اطلاعات

سه‌شنبه ۱۹ اسفندماه ۱۳۵۴ـ سال پنجاهم
شماره ۱۴۹۵۵ تکشماره ۱۰ ریال
۳۲ صفحه

مذاکرات مهم سیاسی رهبران ایران و پاکستان

در صفحه آخر

عملیات سربازان کوبائی در منطقه خلیج فارس

- حدود ششهزار سرباز کوبائی وارد منطقه خلیج‌فارس شدند
- خرابکاری و آشوب در ظفار ازسر گرفته میشود

درصفحه ٤

پلیس از مردم کمك خواست

این زن، دو کودک صاحب خانه‌اش رار بوده است

نسترن میرزائی

درصفحه ۳۰

اعتراض به گرانی بلیط مسابقه‌های فوتبال

درصفحه ٤

طرح عفو زندانیان بادوفوریت تصویب شد

درصفحه ٤ مذاکرات مجلس

بودجه ۱۳۱۸ میلیون تومانی شهرداری تهران تصویب شد

۳۵۰۰ تاکسی جدید در تهران بکار می‌افتد

★ به‌کار کمیسیون ماده صد اعتراض شد

درصفحه۲۹

شنبه سی‌ام اسفند ادارات تعطیل نیست

★ به کارمندان تا آنجا که در انجام کار اداری وقفه حاصل نشود مرخصی داده میشود

درصفحه ۲۹ ستون بازار سیاست

رئیس اتاق اصناف پایتخت تغییر کرد

درصفحه۲۹

این کودک ازمریخ نیامده

کودک ٦ ساله ۷۰ ساله شد!

گزارش از خبرنگاران اطلاعات در تهران و اصفهان

۳۰ پزشك ایرانی وخارجی برای نجات مهرداد تلاش کردند

بیماری مرموز «پری زودرس» مهرداد ٦ ساله را چنان درهم شکسته است که در نگاه اول به چهره و هیکل او، بیننده به این‌توهم می‌افتد که با موجودی غیرزمینی- نظیر آنچه‌در فیلمهای تخیلی‌فضائی- دیده، روبرو شده است.

نجات مهرداد اکنون بسته‌بوقوع یک معجزه پزشکی است، معجزه‌ای که دهها کارشناس عالیمقام در علوم‌مختلف، در تلاش تحقق بخشیدن‌به آن هستند. اگر آنها بتوانند به‌این سئوال پاسخ دهند که چرا اعضای بدن مهرداد در سنینی که باید رو به‌سوی شباب عمر گام بردارد، ناگهان شروع به پیر شدن سریع کرده‌اند، نخستین و مهمترین گام برای‌نجات او و دیگر کسانی که در آینده‌به‌این بیماری شگفت‌انگیز مبتلا شده‌اند، برداشته شده است.

در صفحه ۳

یك‌وسیله‌تکمیل‌تر از تلفن در مکالمات داخلی به بازار آمد

آخرین اختراع برای حل مشکل ارتباط داخلی ادارات و مؤسسات

در عکس آقای سور سفیر نروژ در دربارشاهنشاهی (سمت راست) و آقای موسی دلال نژاد هنگام گفتگو در مراسم معرفی اختراع جدید نروژیها و عرضه ترایفون د رایران دیده میشوند آقای مارشال (سمت چپ) مدیر تجارت خارجی موسسه رینگ‌مستر وخانم دلال نژاد نیز حضور دارند.

★ باترایفون که‌اختراع‌جدید نروژیها است میتوان از هر جای اتاق مکالمه کرد .

★ ترایفون باسیستم‌ارتباط داخلی رینك‌مستر که پیشرفته ترین سیستم ارتباطی جهان است قابل بهره‌برداری میباشد .

★ استفاده ازترایفون در موسسات‌و شرکتها یك راه حل مناسب برای رفع‌مشکل ترافیك تلفن است .

شرح در صفحه۸

چنانچه درایام عید بشمال میروید
ازآپارتمانهای جدید در رامسر
دیدن نمائید رجوع به صفحه تلویزیون

بانهایت تاسف وتاثر فوت مادر عزیزمان مرحومه مغفوره بانو فاطمه حسینی خبازی را باطلاع اقوام و دوستان می‌رسانیم. طبق وصیت آنمرحومه هزینه‌مجالس ختم وهفته صرف امور خیریه خواهد شد .

خاندان حسینی خبازی

قابل توجه تجار محترم آهن

انباری بمساحت ۳۰۰۰۰ مترمربع برجاده اسفالت راه ساوه کیلومتر ۲۸ محصور و مجهز ملکی شرکت جامع‌الناس برای تحویل کالای آهن شما آماده می‌باشد برای کسب اطلاع بیشتر به تلفن ۸۲۲۸۷۱ شرکت جامع‌الناس حاج‌حسن‌صدری‌مذاکره‌فرمائید

بانهایت تاسف درگذشت نابهنگام آقای مهندس علی علی زاده برادر همسرم را باطلاع بستگان و آشنایان میرساند . مجلس ترحیم زنانه‌ومردانه‌روز چهارشنبه ۲۰ اسفند ازساعت ٤ الی ٦ بعد ازظهر در خانقاه صفی علیشاه برگزار خواهد شد.

مصطفی درخشش

به علت تغییر خطوط تلفنی تلفن دکتر حسن ملکوتی به شماره های زیر تغییر یافته است.

مطب ۸۹۳۸۷۵ منزل ۲۲۹۲۹٤

بادی من مژده میدهد

bodyMan

چون بعلت استقبال روز افزون آقایان‌چندی‌پودکه‌بعضی‌از شماره‌های زیر پوش کرستی بادی من موجود نبود اینک باطلاع میرساند که مجددا کلیه اندازه های آن وارد شد

وضمنا از کلیه نمایندگی های محترم تهران‌وشهرستان ها خواهش میشود تاهر چه زودتر مقدار اندازه های‌مورد احتیاج خودرا اطلاع بدهند پخش انحصاری و مرکز فروش دراگ استور مدیکال

خیابان پهلوی : بالاتر از میدان ولیعهد (بلوار)مقابل سینما امپایر

تلفن ۸۹۸۸۸۸

آقای علی اصغر مشهدی علی پور

نامه شما رسید باتوجه‌به‌اقداماتی که جنابعالی در زمینه‌جبران اشتباهات گذشته بعمل آورده‌اید و این اقدامات از نظر دستگاهها ومقامات مسئول پوشیده نیست بشما توصیه میشود خود را به مقامات صالحه معرفی و مطمئن باشید همگونه همکاری و تسهیلات لازم جهت بازگشت شما بزندگی عادی فراهم خواهد شد وطبق قانون از مجازات معاف خواهید شد.

خجسته صمیمی چهره‌جان از غبار تن زدود

بیاد خاطر عزیزش روز جمعه ۲۲ اسفند ماه ازساعت ۳ بعدازظهر در منزلش، خیابان‌محمد رضا شاه «یوسف‌آباد» خیابان چهارم پلاک ۳۳ جلسه تذکری برپا است.

احمد صمیمی - مهدی وشکوه صمیمی - کامران و فریده صمیمی- دکترنورالله‌و فرح خمسی (صمیمی) - سهیل وپری صمیمی و خانواده‌های شریفی - یگانه - ناظمی - اعتمادیه - فرخ - کیانی- وجدانی - منجمی - درخشان- رفعت - خمسی- وهمن- عارف ربانی.

جناب آقای مهندس حسامی افشار

مصیبت وارده را به جنابعالی و خانواده محترمتان تسلیت عرض می‌نمایم .

مهندس بیژن منصوری

جشن پوریم - انجمن کلیمیان تهران - صندوق ملی

شنبه ۲۳ اسفند ۱۳۵٤

تلفن ٦٦۲۵۵٦ - ٦٤۸٦۱۷

٦٤۰۰۹۵ - ۳۰۳۲٦۲ ۱-۲

از سروران‌گرامی دوستان وهمکاران و خانواده های محترمی‌که درمراسم تشییع و مجالس یادبود شادروان‌آقای حاجی اسمعیل عبدالله زاده فهیمی پدرمان شرکت فرمودیا بوسیله تلگراف و نامه و تلفن ابراز لطف کرده‌اند و غم و اندوه بازماندگان آن شادروان را تسکین بخشیده‌اند صمیمانه سپاسگزاریم واگر بعلت تالمات روحی قادر به عرض تشکر حضوری نیستیم پوزش میطلبیم.

خانواده عبدالله زاده فهیمی

۷ گنج

قرعه‌کشی ۸ روز دیگر

اطلاعیه

حراج اشیاء عتیقه در خیابان پهلوی‌بالاتر از بازار صفویه بلوار ناهید پلاك ۱٤ همه روزه از ساعت ٤ تا ۹شب‌وروز جمعه ۲۲ر۱۲ر٥٤ ازصبح ساعت ۱۰ تا ۱و ٤ تا ۹ شب ادامه دارد

تلفن ۲۹۰۹۱۷

اطلاعیه

به احترام ودر سوگ عزیز از دست‌رفته

دکتر رستم گودرزی

مراسم افتتاح رسمی (جشن) آغازبهره برداری از نیروی‌برق زیارتگاه بیرهریشت انجام نخواهد شد.

خدابخش آبادیان

جردن چند قطعه زمین تجاری ومسکونی‌باتراکم متوسط آماده فروش‌تلفن ۲۹۱۱۷۱ - ۲۹۱۱۸۱

چادر ؟

سپاس ودرود بی‌پایان به جمعیت‌شیرو خورشیددزفول

هیئت‌مدیره ، مهندسین، تکنیسین‌ها وعموم کارکنان شرکت جنرال ترانسفورماتور ام‌اس‌ك ازاینکه بدون‌فوت‌وقت‌نسبت‌بعمل‌جراحی‌نابهنگام مدیرعامل این‌شرکت‌آقای مهندس ساتکی اقدام فرموده‌اند بدینوسیله‌مراتب تشکروامتنان‌خودرا خدمت‌آقایان‌دکتر‌ذوالفقاری،دکترعموشاهی،دکتر اکبری رئیس و پزشکان عالیقدر بیمارستان شیروخورشید دزفول تقدیم داشته و تحت توجهات عالیه شاهنشاه عظیم‌الشان توفیق روزافزون آقایان را از خداوند مسئلت داریم .

قابل توجه

داروخانه ها، بیمارستانها، عمده فروشی های داروئی و

خانواده ها

خواهشمند است از مصرف تنقیه‌لاومول خودداری‌نموده وموجودی رابه تهران‌ارسال‌فرمائید .

لابراتورویرا

فلسطینی‌ها ۱۸ بار در خاک اسرائیل دست به‌عملیات تروریستی زدند

بیروت ـ خبرگزاری فرانسه ـ خبرنگاری فلسطینی (وفا) گزارش داد وجود اقدامات امنیتی شدید اسرائیل کماندوهای فلسطینی طی روزهای اخیر هیجده‌بار درسرزمین های اشغالی بویژه تل‌آویو، یافا، اورشلیم وباریکه غزه دست به عملیات زده وتلفات وخسارات سنگین به‌دشمن واردساخته‌اند.

سخنگوی نظامی فلسطین نیز دریك مصاحبه‌مطبوعاتی اظهارداشت که کماندوهای‌فلسطینی شب‌هشتم مارس یك‌بار شبانه را درتل‌آویو یابمب‌های آتش‌زامنفجر کرده‌اند.

انفجار هنگامی روی‌داد که بارمملو از جمعیت بودوعده زیادی دراین میان کشته ویازخمی شدند.

دسته دیگر از کماندوها دربلندی‌های جولان یك‌واحد گشتی‌اسرائیل را بدام انداخته یك اتومبیل زره پوش دشمن رامنهدم کردوکلیه سرنشینان آن‌را بقتل‌رسانیدند.

درتل‌آویو سخنگوی‌نظامی‌اظهار داشت شب گذشته یك واحد گشتی اسرائیل از مرز سوریه بوسیله بازوکا مورد حمله قرارگرفت‌ولی به‌واحد اسرائیلی تلفاتی وارد نیامد.

حافظ‌اسد: جنگ داخلی لبنان یکی از نتایج قرارداد سینا بود

دمشق ـ آسوشیتدپرس ـ حافظ اسد رئیس جمهوری سوریه دیشب اعلام کرد موافقتنامه سینا بین مصر و اسرائیل شکستی بزرگ برای اعراب بوده است. اسد این مطلب را در یک گردهم‌آیی سیاسی‌در دانشگاه شهر دمشق بمناسبت سیزدهمین سال به قدرت رسیدن حزب بعث در سوریه عنوان کرد.

اسد خاطر نشان ساخت جنگ‌داخلی لبنان یکی ازنتایج موافقتنامه مصر و اسرائیل درباره لبنان بوده است. اسد از توافق سینا بعنوان یکی از بزرگترین شکستهای اعراب در سال گذشته نام برد. اسدگفت قرارداد سینا به منزله تسلیم‌در برابر خواستهای اسرائیل و هماهنگ‌با نقشه‌های این‌کشور بود. اسد افزود هدف از امضای چنین قراردادی نابود کردن‌مبارزه‌ای بود که اعراب از سال ۱۹۴۸ علیه اسرائیل آغاز کرده‌اند.

اسد گفت کالا های اسرائیلی اینک‌از آبراه عربی سوئزعبور میکنند و مردم و ارتش مصر باتمام از خود گذشتگی وجان فشانی حالا تنها میتوانندشاهد عبورکشتیهای حامل کالا برای اسرائیل از برابر خودباشند.

اسد در پایان گفت علیرغم تلاشهای اسرائیل سوریه به حالت جنگ با اسرائیل پایان نخواهد داد زیرا پایان دادن باین حالت نیز یکی از نقشه های اسرائیل در امضای قرار داد سینا بوده است.

اتحادیه سوریه ـ اردن

دمشق، رویتر ـ محمود ایوبی نخست وزیر سوریه دیروزدر یک مصاحبه‌مطبوعاتی با روزنامه «البعث» گفت که سوریه و اردن گام های‌جدی به سوی اتحاد دو کشور بر داشته‌اند. اکنون نمایندگان دوکشور در زمینه آمد و شد اتباع خود از مرز بی‌آنکه گذرنامه‌یی لازم داشته باشند، سرگرم گفتگو هستند.

ایوبی گفت :جبهه سوریه‌ـ اردن ـ فلسطین، اکنون‌قوی‌تر از گذشته است و تمام توطئه های معطوف به نادیده گرفتن آرمان فلسطینی ها را درهم کوبیده است.

روابط قاهره‌وتریپولی بحرانی‌ترشد

توطئه‌قذافی برای‌سرنگونی رژیم‌سادات کشف‌وخنثی‌شد

وزیر خارجه تونس درتوطئه دست‌داشت

قاهره ـ خبرگزاری فرانسه ـ با کشف توطئه‌جدید سرهنگ قذافی علیه پرزیدنت سادات روابط قاهره و تریپولی بار دیگر بشدت‌روبه‌تیرگی گذاشته است‌روزنامه های مصر دیروز گزارش دادند که سرویس های‌امنیتی مصر طی چند روز اخیر هفت سرباز لیبی را که برای شرکت در این توطئه وارد این‌کشور شده بودندبازداشت کرده‌اند. تحقیقاتی که تاکنون انجام شده نشان می‌دهد محمد مصمودی وزیر امور خارجه‌تونس که لیبی‌وسیله اقامت او را در قاهره فراهم ساخته نیز در این توطئه دست داشته است.

روزنامه الجمهوریه نوشته است مصمودی هنگام سفیر اخیر پرزیدنت سادات به کشور های عربی خلیج فارس رفته بود و وی در سال ۱۹۷۴ که سمت‌وزارت امور خارجه تونس رابه‌عهده داشت کوشید اتحادیه لیبی و تونس را تشکیل دهد ولی اندکی بعد پرزیدنت بورقیبه او را از کار برکنار کرد.

روزنامه الاخبار امروز نوشت شماره کسانی که به اتهام شرکت در توطئه شرکت داشته و بازداشت شده‌اند به بیست نفر رسیده است.

الاخبار از قول «حسن بوشا» معاون وزارت کشور نوشته است بازداشت شدگان از گروه «ضربتی» نیرو های مسلح لیبی هستند که در پنج گروه جداگانه برای سوء قصد علیه شخصیت های مصری وارد این کشور شده بودند.

«گروه ضربتی» لیبی همچنین در نظر داشت به عملیات خرابکاری در مصر دست بزند. افراد گروه ضربتی لیبی پس از وارد شدن به مصر خود را به‌دفتر روابط لیبی در قاهره معرفی میکردند و باابرخی محافل‌مخالف دولت مصر تماس میگرفتند.

روزنامه الاخبار نوشته است رئیس دفتررو ابط لیبی پس از کشف توطئه باعجله از مصر خارج شده است.

روزنامه های مصر همچنین گزارش دادندمصمودی وزیر امور خارجه سابق تونس که متهم به شرکت در توطئه علیه پرزیدنت سادات میباشد پس از بازجوئی‌آزاد شده است.

مصمودی در بازجوئی گفته است که از طرف‌رژیم تریپولی ماموریت داشته با سرگرد لیبیایی مهیشی و همکار وی سرهنگ دوم عبدالمنعم الحونی که اکنون در قاهره بسر میبرند تماس گرفته و آنها را وادار به بازگشت به لیبی نماید. ولی در این کار توفیقی نیافته است و از این‌رو سرهنگ قذافی گروه ضربتی خود را به قاهره فرستاده است تا این دو افسر را برباید.

محافل آگاه قاهره اظهار میدارند که بین حادثه فرودگاه رم و ماجرای توطئه‌لیبی‌در قاهره رابطه نزدیک وجود دارد دیروز در فرودگاه رم سه عرب که حامل اسلحه و نارنجک بودند بازداشت شدند.

به گفته محافل مصری این سه نفر از جانب‌سرهنگ قذافی ماموریت داشتند یک هواپیمای ایتالیا را که سرهنگ حونی سوار آن بوده ربوده و به لیبی ببرند از سوی دیگر سرهنگ قذافی رئیس شورای انقلاب‌لیبی ضمن پیامی که به عنوان پرزیدنت سادات فرستاده به بازداشت مصمودی در قاهره بشدت اعتراض کرده است.

وزیر امور خارجه سابق تونس دیروز پس از بازجوئی از طرف مقامات مصر آزاد شد و ظاهرا قذافی از آزادی وی اطلاع نداشته است.

قذافی در نامه خود خطاب به رئیس جمهوری مصر نوشته است با بازداشت مصمودی لطمه شدیدی‌به‌حیثیت مصر وارد میکند و ملت عرب این اقدام مصر را محکوم میکند.

در گوشه و کنار جهان

نومیری به اتیوپی اخطار کرد

خارطوم ـ خبرگزاری فرانسه ـ ژنرال جعفر نومیری رئیس جمهوری سودان در یک نطق رادیو تلویزیونی باردیگر به اتیوپی اخطار کرد که ازتجاوز به قلمرو فضائی سودان خودداری کند.

رئیس جمهوری سودان گفت هفته گذشته باردیگر هواپیما های اتیوپی قسمتهائی از مناطق مرزی سودان را بمباران‌کرده‌اند.

نومیری افزود : «سودان از این پس به اقدامات موثرتری برای دفاع از قلمرو فضائی و حفظ جان اتباع خود دست خواهد زد.»

۱۰ هزار کامبوجی به تایلند گریختند

بانکوک ـ رویتر ـ سخنگوی وزارت کشور تایلند، دیروزگفت: از آغاز روی کار آمدن رژیم خمرسرخ بیش از ده هزار کامبوجی به‌تایلند گریخته‌اند.

دیروز نیز، یکصد کامبوجی، از جمله ده سرباز، به شمال شرقی تایلند گریختند او اضافه کرد که سه تن از فراریان، پیش از عبور از مرز کامبوج، براثر انفجار مین، بشدت زخمی شده‌اند.

فراریان کامبوجی، پس‌از ورود به‌تایلند، به اردوگاهی واقع در ایالت «سورین» فرستاده می شوند.

یك زن فرانسوی می‌خواهد رکورد «خواب» را بشکند

آوینیون ـ خبرگزاری فرانسه ـ یک زن جوان ۲۶ ساله از بامداد روز دوشنبه در شهر آوینیون به خواب مغناطیسی رفته و میکوشد رکورد خواب مغناطیسی را بشکند.

وی بوسیله یک«هیپنوتیزور» بخواب مغناطیسی رفته و میخواهد بایک خواب طولانی ۱۲۹ ساعته رکورد خواب مغناطیسی راکه‌در سال ۱۹۷۲ بدست آمده است بشکند. رکورد قبلی خواب‌مغناطیسی ۱۰۵ ساعت است.

انفجار شدید درکارخانه اسلحه‌سازی

کامدن شرقی ـ آرکانزاس، آسوشیتدپرس ـ بنابر اعلام‌پلیس آرکانزاس، براثر انفجار شدید که دیروز در یک کارخانه اسلحه سازی واقع در کامدن شرقی در ۹۰ مایلی شهر «لیتل‌راک» مرکز ایالت آرکانزاس روی داد، دست کم دو تن کشته و ۱۴ تن به شدت زخمی شدند.

اسناد محرمانه آمریکا در یك مجله آلمانی منتشر شد

واشنگتن ـ رویتر ـ وزارت خارجه امریکا به تحقیقات وسیعی دست زده تامعلوم شود چه کس یاکسان اسناد محرمانه مربوط به خاورمیانه رادر اختیار نویسنده یک مجله آلمانی قرار داده است.

گزارش مربوط به مذاکرات محرمانه کیسینجر بارهبران عرب و اسرائیل در شماره اخیر مجله «سیاست خارجی» چاپ آلمان منتشر شد وظاهرا انتشار این مطالب خشم کیسینجر و سایر مقام های بلند پایه وزارت خارجه امریکا را برانگیخته است.

سخنگوی وزارت خارجه دراین باره گفت پس از آنکه معلوم شود اسناد وزارت خارجه توسط چه کسی به خارج درز کرده است اقدامهای انضباطی شدیدی علیه او معمول خواهدشد.

اخبار کوتاه جهان

۱۳ کیلو هروئین کشف شد

● استکهلم ـ یونایتدپرس ـ پلیس سوئد دیروز در شهرک «لورکوئپینگ» واقع در ۲۰۰ کیلومتری جنوب استکهلم ۱۳٫۵ کیلوگرم هروئین خالص به ارزش ۱۲۰ میلیون فرانک در نزد مسافری‌که از کپنهاگ میامد کشف و ضبط کرد. این بزرگترین مقدار هروئین خالص است که تاکنون در اروپا کشف و ضبط شده است.

کاسترو وارد بلغارستان شد

● بلگراد آسوشیتدپرس ـ دیروز، فیدل‌کاسترو، نخست‌وزیر کوبا در پایان سفر سه روزه‌اش به یوگسلاوی، از بلگراد به بلغارستان رفت. فیدل کاسترو در فرودگاه بلگراد گفت روابط یوگسلاوی ـ کوبا خوب است‌ودوکشور میتوانند از این پس تلاشهای مشترکی داشته باشند. کاسترو در بلغارستان مورد استقبال‌رئیس‌حزب کمونیست بلغارستان‌قرار گرفت.

زدوخوردهای سیاسی‌در ترکیه

● آنکارا ـ رویتر ـ بنابه گزارش پلیس ترکیه، در جریان زدوخورد های دیروز دانشجویان دست راستی و دست چپی، یکدانشجوی‌دست‌راستی براثر اصابت گلوله به سینه‌اش کشته و سه دانشجوی دیگر بشدت زخمی گردیدند. درآشوب های‌سیاسی ٤ ماهه اخیر ترکیه، جمعا ۳۱ تن کشته شده‌اند.

بازداشت های تازه در کره جنوبی

● سئول، رویتر ـ درپی توقیف مخالفان سیاسی دولت‌کره‌جنوبی، دیروز، کیم‌دائه جونگ نامزد ریاست جمهوری در انتخابات گذشته و همسرش کیم‌جونگ، نیز دستگیر شدند

دختر یمانی درآمریکا

ماموران‌امنیتی‌امریکا در پاناماسیتی‌اطراف زنی را گرفتند که گفته می‌شود دختر «شیخ احمد زکی‌یمانی» وزیر نفت عربستان سعودی است. در عکس او دیده میشود که‌باشتاب بسوی اتومبیلی که در انتظارش ایستاده درحرکت است. شیخ احمد زکی یمانی در آمریکا مشغول‌مذاکره بامقامات نفتی آمریکایی است.
«عکس رادیو بی‌بی آسوشیتدپرس»

بحران لبنان‌واردمرحله جدیدی‌شد

شورشیان یک پادگان و ۴ قرارگاه توپخانه را اشغال کردند

بیروت ـ آسوشیتدپرس ـ دیروز درحالیکه رشید کرامی نخست‌وزیر لبنان اجلاسیه فوق‌العاده کابینه‌را به‌منظور یافتن راه‌حلی برای پایان دادن به‌نفرقه در ارتش ۱۸۰۰۰ نفری لبنان، تشکیل داده بود. شورش نظامی تازه‌یی در جنوب لبنان برپا شد. یك‌افسر بلندپایه گفت که دوستوان مسلمان با گروهی‌سرباز‌سربه‌شورش‌برداشتند ویك پادگان نظامی واقع‌در«رنون» ٤٠ مایلی جنوب بیروت‌راتصرف کردند. همین افسر گفته است که اکنون شورشیان دربرابر مقاومت سربازان وفادار قرار گرفته‌اند. شورش‌نظامی‌جدیددریك‌سربازخانه درجنوب لبنان‌رخ‌داد‌وفراریان‌ارتش علاوه برپادگان نظامی آرنون ٤ قرارگاه توپخانه‌رادر٦ کیلومتری مرز اسرائیل اشغال کردند.

گفته میشود که‌سربازان‌شورشی اعلام کرده‌اند که به‌ارتش عرب لبنان پیوسته‌اند.

این ارتش پس از اعلام آتش بس ۲۲ ژانویه در لبنان بوسیله گروهی ازسربازان وافسرانی که ترك خدمت کرده بودند تشکیل شد.

خبرشورش مذکور هنگامی به بیروت رسید که کابینه‌شش نفری کرامی به‌ریاست پرزیدنت‌فرنجیه تشکیل شده بود واحتمال میرفت که به‌توافقی‌درزمینه نحوه‌مواجهه یاعرضی درارتش وتقسیم‌آن‌بین مسیحیان ومسلمانان دست یابد. رشید کرامی که‌وزیر دفاع نیز هست پس ازدوسعت گفتگو با سرفرماندهی ارتش‌خواستار تشکیل جلسه‌فوق‌العاده کابینه شده‌بود.

در ضمن احوال اعلام شد که یك گروه از سربازان شورشی لبنان مقداری سلاح‌دفاع‌ضدهوایی دراختیار گرفته‌اند واعلام کرده‌اند که هر هواپیمای اسرائیلی راکه به‌حریم هوایی لبنان تجاوز کند سرنگون خواهند کرد. این سربازان گروهبان ۲۶ ساله‌یی‌بنام حسن‌جبارر‌ابرهبری‌خودبرگزیده‌اند وی به‌اتفق پنجاه سرباز خود به ارتش عرب لبنان پیوسته است.

ملك حسین : جنك آینده به تصمیم اسرائیل بستگی‌دارد

سیدنی‌ـ رویتر ـ ملك‌حسین پادشاه اردن، دیشب در آستانه عزیمتش از استرالیا گفت که اگر کشمکش خاورمیانه مجددا به جنگ تازه‌یی منجر شود، برنامه اقتصادی جدید ٥ساله اردن به کلی پایمال میشود.

پادشاه اردن گفت :این که احتمال بروز جنگ تازه تا چه حد است فقط مربوط به‌تصمیم اسرائیل است. ماموقعیت‌خودمان را کاملا مشخص کرده‌ایم.

اسرائیل میتواند سرزمین‌های عرب را همچنان در چنگ‌داشته باشد یا بااعراب صلح کند اما نمی‌تواند هم این سرزمین را در اشغال داشته باشد، هم صلح کند. صلح فقط درصورتی میسر است که اسرائیل ازتمام سرزمینهای عرب که در جنگ ۱۹۶۷ اشغال کرده از جمله اورشلیم عرب خارج شود ـ همچنین فلسطینی‌ها باید حق پابند که در باره آینده سیاسی خود تصمیم بگیرند. هیچ کس نمی‌تواند به نام فلسطینی‌ها تصمیم‌بگیرد‌جزخود فلسطینی‌ها.

هیکل : «سیا» هنوز علیه ناصر توطئه میکند

بیروت ـ خبرگزاریها ـ محمد حسنین هیکل سردبیر پیشین روزنامه متنفذ الاهرام چاپ قاهره که از نزدیکان جمال عبدالناصر رئیس جمهوری‌فقید مصر بود، دیروز مدعی شد که در پشت پرده گزارش‌های اخیر مطبوعات قاهره در«بی اعتبار» کردن ناصر سازمان جاسوسی و اطلاعاتی امریکا «سیا» دست داشته است.

هیکل که این مطلب را در روزنامه لبنانی «الانوار»عنوان کرده می‌نویسد :«سیا» درزمان حیات ناصر بارها تلاش کرد ناصر را بقتل برساند. اما اینک که ناصر درمیان نیست میکوشدنام او را لکه‌دار سازد.

مقاله هیکل اشاره به ادعای مطبوعات قاهره دارد مبنی‌بر اینکه ناصر ۱۵ میلیون دلار کمک دریافت شده از عربستان سعودی را به حساب شخصی خود در بانک های خارجی واریز کرده بود.

هیکل که‌درانزوای سیاسی در بیروت بسر می برد اخیرا سلسله مقالاتی در روزنامه الانوار چاپ‌کرده است. هیکل پیش‌بینی کرده است سانسور مصر اجازه ورود الانوار را به مصر نخواهد داد.

از سوی دیگر بیانیه‌ای به امضای (جبهه آزادی بخش مصر) دیروز از طریق بست در کویت توزیع شد که ضمن آن حملات شدید به سادات شده و او متهم گردیده است که وسیله‌اجرای سیاست‌آمریکا در منطقه خاورمیانه است.

تلفن جدید

خدمات بیمه‌ای حسام

۸۹۶۹۰۸

سطح زندگی مدیران ایرانی بنحو شگفت‌انگیزی بالا رفته‌است

روزگاری خیلی از مدیران جوان و روسای سازمانهای اداری مملکت‌آرزو میکردندکه ازوسائل زندگی‌وتجهیزاتی استفاده نمایند که در سطح بین‌المللی از پرستیژ و ارزش فوق‌العاده‌ای برخوردار باشد. امروزه با پیشرفت های سریعی که در کلیه شئون کشور ما بوجود آمده و بویژه بالارفتن سطح درآمدو قدرت خریدهمه مردم، تصاحب چنین وسائلی ازصورت آرزو بیرون آمده است.

اکنون درکشورهای مترقی، مدیران‌جوان و کسانیکه شریانهای حیاتی کشور های پیشرفته را در دست‌دارندوحتی کسانیکه‌برسرنوشت ملتهاحاکم میباشند خرید یك ساعت رولکس راواقعه مهمی در زندگی خود بشمار می‌آورند، ولی خرید این ساعت برای‌مدیران جوان و برجسته مملکت‌مادیگر خواسته دشواری نیست و با اینکه‌قیمت‌آن بعلت تورم و ترقی نرخها نسبت به گذشته بالا رفته، مدیران‌ارزنده کشور ما پابپای سایر شخصیت های برجسته سراسر جهان از ساعت رولکس استفاده میکنند.

آدرس و شماره های تلفن جدید سفارت‌یونان

خیابان پارك (وزراء)ـ خیابان ۳۵ پلاك۲۰

تلفن ۷ـ ٦٨٦٠٩٦

حج‌عمره‌وزیارت‌شام

جده، مکه، مدینه، ۲۱ روز ٦١٠٠ تومان باسوریه ۲۴ روز ۸۵۰۰ تومان حرکت۲۹اسفند تلفن ۹٦٥٧٠٨ مدیر گروه ٦٦٤ سازمان اوقافحاج محمد علی بسطامی سلسبیل چهار راه مرتضوی.

آ ـ ۴۸۲۲۱

نامه‌استثنائی

نامه‌ای‌که‌باماشین تحریر

هرمس

تایپ‌شود

حتمأیك‌نامه‌استثنائی‌میشود

● خط فارسی کاملاً جدیدو متفاوت‌هرمس، در اوج زیبائی

● هرمس باحاشیه بند اتوماتیك

● هرمس با نوار مخصوص حروف برجسته (مانندچاپ)

● باظرافت و دقت سوئیس

● تضمین‌شده

مرکزماشینهای‌اداری‌ایران

با تکمه

ساختمان مرکزماشینهای اداری ایران، خیابان شاه روبروی لاله

تلفن، ۶۶۴۱۴۵-۶۶۴۳۴۵-۶۶۳۳۷۶-۶۶۷۴۵۳ تلکس، ۲۱۵۱۱۳

نفیس‌ترین هدیه برای تمام روزهای سال

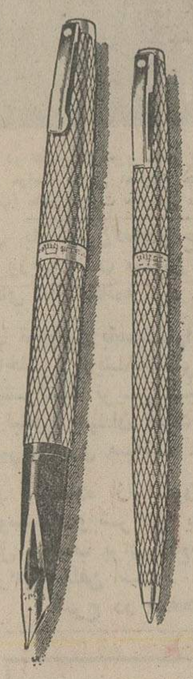

قلم‌های سلطنتی شیفر با ۱۴ نوع سرقلم و انواع بدنه‌طلا و نقره و طرحهای کوناکون هدیه‌ایست‌که‌ازآن‌در ۳۶۵ روز سال استفاده میشود. شیفربا ۶۰ سال تجربه عالیترین خودنویس جهان شیفرد امپریال سلطنتی» را بشما عرضه میکند.

شیفر هدیه‌ای جاودانی

شیفر

SHEAFFER®

SHEAFFER, WORLD-WIDE, A fortron COMPANY

نماینده شیفر موتسه گرانفر

نادری ـ چهارراه قوام ـ تلفن ٦٤٣٦٨٧٥-٦٤٢٧٥٩

جدیدترین تجهیزات سمعی و بصری مارکهای مطمئن جهان را ازشرکت الکتروکامراتهیه فرمائید

۲۱۰ خیابان شاه تلفنهای ۶۴۲۰۹۳-۴ - ٦٦٢٩٥٦-٨

روزه زنان کارگر در رم

درسالروز جهانی زنان کارگر که دررم برگزار شد دهها هزار تن از زنان ایتالیایی‌شرکت‌کردند و درحالی که پلاکاردهایی باخود حمل میکردند درخیابان های رم رژه رفتند. زنان کارگر خواستار احقاق حقوق حقه زنان جهان شدند. «عکس رادیو آسوشیتدپرس»

فورد، کوبا را از مداخله در رودزیا برحذر داشت

واشنگتن ـ رویتر ـ پرزیدنت فورد، دیروز گفت که بعلت مداخله نظامی کوبا در آنگولا امکان ایجادمناسبات دیپلماتیک با کوبا را نادیده گرفته است و اگر دامنه این مداخله ها توسعه یابد، آمریکا آماده است که به «اقدام مناسبی» مبادرت ورزد.

پرزیدنت فورد با اشاره به امکان مداخله نظامی کوبا علیه رژیم اقلیت سفید پوست در رودزیا گفت : «من گفته‌ام که در صورت توسعه مداخله کوبا، وادامه تهاجم این کشوربوسیله‌مزدوران‌کمونیست آمریکا به «اقدام مناسبی» دست خواهد زد.

او اضافه کرد : «من بشما اطمینان میدهم که بادقت تمام مراقب تمام اعمال کوبا هستیم و همان طور که گفتم بشما آطمینان میدهم که هر «اقدام مناسبی» لازم‌باشد، بعمل‌خواهیم آورد.»

افسران‌ارتش‌پرتغال میخواهند کودتا کنند

لیسبون ـ رویتر ـ روزنامه محافظه‌کار«اودیا» چاپ لیسبون در شماره دیروز نوشت‌عده‌ای از افسران ارتش پرتغال موضوع انجام یک کودتاپیش از انتخابات پارلمانی ماه‌آینده را مورد بررسی قرار داده‌اند.

از طرفی حزب دموکراتیک میانه روی پرتغال اعلام کرد با دیدار گوستاگومش‌با مارشال تیتو رهبر یوگسلاوی‌که قرار است‌در جزایر«آزور» صورت گیرد بشدت مخالف است.

این حزب قبلا اخطار کرده بود توطئه‌ای برای کشتن‌تیتو و گومش به هنگام دیدار در جزایر آزور چیده شده است.

دراین میان دیروز روزنامه «ریوبلکا» به صاحب و ناشر اصلی آن پس داده شد.

روزنامه‌های عصر لندن دیروز گزارش دادند موسسه «ساس» استخدام مزدور برای‌اعزام به‌رودزیا آغاز شد

سالیسبوری ـ خبرگزاری‌فرانسه‌ـ درحالیکه اوضاع در مرز های رودزیا و موزامبیک همچنان بحرانی است از دیروز مذاکرات بین دولت یان‌اسمیت و جناح میانه‌رو شورای ملی افریقا در بارهسرنوشت‌اکثریت سیاه‌پوست‌از سر گرفته میشود محافل آگاه سالیسبوری اظهار عقیده کردند که‌باحتمال زیاد مذاکرات باتوافق طرفین پایان‌خواهد یافت. کمیته اجرایی شورای ملی افریقا پس از بررسی آخرین پیشنهاد های دولت رودزیابه «نکومو» یکی از رهبران این سازمان ماموریت داده‌است‌که مذاکرات را تابدست آمدن نتیجه نهائی دنبال کند. هنوزهیچگونه اطلاعی‌از جزئیات پیشنهاد دولت یان‌اسمیت بدست نیامده ولی در محافل نزدیک به شورای‌ملی افریقا گفته می شود که روش دولت یان‌اسمیت نسبت به سرنوشت‌اکثریت سیاه پوست تغییر کرده است از سوی دیگر سرنوشت هزار نفر از سربازان موزامبیک که در مرز های بین‌دو کشورمستقرشده‌اند هنوز روشن نشده است دیروز صدها نفر از این عده کوشیدندتااز مرز گذشته وبکشورخود بازگردند ولی‌گارد های «فرلیمو» آنهارا عقب راندند. درحالی که گزارش های‌سرویس های اطلاعاتی امریکا از سرازیر شدن سیل سلاحهای ساخت شوروی‌به‌سوی موزامبیک‌حکایت میکند در لندن استخدام مزدوران برای شرکت در جنگهای احتمالی رودزیا وموزامبیک آغاز شده است.

استخدام مزدور

روزنامه های عصر لندن دیروز گزارش دادند موسسه «ساس»

رودزیا ممکن‌است‌به‌حمام خون تبدیل‌شود

استخدام مزدور برای‌اعزام به‌رودزیا آغاز شد

سالیسبوری ـ خبرگزاری‌فرانسه‌ـ درحالیکه اوضاع در مرز های رودزیا و موزامبیک همچنان بحرانی است از دیروز مذاکرات بین دولت یان‌اسمیت و جناح میانه‌رو شورای ملی افریقا در بارهسرنوشت‌اکثریت سیاه‌پوست‌از سر گرفته میشود محافل آگاه سالیسبوری اظهار عقیده کردند که‌باحتمال زیاد مذاکرات باتوافق طرفین پایان‌خواهد یافت. کمیته اجرایی شورای ملی افریقا پس از بررسی آخرین پیشنهاد های دولت رودزیابه «نکومو» یکی از رهبران این سازمان ماموریت داده‌است‌که مذاکرات را تابدست آمدن نتیجه نهائی دنبال کند. هنوزهیچگونه اطلاعی‌از جزئیات پیشنهاد دولت یان‌اسمیت بدست نیامده ولی در محافل نزدیک به شورای‌ملی افریقا گفته می شود که روش دولت یان‌اسمیت نسبت به سرنوشت‌اکثریت سیاه پوست تغییر کرده است از سوی دیگر سرنوشت هزار نفر از سربازان موزامبیک که در مرز های بین‌دو کشورمستقرشده‌اند هنوز روشن نشده است دیروز صدها نفر از این عده کوشیدندتااز مرز گذشته وبکشورخود بازگردند ولی‌گارد های «فرلیمو» آنهارا عقب راندند. درحالی که گزارش های‌سرویس های اطلاعاتی امریکا از سرازیر شدن سیل سلاحهای ساخت شوروی‌به‌سوی موزامبیک‌حکایت میکند در لندن استخدام مزدوران برای شرکت در جنگهای احتمالی رودزیا وموزامبیک آغاز شده است.

استخدام مزدور

روزنامه های عصر لندن دیروز گزارش دادند موسسه «ساس» استخدام مزدور برای‌اعزام به‌رودزیا آغاز شد

سالیسبوری ـ خبرگزاری‌فرانسه‌ـ درحالیکه اوضاع در مرز های رودزیا و موزامبیک همچنان بحرانی است از دیروز مذاکرات بین دولت یان‌اسمیت و جناح میانه‌رو شورای ملی افریقا در بارهسرنوشت‌اکثریت سیاه‌پوست‌از سر گرفته میشود محافل آگاه سالیسبوری اظهار عقیده کردند که‌باحتمال زیاد مذاکرات باتوافق طرفین پایان‌خواهد یافت. کمیته اجرایی شورای ملی افریقا پس از بررسی آخرین پیشنهاد های دولت رودزیابه «نکومو» یکی از رهبران این سازمان ماموریت داده‌است‌که مذاکرات را تابدست آمدن نتیجه نهائی دنبال کند. هنوزهیچگونه اطلاعی‌از جزئیات پیشنهاد دولت یان‌اسمیت بدست نیامده ولی در محافل نزدیک به شورای‌ملی افریقا گفته می شود که روش دولت یان‌اسمیت نسبت به سرنوشت‌اکثریت سیاه پوست تغییر کرده است از سوی دیگر سرنوشت هزار نفر از سربازان موزامبیک که در مرز های بین‌دو کشورمستقرشده‌اند هنوز روشن نشده است دیروز صدها نفر از این عده کوشیدندتااز مرز گذشته وبکشورخود بازگردند ولی‌گارد های «فرلیمو» آنهارا عقب راندند. درحالی که گزارش های‌سرویس های اطلاعاتی امریکا از سرازیر شدن سیل سلاحهای ساخت شوروی‌به‌سوی موزامبیک‌حکایت میکند در لندن استخدام مزدوران برای شرکت در جنگهای احتمالی رودزیا وموزامبیک آغاز شده است.

استخدام مزدور

روزنامه های عصر لندن دیروز گزارش دادند موسسه «ساس»

کودک ۶ ساله اصفهانی ۷۰ ساله شد!

ازراست به چپ : پدرمهرداد ، جعفری خبرنگار اطلاعات دراصفهان ،خانم‌طاهر عرفان مددکاراجتماعی‌که مهرداد را روی زانو نشانده و بالاخره مادر مهرداد .

خانم مددکار اجتماعی همراه خبرنگار ما به خانه پدر و مادر مهرداد رفت تا ایشان را بخاطر مشکلاتی که بیماری مهرداد برایشان بوجود آورده یاری کند .

یک بیماری مرموز ، که پزشکی‌مترقی قرن بیستم از شناخت علل ویافتن راه درمان آن عاجزمانده، مهرداد ۶ساله‌رابه‌این شکل‌درآورده است: سربزرگ و بی‌مو ،چهره‌پر چروک و قدی کوتاه

در حالیکه دانش پزشکی پیشرفت خود را در آستانه پیروزی بر پیری می‌پندارد ، دریک روستای حومه‌اصفهان، پیروی‌زودرس‌بریک‌کودک۶ ساله پیروز شده و او را در ۵سال‌و شش ماه ۷۰ ساله کرده است .

مهرداد ، کودک اصفهانی که مشهور بیماری مرموز و حیرت‌برانگیزی شده، اخیرا قدم‌به۶ سالگی‌گذاشته‌است، اماوقتی کسی‌بدون‌اطلاع‌از بیماری وی ، اورا همراه‌پدر یا مادرش ببیند ، می‌پندارد که پدر بزرگ آنان است .

تاکنون ۳۰ پزشک برجسته از سراسر جهان مهرداد را مورد معاینات دقیق قرار داده‌اند، اما نتوانسته‌اند راز بیماریش‌رابشناسندو برای‌او داروئی تجویز کنند ، وبدین سبب،مهرداد ۶ساله، بجای آنکه آماده‌مدرسه‌رفتن‌بشود ،همچون مردان ۷۰ساله‌به خورشیدزندگیش‌که‌درآستانه غروب است، چشم دوخته است .

حقایق نشان میدهدتشخیص علت بیماری مهرداد و یافتن راه مداوای او ، فقط در صورت وقوع معجزه‌ای خارج از حیطه دانش و توانائی‌بشر امکان پذیر است .

از تهران تا اصفهان

چند روز پیش از مرکزپزشکی داریوش کبیر وابسته به دانشگاه تهران اطلاع حاصل شد که یک کودک که دچاربیماری مرموزی شده ، در این‌بیمارستان بستری بوده و در شرف‌مرخص شدن است،بدون آنکه‌بیماریش درمان شود .

بلافاصله خبرنگاران‌ما به این مرکز رفتند ، اما کودک همراه پدر و مادرش بیمارستان راترک کرده بودند .

خبرنگاران پس‌از تلاش و تحقیق زیادتوانستندآدرس‌منزل یکی از خویشان کودک را که او و پدر و مادرش هنگام سفر به تهران درآنجا اقامت گزیده بودند ، بیابند . اما هنگامی به آنجا رسیدند که کودک همراه با پدر ومادرش به زادگاه خود بازگشته بود. ازطریق همین‌خویشاوندآدرس وی در روستای «باغباداران» گرفته شد و به اطلاع نمایندگی اطلاعات در اصفهان رسید.

موجود خارق‌العاده

دنباله ، گزارش رابه نقل‌از خبرنگار اطلاعات در اصفهان بخوانید:

ـ وقتی‌وارد‌خانه‌پدری‌مهرداد شدم پیرمردی بسیار کهنسال رادیدم که حتی یک مو برسر بسیار بزرگش وجود نداشت . صورت پرچروک ، سربزرگ، وجثه کوچکش چنان هیاتی به او داده که بیننده درنگاه نخست دچاراین تردید می‌شود که موجودی غیرزمینی را می بیند، ویا اگر فرد، خیال‌پرداز نباشد ، می‌پندارد باکوتوله‌ای که عمربسیاردرازکرده، روبرو شده است ولی واقعیت اینکه این همان مهرداد۶ ساله است.

مادر مهرداد در مورد سابقه بیماری کودکش میگوید:

۱۵ سال پیش باقربانعلی بهادرانی ـ شوهرم ـ ازدواج کردم . پنج کودک زائیدم که آخرینشان‌مهرداد‌بود.مهرداد‌هم مانندسایر بچه‌هایم‌سالم‌وراحت به دنیا آمد ، تنها تفاوتی که‌با دیگر بچه‌هایم داشت ، زیبائی فوق‌العاده‌او بود. مهرداد‌آنقدر خوشگل بود که‌هرکس اورا می‌دید لب به‌ستایش می‌گشود. بهمین جهت فقط آنهائی که مهرداد را در۶ماه اول‌زندگیش دیده‌اند ،می‌دانند من و پدرش چه رنجی می‌کشیم.

۵سال و۶ ماه قبل مهرداد دچار یک بیماری ساده و معمولی شد ، و دنبال همین بیماری ناگهان‌تمام موهای سرش ریخت ودیگر رشد نکرد .یکی دوماه بعد ما متوجه حقیقت وحشتناک ولرزاننده‌ای شدیم: پسرم هنوز شیر می‌خورد ،اما بجای آنکه به سوی کودکی که‌بیش درآمد نوجوانی‌ومیان سالی استگام بردارد، بسرعت پیرمی‌شد.

اورابه‌مراکز پزشکی‌اصفهان نشان دادیم. اطبای متخصص اعلام کردنداو به بیماری‌نادر «میروژویا» یاپیری‌زودرس‌مبتلا شده‌است .

ازآن زمان تاکنون تمام دانشمندانی که برای شرکت درکنفرانسهای علمی به‌اصفهان آمده‌اند‌چه ایرانی‌وچه‌خارجی مهرداد رامعاینه کرده‌اند و همه هم بیماری‌اورا لاعلاج‌تشخیص داده‌اند ، آخرین امید ما به مرکز پزشکی داریوش کبیر درتهران بسته بود و هست.

طرز فکر بزرگسالان

پدرمهرداد می‌گوید :

یک چیز حیرت انگیز در مورد مهرداد اینکه رشدفکری اوهم بیش ازیک بچه ۶ساله است . حرفها ونظریه هائی می‌دهد که موجب تعجب می شود. مثلا ،چندی پیش که برای مداوای او به اصفهان رفته بودیم . دربازگشت به همسرم پیشنهاد کردم که‌برویم سینما ،اما مهرداد گفت :

باپولی که میخواهی بلیط سینما بخری ، برای بچه‌هایت لباس وجوراب‌بخر ،نرا که آدم کم‌درآمد وعائله‌مندی چه به سینما رفتن ؟!

مادر پیرمرد۶ ساله اصفهانی می‌گوید :

ظاهرا هیچکس به نجات پسرم امیدندارد، اما من‌بعنوان یک مادر هنوز امیدوارم و همواره چشم به در دوخته‌ام تا روزی یکی دق‌الباب کند و بگوید:

برای بیماری بچه تو همراه درمان پیداشده است .

لازم به‌یادآوری است نمی توان در مورد مهرداد همه درهای امید رابسته‌قلمدادکرد، پزشکان متخصص در سراسر جهان میکوشند تاعلاج این بیماری رایابند و ای‌بسا که‌این پیروزی‌بزرگ همین‌فرداتصیب بشریت شود .

فعالیتهای ساختمانی در تهران و شهرهای بزرگ کاهش یافته

بموجب یک گزارش رسمی‌در ده ماه اول سال جاری در تهران و شهرهای بزرگ ، موعا **۲۴ هزار و ۳۳۰ پروانه ساختمانی با سطح‌کل زیر بنای ۹۷۹۱٫۳ هزار متر مربع و متوسط زیربنا ۴۰۳ مترصادر شده است .**

آمار و ارقام فوق در مقایسه با آمار مدت مشابه‌سال گذشته ازنظر تعداد ۱۵٫۱ در صد و از لحاظ سطح کل زیربنا ۴٫۸ در صد کاهش نشان میدهد .

ازکل پروانه های صادره در تهران و شهرهای بزرگ رویهم ۳۵٫۶ درصد به‌بناهای یک طبقه، ۲۸٫۶ درصد به‌بناهای دو طبقه و ۳۵٫۸ درصد به ساختمان های سه‌طبقه و بیشتر اختصاص دارد. در صدهای مذکور نشانه گرایش مردم به ایجاد بناهای مرتفع و زندگی در آپارتمان است .

بموجب گزارش رسمی بانک مرکزی طی ده ماهه اول سال جاری از طرف شهرداری های نواحی تهران ، جمعا برای ۹ هزار و ۳۱۴ ساختمان جدید پروانه صادرگردیده‌که درمقایسه بارقم مدت مشابه سال گذشته ۲۶٫۹ درصد کاهش دارد .برای این ساختمان‌هامجموعا ۶۴۸۳٫۳ هزار مترمربع سطح کل زیربنادر نظر گرفته شد، که ۹٫۶ درصد کمتر از ارقام مدت مشابه به‌سال ۵۳ است .

باین ترتیب تعداد ساختمان هائی که در ده ماهه اول سال جاری برای آنها در تهران‌پروانه ساختمانی صادر شده ،کاهش محسوسی نشان میدهد .

ازکل پروانه های صادره در تهران طی مدت مذکور ،بناهای سه طبقه و بیشتر با نسبت۸۳٫۲ درصد بیشترین نسبت راداشته‌اند وکمترین نسبت (۶٫۱درصد) به بناهای‌یک طبقه مربوط میشود.

این آمار و ارقام گویای حقیقت تازه‌ای در زندگی مردم تهران است و آن حقیقت ، رغبت یا اجبار به آپارتمان نشینی و گسترش تهران به طریق عمودی است .

همه شب در
باکارا

هایده
خواننده‌ای با صدای سحرانگیز
تلفن های رزرو
۸۹۵۰۱۷۷ـ ۸۹۸۲۰۸

شرکت سالان
وارد کننده واجاره دهنده ماشین آلات راهسازی. ساختمان ـ صنعتی
تلفن: ۹۶۳۵۹۱ـ۹۵۷۷۱۹
خیابان گرگان‌نبش‌اردیبهشت‌شماره ۴۱۰

مصالح ولوازم ساختمانی
شمارا باقیمت تجارتی تاپایان کاربعهده میگیریم
شما که دست اندرکار ایجاد یک یا چند واحد ساختمانی هستید
کافیست بجای مراجعه به چند محل فقط بما اطلاع دهید.
چون ما قبلاً کلیه مصالح مورد نیازتان را تدارک دیده‌ایم.
مرکز تدارکات ساختمان شرکت پخش لوازم ساختمانی
خیابان فرح جنوبی ـ بالاتر از تخت طاوس کوچه باغ شماره ۶۰ تلفن ۸۴۲۸۶۲
DJ124

شاهکاری کمدی موزیکال از سینمای مصر
از فردا صبح در گروه سینماهای
سهیلا ـ پلازا ـ مراد ـ دریوش

زنان مشرق زمین
باشرکت: صباح ، جورجینا رزق ، عمر خورشید

شورانگیز ترین داستان عشقی جهان ازهوس های یک‌مرد که خانواده‌ای را تاسرحد نابودی کشانید
از امروز فقط درسینما
رادیوسیتی
هوسهای تیکبرد
زنان ، باشرکت: کارین شوبرت ، پیتر لی لارنس

پخش از: پارادیا فیلم

لاستیک
دیتتودیا
مخصوص انواع کامیون
مطمئن
بادوام

شرکت دنیای طایر
نماینده انحصاری در ایران
تهران خیابان ملت‌سه‌راه‌اکباتان
تلفن ۳۰۴۶۷۴ـ ۳۱۱۴۶۲ ـ ۳۰۴۴۸۳

چیلر کریر
را با اطمینان بیشتر انتخاب کنید
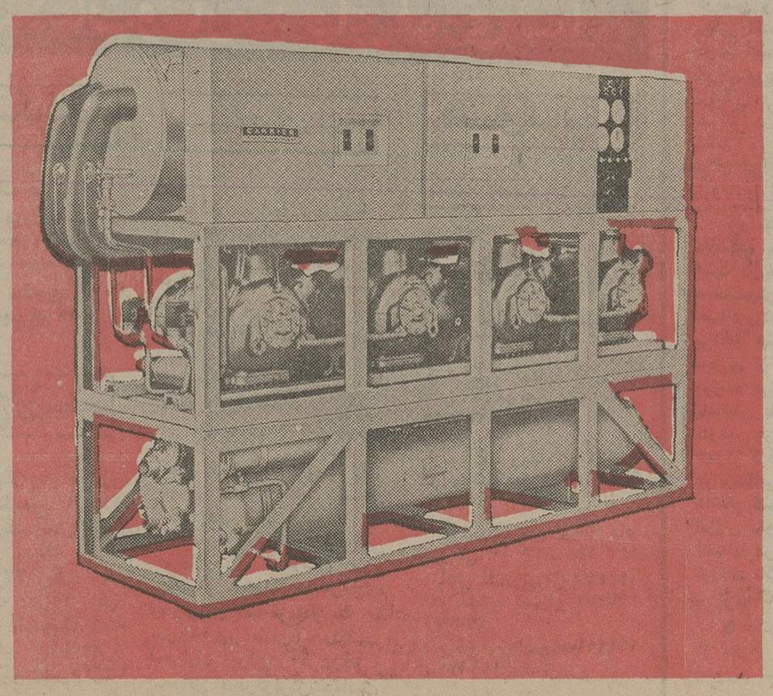
ظرفیت چیلرهای ساخت کارخانجات کریر تر موفریگ با ظرفیت های برودتی ۱۵ الی ۱۶۰ تن
مرغوبیت مواد اولیه وقطعات مصرفی مطلقا " براساس مشخصات عالی کریر بوده وساخت دستگاهها تحت نظارت متخصصان کریر آمریکا انجام میگیرد .
اطمینان ظرفیت های تعیین شده درکاتالوگ ها درآزمایشگاههای کریر آمریکا کنترل وتائید شده است .
کارمداوم با دومدار مبرّد جداگانه درصورت بروز اشکال دریکی ازمدارها مدار دیگر بکار خود ادامه میدهد .
صرفه‌جویی با سیستم کنترل مخصوص ، ظرفیت دستگاه به‌نسبت بار سرمایی مورد لزوم ساختمان بطور خودکار تنظیم ودر مصرف برق صرفه‌جویی میشود .
بی‌صدا کمپرسورهای معروف کریر ضامن بی صدایی دستگاه است .
شرکت کریر ترموفریگ
سازنده دستگاههای تهویه مطبوع
اداره فروش
تخت جمشید ، چهارراه بهارساختمان بلر
تلفن ۹ ـ ۸۲۴۰۸۷
Carrier
۲۳۴ LD

۱۰۰ میلیون اعتبار برای وام به قضات و کارمندان

یکصد میلیون ریال اعتبار به صندوق تعاون وزارت دادگستری اختصاص یافت تا کلیه کارکنان این وزارتخانه در تهران و شهرستان‌ها بتوانند درصورت تقاضا، از وام کمک هزینه استفاده کنند.

دیروز اعلام شد بااختصاص یکصد میلیون ریال اعتبار از منابع دادگستری، به صندوق تعاون کارکنان، به تعداد بیشتری از کارمندان و قضات وام پرداخت خواهد شد.

وام صندوق تعاونی وزارت دادگستری از سالها پیش با ٤ درصد سود معادل ٦ ماه حقوق ثابت کارکنان پرداخت می‌شد و بعلت تسهیلات و صول اقساط و محدودیت موجودی این صندوق تاکنون تعداد معدودی از قضات و کارمندان شهرستان از این وام سود می بردند. ولی از این پس کلیه متقاضیان براساس ضوابط تعیین شده از وام صندوق تعاون سود خواهند برد.

براساس آخرین جدول پرداخت وام صندوق تعاون دادگستری به حساب گروه و پایه قضات از ٦٥۰۰۰ ریال تا ۱۳۸۰۰۰ ریال به قضات وام داده میشود و به کارمندانی که حداکثر حقوق آنان ۱۲۰۰۰ ریال باشد معادل ٦ ماه حقوق و به سایر کارمندان معادل ٥ برابر حقوق ثابت و حداکثر معادل ۱۲۰۰۰۰ ریال وام داده می‌شود. این وام با سود صدی ۱۲ و در مدت ۲ سال پرداخت میشود این طرح که فعلا در مرحله بررسی نهایی است، از اول سال آینده اجراء خواهد شد.

ملاقات با والاحضرت شاهدخت اشرف پهلوی

والاحضرت شاهدخت اشرف‌پهلوی بعد ازظهر روز ۱۷ اسفندماه خانم کالاهان همسر وزیر امور خارجه انگلستان را بحضور پذیرفتند. همسر سفیر انگلیس در دربار شاهنشاهی نیز در این دیدار حضور داشت.

ملاقات مقامات عالیرتبه باارباب رجوع اجباری شد

براساس بخشنامه جدید سازمان امور اداری و استخدامی کشور، از ابتدای سال آینده مقامات عالیرتبه ادارات دولتی باید در ماه یکروز را به‌ملاقات باارباب رجوع اختصاص‌دهند.

مقدمات اجرای طرح تسهیلات در کار ارباب رجوع وزارت خانه‌ها و سازمانهای دولتی در کلیه ادارات شروع شد و این طرح در سال آینده، پس از پایان تعطیلات نوروزی درکلیه وزارتخانه ها و سازمانهای دولتی بمورد اجرا گذاشته می شود براساس بخشنامه جدید سازمان امور اداری و استخدامی کشور کلیه وزارت خانه‌ها و "موسسات دولتی باید بمنظور تسهیل و تسریع در انجام کار ارباب رجوع باید با توجه به حجم کار، ساعات خاصی از روز های هفته را برای رسیدگی حضوری بکار ارباب رجوع تعیین کنند.

مقامات عالیرتبه وزارتخانه ها و سازمانهای دولتی نیز با توجه به حجم کاری که دارند باید حداقل یکروز در ماه را به ملاقات با ارباب رجوع اختصاص دهند، همچنین نباید هیچ یک از پستهای سازمانی که شاغلین آنها کار رسیدگی به تقاضا های ارباب رجوع را انجام میدهند بدون متصدی باشند.

در بخشنامه ضمن اشاره باینکه در ادارات دولتی کارمندانی که برای انجام یک کار واحد اقدام مشترک‌میکنند باید در یک طبقه مستقر باشند تاکید شده است که کلیه وزارتخانه ها و سازمانهای دولتی باید در نزدیکی درهای ورودی و خروجی خود دارای تابلو های راهنما که حاوی اطلاعات کلی در زمینه استقرار واحد ها در طبقات مختلف است باشند.

سقوط لیره انگلیس ادامه دارد

نرخ برابری لیره با دلار آمریکا در بورس لندن مجددا تنزل یافت واز ۱٫۹۵۱۵ دلار به ۱٫۹٤۲۵ دلار رسید. تنزل نرخ لیره که از جمعه گذشته در بورسهای جهانی آغازشده بود، دیروز هم ادامه یافت. نرخ فروش‌لیره انگلیس‌امروز در بانکهای ایران ۴٫۳۰ ریال کاهش یافت و به ۴٫۶۵ ریال سقوط کرد. باین ترتیب نرخ برابری لیره انگلیس با ریال ایران به پائین‌ترین نرخ ظرف چند سال اخیر رسیده است.

دویست تن پیاز در موکت سازی کشف شد

شهری- خبرنگار اطلاعات

دریک موکت سازی درخیابان «منصورآباد» شهر ری، دویست تن پیاز احتکار شده کشفشد و پیازها در بازار شهری، حراج شد.

صاحب پیازها، حاج حسین علی کریمی نام دارد. کشف‌پیاز ها، باحضور نمایندگان فرمانداری، کلانتری و اتاق اصناف شهری، صورت‌گرفت و صورتجلسه‌شد.

اهالی شهرآرا باید هزینه استفاده از فاضلاب را بپردازند

اهالی شهرآرا باید هزینه‌استفاده از فاضلاب بدهند و ماهیانه‌حداقل یکصدریال یا ۳۰ درصد آب بهای ماهانه‌خود هزینه اضافی بپردازند.

این مطلب را امروز یک مقام سازمان‌آب منطقه‌ای تهران اعلام کرد.

مقام مذکور یادآور شد: سازمان‌آب تهران بامبالغی‌سرمایه گذاری جدید و زحماتی که برای تعمیر فاضلاب شهرآرا کشید، فاضلاب شهرآرا رابس از مدت ها که بعلت‌برشدن چاهها مواجه بامشکلاتی شده بود قابل‌استفاده مجددکرد. دراین تعمیرات، شبکه فاضلات تکمیل شد و حوضچه های تخمیر نیز اصلاح و توسعه پیداکرد.

باین ترتیب سازمان آب‌تهران علاوه بر هزینه‌هائیکه از این‌بابت متحمل‌شد بودجه‌ای برای‌نگهداری تاسیسات فاضلاب نیاز دارد که باید بوسیله‌اهالی شهر آرا تامین شود ودر نتیجه طرح دریافت حداقل ماهیانه‌یکصد ریال از هر انشعاب‌آب در دست بررسی است وبزودی نتیجه آن معلوم‌خواهد شد.

خبر خاموشی برق، در تاریکی تهیه میشود!

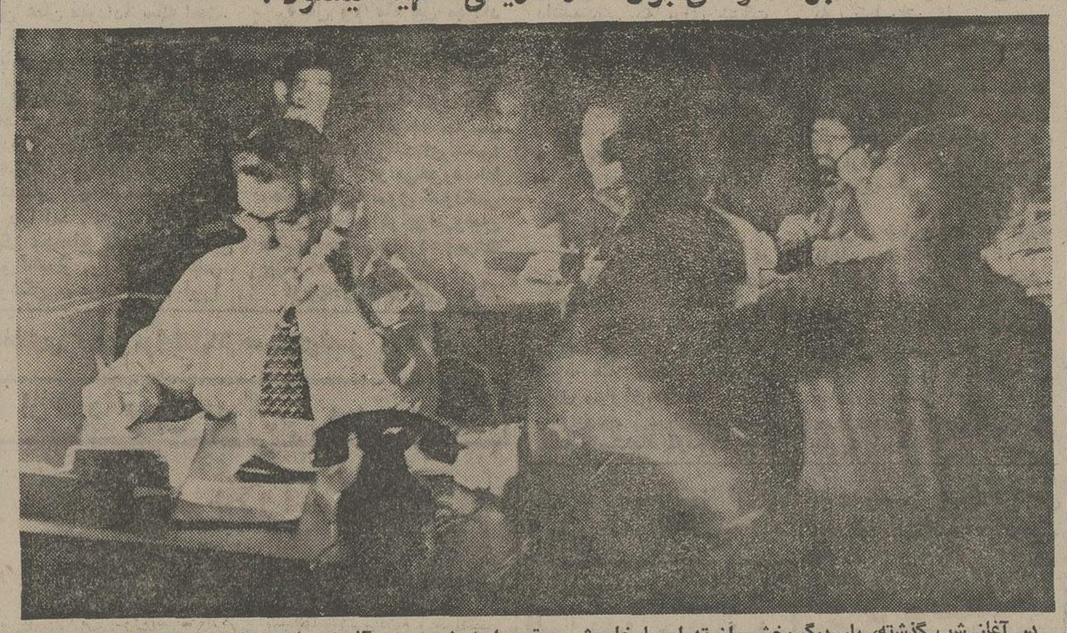

در آغاز شب گذشته، بار دیگر بخشی از تهران با خاموشی برق مواجه شد و به آغوش تاریکی افتاد. تاریکی که حدود نیمساعت ادامه یافت برای مردم مشکلاتی ایجاد شد، واز جمله کارکنان‌هیات تحریریه روزنامه اطلاعات ناچار شدند نیمساعت در زیر نور اندک چراغهای گازی کار تهیه و تنظیم مطالب روزنامه منجمله خبر خاموشی برق را ادامه دهند.

عملیات نظامی سربازان کوبائی در منطقه خلیج فارس

★ **کمونیست هاتجربه‌انگولا را در منطقه خلیج فارس بکار می‌بندند**

روزنامه آلمانی دی‌ولت در شماره روزشنبه ۱۶ر۱۲ر۵٤ خود به بررسی اوضاع در کشور پرداخته و نوشته‌است. کمونیسم‌بین‌المللی‌هنوزنتوانسته است شکست جبهه باصطلاح «آزادیبخش عمان»رادرجنوب شبه جزیره عربستان بپذیرد.

روزنامه آلمانی افزوده است‌که‌کمونیسم‌درحال حاضر قصددارد. باکمک‌سربازان‌کوبائی که دریمن‌جنوبی مستقرهستند باردیگر درامارات‌نفتخیز خلیج فارس دست به اقدامات‌نظامی و سیاسی بزند بنابه گزارش سازمانهای اطلاعاتی غربی و عربی بین چهارهزار تا ششهزار کوبائی بعنوان‌مربی تکنیسین‌و خلبان در یمن‌جنوبی هستند.

★ **عملیات از سرگرفته میشود**

از سوی دیگر روزنامه الانباء چاپ بیروت درشماره مورخ ۱۵ فوریه تحت عنوان «ازآنگولا تایمن، انقلاب تا پیروزی» پیش بینی کرده است که عملیات خرابکاری و آشوب کمونیستها در سلطان نشین عمان پس از یکدوره آمادگی، مجددا جان خواهد گرفت و در سطح گسترده تری شعله‌ور خواهد شد.

این روزنامه خاطرنشان ساخته است: از جمله عواملی که این‌فکر را تقویت میبخشد، موافقت یمن جنوبی بااستفاده از تجربه آنگولا در منطقه عمان و خلیج فارس است. این تجربه با کسیل جنگجویان کوبائی که به مدرنترین سلاح هامجهزند به یمن جنوبی و تربیت افراد انقلابی و نیروی مقاومت ملی بوسیله این جنگجویان، متجلی خواهد شد».

در جلسه امروز مجلس شورای ملی گفته شد:

بخاطر نابسامانی سیستم بهداشتی نباید پزشک را دراز کرد

دکتر داریوش شیروانی

طرح نمایندگان مجلس شورای ملی راجع به عفو و بخشودگی زندانیان بمناسبت بزرگداشت نیم قرن شاهنشاهی پهلوی ـ امروز در جلسه علنی مجلس شورای ملی، بریاست مهندس عبداله ریاضی مورد بررسی قرار گرفت و هنگام بررسی آن مظفر جندقی نماینده کرمان پیشنهادی ازسوی نمایندگان برای فوریت آن‌تقدیم داشت که پس از سخنان دکتر مصطفی الموتی در تشکر ازعلی اصغر مظهری که طرح مذکور را تنظیم کرده است بفوریت طرح رای گرفته شد و باتفاق آراء بتصویب رسید و بمجلس سنا فرستاده شد.

در همین جلسه طرح دیگر نمایندگان دایر به الزام بکاربردن اصطلاح فارسی «شاهنشاهی ایران» در هرزمان‌و مکان بوسیله محسن پزشکپور تقدیم گردید و لایحه موافقت‌نامه روابط سینمائی بین ایران‌و فرانسه و ۳ لایحه موافقت‌نامه حمل و نقل هوائی بین ایران‌و دانمارک ـ ایران و سوئد ـ ایران ونروژ، برای شور اول بررسی و تصویب شد.

★ **روابط بیمار و پزشک**

● دکتر داریوش شیروانی نماینده تهران در یک نطق قبل از دستور طی سخنانی گفت همانطور که باید سعی در حفظ وحراست فرهنگ ملی میهنی بنمائیم همانگونه نیز باید به ارزشهای علمی توجه داشته و از آنان بنفع اجتماع و درتقویت اصول وارکان زیر بنائی جامعه استفاده نمائیم. اینکار بخاطر ایران امروز و نسلهای آینده کشور ضروری است.

ناطق در گوشه‌ای از سخنان خود ضمن اشاره‌به مضروب‌شدن یک پزشک توسط بیمارش گفت چرا باید در اجتماع ما کاربجائی برسد که پزشکان احساس‌امنیت نکنند. آیا این خدمت بجامعه ایرانی است که ایمان و اعتقاد بیمار و پزشک را از بین ببرند. مبارزه با فساد تنها مبارزه رشوه خواری نیست. اینهم نوعی‌فساد است که میان صمیمیت بیمار و پزشک خلل وارد شود.

در اینجا رئیس مجلس گفت: پزشکان ما مورد احترام فردفرد ملت ایران هستند. (نمایندگان صحیح است).

دکتر شیروانی افزود: در جامعه فراوانند پزشکانی که با دانش ومهارت فراوان- درکمال تواضع و فروتنی ـ شبانه‌روز باقلبی آکنده‌ازعشق بخدمتگزاری کوشا هستند. پزشک معتقد ایرانی دربی تجارت نیست. امروز پزشکان و تحصیلکرده‌های ما همانند دیروز باعث افتخار و اعتبار و کسب حیثیت نه تنها برای ایران‌بلکه‌برای دانشگاههای اروپا و امریکا هستند.

دکتر شیروانی که خوداستاد دانشکده پزشکی دانشگاه تهران است در حالیکه با احساسات صحبت‌میکردو فریاد میزد، افزود: هستند پزشکان ایرانی که دردنیا بی‌نظیر هستند و وقتی احتمالا بیماری از کشور ما به پزشکان ورزیده مراجعه میکند میگویند باداشتن فلان پزشک در کشور خود- چرا رنج سفر بر خود هموار کرده‌اید! هستند درکشور ما پزشکانی که بدون در نظر داشتن کسب‌نام ـ توام با دانش افزون خود برای هموطنان و انسانها در جهت سوگندی که‌یاد کرده‌اند تلاش شبانه روزی‌دارند.

★ **پزشک را دراز نکنید!**

● دکتر شیروانی گفت بیائید از مغزها حراست کنیم. دراین صورت است که از فرار مغزها نمی‌ترسید. مغز متفکر ایرانی را آنطور که تاریخ نشان داده‌است قلبی آکنده از عشق به شاه و میهن سیراب میکندو ایرانی هرگز از کشور خود روگردان و فراری نیست. بیائید از زوال پزشکی ایران جلوگیری کنیدتا حرمت باستانی و خدائی این دانش الهی را باو باز گردانید.

وقتی نابسامانی در سیستم بهداشتی و درمانی وجود دارد که سبب نارضایتی بیمارو پزشک میشود- چرا بایدبیشتر بیک جنبه‌آن‌پرداخت‌و باصطلاح «پزشک را دراز کرد».

ناطق گفت اگر لازم است به نظام پزشکی اختیارات‌بیشتر برای دفاع از بیمار و پزشک داد، چرا اینکار را نمی‌کنیم؟ پارلمان رستاخیز که از برگزیدگان ملت شکل گرفته است براه ملت‌آماده همگونه فداکاری است.

دکتر شیروانی با قدردانی‌از مطبوعات و رسانه‌های گروهی- خواستار شد که افکار عمومی را بیشتر در مسیری که بنفع جامعه است سوق دهند و افزود باید کاری کرد که به دانش و انسان بودن احترام گذاشته شود نه اینکه دنیای تکنولوژی ما را وادار کند که انسان بودن را فراموش کنیم.

● عبدالعباس طرفی‌نماینده دشت میشان سخنان پیش از دستور خودرابه بحث در خصوص زاد روزتولداعلیحضرت رضاشاه‌کبیر اختصاص داد و ضمن تشریح خدمات‌آن سردار بزرگ ایران‌طی سخنانی گفت‌انقلاب شاه و ملت، ایرانی را به خواسته های خود رسانید

● دکتر هرمزپیشوائی نماینده بندر پهلوی در سخنان پیش از دستور خود به سفر شاهنشاه آریامهر و علیاحضرت شهبانو به پاکستان وبازتاب گسترده آن در رادیو و تلویزیون ومطبوعات پاکستان اشاره کرد.

ناطق در قسمتی دیگر از سخنان خود به تفصیل در خصوص استقبال‌مردم برای برگزاری‌جشن های نیم قرن شاهنشاهی پهلوی صحبت کرد.

● صادق‌افتخار نماینده لار- در سخنان خود از پیشرفتهای کشورطی شاهنشاهی پهلوی یاد کردو ضمن تشریح اوضاع‌کشور قبل‌از ۱۲۹۹ گفت اینهمه پیشرفت در کشور ما مرهون تلاش و خدمات سلسله‌پهلوی است. ناطق آنگاه بتشریح نیازمندیهای حوزه انتخابیه خود پرداخت.

اولین گروه میهمانان نوروزی، وارد اهواز شد

★ **کولر ها در اهواز به‌کار افتاد**

اهواز خبرنگار اطلاعات: گرمای دیروز اهواز به ۲۰ درجه بالای صفر رسید وکولرها وبنکه‌ها در این شهربه کارافتاد. اولین دسته مسافران نوروزی که دیروز با یک قطارفوق‌العاده به‌اهواز رسیدند برای تهیه‌لباس های بهاری مناسب با هوای اهواز به مغازه‌ها و بوتیک‌ها هجوم بردند.

گرمی هوای اهواز باعث شد که از دیشب سالن تابستانی‌یک سینما افتتاح شود و اهوازیها فیلم را در هوای‌آزاد تماشاکنند.

روزی ٦ قطار

«نوزاد» مدیر کل راه‌آهن جنوب در مورد برنامه قطارهای مسافربری گفت: تا ۲۲ اسفندهمه روزه سه قطار به‌اهواز وارد خواهد شد و از روز ۲۳ اسفند تعداد قطارها به دو برابرافزایش خواهد یافت.

بلیت قطار برای روزهای ۲۸ و ۲۹ و ۳۰ اسفند از هم‌اکنون‌در اهواز بیش فروش شده است. طبق آمار در حال حاضرروزانه ٤٤ اتوبوس مسافربری ازشهر های مختلف کشور به‌اهواز‌مسافر حمل میکنند ولی از ۲۵ اسفند تعداد اتوبوس‌ها به ۱۲۰ دستگاه در روز خواهد رسید.

همین آمار حاکیست‌که روزانه نزدیک به ۵۰۰۰ نفر وارد اهواز میشوند.

۳۵ هزار تن میوه‌در ایام نوروز توزیع میشود

وزارت‌بازرگانی برای تامین میوه و ترمبار ایام نوروز ۳۵ هزار تن سیب، پرتقال و موز در ایام نوروز توزیع میکند.

وزارت‌بازرگانی امروزاعلام کرد: در تعطیلات ایام نوروز ۸۰ فروشگاه تعاون مصرف شهر و روستا در تهران و ۶۰ فروشگاه در شهرهای توریستی‌تاروز سوم فروردین باز خواهد بود و کالا هاو اجناس مورد نیاز مردم را عرضه خواهند کرد.

وزارت بازرگانی ضمنا به شرکت فرش دستور داد قسمتی از موجودی فرشهای ارزان قیمت خود را برای فروش به عموم طبقات عرضه کند. همچنین این وزارتخانه از ادارات وزارت اطلاعات و جهانگردی درشهرستان ها خواست‌درمورد نرخ هتل ها نظارت کنند و از اجحاف به مصرف کننده در این زمینه جلوگیری بعمل آورند.

● عباس شریفی نماینده آبادان ازنتایج سفر شاهنشاه آریامهر و علیاحضرت‌شهبانو به پاکستان‌یاد کرد.

● دکترطبیب نماینده بوشهر ناطق‌دیگر پیش از دستور بودکه ضمن شادباش زاد روز تولد اعلیحضرت رضاشاه کبیر، در خصوص لوله‌کشی‌آب آشامیدنی و دیگرنیازمندیهای حوزه انتخابیه خود یادآوریهائی کرد.

● موسوی ماکوئی نماینده ماکو نیزدر سخنان‌پیش ازدستور خود یادآور شد که چند روزدیگر یکصدمین سال تولد اعلیحضرت رضاشاه کبیر است که مصادف با پنجاهمین سال شاهنشاهی‌پهلوی میباشد.

درخراسان برف بارید

ریزش برف در مشهد که از دو روز پیش، آغاز شده بود، تا ساعت ۱۱ دیشب ادامه داشت.

صبح امروزبا آفتابی شدن هوا، برف ها آب شد. دیشب سرمای مشهد ٤ درجه زیر صفر بود.

همزمان با ریزش برف در مشهد، در شهر های شمالی و جنوبی ونوار مرزی‌خراسان برف بارید.

گزارش خبرنگار اطلاعات در تایباد حاکی است بعلت ریزش برف وباران در تایباد و «بالولایت» باخرز، بندپل‌بند در فاصله‌سی کیلومتری تایباد پرآب شد.

با بالا آمدن آب، دربند، که احتمال خطر میرفت، کشاورزان با همکاری گروه اعزامی از فرمانداری تایباد، با بولدوزر از طغیان بند جلوگیری کردند.

● امروز در ساری وچند شهردیگرمازندران بطورپراکنده باران می بارید. هوای شهر های رشت و بندرپهلوی‌امروز ابری بود.

خبرهای کوتاه

تغییر شماره تلفن های ۷۹ به ۷۳

بمنظور برگردان کابل در مرکز تلفن تهران‌نو قسمتی از شماره تلفن های ۷۹ به ۷۳ تبدیل خواهد شد و ساکنین‌خیابان های‌ورزش- حدفاصل مازندران و پارک- و خیابان پارک - حدفاصل ورزش و باختر - وخیابان مازندران -حدفاصل خیابان های وحیدیه و باختر - و همچنین کوچه های‌خشنود، پرنده آبی، ستارخان و محجوبی مشمول این تغییر شماره خواهند بود.

سمینار رشد اقتصادی وتوسعه همه‌جانبه ایران

به دعوت رئیس انجمن آسیا و موسسه بین‌المللی اسپن و انجمن توسعه‌بین- المللی آمریکا، امروز در نیویورک سمینار رشد اقتصادی و توسعه همه جانبه در ایران آغاز به کار کرد. در این سمینار که بمدت سه روز ادامه‌خواهد داشت. بیش از ۱۲۰ نفر از صاحبان صنایع و متخصصان آمریکایی شرکت دارند شرکت کنندگان‌ایرانی سمینار عده‌ای از تهیه کنندگان‌گزارشهای‌سمپوزیوم اسپن هستند که در تخت جمشید حضور داشتند. پایه و بحث و مذاکرات سمینار کتاب «ایران‌دیروز امروز و فردا» ست که براساس گزارشها و مذاکرات سمپوزیوم تخت‌جمشید اخیرا از طرف موسسه بین‌المللی اسپن در آمریکا منتشر شده است.

بررسی مواد آموزش محیط‌شناسی

سمینار مشورتی آموزش محیط شناسی ساعت ۹ صبح امروز با حضور دکتر کاظم ودیعی دبیر کل مرکز هماهنگی محیط زیست دانشگاه تهران گشایش یافت.

در این سمینار راجع به آموزش محیط شناسی، ایجاد دروس همگانی محیط شناسی در دوره‌های لیسانس، ایجاد دوره‌های تخصصی منتهی به مدرک دانشگاهی و شیوه‌های اداری و آموزشی بحث و گفتگو می‌شود.

داروخانه بسته شد

اداره کل بهداری‌استان مرکزی اعلام داشت که داروخانه شهلانو واقع در چهارراه گمرک بعلت عدم توجه به مقررات و حاضر نبودن مسئول فنی در داروخانه وهمچنین‌به سبب داشتن دارو های غیرمجاز از سوی بازرسان بهداری بسته شد، واقدام لازم‌برای لغو پروانه آن بعمل آمد.

مراسم‌درکتابخانه‌مرکزی دانشگاه تهران

بمناسبت اهداء مجموعه‌ای کتاب ازطرف سفارت‌اطریش در دربار شاهنشاهی به دانشگاه تهران ساعت ٤ بعداز ظهر فردا مراسمی‌در کتابخانه مرکزی و مرکز اسناد دانشگاه‌تهران برگزار خواهد شد.

هزارمین سال شاهنامه

بامداد امروز جلسه‌شورای عالی فرهنگ و هنرباحضور آقای پهلبد دروزارت‌فرهنگ و هنر تشکیل شد.

در این جلسه وزیران آموزش وپرورش-اطلاعات و جهانگردی - تعاون و امور روستاها و چند تن از صاحبنظران عضو شورا شرکت داشتند.

در آغاز صورتجلسه قبل مورد تصویب قرار گرفت و سپس بنا به پیشنهاد استاد ذبیح‌الله صفا دبیرکل شورا تصویب شد، درسال ۱۳۵۹ به‌مناسبت یکهزارمین سال آغاز سرایش شاهنامه ازاین اثر بزرگ حماسی ایران بزرگداشت در سطح جهانی بعمل آید و نیز بزرگداشت هشت تن از بزرگان علم و ادب ایران در سالهای ۱۳۵۶ و ۱۳۵۷ در سطوح ملی و بین‌المللی مورد تصویب شورا قرار گرفت.

اعتراض به‌گرانی بلیط مسابقه‌های فوتبال

دیشب انجمن شهرستان تهران جلسه داشت. در این جلسه آقای ایمانی پیرامون کمبود ورزشگاه در محلات تهران، و منصور مظفری در زمینه گرانی بلیط مسابقه های فوتبال سخن گفتند. دراین جلسه پیشنهاد شد که برای جوان ها و نوجوان ها و دانش آموزان زمین ورزش ساخته شود.

منصور مظفری گفت: اخیرا برای‌نیمی‌ازظرفیت امجدیه‌بلیت ٤۰۰ ریالی می فروشند که پرداخت این مبلغ برای جوانان علاقمند به ورزش دشوار است و لذا جا دارد تربیت بدنی رویه سابق خودرا دنبال کند.

مظفری در عین حال خواستار ممانعت ازایجادبازارسیاه برای بلیت مسابقه های ورزشی‌شد.

آپارتمان سازی برای کارگران شرکت واحد

روز پنجشنبه این هفته‌کلنگ آغاز ساختمان ۳۵۰ دستگاه آپارتمان در نارمک برزمین زده خواهد شد. این آپارتمانها به کارگران و کارمندان شرکت واحد واگذار می‌شود.

سخنرانی

ایرج وحیدی وزیر نیرو فردا بعداز ظهر در تالار باشگاه دانشگاه تهران در مورد نقش وزارت نیرودر تامین‌انرژی کشور سخنرانی می کند و در جلسه گفتو شنودی به ریاست دکتر امیر منصور میری استاد و رئیس دانشکده فنی شرکت خواهد کرد.

ورود - خروج

آقای دکتر غلامرضا شیخ استاد سابق دانشکده پزشکی و متخصص قلب و عروق از کنگره متخصصان قلب‌و عروق امریکا به‌تهران‌بازگشت.

خبرهای تلفنی شهرستانها

ثبت زمین ها

اصفهان ـ ۵۸۲٤۵۰ متر مربع زمین در «بختیاردشت» اصفهان، به نام دولت به ثبت رسید.

ارزش این زمینها یکصدو پنجاه میلیون ریال است. قبلا نیز ده میلیون متر مربع از زمینهای بختیار دشت از دست متصرفین خارج شده و سند مالکیت آن، به نام دولت ثبت شده بود.

زلزله در کلیبر

تبریز ـ زمین لرزه بخش کلیبر و اطراف آن را لرزاند. زلزله ساعت ۷ صبح دیروز این بخش را تکان داد و گروهی با ترس ووحشت، از خانه های خود بیرون ریختند.

خوشبختانه زلزله کلیبر تلفات جانی و زیانهای مالی همراه نداشت.

پروانه تاسیس ۱۱ کارخانه صادرشد

اهواز ـ معاونان وزارت خانه‌ها که بمنظور مشخص ساختن کمبود ها و بررسی امکانات تاسیس واحد های تولید مصالح ساختمانی به اهواز سفر کرده‌اند دیروز در اولین جلسه خود که با حضور محمد علی سمیعی استاندار خوزستان تشکیل گردید، پروانه تاسیس ۱۱ کارخانه آجر سازی «هوفمن» را صادر کردند.

احتکارفردی مواد غذائی

شیراز ـ در جلسه کمیته ملی حمایت از مصرفکننده شیراز گفته شد: استان فارس هرروز به ۵۰ تن گوشت مرغ نیاز دارد، که اگر این مقدار گوشت مرغ از مرکز وارد نشود، مردم با کمبود گوشت مرغ روبرو خواهند شد.

در این جلسه که رئیس انجمن استان، مسئول‌حزب رستاخیزملت ایران درفارس و مدیر کل بازرگانی شرکت داشتند، مدیر کل‌بازرگانی اظهار داشت: احتکارفردی به کمبود ها دامن زده‌است و اگر این احتکار ادامه‌یابد، در تعطیلات عید نوروز با مشکلات تازه‌ای روبرو خواهیم شد.

یکی از اعضای انجمن استان گفت: ولع عمومی‌و احتکار فردی موجب‌کمبود ارزاق‌عمومی‌شدو شیرازیها بیش از احتیاج روزانه خود خرید میکنند و در یخچالها نگه‌میدارند و باین ترتیب موجب کمبود میشوند.

شهرهای گیلان روشن شد

رشت ـ برق‌شهرهای گیلان، که در پی ریزش برف‌سنگین از یک هفته پیش قطع شده بود، با ترمیم خطوط‌برق، شهرهای بندرپهلوی، خمام، لشت نشاء کسکه بیجار، بندر فرحناز، زیباکنار، نیروی دریایی‌شمال و کلیه‌تاسیسات شاه لوله‌گاز، روشن شد.

اطلاعات و نیازمندیهای فوری شما

نرخ مسکوکات

در بانک ملی

ربع پهلوی ۷۵۰ ریال.
نیم پهلوی ۱٤۵۰ ریال
یک پهلوی ۲۸۰۰ ریال.
دو و نیم پهلوی ۷۰۰۰ ریال. پنج پهلوی ۱٤ هزار ریال.

نرخ ارز

یک دلار آمریکا ۵۰ر۶۹ ریال
یک لیره انگلیس ۶۰ر۱۳۵ ریال. یک مارک آلمان غربی ۳۰ر۲۷ ریال. یک فرانک سوئیس ۲۰ر۲۷ ریال یک فرانک فرانسه ۵۰ر۱۵ ریال. یکصد فرانک بلژیک ۱۷۹ ریال. یکصد لیر ایتالیا ۸۰ر۸ ریال. یکصد ین ژاپن ۳۵ر۲۳ ریال.

آسمان

هوای سواحل دریای مازندران نیمه‌ابری تا تمام ابری، همراه بابارندگی، هوای شهر های شمالی خراسان، نیمه ابری تا تمام ابری همراه با ریزش برف خفیف. هوای‌غرب، شمالغرب خوزستان وفارس کمی تا قسمتی ابری همراه با رگبار. هوای سیستان و بلوچستان کمی تا قسمتی ابری است و گاهی همراه با رگبار و باد، هوای تهران کمی تاقسمتی ابری پیش بینی می شود وهوای دیگر نقاطصاف، کمی ابری‌است. گرمترین روز چاربهار باحداکثر ۲۸ درجه سردترین شب زنجان با ۱۰ درجه زیر صفر. حداکثر حرارت تهران ۱۰ درجه و حداقل صفرگزارش‌شده‌است.

تلفنهای ضروری

تصادفات راهنمائی و رانندگی ۳۳۳۳۳۳ - ۳٤۳٤۳٤ - ۳۵۳۵۳۵

ستاد مبارزه با گرانفروشی: ۸۲۹۶۱۳ و ۷- ۸۲۲۰۶۱

بیمه ایران (۲٤ ساعته) ۳۰٤۰۲۶

کمیته ملی حمایت ازمصرف کننده ۸۵٤٤۷۷ و ۸۵٤۸٤۸ - ۹۵۶۷۶۷

اطلاعات فرودگاه: ۱٤۳۰۱٤
هواپیمائی ملی ۹۱۱۳۱۵
۹۱۱۳۱٤

هواپیمائی ملی پرواز های خروجی ۶٤۳۰۱۳- ۱٤۳۰۱٤

آتش نشانی‌تهران ۱٤٤٤٤٤
آتش نشانی ثمیران ۲۷۷۷۷۲
۲۷۷۷۷۱

مرکز اورژانس: ۶۶۹۹۹۱ و ۶۶۹۹۲۱

میجان خرید شب عید

خیابان‌های تهران را بند آورده است!

مردم ایران به استقبال یک سنت تمام عیار ایرانی میروند:

فروشندگان از دست و دلبازی آقایان درخرید نوروزی، خوشحالند اما فریادشان از «چانه زدنهای» خانمها، به آسمان بلند شده است!

امسال، بدقولی خیاط‌ها، بیش از هر سال است

جنب و جوش در شهر وروستا

سال نو که میرسد و عطردل انگیز نوروز، فضای خانه‌هارا انباشته میکند، شهرها و روستاهای میهن ما، روزهای شلوغ و پر سودائی را می‌گذراند.

با نوروز، شهری و روستائی باهم به جنب‌وجوش درمی‌آیند. در روستاها، خانه های زیبای «کاه‌گلی»و درشهرها، آپارتمان های سر به آسمان کشیده، باهم به‌استقبال‌نوروز میروند. دراین میان، مراکز خرید و فروش شهرها، چنان ازانبوه جمعیت موج میزند که گوئی، بزرگترین واقعه سال در شرف تکوین است.

براستی که نوروز، برای ایرانی‌ها بزرگترین‌و دلپذیرترین رویداد سال است.

بهنگام نوروز، هیچ‌فرو شنده‌یی فرصت سرخاراندن‌پیدانمیکند. همه به مراکز خریدو فروش شهر هجوم میبرند، که با دستهای پر بخانه بازگردند و با رخت نو، بروی نوروز آغوش بگشایند.

دراین میان، تهران به هنگام نوروز، شلوغ‌تر و سرسام گرفته‌تر از همه‌شهرها وروستا های کشور، بوی بهار وعطر نوروز را بیشتر حس میکند.

خانمها، سنگ تمام میگذارند!

در آستانه‌نوروزدرخیابان های تهران جای‌سوزن‌انداختن پیدا نمیشود، هیجان خرید شب عید، خیابان‌های تهران‌را بند آورده است و همین ازدحام مسائل‌ومشکلات‌بسیاری برای استقبال‌کنندگان‌ازنوروز ایجاد میکند. با این حال، همه، همه این مشکلات و دردسرها را بجان میخرند تا آماده‌تر از هر سال، پذیرای مقدم نوروز باشند.

درمیان خریداران شب های عید، خانمها بیش از آقایان حرارت و جنب و جوش‌بخرج میدهند. آنها در خرید های نوروزی سنگ تمام میگذارند. این مساله، همه‌جایی است. در تهران، شیراز، مشهد، کرمان، زاهدان، رشت، رامسر و در همه‌جا «خانمها» در صف اول خریدهای شب اول قرار میگیرندو با بیقراری و التهاب خاصی خرید می‌کنند.

در نوروز امسال، باوجود تثبیت قیمت‌ها در همه‌فروشگاه ها خانمها، رسم دیرینه سال «چانه‌زدن» را از یاد نبرده‌اند. فروشندگان شهرها، بهمان نسبت که از مطیع بودن آقایان نسبت‌به‌قیمت‌ها و دست‌ودلبازی آنها در خریدهای عید رضایت کامل دارند، از چانه زدن‌های خانمها، فریاد به آسمان بلند کرده‌اند!

در نوروز امسال، بدقولی خیاط‌ها، بیشتر از سال‌های گذشته ادامه داردو درمحوطه فروشگاههای کفش و لباس، از شدت تراکم جمعیت، حتی نفس نمیتوان کشید.

بوی بهار می‌آید

همه اینها، از رسیدن نوروز حکایت میکند، نوروزی که هرسال زیباتر و غنی‌تر و دوست داشتنی‌تر ازسال‌پیش، از گرد راه میرسد و در کنار همه دردسرهایی که دارد، با خود صفا و پاکی و مهر و عاطفه را به ارمغان می‌آورد و بر قلب هموطنان ما می‌نشاند.

عکس‌های این صفحه، که توسط خبرنگاران عکاس روزنامه اطلاعات در خیابان های مختلف تهران گرفته‌شده، از نزدیک بودن نوروز خبر میدهد.

از یک یک این عکسها، بوی بهار می‌آید وعطر عید به‌مشام میرسد.

رسیدن قدم نوروز به‌دروازه «ایرانشهر» مبارکباد!

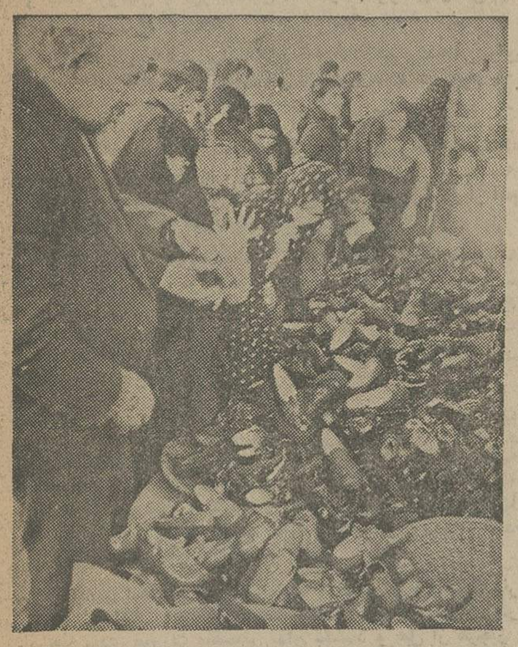

بازار کفاش‌ها، سکه‌است! بازار کفاشی‌ها، سکه است خریداران کفش، از سروکول هم بالا میروند تا با کفش نو، قدم به سال نو بگذارند، بازار کفاش‌ها، در همه‌جای شهر اینطور شلوغ و سرسام گرفته است: از کفاشی‌های لوکس بالای شهر که کفش‌های سه‌چهار هزار تومانی میفروشند، تا این حراجی درجه سوم!

بازگشت، بادستهای پر! بازار خریدهای نوروزی داغ‌داغ ایران، آرام و قرار ندارد. همه میگردند، با دستهایی پر و ... با و پاداش!

همه از خرید بازمیگردند. است. این روزها، شهر های مردم از خریدهای نوروزی باز کیف‌های تهی‌از حقوق و عیدی

حاجی فیروز، بوی‌بهار میدهد حاجی فیروز، آمدن بهار را به خانواده‌ها نوید میدهد. وقتی زنگ درخانه‌شمابصدادرمی‌آید و آوای حاجی فیروز به گوشتان میرسد، میدانید که یکسال،سپری شده و نوروز، از دل زمستان سرد آمده و با خود بوی‌خوش بنفشه‌های بهاری را «سوغات» آورده است. «حاجی فیروزها» همیشه بوی بهار میدهند!

تهران، بند آمده! تهرانی‌ها، با هجوم به مراکز خرید و فروش، خیابانهای شهر را بند آورده‌اند. این هجوم، هرسال در آستانه نوروز تکرار میشود.

خانمها، دراکثریتند! در تهران، جای سوزن‌انداختن نیست. همه‌جا در اشغال‌خریداران نوروزی است اما درمیان آنها خانمها دراکثریت مطلقند. به این عکس نگاه کنید: تا چشم کار میکند قیافه خانمها دیده میشود. خانمها در خریدهای ایام عید، در همه شهرهای ایران اکثریت‌دارند.

عید نزدیک است. بوی بهار، همه جا را پر کرده است. صدای‌قدمهای‌نوروز، نزدیک میشود. تا نوروز، فقط یازده روز باقیمانده است. دراین فاصله،آخرین خانه تکانیها، آخرین‌خرید ها و آخرین جنب وجوش های «سال کهنه» انجام می‌شود.

باستقبال سال نو رفتن، یک سنت ناب و تمام عیار ایرانی است. ایرانی ها طی چند هزار سال، با همه فراز و نشیب هائی که در طول‌تاریخ کهن‌خودددیده‌اند این سنت نمردنی را پاس داشتند و با جان و دل، از آن حمایت کردند. حتی ورود «ماشینیسم غربی» به دروازه‌های «ایرانشهر» نیز نتوانست مردم ایران را از نوروز، از عید، از بهار زیبا و دل انگیز جدا کند و پیوندهایی را که با خون و عاطفه بسته شده، بگسلد.

هرسال که میگذرد و هرچه جمعیت بیشتر میشود،شهرها روسوی وسعت و ازدحام میروند، تکنیک غربی بیشتر به خدمت مردم درمی‌آید، استقبال ازنوروز، باآغوش باز و دستهای پر، گرمتر و پر احساس‌تر و شیرین تر جلوه میکند.

سلام به بچه‌های قدیم

چهره‌ای آشنا و دوست‌داشتنی

نورمن ویزدام

و... سلام به بچه‌های نوروز ۱۳۵۵

برنامه مخصوص نوروز

شهر قصه

نمایش‌دهنده آثار سینمائی بهتر و برتر

خیلی‌ها خیال‌میکنند که‌همه چیز بریده سینما آمده است. آدم خوب- بد- زیبا- زشت- دمق- خجالتی- پررو- بیمار- ساده- حسود و ...

بااین‌حال یک نوع‌آدم وجود دارد که هنوز مثل او راکسی در سینما ندیده ... و آن‌نوع مخصوصی ازآدم مزاحم‌است که‌مرتبا مزاحم میشود و ایجاد دردسر میکند!

لینو ونتورا ژاک برل

کارولین سلیه

در فیلم: **ادوار مولینارو**

مزاحم

رنگی ● پخش از: فوکس قرن بیستم

این آدم مزاحم همه‌کس هست‌بجزشما که دوست‌دارید قبل‌ازنوروز ودرایام تعطیلات عید یکفیلم شیرین و قشنگ جذاب ببینید.

آ- ۴۸۲۱۰

۷ گنج

قرعه‌کشی ۸ روز دیگر

تأسیس سردخانه

شرکتی در نظر دارد تعداد قابل توجهی سردخانه‌های بزرگ بسازد، از کلیه مؤسسات وشرکت‌های ساختمانی و تأسیساتی که‌دراین زمینه‌فعالیت‌دارند دعوت‌میشود که باصندوق پستی ۲۵۲۷ر۴۱ مکاتبه نمایند

همه شب در

باکارا

نوش آفرین

تلفن های رزرو

۸۹۵۱۷۷ ـ ۸۹۸۲۰۸

هاویلوکس

معتبرترین نام در صنعت رنگسازی ایران

رنگ بزرگترین نقشهارا در زندگی ایفا میکند
زیبائیهای ظاهری و حالات روحی از تاثیر رنگ دور نیستند ـ رنگهای‌مختلف در زمان و مکانهای مختلف القاء کننده حالات مختلفی هستند، با قبول این واقعیت آیا در انتخاب رنگ برای محل کار یا زندگی خود دقت میکنیم؟

هاویلوکس دقت لازم را در تمام موارد بعمل میاورد تا رنگهای هاویلوکس تمام سلیقه های متفاوت را در موقعیتهای مختلف جوابگو باشد.
هاویلوکس با تنوع رنگها زیبائی ظاهری و آرامش روحی بخصوص به محل کار و زندگی میبخشد و کیفیت دوام و صافی و یکدستی رنگهای هاویلوکس با صرفه بودن آنرا تضمین میکند

اگر از هر نقاش علت انتخاب رنگ هاویلوکس را جویا شوید کم و بیش همین دلایل را باز گو خواهد کرد که دلیل گویائیست بر لقب معتبرترین نام در صنعت رنگسازی ایران و پذیرش اینکه

بالاتر از هاویلوکس رنگی نیست

موسسه استاندارد و تحقیقات صنعتی ایران

54.H.6

سرمقاله

دادوستد بافاکتور

گزارشی داشتیم که کمیته بررسی مسائل مربوط به تعیین و تثبیت نرخها در حزب رستاخیز، طرحی درین زمینه تهیه و طی آن توصیه کرده است هرنوع دادوستد بین وارد کنندگان و عمده فروشان با فروشندگان کالا در فاکتورهای رسمی قید شود تا کنترل نرخها بطور مستمر امکان‌پذیر باشد.

یک چنین اقدامی را بعنوان ضابطه قطعی و منطقی برای استمرار امر مبارزه با گرانفروشی باید پذیرفت و مورد توجه قرار داد زیرا مبارزه با گرانفروشی اینک موضوع یکی از اصول انقلاب شاه و ملت است و همانطورکه آقای نخست‌وزیر در جلسه اخیر مجلس سنا تاکید کرد، طبعا نمیتواند یک مساله فصلی تلقی شود. منتها، استمرار این‌امر موکول است به استقرار ضوابط اساسی که صدور فاکتورهای رسمی از اهم این ضوابط بشمار می‌آید.

کار مبارزه با گرانفروشی الزاما و اضطرارا با یکبرنامه ضربتی آغاز شد. برای اینکه افزایش بدون علت نرخها ـ بخصوص در سطح خرده فروشی ـ بصوت یک مسابقه‌بلاانقطاع درآمده بود و هرگاه دولت میخواست کنترل نرخها را به یک رشته اقدامات بنیانی موکول کند، مدتها طول می‌کشید و کمر مصرف کننده زیر فشار روزافزون گرانی خرد میشد.

گرانفروشی، بعد از آنکه تذکرات مکرر تاثیری در فروشندگان نکرد، جز با همان «برنامه ضربتی» و بازرسیهای وسیع و جریمه‌های سنگین مهار شدنی نبود. این‌کار شد و چنان که میدانیم و می‌بینیم نتیجه بخشید و حداقل نتیجه‌اش این‌بود که مسابقه گرانفروشی را متوقف ساخت. چون اگر افزایش نرخها با آن سرعت و بدان صورت ادامه می‌یافت توده مصرف کننده در وضع بغرنجی قرار میگرفت.

بدیهی است که چون مبارزه با گرانفروشی باید درشمار برنامه‌های اساسی و دائمی مملکت ادامه پیدا کند، باید در مرحله بعدی صورت منضبطی بدان بخشید و قبل از هرچیز، نرخگذاری را تحت قاعده صحیح و منطقی درآورد.

در دنیای کسب و تجارت، هیچکس نمیتواند تولید کننده و وارد کننده عمده فروش یا خرده فروش را از سود مشروع منع کند و همانطور که منفعت طلبی نامحدود سبب شوریدگی بازار میشود و نظم اقتصادی را مختل میسازد، در شرایطی که کسب و کار و تولید یا توزیع کالاها متضمن سود عادلانه‌نباشد کسی بدان رغبت پیدا نمیکند و اگر مجبور به ادامه کسب یا تجارت یا تولید شود، ضرر خود را با کاستن از کیفیت کالا یا تقلب در کسب جبران خواهد کرد.

در شرایطی که کسب و کار و دادوستد صورت معقول خود را حفظ کند، منافع مصرف کننده از منافع فروشندهیا تولید کننده جدا نخواهد بود برای اینکه منفعت اصولی همه طبقات در سلامت اقتصادی و امنیت اجتماعی است و لاجرم، دولت باید در ورای همه اقدامات خود به حفظ نظم اقتصادی و اجتماعی کشور توجه کند.

پیشنهاد کمیته حزبی، دایر بر اینکه ترتیب مشخصی برای تعیین میزان منافع تولید کننده و وارد کننده و توزیع کننده اتخاذ شود و خرید و فروش بموجب فاکتورهای رسمی‌صورت گیرد بعنوان یکی از ضوابط اساسی نرخگذاری صحیح و روابط سالم فروشنده و خریدار باید مورد توجه قرار گیرد.

انتخابات امریکا: آزمایش بزرگ سیاسی برای فورد

لحن حملات ریگان علیه‌سیاست‌فورد ممکن است خشن‌ترشود

بیش از یکروز به انتخابات مقدماتی احزاب جمهوریخواه‌و دمکرات آمریکا در ایالت فلوریدا باقی نمانده است و نامزد های دوحزب که رویای پیروزی در انتخابات ریاست جمهوری‌آمریکا را درسر میپرورانند در تلاشند تا از آخرین فرصتی که باقی مانده است برای جلب توجه و حمایت رای دهندگان در ایالت جنوبی فلوریدا استفاده کنند. این ایالت بخاطر درختان‌مرکبات و آفتاب گرم و درخشان خود مشهور است.

انتخابات فلوریدا بعد از دو رویداد مشابه ایالات سردتر نیوهمپشر و ماساچوست سومین انتخابات ریاست‌جمهوری آینده مبارزات انتخاباتی قبل‌ازانتخابات ریاست جمهوری آمریکا خواهد بود. در انتخابات مقدماتی رای دهندگان آمریکایی نمایندگانی را که باید در کنوانسیون های‌ملی دو حزب دمکرات وجمهوری‌خواه شرکت کنندانتخاب مینمایند وسپس در این کنوانسیون ها کاندیدای نهایی هر یک از دو حزب برای معرفی شدن در انتخابات ریاست جمهوری آینده که ماه نوامبر برپا خواهد گردید برگزیده میشود.

سنین بازنشستگی

فلوریدا که در ۹۰ مایلی کوبا قرار گرفته است بخاطر هتل ها و پلاژ ها و تفرجگاه های‌مجلل ومتعددش وهمچنین ازاین لحاظ عده زیادی از افراد بازنشسته درآن زندگی میکنند، شهرت‌دارد. این ایالت دارای هشت میلیون جمعیت است و بطور متوسط دارای سالخورده ترین رای دهندگان در مقایسه با تمام‌ایالات دیگر آمریکایی است. به عنوان مثال تنها در سن پترزبورگ که یکی از شهر های فلوریدا است بیش از یک سوم از تمام سکنه را مردمانی تشکیل میدهند کهبه سنین بازنشستگی رسیده‌اند.

بادر نظر گرفتن این نکته اخیر انتظار میرود که کاندیدا های محافظه کار در فلوریدا موفقتر باشند و در مقایسه با ایالات لیبرال شمالی نظیر ماساچوست پشتیبانی عده بیشتری از رای دهندگان را جلب کنند.

رنالد ریگان فرماندار سابق کالیفرنیا که با جرالد فورد برای احراز نامزدی از طرف حزب جمهوریخواه مبارزه میکند در فلوریدا با آزمایش حساسی روبروست.

ریگان‌که بعنوان یک سیاستمدار محافظه‌کار تاکنون سعی کرده است رئیس جمهوری میانه‌رو آمریکا را از راست مورد حمله قرار دهد در انتخابات مقدماتی نیوهمپشر باتفاوتی اندک و در ایالت ماساچوست با آرایی که ۲۷ درصد کمتر از آراء شمرده شده برای فورد بودند از رئیس جمهوری آمریکا شکست خورده است.

طرفداران ریگان تا اواخر ماه گذشته پیشگویی میکردند که وی در فلوریدا به پیروزی خواهد رسید. اما در هفته های اخیر گزارشهایی که حکایت از کاهش قدرت و محبوبیت ریگان‌میکند کارگزاران برنامه مبارزات انتخاباتی وی را برآن داشته است تا به‌او که ۶۹ سال دارددو درگذشته مدتی هنرپیشه سینما بوده است، اندرز دهند که در حملاتش به دولت فورد لحن بیرحمانه‌ای بکار برد. ریگان سابقا گفته‌بود که وی از عنوان کردن حملات حزبی بر ضدرقیب هم مسلک و جمهوری خواه خود (فورد) خودداری خواهد کرد.

روز شنبه گذشته ریگان در «پورت‌چارلوت»، سیاست خارجی دولت فورد را بیاد انتقاد گرفت و گفت که روابط ایالات متحده باچین ضعیف شده و اتحاد شوروی‌از سیاست «تشنج‌زدایی» بسود خود بهره‌برداری کرده است. روز یکشنبه گذشته نیز ریگان در مصاحبه‌ای که از تلویزیون ملی آمریکا پخش شد گفت که دولت فورد برای‌مبارزه با تورم بهیچوجه قدمهای واقعی برنداشته است.

فوردکه ظاهرا به‌پیروزی‌خود در فلوریدا اطمینان دارد روز یکشنبه اخیر را پس‌از سفر دو روزه‌اش به ایالت ایلینوی در واشنگتن سپری کرد. انتخابات مقدماتی ایلینوی قرار است روز ۱۶ مارس جاری برپا شود. ناظران سیاسی باارزیابی‌اوضاع انتخاباتی بر این عقیده‌اند که انتخابات ۱۹۷۶یک آزمون‌بزرگ سیاسی برای فورد بشمارخواهد رفت.

هنری جکسون یکی از رقبای انتخاباتی فورددرانتخابات۱۹۷۶ ـ آیا مخالفت وی با فروش‌ساز وبرگ نظامی به مصر یهودیان آمریکا را در کنار وی قرار خواهد داد؟

آزمایش مهم

روز یکشنبه اخیرا ضمنا چهار نفر از سیاستمداران دمکرات که

بقیه‌در صفحه ۲۳

والاس: اگر انتخاب شوم ده‌درصد از مشاغل دولتی را خواهم کاست

روز یکشنبه اخیر از جرج‌والاس در یک برنامه گفت و شنود تلویزیونی پرسیده شدکه اگر در انتخابات ریاست جمهوری پیروز شود چه تعداد از مشاغل رادر دستگاه های دولتی فدرال آمریکا کاهش خواهد داد؟ والاس که چهار سال پیش در جریان مبارزات انتخاباتی موردسوء قصد قرار گرفته وازآن تاریخ فلج شده است وبرروی صندلی چرخدار حرکت‌میکند جواب داد که حداقل ۱۰ در صد از مشاغل فدرال رادر آمریکا خواهد کاست. فرماندار آلاباما اضافه کرد که طبق داوری وی چنین اقدامی برای کاستن ابعاد بزرگ و مزاحم دستگاه قرطاس بازی و دیوانسالاری در آمریکا یک قدم بزرگ بشمار خواهد رفت.

جرج‌والاس در مصاحبه‌اش ادعا کرد که به عنوان مثال وزارت بهداری و آموزش ورفاه آمریکا ٤۰۰ هزار ابوابجمعی دارد ولی او به خود جرئت میدهد تا ادعا کند که ۲۰۰ هزار نفر ازاین اشخاص زائد برنیازهای آن وزارتخانه‌اند.

یک سخنگوی دولت آمریکا در جواب والاس گفته استکه تعداد کارکنان وزارت بهداری‌وآموزش ورفاه آمریکا از ۱۳۰ هزار نفر تجاوز نمیکند.

کارتر درنطقی که ۳۰۰۰ نفر از طرفدارانش آن را گوش میکردند اظهار داشت که رای دادن به‌والاس بیهوده است چون فرماندار آلاباما نمی‌تواند رئیس جمهوری آمریکا شود.

کارتر علاوه بر این سناتور جکسون را نیز بباد حمله گرفت و گفت: جکسون از ۳۵ سال پیش تاکنون عضو کنگره آمریکا بوده است ویکی از دلایل بزرگ «بدبختی» آمریکائیان این‌است کهمادر کشورمان بیش از اندازه قابل اغماض با مردانی نظیر جکسون سروکار داریم که تمام هم و فکرشان متوجه انتخاب شدن مجدد برای ۳۵ سال تمام است.

اما سناتور جکسون نیز فرصت رابرای قدرت‌نمایی کردن در تظاهرات انتخاباتی از دست نداد. وی روز یکشنبه گذشته در حالیکه هزاران نفر برای شنیدن‌سخنانش در کمیته بزرگ یهودیان در خلیج میامی گردآمده بودند، گفت: من بافروش اسلحه آمریکایی به مصر مخالفم. سیاست هنری‌کی‌سینجر (وزیر خارجه آمریکا) که در صدد برآمده است میان کشور ومصر رابطه نظامی برقرار کند در نظر من سیاستی رذیلانه والبته خطرناک است.

از: آسوشیتدپرس

هدف توفان خشم سیاهان رودزیا، یان‌اسمیت است

مبارزات دامنه‌دارسیاهان‌رودزیا علیه رژیم نژادپرست یان‌اسمیت به‌نتیجه می‌رسد. و دیر نیست روزی‌که دیگر پلیس سفید مبارزسیاه رابا سگ تربیت شده مورد آزارو تعقیب قرار ندهد.

فشار بر رودزیای‌یان‌اسمیت، از هفته پیش جدی‌تر از گذشته شد. در آن هفته موزامبیک مرز های خود را به روی رودزیا بست. و تمام‌اموال رودزیایی های مقیم‌موزامبیک را تصرف نموده و اعلام کرد که تحریم اقتصادی مقرر به وسیله سازمان ملل متحد را علیه رودزیااعمال خواهدکرد. جنگ در شرق رودزیا علیه چریک های مقیم موزامبیک در هفته‌پیش‌باعث تلفات‌بیشتری شده است. دولت بریتانیا اعلام کرده است که هیچ کاری برای‌کمک‌به‌رودزیا و رودزیایی های سفید پوست نمیکند و در هیچ وضع و حالی به مداخله نظامی در رودزیا مبادرت نخواهد کرد و سفر «لردگرین هیل» به رودزیا درپایان فوریه با این مسئله که یان اسمیت میتواندهواداران خودراوادار به مصالحه‌یی پایدار کند، هیچ ارتباطی نداشته است.

جیمز کالاهان وزیر امور خارجه بریتانیاشادمان است‌که باید چند هفته‌یی دیگر بعنوان یک میانجی بین‌یان‌اسمیت و چهار رئیس جمهوری کشور های آفریقایی همسایه رودزیا وارد عمل خواهد شد.

پیام کالاهان چنین است: چهار رئیس جمهوری فقط در صورتی چریک ها را از نبرد علیه رودزیا بازخواهند داشت که یان اسمیت قول بدهد که طی ۱۲ ماه قدرت اکثریت‌سیاه پوست را در رودزیا تضمین خواهد کرد. اما کالاهان هم به زودی از میانجیگری تساز خواهد ایستاد تامبادا روابط بریتانیابازمامداران آینده‌رودزیا که هنوز ناشناخته مانده‌اند، مکدر شود.

حتی درمورد سیاست‌فورستر نخست وزیر آفریقای جنوبی پرسشی وجود دارد: ازآنجا کهموزامبیک باندازه رودزیا از بسته شدن مرزهایش زیان می‌بیند، آیافورستر میتواند برای مردم موزامبیک مقدار ذرتی را که تاکنون ازرودزیا فراهم میکرد، تهیه کند؟

بسوی مصالحه

ماشل، رئیس جمهوری موزامبیک بمب خودراهنگامی فرو انداخت که گفته میشد مذاکرات بین یان اسمیت و جوشوانکومو با موفقیت‌ادامه دارد. روز دوشنبه پیش، یان اسمیت چند پیشنهاد تازه ارائه داد. برخی از هواداران نکومو، بااطلاع از اینکه‌نفوذ وی بر بسیاری از رودزیایی های سیاهپوست بسیار اندگ است از رودزیاخارج شدند و به کشور های ساحلی همسایه مهاجرت کردند، و اینک یان اسمیت پس ازماهها سکوت‌که‌هیچ‌پیشنهادی هم همراه نداشت ممکن است اندکی بسوی مصالحه پیش آمده باشد.

نکومو، براثر تصمیم‌موزامبیک به بستن مرزهایش با رودزیا، مانند یان‌اسمیت‌ناگهان زیرپایش را خالی‌دید. اسقف‌موزوروا، رهبر رقیب که او هم در خارج از رودزیا به سر میبرد و شورای ملی آفریقایی‌رارهبری میکند نیز هنگامی که پرزیدنت ماشل بندرهای بیرا ومایوتو را از رونق انداخت ومخابرات و ارتباطات را محدود کرد و درباره آماده شدن‌برای اعلام حالت جنگی سخن گفت در موزامبیک بود.

هدف توفان خشم سیاهان رودزیایی یان‌اسمیت است که آتش جنگ در مرز های‌شرقی رودزیا را روشن ساخته‌است. هفته پیش در حدود ۸۶چریک و ۸ عضو نیروهای انتظامی رودزیا کشته شدند.

منطقه مرزی جنوب شرقی نزدیک چیپینگا و منطقه توریستی در پیرامون اینیانگا و وومبادر رودزیا اکنون در دسترس همین شعله جنگی است و نیروهای انتظامی رودزیا در طول یک خط مرزی یک هزار کیلومتری آماده‌به جنگند. از آنجا که به نظرمیرسد این آمادگی جنگی به درازامی کشد مسلم است که همین امر اعتبار و نفوذ سخن کسانی راکه خواستار حمله متقابل‌وتعقیب‌داغ، چریک‌هاتاداخل‌سرزمین موزامبیک، هستند، افزایش خواهد داد. اما همین «تعقیب‌داغ» بود که باعث شد پرزیدنت ماشل روز ۲۳ فوریه مرزهای خود را به روی رودزیا ببندد.

ممکن است بزودی‌وضعی پدید آید که این اقدام موزامبیک‌موجب گذشت هایی از جانب یان‌اسمیت بشود. اما احتمال قوی‌تر آن‌است که این امر تصمیم سفیدپوستان رودزیایی را استوارتر میکند.

نکومو، دربارطن هر احساسی داشته باشد، قدر مسلم این‌است که نخواهد گذارد سخنانش مایه دردسر و گرفتاری او بشود. با وجود این او گفته است که‌اقدام موزامبیک غیر منتظره نبود زیراکه رودزیا از نظر بین‌المللی «مطرود» است.و اقدام به محاصره اقتصادی رودزیا از سوی پرزیدنت ماشل خودبخود سبب سقوط‌رودزیانمی شود. در سالیسبوری‌مرکز رودزیا تخمین زده می شود که در حدود یک چهارم صادرات رودزیا براثر بسته‌شدن مرزهای موزامبیک به روی رودزیا متوقف میشود. البته این صادرات، لزوما از دست نمی رود بلکه مستقیمایاغیر مستقیم از طریق بوتسوانا به آفریقای جنوبی واز آنجا به کشور های دیگر خواهد رفت. واین‌جاست که بازپرسش مربوط به مقاصد فورستر عنوان می شود. حتی‌در صورتی که بهترین فرض را درنظر بگیریم مقدار زیادی از سود صادراتی رودزیا کاسته خواهد شد وپاره‌یی از بازار های صادراتی این کشور خاصه در مالادی و موزامبیک ـ که از دیرباز بیشتر کالاهای مورد نیاز خود را از رودزیا دریافت‌می‌داشتند از دست خواهد رفت.

جنجال جنگی پرزیدنت ماشل، دواثر غیر اقتصادی مهم خواهد داشت.

نخست اینکه‌بر روحیه‌رودزیایی‌ها اثر منفی خواهد گذاشت. دوم این که اگریان‌اسمیت بسرعت قول ندهد که به انتقال قدرت می‌پردازد، از این‌پس نمیتوان هیچ اقدامی علیه اورا متوقف کرد. در غیراینصورت ماشل خود را آزاد خواهد دیدکه‌چریک های رودزیایی مقیم موزامبیک را ترغیب به جنگ علیه یان‌اسمیت کند والبته متقابلا رودزیا خود را آزاد خواهد دید که با کوششی‌هرچه‌بیشتر ازچریک ها انتقام بگیرد بی آنکه سبب مداخله شوروی یاکوبابشود.

اکونومیست

فرانسه سرگرم تجهیز پایگاه‌های نظامی اقیانوس هند است

فرانسه بدون سر و صدا سرگرم تجهیز پنج پایگاه نظامی در اقیانوس هند است. این پایگاه ها که از پنج جزیره غیر مسکونی تشکیل میشوند در نزدیکی افریقایی که دستخوش جنگ و آشوب است قرار گرفته‌اند. پس‌از آنگولا اکنون نوبت رودزیا رسیده است. سازمان‌وحدت آفریقا یک میدان جدید انتخاب کرده است. روز چهارشنبه گذشته موزامبیک علیه رودزیا که با آن ۱۲۰۰ کیومتر مرز مشترک دارد حالت‌جنگ اعلام کرد. رئیس جمهوری موزامبیک «سامورا ماچل» ضمن اعلام تصمیم خود گفت: «مانمی‌خواهیم درآینده نزدیک بارودزیا وارد جنگ شویم». ولی عملیات چریکی در داخل رودزیا و مرز های آن کشور هم‌اکنون آغاز شده و هفته گذشته ۲٤ نفر از رودزیائی‌ها در جریان زدو خورد های مرزی کشته شدند. آفریقای شرقی نیز بنوبه خود جزو مناطق خطرناک درآمده است. این‌تازه آغاز کاراست.

ثروت قابل توجه

دولت های بزرگ که در نزدیکی این‌میدان مبارزه جدید مستقر میشوند. فرانسه با ۲۲ناو جنگی دومین ناوگان نیرومند اقیانوس هند را پس از شوروی در اختیار دارد.

ژیسکاردستن رئیس جمهوری فرانسه روز ۱۵ اکتبردر پاسخ یک خبرنگار که‌از وی پرسید اگر یک نفتکش فرانسوی در کانال موزامبیک غرق شد فرانسه چه عکس‌العملی از خودنشان خواهد داد؟ گفت: «ماوسائل نظامی کافی برای تامین امنیت محمولات کشتی های‌فرانسوی‌داریم وهیچ ناوگانی نمیتواند چنین ماموریتی راانجام دهد.»

در این صورت فرانسه به چه منظوری در کانال موزامبیک مستقر میشود؟

دریاسالار «ژان‌شوایتزر» که تا اول ماه ژانویه فرماندهی نیروی دریایی فرانسه در اقیانوس‌هند را بعهده داشت باین سئوال چنین پاسخ داده است: «فرانسه ثروت قابل توجهی در اقیانوس دارد و مجبور است از آن‌نگهداری کند.»

دریاسالار فرانسوی اضافه میکند همه روزه ۷۰ کشتی بازرگانی فرانسه بطور متوسط در آب‌های اقیانوس آرام رفت و آمد میکنند.

همه روزه یک میلیون تن نفت از ساحل دماغه «اسپرتیگ» حمل میشود. مبداء نفت‌کشتی ها عربستان سعودی و کشور های خلیج فارس ومقصد آنها بویژه اروپا است. درمیان این محصولات مواد اولیه دیگر نیز وجود دارد طبق محاسبه آمریکائیها از ۷۲ ماده اولیه حیاتی برای ایالات متحده ۹۶ تای آنها بوسیله کشتی حمل میشود. باید آزادی رفت‌و آمد کشتی های حامل این مواد تامین شود.

دراین راه‌های دریایی خطر بروز آشوب بسیار زیاد است این خطر امروز دررودزیا وجود داردو فردا ممکن است آفریقای‌جنوبی و کنیا نیز بهمین وضع دچار شوند.

دریاسالار فرانسوی بدنبال سخنان‌خود اضافه میکند: اقیانوس آرام اکنون کاملا تعبیر قیافه داده و بصورت وسیله تماس بین توده های آسیائی‌و توده های آفریقائی‌درآمده است. در گذشته نیز مساله اهمیت چندانی نداشت زیرا درآن زمان اقیانوس هند دریاچه انگلیسی‌ها بشمار میرفت. و رقابت های امپریالیستی و یا ایدئولوژیکی در این‌منطقه وجود خارجی نداشت.

اما اکنون دنیا شاهد دومین حادثه‌برخورد قدرتها در اقیانوس هند است نخستین‌برخورد دهه ۶۰ روی داد. در لندن دولت کارگری تصمیم گرفت نیروهای انگلیس را از شرق کانال سوئز فراخواند. این عقب نشینی‌بزودی پایان خواهد یافت درماه آینده انگلیسی‌ها پایگاه هوائی «گان» (جزیره مالداوی) راتخلیه خواهند کرد وایستگاه «کمونیکاسیون»جزیره موریس تعطیل خواهد شد.

باین ترتیب تنها پایگاه مسیره واقع در سلطان نشین عمان باقی میماند که استفاده ازآن نیز محدود خواهد شد رسما همه چیز پایان یافته است. زیرا لندن و پاریس چند جزیره کوچک غیر مسکونی و باصطلاح دریانوردان چند «سنگ ریزه» را که احدی حق قدم گذاشتن به آنها را ندارد برای خود حفظ کرده‌اند. دریکی از این سنگریزه ها آمریکائیها پایگاه‌مجهز «دیگوگارسیا» راتاسیس کرده‌اند. و میتوانند با استفاده از آن‌سواحل هند را کنترل کنند. قسمت شمالی دریای عربستان ظاهرا بهترین‌محل‌برای‌پرتاب موشک های «پوزایون» به شوروی و چین‌است‌علاوه برعقب‌نشینی انگلیس و خلائی که بدنبال‌آن بوجود آمده نقشه چینی‌ها به آزمایش موشک های قاره‌پیما در جهت اقیانوس هند یکی‌دیگر از نخستین دوره حوادث تاریخی این منطقه است چینی‌ها با تاثر این‌ازدردوستی درآمده و پایگاهی در نزدیکی زنگبار تاسیس کرده بودند. بدنبال آن دوکشتی چینی برای نخستین‌بار در این منطقه ظاهر شدند.

یکی از آنها مامور تعقیب مسیر موشکها و دیگری مامور پیدا کردن بقایای آن بود. اکنون چین در اقیانوس هند ناوگان جنگی ندارد. نخستین موشک قراربود در اوایل سال جاری پرتاب شود ولی بعقیده مقامات پنتاگون چینی‌ها از این آزمایش چشم پوشیدند اما همین مساله سبب شد که شورویها به اقیانوس آرام روی آورند. دیدار چوئن‌لای از افریقا که نشانه علاقه پکن به‌قاره سیاه‌بود قبلا مسکو را ناراحت کرده بود و شوروی از آغاز سال ۱۹۶۸ نیروی دریائی خود را به‌اقیانوس هند اعزام داشت. اکنون شوروی‌ها سومالی را در این منطقه برای استقرار ناوگان جنگی خود انتخاب کرده‌اند. کارشناسان شوروی‌درحال حاضر تاسیسات‌بندر«کیزی ـ مایو»را در جنوب توسعه میدهند و در شمال پایگاه «بربرا» آماده میکنند. سه انفجار زیر زمینی سیصد متری برای موشکها یک م.ک. برای‌مسلح ساختن موشکهای دریابدریا ۹ انبار سوخت یک باند چهارهزار متری‌ودو ایستگاه رادیو در سومالی تاسیس کردند.

تفسیر سیاسی

رسوایی لاکهید وافول سیاسی ژاپن

دامنه رسوایی ماجرای رشوه پردازی های شرکت هواپیماسازی آمریکایی لاکهید به همه‌جا کشیده است. در بعضی کشور ها دردسری که این ماجرا بوجود آورده تنها عبارت از این‌مساله نیست که چه‌کسی رشوه داده‌است تا از نفوذ چه کسانی برای خرید کدام هواپیما ها استفاده کند. در ژاپن ماجرای لاکهید مستقیما به قلب مساله اساسی حیات سیاسی کشور رخنه کرده است: قدرت واقعی رادر حزب حاکم لیبرال دمکرات ژاپن چه کسانی دردست دارند و کسانی که صاحب قدرتند ظرف سال‌های معدود آینده آن را چگونه مورد استفاده قرار خواهند داد؟

پای لیبرال دمکراتهای ژاپن بطرزی چاره ناپذیر در رسوایی لاکهید به‌میان کشیده شده است ـ نه فقط به‌این دلیل که‌نماینده اصلی لاکهید در ژاپن ـ «یوشیو کوداما» مردی است که قسمت عمده فعالیت های پشت صحنه برای ایجاد حزب لیبرال دمکرات در نیمه دهه ۱۹۵۰ بوسیله وی انجام گرفته است ـ بلکه درعین حال به‌این سبب که دلایلی قانع کننده وجود دارد تا بتوان‌باور کردکه برخی‌از اعضای بسیار سرشناس و عالیمقام دستگاه رهبری موجود این حزب نیز ممکن است از رشوه‌های شرکت لاکهید حصه‌ای برده باشند. معهذا ـ آنچه که گفته شد لزوما بدین‌معنی نیست که ماجرای لاکهید برای‌حزب حاکم ژاپن بشارت دهنده یک فاجعه است. این بحران در صورتیکه خردمندانه رتق‌و فتق شود خواهد توانست دقیقا تبدیل به‌امری گردد که لیبرال دمکرات های ژاپنی به‌آن‌نیاز دارند تا فرصت جدیدی برای تضمین دوام حیات سیاسی خود پیدا کنند.

برای لیبرال دمکراتها که محافظه کاران ژاپن هستند طرح مساله به‌این صورت است که آنها طی مدتی بسیار طولانی صاحب قدرت دولتی بوده‌اند و در این مدت بسیاری از احزاب‌و ازآن جمله پایگاه اصیل انتخاباتی این حزب در روستا های ژاپن دگرگونی های زیروزبر کننده‌ای را پشت سر نهاده است. حزب لیبرال دمکرات بارشاد «کوداما» که اکنون رسوایی لاکهید وی‌را بدنام کرده است و عده دیگری از سیاستمداران ژاپنی تاسیس شد تااساس قدرت انتخاباتی محافظه کاران این کشور را در برابر احزاب اقلیت که‌در آن زمان نیز مانند امروز دستخوش پراکندگی علاج‌ناپذیری بودند استحکام بخشد ـ اقلیتی که طیف های بسیار متفاوت آن از حزب کمونیست گرفته تا سوسیال دمکرات های بیش وکم متمایل بهچپ رادربر میگیرد. در ۲۱ سال گذشته‌حزب لیبرال دمکرات درهر انتخاباتی پیروز شده اما ضمنا محبوبیت آن درمیان مردم ژاپن دایما کاهش یافته است. هنگامیکه این حزب دراوج وجهه ملی قرار داشت در حدود ۶۰ درصد از مجموع آراء رای دهندگان ژاپنی را بدست آورد در حالیکه امروز تنها ٤۰یا٤۵ درصد ازارای دهندگان ژاپنی به‌نامزد های لیبرال دمکرات رای میدهند. این افول منظم وجهه حزب حاکم ژاپن در خارج بسیاری از ناظران رابرآن داشته است تا تصور کنند که تنها مساله لاینحل عبارت از این سئوال است که چه زمانی حزب لیبرال دمکرات مالا در انتخابات شکست خواهد خورد تا جای خود را به ائتلافی مرکب‌از احزاب اقلیت ژاپنی بدهد.

اما مساله واقعی بهیچوجه چنین نیست. دلیل اینکه در تمام۲۱ سال گذشته تغییری در حکومت ژاپن روی نداده ومسلما پس‌از انتخابات سال جاری نیز روی نخواهد داد ـ این‌است که لیبرال دمکرات های ژاپنی بیش‌از پیش در بهره‌برداری کردن از امتیاز های موضع استثنایی خودشان بعنوان صاحبان تنها‌حزب بزرگ ژاپن درمبارزه‌اش برضد اقلیتی متشتت و ناسازگار مهارت یافته‌اند. چنین امتیازی تاآینده قابل پیش‌بینی همچنان به لیبرال دمکراتها کمک خواهد کرد.

رسوایی رشوه پردازی های لاکهید در ژاپن در صورتیکه به‌تاکئو میکی نخست وزیر کنونی اجازه دهد که در سطح بالای رهبری حزب عده‌ای از مردان گارد قدیم و قدرتمند نظیر«کداما» را تصفیه کند نه‌تنها به مرگ سیاسی حزب محافظه‌کار ژاپن‌نخواهد انجامید بلکه کمک خواهد کرد تا این حزب ساخت خود را پیراسته تر کند و حتی راهی بگشاید تالااقل برخی از احزاب و نیروهای اقلیت که در شرایط کنونی هیچ امیدی به سهیم شدن در قدرت حکومتی ندارند، در آینده بالیبرال دمکرات ها در ائتلاف های دولتی شرکت کنند.

رده بندی جام پاسارگاد در نخستین دور .

تیم	بازی	برد	باخت	گیم برده	گیم باخته	امتیاز
۱ـ دخانیات	۲۲	۲۰	۲	۶۳	۲۵	۴۲
۲ـ پرسپولیس	۲۲	۱۹	۳	۶۰	۱۹	۴۱
۳ـ تاج	۲۲	۱۷	۵	۵۸	۲۳	۳۹
۴ـ هما	۲۲	۱۶	۶	۵۷	۲۹	۳۸
۵ـ ذوب‌آهن	۲۲	۱۴	۸	۴۹	۳۴	۳۶
۶ـ آبگینه	۲۲	۱۳	۹	۴۵	۳۳	۳۵
۷ـ پاس رضائیه	۲۲	۱۲	۱۰	۴۳	۴۶	۳۴
۸ـ راه‌آهن	۲۲	۹	۱۳	۴۷	۴۳	۳۱
۹ـ تهرانجوان	۲۲	۶	۱۶	۲۷	۵۸	۲۸
۱۰ـ پاس همدان	۲۲	۳	۱۹	۱۸	۵۸	۲۵
۱۱ـ گمرک	۲۲	۲	۲۰	۱۵	۶۳	۲۴
۱۲ـ شیراز	۲۲	۱	۲۱	۹	۶۵	۲۲

والیبال جام پاسارگاد

سیمای والیبال در پایان جام اول

روزهائی چند که حدود آن هنوز به یک هفته نیز نمیرسد، از پایان گرفتن اولین دوره مسابقات والیبال جام پاسارگاد گذشته است. جامی که با تولد خود حیاتی تازه به والیبال ایران داد و «این ورزش» را از قالبی که طول سالها در آن با آهنگی یکنواخت شکل گرفته بود، بیرون آورد.

روزی که «جام پاسارگاد» در تهران با اجتماع تیمهای حاضر در بازیها آغاز گرفت ، بی‌تردید کمتر کسی میتوانداد‌ها کند که اندیشه چنین شکوه و غروری را برای «جام» داشت. شکوهی که اوج آن اجتماع ۸۰۰۰ تماشاگر در سالن عظیم مجموعه آریامهر بود.

۷تیم شهرستانی و ۵ تیم تهرانی بازیگران جام اول‌بودند که باپیکارهای خود تماشاگران دیارشان را روزهای بسیار در هیجان و شور وشوق والیبال نگاهداشتند .

آنچه در دیدی کلی در این بازیها باید بعنوان مسئله‌ای ارزشمند برآن انگشت گذارد، گرایش تماشاگر و پیداشدن احساسی تازه نسبت به والیبال در دلهاست که اگر بررسی کوتاه و توجهی درمورد کمیت تماشاگر طول بازیهادرشهرهای صاحب نماینده در «جام پاسارگاد» انجام گیرد، به سادگی‌میتوان دراین باره به نتیجه‌ای مثبت رسید.

«گرایش تماشاگر» گذشته از بالابردن رقم درآمدباشگاهها ارزشمندترین ثمره‌اش پیداشدن راهی تازه و درخور بحث برای توسعه و گسترش و بالابردن موجودیت والیبال است، چیزی که این ورزش در سایه «جام پاسارگاد» بدان دست‌یافته و حالا مسئله سودبردن از این موقعیت است .

شهرستانیها و جام

در کنار «گرایش تماشاگر» تکانی‌که‌والیبال با جام‌پاسارگاد در شهرستانها خورد و شایستگی که تیمهای شهرستانی نشان دادند، ارزشی و اعتباری تازه و غرورانگیز به‌مسابقات میدهد

تیمهای شهرستانی درگذشته‌های دور و نزدیک کم‌تر اتفاق می‌افتاد ، برابر بابتخت نشینها حرفی برای گفتن داشته‌باشند و اگر روزگاری تیمی از بابتخت مقابل شهرستانیها ناموفق میماند ، این شگفتی بزرگ بحساب می‌آمد که البته طول‌زمان کمتر شاهد چنین حوادثی بوده‌ایم .

ولی همراه با «جام پاسارگاد» شایستگی‌هائی تازه از شهرستانیها نمایانگر شد و دیگر آن احساس حکومت مطلق برابر شهرستانیها از میان پایتخت‌نشینها محو شد .

روزیکه پرسپولیس در تهران به ذوب‌آهن‌اصفهان باخت، نشانه‌هائی درخشان از تولد تازه شهرستانیها نقش گرفت و پس از آن دیگر بزرگان تهرانی نیز قدرت و دلیری شهرستانیها را باور داشتند. شکست تاج در مصاف راه‌آهن مشهد، ناکامی هما برابر آبگینه قزوین و پاس رضائیه رویدادهائی بودندکه ارزش تازه شکل‌گرفته نمایندگان خارج از محدوده پایتخت را جلوه‌گر ساخت .

«ذوب‌آهن» اصفهان که مکان پنجم را بچنگ آورد، «پاس رضائیه» نماینده سایسته آذربایجان غربی، آبگینه قزوین باآن جوش و خروشش و راه‌آهن مشهد با پیکارهای دلپذیرش ، تیمهائی بودند که فروغ شهرستانیها را در سیمای جام پدیدار ساختند .

حالا اصفهان ـ قزوین ـ مشهد و رضائیه قطب‌هائی‌است که «والیبال» بیش از هرزمانی برای بوجود آوردن یک ریشه استوار در آنها میتواند امیدوار باشند و مکانهائی پرحاصل و استعدادخیز برای گسترش و تعمیم «والیبال».

واگرچه شهرستانیهائی نیز نظیر پاس همدان ـ گمرک اهواز و شیراز نتوانستند حداقل از نقطه‌نظر نمایش کار خود را با آهنگ «جام» هماهنگ نماید ولی در اینجا پیش از آنکه به ضعف آنها توجه شود بایستی به عوامل و شرایط نگریست و ریشه‌هائی که اینان را به سقوط کشاند، پیدا کرد. بی‌توجهی آدمهائی که در سرنوشت این تیمها نقشی دارند، رکود و رخوتی که طول سالها آنان را فرا گرفته از عواملی است که میتوان براین نامرادیها وارد دانست .

روزهای بهتر

طول بازیهای جام اول پاسارگاد جمعا ۱۳۲ بازی انجام گرفت که در نخستین دیدار پرسپولیس ـ راه‌آهن بمصاف هم رفتند و بازیگران اخرین جدال، پرسپولیس ـ دخانیات بودند که با پیکار ایندو سرنوشت جام تعیین گردید.

حالا دیگر «والیبال» در ورزش سرزمین ما ، تازه سربرافراشته‌ای» است که روی آن بمراتب بیشتر از گذشته صحت میشود. نظرهای بیشتری را متوجه خود دارد و دنیائی گرم و جذب‌کننده پیدا کرده است و در این راه «جام پاسارگاد» نقشی و سهمی بزرگ دارد.

سال دگر و در دوره دوم جام ، حرفهای تازه‌تری برای گفتن خواهد بود ، با امید برای فرارسیدن روزهای بهتر برای والیبال دیارمان در انتظار جام دوم پاسارگاد و پیکارهایش می‌مانیم .

کشتی آزاد قهرمانی جوانان استان مرکز

کورس قهرمانی راشهرری برد

دیشب مبارزات کشتی آزاد جوانان استان مرکز به پایان راه خود رسید و چهره‌های صاحب عنوان ۹ وزن‌مسابقات شناخته شدند . ضمن اینکه دیدارهای جوانان تهران که‌در کنار جدالهای استان مرکزی در سالن محمد رضاشاه‌پهلوی آغاز گردیده بود ، امشب پایان میگیرد .

«شهرری» که در رده بندی تیمی با ۱۰ر۵ امتیاز اختلاف برتری نسبت‌به شمیران‌عنوان قهرمانی راتصاحب کرد ، کشتی‌گیرانش در ٤ وزن در بالاترین نقطه‌ایستادند درحالیکه «شمیران» نایب قهرمان‌دیدارها تنها یک‌عنوان‌اولی درانفرادی داشت و جالب اینکه‌قمی‌ها‌در این میان دو مکان نخست را از آن خود کردند .

مبارزات کشتی‌گیران جوان استان مرکزی از سه روزپیش از این آغاز گردیده بود و با توجه باینکه دیدارهای‌قهرمانی تهران نیز همزمان در همین سالن برگزار میگردید ، برای بموقع تمام شدن مسابقات ، مبارزات از صبح آغازمیشد و کشتی گیران بروی دو تشک پیکار داشتند .

در آغاز دیدارها شمیران ـ قم ـ شهرری تیمهائی که‌برای تصاحب مکانهای اوج بیش‌از همه نظرها بجانب آنها بود و درخشش قمی‌ها در رقابت با دیگر حریفان‌تانیمه رامسابقات نمائی دلپذیر از آنها بوجود آورده بود .

اما بالاخره این گروه یاران «قمی» که جوانترین شرکت کنندگان مسابقات‌نشان‌میدادند، در کورس با دو حریف دیگر جای ماندند . ضمن اینکه شهرری بالاتر از همه ایستادو شمیران در سایه‌اش قرار گرفت ، شهرری در حساب انفرادی ٤ عنوان اولی وسه دومی بدست آورد .

این مسابقات را ۷۹ کشتی‌گیر ازدوازده شهرستان وابسته به استان مرکزی آغاز کردند که دیدارهای خود را در ٦ دوره و با ۱۲۸ مبارزه پشت سر گذاردند .

نتایج کلی وزنها باین ترتیب میباشد .

نتایج کلی

٤۸ کیلو : ۱ـ حسین‌قربانی (قم) ۲ـ مرتضی علی‌پور (شمیران)۳ـبو القاسم کاظمی‌فر (ساوه)

۵۲ کیلو : ۱ـ علی نقش‌بند (قم) ۲ـ احمد عوشار(شهرری) ۳ـ قدرت رحیمی (کرج) .

۵۷ کیلو : ۱ـ عباسعلی جنگ (قزوین) ۲ـ محمد رضاعوشار (شهرری) ۳ـ جعفر حسنخانی (کرج) .

٦۲ کیلو : ۱ـ غلامرضا احمدی (شهرری) ۲ـ عباس خالقی (قم) ۳ـعلی‌نظرعالی(شمیران).

٦۸ کیلو : ۱ـ علی گل‌بلاغی (شهرری) ۲ـ حسن بیات (شمیران) ۳ـ عباس کاکاوند (قزوین) .

۷٤ کیلو : ۱ـ علی افغانی (شمیران) ۲ـ خلیل چپقلو (کرج) ۳ـ فیروز کوشیار (قزوین) .

۸۲ کیلو : ۱ـ نقدعلی خدابنده (کرج) ۲ـ مصطفی خراسانی (شهرری) ۳ـ محمد علی‌حبیبی (اراک) .

۹۰ کیلو : ۱ـ اسدالله‌محمدی (شهرری) ۲ـ علیرضا اصغری (شمیران) ۳ـ داود شفیعی (شمیران) ۳ـ داودشفیعی‌اراک

۱۰۰ کیلو : ۱ـ احمد آرونی (شهرری) ۲ـ اجمد اسکندری (شمیران) ۳ـ حبیب فخار قابل (قم) .

این آخرین جدال٦۲کیلواست که غلامرضا احمدی از شهرری و نظرعلی عالی از شمیران مبارزه دارند ، احمدی (مایوسیاه)علیرغم اینکه اینجا حریف را به خطر انداخته در پایان کشتی را به «عالی» باخت ولی با اینحال بخاطر شرایط جدول بازهم در مکان اول ایستاد .

ردەبندی تیمی : ۱ـ شهرری ۵ر۳۸ امتیاز ۲ـ شمیران ۲۸ امتیاز ۳ـ قم ۲۵ امتیاز ٤ـکرج ۲۲ امتیاز ۵ـ قزوین ۱۹ امتیاز ٦ـ اراک ۵ر۱٦ امتیاز .

دومین دوره مسابقات مشتزنی بین المللی جام پادشاهی تایلند (بانکوک)

علی جمشیدی،مشتزن ژاپنی راشکست داد بهزاد قائدی،مغلوب یک تایلندی شد

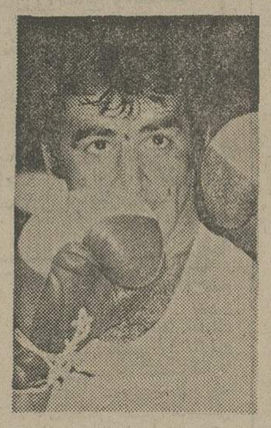

علی جمشیدی اولین مشتزن پیروز ایران در جام بین‌المللی تایلند

در نخستین دوره مسابقات بین‌المللی مشربی جام‌پاسارگاد تایید ، یکمشرن ایرانی به پیروزی بزرگی دست یافت، و مشرن دیگری ، شکست را پذیرا گشت .

اولین فاتح ایرانی ، علی جمشیدی ، ملی‌پوش وزن ٦۷ کیلو بود، که امسال بپیروزی بر دو مدعی بزرگ و دیرینه این وزن ، فرسید اسفامی‌نایب قهرمان مسابقات آسیائی‌تویو و احمد پور افتخاری صاحب مقام سوم مسابقات آسیائی تهران ، پیراهن ملی راپوشید.

جمشیدی ، مشرن شجاع کرماسماهی،درشرایطی«ارهیو وانانابه» قهرمان ژاپنی را شکست داد ، و موج شادی را روانه اردوی تیم ملی‌ایران کرد، که بچه‌های ما ار سکست توپ میزد ، در میانه راه‌پاس و دارایی «گیر» کرده بود ، و نام او ، در لیست هر دو تیم تهرانی،بچشم‌میخورد،سرانجام کمیته قضائی فدراسیون، رای به پیوستن او به دارایی داد.

حیدری نیز دومین بازیکنی بود ، که در پی پایان فصل نقل و انتقال ـ بعداز اکبر مالکی‌ـ به سپاهان ملحق شد .

بهزاد قایدی قهرمان‌خوزستانی وزن ٥٤ کیلو در سد «سون سونگ پرمری» مشتزن‌تایلندی اولین تلحکام‌ی را قبول‌کردند.

در دومین دوره جام سلطان تایلند ، که بگونه دورمنخست در بانکوک‌انجام میگیرد،میزبان با ۳ تیم حضور یافته، علاوه بر ایران ، کشورهایی مانند فیلیپین ، ژاپن ، مکزیک ، فرانسه ، ایرلند ، لهستان ، اوگاندا ، مصر ، اندونزی ، کره جنوبی ، مالزی وپاکستان شرکت دارند

قبلا اعلام شده بود ، که ۲۰ کشور برای حضور در جام تایلند ثبت‌نام کرده‌اند ولی در گزارش خبرگزاریها ، علاوه بر کشورهائی که گفته شد ، نام دیگری بچشم نمی‌آید ، مضاف بر اینکه یکی ، دو تیم بخاطر دیرکرد و تاخیر ، از حضور در مبارزات‌جام ،حذف شده‌اند .

همچنانکه در تفسیر روزشنبه نوشتیم ، تیم ملی ۷ نفری ایران ، بیشترین امید خودرا در تکنیک و توانائی مشت های چهار مشتزن جستجو میکند : علی جمشیدی ، چهره نوظهور ٦۷ کیلوی ما ، که نخستین مرد پیروز رینگ از ایران بود ، علی بحری ، ملی‌پوش پر تجربه وچندساله ۷۱کیلو ،ماسیس هامبارسومیان قهرمان مسابقات آسیائی تهران در وزن ۸۱ کیلو ، و پرویز بادپا چهره طلائی مادرمبارزات آسیائی ژاپن .

سیاوش حیدری در سپاهان ، حسین فرکی ، در دارایی !

کمیته‌قضائی فدراسیون‌فوتبال تکلیف دوبازیکن‌بی‌تکلیف‌دیگر جام چهارم تخت جمشید را روشن کرد : سیاوش حیدری، نصیب سپاهان شد ، و حسین فرکی نصیب دارائی .

سیاوش حیدری مدتها بود ، که تلاش‌به جدائی‌از ذوب‌آهن داشت ، و حسین فرکی که قبلا در تیم شهربانی تهران

روزهای بهتر

طول بازیهای جام اول پاسارگاد جمعا ۱۳۲ بازی انجام گرفت که در نخستین دیدار پرسپولیس ـ راه‌آهن بمصاف هم رفتند و بازیگران اخرین جدال، پرسپولیس ـ دخانیات بودند که با پیکار ایندو سرنوشت جام تعیین گردید.

حالا دیگر «والیبال» در ورزش سرزمین ما ، تازه سربرافراشته‌ای» است که روی آن بمراتب بیشتر از گذشته صحت میشود. نظرهای بیشتری را متوجه خود دارد و دنیائی گرم و جذب‌کننده پیدا کرده است و در این راه «جام پاسارگاد» نقشی و سهمی بزرگ دارد.

سال دگر و در دوره دوم جام ، حرفهای تازه‌تری برای گفتن خواهد بود ، با امید برای فرارسیدن روزهای بهتر برای والیبال دیارمان در انتظار جام دوم پاسارگاد و پیکارهایش می‌مانیم .

۷ گنج
قرعه‌کشی ۸ روز دیگر

هوای فشرده همواره
زمینه های جدیدی‌را در
صنایع مختلف تسخیر می کند
بطوریکه امروزه بندرت رشته ای از
تکنولوژی را خواهید یافت که در آن از اینچنین نیروی
انعطاف پذیر و باصرفه ای‌استفاده نشده باشد . هوای فشرده‌عاملی‌است بالقوه که ازامتیازات بسیاری برخوردار است بخصوص‌در امور مکانیزه و خودکار کردن بسیاری از کارهای اجرائی در کارخانجات و غیره . استفاده از وسائل و دستگاههای بادی که بکمک هوای فشرده کار می کنند باعث‌می شود که‌کارها بهتر، سریع تر و مطمئن تر انجام پذیرد ومهمتر از همه هزینه را نیز به حداقل می رساند .

اطلس کوپکوسری کاملی‌از وسائل ودستگاههای‌بادی‌را برای مواردا‌ستفاده گوناگون و مکانیزه کردن صنایع عرضه می نماید . تا سیسات مجهز و کادر ورزیده اطلس کوپکو همواره آماده است‌تا بالاترین خدمات را به مشتریان خود عرضه نماید . مهندسین و متخصصین مجرب ما بهترین‌راهنمای شما در انتخاب نوع دستگاه ها خواهند بود .

لطفا" برای کسب اطلاعات بیشتر با مراکز اطلس کوپکو تماس حاصل فرمائید .

مراکز هوای فشرده:

اطلس کوپکو ایران ا . ب
خیابان آیزنهاور شماره ۳۶۸
تهران ـ ایران
تلفن ۱۹ـ ۹۳۷۷۱۰

اطلس کوپکو ایران ا . ب
خیابان جی ـ مقابل‌خیابان‌پروین‌شماره ۲۵۱
اصفهان ـ ایران
تلفن ۵۲۹۰۵

Atlas Copco
اطلس کوپکو اولین مرکزهوای فشرده درایران

CASPIAN AT-132

فرقی نمیکند

یک روز، یک هفته یا یک ماه،
سفر شما هرقدر که طول میکشد
پول نقد بهمراه نبرید
حساب در گردش
بانک ملی ایران، قابل برداشت
در سراسر کشور

«صندوق پس انداز بانک ملی ایران»

نامه‌های کوتاه

شکایت یك دام‌دار

من یک دام دارم. ساکن روستای سرخواب، از توابع اردبیل هستم. ازسال ۵۱تا اوایل‌امسال، برای هردام ۲۶ ریال به سازمان مربوطه میپرداختم اما از امسال، این رقم ناگهان به ٤۵ ریال‌ترقی داده شده.

این پول اضافی، به جیب چند نفر میرود که درروستاهای‌اردبیل، از دامداران اخاذی میکنند. این کار، دامداران اردبیل را مستاصل کرده وبه آنها ضررهای هنگفتی وارد ساخته است.

دراین باره تاکنون به مراجع مختلف شکایت کرده‌ام. این‌شکایت ها در دفترادارہ حقوقی سازمان جنگلداری تهران (بشماره ۵۸۲٤ـ ۲۷ر۲ر٥٤)، جنگلداری تبریز (بشماره۵۶۷۶ـ ۱۱ر۳ر٥٤)، اداره تعاون‌و امور روستاهای اردبیل (بشماره ۹ر٤۲۱ـ ۱۹ر۱ر٥٤) و اداره کل سازمان دیگر ثبت‌شده است. امیدوارم مسئولان‌امر به‌شکایات من هرچه‌زودتر رسیدگی کنند.

اردبیل : حاجعلی فرجودی

مقاطعه‌کاران خوب‌وبد

آقای مهندس بامداد درمقاله‌ی تحت عنوان «از مقاطعه‌کاران دفاع نکنید»به‌تیغ‌انتقادرامتوجه یک مقاله من ساخته‌و معتقدبود که تمام مقاطعه‌کاران آدمهای خلافکار ونادرستی هستند. در حالیکه من‌مجددابر روی‌نوشته‌ام پافشاری می‌کنم وباز میگویم‌که درمیان‌مقاطعه‌کاران آدمهای‌خوب فراوان است و بجز معدودی از آنان که در بعضی موارد دست از پا خطا می‌کنند، بقیه کاملا مقاطعه‌کاران پاک وبی‌عیب و نقصی هستند!

باقر مجلسی

انستیتوتکنولوژی کرمانشاه

انستیتو تکنولوژی کرمانشاه فاقد امکانات رفاهی و تحصیلی برای دانشجویان است. در این انستیتو ، کارگاه مجهزی که به دانشجویان دروس عملی را بیاموزدوجود ندارد.دانشجویان دوره تکنسینی را بصورت‌تئوری آنهم با مطالعه جزوه‌های پلی‌کپی شده می‌گذرانند. کتاب مفید و موثری در دسترس دانشجویان قرار ندارد.امیدواریم مسئولان‌امر بموضع دانشجویان این‌انستیتو رسیدگی بیشتری بنمایند.

نماینده دانشجویان انستیتو ـ تکنولوژی کرمانشاه

عیدی دانشگاه اصفهان

کارمندان گروه یک و چهار دانشگاه اصفهان سال گذشته عیدی خود را بعد از عید دریافت کردند. امسال هم شایع شده‌که عیدی کارمندان به بعد از عید موکول شده است، مخارج کارمندان قبل از ایام عید زیاد است و نیاز آنان به این پول پیش از ایام عید است نه بعداز آن.

ح ـ جمالی

مسافربری در گناباد

شرکت مسافربری گیتی نورد در گناباد، از نظر ساعت حرکت همیشه دچار تاخیر می‌شود و مسافران مجبورند ساعتها بانتظار حرکت اتوبوس این پا و آنپا بکنند. چرا مسئولین این شرکت نظم خاصی به کار خودنمیدهند.

سید ابوالقاسم قاسمی

دولت و مساله مسکن

دولت برای از بین بردن‌مشکل مسکن و پایان دادن به اختلافات مالک و مستاجر باید اجاره منزل را خود تعیین کند، یعنی با ضوابط استانداردمبلغ مشخصی برای اجاره بهاء تعیین نماید تا صاحبخانه نتواند به مستاجر اجحافی روا دارد. از طرفی با یک برنامه‌پیش‌بینی شده،آپارتمان های خالی رابرهمین اساس‌قیمت گذاری کرده و باجاره بدهد تا مردم با کمبود مسکن مواجه نشوند.

عباس وثوقی

مدرسه کشاورزی‌مازندران

در مدرسه عالی کشاورزی ـ ساری دانشجویان اگرتقاضای تجدید نظر به ورقه امتحانی‌خود را بکنند باید مبلغ دویست ریال بپردازند تا به تقاضای آنان رسیدگی شود!

از طرفی این پول را بحساب صندوق رفاه دانشجویان هم واریز نمی‌کنند، بلکه مستقیم به حساب هیات مدیره مدرسه در بانک ریخته می‌شود. چرا؟

م ـ الف: دانشجوی مدرسه عالی کشاورزی ساری

خارجی‌ها و کرایه خانه

کسانیکه با کمال صراحت‌اعلام می‌کنند منزل خود را به خارجی ها اجاره میدهند، بخاطر چند صد تومان پول بیشتر حاضر می‌شوند هموطن خود را بدون مسکن باقی بگذارند و منزل‌خود را به بیگانه اجاره بدهند ، باید در کار آنها نظارت و شدت عمل بیشتری اعمال شود.

ابوالفضل ارشدی

مستاجر سنندجی

بعد از سالها کار و کوشش ، خانه‌ی قدیمی در شهر سنندج خریدم و بعلت ماموریت در پیرانشهر، این منزل را به‌اجاره دادم. حالا که مدت ماموریتم در پیرانشهر سرآمده و تصمیم‌اجحت به سنندج را دارم، مستاجرم حاضر نمی‌شود منزل را تخلیه کند، تکلیف من با این مستاجر از خدا بی‌خبر چیست ؟

از پیرانشهر : سید عبداله عطری

از : خوشباور

بفرمائید! اینهم راه نعل کردن مگس در هوا!

حدود یکسال ونیم پیش ، همراه عده‌یی از دوستان برای ارضاء حس کنجکاوی به محل تشکیلات طرح شهرك غرب تهران رفتم . درآنجا مسئولین امر بانشان دادن انواع ماکت ها و نقشه‌ها و ترسیم مناظر بسیار دلپذیری ازفضا های سبز و منازل ویلائی مجلل و آپارتمان های سربفلك کشیده ، چنان دل و دین ازما ربودند که هریك فورا قولنامه یك قطعه زمین را امضاء کردیم و ازآنوقت تاکنون ماهیانه قسمتی از درآمد را بامید اقساط اصل و بهره قیمت‌زمین را میپردازیم .

اگر شما هم جای ما بودید، همین‌کاررا میکردید چون بما گفتند ما در این جا شهرك نمونه‌یی خواهیم‌ساخت که‌مثل آنرا حتی در ممالك پیشرفته هم نخواهید دید !

از جمله ما در اینجابهترین و آخرین سیستم فاضلاب را پیاده خواهیم کرد و حتی‌محل تبدیل زباله ها به کودرا هیما نشان دادندالبته‌روی نقشه‌های عریض و طویل !

بما گفتند : ما در اینجا بهترین اتوبان های اسفالته‌را خواهیم ساخت و انواع‌اتوبان های هفتاد و شش متری‌شش باندی و سی‌وشش متری‌چهار باندی را هم بما نشان دادند (البته روی نقشه های رنگ وورنگ!) .

ما در اینجا بهترین شبکه آبرسانی و برق و تلفن وگاز وغیره خواهیم داشت‌وخطوط کامل این شبکه ها را که به صورت نقطه‌چین‌بر روی‌نقشه کشیده شده بود بما نشان دادند .

وقتی پرسیدیم‌چرا بصورت نقطه‌چین کشیده‌اید گفتند : باین علت که حتی شبکه برق وتلفن ، از زیر زمین کشیده خواهد شدوشما پس ازساخته شدن شهرك ، هیچگونه‌اثری از وجود این شبکه‌ها برروی زمین نخواهید دید . البته ما توی دلمان راضی بودیم‌چون معلوم میشد که وجود آب ، برق ، تلفن ، گاز ، فاضلاب و غیره حتمی است . حالا سیم برق و تلفن چه از روی زمین باشد و چه از زیر زمین،فرقی در اصل قضیه‌نخواهد داشت! خلاصه درگودرد زمینهای‌عمومی ورزش ، پارك های عمومی، استخر عمومی ، محل های عمومی خرید یعنی بیمارستان ها و غیره و غیره آنقدرتوضیح دادند و نقشه و ماکت نشان دادند که از خوشحالی‌نزدیک بود سکته کنیم !

اما حالا ، پس از یک سال ونیم که از آن‌قرارداد کذایی میگذرد ، اگر سری‌به شهرك غرب تهران‌بزنیدو ازمسئولین سئوال کنید آن طرح بسیار مدرن فاضلاب که در نوع‌خود در جهان بی نظیر بود به کجا رسیده است ؟ به شما توضیح مفصل خواهند داد که والله **قرارداد قبلی با یک کمپانی** فلان بود که ما فکر میکردیم‌در نوع‌خود‌بهترین کمپانی‌سازنده این سیستم است .باین جهت پس از چند سال مطالعه و مذاکره و چک و چانه زدن، آن‌قراردادرا با آن‌کمپانی منعقد کرده بودیم ولی در عمل‌معلوم شد که تمام‌حرفها و نقشه‌هائی که بما زده ونشان داده بودند بی‌اساس بوده و یک مشت افراد شارلاتان و کلاش‌بودند که فقط از نام کمپانی خود سوء استفاده نمودند و پس‌از آنکه ما را کلی به خرج انداختند ازانجام تعهدات‌خود سرباز زدند !

اگر هم سئوال کنید : خوب حالا تکلیف چیست ؟ به شما جواب خواهدداد که‌هم‌اکنون مشغول مذاکره با یک کمپانی دیگر هستیم ولی به شماقول خواهند داد که دیگر این‌دفعه چشم و گوششان را درست باز کنند و منافع شما و بنده را در مقابل این کمپانیهای خارجی « غاصب» حفظ نمایند!

اگر سئوال کنید: خوب،شبکه آبرسانی به کجا رسیده است؟ جواب خواهند داد : البته‌بر همه واضح و مبرهن است که اصولا آب و آبرسانی با سازمان آب تهران است‌وبما مربوط نیست و تصدیق می‌فرمائید که ما هم نمی‌توانیم‌در کار آنان دخالت کنیم .همین جواب رادرمورد شبکه برق‌و شبکه تلفن و گاز و آسفالت تحویلتان خواهند داد .

با این حال ، مسئولان‌طرح شهرك غرب از این یادآوری غافل نمی مانند که چنانچه‌طبق تعهد خودتان در ظرف شش‌ماه نقشه های تائید شده‌مساحتمانی را تحویل ندهید ، سازمان عمران و نوسازی اراضی‌غرب تهران مختار است زمین‌شما را به هر کسی که دلش‌خواست بفروشدو طبق قولنامه‌کذائی عین اقساط پرداختی شما را مسترد دارد .

اینجاست که‌دود از کله‌آدم بلند میشود و مات ومتحیر میماند که بعضی از خداله چطورمگس ادرهوا نعل میکنند و از یک من آب ، سه چارك کره می‌گیرند !

بحث وانتقاد

برای آموزگاران روستائی امتیاز قائل شوید

خسرو کاوه

آموزگارانی که در روستاها تدریس می کنند و از امکانات تفریحی ووسایل کافی برای زندگی محرومند، باید از نظر مادی ، با معلمانی که در شهر درس می‌دهند و در منزل خودو در میان خانواده بسر میبرندتفاوتی داشته باشند .

آموزگارانی که در سطح روستا خدمت میکنند مجبورند برای استحمام و یا خرید مایحتاج خود فاصله زیادی را پیاده و با ماشین طی کنند تا کاری را که‌معلمان شهری خیلی راحت در شهر انجام می دهند ، عملی سازند . از طرفی ، سکونت آموزگاران در روستا و تدریس آنان به دانش آموزان روستائی فضیلت‌ورسالت خاصی میخواهد ، که همه کس از عهده آن‌برنمیاید .

بنابراین وزارت آموزش و پرورش برای دلگرمی وایجاد علاقه بیشتر در میان معلمان روستائی واینکه‌با شور و شوق زیادتری به تدریس فرزندان روستائی‌این آب و خاك بپردازند ، باید از نظر مزایا وحقوق آنان را کاملا تامین نماید و لااقل از نظر مزایا و حقوق تفاوتی با معلمانی که در شهر تدریس می کنند داشته باشند .

وزارت آموزش و پرورش به عنوان سختی‌معیشت و دوری از مرکز باید مبلغی برای آموزگاران روستائی در نظر بگیرد تا این معلمان زحمتکش از نظر مالی تامین باشند .

الو، اطلاعات؟

مشکلات خود را با «اطلاعات» در میان بگذارید :

تلفن : ۳۲۸۲۷۷ هر روز باستثنای (پنجشنبه‌ها) از ساعت شش تاهشت و نیم بعد از ظهر .

- الو ، من شهلا موحدی هستم وازمصحبت میکنم کمکهای غیر نقدی را به کارمندانی که حقوقشان‌از ٤هزار تومان بالاتراست نمیدهند ولی‌اگرهمسرشان کارمند باشد بگوید و ۲ فرزندش تعلق میگیرد ولی خانم خانه‌داری که شوهرش ٤ هزار تومان حقوق میگیرد، ودو فرزند دانشگاهی و دبیرستانی دارد کک غیر نقدی نمی گیرد دولت باید فکری بحال ما بکند.
- الو ـ من اسحق امیری هستم واز فرهنگ و هنر سنندج صحبت میکنم . صدی ۳۰ بدی آب‌وهوای دوری از مرکز مربوط به سال۱۳۵٤تمام‌وزارتخانه‌ها را داده‌اند ، اما فرهنگ و هنر سنندج نداده‌است علت چیست).
- الو ـ من مهندس عباس پرخیده هستم . چراغهای کوچه ما واقع در زیر حسینیه ارشاد مدت سه هفته است خاموش است به مراکزی که معین شده مکرر تلفن کردم والتماس کردم بخندان است و مردم بزمین میخورند آخرین‌جواب مضحکی که یکی از این مراکز داد این بود (هوانشناسی‌اله هروقت مساعد شدمی‌آیم درست میکنیم) توجه برق منطقه‌ای را باین موضوع جلب میکنم .
- الو ـ من فخری کرمان هستم ـ از درکه پشت دانشگاه ملی تلفن میکنم از اردیبهشت ماه سال ۱۳۵۱ فیش‌تلفن‌خریداری کرده‌ام ولی تابحال‌شرکت مخابرات تلفن بمن نداده است . در این زمینه شرکت مخابرات چه جوابی میدهد و چرا بما تلفن فروخته است ؟
- الو ـ من‌پروین عباسی‌هستم کارکنان مرکز سازمان خدمات درمانی که بمردم پول نسخه ودارو را میدهد رفتارشان با مردم بسیار تحقیرآمیز و به بیماران توهین میکنند . مثل اینست که‌میخواهند از جیب خودشان پول نسخه ودارو را بمردم بدهند . توجه رئیس سازمان خدمات درمانی در این زمینه جلب‌میکنم
- الو ـ من پرویز باقریان هستم ـ دربین مالکین و شرخرها اشخاصی پیدا شده‌اند خانه را بامستاجر ارزان میخرند بعد برای احتیاجات شخصی بوسیله وکیل یا نفوذی که دارند خانه ها راتخلیه میکنند توجه مسئولان امر را در این زمینه جلب میکنم .
- الو ـ من مسعود سلیمانی هستم ـ تلفن ٦۲۳۳۰٤ من برای گازوئیل‌شوفاژ ساربانها » تقاضای گازوئیل میکنم دیروز که تلفن کردم پاسخ دادند که روز چهارشنبه آینده گازوئیل خواهند آورد درصورتیکه شرکت ملی نفت در روزنامه ها آگهی میکند دارندگان دستگاههای حرارتی‌شوفاژ میتوانند در صورتیکه برای شما ظرف مدت ۲٤ ساعت گازوئیل تحویل ندهند به تلفن های‌شماره ۷۵۳۲۱۷ و ۷٦٥۹۱۲ اطلاع دهند . ولی وقتی تلفن میکنیم جواب مثبت نمیدهند.
- الو ـ من کوزه‌کنانی هستم میخواستم خواهش کنم متعکس کنید مستاجرینی که خانه‌ای را اجاره میکنند و به مسافرتهای طولانی خارج از کشور میروند و نماینده آنها مال‌الاجارمرابنام مستاجر در وجه مالک به صندوق ثبت توذیع میکند،اداره ثبت دستور دهد کسی‌که اجاره را میبرد درصندوق ثبت تودیع کند شناسنامه خودش را ارائه دهد . از این راه کسانیکه در خانه را قفل کرده و بلااستفاده گذاشته‌اند ناگزیرند یا به کشور برگردند واز خانه‌استفاده کنند و یا تخلیه کنند .
- الو ـ من زینت کریمی زند هستم ـ تلفن ۹۳٦٦۲۷ من درجمشیدآباد سکونت دارم . هروقت گازوئیل برای شوفاژمنزل میخواهم ۳روز طول میکشد تا گازوئیل بیاورند اکنون ۳ روز است که شوفاژما از کار افتاده و درسرما میلرزیم ولی هرچه تلفن میکنیم گازوئیل نمی‌آورند.
- الو ـ من اکبر براتی‌هستم اخیرا که پست تهران دچار حریق شد مقامات مسئول تقصیر را بگردن دیگری میگذاشتند . اداره ثبت شمیران در یک ساختمان بسیار قدیمی ٥۰ ساله و درپوشش شیروانی و چوب قرار گرفته کما عبور لوله های بخاری نفتی و سیم های برق هرآن احتمال حریق آن میرود ، توجه‌مسئولان امر را برای پیشگیری از خطرات احتمالی جلب میکنم .
- الو ـ من عالم نوربخش هستم ـ من از سازمان تعاون شهر و روستا نزدیک بهجت‌آباد دستمال توالت میخریدم بسته‌ای ۱۷ ریال دیروز خریدم بسته‌ای ۳۲ ریال (فاکتور) هم دارم توجستاد مبارزه باگرانفروشی را در این زمینه جلب میکنم .
- الو ـ من غلامرضاهوشمند هستم ـ نام کفش راعوض کرده‌اند و قیمت آنرا زیاد نموده‌اند توجه ستاد مبارزه باگرانفروشی رادر این شب عید در این‌زمینه جلب میکنم . از طرفی هنوز آب گران نشده حمامی‌ها فشار آب راکم کرده‌اند وقتی در اینمورد اعتراض میشود میگویند اتحادیه دستورداده‌است.
- الو ـ من منصوره‌دریاگشت هستم ـ منزل من در خیابان نواب چهارراه آذربایجان است‌ازمسئولان امر تقاضا میکنم که به رانندگان اتوبوسها دستور داده شودهنگامیکه در قهوه‌خانه غذا صرف میکنند اتوبوسهارا خاموش کنند تا مردمی که دراین نقطه سکونت دارند دود گازوئیل استنشاق نکنند.
- الو ـ من محمد طالع‌هستم ـ در تبصره ۱٤۹ قانون استخدام دولت‌مکلف است که هراقدامی برای بهبود حقوقی شاغلین میکندعینا برای بازنشستگان نیز اقدام کند وهر اقدامی که برای بازنشستگان میکند متعهد است که یکنواخت باشد یعنی اگر مرحله دوم قانون‌رادرباره بازنشستگان اجرا میکند باید جنبه عمومی داشته باشد.
- الو ـ من حسین صادق‌نژاد هستم ـ اکثر ماشینهای وزارتخانه‌ها بخصوص اقتصاد دارائی که طی بخشنامه‌ای باید در غیر سرویس اداری درتوقفگاه وزارتخانه متوقف کنند متاسفانه رانندگان آن اتومبیل را باخود بمنزل میبرندوشب‌ها کنار خیابان میگذارند که بهرصورت از نظر منافع مملکتی زیان آور است .

★ **الو ، من‌دکتر ابوالفضل مقبل هستم :**

خواستم خواهش کنم‌این برنامه‌بین‌المللی تلویزیون که هر روزبه‌زبان‌انگلیسی اجرا میشود هفته‌ای یک روز لااقل به‌زبان فرانسه و یا آلمانی برنامه اجرا کند ، زیرا تعداد زیادی از خارجیان هستند که با زبان فرانسه آشنائی کامل دارند و تعداد فرانسویان که در ایران هستند تقریبا زیاد است‌و همین طور آلمانی هاو تحصیل کرده های‌آلمان!

★ **الو ، من فریده مافی، آموزگار هستم :**

در روزنامه بنویسید که وزیر آموزش وپرورش توجه بیشتری به حال معلمین کند و به جای۱۵ روز ، یک ماه به معلمین عیدی بدهند،زیرا معلمینی هستند که ۳ الی ٤فرزند دارند شاید با این عیدی بتوانند سر ولباس‌بچه‌ها را نونوار کنند .

مردم ومسائل روز

مردم‌خوانسار برای تلفن‌هورا میکشند!

شهر خوانسار ، فاقد جاده اسفالته است وبهمین علت ارتباط این شهرستان با شهر های اطراف بسیار مشکل و طاقت فرساست .

با اینکه شهر خوانسار از نظر توریستی دارای موقعیت خاصی است ، اماتوجهی بوضع این شهرنمی شود . صرفنظر از جاده ، در این شهر مشکلات‌دیگری نظیر برق و تلفن وجود دارد که اهالی این شهررابیش از پیش نگران ساخته است .

تلفن کاریر در شهر خوانسار مردم را ساعت هابه انتظار میگذارد و دست آخر بعلت نبودن خط خالی‌مردم را دست به سر می کند و اگر احیانا مسئولین کاربر موفق شدند که شماره تلفنی را برای مراجعه‌کنندگان‌دیگر ند مردم دست میزنند و هورا می کشند که بالاخره یک نفر موفق شد با تلفن صحبت کند !

برق شهر هم اغلب شب ها قطع میشود و مردم مجبورند از چراغ زنبوری یا فتیله‌یی استفاده کنند .با توجه به اینکه شهرستان خوانسار همه ساله پذیرای مهمانان زیادی از شهر های مختلف ایران است ، باید توجه بیشتر به این شهر بشود تا میهمانانی که به این شهرستان میایند برای همیشه از شهر خوانسار فراری نشوند .

محمد باغچه سلامی

آگهی دعوت ازصاحبان سهام

بدینوسیله‌ازصاحبان سهام شرکت‌سهامی‌خاص‌کشاورزی جنوب‌اهواز دعوت میشود بمنظور شرکت در مجمع عمومی فوق‌العاده که‌در ساعت‌وبعد ازظهر روز یکشنبه پانزدهم فروردین ماه۱۳۵۵ در محل دفتر شرکت واقع در خیابان پهلوی اهواز تشکیل میشودبارعایت ماده ٤۵ اساسنامه شرکت حضور بهمرسانند .

دستور جلسه ـ انتخاب هیئت مدیره .

شرکت سهامی خاص کشاورزی جنوب

آ ـ ۱۰۰۲۱

گروه‌فرهنگی دکتر هشترودی

برای‌دونوع کلاسهای آمادگی آزمون همگانی‌ودانشگاهها‌ومدارس‌عالی

که ازروز یکشنبه پانزدهم فروردین‌ماه۱۳۵۵ بعدازظهر ها تشکیل میشود ثبت‌نام می نماید.

۱ـ دروس آزمون همگانی

۲ـ دروس آزمون همگانی وتقویتی کلاسهای ششم

محل ثبت‌نام میدان کاخ دبیرستان دکتر هشترودی

تلفن : ٦٦۲۲۱۲ ـ ٦٤۸۲۱۸ ـ ۸۹۳۵۹۵

چهل سال قبل درهمین روز

تشریف فرمائی موکب‌ملوکانه وولاحضرت همایون ولایتعهد به قم

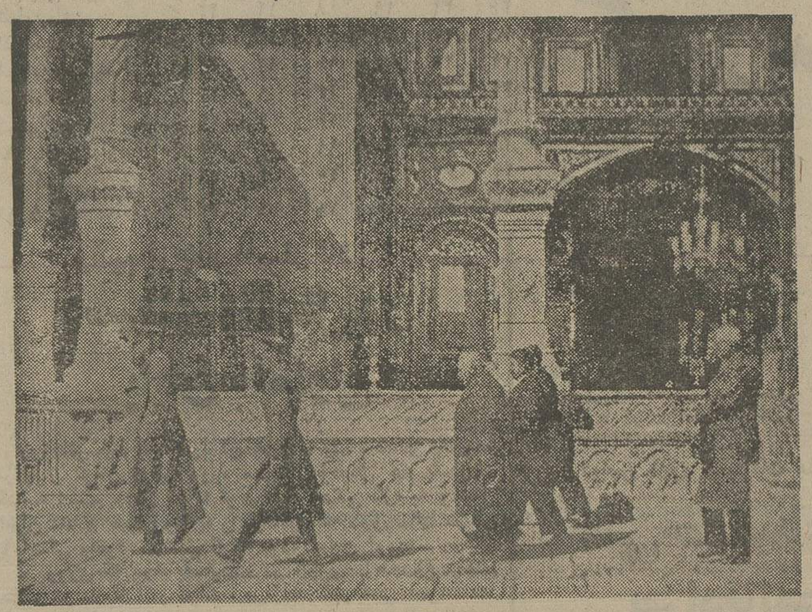

اعلیحضرت همایون شاهنشاهی و والاحضرت ولایتعهد در صحن مطهر

صبح امروزموکب‌اعلیحضرت همایون‌شاهنشاهی‌ووالاحضرت همایون ولایتعهد عازم سفر خوزستان شدند .

تلفن از قم

تلفن قم ، ظهر امروزموکب اعلیحضرت همایون‌شاهنشاهی و والاحضرت ولایتعهد یک ساعت و یک ربع قبل از ظهر بشهر قم نزول اجلال‌فرمودند. معبر موکب ملوکانه راجمعیت مستقبلین احاطه و درمیان احساسات بهجت انگیز عمومی جلوی صحن مطهر توقف فرمودند . اعلیحضرت همایون شاهنشاهی و والاحضرت همایون ولایتعهد پس از تشریف فرمائی به صحن‌مطهر برای بازدید موزه آستانه به حیاط دیگر تشریف بردند و آقایان فیوضات رئیس‌اداره اوقاف و سپهبدی رئیس‌موزه آستانه تشرف حاصل نموده توضیحات لازم نسبت به اشیاء موزه بعرض‌رسانیدند . اعلیحضرت همایون‌شاهنشاهی و والاحضرت‌همایون ولایتعهد بدقت تمام اشیاء موزه را ملاحظه فرمودند و سپس به محلی که برای اقامت ملوکانه تهیه شده بود تشریف فرما گردیدند . موکب اعلیحضرت همایون‌شاهنشاهی‌ووالاحضرت همایون ولایتعهد‌دوساعت ونیم بعد از ظهرامروز تشریف‌فرمای عراق «اراک» خواهند گردید .

ملتزمین رکاب

ملتزمین رکاب عبارتند از آقای سمیعی رئیس دربار شاهنشاهی ، آقای شکوه‌مرئیس دفتر مخصوص ، آقای دکتر مودب‌نفیسی‌پزشک‌والاحضرت همایون ولایتعهد ، تیمسار سرلشگر نقدی ، آقای ابراهیم قوام ، آقای علم « امیرشوکت الملك» .

راپورت بودجه

آقای دکتر طاهری مخبر کمیسیون بودجه راپورت کمیسیون را مبنی بر تصویب لایحه بودجه سال ۱۳۱٦ در کمیسیون تدوین و تقدیم‌داشته است که دستور طبع وانتشار آن داده شود .

آگهی انتخابات

از طرف انجمن‌نظارت مرکزی انتخابات طهران امروز آگهی انتخابات در طهران و حومه منتشر گردید . برطبق تصمیم انجمن نظارت مرکزی انتخابات از روز شنبه ۷ فروردین ۱۳۱٦ تا روز یکشنبه ۲۲ فروردین از چهار ساعت بظهر تا ظهر و از ۳ تا ۹بعد از ظهر در شعب‌هشتگانه‌انجمن های فرعی شروع به توزیع تعرفه و اخذ آراء برای‌انتخاب ۱۲ نفر نمایندگان طهران بعمل خواهد آمد .

قند میهن شیرین‌تراست

سلدوز ـ دویست لنگه قند میهن میاندوآب بیکی ازتجار وارد احتیاجات اهالی رفع مخصوصا از بهترین قندهای خارجی بهتر و شیرین‌تراست.

سه گره برف

اصفهان ـ از دیشب نصف شب برف میبارد و سه‌گره‌روی زمین نشسته‌است .چوب‌بست طاقهای نصرتی را که برپاکرده بودند در حال برچیدن ونتها سه طاق را مشغول ساختن و تزئین میباشند .

امشب سینما ایران

خوش‌اندام‌ترین ستارگان هولیود «ژان گراوفورت» در فیلم درجه اول گناهکار .

«نقل از اطلاعات ۱۹اسفند ۱۳۱۵»

آخرین اختراع برای حل مشکل ارتباط داخلی ادارات ومؤسسات

اخیرا توسط کارخانجات معظم رینگ‌مستر در کشور نروژ دستگاه و سیستمی اختراع شده‌است‌که ترایفون وسیستم رینگ مسترمدو ـ لوکس نام دارد، ترایفون در ارتباط داخلی موسسات و مکالمات روزمره بین اشخاص در اتاقهای‌مختلف یک سازمان ، تکمیل‌تر از تلفن است .

معرفی شد

طی مراسمی که در سالن گلزارهتل اینترکنتیننتال‌برگزار گردید اختراع شگرف وجالب نروژیها و کارخانجات معظم رینگ‌مستر معرفی شد. دراین مراسم که‌باحضور سفیر نروژ در دربار شاهنشاهی برگزار شد گروهی از شخصیت‌های اقتصادی و مدیران موسسات تجاری و شرکتها حضور داشتند . ابتدا آقای سفیرنروژ به‌توسعه روابط تجاری ایران ونروژ اشاره کرد. سپس آقای مارشال یکی از مدیران امور بازرگانی‌کارخانجات رینگ‌مستر مدولوکس ضمن‌معرفی سیستم ارتباط داخلی رینگ‌مستر و کاربرد دستگاههای ترایفون طی سخنانی اظهار داشت:

ترایفون وسیله نوظهوری است که با استفاده از آن در وقت کارکنان و هزینه تلفن موسسات صرفه‌جوئی میشود وبطورکلی این سیستم ظرفیت کاری سازمانهارا افزایش می‌دهد نکته جالب توجه اینست که با نصب سیستم ارتباط داخلی رینگ‌مستر در یک سازمان بزرگ از دو هزار شماره داخلی میتوان استفاده کرد. یعنی بین دو هزاراحد ترایفون میتوان‌ارتباط برقرار کرد. البته موسسات کوچکتر میتوانند از ظرفیت‌های‌مختلف وقابل توسعه‌آن استفاده‌کنند.

مقایسه دو اختراع

در سال ۱۸۷٦ اولین پیام درارتباط داخلی اداری‌بوسیله الکساندر گراهام بل مخترع تلفن داده شد وپیام گراهام‌بل این بود که «آقای واتسون بیا اینجا من میخواهم شمارا ببینم .» همین پیام کوتاه‌داخل اداره بودکه‌بعدا انقلابی‌بزرگ درامر ارتباطات بوجود آورد و آخرین پیام بوسیله رینگ مسترمدولوکس در سال۱۹۷٦ فرستاده شد که آنهم یک پیام داخلی بود. در مدت یکقرن (یعنی از ۱۸۷٦ تا ۱۹۷٦) اختراع‌بزرگ گراهام‌بل‌سراسر شهرها و کشورها و بالاخره دنیا را پوشاند و حتی به‌عمق اقیانوسها وفضا رسوخ کرد. باوجود این، تحقیقات انجام شده در دنیا نشان میدهد که امروزه بیش از ۷۰ درصد مکالمات تلفنی تجاری و اداری از نوع تلفن داخلی است و اداراتی که تلفنهای داخلی‌آنها برای خارج هم آزاد میشود ، اغلب دچار مشکل ترافیک‌تلفن هستند. درحالیکه اگر برای استفاده مکالمات و ارتباط داخلی از دستگاههای‌ترایفون استفاده کنندخط آزاد خارجی این‌نوع ادارات و موسسات بیهوده‌اشغال نمیشود و مشکل تلفن در آنها حل میشود.

سه حالت استثنائی

ترایفون سه‌حالت استثنائی دارد که با این سه حالت میتوان گفت برای ارتباط‌تلفنی داخلی موسسات ترایفون تکمیل‌تر از تلفن است و کارشناسان پیش‌بینی کرده‌اند که این‌اختراع نیزشبیه‌اختراع تلفن عالمگیر میشود. چنانکه اخیرا بعد از کشورهای‌نروژ و آلمان و فرانسه و سایر کشورهای اروپایی و امریکا در بازار ایران عرضه شده است .

سه‌حالت استثنائی ترایفون اینست که :

اولا با فشار یک دکمه میتوان در یک‌ثانیه باهرکس در سازمانی که تحت پوشش سیستم‌رینگ‌مستر است‌صحبت کرد .

ثانیا با ترایفون میتوان‌از هرجای اطاق صحبت کرد و چون دستگاه‌گیرنده وفرستنده دارد مکالمه دوطرفه انجام میشود و صدای طرف مقابل در یک اطاق بزرگ از هر گوشه بوضوح شنیده‌میشود. ولی در حالت دیگر میتوان آنرا روی میز خواباند تا به مکالمه‌کنندگان احتمالی اطلاع دهد که قصد صحبت کردن ندارید و در عین حال وقتی آنرا بحالت گوشی تلفن معمولی نگهمیدارید مکالمه درگوشی و بحالت محرمانه انجام میدهید.

ترایفون در ایران

مدیر عامل شرکت تلکس اینترنشنال درباره عرضه ترایفون درایران اظهارداشت:

در سفر اخیر خود به اروپا و دیدار از چندموسسه بزرگ متوجه کاربرد وسیع دستگاههای ترایفون شدم و با توجه به مشکلی که درحال حاضر کمبود خط تلفن در شهر فعال و پیشرفته‌ای چون تهران ایجاد کرده است ، با کارخانه‌سازندهان و اردمذاکره شدم‌و قرار همکاری راگذاشتم. **یقینا ترایفون در تهران نیز نظیر شهرهای پیشرفته دنیا و برای موسسات کوچک‌و بزرگ تاحدقابل توجهی‌مشکل ترافیک تلفن را حل خواهد کرد و امید است این خدمت شرکت تلکس اینترنشنال نیز مه‌ثر باشد.**

۷ گنج
قرعه‌کشی ۸ روز دیگر

گروه‌فرهنگی هدف

کلاسهای آمادگی برای‌شرکت در آزمون همگانی ورود به دانشگاه ها و موسسات‌آموزش عالی

برای تدریس مواد : هوش استعداد تحصیلی،فارسی ،زبان وشناخت‌فرهنگ ایران هرروز از ساعت ٥تا ۹بعدازظهر در مراکز ذیل نامنویسی میکند :

محل دبیرستان شماره ۳ هدف ـخیابان ژاله ـ اول کوچه فلاح تلفن ۳٦۲٥۲۲

محل دبیرستان شماره ٤ـ خیابان شاه ـ چهارراه بهرامی تلفن ٦٤۷۸٥۲

پیک نوروزی

دهها تن مواد غذائی برای مسافران نوروزی بندرپهلوی در ایام عید به بازار عرضه میشود

مسافران نوروزی بندرپهلوی ماهی سفید جایزه می‌گیرند

امسال برای نخستین بار اتاق های مدارس بندرپهلوی دراختیار مسافران نوروزی قرار خواهد گرفت. این اقدام برای رفاه مسافرات نوروزی بندر پهلوی انجام شده است، زیرا از هم اکنون اتاقهای هتلها و مسافر خانه های درجه یک ، دو و سه بندر پهلوی رزرو شده است .

پیک نوروزی خبرمی‌دهد آن گروه از مسافرانی که قصد دارند ،ایام عیدرادربندرپهلوی بگذرانند باید قبل از عزیمت به این شهر برای محل سکونت خود اقدام کنند.

نرخ ارزاق عمومی در بندرپهلوی بعد از انحلال اتاق اصناف زیر نظر شهرداری این شهر انجام می‌شود .در ایام عید بازرسان شهرداری بطور شبانه روزی مبارزه باگرانفروشی و کنترل نرخ اماکن تفریحی و هتلو مسافرخانه ها رایعهده خواهند داشت.

از طرف شیرو خورشید سرخ بندر پهلوی و سازمان پیشاهنگی این شهر چادرهائی در نقاط مختلف بندر پهلوی نصب میشود وراهنمایان نوروزی در این چادر ها مستقر خواهند شد.

جایزه شیلات

شیلات بندر پهلوی برای نخستین بار به آندسته از مسافرانی که بعد از تحویل سال و قبل ازهر مسافر نوروزی دیگر به این شهر وارد شوند، ماهی سفید جایزه خواهد داد.

امسال از طرف شیلات بندر پهلوی چهار صد تن ماهی سفید در اختیار فروشگاههای شرکت های تعاونی ادارات دولتی و موسسات ملی قرار گرفت تا به کارکنان خود عرضه‌کند همچنین برای مصرف مردم نیز مقادیر معتنابهی ببازار عرضه خواهد شد.

ماهی سفید وانواع ماهی‌دیگر بوسیله فروشگاههای شهر و روستا در اختیار مردم قرار می گیرد ازطرف شهرداری بندر پهلوی دفترچه های راهنمابرای مسافران نوروزی چاپ شده است، که در ایام عید دراختیار آن ها قرار می گیرد.

تامین مواد غذائی

بمنظور تامین اغذیه و مواد خوراکی مسافران نوروزی و مردم بندر پهلوی در ایام نوروز، ازطرف وزارت بازرگانی چند تن مواد غذائی در اختیار مسئولین امور گذاشته خواهد شد. این مقدار مواد غذائی شامل ۳۰ تن گوشت گوسفند ، ۵ تن گوشت گوساله، مقادیر زیادی تخم مرغ ، ۱۰ تن مرغ، ۱۰ تن سیب زمینی ، ۳۰ تن پیاز، یکصد تن میوه، ده تن کره و ۲۰ تن پنیر است که ازروز ۲۵ اسفند ماه بمعرض فروش گذاشته خواهد شد.

برای سرگرمی مسافران نوروزی یک گروه موزیک جاز جوانان در بلوار بنکر پهلوی برنامه‌های متنوعی در ایام نوروز اجرا خواهند کرد. این برنامه برای مسافران نوروزی یکی از بهترین تفریحات سالم خواهد بود که بدون هزینه از موسیقی جاز جوانان بندرپهلوی استفاده‌خواهند کرد.

بندر پهلوی ،زیبا و آرام، آغوش گشوده است تادر ایام عید دهها هزار مسافر نوروزی را بپذیرد.

دنیای ورزش روزهای شنبه با مطالب متنوع منتشر میشود

بگوئید همبرگر،

یا بگوئید یخچال "ویرپول" !

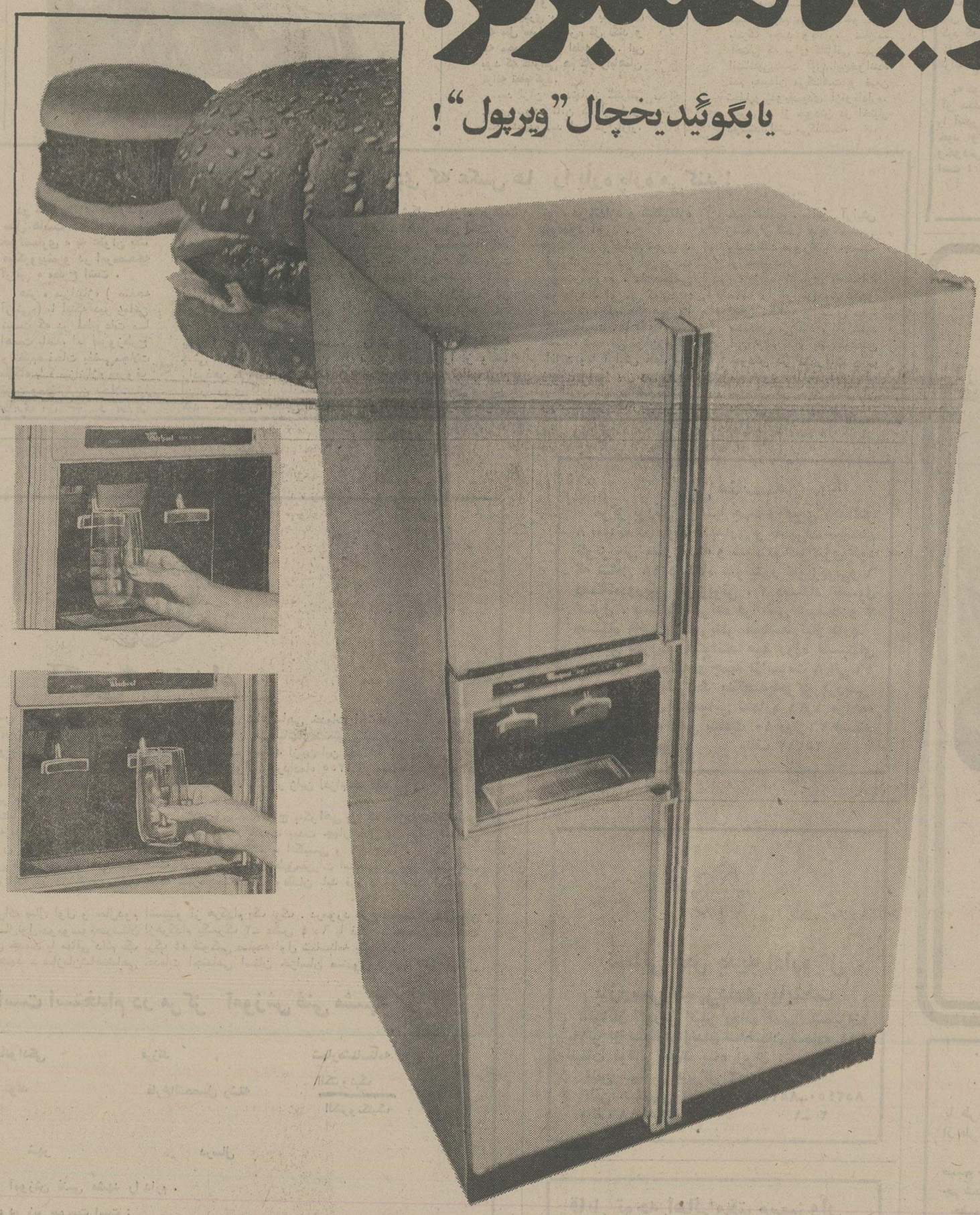

چند سال پیش (بوب هوب) کمدین مشهور آمریکائی در یکی از برنامه های تلویزیونی که ازشبکه سراسری ان بی سی پخش میشد ، جوکی را تعریف میکرد که امروز بدرد این آگهی میخورد :

یك روز مردی بسیار متشخص وارد رستورانی شده و سر میز مینشیند .

ـ لطفا برای من کمی گوشت چرخ کرده را باپیاز مخلوط کنید وطوری سرخ کنید که نه زیاد خشك باشد ونه خون آبه‌دار البته ضخیم هم نباشد . یك یادو برش گوجه فرنگی کوچك که آنهم زیاد آبکی نباشد و کمی پرکاهو (لطفا ازوسط کاهو انتخاب شود) آنها را لای دوقطعه نان سفید که کمی گرم کرده باشید بگذارید مقداری سوس میونز و نمك و فلفل به آن اضافه کنید وباکمی خردل برای من بیاورید

گارسون که انگار تمام کلمات مشتری را از حفظ میدانست و حوصله‌اش خیلی سررفته بود جلوی پیش‌خوان رستوران رفت ودرمیکروفون مخصوص که برای اینکار بود به شف آشپز گفت:

ـ یه همبرگر به میز ۱۲ .

درمورد (ویرپول) هم این مسئله صدق میکند .

شما لازم نیست در فروشگاه‌ها بگوئید یخچالی میخواهید که یخ‌ساز اتوماتیك داشته باشد آب سردکن اتوماتیك وفریزر بزرگ هم‌داشته‌باشد .یخچال جاداری باشد که احیانا کلید کنترل انرژی برای مصرف کمتر برق داشته باشد دیوارهایش از فوم تزریقی باشند یخچال ۶۰ـ۵۰ سیکل باشد که با برق ایران بدون هیچ دغدغه‌ای کار کند و غیره وغیره . . .

فقط کافیست بگوئید یخچال «ویرپول» و اندازه‌اش را تعیین کنید. فروشنده خودش میداند شما چه میگوئید

Whirlpool

636 آوانگارد

خواننده «مرابیوس» به کجا فرار کرده است؟

«حسن گلنراقی کجاست؟» با مرگ مجید وفادار، سازنده آهنگ خاطره‌انگیز «مرابیوس»، باردیگر صحبت در باره این ترانه، اینجا و آنجا گل انداخته است و در این میان ضمن افسوسی که بر مرگ آهنگساز هست، علاقمندان می‌خواهند بدانند که خواننده این ترانه کجاست و چه می‌کند؟

صادقانه اعتراف می‌کنیم که ما هم از گلنراقی خبری نداریم، علی‌الخصوص که در این صفحه فقط «زمزمه»ها را می‌نویسیم و کار خبرنگاری نمی‌کنیم! اما در این مورد باید بگوئیم.

قدر مسلم اینکه در سال‌های اخیر که ظاهر شدن خوانندگان و هنرمندان قدیمی در شو»های تلویزیونی، شدیداً رایج شده‌بود، بازهم گردانندگان این برنامه‌ها نتوانستند این طعمه خوب را بچنگ بیاورند و او را به تور «شور» بیندازند. ظاهراً خواننده «مرا ببوس» چنان‌از دنیای‌شهرت گریزان بوده که ردپائی هم از خود برجای نگذاشته است.

در مورد حسن گلنراقی، شاید جالب باشد بدانید که او، پیش از گل کردن ترانه «مرابیوس»، ترانه دیگری هم خوانده بودکه آهنگ آن از تصنیف‌های کوچه وبازار تهرانی گرفته شده بود. این ترانه که «دل دارم، قلوه دارم» نام داشت، در یکی از اولین فیلم‌های فارسی بنام «ماجرای زندگی» پخش شد ودر زمان خود، سخت مورد توجه قرار گرفت. اما وقتی گلنراقی «مرا ببوس» را خواند، این بار، کارش چنان گل کرد که آگاهان به‌او هشدار دادنداگر ترانه دیگری بخواند، بعیدنیست که مثل «مرا ببوس» گل نکند و به محبوبیت او لطمه بزند. این بود که گلنراقی هم کار راباهمان ترانه تمام کرد.

بعد ازآن، مدتها از گلنراقی خبری نبود، تاآن که اینجا و آنجا شنیده شد او، در بازار، به‌کار تجارت اشتغال دارد. همان وقت‌ها. خواننده «مرابیوس»، ناگهان به عنوان‌دوستدار «اسب» هم شهرتی به هم زد. خاصه آن که درچند مسابقه‌اسب‌دوانی، شرکت کرد و با اسب گرانقیمتی که اسمش را هم «مرا ببوس» گذاشته بود، برنده چند مسابقه شد.

چند سال بعد، ترانه «مرا ببوس» ـ که خواننده‌های موفق آن زمان، در محافل و مجالس آن را میخواندند ـ توسط ویگن هم اجرا شد، اما باهمه شهرت‌ومحبوبیتی که‌ویگن داشت، این ترانه باصدای او چندان که باید موفقیت بدست نیاورد.

وحالا که مدتهاست از گلنراقی، نه در عرصه آواز نه در پهنه میدان‌های اسبدوانی، خبری نیست، مردم می‌گویند خوب‌بود بامرگ مجید وفادار، سازنده آهنگی که برای گلنراقی شهرتی افسانه‌یی‌بدست آورد، این‌خواننده قدم به‌میدان می‌گذاشت و ضمن تجلیل‌ویادویادبودی از«وفادار»، خبری هم از خودش در اختیار دوستدارانش می‌گذاشت.

خواننده «مرا ببوس» به‌اتفاق اسبش. به نظر می‌رسد که‌گلنراقی با همین اسب، دنیای شهرت را چهارنعله پشت‌سر گذاشته و به مقصد نامعلومی گریخته است!

یاسمین

خواننده‌یی که‌حتی اشعار ترانه‌های خودش راهم بیاد نمی آورد!

یاسمین، روزگاری رقیب‌سرسخت الهه‌بود، اما ناگهان میکروفن را بوسید وبرای همیشه کنارگذاشت وحالا ...

یاسمین خواننده معروف روزگار گذشته، نه تنها سال هاست که میکروفن رابوسیده و کنار گذاشته، بلکه حتی اشعاری را هم که روزی به عنوان ترانه‌می‌خواند، فراموش کرده است!

او که روزگاری اسمش با «الهه مترادف بود وشهرتی همپایه و همسنگ «الهه» داشت اکنون بیش از ده سال است که دامن کشان از عالم هنر کناره گرفته و زندگی آرام زناشوئی را برگزیده است.

«هر که دیدم یاری داره، من ندارم . . . .» یکی از معروفترین ترانه هائی بود که یاسمین می‌خواند و شماشاید این شعر را هنوز بیادداشته باشید، اما یاسمین ـ عمدا «یاسهوا» ـ حتی اشعار ترانه هائی را که خودش می‌خواند، به دست فراموشی سپرده است. بطوریکه چند شب‌پیش، در یک محفل خودمانی، وقتی دوستان اصرار کردند که یاسمین ترانه‌ای بخواند، او پس از امتناع فراوان، شرط کرد که یکنفرقبلاشعر رابرایش زمزمه کند، تا او بتواند ترانه‌اش را بخواند!

به قول یکی از حاضران‌در آن مجلس، مردم‌هنوز یاسمین را آنقدر فراموش نکرده‌اند که خود او، شعر هایش را، وخودش را فراموش کرده است!

پرویز خوانساری : مردی که عکس ها را پاره پاره می‌کند!

در کادر هنری مطبوعات سال هاست که نام «پرویز خوانساری» به عنوان یک مبتکروپیشرو در امر«صفحه آرائی» مطرح است.

هنر «میزانپاژ» (صفحه آرائی) با اینکه دیر زمانی نیست که در مطبوعات ما اهمیت یافته، اما امروزطرح وتنظیم‌صفحات بعضی‌مجلات ما گاه با «میزانپاژ» معروف ترین ومعتبرترین مجلات‌دنیا برابری می کند و پرویز خوانساری، یکی‌از پیشگامان خودساخته این فن است که براساس تجربه کار میکند.

در کار پرویز، دو چیز نقش اساسی دارد، «سرعت عمل و جسارت»! پرویز در یک لحظه با نگاه کردن به عکس‌هاومطالبی که برای یک یا دو صفحه حروف چینی شده، طرح فضائی‌آن رادرذهن می‌ریزد وبلافاصله آن را روی کاغذ پیاده می کند. حاصلش، مطلبی است که به شکل دلخواه عرضه شده، عکس هائی است که به خوبی در صفحه‌جاافتاده و رنگ هائیست که‌بامهارت در جای خود تقسیم شده

پرویز خوانساری که در حال حاضر، آرایش‌صفحات یک مجله معروف وپرتیراژ را عهده‌دار است ناگهان‌زیبا ترین عکس ها را از وسط «جر» می دهد و جالب ترین طرح ها را با قیچی ریزریز می کند، تا بتواند طرحی نو، در اندازه و شکلی‌تازه بوجود آورد.

خوانساری‌براساس تجربیات فراوانی که در این زمینه بدست آورده، عقایدجالبی هم دارد. او می گوید: «صفحات مجله، مثل صورت خانم هاست، با یک آرایش حساب شده،می توان‌زیبائی آفرید وبا آرایش غلط، تمام زیبائی ها از بین می رود» با این حال، تصور نمی رود که اگر یک روز پرویز خوانساری، سالن آرایش زنانه باز کند، هیچ خانمی رغبت کند صورتش رابدست او بسپارد!

پرویز خوانساری، صفحات مجله را آرایش می دهدو جای مطالب و عکس هارا مشخص می کند، اما شاید این اولین‌باری باشدکه‌عکس خودش در مطبوعات چاپ می شود. آنهم بدون‌اینکه خودش در تعیین محل آن دخالتی داشته باشد!

لیفت‌تراک تویوتا

بظرفیتهای از ۷۰۰ کیلوگرم الی ۲۰ تن در مدلهای بنزینی-دیزل گازی-باطری-فرمان‌هیدرولیک- ارتفاع بنحودلخواه با حفاظ ایمنی راننده

نماینده انحصاری: **شرکت ایرتویا**

اداره‌مرکزی. نمایشگاه. تعمیرگاه‌وفروشگاه‌لوازم‌یدکی

خیابان بهار جنوبی-شماره ۵۳ ساختمان تویوتا تلفن های: ۵ الی ۷۶۷۰۸۱

سازمان شاهنشاهی خدمات اجتماعی ۱۳۲۶

آگهی استخدام

مرکز آموزش فنی جدیدالتاسیس مشهد طرح مشترک آموزشی سازمان شاهنشاهی خدمات اجتماعی و کارخانه‌های SONY ژاپن از لحاظ تامین کادر آموزشی خود تعداد ۳۰نفر از فارغ‌التحصیلان هنرستانهای‌صنعتی و انستیتوهای تکنولوژی کشور در رشته الکترونیک و الکروتکنیک را از طریق‌ازمون ومصاحبه انتخاب مینماید ازبین این عده ۱۵ نفر پس از توفیق در کلاسهای تقویتی زبان انگلیسی و الکترونیک که حداقل بمدت ۳ ماه از اوائل خردادماه ۱۳۵۵ در مشهد تشکیل‌خواهد شد انتخاب و پس از استخدام جهت کارآموزی درکارخانه‌های سونی بمدت ده‌ماه بکشور ژاپن اعزام خواهد شود.

داوطلبان باید دارای شرایط زیر باشند:

۱ـ دارابودن برگ پایان خدمت‌یا معافیت دائم ۲ـ دارا بودن سلامت‌وصحت مزاج به‌گواهی پزشک سازمان‌شاهنشاهی خدمات اجتماعی ۳ـ آشنائی کامل بزبان انگلیسی ٤ـ سپردن تعهد رسمی انجام خدمت بمدت چهار سال در مرکز آموزش فنی مشهد ۵ـ پذیرفته‌شدن در آزمون ورودی (آزمون کتبی الکترونیک ـ ریاضیات ـ انگلیسی و مصاحبه).

پذیرفته‌شدگان بعنوان مربی فنی مرکز آموزش فنی‌مشهد استخدام و حقوق آنان طبق‌مقررات استخدامی سازمان‌پرداخت خواهد شد و کلیه هزینه کارآموزی آنها نیز در کشور ژاپن بعهده سازمان‌میباشد. داوطلبان باید فرم درخواست استخدام را تکمیل و همراه با مدارک زیر:

۱ـ فتوکپی فوق‌دیپلم و ریز نمرات سال اول و سال‌دوم انستیتو از هرکدام یک برگ. درمورد فارغ‌التحصیلان‌هنرستان های صنعتی فتوکپی‌دیپلم‌وریزنمرات‌سال‌اول، دوم‌وسوم‌هنرستان ازهرکدام یک‌برگ ۲ـ عکس ٤×٦ با ذکر مشخصات در پشت آن چهار قطعه ۳ـ فتوکپی برگ پایان خدمت یا معافی دائم یک برگ ٤ـ فتوکپی صفحه اول شناسنامه یک‌برگ.

با پست سفارشی به نشانی: مشهد ـ سازمان‌شاهنشاهی خدمات اجتماعی استان خراسان صندوق پستی ٤۳۰ ارسال نمایند.

فرم درخواست استخدام در مرکز آموزش فنی مشهد

نام ـ نام خانوادگی ـ فرزند ـ شماره‌شناسنامه

صادره از ـ تاریخ تولد ـ فارغ‌التحصیل رشته الکترونیک / الکتروتکنیک

از انستیتوتکنولوژی / هنرستان‌صنعتی ـ شهر ـ درسال

تقاضای درخواست استخدام‌در مرکز آموزش فنی مشهد را دارم.

همراه این فرم مدارک خواسته شده در زیر پیوست است:

۱ـ فتوکپی فوق‌دیپلم / دیپلم و ریز نمرات سال اول‌ودوم انستیتو / سال‌اول‌ودوم‌وسوم هنرستان از هرکدام یک‌برگ

۲ـ عکس ٤×٦باذکر مشخصات دربشت آن چهارقطعه ۳ـ فتوکپی برگ پایان خدمت یا معافی دائم یک‌برگ ٤ـ فتوکپی صفحه اول شناسنامه یک‌برگ.

نشانی داوطلب: شهر ـ خیابان ـ کوچه

پلاک شماره ـ تلفن

محل امضای داوطلب

روی‌پاکت ذکر شود مربوط باستخدام در مراکز آموزش فنی مشهد

توجه: آخرین مهلت قبول فرم درخواست‌استخدام پایان وقت اداری روز ۲۲ر۲ر۱۳۵۵ میباشد. به مدارکی که کامل نباشد یا پس از زمان‌مقرر بدفتر شعبه سازمان شاهنشاهی خدمات اجتماعی استان خراسان برسد ترتیب اثر داده نخواهد شد.

زمان و مکان آزمون بعدا بوسیله آگهی در روزنامه به‌آگاهی خواهد رسید.

آگهی مناقصه

مرکز بررسی قیمتها جهت راهبری (حداکثر ۸ ساعت در روز) نگهداری و تعمیرات سیستم تلویزیونی مدار بسته و سیستم خبرگیری خود که شامل ۱۸ دستگاه سونیتور تلویزیونی و ٦ دستگاه‌دوربین تلویزیونی، ۲ دستگاه کنسول کنترل، دستگاه گیرنده فرکانس شیفیت و ۳ دستگاه ماشین تله‌پرینتر میباشد نیاز دارد. واجدین شرایط میتوانند همه روزه باستثنای روز های پنجشنبه و جمعه از ساعت ۸ الی ۱٦ جهت اخذبرگ‌شرائط مناقصه‌به‌مرکز بررسی قیمتها خیابان شاه‌عباس شماره ۱۳۱ر۱ مراجعه نمایند. مناقصه راس ساعت ۱۰ روز ۲٦ اسفند ٥٤ انجام میشود. م‌الف ۲۵۷۱۳

نشانی محل جدید اداره کل بازرسی شهرداری پایتخت

خیابان کورش کبیر (جاده قدیم شمیران) بالاتر از سه راه زندان ساختمان شماره ۹٦۵ طبقات فوقانی بانک بیمه ایران.

تلفن مستقیم مدیرکل ۸۵۲۵۰۳

تلفن هیئتهای بازرسی ۸۵۲٤٤۹ـ۸۵۲٤۵۰

م‌الف ۲۵۷۱۸ ۱ـ ۲

قابل توجه اهالی‌محترم‌سبزوار

بدین‌وسیله باطلاع کلیه مالکین محترم از اراضی مستغلات و مستحدثات واقع در محدوده قانونی شهر سبزوار میرساند. ممیزی پنج ساله دوم اراضی و مستغلات و مستحدثات واقع در محدوده قانونی شهر سبزوار پایان یافته و مالکین محترم میتوانند با مراجعه به سازمان نوسازی شهرداری از چگونگی ممیزی ملک خود اطلاع کامل حاصل نمایند و چنانچه اعتراضی داشته باشند بارعایت‌نکات ذیل اعتراض خود را تسلیم دارند.

۱ـ معترض بایستی عوارض مورد قبول خود را پرداخته رونوشت یا فتوکپی قبض پرداختی را ضمیمه برگ اعتراض نماید.

۲ـ مدت قبول اعتراضات از تاریخ انتشار آگهی اول چهار ماه خواهد بود.

۳ـ محل تسلیم اعتراضات دفتر شهرداری بوده که بایستی اعتراض خود را تسلیم و رسید اخذ نمایند.

٤ـ معترض بایستی نام و نشانی کامل خود را ذیل برگ اعتراض بطور روشن قید نماید هرگونه اعتراضی که بدون رعایت نکات فوق باشد قابل طرح و رسیدگی در کمیسیون ماده ۸ نخواهد بود و اعتراضات بعدی مثمرثمر واقع نخواهد گردید.

شهردار سبزوار ـ احمدی

آگهی مناقصه شماره ۱۳۷ر٥٤

شرکت ملی صنایع فولاد ایران‌در نظر دارد تعداد۲۰دستگاه‌جرثقیل سقفی با ظرفیت واندازه های مختلف جهت تحویل در مجتمع تولید فولاد اهواز، از طریق مناقصه خریداری نماید. سایر شرائط بشرح زیر میباشند.

۱ـ شرکت کنندگان میبایستی پیشنهادات خود را حداکثر تا ساعت‌نه صبح روز شنبه بیست‌ویکم فروردین‌ماه سال ۱۳۵۵ بدفترشرکت واقع‌درخیابان جم شماره ۱۵ تسلیم دارند.

حضور پیشنهاد دهندگان یانمایندگان آنها که کتبا معرفی شده باشند درموقع افتتاح و قرائت بلامانع است.

۲ـ شرکت‌کنندگان‌درمناقصه میبایست یك ضمانتنامه قابل تمدید بمبلغ یك میلیون (۱٫۰۰۰٫۰۰۰) ریال که حداقل سه ماه پس‌از تاریخ افتتاح پیشنهادات اعتبار داشته باشد و بنام شرکت ملی صنایع فولاد ایران صادر گردیده باشد، بضمیمه پیشنهادات خود که باتوجه به برك مشخصات‌تنظیم شده باشد، تسلیم نمایند.

۳ـ به پیشنهاداتیکه پس از تاریخ مقررتسلیم گرددوهمچنین‌به‌پیشنهاداتی که مبهم یا مشروط‌یافاقد سپرده‌باشد، ترتیب اثر داده نخواهد شد.

٤ـ برنده مناقصه میبایست قبل از انعقاد قرارداد سپرده حسن انجام‌معامله که بالغ بر ده درصد کل مبلغ قرارداد باشدبصورت‌تضمین‌نامه بانکی‌بسپارد.

۵ـ برندگان اول و دوم حداکثرظرف‌مدت ٤۵ روز پس از افتتاح پاکتهای پیشنهادی، تعیین خواهند شد.

٦ـ شرکت ملی صنایع فولاد ایران‌در رد یا قبول هر یك یا تمام پیشنهاد ها مختار خواهد بود.

۷ـ داوطلبان شرکت در مناقصه می توانند در یکی از ساعات اداری روز های بیست‌و پنجم و بیست‌و ششم اسفند ماه سال جاری جهت دریافت اوراق مناقصه بامور خرید این شرکت بنشانی فوق‌الذکر مراجعه نمایند.

م‌الف ۲۵۵٤۷ **شرکت ملی صنایع فولاد ایران**

۴ـ گزارش ویژه پایان سال

یکسال در زیر آسمان کبود

از زیر آسمان بزرك تازیر آسمان کبود ...

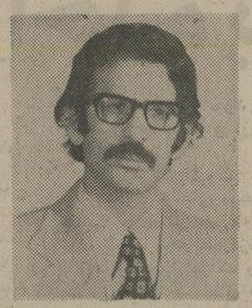

در سالی که پشت سر گذاردیم ، هم درزیر آسمان بزرك خیلی خبر ها بود ،هم‌در «صفحه زیر آسمان کبود »

یا این تفاوت که در زیر آسمان بزرك ،بلندی سقف سپهر موجب میشد ، سر و صدا هادادو قال‌ها ، درهوا پراکنده شود، و بجائی نرسد ، اما در صفحه زیر آسمان کبود (هرچند) که در قالب اوراق روزنامه «خلاصه و محدود میشد » حرف و حدیث ها،گله ها،مطایبات و مکاتبات بالاخره تلخو شیرین و شور و بی نمك ، تاحد گنجایش ، ،عرضه شد .

«زیر آسمان کبود » این شماره نیز حاوی مروری گذراست ، بر آنچه در طی سال‌گذشته در «زیر آسمان بزرك» ، روی داد ...

محمدصالحی آرام

جریمه‌شدن دعاخوان

فیروزآباد:

تنها قاری‌ودعاخوان گورستان‌فیروزآباد‌که به‌علت گرانفروشی وگرفتن‌پول‌زیادی ازبستگان اموات،مصیبت های‌وارده راتشدید کرده‌بود، جریمه شد اماهالی‌اطلاع دادند‌که وی از روزیکه‌جریمه شده فاتحه درستو کامل نمی‌خواند !

افتتاح اشتباهی

زرندوئیه:

بخشدار زرندوئیه‌طی‌مراسم خاصی‌برق کوچه‌ومحل این‌بخش راکه‌ازآرزوهای دیرینه اهالی زرندوئیه بود، افتتاح کرد، امارو‌زبعد معلوم‌شد‌که‌بخشدار تیرهای‌تلفن رابا تیرهای چوبی‌برق‌عوضی گرفته‌واصولا هنوز ازبرق خبری‌نشده، بلکه‌تلفن هاهم‌قطع‌شده!

تجدید نظر در ادبیات معاصر

بندرعباس:

یکی‌ازادبای بندرعباس، اظهارعقیده‌کرد، باارجو قربی‌که‌نصیب پیازشده، چادارد که‌درادبیات معاصرنیز به‌پیاز اهمیت بیشتری داده‌شود. وی توصیه کرد‌که حتی خواندن شعر معروف «سیر یکروز طعنه‌زد به‌پیاز- که‌تومسکین چقدر بدبوئی »از طرف پیاز دوستان‌تحریم شودو به‌جای آن قصیده‌ای درمدح پیاز بسازند. !

دامادی که‌قابل نداشت!

شیراز :

یك‌داماد فراری پس‌ازهفده سال به‌دام عروس افتاد.عروس سالها فراق‌ودوری شوهرنازنین ومتواری خودراتحمل کرد، تاسرانجام اورایافت، ولی هنوز اشك شوق عروس خشك‌نشده بودکه داماد برای‌رهائی از دستش، چنان سیلی‌آبداری بگوش‌عروس پشتکاردار نواخت‌که‌بیهوشش کردآنگه‌مجددا گریخت .

شکافت فرق شوهر بخاطر گوشت

شیراز :

زنی، بخاطر اینکه شوهرش گوشت‌قربانی گیرش نیامده‌بود، تصمیم گرفت بمنظور گوشمالی (!) خوداین مرد«بی‌دست‌ویا »راقربانی کند !

زن‌که‌اسمش راضیه است‌باساطور فرق همسرش «اکبر»را مانندخیار قاچ کرد، اماخوشبختانه عمر اکبر هنوز بدنیا بودوپس از مدتی بهبود یافت و به‌دادگاه شکایت کرد.

مسافرت با تراکتور

کرمانشاه :

بدقولی «پیمانکار» سبب شدکه مسافران«اورآماتان» جاده ۲۰ کیلومتری «پاوه‌جوانرود» را باتراکتور طی کنند.

پیمانکار نوعدوست «!» قرارداد اسفالت این‌جاده را بست، مقداری بیعانه هم گرفت ،لکن پس‌از چند روز معلوم‌شد، که‌دررفته است.(البته باوسیله‌ای‌سریعتر ازتراکتور)

رقیب مرد ۶ میلیون دلاری

تبریز :

یك مردنخراشیده‌نتراشیده در تبریز پیداشدکه سراسرزندگی رادرداخل وخارج ازمنزل بایك‌زیرپوش سرکرده بود. این‌مرد که به «صادق سبیل »معروف است گفت مردشش میلیون دلاری تلویزیون راشنست پایش هم حساب نمی‌کند وبرای ثبوت برتری خودمرد شش میلیون دلاری رابه تبریز دعوت کرد، که باو دوئل کند .

دامادفراری دوباره گریخت

جهرم :

در شب عروسی دوشیزه پریوش وآقای«آبست» یك‌شیریك خورده، سرش‌رابیخ گوش داماد گذاشتو

بقیه درصفحه ۱۶

چاله‌ریاست بر باد‌ده!

رزن

سقوط اتومبیل استاندار همدان‌به‌داخل یك‌گودال سبب‌شد‌که‌رئیس واعضاءانجمن ده،عوض‌شوند.

جالب‌اینکه رئیس‌انجمن‌ده موقعیکه استاندار در مورد‌قصوردرعملیات عمرانی، ازوی بزخواست‌میکرد، آنقدرعقب‌عقب رفت‌تاداخل همان گودالی که‌اتومبیل استاندار فرورفته بودافتاد، اوهنگام خروج‌ازچاله معزول شد!

پسر همسایه‌زندانی شد

آبادان

هوس‌یاشتباه آنی‌پسرهمسایه، یك‌فروشی مجلل رادرآبادان بهم‌زد.

درحضور بیش‌ازپانصد نفرمیهمان، هنگامیکه‌مدعوین به‌عروس وداماد معرفی میشدند پسر همسایه،جلورفت وبوسه‌جانانه‌یی ازگونه عروس برداشت....

داماد یکسره‌نزد پدرخودرفتو گفت‌شناعت‌رادیدی‌ پدر؟!

پدرهم گفت‌آری،پسر!

داماد مجلس عروسی راترك‌کرد.

واین ازدواج شکوهمند بهم‌خورد. پسرهمسایه نیززندانی شد.

مرگ باساز ودهل!

تیروزآباد

زن پنجاه ساله‌یی دروصیت‌نامه عجیب خودتاکید کرده‌بودکه جنازه‌اش راباساز‌وآواز روانه گورستان کنندوبر مزارش چهارشبانه‌روز،به‌رقص‌وپایکوبی‌بپردازند. مفاد‌این وصیتنامه ازطرف بستگان آنمرحوم‌بمرحله‌اجرا درآمد.

اعدام گرگ باصندلی الکتریکی

اسکو

درحومه اسکو، گرگی که‌خدمتگزار مدرسه‌یی را ترسانده بود،از طرف‌اولیاء مدرسه محکوم‌به‌اعدام‌شد، وحکم بوسیله یك‌صندلی‌الکتریکی «خودمنی» (بلکه یك‌چهارپایه الکتریکی) در حیاط مدرسه بمرحله‌اجرا درآمد.

پیروزی گاری بر اتومبیل

بندربوشهر :

دراین شهرستان، سرانجام«گاری» بر «ماشین» فائق آمد، وخبررسید که‌درایام بارندگی، آبهای جمع شده‌درچاله‌چوله‌های خیابانها، موتور اتومبیل هرا از کارمی‌اندازد ورانندگان گاری باسوارکردن مسافرو دادن ویراژ(!) به اتومبیل داران‌فخر میفروشند!

التیماتوم سیگاری‌ها

گناباد

کمبود سیگار «زر»سبب‌شد که‌عده‌یی سیگاری حرفه‌یی باعصبانیت به‌نمایندگی اطلاعات درگناباد‌بروند وضمن‌دود‌کردن کلیه سیگارهای نماینده روزنامه ، التیماتوم بدهند، که‌اگر ظرف۲۴ ساعت سیگارفراوان نشود، به‌چپق کشی خواهند پرداخت!

زرحمت گشاید‌دردیگری

تهران

یك‌مصالح فروش تهرانی ضمن‌اینکه روی‌یك‌در مغازه‌اش که‌داخل خیابان‌بود، پرده «این‌واحد صنفی‌به علت‌گرانفروشی تعطیل شد» بچشم میخورد از دردیگر دکان‌خود که‌داخل‌کوچه مجوربود موفق شد چندروزی هم‌به‌تخلف ادامه دهد وسرانجام دستش‌روشد .

خواستگاران فرصت دوندگی نداشتند

تبریز :

برای یکدختر ۱۸ ساله ، ۲۶ خواستگارپیدا شد ، دختر هم برای ازدواج آمادگی خود را اعلام کرد ، اما سرانجام با هیچیک از انبوه خواستگاران نتوانست ازدواج کند ، برای اینکه شناسنامه نداشت . جالب اینکه رقیه (دختر بی شناسنامه) بهریک از خواستگاران پیشنهاد کرد که صبر کنید تاوی شناسنامه بگیرد اما آنهاقبول نکردند و گفتند دختر شناسنامه‌دار فراوان‌است!

لیفت تراک میتوبیشی
خودرا با احتیاجات کار شما تطبیق می دهد

نماینده انحصاری:
شرکت اشتادکو
میدان ۲۴ اسفند تلفن ۹۶۵۵۷۴

استعمار نو و شرکت های چند ملیتی ـ۲ـ

از : پروفسور فرهت قائم مقامی

سوکارنو، لومومبا، نکرومه، آلنده...

همه، باکودتای کمپانیها سرنگون شده‌اند!

«کارتلها» رژیم سوکارنو را در اندونزی با یک کودتای دست‌راستی سرنگون ساختند، چرا که سوکارنو حاضر نبود نوکر جیره‌خوار و حافظ منافع کارتلها در اندونزی باشد.

سوکارنو رهبری ملی بود. سوکارنو حافظ منافع توده های رنج‌دیده دیارخویش بود ولذا به دخالت‌های استعماری چند ملیتی ها در میهن خویش پایان داد. سوکارنو کشور خویش را ازعضویت درپیمانها و عهدنامه‌های استعماری دورنگه داشت. سوکارنو ازشرکت درجنگ‌های استعماری که بخاطر دفاع از منافع امپریالیسم جهانی بوجود آمده بود، خودداری کرد.

اندونزی زمان سوکارنو، بصورت پایگاهی برای مبارزه بر علیه امپریالیسم بدل شده بود. امپریالیسمی که در سایه غارت مواد خام واولیه جهان سوم از رشد شکوفان اقتصادی بر خوردار شده بود.

لذا، چون سوکارنو نوکر جیره‌خوار استعمار نبود، چند ملیتی ها تصمیم به برکناری او گرفتند وبا یک کودتای ارتجاعی، عمال دست نشانده خویش‌را بر اریکه قدرت نشاندند.

نگاهی گذرا بر صفحات جراید در سالهای اخیر بخوبی نشان می‌دهد که کارتلها دهها رهبر ملی در آفریقا و آسیا را که حاضر به همکاری باآنان نبودند راباکودتا سرنگون کرده‌اند. تنها سوکارنو نبود که باکودتای ارتجاعی که ناشی از توطئه کارتلها بود، از کار برکنار شد. قوام نکرومه درغنا، آلنده در شیلی، لومومبا در کنگو، سیهانوک در کامبوج و آربنز در گواتمالا همگی قربانی توطئه‌های پشت‌پرده کارتلهای بین‌المللی شده‌اند.

ملی شدن منابع مس‌شیلی، خشم کارتلها را برانگیخت تا آنجا که نماینده کارتل مس در کنگره آمریکا شخصا اعتراف کرد که دهها میلیون دلار در اختیار مخالفین «آلنده» قرارداده است که‌باایجادبلوا، آشوب و اعتصاب در این کشور حکومت آلنده را سرنگون نمایند. نماینده کارتلها در کنگره آمریکا اعتراف کرده است . که کودتای شیلی توسط‌عمال دست نشانده آنها عملی شده است. آنها اعتراف کرده‌اند که اعتصابات پی‌درپی در زمان‌آلنده به‌تحریک آنها عمل شده است .

استعمارگران ، نقشه ترور عبدالناصر و ژنرال دوگل راهم‌در سر داشته‌اند

آنها به طور ضمنی پذیرفته‌اند که باتحریم اقتصادی کوشیده‌اند رژیم آلنده را با ورشکستی اقتصادی روبرو سازند. نمایندگان کارتلها اعتراف کرده است که عمال آنها از دست زدن به هرگونه جنایتی برای سرنگون ساختن رژیم آلنده ابانداشته‌اند.

۱۱۰ کودتا در آمریکای لاتین

کارتلها بیاری رژیم‌های دست نشانده خویش در آمریکای لاتین تاکنون کلیه نهضت‌های ملی در این مناطق را سرکوب کرده‌اند. کارتلها باانجام کودتاهای متعدد در آمریکای لاتین و آفریقا رژیم‌های طرفدار خویش را به قدرت رسانده‌اند . در آمریکای لاتین تاکنون بیش از ۱۱۰ کودتا اتفاق افتاده است و نمایندگان کمپانیها در کنگره آمریکابه صراحت اعتراف کرده‌اند که همه این کودتاها کار آنها بوده است. کارتلها به راحتی حکومت ها را در آمریکای لاتین تعویض می‌کنند و گویا این تعویض را در جهان سوم حق خویش می‌دانند. آنها به صراحت و بی‌شرمی اعتراف می‌کنند که رژیم «قوام نکرومه» در غنا را بعلت اینکه با منافع آنها مخالفت می‌کرد سرنگون ساختند. و ژنرال‌های طرفدار خویش را به‌روی کار آوردند .

کودتا مهمترین سلاح کمپانیها برای سرکوبی نهضت‌های ملی در جهان سوم بوده است.

سالی نیست که دهها کودتا در ممالک مختلف جهان سوم رژیم‌های ملی این کشورها رادستخوش تغییر نسازند. تغییری در جهت حفظ منافع استعمار ـ گرانی که تنها کسب سود بیشتر را مد نظر دارند. استعمارگرانی که از انجام هرگونه جنایتی برای‌حفظ منافع خویش بهره می‌برند ...

اخیرا تعدادی از نقشه‌های شیطانی آنها برای ترور رهبران ملی کشورهای مختلف جهان برملاشده است. آنها به کمک مافیا، و جنایتکاران حرفه‌ای. کلیه مخالفین را تاآنجا که امکان داشته، سربه‌نیست کرده‌اند. آنها اعتراف کرده‌اند که نقشه ترور ناصر، سوکارنو، لومومبا، آلنده و دوگل را که با منافع آنها مخالفت می‌کردند را در سر داشته‌اند. و هرجا که بنابر مقتضیات سیاسی امکان ترور شخصیت‌های ملی وجود نداشته، به کمک مافیا و گانگسترهای بین‌المللی سعی دربدنام‌کردن مخالفین‌کارتلها داشته‌اند.

ادامه دارد

از : ن ـ رمزی

همه مالکان و مستأجران، نمیتوانند تابع یک ماده واحده باشند!

من ، هم مالک هستم و هم مستاجر.

بدین مناسبت بیشتر مطالبی‌راکه راجع به این مسئله در روزنامه ها نوشته‌می شود مطالعه میکنم .

البته اظهار نظر کردن ، مخصوصا موقعی که‌پیشنهادات‌بی‌طرفانه و منطقی در این موضوع بشود ، کاربسیاربجا و مفیدی است ، ولی نتیجه‌ای‌که من از این نوشته ها و صحبت هاگرفته‌ام اینست که متاسفانه یک موضوع‌اصلی و اساسی در این میان فراموش شده واهمیت و ارزش لازم بدان داده نشده و آن اینست که ما اصولا دو گروه را در نظر گرفته‌ایم و میگوئیم : مالک و مستاجر، در صورتی که مستاجرین از چند گروه مختلف تشکیل شده‌اند و مالکین‌نیزبه همچنین. چون از اوضاع مالکین و مستاجرین دیگر شهر های ایران اطلاع کافی ندارم ، در این نوشته‌از مستاجرین و مالکین تهرانی صحبت خواهم‌کرد.

به عقیده من مستاجرین تهرانی از سه گروه مختلف تشکیل شده‌اند :

گروه اول :

شهرستانی هائی هستند که به خصوص در این چند سال اخیر به‌غلط و یا درست ، خاک و سنگ تهران را هم از طلا دانسته و هرکدام بفراخور حال ، دارو ندار خود را تصفیه‌کرده باین شهر « امید ها و آرزو ها»سرازیر شده‌اند .

اینها اگر ثروتی داشته باشند برای خود خانه‌ای میخرند و یا می‌سازند . آنهائی هم که فقیرند گاهی چند نفر در یک اطاق زندگی میکنند و بعد ها بفراخور درآمد و حتی به‌یاری شانس ، از یک اطاق به چند اطاق‌و حتی خانه و آپارتمان شخصی هم می رسند . اگر هم نرسند آرزویش رابدل دارند . این مسئله برای بشریک حس طبیعی است :

رسیدن به زندگی بهتر و ثروت بیشتر .

مستاجر شهرستانی دیر یازود میگوید :

« من خانه میخواهم » ، «ارزان هم میخواهم » ، « مالک محتکر است» دولت باید همانطور که برای سیب زمینی و پیاز قیمت تعیین کرده برای خانه هم قیمت تعیین بکند !

گروه دوم :

این گروه ، تهرانی های حقیقی که خودشان وخانواده‌شان متولد و بزرگ شده این شهر هستند . وضع کرایه نشینان ایندسته ـ بخصوص موقعی که با مالک هم سازش نداشته باشند ـ حقیقتا دردناک است.مستاجر تهرانی الاصل میگوید :

« تهران زادگاه من است ، من روز های خوب این شهر را دیده‌ام ، اما روز های بدش را هم به سینه کشیده‌ام . اینجا در وهله اول‌مال من است ، گو اینکه اکنون منهم دراین شلوغی گم شده‌ام !

اگراینهمه جمعیت از شهرستانی واجنبی از خارج نمی آمد ، اصلا موضوع کمبود خانه و هزارو یک درد و بلا وجود نداشت . اگر دولت هرچه زودتر جلوی این تهاجم را نگیرد . من که امروز یک استکان‌آب میخورم ، فردا باید نصب استکان بخورم و پس فردا یک سوم آنرا، و بدین صورت روزی خواهد رسید که هیچ چیز ، بهیچ کس نرسد !

گروه سوم :

اینان ، خارجیانی هستند که بخصوص در این سال های اخیر چه از طرف دولت و چه از طرف بخش خصوصی برای یک و یا دو سال و گاهی هم چند سال با حقوق های گزاف استخدام شده‌اند تا در ادارات دولتی وکارخانجات و ساختمان ها با ایرانیان همکاری کنند .

این دسته با حقوق های کلان خود ، اکثرا آپارتمان های بزرگ و ویلا های وسیع میخواهند و گاهی سر صاحبخانه ایرانی کلاه میگذارند، بدین معنی که یک نفر خانه را اجاره میکند وبعدها به اسم مهمان‌ودوست عده‌ای از همکاران خود را در خانه‌می گنجانند و بدین صورت خودشان هم مفت و رایگان زندگی میکنند !

اکنون می پردازیم به دسته‌بندی مالکین تهران :

دسته اول :

مالکینی هستند که یک خانه‌شخصی دارند و آنر به جهات مختلف‌به‌کرایه داده‌اند . مثلا درمسافرت هستند ویا خانه کوچکتری کرایه کرده‌اند تا کمکی به بودجه‌اشان شده باشد .

دسته دوم :

مالکینی که یک خانه شخصی‌دارند و یک خانه و یا آپارتمان اضافی و احیانا مغازه‌ای که اینها را برای کمک به بودجه خود و تامین زندگی‌خود و نزدیکانشان به کرایه داده‌اند .

دسته سوم :

مالکین بزرگ که چندین‌خانه و مغازه دارند و احیانا تجارت کرایه بگیری میکنند .

بی پرده بگویم ، تا آنجائی که دیده ، شنیده و تحقیق کرده‌ام ، مالکینی‌که خانه‌های خود را به ایرانیان کرایه داده‌اند اکثرا میگویند :

«چشمم کور ، اگر با پولی که صرف ساختن‌و یا خریداین‌خانه و مغازه‌کرده‌ام در فلان تاریخ طلا و ارزو یا سهام‌تجارتی خریده‌بودم، اکنون مظنه‌اش‌به چند برابر رسیده بود و نه من کاری‌با مستاجر داشتم و نه مستاجر با من ! حتی اگر این‌پول را به حساب پس‌انداز بانک گذاشته بودم ، آسوده می رفتم و بهره‌اش را میگرفتم. نه دردسر مخارج خانه و مالیات داشتم و نه هزارو یک درد بیدرمان دیگر !

مالکینی هم که خانه‌اشان را به خارجیان کرایه داده‌اند ، میگویند :

« ای بابا ، مگر این « مسیو» خیلی بیشترازپنج هزار تومانی‌که‌خودش میگوید ، درآمد دارد ! مواجب‌های اینها از بیست هزار تومان شروع می شود . این « مسیو» به من ماهی۷ـ۸ هزار تومان می دهد ، ۲ـ۳ هزار تومانش صرف مخارج شوفاژ ،تعمیر، و مالیات و غیره میشود . حالا ازاین پول اگر ماهی ۳ـ٤ هزار تومان برای یک ایرانی مانده ، چشم همه روی‌این پول است .

یعنی این خانه ،ید باین مسیو ماهی دو هزار تومان داده شود ، تا خرجی زن و بچه منهم علاوه برماهی بیست هزار تومان‌برودبه جیب‌ایشان. یعنی همگی هرچه داریم دو دستی تقدیمش ، الانصاف ، !

ملاحظه میشود که وقتی بطور کلی میگوئیم مالک و مستاجر ، در اصل از چندین گروه کاملا متفاوت صحبت میکنیم و این صحیح نیست . عادلانه هم نیست که همه‌مستاجرین‌و همه مالکین را به یک چشم نگاه کنیم وتابع یک ماده واحده قرار دهیم .

خانم، چرا از تاید راضی هستید؟

با پودر تاید میشورم تاید همه نوع لباس رو تمیز میکنه به‌بینید همه رختهارو باتاید شستم، لباسهای پشمی سفید، ملافه‌ها لباسهای بچه....

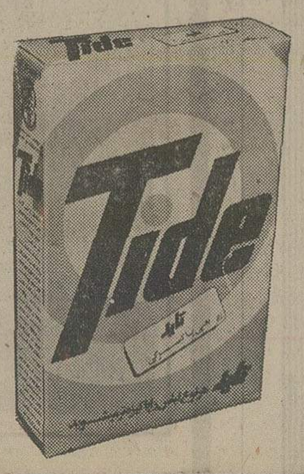

وقتی هدف پاکیزگی واقعی باشد،

تاید موفق تراست.

شرکت ایران ـ کانادا

کلیه شرکت های بزرگ و کوچک تجارتی که در زمینه واردات و صادرات فعالیت دارند در صورت تمایل بانجام‌هرنوع تجارت‌باکشور کانادا وبرقراری تماس بازرگانی‌با شرکتها ، کمپانی‌ها و موسسات کانادائی ، میتوانند برای کسب اطلاعات بیشتر بانشانی‌زیرمکاتبه نمایند :

IRAN-CANADATRADE CO.:
P.O. BOX 1119
ROCKLAND ONT
CANADA KOA 3AO

اطلاعیه

بقرار اطلاع برخی از دانشجویان مقیم‌کشور مصر از عدم دریافت بموقع وجوه خود شکایت دارند . لذا به اطلاع اولیاء دانشجویان مزبور میرساند که در صورت تمایل میتوانند وجوه مزبور را از طریق بانك ایران و عرب بصورت تلگرافی حواله نمایند . م‌الف ۲۵٦٦۸

وزارت علوم و آموزش عالی
سازمان امور دانشجویان کشور

آگهی

انتخابات دوره سوم هیئت مدیره نظام پزشکی شهرستان گرگان در روز جمعه۲۰ر۱ر۵۵ درمحل اداره بهداری انجام میگردد .

دبیر هیئت نظارت برانتخابات نظام پزشکی گرگان

صاحبان صنایع وبازرگانان کشور

الاخاء

تنها مجلهٔ عربی زبان ایران از گروه نشریات مؤسسهٔ اطلاعات باداشتن نمایندگی در ۲۱ کشور عربی.

روزهای شنبه منتشر میشود

گزارش از: محمد ویژگان
عکس‌ها از: مرتضی خاکی

خانه‌تکانی شب عید در زندگی زن ایرانی

بین ۱۰ تا ۱۵ درصد از خانمهای کارمند ، فرصت خانه‌تکانی ندارند

دلارام کشمیری، مریم خموش ، آزاده وزیری ، وشری خاقانی از خانه و خانه‌داری حرف میزنند ..

گویندگان معروف تلویزیون «خانه‌تکانی» نکرده‌اند!

★ آزاده‌وزیری ، چهره‌سرشناس در میان گویندگان تلویزیون ، گرچه بخانه بخت نرفته اما در کار های خانه حتی خانه‌تکانی دستیار مادرش است .

این روزها خانمهای ایرانی «خانه‌تکانی» رابر هرکاری ترجیح میدهند .

در آستانه سال‌نو ، کار خانمهادر خانه‌نسبت به روزهای عادی سال، دوتا سه برابر افزایش پیدا کرده است . خانه‌تکانی برای سال نو بزرگترین دلهره خانمهاست .

در این میان خانمهای کارمند بیش‌از خانم های خانه‌دار نگران خانه‌تکانی عید هستند،زیرا آنهاهم باید در خارج از خانه‌کار کنند و هم‌باید به کارهای خانه برسند .

درمیان خانمهای کارمندگروهی بخاطرداشتن کارهای استثنائی برای خانه‌تکانی عید فرصت پیدا نمیکنند و اینکار را بدست دوست‌وآشنا، مادر و مادربزرگ ها و احیاناً پیشخدمت‌ها می ـ سپارند .

خانمهای گوینده تلویزیون از این دسته هستند . چهره های آشنائی که وقت وبی‌وقت برصفحه تلویزیون ظاهر میشوند در محیط کار و درفضای خانه ساعتهای پرمشغله‌ای دارند .

به‌بینیم خانم‌های ایرانی چگونه خانه تکانی امسال راشروع کردند ؟ خانم های کارمند چه میکنند و خانم های پرمشغله‌ای چون گویندگان تلویزیون‌برای راست‌وریس کردن کار خانه‌شان چه کرده‌اند ؟

★ دلارام‌کشمیری‌گوینده‌پرطرفدار تلویزیون کار در خانه را ترجیح میدهد .

★ مریم خموش گوینده خوش صدای تلویزیونی خانه تکانی قبل از عید را لازم و واجب میداند .

پرس و جواز خانمهای خانه‌دار این رقم جالب را بدست میدهد که ۹۵ درصد از خانم هائی که در خارج از خانه شاغل نیستند حداقل تا یک هفته به عید همه کار های خانه خود را انجام داده‌اند .

معصومه‌ـ ن » خانم‌خانه‌ـ داری که سرگرم خانه تکانی است در گفتگوئی‌به گزارشگر ما میگوید :

من قبلا در یکی از ادارات دولتی کار میکردم حقیقت این است که در آنموقع نه بکار خانه میرسیدم و نه بکاراداره اما از روزی که خانه‌داری را بجای کار در خارج از خانه انتخاب کرده‌ام ، همه‌کارهایم بموقع انجام میشود . من امسال زودترازسال های قبل کار ، خانه تکانی‌راشروع‌کردم وبعداز دو روز آنرا به پایان رساندم .

حالا مانده است ، خرید چند گلدان و تهیه شیرینی شب عید و خرید ماهی و گوشت .

« خانم » افسانه ـ الف »

خانه‌تکانی نمیکنند

گفتگو با خانمهای‌کارمند نشان میدهد که بین ده تا پانزده درصد از این گرومخانم ها برای شب عید فرصت خانه تکانی پیدا نمیکنند و با تمیز کردن سطحی خانه ، کار را فیصله میدهند . گزارشگران ما بسروقت جهارتن‌ازگویندگان معروف تلویزیون رفته‌اند و درباره خانه تکانی آنها را مورد پرسش قرار داده‌اند .

دلارام کشمیری یکی از گویندگان پرمشغله تلویزیون است . او دوفرزند دوقلو دارد علاوه بر کار های خانه باید هر لحظه‌ای که لازم است در محل کار خود باشد .

دلارام میگوید : بیشتر شب ها باید بنابه حرفه گویندگی درمحل‌کارم باشم وقتی بخانه میرسم دیروقت است و باید استراحت‌کنم . صبحهامعمولا بخاطر کم خوابی کمی‌دیرتراز خواب‌برمیخیزم و تقریباصبح تا ظهر به هیچ کار مثبتی نمی‌توان رسیدگی کرد .

بعد از ناهار هم باید آماده شد و به اداره رفت .

من‌امسال‌برای خانه تکانی غیر امروز کاری نکرده‌ام‌البته چون نزد پدر و مادرم زندگی میکنم ، بیشتر کار ها باز هم بعهده مادرم است و از این بابت از مادرم خیلی ممنون هستم .

خوراکهای ایرانی

شهناز یمین‌افشار « شری خاقانی» گوینده پرطرفدار تلویزیون میگوید :

من اصولا به کار کردن در خانه علاقمندم . بقول‌دوستان اسپاگتی و خوراکیهای‌ایرانی را خوب تهیه میکنم . در مورد کار های دیگرنیز خودم بهمه کار ها میرسم . البته شوهرم نیز ، در بعضی از کار ها مرا کمک میکند . قسمتی از کار های عید را انجام داده‌ام و مقداری مانده است که همین چند روز تمام میشود .

چون به گل و گلکاری علاقه دارم ، کار تهیه گل برای شب عید را به روز های آخر هفته گذاشته‌ام که فرصت بیشتری دارم .

مریم خموش گوینده معروف تلویزیون میگوید :

بختبامن‌همچنان یار است و بخاطر اینکه مادرم نزد ما زندگی میکند خیلی ازکارهای خانه بانظارت او انجام می‌شود.بنابراین دردسر کارهای خانه از قبیل تهیه غذا و کار هائی مثل خانه تکانی که هر سال‌واجب‌است برای من کمتر وجود دارد .

البته‌در هر فرصت برای کمک کردن بمادرم آماده‌ام .

آزاده وزیری چهره سرشناس تلویزیون گرچه هنوزبه‌خانه بخت نرفته ، اما ازکارکردن در خانه‌نمیهراسد.

وی در حال حاضر کلاس آشپزی را میگذراند و معتقد است که اغلب خانمهای‌کارمند برای انجام کار های خانه فرصت سرخاراندن ندارند .

آزاده میگوید : امسال نیز درکار های خانه تکانی‌به مادرم کمک میکنم ، اما نمیدانم وقتی ازدواج‌کردم ، مادرم‌نیز بکمک من خواهد آمد ؟ ازاده وزیری‌بقول‌خودش در اوایل سال ۵۵ با نامزد خود که یک پزشک جراح است ازدواج میکند .

★ شهناز یمین افشار (شری خاقانی) گوینده تلویزیون در آشپزخانه‌طعم‌غذائی را که پخته است می‌چشد آیا این غذا مورد پسند شوهر او نیز هست ؟

«کارمند» میگوید :

من برای خانه تکانی از مادرم کمک گرفتم . شوهر و برادرهای‌بزرگم‌نیز برای‌جابجا کردن مبلها و وسایل سنگین خانه نصف روز وقت خودرا صرف کردند . اینروز ها کارگر پیدا نمیشود و اگر هم پیدا شود برای چند ساعت کار کردن پول زیادی مطالبه میکند .

خانه تکانی شبانه

این خانم می‌افزاید : بیشترخانمهای‌کارمند مجبورند برای خانه تکانی شب عید از فامیل و بستگان خود کمک بگیرند .

خانم « ژاله ـ ج » کارمند تمام وقت یکی از ادارات‌دولتی میگوید :

خانمهای کارمند بهیچوجه فرصت خانه تکانی ندارند . گروهی از آنها با استفاده از مرخصی دو روزه پنجشنبه و جمعه را هم به مرخصی خود می‌افزایند و خانه تکانی می‌کنند ، اما عده‌ای از خانم‌های کارمند که از مرخصی خوددر طول سال استفاده کرده‌اند و مجبورندمنل‌من ، خانه تکانی عید را شبها انجام دهند .

من سه روز است شوهر وبچه ها را بیک اتاق‌کوچک خانه انتقال داده‌ام و به کار بقیه خانه‌میرسم ، شب‌ها مشکل تر از همه پاک کردن پنجره هاست . برای اینکار شوهرم بمن کمک میکند ، اما صبح که نتیجه کار شب را نگاه می کنم می‌بینم ، بیشتر پنجره ها همچنان کثیف است و احتیاج به تمیز کردن مجدد دارد .

برای جلوگیری از بحران آب تقاضا های انشعاب‌آب را رد میکنیم

بقیه از صفحه ۱٤
صرفه‌جوئی کنند

آقای دکتر اردبیلی:

من پیشنهاد می‌کنم که‌برای جلوگیری ازبرداشت‌آب زیادی از سفره زمین ، بجای یک منطقه ، از چند منطقه درغرب و جنوب وشمال بهره برداری کنیم چون انتقال آب از شهر های دیگر هزینه سنگین دربر دارد .

نظر زاده

حدود ٤ هزار نفر از مردم تبریز پول انشعاب‌خود را به سازمان سابق‌آب تبریزداده‌اند و در بلاتکلیفی بسر میبرند ، برای این عده باید فکری‌شود.

مهندس موسوی

برای اینکه در تابستان بتوانیم آب مورد نیاز مردم تبریز را تا حدودی تامین‌کنیم به‌کلیه مشترکین بزرگ‌بخشنامه کردیم که برای چمن‌کاری ، چاه های عمیق حفر کنند . پس‌از اعلام تنفس ، شهردار تبریز به قرائت گزارش فعالیت های شهرداری پرداخت .

شهردار گفت‌بیشتر صحبت هائی که در جلسه شد جنبه اضافی کردن اطلاعات عمومی داشت ،هنوز بودجه سال ۵۵را تصویب نکرده‌اید،تکلیف ارک علیشاه معلوم نشده ، من از مهندس موسوی سئوال‌می کنم که ضمانت اجرائی این برنامه ها که گفتند ، چیست ؟

طرح اگوسازی بنابه‌نظر دکتر کورس در پایان قرن بیستم بمرحله عمل درخواهد آمد ، در حالی که تمام شهر رابوی تعفن گرفته ، من پیشنهادمیکنم که کوتاه ترین راه را برای نجات تبریز از فاضل آب های فعلی پیدا کنید .

در این‌هنگام اعضاء انجمن پیرامون تصویب بودجه سال ۵۵ به تفصیل بحث کردند و در پایان جلسه بودجه ۹۰ میلیون تومانی این شهر با اکثریت آراء تصویب شد .

اطلاعات
نشریه ایرانیان مقیم خارج از کشور
هفته‌ای سه بار در سراسر دنیا
در دسترس علاقمندان
قرار میگیرد
پاتلفن ۳۲۸٤۰۸ اطلاعات هوائی را برای فرزندان خود آبونه شوید

شرکت ملی نفت ایران

اطلاعیه

قابل توجه مصرف کنندگان نفت‌گاز دستگاه های حرارتی تهران

باطلاع کلیه دارندگان دستگاه های حرارتی (شوفاژ) میرساند که تلفنهای شماره ۷۵۳۲۱۷ و ۷٦۵۹۱۲ در کلیه ایام هفته‌از ساعت ۸صبح الی ۸ بعدازظهر آماده پاسخگوئی بمراجعات تلفنی مصرف کنندگان در زمینه «نفت گازحرارتی» میباشد . ازکلیه مصرف کنندگان درخواست میشود درصورت مواجه بودن با هرگونه مشکلی مراتب رابوسیله تلفنهای مورد اشاره به مسئولان‌مربوطه اطلاع‌فرمایند تانسبت برفع اشکال اقدام شود .

آگهی مناقصه شماره ۳۰۰۹ر۵٤

راه‌آهن دولتی ایران یکصد هزار مترکرباس‌ماشینی مورد نیاز خود را برطبق مشخصات و شرایط مربوطه .
از طریق مناقصه تحویل تهران انبار مرکزی الف‌خریداری مینماید.
داوطلبان شرکت در مناقصه میتوانند درساعت اداری جهت دریافت اسناد مناقصه باداره کل کارپردازی مراجعه فرمایند شرکت کنندگان در مناقصه‌بایدمبلغ‌ـ ۸۰۰۰۰ ریال‌بعنوان‌سپرده‌شرکت در مناقصه بحساب ۱۰۹۵ راه‌آهن نزد بانک مرکزی ایران پرداخت نموده و فیش آن یامعادل همان‌مبلغ ضمانت‌نامه بانکی صادر یکی از بانکهای مجاز ایران که لااقل یکماه اعتبار داشته باشد بضمیمه پیشنهاد خود تا ساعت ۹ صبح روز ۱۸ر۱ر۵۵ در صندوق پیشنهادها واقع در اداره کل کارپردازی بیاندازند پیشنهادهای‌واصله ساعت‌ده روز مزبور باز و قرائت خواهد شد. حضور پیشنهاد دهندگان یا نمایندگان مجاز آنها درجلسه مناقصه آزاد استو راه‌آهن در رد ویا قبول هر یک یاتمام پیشنهادها مادامیکه قرارداد مبادله‌نشده است جزا وکلا مختار میباشد به پیشنهاد فاقد سپرده ومشروط ومبهم وپیشنهادیکه بعد ازموعد مقرر برسد ترتیب اثر داده نخواهد شد سپرده برنده اول ونفر دوم مناقصه نگهداری و در صورت استنکاف از انجام معامله بدون تشریفات بنفع راه‌آهن ضبط خواهد شد. مالیات متعلقه‌و هرگونه عوارض دیگر بعهده‌برنده مناقصه میباشد. راه‌آهن میتواند تا صدی بیست وپنج از میزان معامله کسر یا اضافه نماید. ضمنا اسنا. مناقصه در مقابل ارائه فیش بانکی مبلغ ۲۰۰ ریال که بحساب ۱۰۳۹ راه‌آهن نزد بانک مرکزی ایران پرداخت شده باشد تسلیم خواهد شد.
م‌الف ۲۵۰۵۰
آ ـ ٤۷۳۷۰
راه‌آهن دولتی ایران

نیروی دریائی شاهنشاهی

آگهی استخدام
«اعزام به‌خارج»

نیروی دریائی شاهنشاهی برای تکمیل کادر درجه داری خود تعدادی داوطلب بامدرک‌قبولی سوم‌متوسطه‌یا«پایان دوره راهنمائی» استخدام وپس ازموفقیت درآزمایشات جهت طی دوره بخارج‌ازکشور اعزام مینماید .

داوطلبینی که سن آنها بین ۱۵ تا ۲۰ سال تمام می باشد می توانند همه روزه با در دست داشتن آخرین مدرک‌تحصیلی و اصل شناسنامه و یک‌قطعه عکس ٤ × ۳ بمعاونت پرسنلی نیروی‌دریائی شاهنشاهی واقع در طهران خیابان سپهبدزاهدی‌بالاتر ازبیمارستان‌آپادانا (مدیریت استخدام)و یابه‌پایگاه ها و نمایندگی های نیروی دریائی‌شاهنشاهی در شهرستان های بندر پهلوی . خرمشهر . بندرعباس .بوشهر .کرمانشاه . رضائیه . اصفهان. مشهد یزد . زاهدان .کاشان .شیراز .کرمان‌مراجعه نمایند
م‌الف ۱۱۳٤۱

خاوردور یا اروپا
باتورهای نوروزی هواپیمائی ژاپن

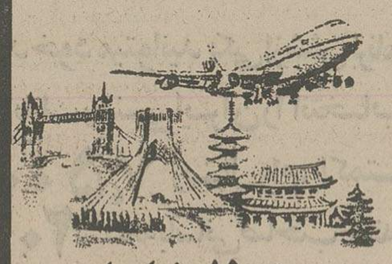

● دیدار از نقاط دیدنی و مراکز تفریح
● پرواز با جمبوجت های ۷۴۷ هواپیمائی ژاپن
● استفاده از هتل های درجه ۱

تور۱۸روزه‌خاوردور

● دیدار از بانکوک ـ سنگاپور ـ ژاپن هنگ کنگ
● حرکت ۲۸ اسفند
● قیمت ۱۱۹۵۰۰ ریال

تور۱۵روزه‌اروپا

● دیدار از لندن ـ پاریس ـ رم
● حرکت ۱ فروردین
● قیمت ۵۵۰۰۰ ریال

لطفا "برای رزرو و تهیه بلیط با آژانس مسافرتی خود و یا جاسکو تلفن ۹ـ ۸۳۳۰۶۷ تماس بگیرید .

JAL TOUR EXPRESS

درطولانی ترین جلسه انجمن شهر تبریز بودجه ۹۰ میلیون تومانی شهرداری تصویب شد

برای جلوگیری از بحران آب تقاضای انشعاب آب را رد میکنیم!

آغاز سال جاری به سازمان آب و برق آذربایجان واگذار شد .

*** ما برای جلوگیری از بحران آب مجبور شدیم تا اطلاع ثانوی تقاضای انشعاب آب قبول نکنیم .**

مهندس موسوی افزود : ما در زمینه تامین آب تبریز یک برنامه ضربتی داریم که مفهومش حداکثر استفاده از امکانات موجود است . یک برنامه بلند مدت، که دراجرای آن مجاری انتقال آب راتغییر میدهیم و شبکه را نیز ترمیم خواهیم کرد تاآب بمیزان‌کافی دراختیار مصرف کنندگان‌قرار گیرد . این برنامه در حدود ۱۰۰۰میلیون‌تومان‌و هزینه‌دربر دارد .

دکتر صدری عضو انجمن گفت : ما وجود مشکلات را قبول داریم اما بالاخره تکلیف مردمی که به آب نیاز دارند چیست ، مگر آنکه فعلا به مشترکین بزرگ دستور داده شود که در مصرف آب

بقیه درصفحه ۱۳

اعضای انجمن شهر تبریز درطولانی‌ترین جلسه انجمن

تبریز ـ خبرنگار اطلاعات: جلسه اخیر انجمن شهر تبریز بمناسبت تصویب بودجه ۹۰ میلیون تومانی شهرداری در سال آینده ،طولانی‌ترین جلسه این انجمن بود.در این جلسه ابتدا مهندس موسوی قائم‌مقام مدیرعامل سازمان آب و برق، پیرامون آب آشامیدنی تبریز توضیح داد . موسوی گفت :

* از سال ها قبل سازمان آب تبریز باید پیش‌بینی میکرد که در آینده ، براثر رشد فرهنگی و اقتصادی‌و بهداشتی مردم ،مصرف‌آب زیاد خواهد شد ، که متاسفانه در این‌زمینه فکری نشد .

* در حال حاضر ما ۱۷۰۰ لیتر در ثانیه آب از چاه ها بدست می آوریم که به علت فرسوده بودن‌شبکه‌آبیاری ۵۸ درصد این آب به هدر میرود و در زمین نفوذ میکند ، از طرف دیگر درگذشته هرکس تقاضای انشعاب میداد بخاطر گرفتن حق‌انشعاب‌با تقاضایش موافقت می کردند .

* اکنون تعداد مشترک به ۸۰ هزار نفر رسیده ، بدون اینکه حتی یک متر شبکه را افزایش دهند یا امکانات را درنظر بگیرند ، روی این‌اصل مدیریت سازمان آب تبریز از

به‌محله‌های «تاریخی»، برق نمی‌دهند!

سریل ذهاب ، خبرنگار اطلاعات :

جلسه «بررسی مسائل و مشکلات شهری » سریل ذهاب باحضور بخشدار و مسئول حزب رستاخیز ملت ایران تشکیل شد .

در این جلسه ابتدا بخشدار ، درباره طرح ها و برنامه های در حال اجرا صحبت کرد .

وی گفت: به منظور ایجاد شبکه آبرسانی قصر شیرین و سریل ذهاب طرحی در دست اجراست که دویست میلیون ریال اعتبار دارد ، با پیاده شدن طرح مزبور مشکل کمبود آب در این منطقه رفع خواهدشد.

یکی از فرهنگیان حاضر در جلسه پیشنهاد کرد،تا زمانی که کمبود آب وجود دارد ، برنامه‌یی تهیه شود که براساس آن آب به نوبه به کلیه نقاط رسانده شود.

پیشنهاد دیگر ناطق احداث یک گاراژ جهت مینی بوسها بود وی گفت : در حال حاضر چهارراه میراحمد که شاه راه سریل‌ذهاب است ، همیشه بوسیله این‌اتومبیل ها اشغال شده است یکی از اعضاء کانون های‌حزبی از بخشدار سئوال کرد که چرا به ساکنان محله‌پرجمعیت «میراحمد» برق داده نمی شود . بخشدار پاسخ داداین محل بوسیله وزارت فرهنگ و هنر به عنوان یک محل تاریخی شناخته شده و بزودی منازل واقع در آن‌نیز از ساکنانش خریداری خواهد شد . باین علت ازدادن برق به این محل خودداری میشود .

در پایان جلسه بخشدار علت کمابی گوشت را دخالت جوبداران غیر بومی در امر گوشت ذکر کردو یادآور شد بزودی از ادامه کار این قبیل افرادجلوگیری خواهد شد .

آیا هرگز در کپنهاک بوده‌اید؟

اکنون شانس در دسترس‌شماست پرواز مستقیم تهران ـ کپنهاک تنها ۵۳ ساعت طول می‌کشد .

کپنهاک یکی‌از دل‌انگیزترین پایتخت های جهان است و تنها مانیستیم که چنین‌فکرمیکنیم این شهر در حدود یك میلیون جمعیت دارد تقریبا هیچ‌آسمانخراش ندارد ـ برج های‌زیبای متعددی در آن وجود دارند و آسمان نیلگونی‌که برفراز برجها قرار گرفته بسیار پهناور است در بسیاری از جا های دیگر جهان چنین محیط دوستانه‌ای نخواهید یافت ـ محیطی که آکنده‌از مغازه های وسوسه کننده و آن‌همه‌دیدنی های بدیع و گوناگونی است .

بیایید و بچشم خودتان ببینید دانمارکی‌ها از صمیم قلب به شما خوشامد میگویند :

برای کسب اطلاعات بیشتر و ذخیره جا به آژانس مسافرتی خود و یا اس‌ـ آ‌ـاس مراجعه کنید . تلفن۲ـ ۸۳۵۵۹۱ یا ۸ـ ۸۳۰۰۲۷

DENMARK
you'll love it!

۷ گنج

قرعه‌کشی ۸ روز دیگر

آگهی از شرکت مخابرات ایران

بمنظور گسترش و فراهم آوردن امکانات بیشتر برای واگذاری شماره های جدید قسمتی از کابلهای منطقه زیر مربوط بمرکز تلفن یوسف آباد بعلت ضرورت فنی از تاریخ ۵۴ر۱۲ر۲۳ برگردان میشود وناگزیر اختلالاتی در ارتباط تلفنی مشترکان محترم روی خواهد داد . (شماره تلفن مشترکان گرامی تغییر نخواهدکرد)

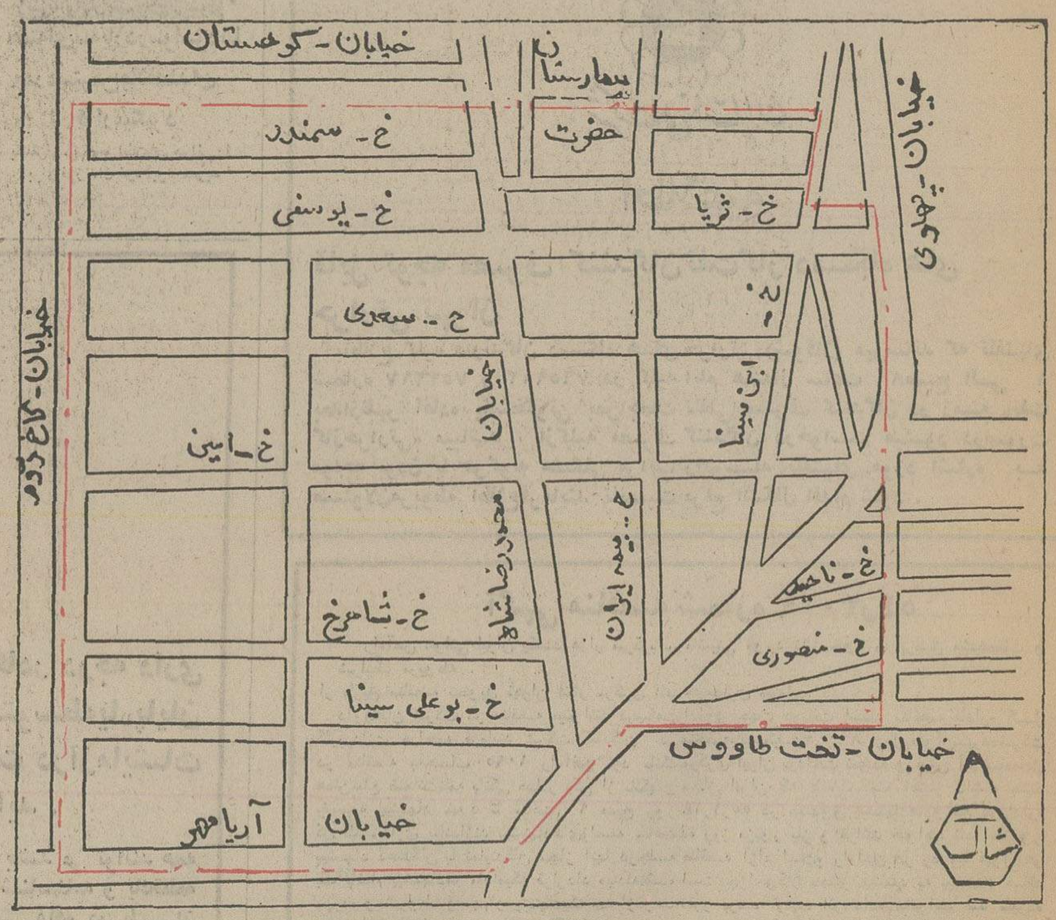

اداره نصب شبکه شرکت مخابرات ایران

کافیست اولین قدم را شما بردارید

اولین قدم برای رسیدن به خانه ایده‌آل یعنی افتتاح

حساب پس انداز مسکن بانک رهنی ایران

شما به تناسب میزان درآمد خود میتوانید یکی ازشش برنامه جدید ومترقی پس انداز مسکن بانك رهنی ایران را انتخاب کنید وبا دریافت تا ۷،۵۰۰۰۰۰ ریال وام، با کمترین بهره وبازپرداخت طولانی ۲۰ ساله بآسانی صاحب خانه شوید.

بانک رهنی ایران

بانك رهنی ایران، بانك مسكن شما

BR-109

در این شهر سگ‌ها «شهود عقد» هستند

«شهر طلاق» امریکا به «شهر ازدواج» مبدل شده است

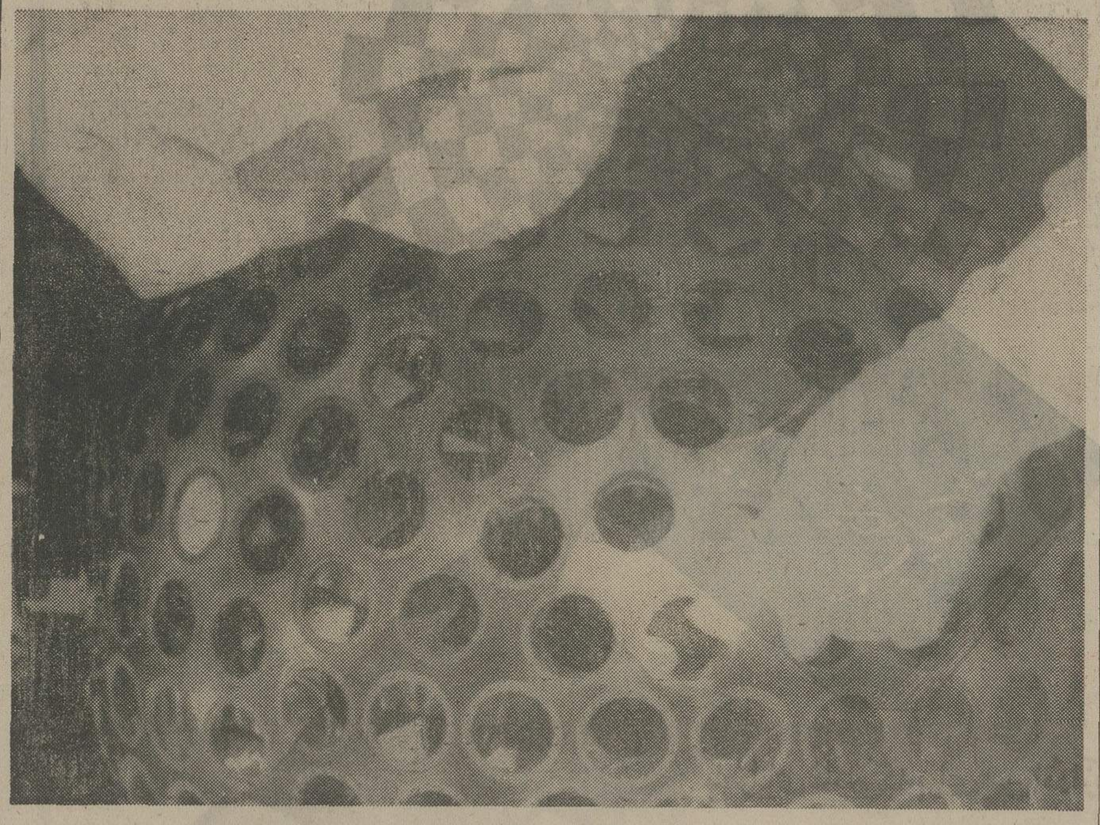

شهر کوچک « رنو » در ایالت نوادا که تا چند سال قبل در سراسر آمریکا به « پایتخت طلاق » شهرت داشت، اکنون به « پایتخت ازدواج » در ایالات متحده مبدل شده است .

درگذشته زنان و شوهرانی که می‌خواستند هرچه زودتر خود را از قید زندگی زناشوئی خلاص کنند ، از گوشه و کنار آمریکا باین شهردورافتاده در میان کوهستانهای نوادا هجوم می‌آوردند . یک اقامت شش هفته‌یی در این شهرکافی بود که زوج های آمریکائی از مقررات ساده طلاق در ایالت نوادا برخوردار شوند ، زیرا در آنجا مراسم طلاق درسهل ترین شرایط ممکن‌بدون‌کوچک ترین اشکالی انجام میشد .

هجوم زنان و مردان متاهل رونق زیادی بشهر زیبای «رنو» داده بود و در گوشه وکنار آن هتل های لوکس و سالن های بازی و انواع تفریحات برای پذیرائی از جهانگردان و زنان و مردانی که خواستار زندگی آزاد بودند فراهم شده بود . از این وضع هم صاحبان مهمانخانه ها و کازینو های نوادا ، که طلاق را بصورت یک نوع صنعت‌درآورده‌بودند، راضی بودند و هم زوجهای آمریکائی .

اما در سالهای اخیر همه چیز عوض‌شده‌است : آمریکائیها دیگر برای‌گرفتن طلاق به‌«رنو» نمیروند ، زیرا در بسیاری از ایالات تشریفات جدائی زن و شوهربه‌آسانی صورت میگیرد. مثلا در ایالت کالیفرنیا که در گذشته یکی از مشتریهای‌اصلی « نوادا » بود اکنون مقررات طلاق کاملا ساده و کم‌خرج شده و هزینه طلاق دراین‌ایالت بیش از پنجاه دلار نیست .

اما در حالیکه تشریفات‌طلاق در بسیاری از ایالات آمریکا ساده‌تر شده ، برعکس‌تشریفات ازدواج پیچیده‌تر شده است . مثلا کسانی که میخواهند در کالیفرنیا ازدواج کنند ، نه تنها باید اهل محل باشند ، بلکه زنان و مردان جوانی که قصد ازدواج دارند بایدخون خود را به آزمایش بدهند و ثابت کنند که بسن قانونی ازدواج رسیده‌اند . انجام این تشریفات هفته‌ها طول میکشد، از اینرو آمریکائیها برای استفاده‌ازشرایط ساده ازدواج به « رنو » هجوم میبرند . باین ترتیب در حالیکه آمار طلاق در « نوادا » پیوسته کاهش می‌یابد ، برعکس، آمار ازدواج قوس صعودی طی میکند . بطوریکه « صنعت ازدواج » اکنون جای «صنعت طلاق » را گرفته است .

در سال ۱۹۷۵ بیش ازیکصد هزار نفر برای ازدواج به « رنو » یا « لاس‌وگاس » رفته‌اند ، در حالیکه آمارطلاق در همان سال از ده هزار تجاوز نمیکرد .

« نوادا » برای تشویق‌عشاق به ازدواج تسهیلات فراوانی برای پسران و دختران جوان فراهم ساخته است . هزینه ساده‌ترین مراسم ازدواج ۲۰ دلار است . هزینه مراسم‌نسبتا باشکوه از یکصد دلار تجاوز نمیکند : یک دسته گل ، یک عکس یادگاری و شمعهائی که در جریان مراسم عقد روشن میشود جزو هزینه‌مراسم‌ازدواج منظور میشود .

مقامات « نوادا » تسهیلات دیگری نیز برای عشاق و داوطلبان ازدواج در نظر گرفته‌اند : مثلا در صورتی که زوج های جوان خواسته باشند میتوانند سگ های خود را در مراسم رسمی ازدواج بعنوان شاهد شرکت دهند .

حتی چند روز قبل یک‌مادر بزرگ که میخواست همزمان با اجرای مراسم ازدواج‌دختر و نوه‌اش در یک سالن بامرد دلخواهش ازدواج‌کند ، متوجه شد که انجام چنین کاری فقط در « رنو » به سادگی وبدون دردسر میسر است ، از اینرو با دختر و نوه و دامادها به آنجا رفت و به آسانی به آرزوی خود رسید . علاوه براین ، شهر « رنو » برای جلب مشتریان زیاد ، انواع‌و اقسام وسائل تفریح و سرگرمی از قبیل اسکی و بازیهای دیگر برای زوجهای جوان فراهم ساخته است .

ماهواره‌یی که چند میلیون‌سال ، کار خواهد کرد !

آینده آنرا راهی فضا خواهند کرد . ماهواره‌که به دانشمندان امکان‌خواهد بینی کنند ، طوری ساخته شده که میلیونها سال دوام بیاورد . ماهواره خود را در فضا به دانشمندان نسل های آینده خبر خواهد داد .

این‌قسمتی‌از ماهواره جدید زلزله‌یاب است که دانشمندان‌آمریکایی درآوریل داد زمین لرزه های ویرانگر را پیش در زمان‌هایی که پیش بینی شده‌وجود

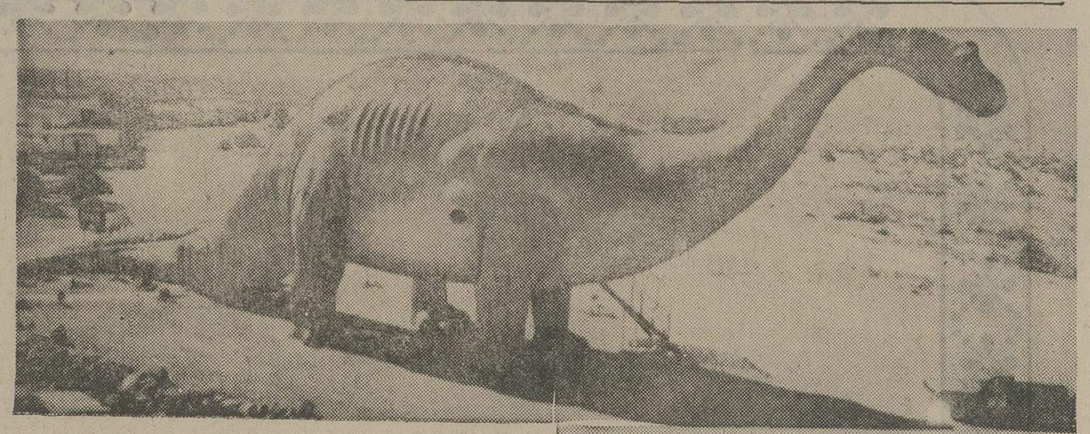

بزرگترین حیوان تاریخ درنیویورک

با ساخته شدن این هیولای چهار طبقه فولادی ، دنیای تاریک گذشته‌بصورت‌واقعیتی تماشایی‌درصحرای«کابازون» کالیفرنیا درآمده است . این «دایناسور» فولادی ، پنجاه پاطول و صدهاتن‌وزن دارد و بزرگترین حیوانی است‌که تاکنون برزمین قدم گذاشته . طراح این هیولا ، یازده‌سال برای ساختن آن وقت‌صرف کرد و صد هزار دلار هزینه ساختن آن شد .

این طراح ۷۸ ساله که اورا در موزه‌یی که درشکم « دایناسور » ساخته شده می‌بینید ، میگوید : همیشه دوست می‌داشتم که یادگاری‌جاودانی و خاطره انگیز از خود بجای گذارم و ... درعین حال عظیم !

روش جدید «فکر کردن»، دنیارا از جنایت پاک میکند!

زمانیکه شهر«گلوسوپ »واقع در « دربی‌شایر » انگلیس تلاش خود را برای کسب مقام نخست دربین تمامی شهرها در دوران شکوفائی این کشور آغاز کرد ، دوتن از شهرداران سابق « گلوسوپ» برای کاشتن‌یک‌درخت بلوط در مراسم جشن مخصوصی که بهمین مناسبت تدارک دیده شده بود . برقابت شدیدی با یکدیگر دست زدند .

ابتداء « جورج‌چارتون » شهردار قبلی شهر برای انجام اینکار دعوت شده بود، لیکن رقیب او « برندانتلو» ازاینکه چارتون اینکار را انجام دهد سخت نگران بود.

دست‌آخر قرار براین شد که برنامه های جشن را ایندوبین خود تقسیم کنند تا اینکه درخت بلوط طی مراسمی خاص کاشته شود و شهرکوچکی چون « گلوسوپ» تلاش همه‌جانبه خود را . برای اینکه از نظر اجتماعی به مقام‌بهترین شهر انگلیس‌برسد، با پشتکار بسیار آغاز کرد.

باتوجه به‌موقعیت باید گفت:که « گلوسوپ » شهر بسیارکوچکی است اما با طرح برنامه هایی برای این شهر پیش‌بینی شده باید گفت آینده بزرگی پیش‌روی « گلوسوپ » قرار دارد .

هدف اصلی اینست‌که‌بالاتر ومهمتر از هرچیز جامعه‌ای ایده‌آل در گلوسوپ خلق شود که حداقل‌پنج درصد از مردم شهروادار به خوب ومنزه فکرکردن شوند .

ناقبل از جنبشی که بهمین منظور در « گلوسوپ » برپا شده فقط یک درصد از جمعیت ۲٤ هزار نفری این شهر با تکنیک خوب و منزه فکر کردن‌اندیشه میکرد ، و تازه این یک‌درصد نیز نتیجه آموزش و تعلیم های « ماهاریشی‌ماهش‌یوگی » بود که مکتب « ماوراء اندیشه » گسترش داده است .

از روزیکه در « گلوسوپ » تلاش عمومی شهر برای‌عادت‌دادن مردم به منزه فکرکردن شروع‌شد، نتایج شگفت‌انگیزی بدست آمد . برای نمونه آمار جنایات درشهر در طول ۳ ماهه اول ۱۹۷۵ به مقدار ۷٫۹ درصد کاهش یافت و حوادث ناگوار نیز ۲٦ درصدکمتر شد.

(البته ارقام و آمار جنایات یا حوادث در ۳ ماهه اول سال ۱۹۷۵ باسه ماهه اول سال۱۹۷٤ موردقیاس قرار گرفته‌است) .

« ماهاریشی » میگوید: در یک شهر فقط چند نیر چراغ‌برق معدود برای روشنائی بخشیدن‌به شهرکامی هست . درست بهمان صورت که اگر فقط ۵ درصد از مردم شهر ۱۵ دقیقه درصبح و ۱۵ دقیقه در عصر خود رامجبور به منزه فکرکردن سازند ، قدر مسلم در خلق‌جامعه‌ایده‌آل خود، با این خصوصیت وامتیاز بزرگ، موفق شده‌ایم - چون‌همین‌مقدار کم هم برای در پرتو گرفتن دیگر تاریکیها کافی‌است .

درحال حاضر ده استاد و معلم تعلیم روش‌های‌منزه‌فکرکردن، که از دیگر شهرها بخدمت‌گرفته شده‌اند در « گلوسوپ » مشغول بکار هستندبنظرمیرسدبانتایجی‌که‌از تلاش دستجمعی خود دراین‌زمینه گرفته‌اند ، دیگر شهرهادراسکاتلند، ولز، وایرلند نیز بزودی تلاشهای مشابهی را آغاز کنند .

ماهاراشی که از راه اشاعه فکر خود برای منزه فکر کردن مردم دنیا به هممجای دنیا سفر میکند ، واز هیچ کوششی در این راه‌ابانکرده است ، دریکی از صحبتهای خود در اوائل سال جاری اظهار داشت :

- مامیتوانیم به کمک علم دریچه های دوران شکوفای روحی تازه‌ای را برروی مردم‌دنیابازکنیم ودر صورت توفیق‌دراینکار ، صلح یک امر ملزوم واجتناب‌ناپذیر درهر گوشه‌ای از گیتی خواهد بود.

نمونه بسیارخوبش‌همین مردم شهر « گلوسوپ » در «دربی‌شایر» انگلیس هستند که بکمک تکنیک های فکری منزه فکرکردن . اکنون طریقه زندگی آنها بهتر شده است و آسایش بیشتری یافته‌اند.

در روزیکه مراسم جشن شروع این تلاش عمومی شهر درگلوسوپ بر قرار شده بود گروه بسیاری از مردم درحالیکه پرچمهای‌متعددی باشعار های فراوان در این زمینه دردست داشتندیااینکه تن‌پوشهائی با علامات و نوشته‌هایی در همین مورد برتن داشتند درجشن شرکت کرده‌بودند .

هواپیمائی ملی ایران «هما»

مدرسه‌عالی مهمانداری و خدمات پروازی وابسته به هواپیمائی ملی ایران «هما» آگهی پذیرش دانشجو

مدرسه عالی مهمانداری و خدمات پروازی وابسته به هواپیمائی ملی ایران «هما» برای نیمسال دوم سال تحصیلی ۵۵ـ۱۳۵٤ با توجه به مندرجات صفحه ۱۰۰ کتاب راهنمای رشته های تحصیلی شرائط اختصاصی و نحوه انتخاب دانشجو تعدادی دانشجو میپذیرد .

داوطلبان واجد شرائط باید تقاضای خود راهمراه با مدارك خواسته شده به‌شرح زیر تا تاریخ شنبه۳۰ اسفند ٥٤ بوسیله پست سفارشی به آدرس تهران خیابان تخت‌جمشیدخیابان فرصت‌شماره ۱۲۲ مدرسه عالی مهمانداری و خدمات پروازی ارسال دارند . به‌مدارکی‌که‌بعداز این‌تاریخ به‌پست‌تحویل شود ترتیب اثر داده نخواهد شد .

الف : داوطلبان باید دارای شرائط زیر باشند :

۱ـ دارابودن حداقل دیپلم کامل متوسطه .
۲ـ دارابودن حداقل ۱۵۰۰ نمره ازمجموع نمرات‌آزمون های سه‌گانه آزمایش همگانی .
۳ـ حداقل سن ۱۸ سال و حداکثر ۲۸ سال تمام .
٤ـ نداشتن تعهد خدمت در وزارتخانه‌ها و موسسات دولتی .
۵ـ دارابودن برگ پایان خدمت یا معافی دائم غیرپزشکی.
٦ـ مجردبودن برای خانمها در مدت تحصیل .
۷ـ سپردن تعهد خدمت بمدت٤سال پس‌از پایان‌تحصیلات.
۸ـ حداقل قد برای خانمها ۱٦۰ و آقایان ۱٦۸ سانتیمتر وزن نیز بایستی متناسب با قد باشد.
۹ـ مدرسه از پذیرش کسانی که در دیگر دانشگاهها و موسسات آموزش عالی قبلا ثبت‌نام نموده‌اند معذور است.

ب : نحوه انتخاب دانشجو :

این‌مدرسه‌عالی بادرنظرگرفتن شرائط اختصاصی وباتوجه به دوعامل زیر دانشجویان خود را انتخاب مینماید.
۱ـ مصاحبه .
۲ـ پذیرفته‌شدن در معاینات پزشکی طبق استاندارد پزشکی « هما » .

پ : مدارك لازم جهت ثبت نام :

۱ـ برگ درخواست پذیرش دانشجو طبق نمونه ذیل .
۲ـ فتوکپی کارنامه آزمایش همگانی .
۳ـ فتوکپی کارت پایان خدمت و یا معافیت دائم «غیر پزشکی» .
٤ـ یک برگ رونوشت شناسنامه .
۵ـ دو قطعه عکس ٤ × ۳ .
٦ـ فتوکپی کارنامه ششم متوسطه .

مزایای دوره تحصیل بشرح جدول زیر است :

مراحل تحصیلی	کمك‌هزینه‌تحصیلی ماهانه (ریال)	حق‌پرواز ماهانه (ریال)	جمع (ریال)	بیمه کامل	صندوق تعاون	لباس خدمت درطی دوره
نظری‌مقدماتی شش ماه	۱۰،۰۰۰/-	-	۱۰،۰۰۰/	+	+	-
عملی مقدماتی شش ماه	۱۵،۰۰۰/-	٤۲۰۰/ درصورت انجام ٦۰ ساعت پرواز	۱۹۲۰۰/	+	+	+
نظری‌تکمیلی سه ماه	۱۷،۵۰۰/-	-	۱۷۵۰۰/	+	+	-
عملی تکمیلی نه ماه	۱۹،۲۰۰/-	٤۲۰۰/ درصورت انجام ٦۰ ساعت پرواز	۲۳٤۰۰/	+	+	+

مزایای استخدامی به‌شرح‌زیراست:

۱ـ پذیرفته‌شدگان پس از پایان مراحل فوق به اخذفوق دیپلم نائل میشوند و با حقوق ماهانه ۲۱۹۰۰ ریال وفوق‌العاده شغل ماهانه ۳۰۰۰ ریال خدمت را شروع میکنند و تا ۳۸۲۰۰ ریال افزایش حقوق خواهند داشت علاوه براین دربرابر هفتاد ساعت پرواز در ماه حدود ۵۰۰۰ ریال و برای هر ساعت‌اضافه ۲۵۰ ریال مزایای پرواز دریافت میدارند بنابراین حقوق و مزایای ماهانه در آغاز خدمت مجموعا ۲۹۹۰۰ ریال است.
۲ـ تجدیدنظر در پایه حقوقی هر دوسال یکبار متناسب با افزایش هزینه زندگی .
۳ـ تامین وسیله رفت وآمد در دوره عملی مقدماتی و تکمیلی و خدمت .
٤ـ امکان ادامه تحصیل تا اخذ درجه لیسانس پس از کسب تجربه شغلی در رشته خدمات پروازی وبرخورداری از حقوق و مزایای بیشتر .

اسامی واجدین شرایط جهت مصاحبه در تاریخ شنبه ۲۱ فروردین ۵۵ در محل مدرسه عالی مهمانداری وخدمات‌پروازی و روزنامه‌های کثیرالانتشار آگهی میگردد.

فرم درخواست پذیرش دانشجو

مدرسه عالی مهمانداری و خدمات پروازی سال تحصیلی ۵۵ـ۱۳۵٤

اینجانب نام : نام خانوادگی : شماره شناسنامه : صادره از:
متولد سال :
داوطلب شرکت در مسابقه ورودی مدرسه عالی مهمانداری و خدمات پروازی میباشم .
امضاء :
تاریخ :
آدرس و شماره تلفن داوطلب :

۱ـ۳ آـ ٤۸۲۲۵ مدرسه عالی مهمانداری و خدمات پروازی

یکسال در زیر آسمان کبود

بقیه در صفحه ۱۱

گفت عروس‌خانم درجائی گفته که «آبست» قابل مرا ندارد. داماد مجلس‌عروسی راترك کردوبرای همیشه‌رفت. پریوش‌بارها به‌داماد پیغام‌داد که قربان اشتباه شده، من قابل شمارا ندارم، لکن‌فایده نکرد و قضیه تحت تعقیب قرار گرفت.

آب لوله کشی را بجوشانید!

مراغه :

ادارات بهداری‌وشهرداری‌مراغه‌یك اعلامیه‌مشترك صادر کردند که‌درآن بازبان خوش به‌اهالی توصیه‌شده بود که‌اگرمیخواهید سالم‌بمانیدودچار سنك‌مثانه‌وکلیه دردنشوید آب‌لوله کشی را اول بجوشانید، بعد مصرف کنید. این‌موضوع باعث‌شد که کسانی که تا آن‌روز، اول‌آب‌لوله کشی را مصرف می‌کردندوبعدمی‌جوشاندند، در عملیات‌خود، تجدید نظر کنند!

پیمانکار توالت مدرسه را نساخت!

بندرماهشهر

صاحبان خانه هائی که در مجاورت یک دبستان قرار دارند، روزی دوسه مرتبه دانش آموزان این مدرسه را دنبال میکنند!

البته بچه‌ها تقصیری ندارند، اخلاقاهمسایگان نیز بی تقصیرند، مقصر اصلی پیمانکار سازنده مدرسه است که هنگام بنای ساختمان، «توالت» را از قلم انداخته و در رفته است!

پستی که خالی ماند

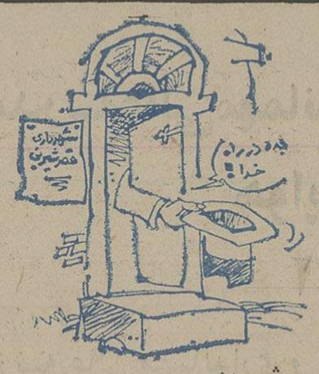

قصر شیرین

بااینکه‌افرادزیادی علاقمند به داشتن منصب و مقام هستند، هیچکس حاضر نیست‌شهردار قصر شیرین شود. بقراراطلاع، شهرداری‌قصر شیرین تنها اشکال جزئی‌اش‌اینست که مبلغ چهار میلیون تومان بدهکاری دارد و السلام!

پسته‌ها را نجات دادند

همایونشهر:

مردی که ۱۲۰ کار تن پسته مخصوص‌تغذیه رایگان را اشتباها (!) به انبار مغازه‌اش برده‌بود، دربازجوئی گفت که قصد بدی نداشته و فقط میخواسته برای‌اینکه حوصله‌اش‌سرنرود پسته‌ها را مغز کند او اضافه کرده که‌تصمیم داشتم، ضمنا کار یک کارخانه‌گزسازی را هم که به پسته‌احتیاج داشت، راه بیندازم!

دشوارترین شرط!

شمیران :

راننده یک اتومبیل سواری عابری را زیر ماشین گذاشت. پس ازاینکه عابر مدتی در بیمارستان بستری شد و بهبود یافت، راننده از او خواهش کرد که «رضایت» بدهد. عابر گفت فقط به شرطی رضایت میدهم که یک اتاق خالی برایم پیداکنی. راننده‌با شنیدن این حرف صلاح کار را در این دید که خود را تسلیم‌قانون کند!

هدف ما

هرچه بیشتر تأمین آسایش شماست

با مزایای خاصی که برای پس اندازکنندگان منظور شده است همه کس میتواند براحتی آسایش خانواده خود را تأمین نماید.

پس اندازکنندگان میتوانند ۵ برابر پس انداز تا ۳ میلیون ریال وام طویل المدت با بهرهٔ ۹ درصد دریافت نمایند

شهرداری پایتخت

اطلاعیه

همشهریان گرامی

موعد پرداخت عوارض نوسازی‌شمانزدیك است برای آنکه با ازدحام مراجعین آخر سال شعب‌بانك‌ملی‌ایران مواجه‌نشوید وبخاطر آنکه ۱۰درصد جایزه خوش‌حسابی‌را از دست ندهید و ۹ درصد جریمه تاخیر پرداخت متوجه شما نشود.

خواهشمند است هرچه زودتر عوارض نوسازی خود را به یکی از شعب بانك ملی ایران‌محدوده‌تهران پرداخت فرمائیدضمنا درصورتی‌که قبوض مزبوربه‌مالکین‌محترم‌نرسیده باشد بواحد های نوسازی محل وقوع ملك مراجعه یا به تلفن شماره ۸۳۰۶۰۰ اطلاع دهند تا علت آن روشن گردد.

اداره کل درآمد

م الف ـ ۲۴۸۸۰

باحضور استاندار وفرماندهان نظامی

دربندربوشهر آئین درختکاری باشکوه‌خاصی برگزار شد

آقای دکتر مهدی‌بطحائی‌استاندار بوشهر، بنام‌نامی شاهنشاه‌آریامهر نهالی را در پارک جنگلی بندر بوشهر غرس کرد.

بمناسبت روز درختکاری آئین باشکوهی درپارک‌جنگلی فرودگاه بوشهر برگزار شد. در این آئین که آقای دکتر مهدی‌بطحائی استاندار‌بوشهر، مدیران کل و روسای‌سازمان های دولتی، اعضاء انجمنهای دمکراتیک، شهردار و طبقات مختلف مردم شرکت داشتند، ابتدا سرود جشن درختکاری توسط پیش‌آهنگان دختر خوانده شد . سپس آقای رزازیان سرجنگلدار استان ضمن اشاره به برگزاری‌آئین ملی بزرگداشت پنجاه سال شاهنشاهی پهلوی گفت :

حال‌که‌کشور‌ما تحت رهبری شاهنشاه آریامهر با گامهای سریع واستوار بطرف‌صنعتی شدن کامل پیش میرود ، ایجاد فضای سبز در شهرها در تلطیف هوا و ایجاد آرامش محیط زیست اهمیت شایانی دارد و در اجرای این برنامه باید مردم راتشویق به کاشت و نشاندن درخت و نگهداری از جنگل کرد .

وی در دنباله سخنان مشروح خود فعالیتهای سرجنگلداری مستقل استان را در زمینه درختکاری و ایجاد فضای سبز برشمرد و در پایان با یادآوری جملاتی از کتاب انقلاب سفید افزود :

سرجنگلداری مستقل استان بوشهر در ادامه فعالیت‌های تولید نهال و توزیع رایگان آن بین موسسات دولتی و بخش خصوصی و جنگکاری در سال جاری اقدام به‌تولید ۹۲۱۰۰ اصله‌نهال درنهالستان بوشهر نموده و تعداد ۲۲۹۵۰۰۰ اصله نهال بروی تپه‌های‌شنی روستای‌چامکوتاه غرس شده است .

همچنین بمنظور ترمیم جنگل‌کاری کویری در سالهای گذشته ۱۴۳۰۰۰ اصله نهال و قلمه غرس شده و در سال جاری‌نیز سطحی معادل ۲۸۰۰ هکتار از تپه‌های شنی روستا های بنه‌گز، عیسوند و سمل بااحداث بادشکن و نشاندن نهال تثبیت گردیده و سطح ۵۰۰۰هکتار ازاراضی کویری بوسیله بذور مقاوم کویری بذرپاشی شده است .

نطق استاندار

در این ائین استاندار‌بوشهر طی سخنانی لزوم ایجادفضای سبز و اهمیت کاشت درخترا یادآور شد و گفت :

سنت غرس‌نهال ودرختکاری رسم و آئینی دیرینه درسرزمین ما دارد و نیاکان ما از قدیم به این اصل توجه خاصی داشته‌اند و بجا است که با پیشرفت مملکت در شئون مختلف ، ایجاد فضای سبزو جنگل نیز با برنامه‌ریزی دقیق و آموزش افراد بخصوص طبقه جوان روزبروز توسعه یابد تا جائیکه در آینده‌ای نه چندان دور در کشور ما مسئله‌ای بنام آلودگی هوا و شنهای روان وجود نداشته باشد .

ما خود نیز باید در این امر مهم شرکت کنیم و با کاشتن حتی یک نهال کوچک و پاسداری از آن در توسعه فضای پیرامون خانه و شهر خود کمک نمائیم .

دکترمهدی بطحائی دراینجا به‌تشریح وظیفه ونقش‌سازمان جنگلها ومراتع کشورپرداخت واظهار داشت : وظیفه سرجنگلداری تنهاکاشتن‌درخت نیست بلکه باید درخت و نهال را کاشت و از آن مراقبت‌کرد تا به ثمر برسد و برای‌ایجاد فضای زندگی‌بخش و سرسبز آماده گردد.

در این وقت یک قطعه‌نشان نقره به‌آقای محمدعلی‌شبانکاره نفر اول درختکاری استان داده شد .

آنگاه استاندار بوشهر یک اصله نهال بنام نامی شاهنشاه آریامهر غرس کرد و همزمان با آن بوسیله فرماندهان‌نظامی پنج اصله نهال دیگر بنام علیاحضرت شهبانوی ایران ، والاحضرت ولایتعهد ، والاحضرت شاهدخت‌فرحناز، والاحضرت علیرضا و والاحضرت شاهدخت لیلا پهلوی کاشته شد.

همچنین در این ائین ۴۴ اصله نهال نیز توسط شرکت کنندگان بنام‌افرادیکه درگذشته بنحوی در ایجاد فضای‌سبز و سازندگی استان تلاش داشته‌اند غرس گردید.

آقای رزازیان سرجنگلدار مستقل‌استان‌بوشهربیاناتی‌پیرامون اقدامات سرجنگلداری در امر درختکاری و تثبیت شنها یروان در استان بوشهر ایراد نمود.

...باساکنان شهر یزد

بقیه درصفحه ۱۷

روسای دفترفنی‌استان‌ها و درحقیقت مرمت کنندگان وبازپیرایان آثار وبناهای تاریخی‌اند از تجربه‌ها و کمک‌های فکری کارشناسان خارجی سود می جستند و سخنرانیهای آنان ، مسئولان دفترفنی رادر بهبود وپیشرفت کارشان یاری میداد.

دریک مجمع جهانی بیشتر از آنکه یک سخنرانی با ارائه اسلاید ـ ایراد گردد باید شرکت کنندگان در جریان خلاصه‌یی از سخنرانی ناطق قرار گیرند و فرصتی برای بحث در باره‌نظرات‌و تجارب ناطق فراهم آید.ازحاصل این گفت‌و شنود هاست که راه حلهائی پدید می‌آید یا لااقل مساله‌یی مطرح میشود، وگرنه نیمساعت سخن گفتن‌بی هیچ‌داوری از سوی حاضران ـجز کف زدن مودبانه ـ کنفرانس‌رابه کلاس‌درس بدل میکند.

آنچه در بالاآمدن باور های پاره‌یی از شرکت کنندگان‌مجمع بود که میخواستند برای کمال بخشیدن به مجمع ، در رسانه های گروهی مطرح شود. اگرچه برگزاری مجمع های دوگانه در یزد، بطور ضمنی مسائل شهری یزد رانیز مطرح میکندو مورد توجه قرارمیدهد اما بهتر است که پس‌از پایان این مجمع جهانی ، یك مجمع ایرانی‌مرکب ازروسای دفتر فنی،معماران ،مسئولان‌اجرائی استان ،استاندار،مدیرکل فرهنگ و هنر ، شهردار و کسانی که بنحوی‌در اداره شهر یزد سهمی دارند تشکیل شودو بابهره‌گیری از پیامهای کلی مجمع ،به‌بررسی شهر یزد بپردازند.

دراین مجمع ایرانی ، مساله حفاظت بناهای خشتی یزد ، نو سازی درارتباط با حفاظت آثار تاریخی ،نقش مردم‌و همکاری‌آنها با مسئولان شهری در نگهداری آثارباستانی مورد بحث واقع‌شود. مشکلاتی‌که بر سر راه مأموران شهری مسئول وجود دارد ،مطرح گردد و چاره‌جوئی شود، بدون شك پیشنهادهای‌این مجمع کوچك ایرانی میتواند بسیارموثر باشد .

از یك مساله فنی کوچك مثل‌پیدا کردن غشائی برای حفاظت بنای گلی‌و خشتی تامسائل مردمشناسی درآن مطرح گرددو بجای‌نظریه بافی، راه حلهای عملی ارائه‌شود مثلااین مساله که کوچه های‌یزد اکنون‌خاکی استو مشکلاتی در زمستان و تابستان برای ساکنان آن بوجود می‌آوردو به قول دکتر ورجاوند اگر چند متر کف‌کوچه رابکنند، به سنگفرش کوچه ها میرسند آیابهتر نیست که این کوچه‌ها ، درست مثل گذشته ، سنگفرش شود ؟ این مشکل‌در کاشان‌و کرمان و قزوین وجه‌های دیگر هم هست.

همین موضوع کوچک ـ خاکی بودن کوچه ها ـ علاوه بر آسیب های بیماری‌زا ، مایه نارضائی مردم از زیستن درمحیط قدیمی و کثیف میشود در حالی که باطرح های ساده شهری ، میتوان این محلات را از نظر سهولت عبور و مرور ،بهداشت شهری ، زیبائی ظاهری نجات داد تا مردم به‌حفظ شکل ظاهری و روح معنوی‌این‌محلات تشویق شوند.

نمایندگانی از کشور های ایتالیا ، پرو ، فرانسه ،ترکیه، آمریکا ، غنا ، عراق ، هند ، انگلستان و بلژیک در مجمع شرکت دارند . که سخنرانان تجارب خود رادر زمینه‌حفاری، حفاظت‌و بازپیرائی بناهای‌خشتی مطرح می‌کنند .

در گفتگوئی با مهندس پرویز طلائی مدیر دفتر فنی استان‌یزد از بناهای تاریخی و مشهوریزد سخن میگوید :

از مسجد جامع یزد میگوید که ازنظرشکل‌گنبدو سردرکم‌نظیر است، به مجموعه‌امیر چخماق اشاره میکند. و به دوازده امام که از قدیمی ترین بناهای یزد است از مدرسه ضیائیه ـ که‌اخیرا تعمیر شده است ـ حرف میزند. این مدرسه همان است که در عرف به زندان سکندر شهره شده است اشاره میکند ، مجموعه باغ دولت‌آباد و مسجد کهن فهرج دیدنی است که هردو از نظر فضای معماری بسیار جالب است مسجد فهرج از بنا های مذهبی صدراسلام است و پیش ازآن چون بسیاری دیگر ، محل آتشکده بوده است پاره‌یی ازاین بناها تعمیر و بازپیرائی شده‌و پاره‌یی دیگر در جریان تعمیر مداوم است .

شهر تاریخی یزد که پایتخت کویر لقب گرفته یک مجموعه هماهنگ معماری است بنابراین سخن گفتن از یک یا چند بنای کهن درآن ، شاید گستره‌معماری یزد را محدود بنمایاند ، تمام شهر موزه‌یی است از معماری ، وبجز ناهماهنگی‌های بیذوقانه‌ای که اخیرا به تقلید از معماری تهران در آن پدید آمده ، شهر یکپارچه و حاوی بافتی موزون ومتعادل است .

ساختمان های یک یا دوطبقه کاهگلی بارنگ کاهرنگش ، در تمام شهر ریتمی موزون می‌آفریند و گنبد های فیروزه‌یی و کبود، یک سر وگردن بالاتر از شهر، به این مجموعه تشخصی‌میدهد.

ـ مهندس طلائی میگوید : بعضی از خانه ها و مکان های مهم را ثبت داده‌ایم از آنجمله۲۲ قلعه، مسجد ، باغ و خانه را جزو آثار تاریخی ثبت‌کرده‌ایم.

میگویم سه سال پیش که به یزد آمدیم، ازدوخانه دیدارکردیم که نمونه‌یی از معماری کهن‌بومی بود، امسال‌هم‌ازآن بازدیدکردیم، هنوز صحبت از خریدآن بوددر حالیکه خرابی های بیشتری در آن دیده میشد چطور شد که‌این خانه هارا در این‌مدت نخریده‌اید وحفظ نکرده‌اید . یا دستکم به ساکنان این خانه ها کمک نشده تاخود به‌ابقای عمارت بپردازند؟

میگوید : خانه های زیبا و نمونه در یزد زیاد داریم ، بسیاری از اینها رادرجه بندی کرده‌ایم ،آنها راکه ممتاز هستند میخریم و حفظ خواهیم کرد.

میگویم : برای حفظ یزد که از طرف یونسکو بعنوان شهرنمونه معرفی شده، چه کارهائی شده است ؟ میگوید : فعلا ضوابطی بوجود آمده که مشکل و بافت اصلی شهر، آسیب نپذیرد ، ضوابطی برای حریم محله‌ها و نظامی برای نوسازی تهیه شده کهباید اجرا شود تا بتوانیم‌یزد رادر حالت اصیل‌خود نگهداریم.

مثلا در حریم بناهای کهن ایجاد کارخانه های دود زا استقرار وسائل لرزاننده و حفر چاه ممنوع است .

می‌پرسم: مردم با معماری قدیم چطور کنار آمده‌اند .

کوچه های خاکی، خانه های قدیمی راهمچنان دوست دارند کوچه هائی که ماشین نمیتواند از درونش رد شود هنوز کابل هاشیارش نکرده‌اند ، تئون بر درودیوارش خیرگی‌نمی‌آفریند

میگوید: خوب ، مردم به زندگی جدید علاقمند هستند دلشان میخواهد که در خانه هائی که تکنولژی جدید، آسایش امروزی رادر آن فراهم کرده زندگی کنند . آنها که دستشان میرسد ، چنین میکنند اما آنها که کسب و کارشان ، شیوه زندگیشان رادر شکلی قدیمی تثبیت میکند لاجرم در محله‌هائی چون فهادان زندگی می‌کنند ، گاهی مسکنت با مسکن قدیمی داشتن اشتباه میشود بایدمردم را به‌حفظ شهر، بهشکل‌اصلی‌اش وفادار نگهداشت امااین تثبیت ، مغایر با گسترش تسهیلات‌شهری و بهسازی در سطحی وسیعتر نیست .

اگر به مردم تسهیلات شهری ندهیم و فقط آنها را به باورهای هنری دلخوش کنیم جوابی خواهیم شنید که آن‌مرد ساده‌دل بمن داد گفت اگراین خیلی‌خوب است، چرا شما از آپارتمان شیکتان نمی‌آئید در اینجا زندگی کنید .

راست میگفت . اگر بنا های زیبای زرتشتی را شما در این شهر می‌بینید ، بیشترشان خالی است صاحبانشان که‌روزی تا چین وماچین به تجارت سرگرم بودند و طبعا رونق تجارت و کسب و کار در رونق شهر و خانه تاثیر می‌نهاد اما حال صاحبان آن خانه ها منزل و ماوی خویش را وانهاده و به پایتخت رفته‌اند . مسائل رابايد از ابعاد مختلف و جهت های گوناگون نگریست و در باره همه آنها واقع بینانه‌داوری کنیم.

اگر همانطور که قسمت های‌یک خانه ضرورتا در ارتباط دقیق ارگانیک بایکدیگر است شهریزد نیز در ارتباطی اینگونه دقیق ، قسمت های مختلفش را بایکدیگر پیوند داده است . وشهریکپارچه ودر ارتباط همه اجزائش با هم چهره‌یی زیبا و ماندگار دارد خرابش نکنیم.

برنامه‌امشب گروه ممتاز سینمائی پایتخت

آسیا ـ رکس ـ شهوند ـ لیدو
نپتون ـ ژاله ـ توسکا ـ المپیا
پاسارگاد ـ چرخ فلک
وسیلور سیتی (قلهک)

۷ گنج
قرعه‌کشی ۸ روز دیگر

۱۰ روز در آتن (۳۹۰۰ تومان)
آتن
شهری که درباره‌اش زیاد شنیده‌اید.
هرچه دربارهٔ موزیك یونان شنیده‌اید.
هرچه دربارهٔ غذاهای یونانی شنیده‌اید.
وهرچه‌که دربارهٔ پایتخت یونان شنیده‌اید.
همه راتجربه‌کنید .
۱۰ روز در آتن ـ اقامت درهتل دولوکس باصبحانهٔ کامل ویك وعده غذا.
حرکت: ۲۹ اسفند.
گروه تورهای ایران
همسفر شما، درگشت های نوروزی.
ارسی تلفن ۸ ـ ۸۳۳۷۰۶ * ایران تور تلفن ۷ـ ۸۳۴۳۶۶ * اینترا تلفن ۹ ـ ۸۲۴۸۵۸ * ایران اکسپرس تلفن ۳ ـ ۸۳۲۰۷۱
بلموند تلفن ۸ ـ ۸۳۲۹۲۵ * پرسپولیس تلفن ۳ ـ ۸۳۱۰۱۱ * پرنده آبی تلفن ۱ ـ ۶۸۴۰۰۰ * دوردنیا تلفن ۶۲ و ۸۲۹۶۵۹
ساکی تلفن ۸۳۵۰۴۱ * سرویس تلفن ۹ـ ۸۲۹۹۴۵ * سفرمن تلفن ۸ ـ ۸۲۲۹۸۷ * سیاحت ایران تلفن ۸ ـ ۸۲۵۱۰۶
سیروس تراول تلفن ۴ ـ ۸۳۰۶۵۳ * کلف آجنسی تلفن ۴ ـ ۸۵۸۲۷۱ * لوانت اکسپرس تلفن ۳۲۶۱۵۷ * یونیورسال تلفن ۸ ـ ۶۶۶۹۶۵

ماشین لباسشوئی هات پوینت هم‌سطح شماست زیرا درب آن از بالا باز میشود و برای قرار دادن لباس در داخل ماشین احتیاج به خم شدن نمیباشد.
آب گرم منزل برای لباسشوئی هات‌پوینت کافی است.
ماشین لباسشوئی هات پوینت با گنجایش ۸ کیلوئی واقعی.
کار با ماشین لباسشوئی هات پوینت بسیار ساده است.
ماشین لباسشوئی هات پوینت تمام برنامه‌های شستشو رابطور کاملااتوماتیك درمدت ۴۵ دقیقه انجام‌میدهد.
ماشین لباسشوئی هات پوینت را ببینید و بعد تصمیم بخرید لباسشوئی بگیرید.
مراکزسرویس:
تهران خیابان آیزنهاور ـ خیابان جیحون پلاك ۶۶۵ تلفن ۹۶۳۲۸۱ ـ ۹۵۲۷۴۹ و درمراکزاستان
Hotpoint
A QUALITY PRODUCT OF GENERAL ELECTRIC COMPANY
هات‌پوینت باتجربه‌ترین سازنده‌وسایل‌خانگی درامریکا

۴ مقاله از چهار دانشجو

مغز پر توان دانشجو را با تئوری پر نکنید

از: داریوش نیکنامی ـ دانشجو

مقاله آقای پروفسور فرهت قائم مقامی را که هشداری بود به جامعه دانشگاهیان و مقامات مسئول دانشگاهی، در دو شماره روزنامه اطلاعات خواندم.

به عقیده من، آقای پروفسور راست می گوید: باید نظام کنونی آموزش حاکم بر دانشگاهها عوض شود و بجای آن،، شالوده نظامی برمبنای گفت و شنود وآموزش راستین علمی و عملی پایه‌گذاری شود. برای مستقر کردن چنین نظامی هم باید از وجود افراد مسئول این جامعه و صاحب نظر در امور آموزشی بهره گرفت:

درحال حاضر این، مسئله روشن است که علت دانشجویان شاغل به خطر این هدف به‌دانشگاه روی می‌آورند تاشاید با کسب مدرک دانشگاهی، درگروه شغلی بالاتری قرار گیرند.

به‌خطر همین اندیشه ناصواب‌است که کارمندان شریف، زحمت‌کش و مسئول این جامعه تبدیل به انسان‌های غیر مسئول می شوندو ازوقت اداره برای تحصیل استفاده میکنند، این‌یک روی سکه انگیزه آمدن به دانشگاه!

وقتی تمام ضوابط و معیار ها، فقط کسب پول بیشتری باشد سرنوشت دانشگاه و دانشگاهی چیزی ازاین‌بهتر نمی‌شود. اما عده کثیری هستندکه هنوز ازفوت‌وفن های مقررات موجود استخدامی بی‌خبرند. مظورم دانشجویان غیر شاغل هستند که خودشان راگول میزنند واحیانا جامعه دانشگاه برای این افراد، محفل گرمی است برای دوست یابی، نه‌کانون سواد آموزی‌و آموزش‌جامعه سازی!

دانشگاه درنظر این‌افراد محیط‌تفریح تلقی میشود، همانندتریا، رستوران‌وبوشگاه، بااین‌تفاوت که «سالم» است ماکه اعتراف می‌کنیم با کمبود نیروی انسانی دربازار کار مواجهیم و هر روز صدها تکنیسین خارجی وبا‌حقوق گزاف به بازار کارفرا می‌خوانیم، چرا ازوجود این نیرو های انسانی خلاق بهره گیری نکنیم؟

چرا این خیل عظیم نیروی انسانی‌جوان و سازنده عمرشان را در دانشگاه هسپری میکنندو هرگونه روحیه خلاقیت در آنها کشته میشود. چرا.. و صد ازاین چرا ها که بی جواب میماند!

هرروز تکرار کردن محفوظات استادو در آخرترم ازعهده‌امتحانی‌برآمدن وبالاخره چند واحدی به گنجینه ۱٤۰ واحدی‌افزودن، کدام درد جامعه را دوا میکند؟

نظام واحدی حاکم بر دانشگاه ها، میگوید: هر دانشجویی که صدوچهل واحد از دروس دانشگاهی را بگذراند، به‌دریافت مدرک لیسانس که فاقد هرگونه ارزش‌علمی و معنوی است نائل میشود، اما نمی گوید که اگر این دانشجوی ۱٤۰ واحدی، در عمل ازحل هرگونه معضل شخصی‌و اجتماعی بازماند، با این مدرک چه‌میتواند بکند؟

این نظام، هیچگونه مسئولیتی‌درقبال بی سوادی دانشجو احساس نمی کند، همانگونه که مقررات موجود استخدامی‌بر اوراق لیسانس اکتفا میکنند و کاری بااین ندارد که‌این شخص نمره‌جو، نه‌چه حدخود صاحب نظروصاحب فن است، چه کاری‌درحال حاضر از دست او ساخته است؟او به قولی جامعه‌ساز است اماتردید دراین است که‌با وضع کنونی، او چطور میتواند جامعه‌ساز باشد؟

آقای پروفسور قائم مقامی میگوید: بیشتر دروسی راکه‌درحال حاضر دردانشگاه ها بخصوص در رشته‌های‌نظری تدریس می شود ودر نتیجه وقت‌و هزینه زیادی صرف این‌کار میشود، درخانه هم‌میشود خواندو در تاریخ معین رفت‌و امتحان دادو حتی نمره خوبی هم گرفت».

این بدان معنی است‌که وقت‌ونیروی خلاقه دانشجویان راکه در دانشگاه هبه بطالت میبرد، درراه نوسازی جامعه‌بکار گرفته شودو از وجود این افراد درسازمان های دولتی و خصوصی استفاده شود. بنابر این، دیگر مسئله‌ای بنام کمبود نیروی انسانی نخواهد بود.

این مشکل دانشجو نیست. دانشجو، یك مشکل بنیدی‌دارد که‌همانا برنامه‌ریزی غلط آموزشی در دانشگاه ها است گویی مقامات مسئول‌غافلند که دردانشگاه‌های ماچه درس میدهندو چگونه این دروس، خالی‌از هرگونه محتوی آموزشی وملی است هنوز بادروشهای فرون وسطایی اروپایی یك‌مشت مطالب‌بی ربطرابه ذهن دانشجو انتقال می دهندو هرگونه تفکرانتقادی‌و روحیه‌مسئولین رادر دانشجو خفه میکند وبه او درس بی مسئولیتی در قبال‌مشکلات جامعه می‌آموزند.

راستی هیچگاه مقامات مسئول به‌این نکته اندیشیده‌اندکه بعداز چهار سال چه تغییر اساسی در دانشجوصورت گرفته‌است؟ تاریخ دراین قضاوت گواه‌صدقی است. به عنوان مثال یك‌دانش‌آموخته رشته‌اقتصاد بعداز‌چهار سال‌چه می‌داند؟حتی مفهوم‌اقتصاد راکه در نخستین روزورود به دانشگاه به‌او دیکته کردند وسعی اوبراین بود که به هرنحوی باشد فقط در شب امتحن مفهوم اقتصاد رابرای کسب نمره حفظ کند از یادش رفته‌است. این دانشجو باید درطول چهار سال، درگیر مسائل اقتصادی جامعه باشدو جامعه دانشگاه باید اینامکان را براو فراهم کندکه اوبتواند مشکلات و معضلات اقتصادی جامعه‌را با مغز پرتوان‌خود لمس‌و تجزیه‌وتحلیل کند تا ازاقتصاد سر دربیاورد، وگرنه ازبرکردن یك مشت‌تئوری های اقتصادی جوامع‌غربی آنهم برای یك مدت محدود، راه‌گشای هیچ مشکل‌اقتصادی نیست.

به‌دانشجویان، مارک بیسوادی نزنید

از: مریم خراسانی ـ دانشجوی علوم تربیتی دانشگاه تهران

در اطلاعات شنبه ۹ اسفند ماه ٥٤، در مقاله‌یی از پرفسور فرهت قائم‌مقامی تحت عنوان «فئودالیزم دانشگاهی را باید درهم کوبید» از مسایل وواقعیت های دانشگاهی صحبت شده بود. این مقاله مرا به شگفتی واداشت و چطور ممکن‌است در محیطی که هراستاد سعی دردرست جلودادن روش تدریس خود دارد وواقعیت را در قالب حقیقت عرضه می کند، استادی موقعیت خود را در معرض خطرافکند و سربوشی را که هراستاد سعی دارد محکمتر روی اعمال ورفتارش بگذارد بی باکانه کنار بزند؟

براستی که مقاله پرفسور قائم‌مقامی، بیان دردی است که از درون سینه‌یکایک دانشجویان بلند است، اما گوشها، همه پرشده و یا اگر گوشی هم باشد، بلندگویی نیست تا این واقعیات را بگوششان برساند. **کسانی‌که‌خارج ازمحیط‌دانشگاهی‌هستندمارک بی سوادی بر پیشانی‌دانشجویان‌می‌چسبانند، اما این‌افراد محترم آیا نمیدانند که استادان ما نیز چیزی بیشتر از مانمیدانند با این تفاوت که آنها اصطلاحات خارجی را که در کشور های بیگانه بخوردشان داده‌اندبرایمان بازگومی کنند واز مامیخواهند همانها را برایشان تکرار کنیم؟**

استادان می گویند: دانشجو درس نمیخواند، مطالعه ندارد، کتاب نمیخواند... آیا آنها کتاب خوب در اختیار ماگذاشتند که ما نخواندیم؟ می گویند: استاد ودانشجو باید درکلاس، رابطه دیالکتیکی برقرارکنند. کدام کلاس و کدام استاد؟

استادی که وقتی وارد کلاس می شود یکدسته پلی‌کپی زیربغل دارد ومی گوید: امروز در مورد مثلا، مساله صحبت می‌کنیم، یادداشت بردارید و شروع مـی کنید به خواندن از روی پلی‌کپی! وماهم قلمزن هایی می‌شویم که وظیفه‌مان در این یکساعت، چیزی نیست جز نوشتن آنچه استاد ازروی جزوه میخواند، جزوه هایی که مطالبش هیچکدام از نویسندگان ایرانی نیست وهمه، ترجمه از مولفین خارجی است مولفینی که متعلق به جامعه های مختلف وفرهنگهای مختلف هستند... با این وضع، سرانجام چه می شود؟چیزی که‌باید انتظارش‌راکشید: یک دانشجو، لیسانس می گیرد، اما از فلان کشور بیشتر آگاهی دارد تا ازکشور خودش. مثلا من که دانشجوی تعلیم وتربیت هستم، میدانم وضع تربیت در سویس یادر [illegible] کتاب درسی خوانده‌ایم ترجمه شده از مولفین این کشورهاست،، ولی استادانمان هنوزبما نگفته‌اند وضع تعلیم و تربیت در مدارس ایران چگونه است و چگونه باید باشد؟ خنده‌دارتر اینکه از ما میخواهند تمایل‌رفتن به کلاس داشته باشیم، اما کدام‌کلاس؟!

می‌بینید که ما حق داریم از مسایل اجتماعی مملکتمان بدورباشیم، زیرا آنها هستند که نمیخواهند ما برای جامعه و بخاطر منافع افرادگام برداریم. واقعانمیدانیم این‌محیط‌سرگرم کننده ودرعین‌حال‌کسل‌کننده که مـدت حـداقـل ٤ سال نیروهای فعال را در خود ذخیره می کند، بدون اینکه سودی ازآن عاید گردد، سرنوشت و سرانجامش به کجا منتهی میگردد؟

امروزه فقط به این دل خوش کرده‌ایم که ۱٤۰ هزار از جوانان مادرآموزش عالی مشغول به تحصیلند آیا فقط مدرک دادن کافیست؟ آیا مخارجی که صرف ایـن دانشگاهها می شود لااقل بازدهش با آن برابر است؟

باورکنید نه! امروز دردانشگاهها و موسسات علمی، وقتها بیهوده هدر میرود. نتیجه اینکه رفتن به تریا، به رفتن به‌کتابخانه ترجیح داده می شود دریک چنین محیطی، دانشجو به هرچیز مبتذل دل میبندد و سطح ذوقش آنقدر پائین می آید که فیلم یاکتابی یاحرفی و یا اندیشه‌ای یک سانتیمترازابتذال فاصله گرفته باشد درکش برایش مشکل میشود و آن راخسته کننده می‌یابد.

سرانجام، نتیجه‌چیست؟ **فارغ‌التحصیلانی سطحی و محافظه‌کار که تفکر نمی کنند چون به‌آنهایادداده‌نشده‌که‌تفکرکنند.**

تفاهم بین استاد و دانشجو ضروری است

از: زینب علیزاده ـ دانشجوی پزشکی دانشگاه تهران

در روزنامه اطلاعات شنبه ۱٦ اسفند ماه ٥٤ در پاسخ به یک مقاله ازپروفسور فرهت قائم‌مقامی، مقاله‌ای تحت‌عنوان «استاد را متهم نکنید» از آقای دکترابراهیمی ارجمند نوشته شده بود که پس از مطالعه آن بسیار متعجب شدم، زیرا استاد گرامی، باوجودیکه سعی داشتند از بطن مسایل دانشگاهی سخن بگویند، بازهم در حاشیه قدم برداشته بودند. در این مقاله آمده بود کسانی که حقیقتا استادهستند سعی در ازبین‌بردن تضاد مخرب میان استاد و دانشجو دارند.

درصورتیکه هم این استاد محترم و هم ما خوب میدانیم که تعداد چنین‌استادانی از انگشتان‌دست متجاوز نیست، زیرا اکثرا استادان با دید اروپایی، سعی در شناخت مسایل دانشجویان ایرانی دارند و این استادان اگر به‌جای ٦۰ ساعتی که ایشان فرموده‌اند. ۸۰ ساعت هم در دانشگاه بمانند باز هم نمیتوانند کمکی به‌دانشجو بکنند. چون کسیکه می‌گوید تمام حقوقم را میدهم یک آپارتمان مناسب، آنهم فقط برای طرح سئوال‌برایم اجاره کنید، اطلاع ندارد که ٥ دانشجو در یک اطاق خوابگاه زندگی میکنند و باید به فراگیری مشغول باشند، در صورتیکه آن استاد محترم میخواهد فراگرفته‌هایش را بروی کاغذ بیاورد کسیکه دم از تفاهم استادودانشجو میزند، چطور مینویسد برای دانشجویی که انضباط قبلی ندارد و تربیت اولیه‌اش درست نیست و پایه تعلیم و تربیت او غلط بی‌ریزی شده چه کاری ساخته است؟ **تعجب میکنم چطور ایشان اینطور در لباس تفاهم‌جویی، بدانشجو اهانت‌میکنند؟ مگر خودایشان از کجاآمده‌اند؟ که تربیت ایرانی را محکوم می‌کنند؟**

تمام کاسه کوزه‌ها را سر دانشجو نشکنید!

از: محمد رضا تفنگدار زاده ـ دانشجوی علوم اجتماعی و تعاون دانشگاه تهران

در روزنامه اطلاعات روز شنبه ۹ اسفند ماه، آقای پروفسور فرهت قائم‌مقامی مقاله‌یی‌تحت‌عنوان «فئودالیزم دانشگاهی را باید درهم کوبید» نوشته بودند. در تائید گفته‌های ایشان باید عرض کنم همیشه مقامات دانشگاهی تمام کاسه‌کوزه‌ها را سر مادانشجویان میشکنند و فریاد برمی‌آورند کـه دانشجویان ما کم‌کار و بی‌علاقه‌اند، درس نمی‌خوانند، وفقط نمره می‌خواهند. من میخواهم از خود این آقایان سئوال کنم که خودشان چی؟ آیا خودشان چیز خارق‌العاده‌ای می‌دانند؟

ما از روزی که قدم به دانشگاه گذاشتیم، چیزی جز «معطلی» ازآنها نیاموختیم. جزاینکه صف بایستیم، با هر بدبختی و بیچارگـی که روز ثبت‌نام‌داریم بیست یاکمتر واحدانتخاب کنیم، چندماه‌علافی بکشیم و بعدامتحانی بدهیم ونمره‌ای بگیریم، ایا چیزی بما گفتند که یاد نگرفتیم؟

چرا دانشجویان وقتی از استاد باسوادی که به او اطمینان دارنددرسی دایر می‌شود برای انتخاب درس او سرودست می‌شکنند و اگر هم همان استاد نمره خوب ندهد باز اهمیتی قائل نیستند و برای رفتن به کلاس‌او همیشه آماده‌اند و همیشه نیمساعت قبل از استاد حاضرند اما وقتی از استادان خود چیزی نمی‌شنوند وقتی انتظاری را که از او دارند واهـی می‌بینند بهتر می‌دانند که دیگر وقت خودرا تلف نکنند؟

در دانشگاههای ما، درس‌خواندن نمره گرفتن شده است. دانشجویان هم با مقررات خشکی که تازگی وضع‌شده چاره دیگری جز نمره‌جوئی ندارند. استادان هم جز چهل و پنجاه صفحه جزوه دست‌نویس خودشان که ازچند کتاب رونویسی کرده‌اند و سرهم که میگذاریم اصلا معنی نمی‌دهد چیـزی برای گفتن ندارند. شما فکر می‌کنید دانشجوی ما بااین جزوه‌ها چی می‌آموزد؟ تنها اسم درس برای‌دانشگاه مطرح است. وقتی‌استاد عوض‌میشود، موضوع درس نیز باایشان عـوض می‌شود.

برای مثال در دانشکده ما درس مقدمات ریاضی دائربود که‌چون تعداد دانشجو زیاد بود توسط سه استاد تدریس می‌شد. جزوه‌های این‌سه‌استاد اصلا وجه‌تشابهی باهم نداشتند یعنی موضوع‌ها با هم فرق می‌کردند، یکی ریاضیات مدرن می‌گفت دیگـری از ریاضیات عهد بوق و دیگری!!...

و همینطور وضع درسهای دیگر... یعنی هیچکس نمی‌داند چکار می‌کندو هر استادی هرچیزی را که میدانـد میگوید و بخود زحمت نمی‌دهد کـه مطالعه کند و آماده سرکلاس بیاید.

از طرفی، هم درسها نظری هستند، درصورتی که ما به درسهای عملـی احتیاج داریم.

بهتر نیست دانشجویان هر ترم چند واحد عملی داشته باشند و از همان آغاز ورود به دانشگاه هفته‌ای چند ساعت در محلی که بعد ازاتمام درس باید در آنجا کارکند به‌کارآموزی بپردازد؟ نمیدانم، شاید هم اینطوری بهتر باشد!

اینک پرواز به جده فقط محدود به زمان حج نیست واز این پس در طول سال هروقت که بخواهید، میتوانید با «هما» به جدّه پرواز کنید

۲۰ اسفند
آغاز پرواز برنامه ای
تهران ـ جده
با
«هما»

یکبار دیگر. هواپیمائی ملی ایران «هما» گام مثبت بلندی درجهت فراهم آوردن خواست هموطنان خود برمیدارد.

و

تهران ـ جدّه

رابایك پرواز برنامه ای بهم متصل میسازد

هواپیمائی ملی ایران. هما.

نیازمندیهای اطلاعات

تلفنهای: ۳۱۱۲۲۹-۳۱۱۲۳۰ ۳۲۸۳۸۸-۳۲۸۳۹۱

آپارتمان فروشی

آپارتمان فروشی اپادانا بر خیابان ۲۰ متری ۸ دستگاه ٤ اطاقه با پارکینك هر دستگاه ٤۷۰ هزار تومان ۸۳۱۲۲۶ تهرانی

آپارتمان
۳و٤و۵ اطاقه باقیمت مناسب‌نقد واقساط تلفن ۷۹٤۶۵٤
آ- ۲۰٤۳۵

یوسف‌آباد و امیرآباد همه نوع آپارتمانهای نوساز بفروش میرسد ۶۲۲۳۸۰

با ۱۵۰ هزار تومان‌پیش قسط‌باوام بانکی‌طویل‌المدت مالك آپارتمان ٤ اطاقه‌درآیزنهاورمیشوید ۹۳۷۳۵۶

بلوار الیزابت خیابان‌هما کوی پنجم
تعداد کمی از آپارتمان های مهندسی‌ساز و مستقل‌باتاسیسات و آسانسور ۶ نفره‌تمام‌اتومانیک باقیمت ۶۵۳٤۲۶ و ۶۵۰۲۷٤

پیش‌فروش نقدواقساط
آپارتمان ۳اطاقه مدرن‌مهندسی ساز فعلا نیمه‌کاره باتعهد۳ماهه تکمیل خواهد شد ۲۵۰ هزار تومان‌شرق باغ‌صبا‌خیابان‌سرباز- ۸۵۲۱۷۶
آ- ۲۷۹۸۳

خیابان پهلوی
آپارتمان ۲ اطاق‌خوابه بالانباری وپارکینگ ٤۲۰هزارتومان‌فروشی ۸٤٤۰۲۳ و ۸٤۵۷۰۱
۱-۲۱ آ- ۲۹۲۲۹

آپارتمان تهران پارس ۱۰۰هزار تومان‌نقد۱٤۰ هزار تومان اقساط ۱۵ ساله ۷۸۱۹۱۸

آپارتمان فروشی
آپارتمان های ۳و٤اطاقه‌مهندسی ساز باوام بانکی تهرانپارس - ۷۸۰٤۶۸
۱-۲۶ آ- ۲۹٤۵۷

نقدواقساط

آپارتمان های فروشی برای دفتر کار تلفن ۳۰۳۱۳۵

فروش آپارتمانهای کوچک و بزرگ خیابان بهجت‌آباد(حافظ) زیر شعبه بانک ملی - کوچه امیررضائی .
آ- ۱۹۶۵۵

دودستگاه آپارتمان خیابان عباس‌آباد آپادانا نوبخت‌حدود ۲۰۰ متر زیربنا بمبلغ ۵۵۰ هزار تومان‌نقدواقساط بفروش میرسد تلفن ۲۵-۲۰۱۳۲٤
۱-۲ آ- ۳۰۰۳۳

چند دستگاه
آپارتمان لوکس با دو اطاق خواب خیابان‌شاه عباس کبیر شمالی‌کوچه ورهرام پلاك ۱۱

آپارتمانهای مهندسی‌ساز۱۲الی۵ اطاق خوابه در خیابانهای‌جردن پهلوی‌ظفرگاندی موجودتلفنهای ۶۲۲۰۶۵ و ۶۲۰۱۰۷
آ- ۳۰۲٤۲

برای محل شرکت
یک آپارتمان یاطبقه کامل‌هم‌کف یا طبقه اول محدوده پهلوی تا فرح و تخت جمشید تاپالیزی تلفن ۷۸۲۰۹۲ - ۸۵۶۰۳۵
آ- ۱۹۹۵۳

یکدستگاه آپارتمان سه اطاقه باحال و سرویس کامل و ۸۰ هزار تومان وام بانکی‌بمبلغ۲۰۰ هزار تومان بفروش میرسد تلفن ۹۵۶۱۸۸
آ- ۲۹۷۶۵

یك آپارتمان نوساز
با ۲۰۰۰مترباغ۳طبقه هرطبقه ۵ اتاق خواب باسالن بزرگ ناهارخوری ومهمانخانه مجهزبه شوفاژ کولر استخروتلفن وطبقه زیرپارکینگ با۲ اطاق مناسب جهت مدرسه خارجی سفارتخانه و منازل بزرگ واقع در شمیران- فرمانیه‌کوچه بن‌بست بهار پلاک ۱۹ بدون واسطه مروشی تلفن ۲۸۰۳۱۹
۱-۳ آ- ۳۰۰۲۰

برای دفاتر ویا مهمانسرای شرکت‌های بزرك و یا سکونت آرامبخش ٤ خانواده و فامیل ساختمان ٤ طبقه ۵ اتاقی بزرك‌باسرویس وپارکینگ درشمال‌شهر و تلفن تفکیك شده‌آماده بهره‌برداری ، تلفن ۸٤۲۵۱۲ بعد از ظهرها تا ساعت ٤

عباس آباد

آپارتمان باحیاط ۳ اطاق‌خواب شوفاژ روشن ۳۵۰ هزار تومان فروشی ۸۵۳۸۰۷
۱-۳ آ- ۳۰۲۰۹

آپارتمان ۳ و ٤ اطاقه برای فروش آماده **دفتر ایرانمهر جمشید-آباد چهارراه نصرت تلفن ۹۲۱۲۱۱**

ایوبی وزراء

آپارتمان‌های ۲ و ۳ و ٤ اطاق خوابه باتمام وسائل‌تلفن مستقل فروشی تلفن ۶۸۵۲۸۱و۶۸۵۲۸۲ و۶۸۵٤۰۱و۶۸۵٤۰۲و۶۸۵٤۰۳

واقع در ۲۵ شهریور

آپارتمانهای بسیارلوکس‌مهندسی ساز باپارکینگ و شوفاژ با آسانسور بفروش میرسد تلفن- ۸٤۲۳۱۹
٤-۱

دربهترین نقطه‌ظفر

آپارتمان‌های مهندسی‌ساز۲اطاق خوابه با فن‌کوئل‌آسانسور تلفن پارکینگ فضای سبز وموکت با قیمت مناسب بفروش‌میرسد - ۶۵۹۸۲۹ و ۶۵۶٤۲۶ از ساعت ۹تا۱ واز ساعت ٤تا۸
آ- ۳۰۱۳۳

عباس آباد آپارتمان
طبقه سوم ٤ اطاق خواب ۲۰۰ متر ۶۰۰ هزار تومان ۸۵۳۸۰۷
۱-۳ آ- ۳۰۲۱۰

آپارتمان فروشی
آپارتمان‌های ۳-٤-۵ اطاقی در نارمك‌وتهران‌پارس بدون‌واسطه با موکت و شوفاژ روشن و پارکینگ قیمت ۲۰۰ تا ۳۵۰ هزار تومان تلفن ۷۹۵۷۷۸
۱-۲۰ آ- ۲۹۱۰٤

در عباس‌آباد
دو دستگاه آپارتمان یکی در طبقه همکف باحیاط ۳ اطاق خواب شوفاژ روشن قیمت ۳۵۰ هزار تومان ودیگری طبقه سوم با ٤ اطاق‌خواب ۲۰۰مترمساحت ۶۰۰ هزار تومان تلفن۸۵۳۸۰۷
۱-۳ آ- ۲۹۶٤۳

آپارتمان های فروشی
در بهترین نقطه فرح شمالی آپارتمان های دو اطاق خوابه سالن ناهار خوری آسانسور انباری پارکینگ آب‌برق‌وشوفاژ روشن ٤۸۰ هزار تومان نصف نقدا بقیه‌بمدت۱۰ سال باسود بانکی،آماده تحویل‌شرکت‌ساختمانی پیام تلفن ۸۲۹۶۷۷ و ۸۳۹۵۷۷

آپارتمان فروشی خیابان‌بوستان سعدی باوسائل‌کامل . سه‌اطاق هال وتراس باوام بانکی۱۵ساله مقطوع ۲۵۰ هزار تومان تلفن ۹۵۱۱۶۰
۱-۳ آ- ۲۹۸۸۳

آپارتمان فروشی
پهلوی بالاتر از میدان‌ونك‌جنب فروشگاه‌اکسیرکوی لیداشماره-۱٤تلفن‌های ۶۵۰۲۷٤و۶۵۳٤۲۶
آ- ۲۸٤۳۰

در بهترین‌نقطه‌گیشا
آپارتمان‌های شخصی‌ساز چهار اطاقه‌باموکت شوفاژ، پارکینگ کاغذ دیواری از ۲۶۰ تا ۳۰۰ هزار تومان ۶۳۶۵۳۶
۱-۷ ا- ۲۹٤۶۶

قابل توجه پزشکان

آپارتمان فروشی در خیابان کاخ نزدیك چهارراه سزاوار دارای هال و دو اطاق بزرك سرویس کامل جهت پزشکان بدون واسطه باتلفن ۶٤۱۷۱۱ازساعت ۱۶ تا ۱۸ تماس گرفته شود

آپارتمان فروشی در شمال شهر ۲۳٤۸۹۵

اکازیون
یکدستگاه آپارتمان ٤ اطاقه و طبقه همکف حمام آشپزخانه در خیابان استخر حسن‌آباد از ۹ صبح تا۵بعدازظهرتلفن۵۲۹٤۷۷ مراجعه نمایند.
٤-۱ آ- ۳۰۰٤۷

تخفیف بیسابقه

آپارتمان‌های ۳و٤و۵اطاقی‌اکثرا باشوفاژ روشن‌وپارکینگ‌واستخر و حیاط وآسانسور بقیمت های از۱۸۵ الی ۳۷۰ هزار تومان بفروش میرسد تلفن ۷۹۵۷۷۱و ۷۹۱۵۵٤
۳۰۲۷۰آ

اکازیون حدود ونك
آپارتمان نوساز همکف بمساحت ۲۲۶ متر باحیاط مستقل سه اطاق خواب وسالن باسرویس کامل وموکت‌وشوفاژ بقیمت۷۰۰ هزار تومان باوام بانکی بمبلغ ۳۵۰ هزار تومان‌بتلفن۶۵۶۹۶٤ از ۸تا۱۲ صبح تماس بگیرید.
٤-۱ آ- ۳۰۲٤۷

آپارتمان فروشی
درخیابان آیزنهاور جهت‌سکونت شرکت‌ها . تلفن ۹۳۷۵٤۲
۵-۱ آ- ۳۰۲۰۹۷

یکدستگاه آپارتمان یک اطاق خوابه هال سالن نهارخوری و سرویس کامل شوفاژ آسانسور واقع در خیابان تخت جمشید مقابل شرکت نفت ۳ الی ۶بعداز ظهر تلفن ۳۳۲۰٤۲
۱-۲ آ- ۳۰۲۸۷

آپارتمان‌های فروشی دفتر جمشید تلفن ۹۲۸۰۸۲

آپارتمان و خانه فروشی دو اشکوبه

دارای ٤ اطاق ،۲ اطاق خواب با سرویس کامل موکت شوفاژ روشن ، پارکینك ، کولر ضلع شمالی میدان‌شهیاد‌تلفن های۹۳۸۱٤۰و۹۷۹۱۶۶ و ۸۵۵۲۷۶

آپارتمان مهندسی ساز در اول گیشا ۲ دستگاه آپارتمان باوسایل‌لوکس نیمه‌مبله بفروش‌میرسد تلفن ۸۳۸٤۷۸

قابل توجه‌شرکتهاودفاتر
یکدستگاه آپارتمان‌نوسازطبقه‌دوم دارای دواطاق‌خواب‌وسالن‌وهال بزرگ باسرویس کامل- شوفاژ- کولر۲ شماره تلفن مستقل‌واقع در بلوار الیزابت خیابان میکده بدون واسطه بفروش میرسدتلفن ۸٤۰۳۲۲ همه‌وقت و تلفن محل مربوطه ۶۵۷۵۹۵ از ۲ تا ۸ بعدازظهر .
آ- ۳۰۰۹۸

در بهترین نقطه جردن پارك آپارتمانهای بسیار مدرن فروشی

موقعیت مناسب بدوست داران واقعی (سکنای شخصی) مهندسی و محکم ، فلزی در سطح استاندارد های بین - المللی فقط ۸ دستگاه دارای حیاط بزرك که حکم ویلا دارد با محل پارکینك سر پوشیده اختصاصی هر دستگاه دارای ٤ اطاق. هال و سرویس های بسیار لوکس با جدید ترین نقشه و تزئینات عالی که در نوع خود در - خاورمیانه بی نظیراست دارای امتیاز‌تلفن‌مستقیم و آسانسور ، کاملامجزا و مجهز آماده زندگی‌هر دستگاه نقدا مقطوع٦٤٥ هزار تومان

فقط ۳ دستگاه باقیست

بازدید روز و شب‌جردن بالاتر از خیابان ظفر (پمپ بنزین) خیابان دولتشاه شرقی شماره ۱۹ تلفن های ۲۲۰۱۵۵- ۲۲۳۳۶٤

خانه‌فروشی

یکدستگاه ساختمان ٤ طبقه‌هر طبقه دارای چهار اطاق با تمام وسایل بطور آپارتمان تفکیکی بفروش میرسد آدرس خیابان فردوسی بالاترازمنوچهری‌کوچه صبح امروز ۳٤۰۳۰۸
۱-۲ آ- ۳۰۲۲۳

خانه‌ای ویلائی مدرن
۵ اطاق خوابه باشوفاژ‌استخر ۶۷۰ متر زمین درسلطنت‌آباد فروشی ۸٤٤۰۲۳ و ۸٤۵۷۰۱
۱-۱۲ آ- ۲۹۲۳۰

ساختمان در شمال‌شهر
دارای ۱۰۰ اطاق یکجا بفروش میرسد تلفن ۸٤۷۶۹۲
۱-۱۰ ا- ۲۸۲۰۸

خانه‌ای در تجریش
۲طبقه بفروش میرسد تلفن ۲۶٤۷۵۵
۱-۱۲ آ- ۹۵۲۷

آپارتمان و خانه‌درشمال غرب تهران .توکلی ۹٤۳۳۷۷

واقع در خیابان اسکندری خانه‌ای دارای ۵اطاق تلفن‌حمام گرم شمال خیابان ۱۲متری به مبلغ ٤۰۰ هزار تومان بدون واسطه بفروش میرسد تلفن - ۹۵۱۲۲۶
۱-۲ آ- ۳۰۱۰۵

خانه‌ای‌کلنگی به‌مساحت ۲۲۰ متر مربع برخیابان ثریابین ویلا وفیشرآباد پلاك ۱۷۷تلفن ۸۳۸۶۷۳ باآب‌وبرق‌وتلفن بدون واسطه ۱۲۰۰۰۰۰تومان بفروش میرسد .

مستقل ویلاوآپارتمان برای‌محل کار و سکونت ۶۲۰۱۰۷ و ۶۲۲۰۶۵
آ- ۳۰۱۲۸

خانه فروشی

قابل توجه شرکتهادکترها و کسانیکه‌محلی‌برای کار و سکونت یکجا می خواهند خانه‌جنوبی‌دوبر خیابان شاهپور علیرضا بمساحت ۳۸۵ متردارای دو طبقه جدا از هم‌وتلفن مقطوع ۱۲۰۰۰۰۰ هزار تومان تلفن ۷۳۳٤۸۵

روزولت میدان ۲۵ شهریور یك باب خانه نوساز جنوبی ۳۳۰ متر ٤ طبقه هر طبقه ۵ اطاق وسرویس‌کامل‌پارکینك شوفاژموکت‌بسیارمدرن ۳میلیون تومان۸۳۳۳۰۱

ظفرخیابان رئیسی‌کوچه
نقی‌زاده خانه‌ای‌نوسازمستغلاتی جنوبی ۲۳۶ متر زمین ٤۰۰متر زیربنا در۳طبقه هر طبقه۳اطاق خواب باسرویس کامل و شوفاژ روشن و کولر تلفن ۸٤۹۷٤٤
۱-۳ آ- ۳۰۰۳۷

اکازیونو تخلیه فوری دو روزه
خانه شمالی فروشی
خیابان تخت طاووس خیابان میرهادی سالن و نهارخوری۵۵ متر مربع باکرکره و شش‌اطاق ۲۱ دستگاه مبل استیل - یک دست مبل معمولی رادیوگرام و تلویزیون مبله - دوکولر - دو آبگرمکن - در حمام سه‌بخاری نفتی و یک برقی باآب، برقو تلفن و آشپزخانه ۳۵ متری با کابینت کامل بانضمام اجاقگاز یخچال . لباسشوئی، ظرفشوئی خارجی قیمت مقطوع‌یک میلیون تومان نقدی تلفن ۸٤۵۱۷۳ - ۳۱۸۷۶۸
۱-۲ آ- ۳۰۱۲۳

خانه و آپارتمان تهران-پارس ۲ تا۱۲ اطاقه نقد واقساط بانکی۷۸۱۹۱۸

خانه‌ای شخصی‌ساز مستغلاتی ۲٤۰ متر دونبش دوطبقه مجزا دودرب۶اطاق۲هال بزرگتراس سرویس کامل تلفن کولرحوالی خیابان کرمان ۶٤۰ هزارتومان مروش یامعاوضه ۳۱۱۸۵۵
۱-۲ ۸ آ- ۳۰۰۲۵

خانه‌ای در زرین‌نعل ۹متری‌یاس ۱۰۰ متر دوطبقه ۶ اطاق‌بدون واسطه ۳۵۰ هزار تومان - ۳۰٤٤۹٤
۱-۳ آ- ۳۰۰۲۱

خانه در شمال شهر
بمساحت ۶۲۰ متر بازیر بنای ۹۷۰ متر شامل ۱۷ اطاق۳طبقه مستغلاتی بااستخر شوفاژ کولر بفروش میرسد تلفن ۲۲۰۸۹۷
آ- ۲۹۸۲۹

دربهترین نقطه دروس خانه ویلائی فروشی تلفن ۷۸۲۹۱۱
٤-۱ آ- ۲۹۹۰۹

قابل توجه خریداران ساختمان های بزرك
ساختمانی واقع در شمال میدان شهیاد بمساحت ۱۵۵۸مترزمین و ۲۶۰۰ متر زیربنا در۶طبقه‌با آسانسور وشوفاژ و پارکینگ بفروش میرسد تلفن ۹۷۶٤۲۱
٤-۱ آ- ۲۹۷۸۱

خانه‌ای فروشی
دوطبقه و نیم بمساحت ۱۲۰متر مربع با ۲۵۰مترزیربنا واقع‌در میدان زندان‌قصرکوچه‌فری‌طوس بفروش میرسدتلفن ۸۵۳۵۶۸
۱-۲ آ- ۳۰۱۳۶

منزلی بمساحت۱۳۶ متر دارای دوطبقه و نیم مستقل شمال خیابان آیزنهاور بفروش میرسد ۹۵۹۳۲٤ از ۶ تا۸ بعدازظهر
۱-۲ آ- ۳۰۱۵۱

شمیران پل رومی
ویلائی نوساز و مجلل شمالی‌و جنوبی در ۲ طبقه و نیم با۸۰۰ متربنا و ۲ تلفن و پارکینگ عبوری واستخر و جمیع وسایل کامل رفاهی که همکف ۱٤۷۰۰ تومان در اجاره و فوقانی خالی ومانند همکف‌میباشد سه میلیون ودویست و پنجاه هزار تومان فروشی تلفن ۳۰۳۱۱۲
۱-۲ آ- ۳۰۲۱۱

خانه‌یک طبقه ۳۵۰ متر۳اطاق خواب پذیرائی ونهارخوری‌وهال زیرزمین و پارکینگ ۸۰۰ هزار تومان انتهای آریاشهر خیابان گلستان دوم بعدازظهر تلفن - ۹٤۰۶۸۷
۱-۳ آ- ۳۰۲۰۱

خانه شخصی‌ساز در آریاشهر بفروش میرسد تلفن ۹۷۳۹٤٤
۱-۳ آ- ۳۰۳۰۰

اکازیون
خانه ۲۰۰مترچهار اطاق باآب برق تلفن زیرزمین و سرویس کامل درخیابان شیروخورشید استخر پلاک ۱۷ بفروش میرسد تلفن ۵٤۲۷۶۹
۱-۲ آ- ۳۰۲۰۳

خانه ویلائی ۲٤۵ متر
باتمام وسایل‌درآریاشهر خیابان ۱۵پلاک٤۸ تلفن ۹۷۷۱۲۶
آ- ۳۰۲۹٤

خانه‌ای در پامنار بمساحت۳۲۰ متربنا ٤۰۰متر نوساز وشخصی با آینده درخشان درصددتکمیل ۶۵۰ هزار تومان ازساعت۸الی ۱۲ تلفن ۵۲۸۰٤۹
۱-۲ آ- ۳۰۲۳۸

خانه‌ای بمساحت ۲۰۰ متر شمالی برخیابان ۲۰ متری‌واقع درمنطقه عباس‌آبادبفروش‌میرسد بعدازظهرها تلفن ۸۲۲۳۰۷
۱-۳ آ- ۳۰۲۷۲

خانه‌ای نوساز واقع درخیابان دامپزشکی زمین ۵۵متر مربع‌دو طبقه شخصی‌ساز با تاسیسات کامل مقطوع ۲۲۰هزارتومان‌نقد فروشی تلفن ۹۲۳۱۲۱ از۹صبح ببعد .
۱-۳ آ- ۲۰٤۳۵

منزلی برجاده تهران‌نو با ۱۷۰ متر زمین دوباب مغازه بابرق صنعتی سه‌فاز دو اتاق باهال‌و حمام و آشپزخانه با سرویس کامل وانباری باآب و برق‌کولر وفیش تلفن بفروش میرسدتلفن ۷۹۰۸۸۹
۱-۳ آ- ۱۹۶۸۳

خانه فروشی در جاده قدیم شمیران خیابان مزین‌الدوله‌بمساحت۲۰۰ متر مربع ساختمان ۱۰ ساله دارای ۷ اطاق تلفن کولر پارکینك‌قیمت۷۵۰ هزارتومان ۸۵۳۸۵۳ و ۸٤۸٤۲٤

یکدستگاه ساختمان واقع در خیابان آیزنهاور مقابل‌بیمه‌های اجتماعی نبش کوچه مسعود شامل ۵ دستگاه آپارتمان هر دستگاه ٤ اطاق و یک هال و سرویس با ۵ دستگاه تلفن شوفاژ و پارکینگ برای فروش ویا اجاره تلفن ۶۶۹۳۶۷ و ۶۶۹۳۶۸
۱-۳ آ- ۳۰۱۰۰

قابل توجه بازاریان محترم
خانه جنوبی به مساحت ۳۵۰ متر واقع در بازار بفروش میرسد باتلفن ۸۳۸۷۲۸ بین ۸تا۲ تماس بگیرید .
آ- ۳۰۰۶۷

تخت‌طاوس خیابان ملك
یک مستغلات سه طبقه شمالی هرطبقه دارای ٤ اطاق خواب سالن پذیرائی باشوفاژ . تلفن و کولرباسرویس کامل بعلت مسافرت فوری بفروش میرسد تلفن ۸٤۲۳۱۹
۱-۳ آ- ۳۰۰۸۲

خیابان گرگان خانه فروشی
شمالی مستغلاتی تلفن۷۰٤۰۸۵
۱-۳ آ- ۳۰۲۶۷

ویلافروشی

کنار دریا
۱۵ دستگاه ویلا باعالی ترین مصالح و چند قطعه زمین با سند مالکیت به مساحت های ۶۵۰ الی ۱۲۰۰ متری با آب وبرق در بهترین نقطه بین متل‌قو و عباس‌آباد شهسوار بفروش‌میرسد. تلفن ۸۳۵۳٤۸ از٤ الی ۷و۵ بعدازظهر

۳ دستگاه ویلائی
درقلهک و شمیران فروشی - ۲۶۱۸۶۱
آ- ۲۵۸۲۷

ویلا و آپارتمان
برای فروش موجود است - ۸۵۳۷۳۶
آ- ۲۱٤۳۲

چند دستگاه ویلاباآب لوله‌کشی و برق در شهرغازیان یکجا فروشی یامعاوضه با خانه در تهران‌تلفن۶۶۲۷۹۰ و۶٤٤۲٤۶
۱-۳ آ- ۳۰۲٤۵

۷ ویلای فروشی با مزایای ارزنده
۷ دستگاه ویلا در کرج شهرك فردیس به‌فروش میرسد علاقمندان با تلفن‌های‌شماره۶۶۶۲۰۳ بازرگانی گوهر و - ۹۲۷٤۸۱ بازرگانی کاشانی تماس حاصل فرمایند .

نصراله اهورهوش تلفن۹۲٤۹٤۹و ۹۲۳۹۳۹ ساعت مراجعات غیر از پنجشنبه هاو ایام‌تعطیل از چهار تا ۷

ویلای کنار دریا
نزدیك خزر شهر باآب‌و برق ،تلفن آماده فروش میباشد تلفن ۷۵٤٤٤۶

باغ فروشی

باغی بمساحت ۱۲ هزار متر واقع‌در۱۵ کیلومتری‌میدان‌شهیاد برای تاسیسات انبار کارخانه و غیره بر خیابان فوری بفروش میرسد تلفن ۲۵-۲۰۱۳۲٤
۱-۲ آ- ۳۰۰۳٤

یک قطعه باغ مشجر بمساحت تقریبی ده هزار متر در کنار رودخانه کرج کیلومتره باآب و برق و سند رسمی ودو اطاق باغبان یکجا فروخته ویاباخانه ویلائی درشمال شهر معاوضه میشود طالبین بتلفن ۳۵۵۸۸۳ ویا تلفن کرج ٤۹۰٤ - ۲۲۲۱ تماس بگیرند .
آ- ۳۰۱٤۰

باغ فروشی کنار دریا با سند عرصه و اعیان
۱۲ هزار مترمربع باغ میوه با آب و برق و ساختمان بفاصله ۶کیلومترازرامسر بطرف‌لاهیجان محدود به جاده ۵متری کنار دریای خزر با پلاژ فوق‌العاده عالی بفروش میرسد از ساعت ۳تا۶ بعدازظهر تلفن ۸۲۶۹۹۲
۱-۲ آ- ۳۰۰۹۲

باغ فروشی

یك قطعه باغ « مشجر و محصور » بمساحت ۶۰۰ هزار متر مربع که حدود ۳۵۰ هزار متر آن‌خیابان بندی و باغ میوه احداث شده دارای چاه عمیق- آبده ۳۰۰ متر مکعب در ساعت یا برق سه فاز ۲۰۰ آمپر باضافه موتور ژنراتور ۲۰۰ اسب۵۰۰ دور « ۱۲۱کیلو وات» دارای ۲ سالن بزرك جهت دامداری واقع در جهت شمالی جاده‌تهران قزوین « کیلومتر ۶۰ از تهران »وبراتوبان‌قزوین وخیابان ۱۲متری‌مناسب برای احداث شهرك یا دامداری یا کارخانجات بفروش میرسد تلفن ۸٤۱۵۵۸
٤-۱

زمین فروشی

۱۷۵۰۰ متر زمین که ۷۵۰۰ متر آن در منطقه صنعتی واقع در کیلومتر ۱۸ کرج بفروش میرسد تلفن۸۳۲۳۹۳ قبل‌ازظهر

زمین صنعتی- کارخانه فروشنده‌ایم ۹۳۹۱۶٤

زمین فروشی
٤کیلومتری جنوب اتوبان‌خروجی کرج به تهران بقطعات ۱۱۲۵ و ۲۲۵۰ متری بر خیابانهای ۱۶و ۲۰ متری ارزانترین قیمت وغیر ممکن است بتوانید در اطراف ٤کیلومتری کرج‌باین‌ارزانی زمین مشابه خریداری کنید باسند مالکیت . تفکیکشده‌آماده‌تحویل ٤الی۷ بخیابان شاه ساختمان آلومینیوم شماره ۱۵ همکف‌تلفن ۶۶۶٤۹۲ مراجعه فرمائید.
آ- ۲۸۸۹۰

۲ قطعه زمین محصور
بمساحت ۳۰۰۰ متر بفروش میرسد تلفن ۸۲۵۲٤۳
۱-۲ آ- ۳۰۱۳۹

بیک قطعه زمین قواره کوچکو یامنزل قدیمی کلنگی از میدان ونکبیالانیازمندیم تلفن۶٤۷۸۱۶
آ- ۳۰۲٤۸

سرقفلی

در سید خندان
تعدادی مغازه و ۵۰۰ مترزیر زمین نوساز نقد واقساط واگذار میشود تلفن ۲۳۶۲۶۲
۱-۱۵ آ- ۲۹۵۵۱

میدان فوزیه یکباب‌مغازه پوشاك جنب مسجد امام حسین سه طبقه آب و برق کولر تلفن۷۵۷۸۱۱

بهترین منطقه جردن یکباب مغازه با جواز اسباب بازی فروشی با شوفاژ و تلفن مستقل فروشی ۸۵۹۹۶۳

۲باب حجره دربازار سرای نصیری بمساحت تقریبی ۸۰ مترمربع بطور یکجا یا جداگانه بفروش میرسد طالبین با تلفن ۵۲۷۳۰۸ موسسه چای شهنوش تماس بگیرید .
۱-۲ آ- ۳۰۲۱۷

یکباب مغازه‌واگذارمیشودلالزار پلاک ۲٤۵ تلفن ۳۹۱۶۵۰
۱-۲ آ- ۳۰۲۰۷

تعمیرگاه‌اتومبیل آریامهر با جوازو۲۵۰۰ مترزمین بفروش میرسد تلفن ۹۶۳۳۸۹

هتلی در خیابان سعدی با جواز تریا و رستوران واگذار میشود۶۶۲۷۹۰ و ۶٤٤۲٤۶

بهترین نقطه عباس آباد
خشکشوئی با آب و برق تلفن مجزاوجواز کسب بعلت‌مسافرت فروشی ۷۵۷۱۷۸ و ۷۶۶۶۱۳
آ- ۳۰۲۲٤

کارخانه‌ای به مساحت سی‌وسه هزار متر مربع (بیست هزار متر دیوار کشی شده) دوهزار و ششصد متر سالن‌مجهز برق صنعتی ، چاه آب‌و ماشین آلات به ارزش چهارصد هزار تومان همراه با پروانه کارواقع در کیلومتر ۲۳ جاده خراسان بفروش میرسد طالبین با تلفن ۸۲۲۱۷۰ خانم ناهید رهبری تماس حاصل نمایند .

سالن آرایش زنانه در شمال‌شهر فروشی‌تلفن۷۵۷۲۱۷
۱-۲ آ- ۳۰۱۳۵

درمانگاه مجهز با مسابقه چند ساله‌واگذار میشود تلفن ۵۳۱۰۵٤

مغازه ساندویچ فروشی جاده قدیم شمیران ۷۵۳۹۷٤

یك‌دفتر فنی چاپ‌اوزالید و فتوکپی با جواز کسب و کلیه تجهیزات در بهترین نقطه تهران فروشی ۸۳۳۸۵۶

داروخانه فروشی ۳٤۹۹۸۱

اجاره‌داده‌میشود

اجاره کاوش

آپارتمان های ۳ تا۳۰۰ اطاقه جهت دفترکاروسکونت۶۶۵۲۲۳
۱-٤۲ آ- ۹۵۳۲

آپارتمانهای ۲ تا ۱۲۵ اطاقه
درتخت‌طاوس، عباس‌اباد،وزراء میرابد ونك . شمیران‌برای اجره خیابان‌وزراء نبش‌خیابان یازدهم ساختمان ۱۳۸ طبقه‌سوم دریچه‌تلفن ۶۲٤۶۱۳ و۶۲۲۹۵٤

خیابان شادمان آپارتمان مجهز به تمام وسایل ۵ اطاق اجاره ۲۵۰۰ تومان تلفن ۵٤۳۶۶۰
۱-۲ آ- ۳۰۲۰٤

موسسه‌پرستو۸۲۵٤۱۲
مرکز اجاره خارجی‌وایرانی‌برای سکونت و محل کار .
آ- ۲۵٤۳۵

اجاره آپارتمان
یك‌طبقه‌ساختمانی‌بسیار شیك و نوساز بمساحت ۲۵۰ متر در بهترین‌نقطه تهران‌برای دفاتر تجارتی و شرکت هابا پارکینك، تلفن - تلکس- فن کویل واقع در ابتدای خیابان سپهبد زاهدی شماره ۱۹ ساختمان کاوه‌اجاره داده میشود طالبین از ساعت ۳ تا۶بعدازظهر با تلفن ۸۳۹۶۶۰ تماس حاصل نمایند .

حدود خیابان معلم مجیدیه یکدستگاه آپارتمان اجاره داده میشود تلفن ۵۲۶۷۶۱
۱-۳ آ- ۳۰۲۵۹

خانه‌ای ویلائی دارای ۷ اطاق‌و شوفاژ باموکت و پرده‌وسرویس کامل اجاره داده میشود کرج- گوهردشت خیابان یازدهم‌شرقی پلاک ٤۳تاتار ۵۲۷۶۸۰
۱-۳ آ- ۳۰۱۳٤

خیابان بهار طبقه‌دوم یك دستگاه آپارتمان چهاراطاق هال سرویس شوفاژ تلفن اجاره‌موجود است تلفن ۳۳۱۶۰۳

بیک ویلا که دارای سالن‌بزرگ ۲یا۳ اطاق خواب باشد حدود اجاره ۸ الی ۱۲ هزار تومان فوری‌نیازمندیم‌تلفن۲۵-۳۰۱۳۲٤
۱-۲ آ- ۳۰۱٤۱

آپارتمان اجاره
آپارتمانی واقع در خیابان بهار شیراز بین انتهای بهار واول فرح جنوبی ۳ طبقه هرطبقه دارای ۵اطاق خواب وسرویس کامل کولر شوفاژ و تلفن‌مستقل طبقه‌ای یایکجا برای محل کار اجاره داده میشودتلفن۸۲۵٤۱۲ پرستو .
۱-۳ آ- ۲۹۹۰۱

سیدخندان

آپارتمان ٤ اطاقه ۳۹۰۰ تومان برای خانواده اجاره دادهمیشود ۲۳۶۲۶۲
۱-۵ آ- ۲۹۵۵۷

موردنیازاجاره

مورد نیاز خارجیان
سازمان خارجی بتعداد زیادی ویلا و آپارتمان مبله وغیرمبله محل کار در شمال شهر فوری نیازمندیم ۸۲٤۹۵۳ و ۸۲۲۱۵۵
آ- ۲۷۶۳۳

نیاز اجاره آپارتمان
یک اطاقه مبله یاغیر مبله در شمال شهر تلفن ۸۵۶۳۶۰
۱-۲ آ- ۳۰۰۳۸

تعدادی ویلا و آپارتمان برای خارجیان . شرکت احتیاج است تلفن ۲۹۲۹۸۲

مورد نیاز محل کار
یکدستگاه آپارتمان با ٤ اطاق‌از تخت‌طاوس ببالاوکوچه‌فرعی‌باشد مقدم است برای اجاره‌نیازمندیم تلفن ۷۶۰۷۸۵
۱-۵ آ- ۲۹۸۳۲

نیازاجاره ویلا وآپارتمان

تعداد ۲۵ دستگاه آپارتمان ۲ یا ۳ طبقه با استخر برای مهندسان امریکائی‌موردنیازاست
کیوهاسینک ۲۸۵۳۸۰ و ۲۸۵۶۸۵
آ- ۳۰۲۸۶

مورد نیاز اجاره
یکدستگاه آپارتمان جمعا ۳اطاق وبا اجاره ماهیانه حدود ۱۵۰۰ تومان برای یک زن و شوهر نیازمندیم تلفن ۳۱۲٤۱۳ و ۳۲۸۳۹۰

مورد نیاز طبقه اول‌یاویلاجهت اجاره بخارجیان تلفن ۸٤۹۶۲۵

برای کارمندان عالیرتبه موسسه خارجی ویلا و همکف فوری نیازمندیم ۷۸۳۱۶۷ و ۷۸۵۶۶

بیک خانه دو طبقه‌حدود شرق تهران جهت اجاره برای دو خانواده بدون بچه نیازمندیم تلفن ۳۵۳۲٤۳

خارجی اجاره‌میکند

۳ دستگاه ویلا و آپارتمان طبقه اول با استخر جهت سکونت‌سه خانواده خارجی درشمال شهر فوری نیازمندیم باتلفن۸٤۹٤۶۹و ۸۵۸۵۹۸ تماس بگیرید .
آ- ۳۰۳۰۸

اجاره بخارجی

هر نوع خانه و آپارتمان خودرااهمین‌امروزتوسط خانم امریکائی لوسی به خارجیان اجاره دهید تلفن های ۶۵۱۲۱۲- ۶۵۱۲۱۳

جهت سکونت روسای چند شرکت خارجی به تعدادی ویلا و طبقه همکف با استخر برای اجاره فوری نیازمندیم ۸٤۸٤۲٤ و ۸۵۳۸۵۳

چندین خانواده آمریکائی
به تعدادی ویلاوآپارتمان خصوصا همکف‌درشمال شهر نیاز فوری‌دارند تلفن ۶۳۲۹۹۱

قابل‌توجه مالکین
یك شرکت آمریکائی‌برای سکونت ۷۵خانواده خارجی احتیاج به آپارتمان های مبله‌و غیرمبله‌و طبقه‌هم‌کف با استخر نیازمند است لطفا با تلفن های ۶۸۰٤۰۷ و ۶۸۵۵۹۶ تماس نگیرند

موردنیاز برای خرید

زمین
زمینهای‌کشاورزی
خریدار و فروشنده‌ایم ۹۳۹۱۶٤

تهرانپارس

زمین‌خریداریم ۷۸۱۹۵۷

زمینهای اهواز خریداری میشود تلفن ۸۳٤۸۹۳ برای‌فروشنده‌های‌اهوازی در تهران محل سکونت فراهم است

زمینهای تهرانپارس خریداریم- ۷۹۳۰۲۰

خانه شما را در شمال تهران فوری میفروشیم تلفن۶۲۲۰۶۵و۶۲۰۱۰۷

خانه‌های کلنگی و زمینهای ساختمانی

در شمال شهرخریداریم دفتر جمشید تلفن ۹۲۸۰۸۲

خریداراراضی‌شمیران درهقشلاق زعفرانیه ولنجک تلفن ۶۸۵۵۳۳
۱-۲ آ- ۲۹۱۸۳

خریدار زمین های‌تهران پارس تلفن ۷۸۰۰۶۱

سازمان املاك تماشا شما را صاحب خانه میکند

خانه ویلا زمین

داخل و خارج‌ازمحدوده کرج‌را فورا خریداریم میدان کرج
کد ۰۲۲۲۱ تلفن۳۳۸۸

اراضی ساختمانی یوسف‌آباد عباس‌آباد داودیه فوراخریداریم ۸۹٤۶٤٤
۱-۲ آ- ۳۰۲۹۵

اراضی گوهردشت‌مهر- ویلا و مهر شهروشهرك نمونه خریدار و فروشنده‌ایم ۶٤۲۶۸۲ و ۶٤۸۲۵۵

بنگاههای معاملات املاك

خریدار و فروشنده
خانه وزمین در تهرانپارس‌تلفن ۷۸۱۳۷۳

زمین صنعتی فروشنده وخریداریم‌تلفن۹۵۱۲۷۵

مرکز فروش آپارتمانو خانه های کوچك‌وبزرك در تمام نقاط‌شمال شهر تلفن ۹۳۷۰۶۲ شاهی

دفتر پارس
مرکز معاملات املاك‌شهر و شمیرانات ۸٤۱۵۵۸

خانه شما را بدون کمیسیون‌در شمال‌شهر اجاره میدهیم تلفن- ۲۵-۳۰۱۳۲٤
۱-۲ آ- ۳۰۰۸۹

اراضی صنعتی و انبار و کارخانه تلفن۹۷۹۱۹۵

خانه‌شمارا بخارجیان اجاره‌میدهیم

موسسه نیازمندیهای خارجیان
خانه بخارجیان اجاره میدهد
۸۳۰۰۸۱ - ۸۳۰۰۸۲
۸۲۱۸۱۱ - ۸۲۱۷۲۳
۳۰۱ تخت جمشید مقابل سفارت آمریکا

موسسه امپایر ۲۳۷۵۰۰
خانه بخارجیان اجاره میدهیم
۲۳۸۹۵۵-۲۳۲۲۲۲

سازمان مسکن پارس
مرکز ۸۵۳۸۵۳ ۸٤۸٤۲٤
اجاره ۸۵۷۵۸۵ بخارجیان

مشاور خارجیان
اجاره بخارجیها ۸۲٤٤۱۶ و ۸۳۲۹۵۸

خانه شما رافوری به خارجیان اجاره می دهیم تلفن۶۲۲۰۶۵و۶۲۰۱۰۷

سازمان خدمات تهیه مسکن
مرکزاجاره بخارجیان-۹۳۶۲۷۸

موسسه امور خارجیان
مرکزاجاره تخت جمشید جنب
۷۵۱۷۸۲-۷۵۲۳۵۸

موسسه ظفر ZAFAR
اجاره فوری
خانه بخارجیان اجاره میدهد
تلفنهای ۲۲۷۷٤۶ ۲۲۸۵۸۹

موسسه ایفل
اجاره بخارجیان۸۵۹۹۶۰

سازمان نیازمندیهای مولیس
تلفن ۶۲۷۳۹٤-۶۱۳۷٤۶
مرکزاجاره - خرید وفروش
هر نوع منزل - آپارتمان

اجاره بخارجی وایرانی از ٤ تا ۵۰ اطاقه
۸٤۲۸۸٤

اجاره ویلاوآپارتمان
بخارجیان فوری
تلفن: ۸۵۹۹۸۸

آپارتمان، ویلا فروشی
واجاره بخارجی ۸۳۱۳٤۹
آ- ۲۱۶۵۸

اجاره بخارجیان
وزیری
۸٤۶۱۶۳
۸۵۶۱۷٤
۸۳۳۹۱۲
۶۵۶۹۵۷

آژانس بین‌الملل
۸۳۰۸٤۱ -۸۳۰۸٤۲ -
اجاره هر نوع مستغلات مبله‌وغیر مبله به‌خارجیان

۲٤ ساعته
اجاره بخارجیان
سازمان نیازمندیهای بین المللی
فرخ
با ده سال تجربه
۲۳۸۷۹۹-۲۳۹۱۱۸

آژانس فارنر

ازتجربه واشنائی‌ماباشرکت‌های خارجی برای اجاره‌دادن‌ویلاهاو آپارتمان های خود استفاده نمائید تلفن ۸٤۷۹۹۸
۱-۲۰ آ- ۲۵۳۱۵

نیازمندیهای سیمون
مرکزاجاره بخارجیان
درشمال شهر
۸۵۸۵۹۸-۸٤۹٤۶۹

۸۳۵۱۲۰- ۸۲۹۷۶۶
سازمان کورش
اجاره منازل بخارجیان

سازمان نیازمندیهای خارجیان
خانه‌شمارا اجاره میدهد
۸۲۳۱۵۵ ۸۲۳۹۳۹
۸۳۸۱۰۶

موسسه کیو
۲۸۵۶۸۵
۲۸۵۳۸۰
مرکزاجاره بخارجیان

پیشتاز
پیشتاز اجاره بدخارجیان
۳۱۷۷٤۲-۳۹۱۰۵۵

شرکت هماهنگی خدمات
شخصا یاتوسط آژانس‌موردنظر مشخصات دفاترکار ومحل های مسکونی را منحصرا‌برای‌اجاره بخارجیان بدایره منازل این شرکت اعلام فرمائید۶۲۲٤۷۰و ۶۲۲٤۳۰
آ- ۲٤۳۵۲

آژانس هایلند
مرکزاجاره بدخارجیان
تلفن
۸٤۶۱۶۳-۸۵۶۱۷٤

آژانس سی ساند - ار
اجاره‌بخارجیان۸٤۹۶۲۵

نیازمندیهای اطلاعات

برای دادن آگهی تلفنی باشماره‌های ذیل تماس حاصل فرمائید

تلفنهای: ۳۱۱۲۲۴-۳۱۱۲۲۵

استخدام

یك بانو برای پرستاری بچه شبانه روزی با حقوق مکفی استخدام میشود تلفن ۲۷۲۷۷۲

شمیران اتورز
بتعدادی راننده تمام وقت و ماشین‌مرتب نیازمند است تلفن ۲۷۷۵۲۵۶ و ۲۷۷۳۸۰
۱ـ۳ آ ـ ۲۸۳۶

مهندس ساختمان باحداقل ۵ سال تجربه و سابقه کار در کارگاههای ساختمانی جهت یک مجتمع ساختمانی در زاهدان مورد نیاز است تلفن ۸۳۱۲۱۷
۱ـ۳ آ ـ ۲۹۸۶۶

استخدام
بدونفر دوشیزه‌یابانوجهت‌ماشین نویسی فارسی و تلفنچی مورد نیازاست تلفن ۳۱۹۱۰۵
۱ـ۳ آ ـ ۲۹۸۴۹

بچندنفر کارگر شوفاژکار و لوله‌کش سرد و گرم‌احتیاج‌است تلفن ۷۵۹۶۲۱
۱ـ۳ آ ـ ۲۹۸۵۳

سکرتر
بیکنفر دوشیزه که آشنا بتایپ فارسی و جوابگوی تلفن باشد نیازمندیم تلفن ۹۳۷۶۰۶
۱ـ۲ آ ـ ۳۰۱۱۰

بیک مستخدم زن جوان جهت نگهداری خانواده ۲نفری‌شبانه یاروزانه نیازمندیم ۸۵۹۶۰۹
آ ـ ۱۹۷۳۵

خدمتکارزن باداشتن‌ضامن‌شبانه روزی برای منزل موردنیازاست تلفن ۲۹۲۰۸۹ از ساعت۴بعداز ظهربعد .
آ ـ ۳۰۲۱۹

استخدام مسئول عینك‌سازی
باحقوق مکفی ، ایران عینک کرمانشاه خیابان سپه صندوق پستی ۹۰
۱ـ۱۰ ا ـ ۹۳۹۷

بازاریاب مرد
با سابقه جهت فروش سانترال تلفن بامزایای عالی ۶۶۴۰۲۳
آ ـ ۳۰۱۰۴

بچند نفر دفتردار تمام وقت نیازمندیم تلفن ۵۴۹۵۲۰ و ۵۴۹۵۴۰

استخدام
چند نفر کارگر دختر و زن برای خیاطخانه استخدام میشود خیابان بهار شمالی انجمن دوشیزگان و بانوان تلفن ۸۲۳۷۳۸

فیلمبرداران آماتور به همکاری دعوت میشوند آدرس ومشخصات وتلفن خودرابصندوق۴۱ر۹۴۲ بفرستید .

افراد زیر جهت کار در کرمانشاه وهمدان استخدام میشوند .
۱ ـ مهندس ساختمان باتجربه حداقل ۳ سال در پیمانکاری .
۲ ـ مهندس ساختمان فارغ ـ التحصیل جدید
۳ ـ مهندس متخصص اجرای اسکلت های فلزی بزرك وتهیه نقشه های مربوطه
۴ ـ مترور
۵ ـ تکنیسین
متقاضیان با راهنمای شماره ۴۰۲ روزنامه اطلاعات مکاتبه نمایند .

یك مستخدم‌زن‌باحقوق مکفی و اطاق و حمام نیازمندیم تلفن۸۲۶۶۱۱

استخدام کارمند
شرکتی‌چند نفردوشیزه یا بانوی جوان را باحقوق مکفی و برای تمام وقت استخدام مینماید . خیابان ویلا مقابل دامغان جنب هواپیمائی ملی ایران ساختمان ۴۸ طبقه دوم .
۱ـ۲ آ ـ ۳۰۱۸۶

شرکت ایران پاریزان استخدام میکند
تعدادی نظافتچی زن و مرد جهت کاردرحدودمیدان باغشاه مورد نیاز است . متقاضیان‌همه روزه باستثناء پنجشنبه و جمعه ازساعت ۱۰ الی ۱۲ صبح به آدرس ذیل مراجعه نمایند . خیابان پهلوی چهارراه شاه کوچه سیمرغ شماره ۳۵ر۱طبقه چهارم تلفن ۶۴۱۰۳۸

مدیر عامل یك شرکت خصوصی برای ساعت ۸ر۵ الی ۱ بعدازظهر احتیاج به‌یك دوشیزه و یا بانوئی که به امور سکرتری‌و ماشین‌نویسی لاتین وارد باشد باحقوق مکفی نیازمند است متقاضیان میتوانند همه روزه از ساعت ۱۰ـ ۱۲ با تلفن های ۶۶۱۲۹۰ ـ ۶۴۲۳۱۳ تماس بگیرند

استخدام‌میشود
۱ـ نقشه‌کش با تجربه آشنا بامور آبیاری
۲ـمهندس‌راه‌وساختمان با حداقل ۵ سال سابقه کار تلفن ۳۱۲۴۱۷ و ۳۱۲۴۸۵

دکتر عمومی صبح کارو بهیار نیازمند است تلفن ۹۶۲۹۲۲

نظافتچی
به دو نفر کارگر نظافتچی مرد با ضامن معتبر نیازمند است طالبین می توانند همه‌روزه‌ازساعت ۴ الی ۶ بعد از ظهر به آدرس میدان فردوسی ابتدای خیابان سپهبد زاهدی ساختمان کاوه شماره۱۹ طبقه‌اول‌مراجعه نمایند
۱ـ۳

کارگر ساده نیازمندیم تلفن ۹۶۳۳۸۹

یك دوشیزه یا بانوی ماشین‌نویس با تجربه‌با آشنائی محدود به زبان انگلیسی برای خدمت تمام‌روزمورداحتیاج‌است داوطلبان با شماره‌تلفن ۲۹۶۴۹۷ تماس بگیرند.

بیك نفر حسابدارتمام وقت با تجربه نیازمندیم تلفن ۶۵۲۱۷۱

کارگر نجار با حداقل ۲ سال سابقه کار مورد نیاز است تلفن۸۳۹۷۹۳ و۸۳۵۰۴۶

اتومبیل حمید
تعدادی راننده پایه یک جهت تریلی نیازمند است رانندگان شهرستان قزوین حق تقدم‌دارند تلفن ۹۳۴۵۰۳ و ۹۳۴۵۰۴ آیزنهاور خوش شمالی‌جنب‌بانک عمران .
۱ـ۳ آ ـ ۳۰۱۰۱

بیک دوشیزه یابانو ماسازیست صورت برای پاککردن و دادن دستور صحیح آرایش بوست صورت مورد نیاز است‌فردوسی مقابل سفارت انگلیس‌شماره۲۵۴ لابراتوار الینا
۱ـ۳ آ ـ ۳۰۰۹۹

۲۰ نفر راننده پایه یك با شرایط استثنائی استخدام می شوند تلفن ۸۳۸۴۷۶

استخدام منشی
به یکنفر منشی دوشیزه یا بانو که‌بزبان‌انگلیسی آشنائی داشته باشد و تایپ فارسی و لاتین‌نیز بداند نیازمندیم.
به آدرس تخت‌طاووس نبش امیراتابك‌ساختمان دوم۱۱۰ طبقه‌دوم‌شماره ۹ مراجعه نمایند .

بیك دوشیزه یا بانوی سکرتر وارد به تایپ فارسی احتیاج است ۲۳۳۳۹۸

جهت نگهداری دو بچه
آقا یاخانم حدود ۴۰ تا ۵۰ ساله که بزبان انگلیسی آشنائی داشته باشند برای‌اقامت دریکی ازشهرهای خوب امریکا جهت نگهداری دوبچه باحقوق‌مکفی نیازمندیم از ساعت ۴تا۶بعداز ظهر تلفن ۲۷۶۵۳۶
۱ـ۲ آ ـ ۲۹۹۴۹

دانشجوی پزشکی‌و بهداشت نیازمندیم‌تلفن ۳۵۰۵۰۰

راننده
شرکت آرایه دونفر راننده با شرایط زیر استخدام مینماید داشتن ضامن معتبر و سابقه‌کار روی سواری شخصی طالبین ازساعت ۵ بعدازظهر ببعد بخیابان روزولت خیابان نامجو پلاك ۱+۱۲ مراجعه نمایند.
۱ـ۲ آ ـ ۲۹۹۷۶

یک زن و شوهر برای آشپزی وسایر کارهای منزل‌مورداحتیاج است اطاق مستقل فراهم‌است ۷تا۹ شب بتلفن ۸۳۹۸۰۵ مراجعه شود .
۱ـ۳ آ ـ ۲۹۹۷۰

شرکت کارفه
به یك نفر مهندس برق با۳سال‌سابقه‌پیمانکاری نیاز دارد .متقاضیان‌بین ۳تا ۶ بعداز ظهر به ابتدای بزرگ راه‌ـ شاهنشاهی نبش زهره شماره ۶۵ مراجعه فرمایند .

تعمیرگاه مجاز شماره ۱۵ پیکان
به سه نفر دوشیزه یا بانوی خوش خط برای کار های دفتری نیازمند است تلفن ۵۳۳۲۶۱ و ۵۳۳۸۴۳

مهندس سیویل بالابیش از ۳ سال سابقه برای نظارت کارگاه در تهران و شهرستان استخدام میشود .

مهندسان مشاور بنیان تلفن : ۸۹۶۷۸۵ و ۸۹۳۶۵۲

استخدام فوری
بیکنفر دوشیزه یا بانو تلفنچی با تجربه ویکنفر حسابدار که لااقل دو سال‌سابقه نوشتن‌دفاتر رسمی داشته باشد نیازمندیم خیابان جم کامیاب‌شماره۳۴شرکت اف . ام

دفتر بیمه فتاح
تعدادی کارمند وبازاریاب‌جوان و مجرب در امور بیمه باحقوق وکارمزد مکفی استخدام مینماید بین ساعت ۵الی۷ بعدازظهر با تلفن ۹۲۸۷۷۶ تماس بگیرید .
۱ـ۲ آ ـ ۳۰۲۳۴

استخدام نظافتچی مرد تمام‌وقت باحقوق مکفی نیازمندیم۷۹۵۷۵۹
آ ـ ۳۰۲۶۴

شرکت ایران‌اندومات استخدام میکند
۱ـ سکرتر مسلط به تایپ‌لاتین و آشنائی کامل به زبان فرانسه
۲ـ تایپیست فارسی و لاتین آشنا به زبان انگلیسی برای مصاحبه باتلفنهای ۸۴۸۰۹۹ و ۸۵۲۹۵۴ تماس بگیرند .
۱ـ۲ آ ـ ۲۴۳۰۲

آگهی استخدام
بیک دوشیزه یا بانو آشنا بتایپ فارسی جهت مهندسین مشاور ساعات کار ۸ر۵ الی۱ و۱۶ الی ۱۹ تلفن ۶۴۸۴۸۴ و ۶۶۷۸۳۸
آ ـ ۳۰۳۰۱

استخدام
تعدادی کارگرلحیم‌کاروپادوجهت کارخانه تولیدی مورد نیاز است لطفا به شماره های ۹۵۰۱۷۴۹و ۹۴۱۶۲۳ تماس حاصل فرمائید
آ ـ ۳۰۲۸۱

گروه مهندسی آتی بیك دوشیزه یا بانو جهت تلفن و تایپ‌فارسی‌تمام وقت نیازمند است تلفن ۸۹۴۱۵۱ و ۸۹۱۷۴۸ میدان ایران نوین طبقه سوم بانك صادرات

بخارکار نیازمندیم تلفن ۶۶۴۰۲۵

بیك نفر کارگر آتلیه‌کار عکاس مجرداحتیاج‌است ۹۳۹۷۲۵

یك نفر دوشیزه یا بانوی تلفنچی برای کار دردفتر مهندسین‌مشاور از ۸صبح تا ٤ بعدازظهر مورد نیاز است لطفا با تلفن های ۸۹۶۷۸۵ و ۸۹۳۶۵۲ تماس حاصل فرمائید.

شرکت سهامی خاص آلوپن
بتعدادی کارگر ساده و جوشکار درب و پنجره‌ساز نیازمند است .
متقاضیان میتوانند روز های شنبه الی چهار شنبه از ساعت ۸ الی ۱۴ بکارگزینی شرکت واقع درخیابان‌عباس‌آباد جنب پمپ بنزین خیابان پاکستان‌کوچه‌دوم‌شماره ۲۸ مراجعه نمایند .

استخدام پزشك متخصص
برای خدمت در یك بیمارستان مجهز و با حقوق ومزایای جالب‌به متخصصین‌زیر نیازاست
بیهوشی ،
رادیولوژی ،
زنان و زایمان ،
بیماری‌های‌داخلی
واطفال
داوطلبین میتوانند برای کسب اطلاع بیشتر بین ۶ تا ۱۰ بعد ازظهر با تلفن ۷۸۷۶۴ تماس بگیرند .

استخدام میشود
خانم متصدی تلفن برای کار در یك شرکت بازرگانی با تحصیلات حدود دیپلم و سابقه‌کار و آشنا به زبان انگلیسی برای تمام وقت از۷صبح الی ۴ر۵ بعد ازظهرمورد نیاز است واجدین ـ شرایط به‌تلفن۳۱۱۲۶۰ مراجعه نمایند .

سرایدار با ضامن معتبر برای کارخانه با کلیه مزایا احتیاج تلفن ۹۵۱۹۳۰

خانمی با داشتن سابقه سکرتری یا بایگانی و اطلاعات ارضی مورد نیاز است تلفن۸۳۷۰۰۴

بیمارستان جدید التاسیس عیوض زاده
احتیاج به چندنفرمامای نصف روز و خدمه زن‌و کارگر مرد و چند نفر بهیار دارد .خیابان‌شیخ هادی بالاتر از چهارراه جامی

شریك
یك مبتکر آلمانی برای اجرای چند طرح فوق‌العاده جالب عمرانی ،با آینده درخشان احتیاج‌به سرمایه گزار در ایران دارد . تلفن ۲۳۷۱۶۱ فقط صبحها بین ۱۰تا ۱۴ بعد از ظهر

جویای کار
اسکلت‌فلزی ساز جویای کار تلفن ۹۵۶۶۲۰
۱ـ۲ آ ـ ۱۹۹۰۷

حسابرسی و تنظیم دفاتر حسابداری در بازار بطور کنتراتی توسط حسابدار با سابقه تلفن ۵۳۳۶۰۰
آ ـ ۲۹۵۸۷

آشپز
آشپز ایرانی و فرنگی‌با۲۰سال سابقه آماده کار در منازل‌تلفن ۳۱۱۰۸۰ راهنمای۴۰۷روزنامه اطلاعات .

میخواهید بخارج‌بروید؟ اشکال شما زبان‌است ؟ مترجم همراه ۸۴۶۵۰۴

جوانی از ساعت ۶ بعدازظهر ببعد جویای کار است تلفن ـ ۳۱۱۰۷۰ راهنمای۴۱۲ روزنامه اطلاعات .
آ ـ ۱۹۹۰۱

مهندس راه و ساختمان با دو سال سابقه کار آماده کار در خوزستان تلفن ۲۳۷۲۲۵

راننده پایه ۲ شخصی‌باژیان۵۴ معلومات حدود دیپلم از۸صبح تا۴ بعدازظهر آماده کار تلفن ۳۱۱۰۸۰

راننده ۲ شخصی‌باسابقه‌جویای کار تلفن ۳۱۱۰۸۰ راهنمای ۴۰۸ روزنامه اطلاعات .

کمشده
گذرنامه محمدالله ولد عبدالله بشماره ۵۸۰۳ گم شده یابنده بسفارت افغانستان تحویل‌نماید
آ ـ ۱۹۹۳۵

آگهی فقدان پروانه تفنك شکاری
پروانه تفنگشکاری ، ۵تیربران حقیر محمود مستشاری گمشده از یابندگان پروانه استدعا مینمایم بتلفن ۸۲۰۸۸۹ مراجعه مراتب شکرگذاری به اضافه هدیه‌ای که در خورآنان باشد دریافت فرمایند .
محمود مستشاری
آ ـ ۲۵۴۳۲

یک جلد سند مالکیت بنام اینجانب تیمور کارگرزاده بین میدان ژاله تاوزارت دارائی گم شده ازیابنده تقاضا میشودبتلفن ۳۴۲۲۴۲ مراجعه و مژدگانی دریافت دارد .
آ ـ ۱۹۸۴۹

در روز اول اسفندماه جاری در راه‌اندیمشك و ملایر سه فقره تیغه لیفتراك ماشین مفقود شده خواهشمند است یابنده با تلفن ۵۲۱۲۳۴ مغازه گچ‌فروشی خیابان شوش تماس حاصل و پس‌ازتحویل‌مژدگانی‌دریافت‌دارد
آ ـ ۱۹۷۹۱

۲۱ برگ چك سفید از شماره ۳۰۴۲۸۰ تا ۳۰۴۳۰۰ حساب جاری شماره ۷۵۵۱۰ کارمندی بانو فرخ وکیل بانک‌ملی‌دانشگاه بسرقت برده شده جریان را به آگاهی عموم میرساند کمپکهای مزبور فاقد هرگونه اعتبار بوده و موضوع به مراجع‌انتظامی‌نیز اعلام گردیده است .
۱ـ۲ آ ـ ۲۹۹۴۶

بیکان قرمزرنگ۸۳۵۵۶تهران‌الف بسرقت رفته از کسانیکه آنرا مشاهده نمودند تقاضا دارد به تلفن ۲۷۲۱۸۹ ویا به ماموران انتظامی اطلاع دهند .
آ ـ ۱۰۰۰۸

مفقود شده
تعداد چندفقره چك از شماره ۳۸۷۰۱۴ تا ۳۸۷۰۲۵ ازحساب جاری ۱۰۵۰ بانک ملی ایران شعبه بوعلی ایستگاه فرودگاه صاحب حساب سید رضانورانی در مورخه ۱۷ر۱۲ر۵۴ با کیف ومحتویات مفقود گردیده‌ازدرجه اعتبار ساقط لطفا یابنده بتلفن ۷۵۰۱۲۱ اطلاع داده مژدگانی دریافت دارند .
۱ـ۲ آ ـ ۳۰۲۹۳

تحصیل در انگلستان
خانم‌وین‌جونس‌ازبازدید مدارس انگلستان مراجعت‌و با دانش‌آموزان واولیاء آدن مشورت و ثبت‌نام میکند تلفن‌های تعیین وقت ۸۲۷۴۵۰و ۸۲۷۲۹۴.

عمره‌نوروزی
از کلیه مسافرین محترم کاروان عمره‌نوروزی جوادالائمه تقاضا میشود که حداکثر تا تاریخ ۲۳ اسفند ماه جاری برای تعیین تکلیف قطعی خود بدفتر این کاروان یا بتلفن۵۲۸۳۶۹مراجعه فرمایند .
حاج علی مطیعی مقدم ـ حاج کریم دولت

حج‌عمره‌نوروزی
زیارت مکه معظمه و مدینه منوره و شام با اجازه سازمان محترم اوقاف به سرپرستی حاج ولی‌اله کرمی حرکت ۲۳ اسفند
تلفن های ۳۵۳۱۱۲ و۳۵۷۳۴۳ و۵۲۱۱۸۶

حج‌عمره‌وزیارت‌شام
دیداری از شهر توریستی جده حرکت ۲۷ اسفند مدت ۲۱ روز به مدیریت حاجی ابوالقاسم جعفری، بودرجمهری غربی درخونگاه فرش کاشانی تلفن ۵۳۹۴۴۹و ۷۹۶۹۱۰

شرکت مهندسی آلترم
تلفن‌جدید خودرابشرح‌زیر باطلاع میرساند:
۸۹۵۲۱۴

اثاثیه عالی ـ کارچوبی اصیل چین‌ـسرویس ناهار خوری ـبار ـ پاراوان ـ میز تحریروغیره آماده برای فروش از امروز ٤تا ۷ بعداز ظهر آدرس :خیابان شاهرضا بین کاخ وصبا شماره ۳۹

شرکت پروفیل نیمه سبك
بچند نفر نگهبان با مشخصات زیرنیازدارد
۱ـ سن بین ۲۵ تا ٤۰ سال
۲ـ دانستن سواد خواندن‌و نوشتن
۳ـ کسانیکه متاهل باشندحق‌تقدم دارند .
داوطلبان همه‌روز ازساعت ۸تا٤ بعدازظهر باتلفن های ۵ـ۹۶۱۰۰۱ تماس‌گرفته ویا به‌آدرس ۱۰ کیلو متری جاده ساوه مقابل کارخانه اتومبیل خاور مراجعه فرمائید.

شرکت پلاسکوکار
کارگر صفحه‌تراش باحقوق مکفی استخدام مینماید . تلفن ۹۵۰۰۲۳.

دعوت به همکاری
چند نفر خانم و آقا تحصیلکرده یا با تجربه برای توسعه روابط عمومی کاری پرسود ـ نیازمندیم .
خیابان نادری نبش قوام‌السلطنه ساختمان فورقانی طبقه دوم شرکت جت‌لاین

قبول نماینده‌فعال
کارخانجات‌روغن‌نباتی نرگس‌شیراز
درشهرستان هائی‌که نماینده نداشته‌باشد نماینده فعال میپذیرد. تلفن تهران ۸۳۵۹۰۰ یمین کاشانی

استخدام‌فروشنده
یك شرکت بین‌المللی برای توسعه فروش چند قلم از محصولات وارداتی و تولیدی خود در مراکز دراك استور ها ـ سوپر مارکتها و خواربار فروشیها یکنفر فروشنده را که حائز شرایط ذیل باشد فورا استخدام میکند .
۱ـ حداقل سن ۲۷ و حداکثر ۳۰ سال
۲ـ دارای تحصیلات‌حداقل‌دیپلم کامل‌متوسطه
۳ـ دارا بودن برك پایان خدمت و یامعافیت دائم غیر پزشکی .
٤ـ دارا بودن گواهینامه رانندگی .
۵ـ حداقل سه سال سابقه فروشندگی
کسانیکه سابقه فروش کالا در مراکز فوق‌الذکررا داشته باشند ارجحیت خواهندداشت.
متقاضیان حائز شرایط با تلفنهای شماره ٤ـ۶۲۳۸۴۱ تماس حاصل فرمایند.

شرکت آسفالت‌راه واجدین‌شرایط زیر را به همکاری دعوت می‌کند
۱ـ تایپیست درجه یك یکنفر
۲ـ تلفنچی یك نفر
۳ـ دوشیزه یا بانو وارد به امور تلکس‌که زبان انگلیسی و فرانسه بداند یکنفر
علاقمندان به‌آدرس‌تخت‌جمشید کوچه‌بشارت کوچه سوسن شماره ۱۶

شرکت ماشینهای صنعتی‌وآبیاری
یك نفر مدیر فروش‌که به زبان‌انگلیسی کاملا مسلط بوده و لااقل ۵ سال سابقه کار داشته باشد برای اداره دایره فروش موتور های کاترپیلار و ماشین آلات باحقوق‌مکفی استخدام میکند .
واجدین شرایط با تلفنهای ۳۱۱۲۶۰ و ۳۰۴۹۲۷ برای تعیین‌وقت‌ملاقات تماس‌بگیرند.

حسابدار باتجربه
استخدام میشود
شرکت سهامی نوسازی‌وعمران تهران‌برای کار در تهران احتیاج به همکاری چند نفر حسابدار با تجربه و ماشین نویس دارد.
واجدین شرایط از ساعت ۱۴ تا ۱۸ روزهای شنبه تا چهارشنبه‌به‌تهران خیابان‌ملك‌الشعراء بهار شماره ۱۵ قسمت کارگزینی مراجعه‌کنند.

IMMEDIATE EMPLOYMENT
Mechanical Engineer & a Pharmacist
An International Pharmaceutical Company with headquarters in U.S.A. invite applications for employment in Tehran, from one Mechanical Engineer, preferably foreign graduates, fluent in English for Plant Engineer, and a Pharmacist, for Production Supervisor position.
We offer free insurance, medical plan, and profit share. Salary commensurate with qualifications and experience, and a five-day-work week.
For appointment to interview, please write in confidence, giving experience, and qualification to:
Personnel Manager
Ref. No. 409
Teheran

آگهی استخدام
برای کار درتهران احتیاج به‌افرادزیر میباشد :
۱ـ جوشکار درجه یك اسکلت فلزی ۳نفر
۲ـ جوشکار لوله‌کشی شوفاژ ۲نفر
۳ـ لوله‌کش آب سردوگرم ۲نفر
واجدین شرایط میتوانند ازساعت ۹صبح الی ۱۱ونیم جهت مذاکرات به‌نشانی خیابان کورش کبیر پیچ شمیران نرسیده به چهارراه حقوقی ساختمان اردشیر طبقه سوم دست چپ درب‌اول به‌مهندس جادنیکو مراجعه فرمایید.

شرکت علاءالدین‌ایران افرادزیررا بهمکاری دعوت مینماید
۱ـ منشی مسلط به تایپ فارسی و لاتین با سابقه کار
۲ـ دیپلم حسابداری یا ریاضی با یکسال سابقه کار
۳ـ کارمند دیپلم
٤ـ مامور وصول با سپردن ضمانت ملکی
۵ بافنده (زن)
۶ـ کارگر ساده (زن)
از متقاضیان واجد شرایط تقاضا میشود در ساعات اداری به کارگزینی شرکت علاءالدین واقع در کیلومتر ۱۴ جاده مخصوص کرج مراجعه نمایند .

استخدام‌فوری
گروه مشارکت تسا ـ آرمه‌شماره ۲۴۹خیابان وصال شیرازی جنب بیمارستان آریابرای‌خدمت در کارگاههای ساختمانی و راهسازی خود در مس سرچشمه کرمان وشاهراه قزوین‌وهمچنین برای کار در اداره مرکزی افراد زیر را فورا استخدام مینماید.
۱ـ تکنیسین راهسازی ۵نفر
۲ـ نقشه‌بردار وینولور ۶ نفر
۳ـ کارمند حسابداری وامور اداری ۸ نفر
٤ـ مامور خرید ۵ نفر
۵ـ مسئول ترانسپورت ۵ نفر
۶ـ ماشین نویس مردوزن‌وتلفن‌چی ومتصدی بیسیم ۱۰ نفر
۷ـ بایگان و منشی ۶ نفر
۸ـ دیپلمه مرد برای کارت زنی وحضور و غیاب کارگران ۱۰ نفر
متقاضیان واجد شرایط میتوانند برای دادن اطلاعات و تکمیل پرسش‌نامه بین ساعات۵ر۲تا ٤بعدازظهر هر روز (باستثنای‌پنجشنبه وجمعه) بدفتر شرکت مراجعه نمایند .
۱ـ۳

نیروی دریائی شاهنشاهی

آگهی استخدام
نیروی دریائی شاهنشاهی تعدادی‌غیرنظامی در تخصصهای مهندس (الکترونیك ، برق ، تاسیسات و ساختمان) رابا حقوق‌ومزایای مکفی جهت پایگاه دریائی بندرعباس (ناو شاهنشاهی چاه‌بهار) استخدام مینماید.
داوطلبین میتوانند برای کسب اطلاع بیشترو ثبت نام بمدیریت استخدام خیابان‌سپهبدزاهدی جنب مسجدالرحمن مراجعه نمایند.
م‌الف ۲۵۲۰۰
۱ـ۵

نیروی دریائی شاهنشاهی

آگهی استخدام
نیروی دریائی شاهنشاهی به تعدادی عکاس و فیلمبردار ماهر جهت خدمت در تهران نیاز دارد داوطلبین میتوانند جهت کسب اطلاعات بیشتر همه‌روزه باستثنای‌ایام تعطیل‌وپنجشنبه ها از ساعت ۷ر۳۰ الی ۱۵ر۳۰ به معاونت پرسنل (مدیریت استخدام) واقع در خیابان سپهبد زاهدی جنب مسجد الرحمن مراجعه نمائید . م‌الف ۲۵۶۶۹
۱ـ۳

نیروی دریائی شاهنشاهی

آگهی استخدام
نیروی دریائی شاهنشاهی تعدادی غیرنظامی لیسانس زبان و مترجم زبان انگلیسی را با حقوق و مزایای مکفی جهت خدمت در پایگاه دریائی بندرپهلوی استخدام مینماید .
داوطلبین میتوانندبرای‌کسب اطلاعات‌بیشتر وثبت نام‌بمدیریت‌استخدام‌خیابان‌سپهبد زاهدی جنب‌مسجد الرحمن مراجعه نمایند .
۱ـ۱۳

نیازمندیهای اطلاعات

برای دادن آگهی تلفنی باشماره‌های ذیل تماس حاصل فرمائید
تلفنهای: ۳۱۱۲۲۵-۳۱۱۲۲۴

بیمارستان ایرانشهر برای تکمیل کادر پرستاری خود نیازمند به افراد زیر میباشد .
پرستار لیسانسیه
بهیار
کمك بهیار .
متقاضیان میتوانند برای پرکردن برك درخواست به خیابان بهار خیابان مزین‌الدوله شماره ۳۷ تلفن ۷۶۴۰۸۳ مراجعه فرمایند .

آگهی استخدام

بانك رهنی ایران تعدادی مهندس وتکنیسین راه و ساختمان و معماری و نقشه کش که‌دارای تجربه کافی باشند ازطریق مصاحبه بطوررسمی یا قراردادی استخدام مینماید .
متقاضیان میتوانندبرای‌کسب اطلاعات‌بیشتر و تعیین روز مصاحبه به اداره کارگزینی کل این بانك واقع‌درخیابان‌فردوسی مراجعه فرمایند
بانك رهنی ایران ۱ـ۲

ITT

آگهی استخدام

شرکت خدمات فنی آی‌تی‌تی به ۲ نفر برای امور اداری و دفترداری باشرایط ذیل احتیاج دارد .
۱ـ حداقل تحصیلات دیپلم متوسطه
۲ـ آشنائی کامل به زبان انگلیسی
۳ـ آشنایی به ماشین نویسی
٤ـ حداقل ۲ سال سابقه کار در اموراداری
واجدین شرایط فوق می توانند از تاریخ ۱۹ر۱۲ر٥٤الی ۲۷ر۱۲ر٥٤ از ساعت ۸ الی ۱۵ به محل شرکت به نشانی شماره ۱۵ خیابان شاه‌عباس کبیر مراجعه نمایند .

یك شرکت بزرك ساختمانی جهت خدمت در شهرستان

تعدادی کارمند بشرح زیر نیازمند است :
واجدین شرایط همه روزه ازساعت ۸صبح الی ۵ بعداز ظهر باتلفن‌های ۶۵۸۱۴۷و ۶۵۲٤۸۲ تماس حاصل نمایند.
۱ـ مهندس ساختمان با ده سال سابقه کار در کارگاه ساختمانی ۳ نفر .
۲ـ مهندس راه و ساختمان‌باحداقل دوسال سابقه کار در کارگاه راهسازی ۲ نفر .
۳ـ تکنیسین ساختمان با حداقل ده سال سابقه کار در کارگاه ساختمانی ٦ نفر.

استخدام بازاریاب

شرکت‌ایران‌ایزول (سهامی‌خاص)

جهت تکمیل کادر فروش ایزوگام خود در تهران سه نفر کارمند بازاریاب که حداقل سه سال سابقه کار در بازاریابی‌مصالح ساختمانی (عایق سقف) داشته باشند با حقوق مکفی و پورسانت فروش استخدام مینماید .
داوطلبان میتوانند همه‌روزه بجزروزهای پنج‌شنبه‌و جمعه از ساعت ۱۳الی ۱۷ بدفتر مرکزی شرکت سهامی پشم شیشه ایران خیابان شاهرضا صبای جنوبی شماره ۱۳ مراجعه نمایند.

آگهی استخدام

جوشکاردرجه‌یک

بدو نفر جوشکار درجه یك باتجربه که آشنائی کامل به جوشکاری برق‌و کاربیت و کارهای‌ساختمانی داشته باشند جهت‌کار درتهران موردنیاز است .
داوطلبین به آدرس سه راه آذری روبروی کمپانی وایت جنب فروشگاه بهلر (انبار اصغر زاده) انبار شرکت سولپرس مراجعه نمایند .

استخدام‌فروشنده

شرکت ابوالحسن دیبا وشرکاء

چند نفرفروشنده‌ماشین‌آلات دفتری باشرایط خوب استخدام مینماید . کسانیکه به زبان انگلیسی مسلط هستند حق تقدم خواهندداشت داوطلبین به دفتر مرکزی شرکت واقع‌درخیابان حافظ مقابل پارك هتل از ساعت ١٤ الی ١٦ روز های شنبه الی چهارشنبه مراجعه نمایند.

ESB — RAY-O-VAC

آگهی‌استخدام

کارخانه باطری سازی ری .او .واك واقع‌درشهر صنعتی البرز-قزوین به افراد زیر نیازمند است :
۱ـ سرپرست فنی ۳ نفر با سابقه‌کار
۲ـ مکانیك دستگاههای تولیدی ٥ نفر با سابقه کار .
۳ـ کارمند جهت کار در لابراتواربامعلومات حدود دیپلم ۳ نفر
متقاضیان باید دارای برك معافی و یاخاتمه خدمت بوده و حداقل سن آنها ۲۲ سال باشد واجدین شرایط میتوانند بکارگزینی کارخانه باطری سازی ری.او.واك واقع در شهر صنعتی البرز ـ قزوین مراجعه و یا با صندوق پستی شماره ۱۷ قزوین مکاتبه نمایند. ۱ـ۳

استخدام کارگرساده

تعدادی کارگر ساده جهت نصب آسانسور با مزایای زیر استخدام میشوند
۱ـ استفاده از مزایای طبقه بندی مشاغل
۲ـ استفاده کامل از مزایای قانون کار و تامین اجتماعی
داوطلبین به دفتر مرکزی شرکت سهامی خاص نصب و سروبس و تعمیر آسانسوردیبا واقع در خیابان حافظ مقابل پارك‌هتل همه‌روزه از اساعت ۲ الی٥ بعداز ظهر مراجعه نمایند.

HOECHST

آگهی استخدام دیپلمه

کارخانه داروسازی هوخست جهت کار در آزمایشگاه کنترل داروی خود به یك‌نفردوشیزه دیپلمه طبیعی یا ریاضی بابرك معافیت دائم سربازی احتیاج‌داردکسانیکه اطلاعات شیمیائی داشته باشند مقدم‌اند . آدرس: ۳کیلو متربالاتر ازدوراهی تهران‌پارس جاده آبعلی بعدازکارخانه فیات تلفن ٥ـ۷۸۲۲۸٤ داخلی ۲۳۱

آگهی‌استخدام

بانك بین‌المللی ایران

به‌راننده مجرب که دارای گواهینامه پایه یك رانندگی باشدباحقوق مکفی نیازمند است.
واجدین شرایط باداره کارگزینی بانك واقع در خیابان پهلوی خیابان دمشق شماره ٤ مراجعه نمایند.

ایران گاز

شرکت سهامی خاص ایرانگاز جهت تکمیل کادر پرسنلی خود به افراد زیر نیازمند است:
۱ـ لیسانسیه بازرگانی و حسابداری جهت تصدی سرپرستی مرکز توزیع گاز مایع شهرستان .
۲ـ حسابدار با تجربه
۳ـ پانچیست با داشتن حداقل یکسال تجربه
متقاضیان واجدین شرایط میتوانندهمه‌روزه از ساعت ۸ الی ۱۲ به آدرس تهران‌ـ خیابان سپهبد زاهدی (فیشرآباد) خیابان نیکوشماره ٥ دائره کارگزینی مراجعه نمایند . ۱ـ۲
شرکت سهامی خاص ایرانگاز

Pfizer

استخدام‌فوری

شرکت سهامی لابراتوار های فایزر جهت تکمیل کادر پرسنلی خودافرادواجد شرایطزیر را با حقوق مکفی استخدام مینماید.
۱ـ راننده شخصی درجه یك برای رئیس هیئت مدیره شرکت
۲ـ نگهبان ورزیده‌وعلاقمند به امورنگهبانی

شرایط :
الف ـسن بیش از ٤۰ سال نباشد
ب ـ حداقل تحصیلات ششم ابتدائی
ج‍ـ تا حدودی آشنا به مکالمه زبان‌انگلیسی
د ـ داشتن برك خاتمه خدمت یا معافیت‌دائم
۳ـ کارمند دیپلمه زن مسلط به‌ماشین‌نویسی فارسی و بایگانی .حداکثر سن ۳۰ سال
از متقاضیان محترم‌خواهشمنداست تقاضای کتبی خودرا همراه با یك قطعه عکس و باذکر شماره تلفن جهت تماس فوری به‌صندوق‌پستی ۷۲۵ تهران ، کارگزینی شرکت فایزر ارسال فرمایند .

آگهی‌استخدام

شرکت بزرك وارداتی کمپرسور ولوازم هوای فشرده‌احتیاج‌بافراد زیر را دارد :
۱ـ مهندس مکانیك یا برق
۲ـ دیپلمه فنی یا افراد فنی
افراد واجد شرایط باید تسلط بزبان‌انگلیسی داشته باشند به افرادیکه سابقه فروشندگی افراد بالا با حقوق مکفی استخدام شده و داشته باشند حق تقدم داده می شود.
سپس برای‌یکدوره آموزش‌بانگلستان فرستاده خواهند شد .
برای قرار وقت قبلی با تلفنهای : ۳۱۹۱٥٤ و۳۱٤۸۹۸ از ساعت ٥ر۸ تا ۲ بعد از ظهر تماس حاصل نمائید . ۱ـ۲

آگهی استخدام

دفتر مهندسی استان ساحلی به منظور تکمیل کادر خود به افراد زیرنیازمند است.
۱ـ مهندس راه و ساختمان
۲ـ مهندس آرشیتکت
۳ـ مهندس شهرساز
٤ـ مهندس مکانیك
٥ـ مهندس تاسیسات
٦ـ مهندس فضای سبز
۷ـ کمك حسابدار دیپلمه
۸ـ تکنیسین نقشه‌بردار
۹ـ تکنیسین راه و ساختمان
۱۰ـ ماشین‌نویس
۱۱ـ راننده
۱۲ـ مستخدم
داوطلبین برای کسب اطلاعات بیشتر به دفتر مهندسی استان ساحلی واقع دربندرعباس روبروی شیلات مراجعه نمایند .

افراد زیر مورد نیاز است :

۱ـ آمارگر با سابقه یك نفر .
۲ـ سرپرست قسمت فاکتور نویس جهت تنظیم و کنترل فاکتور با حداقل سه سال سابقه یك نفر .
۳ـ حسابدار مجرب‌باحداقل سه سال سابقه در موسسات بازرگانی دو نفر.
٤ـ سرپرست انبار با تضمین یك نفر .
٥ـ کمك حسابدار دیپلمه با حداقل سه‌سال سابقه در نگهداری دفاتر معین سه نفر .
واجدین شرایط لطفا بین ساعت های ٥تا۷ بعداز ظهر (غیر از پنجشنبه ها و روز های تعطیل)به طبقه دوم ساختمان بلر ـ تخت جمشید ـ بین چهارراه بهار و روزولت مراجعه کنند. ۱ـ۳

استخدام‌فوری

گروه مشارکت تسا‌ـ‌آرمه‌برای کار درکارگاه های مس سرچشمه کرمان وشاهراه کرج‌قزوین وهمچنین برای کار در اداره مرکزی به چند نفر مهندس راه‌و ساختمان که حداقل دارای سه سال سابقه خدمت در کارگاههای ساختمانی مقاطعه کاری باشند احتیاج دارد.
برای کسب اطلاعات بیشتر و مذاکره در مورد شرایط استخدام خواهشمند است بین ساعات ۳تا٤بعدازظهر روزهای‌اداری(باستثنای پنجشنبه ها)بدفتر مرکزی شرکت‌واقع در۲٤۹ وصال شیرازی جنب بیمارستان آریا به آقای معینی مراجعه فرمایند . ۱ـ۳

کام

گروه صنایع ساختمانی

افراد واجد شرایط ذیل را استخدام مینماید
۱ـ مهندس محاسب تحصیلات لیسانس در رشته راه و ساختمان
۲ـ استاد کار اسکلت فلزی با حداقل ٥ سال سابقه کار .
۳ـ جوشکار تانك و فشار قوی با حداقل ٤سال سابقه کار .
٤ـ مونتاژکار با حداقل ۳ سال سابقه کار
از داوطلبین تقاضا میشود به اداره استخدامی گروه واقع در خیابان سپهبد زاهدی نرسیده‌به کریمخان زند شماره ۲۸٥ مراجعه نمایند .
تلفن ۸ـ۸۲۹۰٦۱

شرکت‌هادکو

استخدام‌میکند

تعدادی انبار دارباتضمین وسابقه کار که برك پایان خدمت یا معافی غیر پزشکی داشته باشند با حقوق مکفی استخدام میشوند
داوطلبین در ساعات اداری به کارگزینی شرکت واقع در خیابان تهران‌نو ایستگاه‌دفتر شماره ۱۰۱٥ مراجعه نمایند . ۱ـ۳

داینرزکلوپ بین‌المللی‌ایران استخدام مینماید
۱ـ خانم مسلط بزبان انگلیسی که از عهده‌مکاتبات انگلیسی برآید یکنفر .
۲ـ خانم پانچیست کامپیوتر با تجربه یکنفر
۳ـ خانم ماشین‌نویس فارسی و لاتین باتجربه یکنفر.
خواهشمند است از ساعت ۹صبح الی ۱۷ به خیابان سپهبد زاهدی شماره ۱۰۲ طبقه پنجم مراجعه نمایند.

IMMEDIATE EMPLOYMENT

Marketing/Sales Trainee

An International Pharmaceutical Company with headquarters in U.S.A. invites applications from a qualified graduate, preferably from U.K. or U.S.A., fluent in English, for Marketing/Sales Trainee position.
We offer free insurance, medical plan, and profit share. Salary commensurate with qualifications and experience, and a five-day-work week.
For appointment to interview, please write in confidence, giving experience, and qualification to:

Personnel Manager
Ref. No. 411
Teheran

آگهی استخدام

یك شرکت تولیدی به همکاری یکنفردوشیزه یا بانو که مسلط به تایپ‌فارسی ولاتین بوده‌و بزبان انگلیسی نیز آشنائی داشته‌باشدنیازمند است . بواجدین شرایط حقوق مکفی پرداخت میگردد. تلفن ٦٤٥۳٤٤ ۱ـ۳

صنایع کاغذسازی نوظهور (شرکت‌سهامی‌خاص) استخدام‌می‌نماید

افراد مشروحه زیر را باحقوق و مزایای عالی جهت کار در شیفت به همکاری‌دعوت مینماید :
۱ـ مکانیك ماشین آلات‌صنعتی .
شرایط : داشتن سوادخواندن و نوشتن وسابقه سال کار در کارخانجات‌تولیدی .
۲ـ کارگر مرد
شرائط:حداقل تحصیلات‌حدود ششم ابتدائی و داشتن سابقه کار در کارخانجات تولیدی .
متقاضیان میتوانند با در دست داشتن مدارك استخدامی همه روزه از ساعت ۸ صبح الی۲ بعداز ظهر به کارگزینی واقع‌درجاده قدیم کرج‌پشت‌شیر پاستوریزه خیابان ۲٤ متری رضاشاه کبیر (خیابان کارتن‌سازی) مراجعه نمایند .

آگهی استخدام فیزیوتراپ

انجمن توانبخشی بمنظور تکمیل کادرموردنیاز مراکز روزانه تبریز وساری‌بچند نفرفیزیوتراپ که حداقل دارای تحصیلات لیسانس‌فیزیوتراپی باشند نیازمند است .
متقاضیان میتوانند درخواست کتبی خود را بانضمام فتوکپی شناسنامه و یك قطعه عکس حداکثر بمدت یك هفته به امور پرسنلی انجمن واقع در خیابان شاهرضا بین کالج و ویلا کوی سرشار شماره ۳٤ ارسال دارند .
م‌الف ۲۳۲۱٦ ۱ـ۳

حسابدار

برای یك شرکت مهندسی مشاور مختلط ایران و آلمان

با مشخصات زیر استخدام میشود
۱ـ مدرك دانشگاهی در حسابداری
۲ـ حداقل سه سال تجربه حسابداری در موسسات ایرانی
۳ـ تسلط کامل بزبان انگلیسی و فارسی
٤ـ سن بین ۲٥ تا ۳٥ سال
٥ـ معافیت دائم نظام وظیفه (غیرپزشکی)
٦ـ ملیت ایرانی
این شرکت ٥ روز کاردر هفته با حقوق و مزایای بسیار خوب را پیشنهاد میکند.
برای تعیین وقت مصاحبه لطفا بوسیله‌تلفنهای ۱۸ـ٥٦ـ۲۹٤۲٥٥ شنبه تا چهارشنبه ۸ صبح الی ۳ بعداز ظهر باآقای قادری تماس بگیرید.

شرکت بزرك تجارتی برای‌فروش

مواد شیمیائی خود احتیاج فوری بیك نفر فروشنده جوان و فعال بطور تمام وقت دارد متقاضیانی که انگلیسی‌یاآلمانی بدانند حق‌تقدم خواهند داشت میزان‌حقوق بستگی به تجربه کار و تسلط متقاضی نسبت به امر فروش خواهد داشت تلفن ٥۳۹٦۳۹

نیروی دریائی شاهنشاهی

آگهی استخدام

نیروی دریائی شاهنشاهی تعدادی‌غیرنظامی در تخصصهای مشروحه زیرجهت‌پایگاه دریائی بندرپهلوی با حقوق و مزایای مکفی استخدام مینماید .
لیسانس (مکانیك ، الکترونیك ، برق ، آمار هنر های دراماتیك یا مدرسه عالی سینما ،زبان انگلیسی ،ادبیات فارسی ،فیزیك ،ریاضیات، امور اداری ، هنر های زیبا ،تعلیم و تربیت)و متخصص تجزیه و تحلیل سیستمها و روشهای آموزشی .
داوطلبین میتوانند برای کسب اطلاعات بیشتر و ثبت نام بمدیریت استخدام خیابان سپهبد زاهدی جنب مسجد الرحمن مراجعه نمایند . م‌الف ۲٥٦۷۰ ۱ـ٦

HEPCO

WANTED

HEPCO, a leading Iranian Manufacturing Company looking for a candidate in field of Administration & Industrial Relations as the manager of plant administration in ARAK.

REQUIRED QUALIFICATIONS:

1- Minimum 7 years, experience in related fields.
2- A B.S. degree in field Business Administration or Industrial Engineering.
3- Fluency in Farsi & English.

Interested individuals, please contact
839360-69
Ext. 42

نیازمندیهای اطلاعات

برای دادن آگهی تلفنی باشماره های ذیل تماس حاصل فرمائید

تلفنهای: ۳۱۲۴۱۳-۳۱۱۲۲۷

فروشگاه مبل

شهرك مبل

بهترین مبلمان و دکوراسیون آخرین مدل ۱۹۷۶ راجهت منزل و محل کار عرضه مینماید خیابان کوروش کبیر سه راه ضرابخانه تلفن ۲۳۶۱۵۷

فروش دست دوم

مروش گلدان و پارتیش ساخت چین وفرگاز استفاده نشده امریکائی ۲۳۵۸۲۰ و ۲۲۰۶۷۷ ۵ـ۱ آـ ۲۹۵۷۷

اکازیون

مقداری اثاثیه عتیقه انگلیسی و چینی و میز تحریر خاتم و صندلی بفروش میرسد . تلفن ۸۳۹۴۶۲ ۱ـ۳

انواع لباسهای شب و روز خارجی دست دوم‌به نازلترین قیمت‌سلطنت‌آباد از ۲ بعداز ظهر به بعد تلفن ۶۶۰۷۹۸

بعلت مسافرت اثاثیه‌چوبی‌کنده‌کاری دستی بفروش میرسدتلفن ۶۵۴۱۵۱ ۱ـ۳ آـ ۲۹۹۷۲

میز و نیمکت مدرسه با تضمین تمام فلزی در اسرع وقت‌تحویل داده میشود کارخانه‌شایسته‌تلفن ۷۹۴۶۶۶ آـ ۳۰۰۵۶

یکدست مبل استیل‌کامل‌سفارشی ساخت ایران تمام منبت‌کاری‌۱۹ تطعه شامل نیمکت چهارنفره‌و میز نهارخوری ۱۲ نفره باپارچه انگلیسی درجه یک کاملا نو بفروش میرسد ۲۹۳۸۳۷ آـ ۳۰۱۰۶

پیانوی نوپاماها و تابلو نقاشی اصیل واستریو کامل ویکدستگاه فیلمبرداری بفروش میرسد تلفن ۸۴۴۲۱۳ ۱ـ۲ آـ ۲۲۴۳۲

اکازیون

بوفه و بار چوبی عتیقه‌و یك تابلو گوبلن فرانسه با قیمت مناسب تلفن عصر ها ۸۳۹۸۶۸

لوازم آمریکائی

میز وصندلی نهارخوری یخچال خشکک‌کن‌گازی تشک دونفره‌نو لوازم و پوشاک بچه بفروش میرسد داودیه خیابان ظفر شماره ۴۳ ۱ـ۳ آـ ۳۰۱۹۳

مقداری لباس خارجی

زنانه ، مردانه ، بچه‌گانه ، نو و دست دوم و یك دست‌لباس عروس سایز ۱۴ پارچه ودوخت آمریکا بفروش میرسد ، دوشنبه تاجمعه ، خیابان دولت خیابان قیطریه ، خیابان منظریه،خیابان کامور پلاك ۷ ۱ـ۳ آـ ۹۹۹۸

یکدست مبل استیل باصندلی‌و سرویس کامل ناهارخوری‌بعلت مسافرت بفروش میرسد به‌تلفن ۲۲۴۷۳۵ مراجعه نمائید . آـ ۱۹۸۸۹

فروش عتیقه

تعدادی ساعت و شمعدانهای برنز ـ گلدانهای سور و مینا، لوسترهای باکارا و برنز . مبل ۹پارچه نایلئون در وضع‌بسیار عالی ویترین وباروبوفه وست نهارخوری ۸ نفره عتیقه ساخت فرانسه باقیمت بسیارمناسب‌تلفن ۶۸۴۲۹۶ ۱ـ۳ آـ ۳۰۲۹۰

منحصر بفرد

مجسمه تمام قد حضرت مریم شاهکار قرون گذشته مطلا با یک سر طول ۲۳ کیلوگرم وزن بفروش میرسد تلفن ۲۷۳۴۳۷ آـ ۲۴۳۲۲

بعلت مسافرت

انواع لباسهای نو ودست دوم خارجی‌بفروش‌میرسد . ازساعت ۱۰ صبح تا۴ بعدازظهر ۱۶۶ خیابان وزراء . ۱ـ۲ آـ ۳۰۱۴۲

فروش اجناس اضافی انبار

۱ـ وسایل سمعی
۲ـ وسایل بصری
۳ـ پروژکتور فیلم
۴ـ اجناس‌متفرقه

برای بازدید ازساعت ۹ الی ۱۵ روز های ـ ۵۴/۱۲/۱۸ تا ۵۴/۱۲/۲۷ به شرکت فیلیپس‌ایران پلاك ۳۱۵ خیابان‌شاهرضا مراجعه فرمائید.

خرید اثاثیه

فرش ایران نوین

خریدار قالی و قالیچه وتعویض فرشهای کهنه بانو ۶۵۳۱۹۵

گالری فرش

شایان ۶۶۱۰۶۹
بهترین خریدار قالی‌و قالیچه کهنه و نو کاخ ۷۹

فروش اتومبیل

خرید اتومبیل

امتیازاتومبیل‌دانشجوئی خریداریم ۸۵۳۹۸۷

بنز

بنز ۸۱۱ مدل۷۲جر ثقیل سه تن گردون تلفن ۷۵۵۴۸۷

بنز مدل ۶۵ سفید رنگ‌بفروش میرسد تلفن ۸۲۶۵۳۸ ازساعت ۶ تا۹ بعدازظهر. ۱ـ۲ آـ ۳۰۰۸۵

مرسدس بنز اکازیون

یکدستگاه مرسدس بنز ۲۵۰،۶۸ طرح ۲۸۰باراديوـگرام کاتریج‌ـ لاستیکهای یخشکن اضافی ـ فرمان هیدرولیک‌ـبوق مخصوص آنتن اتوماتیک ـ دزدگیرآلمانی کولر ـ رنگ آبی‌ـ بسیارسالم و شیک ـ کارکرد کم بعلت مسافرت مقطوع ۵۸ هزار تومان نقد ـ بی واسطه بفروش میرسد باتلفن ۶۵۱۴۴۲از ۶الی ۸بعداز ظهر تماس بگیرید .

یکدستگاه بنز ۲۵۰ مدل ۶۶ فرمان هیدرولیک ـ مقطوع ۵۲۰۰۰ تومان تلفن ۶۸۲۵۹۶

بنز ۲۸۰ اس مدل ۷۰ فرمان هیدرولیک شیشه رنگی سفارشی ۶۲۱۵۲۴ و ۲۶۳۴۷۹ ۱ـ۳ آـ ۳۰۲۱۳

بنز ۲۸۰ اس مدل ۷۲ ترانزیت تلفن ۹۵۷۰۲۶ از ۵ تا ۹ بعداز ظهر

بنز ۲۸۰ اس مدل ۷۳ تودوزی ۳۵۰ رنك ـ آلبالوئی‌فرمان‌هیدرولیك شیشه رنگی ترانزیت بدون واسطه فروشی ۶۴۰۷۳۹

هیلمن

یکدستگاه هیلمن‌مدل۷۵ رنك زرد نخودی بفروش میرسد . تلفن ۸۵۵۳۵۲

هیلمن

آماده تحویل ۶۶۴۴۶۶

موستانك

فوردموستانك ۷۴ ـ دانشجوئی ۴ سیلندر نمره شده گمرك شده مقطوع ۸۴ هزار تومان . تلفن ۲۸۵۱۵۷

فروش ماشین

فولکس‌واگن مدل ۷۴ ـ ۱۲۰۰ گمرك نشده تلفن ۶۸۳۶۶۹ نـ ۳۰۱۲۵

فولکس استیشن ووانت ۷۹۷۶۸۰ ۱ـ ۲۵۳۲۵

فولکس واگن مدل ۷۴ ۱۲۰۰بدون‌گمرك‌بفروش میرسد ۶۸۳۶۶۹

بی‌امو

ب‌ام‌و ۲۸۰۰ مدل ۷۰ رنگ‌قرمز شیشه رنگی باکولر ورادیوپخش شیشه گرم‌کن عقب چهار دربـا لاستیک بخ شکن بسیار تمیز ۴ تا۸ بعدازظهر تلفن ۶۵۹۸۷۲ و ۶۵۷۹۸۶ ۱ـ۵ آـ ۲۹۵۷۹

اتومبیل ب .ام .و ۲۰۰۲ مدل ۱۹۷۲ رنك متالیك آبی پخش صوت‌استریو رینك و فرمان اسپرت بفروش میرسد . قیمت مقطوع ۵۵ هزار تومان از ساعت ۹ صبح الی ۵ بعد از ظهرباتلفن‌های ۸۲۸۱۴۷ و۸۲۸۱۴۳ ـ تماس بگیرید .

اتومبیل بی‌امو ۵۲۰ مدل ۷۵ سند ۷۴ رنگ سفیدسقف‌کشوئی شیشه رنگی ، شیشه گرمکن ، شیشه عقب ، چراغ ، ضدمه، بسیار تمیز بعلت مسافرت بدون واسطه بفروش میرسد تلفن ـ ۲۳۷۱۸۰ ازساعت ۴ تا ۱۰ بعدازظهر . آـ ۳۰۱۳۰

بی.ام. و ۲۰۰۲ تی . آی.آی مدل ۱۹۷۴ کارکرد ۳۸۰۰۰ کیلومتر کاهوئی متالیك بالوازم اضافه موق‌العاده تمیز و بدون تصادف تلفن ۶۵۳۰۱۶ آقای محسن‌پور . ۱ـ۲ آـ ۳۰۱۹۷

فورد

فورد کالکسی ۶۸بسیار تمیز باکارکرد خیلی‌کم و شورلت۶۳ اختصاصی به علت مسافرت‌بفروش میرسد تلفن ۶۸۲۵۳۶

فورد زودیاك مدل ۵۹انگلیسی رنگ شیری موتور سالم بـا لاستیکهای یخشکن ـ رادیو و بیمه ۱۲۰۰۰ تومان تلفن ـ ۵۲۲۵۲۰ آـ ۳۰۲۳۵

پیکان

پیکان سبز کاهوئی مدل ۵۳ دولوکس با لوازم اضافی‌بفروش میرسد تلفن ۶۵۰۲۵۰ ۱ـ۲ آـ ۳۰۰۵۳

برای فروش

پیکان نو،دولوکس‌تلفن ۲۲۴۶۹۸ آـ ۳۰۰۶۱

یکدستگاه پیکان ۵۴ صفر کیلومتر آماده‌تلفن ۷۳۱۲۵۵

پیکان ۵۴ فروشی ۸۵۲۸۸۱

پیکان مدل ۵۲ بفروش میرسد تلفن ۸۵۹۸۴۸ ۱ـ۲ آـ ۳۰۲۵۵

پیکان صفرکیلومتر مدل ۵۴ بفروش میرسد تلفن ۶۴۷۲۸۱ ۱ـ۲ آـ ۳۰۲۵۳

پیکان دولوکس ۵۴

سبز چمنی کارکرد ۳ هزارکیلو متر از۴تا۹ شب ۸۵۱۳۸۴ آـ ۳۰۳۱۰

پیکان مدل ۵۳ دولوکس بسیار تمیز بفروش میرسد تلفن ـ ۷۹۵۷۷۱ و ۷۹۱۵۵۴ ۱ـ۳ آـ ۳۰۲۸۴

پیکان ۴۸ دولوکس آلبالوئی‌در وضع خیلی عالی ۲۳تومان۶تا۸ بعدازظهر تلفن ۷۸۸۴۰ آـ ۱۹۹۳۷

داتسون ۷۶

کوپه اسپرت ۱۲۰و۱۸۰ چهار درب‌اقساط‌بابهره بانکی در ۳۰ قسط ۹۳۵۰۰۵۰ـ۵۳

مینی‌ماینر مدل ۶۶ رنگ جگری بدون واسطه بفروش‌میرسدتلفن ۹۶۵۶۶۵ ۱ـ۲ آـ ۳۰۰۲۲

شورلت

شورولت مونت‌کارلو ۷۵ کامل بدون هیچگونه کارکرد ۱۴۵ هزار تومان تلفن ۲۲۳۲۲۱ ۱ـ۲ آـ ۳۰۴۶

مدل ۱۳۵۵ شورلت ایران

رویال ۲۸۰۰آماده‌تحویل با بهره بانکی ۳۰ ماهه ۹۳۵۰۰۵۰ـ۵۳

اتومبیل شورلت مالی بوباکلاچ شش‌سیلندر دست اول ده‌هزار مایل کارکرده مدل ۱۹۷۴ کمدر اواسط سال ۱۹۷۵ شروع بکار کرده بارادیو و ضبط صوت استریو قیمت ۱۰۰ هزار تومان تلفن ۸۴۵۱۷۳ ـ ۳۱۸۷۶۸ ۱ـ۲ آـ ۳۰۱۲۲

یکدستگاه شورولت مونت‌کارلو مدل ۷۴ رنگ‌آبی‌آسمانی‌متالیک فول اتوماتیک بعلت مسافـرت مورا بفروش میرسد تلفن‌صبحها از۸ الی ۴ بعدازظهر۳۲۴۰۹ و از۶تا۱۰شب ۲۲۲۴۶۴ ۱ـ۳ آـ ۲۹۹۷۳

شورلت مدل ۷۰ ایمپالا ۸ سیلندر دنده‌اتوماتیك رنك متالیك‌شیشه‌رنگی بعلت مسافرت فروشی ۸۴۶۹۴۸

قابل توجه خانم ها و جوانان

فولکس واگن گلف‌دو درب قرمز رنك مدل ۷۵ موتور جلو با وضع استثنائی قیمت ۶۹۰۰۰ تومان وتیوتای‌تورینودو درب زرد قناری مدل۷۵ با وضع استثنائی نمره نشده ۷۱۰۰۰ تومان‌بعد از ظهر ها از ساعت ۳ به بعد تلفن ۹۶۴۳۶۹

آستین

اتومبیل سلطنتی آستین ۳ لیتر مدل آخر۶۹دروضع بسیار عالی باموتورتازه تعمیر ۳۰هزارتومان فروشی و یا معاوضه بااتومبیل کوچکتر تلفن ۸۵۲۳۳۲ آـ ۳۰۲۳۱

مینی هوندا

مینی‌هوندا مدل ۶۹بابخش‌صوت استریو بقیمت ۲۱هزار تومان‌و بازیان ۵۰ ببالا معاوضه‌می‌شود تلفن ۷۵۷۰۸۹ ۱ـ۲ آـ ۳۰۲۷۷

جاگوار ۷۱ اتوماتیک کولرفرمان هیدرولیک رادیو ضبط صوت پخش‌صوت‌فروشی تلفن۶۸۱۷۹۸ ۱ـ۵ آـ ۳۰۲۴۹

تویوتا مدل ۷۴ سواری بسیار تمیز مرتب باتمام وسایل بفروش میرسد تلفن۷۹۱۵۵۴و ۷۹۵۷۷۱ ۱ـ۳ آـ ۳۰۲۸۵

فیات

فیات ۱۳۰۰ سفارش آمریکا مدل ۷۶ بدون گمرک به قیمت ایتالیا ۳۰ هزار تومان۶۶۵۷۱۸ ۱ـ۳ آـ ۳۰۰۸۸

فیات ۱۲۸ چهاردر مدل ۷۲ با پخش استریو کارکرد ۴۹هزار خیلي تمیز تلفن ۴ـ۹۳۹۶۰۳ آـ ۱۹۹۴۱

پژو

پژو ۵۰۴ ال ۷۵ دانشجوئی ۷۲هزار تومان ۷۰۰۵۶۸ ۱ـ۳ آـ ۲۹۸۷۹

پژو

بعلت مسافرت پژو ۳۰۴ اس دولوکس مدل۷۳ با۶ هزارتومان لوازم اضافی رنگ لیموئی ۵۵ هزار تومان بدون واسطه از۸ صبح‌تا۲بعدازظهر ۳۴۲۴۷۵بانک پارس از ۲تا۹ شب ۳۴۲۲۲۷ ۱ـ۲ آـ ۳۰۲۶۲

پژو ۵۰۴ استیشن گمرک نشده تمیز مدل ۷۳ با رنگ شیری بفروش میرسد از ساعت ۱تا۵ بعدازظهر باتلفن ۵۳۷۰۸۷تماس بگیرند . ۱ـ۲ آـ ۳۰۰۵۷

پژو ۴۰۴ مدل ۱۹۷۰ فوق‌العاده تمیز ، رنك یشمی ، تودوزی چرم، سقف کشوئی بفروش میرسد ، آدرس :خیابان آیزنهاور مقابل وزارت کار شماره ۴۳۲ به‌آقای ایران‌بان مراجعه شود .

پژو ۵۰۴ مدل ۷۲ طلائی متالیک سقف کشوئی تشک چرمی فروشی ۸صبح تا۴ بعدازظهر تلفن های ۶۶۵۳۰۰و ۶۴۹۶۶۷ دکتر پورزاهد . آـ ۱۹۸۳۵

دکاوه

دکاوه اس ۱۰۲ تمیز مدل ۶۵ مقطوع ۱۲۰۰۰ تومان تلفن ـ ۲۷۸۷۴۱ ساعت۲الی۵بعدازظهر ۱ـ۲ آـ ۳۰۱۳۱

بیوك لسترا ۷۲ رنك قهوه‌ای متالیك خیلی تمیز برای فروش تلفن ۲۳۵۴۰۹

شاهین ۴۷ بیواسطه ۱۷ هزار تومان ۲ تا ۴ تلفن ۳۵۶۴۹۰

ژیان ۵۱ مقطوع ۱۲ تومان‌جاده تهران‌نو خیابان وحیدیه بالاتراز دکترآزاد مصالح‌فروشی . ۱ـ۲ آـ ۳۰۰۳۶

کامارو۷۶ هشت‌سیلندر فول با لوازم اضافی گمرك شده صفر کیلو متر ۴تا۷ بعدازظهر تلفن ۲۷۳۰۳۲

کامارو مدل ۷۵ تیپ الـتـی ۸سیلندر اتوماتیک کولردار اسپرت یالدار فرمان شکن هیدرولیک به رنگ قرمز سقف وکاپوت مشکی بعلت مسافرت فروخته میشود تلفن ۳۱۲۴۳۹ ازساعت ۵ر۸ صبح‌تا۶بعدازظهر ۱ـ۲ آـ ۳۰۲۴۰

یکدستگاه ولوو ۲۴۴ دی. ال مدل ۷۵بفروش میرسد تلفن ۶۵۵۲۴۵

فروشگاههای اتومبیل

شورلت ایران

آماده‌تحویل‌نقد واقساط با بهره بانکی تلفن ۸۴۸۸۸۷

برای اتومبیل شما

تعمیرگاه‌هوشنك

مکانیك
ب . ام . و
جاده تهران‌نو ۱۴ متری‌حسینی مقابل ۱۰ متری میرهادی ـ ۷۹۲۹۱۵ ۱ـ۷ آـ ۲۵۳۳۹

لوازم یدکی
اصلی ژیان
میدان محمدرضاشاه فروشگاه امیر تلفن ۵۳ـ۹۳۵۰۰۵۱

ماشین آلات

خریدار و فروشنده ماشین‌آلات دست دوم نجاری‌ایرج‌حسینی‌ـ ۷۹۱۳۶۶

بیل‌مکانیکی

جهت اجاره ۸۲۷۲۵۷

خرید وفروش و اجاره ماشینهای راهسازی وکشاورزی

گرایدر ، بلروزر ،غلطك لودر و تراکتور وویبره تلفن ۵۴۸۵۵۹

یك‌عددبولدیزل دی ۶دی آماده جهت فروش یاکار تلفن ۵۴۵۹۲۰ آقای انصاری

کرایه اتومبیل

اتو آسیا

اتومبیل های تشریفاتی کرایه با راننده در ۲۴ ساعت در خدمت شماست‌تلفن۷۵۴۹۸۰و۷۵۱۶۲۰

نایس تاکسی

سرویس با اتومبیلهای‌تشریفاتی آماده خدمت شماست تلفن های ۲۳۵۰۸۸ و ۲۳۳۱۴۲ ۱ـ۲۰ آـ ۳۰۲۶۳

تهران‌توریست‌تاکسی

بـا اتومبیلهای سواری و لندرور بـا راننده بدون راننده در ۲۴ ساعت تلفنهای ۶۵۵۵۶۰ و ۶۵۵۵۷۰

کمان سرویس تاکسی

درتمام مدت ۲۴ ساعت بـا مجهزترین اتومبیلهای آخرین سیستم باراننده وبدون راننده‌در اختیار شماست تلفن۶۵۴۴۴۶و ۶۵۶۵۴۴

پرنس‌تاکسی

اتومبیلهای تشریفاتی کرایه‌جاده قدیم شمیران نرسیده بمیدان تجریش ۲۷۱۸۴۰ و ۲۷۵۱۱۲ آـ ۲۵۳۵۲

اتومبیل کرایه متقیان با راننده و بدون راننده ۳۱۷۰۶۲ـ ۳۱۴۹۱۳

کاب تاکسی

۸۴۵۵۰۱ و ۸۴۲۸۰۱

شمیران ـ اتورز

اتومبیل های تشریفاتی ۲۷۵۲۵۶و۲۷۷۳۸۵ شبانه‌روزی ۱ـ۳ آـ ۹۹۸۲

جرثقیل

۸۵۵۵۵۴
۸۴۸۴۴۴

آموزشگاهها

ماشین نویسی بیژن

ـحسن شهرت میدان ژاله‌تلفن ۳۴۸۳۸۴

ماشین نویسی ازرم بی‌نظیراست میدان خراسان تلفن ۳۵۵۱۳۱ ۱ـ۲۰ آـ ۲۰۹۰۶

تضمین رانندگی تاقبولی

درکمترین مدت ونازلترین قیمت آموزشگاه تابان ۸۴۳۴۱۵ ـ ۸۵۲۳۹۶ ۱ـ۳ آـ ۳۰۰۸۶

کلاس رقص آلیس

مقابل بزرگمهر بالای بتهون ساعت کار ۱تا۸ شب ۱ـ۱۰

تدریس خصوصی

انگلیسی

کنتراتی تضمینی ۶۵۲۴۵۷

انگلیسی کنتراتی تضمینی تلفن ۹۷۱۸۷۶

ریاضیات فیزیك دبستان ۹۷۱۸۷۶

زبان

با متد ویژه کنتراتی ۸۳۳۳۱۹

ریاضیات

فیزیك وشیمی
توسط لیسانس بیالا
کنتراتی تضمینی ۸۳۳۳۱۹

گروه تدریس خصوصی

کلیه دروس دوره های‌راهنمائی ونظری دبیرستانی‌تلفن ۹۲۲۴۵۳ ۱ـ۲ آـ ۳۰۲۵۲

MISS. WILSON
MR. OAKLEY
تلفن ۹۳۶۱۸۱

ریاضیات نظری راهنمائی ۶۶۰۷۷۹

مکالمه

۳۰ ساعته با استادان خارجی
۶۵۵۷۰۵

کلیه دروس

دبیرستانی با استادان ورزیده
۶۵۲۶۵۹

معلمین مدارس راهنمائی و دبیرستانهای تهران آماده‌تدریس‌درمنزل شما تلفن ۹۳۹۸۹۳

انگلیسی‌وفرانسه‌توسط
MR. MRS. WALLACE
۹۳۹۸۹۳

MR. TONY
MISS JULIE
تلفن ۹۳۹۸۹۳

انگلیسی و فرانسه توسط
MR. MRS. STORA
۹۳۹۸۹۳

مکالمه روزمره

انگلیسی تضمینی‌در ۳۰ ساعت تلفن ۹۳۶۱۸۱

MR. TOFT
۸۴۳۵۴۸

انگلیسی

فرانسه آلمانی خصوصی در منزل وموسسه
۶۴۵۰۲۷
۱ـ۵ ۱ـ ۲۹۴۴۰

پانسیون

پاسیون مدرن مینا ویژه بانوان‌ودوشیزگان ۸۴۷۹۸۱

I can keep your 2 to 12 month old children at my house, betceen 7am until 5 pm. Six days a ceek. For more information call: 279354-279358

تزئینات ودکوراسیون

کاغذ دیواری موکت نقاشی ساختمان و تعمیرات کرکره تلفن ۷۳۱۳۷۰ ـ ۷۳۳۷۴۴

نقاشی ،تزئین ،آسفالت ۸۹۵۷۳۲

فروشگاه بزرك

اوین

افتتاح شد
مرکز پخش فرش ماشینی درهر اندازه (گلدارو ساده)
پرده آلمانی وایرانی و موکت کاغذ دیواری و...
نشانی : انتهای فرح‌شمالی‌میدان پالیزی ساختمان ۱۵
تلفن۲۳۲۳۵۸ و۲۳۱۰۶۰ آـ ۲۹۷۰۹

کاغذ دیواری آلمانی موکت مخملی ونمدی

پلاستر

(باشرایط دلخواه شما)
نمایشگاه مرکزی، چهارراه امیراکرم
۶۶۶۶۶۱ـ۶۶۶۶۶۵
۶۶۸۸۳۳ـ۶۶۸۸۳۲
شعبه‌کیک ۶۳۲۹۱۴ ۶۳۱۹۴۷
شعبه پاملشاه ۶۶۰۷۷۲
نمایشگاه تجریش ۲۷۴۳۰۲

بکل

کاغذ دیواری موکت کفپوش وکلیه تزئینات ۳۱۴۸۰۵

موکت

موکت متری ۱۷۵ ریال
کاغذ دیواری ۱۵ ریال
خیابان شاه اول کاخ شمالی جنب بانك ملی .
موسسه افشین تلفن ۶۶۷۶۴۴

۴۸ ساعته

کرکره ریفون
نصب و تحویل خواهد شد ۸۴۳۶۵۷ ـ ۸۵۰۹۶۹

تزئینات شب نور

تهیه و نصب کاغذ دیواری ، پرده کرکره ، فرش ماشینی و انواع موکت های بلژیکی ، فرانسه‌وآلمانی‌دراسرع وقت با نازلترین قیمت تلفن ۷۹۸۱۶۶

حراج سالیانه هنرهشتم

کفپوش آزبست خارجی۱۹۵ریال موکت نمدی خارجی ۱۷ تومان، پرده کرکره آمریکائی ۸۴تومان، فرش ماشینی درجه‌یک ۵۰تومان کاغذ دیواری‌ایرانی و خارجی‌با ۲۰٪ تخفیف و نقاشی‌ساختمان کلیه کارهای تزئینی‌بانازلترین قیمت دراسرع وقت زیر نظر متخصصین دکوراتور انجام میدهند ۸۵۹۶۱۴ هنر هشتم ۱ـ۱۵ آـ ۲۹۵۸۴

پلاستر

پرده‌کرکره ـ کاغذ دیواری دیوارکوب ۵۹۲۲۰۷ ۱ـ۱۵ ۱ـ ۱۰۴۵۳

تعمیرات پرده کرکره و نقاشی ساختمان

تلفن ۷۳۱۳۷۰

نقدواقساط

انواع کاغذ دیواری ، موکت ونقاشی‌ساختمان ۳۴۰۶۴۵

نقاشی‌وتزئینات۳۱۴۸۰۵

تزئینات الهام

پرده پارچه با دوخت و نصب تحویل در عرض ۲۴ ساعت

نووردراپه با تخفیف کلی تلفن‌ـ ۹۵۶۹۸۰

کاغذ دیواری

کاغذ دیواری و موکت سریع‌تر از همه جا تلفن کنید ۴ ساعت بعدنصب میشود تکخال تلفن ۷۶۲۸۵۲

تزئیناتی پاتوك

کلیه کارهای‌تزئیناتی‌در ۲۴ساعت نقد و اقساط
تلفن های ۱۴۹۰۹۲ و۱۴۷۹۵۸

برای ساختمان شما

پاکتان

انجام کلیه امور نظافتی نقاشی و دکوراسیون ساختمان ۸۳۸۱۷۲ و ۸۲۴۵۸۱

تاسیسات ، طرح، نظارت و اجراء ساختمان ۶۶۱۴۲۰

نقاشی ساختمان تلفن ۹۲۸۹۷۶

طرح، نظارت و اجراء ساختمان تلفن۶۶۵۶۴۳

آسفالت‌قیرگونی آسفالت بام۵۳۶۲۱۶ـ ۶۳۸۱۴۳

داربست فلزی

سوپرمن بانصب‌سریع
آدرس‌خیابان تاج مقابل تلفن‌ـ کاریر پلاک ۶۲۹ تلفن۹۷۵۶۹۹

پیمانکاری هر نوع ساختمان
شرکت هاتکول تلفن ۸۴۵۴۳۹

آسفالتکاری و بنائی ساختمان
۳۵۴۸۸۳

چکه‌سقف

ایزولاسیون پشت بام بدون خرابی درهر فصل ۷۵۰۶۳۴ کابل‌کشی و سیم‌کشی و تعمیرات برق تلفن افاف‌آیفون ۶۴۰۴۱۴

تعمیرات ساختمان و آسفالت وبنائی ۹۵۳۵۰۴

کانال‌کشی ساختمان ونصب کولر تلفن

۷۶۰۹۹۳
۷۶۵۸۹۴

نقاشی ساختمان تلفن ۶۴۷۱۴۳ و۹۲۴۳۸۰

پیمانکاری یاوری

مجری شهرکهای‌ـ‌ور‌وستائی درهرنقطه ایران‌ـ اجاره دهنده ماشین‌الات سنگین و آسفالت‌کاری و جاده سازی تلفن ۵۲۳۰۸۶

آسفالت وعایق

شمیران ـقلهك‌ـ تلفن
۲۶۱۳۲۷

حفر چاه

نیمه عمیق وچاه ساختمان در تهران و حومه تلفن ۵۴۷۹۹۸ ۱ـ۱۰ آـ ۲۸۴۸۳

رادیاتور های آلمنیومی آل‌ملت بسیار شیک محکم زیبا بادوام جهت هتل‌ها، بیمارستانها منازل و شرکت‌های ساختمانی جدیدبا بهترین رنگ‌ها مناسب با هرنوع سلیقه از ایتالیا وارد شد جهت سفارش و اطلاع بیشتر با تلفن ۹۳۴۴۲۹ شرکت راوون تماس حاصل فرمائید ۱ـ۲ آـ ۲۹۲۴۲

ایزوسیل

بام شمارا در مقابل باران وبرف حفظ می‌کند تلفن‌های۳۱۱۱۸۴ـ ۳۱۱۱۸۱ شرکت ایران‌اس‌آ.ام

رابیتز

فروش و نصب سقفهای کاذب تلفنهای ۸۱ـ ۷۶۱۲۸۰

شرکت نشتجو

محل اسیب‌دیده و ترکیدگی لوله های آب و شوفاژ را بادستگاه پیداکرده باجزئی حفاری قسمت فرسوده را تعویض مینماید ـ ۳ـ۲۷۷۹۹۲ آـ ۲۸۲۵۲

نقاش ساختمانی و تزئینات برومند ـ خیابان شاه عباس ۸۳۴۵۵۹

مهندسین آرشیتکت ومحاسب

طرح و تهیه نقشه و محاسبات ساختمان ۶۶۴۳۱۸

شرکت پرتوان

مقاطعه‌کلیه کار های ساختمان وجاده کاغذ دیواری . موکت با شرایط سهل ۶۴۸۰۶۳ آـ ۲۹۶۸۶

شستشوی مبل وفرش

R.U English service

آر.یو انگلیش سرویس

خشکشوئی موکت.فرش مبلمان.پرده وتشک‌اتومبیل‌درمحل ۸۴۳۸۴۵

Duraclean INTERNATIONAL

دوراکلین سرویس آمریکا

خشکشوئی مبلمان موکت فرش و تشك اتومبیل در محل مطابق با آخرین تکنیك متداول آمریکا گران‌تر مطمئن‌تر ۸۴۵۶۸۳ و ۸۴۸۳۹۶ و ۸۴۸۳۹۵

خشکشوئی مبلمان‌اطلس

یك دست ۵۰ تومان تلفن ۹۷۵۴۳۰

کلین سرویس

اولین موسسه خشکشوئی مبلمان فرش‌موکت‌بادستگاه‌تلفن۹۵۲۵۴۶

لیدرهوم‌سرویس

باتکنیک جدید خشکشوئی‌مبلمان فرش ، موکت ، داخل اتومبیل، نظافت کلیه ساختمان بهتر و ارزانتر انجام میشود ۸۵۶۵۳۰ـ ۸۵۳۷۸۰

خشکشوئی

مبلمان ، موکت ـ فرش، پرده وتشك اتومبیل در محل
تلفن ۷۳۱۳۷۰ ـ ۷۳۳۷۴۴

آناهیتاسرویس‌بزرگترین خشکشوئی مبلمان فرش موکت نظافت کلی ساختمان
۷۳۵۳۰۷

ایران‌ناوارا

خشکشوئی مبل‌و موکت
۸۵۷۵۲۴

پارس کلین

موسسه حدمات نظافتی
خشکشوئی مرش. موکت. مبلمان کفپوش پارکت.کاشی.موزائیک شیشه و تشک اتومبیل درمحل ۷۵۳۶۵۶ـ ۷۵۴۴۹۳

قالیشوئی‌ری(طهمورثی)

شهرری چشمه علی پروانه کار ۱۸۰۰۴۱ اهالی محترم تهران فرشهای اصیل و دست بافت ایرانی خود را بدست کارگران کارآزموده درست کار بسپارید در مدت یك هفته پس از خاك گیری و شستشو. تطهیر شده و جوهر برداری‌وپرداخت‌وخشك تحویل بگیرید . اجرت با ایاب و ذهاب متری یکصد ریال تلفن ۵۹۶۹۷

خشکشوئی ناتاشا

شستشوی مبلمان،موکت، فرش، پرده،داخل اتومبیل در محل ـ تلفن ۹۷۲۷۵۱

قالیشوئی رضوان با سرویس مجهز دراسرع وقت تلفن ۶۳۸۷۴۶ و ۳۵۲۶۸۷

کارخانه قالیشوئی‌اطلس تلفن ۹۵۲۵۴۶ و ۹۷۵۴۳۰

کلین پیام

مبل موکت ـ پرده تلفن ۳۲ـ۸۵۳۰۳۱

کلینر هوم سرویس

خشکشوئی مبل، فرش موکت ،پرده داخل اتومبیل درمحل۷۶۹۹۰۳ و۷۵۳۸۷۳ و۷۵۳۸۸۵

ایران‌نظیف‌خشکشوئی

فرش موکت کفپوش مبلمان پرده، تشك اتومبیل در محل ۸۴۵۵۶۴ و ۸۴۴۴۰۶

قالیشوئی امید تلفن ۵۹۱۳۸۴

تهران اکسپرس

شستشوی موکت ، مبل پرده ، تشك اتومبیل در محل
۹۶۰۷۴۴
۹۶۵۶۲۴

خشکشوئی هنر هشتم شستشوی موکت،فرش با دستگاه مجهز و نازلترین قیمت درمحل تلفن ۸۵۹۶۱۴

قالیشوئی
شربت‌اوغلی
۵۲۳۲۰۳ـ۹۲۶۱۸۹

کارخانه قالیشوئی بیوك تلفن های ۵۲۹۹۱۵ و ۹۷۷۱۱۸

کلین‌ماستر

خشکشوئی مبلمان موکت‌فرش‌تشك اتومبیل پرده‌درمحل با کادرورزیده درخدمت خانواده ها ۸۳۳۷۲۷ و ۸۲۸۶۶۶

آمریکن سرتیفایدهم سرویس کلینیك‌تلفن‌های ۷۵۴۸۱۲ و۷۵۸۴۹۶

تعمیروشستشوی پرده کرکره تلفن ۹۷۲۲۵۷

کارخانه قالیشوئی
زمرد ۶۶۳۸۰۳

کلین سرویس پاکزا

خشکشوئی مبلمان موکت فرش پرده‌وکفپوش باآخرین‌متددرمحل تلفن ۸۵۳۹۹۵

خشکشوئی پرده ظرف ۲۴ساعت ۷۳۵۳۰۷

تعمیر تلویزیون

سرویس سیار گارانتی تلفن ۶۲۸۳۷۱ R.T.C.R.C.A. گراندیك شاوبلورنس ، جنرال‌الکتریك سیرا درتهران بویژه شمیرانات

تلویزیون شما فوری در منزل تعمیر میشود ۲۷۴۷۷۰

تعمیر همه‌نوع تلویزیون و نصب آنتن فوری ۷۵۱۷۲۰

تلویزیون فوری درمنزل تعمیر میشود ۸۲۸۳۴۷

شاوب لورنس

فیلیپس

آر. تی . آی ، بلر تلفنکن، وسایر مارکها
۲۳۶۹۴۴
نصب آنتن تمام کانال

تعمیرگاه مجاز
آر. تی . آی
آر. سی . ای
مخصوص شمال‌شرق شمیرانات
۷۶۹۶۳۰
۷۵۵۴۵۰

مرکز
مرکزتعمیرات فوری تلویزیونهای رنگی درمنازل
گروندیک
شاوب لورنس
فیلیپس
آر.تی.آی
صبا
تبدیل پال به سیکام درمنازل
۹۶۴۹۶۸
۹۵۴۳۰۶
نصب آنتن های خارجی مخصوص رنگی

نیازمندیهای اطلاعات

برای دادن آگهی تلفنی باشماره‌های ذیل تماس حاصل فرمائید

تلفنهای: ۳۱۱۲۲۶-۳۱۱۲۲۷

صفحه ۲۳
اطلاعات ـ سه‌شنبه ۱۹ اسفندماه
۱۳۵۴ ـ شماره ۱۴۹۵۵

تعمیروسرویس شوفاژ

شرکت تنابل
راه‌اندازی - سرویس ونگهداری شوفاژ - تهویه مطبوع - چیلر - کندانسینگ‌یونیت - پکیج‌یونیت برق‌وتابلو های فرمان
تلفن ۸۴۱۶۳۶

نصب‌و تعمیر ـ نگهداری شبانه‌روزی شوفاژ ۷۹۳۸۹۷

شرکت آناژتکنیك
سرویس و نصب شوفاژ وتهویه وسردخانه تلفن ۷۶۲۶۴۲

سرویس و نگهداری شوفاژ
فوری ۷۹۶۱۰۳

نصب شوفاژ گازسوز
۷۵۸۶۷۹

الکترو پطروسیان
سرویس و نصب شوفاژ وتهویه تلفن ۷۶۴۱۳۹ ـ ۷۶۴۳۷۸

نصب نگهداری تعمیرات شوفاژ تهویه با شرایط بهتر شرکت روفتاپ
۸۵۸۰۱۹

طرح ، نصب ، تعمیرات ونگهداری شوفاژ،تهویه
شبانه روزی
۸۹۱۷۴۸
۸۹۴۱۵۱

شرکت مهندسی وایس هایت
نصب فوری شوفاژ با اقساط طولانی وبدون پیش قسط ـ ۸۵۵۸۳۷
۱ـ۲۵ آ ـ ۲۹۷۴۰

تاپ دیوترم
نگهداری شوفاژ
تعمیرات فوری نصب‌تهویه مطبوع و موتورخانه لوله کشی سرد وگرم ورونصب سرویس در تمام ساعات
۷۶۴۴۰۳ و ۷۶۸۸۲۶

نصب سرویس و نگهداری‌شوفاژ و تهویه مطبوع‌دراسرع‌وقت‌تلفن ۳۰۵۳۲۳
۱ـ۱۰ آ ـ ۳۰۱۵۵

سازمان فنی پیروز سرویس بخاری - کولر- آبگرمکن - شوفاژ
۵۳۳۱۵۷
آ ـ ۳۰۲۲۹

تعمیروسرویس یخچال

تعمیرگاه یخچال واژگن
۸۴۶۷۹۳

تعمیرات انواع یخچال
۷۳۹۲۸۵ و ۷۳۰۰۶۷

تعمیرگاه‌یخچال‌فریجدر
اثاث یدکی موجود ۸۴۸۷۵۶

تعمیروسرویس لوازم‌منزل

تعمیر لباسشوئی فوری
۷۶۴۰۳۰

سرویس بخاری‌آبگرمکن لوله‌بازکنی ۷۵۵۷۰۹

تعمیر بخاری سرویس
آبگرمکن ۹۳۶۲۴۱ ۶۲۸۰۴۷
امدادسرویس

تعمیر لباسشوئی
۲۷۶۸۶۱

تاپ دیوترم
لوله‌بازکنی
لوله‌کشی و سرویس
تلفن ۷۶۴۴۰۳ و ۷۶۸۸۲۶

لوله کشی گاز

لوله‌کشی گاز با تائید شرکت ملی گاز
هومیکو تلفن ۷۵۵۶۹۱

لوله‌کشی گاز با تائید شرکت ملی گازمهندسی هژیر ۹۲۸۹۷۶

لوله‌کشی گاز
دراسرع وقت با تائید شرکت ملی گاز شرکت مهندسی برنز
تلفن ۹۷۰۸۴۶

لوله‌کشی گاز
باتائید شرکت ملی گاز
مهندسی بنارتکنیک
تلفن: ۶۴۰۷۶۶

لوله‌کشی گاز
مورد تائید شرکت ملی گاز
۸۳۹۲۹۹ و ۶۶۷۷۷۰

لوله‌بازکنی

لوله بازکنی ولوله‌کشی
روزولت ۶۴۷۱۴۳

لوله‌بازکنی ولوله‌کشی
مقدم ۹۲۵۲۷۴

لوله بازکنی فوری
سعدی ۳۵۵۴۷۳

لوله بازکنی فقط ۲۵ تومان
فوری یکساعته ۷۶۵۲۴۴

لوله بازکنی روزولت
۳۶۰۴۳۹

لوله باز کنی فوری
۹۲۱۵۵۲

لوله بازکنی لوله‌کشی
تشخیص محل گرفتگی لوله با دستگاه الکترونیک
۶۲۸۰۴۷ ۹۳۶۲۴۱
امدادسرویس

لوله بازکنی یکساعته
۹۲۴۳۸۰

تاپ دیوترم
آبگرمکن
نصب و تعمیر
تلفن ۷۶۴۴۰۳ و ۷۶۸۸۲۶

لوله باز کنی فوری
۷۵۰۲۴۴

رفع هرنوع گرفتگی لوله با سازمان فنی پیروز
۵۳۳۱۵۷
آ ـ ۳۰۲۶۸

لوله بازکنی و لوله‌کشی
نوین ۶۵۰۵۴۴

لوله بازکنی ۲۵شهریور
۳۵۴۸۸۳

تخلیه‌چاه

تخلیه چاه
تعمیرچاه ولوله‌بازکنی فوری‌هما
۵۴۶۴۱۶

تخلیه‌وحفرچاه
ولوله بازکنی
۹۲۹۳۲۰
متر مکعب ۱۵ تومان

یخسازی
اسکاتسمن
۱۰۰،۲۰۰،۵۰۰ کیلو
در۲۴ساعت‌وارد شد
فروشگاه‌منصور تلفن ۷۵۴۲۹۲ ۷۶۲۵۲۷

نشت‌یابی اتحاد
محل ترکیدگی لوله های سردو گرم بادستگاه الکترونیکی - ۹۴۱۷۲۸

تخلیه‌چاه
۵۳۱۵۵۰

تخلیه چاه
لوله‌بازکنی متری ۱۵ تومان
۶۶۷۹۱۳ و ۵۳۷۸۸۵

تخلیه‌چاه
باپمپ‌مخصوص لجن‌کش
کاوه ۹۷۴۷۲۹

فروش شیشه

شیشه فروشی نوید
۸۲۸۲۲۴

آگهیهای متفرقه

کارخانه برادران
قلیچ خانی
سازنده درب و پنجره آلومینیوم و نمای ساختمان خیابان قلعه‌مرغی نرسیده به خط تبریز تلفن
۵۴۶۹۴۴

Sale at American
High School
Seyed Khandan
Campus Off Jolfa
March 11. 76
Hours 10.00 a.m.
to 5.00 p.m.

پذیرش تحصیلی ازاکثر دانشگاه و کالجهای ـ آمریکا، کانادا، انگلستان برای اطلاع بیشتر به آدرس زیر به فارسی‌یا انگلیسی مکاتبه نمایند.
INTERNATIONAL
ACCEPTANCE
1724 17TH
STREET S.E.
MEDICINE HAT,
ALBERTA
CANADA T. 4.N 5CI

معادن
دولومیت ، فلداسپار ، خاك نسوز و سایس با ذخایر سرشار فروشی
تلفن ۵۰۹۸۵۴ و ۸۴۶۴۸۹

کاباره

باکارا
پیشرو کاباره‌های ایران همه شب مجموعه‌ای از برنامه های خارجی و ایرانی را برای شما انتخاب کرده است تلفن های رزرو
۶۲۸۲۰۸ ـ ۶۲۵۱۷۷

شکوفه‌نو
یکی از چهار کاباره بزرك جهان
بهترین برنامه های ایرانی و خارجی را همه شب تقدیم میکند .
تلفن های رزرو
۵۴۴۰۴۴ ـ ۵۴۳۰۳۳

رستوران‌ها

سالن طلائی
آماده پذیرائی برای‌جشن های عروسی و میهمانی آیزنهاور بهبودی
۹۷۴۱۹۲

معاملات‌پول

بول موجود
وام‌درمقابل چك‌کارمندی
۶۶۳۳۳۱

وام‌ارزان
درمقابل اتومبیل
تلفن و ملك
فرح شمالی
۸۵۹۵۰۶

پول
در مقابل
چك
هزاری ۲۰ تومان
در مقابل سند
اتومبیل
تلفن
و مازاد
ملك
هزاری ۱۵ تومان
چنانچه در رهن یاگروباشد در اسرع‌وقت فوراپرداخت می‌نمائیم
فقط تا ۲۰ اسفند
فرصت دارید
۶۶۰۴۰۰
۶۶۹۷۰۰
شاهرضا مقابل سینما دیانا شماره ۱۶۳ طبقه سوم شرکت اروا

پول
در ۳ دقیقه با بهره ۲ـ درصد در مقابل اتومبیل تلفن تاکسی ساختمان چك كارمندی مازاد ملك میدان وشدیه
۹۲۵۰۰۸

پول ارزان فوری
۸۲۲۶۵۹
آ ـ ۲۹۹۷۱

وام در مقابل ملك، تلفن، فرش وقبض بانك كارگشائی ۶۴۴۹۸۱

وام روی ملك و چك كارمندی
۶۴۴۳۲۱

پول شرطی
در مقابل چك كارمندی اتومبیل و ملك فوری
تلفن ۸۵۹۹۶۳

وام روی ملك با بهره ارزان
۷۶۷۷۵۵ و ۷۵۷۵۳۵

باچك وام بکارمندان ودانشجو
۷۶۱۳۳۰۱
ازهزار تا ۵۰ هزارتومان بدون ضامن نزد

پول شرطی فوری جهت خانه و مستغلات
۸۳۰۸۳۵

پول در مقابل چك كارمندی تلفن ۸۳۰۹۸۲

پول فوری باسودبانکی مقابل خانه تلفن
۹۲۸۴۶۵

خانه پول فرح شمالی مرکز معاملات پول تهران ۸۴۸۳۸۸

وام‌درمقابل چك‌کارمندی
۶۴۶۴۵۵

مورد نیاز
پول شرطی نیازمندیم ۸۲۲۶۵۹
۱ـ۲ آ ـ ۲۹۸۰۳

پول شرطی مقابل خانه مستغلات فورا نیاز
۹۲۰۸۲۹
آ ـ ۲۸۷۴۷

وام‌بهرطریق
تلفن۹۳۱۷۳۱ـ۹۳۱۷۲۱

پول درمقابل مبیع ارزنده نیازمندیم
تلفن ۸۵۹۹۶۳

قبوض

خرید اوراق‌قرضه‌دولتی و قبوض مرحله سوم‌و قبوض شهرداری
۶۴۵۹۵۷

فرصت استثنائی برای
خرید آپارتمان
درشمال شهر

چند دستگاه آپارتمان کاملا مدرن که مجهزبه سیستم فن‌کویل است با آسانسور در بهترین نقطه شمال شهر به فروش میرسد .
هریك از آپارتمانها دارای دو اطاق‌خواب ، آشپزخانه کامل، حمام مجهز ، پارکینك وانباری برای هردستگاه آپارتمان میباشد .
علاقمندان میتوانند صبح هرروز از ۱۰ تا ۱۲ و بعدازظهر از ۳ تا۶ از آپارتمانها در خیابان تخت‌طاوس- خیابان میرعماد ـ کوچه یکم دیدن کنند .

بستنی
سازی
۳ قیف
وارد شد
فروشگاه
منصور
۷۶۲۵۲۷
۷۵۰۵۶۹

PERSIAN MARINE پرشین مارین

آگهی دعوت

مجمع عمومی عادی شرکت ساختمانی پرشین مارین
(سهامی خاص)

بدین وسیله ازصاحبان‌سهام شرکت‌پرشین مارین (سهامی خاص)دعوت میشود تا درمجمع عمومی سالیانه شرکت‌که در ساعت ۱۱ صبح روز سه شنبه ۱۷ فروردین ماه ۱۳۵۵ در مرکز شرکت واقع در خیابان‌ویلا شماره ۱۰۰تشکیل میشود حضور بهم‌رسانند.

دستور جلسه :
۱ـ بررسی و تصویب گزارش سالیانه هیئت مدیره
۲ـ تصویب ترازنامه و حساب سودوزیان
۳ـ انتخاب هیئت مدیره
٤ـ انتخاب بازرس و بازرس علی‌البدل
٥ـ تعیین روزنامه‌ای که آگهی های مربوط به شرکت باید درآن منتشر گردد.

هیئت مدیره
شرکت ساختمانی پرشین مارین

تخلیه‌وحفر هر نوع چاه
باتجهیزات کامل‌ـلوله بازکنی فوری
شرکت مهندسی امید تلفن ۶۵۹۰۴۷

تخلیه کامل هرنوع چاه فوری
شرکت سالجو (امدادسرویس) ۹۳۶۲۴۱ -۶۲۸۰۴۷

CONSTRUCTION EQUIPMENT REQUIRED

BY PARSON-JURDEN INTERNATIONAL CORPORATION FOR THE SAR CHESHMEH COPPER PROJECT

Purchase (new equipment only) rental (new or slightly used equipment) for immediate delivery.

CRAWLER CRANE 150 TON QTY. 1
TRUCK CRANE 150 TON QTY. 1
CRAWLER CRANE 90 TON QTY. 3
TRUCK CRANE 70 TON QTY.3
TRUCK CRANE 50 TON QTY. 8
HYDRAULIC CRANE 12-1/2 TO 15 TON QTY. 10
BACKHOE EXCAVATOR H.D. 1-1/2 CU. YD. BUCKET QTY. 4
MOTOR GRADERS 12/14 RANGE QTY. 2
COMPACTORS-VIBRATING ROLLERS 84 INCH DRUM QTY. 2
COMPACTORS-VIBRATING ROLLERS 48 INCH DRUM QTY. 4
COMPACTORS-VIBRATING ROLLERS 30 INCH DRUM QTY. 6
(ALL COMPACTORS AND ROLLERS TO BE SELF-PROPELLED).
BOBCATS - SMALL FRONT END LOADER QTY. 4
FLAT BED TRUCKS - 10 TONS. QTY. 15
TRUCK, TRACTOR/LOW BOY 60 TONS QTY. 2
TRUCK, FORK-LIFT, ROUGH TERRAIN, 10 TONS QTY. 4
TRUCK, FORK-LIFT 3 TONS QTY. 2
AIR COMPRESSORS 850 C.F.M. QTY. 9
TRENCHER DEPTH 36 INCH X WIDTH 12 INCH QTY. 1

TENDER DOCUMENTS MAY BE OBTAINED MARCH 4TH THROUGH MARCH 8TH, 8 A.M. - 5 P.M.
THURSDAYS 8 A.M. - 1 P.M. FROM J. M. MCGUILL

PARSONS-JURDEN INTERNATIONAL CORPORATION
4TH FLOOR, 25, ELIZABETH II BOULEVARD, TEHRAN
TEL. 895821 OR 899577

TO RECEIVE CONSIDERATION YOUR QUOTATION IN THE FORM OF A "SEALED BID" MUST CLEARLY DEFINE YOUR SALE OR RENTAL TERMS TOGETHER WITH FULL DESCRIPTIVE LITERATURE.

آگهی

بیمه کارگران بنگاه های معاملات املاك در تهران ، شمیران ، شهرری ، کرج، ورامین و گرمسار

باستناد ماده ۷ قانون تامین اجتماعی ، از تاریخ اول فروردین ماه ۱۳۵۵ کارگران بنگاه های معاملات املاک در تهران ،شمیران‌شهرری، کرج ، ورامین و گرمسار مشمول مقررات قانون تامین اجتماعی قرار گرفته‌اند. نرخ حق بیمه معادل۳۰درصد حقوق ومزایای کارگران است که ۷درصدآن عهده بیمه‌شده، ۲۰درصد عهده کارفرماو ۳درصد ازطریق‌دولت تامین میگردد . از کارفرمایان کارگاه های مذکور انتظاردارد لیست و حق بیمه‌کارگران را از تاریخ فوق همه ماهه تا آخرین روزماه بعد به واحد های مربوط به سازمان ارسال و در صورت نیاز به کسب اطلاعات بیشتر با واحدهای مذکور تماس حاصل فرمایند .
مالف ۲۵۷۲۵ سازمان تامین اجتماعی

در بازکن برقی
B.K.D
بکد
۲۲۵ تومان
بوسیله تلفن سفارش دهید ، شرکت بکد الکتریک تلفن : ۱۵ الی ۶۸۱۰۱۲
فروش درکلیه الکتریکی ها در تهران وشهرستانها

فندق‌المدینه مکه‌معظمه
استراحتگاه حجاج ایرانی جنب خانهٔ خدا شارع ابراهیم خلیل
بمدیریت قوش محمد تلفن ۲۴۹۴۸
تلگرافی الابرار

اخوان گلپایگانی
فروش مینی‌بوس ۲۱ نفره
تحویل فوری

نشانی : انتهای خیابان شاهپور
پارکینك اتوتوکل تلفنهای
۵۲۱۷۸۹-۵۲۰۴۷۱
مرتضی ـ مجتبی ـ محمد نظری گلپایگانی

آماده اجراء هرنوع مقاطعه‌کاری دست‌دوم در رشته های سیویل وابنیه دراستان های فارس، بوشهر ،فرمانداری کل بویراحمد وکوه‌کیلویه تلفن ۸۹۷۶۴۸

تخلیه‌چاه‌فاضلاب
تخلیه چاه فاضلاب و توالت و سپتك‌تانك و فوسپتیك و حفر چاه با دستگاه موتوری شرکت ایران شوشتر ۸۲۹۵۵۶ـ ۸۳۰۷۲۲

تخلیهٔ چاه فاضلاب ولوله‌بازکنی
ارزانتر از همه جا ـ شرکت شوشتر ۸۲۱۱۵۵

انتخابات آمریکا : آزمایش بزرك سیاسی برای فورد

بـه‌نوبـه خـود آرزوی راه یافتن به کاخ سفید را دارند نیز در فلوریدا مبارزات انتخاباتی خود را دنبال کردند. این چهار نفر عبارتندازجرج‌و الاس‌فرماندار آلاباما جیمی کارتر فرماندارسابق جیـورجیا ـ هنری جکسون سناتور و اشنگتن‌و میلتون شاپ کمدر حال حاضر فرماندارایالت پنسیلوانیاست . انتخابات‌مقدماتی فلوریدا برای جیمی‌کارتر که در انتخابات نیوهمپشر به پیروزی رسیده ولـی در عـوض در ماساچوست چهارم شده است آزمایش مهمی بشمارخواهدرفت. جرج‌والاس که چهار سال قبل‌در انتخابات مقدماتی فلوریداپیروز شده بـود در ایـالت صنعتی ماساچوست در مبارزات جـاری مقامی بالاتراز جیمی کارتربدست آورده است. کارتر و والاس‌هر دو حساب های‌خودرا ازحساب جناح لیبرال حزب دمکرات‌آمریکا جدا کرده‌اند .

سناتور محافظه‌کار افراطی ، هنری‌جکسون ، که درانتخابات مقدماتی مهم ماساچوست بـه پیروزی‌رسیده است سعی‌خواهد کردکه این پیروزی را درفلوریدا حفظ کند .

این ایالت محل تمرکـز عده کثیری از رای دهندگان یهودی است که انتظار میرود جکسون را بخاطر دفاع بدون وقفه‌اش‌از اسرائیل مورد حـمایت قـرار دهند. با اینحال نتیجه‌ای که سناتور جکسون چهار سال‌پیش در انتخابات مقدماتی فلوریدابه دست آورد ، چندان درخشان نبوده است.

آگهی

تعقیب آگهی شماره ۱۷۲۵۳ ـ ۶ر۱۱ر۵٤ موضوع تبدیل اراضی مراد آب کرج به فضای سبز بدینوسیله به اطلاع کلیه مالکین و یا متولیان و یا متصدیان موقوفه یا قائم‌مقام یا نمایندگان قانونی اراضی مشاعی معروف‌به تپه‌مراد آب پلاك ۵۹ فرعی از ۱۵۷ اصلی کرج‌میرساند:
چون تشریفات و مقررات مربوطه به انتقال اراضی مذکور به شهرداری انجام پذیرفته‌و قیمت اعلام شده از طرف کمیسیون ماده ۸ قانون نوسازی و عمران شهری قطعیت پیدا نموده ، علیهذا از کلیه مالکین محترم خواهشمند است برای نقل و انتقال اسناد خودشان صبح روز ۲۵ اسفند ماه سال جاری در دفترخانه شماره ۱۵ کرج واقع در میدان پهلوی حضور بهمرسانند . بدیهی است در صورت استنکاف از اختیار قانونی برای انتقال اراضی مذکور استفاده خواهد شد .
شهردارکرج ـ دلیر

آگهی شرکت سهامی خاص اتحادان کرج

پیرو آگهی شماره ۳۳۰۳۷ ـ ۱۳ر۱۲ر۵٤ طبق صورتجلسه مورخه ۱۷ر۱۲ر۵٤ وگواهی شماره۲۰۲۷ـ ۱۶ر۱۲ر۵٤ بانك سپه خیابان رضاشاه کبیر کرج اضافه سرمایه شرکت سهامی خاص اتحادان کرج بمبلغ‌شانزده میلیون ریال است لذابا افزایش فعلی سرمایه شرکت بمیزان چهل و یک میلیون ریال میباشد .
کمال راستی
رئیس اداره ثبت شهرستان کرج

سال ۵۴ از نگاه کاریکاتوریست ما: سخاورز

در سالی که اکنون، آخرین روز های آن را پشت سر می‌گذاریم، دنیا، مثل هر سال دیگر، برخاستگاه حوادث، وقایع، اتفاقات و مسائل گونه‌گون بود.

این حوادث و مسائل، در مواردی، با سرنوشت کشوری، منطقه‌یی، گوشه‌یی از دنیا یا حتی بسیاری از کشورها و ملت ها سرو کار داشت و در موارد دیگر، گرچه بنظر ساده و بی اهمیت میرسید، اما از دید یک کاریکاتوریست، می توانست زمینه‌یی گسترده‌تر و انعکاسی وسیع‌تر داشته باشد.

آنچه از این دست، در سال ۵۴ گذشت، از چشم کاریکاتوریست ما- احمد سخاورز- بدور نماند و او، هر بار با طرحی هوشمندانه، نگاه خود را به آن خیره کرد و دیگران را نیز بدان خیره ساخت

اکنون، در آخرین روز های سال، نگاهی گذرا، به چند کاریکاتور چاپ شده در سال ۵۴ تصویری زیبا و طنز آمیز، از آنچه روزها و هفته‌ها، بحث‌ها و حرفها برانگیخته بود، پیش چشم مجسم می‌شود- و این، خود، از لطف قلم سخاورز، فراهم آمده است.

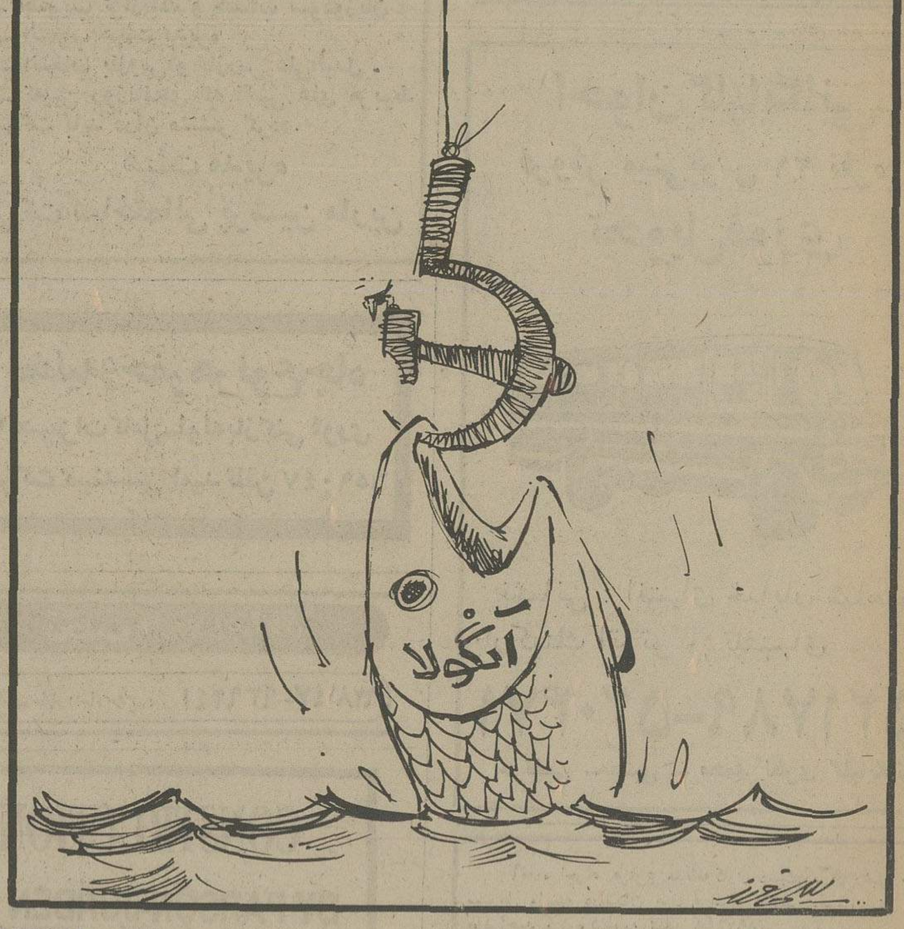

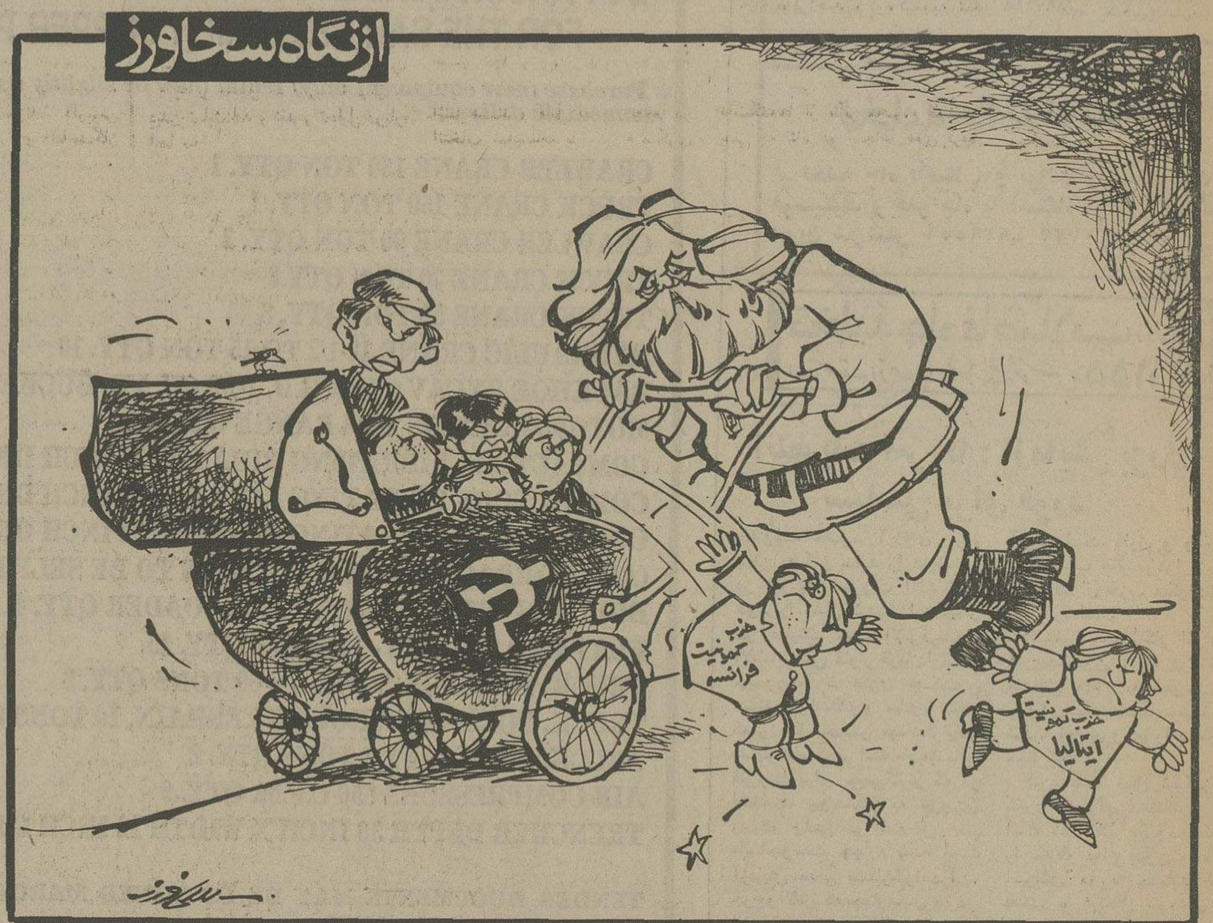

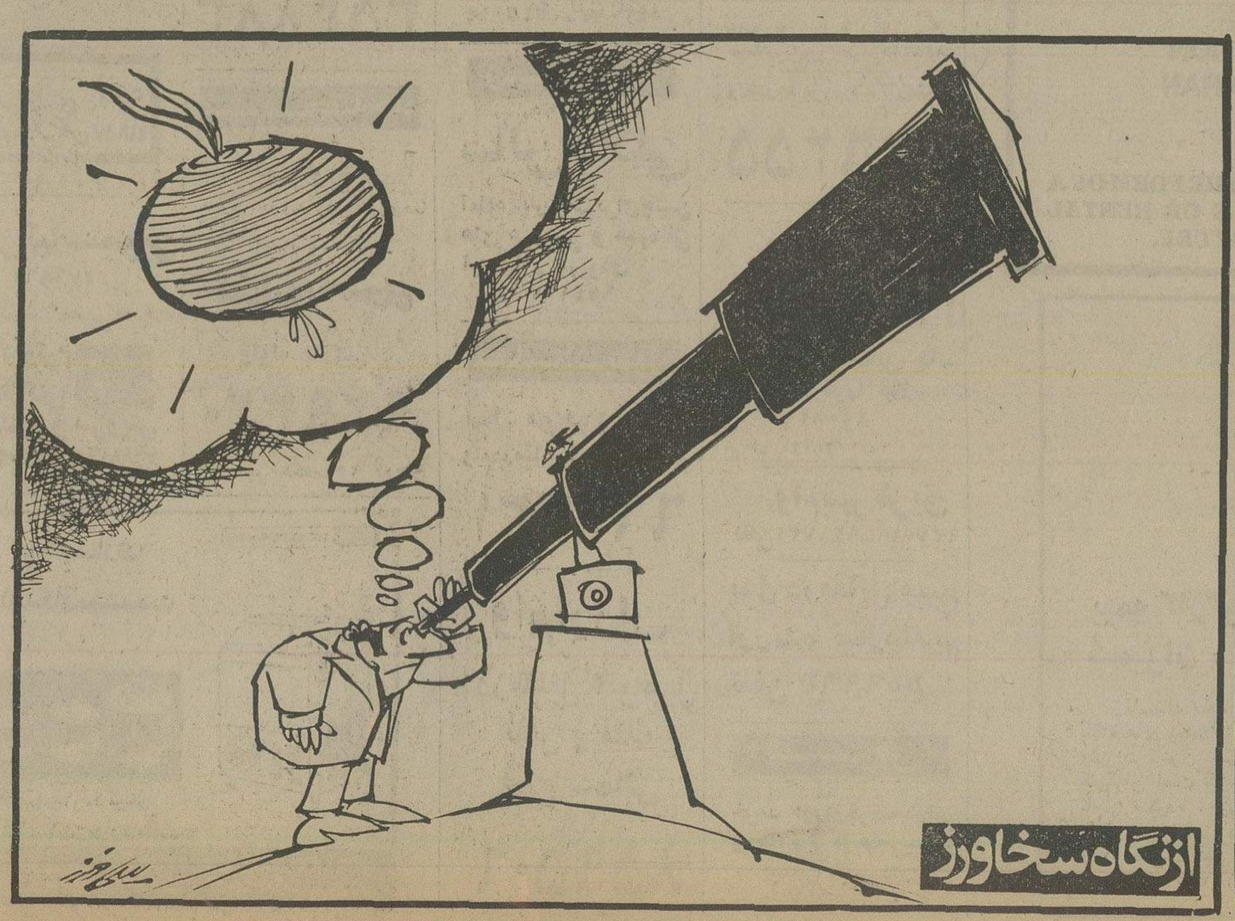

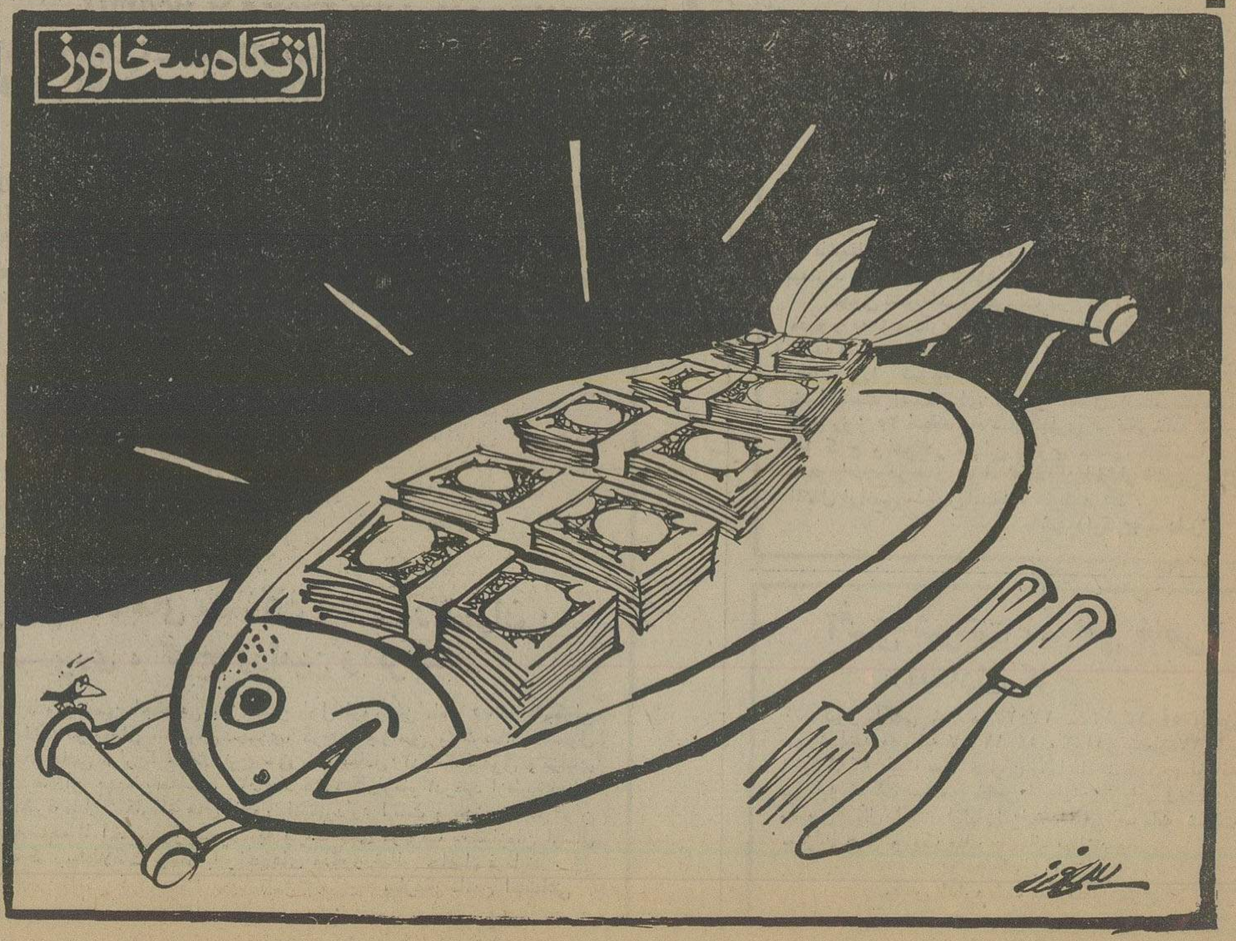

چهره داریوسی یکنواخت و کسل کننده بود

- آدام داریوس از هنرمند «هیم» فقط دو دست دارد
- «مارسل مارسو» کار داریوس را از جلا انداخته است

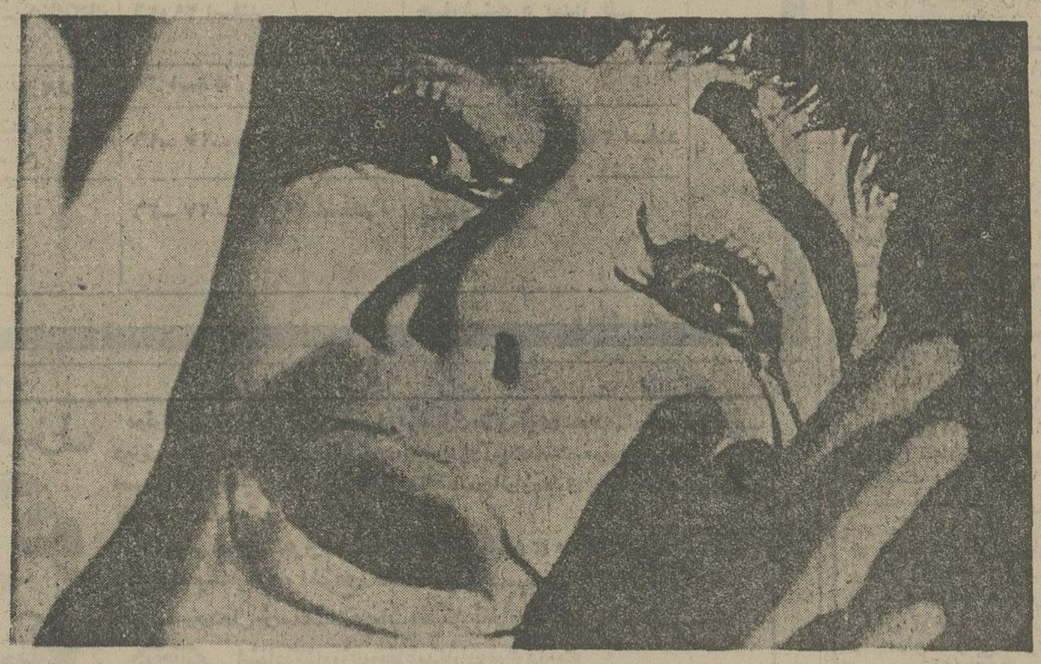

آدام داریوس هنرمندمیم امریکائی، برنامه‌ای درانجمن ایران و امریکا اجرا کرد. پس از دیدن برنامه‌ی «مارسلامارسو» بزرگترین هنرمندمیم دنیا دردوسال پیش، این تصور میرفت که حالا داریوس میتواند همان شیفتگی بسیار تماشاگر را درهنگام دیدن برنامه مارسو به سوی خود جذب کند. پیش از شروع برنامه داریوس به فکر یک اتفاق بودم. اتفاقی که مارسل مارسو دوستداران تئاتر را با آن روبرو کرد. که هنوز هم یادبرنامه بزرگ او که برای بسیار جنبه اموزشی هم داشت، درخاطره ها نشسته است. حالا پس از دوسال باردیگر هنرمند امریکایی آدم داریوس امده است تا هم آن یادرا زنده کند و هم ما را با ارزش های هنرخود آشنا. اما هرگز خاطره مارسو تکرار نشد. آدام داریوس درقیاس با مارسل مارسویک محدود کننده هنرمیم بنظر میاید. میم هنر سکوت است و درنهایت سکوت و حرف زدن، رابطه برقرارکردن و دنیای آکنده از حالت های چهره و تن و قابلیت های بازیگری را برملا ساختن. مادرحقیقت هنگام تماشای برنامه داریوس از سرنوشتی خوب برخوردار بودیم. ما مارسو را دیده بودیم. پس هنرمیم را درتمامت بعدهایش به روایت او شناخته‌ایم بنابراین امروز محکی دردست داریم تا با آن به تماشای برنامه داریوس بپردازیم، و مهمتر ارزش های کاراو را داوری کنیم.

ادام داریوس درایجاد رابطه باتماشاگر ضعف بزرگی دارد. این بیشتر بازگشتی دارد به جزئیات کاراو که از رقص، موسیقی، کلام و بازیگری بهره میگیرد. داریوس بیشتر یک رقصنده است تا یک هنرمند خوب میم. او بیش از حد از کلام یاری میگیرد، و درحقیقت فضا سازی او یک فضا سازی ناب و هنرمندانه نیست که از قدرت حرکت و حالت های چهره‌ی او بهره بگیرد، بلکه این فا سازی همراه و پیوند یافته با کلام و موسیقی و حرکتهای بسیار اضافی، آهنگین است که ساخته میشود.

درکارداریوس هرگز «ریتم» جای مشخصی ندارد، او سرگشته و مغشوش ازته صحنه به میانه‌ی صحنه میاید و باز به کنار صحنه برمیگردد، میچرخد، از دستهای کم و بیش قادرش استفاده میکند و همه اینها را درکارخود فضا سازی محسوب میکند. که اینها هیچکدام جوهر اصلی رابطه باتماشاگر درهنرمیم نیست. دلیل عمده‌اش هم ان است که داریوس پیش از آنکه «هنرپیشه میم» باشد، رقصنده‌ای است که به میم و به تئاتر روی آورده است.

درتمام طول اجرای برنامه‌ی او، هرگز چهره‌اش حرف نمیزند. چهره داریوس یکنواخت و کسل کننده بود. او شاید خود این ضعف را میداند، جراکه درهر جا که پیش میاید از حرکت استفاده میکند. بدن او بدن خوش ساخت یک بازیگر تئاتر نیست، بلکه بدنی است ساخته شده برای رقص و باله.

درتکه های «بکبار دروان حمام»، «ابله دهکده» و «زمان انتخاب هنرپیشه در برادوی» از این فکرهای عادی و سست که درانجام به بازسازی طرح میم. او بیش از حد از کلام یاری میگیرد. دربسیاری از کارهای داریوس افکت های صوتی نقشی بسیار درحرکتهای او دارند. اصلا حرکتها درخدمت به این افکت ها هستند که ساخته میشوند. این البته ضعف نیست، اما میزان قدرت و توان هنرمند را نشان میدهد. او هرگز توان فضا سازی را بدون استفاده‌ی از این اصوات ندارد. درچند تکه که از این عامل استفاده نمیکند، به شکست کامل میرسد. حرکت های آدام داریوس مغشوش است. این اغتشاش نکته‌ای را پیش میآورد. اینکه: اولا همه میم حرکت نیست. اثرگذاری صوری چهره هم هست، انتقال حس درونی بازیگر به تماشاگر هم هست و هم مجموعه عواملی که بازیگر درصحنه به آنها پی می برد، حتی بکباره. مثلا اگر درصحنه از نور استفاده میشود انعکاس نور برشمرد. تکه‌ی «سوگند»، برش کوتاهی است که دران ضربه نخستین به تماشاگر زده میشود ـ گنگ بودن مفهوم شاید هم این هردو، که به گمان من دومی بیشتر صادق است. درتکه‌ی «روزی که سیرک تعطیل شد» او از انتقال عاطفه به حسرت نشسته یک بازی نمیکند. تکه ها تنها فهمیده میشوند. اما هرگز بازی نمیشوند. این دو باهم فرق میکنند. از تکه «عزاداران» به سادگی می شود گذشت. «بدری که پسرگم شده‌اش را جستجو میکرد» نگاه به افسانه های ژاپنی دارد، موسیقی ژاپنی با آن اثر گذاریهای خوبش. داریوس را همراهی میکند. این تکه دقیقا نیاز به حس دارد و به انتقال حس به تماشاگر، یعنی همان خصوصیتی که داریوس از آن بی بهره است. اونه درحرکتش حس دارد و نه درچهره‌اش. از این روی است که این تکه، درحد یک میان پرده‌ی عاطفی، آن هم به دلیل مضمونش و نه اجرایش باقی می ماند. «خفگی» (تولد ـ زندگی ـ مرگ) فکر تئاتری دارد. اما دراجرای این فکر آنچنان اغراق میشود که تنها تاثیری که میگذارد صدای ضجه های صوتی است که داریوس را همراهی میکند. و این تاثیر اصلا دیدنی نیست، شنیدنی است. جدا کردن سه فصل از زندگی انسان که تولد، زندگی و مرگ باشد کاری درجهره و حالت بازیگر تاثیر میگذارد. اما آدام داریوس تنها امتیازی که دارد و آن را دائم به رخ میکشد، تسلط برحرکتهای رقصی است و گاه حرکت ناگهانی که درچهره‌ی خود یاریاری از دستانش بوجود میاورد. شاید بانگاهی به آثاری که او در انجمن ایران و امریکا اجرا کرد، بتوان بیشتر و دقیق تر ضعف های او را در هنرمیم شخصیت دلقک و روزی که او را از سیرک بیرون میکنند یا سیرک تعطیل میشود بارها حتی درکارهای بزرگان هنرمیم درسینما ها، نمایش داده شد، اما درکار داریوس درمحدوده‌ی یک فکر باقی می ماند. تکه‌ی «درحال رویا» فکر ضعیفی دارد. مردی میخوابد و خواب می بیند که درمیدان گاو بازی درنقش یک گاو بازرفته است. زنگ ساعت و صدای حرکتهای عقربه ان، او را دائما به خود میاورد. او دوباره میخوابد، باز هم خواب می بیند و باز به خودمیاید. این بهره گیری میبایست که «اتودهایی برای صحنه» باقی می مانند. جراکه داریوس هرگز قدرت تفهیم و نشان دادن را ندارد. او بیشتر سعی دارد که فکر را بفهماند. او اندیشه را بازی نمیکند. تکه ها تنها فهمیده میشوند. اما هرگز بازی نمیشوند. این «دلخکان» دراین میان تکه خوبی است جزا که اصلا حرکت ندارد. داریوس روی یک صندلی می نشیند و تب و تاب های دوعاشق را با حرکت های دست نشان میدهد. این برش از میان اجراهای او، ریتم دارد و با تماشاگر حرف میزند. داریوس دستهای پرقدرتی دارد و دلباختگان تماما براساس حرکتهای دست او ساخته شده است. این از بهترین اجراهای داریوس بود. بدترین کارهای آدام داریوس پس از انتراکت بود. هرچه بانتهای برنامه نزدیک تر میشدیم، اجراها هم به انتهای هنرمیم نزدیک میشدند. «سلطان اکران های صامت»، «شستشوی مغزی»، «برساحل دریا»، «ابله دهکده»، «زمان انتخاب هنرپیشه دربرادوی» و «مرگ مترسک» درمیان بدترین هاجای میگیرند.

همایون دولت آبادی

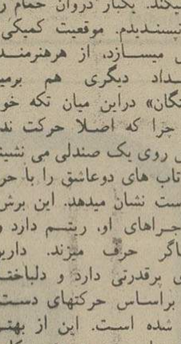

درتمام طول اجرای برنامه‌ی او، هرگز چهره‌اش حرف نمیزد. چهره داریوس یکنواخت و کسل کننده بود. او شاید خود این ضعف را میداند، جراکه درهر جا که پیش میاید از حرکت استفاده میکند. بدن او بدن خوش ساخت یک بازیگر تئاتر نیست، بلکه بدنی است ساخته شده برای رقص و باله.

درتکه های «بکبار دروان حمام»، «ابله دهکده» و «زمان انتخاب هنرپیشه در برادوی» از این فکرهای عادی و سست که درانجام به بازسازی طرح میم. او بیش از حد از کلام یاری میگیرد، و درحقیقت فضا سازی او یک فضا سازی ناب و هنرمندانه نیست که از قدرت حرکت و حالت های چهره‌ی او بهره بگیرد، بلکه این فا سازی همراه و پیوند یافته با کلام و موسیقی و حرکتهای بسیار اضافی، آهنگین است که ساخته میشود.

درکارداریوس هرگز «ریتم» جای مشخصی ندارد، او سرگشته و مغشوش ازته صحنه به میانه‌ی صحنه میاید و باز به کنار صحنه برمیگردد، میچرخد، از دستهای کم و بیش قادرش استفاده میکند و همه اینها را درکارخود فضا سازی محسوب میکند. که اینها هیچکدام جوهر اصلی رابطه باتماشاگر درهنرمیم نیست. دلیل عمده‌اش هم ان است که داریوس پیش از آنکه «هنرپیشه میم» باشد، رقصنده‌ای است که به میم و به تئاتر روی آورده است.

دربروشور برنامه نوشته شده بود: «وی هیجوقت درکار خود از تماشا کننده نمیخواهد حدس بزند که هنرمند روی صحنه چه میکند.» این حرف کاملا با کارداریوس متضاد است. او اتفاقا پیش بینی تماشاگر را با یقین درمی یابد. و براساس این دریافت، او بکباره تصمیم میگیرد کاری کند که «سردرگم» باشد. این سردرگمی و اغتشاش، طبعا باتصور اولیه تماشاگر اصلا دیدنی نیست، شنیدنی است. جدا کردن سه فصل از زندگی انسان که تولد، زندگی و مرگ باشد کاری

هرمز هدایت کارگردان نمایشنامه «دلاله» اثر تورنتون وایلدر :

نمایشنامه بدون مفهوم اجتماعی کار بیهوده یی است

- بازیگران تازه کار برای کارگردان منبع بکر استعداد هستند
- درآینده نمایشنامه تیاله دکتر مصطفی رحیمی را اجرا خواهم کرد

هرمز هدایت کارگردان نمایشنامه «دلاله»

با هرمز هدایت کارگردان نمایش «دلاله» به گفت و گو نشستیم، که ماحصلش را میخوانید.

از هدایت درباره پیشینه‌اش در تئاتر میپرسم. میگوید:

من فارغ التحصیل دانشکده هنرهای زیبا در رشته تئاتر هستم. کارم را با اداره تئاتر شروع کردم. گروهی با نام «بویا» دارم، که بعنوان کارگردان با این گروه چندین نمایشنامه اجرا کرده‌ام که از آن میان میتوان «از پا پیفتاده‌ها» و «اغنی طلایی» را نمونه آورد. با دو گروه دانشجویی از مدارس عالی مختلف هم کار کرده‌ام. که با یکی از آنها نمایش «چشم در برابر چشم» را به صحنه آوردیم که در جشنواره‌ی تئاترهای دانشگاهی عنوان بهترین اجرا و کارگردانی را گرفت. با گروه مدرسه عالی شمیران هم سه نمایش هر کی بفکر خویشه، وقتی سیاه مست بیدار میشود و دلاله مرا به صحنه آورده‌ام.

از کاری که در مدرسه عالی شمیران میکنید، میپرسم از اینکه با دانشجویانی که به تئاتر علاقه دارند چگونه کار میکنید و به چه شکل آنها را با هنر نمایش آشنا میسازد. هدایت میگوید:

من اصلا این نوع کار، یعنی کار با دانشجویان علاقمند به رشته تئاتر اما به یک معنا غیر تئاتری، را دوست دارم. اینکه میگویم غیر تئاتری باعتبار رشته تحصیلی انسان است. من کارم را با ایجاد کلاس شروع کردم و بچه‌ها را آرام آرام به تئاتر نزدیک کردم. در جوار این کلاس بچه‌ها با تمام عناصر جنبی که لازم بود آنها را بدانند و بشناسند، آشنا شدند. این آشنایی از طریق نمایشنامه خوانی، تجزیه و تحلیل نمایش، تشویق به دیدن نمایشنامه و نقد و تحلیل درباره آنها بود.

مهمترین دلیلی که من بسوی این دانشجویان گرایش پیدا کردم بکر بودن آنها از نظر تئاتری است. باین مفهوم که این دانشجویان بعنوان ماده اولیه تئاتر که بازیگری باشد بهترین آدمهایی هستند که میشود با آنها کار کرد. این دانشجویان قبلا تجربه‌های آشفته نمایشی نداشته‌اند و مسلما بهتر میتوانند خطی را تعقیب کنند.

فرق اساسی کلاس‌هایی که من در مدرسه عالی شمیران داشتم با یک کلاس در دانشکده‌های تئاتری این است که کلاس دانشکده تئاتری ترکیبی است از استادان مختلف و سلیقه‌های گوناگون حال آنکه در کلاس تئاتری یک مدرسه عالی که جزء فعالیت‌های فوق برنامه آنهاست. تنها با یک نگاه و سلیقه آشنا میشوند.

از هدایت میپرسم که کارهایی که با دانشجویان مدرسه عالی شمیران به صحنه آورده‌ای از نظر محتوی بسیار ساده بوده‌اند، اما کاملا امکانات نمایشی داشته‌اند، نمونه‌اش همین نمایشنامه «دلاله» است آیا برای گزینش نمایشنامه‌های خود تو به عنوان کارگردان معیارهای خاصی داری؟ یا مدرسه عالی هم در انتخاب نمایشنامه‌ها دخالتی دارد؟ هدایت میگوید:

بله، برای اینکه نمایشنامه‌ها ساده هستند آنها را میدیریم ـ البته ساده بودن باین مفهوم که برای دانشجویان آشنا هستند و قابل لمس. بچه‌ها در انتخاب نمایشنامه با متن همفکری دارند و حتی گاه شد که خودشان پیشنهاد داده‌اند. بهرحال من روی نویسنده تعصب ندارم. بیشتر به اثر نویسنده است که میاندیشم. دلاله را برای اجرا مناسب میدیدم چون این کار تورنتون وایلدر از اسکلت ابتدایی نمایش برخوردار است. این را بگویم که ایجاد کمدی از سخت‌ترین انواع کار تئاتر است. اما انتخاب‌های ما همیشه محدود است.

از نمایشنامه‌ی سال پیش یعنی وقتی سیاه مست بیدار میشود، تنها قسمتی که در مسئولان نارضایی بوجود آورد پایان تراژیکش بود اینان معتقد به پایان خوش در نمایشنامه هستند.

میپرسم اینگونه کار کردن به سبک «پایان خوش» برای تو مشکل نیست؟ میگوید:

کار کردن مشکل نیست، چون من به دنباله همان اعتقاد قبلی خودم کار میکنم. اعتقاد باینکه کار را به هر صورتی که باشد باید انجام داد و با در نظر گرفتن سلامت کار از مشکلات نهراسید.

از او درباره پیشرفت تئاتر در دانشکده‌های گوناگون میپرسم، از اینکه تا چه حد تئاتر در این دانشکده‌ها یا مدارس عالی حرکت میکند؟ هدایت اندکی تامل میکند.

این بستگی به دانشکده‌اش دارد. من شخصا در این دو دانشکده کار کرده‌ام ولی فکر میکنم بیشتر دانشکده‌ها از تئاتر محروم هستند یعنی که تئاتر در اینجاها جدی گرفته نمیشود.

از هدایت میپرسم بازیگران نمایش دلاله نشان میدادند که از کار تئاتر استعدادهایی بارور هستند. اگر اینان زمانی روی به تئاتر حرفه‌ای بیاورند و از کار در قالب تئاتر دانشجویی روی بتابند تو چه خواهی کرد؟ هدایت میگوید:

اول درباره این تقسیم بندی صحبت کنیم: تقسیم بندی تئاتری در اینجا دو گونه است. یعنی زمانی که قضیه آماتوری و حرفه‌ای پیش میاید. خود این تفکیک دو تعبیر دارد، یکی تعبیر فنی کار است که در این تعبیر حرفه‌ای را با تجربه‌تر، غنی‌تر و مسلط‌تر میشناسند.

در تعبیر دوم مفهومی که برای حرفه‌ای مطرح میشود، یعنی تضعیف اعتقاد به کار و درگیری های رزقی. که در تعبیر دوم روحیه آماتوری قابل تقدیس‌تر است. اما درباره بچه‌ها من معتقدم که اگر کار این دانشجویان روزی شکل بگیرد. بعضی‌هایشان میتوانند بطرف بعضی از کارهای سالم حرفه‌ای بروند. این راه نادرستی نیست. من در برابر این کشش بسوی تئاتر حرفه‌ای از جانب دانشجویان نمیتوانم مقاومتی نشان بدهم اما خوشبختانه در طی سه سال کار مداوم اعتقاد بین من با بچه‌ها به وجود آمده که طبعا با تکای این رابطه محکم کمتر راه هرز میروند.

از هدایت درباره درام نویسان مورد علاقه‌اش میپرسم؛ از او سئوال میکنم که آیا «تورنتون وایلدر» هم در شمار نمایشنامه نویسان مورد علاقه او هست یا نه؟ میگوید:

من درباره درام نویسانی که با آنها آشنا هستم باید حرف بزنم. در مورد این عده میگویم که روی بعضی‌ها خیلی کلی‌تر اعتقاد دارم و این اعتقاد درباره عده‌ای دیگر محدود به برخی از آثارشان میشود. مثلا بیشتر آثار برشت، جنید نمایشنامه سارتر و کارهایی از آرتورمیلر و برنادر شاو را میپسندم. رویهم رفته، نویسندگانی را که بنوعی واقعگرا هستند ترجیح میدهم. بیشتر اعتقاد دارم که اثر زنده باید مناسب با زمان و مسائل اجتماعی روز باشد. درباره وایلدر باید بگویم که اصلا این نویسنده در کار اجرایی تئاتر هم تکنیکی خاص دارد که البته این تکنیک در نمایشنامه «دلاله» دیده میشود.

وایلدر در این اثر گریزی به مقابله‌ی با یک سری از کمدی‌های «فارس» زمان زده است که این گریز در پرده‌ها چهارم به قرار دادهای سطحی کمدی کشیده میشود. بهمین دلیل بود که این پرده را در اجرا حذف کردیم. این اثر وایلدر از نظر شکل اجرایی برای ما دو جنبه داشت. یکی آنکه دلاله یک کمدی ظریف و خاص امریکائی است و دیگر توجه باین نکته که گروهی که کار فرنگی دست میگیرند میبایست با دانش اجتماعی خاص خودشان بران بی تاثیر نباشند.

از هدایت میپرسم این تاثیر تا چه حد است؟ مثلا اگر در اصل نمایشنامه طنزهای خاص اقلیمی هست آن را بشوخی‌های رایج و روز مره باب طبع تماشاگر تبدیل میکنید؟ هدایت پس از اندکی مکث میگوید:

این تاثیر البته در اجرای ماهست من تا حدی که باثر لطمه نزند و برای آنکه با تماشاگر رابطه بیشتری برقرار کنیم، اینگونه تاثیرها را بی ضرر میدانم. بهترین دلیل این حرف هم تجربه نمایش «دلاله» است من معتقدم گاهی در کاری که محتوی ساده‌ای دارد بعضی از سکردهای صحنه‌ای نمایشی لازم است، تا در اصطلاح عامیانه‌اش چرت تماشاگر را پاره کند. در این اجرا این تاثیر گذاری بیشتر از نظر استفاده از موسیقی و کلام آهنگین و همچنین شوخی‌هایی بود که هم در عمل و هم در حرفها دیده میشود.

از هدایت تشکر میکنم و از او درباره فعالیتهای بعدیش میپرسم کار بعدی من نمایشنامه «تیاله» نوشته دکتر مسطفی رحیمی است. بعد احتمالا نمایشنامه کسب و کار خانم «وارن» را بر صحنه بیاورم.

- میپرسم مردم شهردرباره من چه میگویند؟ وانمود نکنید که هیچ چیز نمیگویند. بعد از سی سال این اولین بارست که حادثه‌ای جنین فاجعه آمیز در آسنیک رخ میدهد. (سی سال پیش دو دختردرین شهر بقتل رسیده بودند). شوتر، ثروتمندترین، متشخص ترین و دوست داشتنی ترین مردشهرهمراه همسردکترکوپروس کشته شده است...
- هانس....

میشود درین باره، حرف نزد؟ لااقل یک نفرحق داردرین باره حرف بزند و آن هم من هستم. همه با خبرشده‌اند که به این کوپروس بیچاره خیانت شده است. حالا مردم چه میگویند؟

وان مالدرن درصندلیش جابجا شد وزنش خجولانه گفت:

- میخواهید چه بکنند؟ دلشان بحالتان میسوزد.
- راست نیست.
- چرا راست نیست؟
- دل آدم بحال کسی که عجیب و غریب است نمی سوزد
- اندوه عجیب و غریب نیست.
- و اگرمن اندوهی نداشته باشم؟
- شما عصبی هستید خوب میدانید که حق دارم، که شما باید بروید، که باید فراموش کنید.....
- نه،
- برایچه؟
- برای اینکه دیگران میخواهند که من بروم.
- خوب؟
- من میخواهم مردم را خشمگین کنم. چه میگویند؟ گمان میکنند من از روابط همسرم با شوتر با خبربودم؟ جواب بدهید.
- هرگز کسی چنین چیزی به من نگفته است.

کوپروس میدانست که به کجا کشیده میشود میتوانست درسرازیری بایستد ولی میل نداشت چه کسی را به انجام جنایت مظنون میدانند؟

- من از کجا میدانم؟

وان مالدرن به حرف آمد:

- تو نباید «جین» را زجر بدهی
- تو بجایش جواب بده
- هیچکس چیزی نمیداند. دلت میخواهد چه جور داستانی سرهم کنند؟
- مردم درست وقتی چیزی نمی دانند حرف میزنند. چه میگویند؟
- که یک ولگرد...

دلش میخواست به این وضع پایان بدهد.ولی به چه چیز پایان بدهد؟ به این اضطراب، به این بی صبری، به این سرگیجه، به این دردیی اسم و رسم.

- و من؟
- تو، چه؟
- من هم می توانستم آنها را بکشم، هیچکس این را نمیگوید؟
- هانس، ساکت شوید. و گرنه من میزنم.

«جین» بود که چشم هایش را پاک میکرد و التماس کنان میگفت.

- درباره موضوع دیگری حرف بزنیم. اگرمن میدانستم که...

کوپروس با آرامش گفت

- من میدانم که خیلی ها به من سوءظن دارند و این را ابراز میکنند.
- چه تاثیری روی شما دارد؟
- هیچ تاثیری روی من ندارد.

درین هنگام وان مالدرن وارد معرکه شد و کم کم هدف دیدارمعلوم میشد:

- میدانی که دروضعیتی که داشتی ما درآکادمی می خواستیم با انتخاب تو به ریاست همدردی و اعتمادمان را نشان بدهیم...

کوپروس حرفش را برید.

- من اعلام نامزدی کرده بودم
- و به اتفاق آراء انتخاب شدی
- چون رای گیری با بلند کردن دست انجام شد. شرط می بندم که خیلی ها پشیمان شده اند
- اشتباه میکنی... وضع دشواری برایمان پیش آورده ای... فکر میکنی من نمیدانم تو نا امید هستی و بالاخره یک روز حادثه بدی رخ میدهد؟ من هرروز در «اندردولیندن» مواظبت هستم.. جین ترا درکوچه می بینند... ماحرف های مردم را درباره ات می شنویم... و بالاخره آمدی اینجا.
- جون لازم بود.

فرانتس هم از جا بلند شد.

- تو باید با کم شدن بیمارانت متوجه میشدی....
- راست میگفت. کوپروس ظرف یک ماه نیمی از مشتری هایش را از دست داده بود
- تو مردم اینجا را خوب میشناسی. آنها از جنجال گریزان هستند و فکر میکنند که با آمدن به مطب تو، با آمدن به خانه زنی که... خودشان هم آلوده میشوند.
- .... خانه زنی که شوهرش را فریب داده است، حرفت را بزن.
- اگرتو یک پسرداشتی، درمدرسه همه از او دور میشدند.....
- مثل حالا که همه از خودم دورمیشوند...
- کسی ترا سرزنش نمیکند. دل همه بحالت میسوزد.
- برای من بی تفاوت است.. همین!

این جمله آخری را با لحن سبک و سرخوشانه‌ای گفته بود.

- بلی. همه مردم برای من بی ارزش هستند و همینطور اکادمی بیلیارد مریض هایم و بیوه های جوانی که ممکنست در خارج از هلند با آنها آشنا شوم...

«جین» هق هق کنان با انگشت بطری شراب را به شوهرش نشان میداد. شاید فکر میکرد که کوپروس مست است.

- شما نمی توانید این را بفهمید. شرط می بندم که «جین» یک ساعت وقت صرف لباس کرده و بیش از اینکه باینجا بیاید به آرایشگاه هم رفته است. چرا؟ جون سالهاست که به این کارعادت کرده است و آنرا دلیل تشخص میداند جون باید متشخص بود...

دررا باز کرد و درتاریکی راهرو فریادکشید.

- نیل، یک بطری شراب برایم بیاور. ممکنست عروسک من؟

به اتاق برگشت و به تصویررفتش نگاه کرد و آنرا بدست گرفت.

- موقعیکه او بود شایسته نبود که دوباره شراب بخواهم. فکرش را بکنید. ممکن بود ما را دائم‌الخمر بحساب آورند. این مردم چقدر احمقند.
- هانس

ادای صدای تیز «جین» را درآورد.

- هانس... هانس... این هانس به شما اهمیت نمی دهد و برای گردش به سوئیس نخواهدرفت تا مردم «اسنیک» که از او میترسند، خشنود بشوند.

۲۵

قتل در هلند

نوشته: ژرژ سیمنون

کتاب

بیگانه یی در دیاری بیگانه!

نوراباد، دهکده من
نوشته ناصر ایرانی
انتشارات آگاه

این اولین داستانی است که از «ناصرایرانی» میخوانم. قبلا از او تصور یک نویسنده پویا و در عین حال آگاه به مسائل زمان را در ذهن داشتم. اما با خواندن «نوراباد، ـ دهکده من» تمام تصوراتم نسبت به او عوض شد: حالا «ناصر ایرانی»، برخلاف نام خانوادگیش، در نظرم یک نویسنده بیگانه است که برمبنای تعریفهایی که از ایران شنیده، دست به خلق یک اثر به نام «نوراباد، دهکده من» زده است: اساس داستان توضیح دیده های بیگانه‌یی است که او نیز از یک روستا آمده است، بیگانه از ره رسیده در پیش روی خود این چشم انداز را از نوراباد می بیند و بدینگونه آنرا توصیف میکند:

«... وسط دهکده یک میدان بود و وسط میدان یک استخر بزرگ و وسط استخر یک فواره که آب را بالا و بالا میبرد و از آنجا پخش میکرد روی درختهای گردو که سایه انداخته بودند روی استخر و روی میزها و صندلی ها و تخت هایی که کنار استخر چیده شده بودند.

بیشتر میزها و صندلی ها خالی بودند. پشت یک میز یک دختر و یک پسر نشسته بودند، یک ظرف بستنی جلویشان گذاشته بودند. یک قاشق این میخورد، یک قاشق آن. روی تخت ها پر بود از پیرمردهایی که چندتاشان شطرنج بازی میکردند چند تاشان تماشا میکردند....»

این غریبه در فاصله‌یی اندک از مرکز دهکده که فضایی خیالی و آرمانی بیش نیست می بیند که:

«... دورتر از میدان، روی چمن سبز، پسرها فوتبال بازی میکردند و دخترها والیبال. چند دختر و پسر بالباسهای گرمکن دور زمین فوتبال می دویدند. یک دختر طناب بازی میکرد...»

«سایه بان»، آغازی پیش از بلوغ

سایه بان
امیر فرشید علایی
انتشارات مرجان

«سایه بان» دومین اثر «امیر فرشید علایی» است که در دوره نوجوانی نویسنده منتشر میشود. طبعا از چنین نویسنده یی نباید انتظار نثری پخته و قصه های جا افتاده یی را داشت جرا که برای رسیدن به یک شیوه قابل پسند، هنوز وقت زیاد و راه درازی در پیش دارد.

اما اینجا حرف برسرکتاب «سایه بان» است که آیا حق بود منتشر شود یا نه؟ بگمان من «سایه بان» برای اینکه لباس چاپ بپوشد و بدست حروف سربی تکثیر شود، استحقاق کافی را نداشته است. نویسنده هنوز هم برای یافتن حالات و واژه هایی که باید بار توصیف ها را بدوش بکشد شدیدا دچار کمبود است. موضوع بیشتر قصه ها هم آن چنان که باید جنگی بدل نمی زند.

«قرار بزرگ» اعتبار تازه‌ای برای سینمای ایران فراهم میآورد..

● عواملی که یک فیلم‌را، درانبوه دیگر فیلمها ، یگانه و متفاوت جلوه‌میدهد بستگی به کادر سازنده ، درونمایه‌ی فیلم و وسعت اندیشه‌ی کارگردان فیلم دارد .

حقیقت‌اینست که سینمای داستانی، از وقایع دراماتیک و چگونگی برخورد آدم‌های داستان تغذیه میکند. به‌تبعیت ازین مورد ، فیلمی ، باتوفیق همراه است که داستان فیلم، جنبه‌های مردم پسندی را رعایت کند. کادر سازنده‌ی‌فیلم از جمله : فیلمبردار، بازیگران و در راس تمامی آنها ، کارگردان مورد دیگری است که به فیلم ارزش و اعتبار فراوان می‌بخشد .

«قرار بزرگ» ساخته‌ی تازه «فردین» به کمال ، همه‌ی جنبه‌ها را برای خلق یک‌اثر بیاد ماندنی و درخشان ، بکار گرفته است :

قصه‌فیلم، واگوئی صادقانه ودلنشینی از انسانهائی‌ساده. ونگاهی است پرعطوفت به عشق، زندگی، غم و شادی این انسانهای بامحبت وپاک. که دوستی‌شان را با دنیائی از ثروت‌ومکنت، عوض نمی‌کنند و تا پای جان ، برای حفظ جوانمردی خویش ، در میان اهریمن صفتان ، می‌کوشند. و هنگامی فرامیرسد که در ازای محبت، انسانیت و جوانمردی ، اجری جز ناکامی نمی‌بینند . لحظه‌هائی آکنده از اندوه و اشک ، زندگی‌شان را با غم درمی‌آمیزند اما ، سرنوشت خود را بدست موج‌کوبنده نومیدی نمی‌سپارند، و در قبال انهائی که، شیطان‌صفتانه سایه‌ی‌شوم خودرا، برگرمی دوستی انها گسترده‌اند ، قد علم میکنند و باز ، پس از کشاکشی‌طولانی به سرچشمه‌ی عشق ودوستی بازمیگردند.

با همه گرفتاریهائی که در متن زندگی ساده خود دارند، به یاری دختری نابینا می‌شتابند و برایش ، از چشمه لایزال خورشید، روشنائی و آفتاب به ارمغان می‌آورند.

برای جان بخشیدن به‌چنین آدمهای ساده و با محبتی ، دو بازیگر توانای سینمای ایران «فردین» و «رضا بیک ایمانوردی»، به‌اتفاق«فروزان» ایفای نقش نموده‌اند.

«قرار بزرگ» ، با مخارج هنگفت، بطریقه‌ی‌پرده عریض و در زمینه رنگهای دلنشین ، فیلمبرداری شده است ازجمله، فصلهای بیمانند فیلم ، پرواز با موتور بوسیله « فردین » است که برای همیشه ، یگانه خواهد ماند.

گواهینامه رانندگی شماره ۲۱۶۶ وبیمه‌نامه کارت‌اتومبیل مفقود گردیده از یابندگان تقاضا میشود به‌آدرس گرگان خیابان ششم بهمن پلاک ۱۳۰ تلفن ۴۲۵۱ تحویل‌داده مژدگانی دریافت دارند.
آ ـ ۱۰۰۱۴

۷ گنج
قرعه‌کشی ۸ روز دیگر

اطلاعیه تورهای نوروزی

پرس توریست

ازمسافرین محترم پرس توریست تقاضا میشود بادر نظر گرفتن تاریخ حرکت ومسیر تور خود در راس ساعت‌مقرر به هتل مرمر واقع‌درخیابان‌سپهبد زاهدی تشریف بیاورند .

عدم حضور موجب اشکال امورمسافرت خواهد شد

مسیر	روز حرکت	ساعت حضور در هتل
دهلی ـ بانکوک ـ هنگ‌کنگ توکیو ـ توکیو ـ هنگ‌کنگ بانکوک ـ دهلی	۲۶و۲۹ اسفند	چهارشنبه ۵ بعداز ظهر
امریکا ـ نیویورک	۲۹ اسفند	۲۰ اسفند
رم ـ پاریس ـ لندن ـ لندن ـ پاریس ـ رم	۲۶ـ ۲۷ـ ۲۸و ۲۹ اسفند	۵شنبه ۵ بعدازظهر ۲۱ اسفند
لندن لندن ـ پاریس آفریقای شرقی	۲۶ـ ۲۷ ـ۲۸ و۲۹ اسفند	شنبه ۵ بعداز ظهر ۲۳ اسفند

موتورپمپ دیزل مارگو

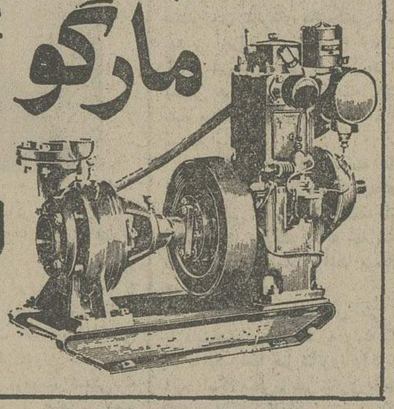

موتورپمپ دیزل «مارگو»: موتورومولد برق مارگو ـ قوی ـ ساده ـ ارزان. موتورپمپ دیزلی «مارگو» باصرفه‌ترین ومحکمترین پمپ برای آبیاری است. موتورپمپ مارگو بصورت ثابت وسیار، دراندازه وقدرتهای مختلف وبالوازم یدکی فراوان وارزان، درتمام نقاط ایران دردسترس شماست.

باداشتن موتورپمپ «مارگو» هرگزنگران کم آبی نخواهید بود. انواع مختلف موتورپمپهای دیزلی «مارگو» سویاپ سرخود وگل‌کش ساخت کارخانجات معظم کرلوسکاراویل انجینز لیمیتد ـ پونا برای استفاده کشاورزی ومقاطعه‌کاران موجود است

نماینده انحصاری :
شرکت ایران مارگو محدود
خیابان ایزنهاور ـ شماره ۲۲۲
بین چهارراه اسکندری وکندی
ساختمان مارگو تلفن ۹۲۱۰۸۴ـ۹۲۱۰۸۳

Kirloskar Margo

A Member of Engineering Export Promotion Council Calcutta (India)

آگهی اتحادیه صنف دارندگان دکان قصابی گاوی تهران

چون طبق قانون نظام صنفی و دستور اطاق‌اصناف مقرر شده است اظهارنامه مالیاتی سهامداران گوشت گاو تهران راجع‌بمالیات عملکرد سال ۵۱ که‌برای ۵ سال ملاک عمل خواهد بود از طرف این اتحادیه تکمیل وباطاق اصناف پایتخت ارسال گردد لذا بدین وسیله برای آخرین بار به عموم سهامداران شرکت خاطرنشان میگردد که صورت مقدار سهمیه براس و تعداد مغازه های خود را به‌تفکیک تهیه و حداکثر تاآخر فروردین ۱۳۵۵ بمحل اتحادیه (واقع در دروازه شمیران) تحویل آقای سلطانی‌رابط مالیاتی شرکت بنمایند . در صورت عدم تحویل صورت های مزبور ، مالیات ازطرف اداره مالیاتهای علی‌الراس‌تعیین وازاین‌حیث‌هر خسارت و ضرری متوجه شود بعهده خود سهامداران می‌باشد .

رئیس اتحادیه صنف دارندگان دکان قصابی گاوی تهران ـ طوسی

آغاز هفته دوم نمایش در بهترین گروه سینمائی پایتخت

اروپا ـ نیاگارا ـ میامی
مولن روژ ـ الوند ـ کیهان
مارلیک ـ پارس (جوادیه)
ارانوس ـ شهرام ـ شرق
و... سیلوانا

منوچهر وثوق
آرام
شیراندامی
جلال
آلوده
نجیب‌زاده
رضا بانکی
حسین واثقی
خروتسلیمی
پانوداما

همزمان باتهران در شهرستانهای * اصفهان (نقش جهان ـ مایاک) *شیراز (پارس ـ سعدی) *مشهد (متروپل ـ سانترال* اهواز (آریا) * تبریز (متروپل ـ کریستال) * قزوین (آریا) * بابل (شهرفرنگ)

تانی تا

همیشه یک بسته تانی تا همراه داشته باشید
تا از گرسنگی شما در میان روز جلوگیری کند.
ویتانا

سینما کسری : طوفانگر

برنامه سینماها

تماشای فیلمهائی که باعلامت (×) مشخص‌شده برای اشخاص کمتر از ۱۸ سال ممنوع است

★ آلوده ـ منوچهروثوق ـ آرام ـ جلال
مولن‌روژ (۷۵۲۹۲۹) ۱۱ـ ۱ـ ۳ـ ۵ـ ۷ـ ۹
اروپا (۳۰۳۱۷۹) ۳۰ر۱۰ـ ۳۰ر۲ـ ۳۰ر۴ـ ۳۰ر۶ـ ۳۰ر۸
نیاگارا (۶۶۵۳۰۷) ۱۱ـ ۱ـ ۳ـ ۵ـ ۷ـ ۱۵ر۹
میامی (۷۵۴۳۲۹) ۱۱ـ ۱ـ ۳ـ ۵ـ ۷ـ ۱۵ر۹
الوند (۳۵۶۵۳۸) ۱۰ـ۱۲ـ ۲ـ ۴ـ ۶ـ ۸ـ ۱۰
کیهان (۵۴۶۳۶۰) ۹ـ ۱۱ـ ۱ـ ۳ـ ۵ـ ۷ـ ۹
مارلیک (۹۶۳۶۱۶) ۱۱ـ ۱ـ ۳ـ ۵ـ ۷ـ ۹
ارانوس (۵۲۷۹۷۱) ۳۰ر۱۰ـ ۳۰ر۲ـ ۳۰ر۴ـ ۳۰ر۶ـ ۳۰ر۸
سیلوانا (۳۶۳۷۳۷) ۳۰ر۱۰ـ ۳۰ر۲ـ ۳۰ر۴ـ ۳۰ر۶ـ ۳۰ر۸
شهرام (۸۴۴۵۴۹) ۹ـ ۱۱ـ ۱ـ ۳ـ ۵ـ ۷ـ ۹
شرق (۵۳۴۰۲۴) ۳۰ر۱۰ـ ۳۰ر۲ـ ۳۰ر۴ـ ۳۰ر۶ـ ۳۰ر۸
★ (×) اعترافات شیشه‌پاک‌کن رنگی ـ آنتونی‌بوت
امپایر (۶۲۳۹۴۲) ۱۵ر۱۱ـ۳۰ر۱ـ۳۰ر۳ـ۳۰ر۵ـ۳۰ر۷ ـ۴۵ر۹
★ این فرارمرگبار ـ رنگی ـ استیومک‌کوئین
برلیان (۳۹۳۵۳۵) ۹ـ ۱۱ـ ۱ـ ۳ـ ۵ـ ۷ـ ۹
★ (×) برهنه‌خونین ـ رنگی ـ رابرت‌حسین
ریولی (۷۵۷۷۷۷) ۱۱ـ ۳۰ر۳ـ ۳۰ر۵ـ ۳۰ر۷ـ۳۰ر۹
★ بهترین پدر دنیا ـ فخرالدین ـ نازی
آسیا (۶۴۲۹۰۹) ۱۱ـ ۱ـ ۳ـ ۵ـ ۱۵ر۷ـ ۳۰ر۹
رکس (۳۱۵۲۹۳) ۳۰ر۱۰ـ۳۰ر۲ـ ۳۰ر۴ـ ۳۰ر۶ـ۳۰ر۸
شهوند (۳۵۴۰۴۰) ۳۰ر۱۰ـ ۳۰ر۲ـ ۳۰ر۴ـ ۳۰ر۶ـ ۳۰ر۸
لیدو (۵۴۱۲۸۲) ۱۰ـ ۱۲ـ ۲ـ۴ـ۶ـ۸
نپتون (۷۶۰۱۳۶) ۹ـ ۱۱ـ ۱ـ ۳ـ ۵ـ ۷ـ ۹
ژاله (۳۰۴۱۲۰) ۳۰ر۱۰ـ ۳۰ر۲ـ ۳۰ر۴ـ ۳۰ر۶ـ ۳۰ر۸
توسکا (۵۳۹۵۴۴) ۳۰ر۱۰ـ ۳۰ر۲ـ ۳۰ر۴ـ ۳۰ر۶ـ ۳۰ر۸
المپیا (۹۲۶۷۹۷) ۴۵ر۱۰ـ ۱ـ۳ـ ۵ـ ۷ـ ۹
پاسارگاد (۳۴۲۷۸۲) ۹ـ۱۱ـ ۱ـ ۳ـ۵ـ۷ـ ۹
چرخ‌فلک (۹۵۰۵۵۸) ۱۰ـ ۱۲ـ ۲ـ ۴ـ ۶ـ ۸
سیلورسیتی (۲۶۱۲۰۵) ۳۰ر۱۰ـ۳۰ر۲ـ۳۰ر۴ ـ۳۰ر۶ـ ۳۰ر۸
★ پنجه‌های محکم ـ سینماسکوپ ـ رنگی
سهیلا (۳۱۶۴۲۴) ۳۰ر۱۰ـ ۳۰ر۲ـ ۳۰ر۴ـ ۳۰ر۶ـ ۳۰ر۸
پلازا (۶۴۴۲۵۵) ۱۵ر۱۱ـ ۱۵ر۳ـ ۱۵ر۵ـ ۱۵ر۷ـ ۱۵ر۹
مراد (۷۵۳۳۸۲) ۹ـ ۱۱ـ ۱ـ ۳ـ ۵ـ ۷ـ ۹
ری (۵۲۲۵۷۸) ۱۰ـ ۱۲ـ ۲ـ ۴ـ ۶ـ ۸
★ (×) تنهامردی که میتونه ـ سینماسکوپ ـ رنگی
شهرقشنگ (۶۴۷۷۷۷) ۱۱ـ ۱ـ ۳ـ ۵ـ ۷ـ ۱۵ر۹
★ تک تاز ـ رنگی ـ لی.جی‌کاب
شهرفرنگ (۶۲۷۶۲۸) ۱۵ر۱۱ـ۳ـ ۱۵ر۵ـ ۳۰ر۷ـ ۴۵ر۹
★ تعقیب ـ رنگی ـ مارلون‌براندو
بولوار (۶۵۵۲۹۲) ۱۱ـ ۱ـ ۳ـ ۵ـ ۱۵ر۷ـ ۱۵ر۹
★ خشم عقاب‌ها ـ بهارجوانی
پردیس (۳۰۴۲۵۹) ۳۰ر۱۱ـ۳۰ر۱ـ۳۰ر۳ـ۳۰ر۵ـ۳۰ر۷ـ۴۵ر۹
★ چمدان ـ رنگی ـ میری‌دارک
گلدن‌سیتی (۶۶۳۲۶۹) ۳۰ر۱۱ـ ۳۰ر۳ـ۳۰ر۵ـ ۳۰ر۷ـ۴۵ر۹
★ دیدنیهای روسیه رنگی ـ سینه‌راما
آتلانتیک (۸۹۷۱۷۱) ۱۱ـ ۳۰ر۱ـ ۴ـ ۷ـ ۳۰ر۹
★ دنیای دیوانه دیوانه فیلمسازان ـ رنگی
شهرتماشا (۹۲۸۶۸۶) ۳۰ر۱۱ـ۳۰ر۱ـ ۳۰ر۳ـ۳۰ر۵ـ۳۰ر۷ـ۴۵ر۹
★ دختری ازجهنم سبز ـ رنگی ـ ایوان‌راسموف
سانترال (۹۲۸۶۸۶) ۱۱ـ ۱ـ ۳ـ ۵ـ ۷ـ ۱۵ر۹
★ دوست ـ رنگی ـ درمندرا ـ همامالینی
همای (۳۱۱۶۶۹) ۳۰ر۱۰ـ۳۰ر۲ـ ۳۰ر۴ـ ۳۰ر۶ـ۳۰ر۸
★ دایره عشق ـ رنگی ـ جین‌آندا ـ ژان سوره
آریا (۳۱۹۸۸۴) ۹ـ ۱۱ـ ۱ـ ۳ـ ۵ـ ۷ـ ۹
★ رابطه قبل از ازدواج ـ رنگی ـ اورنلاموتی
پولیدور (۶۴۲۶۳۱) ۳۰ر۱۱ـ۳۰ر۱ـ۳۰ر۳ـ۳۰ر۵ـ۳۰ر۷ـ۴۵ر۹
★ زنجیرهای شکسته ـ پنج‌بیرحم
فلور (۵۲۸۰۹۶) ۹ـ۱۱ـ ۱ـ ۳ـ ۵ـ ۷ـ ۹
★ سرحد قدرت ـ رنگی ـ جیم‌براون
ماژستیک (۶۶۸۴۶۱) ۱۱ـ ۱ـ ۳ـ ۵ـ ۱۵ر۷ـ ۱۵ر۹
★ سکوت ـ رنگی ـ سرگئی‌باندارچوک
شهرقصه (۶۲۷۲۹۰) ۱۱ـ ۲ـ ۴ـ ۶ـ ۸ـ ۱۰
★ (×) شکوفه های لطیف عشق ـ رنگی
ب.ب (۸۲۹۶۴۱) ۱۰ـ ۱۲ـ ۲ـ ۴ـ ۶ـ ۸ـ ۱۰
★ شهروحشی ـ سینماسکوپ ـ رنگی
گلدیس (۶۲۸۷۱۳) ۳۰ر۱ـ ۳۰ر۳ـ ۳۰ر۵ـ ۳۰ر۷
★ طوفانگر ـ رنگی ـ ژان‌پل‌بلموندو
کسری (۸۲۶۹۳۹) ۱۰ـ ۱۲ـ ۲ـ ۴ـ ۶ـ ۸ـ ۱۰
★ ضربه‌های شیطانی ـ ۵مرد شکست‌ناپذیر
ستاره (۵۳۸۷۲۱) ۹ـ ۱۱ـ ۱ـ ۳ـ ۵ـ ۷ـ۹
★ عشاق ـ رنگی ـ ریچاردبکین‌سیل
ونک (۶۸۴۱۱۶) ۱۱ـ ۲ـ ۴ـ۶ـ ۸ـ ۱۰
★ قاتلین درپاریس ـ سینماسکوپ ـ رنگی
متروپل (۳۱۹۴۱۰) ۹ـ ۱۱ـ ۱ـ ۳ـ ۵ـ ۷ـ ۹
رویال (۸۲۹۷۸۵) ۱۰ـ ۱۲ـ ۲ـ ۴ـ۶ـ ۸ـ ۱۰
تخت جمشید (۶۵۲۵۵۰) ۱۱ـ ۲ـ ۴ـ۶ـ ۸ـ ۱۰
★ قهرمانان سرعت ـ دزدسیاه‌پوش
آسمان آبی (۳۴۱۶۶۸) ۹ـ ۱۱ـ ۱ـ ۳ـ۵ـ ۷ ـ۹
★ قدرت طلا ـ سینماسکوپ ـ رنگی
دروازه‌طلائی (۳۵۲۱۶۰) ۹ـ ۱۱ـ ۱ـ ۳ـ ۵ـ ۷ـ ۹
★ گلوله‌برفی ـ رنگی ـ محصول‌والت‌دیسنی
سینه‌موند (۶۴۸۳۲۲) ۱۱ـ ۳ـ ۵ـ ۷ـ ۹
★ گوزن‌ها ـ بهروزوثوقی نصرت‌پرتوی
کاپری (۹۲۸۴۰۱) ۱۱ـ ۳ـ ۵ـ ۷ـ ۱۵ر۹
★ کاتو پسر اژدها ـ رنگی ـ سینماسکوپ
پارک (۳۱۹۶۳۷) ۹ـ ۱۱ـ ۱ـ ۳ـ ۵ـ ۷ـ ۹
★ مردتنها ـ رنگی ـ هاردی کروگر
پارامونت (۶۴۸۳۲۱) ۱۵ر۱۱ـ ۳۰ر۷ـ ۳۰ر۹
★ مادردوست‌دارم ـ دینامیک ـ داریوش‌معینی
اونیورسال (۹۲۶۹۵۳) ۱۱ـ ۱ـ ۳ـ ۵ـ ۱۵ر۷ـ ۳۰ر۹
پاسیفیک (۷۵۳۳۱۱) ۱۵ر۱۱ـ ۳۰ر۳ـ ۳۰ر۵ـ ۳۰ر۷ـ ۳۰ر۹
ایران (۳۱۶۳۵۴) ۳۰ر۱۰ـ۳۰ر۲ـ ۳۰ر۴ـ ۳۰ر۶ـ ۳۰ر۸
ساینا (۳۵۲۴۴۲) ۱۰ـ ۱۲ـ ۲ـ ۴ـ ۶ـ ۸ـ ۱۰
تیسفون (۹۵۸۸۸۲) ۹ـ ۱۱ـ ۱ـ ۳ـ ۵ـ ۷ـ ۹
رنگین‌کمان (۷۵۶۷۶۰) ۹ـ ۱۱ـ ۱ـ ۳ـ ۵ـ ۷ـ ۹
پرسپولیس (۵۳۸۰۸۱) ۱۰ـ ۱۲ـ ۲ـ ۴ـ ۶ـ ۸
دریا (۳۴۱۷۴۶) ۹ـ ۱۱ـ ۱ـ ۳ـ ۵ـ ۷ـ ۹
کارون (۹۵۵۱۶۵) ۳۰ر۱۰ـ ۳۰ر۲ـ ۳۰ر۴ـ ۳۰ر۶ـ ۳۰ر۸
آستارا (۸۷۴۰۲۲) ۳۰ر۱۰ـ ۳۰ر۲ـ ۳۰ر۴ـ ۳۰ر۶ـ ۳۰ر۸
موناکو (۷۹۵۵۷۶) ۹ـ ۱۱ـ ۱ـ ۳ـ ۵ـ ۷ـ ۹
★نفرت ـ رنگی ـ جرج‌اسکات
دیاموند (۸۲۸۴۰۰) ۱۵ر۱۱ـ۴۵ر۱ـ۳۰ر۳ـ۳۰ر۵ـ۳۰ر۷ـ۴۵ر۹
★ ناچاوخدایان هفت دریا ـ سه‌غول‌امپراتوری‌رم
نادر (۳۱۴۴۹۵) ۹ـ ۱۱ـ ۱ـ ۳ـ ۵ـ۷ـ۹
★ وطن من ـ رنگی ـ راجشن‌گانا
حافظ (۳۹۱۰۷۴) ۳۰ر۱۰ـ ۳۰ر۲ـ۳۰ر۴ـ ۳۰ر۶ـ ۳۰ر۸
★ مزدوران ـ غولهای‌سرزمین خورشید
البرز (۳۰۴۲۵۸) ۳۰ر۸ـ ۳۰ر۱۱ـ ۳۰ر۲ـ ۳۰ر۵ـ ۳۰ر۸
★ هوسهای‌یک مرد ـ سینماسکوپ ـ رنگی
رادیوسیتی (۶۴۳۳۲۰) ۱۵ر۱۱ـ ۳۰ر۳ـ ۳۰ر۵ـ ۳۰ر۷ـ۳۰ر۹
سانس انگلیسی
گلدیس ساعت ۳۰ر۹ (شهروحشی)

چینی ممتاز آلمانی ـ الگانت ـ شیک
با رومیزی سبز
گل الگانت سبز «معرف سلیقه عالی»
IR Porzellan
MADE IN GERMANY
ایرپرسلان
ایرپرسلان کریمخان زند شماره ۱۳۲ تلفنهای: ۲ ـ ۸۳۵۸۰۱

کاهش صادرات ظروف واشیاء خانگی

درحالیکه صادرات بعضی از فرآورده های صنعتی در چندساله اخیر سیر صعودی داشته منجمله وسائط نقلیه ،پرچه های پنبه‌ای الیاف مصنوعی ، ملبوس آماده و تریکو ، پودر لپس‌شوئی،صادرات ظروف و اشیاء و لوازم‌خانگی‌برقی و غیر برقی سیر نزولی داشته است .

در ۱۱ماهه سال گذشته‌فروردین تا پایان بهمن ، مجموع صادرات ظروف و اشیاء خانگی غیر برقی حدود ۱۴۱۶تن‌بارزش ۱۵۷میلیون ریال بوده، در صورتیکه صادرات اشیاء فوق‌الذکر در ۱۱ ماهه امسال قریب ۷۳۷ تن بارزش ۹۰ میلیون ریال بوده‌است.

درحالیکه در ۱۱ماهه سال‌گذشته مقدار ۱۳۱ تن بارزش حدوده‌ر۲۴ میلیون ریال یخچال برقی و ۶۴ تن بارزش ۴۰۴ میلیون ریال کولر و ۳۲۸ تن‌بارزش۸۴۱ میلیون‌ریال چراغ گازو ۳۳۷ تن بارزش ۳۷ میلیون ریال اشیاء ولوازم برقی وغیر برقی که مجموع آنها بالغ بر ۲۲۷۶تن بارزش ۱۰۶۴ میلیون ریال بوده است، در صورتی که در ۱۱ماهه امسال حتی یك‌دستگاه کولر هم صادر نشده‌و مجموع صادرات بقیه اشیاء و لوازم فوق بالغ‌بر ۱۱۷۹ تن بارزش ۱۲۹ر۴ میلیون ریال بوده است.

جالب آنکه مقدار تولید این اشیاء در داخل کشور روز بروز بیشتر میشودو مهمتر آنکه‌واردات این محصولات چند برابرصادرات درسال جاری افزایش یافته‌است.

یك مقام مطلع دراین باره گفت بموازات رشدسریع‌اقتصادی‌کشور و افزایش قابل توجه قدرت‌خرید مردم‌دراین رشته سرمایه گذاری کافی نشده‌است .

این مقام افزود اخیرا فعالیت های چشمگیری در جهت کمك به بخش خصوصی‌برای‌سرمایه‌گذاری و توسعه کارخانه های موجود و احداث کارخانه های جدید شده است که میتوان امیدوار بود در آینده نزدیك همه ساله مقدار قابل ملاحظه‌ای از محصولات‌فوق‌الذکر بخارج‌از کشور صادرشود.

بازار

موجودی حبوبات برخی از شهرستانها بفروش رسیده‌است

چندتن از بازرگانان فروشنده حبوبات به خبرنگار ما گفتند در چند روز اخیر از بعضی شهرستان ها مقدار قابل توجهی سفارش خرید حبوبات بتهران رسیده و جالب آنکه درهمین شهرستان ها همه ساله مقدار زیادی انواع حبوبات تولید میشود ولی اخیرا کلیه موجودی حبوبات این شهرستان ها بفروش رسیده و هیچگونه معامله عمده‌ای روی این محصولات انجام نمیگیرد و فقط مقداری حبوبات در خواربارفروشی ها موجود است که شاید در حدود مصرف ۲تا۳ ماه‌آن شهرستان ها باشد .

یکی از بازرگانان گفت: کشت حبوبات از ۱۵ فروردین ماه شروع میشود وتا برداشت محصول ماهها طول میکشد و ممکن است زمینه بعضی از حبوبات تادوسه ماه دیگر فوق‌العاده کمشود ، بهمین خاطر باید قبل از اینکه باکمبود این محصول روبرو شویم درجهت تامین آن اقدام شود

یکی دیگر از بازرگانان گفت چون مصرف حبوبات در فصل گرما زیاد نیست ازاینرو نباید درباره کمبود این محصول زیاد نگران بودولی باید قبل از کشت حبوبات مقامات مسئول نرخ عادلانه‌ای برای این محصول تعیین کنند تا تولید کنندگان حبوبات تشویق به کشت بیشتر این محصول بشوند .

قیمت پودرماهی آمریکائی‌واروپائی بیش‌از دوبرابر قیمت محصول‌آسیایی

یکی ازمرغداران به‌خبرنگار ما گفت با اینکه چندی قبل مقدار قابل توجهی پودر ماهی از بعضی کشور های آمریکای لاتین و برخی از کشور های اروپائی وارد شده‌و مقدار محصول داخله و برخی از کشور های آسیائی مانند هندوستان و پاکستان زیادتر از گذشته بازار عرضه شده ولی قیمت پودر ماهی محصول آمریکا ،پرو ، دانمارک و نروژ بیش‌از دوبرابر قیمت پودر ماهی محصول ایران و هندو پاکستان است .

درحال حاضر قیمت پودر ماهی کشور های آمریکائی واروپای غربی کیلوئی ۴۰ تا ۴۵ ریال و قیمت پودرماهی ایران و هندو پاکستان کیلوئی ۲۰ تا ۲۳ ریال است .

پنیر نومغان ببازار عرضه شد

دراین هفته پنیر نو محصول مغان در کیلویی ۹۰ تا ۱۰۰ ریال ببازار عرضه شد و پیش‌بینی میشود درهفته‌های آینده نه‌تنها به‌مقدار عرضه پنیر محصول مغان افزوده شود بلکه عرضه‌پنیر محصول سایر نقاط کشور نیز نسبت به‌مدت مشابه سال قبل بیشتر خواهد بود .

یکی‌از بازرگانان گفت هم‌اکنون قیمت پنیر مرغوب محصول داخله که‌عمده‌فروشی آن حدود کیلویی ۱۱۰ تا ۱۳۰ ریال می‌باشد از تبریز بتهران وارد میشود ،حال آنکه عمده فروشی پنیر سفید خارجی در تهران کیلوئی ۱۱۲ ریال است .

در چند ساله اخیر واردات انواع پنیر بخصوص پنیرسفید از خارج بخصوص از بلغارستان و هلند ودانمارک زیاد بوده است واخیرا مقدار قابل توجهی نیز وسیله شرکت معاملات خارجی از بلغارستان ووسیله چند تن از بازرگانان از دانمارک وارد کشور شده است .

زمینه پنیر نسبتا فراوان است و کمبود این فرآورده محسوس نیست و چون درهفته های آینده عرضه‌محصول داخله بیشتر خواهد شد، بهمین جهت مقدار سفارش خرید کشور های خارجی در فصل بهار کاهش خواهد یافت بخصوص اینکه شایع است پنیر در انبار های شرکت معاملات خارجی زیاد است .

صنایع فولادچین

بعلت‌کمبودتجهیزات گرفتار کاهش‌تولید

بنابر نوشته هفته نامه معدن شناسی چاپ لندن صنایع فولاد چین بعلت کمبود تجهیزات معدنی گرفتار کاهش تولید شده‌اند .

چینی ها اخیرا مقدار زیادی سنك آهن ،قراضه آهن و چدن ازخارج خریده‌اند. کاهش تولید براثر کمبود مواد اولیه مرغوب وکمبود سرمایه‌گذاری برای‌تهیه‌تجهیزات معدنی روی داده است.

بنا بر تخمین همین هفته‌نامه تولید فولاد چین در سال ۱۹۷۲ بالغ بر ۲۵ر۵ میلیون تن‌درسال ۱۹۷۴ بالغ بر ۲۳ر۸ میلیون تن بوده‌است.

همین هفته‌نامه نوشته است که چینی ها در صورتی میتوانند این کاهش مداوم را جبران کنند که ماشین‌آلات تازه‌و مدرنی برای‌غنی کردن مواد اولیه معدنی خود از خارج وارد کنندو از کشور های صنعتی غرب ،برای ارتقای سطح تکنولوژی معدنی خود ، استفاده کنند.

اقتصاد جهان

بنگلادش ۱۸ میلیون کیلو چای‌فروخت

بنگلادش در ده‌ماهه اخیر۴۰ میلیون پاوند «بیش‌از ۱۸ میلیون کیلوگرم» چای بخارج صادر کرده است. ازاین مقدار درحدود ۶ میلیون‌پاوند « درحدود ۲ر۸ میلیون کیلوگرم» بصورت حراج در لندن و ۳۴ میلیون پاوند «درحدود ۲ر۱۵میلیون کیلوگرم» بصورت حراج در چیتاگونك فروخته شده است.

***

در باره کمك ۲۰۰ میلیون دلاری‌پرتغال

فرانسه‌اگزاویه اورتولی رئیس بازار مشترك اروپا ضمن یك کنفرانس مطبوعاتی که‌درپایان‌سفر دوروزه‌اش به لیسبون برگزار شد گفته است : نخستین قسمت از ۲۰۰ میلیون دلارکمك‌اضطراری‌و فوری به پرتغال دراوایل آوریل آینده دراختیار این کشور گذارده خواهدشد.

اورتولی همچنین گفته است که وزیران کشور های عضوبازار مشترك اروپا روز ۶ آوریل‌در بروکسل گردهم خواهند ماندو درباره کمك های مالی بیشتر ودراز مدت به پرتغال تصمیم خواهند گرفت.

۱ر۱میلیون بیکار درایتالیا

وزارت کار ایتالیا اعلام کردکه تعدادبیکاران این کشور درپایان سال ۱۹۷۵ حدود ۱۳ر۷ درصد بیش‌از پایان سال ۱۹۷۴ بوده‌و به ۱۱۶۴۲۵۳ تن بالغ شده‌است.

۵۳۴ میلیارد دلار صادرات یکساله کشور های صنعتی

بنابر گزارش صندوق بین‌المللی پول،صادرات کشورهای صنعتی جهان‌درسال ۱۹۷۵به ۵۳۴میلیارد دلار بالغ گردیده‌است.

باآن‌که این‌رقم ۶ درصدبیش‌ازرقم مشابه در سال ۱۹۷۴ است، امارزش واقعی صادرات این کشورها ،بطور مسلم، کاهش یافته‌است و این اختلاف‌کاهش وافزایش ناشی ازتاثیر نرخ تورم‌در قیمت کالاهای صنعتی‌است.

صادرات میگو ۱۶ برابر سال گذشته

صادرات فرآورده های‌دریایی از جمله میگو در سال جاری نسبت به سالهای گذشته‌فوق ـ العاده افزایش یافته و بقرار اطلاع باسرمایه گذاریهایی‌که اخیرا با مشارکت چند کشور خارجی منجمله ژاپنیها شده و پیش‌بینی میشود مقدار صادرات این محصولات در سالهای‌آینده یك رقم مهمی را در لیست کالا های صادراتی کشور احرازکند.

بطور مثال صادرات میگو در ۱۱ماهه سال گذشته قریب۳۶ تن بارزش ۷ر۳ میلیون ریال بوده در صورتیکه صادرات‌همین محصول در ۱۱ماهه امسال‌قریب ۵۷۹ تن بارزش ۶۴ر۴ میلیون ریال بوده‌است.

یك مقام مطلع‌به خبرنگارما گفت مصرف این محصول در داخله نیز افزایش یافته‌ومقدار عرضه این فرآورده در سال جاری قریب ۵۰ درصد بیش از سال گذشته بوده‌است .

رایکوتکنیک

محصولات‌خودرا با استاندارد بین‌المللی عرضه‌میدارد

دامپر دوتن با بیل هیدرولیك جهت بارگیری
مجهز بموتور دیزل بقدرت ۲۶ قوه‌اسب

ماشین بلولزنی سنیمانی (تخم‌کن) با قالبهای مختلف
بتونیر سیارهیدرولیك درظرفیت‌های ۱۵۰۰ ـ ۲۰۰۰ ـ ۲۵۰۰ لیتر
جرثقیل ـ دستگاه‌تولیدآجرسیمانی با ظرفیت ۱۵۰۰۰ آجرسیمانی در روز
بتونیرهیدرولیك‌درظرفیت‌های ۲۵۰ـ۳۲۰ـ۶۳۰ لیتر ـ
با استفاده از خدمات بعد از فروش ـ بالوازم یدکی فراوان

شرکت ماشین سازی و تولیدی رایکوتکنیك

دفتر مرکزی ـ خیابان آیزنهاور ـ بین چهارراه اسکندری و ثواب . ساختمان ایران مارگو ـ شماره ۲۲۲ ـ طبقه سوم تلفن ـ ۶ـ۹۲۱۰۸۵
کارخانه ـ جاده مخصوص کرج کیلومتر ۲۰ مقابل کارخانه‌قرقره‌زیبا
تلفن ۹۷۷۰۶۱

پیدا شده

یک بسته محتوی البسه در حوالی سبزه میدان مقابل بانک ملی پیدا شده . صاحب آن به خیابان سی متری پائین‌بیمارستان فارابی جنب سینما قهو مخانه‌احد عموزاده مراجعه و بادادن‌نشانی بسته خود را تحویل گیرد.

صاحب عکس را می‌شناسید ؟

این مرد فراء فرائف حدود ۴۴سال‌سن‌دارد. بیست‌سال‌قبل از چکسلواکی به ایران آمده و مدتی در آبادان ساکن‌بوده است. لطفا درصورتیکه ازمحل وی اطلاعی دارید به شماره ۲۹۲۰۷۹تهران یادفترنمایندگی روزنامه اطلاعات در رامسر اطلاع دهید .

آ ـ ۱۰۰۲۴

PROPERTY FOR SALE

Directly by the owner of one of the most beautiful properties in Cote d'Azure located in a residential quarter, five kilometers from Cannes, consisting of the main building 550 sq. meters with large pool with others several buildings and servants quarters. All buildings located in the middle of a park with beautiful garden full of flower plants and orange, lemon and other fruit trees. Unique view facing sea and the Alps.
Please contact:
Ecrire No. 7.702, CENTRALE D'ANNONCES
121 rue Réaumur
75002 PARIS (France)

آگهی ابلاغ وقت رسیدگی

به‌آقای سهراب ستاری ساکن بوشهر که فعلامجهول‌المکان است ابلاغ می‌شود که آقای محمدعلی ایزدپناه به استناد فتوکپی سند مالکیت دادخواستی به طرفیت شما به خواسته افراز سه دانگ مشاع از شش دانگ یک قطعه زمین پلاک ۱۸ فرعی از ۶۵۷ واقع دربخش ۲بوشهر کوی سنگی به‌این دادگاه تقدیم که بکلاسه ۱۹۳ ـ ۵۴ مدنی ثبت و وقت رسیدگی برای روز شنبه اول خرداد ماه پنجاه وپنج ساعت ده صبح تعیین گردیده بدین وسیله مراتب سه دفعه متوالی در روزنامه اطلاعات و یکی دیگر از جراید کثیرالانتشار محلی آگهی میشود تا جهت رسیدگی حاضر شوید .

اگر بعد از آن ابلاغی بوسیله آگهی لازم شود فقط یک نوبت و مدت آن ده روز است .

مدیر دفتر دادگاه بخش بوشهر کرم محمدی

۱۷۱ رم‌الف

آگهی مناقصه خرید شیشه‌خالی جای واکسن

موسسه واکسن و سرمسازی رازی ـ حصارك وابسته بوزارت کشاورزی و منابع طبیعی واقع در ۵۳ کیلومتری جاده تهران ـ قزوین تعداد یك میلیون وهفتصد هزار عدد شیشه خالی جای واکسن بشرح‌زیر :

۱ـ شیشه ۳۰۰ سانتیمترمکعبی برنك زردقهوه‌ای دویست هزار عدد
۲ـ شیشه ۲۵۰ سانتیمترمکعبی برنك زردقهوه‌ای پانصد هزار عدد
۳ـ شیشه ۱۰۰ سانتیمتر مکعبی برنك زردقهوه‌ای یك‌میلیون‌عدد

طبق نمونه های موجود درموسسه رازی را از طریق مناقصه و براساس آئین‌نامه معاملات دولتی خریداری مینماید داوطلبان شرکت درمناقصه میتوانند برك شرایط ونمونه شیشه هارا از دفتر مرکزی موسسه رازی واقع در وزارت کشاورزی ومنابع‌طبیعی خیابان بلوار الیزابت ویادبیرخانه موسسه رازی در حصارك دریافت و پیشنهادهای خودرا تاساعت ۱۰ صبح روز چهارشنبه ۱۸ فروردین ماه ۱۳۵۵ بدبیرخانه موسسه رازی در حصارك تسلیم نمایند .پیشنهادهای رسیده‌درهمان روز وساعت در دفتر اداره حسابداری موسسه رازی باز وقرائت خواهدشد حضور پیشنهاددهندگان در جلسه مناقصه آزاد است به‌پیشنهادهای مشروط ومبهم وفاقد سپرده ویا پیشنهادهائیکه بعد از موعد مقرربرسد ترتیب اثر داده نخواهد شد موسسه رازی دررد یاقبول‌یك یاکلیه‌پیشنهادات مختار است .

م‌الف ۲۵۷۲۴

موسسه رازی حصارك

بورس

۳۰ میلیون ریال معاملات یکروزه بورس

روز گذشته در تالار بورس تهران کمی بیش‌از ۳۰میلیون ریال معامله شد که قریب۷ر۴ میلیون ریال مربوط به معامله روی اوراق قرضه دولتی وحدود ۲۲ر۷ میلیون ریال بقیه‌مربوط به معاملات روی سهام بود ، معاملات روی سهم و اوراق بهادار در یك روز بشرح زیر بوده است.

۵۴۰سهم بانك توسعه‌صنعتی هر سهم ۱۸۲۰ ریال، ۱۴۱۸۶ سهم‌نساجی مازندران هرسهم ۱۴۸۰ ریال و ۳۰۰ سهم‌صنعتی پارس هر سهم ۲۵۰۰ ریال.

«آگهی استخدام»

طبق مفاد قانون استخدام کشوری ۱۸ نفراز طریق امتحان ومسابقه بشرح زیر استخدام میکند

ردیف	عنوان	حداقل شرط تحصیلی لازم	تعداد مورد نیاز	محل جغرافیائی	گروه‌قطعی شغل
۱	ماشین نویس	دیپلم کامل متوسطه و گواهینامه ماشین نویسی فارسی	۲ نفر	استانداری کرمان	۴
۲	متصدی امور دفتری بخشداری شهداد	پایان دوره اول متوسطه و طی دوره کارآموزی	۱ نفر	بخشداری شهداد	۳
۳	متصدی‌امور‌دفتروبایگانی‌فرمانداری‌جیرفت	پایان دوره اول متوسطه و طی دوره کارآموزی	۱ نفر	فرمانداری جیرفت	۳
۴	متصدی بخشداری کهنوج	پایان دوره اول متوسطه و طی دوره کارآموزی	۱ نفر	بخشداری کهنوج	۳
۵	متصدی بخشداری فهرج	پایان دوره اول متوسطه و طی دوره کارآموزی	۱ نفر	بخشداری فهرج	۳
۶	متصدی آمار و گزارشها	دیپلم کامل متوسطه‌و طی دوره کارآموزی	۱ نفر	استانداری کرمان	۴
۷	حسابدار	دیپلم کامل متوسطه و طی دوره حسابداری مقدماتی و موفقیت در آن	۲ نفر	استانداری کرمان	۴
۸	کارگزین	دیپلم کامل متوسطه و طی دوره کارآموزی درزمینه‌مربوطه	۱ نفر	استانداری کرمان	۴
۹	متصدی امور دفتری	پایان تحصیلات دوره اول متوسطه و طی‌دوره کارآموزی	۲ نفر	استانداری کرمان	۳
۱۰	بایگان	پایان تحصیلات دوره اول متوسطه و طی دوره کلاس بایگانی	۲ نفر	استانداری کرمان	۳
۱۱	متصدی تشریفات	دیپلم کامل متوسطه	۱ نفر	استانداری کرمان	۴
۱۲	منشی و ماشین نویس	دیپلم کامل متوسطه در رشته منشیگری و یا دیپلم وطی دوره منشیگری	۲ نفر	استانداری کرمان	۴

مرکز امتحان‌وتوزیع پروانه‌ورود بجلسه‌امتحان

۱ـ توزیع پروانه ورود بجلسه امتحان و مسابقه در ساعت ۸ صبح روز جمعه ۳ر۲ر۵۵ درکاخ‌جوانان‌واقع در خیابان ابوحامد بعمل خواهد آمد.
۲ـ امتحان و مسابقه یکساعت قبل از توزیع‌پروانه در تالاراجتماعات‌کاخ‌جوانان‌استان‌کرمان‌صورت‌میگیرد
۳ـ داوطلبان واجدشرایط‌میتوانند برك‌درخواست زیر این آگهی‌را تکمیل کنند و با دو قطعه عکس ۴ × ۳ ورسید بانکی را که مقر یر پرداخت ۳۵۰ ریال برای داوطلبان شغلهای فوق بحساب ۹۸۰ بانك مرکزی ایران در یکی از شعب بانکملی ایران بعنوان حق ثبت‌نام داوطلبان استخدام باشد حداکثر تاده‌روز پس از انتشار آگهی با پست سفارشی بنشانی استانداری کرمان ارسال دارند . بمدارکی که‌فاقد رسید بانکی و عکس باشد یا بعد از مهلت مقرربه پست تحویل داده شده باشد ترتیب‌اثر داده نخواهد شد (وجه مذکور بهیچوجه مسترد نمیشود)

استاندار کرمان

نام خانوادگی ـ نام ـ پدر ـ شماره شناسنامه ـ محل صدور
تاریخ تولد ـ مدرك و رشته تحصیلی ـ وضع خدمت وظیفه
شغل مورد تقاضا (فقط یك شغل) ـ محل جغرافیائی خدمت
نشانی کامل ـ خیابان ـ کوچه ـ شماره منزل ـ امضاء

آگهی

بیمه کارگران کارگاه‌های دارپست فلزی در تهران، شمیران ، شهرری ، کرج ،ورامین وگرمسار

باستناد ماده ۷ قانون تامین اجتماعی از تاریخ اول‌فروردین‌ماه ۱۳۵۵ کارگران کارگاههای داربست فلزی در تهران ، شمیران ، شهرری ، کرج ، ورامین و گرمسار مشمول مقررات قانون تامین اجتماعی قرار گرفته‌اند . نرخ حق‌بیمه معادل ۳۰٪ حقوق و مزایای کارگران است که ۷٪ آن عهده بیمه شده ، ۲۰٪ عهده کارفرما و۳٪ از طریق دولت‌تامین میگردد . از کارفرمایان کارگاه های مذکور انتظار دارد لیست و حق بیمه کارگران را از تاریخ‌فوق همه ماهه تا آخرین روز ماه بعد به واحد های‌مربوط سازمان ارسال و در صورت نیاز به کسب اطلاعات بیشتر با واحد های مذکور تماس حاصل فرمایند . ضمنا علاوه مینمایدتاریخ‌فوق ناظر به‌کارگران کارگاههائیکه قبلا بیمه شده‌اند نبوده وبیمه اینقبیل کارگران از تاریخ شروع بیمه قطعی تلقی شده و کماکان ادامه خواهد یافت . م‌الف ۲۵۷۵۴

سازمان تامین اجتماعی

شماره ۱۶۵۶۹۱
تاریخ ۳۰ر۱۱ر۱۳۵۴

آگهی مناقصه

شرکت دخانیات ایران تعداد نه هزار و سیصد بوبین نوار قرمز بعرض شش میلیمتر و دوهزارو چهارصد بوبین مقوا بعرض۹۶ میلیمتر مورد نیاز خود را سی‌انداف یکی از بنادر یا تحویل مرز جلفای ایران از طریق مناقصه خریداری مینماید . داوطلبان شرکت درمناقصه میتوانند با دریافت مشخصات و شرایط عمومی وطرح قرارداد از اداره خرید خارجی اینشرکت واقع در تهران خیابان ایرانشهر شمالی شماره ۲۰۵، پیشنهاد های صریح و قطعی خود را به ضمیمه مبلغ یکصد و پنجاه هزار ریال وجه نقد یاضمانتنامه بانکی بعنوان سپرده شرکت درمناقصه تاساعت ۹ صبح روز ۱۹ر۲ر۱۳۵۵ مطابق بانهم می۱۹۷۶ باداره دفتر شرکت دخانیات ایران‌تسلیم نمایند . جلسه مناقصه در ساعت ده صبح‌همان روز در اداره‌خرید خارجی تشکیل میشودحضور پیشنهاد دهندگان یا نمایندگان آنان در جلسه آزاد و شرکت در مناقصه و دادن پیشنهاد به منزله تصدیق و قبول شرایط مناقصه میباشد . سپرده نفر دوم تا قطعیت انجام معامله بانفر اول آزاد نخواهد شد . م‌الف ۲۵۷۱۵

شرکت دخانیات ایران

گزارش دومین مجمع جهانی حفاظت بناهای خشت‌خام ازیزد

...باساکنان شهر یزدازما بگو!

جواد مجابی

دومین مجمع جهانی حفظت بنا های خشت‌خم که‌دریزد تشکیل شده است در آغاز کار خود با فارسانیهائی دست به گریبان‌بود که پدآوری آن میتواند تصحیح کننده جلسات بعدی یا دستکم مجمع‌های آینده باشد. البته‌اعلام شد که مجمع بعدی در ترکیه خواهدبود ـ اگر در صلاحیت چند تن کارشناسان‌معماری‌ومتخصصانی که‌دراین مجمع شرکت کرده‌اند تردید نکنیم وفلان‌خانم جوان‌ترك یاجوان «غنائی» را درحدی در نظر آوریم که میتوانند حاصل‌تجارب حرفه‌یی خودرا دریك‌مجمع جهانی عرضه کنند و در عداد کسانی‌چون پرفسور گولینی (مثلا) قرارگیرند به‌این مساله‌میرسیم که‌این بزرگان صلاحیتدار چگونه در این مجمع شرکت کردندو برای میزبان‌خود ایران چه‌ارمغان‌تازه فکری آوردند ودربرابر ، کارشناسان ایرانی دراین دادو ستد فکری چه‌مسائلی را عرضه کردند وبه چه نتایجی رسیدند.

منظره‌ای از شهر یزد

کم‌و کاستی‌های مجمع

اول این‌که حتی در روزگشایش مجمع‌زبان فارسی که باید زبان اصلی مجمع یزد باشد اهمیت‌خود رابازنیافت ، گزارشگران نخست به زبان فرانسه حرف زدند وپیام گزاردند بعد خلاصه‌یی از آنرابه فارسی نقل‌کردند و در روزبعد که نخستین روزکار مجمع بود ، یکی به‌انگلیسی وآن دیگری به فرانسه سخن گفت ـ البته‌انگلیسی به‌لهجه هندی‌و فرانسه به لهجه ترکی ـ وحرفهای آنهابه فارسی ترجمه نشد درحالیکه بفرض آن که تمام حاضران زبان فرانسه و انگلیسی میدانستند ـ که البته پاره‌یی از شرکت کنندگان کاملا به‌این دوزبان‌آشنابودند ـ بایستی زبان فارسی بخطر آنکه ایران میزبان مجمع است بعنوان زبان اصلی مجمع در نظر گرفته‌میشد و دستکم خلاصه سخنرانیها به فارسی نوشته و تکثیر میشد تا امکان ارتباط فکری‌و بحث فراهم آید.

فکری برای مترجم وترجمه‌متن ها نشده بود وقتی دوست عراقی ما سخن میگفت انگلیسی حرف‌می زد وقتی اسلاید نشان میداد به عربی تکلم میکرد.

البته متن سخنرانیهای ایرانیان به دوزبان در دسترس دیگران قرار گرفت دیگر آنکه پاره‌یی‌از شرکت کنندگان در جریان امر قرار نداشتندموضوع بحث‌وبررسی

«حافظ»

مجمع «حفاظت خشت خام» بوداما دوستان فرنگی درباره حفاریهای خشت خام «مثلا» سخن می‌گفتند.

اگرچه انتظار نمیرود که‌دریك مجمع جهانی ،شرکت‌کنندگان‌در باره‌کشور میزبان مثلا معماری‌یزد یا مساله حفظت‌آثار خشتی وکلی یزد سخن بگویند اما بدنبوداگر این مساله توصیه میشدو جهت مجمع دراین زمینه طوری بودکه شرکت‌کنندگان مجمع که غالبا

بقیه ازصفحه ۲۸

کاشی سعدی
پیشرو صنعت سرامیک ایران

ستاره بخت شما

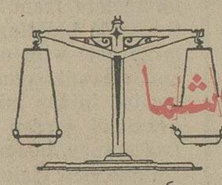

- فروردین ـ درباره موضوعی که مردد هستیدزودتر تصمیم بگیرید . یکی از دوستانتان شما را از موضوع بسیار مهمی باخبر میسازد.
- اردیبهشت ـ یک ماجرای بسیار جالب مدتی فکرتان را به خود مشغول میدارد . بزودی بفکر تغییر و بهبود زندگی می‌افتید .
- خرداد ـ به خوشفرجامی کار مورد نظر امیدوار باشید . تصمیم عاقلانه‌تان شما را به هدفنزدیک می‌کند .
- تیر ـ با دریافت یک خبر مهم خودتان‌را برای‌ایجاد تحول شغلی یا تغییر زندگی آماده بسازید . در محیط خانواده دلخوشی تازه پیدا میکنید.
- مرداد ـ کار شروع شده‌تان با سرعت و موفقیت پیش خواهد رفت. از راه دور خبرقابل‌توجهی دریافت میدارید.
- شهریور ـ یکی ازافراد فامیل نیاز به کمک و راهنمائی شما دارد . از نفوذ یکی از بستگان خوداستفاده می‌کنید .
- مهر ـ در انتخاب راه‌حل مشکلی‌که‌با آن دست‌بگریبان هستید باچند آشنا مشورت کنید . دیدار بسیار خوشحال‌کننده‌ای درپیش دارید.
- آبان ـ برای تصمیم و اظهارنظر در یک امر مهم احتیاج به مشاوره و مطالعه دارید. به عهدی که بسته‌اید وفادار باشید .
- آذر ـ بزودی ارزش کارتان برهمه معلوم میشود. اگر نقشه سفری درسردارید انجام خواهد شد.
- دی ـ برای انجام یکی از نقشه‌هایتان بدیدار چندنفر میروید. یکی از مسائل خانوادگی به خوبی حل و فصل خواهد شد.
- بهمن ـ ساعات خوشی‌را درکنار افراد موردعلاقه‌تان میگذرانید. موقعیت‌های خوبی درانتظارتان‌است.
- اسفند ـ برخلاف انتظار وضع مادیتان فوق‌العاده خوب خواهد شد . بزودی تغییر مکان میدهید.

جدول

جدول عادی — شماره ۹۲۸۶

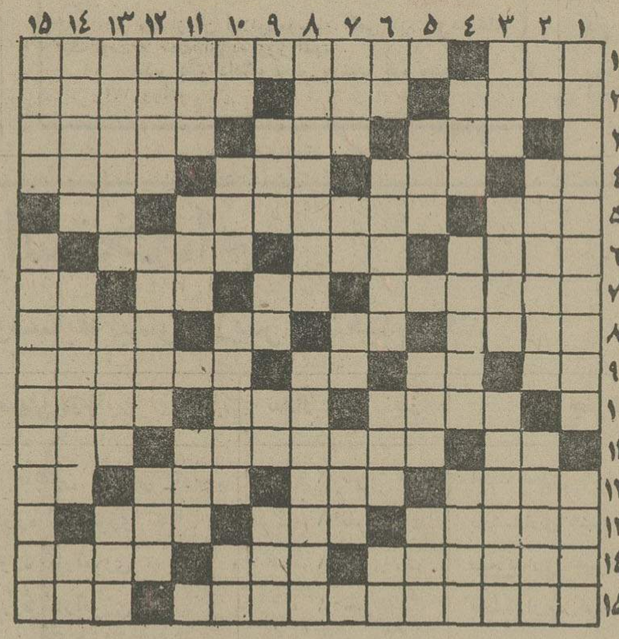

افقی :
۱ـ گاهی گل می شود و حتی ثمری و زمانی پیچ پیچ می خورد ـ از آثار باستانی شهر مشهد که از زمان تیموریان به جا مانده ۲ـ از گلهای گلدانی ـ شبی برسر لحافش دعوا شده بود ـ چیرگی ۳ـ نصف تمام پیش درآمد اصول ـ سرد و خنک کردن ٤ـ تنبل و بیکاره ـ پسوند مانند ـ دلیرو پهلوان ـ اشاره به دور ٥ـ انگشت بر بینی امر به سکوت می‌کند ـ مشکل گشائی ـ حرف‌دلتنگی ٦ـ سیاهرگ ـ برای کار های بزرگ کمرش را می‌بندند ـ عشوه و ادا ۷ـ برای مرد آغاز زندگی مشترک است ـ صورت ـ معاون‌مشهور هیتلر ـ مخفف شاه ۸ـ سرای آخرت ـ فرو که بندند خاموشی برگزیده‌اند ـ بوئیدن ـ شهری در ایران ۹ـ از آلات طرب که آوایی سوزناک دارد ـ موجودخیالی ـ چه کس ـ برای کاری باید داشته باشند تا کار را انجام دهند ۱۰ـ خدا آباد ترش‌کند ـ دندانه دارد و میبرد ـ فرو ریختن باران ۱۱ـ کمتر به آرایشگاه‌میرود ـ گیاه حشیش ـ خدا کند از کسی سرنزند ۱۲ـ پوشیده وپنهان ـ به سراغ همه کس می‌آید ـ در حمام چاخوش کرده ـ برابر ۱۳ـ وقت گرفتن حقوق است ـ خزنده‌ایست ـ درآن می‌مینوشند ۱٤ـ معمولا با گلپرو نمک می خورند ـ واحدچهارپا ـ پارچه فروش ۱٥ـ از مشهور ترین نویسندگان امریکایی که خوشه های خشم از کتابهای اوست ـ کبکش خوش میخرامد .

عمودی :
۱ـ کتابی که سوغات‌هندوستان است و قهرمانانش حیواناتی چندند ـ بافنده ۲ـ حرفی در زبان موسیقی ـ دخترش دل‌از کف مطرب برده بود ـ از انواع تسبیح ۳ـ شهر عرب ـ گاهی به ماه تشبیه میشود ـ وقتی‌که از جور دشمن به‌جان می‌آیند برزبان جاری می‌کنند ٤ـ شهری در فرانسه ـ اینهم شهری در استان فارس است ـ اثری از امیل زولا ٥ـ کارخانه معروف ماشین سازی اروپا ـ جسد حیوان مرده ـ حرفی در زبان فرانسوی ٦ـ بهکام که‌رسد مرگ حتمی‌است ـ ازستارگان آسمانی حیوان اهلی‌لخت و برهنه ۷ـ روغنی در نقاشی ـ عرق نیشکر ـ بی‌کم وکاست ـ حجمی در هندسه ۸ـ انوشیروان‌پادشاه ساسانی چنین بود ـ برای ماندن در خاطره می‌دهند ۹ـ عقاید ـ مثل و مانند ـ راهی‌که پایان‌ندارد ـ گوشتش رابیشتر می‌پسندند ۱۰ـ حرف تعجب خانم ـ شبهاسرگرم کارخویش میشود ـ بصورت هلال است ـ فحش و دشنام ۱۱ـ حرفی دلیل بربودن ـ آزاد ورها ـ حیران و سرگردان ۱۲ـ مقام است و کارمند درپی گرفتن آن ـ مستاجرهر روز ازجائی‌به جائی می‌کشد ـ خالص ۱۳ـ از انواع نان ـ پیش درآمدرسوم ـ در مقابل کار میگیرند ۱٤ـ رشته هایی که از گیاه بدست می‌آورند ـ نوعی‌پاسبانی‌است ـ واحدی در سطح ۱٥ـ نقطه مقابل گرفتن ـ از شاعران مشهور دوره صفویه که‌رباعی معروفی در وصف‌غلیان دارد.

حل‌جدول شماره ۹۲۸۵

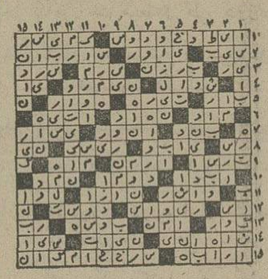

جدول ویژه

شماره ٦٤٦

افقی :
۱ـ چراغی‌که در دریا برای راهنمائی کشتی ها نصب می‌کنند ـ باعث نهضت بزرگی در شئون مختلف ادب وهنر اروپائیان شد۲ـ از آلات طرب ـ در دریا می‌جنگد ـ دل‌از قید وبندکنده ! ۳ـ از کلمات تنبیه ـ نوعی موشک امریکائیان است ـ مظهر روشنائی‌و فروغ بود و فرشته‌ای ٤ـ رنگ موی فوری خانم ـ پرچم ـ نوعی نی که از پرزهایش در ساختن ساروج استفاده میکردند ـ همگی٥ـ عشق‌رامین او را هم مشهور کرد ـ کشوری در اروپا ـ از علامات جمع ٦ـ تلخ و مرد افکنش را بهتر می پسندیدند ـ چند روز دیگر برسر سبزه می‌گرید ـ انجمن است و محل اجتماع ۷ـ زمین از آن جدا شده ـ برابر ـ یکندگی ـ نفس انسانی آنرا می‌پذیرد ۸ـ اثری از وردی ـ نیم تنه زنانه ـ فوریاغه ـ تنبل از جایش نمی‌خورد ۹ـ عددیست ـ می زدند و جان می‌ستاندند ـ آش ـ به میرش مرد آزاده هند به سرای باقی شتافت ۱۰ـ از گارهای سوزنده ـ پدر ـ یکی از صفات‌حضرت حق است ۱۱ـ حرف همراهی عرب ـ گیاهی‌است طبی که به‌آن سنبل‌الطیب می‌گویند ـ جوانمرد ۱۲ـ گله‌و شکایت‌راگفته‌اند ـ نزد و جلو ـ یکی از انواع ماهی ـ جنس قوی ۱۳ـ درآن جز گمراهی نیست ـ چربی گوشت ـ نوعی پارچه ۱٤ـ جمع دیوان ـ سال در لفظ ترکان ـ آماده انجام مناسک حج است ۱٥ـ از شاعران و نویسندگان مشهور فرانسوی که «بسوی‌خدا»ی او از نظر لطف وزیبائی بی‌نظیر است ـ به کف آرند و به غفلت خورند.

عمودی :
۱ـ تشکیلات فراماسونها را می‌گفتند ـ اصل و سبب ۲ـ ماهی در سال رومی ـ از حادثه آفرینان دوره ساسانیان ـ خواسته شده ۳ـ از سال و سن بخصوص میروند ـ سرزمینی در زمانهای دور که اکنون فقط نامی از آن باقیست ـ اقرار کردن ٤ـ مجلس رقص خارجی ـ خبرخوش ـ اکنون به‌درجه سرگردی رسیده ٥ـ درویشان ندارند ـ پیشانی سفیدش را ارج می‌نهادند ـ ترساندن و آزاردادن ٦ـ درخت زبان‌گنجشک ـ دستها ـ راه ارتباط ما دروجنین ـ از ضمایر متصل است ۷ـ واحد چهارپا ـ باپاشویه‌پائین می‌آید ـ خالص از هرچیز‌لقبی در اروپا ۸ـ پشتیبانی کردن ـ آتش نمرود برایش گلستان شد ۹ـ درنگ و تاخیر ـ خداوند عالم ـ حرف ندا ـ جوان دلیر ۱۰ـ شما در لفظ فرانسوی ـ سرشت و طبیعت ـ ازانواع پارچه کم‌بهاپژمرده و افسرده ۱۱ـ ازبزرگان بجامیماند‌وقتی که‌بیاید آمان نمی دهد ـ دندانی در دهان ۱۲ـ تند و شتابزده ـ گردهم آینده ـ همان مادر عزیز است ۱۳ـ گوش ـ کاهلی و تنبلی ـ آواز ۱٤ـ در اتم است و بار منفی دارد ؟ ـ دودمان و تبار ـ علامت مفعول صریح ۱٥ـ چه‌تاسهم‌ـ کاشف انگل مالاریا .

حل جدول شماره ٦٤٥

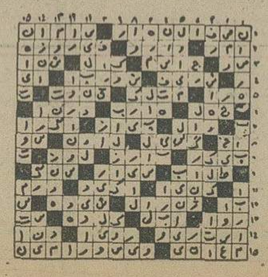

تلویزیون

برنامه های تلویزیونی زیر از طرف سازمان رادیو تلویزیون ملی ایران اعلام شده‌است مسئولیت هرگونه تغییر در ساعات و چگونگی برنامه‌ها باآن سازمان است

برنامه اول کانال ۷

سه‌شنبه
۱٦ـ۳۰ اخبار
۱٦ـ۳٥ برنامه کارگران
۱۷ـ۰۰ نقالی
۱۷ـ۱۲ برنامه کودکان
۱۸ـ۲۰ اخبار استان
۱۸ـ۳۰ برنامه اموزشی
۱۸ـ٤٥ اخبار ورزشی
۱۹ـ۰۰ چهار دیواری
۱۹ـ۳۰ یالمنگ
۲۰ـ۰۰ مشروح اخبار
۲۰ـ۳۰ بارتا
۲۱ـ۳۰ آقای مربوطه
۲۱ـ۳٥ ادب امروز
۲۲ـ۰٥ کانن

نیمروز چهارشنبه
۱۲ـ۰۰ اخبار
۱۲ـ۰٥ روزهای زندگی
۱۲ـ۳۰ موسیقی ایرانی
۱۲ـ٤٥ دانش
۱۳ـ۱۰ پیشتازان فضا
۱٤ـ۰۰ اخبار

برنامه دوم کانال ۹

برنامه بین‌المللی
۱٦ـ۰۰ دنیای اطراف ما
۱٦ـ۲٥ اخبار
۱٦ـ۳۰ تارزان
۱۷ـ۱۰ ماجرای تن‌تن
۱۷ـ۲۰ پلفگور
۱۸ـ۱۰ خیابان سانفرانسیسکو
۱۹ـ۰۰ اخبار
برنامه عادی
۱۹ـ۱٥ موسیقی وتصویر
۱۹ـ۳۰ اتاق اخبار
۱۹ـ۳٥ داستان پلیسی
۲۰ـ۲٥ هفت‌تارچنگ
۲۰ـ٥۷ قانون دوستشماست
۲۱ـ۰۰ اخبار از برنامه دوم
۲۱ـ۳۰ موسیقی ایرانی
۲۲ـ۰۰ فیلم هفته :
«بلندیهای مانهاتان»

تلویزیون امریکا
۱٦ـ۰۰ تلویزیون امروز
۱٦ـ٥٥ بیمارستان عمومی
۱٦ـ۳۰ خیابان سسام
۱۷ـ۲٥ سندباد
۱۷ـ۳۰ وایت‌ارپ
۱۷ـ٥٥ آگهی
۱۸ـ۰۰ اخبار
۱۸ـ۳۰ یادداشت برنامه‌ها
۱۸ـ٤٥ سکوت
۱۹ـ۰۰ جیم استافورد
۱۹ـ٥۰ فیلم سینمائی
۲۰ـ۲۱ بیوگرافی
۲۱ـ٥٥ آگهی
۲۲ـ۰۰ اخبار
۲۲ـ۱٥ آتلانتا ٥۰۰
۲۳ـ۰۰ اطلاعات ویژه

هفته‌فیلم‌شوروی‌درایران

باهمکاری فیلمخانه ملی ایران سینمای شوروی از روز چهارشنبه بیستم اسفند ماه درسالن سینماریولی فیلمهای زیر را بترتیب بنمایش میگذارد :
۱ـ آناکارنینا ۲ـ آرزوهای شیرین ۳ـ دره افسانه های فراموش شده ٤ـ جبهه بدون‌جناح ٥ـ رومانس عاشقان ٦ـ معجزه کمندگیسو ۷ـ آنهائی را که بخاطر می‌آورم دوستشان دارم .
شروع برنامه همه روزه ساعت۳۰ـ۲۱
بلیط را از گیشه سینماتهیه‌فرمائید.
م‌الف۲٥۷٤۹

گروه‌فرهنگی دکترهشترودی

برای کلاسهای تك‌درس ششم:
ریاضی ـ طبیعی ـ ادبی

که از روز ۱٥ فروردین ماه ۱۳٥٥ تشکیل میشود همه روزه بعداز ظهرها از ساعت٤ تا ۸ ثبت‌نام مینماید .
محل ثبت‌نام : میدان کاخ دبیرستان دکتر هشترودی
تلفن : ٦٤۸۲۱۸ و ۸۹۳٥۹٥ و ٦٦۲۲۱۲

بقیمت حراج

حراج رادیوگرام مبله استریوفونیك

گروندیك

تعدادی رادیوگرام مبله استریوفونیك گروندیك باموج اف ام
از تاریخ ۱٥ الی ۲٥ اسفند ماه بقیمت حراج بفروش میرسد

۱۳۹۹ تومان

برای کسب اطلاعات بیشتر به بازرگانی باوند مراجعه فرمائید
خیابان تخت جمشید مقابل سفارت آمریکا ساختمان تخت جمشید شماره ۳۷۱
تلفن ۱۷ـ۱٦ـ۸۳۳٦۱٥

اطلاعیه گروه فرهنگی جاویدان

آخرین ترم کلاسهای تکمدرس ششم ریاضی وطبیعی از ۱۸ فروردینماه ۱۳٥٥

بمدت ٤٥ روز تشکیل میشود.

ترسیمی : آقایان فرهمندپور ـ محسن‌زاده
جبر : آقایان قصری ـ قندهاری
جبروشلثات طبیعی : آقایان خوش‌آهنگ ـ رضائی
حساب : آقای محمدی
شیمی : آقایان ایران‌پور ـ طهوری
فیزیك : آقایان ایرانی ـ بنی‌هاشمی ـ حسین‌پور یاجلیلی
مثلثات : آقایان بهنیا ـ خوش‌آهنگ
مکانیك : آقایان مهدی حسینی ـ نیاجلیلی

کلاس رسم فنی فقط در چهارراه پهلوی تشکیل میشود

داوطلبان میتوانند همه روزه با ارائه دو قطعه عکس شناسائی های زیر مراجعه و ثبت نام نمایند
شاهرضا صبای شمالی تلفن ٦٦٤۱٦٤ ٦٤٤۳۷۹ ٦٦٥٥۳۷
سنبید چهارراه وشوق تلفن : ٩٥٥٤٦۳

تالار رودکی

ارکستر سمفونیك تهران
tehran symphony orchestra

ماریوس کونستان — رهبر
ویلیام‌مك‌کنی — تنور
ژوزف‌اشچگولسکی — کر
برنامه

کونستان — شاکون ومارش نظامی
بریتن — سرناد برای تنور ،کر وسازهای زهی
برلیوز — سنفونی فانتاستیك ، اپوس۱٤

بهای‌بلیت ۲۰۰ـ ۱٥۰ـ ۱۰۰ـ ٥۰ ریال
(برای دانشجویان نیم بها)
چهارشنبه ۲۷ اسفند : ۸ بعداز ظهر
پنجشنبه ۲۸اسفند، ۵½ بعداز ظهر

آپارتمان در رامسر

شرکت ساختمانی جی‌ان تحت نظر بانك ساختمان تعدادی آپارتمان یك اطاق خوابه و دو اطاقه خوابه درواثل بهار سال ۱۳٥٥ تحویل خریداران میدهد . خریداران بایستی ازمحل‌ساختمانی دیدن نموده و شماره آپارتمان موردنظررا تعیین ورزرو نمایند. مزایای‌اختصاصی این آپارتمانها بقرار زیر است:
۱ـ باستانداردهای صحیح مهندسی و مصالح قابل قبول ساخته شده‌اند
۲ـ اپارتمان‌ها بانقشه جدیدی ساخته شده بنحویکه از سه‌بردید دارد .
۳ـ بین جاده ودریا باپلاژ ماسه‌ای واقع شده‌اند .
٤ـ داخل شهر رامسر قرار داشته ودارای جواز ساختمان وسند قطعی قابل انتقال‌میباشند
٥ـ هراطاق باواحد های مستقل تهویه‌هوای سرد وگرم خریداری از آمانای امریکا مجهز می‌باشد.
٦ـ آشپزخانه‌ها باواحد های خریداری از راسیونال آلمان تزیین شده و دارای یخچال و اجاق گاز خواهند بود
۷ـ دارای آب سرد و گرم و برق‌باکنتور های مستقل و فاضل آب مکانیزه می‌باشد .
۸ـ آپارتمانها موکت شده و دارای پرده مخصوص و پریز آنتن تلویزیون سیستم‌مرکزی خواهند بود .
۹ـ دارای استخر باآب تصفیه شده وپارکینك مستقل وسوپر مارکت می‌باشد
آپارتمان‌ها بواسطه پروازهای متعدد هما درتمام فصول قابل استفاده بوده و از تفریحاتی چون شنا در دریا واستخر ، کازینو ، تلویزیون و سینما برخوردار خواهید بود .
آدرس شرکت ساختمانی جی‌ان در رامسر دریا پشته (رضی محله) بوده و برای‌اطلاعات بیشتر در تهران باشماره ٦٥۸٥۳٤ بعدازساعت ٤ بعدازظهر تماس حاصل نمائید .

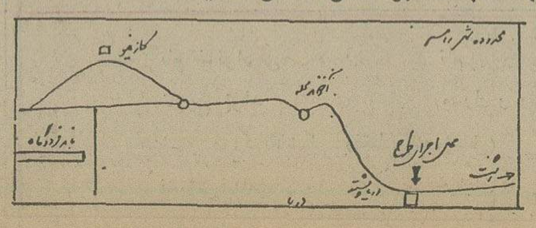

آ ـ ٤۸۰۱٦

بازار سیاست

اخبار ـ رویدادها ـ شایعات ـ گفتگوها

شنبه سی‌ام اسفند تعطیل نیست

امسال اسفند سی‌روزه است و روز سی‌ام اسفند هم بین دو روز تعطیل پنجشنبه و جمعه و ۵ روز تعطیل ایام عید که‌از یکشنبه تاجمعه بعدی طول می‌کشد قرار گرفت. بهمین جهت اشتیاق عجیبی وجود داردکه این‌روز تعطیل شود. ظاهرا دولت از تعطیل این‌روز خودداری میکند و معتقد استکه‌تعطیلات روی ضوابط ودلایلی انجام میگیرد وهیچیک از شرایط برای تعطیل کردن روز شنبه کافی نیست. اما اگر عده‌ای برای آنروز مرخصی بخواهند تاآنجاکه درانجام کار اداری و قفه‌ای حاصل نشود موافقت میشود. دراین بین فقط فرهنگیان که معمولا یک روز قبل‌ازعیدرا تعطیل دارند،ازتعطیل روز شنبه استفاده‌خواهند کرد، درنتیجه جمع تعطیلات آنها به شانزده روز خواهد رسید. برخلاف سازمانهای دولتی اکثر سازمانهای بخش خصوصی این روزرا تعطیل خواهند کردچون بخش خصوصی کار رابراساس راندمان آن ارزیابی می‌کند وچون می‌داند که آنروز برای آن سازمان روز کار زنده وپرتحرکی نخواهد شد شنبه را تعطیل‌و بحساب مرخصی کارمندان خواهد گذارد.

جلسه مشترک مجلسین

مجلسین قبل‌از پایان سال یک جلسه مشترک خواهند داشت که‌در آن به‌استقبال جشنهای پنجاهمین سال سلطنت دودمان‌پهلوی خواهند رفت جشنها از اولین روز فروردین و در سلام بزرگ ۱۲ هزار نفری آغاز خواهد شد که یک مراسم عظیم و با شکوه وتاریخی خواهد بود.

ازآنجائیکه مجلسین در هفته‌های اول‌سال‌تعطیلات فصلی دارند لذا قبل‌از سال‌نو، مشترکا جلسه‌ای خواهند داشت‌و حداقل ۳تن ازسناتورها و ۳تن از نمایندگان مجلس شورای ملی ازجانب ملت ایران سپاسگزاری خواهند کرد و احتمالا عریضه سپاسی‌نیز تهیه‌میشود. گفتنمیشود این‌جلسه‌که اجلاسیه‌مشترک‌سپاس‌خواهد بود روز بیست وچهارم اسفند تشکیل می‌گردد.

مذاکرات نفتی هفته آینده

«دیوید استیل» رئیس کمپانی معروف نفتی «بریتیش‌پترولیوم» برای امضاء قرارداد تاسیس ناوگان مشترک ایران و انگلیس‌در تهران است. وی چندماه قبل‌هم باتفاق دوتن از شخصیت های ممتاز نفتی جهان برای حل‌وفصل اختلاف ایران و کنسرسیوم به تهران آمده بود. درآن سفر خطوط کلی مذاکرات دوطرف روشن گردید و از آن پس کارشناسان انجام کار را به عهده گرفتندکه آخرین مرحله‌ـ یااحتمالا آخرین مرحله‌ـ ان‌از روز چهارشنبه هفته آینده درتهران آغاز خواهد شد.

ظاهرا نمایندگان کنسرسیوم وقتی تهران را ترک می‌کردند تکلیف روشنی نداشتند ووضع را برای نمایندگان ایران‌هم‌روشن نکردند و به بهانه مذاکرات بامقامات عالی کنسرسیوم و بررسی پیشنهاد ایران، تهران‌راترک‌کردند. درحقیقت‌هفته آینده‌کنسرسیوم ناچار است حرف آخر را بزند. اگر برسر حرف آخر چانه‌زنی راه نیافتد پایان کار باپایان سال مقارن خواهد بود و الا کار به سال آینده خواهد رسید وچه‌بسا درطول تعطیلات‌هم ادامه یابد.

سفر واقامت «دیوید استیل» درتهران که در مذاکرات با ایران تجربه طولانی وبخصوص در دهه گذشته از زمره بانفوذ ترین شخصیت‌های طرف مذاکره ایران‌بوده‌است قطعا این فرصت را پیش‌آورد که موضوع یکبار دیگر باوی مورد گفتگو قرار گیرد. مذاکرات هفته آینده ازنظر ایران متوجه تغییر قرار داد ودر غیر اینصورت انجام تعهدات کامل کنسرسیوم و اصلاح بعضی از نارسایی‌های قرارداد خواهد بود.

بودجه ۱۳۱۸ میلیون تومانی شهرداری تهران تصویب شد

۳۵۰۰ تاکسی جدید در تهران بکار میافتد

★ به کار کمیسیون ماده‌صد اعتراض شد

★ پیشنهاد یك عضوانجمن شهر:

عوارض طبقات بالای ساختمان های بلند باید حذف شود

دیشب انجمن‌شهر پایتخت‌بودجه ۱۳۱۸ میلیون تومانی سال ۵۵ شهرداری را تصویب کرد. دراین جلسه قائم‌مقام شهردار نیزاعلام کرد که به۳۵۰۰ اتومبیل سواری مسافرکش درتهران پلاك تاکسی داده خواهد شد.

دراین جلسه که بریاست‌رشید تادرخانی تشکیل شده بود، نخست سخنراندن پیش‌از دستور سخن گفتند:

آقای آقازاده‌ضمن‌ایرادسخنانی بودجه راتایید کردولی از نبودن خط‌کشی درخیابانها، مزاحمت سگهای ولگرد و حذف اعتبارات ساختمان سرپناه برای ایستگاه‌های اتوبوس انتقاد کرد. آنگاه آقای فرهنگ فرهی تحت عنوان بودجه ولی‌پیرامون نابسامانی‌وضع فروش بلیط قطار واتوبوس سخن گفت وبشدت‌از راه‌آهن‌وموسسات مسافربری انتقاد کرد. دنطق گفت: بلیط مسافرت برای ایام نوروزرا در بازار سیاه به دویسه برابر قیمت اصلی بمردم میفروشند.

در پایان آقای خلیل ایرانی بعنوان موافق با بودجه صحبت کرد وضمن بحث درمورد عوارض‌طبقات آپارتمانها، واتومبیلهای فرسوده، درخواست کرد بمنظور ایجاد تسهیلات برای‌ساختمان کنندگان، عوارض ساختمان از طبقه ششم ببالا حذف شود بخاطر آسودگی ترافیك وجلوگیری‌از آلودگی‌هوا باتعیین عمر متوسط برای اتومبیل ها، از حرکت خودروهای کهنه‌که هوا را آلوده و راهها را بندمی‌آورند جلوگیری بعمل آید.

ایرانی در پایان سخنان خود به دشواریهای ذشی ازتصمیمات کمیسیون‌ماده۱۰۰ قانون‌شهرداری اشاره کردو ضمن ایراد مطالبی علیه این کمیسیون اعلام کردکه ده هزار پرونده هم اکنون در دستور کار این کمیسیون قرار داده شده است. دنطق پیشنهاد کردکه حق صدور حکم تخریب از کمیسیون ماده صد سلب‌شده وبجای آن ساختمان کنندگان متخلف‌را به‌پرداخت جریمه‌محکوم نمایند. در این موقع‌انجمن‌وارد دستور شد وپس‌از خواندن گزارش بودجه بوسیله منشی، آخذ رای بعمل آمد وبودجه شهر تهران تصویب شد.

۲۴ ساعت گذشته: کشته‌شدگان، مجروحین وحوادث گوناگون

دختر ۱۷ ساله خودسوزی کرد

دو پیکان و یک کامیون نیمه‌شب دیشب در چهارراه سیمتری ـ شاه بشدت بیکدیگر برخورد کردند. در این حادثه، پیکانی که با گذشتن از چراغ قرمز سر چهارراه باعث حادثه شده بود، واژگون شد. عکس چند دقیقه پس از حادثه برداشته شده است.

یک دختر ۱۷ ساله بنام «زهرا» در نازی‌آباد روی لباسش نفت ریخت و خودرا آتش زد. «زهرا» که‌شدیدا دچارسوختگی شده بود به بیمارستان سوانح سوختگی منتقل شد و در بیمارستان جان سپرد. هنوز علت خودسوزی «زهرا» معلوم نشده است.

ساعت۳بامداد امروز ماموران گشت پاسگاه ژاندارمری یک شیرمکشخانه سیار را که در داخل تاکسی شماره ۳۲۴۸۵ تهران دایر شده بود، کشف کردند. تاکسی‌درحالیکه معتادین در آن به کشیدن تریاک و شیره مشغول بودند، حرکت میکرد، در باغ فیض بوسیله ماموران متوقف شد. راننده و سرنشینان تاکسی بنامهای ابراهیم، خسرو، محمد وحسن باوسایل و ادوات استعمال مواد افیونی دستگیر شدند.

بازداشت پدر

اصفهان ـ خبرنگار اطلاعات: مردی به اتهام کشتن‌فرزندش، بازداشت شد.

این مرد، ابوالحسن‌کدخدایی نام دارد و متهم است در «میمه» اصفهان، پسرخود را با ضربات‌چوبدستی کشته‌است.

بازپرس دادسرای اصفهان، ابوالحسن کدخدایی را به‌اتهام کشتن پسرش، بازداشت کرد و تحقیق درباره انگیزه جنایت، آغاز شد.

تقاضای حبس ابد

اصفهان ـ خبرنگار اطلاعات: دادستان اصفهان، برای حسین‌زارعی بچه‌دزداصفهانی، تقاضای مجازات‌حبس ابدکرد.

حسین ۵۰سال دارد و متهم است یک ماه پیش، کودکی بنام احمدابراهیمی‌را باا تومبیل خود ازخیابان «زینبیه» ربوده است.

پرونده‌اتهامی بچه‌دزداصفهانی برای رسیدگی نهایی، به‌دادگاه جنایی اصفهان فرستاده شد.

متهم بقتل اعتراف کرد

کرج ـ مردی که‌حدود ۸۰ روز قبل پیرمرد ۶۲ ساله‌ای‌را بقتل رسانده بود دستگیر شد.

متهم بقتل‌که ذبیح‌الله‌جلالی نام دارد و ۴۴ ساله میباشد، متهم است که قریب ۸۰روزپیش بعلت اختلافات قبلی با ضربات چوبدستی‌حاج‌علی‌محمدسرکش را بقتل رساند و جسد را در طویله منزلش دفن کرد.

در این مدت مامورین انتظامی برای یافتن حاج علی تلاش وسیعی را آغاز کردند و سرانجام به ذبیح‌الله جلالی مظنون شدند.

با دستگیری ذبیح‌الله واعتراف به قتل حاج علی، جسد اززیر خاک خارج گردید و برای تعیین علت مرگ به پزشکی قانونی تهران انتقال یافت، این حادثه در روستای «تخت رستم» از توابع جوقین‌شهریار رویداد و پرونده این جنایت به نیکجو بازپرس شعبه یک دادسرای کرج ارجاع گردید.

ترمینال جدید مهرآباد افتتاح شد

ترمینال جدید فرودگاه‌مهرآباد عصر دیروز گشایش یافت. از این پس امورمربوط به‌مسافرین بین‌المللی در این سالن انجام خواهد شد.

بهره‌برداری از ترمینال جدید فرودگاه مهرآباد که گنجایش ۱۴ هزار نفر مسافر و بدرقه کننده را دارد همچنین این امکان را فراهم آورد تا استقبال و بدرقه در فرودگاه مهرآباد از امروز آزاد شود.

مساحت این ترمینال ۱۳هزار متر مربع است که با هزینه‌ای معادل ۶۰۰ میلیون ریال ساخته شده است.

برای انتقال بار در ترمینال‌جدید ۳ نقاله بکار گرفته شده است.

مساحت سالن جدید فرودگاه مهرآباد ۲٫۵ برابر سالن قدیم است که سقف آن سال گذشته فرو ریخت.

این ترمینال اکنون‌به جدیدترین وسائل ایمنی و رفاهی مجهز شده است.

رئیس اتاق اصناف پایتخت تغییر کرد

رسول رحیمی
رئیسی که‌آمد

نورالدین حکمتی
رئیسی که رفت

رئیس اتاق اصناف پایتخت تغییر کرد و به تصمیم هیات‌عالی نظارت به‌اتاق‌های‌اصناف ووزارت بازرگانی، رسول رحیمی بسمت رئیس تازه این اتاق برگزیده‌شد. رسول رحیمی رئیس جدید اتاق اصناف از ظهر دیروز کار خود را شروع کرد.

رئیس تازه اتاق اصناف چند سال پیش با در دست گرفتن‌امور میدانهای توزیع خواربار وتره‌بار تهران نخستین مرحله از کارخود را در امور صنفی آغاز کرد. وی پس از برقراری نظام کنترل نرخ در میدانها، از طرف وزارت بازرگانی و اتاق اصناف ضمن حفظ سمت‌قبلی، عهده‌دار وظایف مربوط به کنترل نرخها در شهر نیز شد و پس از آغاز مبارزه گسترده با گرانفروشی نیز در راس سازمان وسیع بازرسی و مبارزه باگرانفروشی قرار گرفت.

رئیس جدید اتاق اصناف پایتخت سومین رئیس‌این سازمان است. پیش از این آقایان امیر حسین شیخ بهائی ونورالدین حکمتی به ترتیب از بدو تاسیس اتاق اصناف تاکنون امور این واحد صنفی را که نزدیک به یکصد وچهل اتحادیه صنفی و دویست هزار واحد کسب وپیشه جزو ابواب جمعی آنست اداره کرده‌اند.

همزمان بااین تغییرات‌نورالدین حکمتی که باحفظ سمت مدیر عامل شرکت تعاونی تاکسیرانی‌به اتاق اصناف آمده بود، مجددا به محل کار پیشین خود برگشت ودر آنجا مشغول بکار شده‌است.

رئیس اتاق اصناف برابر مقررات قانون نظام صنفی ازمیان اصناف و یابه انتخاب آنها از افراد غیر صنفی منصوب میشود وچون به تصمیم هیئت عالی نظارت، هیئت رئیسه اتاق اصناف پایتخت برکنار شده‌اند، رئیس‌اتاق اصناف دراولین‌فرصت‌برای انجام انتخابات صنفی که در نتیجه‌آن هیئتهای جدید اتحادیه ها انتخاب می‌شوند، اقدام خواهد کرد.

در پایان هر دوره تحصیلی

معلمان، محیط و دستگاههای آموزشی ارزشیابی میشوند

در پایان هر دوره تحصیلی بغیر از شاگردان، ازمعلمین، محیط و دستگاههای آموزشی نیز ارزشیابی خواهد شد.

کمیته حزبی آموزشی در جلسه‌ای با حضور فریدون مهدوی وزیر مشاور وقائم‌مقام دبیر کل حزب رستاخیز ملت ایران طرح چارچوبهای‌بحران آموزشی را که بوسیله‌پروفسور علیرضا مهران مشاور نخست وزیر تهیه شده است مورد تایید قرار داد و این طرح را برای تصویب به هیات اجرائی حزب رستاخیز فرستاد.

براساس پیشنهاد داده شده دراین طرح، برای گردآوری مستمر و پیگیر اطلاعات در زمینه‌های ساختمان، تجهیزات، فضاهای‌آموزشی، رابطه‌آموزش باموقعیت خانواده و کار، یک بانک اطلاعات آموزشی باسیستم کامپیوتری تشکیل میشود.

در این طرح ضمن اشاره باینکه نظام مدیریت موجود در آموزش بایدتغییر کندو آموزش بعنوان یک اولویت ویژه‌مورد توجه قرار گیرد، پیشنهاد شده است که درپایان دوره‌های تحصیلی امتحاناتی‌انجام شود ودراین امتحانات محصلین، معلمین، محیط و دستگاههای آموزشی مورد ارزشیابی قرار گیرند.

امکانات جدید تحصیلی در مرکز آموزش توفل

انستیتو انگلیسی سیمین مرکز آموزش توفل از هفته جاری پذیرش دانشجو برای دوره های آموزشی سال۱۳۵۵ را آغاز کرد. این دوره‌ها از پانزدهم فروردین‌ماه‌بترتیب در سه دپارتمان انستیتو ودر چهار سطح آموزشی این‌مرکز تشکیل خواهد شد، انستیتو سیمین از فصل جاری با تشکیل یک دوره جدیدامکانات تازه‌ای برای تحصیل در این مرکز فراهم آورده است، در گذشته درصد قابل توجهی از داوطلبان تحصیل در این‌مرکز بدلیل عدم توفیق در امتحان ورودی نمی‌توانستند درکلاس های انستیتو پذیرفته شوند، دوره جدید به این عده امکان می‌دهد که پس از کسب‌نصاب لازم به دپارتمانهای این مرکز راه یابند مرکز آموزش توفل طی اطلاعیه‌ای به آن عده از داوطلبان که قبلا توانسته‌اند در امتحان ورودی این مرکز نصاب لازم را بدست آورند آگاهی داده است که تاپایان اسفند ماه به دبیرخانه انستیتو سیمین در خیابان تخت‌جمشید شماره ۳۵ مراجعه نموده و برای دوره جدید نامنویسی کنند. همچنین از دانشجویان و فارغ‌التحصیلانی که قصد دارند در سال آینده به کشور های خارجی عزیمت کنند خواسته است تا پایان مهلت فوق برای ثبت‌نام اقدام‌کنند.

بررسی برنامه جشن پنجاه سال شاهنشاهی پهلوی در بخش کشاورزی و کارگری

اولین جلسه عمومی‌توجیهی بررسی‌امورکمیته ۲ بزرگداشت

پنجاه سال سلطنت دودمان پهلوی با سخنان مهندس منصور روحانی‌وزیرکشاورزی و منابع طبیعی و رئیس‌کمیته آغاز بکار کرد.

در این جلسه که وزرای کار و امور اجتماعی وتعاون و امور روستاها نیز شرکت کرده بودند، دکتر همایونفر در توجیه آئین بزرگداشت پنجاه سال سلطنت دودمان پهلوی ضمن بحث مفصلی‌نتیجه گرفت که یکی از وظایف مهم این کمیته آنست‌که در جهت شناخت توفیقات و تحولات پنجاه سال سلطنت دودمان پهلوی جنبه های فلسفی آن راازلحاظ مختلف‌مورد شناخت قرار دهد تا جوانان مملکت به آنچه از لحاظ صوری‌شاهد آن میباشند به قدرت فلسفی و معنوی آن نیز متوجه گردند.

سخنان وزیر کشاورزی

در این‌جلسه‌مهندس روحانی رئیس کمیته آموزش‌و اطلاعات و مردم نیز یادآور شد که هدف شناخت و شناساندن نهضت شاهنشاهی پهلوی و بستگی ملی و معنوی این نهضت عظیم‌بادورانهای پرشکوه تاریخ ایران و سپاسگزاری‌از دوران شکوفان پنجاه سال سلطنت پهلوی است که‌نصیب ملت ایران شده‌است ودراین دوران دو قهرمان استقلال موجودیت ملی اعلیحضرت رضا شاه کبیر و شاهنشاه آریامهر هستند.

آموزش کارگران و کشاورزان

رئیس کمیته ۲ برگزاری آئین جشنهای پنجاه ساله سلسله پهلوی اضافه کرد این کمیته با شرکت گروه عظیمی از هم‌میهنان‌عزیزیعنی‌کشاورزان و کارگران تشکیل گردید و هدف شناساندن تحولاتی در زمینه های کارگری، کشاورزی و تعاونی در دوران پنجاه سال سلطنت خاندان جلیل پهلوی میباشد.

آقای مهندس صدقیانی وزیرتعاون وامور روستاها، برنامه بزرگداشت پنجاه سال سلطنت شکوهمند دودمان پهلوی را در این وزارتخانه تشریح کرد و گفت یکهزار نمایشگاه آثار و اسناد پنجاه سال دوران باعظمت دودمان پهلوی در خانه های فرهنگ روستائی، مراکز آموزش روستائی دردو واحدوزارتخانه وبانک تعاون کشاورزی‌فراهم آمده است.

● در این جلسه آقای امیرقاسم معینی وزیر کار و امور اجتماعی ضمن سخنرانی «عمل‌خود با نگاهی‌به‌گذشته یادآور شدکه مطالعه اسناد و مدارک جامعه کارگری کشور ما را باین حقیقت تلخ آشنا میکند که در هیچ برگی از صفحه کارگری حداقل کمتر از یک قرن پیش شاخه هایی از آرج و مقام کارگردیده‌نمیشود وزیر کار آنگاه به‌دوران‌جلوس اعلیحضرت رضا شاه کبیر اشاره کرد وگفت دراین‌دوران که ثبات سیاسی و امنیت اجتماعی به ملک و ملت‌ارزانی شد و برای پیوستن ایران به جهان صنعتی آنروز راه هموار گردید.

۵ هزار تن پرتقال یونانی را باید دور بریزند

آبادان ـ خبرنگار اطلاعات پنج هزار تن پرتقال که با کشتی‌از یونان به ایران حمل‌شده، یخ زده و غیر قابل استفاده است.

فتح‌اله میرزاده رئیس‌صنف بارفروشان آبادان، با اعلام این خبر گفت: دوهزار تن از این پرتقال ها وسیله‌کریم موسویان بازرگان تهرانی خریداری شده است که کشتی یونانی «مارکوپولو» برای تخلیه‌دو هزار تن‌رتقال، دراسکله بندر شاهپور پهلو گرفته است.

سه‌هزار تن دیگر باکشتی «تیومارو» از یونان‌به آبادان حمل شده و این کشتی درآب های «خسروآباد» آبادان پهلو گرفته است.

پرتقال های این کشتی، متعلق به حاج هاشم سلطانی بارفروش آبادانی است.

بیمه بین‌المللی اعلام کرد پرتقالهای یخزده خوراکی نیست‌و امروزتلگرامی به روشنده پرتقال‌ها در یونان مخابره شده و نسبت به یخ زدگی وفاسد بودن‌پرتقال ها اعتراض شده است.

رأی دادگاه تجدید نظر نظامی درباره متهمان نیروی دریائی

بقراریکه کسب اطلاع شده است دادگاه تجدیدنظر نظامی که برای رسیدگی به پرونده متهمان نیروی دریائی شاهنشاهی صبح‌روز شنبه ۱۶ اسفند ماه ۵۴ جلسه رسمی خود را تشکیل داده بود کار خود را مستمرا دنبال کرد، ودرساعت ۹ صبح دیروز ختم دادرسی را اعلام ودادرسان به اطاق شور رفتند ودرساعت ۴٫۵ بعدازظهر دیروز از شور خارج ورای دادگاه مبنی برمحکومیت متهمان درجلسه رسمی بشرح زیر اعلام گردیده است:

ناخدا یکم رمزی عباس عطائی ۵ سال حبس جنائی درجه ۲ وپرداخت مبلغ دویست و پنجاه و هشت میلیون ریال (۲۵۸،۰۰۰،۰۰۰ ریال).

ناخدا یکم حسن رفیعی ۵سال حبس جنائی درجه ۲ وپرداخت مبلغ بیست و پنج میلیون ریال (۲۵،۰۰۰،۰۰۰ ریال).

ناخدا یکم ابوالفضل نجم‌الهدی باتوجه به اعتراف متهم در تمام مراحل تحقیق ودادرسی که‌موجب تسهیل کارماموربن در شناخت دیگر متهمان گردیده و طبق ماده ۴۵ قانون مجازات‌عمومی‌استحقاق تخفیف دارد ۱۳ ماه‌حبس‌جنحه‌ای و پرداخت مبلغ دویست و سی و پنج میلیون ریال(۲۳۵،۰۰۰،۰۰۰ ریال).

ناخدا دوم محمد سیاسی سه سال حبس جنائی درجه ۲ (قبلا چهارسال حبس‌جنائی‌درجه۲ بود) و پرداخت مبلغ‌پانزده میلیون ریال (۱۵،۰۰۰،۰۰۰ ریال).

ناخدا دوم ابراهیم‌فرخ‌سرشت ۲ سال حبس جنائی درجه ۲ (قبلا ۳ سال حبس جنائی‌درجه۲ بود) و پرداخت مبلغ پنج میلیون ریال (۵،۰۰۰،۰۰۰ریال).

ناخدا سوم کریم کریمی‌زاده دائمی ۲ سال حبس جنائی درجه ۲ و پرداخت مبلغ هشتصد هزار ریال (۸۰۰،۰۰۰ریال).

سروان ابوالفضل کریمی‌فرد دوسال حبس جنائی درجه ۲ و پرداخت مبلغ ششصد و سی وپنج هزار ریال (۶۳۵،۰۰۰ ریال).

غیرنظامی هرمز دولتشاهی ۳سال حبس جنائی درجه ۲ (قبلا ۵ سال حبس جنائی درجه۲ بود) و پرداخت مبلغ شصت و سه میلیون و ششصد و پنجاه‌هزار ریال (۶۳،۶۵۰،۰۰۰ ریال).

غیرنظامی‌محمد علاءالدین که باذکر جهاتی استحقاق تخفیف داشته بارعایت ماده ۴۶ قانون مجازات عمومی یکسال حبس جنحه‌ای و پرداخت‌مبلغ چهارصد و سی هزارریال(۴۳۰،۰۰۰ ریال).

ناخدا سوم ، بهرام نقشینه ۲ سال حبس جنائی درجه ۲ (قبلا ۳ سال حبس جنائی‌درجه۲ بود) و پرداخت مبلغ نه میلیون و ششصد هزار ریال(۹،۶۰۰،۰۰۰ ریال).

سرگرد منوچهر درستیان ۲سال حبس جنائی درجه ۲ (قبلا ۳ سال حبس جنائی‌درجه۲ بود و پرداخت مبلغ پنج میلیون ریال (۵،۰۰۰،۰۰۰ریال).

ناخدا سوم کریم کریمی‌زاده دائمی ۲ سال حبس جنائی درجه ۲ و پرداخت مبلغ هشتصد هزار ریال (۸۰۰،۰۰۰ریال).

سروان ابوالفضل کریمی‌فرد دوسال حبس جنائی درجه ۲ و پرداخت مبلغ ششصد و سی وپنج هزار ریال (۶۳۵،۰۰۰ ریال).

غیرنظامی هرمز دولتشاهی ۳سال حبس جنائی درجه ۲ (قبلا ۵ سال حبس جنائی درجه۲ بود) و پرداخت مبلغ شصت و سه میلیون و ششصد و پنجاه‌هزار ریال (۶۳،۶۵۰،۰۰۰ ریال).

غیرنظامی‌محمد علاءالدین که باذکر جهاتی استحقاق تخفیف داشته بارعایت ماده ۴۶ قانون مجازات عمومی یکسال حبس جنحه‌ای و پرداخت‌مبلغ چهارصد و سی هزارریال(۴۳۰،۰۰۰ ریال).

ناخدا سوم ، بهرام نقشینه ۲ سال حبس جنائی درجه ۲ (قبلا ۳ سال حبس جنائی‌درجه۲ بود) و پرداخت مبلغ نه میلیون و ششصد هزار ریال(۹،۶۰۰،۰۰۰ ریال).

سرگرد منوچهر درستیان ۲سال حبس جنائی درجه ۲ (قبلا ۳ سال حبس جنائی‌درجه۲ بود و پرداخت مبلغ پنج میلیون ریال (۵،۰۰۰،۰۰۰ریال).

ناخدا سوم کریم کریمی‌زاده دائمی ۲ سال حبس جنائی درجه ۲ و پرداخت مبلغ هشتصد هزار ریال (۸۰۰،۰۰۰ریال).

سروان ابوالفضل کریمی‌فرد دوسال حبس جنائی درجه ۲ و پرداخت مبلغ ششصد و سی وپنج هزار ریال (۶۳۵،۰۰۰ ریال).

غیرنظامی هرمز دولتشاهی ۳سال حبس جنائی درجه ۲ (قبلا ۵ سال حبس جنائی درجه۲ بود) و پرداخت مبلغ شصت و سه میلیون و ششصد و پنجاه‌هزار ریال (۶۳،۶۵۰،۰۰۰ ریال).

غیرنظامی‌محمد علاءالدین که باذکر جهاتی استحقاق تخفیف داشته بارعایت ماده ۴۶ قانون مجازات عمومی یکسال حبس جنحه‌ای و پرداخت‌مبلغ چهارصد و سی هزارریال(۴۳۰،۰۰۰ ریال).

ناخدا سوم ، بهرام نقشینه ۲ سال حبس جنائی درجه ۲ (قبلا ۳ سال حبس جنائی‌درجه۲ بود) و پرداخت مبلغ نه میلیون و ششصد هزار ریال(۹،۶۰۰،۰۰۰ ریال).

سرگرد منوچهر درستیان ۲سال حبس جنائی درجه ۲ (قبلا ۳ سال حبس جنائی‌درجه۲ بود و پرداخت مبلغ پنج میلیون ریال (۵،۰۰۰،۰۰۰ریال).

ناخدا سوم کریم کریمی‌زاده دائمی ۲ سال حبس جنائی درجه ۲ و پرداخت مبلغ هشتصد هزار ریال (۸۰۰،۰۰۰ریال).

سروان ابوالفضل کریمی‌فرد دوسال حبس جنائی درجه ۲ و پرداخت مبلغ ششصد و سی وپنج هزار ریال (۶۳۵،۰۰۰ ریال).

غیرنظامی هرمز دولتشاهی ۳سال حبس جنائی درجه ۲ (قبلا ۵ سال حبس جنائی درجه۲ بود) و پرداخت مبلغ شصت و سه میلیون و ششصد و پنجاه‌هزار ریال (۶۳،۶۵۰،۰۰۰ ریال).

غیرنظامی‌محمد علاءالدین که باذکر جهاتی استحقاق تخفیف داشته بارعایت ماده ۴۶ قانون مجازات عمومی یکسال حبس جنحه‌ای و پرداخت‌مبلغ چهارصد و سی هزارریال(۴۳۰،۰۰۰ ریال).

محمود حصار

فرزند مراد علی ۱۳ ساله با پیراهن سفید شلوار آبی قد بلند مو مشکی چشم ابرو مشکی از منزل خارج گشته و تاکنون مراجعت ننموده‌هرکس اطلاعی از وی دارد به نشانی باغ آذری، خیابان صدفی پلاک ۳۷ اطلاع داده ومادرش را از نگرانی بدر آورد.

امپایراستیت در معرض حریق

در مخزن نزدیک ساختمان‌معروف امپایراستیت امریکا آتش‌سوزی‌مهیبی روی داد که برای اطفای آن دهها آتش‌نشان ومامور امداد شرکت کردند.

نظر به شدت آتش سوزی‌نخست گمان میرفت که امپایراستیت‌نیزطعمه آتش خواهد شد اما ماموران پس از ساعتها تلاش توانستند شعله‌های آتش را مهار کنند.

پوشاک حاملگی

مخصوص خانمهای حامله
با مدلهای جدید بهاره

در بوتیک یلوشاپ

روزولت شمالی بالاتر از میدان ۲۵ شهریور
جنب بانك رهنی. تلفن ۸۳۳۶۰۴

آگهی افزایش سرمایه شرکت مهندسی جنرال سهامی خاص

بنا به تصویب مجمع عمومی فوق‌العاده درجلسه مورخ ۵۴٫۹٫۲۳ مبلغ ۳۰۰۰٫۰۰۰ ریال از طریق انتشار شصت سهم پنجاه هزار ریالی بی‌نام سرمایه شرکت افزایش داده می‌شود که با این مبلغ سرمایه شرکت بالغ بر۲۳٫۰۰۰٫۰۰۰ ریال که عبارت از ۴۶۰ سهم بی‌نام پنجاه هزار ریالی‌میشود. مراتب طبق مفاد۱۶۶ و ۱۶۹ و سایر مواد قانون و لایحه اصلاحی قانون تجارت در روزنامه اطلاعات آگهی صاحبان سهام شرکت به نسبت سهامی که دارا میباشند حق تقدم در خرید سهام جدید را دارند در صورت تمایل بخرید از تاریخ نشر این آگهی تا شصت روز ببانک تجارت خارجی ایران شعبه تخت جمشید مراجعه و بهاء اسمی هرسهمی را بقرار پنجاه هزار ریال بحسابجاری مخصوص شماره ۶۰۸۰ تادیه و رسید دریافت دارند پس از انقضاء مدت شصت روز در صورتی که بهاء سهام ببانک پرداخت نشده باشد سهام مانده به افراد دیگر فروش خواهد شد.

هیئت‌مدیره شرکت‌مهندسی جنرال‌سهامی خاص

سپاس ایزد پاک را که بما جان داد تافدای ایران کنیم.
سپاس شاه بزرگ. شاه دادگستر راکه به تشکیل حزب رستاخیز ملت ایران فرمان داد.

از طرف کارمندان دبستان دولتی طایر ناحیه ده تهران ـ فریده روحانی
آ ـ ۱۹۹۰۳

جناب آقای دکتر دلیر حقیقی شهردار محبوب مراغه
انتخاب شایسته آنجناب را بسمت عضو اول هیئت مدیره شهرداران کشور صمیمانه تبریک میگوییم.

علی‌اشرف برنجیان
آ ـ ۱۹۸۶۹

آپارتمان در فرانسه

ژسیك

موسسه معتبر فروش ساختمان، آپارتمانهای مدرن خودرا در پاریس، حومه پاریس، وسایر نقاط فرانسه، برای فروش عرضه می‌کند.

از استودیو تا ۴ اطاق خواب

مجهز به‌آخرین پدیده‌های معماری، متناسب با هر بودجه، برای استراحت شما و آسایش فرزندانتان.

بانکها نیز برای خرید آپارتمان بشما کمک می‌کنند.

لطفا برای کسب اطلاع بیشتر با شرکت پرومیران مشورت کنید ـ تهران ـ صندوق پستی ۱۹۳ تلفن ۳۱۵۸۴۷
آ ـ ۴۷۹۷۳

نگذارید بچه‌ها مرگ را بخانه بیاورند!

۴۰ هزار فشفشه از همدان به تهران حمل شد

۴۰ هزار فشفشه و ۳ هزار ترقه چوب پنبه‌یی ، که برای استفاده شب چهارشنبه سوری از همدان به تهران آورده شده بود کشف شد .

صبح دیروز مامور گشت کلانتری ۱۳ تهران جلوی بازار متوجه شد که دو جوان تعداد زیادی کارتن را از داخل یک وانت تخلیه میکنند . مامور گشت به این دو مشکوک شد و پس از آنکه به دقت داخل کارتن ها را بازرسی کرد ، متوجه شد که داخل کارتن‌ها پر از فشفشه و موادمنفجره است . مامور کلانتری قصد داشت دو جوان را دستگیر کند ولی آنها بطور ناگهانی متوجه شدندو پا بفرارگذاشتند. پلیس مدتی به تعقیب آنان پرداخت و سرانجام موفق به دستگیری‌شان شد . آندو که «اسداله» و «علی خوش‌نظر» نام دارند ، همراه فشفشه و ترقه‌ها به کلانتری جلب‌شدند و در کلانتری اظهار داشتند که ۴۰ هزار فشفشه و ۳هزار ترقه چوب پنبه‌یی‌محتوی‌کارتن ها را از همدان، برای فروش به‌تهران‌حمل‌کرده‌اند ،مامورین کلانتری پس از تنظیم پرونده این دو را به شورای داوری فرستادند و شورای داوری هریک از آنها را به پرداخت هفتهزار ریال جریمه محکوم کرد . محکومین چون مبلغ جریمه را پرداخت نکردند ، بزندان افتادند و ماموران کلانتری فشفشه و ترقه های مکشوفه را معدوم کردند .

هشدار پلیس

چند روز پیش یک پسر ۱۵ ساله که قصد داشت با ضربات سنگ ترقه‌یی را منفجر کند به علت انفجار ترقه چهار انگشت دستش قطع شد . روز سه شنبه گذشته نیز انفجار ترقه قسمت اعظمی‌از ساختمان یک خانه واقع در تخت جمشید ، کوچه طباطبائی‌را درهم‌کوبید، بانزدیک شدن شب چهارشنبه سوری هر روز در گوشه و کنار تهران حوادثی ناشی از انفجار ترقه . فشفشه ، هفت رنگ و... رخ می دهد .

پلیس به پدر و مادر ها هشدار داد : بطور جدی‌این قبیل وسائل خطرناک بازی‌را، از دسترس کودکان خوددور کنند و اجازه ندهند جگر-گوشگانشان مرگ را بهمراه خود به خانه بیاورند .

وارد کنندگان فشفشه در تهران زندانی شدند

۲۱ عامل فروش وتوزیع موادمخدر دستگیر شدند

اداره مبارزه با مواد مخدراعلام‌کرد در ادامه‌پیگرد ماموران، عده‌یی از قاچاقچیان و استعمال کنندگان مواد مخدر دستگیرشدند . ماموران این اداره در بلوار الیزابت محمدرضا رضایی و هوشنگ درویشی را که مبادرت به خریدوفروش‌حشیش میکردند با ۷۶ گرم حشیش و رمضان حاجی‌برات را در خیابان ری مقابل انبار گندم ، نادر دژپور فرزند عبداله ۲۳ ساله را با ۴۸ گرم حشیش ، نادر اسدی‌زاده فرزند مرتضی ۱۹ ساله را با ۴۸ گرم حشیش ، عبدالرضااحمدی‌فرزند الهمراد ۲۱ساله را باتهام حمل‌حشیش تورج عزتی ۲۲ ساله را باتهام فروش حشیش ، حسین‌ریز-نقش‌رادرباغ‌فردوس با مقداری حشیش ، فریبرز مرادی‌فرزند محمدرحیم را که در خیابان های جنوب شهر به جوانان معتاد حشیش توزیع میکرد ، دستگیر کردند .

اسمعیل قهرمانی که نزدیک کاخ جوانان مبادرت به فروش و توزیع حشیش بین معتادین میکرد نیز دستگیر شد .

در ادامه مبارزه غلامرضا سپهری‌که از سارقین‌زبردست بود و اخیرا حرفه خود را تغییر داد و بکار خرید و فروش‌مواد مخدرپرداخته‌بود با ۱۰ گرم هروئین دستگیر شد .

ماموران اداره مبارزه با موادمخدر «میرسعیدقاضی » را باتهام همراه داشتن‌مقداری هروئین حسن قوامی فرزند موسی را در خیابان مولوی با مقداری هروئین ، علی‌رضا حصاریان ساکن همدان را که از عمده فروشان هروئین بود از همدان به تهران هروئین وارد میکرد و بوسیله ایادی‌اش بفروش میرساند،با یکی از همدستانش بنام محمدرضا ارونقی بدام انداختند . علی قاسمی فرزند حسین ۲۲ ساله نیز باتهام استعمال و حمل هروئین ، سید مصطفی تبریزی ۳۵ ساله باتهام‌استعمال‌وحمل هروئین دستگیر شدند . ضمنا ایوب محمدی معتاد به هروئین نیز با کوشش والدینش ، هنگام استعمال هروئین با مقداری هروئین‌دستگیرگردید . یوسف راجبی فروشنده هروئین ، فیروزصدقی‌که از سابقه‌داران معروف بود و به تازگی از زندان آزاد شده بود ، در خیابان جمشید با مقداری هروئین و فرشید ساعدی در خیابان سی‌متری با مقداری تریاک دستگیر شدند .دستگیر-شدگان با پرونده تنظیمی به مقامات‌صالحه‌تحویل گردیدند.

ایوب محمدی بوسیله‌والدینش به ماموران معرفی شد او هروئین میکشید که بدام افتاد

علی حصاریان

حمدرضا رضائی (راست) و هوشنگ درویش

راننده جیب های مسافر را در بیابان خالی کرد

یکی ازبازرگانان معروف شمال که برای انجام کاری‌به تهران آمده‌بود، بعنوان‌مسافر سواراتومبیل پیکان‌نمره‌شخصی شد وراننده پیکان بجای اینکه اورا به‌مقصد برساند به‌بیابان های شمیران برد. راننده پس از اینکه‌محتویات جیب‌بازرگان را خالی کرداو رادر بیابانهای شمیران رهاکرد ومتواری‌شد.

«حسین پاک‌دل» بازرگان شمالی خود رابه کلانتری ۳ تهران رساند ودر این زمینه شکایتی تسلیم کلانتری کرد. ماموران کلانتری موضوع را به دادسرای تهران اطلاع‌دادند وسهامی‌بازپرس شعبه ۸دادسرا مامور رسیدگی به پرونده شد وبانشانی هایی که حسین در اختیارش گذاشت ، پرونده را باداره آگاهی تهران فرستاد- تاماموران آگاهی راننده را دستگیرکنند.

این زن را به پلیس معرفی کنید

پلیس درجستجوی زنی است که ۲ کودک را ربوده است

آبادان ـ خبرنگار اطلاعات

«نسترن میرزائی» زنی که به اتهام ربودن ۲ کودک صاحبخانه‌اش تحت تعقیب قرار گرفته ،هنوز فراری است و تلاش ماموران‌آگاهی‌و شهربانی‌آبادان، برای دستگیری او ادامه دارد.

پلیس آبادان ،برای دستگیری«نسترن» به‌کلیه نیروهای‌خود دستور آماده‌باش داده واز مردم نیز برای معرفی این‌زن یاری خواسته است .

«نسترن» خانه‌ای را در آبادان‌اجاره کرده بود ولی درپی صدور حکم‌تخلیه خانه از سوی دادسرای این شهر ،به قصدانتقامجویی ازصاحبخانه،دوکودک مالک راربوده وگریخت.کودکان ربوده شده ٤و ٦ ساله‌اند.

مهندس قلابی به ۳ ماه زندان محکوم شد

مهندس قلابی ۵۰ هزار تومان گرفت تاپروانه ساختمان ۵ طبقه بگیرد

دادگاه یک مهندس قلابی ساختمان راکه با دریافت ۵۰ هزار تومان قرار بود برای مردی پروانه ساختمانی بگیرد به‌سه ماه زندان وپرداخت ۵۰ هزارتومان غرامت محکوم‌کرد.

دیروز شعبه ۹ دادگاه جنحه برای رسیدگی به اتهام جوانی بنام «موسی» تشکیل جلسه‌داد. موسی متهم است که خود را به شخصی بنام «حاج عزیز » مهندس ساختمان معرفی کرده وبادریافت ۵۰هزار تومان به او قول داده‌که پروانه‌ساختمانی یک ساختمان ۵ طبقه رابرایش بگیرد و به او تحویل دهد . حاج عزیز ۵۰ هزار تومان به موسی دادو در انتظار دریافت پروانه ساختمانی ماند اماهرچه انتظار کشید پروانه بدستش نرسید بناچار «حاج‌عزیز» علیه موسی شکایت کردو موسی‌پس‌از مدتی که متواری بود بوسیله‌فرزندان حاج عزیزبدام‌افتاد.درتحقیقاتی که از مهندس قلابی بعمل آمد معلوم شد که موسی حتی‌دیپلم متوسطه هم‌ندارد و خود راهمه‌جامهندس ساختمانی جا میزند،پرونده این کلاهبرداری بدادسرای تهران رفتو پس‌از تکمیل به دادگاه جنحه ارجاع شد.دادگاه پس ازشنیدن‌سخنان متهم وشاکی موسی‌رابه سه‌ماه زندان وپرداخت۵۰ هزارتومان غرامت محکوم کرد.

شماره تلفن نایس دکور به۷۳۹۳۲۸ تبدیل یافته . سلیمی

ازامشب درگروه سینماهای

رویال — تخت جمشید — متروپل

قاتلین درپاریس

سینما سکوپ و رنگی
پخش ازگروه سینماهای متحد تهران

مژده برای علاقمندان «بروس‌لی»

کمپانی فوکس قرن بیستم برای‌دوستداران «بروس‌لی» درسراسرجهان فیلمی کوتاه بطریقه رنگی از اولین روزورود « بروس‌لی» سلطان بی رقیب ـ کانک‌فوی جهان به عالم سینما و فیلم های موفقش و مرگ او تهیه نموده که همزمان با نمایش‌فیلم «قاتلین‌درپاریس» در سینما های بالا بمعرض نمایش گذاشته میشود.

Chief Accountant

One of the companies in an expanding progressive group requires the services of a bilingual (English-Farsi) Chief Accountant with three years effective experience to head its accounting and financial sections. Duties will include budget supervision, control of accounts, and training of staff.
Good benefits, salary commensurate with training and experience, excellent opportunities for career advancement offered.
Send resume in absolute confidence to P.O. Box 2942, Tehran.

درجاده‌ها بخاطر پنچری توقف نکنید
بامینی کمپرسورفورا لاستیک را باد کرده و راه بیفتید
فروش درنو فروشیهای معتبر
نماینده در ایران : ایران عینک کرمانشاه صندوق پستی ۹۰

باعظمت ترین شاهکار سینمائی جهان
ازفردا صبح در
سینمابولوار
ویلیام هولدن
الک گینس ـ جک هاکینز
درشاهکار فراموش نشدنی : دیویدلین
پل رودخانه کوای
سینما سکوپ و رنگی
برنده ۷ جایزه اسکار
THE BRIDGE OF THE RIVER KWAI
محصول کمپانی کلمبیا
سئانسها ۱۰٫۳۰ صبح ـ ۱٫۱۵ ـ ٤ ـ ٦٫٤٥ ـ ۹٫۳۰ بعداز ظهر

همه شب در
باکارا
ستار
بت خوانندگان جوان
تلفن های رزرو
۸۹۵۱۷۷ ـ ۸۹۸۲۰۸

سولا طلائی
روغنی صد درصد خالص
محصولی
ازآلمان
INHALT 1 LITER
Sola
Gold
REINES SOJAOEL
Dieses Sojaolist garantiert 100% reinund eignet sich vorzuglich zur Zubereitung von Salaten, Mayonnaisen, zum Braten, Kochen und Backen.
EL-BECHT HANS BECHT KG. FRANKFURT WEST-DEUTSCHLAND
تنها روغنی که :
بجای چند روغن میتوانید مصرف کنید
آشپزی را با روغن بدون بوی
سولا طلائی آسان کنید
برای سرخ کردن انواع غذاها
سالاد ـ شیرینی پزی وغیره
مرکز پخش سولا طلائی تلفن : ۵۳۱۵۷۷

آسوده خاطرند؟!
زیرا، خانهٔ شما که برای گذراندن تعطیلات نوروز عازم سفر هستید بدون محافظ است امّا!
نگران نباشید! آسوده خاطر سفر کنید
خانه یا محل کار شما با دزدگیر 3M امریکا همچون دژی غیرقابل نفوذ میشود
دزدگیر ۳.ام امریکا با سیستم رادار، برق و باطری، پرتابل و نصبی آسان
تلفن ۷۵۰۳۳۳ ـ ۸۳۱۵۰۳
Doodej co.

مجالس ترحیم

بانهایت تاسف درگذشت ناگهانی جوان ناکام احمد انیسی فرزند جناب آقای محمود انیسی دائی عزیزم را در پاریس باطلاع دوستان و اقوام میرسانم. مجلس ترحیم زنانه و مردانه آن شادروان پنجشنبه ۲۱ اسفند در ساعت ۴ الی ۶ بعد از ظهر در مسجد مجد منعقد است.

ارتشبد غلامعلی اویسی

آ ـ ۱۹۹۰۹

بانهایت تاسف و تاثر فوت ناگهانی جوان ناکام آقای احمد انیسی فرزند جناب آقای محمود انیسی را در پاریس باطلاع همکاران و دوستان عزیز می رساند. مجلس ترحیم زنانه و مردانه آن شادروان پنجشنبه ۲۱ اسفند ماه ازساعت ۴تا۶ بعدازظهر درمسجد مجد منعقد میباشد.

شرکت سهامی ایران تکنو

آ ـ ۱۹۹۱۱

بانهایت تاسف و تاثر فوت ناگهانی احمد انیسی فرزند جناب آقای محمود انیسی در پاریس باطلاع عموم دوستان میرساند. مجلس ترحیم زنانه و مردانه روز پنجشنبه ۲۱ اسفند در ساعت ۴ الی ۶ بعداز ظهر در مسجد مجد برقرارمیباشد

دکتر شمس‌الدین جزائری. مرتضی زاهدی. دکتر محمد علی وصالی. عباس خرازی. مهندس اکبر خبیری. مهندس محمد کاظم صدقی. مهندس محمد مهدی شعشعانی.

آ ـ ۱۹۹۱۳

بانهایت اندوه درگذشت نابهنگام جوان ناکام احمد انیسی برادر همسر دوست عزیزمان جناب آقای مصطفی سرمد را باطلاع فامیل و دوستان آنمرحوم میرسانیم. مجلس ترحیم زنانه و مردانه آنمرحوم پنجشنبه ازساعت ۴ الی ۶ بعدازظهر در مسجد مجد برگزار می‌گردد.

محمد حسین امیر شرفی‌بدر. احمد علی بنی‌آدم. مهندس محمود گلسرخی. هژبر یزدانی. اردوبادی. حسین بشارت. نورالدین حکمتی. ساغر یغمائی. دکتر امیر مهدی نوربخش. عباس جباری. پرویز رکنی. فرهاد هژبر کیانی. سید علی پیشداد.

آ ـ ۱۹۹۱۵

باندوه فراوان مرگ نابهنگام عزیز از دست رفته احمد انیسی را در پاریس باطلاع دوستان و فامیل محترم میرساند. مجلس ترحیم زنانه و مردانه شادروان روزپنجشنبه ۲۱ اسفند درساعت ۴ الی ۶ بعدازظهر درمسجد مجد برقرار میگردد.

محمود انیسی. زینت امامی (انیسی). اختر انیسی (آمیزش). مهین‌دخت انیسی (سرمد). مصطفی سرمد. شراره سرمد (اویسی). مهوش انیسی. علیزاده. امیر محمد انیسی سیاوش انیسی. حبیب‌اله انیسی. خانواده‌های انیسی. امامی. سرمد. آمیزش. علیزاده. خزائلی. هوشمند. خسروانی. درمنیشیان. حکمتی. کوزه‌کنانی. دکتردفتری. روحانی. جلیلی. معینی. فاطمی. مینائی. مصطفوی نائینی. قاضی‌نور. بنکدار. بورفرخ. معنوی. یمنی. روشن ضمیر. دکتر قهاری. فروزنده. شکوه موبد. حاتمی. نادرپور. ابری.

آ ـ ۱۹۹۱۷

اطلاعات ـ مصیبت وارده را بعموم افراد خانواده‌های عزادار بویژه بازماندگان آنمرحوم تسلیت می‌دهد.

باکمال تاسف درگذشت مرحوم سیف‌اله حسامی افشار را باطلاع میرساند مجلس ترحیم آنمرحوم روز جمعه‌مورخ ۲۲ر۱۲ر۵۴ از ساعت ۱۱ الی ۱۳ در خانقاه صفی علیشاه برگزار خواهد بود.

خانواده‌های حسامی افشار

آ ـ ۱۹۸۹۳

بانهایت تاسف درگذشت مرحوم سیف‌اله حسامی افشار پدر ارجمند آقای منوچهر حسامی افشار مدیر عامل محترم شرکت پرژیان را باطلاع میرساند مجلس ترحیم آن مرحوم از ساعت ۱۱ الی ۱۳ روز جمعه ۲۲ر۱۲ر۱۳۵۴ درخانقاه صفی علیشاه برگزار خواهد بود.

شرکت سهامی پرژیان

آ ـ ۱۹۸۹۵

باکمال تاسف درگذشت مرحوم سیف‌اله حسامی افشار پدر دوست ارجمندمان آقای منوچهر حسامی افشار راباطلاع میرساند مجلس ترحیم آن مرحوم ازساعت ۱۱ الی ۱۳ روز جمعه ۲۲ر۱۲ر۵۴ در خانقاه صفی علیشاه برگزارخواهدبود.

کیومرث مهرافشار. سعید هندسی. رضا خوانساری سیروس شادمان. عباس ذوالفقاری. جواد خوانساری. منوچهر سمیعی. هوشنگ افسرزاده. احمد ناظمی. داریوش شادمان. حسین اخوان طباطبائی. بهرام نمازی. ایرج امین شهیدی. ایرج اصلانی. جمشید خطیر. صادق فغفوری. محمود امیر رضوانی. هادی مکارمچیان.

آ ـ ۱۹۸۹۷

اطلاعات ـ مصیبت وارده را بعموم خانواده‌های عزادار تسلیت می‌دهد.

باقلبی آکنده ازتاثر و تاسف درگذشت مادر عزیزو بزرگوارم بانو فاطمه سمیعی (قائم‌مقامی) را باطلاع یاران‌ودوستان میرساند. مجلس تذکر روز چهارشنبه ۲۰ر۱۲ر۵۴ ازساعت ۷تا ۹ بعدازظهر درمنزل اینجانب واقع درخیابان پهلوی روبروی خیابان آریامهر کوچه عبده کوچه سربداران شماره ۳۶ منعقد است.

منوهر قائم‌مقامی

آ ـ ۱۹۸۷۹

باندوه فراوان درگذشت بانو مریم جعفری مادر گرامی آقای احمد محمد جعفری‌را باطلاع اقوام‌ودوستان میرساند. مجلس ترحیم مرحومه فقیده ازساعت ۴ الی ۶ بعد از ظهر روز چهارشنبه ۲۰ر۱۲ر۵۴ درمسجد الجواد واقع در میدان ۲۵ شهریور برقرار میباشد.

خانواده‌های مصیبت‌دار: جعفری. صالحی. صالح‌نیا. سایلی. زاهدی. نمازی. رحیمیان. عربی. ساسانیان.

آ ـ ۴۸۱۶۸

بانهایت تاسف درگذشت بانو سارا سلطان سلطان‌زاده پسیان (خانم شاهزاده) مادر دکتر حسینعلی‌سلطان‌زاده‌پسیان و خواهر یحیی آرین‌پور راباطلاع دوستان و خویشاوندان محترم میرساند. هزینه ختم بنا بوصیت آن مرحومه صرف امور خیریه خواهد شد و فقط مجلس تذکری در روز چهارشنبه بیستم اسفند ماه جاری از ساعت ۴ تا ۶ بعد از ظهر در منزل شخصی (خیابان امیرآباد ـ کوی صالحی ـ شماره ۳۷) منعقد میباشد.

خانواده‌های: سلطانزاده پسیان ـ آرین‌پور ـ ایران‌پور ـ پسیان ـ خسروپرویز ـ فاطمی ـ نکش ـ زوار ـ ملک‌نبوی ـ مبصری ـ برادران ـ دبیری ـ پرویزی ـ ریاحی ـ شهیدی ـ اعتصام ـ صابر ـ رشدیه ـ ملکی رضائی ـ جهانی.

آ ـ ۱۹۹۵۹

اطلاعات ـ مصیبت وارده را بعموم خانواده‌های عزادار تسلیت میدهد.

بانهایت تاسف وتاثر درگذشت شادروان مرحومه رباب سلطان رفیعی مادر عزیزمان را باطلاع خویشان و آشنایان میرسانیم مجلس ختم آنمرحومه در ساعت ۲ الی ۵ بعد ازظهر روز جمعه ۲۲ر۱۲ر۵۴ در تخت فولاد اصفهان تکیه‌لسان‌الارض منعقد خواهد شد.

خانواده‌های رفیعی ـ فقیه‌زاده ـ احمدی ـ کریمی ـ نوری ـ امینی ـ قندهاری.

اطلاعات ـ بعموم بازماندگان آنمرحومه تسلیت میدهد

آ ـ ۱۰۰۳۴

باکمال تاسف درگذشت مرحوم حاجی رحیم آقا افشار را باطلاع دوستان و خویشاوندان می‌رساند. مجلس‌ترحیم زنانه و مردانه آن مرحوم روز چهارشنبه بیستم اسفند ماه از ساعت ۱۲ الی ۲ بعد از ظهر در خانقاه صفی‌علیشاه منعقد است.

خانواده‌های: افشار ـ گرانپایه ـ شفیع‌زاده ـ نبوی ـ آمیغ ـ افشاری ـ اتحادیه ـ اسدی ـ برهان ـ تشید ـ حاجی ملاحاجی ـ حفیظی ـ جلایر ـ جلی ـ خبیر ـ خزعل ـ دانشور ـ زندیه ـ سعادت ـ سلامت ـ سلطانی ـ غفارپور ـ مجتهدی ـ ملکی ـ معقول ـ معتمدی ـ مطلبی نحرینی ـ وثوقی ـ هاشمی ـ هادوی.

آ ـ ۱۹۹۶۳

اطلاعات ـ بعموم خانواده های عزادار مصیبت وارده را تسلیت میدهد.

سناتورها و نمایندگان مردم خوزستان درمجلسین شورای ملی‌و سنابانهایت تاسف ارتحال آقای‌حاج‌عبدالله مصباح‌فتحی راکه از مردان نیکوکار و خیرخواه اهواز بوده‌اند باطلاع میرسانند.مجلس ترحیم ازساعت ۲تا۴ بعدازظهرروزپنجشنبه ۲۱ر۱۲ر۵۴ در مسجد مجد برقرار است.

از خوزستانیان محترم مقیم مرکز انتظار دارد باشرکت دراین مجلس موجبات تسکین وتسلی خاطر بازماندگان را فراهم آورند.

سرلشگر جهانبانی. سید اسدالله موسوی. دکتر صدری کیوان. حاج احمد کمیلی‌زاده. اخلاقپور. دانشی. عطائی. شریفی. پزشکپور. آصف. حجتی. کاکش. جوکار. راشدی. طرفی. صدیق‌زاده. شهابی. دهقان.

آ ـ ۱۹۸۰۱

بانهایت تاسف درگذشت مرحوم حاج عبدالله مصباح‌فتحی راکه‌از مردان خیر ونیکوکار اهواز بوده‌اند باطلاع‌دوستان و آشنایان آنمرحوم میرساند.

مجلس ترحیم روز پنجشنبه ۲۱ر۱۲ر۵۴ ازساعت ۲ تا ۴ بعدازظهر درمسجد مجد برقرار است.

پرویز نصیرپور. سید محمد علی علوی. مهندس عنایت بهبهانی. مهندس هدایت بهبهانی. حاج عبدالرحیم عطارزاده. حاج عبدالله صدیقی. هدایت‌الله قراگزلو. کاوه قراگزلو. فضل‌الله هاشمی. نصرالله هاشمی. حاج محمد تقی بخشی. حاج محمدعلی حیدری. حسین بهروز. اسمعیل بخشی‌دزفولی. محمدعلی رفیعی. سید غفور نجفی. سید احمد داعی. مهندس ارژنگ قمشی. هوشنگ قمشی. بهرنگ قمشی. ناصر سلامت وخانواده‌های: کارگهی. خسروانی. سالاری. هزارخانی.

آ ـ ۱۹۸۵۳

باکمال تاسف و تاثر درگذشت مرحوم حاج عبداله‌مصباح فتحی بزرگ خاندان فتحی را باستحضار میرساند.

مجلس ترحیم آنمرحوم روز پنجشنبه ۲۱ر۱۲ر۵۴ از ساعت ۲تا۴ بعدازظهر درمسجد مجد برقرار است.

عبدالرحیم فتحی. حسین فتحی. فرهنگ فتحی. عبدالکریم فتحی. محمود فتحی. محمد فتحی. احمد فتحی. ناصرفتحی. نعمت‌الله فتحی. حاج محمد حسین فتحی. حاج محمد حسن مدرس فتحی. حاج محمد حسین مدرس فتحی. دکترعبدالمجید فتحی. دکتر عبدالحمید فتحی. دکتر سیروس فتحی. علی فتحی. دکتر هیبت‌الله فتحی. حسین فتحی. ایرج فتحی. عبدالامیر فتحی. دکتر امیر فتحی‌پور. علی فتحی‌پور.

آ ـ ۱۹۸۵۵

بدینوسیله درگذشت شادروان شهربانو کمیلی انارکی دختر مرحوم مرتضی انارکی و والده آقای حاج شعبانعلی ایازی را باطلاع بستگان و دوستان میرساند.

مجلس ختم زنانه و مردانه آن مرحومه بعد ازظهر روز چهارشنبه ۲۰ر۱۲ر۵۴ از ساعت ۲الی ۴ در مسجد الجواد(ع) منعقد و مراسم شب هفت روز شنبه ۲۳ر۱۲ر۵۴ از ساعت ۳الی ۵ بعد ازظهر در سالن شماره یک بهشت زهرا منعقد میباشد.

انارکیهای مقیم‌مرکز

آ ـ ۱۹۹۸۹

اطلاعات ـ مصیبت وارده را بعموم خانواده های عزادار تسلیت می دهد.

باقلبی آکنده از تاسف وتالم درگذشت جانگداز فرزند، همسر وبرادر نازنینمان مهندس علی علیزاده را باطلاع کلیه بستگان و آشنایان میرساند.

مجلس ختم زنانه و مردانه آن فقید سعید ساعت ۴تا۶ بعدازظهر روز چهارشنبه بیستم اسفند ماه جاری در خانقاه‌صفی علیشاه برگزار خواهد شد.

فرنگیس ـ ناهید ـ پوراندخت ـ ناجی ـ هوشنگ ـ پرویز ـ جمشید ـ فریدون و فیروز علیزاده.

آ ـ ۴۸۰۵۸

باندوه فراوان وتالم شدید و قلبی شکسته مرگ جانگداز ودلسوز عزیز ما مهندس علی علیزاده دوست و همکارصدیق ومهربان خودرا باطلاع دوستان و آشنایان میرساند.مجلس ترحیم آن مرحوم روز چهارشنبه ۲۰ر۱۲ر۵۴ از ساعت ۴ تا۶ بعدازظهر در خانقاه صفی علیشاه برگزار خواهد شد.

علی اصغر رزازان. حسن آشفته. محمد ابراهیم رجبی جمشید بهدین. احمد راشدی. صدیق اسفندیاری. ابوالفضل فاطمی. احمد طواف. رضا اردلان. محمود طواف. نامور پدرام پارسی. محمد رضا حسین‌نژاد. میراب سمیعی. احمد مساعد. ساعد سمیعی. ایرج نوروزیان. احمد عطائی. ضیغم منفرد. دزیانیان. فکرت پرستار. دکتر قاسمی. دکتر رازی. دکتر محمود بیات. دکتر احمد پناه. دکتر ناصر یزدی. حسین شیروانی. کیخسرو خرمی. جلیل سمتی. پرویز رسائی. غلامرضا خانلرخانی. یوسف زاد یوسفی. محمد سبحانی. فریدون آقاسی. تیمور مرندی. محمد افشار تبریزی. علی اشرف امانیان. محمد حسین ترجانی. خلیل بیدادی. احمد کاوش. غلامعلی رضائی. پدرام رازی. منوچهر عدالت. محسن شفائی. یگانه‌مدرسیه. ناهیدوثوقی. مهدخت مظفری. شهیدخت فلسفی. فرید نظام. کبیربیک. علی عتیقه‌چی. ناصر شکور. سیاحی. فراهانی. پارکی.

آ ـ ۴۸۴۳۰

باکمال تاسف درگذشت نابهنگام فقید سعید مهندس‌علی‌علیزاده را باطلاع کلیه خویشاوندان و دوستان می‌رساند.

مجلس ترحیم زنانه و مردانه آن مرحوم ساعت ۴ تا ۶ بعدازظهر روز چهارشنبه بیستم (۲۰) اسفندماه‌جاری در خانقاه صفی‌علیشاه برگزار خواهد شد.

خانواده: علیزاده ـ باقرزاده ـ صفازاده ـ درخشش ـ فتاحی ساسانی ـ درونیک ـ سیگاری ـ تجملی ـ فرجلی ـ برادران ـ فرهود ـ دانشورفرهود ـ امیرتیمور ـ حیدرزاده ـ کاشانی ـ اهرابی ـ بیت‌الهی ساوفانوکلی ـ توتونیان ـ حسن‌پور ـ پهلوان‌پور ـ بنی‌صدر ـ کهلائی ـ اساسی.

باقلبی پراز اندوه درگذشت نابهنگام برادر عزیزمان‌شادروان علی‌اکبر پورادبی را به‌اطلاع‌کلیه خویشاوندان‌و آشنایان میرساند.

مجلس ترحیم زنانه و مردانه آن فقید سعید از ساعت ۲ر۵الی۴ر۵ روز چهارشنبه ۲۰ر۱۲ر۵۴ در مسجد فخرآباد واقع در دروازه شمیران خیابان فخرآباد منعقد میگردد.

ضمنا مراسم شب هفت آن مرحوم ساعت ۳ بعد ازظهرروز شنبه ۲۳ر۱۲ر۵۴ در بهشت‌زهرا برگزار میگردد. وسیله حرکت ساعت ۲ بعدازظهر از خیابان شهناز ایستگاه کلانتری کوچه محمدیه پلاک ۳ آماده میباشد.

خانواده داغدار پورادبی

اطلاعات ـ بعموم بازماندگان آنمرحوم تسلیت میدهد

بانهایت تاثر و تاسف درگذشت مرحومه زبینده حجازی (عدل طباطبائی) را باطلاع خویشان و آشنایان میرسانیم. مجلس‌یاد بودزنانه ومردانه آن مرحومه روز پنجشنبه بیست و یکم‌اسفند ماه جاری ساعت ۱۶ تا ۱۸ در مسجدالجواد بر گزار میشود.

خانواده‌های :حجازی .عدل طباطبائی .روسمان .شاهنده ابوالفتحی. زاهدی. شاهمیر.موثقی. قائمی. معصومی .افسریان. وزیری.

۱ـ۲ آ ـ ۴۸۳۰۰

اطلاعات ـ مصیبت وارده را بعموم خانواده‌های عزادار بویژه خانواده‌های حجازی ـ عدل طباطبائی ووزیری تسلیت میدهد.

خانواده های : مصور رحمانی ـ محمدی ـ روحانی ـ سهامی ـ خویشتن‌دار و سایر خانواده های وابسته.

باکمال تاسف فوت مرحومه مغفوره بانو ربابه مصور رحمانی همسر آقای ابوالقاسم محمدی را باستحضار خویشاوندان و دوستان می‌رسانند.

مجلس ترحیم مردانه آن مرحومه روز چهارشنبه بیستم اسفند ماه از ساعت ۳ تا ۵ بعد از ظهر در مسجد کارخانه قند کرج و مجلس ختم زنانه در همانروز وساعت در منزل شخصی آن مرحومه در نزدیکی همان مسجد منعقد میباشد.

شرکت در مجلس موجب شادی روح فقیده سعیده و تشکر بازماندگان خواهد بود.

آ ـ ۱۹۹۶۱

اطلاعات ـ مصیبت وارده را بخانواده محترم‌مصور رحمانی و سایر خانواده های عزادار تسلیت میدهد.

باکمال تاسف وتاثر درگذشت فرزند و برادر جوان و ناکاممان آقای دکتر مسعود هاشمی تنکابنی را باستحضار دوستان و آشنایان می‌رسانیم. مجلس تذکر زنانه و مردانه آن‌مرحوم روز پنجشنبه ۲۱ اسفند ماه جاری از ساعت ۴تا۶ بعدازظهر در خانقاه صفی علیشاه منعقد میگردد.

رقیه هاشمی تنکابنی (خامنه). دکتر سید ابراهیم‌هاشمی تنکابنی. دکتر منصور هاشمی تنکابنی.

آ ـ ۱۹۹۸۱

باتاسف و تاثر فراوان درگذشت جوان ناکام آقای‌دکتر مسعود هاشمی تنکابنی (دندانپزشک) را باطلاع دوستان و آشنایان می‌رسانیم. مجلس ترحیم زنانه و مردانه آن‌شادروان روز پنجشنبه ۲۱ اسفند ازساعت ۴ الی۶ بعدازظهر درخانقاه صفی علیشاه منعقد می‌گردد.

خانواده‌های: هاشمی تنکابنی. هاشمی گیلانی. هاشمی سیاهکلرودی. خامنه . هاشمیان . فتوحی . اخویزادگان . تنکابنی .

آ ـ ۱۹۹۸۳

اطلاعات ـ مصیبت وارده را بعموم خانواده‌های عزادار تسلیت می‌دهد.

با کمال تاسف فوت ناگهانی سید محسن نیکومنش را به اطلاع دوستان و آشنایان میرساند.

مجلس ختم مردانه و زنانه آن مرحوم از ساعت ۲ الی ۴ بعداز ظهر چهارشنبه ۲۰ر۱۲ر۵۴ در مسجد مجد برگزار میگردد.

خانواده های : نیکومنش ، غفاری و بستگان

آ ـ ۱۹۹۸۵

اطلاعات ـ بعموم بازماندگان آن مرحوم تسلیت میدهد.

یادبود

بمناسبت سال درگذشت مرحوم شادروان محمد حسین‌ترک زاده مجلس یادبودی روز پنجشنبه ۲۱ر۱۲ر۵۴ از ساعت ۵الی ۷ واقع در خیابان فرصت غربی ـ امیر آباد نزدیک شهرداری ناحیه ۱ شماره ۱۳۳ منعقد میباشد.

خانواده ترک زاده

آ ـ ۱۹۹۲۹

مراسم شب هفت مرحومه فاطمه صفایی (شریف پور) در محل شبستان شماره ۱ بهشت زهرا از ساعت ۳ الی ۵ بعد ازظهرفردا ۲۰ر۱۲ر۵۴ برگزار میشود. وسیله ایاب وذهاب راس ساعت ۲ در محل شاهپور ـ گذر وزیر دفتر آماده است. شکوه شریفپور. دکتر رداود شریفپور. حمید شریفپور. مجید شریفپور.

آ ـ ۱۹۹۶۵

تسلیت

آقای هوشمند عقیلی

هوشمند عزیز ماهم در غم تو شریک هستیم.

دلارام کشمیری ـ فرزانه بیانی ـ شهلا زمانی ـ حسن‌خیاط باشی ـ پرویز آزادی ـ فرهاد انشاء ـ دکتر کامبیزکاظمی ـ فریبرزبرزاده ـ دکتر همایون صدرالدین امین ـ علی جاویدنیا.

آ ـ ۴۸۲۲۴

جناب آقای جمشید نمازی

باندوه فراوان مصیبت وارده را بجنابعالی و خانواده محترم تسلیت عرض نموده و بقای عمر بازماندگان را از ایزد یکتا آرزومندیم.

مهندسین وکارکنان شرکت تلماسه (سهامی خاص)

آ ـ ۴۸۲۰۵

سرکار خانم عزت‌پناه

مصیبت وارده را تسلیت عرض میکنیم.

بری. مهین‌دخت. تاجی. روح‌انگیز. عزت. توران. زری. کوکب. مهری. شورانگیز.

جناب آقای جمشید نمازی

بانهایت تاثر و اندوه فراوان مصیبت وارده را تسلیت‌عرض مینمائیم.

علی محمد قاسمی ـ مهندس عطاءالله قاسمی ـ ولی‌الله قاسمی

آ ـ ۴۸۲۰۴

جناب آقای جمشید نمازی

بایکدنیا تاثر مصیبت وارده را ازصمیم قلب تسلیت عرض نموده بقای عمر جنابعالی و خانواده محترم را از درگاه ایزد متعال خواستاریم.

کارکنان کارخانجات صنایع فلزی جمشید

آ ـ ۴۸۲۰۰

فوت مرحوم جناب آقای حاجی میرزاعلی توکلی قوچانی بزرگ خاندان توکلی را بفرزندان برومند آن مرحوم وخانواده های عزادار تسلیت میگوئیم.

کرج ـ حاج غلامعلی ـ حاج غلامحسن ـ حاج محمد تقی اکبرین رضا ـ حاج محمدحسن ـ حاج محمدعلی ـ فرامرز تقی‌زاده ـ جوادبراتزاده ـ حسن مومنی ـ عباس امینی ـ علی‌شکیبافر.

آ ـ ۱۰۰۲۳

جناب آقای مهندس عطاءالله نقیب حضرتی

بانهایت تاسف درگذشت پدر بزرگوارتان را تسلیت عرض نموده از خداوند متعال سلامتی جنابعالی و بازماندگان محترم را مسئلت داریم.

کرمان ـ دکتر احمد رشید فرخی ـ شریعت پناهی ـ میرحسینی ـ خلیقی.

آ ـ ۱۰۰۲۲

تسلیت

جناب آقای امیرانی مدیر محترم مجله خواندنیها

در اندوه و ماتم شما صمیمانه خـود را شریک می‌دانیم.

کارکنان مجله خواندنیها : زبیده جهانگیری ـ آذر آزادی وطن ـ ذبیح‌الله منصوری ـ اصغرکیوندی ـ فرج‌الله احمدی ـ علی‌اکبر ارباب ـ جلال جلالی یزدی ـ خسرو شاهانی ـ محسن اسماعیل زاده ـ یدالله نجفی ـ محمدعلی پروری ـ عزیزالله شکوهی ـ رحمت‌الله ملکی.

آ ـ ۱۹۹۳۹

آقای مهندس محمود صادقیان

مصیبت وارده را از صمیم قلب به شما و خانواده‌محترمتان تسلیت عرض میکنیم.

ناصر آذری. محمودنورآبادی. کریم فرخزاده. اسدالله‌توکلی. ایرج وکیلی. احمد مهین‌پور. رضا تاج پور. محمد ناصری. اسعد نورائی

جناب آقای عربعلی

باکمال تاسف و تاثر مصیبت وارده را به شما و خانواده محترم تسلیت عرض مینمائیم.

حسین پرویز خانی. رضا نهورائی. باقر اسدی. کریم بهمن‌پور. حسین رزازیان. کریم خسروی.

دوست ارجمند بهنام ونوسی

این مصیبت بزرگ را بتو و خانواده‌ات از صمیم قلب تسلیت میگوئیم.

دانش آموزان کلاس ۴ر۶ ریاضی ـ دبیرستان هدف

آ ـ ۱۹۹۲۳

جناب آقای جمشید نمازی

بانهایت تاثر و تاسف مصیبت وارده را تسلیت میگویمو خودرا در غم جنابعالی شریک میدانم.

محسن معین زاده

آ ـ ۴۸۲۰۶

جناب آقای حاج علی‌اصغر رزازیان

بدینوسیله درگذشت مادر گرامی شما را صمیمانه تسلیت گفته و بقای عمر آن دوست و خانواده ارجمند را از خداوند بزرگ مسئلت دارم.

حاج حیدرعلی ابراهیمی وفا

آ ـ ۴۸۴۲۸

پسر عموهای عزیزم جناب آقای سید رضا قاسمی‌و حاجی میرزا آقا قاسمی

درگذشت پسر عموی عزیزم آقای حاج سید محمود قاسمی را به شما تسلیت میگویم.

سید علی قاسمی

آ ـ ۴۸۴۲۶

پسر عمو وپسرخاله عزیزم جناب آقای هادی قاسمی

درگذشت ناگهانی آقای حاج سید محمود قاسمی رابه‌سرکار و مخصوصا حضور سرکار علیه خاله عزیز و مهربانم باقلبی شکسته تسلیت میگویم.

سید علی قاسمی

آ ـ ۴۸۴۲۵

سالروز درگذشت مرحوم جواد بصیرت را بهمسر آن مرحوم ملیحه ظروفیان صمیمانه تسلیت عرض می‌نمائیم.

از طرف خانواده یوسفنجاه

آ ـ ۴۸۳۷۲

جناب آقای خلیل الداغی

مصیبت وارده را تسلیت میگوئیم مارا در غم خودشریک بدانید.

حسین عسکری. پرویز کتیرائی. محمد جواد افخمی. حسین باران ریز. اسداله صلاح‌پور. پرویز اکبری.

همکار گرامی جناب آقای دکتر اکتائی

فوت مرحوم پدر گرامیتان را تسلیت عرض، بقای وجود محترم و خانواده جلیل را آرزومندیم.

سنندج ـ دکتر فلاح ـ دکتر صالحی ـ دکتر خرسندی ـ دکتر صرافیان ـ هوشنگ کوکبی.

آ ـ ۱۰۰۳۲

سرکار خانم عزت پناه

از جانب ،خود و کلیه کارکنان دبستان بهارنو مصیبت‌وارده را تسلیت گفته در غم شما شریک هستیم.

زری حاتمی زاده . بری. روح‌لو. مهرانگیز. مهین . نازی. دل‌آرام. پری رحمانی.

سرکار خانم نیره صادقیان

مصیبت وارده را از صمیم قلب به شما و خانواده محترمتان تسلیت میگوئیم.

کریم محمود زاده. خسرو طلعتی‌پور. حسین اسدالهی. بهمن خسروی. رحیم ساطانی. باقر اسدزاده

آقای رشید گودرزی

همگی خود را در غم تو دوست خوبمان شریک میدانیم.

کارکنان منطقه آماری استان اصفهان

آ ـ ۱۰۰۳۵

جناب آقای دکتر سوادکوهی ـ مینوی عزیز

خود را در غم شما شریک دانسته به شما تسلیت عـرض میکنم.

بندر عباس ـ کارن اولادی

آ ـ ۱۰۰۳۱

سرکار خانم‌ها جهان آرا ـ ایراندخت ـ آقای هوشنگ سوادکوهی ـ آقای نریمان سواد کوهی

فوت فامیل عزیز آقای کالیراد سوادکوهی رابه شماتسلیت عرض میکنم.

بندر عباس ـ کارن اولادی

آ ـ ۱۰۰۳۰

آقای مهندس سلیم ابریشمی

مصیبت وارده را صمیمانه تسلیت عرض مینماید.

مهندسین مشاور طرح و عمران

آ ـ ۴۸۴۲۳

جناب آقای مهندس عطاءاله نقیب حضرتی

بانهایت تاسف درگذشت پدر گرامیتان را تسلیت عرض‌می نمائیم.

کاظمی. باقری. محمودی. حسین زاده. محمودی پور. رحیمی. اقبالی. صادقی. کریمخانی. پرویزی. حسین زاده. محمود خانی. رئوفی. کیخسروی.

جناب آقای‌مهندس عطاءاله نقیب حضرتی

دوستان جنابعالی مصیبت وارده را تسلیت گفته و خودرا در غم شما شریک میدانند.

اسداله کاظمی. هرمز نصرالهی. اسماعیل وحیدی. باقر نوروزی. خلیل بهرامپور

آقای ایرج یعقوبی

درگذشت ناگهانی پدر گرامیتان را بحضور شما و خانواده محترمتان تسلیت میگوئیم.

طاهری. خرم آبادی. کریم نصرالهی. اسداله هرمزی

جناب آقای مهندس حسین دستوری

مصیبت وارده را بشما و خانواده محترم تسلیت عرض نموده بقای عمر شمارا ازخداوند متعال خواستاریم.

کارمندان شرکت اسکله (کارگاه سلطنت‌آباد شماره ۱)

آ ـ ۴۸۴۳۷

دوست محترم آقای مصطفی واعظ تهرانی

مصیبت واردەرا صمیمانه تسلیت گفته بقای عمر شما و خانواده محترم‌را ازخداوند متعال خواستاریم.

جمشیدی. کسائی. معینی. شینعلی. کامفر.

آ ـ ۴۸۴۳۸

دوست عزیزمان آقای محمدپور ادبی

بانهایت تاسف و تاثر فوت نابهنگام برادر عزیزتان را از صمیم قلب بشما و خانواده محترم تسلیت عرض نموده امیداست که مارا در غم خود شریک بدارید.

شاهرخ رضوان‌روح .نوری عیسی‌پور

آ ـ ۴۸۳۶۶

خانواده محترم هژبران

خوددرادر اندوه بزرگ شما شریک میدانیم تسلیت ما را بپذیرید.

رضائی نمین و بانو

آ ـ ۱۹۹۴۹

جناب آقای مهندس حمید احمدزاده

بااندوه فراوان درگذشت دائی بزرگوارتان را تسلیت عرض نموده بقاء عمر شما وخانواده محترمتان را ازخداوند بزرگ خواهانیم.

بهروز راز. مسعود امینی‌راد

سرکار خانم جوادیان

باکمال تاسف و تاثر مصیبت وارده را تسلیت گفته بقای عمر فامیل محترمتان را از درگاه ایزد متعال خواستار است.

شرکت سهامی پخش بافته های ایران

آ ـ ۴۸۴۰۲

جناب آقای مصطفی سرمد

بانهایت تاثر وتالم درگذشت شادروان جوان ناکام احمد انیسی برادر همسر گرامیتان رادر پاریس بحضور عالی و آن خانواده محترم تسلیت عرض نموده بقا ودوام بازماندگان را از درگاه حضرت احدیت خواستارم.

بابازاده

آ ـ ۴۸۳۵۴

جناب آقای امیرانی مدیر محترم مجله خواندنیها

بانهایت تاسف مصیبت وارده را بجنابعالی و سرکار خانم محترمه تسلیت عرض‌بقای‌عمر جنابعالی‌و بازماندگان را ازخداوند متعال مسئلت مینمایم.

عبدالنبی هارونی

آ ـ ۱۹۹۵۵

جناب آقای واعظ تهرانی

استادان، کارکنان ودانشجویان دانشکده علمو صنعت ایران مصیبت وارده را تسلیت گفته بقای عمر آن خاندان محترم را از خداوند بزرگ خواستارند.

باشگاه استادان دانشکده علم و صنعت ایران

آ ـ ۴۸۴۲۱

جناب آقای عنایت‌الله ونوس

مصیبت واردەرا تسلیت عرض می‌نمائیم.

شرکت ساختمانی سنگکار

آ ـ ۴۸۴۱۹

جناب آقای مهندس منوچهر حسامی افشار

با نهایت تاسف در گذشت پدر بزرگوارتان را صمیمانه‌تسلیت میگوییم و از خداوند بزرگ برایتان صبر جمیل آرزو میکنم.

حمید سلماسیان

آ ـ ۴۸۴۲۰

سرکار خانم هیلدا الوندی

بانهایت تاسف درگذشت پدر گرامیتان را تسلیت میگوئیم.

بانک ساختمان

آ ـ ۴۸۳۵۶

جناب آقای سید علی قاسمی

درگذشت نابهنگام پسر عموی عزیزتان را به شما و خانواده محترم تسلیت می‌گوییم وسلامتی بازماندگان را از خداوند متعال خواستارم.

یعقوب چگینی

آ ـ ۴۸۴۲۴

جناب آقای مهندس منوچهر حسامی افشار

با اندوه فراوان مصیبت وارده را تسلیت عرض می نمایم.

سید محمد حسینی

آ ـ ۴۸۴۴۶

جناب آقای مهندس منوچهر حسامی‌افشار

مصیبت وارده را تسلیت میگوید.

شرکت ساختمانی رانوی

آ ـ ۴۸۴۴۴

سپاسگزاری

از کلیه دوستان و سروران عزیز که در مراسم تدفین و ترحیم و شب هفت عزیز از دست رفته‌مان فرشته اعتصام (نیوباقری) شرکت نموده‌اند یا بوسیله تلگراف و تلفن و نامه و درج در مطبوعات تسلیت گفته‌اند سپاسگزاری و تشکر نموده و چنانچه بعلت تالمات روحی‌درعرض تشکر حضوری تاخیری روی دهد پوزش می طلبیم.

محمود اعتصام و بانو ، پرویز نیوباقری ، مصطفوی و بانو ، صولتی و بانو ، چینی‌چیان و بانوو خانواده های وابسته.

آ ـ ۴۸۴۴۱

از وکلا و قضات محترم دادگستری و رجال ووکلای مجلسین سنا و شورای ملی و امرای ارتش و دوستان و آشنایان که در مراسم تشییع و تدفین و مجالس ترحیم و شب هفت برادرزاده عزیزمان فرشته اعتصام شرکت فرموده یا بوسیله تلفن ، تلگراف و نامه و درج آگهی در جراید ابراز همدردی فرمودند نهایت امتنان و تشکر را داریم.

چنانچه بعلت تالمات روحی قصوری در عرض تشکر حضوری دست دهد تقاضای عفو و بخشش داریم.

مسعود اعتصام ـ ملک‌منصور اعتصام

آ ـ ۴۸۴۴۲

هیچکس جای بـرادر و پـدر را نمی‌گیرد و داغش طاقت‌فرساست.

از سروران عظام که باشرکت در مراسم تدفین‌ومجالس سوگواری در نائین وتهران یابوسیله تلگراف وتلفن ونامه ودرج درجرایداظهارهمدردی فرموده‌اند بی‌نهایت‌سپاسگزاریم هرگاه اظهار محبت دوستان نبود تحمـل چنین داغـی بسیار ناگوارتر بود توفیق وطول عمر همگان را ازخداوند بزرگ مسئلت می‌نمائیم.

ابوالفضل. حسین و علی مصاحبی . اقدس. مسعود. خسرو وپرویز مصاحبی وعموم خاندان مصاحبی.

آ ـ ۴۸۴۳۹

از کلیه دوستان و آشنایان وبستگان ارجمند که درمراسم تشییع وتدفین ومجالس ترحیم و شب هفت مرحوم مهندس فرج‌اله وحید شرکت ویا توسط نامه تلفن ـ تلگرام ـ و یا درج آگهی در مطبوعات اظهار همدردی نموده‌اند کمال تشکر را داریم.

خانواده وحید و سایر خانواده‌های‌وابسته

آ ـ ۱۹۹۶۷

اطلاعات ۱۳۰۴

بنیانگذار : عباس مسعودی
صاحب امتیاز ومدیر : فرهاد مسعودی
سردبیر : منصور تاراجی
محل اداره : خیابان خیام. ساختمان اطلاعات. تهران
تلفن : ۳۲۸۱
تلکس : ۲۱۲۳۳۶ - تلگرافی : اطلاعات - تهران

تقویم اطلاعات

سه شنبه - نوزدهم اسفندماه ۱۳۵۴
هشتم ربیع‌الاول ۱۳۹۶ - نهم مارس ۱۹۷۶
استخراج دکتر ریاضی کرمانی

ساعات شرعی

اذان مغرب . . . . . ساعت ۶ و ۲۴ دقیقه
اذان صبح (فردا) . . . . ساعت ۴ و ۵۱ دقیقه
طلوع آفتاب (فردا) . . . ساعت ۶ و ۲۰ دقیقه
ظهر شرعی (فردا) . . . . ساعت ۱۲ و ۱۶ دقیقه
اذان مغرب (فردا) . . . ساعت ۶ و ۲۵ دقیقه

اولین دور مذاکرات رهبران ایران و پاکستان انجام شد

راولپندی - سیما دبیر آشتیانی‌بامداد امروز ،اولین دور مذاکرات رهبران ایران، پاکستان در راولپندی انجام شد . پس از این مذاکرات شاهنشاه‌آریامهر و علیاحضرت شهبانو باتفاق نخست‌وزیر پاکستان‌و بیگم‌بوتو از راولپندی به لاهور عزیمت فرمودند .

دومین دور مذاکرات رهبران دو کشور در لاهور انجام میگیرد . علیاحضرت شهبانو بامداد امروز از انستیتوی فرهنگ عامه و مرکز تحقیقات فارسی ایران و پاکستان در راه راولپندی بازدید فرمودند .

اعلیحضرتین در لاهور ، مورد استقبال باشکوهی قرار گرفتند . در فرودگاه لاهور استاندار استان پنجاب از اعلیحضرتین‌استقبال‌کرد . بعد ازظهرامروز، شاهنشاه‌آریامهر وعلیاحضرت شهبانو از باغ زیبای «شالیمار» دیدن می فرمایند .

دیشب در ضیافتی که از جانب آقای بوتو نخست‌وزیر پاکستان و بیگم‌نصرت بوتو همسر نخست‌وزیر پاکستان در راه راولپندی بازدید فرمودند .

اعلیحضرتین در لاهور ، مورد استقبال باشکوهی قرار گرفتند . در فرودگاه لاهور استاندار استان پنجاب از اعلیحضرتین‌استقبال‌کرد . بعد ازظهرامروز، شاهنشاه‌آریامهر وعلیاحضرت شهبانو از باغ زیبای «شالیمار» دیدن می فرمایند .

دیشب در ضیافتی که از جانب آقای بوتو نخست‌وزیر پاکستان و بیگم‌نصرت بوتو همسر نخست‌وزیر پاکستان بافتخار اعلیحضرتین در کاخ وزارت خارجه پاکستان در اسلام‌آباد ترتیب داده شده بود،روسای هیاتهای سیاسی مقیم پاکستان در اسلام آباد بحضور اعلیحضرتین معرفی شدند .

شاهنشاه آریامهر و شهبانو دیروز در اولین روز دیدار رسمی خود از پاکستان برای بازدید ازسد تاربلا واقع در ۱۰۰ کیلومتری شمال غربی اسلام‌آباد با هلیکوپتر به محل مذکور عزیمت فرمودند و مورد استقبال‌گروهی‌از شخصیتهای پاکستانی قرار گرفتند .

اعلیحضرتین‌پس از پیاده شدن از هلیکوپتر به چادر مخصوص تشریف‌فرما شدند و رئیس سازمان آب و برق پاکستان گزارش احداث سد تاربلا را به عرض رساند .

سد تاربلا که بزرگترین‌سد خاکی جهان است در ۱۰۰ کیلومتری شمال غربی اسلام‌آباد برروی رود عظیم ایندوس احداث گردیده است. رودخانه ایندوس که ازکوه های تبت سرچشمه می‌گیرد پس از طی مسافت ۲۵۰۰ کیلومتر به دریای‌عمان می‌ریزد ساختمان سد تاربلا از سال ۱۹۶۸ آغاز شد طول این سد عظیم حدود سه هزار متر و ارتفاع آن حدود ۲۶۰ متر است که فقط باسنگ و خاک ساخته شده و دارای ۴ تونل انحرافی و ۴ واحدتولید برق می‌باشد که پس از تکمیل ساختمان سد قادر به تولید دو میلیون و صد هزارکیلوات برق خواهد شد .

هزینه احداث این سدحدود ۱ میلیارد و سیصد میلیون دلار برآورد شده است قرار است حدأکثر تا پائیز سال آینده از این سد بهره برداری آغاز شود .

بازدید شاهنشاه و شهبانو از سد تاربلا و تاسیسات آن بیش از یک ساعت و نیمطول کشید و اعلیحضرتین پس از استراحت در میهمانسرای سد ساعت ۱۱٫۴۵ دقیقه بوقت محلی محل احداث‌سد راترک فرمودند .

ابراز احساسات مردم

در مسیر بازدیداعلیحضرتین هزاران نفر از مردم پاکستان اجتماع کرده و نسبت به اعلیحضرتین ابراز احساسات می‌کردند . در طول مسیر بازدید اعلیحضرتین بیش از ۱۲ طاق نصرت برپا شده وبا شعار های زنده‌باد برادری ایران و پاکستان ، زنده‌باد شاهنشاه و پاینده باد شهبانو تزئین شده بود .

شاهنشاه‌آریامهر وعلیاحضرت شهبانو پیش از ظهر دیروز در حالیکه از جانب آقای ذوالفقارعلی بوتو نخست‌وزیر جمهوری اسلامی پاکستان‌پشت تریبون قرار گرفت و گفت : **به میمنت بازدیدشاهنشاه‌آریامهر و علیاحضرت شهبانوی ایران از این مجتمع صنعتی پاکستان مبلغی برابر با یک ماه حقوق بکلیه کارکنان و کارگران این مجتمع پرداخت می‌شود .**

بازدید اعلیحضرتین

پس از آن شاهنشاه و علیاحضرت شهبانو پس از عبور از دالان زیبائی که بوسیله دختران و پسران پاکستانی ایجاد شده بود و این جوانان با تکاندادن‌پرچم های کوچک دو کشور مقدم اعلیحضرتین را بگرمی پذیرا شده بودند ببازدید از قسمت های مختلف این مجتمع پرداختند .

با اسلاید بعرض میرسید آقای ذوالفقارعلی بوتو نخست‌وزیر جمهوری اسلامی پاکستان‌پشت تریبون قرار گرفت و گفت : به میمنت بازدیدشاهنشاه‌آریامهر و علیاحضرت شهبانوی ایران از این مجتمع صنعتی پاکستان مبلغی برابر با یک ماه حقوق بکلیه کارکنان و کارگران این مجتمع پرداخت می‌شود .

بازدید اعلیحضرتین

پس از آن شاهنشاه و علیاحضرت شهبانو پس از عبور از دالان زیبائی که بوسیله دختران و پسران پاکستانی ایجاد شده بود و این جوانان با تکاندادن‌پرچم های کوچک دو کشور مقدم اعلیحضرتین را بگرمی پذیرا شده بودند ببازدید از قسمت های مختلف این مجتمع پرداختند .

ابراز احساسات مردم

در مسیر بازدیداعلیحضرتین هزاران نفر از مردم پاکستان اجتماع کرده و نسبت به اعلیحضرتین ابراز احساسات می‌کردند . در طول مسیر بازدید اعلیحضرتین بیش از ۱۲ طاق نصرت برپا شده وبا شعار های زنده‌باد برادری ایران و پاکستان ، زنده‌باد شاهنشاه و پاینده باد شهبانو تزئین شده بود .

شاهنشاه‌آریامهر وعلیاحضرت شهبانو پیش از ظهر دیروز در حالیکه از جانب آقای ذوالفقارعلی بوتو نخست‌وزیر جمهوری اسلامی پاکستان‌و بیگم بوتو و جمعی از مقامات برجسته پاکستان و همراهان رسمی همراهی می‌شدند از مجتمع منابع سنگین واقع در چهل کیلومتری غربی اسلام‌آباد دیدن فرمودند .

در اینجا مدیر عامل‌مجتمع به عرض رسانید مجتمع‌صنایع سنگین تاکسیلا شامل کارخانه تهیه شکر ، کارخانه سیمان ، ماشین‌های‌راسازی،لوکوموتیو های برقی و واگن سازی اتوبوس جیپ و کامیون و همچنین لوله های بزرگ‌آهنی است . این مجتمع یکی از مهمترین برنامه صنایع مادردر کشور پاکستان است .

کار تاسیس این مجتمع در سال ۱۹۶۷ آغاز شده و در سال ۱۹۷۱ کار ساختمان آن بپایان رسیده است هزینه ایجاد این مجتمع بالغ بر۲۴۰ میلیون روپیه شده است .

مجتمع صنایع سنگین تاکسیلاقرار است یک کارخانه بزرگ شکرسازی که تولید روزانه آن بالغ بر۳۵۰۰ تن است بسازد و در منطقه‌مرزی پاکستان نصب کند .

پرداخت پاداش

پس از این گزارش‌که‌همراه

ارسال نشریه

بمناسبت سفر اعلیحضرتین به پاکستان روزنامه تهران جورنال (نشریه انگلیسی زبان موسسه اطلاعات) دو هزار شماره به پاکستان ارسال کرد.

در این شماره مطالبی پیرامون روابط ایران وپاکستان وسفر های شاهنشاه و شهبانو به این کشور دوست‌انتشار یافته است.

ارزش معاملاتی زمین و ساختمان

هفته آینده اعلام میشود

بررسی ارزش معاملاتی زمین وساختمان دروزارت اموراقتصادی ودارائی طی هفته جاری پایان‌می یابد وارزش معاملاتی سال ۱۳۵۵ تهران ، شمیران و شهرری تا اواخر هفته آینده بدفاتر اسناد رسمی ابلاغ میشود.

ارزش معاملاتی سال ۱۳۵۵ مبنای وصول مالیات از نقل و انتقالات زمین و ساختمان درسال آینده خواهد بود.

ارزش معاملاتی سال جاری همان ارزش معاملاتی سال ۱۳۵۳ میباشد که برای سال ۱۳۵۴ از سوی وزارت اقتصادی و دارائی تثبیت شده وهم‌اکنون براساس ارزش معاملاتی سال ۱۳۵۳ از خریدوفروش املاک مالیات وصول میشود .

گفته میشود ارزش معاملاتی سال ۱۳۵۴ تهران شمیران و شهرری احتمالا برای سال آینده نیز تثبیت میشود.

بنابراین میزان مالیات خرید و فروش املاک درسال آینده تغییری نخواهد کرد ودفاتراسناد رسمی طبق ارزش معاملاتی سال ۱۳۵۴ازمعاملاتی که درسال آینده صورت میگیرد‌مالیات‌وصول‌خواهند کرد. ارزش معاملاتی‌زمین‌وساختمان درتهران ، شمیران و شهرری و سایر شهرستانها مطابق قانون مالیاتهای مستقیم توسط کمیسیونی از نمایندگان وزارت اموراقتصادی وزارتخانه‌ها، ثبت اسناد وانجمن شهر تعیین و پس از تصویب‌وزیر امور اقتصادی و دارائی اعلام میشود.

این کمیسیون وضع معاملات املاک را درطی سال جاری مورد بررسی قرارمیدهد و باتوجه به این بررسی نسبت به تعیین ارزش معاملاتی سال بعد تصمیم گرفته میشود.

آگهی استخدام

شرکت سهامی آلومینیوم ایران جهت خدمت در قسمت نگهداری و تعمیرات احتیاج به یک نفر سرپرست جهت‌گروه تراشکاری باحقوق و مزایای مکفی با مشخصات زیر دارد.

۱ـ حداقل تحصیلات دیپلم متوسطه
۲ـ دارای حداقل ۵ سال سابقه کار در سرپرستی‌امور تراشکاری باانواع ماشینهای افزار.
۳ـ آشنائی بزبان انگلیسی درحد خواندن و نوشتن نقشه‌های کارگاهی .

از واجدین‌شرایط خواهشمند است هرچه زودترتقاضا های خودرا همراه‌باکلیه مدارک مربوطه به آدرس کارگزینی شرکت صندوق پستی ۳۱ اراک ارسال داشته و یا مستقیما به محل کارخانه واقع در ۶ کیلو متری جاده اراک ـ قم مراجعه نمایند.

تأسیس ناوگان مشترک نفتکش ایران وانگلیس

دیروز قرارداد ایجاد ناوگان مشترک نفتکش بی‌بی در تهران به امضاء رسید عکس آقایان دکتراقبال رئیس هیئت مدیره و مدیر شرکت نفت انگلیس را هنگام امضاء نشان میدهد.

بعدازظهر دیروز درتهران قراردادی جهت ایجاد ناوگان مشترک نفتکش میان شرکت ملی نفتکش ایران و شرکت نفتکش بی‌بی توسط آقایان دکتر منوچهر اقبال رئیس هیئت‌مدیره و مدیر عامل شرکت ملی نفت ایران و دیویداستیل رئیس هیئت مدیره شرکت نفت انگلیس بامضاء رسید. دکتر اقبال پس از امضاء قرارداد گفت :

ناوگان مشترک تحت‌اداره یک شرکت ایرانی قرار خواهد گرفت که پنجاه درصد سهام آن متعلق‌به شرکت ملی نفتکش ایران و پنجاه درصد دیگر متعلق‌بشرکت نفتکش بی‌بی‌میباشد.

بموجب مقررات این قرارداد شرکت ملی نفتکش ایران سه‌فروند نفتکش بزرگ ویژه حمل نفتخام ساخت سالهای ۱۹۷۱ و ۱۹۷۲ و نیز دونفتکش ویژه حمل فرآورده های نفتی ساخت ۱۹۷۴ را از شرکت نفتکش بی‌بی خریداری خواهد نمود . ظرفیت هرکدام از سه کشتی اول متجاوز از ۲۱۵ هزار تن و ظرفیت هریک دوکشتی دیگر ۲۵۲۴۴ تن می‌باشد .

نفتکش های مذکور درفاصله ماه های خرداد و مهر ۱۳۵۵ تحویل خواهند شدومطابق قوانین ایران تحت پرچم این کشور به ثبت خواهد رسید.

شرکت نفتکش بی‌بی نیز پنج فروند ازنفتکشهای خودراباظرفیت وارزش و مشخصات مشابه در اختیار شرکت مختلط مدیریت خواهد گذاشت‌وبدین ترتیب‌ناوگان مشترک باده فروند کشتی شروع به کار خواهد کرد .

بهای‌پنج‌فروند نفتکش خریداری شده از طرف شرکت ملی‌نفتکش ایران در حدود ۶۰٫۵ میلیون‌دلار است .

هرگونه کسر درآمد احتمالی توسط شرکت نفتکش بی‌بی‌تامین خواهد گردید .

براساس مقررات قرارداد ، شرکت ملی نفتکش ایران وشرکت نفتکش بی‌بی از شرایط وامکانات متساوی در اداره‌امور بهره‌برداری از نفتکشها برخوردار خواهند بود .

شرکت ملی نفتکش‌ایران‌نسبت به استفاده از پنج فروند نفتکش متعلق بخود حق تقدم خواهد داشت و بدین ترتیب وسیله مطمئنی برای حمل نفت خام و فرآورده های صادراتی ایران در اختیار این شرکت قرار گرفته است .

بعداز مطالب فوق آقای دیویداستیل رئیس هیئت مدیره شرکت نفت انگلیس از همکاری‌دو شرکت ابراز خوشنودی‌کردوگفت: شرکت در این جلسه برای من‌مثل شرکت دریک جلسه عروسی ویا تولد خوشحال‌کننده و سرورانگیز است ، منتهی از نظر من فرق این‌عروسی‌باعروسی‌های‌دیگر آنست که‌پسرها زندگی فرزندان خودرا تضمین کرده‌اند . در توجیه تولد باید بگویم‌که‌واقعا یک نوع‌همکاری جدید که متضمن‌منافع‌بیشمار برای طرفین است متولد شده که من برای آن آینده‌ای‌درخشان می‌بینم.

وی سپس به همکاری ۷۵ ساله شرکت نفت انگلیس وایران اشاره کرد و گفت در این‌سالها ما بحرانهای مختلفی از سر گذرانده‌ایم ولی سرانجام به تفاهم رسیدیم وکارها پیشرفت کرده‌است، استیل اضافه نمود همکاری دو شرکت درچند سال اخیر ازمرز ایران گذشت ودرحال حاضر با مشارکت یکدیگر درسواحل‌انگلیس ودریای شمال ازیکطرف ودرگریلند درجای دیگر مشغول اکتشاف و حفاری نفتی هستیم . درامورعلمی و تحقیقات و پژوهشهای تولید پروتئین نیز همکاری داریم . استیل درپایان مطالب خود از توجه و زحمات دکتر اقبال وهمکاران وی سپاسگزاری کرد .

نیاز به متخصص زنان (خانم دکتر)

با تلفن ۵۴۸۰۱۱ الی ۱۷ تماس گرفته‌شود

مجله تاج هفته گذشته نایاب شد و خیلی از خوانندگان مانتوانستند آن را بدست بیاورند و اما

پنجشنبه‌این‌هفته
مجله‌تاج
منتشر نمیشود

ما در تدارک شماره مخصوص عید هستیم و این فرصتی است که بتوانیم یک مجله خواندنی و دیدنی تقدیم ورزشکاران و علاقمندان ورزش نمائیم
منتظر آگهی بعدی ما برای شماره مخصوص عید باشید .

سازمان شاهنشاهی خدمات اجتماعی ۱۳۲۶

سازمان شاهنشاهی خدمات اجتماعی ۱۵ نفر فارغ التحصیل انستیتوها و هنرستانهای کشور در رشته الکترونیک و الکترونکنیک را استخدام و برای مدت ده ماه جهت کارآموزی به‌ژاپن اعزام مینماید .
شرح در صفحه ۱۰

مجله جوانان هر هفته
روزهای دوشنبه‌منتشر میشود

بانک صنایع ایران
BANK SANAYI IRAN

بانک صنایع ایران

با کمال خوشوقتی باطلاع میرساند ، شعبه دانشگاه (شاهرضا غربی) این بانک بموجب اجازه‌نامهٔ شماره نب/۲۰۱۷ مورخ ۱۳۵۴/۱۱/۹ بانک مرکزی ایران روز چهارشنبه ۵۴/۱۲/۲۰ رسماً افتتاح و آماده انجام کلیه امور بانکی اعم از ریالی و ارزی است .

نشانی : خیابان شاهرضا،روبروی سینما دیانا
تلفن : ۶۴۴۶۸۱

۷ گنج

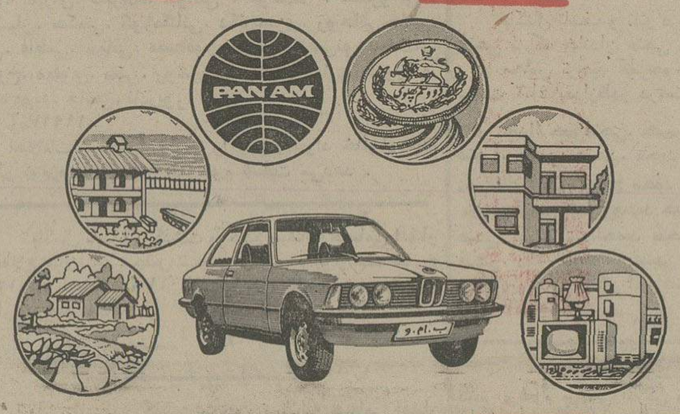

گنج اول خانه‌شهری ۷۰۰ هزارتومان
گنج دوم ویلای‌کناردریا ۵۰۰ هزارتومان
گنج سوم سکه‌پهلوی‌طلا ۵۰۰ هزارتومان
گنج چهارم باغ‌ییلاقی ۴۰۰ هزارتومان
گنج پنجم ب.ام.و ۳۲۰ باتزیینات‌اضافی
گنج ششم اثاث‌خانه ۱۵۰ هزارتومان
گنج هفتم دوردنیاباپان‌آمریکن‌باضافه ۱۰ هزاردلار

باخریدسری ۵ تائی ۷ گنج نوروزی رابه‌ارزش
دومیلیون‌وپانصدهزارتومان
خالص‌وبدون‌مالیات‌یکجابرنده‌شوید

قرعه‌کشی ۸ روز دیگر

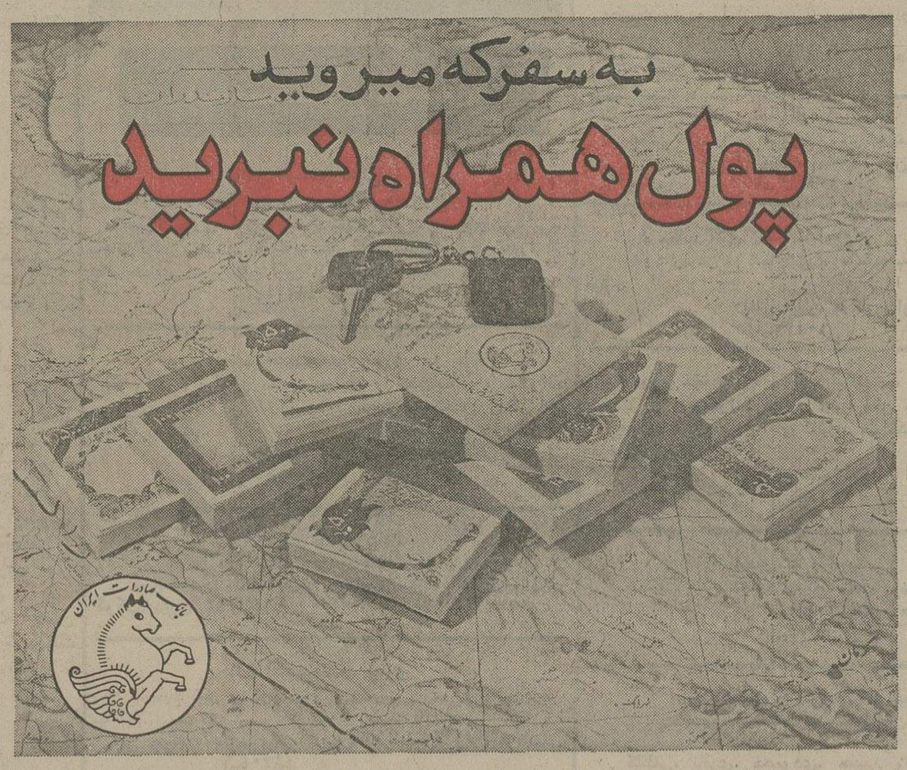

همیشه‌وهمه جا با حساب درگردش
بانک صادرات ایران

با دفترچه حساب درگردش بانک صادرات ایران میتوانید براحتی در کلیه شعب بانک در سراسر ایران پول دریافت و یا پرداخت نمائید

حساب درگردش بانک صادرات ایران در مسافرتها شما را ازهمراه بردن پول نقد بی‌نیاز میسازد

۵۴/۲۵۱

اطلاعیه
بانک صادرات ایران
بانک صادرات ایران به اطلاع میرساند
با توجه به نیاز عموم
در ایام نوروز تعدادی ازشعب بانک درسراسر ایران
ازتاریخ دوم فروردین‌ماه
برای انجام امور بانکی مراجعین ومشتریان بازاست
ساعات کاربوسیله هریک ازشعب مربوطه اعلام میگردد.