۳۶ صفحه
اطلاعات
۱۳۰۴
دوشنبه ۱۹ مهرماه ۲۵۳۵ شماره ۱۵۱۳۳ – تکشماره ۱۰ ریال

۴۰ میلیون ریال کلاهبرداری از خریداران پیکان
در صفحه ۳۶

با همکاری انگلیس
مدارس خصوصی شبانه روزی تأسیس میشود
درصفحه ٤

اختصاصی اطلاعات
اطلاعات قبل از هر نشریه دیگر در جهان منتشر میکند

- کتاب منتشر نشده ژیسکاردستن رئیس جمهوری فرانسه امروز تلفنی از پاریس برای اطلاعات خوانده شد

توطئه قتل فورد توسط یک مهندس عرب
درصفحه ۲

فرانسه یی که من میسازم!

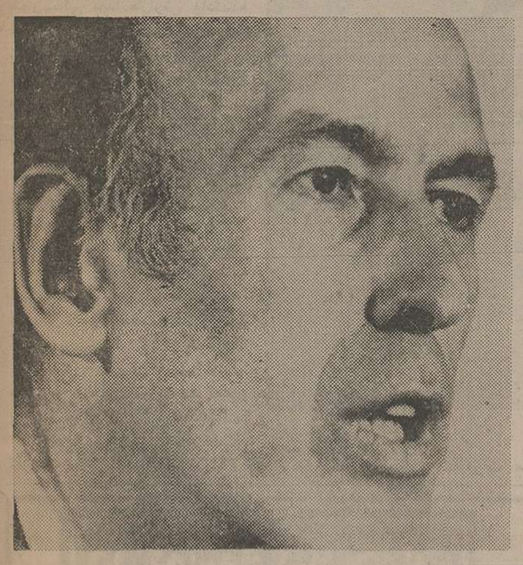

بدون عدالت و آزادی جامعه میمیرد
درصفحه ٤

جنگ دوم در مجموعه ۲۸ هزار روز تاریخ ایران و جهان

اروپا زیر سلطه فاشیسم

۱۳۱۸ (۱۹۳۹) سربازان نازی حتی به زنان و کودکان رحم نمیکنند.

- **التیماتوم یکساعته هیتلر به فرانسه**
- **ژنرال دوگل در لندن**
- **باران مرگ در فنلاند ایتالیا وارد جنگ شد**
- صفحات ٤٤١، ٤٤٢، ٤٤٣، ٤٤٤، ٤٤٥، ٤٤٦، ٤٤٧ و ٤٤٨

با ۱۲ گلوله شوهرش را کشت
این زن در آستانه اعدام است؟

فاطمه زنگنه در آستانه اعدام
در صفحه ۲۶

۱۵۰۰ واحد مسکونی حاشیه تبریز خراب میشود
درصفحه ٤

مخالفت شدید با تغییر جنسیت زن و مرد
درصفحه ٤

قرارداد آن امضاء شد
اتوبان تهران ـ رشت
درصفحه ۳

تشییع جنازه باشکوه ارسلان خلعتبری
درصفحه ٤

تقلب انتخاباتی در تهران و بابل

★ شعبه شماره ۳۷ ثبت نام تعطیل و اوراق و مدارک آن لاکو مهر شد

★ در بابل ۸ نفر باتهام اعمال خلاف در انتخابات بازداشت شد
در صفحات ۳ و ٤

تعیین گمرک اتومبیلهای ۱۹۷۷
صفحه آخر

بررسی مسئله مسکن و کرایه خانه آغاز شد
صفحه آخر

اطلاعیه سازمان اوقاف درباره معاینات پزشکی زائران خانه خدا
شرح در صفحه ۱۲

خاندان خلعتبری و خانواده‌های وابسته
با نهایت تاسف و تاثر درگذشت شادروان ارسلان خلعتبری وکیل دادگستری و بزرگ خاندان خلعتبری را باطلاع می‌رساند.
مجلس ترحیم زنانه و مردانه فقیدسعید روز چهارشنبه ۲۱ مهرماه از ساعت ۱۲ تا ۱٤ در خانقاه صفی علیشاه برگزار میشود.

همکار گرامی جناب آقای محمد شریفی
درگذشت مادر بزرگوارتان را بهشما و خانواده محترمتان تسلیت عرض نموده بقاء عمر وسلامت شما را از خداوند متعال مسئلت دارد.
کارکنان گروه صنایع کاغذ پارس

جناب آقای احمد نمازی
بانهایت تاسف وتاثر مصیبت‌وارده را تسلیت‌گفته‌و آرزوی سلامت شما و بازماندگان را از خداوند متعال خواستار است.
قاسم دقیق‌فکر

جناب آقای صفی‌نیا
مدیر و کارکنان شرکت بی یو ایران
درگذشت عموی گرامتان را به شما و همه بستگان‌تسلیت گفته و خودرا درغم شما شریک وسهیم میدانند.
شرکت بی‌یو ایران

جناب آقای صفی‌نیا
درگذشت عموی گرامتان را به شما و همبستگان تسلیت گفته و از خداوند بزرگ برای بازماندگان صبرو شکیبائی و برای آن مرحوم آمرزش‌می‌طلبم
کریم عمیدحضور

ارسلان خلعتبری ـ حقوقدان بزرگ ـ همکارسرافرازما کسی که همواره و در همه‌جا پیشاپیش وکلا قرار داشت درگذشت ـ جای او در انجمن ما خالی است ـ یادش را گرامی میداریم و از شیفتگان دانش ورادمردی میخواهیم که در مراسم یادبود او شرکت کنند.
انجمن علمی وکلاء دادگستری
آلبرت برناردی، کاظم بگاه، علینقی حکمی، علی‌اکبر درخشانی، محمدتقی دامغانی، مجتبی کمره‌ای، عبدالکریم لاهیجی، مصطفی مصطفوی.
آ ـ ۲۲۶۳۰

قابل توجه کلیه موسسات حمل و نقل وکامیونداران کشور
اطلاعیه اتحادیه مرکزی کامیونداران و موسسات حمل‌ونقل در مورد نرخ حمل‌ونقل
شرح در صفحه ۲۶

حراج فروشگاه مینا تخت جمشید
لوستر ـ کریستال ـ چینی آلات ـ از ۱۷ر۷ الی ۲۷ر۷
تلفن ۷۵٤۱۱۶ ـ ۷۶۰۱۳۳

مردان خدمتگزار ووظیفه‌شناسی چون نادرخانی، علی سپهر، احمد یعقوبی، جمالی آشتیانی، محسن کلانتری، حریری طلوع، محب خسروی، محمدتقی قاضی، را هنگام رای برای انجمن شهر فراموش نفرمائید.

کمیته ملی حمایت از مصرف کننده
بمناسبت آغاز چهارمین سال فعالیت خود روز شنبه ۲٤ مهر ماه در ساعت پنج بعداز ظهر مراسمی در سالن مجتمع آموزشی بوعلی سینا یوسف‌آبادمیدان فرهنگ برگزار خواهد کرد.
از عموم اعضاء و بازرسان کمیته خواهشمنداست با همراه داشتن کارت دعوت در این مراسم شرکت فرمایند.
دبیرخانه کمیته ملی حمایت از مصرف کننده

آردواز ـ ورق موجدار ـ صاف ـ لوله های ساختمانی و تحت فشار بازبست سمنت موجود است.
آدرس: خیابان فرح جنوبی بالای تخت طاوس کوچه باغ شماره ٦۰
شرکت پخش لوازم ساختمانی درایران
تلفن ۸٤۲۸٦۲
ازشهرستانها نماینده‌فعال پذیرفته میشود.

جنابان آقایان محمود و سعید وارسته
با کمال تاسف و تاثر درگذشت آقای ارسلان‌خلعتبری را به خاندان محترم خلعتبری و وارسته تسلیت میگوئیم.
هیئت مدیره شرکت نمود (سهامی خاص)

جناب آقای امیرقاسم معینی وزیر محبوب کار و امور اجتماعی
بانوان شاغل وزارت کار وامور اجتماعی بدینوسیله تشکر وسپاس خودرا ازبذل توجه ودستور آنجناب که درمورد ایجاد مهد کودک صادر فرموده‌اید تقدیم‌میدارند

جناب آقای اسدالله رشیدیان
مقام محترم مدیرعامل بانک اعتبارات تعاونی توزیع
بدین وسیله مراتب تشکر وسپاس خود رابمناسبت اوامر مساعدی که نسبت‌به‌افزایش ضریب حقوق‌کارکنان بانک صادر فرموده‌اند ابراز میدارد.
کارکنان شعبه مرکزی بانک اعتبارات تعاونی‌توزیع

تور مشهد
شرح درصفحه حوادث

قابل توجه‌علاقمندان
اراضی زعفرانیه کرج
شرح درصفحه ۱٤ نیازمندیها

بانک بین المللی ایران
با نهایت خوشوقتی به استحضار مشتریان و مراجعین محترم می‌رساند که هشتمین شعبه این بموجب موافقت نامه شماره ۶۸۶ مورخ ۳۱ خرداد ماه ۲۵۳۵ شاهنشاهی بانک مرکزی ایران، بنام
شعبه شیراز
واقع در شیراز خیابان نمازی فلکه شهرداری از تاریخ سه‌شنبه ۲۰ مهرماه ۲۵۳۵ شاهنشاهی، رسما" افتتاح و شروع بکار خواهد نمود شعبه مذکور برای انجام کلیه امور بانکی اعم از ریالی و ارزی ماده می‌باشد.
تلفن شعبه: ۲۷۰۱۱

اطلاعیه بانک ملی ایران
قابل توجه کلکسیونرها
برای اطلاع از چگونگی خرید سکه های بازیهای المپیک مونترال بـه صفحه ۵ مراجعه فرمائید.

اطلاعیه کارخانه شیرپاستوریزه تهران
بدینوسیله باطلاع اهالی محترم پایتخت‌میرساند: کارخانه شیر پاستوریزه تهران بمنظور رفاه‌بیشتر مصرف کنندگان از تاریخ ۱۶ر۷ الی ۳۵ر۷ شیرپاستوریزه و هموژنیزه با ۲ و نیم درصد چربی تهیه شده از شیر خالص و تازه گاو رادر یک نوع بسته‌بندی پاکتی جدید دیگر « چهار گوش» بادرج تاریخ مصرف ودر دو اندازه نیم لیتری و یک لیتری باقیمتهای مصرف کننده زیر ببازار عرضه نمود.
فروش در کلیه مغازه های لبنیات فروشی و سوپرمارکت‌ها
شیر پاکتی نیم‌لیتری ۱٤ ریال
شیر پاکتی یک‌لیتری ۲۸ ریال
شرکت سهامی صنایع شیر ایران

انتخاب دیپلمه کارآموز
شرح در صفحه ۱۹

روزنامه اطلاعات بمنظور رفاه کسانیکه بهنگام مراجعه برای دادن آگهیهای روزانه باداره مرکزی روزنامه اطلاعات بامشکلاتی روبرومیشوند در محل انجمن دوشیزگان وبانوان دفتر جدیدی دائرکرده است
صاحبان آگهی از این پس علاوه بردفتر مرکزی وشعب روزنامه اطلاعات میتوانند بدفتر آگهیها در محل انجمن دوشیزگان وبانوان ـ خیابان بهار خیابان نامجو مراجعه نمایند تلفن ۳۲۸۳۱۲
استفاده از پارکینگ اختصاصی برای آگهی دهندگان مجانی است

اخبار خارجی

منابع‌خبرگزاریها: فرانسه-یونایتدپرس- آسوشیتدپرس- رویتر- آلمان- شین‌هوآ- خاورمیانه‌و تلکس‌اطلاعات

۵۰۰۰ نفر بطرف کاخ‌ریاست جمهوری حرکت کردند .

تظاهرات وسیعی در فیلی‌پین برپاشد

مانیل – یونایتدپرس- پلیس فیلیپین دیروز (یکشنبه) با تظاهر کنندگانی که‌تعدادشان تقریبا به ۵۰۰۰ نفر میرسید درخیابان‌های مانیل درگیری پیدا کرد .

مداخله پلیس هنگامی صورت گرفت که تظاهر کنندگان درصدد برآمده بودند بطرف کاخ‌ریاست جمهوری حرکت کنند .

از چهار سال پیش که‌حکومت نظامی در فیلیپین برقرار شده‌این اولین بار است که تظاهراتی خشونت‌آمیز و منتهی به آشوب درمانیل برپا شده است .

زدو خورد میان افراد پلیس و تظاهر کنندگان تامدتی درمیدان پلازا میراندا ادامه یافت ومنابع بیمارستانی بعدا گزارش دادندکه چهار نفر در جریان تظاهرات زخمی شده‌اند .

خبرنگارانی که در صحنه‌حضور داشتند بنوبه خود گزارش دادند که عده زیادی از جوانان شرکت کننده در تظاهرات را در حالیکه باسرهای شکسته و خونالود به وسیله رفقایشان همراهی می - شدند مشاهده کرده‌اند . بسیاری از تظاهر کنندگان فرصت نیافتند که در برابر مداخله غافلگیرانه پلیس‌مجالی برای‌فراربدست‌آورند وبهمین دلیل عده زیادی ازآنان گرفتار پلیس شدند. بااینحال‌یک سخنگوی شهربانی مانیل مدعی شد که هیچکس بازداشت نشده و تمام تظاهرکنندگان گریخته‌اند.

از چهار سال قبل که درفیلیپین مقررات حکومت نظامی‌برقرارشده و برپا کردن‌اجتماعات قدغن‌گردیده تاکنون چهاربار درمانیل‌تظاهرات اعتراض آمیز ضد دولتی روی داده است ولی تظاهرات روز گذشته اولین وقایع خشونت‌آمیز خیابانی در چهار سال اخیربوده است . آخرین تظاهرات قبلی‌که در مانیل‌رویداد دردسامبرگذشته هنگام سفر جرالد فورد رئیس جمهوری آمریکا به فیلیپین بود .

صحنه‌ای تظاهرات مانیل که درآن ۵هزار تن باپلیس درگیری پیدا کردند.

امام موسی صدر از مداخله فرانسه‌در لبنان اظهارنگرانی کرد

کویت – خبرگزاری فرانسه – امام موسی صدر رهبر شیعیان ضمن مصاحبه‌ای که در روزنامه السیاسه چاپ کویت انتشاریافته از مداخله احتمالی فرانسه در لبنان بشدت اظهار نگرانی‌کرده است .

رهبر شیعیان لبنان گفته‌است که هرگونه مداخله خارجی در لبنان خود بخود مانع از حضور نیروهای عربی در این کشوربوده ومفهومی جزتقسیم‌لبنان نخواهد داشت .

امام موسی صدر ضمن‌ابراز بدگمانی نسبت به ابتکار فرانسه پس‌از دیدار کمال جنبلاط ازآن کشور گفت فرانسه هنگامی‌باین ابتکار دستزده است که شایع است کامیل شمعون وزیرخارجه لبنان و سلیمان فرنجیه رئیس جمهوری سابق محرمانه موافقت کرده‌اند برای‌نابود کردن‌سازمان فلسطین پای نیرو های‌فرانسه را در لبنان بمیان بکشند .

عرفات : می‌خواهند فلسطینی ها را نابود کنند

برژنف حافظ اسد را تهدید کرد

بیروت – خبرگزاری فرانسه – نمایندگان لبنان ، سوریه و فلسطین امروز گفتگوهای خود را برای پایان دادن به جنگ هیجده ماهه لبنان در « شطوره » از سر گرفتند .

در این جلسه پیشنهاد هائی که توسط لبنانی‌ها و فلسطینی‌ها عنوان شده مورد بررسی قرار خواهدگرفت. بگفته ناظران سیاسی در جلسه روز شنبه نمایندگان الیاس سرکیس و سازمان آزادی بخش فلسطین با ارائه دادن پیشنهاد های مشابه نمایندگان سوریه را دچار حیرت کردند .

حسن صبری الخولی دیشب در یک مصاحبه مطبوعاتی گفت بنظر ما کلید شکست یا موفقیت کنفرانس در دست سوریه‌ای ها است .

طرح قراردادی که روز شنبه نمایندگان لبنان و فلسطین پیشنهاد کردند شامل دو ماده اساسی است : برقراری آتش‌بس در سراسر لبنان و بکار بستن‌قرارداد لبنان و فلسطین مورخ نوامبر ۱۹۶۹ بموجب این پیشنهاد از کلاهسبزهای اتحادیه عرب درخواست‌خواهد شد در خطوط جبهه بین‌نیروهای محافظه‌کار وترقیخواه مستقر شوند .

بازدارنده

یکی از مسئولان فالانژ در تفسیر مذاکرات شطوره اظهار داشت که نمایندگان سه‌طرف تنها ۲۰ درصدشانس موفقیت دارند . وی گفت دستور مذاکرات روز دوشنبه کنفرانس شطوره برقراری نظم در سراسر لبنان است ولی هنوز درباره ترتیب نیروهائی که باید در برقراری نظم و امنیت شرکت کننده توافق حاصل نشده است . مسئولان فالانژ گفت بعقیده ما نیروی صلح‌درلبنان باید یک نیروی بازدارنده بوده وبتواند دقیقا به‌برقراری آتش‌بس نظارت کند .

در حالیکه سوریه از هرگونه عکس‌العملی نسبت به مذاکرات‌روز شنبه خودداری میکند . ترقیخواهان و فلسطینی‌ها دیشب برای بررسی نتایج این مذاکرات یک جلسه فوق‌العاده تشکیل‌دادندکه‌ریاست آن را یاسرعرفات بعهده داشت .

سرهنگ « سعد سایل » مسئول نظامی جنبش الفتح که در مذاکرات شطوره شرکت داشت جزئیات مذاکرات کنفرانس‌رابه آگاهی رهبران ترقیخواه و فلسطین‌رسانید. پیرجمائیل رهبر فالانژ های لبنان دریک مصاحبه مطبوعاتی گفت مهم امضای قراردادها نیست بلکه اجرای مفاد این قراردادها است و وی تاکید کرد که با وجود ازسرگرفته شدن مذاکرات احتمال درگیری‌جنگ‌های‌جدید از بین نرفته است .

دیروز ستوان احمد خطیب فرمانده ارتش عربی لبنان و سرگرد ابوموسی مسئول نظامی فلسطین در جنوب لبنان از مواضع نظامی منطقه صیدا و جزین دیدن کردند .

نابودی

در سراسر جبهه های جنگ دیروز آرامش نسبی برقرار بود اما تیراندازی های پراکنده در تمام مدت شب و روز ادامه داشت .

از سوی دیگر یاسرعرفات رئیس کمیته اجرائیه سازمان آزادی بخش فلسطین دیشب تلفنی با کمال جنبلاط رهبر سوسیالیست‌های ترقیخواه که اکنون در قاهره بسر می‌برد تماس گرفت و آخرین تحولات‌اوضاع لبنان را بوی اطلاع داد به گزارش‌خبرگزاری خاورمیانه یاسرعرفات به رهبر سوسیالیست‌های ترقیخواه گفته است که نیرو های جدائی خواه با کمک اسرائیل و سوریه میخواهند سازمان مقاومت فلسطین را درجنوب لبنان نابود کنند . یاسرعرفات اضافه کرده است که نبرد در همه جبهه‌ها بشدت ادامه دارد .

یک مقام مسئول فلسطینی نیز اظهار داشته است‌که سوریه با پیش کشیدن مذاکرات سیاسی میخواهد وقت کافی برای مذاکرات یک حمله جدید علیه فلسطینی‌ها و ناسیونالیستهای لبنان بدست بیاورد .

محاصره شهر لبنانی

قاهره – یونایتدپرس – رادیو بغداد دیروز گزارش دادکه بدنبال موجی از وقایع خشونت آمیز وانفجار چندین بمب در شهرحمص‌در۱۹۲ کیلومتری شمال دمشق ،عده زیادی از نیروهای ارتش‌وماموران امنیتی سوریه شهر مذکور را محاصره کرده‌اند.

رادیو بغداد گفت‌که منفجر کردن بمبها و وقایع دیگر نمایش واکنش اعتراض‌آمیزمردم‌سوریه در شهر حمص علیه «روش غیر عربی و ضد انسانی سوریه » در لبنان بوده است و بدنبال آن‌وقایع عده زیادی ازمردم محلی بازداشت شده‌اند .

عراق وسوریه تحت سلطه جناحهای متخاصم حزب بعث‌قراردارند ودراین اواخر جنك تبلیغاتی میان دو کشور پس‌از مداخله نظامی سوریه درلبنان بالا گرفته است .

الاهرام نوشت :

ارتش سوریه‌تهدید کرده‌است ۲۵۰ افسر لبنانی را تیرباران خواهد کرد

قاهره – یونایتدپرس – روزنامه مصری الاهرام امروز، (دوشنبه) گزارش داد که مقامات ارتش‌سوریه که برشرق لبنان مسلط هستند تهدید کرده‌اندکه ۲۵۰ نفراز افسران و سربازان ارتش لبنان راتیرباران خواهند کرد، مگر آنکه افسران نفرات مذکور به دارو دسته موسوم به‌پیشقراولان ارتش لبنان که‌مورد حمایت رژیم دمشق است ملحق شوند .

الاهرام نوشته است که سوریه در تلاش‌است تاگروه پیشقراولان رابه‌آلت وابزاری برای خودتبدیل کند تا در صورتیکه احتمالا چاره‌ای جز خارج‌کردن ارتش سوریه از لبنان باقی نماند،از گروه‌پیشقراولان بعنوان آلت اراده‌ای برای کنترل کردن لبنان‌استفاده کند.

الاهرام دراین گزارش اضافه کرده که مقامات نظامی سوریه در «زحله» که شهری مسیحی نشین در ۴۰ کیلومتری شرق بیروت است به افسران‌و سربازان لبنانی حکم کرده‌اند که با کامیونهاوسایر وسایل نقلیه نظامی خود به‌ارتش جدید پیشقراولان ملحق گردند و تهدید کرده‌اند که اگر امتناع کنند آنان را به‌اتهام‌تمرد در دادگاه‌هوایی محاکمه و محکوم به‌تیرباران شدن خواهند کرد .

راهزنی

خبرگزاری خاورمیانه همچنین گزارش داد که یاسرعرفات و کمال جنبلاط تصمیم گرفته‌اند یادداشت های جدیدی درباره عملیات راهزنی دریائی اسرائیل در آبهای ساحلی لبنان به سلاطین و روسای جمهوری‌کشور های عربی بفرستند .

یادداشت مشابهی نیز در این زمینه بوزرای امور خارجه کشور های عربی که روز جمعه برای تهیه مقدمات کنفرانس عالی سران عرب در قاهره گردخواهند آمد فرستاده خواهد شد .

از سوی دیگر روزنامه « لوریان لوژور » دیروز نوشت که مقامهای سوری از نظامیان لبنانی که در منطقه « عکار » مستقر شده‌اند درخواست کرده‌اند که به پیشقراولان ارتش‌لبنان «طرفدار سوریه» به‌بپیوندند و یا سلاحهای خود را به افسران سوری تحویل دهند.

تهدید اتحادیه عرب

– اتحادیه عرب دیروز تهدید کردکه نیرویی راکه‌برای پاسداری از صلح وآتش‌بس به‌لبنان فرستاده است از این کشور خارج خواهد کرد مگرآنکه مذاکرات جاری دربار برقراری آتش‌بس میان نمایندگان طرفهای درگیر در جنك لبنان به‌متارکه منتهی شود منابع دو طرف دست چپ‌ودست راستی که در جنك لبنان درگیری دارند شکست مذاکرات جاری را پیشگویی کرده‌اند .

حسن صبری‌الخولی که از طرف اتحادیه عرب برای میانجیگری به‌لبنان آمده است دیروز محیط موجودمذاکرات در باره آتش‌بس راآکنده از عدم اعتماد دربست دو جانبه توصیف کرد. در چنین محیطی است‌که اتحادیه عرب‌تهدید به‌فراخواندن نیروی صلح خوداز لبنان کرده است .

نامه شدید اللحن

– درپی‌اعلام طرح مشترك‌الیاس‌سرکیس، رئیس‌جمهوری لبنان و سازمان آزادی‌بخش فلسطین گفته شد که برژنف، رهبر حزب کمونیست شوروی، ضمن نامه‌ئی خطاب به‌پرزیدنت حافظ اسد، اورا به‌طور ضمنی تهدید کرده، و از اوخواسته است که‌از کمك به‌راست‌گرایان خودداری کند. این طرح ، اکنون برای بررسی واعلام نظر به‌سوریه تسلیم شده‌است.

هفته‌نامه مصری «روزالیوسف» درشماره اخیر خود نوشت که‌روابط شوروی وسوریه، مجددا روبه‌تیرگی نهاده است. همین هفته‌نامه ، گزارش داده است که بنابر اطلاعاتی که اخیرا از دمشق دریافت کرده لئونید برژنف رهبر شوروی درنامه تندی که‌به‌تازگی برای پرزیدنت حافظ اسدفرستاده از وی خواسته است که از کمك به‌راست گرایان لبنان دست‌بردارد . درنامه‌برژنف که‌لحن آن‌از تمام نامه‌های سابق رهبر شوروی تندتر است، گفته شده است که دخالت‌نظامی سوریه در لبنان و همکاری این کشور بانیروهای راست‌گرا که روابط‌آن‌بامحافل امپریالیستی‌وصهیونیستی آشکار است سرانجام به‌زیان خود سوریه پایان می‌یابد . این قسمت از سخنان برژنف به‌نحوی است که یقین میتوان کرد که‌شوروی هاسوریه را تهدید ضمنی کرده‌اند .

ازسوی دیگر، بنابر گزارش روزنامه الاهرام چاپ‌قاهره، کمال جنبلاط رهبر چپ‌گرایان لبنان برای دیداری ازمسکو به‌شوروی دعوت شده است .

الاهرام نوشته است‌که جنبلاط شنبه پیش‌پس‌از پایان دیدارش از عراق، فرانسه ، الجزایر و لیبی وارد قاهره‌شدو احتمال میرود که امروز برای گفتوگودر باره اوضاع لبنان، مستقیم به مسکو پرواز کند. جنبلاط همچنین قصد دارد که سفری بایتالیا و یوگسلاوی بکند .

روزنامه مردم‌نوشت مبارزه علیه شوروی ادامه خواهدیافت

چین شوروی را بشدت نکوهش کرد

هنك‌کنك- خبرگزاری فرانسه - یك‌روز پس‌از انتصاب «هواکو-فنك» بجانشینی مائوتسه تونك روزنامه‌مردم‌ارگان حزب کمونیست چین نوشت جمهوری خلق چین مصمم است سیاست خارجی مائوتسه‌تونك بویژه روش ضد شوروی خودرا دنبال کند و از جهان کمونیست بخواهد علیه تجدید نظر طلبی مدرن مبارزه کند .

روزنامه مردم پس‌از اشاره به اینکه مبارزه پکن علیه کرملین از ۲۰ سال‌پیش‌آغاز شده‌لئونید برژنف دبیرکل حزب کمونیست شوروی رابخاطر اشغال مسلحانه چکسلواکی، تحریکات نظامی علیه چین زیر فشار قراردادن کارگران لهستان تسلط یافتن به اروپای شرقی، حضور نظامی ناوگان شوروی درهمه دریاها و مداخله مسلحانه درآنگولابشدت نکوهش میکند.

روزنامه مردم اضافه میکند : در بیست‌سال گذشته دارو دسته برژنف- خروشچف به‌اولین‌کشور سوسیالیستی جهان تسلط یافته ومشی‌سیاسی بسیاری از احزاب پرولتاریایی را در کشور های مختلف دوچار تباهی‌کرده است.

ارگان حزب کمونیست چین اضافه می‌کند روش تجدید نظر طلبی شوروی بظاهر سوسیالیسم است اما‌درحقیقت یك‌امپریالیسم واقعی است.این‌یك رژیم‌خط ناك، مرتجع وفریبکار است. از حزب کمونیست خلق چین با اراده خلل ناپذیر به‌پیکار علیه تجدید نظر طلبی مدرن ادامه داده و تعلیمات و دکترین رهبر بزرك خود پرزیدنت مائو رابکار بسته پرچم مارکسیسم ولنینیسم را بلند خواهند کرد .

حزب کمونیست و خلق چین اتحاد خود را با سایر احزاب مارکسیستی و لنینیستی جهان و باانقلابیون همه کشور هابرای نابودی کامل تجدید نظرطلبی‌و تامین آینده کمونیسم استوارتر خواهد ساخت .

میلیون ها جزوه کمونیستی در تایلند سوزانده شد

بانکوك، آسوشیتدپرس-رژیم نظامی تازه تایلند میلیون ها نسخه کتاب و جزوه کمونیستی‌را که پیش‌ترآنها مربوط‌به‌آموزش های مائوتسه‌تونك است ، جمع آوری کرده، و بگفته پلیس‌همه آنهارا خواهد سوزاند . این کتاب‌ها، پس‌از یك‌سلسله حمله ماموران پلیس به دانشگاه های بانکوك و کتاب فروشی های‌این شهر، ضبط شده است .همچنین تعدادی پوستر حاوی تصویرها و سخنان برگزیده مائو ، و چه‌گوارا ، ضبط شده است .

در این میان، پلیس تایلند گزارش دادکه پنج مامور پلیس که باتهام قتل دوجوان چپ‌گرا بازداشت شده‌اند،اعتراف کرده‌اند که این دو جوان راهنگامی‌که قصد داشتند به عنوان اعتراض به‌بازگشت مارشال تانوم‌کیتی کاچورن پوسترهائی‌به‌دیوارنصب کنند، باطناب اعدام کرده‌انداین اقدام موجدحوادثی‌شدکه‌سرانجام منجر به سرنگون شدن دولت سنی پراموج ، نخست‌وزیرپیشین تایلند شد .

عبور بابالن از فراز اقیانوس با شکست مواجه شد

رامشتاین (آلمان‌غربی) رویتر- کوشش ادواردیات آمریکایی برای آنکه ازفراز اقیانوس برای نخستین بار بوسیله یک بالن عبورکند دیروز باسقوط وی در دریا ، در ۲۰۰ میلی جنوب «آزورس» با شکست روبروشد.

یات که ۵۷ سال دارد بدون آنکه آسیبی به وی واردآمده باشد بوسیله خدمه‌یک‌کشتی باری متعلق به‌آلمان‌غربی نجات یافته و انتظار میرود که‌کشتی مذکور وی را در جبل‌الطارق پیاده کند.بطوریکه منابع‌نیروی هوایی آمریکا در اروپای‌غربی گفته‌اند کشتی آلمانی هنگامی به‌یاری‌یات شتافت که وی‌تنها ۲۰ دقیقه قبل ازآن در دریا سقوط کرده‌بود. یات بمحض آنکه دربالن خود دچار دردسر شدبوسیله بی‌سیم بایکی از پایگاههای نیروی‌هوایی آمریکا درانگلستان‌تماس‌گرفت‌و‌تقاضای کمک کرد اما یک هواپیمای هرکولس نیروی هوایی‌آمریکا کمی‌پس از دریافت پیام استمداد یات ازپایگاه خود درانگلستان برخاسته بود تنها هنگامی‌به محل حادثه رسید که مدتی ازنجات یافتن یات بوسیله ملوانان آلمان غربی گذشته بودیات در پیام رادیویی خود خبرداده بود که میتواندارتفاع بالن خود را درآسمان حفظ کند.

در گوشه‌وکنارجهان

پسرفورد گفت پدرم نیز یك مسیحی مومن است

نیویورك – خبرگزاری فرانسه – مایکل‌فورد پسر جرالدفورد رئیس جمهوری آمریکا ضمن مصاحبه‌ای با مجله‌نیوزویك گفته‌است جیمی‌کارتر تنها کسی نیست‌که بیك رستاخیز مذهبی‌درآمریکادست زده است بلکه پدرش‌فورد از سه‌سال قبل علاقه عجیبی به‌مسیحیت پیداکرده است .

مایکل‌فورداضافه‌کردخیال می‌کنیم بین پدرم وحضرت مسیح یك‌ارتباط شخصی وجود دارد ولی او نمی‌خواهد به پیروی‌ازکارتر از مسائل مذهبی در جریان مبارزات انتخاباتی استفاده‌کند و در باره ارتباطی که اورا به مسیح پیوند میدهد سخن گوید .

٤میلیون‌نفر درهندخودراعقیم کردند

دهلی‌نو-رویتر- بنابرگزارش وزارت بهداشت هند طی‌یک‌ماهه گذشته ۱٫۳ میلیون مرد وزن خود را عقیم‌کرده‌اند وبدین‌ترتیب‌آمارشماهه عقیم شدگان به ٤ میلیون تن رسیده است. جمعیت هند درحال حاضر بالغ بر۶۱۰ میلیون تن است. درآغاز آوریل گذشته گفته شد که طی ۱۲ماه‌تعدادعقیم‌شدگان بایدبه۳٫٤ میلیون تن برسد اما به‌نظرمیرسد که این تعدادتا پایان اکتبرمسلم‌میگردد.

قربانی حمله اسرائیل به‌فرودگاه انتبه در اوگاندا شناخته شد

کارل سروهه – آلمان غربی-رویتر-روزنامه «بیلدآمزونتاگ» دیروز گزارش داد که تصویری از یک رباینده هواپیما که در ماه ژوئیه در جریان حمله اسرائیل بفرودگاه انتبه کشته شده بود مدت کوتاهی پس از آن که در تلویزیون نشان داده شد شناخته گردید . او یک زن ۲۸ساله آلمانی بنام بریژیت‌کوهلمن آموزگاری از اهالی هانور بوده است .

اروین فیشر ، دادستان فدرال ، دیروز ، ضمن یک مصاحبه تلفنی گفت «احتمال بسیار قوی» میرود که کوهلمن همان زنی باشد که در فرودگاه اوگاندا کشته شده.اوباویلفریدبوس که او هم درهمین فرودگاه کشته شد ، دوست بوده است .

کاسترو : انتخابات کوبا برتراز آمریکاست

مکزیکوسیتی – آسوشیتدپرس – دیروز ، مردم کوبا ، در انتخاباتی که‌برای گزینش نمایندگان انجمن شهر ها شرکت‌کردند که فیدل کاسترو آن‌را نشانه‌یی ازبرتری کوبا برآمریکا ازلحاظ جریان انتخاباتی، توصیف کرد .

در این انتخابات ۹۰ درصد حایزان شرایط رای شرکت کردند . کاسترو که‌اندکی بعداز ظهررای داد، به خبرنگاران گفت که نظام انتخاباتی‌کوبا، بیش‌از نظام انتخاباتی آمریکا، مردم‌رابه شرکت در انتخابات ترغیب میکند .

او گفت: «نامزدهای آمریکایی را دستگاههای سیاسی تعیین میکنند وآن‌ها، متعلق به‌طبقه‌ها وخاندان های مسلط برمردم‌هستند.

هفتمین ازدواج اوست

لیز تایلور بایک شخصیت برجسته امریکائی ازدواج میکند

وین – یونایتدپرس – دروین رسما اعلام شد که الیزابت تایلور ستاره معروف سینما قبل از پایان سال جاری برای هفتمین بار ازدواج خواهد کرد .

«جان‌اشیرینگر» منشی‌مطبوعاتی الیزابت تایلور به خبرنگاران اطلاع داد که ستاره شهیر سینما شنبه شب گذشته طی مراسمی خصوصی با جان وارنر وزیر سابق امریکایی نامزد شده‌است برای‌وارنر این دومین ازدواج خواهد بود . وی بعنوان هدیه ازدواج یک حلقه الماس بهمسر آینده‌اش تقدیم‌کرده ولی‌سخنگوی الیزابت گفته است که از قیمت حلقه الماس اطلاع ندارد .

وارنر که ٤۹ سال دارد جمعه گذشته وارد وین شده است .در این شهر الیزابت تایلور مشغول ایفای نقش در صحنه های فیلمی بنام «موسیقی یک شب کوچک» است .

زن و شوهر آینده حاضرنشدند بگویند که چه‌وقت و در کجا ازدواج خواهند کرد و طبق اظهار «اشیرینگر» هنوز برای گذراندن ماه عسل نیز نقشه‌ای نکشیده‌اند .

الیزابت تایلور تاکنون شش‌بار ازدواج کرده است‌اولین‌شوهرش نیک هیلتون صاحب هتل های هیلتون ، شوهر دومش مایکل وایلدینگ هنرپیشه سینما سومین شوهرش مایکل تاد تهیه کننده فیلم، چهارمین شوهرش ادی‌فیشر (شومن) و پنجمین و ششمین ازدواجش‌باریچاردبرتون‌هنرپیشه معروف سینما بوده است .وارنر که زن‌اولش راطلاق داده دارای سه فرزند است و دختر بزرگش که ۱۸ سال دارد و ماری نامیده میشود همراه پدر خود دروین به ملاقات الیزابت تایلور رفته است. از فرزندان الیزابت تایلور نیز پسربزرگش مایکل وایلدینگ ودخترش لیزاتادونوه۱۸ماهه‌اش نوآمی نیز درجشن نامزدی وی حضور داشتند .

اشیرینگر به خبرنگاران گفت که الیزابت و جان‌وارنرماه مارس گذشته در یک میهمانی خصوصی در واشنگتن با یکدیگر آشنا شده‌اند .

یک نفر رادرایرلندزنده زنده‌آتش‌زدند

بلفاست – رویتر – یک‌مرد کاتولیک را دیروز صبح به انتقام پرتاب بمب های آتش‌زا برمواضع پروتستان ها در شهرک « بالی‌منا » ، که توسط چریک‌های‌ارتش‌جمهوری‌خواه ایرلند صورت گرفته زنده زنده آتش زدند . پلیس اعلام کرد که جسد این مرد که آنرا ساعت‌ها پس از آتش‌زدن پیدا کردند هنوز می‌سوخت . روز شنبه گذشته بیش از ۱۶ بمب آتش‌زا برخانه‌ها و فروشگاه های « بالی‌منا » پرتاب شده بود . این بمب‌ها را سه‌گروه چریکی که شامل عده زیادی زن بود ، پرتاب کرده بودند

پلیس عقیده دارد که زنانی که در این حمله‌شرکت داشت بیشتر بربوتیک‌هاوفروشگاه‌ها بمب انداختند . ولی مردها ، بمب های خود را در یک اردوی ارتش ، و نیز در چند جای دیگر ، در مرکز شهر کار گذاردند .

چهار تن از بمب‌اندازان ، براثر انفجار پیش از موقع یک بمب در اتومبیل ، به شدت زخمی‌شدند . این‌نخستین باری بود که « بالی‌منا » ، واقع در شمال غربی بلفاست متحمل تلفات جانی و خسارات مالی ناشی از منازعه هفت ساله ایرلند شمالی می‌شد .

آگهی استخدام

اداره آموزش وپرورش منطقه‌هفتکل برطبق مفاد قانون استخدام کشوری عده‌ای بشرح زیرجهت‌خدمت‌درمدارس تابعه استخدام می‌کند .

ردیف عنوان شغل سازمانی	شرایط‌احراز	طبقه	گروه	کارآموزی
۱- متصدی اموردفتری	دارابودن دیپلم کامل متوسطه‌دیپلم دانشسرای مقدماتی‌یا دوسال‌تجربه بخصوص دانشسرای باشد.	۱	٤	ندارد

ردیف -عنوان شغل‌سازمانی	شرایط‌احراز	طبقه	گروه	کارآموزی
۱-خدمتگزار	دارابودن گواهینامه ششم ابتدائی ویاپنجم نظام‌جدید	۱	۱	ندارد

شرایط استخدام

داوطلبانی‌که سن آنها از۱۸ سال‌کمتر و بیشتر از٤۰ سال نباشدو دارای برك‌پایان خدمت نظام وظیفه یا معافیت دائم داشته باشند می‌توانند درخواست خودراطبق فرم‌ذیل این آگهی تکمیل نموده و با دوقطعه عکس ٤×۳ که‌درسال‌جاری گرفته باشندفتوکپی شناسنامه و فتوکپی آخرین مدرك‌تحصیلی وبرك پایان خدمت‌نظام ویابرك معافیت دائم‌از خدمت وظیفه ورسیدبانکی مبنی بر مبلغ ۳۵۰ ریال دریکی از شعب بانك‌ملی ایران‌بحسابجاری ۹۸۰ خزانه مرکزی بعنوان حق‌الثبت حداکثر ۱۰ روزبعد از انتشار بدایره کارگزینی این‌اداره تحویل نمایندو مدارکی که‌فاقد رسیدبانکی و یاناقص باشد ویابعداز موعد مقرر درآگهی برسد ترتیب‌اثرداده نخواهد شدضمنا حق‌الثبت نام ومدارك بهیچوجه مسترد نخواهدشدو از متقاضیان که وضع مشمولیت آنهاروشن نشده یابرك آمده‌به خدمت و تکفل دارند تقاضا میشود ازتهیه مدارك فوق‌الذکر ومراجعه به کارگزینی این‌اداره خودداری فرمایند.

تاریخ ومحل امتحان‌وکارت ورودبجلسه قید میشود .

دارابی
رئیس آموزش وپرورش منطقه‌ای هفتگل

فرم درخواست

نام	نام‌خانوادگی	نام پدر
شماره شناسنامه	محل صدور	تاریخ‌تولد
مدرك تحصیلی	شغل مورد تقاضا	وضعیت مشمولیت

منتشر شد :

تاریخ در ترازو

(در بارۀ تاریخنگری و تاریخ نگاری)

نوشته : دکتر عبدالحسین زرین کوب

مؤسسه انتشارات امیرکبیر

اطلاعیه اتحادیه صنف فخار

بدینوسیله باطلاع اعضاء صنف‌میرساند : همانطور که طی بخشنامه جداگانه باستحضار رسید طبق دستور شماره ۳۶۱٤۲ مورخ۱٤ر۶ر۳۵ وزارت بازرگانی، افراد صنفی که فاقد دفتر فروش در شهر باشند ۵۰ ریال هزینه پرسنل و دفتر به آنها تعلق‌نمیگیرد لذا باستحضارافرادی که دارای دفتر فروش نمیباشند میرساند، چنانچه از این تاریخ ظرف ۱۰ روز نسبت به افتتاح دفتر فروش درشهر اقدام ننمایند هزینه پرسنل و دفتر هر یکهزار قالب آجر ۵۰ ریال از مبلغ حواله‌آنهاکسروخود اتحادیه عهده‌دار امور دفتری ایشان خواهد شد.

هیئت مدیره اتحادیه صنف فخار

مردم شریف تهران به

دکترمسعودحیدری

استاد علوم سیاسی واقتصاد دانشگاه

نامزد شماره ۳۱ برای خدمتگزاری در

انجمن‌شهرپایتخت

رای میدهند

قرارداد اتوبان تهران-رشت امضاء شد

یك سیستم مخابراتی و تلفنی در این اتوبان ایجاد میشود

عوارض اتوبان کرج - قزوین در انتهای راه وصول میگردد

قرار داد مطالعه مرحله‌دوم احداث اتوبان قزوین به تاکستان و امداد ان به‌رشت بامهندسین مشاورامضاء شد.

این اتوبان‌در امتداداتوبان تهران - کرج - قزوین که عملیات ساختمانی‌آن دراواخر سال جاری و یادر اوایل سال آینده باتمام خواهد رسید ساخته میشود.

مطالعات مرحله دوم احداث این اتوبان بمدت ۱۰ ماه‌طول میکشد و در این مطالعات ، بررسی های لازم برای تعیین مسیر دقیق اتوبان ، ازلحاظ اقتصادی بودن آن بعمل‌می‌آید.

در طول مسیر این اتوبان تعدادی پلهای «روگذر» و «زیر گذر» احداث میشود و در ابتدای کلیه ورودی های آن ایستگاه های وصول عوارض نصب میگردد.

در مسیر اتوبان فوق‌همچنین یک سیستم مخابراتی و تلفنی جدید ایجاد میشودتا بوسیله آن بتوان سراسر جاده را برای جلوگیری‌از بروزتصادف کنترل کرد.

درحال‌حاضر عملیات‌ساختمانی اتوبان ٦ خطه کرج - قزوین روبه اتمام است‌و بزودی‌بهره برداری از آن شروع خواهد شد.

در اتوبان جدید کرج - قزوین سیستم گرفتن عوارض از رانندگان اتومبیلها تغییرمی کند و در این‌اتوبان رانندگان باید پس از خروج‌از شاهراه عوارض بپردازند.

عوارض در این اتوبان بر مبنای مسافت طی شده ونوع اتومبیل تعیین میشود ، در اتوبان جدید کرج - قزوین نحوه پرداخت عوارض بدین صورت پیش بینی شده است که در هر یک از ورودی ها، راننده وسیله نقلیه‌ای که به شاهراه وارد میشود کارت مخصوصی دریافت می‌کند و باید این کارت را در خروجی اتوبان باموران ارائه دهد. عوارض جاده براساس‌جدولی که برروی این کارت مندرج است وباتوجه بمسافت‌پیموده شده توسط‌وسیله‌نقلیه ونوع اتومبیل تعیین واخذ خواهد شد.

بازار اتومبیل واتومبیلهای تازه ساخت داخل

بازار اتومبیل در حالیکه وارد رکود پائیزی خود شده است ، معهذا در مورد اتومبیل های وارداتی که‌از تخفیف سود بازرگانی استفاده میکنند گرم است‌و روی اتومبیل‌هائی نظیرفیات ۱۳۱ و ۱۳۲ - پژوال - فورد - تانوس - لانچیا - خرید و فروش زیاد میشود

پیکان در میان اتومبیل های داخلی متقاضیان زیاد دارد . با اینکه فروش مستقیم تعدادی از این اتومبیل‌بوسیله شرکت‌تولید کننده بازار را تا حدی‌آرام کرد ، معهذا قیمت پیکان‌۵۵ در بازار بین ٦ تا ۸ هزار تومان گرانتر از قیمت‌رسمی است .

ایران ناسیونال امسال بین ۱۱۰ تا ۱۲۰ هزار دستگاه تولید دارد و سال آینده‌این تعداد به ۱۵۰ هزار دستگاه‌افزایش خواهد یافت .

ژیان و مهاری نیز بازار باآنسبه گرمی دارد و در بازار دوسه هزار تومان گرانتر بفروش میرسد .

شورلت ایران نیز خریدارانی دارد و تعدادی از مردم در انتظار مدل‌های جدیدی مانندکادیلاک‌هستند که بوسیله این کارخانه‌تولید خواهد شد .

شرکت سیتروئن ایران اتومبیل « رنو » را نیزظرف دو سه هفته آینده ببازار عرضه خواهد کرد .

قیمت این اتومبیل هنوز دقیقا روشن نشده و بلافاصله پس از تعیین‌قیمت فروش آن به مردم شروع خواهد شد .

اتومبیل دیگری که ساخت آن در ایران اعلام شده اتومبیل پژو است که در توافق اخیر ایران و فرانسه براساس مذاکرات سران دو کشور در تهران مورد تاکید قرار گرفت .

مذاکرات روز های آینده مسائل مختلف ساخت این اتومبیل‌را در ایران‌مشخص خواهد کرد .

فیش پرداخت مالیات اتومبیل

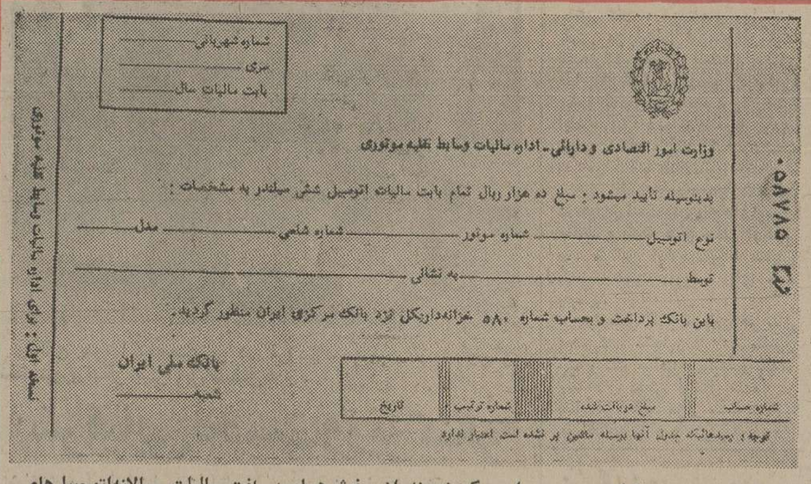

این یک نمونه از فیش‌های دریافت مالیات سالانه‌اتومبیل‌های پلاک شخصی تهران است که وسیله بانک ملی تهیه شده و از فردا کسانی که به ترتیب تعیین شده برای پرداخت مالیات‌سالانه مراجعه میکنند باید آنرا پر کرده رسید مربوطه را دریافت دارند . بهمراه این فرمها به‌مالکین‌اتومبیل ها یک برچسب مخصوص نیز داده میشود که باید آنرا به شیشه جلوی اتومبیل خود نصب نمایند .

٦۰۰ تن میگو در بازار توزیع میشود

میگوی ایران ممتازترین میگوی جهان شناخته شدو در مقایسه با میگوی خلیج مکزیک تاکنون درجهان‌رتبه اول را در دست داشت در بازار امریکا هر کیلو حدود ۲۰ سنت بیشتر به فروش رفت ! علی امین‌الهی رئیس شیلات منطقه استان بوشهر و مدیر عملیات صیادی‌این استان ضمن اعلام این خبر یادآور شد که‌بهترین منطقه صید میگو از نظر نوع و مرغوبیت و مقدار در ایران مناطق «بوشهر» و «مطاف» است که سالیانه حدود سه هزار تن صید می‌شود و تاکنون ۱۵ فروند کشتی صید میگوی شیلات‌توانسته است ۷۰۰ تن میگوی‌خالص صید کند که ۳۰۰ تن آن به امریکا و ٤۰۰ تن بقیه در بازارهای داخلی به فروش رفته است و درآینده‌نزدیکی بکشورهای اروپائی ازجمله اسپانیا صادر خواهد شد .

وی همچنین اضافه کرد امسال برای اولین بار ٦۰۰ تن میگو در بازار داخلی توزیع خواهد شد .

کمک ایرانیان برای مسلمانان جنگ‌زده لبنان فرستاده شد

کمکهای نقدی و جنسی مردم‌ایران به مسلمانان جنگزده‌لبنان همچنان ادامه دارد، و تاکنون چندین گروه حامل کمکهای جمع‌آوری شده به جنوب لبنان مخصوصا به «صور» و (صیدا) عزیمت کرده وازنزدیک باکیفیت زندگی مسلمانان جنگزده لبنان آشنا شده و به آنان کمک کرده‌اند .

خبرنگار ما گزارش داد: بنا باظهار آقای دکترعبدالرضاحجازی واعظ معروف که خود شخصا وضع مسلمانان جنگزده جنوب لبنان را از نزدیک دیده است در هفته های اخیر عواطف انسانی و مذهبی مردم مسلمان ایران، به ندای انسانیت وروحانیت پاسخ شایسته داد و کمکهای نقدی و جنسی فراوانی برای ارسال جهت مسلمانان جنگزده لبنان‌جمع‌آوری گردید . از جمله در مسجد آذربایجانیها در بازار تهران‌ظرف مدتی درحدود نیمساعت نزدیک به سه میلیون ریال نقد و معادل دو میلیون ریال تعهد پرداخت جنس از قبیل خواربار و پتو و لباس برای کمک به مسلمانان جنگزده لبنان جمع‌آوری شد همچنین در دیگر مساجد تهران و کلیه شهر های ایران مخصوصا در استان آذربایجان مبالغ معتنابهی کمک گردید .

آقای دکتر حجازی افزود : طبق اطلاع دراتاق بازرگانی تبریز کمیته‌ای تشکیل شده که تامدت‌دو سال و چنانچه نیازی بود مدت بیشتری کمکهای لازم به مسلمانان جنگزده لبنان جمع‌آوری خواهد شد.

وی اضافه کرد به نکته مهم این است که تمام این پولها و کمکهای جمع‌آوری شده تحویل مراجع تقلید شده و آقایان هرکدام عده‌ای از مدرسین حوزه علمیه‌را به لبنان میفرستند تا با علما و فقهای لبنان تماس بگیرند . این عده باتفاق بمراکز جنگزده لبنان وارد میشوندوخانه بخانه وویرانه به ویرانه سر میزنند و پولها را تقسیم میکنند وپوشاک وموادغذائی را تحویل نیازمندان مینمایند .

دامپر ساخت انگلستان
بظرفیت‌های ۱/۵ - ۲ - ۲/۵ - ۳ و۵تن. تخلیه از جلو واز سه طرف
هیدرولیکی ومکانیکی
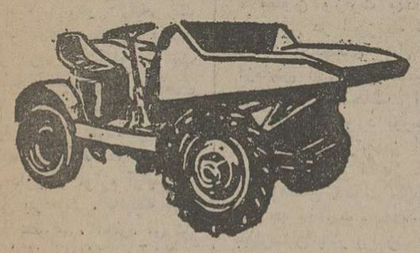
انواع چرثقیل - غلطك - تسمه‌نقاله - سنگ‌شکن - ماسه‌شور - کمپرسورهوا
موجود در تهران آماده تحویل فوری.
شرکت تولیما
آیزنهاور مقابل وزارت کار - تلفنهای ۹۵۴۴۶۰-۹۵۹۲۴۴
TOLIMA CO. Tel: 959244-954460

تجهیزات
سمعی و بصری
سمعی و بصری
از کوچکترین دوربین‌ها تا بزرگترین پروژکتورهای ساکن و متحرك
دیاگراف - ویوگراف - اورهد و وسائل تهیه ترانسپارنسی در
نمایندگی کدك ایران
WE SELL Kodak PRODUCTS
شرکت الکترو کامرا - ۲۱۰ خیابان شاه تلفن: ۶۴۲۰۹۳۰۴ - ۶۶۲۹۵۶۰۸

بدنبال کشف اعمال غیرقانونی در جریان انتخابات انجمن‌های ملی :

یک شعبه انتخابی در تهران منحل شد

وزارت کشور اعلام کرد: در دو نقطه تهران‌تخلفاتی‌درزمینه انتخابات انجام مگرفت که منجر به انحلال یک شعبه انتخابی شد .

بدنبال انتشار این خبر،هیاتی از طرف وزارت کشور باتفاق نماینده دادستان به محل های مورد نظر اعزام شدند .بقرار اطلاع یکی از این محل‌هادر اداره کل خدمات شهری شهرداری پایتخت و دیگری در یکی از آپارتمانهای واقع در خیابانهای امیرآباد و در اختیار برخی مقامات اداره کل مذکور قرار داشته است.

بطوریکه‌پس از بازرسی محل و تحقیق از افراد مشکوکو مظنون و بدست آوردن‌تعداد فراوان برگهای رای و سایر مدارک لازم معلوم شد، برخی از افراد مبادرت به‌جمع‌آوری برگهای رای‌و برگهای‌انتخابات کردند و میان فعل‌و انفعالاتی که در شعبه شماره ۳۷ واقع در اداره کل خدمات شهری انجام میگرفته‌با آپارتمان‌خیابان امیرآباد ، ارتباط مستقیم وجود داشته است .

وزارت کشور در اطلاعیه خود متذکر شده است نظر به اینکه طبق قوانین‌انتخابات و قانون مجازات عمومی این اعمال قابل تعقیب کیفری‌است فورا مدارک جمع‌آوری ، ضبط و لاکو مهر شد .ضمنا دستور داده شده تامسئولین امر تحت پیگرد قانونی قرار گیرند و حوزه ۳۷ انتخابات نیز منحل شده است .

وزارت کشور در خاتمه اطلاعیه‌خود،خاطرنشان‌ساخته در جریان انتخابات مراقبتهای کامل از سوی این وزارتخانه درسراسر کشور مبذول‌میگردد و هرگونه تخلفی‌بشدت‌پیگیری خواهد شد و ضمنا اسامی کلیه کسانیکه در امر انتخابات دخالت داشته‌اند برای آگاهی عموم منتشر خواهد شد .

در میدانهای شهر مجسمه نصب میشود

بدنبال نصب مجسمه برنزی در میدان منوچهری‌دو مجسمه دیگر درمیدانهای‌آرژانتین‌وفرح نصب خواهد شد .

مجسمه میدان آرژانتین (حدفاصل خیابانهای بخارست و جردن) دومین مجسمه از این مجموعه میباشد که به صورت مجموعه‌ای ازپرندگان و از جنس برنز حالتی‌مدرن تهیه شده است .

سازمان زیباسازی شهر درنظر دارد ، پس از اتمام نصب مجسمه در میدان آرژانتین ، در میدان فرح (میدان سرسبز نارمک) نیز مجسمه‌ای برنزی‌با طرحی از یک زن که سمبول مادر میباشد نصب کند .

اظهار نظر مقامات روحانی و پزشکان متخصص درباره تغییر جنسیت

عمل تغییر جنسیت با مخالفت شدید روبرو شد

جامعه روحانیت، بدنبال‌اعلام ممنوعیت عمل جراحی تغییر جنسیت، این عمل را یک «فعل حرام و شیطانی» خواند .

از سوی دیگر ، اعلام شد جراحانی که اقدام به عمل‌تغییر جنسیت کند ، به اتهام ایجاد نقص عضو ، تحت تعقیب قرار می‌گیرند .

بدنبال اعلام‌ممنوعیت عمل جراحی تغییرجنسیت ،توضیح داده شد اقدام به این عمل ، درمورد کسانی‌که«دوجنسیتی» هستند و بهرحال باید برای ادامه زندگی و روشن شدن تکلیف زندگی زناشویی‌شان صاحب یک جنسیت شوند ، بلامانع است .

یک مقام آگاه ، در مورد ارتکاب به عمل جراحی افراد غیر دو جنسیتی و سالم،گفت: چنانچه در افرادی که دو جنسیتی نیستند و عمل‌جراحی درمورد آنها ضرورت ندارد ، عمل جراحی تغییر جنسیت صورت گیرد و پس از مدتی شخص عمل شده، از جراح خود شکایت کند،پزشک‌جراح، به اتهام ایجاد نقص عضو تحت تعقیب قانونی‌قرارخواهد گرفت .و درصورت‌اثبات‌جرم، حتی ممکن است جراح‌مزبور از طرف نظام پزشکی محاکمه انتظامی شود و برای مدتی‌از ادامه کار طبابت منع گردد .

این مقام افزود : در حال حاضر ، یک پزشک که دست به چنین عملی زده و مورد شکایت قرار گرفته، تحت‌تعقیب قرار گرفته است و نظام‌پزشکی نیز پرونده امر را در دست رسیدگی دارد .

جامعه روحانیت

از سویی ، جامعه روحانیت نیز این عمل را حرام‌و نادرست خواند . دراین مورد،حضرت آیت‌الله حاج میرزا خلیل کمرەیی به خبرگار ما گفت : در قرآن کریم آمده است که شیطان میگوید من اولاد آدم را حتما گمراه‌میکنم و درسرراه آنها قرار میگیرم و آنان را وسوسه میکنم و امیدوارم که خلقت خود را تغییر دهند و مصادق روشن‌تغییرخلقت،همان جنسیت است. بنابراین عمل تغییر جنسیت فعلی‌استشیطانی و حرام .

نظر استادان

دکتر امیر موحدی استاد کرسی زنان دانشگاه تهران ، دراین‌باره اظهار عقیده کرد : کسانی که برای عمل جراحی تغییر جنسیت مراجعه میکنند ، دو دسته هستند : یک دسته کسانی که افراد «دو جنسیتی» هستند و یکی از جنسیت های آنها بر جنسیت‌دیگرشان تفوق دارد که بهرحال برای یکسره کردن تکلیف زندگی جنسی خود باید تحت عمل جراحی تغییر جنسیت قرار گیرند اما دسته دیگری هستندکه دارای یک جنسیت و مردکامل‌هستند ولی به دلایلی ، اظهار علاقه میکنند که با عمل‌جراحی،تغییر جنسیت دهند که باید عمل‌تغییر جنسیت این عده ممنوع شود.

بیمار روانی

دکتر حسین پارسا ، رئیس بیمارستان جهانشاه صالح (بیمارستان زنان) در این‌مورد اظهار عقیده کرد :

کسانی که تمام خصوصیت جنسی مردانه را دارند و با اینحال داوطلبانه میخواهند تغییر جنسیت دهند ، مبتلا به بیماری روانی هستند . این عده را باید درمان روانی‌کرد، نه آنکه به تغییر جنسیت‌آن‌ها اقدام‌نمود .

دکتر علی‌اصغرپلاسیدانشیار بیماریهای زنان در دانشگاه تهران ، در این مورد عقیده دارد : بطورکلی ، با عمل نمیتوان یک مرد کامل را به یک زن مبدل کرد .

وی افزود : از بین بردن جنسیت مردانه ،از قدیم رواج داشته است ، به این معنی که بعضی مردان جوان را باعمل «کاستریت» ، یعنی برداشتن بیضه، به‌صورت افراد خنثی‌و یا اصطلاحا «خواجه» درمی‌آوردند ، ولی این افراد بهیچوجه مبدل‌به‌مرد نمیشدند.

وی افزود : در حال حاضر هم بنظر من باید ازعمل‌جراحی این افراد خودداری کرد و کوشش نمود که با درمان بیماری روانی این عده ، آنها را به یک زندگی عادی وطبیعی مردانه برگرداند .

کار ناپسند

دکتر حسن مهاجری‌متخصص و جراح بیماریهای زنان نیز دراین مورد اظهار داشت :

اگر عمل جراحی بخواهدیک مرد واقعی را بصورت زن درآورد و یا یک زن معمولی را مبدل به «مرد» کند ، کار غلط و ناپسندی است ، اما اگر عمل جراحی به منظور معالجه و درمان یک بیمارلازم باشد، نمیتوان از انجام آن خودداری کرد. برخی‌ازافراد ظاهرا مرد یازن هستنددرحالی که باطن آنها و ساختمان‌واقعی جسمانی آنان برعکس است . بدینجهت با عمل جراحی باید ظاهر اشتباه آن‌ها را تصحیح کرد و چنین عملی باید بلامانع باشد .

دکتر حسن مهاجری

اگر این عمل برای درمان یک بیمار لازم باشد نباید آن را منع کرد

دکتر علی اصغر پلاسید :

با عمل جراحی ، یک مرد را نمیتوان به‌صورت «زن» درآورد. و

دکتر حسین پارسا

یک جنسیتی‌هایی که داوطلب عمل تغییر جنسیت‌هستند ،بیماران روانی‌اند .

حضرت آیت‌الله کمرەیی

عمل تغییر جنسیت‌یک فعل‌حرام و شیطانی است

خود باید تحت عمل جراحی تغییر جنسیت قرار گیرند اما دسته دیگری هستندکه دارای یک جنسیت و مردکامل‌هستند ولی به دلایلی ، اظهار علاقه میکنند که با عمل‌جراحی،تغییر جنسیت دهند که باید عمل‌تغییر جنسیت این عده ممنوع شود.

هما از فضانوردان تجلیل کرد

عکس یکی از فضانوردان را که پس‌از دریافت‌هدایای «هما»، از توجهات و اقدامات «هما» سپاسگزاری کرد نشان میدهد.

در پایان‌اجلاس فدراسیون بین‌المللی هواپیمائی که هفته گذشته در تهران تشکیل‌گردید ضیافتی از طرف تیمسارر‌فعت مدیرعامل باشگاه شاهنشاهی هواپیمائی در هتل هیلتون برگزار گردید . در این‌ضیافت بیش‌از دویست‌نفر ازنمایندگان کشور های مختلف که برای شرکت در شصت‌ونهمین کنفرانس فدراسیون بین‌المللی هواپیمائی به‌تهران آمده‌بودند به همراه گروهی از مقامات و مسئولان مملکتی حضور داشتند . در ضیافت مذکور همچنین گروه فضانوردان امریکائی و شوروی که در طرح مشترک الحاق‌سفینه‌های آپولو - سایوز در فضا با یکدیگر همکاری کرده بودندو بدعوت اجلاس‌مذکور به تهران آمده بودند‌نیز‌حضور داشتند.

تیمسارسپهبد علیمحمد خادمی مدیرعامل هواپیمائی‌ملی ایران «هما» در این ضیافت بیاناتی پیرامون پروازهای فضانوردان ابراد کردند و در پایان به هریک از فضانوردان آمریکائی وروسی هدایائی تقدیم کردند.

گروه فضانوردان آمریکائی و روسی که از مدیرعامل هواپیمائی ملی ایران هدایائی دریافت کردند عبارت بودند از :براندو اسلیتون فضانوردان آمریکائی و لئونف - کوباسف سوا ستیانفوکیموک‌فضانوردان روسی .

فضانوردان کەبا جمبوجت ۷۴۷ اس‌پی «هما» به تهران آمده بودند با پایان کار کنفرانس با «هما» به اصفهان رفتند و از نقاط دیدنی‌و آثار تاریخی این شهر دیدن کردند

بالاتراز هاویلوکس رنگی نیست
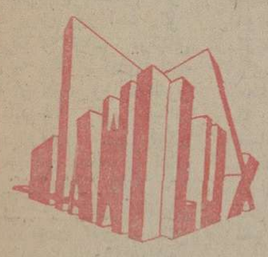
هاویلوکس
معتبرترین نام در صنعت رنگسازی
اولین رنگ استاندارد شده ایران
35.H.9

برای عضویت در انجمن شهر پایتخت به:
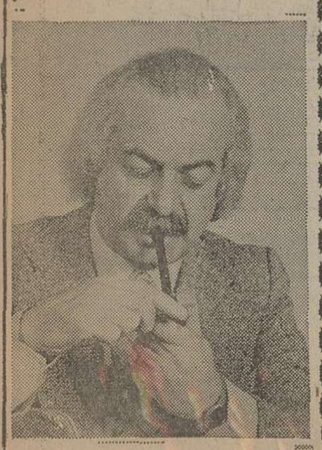
فرهنگ فرهی
سخنگوی شجاع و دردآشنای خودتان رأی دهید
(۶۳) آبی
شماره کارت الکترال اورا بخاطر بسپارید...

مجمع عمومی شرکت شیشه‌سازی مینا (سهامی عام)
مجمع عمومی فوق‌العاده صاحبان سهام ساعت ۹ صبح روز پنجشنبه ۲۹ مهرماه ۲۵۳۵ درمحل شرکت واقع در کیلومتر ۱۱ جاده کرج تشکیل میشود .
دستور جلسه عبارت است از:
ازدیاد سرمایه شرکت و دادن اختیار لازم در این مورد به‌هیئت‌مدیره شرکت و اصلاح ماده ۵ و ٦ اساسنامه
از کلیه سهامداران تقاضا میشود در جلسه فوق‌الذکر حضور یابند .
مدیرعامل دکتر جلیل اقبال

تغییر در مقررات صدور پروانه کسب داروخانه‌ها

صدور پروانه کسب داروخانه ها در سراسر کشور به اتاق اصناف واگذار شدو بدین ترتیب وزارت بهداری از ین پس فقط به مسائل عمده فروشان دارو و شرایط کلی مربوط به دارو می‌پردازد . همچنین ارائه نظر در مورد صلاحیت یا عدم صلاحیت هردارو خانه به‌عهده‌این وزارتخانه خواهد بود .

این تصمیم که در هیات عالی نظارت براتاق های‌اصناف‌تصویب شده است در سراسر مملکت به مرحله اجرا درخواهد آمد .

صدیقی سرپرست سندیکای موسسین داروخانه تهران در گفتگوئی مطبوعاتی در این مورد گفت : در حال‌حاضر شهر تهران بیش‌از ۵۱۰ داروخانه دارد که در حدود ۳۵۰ داروخانه آن وابسته به سندیکا هستند ، بر اساس مقرراتی که تابحال وجود داشت ، وزارت بهداری اجازه تاسیس هر داروخانه را صادر میکرد. ولی بامقررات تازه اینکار به‌عهده اتاق اصناف گذاشته شده است .

صدیقی افزود : براساس آئین‌نامه‌ای که وزارت بهداری‌تهیه کرده است . درهر ۵۰۰متر یک داروخانه میتواند فعالیت داشته باشد و درهر یک کیلو متر یک داروخانه شبانه روزی . اکنون فقط ۳۰ داروخانه شبانه روزی در تهران وجود دارد. از سوی دیگر تنها داروخانه ها باید به فروش دارو و لوازم آرایش و بهداشتی بپردازند ، نه‌اینکه هر بقالی و عطاری ، اجازه فروش دارو و لوازم بهداشتی و آرایشی داشته باشد. بنابراین ، سندیکا بشدت باابن تداخل شغلی مخالف است و مبارزه میکند.

رئیس سندیکا اضافه کرد : مطالعاتی بوسیله سندیکادر مورد نرخ دارو انجام شده است که نتیجه آن بصورت طرحی بزودی تسلیم مقامات مسئول خواهدشد دراین طرح لزوم جلوگیری از ورود و ساخت داروهای مشابه وتعیین نرخ دارو ها بطورعادلانه یادآوری شده است .

پرداخت حقوق بیشتر براساس ویزیت بیماربیشتر

ضوابط جدید استخدامی پزشکان

مقررات استخدامی پزشکان تغییر میکند و به آنها براساس تعداد ویزیت بیماران حقوق پرداخت میشود .

دکتر اسد نیلی آرام،معاون وزارت بهداری و بهزیستی در گفتگوئی گفت : در جهت دست‌یابی به افزایش میزان بازدهی امکانات پزشکی و نیز تعداد هرچه بیشتر ازبیماران، طرحی تهیه شده کهبا اجرای آن پزشکان دولتی طبق‌ضابطه جدیدی حقوق‌دریافت خواهند کرد و این ضابطه عبارت‌است از تعداد بیمارانی که آنها در طول ماه ویزیت و معالجه کرده‌اند .

معاون وزارت بهداری و بهزیستی در این‌زمینه توضیح داد : از چندی قبل برای آزمایش این طرح،سه‌بیمارستان تهران را از لحاظ امکانات موجودشان مورد بررسی‌قرار دادیم و پس‌ازتجهیز امکانات این بیمارستان ها از گروهی از پزشکان دعوت کردیم تا باتوجه به شیوه جدید در بیمارستان بکار پردازند .

وی افزود : این آزمایش روشن کرد که نه تنها تعداد بیمارانی که در طول ماه در این بیمارستان معالجه شده‌اند. چند برابر شده است بلکه از اتلاف وقت بیماران و پزشکان و هدر رفتن تجهیزات بیمارستان ، امکانات تختی، دارو و نظیرآن‌نیز جلوگیری شده و در نتیجه‌بدون افزایش هزینه ، بازده کار بیمارستان حتی تا ۳ برابر افزایش یافته است .

دکتر آرام اضافه کرد : از این پس به پزشکان دولتی حقوق ثابت پرداخت نخواهد شد و در عوض به ازای هر تعداد بیماری که این پزشکان معالجه کنند ، ویزیت به آنان داده خواهد شد .

بغیر از این در حال حاضر مشغول تهیه طرحی هستیم تا براساس آن باتوجه به نظام جدیدوضع بازنشستگی‌پزشکان نیز روشن و مشخص‌شود .

وزیر دارائی الجزایر به تهران می‌آید

بدعوت هوشنگ‌انصاری‌وزیر امور اقتصادی ودارائی بامداد فردا عبدالمالک‌قمام وزیردارائی الجزایر باتفاق رئیس‌کل‌بانک مرکزی و دبیرکل سازمن برنامه آن کشور بتهران می‌آید .

مدارس خصوصی شبانه روزی تاسیس میشود

صبح امروز برنامه همکاری های وسیع‌و پردامنه آموزشی ایران وانگلیس ، در جلسه کمیته همکاری مشترک‌آموزشی ایران وانگلیس اعلام شد .

براساس این برنامه چند دانشکده و مدارس خصوصی شبانه روزی مطابق باروشهای متداول در انگلیس در ایران ایجاد میشود .

وزیر دربار سمپوزیوم تولید را افتتاح کرد

افزایش و برنامه آینده تولید در کشور بررسی میشود

احمد مرادی فرستاده‌اطلاعات به تبریز : سمپوزیوم تولید ، صبح امروز با شرکت چند تن از وزراء و گروهی‌ازمقامات، دانشگاهیان و دانشجویان با بیانات آقای علم وزیر دربار شاهنشاهی در تبریز گشایش یافت. در جلسات‌این‌سمپوزیوم که سه روز طول میکشد ، تولیدات بخش‌های اقتصادی کشور، افزایش تولید هریخش و همچنین برنامه‌های آینده تولید بوسیله وزراء و کارشناسان شرکت کننده‌دراین سمپوزیوم مطرح خواهد شد و در جلسات‌بحث آزاد گفتو شنود، مقامات شرکت کننده‌به سئوالات مطرح شده پاسخ خواهند داد .

در این سمپوزیوم که‌بوسیله وزارت دربار شاهنشاهی‌ترتیب یافته است تولید در بخش‌های کشاورزی ، صنعت ، معدن ، نفت، برق و انرژی و پیشرفتها و افزایش هر بخش در طول ۵۰ سال شاهنشاهی پهلوی در سطح گسترده‌ای به بحث و تبادل نظر گذاشته خواهد شد .

تولیدات هم از نظر کمی و هم از لحاظ کیفی و همچنین برنامه‌های آینده هر بخش اقتصادی مطرح میگردد و برنامه‌هائی که در زمینه های تولیدی برای آینده تدوین و تنظیم شده است ، تشریح خواهد شد .

آقای هویدا نخست‌وزیر در فرودگاه مهرآباد از سیلون‌گوما نخست‌وزیرکنگو برازاویل‌استقبال‌کرد .

شرفیابی نخست‌وزیر کنگو

شاهنشاه آریامهر امروز آقای لوئی‌سیلون گوما نخست‌وزیر جمهوری خلق کنگورابحضور پذیرفتند .نخست‌وزیر کنگودر این شرفیابی پیام ویژه رئیس جمهوری کنگو را تقدیم شاهنشاه آریامهرکرد. نخست‌وزیر کنگو همچنین با آقای هویدا نخست‌وزیر ملاقات و پیرامون روابط دو کشور گفتگو کرد .

دیشب از جانب آقای امیر-عباس هویدا نخست‌وزیر یک میهمانی شام به افتخار آقای لوئی‌سیلون‌گوما نخست‌وزیر کنگو در کاخ وزارت امور خارجه ترتیب یافت .

آقای هویدا نخست‌وزیر در سر میز شام طی‌بیاناتی‌باشاره تحولات جاری کنگو گفت :

ما با علاقه فراوان تحولات اقتصادی و اجتماعی کشور شما را دنبال میکنیم وکوشش های پیگیری را که ملت کنگو در راه نیل به اهداف عالیه خود مبذول‌میدارد میستائیم .

آقای نخست‌وزیر اضافه کرد توسعه روابط باکشورهای آفریقا و همکاری با ملت های این قاره از جمله اصولی‌است که کشور من ایران نسبت به آنها وفادار خواهد ماند .

بین اصول مزبور میخواهم بالاخص احترام به حاکمیت دولت ها و عدم مداخله در امور داخلی انها و محکوم کردن تبعیض نژادی‌بهر شکلی که باشد و نیز مخالفت با توسل بزور به منظور توسعه طلبی را متذکر شوم .

آقای لوبی‌نیلون گوما نخست‌وزیر کنگو در پاسخ اظهارات آقای هویدا گفت :

آقای نخست‌وزیر ملت و دولت کنگو با دقت فراوان کوششهای متهورانه‌وموفقیت آمیز ملت و دولت ایران را در جهت پیشرفت اقتصادی و ترقی همه جانبه‌ای‌که ملت‌فعال شما بعمل آورده‌است دنبال مینماید در واقع شهرت‌کشور شما کاملا استثنائی است و ایران بیش از همیشه در این قرن که ماهیت آن علمی و تکنولوژیک‌است به‌سوی‌آینده چشم گشوده و از این نظر ایران بزرگترین مهد تمدن و تاریخ عمومی‌بشریت است.

هزینه‌ارسال پاکات‌وبسته های‌پستی افزایش‌میابد

هزینه‌های مربوط به ارسال پاکات و نیز بسته های پستی براساس مطالعاتی که در وزارت پست و تلگراف و تلفن جریان دارد افزایش خواهد یافت .

افزایش هزینه‌های مزبور به منظور تقویت امور پست و نیز تکمیل و تقویت نیروی انسانی‌این اداره صورت می‌گیرد.

یک مقام مطلع ضمن‌تائید این مطلب گفت : هزینه‌های مراسلات پستی در ایران ارزانتر از تمام کشورهای جهان است . بهمین دلیل اگر کمک دولت نبود ،تاکنون پست کشور از فعالیت باز می ایستاد زیرا همه ساله مبلغ زیادی برای ادامه حرکت تشکیلات‌پست به این اداره کمک‌مالی میشود .

وی افزود: **بهمین‌دلیل‌مطالعاتی درجریان است تاهزینه های‌ارسال پاکات و بسته های پستی افزایش یابد تا این اداره بتواند بدون کمک دولت روی پای خود بایستد.**

براساس آمار موجود هر سال مردم کشورمتجاوز از۵۰۰ میلیون نامه و تلگراف می فرستند و تعداد بسته‌های پستی ارسال شده در سال از دهها هزار بسته تجاوز می‌کند.

نماینده اتومبیل‌های «جاگوار» زندانی‌شد

نماینده فروش اتومبیل های «جاگوار» ایران واقع در سید خندان بعلت گرانفروشی ۱۰۰ هزار تومان جریمه شد وهنگامی که از پرداخت جریمه سرباز زدبه زندان افتاد .

سخنگوی اتاق اصناف ضمن اعلام این خبر گفت: روزگذشته، همچنین شش واحد صنفی بعلت تخلف از مقررات قانونی تعطیل شده است و صاحبان ۴۷۲ واحد نیز بدادگاه‌های‌کیفر گرانفروشان اعزام شدند که درمیان آنهاتعداد زیادی مرغ فروش و کافه رستوران‌دار بودند .

همچنین صاحبان فروشگاه سیسیلی در خیابان پهلوی ، به علت گرانفروشی ۲۰ هزار ریال ، فروشگاه آون در خیابان پهلوی ۲۰ هزار ریال ، فروشگاه آنابل در پهلوی ۱۵ هزار ریال ، و گالری رومانتیک در پهلوی ۳۰ هزار ریال جریمه شدند.

اخبار کوتاه

جلسه مشترک هیئت رئیسه مجلسین

بدنبال پایان انتخابات داخلی‌مجلسین‌سنا و شورای ملی ، ساعت ۱۱ امروز جلسه مشترک هیئت رئیسه مجلسین ، در کاخ سنا و بریاست آقای مهندس شریف امامی تشکیل شد . در این جلسه «عریضه جوابیه مجلسین» در اعلام آمادگی پارلمان بحضور شاهنشاه آریامهر مورد بررسی قرار گرفت .

«عریضه جوابیه‌مجلسین» پس از تنقیح در جلسه‌امروز هیئت رئیسه مشترک‌مجلسین آماده‌شده است تا درجلسات خصوصی سنا و شورای ملی خوانده شود و بدنبال اصلاحات لازم در متن آن ، ازسوی‌هیئت رئیسه‌مشترک، تقاضای شرفیابی بحضور شاهنشاه آریامهر گردد .

رئیس‌سنا کارت‌الکترال گرفت

بمنظور شرکت در انتخابات انجمن های ملی ـ ساعت ۱۰ بامداد امروز آقای مهندس جعفرشریف امامی‌رئیس‌مجلس سنابا‌تفاق‌هیئت‌رئیسه‌این‌مجلس و جمعی از سناتور ها در دبیرستان شمس‌المعالی حضور یافت و کارت الکترال دریافت کرد .

اهداء جوایز مسابقه نهائی فوتبال

مراسم نهمین سالگردتاسیس انجمن ملی خانه های فرهنگ روستائی و مسابقه نهائی فوتبال جام‌گندم طلائی بین روستائیان عضوتیم های خانه های فرهنگ روستائی استان خوزستان و استان مرکزی ، عصر دیروز در حضور آقای امیراسدالله علم وزیر دربارشاهنشاهی ونایب رئیس انجمن ملی خانه های فرهنگ روستائی درمنظریه برگزارشد.

رئیس موسسه هواشناسی وعلوم جو

بفرمان شاهنشاه آریامهر و بنا به استدعای وزیر علوم و آموزش عالی آقای دکتر علی خلیلی استاد دانشگاه بسمت‌رئیس‌موسسه هواشناسی و علوم جو وابسته‌به سازمان‌هواشناسی کشور منصوب شد . دکتر علی خلیلی‌درجه‌فوق‌لیسانس و دکترای دولتی علوم را در رشته هواشناسی از دانشگاه پاریس دریافت‌کرده است .

کمك به آسیب دیده بمب خربکاران

آقای عباس جوزعلی‌شغل مکانیک درتاریخ ۲۷ر۱ر۲۵۳۵ شاهنشاهی براثر انفجار بمب وسیله خرابکاران از ناحیه چشم راست و سمت چپ بدن آسیب شدید دیدو در بیمارستان پاستور نو بستری شد .

نماینده امور اجتماعی دربار شاهنشاهی در بیمارستان از وی عیادت و کمک‌های لازم نسبت به وی معمول شد . و چون طبق تجویز پزشکان معالجنامبرده باید برای ادامه معالجات به انگلستان اعزام شود ، تسهیلات لازم در این مورد بعمل آمد و هزینه رفت و برگشت و معالجه وی نیز پرداخت شد.چون مشارالیه بعلت بیماری قادر به انجام کار نیست حسب‌الامرمبارک شاهنشاه آریامهر مقرر شد تا زمانیکه بهبودی کامل نیافته حقوق ماهانه به وی پرداخت شود .

روسای کمیسیون های مجلس سنا

روسای کمیسیونهای دوازده‌گانه سنا که درتجدید انتخابات هیئت رئیسه کمیسیونهای‌این مجلس‌بری یکسال دیگر معاینهای قانونگزاری در سمت خود ابقاءشدند عبارتند از سه‌دور ها : محسن رئیس (خارجه) دریابد رستمی (جنگ)،دکتر سید محمد سجادی (دادگستری و دارائی و استخدام) ، مهندس شریف امامی (صنایع و معاون و بازرگانی) ، سپهبد کریم ورهرام (کشاورزی و منابع طبیعی) . دکتر عیسی صدیق (فرهنگ) ، سرلشگر ایرج مطبوعی (راه و پست و تلگراف) ، امیر حسن خزیمه علم (عرایض) سرتیپ محمد علی صفاری (کشور)، عماد تربتی (برنامه) ، دکتر، جهانشاه صالح (بهداری و بهزیستی) .

گلباران پیکره‌شاهنشاه

همزمان با بزرگداشت‌آئین ملی ۵۰ سال شاهنشاهی پهلوی بمناسبت روزجهانی پست‌وسیله‌مقامات وکارکنان وزارت پست و تلگراف و تلفن پیکره‌شاهنشاه آریامهر درپارک شهر گلباران‌شد. بهمین مناسبت مراسمی نیزبا حضور وزیرپست وتلگراف وشخصیت های مملکتی در مرکز آموزش پست برگزار شد.

تشییع جنازه ارسلان خلعتبری

ساعت ۹ بامداد امروز جنازه شادروان ارسلان خلعتبری نماینده ادوار مختلف مجلس شورایملی از بابل- وکیل‌دادگستری و نویسنده‌قدیمی روزنامه اطلاعات درمیان احترامات ویژه - از مسجد عالی سپهسالار تشییع گردید.

درآئین‌تشییع جنازه‌فقید سعید- دهها حلقه گل از سوی وزیر امور خارجه وزیر دادگستردی - دیوان عالی کشور - روزنامه اطلاعات و دوستان و علاقمندان آن شادروان همچنین‌آقایان‌رئیس‌مجلس شورایملی وزیر دادگستری - رئیس دیوان عالی کشور-قضات-و کلای‌دادگستری دکتر صنیع نماینده بابل و دیگر شخصیتهای مملکتی حضور داشتند. جنازه پس از تشییع در «آرامگاه ظهیرالدوله دفن شد.

نوشته ژیسکاردستن :

فرانسه‌یی که‌من‌میسازم!

اطلاعات نخستین‌نشریه‌جهان است که کتاب بزرگ ژیسکار دستن موسوم به « دمکراسی فرانسه » را منتشر میکند . کتاب « دمکراسی فرانسه » نوشته ژیسکار دستن رئیس جمهوری فرانسه هم‌اکنون در پاریس درحال‌چاپ شدن است. حسین مهری نماینده‌اطلاعات در پاریس توانسته است یک نسخه از این کتاب را (قبل ازچاپ کامل آن) از چاپخانه بدست آورد .

قسمت اول این کتاب بسبب آنکه ارسال آن از پاریس به تهران با پست بطول‌میانجامید توسط حسین مهری صبح امروز تلفنی به روزنامه‌اطلاعات داده شد .

این کتاب هنوز در پاریس منتشر نشده است .

در کتاب « دمکراسی‌فرانسه» ژیسکار دستن گفته است که مارکسیسم بدرد جامعه فرانسه نمی‌خورد زیرا بدون‌دمکراسی و عدالت جامعه‌می‌میرد ترجمه قسمت اول‌این‌کتاب در شماره امروز اطلاعات آغاز شده است .

پیش گفتار

هیچ جامعه‌ای‌نمیتواندزندگی کند مگر آنکه‌با آرمانی که آنرا الهام دهد و با شناختی‌روشن از اصولی که سازمانی آنرا هدایت کند ادوار تمدن بزرگ ادواری است که در آن این دو شرط بهم پیوسته‌اند .

روحیه فرانسوی بیش از هرروحیه دیگری این نیاز به شناختی را احساس میکند همچنان ما میخواهند بدانند برابر با چه اصولی اداره میشوند و بسوی کدامین آینده گام برمیدارند .

★★★

من برای فرانسه مینویسم.

دو سال پیش ما درگیرنبرد انتخاب رئیس جمهوری بودیم . نیروی‌گرم‌وخودجوش هریک از آنان کم‌دوشادوش من در این نبرد شرکت داشت به نیروی درونی شوق خود میدانست این‌نبردبکجامیانجامد. ما بخاطریک‌جامعه آزاد ، یک جامعه‌برابرمیجنگیدیم. جامعه‌ای که با درستی و صداقت‌مسائل را طرح کند و حب و بغض‌ها را دور بریزد . جامعه وحدت و اراده که در مضمون نمای آن و در ویژگیهای منش ما جان گرفته باشد . جامعه‌آزادی و پیشرفت به سبک فرانسوی بدینسان هدف روشن بود .

من رئیس جمهوری فرانسه شدم .

عنوانی که با نگرش به تاریخمان شورانگیز است . و من این عنوان را بدون‌احساس هیجانی عمیق ازبکاربردن آن درباره خودم ، برکاغذ نقش نمیکنم . ولو آنکه کسانی را بخنده اندازم ...

من بعنوان رئیس جمهوری همه فرانسویان و مسئول حراست نهادهایمان ناگزیر بوده‌ام بی‌درنگ پس‌ازانتخاب جنبشی را رهبری کنم . ازدو سال پیش کارهائی انجام‌شده است . نیم نگاهی به آنها بیاندازیم سن بلوغ به ۱۸سال کاهش یافته است کانالهای تلویزیون‌به‌استقلال‌رسیده‌اند . حق ارجاع قوانین به‌شورای قانون اساسی به اقلیت اعطا شده است . و اقلیت اشخاص را بکار برده است .

استراق سمع

استراق سمع تلفنی ازمیان رفته است ممیزی سیاسی در سینما لغو شده است برای همه‌ی‌جوانان‌فرانسوی‌آموزشی یکسان که فرصت‌هایشان را برابر میسازد اجباری شده است برای تطبیق دانشگاهها با تدارک زندگی فعال کوشش بعمل آمده است .

حداکثر قانونی مدت کار در هفته ، از ٤٤ به ٤٠ ساعت کاهش داده شده است .

سن بازنشستگی برای دو میلیون کارگر یدی به ٦٠سال تنزل یافته است .

سیاست دستمزدها به سوی افزایش مجدد حقوق همین کارگران گرائیده است .

اصول اصلاح تدریجی شرکتها به پارلمان تقدیم شده است به مازادقانونی درآمدها مالیات وضع‌شده است‌برابری داشتن زنان و مردان در همه‌ی عرصه های زندگی سیاسی و اجتماعی در مد نظر بوده‌اند .

سقط جنین انسانی شده است . پیشگیری از بارداری آسان شده‌است پدرخواندگی و مادرخواندگی تشویق‌شده است . قوانین ما بسود معلولان بسبک پیشرفته‌ترین قوانین در این باب ارتقاء یافته است .

جریان عدالت در شهرهای بزرگ سریعتر شده است بازداشت موقت به طرز کاملتری محدود شده است شرایط زندانها انسانی‌شده است . نظارت براجرای‌احکام دادگاهها شدت یافته‌است در شهرها رشد ناهنجار ، رشد ویرانگر و یکنواخت کننده موقوف شده است .

بهبود بخشی کیفیت زندگی همچنان بعنوان هدف اساسی برنامه دولت باقی مانده‌است حرمت محیط زیست دربررسی همه طرحهای بزرگ راه داده شده است .

برای فضاهای سبزپیرامون شهر های بزرگ یک سیاست کلی به اجرا گذاشته شده است . ورزش دارای مقام و منزلت امروزی‌شده‌است... از حرفه های هنری حمایت شده است . مالیات‌پروانه‌های شغل اصلاح شده است جامعه های محلی معادل مالیات‌خرید و فروشی که برسرمایه گذاری هایشان سنگینی میکند بتدریج از اعتبار برخوردار شده‌اند .

بمنظور ترویج و رزش قدرت واقعی محلی و بو نژه‌روستائی در کشور ما که سنت دیرین تمرکزگرائی دارد بررسیهائی بعمل آمده است .

این کوششها چه آنها که بثمر رسیده است . چه آنها که در گیرودار انجام شدن است . چه آنها که طرح‌ریزی شده‌اند همه یک هدف دارد... متحقق ساختن تغییر آرمانی جامعه فرانسوی .

اگر خطها رنگهای متنوع دارد طرح یکی است ...

دنباله دارد

توطئه‌قتل فورد توسط یک‌مهندس عرب

هالیوود - یونایتد پرس افـ بی-آی- امریکا در پی کشف یک بمب آزمایشی و مقادیری اسلحه درآپارتمان‌یک مهندس‌آرشیتکت عرب در ساختمانی‌واقع دردالاس که مورد بازدید پرزیدنت فورد قرار گرفت موضوع توطئه نافرجام سوء قصدعلیه‌جان رئیس‌جمهوری امریکا مورد بررسی دقیق قرار گرفته است . آپارتمان موردنظر که قسمتی از اتاقهای آن محـل موردسکونت‌یک‌مهندس‌آرشیتکت عرب است اینک در محاصره پلیس قرار دارد . پلیس در جستجو های خود، نقشه هـای متعددی از ساختمان را نیزکشف کرد.

در پی کشف توطئه نافرجام مقامهای پلیس فدرال تائید کردند که آنها امکان‌جدی توطئه نافرجام قتل پرزیدنت فورد را مورد بررسی و تحقیق قرار داده‌اند.

پلیس هالیوود نیز بنوبه خود اعلام کرد که ماموران امنیتی‌روز شنبه یک روز پیش از آنکه پرزیدنت فورد نطقهای انتخاباتی خود را در دالاس ایراد کند . آپارتمان «مرجزاز» مورد بازدید پلیس قرار گرفت . در این بازدید پلیس چندین نقشه معماری مرکز تجاری دالاس و نیز چندین قطار فشنگ بدست آورد ، همچنین باین مسئله پی برد که مهندس عرب یک بلیط سراسری ازلوس آنجلس به دالاس را خریداری کرده بود.

پلیس مخفی آمریکا درواشنگتن از اظهار نظر خودداری کرداما دیگر مقامهای رسمی فدرال‌گفتند که مسئله مورد بررسی جدی‌قرار گرفته در دالاس پلیس مخفی این شهر تائید کرد که موضوع توطئه سوء قصد نافرجام نسبت بجان جرالد فورد مورد بررسی قرار گرفته است . آنها حاضر نشدند بجزئیات تحقیقاتیکه در جریان است اشاره بکنند.

پرزیدنت فورد دیشب درمرکز تجاری دالاس که گفته میشود نقشه های دقیق آن نزد مهندس معمار عرب بوده آخرین مرحله از نطقهای انتخاباتی خود را ایراد کرد و بامداد امروز به واشنگتن بازگشت. در گزارشهای پلیس و اظهارات مقامهای فدرال به سرنوشت مهندس عرب واینکه آیا او بازداشت شده یا از چنگ پلیس گریخته است اشاره‌ای‌بعمل نیامده است .

۱۵۰۰۰ واحد مسکونی حاشیه تبریز،خراب‌میشود

تبریز (خبرنگار اطلاعات) - ظرف چندسال اخیر در حاشیه شهر تبریز ایجاد شده‌اند تخریب‌خواهد شد و متخلفین دراین امر به مجازاتهای قضائی وتبعید محکوم خواهند شد . همچنین اکیپ های ضربتی کمسیون امنیت‌اجتماعی در حاشیه شهر گردش کرده و آن گروه از صاحبان بنگاههای معاملاتی را که با مدارک جعلی اجازه ساختمان میدهند شناسائی کرده و نسبت به تعقیب قانونی آنان اقدام خواهند کرد.

تصمیم های بالا در جلسه‌ای که با حضور استاندار آذربایجان شرقی و کلیه روساء ومسئولان ادارات تبریز تشکیل شد اتخاذ گردید. دراین جلسه مشترک که مدت ۲ ساعت بطول انجامید ، بمنظور جلوگیری از گسترش بی رویه شهر تبریز و جلوگیری از افزایش خانه‌های قارچی مانند در اطراف شهر بحث و مذاکره شد و در زمینه مسائل مطروحه وجلوگیری از هجوم روستانشینان به کنارهای شهر تبریز تصمیماتی اتخاذ گردید.

دراین جلسه تصمیم گرفته شد بلافاصله گروههای ضربتی سیار کمیسیون ماده صد شهرداری هرهفته یکبار در حاشیه های‌شهر تشکیل جلسه داده و فی‌المجلس تصمیم به تخریب خانه های‌بدون پروانه شهرداری و غیرقانونی بنمایند.

همچنین اکیپ های ضربتی کمیسیون امنیت اجتماعی در حاشیه‌های شهر گردش کرده در مورد کلیه بنگاههای معاملاتی که در گوشه و کنار شهر برای فریب و اغفال روستائیان دهان باز کرده و ضمن تبانی با مالک آنانرا فریب داده و با مدارک جعلی به‌روستائیان‌اجازه ساختمان میدهند تحقیقات گسترده‌ای را انجام داده نسبت به تعقیب قانونی متخلفین اقدام نمایند.

بنابه اظهار مقامات مطلع‌شهری خانه‌هائی که ظرف‌چندسال‌گذشته بدون داشتن‌پروانه مجازدرحاشیه شهر تبریز ایجاد شده‌اند به بیش از ۱۵ هزار واحد می‌رسد که با اتخاذ این تصمیم کلا باید تخریب شوند.

عده‌ای در شهرستانها برگ‌رأی چاپ کرده‌اند

سخنگوی وزارت کشور امروز اعلام کرد : بطوریکه مشاهده شده ، در بعضی از شهرستانها عده‌ای از افراد برای روز اخذ رای مبادرت به چاپ برگهای رای به رنگ برگهای تهیه شده از طرف وزارت‌کشور کرده‌اند لذا لازم میداند برای روشن شدن افکار عمومی این مطالب را اعلام کند : براساس ماده ۱۶ آئین‌نامه اجرای قانون تشکل‌انجمن های‌شهرستان و استان و ماده۱۹اصلاحی قانون مذکور و تبصره ذیل ماده ۸ قانون شهرداری ، رای‌دهنده پس از حضوردر شعبه اخذرای ، باارائه‌برگ انتخابات برگ رای را که‌از شعبه ثبت‌نام دریافت قبلا آماده کرده است،درحضور اعضای شعبه به صندوق می‌اندازد » .

باتوجه به مفاد ماده فوق فقط برگهای رائی که در موقع دریافت برگ‌انتخابات از طرف شعبه ثبت‌نام ، به رای دهنده تحویل شده ، معتبر می‌باشد ، در صورتی که در صندوق رای‌برگهای مشابه‌ای ریخته شود ،باطل و غیر قابل قرائت می‌باشد. از طرف دیگر برگ های قانونی رای که‌دارای‌علامت شیر و خورشید و نـام وزارت کشور است و توسط این وزارت‌تهیه‌شده است به منزله اسناد دولتی محسوب میشود بنابراین تقلب در آن طبق ماده ۹۱ قانون مجازات عمومی مستوجب تعقیب کیفری میباشد .

۸ نفر با تهام جمع کردن‌کارت انتخاباتی در بابل بازداشت شدند

بابل - خبرنگار اطلاعات

هشت نفر به اتهام سوء استفاده و خرید و فروش کارت های الکترال در بابل دستگیر و تحت تعقیب قانونی قرار گرفتند .

قاسم جعفریان کاندیدای انجمن شهرستان از بخش مرکزی بابل دردو روستای «زغفران‌کلا» و پائین میر کلا هنگام جمع‌آوری کارت الکترال توسط ماموران‌دستگیر شدو به مقامات قانونی تسلیم گردید. همچنین هفت نفر به اسامی عباس ، مسیب،دلاور ، جعفر عسگردون و سهراب هدایتی دون ، غلام علی‌قلی نژاد بهمن علی نژاد موقع جمع آوری‌کارت الکترال در قریه «دون‌سر» توسط ماموران ژاندارمری‌دستگیر شدند.

در تبریز ، اتوبوس برقی بکار میافتد

تبریز - خبرنگار اطلاعات

بزودی در خیابان‌های تبریز «مونورویل»- اتوبوس‌برقی- خواهد افتاد .

در پی‌ورود یک هیات ٦ نفری ژاپنی«نمایندگان شرکت سازنده اتوبوسهای برقی» به تبریز ، ضمن عنوان مطلب‌بالا گفته شد ، برای نخستین‌باردر ایران ، برای کاستن فشار ترافیک‌طرح ایجاداتوبوسرانی برقی در تبریز پیاده خواهد شد ، این طرح در مرحله نخستین در مسیر خیابان پهلوی ازپلواردروازه تهران تامیدان راه‌آهن بطول ٦ کیلو متر پیاده‌خواهدشد ، آنگاه بتدریج اتوبوس برقی در دیگر خیابانهای مستقیم شهر هم اکنون مذاکرات مقدماتی این طرح‌با مقامات شهرداری‌تبریز آغاز شده است .

نانواها : کار برای ما «صرف» نمیکند

٥٤ نانوائی ظرف یک ماه گذشته بعلت ضرر و زیان دست‌ازکار کشیده‌اندو گروهی دیگر از آنان ضمن مراجعه برای لغو پروانه کسب خود به اتاق اصناف تقاضای بیمه و معافیت از مالیات کرده‌اند.

درپی تقاضای گروه کثیری از نانوایان پایتخت مبنی بر تعطیل واحدهای صنفی خود رئیس اتحادیه نانوایان‌امروز اعلام کرد : طی یک سال‌ونیم گذشته ۲۰۰ نانوایی درتهران بسته شده است و اگر شدت عمل شرکت تعاونی و اتحادیه نانوایان نبود ، تاکنون عده بیشتری از نانوایان مغازه هایشان را می بستند .

سرهنگ محمدی مدیرعامل شرکت‌تعاونی نانوایان‌و مسئول نان تهران‌ضمن اعلام این‌مطلب افزود : بایدنانوایان ازپرداخت بیمه و مالیات معاف باشند و دولت تسهیلات لازم را برای این گروه فراهم کند .

از سوی دیگر ، اسدالله صادقیان رئیس‌اتحادیه‌نانوایان تهران نیز در مورد علت‌تعطیل پیاپی نانوائی ها گفت : در تهران اکنون‌نزدیک به ۳۲۰۰ نانوائی مشغول بکارند که ٤٠ درصد از این هاتقاضای تعطیل داده‌اند و اتحادیه‌فقط می تواند از تعطیل مقداری‌از آنها جلوگیری کند .

جوان‌فیلیپینی‌درحق‌بیماران معجزه میکند!

یک جوان ۲۷ ساله‌فیلیپینی با انجام اعمالی که شکاکترین پزشکان و جراحان را نیز به حیرت انداخته ، وقوع‌معجزه راحتی‌برای بی‌اعتقادترین‌افراد محرز و مسلم کرده است .او بدون استفاده از هیچ وسیله وفقط‌بکمک دستها و انگشت های معجزه‌گرش قسمت هـای مختلف بدن انسانها را می شکافد و بیماریهائی را کـه تاکنون تصور مداوای آن ها به ذهن هیچکس خطور نکرده معالجه میکند .

مجله « اطلاعات بانوان» از کار های این معجزگر که حتی سواد خواندن و نوشتن ندارد گزارش مفصلی تهیه کرده که در شماره فردا چاپ شده است.

جلسه مناظره کاندیداهای انجمن شهر در «اطلاعات»

تهران پر از کمبود و نقص است و انجمن شهر بی خبر از همه جا

کاندیداها :
شهردار تهران باید بوسیله مردم انتخاب شود

نمایندگان انجمن شهر پشت درهای بسته نشستند و هیچ کاری برای مردم نکردند

تبداغ انتخابات انجمن های ملی به‌اوج رسیده‌است و کاندیدا ها برای جلب آراء بیشتر وراه ـ یابی به‌انجمن ها و همه جامی‌ـ روندو همه‌گونه سخن میگویندو وعده میدهند . یك نقطه اتکای مبارزات انتخاباتی اکثریت کاندیدا ها برشماری ضعف‌ها و کم‌کاری های نمایندگان کنونی انجمن‌های ملی، نقائص متعدد شهری‌ومعایب شهرداری ، انجمن شهرو شورا های منطقه‌ای آموزش و پرورش است. متقابلا نمایندگان کنونی این انجمن‌ها که‌داوطلب نمایندگی مجدد هستند در تریبونه خود سخن میگویند و دلیل و برهان می‌ـ آورند.

دراین میان روزنامه اطلاعات برای آنکه اولا یکبار دیگر مشکلات و مسائل مردم‌در امور شهری ، عمرانی و آموزش و پرورش از زبان کسانی که داوطلب نمایندگی آنها هستند بازگفته شود، و ثانیا مردم با شناخت بیشتری از خصوصیات و آگاهی های کاندیدا ها به شعب اخترای بروند، جلسات مناظره آزادی برای کاندیدا ها درسه روز متوالی تشکیل داد . برای شرکت دراین جلسات ازکاندیدا ها دعوت عام شده بود.

آنچه درزیر میخوانید حاصل مناظره گروهی از داوطلبان نمایندگی انجمن شهر است که در جلسه « اطلاعات » شرکت کردند . درروزهای آینده‌حاصل مناظره کاندیدا های عضویت‌در انجمن شهرستان و شورا های منطقه‌ای آموزش و پرورش به آگاهی خوانندگان خواهد رسید.

دربحث داوطلبان عضویت انجمن‌شهر، تکیه اغلب کاندیداها بر کوتاهی‌نمایندگان کنونی انجمن شهر پایتخت وضعف نشان دادنشان درمقابل اقدامات نادرست مسئولین شهرداری بود. از جمله ناصر ملك‌محمدی کاندیدای نسبتا جوانی که مطبوعاتی نیز هست در آغاز جلسه مناظره « اطلاعات» گفت:

انجمن های مادرکارشان مطلقا موفقیتی نداشته‌اند قاجائی که‌حتی چندنفراز اعضای آنها در میتینگ های موضعی و جلسات انتخاباتی صراحتا اعتراف کرده‌اند که‌در کارهایشان نارسایی های زیادی وجود داشته و در نتیجه احساس میکنند در کارشان « موفق» نبوده‌اند...

یکی از اینها در جلسات انتخاباتی مسگرآباد گفت : تاکنون نمیدانستم که دراین گوشه شهر چنین نقطه‌یی هموجود داشته باشد، بعضی از اینها روحیه‌انقلابی نداشته‌اندونتوانسته‌اندوظایف‌خودشان‌را به درستی و صادقانه انجام‌دهند. اینها در ارتباط باشهرداری و خدمات شهری ضعف زیادی داشته‌اند و بدلیل همین ضعف فراوان نتوانسته‌اند از قدرت و اختیارات قانونی خود در جهت سئوال و استیضاح مقامات شهرداری استفاده کنند.

همین حالا جامعه ما از برنامه عدم تمرکزصحبت میکند. دولت هم معتقداست که باید برنامه عدم تمرکز بنحو موثری اجرا شود .این برنامه فقط با مشارکت مردم انجام پذیرخواهد بود. برای انجام این برنامه ها بایدبه میان مردم‌کوچه و بازار برویم تااز احتیاجاتشان آگاه‌شویم. باید ضوابط و معیار های گذشته‌را دور بریزیم چون آنها مربوطبه‌عهدگذشته هستند که بابکارگرفتن آنها هیچ کاری پیشرفت نخواهد کرد. بهمین جهت‌قوانین دست‌وپاگیر باید تغییر کند تا راه‌برای کارروتلاش بازشودو دستگاه‌خدمات شهری باید روحیه انقلابی پیدا کند تابدانند که خدمتگزار مردم هستند وباید برای مردم کار کنند...

خانم دکتر ایراندخت شیخ کاندیدای در دفاع ازاعضای انجمن شهر کنونی‌پاسخ داد: این روزها هرکجا که برویم بلافاصله با انتقادات مردم روبرو میشویم درصورتی که انجمن شهر کارهای زیادی انجام‌داده که سبب ضعف روابط عمومیش‌در رسانه های گروهی ما منتشر نشده است.

باید ستیضاح کرد

خانم پروین اردلانی نیز از جمله کاندیداهائی است که‌اعتقاد دارد‌نمایندگان کنونی انجمن شهر وظائفشان رابه درستی انجام‌نداده‌اند . او گفت: نمایندگان‌انجمن شهر سوای تصویب بودجه و مقررات و نظامت شهری وظیفه کنترل ونظارت در کارها راهم بعهده دارند بنابر این اگر شهردار در کار خودش تعلل و کوتاهی کرد باید بلافاصله او را مورد سئوال‌و استیضح قرار دهند. واگر هم دربعضی از موارد برای شهرداری مشکلاتی پدید آمد . برای رفع آنها راه حل های‌مناسب ارائه کنند.

پوراندخت مستانی گرگانی هم‌معتقد به‌کم‌کاری انجمن شهر کنونی است و می گفت: بعضی از اعضای انجمن شهر می‌ـ گویند بوظایف قانونی خود را انجام داده‌ایم . و اگر هم کاری انجام نشده‌است بدلیل آن‌است که‌قدرت بیشتری نداشته‌ایم. این فقط یك‌بهانه است چون قدرت‌اصلی، یعنی تصویب بودجه ولوایح شهرداری به عهده انجمن شهراست وبنابراین برای توسعه و گسترش عمران و آبادانی شهر از اختیارات قانونی بقدر کافی برخوردار هستند ونباید بیجهت وبرای رفع مسئولیت بهانه‌جوئی کنند.

دکترتقی‌تفضلی — دکتر غیاث‌الدین جزایری — ایراندخت شیخ — ناصر ملك‌محمدی — دکتر مسعود حیدری — توران شهریاری (بهرامی) — محمدباقر رفیعی طاری — ابراهیم آقازاده مسرور — پوراندخت مستانی گرگانی

مسعود اعتصام — مهندس بهروز اعظمی — عبداله بلندقد — پروین اردلانی تبریزی — قاسم مستعلی — هدم دفتریان — ایلاسمیعی — محمدصادق هادوی — عفت مطیعی تهرانی

هما معدل — پروین انتخابی — دکتر فاطمه داراعرفانی — حسین حسینی — محمدهژبری — احمد یعقوبی — زهره میرحیدر — منیژه اسعدرزم‌آرا — خسرو خیری

نقش نماینده

دراین هنگام دکتر تقی تفضلی وکیل پایه یك‌دادگستری بحث را به مسیری جدید کشاندند و ضمن انتقاد تلویحی از روش تبلیغاتی عده‌ای‌از کاندیدا ها گفت: چون کلیه تصمیمات‌ومصوبات انجمن‌شهر یاسایر انجمن ها و مجالس قانونی وقتی قابل اجرا خواهدبود که‌به تصویب‌اکثریت نمایندگان برسد، بنابراین بنظر من یك نفر داوطلب نمایندگی نمیتواند شخصا یك خدمت شهری رابعنوان یك برنامه فردی ارائه دهد، اما میتواند آرزو های‌خودش راپیان کند. دراینجا فقط میتواند وعده بدهد که در راه انجام آن هابافشاری و تلاش خواهدکرد.

اما محمد صالح‌هادوی گفت : نماینده انجمن شهر نباید منتظر آن باشد که شهرداری لایحه‌یی در جهت رفع‌مشکلات مردم ارائه دهد، بلکه باید بمیان مردم برود و احتیاجات مردم رااز‌زبان‌نمایندگان گروههای مختلف مردم بشنودو سپس وظیفه‌اش را انجام دهد .اگرنماینده مردم در مجالس قانونی احساس کرد که نمی تواند وظایف قانونیش را انجام دهد باید جای خودرا بدیگری واگذار کند. من صراحتا میگویم که بهیچوجه منتظر آن نخواهم شدکه بعداز ٤سال عضویت در انجمن شهر برای این که مجددا انتخاب شوم به عذرهای بدتراز گناه بپردازم و کوتاهی و نارسائی هارا بعهده دیگران بگذارم.

تهران ـ هیچ چیز ندارد

دکتر غیاث‌الدین جزایری: من‌اگر نماینده مجلس یاسناتور بودم شاید نمیتوانستم، برای همشهریان تهرانی خودم کار مفیدی انجام دهم، اما من بعنوان یک فردمتخصص میتوانم در انجمن شهر فرد مفید و موثری باشم. چون شهر ٤ میلیونی تهران به ضرورتهایی در زمینه تنفس، آب ،تغذیه، دارو و ... نیاز دارد و تهیه یا بررسی طرحها وبرنامه‌های این ضرورتها نیزبه کارشناس و متخصص احتیاج دارد ...

این را همه میدانند که هوای تهران فوق‌العاده کثیف و آلوده و مسموم و خطرناک است. همه در باره آن حرف میزنند اما تاکنون هیچ مقام مسئولی برای پاکیزگی آن اقدام جدی نکرده است.

برای ترافیک تهران پل‌های چند میلیونی نصب میکنند در حالیکه تهیه ریه مصنوعی برای سلامت‌جامعه‌وبهداشت مردم‌فوق‌العاده لازمتر و ضروری‌تر است.

چندی قبل ورزشکاران اعزامی ما به المپیک که امیدهای جهانی بودند، شکست خورده بتهران بازگشتند هرکسی در باره علل شکست آن مطالبی بیان کرد. اما هیچکس این اندیشه را نداشت که علت شکست آنها را در مسمومیت‌های ناشی‌از هوای آلوده وریه‌های تنگ و بیمارشان جستجو کند.

چون اردوی این ورزشکاران را دردهکده المپیک قرار دادند که از لحاظ جغرافیائی از یکطرف باهوای فوق‌العاده کثیف ومملو از دود گازوئیل تهران از سوی دیگر با گازهای سمی ناشی از کارخانجات صنعتی و شیمیائی جاده کرج و از طرف دیگرهم بافروردگاه مهرآباد محدود و محصورشده است. کافی است که بگویم اولین استارت یک هواپیمای جت ناگهان معادل اکسیژن ده هکتار جنگل‌خرم و سرسبز را به‌آسانی میبلعد .

بنابراین از یکطرف هوای مسموم ریه‌ها را مسموم میسازد و از طرف دیگر زباله‌ها وکثافات خیابانها به سلامتی و بهداشت مردم لطمه میزند.

پوراندخت مستانی گرگانی: باقطع‌حرف دکتر جزایری وقتی که در بسیاری ازنقاط تهران آب آشامیدنی وجود ندارد مثلا در تهران نو با جمعیت پنج هزار نفریش فقط دو عدد شیر فشاری وجود دارد. بنابراین چگونه توقع داریم که بهداشت مردم حفظ شود یا چگونه نمایندگان‌فعلی انجمن شهر ادعا میکنند که وظایف خودرا انجام داده‌اند.

دکتر جزایری (در ادامه سخنانش) هر کجا که انگشت میگذاریم با نارسایی روبرو میشویم، چون‌نمایندگان‌منتخب نخواسته‌اند یا نتوانسته‌اند وظیفه خود را انجام دهند. آب تهران هم که متاسفانه از نظر بسیاری از املاح معدنی فقیر شده است‌ید، فلوروایی در آب تهران فوق‌العاده کاهش یافته وبهمین جهت بیماریهایی نظیر گواتر، پوسیدگی وکرم خوردگی‌دندانها وکوتاهی نسبی‌قد افزایش یافته است. تغذیه مردم فوق‌العاده ناجور شده وهمه مواد غذایی را باتقلب بمردم تحویل‌میدهند. موزرابا گوگرد و استیلن زرد میکنند،گوجه فرنگی را باسولائین قرمز میکنند. روغن را باسیب زمینی و .. میسازند نان راباخمیری ازنه ماندەنان‌های بیات میپزند بهمین جهت همه چیز تقلبی شده است. در مدت یکسال ما ۱۷۴ نوع غذای تقلبی را کشف کرده‌ایم. رسیدگی به اینها همه‌اش بعهد اعضای‌انجمن شهر است که نمایندگان‌منتخب مردم‌هستند.

درد ترافیك وخانه

دکتر تقی تفضلی: مردم از ترافیک از گرانی فزاینده کرایه‌خانه افزایش بی‌رویه قیمتها از بالا رفتن بی‌سابقه وخیره کننده بهای زمین در داخل محدود از اثرات اجرای ماد ۱۰۰ قانون شهرداری‌ها از فقدان فاضلاب از خرابی یانداشتن‌اسفالت. از وضع تلفن. از بوی متعفن‌نهر فیروزآباد که فاضلاب شمال شهر تهران شده یالجن جویها رنج میبرند اما باید دید که‌اختیارات ووظایف قانونی انجمن شهر چیست ؛ چون حل بسیاری از این معماها بعهده سازمان‌های دیگر واگذار شده است .اب تهران، برق وفاضلاب آن بعهده وزارت نیرو. صدور پروانه کسب و کنترل‌قیمت ها بعهده اتاق اصناف. تلفن بعهده شرکت مخابرات . نان تهران بعهده اداره نان و تجدید نظر در محدوده شهر بعهده‌شورای عالی نظارت بر گسترش شهر محول‌شده است بنابراین برای انجمن شهر چه‌اختیاری باقی مانده است تا آنرا انجام‌دهد.نماینده انجمن شهر فقط حکم سخنگوی مردم‌را دارد که خواستها ونیازهای آنان رامنعکس کند.

دکتر مسعود حیدری: استاد دانشگاه شاید برای حل بعضی از این مسائل ومشکلات طرحها وبرنامه‌هایی تهیه شده است که به سبب نداشتن اعتبار همچنان معوق ومعلق مانده است، چون اجرای همه برنامه به منابع مالی نیاز دارد، شهرداری همین‌حالا برای هرنفر در سال سیصد تومان خرج میکند که بموجب قانون معادل ٤٠ درصد آن هم بمصرف پرسنلی شهرداری میرسد. شاید بهمین جهت باشد که انجام عرضه خدمات رفاهی مشکل شده است.

دکتر تفضلی: بودجه شهرداری درحدود یک میلیارد وسیصد میلیون تومان است‌که فقط دویست و پنجاه میلیون تومان آن از راه عوارض تامین میشود، بقیه را دولت کمک میکند.

دکتر حیدری : دولت باید سهم بیشتری از بودجه شهرداری را بعهده بگیردچون تهران شهر کارمندان است واین کارمندان هستند که از همه وسایل رفاهی وخدمات شهری استفاده میکنند.

دکتر جزایری: بمحض آنکه مساله‌یی مطرح میشود. فورا صورتها بجانب مردم برمیگردد. این که صحیح نیست که دایما مردم را به‌اصطلاح «بچزانیم»، مردم باندازه کافی عوارض و مالیات میدهند نهایت در خرج آنها اسراف میشود.همچنان که گفته شد معادل‌نیمی‌از بودجه شهرداری رسما بمصارف پرسنلی میرسد در حالیکه نیم دیگری از نیمه بقیه هم بعناوین دیگر مثلا خرید خدمت صرف امور پرسنلی میشود. این که صحیح نیست مردم حتی برای استشاق هوای آلوده تهران هم عوارض میپردازند تا بمصرف خرید اتومبیل‌های لوکس یا میز و صندلی اتاق مدیران وروسا برسد.

مدیریت نیست

پوراندخت مستانی:متاسفانه درشهرداری هم مثل بسیاری از سازمان‌های ما مدیریت علمی و صحیح وجود ندارد چون اگر یک مدیریت صحیح وجود داشت بسیاری از این نارسایی ها وجود نداشت. دوباره کاری‌ها از میان میرفت بودجه‌های پرسنلی کاهش پیدا میکرد، افراد بیکاره را در گوشه‌های دیگر بکار میگرفتند و برای‌رفع کمبودها از نظریات واندیشه‌های مردم‌یاری میطلبیدند در کارهایشان حسن نیت‌نشان میدادند و از خود یاری مردم سود میجستند اما تا زمانی که مدیریت صحیح وجود ندارد، چه انتظاری دارید و چه چیزی را میخواهید دنبال کنید این‌وظیفه انجمن شهر است که چون حق نظارت دارد، کوتاهی ونارسایی‌ها را بازگوکند.

وعده‌های فریبنده

محمد باقر رفیعی تاری: نیز در دفاع از انجمن کنونی شهر پایتخت سخن گفت : همه میگویند که انجمن شهر وظایف‌خودش را انجام نداده این حرف درستی است.اما بعضی‌ها حرفهایی میزنند که بهیچوجه در صلاحیت وجزء اختیارات انجمن شهر نیست. اینها اگر برای جلب آراء مردم وعده‌های فریبنده میدهند باید بدانندکه‌مردم روشن شده‌اند باحقایق آشنایی‌پیدا کرده‌اند وخوب وبد را به‌آسانی تمیز میدهندبنابر این باید بدردهای اساسی پرداخت وبرای آنها راه‌حل‌های مناسب ارائه کرد.

این راهم باید بدانیم که درمان دردها به یک جدول زمانی نیازدارد چون‌همه کار ها را نمیشود بدون مطالعه‌وشتابانه انجام داد جامعه شهری ما با کمبودها و نارسائی های فراوان روبرو است بنابراین باید مشکل اساسی را پیدا کرد تا بعد ببینیم چه باید کرد؟

خانم لیلا سمیعی : بعضی از اعضای انجمن شهر بهانه تازمی پیدا کرده‌اند اینها درمقابل انتقادات مردم فقط میگویند «ما نمیدانستیم . ما اطلاع نداشتیم» درحالیکه راه های ساده‌تری‌هم هست . راههایی که به سادگی میتواند آدمها را درراه تشخیص نیازهای مردم راهنما باشد . مطالبی که در انجمن های محلی یاکانون های حزبی‌گفته میشود همه منعکس کننده نظرات‌واحتیاجات مردم است . درحالیکه تاکنون نتیجه کار فقط «حرف» بوده است .

در بعضی‌ازشوراهای مشورتی منطقه‌یی تهران برای عمران و آبادانی طرح های زیادی ارائه شده که انجمن شهر ومقامات شهرداری بـه هیچیک از آنهـا پاسخ نداده‌اند.

اهمیت درك مقتضیات زمان

علی حسین شربیانی : اشتباه‌ما در ارزیابی «زمان» است. لحظه‌ها باهم‌تفاوت دارند چون وقایعی که دریک « لحظه » میگذرد . سرنوشت‌ملت و جامعه را تغییر میدهد

بهمین جهت باید ببینیم انجمن سابق شهر تهران درچه زمانی و باچه ترکیبی تشکیل شده وانجمن فعلی‌درچه زمانی وباچه ترکیبی تشکیل خواهد شد. مسلما ترکیب انتخاب انجمن فعلی با انجمن های گذشته تفاوت بسیار خواهد داشت، بهمین جهت راهی برای بهانه‌جوئی آنها باقی نخواهد ماند و دیگرنمیتوانند در کارهایشان تکروی یا سستی داشته باشند.

تورن شهریاری : کسانی که مقتضیات زمان را درک نمیکنند باید کنارگذاشته شوند ، اگر چه انتخاب‌هم بشوند . زهره میرحیدر : متاسفانه تاکنون انجمن شهر تهران بامردم همکاری و همگامی نداشته و نتوانسته مشارکت مردم را جلب کند . اگر اعضای انجمن‌شهر پایشان را از اتاق‌های دربسته بیرون میگذاشتند و به میان مردم میرفتند ، مشارکت مردم را جلب میکردند، ازنظرات و افکار آنها یاری میگرفتند ،

بقیه در صفحه ۲۵

اطلاعیه مجتمع آموزشی وزارت راه‌وترابری

درمورد پذیرش داوطلب برای دوره های فنی درمرکز آموزشی «لوشان»

مجتمع آموزشی وزارت راه وترابری برای شرکت در دوره های آموزشی راه وساختمان مکانیك، ماشین آلات ،برق ، یکصد نفر داوطلب پسر از میان دیپلمه‌هائی که مایل بخدمت در استان های کردستان ـ سیستان ـ بلوچستان ـ خوزستان یابندر جنوب ایران‌ویا نواحی خارج از مرکز راه‌آهن دولتی ایران باشند از طریق مصاحبه انتخاب می‌نماید .

شرایط داوطلبان

۱ـ دارا بودن دیپلم کامل متوسطه (ریاضی ـ طبیعی یا هنرستانها)
۲ـ حداکثر سن ۲۵ سال
۳ـ دارا بودن برگ پایان خدمت نظام وظیفه و یا معافیت قانونی
٤ـ دارا بودن سلامت کامل وتوانائی انجام کار
۵ـ نداشتن تعهد شغلی ویا تحصیلی درسازمان‌های دیگر دولتی ویا غیر دولتی
٦ـ داشتن علاقه و استعداد انجام کار های فنی
۷ـ سپردن تعهد خدمت جهت انجام ۵ سال کار منحصرا در واحد های مستقر در استانها و شهرستان های فوق

مشخصات دوره ها

مدت دوره های آموزشی و کارآموزی فوق۹ ماه‌می‌باشد و در پایان دوره‌ها گواهی‌نامه مربوطه اعطا خواهد شد .

در طول مدت دوره داوطلبان بصورت شبانه‌روزی در محل آموزشگاه مکانیك ماشین آلات سنگین لوشان واقع در جاده قزوین ورشت اقامت خواهند داشت ومی توانند از غذای ارزان قیمت استفاده نمایند .

در طول مدت دوره داوطلبان ماهانه مبلغ ۸۵۰۰ریال کمك هزینه دریافت میدارند .

پذیرفته شدگان پس از پایان دوره فوق وموفقیت در آزمایش‌های مربوطه‌در واحدهای وزارت راه‌وترابری یاراه‌آهن دولتی ایران ویا سازمان بنادر وکشتیرانی استخدام خواهند شد و حقوق و مزایای مربوطه راطبق مقررات سازمان های مذکور دریافت خواهند داشت . در صورتی که داوطلبان در طول مدت خدمت استعداد وصلاحیت خود را برای ادامه تحصیلات دررشته‌مربوطه ابراز دارند مجتمع آموزشی وزارت راه و ترابری پس از انجام حداقل ۲ سال ونیم از تعهد خدمت ذکر شده‌دربند ۷وبارعایت مقررات وقوانین موردعمل موسسات، آموزشی‌وسائل ادامه تحصیل آنان‌را درداخل و یاخارج کشوردر رشته‌های‌تخصصی مربوطه‌فراهم‌خواهدساخت ودر صورت‌موافقت وزارت علوم‌و آموزش‌عالی کارآموزی آنان در دوره های آموزش عالی جزء سوابق تحصیلی محسوب میگردد .

طریقه ثبت‌نام :

داوطلبان واجد شرایط بایدفرم‌ذیل راتکمیل‌نموده‌وهمراه با مدارك زیر :
۱ـ دو قطعه عکس ٤ × ٦
۲ـ فتوکپی گواهی‌نامه دیپلم کامل متوسطه (ریاضی ـ طبیعی یا هنرستانها)
۳ـ یك برگ فتوکپی شناسنامه
٤ـ یك برگ فتوکپی برگ پایان خدمت نظام وظیفه یامعافی دائم .

حداکثر تاتاریخ ۳۰ر۷ر۲۵۳۵ باپست‌سفارشی به نشانی‌تهران‌ـصندوق‌پستی شماره ۳٤۲۱ر٤۱ـ۱٤۱۵۵ ارسال‌دارند. بتقاضاهائی‌که پس‌از این‌تاریخ پست شده باشند ترتیب‌اثر داده نخواهد شد .

محل وساعت اجرای مصاحبه بعدا باطلاع پذیرفته شدگان خواهد رسید .

فرم درخواست ثبت‌نام در مجتمع آموزشی وزارت راه وترابری

نام — نام خانوادگی — نام پدر
شماره شناسنامه — تاریخ — تاریخ تولد
محل صدور — نشانی :
شهر — خیابان
کوچه — پلاك — تلفن :
نوع دیپلم : — وضعیت خدمت نظام وظیفه :
دارای برگ خاتمه خدمت — معافیت قانونی — شغل فعلی :
مشاغل قبلی : — تاریخ
م الف ۱۷٤۷٤ — امضاء

بیمه ایران

اگهی استخدام

شرکت سهامی بیمه ایران به تعدادی‌مهندس در رشته‌های‌برق وراه وساختمان وماشین‌آلات احتیاج دارد که از طریق مسابقه و مصاحبه انتخاب خواهند شد .

داوطلبان واجد شرایط زیر :
حداکثر سن ۳۰ سال
انجام خدمت یاداشتن معافیت‌دائم وظیفه‌عمومی
تندرستی کامل
دانستن زبان انگلیسی

میتوانند با همراه‌داشتن فتوکپی مدرک تحصیلی و فتوکپی انجام خدمت یا معافیت وظیفه عمومی و اصل شناسنامه و دو قطعه عکس ٤×٦ حداکثر تا اول آبانماه سال جاری به اداره کل کارگزینی شرکت واقع در خیابان سعدی‌شمالی مراجعه‌وثبت‌نام نمایند.

م الف ۱۷۲۸۵ شرکت سهامی بیمه ایران

اطلاعیه بانك ملی ایران

تعدادی سکه نقره و طلای یادبود بازی های المپیك ۱۹۷٦ (مونترال) ضرب کشور کانادا که در داخل جعبه‌های جداگانه قرار دارد بشرح زیر آماده فروش میباشد :

الف ـ یك جعبه محتوی چهارنوع سکه نقره بقیمت ٤ر۸۰۰ ریال
ب ـ هفت‌جعبه کلا محتوی بیست‌و هشت نوع سکه نقره جمعا بقیمت ۳۲ر۰۰۰ ریال
ج ـ هفت جعبه محتوی بیست‌و هشت نوع‌سکه نقره و یك جعبه محتوی یك‌عدد سکه طلا جمعا بقیمت ٤٤ر۵۰۰ ریال

علاقمندان برای دیدن نمونه سکه ها میتوانند بسالن معاملات شعبه مرکزی واقع در خیابان فردوسی جنوبی و برای سفارش خرید به کلیه شعب‌این بانك درسراسر کشور مراجعه فرمایند.

غلط واحیاناً غلط کاری

زهی‌برکت که‌اطلاعات آیینه خویشتن‌بین‌می‌شود، مرکار نقد خویش گام میزند وسردبیر آزرده از غلطهای مکرر، با خوانندگان هم‌آهنگ میشود و مقاله «اینهمه اشتباه چاپی چرا؟» که طبق معمول میاید درسبد باطله افتاده باشد، برصفحه اطلاعات نقش می‌بندد و این بحق نویدی است مبارک، که تا عیب مسلم نشود کوشش دررفع آن میسر نیست.

بحق باید گفت‌که‌غلط چاپی ازمقتضیات اقلیم پارسیان است وآز وقتی جادوی گوتنبرگ، بصورت حروف جدا دراین اقلیم سرفراز رواج‌گرفت، غلطنامه از لوازم کتابهای چاپی بود و شگفتا که غالبا غلطنامه نیز از غلط مصون نبود و چون غلطنامه، غلطنامه چیزی‌زشتتر از زشت بود هرگز بمنورنیامد.

بااطمینان میتوان گفت که در همه دوران چاپ در ایران یک کتاب بی‌غلط چاپ نشده، حتی قرآن خدای که مثال رایج‌قدیم رخداد غلط را درآن‌وحشت‌انگیز می‌شمارد ازغلط برکنار نبود اما هرگز غلطنامه نداشت که گوئی این نیز بهمت یکی از مردان قوم معمول شد و قرآنی باغلطنامه به بازار آمدکه‌هم‌اکنون دردست‌هاست.

روزنامه، نامه روز است، دروضعی شتابزده وتب‌آلود انشاء و تصحیح‌و چاپ می‌شود، و مشکل میتوان انتظار داشت که چهره آن، به تغییر طنزآلود، بزیور خطای دستوری و غلط چاپی آراسته نباشد، چنانکه پیوسته البته‌کم وبیش هست.

فرویدیان درباره خطاهای انسانی بحثی دراز دارند. از دیده فروید غلط مطلق نباشد در جهان. یعنی‌هر خطائی در گفتن و نوشتن والبته در کارحروف چیدن نموداری از یک اندیشه است. بروزگاران خیلی پیش یکی ازوزیران معتبر کابینه یتیم شد یکی از روزنامه‌ها وزیر پدر مرده را تسلیت گفته بود،اما کلمه «تسلیت» بهنگام چاپ«تهنیت» شده بود که مایه بگومگوهای بسیار شد و زحمتها ساخت. از دیده فرویدیان غلطی چنین، نمودار آزردگی‌حروفچین بینواست تعمدی نهانی است، اعتراض زحمت‌کشی گمنام است.

در آنروزگار که هنوز بیمن همت فرهنگستان وقت «کشاورزی» بجای «فلاحت» ننشسته بود، فلاحت‌نیزوزارت نداشت، والبته برنامه پرمایه تبدیل همه دهات کشور بده هزار شهرک پررونق از مادر زمانه نزاده بود، یک اداره کل، کار «فلاحت و صناعت» را راه می‌برد در یک آگهی این اداره دوقلو که با عنوان درشت در یکی‌از روزنامه‌ها چاپ شده بود کلمه «فلاحت»، «فلاکت» شده بود، که‌جنجالی بپا کرد.

تفسیر این خطا به روش فرویدآسان نیست. زیرا از تغییر یک حرف رخ‌داده که عامل نهانی درآن آشکار نیست و آشنایان خانه‌های حروف در چاپخانه توانند پذیرفت که‌این‌نمودار یک‌تعمد نهانی بلکه تصادف مطلق باشد که بهنگام پخش حروف «کاف» بجای «ح» افتاده ودر نظم حروف نشسته و مصحح‌خسته از آن غافل مانده است.

در پاره‌ای مواد آزردگی حروفچین و عمد مطلق وی را آشکار میتوان‌دید. مدتها پیش مقاله‌ای خواندم که‌ازفراموشی وعوامل آن سخن داشت در چند جا «فراموش»، «فراگربه» شده‌بود. به‌پندار من این ازعمل شعور باطنی نبوده بلکه از تعمد حروفچین بوده که طنزی‌گفته بود و «گربه» را بجای «موش»نشانیده بود ودراثنای کار توانفرسا لبخندی‌زده بود وتفریحی کرده بود.

در روایت‌های قدیم، از نویسندگان یعنی‌نسخه برداران کم سوادو دخالتشان درتغییرو تشویش متون،قصه‌ها هست. از جمله گفته‌اند یکی خوشنویس اندک مایه، بهنگام کتابت قرآن وقتی به کلمه «خرموسی» رسید بحیرت شد که،موسی «خر» نداشت واین خر عیسی بود که در تاریخ و ادب‌شهره بودوگرش به‌مکه وحتی ینگه‌دنیا برند، چون بیاید هنوز خرباشد وبا یک گردش قلم «خر عیسی» نوشت. البته نسخه‌بردار قلم بدست‌غافل بود که «خر» با تشدید حرف دوم فعل عربی است به معنی «برودرافتادن».

گویند همین کاتب بزرگوار که‌بیشتر کتاب خدارا نوشته بود وقتی به کلمه «شغلتنا» رسید اندیشه خامش جولان گرفت که «غلت» را درست کند و بجای شغلتنا «شدرسنا» نوشت.

شاید این افسانه است که ظریفی به‌تحقیر نسخه برداران کمسواد قالب زده، امادرواقع نمونه آن کم نیست.

هنوزم این خاطره تلخ چون خار بخاطر من میخلدکه، گیر ناشری بودم حریص و کیسه پرست واندرون از نور معرفت خالی. کتاب مرا به مصححی داده بود کم سواد و پرمدعا از گروه عینهو نویسان که نمونه‌های چاپخانه را بی اعتنا بمتن، به هوس خویش چنان درهم آشفته بود که‌ازشناخت بعضی قطعات آن‌درمانده بودم. تعرضی کردمو پاسخ شنیدمکه باید به جوانان مجال داد تا خودی بنمایند. از بلاهتش حیرت کردم. مجال گفتار نبود سکوت کردم. واین‌سخن در خاطرم گنگ ماند که‌ای کج خیال عرصه سخن تنگ نیست و او‌جسخن‌بالای عرش‌کبریاست.

جوانان مستعد توانند که در این عرصه فراختر از مدار افلاک جولان کنند چه لازم که حاصل کار دیگران‌را پایمال هوس کنند.

بقیه‌درصفحه ۱۹

ابوالقاسم پاینده

اطلاعات
بنیانگذار: عباس مسعودی
صاحب امتیاز ومدیر: فرهاد مسعودی
سردبیر: منصور تاراجی
سال پنجاهویکم
محل اداره: خیابان خیام. ساختمان اطلاعات.
تلکس. ۲۱۲۳۳۶ـ تلگرافی: اطلاعات ـ تهران
تلفن ۳۲۸۱

مشکلات موسمی

درمیان مسائلی که‌جامعه ما‌باآنها روبروست، مشکلات مزمن متعددیرا میتوان یافت که‌هر کدام درفصلی بخصوص، «تنها سالی یک بار»، قدعلم میکنند ونگاه‌ها را به‌سوی‌خودمیکشند. این نوع مشکلات‌را که با برچسب «مسائل موسمی وفصلی» میتوان ازمسائل‌دیگر جداساخت، تقریبا‌همه‌ـ کمابیش‌ـ میشناسند.

همانطور که‌از برچسب‌مشکلات یادشده پیداست، این مسائل تنها سالی یک بار، ودرفصلی مشخص، «گریبان جامعه‌را میگیرند‌ودر اندک‌مدتی، بصورت «مهمترین‌مساله‌روز» درمی‌آیندو‌آنقدر درین‌مقام استوار میمانند تاجبرزمان و گذشت ایام‌ازشدت آنها بکاهدو بتدریج، آنها را ازدور خارج‌سازد که‌سال‌دیگر، دست‌نخورده ولاینحل بازگردند. مثل: حادثه سازیهای جاده‌هراز(درتابستان بعلت ریزش کوه، درزمستان بسبب‌سقوط‌بهمن)ـ مشکل تهیه روپوش‌در آستانه هرسال تحصیلی ـ خروش سیلاب‌درخیابانهای تهران، ودرپی‌آن زیرآوار‌رفتن ساکنان خانه‌های کلنگی‌نم کشیده، وو....»

...وبالاخره‌مساله کتابهای درسی که‌هرسال درنخستین‌ماههای پائیز، بیش ازهرموضوع اجتماعی‌دیگری، درمیان‌مردم بحثهای داغ‌و آتشین برمی‌انگیزد. درخلال‌همین بگومگوها، انتقادات‌وغرولندها، هرسال راههایی نیز برای‌ریشه کنی این‌مشکل پیشنهاد میشود که‌به‌پاره‌یی ازآنها ـ بعنوان راه‌حلی‌قاطع ـ میتوان‌دل‌بست. اما با گذشت‌زمان، درحالیکه بسیاری‌ازدانش آموزان یک ثلث سال تحصیلی‌رابدون‌کتاب گذرانده‌اند، شدت مساله کاهش می‌یابد، پیشنهادها وراه‌حل‌ها دربایگانی‌جای‌میگیرد، وخواه‌ناخواه، مسائل فصلی‌وموسمی‌حادتری موضوع مباحث‌اجتماعی‌قرار خواهدگرفت. بهرحال، «نکته‌شگفتی‌انگیزترقضیه درست درهمین‌جاست که پس از گذشت سه‌ماه، چگونه مسئولان نیزما نندمردم، این‌مساله‌حادرابکلی «فراموش» میکنند، گفتی‌که هرگز مشکلی بنام «کمبود کتابهای درسی»درکارنبوده است! همین «فراموشکاری» یابگفته‌معاون یکی‌از ماو‌ارس‌تهران: «بی‌توجهی»ویاهرچه‌شما بگویید، مسائل‌فصلی‌وموسمی، نظیر مشکل کمبود‌یا‌ناهنجاری‌توزیع کتب درسی‌را‌عمری جاودان بخشیده است. و متاسفانه، درمملکتی که‌بهرسرسوزن انرژی‌مردمش‌نیاز دارد، وازهر دقیقه باید‌بسود‌جامعه‌بهره‌گیرد، هرسال‌نه‌تنها‌سه‌ماه ازعمرمیلیونها‌دانش‌آموزش دربن‌راه‌به‌بطالت‌میگذرد که‌وقت‌وانرژی میلیونها‌تن‌نیزبرسر غصه «کمبود کتب درسی» خوردن‌وبرای‌آن‌چاره‌اندیشیدن، بربادمی‌رود، بدون‌آن‌که وضع بهبودی یابدویاکوچکترین‌نشانی ازامیدواری بدنبال‌آورد.

حتی‌میتوان‌گفت‌که‌ـ متاسفانه ـ مساله «کتب‌درسی» ـ پابپای «افزایش‌سریع دانش‌آموزان» هرسال پیچیده‌تر ازپارو‌پیرار گشته‌است! اماهرگز گروهی‌مامور نشده‌اندکه بدقت مساله‌رامطالعه‌کنند، وسپس‌راه‌حلی‌ارائه‌دهند که این‌مساله را برای‌همیشه‌ازمیان بردارد. فقدان‌چنین گروهی ـ که‌پذیرای مسئولیت نیز باشد ـ این‌امکان‌رابوجودآورده که هرکس ازسر ذوق‌خود، بدون داشتن‌مطالعه جامع‌وکافی، راه‌حلی‌پیشنهاد دهد، وای‌بساکه چاه‌راجانشین‌چاله کند. برای مثال، بخش‌چشمگیری ازکتابهای‌درسی‌موردنیاز دانش‌آموزان‌درسال تحصیلی جاری‌راچاپخانه‌های‌فنلاند تهیه کرده‌اند! شاید بااین انگیزه‌که هماهنگ با افزایش‌تعداد محصلان‌ایرانی ـ که‌از بالارفتن‌میزان‌رفاه اجتماعی‌حکایت‌دارد ـ به‌تعدادبیشتری کتاب‌درسی نیاز هست، به‌تعدادی‌که چاپ آن‌ازعهده وظرفیت چاپخانه‌های ایرانی‌بیرون‌است. امااین‌انگیزه‌رابه‌دلایل‌عدیده‌نمیتوان‌پذیرفت، ازجمله‌این که‌مشکل عمده درمساله‌کتابهای درسی، ناهنجاری‌در توزیع آن است، پس‌دیگر تفاوتی‌نمیکندا‌گرکتاب درسی‌را درایران‌زیر چاپ فرستاده باشند یادرفنلاندو یاهرجای‌دیگر. بنابگفته وزیرآموزش‌و پرورش: «کتاب باندازه کافی‌هست‌ولی‌مدیران‌مدارس برای دریافت سهمیه خود مراجعه نمی کنند، یا اگریک‌بارآمدند، دچار تنبلی میشوندو ازمراجعه دوباره‌سرباز زنند

بقیه‌درصفحه ۲۳

بوق سیار در خیابانهای شهر

در قصه‌واری که سالهای پیش با نام «معارفه اداری» به‌قلم آورده‌ام، یابه‌تعبیر منشیان قدیم رقمی کرده‌ام، به‌تفنن ازبوق سیار سخن آورده‌ام که چیزی است همانند دزدگیر، اما نه ثابت ولی دارای شعور که برچهار چرخ میغلطد وهمه‌جا میرود وهرجا نمونه‌ای ازدغلی وتباهی دید غوغا میکند که‌بگیرید.

اینرا به تتبع از عدالت خودکار یکی از بزرگان قوم آوردم که مردخوشباور در همان روزگارمیگفت و می‌نوشت و مکرر می‌کرد، چندان‌که‌اگر هیچکس‌باور نکرد خودش باور کرده بود، که اگر گردش روزگار چیزی از زمام کارها را بدو سپارد دستگاه عدالتی بنیاد می‌کند خودکار ودقیق که نمونه‌های فساد و تباهی راهرکجا دید بی‌تامل بگیردچندان که فساد و نادرستی چون سیمرغ و کیمیا ازجهان‌معدوم‌شود وزیب‌افسانه‌ها.

البته، وشاید از بخت بلند سیه‌کاران، این مرد خوشباورکه گفتی نمونه زنده صادق ولتر بود، هرگز فرصت نیافت، یعنی کاری‌بدستش‌نیفتاد،تاعدالت‌خودکار راتجربه کند وهنوز این دعوی برای‌او و پس‌از او برای ورثه و الاتبارش‌مسلم است‌که بگویدو بگویندد‌ریغاکه بداندیشان کج نهاد نخواستند ونگذاشتند واعظ شهر نیز که‌علی‌الرسم باید چیزی‌ازفضائل مرده را در منبر مجلس ترحیم نقل کند پس از مرگ او که هزار سال دیگرباد، بگوید بله‌مرحوم مغفور جنت‌مکان،دستگاه عدالت خودکاری ابداع کرده بود که‌از عجایب جهان بود اما دریغا که توفیق ساختن آنرا نیافت.

هرگز گمان نداشتم‌که‌پیشگوئی طنزآمیز من، چنین آسان و زود بطور نسبی صورت‌عمل گیرد و درخیابانهای‌دارالخلافه دودزده که بگفته آن جوانمرد ظریف دود غلیظ نفس‌گیرش به هوا آلوده است نزدیکیک میلیون، و فردای نزدیک یک میلیون‌ونیم بوق‌سیار براه‌افتد و بوق‌زنان سمج کم‌انصاف پیوسته از صدای گوشخراش بگفته قصه‌پردازان حماسه ساز قدیم، گوش فلک‌را کر کنند.

بسیاری از این نیکمردان بوق‌زن، گوئی از همه ابزار های ماشین رهوار تنها بوق را میشناسند و بحکم آزادی‌در اعماق جان که پیوسته بمذهب آزار دوستی و شکنجه‌پرستی است‌از صدای آن لذتی‌نگفتنی میبرند و بکمک این‌ابزاربیجان که چون مردم تهی مغز همه جنجال‌و غوغاست ابرازوجودی میکنند تاهمگان بدانند که این بوق نوازان والامکان نیزبحکم خلقت خدای ازفضیلت‌پیوسنگی به‌نژاد خالص میمون‌بهره‌ورند.

به پندار من، سازمان راهنمائی و رانندگی می‌باید جزو لوازم کار چون چراغ شب و آیینه روز ودیگر چیزها که راننده را بایسته است مقرر کند، همه رانندگان بوقت عبور در خیابانهای شهر مقداری پنبه در دو گوش داشته باشند تا ازغوغای بوق این نورسیدگان بزحمت نباشند و عقلشان آشفته نشود و حادثه نسازند.

بوقت‌نوشتن اینمقال عالیجناب فضول از دردرآمد، برنوشته آرادتمند نظرافکند وتعرض کرد که مگر پیادگان ازبوقهای جانخراش بزحمت نیستند پس آنها چه کنند؟

گفتم: ممکن است سازمانهای مسئول هدایت پیادگان، مقرر کنند تا آنها نیز پنبه درگوش کنند.

گفت: ای عجب اگر این کار رواج گیرد خطر بوق‌زدگی کم میشود اماخطر دیگر هست که هفته بعد، پنبه نیز چون سیمان امروز و تخم مرغ دیروز و شیر پریروز کمیاب شود.

گفتم بگفته شیخ اجل، چه غم ازموج بحر آنرا که باشد نوح کشتیبان.تاکمیته جلیله حمایت از مصرف کننده که‌عمرش از نوح وعدالتش از انوشیروان‌درازتر وپاینده‌تر باد برقراراست و دائم‌بتلاش غم مخور که‌بایک نطق غرای‌تعرض‌آمیز و نقد شدید از کیمیایی سیمان و پنبه‌کار، سامان میگیرد و سیمان از زمین‌میروید و پنبه‌از هوا می‌بارد.

نامه هادی خرسندی از لندن برای اصغر آقا

اصغرآقاجان! آموزش و پرورش آذربایجان غربی را دریابید

خدمت دوست عزیزم، اصغرآقا

اصغرآقاجان، سلام مرا از شهر غربت بپذیر. در اینجا من هنوز نیامده، خیلی احساس غربت می‌کنم و بیش‌از همه، دلم برای «دمیس روسس» تنگشده است. از قول من از او معذرت بخواه که پول نداشتم بروم برنامه‌اش را ببینم. من فکر می کنم بانک رهنی و بانک رفاه کارگران و شرکت پس‌انداز کورش کبیر، باید یک ترتیبی بدهندکه اینجور موقع‌ها، وامخصوص دراختیار علاقمندان هنر بگذارند که آدم برود مثلابرنامه دمیس روسس را ببیند، بعدش، ماه به ماه از حقوق آدم کم بگذارند. من خیال می کنم که مشکل مسکن را اگر نمی شود حل کرد، اقلا دمیس روسس را که می توانیم ببینیم. من روز های آخری که در وطن بودم، آرزوی دیدن سه چیز را داشتم. اول دمیس روسس، دوم تخم‌مرغ، سوم بشقاب پرنده. عاقبت هم به عشق دیدن بشقات پرنده از وطن خودم آواره شدم ودربدر شهر لندن گردیدم. اما توبمیری اصغرآقا، اینها هم با اینهمه پیشرفت و تمدنشان، یکدانه بشقاب پرنده توی آسمانشان دیده نمی شود. بازهم مملکت خودمان، که به اندازه کافی بشقاب پرنده در آسمانش دیده می شود. تو هم در نامه‌ای که برایم خواهی نوشت، از آخرین بشقاب پرنده‌ای که دیده‌ای برایم بنویس و ضمنا تحقیق کن که این موضوع حقیقت دارد که‌بشقاب پرنده های ایرانی، توی سربالائی آسمان، جوش می آورند، یا خیر؟

اصغرآقای عزیزم. من موقع آمدن، فرصت‌نکردم از خوانندگان عزیز روزنامه، خداحافظی کنم. شرمنده محبت های همه آنها هستم و از اینکه روز های آخر کلافه بودم و حواسم جا نبود و مغزم کار نمی کرد که از آنها حلالبودی بطلبم و باهاشان خداحافظی کنم واقعا خجلم. یک دستی هم می خواستم دم آخری به پل هوائی دروازه دولت بمالم و به صورتم بکشم ومراد بطلبم که اینهم فرصت نشد.تو از قول من ازخوانندگان عزیز، خداحافظی کن، همچنین دفترچه بیمه درمانی مرا ببر به وزارت بهداری و بهزیستی پس بده بگو فلانی گفت نخواستیم. هروقت‌ازکنار پل هوائی‌دروازه دولت رد شدی، به اید من باش و از زیر پل هوائی عابر پیاده سیدخندان که رفتی، مرا بیاد بیاور و از چمن ها گر گذشتی، یاد من کن.

اصغرجان. موضوعی که در اینجا، خیلی مرا رنج می دهد و در آنجا هم، هرکس می رسید، به‌من می گفت، این بود که ماندن‌من دراینجا،مرا از مسائل روزانه دیار خودمان دور می کند و از مرحله پرت‌می شوم و دیگر نمی توانم‌به‌راحتی درباره مشکلات‌خودمان، مطلب بنویسم و با اینکه هنوز دو هفته نشده که ازوطن دور شده‌ام، شدیدا این موضوع را احساس می کنم و بطوری از مسائل پرت شده‌ام که مثلا اگر بیایندازمن بپرسند این پل های هوائی، مشکل ترافیک پایتخت‌را حل می کند؟ می گویم بله! اگر سئوال کنند که فکر نمی کنی با ساختن این پل ها، پول دولت و ملت و مالیات دهندگان، «خرج اتینا» می شود؟ می گویم نه خیر! اگر بپرسند بازهم از این پل ها بسازیم؟ می گویم بله بسازید. آدم وقتی از مسائل مردم، پرت بشود و مشکلات جامعه را درک نکند، وضعش مثل من می شود اصغرآقا. بیخودی پول مردم را خرج ظاهر سازی می کند.

این برنامه پل سازی تهران، دنباله برنامه های شادروان مرحوم مهام است که پانزده شانزده سال پیش شهردار تهران بود. ایشان به حفظ ظاهر شهر هم اهمیت می داد و علاقه داشت که در میدان های شهر، حوض و گلکاری و فواره درست کند. خدمات او، الحق قیافه تهران را زیبا کرد. هرجا می رسید، فواره می ساخت. حالا این پل هائی که می سازند، تهران را روز بروز زشت تر می کنند. فرق دیگرش اینست که از فواره های شادروان مهام، آب درمی آمد، از این پل های امروزی، گمان می کنم نان درمی آید.

باری عرض می شود اصغرآقاجان. می دانمکه غم دوری من، ترا ناراحت می کند. عوضش غصه نخور. در روزنامه خواندم که از همان روزی که من از تهران حرکت کرده‌ام، شهرداری پایتخت توی۱۰تا از پارک های تهران، برنامه موسیقی شاد اجرا می کند. این برنامه، در ۲ ماهه مهرو آبان، هر روز عصری اجرا می شود، و تو اگر دلت برای من گرفته است، یا سایر همشهریان عزیز، اگر قبض عوارضشان زیاد شده، یا مشکل ترافیک کلافه‌شان کرده، یا هزار درد بیدرمان دیگر توی شهر گریبانش را گرفته، می توانند دسته‌دسته به پارک های شهرداری بروند و همراه با نوای موسیقی دل‌انگیز هنرمندان شهرداری، به دست افشانی و پایکوبی بپردازند که این برنامه هم دنباله برنامه پل سازی است و شهرداری، هر روز به مناسبت افتتاح آخرین پل، برایشان جشن می‌گیرد. البته اگر بعضی از همشهریان عزیز، قصد ختنه کردن پسرشان را داشته باشند، چه بهتر که یک روز عصر، همراه سلمانی، دستش را بگیرند ببرند پارک، همانجا طفل معصوم را روی چمن ها ختنه کنند و از موسیقی مجانی شهرداری استفاده ببرند و بعد هم پیش همه ژست بگیرند و پز بدهند که شهرداری برای پسر ما، در پارک فلان، جشن ختنه‌سوران گرفته بود.

بالاخره شهرداری باید به درد ختنه سوران بچه آدم بخورد. فعلا که بنگاه شادمانی به این خوبی برای مردم درست کرده‌اند، حیف است که بچه های مردم، ختنه نکرده باقی بمانند.

اصغرآقای عزیزم

باری عرض می شود، من اینجا حالم خیلی خوب است. از قول من به همه دوستان، سلام برسان. حقوق مرا سر برج بگو حسابداری روزنامه، حواله کند. قسط های پیکانم را مرتب‌بده و ماهی۴۲۴ تومان هم قسط بانک رهنی دارم. خودت قربان دستت حساب های مرا راستو ریس کن. ماهی هزاروپانصد تومان بالا و پائین، قسط خانه سندیکا را بده. ۲۵ میلیون تومان هم آموزش و پرورش آذربایجان غربی، کسر بودجه دارد، یک کاریش بکن. من اینجا که در روزنامه خواندم، خیلی ناراحت شدم. پول هم که می دانی، زیاد ندارم. آن قالی را که فرش فروش محترم ۴۰ هزار تومان به ما داد، بانک کارگشائی ۱۵ هزار تومان بیشتر قیمت نگذاشت و ۹ هزار تومان بیشتر نداد. دیگر پولی نمی ماند که احتمالا بتوانم از اینجا کمکی به آموزش و پرورش آذربایجان غربی‌بکنم، تو خودت آنجا، مواظب اوضاع باش. ببین اگر می شود، کسر بودجه آموزش‌و پرورش را قسطی بدهیم. ضمنا در همین آذربایجان غربی، مسئولان استان، یک مشکل دیگری هم دارند. در بعضی دهات، می‌خواهند لوله‌کشی کنند و آب چشمه ها را به لوله بیاورند و دراختیار مردم بگذارند، اما اهالی محترم به لوله‌کشی علاقه‌ای نشان نمی دهند و دست از چشمه برنمی‌دارند و چشمه را دراختیار مقامات استان، قرار نمی دهند. خودت اصغرآقاجان اقدام کن و مردم را به لوله‌کشی علاقمند کن. یکدانه لوله بردار برو سرچشمه، مثل شعبده‌باز ها، برای مردم عملیات انجام بده. برووی بلندی یک تخته سنگی باست، لوله را سردست بلند کن به همه نشان بده، بگو: «اهالی محترم چشم‌بندی نیست. این که در دست من است یک دانه لوله‌کشی است! این هم آب چشمه است. همین آبی که شما مفتو مجانی استفاده می کنید. حالا تماشا کنید». آنوقت از تخته سنگ بپر پائین، یک سر لوله را بگیر مقابل آب چشمه، وقتی آب از آن سر لوله آمدبیرون، فریاد بزن: «اهالی محترم. چشم‌بندی نیست. حالااین آب چشمه که از این سر لوله وارد می شود و ازآن سر خارج می شود، کلی قیمت پیدا می کند یعنی پول لوله و هزینه اداری سازمان آب و خرج مدیرعامل و هزینه سکرتر و حقوق وزیر آب و برق، توی لوله با آب شما مخلوط می شود و شما باید برج به برج، بروید بانک ملی و قبض به قبض، پولش را بدهید.».

اصغرآقاجان. خوب به مردم آنجا حالی کن که حسابو کتاب سازمان آب همه درست است و بادست و انگشت و چرتکه حساب نمی کنند که اشتباه بشود. بلکه با کامپیوتر حساب می کنندکه‌اگر هم اشتباه‌بشود، دیگر قابل برگشت نیست. اگر دیدی بازهم مردم‌رضایت ندادند، روز بعدش یکدانه کامپیوتر ببر سرچشمه، طرز کار آن را برای مردم توضیح بده. یک سطل آب از چشمه پرکن بریز توی کامپیوتر. اگر ٤ سطل آب صورت نداد، هرچه خواستی بگو. خلاصه یک کاری کن که چشمه را از دست‌مردم دربیاوری تحویل مقامات استان بدهی، بلکه توهم با این خودشیرینی ها، یک پستو مقامی گرفتی.

اصغرآقای عزیزم

بیشتر از این وقت را نمی گیرم، فقط خواهشم اینست که مراقب اوضاع باشی و البته مواظب خودت هم باشی. کاری نکنی که سلامتت به خطر بیفتد. سیگار نکش، اگر هم می کشی کم بکش و بواشکی بکش. خدای نکرده توی خانه همینطور که نشسته‌ای سیگار می کشی، یکوقت می بینی در باز شد ناغافل ٤تا وزیر ریختند تو. چونکه دیدم روزنامه نوشته بود ٤ تاوزیر هم مسئول محدود کردن مصرف سیگار شده‌اند.

خلاصه، ازنظر سیگارکشی مواظب خودت باش. یک وقت می بینی چوب سیگاروته‌سیگار و زیر سیگاریت را در نمایشگاه رامسر، به نمایش گذاشتند. آنوقت اگر خیلی زرنگ باشی و این درو آن در بزنی و این و آن را ببینی، فقط ممکن است که تخفیف بدهند و اسمت را اعلام نکنند و مثلا بگویند این بساط، مال سبکوزن ترین نوازنده ایران است، که بازهم فرقی نمی کند و کسی که باید بفهمد، می فهمد.

ضمنا اقدام شرکت دخانیات ایران، در مورد اینکه روی بسته های سیگار می نویسد که «مصرف سیگارت برای تندرستی زیان‌آور است»، خیلی اقدام پسندیده و خوبی است. من پیشنهاد دارم که وزارت محترم بهداری و بهزیستی هم، روی دفترچه های تامین درمانی، یک چنین جمله‌ای راجع به دفترچه بنویسد. شرکت محترم گوشت هم اگر روی گوشت های منجمد بنویسد که‌مصرف‌گوشت منجمد،برای تندرستی،زیان‌آور است، خیلی جای تشکر دارد. روی گوشی تلفن وروی تلویزیون و روی بدنه پل هوائی هم اگر زیان های حاصله از همان ها را یادآوری کنند، اقلا آدم یادش نمی رود. برای بعضی خوانندگان سنگین وزن و هنرمندان اهل حال هم بدنیست که روی دسته‌و افورشان بنویسند «مصرف این وافور،برای تندرستی شما زیان‌آور است.»

اصغرآقاجان. بیشتر از این هم می ترسم مصرف این خودکار آبی، برای سلامتی خودم زیان‌آور‌باشد. اینست که زیاده عرضی ندارم جز سلامتی شما. سلام مرابه خوانندگان عزیز، علی‌الخصوص همه، برسان. جوابم را فوری بفرست. در نامه بعدی مطالب جالبی برایت دارم. از قول من، با بشقاب پرنده ها، بای‌بای کن.

قربان تو. مستر سید هادی خرسندی ـ لندن

چهل سال قبل درهمین روز

هزینه خرید و نصب کارخانه ذوب آهن از محل اندوخته کشور تامین میشود

در جلسه امروزمجلس‌شورای ملی آقای بدر وزیر مالیه لایحه ذیل راتقدیم نمود:

«چون درهذه‌السنه‌انجام پاره‌ای از اقدامات ازنظر پیشرفت امور صنعتی واقتصادی کشور نهایت اهمیت وفوریت را داشت‌منجمله تاسیس کارخانه ذوب‌آهن که یکی از لوازم اولیه و حیاتی اقتصادیات کشور بشمار میرود و همچنین خریدچنددستگاه لکوموتیو برای تکمیل لوازم بهره‌برداری راه‌آهن و ساختمان یک دستگاه سرسره فولادی در بندرپهلوی‌برای سوارکردن و مرمت کشتی‌ها و از طرفی درآمد جاری بودجه کشور کفایت اجرای اقدامات مذکور را نمینمود در نظر گرفته‌شده است که هزینه‌های مزبورازمحل‌اندوخته کشور پرداخت شود. علیهذا طرح ماده واحده به پیوست تقدیم و استدعادارد تصویب آن را ابلاغ فرمائید: ماده واحده‌ـ وزارت‌مالیه مجاز است که مبالغ ذیل را ازپول اندوخته کشور برداشت نموده وبه اقساط معینه در قراردادهای مربوطه بمصرف هزینه های مزبور برساند:

۱ـ جهت خرید و سوارکردن کارخانه ذوب‌آهن در ۱۳۱٦شصت هزار لیره.

۲ـ بابت خریدده‌عدد لکوموتیو ۷۹٫۰٤٦ لیره.

۳ـ ساختمان سرسره دربندر پهلوی ۷۹٫۸۲۹ لیره.

فرخ زادپارسای
برنده جایزه ماهیانه
(مسابقه‌نو) اطلاعات

در عدلیه

آقای موسی سرابندی مدعی‌العموم بدایت مشهد بسمت مدعی‌العمومی بدایت تبریز منصوب و آقای امیرشاهی بجای ایشان انتخاب گردیده‌اند. آقای محمد اخوت نیز بسمت مدعی‌العموم استیناف خراسان منصوب گردیده‌اند.

تغییر اسم

طبق اجازه شماره ۱۰٤۸٦ مورخه ۱۸ر۳ر۱۳۱٦ اسم این‌بنده از حاجی‌آقا به فائق تبدیل‌میشود. از دوستان و آشنایان تقاضامند است در آتی اینجانب را باسم مذکور خطاب فرمایند ـ فائق تفوق.

سرمای بیموقع

فریمان ـ لیله گذشته هوا فوق‌العاده سرد کلیه گل و سبزی و برگها را سرمازده و صبح تمام جوی‌ها کاملا یخبسته بود.

نمایش کمال‌الدین

«تارتوفوملیر» ترجمه وانشاء یکی از دانشمندان باشتراک خانم لرتر و آقایان نوشین، قدرت منصور، خیرخواه شب‌جمعه‌آینده درسالون سیرک سابق طهران ـ این نمایش بلیط افتخاری ومجانی ندارد.

تقاضای وقت کنید

این اطلاعیه از طرف رئیس دفتر ریاست وزراء انتشار یافت: آقایانی که احتیاج به مراجعه ریاست وزراء دارند غالبا بدون اینکه قبلا تقاضای وقت نموده باشند بدفتر آمده اسباب معطلی آنها فراهم میشود اینک اطلاعا اشعار میدارد کسانی که مایل بملاقات جناب آقای رئیس‌الوزراء باشندقبلا توسط دفتر ریاست وزراء تقاضای وقت نمایند.

پرت شدن از پنجره

نیم ساعت بعدازظهردیروزیکی از اعضاء دارالتجزیه بوغلی واقع درخیابان ناصرخسرو هنگامی که مشغول کوبیدن پرده بود باصندلی از پنجره دارالتجزیه که تازمین بیش‌از ٤ متر ارتفاع دارد پرت میشود در نتیجه دست چپش بر اثر تصادف با درچوبی باراه‌آب بشدت‌مجروح‌شده‌بلافاصله باتفاق یکنفر پزشک به بیمارستان حمل و تحت معالجه است.

(نقل‌از اطلاعات ۱۹

احترام مسجد!

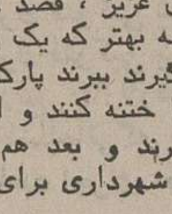

دکتر انور خامه‌ای

این روز ها بهترین جا برای گپ زدن توی تاکسی ها است. در فاصله یک ساعت‌ونیم تا دوساعی که هر کورس تاکسی طول می‌کشد. در هنگام راه‌بندان ها و توقف های ممتد پشت چراغ قرمز خواه وناخواه سر درددل ها باز می شود و گفتنی ها بزبان می آید.

دیروز در طی یکی از این کورس ها بود که سر درددل راننده تاکسی و یکی از مسافرین باز شد. خیلی چیزها گفتند که گفتنی نیست. در ضمن آن طبق معمول صحبت از ترافیک بمیان آمد و سخت‌گیری بعضی از مامورین راهنمائی و سهل انگاری برخی دیگر. راننده تاکسی گفت «اگر میخواهند ما خلاف نکنیم اول این ماشین های دولتی را جریمه کنند که هر نوع تخلفی می کنند، چون پشتشان به کوه احد است و مطمئن هستند که مجازاتی در کار نیست.» مسافری که پهلوی او نشسته بود سر صحبتش باز شد و شرح داد که چگونه یک راننده دولتی که دوست وی است پس‌از ارتکاب خلاف برگ جریمه‌ای را که افسر پلیس برای او نوشته بوده است، جلو چشم همان افسر ریزریز می کند و دور می ریزد. تعریف می کرد که افسر مزبور از شدت عصبانیت سرخ شده بود اما کاری نمی توانست بکند. می گفت «از دوستم پرسیدم نترسیدی برگ جریمه را پاره کردی، جواب داد رئیسمان گفته است هر کار خواستی بکن، ماشین مال دولت است. دولت خودش را که جریمه نمی کند!».

دنباله صحبت راننده و مسافر در همین زمینه بود. من نمی دانم حرف آنها و این داستان تاچه حد راست باشد. و صمیمانه امیدوارم که حقیقت نداشته و فقط معلول خیال پردازی آنها باشد. ولی اگرخدای نکرده صحت داشته باشد واقعا اسف انگیز است. از قدیم گفته‌اند احترام مسجد با متولی است. اگرراننده های دولتی اینقدر به مقررات بی‌اعتنا باشند و حتی تظاهر به شکستن مقررات کنندو اگرروسای آنها اینطور آنان را تشجیع به شکستن مقررات راهنمائی کنند از دیگران چه توقعی میتوان داشت!

از همه نفرت انگیز تر این طرز تفکر است که دولت مقررات را برای دیگران وضع می کند نه برای خودش، دولت دیگران را جریمه می کند نه خودش را، این پندار از اینجا سرچشمه می گیرد که دولت مافوق قانون است و این طرز تفکر باقی‌مانده دوران خودکامگی و استبداد است. در کشور مشروطه دولت مافوق قانون نیست و قوانین و مقررات درباره دولت و مامورین آن حتی شدید تر از مردم عادی اجرا می‌شود. رانندگان ماشین های دولتی باید سرمشق رعایت‌مقررات راهنمائی باشند و اگر احیانا یک راننده دولتی جرئت کرد برگ جریمه پلیس را پاره کند باید بی‌درنگ او را از خدمت برکنار ساخت، نه اینکه او را تشویق و تشجیع کرد. بازهم امیدواریم نه چنین راننده‌ای وجود داشته باشد، نه چنان رئیسی.

همه پدران و مادران باید این گزارش را بخوانند

«درخود فرورفتگی» بیماری تازهٔ کودکان

«در خود فرورفتگی»، بیماری تازه‌ای که روزبروز بیشتر در میان کودکان شایع می‌شود، در میان خانواده‌های ایرانی ناشناخته مانده است.

«در خود فرو رفتگی» یا «اوتیسم» یک نوع بیماری است که نوزادان از روز اول تولد تاقبل از سی ماهگی به آن مبتلا می‌شوند.

کودکی که به‌این بیماری مبتلاست، به کسی نگاه نمی‌کند، چشمهایش بطرف پائین یا بالا قرار می‌گیرد و به‌نقطه‌ای در فضا خیره می‌شود.

کودک قدرت لمس کردن را از دست می‌دهد و اگر کسی هم او را لمس کند یا نوازش دهد ناراحت می‌شود و گریه و داد و فریاد می‌کند. پدر و مادران میتوانند باتشخیص این بیماری در کودکان خود، سرنوشت آینده آنها را تغییر دهند.

دکتر هادی سلیمی ـ روانپزشک کودک، دریاسخ یکی ازخوانندگان اطلاعات که کودک وی دچار بیماری اوتیسم است در مقاله‌ای چگونگی پیدایش، تشخیص و طرز پیشگیری و معالجه این بیماری را شرح داده است. این گزارش علمی برای همه خانواده‌ها، بخصوص پدر و مادرانی که تازه صاحب فرزند شده‌اند مفید وقابل استفاده است.

دکتر هادی سلیمی می‌نویسد:

روز سه‌شنبه سی‌ام شهریور ماه مقاله‌ای از قول یکی ازخوانندگان روزنامه زیر عنوان «فرزند کوچولوی من بیمار روانی است» خواندم که مرا برآن داشت در باره «اوتیسم» مطالبی عنوان کنم.

دکتر کانر آلمانی روانپزشک معروف واستاد دانشگاه «جان‌هاپکینز» امریکا در سال ۱۹۴۳ برای نخستین بار در زمینه این نوع بیماری کودکان تحقیق کردو سپس آنرا بمردم شناساند.

علاوه بر کنفرانسهای متعددی که تاکنون برای شناسائی بیشتر این بیماری تشکیل شده درتیرماه سال جاری نیز سمپوزیوم بین ـ المللی «اوتیسم» در دسنت گالن، سوئیس تشکیل شد.

رفتار غیرعادی

اغلب مادران ایرانی متوجه غیرعادی بودن رفتار و حرکات نوزادان خود نمی‌شوند.

کودکان مبتلا به‌اوتیسم، در ۵ـ۶ ماهگی بطور طبیعی والدین خود را نمی‌شناسد و به آنها پاسخ نمی‌دهد. راه رفتن غیر طبیعی دارد و در بعضی موارد دستها را روی پاهای خود می‌گذارد و بطور نشسته مانند پرندگان آنها را باز وبسته میکند.

کمتر پدرومادری می‌تواند «بیماری «درخود فرورفتگی» را در فرزند خود تشخیص دهد. هر حرکت کودک شما که طبیعی جلوه کند، ممکن است علامت این بیماری باشد.

نسبت به صدا، نور و دردعکس‌العمل های غیرطبیعی نشان میدهد. بنظر می‌رسد بعضی از آنها صدا را نمی‌شنوند و کر هستند. ناله وفریادهای گوش خراش این کودکان نشان دهنده، ناراحتی آنهاست.

کودکان مبتلا به اوتیسم تمایل شدیدی به ثبات اشیاء دارند. یعنی می‌خواهند، همه اشیاء در سرجایشان وبهمان وضع همیشه باقی بماند و هیچکس جز خودشان حق ندارد نظم اشیاء را بهم بزند. بعضی از این کودکان در سنین ۵ـ۶ سالگی در فراگیری استعداد خاص از خود نشان می‌دهند و علاوه براین نسبت به بعضی از اشیاء غیر عادی وابستگی خاصی دارند.

مثلا نسبت به یک قاشق بستنی یا یک شاخه درخت که بچنگ می‌آورند حساسیت عجیب نشان می‌دهند و بهیچوجه نمیتوان این اشیاء را از آنها گرفت.

این قبیل کودکان دارای اختلالات مغزی هستند ورفتار غیر عادی والدین نسبت به آنها وضع آنها را بدتر خواهد کرد.

در ایران

گرچه از هرهزار کودک ایرانی چهار نفر مبتلا به بیماری، «در خود فرورفتگی» هستند، اما این بیماری در میان نوزادان روز بروز افزایش می‌یابد ودادن این هشدار برای پدران و مادران لازم است که به‌کودکان خود توجه بیشتری داشته باشند. روی‌مرفته یک سوم از کودکان ۵ـ۶ ساله مبتلا به‌اوتیسم را میتوان ازطریق آموزش بهبود بخشید. بهترین روش برای بهبود کودکان «در خود فرورفته» روشهای آموزشی است، زیرا از این راه نتایج بسیار خوبی حاصل شده است، بطوری که بسیاری از کودکان بهبود یافته توانسته‌اند به مدرسه و حتی دانشگاه راه یابند.

درحال حاضر برای معالجه کودکان ایرانی مبتلا به «اوتیسم» باید وزارت بهداری وبهزیستی در مراکز روانپزشکی کودک، بخشی ویژه‌ای افتتاح کند. همچنین والدین بمحض مشاهده کوچکترین وضع غیرعادی در فرزندان خود باید آنها را نزد روانپزشک ببرند و علائم غیرعادی بودن وی را برای روانپزشک تشریح کنند.

گیسوی کوتاه مد روز

موی کوتاه، مدل‌های تازه گیسوی مد سازان برای خانم های جوان است.

از این دو مدل آرایش «مو» که در عکس مشاهده می شود، خانم‌هایی میتوانند استفاده کنند که لاغر اندام هستند و گردن آنها کشیده و برازنده است.

رنگ یکی از مدل هاعنابی و رنگ دیگر مسی انتخاب شده است.

به آرایشگرتان سفارش کنید، در نظم دادن رشته‌های گیسوی پشت گردن شما برای بوجود آوردن مدل های بالا دقت لازم داشته باشند.

برای این دو مدل مو هیچ نوع تزئینی بوسیله گل سربا غیره در نظر گرفته نشده و همین سادگی مکمل زیبایی آنست.

فال فردای شما

- فروردین ـ خوشبختی انسان در رضایت انسان‌های دیگر است. هرگز وظایف انسانی را فراموش نکنید.
- اردیبهشت ـ کمک بدیگران وظیفه هر انسانی است در صورت امکان دست ناتوان را بگیرید و از هیچ کمکی دریغ نکنید.
- خرداد ـ دیر رسیدن بهتر از هرگز نرسیدن است. فردا سرعت در رانندگی برای شما خطر جانی دارد.
- تیر ـ خودتان را در گرفتاری های شخصی و اداری غرق نکنید. کار را در حد رضایت بخش انجام دهید.
- مرداد ـ در انتظار شنیدن خبری از یک خویشاوند باشید. از کینه متولدین مهر بپرهیزید.
- شهریور ـ گذشته را فراموش کنید و درپی انتقام نباشید. گذشت شما در مورد شخصی که از او کینه دارید راه گشای پاره‌ای از مشکلاتتان خواهد بود.
- مهر ـ اندیشیدن باعث تقویت فکر و اراده شما می شود. هر شب به کار هایی که انجام داده‌اید و به مسایل پیرامون خود فکر کنید.
- آبان ـ کار ها بروفق مراد است، سختی ها تمام میشود و به آسایش و راحتی دست پیدا خواهید کرد.
- آذر ـ از گرفتاریهای کوچک برای خود کوه فرض نسازید. همه آدم ها به نحوی گرفتاری دارند. این تنها شما نیستید که اینگونه فکر می کنید.
- دی ـ به سلامت خودتان بیشتر بیاندیشید، استراحت کنید و در ضمن فراموش نکنید که عصبانیت دردی را دوا نخواهد کرد.
- بهمن ـ بی توجهی وکمبحبتی بدوستان باعث آزردن خاطر آنها میشود دست ازکار های بچگانه بردارید
- اسفند ـ به لحظه های خوشی زندگی بیندیشید. مطالعه را فراموش نکنید پیاده‌روی هر روز لازم است در صورت امکان به مسافرت بروید.

دانستنیهای زندگی

با رعایت این نکات زیبائی و لطافت پوست خود راصد چندان کنید:

حمام روزانه برای از بین بردن خستگی پوست بسیار مفید است و چه بهتر که استحمام با آب معتدل توام باشد. با اینکه لوازم آرایش زیبائی شما را بیشتر جلوگر میکند ولی به خاطر داشته باشید که استفاده مداوم آن برای پوست چهره زیان بخش است و باعث پیدایش چین وچروک‌ها ی زودرس می شود.

اگر دارای پوست صورت چرب هستید، هرشب پس از پاک کردن صورت خود با شیرپاککن بهتر است از صابون مخصوص کودکان نیز برای از بین بردن چربی اضافی کمک بگیرید. اگر پوستتان خشک است استفاده از شیر پاک کن برای شما کافیست و بهترین تونیک برای پوست خشک گلاب است. برای لطیف نگاهداشتن پوست صورت خود ازماسک های مختلف غافل نشوید.

این ماسک ها که اثرات خیره کننده‌ای دارند هم به صورت حاضر بفروش می‌رسند و همخود شما بسادگی قادر به تهیه آن هستید، از جمله مخلوط عسل و سفیده تخم مرغ. ماسک ماست ترش با شاه تره و ماسک سفیده تخم مرغ با آبلیمو مخصوصا ماسک میوه ها که تعدادشان زیاد است.

اگر خود را به خوردن آب معدنی به‌جای آب معمولی عادت دهید مطمئنا بامشاهده اثرات مطلوب و معجزه آسای آن در پوست خود دیگر به سراغ آب معمولی نخواهید رفت. در آرایش امسال از رنگ وروی پریده خبری نیست بلکه صورت «انارى» رنگ که حکایت از شادابی پوست دارد جای آرایش رنگ پریده راگرفته است.

در پائیز امسال بیشتر توجه به گونه و چشم هاست. به جای خط چشم از سرمه استفاده کنید و سایه دلخواهتان را که حتما هماهنگ با رنگ چشمتان و لباستان است به‌پلک هایتان بمالید حالا نوبت مژه هاست پس از هربار که رمیل را ازانتها تا سرمژگان کشیدید روی مژه ها چند بار پودر زده وسپس رمیل بزنید این کار را چند بار تکرار کنید تا مژگان پرپشت درخشش نگاهتان را دلپذیرتر کند در هر بامداد، ورزش و پیاده‌روی را از یاد نبرید که دوست‌لطافت پوست شما است.

مجله دنیای ورزش

اهالی محترم تهران ـ ورزشکاران عزیز

آقای علی ایمانی کاندیدای شماره ۱۴ انجمن شهرستان تهران

برگزیده حزب رستاخیز ملت ایران دراظهارنظر شجاع، در خدمتگزاری صدیق، باصول رستاخیز مومن وبامشکلات شهرما آشنااست

بایشان رای دهید . .

ناصر چهارلنگ بختیاری، قهرمان کشور
حاج عبدالحسین فعلی، مربی تیم ملی
خسرو کارآمد، عضو تیم ملی کشتی کرولالها
ابراهیم احسانه، قهرمان ارتشهای جهان
سیدمحمد طباطبائی قهرمان دوره پنجم جام آریامهر
منصور برزگر، قهرمان جهان و المپیک
کامل نیک‌نژاد، قهرمان دوره ششم جام آریامهر
محمدرضا فتحی، قهرمان ارتشهای جهان
علی دقت‌پور، قهرمان تیم ملی
داود ایوب، عضو تیم ملی
رضاسوخته‌سرائی، عضو تیم ملی

هاشم کلاهی، عضو تیم ملی فرنگی ایران
ابوطالب طالبی، قهرمان جهان و المپیک
علی‌اصغر اسلامی، عضو تیم ملی و قهرمان کاپ آریامهر
ماشاالله کاشف، قهرمان جهان
مصطفی اسلامی، رئیس هیئت کوه‌پیمائی شهرری

آژانس مسافرتی و توریستی المپیا برای مشاوره و تنظیم امور مسافرت شما آماده است خیابان کاخ ابتهاج(۱۴۲ تلفن ۵ـ۶۵۳۳۲۴

کورونا یا کارینا

دو مدل از تویوتا چهار در چهار سیلندر آخرین مدل

ایمن ـ پرقدرت ـ کم مصرف ـ بافرمان تلسکوپی
کمربند ایمنی ـ ترمز دیسکی

نمایندگی، سرویس و لوازم یدکی در سراسر کشور
فروش با قیمتهای تثبیت شده

تویوتا مدل کورونا ۱۶۰۰

تویوتا مدل کارینا ۱۶۰۰

نماینده انحصاری در ایران: شرکت ایرتویا
خیابان بهار شماره ۵۳ تلفن ۵ ـ ۷۶۷۰۸۱

صاحبان صنایع و بازرگانان کشور

الاتحاد

تنها مجله عربی زبان ایران از گروه نشریات موسسه اطلاعات با داشتن نمایندگی در اکثر کشورعربی.

روزهای شنبه منتشر میشود

شرکت پشتیبانی و نوسازی هلیکوپترهای ایران

بمنظور تامین نیروی انسانی مورد نیاز تعدادی کارمند غیر نظامی که واجد شرایط زیر بوده وباتوجه به کلیه شرایط منطقه آماده خدمت در شهرستان کرمانشاه باشند از طریق انجام آزمایش ومصاحبه انتخاب واستخدام مینماید.

ردیف تحصیلات موردنیاز	تجربه موردنیاز
۱ لیسانس مهندس هواپیما	تجربه در تعمیر ونگهداری هواپیما
۲ـلیسانس امور اداری	تجربه در اموراداری وآموزشی
۳ لیسانس مدیریت بازرگانی	تجربه درمدیریت بازرگانی وصنعتی
٤ دیپلم فنی	تجربه درمکانیک وبرق
۵ دیپلم کامل متوسطه	تجربه درماشین نویسی فارسی ولاتین، حسابداری، بایگانی، انبارداری، پانچ ونقشه‌کشی
٦ سوم متوسطه	تجربه درتعمیر ونگهداری قطعات
۷ گواهینامه دوره راهنمائی (دوره ابتدائی)	تجربه در رانندگی وسایر مشاغل موردنیاز

داوطلبان بمنظور ثبت‌نام و کسب اطلاعات بیشتر میتوانند همه روزه از ساعت ۸ الی ۱٤ به‌استثنای روز های پنجشنبه و جمعه بادردست داشتن عین آخرین مدارک تحصیلی و تخصصی درتهران به‌آدرس: امیرآباد شمالی، روبروی دانشکده اقتصاد ساختمان پری مدیریت اداری شرکت و درکرمانشاه به‌هوانیروزمرکز پشتیبانی منطقه جلو مراجعه نمایند.

شرایط استخدام:

۱ـتابعیت دولت شاهنشاهی
۲ـمتدین به‌یکی از ادیان کشور (اسلام ـ مسیحی ـ کلیمی ـ زرتشتی)
۳ـداشتن مدرک تحصیلی و تخصصی لازم در شغل مربوطه
٤ـداشتن برگ خاتمه خدمت سربازی یامعافیت دائم (دیپلم های فنی ودارندگان مدارک لیسانس وبالاتر باستثنای زنان میتوانند از تعهد خدمتی استفاده کنند)
۵ـحداقل سن ۱۸ سال وحداکثر ۳۵ سال تمام

توضیح:

۱ـاشنائی کامل به‌زبان انگلیسی برای متخصصین بامدارک تحصیلی لیسانس وبالاتر جزو شرایط اصلی خواهد بود.
۲ـدرمورد ردیف های ۷،٦،۵ دارندگان مدارک پائین‌تر چنانچه دارای تجارب و تخصص کافی باشند نیز پذیرفته میشوند.

م الف ۱۷۰۰۰

داشون

DATSUN 160J

اتومبیل استثنائی برای افراد استثنائی

داتسون مدل 160J اتومبیل ایده‌ال

چهاردرب	چهارسیلندر
حجم موتور	۱۶۰۰ c.c.
قدرت موتور	۱۰۰ قوه‌اسب

شیک ـ زیبا ـ قوی ـ کم مصرف
با تجهیزات لوکس ولوازم اضافی

نماینده انحصاری اتومبیلهای داتسون در ایران
شرکت دیران

آگهی رسمی

خلاصه اساسنامه و اظهارنامه شرکت سهامی خاص ساختمانی ارم که تحت شماره ۹۲۱ ـ ۲۷ر٦ر۳۵ در این اداره به ثبت رسیده جهت اطلاع عموم آگهی میگردد.

۱ـ موضوع شرکت کلیه کار های ساختمانی وراه سازی و پیمانکاری ساختمانی و تاسیساتی و خانه سازی وتولیدی وتجاری.

۲ـ مرکز شرکت شیراز جاده بوشهر بلوار دهقان پلاک ٤۰۱٦ر۱٦۵۲ بخش ٤.

۳ـمدت شرکت از تاریخ اول امردادماه ۲۵۳۵ بمدت نامحدود.

٤ـ سرمایه شرکت مبلغ ده‌میلیون ریال که به یکهزار سهم بانام ده هزار ریالی تقسیم وسی‌وپنج درصدآن پرداخت وبقیه تعهد پرداخت گردیده و سی‌وپنج درصد مزبور طبق گواهی شماره ۷۱۹٦ بانک پارس بحساب ۸٤۰۰ شرکت در شرف تاسیس خاص ارم واریزگردیده.

۵ـ مدیران و دارندگان حق‌امضاء آقایان عبدالحسین دهقان و مهندس هدایت‌اله راتق ومحمد بزاززاده و بانو افسر دهقان به ترتیب بسمت رئیس و اعضای هیئت مدیره و آقای حبیب‌اله بزاززاده عضو هیئت مدیره ومدیر عامل برای دوسال و کلیه اوراق واسناد مربوط بشرکت از قبیل چک ـ سفته ـ برات ـ قرارداد های تعهدآور و اسنادرسمی بامضاءمتفق آقای عبدالحسین دهقان رئیس هیئت مدیره و آقای حبیب‌اله بزاززاده بامهر شرکت نافذ و معتبر خواهد بود و در غیاب ایشان قائم مقام رسمی و قانونی بمسئولیت خود ایشان امضاء خواهد نمود.

٦ـ نام مدیرعامل وحدود اختیارات آن در شرکت آقای حبیب‌اله بزاززاده مدیرعامل درقبال هیئت مدیره مسئولیت داشته و می‌تواند با موافقت کلیه اعضاء هیئت مدیره قسمتی از اختیارات خود را به شخص یا اشخاص واگذار و تصویب عملیات از طرف هیئت مدیره بمنزله تائید عملیات مدیر عامل خواهد بود.

۷ـ بازرسان شرکت آقایان محمد علی بهادر، عبدالحسین یقطین برای یک سال.

۸ـ روزنامه اطلاعات جهت درج آگهی های شرکت تعیین گردید.

رئیس ثبت شرکت های ثبت شیراز ـ صادقی

هوا کوفنگ، عروج در ۵۷ سالگی

«چنگ‌چونگ‌چیائو» (نفر سمت چپ) که درعکس حین گفتگو با رهبر حزب کمونیست «برمه‌دیده میشود، به جای «هوا کوفنگ» به نخست وزیری چین منصوب شده و مقام دوم رهبری پس از کوفنگ را بدست آورده

«هوا کوفنگ» بعنوان مردی نسبتا جوان از اقبالی بقدر کافی طالع بهره داشت تابتواند در صفحات ارگانهای مسلکی حزب کمونیست چین شانه بشانه مردی چون مائوتسه‌تونگ ظاهر شود. وی سالها قبل در باره سیر سطور نظام و ساختمان طبقاتی جامعه‌ای روستائی درناحیه «سیانگتان» واقع درایالت هونان که در بخش جنوبی مرکزچین قراردارد مقاله‌ای نوشت که در مجله ارگان مسلکی حزب کمونیست به چاپ رسید. اهمیت قضیه در آن بود که همان مسئله در ۱۹۵۰ مضمونی بود کمشخص مائوتسه‌تونگ رئیس حزب کمونیست در اطراف قلمفرسائی کرد و ضمن رساله‌ای که درهمان نشریه بچاپ رسید برعقاید جانشین جوان و آینده‌اش صحه گذاشت و مخصوصا اهمیت همکاری در کشاورزی را از طریق تمرکز بخشیدن آن در شرکتهای تعاونی روستائی یادآوری کرد. هیچکس نمیداند که مائوتسه‌تونگ دقیقا از چه هنگام التفات و علاقه‌ای نزدیک و شخصی به کار رفیق جوانترش احساس کرد اما شواهدی که بعدها بدست آمد نشان داد که دست‌کم ۲۰ سال قبل دلایلی بوجود آمده بود که میتوانست نگاه مشتاق وستایش آمیز رهبر حزب کمونیست چین را بسوی هوا کوفنگ متوجه سازد. سابقه‌ای که از آن سخن میگوئیم مربوط به زمانی است که «هوا کوفنگ» بعنوان یک کارشناس کشاورزی رفته‌رفته برای خود نام نیک بوجود آورد و در ناحیه «سیانگتان» که زادگاه مائوتسه‌تونگ بود به‌بهبود شرایط زندگی کشاورزان تیره روزی که ازمصائب خشکسالی رنج میبردند کمک کرد. برای مائو نقشی که هوا آیفا میکرد اساسا از این جنبه ارزش داشت که کشاورزی و کشاورزان همواره در نظر رهبر فقید حزب کمونیست چین بمنزله ستون فقرات نیروهای حاکم بر رژیم جامعه‌کمونیستی چین بوده‌اند و ازاین گذشته میدان خودنمایی استعداد بزرگ «هوآ» بعنوان یک کارشناس کشاورزی در زادگاه مائوتسه‌تونگ بود.

سالها بعد «هوآ» برای مستحکمتر ساختن پیوندی که با آن سوابق میان خود ومائو بوجود آورده بود فرصت درخشان دیگری بدست آورد که عبارت از ایفای نقشی‌موثر در تحقیقات مربوط به توطئه لین پیائو وزیر دفاع سابق علیه مائوتسه‌تونگ و طبق ادعای جناح طرفداران مائو، به قصد جان وی بود.

مائوتسه‌تونگ در آن زمان خدمت «هوآ» را باگماردن وی به پست وزیر امنیت عمومی پاداش داد. در اوایل سال جاری مائوتسه‌تونگ قدم بزرگ دیگری برای هموار کردن راه تعالی مقام هوآ برداشت و منصب نسبتا نازل وی رادر دستگاه رهبری چین بمقام والای نخست وزیری تبدیل‌کرد.

«هوآ» از آن پس تبدیل به مردی گردید که در تمام‌چین تنها شخص مائوتسه‌تونگ را در سطحی والاتر از خود داشت اکنون که کمتر از یکسال‌ازآن زمان گذشته هوا کوفنگ در ۵۷ سالگی عروج خود را به‌بالاترین دوره‌ای که برایش قابل تصور بود ادامه داده و رسما جای مائوتسه‌تونگ را در پست ریاست حزب کمونیست چین گرفته است.

دنیای خارجی هنوز آگاهی نسبتا اندکی درباره هوآ دارد. وی که عینک بچشم میزند و صاحب جثه‌ای بزرگ است طی یکسال اخیر تاحدود زیادی بدین خاطر در محافل دیپلماتیک پکن شهرت یافته که رفتارش بهنگام پذیرفتن‌میهمانان خارجی بسیار دوستانه و آمیخته با فروتنی بوده است.

در «سیانگتان»، رهبر جدید حزب کمونیست چین ابتدا هنگامی به شهرت واحترام محلی رسید که بعنوان کارشناس کشاورزی پیروزیهای درخشانی در اجرای‌طرح های صرفه‌جوئی در مصرف آب و در کار آبیاری بدست آورد. در ۱۹۵۶ به عضویت کمیته ایالتی حزب کمونیست‌در هونان درآمد واز ۱۹۵۸ تا ۱۹۶۷ در پست معاونت‌فرمانداری آن ایالت نیز به کار پرداخت.

تشکیلات

وقتیکه آتش «انقلاب فرهنگی ۱۹۶۶ـ ۱۹۶۹ در ایالت زادگاه مائوتسه شعله‌ور شد هوآ در ابتدا تا مدتی مورد حمله افراطیون گارد سرخ قرار گرفت، اما اندکی بعدروش دیگری در پیش گرفت که نه‌تنها از نظر سیاسی مصونیت‌وی را در تمام دوره طوفانی انقلاب فرهنگی تضمین کرد بلکه حتی فرصت یافت تا بتجدید سازمان دادن کمیته انقلابی‌هونان کمک کند و آن را جایگزین تمام تشکیلات قبلی حزب کمونیست ودولت محلی در ایالت مذکور سازد. از برکت این سوابق بود که در ۱۹۶۸ پست نیابت ریاست حزب کمونیست در هونان بهوآ واگذار گردید.

یکسال بعد هوآ برای اولین‌بار به عضویت کمیته مرکزی‌حزب کمونیست چین انتخاب شد و رسیدن باین مقام در کشور چین همواره بدان معنی است که ستاره اقبال یکی ازپیروان مکتب مائو در برج سعد قرار گرفته است. بعنوان عضو کمیته مرکزی هوآ رفته‌رفته وقت خود را صرف پرداختن بمسائل مهمی کرد که مستقیما با آینده کشورش ارتباط داشت.

سال بعد در ۱۹۷۰ هوآ کفالتا بریاست کمیته انقلابی ایالتی ونیابت ریاست کمیسارهای سیاسی منطقه نظامی‌هونان ودبیر اولی کمیته ایالتی حزب در ایالت مذکور ارتقاء یافت.

در ۱۹۷۱ بسال ماجرای لین‌پیائو رفته رفته هوآ بیش از آنکه در هونان حضور داشته باشد در محافل ومجامع پکن بچشم خورد و علاوه بر تصدی امور وزارت امنیت‌ملی عنوان مهم کمیسر سیاسی حزب کمونیست در منطقه نظامی کانتون را نیز یدک کشید.

مقام دیرین او به عنوان یک کارشناس برجسته امور کشاورزی در اکتبر گذشته از برکت فرصت تازه‌ای که بوجود آمده بود مورد تائید مجدد قرار گرفت هرآن‌ماه درسطح‌ملی‌کنفرانسی‌برای‌بحث‌درباره استراتژی‌کشاورزی چین برپا شد که در آن سخنرانی اصلی‌راهوآ ایرادکرد. در آن سخنرانی هوآ بروشنی نشان داد که از عقیده مائوتسه تونگ در مورد ضرورت تشدید کردن معارضه میان افراطیون حزب که مورد پشتیبانی شخص مائو بودند. جناح میانه‌رو ها که تحت رهبری‌تنگ‌شیائوپینگ قرار داشتند مجدانه طرفداری میکند.

حامیان «تنگ» تاکید میکردند که لازم است برای غلبه برمسائل اقتصادی چین روشی عملی و واقع بینانه در پیش گرفته‌شود.کشور از طریق‌بکاربستن‌موثرترین‌وسایل وشیوه های ممکن در صراط مستقیم توسعه‌صنعتی‌هدایت گردد.

جناح افراطی حزب کمونیست که همواره به حمایت مائو پشتگرمی داشت و از شعار های جناح‌میانه‌رو بشدت احساس آزردگی میکرد روش مورد تبلیغ «تنگ» را به عنوان فتح بابی قهقرائی بسوی سرمایه داری تقبیح‌کرد و آنرا معادلی برای متوقف ساختن و انحطاط بخشیدن به نبرد طبقاتی یعنی اهانتی مستقیم نسبت به اصلی‌دانست که به اعتقاد مائوتسه‌تونگ کلید فتح انقلاب و تنهاوسیله مداومت بخشیدن به آن بود.

هوآ به جای آنکه در ژانویه‌سال جاری‌طبق‌مرسوم به کفالت نخست وزیری منصوب بیکباره به عنوان‌نخست وزیر چین معرفی شد.

هوآ تا آن زمان هرگز فرصتی برای ملاقات کردن با یک شخصیت برجسته آمریکایاسایرکشور های‌خارجی بدست نیاورده بود و مخصوصا با ممالک باختری‌تماس های‌اندکی داشت. اما مدت کوتاهی بعد از آنکه‌بنخست وزیری رسید ریچارد نیکسون‌رئیس‌جمهور پیشین‌امریکا را در پکن به حضور پذیرفت ودرضیافت های شام‌دولتی کرسی ریاست را اشغال کرد ووظیفه ارسال پام های تبریک و تسلیت برای سران کشور های‌دوست رابرعهده گرفت.

ظهور هوآکوفنگ به عنوان رئیس جدید حزب کمونیست چین در محافل سیاسی آمریکا بدین معنی تفسیر شده که حزب کمونیست چین یک ماه پس از درگذشت مائوتسه تونگ ترجیح داده است که مصالحه وسازش را جانشین معارضه و کشمکش‌کند.

قرائنی که در خلال گزارش‌های‌بدست آمده از پکن به چشم میخورد ضمنا نشان دهنده این نکته است که «هوآ» علیرغم جوانی نسبی خود(در ۵۷ سالگی‌عهده‌دار پست خطیر ریاست حزب کمونیست کشور ۸۰۰ میلیونی چین شده) نه تنها دست های ارزانی برای‌قبضه کردن پست جدید ندارد بلکه با صلابت و مصمما با ممالک باختری‌تماس های‌اندکی داشت. اما مدت کوتاهی بعد از آنکه‌بنخست وزیری رسید ریچارد نیکسون‌رئیس‌جمهور پیشین‌امریکا را در پکن به حضور پذیرفت ودرضیافت های شام‌دولتی کرسی ریاست را اشغال کرد ووظیفه ارسال پام های تبریک و تسلیت برای سران کشور های‌دوست رابرعهده گرفت.

ظهور هوآکوفنگ به عنوان رئیس جدید حزب کمونیست چین در محافل سیاسی آمریکا بدین معنی تفسیر شده که حزب کمونیست چین یک ماه پس از درگذشت مائوتسه تونگ ترجیح داده است که مصالحه وسازش را جانشین معارضه و کشمکش‌کند.

قرائنی که در خلال گزارش‌های‌بدست آمده از پکن به چشم میخورد ضمنا نشان دهنده این نکته است که «هوآ» علیرغم جوانی نسبی خود(در ۵۷ سالگی‌عهده‌دار پست خطیر ریاست حزب کمونیست کشور ۸۰۰ میلیونی چین شده) نه تنها دست های ارزانی برای‌قبضه کردن پست جدید ندارد بلکه با صلابت و مصمما با ممالک باختری‌تماس های‌اندکی داشت. اما مدت کوتاهی بعد از آنکه‌بنخست وزیری رسید ریچارد نیکسون‌رئیس‌جمهور پیشین‌امریکا را در پکن به حضور پذیرفت ودرضیافت های شام‌دولتی کرسی ریاست را اشغال کرد ووظیفه ارسال پام های تبریک و تسلیت برای سران کشور های‌دوست رابرعهده گرفت.

ظهور هوآکوفنگ به عنوان رئیس جدید حزب کمونیست چین در محافل سیاسی آمریکا بدین معنی تفسیر شده که حزب کمونیست چین یک ماه پس از درگذشت مائوتسه تونگ ترجیح داده است که مصالحه وسازش را جانشین معارضه و کشمکش‌کند.

قرائنی که در خلال گزارش‌های‌بدست آمده از پکن

الجمهوریه

نقش یهودیان در انتخابات آمریکا تعیین کننده است

انتخابات امریکا برای اعراب و مسئله خاورمیانه اهمیت فراوانی دارد، زیرا بدون کمک ایالات متحده امریکا،اسرائیل نمیتواند به حیات خود ادامه دهد ... و چنانچه نیکسون درجنگ اکتبر، کمکهای کشور خود را به اسرائیل متوقف میکرد مسیر این جنگ راعوض میساخت. درآنموقع امریکا درگیر ماجرای واترگیت بود واز این وحشت داشت که چنانچه به اسرائیل‌کمک نظامی ندهد، زبان یهودیان درقبال‌ماجرای واترگیت ساکت نشود.

پیوستگی سیاست داخلی امریکا با وضع منطقه خاورمیانه برای همگان روشن است ولی یک پرسش باقی‌میماند:

چه کسی در انتخابات برنده خواهد شد؟ و نتیجه آن چه اثری روی اوضاع منطقه خواهد داشت؟ بابکاندیداشدن‌درانتخابات ریاست جمهوری آمریکا برای‌هرفردامریکائی که سی و پنجسال داشته باشد باز است.

دوکاندیدای مهم انتخابات آینده جرالد فورد رئیس فعلی جمهوری آمریکا وکاندیدای حزب جمهوریخواه و جیمی‌کارتر کاندیدای دمکراتها هستند.

دراینجا باید ببینیم روش هرکاندیدا دربرابر یهودیان و در برابراسرائیل‌چیست؟

بطور کلی اسرائیل‌بطورخودکار بصورت بوته آزمایشی برای هرسیاستمدار امریکائی که میخواهد وارد انتخابات شود درآمده است. روش جرالدفورد در برابر اسرائیل کاملا روشن است. او ضمن اینکه‌ازاسرائیل جانبداری میکند درعین حال خواهان صلح در منطقه خاورمیانه میباشد. جرالدفورد درماه گذشته اعلام کرد که ایالات‌متحده امریکا آخرین تضمین آزادی اسرائیل‌خواهد بود.

ناظران امریکائی میگویند که‌دولت‌امریکا در دوران جرالد فورد از سال ۱۹۷۳ ببال زیادی سعی کرده است که سیاست تعادل را درخاورمیانه دنبال کند. از علل‌مزبور میتوان از نفت اعراب وجنگ اکتبر نام برد.

از طرف دیگر «نادافسافران» استاد علوم سیاسی دانشگاه هاروارد که یکیهودی امریکائی واما مصری‌الاصل است میگوید چنانچه جرالدفورد روش خود را درقبال اسرائیل کمی تغییر دهد، آراء یهودیان میان فورد و کارتر تقسیم خواهد شد وکارتر نخواهد توانست اکثریت مطلق آراء را ازآن خود سازد.

«نادافسافران» دراین اظهارنظر خود چنین استناد میکند که یهودیان از هنری کیسینجر وفورد انتقاد کرده بودند زیرا براسرائیل فشار وارد ساختند تاگذشتهائی بنفع‌اعراب بنمایند. گرچه فوردظرف دوسال ۵ر۴میلیارد دلار کمک اقتصادی در اختیار اسرائیل گذاشت، مع‌الوصف نمیتوان حقیقت فوق را فراموش کرد. زیرا اسرائیل معتقد است که کمکهای مزبور بدان جهت در اختیار آن گذاشته شد تافشار های امریکا را بپذیرد.

فورد اخیرا از طریق جلوگیری‌ازارسال سلاح برای اسرائیل مجددا براین کشور فشار وارد کرد. ولی آیا اگر فوردمجددا برریاست جمهوری انتخاب شود، کاز خود را باوزرای قدیمی بویژه هنری کیسینجر ادامه خواهد داد؟

غرامت

کیسینجر اینک از همه گوشه های ماجرای خاورمیانه آگاه است و باهمه رهبران منطقه جز یاسرعرفات ملاقات و گفتگو کرده است. او بیش از سایرین قادر برسیدن براه حل میباشد.

راه حل مورد انتظارهم تشکیل کنفرانس ژنو میباشد. ولی کیسینجر مدتی پیش اعلام کرد برای اینکه فورد موفق شود او از پست خود کنار خواهد رفت و ضمنا برای فروش خاطرات خود بتوافق رسیده است. تا اینکه اخیرا اعلام کرد که درکنار فورد دریست خودباقی خواهد ماند. وبهمین جهت به جنوب آفریقا مسافرت کردواسمیت نخست‌وزیر رودزیا راقانع کردتا ظرف دو سال حکومت را بدست سیاهپوستان بسپرد ودر مقابل انگلستان آلمان غربی وآمریکا مبلغ دو میلیارد دلار بعنوان غرامت به سفیدپوستان بپردازند تا بتوانند بکشور های خود برگردند.

با اینکه هنری‌کیسینجر ابتدا گفت که کنار خواهد رفت و سپس اعلام نمود که در کنار فورد باقی خواهد ماند وگرنه ممکن بود رهبران آفریقایی حاضر به ملاقات باوی نمی‌شدند.

باوجود این ناظران معتقدند که حتی اگر فورد هم بماند کیسینجر رفتنی است. برای اشغال پست وزارت‌خارجه امریکا سه‌نفر کاندید هستند. اولین نفر ریچاردسون از جمهوریخواهان میباشد. وی قبلا وزیر بهداری و آموزش وامور اجتماعی بوده است. در دوران نیکسون‌هم پست دادستان کل را داشت‌که چون حاضر نشد دادستان ماجرای واترگیت رابرکنار کند توسط نیکسون طرد شد.

فورد اورا،بعنوان سفیر امریکا درلندن گماشت و فعلا وزیربازرگانی است. دومین کاندیدا جان‌کانالی فرماندار سابق تگزاس است. وی قبلا عضو حزب‌جمهوریخواه بود ولی فعلا عضو حزب دمکرات است.

سومین کاندیدا نلسون راکفلرنایب فعلی فورد میباشد، هرسه کاندیدا سیاست خارجی فورد را اجرا میکنند و فوردهم‌مایل است درسیاست خارجی نقش مهمی ایفا نماید. تاگفته نشود هنری‌کیسینجر بطور درست. صاحب‌اندیشه‌های سیاسی خارجی آمریکاست.

کارتر

چنانچه کارتردر انتخابات ریاست جمهوری پیروز شود، برزنسکی اولین کاندیدای اشغال پست‌وزارت‌خارجه‌خواهد بود. جورج بال معاون سابق وزارت خارجه هم کاندیدای دیگراشغال این پست است.

سیاست کارتر در قبال یهودیان همعبارت است از سعی و کوشش برای کسب آراء آنان ۲۵ درصد ازرای‌دهندگان آمریکائی کاتولیک هستند. کاتولیک ها هم پیرو اکموارد کندی برادر رئیس‌جمهور فقید کندی که مانند کارتر دمکرات‌است هستند.

ولی کاتولیکها مخالف کارتر هستند و بهمین جهت کارتر نیازمند به آراء یهودیان است. کارتر در سیاست خود در قبال اعراب و یهودیان هنگامی‌که در ماه مه ۱۹۷۵ دراثاق بازرگانی نوکیو نطقی ایراد میکرد راه‌عاقلانه‌ای پیش گرفت او در آنموقع گفت:

«هدف غائی مابقای دولت اسرائیل‌و اجرای یک تسویه مسالمت‌آمیز برای همه دولتها است.

من بعنوان پرزیدنت امریکا دربرابر این مسئله یعنی امنیت اسرائیل تسلیم نخواهم شدزیرا این یک مسئله سیاسی نیست بلکه مسئله‌ایست اخلاقی» روز ۳۱ اوت گذشته، کارتر هفتاد تن ازرهبران یهودیان را بحضور پذیرفت و به آنها گفت:

«فلسطینیها بایدبدانند که‌اسرائیلی ها عامل اصلی مشکل فلسطین نیستند. اعراب هم باید بدانند یکی ازانگیزه هائی‌که باعث‌شد اوضاع خاورمیانه باین تیرگی برسد آن است‌که هیچکس بتحقیق نمیداند آمریکا چه روشی دارد.

همه‌این عوامل باعث برانگیختن امید های دروغین درد‌ولتهائی میشود که سعی دارند تعهدهای مارا درقبال اسرائیل‌ضعیف کنند.»

کارتر افزود که جانبداریش ازاسرائیل کاملا روشن میباشدوازاین جانبداری چشم نخواهد پوشید واز دادن هرگونه کمک اقتصادی یانظامی برای‌یاری دادن‌اسرائیل درجهت دفاع از خویشتن حمایت خواهد نمود.

کارتر مبارزات انتخاباتی خودرا با ملاقات باچندتن از رهبران بزرگ یهود شروع کردویکی از افراد خودرا بعنوان مدیر ویژه امور یهودیان تعیین نمود. همچنانکه چندتن از یهودیان را بعنوان مشاوران خود در تبلیغات انتخاباتی‌برگزید و اوراق تبلیغاتی خودرا ابتدا برای‌یهودیان فرستاد وبه‌آنها گفت من فرماندار اولین ایالتی بودم که‌از یهودیان روسیه جانبداری کرد.

منظورش روزهائی است که‌فرماندار ایالت جورجیا بود.وی افزود که بعنوان فرماندار ایالت چند تن از یهودیان را در مقامات عالی‌گمارد. ویادآور شدکه با دادن هرگونه کمکی ازطرف دولت به مدارس مذهبی مخالف است.

با اینوصف اورتر هیرتزبرگ خاخام یهودیان ورئیس کنگره‌یهودیان امریکائی گفت:

«حتی یک رهبر یهودی وجود ندارد که بتواند بگوید: کارتردوست من است.»

برتری

درهرحال این روزها رهبران یهود با کارتر و فورد ملاقات‌و گفتگو میکنند ولی تاکنون اسرائیل‌جانبداری خودرااز هیچیک از کاندیداها اعلام نکرده است نطق کارتر در شهر الیزابت از قبل آماده شده بود و تهیه کنندگان هرنطقی سعی دارند که‌هر نطقی متناسب باشنوندگان حاضر باشد.

«جوزف سیسکو» که سالها معاون وزارت خارجه‌امریکا بوده و به اوضاع منطقه خاورمیانه آشنا است واخیرا ازکار کناره گرفت گفت:

کارتر بعنوان رئیس جمهور هیچگونه تغییری در سیاست امریکا درقبال‌خاورمیانه بوجود نخواهد آورد و منافع امریکا است که برتری خواهد یافت.

کارتر با سیاست کیسینجر و موافقت‌نامه های جداسازی مخالفت میکرد و خواهان راه‌حل همه‌جانبه شده است... ولی کارتر بطور روشن مرزهای اسرائیل راتعیین نکردو ازمسئله بیت‌المقدس‌صحبت بمیان نیاورد ونظر قاطع خودرا در باره‌حل مشکل فلسطینیها اعلام ننمود. اوبطور کلی بفورد دراین روش اختلافی ندارد.

حال‌باید دید نقش اعراب چیست؟

وعده های انتخاباتی امریکا فقط‌وعده است. دوتن از رهبران اعراب یعنی پرزیدنت انورسادات‌و ملک‌خالد گفتند که مابا هر رئیس جمهوری که روی کار آید معامله خواهیم نمود.

حقیقت همین است. اعراب روی‌هیچیک ازکاندیداها‌شرط‌نمی‌بندند.

آنچه مهم میباشد این است که اعراب همان همبستگی راکه درسال ۱۹۷۳ داشتند دارا باشندوپس‌از انتخابات امریکا دردوم نوامبر هیچگونه اختلافی میان‌اعراب بروز نکند.

گروه فرهنگی دکتر هشترودی

برای کلاسهای آمادگی آزمون همگانی دانشگاه‌ها و مدارس عالی که از روز شنبه یکم آبانماه بعدازظهر ها تشکیل میشود همه روز از ساعت ۵ تا ۸ ثبت نام میکند.

مدارک لازم دو قطعه عکس ۴×۶

محل ثبت نام میدان کاخ دبیرستان دکتر هشترودی

تلفن ۶۴۸۲۱۸ ـ ۶۶۲۲۱۲

علاقمندان زبان انگلیسی

ANGLO-CONTINENTAL EDUCATIONAL GROUP

گروه فرهنگی «آنگلوکنتینتال» کلاس های زبان انگلیسی را از ابتدائی تاسطح عالی در ۱۱ مدرسه با ۲۶ برنامه مختلف در شهر های لندن ـ پول ـ وبورنموس برای نو جوانان ـ جوانان دانشجویان ـ بزرگسالان و همه افراد خانواده با پانسیون نزد خانواده های انگلیسی دایر نموده است. جهت اطلاعات بیشتر و ثبت نام بانماینده رسمی ایران

ANGLO-CONTINENTAL EDUCATIONAL GROUP

تلفن ۶۳۵۳۱۵ تماس‌حاصل‌نمائیدو یاباصندوق پستی ۱۵۵۷ـ۱۲ تهران‌مکاتبه‌فرمائید. ساعات اداری ۸الی ۱۲ صبح ٤الی ۷ بعدازظهر.

گروه فرهنگی خزائلی

آموزشگاههای پسرانه ودخترانه خزائلی

برای کلاسهای منفرقه چهارم ـ پنجم وششم

وکلاسهای ششم تکدرس

ویژه دانش آموزان مدارس در رشته های

ریاضی ـ طبیعی وادبی وهمچنین کلاس آمادگی

آزمون همگانی همه روز صبح‌و عصر ثبت نام مینماید

نشانی پسرانه

خیابان شاه‌آباد کوچه محمودی تلفن ۳۹۱۸۸۱

نشانی دخترانه

خیابان شاه‌آباد اول‌ظهیرالاسلام تلفن ۳۱۷۲۶۷

منحصر بفرد دراپاریس خانه‌ای با ۲ حمام، دروردی اختصاصی ـ ۲ اطاق پذیرائی و ۲ اطاق نشیمن بعلت مسافرت اجبارا بفروش میرسد. ۸۵۰۰۰۰ فرانک

جان ویتاند برادرز لیمیتد مالک اختراع شماره ۱۰۶۵۳ مربوط به: طریقه ساختن ترکیبات هتروسیکلیک

میل دارد با صاحبان صنایع در ایران برای بهره‌برداری از اختراع خود وارد مذاکره شود.

برای اطلاع بیشتر به‌دفتر حقوقی دکترآقایان وهمکاران خیابان سوم اسفند ۱۴۹ مراجعه فرمائید.

دیوید فیتزهربره جونس مالک اختراع شماره ۸۳۸۷ مربوط به: طریقه و دستگاه برای بوشاندن روکشهای محافظ برسطح های زیرآبی.

میل دارد با صاحبان صنایع در ایران برای بهره‌برداری از اختراع خود وارد مذاکره شود.

برای اطلاع بیشتر به‌دفتر حقوقی دکترآقایان وهمکاران خیابان سوم اسفند ۱۴۹ مراجعه فرمائید.

آمریکن هوم پروداکتس گریوریشن مالک اختراع شماره ۸۳۹۴ مربوط به:

طریقه تهیه پنیسیلین

میل دارد با صاحبان صنایع در ایران برای بهره‌برداری از اختراع خود وارد مذاکره شود.

برای اطلاع بیشتر به‌دفتر حقوقی دکترآقایان وهمکاران خیابان سوم اسفند ۱۴۹ مراجعه فرمائید.

ماشین سازی تبریز

شرکت سهامی خاص

آگهی مناقصه مورخ ۱۵ر۷ر۳۵

ماشین سازی تبریز آهن قراضه های خودرا که شامل لکوموتیو، انواع دیگ و مخازن میباشد به مقدار دوتا سه هزار تن‌جهت برشکاری به مناقصه میگذارد. داوطلبین میتوانند تاآخر وقت اداری ۲ آبانماه ۲۵۳۵ جهت مشاهده واخذ برگ مخصوص شرایط مناقصه به امور تدارکات و قراردادهادرمحل کارخانه واقع در قرا ملک‌تبریز مراجعه فرمایند.

ماشین سازی تبریز

گروه فرهنگی هدف

برای داوطلبان شرکت در مسابقات ورودی دانشگاه

کلاسهای زبان و ادبیات ملی، زبان خارجی. سنجش هوش و استعداد، اطلاعات عمومی و مسایل ملی‌ومیهنی دایرمیکند

نام نویسی هرروزازه تا ۹ بعداز ظهر درمحلهای ذیل

دبیرستان شماره ۳، خیابان ژاله، کوچه فلاح

تلفن ۳۶۱۰۸۰ و ۳۶۲۵۲۲

دبیرستان شماره ٤، خیابان شاه نزدیک فروشگاه بزرگ ایران

تلفن ۶۴۷۸۵۲

آگهی مناقصه شماره ۳۷ر۳۵

شرکت مخابرات ایران شش‌فقره کاغذ پیوسته پوزیشن را طبق شرایط معامله و تحویل تهران انبار شماره ۱۲ جاده قدیم شمیران از طریق مناقصه خریداری می نماید داوطلبان شرکت درمناقصه می توانند همه‌روزه بجز ایام تعطیل ودر ساعات‌اداری باداره‌کل‌خرید شرکت‌مخابرات ایران واقع در خیابان کوروش کبیر محوطه بیسیم پهلوی‌ساختمان مرکزی شرکت مراجعه وپس از اخذ معرفی مبلغ ۵۰۰ ریال بصندوق شرکت پرداخت و مدارک مناقصه را از اداره مذکور دریافت و پس‌ازمطالعه‌دقیق‌آنها را امضاء نموده و پیشنهاد خود را بوصف مشروحه در شرایط معامله تاآخر وقت اداری روز شنبه ۸ر۸ر۳۵ به دبیرخانه کل شرکت مخابرات ایران به‌نشانی بالا تسلیم و رسیددریافت‌دارند.

پیشنهاد های رسیده تاتاریخ فوق‌الذکر در ساعت ۱۰ صبح‌روز (دوشنبه ۱۷ر۸ر۳۵) دراطاق ۳۰۳ ساختمان‌مرکزی‌شرکت باز و خوانده خواهد شد.

مدت تحویل کلیه‌مورد معامله ۱۲۰ روز طبق شرایط معامله می‌باشد.

حضور پیشنهاد دهندگان و یانماینده مجاز آنها در کمیسیون‌معاملات آزاد و شرکت مخابرات ایران در ردیف‌باکلیه پیشنهاد های رسیده‌مختاراست.

م الف ۱۷۴۷۲

شرکت مخابران ایران

اطلاعات

نشریه ایرانیان مقیم خارج از کشور.

ایرانیان مقیم خارج از کشور از طریق اطلاعات هوائی درجریان اخبارورویدادهای کشورمان ایران قرار میگیرند و مشتاقانه این نشریه پرخبر و پرمطلب را مطالعه میکنند

صاحبان صنایع وبازرگانان کشور

الاخبار

تنها مجله عربی زبان ایران از گروه نشریات مؤسسه اطلاعات با داشتن نمایندگی در ۱۲ کشور عربی.

روزهای شنبه منتشر میشود

وقتی پارکینگ نباشد، تهران (جهنم) است!

پس ازآنکه مرکزبررسی قیمت ها زیر بار گران‌کردن نرخ پارکینگ‌در تهران نرفت و این امر را به شهرداری واگذاشت ، به شرح خبری که‌درشمارهدیروز «اطلاعات» چاپ شد ، اکنون تصمیم‌بر این است با نصب پارکومتر در پارکینگ های خصوصی و ساعتی کردن حق‌توقف‌در آن ها این گرانی بطور غیر مستقیم انجام شود.ولی آیا این کار درد را مداوا می کند . بحث امروز صفحه مسائل اجتماعی را امروز به‌این امر اختصاص‌داده‌ایم.

تهران چهار میلیونی،تهران افسانه‌ای ، تهران‌بزرگ با۸۰۰ هزاراتومبیل‌سواری‌فقط اندکی بیش از ۵۰۰ پارکینگ دارد،با ظرفیتی‌حدود۵۰هزار اتومبیل یعنی داستان یک مویز و چهل قلندر !... این همه اتومبیل ، با ۵۰۰ پارکینگ‌چه میکنند ؟

این را با هرتهرانی صاحب اتومبیل که در میان بگذاریداز سر دلتنگی‌و آزردگی میگوید: عذاب میکشیم آقا ، عـذاب، بی‌پارکینگی،بهمراه دردلاعلاج ترافیک،تهران را برای‌اتومبیل داران بصورت‌یک‌جهنم واقعی درآورده است ، جهنمی که اگرچه‌ازآتش‌سوزان واژدهای هفت سر در آن خبری نیست اما تا دلتان بخواهد دردسرو مکافات و جنگ‌اعصاب بهمراه دارد .

۵۰۰ پارکینگ برای ۸۰۰ هزار اتومبیل ،براستی تحمل‌کردنی نیست . این رقم البته تقریبی است ، تعداد دقیق پارکینگ‌ها را میتوان بانوسان این رقم‌در ۲۰ ـ۳۰ واحد کمتر یا بیشتر محاسبه کرد اما بهر حال رقم دقیق پارکینگ های تهران و ظرفیت آنها هرچه باشد ، بطور قطع ۱۵ تا۱۶ برابرکمتر از آنست که نیاز ۸۰۰ هزار صاحب (یا راننده) اتومبیل ها را برآورده سازد .

اینها، پارکینگ های رسمی تهران است . در گوشه‌وکنار تهران حدود ۸۱۰ پارکینگ‌غیر رسمی و فصلی‌هم‌وجود دارد که فاقد تابلو و دفتر ودستک و قبض ورود و خـروج است ،امابهرحال برای‌تعدادی ازاتومبیل داران‌تهران،غنیمتی است . اگر ظرفیت متوسطه پارکینگ های غیر رسمی راهم حدود۵۰۰هزار اتومبیل‌فرض کنیم درمجموع،فقط ۲۵۰هزار اتومبیل میتوانند در ساعات مختلف ، محلی‌برای پارک‌پیدا کنند . بقیه،حیران و سرگردان ساعت های متوالی در خیابان ها میگردند و بخاطر « دومتر جای خـالی » رنـج‌می‌کشند .

از این مبارزه ، معمولا آنها که کمتر با چم و خم‌اتومبیل داری در تهران آشنائی دارند وسعی میکند بیشتر از دیگران مبادله‌ی آداب و اهل تعارف و رعایت‌حق‌تقدم دیگران‌باشند، همیشه مغلوب و بناچار ،پیه جریمه را به تن می مالند و سرنوشت خود را به قضاو تقدیر حواله میکنند :

ـ اگرپلیس نفهمید وبخاطر پارک ممنوع یا پارک دوبله، دوبله ، جریمه نشدیم‌که‌زهی سعادت ، والا به جهنم !..

مقادیر سرسام آوری از جریمه های‌رانندگی،بابت همین‌نبودن پارکینگ ازصندوق شهرداری سردرمی‌آورند ودردتهرانی ، همین است .

مردم می گویند : شهری که پارکینگ ندارد ،جریمه کردن بخاطر توقفدر محل ممنوعه ظلم است . زیرا توقف درمحل ممنوع از روحیه‌تجاوز جریمه شده ها به مقررات حکایت‌نمی کند بلکه‌زائیده ناچاری‌و اجبار محض آنهاست . مردم می‌گویند :بعضی ماموران‌راهنمائی نسبت‌به توقف‌ممنوع‌حساسیت زیادی نشان می دهند و اگر در بعضی مواردا خلاف های خطرناکی چون انحراف بچپ و عبور از چراغ قرمز چشم می پوشند ، در جریمه کردن اتومبیلی که حتی در خیابان پرت‌افتاده،زیر تابلوی«ممنوعه» توقف کرده درنگ نمی کنند .

حتی در جلوی باجه های‌بانک ملی و حتی‌در حول‌و حوش اجرائیات راهنمائی و رانندگی (در خیابان سنائی) رانندگانی که برای پرداخت جریمه توقف ممنوع ، مراجعه میکنند ، از جریمه کردن مجدد در امان نیستند .

یعنی برای پرداخت جریمه هم باید جریمه شد.در این‌میان جریمه‌شدگان و رانندگانی هم وجود دارندکه‌نه تنهاهرگز مقررات را زیر پا نگذاشته‌اند بلکه خودمظهراحترام به‌قانون هستند ، آدم هائی‌چون قاضی دادگستری نماینده مجلس ، استاد دانشگاه و .. اما درد بی پارکینگی ، قاضی و جائی و عارف و عامی نمی شناسد و همه را از دم تیغ میراند ، تیغ جریمه !

جنجال در پارکینگ ها !

از کمبود پارکینگ‌و رابطه نامتجانس و نامعقول ظرفیت اندک‌پارکینگ‌هاو تعدادسرسام آور اتومبیل‌هاصحبت کردیم. این رابطه ، را اگر بتوان در معیار های ریاضی ، نامعقول‌و غیر متعارف توصیف کرد ،در عمل باید به عنوان رابطه‌ای انفجار آمیز اسم برد !

در تمام ساعات حساس و پرفت و آمد روز ، درهای همین تعداد اندک پارکینگ هم بروی مردم بسته است اگر صاحب اتومبیلی به قصد کنجکاوی ویا هر علت‌و انگیزه دیگری بخواهداز مرز تابلوی « ظرفیت تکمیل است » اندکی فراتر رود و دردرون‌پارکینگ راهی بروی خود باز کند یا باید زیر نرخ رایج پارکینگ ها که معمولا چندبرابر نرخ‌معمول است برود و یا کار به‌جنجال بکشد .

در تهران پارکینگ هاهرکدام

بقیه در صفحه ۱۹

گفت‌وگوی شبانه

★ الو شماره ۲۳۶۸۰۱؟

ـ بفرمائید، خواهش میکنم ؟

★ ببخشید قربان، من از روزنامه اطلاعات تلفن میکنم . عذر میخواهم که بدون‌مقدمه به منزلتان تلفن کردم . شماره شماراهمینطور شانسی گرفتم ومیخواهم درباره پارکینگ صحبت کنم، اسم شما؟

ـ مهردادرزاقی

★ شما اتومبیل دارید ؟

ـ بله ، دارم .

بامسأله پارکینگ چطورید ؟

ـ زیاد بدنیستم . منزل من سلطنت‌آباد است، محل کارهم دانشگاه ملی ... دانشجوی رشته معماری هستم . لابد میدانید که در محوطه دانشگاه ملی چقدر جا برای پارکینگ هست ؟

★ بله‌ولی ، شما بغیر از دانشگاه ملی، درجای دیگراحتیاج به پارک پیدا نمیکنید؟

ـ چرا ، خیلی‌کم ... درنقاط مرکزی شهر البته جای پارک‌گیر نمی‌آید ولی خوب ، بایدیک‌جوری کنار آمد.

★ الو ، ۶۴۳۷۳۰ ؟

ـ بله ، بفرمائید.

★ ببخشید ، اسم شما ؟

ـ بدری مرتضوی .

★ شما اتومبیل دارید ؟

ـ بله ، دارم .

★ چه جوری پارکش میکنید؟

ـ آقا ، شما را بخدا حرفش را نزنید ! چند سال‌است ماشین خریدم ، اما اغلب روزها نمیتوانم ازآن استفاده کنم. ماشین را در منزل میگذارم و با تاکسی به خرید میروم ، یاکارهای دیگرم را انجام میدهم !

★ ۶۸۳۳۲۵، خانم اوحدی ؟

ـ بله بفرمائید.

★ میخواستم‌درباره‌پارکینگ...

ـ اینکه گفتن ندارد آقا ... مرحوم خواجه حافظ شیرازی هم میداند که مساله پارکینگ درتهران همه را بستوه آورده . من خودم پیکان دارم ، شوهرم هم پژو دارد، ولی مجبوریم دست به ترکیب اتومبیل‌ها نزنیم . تابخواهیم بخود بجنبیم، دوسه برگ جریمه توقف ممنوع روی‌شیشه‌اتومبیل‌ما‌چسبیده.

★ ۷۸۲۳۳۰ رضاحسام‌فر:

ـ مدت زیادی نیست که اتومبیل خریدم،روزهای اول وقتی به پارکینگ میرفتم‌میگفتندجانداریم، مزاحم نشوید.ولی باتوصیه‌دوستان و آشنایان اداری، به صاحب پارکینگ نزدیک محل کارم بعنوان «مشتری خوش‌حساب » معرفی شدم . ازآن وقت ماهی۲۰۰تومان به صاحب پارکینگ میدهم وخیالم از این بابت جمع شده .

★ ماهی ۲۰۰ تومان زیاد نیست ؟ چرا زیربار چنین‌اجحافی میروید؟

ـ چکار کنم آقا ... اگرندهم باید اتومبیل را روی سرم بگذارم و «حواجلوا» کنم .

★ الو خانم فرزانه حجت ؟

ـ بله بفرمائید .

★ اتومبیل تان راجه جوری پارک میکنید ؟

ـ امان از وضع پارکینگ... من هرروز به شاه‌آباد میروم ، اما جای پارک گیر نمی‌آورم . ناچار پشت مجلس شورایملی پارک‌میکنم وپیاده به محل کارم میروم .

★ الو آقای مصطوفی ؟ میخواستم درباره پارکینگ با شما صحبت کنم.

ـ وضع پارکینگ آنطورهاهم که میگویند بدنیست . در اغلب خیابانهای فرعی بعضی ازماشین‌ها ، از مردم ماهانه یاهفتگی میگیرند و ماشین‌رایک جوری جا میدهند و خیال مردم را راحت میکنند، دراین‌بحبوحه‌بی‌پارکینگی ، کارشان انصافا خوب است .

★ شما چقدر به ماشین‌ها میدهید ؟

ـ پنجاه تومان .

★ ماهانه ؟

ـ نه بابا ، ماهانه کدام است؟ ماهانه پنجاه تومانی را گداهم‌قبول نمیکند ، هفتی‌ی پنجاه تومان !

الو،شهرداری؟

پارکومتر بله،پارکینگ نه!

برای دریافت پاسخی بر حرف ها و درددل های مردم درباره کمبود پارکینگ،بهر دری‌زدیم امانتوانستیم یک کلام از زیر زبان کسی بکشیم ، از آقای شهردار گرفته تا معاونانش و مسئولان انجمن شهر !..

در شهرداری پایتخت ، فقط یک مقام عالیرتبه این دستگاه ، وقتی حرف های مردم را که (در همین‌صفحه چاپ شده) تلفنی برای‌او خواندیم بشدت متاثرشد ، اما گفت که جز اظهار تاسف فعلا کاری‌از دست هیچ کس ساخته نیست . این مقام که اصرار داشت بدلایلی نامش مکتوم بماند گفت پارکینگ در تهران خیلی کم است . این را همه میدانیم اماخود ما هم درماندیم چه بکنیم. پارکینگ ، مثل مسله ترافیک شده که فریادهمه به‌آسمان بلند است ، اما از دست کسی کاری ساخته نیست .

پرسیدیم : پس چرا نمی جنبید ؟ آن پارکینگ های چند طبقه میدان ۲۵ شهریور ، ۲۸ مرداد، قورخانه و جاهای دیگر که قولش را داده‌بودید چه شد ؟

مقام آگاه گفت : آنها فعلا منتفی است ، اما شهرداری در فکر نصب پارکومتر ها بمقدار زیاد در خیابان‌هست

● گویا نرخ‌پارکومتر را میخواهید بالا ببرید ؟

ـ البته هنوز قطعی نشده ،اما بهرحال باید بشود چون قیمت زمین در مناطق مختلف شهر ، فرق‌داد.

● این‌حرفرا اگر از زبان صاحبان پارکینگ ها بشنویم،تعجب‌آور نیست‌چون آنهاتجارندو چهارچشمی‌مواظب حساب و کتاب، و تازه زمین در ملکیت آنهاست ، اما خیابان و معابر عمومی از لحاظ حقوقی ، در ملکیت‌هیچ کس نیست ، .. تازه اگر پارکومتر ها بهمان ده ریال کنونی اکتفا کنند ، مگر آسمان بزمین میادو شهرداری ورشکست می شود ؟

ـ صحبت حقوقی نفرمائید ! در عمل‌فهمیدیم‌که‌چاره‌ای جز این نیست .

● آیا شهرداری قصد ندارد راساپارکینگ‌بسازد؟

ـ اینهم فعلا در برنامه نیست ، اما سعی براین‌است که سرمایه‌داران به ساختن پارکینگ تشویق شوند .

● از چه راه هائی افزایش نرخ پارکینگ‌یاکاهش عوارض وازبین‌بردن مشکلات دریافت‌پروانه؟

ـ البته هردو ، ولی افزایش نرخ ها را «بعضی‌ها» بیشتر می پسندند .و گویا همین روز ها اعلام شود که این افزایش با نصب پارکومتردرپارکینگ های خصوصی و ساعتی کردن توقف در آن عملا میشود (این خبر را دیروز اطلاعات اعلام کرد)

● ولی تا آنجا که میدانیم مردم آنقدر از این‌افزایش قیمت ها دلخور و معذبند که حتی با یکقران افزایش‌نرخ در مورد هیچ کالا و خدمتی موافق نیستند .

ـ این را میدانم ولی منظور من مصرف کننده نیست، کسان دیگری هستند.

★ مثلا ؟

ـ شماخودتان‌که بهتر میدانید ، چرا میخواهیداز زیر زبان من بیرون بکشید ؟ ..

بحل مشکل پارکینگ

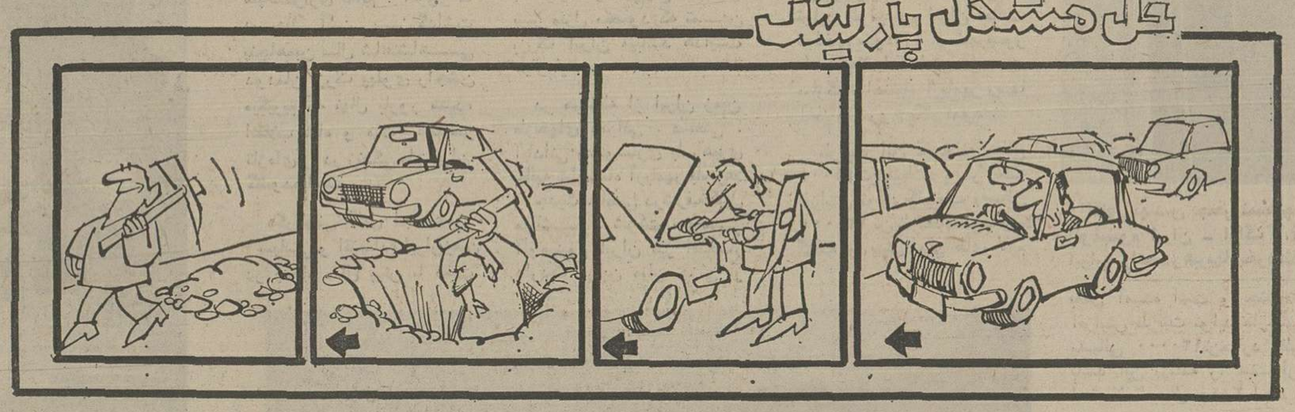

عیب یاب کامپیوتری

این است لُوِه ...
تلویزیون ۲۶ اینچ رنگی شما!

- با سیستم حساسیت سنسوترونیک
- با فینگرتاچ کنترل
- با باندهای UHF و VHF
- با دستگاه کنترل از راه دور
- با سیستم کنترل با فرکانس مافوق صوت
- با مصرف برق بسیار بسیار کم
- با چشم الکترونیکی جهت هماهنگی نور، ضبط و رنگ
- دارای یک کامپیوترکوچک برای گرفتن هرنوع سیستم پخش رنگی مثل انواع سکام وپال
- با مغز الکترونیکی تنظیم‌کننده سوپرکامفورت
- در رنگهای بسیار زیبای سفید وگردوئی
- باپایه چرخدارکروم آلمانی

و مهم‌تر ازهمه با تضمین وگارانتی سرویس ولوازم یدکی

و از جالبترین نکات در مورد تلویزیون رنگی لُوِه، اینست که مجموع لوازم ، وسایل وقطعات لازم برای سرویس آن فقط در یک چمدان کوچک جای دارد که بوسیله آن سرویس کاران مجرب لوه ظرف چند دقیقه بکمک یک کامپیوتر کوچک عیب تلویزیون را مشخص و قطعه معیوب را تعویض میکنند وبعلاوه شما هرگز شبی را بدون تلویزیون رنگی نخواهید گذراند چون هرسرویس وتعمیری در منزل شما وفقط درچند دقیقه انجام خواهد شد.

تلویزیون رنگی لُوِه LOEWE

مرکزپخش درایران: شرکت کادیران خیابان شاه شیخ هادی ساختمان کاوه تلفن ۶۴۳۶۴۱ نمایشگاه: خیابان شاه چهارراه سیمتری تلفن ۹-۶۴۶۴۸۸

کوئیک ۱۱۴

بیمه ایران

آگهی انتخاب کارشناس اتومبیل

شرکت سهامی بیمه‌ایران به تعدادی کارشناس اتومبیل برای تهران (که حداقل پنج سال‌سابقه کار در رشته مزبور داشته باشند)احتیاج دارد که ازطریق مسابقه‌و مصاحبه انتخاب خواهدکرد. کارشناسان هیچگونه رابطه استخدامی باشرکت نخواهند داشت ودر ازاء کاری که به آنها ارجاع میشود و به نسبت کاری که انجام میدهندطبق مقررات کارشناسی شرکت حق‌الزحمه دریافت خواهند داشت.داوطلبان میتوانند فتوکپی‌مدارک خود رابانضمام شرح مختصری از فعالیتهائی‌که در این رشته داشته‌اند حداکثر تابیست‌و دوم مهرماه جاری به‌کمیسیون‌خسارت شرکت‌سهامی بیمه ایران واقع در خیابان سعدی شمالی ارسال دارند تا پس‌از بررسی مدارک مذکور و مصاحبه، نسبت به انتخاب‌کسانی که‌صلاحیت کارشناسی دارند اقدام شود.

شرکت‌سهامی بیمه‌ایران

جشن بزرگداشت پنجاهمین سال شاهنشاهی پهلوی در کارخانه تولید آلومینیوم ایران- اراک (ایرالکو)

در این جشن که مقارن با سالروز افتتاح کارخانه بدست توانای شاهنشاه آریامهر بود، کارگران- کارکنان- مهندسین کارخانه‌وهمچنین فرماندار وروسای ادارات وعده‌ای از طبقات مختلف شهرستان اراک شرکت داشتند .

مهندس جعفر نمسه‌چی قائم‌مقام مدیر عامل کارخانه اظهارداشت : کارخانه تولیدآلومینیوم ایران که چهار سال پیش در این شهربدست رهبر اندیشمند ایران افتتاح گردید ، یکی ازقطب های صنعتی کشور است و کارگران و مهندسین ایرانی آنرا اداره میکنند . این کارخانه از بدو تاسیس تاپایان‌سال ۲۵۳۴ شاهنشاهی بیش‌از یکصدو چهل هزار تن شمش آلومینیوم تولید کرده که علاوه بر تامین قسمتی‌از احتیاجات‌داخلی مقداری هم بکشور های خارج صادرگردیده .

ابراهیم حریری نماینده کارگران کارخانه گفت : ایران عزیزما در پرتورهبریهای‌خردمندانه شهریار مفخم بجائی رسیده که در اوج عظمت وسرافرازی با رستاخیز های انقلابی به دنیای امروزمعرفی گردیده‌است. ماکارگران‌آرزو داریم، منان عالم با حمایت و الطاف همیشگی این سلطان عدالت‌گستر و خردمند را یاری دهد .

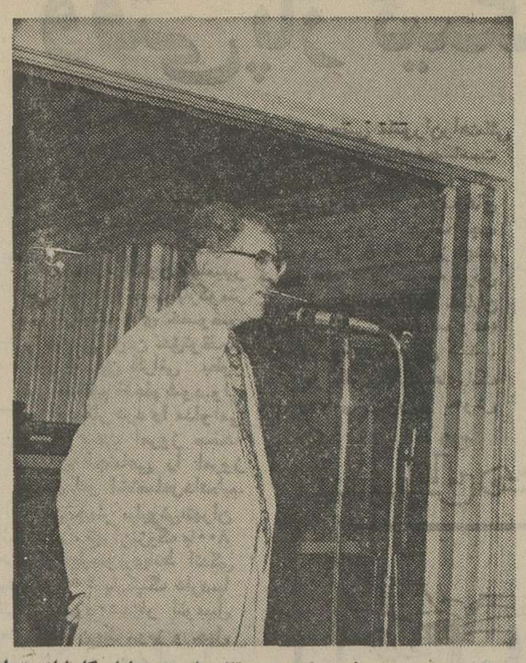

آقای مهندس جعفر نمسه‌چی قائممقام‌مدیر عامل کارخانه تولید آلومینیوم ایران - اراک طی نطق جامعی‌پیشرفتهای همه‌جانبه ایران راتحت‌رهبریهای‌خردمندانه شاهنشاه آریامهر ستود .

کیک جشن باشکوه پنجاهمین سال سلطنت دودمان پهلوی در کارخانه تولید آلومینیوم‌ایران - اراک توسط آقای مهندس جعفر نمسه‌چی بریده شد

سال سلطنت پرافتخاردودمان پهلوی را تبریک و تهنیت عرض نمایم و از میهمانان و همکاران گرامی که با تشریف فرمائی خود ما را سرافرازفرموده‌اند سپاسگزاری نمایم . امروز ما در حالی آئین بزرگداشت پنجاهمین سال شاهنشاهی دودمان بزرگ پهلوی راجشن میگیریم که نهال بارور شده انقلاب شاه و ملت عصر تازه‌ای را در زندگی ملت‌ایران گشوده است .

دگرگونی کامل اجتماعی ، سیاسی و اقتصادی‌ایران‌زمین در پنجاه سال پیش با دست توانای اعلیحضرت رضا شاه کبیر ، شروع گردید و دومین رهبر نابغه از دودمان پهلوی ، اعلیحضرت شاهنشاه آریامهر ، تحولات مذکور را با درایت و تیزبینی خاص بسر منزل مقصود که تمدن بزرگ ایران میباشد هدایت میفرمایند .

در هرنقطه از ایران زمین طرحهای عمرانی ، صنعتی ، آبادانی و نوسازی با رهبری عالیه شاهنشاه آریامهر باسرعت و جدیت خاصی درشرف‌تکمیل میباشد . شرکت سهامی آلومینیوم ایران نیز افتخار داردکه دراین میان جزئی از این طرحهای عظیم‌را عهده‌دار میباشد . ساختمان کارخانه این شرکت در سال ۲۵۲۸ آغاز و در اوائل سال ۲۵۳۱ دوره ساختمانی کارخانه تکمیل و بپایان‌رسیده‌است . کارخانه تولید آلومینیوم ایران فعالیت تولیدی خود را از شهریور ماه ۲۵۳۱ با گشایش آن‌بدست مبارک شاهنشاه آریامهر رسما آغاز و شروع بکار نمود .

ظرفیت این کارخانه سالی ۴۵۰۰۰ تن میباشد و در زمینه افزایش تولید کارخانه به‌سالی ۱۲۰۰۰۰ تن نیزمطالعاتی‌صورت گرفته و پیش بینی های لازم بعمل آمده است و چنانچه افزایش ظرفیت تولید کارخانه بسالی ۱۲۰۰۰۰تن‌مورد نظر باشد این برنامه را میتوان احتمالا تا سال ۲۵۴۰ اجرا نمود .

گوشه‌ای از اجتماع کارکنان کارخانه تولید آلومینیوم ایران - اراک بمناسبت جشن پنجاهمین سال شاهنشاهی پهلوی و پنجمین سالگرد گشایش این کارخانه .

ساعت ٤ بعد از ظهر روز پنجشنبه کارگران و کارکنان و مهندسین در سالن‌اجتماعات کارخانه آلومینوم ایران‌اجتماع کردند و ضمن گرامی داشتن پنجاه سال سلطنت پرافتخار دودمان پهلوی سپاس بیکران خود را به پیشگاه رهبربزرگ انقلاب ایران تقدیم داشتند . در پایان جشن همگی بدرگاه خداوند متعال‌دست‌نیازبرداشتند که شاهنشاه معظم را در کنف لطف خود از حوادث ایام مصون و محفوظ بدارد .

ساعت ۸ بعد از ظهر بنا بدعوت قائم‌مقام مدیر عامل کارخانه جشن پرشوری با شرکت فرماندارارک - روسای کارخانه‌ها - روسای ادارات و عده‌ای از طبقات مختلف شهرستان اراک ، باتفاق بانوانشان در باشگاه کوروش واقع در شهر صنعتی برگزار گردید ، در این جشن مهندس جعفر نمسه‌چی قائم‌مقام مدیر عامل کارخانه چنین اظهار داشت :

بسیار مفتخرم که از طرف خود و کارکنان شرکت سهامی آلومینیوم ایران ، پنجاهمین سال سلطنت پرافتخار دودمان پهلوی را تبریک و تهنیت عرض نمایم و از میهمانان و همکاران گرامی که با تشریف فرمائی خود ما را سرافرازفرموده‌اند سپاسگزاری نمایم . امروز ما در حالی آئین بزرگداشت پنجاهمین سال شاهنشاهی دودمان بزرگ پهلوی راجشن میگیریم که نهال بارور شده انقلاب شاه و ملت عصر تازه‌ای را در زندگی ملت‌ایران گشوده است .

دگرگونی کامل اجتماعی ، سیاسی و اقتصادی‌ایران‌زمین در پنجاه سال پیش با دست توانای اعلیحضرت رضا شاه کبیر ، شروع گردید و دومین رهبر نابغه از دودمان پهلوی ، اعلیحضرت شاهنشاه آریامهر ، تحولات مذکور را با درایت و تیزبینی خاص بسر منزل مقصود که تمدن بزرگ ایران میباشد هدایت میفرمایند .

در هرنقطه از ایران زمین طرحهای عمرانی ، صنعتی ، آبادانی و نوسازی با رهبری عالیه شاهنشاه آریامهر باسرعت و جدیت خاصی درشرف‌تکمیل میباشد . شرکت سهامی آلومینیوم ایران نیز افتخار داردکه دراین میان جزئی از این طرحهای عظیم‌را عهده‌دار میباشد . ساختمان کارخانه این شرکت در سال ۲۵۲۸ آغاز و در اوائل سال ۲۵۳۱ دوره ساختمانی کارخانه تکمیل و بپایان‌رسیده‌است . کارخانه تولید آلومینیوم ایران فعالیت تولیدی خود را از شهریور ماه ۲۵۳۱ با گشایش آن‌بدست مبارک شاهنشاه آریامهر رسما آغاز و شروع بکار نمود .

ظرفیت این کارخانه سالی ۴۵۰۰۰ تن میباشد و در زمینه افزایش تولید کارخانه به‌سالی ۱۲۰۰۰۰ تن نیزمطالعاتی‌صورت گرفته و پیش بینی های لازم بعمل آمده است و چنانچه افزایش ظرفیت تولید کارخانه بسالی ۱۲۰۰۰۰تن‌مورد نظر باشد این برنامه را میتوان احتمالا تا سال ۲۵۴۰ اجرا نمود .

نطق نماینده کارگران

سپس آقای ابراهیم حریری نماینده کارگران کارخانه‌پشت تریبون قرار گرفته و چنین اظهار داشت :

افتخار صحبت در این‌مجلس موقعی نصیب من میگردد که سراسر ایران غرق در جشن بزرگ پنجاهمین سال سلطنت دودمان پهلوی میباشد . ملت غیور وشاهدوست ایران غرق درشادی و سرافرازی میباشند. من بهرطریق که بخواهم این مسرت را بازگو کنم حق‌مطلب را ادا نتوانم کرد . در این شب بخصوص نباید اطاله کلام نمود از این لحاظ اجازه میخواهد تنها عرضه بدارد ایران عزیز ما در پرتو رهبری های خردمندانه شهریار مفخم بجائی رسیده و دراوج‌عظمت و سرافرازی ایران را بدنیای عصر جدید و با رستاخیزهای انقلاب افزا رسانیده‌اند که فقط آرزو میکنیم منان عالم با حمایت و الطاف همیشگی این سلطان عدالت‌گستر خردمند را یاری دهد . من زمانی دراین قطب صنعتی مشغول کار شدم که از این همه پیشرفت و توسعه خبری نبود درحالی که هم‌اکنون همین قسمت که مورد دیدار شما عزیزان قرار گرفته است نمونه‌ای از اوامر موکد شاهانه روی‌بهبود وضع این مملکت میباشد . آیاهمین مختصر که گردهم‌آئی بزرگی را ایجاد کرده است کافی نیست که بدانیم بزرگ مرد کشور دارا و جم ، آنچنان ایران را در جهت ترقی و پیشرفت سوق داده‌اند که سران بزرگ کشور های‌مترقی انگشت حیرت بدندان‌گرفته و در مقابل این ابتکارات بدون کوچکترین حب و بغض سر تعظیم فرود می‌آورند .

زنده و جاویدباد شاهنشاه آریامهر . برافراشته باد تا ابد پرچم سه رنگ ایران .

آگهی استخدام رسمی

وزارت تعاون وامور روستاها طبق مفاد قانون استخدام کشوری تعداد ۱۲۴ نفر راازطریق امتحان ومصاحبه بشرح زیر استخدام مینماید

ردیف	عنوان طبقه شغلی	محل خدمت جغرافیائی	تعداد افرادموردنیاز	شرایط احراز براساس طبقه‌بندی مشاغل	گروه قطعی
۱	کارشناس بودجه یك	رشت ، ساری، تبریز،رضائیه ، کرمانشاه ، اهواز ،شیراز، کرمان ، خراسان ،اصفهان ، زاهدان ، سنندج ، بندرعباس، همدان ، خرم‌آباد ، ایلام ، شهرکرد ،یزد ، زنجان، بوشهر، سمنان ، کهکیلویه ، گرگان (هرکدام یك نفر)تهران(۵ نفر)	۲۸ نفر	دارا بودن دانشنامه لیسانس یافوق لیسانس دریکی از رشته های اقتصاد ،حسابداری ، بانك‌داری ، علوم اداری ، بازرگانی وطی دوره کارآموزی مربوط .	۷
۲	کارشناس امور تعاونی یك	بوشهر	یك نفر	دارابودن دانشنامه لیسانس‌دریکی ازرشته های‌علوم‌اجتماعی بمفهوم عام	۷
۳	راهنمای یك	تهران	٤ نفر	دارا بودن دیپلم کامل متوسطه و طی دوره کارآموزی‌درزمینه مربوط	٤
٤	کارگزین یك	تهران	۷ نفر	دارا بودن دیپلم کامل متوسطه و طی دوره کارآموزی‌درزمینه مربوط	٤
۵	حسابدار یك	زنجان (۳نفر) ایلام (سه‌نفر) شهرکرد (۲نفر) رشت (۲نفر) یزد (۲نفر) بندر عباس ،کرمان ، همدان ،اصفهان ، سنندج، زاهدان ، رضائیه ، بوشهر ، تهران (هرکدام یکنفر)	۲۱ نفر	دارا بودن دیپلم کامل متوسطه و طی‌دوره حسابداری‌مقدماتی وموفقیت در آن	٤
٦	مسئول امور عمومی دو	خمین ، قم ، محلات ، تفرش	٤ نفر	دارابودن مدرك فوق‌دیپلم وطی‌دوره کارآموزی درزمینه‌مربوط	۵
۷	ماشین‌نویس دو	تهران	۵ نفر	دارا بودن دیپلم کامل متوسطه و دارا بودن گواهی‌نامه ماشین‌نویسی فارسی یا لاتین	٤
۸	ماشین نویس یك	تهران (۳) سمنان (۳نفر) خراسان ، بوشهر،تفرش ،خمین، دماوند ، ساوه ، شهرری، قم ،گرمسار ، کاشان ، محلات، ورامین (هرکدام یك‌نفر)	۱۸ نفر	دارا بودن مدرك سیکل اول متوسطه و دارا بودن گواهی‌نامه ماشین‌نویسی فارسی یا لاتین	۳
۹	مکانیسین ماشین‌آلات یك	تهران	۲ نفر	دارا بودن مدرك تحصیلات پایان دوره ابتدائی و گذراندن دوره آموزشی مکانیسین ماشین آلات یا ۲ سال تجربه در رشته خدمتکاری فنی .	۲
۱۰	پیشخدمت یك	تهران	۳۲ نفر	دارا بودن مدرك تحصیلات پایان دوره ابتدائی	یك
۱۱	نامه‌رسان	تهران	۲ نفر	دارا بودن مدرك تحصیلات پایان دوره ابتدائی و در صورت لزوم دارا بودن گواهی‌نامه رانندگی موتورسیکلت	یك
۱۲	نگهبان	تهران	۱۵ نفر	دارا بودن مدارك تحصیلات دوره ابتدائی	یك

داوطلبان واجد شرایط میتوانند برگ درخواست ذیل این آگهی را تکمیل و بادو قطعه عکس ٤×۳ ورسید بانکی مبنی بر پرداخت مبلغ ٤۰۰ ریال برای ردیف های ۱،۲و٦ و مبلغ ۳۵۰ ریال برای ردیف های۳،٤،۵،۷،۸ ومبلغ ۱۵۰ ریال برای ردیف های ۹،۱۰،۱۱ و ۱۲ در یکی ازشعب‌بانك ملی ایران به حساب ۹۸۰ خزانه حداکثر تا ده روز بعداز انتشار این‌آگهی با پست سفارشی به نشانی - تهران - خیابان پهلوی مقابل سینما آتلانتیك - ساختمان شماره ۱ وزارت تعاون و امور روستاها اداره کل کارگزینی (اداره استخدام و انتصابات) ارسال دارند به‌مدارکی که‌فاقد رسیدبانکی باشدیا بعدازمهلت مقرر بپست داده شودترتیب‌اثر داده نخواهد شد(وجه مذکور بهیچوجه‌مسترد نخواهدشد) تاریخ ومحل برگزاری امتحان متعاقبا اعلام‌خواهد شد .

وزارت تعاون و امور روستاها

برگ درخواست شغل دروزارت تعاون وامور روستاها

نام خانوادگی ... نام ... نام پدر ... شماره شناسنامه ... محل صدور ... تاریخ تولد ... مدرك ورشته تحصیلی ...

وضع خدمت وظیفه ... داوطلب شغل (فقط یك شغل) ... محل جغرافیائی مورد تقاضا (فقط یك محل) ...

نشانی کامل : شهر ... خیابان ... کوچه ... شماره منزل ... تلفن ... امضاء داوطلب ...

رئیس دانشکده علم وصنعت توضیح میدهد:

مقررات ثبت نام در دانشگاه را زیر پا نگذارید

در روزنامه شماره ۱۵۱۰۸ اطلاعات، ستون» اطلاعات ومردم»نامه‌ای از محمدعلی‌صینعی منفرد، داوطلب ثبت‌نام در دانشکده علم و صنعت چاپ شده بود در پاسخ این داوطلب آقای هیبت‌اله خاکسار رئیس دانشکده علم و صنعت توضیحی داده است که عینا درج می‌شود.

منظور از تاسیس دوره شبانه در دانشکده علم و صنعت ایران صرفنظر از همدامی در پیشبرد اهداف وبرنامه‌های اموزسی کشور بیشترین بخاطر ایجاد تسهیلات برای‌کسانی است که در روز شاغل هستند وامکان تحصیل در ساعات روز برایشان مقدور نیست و بهمین علت وبراساس مفادماده ۵ آئین‌نامه تحصیلات دوره لیسانس شبانه که میگوید : دانشجویان دوره شبانه از معافی تحصیلی‌خدمت وظیفه‌عمومی استفاد نخواهند کرد. در دفترچه راهنمای داوطلبان ورودیه آموزش عالی منتشره از طرف سازمان سنجش آموزش‌کشور دربند ۵ شرایط اختصاصی مندرج در صفحه ۵۹ به صراحت نوشته شد که داوطلبان باید دارای برگ پایان خدمت وظیفه عمومی یا برگ معافیت دائم باشند و در صورت پذیرفته شدن فتوکپی این برگ را هنگام ثبت‌نام برای شروع بتحصیل به متصدی ثبت‌نام این دانشکده تسلیم کنند. حال چرا آقای محمدعلی صنیعی منفرد بدون توجه باین‌اصل مسلم داوطلب تحصیل در دوره شبانه شده معلوم نیست؟ بدیهی است‌چنانچه مشارالیه به شرایط اختصاصی این دانشکده‌احترام میگذاشت وراهی این چنین تعمدا «یاسهوا» نمیرفت براحتی میتوانست باتقاضای پذیرش دوره روزانه دراین دانشکده مشغول‌تحصیل شود وتازه بااین کاری که ایشان انجام داده جای یک نفر داوطلب واجد شرایط دیگر را در شبانه اشغال نموده ودر واقع حق مسلم یکی از هموطنان خود را ضایع کرده است. مجوزی که ایشان بدان استناد میکنند که از جانب سازمان سنجش ابلاغ شده بعد از اعلام نتایج گزینش دانشجو صورت گرفته نه قبل از آن درثانی درنامه شماره ۷۵۷۸- ۲۷ر۵ر۳۵ سازمان مذکور چنین ذکر شده کسانی که به سن مشمولی نرسیده‌اند میتوانند از این مجوز استثنائی استفاده کنند ولی نظر وظیفه عمومی براین است متولدین ۱۳۳۷ که فرمان احضارشان شرفصدور یافته مشمول شناخته میشوند ولو اینکه یکسال بعد بخدمت‌سربازی اعزام شوندکمااینکه دانشکده علم و صنعت ایران از متولدین ۱۳۳۸ و ۱۳۳۹ براساس‌همین دستورالعمل در دوره شبانه ثبت‌نام بعمل آورده است مورد دیگری که برای این دانشکده کاملا حائز اهمیت بوده و احتمالا باید از جانب مسئولان زیربط قابل بررسی وتعمق باشد این است که عکس آقای محمدعلی صنیعی منفردداوطاب شماره ۳۵۵۴۲۷ که فتوکپی کارت آزمایش همگانی وی‌همراه نامه برای درج در روزنامه فرستاده میشود با عکسی که در شماره ۱۵۱۰۸ روزنامه اطلاعات چاپ شده کاملا متفاوت بوده و مغایرت دارد حال صاحب عکس چه کسی میتواند باشد معلوم نیست؟ و چرا عکس خود را بنام محمدعلی صنیعی منفرد بروزنامه داده است.

هیبت‌اله خاکزار رئیس دانشکده علم و صنعت ایران

برگزیده‌ای از میان نامه ها

به معلمان علوم شیر بدهید!

از : ر- میرزنجانی

با توجه به اهمیت و شرایط خاص بعضی از مشاغل که به نوعی جنبه معنوی دارند ، گفته‌اند:

در دنیا سه «غبار مقدس » وجود دارد که علی‌رغم زیان آور بودنشان ، ستایش و قابل احترام هستند . این غبار ها عبارتند از : خاک گچ که معلمان‌شریف و سختکوش کشور، همه روزه در کلاس های درس با آن سرو کار دارند و دیگر غباری که برروی پرونده ها و مدارک موجود در بایگانی‌ها می نشیند و محیط آن را آلوده میسازد و بالاخره خاکی که در کتابخانه ها ، لابلای کتاب ها را که روز وروزگاری لقب « ناصحان خاموش » را یدک می کشیدند فرا میگیرد وهمه این غبار ها بی‌رحمانه چشم و حلق و سینه و ریه‌ومالاسلامت وتندرستی معلمان ، بایگانی و کتابداران را در معرض خطر قرار می دهند .

بی‌تردید ، اطلاق « غبار مقدس » باین‌خاک‌ها،علاوه براینکه نشانگر اهمیت ویژه این مشاغل است بیان کننده این واقعیت هم هست که متاسفانه شرایط محیط کار این سه شغل غیر بهداشتی بوده و با دشواری های مخصوص نیز همراه است و باید مورد توجه و دقت نظر قرار گیرد .

درباره وضع معلمان و مشکلات شغلی آنان و نارسائی هائی که در این زمینه وجود دارد مطالب زیادی عنوان شده و میشود و ظاهرا این رشته سردراز دارد .

بایگان ها همطبق معمول همیشگی ، در اطاق های تنگ وتاریک و نامناسب ترین محل هر ساختمان و در میان‌انبوه پرونده های راکد و جاری و نیمه جاری به رتق و فتق‌امور مشغولند و جالب اینکه از لحاظ گروه و پایه و حقوق‌ومزایا نیزموردبی‌مهری فراوان قرار گرفته‌اند .

کاروبار کتابدار ها هم اصولا تعریفی ندارد . بازارآنها در این دوران وانفسا که کتاب و کتابخوانی از رونق‌واعتبار افتاده است کاسد و متاعشان بی خریدار است .

بهر تقدیر در مورد دشواری های شغلی این سه طبقه، مطلب نوشتنی فراوان است اما جان کلام اینکه‌بادر نظرگرفتن اهمیت فراوان این مشاغل لازم است که در مورد ارتقاء و منزلت حرفه‌ای این مشاغل چه از لحاظ مادی و چه معنوی اقدامات‌موثروگسترده‌ای صورت گیرد تا آنان بتوانند با علاقمندی و دلگرمی بیشتر که لازمه این قبیل مشاغل است ، انجام وظیفه کنند .

معهذا در پایان مقاله لازم میدانم باتوجه به وجه‌اشتراک مشاغل مورد بحث از لحاظ درگیری با گرد و غبار در محیط کار ، ضمن پوزشخواهی از مقام والای معلم که ارزش‌معنوی آنرا با هیچ مقیاس و معیاری نمی توان سنجید ، پیشنهادی‌را که در بادی‌امر کوچک و پیش پا افتاده به نظر میرسد ارائه کنم تا چه قبول افتد و چه در نظر آید .

پیشنهاد اینست : « همانطور که در سال های اخیر به بایگانان و کتاداران همه روزه یک شیشه شیر داده میشود به معلمان علوم مدارس اعم از آنهائی که در دبیرستان ها ویا مدارس راهنمائی تحصیلی بتدریس اشتغال داشته ودر نتیجه با تخته سیاه و گچ سروکار دارند و ممکنست به علت کثرت مشغله نتوانند به منظور مقابله با خاک گچ در فواصل‌ساعات درس شر مصرف کنند . به آنان نیزروزانه‌یک‌شیشه‌شیر مثلا در ساعت ۱۰ صبح داده شود .

مسلما اجرای این پیشنهاد ساده در حاشیه برنامه عظیم تغذیه رایگان دانش آموزان که بیش از ۶ میلیون دانش‌آموز را دربر میگیرد کار آسانی خواهد بود .

حرف‌هایی از آنسوی سیم!

مشکلات خود را با «اطلاعات» در میان بگذارید :

تلفن : ۳۲۸۴۲۷ هر روز باستثنای (پنجشنبه ها) ازساعت شش تاهشت‌و نیم بعداز ظهر

★ مستانه جهرمی :
تاکسی های سرویس‌تهران- شمیران مدتی‌است‌ازمسافران ۲۰ ریال کرایه میگیرند و کسی‌هم به این‌اجحاف‌آشکار رسیدگی نمی‌کند. ؟

★ مهدی حاتمی
می‌گویندکه‌مستاجر درصورت اعلام شماره حساب جاری ازسوی مالک باید بدهی خود واجاره خانه‌رابحساب مالک واریزکند . اگر مالکی بوسیله اخطاریه رسمی ، شماره حسابش را بمستاجر اعلام کرد ومستاجر اعتنائی نکرد تکلیف چیست ؟

★ حسین - ف :
قیمت اجناس و هزینه‌زندگی وکرایه مسکن‌روزبروز بالاتر می‌رود واتاق اصناف تاکنون دراین زمینه موفق نبوده است ، بهتر است امره‌بارزه باگرانفروشی و کم فروشی‌را به کمیته حمایت از مصرف کننده واگذار کنند.

خوانندگان می نویسند

اشتباه چاپی

در شماره ۳ مهرماه در صفحات‌ضمیمه روزنامه چند اشتباه وجود داشت که ذیلا به آنها اشاره می کنم در تیتر صفحه بجای ممتازالدوله ، «مختارالدوله» نوشته شده بود اما در متن همان ممتاز الدوله آمده بود در جای دیگر نوشته شده بود پنج نفر از سران آزادی در حالیکه اسم چهارنفر از آنان بیشترنیامده بود .

نام این پنج تن بصورت صحیح‌عبارتست از : محمد ولی‌خان تنکابنی (سپهداراعظم)، علیقلی‌خان بختیاری (سردار اسعد)،نجفقلی خان (صمصام‌السلطنه) ، اسماعیل‌خان (ممتازالدوله) و نفر پنجم‌که‌نامش درروزنامه نوشته نشده بود، میرزا صادق خان (مستشارالدوله) است که بعدها به «صادق» شهرت یافت .

دکترعبدالحسین نوائی

اسفالت کوچه

کوچه عدل درامیرآباد شمالی بین‌اداره مهندسی ارتش و پادگان جمشیدآباداسفالت نشده است، در نتیجه اینکه ساکنان کوچه زمستان‌ها بادردسر بزرگی روبرو هستند ، لذا تقاضا می‌شود تافصل زمستان وبارندگی فرا نرسیده است نسبت به اسفالت این‌کوچه اقدام شود.

محسن پورعظیمی

حقوق ناچیز

کارمندان انتظامی شرکت واحد اتوبوسرانی تهران باوجودیکه در روز بیش از ده ساعت کارمی‌کنند، ماهانه فقط هزار و سیصد تومان حقوق میگیرند. باتوجه به بالابودن هزینه های جاری زندگی وگرانی مسکن چطور می شود با این حقوق ناچیز ساخت . از طرفی قراربود به کارمندان شرکت واحدوام مسکن داده شود و اکثر کارمندان ۶ ماه قبل پرسشنامه مربوط را پرکرده‌اند اما تا این تاریخ هنوز خبری از وام نشده است .

رضاثریا

۲ ساعت بی آبی

درشهرستان سنندج آب بعضی از محله ها از ساعت ۵ر۶ تاساعت ۸ صبح قطع می‌شود و مردم مجبورند برای این ۲ ساعت قبلا در ظرف های بزرگ آب ذخیره کنند .

امضاء محفوظ

توصیه عجیب

درتاریخ ۷ مهرماه در مورد ترک سیگار از قول دو دانشمندغربی‌مطالبی‌نوشته شده بود که بنظر من عجیب‌آمد. مثلا توصیه شده بود که برای شستن دهان از محلول نپترات نقره استفاده شود، درحالیکه من تصور میکنم این محلول مینای دندان را بعد از مدتی ازبین می برد ودهان را سیاه می‌کند.

آناهیتا شاهرودی

درمانگاه بی پزشک

بخش علمدار گرگز باوجودیکه ۳۰هزار نفر جمعیت دارد فقط ۲ درمانگاه شیرو خورشید در آن هست که درهیچکدام ازآنها پزشک نیست و آمبولانس این دودرمانگاه‌هم در مواقع اضطراری حاضر نمی شوند برای اوردن مریض حرکت کنند.

الف - م

فروشگاه شهر و روستا

در شهرستان بافق حتی یک فروشگاه شهر وروستا وجود ندارد . همه این فروشگاهها نباید در تهران تمرکز پیدا کند وشهرستانهایی مثل بافق باجمعیتی زیادفاقد فروشگاه شهر و روستا باشد .

بتول جعفریانی کرمانی‌نژاد

تورگلها

تورنسترن ۱۴ روز در پاریس ولندن
۴۷۰۰ تومان حرکت جمعه‌ها

توریاسمن ۱۴ روز در لندن
۴۲۸۵ تومان حرکت پنجشنبه‌ها

تورسنبل ۱۶ روز در لندن، پاریس ورم
۵۹۰۰ تومان، حرکت جمعه‌ها

- شامل بلیط مسافرت درجهٔ توریست رفت وبرگشت.
- دیدار از نقاط جالب و دیدنی.
- اقامت در هتلهای درجهٔ یک باصرف صبحانه.
- انتقال از فرودگاه به هتل وبالعکس.
- پرواز باجت های سریع هواپیمائی ملی ایران «هما» وسایر خطوط یاتا.

برای رزرو وتهیهٔ بلیط وگرفتن برنامه ها، به آژانس مسافرتی خود ویا به دفتر هواپیمائی ملی ایران «هما» مراجعه فرمائید.

شعبهٔ فردوسی - نبش میدان فردوسی - تلفن : ۹۱۱۵۸۰-۸۲۶۵۳۲

هواپیمائی ملی ایران «هما»

اطلاعیه

ساکنان داخل محدود زیر که مایل باستفاده از گاز طبیعی برای مصارف خانگی و تجاری باشند میتوانند جهت تسلیم برك درخواست انشعاب گاز طبیعی روزهای‌شنبه الی‌چهارشنبه از ساعت ۸ الی ۱۳ با در دست داشتن مدارك زیر به منطقه گاز تهوان واقع درمیدان ۲۵ شهریور مراجعه نمایند .

۱- سند مالکیت باضافه یك نسخه فتوکپی برای هر انشعاب .

۲- اصل شناسنامه باضافه‌یك‌نسخه فتوکپی برای هر انشعاب

۳- در صورت مراجعه مستاجر و یا وکیل وکالتنامه رسمی مالك .

مدت قبول برك‌درخواست انشعاب‌گاز در محدودزیر از تاریخ ۱۵ر۷ر۲۵۳۵ الی ۱۵ر۸ر۲۵۳۵ میباشد و قبول درخواست هائیکه پس از مدت مذکور ارائه گردد موکول به امکانات بعدی شرکت ملی گاز ایران خواهد بود.

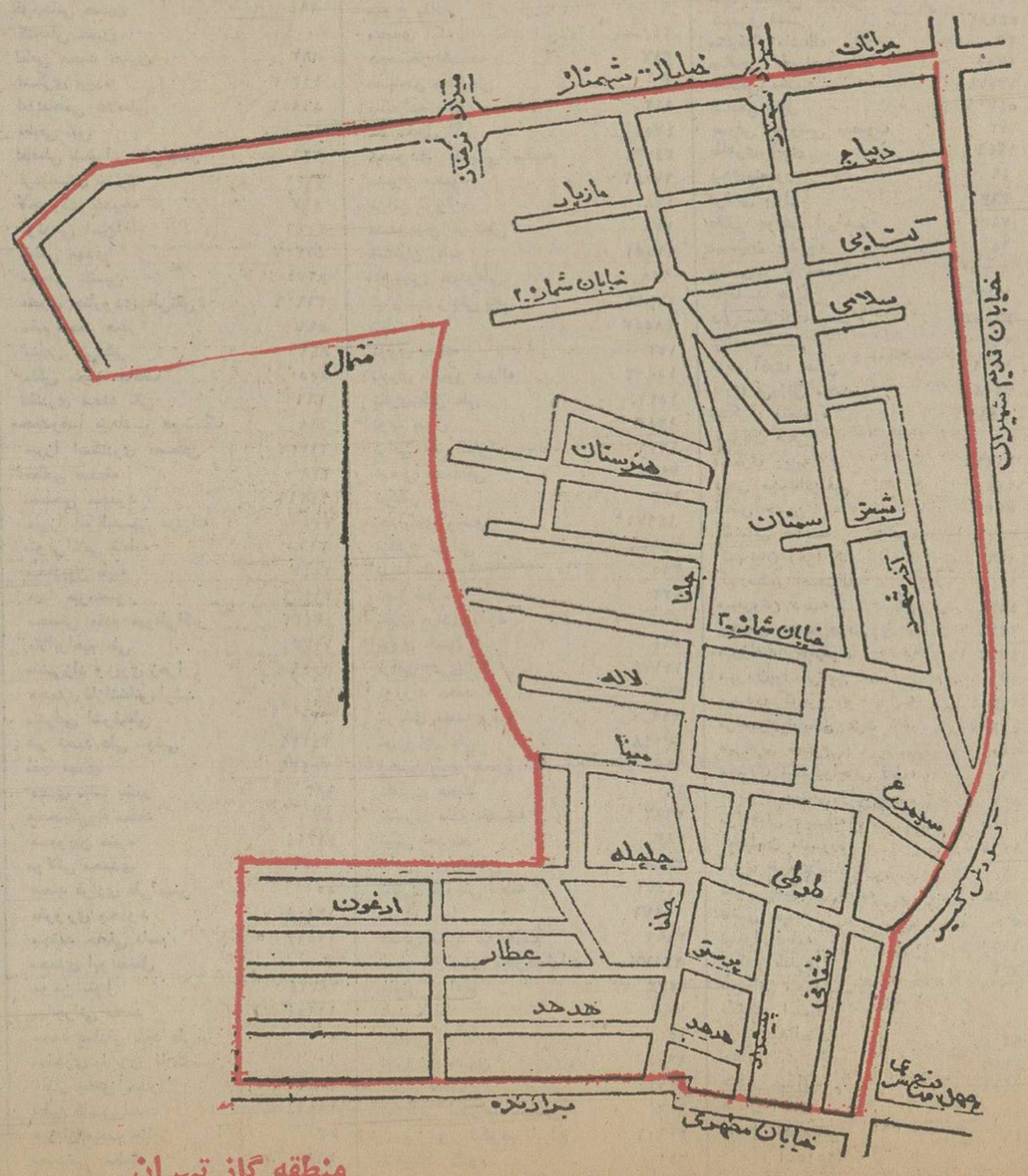

منطقه گاز تهران

اطلاعیه سازمان اوقاف

درباره معاینات پزشکی زائران خانه خدا

از متقاضیان سفر حج که گذرنامه‌شان قبلا صادر شده ونامشان بشرح ذیل درج می شود خواهشمند است در روز های یاد شده به مراکز زیرین جهت معاینات پزشکی مراجعه فرمایند .

۱ـ الف ، ب ـدرمانگاه گرگان‌ـ خیابان گرگان کوچه سعدی .

۲ـ پ،ت، ث،ج،چ،ح، درمانگاه ابن‌سینا خیابان سینا چهارراهخرمشهر.

۳ـ خ،د،ذ، ر،ز،ژ، س درمانگاه دریفوس خیابان‌شهبازایستگاه‌خرابات.

۴ـ ش، ص،ض، ط،ظ،ع،غ، مهدیه میدان شوش اول خیابان‌سپهبد رزم‌آرا .

۵ـ ف،ق، ک،گ، ل‌ـ درمانگاه صلواتی خیابان فرح‌آباد نیروی‌هوائی جنب‌سینما پانوراما.

۶ـ م،ن، و، هـ، ی، درمانگاه ابوسعید امیریه خیابان ابوسعید

احسان ملکی عبدالحمید ۴۸۸
اسکوئی پرویزخان ۱۳۱۷۸
آهنگر نصرالله ۱۱
امیری شهبازی مصطفی ۱۳۰۹۴
امیری صدرالدین ۱۵۵۲
آشوری فرخ‌لقا ۱۵۴۲
اخوان حیدری منصوره ۲۱۹
اصغر لواسانی مرضیه ۴۲
اعظم عاملی علی ۲۹
اکبری قمصری نعمت‌الله ۲۹۱
ایجادی سکینه ۱۸
اجورلو اوسط ۲۸۹۵
افتخاری حسین ۵۱۹۹
امیدواری حسین ۷۱
افشار جلیلی جواد ۱۸
افتخاریان غلامعلی ۴
اسکندری قهرمان ۲۶
آلبویه حسینعلی ۶۴۷
آزوین اختر ۴۳۲۲۵
ایدی معصومه ۳۱۲۵۷
امان‌آبادی حسین ۱۱۶
ابدی حسین ۲۸۴
اعتمادزاده طیبه ۲۸۵
ادهمی طوبی ۳۴۲۲
اشعری محمد ۵۹۸۳۹
احمدی محمدتقی ۵۱
اجاق سیدرضا ۳۱
افشار ناصر ۸
امین‌خلف‌آباد مامانو ۲۳۲
اشتری فاطمه قمرالزمان ۱۰۵
آخوندیان علی ۱۲۰
اخوان رضایت صدیقه ۶۳
اصغری اشتر ۱۱۴
ابدان کندری علی ۹۲۰
الماسیان اکبر ۴۷۰
اسماعیل نبویدی آقاگل ۳
آلبویه اسدالله ۱۳۸۸۴
امین‌شهیدی سیدمحمد ۷۱۲
آذرهوشنگ احمد ۳۱۷
ابروزن کتابعالی ۳۴۶
احمدی محمدنبی ۱۴
ابوسعیدی منصور ۸۸۱۶
ایزدپناه علی‌محمد ۲۰
آزردگان روح‌انگیز ۵۷۰
آهنی آذری سونا ۲۱۰۲
ایرانی قمرالملوک ۵۰۸
آلفته عباس ۳۲۸۷
امیری‌نژادآزاد ناصر ۴۲۵۴۰
احاد کهنموئی ابراهیم ۱۵
احسنی بابا ۲۴۷۴۱
احمدزاده حسین ۴۷۵
آقائی ارجمند سکینه ۱۳۴۶۹
احمدی عبدالله ۱۷
اصلی‌ناز براتعلی ۹۳۶
اصفهانیان عصمت ۶۰۷۵
امیررفیعی شمس‌اعظم ۱۱۱۴۳
آبگینه‌چی فاطمه ۱۵۰۹
احمدوند قلجنوی طوبی ۴۹
احتشام حسینی محسن ۱۱۶
اسماعیلی حلیمه ۱۵۸۱۷
انتظاری ولی‌الله ۲
اورعی محمدحسین ۷۱۴
اکبری مسعودآبادی محمدقلی
اسدی غلامرضا
آردهه شعبانعلی
اقلیمی قوچعلی
امیرآقاعلی سکینه
آقائی میبدی مروارید
تول اطائی بتول ۲۶
بشیری محمدقلی ۹۸۹
بالاچان اسماعیل ۶۶۵۹۰
باطنی محترم ۲۰۳۶۲
برنجی فاطمه ۵۲۶۵۱
برشلو سکینه ۷
تپه‌کن محمد ۴۳۱
بیگلری‌وته‌آبادی شوکت ۳۴۴
بادفر فاطمه ۵۲۷۳۱
بقائی علی‌اصغر ۶۱۶
برقی کاشانی علی‌آقا ۱۹۴۳
بنی‌هاشمی معصومه ۵۰۴
بکائی احمد ۹۷
بلوچ داور ۱۲۶
بوربور کتابعلی ۵
بدر ربابه ۱۰۹
باشی ابوالقاسم ۸۵۱
بختیاری زهرا ۶۹۹
بهمن‌پور تقی ۱۰۱۱
بهنام سلیمان ۱۲۱۳۵
بیگدلی احسان‌الله ۲۱۳
بهرامی‌مطلق فاضلی غلامرضا ۱۳۰۶
بدیعی ثانی محمدحسن ۱۵
برنا مدسینه ۱۱۲۵
بقائی بارجین منوچهر ۲۲۷۰
بهارمند ابوالقاسم ۱۳۴۷۳
بیگدلی پرویز ۵۸
موسوی بدرالملوک ۲۱۲۲۲
بهزاد افشار حسنعلی ۲۰۹
بحری گیلانی مهدی
بیک‌پور ساوجبلاغی عیسی
بنی‌اسدی حبیب‌الله
برنگی رحیم
بادی عباسعلی

پسر صالحی کجو مثقالی زهرا ۲۲۵
پورسعیدی صادق ۱۱۵
پسندیده محمدقلی ۱۹۱۴
پرورش خواه ابراهیم ۱۳۴۲۴
پاپوش فاطمه ۲۱۳۹۶
پور صالح کجومثقالی یوسف ۱۲
پاخیز قربان بخت ۹۲۹
پاتیزان ربابه ۵۰۱۰۲
پرتوی ابوالقاسم ۲۴۰۷
پورخامنه فاطمه صغرا ۳۱۵۴
پرویزی اباذر ۱۰۶۱۹
پیروزیان کبری ۲۵۸۰
پناهیده جدید منور ۲۲۰۵
پاپوش فاطمه ۲۱۳۹۶
پورصالح محمود ۴۲۶
پاریاب صفر
پازوکی اقدس
توکلی طوقی زهرا ۷۳
تسلیم غلامرضا ۱۲۱۳
توکلیان فاطمه‌زهرا ۳۶۷۲۹
تحصیلی محمد حسن ۴۸۳۱۲
توسلی علی اکبر ۲۵۱
توتونچی حسین ۶۳۲
ترابی سید مجتبی ۵۱۰
توکلی علی ۲۶
تهمتی علی‌اصغر ۴۶۷۵
تابش حسن ۲۵
تیموری محمد ۸۹
تحویل دار خزانه عبدالعلی ۱۷۴۸۷
تمجیدی احمد ۳۰۲۷۹
تقوی معاصد رحمن ۴۹۷۶۱
تقی خاکی علیرضا ۱۹۶۴
توکلی محمد رضا ۱۳۰۱۷
تاجیک جنگلی محمود
تاتار قربانعلی
ثانی عباس ۲۹۸۶۷
جوانزاده منصوره ۳۸۵۰۱
جعفری مجتبی ۱۳۲
جعفر مشکی معصومه ۲۱۹۰
جعفرپور شکوه ۴۹۵۰۸
جعفر شکوه‌زمان ۴۲۲۲۲
جعفری خرقی محمد علی ۳۴۶
جعفری خرقی زهرا ۳۴۷
جلالی نائینی سید محمد رضا ۱۴۲۷۸
جوهری محمد نقی ۴۳۰
جهانگیری عشرت ۱۲
جعفری اقباشی یداله ۲۸۹
جزیی سید علیرضا ۳۱۰
جزائری سید مهدی ۱۳۷۰
جنابی طاهره ۲۶۰۲۵
جزائری رقیه ۱۰۴۸
جعفری بتول ۵۴۱
جلالیان محمد ۱۶۹
جلالی خاتونی جبار ۱۱۷
چاوشی حسین ۶۵۶۴۳
چرخ‌کرد ربابه ۱۱۲
حقدوست فاطمه ۱۲۸۰۲
حاجی خانی رضا ۱۳۱۷
حسینی محمد ۲۸۰
حسین ملوک خانم ۴۵۸۳
حجازی موبخاری‌عباس ۲۰
حسینی علی ۳۲۵
حاج قاسم‌قمی‌حسین ۳۴۸۲۳
حسن زاده دیر اسداله ۲۰۸
حیدری محمد رضا ۱۹۵
حسن زاده معصومه ۱۶۱۶
حسینی سید حسین ۱۲۹
حجاری موغاری فرنگیس ۱۹۸
حسنی مصیب ۳۷
حمصی اصفهانی محمد ۲۴۱۰۳
حسینی رضا ۸۰۰۶
حسینی سید رضا ۱
حاجی شمس آبیانه احمد ۲۷۰۰۵
حاجی قاسمی حسن ۴۲۲
حق خواه اردبیلی اقدس ۲۲۲۲۶
حمیدیه کرامت ۴۸۰۹۷
حیدر نیکنژاد عزیزاله ۵۹۶۰۶
حاجی سلیمی علی ۳۶
حداد زاده محمدحسن ۱۷۶
حاجی فرجی حسن ۱۱۵۴
حسینی سیدرضا ۸۳۹
حلوی سید محمد ۳۷
حسنی محمد ۱۹
حکیمی سبزواری فرد رضا ۵۳۹۱۷
حاجی حسن ناصر ۳۷۵۲۹
حیدری خباز علی اکبر ۹
حسین پورسعیدی بهروز ۴۲۷
حجارپور جواد ۲۱۹
حاجی امیری دماوندی ایران ۶۳۲۴
حسینی سید عباس ۴۱
حسینی نیک سید اکبر ۳۹۳۹۲
حاجی محمد مهدی آریان سکینه ۲۱۹۰۱
حیدری دیزشی محمد ۱۰۷۱
حاجی ابراهیمی محترم ۲۶۳
حسینی بتول ۱۴۸۲۱
حاجیان غلامعلی ۶۲۷۹
حبیبی سوره حبیب ۴۸۵
خانی اوشانی مصطفی ۳
خلجی علی ۱۰۵۱
خیری کوکب ۲
خلج هدایتی بانوعلیه ۸
خانی محمد رضا ۱۸۹
خطیب زاده عزت‌اله ۱۷۵
خاک نگارمقدم‌اسماعیل‌آقا ۱۲۳۹
خمیری حسین ۸۱۲۷
خاتمی بدرالسادات ۱
خلیل زاده‌خرقی‌حاجی آقا ۶۱۵
خانی‌اوشانی علی‌اکبر ۲۵۵
خلیلی سید محمد ۵۴۲۷
خانم شهرستانی ناجی خانم ۱۲۴۰۲
خواجه پرویز ۱۰۷۴
خواجه فاطمه ۳۲۱
خاوری گوهرتاج ۴۶۶۵۶
خان بابایی محمد ۱۰۶
خراط شهدریزه‌ئی شهربانو
خانی حاج آقا
خرم ملک
خواجه عمید نصرت‌الله
دیزانی مکتبی محمد حسین ۱۲۷۰
دریاباری سید حبیب‌اله ۴۵
درمنکی علی اصغر ۷۰
دشتگرد محمد ۱۲۵
دولوی اصفهانی حسین ۳۳۳۶۱
دیبائی ابوالقاسم ۶۰۹
دلاور پور مقدم سید غلامحسین ۳۳۹۳۹
دادفر محسن ۱۱۹۷۰
درویش فلاح خواجه‌خانم ۲۰۸۲
دکتران حسین ۵۸۹۰
دادافشار اصغر ۹۰۲
داروغه حسین ۱۴۵
دیانی پری ۱۴۷۸
داوری دیرچیگان ابراهیم ۳۳
دیباج محمد علی ۷۵۶
داروئی کمال ۲۰۹۹۸
دائی مهین ۴۸۷

دهدشتی رضوان ۱۳۰۳
دلشاد بهلول ۶۷۰۷
درخشنده علی‌اکبر ۲۴۸۴
رضائی حسین‌جان ۷۷۷
رضائی صدرآبادی اکبر ۵۰
رسمی منیر ۵۳۹
رضائی عدل عزیز ۱۳۱۵۸
ربانی صدیقه ۱۰۲۸۰
روزبان داش ۹۹
رنجبر نیک‌دل‌محمد ۷۵۷
روزبان عنایت‌اله ۳
رسولی صدیقه ۲۲۲۵۵
ریحانی خیراله ۸۴
رامین نقی ۲۰۱۴
رضاقلی عطار غلام ۲۳۹
رستمیان قربانقلی ۱۵۹۹
رضائی نوبری قربان ۱۷
رحیمی علی ۹
رزاقیان عباسعلی ۸۴۳۳
ربیعی احترام ۲۷۱
رجائی حسن ۹۶۹۱
رجائی رضا ۱۸۳۸
رحیمی مصلح‌آبادی‌صدیق ۷۶۱
رهبر ابوالقاسم ۲۱۶
رفیق دوست زهرا ۸۹۱
رضائی محمد ۹۰
رومی جویباری مهدی ۸۳۸
رفیع منزلت مهدی ۲۰۴۱۶
رحیم زاده کلاله رحیم ۱۶۰
رحیم کلاهدوز خانم‌کوچک ۴۹۰
رهبر نوراله ۲۲۶
رفائیان عباس ۷۲۱۰
روزه‌دار خدیجه ۶۸۹
رئیسی علیه ۱۱۰۴۳
رسولی حضرتعلی ۶۱۵
رضیعی حسین ۸۱
رضائی نظری فاطمه ۲۳۳
رباط مرادی قدرت‌اله ۱۲۰۵
رحمتی موتر مهری ۷۸۰
رحمتی سرایی محمد ۲۴
روشنی محمد
رهبر محمد علی
رشیدی محمد
زورمند رضا ۲۳۳۹۲
زعیم‌دار غلام ۷
زوله قنبر علی ۱۴۰۷۶
زارع میرک آباد غلامرضا ۵۳۹
زمانیان گوارشکی هادی ۳۷۰
زاهدی صغرا ۱۵۹۲۰
زاهدی احمد ۱۵۹۲۶
زدو اریان کوکب ۴۷۷۷۵
زرگر بتول ۲۵۶۴
زند نجیبه ۳۲۹
زهر فرخ‌لقا ۳۹۴۲۵
زحمتکش آقا محمد ۱۲
زمانی‌فر یداله ۱۲۳۱۰
زوله محمد رضا ۱۱۴
زاکر حسن زهرا ۲۶۶
زمانی‌کجین خداوردی
زارع خورمیزی تاج محمد
سلیمان فلاح عباس ۴
سمنانی ناصر ۱۱
سیف امیرحسینی صادق ۱۲۱
سفیداری عبدالوهاب ۲۷۱
سهامی عزیزاله ۱۰۱
سادات دربندی سکینه ۱۴۷۰۷
سهامی‌مهدی ۲۷۸۹
سید احمدیان سیدمهدی ۴۶۸
ساسانی نژادمحمد ۱۹۳۸
ستاری منوچهر ۳۳۰۰۸
سلطانی عذرا ۲۰۴۳۳
سیف‌الهی حسین ۷۱۰
سلمان رهبر سکینه ۴۹۰۴
سلیمی محمد حسن ۱۴۱
سجادی ثابت سیدمحمد ۱۷۹۷
سماک اکبر ۲۵۱۳
سالور انوشیروان ۱۱۶۱۰
سلطانی‌یعقوب علی ۷۳۲
سلیمانی حسین ۳۰۸
ساری زاده حسین ۵۰۰۹۶
سیدی اکرامی‌میرصادق ۱۹۰۷۱
سعیدی نژاد فاطمه ۶۴۲
سیف‌الهی حسین ۷۱۰
سلیمانی فریدشتی‌محمد ۱۴۹
سلیم آبادی آتانور ۲۲۵
سیفی عبدالعلی ۴۸۳
سلیمانی چرق صفر
سلیمی دستجردی مرادعلی
سرهنگی ربابه
شیرازی ابراهیم ۱۰۴۴
شفائی حسن ۵۵۷
شعشعانی سرور ۱۲۰۶
شهریاری مرغچونه علی عسگر ۹۶
شیبانی خیری مهدی ۸۴
شعشعانی اکبر ۱۴۱۱۲
شفیعی محمد شفیع ۷۱
شریفی محب‌اله ۴۶۲
شریفی مقدم علی ۱۰۵۴
شهیاری نهاوندی فاطمه ۳۰۲۴۹
شجاعی زاده حسن ۱۸۴۳
شایسته یکتا جواد ۲۴۷۹۴
شرفی نتوسانی نصراله ۳۲۹
شاهی حاج کندی محمد باقر ۳۹
شاطر قاسم تهرانی عذرا ۲۶۳۹۱
شاه محمدی مصطفی ۱۱۱۸۴
شریفیان ایران ۰۱۶۶۵
شریفیان فاطمه ۷۹۳
شهبازی سیدجلال ۱۸۸۵
شاهمرادی زیادعلی ۴۰۳۱
شماعی زاده محمد صادق ۸۹۱۶
شایسته صدقیان قاسم ۲۴۶۳۶
شیخ‌الملوکی اختر ۷۶۴۱
شهیدی علی ۳۴۹
شعیب سکینه ۲۵۵۴
شاطری رضا ۲۴۵۲
شیر محمدی‌مرادامحد ۴۸۳۹
شکوری گرگانی احمد ۸۶۴
شمس الکتابی بیگم‌آغا ۷۴۲۳
شکرآبی منظرالسادات ۱۰
شهبازی حسینعلی ۲۸۳
شامیلانی خانم‌آقا ۲۷۳۵۲
شهید کرملی منیره ۴۶۴۵۳
شاه میرزایی حاجی‌خانم ۱۸۷۰۶
شاطر باشی قمرخانم ۳۳۸۰
شرفی ابوالفضل ۱۰۳
شهابی محمد صادق
شربت‌دارحسینی سیدمحمد
صفائی‌پور نادعلی ۱۹۶
صفائی ترشیزی حسین ۱۱۳
صالحی عذرا ۴۶۹
صدیقی تهرانی محمدصادق ۱۱۸۳
صالحی ماشااله ۶۸۸۴۶

صادق تقی ۱۴۶
صدیقیان‌کاشی اسداله ۱۶۲
صداقت سهراب ۲
صوفی سیدرحیم ۳۷۷۶۵
صدرشهیدی عبداله ۱۲۵۳۱
صدقی معروف اسداله ۳۰۵۷۳
صنیعی هاجر ۳۰۹۸۹
صداقت سیدرضا ۱۴۰
صدرثقه‌الاسلامی حمید ۱۸۷۹۰
صفری فاطمه ۱۸۶
صدری نصراله ۷۴۱
صدارت محمود ۱۴۱۵۵
صدارت حسین ۵۳۴
صفاکیش اشرف‌السادات ۴۵۲۷
صابری حاجی‌آبادی غلامحسین ۲۳
صالحی محمد ۶۷۵
صالحی سرور ۸
صالحی علی‌اکبر ۳۳۴۰
صورمشهدی عبداله ۱۲۵۳۱
صفدری علی‌اکبر ۴۱۵
صالحی مجتبی ۱۳
صفوی‌سهی گوهر
صالح زادمقمی
صبوری رحمتی محمدباقر
صباغی تهرانی محمد
صادقی طوبی
صالحیانی محمدحسین
صفرنژاد شهرابی جبرئیل
طریقت منفرد حسین ۱۵۹۹
طریقت منفرد رقیه ۷۸۲۸۷
طاهره مقدسی کریم ۵۳۵۲
طالبرضا زهرا ۶۰۹۰
طباطبائی میرزا عبدالجواد ۵۵۶۴
طاهری محمدحسین ۲۶۳
طلائی بهروز ۶۶
طالب دولت‌آبادی عذرا ۱۵۸
طهماسبی ایران ۶۷۴۴
طهماسبی فرح ۳۵۴۶۴
طاهریان‌پور رحمن ۱۷
طباطبائی آقانصراله ۷۷۶
طالبلو ولی‌الله ۱۲۴
طاهری سیدفضل‌اله ۸۰
طالبی تبریزی محمدحسن ۱۷۹
طالبی تبریزی محمدحسن ۱۷۹
طالبی بتول ۳۶
عطار ها اکبر ۵۰۹۹۲
طونی حسین
عنیکی ابوالفضل ۵۱۶۴
علی‌محمدی علی ۳۰۷
علی‌نژاد جعفر ۵۶۹
عبدالرزاق سکینه ۲۷۵۲
عرفی محمد ۳
عرفانی شیرآباد میرعزیز ۳۲۷
عالیه محصل علی ۲۷۸۵۳
عسگریان اسماعیل ۳۶۱
عرفانی میریونس ۷۸۲
علی‌پورعرفانی‌زاده محمدهادی ۱۳۱۴
عسگری قدرت‌اله ۱۷
عالمی محمد
عاملی مازندرانی مصطفی
عرب امین‌اله
عیدی وزمانی غلامحسین
عمرانی فرد حمید
عندلیبی سادات سیدعلي ۱۷۵۲۰
عباسی یداله ۵۲۱
عابدی‌فرد حبیب ۲۹
عبدالهی سرزیری‌ربابه ۴۸۸
عسگریان ربابه ۲۰۹
عبدالمحمدی فاطمه ۲۳۱
عربی فاطمه ۶۳
علی‌اکبر مهدی ۲۷۹
علومی‌زاده سیدحسن ۳۹۸
علاقبندراد محمود ۲۸
عظیمی ابوالفضل ۱۳۴
عرفی‌نژاد معصومه ۳۳۸۸
علیشاهی جلال‌آباد محمد ۲۸۴
عبدوس خیرالنساء ۲۵۸
علی‌بابازاده حسن ۳۱۹۵۸
علی مرادی محمدمهدی ۸۴۴
علی‌زاده احمد ۴۱۵
عبدالرزاق زاده سکینه ۲۷۸۲
عندلیب نوائی علی ۵۳۸۸۷
عباسی یداله ۸۰
عامری سکینه‌خانم ۶۱۶۹
عباسیان علی‌اکبر ۱
عطائی ذکریا ۱۴۷۷
علی‌پور مهاجر علی ۸۹۰۸
عبدالرحیمی‌فر اسماعیل ۲۸۹
غیاثوند قزوینی غلامحسین ۷۲۶
غفارزاده محمدصادق ۳۲۱
غلامحسینی فاطمه ۱۱
غفاری محمد مهدی ۲۱۹
غفاریان صفیه ۱۲۲۷۱
غیائی طبری علی‌اکبر ۱۱۰۸۰
غفوری میرعلی‌اصغر ۸۲
فاطمی سیداسماعیل ۱۴
فتاح محمد ۱۰۳۳
فتحی زیناب همت‌علی ۶۴
فتح‌الهی قاسم‌علی ۳۶۹
فلاحتی کلهر علی ۳۴۷
فریور صادق ۱۲۳۴
فیضی محمد ۱۶۲۶
فلاح صفا حسن ۲۰۱۱
فتح‌علی‌زاده شاهزاده بیگم ۷۴۲۷۲
فلاح عسگری عبداله ۷
فرخی مولود ۲۲۹۱
فروغی اصفهانی جواد ۲۲۰۲۷
فرهمند قدرت‌اله ۲۱
فرخی فرخزاد ۲۲۸
فرهت علی‌نقی ۱۵۹۸
فرجی اوجقار قدرت ۵۹۴
فدوی ترشیزی محمد حسن ۴۵۴۸
فتوت‌جاه طاهره ۵۲۲
فرزانه بتول ۵۲۹۸۴
فلاح جواد ۱۱
فلاح شهاب ۲۷
فتحعلی رحمن‌علی
فکرمند فابریک زری
فهیمی محرمعلی
فراهانی محمد صادق
فردشقاقی کشورخانم

قطبی محمد جواد ۱۷۴
قازانجانی مریم (ملوک) ۹۸۸۴
قائمی میرمحمد باقر ۵۲۶۲
قاسمیه خانم آغا ۱۳۰۵
قنبری یحیی ۶۰۰
قرشی سید حسین ۱۵۷۰۶
قطبی محمد جواد ۱۷۴
قبادمان محبوبه ۲۳۰
قصابها محترم ۳۰۰۸۹
قربانی فاطمه آلطان ۱
قراگزلو حسین ط ۲۱
قمری نجاتعلی ۳۲۰
قاسم‌بلند مهدی ۱۱۹۴
قربانی نصرت‌اله ۶۹۸۲
قاسم‌زاده محمود ۱۵۷
قاسمی کلکیک ۱۱۹
کریمی ترشیزی گوهر کریمی ۱۵۱۱۵
کاویانی معصومه ۱۱۶
کلباسی مهدی ۳۰۸
کفاشی گوهری منصوره ۸۹
کمالی اردکانی علی ۴۳
کاشانی حیدری نعمت‌اله ۸۱۰
کاظمی شیرازی محترم ۱۴۰۴
کنگرانی یداله ۱۲
کاظمی سکینه ۷۰۷۸
کمال خلیل ۱۰۰
کردی علی‌اکبر ۱۹
کریمی محرمی احمد ۸۰۲
کولیوند حسین قلی ۲۶
کاردان عبدالرحیم ۲۳۸۴
کریمیان فرج‌اله ۷۷۳
کاشانی شکوماعظم ۱۰۷
کاشانی ناهید خانم ۳۶۶
کامیاب اصغر ۲۱۸۲۳
کریمی شریفی فخری ۵۷۸
کسرائی غلامحسین ۲۲۰۹۳
کوهینی قاسم ۸۹
کربلایی رجبعلی احمد ۸۳۶
کورانی رضا ۲۰
کامبیز هما ۳۲۱
کاوس خرقی اسماعیل ۶۰۷
کفتری شهربانو ۵۳۰۱
کریم‌زادگان مقدم محمدتقی ۱۲۹۸۸
کارکو مالاآله ۹۷۶
کوهستانی حسن ۱۴۲۲۳
کیانی جان‌علی ۵۳۱
کیومچیان کاظم ۵۷
کیانی حلیمه ۲۳۴
کربلائی مطلب محمد ۹۱۹۵
کاشانی حیدری نعمت‌اله ۸۱۰
کاشانی شکوه اعظم ۱۰۷
کاشانی بانوان ۳۳۶۷۹
کریمی بتول ۱۰۳۵۵
کسری مقدم نزهت ۳۶۳۰۱
کیایی مقدم کیان ۲۹۸
کاشانی بانوان ۳۳۶۷۹
کلمکوه فاطمه ۹۷۸
کاغذ کنانی حسین
کدخدائی نسب آغاداراش
کشاورز دیزجین عبدالله
گودرزی زین‌العابدین ۱۰۲۱۵
گل طلبراد جعفر ۲۲۹۹۳
گلشن مریم ۱۱۶۷
گودرزی علی حسن ۲
گودرزی اسداله ۲۵
گلستانی سید عباس ۳۱۷
گرگانی محمد قریب ۸۵۲
گرگانی اصغر ۲۴۲۸۳
گله مریم ۱۷۵
گلبوئی‌نژاد عباس ۵۶۸۶
کرمجانی حسین ۲۹۴
گنجعلی حسن
لطفی محمد حسین ۶۶۳
لشکری فریده ۱۰۳۰۳
لبل‌عاطفی غلامعلی ۱۶۸۵۹
لطیفی تقی ۳۶
لطفعلی شمیرانی علی‌اصغر ۲۳۱
لردیاسری نصرت ۷۶۵
لاجوردی خدیجه ۵۹۷
لولوئی امین‌آغا ۳۰۴۶
میثمی مهدی ۴۷۳۰۲
میثمی حسین ۸۱۷۰
منیری حنارودی علی‌نقی ۳۶۶۰۶
مقیم محمد جعفر ۵۹۹
منجی علی‌اکبر ۸۴۹
ملکی محمد حافظ ۵۰۵
مقتدری محمد تقی ۳۶۶
محمدرضا سعادت هوشنگ ۶۶۸
میرزا اسکندری مصطفی ۲۱۷۳۷
مطلبی صدیقه ۳۳۸
مصلحی محمود ۳۴۲۹۹
میرزا ابوالحسنی عزت‌اله ۴۷۵
متولی‌امامی فاطمه ۳۱۶
محمدیون طیبه ۳۲۴۷
مهنا میرمنصور ۳۶۴۸۶
محسنی مقدم میرعلی‌اکبر ۴۳۴۳۲
ملاابراهیم علی ۱۱۷۳
منشی‌زاد وزیری زهرا ۱۵۴۹
محمدی قازانخانی ارشد ۷۳
محرابی اشرفعلی ۳۱۵
میر محمد علی مجتبی ۳۴۲۲۹
مفید مهدی ۳۰۴۳۹
مددی نبات بشیر ۶۸۳
محمدبگی‌ینه محمد ۸۷
محبوبین منیره ۴۱۳۹۴
مولائی محمدی ۱۰۵۲
محمد مرادی علی‌اصغر ۵۵
مغروری محمود ۱۳۸۰۸
مجتهد حقیقی قاسم ۱۹۵۶۷
محمدی ابوالفضل ۷
مومن بتول ۲۸۷۲۴
مهاجرانی محمد ۱۲۹۵۴
محمد صادقی سید علی‌میر ۷۱۲
مهاجری پاریزی غلامحسین ۸۰
ممتاز بخش حسن ۲۰۸۶
مطیع کاشی احمد ۲۹۹۶۴
مرزبان محمد صادق ۲۳۵
محمدنبی معطوقه ۳۱۸
معصومی سلطان‌مراد ۸۵

موسوی‌نیکی قص‌اله ۲
محمدی عباسعلی ۱۳۸
محمدی بیجاری صغرا ۱۴۵
محمدعلی افجه ابوالقاسم ۲۱
محسن‌الحسینی سید اکبر ۲۳۰۶
مظاهری رضا ۹۱
ملکخانی (شافع) سلطان‌خانم ۳۴۹۷
مرادی کرم ۸۰۵
مصباحیان محمد ۱۲۵
میرحسین سید محمد ۱۲۱
میرمحمد صادقی منصور ۳۴۷
متین‌زاده احمد ۱۱۸۷
میرسراجی محمد حسین ۱۶۰
مزارلو بهرامعلی ۱۲
مقتدری اصفهانی محمدعلی ۱۵۵۷۴
مقتدری محمد ۳۳۶۶۰
محی‌الدین روح‌انگیز ۴۴
میرمحرابی محمدعلی ۶۲۹۴
مومن طایفه لعیا ۳۶۸
مجیدی تهرانی سکینه ۱۳۴۲
میرمحرابی احمد ۹۲
موقتی سرور ۸۴۴۸
محمدی‌بابائی عبداله ۷۸
مرتضوی تهرانی توراندخت ۳۵۶۰۳
مقیمی قنبر ۸۷
میثاق احمدی سید لطف‌اله ۵۰۲۶۶
مژده مهین ۲۷۱
محقق محمد باقر ۲۲۹۲
میرزائی کوکب ۳
محرز خوانساری بتول ۳۵۹
معینی تقوی اکبر ۱۴۱۴۷
محبوبی منصور ۷۳۰
میرآقا میرودکی سید محمدعلی ۱۸۴
مومنی دهقی نصراله ۱۶۴۹
مصداقی کبری ۵۴۹۲۷
محمد زادگان منوچهر ۵۳۸
مرادی فتحعلی
محمدی ابوالفضل
مرادی علی محمد
محمدی ماهرو حسین
مستعان پور اصغر
محمدخانی ولی‌اله
مهدی غلامحسن
محمدنیازی محمد
مرادی بلقیس
مومنی محمد
ماستری فراهانی قاسم
مجمدی حدی‌شیدی عزت‌اله
مهربانی نقدر ابوالقاسم
مرتضویان فاطمه
محمود اصفهانی احمد
محمدخانی کلوئی عزت‌اله
مختاری بابلوچه جهانگیر
مه‌آباد کاشان غدیر
مختاری حسن
منوچهر کردستانی ناصر
مومنی بوداغعلی
مهدیان هرندی فاطمه ۳۶
محمدباقر محمد حسن ۸۵۵۷
شیر زهرا ۲۶۱
معدلت شیرازی سید عبداله ۶۸۶
معمرندار قلی ۱۲۸
میرکاظمی‌کچوستانی آسیه‌بیگم ۱۰۷۷۹ر۵۶۶
مرادی دیزمپیکان شمسی ۹۸۰
مجردی کوکب ۸۲۴
متقی حسن ۷۷۷۵
محسنی آهوئی غلامرضا ۹۰
محمدعلی خانی احمدعلی ۲۲
مهین‌پور ابوالحسن ۱۳۵۷۸
ملکزاده رمضانعلی ۲۳۱
مروج یداله ۹
مجیدی آمنه ۲۴۰
محمدباقر خدیجه ۳۸۷
مصباحی محمدعلی ۳
ملکزاده ملیحه ۱۴۲
میرزاخلیل اکبر ۴۷۵۴
محمودی آشتیانی سکینه ۳۴۵۶۴
مشیری محمود ۲۷۰۴۳
مرآتی توران ۱۷۸
مسعودیان قربانعلی ۲۷۸
مینائیان ربابه ۱۹۷۲۱
منوچهری حیدرعلی ۹۳۸
نهاوندی رازقی باقر ۲۶۴۸۸
ناظمه داور ۴۸۵۵۳
نوری نفیسه ۱۵۲
نادری شهابی عبداله ۱۵۸۰۲
نظری‌مطلق علی ۱۵۲۱
نوید بتول ۱۲۸۲
نراقی افسرالملوک ۱۲۷۶
نوحی محمدتقی ۷۹۸۹
نیکفر جعفر ۲۱۴
نجم‌آبادی وصول ۱۴۹۷۱
نیکمرد تهرانی ۲۴۹۷۸
نوید محمد ۳۸۵
نصر فاطمه ۹۳۲
نظری مرندی داود ۵۹
نظری حسن ۵۶۴
نراقی بدری ۱۱۱۷۴
نورزاد محمد ۷۷۴
نبویدی محمد رضا ۲۱۹
نوروزی علی ۲۷۰۴۸
محسن‌آبادی شمس ۶۶۲
ناصری محمد ۱۶
نصیری مقدم خدیجه ۳۶۸۲
نمکی نصرت ۳۸۳
نباتی لاریان علی ۳۲۴۸
ناظری قزوینی فاطمه ۱۲۵۷۱
نادری رضا ۱۹۴۷۱
نظیفی منفرد ابوالقاسم ۲۶۹۶
نامیان گوارشی فخرالسادات ۲۳۱۷۷
نامنی ابراهیم ۱۲۳۳
نامنی املیلا ۷۴۸
نظافتی ابوالقاسم ۱۵
نوروزی حسین ۲۹۰۲
نظری سلطان ۱۹۱۳۴
نورالهی احترام‌السادات ۶۰۲
نوروز پور شکوهی ایران ۲۰۶۰۱
نیکوکلام کلثوم ۲۱۰
نوش بتول ۲۷

نوربخش نصیرآبادی جواهر
وفائیان عباس ۷۲۱۰
وحید تهرانی سید حسین ۴۲۰۴۸
ولی‌محمدی رحمن ۱۲
وکیل‌الرعایا فینی اکبر ۷۶
وهاب‌زاده فاطمه ۱۱۲۹
وحیدی فاطمه ۸۳۷۲
وحیدی محمد صادق ۱۳۹۸۱
واشقائی فراهانی محمدقاسم ۲۱۲
وضو حنفی زینال
وکیلی توران‌پشتی رضا
هاشمی تفرشی علی ۲۶۴۸۸
هزاویه نژاد حسن ۳۵۷۳۷
هاشمی شوکت ۲۴۳۷۵
هاشمیان‌فرد سید محمدرضا ۳۷۸
هنرکار اصلانی عباس ۱۸۹
هاشمی علی‌اکبر ۱۲۹
هاشمی قمرالتاج ۵۵۷۷
هاشمیان سید محمود ۱۷۹۵
هادیان فرزانه ۹۳۱
همتی شعبانعلی ۵۸۲
هاشمیان فرد سید محمد زضا ۳۷۸
همایون بدعلی ۳۷
هنجی‌زاده علی ۶۸۷
هداوند میرزائی محمود
هداوند میرزائی جانعلی
میرزائی الفیدواجانی زهرا ۱۸۰۹
یاسری عبدالرضا ۹

اسامی زیر زائرانی هستند که نقائص پرونده آنان رفع شده وبرای معاینات‌پزشکی باید طبق حروف الفبا‌به‌مراکز بهداشتی‌فوق مراجعه نمایند .

امجدی میریعقوب ۴۵۰۹
افسرواجانی سلطان‌بیگم ۱۲۱۱
اصغر زهرا ۴
آستانه مهری ۲۲۳۰۹
آزادحاتمی مروارید ۶۶۹۰
ابوترابی گودرزی اسداله ۸۶
ایمنی ایران‌دخت ۳۸۵۱
آجرلو محمدرضا ۱۱
اشرف‌زاده فخرالسادات ۱۴۸۶۲
ارفعی زرندی سیبه‌ماجان ۶۴۴
باقیات حلیمه موالید
باهری اقدس ۹۳
بهبودی خانم هاجر ۳۳۰
بهزاد حسن ۱۱۹۱۳
ثبات کاظم ۵۶۶
پور مختاری روطبان سعدیاخوری ۱۳۵۶
حدادنسب مجید ۳۴۲۹
حاج کبری ۱۷۶۴۲
حجتی نصرآبادی حسن ۶۹۷
حاتم حاتم‌دخت ۲۲۵۴
حاجی‌بابائی محمود ۶۳۳
حاج ابراهیم کلاهدوز خدیجه ۹۴۸
حاج حسین گداستانی معصومه بیگم ۱۳۸۵
چراغی کبری ۱۱۵۳۸
خزانه میرحسین ۴۷۷
جان‌بخش محمود ۲۴۴
جوان الماس کفایت ۳۲۷۱۹
جباری‌نیک اصغر ۱۲۷۴
جلالوند ماجی ۷۷۹
دستدار بتول ۵۵۰۸۷
داورپناهی غفار ۱۲۱۰۱
دادرسان مسعود ۴۲
درویشان تکیه ۴۴۴۱۶
دائمی عاملی فاطمه ۴
دانشمند عولائی زهرا ۵۵
رفیعی علی ۱۶
رزاقی رحمت‌اله ۱۳۴۷
رضائی سپند مقدم کاظم ۱۸۰۰۴
رضی ناصر ۸۰۴
زرندی اسداله ۸
زارعان قمی حسین ۲۲۵۲
سید حسینی سکینه ۷
سوهانی غلامحسین ۳۷۶
سید صالحی معصومه ۴۲۳۶
شبدری قدسی ۵۳۱۸۳
مشرقدار ماشااله ۳۶
صالحی احسان ۴۷۵۵
صادقی عصمت ۶۳۷۷۴
صادقی بتول ۵۴۷۰۹
صوفی سیاوشی معصومه ۹۹۲
طاهری کبری ۱۹۴۹
عبدی‌منصور ۴۹
عرفانی بتول ۳۶۳
علاف چوپانی ابراهیم ۷۴۳۲
عباسیان خدیجه ۶۵
عباسی‌نیا غلامحسین ۶۷۳۸
علاقه‌بند حمید ۱۵۷۳
علی‌عسکرافجه محترم ۳۵۰۷۴
علامی حسین ۲۶۰
عزت آذری حسن ۱۰۲۶
عاری فروزنی محمد ۳۲۰۸
عسکری منصوره ۱۰۱۰
مهربان ماهرخ ۴۵
قیصری ربابه ۱۱۲۶۹
فتحی مجمدابراهیم ۲۰۹
فیاض حسین ۳۱۶۸
کاشانی خدیجه ۳۴۷۶
کیهانیان زهرا ۱۶۶
کیارستمی حجت‌اله ۱۵
مسفروش فاطمه ۵۴۳۱
محسنی صدیقی‌عباس ۲۴۱۶
میرزاعبدالرحیم‌فری ۸۷۶۲
مهربان‌پور پروین ۴۳
مجیدی گوهر ۲۴۶۸۴
مرتضوی‌گویانی عزت ۵۰۶۸۷
میرخانی محترم ۲۱۰
مختاری اسفیدواجانی فاطمه ۷۶
موسوی میناتی زاده احمد ۸۰۷
مرادخانی حبیب‌اله ۱۰۳۰
مخملین منصوره ۱۰۲۴
میری حرمت‌السادات ۲۲
نصیر اصفهانی فاطمه ۲۹۸۴۶
ناصی حسنه ۵
نیاورانی‌فاطمه ۱۱۵
نیکان صفری ۶۷۲
نیورانی محمداسماعیل ۴
نکوبهر اسماعیل
واثقی عبدالعظیم ۹۲
هدایت بتول ۴۱۸۹
هندور عبدالرحیم ۱۱۰۹
حسان احمد ۴۸
هادمی محمدباقر ۴۹
آـ۲۲۵۰۵

نیازمندیهای اطلاعات

برای دادن آگهی تلفنی باشماره های ذیل تماس حاصل فرمائید
تلفنهای: ۳۱۲۴۱۳-۳۱۱۲۲۷

فروش دست اول

مبلیران بخر راحت باش
محل فروش مرح چهارراه تخت طاوس مبل ناز ۸۴۳۱۸۲
۱-۲۰

اختراع جدید
خانمهای محترم خانه‌دار:
سماور تمام اتوماتیک باپلوپز
فیروزه زرین
قابل شستشو و بهداشتی با دوام و باندازه های مختلف با قیمت مناسب مخصوص خانم های مشکل پسند

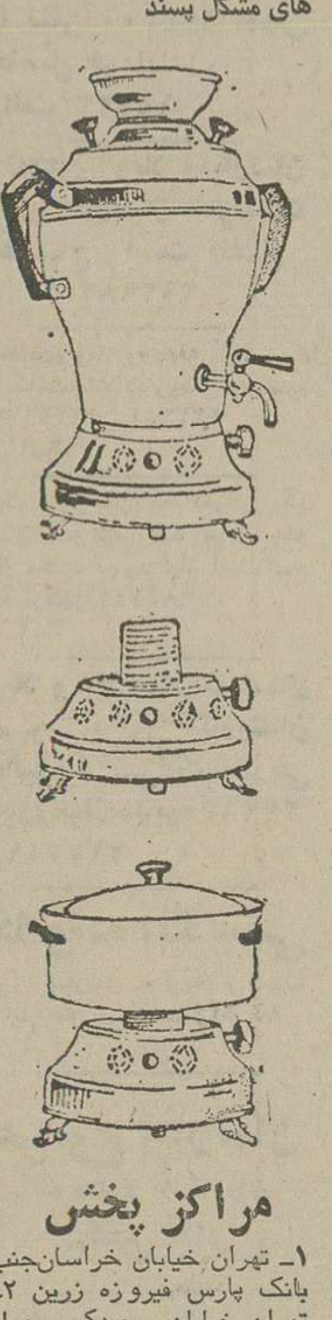

مراکز پخش
۱- تهران خیابان خراسان جنب بانک پارس فیروزه زرین ۲- تهران خیابان رودکی چهار راه هاشمی فروشگاه امین ۳- تبریزبلوار منجم برادران غفاری تلفن تهران ۳۵۷۲۵۱- تبریز ۲۲۷۴۴
فروش درکلیه فروشگاه های لوازم خانگی
۱-۱

مقداری لباس خارجی نو بقیمت خیلی ارزان بفروش میرسد انتهای روزولت ایستگاه موتوری کوی دوم شماره ۳ تلفن ۸۴۳۱۲۳
۱-۲

فروش دست دوم

بعلت مسافرت اثاثیه منزل بفروش میرسد تلفن ۷۹۸۹۸۵ مراجعه شود.
۱-۳ ۵۲۳۰-۲

مقداری لباس نو وست دوم از سایز ۳۶تا۴۸ همه روزه بفروش میرسد آخر فرح شمالی خیابان ابن یمین ۱۶ متری سروش پلاک ۲ر۱ طبقه دوم.
۱-۳

مقداری اجناس خارجی بفروش میرسد شنبه و یکشنبه از ساعت ۸ صبح تلفن ۲۲۶۶۵۹
۱-۱

لباس زنانه فرنگی از شنبه الی پنجشنبه آدرس یوسف‌آباد خیابان مدبر خیابان بیست و هفت پلاک ۲۱ طبقه سوم فقط عصرها.

ماشین تحریر از ۱۲ تا ۲ تلفن ۸۲۰۸۴۳

لباس نو و دست دوم خارجی اسباب منزل بعلت مسافرت تا آخرهفته بفروش میرسد آریامهر غربی ۹۳۲۱۳۱

لباس زنانه کت جیر بارانی کفش خارجی ۸۴۲۱۵۴

دو عدد پارابان چینی ۶پارچه یکجفت گلدان چینی فرانسوی یک اجاق گاز مبله آمریکائی ماشین برقی بچه تلفن ۶۴۲۵۷۰
۱-۱

اکازیون
بعلت مسافرت یک خانواده امریکائی کلیه البسه خارجی دست اول و لوازم مطب و کولر گازی بفروش میرسد تلفن ۶۸۴۶۰۹ آپارتمان ۱۲
۱-۱

لوازم منزل و مقداری لباس نو و دست دوم خارجی در سایز های مختلف بفروش میرسد بلوار الیزابت میکده. شقایق شماره ۳۸ طبقه اول تلفن ۶۰۰٪۱۵
۱-۱

خرید اثاثیه

فرش ایران نوین
خریدارقالی و قالیچه و تعویض فرشهای نو باکهنه تلفن ۶۵۳۱۹۵
۱-۱

تعمیر تلویزیون

مرکز تعمیرات انواع تلویزیون با سرویس فوری ۹۵۳۷۹۶ - ۵۲۹۶۲۳

تلویزیون شما فوری در منزل تعمیر میشود ۲۷۴۷۷۰

تعمیر شاوب لورنس آر تی آی نصب آنتن فوری ۷۵۱۷۲۰

تعمیرگاه مجاز تلویزیون
شاوب لورنس بلر فیلیپس آر تی.آی و غیره نصب آنتن متام کانال
۳۳۸۱۱۳

تعمیرگاه مُجاز
آر. تی. آی
آر. سی. آی
شمال شرق. شمیرانات
سرویس ۷۵۵۴۵۰ فوری ۷۶۹۶۳۰

سرویس آر. تی. آی ۳۶۲۱۲۲

تزئینات دکوراسیون

نو اع کاغذ دیواری پرده کرکره موکت ادراسرع وقت نقد و اقساط طولانی از شرکت کالیران بخواهید تلفن: ۳۱۰۷۷۲ سفارش تلفنی پذیرفته میشود.

تزئین فوری
پرده کرکره کاغذدیواری موکت کفپوش سقف پوش پرسیانا نقد و اقساط ۵۳۷۷۰۸

نصب فوری
فروش کاغذ دیواری موکت کف پوش پرده کرکره پرده پارچه‌ای ۸۵۲۶۲۵
۱-۱۳

نقاشی و تزئینات
تلفن ۷۵۵۴۰۳ و ۷۵۵۷۳۷

موکت
کاغذدیواری وسایر تزئینات
بقیمت تجارتی بانصب فوری در شرکت جی.کا.تی
تلفن ۶۴۰۶۲۰

کاغذ دیواری ایرانی و خارجی متری ۳تومان ۳۰۵۲۵۵

دکوراسیون
طرح نظارت اجرای امور ساختمان و محل کار شما ۹۲۷۳۴۳ و ۹۳۷۰۷۷

۳تومان
باروزی سه تومان منزل ومحل کارخود را تزئین نمائید.
۳۱۴۸۳۹
۱-۳

تزئینات پیمان
انجام کلیه امور تزئینات ۹۴۰۳۰۸ - ۹۷۱۸۱۵
۱-۱

تزئینات شب نور
انواع موکت های خارجی و ایرانی کاغذ دیواری و پرده کرکره بنازلترین قیمت تهیه و نصب می گردد خیابان دماوند روبروی استخر آریا پلاک ۱۱۷۳ شرکت شب نور
تلفن ۷۹۸۱۶۶

برای ساختمان شما

پاکتان
انجام کلیه امور نظافتی نقاشی و دکوراسیون ساختمان ۸۲۴۵۸۱

سنک های ساختمانی
در انواع مختلف تحویل فوری تلفن ۷۹۷۴۹۰

پارکت
مرکز نصب و تعمیر ۳۶۱۲۱۰

قیر و گونی وآسفالت
باتضمین ۷۳۸۴۵۵-۷۳۰۱۰۸
۱-۱۰

آسفالت قیراندود
پشت بام کوچه با ضمانت ۷۳۹۵۸۶
۱-۱۰

ایزوبام تکس
پشت بام جلوگیری ازچکه و رطوبت باتضمین مدت
تلفن ۸۵۴۸۲۵
۱-۲

قاسمی تولید کننده شن ماسه آجر ۵۶۰۶۶۵

آسفالت فوری با اصول فنی وتضمین
تلفن ۷۵۸۲۳۸
۱-۱۰

نقاشی وتزئینات
موسسه تاج ۷۵۹۱۳۲
۱-۱۰

پیمانکاری حسن روحی تلفن ۵۵۰۸۷۱

داربست پلیت
نصب فوری داربست فلزی تلفن ۷۳۱۶۰۶ و ۷۳۰۴۷۹

اسکلت و در پنجره فلزی تلفن ۳۴۶۱۶۵
۱-۱۰

اسفالت قیر اندود با تضمین کاغذ دیواری موکت نقاشی ساختمان
۷۳۱۳۷۰ و ۷۳۳۷۴۴

هرگز
چکه سقف
نخواهید داشت
ایزولاسیون پشت بام باقیر پلاستیکی بدون کندن عایق با تضمین تلفن ۷۵۰۶۳۴ شرکت ایزومر
۱-۱۰

با یکبار ایزولاسیون
در بارندگیهای شدید بام منزل شما
نم پس نمیدهد
شرکت تهران ایزولاسیون ۲۳۰۳۰۴
۱-۱

اسکلت فلزی
تلفن ۸۴۵۸۰۷

داربست فلزی رویال استاج فروش انواع بست نوداربس ۸۵۶۲۵۴
۱-۱

اسفالت و عایق
شمیران - قلهک- تلفن
۲۶۱۳۲۷

مقاطعه کار ساختمان واسکلت تلفن ۳۵۷۵۹۸

ایزولاسیون پشت بام با ایزوگام ۶۳۶۰۱۴
یوسف‌آباد محمدرضاشاه شماره ۱۳۰ شرکت ساختمانی بام پاد (اثل پریکابت) شعبه ایران ایزول

اسفالت قیراندود
پشت بام کوچه با ضمانت ۷۳۹۵۸۶
۱-۱۰

پیمانکار آسفالت و نقاشی
تلفن ۸۹۵۷۳۲ و ۶۳۳۱۹۴

شستشوی مبل وفرش

R.U. English service آر.یو
انگلیش سرویس
خشکشوئی.موکت
فرش.مبلمان.پرده
وتشک اتومبیل درمحل
۸۴۳۸۴۵ و ۸۵۵۳۴۰

پیام کلین
خشکشوئی مبلمان فرش موکت پرده
۸۵۳۰۳۱ و ۸۵۳۰۳۲
۱-۱۰

کلین سرویس پاکزا
خشکشوئی فرش ، مبل،موکت وکلیه کفپوشها با آخرین تکنیک تمیزتر و ارزانتر تلفن ۸۵۲۹۹۰
۱-۱

قالیشوئی بیوک به سرپرستی داریوش
مجهز به تمام دستگاه های مدرن قالیشوئی فنی متری ۹۰ ریال رنگ برداری و رفوگری پذیرفته میشود ۵۵۱۳۶۰ و ۹۷۷۱۱۸
۱-۲۶

قالیشوئی
شربت اوغلی
۹۲۶۱۸۹ - ۵۲۱۰۴۲

دیاموند سرویس اکسپرس
خشکشوئی مبلمان ، موکت ، پرده تشک اتومبیل ،نظافت کلیه ساختمان تلفن ۷۶۹۷۲۵
۱-۱۵

پاکتان
شستشوی فرش موکت در محل تلفن ۸۲۴۵۸۱

قالیشوئی ری(طهموثی) خاکگیری ، شستشو ، تطهیر ۵۹۶۹۷

AMERICAN JANITORIAL SERVICE سرویس نظافتی
آمریکن
خشکشوئی مُبلمان فرش.موکت.تشک اتومبیل.واکس پارکت، وموزائیک ۳۰۴۳۱۴

قالی شوئی وطن
با ۲۰ سال سابقه درخشان آماده شستن فرشهای منزل بادستگاه های اتوماتیک ۵۵۱۶۷۰

تعمیروسرویس شوفاژ

سان رایزحیت
تاسیسات حرارت مرکزی
تهویه مطبوع
۸۲۴۱۱۶
۸۲۰۳۴۱

نصب نگهداری تعمیرات شوفاژ تهویه باشرایط بهتر شرکت روفتاپ ۸۵۸۰۱۹

نصب و سرویس و نگهداری شوفاژو تهویه سالیانه ۸۴۸۰۱۹

تعمیروسرویس شوفاژ فوری ۹۵۲۶۴۹

طرح واجرا و نگهداری
شوفاژ
تهویه
شرکت ان.کی. تکنیک ۸۵۳۹۹۴- ۸۴۹۷۹۲

نصب سرویس نگهداری شوفاژ
۹۲۱۱۰۸

سرویس و تعمیر شوفاژ و ابکرمکن ۳۰۵۴۱۶ و ۳۱۴۷۲۵

سرویس و تعمیرشوفاژ و آبگرمکن ۳۰۵۴۱۶ و ۳۱۴۷۲۵ و ۳۱۸۷۴۰

سرویس کولربا کارانتی ۸۹۰۰۴۴ - ۸۴۱۳۴۶

نصب و سرویس کولر شوفاژ ۲۷۷۲۸۶

نصب شوفاژ و تهویه مطبوع و آب رسانی شرکت مکرول ۸۲۲۷۸۸

نصب فوری شوفاژ وتهویه
درتهران وشهرستانها باقساط ۱۰ ماهه شرکت رام شین
۹۳۹۷۳۱
۹۳۹۷۳۲

موسسه فنی کالج
سرویس و نگهداری شوفاژ تلفن ۸۴۹۷۵۷

راه اندازی و تعمیر نگهداری شبانه روزی شوفاژ و تهویه مطبوع و آسانسور ۸۹۰۰۴۴ - ۸۴۱۳۴۶

تعمیروسرویس یخچال

تعمیرگاه یخچال فریجیدر اثاث یدکی موجود ۸۴۸۷۵۶

تعمیرات انواع یخچال تلفن ۷۳۰۰۶۷ ، ۷۳۹۲۸۵

تعمیرگاه سیدحسین تعمیریخچال لباسشوئی ۲۴۲۴۳۸

تعمیروسرویس لوازم منزل

سرویس آبگرمکن بخاری ۳۵۱۰۸۰
آ-۱۸۹

نصب و سرویس کولر تعویض پوشال ۷۵۵۷۰۹

تعمیر و سرویس کولرو آبگرمکن ۳۰۵۴۱۶

موسسه فنی۱۱۲ سرویس و تعمیر فوری آبگرمکن و بخاری گازی و نفتی ۹۶۴۱۹۱

راهنمای سرویس ارت
درسراسرکشور
۹۶۲۰۴۵
ازساعت ۷½ صبح تا ۷½ بعدازظهر

لوله کشی گاز

لوله کشی گازمنازل
با تائید شرکت ملی گاز شرکت. ان. کی. تکنیک ۸۵۳۹۹۴- ۸۴۹۷۹۲

لولمکشی گاز با تائید شرکت ملی گاز شرکت اسپیشیال ۶۶۰۰۷۳

گاز منازل ۳۰۱۳۲۵

لوله کشی گازمنازل
با تائید شرکت ملی گاز شرکت تاسیساتی گرمینه طرح محاسبه نگهداری شوفاژتهویه ۳۰۱۳۲۵ - ۳۰۱۳۲۴

گاز منازل ۳۰۱۳۲۴

مهندسی گاز مرکزی
لولهکشی گاز با تائید شرکت ملی گاز ایران تلفن ۸۴۸۸۰۴ و ۷۳۴۲۶۲

گاز منازل ۳۰۱۳۲۴

لوله کشی گازمنازل
ساختمانها و موسسات زیر نظر مهندسین شرکت نیدوگاز طبق استاندارد و تایید شرکت ملی گاز دراسرع وقت تلفن ۶۵۷۹۴۴

گاز منازل ۳۰۱۳۲۵

تخلیه چاه

تخلیه وحفر
هر نوع چاه باتجهیزات کامل لوله بازکنی فوری شرکت مهندسی امید تلفن ۶۵۹۰۴۷

تخلیه چاه ۹۲۹۳۲۰
متر مکعب ۱۵ تومان

تخلیه هرگونه چاه و لوله‌باز کنی تعمیر و حفر چاه
۹۳۵۲۸۶
۱۰٪ ارزانتر از تمام شرکتها

تخلیه چاه
★ فوری ★
۶۲۸۰۴۷
۹۲۱۶۹۷

تخلیه حاه
تعمیرچاه و لوله بازکنی فوری هما ۵۴۶۴۱۶
۱-۲۰

تخلیه چاه فاضلاب تخلیه توالت تلفن ۵۵۰۵۵۶

تخلیه چاه ۹۵۳۸۶۸ ترمکعب ۱۵ تومان

لوله بازکنی

لوله بازکنی ولوله کشی ۸۲۷۴۰۸

لوله بازکنی فقط ارزان فوری یکساعته ۷۶۵۲۴۴

لوله بازکنی فوری سعدی ۳۵۵۴۷۳

لوله بازکنی شاهرضا
تشخیص هر نوع ترکیدگی لوله آب سرد و گرم ۳۶۴۴۴۰

لوله بازکنی ولوله کشی مقدم ۹۲۵۳۷۴

لوله بازکنی فوری تمام وقت ۶۳۶۳۷۹
آ-۱۱۱۷۹

لوله بازکنی فوری ۹۶۴۱۹۱

آگهیهای متفرقه

انواع ورق استیل ازقطر ۴٪میلیمتر الی ۵ر۲ میلیمتر آماده تحویل فوری تلفن ۵۹۳۰۷۴ و ۵۹۳۰۱۶

سوزن پاساب هر ۱۰۰ عدد ۴۵۰ریال تلفن ۵۲۶۲۴۰

کرکره چوبی
MISCHLER میشلر
سرما، گرما و نور از کرکره چوبی میشلر عبورنمیکند
پارکت BW
نمایشگاه: شاهرضا کوچه فتوحی
۸۲۴۳۰۷-۸۲۹۳۹۰
۸۲۹۵۹۶-۸۲۴۸۷۰

کمدینهای معروف برادران رسولی یاقوت راتقدیم میکنند
فردا یاقوت را بشما معرفی میکنیم

انواع سیم فولادی فنری از قطر یك میلیمتر الی ۷ میلیمتر آماده تحویل فوری تلفن ۵۹۳۰۷۴ و ۵۹۳۰۱۶

بازارهای خارج ازاروپا
H.R. Vaughan
ارقام واطلاعاتی درباره ۱۷۰ کشور: صادرات . واردات. کل تولید ناخالص ملی. جهانگردی مطبوعات اقتصاد وکشاورزی . ۴۴۸ صفحه . عکسهای متعدد ۳۰ دلار باضافه ۶ دلار هزینه پست هوایی (راهنمای بازارهای اروپا- ۱۹۶۸- ۱۰ دلار)
Coming: New Products & Services Directory ۳۰ دلار
Publishing & Distributing Co. Ltd., 177 Regent Street, London W1

صنایع چوبی تولید - در
T. door
انواع دربهای چوبی ساختمان آماده تحویل ۶۴۲۱۹۳

فروش اتومبیل

فیات

نماینده مجاز فیات ۱۲۵
تحویل فوری همه رنگ موجود تلفن ۹۷۳۷۸۹ اکبری.
۱-۱۰

فیات ۱۳۱ ساس رنگ آجری سال ۷۶ بفروش میرسد تلفن ۷۵۱۰۸۱
۱-۳

فیات ۱۲۴ مدل ۶۸ دست اول یخشکن بیمه تو دوزی قیمت ۲۴ هزار تومان تلفن ۶۶۱۱۱۷ تماس ۴-۶ بعدازظهر.

فیات ۱۲۴ مدل ۷۲ رنگ کرم در وضعیت خیلی خوب ۵۴۶۳۹۱
۱-۲

فیات ۱۲۴ اسپرت کوپه مدل ۱۹۷۶ سفارش آمریکا رنگ لیموئی وضعیت بسیار عالی کارکرد ۹ هزار کیلو متر آنتن برقی و استریو پخش از ساعت ۵الی ۹ بعد ازظهر ۲۳۴۵۵۸
۱-۴

فیات ۱۲۴ مدل ۶۹ بفروش میرسد تلفن ۶۵۷۸۴۴
۱-۱

پیکان

پیکان جوانان مدل ۵۵ رنك زرد قناری پخش استریو بیمه بدنه مقطوع ۵۰۰۰۰ هزار تومان ۷۵۰۶۷۷

پیکان دولوکس ۵۵ کارکرد ۱۵۰۰۰ در وضعیت عالی فروشی تلفن ۸۴۶۰۱۳

پیکان او اخر ۵۱ تلفن ۵۵۱۲۳۶ از ساعت ۸ صبح تا ۴ بعد از ظهر
۱-۱

پیکان مدل ۵۲ رنگ قرمزکولردار شیشه رنگی رینگ اسپرت تو دوزی کامل با لاستیک یخ شکن اضافی کارکرد ۳۶هزار کیلومترمقطوع ۳۷۵۰۰ تومان تلفن ۸۴۰۴۶۵ از ۵ الی ۷بعد از ظهر
۱-۱

پیکان دولوکس ۵۵ سپر بهن صفرکیلومتر فروشی ۶۵۱۲۴۸
۱-۱

ب ام و

اکازیون
ب.ام.و ۲۸۰۰ مدل۷۰ شیشه رنگی، کولر فابریک ، گرمکن عقب فرمان و ترمز هیدرولیک پمپ برقی،رادیو و آنتن اتوماتیک بسیار تمیز تلفن ۸۳۱۳۴۹
۱-۲

بی ام و ۲۰۰۰ مدل ۶۸فوق العاده تمیز وارزان تلفن ۲۷۸۲۱۳

بی ام و ۲۰۰۲ شیری رنگ گمرک پرداخت شده مدل ۷۲ بارادیو پخش وگرمکن عقب قیمت ۴۹ هزار تومان تلفن ۵۴۵۹۲۵
۱-۳

ب.ام.و ۳۰۰۰ سی اس مدل ۷۳رادیو پخش بیکر مکزیکو چهار باندی اتوماتیک صندلی چرم طبیعی شیشه‌ها اتوماتیک دنده معمولی رنگ طلائی متالیک دارای کولر و فرمان وترمز هیدرولیک ۳۱۷۹۷۶ ۵تا۷بعد از ظهر
۱-۳

ب.ام.و ۲۰۰۲ مدل ۷۴ یشمی بعلت مسافرت بفروش میرسد. کارکرد ۴۰هزار کیلو متر ،قیمت مقطوع ۷۵ هزار تومان، تلفن ۸۹۳۳۹۲ از ساعت ۴ الی ۶بعد از ظهر
۱-۱

ب، ام، و ۲۰۰۲ -۷۲ لیموئی با شیشه رنگی بسیار تمیز به فروش میرسد تلفن ۷۶۷۵۳۶

بی. ام. و
بی ام و ۲۰۰۲ مدل ۷۴ با رادیو پخش بدون واسطه بفروش میرسد قیمت ۷۹ هزار تومان تلفن ۳۱۲۹۰۱و۳۱۲۴۸۰

پژو

پژو ۵۰۴ مدل ۷۷
اتوماتیک ، آبی‌آسمانی، ترانزیت بدون واسطه فورا بفروش میرسد تلفن ۸۳۶۵۴۸ بعدازظهر ها از ساعت ۴ تا ۷

پژو کوپه
۶سیلندرمدل ۷۵ فروشی تلفن ۶۵۸۵۰۱
۱-۳

فروش حواله پژو ۵۰۴ ال۷۷ تلفن ۶۳۷۱۳۷ یك بعدازظهر به بعد

اتومبیل پژو ۳۰۴ کوپه رنگ آبی متالیک بسیار تمیز ۵۴۶۳۹۱
۱-۲

پژو ۵۰۴ مدل ۷۲ جی ال تمیز سفید رنك با رادیو تلفن ۸۹۳۹۹۳

پژو ۴۰۴ مدل ۷۰ تمیز تهران ط - ۳۷ هزار تومان تلفن ۷۵۱۲۴۴
۱-۱

اتومبیل پژو ۵۰۴ جی ال مدل ۷۲ سند ۷۱ رنگ سرمه‌ای سقف کشوئی رادیو پخش آپو اقیمت مقطوع ۴۳ هزار تومان بفروش میرسد تلفن ۷۳۵۹۹۴ از ساعت ۵ ببعد تماس بگیرند.
۱-۱

دو دستگاه پژو ۵۰۴ ال ۷۶ تحویل فوری در آلمان ۵۳۹۹۴۵
۱-۱

پژو ۵۰۴ ال مدل ۷۶ رنگ بژ کارکرد ۴۸۰۰ کیلو متر رادیو پخش گل سیر ۴ عددچهارچراغه مدل آمریکائی بدون و اسطه مقطوع ۸۰ هزار تومان ۶۲۵۴۸۳ و ۶۲۷۷۴۰ تا۷شب
۱-۱

اتومبیل پژو ال ۷۶ نقد و اقساط بفروش میرسد ۵۳۳۳۵۸ از ساعت ۸ صبح الی ۶ بعداز ظهر
۱-۱

اتومبیل پرنسس اچ- ال ۱۸۰۰ مشمول تخفیف گمرکی- اتاق کامارو تلفن ۷۸۲۶۲۴ - منوچهریان
۱-۱

شورلت

اکازیون
یک دستگاه شورولت کامارو ۷۶ دانشجوئی ۶سیلندر دنده‌ای باکولر چهارفصل و شیشه رنگی ضبط صوت استریو رینگ سفارشی بعد ازظهر ها ۵تا۸ شب تلفن ۷۹۱۰۶۵
۱-۳

شورولت مالیبو مدل ۷۶ شش سیلندر فرمان وترمز هیدرولیک فروشی تلفن ۹۳۶۴۱۵
۱-۳

بزودی صنایع ایران ، آلمان
بزرگترین نمایشگاه و تعمیرگاه با دستگاه های کارواش در جاده کرج جنب پلیس راه افتتاح خواهد شد تلفن کرج ۲۴۳۰ هوشنگ
۱-۲۰

فورد

فورد گرانادا ۷۷ سفید رنگ نمره ترانزیت ۶ هزار کارکرد ۹۶۹۵۵۸
۱-۲

فورد تانوس ال مدل ۷۶گمرک نشده متالیک آبی بدون و اسطه بفروش میرسد تلفن ۶۵۰۴۵۹
۱-۱

فورد کاپری مدل۷۰ سبز متالیزه ۶ سیلندر بیواسطه ۳۸۰۰۰ تومان تلفن ۷۸۴۷۳۹
۱-۵

آریا ۵۰ بسیار تمیز با ۶حلقه لاستیک نو زنجیر یخ شکن پخش آمپلی فایر بیواسطه مقطوع ۴۵ هزار تومان تلفن ۹۵۷۲۹۴ از ۹الی ۱۲ و ۱۶ الی ۲۰

مونت کارلو ۷۳ باکولر رادیو اف‌ام اتوماتیک قیمت ۷۵۰هزار ریال تلفن ۶۲۷۳۶۷ از ساعت ۵بعدازظهر .

وانت تویوتا ۱۶۰۰ مدل ۷۵ کار کرد ۸۰۰۰ کیلو مترمیدان دربند جنب بانک ملی خواربار فروشی میرجانی ساعت ۶ تا۸ تلفن ۲۷۸۰۹۹
۱-۱

رامبلر آمباسودور ۶۵ فرمان هیدرولیک کولر شیشه رنگی رادیو ۸۹۴۳۱۶
۱-۱

یکدستگاه جگوار مدل ۷۱ رنگ یشمی ، فرمان راست تلفن ۸۲۷۷۸۳
۱-۱

ژیان
ژیان فایبر گلاس مدل۵۳ به علت مسافرت فوری فروشی تلفن ۳۱۱۰۸۵

فولکس

فولکس واگن پاسات ال اس مدل ۱۹۷۶ ساعت ۵ تا۷ بعد ازظهر تلفن ۲۳۳۷۶۸
۱-۲ آ-۱۲۰۷۳

فولکس گلف ۷۶ ال اس سبز کاهوئی گمرک شده نمره نشده ۶۴ هزار تومان تلفن ۷۵۹۲۲۲
۱-۳

فولکس استیشن ۶۵ باوضعیت مناسب فروشی تلفن ۹۵۵۳۳۶
۱-۲

یکدستگاه فولکس استیشن مسقف مدل ۷۶ بفروش میرسد . تلفن- ۶۸۷۶۸۹

شاهین
شاهین ۴۹ موتور تازه تعمیر ترمز بوستردار قیمت ۳۰ هزار تومان ۳۱۹۱۸۸

اتومبیل شاهین مدل ۴۹ بسیار تمیز بفروش میرسد قیمت ۲۵ هزار تومان تلفن ۳۶۱۶۵۹
۱-۲

اکازیون
دوج چلینجر ۷۰ خیلی تمیز کم کارکرده دودرب کروسی ، اتوماتیک با کولر سقف چرمی رنك متالیک - فوری بفروش میرسد تلفن ۸۹۵۹۶۴

اوکازیون
بعلت مسافرت فوری ۱۰۰۰۰۰ ریال از مظنه روز کمتر بیوك سنچوری ۱۹۷۶ سفارشی مخصوص ۶ سیلندربا تمام وسایل بفروش میرسد تلفن ۳۱۹۲۶۲ - ۲۴۱۳۲۷

بنز

بنز ۲۵۰ مدل ۶۹ رنگ شیری فروشي تلفن ۹۳۷۱۶۷
۱-۳

بنز ۲۳۰
مدل ۷۶-۴سیلندر رنگ شیری دنده اتوماتیکبه اضافه رادیو نمره ترانزیت قیمت ۶۵ هزار تومان از ساعت ۹ صبح تا۹ شب تلفن ۴۹ و ۲۹۲۳۴۸
۱-۱

ماشین بنز ۲۳۰ اطاق جدید تحویل از کمپانی نیمه دوم سال ۱۹۷۶ رنگ سال شیشه رنگی گمرک شده بقیمت تمام شده بفروش میرسد بعد ازظهر ها از ٤ الی ٧ تلفن های : ۶۲۷۰۷۰ - ۶۲۷۵۷۵
۱-۲ آ-۲۲۳۰۳

کامارو
کامارو مدل ۷۴ آبی متالیک سقف چرمی فرمان هیدرولیک ترمز بوستری بابیمه کامل و کولر فروشی تلفن ۳۰۵۰۳۲
۱-۲

کادیلاک سویل مدل ۷۶ گمرک شده بانمره قیمت مقطوع ۴۵۰ هزار تومان تلفن ۶۵۸۵۰۱
۱-۱

اتومبیل تریومف مدل ۷۳استاک در وضعیت عالی بعلت مسافرت فوری بفروش میرسد تلفن ۸۵۵۸۱۷
۱-۳

مینی ماینر
مینی ماینر ۱۰۰۰ مدل ۷۶ رینك و فرمان اسپرت رنك مشکی گمرك شده نمره نشده بفروش می رسد تلفن ۲۳۷۷۴۱

رامبلر کلاسیک مدل ۶۷ استیشن اتوماتیک کولردار ۸ سیلندر بدون واسطه ۳۵ هزار تومان ۶۲۳۹۰۷ از ۹ صبح تا ۶ بعد ازظهر
۱-۲

لیلاند فروشی
چند دستگاه لیلاند کمپرسی به قیمت مناسب تلفنهای ۶۳۱۳۶۸ ۲۲۸۶۵۲
۱-۱

کامارو ۷۶ فروشی
۶سیلندر آلبالوئی متالیکدنده اتوماتیک نمره نشده دانشجوئی ۵ ببعد تلفن ۹۳۵۰۷۱
۱-۳

ماشین آلات

۴ دستگاه اسکریپر ۶۱۹ برای اجاره یا کارکنتراتی یافروش آماده می باشد تلفن ۸۲۴۱۶۳ و ۸۳۱۴۵۰ داخلی ۲۳

دو دستگاه ماشین اره تیزکن آلمانی
آماده فروش شرکت الکترو جوش ۵۴۶۸۳۱- ۵۴۳۱۴۸
۱-۳

فروش بلدوزر
یکدستگاه بلدوزر D-6-B کاترپیلار
در وضع عالی دارای کابین راننده بقیمت ۱۶۰ هزارتومان بفروش میرسد صبح ها تلفن ۹۶۹۸۸۳ و ۸ بعد از ظهر ببعد تلفن ۹۴۱۲۸۲

اکازیون
اتومبیل بیوک الکترا مدل ۶۶ باکولرو تهویه فرمان هیدرولیک دنده اتوماتیک شیشه ها و صندلی برقی فوق العاده تمیز ۸ سیلندر ۳۰ هزار تومان با اتومبیل هم تبدیل میکنیم تلفن ۹۶۳۶۴۱
۱-۲

فروشگاههای اتومبیل

باقساط ۳۰ ماهه شورلت ایران
اتومبیل امیر
رویال و ۲۸۰۰ با بهره بانکی
انتهای خیابان شاه میدان محمد رضا شاه تلفن ۹۳۵۰۵۱-۳

اتومبیل دارید؟
گروههای خارجی مهندسین مکانیک سیار و جرثقیل ایرانیان ناشنال سرویس اتومبیل شما را در محل تعمیر و تحویل میدهد.
۹۲۴۷۶۹

اتوسپاس
خریدار و فروشنده اتومبیلهای ایرانی، اروپائی، امریکائی
رودکی مقابل بانک بازرگانی تلفن ۹۵۰۹۸۹ رضا حاجی زاده
۱-۱

برای اتومبیل شما
نماینده فروش لوازم یدکی اصلی ژیان شرکت کاردار سعدی جنوبی تلفن ۳۱۷۳۱۷ و ۳۱۶۶۶۵

کادری مجهز به‌سرپرستی کمدینهای مشهور **برادران رسولی** آمادگی خودرا جهت دعوت شما ازخوانندگان بزرك برنامه های سیاه بازی ، خیمه شب بازی ،موزیك ایرانی و خارجی برای جشنهای شما اعلام میدارد. **دفتر هنری برادران رسولی** خیابان شاه چهارراه سیمتری مقابل نشاط تلفنهای: **۶۴۵۴۲۶ و ۶۶۵۶۹۱**

نیازمندیهای اطلاعات

برای دادن آگهی تلفنی باشماره‌های ذیل تماس حاصل فرمائید
تلفنهای: ۳۱۱۲۳۰-۳۱۱۲۲۹

آپارتمان فروشی

آپارتمانهای فروشی از ۹۰متر بالا باقیمت و شرایط مناسب - خیابان بهجت آباد (حافظ) بالاتر از چهارراه زمرد- کوچه امیر رضائی - دست چپ درب سوم
۱ـ۳۰ آـ۱۰۰۱۳

آپارتمان فروشی تهران- پارس
باوام بانکی ۱۵۰ هزار تومان پیش قسط باقساط ۱۵ ساله از یک الی ۵ اطاقه تلفن ۷۸۲۰۳۰ و۷۸۰۰۶۱

آپارتمان تهران پارس فقط با ۲۰۰ هزار تومان نقد بقیه وام بانکی ۱۵ ساله صاحب بهترین آپارتمان ۴ اطاقه در تهران پارس خواهیدشد ۷۸۱۹۱۸

آپارتمان ۳ و۴ اطاقه و خانه فروشی تلفن ۷۹۰۵۳۶

آپارتمان ۳ اطاقه هال باتمام وسایل خیابان کیا- شهر آرا بافیش تلفن فروشی ۶۵۰۴۱۷
۱ـ۲

آپارتمان کوچك شامل دو اطاق با تلفن ، فن کویل، آسانسور واقع درمیدان کاخ خیابان طوس ۲ میلیون و هشتصد هزار ریال مقطوع فوری به فروش میرسد از ساعت ۳ونیم الی پنج و نیم با تلفن ۵۲۸۷۳۵

یك دستگاه آپارتمان لوکس دواطاق خوابه، به مساحت ۱۰۲ متر تمام موکت با تلفن، شوفاژ، کولر ، پارکینك واقع در خیابان نادر شاه- کوچه هشتم بفروش می رسد تلفن : ۵۲۶۴۵۵- ۵۲۱۰۷۵ - صبحها تا ساعت ۲ بعدازظهر آقای توکلی

سازمان تهیه مسکن موریس آپارتمان از ۴۵۰ هزار تومان ببالا وزراء،بخارست ، یوسف‌آباد، گاندی، جردن و عباس آباد ۶۲۳۷۴۶ و ۶۲۷۳۹۴ و ۶۲۴۷۳۱
۱ـ۸ آـ۱۷۱۸

آپارتمان ۲تا ۵ اطاقه ۲۲۰ هزار تومان به بالا تهران‌پارس ۷۸۰۴۶۸

آپارتمان ۲ و ۳ و ۴ اطاق خوابه در وزراء ، بخارست، گاندی ، ونک آماده فروش تلفنهای ۶۲۵۲۰۱ و ۶۲۳۵۱۱ و۶۲۴۶۱۳ و ۶۲۲۹۵۴
۱ـ۱۰

آپارتمانهائی باطرح کلاسیک مکزیک اسپانیولی در سطح بسیار عالی ساختمانی تهویه مطبوع - تلفن اختصاصی ۵ بعد ازظهر به بعد تلفن های ۶۲۰۴۵۵- ۸۳۰۷۸۲-۶۲۱۹۹۷
۱ـ۱۲

آپارتمان‌فروشی‌در نارمك و تهران پارس ۱ الی ۲ اطاق خوابه تلفن ۷۹۵۲۶۸

میدان شهیاد
آپارتمانی ۹۴ متر ۳ اطاق هال سرویس موکت شوفاژ روشن ۳۵۵هزار تومان تلفن۹۳۳۱۰۰
۱ـ۳

یک طبقه آپارتمان نو سازمدرن باشوفاژ و تلفن و آب وبرق در خیابان فردوسی جنوبی بفروش میرسد تلفن ۳۱۳۷۸۵
۱ـ۳

در سید خندان
آپارتمان یک اطاق و سالن از ۲۹۰ تا ۳۶۰ هزار تومان با وام بانکی تلفن ۲۳۶۲۶۲
۱ـ۱۰

چنددستگاه
آپارتمان مدرن دواطاق خوابه با فن‌کویل آسانسور پارکینك‌واقع در خیابان میردامادبدون واسطه فروشی تلفنهای ۲۲۹۲۵۴ و ۲۲۶۴۵۳ ۹۳۲۴۳۴ دفتر جمشید

خیابان‌نظام آباد خیابان‌سبلان آپارتمان سه اطاقه ۳۰۰ هزار تومان تلفن ۲۳۲۲۹۲
۱ـ۳

آپارتمانهای ۲ و۳ اطاقخوابه در انتهای بخارست از ۴۵۰ تا ۶۵۰ هزار تومان بفروش می رسد تلفن های ۸۳۲۷۴۱ و ۸۳۴۵۷۰
۱ـ۸

پهلوی فرشته
چند دستگاه آپارتمان ۴ اطاقه به فروش می‌رسد ۲۷۹۴۹۱

آپارتمان مهندسی ساز ۲ اطاق خوابه باتهویه مطبوع ۱۷۰ متر زیربنا خالص حدود میدان ونك فروشی ۸۴۴۰۲۳ و ۸۴۵۷۰۱
۱ـ۱۰

حوالی عباس‌آباد و فرح
۲ دستگاه آپارتمان فروشی ۸۵۳۸۰۷
۱ـ۳

آپارتمانهای فروشی
۲و۳ و ۴ اطاقه در شمال شهر فروشی تلفن ۸۵۳۷۳۶
۱ـ۲

آپارتمان ۴ اطاقه‌جهت سکونت ومحل کار فروشی بعدازظهر ها تلفن ۹۳۵۲۲۹

خیابان پهلوی بالاتر از سینمارادیوسیتی‌آپارتمان ۱۲۰ متری با شوفاژ و کولر آسانسور بدون واسطه فروشی تلفن ۷۵۵۶۲۰

اکازیون فروش فوری
یکدستگاه آپارتمان‌مجهزسه‌اطاق خوابه شوفاژ کولرتلفن‌آسانسور طبقه ششم بادید عالی روزولت شمالی بالای تخت‌طاوس‌خیابان دهم پلاک ۲ مبله و یا غیرمبله بفروش میرسد صبحها تلفن - ۷۵۶۵۱۹ بعدازظهرها ۶۸۴۱۱۴
۱ـ۳

بهترین‌محل تخت‌جمشید
آپارتمان‌لوکس ۸۵۰ هزارتومان نقد و اقساط ۲۳۶۲۶۲
۱ـ۶

۸دستگاه آپارتمان‌مدرن محکم با آسانسور ۲ اطاق‌خوابه و ۳ اطاق خوابه خیابان ۲۰ متری ایوان مدائن قیمت مناسب فروشی تلفن ۲۳۳۲۹۲

تخفیف بیسابقه
فقط‌تاآخر مهرماه
آپارتمان های۴ و ۵ اطاقی با شوفاژ روشن وموکت و کاغذ دیواری و پارکینگ و حیاط مشاعی و آسانسور و یکی با حیاط مستقل و استخر و زیر زمین بجای قیمت های ۳۸۰ و ۴۰۰ و ۴۵۰ و ۶۵۰ هزار تومان‌بقیمت های ۳۷۰ و ۳۹۰ و ۴۲۰ و ۶۰۰ هزار تومان بفروش می رسد تلفن های ۷۹۱۵۵۴ و ۷۹۵۷۷۱
۱ـ۶

فرح شمالی
آپارتمان ۲۰۰ متری فروشی ۸۵۳۸۰۷
۱ـ۳

آپارتمان طبقه اول درتجریش خیابان نیاوران حدود سرای زاهدی با ۳اطاق خواب و پارکینگو شوفاژ و تجهیزات کامل‌جمعا ۱۶۰ متر حدود ۸۶۰ هزار تومان تلفن ۲۷۵۰۹۹
۱ـ۱

یک دستگاه آپارتمان نو ساز بمساحت ۱۵۲ متر دارای ده اتاق و شش مغازه‌تخلیه‌مقطوع ۵۰۰هزارتومان تلفن ۹۶۳۳۸۹
۱ـ۳ آـ۲۲۰۴۵

حق است که باورنکنید
دیدن شما صدق گفتار ماست.
بعلت کارخیر پربرکت احتیاج بفروش ۷ دستگاه آپارتمان یکجا یانک بیواسطه با تمام وسایل مجهزشخصی‌ساز۲ اطاق خوابه مقطوع ۴۱۰ هزار تومان بفروش میرسد تلفن - ۷۳۲۴۲۵
۱ـ۳

آپارتمانهای بزرگ ۱ـ۲ـ۳ و ۴ اطاقی درپارک بزرگ ساحل دریاچه « اویان» نزدیک ژنو ،
Madame Sabathier,
Tel. France (50)
75-02-58

آپارتمان فروشی
طبقه‌دومساختمانی با سه اطاق خواب دو هال سالن های نهار خوری و نشیمن شوفاژ کولر و گاراژ مستقل ۲۸۰متر زیربنا واقع درخیابان‌بخارست کوچه ششم مقطوع و بدون واسطه بمبلغ یک میلیون و چهارصد و بیست هزار تومان بفروش میرسد ۶۲۲۵۸۵ - ۶۲۱۰۶۰ بین ساعت ۳ تا ۶ بعد ازظهر
۱ـ۳

خانه‌فروشی

اکازیون
منزلی‌شخصی‌سازشمالی نوساز دو طبقه‌بمساحت ۱۳۰مترمربع باسرویس کامل و تلفن بفروش می رسد تلفن ۸۵۹۶۲۴

ساختمانهای ویلائی و مستغلات از ۲ میلیون تومان ببالا برای فروش موجوداست ۸۴۷۹۸۲ و ۸۵۳۷۳۶

یکباب خانه مستغلاتی بمساحت ۳۰۰ متر نوساز باآب برق تلفن و شوفاژ و کولر در ۴۵ متری سید خندان بلوار فیروزه بفروش می‌رسد تلفن ۸۴۱۵۵۸

خانه‌ای در قلهك به مساحت ۱۷۰ متر زمین و ۲۰۰ مترزیربنادردو طبقه مجهزبه آب، برق، تلفن، کولر، سرویس کامل ، بفروش می‌رسد تلفن ۵۹۳۲۶۵

خانه‌ای یک طبقه دو اتاقه زیر زمین آب‌وبرق و تلفن‌مساحت ۸۰ متر بفروش می رسد ۹۳۸۳۲۱
۱ـ۳ آـ۵۲۲۶

سلطنت‌آباد
گلستان دوم
یک ساختمان دو طبقه‌و نیمبا ۵۵۰ متر مساحت و ۷۵۰ متر زیر بنا طبقات مستقل با زیر زمین دو دستگاه تلفن مستقل کولر شوفاژ و استخر با تصفیه بعلت مسافرت فوری فروخته میشود تلفن ۲۴۵۳۸۰ و ۲۴۵۶۸۵

در کوی گیشا
ساختمانی۳طبقه جنوبی‌بمساحت ۳۰۰ متر وزیر بنای ۵۵۰ متر باشوفاژ ، آب ، برق ، تلفن وکولر مستقل برای هر طبقه- بقیمت ۲ میلیون تومان‌فروشی ساعت ۲الی ۶ بعد ازظهر تلفن ۶۳۹۳۷۳
۱ـ۲

ساختمان مستغلاتی شمالی‌قابل تفکیک در بهترین نقطه تهران پارس با ۴۱۶ متر زمین و ۱۱۰۰ متر بنای مهندسی ساز در ۳ طبقه بااسکلت فلزی و سقف مجوف، نما با آجر کشوئی آب ساب و سنگکاملا استثنائی مدرن هر طبقه شامل ۴ اطاق خواب ۲ هال‌سالن پذیرائی ناهار خوری و رختشویخانه و ۳ سرویس کامل با کاغذ دیواری خارجی وپرده کرکره و پنجره توری آلومینیو می‌کانال‌کشی و شوفاژ روشن‌باپارکینگو حیاط سازی بابتون شسته با ۲ درب‌ماشین رو و ۱ درب کوچک دارای آب برق و ۳ فیش تلفن و اف اف بدون واسطه یکجا یاتفکیکی فروشی با شماره ۸۲۱۶۶۸ تماس بگیرید.
۱ـ۱

مستغلات دوطبقه‌شخصی ساز در قیطریه تلفن ۲۸۳۷۵۱

یکباب‌خانه‌وویلائی‌شمالی واقع در ونك بمساحت ۱۷۰۰ متر و ۱۲۰۰متر زیر بنا مجهز به کلیه وسایل مدرن بفروش‌می رسد طالبین با تلفن ۶۸۴۷۳۶ از ساعت ۶تا ۱۰ بعداز ظهر تماس حاصل نمایند .

مستغلاتی درعباس‌آباد
شخصی ساز دو طبقه شمالی مستغلاتی دارای ۳اطاق با سرویس کامل و زیر زمین و یک رشته تلفن فروشی تلفن ۸۴۴۱۴۹
۱ـ۳

اکازیون
بعلت مسافرت مستغلاتی دو بر بین پاستور و حشمت‌الدوله دارای ۳ طبقه کاملا مجزا هر طبقه دارای ۲ اطاق خواب و پذیرائی نهار خوری و هال وسرویس کامل با آب و برق وتلفن یکجا با مستاجر بقیمت مناسب فروشی ۶۲۴۹۸۷
۱ـ۳

خانه و زمین فروشی ۳۴۴۳۶۵

خانه کوچك
اکازیونی بدون واسطه یك طبقه ۶۷ متر دارای دو اطاق با آب و برق و تلفن به مبلغ ۲۵۰هزار تومان واقع‌درنظام آباد بفروش میرسد تلفن . ۷۶۰۰۲۵ و ۸۵۷۴۶۹

یکباب منزل بمساحت ۱۶۰ متر ۴اطاق باآب و برق و فیش تلفن در خیابان ری خیابان ادیب‌الممالک بدون واسطه بفروش میرسد ۷۶۳۹۸۳ و ۳۰۷۹۲۵
۱ـ۲

خانه‌مستغلاتی ۱۵۷٫۵ مترزمین ۴باب مغازه که یکی از آن‌ها بفروش نرسیده به انضمام ۶ اطاق و سرویس کامل وزیر زمین باآب و برق و تلفن‌واقع در سیمتری نیروی هوائی ایستگاه مسجد خواربارفروشی ترابی تلفن ۷۹۹۷۵۸
۱ـ۱

خانه‌ای بمساحت ۱۰۸ متر در ۴۰متری نواب دارای ۵ اطاق حمام کولر دوشماره تلفن‌مقطوع ۶۰۰ هزار تومان بدون واسطه بفروش میرسدبین ۴ تا ۸ باتلفن ۹۲۵۶۰۶ تماس بگیرید .

اکازیون
یکدستگاه ساختمان ۲ ونیمطبقه در بهترین‌نقطه‌گیشا- مستغلاتی باسه اطاق خواب مجهز به لو له‌کشی شوفاژ ، دو دستگاه کولر- ۲ دستگاه تلفن بفروش میرسد تلفن ۶۳۲۷۶۶- ۴تا۸
آـ۲۲۴۴۵ ۱ـ۲

خانه مستغلاتی۲نبش دردولت مرآت شخصی ساز بمساحت ۵۷۷ مترمربع دو طبقه هرطبقه ۴ اطاق خواب سالن ناهار خوری هال و کلیه سرویس ایرانی و فرنگی تلفن مجزازیر بنا تقریبا ۶۰۰ متر مربع با استخروگاراژ و کولر بفروش میرسدبعداز ظهر تلفن۲۸۰۴۸۳
۱ـ۳

اصفهان
منزل ۳۰۰ متری دو طبقه مستغلاتی ۳ اطاق خواب یک میلیون و ۵۰۰ هزار تومان‌تلفن تهران ۲۲۶۴۴۱ تلفن اصفهان ۴۳۳۱۶

شمیران جاده پهلوی نرسیده به پل تجریش
خانه‌ای بمساحت ۳۵۰ متر‌۴۵۰ متر ۶اطاق و دو هال‌بزرگ و سرویس کامل بقیمت یک میلیون و ۸۵۰ هزار تومان بفروش میرسد تلفن ۲۷۱۶۵۵ صبحها ۸تا۲ و عصر ها ۴٫۵ تا۹
۱ـ۱

خانه ۵۰۰متر درشهران تلفن ۹۴۳۱۷۸

خیابان‌بهار کوچه‌بختیار
یکباب منزل بمساحت ۱۸۵ متر با ساختمان‌تقریبانو ساز بفروش میرسد تلفن ۸۳۲۷۴۱ و ۸۳۴۵۷۰
۱ـ۵

سلطنت آباد
دوطبقه مستغلاتی مساحت۲۰۰ متر فروشی ۲۴۰۸۵۰
۱ـ۳

خانه‌ای ویلائی نوساز برخیابان فرمانیه شرق‌سلطنت‌آبادمساحت زمین ۵۴۰متر مربع‌زیربنا ۸۰۰ متر مربع سونا تهویه مطبوع استخر با تصفیه و تلفن بقیمت ۳۹ میلیون ریال بفروش میرسد تلفن ۷۵۵۸۲۲
۱ـ۳

بین تورج و مطهری
خانه‌ای بمساحت ۴۰۰ متر دو طبقه باسرویس مجهز فروشی تلفن ۸۵۵۱۷۱از ۲ بعد از ظهر ببعد
۱ـ۴

منزل ۲ طبقه مستغلاتی
۴ اطاق خواب در خیابان‌نفت ۵۰۰ متر مساحت ۸۰۰ متر بنا شوفاژ کولر تلفن استخر ۳ میلیون تومان تلفن های ۶۲۵۲۰۱ و ۶۲۳۵۱۱ و ۶۲۴۶۱۳ و ۶۲۲۹۵۴
۱ـ۱۰

فروش فوری
خانه‌ای به مساحت ۳۷۲ متر واقع در خیابان قدیم شمیران دارای ۳ اطاق و هال- موکت کاغذدیواری- پرده‌کرکره وکولر بدون واسطه بفروش میرسد ۹ صبح ببعد ۸۹۲۸۳۱

قیطریه پشت سفارت
ساختمان نو ساز ۲ طبقه و نیم هر طبقه دارای ۵ اطاق باسرویس جداگانه بقیمت یک میلیون و ششصد هزار تومان فروشی ۸۴۵۰۴۴
۱ـ۴

آریاشهر خانه جنوبی
بمساحت ۲۲۰ متر با ۲ اطاق خواب هال‌با پذیرائی و ناهار خوری و گاراژ وزیر زمین فروشی تلفن ۹۴۰۵۳۰
۱ـ۲

خانه فروشی
منزلی ۱۵۰ متر مساحت دو دستگاه مجزا هر دستگاه سه اطاق و هال حمام آشپزخانه توالت‌و دستشوئی آب و برق وتلفن و کولر فروشی تلفن ۹۵۵۹۹۲
۱ـ۳

بفروش میرسد
خانه‌ای بابعاد ۱۶٫۷۰× ۳۰ شمالی قدیمی ساز تراکم بسیار زیاد واقع در خیابان پهلوی نرسیده‌به‌تخت طاوس خیابان نوروزی شماره ۴ دارای آب وبرق تلفن سه طبقه ساختمان قطعا ۳ میلیون و پانصدهزار تومان بعدازظهر ها از ساعت ۳تا۶ تلفن ۸۹۴۵۹۸
۱ـ۲

یکدستگاه خانه‌دو طبقه‌جنوبی بمساحت ۱۲۵ متر زیر بنا۱۶۰ متر هفت حوض نارمک‌دارای ۵ اطاق‌زیرزمین ، آب و برق، وتلفن، سرویس کامل قیمت مقطوع ۵٫۰۰۰٫۰۰۰ ریال با تلفن ۷۹۳۴۸۹ - ۵الی۸ بعداز ظهر تماس بگیرید.
۱ـ۳ آـ۲۱۹۱۷

بر خیابان تخت طاوس
مستقلی لوکس بمساحت ۴۲۰ متر ۶ طبقه در ۱۰ دستگاه زیر بنا۱۶۵۰ متر دارای پارکینگ سرتاسری تهویه مطبوع آسانسور ۱۰ دستگاه تلفن فروشی با اجاره ۸۴۴۱۴۹
۱ـ۴

درمنظریه دولت
منزلی شخصی‌سازدوبر شمالی وجنوبی ۶۴۰متر مساحت ۵۵۰ مترزیربنا طبقه اول ۴ اطاق خواب بزرك سالن ناهارخوری و پذیرائی دوهال دو حمام دو سرویس‌پاسیو بسیار تمیز آشپزخانه طبقه همکف ۲ اطاق - گلخانه، سرویس،حمام، آشپزخانه،شوفاژروشن استخر تلفن باکف‌بندی استثنائی مشجر دو میلیون‌و ۸۵۰ هزار تومان بدون واسطه به فروش می‌رسد تلفنهای ۸۴۱۴۰۳ و ۲۸۳۱۸۲

یک باب خانه بمساحت ۲۰۰ متر مربع دارای ۶ اطاق با کلیه وسائل و زمین تجارتی شمیران - رستم آباد پائین - روبروی گرمابه - کوچه صنوبر- ۱۲ متری بن بست - پلاک ۲۳ بفروش میرسد.
آـ۱۲۱۳۷

خانه ویلائی ۱۸۶ متر نو ساز سه اطاق و هال آب و برق بفروش میرسد انتهای مجیدیه شمس‌آبادمیدان‌ولیعهدده متری رضا پلاک۲۶
۱ـ۳ آـ۱۱۸۲۵

آریامهر خیابان رهی معیری خانه‌ای شمالی ۱۲۰ متر با ۵ اطاق یک انباری و زیر زمین تلفن ۶۵۵۲۷۰
۱ـ۲

خانه‌ای دربازارگذر لوطی‌صالح برای انبار یا کارخانه‌بمساحت ۱۵۰ متر مربع عصرها (۴تا۸) ۸۳۶۶۹۷
۱ـ۳

منزلی‌دو بر بمساحت ۵۷۱متر قواره دوم از خیابان ویلا بفروش میرسد تلفن ۸۹۷۲۲۰
۱ـ۳

بفاصله صد متر شمال میدان شهیاد خانه شخصی سازشمالی مساحت ۴۶۵ متر نو ساز ۳ طبقه که ۲ طبقه آن هر طبقه۴ اطاق خوابه و سالن و ناهار خوری و شوفاژ و کولر و کرکره وموکت قیمت مقطوع ۱۸ میلیون ریال ۹۰۵۷۷۹
۱ـ۸

اکازیون
خانه ویلائی مقابل حسینیه ارشاد مقطوع یک میلیون و ۵۰ هزار تومان ۲۳۱۳۸۷
۱ـ۴

منزلی ویلائی ۳۰۲ متر۴اطاق هال‌وسرویس و گلخانه تاج دریان‌نو خیابان سوم نرسیده به داروخانه غرب پلاک ۶ قیمت یکمیلیون ۴۰۰هزارتومان‌فروشی تلفن ۹۷۹۷۹۹

امیرآباد شمالی
خانه ۱۶۵ متر زمین ۲۰۰ متر بنا شمالی با ۵ اطاق خواب سالن‌و‌نهار خوری و دو هال کولر و تلفن ۶۳۴۳۲۴
۱ـ۱

خانه مسکونی بمساحت ۱۷۸ مترشمالی‌دوطبقه دارای هشت اطاق‌وزیر زمین دونبش‌شامل آب و برق و واقع در مختاری شاهپور باقیمت مناسب‌بفروش میرسد خریداران با تلفن ۵۳۴۲۹۶ تماس گیرند.
آـ۱۱۹۹۵

خانه‌ای در قلهك به مساحت ۱۷۰ متر زمین و ۲۰۰ متر زیر بنا در دوطبقه مجهز به آب ، برق، تلفن ، کولر ، سرویس کامل، بفروش میرسد تلفن ۵۹۳۲۶۵و ۸۴۱۱۲۵

خانه جنوبی یک طبقه‌به مساحت ۱۵۰ متر۳اطاق آب و برق و تلفن کولر و حمام گرم کاغذدیواری واقع در خیابان ۳۵ـ۴ نیروی هوائی با قیمت مناسب بفروش میرسد از ساعت۸ الی ۱۲ صبح تلفن ۳۵۰۲۷۰

اکازیون در مشهد
منزلی دوبر شمالی وجنوبی بمساحت۵۵۰ متر زمین آستانه ۲۴۰ متر ساختمان درجه یک مشتمل بردواطاق با سرویس جداگانه(جنوبی)وسه‌اطاق‌خواب سالن پذیرائی ناهارخوری هال سرویس مربوطه (شمالی)باتلفن بعلت تغییر مکان فوری فروشی جهت بازدید از محل ومذاکره مشهد تلفن ۴۰۱۳۱ وتهران - ۲۲۶۵۲۵
۱ـ۲

خانه‌ای بمساحت ۱۳۸ مترواقع درآیزنهاورانتهای میمنت ۲طبقه هرطبقه دواطاق بزرگ سرویس کامل تلفن کولر آب و برق از ساعت ۲ ببعد تلفن ۹۶۳۱۲۴
۱ـ۲

منزلی درفرح‌آباد ژاله بمساحت ۱۶۰ متر دارای ۶ اطاق آب و برق وتلفن دارای یک سالن آرایشگاه زنانه‌فروشی ۳۴۱۹۳۷
۱ـ۲

منزلی واقع در خیابان ظفر رئیسی نوساز دارای سه طبقه‌با پارکینگ هرطبقه ۳ اطاق‌خوابه لوله‌کشی گاز فیش تلفن شوفاژ روشن از ساعت ۱۰ صبح‌الی۴ بعدازظهر تلفن ۹۷۸۲۰۴
۱ـ۶

ویلافروشی

تعدادی ویلای شخصی
منطقه جردن، محمودیه ، فرمانیه ۱۰۰۰الی۵ هزار متری بدون واسطه بفروش میرسد ۴۴۰۰۰۰ - ۶۶۰۰۰۰
۱ـ۸ آـ۲۰۹۶۰

ویلای فروشی
در قلهك شمیران به مساحت ۱۲۵۰ مترمربع باحدود ۹۰۰ متر مربع بنای مجلل دو طبقه قابل تفکیك که طبقه اول‌دارای هال و سالن ناهار خوری و ۵ اطاق خواب و ۲ حمام و آشپزخانه و سرویس و طبقه دوم دارای هال ، سالن ناهار خوری و۳ اطاق و ۲حمام و آشپزخانه‌و سرویس، بانضمام باغچه مشجر و پارکینگ کافی مجهز به شوفاژ روشن وکولر ها ی‌دائر وانشعاب آب و دو رشته برق ودو شماره تلفن‌و استخر بزرگ وچاه آب با الکترو پمپ و اطاقهای بزرگ برای مستخدم و انبار و غیره به علت مسافرت بدون و اسطه مقطوع ٤ میلیون تومان‌بفروش میرسد تلفن ۲۶۱۴۳۳
۱ـ۲ آـ۲۳۵

ویلا در قیطریه
بمساحت ۷۵۰ متر دارای ۵ اطاق خو اب فروشی ۸۵۳۸۰۷
۱ـ۳

آگهی فروش‌ویلا
ویلای شخصی‌ساز به مساحت ۶۵۰ مترمربع وزیربنای۷۰۰متر مربع واستخر باتصفیه و اتاق وسرویس خدمتکارسبک‌معماری مخصوص و تجهیزات کاملا لوکس واقع در صاحبقرانیه خیابان بوستان مقطوع ۵میلیون و سیصد هزار تومان صبحها تلفن ۸۳۵۹۵۹ و ۸۲۳۳۳۲

ویلای شخصی‌ساز در شمیران بمساحت ۲۵۰مترمربع سه‌اطاق خواب‌سالن‌پذیرائی،ناهارخوری بااطاق مستخدم و پارکینگ مجزا و سرویس کامل شوفاژ ، کولر ، تلفن بفروش میرسدتلفن ۲۷۹۲۰۷ بعدازظهرها ۱الی۱۰ شب .
آـ ۱۱۸۶۹

باغ فروشی

باغ فروشی
حدود ۵۰۰۰ متر بین تهران‌و کرج پشت پمپ بنزین بااشجار پیوندی مرغوب و یک ویلای ۴اطاقه مجهز آب و برق و محل سکونت‌باغبان‌و سرایدار تلفن ۶۲۰۸۷۲

زمین فروشی

بهترین نقطه کرج
زمین‌محصور قابل ترقی‌ویلائی در محل اعیان نشین واقع در شاهدشت کرج با آب برق اسفالت ۵۰۰۰ متر فروش یا معاوضه میشود تلفن ۸۵۲۱۷۶
۱ـ۳

جردن
یکقطعه زمین مرغوب ۲ بر بمساحت ۳۶۰ متر مربع بین جردن و کوی نفت‌بفروش میرسدتلفن ۶۵۳۱۵۲ از ساعت ۴ تا ۷ بعد از ظهر

نیاوران - جمشیدیه
قطعه زمینی‌مشجر و محصور حدود ۴۳۰۰ متر مناسب‌برای ویلا یا آپارتمان سازی در خوش منظره ترین‌نقطه مقطوع ۵٫۰ میلیون تومان تلفن ۲۷۰۸۶۹

یکقطعه زمین صنعتی بمساحت تقریبی ۲۴۰۰۰ متر مربع واقع در کیلو متر ۱۲ کرج شمال کارخانه اسکوییک‌که شمالا ۳۵ متر و شرقا ۲۵ متری و قابل تفکیک است بفروش می رسد برای کسب اطلاع صبحها از ساعت ۸ تا۱۳ و بعد از ظهر ها از ساعت ۱۶ تا ۱۸٫۳۰ با تلفن ۸۳۶۱۰۲ داخلی ۴۹ وبعد از ساعت ۱۹با۸۲۳۵۴۸ تماس بگیرید.

زمین فروشی
زمین مشجر باساختمان مرغوب دربهترین نقطه شمیران بفروش میرسد تلفن ۸۳۱۳۱۱از ۹صبح الی ۵ بعدازظهر .
۱ـ۲

زمین‌فروشی
بین جردن و پهلوی - زمین تجارتی ۶۲۴ متر ۱۶ × ۳۹ مقطوع متری ۵۲۰۰ تومان تلفن ۹۲۱۷۳۶

فرح شمالی
زمینی بمساحت ۴۱۲متر مربع واقع در خیابان فرح شمالی خیابان صغیری دونبش بدون واسطه بفروش میرسد. تلفن ۳۰۳۷۰۱

زمینی به قطعات مختلف ۳۳۰ الی ۳۵۰ متری با پروانه ساختمان وتراکم متوسط و قطعات‌تجارتی وکم تراکم در محدوده شهر قابل فروش است تلفن ۶۵۸۰۵۴

شهرك
کیان‌مهر
فقط چند قطعه زمین هزار متری موجود تلفن ۶۶۹۵۵۱

قابل‌توجه
علاقمندان
اراضی زعفرانیه
کرج
سری دوم زمین های زعفرانیه تفکیک شده به قطعات ۱۰۰۰ و ۱۵۰۰متری‌با آب لوله‌کشی آماده فروش می باشد. تلفن ۲۲۶۰۸۱- ۲۲۶۰۸۳از مالکین محترم سری اول تقاضا می شودجهت نصب انشعاب آب به دفتر زعفرانیه مراجعه‌نمایند.
۱ـ۱۰ آـ۱۹۸۴۴

بلوار الیزابت
یکقطعه زمین بمساحت ۱۶۰متر مربع باآب و برق و تلفن و مصالح ساختمانی با۶ طبقه نقشه وجواز هر طبقه ۱۰۲ متر زیر بنا بفروش می رسد تلفن ۶۵۷۴۹۳ـ۹ صبح تا۷ شب

جهت‌دامداران‌ومرغداران
۴۲ هکتار زمین بر جاده‌اسفالته خراسان کیلو متر ۵۲ بدون واسطه فروشی ۶۲۳۹۰۷ از ۹ صبح تا۶ بعد ازظهر

۳۰۰۰ متر مربع زمین
واقع در عظیمیه کرج دو نبش بر ۱۶ متری ۵۰×۶۰ بدون واسطه بفروش میرسد عصر هاباتلفن۷۵۹۲۸۸ تماس‌حاصل فرمائید.

فروش زمین
زمین۶۰۰متری ۳۰×۲۰جنوبی کوچه فرحناز پهلوی‌نبش کافه ریویرا
زمین۹۰۰ متری ۴۵×۲۰مکانیر اولین خیابان دست چپ بعد از میدان بولینگ تلفن ۲۲۵۱۳۱

زمین‌جاده‌ساوه
۱۷۳ هزار متر متر جنب پاسگاه پلیس راه‌رباط کریم ۶۰۰ متر بر جاده تهران ساوه فروشی تلفن۹۲۸۸۲۲

متری ۱۰۰۰
تومان تخفیف
برای ۲۰۰۰ متر زمین ساختمانی محصور ۲ بر داخل محدوده با جوازبر پارك عمومی قابل‌تفکیك با آب برق تلفن آماده فروش ۶۸۷۰۰۰

بعلت مسافرت
زمینی بمساحت ۵۰۰متر با جواز برای ۸ آپارتمان تلفن ۵۲۶۸۴۱

یکقطعه زمین یا خانه کلنگی حدود ۱۰۰متربر خیابان فوری خریداریم ۱۰ تا۱۲ صبح۵۲۲۶۱۴

سرقفلی

مغازه‌ای دو نبش و دو دهنه پوشاك ولوازم‌آرایش و کادو باموقعیت‌استثنائی‌ودکوراسیون باجواز و تلفن و کولر بر خیابان تهران‌نو تلفن ۷۹۹۲۵۱
۱ـ۳

مغازه‌دونبشی‌لبنیاتی‌فرح جنوبی وجردیفر شماره ۲۴ و ۲۶با جواز واثاثیه یا بدون اثاثیه فروشی ۸۴۶۷۸۳

سالن جهت انبار
یا کارخانه تولیدی‌حدود ۱۰۰۰ متر سرپوشیده‌با تلفن و برق ۳ فاز در خیابان شوش بصورت تخلیه یا ملك واگذارمی شود تلفن ۵۳۰۸۷۹

یک دهنه مغازه دو طبقه شمال هفت حوض‌نارمك بفروش می رسد تلفن ۷۳۴۵۹۴

مغازه‌درشرق شاهرضا باجواز وتلفن واگذار می شود تلفن ۷۵۵۰۶۵

مغازه‌ای بمساحت ۱۶۰ متر در خیابان شهباز واگذار میشود۳۶۴۲۸۳

یکباب مغازه طلا فروشی با جواز تلفن و کل اثاث ۳۶۴۸۸۳
۱ـ۱۰

سرقفلی ۲نبش ۴ دهنه ۲طبقه با ۳ تلفن آب و برق جواز شاهرضااول روزولت واگذارمی‌شود ۵۲۰۷۵۹

اکازیون واقعی
یکباب مغازه با‌تلفن آب و برق کولر شوفاژ ۲ طبقه دربهترین نقطه کوچه برلن واگذار میشود تلفن ۳۹۳۰۳۰ و ۳۰۴۷۱۹
۱ـ۴

مغازه ۳ دهنه خیابان تاج‌بعلت مسافرت فروشی ۹۳۰۴۰۲
۱ـ۳

فروش سرقفلی
یک مغازه دو دهنه واقع در خیابان مهناز (عباس آباد) بفروش میرسد.تلفن ۸۴۴۲۹۵- ۸۵۲۵۰۶
۱ـ۳ آـ۲۲۴۵۹

قابل توجه
شرکتها
کارخانه بزرگ مجهز فروشی تلفن ۷۵۶۸۰۴ و ۷۵۷۹۳۶

قابل توجه بانك هاو موسسات تولیدی مجاز در داخل محدوده‌شهری
دوباب مغازه بر خیابان اصلی نارمک با۲۲۶ متر مساحت آب وبرق بفروش میرسد تلفن ۸۲۵۳۵۲ از ۸٫۵ صبح الی۱ و ۵٫۵ الی ۷٫۵ بعدازظهر
۱ـ۷

۲باب مغازه واگذار می شود خیابان‌قصردشت تلفن ۹۶۳۸۲۵
۱ـ۳

انبار فروشی
انبار واقع در کیو متر ۱۰ میدان شهیاد با ۶۰۰۰ متر زمین‌و ۲۰۰۰ متر سالن‌ساختمان دفتر، سریدار دارای ۳۰۰آمپر برق‌چاه‌آب بفروش میرسدتلفن ۸۵۳۲۱۸
۱ـ۲

در سید خندان
تعدادی‌مغازه‌و آگذاری ۲۳۶۲۶۲

دوباب مغازه نوساز متصل بهم
جمعا بمساحت تقریبی ۳۰۰ متر مربع در محل تجاری خیابان عباس - آباد بفروش می‌رسد تلفن ۸۴۱۵۵۸

جهت محل کار
ساختمانی نوساز۲۴ اطاق ۵رشته‌تلفن‌شوفاژ کولر پارکینك درخیابان روزولت شمالی یکجا به اجاره واگذار میشود ۶۲۱۵۳۸ و۶۲۰۰۱۹

بارانداز
بارانداز واقع در خیابان انبار نفت میدان طاهری دارای ۱۴ مغازه باجاره واگذار میشود تلفن : ۵۲۶۳۹۱ و ۵۲۴۷۰۷

۲ باب مغازه مکانیکی
باجوازوتمام لوازم بیو‌اسطه ۲۷۰ هزار تومان تلفن ۹۵۶۱۵۲
۱ـ۳

اکازیون
یکباب مغازه ۳ دهنه لوازم منزل نفت گاز الکتریک در شهباز خیابان ابن‌سینا سه‌راه شکوفه باموقعیت خوبو جواز کسب بعلت مسافرت فروشی تلفن - ۳۴۵۵۱۰
۱ـ۳

رستورانی مجهز باسالن بزرگ وکلیه وسائل فروشی باشرایط مناسب بفروش میرسد ۶ تا۱۰ بعدازظهر ۹۲۶۶۹۶
آـ۱۲۰۶۹ ۱ـ۵

مغازه اغذیه فروشی دو دهنه موقعیت عالی در خیابان فردوسی فروشی ۶ تا ۱۰ بعد ازظهر ۹۲۶۶۹۶
آـ۱۲۰۶۹ ۱ـ۵

یك دهنه مغازه با زیرزمین و جواز خرازی فروشی با آب و برق و سابقه عالی بفروش میرسد تلفن ۷۳۴۵۹۴

مغازه‌ای واقع در بلوارالیزابت خیابان هما ۴۲٫۵ با آب وبرق و شوفاژ با ملک واگذار می شودتلفن۶۵۶۵۲۱ و ۶۵۶۵۲۲
۱ـ۳

مغازه ۲٫۵ دهنه بطول ۱۴متر ایرانشهر واگذار می شود ۸۳۲۳۵۷

اجاره‌داده‌میشود

یکدستگاه منزل
دو طبقه با سه اطاق خوب - شوفاژ - کولر- تلفن‌و سرویس کامل‌در نیاوران‌اجاره‌داده‌میشود از ساعت ۲ تا ۶ بعداز ظهر با تلفن ۶۲۱۰۶۲ تماس گرفته شود

اجاره داده می شود
۲تا۴ اطاق‌خوابه‌از۴۰۰۰ تا ۶۰۰۰ تومان۸۵۰۸۳۴

دفتر کار
آماده اجاره ۸۵۰۸۳۴

اجاره بخارجی
اپارتمان طبقه همکف باحیاط و ۲اطاق خواب پارکینگ.انبار . حیاط خلوت . تلفن‌اختصاصی شوفاژ کولر پرده کرکره موکت تلفن ۹۵۴۸۶۵
۱ـ۲

یکباب منزل‌با دو اطاق‌خواب، سالن پذیرائی ، هال، سرویس کامل‌و اقع‌درتهران پارس اجاره داده میشود تلفن صبح ها از ساعت ۸تا۲ ـ۸۲۴۳۲۱ و عصر ها از ساعت۳الی ۶ـ ۷۸۰۳۸۱
۱ـ۲ آـ۱۲۱۲۳

یوسف‌آباد
نزدیک پارک یکدستگاه‌آپارتمان ۲ اتاق خوابه تمام مبله مدرن ماهیانه ۸هزار تومان اجاره داده میشود تلفن ۸۵۵۴۴۷ - ۸۴۶۶۲۳
۱ـ۵

خانه اجاری
یک طبقه آپارتمان ۴اطاقه ، باسرویس کامل در میدان شهیادجنب پلیس راه پشت‌پمپ بنزین کوچه شهناز پلاک ۶ اجاره داده میشود به آدرس زیر مراجعه شود
۱ـ۳

آپارتمان های‌اجاره‌ای مبله شده کامل ۳ و ۴و ۵ اطاقی در شمال شرق تهران بمبالغ ۳۵۰۰ و ۴۰۰۰ و ۵۰۰۰و ۵۵۰۰ و ۶۰۰۰ تومان تلفن ۷۹۱۵۵۴ و ۷۹۵۷۷۱

اجاره برای سکونت ایرانی‌و خارجی ۲ الی ۵ اطاق‌خوابه وبرای محل کار از ۱۵ اطاق ببالاموجودتلفن های‌۶۲۲۰۶۵ و ۶۲۰۱۰۷
۱ـ۱

منزلی ویلائی‌با ۳اطاق خواب در منطقه زرگنده بالاتر از ظفر نزدیک تقاطع بزرگراه های شاهنشاهی و دوگل جهت سکونت یک خانواده خارجی اجاره‌داده‌میشود تلفن۲۶۵۴۲۲
۱ـ۱

طبقه دوم شمالی نوساز ۳ اطاق‌خوابه هال سرویس کامل شوفاژ کولر فیش تلفن‌تهران پارس خیابان سپهبد فرسیو شرقی شماره ۵۴ اجاره داده میشو د تلفن ۲۴۶۳۸۵
۱ـ۳

سازمان تهیه مسکن موریس آپارتمان و ویلا مستغلات اجاره ۲تا۵اطاق‌خوابه جهت‌سکونت ۶۲۳۷۴۶ و ۶۲۷۳۹۴ و ۶۲۴۷۳۱

اجاره خانه و آپارتمان
جهت‌کارمندان‌موسسات دولتی وشرکتهای ایرانی و خارجی ۲۳۷۶۱۳

اجاره خانه و آپارتمان
در شمال شهر تلفن ۲۳۷۶۱۳

تعدادی آپارتمان ویلا
جهت سکونت خارجیان در نیاوران موجود است ۲۸۰۳۴۹

اجاره به ایرانی
تعداد زیادی آپارتمان برای سکونت ومحل کار از ۴ هزار تومان ببالا اجاره داده می شود عباس آباد چهار راه فرح جنب کیوسک تلفن آژانس ۸۵۰ تلفن ۸۵۵۴۴۷ـ ۸۴۶۶۲۳

سازمان تهیه مسکن موریس
اجاره جهت محل کار
از۴ تا ۱۲۰ اطاق بهترین‌منطقه تجاری ۶۲۳۷۴۶ و ۶۲۷۳۹۴ و ۶۲۴۷۳۱
۱ـ۸

ویلائی یک طبقه در فرمانیه خیابان خوشقدم جنوب سفارت ایتالیا با باغچه ۱۲۰۰ متری با استخر و ۴ اطاق خواب و دو سالن ناهارخوری و دو هال ودو پاسیو با سرویس کامل. فقط بخارجیان اجاره داده می‌شود ۲۸۲۹۰۸
۱ـ۲

در حوالی فرمانیه سلطنت‌آباد منزلی ۳ طبقه که طبقه اول پارکینگ و اطاق مستخدم دو طبقه دیگر هر یک چهار اطاق خواب سالن و سرویس با شوفاژ تلفن یکجا یا مجزابرای اجاره‌تلفن ۹۷۸۷۵۰ از ۹ صبح تا۸ شب
۱ـ۲

موردنیازاجاره

شرکت‌تجارتی احتیاج به محلی برای انبار با مساحت حداقل ۳۰۰ متر جهت خرید یا اجاره رادارد لطفاباتلفنهای ۳۰۱۰۵۹ و۳۰۲۶۰۹ از ساعت ۸ صبح الی۴ بعد ازظهر تماس حاصل فرمائید.
۱ـ۵ آـ۱۱۷۵۳

بیك زیر زمین واقع‌در شمال شهر جهت رستوران نیازمندیم‌تلفن ۷۵۲۲۸۱

عده‌ای از دانشجویان دختر و پسر دانشگاه تهران‌جهت‌اجاره‌احتیاج به مسکن دارند . صاحبان منازل میتوانند با تلفن ۹۳۴۵۰۰ تماس حاصل فرمایند . م‌الف ۱۵۷۲۲

تعدادی ویلا وآپارتمان برای خارجیان شرکت احتیاج است تلفن ۲۹۲۹۸۳

تعدادی ویلا و طبقه اول جهت سکونت‌خانواده‌اروپائی‌نیازمندیم ۲۲۳۶۷۲ و ۲۲۳۲۵۵
۱ـ۳

بیک آپارتمان که دارای یک اطاق خواب باشد برای یک نفر مجرد مورد نیاز است۲ـ۵ بعد ازظهر ۶۸۴۷۵۹
۱ـ۳

ویلا و اپارتمان درشمال شهر برای کارمندان عالیرتبه شرکت خارجی فوری‌نیازمندیم ۲۲۲۶۳۰ و۲۲۷۵۱۱

خانواده انگیسی
فورا نیازمند به ویلا و همکف یاآپارتمان می باشد ۸۵۰۸۳۴
۱ـ۱۷

هر نوع آپارتمان
کوچک و بزرگ برای
دفتر کار
فورا نیازمندیم
قیمت مطرح
نیست
تلفن ۸۴۴۹۶۶ و۸۵۵۴۴۷
۱ـ۵

آپارتمان ۱ یا ۲ اطاق خوابه ۲تا۳ هزار تومان اجاره‌حوالی تاج-گیشا- آریامهر جهت یك زن و شوهر نیازمندیم عصر ها ۶تا۸ تلفن۷۶۹۹۰۸

جهت سکونت خارجیان
چند دستگاه آپارتمان ویلا نیازمندیم ۲۸۰۳۴۹

نیاز ویلافوری
وآپارتمان فوری
جهت سکونت‌خارجیان
چند دستگاه ویلا و آپارتمان مبله یا غیر مبله از ۲ اطاق خواب ببالا در شمال شهر فوری نیاز است تلفن۸۵۳۸۵۳ و ۸۴۸۴۲۴
۱ـ۱

نیازفوری
جهت سکونت روسای خارجی ۴دستگاه ویلا و ۳ دستگاه آپارتمان در شمال شهر فوری نیازمندیم تلفن ۲۴۵۶۸۵
۱ـ۱

جهت سکونت روسای چندشرکت خارجی به تعدادی ویلاوطبقه‌همکف با استخر برای اجاره فوری‌نیازمندیم ۸۴۸۴۲۴ و ۸۵۳۸۵۳

خانه ویلاو آپارتمان های
شمارابه افراد مطمئن باتضمین کافی اجاره میدهیم ۲۳۷۶۱۲

یکدستگاه آپارتمان۴ اطاقه‌جهت مطب ارتدنسی برای خرید یا اجاره در نقاط بالای شهر نیازمندیم ۷۵۹۶۱۳
۱ـ۲

محل سکونت
رهنی نیازمندیم
خانه‌و یا اپارتمان با رهن۱۵۰ هزار تومان برای سکونت۲ نفر که دارای تلفن ، شوفاژو کولر و اقع‌در شمال شهر باشد مورد نیاز است تلفن ۳۰۴۱۴۷ از ۸ صبح الی ۱ بعد ازظهر
۱ـ۲

سیمون
تعدادی ویلا و آپارتمان جهت سکونت خارجیان مبله و غیر مبله از ۳۰۰۰ تومان ببالا در شمال شهر فوری نیازمندیم.

۸۵۸۵۹۸

نیازمندیهای اطلاعات

برای دادن آگهی تلفنی باشماره‌های ذیل تماس حاصل فرمائید

تلفنهای: ۳۰۳۷۰۲-۳۱۱۲۱۹-۳۱۱۲۲۵-۳۱۱۲۲۴

مورد نیاز برای خرید

زمین ساختمانی شما را، فوری نقدا خریداریم ۸۵۵۹۵۸

زمینهای هرانهارس خریداریم ۷۹۳۰۲۰

شمال شهر خانه‌و زمین خریداریم ۸۹۵۳۳۶

زمینهای اهوازخریداری میشود تلفن ۸۹۴۹۱۳

زمین‌جوادیه حکیمیه‌خاک سفیدخریداریم ۷۸۰۴۶۵

زمین خریداریم ۹۲۲۷۳۹

اراضی صنعتی جاده‌های کرج خریدار و فروشنده‌ایم ۹۵۹۷۵۵
۱-۱۲

زمین صنعتی کارخانجات خریدار و فروشنده‌ایم ۹۲۷۹۶۹

بنگاههای معاملات املاک

خریدوفروش املاک کریمی ۷۵۰۱۴۴ اعظم پور
۱-۲۴

بورس اراضی مهرشهر کوی‌ولیعهدوکوهردشت ۶۴۸۲۵۵

اراضی صنعتی جاده‌های کرج‌خریداروفروشنده‌ایم ۹۵۹۷۵۵

بورس‌اراضی کوهردشت مهرشهر فردیس وملارد ۹۲۲۷۳۹

زمین های منطقه صنعتی‌تهران پارس خریدار و فروشنده‌ایم تلفن ۷۸۱۴۳۴

زمین صنعتی کارخانه و انبار خریدار و فروشنده‌ایم ۹۳۹۱۶۴

بورس املاک شمیران دفتر براتی ۲۷۲۵۷۵

خریدار و فروشنده اراضی صنعتی و انبار و کارخانه‌تلفن ۹۷۹۱۹۰

اراضی مهرشهر ۸۲۴۰۷۳

دفتر پارس مرکز معاملات‌املاک‌شهر و سمیرانات ۸۴۱۵۵۸

دفتر املاک ۱۲۱
بورس‌زمینهای‌بلوار رضاپهلوی وافسریه و شاه آباد شرق خریدار و فروشنده‌ایم اول بلوار رضاپهلوی تلفن ۳۴۵۶۵۳ سیروس

خانه‌های کلنگی وزمینهای ساختمانی
شمال‌شهر راخریداریم دفتر جمشید ۹۲۸۰۸۲

خریدزمینهای‌افسریه ۲۴۳۳۴۶
۱-۲۰

متل‌قو (صفائیه)
خرید و فروش زمین ۳۶۰۲۳۳
۱-۶

اهواز
زمینهای اهواز آبادان، خرمشهر فوری خریداریم ۶۶۸۴۸۷ و ۶۶۹۸۸۶

معاملات پول

پول
فوری درمقابل چك كارمندی
و در مقابل هر نوع سند اتومبیل و تلفن و مازاد سند ملك چنانچه در رهن یا گرو باشد در اسرع وقت فورا پرداخت مینمائیم تلفن
۶۶۰۴۰۰
۶۶۹۷۰۰
شاهرضا مقابل سینما دیانا شماره ۱۶۲ طبقه سوم شرکت ارورا

وام در مقابل ملك
فوری بابهره ارزان ۸۳۳۷۷۵
آ-۱۱۱

وام بهر طریق
تلفن۹۳۱۷۳۱-۹۳۱۷۲۱

پول فوری با سود بانکی مقابل خانه، مستغلات ۹۲۸۴۶۵

پول‌شرطی موجود
تلفن ۶۸۴۵۲۵

پول شرطی
در مقابل چك كارمندی وملك
تلفن ۸۳۹۷۴۰

مورد نیاز
پول شرطی مقابل خانه مستغلات فوری‌نیازمندیم ۹۲۰۸۲۹

پول راکد شما
هزاری ۵۰ تومان سود میدهیم ۷۶۳۸۴۰

پول در مقابل مبیع ارزنده نیازمندیم تلفن ۸۳۹۷۴۰
۱-۱۶

پول شرطی در مقابل خانه ارزنده مورد نیاز است ۷۵۷۵۳۵ و ۷۵۶۴۲۴

ول‌درمقابل ملك‌ مورد نیازاست ۸۲۵۲۶۳ و ۸۲۹۵۲۷
آ-۱۹۷۶۴

پول راکد شما را با انتقال مبیع هزاری ۵۰ تومان سود میدهیم ۷۵۶۴۲۴ و ۷۵۷۵۳۵

قبوض

خرید اوراق قرضه‌دولتی وقبوض مرحله سوم و قبوض شهرداری ۶۴۵۹۵۷

معاملات تلفن

خرید و فروش تلفن ۶۴۱۰۵۰

خریدو فروش تلفن ۸۴۶۵۶۵

خرید و فروش تلفن ۸۵۳۰۳۱

استخدام

استخدام‌فوری
کارگر ساده و ماهر - نظافتچی - نگهبان‌مورد نیاز است لطفا با تلفن ۳۰۲۸۷۷ بین ۱۱ تا ۱ بعد از ظهر تماس‌گیرند

استخدام
زن وشوهر بدون بچه جهت کارهای منزل با مسکن وری نیازمندیم برای‌اطلاع بیشتر به‌تلفن ۲۶۷۶۳۳ تماس گرفته‌شود بعداز ظهرها ۷ ببعد

خدمتکار زن ومرد شبانه‌روزی باضامن معتبر مورد نیاز است تلفن ۳۱۳۳۱۹
۱-۳

بیکنفر دوشیزه یا بانو تلفنچی نیازمندیم لطفا با تلفنهای ۷۳۹۱۸۳ و ۷۳۰۵۸۹ تماس - حاصل نمایند.

دو نفر جوشکار و کمک جوشکار کاربیت جهت جوشکاری شوفاژ موردنیاز است باتلفن ۹۷۵۱۷۷ تماس بگیرید.
۱-۱

بیمارستان
آراد
بمنظور تکمیل کادر اداری بیمارستان به تعدادی دوشیزه وبانوی ۱۶ تا ۲۵ ساله نیازمند است.
داوطلبین میتوانند همه روزه در ساعات اداری به شمالی خیابان ثریا- چهارراه بهاربیمارستان اراد مراجعه نمایند

چند نفر دوشیزه‌شیك‌پوش و با شخصیت به مدت ۱۵ روز بعنوان راهنما جهت غرفه کانن در نمایشگاه بین‌المللی استخدام میشوند لطفا همه روزه از ساعت ۹ صبح الی ۵ بعدازظهر با تلفن های ۸۲۹۲۹۳ - ۸۳۸۴۲۱ تماس حاصل نمائید

یك كارخانه تولیدی
۱-مونتاژ کار که نقشه خوانی بداندو جوشکار درجه یک باشد و مدت پنج سال در اسکلت فلزی کار کرده باشد ۵ نفر
۲- جوشکار درجه ۲ ۱۰نفر
۳- جوشکار درجه۳ ۱۰نفر
۴- کارگر ساده یک کمک جوشکار ۲۰ نفر
۵-کمک انباردار آشنابه‌سیستم کارتکس ۵ نفر
۶- راننده پایه دو همگانی ۳ نفر
۷- تکنسین راه سازی ۴ نفر
۸- مامور خرید ۵ نفر
الازم‌دارد داو طلبان‌خو اهشمند است باتلفن ۶۶۳۱۴۰ و ۶۶۵۵۹۸تماس حاصل فرمائید
۱-۶

چند نفر خیاط سری‌دوز با مزد بسیار خوب‌مورد نیاز است.
تلفن ۹۳۷۱۵۶

به یک نفر کارمند با دارابودن سیکل اول جهت کار درشرکت خصوصی نیازمندیم تلفن ۸۲۲۳۲۳
۱-۱

بیکنفر دوشیزه تلفنچی و یکنفر مستخدم جهت کار در شرکت تمام‌وقت نیازمندیم ۶۶۵۵۱۵ و ۶۶۵۴۲۹

فقط ۱۸ نفر
پس از یکدوره کوتاه آموزش رادیو تلویزیون - نقشه‌کشی- فارسی و لاتین مجانا برای‌کار برق‌فشار قوی و ماشین‌نویسی معرفی میشوند تلفن ۶۴۹۴۹۴

جوشکار نیازمندیم
تلفن ۷۵۸۹۵۲

یك ویزیتور تمام وقت
با شرایط زیر مورد نیاز است معافیت نظام وظیفه، گواهینامه رانندگی موتور تضمین کافی معلومات کافی جهت ویزیتوری داوطلبین به راهنمای شماره ۵۶۷ مکاتبه نمایند.

چند نفر کارگر زیگزاک دوز چرخکار و پادو نیازمندیم تلفن ۳۱۹۷۱۰
۱-۳

کارگر زن شبانه روزی مورد احتیاج است بعدازظهرها تلفن ۸۴۵۶۲۹

ایران گاز

شرکت سهامی خاص ایرانگاز تعدادی کارگر ساده با حقوق و مزایای خوب استخدام میکند. متقاضیان میتوانند همه روزه از ساعت ۸ الی ۱۲ به آدرس تهران -خیابان سپهبدزاهدی(فیشرآباد) خیابان نیکوشماره ۶۹۹ مراجعه نمایند

جهت کار در بعدازظهرها به تعدادی حسابدار و حسابرس ارشد با حداقل ۵سال تجربه مفیددرپست های‌حساس شرکتهای وارداتی و تولیدی نیازمندیم از متقاضیان تقاضا میشود کلیه مدارك و لیست مشخصات خود را به آدرس صندوق پستی ۱۳ر۱۴۹۶ ارسال‌نمایند

کارگر شوفاژ کاروچدن کار و گرم و سرد مورد نیاز است تلفن۲۶۲۶۸۵

شرکت کارفه
بچند نفر نقشه‌کش با تجربه وارد به‌امورنقشه کشی نیازمندیم تلفن ۹۵ الی ۸۳۲۰۹۱

دوشیزه یا بانوی‌ماشین نویس فارسی و لاتین مورد احتیاج است ۸۲۰۰۰۴-۶

یك نفر راننده پایه دوم مسلمان‌بازنشسته‌دولتی ساکن نزدیك میدان شاهپور جهت سرویس مدرسه مورد نیاز است صبح ها ساعت ۱۰تا۱۲ تلفن ۵۳۴۷۲۷

استخدام بهیار
تلفن ۷۳۴۵۳۵

تعدادی مترجم ورزیده نیازمند میباشد۸۳۳۳۱۹

یك شركت تاسیساتی به افرادزیر نیازمند است:
۱- تعمیر کار شوفاژسه نفر جهت کار درتهران،
۲- کارگر برقکاردونفر جهت کار در تهران،
۳- چند نفرکارگرکانال ساز جهت کار در کرج
متقاضیان میتوانند بین ساعت ۵ تا ۷ بعدازظهر به آدرس کریمخان زند خیابان مدیری شماره۳۵ مراجعه نمایند.

MAY BOY M 8

استخدام فوری
بتعدادی کارگر ساده با روزی ۸ ساعت کار و حقوق ماهیانه ۱۰۰۰۰ ریال‌نیازمندیم تلفن ۵۳۰۵۷۴

نقاش پیستوله کار
۷۵۷۹۳۶ و ۷۵۶۸۰۴
۱-۲

استخدام
بتعدادی بانو ودوشیزه نیازمندیم ۸۳۶۶۹۸
۱-۳

بیك دوشیزه یابانو که به کار دفتری و ماشین‌نویسی‌فارسی و لاتین مسلط باشند نیازمندیم. شرکت مینکو خیابان شاهرضا بین بهار و پیچ شمیران ساختمان ۷۰۴

به یک جوان باحداقل شش ابتدائی باضامن معتبر جهت‌کار های شرکت نیازمندیم. شرکت مینکو خیابان شاهرضا بین بهار و پیچ شمیران ساختمان ۷۰۴

کارگرساده
کارگر ساده زن ومردنیازمندیم تلفن ۹۷۹۵۹۰
۱-۶

منشی
بانوی مسلط به زبان انگلیسی وتایپ فارسی و لاتین باحداقل یک سال سابقه کارباحقوق‌مکفی استخدام میشود بین ساعت ۸الی۲ بعدازظهرتلفن۶۶۵۵۵۵و ۶۴۵۵۱۳
۱-۳

یک خدمتکار جوان شبانه روز موردنیاز است. خیابان پهلوی سینما رادیوسیتی - کوی فیروزه - پلاک ۳۵
آ-۱۲۱۳۳

استخدام
ماشین نویس
یک خانم ماشین نویس برای کار تمام وقت نیازمندیم تلفن ۸۹۱۴۱۰
۱-۱

نیاز باستاد کار برق با حقوق مکفی پهلوی نبش میرداماد کارگاه اسکان
۱-۳

شرکت الکترو لوکس و اسکاتور ایران بیك‌نفر پادو جوان با معلومات خواندنو نوشتن‌نیازمند است تلفن۸۲۴۹۲۹ از ساعت ۲ تا ۵

لابراتوار مارین
تعدادی کارگر برای بسته‌بندی دارو برای عصر و شب مورد نیاز دارد تلفن ۷۳۰۴۳۸

تلفنیست برای سانترال تلفن درشمیران
خانم یا آقا با حداقل ۲ سال تجربه‌و آشنائی بزبان‌انگلیسی‌علاقمندان بین ساعت ۱۹ تا ۲۱ با تلفن ۲۹۱۸۷۶ تماس بگیرند.

مهندس ساختمان
جهت کار در کارگاهی واقع در بندرعباس ۸۳۰۲۰۶ - ۸۳۸۰۸۲
۱-۲

لابراتوار مارین
تعدادی کارگرخانمو آقا با حقوق و بیمه و مزایا مورد نیاز دارد تلفن ۷۳۰۴۳۸

شرکت تجارتی و تاسیساتی ایران فورتی استخدام میکند
دوشیزه یابانوئی که بتایپ فارسی کاملا مسلط باشد و جوابگوی تلفن هم باشد مورد نیاز است تلفن ۸۶۱۰۷۹
۱-۱

به‌تعدادی جوشکار مخزن ساز نیازمندیم.
تلفن۲-۸۹۷۷۵۱

استخدام ماشین‌نویس فارسی و لاتین
شرکت دکلر بیکنفر ماشین نویس فارسی و لاتین تمام وقت احتیاج دارد خردمند جنوبی - شماره ۲۴ تلفن ۸۲۹۶۶۴ و ۸۲۳۷۱۴
۱-۱

استخدام
۱- کابینت‌سازوکمد ساز فلزی
۲- کارگر آشپزخانه ساز
۳- ورقکار
۴- جوشکار برق
۵- پرسکار
۶- انباردار
۷- کارگر ساده
واجدین شرایط بین ساعت ۸ الی ۴ بعد ازظهر به کیلو متر ۱۶ جاده مخصوص کرج مقابل پمپ بنزین شرکت وارکو ویا باتلفن ۹۵۵۷۱۷ تماس بگیرند.
۱-۱

آموزشگاه رانندگی سراج به چند نفرراننده پایه دو نیازمند است
۸۴۴۷۸۹

استخدام تلفنچی
یکنفرتلفنچی باسواد و باسابقه برای ۸ ساعت کار در روزاز ساعت۷صبح الی ۳ بعد ازظهر استخدام میشود طلبین بشرکت لوله و ماشین سازی ایران واقع در جاده دماوند تهران پارس ایستگاه ماشین سازی مراجعه نمایند.
۱-۲ آ-۲۲۵۶۹

استودیو باربد
جهت اداره آبدارخانه وانجام امورنظافت بطور شبانه روزی احتیاج‌بیکنفر کارگر دارد. آدرس: خیابان شاهرضاایستگاه درختی کوچه روشن پلاک ۸ تلفن ۷۶۰۶۸۴
۱-۱

شرکت تاسیساتی آذر سنج
بافراد زیر نیازمند است لوله‌کش ۳ نفر برقکار صنعتی ۳ نفر سرویسکار شوفاژ و تهویه مطبوع۳ نفر وحسابدار ۲ نفر
طالبین باتلفن ۸۴۱۰۹۶ تماس گیرند.
۱-۲

استخدام سکرتر
خانم ماشین نویس فارسی و لاتین آشنا به زبان انگلیسی‌تمام وقت استخدام‌میشوداز ساعت ۹تا۱۲ و عصرها ۵ تا۷ تلفن های ۸۳۵۰۰۳ و ۸۳۵۶۶۲
۱-۱

کارگر موتورسوارگازی موردنیاز است تلفن ۸۳۳۸۶۷
۱-۲

استخدام تحصیلدار
یکنفر تحصیلدار با ضامن معتبر و داشتن‌موتورسیکلت استخدام فوری ۶۲۵۶۳۵ و ۶۲۱۲۰۲

ماشین نویس لاتین
برای تمام وقت یا نیمه وقت مورد نیاز است با تلفن های ۶۶۳۱۴۰ و ۶۶۵۵۹۸باآقای قدوسی مذاکره فرمائید.

نظافتچی
شرکت آرایه تعداد زیادی نظافتچی باحقوق کاملا مکفی واضافه‌کار ساعتی ۴۰ ریال بامزایای بیمه‌های اجتماعی مرخصی سالیانه و استفاده از بقیه مزایای‌قانون کار استخدام مینماید داوطلبین از ساعت ۵ بعدازظهر ببعد به خیابان روزولت خیابان نامجو پلاك ۱ + ۱۲ مراجعه نمایند.
۱-۲

آگهی استخدام
یکنفر ماشین نویس مسلط به تایپ فارسی‌و لاتین استخدام میشود طالبین تایکهفته قبل‌از ظهرها به تلفن۶۴۴۸۴۱ مراجعه نمایند.

مستخدم زن
شبانه روزی برای کارهای منزل مورد نیاز است تلفن ۲۴۲۲۹۳
۱-۲

بیکنفر فروشنده‌مردتمام وقت برای لبنیات نیازمندیم تلفن۶۳۱۳۴۱

شرکت‌صنایع تاسیسات و تهویه ایران استخدام میکند
۱- جوشکار کاربیت
۲- جوشکار برق
۳- لوله‌کش شوفاژ
۴- لوله‌کش سرد وگرم
۵- سرویسکارشوفاژ و تهویه مطبوع
تلفن۸۵۷۱۳۶و۸۵۸۳۷۶

بانك ایران و انگلیس
به‌همکاری تعدادی‌از موسسات که در امر نظافت ساختمان ها فعالیت دارند احتیاج دارد علاقمندان از تاریخ ۱۹ تا۲۲ مهرماه جاری به اداره مرکزی بانك در خیابان سعدی جنوبی واحد امور کارکنان مراجعه نمایند.

شرکت بوتان
۱- کارمند بودجه
۲- حسابرس
سن حدود ۲۵ سال - دیپلم ریاضی یا طبیعی با دو سال سابقه کار مفید در حسابرسی یا حسابداری صنعتی - دارا بودن برگ پایان خدمت نظام ویا معافی تلفن ۷-۸۵۸۰۷۳
۱-۱

آگهی استخدام عکاسی آرام
جهت تکمیل کادر پرسنلی خود بچند نفر کارمند بامشخصات زیر نیازمند است.
۱- عکاس و فیلمبرداراباتجربه ۴ نفر
۲- فروشنده لوازم عکاسی و سمعی‌وبصری با تخصص‌کافی و آشنائی بزبان انگلیسی۲نفر
۳- دوشیزه‌یا بانو واردبامور صندوقداری باسه سال سابقه کار یکنفر
آدرس سلطنت‌آباد نبش زبرجد تلفن ۲۳۵۰۰۶
۱-۱

استخدام نماینده علمی
یکشرکت‌داروئی معتبربتعدادی نماینده‌فعال برای معرفی دارو در تهران نیازمند است.
واجدین شرایط زیر با حقوق ومزایای بسیار خوب برای تمام وقت استخدام میشوند.
۱- داشتن حداقل دیپلم طبیعی یاریاضی
۲- داشتن برگ پایان خدمت‌یا معافیت دائم
داوطلبین میتوانند جهت مصاحبه‌و کسب اطلاع تا آخر این هفته صبحها به آدرس زیر مراجعه نمایند.
خیابان شاهرضا- نبش خارک- شماره ۱۱۱ طبقه ششم
۱-۱

شریک

برای سرمایه گذاری در چند کالای وارداتی خیلی جالبکه نمایندگی انحصاری‌آن ها در دست است احتیاج به شریک‌با سرمایه یک میلیون تومان ببالا میباشد تلفن ۱۶-۸۳۴۳۱۵
۱-۱

جویای کار

اکیپ مجهز نقشه‌برداری
راه و ساختمان - پل کانال - تاکو متری
تلفن ۳۶۴۴۰۷

مهندسی صنعتی
دارای لیسانس‌وهمچنین فوق لیسانس در قسمت مدیریت از دانشگاه‌های امریکا جویای کار بوده لطفا با تلفن های ۹۳۳۸۵۶ و۷۶۵۵۳۳ تماس حاصل فرمائید.

راننده پایه یکم با ۷ سال سابقه جویای کاراست تلفن ۵۴۱۷۶۲
آ-۱۲۱۰۳

گمشده

یک‌کیف بغلی حاوی گواهینامه رانندگی شماره ۳۳۲۹ وکارت بیمه ماشین باضافه مقداری وجه، بنام اینجانب حشمت‌اله عبدوس در تاریخ ۱۴ر۷ر۳۵ مفقود گردیده از یابنده تقاضا میشود به تلفن ۷۹۶۶۶۱اطلاع و مژدگانی دریافت دارد.
آ-۵۳۳۱

یک برگ چک بانک بازرگانی خیابان دانشکده کرج جاری ۱۶۳۲ شماره چک ۷۳۹۰۴۷ سررسید ۱۶ر۷ر۳۵ بمبلغ ۱۰۱۸۳۶۸ ریال در وجه آقای منصور توکلی مفقود شده از درجه اعتبار ساقط است.
آ-۱۲۰۹۹

کیف دستی محتوی ۲ برگسند اتومبیل‌شامل قرارداد یکپیکان جوانان و ماشین حساب جیبی قبض‌رسید گواهینامه،گواهینامه دوچرخهو گواهینامه ۳ارتشی بنام حسن عقل‌مند در امیرآباد مفقود گردیده از یابنده خواهشمند است به آدرس امیرآباد شمالی روبروی پارک فرح‌ده‌متری‌میر ساختمان شفیع پور یا تلفن ۹۳۸۷۷۵ اطلاع داده مژدگانی دریافت نمایند.
۱-۱

آگهی فقدان پروانه مالکیت خودرو
آقای نصراله شانقی دفترکارت مالکیت موتورسیکلت‌شماره۶۱۷۷ تهران ۴۲ را مفقود و تقاضای صدور مجدد آنرا دارد مراتب در سه نوبت هر ده روز یک بار آگهی میگردد در صورت عدم اعتراض ده روز پس از نشر این آگهی المثنی مربوطه تنظیم و تسلیم نامبرده‌خواهد شد.
اداره راهنمائی و رانندگی
۱-۳ آ-۱۲۰۹۵

آموزشگاهها

ماشین نویسی بیژن
باحسن شهرت میدان ژاله‌تلفن ۳۴۸۳۸۴

تدریس خصوصی

انگلیسی‌فرانسه
بادبیران ایرانی وخارجی تلفن ۶۵۲۶۵۹

چهارم، پنجم، ششم
توسط گروه دبیران ناصری ۲۳۶۳۵۹

مکالمه‌انگلیسی
در کوتاهترین مدت
۶۵۵۷۰۵

مکالمه انگلیسی
۳۰ ساعته ۲۶۳۸۰۰
۱-۱۳

انگلیسی کنتراتی
تلفن ۲۶۳۸۰۰

تدریس ریاضی فیزیک، شیمی، زبان توسط گروه دبیران دبیرستان‌برای‌راهنمائی ،نظری خدمات و ششم تلفن۹۳۰۹۹۶و ۹۳۶۸۳۸
۱-۳ آ-۲۰۶۶۰

فقط در ۲۰ ساعت با تضمین‌انگلیسی بیاموزید وصحبت کنید تماس عصر ها ۴تا ۵ تلفن ۲۹۵۸۸۶

حتی اگر انگلیسی نمی دانید ۱۰۰ ساعته تضمین می کنیم درحدمکالمه‌روزمره (خواندن، نوشتن، گرامر و مکالمه) بیاموزید.
تلفن ۹۷۶۵۵۴

انگلیسی کنتراتی تضمینی
۶۵۲۴۵۷

اعزام تضمینی
تلفن ۸۹۳۴۷۸

تدریس خصوصی‌توسط دانشجوی آریامهر ۹۳۹۲۰۱

ریاضیات فیزیك شیمی توسط لیسانس به بالا ۸۳۳۳۱۹

ترجمه
انگلیسی - فرانسه- آلمانی در اسرع وقت ۸۳۳۳۱۹

انگلیسی
کنتراتی تضمینی ۶۵۲۴۵۷

ریاضیات فیزیک شیمی‌انگلیسی توسط دانشجوی دانشگاه آریامهر تلفن ۳۴۹۶۴۳

تدریس دروس دانشگاهی توسط فوق‌لیسانس مکانیک ۸۳۳۴۷۰ از ۶ببعد.

دروس راهنمائی تضمینی ۸۳۳۳۱۹
۱-۶

انگلیسی
کنتراتی تضمینی خصوصی ۸۳۳۳۱۹

معلم خصوصی برای کودکان
و نوجوانان ۸۳۳۳۱۹

تدریس فرانسه در منزل تعیین وقت بعد از ظهرها۷۳۱۰۳۴

تدریس خصوصی‌زیرنظر دبیران ورزیده۶۶۸۴۲۲

ریاضیات دوره نظری دانشجوی با تجربه‌سال چهارم ریاضی ۹۲۸۲۸۰

انگلیسی‌فرانسه
در محل‌شما ۸۵۰۷۳۶

تدریس‌خصوصی‌دبستان دبیرستان راهنمائی توسط دانشجویان دانشکده پلی تکنیك ۸۳۹۷۴۴ بهنام‌و شهرام

پانسیون

پانسیون مدرن‌برای‌خانم های کارمند، دانشجو کاخ شمالی۶۴۸۳۹۵ - ۶۶۰۸۵۱

پانسیون شبانه روزی زهره و منیژه از نوزاد تا ۸ سال تلفن ۷۶۴۶۳۴
۱-۱

شرکت‌لایم واجدین شرایط زیررا تمام وقت باحقوق مکفی بهمکاری دعوت می‌نماید:
۱- منشی‌مدیرعامل:
با تجربه حداقل سه‌سال کار
۲-فروشنده‌ماشین‌آلات‌صنعتی:
با تجربه حداقل سه‌سال کار.
۳- بازاریاب باتجربه
۴- ماشین‌نویس:
مسلط به تایپ فارسی ولاتین
آدرس - خیابان ویلا- خیابان شیرین شماره ۴۸ ساختمان لایم‌تلفن های۸۳۵۷۳۵ - ۸۳۵۱۲۸ ۸۳۰۵۸۴-۸۲۶۳۸۰
۱-۳

شرکت‌سیکاب
استخدام‌مینماید
۱- یکنفر مهندس برق
[ELECTRICAL (MAINTENANCE ENGINEER)]
باحداقل ۲ تا۳ سال تجربه در کارخانجات صنعتی‌و تسلط کافی بزبان انگلیسی
۲- یکنفر انباردار فنی که بزبان انگلیسی آشنائی کامل داشته باشد با حداقل۳ سال‌تجربه و حداقل دیپلم کامل متوسطه
۳- یکنفر مامور خرید داخلی که بزبان‌انگلیسی آشنائی کامل داشته باشد و حداقل تحصیلات دیپلم کامل متوسطه
۴- یکنفر نامه‌رسان موتورسوار با گواهینامه رانندگی موتورسیکلت و حداقل تحصیلات‌سیکل
واجدین شرایط به خیابان ملاصدرا (نزدیك میدان ونك) ساختمان شماره ۷۰ مراجعه یا با تلفن۷۳ تا ۶۸۵۱۷۲ تماس حاصل فرمایند

CHAUFFAGEKAR

ریخته گری‌شوفاژ کار
استخدام‌مینماید
مکانیک
درجه ۱ باسابقه‌کار موثر ۱۰ نفر
درجه ۲ باسابقه کار موثر ۵ نفر
تکنیسین برق
درجه یك باسابقه‌کار موثر ۴ نفر
ریخته‌گرماهر۱۵نفر
کارگرساده
زن ومرد ۹۰ نفر
واجدین شرایط استخدام می‌توانند همه‌روزه درساعات‌اداری از ساعت ۶ صبح الی ۱۴ به کارگزینی کارخانه واقع در جاده مخصوص‌کرج مقابل بستنی‌کیم انتهای خیابان نوریانی‌مراجعه فرمایند.

خانه‌شمارا بخارجیان اجاره‌میدهیم

موسسه امپایر ۲۳۷۵۰۰
خانه بخارجیان اجاره میدهیم
۲۳۸۹۵۵-۲۳۲۲۲۲

سازمان مسکن پارس
مرکز ۸۵۳۸۵۳
۸۴۸۴۲۴
اجاره ۸۵۷۵۸۵
بخارجیان

ماخانه شمارا در شمال تهران زودتر بخارجیان اجاره میدهیم
تلفن ۶۲۲۰۶۵ و ۶۲۰۱۰۷
۱-۱

موسسه امورخارجیان
مرکز اجاره تخت جمشید جنب بهار شماره ۵۰۳
۷۵۱۷۸۲-۷۵۲۳۵۸

موسسه ظفر ZAFAR
اجاره فوری
خانه بخارجیان اجاره میدهد
تلفنهای ۲۲۷۷۴۶ ۲۲۵۵۰۴ - ۲۲۸۵۸۱

۲۴ساعته
سازمان نیازمندیهای فرخ
اجاره بخارجیان
فرخ
باده سال تجربه
ومرکزخرید وفروش آپارتمان - مستغلات - زمین
۲۲۳۶۷۲-۲۲۳۲۵۵

وزیری
اجاره بخارجیان
۸۴۶۱۶۳
۸۵۶۱۷۴

تهیه مسکن برج
ویلا آپارتمان شما را در اسرع وقت به خارجیان اجاره میدهد ۶۲۶۷۱۰و ۶۲۳۳۷۷

تهیه مسکن کندو
سریع ویلا وآپارتمان به خارجیان اجاره میدهد - ۲۲۷۶۳۸- ۲۲۷۶۳۹

۸۲۴۹۵۳
سازمان نیازمندیهای خارجیان
خانه شمارا به‌خارجیان اجاره‌میدهد
۸۲۷۹۰۱-۸۳۸۱۰۶

ایران مسکن
با اولین تلفن مستغلات شمارا بخارجیان اجاره داده است
۲۳۰۸۴۴-۲۳۰۲۷۳

پیشتاز
پیشتاز اجاره به‌خارجیان
۳۱۷۷۴۲-۳۹۱۰۵۵

آژانس بین‌الملل
اجاره هر نوع مستغلات بخارجیان مبله و غیر مبله در شهر و شمیرانات ۸۳۰۸۰۱ - ۸۳۰۸۴۲

نیازمندیهای اطلاعات

برای دادن آگهی تلفنی باشماره‌های ذیل تماس حاصل فرمائید

تلفنهای: ۳۱۱۲۲۴-۳۱۱۲۲۵-۳۱۱۲۱۹-۳۰۳۷۰۲

وزارت بهداری و بهزیستی
مرکز پزشکی دادگستری

جهت تکمیل کادر پرسنلی خود به تعدادی پرستار - بهیار - کمک بهیار-ماما - بیمار بر - تیمز کار- وآبدار احتیاج دارد

متقاضیان میتوانند با در دست داشتن آخرین مدرك تحصیلی خود در ساعات اداری به مرکز پزشکی دادگستری واقع در میدان فردوسی خیابان پارس مراجعه نمایند

بیمارستان توانبخشی شفا یحیائیان

افراد مشروحه زیر را :

۱- کمك بهیار : دارای گواهینامه سوم متوسطه یا قبولی دوره اول راهنمائی .

۲- خدمتگزار: دارای گواهینامه ششم ابتدائی با حقوق مکفی استخدام می‌نماید .

داوطلبان واجد شرایط میتوانند حداکثر تا تاریخ ۳۵ر۷ر۲۶ در ساعات اداری بکارگزینی بیمارستان واقع در سه‌راه ژاله مراجعه نمایند .

استخدام
شرکت پیک پیک

به چند نفر موتورسوار با موتور بزرك تمام‌وقت مورد نیاز است .

متقاضیان به آدرس خیابان سوم اسفند چهار راه وزارت جنك ساختمان همایون طبقه چهارم مراجعه نمایند .

آگهی استخدام فروشنده

شرکت بهپوش ایران تعدادی فروشنده با حقوق مکفی و پورسانت عالی با مشخصات زیر استخدام می‌نماید .

۱- تحصیلات سیکل به بالا
۲- حداقل دوسال سابقه کار درفروش
۳- دارابودن برك پایان خدمت و یامعافی دائم
۴- حداکثر سن ۳۵ سال

واجدین شرایط به نشانی خیابان آریامهر ساختمان شماره ۵ طبقه سوم امور کارمندان از ساعت ۸ تا ۱۲ مراجعه نمایند .

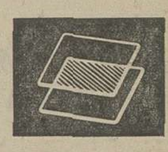

شرکت سهامی شیشه قزوین (عام)
استخدام مینماید :

۱- مکانیسین آشنا بماشین‌آلات کارخانجات تولیدی با حداقل ۵ سال سابقه کار ۲ نفر
۲- مکانیك آشنا بتعمیرات موتورآلات دیزل و بنزینی ۲ نفر

داوطلبان واجد شرایط می توانند همه‌روزه باستثنای روز های تعطیل از ساعت ۸ الی ۱۲ به امور اداری دفتر مرکزی واقع در یوسف‌آباد خیابان محمد رضاشاه - خیابان هفتم شماره ۳۴ ویا امور اداری کارخانه واقع در ٤ کیلومتری جاده قزوین -رشت مراجعه نمایند .

شرکت ساختمانی مجد

برای کارگاه راهسازی خود در خوزستان احتیاج به آشپز درجه یك وکمك آشپز ومستخدم دارد .
تلفن ۶۸۳۷۲۰ و ۶۸۳۵۰٤

استخدام نقشه کش فنی

۲ نفر نقشه‌کش فنی آشنا به‌زبان انگلیسی باحداقل ۲سال سابقه کار و برك پایان خدمت یا معافیت دائم استخدام میشوند .

۸ تا ۱۰ صبح به خیابان ویلا خیابان دامغان شماره ٦ شرکت صنعتی ساراول مراجعه شود .

استخدام نگهبان

تعداد نگهبان شب با شرایط ذیل مورد احتیاج است

۱- تحصیلات ششم ابتدائی
۲- داشتن برك خاتمه خدمت سربازی
۳- سن بین ۲۵ تا ٤۰ سال
٤- داشتن ضامن معتبر

داوطلبین با تلفن‌های ۵-۶۸۰۵۸۳ بین ساعت ۸صبح تا ۱۲ باکارگزینی تماس گرفته شود .

یکی ازشرکتهای وابسته بگروه صنعتی برك استخدام میکند

۱- منشی مسلط به انگلیسی و حداقل ۵ سال سابقه‌کار یکنفر
۲- منشی دیپلم باآشنائی بماشین نویسی و لاتین چند نفر
۳- اپراتور تلفن سیکل برای عصرها ازساعت ۱۵ الی ۲۰ یکنفر

واجدین شرایط که دارای موانع استخدامی نباشند همه روزه می‌توانند بین ساعت ۸ الی ۱۷ باتلفن های ۹-۸۹۳۰۹۵ تماس حاصل فرمایند .

کارخانه پیچاز الکتریک
سازنده کلیدهای صنعتی برق

واقع در شهر صنعتی البرز قزوین احتیاج به تعدادی قالبساز ، فرزکار ، کارگر فنی و ساده و تعدادی کارگر زن جهت مونتاژ دارد .

داوطلبان به کارخانه پیچاز الکتریک‌درشهر صنعتی البرز قزوین پشت کارخانه مولن موکت تلفن ٤۰۳۰ مراجعه‌فرمایند.

کارخانه ایران گرام واقع در کیلو متر ۱۲ جاده مخصوص کرج استخدام مینماید .

۱- کارگر پرسکار ۱۰ نفر
۲- کارگر ساده ٦ نفر
۳- جوشکار ۳ نفر
٤- تراشکار درجه یك ۲ نفر

داوطلبان واجد شرایط میتوانند باتلفن ۹۵۱۸۵٤ تماس حاصل نمایند .

آگهی استخدام

بچند نفر آبدارچی و مستخدم جوان بابرك خاتمه خدمت یا معافی دائم برای تمام وقت مورد نیاز است .

علاقمندان به آدرس :
خیابان پهلوی - روبروی فروشگاه کورش- کوچه نوربخش شماره ۴۹ مراجعه نمایند .

نقشه‌کش - دیپلمه ریاضی

۱- یك نفر نقشه‌کش با تجربه در قسمت معماری و شهرسازی
۲- یك نفر دیپلمه ریاضی دارای تجربه‌درموسسات انتشاراتی مورد نیاز مهندسین مشاور بوده و با حقوق و مزایای مکفی استخدام میشوند .

ساعات کار : ۸الی ۱۳ و۱٤الی ۱۷ باستثنای پنجشنبه و جمعه محل کار :دروس بلوارشهرزاد نبش لقمان‌ادهم پلاك ۱۸۸ تلفن ۲۶۵۰۵۱

قالب ساز
استخدام

قالب‌ساز باتجربه کافی در ساخت قالب‌های پلاستیکی(با کالید و سمبه‌ماتریس) برای کار تمام‌وقت در محل کارخانه با حقوق و مزایای شایسته استخدام میشوند .

داشتن برك انجام خدمت نظام وظیفه‌یامعافی ضروری است .

لطفا ازساعت ۸صبح‌الی ۵ بعدازظهر به‌آدرس دوپار جاده مخصوص کرج کیلومتر ۲۲ روبروی کارخانه ژیان مراجعه نمایند .

استخدام فوری

بعده‌ای برقکار صنعتی برای نصب یك کارخانه بزرگ تولیدی درساوه نیازمندیم

واجدین شرایط میتوانند همه‌روزه باستثنای روز های پنجشنبه و جمعه به کارگزینی شرکت واقع در خیابان بلوار پهلوی میرداماد میدان محسنی شماره ۱۱۶ شرکت آلوم پارس یا تلفن ۱۷-۲۲۹۰۱٤ مراجعه فرمایند .

کارخانه پیچاز الکتریک
سازنده کلیدهای صنعتی برق

واقع در شهر صنعتی البرز قزوین برای کادر خود احتیاج به افراد زیر دارد.

۱- مهندس مکانیک بادانستن زبان آلمانی با حداقل ۵ سال سابقه‌کاردر کارخانجات تولیدی مشابه برای تصدی معاونت کارخانه .
۲- مهندس مکانیک بادانستن زبان آلمانی یا انگلیسی باحداقل ۵ سال سابقه کار برای تصدی سرپرست قالبسازی وطراحی.
۳- مهندس برق‌بادانستن زبان آلمانی و حداقل ۹ سال‌سابقه کار برای تصدی برنامه ریزی.
٤- تکنیسین فنی با حداقل ۵ سال سابقه کار برای سرپرستی پرسکاری.
۵- کارمند دفتری باداشتن سابقه‌کار در کارخانجات.

داوطلبان از ساعت ۷ صبح الی ۳ بعد از ظهر به کارخانه واقع‌درشهر صنعتی البرز قزوین پشت کارخانه مولن موکت تلفن ٤۰۳۰ ویا از ساعت ٦ الی ۸ بعد از ظهر به دفتر مرکزی تهران‌خیابان ایرانشهر جنوبی پلاك ٤۵ تلفن ۸۳۸۳٤٤ مراجعه فرمایند.

استخدام

گروه تاسیساتی شرکت پرسیزیون برای دفتر تهران و کارگاه مسجدسلیمان به افراد زیر احتیاج دارد

۱- انباردار با تجربه و با سابقه حداقل دو سال کار (درمسجد سلیمان)
۲- تکنیسین برق با تجربه با حداقل ۲ سال سابقه کار (درمسجد سلیمان)
۳- تکنیسین شوفاژ و تهویه باتجربه‌وحداقل دو سال کار (در مسجد سلیمان)
٤- حسابدار لیسانس با ۵ سال سابقه کار در تهران ودرمسجد سلیمان
۵- موتور سوار باگواهینامه‌جهت نامه‌رسانی توزیع اینکه‌همه افراد مورد احتیاج باید از نظر نظام‌وظیفه بلامانع باشند .

داوطلبین به خیابان‌تخت‌طاوس غربی روبروی خیابان لارستان شماره ۳۳۳ یا با شماره تلفنهای ٦۲۹۵۲۹ و٦۲۸۱۰۷ داخلی ۵۲ از ساعت ۲ بعد ازظهر الی ۵ بعدازظهر تماس حاصل فرمایند .

آگهی استخدام

شرکت کمپرسورسازی ایران واقع درشهر صنعتی البرز افراد مشروحه زیر را با حقوق و مزایای فوق‌العاده استخدام می نماید .

برقکار درجه ۱- مکانیك - کمك مکانیك (باسابقه‌کار برروی ماشین های صنعتی) .

داوطلبین‌می توانندهمه‌روزه به‌استثنای‌روز های پنجشنبه و جمعه از ساعت ۹ الی ٤ بعداز ظهر باتلفن های ٦٦٤٤۵٦ و ٦٤۸۵٦۳ ویا با کارگزینی شرکت واقع در شهر صنعتی البرز تماس حاصل نمایند .

شرکت کمپرسورسازی ایران

با حقوق و مزایای عالی دو نفر کارمند حسابداری باتجربه را (جهت دفتر مرکزی خود) استخدام می نماید . پذیرفته شدگان از مزایای ۵ روز کار در هفته برخوردار خواهندشد.داوطلبین می‌توانند با تلفن های ٦٦٤٤۵٦ و٦٤۸۵٦۳ جهت تعیین وقت مصاحبه بین ساعات ۹ الی ٤ بعداز ظهر تماس حاصل فرمایند .

شرکت بین‌المللی تولیدی

به تعدادی دوشیزه یا بانو جهت کار درقسمت بسته‌بندی با مزایای عالی بشرح زیر نیازمند است :

۱- حداقل‌حقوق‌ماهیانه ۷۰۰۰ ریال و برای متقاضیان با تجربه بیشتر
۲- سرویس ایاب وذهاب مرتب و عالی
۳- استفاده کامل از مزایای قانونی بیمه‌های اجتماعی و خدمات درمانی
٤- استفاده از شرکت تعاونی برای تهیه مایحتاج زندگی با نازلترین قیمت
۵- سود ویژه سالیانه قابل توجه

متقاضیان میتوانند جهت مصاحبه روز سه‌شنبه ۲۰مهرماه‌ازساعت۸صبح‌الی۲ بعدازظهر به شرکت کاسپین واقع در خیابان پهلوی جنب سینما اتلانتیك خیابان نوربخش شماره ۱۹ مراجعه نمایند.

گروه صنایع ساختمانی

افراد واجد شرایط ذیل را بحقوق و مزایای مکفی استخدام مینماید

۱- جوشکار درجه ۱ و۲و۳
۲- آهنگر و کمك آهنگر
۳- اپراتور دستگاه جوش اتوماتیك
٤- سمبه‌زن درجه ۱و۲
۵- صافکار فلز درجه ۱و۲
٦- تکنیسین فلز کاری
۷- سرکارگر برش
۸- کارگر برش گازی
۹- کارگر نصب و مونتاژ ماشین آلات
۱۰- نامه‌رسان با مدرك ششم ابتدائی و گواهینامه موتور
۱۱- کارگر شیروانی‌کوب
۱۲- کارگر نصب و پوشش
۱۳- کارگر ساده

واجدین شرایط میتوانند به اداره استخدامی گروه واقع درسه‌راه آذرین ساختمان بانك‌پارس طبقه سوم مراجعه نمایند .

آگهی استخدام

نقشه‌کش معماری - محاسباتی- تاسیساتی با حداقل ۵ سال سابقه کار بطور تمام وقت استخدام میشوند

مهندسین مشاوراوربان داوطلبین به آدرس خیابان رودسر شماره ۱۳۸ یا تلفن ٦٤٤۷۱۸ و ٦٤٤۸٦۲ مراجعه نمایند .

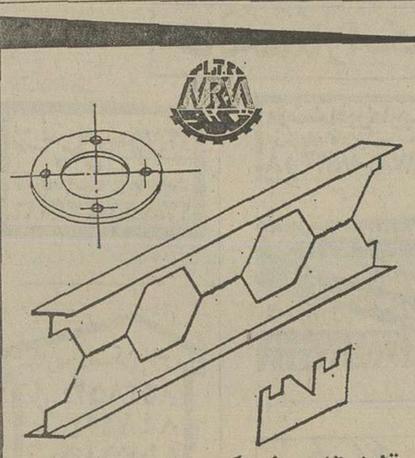

قابل توجه شرکت های ساختمانی

تیرآهن‌های لانه‌زنبوری در اندازه های مختلف و قطعات برش‌کاری
درب‌وپنجره پروفیل‌و آلومینیم‌و تاسیسات‌ساختمانی را با نازلترین قیمت و کمترین مدت سفارش‌میپذیریم

تلفن ۸۵۱۹۹۳

شرکت نفت پارس

PARS OIL CO.

تعدادی کارگر ساده ونیمه ماهررا باحقوق و مزایای خوب به همکاری دعوت می نماید .

کیلومتر ۲۷ جاده کرج - بعداز دو راهی کاروانسرای سنك پالایشگاه نفت پارس

خدمتکار

به یك زن خدمتکار یاآشپز باحقوق مکفی تمام‌وقت برای منزل نیازمندیم باتلفن ۸۹۵۹۹٤ ساعت ۹ تا ۱۲ مذاکره نمائید .

کارخانه ایران یاسا

دو نفر برقکار را با حقوق مکفی با داشتن سواد کافی و برك خاتمه خدمت یا معافی دائم غیر پزشکی استخدام مینماید.

واجدین شرایط با تلفن های ۷۸-۹۶۳۹۷۵ تماس بگیرند

آگهی استخدام

شرکت حمل و نقل ایران تانکر

جهت کار در ترانسپورت خود واقع در کیلومتر ۷جاده قدیم کرج‌بعداز کارخانه شیر پاستوریزه افراد زیر را با شرایط عالی بهمکاری دعوت می نماید .

۱- کارمند دیپلمه
۲- نگهبان باسابقه کار

وانجام خدمت زیر پرچم

داوطلبین می توانند جهت اطلاع بیشتر همه‌روزه از ساعت ۹ صبح تا ٤ بعداز ظهر به کارگزینی شرکت به آدرس بالامراجعه نمایند .

نیروی دریائی شاهنشاهی

آگهی استخدام

نیروی دریائی شاهنشاهی تعدادی غیرنظامی لیسانس زبان و مترجم زبان انگلیسی را با حقوق و مزایای مکفی جهت خدمت در پایگاه دریائی بندر پهلوی استخدام مینماید .

داوطلبین می‌توانند برای کسب اطلاعات بیشتر وثبت‌نام‌بمدیریت‌استخدام خیابان‌سپهبد زاهدی جنب مسجدالرحمن مراجعه نمایند .

برای معرفی فرآورده‌های دامی و مرغداری
الانکو ELANCO

تعدادی افراد واجد شرایط که در این‌رشته دارای تجاربی‌باشند بهمکاری دعوت میشوند .

کسانی که در رشته های دامپروری . دامپزشکی‌یامرغداری آموزش‌دیده‌باشند ارجحیت خواهند داشت از علاقمندان تقاضا میشود برای کسب اطلاعات‌بیشتر با تلفن۸۲۳۹۱۸ یا۸۳۵۹۱۸ تماس حاصل فرمایند .

استخدام فوری راننده سایدبوم

شرکت آنتروپوز جهت کار در بهشهر به تعدادی راننده سایدبوم باگواهینامه احتیاج‌فوری دارد. داوطلبین‌در بهشهربه آدرس:۲۸کیلومتری بهشهر ۳کیلومتر بعداز گلوگاه کارگاه شرکت آنتروپوز و د رتهران به شرکت آنتروپوزخیابان آناتول‌فرانس‌شماره۹۹(کارگزینی)مراجعه‌نمایند.

شرکت خانه سازی آریا
(سهامی خاص)
ماشین نویس فارسی

دوشیزه یا بانو جهت جوابگوئی به تلفن باآشنائی کامل به‌تایپ‌فارسی با حداقل ۲ سال سابقه کار

متقاضیان میتوانند با تلفن‌های ۸۹۱۸۰٤ - ۸۹۹۵۵۷ تماس بگیرند

آگهی استخدام

شرکت کمپرسورسازی ایران واقع درشهر صنعتی البرز افراد مشروحه زیر را با حقوق و مزایای فوق‌العاده استخدام می نماید .

برقکار درجه ۱- مکانیك - کمك مکانیك (باسابقه‌کار برروی ماشین های صنعتی) .

داوطلبین‌می توانندهمه‌روزه به‌استثنای‌روز های پنجشنبه و جمعه از ساعت ۹ الی ٤ بعداز ظهر باتلفن های ٦٦٤٤۵٦ و ٦٤۸۵٦۳ ویا با کارگزینی شرکت واقع در شهر صنعتی البرز تماس حاصل نمایند .

شرکت بین‌المللی تولیدی

به تعدادی دوشیزه یا بانو جهت کار درقسمت بسته‌بندی با مزایای عالی بشرح زیر نیازمند است :

۱- حداقل‌حقوق‌ماهیانه ۷۰۰۰ ریال و برای متقاضیان با تجربه بیشتر
۲- سرویس ایاب وذهاب مرتب و عالی
۳- استفاده کامل از مزایای قانونی بیمه‌های اجتماعی و خدمات درمانی
٤- استفاده از شرکت تعاونی برای تهیه مایحتاج زندگی با نازلترین قیمت
۵- سود ویژه سالیانه قابل توجه

متقاضیان میتوانند جهت مصاحبه روز سه‌شنبه ۲۰مهرماه‌ازساعت۸صبح‌الی۲ بعدازظهر به شرکت کاسپین واقع در خیابان پهلوی جنب سینما اتلانتیك خیابان نوربخش شماره ۱۹ مراجعه نمایند.

نیازمندیهای اطلاعات

برای دادن آگهی تلفنی باشماره‌های ذیل تماس حاصل فرمائید

تلفنهای: ۳۰۳۷۰۲-۳۱۱۲۱۹-۳۱۱۲۲۵-۳۱۱۲۲۴

شرکت نفت پارس

PARS OIL CO.

شرکت نفت پارس شما را به همکاری دعوت مینماید

۱- لیسانسیه شیمی مسلط به زبان انگلیسی
۲- خانمی با سابقه کار برای قسمت حسابداری (صدور اسناد)

نشانی : خیابان تخت جمشید - خیابان بندر پهلوی شماره ۲۷ تلفن ۷-۶۶۰۱۹۴

شرکت سرویس و خدمات لوازم خانگی سهامی خاص — جنرال

شرکت سرویس و خدمات لوازم خانگی (سهامی خاص)

سرویس و تعمیرات مصنوعات جنرال

از کلیه مشتریان محترم دارندگان مصنوعات صنعتی جنرال تقاضا دارد جهت سرویس و تعمیرات و رنگ آمیزی مجدد بخاریهای جنرال و هم چنین تعویض قطعات لطفا با تلفن های ۷۴-۹۶۳۹۷۲ تماس حاصل فرمایند.

مهندسین آرشیتکت و محاسب

آماده تهیه نقشه‌های ساختمانی تلفن ۶۶۱۳۹۰

GENERAL TIRE AND RUBBER COMPANY OF IRAN REQUIRES

1. **MECHANICAL ENGINEER** Previous experience in tire manufacturing desired, but not essential. For technical department. To work directly under the chief tire engineer. Training provided.
2. **MECHANICAL ENGINEER** Three years experience in Maintenance for Engineering Department. Would prefer a candidate with powerhouse experience.
3. **ELECTRONICS TECHNICIAN** Two years experience in maintenance for engineering department. To work directly under the Chief Electrical Engineer.

To qualified candidates a commensurate salary level and good fringe benefits will be provided.

Interested individuals please contact Personnel Department Km. Six, Karadj Rd., Tehran Tel. 976001-9 Ext. 203.

آگهی استخدام

دانشگاه صنعتی آریامهر بدو نفر تکنیسین رشته مکانیک باشرایط زیر نیاز دارد :

۱- داشتن دیپلم هنرستان یافوق دیپلم رشته مکانیک .
۲- دارا بودن حدود دو سال سابقه کار موثر .

داوطلبان واجد شرایط میتوانند تاتاریخ ۲۷ر۷ر۳۵ همه‌روزه از ساعت ۱ الی ۸ بعدازظهر بدانشکده مهندسی مکانیک دانشگاه صنعتی آریامهر واقع در خیابان آیزنهاور مراجعه نمایند .

کارگزینی دانشگاه صنعتی آریامهر

شرکت سهامی صنعتی تولیدی پاوران

۳۰ نفر کارگر ساده

با حقوق مکفی و یکوعده غذای گرم‌واستفاده از تمام مزایای قانون کار استخدام مینماید .
شرایط : داشتن برگ خاتمه خدمت و سواد خواندن و نوشتن
نشانی : آیزنهاور نرسیده به میدان شهیاد ایستگاه نظامی جنب داروخانه شهیاد کوچه‌هاشم دست چپ درب پنجم

پروانه ساختمان

یك شرکت ساختمانی تهیه نقشه‌ومحاسبات ساختمانی ، آپارتمان - ویلا وشهرك‌سازی را با کسب پروانه ساختمان در اسرع وقت قبول‌می نماید و نیز از آن‌عده صاحبان زمین که علاقمند به احداث ساختمان هستند این شرکت‌تسهیلاتی فراهم نموده و آمادگی جهت اجراء کلیه عملیات ساختمانی‌درتهران و شهرستانها را دارد برای کسب اطلاع‌بیشتر باتلفن ۶۶۸۳۷۴ تماس‌حاصل فرمائید .

کلینیك شهرری

به پزشك با پروانه دائم با حقوق مکفی‌جهت صبح و شب نیازدارد عصرها وسیله تلفن های ۵۹۲۶۰۸ و ۵۹۲۳۰۸

شرکت تولیدی وصنعتی شرمن

استخدام‌میکند

۱- حسابدار باسابقه حداقل ۱۰ سال
۲- دوشیزه یا بانو دیپلمه مسلط به ماشین نویسی فارسی
۳- دوشیزه یا بانوی تلفنچی
۴- راننده پایه دوم با سابقه ۵سال سابقه رانندگی .
۵- آشپز برای کارخانه
۶- قالب‌سازسمبه‌ماتریس‌مسلط‌به‌تراشکاری
۷- نگهبان
۸- کارگر فنی «دریل‌کار - پرس کار - آبکار- پولیش‌کار -قطعات فلزی و کارگرساده)

سه راه تهران پارس داخل جاده آبعلی جنب صنایع پارس لوکس خیابان مهر شرکت شرمن

پشم خالص نو
PURE NEW WOOL

International Wool Secretairat requires a smart young Iranian man, who has graduated from High School with either Mathematics or Natural Science Diploma, for Quality Control & Laboratory work. Military service completed. Reasonable written & spoken English language. Good staff conditions.

Please telephone for an interview, or write to:-

Technical Department,
International Wool Secretariat,
Pahlavi Avenue, 14 Heravi Street,
(Opp. Empire Cinema).
Tel: 890431 — 894349
(07.30 to 15.00, Saturday to Wednesday)

شرکت سهامی تکنوصنایع

جهت تکمیل کادر خود افراد زیر را بهمکاری می‌پذیرد

۱- **مسئول کارگزینی** باتحصیلات دیپلم متوسطه و سه سال سابقه کار مفید در امور طبقه بندی مشاغل و امور پرسنلی
۲- **کمك‌آشپز** با سه سال سابقه کار
۳- **کارگر ساده (زن)** باتحصیلات ابتدائی جهت کار بسته‌بندی
۴- **کارگر ساده (مرد)** باتحصیلات ابتدائی جهت کار در رستوران شرکت

نشانی خیابان نادری ساختمان تولیدارو شماره ۲۴۷ خانم فریده شهابی

شرکت سهامی ترانلواکسپرس

۳ نفر کارمند وارد بامور گمرکی وترخیص کالا استخدام مینماید

واجدین شرایط بخیابان بهار چهارراه‌تخت‌جمشید شماره ۱۳۳ مراجعه نمایند .

استخدام دیپلمه‌فنی برق

ده نفر دیپلمه فنی رشته برق با معافی دائم یا برك پایان‌خدمت پس از یکدوره کارآموزی استخدام میشوند .

۸ تا ۱۰ صبح خیابان ویلا خیابان دامغان شماره ۶ شرکت صنعتی ساراول

شرکت سهامی ترانلواکسپرس

یك نفر پیشخدمت باسواد که یك سال سابقه کار داشته باشد استخدام مینماید .

واجدین بخیابان بهار نبش نامجو شماره ۶ طبقه دوم مراجعه نمایند .

HEPCO

Iran's first manufacturer of earth-moving equipment is looking for dynamic people for the following vacancies in its factory in ARAK.

1- Administration Managers

To manage Personnel, Employee services, housing and security. Applicants must have at least 3 years direct experience in administration functions of factories.

2- Assistant Materials Manager

Sr. Position for men with at least 4 years experience in Materials.

Applicants with fluent knowledge of the English & Farsi languages should write to Administration Director, 10 Soraya Ave., Tehran.

آگهی استخدام

شرکت‌صنایع‌هواپیمائی‌ایران‌افراد ذیل را بهمکاری‌دعوت مینماید

۱- مهندس مکانیک — لیسانس ۴ سال تجربه درامور تاسیساتی — تسلط کافی بزبان انگلیسی
۲- سکرتر — دیپلم متوسطه ۳سال تجربه درامور تاسیساتی — آشنائی کامل بزبان انگلیسی
۳- تایپیست — دیپلم متوسطه ۳ سال تجربه درامور تاسیساتی — مسلط به تایپ فارسی و لاتین
۴- راهنما (دوشیزه) — دیپلم متوسطه — تسلط کافی بزبان انگلیسی

از واجدین شرایط دعوت می شود به کارگزینی شرکت واقع درخیابان پهلوی، جنوب پارک ساعی شماره ۵۲۳ر۱ مراجعه نمایند.

شرکت سرویس و خدمات لوازم خانگی سهامی خاص — جنرال

شرکت سرویس و خدمات لوازم خانگی (سهامی خاص)

سرویس و تعمیرات مصنوعات جنرال

از کلیه مشتریان محترم دارندگان مصنوعات صنعتی جنرال تقاضا دارد جهت سرویس‌وروکش برزنتی کولر مخصوص جنرال و آماده نمودن برای سال آینده لطفا با تلفن های ۷۴-۹۶۳۹۷۲ تماس حاصل فرمایند.

قابل توجه محترم پیمانکاری کاویانی

شماره تلفنهای جدیدما بشرح زیر میباشد :

۸۹۹۱۴۱-۴۴
۸۹۴۵۳۱

قابل توجه داوطلبان استخدام در وزارت تعاون و امور روستاها

(سازمان شرکت های سهامی‌زراعی‌وتعاونیهای تولید روستائی)

پیروآگهی قبلی باطلاع کلیه کسانیکه برای‌استخدام‌در مشاغل کارشناس کشاورزی ، تکنیسین کشاورزی ، حسابدار ، تکنیسین دامپزشکی و نقشه بردار ثبت نام‌نموده اند میرساندامتحان‌مربوط ساعت ۸½ صبح‌روزجمعه مورخ ۲۳ر۷ر۳۵ در سالن اجتماعات‌مدرسه‌دارالفنون واقع در اول خیابان ناصر خسرو برگزار خواهدشد داوطلبان میتوانند جهت دریافت پروانه‌ورود به جلسه امتحان با در دست داشتن اصل یا فتوکپی مدرك تحصیلی‌وشناسنامه عکس‌داربه‌ترتیب مشاغل تکنیسین کشاورزی و تکنیسین دامپزشکی و نقشه‌بردار از ساعت ۸½ صبح الی ۳ بعد از ظهر روزسه‌شنبه ۲۰ر۷ر۳۵و مشاغل کارشناس کشاورزی و حسابدار از ۸½ صبح الی۳بعد ازظهر روزچهارشنبه ۲۱ر۷ر۳۵ به ساختمان شماره یك وزارت تعاون‌وامورروستا هاواقع در خیابان پهلوی، مقابل سینما آتلانتیك مراجعه نمایند.

وزارت تعاون و امور روستاها

شرکت مخابرات ایران

برنامه توسعه تلفن کشور

به : تخصص های زیر نیازمنداست
۱- مهندس مخابرات
۲- مهندس راه‌و ساختمان
۳- مهندس الکترونیك و برق

شرایط لازم :

دارا بودن تابعیت ایرانی
دارا بودن دانشنامه لیسانس یافوق‌لیسانس
آشنائی بزبان انگلیسی
دارا بودن برك خاتمه خدمت یامعافی

شرایط استخدام :

استخدام بصورت رسمی یاقراردادی خواهد بود در استخدام قراردادی‌با توجه به تحصیلات‌وتجارب‌ومطلوبیت های تخصصی میزان اجرت قابل گفتگو است .

از متقاضیان واجدشرایط‌خواهشمند است به امور اداری و پرسنل‌برنامه توسعه تلفن کشور واقع در خیابان‌وصال شیرازی (جنب بیمارستان آریا) پلاك شماره ۲۴۹ طبقه چهارم (تلفن ۸۱۵۲۰۵) مراجعه فرمایند.

م‌الف ۱۶۹۶ ۱-۳

قابل توجه موسسات ومدارس،شرکتها وادارات

جهت تکمیل سرویسهای خود از سری جدید مینی‌بوسهای ۲۱ نفره مرسدس بنز باکولر وبدون کولر تحویل فوری - خریداری فرمائید.

نقدواقساط

اخوان گلپایگانی

نشانی : انتهای خیابان شاهپور بعداز چهارراه مختاری پارکینك اتو توکل تلفنهای :

۵۲۱۷۸۹-۵۲۰۴۷۱

قابل توجه شرکتهای ساختمانی ومقاطعه کاران

تعدادی کامیون بفروش می‌رسد برای کسب اطلاع بیشتر به آدرس خیابان خیام موسسه اطلاعات - طبقه ششم آقای رضا قندی یا خانم وفائی مکاتبه نمائید .

جرثقیل وتریلی توکل

بهترین موسسه جرثقیل در ایران از ۵ الی ۱۵۰ تن

میدان شاه - خیابان ری - پلاك ۷۱۳ تلفن ۱۷ الی ۳۵۸۵۱۱

تلفنهای نیازمندیهای اطلاعات ۳۱۱۲۲۵
۳۱۱۲۲۴ - ۳۱۱۲۳۰ -

اتوآسیا

اتومبیل های تشریفاتی کرایه باراننده‌در۲۴ ساعت درخدمت شماست تلفن ۷۵۴۹۸۰ و ۷۵۱۶۲۰

آسیا توریست تاکسی

۲۴ ساعته بااتومبیلهای مدرن دراختیار شماست تلفن ۷۵۰۳۵۵ - ۷۵۰۹۰۱

آسیا توریست تاکسی

احتیاج به تعدادی اتومبیل امریکائی مدل بالا باراننده‌دارد تلفنهای : ۷۵۰۳۵۵- ۷۵۰۹۰۱

تورینگ سرویس

بتعدادی اتومبیل پیکان بطور تمام وقت نیازمند است تلفن ۹۲۵۲۳۲ -۹۲۶۱۹۷

سرویس های سواری ، مسافرتی- اجاره‌اتومبیل های مدرن تشریفاتی

توسن بار ۹۲۰۱۱۱ بیمه کالا از مبداء تا مقصد

کرایه اتومبیل

خرم بار

بارکش شهروشهرستان حمل‌بار واثاثیه منزل
تلفنهای : ۹۵۵۵۰۱
۹۵۷۱۱۲-۹۵۷۱۱۱

شمیران اتو پرنس ۲۷۱۸۴۰ - ۲۷۵۱۱۲
۱-۵

کایت تاکسی ۹۷۰۵۱۵ - ۹۷۵۱۰۱

عروسی- تولد- ضیافت و میهمانی (هرگونه جشنی) درپیش دارید قبل‌از هراقدام‌با سازمان مطمئن که‌باشرکت ومسئولیت هنرمندان مشهور کشور تنظیم و اداره میشود مشورت نمائید . خیابان شاه مقابل سینما نیاگارا تلفن ۶۵۱۹۲۰ و ۶۴۲۶۳۳ دفتر هنرمندان

هیئت مدیره انجمن ماماهای ایران

از کلیه ماماها تقاضا دارد به همکار محترم

بانو سروش

کارت آبی ٤٦ رای بدهند

رئیس انجمن ماماهای ایران - طوبی طباطبائی

آگهی استخدام

شهرداری بندرعباس بمنظور تکمیل کادر موتوری‌واداری‌خودبه افرادی باشرایط‌زیرنیازمند است :

۱- راننده‌با گواهینامه پایه یکم ۵ نفر
۲- راننده با گواهینامه پایه دوشخصی ۵ نفر
۳- منشی و ماشین‌نویس ۳ نفر
٤- مامور خرید ۲نفر

شماره ۹۲۰۶۵- ۳/۷/۲۵۳۵- ۱۱۱۵- ۳۵- ۷٤

آگهی مناقصه

شرکت دخانیات ایران مقدار (۵۰) پنجاه تن سریشم‌حبه مورد نیاز خود را سی‌انداف زمینی تهران ازطریق مناقصه خریداری مینماید.

داوطلبان شرکت در مناقصه میتوانند با دریافت‌مشخصات وشرایطوطرح پیمان‌از اداره خرید خارجی این شرکت واقع در تهران خیابان ایرانشهر شمالی پیشنهاد های صریح و قطعی خود را به ضمیمه مبلغ ۲۵۰۰۰۰ریال وجه نقد یا ضمانتنامه بانکی بعنوان سپرده شرکت در مناقصه تا ساعت ۹صبح روز ۸/۹/۲۵۳۵ مطابق ۲۹/۱۱/۱۹۷۶ به اداره دفتر شرکت دخانیات ایران تسلیم نمایند . جلسه مناقصه درساعت ۱۰ صبح همان‌روز در اداره خرید خارجی تشکیل میشود حضور پیشنهاد دهندگان یا نماینده آنان در جلسه آزاد و شرکت در مناقصه ودادن پیشنهاد بمنزله تصدیق و قبول شرایط مناقصه می‌باشد سپرده نفردوم تا قطعیت معامله بانفر اول آزاد نخواهد شد. م‌الف ۱۷۲۷۲

شرکت دخانیات ایران

آگهی استخدام

نیروی هوائی شاهنشاهی تعدادی غیرنظامی در تخصص های زیر را جهت خدمت در اصفهان استخدام می‌نماید .

تکنیسین -اپراتور موتور برق
تکنیسین - اپراتور شبکه برق
تکنیسین - اپراتور برق فشار قوی
تکنیسین - اپراتور برق فشار ضعیف
تکنیسین - اپراتور آب
تکنیسین - اپراتور فاضل آب
تکنیسین - اپراتور تهویه
تکنیسین - اپراتور برق
سرپرست آب‌رسانی و فاضل‌آب
مکانیک تجهیزات فنی
لوله‌کش
متخصص آب وفاضل‌آب
تعمیرکار یخچال و کولر های پنجره‌ای
متخصص و تعمیرکارسیستم‌حرارت‌مرکزی
شوفاژ
متخصص سیستم تهویه (متخصص آبزریشن)

شرایط استخدام

داوطلبان خدمت در مشاغل فوق باید دارای شرایط زیر باشند.

۱- تابعیت ایران ۲- دارا بودن صحت مزاج‌طبق‌گواهی بهداری نیروی هوائی شاهنشاهی ۳- دارا بودن حداقل گواهینامه پایان تحصیلات ابتدائی یا پایان تحصیلات مرحله اول تعلیمات عمومی ٤- دارا بودن برگ خاتمه خدمت یا معافی غیر پزشکی (سپردن تعهد ده سال خدمت‌برای‌کسانیکه خدمت زیر پرچم انجام نداده‌اند) ۵- نداشتن سوء پیشینه ۶- متدین بیکی‌از ادیان (اسلام- مسیحی- کلیمی- زرتشتی) ۷- حداقل سن داوطلبان ۱۸ سال و حداکثر ۳۵ سال.

مدارک موردنیاز

عین‌مدرک تحصیلی ویکبرگ فتوکپی آن - عین برگ خاتمه خدمت یا معافی غیر پزشکی و یکبرگ فتوکپی آن. عین شناسنامه عکس‌دار ودو برگ فتوکپی آن ۸ قطعه‌عکس ٤×۳ پرسنلی تمام رخ.

محل‌وتاریخ مراجعه

داوطلبان واجد شرایط میتوانند با در دست داشتن مدارک مورد نیاز از تاریخ ۱۱/۷/۲۵۳۵ تاتاریخ ۲۶/۷/۲۵۳۵ همه روزه باستثناء روزهای پنجشنبه و جمعه وایام تعطیل از ساعت ۸الی‌ساعت ۱۱ در تهران بفرماندهی لجستیکی هوائی واقع در خیابان فرح‌آباد ژاله و در شهرستان‌اصفهان بپایگاه نیروی هوائی شاهنشاهی و در شیراز بفرماندهی تاکتیکی هوائی جهت ثبت نام و آزمایش مراجعه نمایند.

م الف ۱۶۳۷۱

نیروی هوائی شاهنشاهی

شماره ۲۲۳۰۰ تاریخ ۳۵/۷/۸

آگهی شهرداری یزد

شهرداری یزد باستناد قانون نوسازی‌وعمران شهری و طبق تصویبنامه شماره ۲۴۶-٤/۶/۳۵ انجمن شهرو قائیدیه شماره ۱۲۵۵۱-۱۷/۶/۳۵ استاندارای یزد اراضی واقع در نبش کوچه ازك در خیابان پهلوی یزد طبق نقشه مربوطه برای ساختمان بنای یادبود وحشی بافقی شاعر بلند مرتبت‌ایران خریداری‌مینماید.

۱- بدین وسیله باطلاع کلیه مالکین یا قائم مقام قانونی آنان و متولیان موقوفه که ملکشان در مسیر طرح فوق‌الذکر قرار داردمی رسانند که جمع کل بهای عرصه واعیانی‌وسرقفلی مغازه‌های واقع در مسیر بمبلغ ۱۳۱٤۵۲۰۰ریال که از اعتبارات انجمن‌آثار ملی پرداخت‌میگردد.

۲-تاریخ شروع طرح از تاریخ صدور آگهی و مدت تقریبی اجرای آن ۵ ماهو مدت قبول اعتراضات از تاریخ نشراولین آگهی درجرائد لغایت دوماه خواهدبود.

۳- محل قبول اعتراض دفتر شهرداری یزد میباشد وفهرست ارزیابی‌که حاوی کلیه‌مشخصات املاك در طرح است بانضمام نقشه مصوب‌که حاوی حوزه عملیات است در دایره توسعه معابر شهرداری برای ملاحظه مراجعه کنندگان موجود وضمنا در تابلوی آگهی های شهرداری نیش الصاق گردیده است.

٤- معترضین باید ذیل‌برك اعتراض نشانی کامل خودرا بطور روشن قیدفرمایند ضمنا قا نشر آگهی‌نتیجه ارزیابی هریك از مالکین به‌وسیله پست سفارشی‌یاقائم‌مقام‌قانونی آنان‌ارسال گردیده چنانچه برای مالکینی نتیجه ارزیابی نرسیده باشد میتوانند قبل از انقضای موعدمقرر بشهرداری مراجعه نمایند بدیهی است پس‌از گذشت مهلت مقرر باعتراضات رسیده ترتیب‌اثر داده نخواهد شدضمنا طبق تبصره ذیل‌ماده ۱۷ قانون نوسازی اعتراض مالکین بارزیابی مانع اجرای عملیات وشروع‌تخریب نخواهد بود.

درخاتمه شهرداری انتظار دارد مالکان‌محترم همکاری لازم رابعمل آورند تا وقفه‌ای‌در اجرای طرح‌پیش‌نیاید.

شهردار یزد - واردی

تصحیح‌سیاهه‌ریز رقباتیکه‌میزان‌مستثنیات آن درآگهی صادره روزنامه شماره ۱۵۱۰۳ -۱۳/۶/۳۵ اشتباه چاپی داشته

ردیف- نام‌محل	شماره پلاك	مقدار مساحت مورد استثنیات
۳- زمین‌های زراعتی و باغ شرق بغدادآباد .	—	۷۰۰ره۵ هکتار
٤- چهاردیواری وخانه‌های‌مسکونی قریه مزویر آباد	—	۱۰ر۳۵۰۰ هکتار
۵- آسیاب دوسنگی	۳۵۸۸	۷۷۰۰ مترمربع
۷- باغ غربال‌بیز قشاه نشین،	٤۷۳	۲۰ر۳۵۰۰ هکتار
۱۸- مزرعه قریه دهك	۵۰۳۳	۶۲ر۳۸۰۰ هکتار
۲۶ قسمتی از اراضی چاه‌مورتینی عنوان	—	۶۶۰۰ متر مربع سرجنگلدار استان یزد

آ-٤٤١٤

بانك عمران استخدام میکند

ماشین‌نویس درجه یك لاتین‌وفارسی زن با حداقل تحصیل دیپلم و آشنائی بزبان انگلیسی با حقوق‌مکفی استخدام میشود. متقاضیان میتوانند بکارگزینی بانك واقع در خیابان شاهرضا روبروی دانشگاه‌تهران طبقه‌سوم مراجعه‌نمایند.

آگهی استخدام

اداره آجودانی ستاد بزرك ارتشتاران برای تامین کادر درجه‌داری رسته های‌مختلف جهت‌ادارات‌و یگانهای مقیم تهران‌باشرایط و امتیازات زیر داوطلب میپذیرد .

الف‌شرایط :

۱- تابعیت دولت شاهنشاهی .
۲-متدین بیکی از ادیان (اسلام ،مسیحی ، کلیمی ، زرتشتی)
۳- داشتن گواهی‌نامه قبولی‌سوم‌متوسطه یا سوم راهنمائی (دارندگان مدرك تحصیلی بالاتر در صورت تساوی‌سایر شرایط حق تقدم خواهندداشت) .
٤- داشتن صحت مزاج وتناسب‌اندام برطبق‌گواهی بهداری‌نیروی‌زمینی شاهنشاهی .
۵- سن بین ۱۵ تا ۲۵ سال
۶- نداشتن پیشینه کیفری
۷- نداشتن همسر وکسان تحت تکفل
۸- حداقل قد ۱۶۰ سانتی‌متر .

ب - امتیازات :

۱- داوطلبین در طول مدت‌یکسال تحصیل در آموزشگاه گروهبانی شبانه روزی بوده و هزینه خوراك و پوشاك وزیست آنان بعهده ارتش شاهنشاهی می‌باشد و ماهیانه ۶۵۰۰ ریال بعنوان کمك هزینه تحصیل پرداخت می‌گردد.
۲- دانش آموزان در صورت موفقیت پس ازطی دوره بدرجه‌گروهبان دومی مفتخر و از ۱۲۶۰۰ ریال حقوق ثابت و همچنین مزایای فوق‌العاده‌شغلی مربوطه استفاده می نمایند داوطلبین برای کسب اطلاعات بیشتر و ثبت نام همه‌روزه (باستثنای روز های پنجشنبه وجمعه) از ساعت ۱۰ صبح تا ۱۲ بادر دست داشتن گواهی‌نامه تحصیلی وشناسنامه عکسدار و دو قطعه عکس از تاریخ نشر آگهی الی بیست و هفتم‌مهرماه ۲۵۳۵ باداره آجودانی ستاد بزرك ارتشتاران واقع در جاده قدیم‌شمیران چهارراه قصر مراجعه نمایند .

م الف ۱۶۶۱۳

آگهی مناقصه

دانشگاه صنعتی آریامهر دستمزدشش‌دستگاه ساختمان را در داخل محوطه دانشگاه واقع در بلوار آیزنهاور جمعا بمساحت زیر بنای ۱۲ متر مربع بمناقصه واگذار مینماید .

داوطلبین میتوانند در ساعات اداری به دفتر تاسیسات دانشگاه مراجعه و پس‌از بازدید محل و نقشه‌ها و دریافت شرائط مناقصه پیشنهاد خود را حداکثر تا ساعت ۱۰ صبح روز یکشنبه ۲۵/۷/۳۵ بدفتر معاونت مالی و اداری تسلیم نمایند .

دانشگاه صنعتی آریامهر

آگهی مناقصه‌شماره ۱۸

بانك مرکزی ایران در نظر دارد دو دستگاه مبرد آب از نوع چند کمپرسوری باگاز فریون ۲۲ شامل کلیه لوازم و کنترلهای مورد نیاز رااز طریق مناقصه خریداری‌و نصب نماید. موسسات میتوانند از تاریخ نشر آگهی ظرف مدت ده روز برای دریافت برك شرایط شرکت در مناقصه و دیدن محل و دادن پیشنهاد بدفتر اداره خدمات بانك مرکزی ایران در خیابان فردوسی مراجعه نمایند .

بانك مرکزی ایران

آگهی استخدام هیأت‌علمی تمام‌وقت

مدرسه عالی بازرگانی بمنظور تکمیل کادر آموزشی تمام وقت گروه های آموزشی افراد ذیل را با حقوق مکفی استخدام رسمی می‌نماید .

رشته تخصصی	درجه تحصیلی موردنیاز	مرتبه آموزشی	عدد
اقتصاد	دکتری	استادیار	۱
علوم‌کامپیوتر	دکتری	استادیار	۱
علوم کامپیوتر	فوق لیسانس	مربی	۲
مدیریت	دکتری	استادیار	۱
بودجه وامورمالی	دکتری	استادیار	۱
حسابداری	دکتری	استادیار	۱
بازاریابی	دکتری	استادیار	۱
ریاضیات یا آمار	دکتری	استادیار	۱

• واجدین شرایط می توانند مدارک ذیل را تا تاریخ ۲۵/۷/۲۵۳۵ بدفتر برنامه‌ریزی وارزشیابی مدرسه عالی بازرگانی واقع درخیابان پهلوی جنب هتل‌میامی ساختمان شماره ۲ مدرسه عالی بازرگانی یا پست سفارشی ارسال فرمایند. پس از تاریخ مذکور از افرادی که مدارک خودرا ارسال نموده‌اند برای مذاکره حضوری دعوت بعمل خواهد آمد.

مدارك لازم :

۱- فتوکپی مدرك تحصیلی یک برگ.
۲- فتوکپی شناسنامه یکبرگ.
۳- شرح سوابق تجربی آموزشی‌و اداری و فهرست تالیفات وتحقیقات با ذکر محل و تاریخ انتشار و همچنین امتیازات علمی‌که تاکنون کسب نموده‌اید.

آ-۲۲۲۸۲

مدرسه عالی بازرگانی

آگهی مزایده‌شماره ۳-۳۵

شرکت سهامی معاملات خارجی در نظردارد مقداری از کالاهای موجودخود را طبق‌مشخصاتی که در مدارك‌مزایده تعیین گردیده است بشرح زیر بطور یکجا درمورد هرقلم ازطریق مزایده بفروش برساند .

ردیف	نوع کالا	مقدار تقریبی	مبلغ سپرده لازم برای شرکت‌در مزایده
۱-	الیاف مصنوعی		
	الف - ویسکوز	در حدود ۱۰ر۰۰۰ تن	۵۰ر۰۰۰ر۰۰۰ ریال (پنجاه میلیون ریال)
	ب- پولیستر	در حدود ۱۰ر۰۰۰ تن	۶۰ر۰۰۰ر۰۰۰ ریال (شصت میلیون ریال)
۲-	نخ		
	الف - موکت	در حدود ۶۵۰ تن	۲۰ر۰۰۰ر۰۰۰ ریال (بیست میلیون ریال)
	ب- نایلون	در حدود ۲٤۰ تن	۶ر۰۰۰ر۰۰۰ ریال (شش میلیون ریال)
	ج- پولیستر	در حدود ۲ر۰۰۰ تن	۳۰ر۰۰۰ر۰۰۰ ریال (سی میلیون ریال)
	د- انواع نخ استات	در حدود ۱ر۲۰۰ تن	۲۵ر۰۰۰ر۰۰۰ ریال (بیست‌وپنج‌میلیون‌ریال)
۳-	کاغذ بابعاد و گراماژمختلف (از ۵۰ الی ۱۱۰گرمی)	در حدود ٤ر۱۰۰ تن	۳۰ر۰۰۰ر۰۰۰ ریال (سی میلیون ریال)
٤-	مقوای کارتی و گلاسه	در حدود ۱۲۰ تن	۱ر۰۰۰ر۰۰۰ ریال (یك میلیون ریال)
۵-	لامپ الوان (از ۱۵ تا ۶۰ وات)	در حدود ۸۹۰ هزار عدد	۳ر۰۰۰ر۰۰۰ ریال (سه میلیون ریال)
۶-	سرپیچ خارجی و ایرانی	در حدود ۷۶۷ هزار عدد	۱ر۰۰۰ر۰۰۰ ریال (یك‌میلیون ریال)
۷-	ماشین‌آلات خشت زنی آلمانی	در حدود ۹۹ دستگاه	۶۰ر۰۰۰ر۰۰۰ ریال (شصت میلیون ریال)
۸-	کاشی خارجی	درحدود ۲۰ر۰۰۰ر۰۰۰ عدد	۲۰ر۰۰۰ر۰۰۰ ریال (بیست میلیون ریال)
۹-	روغن زیتون	در حدود ۲ر۰۰۰ تن	۳۰ر۰۰۰ر۰۰۰ ریال (سی میلیون ریال)
۱۰-	روغن سالاد سویا	در حدود ٤ر۰۰۰ تن	۱۲ر۰۰۰ر۰۰۰ ریال (دوازده میلیون ریال)
۱۱-	روغن نباتی تولیپ سه گل	در حدود ۸ر۵۰۰ تن	۳۰ر۰۰۰ر۰۰۰ ریال (سی میلیون ریال)
۱۲-	روغن نباتی هلیوس خورشید نشان	در حدود ۵ر۰۰۰ تن	۱۵ر۰۰۰ر۰۰۰ ریال (پانزده میلیون ریال)
۱۳-	روغن نباتی کلیبر دختر نشان	در حدود ۸ر۵۰۰ تن	۳۰ر۰۰۰ر۰۰۰ ریال (سی میلیون ریال)
۱٤-	کره	در حدود ۱ر۶۰۰ تن	۱۰ر۰۰۰ر۰۰۰ ریال (ده میلیون ریال)

شرایط شرکت در مزایده :

۱- طالبین میتوانند از روز شنبه ۱ر۸ر۲۵۳۵ الی شنبه ۸ر۸ر۲۵۳۵ از ساعت ۹ صبح الی ۱۲ و ۱٤ الی ۱۶برای دریافت‌مدارك‌مزایده وهمچنین فرم پیشنهاد مزایده و یا اطلاعات بیشتر به شرکت سهامی معاملات خارجی بنشانی خیابان سپهبد زاهدی شماره ۱۸۵ قسمت فروش طبقه سوم اطاق شماره ۳۱به آقای‌کریم اکبری مراجعه نمایند .

۲- برای شرکت درمزایده هرقلم بایستی‌پیشنهاد جداگانه تنظیم و ودیعه‌جداگانه بشرح‌مبالغ‌مذکوردرفوق سپرده شود .

۳- پیشنهاددهندگان مبلغ سپرده شرکت در مزایده را بایستی بحساب جاری شماره ۱۶۰۰۱ این شرکت دربانك مرکزی ایران واریز و رسیدآنراضمیمه پیشنهاد نموده و درپاکت لاك‌و مهر شده تاساعت ۱۲ ظهر روز شنبه ۲۲ر۸ر۲۵۳۵ به‌شرکت سهامی‌معاملات خارجی بنشانی فوق تسلیم و رسید دریافت‌نمایند .

٤-به‌پیشنهادهای مبهم ومشروط و بدون‌سپرده و پیشنهادهائی که بعد از انقضای مدت مقرر در این آگهی برسد ویاپیشنهادهائی که روی فرم پیشنهاد مزایده درج نگردیده باشدترتیب‌اثر داده نخواهدشد.

۵-تسلیم پیشنهاد شرکت در مزایده بمنزله‌اطلاع کامل پیشنهاددهنده از تاریخ ومقدار و کیفیت کالای مورد مزایده و آئین‌نامه معاملات این شرکت‌خواهدبود.

۶- پیشنهادات رسیده در ساعت ۱٤ روزشنبه ۲۲ر۸ر۲۵۳۵ درکمیسیونی که در شرکت تشکیل خواهد شد باز وقرائت میگردد و حضور پیشنهاد دهندگان ویانماینده‌قانونی‌آنان‌درموقع‌قرائت‌پیشنهادات آزاداست .

۷-برنده مزایده موظف است کالای خریداری شده را حداکثر ظرف مدت سه‌ماه‌ازتاریخ قطعی معامله از انبارهای شرکت خارج نماید .

۸-شرکت دررد یاقبول یك یاتمام پیشنهادات‌مختار است .

۹-اسامی برندگان نفراول ودوم مزایده درروزنامه های اطلاعات- کیهان - رستاخیزو آیندگان در روز های شنبه ۲۹ر۸ر۲۵۳۵ و یکشنبه ۳۰ر۸ر۲۵۳۵آگهی خواهد شد و پیشنهاددهندگان مکلف‌اندبامطالعه‌جراید نامبرده درفوق از نتیجه مزایده اطلاع حاصل نموده‌و برندگان اول ودوم مزایده درمورد هرقلم کالابایستی تاآخروقت اداری روز چهارشنبه ۳ر۹ر۲۵۳۵جهت‌انجام‌معامله و پرداخت بهای آن به‌شرکت به‌نشانی فوق مراجعه نمایند .

۱۰- انتشار آگهی نتیجه مزایده درجراید‌بمنزله ابلاغ رسمی قانونی به برندگان اول‌و دوم مزایده‌بوده‌و چنانچه برنده اول در روز وساعت مقرر دربند ۹ این آگهی جهت انجام معامله به‌شرکت مراجعه ننماید سپرده وی روزشنبه۶ر۹ر۲۵۳۵ بنفع شرکت ضبط‌و مورد مزایده به‌برنده دوم واگذار خواهد شدودرصورتی که برنده دوم نیز درمدت مقرر در فوق مراجعه ننموده وحاضر به‌انجام معامله نگردد سپرده او نیزبنفع‌شرکت ضبط وشرکت برای فروش کالای‌موردمزایده به‌هرنحوی که مقتضی بداند عمل خواهد کرد .

م‌الف ۱۶۹۷۶

شرکت سهامی معاملات خارجی

آگهی استخدام اعضای هیأت‌علمی

دانشگاه تربیت معلم ، طبق مفاد آئین‌نامه استخدامی هیات علمی ، تعداد شش نفر را به شرط دارا بودن دانشنامه دکتری، یا حداقل فوق‌لیسانس دررشته‌های مورد نیاز ، بامرتبه استادیار و مربی جهت اشتغال به تدریس درتهران و زاهدان به شرح زیر استخدام میکند .

ردیف مرتبه علمی	تعداد موردنیاز	مدرك تحصیلی	محل خدمت
۱- استادیار زبان‌انگلیسی	۱ نفر	دکتری‌دررشته‌زبان‌وادبیات‌انگلیسی	دانشگاه تربیت معلم تهران
۲- مربی‌زبان انگلیسی	٤ نفر	فوق‌لیسانس در رشته‌زبان‌انگلیسی	دانشگاه تربیت‌معلم تهران و دانشسرای‌عالی‌زاهدان
۳- استادیار یامربی زبان فرانسه	۱ نفر	دانشنامه دکتری یا فوق لیسانس در رشته مربوط	دانشگاه تربیت‌معلم تهران

داوطلبان واجد شرایط میتوانند از تاریخ انتشار این آگهی بمدت ۱۰ روز درخواست کتبی خودرابادرج‌نشانی کامل فرستنده‌همراه با فتوکپی مدرك تحصیلی وریز نمرات‌ودوقطعه عکس ٤×۳ باپست‌سفارشی‌به اداره‌کارگزینی دانشگاه تربیت معلم ، خیابان تخت جمشید ، نرسیده به جاده قدیم‌شمیران پلاك ۵۹۹ارسال دارند و یاشخصا جهت ثبت‌نام و کسب‌اطلاع بیشتر در ساعات اداری به محل فوق مراجعه نمایند .

دانشگاه تربیت معلم

«اطلاعیه مربوط بخدمت احتیاط»

۱- بموجب ماده ۳ از فصل یکم قانون وظیفه عمومی مصوب هجدهم اردیبهشت ماه ۲۵۳۰ شاهنشاهی خدمت وظیفه عمومی ۲۵ سال است و مراحل آن برای مشمولان اعم از مشمولان عادی و مشمولان فارغ التحصیل دیپلمه و بالاتر بشرح زیر است :

الف- دوره زیر پرچم	۲ سال
ب- دوره احتیاط	۶ سال
پ- دوره ذخیره اول	۸ سال
ت- دوره ذخیره دوم	۹ سال

۲- برابر ماده ۵۶ ازفصل ششم قانون یاد شده بالا افسران و درجه‌داران و سربازان وظیفه که خدمت زیر پرچم را انجام داده‌اند و در دوره های احتیاط و ذخیره خدمت وظیفه هستند بایستی برای تجدید و تکمیل آموزش خود را به یگانها و سازمانهای نیروی زمینی شاهنشاهی معرفی نمایند .

۳- در اجرای قوانین و مقررات یاد شده بالا افسران ، درجه‌داران و سربازان وظیفه خدمت منقضی نیمه اول سال ۲۵۳۵ شاهنشاهی که فرم مشخصات شماره ۲ خدمت احتیاط دریافت داشته‌اند میبایستی طبق مندرجات فرم یادشده در تاریخ ۵شنبه اول مهرماه ۲۵۳۵ خود را به سربازخانه‌ها، پادگانها، یگانها و سازمانهای تابعه نیروی زمینی شاهنشاهی جهت تجدید وتکمیل آموزش معرفی نموده باشند .

۴- علیهذا توجه عموم افسران ، درجه‌داران و سربازان احتیاط را که فرم شماره ۲ خدمت احتیاط در دست دارند به قوانین و مقررات یاد شده بالا بمنظور معرفی وحضور بموقع در جلسات آموزشی جلب نموده و بمنظور رفاه‌حال آنان مهلت مزبور تا تاریخ ۵شنبه ۲۹ر۷ر۲۵۳۵ تمدید میگردد .

۵- انتظار دارد پرسنل یادشده بمنظور اجتناب از مشکلات احتمالی آینده در اجرای طرح‌های مربوط به آموزش پرسنل احتیاط نیروی زمینی شاهنشاهی خود را در تاریخ ۲۹ر۷ر۲۵۳۵ به یگانها و سازمانهای مذکور در فرم شماره ۲ خدمت احتیاط معرفی نمایند.

نیروی زمینی شاهنشاهی

غلط واحیانا غلط کاری

بقیه ازصفحه۶

سالها پیش یکی از اهل ادب مقالی مفصل درباره جاحظ بصری پادشاه نثر عرب بقلم آورده بود. اما در اثنای چاپ همه‌جا بجای جاحظ، حافظ آمده بود. در گفتگوئی که درگرفت معلوم شد مصحح محترم چون همه ابنای بشر ، اسیر در زنجیر دانسته‌های محدود خویش، جاحظ ناآشنا را به حافظ آشنا بدل کرده بود و شاعر شیرازی خودمان را بجای نویسنده شهیر عرب نشانیده بود .

وقتی آناتول فرانس نویسنده عالیمقدار که، اونیز عنوان پادشاه نثر فرانسه داشت از جهان درگذشته بود مرحوم نفیسی ویکی دیگر، گویا نصرالله‌فلسفی، مشترکا درباره گزارش زندگی و آثار نابغه فقید کنفرانسی داده بودند که در یکی از روزنامه‌های وقت چاپ شده‌بود اما مصحح محترم، با استفاده ازعنوان کنفرانس در سراسر متن، آناتول‌فرانس را آناتول کنفرانس کرده بود وبه‌پندار خود غلطهای متن راماهرانه اصلاح‌کرده بود، شاید هم سبیلی‌تایده‌بود که‌همین منم... قهرمان اصلاح غلط‌های بزرگ.

برای اطلاع سردبیر می نویسم که بعضی یاران عزیزآنجانیز به‌پیروزی‌این شیوه ناروا احیانا به سلیقه خودشان کلمات وگاهی جمله‌ها را دیگر میکنند. فی‌المثل در نوشته‌های ارادتمند، درهمین هفته‌های اخیر دوبار «تبع» را که بایک جفت «ت» آغاز میشده غلیظ یا غلط پنداشته‌اند وآنرا «تبع» کرده‌اند باراول پنداشتم خطای مصحح بوده اما چون مکرر شد معلوم شد که تعمدی بوده و خواسته‌اند کلمه را که اتفاقا درپارسی نیز مانوس ورایج است سبکتر کنند و از اینگونه و احیانا غلیظ‌تر در ماه های پیش مکرر بوده است .

امیدوارم این بزرگواران اجازه دهند کلمات ارادتمند چنان که‌هست چاپ‌شود زیرا بیمدارم، درآینده‌ای نزدیک‌فرهنگستان زبان که در راه خالص‌کردن زبان‌پارسی دو اسبه میرود وبا شتاب، برای بکار گرفتن اینگونه کلمات جریمه و مجازات معین کنند. چه بهتر آنکه دراین فرصت کوتاه برای نوشتن کلماتی چون تتبع و غلط‌کاری که‌متاسفانه‌معادل‌دقیق‌پارسی آنرا نمی‌دانم ازتطاول اینو آن آسوده باشیم .

وقتی پارکینگ باشد

بقیه از صفحه ۹

قوانین و مقررات و آئین‌نامه های خاص خود دارند.

بعضی ها از ساعت ۸ تا ۹ صبح به بعد اتومبیل غریبه ها را نمی پذیرند و بعضی دیگر سوای حق پارکینگ که طی قبض رسمی پرداخت میشود، ماهیانه‌ای‌بین ۵۰ تا ۲۰۰تومان از صاحبان اتومبیل هابعنوان حق سرقفلی میگیرند ، البته اتومبیل هائی که « مشتری دائمی » میشوند .

پرداخت ماهیانه غیر رسمی ارتباطی به تعداد روز هایی‌که از پارکینگ استفاده میشود ندارد . مشتریان دائمی اگر در ماه حتی ده روزازپارکینگ استفاده کنند ، ماهیانه رابابد براساس مبلغی که از قبل‌تعیین شده بپردازند . نرخ رسمی پارکینگ در تهران برای هر روز ۱۰ ریال و هر شب ۱۵ ریال است اما در هیچ‌پارکینگ تهران این نرخ رعات نمی‌شود و همین مسئله یعنی بظاهر ارزانی نرخ‌پارکینگ تهران‌دست پارکینگ داران را در بستن قرارداد های‌شفاهی بااتومبیل داران باز میگذارد .

پارکینگ داران هم به نوبه خود میگویند :ایجاد پارکینگ با آن گرانی سرسام‌آور زمین مصالح ساختمانی‌و دستمزدها و ان نرخ‌ناچیز مصوبه،صرف نمی‌کند که هیچ ، ضرر های هنگفت هم می دهد . حرف پارکینگداران در زمینه‌ارزانی نرخ پارکینگ تا حدود زیادی صحیح و منطقی‌است، اگرچه این بحبوحه گرانی و صعود قیمت ها ،اگر بر نرخ پارکینگ هم اضافه شود خود بخودبر گرانی های دیگر اثر میگذارد. اما بهر حال نباید کتمان کرد که ظرف یکی دو سال اخیر، بسیار ازصاحبان پارکینگ‌های تهران ، پارکینگ‌خود راتعطیل کرده و به کسب و کار دیگری پرداخته‌اند که چند برابر پارکینگداری‌سود بدنبال‌دارد. باین ترتیب علیرغم تزاید روز افزون تعداد اتومبیل ها ، هر روز ازتعداد پارکنگ هاکاسته میشود .

آگهی شهرداری زنجان

چون نقشه وطرح خیابان واقعه فیمابین خیابان ذوالفقاری‌وسعدی(کوچه شجاع نظام) وصورت ارزیابی املاك و مستغلات واقعه در مسیر آن بعرض۱۲ متر در جلسه شماره ۱۷۴ -۲۱ر۴ر۳۵، انجمن شهر تصویب‌وطی شماره۵۹۰۳- ۲۹ر۶ر۳۵ ، باستناد اختیارات تفویضی وزارت کشور باستانداری بتائید مقام استانداری رسیده ، بنابر این با توجه بمقررات مواد ۱۶و ۱۷ قانون نوسازی وعمران شهری وآئین‌نامه های مربوطه مراتب زیرجهت اطلاع صاحبان‌مستغلات وساختمانها و اراضی واقعه در مسیر و متولیان موقوفات یا نمایندگان قانونی آنها میرسد .

۱- نقشه و فهرست ارزیابی‌املاك و مستغلات واراضی واقعه در مسیر در شهرداری الصاق شده و صاحبان املاك‌مذکور می توانند با مراجعه به محل تعیین شده از وضعیت ملك خود اطلاع‌حاصل نمایند ، ضمنا فهرست‌ارزیابی هریك از املاك واقعه‌در مسیر نیزعلیحده‌وسیله پست‌بمالك آن‌ارسال خواهدشد.

۲- چنانچه صاحبان املاك واقعه‌در مسیر ومتولیان موقوفات یانمایندگان قانونی آنها بفهرست ارزیابی اعتراض‌داشته باشند ، اعتراض خود را کتبا با ذکر مشخصات و آدرس دقیق ظرف دوماه از تاریخ انتشار آگهی بشهرداری تسلیم ورسید اخذنمایند .

۳- پس از انقضاء سه ماه ازتاریخ نشر آگهی شهرداری طرح مصوبه (افتتاح خیابان مابین سعدی‌وذوالفقاری) رابموقع اجرا خواهد گذاشت .

۴- در صورت عدم اعتراض به فهرست‌ارزیابی مالکین‌مستغلات‌واراضی وساختمان های واقعه در مسیرمی‌توانند ظرف سه ماه از تاریخ انتشار آگهی با مراجعه بشهرداری و تسلیم مدارك مالکیت خود با رعایت مقررات ماده ۲۰ قانون نوسازی بهای ملك خود را که درمسیر قرار میگیرد ، دریافت نمایند .

آ-۵۳۱۹ **ابوالقاسم دادگو -شهردارزنجان**

آگهی استخدام

سازمان صنایع نظامی‌افرادمشروحه زیر را باتخصص های اداری بطور رسمی با حقوق مکفی جهت خدمت در تهران استخدام می نماید .

ردیف	عنوان شغلی	مدرك تحصیلی	سایر شرایط
۱	کارمند اداری	لیسانس علوم اداری	دارندگان سابقه کار ارجحیت دارند
۲	متصدی اقدام	دیپلم طبیعی ، ریاضی ، ادبی	دارندگان سابقه کار ارجحیت دارند
۳	ثبات و بایگان	دیپلم طبیعی ، ریاضی ، ادبی	بایستی دارای مدرك تخصصی‌باشند
۴	ماشین نویس فارسی	دیپلم طبیعی ، ریاضی ، ادبی	بایستی دارای مدرك تخصصی‌باشند
۵	ماشین نویس فارسی و لاتین	دیپلم طبیعی ، ریاضی ، ادبی	بایستی دارای مدرك تخصصی‌باشند

افراد حائز شرایط میتوانند همه روزه باستثنای ایام تعطیل از ساعت ۸الی ۱۲ بادردست داشتن عین مدارك تحصیلی وسربازی‌وتخصصی و شناسنامه‌جهت کسب هرگونه اطلاعات بیشتر بدفتر اطلاعات سازمان صنایع نظامی واقع در سلطنت‌آباد مراجعه نمایند.

م‌الف ۱۷۴۷۸

سازمان صنایع نظامی

شرکت ملی نفت ایران

انتخاب دیپلمه کارآموز جهت تأمین کادر افسری دریائی شرکت ملی نفت ایران

شرکت ملی نفت ایران جهت تامین کادر افسری دریائی (عرشه - مهندسی -رادیو مخابرات)شرکت ملی نفتکش ایران داوطلبان دیپلمه مرد راکه‌درآزمون همگانی سال۲۵۳۵ کشور شرکت‌کرده باشند با شرایط زیرواز طریق مصاحبه انتخاب و برای اخذ دانشنامه دررشته های مربوطه ونیل بدرجه افسری ناوگان‌بازرگانی به مراکز آموزشی و دانشکده های دریائی خارج‌ازکشور اعزام‌خواهدکرد:

الف - شرایط

۱- ملیت ایرانی

۲- مجرد

۳- داشتن دیپلم کامل متوسطه در رشته های ریاضی یا طبیعی

۴- سن بین ۱۸ سال تمام تا حداکثر ۲۲ سال و برای کسانی که خدمت وظیفه را انجام داده‌اند حداکثر ۲۴سال تمام .

۵- داشتن بنیه قوی و تندرستی کامل و قدرت تشخیص رنگها طبق گواهی بهداری و بهداشت شرکت ملی نفت ایران .

۶- شاغل نبودن و نداشتن تعهدخدمت‌درسازمان های دولتی -وابسته به دولت و غیر دولتی .

۷- سپردن تعهد ثبتی هشت سال خدمت برروی کشتی های نفتکش بازای چهارسال تحصیل بهزینه شرکت . (شروع دوره رسمی خدمت برروی کشتی‌های نفتکش از بعداز اتمام تحصیلات واخذ دانشنامه‌افسری خواهد بود .)

۸- داوطلبان باید در آزمایش همگانی سال‌جاری زبان انگلیسی شرکت کرده باشند .

ب- مزایا

۱- طی یکدوره آموزش زبان انگلیسی برایگان برای افراد منتخب پس از سپردن تعهد خدمت مذکور دربند ۷ .

۲- اعزام افراد بصورت دانشجوی قراردادی‌برای‌طی دوره های ۴تا ۵ ساله تحصیلی و کارآموزی در دانشکده دریائی و درکشتی بخارج از کشور درصورت موفقیت در امتحانات زبان انگلیسی .

۳- تحصیل در دانشکده های دریائی و طی دوره کارآموزی در کشتی و درتمام دوره فوق‌از جمله هزینه های خوراك - مسکن - درمان -شهریه دانشکده و کتاب بعهده شرکت خواهد بود .

مضافا اینکه کارآموزان در حین دوره آموزش از حقوق دوران کارآموزی استفاده خواهند کرد .

۴- استفاده از مزایای استخدامی شرکت ملی نفت ایران از قبیل بازنشستگی- پس‌انداز- وام‌مسکن وام ضروری - بهداشت و درمان رایگان پس از اخذ دانشنامه و اشتغال رسمی در شرکت ملی‌نفتکش‌ایران.

۵- استفاده از مزایای ویژه افسران دریائی .

ج- استخدام رسمی

دانشجویانی که موفق باخذ دانشنامه و طی دوره های کارآموزی گردند ، پس از مراجعت بایران رسما در شرکت ملی نفتکش ایران استخدام‌گردیده، باسمت افسر دریائی تجارتی برروی کشتی های نفتکش‌مشغول بکار خواهند شد .

پیشرفت های بعدی افسران مزبورتانیل به‌درجه فرماندهی طبق مقررات شرکت و پس از گذراندن دوره های تکمیلی وکسب تجربیات لازم خواهد بود .

د - مدارك ثبت نام

۱- فتوکپی شناسنامه یکبرك .

۲- فتوکپی دیپلم ششم متوسطه بانضمام ریز نمرات مربوطه یکبرك .

۳- فتوکپی کارنامه آزمون همگانی یکبرك .

۴- فتوکپی برك پایان خدمت وظیفه عمومی(در مورد افرادی که خدمت وظیفه را انجام داده‌اند)یکبرك.

۵- عکس ۴ × ۳ (آخرین عکس) دو قطعه .

متقاضیان باید مدارك فوق را بضمیمه فرم تکمیل شده ذیل باپست سفارشی بنحوی ارسال دارندکه تا آخر وقت اداری دهم آبان ماه ۲۵۳۵ شاهنشاهی به آدرس اداره پرسنل شرکت ملی نفتکش ایران ،تهران- خیابان کوروش کبیر - خیابان ملك - ساختمان شرکت‌ملی نفتکش واصل شده باشد .

پس از بررسی مدارك اسامی داوطلبان واجد شرایط جهت انجام مصاحبه در روز های ۱۸و۱۹ و۲۰ آبانماه سال جاری در روزنامه های کثیرالانتشارکشور اعلان خواهد گردید .

برك درخواست ثبت نام دانشجوئی دریائی درشرکت ملی نفتکش ایران

این‌جانب ..... باشناسنامه شماره .....
صادره از ..... متولد سال .....

دارای گواهی‌نامه ششم متوسطه در رشته ریاضی ☐ طبیعی ☐ وبا معدل کتبی .....

خدمت زیر پرچم : ۱- انجام داده‌ام ☐ ۲- انجام نداده‌ام ☐

(مربعهای مربوطه با ضربدر مشخص شوند) ساکن (آدرس پستی)
تلفن

تقاضای ثبت‌نام دانشجوئی دریائی شرکت ملی نفتکش ایران را دارم .

امضای داوطلب

وزارت جنك

آگهی مناقصه شماره ۲۳ - ۱۷ر۷ر۲۵۳۵

پشتیبانی منطقه۲ علیق‌دواب موردنیاز رابرابر برك‌شرایط ومشخصات معامله‌ازطریق مناقصه خریداری مینماید‌پیشنهاد دهندگان میتوانند بامراجعه‌بدفتر مدیر آماد و خدمات و دریافت برك شرایط و مشخصات پیشنهاد خودرا طبق‌مفاد مندرج در شرایط معامله تنظیم و تاساعت ۱۰ صبح روز ۳ر۸ر۲۵۳۵ بدفتر آماد وخدمات واقع در فلکه ستاد تسلیم نمایند.

م‌الف ۱۷۰۳

اداره‌مناقصه گذار پشتیبانی‌منطقه۲

آگهی استخدام رسمی

ژاندارمری کشورطبق‌مفادقانون استخدام کشوری ۳۸ نفر را که سن آنان بین ۱۸ تا ۴۰ سال‌تمام باشد از طریق امتحان و مسابقه بشرح زیر استخدام مینماید :

ردیف	عنوان طبقه شغل	محل جغرافیائی و تعداد مورد نیاز	شرایط احراز	گروه قطعی
۱	مکانیسین برق‌وبنزین ۱	بندرعباس یکنفر،لنگه یکنفر، بوشهر یکنفر، جاسك یکنفر.	دارابودن مدرك تحصیلات پایان دوره ابتدائی وگذراندن دوره آموزشی ماشین‌آلات یادوسال تجربه‌دررشته‌شغل‌خدمتکار فنی.	۲
۲	آشپز ۱	بندرعباس یکنفر، لنگه یکنفر ، بوشهر یك نفر ،جاسك یکنفر، ساری یکنفر، خرم‌آباد یکنفر، رضائیه یکنفر.	پایان مدرك تحصیلات دوره ابتدائی وآشنائی لازم دررشته آشپزی.	۱
۳	لوله‌کش ۱	بندرعباس یکنفر، لنگه یکنفر ،بوشهر یك نفر، جاسك یکنفر.	دارابودن مدرك تحصیلات پایان دوره ابتدائی و آشنائی‌لازم در زمینه مربوطه	۱
٤	بناء ۱	ساری یکنفر، بندرعباس دونفر ، لنگه یك نفر، بوشهر یکنفر ،جاسك یکنفر ،رضائیه ٤نفر ، مهاباد یکنفر ،ماکو یکنفر.	دارابودن مدرك تحصیلات پایان دوره ابتدائی و آشنائی‌لازم در زمینه مربوطه	۱
۵	حلبی‌ساز ۱	ساری یکنفر ،ران یکنفر.	دارابودن مدرك تحصیلات پایان دوره ابتدائی وگذراندن دوره آموزشی حلبی‌سازی و چلنگری یاآشنائی لازم دررشته مربوطه.	۱
۶	قانوان۱	مرزن‌آباد ۲نفر، جلدیان یکنفر	دارابودن مدرك تحصیلات پایان دوره ابتدائی و آشنائی‌لازم در زمینه مربوطه	۱
۷	درودگر ۱	مرزن‌آباد یکنفر، بندرعباس یکنفر، ماکویك نفر، مهاباد یکنفر.	دارابودن مدرك تحصیلات پایان دوره ابتدائی و گذراندن‌دوره آموزشی درودگری یاآشنائی لازم در زمینه‌مربوطه.	۱
۸	رفك‌گار ساختمان ۱	خرم‌آباد یکنفر .	دارابودن مدرك پایان تحصیلات ابتدائی وآشنائی‌لازم‌دررشته نقاشی ساختمان .	۱
۹	جوشکار ۱	رضائیه یکنفر	دارابودن مدرك تحصیلات پایان دوره ابتدائی و آشنائی‌لازم در زمینه مربوطه	۱

داوطلبان درصورت استخدام ازحقوق پایه وگروه مربوطه باضافه ده‌درصد استفاده خواهند نمود واجدین شرایط می‌توانند برك‌درخواست ذیل‌این آگهی راتکمیل کنند و بادوقطعه ازآخرین‌عکس خود و رسید بانکی‌مبنی بر پرداخت مبلغ ۱۵۰ ریال‌به حساب شماره ۹۸۰ خزانه بانك مرکزی دریکی از شعب بانك ملی‌ایران‌بعنوان‌حق ثبت‌نام داوطلبان استخدام‌حداکثر تا۱۰ روز بعداز انتشار این آگهی باپست سفارشی به نشانی-تهران میدان ۲۴ اسفند -اول خیابان سیمتری ستاد ژاندارمری کشور- آجودانی «دایره کارگزینی غیرنظامیان» ارسال دارند.

بمدارکی که ناقص‌یافاقد رسیدبانکی باشدو یابعد از مهلت تعیین شده‌به پست تحویل داده شود ترتیب اثر داده نخواهدشد «وجه مذکور بهیچوجه مسترد نمی گردد »پروانه ورودبه جلسه امتحان درتاریخ۱۵ر۸ر۳۵در محل فوق بین داوطلبان توزیع خواهد شدتاریخ‌ومحل امتحان در پروانه مذکور قید گردیده است .

ژاندارمری کشور

برك درخواست شغل ازژاندارمری کشور

نام‌خانوادگی ..... نام ..... نام‌پدر ..... شماره‌شناسنامه‌و محل‌صدور .....

تاریخ تولد ..... وضع انجام‌خدمت وظیفه ..... میزان تحصیلات .....

شغل مورد نظر «فقط‌یك‌شغل» ..... محل خدمت مورد نظر «فقط یك محل» .....

نشانی کامل :شهر ..... خیابان ..... کوچه ..... پلاك .....

امضاء

در امریکا: پزشکان ناشی کشتار میکنند!

دوسال پیش ۲۵۰ هزار آمریکائی، زیر عمل جراحی یا اندکی پس از خارج شدن از بیمارستان، مردند!

پنج درصد از ۳۲۰ هزار پزشکی که در آمریکا کار می کنند، استعداد و صلاحیت پزشکی ندارند! و باین ترتیب ۱۶ هزار پزشک ناشی و بی استعداد، همه ساله هزاران نفر امریکائی را روانه گورستانها میکنند.

این مطلب را دو پزشک روزنامه‌نگار آمریکائی پس از آمارگیریهای دقیق، در روزنامه نیویورک تایمز عنوان کرده‌اند که با عنوان «کشتار پزشکان ناشی»، در شماره اخیر این روزنامه چاپ شده است!

در این گزارش گفته میشود که همه ساله حدود ۳۰۰ تفر از آمریکائیها در عملیات جراحی ساده، آپاندیست و پروستات تلف میشوند.

از ۱۸ میلیون آمریکائی که درسال ۱۹۷۵ تحت عمل جراحی قرار گرفته‌اند ۲۵۰ هزار نفرشان بازیر عمل یا اندکی پس از خارج شدن از بیمارستان جانسپرده‌اند.

این بررسی همچنین نشان میدهد که همه ساله سی هزار نفر از آمریکائیها براثر درمان غلط و تجویز داروهای عوضی توسط این پزشکان، بدرود زندگی میگویند!

۲۰ میلیون نفر، از سفر با هواپیما، میترسند!

هنوز هم عده زیادی درجهان، از سوار شدن به هواپیما ترس دارند. شرکت هواپیمائی «پان آمریکن و دلدایرویز» معتقد است که میتوان ترس از مسافرتهای هوائی را ازبین برد. بهمین جهت، این شرکت بتازگی کلاسهای مخصوصی باز کرده و با دریافت ۷۵ دلار از هر نفر کسانی را که از سوار شدن به هواپیما وحشت دارند برای مسافرتهای هوائی آماده میکند!

در این کلاسها، مسافران با محیط داخل هواپیما و شرایط پرواز آشنا میشوند و سپس روانکاوان میکوشند با توضیحات کافی آنها را برای سفر های هوائی آماده کنند.

ترس از مسافرتهای هوائی به تناسب وضع روحی و جسمی افراد، شدت و ضعف دارد. بعضی‌ها واقعا دچار تشویش ودلهره میشوند و بعضی دیگر حالت تهوع و سردرد شدید دست میدهد.

امریکائیها برای این بیماری نام «آدیانوبی» انتخاب کرده‌اند و درحال حاضر شماره مبتلایان باین بیماری در امریکا به ۲۰ میلیون نفر تخمین زده میشود یعنی چنین جمعیت کثیری از سوار شدن هواپیما، میترسند علایم بیماری تهوع، داغ شدن بدن، عرق کردن شدید است.

بیمار مبتلا به «ادیانوبی» تا وقتی که سوار هواپیما شده وضع خود رادرک نمی‌کند، امادرهمان نخستین پرواز بیماری ممکن است حادثه ناگواری ببار بیاورد. بیمار بی‌اختیار میلرزد کنترل اعصابش را از دست میدهد، نبضش بطور نامرتبی می زند ورنگ چهره‌اش سفید میشود. در این حال ممکن است بکارهای خطرناکی دست بزند!

بارها دیده شده که مسافری در یک هواپیمای سبک دچار جنون ترس شده و حادثه مرگباری بوجود آورده است. مسافرانی که دچار جنون وحشت می شوند فرمان هواپیما را بدست گرفته و مانع ماموریت هواپیما میشوند!

برای بیماری «ادیانوبی» دارو ودرمان بخصوصی وجود ندارد. تنها بوسائل روانی، کوشش میشود به مسافران یاد داده شود که چگونه باید براعصاب خود مسلط شوند. برای این کار اغلب از خواب مغناطیسی و کنترل نفس استفاده می‌شود.

بعقید دکتر «سیدنی لکلر» رئیس سرویس بهداشت ملی نیویورک مبتلایان به «ادیانوبی» از دشواریهای روانی دیگر رنج میبرند بیشتر آنها افراد خجالتی و کم‌رو هستند.

این کارمند شرکت مخابرات، هفته گذشته با ۱۰ تومان ۲ بلیط خرید و ۹۰۰ هزار تومان برنده شد

۹۰۰ هزار برابر جایزه!

- **چک ۹۰۰ هزار تومان جایزه آقای فریدون شهیدی کارمند شرکت مخابرات**
- **بطور خالص وبدون کسر مالیات، در حضور هیئت نظار رسمی پرداخت شد**

آقای فریدون شهیدی که با خرید ۲ بلیط ۹۰۰ هزار تومان برنده شد

هفته گذشته، جوایز ممتاز ۱۰۰ هزار تومانی بلیطهای بخت‌آزمائی را تهرانی‌ها بخود اختصاص دادند. سه جایزه از ۵ جایزه ۱۰۰ هزار تومانی نصیب سه نفر شد که هریک با پرداخت ۵ تومان یک بلیط خریده بودند و ۲ بلیط برنده ممتاز دیگر، متعلق به آقای فریدون شهیدی کارمند شرکت مخابرات ساکن تهران بود.

این برندگان عصر چهارشنبه گذشته در تالار بنگاه بخت آزمائی ملی حضور یافتند و طی مراسم هفتگی، ضمن معرفی به جمعیت حاضر در تالار در مصاحبه رادیوئی شرکت جستند. در پایان مراسم، برای تعیین برنده ۷۰۰ هزار تومان پول خانه بین برندگان ممتاز قرعه‌کشی بعمل آمد که در نتیجه آقای فریدون شهیدی برنده شد و به این ترتیب جمعا ۹۰۰ هزار تومان جایزه گرفت که جایزه وی، بدون کسر مالیات در حضور نمایندگان رسمی پرداخت شد.

سایر برندگان جوایز ۱۰۰ هزار تومانی هفته گذشته که در قرعه‌کشی ۷۰۰ هزار تومان پول خانه شرکت کردند

آقای محمودشاه حسینی پیشه‌ور
ساکن تهران با یک بلیط برنده
۱۰۰ هزار تومان

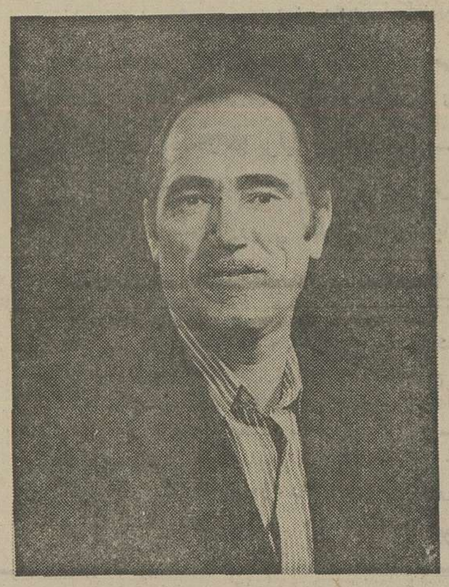

آقای گاسپار آساطوری تراشکار
ساکن تهران با یک بلیط برنده
۱۰۰ هزار تومان

آقای غلامرضا شفیعی نقاش ساختمان
ساکن تهران با یک بلیط برنده
۱۰۰ هزار تومان

شانس به کارمندان روی آورده...

هفته گذشته علاوه بر کارمند شرکت مخابرات که برنده ۹۰۰ هزار تومان شد، گروهی از کارمندان برنده جوایز بزرگ شدند که باچندتن از آنها آشنا میشوید:

آقای علی‌اکبر حریری کارمند بازنشسته ساکن تهران با سری ۵ تائی برنده
۳۰ هزار تومان

خانم مینا خانیان آموزگار ساکن تهران با ۲ بلیط برنده
۲۰ هزار تومان

آقای حبیب‌اله فقیه کارمند ساکن تهران بایک بلیط برنده
۱۰ هزار تومان

آقای علی‌پور جمالی کارمند ساکن شاهی با ۲ بلیط برنده
۸ هزار تومان

بانوان خرم تاج خسروی نژاد و مریم رحمتی کارمندان ساکن تهران، شرکتی بایک بلیط برنده
۵ هزار تومان

آقای ذبیح‌اله عزیزی کارمند ساکن تهران بایک بلیط برنده
۵ هزار تومان

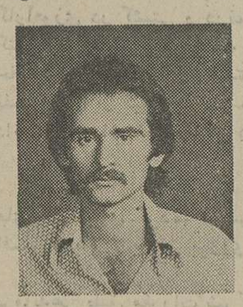

آقای احمد طرف دار جدید کارمند ساکن شاهی بایک بلیط برنده
۴ هزار تومان

آقای حسین اصغری کارمند ساکن تهران بایک بلیط برنده
۳ هزار تومان

بخت بلند پیشه‌وران...

آقای غلامحسین قلندری پیشه‌ور ساکن تهران با خرید یک بلیط برنده ۵ هزار تومان شد.

این برنده خوش‌شانس درقرعه‌کشی قهرمان شانس که بین برندگان ۳ تا ۱۰ هزار تومانی انجام میشود، شرکت کرد و بقید قرعه ۳۰ هزار تومان جایزه قهرمان شانس راهم برنده شد و جمعا ۳۵ هزار تومان خالص و بدون کسر مالیات دریافت داشت.

پیشه‌ور تهرانی قهرمان شانس شد

آقای جواد حقانی تعمیرکار رادیو تلویزیون ساکن تهران باسری ۵ تائی برنده
۳۰ هزار تومان

آقای قدیر بازگر پیشه‌ور ساکن تهران با ۲ بلیط برنده
۱۰ هزار تومان

آقای محمد دهقانی پیشه‌ور ساکن شیراز با ۳ بلیط برنده
۹ هزار تومان

آقای ویلم ورده زایه‌چنده نجار ساکن رضائیه بایک بلیط برنده
۵ هزار تومان

آقای رمضانعلی خرامانی کتابفروش ساکن مشهد با یک بلیط برنده
۵ هزار تومان

آقای کاظم رمضانی سلاخ ساکن شاهی بایک بلیط برنده
۴ هزار تومان

آقای جمشید باقری پیشه‌ور ساکن شیراز بایک بلیط برنده
۳ هزار تومان

آقای رجب فرح بخش پیشه‌ور ساکن تهران بایک بلیط برنده
۳ هزار تومان

در جاده شانس

رانندگان پیش میتازند...

آقای فرهاد فرهادزاده راننده ساکن شیراز بایک بلیط برنده
۳ هزار تومان

آقای احمد حافظیان راننده ساکن تهران با یک بلیط برنده
۴ هزار تومان

آقای حسین رشیدی منفرد راننده ساکن تهران با یک بلیط برنده
۵ هزار تومان

«ساکت» نمایشگر روزگار عسرت تئاتر

خوروش و نصیریان درساکت

ساکت
نوشته‌ی : محمد الری
بازیگران : علی نصیریان ،محمد اسکندری ، محمدعلی‌کشاورز،
کارگردان: جعفر والی
فخری‌خوروش، کامران نوزاد و ....
محل اجرا : تالار ۲۵ شهریور

نمایش ساکت، پیش از آنکه نشانگر روزگار ناخوش‌محتضر گروهی از صاحب نامان تئاتر باشد ، بیانگر بی‌ارج و قرب شدن داوری‌ها و آگاهی هادر تمیز و تشخیص یک نمایشنامه از یک متن سست و بی‌مایه وفاقد بدیهی ترین اصول درام نویسی است این هر دو یعنی ضعف وباور نکردنی هنرپیشه‌های باتجربه‌ی ماکه عمری رابرصحنه گذرانیده‌اند ونیز امکان نادرست دادن به‌نوشتاری که حتا بعنوان یک سیاه مشق نمایشی ، نیاز به بازسازی وتصحیح‌دارد منجر به صحنه آوردن نمایشی شده است که بی‌تردید وایسگرائی عینی تئاتر ما را برغم همه‌ی سخن پراکنی‌ها و خوشبینی‌هابشان میدهد. محمد الری نمایشنامه نویس روزگار عسرت تئاترها، شاید هرگز باور ندارد که کار به آنجا رسیده که بنابه‌تعریف و سابقه‌ی قبلی گروهی اززبده ترین هنرپیشگان تئاتر ، به‌یکباره روی باجرای یکی از افکار و وسوسه های مادی ـ تاریخی مکتوب نویسنده بیاورند واین اندیشه‌های پراکنده‌ی مغشوش را کمابیش مصلحت ویا تشخیص نویسنده در قالب نمایشنامه ـ جا گرفته است برصحنه‌ی‌تالار ۲۵ شهریور بیاورند.

«ساکت» نمایشنامه‌ی ضعیفی است . این ضعیف را بیشترمیتوان ناشی از گنگ و نامفهوم بودن اندیشه‌ی نویسنده دانست، وگرنه ازنظر «فن درام نویسی» باید معیار های تازه‌ای را خلق کرد تاآنرا نمایشنامه خواند .

الری دردونمایشنامه‌ای که قبلا از او خوانده‌و دیده‌ام، یعنی «چهار هنگام» و «هیچ» نشان میداد که ذهنی سرشار از پرسش‌هاو تاملات فلسفی، ماوراءالطبیعی، و بعروی هم : «هستی شناسی‌بشری» داردوسعی میکند تااین درگیری های ذهنی به‌شکل نمایشنامه ، قوام ببخشد، امانکته اینجاست که‌او توان و تسلط به‌نمایشنامه نویسی‌را فاقد است و آنچه مینویسد چیزی نیست جز متنی که در نگاه اول‌ـ اصلا قابلیت‌های صحنه‌ای ندارد . «ساکت» یکی از این‌نوشته‌هاست که آنچنان کم‌رنگ و بی‌ارزش (از نظر اندیشه‌ای که‌مطرح میکند) و سست ونادرست (ازنظر ارائه‌ی اندیشه در قالب نمایشنامه)میباشد که می‌بایست در گرایش های جعفروالی کارگردان «ساکت» معنوان گزینشگر متنی که‌دست کم نشانه‌ای از تازگی و تسلط و شناخت داشته بشاد تردید کرد. «الری» در ساکت باپهره‌گیری از یک دورنمای تاریخی‌ـ فلسفی در حقیقت سعی داردکه وضعیت نمایشنامه نویسی بی‌تحرک مارا باآمیزه هائی ازاندیشه های خشک و پوسیده وکهنه شده، دگرگون کند.«ساکت» نه‌فقط نمایشنامه نیست که آنرا بتوان حتابادلایل مردم پسندی مثل «کمبود نمایشنامه» و یاوابال از نمایشنامه نویسان جدید و جوان «بمتماشاگر قالب کرد ، بلکه به سبب کهنه بودن وبی ارزش بودن فکری که‌ارائه میکند ، اصلا نمایشنامه‌ی روزگار مانیست . آدمی بنام «ژرف» بایاری «برناک» سرزمینی را فتح میکند .ژرف سودای جامطلبی دارد و درصدد است که‌خود برسریر قدرتکیه زند. ازاینروی برناک ویکی از یارانش رادر دیواری جای میدهد تااو همانجا بپوسد و سنگ شود. اما برناک که «آدم‌خوب» ساکت است بژرف که «آدمید» نوشته‌ی الری است . تسلیم نمیشود وبیکباره بنیروئی یزدانی تبدیل میشود وروزگار ژرف راسیاه میکند .دراین میان البته الری چاشنی های از رمق افتاده‌ای راهم باین متن خاک خورده‌ی نخنما اضافه میکند . جریان «چوپان» وادعای پیامبری او ونیز تمایلات سطحی مردم‌در برابر حکومت و مذهب واینکه کدام ازاینان بیشتر نفوذ دارند، و نیز بدگمانی بسیار ژرف بزنش ـ مهنا ـ وبه خادمش ، پشنک ـ همه درکنار هم جفت‌می‌شوند و موزائیکی از اطالعی کلام وحوادثی بمعنای کلمه «مضحک» را پیش می‌آورند . برناک به‌آسمان عروج می‌کند ودر شرایطی که‌ژرف ازپای درآمده، باچهره‌ای سرخال و خندان پیش می‌آیدومقدار ناچیزی پیام‌دروصف نیکی و نیکدلی و اینکه جامطلبی آدم را بکجا می‌رساند ،صادر می‌کند، ژرف هم ـ برزعم نامش ـ به‌مضایق اخلاقی دچار میشود . خادمش خود را میکشد و زنش ازبین می‌رود .اجلهی سرشناس های تئاتربه یکباره قیام کرده‌اند و باهمان‌احتیاط هاو مماشات های همیشگی اصحاب تالار ۲۵ شهریور کوششی در اجرای این متن کرده‌اند . من‌گمان نمی‌کنم که‌حتا برای تماشاگر تالار ۲۵ شهریور که ظاهرا قرار است به دیدن نمایشنامه مدهای ایرانی عادت کرده باشد ـ «ساکت» بتواند هیچ جذابیتی داشته باشد. یعنی تماشاگری که‌دراین تالار شاهد تماشای چند نمایش خوب ایرانی‌بوده است ، حالا ،به‌ناگهان، باید محصول عجولانه وازسرناگزیری و صحنه پرکن هنرپیشگان مشهور را ببیند. محتوی نمایشنامه‌ی ساکت به سبب اندیشه‌ی قراردادی وورشکسته‌ای که دارد ، فاقد هرگونه کشش و جذابیت نمایشی است. شاید اگر قرار بود که بهرغم همه‌ی نادرست بودن، روزی آموزش نمایشنامه نویسی در کلاس های تنگ و خفه و بسته، جدی‌گرفته می‌شد، ساکت می‌توانست یکی از فرآورده های اینگونه کلاس ها باشد . محمد الری خودرا آنچنان مقید به‌صحنه بندی‌های کلیشه‌ای کرده که در حقیقت اساسی ترین عایدی نمایشنامه نویسی راکه خلق موقعیت و کشاکش‌دراماتیک باشد، بهراحتی از کف داده‌است. نکته‌ی دیگر اینکه : متن بی‌دلیل طولانی شده‌است آنچنانکه تحمل حتا خواندن ـ ونه‌دیدن آن‌ـ مشتقی است که باید تحمل کرد. جعفر والی در برخورد بااین نوشتار سه نمایشی‌ـ اولین کاری که کرده و فکر می‌کرده که‌حتما ازوظایف خطیر اواست ، دستکاری در متنی‌بوده است که به‌خودی‌خود آنقدر ضعیف و سست است که نیازی به‌اینگونه جابه‌جائی هاو تعدیل‌ها ندارد. این دخالت حمغر والی در متن ، هیچ کمکی به‌نجات‌آن نکرده است . متن ، همچنان نارسا و الکن وگنگ خودرا در حقیقت‌به‌صحنه تحمیل میکند. نکته‌ای که جای اندکی درنگ می‌گذارد، راضی شدن آدمهایی مثل نصیریان وکشاورز از متن مانند ساکت است. اگر چه روشن است که‌در عصر آثار متوسط نزدیک ببعد ،باید همه‌چیز را «نسبی»سنجید وحتا باعنوان کردن خرده‌گیری‌های غم‌انگیز خود را طوری‌جلوه داد کهگویی برابر بخشنامه تالار ۲۵ شهریور وظیفه‌ای در اجرای نمایشنامه‌ی ساکت داشته است . امارووزی ، سرانجام ، باید برای «ارزش های نسبی» هم حدودی قائل شد، یعنی همانکه ساکت فاقد آنست والی دراجرای این متل ،هیچ نکرده است . والی بابهره‌گیری ازتجربه های گذشته ، صحنه رامحل رفتو آمدهای کاملا باسمه‌ای وابتدایی تئاتر فرض‌کرده ودر برخورد با هنرپیشگان کارکشته‌ای چون نصیریان و کشاورز و خوروش‌خودرا کاملا باخته است . تصور من اینست که ازآنجایی که هر نمایشنامه‌ای ـ آنچنانکه بر همگان مشهود است باید کارگردانی داشته باشد واز اینروی کهبه هرحال مسئولیت انتخاب متنی مانند ساکت رابابد آدمی به‌عهده بگیرد ـ جعفر والی‌ـ داوطلبانه یا غیرآن ـمعلوم نیست ـ چتر نجات شده وکارگردانی ساکت رابعهده گرفته است .اما براستی می‌توان چرخش های صحنه‌ای ،ایستادنهاو برخورد های کلیشه‌ای وفضا سازی مصنوعی و رنگ باخته را از علائم هنرکارگردانی تئاتر دانست ؟ والی درحالیکه گروهی از زبده‌ترین هنرپیشه ها را در اختیار داشته، آنچه کرده نه‌تنها نشانه‌ای از هوشمندی و خلاقیت ندارد، بلکه به‌روشنی نشانگر نوعی سکون و ایستائی و ناشناختگی است. علی نصیریان در نقش ژرف باآن مایه های کمیکو یقایای خوشمزگی های بنگاه تئاترال ،کاملا این شخصیت را از بین برده است. نصیریان در عین‌روخوانی جمله‌ای بسیار جدی وگاه‌غم‌انگیز، یکباره به‌لحن صدایش حسنی شوخ و شیطنت می‌دهد . انچنانکه در شب اجرا، بسیاری از تماشاگران در لحظه های اوج تراژدی با چهره‌ی فانتزی نصیریان بخنده می‌افتادند. محمدعلی کشاورز ،در نقش چوپان باآن معصومیت ساختگی و نادانی تصنعی‌خیلی زجر کشیده بود تا موفق به بروز نشانه‌هایی اندک از این شخصیت‌شده بود. فخری خوروش دیگر برصحنه سنگینی می‌کند. خوروش پس از مدتها کم‌کاری با صحنه سخت غریبه بود. اگرچه نقشش «مهنا»نیز جای اندکی برای بازی داشت اما خوروش نیز باچهره‌ی سردو بی‌تفاوتش دچار یکنواختی غریبی در اجرای نقش خود بود. بقیه‌ی هنرپیشگان ، مثل همیشه، با فعالیت هایی چشمگیر دربر کردن صحنه‌ی تالار ۲۵شهریور نقشی مهم داشتند .

ناگفته نماند که «خسرو خورشیدی» طراح ساکت ، همچنان به سیاق گذشته ، به‌نسخه‌برداری ازآثار طراح صحنه های بزرگ دنیا، مشغول است . نسخه بدل‌های خورشیدی ، دیگر آنچنان بی‌محابا و یکسان بامنابع مورد استفاده‌ی ایشان شده است که‌باید این همه شهامت ولی بی‌پروایی و گستاخی را ستایش کرد. اجرای نمایشنامه‌ی مدی ساکت بیشتر به‌نوعی ادای وظیفه‌ی اداری شباهت داشت تااجرایی که‌حداقل بتوان درآن حتا باکم توقعی نشانه‌ای‌از روحیه‌ای تئاتری و اعتقاد به کاریافت.

میشیما باکتابی که فیلم میشود

نهایت آرزوی من «زیبائی» است

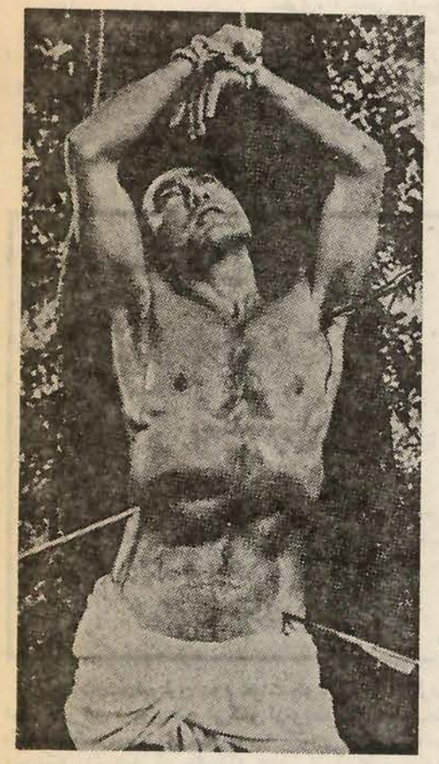

«اما مشهورترین نویسنده‌ای‌که ژاپن‌تاکنون بخود دیده است». این را صندی تایمز» پس‌از مرگ«یوکیومیشیما»نویسنده «ملوانی که‌ازدریا باافتخار آمد» نوشت . کتابی که درحال حاضر توسط لوئیز جان‌کارلینو (کارگردان) و با شرکت ساراماپازوکریس فرسون دردست تهیه است .

فیلم حکایتی ظریف و نیشدار درباره یک ملوان آمریکائی است. کسی که‌عاشق یک بیوه جوان انگلیسی میشودو بمخاطر ازدواج باوی دریارا ترک می‌کند ومورد غضب پسر نوجوان بیوه و چهار دوست همراهش واقع میشود .

منتقد کتاب سندی تایمز از او بعنوان «استاد بزرگ» نام‌می‌برد .

مجله تایم نوشت : درطول سال های ۶۰ روزنامه نویس ها سعی میکردند یک همتای غربی برای یوکیومیشیما بیابند ، عاقبت از ارنست همینگوی نام بردند.

این یک زنهاربودچراکه هر دونویسنده بادستهای خود رشته حیاتشان را قطع کردند.

میشیما سه بار نامزد جایزه نوبل در ادبیات شده بود .

کیمیتاک هیروآکا ، ۵۰ سال قبل در توکیو زادمشد . میشیما (بعد ها خودش این‌نام را انتخاب کرد) توسط مادر بزرگ سخت‌گیرش ، بزرگ شد ، مادر بزرگ به او اجازه نمی‌داد که درباری بچه‌ها شرکت کند از نظر بدنی میشیماضعیف بود . لیکن درجوانی براثر تمرین های مداوم صاحب بدن شکیل و قدرتمندی شد. «آرزوی من زیبائی است» این رامیشیما یکباردریادداشت هایش نوشت . اوهمچنین شمشیرزنی‌ماهر بود. میشیما از گذران عمر و پیر شدن وحشت داشت.

میشیما در «کاکوشین» معروف تحصیل کرد یک مدرسه اشرافی . جائی کهولیعهد ژاپن هم‌در آن درس میخواند در مدت عمر کوتاهش در سن ۴۵ سالگی مرد ـ میشیما ۴۰ نوول ، ۱۸ نمایشنامه ۲۰جلد داستان کوتاه نوشت .

اکنون کارهای اصلی او در سی و شش جلد منتشر شده است .

میشیما این فرصترا یافت که کارگردان صحنه و هنرپیشه سینما (معمولا در نقش گانگسترها) شود و هفتبار بدور دنیا سفر کند.

دریک جهت ، میشیما، یک آدم خیال پرور بود. او روحانیت رامی‌پسندید ، شیفته رسوم و عقاید شاعرانه قرون‌وسطای ژاپن بود و شدیدا مخالف مادیگری . در سال ۱۹۶۷ او «گروه حامیان» را تشکیل داد. سازمانی مرکب‌ازصد مردجوان بمنظور حمایت از امپراطور ژاپن و تجدید حدود باستانی ژاپن . درهمان زمان اوبرروی چهار نوول درباره ژاپن کارمیکرد : برف زمستان ، اسب های فراری ، مقبره پائین و زوال فرشته . در ۲۵ نوامبر ۱۹۷۳ او بمنزد ناشرش رفت تا آخرین نوولش را تحویل دهد ، درهمان حال به فعالیت در «گروه حامیان» ادامه می‌داد لیکن فعالیت های اوبا طعنه های بسیار و تلفن های تهدید آمیز روبرو میشد .

میشیما عقب‌نشینی کرد و سپس طبق سنت قدیمی «هاراکیری» باشمشیر کوتاهش خودکشی کرد . او بارها عاشقانه درباره مرگ قلمفرسائی کرد و خود همانطور که آرزو داشت دنیا را وداع گفت .

یوکیو میشیمادر نقش سنت‌سباستین مرگ

یوکیو میشیمادر نقش سنت‌سباستین مرگ

برای نویسنده ژاپنی جاذبه‌ای عاشقانه داشت او در ۴۵ سالگی «هاراکیری کرد.

کارکنان شرکت سهامی زیمنس صنعتی ایران

پنجاه‌سال شاهنشاهی پهلوی راطی مراسم باشکوهی جشن گرفتند

آقای دکتر لئون‌میرزائیان مدیر عامل شرکت زیمنس ایران ضمن نطق جامعی به ترقیات شگرف صنعتی ایران در عصر شاهنشاهی پهلوی اشاره نمود.

... کارکنان کارخانجات شرکت سهامی زیمنس صنعتی ایران عصر روز چهارشنبه۱۴ مهرماه طی مراسم باشکوهی آئین ملی بزرگداشت نیم قرن شاهنشاهی پرافتخار سلسله پهلوی را گرامی داشتند و جشن گرفتند.

این جشن پررونق وشکوه از ساعت پنج بعدازظهر در محوطه وسیع و آذین‌بندی شده‌ی کارخانجات شرکت سهامی زیمنس صنعتی ایران واقع در ضلع جنوبی‌مهرآباد ترتیب یافت و در آن ، علاوه بر چندین هزار نفر کارگران و کارمندان و کارکنان شرکت زیمنس ، عده‌ای از شخصیت های برجسته ومقامات مختلف مملکتی و صاحبان صنایع ایرانی وگروهی ازکارشناسان و متخصصان و مقامات‌آلمانی شرکت داشتند .

برنامه جشن با سرود شاهنشاهی آغاز شد و در محیطی بسیار گرم و پرهیجان و صمیمانه تا مقارن نیمه‌شب ادامه یافت .

خیرمقدم و اهداء سکه نیم پهلوی

ابتدا آقای دکتر میرزائیان مدیر عامل شرکت‌زیمنس ضمن خیرمقدم به حاضران وشرکت کنندگان درجشن اظهارداشت:

میهمانان گرامی ، همکاران عزیز

ضمن‌عرض‌خیرمقدم بااحساس افتخار و سربلندی در اینجا گردهم آمده‌ایم تا بزرگداشت پنجاه سال سلطنت باشکوه دودمان پهلوی را جشن بگیریم .

از طرف هیئت مدیره‌شرکت زیمنس این جشن خجسته را که نمونه‌ای از سپاس ملت ایران به پیشگاه شاهنشاه آریامهر درقبال آنهمه‌فداکاری و پشتکار در راه سازندگی سرزمینی آباد و مرفه است به یکایک خانمها و آقایان ، تبریک گفته وامیدوارم در راه خدمت به این آب وخاک در ظل توجهات شاهنشاه‌آریامهر موید و پیروز باشند.

آقای حسین ابکائی مدیر عامل فنی شرکت زیمنس ایران رشد سریع ایران راطی پنجاه سال شاهنشاهی پهلوی ستود.

هیئت مدیره به میمنت این جشن فرخنده‌بهریک ازکارکنان بعنوان یادبود این بزرگداشت یک عدد سکه نیم‌پهلوی هدیه میدارد .

اکنون رشته سخن را به همکارم آقای مهندس حسین ابکائی مدیرعامل زیمنس‌صنعتی واگذار میکنم .

جاوید شاه ، پاینده ایران

سپاس به پیشگاه شاهنشاه‌آریامهر

در اینموقع متن تلگراف سپاسگزاری اعضای‌هیات‌مدیره و کارکنان شرکت سهامی زیمنس که به پیشگاه مبارک شاهنشاه آریامهر معروض داشته‌اند و همچنین تلگرامی که از کاخ همایونی مبنی بر خشنودی خاطرخطیرشاهنشاه آریامهر به مدیران و کارکنان شرکتهای زیمنس در ایران صادر گردیده بود قرائت شد که متن آن جداگانه چاپ شده است ...

سخنان مدیر عامل زیمنس صنعتی ایران

پس از آن آقای حسین ابکائی مدیرعامل شرکت‌سهامی زیمنس صنعتی ایران پشت میکروفون قرار گرفت و طی سخنان‌مشروحی ضمن‌خیرمتدم بااشاره به فعالیتهای شرکت زیمنس درایران اظهار داشت:

بپاس همه نعمت‌ها و مواهبی که در دوران‌با شکوه پنجاه‌سال شاهنشاهی‌پهلوی بدست‌آورده‌ایم سپاس فراوان خود را بپیشگاه پدر تاجدارمان شاهنشاه آریامهر تقدیم میداریم.

مفتخرم که دراین جشن‌فرخنده خلاصه‌ای از کارنامه فعالیت‌های شرکت زیمنس را بعرض حضار محترم برسانم.

فهرست فعالیتهای شرکت زیمنس

همگام با توسعه سریعیکه در دوران با شکوه شاهنشاهی دودمان پهلوی در ایران انجام

آقای اسمعیل خادمی نماینده کارگران شرکت سهامی صنعتی زیمنس ایران

گرفته است شرکت زیمنس میدان فعالیت خود را در کلیه رشته‌های صنعت برق: تولید و توزیع انتقال نیرو تاسیسات الکتریکی ساختمان، مخابرات، حسابگری الکترونیک، لوازمخانگی وپزشکی توسعه داده است.

تعداد افراد شاغل درظرف ۲۵ سال ۱۰ برابر شده و به ۱۲۰۰ نفر رسیده است که از این عده تعداد ۴۵۰ نفر در کارخانجات تابلو سازی و ۲۵۰ نفر درقسمت نصب مشغول بکار میباشند. این افزایش در کارخانجات تابلو سازی و در ظرف همان مدت از ۱۰ نفر به ۴۵۰ نفر بوده است. هدف سپردن کار بدست افراد ایرانی بموازات افزایش فعالیت طبق برنامه پیگیری شده بنحوی که اکنون فقط ۳ درصد افراد شاغل غیر ایرانی میباشند.

در تعداد ۱۲۰۰ نفر ذکرشده شاغلین کارخانجاتی که با مشارکت و همکاری زیمنس ایجاد شده‌اند مانند کارخانه ترانسفورـ ماتور سازی «ایران ترانسفو» در تهران (۵۰۰نفر شاغل) وکارخانه تلفن سازی کارخانجات مخابراتی ایران «شیراز» (۱۶۰۰ نفر شاغل) یا دفاتری که بمنظور اجرای پروژه‌بزرگ تشکیل‌میشوند در نظر گرفته نشده‌اند.

نمونه‌ای از فعالیتهای زیمنس‌در پروژه‌های توسعه صنعت برق‌در ایران ذیلا ارائه میگردد.

تولید وتوزیع برق در شهر های کوچک و متوسط ایران.

خط انتقال نیرو تهران ـ منجیل ۲۳۰ هزار ولت

۸ ژانراتور ۶۵ مگاواتی درسد محمد رضاشاه پهلوی.

پستهای فشارقوی ۶۳ر۱۳۲ر۲۳۰ کیلو ولت در منطقه خوزستان، آذربایجان، غرب، فارس وجنوب شرقی ایران.

پروژه‌های مخابراتی شامل : ایجاد ۹۹ مرکز تلفن شهری ، ارتباط خودکار ۵۴شهر بشبکه تلفن سرتاسری کشور، مشارکت در ایجاد ۵۴ایستگاه مایکروویو، ایجاد حدود ۳۰۰ مرکز تلفن داخلی، فعالیت عمده در تهیه دستگاههای تله پرینتر.

پروژه‌های در دست اجرا: تجهیزات‌الکتریکی نیروگاههای

آقای احمد مدرسی نماینده کارگران شرکت‌سهامی تاسیساتی زیمنس ایران

دیزلی خراسان، خطوط انتقال نیرو اطراف تهران، پستهای‌فشار قوی‌بندر عباس‌ـسرچشمه ،قسمت الکتریکی کارخانه شرکت نورد سنگین کاویان‌ـ اهواز.

وهمچنین بنمایندگی شرکت کرافت‌ورک یونیون ایجادنیروگاه هسته‌ای شماره یک و دو ایران در بوشهر بقدرت ۱۲۰۰×۲ مگاوات.

شرکت زیمنس کوشش وسعی وافر دارد که در آینده نیزهمگام باتوسعه روزافزون اقتصادایران تحت رهبری داهیانه شاهنشاه آریامهر کماکان فعالیت موثر و مفیدی داشته باشد.

نکته حساس و مسحور کننده

آقای ابکائی مدیر عامل شرکت سهامی زیمنس صنعتی ایران در ادامه سخنان خود اظهار داشت:

همه ما بخوبی از هرج و مرج، آشفتگی نابسامانی‌وتیره روزیهای قبل از ظهور سلسله پهلوی‌مطلعیم

نکته حساس و مسحور کننده در انقلاب اصیل و سازنده شاه و مردم که با طرح ابتکاری شاهنشاه آریامهر شکل گرفت،مرکزیت انسانی آن است که منطبق با فرهنگ کهنسال ایران میباشد . مرکزیت انسانی بدینمعنی که در هر گوشه و زوایای اصول انقلاب ایران هدفهای : عدالت اجتماعی ، صلح و تفاهم بین‌المللی و اصول معنوی و ایمان کامل رعایت شده است .

در کارخانجات شرکت سهامی زیمنس صنعتی‌ایران هدف این است که کارها بدست ایرانی و برای ایران انجام شود و بهمین جهت بموازات افزایش فعالیت‌طبق برنامه پیگیری شده ، اکنون فقط ۳ درصد افراد شاغل در کارخانجات زیمنس ، غیرایرانی هستند.

شرکت سهامی زیمنس صنعتی ایران به این افتخار مباهات میکند که با جد و جهد فراوان سعی‌وکوشش وافر داردکه در آینده نیز همگام با توسعه روزافزون اقتصادی و اجتماعی و به موازات پیشرفتهای‌همه‌جانبه صنعتی و علمی و تکنیکی کشور تحت‌رهبریهای خلاقه و رهنمودهای داهیانه شاهنشاه آریامهر ، همچنان فعالیتهای موثر و مفیدی داشته باشد.

شرکت زیمنس صنعتی ایران باین افتخار مباهات دارد که همگام با توسعه و پیشرفتهای غرورآفرین و تحسین‌انگیز و همه‌جانبه کشور در دوران‌شاهنشاهی پرافتخار پهلوی ، میدان فعالیتهای خود را در همه رشته‌های صنعت برق از قبیل : تولید و توزیع و انتقال نیرو ، تاسیسات الکتریکی‌ساختمان،مخابرات، حسابگری ، الکترونیک ، لوازم پزشگی و خانگی توسعه داده است ...

این، مایه‌غرور ومباهات است که شرکت زیمنس صنعتی ایران در راه‌پیشرفت صنایع و بی‌نیازی کشوراز محصولات مشابه خارجی به‌موازات پیشرفتهای‌افتخار انگیز ایران از چنان رشدی برخوردار شده که تعداد افراد شاغل در کارخانجات زیمنس ظرف ۲۵ سال ۱۰ برابر گردیده و به ۱۲۰۰ نفر رسیده است .

مرکزیت انسانی آن است که منطبق با فرهنگ کهنسال ایران میباشد.

مرکزیت انسانی باین عبارت‌که همجا هدف عدالت اجتماعی ، صلح و تفاهم بین‌المللی رعایت اصول معنوی وایمان است.

اینک افتخار دارم چند قطعه‌ای را که ازکتاب انقلاب سفید بقلم رهبر خردمند ما تنظیم یافته به عنوان ارمغانی در این روزفرخنده ارائه دهم.

تازمانی که ثروت بطور عادلانه بین افراد جامعه توزیع نگردد فراوانی آن اهمیت‌ندارد.

اگر میبایست تمام فعالیتها و بهره‌برداریها از منابع طبیعی و انسانی مملکت فقط افزایش‌منابع عده معدودی را دربرداشته باشد این کار هیچ نفعی برای ملت واقعی ایران نداشت و در واقع کوشش بیفایده بود آن نظم اجتماعی که در طول قرون متوالی برقرار شده بود و درآن وجودامتیازاتو تبعیضهای‌طبقاتی امری کم وبیش طبیعی شمرده میشد با پیشرفت آموزش رشد فکری و اجتماعی افرادامروز دیگر بهیچوجه قابل قبول نیست.

انقلاب ما نیز براین اصل‌تکیه داشت که هر نوع آثار استثمار وهر وضعی که فقط بنفع یک اقلیت محدود وبزیان اکثریت‌باشد از میان برود.

«کتاب انقلاب سفید»

اجتماعی که درآن ایمان‌مذهبی واصول معنوی و آزادیهای‌فردی واجتماعی وجود نداشته باشد قابل دوام نیست و تازه در آن لطف وجذبه‌ای نمیتوان یافت‌فکر میکنم اصولا بر خوردار نبودن از لذات معنوی وروحی خود ابتلا بزرگی است که برای‌کمتر جامعه‌ای قابل تحمل است.

«کتاب انقلاب سفید»

این شواهد جلومگر نبوغی است که حاکم برانقلاب بزرگشاه وملت است نبوغی که جلومگر فرهنگ کهنسال ایرانی است.

جاوید شاه، پاینده ایران

اظهارات نماینده کارگران زیمنس

آقای اسماعیل خادمی نماینده کارگران طی‌بیاناتی اظهارداشت:

خواهران وبرادران گرامی :

جا دارد که‌امروز مابخودببالیم و در کمال صمیمیت دراین‌مجلس شادی وکل افتخاری‌وبایکوبی نمائیم چونکه در روز جاری‌بزرگ ترین توفیق نصیب ما کارگران گردیده تا در این مکان مقدس کارگری پنجاهمین سال سلطنت

بقیه‌درصفحه۲۳

پاسخ تلگراف مدیران و کارکنان زیمنس‌صنعتی‌در ایران از کاخ همایونی

مدیران وکارکنان شرکت های زیمنس درایران. تلگرام مبنی برعرض تبریک وابراز احساسات صمیمانه شما بمناسبت‌آئین ملی‌بزرگداشت پنجاه‌سال شاهنشاهی‌پهلوی موجب خشنودی‌خاطرخطیر اعلیحضرت‌همایون شاهنشاه آریامهر گردید.

رئیس دفتر مخصوص شاهنشاهی

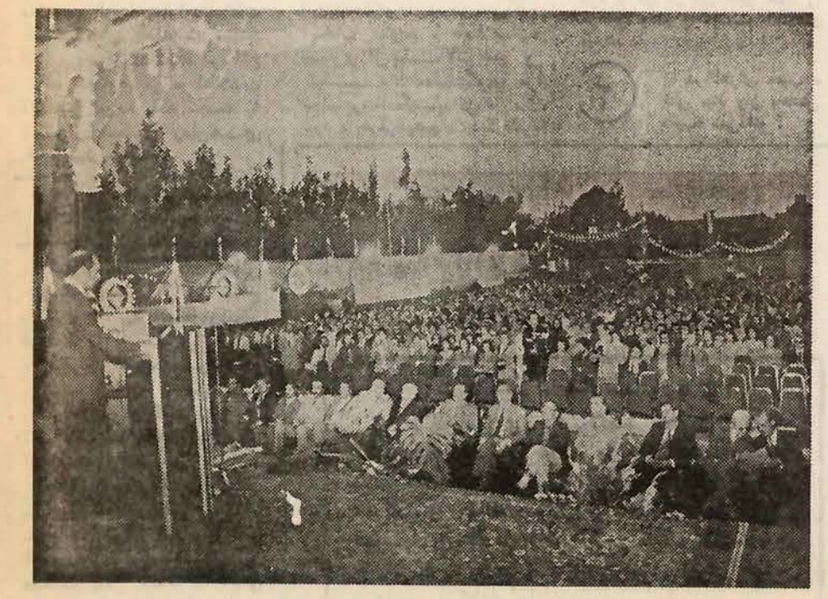

گوشه‌ای‌ازاجتماع باشکوهی که بمناسبت بزرگداشت آئین پنجاه سال سلطنت دودمان‌پهلوی‌ازسوی شرکت سهامی زیمنس ایران تشکیل شد.

چرا با «اطلاعات» همکاری میکنید؟

۲ سئوال از نویسندگان برجسته اطلاعات

نویسندگان: راز بقاء اطلاعات درست نویسی و درج مقالات انتقادی و خواستهای مردم است

«اطلاعات» نیم قرن دوم حیات خویش را آغازکرده است. در این نیم‌قرن گروهی‌کثیر ازنویسندگان صاحب‌نام بااین کهنسال‌ترین روزنامه یومیه کشور همکاری قلمی صمیمانه داشته‌اند که متاسفانه جمعی از آن‌ها در طول عمر اطلاعات بدرود حیات گفته‌اند و خانواده اطلاعات همواره یادشان را گرامی خواهد داشت. گروهی نیز خوشبختانه در قید حیاتند و همکاریشان با این روزنامه ادامه دارد. دانستن انگیزه‌ای که اینان را واداشته تا افکارشان را در «آینه اطلاعات»منعکس‌کنند و نیزدانستن توقعاتشان برای آنکه «اطلاعات» غنی‌تر و کاملتر بدست خوانندگان برسد، خالی از لطف نیست. از همین‌رو، در آغاز جشنهای نیم‌قرن دوم حیات روزنامه، از گروهی از همکاران عزیز که نه بعنوان کار ثابت، بلکه بعنوان نویسندگان آزاد با ما همکاری دارند دو سئوال زیر را مطرح کرده‌ایم.

۱– به چه دلیل با روزنامه اطلاعات همکاری میکنید ؟

۲– چه نقص و عیبی در روزنامه کنونی‌می‌بینیدوبرای رفع آن چه‌پیشنهاد میدهید.

پاسخهای این گروه را در زیر می‌خوانید :

ابوالقاسم پاینده

۱ همکاری من با اطلاعات از سالهای قدیم و بصورت کمو بیش آغاز شده است. بیاد دارم در سالهای نخست‌جنگ دوم، بعد از آنکه شکست فرانسه مسلم شد، «آندره موروا» نویسنده این کشور، کتابی نوشت با عنوان «فاجعه فرانسه». این کتاب چند روز قبل از سقوط پاریس، منتشر شد. من این کتاب را باعنوان «چرا فرانسه شکست خورد؟» ترجمه کردم که بطور مسلسل در اطلاعات چاپ شد.

این اثر را مدتی بعد، بصورت کتاب هم منتشر کردم و چندبار تجدید چاپ شد و درواقع آغاز همکاری من با اطلاعات بشمارمیرود. همکاری من کموبیش با اطلاعات ادامه یافت، اما بعلت بعضی درگیری هاآنطورکه باید مرتب‌ومداوم نبود. در دو سال اخیر، پس از فراغت از ترجمه «تاریخ طبری» و از آنجا که بعد از خستگی مفرط، تنفسی لازم مینمود، ازجانب‌یاران‌اطلاعات کششی پیش آمد که نمیشد آنرا بی‌جواب‌گذاشت، درواقع ادامه همکاری من با اطلاعات انتخابی نبود، بلکه تجدید یا استمرار همکاری زمان‌های خیلی پیش بود.

۲ معمولا برای‌نقدچیزی باید مقیاس معینی داشت، سطح‌خارجی را درنظر گرفت و بعدگفت‌این چیز مورد نقد، از آن سطح بالاتر و به حد ایده‌آل‌نزدیکتر است، یا آن مقیاس پائین‌تر و دورتر است. من برای روزنامه کامل، مقیاسی ندارم تا بتوان گفت از روی آن مقیاس، چگونه میتوان اطلاعات را قیاس کرد.

بنابراین بهتر است این‌کار سهل‌وممتنع به‌کسانی واگذار شود که درکار نقد، تواناتر از من باشند، اما حالا که این صحبت پیش آمده خاطره‌ای را دراین‌باره نقل میکنم.

وقتی چهارشنبه‌ها «صبا» را منتشر میکردم، دوستان شاید به تعارف میگفتند چیزی است و درپیش اهل و طبقه روشنفکر مورد رغبت وعلاقه بود و گاهی تیراژ آن از مرز ۳۵ هزار میگذشت. در آن اوقات باتفاق چندتن ازیاران تهران، به «فریدن» رفته‌بودیم. چندتن‌از یاران محل با یاران سفری، انجمنی داشتیم. یکی از همراهان ارادتمند که‌سخت جوان بود و مغرور، و از مشکلات کار فرسنگها بدور، در یک لحظه که براسب ایده نشسته بود گفت : قصد دارم یک هفتگی منتشرکنم اماهفتگی کامل و حسابی (و درحالیکه غافل از حضور من در آنجا بود ادامه‌داد) : نه به‌مزخرفی صبا.! جوان، ناگاه متوجه حضور من شد و سخن را قطع کرد. آنروز بگذشت و به تهران برگشتیم. مدتی منتظر بودم تا آن یار عزیز هفتگی «نامزخرف» را از چاپ بیرون آورد و ببینم!

عاقبت، کوه پرسروصدا موشی‌حقیرزائید،! روزنامه‌ای درآمد باکاغذ بد و چاپ بدتر در ۸ صفحه کوچک، دو وجب در دووجب و، نیم و همه، تحریرات آقای مدیر در سطح انشای‌کودکان دبستانی، والبته در آنزمان کودکان دبستانی هم میتوانستند دستی به قلم ببرند! نتیجه آن شدکه آن یار جوان و مغرور از من برید و گویا از حاصل کار خود خجل بود. نمیدانم به چه‌مناسبت این مصرع رابیاد می‌آورم و نمی‌دانم از کیست که میگوید :

در خانه اگر کس است، یک حرف بس است.

حسن صدر

۱ «اطلاعات» را بخاطر اینکه کهنسال‌ترین روزنامه ایرانی است و بدلیل پرخواننده بودن آن و بخصوص از این جهت که روزنامه‌ای صریح‌اللهجه و حقیقت‌گو است و در چاپ مطالب انتقادی تا آنجا که ممکن است مجامله و تعارفو این دست و آن‌دست نمی‌کند، انتخاب کردم. «اطلاعات» بسیاری از مقالات تند و البته حقیقت‌گوی مرا بچاپ رسانده‌که‌شایداگر«اطلاعات» نبود، هرگزدرهیچ‌جای‌دیگرقادربه چاپ آنها نمی‌شدم.باین جهت بود که‌همکاری خود را بااطلاعات‌آغاز کردم وادامه دادم واز اینکمیتوانم از طریق اطلاعات افکار خود رادر معرض قضاوت مردم قرار دهم خوشحالم.

۲ مطالب،عموما خوب است امامسایل‌سیاسی (البته خارجی) بخصوص تفسیر های آن کم است.

محیط طباطبائی

۱ اطلاعات‌تنهاروزنامه قدیمی است که دستخوش تعطیل و اضمحلال نشده وروی عادتی که ۵۰ سال به خواندن آن بوده‌است و تقریبا جنبه ممارست داشته، اگر چیزی‌هم مینوشتم به اطلاعات میفرستادم و میل داشتم در این روزنامه چاپ شود و هنوزهمچنین میکنم.

۲ تصور نمی‌کنم اطلاعات هیچ گونه نقص خاصی داشته باشد. اگر نقیصه‌ای هست در مطبوعات ما عمومیت دارد.

حبیب‌الله آموزگار

۱ من از قدیمی‌ترین نویسندگان اطلاعات هستم. از ۵۰ سال که بامرحوم سناتورمسعودی‌دوستی نزدیکی داشتم واز وقتی که اطلاعات در دو صفحه منتشر میشد با آن همکاری داشتم. بنابراین طبیعی است که من باید «مرید» اطلاعات باشم و اگر حرفی برای گفتن و چیزی برای نوشتن داشتم،فقط دراطلاعات‌چاپ میکنم علاوه براین در طول ۵۰ سال همکاری با اطلاعات دریافتم که این‌روزنامه، اهل دروغ‌ومبالغه نیست وراز بقاء و تکامل اطلاعات نیز همین است.

۲ اطلاعات به عقیده من روزنامه‌ای است با اساس و آتیه‌ای درخشان، همین مساله، هرگونه نقص و اشکال جزئی را جبران میکند، اما صحبت از نقص که شد باید بگویم بعضی از ستونهای روزنامه خوب چاپ نمی شود و قابل خواندن نیست، بخصوص برای آدمهائی مثل من که براحتی قادر به خواندن کلمات محو وکم رنگ نیستم. البته غلط چاپی هم زیاد هست.

دکتر انور خامه‌ای

۱ بخاطر اینکه‌مرحوم سناتور مسعودی در مواقع حساسی از زندگی، کمک های ارزنده‌ای‌بمن کرد و من از این نظر خود را مرهون ومدیون موسسه اطلاعات میدانم.

۲ درظاهرش «عیب» نمی بینم واز باطنش «غیب» نمی‌دانم.

دکتر غیاث‌الدین جزایری

۱ حدود ٤۸ سال پیش که من در کلاس‌ششم ابتدائی‌درس میخواندم موضوعی در اطلاعات‌چاپ‌شدمبنی براینکه هرکس نظری دارد بگوید. منهم نظریه‌ام را به اطلاعات فرستادم و بدون کم و کاست‌چاپ شد. از آنزمان شیفته صداقت وامانت‌داری اطلاعات‌شدم‌وهمکاری خود را باآن ادامه دادم تا اینکه امروز خود بصورت یکو عضو خانواده اطلاعات درآمدم.

۲ بدون رودربایستی باید بگویم که تا چند سال پیش فکر میکردم اگر مرحوم سناتور مسعودی فوت کند، اطلاعات ازهم پاشیده‌میشود ونمی‌توانستم باورکنم که‌آن‌مرحوم، شیرازه کارهارا چنان‌محکم‌کرده و اساس را چنان استوار ساخته که پس از مرگ او خللی درگردش چرخهای موسسه‌ای با این عظمت پیش نخواهد آمد.

حالا از این‌فکراشتباه‌درآمده‌ام و خوشحالم که نه تنها حیات روزنامه ادامه یافته بلکه پربارتر از گذشته شده ..

دکتر محمودشفیعی

۱ اطلاعات قدیمی‌ترین روزنامه کشور استو ظرف نیم قرن، باتمام جریانات مختلفی که در کشور روی داده، همیشه جنبه ملی و مردمی خود راحفظ کرده است.

من به اطلاعات عادت کرده‌ام. وقتی هم آدم خواننده دائمی و علاقمند روزنامه‌ای باشد و حرفی هم برای گفتن داشته باشد، طبیعی است که خود بخود بطرف همکاری باآن روزنامه کشیده میشود.

۲ دراین اواخر جنبه ابداع و ابتکارروزنامه بیشتر شده و مطالب متنوعی چاپ می شود ولی بنظر من اگر بتوانید در مسایل‌اجتماعی ومباحث ادبی (بخصوص درزمینه زبان فارسی) از نظر و قلم نویسندگان باذوق و توانا بیشتر استفاده کنید، ارزش اجتماعی روزنامه، از اینهم که هست‌بیشتر خواهد شد.

منوچهر سعیدوزیری

۱ همکاری‌با روزنامه اطلاعات قبل از آغاز نویسندگی، برای من یک شغل ایده‌آل و یک آرزو بود. بهمین جهت بسوی اطلاعات کشیده‌شدم.

البته کتمان نمی‌کنم که در آنزمان اطلاعات بیشتر از هر روزنامه و مجله دیگری‌به نویسنده و خبرنگارش حقوق میداد و شاید روزی همین اصل، اغلب‌نویسدگان سرشناس و بسیار معروف معاصر با اطلاعات همکاری میکرده‌اند.

معروف است که هرکارمندی، وقتی درادارهای شروع بکارمیکند، نهایت آرزویش این است که‌وزیر آن دستگاه بشود. نویسنده و خبرنگارهم انسان است و همین ارزو را دارد منتها وزارت در اداره روزنامه، یعنی سردبیرشدن که البته بنظر من شاید رسیدن‌به این مرحله، سختتر وارزشمندتر از وزارت هم باشد. بهر حال‌منهم درآغاز کار چنین آرزوئی دردل می‌پروراندم بالاخره به وزارت خودم، یعنی سردبیری روزنامه اطلاعات، رسیدم و چندین سال این افتخار را داشتم.

۲ عیبی در اطلاعات نمی‌بینم. خوشحالم که می بینم اطلاعات روزبروز تکامل یافتتر وپربارتر میشود. روزنامه‌ای که امروزبدست خواننده میرسد چه از لحاظ مسایل فنی و چه از حیث‌محتوا، باروزنامه چندین سال قبل (مثلا دوره‌ای که من سردبیر آن بودم قابل قیاس نیست. پیشرفت‌هابسیار زیاد بوده است.

اگر برگی نریزد:
(فیلم نسل ها)
ازصبح چهارشنبه درگروه ممتازسینمائی
از هم‌اکنون گیشه سینماهابرای رزرو بلیط آماده‌است

ازصبح ٤ شنبه دربهترین گروه سینمائی پایتخت

اروپا – نیاگارا – میامی – مولن‌روژ – سیلوانا – الوند–کیهان–مارلیک –ارانوس–شهرام – شرق – وآستارا (تجریش)

همزدان با تهران در شهرستانهای :* مشهد« متروپل– سعدی»* اصفهان « نقش جهان – مایاك –* شیراز«پارس– سعدی »* رشت « کوروش»*همدان «تاج» *گرگان«مهتاب * بندرپهلوی «گل سرخ»

شما هر چقدر قلب قوی و اعصاب پولادین داشته باشید بازهم ازتماشای صحنه های این اثر بهت‌انگیز دچار اضطراب ودلهره خواهید شد

آغاز هفته دوم نمایش در سینما متروپل

تماشای این فیلم برای اشخاص کمتر از ۱۸ سال ممنوع است

درمیان آثار پرارزش سینمائی این فیلم چون جواهری یکتا ونفیس میدرخشد و قصه‌ی‌زیباولطیف وبیسابقه‌اش تااعماق قلب ها نفوذ می‌کند

از صبح ٤شنبه ۲۱ مهرماه

برنامه افتتاحیه فقط

سینه‌موند

«جك لندن»

نویسنده نامدار آمریکائی با نوشتن داستان «سپید دندان» شهرت جهانی‌یافت واینك نوبت سینماست که با ساختن فیلمهائی در باره این گرك نیمه وحشی حق اورا ادا کند.

ازفردا صبح فقط در

سینما گلدن‌سیتی

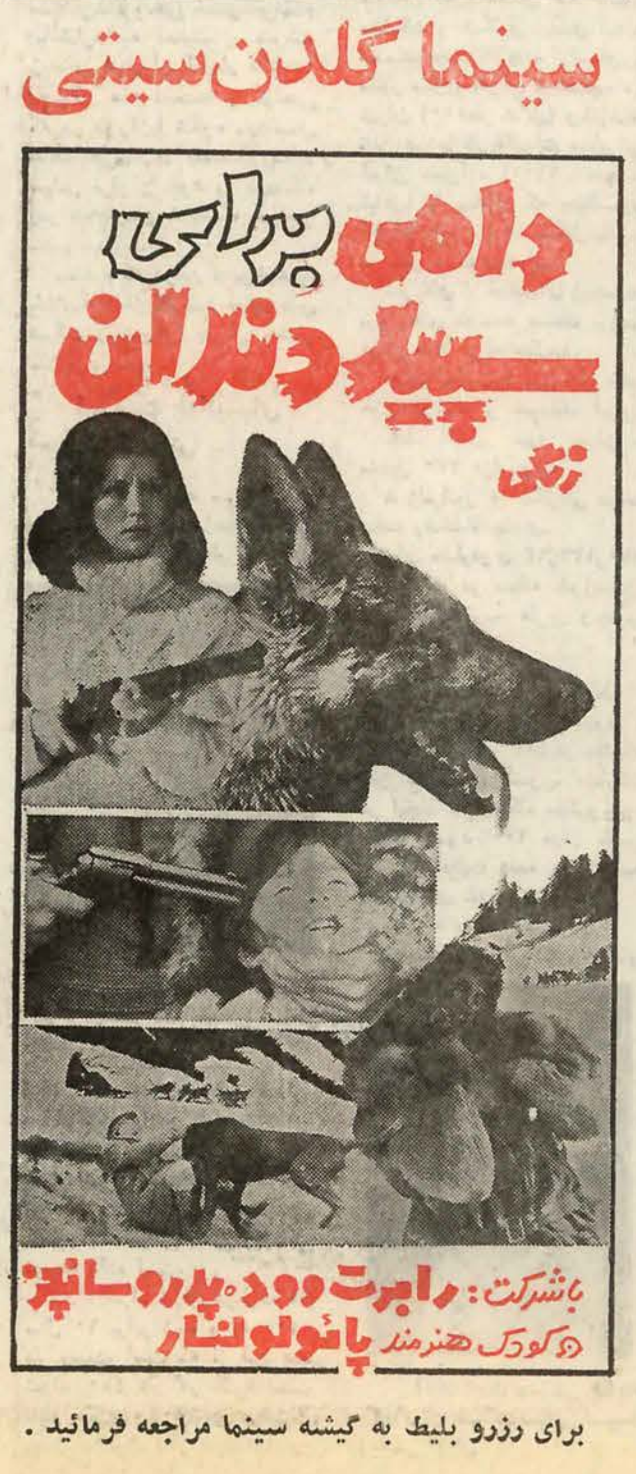

برای رزرو بلیط به گیشه سینما مراجعه فرمائید.

شعربلند «فالگوش» اثر منوچهر یکتائی
کارگردان: پرویز صیاد
تالار کوچك تهران
شروع ساعت ۸
خیابان پهلوی پشت بازار صفویه رزرو ۲۲۵۸٦۰

آگهی مناقصه شماره ۱۹

بانك مرکزی ایران تکمیل تجهیزات داخلی آشپزخانه باشگاه خود را بمناقصه میگذارد موسسات می توانند برای دریافت برك شرایط شرکت در مناقصه وبازدید محل و دادن طرح و پیشنهاد از تاریخ نشر آگهی ظرف مدت ده‌روز بدفتر اداره خدمات بانك مرکزی ایران خیابان فردوسی مراجعه نمایند.

بانك مرکزی ایران

برنامه‌سینماها

تماشای فیلمهائی‌که با علامت (×) مشخص شده برای اشخاص کمتر از ۱۸ سال ممنوع است

★ آقا بچه‌اش نمی‌شه – رنگی – لاندوبوزانکا
بولیدور (۸۹۲۷۳۱) ۱۱ر۳۰–۱ر۳۰–۳ر۳۰–۵ر۳۰–۷ر۳۰–۹ر۳۰
★ آسمان‌خراش جهنمی – رنگی – استیومک‌کوئین
ریولی (۷۵۷۷۷۷) ۱۰–۱–٤–۷–۱۰
شهرتماشا (۹۲۸٦۸٦) ۱۰–۱–٤–۷–۱۰
آتلانتیک (۸۹۷۱۷۱) ۱۰–۱–٤–۷–۱۰
★ آل‌پاگور – رنگی – ژان‌پل‌بلموندو
امپایر (۸۹۳۹٤۲) ۱۱ر۳۰–۱ر۳۰–۳ر۳۰–۵ر۳۰–۷ر۳۰–۹ر٤۵
★ بیدادگر – رنگی – استوارت‌ویتمن
رادیوسیتی (٦٤۳۳۲۰) ۱۱ر۱۵–۱ر۳۰–۳ر۳۰–۵ر۳۰–۷ر۳۰–۹ر۳۰
★ بت – بهروزوثوقی – ناصرملک‌مطیعی
آسیا (٦٤۲۹۰۹) ۱۱–۱–۳–۵–۷–۹ر۱۵
رکس (۳۱۸۲٤۲) ۱۰ر۳۰–۲ر۳۰–٤ر۳۰–٦ر۳۰–۸ر۳۰
شهوند (۳۵٤۰٤۰) ۹–۱۱–۱ر٤۵–٤–٦ر۱۵–۸ر۳۰
لیدو (٥٤۱۲۸۲) ۱۰–۱۲–۲–٤–٦–۸–۱۰
نپتون (۷٦۰۱۳٦) ۹–۱۱–۱–۳–۵–۷–۹
ژاله (۳۰٤۱۲۰) ۱۰ر۳۰–۲ر۳۰–٤ر۳۰–٦ر۳۰–۸ر۳۰
توسکا (٥۳۹٥٤٤) ۱۰ر۳۰–۲ر۳۰–٤ر۳۰–٦ر۳۰–۸ر۳۰
المپیا (۹۲٦۷۹۷) ۹–۱۱–۱–۳–۵–۷–۹
پاسارگاد (۳٤۲۷۸۲) ۹–۱۱–۱–۳–۵–۷–۹
چرخ‌فلک (۹٥۰۰٥۸) ۱۰–۱۲–۲–٤–٦–۸
سیلورسیتی (۲٦۱۲۰٥) ۱۰ر۳۰–۲ر۳۰ –٤ر٤۵–۷–۹ر۱۵
★ بامبی – رنگی – محصول‌والت‌دیسنی
گلدن‌سیتی (٦٦۳۲٦۹) ۱۱ر۱۵–۱ر۳۰–۳ر۳۰–۵ر۳۰–۷ر۳۰–۹ر۳۰
★ بانوی مسخره – رنگی – عمرشریف
گلدیس (٦۲۸۷۱۳) ۳ر۳۰–۵ر۳۰–۷ر۳۰
★ بکش و زنده‌بمان – رنگی – راجرمور
خرم (۹٥۷۱۷٦) ۱۰–۱۲–۲–٤–٦–۸
★ بازی با آتش – رنگی – آلن‌دلون
تخت‌جمشید (٦٥۲٥٥۰) ۱۱–۲–٤–٦–۸–۱۰
★ باروت – رنگی – سینماسکوپ
ستاره (٥۳۹۷۲۱) ۹–۱۱–۱–۳–۵–۷–۹
★ بتشکن – بهروزوثوقی – مشایخی
انیورسال (۹۲٦۹٥۳) ۱۱–۱–۳–۵–۷ر۱۵–۹ر۳۰
ایران (۳۱٦۳٥٤) ۱۰ر۳۰–۲ر۳۰–٤ر۳۰–٦ر۳۰–۸ر۳۰
ساینا (۳٥۲٤٤۲) ۱۰–۱۲–۲–٤–٦–۸–۱۰
پاسیفیک (۷٥۳۳۱۱) ۱۱ر۳۰–۱ر۳۰–۳ر۳۰–۵ر۳۰–۷ر۳۰–۹ر۳۰
تیسفون (۹٥۸۸۸۲) ۹–۱۱–۱–۳–۵–۷–۹
رنگین‌کمان (۷٥٦۷٦۰) ۹–۱۱–۱–۳–۵–۷–۹
پرسپولیس (٥۳۸۰۸۳) ۱۰–۱۲–۲–٤–٦–۸
دریا (۳٤۱۷٤٦) ۹–۱۱–۱–۳–۵–۷–۹
کارون (۹٥٥۱٦٥) ۱۰ر۳۰–۲ر۳۰–٤ر۳۰–٦ر۳۰–۸ر۳۰
★ (×) پاداش‌گناه – رنگی – ناتالی‌نسله
شهرقشنگ (٦٤۷۷۷۷) ۱۱–۱–۳–۵–۷–۹
★ تنها رقیبکلی – راه سیاه
پردیس (۳۰٤۲٥۹) ۹–۱۱–۱–۳–۵–۷–۹
★ جیب‌برعاشق – رنگی – درمندرا
حافظ (۳۹۱۰۷٤) ۹–۱۱–۱–۳–۵–۷–۹
★ جنون و هوس – رنگی – گیتابالی
همای (۳۱۱٦٦۹) ۱۰ر۳۰–۲ر۳۰–٤ر۳۰–٦ر۳۰–۸ر۳۰
★ (×) خودفروشان – سینماسکوپ – رنگی
رویال (۸۲۹۷۸٥) ۱۰–۱۲–۲–٤–٦–۸–۱۰
★ راز سرخ – رنگی – سوزانایورک
شهرقصه (٦۲۷۲۹۰) ۱۱–۲–٤–٦–۸–۱۰
★ روح سرگردان – رنگی – اوا اولین
متروپل (۳۱۹٤۱۰) ۹ – ۱۱ – ۱ – ۳ – ۵ – ۷ – ۹
★ راه اژدها – رنگی – بروس‌لی
تاج (۳۱۳۸٦٤) ۱۰–۱۲–۲–٤–٦–۸–۱۰
★ سینما پارامونت بعلت تعمیرات تعطیل است
★ زاپاتا – رنگی – ۷۰ میلیمتری – ماریوآلمیدا
کاپری (۹۲۸٤۰۱) ۱۱–۱–۳–۵–۷–۹
★ ستیزقدرتها – رنگی – سینماسکوپ
پارک (۳۱۹٦۳۷) ۹–۱۱–۱–۳–۵–۷–۹
★ شوالیه و سه تفنگدار – رنگی
سینه‌موند (٦٤۸۳۲۲) ۱۱–۳–۵–۷–۹
★ شوهرجونم عاشق شده – وحدت – ژاله‌کریمی
اروپا (۳۰۳۱۷۹) ۱۰ر۳۰–۲ر۳۰–٤ر۳۰–٦ر۳۰–۸ر۳۰
میامی (۷٥٤۳۲۹) ۱۱–۱–۳–۵–۷–۹
مولن‌روژ (۷٥۲۹۲۹) ۱۱–۱–۳ –۵–۷–۹
الوند (۳٥٦٥۳۸) ۱۰–۱۲–۲–٤–٦–۸–۱۰
کیهان (٥٤٦۳٦۰) ۹–۱۱–۱–۳–۵–۷–۹
مارلیک (۹٦۳٦۱٦) ۱۱–۱–۳–۵–۷–۹
ارانوس (٥۲۷۹۷۱) ۱۰ر۳۰–۲ر۳۰–٤ر۳۰–٦ر۳۰–۸ر۳۰
سیلوانا (۳٦۳۷۷۷) ۱۱–۳–۵–۷–۹
آستارا (۲۷٤۰۲۲) ۱۰ر۳۰–۲ر۳۰–٤ر۳۰–٦ر۳۰–۸ر۳۰
شرق (٥۳٤۰۲٤) ۱۰ر۳۰–۲ر۳۰–٤ر۳۰–٦ر۳۰–۸ر۳۰
شهرام (۸٤٤۰٤۹) ۱۱–۲ر۳۰–٤ر۳۰–٦ر۳۰–۸ر٤۵
نیاگارا (٦٦٥۳۰۷) ۱۱–۱–۳–۵–۷–۹
★ (×) ضد صلیب – رنگی – کارلاگراوینا
ب.ب (۸۲۹٦٤۱) ۱۰–۱۲–۲–٤–٦–۸–۱۰
★ (×) گناه کلفت خوشگل – رنگی – میشل‌پلاسیدو
کسری (۸۲٦۹۳۹) ۱۰–۱۲–۲–٤–٦–۸–۹ر٤۵
★ کودک قهرمان – رنگی – میچلری
دیاموند (۸۲۸٤۰۰) ۱۱ر۱۵–۱ر۳۰–۳ر۳۰–۵ر۳۰–۷ر۳۰–۹ر٤۵
★ گاو – نصیریان – انتظامی
بولوار (٦٥٥۲۹۲) ۱۱–۱–۳–۵–۷ر۱۵–۹ر۱۵
★ کاراکاس – عنترومنتر
آسمان‌آبی (۳٤۱٦٦۸) ۹–۱۱–۱–۳–۵–۷–۹
★ لله بچه ها – نورمن ویز دوم
سانترال (۹۲۸٦۸٦) ۱۱ – ۱ – ۳ – ۵ – ۷ – ۹ر۱۵
★میخواهم زنده بمانم – سوزان هیوارد
کریستال (۳۱۷٦۷٥) ۹ – ۱۱ – ۱ر۱۵ – ۳ر۳۰ – ۵ر٤۵ – ۸ – ۱۰
★ مشتهای خشمگین – برهنه تیرانداز
فلور (٥۲۸۰۹٦) ۹–۱۱–۱–۳–۵–۷–۹
★ معشوقه گانگستر – رنگی سوفیالورن
شهر فرنگ (٦۲۷٦۲۸) ۱۱ر۱۵ – ۱ر۱۵ – ۵ر۱۵ – ۷ر۳۰ – ۹ر٤۵
★ غیر از این باشه دیوونه میشیم – تعقیب در شهر
البرز (۳۰٤۲٥۸) ۸ر۳۰–۱۲–۳ر۳۰–۷–۸ر۳۰
★ نخاله‌ها – پدرخوانده چینی
نادر (۳۱٤٤۹٥) ۹ – ۱۱ – ۱ – ۳ – ۵ – ۷ – ۹
★ طوفانگر – رنگی – ژان‌پل‌بلموندو
برلیان (۳۹۳٥۳٥) ۹–۱۱–۱–۳–۵–۷–۹
★ هیکی‌وباگز – رنگی – بیل‌کازبی
پلازا (٦٤٤۲٥٥) ۱۱ر۱۵–۱ر۱۵–۳ر۱۵–۵ر۱۵–۷ر۱۵–۹ر۱۵
سهیلا (۳۱٦٤۲٤) ۱۰ر۳۰–۲ر۳۰–٤ر۳۰–٦ر۳۰–۸ر۳۰
مراد (۷٥۳۳۸۲) ۹–۱۱–۱–۳–۵–۷–۹
ری (٥۲۲٥۷۸) ۱۰–۱۲–۲–٤–٦–۸
★ وطن من – رنگی – محصول هندوستان
موناکو (۷۳٥٥۷٦) ۱۰–۱۲–۲–٤–٦–۸
★ (×) وجود داغ – رنگی – اورنلاموتی
آریا (۳۱۹۸۸٤) ۹–۱۱–۱–۳–۵–۷–۹
★ وحشی‌های سرزمین گمشده – رنگی – اسکوپ
دروازه‌طلائی (۳٥۲۱٦۰) ۹–۱۱–۱–۳–۵–۷–۹
سئانس انگلیسی
گلدیس ساعت ۹ر۳۰ (بانوی مسخره)

کریستال:میخواهم زنده بمانم
سوزان‌هیوارد

آگهی مجمع عمومی فوق‌العاده شرکت سهامی صنعتی منجمد

طبق تصمیم هیئت‌مدیره مجمع فوق‌العاده شرکت سهامی صنعتی منجمد «شرکت‌خاص» درتاریخ سوم آبانماه ۲۵۳۵ ساعت ۹صبح در محل شرکت‌تشکیل خواهدشد ازعموم صاحبان‌سهام ویا نمایندە قانونی دعوت میشود سرساعت مقرره دردفتر شرکت حضور بهم رسانند.

دستورجلسه:
۱– گزارش هیئت‌مدیره شرکت.
۲– شورو مشورت واتخاذ تصمیم درباره بقا یا انحلال شرکت.

هیئت‌مدیره شرکت‌سهامی صنعتی منجمد

اعتراض به فروش چای خارجی بوسیلهٔ سازمان چای

سازمان چای کشور از اوایل ماه جاری حدود یکهزار تن چای وارداتی از کلکته را تدریجا به قیمت هر کیلو ۳۱۰ ریال که حدود کیلوئی ۹۰ تا ۱۰۰ ریال ارزانتر از نرخ کنونی بازار می باشد در بازار عرضه کرده‌است.

تصمیم سازمان چای، حدود دو هفته قبل مورد اعتراض سندیکای چای کشور قرار گرفت و هیات‌مدیره سندیکای مذکور طی نامه‌ای از دولت درخواست کرد که از عرضه چای خارجی وسیله سازمان چای آنهم با قیمتی ارزانتر از چای وارداتی وسیله بخش‌خصوصی جلوگیری شود.

سازمان چای معتقد است هزینه ها و عوارضی که بازرگانان برای واردات چای می پردازند، قیمت این کالا را تا حدود ۵۰ درصد افزایش میدهد و بدیهی است سازمان چای که از پرداخت چنین هزینه‌هائی معاف است نباید در بازار به رقابت با بازرگانان بپردازد.

قیمت چای

یک مقام مطلع در این باره گفت: قیمت چای با هزینه‌های زیادی که دارد نسبت به سایر محصولات کشاورزی پائین و برای تولیدکنندگان سودزیادی ندارد کما اینکه شایع است که در گیلان اخیرا سندیکای چای تشکیل شده و میخواهند قیمت چای این کشور را حدود ۲۵ تا ۳۰ درصد بالاببرند.

این مقام معتقد است: اگر سازمان های وابسته به بخش عمومی میخواهند راسا کالایی را وارد و دربازار های داخلی به فروش برسانند، باید در وهله اول عوارض گمرکی و هزینه هایی که از وارد کنندگان بخش خصوصی دریافت میشود، مورد محاسبه قرار گیرد.

کنفرانس بین‌المللی روابط بازرگانی خارجی ایران تشکیل میشود

نخستین کنفرانس بین‌المللی روابط بازرگانی خارجی ایران توسط وزیر بازرگانی ایران روز یکم آبانماه ۲۵۳۵ در محل سالن کنفرانس محل‌دائمی نمایشگاه ها گشایش مییابد.

دراین کنفرانس نمایندگان ایران و۴۴کشور شرکت کننده در چهارمین نمایشگاه‌بین‌المللی تهران شرکت‌میکنند وپیرامون جنبه‌های گوناگون مربوط به‌بازرگانی خارجی ایران بویژه نقش بخش خصوصی ومشارکت وفعالیت این بخش‌در توسعه تجارت خارجی‌ایران بحث‌و گفتگو خواهدشد.

موضوع مهم مورد بحث دیگر دراین کنفرانس‌همکاری های اقتصادی بین‌المللی وهمکاریهای خارجی در توسعه‌صنایع وتجارت ایران‌و نیز حمایت وجلب سرمایه گذاریهای‌خارجی در ایران است.

آقای سناتور طاهر ضیائی رئیس اتاق بازرگانی و صنایع‌و معادن ایران، معاون رئیس کل بانک‌مرکزی‌ایران، معاون وزارت بازرگانی وکارشناسان برجسته‌وزارت‌بازرگانی، امور اقتصادی و دارائی، صنایع و معادن و سازمان برنامه‌و بودجه کشور ونیز نمایندگان بانکهای بزرگ ایران ازجمله شرکت‌کنندگان درکنفرانس بین‌المللی بازرگانی خارجی ایران هستند.

این کنفرانس بمدت سه‌روز در روزهای یکم،سوم‌و پنجم آبانماه برگزار خواهد شد.

پنج انبار کود شیمیائی ساخته میشود

ساختمان پنج انبار جهت ذخیره کودشیمیائی در پنج منطقه آغاز شد. انبارهای مذکور ازجانب شرکت سهامی پخش کود شیمیائی انجام‌میگیرد و ۹۸ درصد ساختمان انبار کود شیمیائی گرگان انجام‌گرفته است.

علاوه برگرگان کارهای ساختمانی چهار انبار دیگر کود شیمیائی وابسته به وزارت کشاورزی‌ومنابع‌طبیعی لاهیجان وتبریز درحال پیشرفت میباشد.

امروز اعلام شد که دریکماه شهریور گذشته ۵۴ هزارو۳۲۰ تن کودشیمیائی درکشور‌بمصرف رسیده.

معاملات بورس تهران

معاملات دیروز بورس اوراق بهادار تهران بالغ بر ۳۲میلیون و ۴۰۹ هزار و ۶۱۹ ریال شد. از این مبلغ ۲۸ میلیون و۸۷۷ هزار و ۶۰ ریال آن مربوط بفروش سهام واحدهای تولیدی وبانکها بود و ۳ میلیون و۵۳۲ هزار و ۵۵۹ریال بقیه‌مربوط بفروش اوراق قرضه دولتی است.

آمار تفکیکی معاملات‌دیروز بورس بشرح زیر اعلام شد:

۱۳۰ سهم بانک بین‌المللی ایران از قرار سهمی ۱۶۶۷۰ ریال.

۱۳۰۰ سهم بانک توسعه و سرمایه‌گذاری از قرار سهمی ۱۶۵۰ ریال.

۳۷ سهم بانک شهریار از قرار سهمی ۹۵۲۰ ریال.

۱۶ سهم بانک صادرات‌ایران از قرار سهمی ۲۸۱۰۰ ریال.

۳۸۰۰ سهم نساجی‌مازندران از قرار سهمی ۱۵۲۰ ریال.

۷سهم نساجی‌یزدباف ازقرار سهمی ۲۱۱۰ ریال.

۱۶۵۰ سهم شیشه قزوین از قرار سهمی ۸۰۰ ریال.

۸سهم توسعه صنایع بهشهر از قرار سهمی ۲۲۰۰ ریال.

۱۵۲۵ سهم سرمایه‌گذاری ملی ایران از قرار سهمی ۱۰۷۰ریال.

تضمین خرید ذرت

★ وزارت کشاورزی ومنابع طبیعی خرید ذرت را در تنی ۱۲ هزار ریال تضمین کرد.

تولید ذرت مکانیزه در سال جاری حدود ۴۰ درصد افزایش یافت و بدنبال این افزایش،وزارت کشاورزی ومنابع طبیعی اعلام کرد که قیمت خرید هرتن‌ذرت‌تولیدی‌را ۱۲ هزار ریال تضمین میکند.

براساس گزارش خبرنگار ما طرح افزایش تولید مکانیزه ذرت که درسال گذشته با کشاورزان طرف قرارداد بموقع اجراگذاشته شد، در سطحی معادل ۱۷ هزارو ۵۸۶ هکتار مورد عمل قرار گرفت وبرای افزایش محصول‌مکانیزه امسال ۳۰۰ تن بذر اصلاح شده و۹ هزار و ۵۴ کیلو کودشیمیائی بین ذرتکاران توزیع‌گردیده‌است. علاوه براین در محاسبه قیمت بذر ۵ درصد و قیمت کود ۲۰ درصد به کشاورزان تخفیف داده شده است و ضمنا برای کشت هرهکتار مکانیزه ذرت نیز ۲۰۰تومان جایزه نقدی تعیین پرداخت خواهدشد.

رونق بازار شیشه

★ اجرت نصب شیشه ۱۰تا ۲۰ درصد گران شده‌است

رونق بازار شیشه جام موجب ترقی بعضی ازشیشه‌ها شده است. همچنین اجرت نصب شیشه اخیرا حدود ۱۰ تا ۲۰ درصد ترقی کرده است. حال آنکه قیمت شیشه در کارخانه‌های داخلی بهمان قیمت‌های قبلی ثابت مانده و نوسان‌قیمت شیشه‌های‌خارجی نیز زیاد نبوده است.

یکی از بازرگانان گفت: در حال حاضر به اندازه کافی انواع شیشه به بازار عرضه میشود، ولی‌چون فصل‌مصرف شیشه است وتااوایل زمستان نیز بمقدار تقاضا افزوده می گردد، اگر در جهت تولید بیشتر و واردات زیادتر از خارج بموقع‌اقدام‌نشود، ممکن است‌مانندسال گذشته‌اختلالاتی در بازار شیشه بوجود آید و مصرف‌کننده مجبور به پرداخت مبلغی بیش از حد معمول بشود. در حال حاضر صدها آپارتمان و خانه در دست ساختمان‌است که‌احتیاج به شیشه دارند و هر روز به تعداد آنها افزوده میشود.

قیمت عمده‌فروشی شیشه‌در بازار: شیشه جام دومیلیمتری متری ۱۰۰ ریال، ۳میلیمتری ۱۶۰ تا ۱۶۵ ریال، چهار میلیمتری ۲۲۰ تا ۲۳۵ ریال، ۵ میلیمتری ۳۸۰ ریال. این قیمت‌ها حدود متری ۱۰ تا۳۰ ریال گرانتر از نرخ اعلام‌شده از طرف کارخانه‌های داخلی است.

شیشه مشجر ۲ میلیمتری ۲۰۰ ریال، ۳ میلیمتری ۲۶۰ ریال، ۴ میلیمتری ۳۰۰ تا ۳۲۰ ریال، شیشه ذره‌بینی هر متر ۲۸۰ تا ۳۰۰ریال.

مشکلات موسمی

بقیه‌ازصفحه۶

میزنند.»وزیرآموزش وپرورش‌همچنین درکمال‌صداقت میگوید:« من که‌نباید کتابهارا دردست بگیرم‌وبین‌چند میلیون محصل توزیع کنم.»

مسلما هیچکس‌نیز ارباب‌چنین توقعی‌نیست اما آنهاکه بامشکل کمبودکتاب های درسی‌روبرو هستند،می‌پرسند:«اگر توزیع کتابهای درسی درشمار وظایف مدیران‌مدارس‌است،چرا باید دربرابر آن دسته‌ازمدیرانی‌که باین وظیفه‌خطیر توجهی ندارند ساکت بود؟»ازسوی‌دیگر، تردید نباید داشت که اگر چاپ کتابهای درسی تابع‌قاعده، نظم واصولی گردد، حتی چاپخانه‌های موجودکشور نیز توانایی پاسخگویی به‌این‌نیاز مبرم‌را خواهندداشت، مشروط براین‌که‌فرصت کافی‌به آنهاداده‌شود،وبنابه‌رسم‌خودمانی،همه‌کارها را تا« تنگ کلاغ‌پر »به تعویق‌نیندازیم. بدین‌ترتیب هم‌چاپخانه‌های داخلی تقویت خواهندشدوهم‌بار سنگین‌بندرهای ایران- بخاطر تخلیه‌کتابهای وارداتی ازفنلاند- افزایش نخواهد یافت.

کارکنان شرکت سهامی زیمنس

بقیه‌ازصفحه۲۱

سلسله پهلوی را جشن بگیریم و به شادی و پایکوبی‌بپردازیم. امروز ما در سایه درایت‌ورهبری های باکفایت شاهنشاه آریامهر چنان از ثبات سیاسی‌واقتصادی درکشورمان برخورداریم که‌حدی بر آن متصور نمیباشد.

ما ایرانیان شاه دوست و میهن پرست که‌در عرصه های جنگ‌و جدال و خونریزی های گذشته عملا یکپارچگی و میهن پرستی خودرابه ثبوت‌رسانیده‌ایم باید بدانیم که تحت رهبری شاهنشاه مفخم دیگر سرمایه‌داران داخلی‌و خارجی‌از هیچکسی بیم‌و هراس ندارند و با خیالی آسوده و فارغ از هر گونه تشویش و اضطراب و نگرانی ضمن سرمایه گذاری در راه صنعتی نمودن کشور عزیزمان ایران گام برداشته و کوشا باشند.

چراکه شاهنشاه آریامهر با کمک پروردگار بزرگ و هوش و درایت ذاتی خودشان اصول‌انقلاب سازنده و اصیل ایران‌را مطرح فرمودند، انقلابی همه جانبه، انقلابی که ریشه بی عدلی ها و هرج‌و مرج ها‌و نابسامانیها را از جا‌بر کند.

اعلیحضرت همایون شاهنشاه آریامهر با صرف قوای جوانی کشتی آسیب دیده‌و مغروق در دریای متلاطم را در اندک مدتی به ساحل نجات رسانیدند. ما از این فرصت استفاده کرده‌و ضمن سپاسگزاری و اظهار تشکر از یگانه مرد راستین کشورایران، ناجی میلیونها ایرانی، شاهنشاه آریامهر سوگند یاد می‌کنیم که از رهسپاران این کاروان و از سربازان فدائی این انقلاب‌باشیم و پیشوای بزرگ خود را دراین رستاخیز عظیم با انجام خواسته های مقدسش با تلاش لازم و پیگیر در بهبود و پیشرفت‌وظایفی که بهما محول گردیده یاری کنیم.

درود به روان‌پاک رضاشاه‌کبیر بانی وسرسلسله‌دودمان پهلوی. زنده‌و جاوید باد اعلیحضرت همایون محمد رضا شاه پهلوی شاهنشاه آریامهر.

زنده‌و جاوید باد علیاحضرت فرح پهلوی شهبانوی نیکوکار و اندیشمند ایران.

زنده‌و جاویدباد‌چشم‌و چراغ ملت‌ایران والاحضرت رضاپهلوی ولیعهد محبوب.

برقرار ومستدام باد‌یکپارچگی و همبستگی ملت‌ایران.

بیانات نماینده کارگران قسمت نصب

آنگاه آقای احمد مدرسی نماینده کارگران قسمت نصب ضمن سخنانی اظهار داشت:

موقع را مغتنم شمرده جشن بزرگ و ملی پنجاهمین سال سلطنت دودمان جلیل و پربرکت پهلوی راکه‌منشاء کلیه‌افتخارات و شئون ملی‌و میهنی این آب‌و خاک است به یکایک شما تبریک گفته و از درگاه الهی مسئلت دارم که همگی در راه خدمت به پیشگاه مبارک‌اعلیحضرت همایون شاهنشاه آریامهرهرروز گامهای بیشتر وبلندتری برداریم زیرا که همگی میدانیم‌اجی که اینک همه جهان به‌این‌مرزوبوم می‌نهند تماما بواسطه پادشاهی‌یک چنین شاه خردمند وهوشیار است که توانسته با رهبری های‌خردمندانه خود روزبه روز ایران را به سوی ترقیات بیشتری رهمون شود و از ایرانی که تا نیم قرن پیش‌زیر سلطه بیگانگان بود این کشور عظیم و قدرتمند را که اکنون تکیه‌گاه ممالک ضعیف است بسازد.

پس به واسطه همین الطاف‌بی پایان شاهنشاه قدرتمند ایران‌به ایرانیان است که این جشن بزرگ ملی را برپا میداریم و همگی دست نیاز به سوی‌ایزد باریتعالی دراز می‌کنیم تاخداوند عمرطولانی به اعلیحضرت‌همایون شاهنشاه آریامهر زمامدار بزرگ ایران علیاحضرت فرح پهلوی شهبانوی ایران و والاحضرت همایون ولایتعهد‌عزیزو نورچشمی ایران عطا فرماید و باز آرزو می‌کنیم که در راه خدمت به اعلیحضرت همایون شاهنشاه آریامهر همواره موفق‌و سرافراز باشیم.

در خاتمه یکبار دیگر از تشریف فرمائی فرد‌فرد شما و همچنین اعضاء هیئت مدیره محترم بینهایت تشکر می‌نمایم. زنده و جاوید باد شاهنشاه آریامهر -برقرار باد‌ایران عزیز

پس از آن برنامه های هنری جالبی اجرا شدکه تا مقارن‌نیمه شب‌ادامه یافت وجشن‌بزرگداشت نیم قرن شاهنشاهی پهلوی در کارخانجات زیمنس‌صنعتی ایران به پایان رسید.

تفسیر خبرگزاری آسوشیتدپرس درباره شکوفائی اقتصاد ایران

سه‌هزار فارغ التحصیل ایرانی سالیانه بوطن بازمیگردند

★ گرانی، بیکاری وافزایش خشونت در جوامع غربی علل عمده تمایل ایرانیان مقیم خارج را به بازگشت به‌ایران تشکیل میدهد.

«هاگمویگان، خبرنگار خبرگزاری آسوشیتدپرس که اخیرا مدتی در ایران سرگرم بررسی پیشرفت‌های اقتصادی ایران بود گزارش مبسوطی درباره این پیشرفت‌ها و نیز شکوفائی اقتصادی ایران به مراکزخبری مخابره‌کرده‌است.

«آسوشیتدپرس درقسمتی از این گزارش می‌نویسد: بیکاری فزاینده درایالات‌متحده و اروپا و نیز شکوفائی اقتصاد ایران بسیاری از دانشجویان‌ایرانی را ترغیب و تشویق می‌کند که به کشورشان بازگردند. خبرگزار آسوشیتدپرس ازقول منابع مطلع می‌نویسد: درحال حاضر دانشجویان ایرانی که سال‌ها قبل ترک دیار کرده و درکشورهای غربی رحل‌اقامت افکنده بودند، باآهنگ‌سه‌هزار تن در سال به کشور خود ایران باز می‌گردند. مقام‌های ایرانی نیز بنوبه خود این رقم را تایید می‌کنند. قیمت‌های گزاف، بیکاری‌فزاینده و افزایش روزافزون خشونت درجوامع غربی ازعلل‌عمده تمایل‌ایرانیان مقیم خارج در بازگشت به کشور خود ایران است.

خبرگزار آسوشیتدپرس می نویسد: به‌اعتقاد مقام‌های‌دولت ایران بسیاری از مسائلی که دانشجویان در باره‌شان سرو صدا براه می‌انداختند نظیر اصلاحات ارضی - توسعه و آبادانی روستاها ووضع بهتر مسکن، اینک در ایران جامه عمل پوشیده است.

از طرفی بالا رفتن سطح زندگی طبقه متوسط در جامعه ایران آنهم در زمانی که‌سطح زندگی در جوامع‌اروپائی رو به‌افول و تنزل است موجب شده است که گروه کثیری بازگشت به وطن را به اقامت در کشورهای خارج ترجیح دهند.

یک مهندس که در خدمت کنسرسیوم شرکتهای فرانسوی مامور ساختمان متروی تهران است گفت: میزان حقوق و دستمزدی که به وی داده می‌شود بیش‌از سطح دستمزد ها در سویس است. بعلاوه بنزین در ایران ازقرار هرگالن ۳۵ سنت است در حالیکه در انگلیس به ۱٫۷۰ دلار عرضه و فروخته می‌شود.

هیات تجارتی اتاق بازرگانی لندن به‌تهران می آید

یک هیات تجارتی از اتاق بازرگانی و صنعت لندن شنبه آینده به تهران می آید. ریاست این هیات باسرهنگ ال. جی. فلاندرز، مدیر کل مجمع‌بین‌المللی لوازم آموزشی است اعضای این هیات طی این سفر، فعالیت هایی برای توسعه فروش لوازم وابزارفنی آموزشی بابازرگانان ایرانی انجام خواهند داد.

حساب پس انداز

ذخیره امروز برای فردای هرکس باهردرآمد

با داشتن یکی از انواع حساب پس انداز در بانک تهران شما میتوانید:
* آتیه فرزندان خود را تامین کنید *
* با دریافت بهره به پس‌انداز خود بیافزائید *
* از تسهیلات وامهای مختلف بانک استفاده کنید *
.... و بالاخره با پس‌اندازهای کوچک امروز به انجام کارهای بزرگ فردا امیدوارباشید.

خدمات بانکی برای همه همه

بانک مدرن شما، بانک تهران

BANQUE DE TEHERAN

بانک تهران امین مردم ایران

تعجب نکنید

ماتضمین میکنیم...

تا یکسال موکت خانه و محل کار شما احتیاج به شستن نداشته باشد.

چون بعد از بکاربردن کمپوسیل: لکه غذا، نوشیدنیهای سردوگرم (الکلی و غیر الکلی) را میتوان با پارچه‌ای نمناک و فشارملایم بردارید

کمپوسیل مانع نفوذ گرد و خاک و دوده بدرون الیاف موکت میشود.

کمپوسیل شاهکار انگلستان

نماینده انحصاری شرکت کمپوسیل ایران

۸۲۹۱۷۸-۸۲۵۳۱۰ نماینده میپذیریم

بیمه تهران

آگهی

بدینوسیله به اطلاع‌کلیه صاحبان‌سهام بیمه تهران -شرکت سهامی عام میرساند که جهت دریافت سهام میتوانند از روز شنبه ۲۴ر۷ر۲۵۳۵ صبحها بین ساعت ۸ الی ۱۲به دبیرخانه شرکت واقع‌درخیابان ویلا -خیابان خوشبین شماره ۴۳ مراجعه و با ارائه گواهینامه موقت سهام خود را دریافت نمایند.

بیمه تهران

اوکازیون

JOHN DEERE

اسکاواتور جاندیر مدل ۶۹۰B

بامشخصات زیر بقیمت استثنائی بفروش میرسد.

۶سیلندر و باتوربوشارژ

قدرت SAE ۱۴۱ قوه اسب

دورموتور PRM ۲۴۰۰

ظرفیت بیل یک یاردمکعب

لطفا شرکت میلاد (سهامی خاص) خیابان کوشک مصر، ورودی نساد بزرگ ساختمان حافظ ۹۷ ۸۴۵ مراجعه فرمائید

برنامه‌های آیندهٔ تلویزیون رنگی

از روز جمعه گذشته پخش برنامه رنگی تلویزیون ازبرنامه دوم آغاز شد . همزمان بارنگی شدن برنامه دوم تغییراتی نیز در جدول برنامه های این‌فرستنده‌داده شد.

این فرستنده برای کودکان برنامه مخصوص نداشت و چون بارنگی شدن برنامه‌ها ، کودکان گروه کثیری‌ازبینندگان این‌فرستنده خواهند بود ، فیلم کارتون رابین‌هود ، روزهای دوشنبه ، و مجموعه آفسانه‌کهن‌ایران، روزهای چهارشنبه ، مخصوص کودکان نمایش داده می‌شود. باتغییربرنامه ها به غنی‌تر کردن برنامه‌های هنری و آموزش هنر توجه شده است و درحال حاضر در برنامه شیوه های دیدن (روزهای‌یکشنبه) هنروهنرمند (روزهای چهارشنبه) توجه بیشتری‌به‌هنرمندان ایران و نشان دادن نمونه‌هایی از هنر آنها ونگاهی به گوشه هایی از زندگی روزمره آنها شده است .

از چهارشنبه گلچینی ازبرنامه های جشن و هنر برنامه هفت گنبد درشکل جدید باعنوان زمان پخش خواهد شد و علاوه بارائه رویدادهای گذشته هنر ایران و جهان نقد و نظری‌نیز همراه آن خواهد بود. روزهای جمعه نیز برنامه های تلویزیونی تالار رودکی دربرنامه دوم گنجانده شده است.

در روز های شنبه ، یکشنبه پنج‌شنبه و جمعه فیلم سینمایی نمایش داده میشود . در ضمن‌روز های پنجشنبه هرهفته ، یک فیلم تلویزیونی پخش خواهد شد . این برنامه هرماه یکبار به نمایش فیلم ایرانی اختصاص خواهد داشت . تهیه این برنامه به عهده واحد نمایش خواهد بود. بارنگی شدن برنامه‌ها نمایش ، فیلم های علمی، مستند و آموزشی نیز افزایش‌یافته است. فیلم «رازدریاها و برنامه» «ایران‌زمین » روزهای شنبه ، مرزهای دانش روزهای یکشنبه و یک فیلم مستند ایرانی که طبعا سوژه‌های کاملا ایرانی خواهد داشت پخش میشود .

سعی فراوان درفراهم نمودن خارجی صورت گرفته است . تعدادی فیلم وسریالهای ایرانی و روزهای یکشنبه مجموعه‌جدیددکتر البوت که از گرفتاریهای یکدکتر و کمک‌های او به بیمارانش حکایت میکند و سریال ایرانی سمک عیار به کارگردانی محمدرضا اصلانی که براساس یک داستان تاریخی با مخارج هنگفت ساخته شده ، نمایش داده میشود. روز دوشنبه مجموعه پلیسی سوئیتی که ماجرای هیجان انگیز را دریر خواهد داشت برای علاقمندان اینگونه فیلمها پخش خواهدشد.

فیلم والتونها روزهای سه‌شنبه وسریال تخت ابونصر براساس نوشته صادق هدایت با ستاریوئی از احمد شاملو روزهای چهارشنبه نشان‌داده میشود

حادثه جویان نام‌فیلم‌پرهیجانی است که روزهای پنجشنبه پخش میشود ودو مجموعه دنیای آزاد وموسیقی نیز برنامه روزهای جمعه است .

روزهای یکشنبه‌موسیقی‌کلاسیک بخصوص اجرایی از آثار بتهوون پخش میشود که علاوه برارزش های هنری جنبه‌های آموزشی نیز دارد. موسیقی و تصویرنیزدرجمع برنامه‌های موسیقی گنجانده شده است . همچنین روزهای شنبه در برنامه‌ای تحت عنوان مروری در آثار سینمایی ، کوشش خواهدشد تا آثار برگزیده هنرمندان سینما ارائه شود.این برنامه مثل گذشته باتوضیحات دکتر کاووسی همراه است .

درپایان برنامه های روزجمعه هرهفته برنامه‌ای باعنوان تیتراول پخش میشودکه‌یک برنامه‌اجتماعی و سیاسی است تفسیری‌ازمهمترین مطالب وروزنامه‌های هفته راتشکیل میدهد.

۳۰۰ برنامه‌مربوطه،دستکاری‌من بود

مسعود فروتن :

کارگردان تلویزیونی ، کارگروهی باریست که بردوش همه است و باید بمقصد برسد .

★ : من شخصا تئاتر صحنه را دوست دارم در کارگردانی نمایشنامه های‌تلویزیونی سعی می کنم بجای یک تماشاگر آگاه‌بنشینم و نکته هایی راکه می بینم تصویر کنم نمایشنامه زیاد میخوانم زیاد نمایش‌می‌بینم و سعی میکنم با روحیه تماشاچی همیشگی تئاتر آشنا شوم .

بزرگمهر

ضبط دو نمایشنامه جدید تلویزیونی « بهار درخاک» نوشته معارفی و «برون اطاق و بیرون اطاق» نوشته سیف که بزودی به اتمام خواهد رسید بهانه گفتگوباکارگردان فنی این دو نمایشنامه مسعودفروتن است .

مسعود فروتن : من فارغ‌التحصیل اولین دوره مدرسه عالی تلویزیون و سینما اکنون نیز دانشجوی سال سوم‌دانشکده دراماتیک‌ام دوسال در تولید تلویزیون تبریز همکاری داشتم و اینجانیزکارگردان تلویزیونی برنامه های کودک ، کنسرت یک خواننده و چند برنامه دیگر از جمله ۳۰۰ برنامه ازمربوطه بوده‌ام اولین‌برنامه رنگی سال‌گذشته‌تلویزیون کنسرت های خانم مهستی و هایده وهمچنین برنامه شب مرضیه نیز کار من‌بود . بزودی بعد ازضبط چند نمایشنامه تلویزیونی کار یک «شو» را که گوگوش مجری آن خواهد بود آغاز میکنم .

★ : فروتن می گوید : من‌کارکارگردان هنری را انجام میدهم و نویسنده وتهیه‌کننده نیستم ، بهتر است که دیگران این کاررا انجام بدهند ومن کارآنها را به نمایش بگذارم .

● : یک کارگردان فنی هنگام ضبط یک برنامه باید حداقل به اندازه کارگردان هنری به کارخود آگاهی داشته باشد من در ضبط یک نمایش متن رامیخوانم و در هنگام کار کارگردان هنری با او همکاری می کنم برای من مهمترین مسئله تفاهم است. کار دستجمعی بدون تفاهم افرادامکان پذیر نیست گار راهیچ وقت نباید تقسیم‌کرد. نباید گفت کارگردان هنری برتر است یا

ارکستری که نیازبه رهبری ندارد

آخرین برنامه‌ی مهرماه تالار رودکی اجرای‌چند کنسرت‌توسط «ارکستر مجلسی انگلیس »است که یکی ازمشهور ترین‌و صاحب نام ترین‌ارکستر مجلسی های جهان است .

این ارکستر از گروهی نوازنده جوان و ورزیده انگلیسی‌تشکیل شده‌که اکثر کنسرت های خود رابدون رهبر برگزار میکنند و نوازندگان مهارت کافی برای تکنوازی‌دارند.

کنسرت های آنها در تهران با شرکت‌و رهبری «ریموند لپرد » خواهد بودکه اکثرا با این ارکستر همکاری دارد. اوبه‌عنوان رهبرآثار باروک و بخصوص‌آهنگ سازان ونیزی قرن هفدهم شهرت دارد.

ارکستر مجلسی انگلیسی در تهران آثاری‌ازهایدن، موتسارت، مالکوم آرنولد ، شوبرت ،الگار، تلمن رااجرا میکند. این‌ارکستر در «اصفهان و شیراز هم‌کنسرت هایی اجرا میکند.

امروز در رادیو و تلویزیون

ساعت ۱۵ رادیو

نمایشنامه رادیوئی « چگونه خانم بت‌ماریسون شوهرش را کشت »اثرساچه‌زدبه‌ترجمه عبداله توکل پخش میشود.

کارگردان این نمایشنامه سیروس ابراهیم زاده و تهیه کننده آن علی اصغر طاهری است.

ساعت ۲۲ گلهای تازه

امشب ساعت ۲۲ از برنامه‌دوم گلهای تازه شماره ۵ در مایه افشاری با آواز ایرج ، ویلن پرویز یاحقی ، پیانوی جواد معروفی ، سنتور منصور صارمی وضرب جهانگیر ملک پخش می‌شود .

سیمابینا خواننده توانه این برنامه است . اشعار متن‌برنامه از سایه استو گویندگی آن‌را فخری نیکزاد بعهده دارد.

ساعت ۲۳ شبکه «دود اسلحه »

اعضای خانواده پارکر در یك مزرعه توسط مردی به قتل می رسند و تنها دختر آنها بنام راشل از مهلکه جان سالم بدر می‌برد . مردی بنام «لایجا »وارد مزرعه میشودووقتی که ازجریان باخبر میشود، سعی میکند راشل را ازاین گرفتاری نجات دهد.

پسر عموی راشل در همین زمان وارد مزرعه میشود و با جنازه عمو زن عمویش روبرومی شود و فکر میکند «لایجا »قاتل است و درگیری لایجا آغاز می شود.

ساعت ۲۱ برنامه دوم مجموعه جدید«سوئینی»

ماجرای امشب سوئینی «شب طولانی » نام دارد . این مجموعه جدید از صحنه‌های هیجان‌انگیز که تماشاگر را جلب میکندپر است . این ماجرا براساس یك سرقت ازبانك‌ساخته شده است، پولهای بانك بسرقت میرود و پلیس تحقیقاتش را آغاز میکندو از «جك‌بریگان » میخواهد که‌در دستگیری دزدان کمك کند.

تلویزیون

برنامه‌های تلویزیونی زیر از طرف سازمان رادیو تلویزیون ملی ایران اعلام شده است مسئولیت هرگونه تغییر در ساعات و چگونگی برنامه‌ها با آن سازمان است

برنامه اول — کانال ۷

دوشنبه

۱۷_۰۰ اخبار
۱۷_۰۵ برنامه روستائیان
۱۷_۳۰ نقالی
۱۷_۴۰ برنامه کودکان
۱۹_۰۰ برنامه آموزشی
۱۹_۱۵ اخبار ورزشی
۱۹_۳۰ رقص × ۵
۲۰_۰۰ اخبار
۲۰_۳۰ تقویم تاریخ
۲۰_۴۵ راهنما
۲۱_۴۵گفت‌وشنود باکاندیدا های انجمنهای ملی
۲۲_۲۵ قول و غزل
۲۳_۰۰ دود اسلحه

برنامه نیمروز سه‌شنبه

۱۲_۰۰ اخبار
۱۲_۰۵گشتو گذارجغرافیائی
۱۲_۳۵ موسیقی محلی
۱۳_۱۰ جنگ و صلح
۱۴_۰۰ اخبار

برنامه دوم — کانال ۹

دوشنبه

برنامه بین‌المللی

۱۶_۰۰ اسلاید و موزیک
۱۶_۳۰ شروع برنامه
۱۶_۳۵ فیلیپر
۱۷_۰۰ دنیای شرلی
۱۷_۲۵ بعدا اعلام خواهدشد
۱۸_۱۰ مردشش‌میلیون‌دلاری
۱۹_۰۰ اخبار

برنامه عادی

۱۹_۱۵ موسیقی و تصویر
۱۹_۳۰ رابین‌هود (کارتون) مجموعه جدید
۲۰_۰۰ مسابقه هزار امتیازی
۲۰_۳۰ اخبار
۲۱_۰۰ سوئینی (مجموعه پلیسی جدید) : « شب طولانی »
۲۱_۵۰ مرزهای دانش : زیبائی‌های طبیعت
۲۲_۲۵ گروه‌نوازی
۲۲_۵۵ اخبار

برنامه آمریکا

دوشنبه

۱۶_۰۰ تلویزیون امروز
۱۶_۰۵ بیمارستان عمومی
۱۶_۳۰ حیابان سسامی
۱۷_۲۵ قهرمان مارول
۱۷_۳۰ هیلی‌بیلی
۱۷_۵۵ اگهی
۱۸_۰۰ اخبار
۱۸_۳۵ دنیای حیوانات
۱۹_۲۵ فیلم
۲۱_۳۰ وقت خوب
۲۲_۰۰ اخبار
۲۲_۲۰ تعقیب

برنامه گروه‌های موسیقی کاخ جوانان که با همکاری شهرداری پایتخت درهفته جاری اجرا میشود بشرح زیر اعلام میگردد .

ارکستر بزرگ موسیقی ملی دوشنبه ۱۹ مهر ماه ساعت ۷بعداز ظهر کاخ جوانان شوش گروه اول موسیقی شاد ،دوشنبه ۱۹ مهرماه ساعت ۵ بعداز ظهر پارك پهلوی .

گروه دوم موسیقی شاد ، دوشنبه ۱۹ مهرماه ساعت ۵ بعدازظهر پارك نارمك ، ارکستر بزرگ موسیقی ملی پنجشنبه ۲۲ مهرماه ساعت بعد از ظهر کاخ جوانان جنوبی.

گروه اول موسیقی شاد پنجشنبه ۲۲ مهرماه ساعت ۵ بعداز ظهر پارك فرح.

گروه دوم موسیقی شاد ـ پنجشنبه ۲۲ مهر ماه ساعت ۵ بعداز ظهر پارك شاهنشاهی

گروه اول موسیقی شاد ، جمعه ۲۳ مهرماه ساعت ۵ بعداز ظهر پارك شهر

گروه دوم موسیقی شاد جمعه ۲۳ مهرماه‌ساعت ۵ بعداز ظهر پارك پهلوی .

ورود برای عموم آزاد است .

قابل توجه‌دارندگان
کامیونهای انترناش
کلیه لوازم یدکی کامیونهای انترناش
درمحل کارخانه لیلاند موتور ایران (نماینده انحصاری) موجود است
آدرس : کیلومتر ۱۴ کرج محل کارخانه لیلاند موتور ایران
تلفن های :۶۹_۶۶۸۴۶۸ و۶۶۹۵۶۹

کارخانجات پرشیان متال فورمز
اولین سازنده پروفیل های کلدینگ درخاورمیانه
انواع ورقهای پروفیل را به‌عرضهای ۱۰۰ و ۹۲ سانتیمتر بطول دلخواه تا ۲۱ متر در ایران تولید مینماید که جهت پوشش سقف و بدنه ساختمانهای صنعتی ، کشاورزی، انبارها سالنها و بخصوص نمای‌ساختمانهای‌شهری و ویلاها‌بکار میرود .
گرکره‌ای ـ ذوزنقه‌ای
گالوانیزه آلومینیوم گالوانیزه رنگی
تهران ، عباس‌آباد ، خیابان پاکستان
خیابان دهم ، پلاك ۲۱ تلفنهای ۶۲۷۳۴۵ـ۶۲۳۳۲۷

آسانسور
تعمیرات اساسی ونگهداری انواع
آسانسور را باتضمین انجام میدهیم
تلفن: ۲۳۴۹۶۰

انواع دستگاههای تصفیه آب
سخت گیر، آشامیدنی، صنعتی و کلرزنی
(که شمارا ازخرید کلر برای استخر بی نیازمیکند)
ساخت کشورهای آمریکا و آلمان
برای خرید جزئی وکلی بمشرکت فنومن مراجعه فرمائید تلفن۸۳۱۸۲۲ ـ۸۲۰۹۴۷ ـ۸۲۷۴۷۱

جدول ویژه شماره ۱۰۲۴

افقی:
۱ـ تشعشعات اورانیوم است و سخت خطرناک ـ از کلمات احترام برای زن و مرد ۲ـ گازیست ـ همیشه بانهمت زده‌اند ـ جسد بی‌جان ۳ـ بی هنر برمیزند ـ درخت انگور ـ قهوه درلفظ خارجی ـ حیوان باربر ۴ـ واحدی درارتش ـ پی در پی آمدن ـ روز گذشته ۵ـ از دریاست و به دریامیرود ـ وقت کاروکوشش ـ اگر وسیله خشک کردن است ۶ـ درخشان و نورانی ـ عددیست ـ خون! ۷ـ جیره بندی‌اش درخطراست ـ حرف ندا ـ درمان درد می کند ـ علامت جمع ۸ـ گیاهی که به کاررنگرزان می آید ـ بینی درلفظ خارجی ـ اندک ـ تر و تازه و شاداب ۹ـ تخم مرغ خارجی ـ جزیره‌ای درعرصه شطرنج ـ دباغی کردن پوست ـ پول غیراسکناس ۱۰ـ سنگ گرانبها ـ برحق ـ بزرگ قوم ۱۱ـ هم صحبت و هم کلام ـ لنگه بار ـ خدانکند به دل بماند ـ درویش می کشد ۱۲ـ نورکم ـ برابراست و میزان ـ خالص ۱۳ـ نوعی خانه است ـ مادرعرب ـ اگر مخالف بوزدکشتی بان ناراحت است ـ به کارنقاش آید ۱۴ـ حتما درد به دل دارد که چنین است ـ بر رویش جز سرگردانی چیز دیگری نیست ـ بی بی دراصطلاح قماربازان ۱۵ـ گیاهی بازهری کشنده ـ لقبی که به هلن داده‌اند!

عمودی:
۱ـ سخن خشمناگین زیرلب ـ خوانند ـ تخم نشاندن و کشاورزی اصلی و مرکزی ـ مردمانی که دریکجا کردن ـ بامشروب میخورند ۱۰ـ حرف منزل دارند ۲ـ مخفف الی آخر ـ همراهی ـ ویران کردن ـ دست عرب ـ دوستی که کیمیاست ـ پروبازووگردن بانگ جرس ۱۱ـ نوعی مواد درنقاشی ۳ـ تخم مرغش را بیشتر می پسندند ـ است ـ بسیار منت گذارنده ـ خسته مکروحیله ـ مال عاشق از کف برفته ـ می زند ۱۲ـ مکان ـ درمرز ایران و تقویت رادیوئی ۴ـ ماهی درسال ـ روسیه جاریست ـ اتاقی دردل کوه ورزش شمشیربازی ـ سرخ کمرنگ ۱۳ـ خوب و زیبا ـ تردستی درکار ـ ۵ـ بیشاوندیست ـ نانی‌ازنامهای هدهد اولین ـ شهر کنار دریا ۱۴ـ از ـ گازیست سوزنده ۶ـ کمی و کاستی شهرهای استان هفتم ـ جهنم ـ حیوان ـ بچه به دنیا آوردن ـ پراکنده کردن ـ سودمند ۱۵ـ جواهری که به کارخانم از نزدیکان پدری ۷ـ خانه تابستانی ـ می آید ـ نقض عهد و ورشکستگی ـ وسط چیزی ـ مگر ـ روستا ۸ـ پیشه ضمیریست.
سپاه پیروز بود ـ بخت برگشتگی ۹ـ بلی به زبان آلمانی ـ گاهی زیرلب می

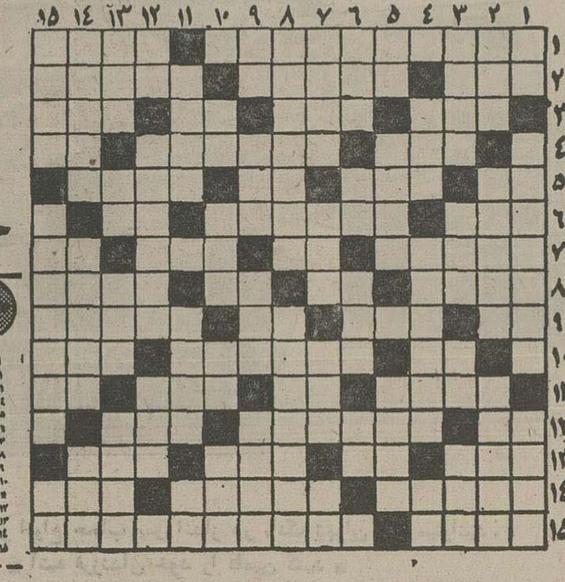

حل جدول ویژه

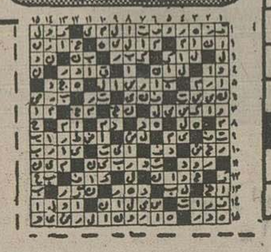

جدول عادی شماره ۹۴۶۳

افقی:
۱ـ از معروفترین نویسندگان داریم ـ حرف شگفت زده ـ سازمانی روسی که برادران کارامازوف مشهور درامریکا ـ ضمیر جمع ۸ـ سهل است ترین اثراوست ـ شهری در غرب ایران ـ گاهی باجایش میرود ـ مایه اصلی ۲ـ امر به نرفتن می کند ـ خجسته و میمون ـ شهری درآیتالیا ۳ـ کمک و یاری ـ صفت هوای آینده است ـ درچشم بجوئید ۱۰ـ با آب کباب می مدافع گلر ـ طنین صوت ۴ـ از شود ـ نمک نشناس را چنین خوانند ـ رودخانه های مرزی ـ انشاءاله که گلیم طریقه ۱۱ـ نام اسبی که پیامبر اسلام بختنش را سفید بافته باشند ـ حرص (ص) درشب معراج برآن نشستند ـ و طمع ۵ـ طرف وجهت ـ پارچه ایست لخت و برهنه ـ ظلم وجور ـ راه کوتاه ـ از موجودات خیالی ـ از کارخود ۱۲ـ علامت جمع ـ با آن به جان کله پشمیان است! ۶ـ نخ تابیده شده ـ قند می افتند ـ نقطه مقابل فراموشی الماس بی نظیری که نادرشاه افشار ۱۳ـ پایه و اساس ـ حرف ندا ـ از درهند به غنیمت گرفت و بایران آورد ـ طوایف معروف عرب ـ صفت ماهی آزینت رواست ۷ـ از آنان چشم یاری تازه است ۱۴ـ گردشگاه تابستانی ماهی درسال ۷ـ از راه رسیده ـ کودن از آن بهره نبرده ـ کمانگیر معروف ـ تکرار یکحرف ۸ـ فوت شده را هم بآنجا میبرند ـ از گلهای زیبای بهاری ۹ـ نوعی زغال طبیعی است ـ میت دوتا دوتا میخورد ـ قبل از ثثرمی آیند ـ خبر خوش ۱۰ـ گاهی برای رفع دلخوری می زنند ـ درس کشیدنی ـ ورق برنده ـ نواختنش هنر میخواهد ۱۱ـ جای بودن ـ زمانی دران راستی ـ گازیست سوزنده ۶ـ کمی و کاستی شهرهای استان هفتم ـ جهنم ـ حیوان ـ بچه به دنیا آوردن ـ پراکنده کردن ـ سودمند ۱۵ـ جواهری که به کارخانم تهرانیهاست ـ شالوده ـ دردست باغبان بکار اید ۱۵ـ فراهم شده ـ صاحب کتاب موش و گربه.

عمودی:
۱ـ باید غنیمت باشد ـ اثری از موریس مترلینگ ـ لحظه بلحظه ۲ـ علامت مخصوص ـ درادارات همه طالب مقامش هستند ـ دوشیزه است و بود ـ بلی بزبان روسی ۱۲ـ دست نخورده ۳ـ از امراض خیالی ـ پیشاوندیست ـ مشهور وبلند آوازه ـ خانه ـ آب پاک ـ پیامبر خداست ۴ـ ثروت و دارائی ۱۳ـ حرف استثناء ـ باداس اقدام به آن می کنند ـ عددیست ـ از شبهای بزرگ دراسلام برابرکردن ـ بوی رطوبت ۵ـ عزیز ـ از انواع پارچه نفیس ۱۴ـ بمراد دل عرب است ـ از اقیانوسهای جهان ـ نرسیده ـ درکارش معذوراست ـ جای کام خلق اله راشیرین می کند ۶ـ نشستن بریشت اسب ۱۵ـ ناکنون ـ خشگ ـ حرف شرط ـ فرزند عرب ـ گردشگاه عمومی تهرانیها ـ قدم یکپا.

حل جدول عادی

شرکت پشتیبانی و نوسازی هلیکوپترهای ایران
بمنظور تامین نیروی انسانی مورد نیاز تعدادی کارمند غیر نظامی که واجد شرایط زیر باشند جهت خدمت در تهران ازطریق انجام ازمایش ومصاحبه انتخاب و استخدام مینماید .

ردیف تحصیلات مورد نیاز	تجربه موردنیاز
۱ لیسانس مهندسی هواپیما	در تعمیر ونگهداری هواپیما
۲ لیسانس مهندسی تولید ومکانیك	درمدیریت بازرگانی و صنعتی
۳ لیسانس کامپیوتر	درعملیات کامپیوتر ، سیستمها وآنالیز
۴ لیسانس مدیریت بازرگانی و صنعتی	درمدیریت صنعتی
۵ لیسانس حسابداری وامورمالی	در حسابداری ، حسابرسی ، ممیزی وبودجه بندی در
۶ لیسانس علوم‌تربیتی و امور اداری	امورآموزشی واداری
۷ لیسانس منشیگری	درماشین نویسی فارسی ولاتین وآشنائی کامل به انگلیسی
۸ لیسانس زبان انگلیسی	در مترجمی
۹ دیپلم کامل متوسطه	مهارت کامل درماشین نویسی لاتین ،آشنائی باماشین نویسی فارسی ، چاپ ، پانچ ،امور اداری حسابداری بایگانی و انبارداری وسرپرست پانچ
۱۰ سوم متوسطه	تجربه درنگهداری قطعات ومکانیکی
۱۱ واهینامه دوره راهنمائی (دوره ابتدائی)	رانندگی ، نگهبانی وسایر مشاغل موردنیاز

داوطلبان بمنظور ثبت‌نام و کسب اطلاعات بیشتر میتوانند همه روزه ازساعت ۸ الی ۱۴باستثنای روزهای پنجشنبه وجمعه بادردست داشتن عین آخرین مدارك تحصیلی و تخصصی به‌آدرس تهران خیابان امیرآباد شمالی روبروی دانشکده اقتصاد ساختمان پری مدیریت اداری شرکت‌پشتیبانی‌ونوسازی‌هلیکوپتر های ایران مراجعه نمایند .

شرایط استخدام
۱ـ تابعیت دولت شاهنشاهی
۲ـ متدین به‌یکی از ادیان کشور (اسلام ،مسیحی، کلیمی ، زرتشتی)
۳ـ داشتن مدرك تحصیلی و تخصصی لازم درشغل‌مربوطه
۴ـ داشتن برك خاتمه خدمت سربازی یامعافیت‌دائم (دیپلمه های فنی ودارندگان مدارك لیسانس و بالاتر باستثنای زنان میتوانند از تعهد خدمتی استفاده کنند)
۵ـ حداقل سن ۱۸ وحداکثر ۳۵سال تمام.

توضیح :
۱ـ درمورد ردیف های ۹،۱۰،۱۱، دارندگان مدارك پائین‌تر چنانچه دارای تجارب و تخصص کافی باشند نیز پذیرفته میشوند .
۲ـ آشنائی کامل بزبان انگلیسی برای متخصصین بامدرك تحصیلی لیسانس وبالاتر جزوشرایط اصلی خواهدبود .
م الف ۱۷۰۰

IR
Porzellan
ایرپرسلان
چینی آلمانی

توضیح و تصحیح

در آگهی استخدام گروه نوسازی و توسعه و تجهیز مدارس استان زنجان‌که در روزنامه ۱۵۱۱۴ چاپ شده بود نام استان زنجان‌اشتباها دبستان زنجان چاپ شده‌بود که بدینوسیله توضیح داده میشود

تنیس جام آریامهر
در پیشگاه اعلیحضرت همایون شاهنشاه آریامهر و علیاحضرت شهبانو ووالاحضرت همایون ولیعهد

مانوئل اورانتس، فاتح «جام آریامهر» شد

در پیشگاه اعلیحضرت همایون شاهنشاه آریامهر و علیاحضرت شهبانو فرح پهلوی، بعداز ظهر دیروز دیدار فینال مسابقه‌های انفرادی پنجمین دوره تنیس بین‌المللی جام آریامهر درباشگاه شاهنشاهی انجام شدکه مانوئل اورانتس قهرمان برجسته اسپانیائی با پیروزی ۱-۳ در این دیدار برابر رائول‌رامیرز از مکزیک فاتح جام گرانبهاو زیبای مسابقه‌ها گردید و این افتخاررانیز یافتتا جام‌آریامهر را از دست مبارک اعلیحضرت همایون شاهنشاه آریامهردریافت نماید.

درحالیکه مانوئل اورانتس برای نخستین بار قدم به نبرد سرنوشت‌مسابقه‌های جام‌آریامهر گذارده بود، برای قهرمان مکزیکی این‌سومین‌بار حضورش در پیکار نهائی این مسابقه‌ها بود. او نخستین بار در سال ۱۹۷۳ در فینال حاضر شد که با شکست آلکساندرازاسترالیا بمقام قهرمانی دست یافت. سال بعد در راه دفاع از عنوانش، پیروزمندانه تا دیدار اوج‌پیش آمد. لیکن در نبرد آخر مغلوب گیلرمو ویلاس پدیده محبوب تنیس آرژانتین شد.

سال قبل هم که ادی دیبس امریکائی بمقام قهرمانی دست پیدا کرد، رامیرز در جام‌آریامهر حضور نداشت.

از سوی دیگر مانوئل‌اورانتس از دوسال قبل با حضوردرجام آریامهر هرسال خود را امید بزرگ مسابقه‌ها میدانست که سال پیش در دور یک چهارم درسد مولینا یکی از دو فینالیست مسابقات سال ۱۹۷۵ با نتیجه ۶-۷، ۶-۴ و ۶-۴ مغلوب و حذف شد.

بعد از ظهر دیروز در پیشگاه شاهنشاه آریامهر ، علیاحضرت شهبانوفرح و والاحضرت‌همایون ولیعهدفینال‌پنجمین دوره‌مسابقات تنیس جام آریامهر بردّار شد .

پیروزیهای قبلی اورانتس

تنها موفقیت قبلی اورانتس در مسابقه‌های جام آریامهر، فتح دو ساله او در مسابقه های دوبل بود. در سال ۱۹۷۴ به همراه گیلرمو ویلاس ودرسال پیش با یاری قهرمان هموطنش خوان جیسبرت قهرمان مسابقه های دونفره گردید.

امسال هم پس از گیلرمو- ویلاس، امید اول مسابقه ها به‌عنوان امید شماره دو برای کسب مقام قهرمانی به تهران آمد.

قهرمان چیره‌دست اسپانیائی تا دور پنجم که درسد گیلرمو ویلاس قرار گرفت ، عملا راه دشواری نیست. چهار حریف قبلی او به ترتیب‌روس از ایالات متحده، جیمز استرالیا، کاری از اتریش و پرتولوچی از ایتالیا بودند همگی با نتیجه ۰-۲ مغلوب‌او گردیدند.

اما علیرغم‌این ٤پیروزی خوب، وقتی‌که در مرحله نیمه نهائی مقابل ویلاس از آرژانتین‌قرار گرفت، پیش‌بینی فتح هریک از این دو حریف مشکل مینمود. اگرچه این پیش آگاهی وجود داشت که اورانتس در یکسال گذشته در مقابل ویلاس پیروزی داشته است.

نبرد ویلاس- اورانتس در حقیقت فینال زودرس مسابقات بود. چه دو امید شماره‌یک‌و دو امسال برای رسیدن‌به‌فینال رودرروی‌هم ایستاده بودند.

اورانتس در «ست» اول مغلوب قدرت وجسارت بیشتر حریف جوانش شد و ۳-۶ باخت . ولی ۲ ست بعدی‌رادر برابر حیرت بسیار تماشاگران با نتیجه٤-٦ و٦-٨ ازحریف برد وبعنوان نخستین فینالیست برگزیده شد.

قدم بزرگ رامیرز

رامیرز مکزیکی هم در راه رسیدن به‌نبرد اوج، قدم‌بزرگ را درهمین مرحله پیش‌از فینال برداشت که موفق به شکست ادی دیبس امریکائی و قهرمان سال پیش گردید. دیبس بدور از فرم و موجودیت خوب‌سال پیش خود ۶-۲ و ۶-۷ مغلوب تنیسور بلندقد مکزیکی شد. رامیرز قبلا بناویدلس‌ازبولیوی، راسگادو از برزیل، هنگوتراس از اسپانیا و فیباک از لهستان را ازسرراه برداشته بود.

دو حریف در چنین‌شرایطی

بدیدار سرنوشت رسیده و در سد هم قرار گرفتند. رامیرز که از فوزهندهای‌تحسین‌انگیز و سرویس بسیار خوبی برخوردار است، مسابقرا با اعتماد به نفس و قدرت‌بسیار آغاز کرد. پیروزی پیاپی او در دوگیم نخستین ست اول، تا حدودی نظر نزدیک به دو هزار تماشاگر را که بدیدار نبرد فینال نشسته بودند، بسوداو خشنود کرد.

ولی رامیرز که همواره در نبردهای حساس از هوشیاری و تحرک فوق‌العاده‌اش بهره فراوان برده است بزودی‌نتیجه را برابر کرد. اما سماجت هر دو حریف برای هریک‌امتیاز ممکن دراین ست، پیکار آنانرا در «ست» اول تا نزدیک‌بیک ساعت دوام بخشید. برابری نتیجه ٦-٦ کار را به گیم سرنوشت رسانید و در این گیم بود که اعتراض رامیرز به توضیح غیرمنتظره داوردرحین بازی برای سکوت کردن تماشاگران، موجب تحریک اعصاب خود او شد.

نتیجه این کار شکست رامیرز دراین گیم و باخت ٦-٧ او در اولین ست بود. ست بعدی راهم اورانتس‌بااستفاده از روحیه تضعیف شده‌حریف بسرعت وبا نتیجه ٦-٠ بسود خود پایان داد.

و تازه در سومین ست بود که رامیرز کمی بخود آمد و قدرت از دست رفته‌رابازیافت و ۶-۲ اورانتس‌را شکست‌داد. پیروزی در این ست‌امیدواری تازه‌ای دردل قهرمان مکزیکی بوجود آورد. لیکن اورانتس با قدرت تمام در «ست» چهارم کار را تمام کرد و باشکست ٦-٤ رامیرز در این ست، در مجموع ۱-۳ به پیروزی‌رسید و قهرمان پنجمین دوره مسابقه های بین‌المللی تنیس جام‌آریامهر شد.

او با کسب مقام قهرمانی، ۲۳ هزار دلار جایزه اول مسابقه‌ها را هم از آن خود کرد. درحالیکه رامیرز در مقام نایب قهرمان ۱۱۵۰۰ دلار جایزه برد.

فینال دوبل

رامیرز که در مسابقه‌های دوبل بهمراه فیباک لهستانی حریف فینالیست اورانتس - جیسبرت دو اسپانیائی مدافع عنوان سال پیش بود، دردیدار فینال مسابقه‌های دوبل، شکست خود در دیدار فینال پیکارهای انفرادی را تلافی کرد.

او وفیباک ٦-٧ و ١-٦ اورانتس- جیسبرت قهرمانان دو ساله جام آریامهررامغلوب کردند وبمقام قهرمانی‌رسیدند. این پیروزی برای رامیرز و فیباک ۷۶۰۰ دلارجایزه‌بهمراه داشت. درحالیکه دوفینالیست بازنده ۳۶۰۰ دلار جایزه‌گرفتند.

مانوئل اورانتس تنیسور اسپانیائی فاتح جام پنجم آریامهر شد .

فوتبال جام تخت‌جمشید

شهباز اوج گرفت

شهباز ۱ - دارائی صفر

برای مظلومی همین یك لحظه کافی بود

امجدیه - یکشنبه ۱۸ مهرماه ۲۵۳۵(جام‌چهارم تخت جمشید - از دیدارهای برگشت) ، دارایی صفر - شهباز ۱ (دقیقه ۸۰ ، غلامحسین مظلومی)،نتیجه دیدار رفت (۰-۰) ، داوری نسبتا خوب ارشد برازنده - کمک داوران : محمود خوشخوان و حمید خوشخوان ، زمین نیمه چمن ، بازی در زیر نور چراغ ، هوا خوب ، تماشاگر حدود ۱۰ هزار تن .

ارزش بازی ★ ★

دارایی : مجید پهلوان افشاری (۲) - غلامرضاماشاءالمزاده (۲)، احددیانی (۳) ، احمد سنجری (۳) ، شهریار شفیعی (۲) - محسن‌یوسفی (۲) ، مسلم‌خانی (۲) ، پرویز قلیچ‌خانی ، کاپتین (۲) - رمضان یاسری (۲) واز دقیقه ٦۳ ،گارنیک شهبندری(۲)، شاهرخ اصلانی (۲) و از دقیقه ٤٦ ، حسین‌حسینی (۳)، حمید علیدوستی (۲) ،مربی : جلال طالبی .

جمع امتیازها : ۲۴٫۵

شهباز : ناصر حجازی (۳)- اکبر محمدی(۲)، نصرالله‌عبداللهی (۳) ، محمود اعتمادی(۳) ، بیژن ارشدی (۱) و از دقیقه ٤٦ ، محسن اسماعیلی (۲) - میرحمید مجدتیموری (۲) ، ایرج سلیمانی، کاپتین (۲) ، علی‌مناجاتی (۳) - علی‌حیدری (۲) ، غلامحسین مظلومی (۳)، محمد رضا عادلخانی (۲) و از دقیقه ۵۵ . مصطفی صدری (۲) . مربی ناظم‌گنجاپور.

جمع امتیازها : ۳۶٫۵

برای مظلومی همان یک لحظه کافی است . همین یک لحظه‌ای که دارایی مغلوب شهباز شودو برای دارایی این‌شکست خیلی گران تمام شد.تیمی که میتوانست حتی با یک مساوی تا پله‌ی‌چهارم صعود کند ، با گلی که دردقیقه ۸۰ در دروازه نشست به مکان هفتم فرو افتاد .

شکست دارایی از ان جهت ناگوارتر شدکه تا دقیقه‌ی حادثه، که به پیروزی شهباز انجامید ، بویژه در وقت دوم بازی ،دارایی بیشتر از حریف صاحب توپ بود، اما کمتر از شهباز زهردار بنظر میرسید . در واقع گویی که باروتهای تفنگ مهاجمان دارایی نم کشیده بود حتی در زمانی‌که قلیچ‌خانی رابه‌نوک‌حمله فرستادند نه دومدافع میانی شهباز به او امکان - هیچ نفوذ یا نتیجه‌گیری مثبت را ندادند .

راستش را بخواهید دو تیم تا دقیقه ۸۰ هیچ چیز برای‌دیدن و نوشتن نداشتند چه رسد به بحث کردن درباره‌ی آن . یک شوت سرضرب و لاعلاج مظلومی که در دقیقه ۵۵ از روی بی‌میلی بدروازه دارایی کوبید ، یا آن نفوذ مناجاتی که سرانجام به یک پاس زیبا برای «صدری» انجامید و شوت این یکی بدیوار دفاعی خورد ، یا آن شلیک زمینی و بی هدف «حسینی» که به‌خارج رفت، همه و همه‌ی حوادثی بود که تماشاگران افسرده و کسل را از نجوا و گفتگوی خودمانی بیرون کشید و بهمین دلیل که هیچکس بدرستی بازی را تعقیب نمیکرد ، شاید خیلی‌هاصحنه‌ی‌گل رابخوبی نتوانند دوباره ترسیم کنند.

سرنوشت عجبکارهاکه نمیکند. همین شهبازیها بودند که درجام حذفی شکست را به دارایی‌تحمیل کردند و همین اکبرمحمدی مدافع پرانرژی شهبازی بودکه آن‌باهم گل‌اول تیم خودش را بی ریخت واین بارهم دارایی تن به شکست دیگری داد که دومین شکست این تیم در طول این فصل بحساب‌می آید و همین مدافع شهباز بود که باز خالق گل پیروزی تیمش شد. با این تفاوت که محمدی ، در آن دیدار (جام‌حذفی) گل اول تیمش را خودش ساخت‌و خودش زدولی این مرتبه با توپ دفاع را دورزد، بدروازه کوبید و در برگشت باز برسر توپ حاضر بود که دخالت حیدری آنرا برای مظلومی آماده ساخت و این یکی از روی خط دروازه چهاردهمین گل خود را دراین جام بثمر رسانید. درست حدود دو دقیقه ، همه‌ی‌دارائیها برجای خود میخکوب و افسرده باقی ماندند.

شهباز که ده دقیقه‌فشاردارایی را برای حفظ‌پیروزی تحمل کرد، در همین اوقات یک شانس گل دیگر هم داشت و این در تعقیب یک ضد حمله بود که‌مجد تیموری با سماجت توپی را میتوانست به مظلومی بسپارد به او نداد تاآنرا به حریفان خود سپرد.

دارایی هم‌میتوانست گل‌مساوی خود را در دقیقه ۸۹ صاحب شود ، اما درتعقیب شوت سنگین حسینی و توپی که حجازی در مرتبه‌ی نخست انرا از دست‌داد، علیدوستی برسر توپ حاضر شد که حجازی با یک برگشت عجیب توپرا از پیش پای علیدوستی‌ربود، بااین پیروزی که نصیب‌شهبازیها شد ، این تیم بمناگه از مقام هشتم به سکوی چهارم جهید و در پایان روز بیستم همشین ماشین سازی شد.

سپیدرود با ۲ گل بانک‌سپه‌رابرد

تخت‌جمشید) که تیم میهمان در پایان بازی با ۲ گل فاتح این دیدار شد . گلهای تیم شمالی درست در دقایق اول و پایان بازی بثمررسید و بانکیهاکه رویهمرفته در بیشتر مدت بازی برتوپ ومیدان تسلط داشتند دراین دولحظه‌با غفلگیری دوبار سنگرشان سقوط کرد.

گل اول‌سپیدرود را محمدحسن روحی بثمر رسانید و گل دومرا محمدعلی پارخ بنام خود نوشت، اماهمین بازیکن که درتعقیب یک ضدحمله وبایکشوت‌زیبادروازه‌بان بانک را برای بار دوم مغلوب‌کرده بود ، یک دقیقه پیش از این ماجرا نیز می‌توانست زننده یک گل دیگر باشد ،ولی درآن‌موقعیت که خود بود و دروازه‌بان با خروج بموقع شیرخدائی تسلیم‌او شد.

رشتها با این پیروزی‌برارزش و بدست آوردن ۲ امتیاز، خود را به رده پنجم جدول‌رسانیدند. تنها دیدار باقیمانده سپید رود با آرشام کرمان است که حتی یک امتیاز از آن دیدار تیم شمالی را تا مکان سوم جدول بالاتر از تهرانجوان صعود خواهد داد.

بسکتبال باشگاههای گروه دوم تهران

ایرانابایک‌امتیاز برتری تاج‌راشکست‌داد

اولین روز دیدارهای نهائی بسکتبال گروه دوم مردان باشگاههای تهران با پیروزی ایران ما - ایرانا و راه آهن پشت سرگذارده شد.

بازی اول دیشب را ایران‌ما و دانشگاه تهران برابر هم برگزار کردند . دانشگاهی ها که بدون یار ذخیره بازی را آغاز کردند ، پس از گذشت ۳٤دقیقه ازبازی درحالیکه دو بازیکن آنها را باپنج خطا از میدان بیرون رفتند ، شانس ادامه مسابقه را از دست دادند و ضمن عقب بودن ۲۸-۵٦ مغلوب اعلام شدند.

دربازی دوم ایراناطی جدالی نزدیک از تاج برد آنهم تنها با یک اختلاف امتیاز. نیمه نخست مسابقه ۳۱-٤۰ بسود تاج بود ولی در آخر کار پیروزی ۷٦-۷۷ از آن ایرانا بود .

راه آهن سومین پیروز شب نخست بود که مسابقه باشهباز را پس از برتری ١٤-٤۵ در نیمه اول بالاخره با پیروزی ۵٦-۸۹ به‌آخر رساند.

۲ تیم صاحب‌عنوان‌های اول و دوم این دیدار ها به جمع تیمهای گروه اول باشگاه های تهران ملحق خواهند شد.

الاتحاد
تنها مجله عربی زبان ایران
از گروه نشریات مؤسسه اطلاعات
با داشتن نمایندگی در ۱۱ کشور عربی.

● یکشنبه ۱۸ مهرماه ۲۵۳۵ شاهنشاهی ، ورزشگاه امجدیه (دسته دوم جام تخت جمشید - دور برگشت) ، بانک سپه صفر- سپید رود رشت ۲ (گلها دقایق ۱- محمد حسن‌روحی و ۹۰محمد علی‌پارخ) ، داور :محمد صالحی، کمک داوران : دستمالچی و ابراهیم‌زاده ، هوا خوب ، زمین نسبتا خوب ،تماشاگرحدود ۵۰۰۰ تن بازیکن اخطاری : جمشید پذیرا از سپید رود .

ارزش بازی ★ ★ ★

بانک سپه :فضل‌الله‌شیرخدائی- بهروز بریانی ، علی‌کردنوری ، حسین‌چهره ، قاسم نوروزی - حسن حاتمی میر رفیع شریعت پناهی و از دقیقه ٤٦ منوچهرپور رحیمی ، محمود رحیمی‌و ازدقیقه ٦۷ پرویز حسینی‌ثانی - مهدی فاتح محصل . بهرام عباسوند ، مهدی عددیان . مربی : باقر سپهسالاری.

سپید رود رشت : هوشنگ امجدی - صفاری نوروزی ، جمشید محمدی و منوچهردانش، سیروس جوشیری، جمشیدپذیرا- حسین کامیاب ناصرآذر براَمو از دقیقه ۵۲ محمدرضا شیدفر ، محمد حسن روحی - محمد احمد پور ، عباس بیگدلی ، محمدعلی پارخ مربی : مجید شاملو .

دیروز در امجدیه و پیش از دیدار دارائی - شهباز دوتیم بانک سپه تهران و سپید رود رشت با هم روبرو شدند . این دیداری بود باقیمانده از روز دوازدهم دسته دوم باشگاههای ایران (جام

پرش بااسب

بیست ودومین هفته مسابقات پرش با اسب انجمن سلطنتی اسب وفدراسیون سوارکاری ایران‌تحت‌نام «جام مهرگان» در مانژ نوبنیاد باشگاه سواری نوروزآبادبرگزار شد و این نتایج بدست آمد .

● دوره اول: نوجوانان رده «د» برمبنای جدول «آ» بادوباراژ: ۱- غلامرضا مردانلو با اسب «قهرمان سردار» از کانون سوارکاران ایران .

● دوره اول: جوانان رده «د» برمبنای جدول«آ» بادوباراژ: ۱- دانیل القانیان با اسب ایران‌ار از باشگاه سواری آدمیرام ۱- سیامک عاقلی بااسب آلن از باشگاه سواری مقدم ۱- کورش فرزانه بااسب المپیک ازباشگاه سواری فرح‌آباد ۱- رضا غدیری بااسب بالت از باشگاه سواری مقدم .

● دوره دوم: جوانان رده «ث» برمبنای‌جدول«آ» بایک باراژ: ۱- داریوش القانیان بااسب سیسکوکینگ ازباشگاه سواری آدمیرام ۲- کورش فرزانه بااسب‌المپیک از باشگاه سواری فرح‌آباد ۳- دانیل القانیان با اسب ولگام‌گست ازباشگاه سواری آدمیرام .

● دوره سوم: بزرگسالان رده «ث» برمبنای‌جدول «آ» بااحتساب زمان: ۱- علی‌اکبر رضائی با اسب بهار از کانون سوارکاران ایران ۲- بهمن علی‌یاری با اسب یاس از کانون سوارکاران ایران ۳- کامبیز آتشابای با اسب استنلی هیل از اصطبل شاهنشاهی .

● دوره چهارم: بزرگسالان رده «ب» برمبنای‌جدول «آ» بادوباراژ: ۱- نادر جهانبانی بااسب اوت‌فیلدهیلس از باشگاه دشت‌بهشت ۲- خانم گلنار بختیار با اسب دیاموند از باشگاه سواری آدمیرام ۳- نادر جهانبانی با اسب ویندزور از باشگاه دشت بهشت .

وزنه برداری قهرمانی کارگران ایران

هفتمین دوره مسابقات وزنه‌برداری قهرمانی‌کارگران درمشهد برپا گردیدکه در مجموع امتیازات خوزستان مکان نخست را ازآن خود کرد. نتایج کلی دیدارها باین ترتیب است .

● مگس وزن: ۱- اکبر معزی (تهران) با ۱۷۵کیلو ۲- علی‌خانی فراهانی (اراک) با ۱۵۲٫۵ کیلو ۳- قاسم صدری (خراسان) با ۱۴۵ کیلو .

● خروس وزن: ۱- علیرضا هاشمپور (قزوین) با ۱۵۲٫۵ کیلو ۲- حمید صمدپور (اهواز) منطقه ۳ با ۱۴۷٫۵ کیلو ۳- علی شاهینی (خراسان) منطقه ۲ با ۱۴۲٫۵ کیلو .

● پروزن: ۱- یدالله باقری (آبادان) از منطقه ۳ با ۲۴۰ کیلو ۲- محسن خواجگان (اراک) از منطقه ۵ با ۱۷۵ کیلو ۳- کهزاد اسفندیار (کرمان) از منطقه یک با ۱۴۵ کیلو .

● سبک وزن : ۱- داود ملکی (تهران) از منطقه ۶ با ۲۶۲٫۵ کیلو ۲- مهدی جدیبی (رشت) از منطقه ٤ با ۲۴۵ کیلو ۳- حسن تیرانی‌نژاد (آبادان) با۲۲۰ کیلو.

● میان وزن: ۱- اردشیر شمسی (اهواز) ازمنطقه ۳ با ۲۵۵ کیلو ۲- محمد ضینی (تهران) از منطقه ۶ با ۲۲۰ کیلو ۳- جبار عابدی (تهران)ازمنطقه ۶ با۲۱۷کیلو.

● نیمه سنگین: ۱- محمد علی عصری (اهواز) از منطقه ۳ با ۲۴۵ کیلو ۲- علی آبپیک (تبریز)ازمنطقه٤ با ۲۲۷٫۵ کیلو ۳- علیرضا شکوهی (مشهد) از منطقه۲ با ۲۲۵ کیلو .

● میان‌سنگین: ۱- غلامرضا بختیاری (استان‌مرکز) ازمنطقه ۵ با ۲۳۷٫۵ کیلو ۲- حسین محمدزاده(اهواز) از منطقه ۳ با ۲۳۲٫۵ کیلو ۳- جابر قلندری (تبریز) از منطقه ٤ با ۲۲۰ کیلو .

● سنگین وزن: ۱- علی‌تبار (تهران) از منطقه۶ با ۲۰۷٫۵ کیلو ۲- سید عباس منصوری (اهواز)ازمنطقه ۳ با ۲۰۰ کیلو ۳- دهقان رنجبر (قزوین) از منطقه ۵ با ۱۸۲٫۵ کیلو .

● فوق سنگین: ۱- اکبر شکرالهی (خراسان) از منطقه ۲ با ۲۴۰ کیلو ۲- عامر ضمرجی (اهواز) ازمنطقه ۳ با ۲۱۰ کیلو ۳- محمد رضا زارع (تهران) از منطقه۶ با ۲۰۵ کیلو .

ردمبندی تیمها

۱- خوزستان با۸۷ امتیاز ۲- منطقه۶ «تهران» با۸۰ امتیاز ۳- منطقه ۵ «استان مرکز» با ۷۱ امتیاز ٤- منطقه ۲ «خراسان» با ۵۲ امتیاز ۵-تبریز با۳۹ امتیاز ۶- منطقه یک «کرمان» با ۱۸ امتیاز .

اسپانیا با پنالتی، از یوگسلاوی برد

اسپانیا : در حضور ۴۰۰۰۰ تماشاگر که در استادیوم شهر «سویل» گرد آمده بودند ، تیم فوتبال اسپانیا جدال‌برابر ملی پوشهای یوگسلاوی را با فتح ۰-۱ پشت سرگذارد.

دراین دیدار که‌در کادربازیهای مقدماتی جام جهانی ۱۹۷۸برگزار گردید، گل پیروزی اسپانیائی ها در اواخر وقت از نقطه پنالتی توسط «پیری» بثمر رسانده شد.

اسپانیا در بازیهای مقدماتی جام جهانی ۱۹۷۴ مونیخ با شکست مقابل‌یوگسلاوی ازرسیدن به دورنهائی محروم شده بود.

اسپانیا و یوگسلاوی در گروه هشتم اروپا قرار دارند.

نطنزیهای‌مقیم‌تهران توجه‌فرمائید

پروین انتخابی کاندیدای حزب رستاخیز ملت ایران در انجمن شهر پایتخت از حمایت کامل اهالی نطنز برخوردار است‌از همشهری های غیرتمند انتظار میرود که با آراء قاطع خود این همشهری فاضل‌و خدمتگزار صادق را یاری نمایند .

نطنزی های ساکن‌تهران
کارت آبی کد ۱۱

اطلاعیه‌شماره ۱

«شماکه فرزندانتان را بما سپرده‌اید شهرتان را نیز بما بسپارید»

فرهنگیان پایتخت

ستاد انتخاباتی فرهنگیان‌پایتخت کاندیداهای‌خودرا برای انجمن‌های ملی بشرح زیر معرفی می‌نماید :

انجمن شهر تهران (کارت‌آبی)

۱ - خانم مهری آرین (ردیف ۳)
۲ - خانم منیژه اسعد رزم‌آرا (ردیف ٤)
۳ - خانم صغری آسوده (ردیف ۵)
٤ - آقای مسعود اعتصام (ردیف ٦)
۵ - خانم اعظم مومن (جعفری) (ردیف ٢٤)
٦ - آقای محمد جمالی آشتیانی (ردیف ٢۵)
۷ - آقای حسین حسینی (ردیف ٢۹)
۸- آقای دکترمسعود حیدری (ردیف۳۱)
۹- خانم همدم دفتریان (ردیف ۳٦)
۱۰- آقای علی حسین‌شربیانی (ردیف ۵۲)
۱۱- خانم توران شهریاری‌بهرامی (ردیف۵۳)
۱۲- خانم‌عزیزالملوک‌شیبانی‌آذرخشی(ردیف۵٤)
۱۳- آقای محسن‌کلانتری (ردیف ٦٦)
١٤- خانم‌پوراندخت‌مستانه‌گرکانی (ردیف۷۳)
۱۵- خانم عفت مطیعی‌تهرانی (ردیف ۷٦)
١٦- خانم زهره میرحیدر (ردیف ۸۰)
۱۷- آقای محمد هژبری (ردیف ۸۹)

انجمن شهرستان تهران (کارت صورتی)

۱- مهدی اخوان فرشچی (ردیف ٤)
۲- خانم هما الهی (ردیف ۱۰)
۳- آقای فضل‌اله‌ایماق‌نائینی (ردیف ۱۳)
٤- خانم عزت بنی‌آدم (ردیف ۲۱)
۵- آقای محمد جهانفر (ردیف ۲۹)
٦ - آقای علی حمیدیان (ردیف ۳٤)
۷ - آقای رضا خانی (ردیف ۳۵)
۸ - خانم ربابه داوری (ردیف ۳۷)
۹ - آقای مظفر دیوان بیگی (ردیف ۳۸)
۱۰ - آقای عبدالله رادپیشه (ردیف ۳۹)
۱۱ - آقای سید مرتضی شکوهزاده (ردیف۵٤)
۱۲ - آقای غلامحسین طاهری (ردیف ۵۷)
۱۳ - مهندس پروین مقبل زاده (ردیف ۷٦)
١٤ - خانم شمسیه مولائی آشتیانی (ردیف۸۱)
۱۵ - آقای غلامعلی مهرآسا (ردیف ۸۳)
١٦ - خانم منصوره هشیار (ردیف ۸۸)

شورای آموزش وپرورش منطقه‌ای‌تهران (کارت زرد)

۱ - خانم حشمت‌الملوک بیگدلی آذری (ردیف ۳)
۲ - خانم پرینوش شریفی (ردیف ۷)
۳ - خانم زینت صدقدار (ردیف۹)
٤ - آقای مصطفی عاطفی (ردیف۱۰)
۵- آقای نوشیروان‌کیهانی‌زاده (ردیف۱۱)
٦ - آقای علی‌اکبر مدرسی (ردیف ۱۲)
۷ - آقای محمدتقی مرتضوی (ردیف ۱۳)
۸ - خانم پریوش مصداقی (ردیف ١٤)
۹ - خانم زهره ملکزاده (ردیف ١٦)
۱۰- خانم نزهت منصوری موید (ردیف ۱۷)
۱۱- آقای منصور منطقی (ردیف ۱۸)
۱۲- آقای میرغلامرضا میرصنایع (ردیف۱۹)
۱۳- آقای عباس یمینی شریف (ردیف۲۱)

پذیرش دریك دانشگاه ،کالج یا دبیرستان امریکایی، برای اشخاصی‌که از نظر تحصیلی واجد صلاحیت باشند و زبان‌انگلیسی‌را بخوبی بدانند وتوانایی مالی داشته باشند.
علاقمندان باید تمام مدارك خودرابه زبان انگلیسی و از جمله ترجمه‌مدارك تحصیلی متوسطه ونامه‌ای ازبانك یا از طرف سرپرست مربوطه مشعر براین‌که قادرند هنگام تحصیل درآمریکا ازعهده‌تامین تمام مخارج خود برآیند به نشانی زیر پست کنند.
سرویس رایگان
سازمان بین‌المللی استقرار دانشجویان

حراج های
یوتو
دوم تا چهارم نوامبر ۱۹۷۶ درزوریخ (سوئیس)
(برای تماشا از بستم اکتبر ۱۹۷۶ مفتوح است)
دوم نوامبر ۱۹۷۶
ساعتهای مچی، دیواری و ادوارت علمی
سوم نوامبر ۱۹۷۶
حراج واریا: چینی آلات، نقره آلات و جواهرات
آزیاتیکا، و غیره..
چهارم نوامبر ۱۹۷۶
آثار هنری ایرانی و اسلامی
مصنوعات ایرانی از برنز، و آثار کاشیکاری و فلزی ایرانی
بلور آلات، فرشها، مینیاتورو آثار خطی
لباس و پارچه و سایر آثار هنر اسلامی
از اکتبر ۱۹۷۶ کاتالوگهای مصوری از هریک از اشیاء و آثاری که حراج خواهند شد به بهای ۱۲ فرانک سوئیس و یا ۳۰ فرانک برای هر سه کاتالوگ دردسترس علاقمندان قرار خواهد گرفت
لطفا سفارش نقدی خودرا به شرکت بانکی سوئیس ارسال فرمائید.
زوریخ، سوئیس، حساب ۳۳۷۳۵۶
UTO
AUKTIONS AG
Lavaterstrasse il (next to hotcl ascof)
CH—8027. Zorich Switzerland
Telephone 01/94 44, telex 52783 ascot)

هموطنان عزیز، مردم
حق‌شناس تهران
دانشگاهیان- فرهنگیان،
دانشجویان
نعمت‌الله جهانبانولی
چهره آشنای مطبوعات ایران یك عمر در راه شما گام برداشته و اکنون بعنوان کاندیدای انجمن شهر فرصت‌خواهدیافت که نماینده خواسته های شما باشد . رای به او دلیل حضور همه شما در انجمن شهر تهران است .
رحیم‌زهتاب‌فرد
رئیس کانون ۱۵۹۰ حزب رستاخیز ملت ایران

تلفن‌های سرویس حوادث روزنامه اطلاعات: ۳۲۸۲۱۰-۳۲۸۲۲۳-۳۲۸۲۵۶-۳۲۸۳۲۷-۳۲۸۶۲۹و۳۱۱۲۱۲

حوادث

۲۳ سال فرار...

این زن در جوانی فرار کرد و در پیری دستگیر شد!

● اعضای یك خانواده و فامیل پس‌از ۲۳ سال در حالی درکنار هم قرار گرفتند که بجای‌شادی باید باندوه همدم شوند

دیروز در دادسرای ناحیه۳ تهران پرده ازروی یکی‌از شگفت‌انگیزترین وقایعی که‌ممکن است‌اتفاق افتد بکناررفت‌وماجرای یك‌خانواده که۲۳سال ازهم‌دورافتاده‌بودند برملاشد.

مردی‌که۲۳سال پیش‌همسر و دختر یکساله‌اش را ازدست‌داده بود، سرانجام بانگیزه کنجکاوی دختروداماداش دیروز باآنان روبرو گردید. همسر این‌مرد درآغاز روزهای اولیه دورشدن ازشوهرش به‌صیغه دوست شوهرش‌درآمدو تاکنون باوی زندگی میکند.

از راست: درویش‌علی‌ـرقیه وحسن اینان پس‌از ۲۳سال با یکدیگر روبرو شدند . آنروز که تقدیر آنها را جداکرد، جوانانی بودند سرزنده و شاد اما اکنون پیرزن وپیرمردانی بدنبال‌یك‌ماجرای کهنه کشیده شده‌اند!

«درویش علی خوشدل» ۵۵ ساله که بعداز ۲۳ سال همسرو فرزندش رایافته‌دردادسرای‌تهران به‌خبرنگار ماگفت:

حدود ۲۳ سال پیش من با «حسین‌منیری‌زاد» که‌برادرخوانده‌ام بود در«کنارآباد» چالوس‌سرگرم کارشدیم .سختی معیشت باعث شدکه من دختر «صنم» رادر خانه‌یی واقع در حوالی میدان شهناز تهران‌به خدمتکاری‌بودادم. وجود او درپایتخت سبب گردید که‌من گاهی برای دیدنش به تهران بروم‌و در بعضی از این سفرها، «حسین» که علاوه بر دوستی همخانه‌ام‌نیزبود،همراهی‌ام میکرد. یکبار «رقیه» زنم‌ازمن خواست که‌اورابرای دیدن «صنم» به‌تهران ببرم .از آنجایی که در آن هنگام ، خودم به عللی نمی‌توانستم به سفر بروم ، همسرم رابه اتفاق‌حسن به تهران‌فرستادم و او دختر یکساله‌ام سکینه را هم باخودبرد.

با این‌که می‌بایست سفر آنان از مدتی کوتاه تجاوز نکند ولی غیبت این سه نفر از حد عادی‌و متعارف گذشت. ازاین رو، من چند روز بعد از مسافرت آنها،به قصد پی بردن علت این تاخیر غیرقابل تصور عازم تهران شدم وبه جستجو پرداختم. اما بهرجه که رفتم اثری از آنان ندیدم. سرانجام پس از مدتها جستجو در نهایت ناامیدی به محل کارم بازگشتم و به زندگی خود ادامه دادم. اما درهر فرصتی بدنبال‌زن وفرزند تکاپو میکردم . ازاین واقعه سالها گذشت و من‌باتغییر شغل در متل‌قو به‌عنوان گلکار سرگرم کارشدم.چندی‌قبل مردی به دیدنم آمدو ضمن معرفی‌خود که «محمد» نام داشت افزود : من داماد شماو شوهر سکینه هستم . من‌که از مژده زنده‌بودن دخترم‌سخت‌دستخوش‌هیجان شده بودم ،بدون درنك به‌اتفاق«محمد» به دیدن سکینه رفتم واز زبان‌او شنیدم‌که همسرم«رقیه »و«حسن» نیز زنده‌اند . دخترم پس‌ازابراز خوشحالی از دیدن من وبافتن آرامش کامل ، آنچه را که از مادرش درباره آن سفر عجیب شنیده بود ،برایم شرح دادو معلوم شد که همسرم و دوستم بسبب علاقمندی که به یکدیگر پیداکرده بودند ضمن برداشتن شناسنامه های خود شناسنامه مرا نیز برداشته ورهسپار تهران شدند .حسن زنم را در قم‌صیغه کردهو همه‌جا او را همسر رسمی خود معرفی میکرده است. ووقتی سکینه به چهارده سالگی رسید باشناسنامه من اورابه‌خانه‌شوهر فرستادند . مدتی که‌از زندگی مشترك دخترم گذشت ، روزی «محمد» ازاو سراغ بستگانش را گرفت . دخترم از قول‌مادرش به او گفته بود من «در کوشال» لنگرود ، چهاردایی‌دارم . محمد باجستجوی زیاد ، حسنعلی یکی از دایی‌های سکینه را پیدا کرد و از زبان اوشنید که،پدر زن اصلی و واقعی‌اش مردی بنام درویش علی که‌در متل‌قو گلکار است !«محمد» با این آگاهی‌به دیدن من آمدومن پس‌از ۲۳سال توانستم بوسیله او زن‌و فرزندم راپیداکنم.

پس‌از آن دختر دیگرو دامادهایم را ازاین‌ماجرا مطلع کردم و به‌اتفاق آنان برای دیدن‌حسن و همسرم به تهران آمدم. وی افزود سکینه که حالا سه فرزند دارد ازاین‌که ۲۳ سال تمام مرد دیگری را پدر خود انگاشته و عوض من به او ابراز محبت کرده است،پشیمان و متاسف است.

درویش علی اضافه کرد : اینکه همه ما از یافتن یکدیگر خوشحالیم ، معهذا من نتوانستم گناه همسرو دوستم را نادیده بگیرم وبه عنوان شاکی به‌مقامات قضایی متوسل شدم.

باشکایت درویش علی علیه همسرش رقیه و دوستش حسن منیری‌زاد ، پرونده‌یی‌دردادسرای ناحیه ۳تهران تشکیل شد. و بدستور ابوالحسن فرهی معاون دادستان‌و سرپرست‌دادسرا غلامعلی عابدی قاضی تحقیق‌شعبه ۲دادسرا رسیدگی باین پرونده شگفت‌انگیز راشروع کرد.

«رقیه »بعداز ۲۳ سال فرار اینك در زندان بسر می‌برد.

شعبه پنجم دادگاه عالی جنایی

این زن در آستانه اعدام است؟

فاطمه زنگنه

محاکمه‌زنی که در اسفند ۵۰ سال گذشته شوهرش راباشلیك ۱۲ گلوله بقتل رسانده، امروز در شعبه پنجم دادگاه عالی جنایی آغاز شد. «فاطمه زنگنه » متهم است روز چهار شنبه ششم‌اسفند درخانه خود واقع در خیابان دانشکده پلیس ـ کوچه کاویانی شوهر خود «محسن نورشاهی »را کشته‌است.

بعداز این‌که ماموران‌باشنیدن صدای گلوله‌ها وارد خانه شدند، خواهر فاطمه خودرا قاتل معرفی کرد و مدعی شد چون شوهر خواهرم نظر سوء به من داشت‌او را کشتم .

فاطمه در بازجویی گفت :۱۵ سال بود که با محسن زندگی‌می کردم اما اودرتمام این مدت به بهانه های مختلف مرا کتك‌میزد. دوروز قبل از حادثه نیز باین علت که‌فرزند ۶ ساله‌مان روی چرخ خیاطی سقوط کرد مرا بباد کتك گرفت.بعداز آن بگومگوی ما ادامه یافت تا این که دیگر طاقت نیاوردم و باشلیك گلوله او را کشتم.

در تحقیقاتی که توسط‌بازپرس بعمل آمد معلوم شد فاطمه و همسرش برسر مالکیت خانه مسکونی خودباهم اختلاف‌داشتند. پرونده اتهامی فاطمه زنگنه‌در شعبه ۱۱ بازپرسی‌تحت رسیدگی قرار گرفت و پس‌از صدورکیفر خواست از سوی دادستان که‌در آن برای فاطمه‌تقاضای اعدام‌شده به شعبه پنجم دادگاه‌عالی جنایی فرستاده شد.

۴۰ میلیون ریال کلاهبرداری از خریداران پیکان

۱۲۰ شاکی خصوصی از یك نفر شکایت دارند

«محمود کوچکی » بابیش از ۴۰میلیون ریال کلاهبرداری‌و بهمراه داشتن بیش‌ازیکصدو بیست‌شاکی خصوصی ، باقرارممنوع‌الملاقات ، زندانی شد. گروهی که پشت سر«محمود »باخبرنگار ما سخن می گویند ،عده قلیلی‌از خیل‌شاکیان هستند.

مردی‌که سربیش‌از یکصدنفر از خریداران اتومبیل های پیکان را کلاه گذاشت و بیش‌از ۴۰ میلیون ریال کلاهبرداری کرده‌است ، دیشب در یك کافه ـ رستوران ، دستگیرشد.

او که « محمود کوچکی »نام دارد،مدیر مسئول تعمیرگاه‌شماره ۳۷ پیکان واقع در پیچ شمیران تهران بود.

از چهار ماه‌پیش عده‌ای‌متجاوز از یکصدوبیست نفر ازعلاقمندان به خرید اتومبیل های‌پیکان‌بطور جداگانه علیه «محمود کوچکی » شکایت کردند و مدعی شدندکه او باسپردن حواله‌های پیش‌خرید اتومبیل های پیکان ، قرار بود سه‌ماهه تا چهار ماهه اتومبیل‌ها راتحویل دهد.امانه‌تنها دراین مدت تحویل نداده بلکه ٤ ماه است که متواری شده‌و هیچکس از وی اطلاعی ندارد.

ماموران به جستجو پرداختندو سرانجام دیشب«محمود کوچکی» درحالی که دریك رستوران غذا میخورد بوسیله عده‌ای‌از شاکیان تحویل مامور کلانتری ٦ تهران شد.

«محمود» صبح امروزبه‌دادسرای ناحیه یك تهران اعزام شد . در تحقیقاتی که از او بعمل آمد اظهار داشت: من طبق وظیفه‌ای‌که در تعمیرگاه داشتم قبوض پیش خرید پیکان را در ازای دریافت بهای واقعی اتومبیل در اختیار خریداران گذاشتم .

شاکیان پرونده دراین مورد نزد دادیاردادسرا گفتند:« محمود کوچکی »کلیه اتومبیل ها رااز کمپانی تحویل گرفته و آنها را دربازار آزاد بوسیله شخصی‌بنام «رمضانی »هریك رابه مبلغ‌پنجاه هزار تومان‌فروخته‌است .«محمود» این ادعا را نپذیرفته ولی گفته است که‌اکنون دیناری پول‌ندارم زیرا کلیه وجوه بدست آمده ازشاکیان‌رابرای معالجه صاحب اصلی تعمیرگاه که سکته کرده وبستری است صرف کرده‌ام.

«داداشی » قاضی تحقیق‌شعبه یك دادسرا پس از بازجویی از « محمود » دستور داد با قرار بازداشت ممنوع الملاقات زندانی شود. یکی دیگر از کارکنان تعمیرگاه شماره ۳۷ پیکان که «ثابت »نام داردواو نیز ذیل‌اوراق پیش‌خرید اتومبیل ها را امضاء کرده ، همراه « محمود » تحت تعقیب قرار گرفته و تحقیق ازوی آغاز شده است.

در طول مدتی که کاربازجویی «محمود »ادامه داشت اغلب مال‌باختگان که به‌او پول داده‌بودند وقبض پیش خریددردست‌داشتند، برای دنبال کردن شکایت خود در دادسرا حضور یافتند. این عده ضمن دنبال کردن شکایت خود ، دیروز سعی می‌کردند دیگر مالباختگان را از جریان دستگیری«محمود »باخبر سازند.

این مرد را به پلیس معرفی کنید

علی اکبرکربلایی‌هادی مکاری «پلیس درپی دستگیری اوست»

این مرد تحت تعقیب است . هرکجا او را دیدید به پلیس معرفی کنید زیرا او به عنوان ترخیص کالا از گمرك ، دست‌به کلاهبرداری میزد وضمن دریافت پول از فریب خوردگان به آنان وعده منافع واهی میداد. عکس هایی‌که ازاین مرد توسط یکی‌از شکارهایش تصادفا گرفته‌شده‌در اختیار ماموران قرار گرفت و ماموران انتظار دارند برای دستگیری‌اش مردم نیز کمك کنند.

چند روز پیش‌مردی بنام«محمد مهدوی راد» که در تهران به عکاسی اشتغال دارد ، ضمن مراجعه به ماموران پلیس گفت : هنگامی که با اتوبوس به اروپا میرفتم ، بین راه با همسفری به اسم «علی اکبر کربلایی هادی مکاری » آشناشدم‌و در طول‌سفر بی هیچ قصدی از او چندعکس گرفتم.

یك روز که به تازگی ازسفر بازگشته بودم ،علی‌اکبر را جلو مغازه‌ام دیدم‌و باوی به گفتگو پرداختم .او ضمن گفتگو ،سخن‌ از مقداری کالای خارجی بمیان آورد وافزود برای ترخیص آنها که ۲۵ هزار تومان میشودو وی باتلاش بسیار توانسته حقوق گمرکی آن رابه ۱۲ هزار تومان تقلیل دهد به پول احتیاج دارد که‌اگر بتواند ازکسی این مبلغ رابگیرد ، حاضر است نیمی از کالای ترخیص شده رابه اضافه وجه دریافتی به‌او بدهد! محمود اضافه کرد : من باشنیدن این شرط پیشنهاد«مکاری »راپذیرفتم وپول موردلزوم را برداشته ، به اتفاق وی عازم ترخیص کالاشدم. علی‌اکبر در آنجا وارد اتاقی‌شد و پس‌از لحظه‌یی بیرون آمد و پس‌از گرفتن پول از من ، بعد بهانه مراجعه به صندوق به طبقه اول‌رفت، اما من هرچه منتظر شدم از بازگشت وی خبری نشد.

شاکی باطرح این شکایت ، عکس هایی راکه‌از علی‌اکبر در اروپاگرفته بودبه ماموربن عرضه کرد تا اورا دستگیر کنند.

شواهد نشان‌میدهدکه«علی‌اکبر» در سفرهای مکررش به اروپا،با مردم‌دوست میشدوبعد به‌ترتیبی که ذکرش رفت کلاهبرداری می کرده است.

عکاسان و فتوآماتورهای تهران
مهدی اخوان فرشچی

کاندیدای شماره ٤ حزب رستاخیز ملت ایران برای انجمن ملی شهرستان تهران عضو اتحادیه عکاسان و فتوآماتور های تهران است

برای آنکه بندای شاهنشاه آریامهر پاسخ مثبت دهیم و در انتخابات‌شرکت کنیم همه عکاسان و فیلم‌برداران و فتوآماتورها با دوستان وخانواده‌شان برای انتخاب این دوست شایسته صنفی‌بسیج شوید ورای خودرابه شماره ٤شهرستان‌تهران کارت‌قرمز بدهید.
محمد پناهیده رئیس اتحادیه عکاسان وفتوآماتورهای تهران

ازفردا صبح درقویترین گروه سینمائی پایتخت
اونیورسال - پاسیفیك - ایران - ساینا - تیسفون
رنگین کمان - موناکو - پرسپولیس
کارون و... دریا

آگهی مناقصه
شماره ۴۶ر۲۵ر۵۲ر۱۴۰۱ تاریخ ۱۰ر۷ر۲۵۳۵

آمادگاه کرمانشاه ۳۹قلم اجناس وسایل کمك‌آموزشی و تیراندازی نیازمندی را برابر شرایط معامله از طریق مناقصه خریداری مینماید .

پیشنهاددهندگان میتوانندبامراجعه به‌آمادگاه‌کرمانشاه و ملاحظه نمونه‌اجناس ودریافت برگ‌شرایط ومشخصات معامله پیشنهاد خودرا طبق مفاد مندرج در شرایط معامله تنظیم و تا ساعت ۹صبح روز ۲ر۸ر۳۵ بقسمت پیمانهای آمادگاه تسلیم نمایند.

اداره مناقصه‌گذار آمادگاه کرمانشاه

قابل توجه کلیه موسسات حمل‌ونقل و کامیونداران کشور
اطلاعیه اتحادیه مرکزی کامیونداران و موسسات حمل‌ونقل در مورد نرخ حمل‌ونقل

بدینوسیله به اطلاع کلیه موسسات حمل‌ونقل و کامیونداران کشور میرساند که‌نرخ حمل ونقل درسراسر کشور از طرف مقامات مسئول دولتی تعیین و ابلاغ شده است .

متن نرخ به تمام موسسات حمل‌ونقل و اتحادیه‌ها و سندیکاهای کشور با پست ارسال گردید و اجرای دقیق آن وظیفه الزامی و قطعی کلیه افراد صنف میباشد و تخلف از نرخ ابلاغ شده موجب مسئولیت شدید خواهد بود .

هیات مدیره توجه بسیار جدی همکاران ارجمند را به مسئولیتی که در قبال اجرای دقیق‌نرخ و انجام‌وظیفه ملی و میهنی خود دارند جلب مینماید.

هیات مدیره اتحادیه مرکزی کامیونداران و موسسات حمل ونقل کشور

تبریکات

جناب آقای علی‌اکبر اخباری
ارتقاء درجه آن‌دوست گرامی را تبریک می‌گوئیم.
عباس زندی ـ نصرت عبدالله‌فرد ـ ناصرضرغام
آ ـ ۲۲۵٤٦

جناب آقای اسماعیل نجفی
انتصاب شما را بریاست شعبه بازار بانك سپه از صمیم قلب تبریک می‌گوئیم .
محمدرضا کتابتی ـ قربانعلی نجفی ـ حسن کتابتی ـ محمد اصالتی

آقای فریدون شاهین دژی(مودی مالیاتی کرمانشاه)
برگ شخصی شماره ۱۲٫۸۷۲ مورخ ۱ر٤ر۳۵ بمبلغ ۱۶٤۶۰۰ ریال بابت مالیات عملکرد ۵۱ بنام شما صادر شده برای و اریز آن اقدام نمائید
غلامحسین بهمن تیموری سرممیز مالیاتی شماره ۳ کرمانشاه

تورمشهد
همه هفته، سه روز آخر هفته را در مشهد ـ اصفهان شیراز ـ تبریز ـ کرمانشاه ـ همدان
«جهانگشت»
مبتکرتورهای داخلی بگذرانید. برای رزرو جا با تلفنهای ۶۳۸۹۹۸ و ۶۳۳۲۴۲ باماتماس بگیرید.

کارت بازرگانی ۳۱۹٤٤ بنام شرکت پوست آریازمین بمدیریت هژبر یزدانی مفقود گردیده و از درجه اعتبار ساقط است .

اطلاعات ۱۳۰۴
روزنامه اطلاعات بمنظور رفاه کسانیکه بهنگام مراجعه برای دادن آگهیهای روزانه باداره مرکزی روزنامه اطلاعات بامشکلاتی روبرو میشوند درمحل انجمن دوشیزگان وبانوان دفترجدیدی دائرکرده است
صاحبان آگهی ازاین پس علاوه بردفترمرکزی وشعب روزنامه اطلاعات میتوانند بدفترآگهیها درمحل انجمن دوشیزگان وبانوان ـ خیابان بهار خیابان نامجو مراجعه نمایند تلفن ۳۲۸۳۱۲
استفاده ازپارکینگ اختصاصی برای آگهی دهندگان مجانی است
35.RE.9

مجالس ترحیم

بانهایت تاسف وتاثر درگذشت شادروان ارسلان خلعتبری را به‌اطلاع خویشاوندان و دوستان می‌رساند مجلس‌ترحیم زنانه ومردانه روز چهارشنبه ۲۱ مهر از ساعت ۱۲ الی۱۴ در خانقاه صفی علیشاه برگزار میشود .
تاج‌الملوک خلعتبری (اکبر). دکتر عباسعلی خلعتبری.
آ_۲۲۷۰۷

بانهایت تاثر درگذشت ناگهانی جناب آقای ارسلان خلعتبری را که از فضلا و رجال شریف بودند باطلاع میرساند . مجلس ختم آن مرحوم روز چهارشنبه ۲۱ مهر ماه ساعت ۱۲ تا ۱۴ در خانقاه صفی علیشاه برگزارمیشود.
دکتر عباس محتشم نوری - دکتر حسین محتشم نوری
۱_۲ آ - ۲۲۶۸۳

بانهایت تاسف و تاثر درگذشت شادروان ارسلان خلعتبری تنکابنی همسر و پدر خود را باستحضار کلیه اقوام و آشنایان میرساند . مجلس ختم زنانه و مردانه روز چهارشنبه ۲۱ مهر ماه از ساعت ۱۲ - ۱۴ درخانقاه صفی علیشاه برگزار میشود .
مهدخت خلعتبری (مه‌زاد) - گلی - غزال و ارغوان خلعتبری
۱_۲ آ - ۲۲۶۸۵

بانهایت تاسف درگذشت شادروان ارسلان خلعتبری تنکابنی پدر همسران خود را به اطلاع میرساند . مجلس ترحیم زنانه و مردانه روز چهارشنبه ۲۱ مهر از ساعت۱۲ تا ۱۴ در خاقاه صفی علیشاه برگزار میشود .
دکتر محمد محتشم نوری - علیرضا مسعودی - ابوالفضل مسعودی .
۲_۲ آ - ۲۲۶۸۷
اطلاعات - مصیبت وارده را بخاندان محترم خلعتبری و سایر خانواده های وابسته بویژه بازماندگان آنمرحوم تسلیت میدهد .

باکمال تاسف درگذشت مرحومه مغفوره بانو حاجیه طوبی پسیان سلطانی فرزند مرحوم میرزا محمد خان‌پسیان سلطانی را باطلاع میرساند . مجلس ختم زنانه و مردانه روز سه‌شنبه ۲۰ر۷ر۳۵ از ساعت ۳ الی ۵ بعد از ظهر در مسجد جواد واقع در انتهای جیحون - خیابان حاجی کاظم منعقد میباشد .
خانواده های : پسیان سلطانی - فریدون مالک - قاسم مالک - حیدرخرم‌دل - معز - یوسف‌احمدی - جعفر احمدی - محبوب احمدی - یاوری - پرویز هاتف - میرفتاح علوی - امینی - دکتر منوچهر علیمی - دکتر سید محمد علوی - یوسف رضوان - صدیق‌پور - حاجی رضا زرگریان - جعفرزاده و معیری .
آ - ۱۳۱۸۱
اطلاعات - مصیبت وارده را بخانواده های عزادار تسلیت میدهد .

بانهایت تاسف وتالم درگذشت مرحومه مغفوره بانوکبری اسدی افشار مادر عزیزمان را به‌اطلاع بستگان و آشنایان میرساند مجلس ترحیم فقیده سعیده ازساعت ۴ الی ۶ بعداز ظهر روز چهارشنبه ۲۱ر۷ر۳۵ در خانقاه صفی علیشاه‌برگزار می‌گردد .
حسن اسدی. احمد اسدی. عفت‌الزمان اسدی. فروغ اسدی. خانواده‌های وابسته حاج حسین جمارانی. ابراهیم پیروزفر. اسدی. اسدی افشار. نمازی. مینوئی. فرامرزیان. وحدتی. جلالوند. نظامیان. میرهاشمی . مهندس افشار . سیگارچی. مکی. مهندس مهری. غفاری. زهره. صدقی.مزیت. موسوی. مهندس روئین‌تن. مهندس فلاح .
آ_۵۳۳۸
اطلاعات- بخانواده‌های عزادار مصیبت وارده را تسلیت می‌دهد

بدین وسیله فوت مرحومه‌مغفوره‌خانم سکینه برخورداریان مادر آقای دکتر علی‌اصغر برخورداریان را باطلاع دوستان و آشنایان می رساند .
مجلس ترحیم آن مرحومه روز چهارشنبه ۲۱ر۷ر۲۵۳۵ از ساعت ۳ تا ۵ بعداز ظهر در مسجد ولی‌عصر - حشمت‌الدوله برگزار خواهد بود .
حاج سید احمد میرخانی ، حاج سیدعلی خوانساری
۱_۲ آ_۱۲۱۶۷

با نهایت تاسف درگذشت مرحومه خانم سکینه برخورداریان مادر و مادر همسرمان را باطلاع میرساند.
مجلس ترحیم مردانه و زنانه آن مرحومه روزچهارشنبه ۲۱ر۷ر۲۵۳۵ از ساعت۳ تا۵بعداز ظهر در مسجدولی‌عصر- حشمت‌الدوله برگزار خواهد بود .
عباس برخورداریان ، دکتر علی‌اصغر برخورداریان، حسن برخورداریان ، حاج محمد مهدی برخوردار ، سید رضا حسینی‌پور
۲_۱ آ_۱۲۱۶۷

با نهایت تاسف و تاثر درگذشت مرحومه مغفوره‌بانو سکینه برخورداریان والده جناب آقای دکتر برخورداریان ریاست بیمارستان را به اطلاع میرساند .
مجلس ترحیم روز چهارشنبه ۲۱ر۷ر۲۵۳۵در مسجد ولی‌عصر برگزار خواهد بود .
بزشکان - پرستاران و کارکنان بیمارستان بابک
۱_۲ آ_۱۲۱۶۷

بدین وسیله درگذشت مرحومه مغفوره بانو سکینه برخورداریان را باطلاع می رساند .
مجلس ترحم مردانه‌وزنانه روزچهارشنبه ۲۱ر۷ر۲۵۳۵ در مسجد ولی‌عصر حشمت‌الدوله برگزار خواهد بود .
خانواده های : برخورداریان ، برخوردار ، حسینی‌پور، پوراحمد ، رحمت‌پور ، کرباسی،تفاق ، مروج ، میرمحمد، صادقی ، محب خسروی ، نطاق‌نیا ، گوگل ، میرزاده ، عدیلی ، اردکانیان .
۱_۲ آ_۱۲۱۶۷
اطلاعات- مصیبت وارده‌را به خانواده عزادار بویژه بازماندگان آن مرحومه تسلیت میدهد

فوت مرحومه مغفوره بانو عالیه سلطانی‌فر (عفتی) مادر محمد سلطانی‌فر را باطلاع بستگان ودوستان می‌رساند مجلس ختم مردانه وزنانه روز سه‌شنبه بیستم مهرماه ۳۵ ازساعت ۱۲ الی۱۴ درخانقاه صفی علیشاه منعقد است .
سلطانی‌فر - فرهادپور- عظیما- اکبری- تشکری .
آ_۱۲۱۷۷
اطلاعات- بخانواده سلطانی‌فر و خانواده‌های وابسته مصیبت وارده را تسلیت میدهد .

خانواده‌های فطورمچی. محمد فطورمچی. حمیدفطورمچی. مهدی فطورمچی. ابراهیم فطورمچی. یدالهفطورمچی جابری. تاج‌الدین. طبیبی .
بانهایت تاثر وتاسف فوت جانگداز ونابهنگام آقای‌محمود فطورمچی همسر منیژه حکیمی راکه براثر سانحه اتومبیل بوقوع پیوسته باطلاع‌کلیه‌فامیل و آشنایان ودوستان‌میرساند. می‌رساند
خانواده‌های حکیمی. نصرت‌اله حکیمی. منیژه حکیمی. بابک حکیمی. مصطفی حکیمی . سیروس حکیمی . بهروز حکیمی. منوچهر حکیمی .
اطلاعات - به خانواده‌های عزادار مصیبت وارده را تسلیت می‌دهد

پرسه
با اندوه فراوان درگذشت شادروان فریدون زند را به آگاهی می رساند .
پرسه آن روانشاد از ساعت ۳ تا ۵ بعداز ظهر روز سه‌شنبه بیستم مهر ماه ۲۵۳۵ در تالار ایرج خیابان‌استالین کوچه زرتشتیان برگزار می شود
آذرمیندخت، هما ، ماندانا زند ، شاهرخ زند، نوش، شاپور دانائی ، خانواده های نمیری ، جم ، کامور ، صرفه‌نیا ، آمیغی ، خدارحمی ، فروغی ، بختیاری ، بهرامی، نمیرانیان .
آ_۱۲۱۶۷
اطلاعات - به خانواده های عزادار تسلیت میدهد

بانهایت تاسف درگذشت مادر عزیز دوست و همکار ارجمندمان جلال هاشمی را به‌اطلاع کلیه دوستان سندیکائی می‌رساند مجلس ترحیم آن‌مرحومه روز سه‌شنبه ۲۰ مهرماه جاری درمسجد مجد برگزار خواهد شد .
سندیکای نویسندگان و خبرنگاران مطبوعات

دوست دیرینه ما جلال هاشمی مادرش را از دستداد. این‌مصیبت بزرگ‌را به‌جلال تسلیت می‌گوئیم و برای‌بزرگداشت روح آن شادروان درمجلس ترحیمش کهاز ساعت ۴ تا ۶ بعدازظهر روز سه‌شنبه ۲۰ مهرماه جاری‌درمسجد مجدبرگزار می‌شود شرکت می‌جوئیم .
سندیکای کارکنان‌اداری‌وسایل‌ارتباط‌جمعی

بدینوسیله درگذشت مادر گرامی همکار عزیزمان آقای جلال هاشمی را به‌اطلاع همکاران گرامی فرهنگی می‌رساند. مجلس ترحیم مردانه وزنانه آن‌فقید سعید روز سه‌شنبه ۲۰ مهرماه ازساعت ۴تا۶ بعداز ظهر در مسجد مجد برگزار می شود .
از سوی دبیران ، کارکنان و دانش آموزان دبیرستان ذوقی - هادی ادیب سمیعی .

بااندوه فراوان فوت مادر بزرگوار و ارجمند همکارمان آقای کمال هاشمی را به‌آگاهی همکاران ودوستان گرامی می‌رساند مجلس ترحیم آن‌مرحومه مغفوره روز سه‌شنبه ۲۰ مهرماه ازساعت ۴تا۶ بعدازظهر در مسجد مجد برگزار می‌شود ازهمکاران ودوستان انتظار دارد که باشرکت دراین مجلس روح آن‌مرحومه را قرین شادی فرمائید .
محمد ممدوحی سردفتر اسناد رسمي ۲۴۶ - محمدعلی حکیمی سردفتر اسناد رسمی ۲۲۵- محمد غفرانی- قاسمروغنی- سیروس شجاعی.

بانهایت تاسف و تاثر درگذشت بانو امین پسنده مادر گرامی دوست و همکار مطبوعاتی‌مان آقای جلال هاشمی را به‌اطلاع دوستان و آشنایان می‌رساند .
مجلس ختم آن روان‌شاد ازساعت ۴تا۶ بعدازظهرروز سه‌شنبه بیستم مهرماه درمسجد مجد برگزار خواهد شد .
نعمت ناظری. عبداله گله‌داری. مهدی بهمنی‌پور. بهروز قاضی‌زاده. محمد بلوری. محمدتقی‌ثقفی. محمدتقی‌اسماعیلی. مسعود علائی . مصطفی باشی. محمد حسین آل ابراهیم. علی پاداش. هوشنگ اسدی . علیرضافرهمند . جلیل خوشخو. کورس بابائی. محمد خوانساری. مهدی سحابی. مجید رحمانیان. عبدالمحمد روح‌بخشان. شاهرخ صداقتیان. علیرضا خدائی. شهرزاد مهدوی. عبدالعظیم میرهاشمی. رضاقوی‌فکر. علی دامغانیان. منوچهر سمسار. فرج‌اله عسگرپور .

دو دوست دیرین ویار عزیزمان ، جلال و کمال هاشمی در سوگ مادر نشسته‌اند ودر ماتم این آیه مهربانی ، رخت عزا بهتن کرده‌اند .
ما دوستان و یاران جلال وکمال باقلبی پراندوه، روز سه‌شنبه ، بیستم مهرماه ازساعت چهار تاشش بعدازظهر در مسجد مجد گردهم می‌آئیم که به‌عزایشان بنشینیم تا شاید از درد جانگداز خاری که برسینه‌شان شکسته است بکاهیم .
تقی‌رحیمی لاریجانی. هوشنگ داستان. اسماعیل‌نیاورانی. محمدعلی صبا. محمد بلوری. حبیب فغفوری. بهروزقاضی زاده. منوچهر سمسار. فرج‌اله عسگری‌پور. نیکبخش زمانی. داریوش کابلی . محسن عرفانی . غلامرضا جبلی . بهمن دولتشاهی. هوشنگ امیر نظامی. ناصر دیبا. منوچهر زندی. منوچهر فاضل .

در حادثه‌ای جانگداز مادر خوب و مهربانمان را از دست دادیم برای بزرگداشت روح پرفتوحش سه‌شنبه ۴تا۶ بعداز ظهر درمسجد مجد بایادش سوگواری خواهیم کرد.
جلال. کمال. جمال. جمیله. جمیل وکامران هاشمی

بایکدنیا اندوه وتاثر درگذشت بانو امین پسنده دراثر تصادف بااتومبیل را به‌اطلاع دوستان و آشنایان میرسانیم مجلس ترحیم زنانه ومردانه آن مرحومه که عمری را بهپاکی و صداقت ونیکنامی گذرانید بعدازظهر روز سه‌شنبه ۲۰ مهر ماه جاری در مسجد مجد برگزار خواهد شد .
خانواده‌های هاشمی. حاج آقا ملاصفائی . ملاصفا . کامکاری. نیرومند. حاج حسن وهاشم هاشمی. افضل‌پور. نجفپور. عرفانیان. اسماعیلیان پورکریم. تهرانی. تحویلدار خزانه. صحرائی. خوش‌قامت. تحسینی. بابائی .
اطلاعات - مصیبت وارده را به عموم بازماندگان آن‌مرحومه بویژه آقایان جلال و کمال‌هاشمی‌دیگرفرزندان آنمرحومه‌تسلیت میدهد.

باکمال تاسف وتاثر درگذشت مرحوم حاج محمود مخبری قمشه‌ای را باستحضار میرساند مجلس ختم مردانه و زنانه آن مرحوم ازساعت ۲تا۴ بعدازظهر روز چهارشنبه ۲۱ر۷ر۲۵ در مسجدالجواد منعقد است .
فرزندان- زهرا مخبری قمشه‌ای (آذرکرور) علیرضا -الهه- فرشته - مسعود مخبری قمشه‌ای و خانواده های مخبری قمشه‌ای - کرور -ترحمی -کلهر - طباطبائی- سجادیان - فشاهی - کهنموی - بارگاهی - شهریاری .
اطلاعات - بعموم بازمادنگان آن مرحوم مصیبت وارده‌را تسلیت میدهد .

بانهایت تاسف درگذشت جناب سلیل‌اللهطیاب مرحوم سید مهدی ادیب (جزایری شوشتری)راباطلاع خویشاوندان ودوستان گرامی می‌رساند. مجلس ختم مردانه وزنانه روز سه‌شنبه ۲۰ر۷ر۳۵ ازساعت ۲تا۴ بعدازظهر در مسجد مجد برگزار می‌شود .
خانواده‌های : ادیب شوشتری. عین افشار. جزایری. نجابت. مصطفوی. آل‌علی. نجفی. امامی. امام. امام جمعه عسگری. محمودیان. حکیم. موسوی. فاطمی.علوی.
آ_۱۲۱۹۹
اطلاعات- مصیبت وارده را بعموم خانواده‌های عزادار تسلیت می‌دهد

باکمال تاسف وتاثر مرگ جانگداز رضا رضائیان را باطلاع دوستان و آشنایان میرساند مجلس ترحیم مردانه و زنانه ازساعت ۱۵ الی ۱۷ر۳۰ روز سه‌شنبه ۲۰ مهر درمسجد امام جعفر صادق واقع در نارمک ۴۶ متری غربی خیابان سی‌متری گلستان خیابان ۹۴ ومراسم شب هفت از ساعت۱۵ الی ۱۷ روز جمعه ۲۳ مهردرشبستان شماره یک بهشت‌زهرا برگزار می‌گردد .
خانواده‌های رضائیان. خوش‌نویس و سایر خانواده های وابسته .
اطلاعات- بخانواده‌های عزادار تسلیت میدهد

بانهایت تاسف و تاثر درگذشت نابهنگام شادروان بانو صدیقه احمدی مرندی را به اطلاع بستگان و آشنایان میرساند مجلس ترحیم آن مرحومه روز سه شنبه ۲۰ مهر از ساعت ۳تا۵ بعداز ظهر درمسجد حضرت امیر (ع) واقع در خیابان امیرآباد شمالی روبروی پمپ بنزین منعقد میباشد.
خانواده های مرندی - مواجی - خانم گویا - شهیر - وزیری .

بانهایت تاسف و تاثر درگذشت نابهنگام شادروان بانو صدیقه احمدی مرندی را به اطلاع بستگان و آشنایان میرساند مجلس ترحیم آن مرحومه روز سه شنبه ۲۰ مهر از ساعت ۳تا۵ بعداز ظهر درمسجد حضرت امیر (ع) واقع در خیابان امیرآباد شمالی روبروی پمپ بنزین منعقد میباشد.
خانواده های حاج تیمور احمدی مرندی - عباس واکبر احمدی مرندی - حاج سلطان و حاج علی و روح علی و محمد همزه مرندی- تقی واحمد سلامی - حسن مجاهد پور -حاجی قبله‌علی جعفری - حمید کاشی- حاج محمدحمزه احمدی -حاج رسول برخوردار -حاج محسن منتظر .
اطلاعات - بخانواده های عزادار بویژه بازماندگان آن مرحومه مصیبت وارد را تسلیت میدهد .

درگذشت مرحومه بانو منصوره صالحی را باستحضار دوستان و آشنایان میرساند. مجلس ختم مردانه آن‌مرحومه روز سه‌شنبه ۲۰ مهرماه از ساعت ۹ الی ۱۱ صبح‌درمسجد آذربایجانیها برگزار می‌گردد
خانواده‌های : نیکوکار مجرد. وحدتی. صالحی. کیانی. عبدصالح. حریرچی. بهبهانی.ملکی اقبال. خسروی. آل‌محمد.
اطلاعات- مصیبت وارده را بخانواده‌های عزاداربویژه همکار عزیز آقای نیکوکار مجرد تسلیت میدهد .

با اندوه فراوان درگذشت مرحومه مغفوره **معصومه تقی‌زادگان** را باطلاع بستگان و دوستان می‌رساند .
مجلس ترحیم آن‌مرحومه روز سه‌شنبه مورخ ۲۰ر۷ر۳۵ از ساعت ۳ الی ۵ بعداز ظهر در مسجد ارک برگزار می شود . و ختم زنانه در همان ساعت در منزل آن مرحومه واقع در میدان ۲۴ اسفند - امیرآباد جنوبی - نرسیده به چهارراه نصرت - دست چپ - کوچه صالحی پلاک ۲۲ منعقد است .
خانواده های : تقی‌زادگان ، کاظمی‌نیا ، ایزد ، حاجیها ، سادات خوانساری ، شبیری ، احمدیان، عظیمی، اربابی ، حاج عبدالعلی ، نبوی ، جواهری ، صفاری ، درةالتاج، مرشدیان، جعفرقلی،طاهری، نیلی، خردمندان.
آ_۱۲۱۷۱
اطلاعات - به‌به خانواده‌های‌عزادار بویژه بازماندگان آن مرحومه مصیبت وارده را تسلیت میدهد .

بانهایت تاسف وتاثردرگذشت‌مرحومه **بانو سیاره رشیدی** همسر علی‌اکبر شهریاری را در خرمشهر باطلاع بستگان و دوستان می‌رساند. مجلس ختم آن‌مرحومه روز سه‌شنبه ۲۰ر۷ر۳۵ ازساعت۴ تا۶ بعدازظهر در مسجد امام محمدباقر (اصفهانیها)ی خرمشهر و روز پنجشنبه ۲۲ر۷ر۳۵ ازساعت ۴تا۲ بعدازظهر در مسجد الجواد واقع در تهران- میدان ۲۵ شهریور برگزار خواهد شد .
علی‌اکبر شهریاری. نادر شهریاری. خانواده‌های: رشیدی. عقیلی. نوبخت. ملک زهتاب. احتشامی. تسبیح‌گو. برادران مرعشی. سید مهدی قبله. حسن روشن. افشار و خانواده های وابسته .
آ_۱۲۱۷۹
اطلاعات- مصیبت وارده را بخانواده‌های عزاداربویژه بازماندگان آنمرحومه تسلیت میدهد.

با نهایت تاسف و تالم درگذشت نابهنگام همسر و برادر عزیزمان **عبدالله ایروانی** را به اطلاع بستگان و آشنایان می رسانیم .
مجلس ختم آن شادروان روز چهارشنبه ۲۱ مهرماه از ساعت ۲ الی ۴ بعداز ظهر در خانقاه صفی‌علیشاه‌برگزار می گردد .
منیره عامری ،محمدتقی ایروانی ، محمدرضاایروانی، زهرا ایروانی و خانواده های ایروانی ، عامری ، هاتفی، قلعه‌بیگی ، نادری ، عروی ، ریاحی ، محققی ، صدوقی ، انتخابی ، نبوی ، واقفی ، جزنی ، کبیر ، ایلخانی ، انصاری ، ادهم ، داوری ، آقاحسنی ، قانونی ، خزائلی ، سلطانی .
۱_۲ آ_۲۲۶۵۲
اطلاعات - به خانواده های عزادار بویژه بازماندگان آن مرحوم مصیبت وارده را تسلیت میدهد

هو الباقی
بانهایت تاسف و تاثر درگذشت شادروان سرهنگ بازنشسته **محمدعلی سنندجی** همسر و پدر عزیزمان را به اطلاع خویشاوندان ودوستان میرساند . مراسم ختم مردانه و زنانه فقید سعید از ساعت ۳ الی ۵ بعد از ظهر روز سه‌شنبه بیستم مهر ماه در مسجد ابوالفضل واقع در خیابان تاج منعقد میباشد .
بانو نصرت‌الزمان - روح‌الله و فروغ سنندجی
خانواده های : سنندجی ، جلایر ، مجدالاسلامی ، گزیده‌پور ، معارفی ، جانپولاد ، میرعلی‌اکبری ، توتونچیان، ابراهیمی .

با کمال تاسف و تاثر درگذشت شادروان سرهنگ بازنشسته محمدعلی سنندجی را باطلاع خویشاوندان و و دوستان می رساند .
مراسم ختم مردانه و زنانه از ساعت ۳ الی ۵ بعداز ظهر روز سه‌شنبه بیستم مهرماه در مسجد ابوالفضل‌واقع در خیابان تاج برگزار می گردد .
آ_۱۲۱۵۹
اطلاعات - ببازماندگان آن مرحوم مصیبت وارده را تسلیت میدهد .

نمایندگان کرمان در مجلس شورای ملی
باکمال تاسف درگذشت مرحوم علی روحی را که از رجال و شخصیت های پاکدامن و خوشنام کرمان بوده‌اند باستحضار میرسانند .
مجلس ترحیم مردانه و زنانه از ساعت ۴ تا ۶ بعد از ظهر روز سه‌شنبه بیستم مهر ماه جاری در خانقاه صفی علیشاه منعقد میباشد .
دکتر ملک منصور اسفندیاری - دکتر فرزان امیری- دکتر تجدد - سعیدی - تدین - دکتر منتظری - مظهری - جندقی
آ - ۲۲۵۷۵

با اندوه فراوان درگذشت شادروان **علی روحی** پدر گرانمایه‌ی سرکار خانم مهین روحی رئیس دبیرستان هدف دختران را به‌اطلاع دوستان وهمکاران فرهنگی میرساند. مجلس یادبود زنانه و مردانه روز سه‌شنبه بیستم مهرماه از ساعت ۴ تا ۶ بعد از ظهر در خانقاه صفی علیشاه برگزار می‌شود .
کارکنان و معلمان دبیرستان هدف دختران

باقلبهای آکنده ازتاثر فقدان همسر، برادر و پدر بزرگوار و عزیزمان **آقای علی روحی** بزرگ خاندان روحی کرمانی را به‌آگاهی اقوام ودوستان گرامی میرسانیم. مجلس‌یادبود آن فقید روز سه‌شنبه بیستم مهرماه ازساعت ۴تا۶ بعدازظهر در خانقاه صفی علیشاه برپاست .
عطیه. ابراهیم . هرمز. پروین. مهین. پری وثریا روحی.

با یکدنیا تاسف و تالم فوت مرحوم مغفور خلدآشیان **آقای حاج عبدالحسین جعفری امجد** که یکی‌ازارادتمندان خاندان رسالت بوده و عمری را باکمال صداقت و پاکدامنی و حسن شهرت بپایان رسانیده‌اند باطلاع کلیه برادران دینی میرساند . مجلس ترحیم آن فقید سعید روز سه‌شنبه ۲۰ مهر ماه جاری از ساعت ۹ الی ۱۱ صبح در شبستان مسجد جامع تهران منعقد میباشد .
حسن سعید
آ - ۵۳۴۶

باکمال تاسف و تاثر درگذشت مرحوم مغفورجنت‌مکان **آقای حاج عبدالحسین امجد** را باطلاع کلیه همکاران‌ارجمند میرساند . مجلس ترحیم آن فقید سعید روز سه‌شنبه ۲۰ مهر ماه جاری از ساعت ۹ الی ۱۱ صبح در شبستان مسجد جامع واقع در بازار بین‌الحرمین منعقد میباشد .
از طرف اتحادیه سازندگان و فروشندگان ظروف آلومینیوم تهران و حومه - فرج‌الله منظوری
آ - ۵۳۴۹

با قلبی مملو از تاثر و تاسف فوت مرحوم مغفور فردوس و ساده **حاج عبدالحسین جعفری امجد** پدر ارجمند همکار عزیز آقای رضا جعفری را باطلاع میرساند . مجلس تذکر روز سه‌شنبه ۲۰ مهر ماه جاری از ساعت ۹ الی ۱۱ صبح در شبستان مسجد جامع تهران برپا میباشد .
از طرف شرکت تعاونی تهیه و توزیع ظروف آلومینیوم تهران وحومه - سیدعبدالحمید آل‌طعمه موسوی
آ - ۵۳۵۱

بانهایت تاسف و تالم درگذشت جانگداز مرحوم‌مغفور **حاج عبدالحسین جعفری امجد** را باطلاع کلیه اقوام و دوستان میرساند . مجلس ترحیم مردانه روز سه‌شنبه ۲۰ مهر ماه جاری از ساعت ۹ الی ۱۱ صبح در شبستان مسجد جامع واقع در بازار بین‌الحرمین و مجلس ختم زنانه به همین مناسبت در روز چهارشنبه ۲۱ مهر ماه از ساعت ۴ تا ۶ بعد از ظهر در منزل شخصی آن مرحوم واقع در خیابان وزرا کوچه چهارم پلاک ۱۲۲ر۱ منعقد میباشد.
خانواده های : جعفری امجد - نجفی - حاج‌علی‌اکبری تهرانی - مرتضوی - نسرین‌بی- قدیمی- عبدالله نسرین‌بی- کریمی - فکورفر - امیری - روحانی - فضلیان - مهدوی پور - دشتدار - ذوالفقاری - حاج باقری - مهدوی - اسلامی - نکورو .
آ - ۵۳۵۰
اطلاعات - مصیبت وارده را بخانواده های عزادار بویژه بازماندگان آن مرحوم تسلیت میدهد .

یادبود

چهلمین روز
پدرجان مدت چهل روز استکه مافرزندانت باعفریت مرگ دست بگریبانیم و هرآن باکمال

بیصبری انتظار آمدنت را می‌کشیم و شکوفه های عمرمان بخزان و برگ ریزان پائیزی دچار گشته و شمع وجودمان در حال خاموشی است پدر جان از پیشگاهت میخواهیمکه بما رحم کنی و دست نوازشت را بروی ، چهره های زرد و خاموشمان بکشید و از دریای بیکران محبتت که کمتر پدری آنرا پیموده نظر افکنی وچهره ماتم دیده مانرا نوازش دهی : پروانه های سوخته شده وگل های پرپرگشته شمع وجودت
فرزندان مصیبت دیده‌ات : خانواده کبیری
آ_۵۳۶۲

مراسم شب چهلم شادروان اسحق‌اکبر از ساعت ۳ تا۵ بعدازظهر روز پنجشنبه ۲۲ مهرماه در مزار آن آزاده ارجمند درامامزاده هاشم رشت برگزار میشود .
دوستان باشرکت دراین مراسم گرامی میدارند خاطره دوستی گران قدر و آزاد مردی پاکنهادرا .
دوستان آن شادروان

تسلیت

جناب آقای دکتر علاءالدین منوچهری
درگذشت شادروان آقای ارسلان خلعتبری را تسلیت گفته سلامت وسعادت جنابعالی و فامیل محترم را ازخداوند خواستاریم .
بخش میزراه بیمارستان سینا

جلال هاشمی عزیز
ما نیز در غم عظیم و جانسوزت‌سوگواریم.
آصفنیا آریانی. حسین الهامی. علیرضا طاهری .

آقای نادر شهریاری
بااندوه فراوان مصیبت وارده‌را تسلیت میگوئیم.
هما و علی میرافشار

جناب آقای قاضی نوری
درگذشت نابهنگام فرزند برومندتان دکتر حسین‌قاضی نوری را با قلبی مملو از تاثر تسلیت عرض نموده بقاء عمر و سلامتی آن خاندان محترم را از ایزد متعال مسئلت داریم .
پایور - رجبی

دوست ارجمند جناب آقای دکتر محمد کشفی
باکمال تاسف درگذشت شادروان مادر گرامیتان را تسلیت عرض نموده بقاء عمر آن‌جناب و خانواده محترم را از خداوند متعال خواستاریم .
اهواز - محمود نسرین و بانو

خانواده های محترم عامری - بالاخص آقایان اسدالله و فخرالله عامری
بانهایت تاسف مصیبت وارده را تسلیت عرض نموده و در غم شما شریک میباشیم .
اوجانی و بانو

دوست عزیزم آقای بهزاد دخانچی
مرا درغم خود شریک بدان .
شاهرخ شریفی

خانم ژینا و آقای صادق قاضی نوری
مصیبت وارده را بشما تسلیت گفته و از خداوند بزرگ برایتان صبر و شکیبائی آرزو مینمائیم .
منیژه - محمدرضا شاهمیری

خانواده محترم فشارکی و قندچی
درگذشت شادروان فشارکی باعث تاثر شدید گردید خودرا درغم شما شریک می‌دانیم .
هوشنگ مدالی و خانواده

جناب آقای حاج حسین بیگدلی
باکمال تاسف فوت ناگهانی برادر گرامیتان را ازصمیم قلب تسلیت عرض نموده دوام وبقای آن‌خانواده محترم را ازخداوندبزرگ مسئلت مینمائیم .
حاج حسین اعرابی. منصوره. سعید. حمید. محبوبه و نازی اعرابی .

سرکار علیه خانم مهروش مستوفی (صفی‌نیا)
آموزگاران وکارکنان ودبیران موسسه فرهنگی عبدالله مستوفی و صفی‌نیا مصیبت وارده را بجنابعالی و خاندان محترم تسلیت عرض نموده وبقاء عمر سرکار و خانواده گرامی را ازخداوند مسئلت مینمایند .
شریفه فخری - مهیندخت سینا

سرکار خانم مهین روحی
ریاست محترم دبیرستان هدف دختران
درگذشت ناگوار پدر گرامیتان را ازصمیم قلب تسلیت عرض می‌نماید .
ژاله و حسن عرفانی

جناب آقای صدراله رضائیان
از سوی کلیه کارمندان و کارگران شرکت مصیبت‌وارده را تسلیت عرض نموده وخودرا درغم شما شریک میدانیم
شرکت تجارتی بافر (کالای گستتر)

همکار گرامی جناب آقای منوچهر ملک
باکمال تاسف و تاثر درگذشت برادر گرامیتان را تسلیت عرض نموده، بقاء عمروسلامت جنابعالی وخانواده محترمتان را خواهانیم .
رئوفیان - فرزانه - رضائی - حاجی فرجی - بابائی- صارمی - نورائی - قهرودی - رادفر - جعفری - دارالصفائی - گیلانی .

جناب آقای احمد جوزی
بانهایت تاسف مصیبت وارده را به جنابعالی و کلیه خانواده های عزادار صمیمانه تسلیت میگوئیم .
گروه صنعتی مینو

جناب آقای دکتر محمدی ریاست محترم اداره بهداری شهرستان شاهرود
مصیبت وارده را به جنابعالی و خانواده محترم تسلیت عرض می‌نمائیم .
ملکی. طریقت. مقیمی. ولی‌خانی. عابدی . بختیاری. ولی‌خانی .

باقلبی مملو ازاندوه مصیبت وارده را به‌خاندان معظم خلعتبری و عمیدی نوری وسایر بستگان محترم تسلیت‌عرض نموده، صبر وشکیبائی همگی‌را ازخداوند خواستارم .
آمل - شکراله شریعت‌زاده

جناب آقای بیگدلی
مصیبت وارده را خدمت جنابعالی و همسر گرامیتان تسلیت عرض می‌نمائیم .
مرکز برنامه‌ریزی و بازدید مردم از پیشرفتهای کشور

بانهایت تاثر درگذشت رجل خوشنام و حقوقدان‌مشهور مرحوم ارسلان خلعتبری راکه‌ازپیشگامان و مروجان‌برجسته ورزش کوهنوردی درایران بودند، به بازماندگان آن‌روانشاد و کوهنوردان کشور تسلیت میگوئیم .
فدراسیون کوهنوردی ایران

تسلیت

دوست و همسندیکایی گرامی ، آقای جلال هاشمی
مصیبت جانگداز درگذشت مادر گرامی‌ات، همه دوستان‌و همکاران مطبوعاتی تورا اندوهگین کرد. مارا نیز در غم بزرگ خود سهیم بدان .
اعضای هیئت‌تحریریه روزنامه‌اطلاعات
آ_۲۲۶۹۹

جناب آقای حاج محمد باقر شمس‌اللهی
بانهایت تاسف وتاثر فوت مادر گرامیتان را بشما و فامیل محترمتان تسلیت عرض می‌نمائیم .
قم- کارکنان کارخانجات صنایع پتو- ایران صوف
آ_۲۲۶۴۲

جناب آقای حاج محمد باقر شمس‌اللهی
مصیبت وارده را بشما تسلیت عرض نموده وخودرا درغم شما شریک می‌دانم .
قم - محمد گیومچی
آ_۲۲۶۴۳

جناب آقای مهندس حسن فرحبد
با نهایت تاسف مصیبت وارده‌را تسلیت عرض نموده و خودرا درانلوه آن دوست بسیار عزیز شریک می‌دانیم
مهندس آلن وارطانی - محمد قشقائی و کارکنان شرکت کایزر و سقفساز .
آ_۲۲۶۵۱

سرکار خانم توراندخت میرهادی
مصیبت وارده‌را از صمیم قلب تسلیت وخودرا دراین غم جانگداز شریک می‌دانیم .
مینو . زوبین . ستار ظروفچی .
آ_۲۲۶۵۵

جناب آقای علی دخانچی
مصیبت وارده را تسلیت عرض نموده سلامتی وبقای عمر شما وخانواده محترمتان را ازخداوند متعال‌خواستاریم
فاطمه طباطبائی (عازمی‌خواه). حسین عازمی‌خواه. ضیاءالله عازمی‌خواه. بهدخت خواجوی. سوسن عمادزاده.
آ_۱۲۱۵۷

دوست و همکار ارجمند دکتر مقیمی- خانواده‌های محترم مقیمی ودرگاهی
بدینوسیله وباکمال تاثر مصیبت وارده را تسلیت‌گفته و سلامتی وسعادت وبقای آن همکار ارجمند وبازماندگان محترم‌را ازخداوند متعال مسئلت دارد .
دکتر پرویز پاکدامن. کریستین پاکدامن. دکتر منوچهر ماونداد. عباس کهکشانی .

جناب آقای رحمانقلی خان خلعتبری و جناب آقای حیدر قلی‌خان خلعتبری وجناب آقای عمیدی نوری
با اندوه وتاسف وتاثر بسیار درگذشت رادمرد بزرگ و وطن‌پرست جناب آقای ارسلان خلعتبری که چندین دوره نماینده مجلس شورای ملی بوده وخدمات شایانی به‌اهالی مازندران نموده به آنجنابان و سرکار علیه خانم و خانواده ایشان وسایر وابستگان از صمیم قلب تسلیت عرض نموده وبقاء بازماندگان‌را ازخداوند متعال مسئلت مینمایم .
محمد رضا رجائی آملی
آ_۱۲۱۶۹

جناب آقای احمد نمازی
مصیبت وارده را به آنجناب صمیمانه تسلیت گفته بقاء خاندان نمازی را خواهانیم .
همکاران سازمان فروش شرکت کارخانه های صنعتی آزمایش
آ - ۲۲۵۸۴

جناب آقای شیروانی معاونت امور اداری کارخانجات صنعتی جهان
مصیبت وارده را تسلیت میگوییم .
درخشان
آ_۵۳۷۲

جناب آقای اردشیر اسدی آذربایجانی
باکمال تاسف مرگ دلخراش ابوی گرامی را ازصمیم قلب بشما و خانواده محترم تسلیت عرض نموده برای بازماندگان آرزو سلامت داریم .
خرم‌آباد لرستان- دکتر جواهری وبانو- دکتروکیل‌وبانو

جناب آقای احمد نمازی
بانهایت تاسف و تاثر مصیبت وارده را تسلیت گفته و سلامت شما و بازماندگان را از خداوند متعال خواستار است .
شرکت کارخانه های صنعتی آزمایش سهامی عام
آ - ۲۲۵۸۳

همکار گرامی خانم توران میرهادی
بانهایت تاسف مصیبت وارده را تسلیت عرض‌نموده بقاء عمر بازماندگان راازدرگاه خداوند متعال مسئلت‌دارد
محمدعلی امیری - سیمین‌دخت افضلی - علی‌اکبر مرعشی
آ - ۲۲۶۲۵

دوست ارجمند و گرامی آقای محمدرضا ایروانی
باکمال تاسف مصیبت وارده را تسلیت گفته سلامتی جنابعالی و خانواده محترمتان را آرزومندیم .
قاسم زندی‌پور - فاتحی - رستمپور - خالصی - شریف عسکری - تشرفی - سربوشان - مکتبی- قلی‌زاده - فقیه نصیری - نظام یزدی- پنجه‌شاهی- مومنی - فراهانی- یوسفی فرد - شهیدی .
آ - ۲۲۵۷۴

دوست عزیز آقای مهندس سید رضا شریفی تهرانی
بانهایت تاسف مصیبت وارده را تسلیت گفته و از خداوند متعال بقاء عمر و سلامت شما و خانواده محترم را خواستاریم .
حسین پورنادر ی- هادی جباریان - داود کورمچیان- فرشید رفیعی - خسرو قربانی - ابراهیم حمیدی
آ - ۲۲۵۷۹

باکمال تاسف درگذشت مرحوم‌دکترحسن جامعی مدیر عامل شرکت تعاونی فرهنگ و هنررابه‌بازماندگان و همکاران آن مرحوم تسلیت میگوئیم .
هیئت مدیره و کارکنان شرکت نمود (سهامی خاص)
آ - ۲۲۵۸۱

مجالس وعظ و سوگواری

سوگواری امام صادق (ع)
بمناسبت رحلت پیشوای مذهب ده شب ازشب چهارشنبه مجلسی در چهلستون برقرار وجناب ثقةالمحدثین آقای‌حاج سید عبدالرضا حجازی در پیرامون شخصیت پیشوای شیعه ومکتب جعفری صحبت می‌نمایند .
کتابخانه مدرسه چهلستون مسجد جامع

سپاسگزاری

بدینوسیله ازکلیه سروران عزیزی که در مراسم تشییع‌و مجالس ترحیم شادروان صمد لشکری شرکت فرموده و یابوسیله تلگراف و تلفن ودرج آگهی تسلیت درجراید بازماندگان آن‌مرحوم راموردعنایت قرارداده و دلداغ‌دارمان را تسلیت بخشیده‌اند وبخصوص از مراحم اولیا و کارمندان محترم بانک پارس در شیراز سپاسگزاری نموده مزید توفیقات همگان را از پیشگاه خداوند بزرگ مسئلت داریم .
شیراز — ابراهیم لشکری - نیکو حجازی
آ_۵۳۶۵

تقویم اطلاعات

دو شنبه ـ نوزدهم مهرماه ۲۵۳۵
شانزدهم شوال ۱۳۹۶ ـ یازدهم اکتبر ۱۹٦۷

استخراج دکتر ریاضی کرمانی

ساعات شرعی
اذان مغرب . . . . ساعت ۵و ٤ دقیقه
اذان صبح (فردا) . . . ساعت ٤ و۳۷ دقیقه
طلوع آفتاب (فردا).. . ساعت ٦ و ۵ دقیقه
ظهر شرعی (فردا) . . .ساعت ۱۱و۵۳ دقیقه
اذان مغرب (فردا) ..ساعت ۵و۵۲ دقیقه

گمرک اتومبیلهای ۱۹۷۷ تعیین میشود

گمرگ ایران اقدامات‌تازه‌ای را برای تعیین ارزش‌صادراتی اتومبیلهای مدل ۱۹۷۷ آغاز کرد.

بدنبال ورود تعدادی‌اتومبیل از نوع و مدل ۱۹۷۷ وپیش بینی افزایش ورود آن درماه های آینده‌گمرگ‌ایران ازطریق وزارت امور خارجه از تمام کمپانیها و کارخانجات سازنده اتومبیل در جهان خواست تا ارزش صادراتی اتومبیل‌های مدل ۷۷ رابه‌گمرگ ایران‌اعلام کنند.

گمرگ ایران همچنین به گمرکات کشور دستور دادتا زمانی که‌قیمت‌صادراتی‌اتومبیل های مدل ۱۹۷۷تعیین‌نشده‌سود بازرگانی وحقوق گمرکی این نوع اتومبیل بر اساس قیمت صادراتی‌مدل ۷٦ برآوردکرده و با اخذ ضمانت و سپرده ترخیص کنند.

از اینرو تمام اتومبیلهای مدل ۷۷ که درحال حاضرفاقد ارزش صادراتی باشد بطور قطعی‌ازگمرگ ترخیص‌نخواهند شد بلکه ترخیص قطعی آن پس از تعیین ارزش صادراتی خواهد بود. گمرکات کشور مکلفند پس از تعیین قیمت صادراتی مدل ۱۹۷۷ چنانچه با ارزش صادراتی مدل ۷٦ تفاوتی داشته باشد از وارد کنندگان آن مابه‌التفاوت آنرا اخذکنند و سپس‌برگ ترخیص قطعی را صادر نمایند.

در طی یک ماه اخیرارزش صادراتی برخی از اتومبیلهای مدل ۷۷ از جمله پژو و فیات به گمرگ ایران اعلام شده و گمرگ ترخیص اتومبیل نیزبر مبنای این قیمت ها از ورود اتومبیلهای مذکورسودبازرگانی و حقوق گمرکی دریافت‌می کند. اکثر اتومبیلهای‌مدل ۷۷ که تاکنون وارد شده ازنوع اتومبیلهائی است که مشمول تخفیف گمرکی میباشد وتعداد آن مرتبا رو به افزایش‌است.

تعداد اتومبیلهایی که ازگمرک ترخیص اتومبیل‌ترخیص‌میشود بین یکصد تا یکصد وپنجاه دستگاه در روز برآورد شده واغلب اتومبیلهای‌مذکورمتعلق به مسافران است طبق‌مقررات اتومبیلهای ٤ در وچهارسیلندر با ظرفیت ۱٤۵۰تا ۱۸۰۰سانتی متر مکعب مسافری نیزمشمول تخفیف گمرکی است مشروط به اینکه آخرین مدل باشد.

بنابراین از آغاز سال ۱۹۷۷ چنانچه مسافران‌اقدام به‌ورود اتومبیل مدل ۱۹۷٦ نمایند. اتومبیل آنها مشمول تخفیف گمرکی نخواهد بود و از اتومبیلهای مدل ۷٦ تمام سود بازرگانی و حقوق گمرکی وصول خواهد شد.

اطلاعات تازه در باره‌طرح پیشنهادی فوق‌العاده شغل کارمندان دولت :

ریزارقام فوق‌العاده‌شغل کارمندان، تعیین شد

در طرح پیشنهادی‌فوق‌العاده شغل کارمندان شاغل در رسته های اداری و مالی، آموزشی و فرهنگی و امور اجتماعی، برای هریک از گروه های استخدامی که کارمندان در آنها قرار دارند یک حداقل‌و یک حداکثر در نظر گرفته‌شده است .

حداقل فوق‌العاده شغل به مشاغلی تخصیص داده میشود که شاغلین آنها دارای‌وظایف ساده‌تری هستند و حداکثرآن به مشاغلی که شاغلین‌آن‌دارای وظایف سنگین‌تری هستندتعلق میگیرد .

در بین رقمهای حداقل و حداکثر فوق‌العاده شغل، رقم های دیگری نیز وجود دارد که به مشاغلی کهاز لحاظ‌نوع وظایف بین مشاغل ساده و مشکل قرار میگیرند اختصاص داده میشود . بدین ترتیب در آینده با قرار گرفتن جدول فوق‌العاده شغل درکنار جدول حقوقی قانون‌استخدام‌کشوری محدودیت گروه استخدامی‌که سبب شده است تا دریک‌گروه استخدامی تعداد زیادی‌مشاغل با وظایف متفاوت قرار گیرند برطرف میشود، و این امکان بوجود می‌آید که کارمندان شاغل در پست‌هائی با وظایف سنگین‌تر از فوق‌العاده شغل بیشتری برخوردار شوند .

میزان فوق‌العاده‌شغل‌پیشنهادی برای هریک از گروه های استخدامی که کارمندان شاغل در رسته‌های اداری و مالی ، امور اجتماعی و آموزشی و فرهنگی در آنها قرارگرفته‌اند بشرح زیر است :

★ در گروه دو استخدامی، **حداقل ۳ هزار و ۵۰۰ ریال و حداکثر ۵ هزار ریال .**

● در گروه سه استخدامی: حداقل ۵ هزار ریال وحداکثر ٦ هزار ریال .

★ **در گروه‌چهاراستخدامی، حداقل ٦ هزار و ۵۰۰ ریال و حداکثر ۱۱ هزار و ۵۰۰ ریال .**

● در گروه پنج استخدامی: حداقل ۸ هزار ریال وحداکثر ۱٤ هزار ریال .

★ **در گروه‌شش‌استخدامی: حداقل ۹ هزار و ۵۰۰ ریال و حداکثر ۱٦ هزار و ۵۰۰ریال.**

● در گروه‌هفت‌استخدامی: حداقل ۱۱ هزار ریال‌وحداکثر ۱۸ هزار و ۵۰۰ ریال .

★ **در گروه‌هشت‌استخدامی: حداقل ۱۲ هزار و ۵۰۰ ریال و حداکثر ۲۱ هزار ریال .**

● در گروه نه استخدامی : حداقل ۱۵ هزار و ۵۰۰ ریال و حداکثر ۲۳ هزارریال .

★ **در گروه‌ده استخدامی : حداقل ۲۱ هزار ریال‌وحداکثر ۲٦ هزار ریال .**

● در گروه‌یازده‌استخدامی: حداقل ۲٤ هزار ریال‌وحداکثر ۲۹ هزار ریال .

★ **درگروه‌دوازده‌استخدامی: حداقل ۲۷ هزار ریال و حداکثر ۳۱ هزار ریال .**

میزان قطعی فوق‌العاده شغل در هریک از گروه های استخدامی فوق پس ازآخرین بررسی‌ها و تصویب طرح پیشنهادی در هیات وزیران تعیین و برای اجرا به وزراتخانه‌ها وموسسات‌دولتی ابلاغ خواهد شد .

نرخ رادیو، چرخ خیاطی و ۳ نوع غذای کودک

مرکز بررسی قیمت‌ها امروز نرخ تثبیتی ۸قلم کالا را تعیین و برای اجراء ابلاغ‌کرد. نرخ تثبیتی شامل۳نوع‌چرخ‌خیاطی، یک نوع رادیو ، یک نوع‌پنکه و سه نوع غذای‌کودک است.

این قیمت‌ها که‌بتائیدوتصویب کمیته بررسی بهای کالا های فلزی و خدمات رسیده برای ششماه معتبر است و حداقل مدت تضمین آنهم ششماه خواهد بود .

نرخ‌های تثبیتی سه نوع‌چرخ خیاطی برقی و ارداتی برای مصرف کننده تا اطلاع بعدی بشرح زیر است :

● چرخ خیاطی مدل ۸۰۸ دی ـ وای، یکدستگاه ۱۵۶۵۰ ریال ـ چرخ خیاطی مدل ۹۰۰ دی ـ وای ۱٦۲۰۰ ریال‌ـچرخ خیاطی مدل ۹۰۰ «وای‌ـزد»با پایه مبلی ۲۲۳۰۰ ریال .

● رادیو دو موج مدل ۹۷۵ توشیبا یکدستگاه ۲۳۲۰ ریال، پنکه پایه بلند ٤پر توشیبا یک دستگاه ۱۰۵۰۰ ریال .

● غذای کودک «استریند کاروتس»، قوطی ۱۲۸گرمی ۳۷ ریال . غذای کودک «استریند بنان»، قوطی ۱۳٤ گرمی ۳۷ ریال . غذای کودک «میکسد سرال»، قوطی ۲۲۷ گرمی ۸۲ ریال .

بین خواستاران سیمان پرسشنامه‌توزیع شد

تحویل سیمان به دارندگان پروانه ساختمان از روز یکشنبه هفته آینده پس‌ازروزهائی توقف و تعطیل مجددا آغاز میشود. واحد توزیع سیمان وابسته بوزارت بازرگانی از پریروز پرسشنامه های جدیدی را بین دارندگان پروانه‌ساختمانی آغاز کرد و بتدریج در روزهای‌آینده نیز باین برنامه ادامه خواهد داد . هنوز محل تحویل سیمان به، متقاضیان مشخص نشده است واحتمال دارد که سیمان‌بوسیله عاملین در محلات ویا درانبار های اصلی تحویل خریداران شود. سیمان مصرفی مورد نیازکار های تعمیراتی نیز بوسیله‌عاملین فروش توزیع خواهدشد. خبرنگار ما گزارش‌میدهد: هم‌اکنون بیش از ۲۰۰هزار تن سیمان وارداتی در بنادر در انتظار تخلیه است . در روز های اخیر کمبود سیمان باعث شد که سیمان کیسه‌ای ٦۰۰ و حتی ۷۰۰ ریال در بازار آزاد بفروش برسد.

قوانین شهرسازی دگرگون میشود

● لایحه جدید شهرسازی‌تا یکسال‌دیگر تقدیم مجلس می شود و در این لایحه تکلیف مردم با قوانین ضد و نقیض شهرسازی روشن‌خواهد شد. بررسی یکنواخت کردن کلیه قوانین مربوط به شهرسازی توسط وزارت مسکن وشهر سازی آغاز شد . همچنین دیشب اعلام شد : کلیه قوانین مربوط به‌شهرسازی دگرگون میشود وپس از تائیدشورای عالی شهرسازی و هیات دولت تقدیم قوه مقننه خواهد شد . یک مقام وزارت مسکن و شهرسازی گفت: در حال‌حاضر مقررات مربوط به شهرسازی در یکجا متمرکز نیست چرا که مجری تعدادی از این قوانین شهرداری‌ها هستند و تعدادی در دست وزارت‌مسکن و شهرسازی و تعدادی هم در دست ثبت اسناد و املاک کشور و اوقاف میباشد .هدف از این بررسی ها آن استکه بمانند سایر کشورهای‌پیشرفته کلیه قوانین مذکوردر یکمجلد تدوین و قوانینی که متناقض یکدیگر میباشد ، حذف شود. در حال حاضر بجهت وجود این مقررات دست وپگیر و ضد و نقیض برای دریافت یک پروانه ساختمان بایستی شش ماه معطل شد درحالیکه با تصویب مقررات جدید بسیاری از مشکلات برطرف خواهد شد .

مطالعات کمیته برنامه ریزی مسکن برنامه عمرانی ششم درباره :

افزایش اجاره وقیمت خانه

کمیته پیشنهاداتی برای رفع مشکلات خانه‌سازی در مناطق داخل‌یاخارج‌محدوده تهیه میکند

بررسی علل کمبود مسکن و افزایش بی‌رویه اجاره و قیمت فروش خانه وآپارتمان در تهران و دیگر شهرهای بزرگ از سوی کمیته برنامه‌ریزی‌مسکن برنامه عمرانی‌ششم آغاز شد.

این بررسی در طی ٦ ماه آینده پایان می‌پذیرد و کمیته برنامه‌ریزی مسکن برنامه ششم ضمن اعلام نتایج این بررسیها پیشنهاداتی را نیز در زمینه رفع مشکلات ناشی از ایجاد واحدهای مسکونی جدید تهیه وتسلیم سازمان برنامه‌وبودجه خواهد کرد.

کمیته برنامه‌ریزی مسکن یکی از کمیته‌های ۳٦ گانه برنامه‌ریزی برنامه عمرانی‌ششم میباشد که نخستین جلسه آن در هفته گذشته تشکیل شد و در همین جلسه پیشنهاد شد بمنظوربررسی دقیق‌ترمشکلات خانه‌سازی علاوه برکارشناسان افرادی از گروههای مختلف نیز درجلسات این کمیته‌شرکت داده شوند.

علل افزایش قیمت

در کمیته برنامه‌ریزی مسکن برنامه عمرانی ششم چندتن از مقامات و مسئولان وزارت مسکن و شهرسازی و کارشناسان سازمان برنامه شرکت دارند و مطالعات و پیشنهادات این کمیته تعیین کننده میزان و نحوه مصرف اعتبارات خانه‌سازی برنامه عمرانی ششم خواهد بود.

گفته میشود یکی‌ازاساسی‌ترین بررسیهای کمیته برنامه‌ریزی مسکن برنامه عمرانی ششم پیرامون علل افزایش قیمت تمام‌شده و قیمت عرضه خانه و آپارتمان مانند قیمت زمین و میزان تولید و عرضه مصالح ساختمانی است تا پس از این بررسی‌ها پیشنهادات لازم ارائه گردد.

بهمین منظور مطالعات تازه و گسترده‌ای را کمیته مذکور در زمینه اثرات قیمت زمین در بالارفتن ارزش تمام شده‌واحد های مسکونی بعمل خواهد آورد تا تصمیمات لازم اتخاذ شود. ضرورت تصمیمات‌جدید در این مورد از سوی کمیته برنامه‌ریزی‌مسکن برنامه‌عمرانی ششم بصورت پیشنهاد تهیه‌و ارائه خواهد شد.

نظرخواهی

کمیته برنامه‌ریزی مسکن برنامه عمرانی ششم همچنین در جلسات خود از نظرات طبقات‌مختلف ازجمله‌مستاجرین صاحبان مستغلات ، تولید کنندگان مصالح ساختمانی استفاده خواهد کرد و بهمین منظور در جلسات این کمیته عده‌ای از افراد مذکورشرکت داده میشوند.

بعلاوه کمیته برنامه‌ریزی ، اولویت و ضرورت احداث خانه و آپارتمان در شهرها را تعیین میکند و سهم سرمایه‌گذاری دولت رادراجرای‌طرح های بزرگ خانه‌سازی‌مشخص خواهد کرد.

برنامه این‌کمیته برنامه‌ریزی مسکن برنامه عمرانی ششم نخست پیشنهاداتی بمنظوررفع مشکلات خانه‌سازی در مناطق شهری اعم از داخل و یا خارج از محدوده ارائه میدهد و سپس تعداد واحدهای مسکونی مورد نیاز را برای طبقات مختلف تعیین میکند.

برای تسریع در کار مطالعاتی کمیته برنامه‌ریزی مسکن‌برنامه ششم سازمان برنامه از یک طرف میزان اعتبارات و تعداد خانه و آپارتمان‌های ساخته شده در طول برنامه پنجم و از سوی دیگرتعداد واحدهای مسکونی مورد نیاز هر یک‌از شهرستانها را در اختیارکمیته مذکور قرار داده است .

بانک صنایع ایران
BANK SANAYE IRAN

بانک صنایع ایران

آگهی عرضه‌سهام جدید

بنابه تصویب مجمع عمومی فوق‌العاده صاحبان سهام بانک صنایع ایران از محل‌دو میلیارد ریال‌افزایش سرمایه سال جاری **نسبت به مبلغ ۴۰۰٫۰۰۰٫۰۰۰ ریال‌ـ** حق تقدم صاحبان سهام فعلی سلب و از طریق پذیره نویسی بشرح زیر بعموم عرضه می گردد :

۱ـ حداکثر سهامی که هر متقاضی می تواندپذیره نویسی نماید **۱۰۰ سهم است.**

۲ـ صاحبان سهام فعلی که طی سه سال فعالیت این بانک علاوه بر دریافت حداکثر سود سالانه ، در دو مرحله افزایش سرمایه قبلی‌ازسهام جایزه و استفاده از حق تقدم خرید به قیمت اسمی برخوردار گردیده‌اند نیز در صورتی که کمتر از صد سهم داشته باشند می توانند **باقیمانده را تا صد سهم پذیره نویسی کنند .**

۳ـ بهای اسمی هر سهم ۱۰٫۰۰۰ ریال است که به قیمت ۲۰٫۰۰۰ ریال عرضه می شود و اضافه‌قیمت دریافتی به حساب اندوخته های بانک منظور می گردد.

٤ـ این سهام که برای پذیره نویسی آن‌حداکثر **تا ساعت ۱۲ روز ۱۵ آبان ماه ۲۵۳۵** مهلت تعیین شده، از سود کامل سال ۲۵۳۵ و هرگونه امتیازی که به بقیه سهام بانکی تعلق‌گیرد بطورمساوی برخوردار خواهد بود وهیچگونه امتیازخاصی‌برای سهامداران‌قبلی درنظر گرفته نشده است .

۵ـ متقاضیان می توانند برای خرید این سهام به هریک از شعب بانک صنایع ایران در سراسر کشور و یا به بورس اوراق بهادارتهران مراجعه فرمایند .

بانک صنایع ایران

روابط کابل واسلام آباد

گرم شدن روابط کابل و اسلام‌آباد علاوه بر جلب توجه محافل منطقه‌ای سخت مورد توجه محافل بین‌المللی قرار گرفته و مفسرین اروپائی در چند هفته اخیر به‌تفصیل درباره‌پی‌آمدهای نزدیکتر شدن پاکستان و افغانستان قلمفرسائی کرده‌اند . رادیو لندن چند شب پیش به روابط افغانستان و پاکستان اشاره کرد و این حقیقت را که کابل ، نوراحمد اعتمادی ، نخست وزیر پیشین و یکی از دیپلماتهای برجسته خود رابه‌سمت سفیرکبیری در پاکستان منصوب کرده ، نشانه‌ای از علاقه واقعی افغانستان به بسط هرچه بیشتر روابط خود با پاکستان دانسته است .

نوراحمد اعتمادی یکی از سابقه‌دارترین نمایندگان سیاسی کابل میباشد و پست قبلی او سفارت در مسکو بوده است و وقتی بخاطر آوریم که مسکو همیشه از روابط ویژه‌ای باکابل برخوردار بوده بهتر میتوان به‌اهمیت‌پست‌سابق نوراحمدعمادی پی برد. بدنبال سفر بوتو به افغانستان و مسافرت داودخان به پاکستان روابط ایندو کشور مهم شبه‌قاره هند وارد مراحل جدیدی شده و از آنجا که هرکدام از ایندو کشور مناسبات گسترده‌ای با کشورهای دیگر شبه‌قاره مانندهندو بنگلادش دارند لذا میتوان علت اهمیت فراوان عادی شدن مناسبات کابل و اسلام‌آباد را بهتر درک کرد.

ابر قدرتها در اقیانوس هند

اظهارات آندره‌گرومیکووزیر خارجه شوروی در سازمان ملل متحد دایربراینکه‌شوروی قصد نداشته و ندارد درمنطقه اقیانوس هند پایگاه نظامی بسازد و آماده است باتفاق کشورهای دیگر راههائی برای کاهش فعالیت نظامی‌کشورهای غیر ساحلی دراقیانوس هندو مناطق همجوار آن راجستجو کند ، شدیدا مورد توجه مفسرین سیاسی جهان قرار گرفته و هم‌اکنون متخصصین شوروی‌شناس کشور های دیگر مشغول بررسی پیامدهای این اظهار نظر میباشند .

بنا باظهار مقامات مختلف ، فعالیتهای نظامی شوروی در سومالی (که بارها از طرف مقامات مسکو وسومالی‌تکذیب گردیده) اولین‌اقدام در تشویق سایر قدرتها به تاسیس پایگاه نظامی در اقیانوس هند بود و بدنبال همین جریان بود که امریکا اقدام به برپائی تاسیسات نظامی در جزیره«دگوگارسیا» نمود. مطابق اطلاعات موثق‌و دست اولی که‌ازمنابع‌اطلاعاتی بین‌المللی بدست آمده ،مسکو و واشنگتن هردو مایلنددرباره حضور نظامی خوددراقیانوس هند با یکدیگر به توافق هائی رسیده و نوعی توافق‌مضی‌ـ الرفین» برای حضور نظامی خود در این منطقه از جهان ایجاد کنند . این گزارشات نشان میدهد آنچه از نظر امریکا و شوروی مطرح‌نیست تمایل جدی کشورهای‌ساحلی اقیانوس هند به خروج کامل دو ابر قدرت از این منطقه میباشد و در واقع‌تمایل‌پنهانی مسکو و واشنگتن به‌محدود کردن حضور نظامی‌شان در اقیانوس هند هنوز از تمایل کشورهای ساحلی اقیانوس هند فاصله بسیار زیادی دارد و فقط نشانه تسلیم دو ابر قدرت دربرابر حقا ق‌محدودیت های نظامی خودشان میباشد .

مذاکرات وزیرنفت هنددرتهران

دیروز بعداز ظهر وزیر نفت هند بنا بدعوت دکتراقبال به تهران آمد و در محافل‌آگاه بمناسبت این سفرو مذاکرات وزیر نفت هندب مقامات‌مسئول نفت ایران سخن از بسط گسترش مناسبات و همکاری های نفتی ایران و هندمیرود تهران و دهلی‌در سالهای‌اخیر از همکاری وسیعی در زمینه امور نفتی برخوردار بوده‌اند و بطور مثال شرکت ملی‌نفت ایران در مدرس یک پالایشگاه نفت ساخته‌و هندیکی ازمعدود ممالکی استکه‌توانسته‌موافقت تهران رابرای انجام معاملات نفت با پرداخت درازمدت‌جلب کند. در محافل آگاه گفته میشود هند بخاطر مشکلات اقتصادی خود ـ که هنوز هم کاملا از بین نرفته‌ـ مایل‌است مقدار بیشتری نفت‌خام ازایران خریداری کند و این امر در سفر آقای هویدا نخست‌وزیر به دهلی نو موردمذاکره‌قرار گرفته‌بود پیش‌بینی‌میشوددراین مورد مذاکرات نخست‌وزیران دو کشور در تهران تعقیب گردد و فضای‌کلی این‌مذاکرات روشن و تفاهم آمیز جلوه‌می کند.

مذاکرات مهم آر-سی-دی در تهران

طبق اظهار نظر منابع آگاه ، ایران و ترکیه و پاکستان در طول هفته جاری در کادر سازمان همکاری‌عمران‌منطقه‌ای مذاکرات مهمی خواهندداشت و برای شرکت دراین‌گفتگوها هیاتهائی ازپاکستان و ترکیه بایران آمده‌اند . یک مقام‌آگاه گفت این گردهم‌آئی جهت بررسی نهائی و پروتکل‌تازه‌ای است که براساس مذاکرات و توافق اخیر سران سه کشور در ازمیر تهیه شده است‌انتظار میرود تا آخرهفته‌این‌مذاکرات خاتمه یافته و پروتکل تازه‌ای بامضاء برسد سه کشور عضو «آر ـ سی ـ دی» در پی‌ایجاد یک منطقه آزاد تجاری هستند که در یک زمان دهساله عملی خواهد شد .

اختلاف دوبی وشارجه

محافل آگاه سیاسی خلیج فارس اطلاع میدهند که‌ظاهرا اختلافات مرزی دوبی‌وشارجه دو عضو فدراسیون امارات عربی متحده در آستانه حل‌و فصل شدن‌است. انتظار میرود بزودی یکی از دلایلی که‌باعث تمایل جدی کناره‌گیری‌شیخ‌زاید رئیس دولت‌امارات‌عربی‌متحده شده بود بنحو مناسبی رفع گردد . یکی از مقامات‌مسئول امارات عربی متحده اظهار داشت جلسه گفتگوئی که‌میان شیخ‌راشدبن سعید آل مکتوم نایب رئیس دولت‌امارات‌وحاکم دوبی و شیخ سلطان‌بن محمدالقاسمی حاکم شارجه صورت گرفت یکی ازمهمترین جلساتی بود که در ماه های اخیر در امارات عربی متحده تشکیل گردید . در این نشست درباره اختلافات مرزی‌دو عضو فدراسیون گفتگوهای مهم و مثبتی صورت گرفته است . بهرحال محافل آگاه معتقدند با رفع این اختلافات مرزی‌یکی دیگر از دلایلی که باعث تصمیم شیخ‌زاید بکناره‌گیری از مقام ریاست دولت فدراسیون شده بود برطرف شده و این امکان که شیخ‌زاید تصمیم خود را عوض کند روز بروز از قوت بیشتری برخوردار میگردد.

اطلاعات ۱۳۰٤

روزنامه اطلاعات بمنظور رفاه کسانیکه بهنگام مراجعه برای دادن آگهیهای روزانه باداره مرکزی روزنامه اطلاعات بامشکلاتی روبرو میشوند درمحل انجمن دوشیزگان وبانوان دفترجدیدی دائرکرده است

صاحبان آگهی ازاین پس علاوه بردفترمرکزی وشعب روزنامه اطلاعات میتوانند بدفترآگهیها درمحل انجمن دوشیزگان وبانوان ـ خیابان بهار خیابان نامجو مراجعه نمایند تلفن ۳۲۸۳۱۲

استفاده ازپارکینگ اختصاصی برای آگهی دهندگان مجانی است

35.RE.9

بس‌انداز و وام مسکن
اکباتان

ازپس انداز ووام مسکن

اکباتان

سریع وام بگیرید

وزودتربه خانه دلخواه خود برسید

کریمخان‌نبش مدیری تلفن ۱۹ـ۸۲٦۰۱٦

مجله جوانان روزهای دوشنبه منتشر میشود

۲۸ هزار روز تاریخ ایران و جهان
۴۴۱
اطلاعات هفتگی
۱۸ گزارش قرن

آغاز دومین مرحله حمله آلمان

ایتالیا وارد جنگ شد

«جبهه سوم» زیر آتشبارهای مرگ زا قرار گرفت

(دوگل) ژنرال شد

یک ستون موتوریزه آلمانی از یک دهکده بخش «اردن» که به اتش کشیده شده است عبور میکند.

ژنرال دوگل که بمعاونت وزارت جنگ منصوب شده هنگام ورود به محل تشکیل جلسه هیئت وزیران.

پل رنیو درمیان وزیران جدید کابینه ازچپ براست: فورسار، شیشری رنیو، پرووست مدیر روزنامه «پاری سوار» که بوزارت اطلاعات برگزیده شده - فوریه، البوس، پرون و ژنرال دوگل.

کاروانهای المانی حامل مهمات وخواربار باوجود موانعی که درسرراه وجود دارد به پیشروی ادامه میدهند.

دومین مرحله حمله آلمان

عملیات نظامی نافرجام درشمال فرانسه گرچه ژنرال ویگان را وادار میکند از حمله متقابل عمومی در سراسر جبهه جنگ چشم بپوشد ولی او را از خیال پس گرفتن سریل هایی که المان ها درساحل چپ رودخانه «سوم» اشغال کرده اند باز نمیدارد. چه موفقیت نبردهای دفاعی ارتش فرانسه بین منطقه «لونگ یون» و «ابویل» به پس گرفتن این سریل ها بستگی دارد. «ویگان» در این عملیات لشکر هفتم و گروه ارتش های «آلت مایر» را که از روز ۲۸ مه ۱۹۴۰ به لشگر دهم تبدیل شده وارد کارزار میکند.

با اغاز این عملیات لشگر نوزدهم فرانسه در جبهه رودخانه «پرون» با پشتیبانی لشگر دوم زره‌پوش بساحل رودخانه میرسد اما در عوض گرچه المانیها بسیاری از مواضع خود را در پرون و «امین» از دست میدهند معذالک گذرگاه مهم «سوم» را حفظ میکنند.

روزهای ۲۹ و ۳۰ مه لشگر چهارم زره‌پوش فرانسه نیز موفقیت هایی بدست میاورد ولی حمله فرانسویها در قله کوه «کورت» شکست میخورد. در سومین روز نبرد با اینکه پانصد نفر از المانیها را باسارت می گیرند تانگهای لشگر چهارم به سی و چهار کاهش میابد.

حمله متقابل سوم ژوئن در «آبویل» نیز نتیجه خوبی نمیدهد و سپیده دم روز پنجم ژوئن ژنرال «فن بک» در سراسر جبهه «سوم» حمله عمومی را از سر می گیرد.

عملیات «روت» یا دومین و آخرین مرحله حمله آلمان در غرب یک روز پس از تخلیه دونکرک آغاز میشود. با وجود گزارشهای یاس آوری که از سراسر جبهه های جنگ میرسد «ویگان» روز ۲۶ مه برنامه دفاعی خود را که در کمیته جنگی باتفاق آراء تصویب شده است اعلام میکند و به کلیه واحدهای نظامی دستور میدهد بدون انکه فکر عقب نشینی بخود راه بدهند تادم واپسین از سنگرهای خود دفاع کنند.

ویگان برای این نبرد که میرفت سرنوشت فرانسه را تعیین کند تنها هفتاد دو لشگر در اختیار دارد و با وجود خطر حمله ایتالیا که روز بروز محسوس تر میشود نیروهای فرانسه را از آلپ و افریقای شمالی نیز فرا خوانده است.

فرانسه در نخستین مرحله بیست و پنج لشگر از جمله ۱۳ لشگر از ۳۱ لشگر پیاده اکتیو شش لشگر موتوریزه از هفت لشگر و شش لشگر زره‌پوش از ۱۳ لشگر را از دست داده است.

دراین شرایط یاس اور فرانسه انتظار چه کمکی را میتوانست از متفقین خود داشته باشد؟

دو لشگر لهستانی با شجاعت تحسین انگیزی جزو گروه دوم ارتش های ژنرال «برتلات» نبرد میکنند. عملیات لشگر پنجاه و یکم پیاده انگلیس که جناح چپ ارتش دهم فرانسه را تشکیل میدهد نیز قابل تحسین است اما لشگر زره‌پوش «اوانس» بگفته خود افسران آن در حقیقت «کاریکاتور» یک لشگر زره‌پوش است زیرا نه توپخانه ضد تانگ دارد و نه اتشبار ضد هوایی.

باین ترتیب انگلیس عملا در جنگ فرانسه نقش مهمی ندارد. وینستون چرچیل همان وعده های سابق را تکرار میکند ولی کابینه انگلیس با اعزام واحدهای هوایی جدید بفرانسه موافقت نمیکند.

پل رینو میکوشد توجه نخست وزیر انگلیس را به اهمیت حیاتی نبرد رودخانه «سوم» جلب کند ولی چرچیل باختصار پاسخ میدهد پس از بررسی دقیق در خواستهای فرانسه به آن پاسخ خواهد داد.

*** نگرانی ویگان**

روز ۲۵ ماه مه ژنرال ویگان هنگامی که نقشه عملیات نظامی را به کمیته جنگی تسلیم میکند با صراحت کامل میگوید: ارتش فرانسه که امید دریافت هر گونه نیروی کمکی را از دست داده ممکن است زیر ضربات سنگین دشمن متلاشی شود و بلافاصله میافزاید:

«البته ما تا آخرین نفس از مواضع کنونی خود در جبهه های «سوم» و «ازن» دفاع خواهیم کرد اما احتمال میرود آلمانیها با استفاده از نقاط آسیب‌پذیری که در جبهه نیروهای فرانسه بویژه در کانال «کروزا» وجود دارد خطوط دفاعی ما را بشکافند. در هر حال واحدهای نظامی فرانسه برای حفظ شرافت و افتخار کشور باید تا آخرین نفر به نبرد ادامه دهند.»

بحث درباره احتمال شکست نیروهای فرانسه ادامه پیدا میکند. البرلوبرن رئیس جمهوری دنباله سخنان ویگان را می‌گیرد و میگوید: اگر ارتش فرانسه نابود شود چه وضعی پیش خواهد آمد؟ و بلافاصله میافزاید: در چنین شرایطی اگر بفرانسه پیشنهاد صلح داده شود دولت چاره ای جز قبول آن نخواهد داشت.

درست است بموجب قراردادی که در ۲۱ مارس با انگلیس امضاء شده فرانسه متعهد گردیده است از هرگونه صلح جداگانه با دشمن خودداری کند اما اگر آلمان شرایط نسبتا خوبی پیشنهاد کند باید بدقت موضوع را مورد بررسی قرار دهیم. ویگان با موافقت پل رینو پیشنهاد میکند درباره مسائلی که نابودی احتمالی در ارتش های فرانسه بوجود میاورد با انگلیسی ها مذاکراتی انجام شود.

فرمانده نیروهای فرانسه پس از تسلیم بلژیک این مساله را در هیئت دولت نیز مطرح میکند.

در هر حال روز پنجم ژوئیه «پل رینو» کابینه خود را ترمیم میکند. دالادیه از وزارت امور خارجه بر کنار میشود و پل بودوئن جای او را می‌گیرد. سرهنگ دوگل بطور موقت به مقام ژنرالی ارتقاء یافته بمعاونت وزارت جنگ برگزیده میشود.

در عملیات «روت» ۷۱ لشگر ژنرال ویگان در برابر ۱۴۳ لشگر قرار می‌گیرد. روش استالین و مولوتف نسبت به آلمان پس از آغاز جنگ نروژ بقدری دوستانه است که فرماندهی نیروهای مسلح آلمان سه لشگر خود را از مرزهای آلمان و شوروی بشمال فراخوانده است.

ساعت پنج بامداد روز پنجم ژوئن ۱۹۴۰ گروه ارتش های «ب» «ژنرال» «فن بوک» ۱۶ لشگر از ارتش های ششم، هفتم و دهم را که جبهه «ازن» و «سوم» در خطوط مقدم فرانسه مستقر شده اند مورد حمله قرار میدهند. از آنجا که جنگل های کوچک و راههای تنگ و سراشیبی «شومن درام» مانع از آزادی عمل واحد های تانک است ژنرال فن بوک توده عظیم نیروهای خود را با کمک هواپیمایی و واحدهای زره پوش ژنرال «گلیست» در منطقه «برون» و «آمین» و لشگر پانزدهم زره پوش را در مصب «لونگ پره» که در آنجا لشگر هفتم رومل پل راه آهن را اشغال کرده است وارد نبرد میکند. آتش جنگ از چهل و هشت ساعت قبل در این منطقه شعله می‌کشید بدون آنکه در صفوف فرانسویها اختلالی روی دهد. غروب آن روز «فن بوک» در یاداشتهای روزانه خود چنین می‌نویسد: فرانسویها با سرسختی زیاد می جنگند. بهمین جهت ما نتوانستیم امروز لشگرهای موتوریزه آنها را نابود کنیم.

روز ۶ ژوئن ژنرال «روکن» و ستاد ارتش چهارم فرانسه دفاع از منطقه «ازن» در بین «نوشاتل» و «آمین» را بعهده میگیرد اما آلمانیها سه روز بعد گروه ارتش های الف ژنرال فن «رنشتد» را وارد میدان نبرد میکنند باین ترتیب از لحاظ افراد و مواد جنگی

برتری شکننده‌ای بدست میاورند و فرانسه پس از پیکار «سوم» در نبرد شامپانی نیز شکست میخورد و مواضعی که ویگان برای عقب‌نشینی نیروهای فرانسوی در نظر گرفته است شکاف برمیدارد.

روز ۱۱ ژوئن ژنرال ویگان برای جنگ در یک جبهه ۴۵۰ کیلومتری بیش از ۲۷ لشکر در اختیار ندارد. از این رو فرمانده نیروهای فرانسه روز ۱۲ ژوئن فرمان عقب‌نشینی عمومی ارتش های خود را به خط «ژنو - دول - اوالون - کوزن (در ساحل لوار) - تور - کان (در مصب ارن) صادر میکند.»

نیروهای فرانسه دیگر توانایی مقاومت در برابر واحدهای نیرومند زره‌پوش آلمانی را که بسوی پاریس پیشروی میکنند ندارند. یک ستون آلمانی در «سافلیس» از مصب رودخانه «اوواز» گذشته بسوی پاریس پیشروی میکند در حالیکه سیل اوارگان از پایتخت فرانسه سرازیر شده است.

*** مداخله ایتالیا**

در چنین شرایط دشواری است که ایتالیا وارد جنگ میشود.

روز دهم ژوئن ۱۹۴۰ کنت چیانو بدستور پدرزنش گذرنامه‌های سفیران فرانسه و انگلیس را بدستشان میدهد. از هنگامی که ایتالیا حالت عدم مخاصمه اعلام کرده رم حوادث بیشماری را پشت سر گذاشته است.

قرارداد آلمان و شوروی یعنی چهارمین تقسیم لهستان رفتار خشن نازیها با مردم لهستان و پشتیبانی رایش از شوروی محیط سردی در روابط محور پدید میاورد تا آنجا که در اواخر ماه دسامبر کنت چیانو بوسیله پرنسس «پیه مون» پادشاه بلژیک را از نقشه های نظامی سری

اطلاعات ۴۴۲

باران فاجعه در پاریس

ملاقات تاریخی چرچیل

با پتن و دوگل

موتور سیکلت سوارهای گروه شناسائی آلمان راه را برای عبور واحد های زره پوش باز میکنند.

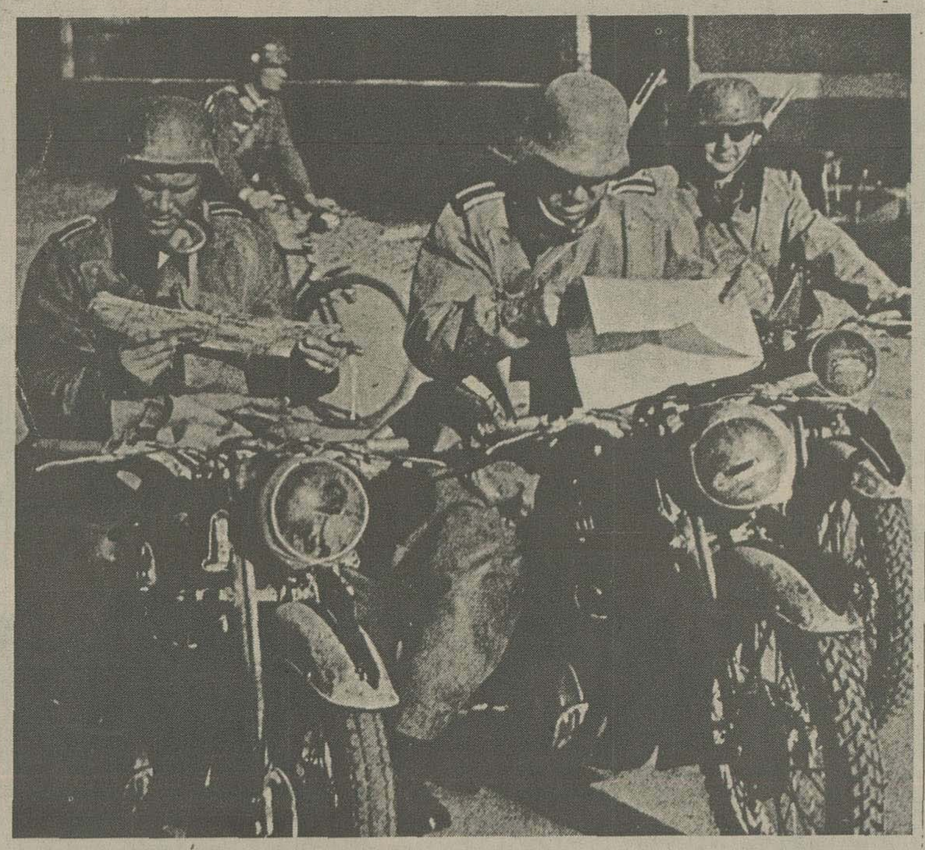

رایش اگاه میسازد و حتی ایتالیای فاشیست از فروش اسلحه به دمکراسیها غربی فروگذار نمیکند.

گرچه فشار محاصره اقتصادی ایتالیا از سوی متفقین در تغییر روش موسولینی که میرفت یک کشور غیر متخاصم را به کشور در حال جنگ با انگلیس و فرانسه تبدیل کند بی‌تاثیر نبود ولی پیشوای ایتالیا قبلا تصمیم خود را گرفته است او از یکسو تحت تاثیر قدرت افسون کننده هیتلر قرار گرفته و از سوی دیگر در جستجوی عظمت است:

عظمت برای ایتالیا در برا ر قدرت رایش سوم عظمت برای حزب در برابر افکار عمومی ایتالیا و عظمت برای خودش در برابر حزب.

برنامه جنگی که موسولینی روز ۳۱ مارس به پادشاه ایتالیا و مارشال بادومگیو و مارشال گزاریانی تسلیم کرد این مطلب را بخوبی روشن میکند. پیشوای ایتالیا در این برنامه چنین توضیح میداد:«ایتالیا نمیتواند در تمام مدت جنگ بیطرف بماند مگر آنکه از نقش خود بعنوان یک دولت بزرگ دست بکشد و به بی‌لیاقتی خود اعتراف کند.....» روز بعد او همین مطلب را با دامادش کنت چیانو در میان میگذارد و میگوید ادامه بیطرفی ایتالیا را یک قرن از دولت های بزرگ و رژیم فاشیست برای ابد از رژیم های دیگر عقب خواهد انداخت.

ولی موسولینی برای وارد شدن به جنگ شتاب بخرج نمیدهد. او روز ۱۶ مارس قبل از آنکه برای دیدار با هیتلر عازم شود با نقل یک داستان قدیمی به دامادش میگوید: من همان کاری رارا خواهم کرد که«برتولدو» قهرمان این داستان کرد.

«برتولدو» که باعدام محکوم شده بود در خواست میکند انتخاب درختی را که میخواهند او را حلق آویز کنند بخود او واگذار کنند. بیداست محکوم به اعدام هرگز چنین درختی را پیدا نمیکند....

من نیز ورود ایتالیا را بجنگ خواهم پذیرفت. اما حق انتخاب لحظه آغاز عملیات را برای خود محفوظ خواهم داشت.

دربازگشت از برنر نظر موسولینی درباره جنگ تغییر محسوسی نکرده است.

ستادهای ارتش آلمان و ایتالیا درباره امکان مداخله نیروهای مسلح ایتالیا در الزاس در چهارچوب عملیات «بائو» که اجرای آن بعهده ژنرال «فن لیب» گذاشته شده بتوافق اصولی رسیده‌اند. طرفین موافقت کرده‌اند ۲۰ تا ۳۰ لشگر ایتالیا پشت سرارتش آلمان از رودخانه «رن» گذشته جلگه «لانکره» را اشغال کنند. اما موسولینی از نقش کم اهمیتی که آلمان بعهده نیروهای مسلح ایتالیا گذاشته راضی نیست.

از سوی دیگر ستاد ارتش آلمان نیز معتقد است پس از اعلام بسیج عمومی دست کم ۱۲ روز لازم است تا ایتالیائیها بتوانند در سرپل «نوبریزاش» مستقر شوند. دراین صورت خواه حمله ایتالیائیها موفقیت آمیز باشد خواه با شکست روبرو شود تاثیری در اوضاع نخواهد داشت.

از اینرو سیستم «جنگ پارالل» که موسولینی درباد داشت روز ۳۱ مارس از آن نام برده مورد توجه قرار میگیرد. عملیاتی که ایتالیا می بایستی پس از اعلام جنگ به متفقین انجام دهد باین شرح تعیین میشود.

- غرب: در مغرب آلپ نیروهای ایتالیا وضع دفاعی بخود گرفته و بهیچگونه ابتکار جنگی دست نزنند.

- لیبی - در جبهه های تونس و مصر نیز ارتش ایتالیا باید وضع دفاعی داشته باشد.

- اژه - وضع دفاعی

- اتیوپی - وضع تهاجمی برای نگهداری «اری‌تره»

- هوا - برحسب موقعیت جبهه ها و ابتکارهای دشمن وضع تهاجمی یا دفاعی.

- دریا - وضع تهاجمی در کلیه خطوط آبی مدیترانه و خارج آن.

درهنگام ناوگان ایتالیا از دو زرهدار قدیمی مدرن شده، ۱۹ رزم ناو مدرن ۱۳۲ ازدرافکن و ۱۰۷ زیر دریایی تشکیل میشد.

موسولینی که شکست فرانسه را پیش درامد شکست انگلیس میداند سرانجام روز دهم ژوئن ۱۹۴۰ باین نتیجه میرسد که خطر مداخله سریع ایتالیا درجنگ به مراتب کمتر از ادامه حالت عدم مخاصمه است.

* ژنرال ویگان دراندیشه ترک مخاصمه

عصر روز دهم ژوئن هنگامی که خبر عبور نیروهای دشمن از رودخانه سن در منطقه «اندلیس» و «ورنون» بپاریس میرسد رئیس جمهوری و کابینه «رنیو» پایتخت را ترک گفته در «تور» و آبادیهای اطراف آن مستقر میشوند.

ژنرال ویگان و ژنرال ژرژ نیز بنوبه خود مراکز ستاد خود را به «بریار» منتقل میکنند. ویگان قبل از آنکه مرکز ستادش را در «بریار» مستقر سازد ضمن پیام مهیجی

نیروهای فرانسه را به پایداری در برابر دشمن دعوت میکند و درعین حال با تسلیم یادداشتی به هیات دولت اطلاع میدهد که لحظه شکست قطعی فرانسه هر لحظه ممکن است فرا رسد.

روز یازدهم ژوئن باران دوده پدیده‌ای که همواره با ناجعه های مدرن نظامی همراه است از انفجارهای آتش گرفته مواد سوخت بر روی پاریس باریدن می گیرد.

دولت یک روز قبل به شهر «تور» انتقال یافته است. در آگهی هایی که بامضای ژنرال هرنیگ بدرو دیوار شهر الصاق گردیده پاریس «شهرباز» اعلام شده است.

آلمانیها بوسیله رادیو اطلاع میدهند بشرطی پاریس را بعنوان شهر «بلا دفاع» برسمیت خواهند شناخت که هرگونه مقاومت درشمال خط «سن ژانس» ورسای، ژولیا و سن موئر قطع شود. فرانسه این شرط را می پذیرد.

آگاهی مردم پایتخت باینکه پاریس از مصائب جنگ درامان خواهد ماند برخلاف انتظار وحشت و اضطراب شدیدی در میان پاریسی ها بوجود میاورد. جمعیت انبوهی که درزیر باران دوده سراپا سیاه شده‌اند با استفاده از وسائل نقلیه گوناگون گاری، دوچرخه، چهار چرخه.... چون سیل خروشانی بمناطقی از کشور که هنوز پای آلمانیها به آنجا نرسیده است براه میافتد.

عصر روز ۱۱ ژوئن چرچیل با هواپیمای شخصی‌اش درحالیکه یازده هواپیمای جنگنده هوریکان آن را همراهی میکردند وارد «بریار» میشود و بلافاصله باقامتگاه ژنرال ویگان درکاخ «موگه» هدایت میشود. رنیو، پتن، ریگان و دوگل که بتازگی به معاونت وزارت جنگ منصوب شده درانتظار او هستند. چرچیل نیز ادن، ژنرال دیل، ژنرال اسیمی و ژنرال «سپیر» را با خود همراه آورده است.

ابرهای سیاه طوفان زائی که هنگام غروب آسمان را پوشانیده و روشنائی لرزان شمعها منظره شومی درسالن کنفرانس رهبران فرانسه و انگلیس بوجود آورده است.

وقتی که ژنرال ویگان اوضاع نظامی را با جملات کوتاه تشریح میکند انگلیسی ها دچار بهت و حیرت میشوند.

ژنرال «سپیر» در یاد داشت های روزانه خود ضمن اشاره به دیدار چرچیل با رهبران فرانسه مینویسد: «از شنیدن سخنان ویگان آب دهانم خشک شد»

ویگان بدون اینکه نسبت به اوضاع زیاد اظهار بدبینی کند وضع جبهه ها را تشریح کرده و میگوید ما حتی یک گردان ذخیره نیز در اختیار نداریم. چرچیل که به ویگان زیاد اعتماد ندارد از ژنرال ژرژ درباره اوضاع نظامی توضیح میخواهد ولی گفته های ژرژ نیز نخست وزیر انگلیس را قانع نمیکند. او میگوید ارزو میکنم که المانیها به انگلیس حمله میکردند تا فرانسه میتوانست نفس بکشد و اضافه میکند: ولی چه کنم که اختیار ارتش آلمان دردست من نیست. چرچیل عقیده دارد که فرانسویها باید با یک جنگ چریکی عمومی مقاومت ارتش های فرانسه را طولانی تر کنند. چرچیل به فرانسه وعده کمک میدهد ولی وعده سرخرمن. انگلیس حاضر است دربهار آینده ۲۵ لشگر برای حمله متقابل در اختیار فرانسه بگذارد در حالیکه نیروهای آلمان به دروازه های پاریس رسیده‌اند و روزانه ۵۰ کیلو متر پیشروی میکنند.

رنیو درخواست میکند که انگلیس تمام نیروی هوایی خود را در اختیار فرانسه بگذارد ولی چرچیل میگوید نیروی هوایی انگلیس باید برای میدان جنگ نهایی دست نخورده بماند. این جنگ هنگامی آغاز خواهد شد که هیتلر فرمان حمله نیروی هوایی آلمان را به انگلیس صادر خواهد کرد بنابراین نیروی هوایی انگلیس را باید برای جنگی که سرنوشت دنیا را روشن خواهد کرد نگه داشت.... فردای آن روز جلسه دیگری تشکیل میشود ولی باز هم نتیجه‌ای بدست نمی آید نزدیکی های ظهر چرچیل «بریار» را بسوی لندن ترک میکند ولی بعلت نامساعد بودن هوا شکاریهای «هوریکن» نمیتوانند هواپیمای او را اسکورت کنند. نخست وزیر انگلیس عصر همان روز نتیجه مذاکرات خود را با رهبران فرانسه باطلاع اعضای کابینه میرساند و میگوید: «فرانسه از دست رفته است.»

سه ساعت پس از عزیمت چرچیل؛ ژنرال ویگان فرمان عقب نشینی عمومی نیروهای فرانسه را امضاء میکند فرانسویها باید از مرزهای سوئیس گرفته تا «کان» عقب نشینی ککرده و در خطوط جدید مستقر شوند. مساله خط ژینو که تمام امیدواری فرانسه قبل از جنگ به آن بود نیز حل شده است. نیروهای فرانسوی این دژ دفاعی را ترک خواهند کرد.

در «بریار» کاخ موگه مرکز فرماندهی کل نیروهای فرانسه تنها یک تلفن دیواری با ارتشها و جهان خارج ارتباط دارد و آنهم از ساعت ۱۲ تا چهارده وقتی که تلفن جی ها برای ناهار میروند تعطیل میشود.

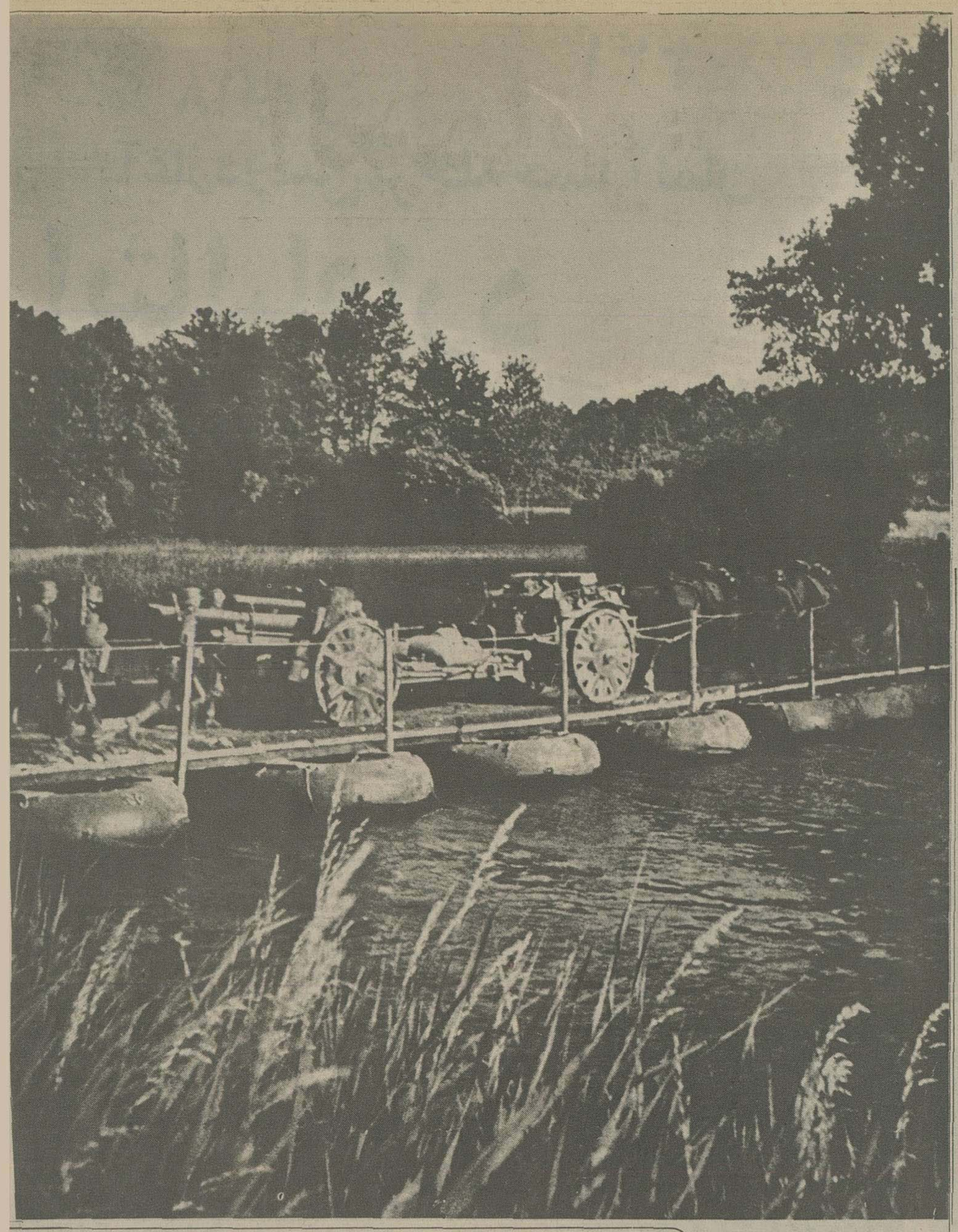

انبوه نیروهای فرانسوی با کلیه سازوبرگ وسلاح های جنگی خود به مهاجمان تسلیم میشوند.

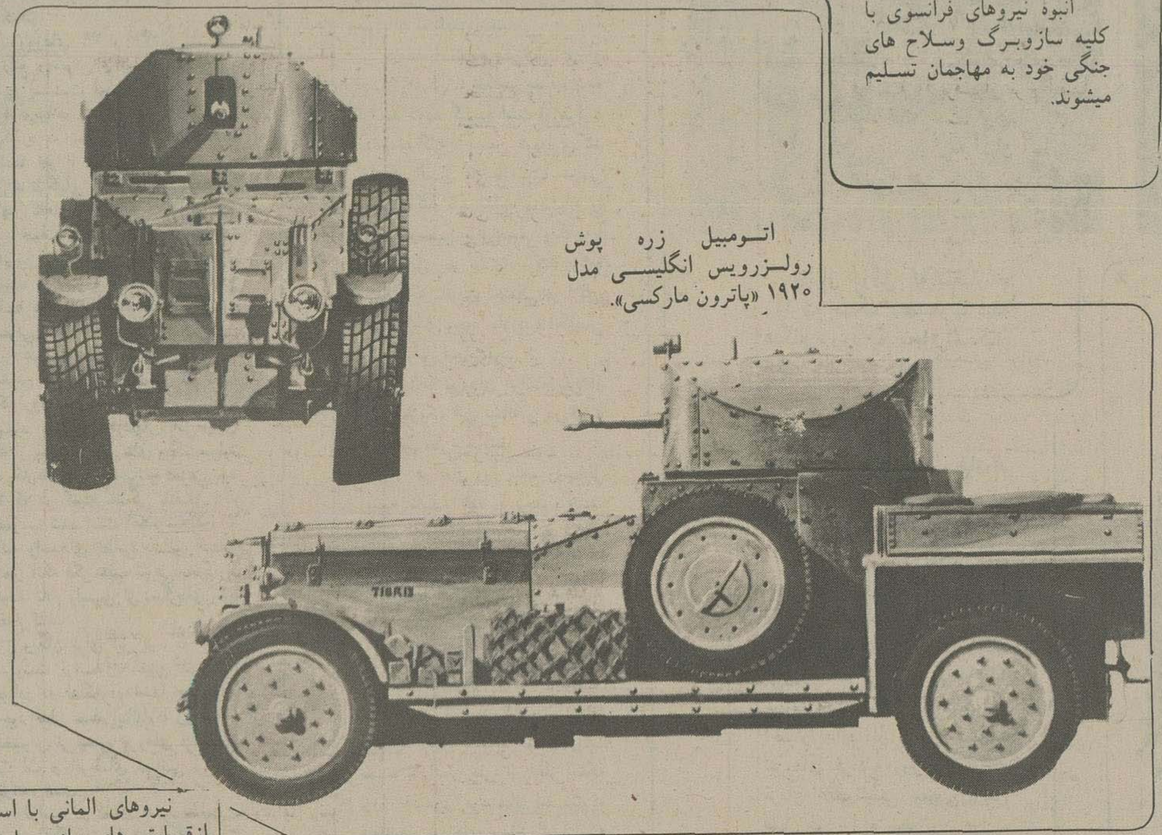

اتومبیل زره پوش رولزرویس انگلیسی مدل ۱۹۲۰ «پاترون مارکسی».

نیروهای المانی با استفاده ازقایق های بادی پل های شناور احداث کرده و ازراههای آبی که فرانسویها حتی تصور آن را نمی کردند عبور میکنند.

اطلاعات ۴۴۳

التیماتوم یکساعته هیتلر به فرانسه

نیروهای پیروزمند المانی درمیدان معروف کنکورد پاریس رژه میروند.

نیروهای فرانسوی خط ماژینورا ترک کردند

تلاش چرچیل برای حفظ آخرین نیروهای نبرد

چرچیل به دوگل

تبریک گفت

یک ستون آلمانی هنگام عبور از مصب رودخانه سن دروازه های پاریس درهمین نزدیکی قرار دارد.

شهر «کانژه» باقامتگاه رئیس جمهوری فرانسه تبدیل شده است. هنگامی که چرچیل بسوی لندن پرواز میکند «رنیو» و پتن و پشت سر آنها ویگان بسوی این کاخ «الیزه شوم» در حرکتند شورای وزیران در یکی از سالنهای این کاخ که فاقد میز کنفرانس است تشکیل میشود ویگان تابلویی بمراتب سیاه‌تر از اوضاع نظامی در برابر رئیس جمهوری ترسیم میکند و میگوید ادامه عملیات نظامی دیگر غیرممکن است. وظیفه ارتش و دولت ایجاب میکند که از دشمن جویای شرایط ترک مخاصمه شود.

وزیران که برای شنیدن این خبر شوم آمادگی ندارند بشدت «شوکه» میشوند. آنها میگویند: «یعنی باید به شکست خود اعتراف کنیم؟ افکار عمومی فرانسه و جهان درباره ما چگونه قضاوت خواهند کرد؟ ویگان بعنوان یک سرباز با صراحت سخن گفته است ولی موضوع کاملا جنبه نظامی ندارد. پل رنیو صریحا میگوید: درخواست ترک مخاصمه کاملا بیفایده است. هیتلر یک جنتلمن در ردیف گیوم دوم نیست او یک جنگیزخان است که به چیزی جزنابودی کامل ملت های شکست خورده نمی اندیشد. ازاین روبهتر است درصورت لزوم درخارج از فرانسه، در الجزایر یا داکار به جنگ ادامه دهیم.. جلسه هیات دولت بدون نتیجه بپایان می رسد. چرچیل درساعت ۱۳ روز ۱۳ ژوئن به «تور» بازمیگردد. در فرودگاه که چند ساعت پیش بمباران شده کسی از او استقال نمیکند. نخست وزیر انگلیس بزحمت اتومبیل پیدا میکند، با لردهالیفاکس و بیوربروک در شهر که از انبوه پناهندگان انباشته شده است سرگردان میشود. گراندهتل شهر رستوران بسته خود را برای نخست وزیر انگلیس باز میکند. هنگامی که چرچیل سرگرم سیرکردن شکمش است دولت فرانسه دربدردنبال او میگردد. سرانجام پل بودوئن او را هنگامی که از رستوران خارج میشد پیدا کرده و با خود به فرمانداری «تور» میبرد و بلافاصله مذاکرات آغاز میشود.

نخست وزیر انگلیس میگوید تبادل نظری که با همکارانش انجام داده نظر او را نسبت به اوضاع تغییر نداده است. چرچیل اضافه میکند که حاضر است با نخست وزیر فرانسه یک پیام مشترک رسمی برای برزیدنت روزولت بفرستد و اضافه میکند انگلیس تا ۴۸ ساعت دیگر کمک های خود را به ارتش فرانسه ادامه خواهد داد.

در پارک «کانژه» وزیران فرانسه انتظار ملاقات با نخست وزیران دوکشور را میکشند و هنگامی که پل رنیوبتنهائی نزد آنها میرود همگی دچار حیرت میشوند چه قرار بود وینستون چرچیل شخصا توضیحاتی به هیات دولت فرانسه بدهد وقتی که یکی از وزیران علت بهم خوردن این جلسه مشورتی را می پرسد. پل رنیو با عصبانیت پاسخ میدهد: آقای چرچیل عجله داشت هرچه زودتر به لندن بازگردد. از سوی دیگر آمدن او به «کانژه» بیفایده بود زیرا دودولت درباره کلیه مسائل توافق نظر دارند. کامیل شوتان یکی از وزیران کابینه حیرت زده می پرسد: چگونه ممکن است انگلیس و فرانسه توافق نظر داشته باشند درحالیکه هیات دولت درباره مساله ترک مخاصمه تصمیم خود را بتعویق انداخته است؟ سپس ویگان بار دیگر ضمن تشریح وخامت فوق‌العاده اوضاع درجبهه های جنگ درخواست میکند به کشتار بیهوده سربازان فرانسوی هرچه زودتر پایان داده شود او بار دیگر با انتقال دولت بخارج از کشور مخالفت میکند و میگوید من یکی تا آخر در فرانسه خواهم ماند. جلسه هیات دولت بازهم بدون اخذ نتیجه پایان می یابد. فردای آن روز نیز تصمیمی گرفته نمی شود. بامداد روز چهاردهم ژوئن اتومبیل های وزیران درلوار را ترک گفته بسوی «بوردو» بحرکت درمیآیند. تقریبا درهمان ساعت نیز نیروهای پیروزمند آلمانی از دروازه «مایو» وارد پاریس میشوند. فاتحین پس از دورزدن طاق نصرت بسوی میدان کنکورد رفته و پس از آن درپادگانهای متروک ارتش فرانسه مستقر میشوند. با اینکه عده زیادی پاریس را ترک گفته‌اند معذلک شهر کاملا خلوت نیست. کافه ها بازاست و دوسه سینما در خیابان شانزه لیزه فیلم های آمریکایی نمایش میدهند. باین ترتیب پاریس دوران اسارت خود را آغاز میکند. یک ناشناس ساعت بزرگ «سن لازار» را سرساعت ۷ و ده دقیقه از کارانداخته و یک پرچم سه رنگ فرانسه را برفراز برج ایفل برافراشته است.

نخستین سربازان آلمانی که از برج بالا میروند پرچم را کنده و بعنوان یادگاری با خود می برند.

هنوز تعدادی از نیروهای انگلیس بفرماندهی ژنرال آلن بروک در فرانسه بسر می برند. چرچیل پس از یک مکالمه تلفنی با ژنرال انگلیسی سرانجام با خارج کردن نیروهای بریتانیا از فرانسه موافقت میکند. اکنون ۱۵۰ هزار انگلیسی، ۲۵ هزارلهستانی و ۱۸ هزار فرانسوی میخواهند هرچه زودتر با کشتی میدان جنگ فرانسه را ترک کنند درجریان تخلیه فرانسه کشتی «لانکاتریا» حامل پنج هزار و هشتصدسرباز هدف بمب هواپیماهای آلمانی قرار گرفته غرق میشود.

در صحنه سیاسی و نظامی فرانسه بی نظمی و آشفتگی شدیدی حکمفرماست. رنیو هنوز هم درباره ادامه جنگ بافشاری میکند. او میگوید تنها ارتش تسلیم شود و دولت درخارج بطور «سمبولیک» درمساعی جنگی انگلیس شرکت کند ولی اکثریت اعضای کابینه با نظر او مخالف است. رنیو میخواهد با تشکیل دادن یک دولت جدید پتن را کنار گذارده و ژنرال ویگان را از مقام فرماندهی عزل کند ولی «البرلوبرن» با نظر او مخالفت میکند. رنیو چاره‌ای جز کناره‌گیری از مقام نخست وزیری ندارد. روز ۱۶ ژوئن سرانجام پل رنیو از قدرت کنار میرود و پتن که قبلا اعضای کابینه خود را تعیین کرده است بیدرنگ برای امضای قرارداد ترک مخاصمه بوسیله دولت اسپانیا با آلمان تماس میگیرد.

چند ساعت بعد که فرستنده های رادیویی فرانسه پیام مارشال پتن را به آلمانیها درباره بررسی امکانات پایان دادن به جنگ پخش میکند این پیام روحیه سربازان و مردم غیرنظامی فرانسه را بشدت متزلزل میسازد اما مگر چاره دیگری جزاین وجود داشت؟

عجالتا تا وقتی که فرانسویها از یکسو و آلمانیها و ایتالیائیها از سوی دیگر بتوافق برسند جنگ همچنان ادامه دارد.

هیتلر پس از دریافت درخواست مارشال پتن بسرعت موسولینی را برای مذاکره درباره شرایط ترک مخاصمه با فرانسه باقامتگاه خود دعوت میکند.

خلع سلاح فوری ارتش فرانسه، تسلیم فوری تسلیحات جنگی ناوگان و هواپیمایی فرانسه به آلمان ازجمله شرایطی است که برای ترک مخاصمه عنوان شده است ولی هیتلر که میداند فرانسویها حاضر به تحویل ناوگان خود به آلمان نخواهند بود و حتی ترجیح خواهند داد کشتی های جنگی خود را غرق کرده و یا دراختیار انگلیس بگذارند، پیشنهاد میکند که واحدهای ناوگان فرانسه تا امضای قرارداد صلح دربنادر فرانسه یا بنادر کشورهای بیطرف بویژه اسپانیا بحال خلع سلاح باقی بمانند.

ساعت ده و نیم بعدازظهر روز ۲۰ ژوئن هیئت فرانسوی مامور دریافت شرایط آلمان بریاست ژنرال «هونترنیگ» بوردو را ترک میکند. درساعت سه ونیم بعدازظهر روز بعد رئیس ستاد هیتلر اعضای هیئت نمایندگی فرانسه را بداخل سالن واگن مارشال فوش که درسال ۱۹۱۸ قرارداد تسلیم آلمان دران امضاء شد هدایت میکند.

هیتلر، ریبن تروپ، رودلف هس، دریاسالار «ردر» درحالیکه دستهای خود را بعلامت سلام نازی بلند کرده‌اند در داخل واگن هستند پس ازآنکه نمایندگان

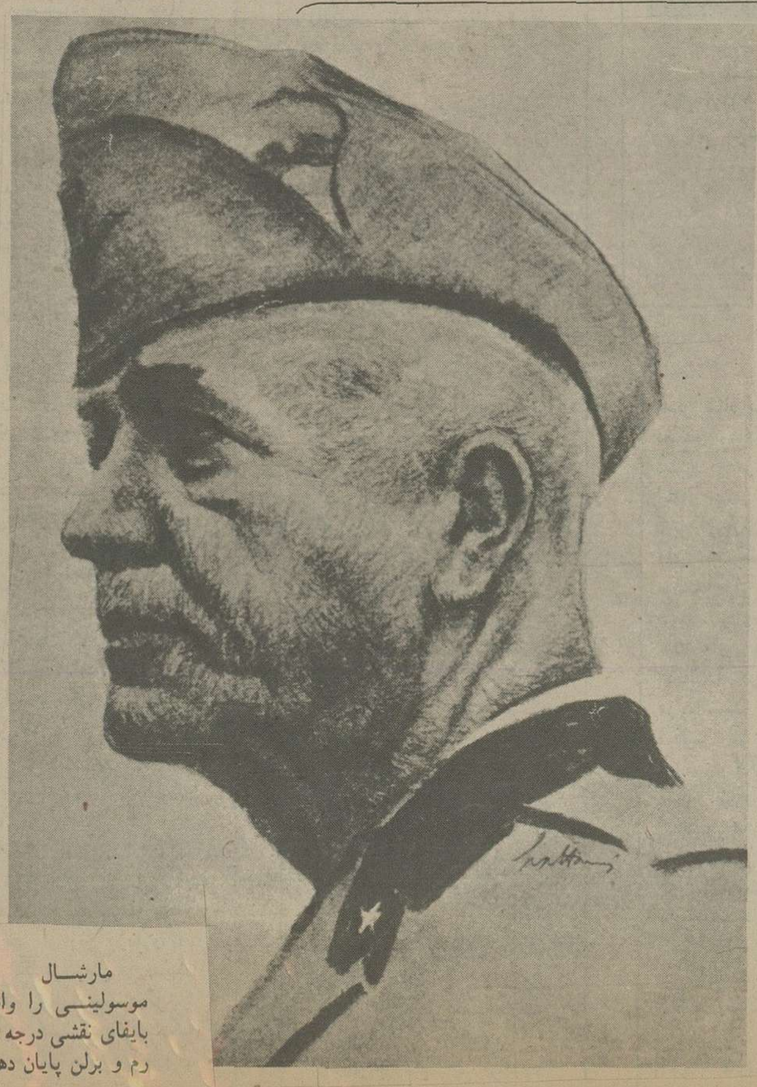

مارشال بادوگلیو، موسولینی را وادار میکند بایفای نقشی درجه دوم درمحور رم و برلن پایان دهد.

ژنرال دوگل در لندن

چرچیل نمیخواست با دوگل ملاقات کند

فاتحان خسته شده‌اند. نیروهای آلمان شش هفته بدون استراحت راه پیمایی میکنند.

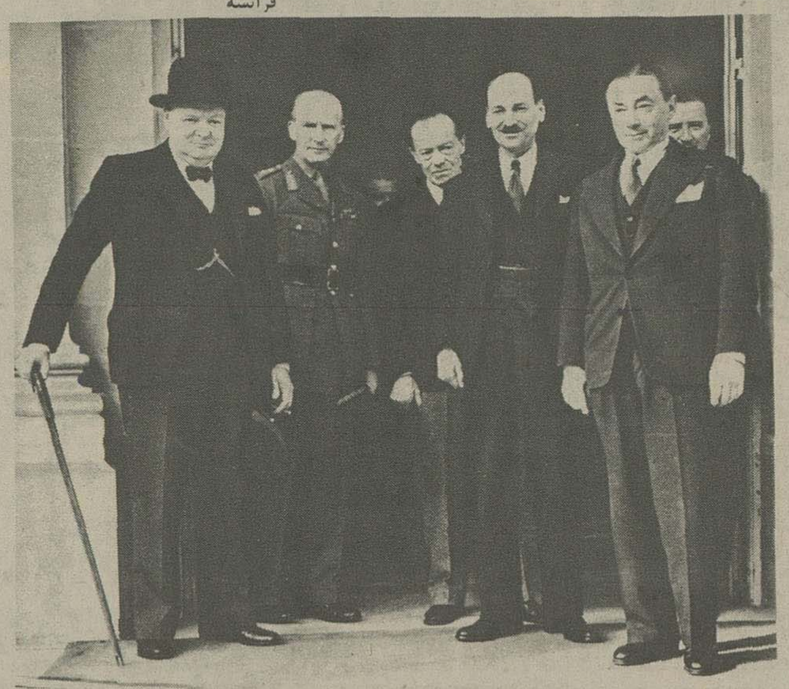

متفقین پس از پایان یکی از شوم ترین جلسات شورای عالی جنگ از چپ براست: چرچیل، سرجان دین رئیس ستاد امپراتوری، سر رونالد کامپل، سفیر انگلیس در فرانسه، کلمنت اتلی رهبر حزب کارگر وپل رنیو نخست وزیر فرانسه

فرانسه درجای خود قرار می گیرند هیتلر به رئیس ستاد خود اشاره میکند متن نطقی را که قبلا تهیه شده است قرائت کند و پس ازان نسخه‌ای از شرایط ترک مخاصمه را بیکایک اعضای هیات فرانسه میدهد.

قرارداد ترک مخاصمه ساعت شش و سی و چهاردقیقه بعدازظهر روز ۲۲ ژوئن پس ازآنکه آلمان یک اولتیماتوم یکساعته میدهد امضاء میشود.

فردای آن روز هیات نمایندگی فرانسه با سه هواپیمایی که نیروی هوائی آلمان دراختیار آنها گذاشته است باریس را بسوی رم ترک میکند.

قرارداد ترک مخاصمه بین فرانسه و ایتالیا نیز درساعت هفت و سی و پنج دقیقه روز ۲۴ ژوئن در «ویلادنیسکا» امضاء میشود و از نیمه شب ۲۵ ژوئن هر دو قرارداد بمرحله اجرا گذاشته میشود.

*** دوگل در لندن**

قبل از روی کارآمدن پتن حادثه‌ای روی میدهد که اهمیت آن کمتر از درخواست متارکه جنگ نیست و درآن پرواز هواپیمایی از فرودگاه «بوردو» است که ژنرال دوگل معاون وزارت دفاع کابینه پل رنیو را به لندن می برد.

خود دوگل دراین باره چنین می نویسد:

«شب دیروقت به هتل محل اقامت «سررونالدکامپل» سفیر انگلیس رفتم و به او گفتم که میخواهم به لندن بروم. اندکی بعدژنرال اسپیر از راه رسید و پس از اطلاع از ماجرا گفت که مرا دراین سفر همراهی خواهد کرد. یک نفر فرستادم تا ماجرا را به پل رنیو اطلاع دهد. او بلافاصله یکصدهزار فرانک ازمحل اعتبارات سری برایم فرستاد. از «مارژری» خواهش کردم این پول را فورا به همسرم که با فرزندانم در کارانتاس بسر می برد بفرستد و توصیه کند تا با آخرین کشتی که بندر «برست» را ترک میکند به انگلیس بیاید.

روز ۱۷ ژوئن همراه ژنرال «اسپیر» و ستوان کورسل بندر «بوردو» رابسوی لندن ترک گفتم...»

هواپیمای حامل ژنرال دوگل پس از سوخت گیری در فرودگاه «ژرسی» بسوی لندن پرواز میکند و بعدازظهر آن روز در فرودگاه پایتخت انگلیس بزمین می نشیند. در لندن ژنرال اسپیر، دوگل را مستقیما به عمارت ده‌داونینگ استریت هدایت میکند. جرجیل که از کار روزانه فراغت یافته در باغچه هواخوری میکند. ژنرال دوگل به نخست وزیر انگلیس توضیح میدهد که آماده است درکنار انگلیسی ها به نبرد علیه آلمان ادامه دهد و درنظر دارد یک کمیته ملی با شرکت شخصیت هائی که بوی ملحق خواهند شد تشکیل دهد و قبل از هرچیز میخواهد فرانسویان را به مقاومت و ابراز شجاعت در برابر آلمانیها دعوت کند.

جرجیل به دوگل تبریک میگوید و فرستنده رادیویی «بی. بی. سی» را برای روز بعد دراختیار او میگذارد.

اما وقتی که دوگل کاخ نخست وزیری را ترک میکند جرجیل به ژنرال اسپیر برخاش میکند و میگوید: «برای چه این ژنرال گمنام را بدیدن من آوردی؟ میخواهید چه کارش کنم؟ برای چه یک سیاستمدار مثلا ماندل یا یک نفر دیگر را که فرانسویها بتوانند باواعتماد کنند همراه نیاوردی..؟

فردای آن روز هیجدهم ژوئن نخستین اعلامیه دوگل از رادیولندن منتشر میشود سخنرانی اوبرخلاف آنچه که اغلب گفته میشود شامل این جمله معروف نیست: «فرانسه نبرد را باخته ولی جنگ را نباخته است....» ژنرال گمنام همینقدر از فرانسویانی که درانگلیس بسر می برند دعوت میکند برای ادامه نبرد با وی تماس بگیرند...»

در فرانسه از سی و پنج دقیقه بعدازنیمه شب ۲۵ ژوئن جنگ درکلیه جبهه ها قطع شده و تنها درخط ماژینو هنوز عده ای در برابر آلمانیها مقاومت میکنند. این عده نیز روز اول ژوئیه تسلیم میشوند و فرانسویها کلیه کلیدهای خط ماژینو را به آلمانیها تحویل میدهند.

تلفات ارتش فرانسه بسیار سنگین است. فرانسویها ظرف ۴۵ روز جنگ ۱۲۰ هزار، بلژیکی ها هفت هزار و هلندیها ۲۸۹۰ کشته داده‌اند. تلفات انگلیسی ها نیز به ۳۵۰۰ نفر میرسد. از آلمانیها دراین مدت تنها ۲۷ هزاروهفتاد وچهارنفر کشته شده و یکصدویازده هزاروسی و چهارنفر زخمی گردیده‌اند.

هیتلر که دوپیروزی بزرگ بدست اورده از خوشحالی دربوست نمی گنجد پیروزی برارتش فرانسه و پیروزی بر ژنرالهای آلمانی که درباره نیرومندی ارتش فرانسه راه افراط پیموده وعقیده داشتند جنگ غرب مدتها طول خواهد کشید. ازاین رو وقتی که نیروهای مسلح فرانسه سلاح خود را بزمین میگذارند هیتلر بی اختیار برقص درمیآید.

پس از شکست فرانسه، هیتلر ستاد فرماندهی خود را از دهکده دورافتاده رنانی به «بردلی دیش» در مرز فرانسه و بلژیک انتقال میدهد پس از آنکه باتفاق دوتن از یاران قدیمی اش ازمیدان های جنگ ۱۸-۱۹۱۴ دیدن میکند مرکز ستاد خود را در «خوزه نوار» مستقر میسازد. او نقشه های زیادی درسر دارد ولی عجالتا درانتظار دریافت درخواست صلح از سوی انگلیسی ها است هیتلر تردیدی ندارد که انگلیسی ها درخواست صلح خواهند کرد. او میگوید: انگلیسی ها مردمان واقع بینی هستند اکنون که ارتش فرانسه را که شمشیر دست‌شان بود ازدست داده‌اند نباید از آمریکائیها انتظار کمک داشته باشند. بهشوروی ها نیز نمیتوانند دل به بندند مولوتف بوی تبریک گفته است. با این اندیشه های واهی او هر لحظه انتظار دریافت پیشنهادهای صلح انگلیس را دارد. تنها چیزی که هیتلر از انگلیسی ها میخواهد این است که دست آلمان را درتجدید سازمان اروپا آزاد بگذارند.

ماه ژوئن بانتظار سپری میشود دراین مدت حتی یک بمب هم بروی انگلیس نمی افتد. درماه ژوئیه حمله به بندرهای انگلیس بطور محدود از سرگرفته میشود. هیتلر هنوزهم امیدوار است و بقدری نسبت به آینده خوش بین است که قسمتی از افراد واحدهای ارتش رامرخص میکند و به نمایندگان سیاسی آلمان دستور میدهد اگر ماموران مخفی انگلیس بخواهند با آنها تماس بگیرند فورا درخواست آنها را بپذیرند.

اما حادثه اسفناک انهدام قسمتی از ناوگان فرانسه بدست نیروی دریایی انگلیس امید هیتلر رامبدل بیاس میکند و برای فرماندهان نظامی آلمان دیگر جای تردید باقی نمی ماند که انگلیس تصمیم گرفته است به نبرد ادامه دهد.

ناوگان فرانسه برای انگلیسی ها کابوس وحشتناکی است. دریاداری فرانسه تا آنجاکه میتوانسته واحدهای ناوگان جنگی دور از سواحل این کشور مستقر ساخته. دو زرهدار هشت ناوشکن تعداد زیادی زیر دریایی و دوبست کشتی اسکورت در بنادر انگلیس لنگر انداخته‌اند. یک زره‌دار، چهارناوشکن در اسکندریه، یک ناو هواپیمابر هفت ناوشکن در الجزایر مستقر شده‌اند. نیرومندترین قسمت ناوگان فرانسه یعنی نیروی ضربتی که از دو زره‌دار، یک ناوهواپیمابر، شش ناوشکن و رزمناوهای دونکرک و «استراسبورگ» در مرسی الکبیر لنگر انداخته‌اند.

انگلیس تصمیم می گیرد با اجرای عملیات «کاتاپولت» خود را ازاین کابوس وحشتناک یعنی ترس از ناوگان جنگی فرانسه رهائی بخشد زیرا بیم آن دارد که آلمانیها سرانجام به نیروی دریائی فرانسه دست یابند.

هدف «عملیات کاتاپولت» ازبین بردن خطر ناوگان جنگی فرانسه و یاتصاحب آنها است.

درانگلیس این عملیات باسانی بمرحله اجرا گذارده میشود. باین ترتیب که انگلیسی ها سرنشینان کشتی های فرانسوی راکه درخواب بودند غافلگیر میکنند و تنها درجریان این عملیات یک انگلیسی کشته میشود.

دراسکندریه دریاسالار فرانسوی حاضر میشود کشتی های تحت فرماندهی خود را از کاربیاندازد اما در مرسی الکبیر ماجرا بفاجعه بزرگی تبدیل میشود.

ناوگان انگلیس که از یک نبرد ناو، دوزره‌دار و یک ناوهواپیما برتشکیل میشود روز سوم ژوئیه بفرماندهی دریاسالار «سومرویل» وارد الکبیر میشود و پس از مین گذاری گذرگاهها یک اولتیماتوم شش ساعته توسط سروان هولاند به دریاسالار ژانسول فرمانده ناوگان فرانسه میدهد: ناوگان فرانسه درمرسی الکبیر یا باید همراه نیروی دریایی انگلیس به نبرد با آلمانیها و ایتالیاییها ادامه دهد یا با عده معدودی سرنشین بیکی از بنادر انگلیس منتقل شود یا اینکه خود را غرق کند.

دریاسالار درپایان اخطار میکند که درصورت رد این اولتیماتوم وسائل کافی برای منهدم کردن کشتی های فرانسوی دراختیار دارد.

ژانسول ماجرا را ضمن

ژنرال فن بوک، فرمانده گروه ارتشهای المان که جبهه فرانسویها را در «شامپانی» درهم شکسته درنزدیکی پاریس با رئیس ستاد ارتش خود درباره نقشه های آینده گفتگو میکند.

دریاسالار دارلان که از سال ۱۹۳۸ فرماندهی نیروی دریایی فرانسه را بعهده دارد..

مراسم امضای قرار داد تسلیم فرانسه، ژنرال المانی فن بوک و ژنرال فرانسوی «دنتز» را درمیدان کنکورد پاریس دربرابر یکدیگر قرار داده است (ژوئن ۱۹۴۰)

سقوط مجهز ترین دژ جنگی

نمونه‌ای ازیک خیابان پراز ویرانه ورشو

در خیابان های پراز خرابه ورشو سربازان آلمانی درمیان مردم به گردش و تماشا پرداخته‌اند

ازیک بیمارستان فقط دیوارهای فرو ریخته، و دهانه بی درو پیکر پنجره ها و درها باقیمانده است.

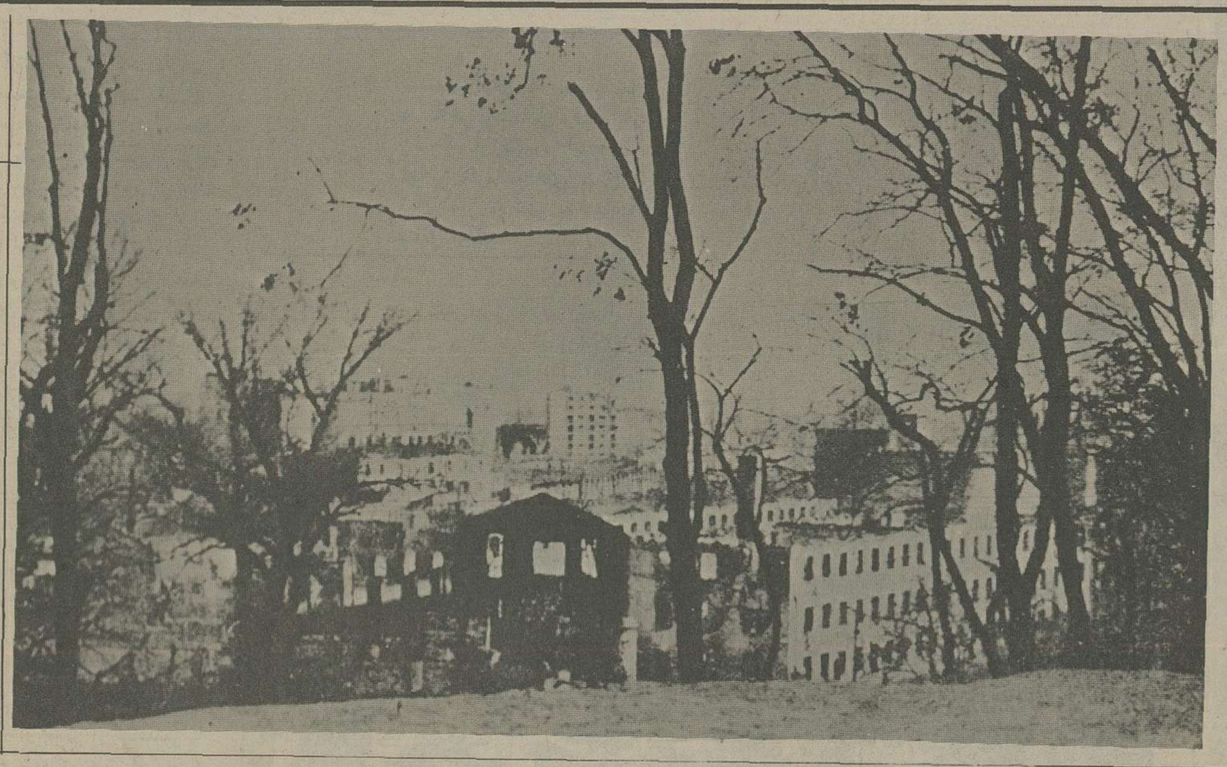

این یکی از زیباترین ساختمان های ورشوست که ویران شده است

ارتش انگلیس در ماژینو

دربهمن ۱۳۱۸ و در حالیکه نیروهای فرانسوی و آلمانی دردوسوی خط ماژینورودرروی هم صف بسته بودند. واحدهای انگلیسی برای تقویت ارتش فرانسه به این کشور امدند و در استحکامات ماژینو مستقر شدند. درین حال دستگاههای تبلیغاتی آلمان میکوشیدند چنین وانمود کنند که میان لندن و پاریس اختلاف نظرهای سخت وجود دارد و همکاری نظامی دوکشور عملی نیست

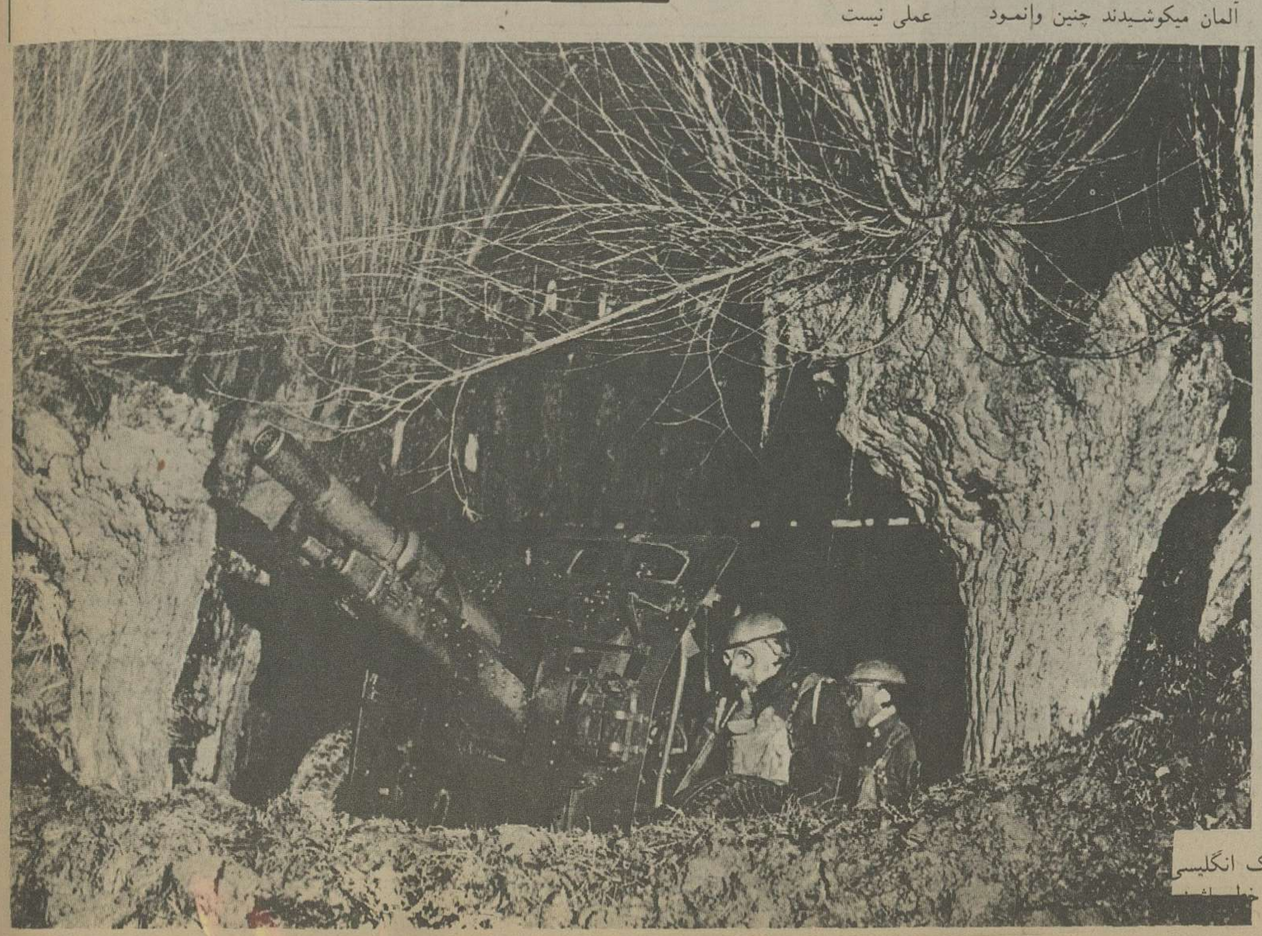

توپ های سبک انگلیسی و خدمه انها در خط ماژینو موضع گرفته اند

سربازان انگلیسی مواضع خودرا باسپم های خاردار تقویت میکنند.

یک سربازانگلیسی با لباس استتار در خط جبهه فرانسه

باران مرگ در فنلاند

ارتش سرخ که دربرابر مقاومت دلیرانه ارتش فنلاند خونسردی خودرا از دست داده است بهروسیله وشیوه‌ای برای درهم شکستن مقاومت این ملت کوچک متوصل میشود که از آن جمله است بمباران شدید مناطق مسکونی شهرهای بی دفاع هدف از این کاریکی جبران شکست نیروی زمینی و دیگر ایجاد هراس در میان فنلاندیها است. اعلامیه های ارتش فنلاند حکایت ازین دارد که گاه دریک روز چهارصد هواپیما در، حمله های هوائی شرکت داشته‌اند.

ژنرال «سیهوو» فرمانده دفاع غیرنظامی فنلاند اعلام کرد که از ۳۰ نوامبر ۱۹۳۹ تا ۲۰ ژانویه ۱۹۴۰ هواپیماهای روسی ۶۴۳ فقره عملیات روی ۲۰۷ شهر وروستا انجام داده‌اند، ۲۰۳۳۷ تن بمب فروریخته‌اند ۳۷۷ نفر را کشته‌اند و بیشتر از نهصدنفر را مجروح کرده‌اند. علت کمی تعداد قربانیان کارآمدی سازمان دفاع غیرنظامی فنلاندست. بیشتر مردم شهرهای بزرگ به نقاط اطراف منتقل شده‌اند و آنها که مانده‌اند پناهگاه های مطمئن در اختیار دارند. تااین اواخر آسمان فنلاند بروی خلبانان روسی بازبود ولی اخیرا هواپیماهای انگلیسی و آمریکائی در اختیار فنلاند قرارگرفته‌اند و ارتش این کشور تاحدودی قدرت دفاع از قلمرو هوائی خودرا بدست آورده است.

درروی زمین ارتش سرخ در(لاگودا) با شیوه‌ای کاملا جدید دست به حمله زده و این نشان میدهد که از توصیه کارشناسان آلمانی برخوردار است. افراد ارتش بعداز شش ساعت گلوله باران مواضع فنلاندیها، سحرگاه حمله را آغاز کردند. در حالیکه برارابه های بزرگی سوار بودند که بوسیله تانک ها کشیده میشدند. در نتیجه متوقف کردن آنها با مسلسل مقدور نبود و تنها مبایستی از توپ ها و سلاح های ضدتانک استفاده کرد.

بویژه که تانک هادر پناه پرده‌ای از دود مصنوعی پیشروی میکردند. فنلاندیها گاه دچار وضع دشواری میشدند. بااینهمه موج حمله روسها را متوقف کردند بدون اینکه به خط دفاعی مانرهایم لطمه‌ای وارد شود. ارتش سرخ در آغاز فقط ۱۵ سنگر به فنلاند فرستاده بود. اما بعدناچار شد مرتباً نیروی کمکی به یاری واحدهای درمانده خویش بفرستد و در نتیجه اینک ۲۶ سنگر ارتش روسیه در فنلاند مشغول نبرد هستند. به عبارت دیگر نیمی از نیروهای ذخیره حاضر به جنگ مسکو با کشور کوچک فنلاند میجنگند.

خانواده‌ای که بعداز سال ها تلاش وسایل رفاه خود رافراهم آورده بود، اینک با شتاب باقیمانده های آن را از میان آوار و آتش به خیابان منتقل میکند.

واحد ذاوطلبان دانمارکی وارد فنلاند شده است.

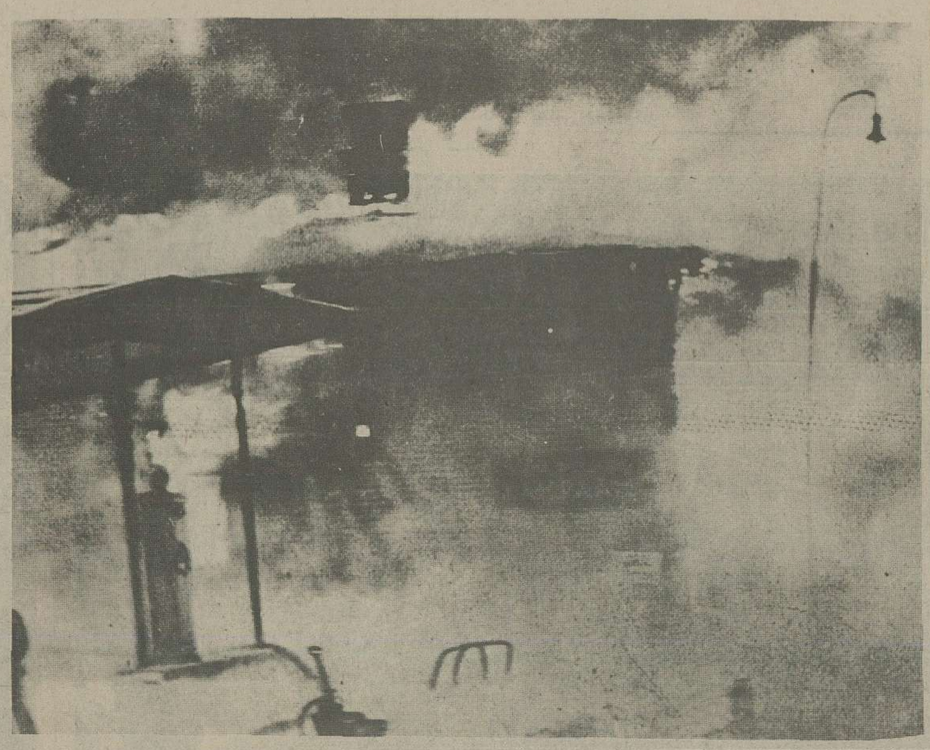

یک پمپ بنزین کوچک در نزدیکی «واسا» میسوزد

در «واسا» ماموران آتش نشانی میکوشند باکمک اهالی جلوی توسعه آتش رابگیرند.

ازمیان آتشی که فرومیریزد و خرابی هائی که همه جارا پوشانده اند چند تکه اثاثیه که از آتش و آوار آسیب ندیده است روی زمین دیده میشود.

درحالیکه ساختمان میسوزد ساکنانش اسباب و اثاثیه خودرا به سرعت به خیابان میرسانند.

بعداز گذشتن هواپیماهای شوروی همه جاویرانی ها بچشم میخورند. ازین ساختمان تنها لوله های بخاریش بعداز حریق برسرپای مانده اند.

ماموران نجات که کاری از دستشان ساخته نیست در شب قطبی شاهد ویرانی یک محله بدست آتش هستند.

نیروهای بی حرکت در جبهه!

افراد سواره نظام خودرا برای انجام برنامه اکتشافی وردیابی دشمن آماده کرده اند

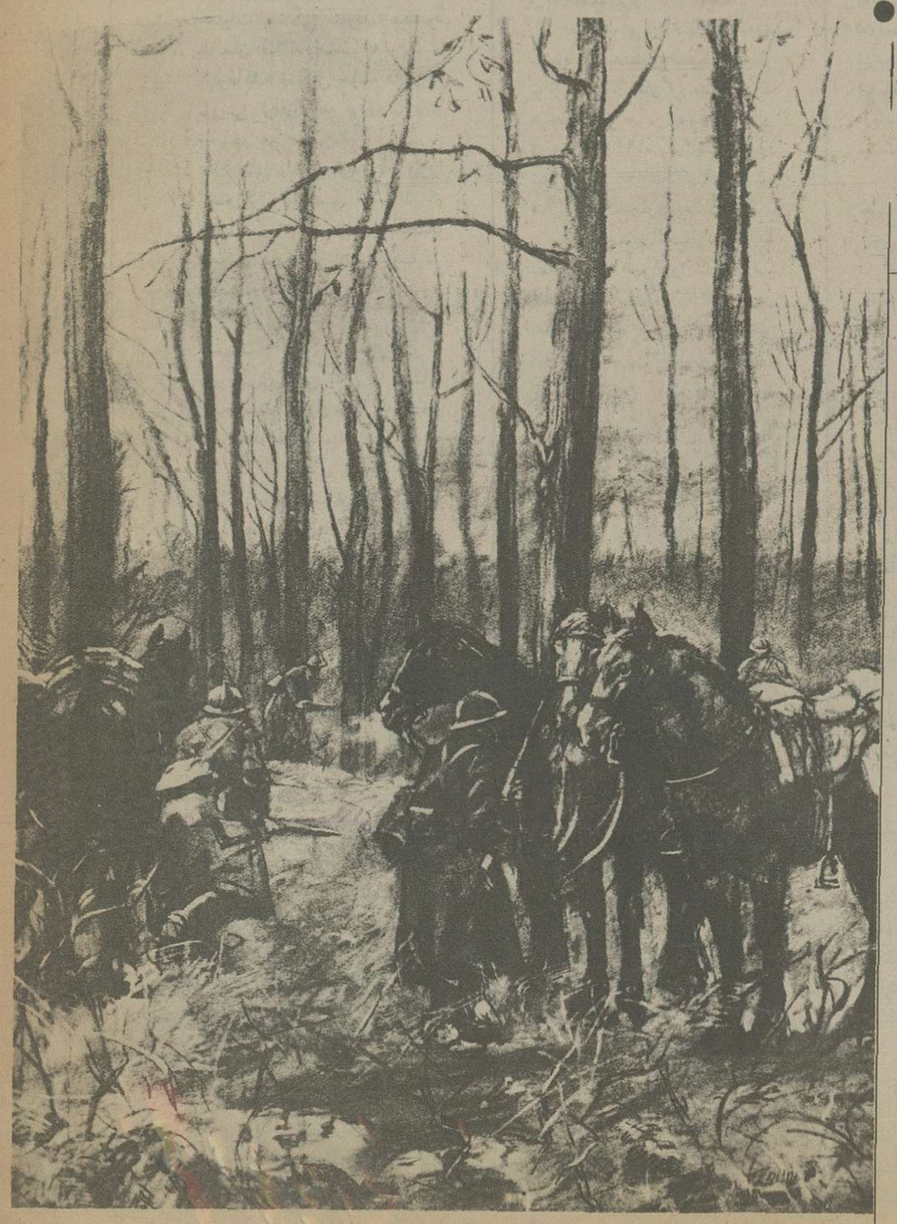

سربازان مشغول نصب سیم خاردار هستند.

اسفند ۱۳۱۸ ـ شش ماه از آغاز جنگ میگذرد، با این همه فرانسه وانگلستان ازیک طرف و آلمان ازسوی دیگر نیروهای خودرا دردوسوی جبهه ازجمله دردوطرف خط ماژینوبیحرکت نگاهداشته اند و هنوز دست به عملیات وسیع جنگی نزده اند.

به دیدن خط ماژینو میرویم که فرانسوی ها آنرا «سنگر تسخیر ناپذیر» لقب داده اند وبرای دیدنش باید تاچند متری مدخل بتونیش پیش رفت این خط بتونی درانطباق کامل با پستی و بلندیهای زمین ساخته شده است و برج های آن درپشت برآمدگی ها قرار گرفته اند.

یک سروان کوچک اندام اهل کرس که اونیفورم خوشدوختی برتن دارد انتظارمان را میکشد...

ازپله های کوتاهی پائین میرویم و بیک اتاقک میرسیم که هوای آن دائما متغیر میشود. ودراینجا یک سیستم پیچیده مکانیکی امکان میدهد که سربازان درمدت کوتاهی دومسلسل سنگین یا یک توپ ضد تانک را دراختیار داشته باشند.

ودرهمین زیر زمین خوابگاه ها، انبارهای اسلحه و مهمات وسالن های غذا خوری را می بینیم وبعد به تماشای طرح هائی می نشینیم که نقاش کشیده است

اطلاعات

نگاهی به متن توافق شوروی

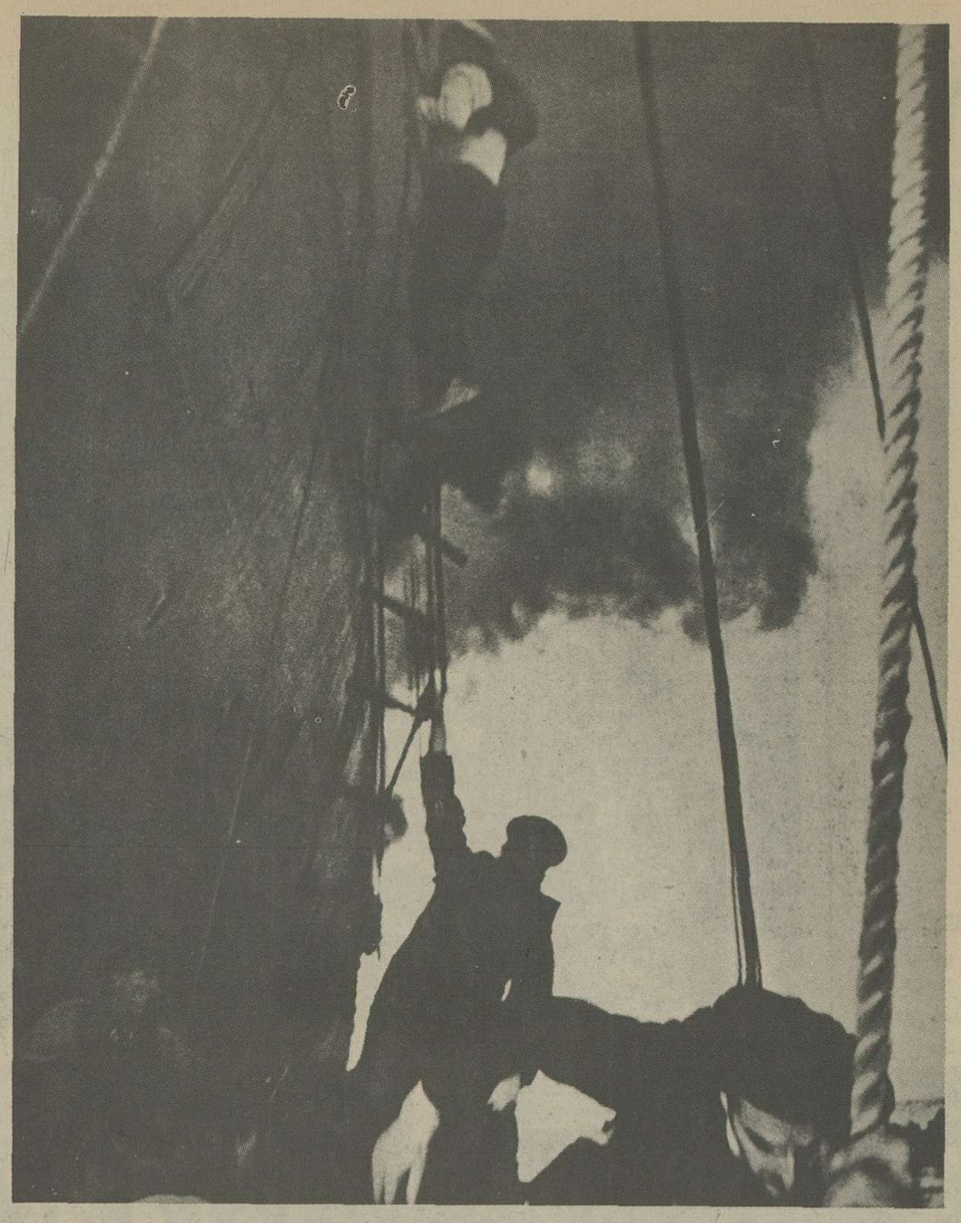

در میان دودو آتش آخرین افراد با نردبان طنابی از عرشه «کلمبوس» پائین میایند.

در شمال برمودا سرنشینان رزمنا و «توسکالوزا» با شتاب و کنجکاوی در قسمت عقب کشتی جمع شدند. چون در افق یک ناو انگلیسی رادیده بودند که بریک کشتی تجارتی آلمانی راه بسته است

سربازان فنلاندی در جبهه روزنامه های هلسینکی را میخوانند که خبر از تسلیم کشورشان و ترک مخاصمه میدهند.

توافق شوروی وفنلاند

شب هنگام ۱۲ مارس ۱۹۴۰-۲۱ اسفند ۱۳۱۸- رادیو مسکو و رادیو برلین اعلام کردند که میان شوروی و فنلاند برسرترک مخاصمه فوری توافق بدست آمده است و توافق نامه رادر مسکو «ریستوریتی» نخست وزیر فنلاند و رئیس هیات نمایندگی شوروی امضاء کرده اند.

رادیو مسکو اضافه کرد که سند امضاء شده باید به تصویب «فیت» (پارلمان) فنلاند برسد. در همین زمان خبرگزاری «هاواس» از هلسینکی گزارش داد:

بعداز ۱۰۴ روز جنگ میان روسیه و فنلاند دوکشور به توافقی دست یافتند که به موجب آن عملیات جنگی متوقف میشود پارلمان فنلاند امشب به ریاست «ونوهاکلا» تشکیل جلسه داد و به بررسی توافق نامه پرداخت چند ساعت بعد «جوهونیکانل» وزیر دفاع ملی و «ایهونوهاندلا» وزیر آموزش عمومی فنلاند که باسیاست «ریتی» مخالفت شدیدی دارند از عضویت در هیات دولت استعفا دادند.

اصول توافق هنوز روشن نیست، جز در مواردی که خبرگزاری تاس بدان ها اشاره کرده است. توافق شامل نه ماده و یک الحاقیه است:

۱- امتیازهای ارضی قطعی: فنلاند تمامی تنگه «کارلی» از جمله بندر «ویبورگ» خلیجی بهمین نام و جزیره هایش را، سواحل غربی و جنوبی دریاچه «لادوگا» و شهرهای «کهلم»، «سورتاوالا» و «سوئوجاروی» را، چندین جزیره خلیج فنلاند را «شهر» کوئولاجاروی» و بخشی از زمین های مجاور قطب را ویک قسمت از شبه جزیره های «ریباچی» و «سرونی» را به شوروی سپرده است. یک کمیسیون مشترک مرزهای قطعی و جدید این مناطق را تعیین خواهد کرد.

۲- فنلاند بمدت سی سال و دربرابر سالی هشت میلیون مارک فنلاندی شبه جزیره «هانگو» و چندین جزیره اطراف آن را به شوروی کرایه میدهد.

مسکو حق دارد در سرزمین های اجاره‌ای برای دفاع از مدخل خلیج فنلاند پایگاه های نظامی بسازد.

۳- فنلاند متعهد میشود که در سواحل اقیانوس منجمد شمالی کشتی های جنگی باظرفیت بیشتر از صدتن زیردریائی و هواپیماهای جنگی مستقر نکند و پایگاه های نظامی نسازد. اضافه براین نیروی دریائی فنلاند باید حداکثر ۱۵ کشتی جنگی داشته باشد که ظرفیت هیچکدامشان متجاوز از چهارصدتن نباشد.

۴- کالاهای شوروی و اتباع این کشور میتوانند بدون پرداخت عوارض و از طریق منطقه «پستامو» به نروژ بروند یا از آنجا بیایند. رفت و آمد هواپیماهای غیر نظامی شوروی از فرازفنلاند و به مقصد نروژ آزاد است.

اضافه برین فنلاند متعهد میشود که بمنظور تسهیل در امر ترانزیت کالا میان روسیه و سوئد هرچه زودتر و در صورت امکان در سال ۱۹۴۰ راه آهنی میان شهر روسی «کانتالاکشا» و شهر فنلاندی «کمیجاروی»بسازد.

به موجب الحاقیه عملیات نظامی از ظهر روز ۱۳ مارس قطع میشود. واز۱۵ تا ۲۶ مارس عملیات خروج نیروهای روسی انجام میگیرد. مبادله زندانیان بعدازین تاریخ عملی خواهد شد.

(مطابق گزارش های بعدی عملیات جنگی در تاریخ معین متوقف شده است)

***

یک نگاه به متن توافق نشان میدهد که شوروی چه خشونتی دربرابر فنلاند بکار برده و تنها دریک مورد نرمش بخرج داده است: احترام به استقلال سیاسی فنلاند و شناسائی حکومت هلسینکی. در حالیکه در آغاز جنگ مسکو حکومت قانونی فنلاند را برسمیت نشناخته بود. یک حکومت کمونیستی به ریاست «اتوکوئوسنین» در «تریژوکی» سرهم بندی کرده بود و بااین حکومت پوشالی دردسامبر ۱۹۳۹ قرار داد «همکاری و تحت الحمایگی» بسته بود «حکومت کمونیستی فنلاند» تنگه «کارلی» را به شوروی داده بود و دربرابر مسکو سرزمینی به وسعت ۷۰ هزار کیلومتر از «کارلی روسیه» را به هلسینگی واگذار کرده بود.

مردم دنیا با اندوه فراوان خبر تسلیم هیات نمایندگی فنلاند را به ادعاهای شوروی شنیدند. فنلاند سه ماه و نیم با دشمنی بیست برابر قوی تر از خودش قهرمانانه جنگید و طبیعی بود که دیگر نمیتوانست به مقاومت ادامه دهد.

«تانر» وزیر امورخارجه فنلاند میگوید:

روسیه میخواست بخشی از سرزمین مارا تصرف کند. ماحاضر بودیم امتیازهائی بدهیم ولی مسکو مذاکرات راقطع کرد و مارا ناچار به جنگ ساخت. مابرای این جنگ آماده نبودیم و تسلیحات بسیار اندکی داشتیم باوجود این مقاومت کردیم و حتی شکست های سختی به دشمن وارد ساختیم. وقتی از نفس افتادیم از همسایگانمان کمک خواستیم. آنها نپذیرفتند و به نیروهای فرانسه و انگلستان هم اجازه ندادند که بااستفاده ازبندرها و راههای آنها به یاری ما بشتابند.

درچنین شرایطی اگر به جنگ ادامه میدادیم تمام کشورمان به اشغال ارتش سرخ در میامد و مردم در شرایط نامناسبی قرار میگرفتند. درین حال مسکو شرایط صلح را اعلام کرد که متناسب با پیروزی های نظامیش نبود. ولی منافع عالی کشور ایجاب میکرد که حتی پیش از برقراری آتش بس این شرایط خشونت آمیز را بپذیریم.

سوئد و نروژ راه درستی انتخاب کرده اند؟ بیطرفی شان به حفظ استقلال شان منجر میشود؟ بعیدست. آنها راه اروپای شمالی را بروی توسعه طلبی های استالین گشوده اند و نیز به آلمان این فرصت را داده اند که در اولین فرصت تیشه بریشه استقلال شان بزند.

***

پارلمان و مردم فنلاند بعدازیک دوران کوتاه حیرت «عمل انجام شده» را پذیرفتند و ارتش تنها تحت تاثیر حیثیت مارشال «مانرهایم» حاضر شد دست از جنگ بکشد.

درتمام سرزمین هائی که به شوروی واگذار شده اند موج مهاجرت بالاگرفته است. فنلاندی هاناچار به ترک این مناطق نیستند ولی نمیخواهند زیر سلطه یک حکومت بلشویکی باشند.

بعداز توافق سربازان مجروح فنلاندی به شهرهایشان باز میگردند.