هارولد ویلسون نخست‌وزیر انگلیس کتبا به مجلس عوام اعلام کرد :

مذاکرات محرمانه صلح ویتنام آغاز شد

اطلاعات

چهارشنبه ۵ اسفندماه ۱۳۴۳ . . . . . شماره ۱۱۶۲۰
. . . . . سال سی و نهم . . . . . تکشماره ٤ ریال

● «خان» بعنوان نماینده در سازمان ملل محترمانه از ویتنام تبعید گردید

● بودائیان که بزرگترین نیروی سیاسی ویتنام جنوبی را تشکیل میدهند اعلام کردندجنگ باچریکها باید متوقف شود

درصفحه ۳

ویلسون

بدنبال قتل ملکم وانفجار مسجد مسلمانان سیاه :

سیاهان دست بتظاهرات زدند

جان «علیجاه محمد» و «کاسیوس کلی» درخطراست

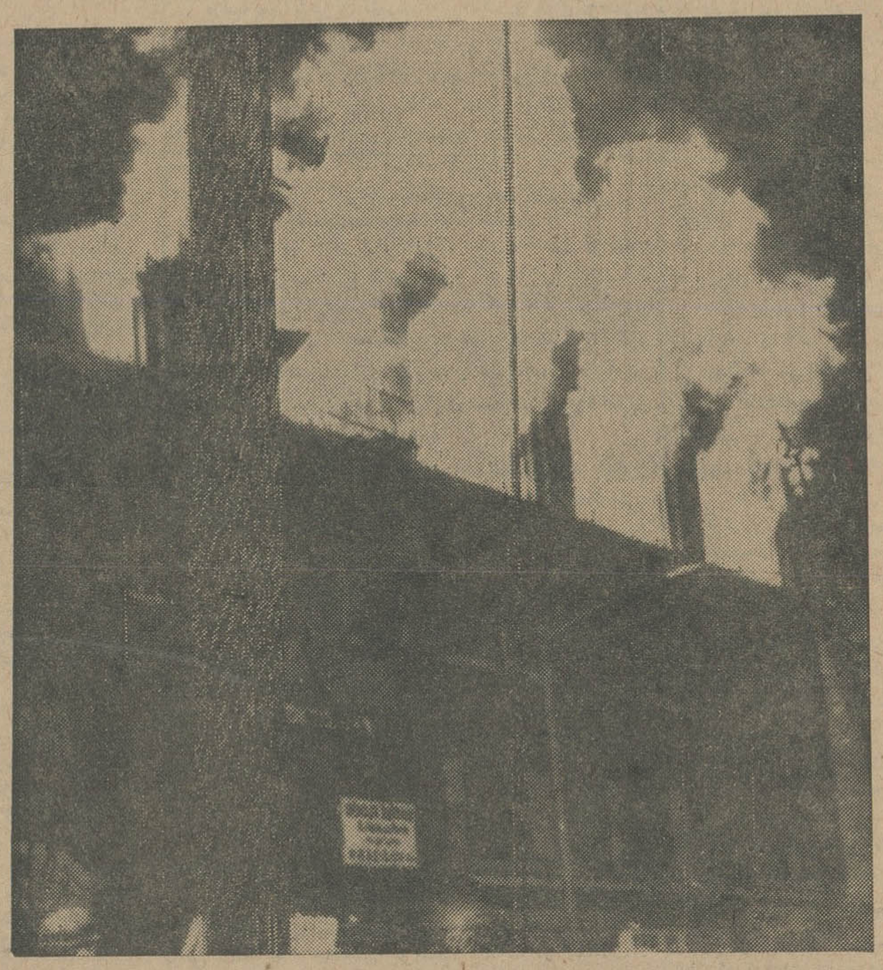

دیروز مسجد مسلمانان سیاهپوست نیویورک را منفجر کردند . ظاهرا این کار بتلافی قتل «ملکم» رهبر یکی از فرقه‌های مسلمانان سیاهپوست صورت گرفته ا . . . دراین عکس گنبد مسجد در حال سرنگون دیده میشود .

(عکس رادیوئی اطلاعات) درصفحه ٤

زندگی ملکم ویك مقاله جالب بقلم خود او
درصفحه ۵

آذربایجان درمحاصره برف

بدنبال مسدود شدن خط آهن، راه شوسه تبریز نیز بسته شد

گزارش خبرنگاران ما درشهرستانها حاکی است که هنوز بارندگی ونزول برف بطور پراکنده در نقاط مختلف شمالی ادامه دارد و براثر کولاك برف قسمتی از راهها مسدود گردیده‌است:

راه شوسه مسدود شد

خبرنگار ما در زنجان گزارش داد بدنبال انسداد مجدد راه آهن تهران- تبریز در فاصله بین ایستگاههای میانه - مراغه بعد از ظهر دیروز کولاك شدید برف در راه زنجان - تاکستان باعث انسداد این جاده شد و با این کیفیت راه شوسه تهران - تبریز نیز که‌ازاین مسیرمیگذرد مسدود گردید.

تبریز در محاصره برف

خبرنگار مادر تبریز بدنبال‌گزارش قبلی اطلاع داد : براثر نزول برف سنگین و کولاك شدید از پریشب سراسرراههای‌اصلی‌و فرعی‌آذربایجان وراه آهن تبریز - تهران مسدودشده و در حال حاضر چند صد دستگاه وسیله نقلیه در محاصره برف است ارتباط شهر های تبریز - سراب ، اردبیل‌و تبریز - بستان‌آباد ، تکمه‌داش و قره‌چمن قطع است وسرمای شدید در راههای اصلی جان‌مسافرین را تهدید میکند .

بقیه در صفحه ۱۳ ستون چهارم

خسروانی ، دبیرکل حزب ایران نوین شد

نخست‌وزیر درمراسم انتخاب دبیرکل جدیدگفت: دولت وحزب ایران‌نوین باتفکیك پست دبیرکلی ازریاست دولت کوچکترین جدائی نخواهد داشت

۱٤ ماه فعالیت

در این جلسه که در تالارفرهنك تشکیل شد ابتدا آقای دکتر کلالی معاون دبیر کل و رئیس تشکیلات

بقیه‌درصفحه ۱۵ ستون دوم

عصر دیروز هیئت موسس حزب ایران نوین ،آقای‌عطاءالله خسروانی وزیر کار وامور اجتماعی و قائم‌مقام دبیر کل حزب ایران نوین را بسمت دبیر کلی حزب برگزید ، آقای‌هویدا نخست وزیر در این جلسه حضور داشت و خدمات شادروان منصور مورد تجلیل فراوان قرار گرفت.

اصناف تهران میگویند :

نیمی‌از دکانهای تهران زیادی‌است

● بافروش دو لاشه‌گوشت ودویست کیلو نان خرج دکان جور نمی شود و گرانفروشی میکنند

بهر قصاب هر روز دو لاشه و بهر نانوا روزی دویست کیلو پخت‌نان میرسد . آرایشگران نیز بهمین درد مبتلا هستند و عموم اصناف‌می گویند : سراسر تهران دکان‌شده و همین امر سبب گرانی و گران‌فروشی است . اصناف جلوگیری از صدور جواز کسب را تائید میکنند و میخواهند در صورت امکان در تعداد پیشه‌وران موجود تجدید نظر شود .

پروانه جدید صادر نمیشود

عصر پریروز رئیس شورایعالی

بقیه در صفحه آخر ستون‌سوم

مدیرموسسه‌مطالعات وتحقیقات‌اجتماعی‌امروزدرزمینه فیلمهای‌خلاف‌اخلاق‌ومشکلات نسل جوان‌گفت:

نسل جوان‌ایران

باید بتفریحات سالم عادت کند

● برای ایجاد تفریحات سالم، و حل‌مشکل‌جوانان طرحی از طرف موسسه تحقیقات اجتماعی تسلیم نخست وزیر میشود

● گناه انحرافات اخلاقی نسل جوان بگردن کسانی است که طی سالیان دراز بفکر چاره جوئی نبوده‌اند

● در حالیکه سینما های ما فیلمهائی از زندگی‌بیمل‌ها نشان بدهند ما هیچگونه مدل مناسبی از جوان دانشمند امروزی به آنان نشان نمیدهیم

امروز آقای دکتر احسان نراقی استاددانشگاه و مدیرموسسه مطالعات وتحقیقات اجتماعی بخبرنگار ما گفت: موسسه مطالعات و تحقیقات اجتماعی بدرخواست نخست وزیر و رئیس دانشگاه تهران ، مشغول تهیه طرحی برای حل معضلات نسل جوانست .

بقیه در صفحه ۱۳ ستون‌سوم

صیدماهی یکماه ممنوع میشود

ولی ذخیره ماهی شیلات برای مصرف شب عید بتهران‌حمل میگردد

ازبانزدهم اسفند صید ماهی در چهارده رودخانه بزرك ممنوع خواهد شد .

اسامی چهارده رودخانه بشرح‌زیر اعلام شد .

رودخانه های نوکنده . دیناچال ولفارود . ناورود . لمسر . حویق . سیاه دوشان . رودخانه شهسوار . لوکلایه ونوبیجار . لاریم بند قجر- چیکرود . شاهزاده رودخانه. میرود و

بقیه در صفحه ۱۵ ستون چهارم

وزارت بهداری اعلام‌کرد :

بیماری‌هاری از انسان به‌انسان‌سرایت نمیکند

ولی چندنفر ازپزشکان اعلام‌کردند که این بیماری ازانسان به‌انسان‌قابل‌انتقال‌است

● امروز چندبیمارهاردیگر به بیمارستان‌فیروزآبادی منتقل شدند

بدنبال اخبار مربوطبه توسعه و سرایت بیماری هاری وزارت بهداری امروز اعلام‌کرد که بیماری هاری از انسان به‌انسان انتقال نمییابد ،لیکن برخی از پزشکان عقیده دارند موارد انتقال این بیماری ازانسان بوسیله بزاق به‌انسان دیگر مشاهده شده است .

نظر وزارت بهداری

سخنگوی وزارت بهداری در باره بیماری هاری و بیماران هار گزیده میگوید :

اصولا بیماری‌هاری‌بیماری مخصوص حیوانات میباشد وبطور اتفاقی دراثر گزیدن حیوان هار بانسان منتقل‌می‌گردد. دوران نهفتگی این بیماری بطور متوسط ٤۰روزودر بعضی ازموارد بطور استثنائی ممکنست از چند ماه نیز تجاوز نماید،خطر ابتلای به‌بیماری بیشتر در مواردیست که جراحات‌وارده درسرو صورت باشد . عامل بیماری ویروسی است که‌از طریق بزاق‌حیوان

بقیه در صفحه ۱۳ ستون‌دوم

دانشجویان ایرانی

در دانشگاه‌های‌آسیائی از نظر مادی و معنوی از امکانات بیشتری‌برخوردار خواهند شد

نظر مقامات فرهنگی وافراد ذیصلاحیت درباره تحصیل جوانان ایرانی در دانشگاههای آسیائی

بدنبال مطلبی که درباره اعزام دانشجو بدانشگاه های کشور های همسایه نظیر پاکستان درج گردید امروز نیز خبرنگار مانظر چندتن از صاحبنظران‌فرهنگی را در این مورد سئوال‌کرد.

آقای دکتر کسائی مدیر کل تعلیمات عالیه کشور دراین باره‌گفت کشور هندوستان دربعضی از رشته‌ها پیشرفته استوما میتوانیم از این‌رشته ها استفاده کنیم . در ژاپن نیز سطح تحصیلات دانشگاه‌هاخوبست ولی‌بنظر

هفته مخصوص ریتس

از روز یکشنبه ۹ اسفند هفته مخصوص فروشگاه ریتس آغاز میگردد.

در فروش فوق‌العاده هفته مخصوص ریتس علاوه بر تخفیف قابل توجهی که به خریداران محترم داده خواهدشد کارتی نیز تقدیم میشود که بعدا بقید قرعه خانم و آقای‌سال انتخاب و یکسال لباس مجانی دریافت خواهند داشت.

آ-٤۱٤٦۲ فروشگاه ریتس - میدان‌فردوسی

مردم تهران واعضای‌انجمن های محلی عقیده دارند

اسفالت خیابانها

بایستی همراه‌سایرمسائل‌شهری بدست‌خودمردم‌سپرده‌شود

مسئله‌اسفالت خیابانهای تهران همچنان موضوع روز است وبطور کلی همه مردم وآنها که هرروزو هرشب از خیابانهای پردست‌انداز

این شهر میگذرند از اینکه وضع اسفالت خیابانهای تهران بسیار خراب‌وناهموار است،ناراضی‌هستند.

بقیه در صفحه ۱۳

فروشگاه‌فردوسی

بمنظور تامین رفاه عامه درایام عید نوروز فروشگاه فردوسی از تاریخ سوم اسفندماه تاتصمیم بعدی در قیمت البسهٔ رو

(مردانه وزنانه) و همه نوع کفش

٦ در صد تخفیف

منظور وموقع‌پرداخت وجه ازصورتحساب کسرمینماید

توفیق منتشر شد

کتاب جیبی دختران وپسران منتشرشد

آگهی مناقصه

شرکت ملی نفت ایران حق‌العمل تهیه‌کارگران‌موقت مورد احتیاج خودرا برای انبارهای ری و نازی آبادکه روزانه‌بین ۲۰۰تا۲۵۰نفر کارگر میباشد بمناقصه می گذارد و پرداخت حق‌العمل مزبور برمبنای هریك نفر کارگر در روز میباشد .

۱- علاقمندان میتوانندبرای دریافت‌برگهای‌شرایط ومشخصات و نمونه قرارداد به اطاق شماره ۱۱۱۳ واقع در اداره مرکزی شرکت مراجعه نمایند .

۲- سپرده شرکت دراین‌مناقصه‌مبلغ‌یکصدهزار ریال است که بایستی بصورت اسناد خزانه بحسابداری مرکزی واقع درخیابان تخت جمشید اداره مرکزی‌شرکت تسلیم و رسید آن ضمیمه پیشنهاد شود (چك و پول‌نقد مورد قبول نیست).

۳- پیشنهادات تا آخر وقت اداری روز یکشنبه۲۳ اسفند ماه ۱۳۴۳ (ساعت چهار بعداز ظهر) پذیرفته و درساعت ۹ صبح روزسه‌شنبه ۲۵ اسفند ماه ۱۳۴۳ در کمیسیون‌معاملات واقع‌درخیابان‌تخت‌جمشید ساختمان اداره مرکزی شرکت باز و قرائت خواهد شد .

٤- به پیشنهادات مبهم- مشروط وپیشنهاداتی که ناقص و یا باشرایط مندرج درآگهی و برك مشخصات مناقصه مغایرت داشته باشد مطلقا ترتیب اثر داده نخواهد شد .

۵- شرکت در رد یا قبول یك یاکلیه پیشنهادات واصله بدون آنکه محتاج بذکر دلیل باشد مختار خواهد بود .

حضور پیشنهاد دهندگان یا نمایندگان آنها با در دست داشتن معرفی‌نامه‌کتبی درجلسه قرائت‌پیشنهادات آزاد است .

شرکت ملی نفت ایران

۱-۳ آ-٤۱۳۹۲

اطلاعات بانوان تقدیم میکند

شمارهٔ فوق‌العاده

بمناسبت روزبزرگ تاریخی هشتم‌اسفند

۱۰۰ صفحه

با ۱۰۰ ابتکار فوق‌العاده

جریان روز

اصناف ومشکلات صنفی!

دراجتماع بزرك آرایشگران تهران که پریروز تشکیل شده بود ،پیرامون مشکلات این صنف وپاره‌ای ابتلائات اصناف بطورکلی بحث بمیان امدکه مشروح آنرا خوانندگان عزیز ما درشماره گذشته خوانده‌اند.

بین‌ما واصناف روابط دیرینه وجوددارد.روزنامه ماازبدو تاسیس بااصناف تهران مراوده نزدیك‌داشته واصناف درگردش چرخهای سازمان فرهنگی ومطبوعاتی «اطلاعات» سهم موثر ایفا کرده‌اند متقابلا مانیزصمیمانه کوشیده‌ایم همواره زبان اصناف ومدافع حقوق ایشان باشیم .

منجمله این اواخر باتشکیل «کرسی آزاداصناف» مافرصتی برای صنوف شرافتمند فراهم ساختیم ، تا مشکلا تخودرا بانمایندگان دولت و مدیران‌شهرداری طرح و برای استحضار عموم منعکس نمایند و همان گفتگوها که در محیطی گرم و آمیخته به‌حسن تفاهم وعاری از تکلف صورت میگرفت نتایج موثر برای‌چاره ساختن پاره‌ای مسائل مبتلابه اصناف عاید گردانید و بالاخره آخرین ابتکار مابمنفعت اصناف و برای رفاه آنها موضوع تعطیل جمعه بودکه‌علیرغم دشواریها و کارشکنی‌ها ،باجدو جهد وتلاش خستگی‌ناپذیر بمرحله تحقق‌رسید و بعد ازآنکه مقدمات ادامه واجرای دائمی تعطیل جمعه از هرحیث فراهم شد ما ابتکار عمل‌رابخود اصناف سپردیم وکنارکشیدیم .

ازنکات مهم مباحثات صنف آرایشگر دراجتماع اخیر،یکی همین تعطیل جمعه بود ، چنانکه ملاحظه فرمودیدازطرف‌سخنگویان صنف گفته شد «ما ازاتحادیه خودمان خواسته بودیم که‌روزهای جمعه را تعطیل‌نماید وساعات کارمارا مشخص سازد . اینکار چندماهی با همکاری موسسه اطلاعات اجراشد ولی چون در هر اجتماعی افرادبی‌اعتنا بمقررات وجود دارند این امر مهم مختل‌گردید . خوب بودشهرداری تهران دراینمورد‌با ماهمکاری میکرد وچنین امری که‌خواست عموم اصناف وافراد صنف ما میباشد بدقت اجرا میگشت ولی‌شهرداری همکاری نکرد واتحادیه مانیزمهر سکوت برلب‌زد ودر نتیجه کار مهمی که با همت عموم اصناف آغاز شده‌بود معوق ماند ...»

خود اصناف بهتر میدانند که ما از روز اول نخواستیم امری راکه مربوط‌به اصناف و مورد تقاضاو حمایت خود ایشان بود بشهرداری و دولت واگذارکنیم وهدف مااین‌بود که دراین‌مورد نیز مثل سایر موارد، بدست خود اصناف چنان کاری ریشه ودوام پیدا کند. لکن‌البته تحقق این مقصود موقوف است باینکه اتحادیه اصناف واتحادیه‌های صنفی اختیار قانونی‌داشته باشند. وهرگاه یکی از اعضای صنف خواست ازامری که‌مورد توجه قاطبه افراد صنف است تمرد کند به‌رام کردن وبراه آوردن ان فردیا اقلیت ناچیزی که‌ازین قبیل افراد تشکیل میشود قادرباشند .

نکته دیگر صدور پروانه‌های کسب بود ازطرف شهرداری . شك نیست که هرشهری یك ظرفیت‌معینی داردو برای آنکه کاردادو ستد جریان طبیعی خودراطی کندوکاسب بتواند ازکسب خود سودعادلانه ببرد، دادو ستد بایستی‌در چهارچوب همان ظرفیت مشخص صورت بگیرد. وقتی دریك شهر هزارنفری صدنفربه‌آرایشگری پرداختند مسلم است که آرایشگری معاش هیچکدام‌از آن‌صدنفر را تامین نخواهد کرد زیرا بفرض هر کدام از مردم آن شهر هزار نفری هفته‌ای یك مرتبه هم سرو مویشان را اصلاح کنند بطور متوسط هر آرایشگاه فقط هفته‌ای ده‌نفر مشتری خواهد داشت و این عده مشتری هرگز جواب خرج آرایشگران رانمیدهد .چه رسد باینکه دخل هم تامین کند .

متاسفانه این‌تعادل درشهر تهران ، با صدور روزافزون وبدون حساب پروانه کسب درپاره‌ای موارد بهم‌خورده‌است که‌آرایشگران میگویند حرفه‌آرایشگری یکی از همان موارد است .

بهترین وسهلترین راه حل‌ورفع‌اینگونه‌مشکلات سپردن کار مردم‌است‌بخودمردم‌واهتمام دولت وشهرداری ودستگاههای دیگر باینکه هرچقدر بیشتردر مناسبات خودشان بامردم نقش ارشاد ونظارت داشته باشند نه اعمال دخالت .

وقتی‌که مثلا مسئولیت تعیین میزان ظرفیت‌شهر ازنظر تعداد آرایشگاه بعهده اتحادیه صنف‌آرایشگر بود وجواز رامدیران اتحادیه تصویب میکردند ،صنف میتواند مدیران اتحادیه را استیضاح و عزل بکندوجای آنها اشخاص دیگری بنشاند اما موقعی که ریش وقیچی دست شهرداری است صنف آرایشگر چکار میتواند بکند ؟!

این نکات امیدواریم مورد توجه قرار بگیرد و شهرداری نظرات اصناف را محترم بشمارد و در رفع مشکلات ایشان بکوشد .

هوالباقی

خانواده های : **اشتری . تاجبخش . رکنی . پدر . ندیمی . حیدر زاده . رئوف . کردستانی . خزعل . برومند . خاضع . دارائی . پورتراب .**

باکمال تاسف‌درگذشت‌نواب علیه **شاهزاده خانم اشرف‌الملوك تاج‌بخش** (خانم شاهزاده) متعلقه مرحوم میرزا احمد خان اشتری طاب‌ثراه را به اطلاع بستگان ودوستان عظام میرساند . مجلس ترحیم آنمرحومه روز جمعه هفتم اسفنداز ساعت۹صبح تا ۱۱ درمسجد مجدتشکیل خواهد بود .

اقدس اشتری . افسر اشتری . محمد علی اشتری . هادی اشتری . سرتیپ علی‌اکبراشتری مهدی اشتری . مهندس کاظم اشتری . رضا اشتری . ابوالحسن اشتری . محمد اسماعیل اشتری . بهرام اشتری

وزارت آموزش وپرورش باکمال تاسف‌فوت ناگهانی شادروان **دکترمهدی شریف** راکه از پزشکان مجرب و صدیق بهداری آموزشگاههای کل‌کشور بوده‌اندباطلاع‌عموم فرهنگیان‌میرساند مراسم هفت فقیدسعید در روز ۵شنبه ۶ اسفند ماه ۴۳ از ساعت ۳ تا ۵ بعدازظهر درامام زاده عبدالله مقبره خانوادگی آنمرحوم برگزار خواهد شد . **وزارت آموزش و پرورش**

مجالس ترحیم و یاد بود

بانهایت تاسف و تاثر درگذشت مرحوم **یوسف صدقی** یکی‌از کارمندان عالیرتبه وصدیق شرکت سهامی تلفن ایران را باطلاع میرساند . مجلس ترحیم فقید روزپنجشنبه ۶ر۱۲ر۴۳ از ساعت ۹ الی ۱۱ صبح در مسجد مجد منعقد خواهد شد . **شرکت سهامی تلفن ایران**

بانهایت تاسف درگذشت مرحوم **یوسف صدقی** معاون و کارمند صدیق و عالیرتبه اداره مراکز تلفن را باطلاع کارمندان اداره مراکز می رساند مجلس ترحیم آن مرحوم از ساعت ۹ تا ۱۱صبح درمسجد مجد منعقد است

اداره مراکز شرکت سهامی تلفن‌ایران

بانهایت تاثر و تاسف درگذشت **آقای‌یوسف صدقی** نایب رئیس هیئت مدیره شرکت تعاونی مصرف گفتار را به اطلاع دوستان و همکاران محترم میرساند مجلس ختم آن مرحوم از ساعت ۹ الی ۱۱ صبح روزپنجشنبه ششم اسفند ماه جاری درمسجد مجد منعقد میباشد .

شرکت تعاونی مصرف گفتار

بانهایت تاثر واقعه‌مولمه درگذشت **یوسف صدقی** را به اطلاع دوستان و آشنایان میرساند مجلس ترحیم از ساعت۹ الی ۱۱ صبح‌روز پنجشنبه ششم اسفندماه در مسجدمجد و ختم زنانه از ساعت ۳ الی ۵ بعداز ظهر همان روز در منزل آنمرحوم واقع درخیابان سعدی کوچه بهار شماره ۸ منعقد خواهد شد .

خانواده‌های : **صدقی - کیانیان - مبصر روشنی - بهبود - رادمیر - سعید انصاری - سرهنك‌فیلی - گرجی - باقرزاده‌تنها - آغاسی‌پور نصیربیگی**

درگذشت آقای یوسف صدقی موجب‌کمال تاسف است مصیبت وارده را بعموم همکاران بویژه خانواده محترم و بازماندگان آنمرحوم تسلیت میدهیم

خانواده‌های : معدل مژدهی . جلیل‌مژدهی مژدهی . مقتدر مژدهی.سمیعی . ویشکائی .رفیع شاپوریان . ثابت .پوررسول . امیر خلخالی . منوچهری تهرانی .دهقان . دکتر صالح . جمالی پیشوا . قوامی . صیقلانی . نظمی افشار .نوری

باکمال تاسف درگذشت مرحوم **محمد علی معدل مژدهی (عدل‌الممالك)** را در تهران باطلاع می رساند . مجلس ترحیم مردانه از ساعت ۹ الی ۱۱ صبح روز پنجشنبه ششم اسفندماه‌جاری درمسجد فخرالدوله واقع در دروازه شمیران و مجلس ختم زنانه از ساعت ۳ الی ۵ بعد از ظهر همانروز در منزل آنمرحوم واقع درحشمت‌الدوله چهارراه فروردین کوچه محامدی شماره (۱۴۱) منعقد می باشد . آ-۲۴۱۲۷

درگذشت آقای محمد علی مژدهی موجب کمال تاسف است بخانواده محترم آن مرحوم و عموم‌بازماندگان تسلیت میدهیم .

بمناسبت سالروز یکمین سال درگذشت پدر بزرگوارمان مرحوم **حاج سید احمد عدیلی** مجلس تذکری از ساعت ۳ تا ۵ بعداز ظهر روز پنجشنبه ششم اسفندماه جاری‌درمنزل آنمرحوم واقع درخیابان امیریه کوچه مهدیه شماره ۵۹ منعقد میباشد . تشریفرمائی بستگان و دوستان موجب خوشنودی روح آن شادروان وافتخار ما می باشد . **مهندس ناصر عدیلی**

به مناسبت یکمین سال‌درگذشت شادروان **دکتر نصرالله غربی** مجلس یادبودی در منزل آن مرحوم ازساعت ۴تا ۶ بعد از ظهر روز جمعه هفتم اسفند ماه برقرار است **خانواده غربی**

مراسم ششمین سالگرد شادروان **ایران‌نوبان** که مصادف باهفتم اسفند است بادستگیری از مستمندان برگذار میشود **تورج امین**

بااظهار تشکر ازسروران گرامی بخصوص حضرت آیت‌الله العظمی آقای سید شهاب‌الدین نجفی مرعشی و دیگر علما و حجج اسلام‌واطباء روسای ادارات ، افسران و دوستان عزیزی که درمراسم تشییع ومجالس ختم‌مادرمان بذل‌عنایت فرمودند و همچنین از جناب آقای دکتر عباس وفائی که ابراز همدردی فرموده مجلس ترحیم جداگانه‌ای ترتیب داده‌اند سپاسگزاریم .

مجلس شب هفت آنمرحوم در روزپنجشنبه ششم اسفند از ساعت ۳ الی ۵ بعداز ظهر در صحن مطهر بقعهٔ اتابکی منعقد میباشد

قم برادران بابائی

به مناسبت چهلمین روز درگذشت مرحومه **مغفوره بانو خانم خانمها خلعتبری (فرح الدوله)** طبق وصیت آنمرحومه مراسمی در روز جمعه هفتم اسفند ماه ۴۳ ازساعت ۹ صبح تا عصر در کلارآباد شهسوار منزل‌شخصی‌آنمرحومه‌برقرار می‌باشد .بدینوسیله از عموم فامیل و آشنایان دعوت می شود با شرکت‌خود دراین‌مراسم‌موجبات شادی روح آنمرحومه‌و تشکر بازماندگان‌رافراهم فرمایند .

ملك روشن خلعتبری .سرورشکی .فروغ اصانلو . مهین صدر حاج سید جوادی. مهندس داریوش اصانلو . دکتر شکی . شمس‌الدین‌صدر حاج سید جوادی .حاج‌ابوالقاسم ادیب زاده . محمد رضاخلعتبری . علی‌اکبرخلعتبری .هوشنك خلعتبری آ-۲۴۰۱۵ ۲-۲

بانهایت امتنان از تفقد بی‌پایان کتبی و شفاهی و تلگرافی اقوام و همکاران و دوستان ارجمند که در سوگواری پدر بزرگوارم مرحوم **حاج‌نصیرالسلطنه افشار** مبذول داشته‌اند باطلاع می رساند . شنبه‌هشتم اسفند ماه ازساعت‌چهار بعد از ظهر به مناسبت چهلمین شب درگذشت فقید سعید مجلس تذکری در منزلم منعقد است.

خانم خانمها افشار

تهران نو - خیابان فرح‌آباد - کوچه غزالی‌شماره (۷۸) آ-۲۴۰۹۷

درگذشت شادروان **علی اصغر پرتو اعظم** پدر گرانمایه آقای مصطفی پرتواعظم رئیس نمایندگی غرب‌سازمان بیمه های اجتماعی را به اطلاع می رساند . مجلس ختم آنمرحوم ازساعت یازده و نیم الی یك‌و نیم بعد از ظهر پنجشنبه ۶اسفند ماه در مسجد مجد منعقد می گردد .

رئیس هیئت مدیره و مدیر عامل

آ-۲۴۱۲۵ **دکتر محمود خواجه نوری**

خانواده های : **پرتواعظم . قائم مقامی . خلیق اعظم . شیبانی . نوریانی . محتشم‌گیلانی مونقی . عادل . مقومی . . مهاجر . اسکوئی . فرزانه . آصف دیوانی . نفیس . فیلسوف .مدنی سپهری . خاضعی .**

بانهایت تاسف درگذشت شادروان **علی اصغرپرتواعظم** بزرك‌خاندان را به اطلاع عموم می‌رسانند . مجلس ختم مردانه روز پنجشنبه ششم اسفند ماه از ساعت یازده‌ونیم تا یك‌بعداز ظهردر منزل آنمرحوم واقع در خیابان شمیران خیابان شادمان کوچه سعیدی منعقد خواهدگردید به خانواده های محترمی که در این ضایعه عزادارند بویژه بازماندگان آنمرحوم تسلیت‌میدهیم

بدینوسیله درگذشت مرحوم **آقای عباس افشار ارومی** کارمند عالیرتبه بازنشسته اداره کل تصفیه وامور ورشکستگی را به اطلاع عموم میرساند مجلس تذکر آنمرحوم از ساعت ۳ الی ۵ بعدازظهر روزپنجشنبه ششم اسفندماه جاری درمسجدمجد برگزار خواهد شد .

اداره‌کل تصفیه وزارت دادگستری

خانواده‌های : **افشار ارومی - مامقانی - کریملو - برزیده - خواجه‌نوری - سیار - درگاهی شجاع‌زاده - قازانچائی - احمدنیا - نصیر کریمی کلانتری - طریفی - سلطانی - منوچهری - آذرتاش**

بانهایت تاسف درگذشت شادروان **عباس افشار ارومی** کارمند عالی رتبه بازنشسته اداره کل تصفیه وامور ورشکستگی وزارت دادگستری را باطلاع دوستان و آشنایان میرسانند مجلس تذکر مردانه آن مرحوم روزپنجشنبه ششم‌اسفند ماه از ساعت ۳ الی ۵ بعداز ظهر درمسجد مجد ومجلس ختم زنانه همان روز از ساعت ۳ تا ۵ بعد از ظهر در مسجد منشور السلطان انتهای خیابان سپه مقابل بیست متری کوچه منشور منعقد خواهد بود .

بعموم بازماندگان آنمرحوم مصیبت وارده راتسلیت میدهیم .

مراسم روزچهلم درگذشت شادروان **بانو منیرالدوله کلانتری** بعدازظهر روز یکشنبه نهم اسفند ماه در ابن‌بابویه مقبره محمدی برگزار خواهد شد . اقوام و دوستان محترم‌که مایل به شرکت دراین مراسم باشند ساعت دوونیم بعداز ظهرروز مزبور جهت حرکت با وسیه که آماده خواهدبود بمنزل‌شخصی‌واقع درخیابان‌سلسبیل چهارراه سعدی تشریف بیاورند **سرهنك الهی**

بدینوسیله درگذشت جانگداز جوان ناکام **مهندس سید جمال‌علوی** فرزندحجت‌الاسلام‌حاج سید جواد علوی و برادر آقایان دکتر ابوالفضل علوی - سید رضا علوی - دکتر احمد علوی را باستحضار می رساند .

مجلس ختم آن فقید سعید روز پنج‌شنبه ۶ر۱۲ر۴۳ از ساعت ۹ الی ۱۱ صبح‌درمسجدحاج شیخ عبدالحسین(معروف‌به‌مسجدآذربایجانیها) ومجلس ختم زنانه درعصر همان روز در منزل آقای دکتر احمد علوی واقع در دوراه‌یوسف‌آباد خیابان محمد رضاشاه . خیابان سروش فر کاشی ۵۳ منعقد خواهد شد.

حاج سید علی خوئی .حاج سید محمدکماری‌زاده حاج‌سید مرتضی شبستری . کمال‌الدین‌عدن . حاج سید جواد علوی آ-۴۱۴۷۶

خانواده‌های **علوی . گوگانی . صفوی . انصاری . پالیزبان . یثربی . یگانی . بیابانی . قریشی . گرزن . اسکوئی . برقی . مهاجر . اقبال . کلانتری . سید حراجی . سعیدی**

بانهایت تاسف درگذشت جانگداز جوان ناکام **مهندس سیدجمال‌علوی** فرزند حجت‌الاسلام حاج سید جواد علوی و برادر آقایان دکتر سید ابوالفضل علوی. سید رضا علوی. دکتر سید احمد علوی را باستحضار دوستان و آشنایان و خویشاوندان می رساند . مجلس ختم فقیدسعید روز پنجشنبه ۶ر۱۲ر۴۳ ازساعت ۹ الی ۱۱صبح در مسجد حاج شیخ عبدالحسین(معروف به آذربایجانیها) و مجلس ختم زنانه در عصر همان روز در منزل آقای دکتر احمد علوی واقع دردو راه یوسف آباد - خیابان محمد رضا شاه خیابان سروش‌فر - کاشی ۵۳منعقد خواهد شد .

به خانواده محترم آنمرحوم بویژه بازماندگان مصیبت وارده‌را تسلیت میدهیم .

مجلس یادبود

بدینوسیله باطلاع کلیه اقوام و بستگان و دوستان می رساند که روز پنجشنبه ششم‌اسفند ماه جاری مصادف با چهلم درگذشت جوان ناکام **خسرو پروشانی** است.

بدین جهت ازساعت ۳ الی ۵ بعد از ظهر روز مزبور مجلس تذکری برسر مزار آن ناکام درامامزاده‌عبدالله(آرامگاه‌فتوحی) برگزارخواهد شد . **خانواده پروشانی**

تسلیت

قم- دوست و همکار گرامی آقای‌حسن‌بابائی

مدیرو کارکنان موسسه انتشارات امیرکبیر مصیبت وارده‌را به شما تسلیت می گویند .

قم- همکار گرامی آقای حسن بابائی

هیئت مدیره و کارمندان شرکت سهامی طبع ونشر کتابهای درسی ایران مصیبت وارده رابه شما تسلیت می گویند .

درگذشت آقای علی اصغر پرتو اعظم رابه خانواده های گرامی آنمرحوم بخصوص آقای‌رضا پرتواعظم مدیر سینما مهتاب تسلیت میگوئیم .

آ-۴۱۴۵۰ **کارمندان شرکت‌مولن‌روژ**

افسران ودرجه داران رکن سوم ستاد نیروی شاهنشاهی باکمال تاسف درگذشت شادروان عباس افشاررا به فامیل محترم آن مرحوم بویژه تیمسار سرلشگر کریملو وسرکار ستوان ۲ خواجه نوری وآقای سیروس افشارتسلیت‌عرض نموده بقاء عمر بازماندگان را از پیشگاه ایزدیکتا خواستارند . **سرتیپ محسنی شبستری**

افسران ودرجه داران و افراد اداره‌خدمات پرسنلی آجودانی کل نیروهای‌مسلح شاهنشاهی درگذشت شادروان دکتر مهدی شریف را به خانواده های شریف وضرغامی بویژه تیمسار سپهبد سیف‌الله ضرغامی تسلیت عرض نموده سلامتی و بقای عمر بازماندگان را از خداوند مسئلت‌می نماید . **سرلشگرپرنك**

کارکنان اداره کل دفع آفات نباتی درگذشت مادر گرام آقای مهندس کاظم اشتری راصمیمانه تسلیت عرض نموده ودر مصیبت وارده شریك‌و سهیم می باشند .

دانش آموزان ششم‌طبیعی (ب) دبیرستان رضاشاه کبیر

بانهایت تاسف مصیبت وارده‌رابه دبیرمحترم خود سرکار علیه خانم افشار تسلیت گفته بقای عمر ایشان را از خداوند متعال خواستارند .

جناب آقای امیر مهدی بهشتی‌پورمقدم

مصیبت وارده‌را بشما و خانواده‌محترمتان تسلیت عرض می نمایم .

قلهك -سید محمود میر طاهری

دبیر محترم سرکار خانم افشار

بانهایت تاسف مصیبت وارده‌را تسلیت‌عرض نموده ودر غم شما شریك هستیم .

دانش آموزان پنجم‌ادبی دبیرستان‌رضاشاه کبیر

دوست عزیز دوشیزه سودابه سیار

فوت‌دائی گرامتان را از صمیم قلب بشما و خانواده محترمتان تسلیت می گوئیم .

دانشجویان سال دوم نساجی (پلی‌تکنیك تهران)

آقای حسن بابائی نماینده محترم اطلاعات‌درقم

کارکنان اداره سرپرستی روزنامه اطلاعات در استان مرکز مصیبت وارده‌را به شماوخانواده محترم بابائی صمیمانه تسلیت می گویند .

قم - آقایان حسین و حسن بابائی

دراین‌مصیبت‌بزرك‌خودرا شریك‌میدانم .

آ-۴۱۴۲۸ **عباس نیکو**

سرکار خانم افشار

دانش‌آموزان کلاس ششم ریاضی دبیرستان رضاشاه‌کبیر باقلبی‌اندوهگین فوت‌برادرگرامتان را تسلیت میگویند .

افسران . دانشجویان . درجه‌داران و افراد دانشکده افسری فوت ناگهانی مرحوم شادروان دکتر مهدی شریف را به خانواده های محترم شریف و ضرغامی بخصوص بحضور تیمسار سپهبد سیف‌اله ضرغامی و ستوان دوم مسعود شریف افسر مربی هیئت علمی دانشکده افسری تسلیت عرض مینمایند **سرلشکر قاسم خزاعی**

همکار عزیزم آقای غلامحسین‌رحمانی

فوت‌مادر گرامت‌را تسلیت عرض نموده وسلامتی شمارا از خداوند متعال خواستارم .

یحیی معینی

آ-۴۱۴۵۴

همکار محترم سرکاربانوافشار

دبیران و کارمندان‌ودانش‌آموزان‌دبیرستان رضاشاه کبیر بانهایت تاثر مصیبت وارده‌را به سرکار و خانواده محترم تسلیت عرض‌می‌نمایند.

آ-۲۴۱۱۹ **فروغ‌کیا**

جناب آقای دکتر ابوالفضل‌محسنی‌سجادی

مصیبت وارده‌را با کمال تاسف به آنجناب وفامیل محترم تسلیت عرض می نماید .

آ-۴۱۴۱۲ **اهواز - دکتر بیات**

سپاسگزاری

حضور مبارك سروران‌گرامی - دوستان همکاران عزیز اداری وفرهنگی‌که درختم وتشییع پدر اینجانبان شرکت کرده یا کتبا ابراز عنایت ومحبت و همدردی فرموده‌اند عرض تشکر و سپاسگزاری نموده توفیق و سعادت همگی را از درگاه ایزدمنان مسئلت مینمایند

شهاب‌الدین - مهدی - محسن - صدرالدین فخرالدین سید حسینی.

تشکر و حق‌شناسی

بدینوسیله از اظهار محبت وکرم سروران عالیقدر وکلیه خویشاوندان و همکاران گرامی‌به مناسبت درگذشت ابوی بوسیه تگرافو درج در جراید و یا با شرکت در مجالس سوگواری ابراز همدردی فرموده‌اند قلبا از همه سپاسگزاری و حق‌شناسی می نمایم .موفقیت و سلامتی همه آنان را از خداوند بزرك مسئلت دارم .

آ-۲۴۱۱۷ **امیر بهشتی پور**

بااظهار تشکر از سروران ارجمند و فامیل ودوستان که در تشییع و مجالس ختم و هفت برادرزاده‌ام **ستوان ۲ سیدطاهری** شرکت‌فرموده وهمچنین‌بانحاء مختلف ابرازهمدردی کرده و می نمایند عرض سپاسگزاری نموده و چنانچه بواسطه تالمات روحی در عرض امتنان حضوری تاخیری روی دهد امید عفو دارد .

آ-۲۴۱۰۹ **سرگرد سید طاهری**

بدینوسیله مراتب امتنان قلبی خود را به حضور محترم سروران گرام که کتبی و شفاهی و همچنین با تشریف فرمائی در مجلس ترحیم شادروان **عذرا تاجدار** نسبت باینجانبان تفقد و همدردی فرموده‌اند بویژه جناب آقای مهندس امیر قاسم اشراقی سرپرست آموزشگاه‌حرفه ای رضا پهلوی تقدیم و باعرض معذرت‌سلامت‌همگی راخواهانیم .

جواد رضاعی - دکتر حسین‌رضاعی

جناب آقای تجدد . سئاتور محترم و مدیر عامل معظم‌بانك بازرگانی ایران

کارکنان بانك بازرگانی ایران شعبه‌اهواز وباجه های تابعه بایکدنیا تاسف و تاثر مصیبت وارده‌را به آنجناب از صمیم قلب تسلیت عرض نموده بقای عمر جنابعالی وخاندان جلیل را از خداوند متعال مسئلت می نمایند .

آ-۴۱۴۱۴ **علیرضا هاشمی**

جناب آقای مهندس اشتری

درگذشت مادر گرامتان را به جنابعالی و کلیه بستگان صمیمانه تسلیت می گوئیم .

مهندس فاموری .مهندس وکیلیان .مهندس فرمان آراء . مهندس حقیری . مهندس‌یوسفی .

کلیه کارمندان اداره ثبت اسناد شهرستان گرگان به مناسبت فوت پدر همکار ارجمندمان آقای صدرالدین سید حسینی مهندس‌ثبت بعموم بازماندگان آنمرحوم تسلیت عرض‌نموده بقاءعمر آنان را از خداوند متعال‌مسئلت می نمائیم .

احمد حکم - رئیس اداره‌ثبت‌گرگان‌ودشت

آقایان مهندس صدرالدین و مهدی حسینی

فوت ناگهانی پدر بزرگوارتان که باعث تالم خاطرتمام‌دوستان می‌باشد ازصمیم قلب‌تسلیت عرض‌نموده بقاء وطول عمربازماندگان راازدرگاه ایزد متعال مسئلت داریم .

مهندسین املاك و مستغلات‌پهلوی گرگان مهیمنی . انتظامی . فرساد .احدی .صادقپور . رحیمی . مطاعی . ماجدی . رمضانی . نوروزی. صفری آ-۴۱۴۶۰

سرکار سروان علائی

افسران، دانشجویان، درجه‌داران گردان دانشجویان باکمال تاسف‌مصیبت‌وارده‌راتسلیت عرض می نمایند .

فرمانده گردان دانشجویان‌سروان‌رخشای‌پور

کارکنان اداره‌کل پخش شرکت‌سهامی تولیدارو

مصیبت وارده‌را به همکارگرامی‌جناب آقای دکتر احمد واعظ علوی همچنین جناب آقای دکتر ابوالفضل علوی‌نیا تسلیت عرض بقاءعمروعزت خانواده محترم علوی‌را از خداوند مسئلت دارند.

شرکت سهامی تولیدارو - اداره‌کل‌پخش

فریده عزیز مانیز خودرا در غم تو شریك می دانیم و صبرو شکیبائی را ازدرگاه ایزدمتعال برای تو وخانواده‌شایان خواهانیم .

دانشجویان کلاس شماره ۶تربیت‌معلم‌حشمتیه

افسران .درجه داران وافزارمندان اداره اردنانس ارتش بانهایت تاسف و تاثردرگذشت شادروان پدر سرکار سرهنك مرتضی دانسته‌را صمیمانه بایشان تسلیت می گویند .

آ-۲۴۱۴۱ **سرتیپ عزبدفتری**

همکار گرامی آقای دکترمنوچهر بهارصفت

از طرف خود و عموم همکاران موسسه رازی مصیبت‌وارده‌را به‌حضورجنابعالی‌وخاندان‌محترم تسلیت عرض نموده سلامت بازماندگان آنمرحوم راخواهانم .

رئیس کل موسسه رازی-دکترعزیزرفیعی

آ-۴۱۳۰۴

مذاکرات محرمانه صلح ویتنام آغاز شد

در چهارگوشه جهان

دستگیر شد؟

کازابلانکا ـ امروز گفته‌شد ژنرال (هومبرتودلگادو)، رهبر مخالفان دولت پرتقال‌در نقطه‌ای از اسپانیا واقع در نزدیکی مرز پرتقال دستگیر شدولی مقامات دولتی اسپانیا این خبر را تایید نمیکنند.

۵۹ کشته

توکیو ـ مامورین امدادی جسد سیزده معدنچی دیگر را از معدن ذغال سنگ ناحیه «بوباری» واقع‌درجزیره‌هوکائیدو خارج کردند. باین ترتیب‌تعداد کشته شدگان در حادثه انفجار این معدن به ۵۹ نفر رسید.

وارد پاریس

پاریس ـ امروز در پاریس اعلام شد که ممکن است‌آنده گرومیکو وزیر خارجه شوروی درآینده نزدیک برای‌مذاکره‌با وزیر خارجه فرانسه وارد پاریس شود.

گرومیکو درمدت توقف خود دراین شهر بادوگل رئیس جمهوری فرانسه نیز ملاقات و گفتگو خواهد کرد.

دراختیار سازمان ملل

لندن ـ میکائیل استیووارت وزیر خارجه انگلیس در مجلس عوام آن‌کشور اظهار داشت‌که دولت انگلستان حاضر است شش گردان پیاده نظام خود را برای‌تشکیل یك‌نیروی‌بین‌المللی دراختیار سازمان ملل متحد قرار دهد.

سکته قلبی

سانتامونیکا «لیستان‌لورل» هنرپیشه کمدی سینما وهمبازی «هاردی» دیشب براثرسکته‌قلبی در۷۴سالگی درگذشت.

سفر به‌آلمان غربی

مسکو ـ یك مقام مطلع‌اظهار داشت که آلکسی کوسیگین نخست‌وزیر شوروی دعوت‌دولت آلمان غربی‌رابرای بازدیدرسمی ازبن پذیرفته است.

این خبر هنوز از طرف مقامات رسمی تائید یا تکذیب نشده است.

گفته میشود که سفیرکبیر آلمان غربی در شوروی‌درملاقات اخیر خود باکوسیگین‌دعوتنامه صدراعظم آلمان غربی را بوی تسلیم کرده است.

لندن ـ ۲۳ فوریه

«هارولد ویلسون» نخست وزیر انگلستان طی یك پاسخ کتبی به‌مجلس عوام پیرامون مسئله ویتنام اعلام‌داشت که‌دولت‌انگلستان فعالانه‌دست‌به‌یك‌سلسله مذاکرات مهم‌و محرمانه بادولت امریکا پیرامون مسئله ویتنام زده‌است.

ویلسون تاکید کرد این مذاکرات ادامه دارد وهدف ازآن پیدا کردن راه‌حل مسالمت‌آمیز برای مسئله ویتنام است

این نخستین بار است که در لندن رسما اعلام‌میشود دولت انگلستان و امریکا محرمانه برای‌حل مسالمت‌آمیز مسئله ویتنام مذاکره میکنند.

● نگران کرده است

نخست‌وزیر انگلستان در نامه خود مینویسد: اوضاع ویتنام من و وزیر امور خارجه انگلستان را سخت نگران کرده و امید آنست که دولت انگلستان بتواند نقش مهم و موثری در راه حل مسئله ویتنام ایفاء کند. ویلسون اظهار امیدواری کرده که مجلس عوام‌از دولت نخواهد نتیجه این مذاکرات را در حال حاضر اعلام کند ولی بمحض آنکه موقعیت در این‌زمینه کامل گردید دولت مجلس عوام‌را در جریان قرار میدهد.

نخست وزیر انگلستان در نامه خود اظهار امیدواری کرده است که‌مذاکرات‌محرمانه‌دولت‌انگلستان امریکا به پایان جنك در ویتنام کمك کند.

● نماینده سازمان ملل

ژنرال خان رهبر نظامی برکنارشده ویتنام تا چند روز آینده بعنوان نماینده ویتنام در سازمان ملل عازم ایالات متحده خواهد شد. وی در مصاحبه اختصاصی با آسوشیتد پرس گفت: من از ترك سپاهیانم بخصوص در این موقع خطیر اندوهگینم، اما باید از راههای دیگر به میهنم خدمت کنم. این جنك که ما در پیش داریم هم در جبهه سیاسی و دیپلماتیك است، هم در جبهه نظامی. وی‌گفت برخلاف شایعات شغل او سفیر سیار نیست، بلکه نمایندگی در سازمان ملل میباشد و اولین وظیفه من مطرح کردن دلایل کمك ویتنام شمالی به چریکهای جنوب خواهد بود که با کشف سلاحهای فراوان در یك‌کشتی شمالی اخیرا بدست ما آمده است.

● تبعید کردند

در محافل سیاسی گفته میشودشورای نیرو های مسلح عملا توانستند ژنرال خان را به‌تبعید بفرستند.

بقیه‌در صفحه‌چهارم

نظر مادام نهو

مادام «نهو» همسر برادر نگودین دیم رئیس دولت‌سابق ویتنام نوبی طی یك مصاحبه خصوصی‌باروزنامه«سکومو ایتالیا» ارگان جنبش نئوفاشیستهای ایتالیا گفت خارجیانی که‌اینك در ویتنام بسرمیبرند یك جبهه مشترك ویك اردوگاه آزمایشی دارند و یا ما ویتنامیها مانند حیوانات آزمایشگاهی عمل می کنند.

مادام نهو افزود: در جنك ویتنام مابرای‌خارجیان حکم حیوانات آزمایشگاه را داریم، زیرا خارجیان خوب‌میدانند نمی توانند با وسائلی که در اختیار دارند پیروز شوند.

مادا «نهو» افزود فامیل نگودین‌دیم از آنجهت از بین برده شدند که نمی خواستند کمك این خارجیانی‌را که باصطلاح خودرا متفق نشان میدهند بپذیرند.

وی‌گفت مشاوران سیاسی پرزیدنت جانسون تصور می کنند که می‌توانندبا پول، عروسکها و نیرو های خود ویتنام‌را تبدیل به یك پایگاه امریکا سازند و برای رسیدن باین هدف با هرکسی‌که سیاست آنهارا نپذیرد مخالفت کرده و اورا ازبین میبرند.

مادام نهو گفت ظاهرا دولت دموکرات امریکا باین نتیجه رسیده‌است که باید مسئله ویتنام را از طریق مذاکره‌حل‌کرد.

مادام نهو ضمنا از ژنرال خان انتقاد کرده واورا جاه طلب ونالایق خواند.

تحولات مهم جهان در ۲۴ ساعت گذشته

اظهار امیدواری

مذاکرات محرمانه‌ای که بین انگلستان و آمریکا در مورد حل مسئله ویتنام از طریق مسالمت‌آمیز آغاز شده وحائز نهایت اهمیت است. آغاز این مذاکرات همزمان‌با تبعید محرمانه خان از ویتنام گردیده که در این اواخر آمریکا از روش او سخت ناراضی بود. با پیدایش این دوعامل تازه در محافل سیاسی نسبت بحل مسئله ویتنام اظهار امیدواری بیشتری میشود.

سقوط جت

منابع مطلع میگویند یك هواپیمای‌جت‌اف ـ ۱۰۰ آمریکائی هنگام حمله به مواضع پاتت‌لائو سقوط کرده است.

خلبان این هواپیما بوسیله هلیکوپتری از محل سقوط‌نجات یافته و هنگام نجات او نیروهای زمینی کمونیست بسوی نجات دهندگان شلیك میکردند.

سقوط هواپیما بوسیله‌آتشبار های ضد هوائی کمونیستها در «سام‌نوا» صورت گرفته است.

برنامه امشب سینماهای

ب.ب. امپایر. نیاگارا

یك داستان گیرا در قالب فیلمی مفرح و نو با چند آهنك از خواننده محبوب «شارل‌آزناوور»

در حضور اعلیحضرت شاهدخت اشرف پهلوی

ساعت ۸ونیم امشب بن بست در سینما اونیورسال

برنامه آینده سینما های

اونیورسال ـ میامی ـ ایران ـ تهران ـ سیلوانا

در شهرستانها همزمان با تهران مشهد فردوسی ـ ایران تبریز سینما جدیدالتاسیس آسیا اصفهان مایاك شیراز تاج

هریمن بخاورمیانه میآید

در اورشلیم رسما اعلام شد که آوریل هریمن معاون وزارت امور خارجه امریکا بعنوان فرستاده مخصوص پرزیدنت جانسون ازاسرائیل دیدن میکند. منابع موثق خاطر نشان می‌سازند از جمله مسائلی که وی بالوی‌اشکول نخست‌وزیر اسرائیل و سایر رهبران این کشور مذاکره خواهد کرد آبهای اردن، سرنوشت قرارداد همکاری نظامی آلمان غربی و اسرائیل و نقش امریکا در توازن نیرو ها در خاورمیانه خواهد بود.

منابع موثق پایتخت اسرائیل تائید مینمایند که دولت امریکا سخت نگران مناسبات اسرائیل و اعراب است و خطر را بخوبی احساس کرده که هریمن را به خاورمیانه فرستاده.

منابع نزدیک به‌دولت اسرائیل خاطر نشان میسازند پس ازقطع کمک های نظامی آلمان غربی به اسرائیل دولت امریکا به منظور حفظ تعادل قوا درخاور ـ میانه ارتش اسرائیل را مجهز میکند.

مشکل سفر همسر بورقیبه به عربستان سعودی

سفر پرزیدنت بورقیبه همراه همسرش و بعضی دیگر اززنان تونسی که با وی به‌عربستان‌سعودی آمده‌اند مشکلی ازنظر تشریفاتی بوجود آورده است.

در برنامه های‌رسمی هریستان سعودی بهیچ وجه معمول نیست که خانمزنان برده‌شودبهمین جهت درهیچیك ازبرنامه ها اشاره‌ای به ورود همسر پرزیدنت بورقیبه به‌عربستان سعودی‌نشده معذلك برای نخستین بار در تاریخ عربستان سعودی ملکه عفت‌همسر ملك فیصل از ریاض وارد جده شده تا در قصر خود از همسر پرزیدنت بورقیبه‌استقبال کند.

استعفای کابینه عدن

«برن‌بحرون» نخست کابینه در مورد مسئله وزیرحکومت‌عدن‌استعفای شرکت در کنفرانس کابینه خود را به‌کمیسر استقلال در ماه آینده عالی‌انگلیس تقدیم‌کرد، زیرا در میان اعضاء وجود دارد. کمیسرعالی در لندن اختلاف نظر این استعفا را پذیرفته است. افراد کابینه « بحرون » علاوه بر اتخاذ سیاست مشترك‌در اختلاف نظر در میان‌خود کنفرانس‌لندن، بموافقت نتوانستند با ۱۶ دولت برسند.

کوچك دیگر که بعضی عضو فدراسیون‌عربستان جنوبی هستند در باره

مناسبات امریکا وسوریه سخت تیره شد

بدنبال اخراج یك دیپلمات امریکائی باتهام جاسوسی از سوریه و اعدام دو تن از جمله فرحات اتاسی که تبعه امریکاشده بود مناسبات سوریه و امریکا سخت تیره شد.

دولت سوریه چند تن از اعضای‌سفارت امریکا را متهم بجاسوسی کرده است.

رابرت مك کلاوسکی‌سخنگوی وزارت امور خارجه امریکا امروز گفت دولت‌امریکا از روش دولت سوریه سخت متاثر ومتاسف است. وی افزود اعدام اتاسی بیرحمانه صورت گرفت و افزود اگر خانواده اتاسی بخواهند خاك سوریه را ترك کنند دولت آمریکا تسهیلات لازم برای آنها فراهم میسازد.

تظاهرات سیاهان آغاز شد

نیویورك ـ ۲۳ فوریه ـ یونایتدپرس ـ آسوشیتد ـ پرس ـ یك انفجار و سه آتش سوزی مسجد مسلمانان سیاه پوست را در قلب هارلم ویران کرد و بنظر میرسد این کار اولین اقدام تلافی جویانه مسلمانان طرفدارملکم از قتل رهبرشان می باشد. پلیس اعلام کرد علت احتمالی انفجار یك وسیله منفجره بوده است. ۵ تن از آتش نشانان در موقع خاموش کردن حریق مجروح شده‌اند که حال یکی از آنان وخیم است. یکنفر فرد کشوری‌هم‌در ضمن‌حریق آسیب دید.

بررسی مشترك پلیس و آتش ـ نشانی فعلا فقط یك برگه مطمئن بدست آورده و آن یك پاکت قهوه‌ای رنك در روی بام مجاور مسجد میباشد که آثار ماده‌چربی در آن دیده شده و اکنون در آزمایشگاه پلیس تحت مطالعه است.

اکنون صد ها گشتی و پلیس مخفی در خیابان های هارلم گشت میزنند تا جلوی برخورد احتمالی بین هواداران ملکم و علیجاه را بگیرند.

پیش از وقوع انفجار چهار نفر پلیس مامور مسجد بوده‌اند و چیز مشکوکی بنظرشان نرسیده بوده است.

● جسد ملکم

رئیس پلیس گفت همه این‌پلیس ها گزارش مشابهی داده‌اند از این قرار: ابتدا صدای خفه‌یك‌انفجار را شنیده‌اند که شیشه‌های پنجره ها را منفجر کرده و سپس‌ازطبقه چهارم آتش سوزی شروع شده است. طبقه چهارم که دفتر مسجد در آن بوده بکلی سوخته و ازبین رفته است. همزمان با انفجار جسد ملکم اندکی آنطرف‌تر در یك تابوت ۲۰۰۰ دلاری به امانت گذاشته شده بو دتا یك هفته در معرض بازدید پیروانش باشد.

● در خطر است

با انفجار مسجد مسلمانان سیاه پوست در نیویورك، خطر ادامه عملیات تروریستی وجود دارد.

گفته میشود جان علیجاه‌محمد و کاسیوس کلی (محمد علی) قهرمان سنگین وزن بوکس نیزدر خطر است و پلیس بر مراقبت‌خود برای حفاظت آنها افزوده است.

امروز یك تلفن ناشناسی بدفتر گورستان اطلاع داد که گفتگوی سه مرد را در خیابان‌شنیده است که می خواهند دفتر گورستان را منفجر کنند.

یك تلفن دیگر حاکی بود که «جسد ملکم دهم هرگز دفن نخواهد شد، بلکه با بمب آتشزا خاکستر خواهد گردید.»

امروز رئیس کنگره تساوی نژادی از گاخ سفید خواست قتل ملکم دهم را مورد رسیدگی قرار دهد زیرا این یك قتل سیاسی است که عواقب بین‌المللی دارد.

مسلمانان سیاه‌پوست گاردانتظاماتی خودرا تشکیل دادند تابه‌پلیس در حفاظت جان رهبرشان علیجاه‌محمد کمك کنند. علیجاه محمد رهبر ۶۸ساله مسلمانان سیاهپوست از پلیس برای حفاظت خود تقاضائی نکرده و همچنان در خانه‌اش در محلات جنوبی شیکاگو بسر میبرد اما در خانه او عده‌ای از افرادگارد انتظامات سیاه‌پوستان هستند و عده‌ای هم در اتومبیلها جلوی خانه اوپاس میدهند. علیجاه محمد که خودرا «پیمبرخدا» میداند گفت: مادر قتل ملکم دست نداشته‌ایم و خطری متوجه ما نیست اما پلیس شیکاگو میگوید اطلاع دارد که شش نفر ازپیروان‌ملکم ازنیویورك عازم شیکاگو شده‌اند تاانتقام‌قتل ملکم رابگیرند.

تهدید نیویورك تایمز

امروز یك‌ناشناس‌بروزنامه نیویورك تایمز تلفنی اطلاع داد که محل این روزنامه با بمب منفجر میشود. ناشناس گفت انفجار اداره روزنامه نیویورك تایمز بخاطرمقاله‌ای است که درباره ملکم نوشته و اعمال او را شیطانی‌خوانده است.

پلیس نیویورك تمام محل روزنامه نیویورك تایمز را جستجو کرده اما تاکنون‌بمب پیدا نکرده است.

دراواخر این هفته مجمع سالانه مسلمانان باشرکت ۶۰۰۰ نفر تشکیل میشود وپلیس بخصوص مواظب است که در جریان‌تشکیل مجمع حادثه‌ای پیش نیاید.

در حدود ۲۰۰ نفر جوان سیاه‌پوست در آلاباما دست به تظاهر زدند و بسوی دادگاه شهر راه افتادند. اما رئیس پلیس آنها را متوقف کرد و برگرداند و اعلام کرد: هرگونه تظاهری دراین‌وقت روز منجر بزدوخوردهای نژادی خواهد شد.

این عده از پیروان دکترمارتین لوترکینك، رهبر سیاهان وبرنده جایزه نوبل هستند. تظاهر ـ کنندگان ضمن‌راه رفتن‌سرودهائی مبنی براینکه « مابپیروز خواهیم شد» میخواندند، اعتراض تظاهر ـ کنندگان به تبعیض نژادی در مسائل حق رای و انتخابات بوده است.

وقتی افراد پلیس جلوی این‌عده را گرفتند در حدود ۷۵ نفرشان علیرغم دستور پلیس به‌آنطرف خیابان گریختند. افراد پلیس میخواستند آنهارا توقیف کنند، اما رئیس پلیس دستور داد کاری بکار آنها نداشته باشند.

رئیس پلیس از اینکه تظاهرات امروز منجر بحادثه‌ای نشد اظهار رضایت نمود.

اخبار کوتاه ...

خرطوم ـ بحران‌سیاسی‌سودان امروز بامسالمت‌پایان یافت‌زیرا احزاب سیاسی ودولت بموافقت رسیدند که در تشکیل کابینه جدید به حزب کارگران و ستاجران پستی داده شود.

درکابینه جدید حزب امه‌سه وزارتخانه، وحدت طلبان ملی، سه‌وزارتخانه، حزب‌جبهه‌جنوب سه‌وزارتخانه وکمونیست هایك وزارتخانه خواهند داشت.

آنکارا ـ گالوپلازا میانجی سازمان ملل درمسئله قبرس وارد آنکارا شد تا با مقامات جدید ترکیه در باره قبرس مذاکره کند.

محافل مطلع میگویند احتمالا دولت ترکیه‌پیشنهاد پلازارا مبنی براینکه بهتر است ترکیه و یونان مستقیما در باره قبرس مذاکره کنند خواهدپذیرفت.

آنکارا ـ بیماری سرخك در بسیاری از دهکده های ایالت ارض‌روم بصورت‌همگانی‌درآمده و تاکنون ۱۰۵ کودك کشته شده‌اند.

گروههای پزشکان با تجهیزات لازم به‌دهکده هائی که درمعرض ابتلابه بیماری سرخك میباشند فرستاده شده‌اند.

استانبول ـ حسن‌ایشیك وزیر امور خارجه جدید ترکیه امروز از مسکو وارد استانبول شد.

وی که قبلا سفیر کبیرترکیه در مسکو بود بروزنامه نگاران گفت تصور میکندسیاست‌خارجی ترکیه تغییر نکند زیرا پایه های سیاست خارجی یك‌دولت باتغییر افراد عوض نمیشود.

ازفردا

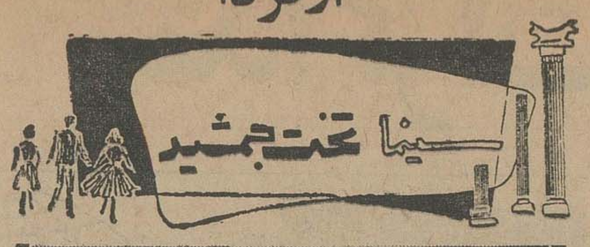

نوروز امسال بدوستان خود شیفرز هدیه نمائیدوبدینوسیله دوستی‌وصمیمیت خود را تا پایان عمر در قلوب‌ایشان پایدار نمائید.

۲ـ۲ ۲ـ۴۱۱۳۶

چهارشنبه سال نو

عقاب سیاه به کمك حبشه میرود

پاریس ـ وضعیت سیاسی ایتالیا وحبشه بحال سابق باقی است.

هنوز جوابی از حبشه راجع‌به ایجاد یك منطقه آزاد درسرحد حبشه وسومالی‌بدولت ایتالیا نرسیده است.

شنیده می شود که کلنل (هربرت ثولین) هوادار سیاه که باسم عقاب ـ سیاه ـ (هارلم) مشهور است از نیویورك حرکت کرد که در صورت جنك با ایتالیا در قشون حبشه کار کند.

نقل‌از اطلاعات ۵ اسفند ۱۳۱۳

مذاکرات

بقیه‌از صفحه‌سوم

دولت ویتنام‌جنوبی ازماکسول‌تیلور سفیر آمریکاکه روابطش باخان‌بسیار بد است سوال کرد که آیا خان میتواند بعنوان نماینده ویتنام در واشنگتن با ناظر دائمی در سازمان ملل انجام وظیفه کند.

تیلور جواب داده است که دولت متبوع وی (آمریکا) بااین امرمخالفتی ندارد.

گفته میشود در سایگون تصفیه افسران هوادار خان در آرتش آغاز شده است.

● بهانه برای بمباران

«واین مورس» سناتور دمکرات و مخالف سرسخت سیاست‌امریکا در ویتنام جنوبی طی نطقی که امروز در دانشگاه کرنل ایراد نمود گفت دولت امریکا جنك ویتنام جنوبی را تا آنجا توسعه دهد که بهانه‌ای برای بمباران تاسیسات‌اتمی چین کمونیست‌بیابد.

سناتور واین افزودامروزسیاست امریکا حفظ جنك است نه حفظ صلح.

● خواستار پایان جنك

یکی از رهبران متنفذ بودائیان ویتنام‌امروز خواستار پایان دادن به جنك علیه چریکهای کمونیست‌ویت کنك درویتنام شد.

تام‌چاو کاهن بزرك بودائی در حضور ۸۰۰۰ بودائی گفت: «این جنك را باجنگیدن نمی توان ازبیش برد. جنك ضد چریکی برادر کشی استو هرکس یك چریك را بکشد مثل آنست که برادر خود را کشته است.

تاکنون بودائیان جدا این‌مطلب را تکذیب می کردند که خواستار آتش بس علیه چریك های‌کمونیست می باشند.

ازامشب در سینماهای

میهن ـ پارك ـ مسعود خورشید نو ـ شیرین

یك‌اثر بزرك و جاویدان ازسینمای هند پراز حوادث گوناگون و صحنه های جالب

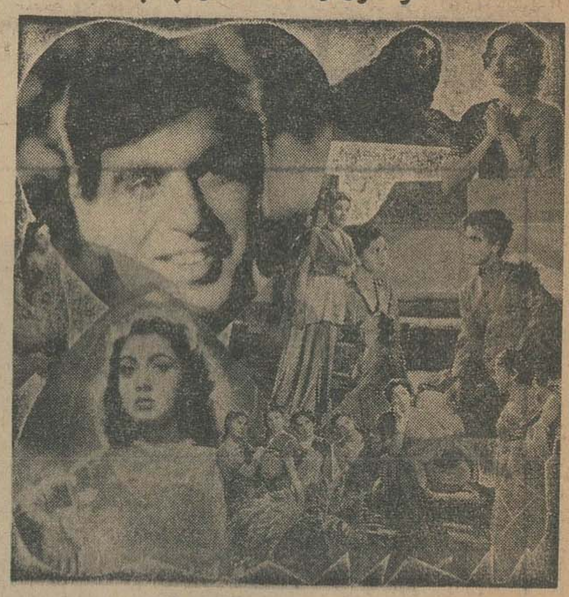

عشق و ناکامی

باشرکت: نرگس ـ دلیپ‌کومار ـ مهی‌پال

دختران بامعرفت

بکارگردانی: امین امینی

محصول عصرطلائی

با شرکت: شهین. مصدق. فریده نصیری. محمدی. دلیله مقبلی ـ منوچهر والی زاده

برنامه امشب سینماهای

دنیا نادر ـ مراد ـ رامسر کارون ـ جهان ـ فلور

صفحه ۵
چهارشنبه
۱۵اسفندماه۱۳۴۳
شماره ۱۱۶۲۰
سال سی و نهم

اطلاعات

مقالات وگزارشهای خارجی

زندگی ملکم و یك مقاله جالب بقلم خوداو

● ملکم درملاقات باآیت‌الله زاده‌خراسانی دعوت شده‌بود برای زیارت اماکن مقدسه به ایران بیاید ولی اجل مهلتش نداد

● ریشه های اختلاف ملکم با علیجاه محمد رهبر مسلمانان سیاهپوست

● چرا علیجاه محمد ملکم را از جانشینی خود معزول کرد

● ملکم که بود و چگونه به سازمان مسلمانان سیاهپوست پیوست ؟

● قتل کندی و انشعاب ملکم از سازمان مسلمانان سیاه‌پوست

« ملکم » رهبر مسلمانان سیاهپوست امریکا پریروز هنگام سخنرانی برای پانصد تن از پیروان خود بضرب گلوله از پای درآمد .

او۳۹سال پیش در «نیراسکا» بدنیا آمد .

قبل از آنکه رهبری مسلمانان سیاهپوست را بعهده بگیرد مسلمان شد . او یکی از ده فرزند «ارل لیتل» بود . پدرش قسمتی از عمر خودرا صرف مبارزه برای بازگرداندن سیاه‌پوستان امریکا به افریقا کرد. «ملکم » نیز مدتی شیوه پدر رادنبال میکرد . « ملکم » در ۱۵ سالگی درس را رها کرد و چند ماه درزراه آهن مشغول کار شد. وی سپس وارد محله هارلم (محله سیاهپوستان نیویورك) شدو تامدتی برای امرار معاش بفروش مواد مخدره مشغول بود وی در سال ۱۹۴۵ در«پوستون» بازداشت شدوبه ده‌سال زندان محکوم گشت. اما درزندان نیز آرام نداشت . «ملکم» در سال ۱۹۵۲ رسما درسازمان‌مسلمانان امریکا ثبت نام کرد . وی با فعالیت وسیع خودتوانست بزودی رهبری سازمان را بعهده بگیرد سازمان مسلمانان سیاهپوست امریکا در حدود سال ۱۹۵۰ تاسیس یافت وبه نشر عقاید و افکار اسلامی در میان سیاه‌پوستان امریکا پرداخت .

ملکم در ملاقاتی که هفته قبل باآقای آیت الله‌زاده خراسانی در لندن کرد

اما عقاید این فرقه باافکار فرقه های دیگر اسلامی تفاوت دارد . مـوسس و رهبر اصلی این فرقه « علیجاه محمد» نام دارد و هم او بود که ملکم رابعنوان جانشین خود انتخاب کرد . اما وی از لحاظ روحیه وطرز تفکر اختلافات زیادی با «علیجاه محمد » داشت و«ملکم» طرفدار خشونت و اقدامات سخت برای رسیدن بهدفهای سازمان بود .

در سال ۱۹۶۳ که پریزیدنت کندی بقتل رسید « ملکم » ازاین حادثه ابراز شادمانی کرد و گفت آنچه برسر کندی آمد سزایش بوده بدنبال این اظهارات «علیجاه محمد » ملکم را از جانشینی خود معزول کرد و «ملکم» فرصت را غنیمت شمرد و سازمان مستقلی بنام «جنبش برای وحدت افریقاو امریکا بوجود آورد .

فعالیت‌وی در دوران جدائی از «علیجاه محمد » دامنه وسیعی یافته بود و صمنا دامنه اختلافات دو فرقه مسلمان سیاهپوست شدت میبافت . بطوریکه امروز بسیاری از هواداران ملکم که بیش از یکصد هزار تن می - باشند فرقه «علیجاه محمد » را عامل اصلی ترور رهبر خود می دانند « ملکم » معتقد بود که سیاهپوستان امریکا بایدایالت و دولت جداگانه‌ای در امریکا داشته باشند و کاملا از سفید پوستان جدا باشند . او برای تبلیغ نظرات‌خود اغلب بمسافرت در داخل و خارج کشور می- پرداخت .وی اخیرا از کشور های افریقائی دیدن کرد و از آنها خواست تا مسئله تبعیضات نژادی امریکا را در سازمان ملل مطرح کنندوهنگام بازگشت از افریقا در لندن در مرکز اسلامی با آقای آیت‌اله زاده خراسانی رهبرشیعیان انگلستان ملاقات و مذاکره کرد . آقای آیت‌اله زاده خراسانی از«ملکم» دعوت کرد تابرای زیارت‌مشهد مقدس و قم سفری به ایران بنماید .

برای آشنائی بیشتر باروحیات وطرزفکر ملکم مقاله‌ای را که شش ماه قبل از مرگش نوشته است در زیرملاحظه میفرمائید.

***

پدر بزرك من یك سفید پوست بود و من موهای حرمائی و رنك پوست روشن‌خود رااز او بارث برده‌ام من مدتهادر بوستون و نیویورك بداشتن این پوست روشن افتخار میکردم‌ولی حالااز هر قطره خون سفید پوست که در رگهایم جریان دارد واز هرقطره خون این مرد سفید پوست که مادر بزرك مادریم رامورد تجاوز قرار داد متنفر و بیزارم .

مادرم لونیز لیتل که درآتیل‌متولد شده‌یك زن سفید پوست شباهت داشت .

هنگامی که در بطن مادرم بودم گروهی از سواران «کوکلوکس کلان»شبی باطراف خانه مادر «اوماها» آمدند.در این هنگام مادرم از منزل خارج‌شدو به آنها گفت که‌با سه فرزندش در خانه‌تنها است و پدرم برای صیدماهی رفته‌است و سواران مادرم را بباد فحش وناسزا گرفتند و اخطار کردند که‌بهتراست پدرم«اوماها» را ترك گوید و پس از آن‌با قنداق تفنك در و پنجره‌ها را شکستند و رفتند. پدرم تصمیم گرفت پس از آنکه من بدنیا آمدم اوماها را ترك گوید .

پدرم‌مردتنومند وکاملا سیاهپوست بود او بیش ازیك چشم نداشت.

● چهار عموی مراکشتند

او شش برادر داشت که‌چهار نفر آنها با مرك فجیع بدرود حیات‌گفتند سه‌نفر آنها در جنوب بدست سفید پوستان کشته شدندو نفر چهارم را بدار آویختند .

چیزی که‌هنوزپدرم نمیدانست این بود که‌ازسه‌پسر باقیمانده که خود او نیز جزو آنهابود فقط یك نفرشان یعنی عمو جیم در بستر بیماری بدرود حیات گفته‌بود ودونفر دیگر یعنی‌عمو اسکار وپدرم بدست سفید پوستان کشته شدند .

مستخدم‌یك‌سالن بیلیارددر بوستون‌شغلی برایم پیدا کرد وازآن‌پس بکارواکس زدن مشغول شدم .

شخصی که من جانشین اوشده‌بودم «مزدی»نام‌داشت وبمن گفت که‌هنوز برای انجام این کارخیلی جوان‌هستم و توضیح‌داد که‌واکس زدن بهانه‌ی بیش نیست وعده‌ای ازمن الکل‌خواهند خواست‌و جمعی «ماری جوانا»

دو هفته بعد فهمیدم که در حقیقت «مزدی»کارش تحویل دادن مشروب و مواد مخدره به زیگولهای سفید - پوست‌و زنهای سیاه پوست بود.

● سوفیای سفیدپوست

اندکی بعدبانخستین زن‌سفیدپوست که در اینجااورا سوفیا خواهم نامید در «روزلندر دانسینك» آشنائدم. اوخوب نمی رقصید ولی باو گفتم که‌بسیار خوب میرقصد واز اوپرسیدم که‌رقص رادر کجا یاد گرفته است.میخواستم بدانم که سوفیا برای‌چه باین مکان آمده‌است . من میدانستم که زنان سفید پوست بعلل مختلفی‌باین محل کشانده میشوند . ولی‌سوفیااز آن دسته از زنان نبود. سوفیا یکروز با لحن خشن ورگه‌داری از من‌پرسید: «می‌خواهی اندکی بااتومبیل با هم گردش کنیم .»

نمی توانستم باور کنم که‌چنین سانسی بمن روی آورده‌است و در واقع برای من خیلی بود ...

(عشق مالکلم و سوفیا مدت درازی بطول انجامید حتی پس از آنکه‌سوفیا بایك‌مرد‌سفید پوست‌ازدواج می کند روابط خودرا باوی قطع نمی کندپس زآن مالکلم به نیویورك مهاجرت میکند در مجله‌هارلم‌در یك کاباره‌بنام «بهشت کوچك»مستخدم میشود.اندکی بعد این شغل رانیز ترك گفته‌بسرقت و دزدی می پردازد و سپس هنگامی که یك ساعت طلا ازاموال مسروقه را برای تعمیر بساعت ساز میداد دستگیر میشود)

بخاطر این جرم در فوریه ۱۹۴۶ در ۲۱ سالگی در چارلستون برای‌مدت ده سال بزندان افتادم .

● مذهب جدید

در این هنگام برادران و خواهرانم نامه‌های مفصلی در باره مذهب‌جدید سیاهان برایم می فرستادند .

روزی «رجینالد» برایم نوشت :«دیگر گوشت خوك نخور» من همین کار را کردم و برای نخستین بار پس از مدتهایك نوع احترام‌نسبت بخودم‌حس کردم ولی درآنموقع نمی توانستم این حس را کاملا تشخیص دهم .

پس از آن رجینالد شرح مفصلی درباره دین ، خداو اسلام و رهبر مسلمانان آمریکا علیجاه محمد برایم نوشت‌درآن زمان‌علیجاه دراسترویت در منزل خواهرم هیلدا مسکن داشت .

دریکی ازروزهاکه هیلدا به ملاقاتم آمد اصول تعلیمات علیجاه محمدیعنی داستان یعقوب رابرایم تعریف کرد. وقتی هیلدا داستان خود راتمام کرد مرا ترك گفت در آنحال من دچار چنان‌بهت و شگفتی شدم که‌نتوانستم

بقیه در صفحه ۶

از امشب در سینما های
مولن روژ - دیانا - ایفل

بعد از معجزه سیب یک شاهکار دیگر از فرانک کاپرا

کله پوک

رنگی - تکنی کالر
سینماسکوپ

دو بله بفارسی
در استودیو مولن روژ

فرانک سیناترا کارولین جونز ادوارد جی رابینسون و ادی هاجز
(کودك هنرمند)

از فردا صبح در سینماهای
سانترال - مهتاب
کریستال - اسکار - برلیان - زهره

کشتی های بلند

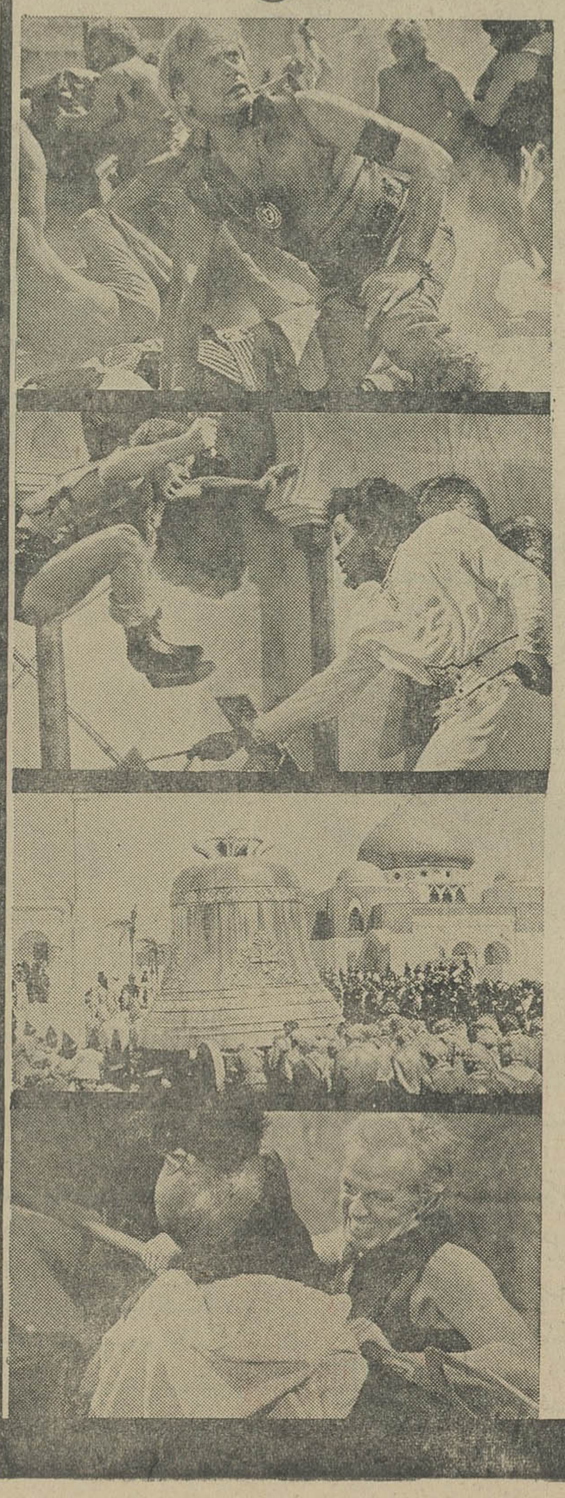

THE LONG SHIPS

صنعت عظمت و شکوه‌و همه قدرت‌وقوت درزمینه آثار بزرك را از این‌نقطه و با این فیلم شروع میشود .. فیلم های بزرك گذشته‌را فراموش کنید !

ریچارد ویدمارك

روسانا اسکیافینو

سیدنی پواتیه

برنده جایزه اسکار

راس تاهیلین

آتشین‌ترین صحنه هائی که پرده سینما تاکنون طاقت تحمل آنرانداشته است .

تکنی راما - رنگی دو بله بفارسی

تخفیف دریا
هنوز ادامه دارد.....

بهای قوطیهای بزرگ ۱۷ ریالی دریا
تا اطلاع بعدی، فقط ۱۳ ریال و ده شاهی

دریا تمیزتر میشوید و درخشان میکند

انتشار

احمد احرار

تله دلکش گیر !

روایت است که در شهر بلخ میان دونفر نزاعی رخ داد و ضمن منازعه ، یکی باسنك بچشم حریف زد و او را کور کرد . آنکه کورشده بود شکایت بقاضی شهر برد ، قاضی گفت قصاص باید کرد چنانکه شرع مقرر داشته است چشمی بچشمی و دندانی به دندانی. حریف اعتراض کرد که من حاشا ندارم، اما تقصیر متوجه فلان آدم است که ماپشت دیوار خانه‌اش مرافعه کردیم و اگر دیوار او سست نبود و سنك از دیوار خانه روی زمین نمیافتاد و دست من بدان نمیرسید چشم اینمرد کور نمیشد . قاضی اعتراض راوارد شمرد و امر باحضار صاحبخانه داد . صاحبخانه مدعی شد که دیوار رابنا ساخته و اگر سست ساخته است مقصر من نیستم . بنارا آوردند . او گفت دراینکه رای عین عدالت است شبهه‌ای نیست ولی من مردی معیلم . اگر چشم مرا در آورند نمیتوانم روی دیوار کار کنم و عائله‌ام گرسنه می مانند . در همسایگی ما صیادی است و او بهنگام شکار یك چشم خود را می‌بندد . پس به‌آن چشم احتیاج ندارد واگر اورا بجای من کور کنید بعدالت نزدیکتر است . قاضی اشاره باحضار صیاد کرد . صیاد حکم رابوسید و روی چشم اضافی خود گذارد و گفت : شك نیست که کور کردن چشم من بقصاص چشم کور شده حریف مرافعه خیلی بعدالت نزدیك است اما عین عدالت نیست . کمال عدالت آنستکه چشم سرناچی راکور کنید . برای اینکه اگر من یك چشم زائد دارم ، او هردوچشمش زائد است و دلیلش اینکه وقتی در سرنا میدمد دوچشم خودرا رویهم می گذارد ، البته سرناچی نتوانست دلیل منطقی برای تبرئه خود بیاورد وبهمین جهت قصاص درباره او معمول وعدالت اجراگشت .

تاهمین هفته اخیر ، من خیال می کردم این روایت و روایات مشابهی که از دیوان بلخ نقل میکنند مخلوق خیال هزالان و مضمون چاق کن‌هاست. خداعمر بدهد بخانم دلکش که بازداشت بیست و چهار ساعته او در هفته اخیر مرا از اشتباه خارج ساخت . شما میدانید خانم دلکش را بنام مودی متخلف مالیاتی بیست و چهار ساعت حبس کردند و بنا بقول خبرنگاران دلکش سراسر شب بیدار ماند وبرای زندانیان آواز خواند . این قضیه را چون ما خودمان شاهد بودیم وروزنامه های معتبر نوشتند و مقامات رسمی تایید کردند البته درنظرمان آنقدرها غیرعادی جلوه نکرد . اما یقین بدانید صد سال بعد ، نوادگان ما بازداشت دلکش رابعنوان بدهکار مالیاتی ممکن نیست جدی تلقی کنند ، همانطور که ما داستان دیوان بلخ راجدی فرض نمیکنیم و آنروز هم باز باید ماجرای مشابهی پیش بیاید تا اخلاف ما ، مثل بنده بحقیقت این قضیه پی ببرند .

اکنون که متقاعد شدید حکایت دیوان بلخ افسانه نیست ، لطفا یکبار دیگر داستان قصاص چشم را ازنو بخوانید تا ملاحظه کنید بین آن ماجرا وبازداشت دلکش چقدر شباهت هست. در شهری یکنفر دعوا میکند وضمن نزاع چشم او کور میشود . شهر قانونی دارد که میگوید وقتی چشمی ازکسی کورکردی باید بمکافات آن چشمی ازتو کور بکنند . قاضی هم وظیفه دارد قانون را در باره مقصر اجراکند امانه چشم بسته ، بلکه با چشم بازو بعد ازاستماع مدافعات متهم . قاضی بدفاع مستمع گوش میدهد . می‌بیند حرف حساب است. اگر دعوا دوقدم آنطرفتر روی داده بود سنگی پیدانمیشد تاکسی باآن چشم دیگری راکور کند. امر باحضار صاحب دیوار میدهد و همینطورصاحب دیوار و بنا وصیاد هرکدام بزبانی از خودشان دفاع میکنند و دلیل موجهی بمحکمه ارائه میدهند ، بجزسرناچی که نمیتواند انکارکند دوتاچشمش را وقت سرنازدن رویهم میگذارد و چون درشهر چشمی کور شده و بقصاص آن لازم است چشم دیگری کور بشود تا عدالت اجرا گردد ودیگران عبرت بگیرند .

بقول اهل اصطلاح ، با این حکم فی‌الواقع قاضی‌القضاة دیوان بلخ یك «رویه‌قضائی» ازخود بیادگار گذاشته وبازداشت خانم دلکش بدعت تازه‌ای نیست ، بلکه اقتباسی است از همین رویه قضائی . بدلیل اینکه فرشته عدالت هم‌مثل تمام‌رب‌النوع‌هاربة‌النوع هاهرچند یکبار قربانی میطلبدوالبته قربانی بایدوزن‌وشانی‌داشته باشد.والا بین بدهکاران مالیاتی ده دوجین‌سبزی فروش میتوان پیدا کرد و همگی رانیز میشود گرفت و بمحبس انداخت ولی بازداشت سبزی فروش مقصود راتامین نمیکند . پس باید قربانی سرشناس پیداکرد . شما خودتان را بگذارید جای آن‌کسی که باید این قربانی را پیداکند . فرض بفرمائید صورت‌مودیان بزرك و سرشناس مالیاتی‌هم الان‌جلو چشم شماست و باید یکی را ازآن میان برای درازکردن‌دست چین کنید. سرشناس‌ترین مودیان که بالاترین ارقام بدهکاری متعلق به‌آنهاست ودر عین حال بد حساب ترین بدهکاران تشریف‌دارند متاسفانه مجموعا اسمشان درستون‌مجهول المکانهاست وعذرشان خواسته .

میماند سرمایه‌داران و سرمایه گذاران دم‌کلفت که اینها نیز پرونده های بزرك مالیاتی دارند اما از نظر نهاید دور داشت دراین کسادی بازار سربسر گذاشتن با چنین اشخاصی که بازار و تجارت روی شاخ سبیل آنها میچرخد عین خطاست . چون خدای نخواسته اگر بیکی از این مردم متشخص محترم ازگل نازکتر گفتی و بتریج قبای او برخورد و تصمیم گرفت سرمایه خود را از بازار خارج کند نصف بازار رویهم میخوابد . پس مصلحت بزرگتری اقتضا دارد وجود این دسته از بدهکاران بزرك مالیاتی درجریان درازکردن حکیمباشی نادیده گرفته شود .

دسته‌ای دیگر از بدهکاران سرشناس و بدحساب مالیاتی نیز جماعتی هستند که نه تنها در پرونده مالیاتی خود ، بلکه درهمه بانکها و شرکتها و سازمانهای معتبر دولتی و ملی ارقام وحشت‌آوری بدهکار هستند ولی نه بملاحظه قهر و نازشان ، بلکه بملاحظه تق کارشان نه دولت دست بترکیب ایشان میزند ، نه ملت . برای اینکه فقط اسم و رسمی برای حضرات باقی مانده و بس . نه وجه در کیسه‌دارند و نه آه دربساط . ولی درازکردن یکی از آنان نیز مساوی است با فروریختن آن قسمت از ستونهای موثر اقتصاد ملی که بجای خشت نقره وطلا ، باچك وسفته بالا رفته است !

پس ملاحظه میکنید درین میان هیچکدام از مودیان سرشناس مالیاتی بهتر و موثرتر از خانم دلکش نمیتواند نقش حکیم‌باشی را ایفاکند و بجای قربانی سرشناس قانون ، مدت بیست و چهارساعت در زندان دراز شود .

اولا بازداشت‌خانم‌دلکش بقدرکافی سروصدا ایجاد میکند . ثانیا همینکه دلکش بازداشت‌شد و روزنامه‌هانوشتند و مسئولین امر درمصاحبه‌های رسمی و غیررسمی‌اعلام داشتندمودیان بدحساب ماستها را کیسه میکنند و میفهمند تله دلکش گیرشوخی‌بردار نیست. بنابراین مثل بچه‌آدم میروند حسابشان را با بیت‌المال صاف میکنند و خزانه عامره معمورتر میشود . ثالثا خانم دلکش‌هم شبی در زندان میگذراند و همین برای او تفننی و تغییر آب و هوائی است . عشقش کشیدچنددهان‌هم برای‌زندانیان آواز میخواند و ثوابی زاد روز معاد میکند . مضافا باینکه نه‌اقتصادمملکت صدمه می‌بیند ، نه تجارت فلج میشود، نه تق‌کار سفته باز ها بلند میشود . بیست وچهارساعت بیرون از خانه‌بودن هم‌که برای دلکش کار دشواری‌نیست. بیست وچهارساعت که از آن بیست و چهار ساعت گذشت آبها از آسیاب میریزد و همه‌چیز فراموش میشود .

آری ، کاری که بزرگان و عقلای‌قوم میکنند هرگز بی‌حکمت نیست . ولو درازکردن دلکش بعنوان حکیمباشی. «چنین کنند بزرگان چوکردباید کار»!

گفتگوی تلفنی

۳۰۰۱۰

اهالی محترم تهران از ساعت ٦ تا ۷٫۳۰ بعد از ظهر هر روز می توانند گرفتاریها و درددلهای خودرا باما درمیان بگذارند

● قرار بود ...

خیابان قزل قلعه را قرار بود اسفالت کنند، نکردند فقط به‌چند متر اول خیابان اکتفا کردندبقیه همینطور تپه و ماهور مانده .

حسین‌زارع

● ضروری است

می‌خواستم بنویسید بکارمندان شهربانی هم شب عیدی ، عیدی بدهند فوق‌العاده ضروری است.

عیال کارمند

● اگر هار باشند چه ؟

اهالی‌شهر آراء ازدست سك های ولگرد ناراحتند ،در همین محل اگر توجه داشته باشندچند نفردست‌و پایشان را بسته‌اند،اگر این سگها هار باشند تکلیف چیست ؟

م‌ـامیر بیگسلوئی

● ممنوع کنید

از شهرداری بخواهید قالی‌تکان دادن را ممنوع کند، چون اگر اینکار برای عده‌ای خانه‌تکانی شب عید محسوب‌میشود برای عده دیگر ناراحتی بوجود می آورد

اسمعیل فرد

● شخم و اسفالت !

خیابان مهجور را «در روزولت» در بهار گذشته شخم زده‌اند که جدول سازی و اسفالت کنند، مثل اینکه‌جدول سازی هم کرده‌اند ولی اسفالت آن باقی مانده‌است .

محسن راستگو

● دو شکایت ازیك محل

درخیابان‌فرح‌آبادروبری کوکاکولا یك‌لواش‌پزی هست که‌نان‌راکیلوئی ۱۵ریال میفروشد، روبروی خیابان رضاپهلوی نیز یك نفر بساط پهن کرده که راه مردم را سد کرده .

اهل محل

● دستور است !

پریروز از خیابان شاه و نادری عبور میکردم دیدم عده ای عمله مشغول شفته ریختن و آهك ریختن دور درختها هستند ، من وسه‌چهار نفر دیگر رفتیم بالای‌سر اینها ، گفتیم آقاجان ! چرا اینطوردرختها را خفه میکنید ، یکی از عمله‌ها جواب‌داد ماکارگر شهرداری‌هستیم بماگفته‌اند اینکار را بکنیم ، ماهم مشغولیم .

عبدالرضا خیرخواه

نوشته : دکتر ابراهیم‌شریقی (عضو مجمع‌علمی‌جهانی)

ـ۵ـ

پیکار خونین در یمن

● عراق

عبدالکریم‌قاسم نیز با شتاب رژیم سلال رابرسمیت شناخت. راز اقدام قاسم فقط در ترسی‌نهفته بود که از بوقهای قاهره داشت .

● اروپای غربی

پس از شناسائی دول کمونیست و بعضی از کشور های عربی ، چشم قاهره بطرف کشور های اروپا دوخته شده بود تا رژیم سلال را برسمیت بشناسند ولی فقط آلمان غربی بود که رژیم انقلاب را برسمیت شناخت . علت این بود که آلمان غربی‌میخواست بااین کار قاهره‌را که درصددبرقراری روابط با آلمان شرقی بود از این اقدام منصرف کند .

● آمریکا

هنگامی که عبدالناصر خطری راکه متوجه نیرو های او از مرز هاو دشت های یمن بود احساس کرد و دیدنیرو های او هنوز نتوانسته‌است براوضاع مسلط گردد از امریکا تقاضای کمك کرد. و در اکتبر ۱۹٦۲ بطور پنهانی با سفیر امریکا در قاهره تماس‌گرفت وباو گفت : میترسم کشمکش یمن به جنك بزرگتری مبدل شود و دامنه آن در خاورمیانه گسترش یابد .بنابراین برای جلوگیری از گسترش جنك‌صلاح است که امریکا رژیم جدید یمن را برسمیت بشناسد .چون فقط درسایه پشتیبانی کشور های غربی و امریکا است که رژیم‌جمهوری‌در یمن استوار خواهد شد. ..ناصررو به سفیرامریکا افزود : این کار برای امریکا خرجی ندارد ولی خدمت بزرگی است که بما میکند . وجلوی قتل وخونریزی را خواهد گرفت . ما قول میدهیم بمحض اینکه امریکا رژیم جدید را در یمن برسمیت شناخت نیرو های خود را از این کشور فرا خوانیم ...

بر اساس این اظهارات جمال ـ عبدالناصر ، جان بادو سفیر امریکا در قاهره به واشنگتن پرواز نمود و گفته های ناصر را باطلاع جان کندی رسانید . در آنروز ها مطبوعات این موضوع را چنین می نوشتند :

جان بانگیزه دوستی که با جمال عبدالناصر دارد و وعده هائی که‌ناصر باو داده است ، بیکی از خطیر ترین اقدامات دست زده است او میخواهد دولت متبوع خودرا وادار نماید تا رژیم سلال را برسمیت بشناسد . جان بادو به پرزیدنت کندی اطمینان داده است که پس از شناسائی‌رژیم جدید یمن ناصر نیرو های خود را فورا از خاك‌یمن فراخواهد خواند ..

براساس این وعده‌های ناصر بودکه پرزیدنت کندی طی‌یادداشت‌زیر رژیم سلال را برسمیت شناخت :

«دولت امریکا بدین وسیله رژیم سلال را برسمیت می شناسد و از اظهارات و تعهد جمهوری متحد عربی دایر بر تمایل آن دولت‌نسبت بپایان بخشیدن زدوخورد و خونریزی دریمن وفرا خواندن سریع نیرو های خوداز این کشور ، استقبال می نماید .»

● خلف وعده

ناصر پس‌ازآنکه‌بمقصود خودرسید واز شناسائی امریکا مطمئن شد به جان بادو گفت ما تا باستقرار رژیم جمهوری در یمن اطمینان حاصل‌نکنیم نیرو های خودرا ازیمن‌فرا نمیخوانیم. جان بادوگفت آخرشما قول داده‌بودید که بمجرد شناسائی‌توسط امریکانیرو های شماخاك‌این کشوررا ترك‌خواهند گفت !

من به پرزیدنت کندی هم طبق گفته شما اطمینان داده‌ام ! ..

وسرانجام سفیر امریکا و همه مردم جهان دریافتند که‌نیروهای ناصربرای برگشتن به یمن نرفته است .

● عربستان سعودی

عربستان باحترام عرف بین‌المللی روشی را اتخاذ نمود که بر اساس اصول زیر استوار بود :

۱ـ احترام بحق قانونی حکومت‌امام وپشتیبانی از آن

۲ـ کمك به آوارگان انقلاب یمن مردمی که تشنه و گرسنهٔ در بیابانها پراکنده شده بودند .

۳ـ کمك‌سعودی‌جنبه نظامی‌نداشته است .

با اینحال می بینم ناصر چند بار بکشور سعودی نیز حمله کرده است بطوریکه کاربمیانجیگری امریکاکشید. در جریان کشمکش‌سعودی‌و نیروهای مصر چندبار قرارداد عدم تجاوز میان آنها بامضاء رسید وعده‌ای نیز مراقب تنفیذ آن گردیدند. ولی‌ناصر همچنان بپیمان شکنی خود ادامه میداد او نه بوعده هائی که بسازمان ملل‌و امریکا داده‌بود ونه به پیمانهائی که باسعودی بسته بود بهیچکدام وفادار نماند . مخصوصا اوتانت دبیرکل سازمان‌ملل گفته بود که ناصرهیچ گامی‌برنداشت وهمچنان بحملات هوائی خود ادامه میدهد .

اوتانت درگزارش خود گفته بود : جمهوری متحد عربی‌بجای آنکه‌نیرو های خودرا از یمن فراخواند برتعداد آن افزود . ناصر هنوز بجنك در یمن ادامه میدهد ...

● عقیده ملك‌فیصل

عقیده ملك فیصل که در آن وقت نایب‌السلطنه بود براساس سه اصل استوار بود :

۱ـ ملت یمن در تعیین سرنوشت خود آزاد باشد .

۲ـ عدم مداخله در شئون او .

۳ـ خروج نیرو های مصری‌ازیمن.

مطبوعات بین‌المللی و جهان آزاد نیز ازنظر ملك فیصل جانبداری می کردند زیرا عقیده ایشان براساس قوانین بین‌المللی‌وحقوق بشرومنشور ملل متحد استوار بود .

● زیانهائی‌که نیرو های مصری در یمن دیده است

باستناد گزارش‌ناظران ،نمایندگان مطبوعات بین‌المللی خبر گزاری های عربی ، اعتراف افسران اسیر مصری، ارقام و فیات بیمارستان‌ها، گزارش های سری‌مصر درصنعاء خسارت‌جانی نیروهای مصری دریمن از اکتبر۱۹٦۲ تا ژوئن ۱۹٦٤ در حدود پانزده هزار نفر بوده است . علاوه بر این تعداد زیادی اسلحه ومهمات سنگین آنها بدست هواداران امام افتاده است .

درمیان کشته شدگان مصری ٤٥٦ نفر افسر ، ۱۰۲۸ نفر درجه‌دار و ۱٤۳۵۹ نفر سرباز بودند .

این مهمات توسط هواداران امام متلاشی شده است :

زره‌پوش ۱۸۹ ، تانك ۹۵ ماشین ۵۱٤، انواع توپ ٦۹ ، هواپیما ۳۰ ، مسلسل ۲۷٤٦، صندوق ذخایر۵۰۰۰ و اینها به غنیمت رفت :

تفنك ۳۱٦۲ ، مسلسل ۱٦۵۹ ، توپ ۷۸، ماشین ۷۱ ، صندوق ذخایر ۲۰۰۰ .

● علت بقای ناصر

بر عبدالناصر دشوار است که‌نیرو های خود را از یمن فرا خواند معنی این کارزوال‌رژیم‌سلال یعنی‌چیزیست که برای او بی‌اندازه گران تمام شده است .

چنانچه رژیم سلال در یمن ازبین برود همه آرزوهای ناصر بربادخواهد رفت. آرزو هاو امید های ناصر را میتوان بدین شکل خلاصه کرد :

۱ـ جبران خسارت‌های سنگین‌مادی ومعنوی که در سوریه دیده است .

۲ـ تقویت موقعیت خود در مصر. چون پس از شکست و خروج‌ازسوریه تا حدود زیادی از محبوبیت‌او درمصر کاسته شده بود .

۳ـ تثبیت موقعیت در جهان عربی وخارج .

٤ـ پایگاه بودن یمن برای کشورگشائی تا قلب جزیرةالعرب .

ازاینرو باتمام نیرواز سلال ورژیم انقلاب یمن پشتیبانی میکند .ودر فکر خروج نیروهای خود نیست در واقع امروز عبدالناصر گیج شده نمیداند از گودالی که هزاران قربانی مصری و یمنی درآن‌مدفون‌شده‌اند چگونه‌بیرون آید. دیگر راه بازگشت برای اوبسته است . ناصر ناگزیر است باوجود یك‌ونیم میلیارد وام کهنه‌ای که مصر درزیر آن مانده است صد میلیون‌لیره مخارج نظامی یمن‌را نیز تحمل کند و همچنان به آدمکشی خود در یمن‌ادامه دهد .

● مسئول نیست

کشور مصر زادگاه کسانی مانند سعد زغلول، مصطفی کامل ، مصطفی نحاس ، محمد عبده ، احمد شوقی ، حافظ ابراهیم‌ورجالی‌نظایر اینهاست. چنین کشوری باچنان مردمی هرگزاز جنایات و آدم کشی های ناصرخشنود نیستند و هیچوقت رئیس جمهوری دیکتاتور خود را که لطمه سنگینی‌به حیثیت و احترام ملی آنها زده است نخواهند بخشید .

زندگی ملکم

بقیه‌از صفحه ۵

دهان خودراباز کنم وحتی بااو خداحافظی نمایم .

پس ازاین ماجرا نامه‌ای برای‌علیجاه محمد نوشتم . او پاسخ‌ماشین‌شده‌ای برایم فرستاد و یك اسکناس پنج دلاری نیز ضمیمه نامه خود کرده‌بود. او درنامه خود بمن توصیه میکرد که شجاع‌باشم و از آن پس به تبلیغ‌دین مبین اسلام آغاز کردم و آنچه راکه از اسلام و رهبر مسلمانان سیاه‌پوست میدانستم برای کسانی که‌می‌شناختم نوشتم .

● زن مسلمان

(باین‌ترتیب مالکلم تمام دوستان و آشنایان خودرا وادار کردکه مذهب اسلام را قبول کنند و پس از آنکه از زندان ازاد شد شروع‌به موعظه وهدایت سیاه پوستان آمریکا کردو سپس بازنی بنام«برتی» که‌اسلام‌آورده بود عروسی کرد .)

یك سفیدپوست صیغه عقد مارا جاری ساخت و گفت شمااز این پس زن و شوهر هستید .

شهودعقدهمه سفیدپوست بودند ومن ازاین‌جهت خیلی ناراحت بودم تصور میکنم که حقیقتا برتی را دوست‌دارم البته دوست داشتن نه‌به آن معنی که در غرب متداول است بلکه انطورکه در اسلام و نزد مسلمانان معمول‌است در سال ۱۹٦۱ علیجاه محمد از من درخواست‌کرد که رهبری مسلمانان سیاه پوست رابعهده بگیرم و این نهایت اعتماد و اطمینانی بودکه نسبت بمن نشان داد .

(پس از آن مالکم فرقه مخصوص خودرا در نیویورك تاسیس کرد وبرای زیارت خانه خدا رهسپار مکه معظمه شدو وقتی که از سفر حج باز گشت دیگر بکلی تغییر ماهیت داده‌بود .)

«در مکه از من پرسیدند که بعنوان یك مسلمان امریکائی ازانجام مراسم حج‌چه احساسی بمن دست داد من به آنها گفتم :

«برادری . ملت‌های تمام نژاد ها ازهر رنك باهم خانه خدارا زیارت میکنند و این خود نشانه‌ای از قدرت و توانائی خدای لایزال است» درسر زمین محمد و ابراهیم‌دریچه‌های تازه‌ای از عظمت اسلام برویم باز شد .

دوازدهمین سال آژنك

روزنامه گرامی آژنك ، دوازدهمین سال انتشار خودرا دیروز آغاز کرد.

آژنك طی این مدت طولانی نمونه یك نشریه خبری خوب بوده وباتوجه به‌مشکلاتی که انتشار یك روزنامه یومیه دارد روشن است که مدیرو کارکنان آژنك برای ادامه خدمات مطبوعاتی و اجتماعی خود در طی ۱۲ سال زحمات طاقت فرسائی متحمل شده‌اند ..

ما آغازدوازدهمین‌سال انتشارآژنك رابه آقای سید کاظم مسعودی مدیر محترم وکارکنان‌آژنك تبریك‌میگوئیم وتوفیق آنانرا درادامه خدمات‌مطبوعاتی وملی آرزومندیم .

سخنرانی دکتر بهرون درباره: ارشاد و تشکیلات جوانان

بنابدعوت سازمان رهبری جوانان وابسته به نخست وزیری آقای دکتر مهندس خسرو بهرون پیرامون«ارشاد وتشکیلات جوانان در راه پیشرفت کشور» در محل باشگاه رهبری‌جوانان سخنرانی کرد.

در این جلسه جمعی از استادان ، دبیران‌وفرهنگیان‌ودانش‌آموزان‌حضور داشتند.

آقای دکتر بهرون در سخنرانی‌خود مسائل مربوط به ارشادو هدایت‌وآماده نمودن جوانان و مراحل مختلف‌تعلیم وتربیت در خانواده ومدرسه وتعلیمات مذهبی و لزوم‌ایجاد سازمانهای هدایت جوانان وشرکت آنان در امورمختلف رامورد بررسی قرار داد.

جناب آقای نخست‌وزیر محبوب ایران

امضاء کنندگان زیرکه ا زباغداران شهرستان مراغه میباشند باتقدیم احترام عرض تظلم نموده و اعتراض وایرادات خودرا نسبت بهیئت خرده مالکین که در ساعت٤ بعدازظهر روز ۲۷ر۱۱ر٤۳ بوجود آمده بدینشرح بعرض میرسانیم : ۱ـچون این هیئت برخلاف فرمان مبارك همایونی که باید کار مردم بدست مردم سپرده شود همچنین اصول آزادی وقوانین اساسی مملکت بدون اطلاع اکثریت قریب باتفاق اهالی انتخاب و یاانتصاب شده‌اند هیچگونه سمتی نسبت باهالی ندارد ۲ ـ اکثریت قریب باتفاق هیئت مذکور در مورد وظائف مربوطه اطلاع و سابقه‌ای ندارد و کاری از آنان برای مردم ساخته نیست . ۳ـ اشخاص مزبور فقط برای‌اجرای نظربرخی روی کار آمده‌اند وبدرد اهالی نمیخورند . بنابمراتب معروضه از آنمقام معظم درخواست دستور مقتضی داریم تا اهالی به‌آزادی کامل نسبت به‌تعیین ریش‌سفیدان هر نهری وسپس‌به تعیین اعضای هیئت اقدام نموده واز ذات‌مبارك‌عالی سپاسگزارباشند.

الحاج‌رحیم قائمی ـ الحاج‌میرزا ابوالفضل ناظمی ـ الحاج عبدالحسین چلوپز الحاج‌محمد علی باقرفا م‌ـ الحاج علی داعی‌ـ الحسین ـ الحاج ابراهیم صاحب جمع ـ الحاج میرزا محمد عطار ـ الحاج‌حسن‌خیاط‌زاده ـ الحاج محمدصادق هابلی ـ الحاج‌میراسمعیل بنی‌فاطمی ـ الحاج اللهویردی پدرام ـ الحاج حسن پیروی ـ الحاج محمدجهان پیما ـالحاج‌علی‌روح‌زنده‌ـالحاج حسن دائمی‌اقدم ـ الحاج حسین صعبانی ـ الحاج یوسف‌معمار زاده‌ـ الحاج محمودباقرفام ـ الحاج نوروز روح‌زنده ـ الحاج عبدالعلی امیر احمدی ـ الحاج احمد فانوسی ـ الحاج احمد مبرهن ـکریم وصفعلی ـعبدالحمید سبوحی ـحاجی آقاظاهرتر اصغر انصار ـ مسعودی ـ محمد ایرانی فام ـمنوچهری ـقنبری‌ـ شیخ‌پروین ـ صابونی ـمحمد دوستی ـبقائی ـفاطمی ـ حکمی مراغه ـ حقی‌نام ـعطاری ـبراری ـ حکاك‌پور ـاسمعیل زاده‌نعمت وچند صد امضاء دیگر.

آ‌ـ٤۱۳۷

آگهی مناقصه شماره ۱۳٤۳٫٦۸

سازمان برق تهران پانصد عدد جعبه دوراهه مورد احتیاج خودرا از طریق مناقصه سی‌انداف جلفا یاخرمشهر خریداری مینماید داوطلبان میتوانند باپرداخت دویست ریال بصندوق سازمان وارائه رسید آن باداره مناقصه‌ها برك شرایط ومشخصات مناقصه را اخذ و پیشنهادات خودرا تا آخر وقت اداری روز ۲۸ر۱ر۱۳٤٤ بصندوق پیشنهادات بیندازند . الف ۷۸۸٤

سازمان برق تهران

نمایشگاه میلان

یك نمایشگاه معمولی بازرگانی نیست بلکه یك نمایشگاه عظیم بازرگانی بین المللی است.

✲ نمایشگاه میلان یك امکان بزرگ برای کلیه سازندگان محصولات صنعتی و نمایندگان بازرگانی تمام کشورهای جهان است که مسلماً بیش‌ازیك فرصت ذیقیمت تجاریست . این نمایشگاه به آنها امکان میدهد که از یك

مرکز تجاری بین المللی

که دارای سازمان عالی و منظمی است استفاده نمایند.

✲ ارقام زیر شاهدگویائی از قدرت و عظمت نمایشگاه میلان است:

۱٤۰۰۰ غرفه از۸۵ کشورجهان در مساحتی معادل ۵/٤ میلیون فوت مربع ایجادشده است که سالانه بیش‌از٤ میلیون نفرازاین غرفه‌ها دیدن میکنند.

سازمان نمایشگاه میلان درتمام ماههای سال بکارخود اشتغال داشته وبیش‌از ۲۰ بخش مختلف از رشته های تخصصی محصولات را اداره مینماید.

از نمایشگاه میلان دیدن کنید

۱٤تا۲۵آوریل (۲۵ فروردین الی ۵ ، اردیبهشت ۱۳٤٤

برای کسب اطلاعات بیشتر و اخذ کارتهای ورودی به نمایندگان سیاسی ، کنسولگری و نمایندگان بازرگانی ایتالیا و یا به نماینده نمایشگاه میلان درتهران آقای محسن رفعت ـ خیابان آناتول‌فرانس ـ خیابان پورسینا ـ شماره ۱۹ تلفن ٤۳۰٦۸ مراجعه فرمائید .

آگهی مناقصه

شرکت سهامی معاملات خارجی دوازده هزار لوله۲۰متری کاغذازالید را از طریق مناقصه انتشار آگهی‌خریداری مینماید فروشندگان‌میتوانند صورت ریز مشخصات کاغذازالید مذکور وسایر شرایط مناقصه رااز اداره بازرگانی داخلی شرکت واقع در خیابان شاهرضا جنب‌دبیرستان البرز دریافت وپیشنهادهای لاك ومهر شده خودرا منضم ببرك مشخصات وشرایط مزبور باذکر قیمت ومشخصات و شرایط مناقصه دریافتی تاپایان وقت اداری روز ۱۸ر۱۲ر٤۳ بدفتر شرکت تسلیم ورسید دریافت دارند (روی پاکت جمله مربوط بمناقصه دوازده هزار لوله ۲۰ متری کاغذ ازالید قید شود. به پیشنهاد مشروط ومبهم و بر خلاف مشخصات وشرایط تعیین شده دربرك مشخصات وشرایط ترتیب اثر داده نخواهد شد و شرکت درردیا قبول یك یاکلیه‌پیشنهادات مختار است.الف۷۸٦۱

شرکت سهامی معاملات خارجی

۱ـ۲ ۱ـ٤۱۲۵٦

آگهی مناقصه شماره (٤۳ر۲۱)

اداره کل کارپردازی وزارت پست و تلگراف و تلفن تعداد بیست دستگاه لوازم اندازه‌گیری خط طبق مشخصات وبرك شرائط وطرح قرار داد موجود از طریق مناقصه خریداری مینماید.

داوطلبان شرکت در مناقصه میتوانند بامراجعه باین اداره کل و دریافت مدارك مناقصه پیشنهادات خودرا طبق مفاد برك شرائطو طرح قرارداد در جوف سه‌پاکت بشرح مندرج دربرك شرائط مناقصه ساعت۹ صبح روز ۹ر۲ر٤٤ بدفتر اداره کل کارپردازی واقع در خیابان سعدی جنوبی ساختمان بیمه پارس تسلیم داشته رسید دریافت دارندپیشنهادات واصله ساعت ۱۰ صبح همان روز باز وقرائت خواهد گردید. الف ۷۸۸۵

۱ـ۲ ۱ـ٤۱۲۵٤

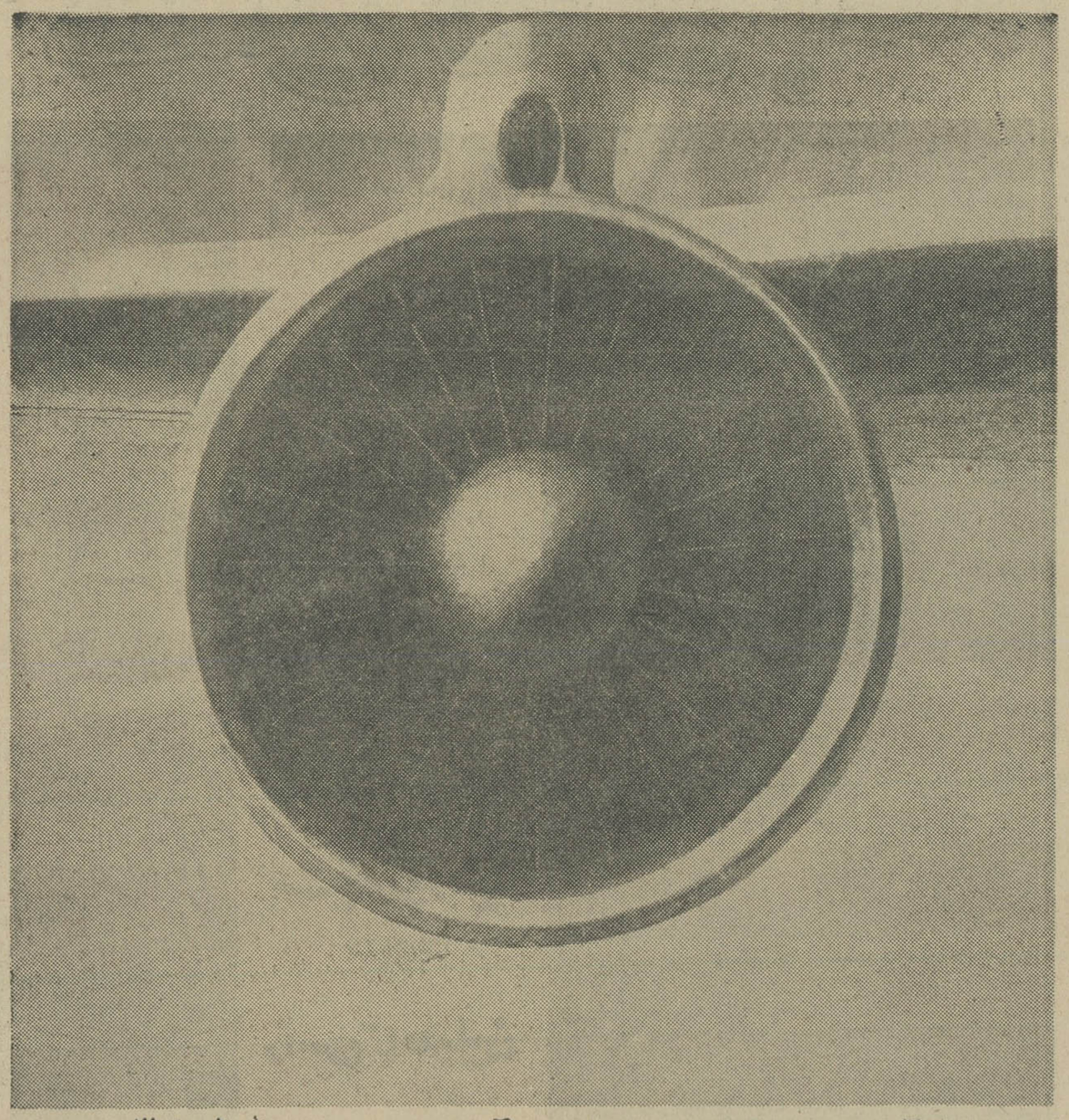

رکوردیکه پی.آی.اِ. درتعمیرونگهداری هواپیمابدست آورده درصنعت هواپیمائی عالی وبی نظیراست.

هواپیمائی بین المللی پاکستان

همراه باکارکنانی لایق پروازکنید

تهران ـ خیابان تخت جمشید شماره ۳۲٤ تلفن ۵۲ ـ ۷۵٦٤۵۱

آبادان ـ سان شاین آرکید شماره ۱۹ تلفن ۲۵٤۵

درمدت پنجسال گذشته خطوط هواپیمائی پی.آی.اِ میزان تاخیرهای ناشی ازعلل فنی را از ۳٫۱٪ بمقدار جزئی ۲٫۱٪ تقلیل داده است . این یك حقیقت است حقیقتی که مبین امتیازاتی است که پی.آی.اِ درتعمیرونگهداری هواپیماها بدست آورده است . پی.آی.اِ درصنعتی که دارای عالیترین و دقیقترین استانداردهاست قبل ازهرچیز تحسین سازندگان هواپیما وخطوط هواپیمائی را یکسان بخود جلب کرده است وبهمین جهت است که مسافران باتجربه هوائی میگویند همیشه باکارکنان لایق پی.آی.اِ پرواز کنید

لندن ـ فرانکفورت ـ مسکو ـ ژنو ـ رم

بیروت ـ تهران ـ کراچی ـ داکا ـ کانتون ـ شانگهای

در ایام عید نوروز .با ترن ، هواپیما و اتوبوس ،بطور تقریب

۲۵۰ هزار نفر بمسافرت نوروز میروند

مسافرین عیدازهم اکنون وسایل را آماده میکنند

● درایام عید با راه آهن و اتوبوس و هواپیما ۲۵۰ هزار نفر بسفر میروند

مسافران ایام عید برای مسافرت بشهرها و «رزرو» جابراه آهن و هواپیمائی ومسافربری هاروی آورده‌اند، تعداد این مسافران از طریق راه آهن روزانه درحدود یازده هزار نفر واز طریق موسسات مسافربری نیز نزدیك به ده هزار نفر درروز خواهد بود .

اگر تعداد سرنشینان وسائط نقلیه شخصی را بحساب آوریم وبا درنظر گرفتن آمار ترافیك سال گذشته باین نتیجه میرسیم که نزدیك به ۲۵۰ هزار نفردرایام عید تهران را ترك میگویند.

هجوم به راه آهن ومسافربری‌ها

عده زیادی ازمردم تهران برای ایام عید برنامه سفر تنظیم میکنند .

مسافران ایام عیداز حالا براه آهن، مسافربری ها و بنگاه هواپیمائی هجوم آورده‌اند واین موسسات نیز برای جابجا کردن مسافران وضع فوق‌العاده اعلام کرده وخودرا برای مقابله باوضع جدید آماده ساخته‌اند .

راه آهن دولتی از روز بیستو پنجم اسفند درخطوط شمال و جنوب قطار های فوق‌العاده حرکت میدهد و روزانه چهارقطار فوق‌العاده ودو قطار معمولی بخوزستان ، دوقطار معمولی و فوق‌العاده بشمال ، دوقطار باواگن های اضافی به‌مشهد ودوقطار به‌آذربایجان حرکت خواهد کرد . درصورت افزایش تعداد مسافرین به‌نسبت هرپانصد نفر یك قطار فوق‌العاده درخطوط حرکت داده میشود .

برای قطار های روز بیستوپنجم ، راه‌آهن ازروز دهم اسفند بلیط می‌فروشد وچون جمعی از مسافران از روز بیستم اسفند ماه بمسافرت میروند راه‌آهن برای آنها از فردا بلیط‌خواهد فروخت. مقامات راه‌آهن اعلام کردند که درایام عید بطور متوسط روزانه نزدیك به یازده هزار نفر باقطار ها مسافرت خواهندکرد .

ایستگاه تهران ازهم اکنون خود رابرای مرتب کردن قطار ها آماده کرده و ماموران باجه‌های بلیط‌فروشی وروسای قطارها وسایر ماموران بیست وچهارساعته کار خواهند کرد .

اطلاعات اجتماعی

موسسات مسافربری

موسسات بزرك مسافربری امروز اعلام کردند که درایام عید روزانه سیصد اتوبوس از تهران بشهر ها حرکت خواهند کرد. هریك ازموسسات مسافربری بزرك روزانه چهل اتوبوس بشهرها میفرستند .

قیمت بلیط‌مسافرت بوسیله‌اتوبوس ترقی مختصری کرده وموسسات از هم‌اکنون برای ایام عید بلیط می‌فروشند و قیمت بلیط ها بشرح زیر است :

رشت ۱۶۰ ریال ، شیراز ۴۰۰ ریال ، اصفهان ۱۵۰ ریال ، تبریز ۳۰۰ریال و همدان ۲۰۰ ریال :

موسسات مسافربری اعلام کردندبعلت افزایش تعداد اتوبوس های مسافربری قیمت‌بلیط امسال‌ترقی‌زیادی‌نخواهد کرد

سفرباهواپیما

هواپیمائی ملی ایران امروز اعلام کرد که‌برای تامین‌مسافرت‌مردم تهران وشهرستانها درایام عید پرواز های عادی‌وفوق‌العاده درتمام‌مدت شبانه روز برقرار خواهد کرد.برنامه ایام عید شرکت بزودی تنظیم شده واز طریق جراید باطلاع مردم خواهد رسید .

مقامات راه‌آهن و هواپیمائی و موسسات مسافربری اعلام کردند که بعلت وضع عوارض گذرنامه گروهی ازافراد که‌در این قبیل تعطیلات بشهر های اروپا وبیروت سفر میکردند ، امسال درداخل کشور بسر خواهندبرد واز هم اکنون قیافه‌این قبیل مسافران درراه‌آهن و مسافربری ها و هواپیمائی بچشم میخورد .

جدول کلمات متقاطع شماره ۲۹۱۲

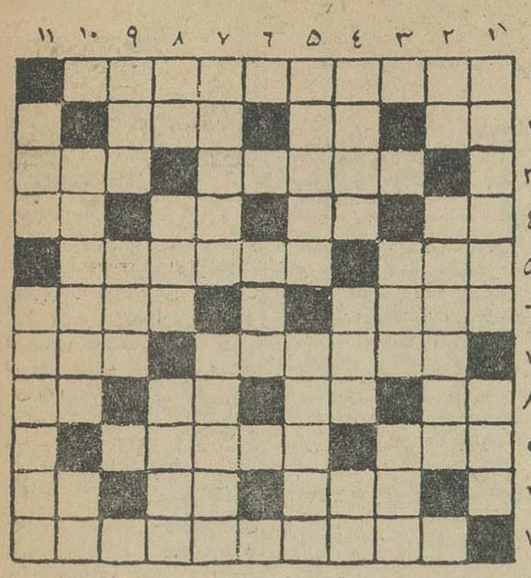

افقی : ۱- کتاب معروفی ازنویسنده موشها و آدمها ۲- تهران قدیم - عزیزتر از همه - درد ۳- بزرگترین سنفنی بتهوون چنین نام‌دارد-خود پسندی و غرور ٤- آگاه پابریده - حرف نفی - تازه از آب درآمده است - آدم بی‌پا ۵- از طوایف‌بزرك ایران - باعجله وسراسیمه ٦ - بازیچه‌ای که یك نفس بالا و پائین میرود - از بیماری های جلدی ۷- تا چند ماه دیگر گاو خواهد شد - درره‌دلدار به‌جان میدهند ۸- فاصله را میرساند - لعل شکسته - حرف تعجب - صاف‌وصریح۹- بازداشتن- طبل کوچکی که شکارچیان را بکار می‌آمد ۱۰ - در قدیم‌الایام کار تلسکوپ را میکرد - بلی بزبان خارجی - بوی رطوبت ۱۱- جزیره بزرگی در اقیانوس هند .

عمودی :۱- در موقع سال تحویل در دست گرفتنش شگون دارد - سوغات گجرات ۲- یکی از ایشان - ودیعه ۳-اگربخواهید فرشته درآیدبیرونش کنید - در غم از دست رفتگان عزیز میگیرند ٤- سنگی آن سابقا روی خانه بود - گشادگی و توانائی- از عناصر شیمیائی ۵- شوهران دوخواهر - پناه بردن ٦- از میوه های مخصوص خراسان ۷- به‌سبب کنفرانس مهمی که در آن برپاشد شهرت جهانی یافت - آشکار است و پنهان نیست ۸- همراه خاك هم می‌آید چون عقل سبك دارد - از پارچه های نازك وبی‌مقدار- وحشت‌ونگرانی ۹- اشك ریز خویشتن سوز - گردنه‌ای درراه‌همدان ۱۰- جان دارد و جان شیرین خوش است - گردن ۱۱-روغن حیوانی از دشمنان سرسخت آن بود -شکستگی و فروتنی .

حل جدول شماره ۲۹۱۱

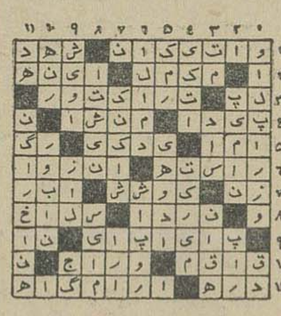

رئیس اداره اطلاعات سازمان ملل متحد در ایران اعلام‌کرد:

نمایندگان زنان ۲۱ کشور

در کمیسیون حقوق زن‌در تهران‌شرکت خواهند کرد

ساعت ۹ بامداد دیروزدریك مصاحبهٔ مطبوعاتی که در دفتر کار آقای «دوتروموند» رئیس ادارهٔ اطلاعات سازمان ملل متحددرایران تشکیل شد اطلاعاتی در خصوص کمیسیون حقوق‌زن‌سازمان‌ملل‌متحد که ازدوشنبه آینده درتهران تشکیل میشود در اختیار خبرنگاران گذاشته شد .

این کمیسیون هیجدهمین اجلاسیهٔ کمیسیون مقام زن وابسته به‌شورای اقتصادی واجتماعی سازمان ملل متحد است که بیست‌ویك کشور در آن شرکت دارند .

● در حضور شهبانو

آقای «دوتروموند» اظهار داشت : ساعت یازده صبح روز دوشنبه دهم اسفندماه علیاحضرت فرح پهلوی شهبانوی ایران قبل از عزیمت به لندن کمیسیون را بانطق افتتاحیه خود درهتل هیلتون افتتاح میکنند.

کمیسیون مقام زن که‌یکی از ارکان شورای اقتصادی و اجتماعی سازمان ملل متحداست. درسال۱۹٤٦ بعنوان یکی‌از کمیسیونهای فعاله‌شورا تاسیس گردید .

اقدامات و عملیات کمیسیون‌عبارت خواهد بود از تهیه گزارشها و توصیهٔ هائی درزمینه ارتقاء حقوق سیاسی و اقتصادی و مدنی واجتماعی و فرهنگی زنان بعلاوه کمیسیون میبایستی در بارهٔ مسائل فوری دراجرای اصول تساوی حقوق مردوزن که‌توجه سریع دربارهٔ حقوق‌زن را ایجاب نمایدبشورا توصیه کرده و پیشنهاد هائی تقدیم دارد .

● دستور مذاکرات

دستور مذاکرات هیجدهمین اجلاسیه کمیسیون‌شامل‌موضوع های زیر است :

۱-حقوق سیاسی زن

۲-پیش‌نویس اعلامیه ای در بارهٔ رفع تبعیضات بر علیه‌زنان

۳- کمکهای سازمان ملل‌متحد جهت ترقی زنان .

٤-خدمات مشورتی در زمینه حقوق بشر

۵- اهمیت زنان در حقوق خصوصی .

٦- تاثیر قطعنامه‌ها و توصیه های کمیسیون بر عملیات‌قوای مقننه کشور های عضو .

۷-دسترسی زنان به‌فرهنك

۸-حقوق وفرصت‌های‌اقتصادی

۹- مزد برابر برای کار برابر

۱۰- گزارشهای مرتب راجع به حقوق‌بشر

۱۱ - گزارش نمایندگان کمیسیون مقام زن در سه کمیسیون جلوگیری ازتبعیض‌و حفظ حقوق اقلیتها و کمیسیون حقوق بشر .

۱۲- گزارش کمیسیون زنان بین‌الامریکائی

۱۳- مراسلات مربوط بمقام زن .

● گزارش نهائی

پس از پایان کمیسیون گزارش نهائی خطاب‌به شورای اقتصادی و اجتماعی سازمان‌ملل متحد تهیه‌خواهد شد .

اعضای کمیسیون مقام زن ازبین کشورهای عضو سازمان ملل متحد انتخاب میشوند که‌البته در شورای اقتصادی واجتماعی این انتخاب‌صورت میگیرد .

● کشورهای شرکت کننده

کشورهائی که در این کمیسیون شرکت خواهند داشت عبارتند از : اطریش ، چین ، کلمبیا ، جمهوری دومینیکن، فنلاند ، فرانسه ، گانا ، گینه ، مجارستان ، اندونزی ،ایران، مکزیك، نپال، پرو، فیلیپین ،لهستان، سیرالئون، جمهوری متحده عربی ، ایتالیا ،ممالك متحده امریکا، اتحاد جماهیر شوروی .

از کارگزاریهای اختصاصی نیز که وابسته به‌سازمان ملل متحد هستند اعضای ناظری دراین کمیسیون‌شرکت میکنند که‌عبارتند ازسازمان‌بین‌المللی کار، یونسکو، سازمان جهانی‌خواربار و کشاورزی، سازمان بهداشت جهانی ویونیسف وسازمانهای غیر دولتی نیز از طریق اعضای مشورتی در این کمیسیون شرکت دارند .

● هیات نمایندگی ایران

ریاست هیات نمایندگی ایران را والاحضرت شاهدخت اشرف پهلوی ریاست عالیه شورایعالی جمعیت‌های زنان ایران بعهده دارند و بانوان : دکتر مهری آهی، دکتر مهرانگیز دولتشاهی ودکتر اردلان، عضویت‌هیات نمایندگی ایران را دراین کمیسیون عهده‌دار هستند .

خبرنگارما مینویسد :ورود بجلسات کمیسیون برای کلیه خانمها وآقایان داوطلب آزاد است و دفتر کمیسیون در هتل هیلتون آماده است که‌برای کلیهٔ داوطلبان ازروز تشکیل کارت ورود صادر کند .

اهالی جنوب غرب تهران تقاضا دارند

درمانگاه شماره ٤ برچیده نشود

در محلات شهر

از طرف انجمن محلی جنوب غرب تهران نامه‌ای باداره روزنامه رسیده است که طی‌آن تقاضا شده است وزارت بهداری محل درمانگاه خود را از خیابان انبار نفت تغییر ندهد ، دراین نامه یادآوری شده‌است که مدت چهار سال است در خیابان‌انبار نفت برای رفاه و تامین بهداشت و سلامت ده‌ها هزار نفر ساکنین فقیر و بی‌بضاعت این بخش از طرف وزارت بهداری و بهداشت استان یك مرکز درمانی تاسیس شده است ، بقرار اطلاع از طرف مقامات مربوطه اقدام شده است که این درمانگاه برچیده شود ، چون وجود این موسسه‌خیریه دراین بخش برای مردم فقیر جنبه حیاتی دارد تقاضا میشود آقای‌وزیر بهداری عطف توجه کرده دستور فرمایند از برچیدن درمانگاه شماره ٤ مزبور انصراف حاصل گردد .

باغ‌صبا باید لکه‌گیری و اسفالت شود

یکصدو نهمین جلسه انجمن محلی شرق باغ صبا در منزل آقای قوام شهیدی بریاست آقای سلیمی پور وباشرکت آقایان جوادقدیمی ،دکتر نیك‌نژاد ، سرهنك قدوسی ،خسروی سرهنك دکتر عابدینی ، سرهنك شایسته ، طبرسی و سرتیپی تشکیل شد و درباره امور مختلف محلی مذاکره و مقرر گردید در باره‌اصلاح ولکه‌گیری اسفالت بعضی کوچه ها و خیابانها و همچنین برای‌درختکاری این ناحیه بوسیله شهرداری ناحیه ۳ اقدام گردد .

سی متر پهنا برای بولوار کم است

آقایان مهندس جهانبخش ارجمند، علی‌آزاد ، منوچهر خاقانی ، دکتر ارجمند، تیردادفردادپور ، شهفر - آزاد ، نیك‌مرام و جمعی دیگر از ساکنان اطراف بولوار طی نامه‌ای نوشته‌اند که‌ماموران شهرداری‌مشغول احداث خیابانی در امتداد غربی بولوار بعرض سی متر میباشند که تا بیمارستان پهلوی امتداد خواهدیافت ساکنان این نقاط نوشته‌اند که این پهنا برای امتداد بولوار بسیار کم‌است بزیبائی آن صدمه خواهد زدو درخواست کرده‌اند که شهرداری باین موضوع توجه کند تا بعد ها در عبور و مروراین منطقه نیز اشکالی حاصل نشود .

افتتاح کلاس مبارزه با بیسوادی

دوره کلاسهای مبارزه‌با بیسوادی سازمان برق تهران با حضور آقایان مهندس مجدمعاون‌وزارت کار ،مهندس مصباح‌جالینوس مدیر کل‌برق،مهندس پارکی معاون اداره کل آموزش و پرورش در محل باشگاه‌نیروگاه ژاله افتتاح شد . در این مراسم معاون وزارت کار ،مدیر کل برق وآقای محوی رئیس امور کارگزینی وآموزش سازمان برق بیاناتی ایراد کردند.

یکعمر تختخواب

تختخوابهای انگلیسی ونو شرکت تهروپ- میدان فردوسی.

۱-۲۰ آ-۳۷۷۹۲

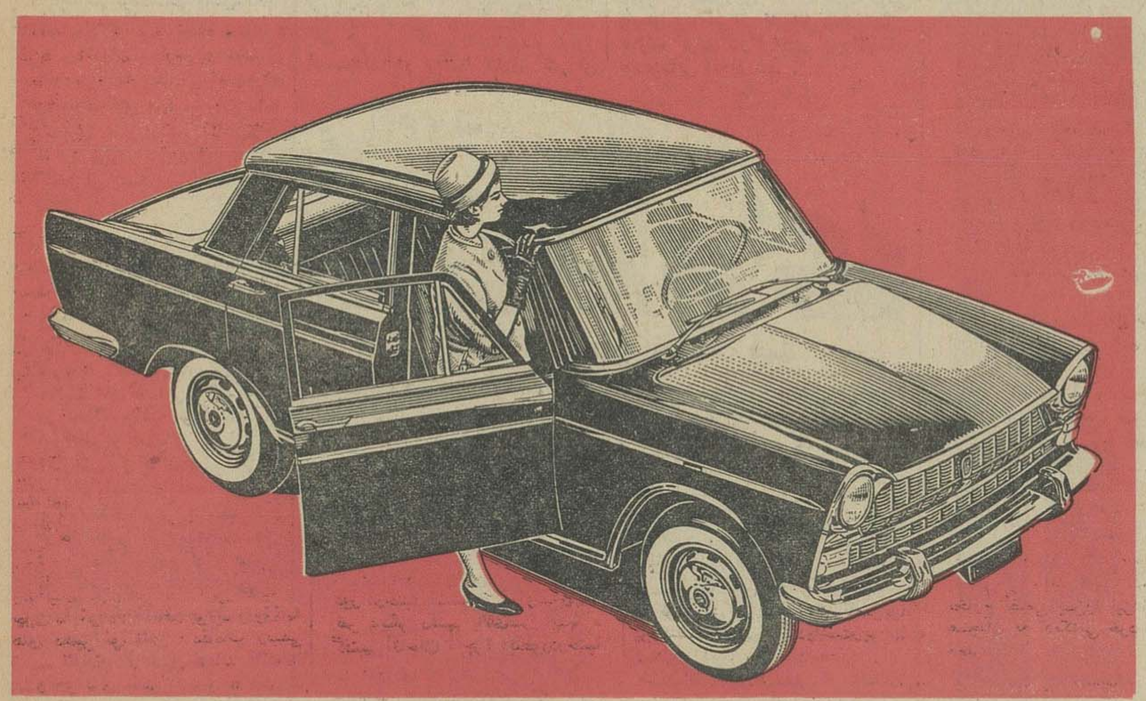

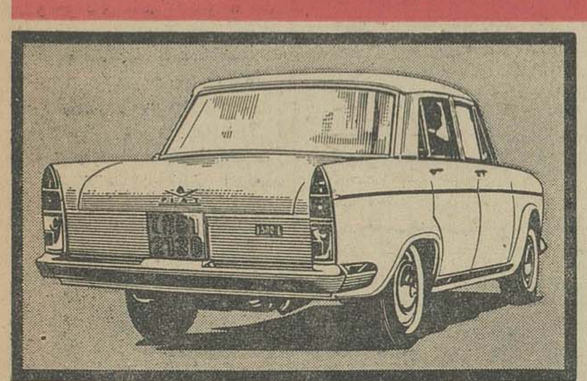

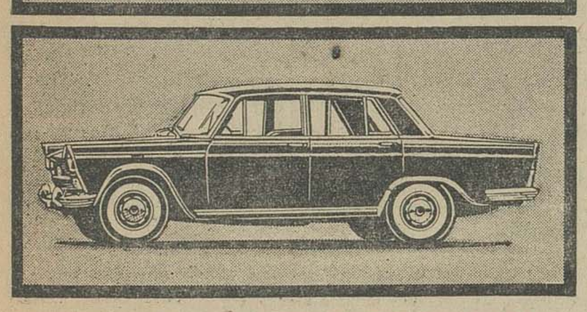

فیات ۱۵۰۰ اِل

۴ سیلندر - ۸۰ قوه اسب

نشانه پیشرفت و تکامل

تکامل در قدرت

تکامل در طرح و مُدل

تکامل در زیبائی و شیکی

تکامل در تجهیزات فنی

تکامل در راحتی های اختصاصی

تکامل در صرفه جوئی

فیات ۱۵۰۰ ال باجلوه زیبائی درطرح وقدرت بیمانندی درموتورها.

سریع، راحت باترمزهای دوبل برای هرچرخ ویك ترمز هیدرولیك.

جای وسیع برای بار.

Fiat 1500 L

نمایشگاه **فیات** : دروازهٔ دولت - ساختمان فیات - تلفن : ۳۱۲۴۴

بانك تجارتی ایران وهلند

پرداخت بالاترین نرخ بهره

درحسابهای پس انداز

وانجام کلیهٔ امور بانکی

شعبهٔ مرکزی : خیابان سعدی شمالی تلفن ۳-۳۰۴۹۱۱

شعبهٔ بازار : بازارکفاشها سرای نور تلفن ۵۳۹۶۵ و ۵۸۱۷۳۸

میهن تور

اطلاعیه

تهران - همدان - ملایر - بروجرد

مسافرین محترم ملایر - بروجرد

از چهارم اسفندماه ٤۳

ماگیروس‌های‌آخرین مدل شرکت میهن‌تور همه‌روزه صبح‌و عصر در اختیار شما است .

برای تهیه بلیط وکسب‌اطلاعات بدفتر مرکزی‌میهن‌تور اول فردوسی تلفن ۳۷۱۲۹ - ۳۳۰۸٤ - بازار مقابل نوروزخان تلفن ۲۰۳٦۳ مراجعه فرمائید .

شرکت مسافربری میهن‌تور با مسئولیت محدود

مکالئوم

« باوقت مخصوص آلمانی »

پوشش مکالئوم مناسب با آب و هوای ایران تهیه میشود و بهیچوجه باد نمیکند . پاره نمیشود ویك تیکه نصب میشود .

خیابان شاه ساختمان آلومینیوم تلفن : ٦۱۳۰۸٤ - ٦۰۲۰۱

نمایشگاه اتومبیل ثابت

خیابان پهلوی اول امیریه تلفن ٦۰۰۹۱

فروش هرنوع اتومبیل نقد و اقساط و معاوضه

۱-۳ محمد مقدم

مقاطعه کاران

مرکز ماشین‌آلات راه - سازی و ساختمانی

تهروپ -میدان‌فردوسی تلفن ٤۲۲۸۳

۱-۲۰ آ-۳۸٤۷۸

مسائل روز
اصول جدید مالیاتی

(۲)

معافیت های مالیاتی ، باتوجه به درآمد بسیار قلیل انواع مالیات های بر درآمد وعوارض گوناگون تاثیر بسیار درتجدیدحیات ورونق اقتصادی نقاط عقب مانده کشور خواهد داشت و موجب خواهدشد که اقداماتی که اخیرا برای عمران و احیای نقاطی از قبیل سواحل خلیج فارس آغاز شده است سریعتر نتیجه بخش گردد .

سالمپاست که برای عمران نواحی جنوب و بخصوص سواحل خلیج فارس اقدامات و یا بهتر بگوئیم مطالعاتی آغاز شده و اخیرا فعالیت هائی از قبیل راهسازی و غیره شروع گشته است ولی نتایج این اقدامات آنچنان نبوده است که رضایت کامل مردم محل را تامین کند و یا آنچنان که انتظار میرفته است موجب باز گشت ساکنین سابق این نقاط بموطنشان گردد . علت این امر آن است که فعالیت های دولتی در اغلب موارد فعالیت‌های خصوصی را بهمراه نداشته و ساختمان جاده عموما فقط بهمان میزان که دستمزدی بکارگران پرداخت شده در آن نواحی ایجادکارکرده‌است وحال آنکه اقداماتی از قبیل جاده سازی و یا ساختمان مدارس و بهداری هاو غیره‌همه مقدماتی است‌برای شروع کارهای اساسی و سرمایه گذاری های وسیع که بتواند برای مردم کار مداوم فراهم کندو فی نفسه نمی تواند موجب رونق باشد .

اما اگر وضع و شرایط بشکل فعلی ادامه پیداکند قطعاهمیشه در مقدمات خواهیم ماند وبرای آنکه ازین بن بست خارج‌شویم می‌بایست‌وسائلی فراهم آید که سرمایه گذاری خصوصی و فعالیت های صنعتی و کشاورزی در جنوب جالب توجه باشد و صرفنظر از اقداماتی که تاکنون آغاز شده و یا مطالعات آن در جریان است و عمدتا شامل برنامه های زیر بناست هیچ طرحی نظیر طرح معافیت های عمومی مالیاتی نمی تواند موجب باز گشت حیات اقتصادی ورونق مناطق عقب مانده جنوب‌وسواحل خلیج فارس بشود .

بنادری از قبیل دیر ـ لنگه و جزایری نظیر قشم و یاکیش و غیره چه عایدی مهمی نصیب دولت میسازند که دائما مقررات مالیاتی رانظیر شمشیربرداموکلس بالای سر سرمایه گذاران بالقوه واهالی‌این منطقه نگهداشته‌ایم ؟ وقتی عایدی منطقه‌ئی نظیرورامین کمتر از میزان وصولی آن باشد حتی بدون مراجعه بدفاتر مالیاتی نیز میتوان گفت که قطعا تقاطی نظیر کنگان و عسلو و دیرو لنگه و قشم و هرمز و نقاط مشابه سربار دستگاه وصولی و وزارت دارائی هستند و جمع کردن دفاتر مالیاتی ازاین نقاط ویاعدم اعزام مامورین مالیات موجب صرفه جوئی قابل توجهی خواهد گشت .

مهاجرت‌ساکنین‌سواحل وجزایر خلیج‌فارس بنقاط آنسوی خلیج ویاشهر ها و مناطق داخلی ویا خوزستان عمدتا از فشاردستگاه های گوناگون که‌هدف‌اصلیشان وصول مالیات و عوارض بوده ناشی‌شده استو اگر معافیت مالیاتی برای این نقاط در نظر گرفته شود قطعا موضوعی برای ادامه تماس ناراحت کننده ساکنین ویا سرمایه گذاران این نقاط با مامورین دولتی‌وجود نخواهد داشت و میتوان‌امیدوار بودکه بتدریج نه فقط ساکنین سابق‌این مناطق بسرزمین آباءو اجدادی خود باز گردند بلکه نواحی کشور نیز برای استفاده از معافیت های‌مالیاتی‌و استشاق هوای بهشت‌بنقاط عقب مانده جنوب عزیمت کنند .

آنچه که سایر نواحی خلیج را بجانب رونق رانده است جز معافیت مالیاتی و آسودگی‌خاطر سرمایه گذاران و وجود مناطقی که بعلت نبودن محدودیت های مالیاتی و غیره عملا صورت بنادر آزاد را پیدا کرده نبوده استو برای آنکه چنین محیط هائی‌در سواحل ایران نیز بوجود آید می بایست کابوس مالیات هاو عوارض مزاحم رااز بنادر وجزایر خلیج‌فارس دور سازیم و بمردم اجازه دهیم که بدون مواجهه با مزاحمت ، برای رونق‌سرزمین های خود کوشش کنندوهمانطور که در شماره گذشته نیز اشاره کردیم میتوان بطورقطع امیدوار بود که پس از گذشت چندسال این مناطق نه‌فقط موجب‌شرمساری تهران نباشند بلکه باری ازدوش بودجه عمومی بر دارند که با توجه بامکانات عظیم این منطقه میتواند بسیار قابل توجه باشد

«ناظر»

قانون جدید تشویق صادرات

که در دست تهیه است ، بزودی برای تصویب تسلیم مجلس شورایملی خواهدشد

در قانون جدید، پیش‌بینی های لازم بمنظور توسعه‌صادرات کشور و بخصوص صادرات مصنوعات صنعتی صورت خواهد گرفت

قانون تشویق‌صادرات اصلاح‌خواهد شدو بزودی لایحه اصلاحی تشویق صادرات بمجلس داده میشود تادر سال آینده براساس این قانون‌جدید ازصادرات حمایت کامل بعمل آید.

صادرات فرآورده‌های صنعتی

در قانون مالیات بردرآمد برای صادرات ، فعالیت هاو کمک هائی منظور شده است اما وزارت اقتصاد معتقداست که این حمایت‌ها کافی نیست لذابرای رفع نواقص قانون‌فعلی تشویق صادرات مطالعاتی آغاز گردید تا قانون جدیدی که بتواند تشویق کننده صادرات بخصوص صادرات فرآورده های صنعتی باشد تهیه گردد.

درحال حاضر یکی از مشکلات صادرات صنعتی ما اینست که اکثر مواد اولیه و مواد مورد مصرف کارخانه های داخلی ازخارج‌وارد میگردد .برای این کالاها حقوق گمرکی و عوارض مختلف پرداخت میشود . واگر قرار باشد که‌همین کالاها بخارج صادر گردد طبعا قیمت تمام‌شده کالاهای ایران بالاتر ازقیمت تمام شده کالا های اروپائی و کشورهای رقیب خواهد بود .

● رفع مشکلات

درچندسال قبل وقتی برای‌صدور محمل ایران به افغانستان اقدام شد صادرکنندگان دچار این مشکل‌شدند که مواد اولیه محمل ایران با حقوق گمرکی وارد کشور شده بود و درمرز افغانستان هم مجددا حقوق گمرکی افغانستان به‌آن تعلق میگرفت ، در حالیکه ژاپن برای مواداولیه خودحقوق گمرکی وکرایه حمل‌ونقل مواد اولیه نداده بود ودر نتیجه قیمت مخمل‌ژاپنی خیلی کمتر از مخمل ایرانی بود و صادر کننده بناچار از صدور آن صرفنظر کرد .

درمورد روغن نباتی هم ، چنین وضعی پیش‌آمد زیرا برای مواد اولیه آن وحلب ورنگ و چاپ روی حلب و نظایر آن حقوق‌گمرکی وحتی سود بازرگانی پرداخت شده بود که‌در نتیجه قیمت صادراتی آنرا بالا برده بودوزارت اقتصاد ازمدتی قبل بااصل بازگرداندن این حقوق گمرکی و عوارض موافقت کرد اما طبق قانون فعلی تشویق صادرات بازگرداندن‌این حقوق بشکل وفرمول خاصی بسیار مشکل است .

قانون جدیدمیتواند این‌نوع حمایت هارا بعمل‌آورده‌ویا تشویق های‌دیگری که موجب توسعه و افزایش صدور کالاهای صنعتی کشور میشود افزایش بدهد قانون جدیدتشویق صادرات تمام مشکلات فعلی صادرات صنعتی ومعدنی وکشاورزی رارفع خواهد کرد .

شورای عالی دام پروری

شورایعالی دام‌پروری کل کشوربا حضور اعضای شورا ومعاون‌فنی وزارت کار بریاست تیمسار سپهبد ریاحی وزیر کشاورزی در کارخانه شیر پاستوریزه تهران تشکیل شد ونسبت بسهیم کردن‌کارگران‌در سود کارخانه تصمیماتی اتخاذ شد .

طلا

پهلوی	۸۸۵	یك‌تومان مسکوك نقره‌جدید	۳۰
نیم پهلوی	۴۸۰	زرژ قدیم	۷۸۰
ربع پهلوی	۲۸۰	لیره عثمانی قدیم	۶۸۰
شمش طلا هرمثقال	۴۴۰	ادوارد	۷۶۰
پانزده مناتی قدیم	۱۸۰۰	بیست دلاری قدیم	۳۶۰۰
ده مناتی قدیم	۹۳۰	دلار مکزیکی قدیم	۴۴۰۰
پنج مناتی قدیم	۴۲۰	اشرفی قدیم	۳۴۰
یك‌تومان مسکوك نقره‌قدیم	۱۳۵		

اطلاعات
اقتصادی

مشکلات کارخانجات قند

در«کمیته صنعت قند» ، اطاق صنایع ومعادن‌بررسی میشود

اطاق صنایع‌و معادن از سندیکای کارخانجات قند درخواست کرد که نمایندگان خودرا برای تشکیل«کمیته صنعت قند » باطاق صنایع‌و معادن معرفی نماید .

سندیکا براساس همین درخواست تصمیم گرفت که اعضای هیات‌رئیسه خودرا‌بعنوان نماینده‌باطاق‌معرفی کند .

یك مقام اطاق صنایع و معادن امروز بخبرنگار ما گفت درکمیته صنعت قند ، علاوه برنمایندگان این صنعت تعدادی از متخصصین و کارشناسان و شخصیت های اقتصادی شرکت خواهند داشت .

دراین کمیته مسائل مختلف این صنعت و مشکلات موجود کارخانجات موردبررسی قرار خواهد گرفت و پیشنهادات نهائی که براساس‌حمایت و توسعه این صنعت وهمچنین‌رعایت مصالح مملکت تهیه خواهد شد تسلیم هیات رئیسه و سپس هیئت نمایندگان اطاق میشود تا پس‌از تصویب بدولت ارائه شود .

مقا م‌مزبور افزود ، کمیته های صنعتی اطاق صنایع‌و معادن کوشش خواهند کرد که طرح های خود رابا بررسی لازم و رسیدگی اطراف‌وجوانب کار تهیه کنند .

هد ف‌اطاق این نیست که باحمایت یك صنعت لطمه به اقتصاد مملکت و یاگروههای دیگر اجتماعی واردشود بهمین دلیل انتظار میرود پیشنهادات کمیته‌ها مورد استقبال‌دولت‌قرار گیرد.

در بازارگفته‌میشود با افزایش زمینه وبالارفتن مصرف‌گندم

قیمت برنج تنزل میکند

منابع مطلع در امور برنج امروز به خبرنگار ماظهار داشتند بواسطه فراوانی زمینه و افزایش واردات گندم از خارج‌احتمال تنزل بهای برنج‌زیاد است پیش بینی میشود قیمت برنج بزودی یك یا یك ریال و نیم ارزان شود .

باید توجه داشت که واردات گندم وتوزیع‌آن بخصوص در شهرستانها باعث شده‌است که افزایش مصرف برنج قوس نزولی‌خودرا طی کند.

از طرف دیگر زمینه برنج در داخل افزایش یافته و این موضوع نیز احتمال تقلیل قیمت را افزون ساخته است .

در حال حاضر بعلت نزدیك شدن‌ایام عید نیز تا حدودی خرید برنج‌افزایش یافته ولی باپایان این ماه، تقاضای برنج بحد معمول و متعارف خودخواهد رسید.

امسال نیز مقادیر زیادی برنج باید بخارج‌صادر شود تا تولید کنندگان مواجه‌باشکال نشوند .

قیمت برنج

در حال حاضر بهای انواع برنج در تهران بقرار زیر است :

برنج اعلاء دسیاه بهترین نوع‌برنج کیلوئی حدود ۲۷ تا ۲۸ ریال

صدری درجه یك حدود ۲۵ ریال ، صدری درجه دو کیلوئی ۲۳ تا۲۴ریال و برنج صدری درجه سه هر کیلو ۲۱ تا ۲۱٫۵ ریال ، چمپا کیلوئی۱۵ تا ۱۵٫۵ ریال در شهرستانها نیز برنج با مختصر تفاوتی معامله میشود

کارخانه های یخسازی بظرفیت روزانه

۲ تن تا ۱۰۰ تن یخ

* سردخانه‌های بزرگ میوه بظرفیت تا ۳۰۰۰ تن
* ماشینهای اسکیموسازی
* تاسیسات اسکی روی یخ «پاتیناژ»
* بلوئر «دستگاه بلوری کردن یخ»

ساخت کارخانجات صنعتی البرز

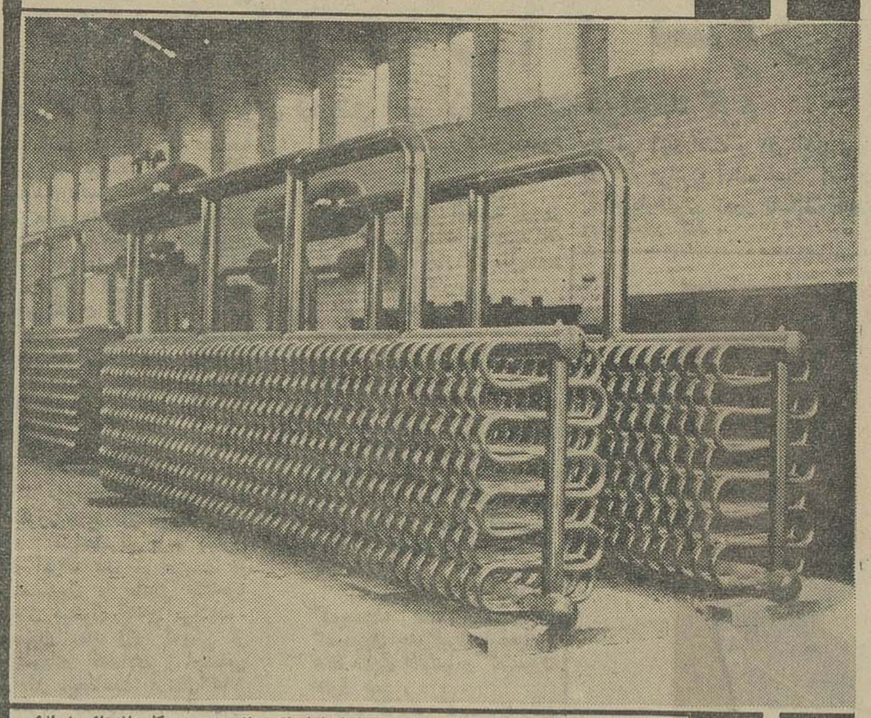

نمونه ای از اواپراتورهای مخصوص کارخانه‌های یخسازی

کارخانجات صنعتی البرز

بزرگترین ومجهزترین واحد صنعتی کشور تحت نظر متخصصین ورزیده مدرنترین ماشین آلات را با تکنیك عالی و راندمان فوق العاده آماده نموده و در اسرع وقت توسط متخصصین خود درمحل نصب مینماید.

فروش باقساط با شرایط بسیار سهل

برای کسب اطلاعات بیشتر به نشانی زیر مکاتبه فرمائید :

کارخانجات صنعتی البرز ـ تهران جاده جنوبی کرج ـ مقابل کارخانه تولید دارو ـ تلفن ۹۵۳۲۷۵

آلرت

دزدان اتومبیل را مفتضح و ماشین شما را حفظ میکند

قیمت فقط ۹۸ تومان

مرکز پخش انحصاری‌درایران

فروشگاه پرماسل ـ خیابان فردوسی مقابل هتل فردوسی ـ شماره ۴۴۶ تلفن ۳۹۴۵۳

آگهی فقدان سند مالکیت

آقای حسین نجفی بشناسنامه شماره ۱۷۹ شهرضا فرزند محمد نسبت به پنجاه و هفت حبه‌وبهجت مداح بشناسنامه شماره ۴۴۰ فرزند سیدعبدالله نسبت‌به‌پانزده حبه مشاع از کل ۷۲حبه ششدانك یك باب خانه ۳۴۵۰ فرعی از شماره یك اصلی باستناد یك‌برگ گواهی محلی که شهود در اداره حاضر و اداء شهادت نموده‌اند مدعی است در موقع حمل و نقل اثاثیه یك‌جلد سند مالکیت‌پلاك خانه شماره ۳۴۵۰ فرعی از شماره یك اصلی شهرضا بخش یك که در صفحه ۳۶۴ دفتر ۵۱ بخش مزبور ذیل شماره ۶۹۷۴ ثبت و سند صادر گردیده مفقود شده علیهذا مراتب هر ده روز یك‌مرتبه در روزنامه اطلاعا ت‌منتشر و چنانچه سند مالکیت د رنزد کسی باشد یاکسی مدعی انجام معامله باشد فورا به اداره ثبت شهرضا مراجعه و در صورت انقضا عمدت مذکور و عدم وصول واخواهی تاپس ا زده روز از آخرین نوبت نسبت به صدور المثنی طبق مقررات اقدام خواهد شد.

تاریخ‌انتشار نوبت اول‌روز یکشنبه ۴۳٫۱۱٫۲۵

تاریخ‌انتشار نوبت‌دوم روز چهارشنبه ۴۳٫۱۲٫۵

تاریخ انتشار نوبت‌سوم روز شنبه ۴۳٫۱۲٫۱۵

رئیس ثبت شهرضا ـ جزایری

۱ـ۳ ۳۹۸۷۶ـ۱

آگهی حراج عمومی

سازمان برنامه تعداد ۲۶ دستگاه اتومبیل و ۱۵ دستگاه دوچرخه‌موتور دارو دو دستگاه دوچرخه پائی و ۱۱ قلم لوازم مختلف مستعمل‌و فرسوده اتومبیل ودوچرخه را ازطریق حراج عمومی بفروش میرساند.

کسانیکه مایل بشرکت در حراج میباشندمیتوانندبرای ملاحظه‌اتومبیل‌ها واجناس همه روزه از ساعت ۸٫۵ الی ۱۳ بانبارسازمان برنامه‌واقع درخیابان قزوین جنب تعمیرگاه ثابت پاسال معروف بانبار مرندی مراجعه‌نمایند.

کمیسیون حراج درساعت ۹٫۵ روز دوشنبه ۱۷ اسفند ماه ۴۳ در انبار تشکیل میشود . بهای جنس نقدا از خریداران دریافت میشود و خریدار مکلف‌است‌بفاصله۳روز جنس‌خریداری شده راتحویل گرفته و از انبارخارج نماید و برای بیش از این مدت برای هر دستگاه اتومبیل روزی ۲۰ ریالو لوازم مجموعا روزی ۵۰ ریال بعنوان انبارداری گرفته خواهدشد. هزینه‌های درج آگهی وهرگونه عوارض ومالیات وحقوق گمرکی و غیره عهده خریدار است الف ۷۸۸۳

۱ـ۲ ازمان برنامه

سلسبیل بار

مهمترین موسسه حمل ونقل بار و اثاثیه منزل باکارکنان ورزیده

تلفن ۹۱۱۱۱

اطلاعات دختران و پسران روز های سه‌شنبه منتشر میشود

قابل توجه صاحبان اراضی

خاك برداری ـ تسطیح اراضی ـ کانال‌کنی ـ بتن‌ریزی اسفالت‌ـ باماشین‌آلات‌مدرن‌راهسازی‌در مقابل کار ماشین‌آلات زمین نیز قبول میشود .

شرکت ماشین‌یاب ـ خیابان تهران‌نو شماره ۳۶۰

تلفن ۳۲ـ ۷۹۱۸۳۱ ـ۱ـ

آگهی سندیکای چاپخانه های مرکزی

بمنظور حفظ و حمایت حقوق صنفی و اجتماعی چاپخانه های مرکزی سندیکائی بنام سندیکای چاپخانه های مرکزی مطابق ماده ۲۵ قانون کار در تهران خیابان بیست متری دروازه شمیران جنب شرکت صنایع چاپ از تاریخ ۴۳٫۹٫۶ تشکیل گردید .

برابر مدارك موجود آقایان:

مهندس عبداله والا بسمت رئیس هیات مدیره ، سید باقرموسوی بسمت نائب رئیس ،دکتر امیر هوشنك عسگری بسمت دبیر ، سید جمال الدین طاهر زاده بسمت‌خزانه دار ، باقر باکمالی، محمدالموتی‌نیا جعفر صمیمی،هادی مولوی، سید محمدپیامی‌بسمت‌عضو هیئت‌مدیره عبدالله ملکی ، محمد صادق فشاری ، عبدالحسین خرمی ، بسمت‌بازرس انتخاب شدند و طبق‌بند ۴ ماده ۳۹ اساسنامه سندیکااسناد مالی‌با دو امضاء خزانه‌دار ویکی از اعضاء هیات‌مدیره‌معتبر خواهدبود الف۷۸۸۶

۱ـ۲ آ ـ ۴۱۳۹۰ مدیر کل روابط کار ۰ بهنام

بوفه رستوران ـ خوراکهای آمریکائی

۱۰ صبح تا ۱۰ شب

انجمن ایران و آمریکا ـ عباس‌آباد

آگهی تشکیل مجمع‌عمومی شرکت سهامی شیلات جنوب

هیئت مدیره شرکت سهامی شیلات جنوب ا زصاحبان محترم سهام شرکت تقاضا دارد برای تشکیل مجمع عمومی شرکت واخذ تصمیم نسبت بمسائل مذکوردر دستور جلسه رو زسه‌شنبه هیجدهم اسفند ماه ۱۳۴۳ ساعت چهاربعدازظهر در مرکزشرکت واقع در خیابان فرانسه‌شماره (۱۰) حضور بهمرسانند:

دستور جلسه :

۱) استماع گزارش سالیانه هیئت مدیره
۲) تصویب بودجه اداری و کارگزینی سال ۱۳۴۴
۳) تصویب برنامه های بهره‌برداری سال ۱۳۴۴
۴) تصویب آئین نامه های استخدامی ومالی
۵) شوروا خذ تصمیم پیرامون سایر پیشنهادها.

رئیس هیئت مدیره شرکت سهامی شیلات جنوب ایران

آ ـ ۲۴۰۳۷

آگهی رسمی

بدینوسیله باطلاع کلیه شرکاء وصاحبان سهام شرکت سهامی آبادانی جهان میرساند که مجمع عمومی بطور فوق‌العاده شرکت نامبرده روز یکشنبه ۲۳ اسفند ماه ۴۳ ساعت چهاربعدازظهر در محل شرکت واقع در حاجی آبادکرج تشکیل خواهدشد از سهامداران محترم دعوت میشود که درجلسه ومجمع مزبورحضور بهمرسانند .

دستور جلسه

۱ـتعیین اعضاء هیئت مدیره ومدیرعامل‌شرکت

۲ـ اصلاح وتجدید نظر در بعضی از مواد اساسنامه‌شرکت

رئیس هیئت‌مدیره‌شرکت‌سهامی آبادانی‌جهان‌ـ فاتح

۱ـ۴۱۳۳۰

نیازمندیها

استخدام

تمدید مهلت آگهی استخدام

تعقیب آگهی شماره ۱۲۶۸۴ ـ ۱۳٫۱۰٫۴۳ طبق آگهی شماره۴۳۳۹ ۱۹٫۱۱٫۴۳ منتشره ازدانشکده‌ادبیات تبریز موضوع استخدام چهار نفر استادیار رشته های زبان های خارجه (انگلیسی) ،جغرافیا ، تاریخ،ادبیات فارسی مهلت ثبت‌نام تاتاریخ ۱۷٫۱۲٫۴۳ تمدید میشود داوطلبان می توانند تا انقضای مدت مذکور برای ثبت نام در تهران بادار کل تعلیمات عالیه وزارت آموزش و پرورش و در تبریز بدفتر دانشکده ادبیات مراجعه و ثبت نام‌نمایند .

معاون دانشگاه تبریز ،دکتر آزمون

۱ـ ۳ آ ـ ۴۱۰۲۰

بیکنفر خدمتکار زن

شبانه روزی‌نیازمندیم بشماره۴۵۴ راهنمای اطلاعات مراجعه شود .

ویزیتور

بچند نفر ویزیتور بانو یا آقا نیازمندیم نئون‌جهان تلفن(۳۰۴۹۸۹)

چند نفر کارگر نقاش مجرب برای کارهای‌نقاشی‌فلزکاری استخدام‌میشود تلفن ۶۸۶۱۶ ـ۶۸۶۲۸

۱ـ۲ ۱ـ۴۱۳۹۴

بیکنفر خدمتکار زن

مجرد که آشپزی بداند شبانروزی باضامن موردنیاز تلفن ۶۲۴۹۷۷

آ ـ۲۳۹۷۷ ۱ـ۲

استخدام مهندس ساختمان

بیکنفر مهندس ساختمان که‌دارای حداقل۵سال سابقه کارباشدنیازمندیم. به‌تلفن ۶۴۳۷۸ مراجعه فرمائید .

۱ـ۲ ۱ـ۴۱۳۵۸

بیکنفر فروشنده فاستونی

که‌حداقل پنج‌سال‌سابقه فروشندگی وتجربه کافی‌دریکی‌از مغازه‌های‌مشهور پارچه پشمی مردانه داشته و بتواند ضامن معتبر معرفی نماید نیازمندیم آقایان داوطلب درخواست خودشانرا باشرح سابقه کارو‌میزان حقوق‌پیوست یك قطعه عکس به‌راهنمای شماره۵۱۳ روزنامه اطلاعات ارسال دارند

آ ـ۲۴۰۱۹

آگهی استخدام

یك نفرحسابدار ورزیده صنعتی که واجد شرایط زیر باشد با حقوق‌مکفی برای تمام روز استخدام میشود .

۱ـ سن از ۴۵ سال به‌بالا نباشد.

۲ـ حداقل پنج‌سال‌سابقه حسابداری داشته وخوش خط باشد.

واجدین شرایط فوق میتوانند از ساعت ۴الی۶ بعدازظهر بشرکت‌سهامی کارخانجات صنایع فلزی و میخ‌سازی پارس انتهای خیابان شاه میدان‌محمد رضا شاه شماره۸۳۹ ویا تلفن۴۰۱۲۲ مراجعه فرمایند .

۱ـ۲ آ ـ۲۴۰۳۱

پرستار

بیك خانم پرستارایرانی یا خارجی باتجربه جهت نگاهداری دو بچه با حقوق خوب نیازمندیم.

خواهشمند است بین ساعت ۱تا۴ بعدازظهر به تلفن ۶۵۲۶۴ مراجعه نمائید.

۱ـ۳ ۱ـ۴۱۳۳۲

آگهی استخدام

یکنفر جوان تحصیل کرده که آشنائی کامل بامور بازرگانی داشته باشدبرای اداره شرکت تعاونی یك موسسه بزرك تولیدی مورد احتیاج است.

داوطلبین میتوانند همه روزه بین ساعات ۱۵ الی۱۷ به تلفن ۶۱۱۹۱۳ اداره کارگزینی مراجعه نمایند .

۱ـ۲ آ ـ۱۴۰۹۱

حقوق ثابت و مزایا

موسسه بهداشت راه سلامت جهت ششمین دوره امور نمایندگی درتهران بعده‌ای جوان‌تحصیلکرده نیازمنداست مراجعین تاتاریخ‌دهم‌اسفند ۴۳ بنشانی شاهرضا چهارراه کالج کوچه اقبالی شماره۱۵ یاباتلفنهای۶۹۹۵۹و۶۱۱۰۷۰ مراجعه فرمایند.

موسسه ملی بهداشت‌راه‌سلامت

۱ـ۲ آ ـ۴۲۰۰

بچند نفر کارگر زنانه دوز مرد ودونفر کارگر زن نیازمندیم تلفن ۶۱۱۵۷۹

۲ـ۳ آ ـ۴۱۴۸

جویای کار

شخص درستکار تحصیل‌کرده باتجربه

آشنا بزبانهای فرانسه ـ انگلیسی برای سرپرستی اداره موسسه یا مدیریت کارخانه ، کارگاه باسوابق چندین ساله در امور اداری و فنی و تاسیساتی آماده کار است باتلفن ۵۸۳۹۷ مذاکره فرمائید .

۱ـ۳ آ ـ۲۳۶۸۷

یکنفر راننده باگواهینامه

دوهمگانی باتجربه۱۸سال سابقه‌آماده کار است از ساعت ۸ الی ده صبح بتلفن (۵۲۰۷۶) مراجعه فرمائید.

آگهیهای متفرقه

شستشوی میل

سرجای خود بدون شکافتن وسیله موسسه مهر تلفن ۶۱۱۵۴۷

۱ـ۲۴ آ ـ۴۱۸۳

کاشی های تابلوی خطی و نقشی و مینیاتور تلفن ۷۸۱۷ ۴

۱ـ۳۰ ۲۱۶۷۹ـ۱

یك ابتکار جدید

با اطلاع بتلفن ۹۵۱۹۹۱ مبل های کثیف سرجای خود شسته میشود .

۱ـ۱۵ آ ـ۴۰۰۴

محلهای جدید فروش‌بیگودی الکتریکی کارمن

فروشگاه ژان خیابان منوچهری روبروی سفارت انگلیس شماره۲۷۸ فروشگاه‌الترا خیابان‌شاهرضا روبروی دبیرستان انوشیروان دادگر شماره ۱۰۱ حبیب‌الله ربانی و اولاده بازار سرای ماهوت‌فروشان

۱ـ۱۰ آ ـ۴۰۹۸

پشم فلزی رویال (سیم ظرف‌شوئی) بهترین

وسیله‌ای برای تمیز کردن ظروف آشپزخانه ـ وان ـ روشوئی ـ موزائیك مراجعه فرمائید.

وگاشی برای‌خرید عمده بتلفن۵۲۶۸۹

پوشاك درستاره‌آبی‌ازیکماهه تا صد ساله

شیك‌پوشی و آراستگی فقط در لباس های ستاره آبی .

کت‌شلوار پسرانه از ۴ ساله تا ۸ ساله از ۴۵ تا۶۱ تومان

کت شلوار پسرانه ۹ساله تا ۱۲ ساله از ۵۰ تا۸۶ تومان

کت‌شلوار پسرانه ۱۳ ساله تا ۱۸ ساله از ۷۰ تا۹۵ تومانو بقیه این فروش فوق‌العاده فقط تا پنج‌اسفند میباشد ستاره آبی ناصر خسرو جنب بانك بازرگانی تلفن ۲۰۵۸۳

لیدی

مدرنترین فروشگاه لباس زنانه و بچگانه در ایران خیابان شاه شماره ۴۰ بین‌شیخ‌هادی وپهلوی تلفن۴۹۸۴۸

۱ـ۱۰ آ ـ۴۱۴۴

بهترین شیرینی خانگی

باقلوا و آلمانی‌را از قنادی علی‌بابا تهیه فرمائید تهران خیابان پهلوی نبش‌خیابان‌شاهپور‌علیرضا تلفن۴۲۴۱۰

۱ـ۳ آ ـ۴۱۶۸

تافصل درختکاری بپایان

نرسیده از فرصت استفاده نمائید باغ‌شاه‌آباد‌شرق‌واقع‌در خیابان‌خراسان شرقی کیلو متر ۴ همه گونه درخت پیوندی و تزئینی از قرار هر اصله ۱۲٫۵ ریال بفروش میرسد تلفن ۵۸۵۸۵

۱ـ ۶ آ ـ۲۳۰۴۹

شوکو دراژه لاله باده نوع مغز

اسمارت بینز پاستیل میوه باطعم‌های مختلف پپسکوبت‌لاله ـ وانیل‌نگروکیس باندازه‌های مختلف محصول ممتاز مدرنترین کارخانه شکلات سازی در ایران سرای سپنا شرکت شوکو مارس تلفن ۵۵۴۹۷

آ ـ۶ ۲ آ ـ۴۱۶۴

باطلاع کلیه اهالی محترم تهران میرساند آژانس‌پرس‌نو درتمام‌روزهای تعطیل عید طبق معمول باز خواهد بود ضمنا بتمام مشتریان خود فرا رسیدن نوروز باستانی را تبریك میگوید‌مدیر آژانس پرس‌نو تلفن ۴۸۹۹۶

کارخانه ایران تکنیك

سازنده لوازم دفتر، آشپزخانه، قفسه، پیچ و مهره

درب و پنجره آدرس : مقابل زمین‌یاب آهن

کارخانه ـ تلفن ۵۴۳۵۷ فروشگاه ـ تلفن ۲۸۰۲

خرید اثاثیه

نمایشگاه و فروشگاه ایران کالا
خیابان شاه نرسیده بچهارراه گلشن تلفن ۴۵۶۸۹ و ۴۵۶۸۶
کلیه لوازمات منزل شمارا بهر اندازه و مبلغی که باشد بقیمت عادلانه درمنزل خریداراست در ضمن قالی و قالیچه های کهنه و مستعمل شما را برای صادرات به امریکا و اروپا بقیمت بسیار خوب خریداری میگردد .

فروشگاه گلشن تلفن ۶۸۷۱۴
منصف ترین خریدار کالای دست دوم در هر موقع آماده است که با یك اطلاع تلفنی در خدمت شما حاضر شده و هر نوع قالی و قالیچه، یخچال ،ضبط صوت ،ماشین رختشوئی ،مبل،چراغ گاز کلیه لوازم منزل شما را نقدا خریداری نماید .

فروشگاه فروردین ۶۱۱۶۵۵
قالی ، یخچال ، تلویزیون، رادیو- گرام و سایر اثاثیه منزل شما را خریداریم خیابان شاه مقابل سینما چارلی نرسیده بچهار راه سیمتری شماره ۳۵۱

فروشگاه فردوست ۷۵۷۶۸۵
با حسن شهرت ده ساله منصف ترین خریدار کالای دست دوم زیر نظر کارشناس مطلع لوازم منزل شمارا بیش از سایرین خریدار است خیابان شهناز

فروشگاه و نمایشگاه آسیا
تلفن ۶۱۲۸۳۲
یخچال ، تلویزیون، اجاق گاز ، فرش بقیمت عادلانه خریداریم شاه چهارراه پیروز
۱ـ۳۰ آ ـ ۴۱۷۷

فروشگاه فرش پاریس
فرشهای کهنه شما را با نو معاوضه یا خریداری مینماید ـ فرش نو باقساط بفروش میرسد ـ خیابان جامی خیابان پاریس نلفن ۴۶۰۱۶

فروشگاه جدید التاسیس
کالای مرکزی تلفن ۶۵۰۵۷
بهترین خریدار اجناس دست دوم ، یخچال ، تلویزیون ، گرام . فرش اجاق گاز خیابان شاه چهار راه گلشن
۱ـ۲۶ آ ـ ۴۱۲۶

فروشگاه حاجیان تلفن ۳۸۸۳۸
قالی یخچال تلویزیون و سایر لوازم منزل شمارا عادلانه خریداریم .
۱ـ۲۵ آ ـ ۴۱۶۳

فروشگاه حسان تلفن ۵۸۱۰۵۸
هرنوع فرش نو کهنه و سایر لوازم منزل شما را بقیمت عادلانه خریداریم
۱ـ۲۴ آ ـ ۴۱۸۲

فروشگاه سلطانی خریدار کالای دست دوم یخچال ـ تلویزیون فرش وغیره
بقیمت عادله چهار صد دستگاه ژاله ۳۸۵۷۷
۱ـ۲۶ آ ـ ۴۱۲۵

(فرش) ـ (فرش)
شرکت صادرات فرش عالی تهران فرشهای شمارا بقیمت صادرات آلمان خریدار است تلفن ۲۴۱۸ و ۶۸۰۱۴

فروشگاه سمساری صمد
خرید انواع فرشهای کهنه و سایر لوازم واشیاء قدیمی منزل در موقع فروش اثاثیه بتلفن ۴۹۹۸۵ اطلاع دهید .

فروشگاه پیروز ۶۸۱۳۸
بهترین خریدار فرش نو وکهنه و یخچال و ضبط صوت واثاثیه منزل
۱ـ۲۰ آ ـ ۴۱۳۵

فرش باستان تلفن ۶۹۹۴۸
فرشهای کهنه شمارا درمنزل نقدا خریداریم ـ شاه چهارراه باستان
۱ـ۳۰ آ ـ ۴۰۵۴

فروشگاه جهاندوست
خریدار فرش ، یخچال، تلویزیون سر چشمه اول سیروس تلفن ۳۱۱۲۶
۱ـ۳۰ آ ـ ۳۹۹۶

فروشگاه نیك ۷۵۷۵۴۶
خریدار یخچال ، تلویزیون ، گرام قالی و قالیچه و غیره شاهرضا ایستگاه آسیاب

فروشگاه حریری تلفن ۳۳۸۳۴
شاهرضا مقابل سینما رویال خریدار کلیه لوازم خانگی و فرش
۱ـ۲۶ آ ـ ۴۱۴۳

فرش صادرات تلفن ۴۳۰۸۵
قالی های نوو کهنه شما را بعالیترین قیمت خریدار است .
۱ـ۲۶ آ ـ ۴۱۵

درشمیرانات سمساری جعفری
بهترین خریدار هر نوع فرش واشیاء دست دوم تلفن ۳۱۲۱ ۸

تهران کالا تلفن ۷۵۷۲۱۶
بهترین خریدار فرش کهنه و نو

فروشگاه کالای زندگی
خریدار فرشهای نو و کهنه ۵۴۷۸۳

فروش اتومبیل

نمایشگاه اتومبیل حکیمی
فروشنده اتومبیلهای تمیز افتتا ح شد
شاهرضا اول خیابان وصل شیرازی مقابل پمپ بنزین تلفن ۶۹۳۳۳
۱ـ۳۰ آ ـ ۳۹۹۱

اولین بازار اتومبیل درایران
دربازار اتومبیل ۹۴۰ خرید و فروش یا معاوضه اتومبیل بقیمت روز و عادلانه انجام میشود توقفگاه کاروان تلفن ۳۱۳۲۷
۱ـ۲۶ آ ـ ۳۹۵۵

نمایشگاه تقدیسی خیابان ژاله
مقابل بیمارستان شفا بنمایندگی ازطرف کمپانی رامبلر فروشگاه به ـ تعمیرگاه مجاز رامبلر را دائر نموده است تلفن ۳۵۷۵۱ ـ ۳۰۴۲۹۰
۱ـ۲۰ آ ـ ۴۱۷۳

کالج بار اثاثیه منزل شما را بسته بندی و بیمه مینماید
تلفن: ۶۱۱۱۱

کرایه
جرثقیل و تریلی توکل
جرثقیلهای ۳۶۰ درجه دکل ۲۵ متری
تلفنهای ۷۹۲۲۲۲ ـ ۵۰۶۹۱ ـ ۵۵۸۲۸
۱ـ۳۰ آ ـ ۳۸۷۵

اتوکار
اتومبیلهای آخرین سیستم سواری بتمام نقاط کشور شبانه‌روز دراختیار شماست تلفنهای ۶۸۴۵۷ و ۶۵۹۷۵
۱ـ۱۵ آ ـ ۴۰۸۴

خیابان شمیران باغ صبا
ساختمان باحیاط دربست اجاره ۷۰۶۱۸
۱ـ۲ آ ـ ۴۱۶۹

تعمیرات

سرویس تلویزیون گارانتی
تعمیر انواع مارکهای تلویزیون در منازل باسرویس مجهز سیار نادری
پاساژ نوبهار تلفن ۳۰۳۷۷۹
۱ـ۳۰ آ ـ ۴۱۴۶

F.M تعمیر انواع تلویزیون
در منازل تلفن ۴۹۰۷۴ ـ ۶۵۷۱۱ ـ ۳۸۸۴۱
۱ـ۲۶

تعمیرگاه تلویزیون تلفونکن
خیابان منیریه تلفن ۵۸۱۳۱۱
۱ـ۲۶ آ ـ ۳۹۹۸

شرکت مهندسین تلویزیون
باکارمزد کم وسرویس سیار تعمیر همه نوع تلویزیون تلفن ۶۱۱۲۳۴ و ۳۲۴۶۳
۱ـ۳۰ آ ـ ۳۹۵۱

تعمیرگاه تلویزیونهای RCA
وستینگهاوس، فیلیپس، شاوب‌لورنس پلاپونکت ، زیمنس تلفن ۴ ۲۷۳۳
۱ـ۲۶ آ ـ ۳۹۱۰

تعمیر هرنوع تلویزیون ۴۸۵۲۳
عمادی (خیابان نادری پلاك ۴۴۲)
۱ـ۲۶ آ ـ ۳ ۸۵۹

پارس تکنیکال تلفن ۹۱۸۹۸
سرویس انواع مارکهای رادیو- تلویزیون تحت نظر مهندسین کار آزموده .
۱ـ۲۶ آ ـ ۴۱۴۲

تعمیرگاه تلویزیون پارس
تعمیر انواع مارکهای تلویزیون توسط متخصص آزموده تلفن ۷۵۹۷۶۷
۱ـ۵ آ ـ ۴۱۸۶

شرکت سهامی صنعتی جنرال
سرویس جنرال
خواهشمند است برای کسب اطلاع از ورود آخرین مدل یخچال و سایر محصولات جنرال با تلفن ۶۹۷۲۰ و ۴۷۴۸۹ تماس بگیرید

فروش اثاثیه

شرکت سهامی داطا

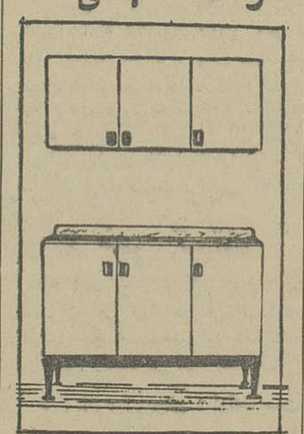

مدرنترین کابینت های فلزی پایه‌دار آشپزخانه را با حداقل قیمت نقد و اقساط تقدیم میدارد .
آدرس ـ خیابان پهلوی مقابل ایستگاه بیمارستان شماره یك ارتش تلفن ۶۲۰۴۴۵

مستغلات

برای اجاره منازلتان بخارجیان
با تلفن ۶۰۰۰۰ تماس بگیرید .

نارمك ـ بازرگانی امینی ۷۹۰۰۹۰
معاملات زمین وخانه نقد واقساط وپول
۱ـ۲۶ آ ـ ۳۵۳۳۰

زمینهای عباس‌آباد را نقدا خریداریم
خیابان پهلوی بالای پمپ بنزین بازرگانی جلالی تلفنهای ۶۲۶۴۱۱ ـ ۶۲۴۱۹۳ مراجعه فرمائید

از تخت جمشید به بالا
منزل ویلائی یا مستغلاتی خریداریم
۶۲۴۴۶۰
۱ـ۱۵ آ ـ ۴۱۸۸

زمینهای جمشیدآباد و امیرآباد
بالاواطراف قزل‌قلعه رانقدا خریداریم
آژانس تاج تلفن ۶۹۵۶۶
۱ـ۲ آ ـ ۴۱۹۸

اطراف جلالیه و امیرآباد
خانه‌های مدرن نقد ویا معاوضه موجود است آژانس تاج تلفن ۶۹۵۶۶
۱ـ۲ آ ـ ۴۱۹۹

بفروش میرسد

زمین فروشی مقابل کافه چینکر
دوقطعه ۱۶ هزارمتری ۸۰×۲۰۰ شمال ۲۰ متری بعلت احتیاج فوری متری ۳۵ ریال فروشی ۶۷۵۴۲ ـ ۶۷۴۸۱

حدود باغ صبا
منزل دوطبقه ۵ اطاق و زیرزمین و گاراژ باسرویس کامل و تلفن ۶۰ هزار تومان بفروش میرسد ۶۲۴۴۶۰
۱ـ۳ آ ـ ۴۱۹۰

در خیابان شاهرضا نزدیك
میدان فردوسی منزلی در بر خیابان که دارای دکاکین خالی و ساختمان چهار اشکوبه است بدون واسطه بفروش میرسد طالبین صبحها و عصر به تلفن (۴۲۶۵۶) مراجعه نمایند .
۱ـ۳ آ ـ ۲۳۸۴۳

۴۴ متر بر اسفالت
دوراهی سلطنت آباد اختیاریه ۱۰۰۰ متر مربع دونبش تلفن ۶۶۲۶۹
۱ـ۲ آ ـ ۲۴۰۷۱

ویلای کنار دریا
ویلای محکموزیبا که توسط مهندسی برای سکونت شخصی ساخته شده باسند مالکیت عرصه واعیان آب وبرق شخصی یك طرف جاده اصلی و یك طرف دریا در بهترین نقطه بعلت مسافرت فوری خارج کشور خیلی کمتر ازقیمت تمام شده نقد و مقطوع بدون واسطه هشتاد هزار تومان بفروش میرسد تلفن ۶۷۱۸۱ رجوع فرمائید .
۱ـ۴ آ ـ ۲۴۰۹۱

خانه فروشی ۱۰۰۰ متر
خیابان پهلوی بالای شاهرضا بابنای دومرتبه لوکس طبقه پائین سالن نهار خوری دفتر طبقه بالا شش اطاق خواب بادوحمام باشوفاژ ۳۹۷۸۴ بنگاه کوشان

اجاره داده میشود

سه اطاق جهت اجاره موجود ۶۱۱۵۷۹
۱ـ۵ آ ـ ۴۱۴۹

خانه برای اجاره ـ یارهن تصرف
نوساز باتمام وسائل دارای دودر برجاده قدیم شمیران نرسیده بایستگاه مینا مقابل حمام نیر برای سکونت ، مطب، آرایشگاه، خیاطخانه لطفادرمحل بجواد مراجعه فرمائید .

روزولت ـ ایرانشهر ـ پهلوی
خانه و آپارتمان اجاره موجود
۶۲۴۴۶۰
۱ـ۱۵ آ ـ ۴۱۸۹

قابل توجه شرکتها و موسسات
خانه مجلل ونوساز درسه طبقه دارای ۲۰ اطاق بزرك و حیاط وسیع درخیابان شاهرضا پهلوی سینما رویال به تلفن ۶۹۱۹۰ مراجعه شود .
۱ـ۵ آ ـ ۴۱۹۴

واگذاری شود

آپارتمانی واقع درمیدان بهارستان دارای چهار اطاق باتمام وسائل جهت مطب واگذار میشود به تلفن ۳۲۵۴۴ مراجعه شود
۱ـ۳ آ ـ ۴۱۵۶

واگذار میشود
مغازه های بزرك و کوچك نوساز در منطقه خوب جاده قدیم شمیران نرسیده به ایستگاه مینا مقابل حمام نیر برای داروخانه ، کافه قنادی ، رستوران ، لوستر فروشی ، شیشه فروشی، گل فروشی در محل بجواد مراجعه فرمائید .
۱ـ۳ آ ـ ۲۳۹۷۵

میدان فوزیه خیابان دکتر اقبال
تعمیرگاه و اتو سرویس مجهز باکلیه وسائل واگذار میشود تلفن ۷۵۷۱۰۶
۱ـ۵ آ ـ ۴۱۷۱

در بهترین نقطه خیابان
تخت جمشید یك باب مغازه سه دهنه دوطبقه ۱۵۰ متر مساحت با آب و برق و تلفن واگذار میشود تلفن ۴۰۱۵۵
۱ـ۵ آ ـ ۴۱۸۷

ساختمان

ساختمان باقساط پنجاه الی یکصد ماه ساخته میشود ۶۹۰۴۵
۱ـ۲۶ آ ـ ۳۹۵۲

دفتر ساختمانی قندی ۶۱۱۴۱۸
قبول نقشه کشی مدرن و تعمیرات اساسی ساختمان نقدو اقساط
۱ـ۵ آ ـ ۴۰۵۶

تلفن ۷۸۱۹۷۷ نقد واقساط
نقاشی ساختمان جانفدا
۱ـ۲۶ آ ـ ۳۹۶۹

آبادکار
هر گونه تعمیرات ساختمانی بنائی و نقاشی و غیره انجام میشود تلفن ۷۱۲۸۱

مقاطعه کاری ساختمان تلفن ۷۳۵۶۸
۱ـ۳۰ آ ـ ۴۲۰۲

نقاشی ساختمان تلفن ۷۳۵۶۸
۱ـ۳۰ آ ـ ۴۲۰۱

رفع گرفتگی لوله ساختمان
با دستگاه تراکم هوا سازمان مجهز ۴۰۸
تلفن ۷۵۶۴۰۸

قبوض اصلاحات ارضی

قبوض اصلاحات ارضی بیواسطه خریداریم ، پاکپور ۲۲۷۲۹ ـ ۶۶۸۴۵
۱ـ۲۷ آ ـ ۴۱۰۶

قبوض اصلاحات ارضی
موجود است تلفن ۴۲۴۹۱
۱ـ۲۶ آ ـ ۴۱۹۵

بورس تهران
خریدو فروش قبوض اصلاحات ارضی و اوراق بهادار سهام بانکها برای شهرستانها توسط مکاتبه انجام می دهیم تلفنهای ۴۲۷۱۶ و ۴۸۲۰۰

معاملات پول

بورس پول شرطی ۷۴۱۴۸ و ۳۱۱۱۸
۱ـ۳۰ آ ـ ۴۰۹۰

پول تومانی دوشاهی ۷۳۲۴۲
۱ـ۲۴ آ ـ ۴۱۲۴

پول تومانی دوشاهی موجود ۶۹۲۲۷
۱ـ۳۰ آ ـ ۳۹۷۸

پول شرطی موجود تلفن ۶۹۵۴۴
۱ـ۳۰ آ ـ ۳۹۸۸

معاملات تلفن

معاملات تلفن وفیش ۴۴۲۲۰
۱ـ۲۴ آ ـ ۴۱۱۷

بورس تلفن البرز ۳۹۳۲۰
۱ـ۳۰ آ ـ ۳۹۰۷

وام در مقابل تلفن ۵۵۴۹۶
۱ـ۲۶ آ ـ ۴۱۷۹

وام در مقابل تلفن ۶۰۰۲۵
۱ـ۲۴ آ ـ ۴۱۱۸

وام در مقابل شماره تلفن ۵۳۸۴۰

خریدو فروش فیش و تلفن ۳۰۲۴۴۳
۱ـ۳۰ آ ـ ۳۹۴۸

وام در مقابل تلفن ۳۱۸۱ ۳
۱ـ۵ آ ـ ۴۱۵۵

خرید

هر نوع تلفن خریداریم
تلفن نقدو اقساط تلفن ۵۰۰۰۰

تلفن جنابعالی را نقدا
میخریم و باقساط ماهی ۲۰۰ تومان
بخودتان میفروشیم تلفن ۵۱۹۶۱
۱ـ۲۰ آ ـ ۴۱۹۱

تلفن و فیش تلفن خریداریم ۵۵۴۹۶
۱ـ۲۶ آ ـ ۴۱۸۰

خرید شماره تلفن نقدا ۵۶۴۲۹

تلفن نقدا خریداریم تلفن ۳۳۱۸۱
۱ـ۵ آ ـ ۴۱۵۳

تلفن ۳و۵و۶و۷ خریداریم ۲۴۳۴۱
۱ـ۱۵ آ ـ ۴۱۸۵

فروش

فروش شماره تلفن باقساط ۵۳۸۴۰

تلفن نقدو اقساط فروشی ۴۵۰۰۸
۱ـ۲۶ آ ـ ۴۰۴۰

تلفن ۳و۵و۶و۷ فروشنده‌ایم ۲۶۶۸۸
۱ـ۱۵ آ ـ ۴۱۴

تلفن نقدو اقساط فروشنده‌ایم ۵۵۴۹۶
۱ـ۲۶ آ ـ ۴۱۸۱

تلفن نقدو اقساط فروشی ۳۰۲۲۲۳
۱ـ۳۰ آ ـ ۳۹۴۹

فروش تلفن نقدو اقساط ۳۳۱۸۱
۱ـ۵ آ ـ ۴۱۵۴

صاحب امتیاز و مدیر مسئول: عباس مسعودی
جای اداره خیابان خیام چهارراه اطلاعات

وکلای پایه اول دادگستری

محمد فراهانی
لاله‌زار مقابل کوچه برلن تلفن ۳۶۰۸۳ و ۴۶۸۱۸
پذیرائی ۵ تا ۸
۱ـ۲۶ آ ـ ۴۱۲۸

محمد فرزین
لاله زار پاساژ سینا تلفن ۳۶۱۵۱
پذیرائی ۶ تا ۸ بعداز ظهر
۱ـ۲۶ آ ـ ۴۱۵۱

آموزشگاههای فنی و حرفه‌ای

هنرستان خیاطی ، گلسازی و آرایش مهران شاهپور اول ارامنه ۵۳۹۴۱
۱ـ۲۶ آ ـ ۴۰۵۳

کلاسهای آموزش کمال
تحت نظر مجرب ترین دبیران پایتخت دایرو کلیه مواد ابتدائی متوسطه، تقویتی ، کنکور ، حسابداری ، دفتر داری دوبل ،ماشین نویسی و زبان های خارجی را بطریق سمعی و بصری تدریس مینماید ثبت نام صبح و عصر نشانی :خیابان استخر حسن آباد جنب کوی خواجو تلفن ۶۹۰۱۲

سازمان فرهنگی شهپرست
برای دوره دوم بهارو تابستان کودك ازسه سال ببالا میپذیرد همچنین کلاسهائی بمنظور آماده ساختن متولدین ۱۳۳۸ جهت دبستان دائر میباشد ماهانه بااستفاده از وسائل نقلیه برای تمام شهر وحومه ۵۵۰ ریال و بدون ماشین ۳۰۰ ریال است چهارراه کمرك شاهپور تلفن ۵۱۹۲۷
۴۱۷۸ آ

آموزشگاه خیاطی بهارنو
جهت دوره جدید هنرجو می پذیرد تجریش سه‌راه نیاوران بهارنو
۱ـ۱۵ آ ـ ۴۱۶۱

آموزشگاه رانندگی
تعلیم رانندگی شهاب ۶۲۶۵۷۵
۱ـ۳۰ آ ـ ۳۹۵۴

سالن مد و آرایش

آموزشگاه آرایش هنگامه با امتیاز رسمی وزارت فرهنگ
دیپلمه پاریس و رم کلیه متد آرایش سرو صورت و انواع فرها را بمدت کوتاهی علمی و عملی با ۲۳۰ تومان تا اخذ گواهینامه رسمی تضمین مینماید .
خیابان شاه جنب ایران کالا خیابان دقیقی شماره ۱۵۵
۱ـ۱۵ آ ـ ۴۰۵۹

آموزشگاه آرایش نسترن
کلیه متد آرایش سرو صورت را فقط با ۱۰۰۰ ریال تا اخذ گواهینامه تحت نظر بانوی متخصص دیپلمه لندن فراگیرید . برای ثبت نام بعد از ظهر ها به پاساژ علمی ـ خیابان شاه آباد طبقه آخر مراجعه فرمائید .
۱ـ۵ آ ـ ۲۳۷۹۹

آموزشگاه آرایش و خیاطی هنر
کلیه متد ارایش سرو صورت وانواع فرها بمدت کوتاهی علمی و عملی با تازلترین بهاء تعلیم و دیپلم میدهد سه‌راه ژاله مقابل ساختمان مجلس تلفن ۳۰۴۴۷۳

آموزشگاه آرایش ماهدخت
باامتیاز رسمی فرهنك هنر جومیپذیرد سیمتری نارمك اول جویبار ۷۹۹۹۴
۱ـ۲۶ آ ـ ۴۱۰۷

سفارش کلاه گیس
وکیس های تکه‌ای پذیرفته میشود سالن آرایش فیونلا خیابان کاخ نرسیده به میدان کاخ تلفن ۶۴۶۸۱
۱ـ۳۰ آ ـ ۴۱۱۳

آموزشگاه آرایش گیسو
برای دوره جدید هنرجو می پذیرد خیابان شاه ـ چهارراه سیمتری
۱ـ۳ آ ـ ۴۱۷۶

آرایش گل سرخ دزاشیب
کوچه حقیقت دوم میزا علی ۵۰ ریال
۱ـ۱۵ آ ـ ۴۲۰۳

گم شده

چك شماره ۶۹۵۱۵۳
بانك تهران شعبه مرکزی بمبلغ سی وپنجهزار ریال بدون تاریخ مفقود گردیده از درجه اعتبار ساقط است حسن کوشان
۱ـ۳۰۰ ـ ۴۱۳۰۰

چك شماره ۴۹۵۶۰۱
بمبلغ یکصد هزار ریال و بدون تاریخ دروجه حامل مربوط بحساب شماره ۳۷۹ بانك تهران شعبه ویلا مفقود وحساب بسته شده و از درجه اعتبار ساقط است .
عشرت ثابت‌پی
۴۴۰۹۱ آ ـ

کتاب

برای خرید کتب موردنیاز تان بفروشگاه های موسسه انتشارات امیر کبیر مراجعه فرمائید
خیابان نادری ـ چهارراه استانبول
خیابان شاه آباد ـ روبروی باغ ـ سپهسالار خیابان ناصرخسرو ـ شمس العماره خیابان فردوسی ـ روبروی شهرداری خیابان استانبول ساختمان پلاسکو

راهنمای پزشکی اطلاعات

دکتر محمدرضا مسدد
دارای گواهینامه ازبروك مدیکال امریکا درمان قطعی بیماریهای مقاربتی ـ مجاری ادرار ـ زنان دروازه دولت ـ تلفن ۳۰۲۵۴۸ پذیرائی عصر ها .

دکتر محمد مولوی
متخصص امراض سینه ـ برنش ـ تنك نفس از پاریس
خیابان شیخ هادی شماره ۳۲۳ پذیرائی عصر ها تلفن های ۴۴۵۴۲ و ۸۱۷۷۱

دکتر آسایش
بیماریهای آمیزشی مجاری ادرار خیابان منوچهری کوچه ارباب جمشید شماره ۱۱ پذیرائی ۶ تا ۸ نیم بعدازظهر

درمان کامل سوزاك تازه و کهنه
بیماری های آمیزشی ،سستی وناتوانی مردان خیابان صفی علیشاه

دکتر یحیی صدری

دکتر منصور بوتاش
متخصص جراحی ، سرطان شناسی از آمریکا خیابان شمیران رو بروی تخت جمشید تلفن ۷۳۳۴۷

دکتر محمد شفا
داخلی کودکان صبح و بعداز ظهر خیابان تهران‌نو ایستگاه پل ۷۹۱۷۷۷

درمان روماتیسم قلبی و مفصلی
دکتر شریفی ـ استخر حسن‌آباد کوی خواجو شماره ۶ عصر ها ۴ تا ۸

دکتر معانی
امراض مقاربتی .مجاری ادرار معالجه قطعی سوزاك تازه و کهنه ، ورم پروستات وسستی و ناتوانی ضیق مجرا خیابان فردوسی مقابل بانك ملی مرکز

ترك تریاك دکتر رحمانی
متخصص امراض اعصاب و روح از دانشگاه لندن خیابان پهلوی بالاتر از چهار راه امیر اکرم تلفن ۴۵۱۱۴

درمان کامل سوزاك ناتوانی جنسی تقویت قوای تناسلی دکتر احتیاطی گواهینامه ازامریکا خیابان سپه چهار راه پهلوی

دکتر عباس نیك نژاد
متخصص ازدانشگاه پاریس بیماری های معده ،روده ، کبد ، لوزالمعده، درمان بواسیر بدون عمل ، فیستول فیستور ، متد موثر دروازه شمیران خیابان گرامی بذیرائی ۳ تا ۷ بعد ازظهر

پلی کلینیك رازی
زیر نظر پزشکان متخصص از ۸ صبح تا ۸ شب آماده پذیرائی از بیماران محترم خیابان شاه روبروی مسجد سجاد ۴۹۵۲۶

درمان قطعی سوزاك
خیابان شاهپور جنب سینما جهان نرسیده به سه راه بوذرجمهری ـ دکتر جلال بهی‌زاد

دکتر فرنوش تلفن ۴۸۵۵۵
داخلی ،مقاربتی ،سفلیس و سوزاك گواهینامه از دانشگاه پاریس پذیرائی صبح و عصر امیریه اول منیریه

بیماریهای معده ـ کبد ـ روده
بواسیر بدون عمل جراحی دکتر رفیعی متخصص از دانشگاه پاریس خیابان جامی اول کوچه پاریس تلفن ۴۸۱۸۹

دکتر دانشگر
امراض مقاربتی وجلدی و سوزاك تازه وکهنه ورم پروستات ضیق مجراء سستی وبواسیر امراض زنانه ونازائی، خیابان سپه مقابل پستخانه ۳۰۲۴۱۶

دکتر در طب پولوسا
متخصص بیماری های مقاربتی . (سوزاك تازه و کهنه سفلیس) امراض مجاری ادرار و تناسلی ـ خیابان فردوسی شمالی کوچه صادق پذیرائی ۹ تا ۱۲ و ۴ تا ۸ تلفن ۴۶۵۸۹

درمان قطعی سوزاك تازه وکهنه وتقویت قوای تناسلی
دکتر عباس جناب‌زاده دارای گواهی‌نامه از دانشکده طب فرانسه ـ خیابان منوچهری مقابل کوچه ژاندارك اول کوچه مهر پذیرائی صبح و عصر ها

علاج سکته مغزی و فلجها
درمان اساسی قند با معالجه پانکراس درمان قطعی فشار خون با دفع موجبات دکتر حسن بهره‌مند شاه آباد جنب بانك ملی تلفن ۶۶۳۸ ۳

دکتر عنایت‌الله برهانی
متخصص درجراحی عمومی وجراحی قلب و ریه اخیرا از انگلستان وارد و از بیماران محترم پذیرائی مینماید نشانی : خیابان پهلوی روبروی حشمت‌الدوله کاشی ۲۶۰

ترك تریاك و هروئین
دکتر صفائی با ۲۵ سال سابقه ومتد جدید بستری وسرپائی، سعدی کوچه جنب بانك بیمه تلفن ۳۰۴۱۵۳

دکتر فیصر
متخصص فیزیوتراپی از دانشگاه کپنهاك درمان بیماریها با برق وماساژ انواع فلجها دردهای عصبی ـ درمان بعداز شکستگیها . تخت جمشید ـ بین بهار و خیابان شمیران کوچه آفتاب ـ تلفن ۷۵۵۷۵۸

پزشکان شبانه‌روزی

دکتر محمدرضا معین‌فر
متخصص بیماریهای کودکان خیابان آناتول‌فرانس شماره ۹ تلفن ۴۹۴۵۴

دکتر فرهودی چهار راه پل چوبی شاهرضا بعداز ظهرو شب ۷۵۶۲۸۳

ترك تریاك و هروئین
با متد جدید دکتر اسلامدوست حشمت الدوله چهار راه گلشن تلفن ۶۱۳۰۶۷

داروخانه تخت‌جمشید اهالی محترم تهران توجه فرمائید
داروخانه نمونه تخت‌جمشید خیابان تخت جمشید مقابل شرکت ملی نفت مجهز ترین و مدرن ترین داروخانه درخاور میانه در تمام اوقات روز حتی روزهای تعطیل در خدمت شما است تلفنهای ۴۰۳۸۶ و ۶۷۸۲۳ و ۶۸۱۰۱

درمانگاه های خصوصی

درمانگاه شبانه‌روزی نارمك
در تمام ساعات و مواقع ضروری و سوانح واتفاقات وامور دندان پزشکی درخدمت شما است تلفن ۷۹۵۵۵

برنامه سینماها...

● **اینستسینه‌راما** ـ رنگی ـ استروفونیك ۷ باندی
آتلانتیك (۶۲۷۱۷۱) ۱۱ـ۳ـ۶ـ۹

● **آن‌تماس جادوئی** ـ سینماسکوپ رنگی ـ دوریس‌دی
رادیو سیتی (۴۳۳۲۰) متروپل (۳۹۴۱۰) ۱۱ـ۳ـ۵ـ۷ـ۱۵ر۹ مازستیك (۶۸۴۶۱) ۱۰ر۳۰ ـ۲ر۳۰ـ ۴ر۳۰ـ۶ر۳۰ـ۸ر۳۰ آستارا (۸۴۰۲۲) ۱۱ر۳۰ـ۲ـ۴ـ۶ـ۸

● **پارتی ساحلی** ـ رنگی ـ باب‌کامینگز ـ دورتی مالون
پلازا (۴۴۲۵۵) ۱۱ـ۱۵ر۳ ـ ۵ر۱۵ ـ ۷ر۱۵ ـ ۹ر۱۵
ادئون (۳۸۱۱۸) ۱۰ر۳۰ ـ ۲ر۳۰ ـ ۴ر۳۰ ـ ۶ر۳۰ ـ ۸ر۳۰

● **دلاورکاملات** ـ سینماسکوپ ـ رنگی ـ کرنل‌وایلد
رویال (۴۹۷۸۵) آسیا (۴۲۹۰۹) ۱۱ـ۳ـ۵ـ۷ـ۹ر۱۵ سهیلا (۳۶۴۲۴) ۱۰ر۳۰ـ۲ر۳۰ـ۴ر۳۰ـ۶ر۳۰ـ۸ر۳۰

● **گذرگاه خونین** ـ سینماسکوپ ـ رنگی ـ جان‌وین
سانترال (۴۸۶۸۶) ۱۱ـ۳ـ۵ـ۷ـ۹

● **گیتار ۵۰ میلیونی** ـ سینماسکوپ ـ میلن‌دومونژو
امپایر (۶۲۳۹۴۲) ۱۱ـ ۳ر۳۰ ۵ر۳۰ـ۷ر۳۰ـ۹ر۳۰ نیاگارا (۶۵۳۰۷)
۱۱ـ۳ـ۵ـ۷ـ۹ ب.ب (۶۹۶۴۱) ۱۰ر۳۰ـ۲ر۳۰ـ۴ر۳۰ـ۶ر۳۰ـ۸ر۳۰

● **کله‌پوك** ـ سینماسکوپ ـ رنگی ـ فرانك‌سیناترا
مولن روژ (۷۲۹۲۹) ۱۱ـ۳۰ر۳ـ۳۰ر۵ـ۷ر۳۰ـ۹ر۳۰ ایفل (۳۷۲۷۷) ۱۰ـ ۱۲ـ۲ـ۴ـ۶ـ۸ـ۱۰ دیانا (۴۷۳۶۵) ۱۰ر۳۰ـ۳ـ۵ـ۷ـ۹

● **بیتل ها** ـ جورج‌هاریسون ـ پل‌مك کارتنی
مهتاب (۴۴۷۷۷) ۱۱ـ ۳ـ ۵ـ ۷ـ ۹ کریستال (۳۷۶۷۵) ۱۰ر۳۰ـ ۲ر۳۰ـ ۴ر۳۰ـ ۶ر۳۰ـ ۸ر۳۰ ایفل اسکار (۴۵۷۹۷) ۹ر۳۰ـ ۱۱ر۳۰ـ
۲ر۳۰ ـ ۴ر۳۰ـ ۶ر۳۰ـ ۸ر۳۰ برلیان (۳۳۵۳۵) ۱۰ـ ۱۲ـ ۲ـ ۴ـ ۶ـ
۸ زهره (۳۰۴۸۰۸) ۱ـ ۳ـ ۵ـ ۷ـ ۹

● **گنجهای جاوه** ـ رنگی فردمك مورای
اونیورسال (۶۶۹۵۳) ۱۱ـ ۳ـ ۵ـ ۷ـ ۹

● **شب فوزی** ـ فرخ‌غفاری ـ پری صابری
سعدی (۳۶۴۶۸) ۱۰ر۳۰ـ۱۲ر۳۰ـ۲ر۳۰ـ۴ر۳۰ـ۶ر۳۰ـ۸ر۳۰

● **اشك یتیم** ـ ویکتوریا ـ فاضلی ـ پرخیده
ایران (۳۶۳۵۴) میامی (۷۴۳۲۹) ۱۰ر۳۰ـ ۲ر۳۰ ـ ۴ر۳۰ ـ ۶ر۳۰
۸ر۳۰ تهران (۳۸۱۶۹) سیلوانا (۳۳۷۷۷) ۱۱ـ ۳ـ ۵ـ ۷ـ ۹

● **بروکنارعزیزم** ـ سینماسکوپ ـ رنگی ـ دوریس‌دی
تخت‌جمشید (۴۳۵۵۰) ۳ـ ۵ـ ۷ـ ۹

● **سنگام** ـ رنگی ـ راج کاپور ـ ویجنتی‌مالا
حافظ (۳۴۰۷۴) ۱۰ر۳۰ـ ۲ـ ۵ر۳۰ـ۹

● **دختران بامعرفت** ـ شهین ـ مصدق ـ نصیری
نادر (۳۹۰۹۵) ۹ـ۱۱ـ۱ـ۳ـ۵ـ۷ـ۹
دنیا (۳۳۸۱۴) ۱۰ر۳۰ـ۲ر۳۰ـ۴ر۳۰ـ۶ر۳۰ـ۸ر۳۰
مراد (۷۳۳۸۲) ۱۰ـ۱۲ـ۲ـ۴ـ۶ـ۸
رامسر (۵۲۰۶۰) ۱ـ۳ـ۵ـ۷ـ۹
جهان (۶۰۳۵۰) ۱ـ۳ـ۵ـ۷ـ۹
فلور (۳۹۰۸۶) ۱۰ر۳۰ـ۲ر۳۰ـ۴ر۳۰ـ۶ر۳۰ـ۸ر۳۰

● **شلاق** ـ سینماسکوپ ـ رنگی ـ گای‌مدیسون ـ رکس (۳۴۱۶۹) هما (۳۰۲۱۶۹) ۱۰ر۳۰ـ۲ر۳۰ـ۴ر۳۰ـ۶ر۳۰ـ۸ر۳۰

● **هاملت** ـ سینما سکوپ ـ اینوکنتی ـ اسموکتونفسکی
مونت‌کارلو (۷۹۷۴۱) ۱۰ر۳۰ـ ۱ر۳۰ـ ۴ـ ۶ر۳۰ـ ۱
فری (۲۷۸۹۳) ۳ر۳۰ـ ۶ـ ۸ر۳۰

● **سرکش** ـ سهیلا ـ فاضلی ـ بیك‌ایمانوردی
فردوسی (۳۵۷۸۴) پرسپولیس (۵۸۱۰۸۳) ستاره (۵۸۷۲۱) ۹ـ ۱۱
۱ـ۳ـ۵ـ۷ـ۹ ژاله (۳

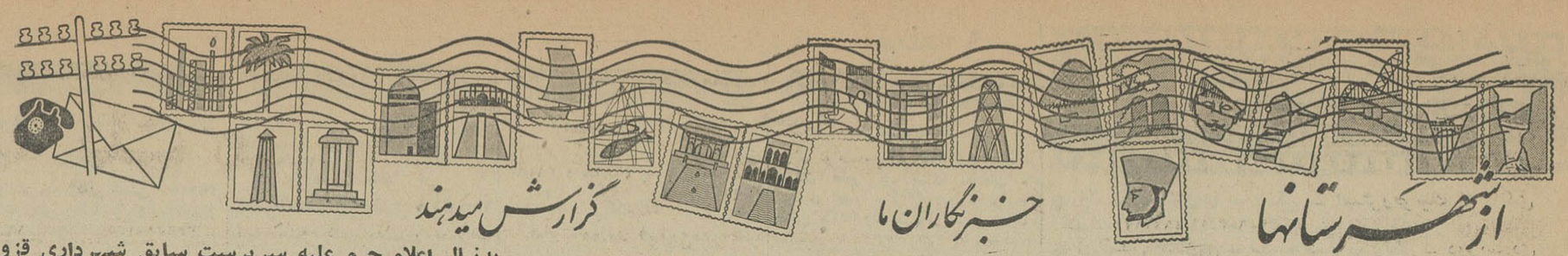

وای بروزی که بگنددنمك..

بوسیله دوباند مجهزازاستخوان حیوانات وهسته خرما

در کرمانشاه روغن تقلبی میساختند!

دیروز ،ماموران بازرسی اداره بهداشت کرمانشاه بسر پرستی آقای احمدی ، پس از یك سلسله تحقیقات دامنه دار توانستند دو باند مجهز را که مدتها به تهیه روغن و لبنیات تقلبی مشغول بودند کشف کنند.

خبرنگار مادر کرمانشاه دراین مورد اطلاع میدهد، با کشف این دو باند، دونفر از اعضای موثر آن باسامی قربان خزائی و میرزا حیدری دستگیر شدند و ضمن تحقیقاتی که از آنها بعمل آمد معلوم شد، ایندو نفر و سایر همدستانشان ازاستخوان های گاو و گوسفند و هسته خرما و مواد دیگر روغن تقلبی می ساختند .

و بجای روغن اعلاو درجه یك بخورد مردم از همه جا بی خبر میدادند!

۱۴۰۰ کیلو استخوان

محل کار سازندگان روغن تقلبی در دو نقطه شهر ، یکی در مغازه محقری واقع در کوچه درویشهاو دیگری در یك کاروانسرا واقع در راسته بازار بود .

ضمن بازرسی که از این دو محل بعمل آمد ، مقدار ۱۴۰ کیلو استوان گاو و گوسفند

چند حلب روغن تقلبی ووسائل روغن‌کشی !

و ۵حلب روغن تقلبی کشف‌شد و تحویل‌ماموران دادسراگردید

بااطلاع جریان بدادستانی کرمانشاه آقای دهشید دادستان باتفاق آقای عصار مدیر کل بهداری استان و عده‌ای از معاریف ازاین دومحل بازدید کردندوفعلا متهمین تحت تعقیب میباشند

«آموزش و پرورش» اول شد

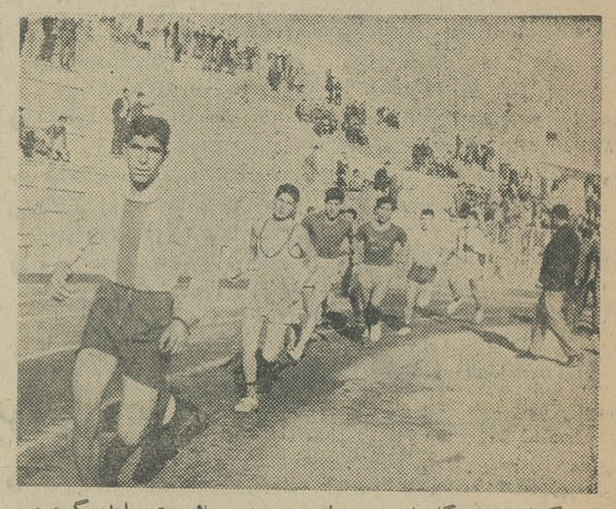

پرورش حائز رتبه اول گردید . عکس بالا صحنه‌ای از این مسابقات را نشان میدهد .

طبق گزارش خبرنگار مادر شمیران مسابقات دوومیدانی دوره اول دبیرستانهای شمیران زیر نظر سازمان تربیت بدنی برگزار شدو نتایج آن بدین شرح اعلام گردید

در قسمت صدمتر آقای جوادپور از دبیرستان شاهپور درپرش طول آقای پیغمبری از دبیرستان جم،در پرش ارتفاع آقای مفیدازدبیرستان آموزش و پرورش ، در پرتاب وزنه آقای امیرکیوان از دبیرستان آموزش وپرورش و در پرش سه گام آقای پیغمبری از دبیرستان جم مقام اول را بدست آوردند و در مجموع امتیازات دبیرستان آموزش

* در کهکیلویه

اداره آموزش و پرورش کهکیلویه گزارش میدهد سپاهی دانش اسدالله طراوت مامور خدمت در قریه منصور آباد باشت حسین بابااحمدی اقدامات زیر را انجام داده است :

۱ـ تهیه ده دست لباس پیش آهنگی برای دانش آموزان .

۲ـ تهیه یك‌اطاق برای کلاس درس ونصب تابلوی دستان .

۳ـ حل وفصل اختلافات محلی و تشکیل انجمن ده

* در تفرش

سپاهی دانش علی‌اصغر عابدی‌مامور خدمت‌در روستای نوده‌حاج‌نبی‌مینویسد که‌باهمکاری اهالی یکباب دبستان‌سه اطاقه آبرومندی ساخته و مورداستفاده قرار داده است نامبرده یك مزرعه‌نمونه نیز در زمینی بمساحت ۵۰۰ متر مربع احداث کرده وکشاورزان راراهنمائی نموده است ضمنا درباره اموربهداشتی واجتماعی اقدامات مفیدی انجام داده است.

یك دوبه در آبهای خارك غرق شد

پریشب یك فروند دوبه‌حامل سیمان که از جزیره خارك بطرف کویت حرکت میکرد بعلت نامعلومی در آبهای جزیره خارك غرق شد و هیچگونه اطلاعی از سرنشینان آن در دست نیست .خبرنگار ما در خرمشهر گزارش داد: از تعداد سرنشینان این دوبه‌و مشخصات آنهاواینکه آیا غرق‌شده یا سلامت هستند خبری نرسیده است. طی تماسی که بااداره بندر خرمشهردر این باره گرفته شد مسئولان اداره بندر از این جریان اظهار بی اطلاعی کردند.

بیماران هار بتهران منتقل میشوند

آخر وقت دیروز خبرنگار ما رد شهر ری گزارش داد : پریشب دکترسیادت رئیس بخش عفونی بیمارستان فیروز آبادی بدستور وزارت‌بهداری باصفهان عزیمت نمود تا به‌دهات تابعه فریدن و مخصوصا دهاتی که بیماری هاری در آنجا بیشتر است برود و بیماران مشکوك به هاری را برای معالجه به تهران اعزام دارد .

خبرنگار ما اضافه کرد که هم اکنون چندین نفر بیمار هار دربخش عفونی بیمارستان فیروز آبادی بستری و تحت معالجه میباشند که از جمله سهراب مهدوی پسر دائی احمد مومنی بیمار هار و فراری است که توسط پسر عمه‌اش (احمد مومنی)مجروح‌شده است .

حمله گربه هار

خبرنگار ما اضافه کرد که دیروز جوان ۲۰ ساله‌ای ازساکنین کهریزك بنام قاسم خوش نشین که‌براثر حمله یك گربه هار مجروح شده بود برای معالجه به بیمارستان فیروز آبادی منتقل گردید . جوان مزبور مشکوك به بیماری هاری میباشد و هم‌اکنون در بخش‌عفونی بیمارستان فیروزآبادی بستری است .

رسیدگی باعلام جرم آغاز شد

بدنبال اعلام جرم علیه سرپرست سابق شهرداری قزوین

خبرنگار مادر قزوین بدنبال گزارش قبلی خود در باره اعلام جرم عده‌ای از اهالی قزوین علیه سرپرست سابق شهرداری که‌در شماره پریروز این صفحه درج گردید مینویسد :

روز دوشنبه گذشته آقای‌دهقان بازپرس‌دادسرا در شهرداری قزوین حضور یافت و تحقیقات خود را آغاز کرد. ضمن تحقیقات معلوم شده است باآنکه چندماه پیش اسفالت خیابانهای قزوین را بمبلغ بیست میلیون ریال بمقاطعه‌کار واگذار کرده و هنوز تحویل نگرفته‌اند معهذادر تاریخ ۱۹ر۱۰ر۴۳ قرار داد دیگری در همین مورد بمبلغ سی میلیون ریال باموافقت وزارت کشور منعقد ساخته‌اند . خبرنگار مادر گزارش خوداضافه میکند :

آقای‌مجید ،شهردار جدیدقزوین باین‌شهرستان‌وارد ومشغول کار گردید.

کنفرانس علمی

بنابگزارش خبرنگارمادر ساوه ، چندروز پیش‌از طرف‌انجمن علوم‌تجربی ساوه، کنفرانسی‌درسالن فرهنگ‌ترتیب داده‌شد . در این کنفرانس بدعوت آقای شریعت پناهی رئیس‌اداره‌آموزش و پرورش ، جمعی از روسای ادارات دولتی، فرهنگیان و بانوان شرکت داشتند . نخست‌آقای شریعت پناهی از حضور مدعوین تشکر کرد وبعد آقایان دکتر دادگررئیس بیمارستان فرحوابوالفضل مکی در باره «وراثت» بیاناتی ایراد نمودند که مورد توجه قرار گرفت.

مشکل بی‌آبی

● اصفهان

«حفر چاههای عمیق در برابرقنوات شهر ما ، آب قنوات را خشك کرده و مارا بابی آبی مواجه ساخته است» عده‌ای از کشاورزان «خورزوق » از توابع اصفهان بدفتر نمایندگی‌اطلاعات مراجعه کردند و اظهار داشتند :

چندی پیش عده‌ای در برابر قنوات خورزوق وحسن آباد چند حلقه چاه حفر کردند و باحفر این چاهها ، آب قنوات خشك گردید . اکنون ما با مشکل بی آبی دست بگریبانیم واز مقامات مسئول تقاضای رسیدگی داریم

***

پاداش بجای حقوق !

● زاویه‌زرند

« سال گذشته بجای حقوق چند ماه تدریس در کلاسهای شبانه فقط یکهزار ریال بما پاداش دادند .امسال هم میخواهند همینکار رابکنند ؟»

عده‌ای از آموزگاران کلاسهای شبانه زاویه زرند بدفتر نمایندگی اطلاعات مراجعه کردند و گفتند : امسال قرار بود هر ماه حقوق مابابت تدریس در کلاسهای شبانه مرتبا پرداخت گردد ولی با آنکه چند ماه گذشته هنوز از حقوق خبری نیست و میترسیم مانند سال گذشته لفظ «پاداش » جایگزین « حقوق »گردد!

***

نقائص کاریز

● رامسر

«تلفن کاریز رامسر کانال مستقل ندارد بعلاوه تجاروکسبه مجبورند به تلفنخانه بروند و از آنجا باسایر شهرها مکالمه کنند »

نمایندگان اهالی رامسر ضمن‌مراجعه بدفتر نمایندگی اطلاعات گفتند :

درحال حاضر که رامسر مسافر ندارد روزانه بیش از پنجاه نفر نمی توانند بااستفاده از کانال چالوس ، شهسوار باتهران صحبت کنند .بعلاوه طبق دستور مرکز تجارو کسبه نمی توانند از محل کار خودباسایر شهرها مکالمه نمایند . مراجعه کنندگان رفع این‌دونقص راخواستار بودند .

چرا اقدام نمیشود ؟

● لنگرود

«ما از شر تلفن مغناطیسی بستوه آمده‌ایم . چه موقع تلفن شهر ما تبدیل به خودکار میشود ؟»

جمعی از اهالی لنگرود بدفتر نمایندگی اطلاعات آمدند و اظهار داشتند .

شهرستان لنگرودباشصت وپنجهزار نفر احتیاج مبرمی به تلفن خودکار دارد . چندی پیش مقامات مسئول در اینمورد وعده مساعد دادند ومتقاضیان نیز مبالغی بابت ودیعه به بانك ملی سپردند ولی معلوم نیست چرابرای تبدیل تلفن مغناطیسی این‌شهرستان وسیع‌و پر جمعیت اقدامی نمیشود ؟

نمایندگان اطلاعات در خدمت مردم

مردم شهرستانها بوسیله نمایندگان اطلاعات خواسته‌های خود را شرح میدهند

در تعطیلات عید امسال

شیراز از ۱۲۰۰ دانشجو دانش‌آموز ورزشکار پذیرائی میکند

مسابقات قهرمانی دانشگاهها و دبیرستانهای کشور در شیراز انجام میشود

امسال ،مسابقات ورزشی دانشگاههاو دبیرستانهای کشوردر شیرازانجام میشود .خبرنگارمادر شیرازمینویسد:

پریروز بمنظور تهیه مقدمات برگزاری مسابقات وپذیرائی از ورزشکاران ، جلسه‌ای درسالن سازمان تربیت بدنی فارس تشکیل یافت. در این جلسه‌مذاکرات مفصلی‌صورت گرفت و تصمیمات لازم اتخاذ گردید . بموجب برنامه‌ای که‌تنظیم شده ورزشکاران که تعدادشان بالغ بریکهزار ودویست نفر میشود روز پنجم فروردین ماه سال آینده بشیراز می‌آیند و در تخت جمشید مورد استقبال قرار میگیرند. درمراسم استقبال شهردار شیراز بگردن استادان وسرپرستان دانشجویان‌ورزشکار حلقه‌های گل می‌آویزد. قبلا نیز جلسه‌ای با حضور آقای دکتر بنائی دبیرکل امورتربیتی وپیشاهنگی کشور در دفتر کار آقای پیرنیا استاندار فارس تشکیل شده و مذاکراتی بعمل آمده بود. مسابقات قهرمانی دانشگاهها ودبیرستانهای کشور روز پنجم فروردین‌ماه آغاز میشود وروز دهم همان ماه خاتمه مییابد.

گندم توزیع میشود

خبرنگار ما در آشتیان گزارش میدهد چندروز پیش کمیته هماهنگی توزیع گندم‌در بانك‌اعتبارات کشاورزی وعمران روستائی‌آشتیان تشکیل‌جلسه داد. دراین جلسه آقایان سبزواری فرماندار ، نبوی رئیس اداره غله ، مهندس نعمت‌اللهی رئیس سازمان اصلاحات ارضی وازهدی رئیس بانك اعتبارات کشاورزی اراك و اسدی‌رئیس بانك کشاورزی آشتیان‌حضور داشتند وقرار شد در۱۱۹ دهکده‌تابعه آشتیان بهریك از کشاورزان چهل کیلوگندم داده شود .

دبیرستان «ریاضی»

بنابگزارش خبرنگارما در رودبار قصران ، چند روز پیش دبیرستانی باکوشش آقای محمد حسین طوفانی رئیس اداره آموزش و پرورش رودبار قصران و کمك اهالی تاسیس گردید وبنام ریاضی (آقای مهندس عبدالله ریاضی رئیس مجلس شورای ملی) نامگذاری شد . تاسیس‌این دبیرستان موجب خشنودی مردم گردید .

طی تیراندازی بین مامورین ژاندارمری و قاچاقچیان یك قاچاقچی کشته شد

از قاچاقچیان ۶۳ کیلو تریاك و تعدادی اسلحه کشف گردید

طی تیراندازی که بین قاچاقچیان‌ومامورین ژاندارمری مشهد روی داد یکنفر قاچاقچی کشته شد وچند قبضه اسلحه ومقداری تریاك کشف گردید.

خبرنگار مادر مشهد اطلاع میدهد: چند شب‌پیش‌عده ای از مامورین ژاندارمری به سرپرستی آقای‌ستوان ملکی‌زاده برای تعقیب قاچاقچیان باطراف دهکده «علیك» عزیمت کردند . قاچاقچیان به محض مشاهده مامورین بطرف آنان تیراندازی نمودند و مامورین نیز مجبور به‌تیراندازی شدند. پس از چند ساعت تیراندازی یکی از قاچاقچیان به ضرب گلوله مامورین ازپای درآمد و بقیه متواری گردیدند . مامورین ژاندارمری به تعقیب آنان پرداختند وسحرگاه همانشب کلیه قاچاقچیان رادستگیرساختند. قاچاقچیان با ۶۳ کیلو تریاك و تعدادی اسلحه که از آنان بدست آمدبه مقامات قضائی تحویل گردیدند و آقای ستوان ملکی زاده ومامورین ژاندارمری از طرف تیمسار سرلشگر اشکان فرمانده ناحیه ژاندارمری‌خراسان مورد تشویق قرار گرفتند .

ایجاد دبستان

خبرنگارما در شازند اراك اطلاع میدهد چندروز پیش باکوشش آقای ولوی بخشدار جدید شازند ،دبستان دو کلاسه‌ای ایجادشد. ضمنابامذاکراتی که بین آقای بخشدار و رئیس اداره آموزش وپرورش اراك صورت گرفت مقرر گردید ساختمانی که اجاره‌بهای آن از دوهزار ریال تجاوز نکنداجاره گردد تااز آن برای تاسیس دبستان شش کلاسه استفاده شود.

ارزانی و گرانی !

چند روز است که نان دوزاویه زرند ارزان شده‌وکیلوئی هشت ریال بفروش میرسد .درمقابل وضع‌گوشت رضایت بخش نیست و قصابان هر کیلو گوشت گوسفند را نود وپنج ریال و گوشت گاو را هرکیلو هفتاد ریال میفروشید ، اهالی از مقامات مسئول خواهان تقلیل بهای گوشت هستند .

خشنودی مردم

بهداری تجریش ، بمحل جدید خود در مرکز شهر انتقال یافت و شروع بکار کرد ،بیماران‌و مراجعین‌بهداری ازاین اقدام که باموافقت اداره بهداری کل استان انجام پذیرفت خشنودند . محل جدید بیست ودو اطاق و گنجایش کافی برای توسعه امور بهداری دارد .

۳ گاکل زری دیگر !...

مغازهٔ پدر سه‌قلوها را دزد زده است

طبق گزارش خبرنگار مادر سرپل ذهاب ،چند روز پیش بانو ملك‌فتاحی همسر حامله شاهمراد دارابی یکی از اهالی سرپل ذهاب سه‌کودك توامان بدنیا آورد. سه‌قلوها پسر میباشند و حالشان مساعد است. بانو ملك دوسال پیش نیز دوقلو زائیده است واکنون ده فرزندارد. شاهمراد یکی قبل از ولادت سه‌قلوها ، مغازه‌ام شبانه مورد دستبرد قرار گرفت ومعادل پنجاه هزار ریال اجناس آن بسرقت رفت. حالا بادست خالی وده فرزند نمیدانم چطوری خانواده‌ام را اداره کنم ... اواز موسسات خیریه درخواست مساعدت فوری داشت درعکس بالا سه قلوها دردامان مادرشان دیده میشوند

۳ خبر کوتاه

* شمیران : کمیسیون حج شمیران هر روز در فرمانداری تشکیل جلسه میدهد و به‌تقاضاهای مراجعین رسیدگی می کند .

* آبگرم لاریجان : اداره پست وتلگراف آبگرم سیم کشی شده ولی برق ندارد . تقاضای اهالی تامین روشنائی این اداره است .

* هیو کرج : آماری ازساکنین هیووشلمزار تهیه وبفرمانداری کرج ارسال گردید تا نسبت به توزیع گندم بین کشاورزان اقدام شود .

برنامه تلویزیون ایران
فرستندهٔ آبادان
پنجشنبه ـ ۶ر۱۲ر۱۳۴۳
ساعت ۶ـ موسیقی باتصویر
ساعت ۶ر۳۰ـ سلام شاهنشاهی واعلام برنامه
ساعت ۶ر۳۲ـ تدریس زبان انگلیسی
ساعت ۷ـ برنامه بانوان
ساعت ۷ر۳۰ـ موسیقی ایرانی
ساعت ۸ـ فیلم لوسیل بال
ساعت ۸ر۳۰ـ اخبار
ساعت ۸ر۴۵ـ نغمه‌ها و ترانه‌ها
ساعت ۹ـ فیلم سینمائی

خارك، شهرستان شد

واولین کفیل فرمانداری وارد گردید

جزیره خارك، از بخش بشهرستان تبدیل گردیدوآقای عبدالمهدی‌جهادی ازطرف وزارت‌کشور ووزارت‌دادگستری

آقای جهادی

بسمت اولین کفیل فرمانداری ورئیس دادگاه جدیدالتاسیس آن منصوب شد.

هنگام ورود آقای جهادی بخارك، روسای ادارات دولتی و جمعی ازاهالی از ایشان استقبال کردند ومراسم معارفه‌ای درسالن فرمانداری ترتیب یافت. آقای جهادی در این مراسم اظهار داشت : بمنظور جلوگیری از جریان سیل ، چوبهای بزرگی حفر وبدریا متصل میگردد و بسیلزدگان اخیر کمك میشود . عده‌ای که برای کاریابی بخارك آمده‌اند بشهرهای‌خود اعزام میگردند وکارمندان خاطی طرد وکارمندان ساعی تشویق میشوند.

توضیح

درباره مطلبی که تحت عنوان«آب گوشت‌فاسد یك خانواده را در بندر شاه مسموم کرد» در روزنامه اطلاعات چاپ شد، آقای ابراهیم صادقی‌شوهر خواهر بانو کلثوم علیزاده که براثر مسمومیت‌درگذشته‌طی‌نامه‌ای‌مینویسد: جنازه بانو کلثوم بلافاصله دفن نشد بلکه طبق تصمیم شورای پزشکی و بدستور دادستان گرگان مقرر گردید جنازه برای کالبد شکافی و تعیین علت حقیقی مرگ بتهران حمل گردد.

توضیح مسئولین امر درباره تقاضاهای مردم

● مسجد سلیمان

از وزارت بهداری درباره مطلبی که‌تحت عنوان «رفع یك مشکل » راجع بوضع دندانپزشکی بهداری مسجدسلیمان دراین صفحه درج گردیدتوضیح میدهند:

ـ بخش دندانپزشکی بهداری مسجد سلیمان مجهز بدستگاه‌دندانپزشکی میباشد که بوسیله آقای دکتر یزدانی اداره میشود .

● خوی

درباره وضع تلفن خوی ،توضیح زیر ازطرف شرکت سهامی تلفن ایران بروزنامه اطلاعات رسیده است :

باداره تلفن تبریز دستور داده‌شدکه لیست اسامی متقاضیان جدید تلفن‌خوی رابااذکر مبلغ‌پرداختی آنان بابت هزینه سیمکشی تهیه وارسال دارد تا نسبت‌به توسعه شبکه تلفن‌آن شهر اقدام شود

● آبیك

این توضیح ، ازطرف وزارت کشاورزی درمورد مطلبی که پیرامون درخواست کشاورزان قراء آبیك دراین صفحه درج گردیده داده شده است:

توزیع گندم درکلیه‌مناطق آسیب دیده کشوربانظرکمیته های‌هماهنگی درجریان میباشد . کمااینکه درشهرستان قزوین هم‌این‌برنامه از مدتها پیش شروع شده‌است . منتهی از آنجاکه امکانات وکادر فنی محدود میباشد طبعا درکلیه نقاط ، همزمان باهم توزیع گندم امکان ندارد . مع‌الوصف مراتب باداره‌کشاورزی قزوین اطلاع داده شدکه موضوع تقاضای کشاورزان قراءآبیك رامورد توجه قرار دهندو بانظر کمیته هماهنگی و در حدوداامکانات اقدام لازم معمول دارند .

برسر عدم پرداخت حق‌بیمه و معالجه فرهنگیان کاشان

کشمکش پایان یافت

فرهنگیان کاشان از این‌پس از مزایای بیشتری بهره‌مند میشوند

قبلا اطلاع داده شد ، بین چند تن از فرهنگیان و اداره بیمه کاشان‌بر سرعدم پرداخت حق‌بیمه ونحوه معالجه بیمه شدگان اختلافاتی بروز کرده است و فرهنگیان حق بیمه نمیپردازند وبیمه نیز از معاینه و معالجه آنان خودداری میکند ...

اینك خبرنگارمادر کاشان مینویسد: چندروز پیش آقای جمشیدی معاون اداره مرکزی بیمه بمنظور رسیدگی باختلافات موجود بکاشان‌وارد گردید. طی چند روز اقامت آقای جمشیدی در این شهرستان جلسات متعددی با حضور روسای اداره آموزش وپرورش وبیمه وفرهنگیان تشکیل یافت وپس از مذاکرات مفصل که در اینمورد انجام شد درخواست فرهنگیان مبنی برایجاد بخش تزریقات و استفاده از پزشك متخصص چشم از طرف اداره بیمه پذیرفته شدومقرر گردید پزشك بیمه، هنگام معاینه‌فرهنگیان ازمطالبه معرفینامه خودداری کندو باراثه‌دفترچه بیمه اکتفا نماید. اداره بیمه ضمن تکذیب اینموضوع که‌بپزشکان‌توصیه شده استکه از تجویز داروهای گران قیمت خودداری نمایند یادآور گردید که پزشکان درتجویز هرگونه داروئی مختار هستند. ضمنا اداره آموزش و پرورش کاشان تعهدکرد که حق‌بیمه فرهنگیان راکه ازآغاز سال‌تحصیلی تاکنون پرداخت نشده است بپردازد. بااین ترتیب فرهنگیان از مزایای بیشتری بهره‌مند شدند.

کمك بمستمندان

گزارش خبرنگارمادر ورامین‌حاکیست: چندروز پیش از طرف شهرداری‌ورامین مقدار چهار هزار کیلو ذغال وخاکه ذغال از محل اعانات خیر خواهان خریداری گردید و بانظارت آقایان سیدجواد حسینی و حاج اسداله‌فرجی دوتن ازنیکوکاران بین دویست نفر مستمند توزیع شد.

دوزن با کلیه یك مرده زندگی میکنند

• کلیه مرد مجروحی پس از مرك به دوزن که ناراحتی کلیوی داشتند پیوند شد

روز گذشته بزرگترین عمل جراحی روی کلیه در شهر «دالاس» امریکا صورت گرفت. سه‌پزشك‌امریکائی دربیمارستان شهر دالاس کلیه های یك مرده را به دو زن پیوند کردند و این زنان اینك زنده هستند و کلیه مرد مرده عمل عادی خود را انجام میدهد .

بامداد دیروز مردی که از ناحیه سربسختی زخمی شده بود به بیمارستان دالاس منتقل شد .پزشکان در نخستین‌معاینه متوجه شدند که امیدی به زنده ماندن او وجود نداشته و مرد مجروح خواهد مرد .

این مرد ناشناس نیمه‌شب دیشب زندگی را بدرود گفت ولی‌پزشکان با مرك او دوموجود دیگر را شفا بخشیدند .

دو زن که از ناراحتی کلیه رنج میبردند باکلیه‌های این مرده زندگی را از سرمیگیرند نیمه شب پس از اینکه مرد مجروح‌درگذشت بلافاصله کلیه های او از بدنش خارج شد و به دو زن پیوند زده شد .

مرد ناشناس نیمه شب فوت کرد و عمل جراحی ساعت ۳ بامدادباموفقیت بپایان رسید. پزشکان امیدواری زیادی دارند که این دو بیمار زنده مانده و سلامت خود را باز یابند . تاکنون عمل های پیوند کلیه روی دو جنس موافق صورت گرفته بود و پزشکان وقتی بااین عمل موفقیت آمیز روبرو گردیدند اعلام‌داشتند که انقلابی در جهان پزشکی صورت داده اند .خبرگزاریهای جهان

در سمینار تاریخ وفرهنك ایران چه‌گذشت؟

نامهای ایرانی درشرق وغرب

دانوب ، دریای سیاه ، دجله ، بغداد و چند رودی که درشوروی جاریست نامهای ایرانی میباشند

در سمینار تاریخ و فرهنك ایران که روز شنبه پایان‌یافت مطالب مفید گوناگونی مورد بحث قرار گرفت . از جمله مطلبی راکه آقای دکترفره‌وشی در باره گسترش زبانهای‌ایرانی عنوان کردند . ایشان ضمن سخنرانی مبسوطی عده ایرانی زبانان رادر هر ناحیه‌برشمرد و اعلام کرد که درایران و آسیای میانه در حدود ۷۰ تا ۸۰ میلیون نفر بزبانهای‌ایرانی صحبت میکنند و می نویسند .

وی سپس در باره هزاران واژه که زبانهای‌ایرانی‌بخصوص فارسی بزبانهای دنیا داده‌اند بحث مفصلی کردو نمونه‌ای از واژه های فارسی را در زبانهای عربی و زبانهای اروپائی قدیم‌و جدید بدست دادو سپس موضوع مهمی رااعلام کرد و اثبات‌نمود که نام دریای سیاه یا «پونت‌اوکسن » از کلمه «اخشئنا » نامی فارسی باستان بمعنی تیره و سیاه گرفته شده و نام قدیمی تنگه کرچ‌که دریای آزوف‌را بدریای سیاه متصل میکند ونام شهر «پونتی‌کیه » ایرانی است بمعنی «راه ماهی » و نیز نام رود بزرك دانوب و رود های دن و دنیپرودنیسترو ، دنوئیتر و غیره که در اروپای مرکزی و شرقی جاری هستند همه‌ایرانی است و دانشمندان بزرك غرب نیز دراین نظر اتفاق دارند و ریشه این کلمات در فارسی باستان و اوستا بجای مانده است .

دکتر فره‌وشی در پایان نکته جالبی رابیان کردو افزود که نام دجله و همچنین نام بغداد که د رکنار دجله است هر دو ایرانی است و نام دجله ریشه دو هزارو پانصد ساله ایرانی دارد و در سنك نوشته داریوش آمد ه‌است .

زنان جهان چه میکنند

دوشیزگان چترباز قهرمان

این‌پنج‌تن‌اززبده ترین دختران‌چترباز شوروی هستند که‌دست‌به‌یك آزمایش جالب زدند .

چتربازان مزبور از ارتفاع ۸۰۰ متری در شرایط جوی بسیار بدزمستانی در داخل‌یك دایره درروی زمین فرود آمدند .

آزمایش آنها در بین دوشیزگان چترباز جهان بی سابقه بود وهیچ‌یك در خارج از دایره ترسیم شده فرود نیامدند . عکس از فیگارو

در جهان کشاورزی

آیا پروتئین ذرت‌را میتوان دوبرابر کرد

دانشمندان دانشگاه «ایندیانا» اخیرا درامریکا موفق شده‌اند که یکنوع ذرت دورگه جدیدکشت نمایندکه ارزش منابع غذائی‌اش از لحاظ پروتئین دو برابر ذرت معمولی است .

دانشمندان مزبور پس‌از آزمایش بسیار یك (ژن) متغیر کشف کرده‌اند که بنحو موثری برمقدار لیسین میافزاید . (ماده‌ای‌که باکتریها را در خود حل میکند) .

دانشمندان دانشگاه ایندیانا متجاوز از ده‌سال است‌که هزاران‌آزمایش روی دانه‌های مختلف از لحاظ لیسینی بعمل آورده‌اند و درنتیجه دریافته‌اندکه ماده مزبور دریك ژن متغیر بنام «اوپاك» وجود دارد که از لحاظ پرورش ذرت دورگه دارای پروتئین‌های زیاد باشد نقش عجیبی را ایفاء میکند لذا شرکت های غله برای تولید این نوع ذرت دورگه از وجود آن استفاده میکنند .

زندان متخلفین رانندگی باید جداباشد

چنین بنظر می‌آید که در طرز انجام مجازات متخلفین در کشور جمهوری فدرال آلمان انقلاب روی داده است . محرك این انقلاب گروه بی‌شمار متخلفین راهنمائی ورانندگی هستند که براثر بی احتیاطی وياعدم مراعات ومقررات راهنمائی به‌هنگام رانندگی به نسبت شدت و ضعف خلاف خود محکوم به زندانهای‌کوتاه وياطولانی گشته‌اند.دادگستری‌آلمان بهیچوجه نمیخواهد خطای این عده رابعنوان «جرم اشرافی» جلوه دهد. ولی نبایستی منکر این امر شد که بین متخلفین رانندگی که در اثر عدم‌رعایت مقررات راهنمائی‌ورانندگی بایستی مجازات شوند و سایرمجرمین معمولا تفاوت فاحشی وجود دارد زیرا آنان اکثرا از طبقات خوب اجتماع می‌باشند وباجنایتکاران و تبه‌کاران از یك طبقه نمی‌باشند. این نوع تفاوتها بایستی‌در آینده‌جهت‌مجازات خلاف کاران مورد توجه قرارگیرند. «آوریدنوتبك» وزیر دادگستری استان ساکسن سفلی(واقع درکشور جمهوری فدرال آلمان) عقیده دارد که هرگاه چنین تفاوتی بین‌مجازاتها در نظر گرفته شود نتایج مفیدی حاصل خواهد گردید. در اسسلند ـ نزدیك مرز هلند هم‌اکنون زندانی مدرن بدون‌میله‌های آهنی ودیوارهای بلندکه درهای سلولهای آن نیز همواره باز است وجود دارد .نوتبك وزیر دادگستری تجربیاتی زیاد در باره این امر بدست آورده است . وی حدود هفت سال‌قبل دستور داد زندان‌دادگستری‌شهر«بادگندرزهایم» راکه از قصرهای قدیمی شاهزادگان برانشوایك بوداز نوبسازند و بصورت زندانی خاص‌جهت«رانندگان‌متخلف»در آورند. موفقیتی که وی در اثر این اقدام بدست آوردباعث شدکه‌نقشه‌های وی‌جهت ساختن زندانهائی مخصوص متخلفین راهنمائی و رانندگی مورد حمایت مقامات مربوطه قرار گیرد . در بهار آینده بنای زندانی که در کنار شهر«لینگسن»در دست‌ساختمان است بپایان رسیده و آماده پذیرائی محبوسین مربوطه خواهد شد .بعضی از مقامات دادگستری کشورجمهوری فدرال آلمان‌نیز قصد دارند متجدید رادر اجرای مجازات متخلفین‌رانندگی بکار برند وحتی عده‌ای ازهمسایگان اروپائی آلمان نیز توجه بیسابقه‌ای نسبت باین امر نشان داده‌اند.

پرواز به «آمریکا» و۲۸ کشور دیگر با کانتاس

دنون « نیویورك » عظیم با جلوه‌هـای حیرت انگیز آن در انتظار شماست شما با کانتاس بهر نقطه‌ای از ۵ قاره جهان پرواز کنیدکه در مسیر خطوط هوائی جتهای عظیم ۷ کانتاس باشد ـ بلاشك سرشار از لذتی تازه و فرحبخش میشوید که تاکنون در مسافرت برایتان بیسابقه بوده است .

« کانتاس » دنیا رامانندکف دست خود میشناسد وطی ۴۴ سال تجربه درخطوط هوائی بخوبی میداندکه در کشورهای مختلف چه چیزهای تماشائی وجود دارد و چه شهرهائی دیدنی است و درچه محلهائی باید توقف‌کرد وهمه این خصوصیات مبتکرانه را با سرویس عـالی و ممتاز و نظم و تـرتیبی احترام آمیز و دوستانه توام‌کرده است تا مسافران هوائـی همیشه « کانتاس » را برتر و عالیتر بشناسند .

هرهفته هواپیماهای ۷ جت‌کانتاس‌که سریعترین خط هوائی بدوردنیاست ۹ پرواز ازتهران به نقاط مختلف جهان دارد . پرواز به غرب کشورهای اروپـائی و لندن و با یك ارتباط مستقیم به آمریکا ـ مکزیك و از شـرق ـ به خاور دور ـ استرالیا ـ جزایر اقیانوس آرام و دوردنیا

برنامه سفر بعدی خودرا با سرویس های « کانتاس » تنظیم کنید وبه آژانس مسافرتی خود و یا نمایندگی ۴۴ سال سابقه درخشان

کانتاس: شرکت‌ایرتوك خیابان شاهرضا شماره ۳۳۳

تلفن ۹ ـ ۶۱۱۸۷۵ مراجعه‌فرمائید

QANTAS

خطوط هوائی جهانی استرالیا

هواپیمائی کانتاس با همکاری ایراینديا دبی ـ او ـ ا ـ سی

Q32.113.15.IR

شیطان سبز

نوشته : احمد احرار

ـ۱۳۸ـ

دراین زمان ، هر روز جماعتی از مردان بارلاس و بهادران تاتار بدیدار تیمور می‌آمدند که هرکدام خبرهای تازه‌ای از اوضاع جنك همراه داشتند ومتفقا تیمور را بمداخله ودر دست گرفتن فرماندهی تشجیع میکردند. لکن تیمور هنوز از تصمیم خود عدول‌نکرده بود . اکنون اودریافته بودکه در ارسال جواب نامساعد برای زین‌الدین عجله کرده ودچار اشتباه شده است و هرگاه بعد از آن پیام و پاسخ، تصمیم قبلی خودرا نقض میکرد در حقیقت مرتکب نوعی تمرد و سرپیچی در برابر پیشوای مقتدر خانقاه شده بود .اصرار وسماجت مردان تاتاراز یکطرف ، میل باطنی تیمور بمد اخله‌در اوضاع‌وبدست‌گرفتن‌ابتکارعمل وبهره برداری از پیروزی احتمالی از طرفی وبالاخره محظور اختلافی‌وی در قبال زین‌الدین از طرف دیگر ،تیمور را درین‌بست عجیبی قرار داده بودکه هرچه فکر میکرد راهی برای خروج ازآن سراغ نمیکرد.

دودلی و تردید روح تیمور را مثل خوزه‌میتراشید واو برای نخستین بار درزندگی حس میکردکه از دل بدریا زدن و تصمیم‌گرفتن عاجز است .

ماجرا جوی تاتار برسر این دوراهی معطل ماندوزجر کشید تا روزی که جاکو سیف الدین در مقابل خانه او از اسب پیاده شد.تیمور درسایه دیوار نشسته بود و از جست‌و خیز کودکانه جهانگیر کوچولو لذت میبرد . اما همینکه جاکو را درمقابل خود یافت‌ازجا برخاست‌و آغوش گشود :

ـ های ... گرك خاکستری ..• مثل اینستکه من تورا قبلادیده‌ام!

صدای خنده دومرد درهم آمیخت همدیگر رابغل زدند وسپس، تیمور در حالیکه بسراپای دوست دوران کودکی خیره شده بود با تعجب پرسید :

ـ لباس جنك ؟.. جاکو تواز کدام جنك بر میگردی !

جاکو ، در کنار تیمور نشست :

ـ از جنك سمرقند سرورمن !

ـ پس خیلی چیزها داری‌که برای من حکایت کنی ... خوب ، بگوببینم این جنك که شوخی شوخی شروع شده بود هنوز هم‌ادامه دارد ؟

ـ خیر سرورمن ، بشوخی شوخی جنك سرنوشت و عاقبت‌عجیبی پیداکرد !

این خبر مثل صاعقه در سراپای تیمور اثر گذاشت . چهره‌اش حالت جدی بخود گرفت‌و گفت :

ـ جاکو ، افسانه میبافی !

جاکو سرش را تکان داد

ـ نه امیر ... این حقیقت است . حقیقتی باور نکردنی است!

تیمور دوست خودرا بداخل خانه دعوت کردو هنگامیکه چند پیاله‌ای شراب نوشیده‌شد جاکو ، ماجرای جنك را چنین حکایت‌کرد:

ـ آری ،این یك نبرد افسانه‌ایست . درست مثل جنك هائی که درقرآن وصف شده است . مثل جنك اصحاب فیل ... هیچکس‌نفهمید که‌شراره‌های خشم چگونه درسمرقند وبخارا زبانه کشید چه کسی مردم را برانگیخت . چه کسی فتوای جهاد داد. هرچه بود ، یك‌معجزه بود ... ناگهان خون مردم بجوش آمد سنگرهائی که‌بهادران تاتارو باقیمانده جنگجویان جنوبی بزحمت پاسداری میکردند بناگاه پراز انبوه مجاهدین جان بر کف شد مجاهدانی که‌هر کدام یك قرآن ویك شمشیر بهمراه داشتند و نیروئی نامرئی آنها را برانگیخته بود تا از سرزمین های اسلام دفاع کنند . کوچه و بازار شهر بسرعت ازمردم خالی میشد و گروه گروه مردان به صفوف سپاهیان می‌پیوستند. مدافعان شهر که تا آنوقت فقط دفاع میکردند حالت حمله بخودگرفتند. ظرف چند نبرد ، مغولها آسیب سخت دیدند و بعقب رانده شدند .

وقتی ما ازین ماجراها خبردار شدیم که دیدیم سربازان‌مغول اطراف شهرمان راتخلیه میکنند و بطرف سمرقند میروند . سپس‌قاصد هائی بشهر ماآمدند وماجرای قیام‌بخاراو سمرقند راحکایت‌کردند ...

تیمور زیر لب غرید :

ـ این همان‌قیامی‌بود که‌من‌همیشه میگفتم و میدانستم سمرقند مستعد آنست ...اما هیچکس باور نمیکرد !

جاکو ادامه داد :

آگهی احضار

بدینوسیله به عاشور معتمد فرزند کاظم که فعلا مجهول المکان می‌باشد وباتهام صدور ۳۹فقره چك بلامحل جمعا به مبلغ نو میلیون و پانصد هزار و چهار صدو شصت ریال در پرونده کلاسه ۶۱۹ر۴۲ و غیره تحت تعقیب این باز پرسی است طبق ماده ۱۱ آئین دادرسی کیفری‌اعلام میشود که ظرف مدت نو ماه پس از نشر آخرین آگهی برای رسیدگی در شعبه اول بازپرسی دادسرای شهسوار حاضر شود در صورت عدم حضور و انقضاء مدت مزبور طبق مقررات اقدام خواهد شد .

بازپرس شعبه اول دادسرای‌شهسوار

هوشنك‌فاتح نژاد

۱ـ۳ آ ـ ۲۳۹۲۹

آگهی بانك‌ملی‌ایران

برای تسهیل‌امور بازرگانی‌ازتاریخ بیست‌ونهم‌بهمن‌ماه ۱۳۴۳ باجه‌فروشگاه فردوسی این بانك در محل‌فروشگاه فردوسی افتتاح وشروع بکار نموده است . الف ۷۸۵۵

بانك ملی ایران

استاد محترم جناب آقای دکتر مسعود ضرابی

ارتقاء جنابعالی را بسمت استادی‌کرسی‌دانشگاه‌تبریك عرض‌نموده و پیوسته موفقیت آن جناب راخواهانم .

دکتر پرویز رفوآه

امیدواریم در این روز خجسته ششم اسفندماه ۴۳که مصادف با هفتاد ویکمین سالروز تولد حضرت مهربابابیدار کنندهٔ عالم میباشد تمام جهانیان بخصوص دوستداران آن حضرت درخوشحالی وسرور خود ما را نیز شریك‌بدانید.

انجمن دوستداران مهربابا طهران کاشانك‌خانه‌مهر ـ وصالی

آ ـ ۲۴۰۶۵

از درجه اعتبار ساقط است

از حساب جاری ۳۱۶ بانك بازرگانی شعبه تهران‌نو نه‌فقره چك از شماره های ۱۱۸۲۴۲ تا ۱۱۸۲۵۰ مربوط باینجانب سرهنك عباس نخجیری مفقود شده بدینوسیله اعلام میشود که چکهای فوق‌از درجه اعتبار ساقط‌است.

تجدید آگهی مناقصه شماره ۱۴

اداره مهندسی ارتش تعداد سه دستگاه پمپ بنزین برقی و سه دستگاه پمپ بنزین دستی مورد احتیاج خود رااز طریق مناقصه تحویل انبار دپوباغشاه‌باشرایط موجود در دایره لجستیك‌خریداری مینماید داوطلبین شرکت‌در مناقصه میتوانند تا تاریخ یکشنبه ۱۶ر۱۲ر۴۳ بدفتر دایره لجستیك اداره مهندسی ارتش‌مراجعه‌وبا دریافت اوراق شرایط شرکت در مناقصه ومشخصات فنی‌مربوط پیشنهادات خودرا تا ساعت ۱۰ روز دوشنبه ۱۷ر۱۲ر۴۳ بدایره مزبور تسلیم نماینده ضمنا سپرده شرکت در این مناقصه مبلغ سی‌هزارریال (۳۰۰۰۰) اسنادخزانه میباشد.

۱ـ۲ ۱ـ۴۱۳۵۲ اداره‌مهندسی ارتش

آگهی قبول پیشنهادات

بدینوسیله باطلاع میرساند که‌بعلت تصادف روز هشت اسفند با تعطیل قبول پیشنهادات شرکت درمناقصه ۱۲۰۰ جفت چکمه لاستیکی و قرائت آن در روز ۹ر۱۲ر۴۳ نه‌نویم صبح انجام خواهد شد

آ ـ ۴۱۳۸۶ سازمان نوب آهن ایران

برای شرکت درمراسم قرعه‌کشی موجودی شما باید حداقل بمیزان ۱۰۰۰ریال باشد

شعب بانك عمران : شعبه مرکزی خیابان اسلامبول. شعبه نادری خیابان شاه پاساژ آلومینیوم. شعبه رودکی خیابان سلسبیل‌چهارراه دامپزشکی. شعبه مخصوص‌خیابان قزوین روبروی خیابان مخصوص شعبه تجریش‌مقابل‌سینماآستارا شعبه هتل هیلتون. **شعب شهرستانها :** شاهی ـ بابل ـ بابلسر ـ گرگان ـ گنبد ـ بجنورد ـ مشهد ـ آمل ـ شهسوار.

جوائز

بلیطهای اعانه ملی مخصوص نوروز

۳ زن و ۳ مرد تهران را زیر پاگذاشنندو مجموعه نفیسی ازبهترین کالاها راانتخاب کردند و در (**شعبه‌شبانه روزی بانك تهران**)یك دفترچه‌پس‌انداز بشماره ۱۰۰۰۰۱ باموجودی ۵۰ هزار ریال افتتاح نمودند تابه‌یکنفر تقدیم کنند .

این یکنفر کیست که این‌مجموعه نفیس را یکجا تصاحب میکند ؟

این یکنفر شما هستید

که با خرید بلیط اعانه ملی مخصوص نوروز خودرادر دایره شانس ۱۰ جایزه ۲۰هزارتومانی ویك‌جایزه ۲۰۰ هزارتومانی‌قرارمیدهید،قهرمان شانس میشوید هموزن خود پول‌می‌گیرید و

تمام‌این مجموعه نفیس را یکجا تصاحب میکنید

مهندس

خانه دار

کارشناس مواد غذائی

مدیریت

دکوراتور

متخصص زیبائی

یک سری کامل لوازم آرایش

رِولُن

بهترین لوازم آرایش

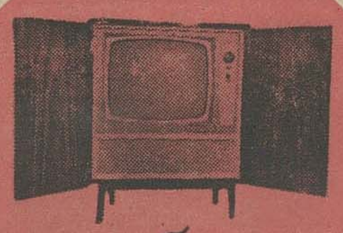

تلویزیون آر.سی.اِ

بهترین تلویزیون

بهترین مُبل

گالستیان

یکدست مُبل- اُطاق خواب- میز وصندلی ناهارخوری

بهترین ساعت

اُمگا

یکعدد ساعت مچی زنانه

یکعدد ساعت مچی مردانه

مصرف یکسال روغن نباتی **قو**

بهترین روغن نباتی

مصرف یکسال **نسکافه**

بهترین قهوه فوری

S.S.K. MOGHADDAM

۷ قواره فاستونی مُقدم

بهترین فاستونی ایران

مصرف یکسال

پپسی کولا

بهترین نوشیدنی غیرالکلی

چرخ خیاطی سینگر

نمونه تمام اتوماتیک مُدل ۴۱۱M

بهترین چرخ خیاطی

بهترین اتومبیل ۱۹۶۵

مرسدس بنز

۲۲۰s

از

فرش ترمهٔ ایران

یک تخته قالی کاشان

یکعدد بخاری و یکعدد آبگرم کن

دِلُوترم

بهترین بخاری وآبگرم کن

SBM

شرکت بازرگانی مسعود

یک سرویس ۸۱ پارچه

چینی مسعود

بهترین چینی

مصرف یکسال

تاید

بهترین پودر لباس شوئی

بهترین دوربین عکاسی

کُداک اینستاماتیک

مصرف یکسال

چای عقاب

بهترین چای ایران

بهترین اُجاق گاز

ماژیک شف

مصرف یکسال **مینو**

بهترین شیرینی جات

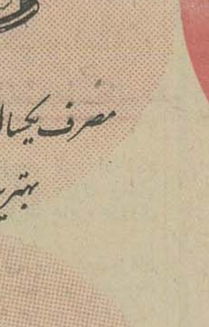

بهترین و اولین یخچال ساخت ایران

جنرال استیل

با خرید بلیط اعانه ملی مخصوص نوروز

خودرا در دایره این شانس بزرگ قرار دهید

در باغشاه چه باید کرد؟

اراضی وسیع باغشاه باید صرف ایجاد پارك ، مراکز خرید و فروش و شعب ادارات مختلف شود

● در صورت تبدیل باغشاه به مراکز مزبور ، پانصد هزار نفر مردم محلات غرب تهران از مراجعه به مرکز شهر بی‌نیاز خواهند شد

همانطور که دیروز نوشتیم، شهرداری تهران باغشاه را پنجاه میلیون تومان خریداری کرده و پول آنرا دهساله بوزارت جنك میپردازد ، این خبر در اجتماع مردم محلات تهران در کوی کارمندان دولت «باغشاه» اعلام شد.

باغشاه منطقه وسیعی از غرب تهران است که مساحت آن پانصد هزار متر مربع می‌باشد ، این قطعه زمین فعلا در اختیار وزارت جنك قرار دارد و پس از اینکه تاسیسات نظامی از آنجا انتقال یافت، قسمتی از باغشاه برای ایجاد پست مرکزی به وزارت پست و تلگراف واگذار میشود و بقیه را بشهرداری تهران میدهند .

بااعلام خریداری زمینهای وسیع باغشاه، اکنون این مسئله مطرح شده است که با این منطقه وسیع چه باید کرد ؟ آیا همه آنرا باید اختصاص به پارك و درختکاری داد ویا اینکه میتوان برای تسهیل زندگی مردم غرب در آن تاسیساتی بوجود آورد ؟

آقای دکتر گلستانه استاد دانشکده صنعتی و متخصص امور شهرسازی در این مورد در سمیناری که دوسال پیش در باره مسائل شهری در موسسه تحقیقات اجتماعی تشکیل شد طرح جامعی پیشنهاد کرد .

متخصص شهر سازی در سمینار مسائل شهری گفت :

درغرب تهران پانصد هزار نفر زندگی میکنند و هرروز این منطقه توسعه و تمرکز بیشتری پیدا میکند، این مردم احتیاج به فضای آزاد دارند وسرازیر شدن آنان از حد خیابان سی‌متری بطرف شرق ومراجعه آنها به بازار ، ادارات مرکزی و میدان موجب جنجال وازدحام میگردد .

مردم محلات غرب احتیاج به فضای سبزو پارك دارند وباید این مسائل هنگام تبدیل باغشاه بپارك مورد توجه قرار گیرد .

طرح آقای دکتر گلستانه درباره نحوه استفاده از اراضی باغشاه در جلسات سمینار بشرح زیر اعلام شد:

● مرکز تجارت و مبادلات

یك مرکز تجارتی برای خرید و فروش کالاهای تجارتی برای خرید وفروش کالا های تجاری تره‌بار ومیوه وخواربار وکلیه نیازمندیها ، برای رفع احتیاجات پانصد هزار نفر مردم غرب تهران باید در باغشاه احداث گردد ونیمی از دستفروشان تهران و آنهائی که در تمام مدت روز در پیاده‌روهای خیابان ها، اسباب زحمت مردم و شهرداری هستند در آنجا به کسب وکار بپردازند، برای کار در این محل باید مزایائی قائل شد تا کسبه خود بخود به آنجا بروند و مشغول کار گردند.

این اقدام سبب میشود که نیاز مردم غرب ، شمالغرب و جنوب غرب تهران به آمدن به مرکز شهر یعنی بازار ، فردوسی ، اسلامبول و لاله‌زار مرتفع شده و شهر بطور بیسابقه‌ای خلوت گردد .

● مرکز اداری

در اراضی باغشاه یك مرکز اداری هم باید بوجود آید و ادارات دولتی بخصوص سازمانهای شهرداری ، شهربانی ، آب ، برق ، پست ، آتش نشانی وسرویس‌های مختلف وهمچنین سایر ادارات و بخش هائی از وزارت خانه‌ها میتوانند شعبات خود را در این مرکز برپا کنند .

● مرکز فرهنك

در قسمتی از اراضی باغشاه نیز باید مدارس ابتدائی ، متوسطه ، مدارس حرفه‌ای و قسمت‌هائی از تعلیمات عالی، مرکز بزرگی برای سینما ها و تاترها سالن های موزیك ، کتابخانه ، سالن های ورزش ، استخر های شنا ، سالن های سخنرانی و مراکزی برای جشن‌ها واجتماعات عمومی یا خصوصی وسایر فعالیت های اجتماعی ساخته شود .

پارك و فضای سبز

مسئله مهم دیگر اینکه در اراضی باغشاه باید فضای سبز بوجود آورد و در سراسر این منطقه درخت وجنگل و چمن احداث کرد ، تا یك محیط شادی بخشی در محوطه باغشاه بوجود آید دو سلامتی و بهداشت مردم تامین گردد .

مرکز اتوبوسرانی

تاسیس یك ایستگاه بزرك اتوبوسرانی نیز در این منطقه ضروری است ، از این ایستگاه ارتباط اتوبوسرانی بین تهران و غرب برقرار میشود .

در ایستگاه بزرك مذکور بایستی محلی برای ورود وحرکت اتوبوس‌های مسافربری شهرها وکامیونها پیش‌بینی گردد واین محل بصورت قرارگاه و حمل ونقل و مسافر بری درآید و در آن مسافرخانه های بزرك ساخته شود تا مسافرین شهر ها در این مرکز سکنی گزینند .

بیماری هاری

بقیه از صفحه اول

درصورت گزیدن وارد بدن انسان میشود .

انسانی که ازدرمان بموقع محروم مانده ودوران نهفتگی بیماریش سپری وعلائم هاری در او ظاهر شده باشد ، مبتلا به تشنج سخت وشدید اعصاب شده وقدرت بلع وآشامیدن را از دست میدهد و ممکن است دریکی ازاین حملات دستگاه تنفس بیمار از کارباز ایستاده ودرگذرد .

د راصفهان

در مورد بیماران هار گزیده‌داران اصفهان نیز انستیتو پاستور ایران اقدامات لازم را بعمل آورد و چون امکان وجود حیواناتی که توسط گرك هار مجروح شده باشند بود از طریق بهداریکل استان اصفهان وژاندارمری کل کشور دستور دادند که حیوانات مشکوك از قبیل گرك - سك - گربه را معدوم نمایند .

● روش درمان

با روش جدید انستیتو پاستور که در همه دنیا معمول شده است با تزریق توام سرم و واکسن تلفات این بیماری در میان بیمارانیکه بموقع برای درمان مراجعه کرده‌اند تقریبا به صفر رسیده است .

مسئله دیگر اینکه انتقال بیماری هاری از انسان هار گزیده به‌دیگری تاکنون مشاهده نشده است و این بیماری نیز هیچگاه از راه تماس و معاشرت قابل انتقال و انتشار نیست و فقط آنهائیکه توسط حیوان هار گزیده شده باشند احتمال ابتلای به بیماری هاری را دارند و لاغیر .

در مورد حالات انسان بیمار باید دانست برخلاف تصور برخی هیچگاه حالت حمله و گزیدن به بیمار دست نمیدهد و انسان هار دائما افسرده و مغموم است و در بحران شدید روحی بسر میبرد .

● نظر پزشکان

در مورد اینکه آیا بیماری هاری از انسان به انسان قابل انتقال است یا نه امروز خبرنگاران ما باچند تن از آقایان پزشکان نیز تماس گرفت.

آقای دکتر ناصر اتفاق پزشك امراض داخلی در این مورد اظهار داشت : بیماری‌هاری، بوسیله ویروس واز راه بزاق میباشد ودر مورد انتقال بیماری هاری از انسان به انسان واز طریق «بزاق» دیده و تایید شده است .

● قابل سرایت است

آقای دکتر طباطبائی رئیس وآقای دکتر میر حقانی معاون اداره پزشکی قانونی در جواب سئوال خبرنگار ما در این مورد اظهار داشتند :

بیماری هاری از یك انسان مبتلا به هاری به انسان دیگر قابل سرایت است . پزشکان قانونی توضیح دادند انتقال بیماری ازیك انسان به انسان دیگر در صورتی ممکن میشود که بیمار هار انسان سالم را گاز بگیرد و خراشی در بدن وی ایجاد نماید .

● انتقال بیماران

خبرنگار مادر شهر ری بدنبال گزارش های قبلی درباره انتقال بیماران مشکوك به‌هاری به‌بیمارستان فیروزآبادی اطلاع داد که : هرروز چند نفر بیمار مشکوك به هاری‌برای معالجه به بیمارستان فیروزآبادی معرفی و بستری میشوند . بااین کیفیت میتوان گفت تعدادبیماران‌هار روبافزایش و بیماری هاری رو به توسعه است .

بیماران مشکوك به‌هاری شهریار

دیروز چهار نفر از اهالی شهریار باسامی‌مصیب فرزند علی ،محمد صدرالدینی ،قدرت‌الله تیموری و کودك یکساله‌ای بنام رحیم فرزند علی اکبر را که براثر حمله سك‌هار مجروح شده بودند برای معالجه به بیمارستان فیروزآبادی منتقل کردند

گربه هار حمله کرد

خبرنگار ما اضافه کرد که دیروز جوان ۲۰ ساله‌ای بنام قاسم خوش‌نشین از اهالی کهریزك راکه براثر حمله گربه هار دچار بیماری هاری شده بود به بیمارستان فیروزآبادی منتقل و بستری کردند .

خبرنگار ما افزود صبح امروز نیز سه نفر دیگر از اهالی فریدن اصفهان بنام حیاتقلی و علی‌اکبر و یکنفرزن بنام بانو جواهر را که دچار بیماری هاری شده بودند برای معالجه به بیمارستان فیروز آبادی منتقل و بستری کردند .

قاسم خوش‌نشین جوانی که گربه هار اورا مجروح کرد

نسل جوان

بقیه از صفحه اول

دیروز آقای دکتر جهانشاه‌صالح رئیس دانشگاه تهران بخبرنگار اطلاعات اظهار داشته بود که‌نمایش فیلمهای خلاف اخلاق، و تقلیدی که جوانان‌از قهرمانان اینگونه فیلمها میکنند، موجب تاسف است‌و موسسه مطالعات وتحقیقات اجتماعی دانشگاه حاضر است طرحی برای تفریحات سالم جوانان تهیه و بدولت عرضه دارد و بهمین جهت امروز خبرنگار ما باآقای دکتر نراقی مدیر این موسسه تماس گرفت ونظر ایشان را در این مورد سئوال کرد .

آقای دکتر نراقی اظهار داشت : بامطالعات فراوانی که از جانب محققین این موسسه بعمل آمده، کناه وضع موجود و اشتغالهای روحی نسل نورس وجوان، بگردش نسل قدیم است که نسبت بمسئله جوانان بی‌اعتنائی کرده وبالاخره امروز مواجه باوضعی دربین جوانان شده است که خود از ان بوحشت افتاده و سقوط اخلاقی‌جوانان رانمیتواند تحمل کند .

کسانیکه مسئولیت آموزش‌وپرورش روحی وجسمی جوانان‌را بعهده‌داشته‌اند طی‌این مدت هیچگونه اقدامی برای ایجاد محیط مناسب برای پرورش روحی‌و جسمی جوانان نکرده‌اند و جوانان را بایك سلسله مسائل و مشکلات ناشی از تمدن نو تنها گذاشته‌اند .

درحالیکه سینماهای ما، فیلمهائی‌از زندگی جوانان نظیر «بیتل‌ها» نشان میدهند، ماهیچگونه مدل مناسبی‌از جوان امروزی که بانی‌وباعث ایجاد شگفتیهای تمدن معاصر است بجوانان نشان نمیدهیم .

دکترنراقی گفت : دریك شهر کوچك پنجاه هزارنفری فرانسه، پانصد اتحادیه جوانانست که‌بانواع کارهای اجتماعی میپردازد اما در شهر دو میلیونی تهران ما حتی یك اتحادیه جوانان نداریم که آنان رابکار های جمعی و تفریحی مناسب هدایت کند.

مادرشهر ها هیچ چیز بجوانان نداده‌ایم ، اما در عوض آنها رامعتاد باستنشاق هوای آلوده شهر کرده‌ایم.

همین اراضی اطراف تهران کوه های البرز ، وتپه‌هائی که‌اطراف‌تهران گسترده است، میتواند بهترین محل برای تفریحات سالم جوانان باشد ، آنها میتوانند در دسته های متعدددر این‌اراضی بورزش بپردازند ،مثل‌همه جوانان اروپائی به طبیعت شناسی به پردازند ، بر روی سنگها ، نباتات و حیوانات مطالعه کنند ، کلکسیون جمع آوری کنند ، سنگهای معدنی راطبقه بندی کنندو یا در داخل شهر درکلوبهائی که طبق مقررات‌مخصوصی دایر میشود بانواع بازیها و تفریحات سالم بپردازند ، ساعات بیکاری خود را درآزمایشگاه ها بتحقیق بگذرانند

تاسیسات ورزشی درتهران کم و ناقص است، جوانان مادرتابستان از استحر محروم هستند، درزمستان تنها تفریحشان سینماست واگر جوانی بخواهد ساعتی رابا دوستانش در یك کلوپ مخصوص جوانان بگذراند ، جائی را پیدا نمیکند ورستورانها و کلوپهای گرانقیمت نیز جای آنها نیست .

دربرنامه‌ای که ما مشغول تنظیم آن‌هستیم توجه‌زیادی به‌دوره‌مدارس مخصوصا دوره متوسطه شده‌است. جوانان ما در دوره متوسطه ، در حال حاضر ، فقط بخواندن کتب درسی‌می پردازند و هیچگونه شوق‌مطالعه‌خارجی استفاده از کتابخانه، آزمایشگاه، مطالعه درطبیعت، شرکت در کارهای دستجمعی درانها بوجود نمی‌اید .طبق طرحی که ماخواهیم داد، مدارس باید جوانان‌را بتفریحات سالم عادت دهد، کاروانهای علمی، گردشهای دستجمعی ، ورزش های مختلف ، کنفرانسها و جلسات دوستانه ترتیب دهند و در اینصورت اگرهم جوانی بدیدن فیلم «بیتل‌ها» وامثالهم برود ، تنها از نقطه نظر اجتماعی و انتقادی آنرا تماشا میکند نه‌ازنظر تقلید ومدل قراردادن حرکات جلف آنها

آقای دکتر نراقی در پایان‌افزود ما امیدواریم تا یکهفته‌دیگر طرح‌جدیدرا تقدیم نخست‌وزیر کنیم .

طرح جدید

بقرار اطلاع طرح مزبوربه آئین‌نامه جدید کنترل فیلم های سینمائی و نمایشنامه که در خرداد ماه امسال بوسیله وزارت اطلاعات‌تهیه‌شده‌است دردفتر طرحهای نخست‌وزیری مورد بررسی قرار گرفت‌و در دستور کار هیئت دولت گذاشته شده است.

این طرح بموجب تبصره ماده یك قانون تاسیس وزارت اطلاعات پس‌از سه‌ماه تهیه وبرای تصویب به هیئت دولت فرستاده شد .

در وزارت کشور است

خبرنگار ما میافزاید : در حال حاضر امور مربوط به فیلم سینما ونمایش‌بوسیله وزارت کشور کنترل میشودو هنوز تحویل وزارت اطلاعات نشده است ولی بدنبال‌تهیه طرح آئین نامه جدید سازمان لازم جهت اجرای آئین نامه مزبور در وزارت اطلاعات داده شده است .

دانشجویان ایرانی

بقیه از صفحه اول

من‌ما باید در کشور خودمان‌دانشجویان مورد نیاز راتربیت کنیم و بهمین جهت دانشگاه های ما بایددانشجویان بیشتری رادردانشگاه هابپذیرند .

نظریات یك فرهنگی

آقای علی اصغر فیاض یکی از صاحبنظران فرهنگی که باکشر کشور های دنیا مسافرت نموده است‌اظهار داشت :

بنظرمن چون سطح زندگی در کشورهای اروپائی‌و آمریکائی بالاتر است وتحصیلات جوانان‌ماچه ازجنبه مادی‌و چه‌ازنظرروحی بامحیط‌وزندگی مردم ما سازگار نیست. در کشور هندوستان و پاکستان مطالب علمی‌و نظری را میتوان باساده‌ترین وجه وبا کمترین خرج آموخت .

در حال حاضر مشکلات کشورهای اروپائی و امریکائی بکلی باما فرق دارد و در صورتیکه نظیر مشکلات‌ما درهند و پاکستان موجود است‌وراه‌حل هائی که این کشورها برای‌مشکلات خود پیدا کرده‌اند بسیار ساده‌و کم خرج و قابل انطباق و عمل درمحیط ماست .

وی اضافه کرد : اصولا بعضی‌از جوانانی که ازایران بکشورهای‌اروپائی میروند پس از بازگشت خود را در محیطی کاملا غریبه احساس میکنند، بشهرستانها نمیروند وزندگی‌هموطنان خودرا که‌از جهت‌مادی بازندگی ممالك پیشرفته برابر نیست نمی‌پسندند و فاصله‌ای‌بین آنان ومردم‌ایجادمیشود اما آندسته از جوانان که در کشور های آسیائی تحصیل کنند اولاعلمی می‌آموزند که باشرایط کشور ماقابل تطبیق است ثانیا سنن‌وآداب مملکت خودرا فراموش نمیکنند و حتی در محیط تحصیلی یك کشور آسیائی خودرا حقیرو عقب افتاده احساس نمی کنند بلکه‌مورداحترام ومحبت‌بیشتری هم‌خواهند بود.

آقای دکتر کنی معاون دانشگاه تهران درمورد اعزام جوانان بکشور های همسایه گفت : بنظر من اینکار بایدتحت نظر سازمان کامل‌ومجهزی انجام شود واین سازمان‌بعدازمطالعاتی که‌درمورد برنامه های دانشگاه های همسایه‌هائی نظیرپاکستان‌وهندوستان بعمل می‌آورد جوانان رابرای ادامه تحصیل باین کشورها اعزام دارد.

در حال حاضر عده‌ای از جوانان مابدون اطلاع ازبرنامه های بعضی‌از دانشگاه‌های دنیابخارج‌میروندوبهمین جهت‌نیز درآنجا دچار سرگردانی می شوند . بنظر من این کار وظیفه‌اداره سرپرستی دانشجویان وزارت‌آموزش‌و پرورش است که باهدایت جوانان بالاخص هدایت آنان بسوی کشور های همسایه (البته بعد از مطالعه برنامه آن) جوانان را بکشور های خارج اعزام دارد .

بازدید از پرورشگاه حرفه‌ای فرح

ساعت دونیم بامداد امروز گروهی از بانوان از پرورشگاه حرفه‌ای‌فرح وابسته به جمعیت شیروخورشید ایران بازدید کردند . در آغاز آقای دکتر خدابنده‌لو رئیس‌روابط عمومی شیروخورشید خیرمقدم گفت وضمن بیان توضیحاتی پیرامون وظایف مختلفی که شیروخورشید سرخ برای خدمت بمردم کشوربر عهده گرفته است گفت: هم‌اکنون دویست‌وپنجاه نفر ازنونهالان‌بی‌پناه کشور دراین آموزشگاه ضمن‌فرا- گرفتن دروس علمی بافنون‌مختلف نظیر میکانیك ، برق ، آهنگری، ونجاری آشنا میشوند و خودرابرای آینده‌ای روشن آماده مینمایند.

پس از آن قسمت های مختلف آموزشگاه مورد بازدید قرار گرفت ودانش‌آموزان از برابر بازدید - کنندگان رژه رفتند مراسم درساعت یازده پایان یافت .

آذربایجان

بقیه از صفحه اول

طبق اطلاع راه آهن آذربایجان فقط براثر کولاك برف مسدود شده واز یخ بستن ریلها خبری نیست . قطار مسافری تهران - تبریز به میانه باز گشته و تا صبح امروز در آن ایستگاه متوقف بود .

راههای شوسه تبریز - تهران و تبریز - سراب ، اردبیل از پریشب تاکنون مسدود است و عده زیادی مسافر دراین راهها در محاصره برف میباشند . وضع مسافرین محصوردر برف در فاصله بین قره‌چمن و بستان‌آباد خوب نیست زیرا سرمای شدید در این‌منطقه بیداد می‌کند و قهوه‌خانه های این مناطق نیز براثر زلزله اخیر منهدم شده است .

باوجود سرمای شدید هوا تاکنون گزارشی مبنی بر تلفات ناشی ازسرما در جاده های اطراف تبریز به هنك ژاندارمری تبریز نرسیده است .

جان مسافران در خطر است

خبرنگار ما در میانه گزارش داد : بین ایستگاههای گل تپه و سهند در کیلومتر ۵۸۶ راه آهن آذربایجان در فاصله بین میانه ومراغه دودستگاه دیزل قطار که برای بازکردن راه‌آهن فعالیت میکردند براثر شدت کولاك در زیر برف از فعالیت باز ماندند در فاصله بین ایستگاههای آتش بغ و سراجو یك قطار باری بعلت انسداد راه‌آهن آذربایجان دو روز است‌متوقف میباشد .

در راه شوسه تهران - تبریز در فاصله بین تاکستان قزوین و زنجان نزدیك ایستگاههای زرین‌دژ وپیرزاغه تعداد زیادی اتوبوس و وسائل نقلیه ازشدت کولاك برف متوقف گردیده و برف گیر شده‌اند مسافرین وسر - نشینان این وسائل نقلیه از شدت سرما وکمبود آذوقه جانشان در خطر است .

اسفالت

بقیه از صفحه اول

تعمیر خیابانها

درمدت دوهفته گذشته‌شهرداری دریکی‌دوخیابان لکه‌گیری کرده ولی کار خرابی اسفالت آنچنان وسیع است که باین زودیها ترمیم پذیر نیست وتازه با این اقدامات هرگز نمیشود خرابی‌اسفالت‌خیابان هارا ترمیم کرد چه دربعضی‌خیابان های لکه‌گیری شده ، مجددا لکه های تازه‌ای بوجود آمده است .

مسئله اسفالت تهران‌وسایراقدامات شهری در همه‌جا مورد بحث است

مردم تهران میگویند : تاموقعی که‌دولت و شهرداری کار مردم‌را بخودمردم واگذارنکنند وضع‌شهر درست‌نخواهدشد. روسای انجمن هاو معتمدین محلی و ساکنان‌نقاط مختلف شهر نیز میگویند : درامر اسفالت اگر خود مردم دخالت داشته باشند ، نه‌مقاطعه‌کار و نه مهندس ناظر ، هیچکدام نمیتوانند اعمال نظر نمایند .

نمونه کار مردم

مردم محلات میگویند یك‌نمونه ازکار مستقیم و خوب‌مردم،اسفالت وشهرسازی جوادیه یکی از شهر های حومه تهران است . این‌شهر راخود مردم اسفالت کرده‌اند، درختان آنرا مردم کاشته‌اند ،برق وآب‌وتلفن آنجا را خود مردم‌اداره میکنند و بهداشت آنجا را مردم در دست دارند .

مدت هشت سال پیش خیابانهای این شهر اسفالت شده و با آنکه همه‌ساله در زیر یخبندان شدید مستور بوده یك لکه در آنجا پیدا نشده است . قیمت اسفالت آنجا چندین مرتبه ارزانتر از اسفالت تهران تمام شده است . در مدت هشت‌سال گذشته یك درخت در آنجا نخشکیده و برای یك روز وضع آب و برق وتلفن وبهداشت مردم مختل نگردیده است و حتی اتوبوسرانی هم تاموقعی که خود مردم دردست داشتندخیلی‌مرتب‌تر از حالا بود.

مردم محلات اشاره باسفالت‌بعضی خیابانها و منجمله خیابانهای‌داخلی جوادیه میکنند و میگویند چون درآنجا نظارت دقیقی شده اسفالت تابحال خوب مانده است .

واگذاری بمردم

مردم میگویند دولت و وزارت کشور باید امور شهررا بدست‌خود مردم بدهند و موافقت کنند شهری که مدت بیست سال بدست دولت اداره شده و این‌چنین وضعی دارد بطور نمونه یکی دوسال هم‌بدست خودمردم اداره شود تا آنگاه همه بدانند که مفهوم سپردن کارمردم بمردم چیست .

اسفالت بوسیله مردم

امروز انجمن‌ها و شورا های محلی تهران در خواست کردند که نظارت بر امر اسفالت تهران بخود مردم واگذار شود ، جمعی از مردم محلات باین فکر افتاده‌اند که خودشان بعنوان نمونه چند خیابان و کوچه را اسفالت کنند .

این افراد میخواهند در محلات مختلف با کار دستجمعی خیابانها را بعنوان نمونه کار مردم اسفالت‌نمایند آنها میگویند فرزندان‌ما اغلب‌مهندس و فنی هستند و ما باکمك آنها و پرداخت پول ودراختیار گذاردن کار رایگان خیابانها را اسفالت خواهیم کرد و عملا اداره امور شهر رابدست خواهیم گرفت .

انجمن‌ها و شوراها و مردم کوچه‌ها و خیابانها در محلات برای بررسی‌این امر مهم اجتماعی تشکیل خواهند داد و مسئله اسفالت تهران را بوسیله مردم به بحث خواهند گذاشت .

خوب است

امروز آقای دکتر شادمان شهردار تهران در باره اقدامات مردم گفت : فکر مردم تهران قابل تقدیس است ، اگر مردم چنین حرکتی بکنند من‌تمام امکانات شهرداری را در اختیار آنها میگذارم ، به‌آنها وسیله کار میدهم کادر فنی وکمك میدهم .

کاندیداهای «اسکار» تعیین شدند

دبی‌رینولدز وسوفیالورن از زنها وریچارد برتن وآنتونی کوئین از مردان در میان کاندیداهای دریافت‌اسکارهستند

هولیوود - ۲۳ فوریه - یونایتدپرس امروز سه فیلم «ماری پاپینز» ،«بکت» و«بانوی زیبای‌من» از طرف آکادمی جوایز سینمائی کاندید دریافت‌جایزه بهترین فیلم‌های سال شناخته‌شدند.

«ماری پاپینز »اثر «والت دیسنی»با ۱۳ رای بعنوان بهترین فیلم و«بانوی زیبای من »و «بکت» هریك با ۱۲رای دوم شدند .

«جولی‌اندوز» بخاطر بازی‌عالی‌اش درفیلم «ماری پاپینز» و«دبی‌رینولدز» ،«جیم استانلی » ، «سوفیالورن » و «آن‌بنکرفت» بعنوان بهترین هنرپیشه های‌زن شناخته شدند .

ریچاردبرتن ، پتراوتول ، (برای بازی در فیلم بکت) ، ریچاردهاریس (برای بازی در فیلم بانوی‌زیبای من) «پترسلرز» و «آنتونی کوئین »بعنوان کاندیداهای بهترین هنرپیشه‌های مرد سال انتخاب شدند .

نوزده هواپیمای امریکائی در لائوس سرنگون شد

توکیو رویتر - روزنامه «نهاندان» چاپ هانوی در شماره امروز خود نوشته است از ابتدای سال جاری مسیحی تاکنون یعنی ظرف شش‌هفته نوزده هواپیمای امریکائی در لائوس بدست نیرو های پاتت‌لائو سرنگون شده است .

رژه در برابر جسد ملکم

شیکاگو - ۲۴ فوریه - خبرگزاری فرانسه - امروز شخص ناشناسی به پلیس شیکاگو اطلاع داد در محلی که قراراست ششصد «مسلمان سیاه پوست »به مناسبت‌چهل وسومین سالروز این فرقه جمع‌شوند بمب‌ساعت شمار کار گذاشته شده است .

شخص‌ناشناس اضافه کرد که در آن روز یکصد نفر برای کشتن«علیجاه محمد» به‌محله‌هارلم‌حمله‌ورخواهندشد

امروز پیروان ملکم‌دهم درصفهای طولانی‌از برابر تابوت وی رژه‌رفتند .

جسد رهبر بنیان گذار اتحادافریقا وامریکا در تابوت باشکوهی که دو هزاردولارخرج ساختن آن‌شده‌گذاشته شده است .

خان از مخفیگاه خارج شد

سایگون - ۲۴ فوریه- ژنرال خان امروز از مخفی‌گاه خود در دالات خارج‌شد تا بافرمانده جدید نیرو های ویتنام جنوبی‌ملاقات‌و مذاکره‌کندقرار است خان پس‌فردا به محل ماموریت جدید در نیویورك عزیمت کند .

باشرکت ۱۲۰ هنرجوی بزرگسال

هنرستان بالت مادام یلنا یك برنامه تازه وجالب بروی صحنه می‌آورد

هنرستان بالت مادام یلنا امسال نیز یك برنامه‌فوق‌العاده وکم‌نظیر بروی صحنه می‌آورد . ۱۲۰ هنرجوی بزرگسال وارزنده هنرستان هرکدام‌نقشی برجسته دراین برنامه ایفا میکنند .

باله مدرن «قصه‌من» برای اولین بار بروی صحنه می‌آیدو رقصهای گوناگون فولکلوریك هرکدام بسبکی‌تازه‌اجرامیگردد:

این‌برنامه روزهای سه‌شنبه یازدهم و چهار شنبه دوازدهم اسفنددرتالار فرهنك‌اجرامیشود.

علاقمندان برای تهیه بلیط میتوانند بدفترانجمن دوشیزگان وبانوان خیابان فرصت ۷۳ - دفترهنرستان خیابان‌نادری کوچه نوبهار- قنادی نادری خیابان نادری مراجعه نمایند . شروع برنامه ساعت ۸بعداز ظهرمی - باشد .

علت گرانی

بقیه از صفحه اول

تقدیم شدبشرح‌زیر است :

ریاست محترم مجلس سنا

خواهشمند است به جناب آقای نخست وزیر ابلاغ فرمائید برای‌پاسخ باین سوال در مجلس سنا حضور بهم رسانند :

متعاقب بیاناتی که در جلسه اسبق مجلس سنا راجع به گرانی کردم ، قطع نظر از سختی معاش مردم وعدم کفایت حقوق مستخدمین که موجب گرانی کالا های ایران و بالنتیجه‌مانع صادرات است ، نظریات بسیار جالب مقام صلاحیت دار ریاست بانك‌مرکزی ایران را در مطبوعات خواندم که‌ترقی نرخها را تعیین و این گرانی را مخل اجرای برنامه های اقتصادی کشور تشخیص داده‌اند ، آیا ممکن است بفرمائید دولت برای رفع این خطرچه فکری کرده؟ بخصوص در تنظیم‌بودجه و قوانین مالیاتی باین مسئله توجه دارند؟

وآیا مناسب میدانند هیئتی از کارشناسان را مامور فرمائید که در علل این گرانی وعلاج آن تحقیق و مطالعه کنند و از نتیجه این‌بررسی، مجلس سنا را مستحضر فرمایند .

دکتر متین دفتری

سئوال دیگر

مقام محترم ریاست مجلس سنا

تقاضا دارم بجناب آقای وزیر اقتصاد اطلاع داده شود برای‌پاسخ سئوال اینجانب بمجلس سنا تشریف بیاورند . یکی از کارخانجات مورد احتیاج کشور کارخانه کاغذ سازی است .

دولت درسالهای‌اخیر کاملا متوجه این بوده و مذاکراتی‌در جریان‌داشته کارخانه و احتیاج روز افزون کشور و برای مواد اولیه از گیاه نی‌شکر استفاده شود باتوجه به اهمیت این که‌کارخانه مزبور در خوزستان دایر شاهنشاهی به انواع کاغذ و باتوجه به ارز هنگفتی که‌برای ورود این کالا پرداخته میشود برای تاسیس این کارخانه تاکنون چه اقدامی‌بعمل آمده وچه‌موقع کارخانه کاغذ سازی در کشور دایر میشود .

سناتور صفوی

پیر مرد ۷۷ ساله باتهام

بقیه از صفحه ۱۴

رئیس - آیا مقتول قبلا کسالتی داشت ؟

صمد - در این مدتی که منزل من بود کسالت نداشت ولی آنشبی که خود را داخل تنور انداخت مادرش گفت شام نخورده است !

دراین هنگام‌رئیس‌دادگاه ازخدایار نوکر ۲۵ ساله صمد سئوالاتی باین شرح بعمل آورد.

رئیس- شمابااتهام‌معاونت وشرکت در قتل رضامحاکمه میشوید .حقیقت امر را بیان کنید.

خدایار - من گاو وگوسفند صمد ساری را میچرانیدم ساعت ۸ شب بود که گوسفندان رابه آغل بردم وبمنزل آمدم ، هنگامیکه واردخانه شدم دیدم که صمد جنازه رضا نوکر ۱۲ ساله خود را بغل گرفته و بطرف تنور خانه میرود . بمن گفت اگر جائی حرفی بزنی تورا هم خواهم کشت ، منهم ترسیدم و حتی در دادسرای اراك هم دراین باره چیزی نگفتم ولی اکنون تمام جریان امررا بیان میکنم .

رئیس - آیا در موقع انداختن‌رضا بداخل تنور ، توهم کمك کردی ؟

خدایار - بله . چاره‌ای نداشتم، زیرا او مرا تهدید به کشتن نمودو من‌از ترس‌اینکه مبادا دوتن ازرعایای اومرا بکشند امر اورا اطاعت کردم.

رئیس -آیا دراین باره با کسی صحبت کردید ؟

خدایار - خیر ، آنموقع از ترس‌به کسی نگفتم ولی بعدا درزندان جریان امررا به عده ای گفتم .

آقای رئیس ،من‌در زندان که بودم باصمد اجازه ملاقات نداشتم یك روز بوسیله پاسبانی مرا نزد خود خواند وبمن گفت اگر تو قتل رضا را بعهده بگیری من آزاد میشوم و برای استخلاص تو از زندان اقدام خواهم کرد . قسم میخورم‌رضارا صمدکشت و من بچشم خود جنازه اورا دیدم که صمد در بغل گرفته بود وباکمك من بداخل تنور انداخت .

دادگاه پس از خاتمه مدافعات وکیل مدافع و آخرین دفاع متهم وارد شور شد وقضات پس از مشاوره رای خود را صادر کردند .

رای‌دادگاه

دادگاه رای خود را مبنی بربرائت‌صمد ساری و خدایار آجرلو بعلت فقددلیل در پرونده صادرکرد

رای‌دادگاه در برابر سه رای موافق و دورای مخالف صادر شده است .

باکمال تاثر درگذشت‌مرحوم مغفور **الحاج رضوان توپچی‌لر** پدر سرهنك دانسته‌مصطفی- امیر و پروانه توپچیان وبزرك‌خاندان توپچی لر ودانسته را باطلاع می رساند مجلس ترحیم مردانه ازساعت ۳ تا۵ بعدازظهر پنجشنبه‌ششم اسفند در مسجد توتونچی خیابان غفاری جنوب باغشاه سی متری ومجلس ختم زنانه ازساعت۳ تا۵ بعداز ظهر همانروز در منزل شخصی آن مرحوم خیابان مخصوص سینا - کوچه ارزیلی شماره (۱۵) منعقداست. همچنین به مناسبت شب هفت آن فقید سعید ازساعت ۳ ونیم تا ۵و نیم روز یکشنبه ۹ اسفند مجلس تذکر ویادبودی برسرمزار آن مرحوم درابن‌بابویه برقرارخواهد بود .

خانواده‌های: توپچی‌لر . سرهنك دانسته مصطفی توپچیان . امیر توپچیان . سرهنك تقی لطیفی. دوآبسری. نیرالملوك دفتری. بانودکتر معظمی . عبدالحسین معظمی . محمد رئیس دانا. علی نژادی . غلامرضا رئیس دانا . احمد رئیس دانا . حاجی حسین حلمی . محمود رئیس‌دانا . ابوالقاسم‌رئیس‌دانا . هوشنك‌رئیس‌دانا .امامی مظفری. عرب زاده . وطنخواهی. دکتر بشیری. رستگار

آ-۲۴۱۵۹

به عموم بازماندگان آنمرحوم تسلیت‌میدهیم .

جناب‌آقای راستانی دبیر محترم

دانش‌آموزان سال چهارم ریاضی‌دبیرستان دکترولی‌الله نصر مصیبت‌وارده‌را به‌آنجناب تسلیت می گویند .

آ-۲۴۰۸۷

باطلاع میرساند

که‌بالطف سرفامیل «ریاحی» آقای حاج‌محمدحسین ریاحی و بموجب نامه شماره ۳۳۹۶۳ - ۱۹ر۱۰ر۴۳ اداره فنی کل ثبت احوال‌نام‌فامیل اینجانب از «مطبوع ریاحی‌زاینانی» به«ریاحی» تغییر یافته است .

مراد - ریاحی

تصحیح آگهی مناقصه شهرداری خرمشهر

موعد بازکردن پیشنهاد های آگهی شماره ۱۵۲۲۴- ۲۶ر۱۱ر۴۳ مربوط به ساختمان قسمتی‌از خیابانهای‌شاهپور ومولوی خرمشهر بجای ۱۳ر۱۲ر۴۳- تاریخ ۱۲ر۱۲ر۴۳درج گردیده که بدینوسیله تصحیح میشود .

ازفردا صبح درسینماهای

اونیورسال-تهران

خانه شوم

پیر مرد ۷۷ ساله باتهام قتل نوکرش محاکمه شد

وی متهم بود نوکر ۱۲ ساله‌اش را باضربه خاك‌اندازکشته وجنازه اورا باکمك‌نوکر دیگرش درتنور مخفی کرده است

پیر مرد ۷۷ ساله بنام صمد ساری باتهام قتل نوکر ۱۳ ساله خود در شعبه دوم دادگاه جنائی بریاست‌آقای دکتر علمیه محاکمه شد .

صمد که ساکن قریه خرابه‌کن از توابع اراك میباشد متهم است که‌پس ازآنکه نوکر خودرا باضربه خاك‌انداز کشته ، جنازه او را با کمك نوکر دیگرش خدایار آجرلو در تنورپنهان کرده است .

بموجب کیفر خواست دادسرای شهرستان اراك در یکی از شبهای‌مهر ماه سال ۱۳۳۶ صمد ساری ، رضا میرزاخانی نوکر ۱۲ ساله خود را کتك زده وباخاك انداز ضربه‌ای به مغزش میزند ودرنتیجه ضربات‌وارده طفل مزبور فوت میکند . صمد سپس با کمك خدایار نوکر دیگرش جنازه اورا به داخل تنور منزل خود پنهان میکند . بناباظهار نظر پزشك‌قانونی مرك براثر خونریزی مغزی بوده‌است. پس از قرائت کیفر خواست ، رئیس دادگاه خطاب به صمد ساری گفت:

ـشما باتهام ایراد ضرب منجر به فوت رضا و شرکت در قتل واختفای جنازه محاکمه‌میشوید . اطلاعات‌خود رادر این زمینه بیان کنید .

صمد ساری ـ بطوریکه قبلا هم بطور مشروح دربازجوئیها گفتم آن شبی که صبح آن جنازه رضا ازتنور خارج شد ، خدایار و رضا نوکر های من‌دراطاق خود که بااطاق من فاصله زیادی داشت خوابیده بودند . صبح که از خواب بیدار شدم از خدایار جویای حال‌رضا شدم ،او گفت‌اطلاعی از او ندارد . من رفتم دیدم در تنور باز است و رضا داخل تنور افتاده است .

رئیس ـ آیا خدایار اظهارات تورا قبول دارد و شما نیز اظهارات‌خدایار را قبول دارید ؟

صمد ـ بله !

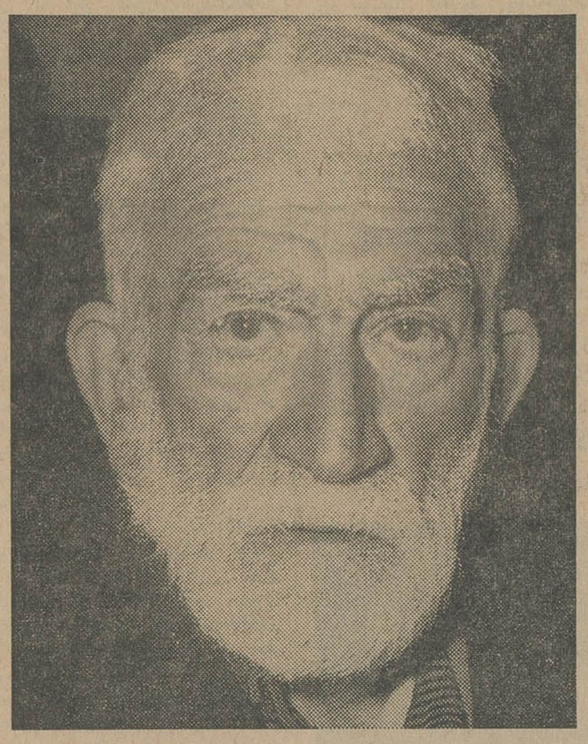

صمد ساری که متهم بقتل بود

در این هنگام اظهارات خدایار در بازجوئیهای اولیه خوانده شد .

خدایار گفته بود : صمد جنازه رضا را میخواست به تنور بیاندازد که‌من‌وارد خانه شدم . بمن گفت اگر جائی حرفی بزنی بدرت‌رادرمیآورم! منهم از ترس حرفی نزدم .

رئیس ـ بعد از آنکه جنازه رضا را از تنور درآوردید نسبت به کفن ودفن او واطلاع بمقامات دولتی چه اقدامی کردید ؟

صمد ـ به پیر ، به پیغمبر من‌جز خواندن دعا ونماز، کاری ندارم من نمیدانستم باید بمقامات دولتی خبر بدهم. ریش سفیدان‌را خبرکردم آمدند دیدند ، بخدا قسم من دخالتی در قتل رضا نداشتم .

بقیه در صفحه ۱۳

دزد

چون‌نتوانست واردخانه شود، کبوتران‌صاحبخانه را دزدید

دیروز ماموربن ژاندارمری مرکز درخیابان‌دوشان تپه‌مردی بنام علی‌اکبر آبیار را که با خود یك زنبیل پر از کبوترحمل میکرد دستگیر کردند .

علی‌اکبر ضمن باز جوئی‌گفت: برای هزدی به پشت بام خانه‌ای رفتم و چون نتوانستم واردخانه شوم ، کبوتران صاحبخانه را در زنبیل گذاشتم و از پشت‌بام پائین آمدم و بطرف خارج شهر براه افتادم تا آنها را بفروش برسانم .

علی‌اکبر نتوانست خانه‌ای‌که کبوتران را ازآنجا دزدیده‌نشان بدهد ، باین جهت هم اکنون۴۰ کبوتر در پاسگاه ژاندارمری کوی نیروی هوائی تا پیداشدن صاحبش نگهداری میشود .

انبار آتش گرفت

دیشب حریق دامنه‌داری در انبار بنگاه حاج جعفر رضائی در خیابان‌فرح آباد (جنوب تهران)روی دادوخسارت فراوانی ببار آورد . ماموربن اداره آتش نشانی پس از اطلاع از وقوع حریق بمحل رفتند و پس از ۵ ساعت تلاش آتش را خاموش کردند . دراین حریق تعدادی عدل پنبه و پوتین و پتوی متدرس سوخت . علت حریق هنوز بدرستی معلوم نیست .

دختری که‌دست بخودکشی زده بود،از بیمارستان ناپدید شد!

سرانجام آشنائی و مکاتبه دختری بایك جوان هم‌سن‌وسال خود به‌آنجا کشیدکه دختر ناچار شد که دست بخودکشی بزند. اما او ازمرك نجات یافت و جوانی که باو وعده ازدواج داده بود وپرااز بیمارستان بخانه خود برد وماجرائی بوجود آمد که در زیر بنظر خوانندگان محترم میرسد .

پنجروز پیش دختر ۱۷ ساله‌ای بنام ماری ناگهان دست بخودکشی زد و خودرا مسموم کرد . ماری که‌بوسیله مادرش به‌بیمارستان منتقل شد در مورد علت قصد خودکشی خود چیزی نگفت .

ماری یك شبانه روز دربیمارستان خوابید وحالش بهبود یافت . شب دوم این دختر ناگهان ازبیمارستان ناپدیدشد و تلاش کسانش برای‌یافتن اوبجائی نرسید . مادرش بادوستان وآشنایان دخترش درباره گم شدن او صحبت کردویکی از دوستان ماری که‌دختر دانش آموزی است گفت‌ماری از مدتی‌پیش باجوانی‌بنام منوچهرآشنا شده‌بود و حتی یکی‌از نامه‌هائی راکه منوچهر برای ماری فرستاده نزد او میباشد .

این‌نامه تااندازه‌ای از مشخصات منوچهر پرده برداشت

مادر ماری‌بامطالعه‌این‌نامه بپاسگاه ژاندارمری مرکز درنارمك رفت و درخواست دستگیری منوچهر راکرد.

آقای ستوان‌شادانلو رئیس‌پاسگاه ژاندارمری شخصادرصددیافتن منوچهر برآمد وضمن صحبت با کسبه محل منوچهر راپیدا کرد واورا یك روزتمام تحت مراقبت قرارداد .

منوچهر دیشب بعوض اینکه بخانه خود برود بخانه دیگری رفت و افسر ژاندارم بدنبال‌اووارد‌خانه‌شد ومنوچهر وماری راپیدا کرد .

وعده ازدواج

ماری گفت : مدتی است که بامنوچهر آشنا شده‌ام منوچهر بمن وعده ازدواج داده بود ولی اخیرا زیر قولش زدومن قصد خودکشی کردم و قبلا باتلفن جریان را بمنوچهر گفتم اوشبانه به‌بیمارستان آمد و مرا باین خانه که‌اجاره کرده‌بود آورد .

منوچهر ضمن تائید اظهارات ماری گفت چون می‌ترسیدم اوپس‌از بهبود یافتن درباره من صحبتی بکند و مرا دستگیر کنند، شبانه‌اورا ازبیمارستان بخانه‌ایکه اجاره کرده بودم بردم و حالاهم حاضرم باماری ازدواج کنم .

مال دزدی چون صدا میکرد دزدان سرش را بریدند!

دیشب ماموربن ژاندارمری مرکز هنگام گشت در کوی اتابك از داخل خانه‌ای صدای گوسفدی را شنیدندو از اینکه دراین خانه مجلل گوسفندنگهداری میشودتعجب کردند اندکی بعد سروصدائی از داخل حیاط بلندشدو چراغ‌روشن شد و صدای گوسفندقطع گردید .این‌جریان ماموربن را برآن داشت از دیوارخانه‌بداخل حیاط نگاه کنند . در داخل حیاط چشم آنها به شش گوسفندوچهار جوان‌افتاد که مشغول کشتن گوسفند هفتم بودند.ژاندارمها وارد حیاط شدند وعلی ، رحمت ، رضا وسیف‌اله رادستگیر کردند .

علی نوکر صاحبخانه گفت که گوسفندها را این سه‌دوستش دزدیده وبه‌آنجا آورده‌اند تافردا صبح آنهارا بقصابخانه ببرند ولی چون یکی از گوسفندها مرتب صدای میکردآنرا کشتند !

گمشده‌ها

دختر بچه ۱۴ ساله‌ای بنام معصومه علی‌پور (عکس‌بالا) گم شده است . پدر و مادر و بستگان این دختر نگرانند و درخواست دارند هرکس‌از فرزند آنها خبری دارد به تلفن ۷۴۵۱۹ اطلاع دهد .

پسربچه‌ای بنام علی‌اکبر از روستای فرزند عبدالحسین (عکس بالا) که در آبادان سکونت دارد در حدودیك‌ماه قبل بعنوان رفتن بمدرسه‌از منزل خارج شده و تا امروز خبری از او در دست‌نیست. پدر و مادر علی‌اکبر از ساکنین تهران و آبادان تقاضا دارند چنانچه درباره او اطلاعی دارند در تهران وسیله تلفن ۴۶۱۳۵ به‌آقای قطبی و در آبادان وسیله شهربانی اعلام کنند .

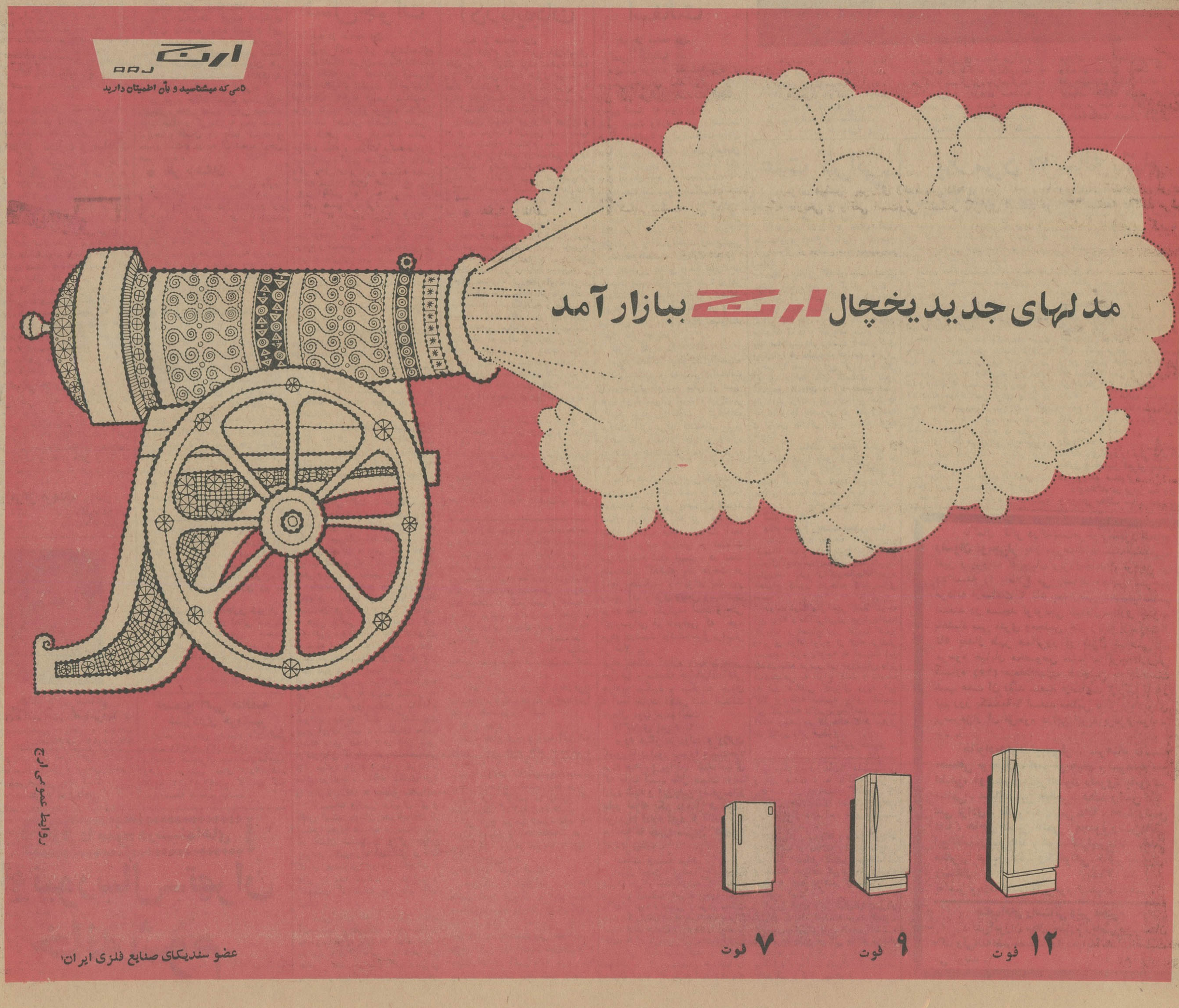

مسابقات کاپ دوستی باشگاهها

فردا و پس فردا دراستادیوم امجدیه انجام میشود

به برنده مسابقات مزبور کاپ «اطلاعات» اهدا خواهد شد

ورزشی

دنباله مسابقات کاپ دوستی باشگاهها در روز های پنجشنبه و جمعه باینشرح ادامه خواهد یافت .

ساعت ۲ بعد از ظهر پنجشنبه دیهیم باجعفری .

ساعت ٤ بعد از ظهر کیان باتهرانجوان

جمعه ساعت ۲ بعدازظهر نادر باآرارات

ودر ساعت ٤ بعد از ظهر تاج تبریز با تهرانجوان .

باشگاههای شعاع ـ دارائی ـ تاج و فولاد قبولی خود را برای شرکت در مسابقات کاپ دوستی اعلام کرده‌اند و از هفته آینده در مسابقات شرکت می نمایند .

سرویس ورزشی روزنامه اطلاعات

بمنظور تشویق بازیکنان و تیمهای فوتبال باشگاهها بتیم اول مسابقات کاپ دوستی باشگاهها کاپ اطلاعات اهداء خواهد کرد .

فوتبال قهرمانی دانشگاه

مسابقات فوتبال قهرمانی دانشگاه با شرکت ۱۲ تیم در دودسته بطور دوره‌ای درمیدان فوتبال دانشگاه آغاز گردید و تاکنون نتایج زیر بدست آمده است :

فنی با علوم اداری و بازرگانی ۲ـ٦ بنفع فنی علوم با کشاورزی ۱ـ۱ مساوی بنفع طرفین ، ادبیات باهنر های زیباسه بر هیچ بنفع ادبیات پزشکی با الهیات ـ ۰ـ٥ بنفع پزشکی حقوق با دامپزشکی پنج بر صفر بنفع حقوق، دندانپزشکی با دانشکده داروسازی ۱ـ٤ بنفع داروسازی .

در باشگاه جعفری

بعد از ظهر دیروز باشگاه ورزشی جعفری بافتخار هیئت رئیسه فدراسیون بوکس کشور مجلس جشنی برپا نمود .

دراین مراسم آقای عبده رئیس ، احمد ادب خواه نایب رئیس و دبیر و جمعی از شخصیت های ورزشی و علاقمندان شرکت داشتند .

ابتدا چند مسابقه بوکس نمایشی انجام شد و سپس ورزشکاران باستانی عملیات جالبی اجرا کردند .

مسابقه بوکس قهرمانی

ساعت پنج بعداز ظهر امروز مسابقات بوکس قهرمانی تهران در سالن بوکس رضا پهلوی زیر نظر فدراسیون بوکس کشور درامجدیه آغاز میگردد. قهرمانان منتخب این مسابقه بعنوان تیم تهران در مسابقات قهرمانی کشور که ایام نوروز در تهران برگزار میشود ، شرکت خواهند کرد .

اسکی کاپ شهناز

در مسابقات اسکی بانوان که در رشته ماراتن و بنام کاپ شهناز پهلوی انجام شد ۱۸ نفر شرکت کرده بودند و د رنتیجه شهرزاد خسروانی مقام اول را بدست آورد و برنده کاپ شهناز گردید . موژان خامنه‌ای دوم و میترا خامنه‌ای سوم شدند .

آخرین قسمت ازمصاحبه مائوتسه تونك باادگاراسنو:

هزارسال دیگر

نظرات مارکس ـ انگلس ولنین مضحك بنظر خواهدرسید

مائو معتقد است که هیچکس نمی تواند بدقت آینده را پیش بینی کند. ازدو حال خارج نیست یا این که انقلاب می‌تواندبه پیشرفت خودبسوی کمونیسم ادامه دهد و یا این که طبقه جوان از انقلاب روگردان شده و با بازگرداندن بقایای دارو دسته چیانکای شك به خاك اصلی چین و پیروی از دسته کوچك ضد انقلابی که هنوز در کشور وجود دارند با امپریالیست ها ازدر صلح و سازش درآید .

بدیهی است مائو معتقد است که این جنبش ضد انقلابی روی نخواهد داد ولی بطور کلی آینده با این بستگی دارد که نسل آینده با توجه باوضاع و احوال و شرایط زمان انقلاب را بچه صورتی در خواهد آورد. واین مسئله را نمی توان بدرستی پیش بینی کرد .

البته نسل های آینده از لحاظ علم ودانش نسبت بماخیلی جلوخواهند بود همانطور که مردان عصر «بورژوازی دمکراسی» خیلی پیشرفته تر اززمان فئودالیته بودند .

نسل جوان کنونی و نسلی که بدنبال آن خواهد آمد انقلاب رااز روی ارزش های مخصوص به خود قضاوت خواهد کرد .

دراینجا صدای مائوخاموش شدو چشمان خودرا بست و اندکی بعد به سخنان خود ادامه داد :

شرایط وجودی بشر در روی کره زمین بسرعت و بطور لاینقطع تغییر می‌یابد شاید هزار سال دیگر مارکس انگلس و لنین کمی مضحك جلوه کر شوند .

***

قبل از آنکه ازاوخدا حافظی کنم مائوتسه تونك بمن ماموریت داد که درود و تهنیت های اورابملت امریکا ابلاغ کنم و بسادگی گفت که برای ملت امریکا آرزوی پیشرفت دارد . واضافه کرد :

«البته نمی‌تواندبرای ملت امریکا درخواست آزادی کندا ینطور نیست؟» مگر نه این است که امریکائی‌ها دارای آزادی رای هستندولی مائو در میان ملت امریکا برای آنهائی که هنوزواقعا آزاد نیستند و میخواهند آزاد شوند بهترین تمنیات قلبی خودرا عرضه میدارد.

مائوتسه تونك مراتادم در تانزدیکی اتومبیلم مشایعت کرد و هرچه اصرار کردم نتوانستم اورااز این کار بازدارم.

مائو همانطور که در پکن معمول است لحظه‌ای سرپا بدون پالتو درآن شب سرد زمستانی برای رعایت شرط ادب منتظر ماند تا اتومبیل من بحرکت درآید .

در اطراف در ورودی خانه مائوائری از پلیس دیده نمیشد و در تمام مدتی که میهمان وی بودم از محافظ خصوصی نیز اثری ندیدم .

وقتی که اتومبیل را بحرکت درآوردم نگاهی به پشت سرم انداختم و مائورا دیدم که درحالی که به بازوی یکی از آجودانهای خود تکیه داده بود آهسته بطرف آمفی تئاتر بزرك ملت قدم برمی‌داشت .

۱۷ تن گوشت منجمد

● حرارت گوشت های منجمد در تهران از ۱۸ درجه زیر صفر به صفر درجه میرسانند و سپس توزیع میکنند

روز پنجشنبه فردا قرار است اولین پارتی گوشت منجمد ، خریداری ایران از ترکیه بتهران وارد شود .

این پارتی حدود ۱۷ تن میباشد و باکامیون های یخچال‌دار که ازتهران اعزام شده‌اند بمرکز حمل گردیده است.

گوشت مزبور از راه بازرگان ـ تبریز وارد تهران میشود .

گوشت جدید

از فردا باورود گوشت منجمد مردم تهران برای اولین بار از گوشت منجمد خارجی استفاده خواهند کرد و چون ذبح آنهم اسلامی است لذا مصرف آن هیچگونه اشکالی نخواهد داشت .

درجه حرارت گوشت های منجمد هیجده درجه زیر صفر است و در تهران گوشتهای مزبور تا صفر درجه گرم شده آنگاه برای مصرف توزیع خواهد شد .

قیمت گوشت مزبور با گوشتهای داخلی برابر است . خبرنگار ما می نویسد : ورودگوشت منجمد ازترکیه و استرالیا ادامه خواهد داشت.

۲۰۰ تن گوشت منجمد استرالیا خریداری شده که هنوز ببازارتهران نرسیده است .

گوشت های منجمد خریداری از ترکیه هم ٦۰۰ تن است که بتدریج وارد خواهد شد . غیر از گوشت ، مقادیری هم گوسفند زنده از ترکیه خریداری و بتهران حمل میگردد .

فردا وارد تهران میشود

صیدماهی یکماه ممنوع

بقیه از صفحه اول

طالار ـ فریدونکنار ـ فرح‌آباد وعلینقی کیله .

صید در این رودخانه ها از ۱۵ اسفند تا ۱۵ فروردین ممنوع می باشد

بهمین جهت عرضه ماهی سفید و کفال در مدت مزبور درتهران کاهش خواهد یافت .

شیلات برای اینکه این کمبود رفع گردد و قیمت مجددا افزایش پیدا نکند بدستور آقای نخست‌وزیر ماهی های سفید وکفال صید شده خودرا در تهران عرضه خواهد کرد . قیمت ماهی شیلات برای ماهی سفید کیلوئی ۰ ٤ ریال برای ماهی کفال دانه‌ای پنج تا ۲۰ ریال خواهد بود .

برنامه ای در شیلات در دست تهیه است که طبق آن قسمت اساسی ماهی ذخیره شیلات درچندروز آخر اسفند عرضه خواهد شد تا اهالی تهران برای شب سال نو بتوانند ماهی فراهم کنند .

● تفکیك وظایف

آقای نخست وزیر دیروز درباره برنامه فعالیت دولت در تامین ماهی و صید آن اظهار داشت وظایف دو سازمان شیلات شمال و جنوب ازهم تفکیك شده هریك باید در منطقه خود فعالیت کنند وبرنامه های محلی خود را اجرا نمایند . باطرحی که در دست تهیه است امید زیادی وجود دارد ، که شیلات شمال موفق شود ، نسل ماهی فلس‌دار را که در دست انقراض است نجات دهد و با اتمام برنامه خود ذخایر دریای شمال را افزایش داده و در چند سال آینده ماهی سفید بقدر کافی در دسترس مردم قرار گیرد .

شیلات جنوب هم با فراهم آوردن وسایل مدرن وسرد خانه‌ماهی جنوب را که ۱ زانواع مرغوب ماهی در دنیا است بقدر کافی درتمام فصول چه در تهران ونقاط دیگر در دسترس مردم قرار دهد .

خسروانی دبیر کل حزب

بقیه از صفحه اول

حزب ضمن اشاره به فعالیت گذشته حزب گفت :

۱٤ ماه و ده روز ازتاریخ اولین جلسه هیئت موسس حزب که درهمین مکان تشکیل گردید می گذرد . در آنروز ها با تصویب اصول عقاید واساسنامه ، حزب ایران نوین رابوجود آوردیم و برنامه خو درا بملت ایران اعلام کردیم .

آقای دکتر کلالی سپس ازشخصیت مرحوم منصور تجلیل کرد

● یك دقیقه سکوت

در این هنگام آقای ملکی بعنوان رئیس سنی جلسه برکرسی ریاست قرار گرفت وطی سخنانی ضمن تجلیل از مقام اجتماعی منصور باحترام روح آن شادروان یك دقیقه سکوت اعلام کرد و حضار بپاخاستند .

آقای ملکی سپس گفت : پیشنهاد هائی که از طرف هیئت موسس واعضا واصل گردیده موید این نظراست که اعضای هیئت رئیسه دوره جدید ، همان اعضای هیئت رئیسه قبلی باشند اینك باموافقت حضار محترم از آقای دکتر باقر عاملی و اعضای محترم هیئت رئیسه خواهشمندم تشریف آورده واداره جلسه راعهده دار شوند .

● سخنان رئیس شورای مرکزی

سپس آقای دکتر عاملی رئیس شورای مرکزی حزب، پیرامون خدمات مرحوم منصور مطالبی بیان داشت و گفت : فرمایشات شاهنشاه در مورد منصور بهترین ترسیم خدمات نخست وزیر فقید است .

آقای دکتر عاملی سپس گفت : پیشنهاد آقای هویدا نخست وزیردر مورد نامزدی آقای عطاءالله خسروانی برای دبیرکلی حزب مورد قبول هیئت اجرائیه وشورای مرکزی حزب قرار گرفت ومقرر شد که دراولین فرصت هیئت موسس تشکیل گردد واین پیشنهاد به رای گذاشته شود .

● سخنان نخست‌وزیر

سپس آقای امیر عباس هویدا نخست وزیر پشت تریبون قرارگرفت و اظهار داشت :

بامطالعاتی که من بعمل آورده‌ام و باتوجه به توسعه عملیات حزب در تمام ایران و وظایف سنگین نخست وزیری ، یك شخص نمیتواند هردو مسئولیت راعهده‌دار باشد وپیشنهاد کردم که این مسئولیت از هم مجزا باشدولی این‌عمل نباید بهیچوجه این توهم را بوجود آورد که کوچکترین جدائی بین حزب ودولت بوجودخواهد آمد . بنده آقای خسروانی را که برگزیده خودشادروان منصور بودند و طی این مدت هم توانستند بخوبی و با صمیمیت وظایف حزبی را انجام دهند برای دبیر کلی حزب به شورای مرکزی وهیئت اجرائیه حزب پیشنهاد کردم و این پیشنهاد مورد موافقت قرار گرفت .

● ادامه راه

آقای هویدا در پایان گفت : شاید خیلی‌ها امیدوار بودند باازدست‌رفتن منصور این حزب هم از هم بپاشد ولی ایگاش آنها اینجا بودند تاقیافه های مصمم فرد فرد مارابرای ادامه راهی که منصور درپیش گرفته بود ببینند ، ما بملت ایران قول داده‌ایم که تا سرحد امکان برای پیشرفت مملکت کار کنیم و نخواهیم آنداشت در این مملکت افرادی بگویند :(آنها دورهم جمع شدند ولی به نتیجه نرسیدند) مادر چهارده‌ماه قبل با شادی گرد هم جمع شدیم وتاکنون موفقیت های بزرگی‌بدست آورده‌ایم و امروز هم که با دلی پراز غم در اینجا هستیم مطمئن هستیم که به نتیجه نهائی خود در راه خدمت بشاه و ملت خواهیم رسید .

پس از پایان سخنان آقای هویدا نخست وزیر ـ آقای خواجه نوری رهبر فراکسیون پارلمانی حزب ایران نوین پشت میکروفون قرار گرفت و از طرف فراکسیون پارلمانی پیشنهاد آقای هویدا را مبنی بر انتخاب دبیر کلی آقای خسروانی مورد تایید قرار داد .

● دبیر کل جدید

دراینموقع به پیشنهاد آقای امیر عباس هویدا نخست وزیر بدبیر کلی آقای خسروانی رای گرفتند و حاضران در تالار غیراز شخص آقای خسروانی به پا خاستند و تائید خویش را در مورد دبیر کلی آقای خسروانی باتفاق آراء ابراز کردند

● اشتباه میکردند

آنگاه آقای خسروانی دبیر کل جدید حزب ایران نوین پشت میکروفن قرار گرفت وپس از ذکری از خدمات مرحوم منصور از حاضران تشکر کرد وضمن سخنان کوتاهی گفت : من بشما قول میدهم از اعتماد واطمینانی که بمن نشان داده‌اید برای پیشرفت حزب و خدمتگزاری در راه شاه و ملت استفاده کنم و وظیفه‌ای را که بر عهده من گذاشته‌اید بانجام برسانم آقای خسروانی درپایان گفت: کوته‌نظران و کوربا طنانی که تصور میکردند بااقدام ناجوانمردانه خود وباکشتن منصور خواهند توانست حزب را نیز متلاشی کنند سخت در اشتباه بودند . من صریحا اعلام میکنم کسانی که باصول انقلاب ششم بهمن معتقد هستند ولو عضو حزب هم نباشند مورد احترام ما هستند ولی کسانی که خدای ناکرده بااین انقلاب سرسازش نداشته باشند بامخالفت وسرسختی مارو برو خواهند بود ومابه آنان کوچکترین فرصتی برای خیانت نمیدهیم .

● بر مزار منصور

پس از پایان جلسه هیئت موسس، دبیر کل جدید حزب ایران نوین اعضای کمیته مرکزی و اعضای شورای مرکزی حزب در شهریری حضور یافتند ودسته گلی نثار آرامگاه شادروان منصور نمودند.

تقویم اطلاعات

چهارشنبه ـ پنجم بهمن ماه ۱۳٤۳ ـ بیست و دوم شوال ۱۳۸٤ ـ بیست و پنجم فوریه ، ۱۹٦٥

اذان صبح ساعت ٥و۹ دقیقه

طلوع آفتاب ساعت ٦و٤۰ دقیقه

غروب آفتاب ساعت ٥ و ٤٦ دقیقه

تلویزیون ایران

۰۱ر٥ اعلام برنامه
۰٤ر٥ مبحثی ازجبر ششم ریاضی
۳۰ر٥ خردسالان
۰۰ر٦ تدریس انگلیسی
۳۰ر٦ باشگاه تاج
٤٥ر٦ صفحه اول اطلاعات
۰۰ر۷ پلیس و راهنما
۳۰ر۷ فیلم مستند
٤٥ر۷ برنامه لاروس
۰۰ر۸ هنرهای زیبا
۳۰ر۸ اخبار
٤٥ر۸ برنامه گلوپ لاینز
۰۰ر۹ بلنداکس
۳۰ر۹ فیلم مرد نامرئی
۰۰ر۱۰ شما وسینما
۱۰ر۱۰ تاتر دراماتیك
۱۵ر۱۱ پایان برنامه

برنامه امشب

تلویزیون رمیکا

۱٦ والت دیسنی تقدیم میکند
۱۷ رمزلغات
۲۵ر۱۷ دنیای شگفت انگیزی است
۵ر۱۷ اخبار
۱۸ بزرگترین درامها
۲۵ر۱۸ اطلاعات مخصوص
۵۵ر۱۸ برنامه اندی گریفیت
۲۰ر۱۹ روزهای دره مرك
٤٥ر۱۹ برنامه «نبرد»
٤۳ر۲۰ «اخبار تلویزیونی هفته»
۵۰ر۲۰ برنامهٔ «مارکهام»
۲۰ر۲۱ نمایش جوئی بیشاب
٤٥ر۲۱ فیلم پری میسن

پیش بینی هوا

پیش بینی هوای ایران تاظهر فردا .هوای کلیه نقاط ایران ـ صاف تا کمی ابری همراه با باد ملایم خواهد بود . در نواحی بلوچستان و خراسان و کرمان همراه باباد شدید و گرد وخاك میباشد.

درشهرهای شمالغربی وشمالی نیمه ابری همراه بابارندگیهای محلی و ریزش برف در نواحی کوهستانی خواهد بود.گرمترین نقطه چاه بهار حداکثر ۲٦ درجهٔ حداقل ۱۹ درجهٔ سرد ترین ـ نقطه تبریز حداکثر ٤ درجهٔ زیر صفر وحداقل ۱۲ درجه زیرصفر حداکثر حرارت تهران ۱۰ درجهٔ و حداقل ۲ درجهٔ زیر صفر حد اکثر بارندگی از تبریز سه میلیمتر باران گزارش شده‌است

کفش فردوس — جمعه‌ها ازساعت ۸٫۳۰ تایك بعدازظهر بازاست

شاه جنك ایرانیان

درچالدران ویونان

شاه‌جنك ایرانیان شاهکاری از جنگهای ایرانیان میباشدکه درآن پادشاه مملکت دوش‌بدوش سربازان بابیگانگان جنك‌میکند . شکست میخورد و پیروز میشود پیروزی وشکستی‌افتخار آمیز که‌تا دنیا دنیاست افتخارش فراموش شدنی‌نیست این کتاب نفیس‌که تاریخی و واقعی است‌ولی خشك‌و تکراری نیست در ٦۳۰ صفحه باکاغذ مرغوب وجلد زرکوب منتشرشد . مرکز کل پخش وفروش .

موسسه انتشارات امیر کبیر

از امشب در

سینما سعدی

و از فردا صبح درسینماهای

الهیا ـ ونوس ـ ژاله

آذربایجان — لاله‌زار — میدان ژاله

پرسپولیس ـ فردوسی ـ ستاره ـ ماندانا ـ آریا ـ شهناز

میدان راه آهن — کوچه باربد — امیریه — تهران‌نو — اسلامبول — میدان شهناز

حسن قوزی

ASH.N.A. Co.

جناب آقای دکتر آذرهوش ریاست بخش میرزا بیمارستان شماره ۲ ارتش ـ آقای دکتر صدری ـ آقای دکتر توکلی

ازتوجه مخصوص آن جنابان که در بهبودی اینجانب معمول و مبذول داشته‌اید نهایت تشکر وامتنان را دارم.

آ ـ ۲٤۱۰۱ ستوان یکم پیاده محمد ناکی

همه شب با ارکستر معروف

دینه دانسان

«بیگلری»

سالنهای مجلل مخصوص عروسیها و مهمانیها

هتل مرمر

خیابان فیشر آباد تلفن ٦٦۱۰۱ ـ ٦٤٤۷۸٫۹

اطلاعات

چهارشنبه
- ۲۲ شوال ۱۳۸۴
- ۲۳ فوریه ۱۹۶۵
- شماره ۱۱۶۲۰
- سال سی و نهم

دستورالعمل جدید اصلاحات ارضی

امور اصلاحات ارضی درشهرستانها باید حل وفصل شود

صبح امروز آقای دکترولیان رئیس سازمان اصلاحات ارضی کل کشور اظهار داشت «دستورالعمل جدیدی برای کلیه مدیران کل کشاورزی و عمران واصلاحات ارضی استانها و فرمانداریهای کل صادرو ابلاغ گردید که بموجب آن باید کلیه امور مربوط باصلاحات ارضی در محل حل وفصل شده وفقط پرونده هائی بمرکز ارسال گردد که از نظر مقررات باید شورای اصلاحات ارضی به آنها رسیدگی نماید ویاسازمان اصلاحات ارضی بمرکز بمنظور رسیدگی به آن درخواست ارسال پرونده را میکند».

متن دستورالعمل اصلاحات ارضی باین شرح است.

بطوریکه ملاحظه میشود اغلب ادارات کل کشاورزی پرونده های مربوط به امور اصلاحات ارضی رابرای اظهار نظر واتخاذ تصمیم بمرکز ارسال می نمایند واین عمل باعث ایجاد وقفه در انجام واجرای قوانین اصلاحات ارضی وبالنتیجه عدم تعیین تکلیف قطعی مراجعین شده و چه بسا پرونده ها که بعلت ارجاع بمرکز برای مدتی از جریان رسیدگی خارج واقدامات قانونی درموقع انجام نمیپذیرد و مراجعین نیز بلاتکلیف مانده و موجبات خسارت مادی و معنوی آنها فراهم میگردد.

چون قوانین اصلاحات ارضی و مقررات مربوطه به آن از هر جهت روشن ووظیفه محوله بکارمندان اصلاحات ارضی صریحا تعیین گردیده و از طرفی کلیه دستورات وتصمیمات متخذه درشورای اصلاحات ارضی نیز بموقع بقسمتها ابلاغ میشود دیگر علتی برای ارسال پرونده ها جهت اظهار نظر به مرکز وجود ندارد. علیهذا دستور فرمائید جز در مواردیکه پرونده‌ای جهت رسیدگی بمفاد آن از مرکز خواسته میشود و یا طرح پرونده‌ای جهت اتخاذ تصمیم درشورای اصلاحات ارضی موجبات ارسال آن بمرکز را ایجاب مینماید از ارسال پرونده ها بمرکز خودداری و چنانچه مسئولین امر دراستانها و فرمانداریهای کل ازنظر درك مفاد مندرج در قوانین اصلاحات ارضی و آئین‌نامه مصوبه کمیسیون خاص مجلسین با اشکالی مواجه گردیدند با استفاده از نظر مشورتی مشاورین حقوقی (در محل‌هائی که در یکی از قسمت های تابعه ادارات کل کشاورزی استان هاو یافرمانداریهای کل مشاور حقوقی وجود دارد) رفع اشکال نمایند ودرهرحال باید وضعی بوجود آید که تکلیف مردم باتوجه بمقررات وقوانین مصوبه درحداقل مدت ممکن درمحل روشن وازبلاتکلیفی که نتیجه ابتدائی آن تقلیل میزان کشت و تولیدوجلوگیری ازپیشرفت امر کشاورزی است جلوگیری شود. وصول این بخشنامه رابسازمان اصلاحات ارضی کل کشور گزارش فرمایند.

تقاضای حج

قبول تقاضای زیارت خانه خدا از طرف کمیسیون حج ادامه دارد و تا امروز جمعا ۴۴۶۶ تقاضا بکمیسیون رسیده و ۳۷۵۵ تقاضا مورد رسیدگی قرار گرفته و قبول شده است.

از تعداد تقاضای‌های قبول‌شده ۱۱۸۹ تقاضا مربوط ببانوان بوده است.

صبح امروز مادرآقای نخست وزیر باتفاق خواهر خود درفرمانداری تهران حضور یافت و برای زیارت خانه خدا تقاضای خود را تسلیم کرد.

پس از معاینه کمیسیون پزشکی تقاضای مادر آقای نخست وزیر و خواهرایشان مورد قبول کمیسیون قرار گرفت و پروانه صدورگذنامه داده شد.

سفیرکبیر سوریه درایران بتهران آمد

ساعت دوازده‌وده دقیقه دیشب آقای «برهان کی‌یال» سفیر کبیرجدیدسوریه باتفاق همسر و فرزندان خود ازسوریه وارد تهران شد.

در فرودگاه مهرآباد آقای عظیما رئیس تشریفات وزارت امور خارجه‌از سفیر کبیر جدید سوریه استقبال‌نمود.

آقای «برهان کی‌یال» اولین سفیری است که بعداز جداشدن سوریه از جمهوری متحده عربی به‌تهران وارد شده است.

سفیر کبیر فعلی ایران درسوریه آقای دکتر فریدون کیااست.

چهل دیپلمات ایرانی بتهران فرا خوانده شدند

بطوریکه یك مقام مطلع‌وزارت امور خارجه بامدادامروزبه‌خبرنگار ما گفت: ۴۰ نفر از دیپلمات‌های ایرانی از طرف وزارت امورخارجه از سفارتخانه‌های ایران در کشور های مختلف جهان فراخوانده شده‌اند.

این عده از وزرای مختارو مستشاران سفارتهای کبرای‌در کشورهای مختلف هستند و منظور از احضارشدن صرفه‌جوئی دربودجه وزارت امور خارجه است.

روز ارتش شوروی

بعد از ظهر دیروز بمناسبت چهل‌و هفتمین سالگرد ارتش سرخ شوروی ازطرف وابسته نظامی شوروی‌درایران مراسمی در محل سفارت شوروی برپا بودکه در آن عده‌ای ازسفرای کبارمقیم دربارشاهنشاهی امرای ارتش و شخصیتهای نظامی و سفیر کبیر - شوروی شرکت داشتند.

عوارض بقایا بموجب تبصره های بودجه لغو میشود

روز گذشته آقای نخست وزیر درجلسه هفتگی مطبوعاتی خود اظهار داشت چند تبصره بودجه مربوط به شهرداری تهران است تا مشکلات شهرداری رفع گردد.

امروز خبرنگار اطلاعات گزارش‌داد که در بودجه کل کشور دو تبصره در مورد عوارض زمین «بقایا»منظور شده. و بموجب این‌تبصره‌ها عوارض بقایا لغو گردیده است.

جلسه شورای دانشگاه

صبح امروز جلسه شورای دانشگاه در محل دبیرخانه دانشگاه تهران تشکیل شد. دراین جلسه درباره مسایل‌مختلف‌مربوط باموردانشگاه تصمیماتی اتخاذ میگردد.

سازمان جدید دانشگاه پهلوی

سازمان جدید دانشگاه پهلوی بموجب احکام صادره از طرف آقای علم رئیس دانشگا، پهلوی بشرح زیر صادر وابلاغ گردیده است:

۱- آقای دکتر یوسف هاتفی بسمت معاونت آموزشی دانشگاه پهلوی
۲- آقای مهندس هوشنك سمیعی بسمت معاونت اداری‌دانشگاه‌پهلوی (امور مالی و کارگزینی وساختمان)
۳- آقای دکتر ذبیح قربان بسمت معاونت توسعه عمرانی دانشگاه پهلوی (کارهای مربوط بتوسعه‌های عمرانی و معنوی وروابط دانشگاهی باسایر دانشگاههای جهان)
۴- آقای امیر متقی بسمت معاونت ریاست دانشگاه (امور روابط عمومی وروابط باسایر دانشگاههای ایران و کارهای‌فوق برنامه‌آموزشی دانشجویان)
۵- آقای دکتر محمد دانشور بسمت معاونت اداری دانشکده پزشکی
۶- آقای دکتر ابوالقاسم قوامی بسمت معاونت فنی دانشکده پزشکی
۷- آقای حسن صدربسمت ریاست اداره کل‌آموزش دانشگاه پهلوی
۸- آقای بدیع پاك‌بین بسمت رئیس دفتر ریاست دانشگاه پهلوی

رئیس دانشکده پزشکی بعدا تعیین خواهد شد وتا تعیین رئیس‌جدید امور دانشکده پزشکی توسط معاونین فنی واداری زیرنظر خود ریاست دانشگاه اداره میشود.

درجلسه امروز سنا از دولت سئوال شد:

علت گرانی چیست؟

● سئوالی در موردتاسیس کارخانه کاغذ سازی نیزاز دولت تقدیم گردید

جلسه علنی مجلس سنا در ساعت یازده وسه‌ربع بامداد امروز تشکیل شد، قبل‌از آن جلسه خصوصی سنا باحضور نخست‌وزیر تشکیل شده‌بود.

پس‌از انجام امور مقدماتی آقای شکرالله‌صفوی سئوالی‌درباره کارخانه کاغذسازی از وزارت اقتصاد و آقای دکتر متین‌دفتری سئوالی از دولت در باره گرانی تقدیم کرد وسئوالها به دولت ابلاغ شد.

دراینموقع آقای‌رام کارپرداز مجلس سنا بودجه سال ۴۴ مجلس‌سنا را تقدیم داشت.

درپایان جلسه امروز چند لایحه دولت مورد رسیدگی و تصویب قرار گرفت.

سئوالات امروز

سئوالاتی که در جلسه امروز سنا

بقیه در صفحه ۱۳

بتی شهباز، بیوه ملکم

«طوماس هاگان»سیاهپوستی که‌به اتهام قتل ملکم توسط پلیس دستگیر شده، بعلت آنکه هنگام سوء قصد توسط جمعیت مضروب شده بود به بیمارستان نقل و تحت عمل جراحی قرار گرفت.

سازمان هدایت دانشجویان

امروز آقای دکتر صالح رئیس دانشگاه تهران به خبرنگار ما گفت: دانشگاه تهران‌مشغول تهیه‌مقدماتی است تا سازمان مخصوصی‌رابرای هدایت دانشجویانی که قصدادامه تحصیل در کشور های مختلف‌دنیا را دارند در دانشگاه تاسیس‌نماید.

دکتر صالح گفت با تاسیس‌این سازمان دانشجویان‌بعد از گذرانیدن دوره دانشگاه با مشورت مشاورین مخصوص که در این سازمان‌شروع بکار خواهند کرد رشته تحصیلی و کشوری را که در آن تحصیل خواهند کرد انتخاب میکنند.

دهمین سالگرد تاسیس «سنتو»

بمناسبت دهمین سالگردتاسیس سازمان پیمان مرکزی «سنتو»پیامی از طرف آقای هویدا نخست‌وزیر بعنوان‌دبیر کل‌سازمان‌پیمان‌مرکزی مخابره گردیده است.

همچنین ازطرف دولت‌شاهنشاهی ایران دوناو «بایندر» و «نقدی»، دیروز در کراچی لنگرانداختندتادر مراسم سالروز تاسیس «سنتو» شرکت جویند.

بعد از ظهر فردا از طرف آقای آرام وزیر امور خارجه ضیافتی بهمین مناسبت در کاخ وزارت‌امور خارجه ترتیب داده میشود که‌عده‌ای از شخصیتهای داخلی و خارجی‌در ان شرکت خواهند کرد

آقای نخست‌وزیر در پیام خود بمناسبت سالروز تشکیل سازمان پیمان مرکزی پس از اشاره به‌نقش این سازمان در آرامش و ثبات منطقه پیمان هدفهای اقتصادی آن را مورد تحسین قرار داده است.

نخست‌وزیر در پایان پیام خود گفته است:

من در باره آینده این اتحاد بسیار خوشبینم،همکاری پاکستان‌وترکیه وایران که بامساعدت و پشتیبانی دوکشور بزرك انگلستان وامریکا صورت میگیرد امروز نیز مانندده سال پیش ذیقیمت و پراهمیت‌است.

اکنون که جشن دهمین‌سالگرد تاسیس سازمان پیمان مرکزی برگزار میشود بشما اطمینان‌میدهم که ایران نسبت به پیمان مزبور کماکان وفادار بوده و آماده انجام تعهدات خود در پیمان مزبور می باشد.

نیمی از دکانها

بقیه از صفحه اول

اصناف در اجتماع بزرك اصناف اعلام کرد که بر اثر اقدامات شورای عالی اصناف‌دیگرشهرداری پروانه جدید صادر نخواهد کرد. این خبر برای اصناف خبر خوبی بود زیرا در حال حاضر یکی از مسائلی که زندگی اصناف رامختل کرده و موجب گرانی قیمت کالاها شده است همین صدور پروانه‌های جدید کسب است. اصناف می - گویند: مگر میشود همه جای تهران را دکان کرد؟ دکان و مغازه هم اندازه دارد در هیچ کجای دنیا شهرداری ها این همه پروانه بی‌حساب صادر نمیکنند.

اصناف تهران میگویند: عامل عمده گرانی‌قیمت بسیاری‌از کالاها، همین صدور پروانه های جدید از طرف شهرداری است. وقتی که دست‌زیاد میشودوتعدادفروشندگان افزایش می یابد از میزان فروش فروشنده کاسته میگردد در حالی که هزینه دکان ثابت است وچون فروشنده نمیتواند ضرر بدهد گرانفروشی میکند و بمردم تحمیل مینماید.

مرغوب ترین و باصرفه ترین سیمانها

سیمان تهران — سیمان شمال

خیابان شاهرضا - کوچه فتوحی تلفن ۶۴۸۶۹

آوازه

شگفت‌انگیز

- اگر تاکنون به آمریکا یاکشورهای اروپا مسافرت ننموده‌اید.
- اگر تا امروز در خارج از ایران موفق بدیدن‌طریقه اعجاب‌آور «سینه‌راما» نشده‌اید.

برای اولین‌بار در ایران فقط درتهران‌درسینماآتلانتیك این فرصت برای شما فراهم شده است.

شگفت‌انگیزترین طریقه سینمائی که تاکنون اختراع شده است

بافیلم عظیم وعجیب

اینست سینه راما

رنگی-پرده‌عریض -باصدای استروفونیك۷باندی

سینمای آتلانتیك

تلفن: ۶۲۷۱۷۱

CINERAMA

۳۵ درصد ارزانتر

پودر رختشوئی بال

بسته های نیم کیلوئی جدید

پودر رختشوئی بال

فقط ۲۵ ریال

پودر رختشوئی بال:

- بیشتر کف میکند
- آسانتر میشوید
- بهتر تمیز میکند
- ۳۵ درصد ارزانتراست

مرکز پخش: تهران - بوذرجمهری غربی - سرای رازی - نمایندگی روغن نباتی خروس نشان

تلفنهای ۲۳۱۱۴ - ۲۳۷۶۳ - ۵۱۳۷۰

اطلاعیه بانك عمران

درمورد وام نوروزی

چون وجوهاتی که درحساب تشکیل سرمایه پس انداز میشود انحصارا بصاحبان حساب تشکیل سرمایه‌است بانك عمران بمنظوررفاه بیشتر عمومی باطلاع میرساند، کسانیکه صاحب دفترچه حساب تشکیل سرمایه باشند میتوانند برای رفع احتیاجات نوروزی خویش از بانك عمران وام دریافت نمایند این یکی دیگر از امتیازات حساب تشکیل سرمایه دربانك عمران است، اگر شما هنوز بنام خود وافراد خانواده خودحساب باز نکرده‌اید برای استفاده از ده‌هاامتیاز آن هرچه‌زودتریك حساب تشکیل سرمایه در بانك عمران بازکنید.

تعجب نکنید!

ازامروز تاپایان اسفند جورا بدرجه یك

ماندانا

فقط ۴۰ ریال

عمده فروشی: بازار سرای حاج حسن تلفن۲۹۹۴۶

اسلامبول- پاساژ پلاسکو - کشباف نیلی تلفن ۳۳۷۷۸

۲-۷ آ-۳۰۳۱۲

تبلیغات جنو

بهترین شیرینی (فرانسوی)

را از تهران پالاس تهیه فرمائید

۱-۵ آ-۲۳۴۷۷

پرده شوئی

ازتخصص متخصصین کار آزموده

کارخانهٔ لباس شوئی برف

است تلفن ۷۹۱۲۲۲

۱-۳ آ-۴۱۳۲۰

آگهی انتخابات هیئت رئیسه اتحادیه صنف فروشندگان شیشه جام تهران

درتاریخ ۲۱ر۱۱ر۴۳ اولین جلسه هیئت مدیره اتحادیه صنف فروشندگان شیشه‌جام‌تهران در اطاق بازرگانی تشکیل و هیئت رئیسه صنف فروشندگان شیشه جام را باحضورنماینده فرمانداری تهران بشرح زیر انتخاب نمودند.

۱- آقای منصور یاسینی رئیس
۲- آقای علی‌توکلی نایب رئیس
۳- آقای حاج‌ابراهیم صادقی نایب‌رئیس
۴- آقای جمال میرطاهری دبیر
۵- آقای علی شیشه دبیر.

آ-۲۴۱۵۷ اطاق بازرگانی تهران

مجلس تذکر مرحوم محمد رحیم شایگان

بمنظور یادآوری وتقدیر از خدمات مرحوم محمدرحیم‌شایگان درراه عمران کشوروامورخیریه‌وتسکین آلام خویشاوندان‌همکاران‌و بازماندگان آن‌فقید سعید از دوستان‌و آشنایان‌و مدیران‌و کارکنان شرکت‌های‌ساختمانی که به‌آنمرحوم علاقه دارند تمنا می شود در جلسه تذکری که در ساعت چهار بعدازظهر روز چهارشنبه ۱۲ر۱۲ر۱۳۴۳ در محل کانون مهندسین ایران واقع در خیابان جنوبی‌پارك شهر منعقد است شرکت فرمایند.

سندیکای شرکتهای ساختمانی

سالنامه ۱۳۴۴ دنیا

بضمیمه تقویم بغلی در ۸ زبان

ویك‌مقاله‌از: نادرآراسته‌سفیر کبیر اسبق‌ایران‌درشوروی

آخرین فرصت

اجناسی که وعده داده شده بود از کارخانه وطن کازرونی رسید

حراج کازرونی

فقط تاچند روز دیگر ادامه دارد. از آخرین فرصت استفاده فرمائید. فروشگاه کازرونی تهران خیابان سعدی مغازه سه دهنه بزرك-اصفهان‌پاساژ کازرونی - مشهد خسروی نو.

روز جمعه فروشگاه کازرونی تاظهر بازاست.