سال سی‌وپنجم- شماره ۱۰۳۸۱ — شنبه نوزدهم آذرماه ۱۳۳۹ — تکشماره ۳ ریال

اطلاعات

جریان روز

فعالیت های اجتماعی ماموریت استیونسن

سرمقاله درصفحه دوم وتفسیر جهان در صفحه سوم چاپ شده است

دنباله خاطرات شاهنشاه:

ماموریت برای وطنم

شصت درصد از تمام منابع ایران بدست مؤسسات ملی اداره میشود

- سیاست ما اینست که کارخانه های فعلی دولت را متدرجا باشخاص و شرکت های خصوصی واگذار کنیم
- سعی داریم تا سرمایه - گذاران داخلی و خارجی را تشویق کنیم که سرمایه های خودرا در امور نوین صنعتی وبازرگانی بکار اندازند
- آمریکائیها وسایر اتباع خارجی عملا ثابت کرده‌اند که سرمایه گذاری دررشته های اقتصادی و صنعتی ایران که در حال توسعه است از هر جهت بنفع آنهاست

بقیه فصل هفتم

مسئله اقتباس تمدن جدید

بطوریکه برآورد شده درحدود شصت در صد ازتمام صنایع ایران بدست موسسات ملی و شرکت‌های خصوصی اداره‌میشود . باوجوداینکه آمار صحیحی ازکارخانه‌های‌موجود درایران در دست نیست ، ولی بموجب اطلاعات حاصله عده زیادی از شرکت ها وموسسات خصوصی بصنایع گوناگون توجه کرده اند و مواد معدنی زیربوسیله‌این‌شرکت های خصوصی استخراج‌میشود :

آنتی مونی (سنك‌سرمه)ارسنیك (زرنیخ) بوکسیت (کلوخه طبیعی آلومینیوم) کرومیت (نمك اسید)- ذغال سنك - فلز لاجورد - مس - گرافیت (سرب‌سیه) -خاك‌سرخ- کااولین - سرب- منگنز - سنك- شیشه - بلور کوهی - نمك - سیلیکا - گوگرد - قلع - تونگستون - فیروزه - روی .

محصولات طبیعی مختلف نیز بوسیله کارخانه های خصوصی و شخصی تهیه و آماده میشود که درحدود پنجاه قلم آن بطورنمونه ذکر میشودبقیه در صفحه نوزدهم

- اگر لومومبا آزاد نشود

بلژیکی ها قتل عام خواهند شد

رهبرایالت تجزیه شده اورینتال تهدیدکردکه جان و مال همه اروپائیان ساکن‌آن استان درگرو آزادی لومومبا است

لئوپولدویل -۹ دسامبر-آسوشیتد پرس وررویتر -«برنارد سالومو»منشی سابق لومومبا که در راس ایالت تجزیه شده «اورینتال» قرار گرفته تهدید کرد که اگر لومومبا ظرف ۲٤ ساعت اززندان آزاد نشود تمام اروپائیان شهر«استانلی‌ویل»راتوقیف خواهد کردو بلژیکی هارا سرخواهد برید .

بقیه در صفحه چهارم

نیروهای جمهوری عرب ازکنگو احضار گردیدند ودول مراکش و غنا به روش سازمان ملل متحد درکنگو حمله کردند

نیرو های حبشی در اورینتال مامور حفظ جان اروپائیان شدند

دوگل درالجزایر

باسنگرهای یاغیان روبروشد

ازراست بچپ :دمارکه -لاگایارد -سوزینن- رندا- فرال .

پنج‌تن‌از رهبران قیام دست‌راستی الجزایر که‌سال پیش برضد دوگل صورت گرفت چندروزپیش به‌جای حضور درجلسه محاکمه‌خود به اسپانیا گریختند .یکی ازاین افراد دستگیر شده ودونفر دیگر از اسپانیا تقاضای پناهندگی کرده‌اند . وضع «لاگایارد» هنوز روشن نیست .

- سفر دوگل برای تهیه مقدمات‌رفراندوم‌درالجزایر صورت گرفته‌است‌واکنون طرفداران لاگایارد برای خرابکاری در کار مراجعه به آراء عمومی آماده می شوند
- تانکها ودژبانان ارتش فرانسه سنگرهای یاغیان را درهم شکستند وفریاد های «زنده باددوگل»شعار های «الجزایر فرانسه» را تحت‌الشعاع قرارداد

الجزایر-۹ دسامبر - خبرگزاری فرانسه -امروز همزمان با مسافرت ژنرال دوگل رئیس جمهوری‌فرانسه به‌الجزایر ، تظاهرات وسیعی درشهر های مختلف الجزایر علیه ژنرال صورت گرفت .

در شهرهای اوران ، دن‌تموشان والجزایر تظاهر کنندگان فریاد می زدند :«الجزایر فرانسه» -دارتش‌با ماست »

بقیه در صفحه ۳

ملکه فرح در حرم حضرت عبدالعظیم

علیاحضرت فرح پهلوی کودکان یتیم را در پرورشگاه شماره ٦ مورد محبت ونوازش قرار دادند. آقای نبیل پیشکار مخصوص علیاحضرت اغلب‌ار حضور دارند

- علیاحضرت فرح پهلوی هنگام بازدید از پرورشگاه کودکان در جاده‌شهرری، کودکان یتیم را در آغوش گرفته ونوازش کردند
- علیاحضرت فرح پهلوی در آرامگاه رضا شاه کبیر حاضر شده‌وفاتحه‌خواندند
- در اطراف صحن وحرم ، عده زیادی از زنها و مردم شهرری برای دیدار ملکه اجتماع کرده بودند

شرح درصفحه ۱۷

درآستانهٔ انتخابات

وزیر کشورامروزبحضورشاهنشاه‌شرفیاب‌شد

اسامی کاندیداهای حزب ملیون تاآخر این هفته منتشر میشود

- کاندیداهای حزب ملیون‌تا آخراین هفته‌معرفی‌میشوند
- اکثریت کاندیداها تعیین شدند
- بیشتر کاندیداهای سابق بار دیگر در لیست قرار دارند

ساعت ده امروز صبح تیمسار سپهبد علوی مقدم وزیر کشور در کاخ مرمر به پیشگاه ملوکانه‌شرفیابی حاصل نمود .

شرفیابی امروز وزیر کشور بیش‌از یکساعت بطول انجامید .

این چهارمین باری‌است که وزیر کشور پس از مصاحبه مطبوعاتی اعلیحضرت راجع بانتخابات آینده‌به پیشگاه ملوکانه شرفیاب میشود .

خبرنگار ما مینویسد : باآنکه مقامات وزارت کشور در باره‌انتخابات سکوت اختیار کرده‌اند ، ولی گفته میشودکه موضوع شروع آن قریبا روشن خواهد شد .

امروز آقای دکتر امامی دبیرکل حزب ملیون بخبرنگارما گفت‌ممکن است تا آخراین هفته کاندیدا های حزب ملیون معرفی شوند واسامی آنان انتشار یابد.

دکتر امامی اظهار داشت‌جلسات کمیته استان حزب ملیون همه‌روزه برای حوزه بندی شهر تهران بریاست آقای محمد علی مسعودی رئیس کمیته‌تهران‌درکلوب مرکزی تشکیل میشود .

دبیر کل حزب ملیون اضافه‌کرد هنوز مطالعات کمیتهٔ مرکزی در مورد کاندیدا ها با تمام نرسیده است و لیکن احتمال میرود تاپایان هفته جاری کاندیدا ها معرفی‌شوند.

حوزه انتخابیه دکتر اقبال

امروز گفته میشد که ممکن‌است آقای دکتر اقبال در انتخابات آینده کاندیدا نباشد ولی در صورتی که وی تمایلی به کاندیدا بودن داشته باشد از شهرستان کاشمر که‌محل تولد اوست کاندیدا خواهد شد .

باید استعفا دهند

بقرار اطلاع در انتخابات آینده مدیران کل و مسئولین دستگاه‌های دولتی که بخواهند در انتخابات شرکت جسته وکاندیدا گردندباید قبلا از مقام خود استعفا دهند.

صدنفر

امروزیکی از اعضای موسس‌حزب ملیون اظهار داشت تاکنون درحدود صدنفر از کاندیداهای حزب ملیون در حوزه‌های مختلف تعیین شده‌اند وبقیه نیز در این هفته معین خواهند شد .

کاندیدای سابق

بقرار اطلاع‌واصله اکثر کاندیدای حزب ملیون همان کاندیداهای‌سابق هستند و فقط در لیست بعضی از حوزه‌ها تجدید نظر شده وکاندیداهای تازه‌ای معرفی خواهند شد .

نظرایران نسبت بقضیه الجزایر

اکنون راه برای سازش درالجزایر هموار شده است

سازمان ملل متحد -۱۸ آذر - خبرگزاری فرانسه - کمیته سیاسی سازمان ملل‌متحد به بحث‌خود پیرامون مسئله الجزایر ادامه داد .

درجریان بحث آقای مهدی‌وکیل نماینده ایران رشته سخن را بدست گرفت و گفت : پیدا کردن راه‌حلی برای مسئله‌الجزایردرخارج ازمذاکرات شرافتمندانه و صادقانه درباره صدور فرمان آتش‌بس وشرایط خودمختاری بارهبران جبهه مقاومت الجزایر کار مشکلی است .

نماینده‌ایران افزود پرستیژفرانسه باتصمیم‌به‌حل‌دموکراتیك‌وسخاوتمندانه بحران الجزایر بیش‌از پیش نمایان خواهد شد .

آقای‌وکیل گفت :مردی که‌کلیه متصرفات افریقائی فرانسه را بسوی استقلال رهبری کرده‌اکنون در صدد فراهم ساختن ترقیات لازم برآمده‌است تاالجزایر بتواند سرنوشت خودراتعیین کند . اکنون راه‌بروی سازش هموار شده‌است . این‌راه عبارت ازمذاکرات شرافتمندانه براساس مساوات واحترام به‌حقوق متقابل است معذلك رهبران الجزایر نمی‌توانند خودرا بوعده های مبهم‌راضی کنند بایدآنها که‌الجزایر مستقل آینده‌را تشکیل خواهند داد مانند اقلیت اروپائی تضمین داده شود . و براساس این اصول باید مذاکرات بین دولت فرانسه‌ورهبران الجزایر آغاز گردد .

کمیسیون برای اجرای برنامه

اعجوبه‌هندی

ساعت ۱۱ صبح فردا بنابدعوت سازمان تندرستی جوانان و تربیت بدنی ایران ،نمایندگان سفارت هند موسسه اطلاعات و سازمان‌تندرستی جوانان و فدراسیون پزشکی کشور جهت اتخاذ تصمیم درباره برنامه دوچرخه سواری «سید محمدنواب» اعجوبه هندی در دفتر آقای حاج عظیمی کفیل سازمان تندرستی‌تشکیل جلسه خواهند داد تا در مورد نحوه اجرای برنامه‌وی که در سالن سر پوشیده اجراخواهد شد تصمیم‌لازم اتخاذ نمایند .

مصاحبه باشهردارکنونی وشهردارآینده

امروز آقای ناصر ذوالفقاری

شهردارتهران گفت‌عصر فردا استعفاء خواهم داد

آقای فرود شهردار آینده تهران گفت:

کارهای شهرداری همچنان دنبال خواهد شد

شرح در صفحه ۱۷

لائوس درچنگال هرج ومرج

نخست‌وزیرلائوس کشورخودرا ترك گفت

درپایتخت لائوس دوکودتا روی داد واکنون پایتخت‌درانتظار نبردهای خونین است

وینتیان -۱۰ دسامبر -یونایتد پرس-آخرین خبر لائوس حاکی‌است که‌میان قوای سرهنك«فوپراسیث» و سربازان «کونکله» که شهر«وینتیان» را اشغال کرده‌اند در مجاورت پل مرکزی شهر زدوخورد درگرفته‌است.

بقیه درصفحه سوم وپنجم

شاهنشاه ازشرکت یونسکو درجشن‌های بنیاد شاهنشاهی ابراز رضایت فرمودند

شورای مرکزی جشن دوهزار وپانصدمین سال بنیاد شاهنشاهی ایران ازتصمیم یونسکو سپاسگزاری کرد

درشماره گذشته تلگرام هیئت نمایندگی ایران در یونسکو بروزنامه اطلاعات دائر بر شرکت‌وهمکاری‌دولت های عضو یونسکو در جشنهای‌بنیاد شاهنشاهی ایران از نظر خوانندگان گذشت .

در دنبال این خبر ، دیروز این اعلامیه از طرف دبیرخانه مرکزی جشنهای شاهنشاهی ایران انتشار یافته است ، دبیر خانه جشنهای بنیاد شاهنشاهی ایران با کمال خوشوقتی باطلاع عموم میرساندکه طبق خبر رسیده از پاریس سازمان جهانی یونسکو در آخرین جلسه خود تصمیم گرفته است بصورت بین‌المللی در مراسم دوهزار و پانصدمین سال بنیاد شاهنشاهی‌ایران وتجلیل جهانی از تمدن و فرهنگ‌این کشور شرکت کند. دراین سازمان که بزرگترین مرکز فرهنگی‌بین‌المللی است وقسمت فرهنگی سازمان‌ملل متحد را تشکیل میدهد بیش از نود کشور جهانی عضویت دارند .

این تصمیم در کمیسیون برنامه یازدهمین کنفرانس بین‌المللی‌یونسکو باحضور کلیه دول عضو و بنابه پیشنهاد نماینده‌ایران طرح شده و باتفاق آراء مورد تصویب قرار گرفته است .باین‌مناسبت امروز این‌تلگرام از طرف شورای مرکزی جشنهای شاهنشاهی ایران به یونسکو مخابره شده‌است .

پاریس -جناب آقای دکتر رعدی رئیس هیئت‌نمایندگی ایران‌درسازمان بین‌المللی یونسکو شورای مرکزی جشن دو هزار و پانصدمین سال‌بنیاد

بقیه درصفحه هفدهم

هیئت اقتصادی ایران بامریکا رفت

وزیر مشاور اظهارداشت برای‌گرفتن اعتبار بامریکا میرود

ساعت شش بامداد امروزآقایان مهندس خسرو هدایت وزیرمشاور وسرپرست سازمان برنامه باتفاق آقایان مجیدیان مدیر کل‌بانکملی و دکتر رضا مقدم‌قائم مقام‌بانك مرکزی ودکتر سیروس سمیعی معاون امور اقتصادی ومشاور عالی سازمان‌برنامه رهسپار آمریکا شدند .

آقای‌مهندس خسرو هدایت قبل از عزیمت بخبرنگار ما گفت دراین سفر با روسای صندوق وامهای عمرانی آمریکا و بانك صادرات وواردات آمریکا برای گرفتن اعتبارات موردنیاز جهت برنامه عمرانی سوم گفتگو خواهد شد درباره این اعتبارات در سفر گذشته درواشنگتن و بعدا در تهران باروساو نمایندگان صندوق وامهای عمرانی و بانك صادرات و واردات آمریکا مذاکره شده‌است گفتگوهای آینده ما دنباله مذاکرات مزبور خواهد بود .

خبرنگار ما در مورد مقداراعتبارات موردنیاز سازمان برنامه میافزاید که مقدار اعتبارات درخواستی سازمان برنامه در حدود ۸۰ میلیون دلاراست

تمرین‌بزرگ رژه ۲۱ آذر

امروز باشرکت‌کلیه واحدهای مسلح حاضر درمرکز در میدان جلالیه انجام شد

- مراسم رژه ۲۱آذرمستقیما ازرادیو و تلویزیون پخش میگردد
- هواپیماهای جدید نیروی هوائی‌در مانور روز نجات آذربایجان شرکت‌میکنند
- حزب ملیون در خیابانهای شهر بپای سربازان‌ارتش گل نثار میکند

امروز تمرین بزرك مراسم‌سان ورژه نیروهای مسلح کشور در میدان جلالیه‌انجام گردید.خبرنگار ما گزارش میدهد که نمونه های کلیه واحدهای مسلح حاضر در مرکز برای شرکت دررژه روز تاریخی ۲۱ آذر ماه آماده‌شده‌اند.

امسال جشن نجات آذربایجان در پیشگاه اعلیحضرتین برگزارخواهد شد واز هیئت وزیران ، امرای ارتش ، رجال وروسای نمایندگی های‌سیاسی مقیم تهران دعوت شده است تاباتفاق بانوان خود در این جشن شرکت کنند.

امروز یك مقام مطلع ستادنیروی

بقیه درصفحه هفدهم

قابل‌توجه‌اهالی‌محترم وفرهنگیان‌ارجمند شهرستان مهاباد

آقای محمد خلیل موفقی مدیر کتابفروشی و چاپخانه موفقی‌مهاباد که از جوانان فعال و شایسته و کاردان و صدیق این شهرستان بوده و بامور اداری و خواسته های اجتماعی کاملا وارد میباشد از دادن رای و انتخاب ایشان بسمت نمایندگی انجمن شهر غفلت نفرمائید

قاضی شیخ‌طه بزرنجی - سید علی حسن‌پور - معروف شافعی - حاج رحمن ولی‌زاده - حمیدبلوریان - حاج احمد داودی - عارف احمدیان - عبداله کفاشی (آغابك) - کریم خسروی - عمرشیخ‌محمدی- اصغر حسن‌پور - سید عبداله کلیجی - کریم کریم زاده - حسن حسن‌زاده بزاز - رسول مینائی - عزیز دلیری - ابراهیم رحیم زاده - محمد مدرس و چندین امضاء دیگر

طالبین سیمان عراقی

تلفن ۳۷٦۷۰ مراجعه فرمایند. آ-۳۰۲۲۹

اتحادیه واردکنندگان ماشینهای کشاورزی

بمحل جدید ساختمان ایران تکنو خیابان تخت جمشید - بین بهار وروزولت انتقال یافت.

تلفن ٦۲۸٦۷ آ-۳٤۰۹٤

روغن‌نباتی جوان

مورد اطمینان

بوزرجمهری غربی تلفن: ۲۲۳۵۰

اجاق گردسوز شعله‌آبی ریالکو

نماینده انحصاری فروش: شرکت بازرگانی مسعود

خیابان فردوسی، کوچه بلژیك، ساختمان مسعود

۱-۲ آ-۳٤۰۸۸

چای جهان

۲۵۲ — ۱۵۱

مودیان محترم مالیاتی

طبق تصمیم وزارت دارائی مودیانی که اصل مالیات و زیان‌دیرکرد مالیاتهای قطعی شده خودرا تاپایان آذرماه بپردازند از پرداخت جرائم بخشوده خواهند بود .

بکلیه ادارات‌وصول مالیات ابلاغ گردید مالیات مودیانی که‌تاکنون از تسهیلات مالیاتی استفاده نکرده‌اند وباز هم از پرداخت‌مالیات‌سرپیچی مینمایند طبق قوانین و مقررات از طریق عملیات اجرائی تشخیص‌ووصول کنند و نام این طبقه از مودیان را در لیست مودیان‌بدحساب منظورنمایند.

آ-۳٤۱۹٤ -۱-

جریان روز

فعالیت های اجتماعی

ملت‌های زنده جهان فعالیت های‌اجتماعی زیاد دارند ، درهر کاری که‌از آن نفعی‌عاید عموم میگردد قدم پیش میگذارند ، اینهمه تاسیسات بزرك فرهنگی ، بهداشتی ، بیمارستانها ، درمانگاهها ،زایشگاهها ، پرورشگاه‌ها مولود فعالیت های‌خیریه واجتماعی مردم است ودراین‌گونه امور دولت‌ها نقش عمده‌ای ندارند .

خوشبختانه درکشورما فعالیت های اجتماعی روزبروز توسعه و پیشرفت حاصل میکند ، هم‌اکنون بسیاری‌از موسسات خیریه وامور تربیتی وصحی تحت تاثیر همین فعالیت‌هابوسیلهٔ موسسات مختلف‌اداره میشود که‌مردم نیز بسهم‌خود دراداره امور این‌تاسیسات کمك ومساعدت میکنند ولی هنوز جای‌خالی زیاداست ، مردم این مملکت نیازمند توجه بیشتری بامور اجتماعی میباشند که‌اهم آنها درحال‌حاضر فرهنك کشور است‌که‌باید مورد توجه عموم افراد علاقمند وتوانا قرارگیرد وفکری‌بدان بیاندیشند .

روزنامه اطلاعات بموازات فعالیت های مطبوعاتی خود درکارهای اجتماعی وخیریه نیزقدم برمیدارد ، ماسعی داریم موسسه اطلاعات را وسیله انجام نیات خیرخواهانه ونوع‌پرورانهٔ مردم قراردهیم ، این شیوهٔ دیرین اطلاعات‌است ، ازسالهای اولی که‌این مؤسسه پی‌ریزی شدمردم راشوت بکارهای خیرنمود ، وسیله‌ای برای خیرات ومبرات گردید ، بامرد نیکوکاری چون آقای حاج‌سیدرضا فیروزآبادی در پایه‌گذاری بیمارستانی که‌اکنون یکی‌از بیمارستانهای بزرك ومجهز کشور بشمار میرود کمك کرد ، توجه افراد نوع‌پرور راجلب‌نمود ودراین کارخیر سهمی عایدداشت ، ازآن پس‌این شیوهٔ مرضیه راهمچنان ادامه‌داد ، درهرپیش‌آمد ناگواری کمرهمت بستو عواطف واحساسات عمومی را متوجه مصیبت وبلای عمومی نمودو چه‌بسیارکارهای نیك وخداپسندی که‌در اثراستمداد این روزنامه وتشریك مساعی مردم صورت گرفت ، ازوجوه پنجشاهی‌های تك‌فروشی اطلاعات دردوره جنك بین‌المللی که برای کارخیر ذخیره‌شد دریکی ازمحلات‌پرجمعیت تهران(چهارراه‌عباسی) درمانگاهی زیرنظر وبامساعدت جمعیت شیرو خورشید سرخ تاسیس گردید که‌سال هااست این‌درمانگاه مردم‌فقیرو مستمند وکودکان‌بیمار و بی‌بضاعت رامداوا و معالجه مجانی میکند واکنون در همین محل بیمارستان بزرگی ازطرف جمعیت شیروخورشید سرخ مخصوص کودك ساخته‌شده که‌بزودی باوسایل لازم‌مجهز میگردد وبصورت یك‌بیمارستان کامل صدتختخوابی دراختیار کودکان قرار می‌گیرد .

پیش‌از ظهر روز پنجشنبه درکاخ والاحضرت‌شمس پهلوی‌مراسمی برگزار شدکه افتخاری بسزا برای کارکنان‌موسسه اطلاعات بشمار میرود ، زیرادراین مراسم فعالیت های اجتماعی اخیر روزنامه اطلاعات باستحضار والاحضرت رسید وموجب مسرت خاطر ایشان گردید .

دراین جلسه که‌همسر گرامی‌والاحضرت آقای پهلبد وچندتن از روسای جمعیت شیروخورشید سرخ نیزحضورداشتند سه گزارش از طرف‌مدیراطلاعات تقدیم گردید اولی درباره انجام مسابقات فوتبال‌کشور بمنفعت آسیب‌دیدگان زلزله‌لار وبمنظور ساختمان آموزشگاه حرفه‌ای کودکان لاربود که‌دراین امرنمایندگان اطلاعات درشهرستانها باهمکاری فدراسیون فوتبال کشور مسابقاتی تشکیل دادند وبرای اولین دفعه‌در ایران عواید حاصل ازمسابقات فوتبال اختصاص بیك‌امر خیریه داده شد .

همه‌جا مردم‌باقیافه بازاین فکررا استقبال نمودند وچه بسیار از شهرستانها بلیط شرکتدر مسابقه فوتبال رابمقدار زیادی بمنظور کمك بآسیب‌دیدگان زلزله لار می‌خریدند ومیان جوانان دانش آموز پخش می‌نمودند ، درسی شهرستان ایران چنین مسابقات صورت گرفت و عواید آن‌ازیك میلیون ونیم ریال تجاوز کرد که‌جریان مشروح آن در شماره آینده منعکس میگردد و چهار برنده کاپ اولی از بندر پهلوی که حائز مقام اول گردید و شهردار این شهرستان کاپ مطلای‌لاررابنام بندر پهلوی ازدست والاحضرت ریاست‌عالیه جمعیت شیر- و خورشید سرخ ایران دریافت داشت و سه کاپ دیگر که نقره بود بترتیب نصیب شهردار قم ، شهردار اصفهان و شهردار شاهرود گردید زیرا این شهرستانها به تناسب جمعیت شهر خود دراین کار خیر فعالیت بیشتری نموده بودند .

گزارش دیگر ، اعلام عایدات این مسابقات باضافه اعاناتی بودکه مردم نوع پرست تهران بخصوص دانش آموزان دبستان ها ودبیرستانها برای تاسیس آموزشگاه کودکان مصیبت دیدهٔ لار بروزنامه اطلاعات پرداخته بودند که مجموع این درآمد ها دردو قطعه چك بمبلغ‌دومیلیون ویکصد و پنجاه هزار ریال تقدیم والاحضرت گردید تازیر نظر جمعیت شیروخورشید سرخ بمصرف تاسیس آموزشگاه برسد ،خوشبختانه این آموزشگاه هم‌اکنون بهمت جمعیت شیرو خورشید سرخ در دست ساختمان قرار گرفته که جزئیات آن بعد باطلاع خوانندگان محترم میرسد ، بدیهی است‌مخارج ساختمان و آماده کردن این آموزشگاه باماشین‌ها و ادوات فنی که نصب خواهد شد خیلی بیش از اینها خواهد بود وجمعیت شیرو خورشید سرخ بقیهٔ مخارج آنرا تامین می‌نماید و با این مساعدت ذی‌قیمت جمعیت بزودی آموزشگاه‌حرفه‌ای کودکان لار دایرخواهد شد و خدمت باارزشی‌بتربیت و تعلیمات فنی‌و حرفه‌ای مردم لارستان خواهد شد و صدها بلکه هزارها نفر کودك‌در این آموزشگاه مردکارآزموده ونان‌آور و مجرب تربیت خواهند شد، پس ، چه خوشوقتی و مسرت‌بالاتراز این برای کسانیکه در این راه اعانه داده‌اند، کمك کردند ، در مسابقات فوتبال شرکت نمودند،وسایل این کار خیر را فراهم آوردند که مسلما ازنمایندگان اطلاعات در شهرستانها و عموم کسانیکه رنج و زحمت این مسابقات را برعهده گرفتند باید به‌نیکی یادکرد و مساعی آنان را تقدیر نمود .

مطلب دیگری که در حضور خواهروالاگهر شاهنشاه مهربان ما طرح گردید،تشکیل گاردن‌پارتی امسال سازمان کمك کودك موسسه اطلاعات بودکه درآمد آن به چهار میلیون ریال رسید و چون مقرربود هرغرفه‌ای که درآمد بیشتری داشت باخذ مدال طلای سازمان کمك کودك مفتخر گردد وبرنده مدال غرفهٔ عظیم‌کارخانجات روغن‌نباتی شاه پسند بود بدین سبب آقای احمد لاجوردی این افتخار رابدست‌آورد.

آخرین موضوعی که در هیئت مدیره جمعیت شیرو خورشید سرخ درباره فعالیت های اجتماعی موسسه اطلاعات مطرح گردید پذیرفته شدن پیشنهاد سازمان کمك کودك برای اداره کردن بیمارستان یکصد تختخوابی عباسی ودرمانگاه آن بودکه این دو موسسه مفید که خاص کودکان تاسیس گردیده ، زیر نظارت جمعیت شیرو خورشید سرخ بوسیله کمیته سازمان کودك از محل درآمدگاردن‌پارتی اداره شود شاهزاده خانم نیکوکار ایران درپایان جلسه مساعی وفعالیت های اجتماعی موسسه اطلاعات را تقدیر فرمودند و این بهترین افتخاری‌بود نصیب ماگردید .

ما از خدای بزرك درخواست داریم ملت ایران را درانجام خدمات اجتماعی و امور خیریه مؤید وموفق بدارد تا بتوانند بیش از پیش قدم‌های بلندی‌درپیشرفت امورعام‌المنفعه‌صحی و تربیتی‌مردم‌ایران‌بردارند

عرض تشکر وسپاسگزاری

ازکلیه سروران و خویشان گرامی بخصوص جناب آقای‌گلشائیان سناتور محترم و بانو که‌با تشریف فرمائی و لطف بیکران خود نسبت‌به مصیبت وارده اظهار همدردی فرموده‌اند صمیمانه سپاسگزاری نموده سلامتی وسعادت‌همگی را آرزومندیم . **خانواده‌شایسته‌مهدیزاده**

از سروران گرام و دوستان ارجمندی که در مصیبت مولمه فوت شوهر و پدر محبوبمان مرحوم مهندس عزت‌اله هدایت خود را شریك دانسته و باابراز لطف‌موجب تسکین آلام ودردهای ماشده‌اندسپاسگزاریم و چنانچه در عرض تشکر حضوری تاخیری روی داده پوزش میطلبیم .

بانو هدایت ـ هرمز هدایت

تشکر و اعتذار

از کلیه ذوات محترمی که در مراسم تشییع جنازه و مجالس ترحیم و تذکر مرحوم ابوی با تشریف فرمائی و شرکت و لطف بیکران خود اظهار همدردی کتبا و تلگرافا مشمول عنایاتم فرموده‌اند بی‌نهایت‌متشکر و سپاسگزارم سلامت و سعادت همگی را از خداوند متعال خواستار و چنانچه بواسطه تالمات روحی در عرض تشکر حضوری قصوری رخ‌دهد پوزش میطلبم

پرویز اتابکی شهردار اراك

جنرال مد

تولیدکننده بهترین پوشاك

درایران

ساعات کار یکسره از۹ صبح تا ۸ بعدازظهر

کوچه برلن

آگهی جمعیت مبارزه باسل

جمعیت مبارزه با بیماری سل و حمایت مسلولین باستحضار عامه می رساند که اخیرا بنام این جمعیت که رسمیت آن از طرف کلیه مقامات دولتی و ملی ومجلس شورای ملی شناخته شده است چند نفر اخاذ شروع به جمع آوری وجوهی از افراد و شرکت ها و تاسیسات دولتی و غیر دولتی نموده‌اند که‌از طرف این جمعیت تحت تعقیب قانونی هستند معذلك لازم دانست از عموم هموطنان عزیز استدعا کنددرصورتی که بمنظور کمك به مسلولین وجوهی می پردازند مستقیما بنام (جمعیت مبارزه با بیماری سل و حمایت مسلولین) واقع در خیابان سپه ـ جنب بیمارستان نجات ارسال دارند ویا به حساب جاری شماره ۳۸۲۴۱ جمعیت به بانك ملی تادیه واز پرداخت وجوه به اشخاصی که مستقیما مراجعه می کنند خود داری فرمایند ضمناتقاضا میشودچنانچه وجوهی درمقابل قبض یا مدرك دیگری باشخاص پرداخته اند جهت رسیدگی و تعقیب قانونی به جمعیت ارسال فرمایند موجب کمال امتنان خواهد بود .

آ۳۳۲۳۸ ۱ـ۴ جمعیت‌مبارزه بابیماری‌سل وحمایت مسلولین

کلاسهای انگلیسی. ماشین‌نویسی. خیاطی آرایش

تحت نظر معلمین خارجی

انجمن روابط فرهنگی ایران وپاکستان

برای ثبت نام همه روزه ۲ تا۸ بعدازظهر بدفتر انجمن مراجعه فرمائید. خیابان کاخ چهارراه ناهید کوچه ماه تلفن ۴۰۳۲۶ ـ۱ـ آ۳۴۰۶۶

انالله وانااليه راجعون

باکمال تاثروتالم در گذشت شادروان **عبدالله‌رحمتی را** باطلاع عموم بستگان و آشنایان انمرحوم میرسانیم مجلس ترحیم مردانه از ساعت ۳ تا ۵ بعداز ظهر روز یکشنبه ۲۰ آذرماه (فردا) در مسجد لولاکرو مجلس ختم زنانه عصر همانروز در منزل آنمرحوم واقع‌در میدان رشدیه مقابل دامپزشکی ارتش شماره ۴۴۷ بر قرار خواهد بود .

عباداله‌رحمتی ـعفت‌رحمتی‌ـعلی‌رحمتی‌ـ دکتریوسف‌رحمتی حسین رحمتی ـ حسین مستحکم‌ـ فاطمه مستحکم ـدکترتقی شریعتمداری ـ غلامرضا فرسائی ـحسن فرسائی ـمحمود مولائی ـ حسین غنچه‌نژاد ـرضا ضرغام ـهوشنك‌رحمتی ـ محمد مستحکم ـ ابراهیم رحمتی ـ

بخانواده محترم رحمتی بویژه بازماندگان آنمرحوم‌مصیبت وارده راتسلیت میدهیم

هوالحی‌الذی لایموت

زنده جاوید ماند هرکه نکوم‌نام زیست

کزعقبش ذکرخیرزنده‌کند نام‌را

درگذشت فقید سعید قطب العارفین**دکتر علی نور** (نورالحکماء) رابه‌بازماندگان آنمرحوم تسلیت‌عرض نموده بقاء وسلامت آن خاندان جلیل را از درگاه حضرت باریتعالی خواهانیم درضمن مجلس یادبودی درروز یکشنبه ۲۰آذرماه از ساعت ۲ونیم الی۵ بعدازظهر درمسجد آب‌منگل واقع در خیابان ری روبروی بازارچه نایب‌السلطنه آب منگل منعقد است از عموم برادران وآشنایان ودوستان دعوت میشوددر این مجلس حضور بهمرسانند.

آ۳۰۳۱۹ **جواد رضائی‌ـ موید وپسران**

خانواده‌های **امجدی ـصادقی نجفی‌ـ علوی ـفولادی میرفخرائی ـدرخشان ـزمانی ـسمنانی ـدکتر رحیم زاده** بدینوسیله درگذشت مرحومه **بانو کوکب امجدی** مادرآقایان عبدالوهاب امجدی وکیل دادگستری و هادی امجدی‌راباطلاع بستگان وآشنایان میرساند.

مجلس ختم . مردانه از ساعت ۹تا۱۱ روزیکشنبه۲۰ر۹ر۳۹ درمسجد فخرالدوله . وختم زنانه از ۳تا۵ بعدازظهر همانروز در منزل آن مرحومه خیابان ژاله شماره ۴۱۰ منعقد خواهد بود.

آ۳۰۳۲۷

بعموم بازماندگان آنمرحومه مصیبت وارده را تسلیت‌میدهیم

خانواده‌های **دولتشاهی ـنیك طبع ـجناب ـ اسعددهقان** بانهایت تاسف فوت مرحوم**محمد رضا دولتشاهی** فرزند مرحوم محمدحسین‌میرزا (مؤیدالدوله) راباستحضارخویشان ودوستان میرساند مجلس ترحیم مردانه آنمرحوم‌روزیکشنبه ۲۰آذرماه از ساعت ۹الی ۱۱صبح و مجلس ترحیم زنانه از ساعت۳بعدازظهر همانروزدرمنزل آقای‌بدیع‌الزمان‌دولتشاهی واقع‌در انتهای خیابان ۲۱آذر شماره ۱۲۰ منعقد است.

بعموم بازماندگان آنمرحوم مصیبت وارده را تسلیت‌میدهیم

تشکر و اعتذار

از کلیه آقایان حجج اسلام‌و علماء اعلام و سروران گرام وذوات محترمیکه درمراسم تشییع‌تا ابن‌بابویه و حضرت معصومه سلام‌اله‌علیها و مجالس ترحیم مساجد ارك‌و حاج سید عزیزاله و شب هفتم مرحومه‌مادر مکرمه بانو هما اسلامی با تشریف فرمائی و لطف بیکران خود اظهار همدردی فرموده‌اند ویا بوسیله نامه‌و تلگراف تسلیت فرستاده‌اند بدین وسیله سپاسگزاری مینمایم و چنانچه بواسطه تالمات روحی توفیق تشکر حضوری حاصل نشدو تاخیری رخ‌دهد پوزش میطلبد.

آ۳۰۲۹۷ حاج میرزا عباسعلی اسلامی

یغما

مجله ادب و فرهنك

اصیل پارسی

درین شماره است از آثار : دکتر اسلامی ـ جمالزاده ـمرحوم عباس اقبال ـ دانش بزرك نیا ـ پژمان بختیاری ـ احمد راد ـسید جعفر شهیدی ـ دکتر صدارت ـ گلچین معانی معیری ـ نادر زاد- عباس‌شهری- تقی‌خانی، ادیگران..

شماره هشتم ـ سال ۱۳

منتشر شد

باطلاع استادان حقوق و شخصیت‌های سیاسی و نمایندگان مجلس شورا وسنا وروزنامه نگاران میرساند که چاپ چهارم کتاب جامع ونفیس

روح القوانین اثر منتسکیو

که سالها بود همه انتظار تجدید چاپ آنرا داشتند پس از تجدید نظر و تصحیح و تکمیل از طرف مترجم محترم **با همکاری شرکت نسبی اقبال وشرکاء**

بابهترین کاغذ چاپ و با جلد زرکوب منتشر شد ، این کتاب که مجموعه ایست از قوانین وحقوق افراد و جامعه و اقوام و ملل ، توسط بزرگترین نویسنده اروپا در قرن ۱۷ میلادی برشته تحریر در آمده و برای تدوین آن ازصدها کتاب قانون و تاریخ ملل و اقوام استفاده شده وباندازه ای مورد توجه قرار گرفته که ظرف۱۴ ماه۲۲ بار در اروپا بزبان فرانسه و ٤بار در ایران بزبان فارسی تجدید چاپ گردیده است .

بهترین معرف این کتاب کم نظیر تقریظات‌و انتقادات مفیدی است که بقلم دانشمندان بنام‌اروپا وایران درباره آن نوشته شده است که قسمتی از آنها درکتاب درج گردیده وبایکنظر باین تقریظات موقعیت و ارزش این تالیف نفیس را در عالم مطبوعات بخوبی میتوان درك کرد .

(بها ۵۰۰ ریال)

مرکز انتشار : کتابخانه اقبال(شرکت نسبی اقبال) ـ خیابان شاه آباد

بینو ایان

اثر ویکتور هوگو

ترجمه حسینقلی مستعان

وپنج جلد در دو جلد زرکوب دوره کامل با تصاویر وتابلوهای رنگین بها ۱۲۰ ریال

کانون معرفت ـ انتشارات امیرکبیر

دکتریحیی‌شهردار- متخصص‌جهازهضم

ازبیماران محترم متمنی‌است‌که برای مراجعه به مطب بیست‌وچهار ساعت قبل طرف صبح توسط تلفن ۳۷۰۳۵ وقت بگیرند

خیابان باغ سپهسالار شماره ۱۵٤

۱ـ۱۲ آ۲۰۸٤۷

درمان قطعی سوزاك تازه و کهنه و ضعف قوای تناسلی

دکتر جناب زاده‌دارای گواهی نامه از دانشکده طب فرانسه صبح و عصر خیابان منوچهری مقابل کوچه دبیرستان ژاندارك .

۱ـ۱۰ آ۳۲۳۰۲

بدینوسیله فوت مرحومه‌**همافکری** مادر بزرك اینجانبان وبزرك خاندان فکری راباطلاع فامیل ودوستان و آشنایان میرساند مجلس یادبود روز یکشنبه ۲۰ر۹ر۳۹ از ساعت ۳الی ۵ بعدازظهر در مسجد سادات اخوی واقع در خیابان عین‌الدوله (ایران) منعقد خواهد بود.

یوسف شیرازی ـسرهنك حسین خدادوست ـحسین فکری ـسروان حسن فکری‌ـعبداله سعادت‌نوری ـغلامرضا خونین‌دل ـقدرت‌اله شیرازی ـمحمد فکری ـباقر شیرازی احسان شیرازی ـمحمد بغدادی ـجواد شرافتی ـ اصغر تهرانی ـتمیز ـرضازاده آ۳۰۳۳۳

بخانواده محترم آنمرحومه بویژه بازماندگان مصیبت وارده راتسلیت میدهیم.

با کمال تاسف و تاثر درگذشت شادروان ـ سرهنك **بازنشسته ابوالحسن خورسند را** باطلاع دوستان وآشنایان می رساند مجلس ترحیم فقیدسعید در روز یکشنبه ۲۰آذرماه از ساعت ۳الی ۵ بعد از ظهر در مسجد مجد و ختم زنانه در همانروز و همان ساعت در منزل شخصی واقع در خیابان رامسر (جنب سینما رویال)کوچه ثاقب کاشی ٤۵منعقدخواهد بود .

مریم خورسند ـامیر حسین خورسند ـ فریبرزخورسند حسین امین فرهادیان ـ مهندس مصطفی خلوتی‌ـ منوچهر بهرامی ـ رحیم‌بهزادی ـسرهنك ستادحسن فرهومند ـدکتر ابوالحسن خلوتی ـ سرهنك ستاد محمد سامری ـ سرهنك شهپرست .

خانواده‌های **توکلیان ـتحصیلی ـراضی نژاد ـناظری. میرفخرائی ـمیرسعیدی ـناصحی**

فوت نابهنگام جوان ناکام**محمد حسین تحصیلی**راباطلاع اقوام وآشنایان میرساند مجلس ختم آنمرحوم از ساعت ۰ الی ۱۲روز یکشنبه ۲۰ر۹ر۳۹ درمسجد قاجار واقع‌درکوچه آبشار و مجلس ختم زنانه درکوچه دردار کوچه اعتماد در منزل برگذار میگردد. آ۳۰۳٤۷

بعموم بازماندگان آنمرحوم مصیبت وارده‌راتسلیت‌میدهیم

بدینوسیله فوت مرحومه مغفوره **بانوزیورتاج‌نیکزا** راباطلاع اقوام وآشنایان میرساند مجلس تذکری‌روزیکشنبه ۲۰ر۹ر۳۹ ازساعت ۳الی ۵ بعدازظهر در مسجد سیدعزیزاله واقع دربازار و مجلس زنانه در منزل شخصی آنمرحومه‌واقع درکوچه غریبان منعقد میباشد برای شادی روح آنمرحومه دراین مجلس تذکر شرکت فرمائید.

کربلائی حسین‌آل‌بند ـعلاءالدین صدرشیرین سخن‌ـ حاجی سیدرضا گیاهی ـحاجی مرتضی گیاهی ـمحمد علی فلاح ـآقاحسین هدایتی آ۳۰۳۲۹

بعموم بازماندگان آنمرحومه مصیبت وارده‌راتسلیت‌میدهیم

یادبودسال

باطلاع کلیه فامیل وآشنایان می‌رساند مراسم یادبود سال‌مرحوم **عباس شاهیده** روز یکشنبه ۲۰ر۹ر۳۹ ازساعت چهاربعدازظهر در منزل آنمرحوم واقع در خیابان امیریه ـ کوچه قلعه وزیرشماره ۵۵برپا خواهد بود.

آ۳۰۳۳۱۷ **احمد شاهیده**

باطلاع دوستان وآشنایان میرساند

مراسم شب هفت مرحوم فقید سعید**محمد حسین‌غروی خوانساری** یکشنبه ۲۰ آذرماه‌از ساعت ۲ونیم تا۵ بعداز ظهر در منزل آنمرحوم واقع درچهارراه خورشید کوی زرین‌نعل برگذار خواهد شد آ۳۰۲٦۵

بقیه آگهیهای ترحیم وتسلیت درصفحات ٤ و۱۷ وآخر

هواپیمائی ایران IRANAIR

۱۳۰۰ ریال

تهران ـ مشهد

هفته سه مرتبه روزهای

یکشنبه ـ سه‌شنبه ـ پنجشنبه

باهواپیمای چهار موتوره

هواپیمائی ایران

برای نگاهداری جا به آژانس مسافربری دلخواهتان ویا به هواپیمائی ایران میدان فردوسی تلفنهای ٤۳٦۷۳ـ٤٤۳۳۳ـ ٤٦۵۳۲ مراجعه فرمائید.

دکترعنایت‌الله مکرم افشار

متخصص بیماریهای داخلی ـ قلب وعروق ـ الکترو کاردیو گرافی

از دانشگاه کلراد و (امریکا)

رزیدنت سابق بیمارستانهای امریکا

مطب شاهرضا کاخ شمالی تلفن مطب ٤٤۱٤۸ تلفن منزل ٤۱۳۲۵

۱ـ۲ آ۳۰۰۱۳

باطلاع اقوام ودوستان گرامی میرساند

شب هفت‌درگذشت شادروان حسین ذوالقدر شجاعی طاب‌ثراه مصادف باعصردوشنبه ۲۱آذر ۱۳۳۹درآرامگاه‌آن مرحوم‌در باغ‌طوطی‌حضرت عبدالعظیم‌یادبودی‌برگزار میشود. امیداست باتشریف‌فرمائی وطلب مغفرت روح‌آنمرحوم‌راشاد فرمایند. آ۳۰۳۷۷ ۱ـ۲

خانواده‌های **آصفی‌ـ همایونی ـسعدلو‌ـ دادمرزـسهندی‌ـ رهنما‌ـ منیعی**

باکمال تاثر وتاسف درگذشت ناگهانی مرحومه‌مغفوره **شوکت سعدلو** مادر همسر سرلشکر فضل‌اله همایونی و همشیره سرتیپ جوادآصفی را باطلاع عموم خویشاوندان‌و دوستان میرساند. مجلس ترحیم مردانه روز یکشنبه ۲۰ر۹ر۳۹ از ساعت ۵تا۷بعدازظهر در مسجد مجد و مجلس ختم زنانه از ساعت ۳بعدازظهر همانروز در منزل سرتیپ آصفی واقع در خیابان شاه جنب مسجد سجاد شماره ۲۳۱ منعقد خواهد بود. آ۳۰۲۸۳

بخانواده محترم آنمرحومه بویژه بازماندگان مصیبت وارده راتسلیت میدهیم.

خانواده‌های **خاموشی ـحق نژاد ـفلاح‌آزاد ـکلهرمحمدی ناصر زارع**

درگذشت مرحوم **نورعلی خاموشی** راباطلاع دوستان وآشنایان آنمرحوم میرسانند مجلس ختم از ساعت ۲ونیم تا۵ بعدازظهر روزیکشنبه ۲۰آذرماه۱۳۳۹ درمسجداسکندری واقع در خیابان اسکندری و مجلس ختم زنانه در همان‌ساعت درمنزل آنمرحوم واقع درخیابان نواب کوچه دولت پلاك۹ منعقد خواهد بود.

پیرعلی خاموشی ـمهدی خاموشی ـامین‌اله خاموشی احمد حق‌نژاد ـعلی‌فلاح‌آزاد ـعبداله کلهر محمدی ـ جعفر ناصر زارع ـاسفندیار فهام ـ قربانعلی قرقی

بعموم بازماندگان آنمرحوم تسلیت میدهیم

خانواده های **مظفری ـذوالفقاری ـانتظام وزیری ـ مافی ضیائی ـدارا ـسراج حجازی**

باکمال تاسف درگذشت مرحومه مغفوره**بانوافتخارالدوله مظفری** صبیه احتجاب‌السلطنه ذوالفقاری را باطلاع خویشان وآشنایان میرساند مجلس ترحیم مردانه در زنجان و مجلس تذکر زنانه درتهران نواب خیابان سالار کاشی ۱۰٤ منزل شخصی آنمرحومه از ساعت ۳بعدازظهر روز یکشنبه ۲۰ آذر برگذار میگردد آ۳۰۲۷۳

بعموم بازماندگان آنمرحومه مصیبت وارده راتسلیت‌میدهیم

بانهایت تاسف درگذشت‌پدرگرامی **اعظم قیصری**راباطلاع دوستان وآشنایان میرساند مجلس ختم مردانه روز یکشنبه ۲۰آذر ازساعت ۲الی ٤ونیم بعدازظهر درمسجد امامزاده یحیی وختم زنانه در همان روز و همان ساعت در خیابان امیریه چهارراه قلمستان کوچه ارم کاشی۱۰منزل قیصری برگذار خواهد شد.

محمد حسین قیصری ـمحمد ابراهیم قیصری ـمحمد اسمعیل قیصری ـمحمدحسن قیصری ـخانواده‌های نیری‌ـ کرمانی‌زاده ـمحمد رمضانی ـحاج‌مصطفی رشگین ـمحمد والی آ۳۰۳۰۳

بخانواده محترم قیصری بویژه بازماندگان آنمرحوم مصیبت وارده را تسلیت میدهیم .

تانکها، سنگرهای افراطیون فرانسه را شکستند

بقیه از صفحه اول

در الجزیره تظاهر کنندگان در میدان لیوتی و خیابان میشله سنگر بندی کرده ودربرابرنیروهای انتظامی صف آرائی کردند.

جبهه ملی الجزایر فرانسه طی اعلامیه‌ای از مردم درخواست کرده است که باعتصاب خود ادامه دهند.

در بعضی نقاط تظاهر کنندگان با نیرو های نظامی به زدو خورد پرداختند ولی کسی مجروح نشد. در خیابان دانشکده تقریبا ۱۵۰۰ نفر در همان محلی که سال گذشته پیر لاگایارد و یاران او سنگر بندی کردند سنگر بسته بودند و سنگ های خیابان را کنده بسوی نیروهای انتظامی پرتاب میکردند.

نیرو های انتظامی در تمام مدت بر اوضاع مسلط بودند ودر نقاط سوق الجیشی الجزیره کامیون‌های نظامی با مسلسل موضع گرفته بودند. در شهر دن‌تموشان ابتدا تظاهرات مخالفین دوگل برطرفداران دوگل برتری داشت ولی هنگامیکه ژنرال دوگل وارد شهرداری شد ناگهان سیل جمعیت در برابرعمارت شهردرای اجتماع کرده و شعار «زنده باد دوگل» از جمعیت برخاست.

در تمام این مدت نیرو های انتظامی با زره‌پوش و مسلسل های سنگین جمعیت را در بر گرفته و مانع از زدو خورد بین موافقین و مخالفین دوگل شدند.

در الجزیره که تظاهرات شدیدتر بود چندین انفجار پی در پی صورت گرفت. ولی تلفاتی وارد نیاورد.

هنگامیکه غروب آفتاب فرا رسید خیابانهای الجزیره خلوت شده بودو تظاهر کنندگان متفرق شده بودند و در نقاط سوق الجیشی زره‌پوش‌ها دیده میشدند.

در خیابان میشله با وجود آنکه تظاهر کنندگان دختران خود را میفرستادند تا سربازان را ببوسند و مانع از این گردند که سنگر آنها خراب شود معذلك نیرو های زره‌پوش به پیشروی خود ادامه‌داده سنگر ها را خراب کردند. تظاهر-کنندگان فریاد میزدند: «ارتش با ما است» و دختران سربازان را در بغل گرفته میبوسیدند.

در خیابان ریشیلیو تظاهر کنندگان دستمال سفید به چهره خود زده بودند و در بیست متری نیروهای انتظامی موضع گرفتند ولی انفجار ده‌ها بمب اشك‌آور مانع از نزدیك شدن بیشتر آنها به نیرو های انتظامی گردید و کمی بعد مجبور شدند متفرق گردند.

سئوال شرافتمندانه

ژنرال دوگل دیروز با لباس تمام رسمی نظامی فرودگاه ارلی را بقصد الجزیره ترك کرد.

ژنرال طی نطق خود نطاب به الجزایریها گفت که بزودی شمابه سئوالی که خواهم کرد جواب خواهید داد. ما یك پیشنهاد شرافتمندانه بشما خواهیم کرد و بدین ترتیب نه در حرف بلکه در عمل تعیین سرنوشت را بعهده خود شماخواهیم گذاشت.

بدنبال عزیمت ژنرال دوگل بفرانسه و اعلام تاریخ رفراندم از ۷ تا ۸ ژانویه آینده گروه دست راستی های فرانسه به فعالیت سختی دست زده و دیروز بوسیله پخش اعلامیه اعلام اعتصاب عمومی کردند وحرکت قطار ها در الجزایر متوقف شد.

نطق زیر باران

ژنرال دوگل پس از ورود بالجزایر با هلیکوپتر به شهر تلمسن که ۲۵ هزار نفر جمعیت دارد رفت. رئیس جمهوری فرانسه در مهمانخانه شهرداری مدتی با اعضای انجمن شهر گفتگو کرد و در همین مدت دربیرون در زیر باران سیل آسا جمع زیادی که اکثر آنها مسلمان بودند در انتظار خروج ژنرال دوگل از مهمانخانه شهرداری بسر میبردند.

رئیس جمهوری فرانسه خطاب به جمعیت گفت:

بزرگترین آرزوی من اینست که مجددا صلح و آرامش و برادری و همکاری در این سر زمین استقرار یابد.

ژنرال دوگل گفت پس از صلح باید به تجدید ساختمان پرداخت. باید زنان و مردان الجزایر متفقا الجزایر را بسازند. مردم الجزایر بایدبدانند که در این کار ساختمانی عظیم ملت و دولت فرانسه یار آنها است.

بیانات ژنرال دوگل با تحسین جمعیت روبرو گردید ولی عده ای از گوشه و کنار فریاد میزدند «الجزایر فرانسه» اما شعار آنها در میان فریاد های جمعیت که میگفت «زند باد دوگل» حل شد.

ژنرال دوگل در پایان گفت: سرنوشت الجزایر را باید خود مردم الجزایر تعیین کنند.

ماموریت استیونسن

رئیس جمهور تازه امریکا به‌مسئله روابط امریکا باکشور های توسعه نیافته اهمیتی غیر عادی می‌دهد. وی‌در سخنرانی های انتخاباتی خود هیچگاه از تاکید این‌نکته غفلت نکرد که آنچه درآسیا وافریقا وامریکای لاتین روی می‌دهد درسرنوشت امریکا اثر مستقیم‌دارد واقدامات بعدی او، پس‌از پیروزی در انتخابات، نشانه آن است که منظوراونه‌فقط‌جلب‌رای‌دهندگان، بلکه پیداکردن ذهن آنان‌بوده است.

وی برادر جوان‌تر خودرا، که‌مانند دیگر اعضای خاندان کندی هوشمند وپرحرارت است، به‌یك سیاحت اکتشافی افریقا فرستاد. سه‌تن ازسناتور های دمکرات نیز هم‌اکنون درافریقا سرگرم مطالعه اند تابه گفته یکی‌از آنها، سناتور چرچ، زمینه برای بر قراری روابط بسیارنزدیك امریکا وبعضی‌دول افریقائی فراهم آید، روابطی مانند آنچه اکنون بین امریکاو فرانسه وانگلستان وجود دارد.

نخستین انتصاب تازه کندی تعیین «منن ویلیامز» فرماندار میشیگان به‌معاونت‌وزارت خارجه برای امور افریقابود. کندی ضمن اعلام‌این‌انتصاب گفت‌سمت تازه «ویلیامز» ازهیچ کاردیگری درواشنگتن کم اهمیت ترنیست. واکنون اوآدلائی استیونسن را به‌عنوان نماینده‌امریکادرسازمان ملل متحد تعیین میکند.

استیونسن رادر کشورخودش پیامبر نام‌داده‌اند. ودرکشورهای دیگر از هر سیاستمدار زنده امریکائی محبوب‌ترو محترم تر است، اوسرچشمه همه افکار تازه‌ای است که کندی مدافع پرشور آنهاست. واواست که بیش از هر امریکائی دیگری ماهیت آنچه راکه‌دردنیای بزرك «جنوب»، در «پرولتیاریای» جدید جهان، میگذرد دریافته است.

درسمت تازه‌خود، استیونسن فرصت می‌یابد فصاحت درخشان ذهن خلاق خویش‌را در خدمت وظیفه‌ای بگذارد که‌برای آینده امریکا اهمیت درجه‌اول دارد و هنوز همه امریکائیها به آن‌آگاه نیستند. انتخاب اوبه نمایندگی امریکا درپارلمان جهانی بهترین عکس العمل هارادر ملل متحد خواهد داشت. اوکه کاندیدای بیشتر ملت های جهان برای ریاست جمهوری‌ودست کم‌وزارت خارجه امریکا بود، به‌سهولت میتواند حیثیت بزرك خودرا به ماموریت جدید منتقل سازد. در ملل‌متحد اونه‌تنها مجری، بلکه سر چشمه سیاست های تازه خواهد بود. دراینجا است که‌امریکا مستقیمابادنیای توسعه نیافته برویهم سروکار می‌یابد وبارقابت پردامنه شوروی دراین زمینه روبرو میشود.

رهبری او برای امریکا و دنیا مغتنم است. اوتنها کسی است که‌میتواند روابط امریکاو کشور های توسعه نیافته را — که‌رویهمرفته مطلوب نیست — اصلاح کندوپایه‌ای برای‌سیاست خارجی‌هشیارانه‌تروفعال‌ترامریکا، درآنجا که‌با آسیا و افریقا و امریکای لاتین مربوط میشود، بگذارد.

اکنون که‌کنفرانس احزاب کمونیست‌جهان‌زمینه‌ایدئولوژیك یك تعرض بزرك تازه‌را دردنیای عقب‌افتاده فراهم کرده‌است و کمونیسم بین المللی آشکارا همه امیدهای خودرا به‌عدم ثبات ذاتی این‌کشور هابسته است، تعیین آدلائی‌استیونسن، برجسته ترین مغزسیاسی امریکای‌امروز، به نمایندگی ایالات متحده در سازمان‌ملل‌متحد، انتخاب‌بزرگی است. مگراو بتواند باجلوگیری ازتکرار اشتباهات همیشگی در روابط بااینگونه کشور ها از افتادنشان به‌دام کمونیستهامانع شود.

تجدیدنظری در تاکتیك های هیئت نمایندگی‌امریکا وهمکاری وتفاهم بیشتری باگروه کشور های بیطرف و تبدیل اکثریت «مکانیکی» امریکا درمجمع‌عمومی به‌یك اکثریت طبیعی‌ترگام اول در این راه خواهد بود. ولی استیونسن درنیویورك بیش‌ازهر چیز احتیاج به همکاری نزدیك واشنگتن دارد. کاخ‌سفید ووزارت خارجه دستهای اورا تاچه حدباز خواهند گذاشت؟

داریوش همایون

گورمونتگمری درالعلمین

قاهره — ۹ دسامبر — خبرگزاری فرانسه — روزنامه الاهرام چاپ قاهره مینویسد مارشال مونتگمری فاتح‌جنك العلمین تصمیم گرفته است که آرامگاهی در العلمین و گورستان نظامی آن که قربانیان نبرد صحرای لیبی هنگام جنك اخیر در آن به خاك سپرده شده‌اند بنا کند.

روزنامه مزبور میافزاید مونتگمری وصیت کرده‌است که او را در این آرامگاه بخاك بسپارند.

آخرین مرحله تلاش دوساله دوگل

پاریس — ۹ دسامبر — آسوشیتدپرس — بامسافرت رئیس جمهور فرانسه به الجزایر کوشش دوگل برای‌حل این‌مسئله پس ازدوسال‌وارد دشوار ترین مراحل خود شده‌است.

هنگام حرکت از پاریس قیافه ژنرال و سه‌وزیر همراه او گرفته بود ودرهمان اثنا تانکها ودژبانان فرانسوی سنگرهای افراطیون‌دست راست را در شهرهای‌الجزایر درهم می‌شکستند.

سفردوگل برای تهیه مقدمات رفراندوم آینده است که‌طی آن‌از رای‌دهندگان سئوال خواهد شدآیا موافقند که طبق نظررئیس‌جمهوری فرانسه الجزایر خودمختار شود و دارای سازمان اداری‌خودمختارباشد تازمینه برای تصمیم درموردا‌ستقلال الجزایر آماده شود یانه؟

پاسخ این سئوال فقط کلمهٔ «نه» یا «آری» خواهد بود.

پس از رفراندوم قانون زیراجرا خواهد شد:

ماده یك

«همینکه شرایط تامینیه درالجزایر مساعد گردد به‌مردم الجزایر حق داده می‌شود از طریق آراء عمومی مستقیم امور اداری سیاسی وروابط خودرا بافرانسه تعیین کنند. ترتیبات اخذ این رای بوسیله شورای‌وزیران فرانسه تصویب خواهد شد.

ماده ۲

تاعملی شدن خود مختاری طبق ماده یك این قانون مصوبات هیئت-وزیران سازمان قوای‌عمومی‌الجزایر را طبق ماده ۷۲ قانون اساسی و براساس و شرایط ذیل تعیین خواهدکرد:

الف — مردم الجزایر ونمایندگان آنها مسئولیت امور محلی الجزایر را برعهده خواهند داشت.

ب — همکاری میان سازمان های محلی و ضمانت اجرای تصمیمات آن تامین میشود.

ج — تشکیلاتی ایجاد میشود که مسائل مشترك میان فرانسه‌والجزایر را حل کند و در آنها نمایندگان فرانسه و الجزایر عضویت خواهند داشت.

گفته می‌شود عناصرافراطی‌دست راست واحدهای کوماندو ترتیب داده‌اند تادر صورت رجوع به‌آراء عمومی جریان اخذ آراء را برهم زنند. طرفداران پیرلاگایارد اختیار عملیات عناصر دست راستی را در دست دارند.

شاهزاده آکی هیتو ولیعهد ژاپن و همسرش در سفر رسمی خود به هند یك بار در دهلی نو از هفت هزارتن کودك هندی رژه گرفتند. خردسال ترین پسر و دختری که در رژه شرکت داشتند خود را مانند مهاراجه و همسر مهاراجه آراسته بودند و سخت مورد توجه شاهزادگان ژاپنی قرار گرفتند. خبرگزاری فرانسه

امریکا به ناتو زیردریائی پولاریس می دهد

لندن — ۹ دسامبر — آسوشیتدپرس — منابع مطلع اظهار داشتند دولت امریکا به متحدین خود در ناتوقبلا اطلاع داده که درنظر دارد ناتورابه پنج یاشش زیردریائی پولاریس مجهز کند.

انتظار میرود موضوع اعطای زیر دریائی های پولاریس در جریان کنفرانس وزرای ناتو که در این هفته درپاریس منعقد میشود مورد بحث واقع شود.

برطبق نظر منابع‌مطلع‌زیردریائیهای پولاریس که باموشکهائی به برد هزارتا ۱۵۰۰ میل مجهزندممکن است تاسال ۱۹۶۳ در دسترس‌ناتو گذارده شود.

کنترل زیردریائی هادر مرحله نخست منحصرا دردست فرمانده عالی ناتو خواهد بود که از رئیس جمهوری آمریکا کسب تکلیف‌می-کند.

باطلاع عموم مؤلفان وناشران کتب درسی دبیرستانی میرساند

چون مولفان کتب درسی دبیرستانی باید فرصت کافی برای‌اجرای نظرات اصلاحی کمیسیونهای منتخب شورایعالی فرهنك داشته باشند و ناشران بتوانند بموقع کتب درسی مصوب ومجاز رابرای تدریس چاپ و در سراسر کشور توزیع نمایند و نیز کمیسیون تعیین بها بتواند طبق موازین قانونی بهای هر کتاب را بموقع خود معین و اعلام نماید بعموم مولفان و ناشران کتب درسی دبیرستانها خاطرنشان میسازد که سه نسخه از کتاب یا کتابهای خودرا (خواه قبلا بررسی و مجاز تشخیص و معرفی و چاپ گردیده و خواه اخیرا تهیه و تدوین شده باشد) ازاین تاریخ تاپایان دی‌ماه ۱۳۳۹ باداره کل نگارش تسلیم نمایند.

متون رسیده پس از جرح و تعدیل و اصلاح تاپایان اسفند ۱۳۳۹ بصاحبان آنها داده میشود و چنانچه نظرات اصلاحی توسط ناشران و مولفان اجرا و تاپایان فروردین ماه ۱۳۴۰ کتب یا کتابهای اصلاح‌شده اعاده شد پس از تعیین بها فهرست کتب مجاز چاپ و منتشر خواهدشد و بکلیه دبیرستانهای کشور نیز فرستاده میشود.

بدیهی است کتاب یا کتابهائی که تا موعد معین نرسد و یا مولفان و ناشران آن تشریفات مقرر را رعایت ننمایند از عداد کتب درسی مجاز خارج خواهد شد.

وزیر فرهنك دکتر عیسی صدیق

آ — ۳۴۱۴۰

قطعنامه گروه آسیائی — افریقائی در الجزایر باید رفراندوم شود

سازمان ملل متحد — ۱۰ دسامبر — خبرگزاری فرانسه اندونزی از طرف گروه کشورهای آفریقائی — آسیائی مامور شده‌است که قطعنامه گروه مزبور را در مورد الجزایر تسلیم کمیسیون سیاسی سازمان ملل متحد بکند.

درقطعنامه‌گروه کشورهای‌آفریقائی وآسیائی تقاضا شده‌است که در الجزایر تحت نظارت سازمان ملل‌متحد درموردسرنوشت‌الجزایررفراندوم‌شود

امروز محمدیزید وزیر اطلاعات حکومت موقت الجزایر طی نطقی‌اظهار داشت: قبول کمك‌کمونیستها توسط ملیون الجزایر باین معنی نخواهد بود که‌ملیون‌الجزایر این‌اردوگاه راانتخاب کرده‌اند. ما علاقمند نیستیم به‌هریك از بلوك های شرق و غرب به‌پیوندیم

محمد یزید یك بار دیگر اصرار ورزید که در مورد تعیین سرنوشت الجزایر باید تحت نظارت سازمان ملل متحد رفراندوم بعمل آید.

لائوس درچنگال هرج ومرج

بقیه ازصفحه اول

این زدوخورد بدنبال شکست مذاکرات دوطرف آغازشد. گفته میشود قوای ژنرال فومی‌نوساوان نزدیك پایتخت لائوس می‌باشند و بزودی بکمك سرهنك فوپراسیث خواهند آمد.

دراین احوال شاهزاده سوانافوما رئیس حکومت‌لائوس‌وینتیان‌پایتخت لائوس را درساعت ۱۸ بوقت محلی بوسیله یك‌هواپیمای کمپانی‌ارلائوس ترك گفت و کشور را به‌دوگروه متخاصم چپ وراست سپرد.

کارمندان فرودگاه وینتیان‌خاطر نشان ساختند که پرنس‌فومارهسپار «پنوم پنه» پایتخت کامبوج شده است. از طرف دیگر کینین وزیر اطلاعات لائوس نیز عازم هانوئی (پایتخت ویتنام شمالی) گردید.

مردم وینتیان هرلحظه درانتظار بروززدوخوردهای خونین هستند.

خانم کندی در کاخ سفید

همسر رئیس جمهوری جدید آمریکا از بیمارستان به مقر آینده خود رفت

واشنگتن — ۹ دسامبر — آسوشیتدپرس — جان کندی رئیس جمهوری منتخب امریکا امروز همسر خود ژاکلین وفرزندجدیدش جان فیتزجرالد را از بیمارستان دانشگاه جورج تاون خارج کرد. هنگامیکه کندی همسرش‌ژاکلین را که برصندلی چرخ‌دار نشسته‌بود از اطاق بیمارستان شخصا بخارج هدایت میکرد هردو تبسمی برلب داشتند. جلوی در بیمارستان اتومبیلی بانتظار ایستاده بود و در آنجا ژاکلین از روی صندلی‌خویش برخاست وداخل اتومبیل شد.

نوزاد را خانم لولاهنسی پرستار مخصوص ژاکلین در آغوش‌داشت و اورا بقدری محکم بسته بودندکه حتی صورتش پیدا نبود.

پس از آنکه خانم کندی‌بیمارستان را ترك گفت درساعت ۱۲ ظهر به وقت محلی بدعوت بانو ایزنهاور بکاخ سفید رفت و از محیطی که لااقل باید چهار سال در آن بسر برد بازدید کرد.

توقف خانم کندی در کاخ‌سفید دوساعت و ده دقیقه طول کشید. پس از آن ما می‌ایزنهاور میهمان خودرا تاجلوی در کاخ بدرقه کرد و ژاکلین از وی بخاطر راهنمائی‌و مساعدت هائی که کرده بودتشکر نمود. پس از آن هردو در مقابل دوربین عکاسان قرار گرفتند.

هنگام بازدید ژاکلین‌از کاخ سفید ایزنهاور حضور نداشت.

برای اقامت خانم ژاکلین‌وترتیب امورخانوادگی و شخصی ۳۰ اطاق در کاخ سفید دراختیار اوگذارده خواهد شد ۱۶ اطاق در طبقه ۲ و ۱۴ اطاق در طبقه سوم.

بعلاوه طبق رسوم امریکا مبلغ ۲۵هزار دلار نیز باو تحویل‌میشود تاتغییرات مورد نظر خویش را در وضع این اطاقها بعمل آورد.

پس از دیدار از کاخ سفید خانواده کندی برای استراحت‌عازم فلوریدا شد.

پرونده‌های خلافی مختومه‌معدوم‌خواهدشد

چون دادگاه شهرستان (قائم مقام بخش) دماوند طبق ماده ۱۵ از مواد اضافی به آئین دادرسی کیفری پرونده های خلافی مختومه تاپایان مهرماه ۱۳۳۷ رامعدوم خواهد نمود بدینوسیله باطلاع عموم میرساند درصورتیکه سندی در این پرونده ها دارند ظرف پانزده روز ازتاریخ نشر این آگهی بدفتر دادگاه دماوند مراجعه نمایند.

رئیس دادگستری دماوند: عباس باقری

آگهی مناقصه

ژاندارمری کل کشور تعداد ۵قلم‌پرچم بابعاد و تعداد مشروحه ۱—پرچم ستاد ۱٫۶۰ × ۲٫۸۰ دوتخته ۲— پرچم هنك ۰٫۹۰ × ۱٫۵۷ نوزده تخته ۳—پرچم گروهان ۰٫۷۰ × ۱٫۲۲۵ سیصد وچهل‌ودوتخته ۴—پرچم‌دسته‌ای ۰٫۶۰ × ۱٫۰۵ دویستو نودوهشت‌تخته ۵پرچم پاسگاهی ۰٫۴۸ × ۰٫۸۴ یکهزار و هشتصد و هفتاد وسه تخته نوع پارچه و علامت شیرو خورشید طبق نمونه مورد نیاز خودراطبق‌شرایط مندرجه دربرك‌شرایط بمناقصه خریداری مینماید.

۱— داوطلبان شرکت در مناقصه می‌بایستی قبلا بشعبه تدارکات و خرید اداره سر رشته داری ژاندارمری واقع در میدان ۲۴اسفند مراجعه پس از مشاهده نمونه و مشخصات جنس مورد مناقصه برك شرایط مناقصه دریافت نمایند.

۲—داوطلبان شرکت در مناقصه بایستی مبلغ بیست‌ودوهزار ریال بعنوان سپرده نقدا بحساب شماره ۷۳۰ ژاندارمری به بانك ملی مرکز تسلیم و فیش آنرا ضمیمه پیشنهاد خود در پاکت لاك و مهر شده که روی آن جمله (مناقصه فوق)قید شده باشد نموده تاآخروقت اداری روز شنبه ۳ر۱۰ر۳۹ بدفتر اداره سررشته‌داری ژاندارمری تسلیم ورسید دریافت دارند.

۳— پیشنهادات واصله در ساعت ۱۰ صبح روز ۴ر۱۰ر۳۹ با حضور کمیسیون بازو قرائت خواهد شد.

۴— به پیشنهاداتی که بعد از موعد مقرر برسد یا مشروط یا فاقد سپرده و مبهم باشد بهیچوجه ترتیب اثر داده نخواهد شد.

۵— حضور پیشنهاد دهندگان در جلسه مناقصه آزادو اداره سررشته‌داری دررد یاقبول یك یا کلیه پیشنهادات مختار است.

۶— در صورتیکه برنده مناقصه به‌نحوی از انحاء از انجام معامله‌خودداری نماید سپرده اوبسود صندوق دولت ضبط‌خواهد شد.

۷— پرداخت هرگونه مالیات بردرآمد وعوارض قانونی و هزینه‌نشر آگهی وهزینه ثبت‌قرار داد در دفتر خانه‌اسناد رسمی بعهده برنده مناقصه است.

ژاندارمری کل کشور

آگهی تشکیل مجمع عمومی

طبق تصمیم وتصویب هیئت مدیره مجمع همکانی فوق العاده شرکت سهامی کارخانه گونی بافی رشت ساعت ۳ بعدازظهر روزدوشنبه پنجم دیماه ۱۳۳۹ شمسی درمحل کارخانه گونی بافی رشت (باستناد ماده ۳۷ اساسنامه) تشکیل میگردد.

دستور جلسه بقرار زیر است

۱— ازدیاد سرمایه

۲— تغییرمواد اساسنامه واجرای آن ازتاریخ تصویب

ازآقایان سهامداران محترم شرکت خواهشمند است بارعایت‌ماده ۴۱ اساسنامه تادو روز قبل ازتشکیل مجمع بدفتر کارخانه مراجعه و برك ورودی دریافت فرمایند. **رئیس هیئت‌مدیره شرکت — کریم‌نصرتیان**

آگهی مناقصه خرید لوله ۴ اینچ

اداره مهندسی ارتش مقدار ۱۲۰۰ متر لوله سفید ۴ اینچ و یك شیر فلکه نمره ۱۰ ویك سه راه نمره ۴ اینچ تحویل به مهندسی تیپ ۲نادری واقع در پادگان قصر از طریق مناقصه خریداری مینماید.

۱— داوطلبین شرکت در مناقصه میتوانند پیشنهاد خود را تا ساعت ۹صبح روز شنبه ۱۷ر۱۰ر۳۹ بدفتر دائره بهره برداری اداره مهندسی ارتش در مقابل اخذ رسید تسلیم نمایند پیشنهادات واصله در ساعت ۱۰ روز یکشنبه ۱۸ر۱۰ر۳۹ باز و قرائت‌خواهد شد حضور پیشنهاد دهندگان آزاد خواهد بود.

۲— پیشنهاد دهندگان بمیزان ۲۰۰۰۰ ریال تضمین بانکی‌ضمیمه پیشنهاد خود نموده و یا بهمین مبلغ وجه نقد بعنوان سپرده جهت شرکت در مناقصه تحویل دائره بهره برداری و یا بحساب ۱۱۶۹۹ بانك سپه پرداخت نموده و رسید آنرا پیوست پیشنهاد خود نمایند.

۳— پس از تعیین برنده مناقصه سپرده سایر شرکت کنندگان باستثناء نفر اول‌و دوم در مقابل اخذ رسید مسترد خواهد شد.

۴— برنده مناقصه موظف است پس از ابلاغ بنامبرده در مدت ۵ روز عین جنس را طبق صورت جلسه با حضور نماینده اداره مهندسی تحویل تیپ۲ نادری نموده و بلافاصله ارزش آن پرداخت میگردد و در صورت استنکاف از تحویل جنس در مدت مشروحه فوق مبلغ سپرده او به نفع ارتش ضبط و به نفر دوم اخطار خواهد شد و چنانچه نفر دوم نیز از انعقاد قرار داد خود ۰۰داری نماید سپرده وی هم به نفع ارتش ضبط خواهد شد.

۵— پس از تحویل جنس سپرده ها مسترد خواهد شد.

۶— به پیشنهاد های مشروط و مبهم و پیشنهاداتیکه بعد از مدت مفرر در آگهی برسد مطلقا ترتیب اثر داده نخواهد شد.

۷— هزینه نشر آگهی و عوارض و مالیات و کلیه هزینه های مربوطه بعهده برنده مناقصه خواهد بود.

۸— اداره مهندسی ارتش در رد یا قبول یك یا کلیه پیشنهادات مختار و مجاز است. ۱—۲ آ—۳۳۹۰۰ **اداره مهندسی ارتش**

برندگان جوائز پودر رخشوئی تاید

وقرعه‌کشی جدید برای بقیه جوائز

آقای ضیاءالدین مجد زاده دانش آموز برندهٔ ۳۰٫۰۰۰ ریال که جائزه خود را موجب چك ۳۰۰۳۵۳ بانکملی دریافت داشته است.

بانو پریدخت امیر ارجمند آموزگار برندهٔ ۲۰٫۰۰۰ ریال که جائزه خودرا موجب چك ۳۰۰۱۵۴ بانکملی دریافت‌داشته‌است

ضمنا چون برندگان‌جوائز ۱۰۰٫۰۰۰ ریالی و ۱۰٫۰۰۰ ریالی تاحال برای دریافت جوائز خود، امراجعه‌نکرده‌اند واز برندگان ۱٫۰۰۰ ریالی نیزفقط ۴۰ نفر برای گرفتن جوائز خود مراجعه کرده‌اند لذا روز دوشنبه ۲۱ آذرماه ساعت ۸٫۴۵ قرعه‌کشی مجددی برای جوائز مذکور درسالن تلویزیون ایران بعمل خواهد آمد.

آ—۳۴۰۸۴

جان بلژیکی ها گروگان آزادی لومومبا

بقیه از صفحه اول

سازمان ملل با اعزام ژنرال « منگاشاایاسو » به استانلی ویل‌به منظور استقرار نظم و آرامش و گزارش اوضاع استانلی ویل بهوی پاسخ داد .

داك هامر شولد بعدا اعلام کرد که تصمیمات مقتضی‌برای حفظ‌جان اروپائیان مقیم استانلی ویل اتخاذ شده است.

باید دانست که در شهراستانلی‌ویل هزار نفر سفید پوست اقامت‌دارندو ۱۰۰۰ نفر دیگر در نقاط مختلف ایالت « اورینتال » زندگی میکنند . و سیل فراریان به سوی ساختمان مدرسه‌ای در استانلی ویل که‌تحت حمایت نیرو های حبشی قرار دارد سرازیر شده است.

فعلا دو گردان حبشی سازمان ملل متحد که شخص ژنرال‌منگاشا آنها را اداره میکند مامور حفظ جان و مال بلژیکیهای مقیم‌استانلی‌ویل شده‌اند و در سراسر شهر مذکور بحالت آماده باش بسر میبرند.

مقامات سازمان ملل متحد در لئوپولدویل میگویند تاکنون ۷۵تن از اروپائیان که شامل زنان و کودکان میباشند به قوای ملل‌متحد پناهنده شده‌اند.

فعلا مقامات سازمان خود را آماده تخلیه استانلی ویل‌ازاروپائیان میسازند . گرچه تهدید سالومو رسما متوجه بلژیکیهاست ولی‌گمان نمیرود برای سایر اروپائیان‌استثناء قائل شوند.

از طرف دیگر سرهنك موبوتو که از رفتار قوای سازمان ملل متحد عصبانی است تهدید خود را درمورد قطع ارتباط واحد های ملل متحدبا مراکز تدارکاتی آن بمورد اجرا در آورده است.

رئیس مشاوران نظامی ملل متحد اعلام کرد که این امر خطرناکترین وضع را برای قوای ملل متحد در کنگو ایجاد کرده است .وی گفت قوای سازمان ملل متحد ادامه این وضع راتحمل نخواهد کرد وبعملیات شدید دست خواهد زد.

قوای کمکی موبوتو مرتبا بمرز های « ایالت اکواتر »واورینتال‌اعزام میشود تاطرفداران لومومباراسرکوب کند .

نامه کازاووبو

دیروز هامر شولد با اعضاء کمیته مشاوران کنگو که شامل نمایندگان ۱۸ کشور می باشد گفتگو کرد . موضوع مذاکرات آنها تهدید برنارد سالومو رهبر یاغیان اورینتال بود.

ضمنا هامر شولد نامه‌ای از کازاووبو رئیس جمهوری کنگو دریافت داشت که طی آن کازاووبو از « اهمیت بیجهتی » که برخی‌از نمایندگان افریقا و بلوك شرق به مسئله بازداشت لومومبا داده‌اندا‌ظهار تعجب کرده بود.

کازاووبو در نامه خود میگوید: « این مرد بدستور مقامات تامینیه کنگو و بر اساس صلاحیت قانونی آنها که مورد تائید نماینده سازمان قرار گرفته است بازداشت شده است . این‌مرد را دو پزشك‌معاینه کرده و گواهی نموده‌اند که وضع مزاجی و جسمانی سالمی دارد .»

جرائم لومومبا

کازاووبو جرائم لومومبا رابشرح زیر در نامه خود ذکر کرده است:

۱ـ کوشش برای سلب آزادی اشخاص که بموجب ماده ٦٧ قانون جزای کنگو باید رسیدگی شود.

۲ـ زیر پا نهادن قدرت عمومی .

۳ـ تعرض به امنیت کشور

٤ـ تشکیل دسته های آشوبگر واقدام به قتل عام و تجاوزات‌ناموسی و غارت .

٥ـ تحریك سربازان به قیام .

کازاووبو اشاره کرده است که خود هامر شولد اردوکشی لومومبا را به ایالت کاسائی جنوبی درحکم شروع کشتار دسته جمعی (ژنوسید) تلقی کرده است.

جلوگیری از محمولات

آخرین خبر حاکی است که شرکت انحصاری حمل و نقل کنگو از حمل محمولات مربوط به قوای ملل متحد خودداری نموده اشعار میدارد که بدون پروانه مقامات امنیت حکومت کنگو از حمل بار معذور است.

بدین ترتیب وسایل نقلیه وواحد های غنا که باید به بندر ماتادی فرستاده میشد در ساحل رودخانه کنگو متوقف مانده است.

ماترك یك میلیونی کلارك گیبل

لوس آنجلس ـ ۹دسامبرـ خبرگزاری فرانسه ـ کلارك گیبل هنرپیشه امریکائی که چندی قبل درگذشت یك میلیون دلار برای پنجمین همسرش که از او حامله است بارث گذاشته است.

در وصیتنامه کلارك‌گیبل که امروز تسلیم دادگاه مخصوص لوس آنجلس شد کلارك‌گیبل خانه‌ای واقع در شمال هالیوود را باولین همسرش ژوزفین دیلون‌بارث گذاشته است.

قوای جمهوری‌عرب از کنگو احضار شد

دول مراکش، غناوجمهوری عرب روش ملل‌متحد را درکنگو سخت‌انتقادکردند

قاهره ـرویتر ـ۱۹ دسامبر ـ مجلس ملی جمهوری متحده عربی شب گذشته از داك‌هامرشولد ، دبیرکل ملل متحد درخواست کرد که وسائل آزادی پاتریس لومومبا اولین نخست وزیرکنگو را فراهم آورد.

درخواست مزبور ضمن بیانیه‌ای که احضار قوای جمهوری متحده‌را از کنگو اعلام میداشت‌فاش‌گردید

تصمیم برای احضار گردان جمهوری عربی از کنگو که‌اکنون درناحیه اکواتر شمالی مستقر شده است دیروز بطور غیررسمی‌درقاهره فاش شد.

جمهوری‌عربی فرماندهی‌سازمان‌ملل رابه توطئه علیه پاتریس لومومبا متهم میکند ودر ضمن آن گفته میشود که جمهوری عربی کوشش های خویش رابرای ایجاد یك کنگوی آزاد و مستقل دنبال‌میکند

ازطرف دولتهای غنا و مراکش نیز به‌روش ملل متحد در کنگو حملات سختی صورت گرفته‌است

خلاصهٔ اخبار

پکن‌ـ وزیرامور خارجه چین کمونیست امروز فاش‌کردکه «پنك‌ته‌هوای» وزیر دفاع این‌کشور بدنبال انتقادات شدید حزبی از کاربرکنار شده‌است .

***

بن‌ـدولت فدرال آلمان غربی اعلام کرد که‌بیش ازاین نمی‌تواند توقیف وبازرسی کشتی های آلمان غربی را توسط نیروی دریائی فرانسه‌در شمال افریقا تحمل کند روز پنجشنبه‌گذشته یك‌رزم‌ناو فرانسوی‌کشتی‌بارکش آلمان رامتوقف ساخته وباقوه قهریه آن را مجبور به‌تغییر جهت وحرکت بطرف یکی‌از بنادر افریقای‌شمالی کرده‌است.

***

هاوانا‌ـخلبان یك‌هواپیمای‌کوبائی دیشب پس ازآنکه پنج‌تن‌از مسافرین میخواستند مسیر هواپیما را تغییرداده وآنرا بطرف‌امریکا هدایت کنند دریك مزرعه نیشکر فرودآمد . درجریان‌فرود اجباری هواپیمای مزبور دو نفر از سرنشینان مجروح‌گردیدند ویك نفر مسافر کشته شد .

سه‌نفر ازمسافرین درحالیکه از هواپیما بطرف مزارع نیشکرمیگریختند توسط قوای چریك دستگیر شدند .

***

واشنگتن ـامریکا در کنفرانس جهانی یونسکو گزارش داد که‌درسال گذشته بیش‌از پنجاه هزار نفر دانش‌جوی خارجی ازصدوسی ویك کشوردر موسسات فرهنگی‌ودانشگاه‌های‌امریکا ثبت‌نام کردند .

***

پاریس‌ـ یك‌کیف محتوی ۲٥کیلو طلا که بعدازظهر روز چهارشنبه در فرودگاه ارلی مفقود شده‌بود امروزپیدا شد .

این‌کیف رادوتن ازبار بران‌فرودگاه بسرقت برده بودند و هر دو بازداشت گردیدند .

***

نیویورك‌ـ یك‌ریاضی‌دان سویسی روش نوینی برای شیرجه‌رفتن درآب بوجود آورده‌است .

بااستفاده ازاین روش شناگران می‌توانند دراعماق آب‌فروروند بدون‌آنکه‌ناچار باشند برای‌مقابله بافشار شدیدآب زره بپوشند .

***

قاهره‌ـکارشناسان‌کشورهای اتحادیه عرب پیشنهاد کردند که یك بازار مشترك عرب بوجود آید . نماینده جمهوری متحده عربی که در کمیته اقتصادی اتحادیه عرب طرح مزبور را مورد پشتیبانی قرار داد گفت برای‌از میان بردن موانعی که‌دراین راه‌وجود دارددهسال وقت لازم است .

***

سازمان ملل متحد ـ مجمع عمومی سازمان ملل متحد امروز سه کشور جدید را بعضویت غیر دائمی شورای امنیت انتخاب کرد .

جمهوری متحد عربی و شیلی‌برای دو سال و ترکیه برای مدت یکسال بعضویت شورای امنیت انتخاب شدند .

سازمان ملل متحد ـ بنظر میرسد که امروز چین ملی کرسی خود را که پانزده سال در شورای اقتصادی و اجتماعی سازمان‌ملل متحد حفظ کرده بود از دست داده است .

اعضاء گروه آسیائی ـ افریقائی و نمایندگان بلوك کمونیست با اکثریت نیرومندی علیه عضویت چین ملی‌رای دادند .

همکاران لاگایارد باسپانیاپناهنده شدند

پاریس ـ۹ دسامبر ـ خبرگزاری فرانسه ـ امروز سوسنی ورونداد دونفر از همکاران پیرلاگایارد عامل اصلی شورش سال گذشته در الجزایر از دولت اسپانیا تقاضای پناهندگی کردند.

هنوز معلوم نیست که پیرلاگایارد در اسپانیاتوقف‌خواهد کرد یا آنکه مخفیانه رهسپار الجزایر میگردد.

نماینده کنگو شرق وغرب را متهم کرد

هامرشولد گفت: وظیفه سازمان ملل متحد حفظ امنیت است نه مداخله در مناقشات رهبران کنگو

سازمان ملل متحد ـ۹ دسامبرـ آسوشیتد پرس ـ دبیر کل سازمان ملل متحد داك هامر شولد روزجمعه در شورای امنیت اعلام کردکه«اخبار ناراحت کننده‌ای» از استانلی ویل و «ایالت‌اورینتال»رسیده است.در این نقاط طرفداران پاتریس لومومبا به آشوب بزرگی دست زده‌اند .

طرفداران لومومبا میخواهند در استانلی ویل از هواداران کازاووبو انتقام بگیرند .

نماینده کنگو قبل ازبیانات هامر شولد خطابه‌ای ایراد کردو گفت‌غرب وروسیه میکوشند در کنگو آشوب‌برپا کنند

این جریانات در جلسه فوق‌العاده شورای امنیت مطرح شد .

نماینده کنگو ،کاردوسو ، اعلام کرد که غرب وسایل تجزیه کاتانگا رااز کنگو فراهم ساخته حال‌کمونیست ها میخواهند همین داستان را در ایالت اورینتال تکرار کنند

اواشاره کردکه برخی از دول آفریقائی نیز به آتش اختلافات در کنگو دامن میزنند و بهتر است‌این کاررا موقوف کنند

والرین زورین نماینده شوروی‌که ریاست جلسه را بر عهده داشت هامرشولد و دول غرب را سخت‌مورد حمله قرار داد

اوهامرشولد را «استعمارگر»خواند.

درمدت نطق تهدید آمیز زورین هامرشولد لبخند میزد .

نماینده انگلیس اظهارداشت‌حملات زورین باهامرشولد زیبنده نیست او افزودکه بیانات زورین دروغ است. هدف پشت پرده شوروی از حمله به‌عملیات سازمان آن است که امور کنگو را قبضه کند.

بعدا هامر شولد سخن گفت و حملات شوروی را زیر پانهادن‌آشکار منشور ملل متحد شمرد .**هامرشولد** گفت وظیفه سازمان ملل متحد به موجب ماده ٤٠ منشور حفظ امنیت است نه اجبار سران کنگو به‌اختیار خط مشی سیاسی و معین و هرگز قرار نبود سازمان در مناقشات‌رهبران کنگو دخالت کند .فقط مادام که‌این رهبران حمایت سازمان رامیخواستند از آنها حمایت میشد .

«حال اگر میخواهید وظایف‌دیگری برای قوای سازمان ملل متحد قائل شوید خود دانید . »

کنفرانس فدراسیون افریقای مرکزی بهم خورد

لندن‌ـ۱۰دسامبر ـآسوشیتدپرس‌ـ روز جمعه دکترهاستینك‌باندا‌و گروهی از ناسیونالیستهای افریقائی فدراسیون افریقای مرکزی ازجلسه‌ای که‌برای مذاکره درباب قانون اساسی‌فدراسیون تشکیل شد ،بود خارج شدند .

وی گفت خروج‌او ازجلسه درحکم اعتراض به‌بیانات سرادگاروایت هد نخست‌وزیر ایالت رود زیادی جنوبی است .

دکتر باندا‌گفت «وایت‌هدحرف‌مفت میزند» وی اشاره کرد که نمیتواند بگوید آیا بعدادر مذاکرات شرکت خواهد کردیانه .

اختلاف سیاهپوستان وسفید ـ پوستان‌درآن‌است که‌اروپائیان‌میخواهند حکومت رادر دست داشته‌باشندوسیاه‌ـ پوستان میگویندیابایدفدراسیون‌منحل شود ونیاسالند ورود زیادی شمالی بوسیله سیاهپوستان وباتضمین حقوق سفیدپوستان مقیم آنجا اداره گرددو یاآنکه درهرسه ایالت ودر حکومت مرکزی حقوق اکثریت سیاهپوست و حکومت آنها تامین شود .

تظاهرات کارگران ضد کمونیست کوبا

کارگران ضد کمونیست کوبا فریادزنان بکاخ ریاست جمهوری رفتند

هاوانا‌ـ ۹ دسامبرـیونایتدپرس‌ـ بین یك تا دو هزار نفر ازکارگران کارخانه های برق هاوانا امروز در حالیکه فریاد « روسیه نه » و « مرك بر کمونیسم » میکشیدند امروز بسوی کاخ رئیس جمهوری حرکت کردند . برای نخستین بار است که پس از روی کار آمدن رژیم فیدل کاسترو چنین‌تظاهرات وسیعی از طرف کارگران علیه دولت صورت میگیرد.

یکهزار نفر دیگر از کارگران بدستور رهبران خود در کارخانه‌ها ماندند تا در صورتیکه دولت‌بخواهد آنرا اشغال کند به دفاع‌پردازند .

تظاهرات هنگامی پایان یافت که از طرف دفتر کاخ ریاست‌جمهوری کوبا یکی از رهبران کارگران برای مذاکره دعوت شد.

تظاهرکنندگان میخواستندرئیس جمهوری را پیدا کرده با اوصحبت کنند . قرار است عصر امروزجلسه دیگری تشکیل‌شده و تظاهرات‌ادامه یابد . تظاهرات بعنوان اعتراض به اقدامات دولت‌در مورد تصفیه‌رهبری اتحادیه کارگران صورت گرفته است.

دولت چند نفر از رهبران آنها را بعنوان داشتن تمایلات ضددولتی اخیرا بر کنار نموده است . درراس این‌عده « فراجینال »که تمایلات شدید ضد کمونیستی دارد قرار گرفته است.

انگلیس نرخ بهره را تنزل داد

هدف اقدام انگلستان کمك به‌رفع مشکلات دلار و رونق اقتصاد داخلی انگلیس است

لندن ـ۸ دسامبر ـ رویتر ـ امروز بانك انگلستان نرخ بهره را در انگلستان از ٥ و نیم در صد به٥ در صد تقلیل داد تا به بر طرف شدن مشکلاتی‌که برای‌دلارو ذخیره طلای آمریکا ، پدید آمده کمکی شود .

این سومین بار است که در سال جاری نرخ بهره برداری در انگلستان تغییر میکند .

در محافل مالی وال استریت‌نیز گفته شد که هدف اقدام انگلستان هم کمك به دلار و هم رونق دادن به اقتصاد داخلی انگلیس است .

نبرد درکاتانگا

الیزابت ویل ـ ۱۰ دسامبر ـ آسوشیتد پرس‌ـ گزارشهای‌رسیده حاکی است که میان ژاندارمهای کاتانگا و قبایل وحشی بالوبازدو‌ـ خوردی در شمال کاتانگا روی داد که طی آن ۳٥ تن کشته و تعداد زیادی زخمی شدند.

چهار تن از ژاندارمهای کاتانگا جزء مقتولین هستند.

پالتوهای امسال مغازه پیرایش فوق‌العاده شیك زیبا برازنده خوش دوخت تهیه شده است.

تنها یکبار دیدن پالتوهای مغازه پیرایش شمارا مصمم بخرید آن میکند.

آ ـ ۳٤۰۱۲

آگهی های تسلیت

مصیبت وارده را بخانواده‌های داودی و مژده‌بخش‌تسلیت میگوید . آ ـ ۳۰۲۸۹ **کمیلی**

آقای محمدنور

دوستان‌حاضروغایب‌شما باغم‌شماشریك وتسلیت میگویند

آ ـ ۳۰۲۸۹ **دودمان پارسای**

کارمندان سازمان تربیت‌بدنی ایران

مصیبت وارده رابه‌آقای حسین فکری مدیرباشگاه‌تهران جوان تسلیت عرض مینماید آ ـ ۳۰۲۹۱

درگذشت شادروان دکترعلی نور(نورالحکما)رابخانواده نوربخصوص به‌آقای مهدی نور تسلیت عرض میکنیم.

آ ـ ۳٤۱۲۸ **مهدی تختی ـ غلامرضا تختی**

بازماندگان محترم‌نور

در گذشت بزرك خاندان شمارا از صمیم قلب تسلیت عرض می نمائیم .

آ ـ ۳۰۲۳۳ **عباس‌زندی ـ غلامحسین زندی ـ منوچهرزندی**

تیمسار سر لشکر دکتر میر افضلی

مصیبت وارده را به تیمسار معظم و جناب سرهنك دکتر عندالیبی تسلیت عرض می نماید . **دکتر نواب زاده**

مصیبت وارده را به خاندان محترم نور بخصوص آقایان اسداله عبدالولی ـ محمد ـ مهدی تسلیت گفته سعادت و بقاء آن فامیل محترم را از خداوند متعال‌خواستاریم

آ ـ ۳۰۲۱۳ **حسین اردلان ـ مرتضی وخشوری**

دوست عزیز آقای مهدی نور

باقلبی مملو از اندوه و تاثر فوت ناگهانی پدر گرامت (مرحوم نورالحکماء) را تسلیت گفته بقاء و سلامتی آن خاندان گرام را از درگاه ایزد متعال خواهانیم .

هدایت اله شایگان ـ دکتر عبدالعظیم شایگان ـ مهندس رضا شایگان آ ـ ۳۰۲۰۹

درود به روان پاك بانوی گرامی خانم توران حبیبی

باقلبی اندوهناك فوت شادروان خانم توران حبیبی را که از بانوان خیر ونیکو کار بوده‌اند به فامیل محترم حبیبی بخصوص به همسر ارجمندش جناب آقای عباسعلی حبیبی‌و جناب آقای دکتر عبداله حبیبی استاد محترم دانشگاه و خانم ملك تاج اسکندری و فرزندگرامی‌آن مرحومه جناب‌آقای‌دکتر حسین حبیبی و تمام فامیل و بستگان تسلیت عرض نموده آمرزش روح‌پاك آن‌مرحومه وبقای عمرو سلامتی بازماندگانش را از درگاه احدیت خواستارم . **جواد مهربان**

سرکار خانم محلوجی

بانهایت تاسف در گذشت ناگهانی پدر بزرگوارتان را تسلیت عرض می نمائیم

آ ـ ۳۰۲٤۱ **دانش آموزان کلاس ششم دبستان‌ناهید**

با قلبی آکنده از یکدنیا تالم و تاثر روحی فوت مرحومه مغفوره بانو اشرف الوالیه والی مادر همسر اینجانب را به خانواده والی مخصوصا جناب آقای حسن والی (جلال دیوان) وسرکار سرهنك غلامرضا والی و آقایان محسن ومصطفی وغلامعلی والی تسلیت عرض نموده ودراین مصیبت وارده با آنان سهیم و شریك می باشم .

سرهنك‌ابوالحسن استیفاء رئیس فروشگاه تدارکات‌زاهدان

بانهایت تاسف فوت مرحوم جنت مکان آقای عیسی سلطانی را بخانواده‌های محترم سلطانی، خستو، میربابائی، طالقانی، غضنفریان وحمیدیان تسلیت عرض مینمایم.

رشت ـ اداره راه ـ علی اصغر مهاجر

درگذشت مرحوم دکتر نورالحکماء راکه از مفاخرجامعه پزشکی ایران بودند بخاندان محترم نور بویژه آقایان محمد نور ومهدی نور تسلیت عرض نموده وبقای عمر بازماندگان آنمرحوم را خواستاریم.

احمد خلیلی فرد ـ رضا مظاهری ـ سیدمهدی لواسانی

ازصبح دوشنبه درسینماهای

آسیا ـ سهیلا

افسانهٔ حیات مردی که تفنگ و زن زندگی او بود

اسلحهٔ نفرین شده

سینماسکوپ رنگی — دوبله بفارسی

باشرکت: رابرت تایلور — جولی لندن

وچهرهٔ جدید هالیوود جان کاساوینس

آ ـ ۳٤۱۳۲

شرکت ساختمانی موج باکمال تاسف درگذشت‌شادروان مرحوم حسین داودی را بحضور جناب آقای مهندس جواد داودی تسلیت‌عرض‌نموده‌شادی‌روان ـبقاوسلامت‌بازماندگان آن‌مرحوم رااز درگاه قادر متعال مسئلت می‌نماید.

آ ـ ۳۰۳۳٥ **شرکت ساختمانی موج‌بامسئولیت‌محدود**

فوت شادروان حسین داودی بزرك خانواده محترم‌داودی را بعموم بازماندگان آن مرحوم‌مخصوصا جناب آقای‌مهندس حسن داودی وآقای مهندس جواد داودی وآقای مهندس مجتبی داودی وآقای اصغر داودی تسلیت میگویم.

آ ـ ۳٤۱٦۸ **ابراهیم بنی‌احمد**

جنابان آقایان مهندس حسن داودی و مجتبی داودی‌و علی اصغر داودی

بانهایت تاثر درگذشت مرحوم حسین داودی راتسلیت عرض نموده وخودرا در غم واندوه این مصیبت بزرك باشما شریك میدانم . آ ـ ۳۰۲۸٥ **طاهره تحریری**

تیمسار سر لشکر دکتر میر افضلی

پزشکان و کارمندان و پزشکیاران بهداری ژاندارمری خرم آباد مصیبت وارده را به تیمسار معظم وجناب سرهنك دکتر عندلیبی و خانواده گرامی تسلیت عرض می نمایند .

سرگرد دکتر مجیدی ـ معینی ـ ایرجی ـ مختاری ـ انوشه ـ نوری ـ درویش ـ بستاکی آ ـ ۳٤۰٤۲

کارمندان جهان تربیت پسران فوت شادروان حسین داودی رابعموم بازماندگان آن مرحوم مخصوصا جناب‌آقای مهندس حسن داودی تسلیت میگویند.

آ ـ ۳٤۱۷۰ **نوذرافسری ـمنصورشریفی‌ـابوالفتح‌قهرمانی**

دوستان عزیز جناب آقای نور وجناب آقای دکترشفیعیان راد مصیبت وارده را تسلیت عرض میکنم

آ ـ ۳۰۳۷٥ **دکترجهانگیر وثوقی**

بانهایت تاسف مصیبت وارده بفامیل محترم انصاری ومظاهری وپاینده‌جورا تسلیت عرض مینماید

آ ـ ۳۰۳۲۱ **سرهنك شاپوری‌وبانو**

سرکار سرهنك رضا میردامادی

دوستان در مصیبت وارده خود راشریك و سهیم‌میدانند ازخداوند متعال سلامتی وسعادت برای برادر عزیز مسئلت دارند.

سرهنك ضرابی ـسرهنك ستاد صمصام ـسرهنك ۲معتمدی ـسرگرد جناب ـسروان افشار

سرکار سرهنك رضا میردامادی

بانهایت تاسف درگذشت شادروان گرامی برادرعزیزت به‌آن دوست ارجمند صمیمانه تسلیت عرض نموده بقاءعمر وسلامتی آن دوست عزیز را مسئلت داریم.

سرهنك ستادمرادیان ـسرهنك کیانی ـسرهنك‌ستاد شیخان ـسرهنك ستاد مولوی آ ـ ۳۰۳٤۱

سرکار سروان فکری ـباقلبی اندوهناك‌وتاسف‌بسیار درسوگواری و غم‌آن برادر عزیز خود را شریك دانسته‌بقاء عمر وسعادت آن‌فامیل معظم از دادار دارنده مسئلت داریم.

سروان غیائی ـسروان اعزازی ـسروان بهبودی ـ سروان رضائی ـسروان بیان ـستوان یکم بابائی ـستوان یکم تاجور آ ـ ۳۰۳٤٥

فاضل محترم آقای‌محمد تقی دانش پژوه رئیس کتابخانه مرکزی دانشگاه

ضمن تاثر وعرض تسلیت از فوت والده آنجناب صبر جمیل جهت بازماندگان ودرجات جزیل جهت آن‌فقیده‌سعیده رااز خداوند آرزو میکنیم.

آ ـ ۳۰۲۷۱ **ازطرف کارمندان‌دبیرکتابخانه‌ـشیروانی**

درگذشت شادروان دکترعلی نور(نورالحکماء) رابعموم بازماندگان آنمرحوم تسلیت عرض نموده بقا و سلامتی آنان را ازخداوند متعال خواستاریم.

سیدمحمود مصطفوی استرآبادی ـعبدالعلی کاظمی ـ خسروخطیر ـحسین ایزدی آ ـ ۳۰۳۰۹

نوشته ماکس کلو
ترجمه : م . تاراجی

در لائوس: شمشیرها را تکان میدهند

سروان کونك‌له

لائوس از شمال با چین کمونیست ، از مغرب بابیرمانی وسیام از جنوب با کامبوج و از مشرق باویت‌نام شمالی وویت‌نام جنوبی هم مرز است .

لائوس اینك در اوج هرج‌و مرج است . سه حکومت در این کشور وجود دارد ۱- حکومت پرنس سووانا فومادروینتیان ۲-حکومت ژنرال فومی در ساواناکت ۳- حکومت پرنس سوفاناونك رهبر پاتت‌لائو در سام نوآ .

قدرت حکومت قانونی فقط محدود به پایتخت است . مقر نخست‌وزیر توسط چتربازان ، سروان کونك‌له محافظت میشود . در برابر مقر نخست‌وزیری دو مسلسل خودکار گذاشته شده است. چتربازان در تمام وینتیان پراکنده‌هستند .

در ادارات در کنار هر کارمندی یکنفر که لباس پلنگی‌چتربازان را به تن دارد، دیده میشود .

اکنون دیگر وینتیان پایتخت زندگی شیرین نیست . و درمنازعه شرق وغرب افتاده است .

مردم نگرانند. در ساعت ده حکومت نظامی بر قرار میشود و هیچکس حق عبور و مرور ندارد .

هر روز در خیابان های وینتیان تظاهرات خونینی بر پامیگردد. دائما سروان کونك‌له فتح‌قریب‌الوقوع لوآنك پرابانك را اعلام‌میکند.

از طرف دیگر فومی‌نیز بنوبه خود ادعا میکند که‌آماده حرکت بسوی وینتیان می‌باشد .

شبها صدای شلیك مسلسل با پارس صدها سك بهم آمیخته، مایه هراس ووحشت مردم است .

هر بار که غریبها برختخواب میروند،از خود سئوال میکنند آیا صبح که از خواب برخاستند با کودتای جدیدی روبرو خواهند شد .

باوجود این وضع ، بزرگترین حادثه‌ای که اخیرا در وینتیان روی داد مسابقه ملی تنیس بود که چندین نفر از وزراء در آن شرکت کردند .

درلائوس شمشیرها را زیاد تکان میدهند ولی از تلفات خبری نیست ....

از وقتیکه سیام‌صادرات بعضی از محصولات را به لائوس ممنوع ساخت قیمت ها در لائوس بالا رفته است . ولی بعلت فعالیت قاچاقچیان همه چیز می‌توان یافت . ظاهرا بنزین کم است و دولت کوپن‌بمصرف کنندگان آن میدهد .

با این حال هرکس هر مقدار بنزین بخواهد می‌تواند بدست آورد. فقط کافی است دراین موارد با نظامیان تماس بگیرد و آنوقت ، همه چیز درست میشود .

هنر قانع‌کردن مردم

وینتیان وساواناکت دو «پایتخت متخاصم» هستند . اما باید دید چه‌کسی وضع را طوری ترتیب میدهد که هر «دوپایتخت» متقابلاسر پای خود بایستند .

آمریکا حکومت پرنس سوانافوما را برسمیت میشناسد . امااین امرمانع این نیست که به ژنرال فومی سلاح و مواد خوراکی برساند تاحکومت پرنس سوانافوماراوازگون سازد .

آموزگاران فرانسوی چه در وینتیان و چه در ساواناکت بدون هیچ مشکلی بکار تدریس مشغول‌اند .

فرانسویان یك پایگاه در سنو د راختیار دارند و برای کالاهای وارداتی باید عوارض بپردازند .

اخیرا سفیر کبیر فرانسه تصمیم گرفت این عوارض را به حکومت وینتیان بپردازد .وزیر دارائی وقتی مطلع شد فریاد زد «این موضوع هیچ مهم‌نیست بایدتمام مردم زندگی کنند.»

گروههای متخاصم

اینك باید دید موقعیت و روش این سه گروه که دربرابرهم‌قرار گرفته‌اندوپیوسته در کشمکش و تصادم هستند ،چیست ؟

در لائوس باز هم کودتا شد

سروان‌کونك‌له که پس‌از کودتای سرهنك خو پراسیث از شهر خارج شده بود، دوباره پایتخت را بانیروی چترباز خود گرفت ـ گزارش میرسد که نیروهای شورشیان برهبری ژنرال فومی برای‌گرفتن پایتخت حرکت‌کرده‌اند ـ هرج‌ومرج وآشفتگی سراسر لائوس را فراگرفته است

وینتیان ـ ۹ دسامبر ـ رویتر ـ چتربازان سروان کونك له بفرمان وی پس از ۳۴ساعت مجددا شهر وینتیان را از چنك قوای سرهنك «جوپر اسیث آبهای» خارج‌ساختند. این خبر رسما توسط رادیووینتیان که بدست قوای کونك‌له‌افتاده‌است منتشر شد .

گرچه قوای سروان کونك له بدون زد و خورد وارد شهر شدند ولی شاهزاده فوما نخست وزیر لائوس به مخبرین گفت احتمال میدهد زد و خورد هائی درگیرد .

سربازان کونك‌له که‌بازوبندهای سرخ دارند ، عمارات دولتی‌منجمله نخست‌وزیری را اشغال کرده اند، سرهنك خوپراسیث وقوای وی که بازوبند های سفید دارند شهر را تخلیه کرده به یك فرسنگی‌پایتخت عقب نشینی کردند .

قوای کونك‌له شبانگاه وارد پایتخت شدند ولی اثری ازنیروهای سرهنك‌ندیدند و بلامانع بر شهر مسلط شدند .

قوای سرهنك خوپراسیث قبلا بدستور نخست‌وزیر که اززدوخورد در پایتخت بیمناك بود شهر راتخلیه کردند .

دستور تخلیه شهر بدنبال یك جلسه فوق‌العاده کابینه صادر شد.

گفته شده است با خروج قوای مسلح از وینتیان میتوان مذاکرات صلح را با عناصر چپ و راست کشور باموفقیت ادامه داد .

برکناری کونك‌له

خوپراسیث بدستور شخص نخست‌وزیر بیطرف لائوس شاهزاده فوما به فرماندهی پادگان شهر منصوب شده بود ، شاهزاده فوما سروان کونك‌له را از فرماندهی پادگان شهر بر کنار ساخته بود . حوادث ۲۴ساعته اخیر در پی عزل کونك‌له صورت‌گرفت .

با آمدن قوای کونك له بشهر مجددا رهبران عناصر دست چپ به خیابانها آمدند و به تظاهرات دامنه‌داری دست زدند .

سربازان کونك‌له نیز از آنها ممانعتی ننمودندناظرین‌غربی‌معتقدند کونك‌له باعناصر چپ همکاری نزدیك دارد .

از عصر دیروز میان قوای‌کونك‌له که بیرون شهر بودند و گردان چترباز سرهنك خوپراسیث زد و خوردهای سختی در جریان بودکه تا نیمه شب ادامه داشت ولی نیمه شب با خروج قوای سرهنك خوپراسیث از شهر زد و خورد قطع‌شد و بعدا قوای کونك له‌بشهر آمدند .

بسوی پایتخت

ضمنا مامورین اطلاعات غربی گزارش میدهند که قوای ژنرال فومی نوساوان رهبر دست‌راست بسرعت بسوی‌پایتخت‌لائوس‌پیشرفت میکنند .

سربازان ژنرال فومی در دو کرانه رود پاکسان پیش میروند .

حوادث دو روز اخیر به‌مذاکرات شاهزاده فوما با سران دست‌راست ورهبران پاتت لائو لطمه زده این مذاکرات تقریبا قطع شده است. شاهزاده فوما که طی یك اعلامیه کابینه از عمل سرهنك خوپراسیت تمجید کرده بود با ورودکونك له وضع متزلزلی دارد .

قبل از حمله مجدد کونك‌له مقامات حکومت بیطرف لائوس امیدوار بودند قوای ژنرال نوساوان از پیشروی بسوی پایتخت چشم پوشی کنند .

در زد و خورد های روز گذشته چند نفر در وینتیان کشته شدند . اکنون هرج و مرج و آشفتگی‌بر سراسر لائوس حکمفرماست .

استیونسن نماینده آمریکا درسازمان‌ملل

آدلائی استیونسن جانشین هانری کابت‌لاج خواهد شد ،

واشنگتن ـ۸دسامبر ـآسوشیتد پرس ـ کندی رئیس جمهوری‌منتخب آمریکاآدلائی استیونسن را بسمت نماینده این کشور درسازمان ملل متحد انتخاب کرد .

کندی پس از ملاقاتی که مدت یکساعت با استیونسن به عمل‌آورد خبر مزبور را در اختیارخبرنگاران گذاشت .

روزنامه متنفذ نیویورك تایمز درشماره امروز خودنوشت ،انتصاب استیونسن بسیار مناسب بوده است. زیرا استیونسن دارای تجربه ، کاردانی واخلاق سلیم است وحضور او در سازمان ملل هم برای آمریکا هم برای این سازمان بین المللی مفید خواهد بود .

بزودی
سینما میامی
افتتاح میشود.

تشک پر تو یک رویاست !
استراحت دراطاقی که با بخاری «دوئوترم» گرم شود
لذت بخش و دلچسب است !

اخیرا با استفاده از طرح و ساختمان بخاری دوئوترم بخاریهای دیگری شبیه به دوئوترم ببازار آمده است
هنگام خرید بمارک مخصوص دوئوترم توجه فرمائید
نمایندگی : شرکت سهامی فیروز ـ خیابان سعدی
کانون آگهی زیبا
آ ـ ۳۴۰۱۴

تهران گاز
خیابان پهلوی مقابل بزرگمهر
تلفن : ۶۴۸۸۵

قوطی
عالیترین کرم زیبائی برای لطافت دست و صورت
آ ـ ۳۴۱۱۸

برنامه آینده سینماهای دیانا ـ ایران ـ تهران و برنامه افتتاحیه سینما میامی (میدان شهناز)
جذابترین و دلنشین‌ترین داستان یك عشق پر شور در قالب یک اثر سینمائی جالب و بدیع فارسی

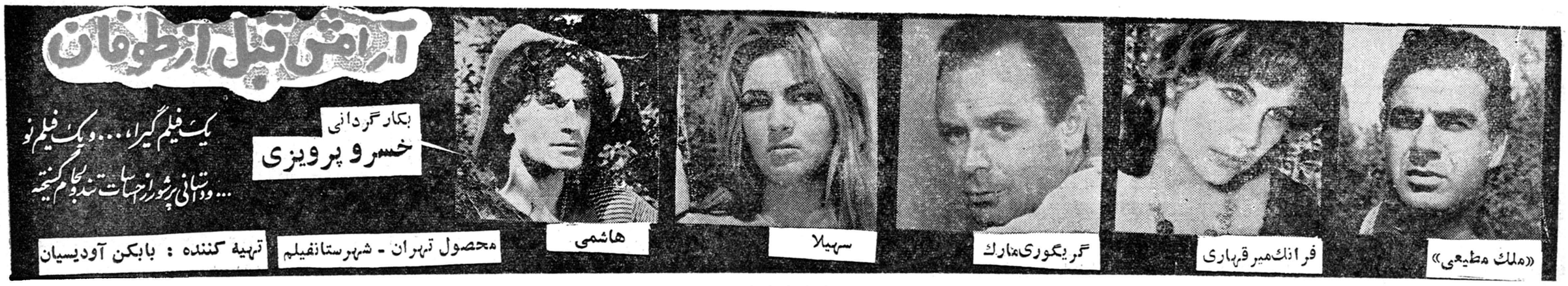

طرح دوگل برای «جمهوری الجزایر»

ژنرال‌دوگل درطرح جدید خود ، همان چیزی را پیشنهاد کرده است‌که ملیون میخواهند . لکن هنوز معلوم‌نیست کـه این طرح عملا چگونه اجرا خواهدشد . بورقیبه رئیس‌جمهوری تونس که از دوستان غرب است اظهار داشت مسئله الجزایر باید قبل‌از آنکه اولین کشتی حامل اسلحه کمونیستها به ملیون برسد ، حل گردد

Newsweek

روز ۵ دسامبر که مجمع عمومی سازمان‌ملل‌متحد ، بحث‌خود راپیرامون الجزایر آغاز کرد ، برای دوگل‌اهمیت خاصی داشت . دوگل که منتظر این روز بود می دانست که با گذشت هر روز ، روسیه و چین به مداخله فعال در امور الجزایر ، نزدیکتر خواهند شد ، دست به اقدام موثر و جالبی زد .

دوگل نظریات اروپائی های دست راستی ساکن الجزایر و افسران‌ارتش، را کنار انداخت ، زیرا اینان عقیده دارند که هر صلحی در الجزایر که نتیجه پیروزی کاملی نباشد «خیانتی» به فرانسه خواهد بود . دوگل در مقابل دسته های مزبور ، طرح‌جدید خود را که مبنی بر ایجاد «جمهوری الجزایر » است پیش کشید . طبق این طرح الجزایر سرانجام بوسیله اکثریت مسلمان آن اداره خواهـد شد .

نشانه هائی وجود دارد که دوگل تصمیم قطعی خود را گرفته است .

چند نشانه

از جمله این نشانه ها ، نکات زیر را می توان ذکر کرد .

۱ـ دوگل تاریخ مراجعه به‌آراء عمومی را در مورد طرح الجزایرخود، بجلو انداخت و آنرا از فوریه ۱۹٦۱ به اوائل ژانویه آورد . این امر،سبب خواهد شد که دست راستی ها برای تنظیم مقاومت در برابر او وقت‌کافی نداشته باشند .

۲ـنماینده کل الجزایر ، ژنرال «پل دلووریه» را که هفته گذشته‌وعده داده بود ، دوگل هرگز الجزایر را به ملیون نخواهد داد ، برکنار کرد ویکی ازکارمندان عالیرتبه کشوری رابنام «ژان مورین» ، جانشین او ساخت.

۳ـیکی از دیپلوماتهای ورزیده و کهنه کار فرانسوی‌رابنام «لوئی‌ژوکس» به سمت وزارت الجزایر گماشت . ژوکس که یکی از سیاستمداران‌حرفه ای خونسرد است ، کاملا به دوگل وفادار است و فقط در برابر خوداو مسئول‌خواهد بود .

غافلگیری ملیون

طرح دوگل ، مایه غافلگیری‌ملیون شد و یکی از ملیون اظهار داشت که در طرح دوگل ، کمتر نکته ای‌وجود دارد که ما بتوانیم از آن انتقاد کنیم. ژنرال دوگل با پیشنهاد تشکیل «جمهوری الجزایر» که همان طـرح ملیون است ، اقدام زیرکانه ای‌کرده است که مورد توجه افکار عمومی جهان قرار گرفت .

دوگل همچنین یکی از متحدین‌مهم خودَ ، یعنی حبیب بورقیبه ،رئیس جمهوری تونس را نیز درباره بسوی خویش جلب کرد . هفته گذشته بورقیبه یکبار دیگر از « بـرادران الجزایری» خود ،درخواست کرد که با دوگل مذاکره کنند . بورقیبه در یك سخنرانی اختصاصی باخبرنگار نیوزویك ـ ـلیونل‌دوراند ـ اظهارات جالبی کرد .

یك قدم

بورقیبه درباره طرح جدید دوگل اظهار داشت « که این طرح یك قدم بزرك بجلو است . متاسفانه، ملیون الجزایر نتوانسته اند آنرا بپذیرند ، زیرا آنها درباره هدف ها و وسائلی که‌به‌آنان عرضه‌می‌شود ،محتاط‌هستند

بورقیبه سپس گفت آمریکا و غرب باید به‌فرانسه‌بفهمانندکه‌تسریع در ترك سیاست استعماری ، ضرورت دارد . بورقیبه آنگاه به مسئله کمك کمونیستها به ملیون الجزایرپرداخت وگفت من امیدوارم مسئله الجزایر ، قبل از آنکه اولین کشتی حامل‌اسلحه کمونیستها به ملیون برسد ، حـل گردد . دوگل نباید وقت را تلف و ضایع کند .

بورقیبه سخنان خود را باتوصیه به فرحت عباس پایان داد و گفت من هم اگر بجای فرحت عباس بودم حیران می ماندم که آیا فرانسوی ها واقعا می خواهند مذاکره‌کنند ، واین مذاکره را با چه کسی مایلند انجام دهند و نقشه های آنها برای ایجاد جمهوری الجزایر چیست . لکن من غروررااکنار می گذاشتم ومی کوشیدم که مذاکره صمیمانه و شرافتمندانه را برای آتش بس ، صلح‌و همکاری ، آغاز کنم .

ویلی برانت در مبارزه علیه آدنائر

ویلی‌برانت شهردار آلمان غربی‌که نامزد حزب سوسیال دمکرات ، برای‌جانشینی آدنائر است ، مانند کندی گفت آلمان به‌رهبری تازه‌ای نیازمند است

ویلی برانت

هنگامیکه هیتلر روی کار آمد ، «هربرت فراهم» ، ۱۹ ساله بود .لکن درهمان‌زمان‌عمیقا به‌سیاست‌سوسیالیست ها گرویده بود .

او با اسم مستعار حزبی خود ،که «ویلی‌برانت» بود به نروژ گریخت و بتابعیت این کشور درآمد و تازمان سقوط هیتلر، در نروژ ماند .

وی در سال ۱۹۵٤ به میهن خود آلمان بازگشت .

هفته گذشته‌ویلی‌برانت خوش سیما که ٤٦ سال دارد و شهردار برلن غربی است ، رسما نامزدی حزب سوسیال دمکرات را برای شرکت در انتخابات سال آینده ، علیه کنراد آدنائر پذیرفت .

ویلی برانت آشکارا نشان داد که چگونه مبارز و جنگجوئی خواهدبود.

وی با صراحتی که طرف را خلع سلاح میکند،درباره تبلیغات‌انتخاباتی که از هم‌اکنون علیه او راه افتاده‌است توضیحاتی داد .

ویلی‌برانت درباره اینکه طفل نامشروع بوده است گفت :« من‌هرگز کوششی نکرده‌ام که این نکته را بپوشانم .

زندگی گذشته من ، آسان نبوده است .

من می‌بایستی زندگی خودرابه‌تنهائی ادامه دهم و بسیار چیز هابیاموزم.»

وی درباره یك نکته دیگر که فرار از میهن ، در دوران هیتلر است گفت آیا من باید این مسئله را ثابت کنم که یکی از دشمنان ، همیشگی رژیم هیتلر بوده‌ام .

سپس برانت‌به‌مسائل آینده‌پرداخت وی گفت وفاداری به سازمان آتلانتیك هدف اصلی رهبری حزب سوسیال ـ دمکرات است .

مامیان دو جبهه متحیر و سرگردان نخواهیم بود و میدانیم که به کدام جبهه متعلق هستیم .لکن آلمان باید تغییر کند .

ویلی‌برانت ، مانند سبك انتخاباتی کندی ، اظهار داشت که آلمان به رهبری تازه‌ای نیازمند است ووعده داد که سطح زندگی‌را طی بیست سال دو بار بالا برد .

وی بعنوان نتیجه‌گیری گفت ما از دیگران بدین علت تفاوت نداریم که کمتر مصمم هستیم ، بلکه تفاوت ما دراینستکه کمتر میترسیم .

اماشانس پیروزی برانت ، تا چه اندازه است ؟ اگر از روی آرائی که درگذشته داده‌شده‌وسابقه‌امررابسنجیم وضع علیه اوست . لکن پس ازدوازده سال شکست سوسیالیست ها ،برانت حداقل ، یك اراده و تصمیم واقعی‌را برای پیروزی ،اعلام کرده است.

نیوزویك

ساختمان تقی نیا
خیابان سعدی جنب بانک ملی تلفن : ۳۷۷۳۰ ۳٦۹۳۲
آپارتمانهای مدرن
۳ ، ٤ و ۷ اطاقی
مستقل با آسانسور، شوفاژ و تهویه کامل
آمادهٔ اجاره برای شرکتها و نمایندگیها

سیروس. ل. سالزبرگر

مسئله قدرت اتمی «ناتو»

The New York Times.

کوشش فعلی برای ایجاد تغییرات اساسی درناتو باتجهیز کشورهای عضو آن باسلاحهای‌اتمی امریکادر تعقیب ملاقات غیر رسمی است که در۹سپتامبر گذشته در محل‌دریاچه «کومو» اتفاق افتاد .

در این جلسه ژنرال «نورستاد»و «اسپاك» فرمانده‌ودبیر کل‌اتحادیه ناتو متقبل شدند واشنگتن ولندن را وادار نمایند که باطرح تبدیل «ناتو» به یك قدرت اتمی موافقت کنند «کنرادادنائر» نیز قول داددر این زمینه حداقل موافقت ضمنی رئیس جمهور فرانسه یعنی ژنرال دوگل را جلب نماید .

«اسپاك» یکماه قبل دیداری‌از «مك‌میلان» نخست وزیر انگلستان بعمل آورد و همچنین امیدوار است که ملاقاتی باجان کندی بنماید . ضمنا ژنرال «نورستاد»با«آیزنهاور» مذاکره نمود واخیرابا «جونسون» معاون انتخاباتی‌رئیس‌جمهورامریکا ملاقات کرد . ادنائر نیز در دسامبر بدیدار دوگل خواهد شتافت .

دلتنگی آدنائر

این فصل از دیپلماسی سحصی در ۲۹ژوئیه‌هنگامیکه‌آدنائرژنرال‌دوگل رادر قصر «رامبویه» ملاقات‌نمودآغاز گردید «دوگل» به مهمان‌خودگفته که مایل است تجدید نظری در تشکیلات «ناتو» وهمچنین بازار مشترك اروپائی بعمل آورد .نامبرده در برابر دلتنگی «ادنائر» از تمایل به‌تبدیل بازارمشترك به یك سازمان فوق ملی صر فنظر نمود .

صدراعظم آلمان بطور عمیقی ناامید گردید ودر ششم اوت مامور سیاسی خود در پاریس یعنی«هربرت‌بلانکن هورن» ومدیر کل وزارت خارجه «هیلگیرفن‌شربنیوك» را به دیدن وزیر خارجه فرانسه فرستاده «کوو دومورویل» تصمیمات دوگل را مجددا تائید کرد .

در ۱۰اوت «مك میلان» به بن سفر کرد ودر آنجا تصدیق نمود که انتظار در مورد مذاکره پر ثمر و رضایتبخش باروسیه بیهوده است و اضافه کرد که مایل است روابط انگلیس را باآلمان توسعه دهد .

پنج روز بعد از این ملاقات ادنائر طی‌نامه‌ای جریان مذاکرات خودرا به دوگل گزارش داد و مجددا با تجدید نظر در مورد معاهدات بازار مشترك رم مخالفت نمود و اعلام‌کرد که‌باید پیش از وصول طرحی‌از واشنگتن از مذاکره درباب تجدید نظر در پیمان ناتو صر فنظر کرد . تقریبا بلافاصله به اسپاك در بلژیك فشار آوردند که استعفا دهد .چه بودوئن که بعلت بحران‌کنگوسخت مضطرب گردیده‌ازاسپاك‌میخواست تا کابینه جدید را تشکیل دهد و دبیر کل مزبور که از بروزشکاف درناتوبیم داشت آماده قبول این سمت بود .

«اسپاك»«ونورستاد» سپس جهت دیدار رفیق خود «آندرواستایرك» سفیر بلژیك در سازمان آتلانتیك شمالی به کنار در یاچه«ماکیور» رفتند .در این موقع «بلانکن‌هورن» نزد «ادنائر» در محل اقامت اودر «کادنابیا» که در حوالی دریاچه «کومو»قرار دارد بسر میبرد آنها نیز موافقت نمودند که روز ۹ سپتامبر ناهار رادرویلای «دیرك استیگر» مامور سیاسی کشور هلند در «ناتو» در ناحیه «مناکیو» که آنهم در کنار «کومو» قرار دارد صرف کنند .

استفاده ازفرصت

آدنائر از این فرصت استفاده نمود و اطمینان داد که دوگل موفق نگردیده است انحرافی در پشتیبانی دولت آلمان از وحدت اقتصادی اروپائی ونیز وحدت نظامی ناتو بوجود آورد .ولی پیشنهاد کرد اقداماتی برای تسکین فرانسه بعمل آید .

در این موقع ژنرال «نورستاد» در مورد نقشه خود توضیحاتی‌داد .این نقشه هاشامل گذاشتن کلاهك اتمی سلاحهای مختلف در اختیار ناتوبود این یك ایده جدیدی بود ولی نظر باینکه نورستاد اخیرا آنرا بطور کاملی پرورانده بنظر صدر اعظم آلمان کاملا جدید جلوه گر شده اورا شدیدا تحت تاثیر قرار داد «آدنائر» این فرمول را بعنوان‌یگانه راه‌حل‌یك مسئله بن بست و پردرد سر اختیار نموده و قول داد چنانچه این نظریه اول از طرف واشنگتن تصدیق‌وتائید گرددوی‌لااقل«دوگل» رااز مخالفت باآن باز دارد .

اسپاك ازهرنوع اظهار تمایل به دخالت مجدددرسیاست‌بلژیك‌پرهیز کرد وهنگامیکه ادنائر موافقت نمود در ۸اکتبر با نخست وزیر فرانسه «دبره» ملاقات نماید نامبرده ترتیب دیدار خودرا با «مك‌میلان» داد دبره‌سعی کرد ادنائر را متقاعد سازد که نفوذ امریکا درناتو باید کاهش یابد واتحادیه باید به‌تقویت ارتشهای ملی پردازد .

صدراعظم آلمان این نظریه رارد نمود ودر نامه دیگر خودبه «دوگل» علت آنرا توضیح داد درهمین‌هنگام «مك‌میلان» به «اسپاك» خاطر نشان ساخت که‌بریتانیاقبل‌از آنکه‌امریکا رسما تصمیم خود را اعلام کنداز هیچ طرح ونقشه ای‌پشتیبانی‌نخواهد کرد .

بقیه درصفحه ۱۰

ماشین تحریر فاسیت مجهز بکلیدهای راحت و بوسعت‌انگشتان دست بوده و دارای دودستگاه جدول بندی کامل می‌باشد . درماشین تحریر فاسیت بهترین فولاد سوئدی و دقت فراوان بکاررفته است بطوریکه یکدستگاه آن از ۲۵۰۰ قسمت جزء تشکیل می‌یابد. تمام این اجزاء باادوات مخصوصی کنترل میشوند که مهمتر از همه دستگاهی بنام(رابوت)است که‌بطوراتوماتیك‌برای۱۸سال‌آنراآزمایش‌میکند ماشین تحریر فاسیت متعلق به‌خانواده مشهور فاسیت بوده که‌علاوه‌برآن صاحب ماشینهای حساب وماشینهای جمع و ماشین‌های تحریر کیفی وماشینهای پلی‌کپی الکلی نیز می‌باشند .

نماینده انحصاری فاسیت درایران درآموزشگاه‌های خود بنام (آموزشگاه قهرمان‌خیابان شاه‌آباد مقابل سینمای‌حافظ وآموزشگاه فاسیت امیریه ایستگاه منیریه) طبق روشهای جدید فنی نکات‌لازم را تعلیم میدهد .

نمایشگاه و فروشگاههای تهران ـ شرکت ایران‌سوئد
(نماینده انحصاری) خیابان سوم اسفند کاشی شماره ۲۸ تلفنهای ۳۸۰۷۱ و ۳٦۷٦۱

بنگاه فنی ناصر دروازه دولت ـ بنگاه فنی عنصری اکباتان ـ شرکت مشتری خیابان شاه ـ ایرانشهر خیابان اسلامبول ـ شرکت امروز خیابان نادری .

نمایندگان شهرستانها
شیراز نیك‌اختر ـ تبریز کرمانشاه‌چی ـ اصفهان سپاهانی ـ مشهد فروشگاه مهاجر ـ اهواز بلوریان .

آ ـ ۳٤۰۸۰

آگهی مزایده فروش دوج فرسوده

اداره اردنانس‌ارتش ۲۹ دستگاه دوج فرسوده موجود را بشماره‌های ارتشی بشرح زیر .

۱۸۰۷۰ـ ۱۳۳۱۷ـ ۱۳۳۹۸ـ ۱۳٦٤۳ـ ۱۳۲۹۹ـ ۱۳۷۹۹ـ ۱۲۵۳٦ـ ۱۲٤۵٦ـ۱۲٤٦۵ـ۱۳٦۲٦ـ۱٤٤۳۲ـ۱۳۲۲۲ـ۱۳۱۸۸ـ۱۸۰۲۵ـ۱۳۵۵۸ـ ۱۸۰۰۹ـ ۱۳۲۱۵ـ ۱۲۵۰۷ـ ۱۳۵٤٤ـ ۱۲٤۹٦ـ ۱۳٤۸٤ـ ۱۳۸۰۳ـ ۱۳۷۵۱ـ ۱۳۷۸۰ـ ۱۲٤۷۳ـ ۱۲۵٤۱ـ۱۳۳۸۵ـ ۱۸۰۲۲ـ۱۲٤۰۸

ازطریق مزایده کتبی بفروش میرساند.

۱ـداوطلبین خرید میتوانند همه روزه درمیدان اشیاء فرسوده اداره اردنانس ارتش واقع در عباس‌آباد خودروهای نامبرده بالا را ازنزدیك مشاهده و بعدا برای هردستگاه جداگانه مبادرت به‌پیشنهاد نمایند . ضمنا کسانیکه برای تعدادی بیشتر « پیشنهاد داده باشند حق تقدم خواهند داشت .

۲ـ شرکت‌کنندگان می‌بایستی پیشنهادات خود را در ۲ نسخه در پاکات لاك‌ومهر شده تاساعت ۱۰ صبح روز سه‌شنبه ٦ر۱۰ر۳۹ بدفتر اداره اردنانس ارتش واقع در عباس آباد ودفتر اداره بازرسی مالی ارتش واقع در خیابان سوم اسفند تحویل‌ورسیددریافت‌دارند .

۳ـحضور پیشنهاددهندگان در جلسه مزایده آزاد بوده و کمیسیون مزایده در رد یاقبول یك یاکلیه پیشنهادات رسیده مجاز است.

٤ـ پیشنهاددهندگان بایستی مبلغ چهار هزار ریال برای‌هردستگاه بعنوان ودیعه بحساب شماره ۱۲۲۷دارائی شماره ۵ در بانك ملی‌ایران (شعبه فردوسی)ریخته و اعلامیه آنرا پیوست پیشنهادخود نمایند.

۵ـ به‌پیشنهادات مبهم و باقید و شرط‌و بدون‌سپرده و همچنین پیشنهاداتیکه دیرتر از ساعت مقرره واصل شده باشد ترتیب اثـر داده نخواهد شد .

٦ـچنانچه برنده مزایده در ظرف پنج روزپس از تاریخ‌ابلاغ‌تصمیم کمیسیون در پرداخت بقیه ارزش خودروهای مورد مزایده خودداری نمود معامله کان‌لم‌یکن فرض وسپرده بنفع‌ارتش ضبط‌خواهدشد.

۷ـ پرداخت کلیه عوارض و مـ ـ زیـه اگهی بعهده برنده مزایده خواهد بود .

۸ـ پیشنهادات واصله در ساعت ۱۱ روز سه‌شنبه ٦ر۱۰ر۳۹دردفتر دائره خدمات و اعتبارات باز و قرائت خواهد شد .

از طرف رئیس اداره‌اردنانس‌ارتش ـسرتیپ‌بهاروند

آ ـ۳۳۹۵۲

آ ـ ۳٤۰۵۰

انتقاد

دکتر حسن صدر حاج سیدجوادی

شیوه‌های «مترقی»

دیروز بیکی ازدوستان تحصیلی برخوردم که فعلا دریکی از دبیرستان ها مشغول تربیت نسل جوان است وبعنوان ناظم انجام وظیفه میکند از حالش پرسیدم شکایت و گله آغاز کرد و گفت :

شما باقلمفرسائی خود وانتشار اخبار گوناگون بمعنی واقعی کلمه شاگردان ما واولیاء آنهارالوس‌میکنید. آنهاتصور می‌کنند دیگر معلم نباید بشاگرد تو بگوید ، وبااین ترتیب موفقیت در تعلیم و تربیت‌وانجام‌وظیفه برای‌ما امکان پذیر نیست . وی بعنوان مثال افزود که چندروز قبل یکربع بعداز زنك کلاس در حیاط مدرسه شاگردی رادیدم که هنوز بکلاس نرفته بود باملایمت به پشت اوزدم وباناراحتی خشونت اورا ملامت کرده بکلاس روانه ساختم. فردای آنروز پدرش باقیافه‌ای عصبانی و برآشفته بمدرسه آمد که بچه‌مناسبت فرزند مرا تنبیه بدنی کرده‌اید ؟! و چه‌کسی جرئت چنین جسارتی را یافته است ؟!باهزاران زحمت باو فهماندیم که‌اصولا تنبیهی درمیان نبوده استو کسی بفرزند او جسارتی نکرده !

دراینمورد حق‌رابجانب اودادم زیرا معلم ومربی مانند ولی وپدر شاگرد است وسمت ولایت را براو دارد .

او پدر روحانی است ودیگران حق ندارند باو بگویندچرابافرزندمادرشتی کردی .

عده‌ای‌تصور میکنند که‌درمدارس اروپائی وامریکائی هیچ نوع‌خشونت وجود ندارد .

نخستین مربیان امریکائی که افرادی درستکار واز نظر مذهبی عمیق وحتی متعصب بودند واز سرچشمه تعلیمات مذهبی برخوردار گردیده بودند دستور تورات و کلیسا را فراموش نمیکردند که تعلیم میداد «از تنبیه کودك دریغ مدار چه‌اگراورا باچوب بزنی نخواهد مرد ،او را باچوب بزن تاروح موذیش‌نجات یابد ».

این شیوه همراه باخشونت با مقتضیات آن محیط وآنزمان آمریکا سازگار بود وبهمین جهت‌بابکاربردن چنین شیوه‌ها نسلهائی پرورش‌یافت که‌ازهرحیث کاردان ولایق وشایسته بود . ولی درحدود سی وچند سال قبل این شیوه‌ها منسوخ گشت و آزادی و دموکراسی درداخل مدارس بمنزله شعار آموزشی درآمد . سالهای بعداز جنك جهانی اول ، سرنوشت آموزش و پرورش امریکا را تغییرداد ودوران فراخی و آسانی تحصیلات شروع شدو برنامه‌ها سبك و ساده گردید ، این اصل که اگر تنبیه بصورت اخطار ملامت آمیز نباشد ضد دموکراتیك است و شخصیت کودك راجریحه دارمیسازد پیروان بیشمار پیداکرد . بطوریکه‌این‌تمایلات«مترقی» تابامروز نیز مدافعینی دارد وگرچه‌در کشورهای دیگر بعلت ضررهای‌بیشمار منسوخ‌میگردد ولی درکشورما تازه آغازمیشود وعده‌ای بعنوان طرفداری از شخصیت کودکان و جوانان بمعنی واقعی مانع تعلیم و تربیت صحیح‌آنها میگردند .

مامعتقد نیستیم که شاگردان را مورد تنبیهات سخت بدنی قرار دهند ولی نباید فراموش کنیم که تعلیم و تربیت باشوخی ونوازش فرق بسیار دارد ومیباید یك امر جدی تلقی‌شود وگاه همانطور که‌درمدارس اروپائی‌نیز معمول است میباید با شیوه‌های جدی واحیانا تااندازه‌ای خشن آمیخته‌باشد. زیرا آموزش و پرورش جدید ، باید نسلهای خوشبختی را تربیت نماید که مرد زندگی اجتماعی‌روزگارخودباشند. امروز دیگر آموزش و پرورش‌امریکائی نیز مجبور شده‌است در شیوه آزادی کامل دانش آموزان تجدیدنظر نمایدو شیوه‌های قدیمی را متداول سازد . کارنامه‌های تحصیلی وامتحانات که منسوخ شده‌بود باردیگردرامریکارایج شده‌است و حتی ازشیکاگو،کالیفرنیا و نیویورك یعنی مهد شیوه های «مترقی » خبر میرسد که مربیان کارآزموده و حتی پدران ومادران در لزوم باز گشت به‌شیوه‌های قدیمی‌با فشاری واصرار میورزند .

دادن آزادی عمل بدانش آموزان حتی‌درانتخاب موادتحصیلی نتایج‌خوبی برای جامعه امریکائی ببار نیاورد و بناچار یکبار دیگر درس‌های‌مشکل برموادی‌مانند «باغداری » وغیره‌تفوق پیدا کرده‌است .

بدیهی است کلیه شیوه‌های‌تازه آموزشی منسوخ‌نشده‌است وبسیاری از آن شیوه‌ها که‌مفید فایده تشخیص داده شده برای همیشه‌جزوبرنامه‌های آموزشی قرار گرفته است اما بطور کلی امروز در تمام آموزشگاههای‌خوب امریکائی واروپائی این‌مسئله مورد توجه ودقت قرار دارد که‌اگر بخواهیم فرزندان لایقی برای جامعه تربیت کنیم بایدمقررات‌انضباطی‌رامحترم‌بشماریم وبمربیان ومعلمان آزادی عمل داده‌آنها را برای یك خشونت ساده مورد مواخذه و بازخواست قرار ندهیم .

گفتگوی مردم

تاسیس دبستان

آقای غلامحسین گیلکی مینویسد: در تاسیس دبستان دهکده مهاجران که قریه‌ای نزدیك همدان و قریب هفت هزار جمعیت دارد کار شکنی میکنند تقاضا میشود مالك‌را به‌تاسیس دبستان ملزم سازند .

دانشکده‌های شبانه

آموزگاران دیپلمه فرهنك زابل مینویسند اکنون دانشکده های‌شبانه تقریبا در انحصار کارمندان مقیم شهرستانهائی که دانشکده در آنجا دایر است درآمده و آموزگارانیکه در نقاط دور دست انجام وظیفه میکنند بعلت عدم موافقت با انتقال باستفاده از این حق نائل نمیشوند خوبست ترتیبی داده شود تا آموزگارانیکه در کنکور موفقیت حاصل نموده‌اند از موقعیت‌خود استفاده نمایند .

اجناس نامرغوب

آقای غلامعباس مجیری مینویسد از موقعیکه شهرداری‌درنرخ اجناس‌نظارت مینماید بعضی از کسبه پیاز و سیب زمینی و سایر تره‌بار فاسد میفروشند و کمتر جنس مرغوب عرضه میکنند خوبست ازاین نوع تقلب نیزجلوگیری شود .

نواختن نقاره

آقای احدپرگال‌بمنظور ترویج‌وزنده کردن یك اثر ملی و قدیمی پیشنهاد مینماید نواختن نقاره از نو رواج گیرد و چنانچه هر روز مقدور نیست لااقل هفته‌ای یکمرتبه این‌مراسم انجام شود .

بانك در بهبهان

آقای سید محمد شفیع رشیدی از بهبهان مینویسد موضوع تاسیس شعبه بانك کشاورزی در بهبهان از سال ۲۹ باینطرف سابقه‌دارد وهمیشه بعذر ضیق مالی و کارمند از تاسیس آن‌خودداری شده اینك که‌باافزایش سرمایه بانك وسایل دایر شدن‌بانك دراین‌شهرستان فراهم گردیده‌تقاضا میشود باین وعده جامه‌عمل پوشانیده شود .

تامین اعتبار

فرهنگیان لشت‌نشاء و هم چنین فرهنگیان بابلسر د رمورد فوق‌العاده خارج از مرکز تلگراف میکنند وتقاضا دارند اعتبار پرداخت آن تامین و حواله گردد تابادلگرمی بامور محوله‌مشغول باشند .

سیگار زر

ستوان دوم پرویز مرادی از تبریز مینویسد سیگار زر فیلتردار که در تهران بقیمت بیست ریال‌فروخته‌میشود چون‌در اختیار انحصار دخانیات تبریز نیست بازار سیاه پیدا نموده هر بسته بقیمت ۲۵ یا ۲۶ ریال فروخته میشود خوبست برای مصرف تبریز به‌مقدار کافی از این نوع سیگار فرستاده شود .

از اینجا و آنجا

انستیتوی بین‌المللی

درانستیتوی پلی تکنیك رانسلر واقع درنیویورك اکنون ۴۱۵ نفردانش‌جوی خارجی تحصیل میکنند . این دانشجویان از ۴۱ مملکت مختلف هستند !!ومیتوان گفت یك‌انستیتوی‌بین‌المللی بوجود آورده‌اند ، تعداد دانش‌جویان کوبائی ۳۴ نفرواز سایرکشور ها بیشتراست پس‌از آن دانشجویان کانادائی — چینی وهندی نسبت بسایر دانشجویان خارجی اکثریت دارند .

سروصدای یك‌کتاب

ازکتابهائی که‌درسال گذشته سرو صدای زیادی در آمریکا بپاساخت ، کتابی است که برای اولین‌بار درسال ۱۹۳۸ درایتالیا چاپ شد ومدت ۳۱ سال از ورود آن به‌آمریکا جلوگیری میشد .

کتاب مزبور «معشوق‌خانم شاترلی» نام دارد .

داستان کتاب بدین شرح است که جوانی در جنك مجروح‌میشودوبدنبال آن مبتلا به فلج میگردد.آنگاه‌همسرش باوخیانت میکند و درخیانت افراط می‌نماید .

قبل ازاینکه اجازه ورود این کتاب بامریکا داده شود ، چند قسمت از آنرا بنظر پریزیدنت‌آیزنهاورسانده‌اند وآیزنهاور گفت ، این کتاب‌بسیار فجیع است و نمیتوان‌بآن اجازه‌انتشار داد »

چشم‌های شیشه‌ای

تعداد کسانیکه در پایان جنك بین‌المللی اخیر فقط در انگلستان ازچشم‌های مصنوعی شیشه‌ای‌استفاده میکردند بالغ بر یك میلیون نفرشد

حسادت وچوب

عادت مردمان خرافاتی براین‌است که‌هنگام ترس از حسادت و نظرتنگی چوب را لمس میکنند . آیامیدانید منشا این عقیده چیست ؟

ملل ابتدائی و عقب افتاده معتقدند که‌بهتراست درداخل درختها زندگی کرد ، بهمین‌جهت هنگامیکه‌دچارخطری میگشتند وخواهان آرزوئی بودند به‌درختان سر سبزه پناه میبردند و بآن‌متوسل میشوند واز «خدائی»که درداخل درخت است طلب کمك میکردند .

این عادت همچنان به‌ملتها بارث رسید و بصورت لمس کردن چوب درآمد در صورتیکه اغلب کسانیکه باین عقیده ایمان دارند ، منشاءاصلی آنرا نمیدانند .

زیرا این چشمها علاوه بر طبیعی‌بودن شکل ظاهری آن،اجازه‌میدهد که‌اشك درمجرای اصلی خود حرکت و جاری شود .

ساختن چنین چشمهائی از قرن پنجم قبل از میلاد شروع شده است. در آنموقع چشم رااز چینی‌میساختند وروی آن عکس چشم رامیکشیدند و بعداز آن چشمهائی از طلاونقره وعاج وآلومینیم وشیشه واخیرا پلاستیك ساخته شد .

ساختن چشمهای شیشه‌ای مدتی موقوف شد تااینکه «آمبروز پاری » جراح معروف فرانسوی باردیگر آنرا زنده کرد .

ساختن چشمهای مزبور اختصاص بآلمان داشت ولی هنگامیکه در سال ۱۹۳۳ صدور آن ممنوع گردید ، کشورهای دیگر از قبیل آمریکاوچند کشور اروپائی‌آنرااز‌پلاستیك‌ساختند.

فرش سفید نجات‌بخش

دو فرودگاه نیروی‌هوائی سلطنتی دیگردرناحیه مدیترانه سلوگا (درمالتا) وآلاآدم در (لیبی) بزودی بافرشهای کفی مجهز خواهند شد .

این فرش کفی بمقدار زیادی از طرآتش‌سوزی‌هواپیماهائیکه دارای نقصی در قسمت زیر آنها هستند و هنگام پائین آمدن بسختی بزمین میغورند میکاهد .

ازاین وسیله مهم نجات نه تنها نیروی هوائی سلطنتی‌ممکنست‌استفاده کند بلکه‌هرهواپیمای‌غیر نظامی‌دیگری که‌درحال گذشتن ازاین نواحیست میتواند در صورت لزوم‌از آنهااستفاده کند .

هدف از گستردن این نوارکفی‌که مانع از آتش سوزی درروی باندفرود‌گاه میشود اینست که‌اصطلاك‌هواپیما بازمین وجرقه‌های حاصله از آنرا کم کرده و بدینطریق از امکان آتش سوزی در نتیجه تراوش بنزین از مخزنهای بنزین‌هنگامیکه‌هواپیمامجبور بفرودآمدن روی شکم است بکاهند .

درگذشته اشکال ایجاد یك فرش کفی این بود که‌دوساعت‌طول میکشید تاآنرا آماده کنند وبنابراین‌ارزشی برای هواپیما هائیکه فقط چنددقیقه ای بنزین برای پروازباقی داشتند نداشت .

جدول کلمات متقاطع شماره ۱۶۸۸

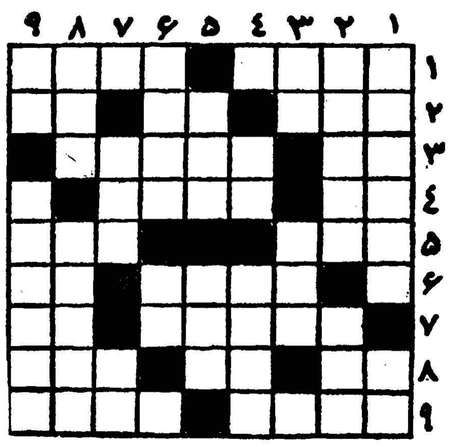

افقی: ۱ـ کم‌کم موقع آن نیز فرا می رسد ـ آدم شوخ طبع می گوید ۲ـ بعضی اوقات‌بدترکیب هم میشود ـ رودی در اروپا ـ گم شده است شما پیدا کنید ۳ـ حرف‌تعجب ـ غالبا جورپتك را میکشد ٤ـ انکرالاصوات ـ وقتی بازار چنین باشد بازاری عزا میگیرد ٥ـ مال نوررا در منشور می‌بینند ـ هزارتای آن یك شهر است ٦ـ ازاقسام طاق وآهنك! ـ جوی خون ۷ـ عدسی دارد ـ عدد ماه ۸ـ ضمیری است ـ عزیز ترین عزیزان ـ درراه جانان بجان میدهند ۹ـ از معروفترین‌نمایشنامه های مولیر ـ ازمشغولیات مزاحم ومضر.

عمودی: ۱ـ میگویند وقتی آب سربالا برودقورباغه‌میخواند ـ مغز سرواستخوان ۲ـ ازالاغ مردم یکوری باید گرفت ـ نقطه مقابل مقعر ۳ـ آب پاك ـ روز بروز مسافرین آن بیشترمیشوند ٤ـ برای ازجاکندن بعضی‌ها باید زد ـ وسیله‌ای برای قرمزکردن پشم ٥ـ خیاط بلباس‌میگیرد وآرایشگربرسر میزند ـ ازپرندگان نا خوش‌آیند ٦ـ درلبخندش دنیائی بی‌خبری و بی خیالی نهفته است ـ ازپول‌های خارجی ۷ـ مقدمه‌ای براصول ـ تازه دراصطلاح عوام‌الناس ۸ـ ازاستخوانهای پهن بدن ـ از بیماریهای مغزی ۹ـ اندوه ـ شیشه‌ای بایك روی جیوه‌ای.

حل جدول شماره ۱۶۸۷

افقی : ۱ـ خزانه ـ فرق ۲ـ لر ـ دنبلان ۳ـ قدم ـ دوك ٤ـ زنبور ـ هر ٥ـ تخته ـ یاوه ـ ٦ـ نم ـ آرایش ۷ـ خنك ـ زیج ۸ـ التهاب ـ ار ۹ـ بین ـ بنارس .

عمودی : ۱ـ خلق ـ تنگاب ۲ـ زردزخم ـ لی ۳ـ منت ـ ختن ٤ـ ند ـ بهانه ٥ـ هندو ـ رکاب ٦ـ بوریا ـ بن ۷ـ فلك ـ ایز ۸ـ را ـ هوشیار ۹ـ قندره ـ جرس .

ارفرانس هدایای سال‌نو شمارا

(لااقل سه‌کیلو ـ خوراکی و پوشاکی تا ۱۵ ژانویه)

با ٤۲ درصد تخفیف

به‌شهرهای زیر ارسال میدارد :

لندن ، بروکسل ، پاریس ، کلنی ، دوسلدورف ، فرانکفورت، مونیخ ، نورنبرك ، اشتوتگارت ، هامبورك ، هانور ، برلن،سویس

به آژانس خود یا ارفرانس ـ موند اکسپرس

۹۱ خیابان فردوسی تلفن ٤۹۱۷٤ تا ٤۹۱۷۸ مراجعه فرمائید

آ-۳٤۱۱٤ ۱-٥

آگهی مزایده نوبت دوم

بنگاه خالصجات‌بهره مالکانه سه ساله ٤۰ـ٤۱ـ٤۲ مزارع قشلاقات خالصه دشت مغان را از طریق مزایده و باشرایط مندرجه‌در آگهی‌شماره ۵۵۹۲ـ۲ر۹ر۳۹ محل باجاره واگذار مینماید داوطلبین میتوانندبامراجعه باداره کل بهره‌برداری بنگاه خالصجات واقع در لاله‌زار نو چهارراه‌مهنا ودریافت مشخصات آگهی مذکور و اطلاع ازشرایط مزایده پیشنهادات خودرا تاآخر وقت اداری روز چهارشنبه ۲۳ آذرماه ۳۹ بدفتر بنگاه‌خالصه تسلیم نمایند پیشنهادات واصله ساعت ده صبح روز پنجشنبه ۲٤آذرماه ۳۹ در اداره کل بهره برداری بنگاه خالصجات باز و قرائت‌خواهد شد.

۱ـ۲ آ-۳۳۹۳۰ بنگاه خالصجات

قال‌توجه هنرمندان محلی

بمنظور احیاء سنت‌های ملی وتقویت از هنرمندان محلی سازمانی بنام (سازمان هنرمندان محلی) باکمك هنرهای زیبا درتهران تشکیل گردید.

هدف این سازمان مزبور حفظ ونگهداری فولکلور موسیقی(آهنك های محلی و رقصهای بومی) وتهیه برنامه‌هائی جهت اجزا در تلویزیون وغیره میباشد.

هنرمندانیکه علاقمند بشرکت در این برنامه‌ها باشند در صورت دارابودن اطلاعات محلی وشرایط لازم میتوانند همه‌روزه از ساعت ٥الی ۷بعدازظهر بمحل دفتر سازمان واقع‌درخیابان ارفع جنب هنرستان‌عالی موسیقی مراجعه وثبت نام نمایند.

۱ـ۱۰ آ-۳۲۸۱۰ دفتر سازمان هنرمندان محلی

آگهی تمدید مناقصه

پیرو آگهی شماره ۳۳ر۶۰۹۸ر۲۵۹۹۷ـ ۳۱ر۶ر۱۳۳۹ مربوط بمناقصه ۳ دستگاه قپان زمینی ۳۰ تنی باطلاع عموم میرساند که مدت قبول پیشنهادات که در آگهی فوق الذکرسه‌شنبه ۲۲ آذر ماه ۱۳۳۹ قید شده تا ۲۷ دیماه ۱۳۳۹ تمدید میشود بنابراین شرکت کنندگان در مناقصه باید پیشنهادات خود را تاآخر وقت اداری روز پنجشنبه ۲۹ر۱۰ر۱۳۳۹ باداره دفتر کل گمرك تسلیم نمایند .

۱ـ۲ آ-۳۳۹۲۸ اداره کل گمرك

بینوایان

متن‌کامل بینوایان با کاغذ اعلا در۱٤۰۰ صفحه با جلد طلاکوب شش جلد در دوجلد اثر فنا ناپذیر ویکتورهوگو ترجمه حسینقلی مستعان

جنك وصلح

اثر جاویدان تولستوی ترجمه کاظم انصاری در ۱۸۰۰صفحه با کاغذ اعلا و جلد طلاکوب

چهل طوطی ٤رنك

شیرین‌ترین افسانه ملی با خط جواد شریفی روی مقوای کارت ویزیت از سری کتابهای جدید کیلوئی یکصدریال خیابان منوچهری بنگاه مطبوعاتی گوتمبرك تلفن ۳۱٦۳٤

انواع موتورجوش

و ژنراتور جوشکاری

پارتی جدید موتور جوشهای ۲۲۵ و ۲٤۰ و ۳۵۰ آمپر بایك کیلووات وپنج کیلووات برق

و ترانسفور موتور جوشکاری

۱۸۰ و ۲۲۵ و ۲۵۰ و ٤۰۰ آمپر یك فاز رسید آقایانیکه بیعانه سپرده اند لطفا برای تحویل مراجعه فرمایند .

شرکت سهامی ایران تکنو ـ خیابان تخت‌جمشید بین روزولت وبهار ـ ساختمان ایران تکنو

تلفن ٦۲۸٦۳ تا ٦۲۸٦۷

آ- ۳٤۰۹٦

آگهی مزایده فروش اتومبیل جمس‌جنگی

اداره اردنانس‌ارتش سی دستگاه جمس جنگی فرسوده موجود را بشماره‌های ارتشی بشرح‌زیر :

۱۰۲۸۳ـ ۱۰٤۳۸ ـ ۱۱۲۸۲ـ ۱۱۰۷٦ـ ۱۰۰۱۰ـ ۱۰٤٤۸ ۱۱۱۷۹ ـ ۱۱۲٥۰ـ ۱۰۸٤۷ـ ۱۰۱۹۲ـ ۱۱۰٥۰ـ ۱۰٦۳٤ـ۱۳۱٥۲ ۱۱۱٤۹ـ ۱۱۲٦۸ـ ۱۰۲٤۲ ـ ۱۰۸۷۱ ـ ۱۰۱۹۱ ـ ۱۱۳۰۳ ـ ۱۰۰۳٤ـ ۱۰۰۱۸ ـ۱۱۱٦۸ ـ ـ ۱۰٦٥۲ ـ۱۲۷۱۳ـ ۱۳۸۰۹ـ ۱۰۸۳۳ ۱۰۸۰۳۸ـ ۱۰۱٤۷ـ ۱۰۳٦۰ـ ۱۰۲٤۷

از طریق مزایده کتبی بفروش‌میرساند.

۱ـداوطلبین خرید میتوانند همه روزه درمیدان اشیاء فرسوده‌اداره اردنانس‌ارتش واقع در عباس‌آباد خودروهای نامبرده بالا را ازنزدیك مشاهده و بعدا برای هردستگاه جداگانه مبادرت به‌پیشنهاد نمایند . ضمنا کسانیکه برای تعدادی بیشتری تقاضا نمایند حق تقدم خواهند داشت .

۲ـ شرکت‌کنندگان می‌بایستی پیشنهادات خود را در ۲ نسخه در پاکات لاك ومهر شده تاساعت ۱۰ صبح روز سه‌شنبه ۱۳ر۱۰ر۳۹ بدفتر اداره اردنانس ارتش واقع در عباس آباد ودفتر اداره بازرسی مالی ارتش واقع در خیابان سوم اسفند تحویل‌ورسیددریافت‌دارند .

۳ـحضور پیشنهاددهندگان در جلسه مزایده آزاد بوده و کمیسیون مزایده در رد یاقبول یك یاکلیه پیشنهادات رسیده مجاز است.

٤ـ پیشنهاددهندگان بایستی مبلغ پنج‌هزار ریال برای هردستگاه بعنوان ودیعه بحساب شماره ۱۲۲۷دارائی شماره ٥ در بانك ملی‌ایران (شعبه فردوسی)ریخته و اعلامیه آنرا پیوست پیشنهادخود نمایند.

٥ـ به‌پیشنهادات مبهم و باقید و شرطو بدون‌سپرده و همچنین پیشنهاداتیکه دیرتر از ساعت مقرره واصل شده باشد ترتیب اثر داده نخواهد شد .

٦ـچنانچه برنده مزایده در ظرف پنج‌روز پس‌از تاریخ ابلاغ‌تصمیم کمیسیون در پرداخت بقیه ارزش خودروهای مورد مزایده خودداری نمود معامله کان‌لم‌یکن فرض وسپرده بنفع‌ارتش ضبط‌خواهدشد.

۷ـ پرداخت کلیه عوارض ومالیات و هزینه آگهی بعهده برنده مزایده خواهد بود .

۸ـپیشنهادات واصله درساعت ۱۲روزسه‌شنبه ۱۳ر۱۰ر۳۹ دردفتر دائره خدمات و اعتبارات باز و قرائت خواهد شد .

از طرف رئیس اداره‌اردنانس‌ارتش ـسرتیپ‌بهاروند

آ-۳۳۹٤۸

نماینده فعال میپذیریم

شرکت سهامی هریس

نماینده‌انحصاری:

۱ـ تراکتور پرش دیزل

۲ـ موتورهای پرش دیزل

(مولد برق ـ پمپ ومصارف دیگر)

۳ـ انواع لوازم‌کشاورزی ابرهارد

مخصوصا انواع کولتیواتور

درشهرستانهائیکه نماینده ندارد ـ نماینده فعال که دارای امکانات مالی‌وفنی باشد قبول مینماید .

شرکت سهامی هریس ـ خیابان پهلوی ـ شماره ۱۸٦ ـ تلفن ٦۰٦۷۲

نمایشگاه وفروشگاه جاده کرج ـ تلفن ٦٥۹۸۷

آ- ۳٤۱۱۰

اطلاعات اقتصادی

دانشجویان ایرانی درخارج

طبق نشریه ایکه وزارت کار در این اواخر منتشر نموده است تعداد دانشجویان ایرانی که هم اکنون در خارج تحصیل می کنند در حدود ده هزار نفر می باشد که از این عده ۴۲۰۰ نفر در امریکا و ۳۶۹۴نفردرآلمان ۵۶۷نفر در اطریش ۵۶۲نفر در فرانسه و ۲۹۱ نفر در سویس ۲۱۵ نفر در انگلستان ۹۰نفر در ایتالیا و ۳۰نفر دربلژیك مشغول تحصیلند .

۳۸۲۴ نفر از این دانشجویان در رشته علوم فیزیکی ومهندسی ۳۶۰۶ نفر در رشته پزشکی و بهداشت و ۱۰۶۹ نفر در علوم اجتماعی و ۹۶۶نفر در بیولوژی و کشاورزی و بقیه در رشته های دیگر به تحصیل اشتغال دارند . البته علوم اجتماعی بطوری که در نشریه توضیح داده‌شده شامل اقتصاد ـحقوق ـعلوم سیاسی ـ آمار ـ حسابداری روانشناسی و علم اجتماع و غیره می شود .

در جای دیگر این نشریه نشان می دهد که هم اکنون۴۳۶۱نفر کارشناس خارجی در ایران بکار مشغولند که از این عده ۲۲۸۵ نفردر رشته مهندسی ۱۸۸۹ نفر در رشته های علوم اجتماعی و بقیه درامور مربوط به‌پزشکی ،نویسندگی ونقاشی مشغول بکارند .

با ذکر این مقدمه روشن است‌که کشور ما احتیاج مبرمی بوجود دانشجویانی که در خارج تحصیل کرده اند دارد بخصوص که نیازمندی های کشور در رشته های علمی و فنی روز بروز با توسعه اقتصادی کشور بالامیرود .ولی بصرف اینکه بدانشجویان ایرانی در خارج‌ثابت کنیم که ما به آنها احتیاج داریم کافی نیست . البته‌یکی‌از کارهای لازم اینستکه باید مرتبا باآنها در تماس‌بود و قبلا شغل مناسبی که با رشته تحصیلی آنها وفق می دهد برایشان در نظر گرفت . این کار را هم ظاهرا وزارت کار کوشش می کند که انجام دهد ولی مسئله محصلین خارجی باینجا ختم نمی شود . این عده که میروند در خارج تحصیل می کنند و واقعا چیزی یاد می گیرند وتجربه می آموزند در معرض عرضه و تقاضای بازار جهانی هستند و اگربه آنها کار مناسبی در لندن ـنیویورك ـ هامبورك ـ مراکش ـ اتاوا ـ کاراکاس یا هر جای دیگر مراجعه شود میروند و پیش خود منافع‌و معایب مادی ومعنوی آنرا می‌سنجند و آن کار را باکاری که درایران مثلا به آنها عرضه شده مقایسه‌می کنند و علائقی که بایران و اعضای خانواده و دوستان خود دارند نیز در این محاسبه بحساب می آورندو پس از مطالعه و سنجش کافی شغلی را یا در ایران و یا در نقطه دیگری‌ازجهان انتخاب می کنند . کالاهای معنوی که آنها در دست‌دارند در کنترل بازار کارایران نبوده و مانند اجناس مصرفی‌کشورنیست که بتوان از طریق مالیات و اقدامات اداری نرخ آنرا بروفق مراد تعیین کـرد . در اینصورت تا زمانی که ایران در بازار کار جهانی نتواند قیمت مناسبی برای کار آنان عرضه کند و این قیمت با سایر قیمتهای بازار بین‌المللی قابل رقابت نباشد نتایج مثبتی از مجاهداتی‌که‌برای جلب دانشجویان ایرانی در خارج می شود حاصل نمی گردد . البته چون این عده بایران علاقه دارند می توان حقوق کمتری به آنها عرضه کرد ولی این امر هم حدودی دارد .

اگر شما بیك متخصص خارجی ماهی هشت هزار تومان‌می‌دهید بیك دانشجوی ایرانی که در همان‌دانشگاه با متخصصین خارجی درس خوانده و همان تجربیات ویرا دارد نمی توانید دوسه‌هزار تومان‌بدهید بالاخره‌با این هزینه زندگی سنگین چگونه می توان انتظار داشت‌که وی با این مبلغ بتواند امرار معاش کند . عیب دیگرکار ما اینست که اصولا خارجی پسند هستیم و وقتی که یك فرنگی بایرا ن‌می‌آید او را به همردیف ایرانیش ترجیح می دهیم . حال اگر این فرنگی دررشته‌ای تخصص داشت که ایرانی نظیرآن نبود البته بحثی‌وارد نیست .

بهر جهت دولت برای جلب دانشجویان ایرانی نمی‌تواند به تبلیغ‌وکاریابی اکتفا کند بلکه باید باواقع‌بینی بحل مسئله پردازد و با در نظر گرفتن وضع دستمزد مشاغل تخصصی در بازار کار جهانی‌و مقایسه آن با سطح دستمزد ها در ایران و مطالعه هزینه زندگی و مشکلات محیط اجتماعی و اداری و بررسی قوانین استخدامی کشور و بسیاری از مسائل دیگر باید وضعی ایجاد کرد که دانشجویان ما با کمال رغبت بایران باز گردند و بتوسعه اقتصادی کشور خود کمك کنند تا مجبور نشویم برای پر کردن کمبود متخصصین بخارجیان حقوق گزاف بدهیم و از آنان استفاده کنیم .

دکتر مصطفی علم

حمایت‌و جایزه صادراتی شرط صدور کالا بافغانستان‌است

دولت مشغول مطالعه وتدوین طرحی برای حمایت صدور کالا میباشد

انعقاد قرارداد بازرگانی باافغانستان مرحله جدیدی در مبادلات کالا بین دو کشور است ولی برای اجرای آن شرایطی لازم است که دولت قبل از انعقاد و هم‌اکنون که چندی‌است از انعقاد قرار داد گذشته مشغول مطالعه و بررسی آن می باشد . این شرایط مربوط به امکان صدورو قدرت رقابت مصنوعات ایران دربازار افغانستان می باشد . چندی قبل‌که آقای پور کمال نماینده اولین‌شرکت ایرانی یك قرارداد پایاپای باشش تاجر افغانی منعقد ساخت اظهار داشت که وزارت تجارت افغانستان و همچنین تجار آن کشور نهایت علاقه را در توسعه روابط بازرگانی دو کشور دارند . وی گفت با وجود اینکه قرار است ما مخمل صادر کنیم و آنها هم مواد اولیه حیوانی و خشکبار تحویل دهند معهذا امکان صدور مخمل نیست زیرا در افغانستان ژاپنی ها مخمل را ارزانتر از ما عرضه می کنند علت گرانی جنس ایران هم اینست که ایران برای مخمل باید دو حقوق گمرکی یکی برای وارد کردن مواد اولیه از ژاپن بایران و دیگری در مرز افغانستان‌درموقع صدور کالا بـه بپردازد .

وزار ت‌بازرگانی بعد از انعکاس مطلب در روزنامه اطلاعات از آقای پور کمال دعوت کرد تا گزارشی از مذاکرات و انعقاد قرار داد خودبدهد این امر در مطالعات بعدی وزارت بازرگانی موثربود زیرانماینده‌شرکت ایرانی برای حقوق گمرکی مخمل ایران از حد اقل حقوق گمرکی‌کشور افغانستان استفاده کرد .این مشکل ازهمان‌تاریخ مورد مطالعه واقع شد . در لیست کالاهای صادراتی اجناس‌دیگری‌هم‌وجود دارندکه‌دربازار افغانستان رقابت خارجی کم است ولی خود افغانها سازنده نظائر آن هستند در مطالعاتی که جریان دارد باید برای آن دسته از کالا ها که مواد اولیه آن از خارج وارد میشود معافیت گمرکی مواد اولیه قائل شد و در مقابل پروانه صدور جنس مقداری از مواد اولیه‌بدون حقوق گمرکی وارد شود . در حال حاضر این اصل مورد قبول دولت است منتها باید میزان آن تعیین شود . در مورد مصنوعاتی که مواد اولیه آن در ایران است بامطالعه بازارو جنس مشابه در افغانستان برای ایندسته کالاهم باید جائزه صادراتی قائـل شوند تا مقدورات فروش و رقابت در بازار افغانستان فراهم شود . بهرجهت دولت مشغول مطالعه دقیقی است تا طرحی که اصولا صدور مصنوعات بخارج را حمایت کندتدوین نماید.

شرکتهای تعاونی از وزارت دارائی اعتبار خواهند گرفت

در کمیسیونیکه‌در وزارت‌دارائی تشکیل شد مسئله نظارت دولت‌بر شرکتهای تعاونی و کمك بانها مورد بحث قرار گرفت .شرکتهای تعاونی درحال حاضر علاوه‌برتهران در قسمت مهمی از کشورباسرمایه و کمك کارمندان دولت تشکیلات وسیعی دارند دولت معتقداست که کمك‌باین‌شرکتهای‌تعاونی‌درتثبیت قیمتهاوجلوگیری‌ازگرانی‌موثراست و میخواهد از این شرکتها برای کمك بکارمندان دولت بیشتراستفاده کند وضمنا بانها کمك مالی بکند وزیر دارائی بنمایندگان شرکتها گفت ماازمحل ۶۵میلیون‌ریال‌که باید صرف کمك‌جنسی‌به‌کارمندان بشود بشما کمك میکنیم تاشما هم متقابلا در جلوگیری از گرانی اجناس فعالیت موثری بنمائید . هنوز نحوه تشکیل شرکت واحد تعاونی کارمندان روشن‌نیست‌آنچه مسلم است‌سازمان تدارکات‌وزارت دارائی نقش شرکت مرکزی را بازی میکند. کمك‌شرکت مرکزی هم موجب محدودیت فعالیتهای تجاری شرکتهای تعاونی یا هضم آن درشرکت‌مرکزی نخواهدشد. برای نظارت در کاروهماهنگی عملیات شرکتها یك هیات مدیره سه نفری از کلیه شرکتها انتخاب میشوند که این هیئت مدیره‌میزان اعتباری راکه باید وزارت دارائی بدهد و تقسیم‌آن بین شرکتهای تعاونی و میزان‌سودی‌که‌شرکتهای تعاونی باید از اجناس مزبوربرند تعیین میکند .قرار است جلسات دیگری تشکیل شود تا سر انجام مسائل مربوط بشرکتهای‌تعاونی‌حل وفصل گردد و اساسنامه ومقرراتی برای شرکت مرکزی وارتباط آن باشرکتهای تعاونی ووظایف هریك وترتیب کمك بکارمندان روشن گردد.

ماشین‌های سردخانه شیلات

اواسط بهمن‌ماه برای حمل ماهی مورد استفاده‌قرارمیگیرد

امروز اطلاع حاصل شد که شش دستگاه ماشین های سرد خانه شرکت شیلات که خریداری شده در نیمه اول دیماه بایران حمل خواهد شد و در اواسط بهمن ماه بهره برداری از آنها آغاز خواهد گردید .

با استفاده از ماشین های مذکور ماهی صید شده در دریای خزر که در سرد خانه های شمال نگهداری میشود یاماهی های تازه در طول راه بواسطه عوامل‌جوی‌فاسد نخواهد شد و سالم بدست مصرف کننده خواهد رسید .

بانصب سرد خانه مجهز یکهزار تنی تهران که مخصوص نگهداری‌ماهی خواهد بود ماهی مورد احتیاج تهران همیشه در این سرد خانه نگهداری خواهد شد .

ورودوخروج کشتیها

بطوریکه اداره بنادر و کشتیرانی اطلاع میدهد ورود و خروج کشتی ها به بنادر ایران تا آخرین تاریخ بدینقرار میباشد :

*کشتی های تجارتی «اورنیتا» هلندی و «بن کالیس» هلندی روز ۹ر۱۵ به‌بندر آبادان وارد شدند.

*کشتی های تجارتی «بانیت ـ کوس» لبنانی«جمس مرسك»دانمارکی «آرنیتا» هلندی روز ۹ر۱۵ از آبادان خارج شدند .

*کشتی تجارتی «اجکو»لهستانی روز ۹ر۱۵ از بندر خرمشهر خارج شد .

*کشتی‌تجارتی «کازاغستان»روسی روز ۹ر۱۶ از بندر پهلوی خارج‌شد.

سیمان پرتلند عراقی کیسه‌ای ۶۰ ریال

باقساط ۸ ماهه الی‌یکساله درمقابل دریافت ضمانتنامه ارزی تحویل خرمشهر و آبادان .

نماینده انحصاری: تجارتخانه **الیاس بخاش** خیابان‌فردوسی پاساژ ۲۶ تلفن ۳۶۴۶۶

آ ـ ۳۴۰۶۸

بازار تهران درهفته‌گذشته

بازار تهران در هفته گذشته نسبت به صادرات بعضی از کالا مثل پنبه و خشکبار وضع خوبی داشت .

بازار بقیه صادرات و همچنین کالا های وارداتی سست وراکدبود.

در هفته قبل یکی از تجار قماش که از مدتها پیش دچار مضیقه مالی بود قریب سیصد تا چهار صد هزار ریال کسری پرداخت پیدا کرد .

بدنبال این خبر شایعات دیگری هم پیدا شد که این شایعات مورد تائید قرار نگرفت و بخصوص بانکها در این مورد حساسیتی نشان ندادند زیرا معمولا د راین گونه مواقع بانکها زودتر از تجار اقدام بجمع آوری اطلاعات مینمایند .

در مورد شایعات دیگر حتی اسمی هم داده نشد .

عمده فروشی کالاها بطور کلی‌خوب نیست والا از نظر مصرف کننده‌وقنه‌ای در معاملات حاصل نشده و می‌توان گفت مصرف حالت عادی دارد منتهی مقدار جنس زیاد و پول کم است و بازار مصرف عادی کفاف حل مشکلات کم پولی‌رانمیکند بناچاروارد‌کنندگان و فروشندگان اظهار عدم رضایت می‌کنند وضع بهره‌در هفته قبل ثابت‌بود و تغییری در آن پیدا نشد مظنه های ۱۷ تا ۱۹ در صد برای امضاء درجه یك ۲۴ برای درجه دو ۲۵ برای امضاء درجه سه مورد عمل‌بود .

مضیقه پولی در شهرستان ها هم زیاد است احتمال اینکه این مضیقه رفع شود حداقل تا اوایل خرده فروشی عید که از اسفندماه شروع میشود بعید بنظر میرسد .

دایره پروانه ورود

قرار است در این هفته دایره پروانه در اداره واردات وزارت بازرگانی تشکیل شود . این‌دایره به گمرك انتقال یافته بود ولی‌بار دیگر بوزارت بازرگانی باز میگردد باید دانست که کار این دایره ملاحظه اسناد وارداتی و صدوراجازه ترخیص کالا از گمرکات است .

شرکتها

*شرکت سهامی کرك و پنبه برای واردات و صادرات‌و حق العمل‌کاری و نمایندگی و عملیات مجاز بازرگانی وصنعتی باسرمایه شش میلیون ریال بمدیریت آقایان‌رضا صادقین وحسین رجائیان و حسین مقدم زاده تهرانی و محمد رضا مقدم زاده تهرانی تشکیل گردید .

*شرکت کارخانجات بی بی سنگ با مسئولیت محدود با سرمایه پنج میلیون ریال برای تهیه وتولیدمصالح ساختمانی وایجادوتاسیس کارخانجات سنگ بری وموزائیك‌سازی وواردات مواد اولیه‌و همچنین ماشین آلات صنعتی مربوطه و صادرات فرآورده های مزبور بمدیریت آقای حاج علی‌ـ اصغر ملاحسن کاشانی ، تاسیس‌شد.

مناقصه ومزایده

* شهرداری تهران حرید ششصد وشصت و چهار زوج چکمه لاستیکی ساق‌بلند تا ۹ر۲۶ .

* اداره کل کارپردازی پست و تلگراف خریدده دستگاه موتوسیکلت و بیست‌و پنج دستگاه دوچرخه موتوری تا ۹ر۹ر۲۴ .

خرید زیتون بانحصار دولت درمی‌آید

مطالعاتی در جریان است‌که دولت کار خرید زیتون‌رابعهده بگیرد .

مهمترین منطقه تولیدزیتون منطقه رودبار گیلان میباشد.

شورای کشاورزی استان گیلان‌براساس‌نظریه کمیسیون مخصوصی که در شهرستان رودبار تشکیل شده‌بودپیشنهاد کرده است که انحصار خرید دانه زیتون برای تهیه زیتون درکارخانه روغن کشی رودبار بدست دولت باشد تا مانند سایر محصولات گیلان نظیر برنج و چای به بهبود و توسعه باغات زیتون اقدام‌شود.

چند خبر اقتصادی

خرید برنج توسط دولت

گزارش رسیده از شمال‌حاکی است که کار خرید برنج درشمال توسط ماموران دولت ادامه دارد سرپرستی خرید برنج از طرف‌وزیر دارائی به تیمسار سرتیپ نویسی رئیس هیئات مدیره شیلات ایران واگذار گردیده است .

تقسیم خالصجات دشت‌میشان

هیاتی از طرف بنگاه خالصه ماموریت یافته است که برای‌تقسیم خالصجات دشت میشان به آن‌ناحیه عزیمت کند .

هیات‌ماموریت دارد که در مورد اراضی که سابقا بزارعین واگذار شده ولی بعلت عدم نقشه برداری و غیره اختلافاتی ایجادشده است رسیدگی نموده و پس از مشخص نمودن وضع‌این قبیل اراضی اسناد انتقال آنها را صادر و بقیه اراضی را طبق قانون خالصجات تقسیم‌کند ضمنا ماموریت خواهد داشت که بوضع موسساتیکه درکناررودخانه‌های خوزستان (دز ـ کارون) تلمبه های آبیاری نصب کرده اند رسیدگی نماید وتکلیف‌این‌اشخاص را از نظر قانون بنگاه خالصه و از لحاظ واگذاری قطعی اراضی‌روشن سازد .

احیاء مراتع

وزارت کشاورزی اطلاع میدهد که برای احیاء مراتع کشور که در تهیه گوشت وشیروسایرمحصولات دامی و از جمله پشم و پوست فوق‌العاده موثرند اقداماتی صورت میگیرد و از آن جمله واردات مقادیری بذر مرتع از امریکا و کشت در مراتع مصنوعی کرج‌است تا از تخم آنها برای اصلاح تمام مراتع کشور استفاده شود تهیه کشت نباتات علوفه ای مانند ذرت ویونجه نیز مورد توجه است ومرتبا کشت آنها در مزارع آزمایشی و غیر آزمایشی در توسعه است .

آگهی تغییر محل دفترخانه ۳۱طهران

بدینوسیله باطلاع عموم میرساندکه دفترخانه اسناد رسمی شماره ۳۱ طهران بتصدی آقای جواد نوبخت از مقابل مسجد لولاگر بخیابان آیزنهاور (جاده‌کرج‌سابق) چهارراه چهل‌متری نواب انتقال یافته است

دفتریار ونماینده دفترخانه ـ سیدمحمودآیت‌اللهی

۱ـ۳ آ ـ ۲۹۹۰۱

آگهی دعوت مجمع عمومی فوق‌العاده

چون در جلسه فوق‌العاده ۲۳آبانماه ۳۹ شرکت خانه عده حاضرین بحدنصاب نرسید از آقایان صاحبان سهام دعوت میشود که چهار بعد از ظهر روز یکشنبه ۱۸ر۱۰ر۳۹ در محل شرکت حضور بهمرسانند . دستور جلسه شور د رانحلال شرکت .

آ ـ ۳۰۲۰۱ شرکت سهامی ساختمانی خانه

قابل توجه آقایان مالکین وکشاورزان بذرکوکرس هاندردویت

مقدار تخم‌پنبه بذری خالص که زیر نظر متخصصین فنی تهیه گردیده کلی و جزئی آماده فروش است خواستاران به تلفن ۲۷۷۵۳ و ۲۷۵۵۳ مراجعه فرمایند . محمد نعمائی

آ ـ ۳۰۱۹۵

آگهی مزایده فروش جمس جنگی

اداره اردنانس ارتش ۲۲دستگاه جمس جنگی فرسوده موجودرا بشماره های ارتشی بشرح‌زیر

۱۱۵۲۷ـ ۱۲۶۹۰ـ ۴۰۹۹ـ ۱۲۰۱۷ـ ۱۲۷۵۹ـ ۱۲۲۵۳ ـ۱۳۱۱۵ـ ۱۳۱۵۷ـ ۱۲۹۶۹ـ ۱۱۹۴۸ـ ۱۲۷۸۳ـ ۱۲۱۴۵ ـ ۱۲۰۴۴ـ ۱۲۱۹۱ ـ ۱۱۴۳۵۵ ـ ۱۳۸۲۴ـ ۱۳۵۰۷ـ ۱۳۴۹۴ـ ۱۱۰۵۲ـ ۱۱۳۲۶ ـ ۱۰۴۶۳ـ ۱۳۱۳۷ـ.

ازطریق مزایده کتبی بفروش میرساند.

۱ـداوطلبین خرید میتوانند همه روزه درمیدان اشیاء فرسوده‌اداره اردنانس ارتش واقع در عباس‌آباد خودروهای نامبرده بالا را ازنزدیك مشاهده و بعدا برای هردستگاه جداگانه مبادرت به‌پیشنهاد نمایند . ضمنا کسانیکه برای تعدادی بیشتری تقاضا نمایند حق تقدم خواهند داشت .

۲ـ شرکت‌کنندگان می‌بایستی پیشنهادات خود را در ۲ نسخه درپاکات لاك ومهر شده تاساعت ۱۰صبح روز شنبه ۳ر۱۰ر۳۹ بدفتر اداره اردنانس ارتش واقع در عباس آباد ودفتر اداره بازرسی مالی ارتش واقع در خیابان سوم اسفند تحویل‌ورسیددریافت‌دارند .

۳ـحضور پیشنهاددهندگان در جلسه مزایده آزاد بوده و کمیسیون مزایده در رد یاقبول یك یاکلیه پیشنهادات رسیده مجاز است.

۴ـ پیشنهاددهندگان بایستی مبلغ پنج‌هزار ریال برای هردستگاه بعنوان ودیعه بحساب شماره ۱۲۲۷دارائی شماره ۵ در بانك ملی‌ایران (شعبه فردوسی)ریخته و اعلامیه آنرا پیوست پیشنهادخود نمایند.

۵ـ به‌پیشنهادات مبهم و باقید و شرطو بدون‌سپرده و همچنین پیشنهاداتیکه دیرتر از ساعت مقرره واصل شده باشد ترتیب اثـر داده نخواهد شد .

۶ـچنانچه برنده مزایده در ظرف پنج روزپس از تاریخ‌ابلاغ‌تصمیم کمیسیون د پرداخت بقیه ارزش خودروهای مورد مزایده خودداری نمود معامله کان‌لم‌یکن فرض وسپرده بنفع‌ارتش ضبط‌خواهدشد.

۷ـ پرداخت کلیه عوارض ومالیات و هزینه آگهی بعهده برنده مزایده خواهد بود .

۸ـپیشنهادات واصله در ساعت ۱۲روز شنبه ۳ر۱۰ر۳۹ دردفتر دائره خدمات واعتبارات باز وقرائت خواهدشد .

از طرف رئیس اداره‌اردنانس‌ارتش ـسرتیپ‌بهاروند

آ ـ ۳۳۹۵۰

آگهی به‌فارغ‌التحصیلان مؤسسه علوم اداری و بازرگانی

چون بعضی از سازمانهای دولتی و ملی مایلند در استخدام‌های‌جدید از وجودفارغ‌التحصیلان موسسه استفاده نمایند . بدینوسیله‌ازکلیه‌فارغ‌التحصیلان رشته‌های گواهینامه و فوق‌لیسانس که داوطلب‌شغل می‌باشند یا مایلند به سازمان های‌دیگر منتقل شوند.خواهشمند است بموسسه علوم اداری وبازرگانی مراجعه وفرم مربوطه را تکمیل‌نمایند تابرای استخدام و یا انتقال بموسسات واداراتی که احتیاج دارند معرفی شوند . فرم مزبور ممکن است در صورت تقاضا برای داوطلب ارسال شود .

معاون موسسه علوم اداری و بازرگانی دانشکده حقوق دکتر محمد سام

آ ـ ۳۲۰۵۴ ۱ـ۴

آگهی دعوت

از صاحبان سهم‌الشرکه شرکت محله خوشگوار با مسئولیت محدود دعوت میشود که در جلسه مورخه دوازدهم دیماه سی و نه ساعت هفده در محل شرکت خیابان آیزنهاور (کارخانه سینالکو) حضور بهمرسانند .

دستور جلسه :

۱ـ استماع گزارش هیئت تصفیه .

۲ـ رسیدگی به استعفای دونفر از اعضاءهیئت‌تصفیه .

۳ـ تجدیدنظرو تقلیل در اعضاء هیئت تصفیه .

امیر حسین امیرفیض وکیل پایه یك دادگستری عضو هیئت‌تصفیه

آ ـ ۳۰۲۰۷

آگهی دعوت مجمع عمومی فوق‌العاده

از کلیه سهامداران شرکت سهامی اتو بهارستان دعوت میشود که در تاریخ پنجشنبه هشتم دیماه جاری ساعت ۵ بعد از ظهر در مغازه مبل حقیقت دروازه دولت مقابل پمپ بنزین حضور بهمرسانند .دستور جلسه‌تصویب‌ترازنامه وانحلال شرکت .

شرکت‌سهامی‌اتو بهارستان

آ ـ ۳۰۱۵۱

آگهی مناقصه شماره ۱۲۹۹۲

اداره حسابداری کل انتشارات ورادیو یکصدوپنجاه بند کاغذمورد نیاز خودرا طبق نمونه موجود در پرونده وارد انبار اداره واز طریق مناقصه خریداری مینماید . داوطلبان شرکت در مناقصه می‌توانند تا آخر وقت اداری روز دوشنبه ۲۸ر۹ر۱۳۳۹ برای دریافت شرایط مناقصه و ملاحظه نمونه کاغذ مورد مناقصه بدایره دفتر این اداره واقع درمیدان ارك اداره کل انتشارات ورادیو مراجعه فرمایند.

رئیس اداره حسابداری کل انتشارات ورادیو ـ مستوفی

آ ـ ۳۳۹۱۸ ۱ـ۲

معرفی میکنیم ...

ظریف ترین نخ رشته‌ای وخام TORAY رامعرفی میکنیم .

MADAME BUTTERFLY یکی‌از پیشروان نخ رشته‌ای رایون می‌باشد که براساس بیش‌از سی‌سال تجربه و تحقیقات دامنه‌دار و سیستم‌کنترل دقیق TORAY استوار می‌باشد تولیدکنندگان منسوجات میتوانند به نوع نخ‌رشته‌ای رایون MADAME BUTTERFLY اعتماد کامل داشته باشند .

SUIKO رایون خام درپنج نوع‌مختلف موجودمیباشد.

اکثر تولیدکنندگان منسوجات‌به‌نخ SUIKO اعتماد دارند .

برای‌کسب اطلاعات بیشتر به آدرس زیرمکاتبه شود :

Liaison Representative of Toyo Rayon Co., Ltd.
6th Floor, Abboud Abdel Razzak Bldg., Bab Idriss, Beirut, Lebanon
(P.O. Box 4458, Beirut) (Cables: TOYORAYON BEIRUT)

بزرگترین سازنده فیبر مصنوعی درژاپن

Toray TOYO RAYON COMPANY, LTD.

اداره‌مرکزی : Mitsui Bldg., Tokyo تلگرافی : TOYORAYON TOKYO
Osaka Office: Mitsui Bldg., Osaka تلگرافی : TOYORAYON OSAKA

آ ـ ۳۴۱۲۰ (۱)

سخنرانی سناتور تقی‌زاده دربارهٔ اخذ تمدن خارجی

مراکز اولیه تمدن بشر

مناطق گرم و معتدل وپرآب بوده است

هدرطی قرون قدیمه‌که چهار هزار سال طول کشیده و خط و کتابت و مراحل ابتدائی علم‌نجوم وحساب وطبابت بوجود آمده‌است تمدن یونان دومین مرحله بسیار عالی و درخشانی است که درتاریخ علم و تمدن جهان بین اقوام یونانی نژاد در نواحی مختلف آسیای صغیر به ظهور رسیده است .

درشماره گذشته مقدمه سخنرانی آقای تقی زاده درباره «اخذتمدن خارجی» منتشر گردید اینك به تدریج قسمت هائی از آن بشرح زیر باطلاع خوانندگان محترم میرسد :

معنی لغت تمدن

از این مقدمه گذشته وارد اصل مطلب میشویم وابتدا میخواهم بگویم که‌تمدن چنانکه همه میدانند دراصل لغت بمعنی شهر نشینی و در واقع آن چیزی است که ما آنرا «تخته قاپو» میگوئیم در مقابل صحرانشینی یا زندگی کوچ نشینان و چادرنشینان و شکار چیان اگر چه حالا این کلمه در بین بعضی ملل شرقی مثلا در میان عربها غالبا به مدارج عالی تر اطلاق میشود و مدنیت ساده ملل عقب مانده را حضارت مینامند ولی در حقیقت درجات اولیه زندگی اجتماعی نیزآغاز تمدن است هرچند که تمدن مراحل و مدارج مختلف بسیار بالا و پائین دارد .

در حقیقت نوع انسان از موقعی که بزندگی اجتماعی در یك ناحیه شروع کرد یعنی عده معتدبهی بشکل طایفه یا قبیله کوچك یا بزرگ در کنار هم سکنی گرفته و مقر ثابت گزیدند و زبان مرتبی ولو ناقص و ساده وابتدائی برای تفاهم بین خود پیدا کردند وآتش را کشف و استعمال نموده و کم کم بزراعت و رام کردن‌و تربیت حیوانات پرداختند و حکومت یا شبه حکومتی بشکل بدوی برای استقرار نظم در امور داخلی و فصل منازعات یا سرداری در جنگلهای با قبایل دیگر براه انداختند و مقاید روحانی و پرستشی هر قدر هم ابتدائی و خرافی بود مانند توتمی یا آنمیسم یعنی‌پائین‌ترین درجات آئینی که بآن بتسامح مقاید دینی یا شبه دین بتوان اطلاق کرد وروسای روحانی و کاهنان پیداکردند و بفکر بعد از مرگ افتاده خیالاتی در باره روح انسان و عاقبت آن داشته و اجساد مرده های خود را دفن یانگاهداری کردند از همان‌موقع در واقع پا بمرحله اول مدنیت گذاشته اند و نوعی از تمدن‌ابتدائی را دارا شده اند . طی این مراحل ابتدائی هم البته محتاج به زمان درازی بوده و شاید بین هر درجه از درجات تکامل فکری واجتماعی ودرجه دیگر هزاران و شاید ده - هزاران سال فاصله بوده است .

نواحی اولیه مدنیت

این تکامل مدنی بتدریج بالارفته و مخصوصا در بعضی نواحی عالم که آب فراوان و رودخانه ها و هوای بالنسبه معتدل و یاگرم وجود داشت مانند وادی نیل‌و نواحی بین النهرین و سواحل سند و گنگ و رودخانه زودچین زودتر بمراحل عالی تر رسیده اند .اختراع خط و کتاب در مصر و سومر و شاید درسند و کریت بزرگترین قدم اساسی در راه این تکامل بوده اگر چه در دوره هائی قبل از آن هم آثار تمدن بشکل ساختن ظروف گلی خام و پخته یا لعابی و نقش و نگار هائی قابل توجه و کاشف از ترقی عقلی وفکری در ظرف مدتی که شاید دو سه‌هزار سال بوده وجودداشته و باید جزو مراحل و مدارج تمدن بشری‌شمرده شود . در دوره عظیمی که خط وثبت مطالب بانقوش نگاشته رواج یافت از طرفی هم بناهای بزرگ و پایدار که حاکی از هنر و صنعت عالی‌بودند بوجود آمدند و از طرف دیگر انتقال معلومات بواسطه نگارش از نسلی به نسلی وافزایش دانش و هنر بتدریج و تراکم آنها وسیله تکامل مستمرو منظم علم و هنر گردید .

قرون قدیمه - دوره خط

در قرون قدیمه که‌بین چهل‌قرن و هفت‌قرن قبل از میلاد مسیح‌واقع است تمدن علمی در بعضی نواحی تکامل یافت و آثار آن بوسیله نوشته های باقی مانده بدست آمده است .

در مصر و سومر (که د رقسمت جنوبی بین النهرین‌است) و عیلام‌که در مشرق سومر بود و آشور در شمال بین النهرین و بابل درشمال سومر و سند در مغرب هندوستان و جزیرهٔ کریت (در بحر الجزایر) و میکنی (در نواحی ساحلی جنوب شرقی یونان) و فلسطین وسوریه واو کاریت در ساحل شمالی‌سوریه (لاذقیهٔ) و فنیقیه در سواحل جنوبی لبنان و مستعمره فنیقی در قرطاجنه درشمال آفریقا و مملکت ختی ها درآسیای صغیر و اوارتو در مشرق آناطولی و قفقازیه و شمال غربی ایران و ممالك معینی ها وسبائیها و قتبانی ها و خضر موتیها در یمن و در بعضی نواحی ساحلی شمال غربی عربستان و هم چنین در چین تمدن هائی از این نوع دارای خط نشو و نما یافتند و در آن میان خبر از ترقی علم نجوم در بابل و علم حساب وطب در مصر داریم لکن این علوم در مراحل ابتدائی بود .

این دوره که آنرا دوره خط توان نامید در واقع اولین دوره تمدن بشری به معنی اصطلاحی و بایدار آنست و فصلی مهم درتاریخ تکامل آن تمدن و آغاز علم و هنر باید شمرده شود .

انتشار این تمدن در بین ملل دیگر محدود بوده و فقط اقوامی که خط میخی استعمال میکردند و یا باخط تصویری مصر آشنابودند کم و بیش اقتباساتی از بابل ومصر نموده‌اند .

تمدن یونان

پس از این دوره یك مرحله بسیار عالی از تمدن علمی در سر زمینی که آنرا بعد ها در بعضی از ممالك مشرق و از آنجمله در ایران یونان نامیدند و نواحی‌مجاور آن‌و بین اقوام یونانی نژاد و خویشاوند یونان در سواحل شرقی و جزایر دریای مدیترانه و سواحل جنوبی غربی دریای سیاه و نواحی مختلف آسیای صغیر بظهور آمد و در این مرحله در واقع عالی‌ترین درجه تمدن بشری از بدو تاریخ آنان تا نهضت مدنی و علمی اخیر اروپا پس از «رنسانس» (یعنی دوره تجدد و احیا) علوم و آداب یونانی از نیمه دوم قرن ۱۵ مسیحی بوجود آمد که زائیده روح و عقل وفعالیت فکری و علمی قومی بود موسوم به هلن (یعنی یونانیان) .

این نهضت علمی و مدنی و ادبی وفکری و عقلی که از قرن ششم قبل از مسیح یعنی عصر ثالس و فیثاغورس تعالی گرفت سرچشمه علم و تمدن و منبع فیض و کمال

بقیه در صفحه ۱۰

قابل توجه آقایان مالکین وچغندرکاران کارخانه‌های قندکرج و کهریزك

علاوه بر تحویل بذر مجانی - کود شیمیائی ارزان و قند و شکرو دفع آفات مجانی و پیش قسط تا مبلغ پنجهزار ریال برای هر هکتار اکنون طبق تصمیم شرکت سهامی کارخانجات قند مبلغ‌قابل توجهی به نرخ چغندر اضافه و حتی امسال هم پرداخت میشود و ضمنا حدود ۵۰۰۰۰۰ ریال پاداش به چغندر کاران خوب و خوش حساب از طرف کارخانه قند کرج پرداخت خواهد شد لطفا قبل از تمام نشدن کود به کارخانه قند کرج مراجعه فرمائید .

۱-۳ آ-۳۴۰۴۸

بیانیه کنسولگری عراق

اخیرا عده‌ای مبادرت بدرج آگهی هائی در روزنامه های‌ایران نموده مبنی بر اینکه نماینده شرکت های سیمان عراق در ایران‌میباشند که از آن جمله میتوان نام آقای الیاس بخاش را ذکر کرد .

سفارت کبرای جمهوری عراق مایلست باطلاع عموم برساند که هیچ شخص یا موسسه‌ای در ایران مجاز نیست بنام آن شرکت ها عمل کند و یا ادعا نماید که نمایندگی آنها را دارد . علیهذا از علاقمندان بخرید سیمان های عراق دعوت میشود که برای خرید سیمان یا بدست آوردن اطلاعات لازم به سر کنسولگری عراق در سفارت کبرای‌جمهوری عراق در تهران مراجعه نمایند و نیز خورسند است باطلاع عموم برساند که دبیر کل شرکت های سیمان عراق برای همین منظور بزودی وارد تهران میگردد .

آ-۳۴۱۲۲ کنسول

۴۲ سال تجربه

ایران

کارخانه ارج

بخاری نفت سوز
کولرهای برقی
ماشین آتش نشانی
تلمبه های برقی
مخازن نفت و آب
فورکلن خاک برداری
صندلی ومیز تاشو

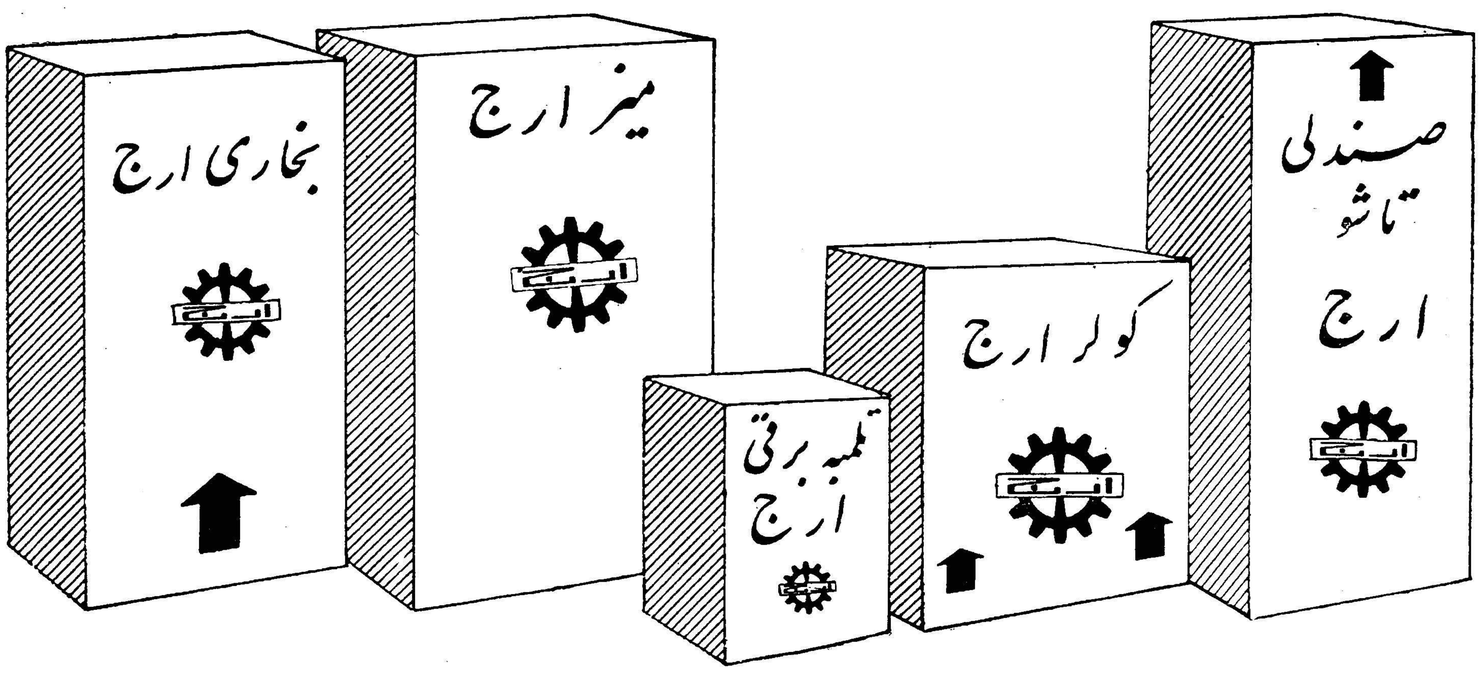

کارخانه ارج تهران خیابان شوش تلفن ۲۳۲۰۸-۲۸۷۷۴-۲۸۶۲۶

گردونه

آ-۳۴۰۲۴

آ- ۳۴۱۱۲

مربای صبحانه

AAA

ازعصارهٔ میوه ها وشکر ساخته شده ودرخوبی جنس وارزانی قیمت بی رقیب است .

نمایندهٔ فروش درایران شرکت عظیمی

سرای خازنی - تلفن ۲۳۴۱۷ - ازشهرستانها نماینده میپذیریم

آ-۲۹۷۰۳ ۱-۳

اطلاعات هوائی بانصف قیمت

برای اینکه دانشجویان ایرانی در خارج ازکشور از اخبار وطن خود مطلع شوند ، مؤسسهٔ اطلاعات اشتراک «اطلاعات هوائی» را بنصف قیمت تقلیل داده است .

حق اشتراک اطلاعات هوائی برای دانشجویان :

درامریکا یکساله ۸۰۰ ریال ، ششماهه ۴۰۰ ریال

دراروپا یکساله ۵۰۰ ریال ، ششماهه ۲۵۰ ریال

مسئله قدرت اتمی «ناتو»

بقیه ازصفحه ٦

بنابراین «اسپاك» تصمیم گرفت بمحض خاتمه‌انتخابات بامریکاپرواز کند باین امید که نظر کندی و اعضای دولت آیزنهاور رادر این موردمساعد سازد «ژنرال‌نورستاد» نیز «جونسون»وسناتور«فولبرایت»را که ممکن است عنوان وزیر امور خارجه دموکرات امریکا را بدست آورد بامسئله فوق آشنا ساخت . «آیزنهاور»قبل از آنکه ازموافقت کندی اطلاع حاصل کند نمیتواند در کنفرانس نمایندگان «ناتو»درماه آینده‌با خیال‌آسوده از توزیع‌قدرت اتمی سخنی بگویدواز کنگره‌آینده خواهد خواست تا اجازه توزیع‌قدرت اتمی رامیان متفقین امریکا صادر کند .

دلیل بزرگی در مورد تعجیل دراین زمینه وجود دارد «دوگل»دردسامبر با ادنائر ملاقات میکند وکنفرانس ناتو ۱۲روز بعد از آن‌تشکیل‌خواهد شد صدراعظم باید وسیله‌ای جهت ترغیب این فرانسوی ناراضی در دست داشته باشد .

اگر امریکا بسرعت‌عمل‌نکندوگل سعی خواهد کرد مذاکرات میان وزرای ناتور رابلااثرگذارده‌باجرای برنامه خود جهت ایجاد یك نیروی ضربتی اتمی مستقل برای فرانسه ادامه دهد .

این نقشه اعضای اتحادیه را دچار ترس ووحشت میسازد زیرا ممکن است یك مبارزه یارقابت تسلیحاتی میان اعضاء اتحادیه ایجاد کند .

بنابراین آینده سازمان‌آتلانتیك شمالی درخطراست‌شرکت‌کنندگان در مذاکرات «کومو» سخت در فعالیت هستند ولی روشنی باید از واشنگتن بتابد ـدر حالیکه وقت زیادی نیز باقی نمانده است

آتیلیو دیفنباخ ـ مقیم مونزا درایتالیا

صاحب اختراع راجع به دستگاه تصفیق قرار مرکزی دارای محور افقی و ظرف که در ایران تحت شماره ۲٤۹۹ به ثبت رسیده است اجازه بهره برداری از اختراع مزبور را عرضه مینماید . برای کسب اطلاع بیشتر بدفتر وکالت ر . آقابابیان ـخیابان نادری کوچه نو بهار مراجعه فرمایند .

تجدید آگهی مناقصه شماره ۱۲۱٦٤

اداره حسابداری کل انتشارات‌و رادیودستمزدنصب دستگاه های فنی استودیو جدید رادیو ایران ۴ را برابر نقشه‌های مربوطه به مناقصه میگذارد داوطلبان شرکت در مناقصه میتوانند برای دریافت شرایط مناقصه و ملاحظه نقشه های مربوطه تا آخر وقت اداری روز پنجشنبه اول دیماه ۱۳۳۹ بدایره دفتر این اداره واقع در میدان ارك اداره کل انتشارات و رادیو مراجعه فرمایند .

۱ـ۲ آـ۳٤۰۲۰ رئیس اداره‌حسابداریکل انتشارات‌ورادیو .مستوفی

مراکزاولیه تمدن

بقیه از صفحه ۹

بشری برای دنیا بود و بحقیقت نور عظیمی در آن قطعه زمین و درمیان آن قوم‌ساطع شد و طلوع کرد که مانند آفتاب جهانتاب تمام‌ستاره‌های قوی و ضعیف تمدنهای دیگر وعلم وصنعت سائر نواحی عالم را چه‌قبل از خود وچه بعدازخود تحت‌الشعاع انداخت . سر اصلی این فیض و موهبت طبیعی خارق العاده وقیاس ناپذیر با تمدنهای‌دیگر قدیم‌وجدید (ازبابل و مصر وچین و هند)چنانکه باید بر من وشاید حتی بربسیاری از محققین تاریخ علم و تمدن هم (کاملا) معلوم نیست و برای همه نسلهای بعدی و اقوام جهان هم‌مورد اعجاب و حیرت بوده است . برای مثال میخواهم عرض کنم که در ممالك اسلامی و ایران هم که بواسطه ترجمه کتب یونانی بعربی واستفاده از علوم یونان و قرن ها مطالعه و بحث و تتبع و غور درآنها حکماء و علمای زیاد پیدا شد ومانند فارابی و ابن سینا و ابن رشد و بسیاری دیگر از آن منبع فیض کسب روشنائی کردند ولی مقلد یونان مانده و کمتر چیزی ابتکاری بر آن علوم که علوم اوائل می ـ نامیدند افزودند تا همین عصر ما یعنی اوائل قرن چهاردهم یونان کعبه علم وسرمشق معرفت شمرده میشد بطوریکه در عهد جوانی من که منطق و حکمت قدیم نزد علماو مدرسین میخواندیم همیشه خاك یونان را منشا علم و سرشته به حکمت می‌شمردند تا آنجا که افسانه ای بین آنها رواج داشته و بشاگردان خود می‌گفتند که در خاك یونان خاصیت فوق العاده‌سحر آسائی هست که وقتیکه کاروانهای مسافرین از آنجا عبور می‌کنند در ورود به آن سر زمین در خاطر هر کسی از مسافرین همه آنچه درعمر خود دیده وشنیده و فراموش‌کرده بناگهان بیدار میشود وبیادشان می‌آید وچون ازسر حد یونان‌خارج میشوند باز از ذهن آنها فراموش میشود !! هنوز دانایان مغرب‌زمین به علم و تمدن یونانی بنظر اعجاب می‌نگرند چنانکه چندسال پیش بالدوین رئیس الوزراء انگلیس در مجلس ملی آن مملکت در ضمن نطق خود قریب باین مضمون‌گفت که بعضی علوم مادی و صنعتی از زمان حکمای یونان تا حال خیلی ترقی فوق العاده کرده ولی شك‌دارم که فهم و عقل و علم مبنی برتفکر انسانی قدمی بالاتر از عهد ارسطو رفته باشد . رومیها وسریانی ها و مسلمین قرون اولای اسلامی‌بوسیله ترجمه از یونانی مایه عظیمی از تمدن و علم و هنر خود را از آن منبع اخذ کردند .

DOMINAL

آـ ۳٤۰۳۰

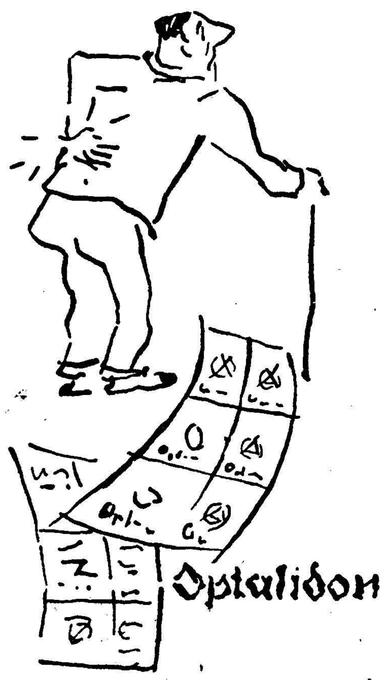

اپطالیدون ساندوز بهترین سویس

ایطالیدون ساندوز را فقط درکاغذهای زرورقی که دارای علامت مخصوص ساندوز است خریداری فرمائید.

مزایده‌فروش کارخانه‌چیت سازی تهران

وزارت صنایع و معادن کارخانه چیت‌سازی تهران راباکلیه اراضی متصرفی ـ ماشین آلات و ساختمانها طبق دفترچه مشخصات ـ ابزارویدکی ها ـتجهیزات ووسائل و لوازم اداری طبق دفاتر کارخانه (باستثنای وجوه نقد ـ موجودی مواداولیه ـ محصول ساخته شده و در جریان ساخت) باکلیه حقوق قانونی وارزش خدمات انجام شده آن‌از طریق مزایده باشرائط زیر بفروش‌میرساند:

۱ـمزایده مربوط به تمامی کارخانه و مجموع قسمتهای فوق الذکر بوده و برنده مزایده کسی است که بالاترین قیمت را پیشنهاد نماید .

۲ـحداقل شرائط فروش بصورت ٤۰ در صد نقد و بقیه باقساط مساوی سالیانه تاده‌سال‌خواهدبود.

۳ـپیشنهاد دهندگان باید مبلغ ده میلیون(۱۰٫۰۰۰٫۰۰۰) ریال سپرده بحساب شماره ۱٥٤٤شعبه فردوسی‌بانك ملی ایران بنام وجوه حاصله ازفروش کارخانجات تودیع ورسید آنرا ضمیمه پیشنهاد لاك ومهرشده نموده با ذکر عبارت(مربوط‌بمزایده فروش کارخانه چیت‌سازی تهران) روی پاکت تا آخر وقت اداری روز سه‌شنبه ۲۲ آذرماه ۱۳۳۹ بدبیرخانه سازمان مرکزی شرکتهای صنعتی و معدنی وزارت صنایع ومعادن تسلیم نمایند .بهر گونه پیشنهاد ـنامه و تلگراف که‌بعد ازساعت مقرر فوق برسد ترتیب اثر داده نخواهد شد .

٤ـپیشنهادات رسیده در ساعت ۱۱ صبح روز چهارشنبه ۲۳ آذرماه ۳۹ دروزارت صنایع ومعادن باز و قرائت خواهد شد . حضورپیشنهاد دهندگان‌درجلسه مزایده آزاد است .

٥ـپیشنهاد دهنده باید نام ونشانی صحیح‌خودو مبلغ پیشنهادی را منجزا در پیشنهاد ارسالی قید و تصریح نماید . به پیشنهاد های فاقد سپرده ویا پیشنهاد هائی که چك ضمیمه داشته باشد وهمچنین به پیشنهاد های مشروط و مخدوش و غیرصریح ویا خلاف شرائط اعلان ترتیب اثر داده‌نخواهدشد.

٦ـهزینه انتقال بالمناصفه توسط وزارت صنایع‌ومعادن و خریدار پرداخت خواهد شد .

۷ـهرگاه برنده مزایده تا۷٥ روز پس ازابلاغ وزارت صنایع و معادن از انجام معامله(امضاء و مبادله اسناد و پرداخت پیش قسط) خودداری کند سپرده او بنفع وزارت صنایع‌ومعادن‌ضبط‌خواهدشد.

۸ـوزارت صنایع و معادن حداکثر تایکماه‌پس از امضاء و مبادله اسناد و دریافت پیش قسط معامله شروع بتحویل مورد معامله بخریدارخواهدنمود .

۹ـهرگاه خریدار از تحویل گرفتن کارخانه مورد معامله خودداری کند وزارت صنایع ومعادن هیچگونه مسئولیت برای حفظ و حراست‌یازیان های‌احتمالی کارخانه نخواهد داشت .

۱۰ـ کارخانه تا اتمام پرداخت کلیه اقساط در رهن وزارت صنایع و معادن خواهد ماند .

۱۱ـ چنانچه خریدار به یك یاعده ای از کار گران‌برای بهره برداری احتیاج نداشته باشد میتواند آنها را در اختیار وزارت صنایع و معادن قرار دهد .

۱۲ـقرار دادیکه کارخانه چیت سازی تهران باموسسه امریکائی یوناتید مرچنتزاندمنو فکچررز برای اداره کردن کارخانه دارد و رونوشت آن بضمیمه اسناد مزایده در اختیار متقاضیان قرار خواهد گرفت بنحویکه خریدار مایل باشد تغییر خواهد یافت .

۱۳ـدر صورت فروش کارخانه وزارت صنایع ومعادن اقدام خواهد کرد که خریدار از معافیت . ٥۰ در صد بالیات بردرآمد موضوع تبصره ۱ ماده ۹ قانون‌مالیات بردرآمد مصوب‌تیر ماه ۱۳۳۷ و تصویب نامه شماره ۲۳۰۱۲ مورخ‌بهمن ماه ۱۳۳۷ هیئت وزیران استفاده نماید .

۱٤ـموجودی مواد اولیه محصول تمام شده‌و محصول درجریان ساخت که طبق این اعلان از فروش مستثنی شده است در موقع تحویل کار خانه‌بقیمت روزبازار ارزیابی شده و بهای آن با توافق طرفین از خریدار دریافت خواهد شد .

۱٥ـعلاقمندان میتوانند همه روزه در ساعات اداری عین دارائی های کارخانه را در محل ملاحظه نموده و اسناد مزایده را از امور فروش کارخانجات‌وزارت صنایع و معادن دریافت دارند .

۱٦ـشرکت در مزایده و تسلیم پیشنهاد ممنز لهقبول شرائط و طرح قرار داد معامله که جزو اسناد مزایده است میباشد وبنابراین پیشنهاد دهنده باید اسناد مزایده را ضمن تسلیم پیشنهاد امضاء وبوزارت صنایع و معادن تسلیم کند.

۱۷ـوزارت صنایع و معادن در رد یاقبول‌هر یك یاکلیه پیشنهاد ها مختار است .

۱ـ٤ آـ۳۰٤٤۰ وزیر صنایع و معادن

از صبح دوشنبه در سینما های

پلازا ـ امپایر ـ حافظ

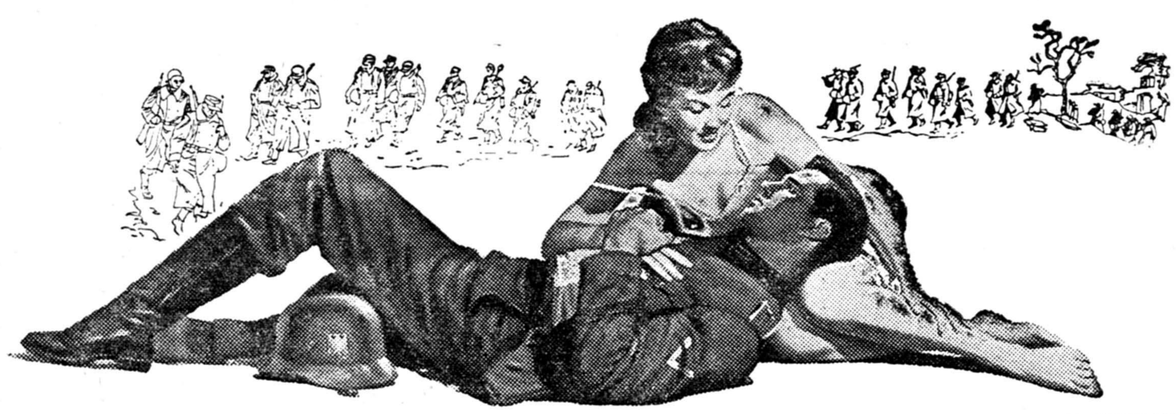

A TIME TO LOVE AND A TIME TO DIE

شورانگیزترین داستان عاشقانه، ازجنگ جهانی دوم، فیلمی که همه قلبها را به طپش درمی آورد، اثری که هیچوقت فراموش نمی شود .

میان مرگ وزندگی

سینماسکوپ ـ رنگی ـ دوبله‌بفارسی

اثرنویسنده معروف: اریش ماریارك نویسنده کتاب: (درغرب خبری نیست)

باشرکت: جان گاون ، لیلوپالور ، کین واین و اریش ماریارك

« درنقش پرفسور »

نوشته: سید جلیل آل‌داود آموزگار

در فرهنگ ما حقوق معلمین باسابقه و تازه‌کار یکی است !!

کرسی آزاد

در چند سال قبل در یکی از دبستان های تهران نودرسر کلاسی مشغول تدریس بودم یکی از دانش آموزان اجازه خواست که سئوال بکند منهم باو اجازه دادم . او پرسید شما در چه دانشکده‌ای درس می خوانید ؟

از او پرسیدم این سئوال را برای چه می کنی ؟ گفت می خواهم بدانم ـ آموزگار ما در آینده چه کاره خواهد شد .

چرا این سئوال را کرد چون او در طی دوران کوتاه تحصیل خود شاهد استعفا های زیادی بوده شاهد این بوده که معلمین کلاس را ترك کرده پی کار های خارج خود یا بدانشکده رفته اند .

این می رساند که دیگردانش آموزان نیز فهمیده اند که فرهنك اتاق انتظاری برای قبول شدن در کنکور دانشگاه یا گرفتن پست های دیگر بیش نیست .

چرا ؟ برای این که در بدو ورودبه فرهنك معلمین متوجه‌نیستند واین‌ها همه بعداز گذشت چند سال بوجود می آید که متوجه میشوند در فرهنك زندگی آنها تامین‌نیست باید بروند دانشگاه برای گرفتن مدرك که به وسیله آن درموسسات دیگر استخدام شوند یا بروند به ادارات برای گرفتن پست برای گرفتن اضافه حقوق برای داشتن احترام بیشتر و بسیاری از مزایای دیگر .

باوجود بخشنامه های مکرر وزارت فرهنك که نباید آموزگاران بدانشکده بروند باز هر سال شاهد تبدیل رتبه آموزگاری بدبیری‌صد ها نفر هستیم .

آقایان اولیاء وزارت فرهنك ، مگر شما بخشنامه نکرده بودید که نباید آموزگاران بدانشکده بروند پس چرا از آن آموزگارنمی پرسید که ورقه لیسانس را ازکجا آورده‌است .

ازاین مطلب که بگذریم علت های بی شماری باعث آنشده است که دیگر آموزگاران دراین جامعه ارزش نداشته باشند .

یکی از علت های مهم آن این است که‌هر کس در هیچ موسسه‌ای نتواند استخدام شود به طرف‌فرهنك می آید و فرهنك هم بدون این‌که از او امتحانی به عمل آورد اورا می پذیرد او هم پس از پیداکردن کار مناسب تری پی کار خود می رود و چون همه براین امر واقفند از این نظر آموزگاران را مردمان درمانده‌ای به حساب می آورند .

آقایان اولیاء فرهنك اگرواقعا معنی فرهنك همین است که‌چندین نفررا فقط به عنوان این که دیپلمه هستند شما بسر کلاس بفرستید وآنها پس از پیدا کردن کار بهتر پی کار خود بروند پس تکلیف آموزگاران با سابقه و آنهائی که واقعا می خواهند یکعمر به فرهنك خدمت کنند چیست ؟

اگر باین ترتیب بهتر است شما نیز دو سال خدمت اجباری به فرهنك را برای دیپلمه ها پیشنهاد کنید تا بقیه معلمین نیز حساب کار خودرا کرده و با شکم خالی بسر کلاس نروند. نظرشما چیست؟

اضافه حقوق نیز معلوم نیست روی چه مبنائی است .

یکی از دوستان من که دریکی از ادارات اضافه کار می کندکوپن اورا قطع کرده‌اند و باو می‌گویند حقوق تو به ۴۰۰ تومان می‌رسد ، آیا این صحیح است که کسی که از همکاران خود بیشتر کار می کند بیك اندازه حقوق بگیرد و این صحیح است که یك معلمی که ده سال کار کرده با معلمی که تازه کار است بیك اندازه حقوق بگیرد اگر حقوق روی کار است پس اولی چیست واگر حقوق بسته بسابقه خدمت است پس دومی‌چیست آیا حق اولاد را نیز جزو حقوق ومزایا باید حساب کرد ؟

پیشنهاد :

۱ـ وضع زندگی معلم باید تامین باشد تا با فراغت کامل به کار خود به پردازد .

۲ـ ایجاد مدارس خوب با وسائل سرگرمی که هم دانش آموزان از زیر زمین های مخروبه نجات یابند وهم عصر ها بجای گشتن در خیابان د رمدرسه بازی های مفید وآموزنده بکنند .

۳ـ تهیه وسائل سمعی و بصری برای پیشرفت دانش آموزان .

۴ـ ایجاد دانشکده های شبانه برای ازدیاد معلومات آموزگاران

۵ـ ایجاد دانشسرا ها نه بطور فعلی

۶ـ گرفتن تعهد خدمت برای ۱۵ سال چون‌در حال حاضر پنجسال تعهد می گیرند و این کافی‌نیست که یك معلم فقط ورزیده شود .

آسپرین: برای پائین آوردن مقدار کلسترول خون

اطباء فرانسوی مدتهاست که در انتظار یك داروی آمریکائی هستندبنام (ام.ا. ۲۹) داروسازان آمریکا اظهار میدارند که (ام.ا.۲۹) وسیله موثری است برای پائین‌آوردن مقدار کلسترول خون .

دراین‌دوران انتظار پزشکان‌فرانسوی وسیله جدیدوارزانتری برای کم کردن مقدار کلسترول خون پیدا کردند .

این داروی جدیدآسپرین است‌دکتر اویتر رئیس سازمان بهداشت کارگران تل‌اویو چندی قبل در مقاله‌ای که در یکی از مجلات معروف لندن انتشار یافت نوشت :«در بسیاری از مواردکه بواسطه افزایش مقدار کلسترول‌جریان خون دچار اختلال میشود مقدار اسید اوریك افزایش مییابد و هنگامی که برای ازبین بردن این‌اسید به‌بیمار آسپرین میدهیم مقدار کلسترول‌خون نیز نقصان مییابد.»

مقدار آسپرین روزانه ۱ر۵ گرم میشود نتیجه‌ئی که از این روش روی ده بیمار بدست آمده کاملا رضایتبخش بوده است .

تنها یك نگرانی وجود دارد و آن شك و تردیدی است که گروهی از اطباء در مورد اثرات آسپرین ابراز میدارند .

ولی باید این تجربیات را تارسیدن بیك نتیجه قطعی ادامه داد . حتی اگر نتیجه درمانی آسپرین در این مورد چندان واضح وروشن نباشد .

تازه‌های پزشکی

عبور از ۵ قاره

رکورد سقف پرواز

همه چیز از همه جا

اخیرا ژان‌بوله یکی‌از خلبانان فرانسوی رکورد سقف پرواز باهلیکوپتر را شکست .

ژان‌بوله موفق شدباهلیکوپتر درارتفاع ۶۰۰۵ متری درشمال هند پرواز کند .

دراین عکس که‌سه نفراز اهالی تبت به‌پیشواز هلیکوپتر ژان بوله‌آمده‌اند دیده میشوند .

امروز درجهان سینما

گرك دوگلاس درپاریس

گرك دوگلاس هنر پیشه‌معروف امریکائی دیشب همراه همسرش وارد پاریس شد .گرك دوگلاس مدت سه‌روز در پاریس توقف‌میکند و سپس عازم لندن خواهد شد تادر نمایش فیلم «اسپارتاکوس »شرکت کند .

جنون تازه در آمریکا:

لاغر شدن

غذای میلیونها آمریکائی درشبانه‌روز یك «پودرمعجزه‌آسا» شده است

چندی قبل در مبارزات انتخاباتی ریاست جمهوری امریکا جان کندی ریاست جمهوری منتخب امریکااعلام کرد که شبها ۱۷ میلیون نفر از هم میهنان او گرسنه به رختخواب می روند .

رئیس جمهوری آینده امریکا نمی دانست که رقم واقعی بیش از این است زیرا درست است که بیکاران وبا کارگرانی که دستمزد کم دارند شبها با غذای کم بخواب میروندولی دهها میلیون نفر امریکائی نیز که علاقمند هستند لاغر شوند خود را با یك پودر باصطلاح «معجز آسا»سیر میکنند .

این عده داروئی بنام «میترکال» مصرف میکنند . تا شاید هر چه زودتر لاغر شوند .

یکنفر امریکائی ۱۹۶۰ که علاقمند است مقداری از وزن خود را از دست بدهد و ضمنا احساس گرسنگی نکند درباره چیزدیگری جز«میترکال» صحبت نمیکند .

میلونها نفر منشی ، بازرگان ، ستارگان سینما ، کارمند بانك صبحانه خود را با میترکال میخورند ناهار میترکال میخورند و شام نیز میترکال میخورند .

میترکال که در امریکا آنرابصورت پودر و یا محلول در تمام داروخانه های امریکابفرو ش‌میرسانند رکورد فروش محصولات ماوراء اقیانوس اطلس را شکسته است .

میترکال پس ازهولاهوپ بزرگترین موفقیت‌را در امریکا داشته است مزه میترکال تلخ و روغنی است .

در امریکا به تازگی تشکیل‌جلسات لاغر شدن مد شده است و در هر کوچه و محله ای جلساتی برای این منظور تشکیل میگردد . اما در این جلسات میترکال نقش اساسی رادارد و اعضای این جلسات معتقدند که خاصیت میترکال اینست که احساس گرسنگی را از انسان میگیرد و ضمنا مواد لازم را به بدن میدهد و با مصرف میترکال انسان روزانه ۲۰۰ تا ۳۰۰ گرم لاغر میشود .

در برابر استقبال اعضای جلسات لاغر کردن از میترکال عده زیادی از اطبای امریکا پرچم مخالفت بامیترکال را برافراشته و معتقدند مصرف آن بسلامتی لطمه خواهد زد .

جشن خرمن

دهقانان ژاپن هرسال بافتخار پایان فصل درو جشنهای‌باشکوهی‌برپا میکنند قرنها است که این سنت دربین دهقانان ژاپن‌وجود داشته و از پدر بفرزندبارث رسیده است .

دراین عکس که بمناسبت پایان فصل دروبرپا گردیده دهقانان ژاپن از اینکه امسال خرمن خوبی داشته‌اند اژدهائی بآسمان هواکرده و در اطراف آن پایکوبی میکنند .

عکس صفحه

جنك «رنك پوست» درامریکا

چندی قبل بمناسبت تصمیم حکومت فدرال امریکا دائر بریکی کردن مدارس سیاه وسفید در ایالت نیوارلئان درامریکا نبردهای خونینی درخیابانهای نیوارلئان روی داد .

سفیدپوستان نیوارلئان نمیتوانند قبول کنند که کودکان آنهادرکنار کودکان سیاه پوست روی نیمکت کلاس بنشینند بدینجهت تظاهرات وسیعی برپا کردندو پلیس مجبور بمداخله شد .

دراین عکس چند نفراز تظاهرکنندگان راکه پلیس سوار درتعقیب آنهااست مشاهده میکنید .

دیروز امروز

زندگی وعشق من — بقلم سوفیالورن

مادرم شباهت زیادی به‌گرتاگاربو داشت

از نظر آنها این موضوع که مادرم بدون ازدواج من و خواهرم‌رابدنیا آورده بود ناپسند و زشت می‌آمد بخصوص وقتی من درمسابقه زیبائی شرکت کردم و با لباس شناعکسم را برداشتند کار دیگر خراب تر شد .

آنها بمن دختر «بی حیا» لقب دادند .

آنها زیر لب غرغر میکردند . این دختره ، خیال میکند چکاره خواهد شد ؟ آیا میخواهد در فیلم بازی کند ؟

این درست همان چیزی بود که من و مادرم در باره‌آن فکرمیکردیم مادرم اعتقاد داشت اگر بتوانیم‌سدی را که در مقابل ما وجود دارد بشکنیم فیلم ما را صاحب همه‌چیز خواهد کرد . آخر مادرم خودنیز در امریکا سوابقی داشت . در ایام جوانی مادرم شباهت زیادی به گرتاگاربو داشت . او این شباهت را تا همین اواخر نیز حفظ کرده بود و فقط چند سالی بودکه‌میدیدم او از گرتاگاربو خوشکل تراست!!

ما در من حتی معروفیتی نیزپیدا کرده ،بود .باین ترتیب که‌باتفاق برادرش در یك فیلم آماتوری بازی کرده همه شباهت‌اورا به‌گرتاگاربو تصدیق کردند . ولی مادر بزرك من بقدری متعصب بود که جلوی ادامه کار او را گرفت و گفت هرگز حاضر نیست بشنود که دخترش در فیلمی بازی کرده و یك مرد غریب او را بوسیده‌است.

بهر حال با توجه باین سوابق بود که مادرم وقتی عازم رم شدیم اصرار داشت حتما سری به « سینه سیتا» شهر سینمائی ایتالیا بزنیم .

ناتمام

سیزدهمین ستاره

ـ۱۳۱ـ

سلیا نخست آنها را به آشپزخانه و سپس بانبار آذوقه‌راهنمائی کرد .

انبارآذوقه ویویان اطاق بزرگی بودکه دورتا دور آن چلیك‌های متعددی چیده شده بود . بالای این چلیك هاقفسه بندی شده‌و در آن جعبه های مختلف گذاشته شده‌بود وبوی خوشی بمشام‌میرسید

ستوان «بویس» نگاهی بطرف سلیا افکند گفت :

خانم حالاخواهش میکنم اشکال تراشی راکنار بگذارید. مامیخواهیم‌هرچه ذخیره گوشت دراین جا موجود است باخودببریم.

سلیا از شنیدن این حرف رنك از چهره‌اش پرید. دراین حال سربازدیگر ارابه رابدر انبار آذوقه آورد و ستوان بویس بدون آنکه منتظر جواب سلیا شود بسربازان خوددستور دادکه به جستجو بپردازند .

سربازان یکی پس ازدیگری در چلیك هارابرداشته و محتویات آنها رابازرسی میکردند. یکی‌از آنها چهار پایه‌ای زیرپای خود گذاشت و خیك پیه خوك راکه به سقف آویزان شده‌بود پائین آورد. افسر جوان نیز چلیك محتوی گوشت نمك زده رابطرف درکشانید . سلیا دیگر نتوانست خودداری کند جلو دوید وباالتماس گفت :

خواهش‌میکنم‌ـاین گوشت را نبرید . یك‌افسر زخمی درخانه داریم . سروان «راند» تمام خونش را ازدست داده به گوشت احتیاج فراوان دارد.

افسر جوان که سعی میکرد از حدود ادب خارج نشود گفت .

متاسفم خانم .ما این گوشت رابرای کسانی‌که‌هنوز میتوانند به‌نبرد ادامه دهند احتیاج‌داریم .

دخترجوان که کنترل اعصاب خودرا از دست داده بود فریادزد:

ـپس این همه گوشت و خوراکی راکه از راه رودخانه میرسد چکار میکنید ؟ بدون شك برای آن عده که میگوئید ...خوراك‌کافی دارید .. .

ستوان‌بویس درحالیکه چلیك راهمچنان بطرف درمیکشیدگفت خانم کنار بروید . خواهش میکنم مانع‌کار مانشوید.

سلیا یقین کرد که بافسر جوان دلیتور اکید داده‌شده‌است و مخالفت نتیجه‌ای نخواهد داشت ولی باوجود این باردیگر سعی

ـ۱۳۲ـ

کردچلیك گوشت رانجات دهد وباالتماس گفت:

ـپس تکلیف سروان «راند» چه‌میشود .

ـتصور میکنم ایشان بتوانند برنج میل بفرمایند .

ـبدون نمك ؟

ـشاید .

دختر جوان که مقاومت دربرابر ستوان «بویس» رابی نتیجه میدانست خودرا کنار کشید و افسر جوان باز بسربازان خود دستور هائی داد :

«پرکینز» به‌بین توی این کوزه چیست؟

ـبرنج ، جناب ستوان

ـخوب ولش کن ،برنج لازم نداریم ، حالا آن یکی کوزه را به‌بین .

سربازها که پی‌درپی کوزه‌هارا بازمیکردند محتویات آنها را باصدای بلند اعلام مینمودند .

ـاین یکی پنیر است .

ـبسیارخوب آن رابردارید .

سلیا وآموس دم درایستاده حیرت زده باین منظره نگاه میکردند. سربازان بشکه‌ها و صندوقهائی راکه جمع کرده‌بودند درارابه گذاشته و بکاری اسبی که‌درخیابان توقف کرده بودمنتقل میکردند. سربازان دیگری ازخانه‌های دیگر خارج شده و گوشت و نمك باخود می آوردند .

بسیاری از زنان که‌خانه آنها باین ترتیب غارت شده‌بود کنار درکوچه ایستاده بودند بعضی از آنها بشدت گریه میکردندوعده دیگری فحش ودشنام میدادند و گروهی نیز مثل سلیا ساکت باین منظره نگاه میکردند .

از دور صدای انفجار گلوله‌ها بگوش میرسید.

سربازان پس‌از آنکه ارابه‌های خودرا پر کردند براه افتادند .

سلیا ومارینا آموس رانزد جیمی فرستادند وخود برای سرکشی به‌ته‌مانده مواد خوراکی به‌انبار رفتند .سربازان تمام ذخیره‌گوشت‌گاو و پنیر رابرده و به‌برنج وآرد وذرت دست نزده بودند ،اگر گلوله توپها باغچه را زیر ورونمی‌کرد سبزی نیزباندازه کافی داشتند . باین ترتیب خود آنها میتوانستند شکم خودرا سیر کنند ولی تکلیف

ـ۱۳۳ـ

جیمی معلوم نبود ،او حتما بگوشت احتیاج داشت .

دراین موقع گلوله‌ای‌ازبالای سرآنها صفیر زنان عبور کرد وصدای انفجار دیگری نیز ازدور بگوش رسید .

مارینا فریادی کشید و سلیا صورت خود رادرمیان دودستش پنهان ساخت ولی اتفاق ناگواری روی نداد.

مارینا که‌اکنون دل وجراتی پیدا کرده‌بود با عصبانیت گفت :

ـخانم سلیا یقین دارم تاوقتی که‌انگلیسها دست‌از تیراندازی برنداشته اند ماهم از گلوله باران آنها دست نخواهیم کشید .

سلیا کهمیخواست بدیدن جیمی برود جواب داد :

ـ امیدوارم چنین باشد ومابتوانیم هزاران نفر از آنهارا بقتل برسانیم .

هنگامی که‌وارد اطاق جیمی شد آموس زیر پشه بند کنار تخت خواب نشسته وباو آبگوشت میداد جیمی پس‌از آنکه چند قاشق‌خورد بازاز حال رفت و چشما نش بسته شد .

سلیا لحظه‌ای کنار تخت خواب توقف کرد و سپس گوشه پشه بندرا بلند کرد وداخل شد وآهسته دوسه‌بار جیمی راصدازد .

جیمی بشنیدن اسم خود چشمانش رانیمه باز کرد . باین‌ترتیب به‌سلیا جواب داد و پس‌از آن باز چشمانش رابست . سلیا آهسته از پشه بندخارج شد ونگاهی بآموس افکند ، درباطن هردو آنها بیك چیز فکر میکردند :

اگر گوشت پیدا نشود جیمی ازدست خواهد رفت .

ولی دختر جوان قوت قلبی بخود داد و به‌مستخدم سیاه پوست گفت :

«مواظب باش ، پیش او خودت رانااميد نشان نده »

پس‌از گفتن‌این جمله باسرشاره‌ای بآموس کرد که‌دنبال او از اطاق خارج شود. درراهرو آهسته بوی گفت :

« وقتی بهوش آمد باقیمانده آبگوشت راباوبده .برای فردافکری خواهم کرد .

ـبله خانم ،اطاعت‌می‌کنم ،امیدوارم موفق شوید »

فکری بخاطرش رسید وباخود گفت مشکل این‌کار بدست «گود فری گشوده خواهدشد و بلافاصله بطرف خانه‌او براه افتاد .

صفیر گلوله‌های آتش‌را همچنان ازدور بگوش میرسید ، سلیا

ـ۱۳۴ـ

دامن خود راجمع کرد ودوان دوان خودرا به‌درخانه گودفری‌رسانید.

در جلو خان سرپوشیده خانه گودفری سه خدمتکار سیاه پوست باقیافه‌های برافروخته‌پیوسته‌اینطرف و آنطرف‌میرفتندوپسربچه سیاهی روی‌پله‌ها دائما جیغ میکشید ، بمحض دیدن سلیا خدمتکاران دوراو جمع شده و خبر وحشتناك راباآب وتاب برایش تعریف کردند :

ـسربازان هرچه گوشت درخانه بود بردند و بدتر از همه‌اینکه خود «گودفری» بآنها در بردن ذخیره گوشت کمك میکرد واکنون همه آنهاباید از گرسنگی بمیرند . »

باطاق کارگودفری رفت. پیش‌خود فکر میکردکه آیاگود فری باو کمك خواهد کرد ؟

خدمتکاران میگفتند که سربازان همه ذخیره گوشت خانه را برده‌اند ولی شاید آنها اطلاع درستی نداشته باشند .

بااین افکار بدراطاق گودفری‌رسیدو ضربه‌ای به‌آن نواخت . صدای مردی از داخل اجازه ورود داد .

هنگامی‌که گودفری چشمش به‌سلیا افتاد ازجای خودبلند شد وباتعجب پرسید .

ـ خانم سلیا ، چه عجب ؟ چطور شد بخانه ما تشریف آورده‌اید؟ حال‌جیمی چطور است ؟

سلیا مانند دیوانه‌ها بطرف گودفری دوید ودست اورادر دستش گرفت گفت :

ـآقای گودفری جیمی بشدت زخمی شده‌است ازشما خواهش می‌کنم باو کمك کنید .

گودفری یکی‌از صندلی هارابیش کشید واز دختر جوان خواهش کرد که روی آن بنشیند و خودش نیز پشت میزش قرار گرفت و با خونسردی گفت :

از خبر زخمی شدن جیمی اطلاع داشتم ولی نمیدانستم که حالش خراب است و متاسفانه این چند روز هم نتوانسته‌ام بدیدار او بیایم .

سپس گودفری توضیح‌دادکه برای ضبط ذخیره گوشت‌خانواده ها مشغول تهیه نقشه‌بود و حتی‌المقدور سعی میکرد که این نقشه‌بطور ناگهانی بمورد اجرا گذاشته شود و در غیر این صورت ممکن بود اهالی ذخیره خودرا پنهان کنند .

اجتماعی

استقبال خوانندگان

درسه‌شب گذشته‌خوانندگان ازستون «گفتگو»استقبال بیسابقه‌ای کردند . بین ساعت ٦ تا ۷ بعدازظهر عدهٔ زیادی تلفنی مطالب خودرا با ما درمیان گذاشتند با تشکر ازتوجه ولطف‌خوانندگان عزیز ، خواهش‌میکنیم فقط بین ساعت ٦ تا ۷بعداز ظهر تلفن بفرمائید .

میتوانید تلفنی با ما تماس بگیرید

ازساعت ٦ تا ۷بعدازظهر هرروز میتوانید بوسیلهٔ تلفن بامتصدی این‌ستون تماس بگیرید وهرنوع‌سئوال ویا مشکل ویا مطلب اجتماعی را درمیان بگذارید تا در همین ستون منعکس شود . شمارهٔ تلفن ما ۱۹ـ۳۰۰۱۱ است .

خرج مرده‌ها زیاد شد !

*درمسگرآبادهم قیمت زمین‌ترقی کرده . یعنی متری از ۳۸ تومان به ٤۲تومان رسیده‌است . آیا این‌بدان معنی‌نیست که‌خرج مرده‌هاهم زیاد شده ؟

ـخیر، برای اینکه گورستان مسگرآباد کاملاپرشده ودیگر برای مرده ها جائی باقی نمانده است ! ن . مومن

***

اسم این «چهارراه معروف» چیست ؟

لطفا بفرمائید اسم چهار راه بزرك و «معروفی» که از تقاطع خیابان فردوسی و اسلامبول بوجود می آید چیست آیا چهار راه اسلامبول نام دارد و یا چهار راه فردوسی ؟

ـهم چهار راه اسلامبول و هم چهار راه فردوسی است و آنرا چهار راه نادری هم میخوانند و بعضی آنرا چهار راه اسلامبول فردوسی ـ نادری مینامند تا سلیقه شما چه باشد !

تیمسار جهانبانی موافق است

*دریکی‌از خبرها نوشته شده‌بود تیمسار سپهبد جهانبانی عضوانجمن بخش ۱۵و۵ می‌باشند ودرآن انجمن نطقهائی علیه شرکت بانوان درانتخابات شد. امروزازبخش مزبور اطلاع داده شد :

اولاتیمسار سپهبد جهانبانی در جلسه آن انجمن حضور نداشتند.

ثانیا ایشان نه‌تنها مخالف حقوق بانوان نیستند ، بلکه صددرصد موافق بوده ومعتقد بشرکت بانوان درانتخابات میباشند .

نمره بد میدهند

من‌آموزگار هستم اسمم رانمیتوانم بگویم زیرا میترسم که مدیر مدرسه مراناراحت کند .

مدیری داشتیم که‌فوت‌شدخدا بیامرزد مردخوبی بود بمن‌همیشه نمره‌خوب میداد. لابد میدانیدکه بآموزگاران هم‌نمره‌میدهند بهرحال مدیر جدید با من سر سازگاری ندارد و نمره بد می دهد .

تقاضای من‌اینست که‌اگر بخواهند پایه‌ها راباستناد نمره‌تصویب کنند لااقل نمره‌های خوب وبد راباهم درنظر بگیرند .

استعمال دخانیات را آزادکنید

*پیشنهاد ی‌داریم ، به بینید شاید بدرد بخورد :

در اتوبوسهای دو طبقه معمولا طبقه اول پر از مسافر است ، ولی طبقه دوم خالی‌است . علت آن چیزی جز تنبلی مسافرین نیست. عقیده دارم خوب است استعمال دخانیات را در طبقهٔ دوم آزاد کنندتا آنهائیکه حتی دلشان می خواهد توی اتوبوس سیگار بکشند به طبقهٔ دوم بروند و باین ترتیب از شلوغی طبقهٔ اول کاسته شود !

خسرو ـب

ـعلت ممنوع بودن استعمال دخانیات در اتوبوس جلوگیری از حریق است . آزاد کردن استعمال آن در طبقهٔ دوم اتوبوسها باین معنی خواهد بود که آتش زدن اتوبوسها آزاد باشد ، در این صورت آیا شما باز هم بااین فکر موافقید ؟!

آیا تنبیه بدنی درست است

* فرزند شش ساله من محصل دبستان ملی احمدیه است . خانم معلم او را بعلت بی توجهی بدرس و یا شیطنت تنبیه کرده است . من بمدرسه رفتم و بمعلم بچه ام گفتم تنبیه بدنی خوب نیست حالا دیگر این کار بر خلاف اصول تعلیم‌و تربیت جدید است ، ولی ایشان گفتند این تنبیهٔ درباره بچه شما لازم‌بود . من ناچار بباز‌رسی وزارت فرهنك شکایت کردم . ولی بعد از مدتی بمن جواب دادند که خوب است از شکایت خودت صرفنظر کنی،بسیار خوب، فرض کنید من شکایت خود صرفنظر کنم ، ولی آیا درست است که طفل شش‌ساله را کتك بزنند و باینترتیب بخواهند اورا تربیت کنند ؟ بچه را باید با نوازش تربیت کنند و یا اینکه اورا بزنند ؟ از کجا معلوم که فردا خدای ناکرده براثر همین تنبیهات بدنی بچه ای تلف نشود ، آنوقت چه کسی می تواند جبران کند ؟

مهندس شریف

ـتنبیه بدنی بهیچوجه جایز نیست و اگر احیانا معلمی چنین کند (که البته از روی دلسوزی است) اشتباه کرده است .

من متولد سال ۱۳۱٦ هستم

*من متولد ۱۳۱٦ هستم ، مثل اینکه متولدین این سال را می خواستند معاف کنندولی هنوزدر این مورد تکلیف‌ما را روشن نکرده‌اند، و اما راجع باینکه اعلام کرده اند اگر ازدواج‌کنید معاف می شوید ، باید بگویم آخر خودتان قضاوت کنید من با در آمد ماهی سیصدتومان چطور می توانم ازدواج کنم ، آنهم ازدواجی که شرایط‌و قیود آن بما جوانها جرات حتی یکقدم جلورفتن را نمی دهد .

ا- ایرانی پور

ـتکلیف مشمولین متولد ۱۳۱٦ بزودی معلوم خواهد شد .

کارخانه‌ام را فروختم

* من می خواستم از تلف شدن وقت مردم جلوگیری کنم آخر چقدر مردم از پله های خیاطخانه ها بالاو پائین بروند یکروز برای خرید پارچه و چند بار برای پرو لباس و تحویل گرفتن آن (تازه اگر خیاط خوش‌قول باشد) دنیای امروز دیگر ایجاب نمیکند که وقت مردم با این ترتیب هدر رود . فکر من این بود که کارخانه بزرگی واردکنم وباشرکت‌کلیه خیاطها (برای اینکه حق کسی تضییع نشود) برای همه لباس دوخته فراهم‌نمایم اینکار را بانظر همکاران خیاط‌انجام داده به آلمان رفتم و کارخانه را آوردم ولی در عمل اشکالاتی پیش آمد و حمایتی‌ازمانشدبالاخره‌ناچارشدم‌هفته‌گذشته‌کارخانه‌رابفروشگاه‌فردوسی بفروشم اگر این کارخانه بکار می افتاد . عموم کارگران خیاطی های تهران در آن کار می کردند نتیجه آنکه بایداز ابتکارات فردی حمایت کنند تا کار های بزرگی انجام بگیرد . لگا

در انجمن های محلی شهر

دربخش ٥ و ۱٥

به درد دل مردم رسیدگی میکنند

آقا مامورین برزن آدمهای خوبی هستند ولی وسیله ندارند من‌هم‌پسرم را آورده‌ام تا او را نگاهداری کنید بیماری را انجمن به‌بیمارستان فرستاد و یکی خواهش کرد تا چراغهای‌کوچه حاج محمد صادق را روشن نمایند .

من پسرم را بانجمن آورده‌ام در روزنامه خواندم که شما بمردم کمك میکنید فرزند من سرکار نمیرود و وسایل تحصیل او را هم نتوانسته‌ام فراهم کنم از شما ها که در این‌محل جمع شده‌اید حداقل کمك را میخواهم یکی از اعضای انجمن با لحن خیلی ملایم پرسید که مادرچه‌کمکی‌میخواهی در این موقع زن مزبور دست پسرخود را گرفت و در حالیکه روی خود را بطرف رئیس انجمن کرده بود گفت از شما میخواهم تا این طفل مراکه‌وسیله نگاهداری او را ندارم بپرورشگاه بفرستید آقای دکتر قائمی رئیس‌انجمن شرحی بسازمان شاهنشاهی نوشت‌و پسرك را روانه آنجا کرد .

آقای تهرانی یکی از کسبه محل اجازه صحبت خواست بوی نوبت‌دادند و سپس از انجمن برای دریافت جواز کسب ارائه طریق خواست .

بانو سکینه سرفه کنان بانجمن آمد و از شدت سرفه و ناراحتی سینه بر روی صندلی نشست یك عضو انجمن ماموریت یافت تا ویرا به بیمارستان برساند .

آقای ابراهیم آریان گفت خواهش میکنم برای روشنائی چراغهای کوچه حاج محمد صادق هم اقدامی بکنید و آقای محمد لاله رخ از ارادت خودبه رئیس برزن حرف زد وی گفت‌مامورین برزن آدمهای خوبی هستندولی‌افسوس که وسیله ندارند . ببانو فاطمه اکبری در این جلسه کمك کردند و سوخت زمستانی بوی تحویل شد رئیس‌انجمن پس از توضیحات مختصری گفت امشب کار ما پایان یافت و سپس اعضای انجمن هر یك بدنبال کار خود رفتند .

درجلسه شورایعالی انجمن‌های محلی تهران :

درباره شرکت‌زنان‌در انتخابات انجمن شهر صحبت شد

یکی ازناطقین‌گفت: خانم‌ها اگر میخواهند دوش بدوش مردان کار کنند این همکاری را خوبست از آهنگری و بنائی آغاز نمایند

عصر دیروز جلسه شورای عالی انجمن های محلی تهران بریاست آقای معیری تشکیل شد .

در این جلسه جمع کثیری از روسای انجمن های محلی محلات تهران و عده‌ای تماشاچی حضور داشتند .

خاطرات شاهنشاه

آقای دکتر قائمی گفت برای مردم محلات تهران جای بسیار خوشوقتی است که اعلیحضرت همایونی در کتاب ماموریت برای وطنم بکرات خاطر نشان فرموده‌اند همواره از مبانی دین مبین اسلام الهام گرفته اند .

وی افزود که علاقه شاهانه به رعایت اصول شعائر دینی به تقویت مبانی مذهبی کمك مینماید .

شرکت زنان در انتخابات

آقای دکتر قائمی در این موقع رشته سخن‌را بانتخابات انجمن‌شهر کشید و اعلام کرد که دولت نباید به بانوان اجازه شرکت درانتخابات را بدهد .

ناطق گفت اگر بانوان مدعی هستند که باید دوش بدوش‌مردان کار بکنند چه عیبی داردکه اینکار را از بنائی و آهنگری و کارگری آغاز نمایند .

وی افزود باید بانوان بدانندکه اشتغال بامر خانه داری و تربیت فرزندان برومند برای آنها از هر کاری مهمتر و بیشتر حائز اهمیت است .

برق های اختصاصی

آقای تهرانی زاده از وضع برق های اختصاصی بین الملل و روشنائی صحبت کرد و گفت عدم توجه این‌دوکار خانه بوضع‌روشنائی محل موجب عدم رضایت مردم‌شده است .

آقای معیری در این موقع گفت چون مشکل برق های اختصاصی برای عموم مردم مطرح است بدین لحاظ از مدیر کل برق دعوت خواهیم کرد تا ضمن حضور در جلسه شوری مشکلات کار را برای مردم بیان نماید .

خیابان ولیعهد

آقای‌شیرازی رئیس‌انجمن محلی شمال غرب اقصی گفت بر اثر تقاضای مردم ، انجمن محلی شمال غرب اقصی ، خیابان نواب را به‌نام ولیعهد نامگذاری کرده و پیشنهاد لازم را در این مورد به شهرداری ارسال داشته است .

آقای شیرازی در باره داوطلبی آقایان سرتیپ باستی و سرهنك گلکار برای نمایندگی انجمن‌شهر مفصلا صحبت کرد و در پایان از وضع کار کارخانه برق فروزان اظهار عدم رضایت کرد .

خیابان فرح

آقای امین الهی در باره اسفالت خیابان فرح صحبت کرد وی‌اظهار داشت که پس از سالها کوشش ، بالاخره ،جدول سازی خیابان‌شروع شده ولی اسفالت آن به تاخیرافتاده است .

حسام السلطنه و بریانك

آقای ثقة الاسلامی گفت من‌برای چندمین بار از وضع اتوبوسرانی خیابان حسام السلطنه‌و جی وبریانك شکایت میکنم وگفت نرخ اتوبوس از میدان سپه تا این محل که‌بیش از هفت کیلو متر نیست سه ریال ونیم است و این اجحاف برای ساکنین کم در آمد این منطقه طاقت فرسا است .

۳٤۰۰۰ رای

آقای رسته پور در باره انتخابات مجلس شورای ملی صحبت کرد و اظهار داشت که در انتخابات گذشته آقای معیری کاندیدای مردم محلات بود و اکنون که قرار است مجددا انتخابات در تهران آغاز شود مردم محلات یکبار دیگر در این‌امرباوحدت کامل شرکت‌خواهند کرد .

ناطق در پایان گفت شوری با کمال بی طرفی و بدون داشتن نظریات حزبی مجددا آقای حسین معیری را برای مجلس شوری کاندیدا مینماید .

آگهی مناقصه شماره ۱۲۹۹۱

- اداره حسابداری کل انتشارات و رادیو تعداد دوازده‌قلم‌چراغهای‌سقفی و دیواری و نورافکن و لامپ فلورسنت مورد نیاز خودرا بانصب‌درمحلهای‌تعیین شده و آزمایش درحین‌کاروبرابرمشخصات مربوطه از طریق مناقصه خریداری مینماید. داوطلبان‌شرکت در مناقصه می‌توانند تا آخروقت اداری روزسه‌شنبه بیستو نهم آذرماه ۱۳۳۹ به دایره دفتر این اداره واقع در میدان ارك اداره کل‌انتشارات و رادیو مراجعه و مشخصات و شرایط مناقصه را دریافت فرمایند .

رئیس دفتر حسابداری کل انتشارات و رادیو ـ مستوفی

آـ۳۳۹۱٦ ۱ـ۲

تمند

آـ۳٤۰۷۸ سازمان‌فاکوپا

بنای یادبود پیشرفت صنعت .

در قرن چهارم میلادی در پایتخت هندوستان ستون آهنی برپا شده است‌که وزن آن شش تن ـ طول ۲٤ فوت و عرض قاعده آن ۱٦/٤ اینچ میباشد . این ستون‌که‌گواه اهمیت صنعت هندوستان درگذشته میباشد با وجودگذشت سالها امروز نیز هم چنان استوار و پا برجا است .

هندوستان‌امروز افتخارات صنعتی‌گذشته را تجدیدنموده وهم‌اکنون‌محصولات‌ساخت هندوستان که‌طبق جدیدترین اسلوب فنی ساخته میشود در کلیه‌بازارهای جهان مورد استقبال مشتریان قرارگرفته است .

مرغوبیت‌کالا و مناسب بودن قیمت آن طوری است‌که با بهترین و ارزانترین محصولات ساخت بزرگترین کشورهای صنعتی رقابت شکست ناپذیر میکند .

برای رسیدن باین مقام شایسته صنعتی ـ دقیق‌ترین کنترل فنی در تهیه محصولات صنعتی بعمل میآید تا کالا از هر حیث طبق استانداردهای بین‌المللی تهیه شود .

کالا در موعد معین تحویل میشود وبعد از تحویل نیز هرگونه سرویس ماشین آلات بعمل میآید برای هرنوع کمك در مورد تماس با صاحبان کارخانجات هندوستان باآدرس زیرمکاتبه نمائید

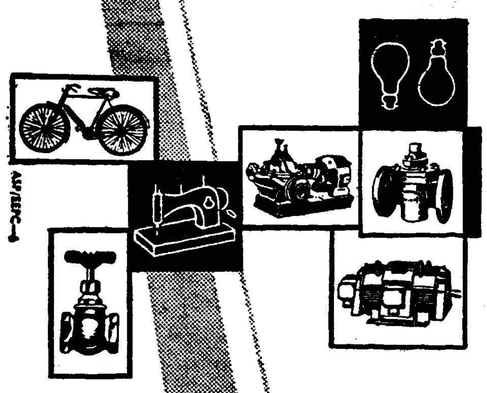

ENGINEERING EXPORT PROMOTION COUNCIL

India Exchange (7th Floor), Calcutta. (India)

آـ ۳٤۰۰۸

سریعترین سرویس جت به آمریکا

کلیپرجت پان‌آمریکن به ۱۱ شهر آمریکا پرواز میکند

شما میتوانید صبح جت پان‌آمریکن‌را سوار شده وهمان روز در هر یك از از شهر های زیر در آمریکا پیاده شوید . نیویورك ـ بوستن ـ فیلادلفیا ـ بالتیمور واشنگتن ـ دترویت شیکاگو ـ سیتل ـ پرتلند ـ سانفرانسیسکو یا لوس آنجلس مسیرهای مختلف وارتباطات مناسب به‌ارزش عالیترین سرویس جت بین تهران ـ آمریکا میافزاید .

کلیپر ـ علامت‌ثبت شده

مجرب ترین شرکت هواپیمائی جهان

آژانس مسافرتی شما کارشناس امور مسافرت است برای کسب اطلاعات درمورد نرخ تفریحی ۱۷ روزه باجت پان‌آمریکن به‌آژانس‌خود یاپان‌آمریکن جهان‌راه کالج خیابان حافظ تلفن ٦٥۹۹۱ مراجعه فرمائید.

با پان آمریکن

آـ ۳٤۰٥٤

آئین‌نامه دبیرستانها

شورایعالی فرهنك در هفته گذشته آئین‌نامه دبیرستانها را مورد بررسی قرار داد . این آئین نامه اخیرا تنظیم شده و به‌شورایعالی فرهنك تسلیم گردیده است .

بدون هیچگونه تردید آئین نامه فعلی دارای نواقصی است که از نظر دبیران‌آزموده‌ومجرب پوشیده نیست . از هم اکنون می توان پیش بینی کرد که آئین نامه‌دبیرستانهادارای همان موادی خواهد بود که اخیرا در آئین نامه دبستانها به تصویب رسید . یعنی سال تحصیلی بطور قطع مشخص می شود و معلوم می گردد که از چه روزی می باید کلاسها شروع بکار نمایند و تا چه روزی بکار خود ادامه دهند .

و باحتمال قوی بر مدت سال تحصیلی افزوده خواهد گشت.

مشخص ساختن‌سال‌تحصیلی در آئین نامه و مراقبت‌در اجرای آن یکی از مسائلی است که می باید بدان توجه زیاد مبذول داشت زیرا مدت سال تحصیلی در امر پیشرفت تحصیل‌دانش آموزان بسیار موثر است .

باید توجه داشت که سال تحصیلی ظاهرا از اول مهر ماه شروع می شود ولی در حقیقت بعلت مشکلات فراوان از اول‌مهر درس و بحث آغاز می گردد و شاید در بعضی مدارس تااواخر آبان نیز این مشکلات مانند نبودن معلم و غیره خودنمائی می کند در مدت سال نیز تحصیلات بطور مرتب‌انجام نمی گیرد بعد تعطیلات پانزده روزه نوروز شروع می شود وپس‌از آن‌نیز بعنوان اینکه‌دانش آموزان خود را برای امتحانات آماده‌می سازند کلاسها تشکیل نمی‌شود. بدینترتیب وقت محصلین‌تلف می شود و از ۹ ماه شایدبیش از چهار الی پنجماه بطورمرتب درس و بحث ادامه نمی یابد . بنابراین بسیار بجاست که در آئین‌نامه ای‌که قراراست روز یکشنبه آینده مورد تصویب سورایعالی فرهنك قرار گیرد باین مسائل توجه دقیق مبذول شود .

شرکت کنندگان مسابقه پیاده روی

شماره ۱ـ از راست ـ آقایان محمود اسدالهی ـ اسلام‌پور ـ مهربان ـ عطائی ـ رضوان ـ صرامی ـ ارفعی ـ قدس اصفهانی ـ بیده

شماره ۲ـ از راست آقایان گرجی ـ حریری ـ راستگو ـ قاسمی ـ وفادار ـ فهیم ـ بختیاری ـ قرچه‌داغی ـ مهاجر ـ ریسمانی ـ کاهی .

شماره ۳ـ از راست آقایان لطفی ـ افشار ـ میرفتاحی پور سهرابی ـ رضوانی ـ بیدآبادی ـ ناظرعدل ـ صوفی ـ سعدیه ـ محبی ـ میرابی ـ

شماره ٤ـ از راست آقایان ـ نوروزی ـ عظیمی ـ محمدیان ـ رشیدی ـ امامی ـ معترف ـ کیانی ـ سلطانی ـ مشایخ ـ اجتهادی ـ حکیمی ـ گل پاگون ـ

فرهنگی ورزشی

انجمن همکاری خانه و مدرسه

در دبیرستان ذوقی

طبق دعوت قبلی آقای هادی‌ادیب سمیعی رئیس دبیرستان ذوقی‌مده‌ای از اولیاء دانش آموزان بمنظورتشکیل انجمن همکاری خانه و مدرسه در سالن دبیرستان گرد آمدند .

نخست آقایان ادیب سمیعی و ارزانی معاون دبیرستان در اطراف فواید تشکیل انجمن مطالبی بیان داشتند .

سپس اخذ رای بعمل آمد در نتیجه ۱۲ نفر بشرح زیر انتخاب شدند .

آقایان : دکتر آذین ـ جهانی ـ متولیان ـ تبریزی ـ حاجی رهنما ـ احمدی ـ مهر منش ـ خلیقی ـ مرز دشتی ـ قورچیان ـ معتمدی ـ زنجانی . پس از آن برای انتخاب هیئت رئیسه بمشاوره پرداختند و در نتیجه آقایان : دکتر آذین بسمت رئیس ،جهانی‌بسمت‌معاون، مرزدشتی بسمت منشی ، حاج رهنما بسمت خزانه دار تعیین شدند .

شورای فرهنك شهرستانها

بموجب گزارشی که امروز رسیده در شهرستانهای بروجرد ـآبادان ـ رضائیه ـ بوشهر و لاهیجان نیز اعضای شورای فرهنگ انتخاب شده‌اند احکام وزارتی منتخبین پس از گزارش فرهنگ هر شهرستان از طرف وزارت فرهنگ برای مدت دو سال صادر و ابلاغ میشود . تاکنون در چهل شهرستان اعضای شورای فرهنگ انتخاب شده‌اند .

از: اسپهانی

اصول و فواید پیاده‌روی

استقبال عظیم اهالی پایتخت از مسابقه پیاده روی موسسه اطلاعات نشان می دهد که ورزش پیاده روی در کشور ما زمینه مساعدی داردو به‌احتمال قوی این ورزش در آینده طرفداران زیاد خواهد داشت

صرف نظر ازشرکت درمسابقه اصولاورزش پیاده روی ویاراه پیمائی یکی‌از مسائل مهم بهداشتی‌است که‌باید مردم‌بفوائدآن‌آشنائی پیدا کنند .

کسانی که به‌پیاده‌روی علاقه دارند باید درمرحله اول راه رفتن صحیح راباد بگیرند .

بنظرکارشناسان راه پیمائی یکنفر درموقع راه پیمائی‌مجبوراست چهار نکته رادرنظر گیرد .

۱ـپیاده روی راباید روزی ازدقیقه‌آغاز کرد و بتدریج بمدت آن افزود .

۲ـپیاده روی‌باید روزهای جمعه وایام تعطیل نیز ادامه یابد وهفته‌ای یکروز مسافت‌لااقل دوبرابرمسافت معمولی‌باشد .

۳ـ بجای راه پیمائی آهسته راه پیمائی‌نسبتا سریع ترجیح داده شود . سرعت نباید درساعت کمتراز یك کیلومتر و نیم‌باشد .در مورد احساس خستگی میتوان از سرعت کاست ولی درهرحالت‌راه پیمائی نباید بابیحالی واکراه توام شود.

٤ـباید راست راه رفت ، نفس عمیق ومنظم کشید گامهای بلند وشمرده برداشت .

عده‌ای‌بهانه‌اینکه وقت کافی ندارند ازپیاده‌روی دوری‌میکنند . در صورتیکه هرکس در تلاش روزانه میتواند تامحل کارش لااقل مدتی پیاده برود . حتی زنان خانه‌دار درموقع خرید روزانه ممکن‌است که‌از فوائد پیاده روی بهره‌مند گردند .

فوائد جسمانی پیاده روی

پیاده روی عضلات سینه‌را ورزیده و جلوگیری ازچاقی میکند .

فوائد روانی

پیاده روی‌های هوای آزاد دراعصاب اثرات مطلوب دارد .هوای تمیز ومناظر زیبا انسان رابه زندگی امیدوار میسازد و حس‌بدبینی رااز بین می‌برد و فرصت‌نمی‌دهد رنجهای گوناگون به‌هستی انسان غلبه نماید .

استقبال سالمندان از کلاس‌های شبانه

بطوری که از اداره کل تعلیمات اکابر اطلاع میدهند استقبال سالمندان از کلاس های شبانه روز بروز بیشتر می شود و بموجب آخرین آماری که از کلاس های شبانه و تعداد نو آموزان در اختیار این اداره گذارده شده در آبانماه گذشته تعداد ۹۸۱ کلاس درتهران دائر بوده و ۱۳۷۹۳ نفر زن و۱٦۸۵۱ نفر مرد که جمعا بالغ بر۳۰٦٤٤ نفر می شوند در آموزشگاه های شبانه مشغول فراگرفتن خواندن و نوشتن فارسی بوده اند .

در کتابخانه اطلاعات

قیام آذربایجان وستارخان

ستار خان سردار ملی از میان توده برخاست . او براثر شجاعت و رشادت بی مانند خود توام با پاکی عقیدت و خلوص نیت ، در اندك زمانی باوج شهرت رسید . باپایمردی واز جان گذشتگی ، مشروطه از دست رفته را بایران باز گردانید . وبااین خدمت بزرگ محبوبیت کم نظیری پیدا کرد . بهترین شاهداین مدعا را در کتاب قیام آذربایجان از قول آقای تقی‌زاده میتوانید بخوانید .

آقای امیر خیزی که عمری را با صداقت و پاکی در راه آزادیخواهی و خدمت بکشور و اشاعه فرهنگ گذرانده پس از چند سال تحمل زحمت‌اثری‌را بنام «قیام آذربایجان وستار خان» بوجود آورده است که حق مطلب رادرباره شادروان ستار‌خان ادا کرده و قهرمان نیکنام آزادی را چنانچه باید با خصوصیات‌اخلاقی وی معرفی نموده است وی بهترین ومعتبرترین سند از پیش آمد ها و وقایع آذربایجان را در زمان استبداد صغیر در باره جانبازی دلاوران آذربایجان و استقرار مشروطیت در دسترس علاقمندان قرار داده است.

این کتاب در ٦۳۲ صفحه با چند گراور و یك نقشه رنگی زیبا از تبریز آن زمان توسط کتابفروشی تهران در تبریز بشکل نفیسی انتشار یافته است .

کتاب قیام آذربایجان و ستارخان علاوه بر اهمیت موضوع و جذابی آن چون چکیده قلم یکی ازاستادان سخن است ، از حیث انشاء وروانی عبارات نیز ممتاز میباشد .

گودیر

GOODYEAR ALL WEATHER

لاستیک های جدید برای اتومبیلهای مدرن

GOODYEAR

آگهی مناقصه

اداره کار پردازی وزارت کشاورزی هفتهزار و سیصد متر لوله لاستیکی مورد نیاز اداره کل دفع آفات نباتی طبق چهار رقم نمونه موجود دردائره تدارکات را بمناقصه خریداری می نماید داوطلبان شرکت در مناقصه میتوانند با دریافت برك شرایط و مشخصات و مشاهده نمونه های آن پیشنهاد خود را تا آخر وقت اداری روز چهار شنبه ۳۰ر۹ر۳۹ باداره کل دفتر وزارت کشاورزی واقع درانتهای لاله زار نو جنب خیابان شاهرضا تسلیم ورسیددریافت‌دارند پیشنهادات واصله در ساعت ده پنجشنبه اول دیماه ۱۳۳۹ در کمیسیون مناقصه باز و قرائت میشود و حضور پیشنهاد دهندگان یا نماینده آنها که‌کتبامعرفی شده باشند در جلسه مناقصه آزاد و کمیسیون در رد و قبول یك یا کلیه پیشنهادات مجاز است .

رئیس اداره کار پردازی

۱ـ۲ آـ۳۳٦۷۲

آگهی مناقصه

ژاندارمری کل کشور تعداد صفاری مسینه‌آلات آشپزخانه جیره‌بگیر طبخی ژاندارمری کل کشور را که شامل سفیدگری مس قرمز دورو و مس یکرو مورد نیاز خود را طبق شرایط مندرجه در برك شرایط بمناقصه میگذارد.

۱ـ داوطلبان شرکت در مناقصه می‌بایستی قبلا بشعبه تدارکات و خرید اداره سر رشته داری ژاندارمری واقع در میدان ۲٤اسفند مراجعه پس از مشاهده نمونه و مشخصات جنس مورد مناقصه برك شرایط مناقصه دریافت نمایند .

۲ـ داوطلبان شرکت در مناقصه بایستی مبلغ پنج هزار ریال بعنوان سپرده نقدا بحساب شماره ۷۳۰ ژاندارمری به بانك ملی مرکز تسلیم و فیش آنرا ضمیمه پیشنهاد خود در پاکت لاك و مهر شده که روی آن جمله (مناقصه فوق)قید شده باشد نموده تاآخروقت اداری روز دوشنبه ۲۸ر۹ر۳۹ بدفتر اداره سررشته‌داری ژاندارمری تسلیم ورسید دریافت دارند .

۳ـ پیشنهادات واصله در ساعت ۱۰ صبح روز ۲۹ر۹ر۳۹ باحضور کمیسیون بازو قرائت خواهد شد .

٤ـ به پیشنهاداتی که بعد از موعد مقرر برسد یا مشروط یا فاقد سپرده و مبهم باشد بهیچوجه ترتیب اثر داده نخواهد شد .

۵ـ حضور پیشنهاد دهندگان در جلسه مناقصه آزادو اداره سررشته‌داری دررد یاقبول یك یا کلیه پیشنهادات مختار است .

٦ـ در صورتیکه برنده مناقصه به‌نحوی از انحاء از انجام معامله‌خودداری نماید سپرده اوبسود صندوق دولت ضبط‌خواهد شد .

۷ـ پرداخت هرگونه مالیات بردرآمد وعوارض قانونی و هزینه‌نشر آگهی وهزینه ثبت‌قرار داد در دفتر خانه‌اسناد رسمی بعهده برنده مناقصه است.

ژاندارمری کل کشور

آـ۳٤۰۱٦

پیشنهاد فوق العاده این‌هفته

فروشگاه فردوسی این‌بار نیز از نظر همکاری با اداره نظارت برقیمت های بازرسی نخست‌وزیری بهای اجناس‌خودرا مجددا تقلیل داده است

	قیمت سابق	قیمت جدید
کتچرمی زنانه بسیار شیك	٤۷۵۰ ریال	۲۹۵۰ ریال
پلوور پشمی زنانه ـ آلمانی	۱۰۰۰ ریال	۸۵۰ ریال
پیراهن مردانه آلمانی بسیار شیك	۵٤۰ ریال	٤۸۰ ریال
سرویس چایخوری چینی ـ ۱۳ پارچه	۲٤۰ ریال	۱٦۵ ریال
کارد آشپزخانه زنك‌نزن	٦۰ ریال	٤۵ ریال
پنیر تیلزیت (لهستانی) بسیار لذیذ	۱۷۰ ریال هرکیلو	۱۵۰ ریال

ضمنا ازقسمت مجهز لوازم شکارکه جدیدا افتتاح شده حتما دیدن فرمائید

از این موقعیت بی‌نظیر حتما استفاده فرمائید

فروشگاه فردوسی

FORUSHGAHE FERDOWSI

راهی‌که همیشه برفتنش میارزد

آـ ۳٤۱۰۰

«بی.او.اِ.سی»

امریکا

ازطریق اروپا وانگلستان

برای کسب اطلاعات وتهیه جا :

از تهران بنمایندگی کل بی .او.ا.سی شرکت ایرتوک خیابان فردوسی شماره ۷۱ تلفن ۳۹٤۳٤ تا ۳۹٤۳۹ ودرآبادان ، بشرکت فولر تلفن ۷۱۴۸۲ ویاسایر آژانسهای مسافری مجاز بی . او . ا . سی مراجعه فرمائید .

B·O·A·C

پیشرو جهانی درپرواز هواپیماهای جت

BRITISH OVERSEAS AIRWAYS CORPORATION

آـ ۳٤۰۰٤

کشف داروی سرطان؟

مدعی کشف داروی سرطان برای معالجه این بیماری نظریات خاصی دارد

وی منکر وجود «ویروس» است وبرای معالجه بیماری قند نیز داروئی کشف کرده‌است

یك دانشجوی پزشکی درتبریز مدعی

گلپایگان ـ با اقدامات آقای معروفخانی شهردار گلپایگان اخیرا امورعمرانی‌و اصلاحی این‌شهرستان بطور قابل ملاحظه‌ای پیشرفت کرده است .

اهالی از مساعی آقای معروفخانی اظهار خشنودی میکنند .

مشهد ـ چند روز قبل آقای‌دادور استاندار خراسان باتفاق آقای‌حجت فرماندار مشهد از سازمان اردوی کار خراسان بازدید کردند و در هرقسمت از طرف متصدیان مربوطه توضیحات لازم به استحضاررسید.

جهرم ـ پریروز تیمسار سرلشکر نوذری فرمانده سپاه فارس برای بازدید تاسیسات نظامی جهرم باین شهر وارد شد و مورد استقبال‌قرار گرفت .

تیمسار نوذری پس از بازدید تاسیسات نظامی جهرم به شیراز باز گشت .

لاهیجان ـ آقای سرهنك‌قربانی رئیس شهربانی گیلان به لاهیجان وارد شد و از مغازه جواهر فروشی آقای مدهوش که چند روز قبل مورد دستبرد قرار گرفت بازدید کرد .

آقای سرهنك‌قربانی از مامورینی که در جریان دستگیری سارق مغازه ابراز فعالیت نموده بودند اظهار قدردانی بعمل آورد .

کلاردشت ـ دو روز قبل آقای بهمنیار فرماندار جدید شهرستان نو شهر برای بازدید وضع عمومی کلاردشت باین منطقه وارد شد و مورد استقبال قرار گرفت .

آقای فرماندار به تقاضای اهالی در باره تشکیل انجمن شهر در کلاردشت وعده مساعد داد .

نیشابور ـ براثر مساعی آقای ایزدی رئیس اداره فرهنك نیشابور و تصمیم انجمن همکاری خانه و مدرسه دبیرستان شاهرضا این شهرستان بزودی محوطه دبیرستان اسفالت خواهد شد .

مشهد ـ پریروز آقای دکتر مجتهد زاده معاون دانشکده‌معقول و منقول مشهد باتفاق استادان و عده‌ای از دانشجویان دانشکده از چند جزامخانه این شهرستان‌بازدید بعمل آوردند و مقداری نبات و سیگار و مبلغی وجه نقد بین‌جذامی ها تقسیم نمودند .

چندروز پیش در تبریز شایع شد که‌اخیرا یکی ازدانشجویان سال اول دانشکده پزشکی تبریز داروی‌سرطان راکشف‌کرده وتاکنون نیزباتجویز و امتحان این دارو برروی بیماران سرطانی نتیجه مثبت بدست آورده است .

خبرنگارما در تبریز گزارش‌میدهد برای اطلاع از صحت وسقم این‌شایعه وکسب‌اطلاعات بیشتری‌دراین باره با دانشجوی مزبور ملاقات کردم وازوی دراین‌مورد سئوال نمودم دانشجوی مزبور خودرا بنام پرویز دادفرین از اهالی شیراز معرفی نمود .

مشارالیه که‌جوانی ۳۵ ساله و دارای اندامی متناسب است وفعلا در مسافر خانه ژاله تبریز اقامت‌دارد اظهار داشت ، من از چند سال قبل درباره سرطان ،بیماری لوسمی و بیماری قند مطالعاتی آغاز کردم و تجربیاتی بدست آوردم . نتیجه این تجربیات من تاکنون مثبت‌بوده‌است ، آقای داد فرین افزود من چندسال‌در تهران کار آموزی آزمایشی نموده و قبلاکارمند دانشکده‌پزشکی تهران‌بودم آزمایشات قبلی خودرا نیز برروی خرگوش وخوکچه هندی انجام داده‌ام ونتایج مثبتی بدست آورده‌ام.

آقای دادفرین

در محضر دانشمندان سویسی مدعی کشف داروی سرطان اضافه کرد طی چندسالی که درباره کشف داروی سرطان مطالعه میکردم نتیجه مطالعات خودرا باذکر ماخذباکادمی بهداشت بین‌المللی درامریکافرستادم که در آنجا مطرح شد چندسالی هم بپاریس و ژنو مسافرت کردم ودرآن شهرها بااساتید ودانشمندان تماس گرفتم .

در بعضی‌ازبیمارستان‌های پاریس وژنو نیز داروی خودرا برروی‌بیماران سرطانی مطالعه کردم و نتایج مثبتی گرفتم وهم‌اکنون نیز مطالعات خودرا ادامه میدهم تاداروی سرطان‌راتکمیل کنم .

اشتباه میکنید !؟

آقای دادفرین نظریه‌خودرا درباره چگونگی معالجه سرطان چنین اظهار داشت وگفت ، هنوز بسیاری از دانشمندان و پزشکان حاذق قادر بمعالجه سرطان نیستند .بنظر من میتوان گفت اشتباهی که پزشکان‌در مورد معالجه سرطان میکنند این‌است که غده سرطانی‌راباعمل جراحی میخواهندازبین ببرند درحالیکه‌نبایستی بیماران سرطانی را تحت عمل جراحی قرارداد زیرا جراحی غده سرطانی نه تنها باعث متاستاز (پراکنده شدن) سلولهای سرطانی میشود بلکه خطرات زیادی هم برای بیمار دارددر صورتیکه بیماران سرطانی رامیتوان باداروهای ساده تحت معالجه قرارداد ومعالجه کرد مشارالیه درباره بیماری لوسمی نیز اظهار داشت که پزشکان این بیماری را باداروهای مختلف مداوا میکنند در صورتیکه برای‌معالجه بیماری لوسمی بهترین کار عمل‌جراحی است .

آقای دادفرین افزود که‌درنتیجه مطالعات خود اخیرا داروهای قاطعی برای‌معالجه مبتلایان بیماری قند کشف کرده‌است ولی حاضر نشد نام داروی مکشوفه خودرا افشا کند.

وی‌درپاسخ اینکه تاکنون تاثیر داروی خودرا روی بیماران مطالعه کرده‌اید یانه ؟ اظهارداشت سه سال قبل موقعیکه در تهران بودم در بیمارستان فیروزآبادی‌شهرری بیماری بود که داروی خودرا برای معالجه او تجویز کردم و به‌نتیجه مثبت‌رسیدم درآنموقع یکی از استادان دانشکده پزشکی تهران که فعلا صاحب‌کرسی است در چندین جلسه تئوری مرادر ردیف آسیب‌شناسی‌برای دانشجویان تدریس میکرد .

تادوماه‌دیگر

دانشجوی مزبور عقیده دارد که‌تمام کارهای پزشکی کشورما ناقص استو لوازم کافی دراختیار نیست وی‌گفت اگر لوازم ووسائل کافی دراختیار من گذاشته شود من میتوانم تادوماه‌دیگر داروی سرطان راکه‌کشف کرده‌ام‌تکمیل کنم ودراختیار مقامات مربوطه قرار دهم تابیماران سرطانی رامعالجه کنند ودربرابر خارجیان نیز ادعای خودرا ثابت کنم .

ویروس وجود خارجی ندارد

آقای دادفرین درمورد بیماریهائی که پزشکان میگویند ناشی از وجود ویروس می‌باشد گفت ، اینگونه بیماریها از قبیل آبله ، سرخك وغیره اصلادارای ویروس نیست‌زیراویروس بکلی وجود خارجی ندارد . وی‌افزود آنچه پزشکان بامیکروسکوب‌الکتریکی می‌بیند و بعنوان ویروس می‌شناسند ویروس نیست بلکه یکرشته کامل کلوسیدی می‌باشدکه‌درنسج‌های‌آزرده پدیدمی‌آیند راجع‌به‌رنك‌آمیزی‌میکروب ها برروم «لام» نیز اظهار داشت فعلا درلابراتوارها میکروبها رابامته‌های گرام وزیل رنك آمیزی میکنند در صورتیکه اگر میکروبها را بارنگهای سلولزی رنك آمیزی کنند نتیجه‌بهتری حاصل میشود .

دانشجوی مزبور درپایان اظهار داشت من بااینکه هم اکنون درسال اول رشته پزشکی تحصیل میکنم احاطه کاملی بعلوم پزشکی دارم و کتابهای پزشکی راتاسال‌پنجم‌دانشکده درخارج مطالعه کرده‌ام . چون فعلا وسائل کافی دراختیار ندارم و هنوز هم بااساتید دانشگاه تبریز تماس نگرفته‌ام نمیتوانم بیش‌از این اطلاعاتی در اختیار شما بگذارم .

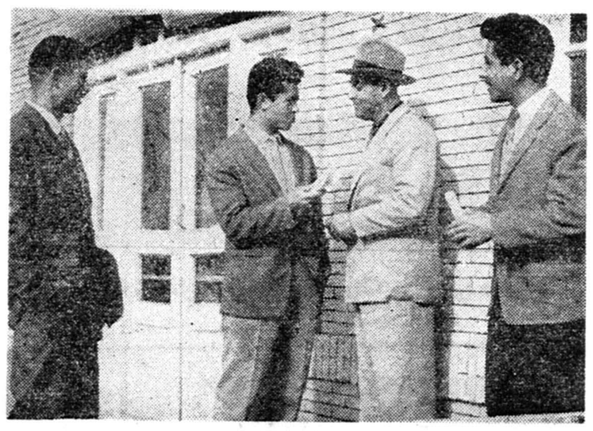

مدعی کشف داروی سرطان نظریات خودرا دربارهٔ معالجهٔ سرطان تشریح میکند

ورود بازرس شهربانی

خبرنگار ما در کاشان گزارش میدهد : چند روز قبل آقای‌سرهنك احمدی بازرس شهربانی کل‌کشور بمنظور رسیدگی به تقاضا های اهالی‌وهمچنین‌رسیدگی به‌پرونده‌های مربوط به کشف مواد مخدره و راهنمائی و رانندگی به کاشان وارد شد .

آقای سرهنك احمدی پس از یکهفته توقف‌در کاشان ورسیدگی بامور محوله کاشان را به صوب اصفهان ترك کرد .

از : عزیزاله افشار — خبرنگارقزوین

نقائص بهداری

وضع بهداری ودرمانگاههای تابعه قزوین از لحاظ پزشك و دارو چندان تعریف ندارد و باید گفت که این وضع برای شهر بزرگی مانند قزوین تاسف آور است . بهداری قزوین که باید جوابگوی چند هزار نفر از اهالی و بیماران بی بضاعت این شهرستان باشد فقط یك نفر پزشك دارد و این پزشك مجبور است روزانه لااقل دویست الی سیصد نفر بیمار را معاینه و معالجه کند از این گذشته سهمیه داروی بهداری قزوین برای تامین احتیاجات کلیه مراجعین کافی نیست و در این‌روزها داروی بهداری منحصر بیك‌نوع شربت سفید و قرص مخصوص گریپ‌و سرماخوردگی شده است بهمین جهت متصدیان بهداری از راه دلسوزی نسخه ای بدست بیماران میدهند تا داروی موردنیاز خود را از داروخانه‌های شهر تهیه کنند و بیماران نیز که توانائی خرید دارو را ندارنداز تهیه دارو صرف نظر میکنند و خود را بدست سرنوشت میسپارندضمنا بهداری قزوین کشیك شبانه پزشکی ندارد و این امر موجب ناراحتی شدید اهالی شده است زیرا درسراسر شهرستان قزوین فقط یك پزشك کشیك وجود دارد که حق ویزیت وی مخصوصا برای اشخاص بی بضاعت کمرشکن است اهالی قزوین از مسئولین امور تقاضا دارند برای تکمیل کادر پزشکی و تامین داروی مورد نیازبهداری‌این‌شهرستان اقدام شود و ضمنا هرشب یکی از پزشکان دربهداری کشیك باشند .

هنوز چاه «خان‌سرخ» بنفت‌نرسیده‌است

بعدازمدتی حفاری

قسمتی‌از وسائل حفاری بجزیرهٔ شیخ‌شعیب منتقل شد

خبرنگار ما در بندر عباس گزارش میدهد پریروز هیئتی از مهندسین شرکت اکتشاف و تولید نفت ایران به‌بندر عباس وارد شد و اعضای این هیئت بلافاصله‌برای بازدید چاه نفت منطقه«خان سرخ» که در دست حفاری است به آنصوب عزیمت کردند و از محل چاه عکسبرداری نمودند طبق اظهار یکی ازمهندسین این هیئت عملیات حفاری‌چاه نفت «خان سرخ» در عمق ۱۳۶۲۴ فوت ادامه دارد وقرار است تا ۱۵ هزار فوت حفاری شود مهندس مزبور افزود اگر این چاه در عمق ۱۵ هزار فوت نیز به نفت نرسد ،حفاران دست از کار میکشند وپس از آن بدستور مهندسین اکتشاف نفت بعملیات حفاری ادامه داده خواهد شد .

خبرنگار ما درگزارش خود اضافه میکندفعلا شرکت اکتشاف و تولید نفت قسمتی از وسائل حفاری منطقه خان سرخ را بجزیره «شیخ شعیب» که در خلیج فارس قرار دارد منتقل کرده است تا در این جزیره نیز برای حفر چاههای نفت اقدام گردد .

بازرسان شاهنشاهی در رفسنجان

وعده دادند دستگاه تلگراف تعویض گردد

خبرنگار ما در رفسنجان گزارش میدهد پریروز هیئتی ازبازرسان شاهنشاهی بریاست تیمسار سرلشگر شاهنده برای رسیدگی بخواسته ها و شکایات اهالی‌رفسنجان‌باین شهر وارد شد و از طرف روسای ادارات دولتی و محترمین و معاریف شهر مورد استقبال قرار گرفت اعضای این هیئت ضمن رسیدگی بخواسته های‌مردم از اداره پست و تلگراف رفسنجان نیز بازدید کردند ووعده دادند که‌در مرکز برای تعویض دستگاه فرسوده تلگراف این شهرستان اقدام‌نمایند.

تاسیس دوکلاس جدید

خبرنگار ما در بندر پهلوی مینویسد : در نتیجه استقبال اولیاء دانش آموزان در سال جاری یك کلاس چهارم خانه داری در دبیرستان مهدخت و یك کلاس چهارم‌طبیعی در دبیرستان کوشیار بندر پهلوی تاسیس گردیده است.

روزگار مجروح‌شد!

خبرنگار مادر مرودشت اطلاع میدهد چندروز قبل اتومبیل جیپ شماره ۱۸۸۹ برانندگی عبدالعلی قاسمی که‌درخیابان استخرمرودشت حرکت میکرد بدوچرخه سواری بنام نادر روزگار تصادف کرد ووی رامجروح نمود.

مجروح‌برای معالجه به بهداری تخت جمشید اعزام شد.فعلاپرونده مربوط تحت رسیدگی است.

آنچه‌ازنرگس شیرازبجامانده‌همین‌است!

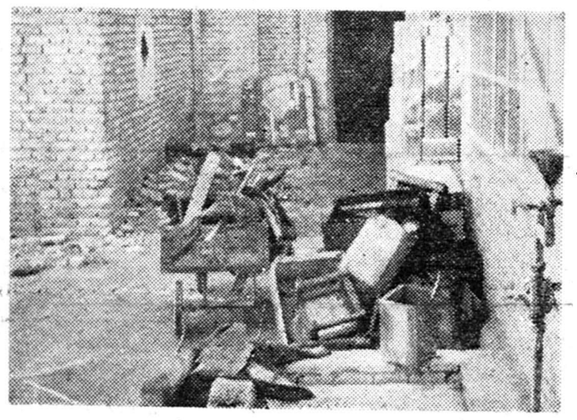

قبلا اطلاع داده شد که طی ده‌ساعت آتش سوزی قسمت بیشتر کارخانه روغن نباتی نرگس شیراز سوخت واگر مامورین آتش نشانی شهرداری شیراز وسربازان سپاه ۵ جنوب برای اطفاء این حریق اقدام نمیکردند احتمال قوی میرفت که انبار پنبه فارس ودر نتیجه قسمتی از شهر شیراز طعمه حریق گردد در عکس بالا قسمتی از کارخانه‌روغن‌نباتی نرگس بعد از اطفاء حریق دیده میشود .

کتابخانه بزرگی درمشهد افتتاح شد

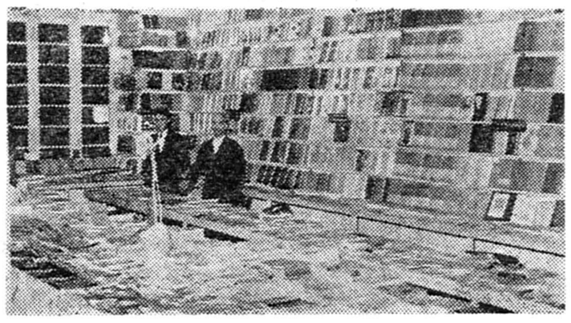

خبرنگار ما در مشهد مینویسد چند روز قبل کتابخانه «برومند» که بزرگترین کتابخانه های خراسان است طی مراسمی با حضورجمعی از محترمین و معاریف مشهد افتتاح شد وسپس مورد بازدید مدعوین قرار گرفت .

در عکس بالا نمای داخلی کتابخانه «برومند» که در خیابان پهلوی این شهرستان دائر شده است دیده میشود .

مادرسنگدل

زنی‌که فریب خورده بود نوزاد خودرا خفه‌کرد

زن مزبور زندانی‌گردید وجنازهٔ‌کودك بپزشکی‌قانونی تهران فرستاده شد

خبرنگار ما درساوه مینویسد چند روز قبل زن جوانی ازساکنین‌ساوه باتهام خفه کردن‌نوزاد خود بوسیله مامورین شهربانی این شهرستان بازداشت شد و تحویل زندان گردید ،گفته میشودزن مزبورکه‌درخانه‌ای کلفت بوده بر اثر رفت و آمد بایکی از جوانان شهر حامله شده و یکهفته قبل دربیمارستان فرح این شهرستان وضع حمل نموده است ولی این زن فریب خورده ازبیم رسوائی پس از چند روزی نوزاد خود را خفه کرده وجنازه اورا درزیر مقداری هیزم مخفی نموده است ،خبرنگار مادر گزارش خود اضافه میکند فعلا این مادر سنگدل درزندان شهربانی زندانی است وپرونده این امر زیر نظر آقای لامعی بازپرس شعبه ۲ دادسرا تحت تعقیب است ،جنازه نوزاد برای تشخیص علت مرك‌باداره پزشکی قانونی تهران منتقل گردیده است ضمنا بدستور آقای سروان منوچهری‌داد رئیس شهربانی ساوه برای دستگیری جوانی که این زن را اغفال نموده است فعالیت میشود .

زن فریب خورده

باشلیك چندگلوله

سارق جواهرات دستگیر شد

این دزد نقشه‌کش غذای خودرا نیز همراه برداشته بود!

کرمانشاه

ابراهیم ضیائی‌یکی‌ازاهالی فیروز کوه که‌درسرقت سوابق زیادی دارد چند روز قبل بقصد سرقت به‌لاهیجان وارد شد ابراهیم پس از چند ساعت‌گردش در خیابانهای شهر جواهر فروشی آقای مدهوش یکی از اهالی این شهرستان رابرای اجرای نیت خود انتخاب کرد و تصمیم‌گرفت بافرارسیدن شب دست بکار شود چون تصور میکرد که ممکن است این کار زیاد بطول انجامد باین جهت ابراهیم شام و صبحانه خود را نیز تهیه کرد تادر صورت لزوم‌گرسنه نماند ! سارق نقشه‌کش بانقشه‌ای که قبلا طرح کرده بود پس از فرا رسیدن شب از پشت بام مغازه بالارفت‌وبوسیله ابزار آلات مخصوص شروع بسوراخ نمودن سقف مغازه کرد و پس از ساعتی تلاش و فعالیت وارد جواهر فروشی شد و کلیه جواهرات را جمع‌آوری نمود ولی قبل از اینکه موفق بفرار شود بوسیله پاسبان پست باشلیك چند گلوله دستگیر شد و تحویل شهربانی گردید سارق از اینکه نتوانسته بود جواهرات آقای مدهوش را بچنك آورد فوق‌العاده ناراحت بود و بمردم آزار نفرین می‌کرد !؟

انتصابات درشهرستانها

بابلـ آقای سرگرد پرویز سعادت ـفرمانده ژاندارمری ـآقای نصرت‌اله خواجه نوری رئیس بانك رهنی ـآقای دکتر پادماگریان ـ رئیس فدراسیون وزنه برداری

میانه ـ آقای ستوان حقایقی ، فرمانده گروهان ژاندارمری

شهسوار ـ آقای سرگرد غانم ، فرمانده گروهان ژاندارمری

پیروزی شیرازیها

خبرنگارما در شیرازاطلاع‌میدهد دوروز قبل ملوانان کشتی انگلیسی «لاخ‌دوتن » که در بندر بوشهر لنگرانداخته است وارد شیرازشدند و باتیم فوتبال شیراز دوسابقه دوستانه انجام دادند .

دراین هردو مسابقه فوتبالیست های شیرازسه‌برهیچ‌پیروز گردیدند

گریه بر مرك اسب !؟

اسب کشاورزیرا برق‌گرفت وکشت

خبرنگار ما در آستارا مینویسد چند روز قبل تنها اسب نریمان یکی از کشاورزان بی بضاعت آستارا هنگام عبور از کوچه ای بر اثر برخورد باسیم برق که قطع گردیده و بزمین افتاده بود دچار برق‌گرفتگی شد و پس از ساعتی سقط گردید ،نریمان که در این جریان تقریبا سرمایه خود را از دست داده بود ساعتی بر بالای لاشه اسب خودگریست وسپس باچشمی گریان راه خانه خودرا پیش گرفت .

کار پیشاهنگی در اردوی یکروزه

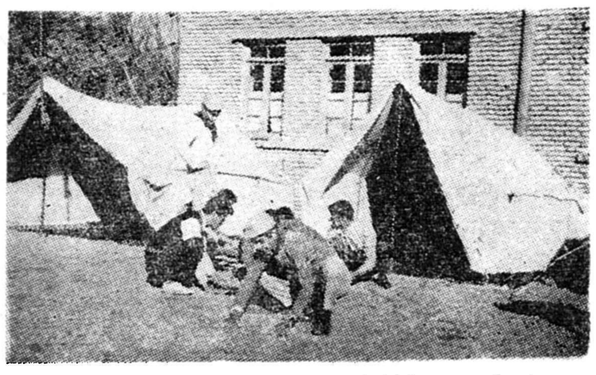

بطوریکه خوانندگان عزیز استحضار دارندچند روز قبل‌پیشاهنگان گروه نمونه پارت مشهد اردوی یکروزه‌ای در قریه‌مغان واقع در نزدیکی مشهد تشکیل دادند و دراین اردو مسائل مختلف پیشاهنگی را زیر نظر مربیان مربوطه فرا گرفتند در عکس بالا عده‌ای از پیشاهنگان این‌گروه که به تنظیف محوطه مقابل چادر های خود پرداخته‌اند دیده میشوند .

الاغ ، سپر بلا شد

مهاجم مسلح ، بجای هیزم‌شکنها الاغ را هدف قرار داد

ساوه

چند روز قبل علی اکبر یکی از اهالی قریه «تنگستان» از توابع ساوه و سه نفر از دوستانش برای تهیه مقدار ی‌هیزم یکی از کوههای اطراف قریه رفتند هنگام مراجعت دربین راه شخصی بنام قربانعلی که اسلحه کمری داشت راه را بر آنها بست وتقاضای پول نمود وچون بامقاومت علی‌اکبر و همراهانش روبرو شدگلوله‌ای بطرف یکی از آنها شلیك کرد ولی خوشبختانه گلوله بالاغ‌یکی ازهیزم شکنها اصابت نمود ،قربانعلی پس از این واقعه متواری شد ولی‌با اطلاع این جریان بژاندارمری ساوه دستگیر گردید و تحت تعقیب قرارگرفت.

رفع مشکل زغال

خبرنگار مادر سنندج مینویسد براثر مساعی تیمسار سرتیپ امیر آزاد استاندار کردستان اخیر مشکل زغال دراین منطقه مرتفع شده و سوخت مصرفی اهالی‌تامین گردیده است. اهالی از این اقدام مفید و موثر آقای استاندار اظهار خشنودی میکنند.

تریاك درخانه علف

خبرنگار ما در تربت جام مینویسد چند شب قبل مامورین سازمان مبارزه با مواد مخدره‌تربت جام از منزل شخصی به نام «علف» یکی از اهالی این شهرستان‌مقدار یك کیلو و بیست گرم تریاك کشف کردند .

تریاك های مکشوفه ضبط شد و علف پس از تشکیل پرونده امر تحویل زندان گردید .

بازدید تاسیسات شیروخورشید سرخ تبریز

طبق گزارش خبرنگار مادر تبریز دوروز قبل آقای کاظم‌شریفی بازرس عالی جمعیت شیروخورشید سرخ مرکز برای بازدید تاسیسات جمعیت شیروخورشید سرخ تبریز باقطار باین شهروارد شد و مورد استقبال قرار گرفت .

آقای کاظم شریفی پس‌از بازدید تاسیسات‌بهداشتی جمعیت شیرو خورشید سرخ تبریز و ملاقات باآقای اردلان استاندار آذربایجان‌شرقی بطهران مراجعت کرد.

نیازمندیها و آگهی های کوچک

استخدام میشود

انتخاب دستیار
دانشکده پزشکی مشهد برای رشته میکرب شناسی یك تن دستیار بمسابقه انتخاب مینماید داوطلبانی که خدمت وظیفه خودرا انجام داده ویا دارای برك معافیت دائم باشند می توانند از تاریخ ۱۰ آذر ۱۳۳۹ تا مدت یکماه برای ثبت نام در مشهد بدبیرخانه دانشکده پزشکی و درتهران باداره تعلیمات عالیه مراجعه نمایند.
رئیس دانشگاه و دانشکده پزشکی مشهد ـ دکتر سامی راد

بچندنفر بانو یا دوشیزه
تحصیلکرده نیازمندیم موسسه کلید تهران خیابان تخت جمشیدبین ویلا و فیشر آباد.

سوهانکار قابل
چندنفر استخدام میشودکارخانه ارج

مستخدمه کلفت و آشپز
یکنفر کلفت خوب با داشتن ضامن که ضمنا نیز اطو کشی خوب بداند واز عهده پختن غذای ایرانی نیزبرآید برای یك خانواده خارجی سه نفری شبانه روز استخدام میشود
ضمنا به یك دوشیزه جوان که از عهده نگهداری دختر بچه سه ساله برآید احتیاج میباشد . به خیابان منوچهری کوچه ارباب جمشید کوچه لیقوانی شماره ۹ مراجعه شود.

چندنفر باسواد که
دارای دوچرخه باشند برای فروشندگی نیازمندیم تلفن ۲۱۳۳۸

یك ماشین نویس لاتین
باآشنائی کامل بزبان فرانسه و انگلیسی و یك مهماندار هوائی طبعه ایران باآشنائی کامل به زبان فرانسه وانگلیسی وفارسی مورد احتیاج است. خواهشمند است به شرکت هواپیمائی پارس خیابان فردوسی ۱۱۴ مراجعه فرمائید. ۱ـ۳ آـ۳۰۷۷

دانشکده پزشکی تهران برای
بخش یك پزشکی بیمارستان پهلوی یك تن دستیار از طریق مسابقه انتخاب مینماید .
داوطلبان میتوانند از تاریخ ۱۷ر۹ر۳۹ تابیست روز بامدارك خود بدبیرخانه دانشکده پزشکی مراجعه و ثبت نام نمایند . رئیس دانشکده پزشکی
دکتر فرهاد
۱ـ۲ آـ۳۴۰۳۲

استخدام
به چند نفردوشیزه یابانو که از فن خیاطی اطلاع داشته باشند برای دوزندگی نمایشگاه حریری مورد احتیاج است داوطلبین به تجارتخانه حریری طلوع خیابان شاه بین شیخ هادی و سه راه شاه مراجعه نمایند .

بچندنفر کارگر باتجربه
در نصب آبگرمکن و بخاری نیازمندیم .
آدرس ـ شاهرضا ـ چهارراه کالج ـ کوچه البرز ـ سرویس جنرال .

استخدام داوطلب رانندگی
اداره حمل ونقل ارتش برای تکمیل کادر رانندگی واحد های ارتش تعداد ۱۵۰ نفر داوطلب باشرایط زیر استخدام مینماید .
۱ـ تابعیت دولت شاهنشاهی ایران.
۲ ـ دارا بودن حداقل گواهینامه رسمی شش ساله ابتدائی (داوطلبانیکه مدارك علمی آنها بالاتر ازشش ساله ابتدائی باشد درصورت تساوی شرایط بر سایر داوطلبان حق تقدم خواهند داشت)
۳ـ سن کمتراز ۱۸ سال تمام وبیشتر از ۲۵ سال تمام نباشد .
۴ـ نداشتن پیشینه بدواعتیادات مضره
۵ـ داشتن سلامتی وتناسب اندام واستعداد کامل مزاج طبق گواهی پزشکان ارتش .
۶ـ دادن تعهد ۱۱ سال خدمت در ارتش بامعرفی ضامن معتبر .
۷ـ داوطلبین درصورت حائز بودن بادرجه سرباز پیمانی استخدام ودر تمام مدت تحصیلی در آموزشگاه کلیه احتیاجات آنان ازحیث منزل ـ غذا ـ پوشاك ولوازم تحصیل بعهده ارتش بوده و ماهیانه یکهزار ریال کمك تحصیلی دریافت خواهند نمود .
۸ـ دانش آموزان پس ازشش ماه خدمت در آموزشگاه واخذ گواهینامه رانندگی بدرجه سرباز یکمی پیمانی نائل و از حقوق وازمزایای آن استفاده خواهند نمود .
۹ـ داوطلبانیکه خدمت زیرپرچم را انجام داده ویاسابقه رانندگی داشته باشند وهمچنین اولاد افسران ودرجه داران درصورت دارا بودن کلیه شرایط مربوطه نسبت بسایر داوطلبین حق تقدم خواهند داشت
۱۰ـ داوطلبین بادرست داشتن مدارك لازم بشرح زیر ازدهم آذرماه هروز بغیراز روزهای تعطیل از ساعت ۸ صبح الی ۱۲ بدائره طرح وآموزش اداره حمل ونقل واقع درعباس آباد مراجعه نمایند.
واصل شناسنامه باعکس ـ دوبرك رو نوشت شناسنامه ـ برك عدم سوء پیشینه ـ عکس ۴ × ۶ شش قطعه اصل گواهینامه رسمی شش ساله ابتدائی ومدارك تحصیلی بالاتر .
۱۱ـ داوطلبین پس از خاتمه دوره آموزشگاه درصورت موفقیت بدرجه گروهبان سومی نائل وترفیعات بعدی آنان مطابق قانون ترفیعات ارتش خواهد بود ضمنا چنانچه داوطلبین دارای گواهینامه ۹ ساله باشند ویادر موقع تحصیل موفق باخذ گواهینامه ۹ ساله شوند در خاتمه دوره آموزشگاه بدرجه گروهبان دومی نائل خواهند شد.
رئیس اداره حمل و نقل ارتش
سرلشگر کاتوزیان
۱ـ۲ آـ۲۴۰۰۲

مستغلات

نقشه ساختمان
درشرکت فراز نو تهیه میشود
تلفن ۳۰۰۲۶۰۱
آـ۲۸۹۳۵ ۱ـ۱۸

برای خرید و فروش اراضی عباس آباد
بخیابان روزولت بالای امجدیه ایستگاه شریف تلفن ۸۲۱۳۵۱ بازرگانی محمدی واخوان مراجعه فرمائید .
آـ۲۸۸۷۷ ۱ـ۲۶

مستاجرین محترم مستغلات
۱۰۰۰ آپارتمان و منزل اجاره و خانه فروشی موجود داریم از شما کمیسیون دریافت نمیکنیم فقط با حق ویزیت اجاره میدهیم آژانس تهیه مسکن تلفن ۳۹۹۵۳ جمشیدی
آـ۲۹۲۹۷ ۱ـ۱۰

برای اجاره منازلتان به خارجیان و خرید ساختمان های مدرن مستغلاتی فقط با مؤسسه خانه سیاح تماس بگیرید ۴۱۷۴۷
آـ۲۸۶۸۷ ۱ـ۱۵

بنگاه کوشان ۳۹۷۸۴
برای معاملات املاك ـ بول
تهران پارس ـ نارمك ـ تهران نو نیروی هوائی ـ وحیدیه
برای خرید و فروش نقد و اقساط زمین و خانه وهر گونه **معاوضه به بازرگانی امینی**
اول سی متری نارمك
تلفن ۹۱۰۰۹۰ مراجعه فرمائید

مالکین محترم
توجه فرمایند
هرگونه املاك داخل یاخارج کوچك و بزرك داشته باشید جهة معاوضه آن به آژانس رایت مراجعه فرمائید ناطبق نظریه شما اقدام شود . شاهرضا رو بروی سینما رویال ۳۲۹۷۱ ـ ۳۱۸۵۳
آـ۲۸۷۳۹ ۱ـ۱۰

مستاجرین محترم مستغلات
بدون دریافت کمیسیون منزل و آپارتمان شما اجاره میدهیم تلفن : ۳۴۵۶۳
آـ۲۸۶۱۳ ۱ـ۱۲

ساختمانهای ۱۰ الی ۴۰ اطاقه جهت موسسات موجود داریم تلفن ۴۸۹۹۶
آژانس پرس نو
آـ۲۹۳۲۷ ۱ـ۴

ساختمان مجللی با شوفاژ
واقع در خیابان پهلوی نزدیك دو راهی یوسف آباددارای چهار دستگاه آپارتمان ۲۳ اطاق هر آپارتمان با سرویس کامل باجاره داده میشود
تلفن : ۴۵۶۳ ۳
آـ۲۸۶۱۵ ۱ـ۶

مهندس ساختمان
تهیه نقشه نظارت مقاطعه و تبدیل ساختمانهای قدیمی به مدرن توسط مهندس مجرب تلفن ۶۳۵۳۵
آـ۲۹۵۲۷ ۱ـ۱۰

یکباب خانه وباغچه دارای وسایل ولوازم مدرن برای اجاره مورد احتیاج است
یکی ازسفارت خانه‌های خارجی مقیم تهران یکباب خانه وباغچه که دارای باغ نسبتا وسیع واطاق پذیرائی و نهار خوری بزرك وهشت اطاق دیگر باوسایل ولوازم مدرن باشد برای اقامت سفیر کبیر اجاره می نماید پیشنهاد دهندگان پیشنهاد خودرا با ذکر نشانی محل مشخصات کامل خانه وباغچه مورد نظر ومیزان مال الاجاره به صندوق پستی شماره ۲۱۶۵ ارسال فرمایند .
آـ۳۴۰۷۴ ۱ـ۷

هرقدر پول شرطی بخواهید
باورقه مالکیت مستقیم رجوع فرمائید لاله‌زار ۳۹۷۸۴ بنگاه کوشان
آـ۳۳۸۹۲ ۱ـ۱۰

اجاره داده میشود

یکدستگاه آپارتمان
دارای ۷ اطاق ـ آشپزخانه ـ برق و آب لوله کشی جهت شعبه بانك شرکت ـ دفترکار ـ دفتر وکالت واقع درخیابان سپه (حسن آباد) روبروی بانك سازمان برنامه یکجا اجاره داده میشود .
طالبین از ساعت ۴ تا ۷ به تلفن ۴۴۹۲۸ وازساعت ۷ تا ۹ به تلفن ۴۷۳۰۱ مراجعه فرمایند .
آـ۲۹۵۰۵ ۲ـ۲

آپارتمان ۳ـ۴ اطاقه با هال وحمام و آب سرد و گرم و برق و تلفن و سایر تاسیسات مدرن ۷۵۰ تا ۸۰۰ تومان خیابان پهلوی ـ مقابل دوراهی یوسف آباد ـ خیابان همایون ـ شماره ۵۹ ساعت ۳ تا ۵ بعد از ظهر
آـ۳۳۵۰۴ ۱ـ۶

اجاره داده میشود
یکباب ساختمان جدید دارای ۶ اطاق زیرزمین گاراژ حمام باوان دیوترم خیابان شمیران خیابان کورش بتلفن ۴۱۴۱۹ رجوع فرمایند.
آـ۳۰۲۳۱ ۱ـ۲

قابل توجه ادارات، بانکها، شرکتها، ۴ دستگاه عمارت نوساز بالغ بر ۲۰ اطاق و دو دهنه مغازه بزرك با زیر زمین زیر مغازه یکجا و یا جداگانه واقع در شاه آباد اول خیابان ملت باجاره واگذار میشود طالبین جهت مذاکره واخذ اطلاعات بیشتر بدون واسطه بفروشگاه کیچن جنب همان محل یا به تلفن ۳۹۰۹۹ مراجعه فرمایند.
آـ ۳۰۱۹۹ ۱ـ۴

آموزشگاههای فنی

رانندگی و مکانیکی را
در اسرع وقت زیر نظر مهندس حیفائی با اتومبیلهای دوبله مدل ۶۱ بیاموزید هنرستان ایران پشت شهرداری تلفن ۳۰۲۴۰۷

تعلیم صحیح رانندگی هنر کده فنی بزرگترین آموزشگاه رانندگی و مکانیکی در خاورمیانه
رانندگی را با آخرین متدعلمی به شما میآموزد و تا گرفتن گواهی نامه رسمی بشما تعلیم میدهد
هنرکده فنی بهارستان روبروی چاپخانه مجلس تلفن ۳۸۰۴۶

کلاس خیاطی
دوره مقدماتی و عالی کلاسهای خیاطی را بامتد گرلاوین پاریس زیر نظر استاد فارغ التحصیل از برلین وپاریس در کاخ دانش فراگیرید ویکمر از پرداخت پول خیاط راحت شوید .
کاخ دانش
نادری ـ نرسیده بچهارراه اسلامبول

کلاس رادیو تلویزیون
ازکلیه محصلینی که جهت شرکت درکلاس رادیو تلویزیون نام نویسی کرده‌اند خواهشمنداست روز بیستم آذر ساعت ۷ بعدازظهر درکلاس حاضر شوند .
کاخ دانش
نادری ـ نرسیده بچهارراه اسلامبول

کانون ماشین نویسی جلال
ماشین نویسی فارسی لاتین را در کوتاهترین مدت زیر نظر متخصص فن ماشین نویسی (ح) منصوری ـ فراگرفته بلافاصله استخدام شوید . خیابان شهناز ایستگاه رسومات

دفترداری دوبل
دوره جدید کلاس حسابداری و دفتر داری دوبل زیر نظرآقای اعتمادیه متخصص معروف حسابداری از هفته آینده تشکیل میشود .
شرکتها وموسسات بزرك فقط فارغ التحصیلان کاخ دانش را استخدام میکنند .
کاخ دانش
نادری ـ نرسیده بچهارراه اسلامبول
۱ـ۱۰ آـ۳۴۰۷۲

نقشه برداری
جهت دوره جدید کلاس نقشه برداری زیر نظر استادان دانشمند نام نویسی میشود دراین کلاس که باجدیدترین دوربینها ووسائل لازمه مجهز است شرکت کنید و بلافاصله بامعرفی ما استخدام شوید .
کاخ دانش
نادری ـ نرسیده بچهارراه اسلامبول
۱ـ۸ آـ۳۴۰۷۰

بفروش میرسد

یك مطب داندن پزشکی مدرن کاملا مجهز و با سابقه واگذار میشود اهواز خیابان رضا شاه کبیر مقابل مسجد اصفهانیها
آـ۲۹۷۴۹ ۱ـ۵

ابزار دستی الکتریکی نجاری هولزهر بهمن پوروشسب خیابان شاهرضا مقابل ویلا ۲۷۳ تلفن ۴۴۷۲۸
آـ۲۸۲۰۳ ۱ـ۱۰

زمین فروشی درشمیران
متری شصت تومان قطعات کوچك ۲۵۰ متری شرق سلطنت آباد دراختیار داریم .
لاله‌زار ۳۹۷۸۴ بنگاه کوشان
آـ۲۹۷۱۰ ۱۰ـ۱۵

خانه فروشی
خانه‌ای نو و شخصی ساز روکار سیمان سفید بمساحت سیصد متر مربع سه طبقه و نیم هر طبقه مجزا کلا دوازده اطاق دو درب ورود با برق و کلیه وسائل واقع در جاده شمیران مقابل بی سیم و دانشسرایعالی بر خیابان بیست متری اسفالته با دویست متر فاصله با جاده شمیران قیمت مقطوع ۲۶۰۰۰۰ تومان بین ساعات ۶ تا ۹ بعد از ظهر با تلفن ۴۳۶۵۵ مکالمه فرمائید
آـ۲۹۸۱۵ ۱ـ۳

مصالح ساختمان
دو طبقه بفروش میرسد طالبین میتوانند همه روزه بدفتر هتل تهران پالاس واقع در خیابان شاهرضا مراجعه نمایند .
آـ۲۹۰۹۱ ۱ـ۳

آپارتمان سه اطاقه
سه اطاق با وان و دنوترم و سایر لوازم مدرن پانصد تا پانصد وپنجاه تومان انتهای روز ولت مقابل دانشگاه نظامی تلفن ۸۲۱۸۲۸ و عصر ها ۳۰۳۰۶۰ مذاکره شود .
آـ۲۹۹۲۱ ۱ـ۵

پالتو پوست زنانه نو
بفروش میرسد تلفن ۴۱۶۴۸
آـ۳۰۰۷۹

خانه فروشی ۱۲۵ هزار تومان
نزدیك خیابان کاخ وشاه ۲۵۰ متر ۸ اطاق باکلیه وسائل تلفن ۴۱۶۴۸
آـ۳۰۰۷۹

خانه‌دارای ۵ اطاق و آب
وبرق درخیابان سینا اجاره داده وفروخته میشود طالبین بتلفن ۶۰۳۶۳ مراجعه فرمایند .
آـ۲۳۹ ۳۰

جویای کار

مترجم انگلیسی و فرانسه نماینده تجارتی وسرپرست امور برای مسافرت باروپا وامریکا یا کار در مرکز و شهرستانها حاضر است تلفن ۳۰۳۹۵۲
آـ۲۸۹۹۷ ۲ـ۴

خانم مجرد خارجی
که روزی یکساعت انگلیسی درس دهد باتلفون اطاقی مجانی در منزل مدرن داده میشود بتلفن ۹۱۱۳۹۸ مراجعه شود .
آـ۳۰۰۵۵

راننده باسابقه و باسواد
جویای کاراست براهنمای ۱۹۵۴ مراجعه فرمایند .
آـ۳۰۱۷۱

جوانی تحصیل کرده آلمان
باوثیقه ملکی که سابقا رئیس یکی ازشرکت‌های معتبر بوده بادانستن چند زبان خارجی ووارد بامور اداری و تجارت جویای کاراست لطفا باراهنمای شماره ۱۶۵۳ مکاتبه فرمائید .
آـ۳۰۰۶۷ ۱ـ۲

راننده درجه ۲ باسواد
جویای کاراست براهنمای ۱۶۵۴ صحبت شود .

آموزشگاههای علمی

یادگرفتن زبان انگلیسی درانگلستان
هم باصرفه و هم درمدت مناسب در **رجنسی**
تنها محلی درانگلستان که هم هتل وهم مدرسه است (دارای ۱۰۰ اطاق مقابل دریا). کلاسهای کم عده وبه خصوصی توسط فارغ التحصیلان اکسفورد تدریس میشود . داوطلبان از هر سن قبول میشوند ومدرسه همیشه بازاست. حداقل هزینه یك هفته با خوراك و سرپرستی مبلغ ۱۰ لیره میباشد .
The Regency, Ramsgate England.
برای کسب اطلاعات بیشتر لطفا به F.O.T. خیابان ناصرخسرو جنب وزارت دارائی ساختمان گلستان مراجعه فرمائید.
آـ ۲۴۰۰۶

احتیاجات زندگی

رستوران زاله مخصوص خانواده‌ها است دارای چلوکباب مطبوع وسایر اغذیه متنوع و لذیذ ایرانی و فرنگی اول لاله‌زار نو جنب سینما متروپل تلفن ۳۲۳۳۱ ناهار کامل ۵۵ ریال

نهال سیب لبنانی سرخ و طلائی
وبهترین انواع میوه پیوندی
تلفن ۴۳۶۱۵

آگهی های کوچک

سازمان نشویق مردم در امر انتخابات
جوانان فعال با ما همکاری کنید بتلفن ۳۴۰۵۳۰ مراجعه شود .
آـ۳۲۲۲۸ ۱ـ۱۰

شریك میپذیرد
سازمان مجهز و جدیدالتاسیس دارای آتیه‌ای بسیار درخشان جهت وسعت فعالیت شریك فعال میپذیرد مهندسین ساختمان حق تقدم خواهند داشت بین ساعات ۸ تا ۹٫۵ صبح وعصر هابین ۲ تا ۴٫۵ بتلفن ۴۱۰۲۳ تماس حاصل شود .
آـ۳۳۴۸۴ ۳ـ۷

گاراژ برزنتی
برای نصب در منازل
مغازه نکو روح خیابان امیر کبیر
تلفن ۵۱۴۰۱ و ۵۴۱۲۴
آـ۲۹۵۴۷ ۳ـ۴

لامیدال
لخته مصنوعی رویه پلاستیك سیاه، سفید، عنابی، افراموجی موجود خیابان رفائیل شماره ۶۸ تلفن ۴۴۱۱۰
آـ ۳۴۰۶۲

خاك برداری
برای خاك برداری جده سازی و تسطیح اراضی ازتراکتورهای کاترپیلار مجهز به ری پر بتلفن ۴۶۹۵۵ مراجعه فرمائید .
آـ۲۹۶۴۳ ۱ـ۵

یك کمپانی آدامس سازی امریکائی که کارخانه آن در مراکش میباشد برای توزیع و فروش آدامس در ایران نماینده فعال می پذیرد . داوطلبان به آدرس زیر مکاتبه نمایند.
A.C.G. 12, rue Lafayette
CASABLANCA
آـ ۳۴۰۷۶

آگهی حصروراثت پرونده ۲۴۲ـ ۳۹ مدنی
بانو سلطان سبزه‌پرور دادخواستی بخواسته حصر وراثت تقدیم داشته و چنین توضیح داده است که مرحوم نصرت‌الله رهبری بشناسنامه ۳۴۴ صادره از کرج در بیست‌ودوم مهر ماه ۱۳۳۷ درکرج اقامتگاه دائمی خودفوت نموده‌وحین‌الفوت وراث اوعبارتند از متقاضیه مرقوم عیال دائم متوفی وچهار پسرباسامی ایرج رهبری بشناسنامه ۱۸ر۲ و گودرز رهبری به‌شناسنامه ۳۸ غلامحسین رهبری بشناسنامه ۱۵۰ و غلامحسن رهبری بشناسنامه شماره ۷۷ وسه دختر به اسامی مهین رهبری بشناسنامه ۱۹ و سودابه رهبری بشناسنامه ۵۲۷ منیژه رهبری به شناسنامه ۳۰۰ صادره‌از حوزه ۱۹ تهران و بغیر ازنامبردگان وارث دیگری ندارد اینك باانجام تشریفات مقدماتی دادخواست مزبور درسه نوبت متوالی ماهی یك نوبت در روزنامه رسمی کشور شاهنشاهی و روزنامه دادآگهی میشود تاهرکسی اعتراض دارد ویاوصیتنامه‌ای از متوفی نزداو باشد ازتاریخ نشر نخستین آگهی ظرف سه‌ماه بدادگاه تقدیم داردوالاگواهی حصروراثت صادر وهروصیت‌نامه‌ای جزسری ورسمی که بعداز این موعد ابراز شوداز درجه اعتبار ساقط وبلااثر خواهد بود.
نوبت اول ۱۸ر۷ر۳۹
نوبت دوم ۱۸ر۸ر۳۹
نوبت سوم ۱۸ر۹ر۳۹
رئیس دادگاه بخش کرج ـ هاشم وخشورزاده
آـ۲۶۲۵۲ ۱ـ۳

صاحب امتیاز و مدیر مسئول: عباس مسعودی
جای اداره خیابان خیام چاپخانه اطلاعات

بیست وششم آذر
یك کلاس مبتدی انگلیسی
و یك دوره جدید کلاس نقشه کشی در کاخ دانش تشکیل میشود قبلا نامنویسی کنید .
کاخ دانش
نادری ـ نرسیده بچهارراه اسلامبول
آـ۳۳۷۳۲ ۲ـ۸

راههای پزشکی اطلاعات

دکتر محمدرضا مسدد
رزیدنت سابق بیمارستانهای امریکا درمان قطعی بیماری های مقاربتی دروازه دولت روبروی ساختمان قیات تلفن ۳۰۲۵۴۸ ـ پذیرائی عصر ها از ساعت ۵ الی ۸ بعد از ظهر.

دکتر دانشگر
امراض مقاربتی و جلدی وسوزاك تازه و کهنه ورم پرستات ضیق مجرا سستی و بواسیر امراض زنانه و نازائی خیابان سپه مقابل بستخانه تلفن ۳۰۲۴۱۶

دکتر عباس نیك نژاد
متخصص از دانشگاه پاریس در بیماری های معده ـ روده ـ کبد ـ لوز المعده درمان بواسیر بدون عمل فیستول ـ فیسور بامتد موثر دروازه شمیران خیابان گرامی

دکتر رفیعی
متخصص بیماریهای جهاز هاضمه
از دانشگاه پاریس معده ـ کبد ـ روده ـ پذیرائی ۴ تا ۸ بعد از ظهر خیابان جامی اول کوچه پاریس تلفن ۶۳۰۶۰

دکترا ـ پولوسا
متخصص بیماریهای مقاربتی مجاری ادرار و تناسلی خیابان فردوسی بالا کوچه صادق تلفن ۴۶۵۸۹ پذیرائی صبح و عصر

دکتر رحمانی
متخصص امراض اعصاب و روح از دانشگاه لندن خیابان پهلوی بالاتر از چهار راه امیر اکرم تلفن ۴۵۱۱۴ پذیرائی صبح و عصر

دکتر مرتضی شریفی
متخصص امراض قلب ، عروق از دانشگاه پاریس خیابان جامی ـ خیابان استخر ـ اول کوی خواجو پذیرائی عصر ها ـ تلفن ۴۹۷۴۸

بلی کلنیك
دکتر صدیقی ـ دکتر مجاهدی
رزیدنت سابق بیمارستانهای امریکا بیماری های داخلی اطفال، مقاربتی ترك تریاك وسایر موادمخدره ترك الکل مجهز به دستگاه های رادیو سکپی و الروسل تراپی (بخور بنتی سیلین و غیره) دیاترمی
پذیرائی بعد از ظهر ها و ایام تعطیل و شبها تا صبح خیابان شاه رو بروی مسجد شجاد شماره تلفن ۴۹۵۲۶

دکتر معانی
امراض مقاربتی ـ مجاری ادرار ـ معالجه سوزاك تازه و کهنه ـ ورم پروستات و سستی و ناتوانی ـ ضیق مجرا امراض زنانه ـ خیابان فردوسی مقابل بانك ملی مرکز

معتادین تریاك ـ مرفین ـ هروئین دکتر پزشکزاد معتادین راباتقویت بنیه و هر گونه عوارض مزاجی معالجه میکند آدرس خیابان ری کوچه آبشار مقابل داروخانه ابن سینا تلفن ۵۱۵۴۱

کلنیك فیزیوتراپی دکتر خطیبی
مجهز بکامل ترین وسایل برقی جهت درد ها و عوارض بعد از اعمال جراحی و شکسته بندی ـ فلجی ها ـ درد های رماتیسمی ـ بیماری جلدی ـ چاقی های موضعی . اکسیژن تراپی شبانه روزی جهت بیماران همکاران محترم آماده است .
خیابان پهلوی پائین تر از سه‌راه شاه تلفن ۴۱۷۷۶

فروش اتومبیل

خریداران محترم اتومبیل
انواع اتومبیلهای ۴ و ۶ و ۸ سیلندر بفروش میرسد تلفن ۳۴۵۶۳
آـ۲۸۶۱۷ ۱ـ۱۲

یکدستگاه اتومبیل بیوك دو در سدان مدل ۱۹۵۷ اتوماتیك که توسط شوفر قابل رانده شده است بقیمت مناسب بفروش میرسد ـ طالبین به تلفن شماره ۶۹۶۸۲ مراجعه فرمایند

واگذار میشود

قابل توجه بازرگانان ـ شرکت های تجارتی دفترخانه‌ها ـ آقایان مهندسین ووکلای دادگستری
محل بسیار مناسبی درخیابان سعدی طبقه سوم که شامل هفت اطاق و یك شماره تلفن با دستگاه خود کارشش شماره تلفن داخلی مجهز است برای واگذاری آماده می‌باشد ـ برای کسب اطلاعات بیشتر به تلفن ۴۶۸۲۶ مراجعه فرمائید .
آـ۲۸۹۸۳ ۱ـ۵

یکهزار ودویست متر زمین
از ۹۹ ساله‌ها بالای ضرابخانه جنوب کوی گلستان شرکت نفت (دروس شرقی) واگذار میشود تلفن ۳۵۵۶۷
آـ۳۰۰۸۹ ۱ـ۳

امشب بکدام سینما میروید؟

سینماهای درجه یك

سینما آسیا (تلفن : ۴۲۹۰۹)
عروس ونیزی (سینما سکوپ ـ رنگی دوبله بفارسی) باشرکت ویتوریو دسیکا ـ مارتین کارو ۰ شروع ۱۰ و نیم صبح ـ ۳ ـ ۵ ـ ۷ ـ ۹ بعدازظهر
سینما امپایر تلفن : ۶۷۲۵۲
حادثه دونکرك (دوبله بفارسی) با شرکت : جان میلز ـ ریچارد آتن برو شروع : ۱۰ و نیم صبح ـ ۳ ـ ۵ ـ ۷ ـ ۹ بعد از ظهر
سینما ایران (تلفن : ۳۶۳۵۴)
آفت زندگی «مرفین» با شرکت: جعفری ـ شهلا ـ روانبخش ۰ شروع: ۱۰٫۳۰ صبح ـ ۲٫۳۰ ـ ۴٫۳۰ ـ ۶٫۳۰ ـ ۸٫۳۰ بعد از ظهر
سینما رویال (تلفن: ۴۹۷۸۵)
سه تفنگدار (رنگی ـ دوبله بفارسی) باشرکت : جن کلی ـ جون آلیسون . شروع: ۱۰ ونیم صبح ۲ ـ ۴ وربع ـ ۶ ونیم ـ ۸ وسه ربع بعداز ظهر
سینما زهره (تلفن : ۳۰۴۸۰۸)
بچه ژاپنی (ویستاویژن ـ رنگی ـ دوبله بفارسی) باشرکت : جری لوئیس شروع ۱۰ و نیم صبح ـ ۲ و نیم ـ ۴ و نیم ـ ۶ ونیم ـ ۸ و نیم بعد از ظهر
سینما کریستال (تلفن : ۳۷۶۷۵)
بچه ژاپنی (ویستاویژن ـ رنگی ـ دوبله بفارسی) باشرکت : جری لوئیس شروع ۱۰ و نیم صبح ـ ۲ و نیم ـ ۴ و نیم ـ ۶ ونیم ـ ۸ و نیم بعد از ظهر
سینما کاروان (تلفن : ۴۰۰۶۵)
فاتح جادوگر (دوبله بفارسی) شروع ۲ ونیم ـ ۴ ونیم ـ ۶ و نیم ـ ۸ و نیم بعد از ظهر
سینما متروپل (تلفن : ۳۹۴۱۰)
سوار قلعه نفرین شده (سینما سکوپ ـ رنگی ـ دوبله بفارسی) با شرکت : ماسیمو سراتو ـ ایرن تومك شروع : ۱۰٫۳۰ صبح ـ ۲ و نیم ـ ۴ و نیم ـ ۶ و نیم ـ ۸ ـ ۹ نیم بعداز ظهر
سینما همای تلفن ۴۲۱۶۹
سوار قلعه نفرین شده (سینما سکوپ ـ رنگی ـ دوبله بفارسی) با شرکت : ماسیمو سراتو ـ ایرن تومك شروع : ۱۰٫۳۰ صبح ـ ۲ و نیم ـ ۴ و نیم ـ ۶ ونیم ـ ۸ ونیم بعد از ظهر
سینما فری (تلفن: ۲۷۸۹۳)
وقتیکه خون میجوشد (سینماسکوپ ـ رنگی ـ دوبله بفارسی) با شرکت : فرانك سیناترا ـ جینالولوبریجیدا . شروع : ۳ ـ ۵ ـ ۷ ـ ۹ بعداز ظهر
سینما مراد (تلفن : ۳۷۲۸۹)
آنیبال (سینما سکوپ رنگی ـ دوبله بفارسی) باشرکت ویکتور ماتیور ـ ریتا گام ۰ شروع: ۲ ـ ۴ ـ ۶ ـ ۸ بعد از ظهر
سینما مشعل (تلفن : ۲۳۸۲۶)
وقتیکه لك‌لك‌ها پرواز میکنند (دوبله بفارسی) باشرکت : قاتیاناساموئیلوا شروع : ۱۰٫۳۰ صبح ـ ۲٫۳۰ ـ ۴٫۳۰ ـ ۶٫۳۰ ـ ۸٫۳۰ بعدازظهر

تآترها

جامعه هنرمند (تلفن ۳۲۲۶۰)
امشب بقتل میرسد باشرکت جعفری شهلا ـ علیمحمدی ـ آزاده شروع ۸٫۳۰ بعد از ظهر
تاتر پارس تلفن ۳۸۸۱۱ ـ ۳۳۴۳۳
همه در اشتباهند با شرکت شفیع (کنسرت آفت) شروع : ۸ بعد الظهر
تاتر تهران (تلفن : ۳۰۲۲۹۹)
رقص ملوانان باشرکت : هنرپیشگان تاتر تهران. شروع : ۸٫۳۰ بعداز ظهر

سینماهای درجه یك

سینما اسکار (تلفن ۴۵۷۹۷)
بچه ژاپنی (ویستاویژن ـ رنگی ـ دوبله بفارسی) باشرکت جری لوئیس شروع ۱۰ صبح ـ ۲ ـ ۴ ـ ۶ ـ ۸ بعد از ظهر
سینما چارلی (تلفن : ۶۸۴۶۱)
سوار قلعه نفرین شده (سینما سکوپ ـ رنگی ـ دوبله بفارسی) با شرکت : ماسیمو سراتو ـ ایرن تومك شروع : ۱۰٫۳۰ صبح ـ ۳ ـ ۵ ـ ۷ ـ ۹ بعد از ظهر
سینما دیانا (تلفن : ۴۲۰۱۰)
آفت زندگی «مرفین» با شرکت: جعفری ـ شهلا ـ روانبخش ۰ شروع: ۱۰٫۳۰ صبح ـ ۲٫۳۰ ـ ۴٫۳۰ ـ ۶٫۳۰ ـ ۸٫۳۰ بعد از ظهر
سینما رویال (تلفن: ۴۹۷۸۵)
سه تفنگدار (رنگی ـ دوبله بفارسی) باشرکت : جن کلی ـ جون آلیسون . شروع: ۱۰ ونیم صبح ۲ ـ ۴ وربع ـ ۶ ونیم ـ ۸ وسه ربع بعداز ظهر
سینما زهره (تلفن : ۳۰۴۸۰۸)
بچه ژاپنی (ویستاویژن ـ رنگی ـ دوبله بفارسی) باشرکت : جری لوئیس شروع ۱۰ و نیم صبح ـ ۲ و نیم ـ ۴ و نیم ـ ۶ ونیم ـ ۸ و نیم بعد از ظهر
سینما سهیلا تلفن ۳۶۴۲۴
حادثه دونکرك (دوبله بفارسی) با شرکت : جان میلز ـ ریچارد آتن برو شروع : ۱۰ و نیم صبح ـ ۲ و نیم ـ ۴ و نیم ـ ۶ و نیم ـ ۸ و نیم بعد ازظهر
سینما مولن روژ (تلفن ۳۰۳۰۳۰)
بچه ژاپنی (ویستاویژن ـ رنگی دوبله بفارسی) باشرکت : جری لوئیس شروع ۱۰ و نیم صبح ـ ۳ ـ ۵ ـ ۷ ـ ۹ ـ بعد از ظهر
سینما نیاگارا (تلفن : ۶۵۳۰۷)
سرنوشت یك انسان (دوبله به فارسی) باشرکت: سرگئی باندار چوك شروع: ۱۰٫۳۰ صبح ـ ۲٫۳۰ ـ ۴٫۳۰ ـ ۶٫۳۰ ـ ۸٫۳۰ بعد از ظهر
سینما آریا (تلفن: ۳۷۹۵۶)
مرد شماره یك (دوبله بفارسی) با شرکت : ادی کنستانتین . شروع : ۱۰ ونیم صبح ـ ۲ ونیم ـ ۴ و نیم ـ ۶ ونیم ـ ۸ ونیم بعد از ظهر .
سینما المپیا (تلفن: ۶۵۷۹۸)
جدال دراو. کی. کرال (ویستاویژن ـ رنگی ـ دوبله بفارسی) با شرکت : برت لنکستر ـ کرك داگلاس . شروع: ۲ ونیم ـ ۴ ونیم ـ ۶ ونیم ـ ۸ ونیم بعدازظهر
سینما ایفل (تلفن : ۴۰۱۱۶)
سرخ و سیاه (وایدا سکرین ـ رنگی ـ دوبله بفارسی) با شرکت : زوراردفیلپ ـ دانیل داریو شروع ۳ ـ ۵ ـ ۷ ـ ۹ بعد از ظهر
سینما برلیان (تلفن : ۳۳۵۳۵)
بچه ژاپنی (ویستاویژن ـ رنگی ـ دوبله بفارسی) باشرکت : جری لوئیس شروع ۱۰ صبح ـ ۲ ـ ۴ ـ ۶ ـ ۸ بعد از ظهر
سینما تهران (تلفن : ۳۸۱۶۹)
آفت زندگی «مرفین» با شرکت: جعفری ـ شهلا ـ روانبخش شروع: ۱۰٫۳۰ صبح ـ ۲٫۳۰ ـ ۴٫۳۰ ـ ۶٫۳۰ ـ ۸٫۳۰ بعد از ظهر
سینما پارك (تلفن : ۳۹۶۳۷)
ماروزلا (وایدا سکرین ـ رنگی ـ دوبله بفارسی) با شرکت : ماریزا آلاسیو ـ ماسیمو سراتو شروع ۱۰٫۳۰ صبح ـ ۲ و نیم ـ ۴ و نیم ـ ۶ ونیم ـ ۸ ونیم بعد از ظهر

عده‌ای از شرکت‌کنندگان درمسابقه یك‌مونباید از سرکسی‌کم شود علاوه بر ارسال جواب مسابقه نامه‌هائی هم بضمیمه فرستاده‌اند که خواندن آنها خالی‌از لطف‌نیست ومامضمون‌چندنامه را برای‌اطلاع خوانندگان عزیز درج مینمائیم .

اداره‌محترم‌سازمان‌فاکوپارسیده‌ملاحظه‌شود

آقای محترم راجع به خوراکی است که اگر بنده خدای‌نخواسته خوراکی نداشتم مجبور میشوم دوزدی (منظور دزدی است) کنم‌یا اینکه جیب‌بری یاغیره بعدا مرا دستگیر بدادگاه میبرند و بنده را محکوم باعدام میکنند بعد از اینکه اعدامم کردند آنوقت ثابت میشود که‌یك موئی ازسرمن کم‌شده است.

بامضاء محسن شیردل

گربه است !

با تقدیم احترامات معروض میدارد . اینجانب اکبر رضائیان دانش آموز کلاس‌سوم دبیرستان ابوالمعالی کوچصفهانی دارنده شناسنامه شماره ۲۶مسابقه هوش (یك‌مو نباید ازسر کسی کم شود) را حل کرده‌ام و آنهم (گربه) است زیرا هر وقت یکی از سبیلهای او را بکشیم فوری جان میسپارد.

اکبر رضائیان

سنك مجانی گنجشك هم مجانی

محترما اینجانب منصور زنگنه کارمند یکی از شرکت های بزرك چون اطلاع حاصل نمودم که چنین مسابقه بزرگی برای شناختن (یك مونباید از سر کسی کم شود) تشکیل داده‌اید منهم خواستم برای امتحان‌شانس‌خودبقول‌معروف (سنك‌مجانی‌گنجشك‌هم‌مجانی‌بزنیم‌تا ببینیم چطورمیشود)نامه‌ئی بضمیمهٔ کادرفوق ارسال داشتم البته ناگفته نماند که‌در زندگی شانس هیچوقت بابنده مساعدت ننموده ولی امیدوارم که ایندفعه دیگر روی خودرا بما کرده و یکراست بدرب منزلمان آمده و بنده را احضار بنماید البته برای گرفتن (یك‌من طلای ناب) آه ... خیلی‌ناراحت شدید باشد اشکالی ندارد . بخاری جنرال را هم قبول میکنم مال‌بنده.

بامید شانس و موفقیت ـ منصورزنگنه

کیسه یك من طلای ناب

مدیر محترم سازمان فاکوپا خواهشمندم کیسه را که در جوف پاکت ارسال شد پس‌از پایان قرعه پرشد ازیك من طلای ناب به‌آدرس اینجانب که هم محل کار و سکونت میباشد ارسال فرمائید .ناگفته نماند که شغل اینجانب زیرسازی و حروف سازی نئون میباشد و این پول راهم جهت آورد نوسائل نئون و مسافرت بیکی از کشور های خارجه احتیاج مبرم دارم زیادی عرضی نیست . منتظر برگشت کیسه پر از طلای ناب میباشم .

دوست شما محمد بیکشاهی

سلام علیکم !

امیدوارم هیچکس گرفتار اشخاص بدبین نشود چون خود بنده گرفتار یك چنین کسی شده‌ام این شخص که‌در حدود یك ساعت باهم نزاع کردیم ومیگفت آقا همه اینها دروغ است کی میاره‌یك من‌طلا بکسی بدمولی بنده و دیگر کسان نتوانستیم بایشان بفهمانیم که آقا دروغ نیست و حقیقت دارد وحال ازشما خواهش میکنم برای اینکه ایشان پی‌ببرند دروغ نیست‌دو کارت ورودی برای روز قرعه کشی بفرستید که ایشان رابه آنجابیاورم و ببیند وخجالت بکشد.

حسن ...

از برای ریزش موی سر است

سازمان فاکوپا از دیگری عالی تر است
زانکه اول جایزه یك من طلای احمر است
دومین پنجاه قالیچه زدشت ترکمان
سومین و چهارمین از آن دگر ها بهتر است
غیب گوئی در خور پیغمبر علم و شهود
گویدم آن از برای ریزش موی سر است

تهران ـسرای‌حاجی‌حسن یحیی ـمحسن‌زاده کاشانی

ماشین خیاطی است

اینجانب چنین اظهار میدارد . حل معمای یك‌مو نباید از سرکسی کم‌شود . دستگاه و ماشینی است که مربوط به خیاطی میباشد که خودش میدوزد وخودش‌رومیکند . بدون آنکه یك مو از سر کسی کم شود.

علی اصغر صادق پور

عدالت است و بس

بعرض میرساند . اینجانب راجع به کالائی که بعدا ببازار عرضه میگردد معنی آنرا بایستی ازآن ٤نفری که مشهور به رجال‌الغیب می‌باشد سئوال نمود تاجواب بدهند وگرنه معنای یك مونباید از سرکسی کم شود عدالت استو بس.

موسی افشار

امشب تاصبح نخوابیده‌ام

معمای یك‌مو نبایداز سر کسی کم شود. اینرا بروی مقطعه مینویسید . حساب ابجدکه در معمادخل دارد و تحریر میشود وسپس باسم پیراهن‌نمره٤٢ و کیف برمی‌آید که آنها پوشاك هستند.

ی . ك . م . و . ن . ب . ی . ر . ك . س . ی . ك . م . ش . و . د

۱۰ـ۲۰ـ٤۰ـ٦ـ۵۰ـ۲ـ۱۰ـ۲۰۰ـ۲۰ـ٦۰ـ۱۰ـ۲۰ـ٤۰ـ۳۰ـ٦ـ۳

تحریرپوشاکها بروی : (ر . الف . ه . ن . نمره ٤۲ ك . ی . ف . ۲۰۰ـ ۱ ـ ۵ـ ۵۰ـ ۲۰ـ۱۰ـ۷۰ـ

نمره ۳۹ ك . ت ۲۰ـ٤۰ بقاعده مذکور۸٦۸میباشد)

با حساب عدد حروف پوشاك و نمره ایشان که‌این هم ۸٦۸ است . جواب اینطور :(یاکمربند است)که هم مربوط به پوشاك دارد ویامربوط‌بعدالت‌است . بخیالم مبصر است نه‌معما ظاهرا اگر لفظ معما بودنمی نوشتید مربوط بعدالت بود . لیکن‌حالا یك‌مونباید .... الخ... کسور شده است .کسور شده‌و میشود زیرا امشب تا صبح نخوابیده‌ام نه‌برای‌جائزه بلکه برای‌حل معما که بدانم فکرم بچه حدی میرسد باور بفرمائید دوصد نوع بیشتر این معمارا درست حل کردم‌و پس براهی دیگررفتم.

اسماعیل ایوبی‌ـ سنندج

اداره محترم تبلیغات سازمان فاکوپا

راجع به یك‌مو نباید ازسر کسی کم شود.نظر اداره محترم اینست که۱٦ نفر کافر و ۱٤ نفر مسلمان دریك کشتی بوده‌اند . نهنك دریائی‌کشتی را مهاسره (منظور محاصره) کرد این دو طایفه قرار گذاشتند بر اینکه کشتی بساحل‌برسدبدون اینکه ازسر کسی یك موکم شود . یکنفر قرار گذاشت که این دو طایفه دسته دسته بشوند واز یك‌تانه بشمارند هرکس نفر نهم شداورا بدهان ماهی بیاندازند . جدول بندی کردند و جدول اینست.

زهند به چهار	زترکان به‌پنج	یك عراقی	یادروسی پنج	سه‌روزو
٤	۵	۱	۲	۳
....	.....	.	..	...
شبی	یك نهار	دومیل	دوبازو	سه‌زاغو
۱	۱	۲	۲	۳
.	.	..	..	...
یکی‌چون سهیل	دومیخو	دوکازو	یکی همچو دود	نه‌نه
۱	۲	۲	۱	
.	..	..	.	ر۹۹شمردند بمردند....

شماره ها رایك در میان اگر ا زاول حساب کنیم۱٤ نفر مسلمان و ۱٦نفر کافر است و نقطه ها را اگر از اول بشمارید به‌نقطه نهمی که رسیدید کافراست وبدریا میاندازند.

کرمانشاه ـ درغلام خانه دکان استاد حبیب‌اله صالحی لحاف‌دوز

دنیاست

اینجانب حسین نظری ساکن چالوس برای معمای یك مو نباید از سرکسی کم‌شود . دوجواب‌زیر میدهیم اول منظور خداست و خداکم نمیشود و همواره باقیست .دوم دنیاست دنیاهم بحال خود باقی وپایدار است .

حسین نظری

کارخانه بستنی سازی است

بعقیده بنده کیهان فرشچی این معما یکی از کارخانه های‌بستنی سازی است که‌بابهترین وضع تهیه شده ودر همه‌وقت مورد مصرف واقع

قوچان کیهان فرشچی ـ تجارتخانه حبیب فرشچی

سه دلیل قاطع

جواب مسئله شما اینطور است . اول کسی این جایزه رابیردیانبرد یك‌مو ازسر کسی کم‌نخواهد شد . دوم کسی برنده این جایزه شدیك‌مو ازسراوکم نخواهد شد. سوم چون کارخانه خیلی بزرك است وبا وسائل نقلیه بتهران وارد میشود یك‌مو نباید ازسر کسی کم نخواهدشد.

عبداله ...شاهپور

شامپوست! شامپوست! شامپوست!

دانش آموز کلاس چهار مدبستان هستم میخواهم دراین مسابقه‌یك مو نباید از سر کسی کم شود شرکت‌کنم چون‌پدرو مادرم‌دراین‌مسابقه شرکت کرده‌اند منهم بنوبه خود شرکت نموده یك روزنامه خریدم مطابق دستور قیچی کردم‌وبا گذاشتن علامت بعلاوه پرنموده تقدیم‌میکنم وباصدای رسامیگویم .شامپوست .شامپوست .شامپوست که مو را محکم میکند .

سوسن سید جواهری

زندگی انوشیروان عادل است

بعداز مطالعه و تحقیق بیشتر بنظر اینجانب معمای فاکوپا یعنی‌یك مونبایداز سرکسی کم‌شود زندگی و سلطنت انوشیروان عادل است که بطور فیلم ببازار خواهد آمد .بطوریکه مشهور است‌هر روزصبح‌بوزیر خود ذرحمهر میگفت درزمان سلطنت من یك‌مو نباید از سر کسی

کچه‌چیان ـمراغه خیابان پهلوی فروشگاه کچه‌چیان

بنظر بنده زمین است !

عرض‌میشودیك مو نباید از سرکسی کم شود بنظربنده زمین میباشد چونکه‌روی زمین درخت پنبه میروید و مصرف پوشاکی دارد . ایضا همین زمین که‌روی آن‌برنج وگندم ومیوه ها بعمل می‌آید مصرف خوراکی دارد. ایضا از همین زمین چشمه تولید میشود و آب‌از آن بیرون می‌آید و مصرف شستشو دارد.

رشت بازار زرجو ـ گوینده‌معما محمدعبدی عطار

حفظ لسان

اینجانب حل معمای یك‌مو نبایداز سر کسی کم‌شود را حفظ‌لسان که‌زبان باشد میدانیم .

افضل ابراهیم پور

اینشاءاله گوسفند است

حضور آقایان سازمان فاکوپا ـ اینجانب دوشیزه توران .... معمارا حل کرده امیدواریم که اینشاءاله گوسفند باشد اینطور که پیش‌بینی میشود ازلحاظ مصرف پوشاك پشم‌و مورد مصرف خوراکی گوشت حیوان ومصرف شستشو وپیه‌آن صابون درست میکنند.

توران ...

نامه‌ای از خرم‌آباد

استدعا دارم اگر برنده نشدم چون موهای سرم مشت مشت میریزد یك‌عدد ازاین داروی حیاتی برایم بفرستید .

باتقدیم احترام ـستوان یکم حسین صفارپور

غوغا درشیراز

یك مونباید از سرکسی کم‌شود آقایان محترم اگر بدانید در شیراز چه‌غوغائی برپا کرده حتی در دبیرستانها بالا سر کلاسهای‌مدرسه نوشته‌با خط درشت یك‌مونباید ازسر کسی کم‌شود .سازمان تبلیغاتی ارژنك درخیابانها وکوچه ها نوشته است . اینجانب از طرف دانش‌آموزان دبیرستان فرصت و سلطانی این‌نامه را مینویسم .

ارادتمند ـاحمد جمشیدی

کفش نمدی است

بنظر من این معما کفش‌نمدی است که‌از طرف آن شرکت وارد شده که‌مردم ایران از سرمای زمستان محفوظ باشند.

محمدپور عسگری‌ـ رامسر بازارآخوندمحله

فاکوپا

یك‌مو نباید از سر کسی کم شود

قرعه‌کشی مسابقه‌روزجمعه ۲۵ آذرانجام خواهدگرفت

امروز صبح

کنفرانس رؤسای کشاورزی افتتاح شد

وزیرکشاورزی گفت: سطح کشاورزی درایران خیلی پائین‌است وباید برای بالا رفتن آن اقدام سریع کرد

حقوق مهندسین مطابق قانون جدید پرداخت میشود

ساعت نه و ۱۵ دقیقه بامدادامروز کنفرانس سالانه روسای ادارات‌کل کشاورزی استانها بوسیله آقای مهندس مهدوی وزیر کشاورزی‌در تالار بانك کشاورزی افتتاح شد.

در این جلسه اعضای کمیسیون کشاورزی مجلس سنا معاونین و مدیران‌کل‌وروساء وزارت‌کشاورزی و سازمان برنامه ، روساء شعب بانك کشاورزی و بالاخره رئیس‌اصل چهار و رئیس قسمت کشاورزی‌اصل چهارو مشاورین کشاورزی‌امریکائی حضور داشتند.

سطح کشاورزی پائین است

آقای مهندس مهدوی وزیر کشاورزی در ضمن نطق خود گفت: مقایسه بین وضع کشاورزی ایران‌و کشور های خارجه نشان میدهد که سطح کشاورزی و تولید در ایران تا چه اندازه پائین است . میزان تولید گندم در هر هکتار در هلند ۳۶۲۰ کیلو در دانمارك ۴۵۹۰ کیلو سویس ۳۵۳۰ کیلو و در ایران در اراضی دیم ۵۰۰ و در اراضی آبی هزار کیلوست.

میزان تولید جو در هلند در هر هکتار ۳۸۵۰ و در ایران فقط هزار کیلوست .

میزان تولید برنج در اسپانیا در هر هکتار ۵۷۸۰ کیلو و درایران ۱۸۰۰ کیلوست . این کمی تولید در واحد سطح موجب شده است که میزان مصرف یعنی قوت افراد این کشور از حد لزوم نقصان‌یابد و بخصوص مصرف مواد پروتئینی داراز جمله گوشت و تخم‌مرغ کم شود وبجای آن‌مواد نشاسته‌ای‌مصرف گرددمثلا دردانمارك‌مصرف‌گندم و برنج برای هر فرد ۷۸ کیلو و در ایران ۱۷۰ کیلو در سال است . در حالیکه مصرف گوشت‌دردانمارك برای هر فرد در سال ۷۱ و درهلند ۴۳ ودر امریکا ۹۰ و در ایران۱۲ کیلوست .

مصرف تخم مرغ در دانمارك‌برای فرد در سال ۸ کیلو در امریکا۲۰ کیلو و در ایران ۲٫۷ کیلوست.

ولی ما از راه انتخاب بذر خوب و مصرف کود شیمیائی بسهولت می توانیم محصول گندم ایران را در مدت کوتاهی از ۲ میلیون و ۹۰۰ هزار تن به ٤ میلیون و۵۰۰ هزار تن برسانیم .

همچنین امکان دارد محصول چغندر قند رااز ۸۰۰ هزار تن به‌یك میلیون و ۳۰۰ هزار تن رسانید .

حقوق مهندسین

وزیر کشاورزی بعد اضافه کرد من آقایان مهندسین کشاورزی و دکتر های دامپزشك و بطور کلی افراد فنی را مسئول اجرای برنامه های تدوین‌شده‌ومساعدت‌بکشاورزان میدانم .

علاوه بر وظیفه‌ای که قانون بر عهده طبقه تحصیل کرده گذارده ، یك مسئولیت وجدانی نیز دارند . آنهااز برکات این کشور امکان آنرا یافته‌اند که مدارج علمی‌عالیه را طی کنند و بپاس این نعمت‌باید چراغ راه‌افراد بی اطلاع‌و کشاورزان باشند .

ما برای انجام کار های کشاورزی باید یك داروی موقت و مسکن‌بکار بریم که برنامه های کوتاه مدت کشاورزی است و یك داروی معالج هم لازم‌داریم که یك سلسله‌برنامه های‌بزرك می باشد . اهمیت‌تحقیقات و بررسی ها و تهیه کادر فنی نیز مورد کمال اهمیت و توجه است.

اگر در آقایان حس ریاست‌طلبی وجود دارد باید سعی کنند آنرا بکشند و بجای آن حس مساعدت و همکاری بوجود آورند . من ایمان دارم که از فرد گرسنه که دارای اختلال معیشت است نباید زیاد انتظار کارخوب داشت و یقین دارم آقای نخست‌وزیر که‌خودازمتقدمین دفاع از حقوق مهندسین هستند کمال علاقه را بحقوق حقه آقایان مهندسین مبذول می کنند وآقایان مهندسین کشاورزی باید بدانندتمام حقوق آنها مطابق آنچه که‌درقانون پیش بینی شده است پرداخت‌خواهد گردید.

بعد از آقای مهندس مهدوی‌وزیر کشاورزی آقای هندریکس رئیس کشاورزی اصل چهار نطقی ایراد کرد و جلسه افتتاحیه کنفرانس ختم شد.

اولین میتینگ انتخاباتی حزب ملیون تشکیل شد

وازیرسابق گمرکات، ومدیرکل ثبت سخن راندند

قدرت حزب

عصرروز گذشته درخیابان شهباز اولین میتینك انتخاباتی حزب ملیون تشکیل شددراین‌جلسه آقای باباشاهی یکی‌ازاعضای حزب مزبور صحبت کرد وی‌گفت مردم‌باید چشم وگوش خودرا باز کنندو افراد صالحی را بمجلس بفرستند .

قدرت حزب

آقای احمدکریمی یکی‌دیگر از ناطقین جلسه گفت بعضی ها خیال میکردند که باتغییر دولت حزب‌ملیون هم‌متلاشی میشود واکنون همه مردم ملاحظه میکنند که حزب ملیون با قدرت بیشتری واردمیدان شده ودر انتخابات نیز موفق خواهدشد آقای کریمی اظهارداشت که‌بعداز انتخابات مردم ثابت خواهند کرد که خواهان موفقیت دکتر اقبال وسایر کاندیداهای حزب ملیون میباشند .

گرفتار بودند

دراین موقع آقای مرتضی سرمد پشت میکروفون قرارگرفت و گفت‌قرار بود آقایان دکتراقبال ودکتر امامی نیز دراین جلسه شرکت نمایند ولی بعلت گرفتاری زیاد نتوانستند باین مجلس بیایند وی‌گفت امیدواریم این جلسات هرروز درمنازل آقایان تشکیل شود تا عموم ومخصوصا آنهائیکه درانتخابات گذشته قدرت مارااز دولت میدانستند بدانند که‌حزب مادائما نیرومند استو نیازی بقدرت دولتی نداشته‌وندارد . آقای سرمد آنگاه خطاب بحاضرین گفت دوستان من زندگی انفرادی‌دیگر مناسب باوضع دئیای امروز نیست و بیائیددورهم‌جمع‌شویم ودرپناه‌مرامنامه حزب ملیون‌کوشش‌کنیم تانمایندگانی راکه میتوانندبمردم خدمت‌کنندبمجلس بفرستیم آقای سرمد گفت این‌جلسات در محلات ومنازل و شهرستانها ادامه خواهد یافت .

ضرر نمیکنید

در جلسه انتخاباتی حزب ملیون آقای موسی خطاطان وزیر سابق گمرکات گفت آقایان ازشرکت دراین قبیل جلسات‌هرگز ضررنمیکنید تاریخ سیرتمدن ملت‌ها رامطالعه کنید مقدمه هرنوع پیشرفتی رااجتماعات مردم‌فراهم کرده است . ناطق آنگاه درباره‌کلمه حزب صحبت کردو ضمن تفسیر آن گفت حزب یعنی آزادی وزهد وبلندنظری واین‌سه خصوصیت درمرامنامه حزب ملیون منعکس‌است آقای‌خطاطان درپایان گفت مملکت ما باصلاحات فراوانی احتیاج داردو بایدمردم دست‌در دست‌هم بگذارند تاکارمملکت بامردم پیش برود .

تخطی دیگران

آقای‌فضل سرجوئی،مدیر کل‌ثبت دراین جلسه گفت بیائید اگردیگران تخطی کردند وایمان شما را سست کردند سعی کنیم تا ابتدا خود را اصلاح نمائیم آقایان بدانید که اگر افراد باایمان باشندوباما همکاری‌کنند قطعا موفق‌خواهیم شدولی باید متوجه بودکه دونفر باایمان باهزار نفرمقابله میکنند وهزار نفر بی‌ایمان در حکم هیچ بشمار می‌آیند افراد زورگو هرگز نمیتوانند مدافع حقوق مردم باشند بیائید در درجه ا ول برای پیشرفت اجتماع خودرا بشناسیم و آنگاه خدا راهم خواهیم شناخت .

بررسی طرح راه آهن ایران وترکیه‌درکمیته اقتصادی‌سنتو

جلسات کمیته اقتصادی سازمان پیمان مرکزی روز دوشنبه آینده باشرکت نمایندگان کشورهای عضو درلندن تشکیل میشود

بنا بگزارش خبرگزاری های خارجی از لندن کمیته اقتصادی سازمان پیمان مرکزی روزدوشنبه آینده « پس فردا» در لندن‌تشکیل میشود ایران و پاکستان و ترکیه نمایندگان خود را برای شرکت در جلسات کمیته به لندن اعزام داشته‌اند نمایندگان امریکا نیزدر این‌جلسات شرکت خواهندداشت.

آسوشیتد پرس گزارش میدهد

که کمیته اقتصادی سازمان پیمان مرکزی پیشرفت هائی را که‌تاکنون در برنامه های مربوط به بهبود وسایل ارتباطی و تسهیلات‌بهداشتی و وضع حمل و نقل در کشور های سنتو بدست‌آمده‌است بررسی‌خواهد نمود .

کمیته اقتصادی سازمان پیمان مرکزی گزارش کاملی از نقشه های عمرانی را که در کشور های عضو اجرا میشود به شورای کامل سنتو که در اوایل زمستان آینده تشکیل میشود تسلیم خواهدنمود.

یکی از مهمترین نقشه هائی که قرار است اجرا شود احداث جاده های مدرن و خطوط ارتباطی راه‌آهن بین ترکیه و ایران است.

جلسات کمیته اقتصادی سه الی چهار روز طول خواهد کشید و بطوریکه وزارت امور خارجه‌انگلیس اعلام داشته « سرپاتریك ریلی » مدیر کل وزارت خارجه انگلیس ریاست هیئت نمایندگی انگلیس‌را د رجلسات کمیته اقتصادی بعهده دارد.

وزارت گمرکات واگن‌های مخصوص حمل‌گندم میخرد

وزارت گمرکات مشغول مطالعه خرید واگن های مخصوص حمل گندم میباشد .

در حال حاضر گندمهای وزارت گمرکات بوسیله واگنهای راه آهن با گونی حمل میشود ولی پس از خرید واگن های مخصوص گندم بدون گونی حمل خواهد شد و در نتیجه هر سال مبالغ هنگفتی که بابت‌گونی واستهلاك آن پرداخت میشود صرفه‌جوئی خواهد شد . و باضافه کشتی حامل گندم‌احتمالا بعلت فقدان وسیله حمل و نقل یا حاضر نبودن تخلیه گندم هربار ممکن است وجو هی بابت تاخیر تخلیه دریافت کند اما بعد از خرید واگن های مخصوص حمل گندم این تاخیر از بین میرود و متقابلا بجای پرداخت خسارت تعویق تخلیه جائزه ای نیز بابت تخلیه فوری نصیب وزارت گمرکات میشود که از محل همین جائزه و قیمت گونی و نظایر آن میتوان قسمتی از قیمت واگن های مخصوص حمل گندم‌را مستهلك‌نمودو سرعتی‌هم در حمل و ارسال گندم بنقاط دیگر بوجود آورد ازواگن های مزبوربرای حمل قند و شکر و کالا های دیگر نیزدر مواقع ضروری میتوان‌استفاده کرد مسلما گشایشی هم از لحاظ واگن برای راه آهن ایجاد خواهد شد .

دونمایشنامه فرانسوی درتهران بروی صحنه می‌آید

بطوریکه اطلاع میرسد دوستداران تئاتر فرانسه در روز های ۲۶و ۲۸ آذر نمایشنامه های شبهای‌شیکاگو اثر ژرژ نوو و سوء تفاهم اثر البر کامو را بمنظور کمك به جذامیها در تهران بروی صحنه خواهند آورد .

مصاحبه باشهردارکنونی وآینده

بقیه از صفحه اول

در شماره روز پنجشنبه نوشتیم که قرار است آقای ناصر ذوالفقاری‌شهردار تهران پس از قطعیت یافتن کار سردخانه وتائید اقدامات شهرداری مبنی‌برخرید سردخانه بزرك تهران ازسمت خود استعفا دهد ودراین خبراشاره شده‌بود که‌پس‌از استعفای آقای ذوالفقاری آقای فتح اله فرودبفرمان شاهنشاه ودستور دولت درشهرداری حاضر وبسمت‌شهرداری تهران بامورشهر وشهرداری رسیدگی خواهد کرد .

امروز خبرنگارما باشهردار کنونی وشهردار آینده تماس گرفت‌ومتن اظهارات آنانرا درهمین شماره بنظرخوانندگان میرساند :

شهردار تهران گفت عصر فردا استعفا خواهم داد

امروز آقای ناصر ذوالفقاری‌شهردار تهران در دفتر کار خود در شهرداری تهران حاضر شد و بامور جاری شهرداری رسیدگی کرد خبرنگار مابا ایشان تماس گرفت و آقای ذوالفقاری بخبرنگار ما گفت که عصر فردا از سمت‌خود استعفا خواهم کرد

سمت جدید

خبرنگار ما از آقای ذوالفقاری پرسید که سمت جدید شما درکدام یك از سازمانهای کشور تعیین‌شده وشایعاتی راکه در شهر منتشرشده برای‌وی شرح داد آقای ذوالفقاری گفت این شایعات بهیچوجه صحت نداردو من از سمت‌جدید خودبهیچوجه اطلاعی ندارم

قرار داد سردخانه

عصر امروز جلسه هیئت دولت برای تصویب قرار داد خریدسردخانه تشکیل میشود خبرنگار ما امروزبطور دقیق اطلاع یافت که‌این قرار داد ازطرف‌شهرداری بایك‌کمپانی‌سوئیسی منعقد شده و در صورت تائیدآن از طرف دولت عصر امروز قطعیت خواهد یافت .

توصیه دولت

خبرنگار ما گزارش میدهدکه‌قسمتی از پول خرید سردخانه از محل‌اعتبار موجود پرداخت خواهد شد و بقیه رانیز دولت بشهرداری توصیه‌کرده است که‌از محل درآمد های جاری شهرداری پرداخت نماید از بابت وصول عوارض برداشته در حدودپنج میلیون تومان تابحال‌بحساب سردخانه ریخته شده‌است

مشخصات سردخانه

سردخانه تهران دارای چهارهزار وپانصد تن ظرفیت خواهد بود ودر نزدیکی کشتارگاه نصب میگردد قطارهای راه آهن احشام رایکسره باین سردخانه حمل و پس ازکشتار برای زمستان ذخیره خواهند کرد. در سردخانه محلی برای نگاهداری میوه و سبزی پیش بینی گردیده وپروژه آن فردا از طرف شهردار انتشار خواهدیافت .

کارهای شهرداری همچنان دنبال خواهد شد

امروز خبرنگار ما با آقای فتح‌اله فرود که قرار است پس از شرفیابی و معرفی بحضور ملوکانه از روز سه شنبه بسمت شهردار جدید تهران در شهرداری حاضر شد و یك مصاحبه مطبوعاتی بعمل آورد .

آقای فرود گفت بر حسب‌دستور آقای نخست وزیر از روز سه‌شنبه در شهرداری مشغول کار خواهم شد . از صبح‌امروزدستجات‌مختلف مردم محلات و اصناف و کارگران بمنزل آقای‌فرودمی‌آمدند و باایشان ملاقات میکردند .

خبرنگار ما پرسید که آیا درکادر شهرداری وپروژه‌های‌موجودتغییراتی خواهید داد یا خیرآقای فرودگفت تصور نمیکنم تغییراتی در کادر شهرداری ضروری باشد و سپس افزود که اقدامات‌شهرداری‌همچنان دنبال خواهد شد .

مخصوصا بامر شاهنشاه قسمت اعظم توجه شهرداری را معطوف به محلات جنوب و فقیر نشین شهر خواهم ساخت آقای‌فرودتاکید کرد که من همواره در محلات جنوب شهر بوده ام از وضع زندگی‌مردم این قسمت باخبرم همیشه شیوه‌من این بوده که با مردم جنوب شهراز نزدیك تماس داشته باشم و اینکار شده و من با اطلاعات کاملی ازوضع محلات شهر و نیازمندیهای آنها بشهرداری می‌آیم .

آقای فرود گفت مردم امید من هستند و من بامید مردم محلات و اصناف کارگران بشهرداری آمدم اصناف بمن قول داده‌اند که از نرخ شهرداری هم ارزانتر خواهند فروخت و مردم محلات شهر هم اطمینان داده‌اند که در صف‌یاران وفادار من باقی خواهند ماند وچون من برای بهبودوضع محلات کارگر نشین و بخش های فقیر نشین شهر تمام مساعی خودرا بکار خواهم‌برد بااین ترتیب باید گفت که من با یکدنیا امید بشهرداری می‌آیم .و درکار خودم موفق خواهم شدآقای فتح‌اله فرود درباره اصناف و مردم محلات وکارگران مجددا گفت اصناف تهران بامن کمال همکاری راخواهند کرد و حتی من معتقدم بسیاری از مشکلات موجود بااین هم‌آهنگی از میان خواهد رفت.

افزایش درآمد

من معتقدم درآمد شهرداری‌باید افزایش یابد وآنهم درآمد قانونی برای موفقیت در این راه هم از مامورین مطلع و صالح استفاده خواهم کرد و هم‌از مردم خواهم خواست تابدون مراجعه مامورین شهرداری بدهی ها و عوارض مربوطه رابصندوق شهرداری بپردازند این طرز کار گو اینکه درشهرداری تازگی دارد ولی‌بااظهار اعتمادی که مردم محلات واصناف مینمایند کار مشکلی نیست.

کار مجانی

آقای فرود گفت سندیکا هاهم اعلام کرده‌اند که بمنظور همکاری باشهرداری یك روز کارمجانی‌برای این بنگاه ومردم انجام خواهند داد. من از این تقاضا بسیار خوشوقتم وآنرا یکی از افتخارات کارگران بحساب می‌آورم .

جاده سوم

از آقای فرود درباره جاده سوم سئوال شد وگفتند که احداث‌جاده سوم بنظر من ضروریست تعریض خیابانها واحداث خیابان جدید از اهم وظایف شهرداری است و من کمال توجه رانسبت باین وظایف خواهم کرد.

آقای فرودگفت احداث‌سردخانه برای تهران بسیار کار پراهمیتی است وسپس درباره تامین گوشت تهران در فصل زمستان گفت با توجه بهمکاری اصناف که صنف قصاب حتما درمیان آنها خواهند بودتصور میکنم اصلا مشکلی بنام گوشت بمیان نیاید.

ملکه فرح درحرم حضرت عبدالعظیم

بقیه از صفحه اول

امروز ملکه ایران بدون اطلاع‌قبلی بزیارت حضرت عبدالعظیم رفتند ودر سرراه ،دریك پرورشگاه ، کودکان یتیم رامورد نوازش و محبت قرار دادند .

خبرنگار ما در شهر ری گزارش میدهد : د رساعت یازده و پانزده دقیقه صبح امروز علیاحضرت فرح پهلوی بدون اطلاع قبلی برای بازدید از پرورشگاه کودکان «فاتح »واقع در جادهٔ شهر ری و زیارت حضرت عبدالعظیم و آرامگاه اعلیحضرت فقید وارد شهر ری گردیدند .بانو فریدهٔ دیبا مادر علیاحضرت ملکه و آقای قائم مقام الملك رفیع نیز علیاحضرت ملکه فرح را همراهی میکردند . هنگامیکه علیاحضرت ملکه فرح وارد پرورشگاه کودکان فاتح شدند . آقای فاتح موسس پرورشگاه خیر مقدم عرض کرد و سپس علیاحضرت از قسمت های مختلف پرورشگاه بازدید نمودند . درهرقسمت از طرف رئیس‌پرورشگاه توضیحات لازم بعرض میرسید و علیاحضرت در این بازدید کودکان پرورشگاه را درآغوش گرفته وبا مهربانی و محبت زاید الوصفی می‌بوسیدند . علیاحضرت ملکه درأثنای بازدید امروز سیمای بشاشی داشتند و در چشمان حق شناس کودکان پرورشگاه اشك شوق حلقه زده‌بود. علیاحضرت ملکه پس از بازدید پرورشگاه وارد شهرری گردیدندو از راه آرامگاه برای زیارت بحرم حضرت عبدالعظیم تشریف فرما شدند . زائرین آستانه حضرت عبدالعظیم و اهالی شهر ری درمسیر علیاحضرت فرح پهلوی و دراطراف صحن و حرم اجتماع کرده بودندو بشدت تابراز احساسات می کردند. گروهی از زنها د رحالیکه هریك عریضه‌ای در دست داشتند می‌خواستند نامه‌های‌خود رابعلیاحضرت فرح تقدیم کنند. علیاحضرت ملکه مقرر فرمودند که نامه های آنان گرفته شود و بتقاضا های آنها رسیدگی‌بعمل‌آید. سپس‌علیاحضرت باتفاق مادر خود بانو فریده دیبا و آقای قائم مقام الملك رفیع برای زیارت بحرم مطهر حضرت‌عبدالعظیم مشرف گردیدند . در حرم مطهر رئیس خدام آستانه برای‌علیاحضرت ملکه زیارتنامه خواند و علیاحضرت پس از زیارت مجددا به آرامگاه اعلیحضرت فقید بازگشتند .هنگام بازگشت ملکه نیز عده زیادی در مسیر معظم‌لها اجتماع کرده بودندو بشدت ابراز احساسات مینمودند و علیاحضرت با تکان دادن دست بابراز احساسات بی شائبه مردم پاسخ میدادند .در این موقع زنی که عریضهٔ‌خود را درپارچهٔ مخملی پیچیده بود از میان نرده های‌اطراف آرامگاه عریضهٔ خود را در پیش پای ملکه انداخت و علیاحضرت‌شخصا در حالیکه لبخند میزدند نامهٔ زن مزبور را برداشتند تابه آن رسیدگی شود . علیاحضرت ملکه پس ازمدت کوتاهی توقف تدر آرامگاه و نثار دسته گل شهر ری را بصوب‌تهران ترك فرمودند . این بازدیدو زیارت بطور خصوصی صورت گرفت.

تمرین بزرك

بقیه از صفحه اول

هوائی بخبرنگار ماگفت :هواپیماهای جدید نیروی هوائی شاهنشاهی «اف ـ۸٦» درروز ۲۱ آذر در رژه جنگنده‌های هوائی شرکت خواهند داشت.

اطلاعیه ارتش

امروز اطلاعیه زیر در موردجشن ۲۱ آذرماه (روز ارتش) از طرف سخنگوی ارتش در اختیار جراید گذاشته شد :

ارتش شاهنشاهی ایران اطمینان کامل دارد که عموم طبقات‌مختلف پایتخت اشتیاق فراوان به شرکت در مراسم جشن وسان ورژه (روز آذرآبادگان) که در میدان جلالیه برگزار خواهد شد دارند جایگاه های میدان جلالیه که گنجایش‌آن محدود میباشد جوابگوی جمعیت دومیلیون نفری شهر تهران‌نخواهد بود بهمین مناسبت ترتیب لازم‌جهت پخش مراسم مزبور از رادیو و تلویزیون ایران داده شده است تا کلیه علاقمندانی که بعلت کمبودجا نمیتوانند درمیدان جلالیه دعوت شوند از برنامه‌های رادیووتلویزیون استفاده نمایند.ضمنا نکات‌مشروحه زیررا یادآور شده تقاضا دارد که مورد توجه مخصوص قراردهند.

۱ـ کارتهائی که بنام اشخاص صادر شده مخصوص یك نفر و یا دونفر بوده دیگران حق استفاده از آنهارا نخواهند داشت مامورین انتظامی از ورود این قبیل اشخاص جلوگیری خواهند نمود از مدعوین محترم تقاضا میشودکارتهای دعوت خودرا تاپایان مراسم همراه خود داشته باشند.

۲ـ باپیش‌بینی های قبلی که بعمل آمده دستگاههای انتظامی‌تمام روز جشن بمنظور برقراری‌انتظامات وتهیه موجبات آسایش مدعوین محترم همکاری وراهنمائی های‌لازم راخواهند نمود بنابراین تمنا میشود لطفا براهنمائیهای ماموران‌انتظامی کمال توجه را مبذول دارند.

۳ـ درپشت کارت های دعوت‌خط مسیر ـ در ورود جایگاه مخصوص کارت چاپ وبهترین راهنمائی است که مدعوین گرامی میتوانند ازآن استفاده نمایند وبا آسایش خاطر درجایگاه خود قرار گیرند.

٤ـ جهت هریك از دارندگان کارت های مختلف محلی برای پارکینك ماشینها پیش‌بینی شده‌که بوسیله برك پارکینك همراه باکارت دعوت مشخص گردیده مدعوین محترم میتوانند اتومبیل های خودرا درآن نقاط پارك نمایند.

۵ـ درراس ساعت ۱½ بعدازظهر درهای ورودی میدان جلالیه بسته خواهد شد از عموم مدعوین تقاضا میشود قبل ازساعت مقرره درمیدان جلالیه تشریف‌فرما شوند.

درپایان امیدوار است‌بارعایت نکات بالا وهمکاری مدعوین محترم با ماموران انتظامی مراسم جشن از هرلحاظ بنحو رضایت‌بخش انجام پذیرد.

جشن آذربایجانی‌های مقیم تهران

فردا شب بمناسبت روز تاریخی نجات آذربایجان آقای سناتوردکتر عباس ادهم «اعلم‌الملك» از طرف جمعیت آذربایجانیهای مقیم تهران مجلس میهمانی باشکوهی درباشگاه افسران دانشکده‌افسری برپاخواهند کرد. از هیئت دولت ، سناتورها ، امرای ارتش ، وشخصیت های مختلف کشور برای شرکت دراین جشن ملی دعوت بعمل آمده‌است.

شاهنشاه ازشرکت

بقیه از صفحه اول

شاهنشاهی ایران ـخبر تصمیم‌دفتر بین المللی یونسکو را دائر برشرکت جهانی این سازمان در این جشن بزرك ملی و فرهنگی‌ایران باخوشوقتی دریافت داشت و مراتب بشرفعرض اقدس اعلیحضرت همایون شاهنشاه که‌افتخارسرپرستی‌عالیه‌رابدین شوری اعطا فرموده‌اند گذشت .

بدینوسیله رضایت خاطر ملوکانه را از این بابت مفتخرا ابلاغ و خواهشمندم مراتب امتنان شورای مرکزی ایرانی را از سهمی که این سازمان بزرك جهانی درتجلیل ازتاریخ وتمدن و فرهنك وشاهنشاهی ایران برعهده گرفته است باستحضارهیئت رئیسه و اعضای یونسکو برسانید.

رئیس شورای‌مرکزی جشنهای‌دوهزار وپانصدمین سال بنیاد شاهنشاهی ایران . حسین علاء

آگهی های تسلیت

انجمن پزشکان شرق تهران

باکمال تاسف وتاثر درگذشت شادروان دکتر علی نور(نورالحکماء) که از مفاخر جامعه پزشکی ایران بوده‌به خاندان گرامی آنمرحوم وعموم همکاران محترم بویژه‌آقای دکتر شفیعیان تسلیت گفته سلامت وسعادت بازماندگان ایشان رااز خدای متعال خواستارند.

دکتر انوری ـدکتر مسلم بهادری ـدکتر به‌نژاد ـدکتر بهشتی ـدکتر پایور ـدکتر تقوی ـدکتر ثمربخش ـ دکتر جوادی ـدکتر خورگامی ـدکتر درافشان ـدکتر سلیمی‌نژاد دکتر شاکرین ـدکتر صادقی ـدکتر ضرابی ـ دکترطباطبائی دکتر علاپور ـدکتر قانع بصیری ـدکتر کاظمیان ـ دکتر لشکری ـدکتر ملك‌افضلی ـدکتر منظوری ـ دکتر نکوفر ـ دکتر وصالی ـدکتر هاشمی آ ـ ۳٤۱۷٤

آقای مجتبی داودی

باکمال تاسف مصیبت وارده را بجنابعالی تسلیت‌گفته بقاء وسلامت آن‌خانواده محترم‌رااز درگاه‌ایزد متعال‌خواهانیم

بانو خودزکو ـبانوهاکوپیان ـمهندس میلانی ـ رضا فروهر ـشهریاری ـاحمدنوربخش‌ـکریم شمشیری ـ غلامرضا صدقی ـسینا ـخسرو امیر خواجوی ـ محمد تقی نوری ـحسن رمضانی‌ـ زارح‌هاکوپیان ـ مشهود میربهاء ـ عزت‌اله افروز ـتاج‌بخش آ ـ ۳۰٤۰۵

باکمال تاسف مصیبت وارده را به‌خانواده پزشپور خصوصا برادران عزیز پیش‌آهنك آقایان محمدعلی‌ومهندس هادی وکاظم پزشپور تسلیت عرض مینماید.

آ ـ ۳۰۲۹۹ **سازمان ملی‌پیش‌آهنگی‌ایران**

باکمال تاثر وتاسف مصیبت وارده رابه آقای عبدالولی نور تسلیت عرض مینمائیم. **مهری صدقی ـضیاء صدقی**

مصیبت وارده رابخانواده‌های نور وشفیعیان رادقلبا تسلیت میگویم. **امیرمنصور قوانلونیا**

بانهایت تاسف درگذشت والده ماجده دانشمند معظم جناب آقای محمدتقی دانش پژوه وجده جنابان آقایان دکتر محمد دانش‌پژوه و مهندس احمد دانش‌پژوه راتسلیت‌عرض مینمایم. **آمل ـسیداسداله اخوان**

باشگاه آمار عمومی مصیبت وارده را به‌خانواده‌محترم داودی بخصوص به همکار محترم وگرام آقای مجتبی داودی تسلیت عرض مینماید.

رئیس هیئت مدیره باشگاه آمار عمومی ـحسن‌شکوهیان

جناب آقای محمد نور

برحمت ایزدی پیوستن پدر بزرگوار شما که قلوب تهرانیان راجریحه‌دار نموده بشما وفامیل محترم آن مرحوم تسلیت گفته‌وبقاء عزت شمارا خواستارم .

آ ـ ۳۰۲۵۱ **مهدی مسیح‌نیا**

جناب آقای محمدنوررئیس دارائی منطقه۸طهران

مصیبت وارده وفات پدر بزرگوارتان راباکمال تاثر و تاسف به‌آنجناب واخوان‌وفامیل محترم تسلیت‌عرض‌مینمائیم

آ ـ ۳۰۳۷۱ **کارمندان اداره تصفیه‌ومشاغل آزاد**

همکار ارجمند آقای اکبر کیپوری

اینجانب وکلیه همکاران جنابعالی فوت پدربزرگوارتان رابشما تسلیت گفته ودراین مصیبت وارده باشماهمدردی مینمایند. **رئیس اداره فرهنك ناحیه‌هفت تهران‌ـبصیری**

حضور محترم جناب آقای محمدصفاری

فوت ناگهانی همشیره جنابعالی بانو مینا صفاری را بشما و خانیدان عزیزت تسلیت عرض می‌کنیم.

آ ـ ۳۰۳۵۵ **حسین مقدم ـاکبرنیکوـاصغرمحسنی**

درگذشت مرحوم عبدالمجید قرینه رابکلیه بازماندگان بویژه خدمت دوست گرامی جناب سرگرد پاسدار تسلیت عرض می‌نماید **سرهنك سعید برزگر**

مصیبت وارده رابخانواده‌های محترم فکری بخصوص مربی ارجمندمان آقای حسین فکری تسلیت میگوئیم

آ ـ ۳۰۳۲۵ **ناصر سلطانی ـ حسن هادیفر**

آقای محمد نور

مراتب همدردی وتسلیت خودرا بجنابعالی و فامیل محترم تقدیم میدارم . **سرهنك مهندس هورفر**

باکمال تاسف وتاثر درگذشت جناب آقای نورالحکماء رابخانواده‌های معظم تابنده‌ونور بخصوص دوستان عزیز دوشیزگان مهربانو وماه‌بانو صمیمانه تسلیت عرض‌مینمایم

آ ـ ۳۰۳۹۱ **آذردخت گلجان**

باکمال تاثر وتاسف درگذشت مرحوم دکتر علی نور (نورالحکماء) رابه‌بازماندگان آنمرحوم بخصوص آقای‌مهدی نور تسلیت عرض‌میکنم. **خوارزمی**

دبیران وکارکنان دبیرستان شاهپور تجریش مصیبت وارده را بهمکار ارجمند آقای پرویز مؤید زاده‌تسلیت عرض میکنند.

رئیس دبیرستان شاهپور تجریش ـعبدالحسین‌نوابی

بانهایت تاسف فوت ناگهانی آقای حاج حسین ذوالقدر شجاعی رابعموم بازماندگان آن‌مرحوم‌وکارمندان‌بانك‌صادرات و معادن ایران شعبه میدان خیام تسلیت عرض می‌نمایم.

آ ـ ۳۰۲٤۵ **علی اشرف لطفی‌زاده**

درگذشت نابهنگام جوان ناکام محمد حسین تحصیلی رابمادر داغدیده وبرادران آن مرحوم تسلیت میگوید

از طرف دبیران وکارکنان دبیرستان سعید‌ـبزرك‌سعید

باکمال تاثر درگذشت مرحوم دکتر علی نور(نورالحکماء) رابخاندان آن مرحوم بخصوص به‌آقای‌مهدی نور تسلیت‌عرض مینمائیم.

صابر ـجمشیدی ـواهب ـضوئی ـزمانفر ـرضوانی نژاد ـطی‌ـ شاهسون ـرضائی ـهاشمی ـخضری ـچاپلقی قزلباش

آ ـ ۳۰۲٤۷

بقیه آگهیهای تسلیت درشماره فردا

یك خواب کوتاه سرنوشت دختری را عوض کرد

مهین ازترس یك دسته چوب انارکه برای تنبیه اوآماده‌شده بود ازخانه فرارکرد وبالای کامیونی که درمیدان‌ده‌بود رفت ودر آنجا خوابش برد واین خواب زندگی اورا تغییر داد

آخروقت روز پنج شنبه زن ۲۰ ساله‌ای بنام مهین بدادسرا آمد تا از شوهرش که باو خرجی نمیدهد و کتکش میزند شکایت کند.

مهین ضمن شکایت خودماجرای عجیب و غریب زندگی خود رابرای دادیار دادسرا تعریف کرد.

او گفت: من دختر کدخدای یکی از دهات خراسان هستم. مادر من ده‌سال پیش در گذشت و پدرم‌زن دیگری گرفت. نامادری من‌نسبت بمن حسادت میکرد و نمیخواست من درخانه پدرم باشم و همیشه‌نزد پدرم بدگوئی میکرد.

سه سال پیش موقعیکه ۱۷ساله بودم یکروز موقع‌جمع آوری‌محصول پدرم دوکامیون کرایه کرده بود و بده‌آورده بود تاگندم هایش رابه مشهد منتقل کند.

در آن‌روز من بخانه یکی از دوستانمان که بتازگی رادیوخریده بود رفتم و یکی دوساعت آنجابودم.

روی کامیون خوابم برد

مهین سپس اضافه کرد: نامادری من بپدرم گفت مهین باجوانهای ده بگردش رفته و ممکن است منحرف شود، پدرم از اینحرف‌بسیارناراحت شد و موقعیکه بخانه رفتم دیدم‌پدرم یك دسته چوب انار آماده کرده‌و میخواهد مرا کتك مفصلی بزند.

هوا تاریك شده بود و من از ترس پدرم ازخانه فرار کردم پدرم دنبالم کرد و من از بدنه کامیونی که برای حمل گندم بده آمده بود بالارفتم و روی گندمها خوابیدم و پدرم از پیدا کردن من مایوس‌شد و بخانه بازگشت.

من نیز روی کامیون بخواب‌رفتم وقتی بیدار شدم صبح بود وکامیون به‌شهر مشهد رسیده بود من‌جریان را به‌راننده کامیون که باپدرم دوست بود گفتم، راننده مرابیکی از دوستانش سپرد تابه‌ده ببرد ولی دوست او مرا بتهران آورد.

امادیری نگذشت که معتاد بالکل شد و از آن روز تاکنون جزهفته‌ای یکبار بخانه نمی‌آید و مخارج مرا هم نمیدهد وهفته‌ای یکبار هم که می‌آید مرا کتك میزند. حالا ببینید آقای دادیار من چقدربیچاره هستم که هم‌ازخانواده‌ام جدامانده‌ام و هم‌گرفتار چنین شوهری شده‌ام و منظور من از شکایت اینست که ابوالفضل مرا طلاق دهد و کرایه مراهم بدهد تابده خود برگردم.

دادیار دادسرا دستور احضار ابوالفضل را صادر کرد.

اعتیاد بالکل

مدتی درخانه او کار میکردم‌و بالاخره بارانندهای ازدواج کردم.

زندگی من باشوهرم ابوالفضل بخوبی میگذشت ابوالفضل شوهر سربراهی بود و من از داشتن‌چنین شوهری راضی بودم تااینکه ۶ ماه پیش شوهرم بیکار شد ولی مدتی بعد باپولی که فراهم کرده بودیك تاکسی خرید و مشغول کارشد.

یك افسر سوئدی در خرمشهر خودکشی کرد

این‌افسر که درعشق شکست خورده بودخودرا بزیرچرخهای‌یك‌کامیون پرتاب‌نمود

مقارن ظهردیروزیك افسرسوئدی در مقابل پاسگاه پلیس بندرخرمشهر خود را بزیر چرخهای یك کامیون انداخت وباین‌وسیله خودکشی کرد.

خبرنگار ما در خرمشهر مشروح زیان را تلفنی چنین گزارش داد ساعت یازده و نیم صبح دیروز آقای «هوس‌کرن» افسر سوم کشتی سوئدی «کنگولاین» که‌دربندرگاه خرمشهر لنگر انداخته بود در مقابل پاسگاه پلیس بندر خود را بزیر چرخهای کامیون‌دیزل شماره۲۳۷۳ انداخت ودرراه بیمارستان‌درگذشت افسر مزبور که ۳۱ ساله بود براثر افراط در صرف مشروبات الکلی دچار اختلال‌حواس شده‌بود ومیرفت که بجنون الکل دچار شود. تاکنون چندین‌بار قصد خودکشی نموده‌بود و یکبار رگهای دست خودرابریده بود و میخواست خود را از بالای کشتی بشط العرب بیاندازد ولی کارکنان کشتی بعلت ناراحتی‌هائی که ایجاد میکرد او را تحویل‌پلیس بندر دادندتا پس از تخلیه بارهای‌نتیجه مبادرت بخودکشی کرده‌است.

درنتیجه واژگون شدن یك اتوبوس قراضه:

٤ نفر مسافر کشته شدند

خبرنگار ما در قم گزارش داد عصر دیروز اتومبیل قراضه ای که در خط حومه قم کار میکرد موقعیکه باده نفر مسافر و مقدار زیادی بار برانندگی رضا فرزند یدالله از «جنت آباد» واقع د ردو فرسنگی قم بطرف شهر میآمد براثر سرعت زیاد و فرسودگی واژگون شد در این حادثه راننده و یك زن و یك پسر ۸ساله و یك دختر ۱۳ ساله کشته شدند و سه نفر دیگر نیز بسختی مجروح شدند که هم اکنون در بیمارستان نکوئی قم بستری میباشند و حالشان وخیم است.

در ٤٨ ساعت گذشته:

۳۱ نفر دراثرحوادث رانندگی ونزاع مجروح شدند

در۴۸ ساعت گذشته ۲۰ نفرباسامی جابر عبدی‌فرزند صالح، ملوك‌بهرام فرزند کاظم، علی بهمن‌پور فرزند حسین، ناصر(فتح‌الله)مظفری فرزندقدرت‌الله گیتی بهرامپور فرزند حاجی، شکرالله دهگانی فرزند نصرت‌الله، پروین‌حسینی فرزند محسن، حاج‌آقاربیع‌زاده فرزند اصغر، قربانعلی نیك‌حال فرزندشکرالله، حسن‌نجاری فرزند محمود، آذرباقری فرزند حجت، فرشته فرزندمحمد، عزیزالله عصمتی فرزند موسی، پرویز فرهید فرزند ابوالفتح، علی‌رمضانی فرزند حسین، ناهید رحیمی فرزند میرکلام خاچاطورعیوضیان، عطااستری فرزند قربان، محمدمرکزی فرزند کریم وناصر بدیعی فرزندعلی دراثرحوادث رانندگی و ۱۱نفرباسامی رجبعلی داودی فرزند عبدالله، امیرزمانی فرزندحسین محمود قصابی فرزند محمدعلی، اصغر نائم فرزند حسینعلی، مهدی پزشکی فرزند محمدجعفر، کاظم‌تقی‌زاده فرزند مسیب، محمدمرغی فرزند رجب، حسن محمدی فرزند حسین، احمدفرخزادی فرزند غلامعلی، جواد چرمچی فرزند محمدحسین، ناصر براق فرزندعلی دراثر نزاع‌و چاقوخوردگی مجروح شده ودر بیمارستانهای سیناوحکیم‌الملك بستری شده‌اند.

هردو راننده بحبس محکوم شدند

امروز دو نفر راننده بنام رضا شمشیری و اکبر صفر زاده فرزند ابراهیم باتهام قتل غیر عمد چهار نفر مسافر در دادگاه عالی جنائی بزندان محکوم شدند.

در تیر ماه سال جاری در نتیجه تصادف کامیونی با اتوبوس درجاده قم چهار نفر از مسافرین اتوبوس مقتول و عده زیادی مجروح‌شدند چند دقیقه پس از تصادف مامورین ژاندارمری در محل تصادف حاضر شده مجروحین را به بیمارستان منتقل کردند و رانندگان اتوبوس و کامیون را بازداشت نمودند. علت این تصادف بنا بگزارش کارشناس مربوطه‌شکستن‌سگدست کامیون بوده است که باعث این حادثه گردید.

روز پنجشنبه شعبه چهارم‌دادگاه عالی جنائی باین پرونده رسیدگی کرد و هرکدام از راننده ها را بدو سال حبس مجرد و ده هزار ریال جریمه نقدی و پنجسال‌محرومیت از رانندگی محکوم نمود.

مسمومیت و سقوط

امروز جنازه جوانی بنام‌منوچهر فرزند محمد هادی که براثرخفگی با گاز ذغال‌درگذشته‌بود درپزشکی قانونی معاینه شد.

همچنین جنازه طفل سه ساله‌ای بنام پری فرزند حسین که براثر سقوط از بام درگذشته‌بودبه‌پزشکی قانونی منتقل شد.

درهفته گذشته:

۱۹۵ نفر مجروح ومسموم شدند

در هفته گذشته ۱۹۵ نفر در اثر حوادث مختلف در شهر تهران و حومه مجروح و مسموم شده‌اند.

از این عده ۷۰ نفر دراثرحوادث رانندگی، ۱۵ نفر در اثر چاقو خوردگی، ۱۹ نفر دراثر کتك کاری، ۱۶ نفر در اثر سوختگی، ۱۷ نفر بعلت سقوط از بلندی، یك نفر بعلت تیرخوردگی مجروح‌شده و ۵۷ نفر بعلل مختلف از قبیل خوردن نفت، افراط در نوشیدن مشروب و مصرف غذای فاسد مسموم شده‌اند.

نانوائی آتش‌گرفت

خبرنگار ما در مشهد تلفنی گزارش داد ساعت ده و نیم دیشب آتش سوزی وسیعی در مغازه نانوائی ابوالحسن صابر واقع در بازارچه حاج آقاجان شهرستان مشهد رخ داد و در این حریق که بعلت خم شدن بشکه نفت‌سیاه درتنور نانوائی‌ایجاد گردید مغازه مزبور بکلی سوخت با خم شدن بشکه نفت سیاه در تنور نانوائی نفت سیاه مشتعل از داخل تنور بمحوطه مغازه راه یافت و سرتا سر دکار مشتعل شد این آتش سوزی مدت دو ساعت بطول‌انجامید و خانه ها و مغازه های مجاور را موردتهدید قرار داد ولی مامورین آتش نشانی بافعالیت‌زیادازتوسعه حریق‌جلوگیری کردند و سر انجام آتش را خاموش نمودند. در این حریق تلفاتی وارد نیآمد و هنوز میزان خسارات وارده معلوم نشده است.

وقایع

باتهام توهین بمامور دولت:

محکوم بحبس ابدرا محاکمه میکنند

اکبر برای مامورین چاقوکشیدوتحت‌تعقیب قرارگرفت ولی چندی بعد آدم کشت وبحبس ابد محکوم گردید

محکوم بحبس‌ابد باتهام توهین بمامور دولت بدادگاه آمده است

امروز شعبه دوم‌دادگاه‌عالی‌جنائی برای رسیدگی بپرونده یك محکوم بحبس ابد بنام اکبر طاهری فرزند ابراهیم تشکیل گردید.

اکبر در بین اهالی خیابان مولوی به اکبر ابراهیم خان مشهور است وی در سال ۳۱ باتهام قتل‌دردادرسی ارتش بحبس ابد محکوم شده و اکنون محکومیت خود را در زندان قصر میگذراند.

اکبر ابراهیم خان قبل از اینکه باتهام قتل دستگیر گردد درخیابان مولوی مست کرده و با چاقو بچند نفر پاسبان که قصد جلب او را داشتند حمله نموده بود. این‌پرونده در جریان رسیدگی بود که اکبر چند ماه بعد در حین نزاع با چاقو مردی را بقتل رسانید.

امروز دادگاه عالی جنائی برای رسیدگی بپرونده توهین بمامورولت وقدرت نمائی با چاقوی اکبرتشکیل جلسه داد. ابتدا کیفر خواست‌دادسرا قرائت گردید و سپس سئوالاتی از متهم بعمل آمد. در جلسه دادگاه عده زیادی از دوستان و بستگان اکبر حضور داشتند.

زنی خواب دید مرده وچند دقیقه پس از بیداری مرد!

امروز پرونده‌ای به ناحیه ٤ دادسرا آمده بود که در نوع خود جالب است.

ساعت ۲ بعداز نیمه شب گذشته زنی بنام زرین تاج، شوهرش خدا مراد را ازخواب بیدار کرد وگفت: دلم درد میکند برایم «نبات داغ» درست‌کن. خدا مراد نبات داغ درست کرد و نزد زرین تاج برد ولی‌زرین تاج‌نبات داغ را نخورد و باوگفت: من خواب دیدم که مرده‌ام و اطمینان دارم که همین الان میمیرم. زرین تاج این جمله را تمام کرد و مرد.

خدا مراد امروز بدادسرا آمد و قراراست تاتعیین نتیجه معاینه پزشکی قانونی از جنازه زنش‌تحت نظر باشد.

دوئل درتاریکی باسنگ!

بخاطر ازدواج بازهرا قرار بود طرفین آنقدر بیکدیگر سنك پرتاب کنند تایکی مجروح شود

دیشب دونفر ژاندارم که در اراضی اطراف مهرآبادمشغول‌گشت بودند در تاریکی شب چشمشان به دونقطه‌روشن افتاد صدای برخورد سنك در حوالی این نقطه روشن که بزحمت تشخیص داده میشد بگوش میرسید.

ژاندارمها چراغ قوه‌های‌مخصوص خودرا که تاشعاع یك کیلومتری اطراف را روشن میکند بازکردند و دیدند که‌دوجوان که لباس کارگری در بردارند‌درفاصله‌دویست متری یکدیگر ایستاده و درمیان لب آنها سیگار روشن قراردارد و آنها باکمك آتش سیگارهایکدیگر را تشخیص داده و بطرف هم سنك پرتاب میکنند. ژاندارمها این دو نفر را دستگیر کردند.

دوئل باسنك

این دونفر دربازجوئی گفتندما کارگران یك کارخانه هستیم کارخانه‌ما درهمین نزدیکی قرار دارد وهردو نفر ماعاشق دختری‌بنام زهرا که در کارخانه کار می‌کند شده‌ایم و قرار گذاشتیم به‌صحرا آمده ودرتاریکی شب بطرف هم سنك‌پرتاب کنیم و پس ازیکربع ساعت هرکدام که زخم‌بیشتری برداشتیم، طرف دیگر بازهرا ازدواج‌کند ماده دقیقه تمام باهم دوئل کردیم ولی بطوریکه‌می‌بینید هیچکدام زخمی نشده‌ایم و از هم شکایتی هم نداریم.

ژاندارمها چون فکر میکردندپس از رفتن آنها این دونفر که‌ناصر و محمود نام دارند مجددا بجان‌هم بیافتد، آنهارا به‌نزدیکترین پست ژاندارمری برده تحویل دادند.

رئیس پاسگاه از ناصرو محمودتعهد گرفت که باهم زدوخورد نکنند و آنهارا مرخص کرد.

در۲ حادثه اتومبیل ۲نفرکشته شدند

دیشب مرد ۳۶ ساله ای بنام حاج سید تقی باقری که عصر دیروز در حوالی میدان شوش با اتومبیل تصادف کرده بود در بیمارستان امدادی حکیم الملك در گذشت.

دیشب کامیون «پست» در جاده کرج واژگون شد. در این حادثه راننده کامیون کشته شد و کمك‌راننده آن زخمی گردید.

مجروح بوسیله مامورین ژاندارمری به بیمارستان کرج منتقل شد و بستری گردید. علت واژگون شدن کامیون پنجر شدن چرخ آن بوده است.

جوانی باضربه مشت بقتل رسید

دونفر باسامی «علی پیش‌پیش» و«رضاترکه» باتهام این قتل تحت تعقیب‌میباشند

پریشب عابرینی که ازکوچه‌های فرعی باغ‌فردوس میگذشتند جوانی را که‌روی زمین افتاده بودو از شکم‌درد ناله میکردبه بیمارستان رازی‌بردند.

این جوان‌که‌خودرا اسداله‌قدیریان زهراآبادی فرزندفرج‌اله۲۶ ساله‌رادیو ساز معرفی میکرد در بیمارستان بمامورین تحقیق گفت باد علی‌پیش پیش، و رضا ترکه در کوچه قدم میزدیم و برسر موضوعی باهم‌صحبت میکردیم که اختلاف پیدا کردیم و آندونفر دومشت محکم بر شکم من زدند و فرار کردند.

مصدوم مرد

اسداله‌چندساعت‌بعددر بیمارستان درگذشت و جریان واقعه از طرف بیمارستان به دادسرای ناحیه ٦تهران اعلام شدو جنازه به پزشکی‌قانونی فرستاده شدو پس از معاینه معلوم گردید که مرك دراثر ضربه وارده‌به شکم بوده‌است.

دادسرای ناحیه پس از دریافت نتیجه معاینه پزشکی قانونی دستور داد تا متهمین بقتل دستگیر شوندو مامورین اکنون در تعقیب آنها می باشند.

اسدالله قدیریان زهرآبادی

دزدی ازخانه خدا

امروز دادسرای ناحیه ٤ تهران مردی بنام محمد را که کفش‌مراجعین بخانه خدا را دزدیده بود توقیف کرد.

محمد دیروز وارد مسجدی در جنوب شهر شد و کفشهای دو نفر پیر مرد را که مشغول نماز بودند دزدید ولی خادم مسجد او را دید و گرفت و به پاسبان محله تحویل‌داد

۳۰۳۵۶۹
تلفن مستقیم سرویس حوادث

گاو وحشی، مشهد را شلوغ کرد

گاوکه گویا اززیرکارد سلاخ فرارکرده بود بتلافی عده‌ای را مجروح ساخت

ظهر دیروز گاودیوانه‌ای که‌وحشی شده و کف برلب آورده بود از دروازه «عیدگاه» شهرستان مشهد وارد شهر شد و بمدت چند ساعت آرامش قسمتی از خیابانهای شهر را برهم زد.

گاو مزبور که گویا از زیر کارد سلاخ فرار کرده بود پس از آنکه از دروازه عید گاه وارد شهر شد ازخیابان بست‌سفلی مستقیما بطرف فلکه شمالی شهر روی آورد و در بین راه در حالیکه نعره میکشید بطرف عابرین حمله میکرد.. مردم با مشاهده این گاو عربده جو (!) که کف بر لب آورده بود و بطرف آنان حمله میبرد فرار میکردند تا خود را از ضربات شاخهای وی در امان دارند. گاو دیوانه تا هنگامیکه به بست سفلی رسید چندین نفر را با ضربات شاخهای خود بشدت مصدوم و مجروح کرد و در آنجا نیز که عده ای اجتماع کرده بودند چهار نفر را مجروح نمود. سر انجام‌عده‌ای از مامورین کلانتریهای بخش چهار و پنج شهرستان مشهد گاو دیوانه را محاصره کردند و بطرف گاراژ اعتماد که در آن نزدیکی بود راندند. چون حملات گاو بطرف مردم هر لحظه شدید تر میشد و وضع خطرناك تر میگردید پاسبانان ناچار بشلیك تیر شدند و با سه گلوله گاو وحشی را از پای در آوردند.

مجروحین و مصدومین این واقعه نیز برای معالجه به بخش سوانح اعزام شدند.

باه۲۵ فقره سابقه سرقت

دوقورت‌ونیمش‌هم‌باقی‌بود!

سلمانی اردبیل چون بسیاحت علاقه داشت دست ازکارش کشید وبدزدی مشغول شد!

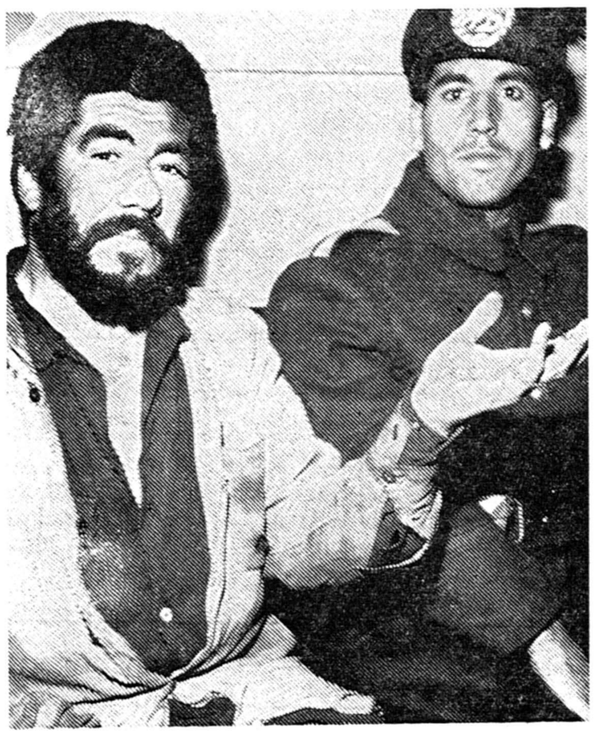

ـ این حرفها چیه، بنده دزد نیستم!

امروز شعبه ۲۸ دادگاه جنحه به‌پرونده سارق‌سابقه‌داری بنام‌عوض ساعدی فرزند علی ٤٥ ساله اهل اردبیل رسیدگی کرد و اورا باتهام ۲۵ فقره سرقت وسایر جرائم‌بیك سال حبس تادیبی محکوم کرد.

عوض چندماه قبل هنگام جیب‌بری درمیدان شوش دستگیر و تحویل زندان گردید این آخرین جیب بری عوض بودچون وی از آن موقع تا کنون در زندان بسر میبرد. عوض شغل خودرا در دادگاه سلمانی‌معرفی کرد در حالیکه با ریش و سبیل انبوهی بدادگاه آمده بود میگفت: من در اردبیل سلمانی ماهری بودم‌و کاروبارم بسیار خوب بود ولی از آنجائیکه بگردش علاقه داشتم جلای وطن اختیار کردم و بتهران آمدم‌ولی درتهران نتوانستم بشغل سابقم‌ادامه دهم و مجبور شدم کارهای دیگری برای امرار معاش پیش بگیرم.

عوض باوجود داشتن ۲۵ فقره سرقت و توهین‌بمامور دولت وسایر جرائم منکر اتهامات خودبود و می گفت که اصلا دزدی نکرده‌است.

دادگاه پس از بررسی پرونده‌اورا از لحاظ چندین فقره سرقت بیکسال حبس تادیبی و از لحاظ توهین‌بمامور دولت بشش‌ماه حبس محکوم نمود.

۳۲ زن و ٤۰ مرد دستگیر شدند

دیشب مامورین ژاندارمری ۲ کافه رستوران در جاده قدیم شمیران سه راه‌ضرابخانه‌و ۳ کافه رستوران‌در جاده کرج کیلو متر ۱۵ و ۲۰ را که مبدل به مرکز فساد شده بود تعطیل کردند.

در این ۵ مرکز سی ودو نفرزن و چهل نفر مرد که مشغول عیاشی بودند دستگیر شدند و صبح امروز به دادسرای تهران اعزام گردیدند.

قرار است کلیه کافه رستورانهای جاده های اطراف شهر که دارای تختخواب هستند تعطیل شوند.

دوزن زندانی‌شدند

امروز بازپرس شعبه اول‌دادسرای ناحیه ۵تهران زن جوانی بنام‌فریده راکه در خیابان ساسان واقع دربخش ۱۱مرکز فسادی دایرکرده وبا کمك اتومبیل ـتلفن و چند زن جوان‌وسایل عیاشی مهیا کرده بود توقیف‌نمود.

این مرکز فساد در یك ساختمان مجلل چند طبقه دایر شده بود ضمن تحقیقات بازپرس، زن دیگری‌بنام آذرنرزباتهام معاونت‌درجرم بازداشت‌گردید.

اصابت گلوله

عصر دیروز مامورین ژاندارمری مرد ۳۸ساله‌ای بنام عزت‌اله تاجیك فرزند غلامحسین را که از اهالی آدران کرج می‌باشد به‌بیمارستان سینا آوردند.

عزت‌اله که از ناحیه پا مجروح است اظهار داشته چون باراضی‌من تجاوز شده بود قصد جلوگیری داشتم که باگلوله بپایم زدند.

چند حریق

دیروز در کارخانه موزائیك سازی علی نظری در خیابان شمیران سه راه زندان و در منزل آقای امیرسعادت درخیابان ژاله چهارراه بهنام واتوبوس بنز شماره ٦٤۰ برانندگی محمدصدیق مقدم درخیابان امیر آباد حریق هائی روی‌داد که بوسیله مامورین اداره آتش نشانی این حریقها خاموش گردید.

برای استحضار دوستان

جناب آقای احمد آرامش ساعت ۲۳ روز یکشنبه ۲۰ر۹ر۱۳۳۹ با هواپیما به تهران وارد خواهند شد. دکتر فرهنك شفیعی

بزرگترین مسابقه برای اولین بار درایران

فقط دختران وپسران میتوانند

دراین مسابقه شرکت کنند

جوایز این مسابقه ممتاز است

ماموریت برای وطنم

بقیه از صفحه اول

مشروبات غیر الکلی ـ مشروبات الکلی ـ خشکبار ـ خواربار بسته بندی شده ـ آرد ـ آرد برنج ـ قند ـ چای ـ روغن نباتی ـ غذا های حیوانی ـ منسوجات ـ البسه ـ روکش کرومیت فلز کاری ـ اثاث البیت فلزی ـ اثاث البیت چوبی ـ اثاث و ملزومات اداری ـ صندوق فلزی ـ گاز نئون برای روشنائی ـ بخاری آب گرم ـ اجاق خوراك پزی ـ بخاری ـ موتوربرق ـ تلمبه ـ آجر ـ کاشی ـ سیمان ـ میخ ـ پیچ و مهره و الکل صنعتی ـ مواد شیمیائی ـ مرکب ـ رنك ـ سریشم ـ دارو ـ واکس کفش ـ صابون ـ رنك روغن نقاشی ـ شیشه ـ کاغذ ـ اجناس پلاستیکی ـ چرم ـ یخ ـ الوار ـ تخته فیبری ـ کبریت ـ باطری ـ گاز اکسیژن ـ قوه برق ـ مواد پلاستیکی .

برای اینکه ذوق ابتکاری سرمایه گذاران خصوصی در صنایع و حرف آشکار شود ، با مسرت مخصوص یادآور میشوم که دو شرکت خصوصی ایرانی بمنظور ساختن محفظه های فولادین برای نگاهداری اسنادمهم و گاوصندوق های سنگین برای بانکها و سایر اثاثیه فلزی مختلف دیگر کارخانه مجهزی را بکار انداخته اند . وسایل کار جدید در پیشرفت و ترقی اقتصادی کشور اهمیت فراوان دارد و بنظر من یکی از نمودار های پیشرفت آنست که معلوم شود آیا چنانکه اینك در کشور ما مشهود است لوازم و اثاث و وسایل کار خود کشور را فراهم میشود یا از خارج وارد میگردد . تاچند سال پیش مدیر عامل کارخانه ای که اینك ذکر آن رفت یکفرد آهنگر عادی بود و درنظر من این شخص نمونه بارزی از رشد و پیشرفت طبقه متوسط کشور است که قسمت عمده ترقی و تعالی کشور بفعالیت آنها بسته است .

روزی همین مدیر عامل اظهار داشت که تاکنون کسی نتوانسته است گاو صندوق هائی را که این موسسه ساخته است باز کند و بدانها دستبرد زند و با لبخندی اضافه کرد که هنوز مردم کشور ایران باندازه مردم مغرب زمین در امر شکستن صندوقهای آهنی مهارت نیافته اند .

تصور میکنم فهرست های فوق جالب باشد و باید گفته شود که بتدریج صنایعی که بوسیله شرکت های خصوصی بکار افتاده است نسبت بصنایعی که بدست دولت اداره میشود بدو دلیل افزایش خواهد یافت :

اول بدان سبب که سیاست ما اینست که کارخانه های فعلی دولت را متدرجا باشخاص و شرکت های خصوصی واگذار کنیم و برای انجام این منظور هیئت مشورتی که در تشکیلات و اداره کارخانه ها تخصص دارند استخدام نموده ایم که درباره کارخانه های مذکور مطالعاتی بعمل آورند و اصلاحاتی را که برای حسن انتظام کار ضرور است پیشنهاد کنند و طرز فروش آنها را بشرکت های خصوصی معلوم سازند .

دوم بدان سبب که سعی بلیغ بعمل می آوریم تا سرمایه گذاران داخلی و خارجی را تشویق کنیم که سرمایه های خود را در امور نوین صنعتی و بازرگانی بکار اندازند .

قانون اساسی ایران و متمم آن خط مشی صنعتی ایران را روشن ساخته است و درباره معادن قانون اساسی و قانون معادن که اخیرا اصلاح شده امر بهره برداری را تنظیم و منافع عمومی را تامین نموده است . بموجب قانون معادن تمام مواد معدنی بسه طبقه تقسیم شده است : طبقه اول معادن سنك آهك و مرمر و سنك ساختمانی و گچ است که اگر در ملك خصوصی کسی پیدا شود مالك میتواند از آن بنفع خود بهره برداری نموده و پنج درصد از قیمت مواد مستخرجه را بدولت بپردازد .

طبقه دوم فلزات و مواد سوختنی جامد و نمك و مواد معدنی قیمتی و سنگهای گران بهاست و در این موارد مالك ملك باید برای استخراج و بهره برداری پروانه دولتی بدست آورد و چهار درصد از قیمت مواد مستخرجه را بدولت بپردازد .

طبقه سوم نفت و مواد رادیو اکتیو مانند اورانیوم و غیره است که مالك در آن دخالتی نداشته و دولت حق بهره برداری و یا واگذاری آنها را بشرکت های خصوصی و افراد واخذ مال الاجاره رابطور انحصاری دارد .

شرکتهای خصوصی ایرانی میتوانند باتحصیل اجاره رسمی از دولت هرگونه معدنی را در ایران استخراج نمایند . شرکتهای خصوصی ایرانی میتوانند باتحصیل اجاره رسمی از دولت هرگونه معدنی را در ایران استخراج نمایند . شرکتهای خارجی نیز میتوانند معادن نفت و سایر معادن ایران را اکتشاف و استخراج نمایند مشروط بر اینکه مجلسین ایران شرائطی را که برای هر مورد معین شده بطور جداگانه تصویب نماید . ازشواهد روشن این قضیه قرار دادهای اخیری است که باشرکتهای نفت امریکائی ودیگران منعقد ساخته ایم و در فصول بعد درباب آن بتفصیل سخن خواهد رفت نکته قابل ذکر در این مقال آنست که باوجود آنکه دولت در سایر صنایع محدودیت هائی مقرر داشته ولی میدان را برای ابتکار افراد باز گذاشته است .

صنایع اصلی وعمده از قبیل راه آهن وتلفن وتلگراف ورادیو و کارخانه های مهمات سازی در دست دولت است ولی شرکتهای خصوصی میتوانند موسسات بازرگانی تاسیس و کارخانه های دیگری را برای سایر قسمتهای صنعت ایجاد و اداره نمایند ، چنانکه علاهم همین ترتیب مرعی است و مثلا با آنکه صنعت بزرك تصفیه نفت متعلق بآنهانیست سهم عمده ازفعالیت های پالایشگاه را اداره مینمایند .

امروز بیشتر کامیونهائی که در جاده های شوسه کشور بحمل و نقل کالا میپردازند متعلق بمردم است که باسرمایه افراد و موسسات شخص خریداری شده اند . یك خط هواپیمائی خصوصی و یك سازمان ظاهرا دولتی که بخطوط هوائی کشوری ایران موسوم است امروز مشغول کار و روبتوسعه و افزایش است و تهیه فیلم واداره جدید سینمای ایران نیز بدست موسسات خصوصی انجام میگیرد .

درسال ۱۳۳۴ قانون جلب وحمایت سرمایه های خصوصی خارجی در مجلسین تصویب وبتوشیح من رسید . بموجب این قانون اتباع بیگانه میتوانند سرمایه ای را که برای فعالیتهای تولیدی وصنعتی بایران می آورند بامنافع عادلانه که بآن تعلق گرفته است بعدا باارز کشور خود ازایران خارج کنند و نیز بموجب مقررات این قانون هرگاه صنعتی که سرمایه درآن بکار رفته ملی اعلام گردد غرامت عادلانه بصاحب سرمایه پرداخت خواهد شد .

درسال ۱۳۳۶ بموجب قراردادی که بین دولت ایران ودولت امریکا منعقد گردیده است سرمایه های خصوصی امریکائیها درکشور ایران تضمین گردیده وبرای سرمایه گذاران امریکائی موجبات مزید تشویق وترغیب آنان رافراهم کرده است . امریکائیها و سایر اتباع خارجی عملا این حقیقت را به ثبوت رسانیده اند که سرمایه گذاری در رشته های اقتصادی وصنعتی ایران که درحال توسعه است از هرجهت بنفع آنهاست .

سرمایه داران داخلی نیز در بکار انداختن سرمایه های خود در فعالیتهای صنعتی وامور معدنی کشور بیش از پیش اظهار علاقه میکنند وبرنامه وام صنعتی مابرای پیشرفت این مهم مشوق بزرگی است . کشورما از حیث اداره ثروت ملی سابقه طولانی دارد که مورد تقدیر وتمجید من است .

ازشعاع ۶۰ کیلومتری ببعد :

کارخانه‌های خارج ازحومه تهران ازمالیات معاف شدند

وکارخانه‌های داخل تهران ۵۰ درصد ازمالیات معاف گردیدند

امروز آقای دکتر طاهر ضیائی وزیر صنایع و معادن پیرامون توسعه صنعتی کشور اظهار داشت :

اقداماتی که وزارت صنایع و معادن در چند سال اخیر برای توسعه صنعتی کشور انجام داده است بقدری دارای اهمیت است که شاید در تاریخ صنعتی ایران بی سابقه بود است خوشبختانه این اقدامات بسیار ثمربخش بوده و نتایج آن عاید کشور گردیده و خواهد گردید.

آقای وزیر صنایع و معادن سپس اظهار داشت: دراجرای برنامه توسعه صنعتی کشور تصمیم گرفته شد کارخانه هائی که در خارج ازشعاع شصت کیلومتری تهران قرار دارد تا پنج سال از پرداخت مالیات معاف باشد و نیز کارخانه هائی که در داخل شهر قرار دارد به میزان پنجاه در صد از پرداخت مالیات معاف گردد.

با تاسیس پنج کارخانه قندجدید هر سال یکصد و چهل هزار تن بر میزان محصول قند و شکر کشور افزوده خواهد شد.

ولیعهد ژاپن بتوکیو بازگشت

ولیعهد ژاپن گفت: درکشورهائی که بازدید کردم احساسات گرم مردم نشانه توسعه همکاری آنها باژاپن میباشد

توکیو ـ هیجدهم آذر ـ خبرگزاری فرانسه ـ اعضاء خانواده امپراتور ژاپن ، کلیه وزیران کابینه « ایکدا » و نمایندگان سیاسی خارجی مقیم توکیو و هزاران نفر ازمردم توکیو امروز هنگام بازگشت « آکی هیتو » ولیعهد ژاپن و پرنسس « میشیکو » از مسافرت از آنها استقبال کردند.

ولیعهد ژاپن و همسرش دراین سفر بجای امپراتور از شاهنشاه ایران ، امپراتور اتیوپی (حبشه) ، رئیس جمهوری هندو پادشاه نپال که به توکیو مسافرت کرده بودند بازدید نمودند.

پرنس آکی هیتو طی پیامی که برای خبرنگاران خواند اظهارداشت استقبال گرمی که در این کشور ها ازوی بعمل آمد نمودار احساسات دوستی کشور های مزبور نسبت بژاپن و نشانه توسعه همکاری آنها با این کشور است.

قطعنامه پیشنهادی ایران

برای افزایش کمك بکشورهای توسعه نیافته درکمیسیون اقتصادی مجمع عمومی سازمان ملل تصویب شد

سازمان ملل متحد ـ ۱۰ دسامبر ـ خبرگزاری فرانسه ـ کمیسیون اقتصادی مجمع عمومی سازمان ملل متحد با ۷۵ رای موافق و چهار رای ممتنع بدون هیچ رای مخالف قطعنامه مربوط به افزایش کمك به کشور های توسعه نیافته را تصویب کرد . دراین قطعنامه پیشنهاد شده است که کمك بکشورهای توسعه نیافته بنحوی افزایش یابد که میزان آن بیك صدم درآمد ملی کشور هائی که از لحاظ اقتصادی جلو افتاده اند برسد .

این قطعنامه از طرف پانزده کشور از جمله ایران پیشنهاد شده بود.

وزیر فرهنگ گفت: شاهنشاه دستورفرموده‌اند:

قرآن بامعانی آن در آموزشگاهها تدریس شود

ساعت چهارونیم بعدازظهر روز پنجشنبه آقای دکتر صدیق وزیر فرهنك از مرکز جامعه تعلیمات اسلامی دیدن کردند.

دراین بازدید از طرف هیئت مدیره جامعه تعلیمات اسلامی گزارشی پیرامون آموزشگاههای جامعه داده شد. آنگاه آقای وزیر فرهنك اظهار داشت :شاهنشاه دستور های اکیدی درمورد تقویت روح ایمان در دانش آموزان صادر فرموده اند وبخصوص دراین هفته شاهنشاه دستورفرمودند که باید قران باتوجه بمعانی آن در آموزشگاهها تدریس شود ودانش آموزان آنطور که باید نسبت بمبانی مذهبی علاقمند شوند.

آقای وزیر فرهنك سپس افزودند بکلیه آموزشگاهها در تهران و شهرستانها دستور داده شد که توجه مخصوصی نسبت به آموزش مذهبی بنمایند و بازرسهائی نیز تعیین شده اند که دراجرای این دستور مراقبت و نظارت نمائید.

مجلس جشن ولادت حضرت زهرا (ع)

دیشب مجلس جشنی بمناسبت میلاد حضرت فاطمه زهرا سلام اله علیها از طرف آقای صدر شیرازی در مسجد مرحوم امین الدوله واقع در دروازه شمیران منعقد گردید و جمعی از آقایان حجج و علماء و وعاظ وعده از آقایان سناتورها و نمایندگان سابق مجلس شورای ملی و بازرگانان و کسبه و پیشه وران در آن شرکت کرده بودند آقای صدر شیرازی در این جلسه پیرامون شخصیت حضرت زهرا علیها سلام و خاندان رسالت و مقام مادر و خانواده در شرع اسلام بیاناتی ایراد کرد و ساعت هشت بعد از ظهر مجلس خاتمه یافت .

عضو آکادمی علوم آمریکا

بطوریکه خبرنگار ما از امریکا گزارش میدهد: اخیرا پروفسور ابوالقاسم غفاری استاد دانشگاه تهران وریاضی دان ایرانی بعضویت آکادمی علوم نیویورك و همچنین عضویت انجمن نجومی آمریکا انتخاب شد.

آقای پروفسور غفاری اکنون مدت ۷ سال است در آمریکا به تحقیق و مطالعه مشغول میباشد و تاکنون موفقیت های بسیاری کسب کرده است .

تاکنون ۲۰۰۰ حکم ترفیع صادرشده‌است

امروز سخنگوی وزارت فرهنك بخبرنگار ما گفت تاکنون دوهزار حکم ترفیع کمك آموزگاران و آموزگاران شهرستانها صادر شده و هنوز صدور احکام ادامه دارد .

اداره کل کارگزینی در نهایت سرعت مشغول صدور احکام ترفیعات است وپس از پایان احکام کمك آموزگاران و آموزگاران شهرستانها اقدام بصدور احکام آموزگاران تهران خواهد کرد و پس از آن احکام دبیران بادر نظرگرفتن حق تقدم دبیران شهرستانها صادر خواهد شد و سپس احکام سایر فرهنگیان یعنی کارمندان اداری صادر میشود.

پیش بینی میشود که تا یکماه دیگر کلیه احکام ترفیعات فرهنگیان کشور اعم از کمك آموزگاران ، آموزگاران ، دبیران و کارمندان اداری صادر وابلاغ شود .

کارکنان ادارهٔ کل کارگزینی وزارت فرهنك کماکان بعد ازظهرها نیز برای تسریع درصدور ابلاغ ترفیعات مشغول کار میباشند.

برنامه آینده سینماهای

دنیا ـ دیانا

فیلمیکه قدرت وعظمت آن همه را بتحسین وامیدارد

شیطان سیاه

سینماسکوپ ـ دوبله بفارسی ـ محصول مشترك ایتالیا وفرانسه

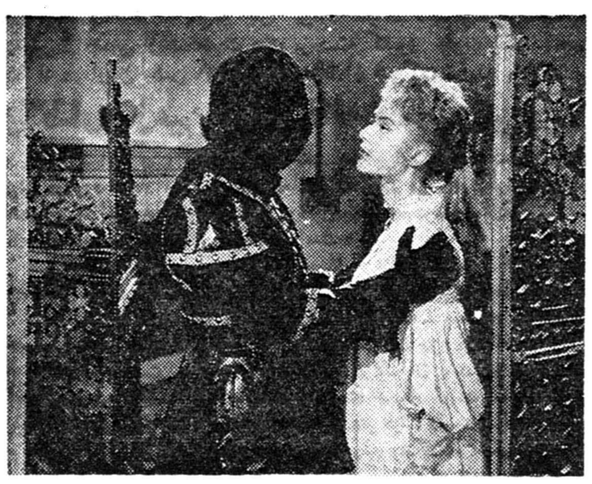

باشرکت:

میلی ویتاله ـ نادیاگری

ماوریتسیو آرنا

تشکرو قدردانی

چون فرزند اینجانب که مشرف بمرك بودبا مساعی آقایان دکتر محمد تقی اسفندیار و سرکار سروان دکتر موسوی از مرك حتمی نجات یافت بدینوسیله ضمن معرفی معزی الیهم بعموم هموطنان عزیز از زحمات جبران ناپذیرشان تشکر مینماید . هدایت شاهیدپور

تبریکات

جناب آقای ویشکائی وزیر محترم گمرکات و انحصارات

انتصاب جناب آقای عصام الدین بیان را بمعاونت اداره کل غله و نان صمیمانه تبریك عرض میکند . کارمند دخانیات ـ غلامرضا نوائی

جناب آقای وزیر محترم گمرکات

انتصاب آقای عصام الدین بیان را که از صاحبمنصبان تحصیلکرده ودرستکار آن وزارتخانه میباشد بمعاونت اداره غله و نان صمیمانه تبریك عرض مینمائیم . محمد بابائی ـ ستوان یکم ابراهیم بابائی

جناب آقای عصام الدین بیان

انتصاب جنابعالی را بمعاونت اداره کل غله تبریك عرض مینمائیم.

حبیب اله صلح طلب ـ محمد مهدی شریعت محرری

جناب آقای عباس مهنا

انتصاب جنابعالی را بریاست فرهنك سراوان تبریك عرض مینمائیم.

رحمت اله خزائلی ـ اسداله معینی ـ لطف اله دانائی

دوست گرامی جناب. آقای سیروس گویا

انتصاب جنابعالی را بدادستانی قزوین صمیمانه تبریك میگوید.

آ ـ ۳۴۱۸۶ کوکب زاده

انتصاب جناب آقای فتح اله فرود این رجل وطن پرست و لایق را بسمت شهردار تهران تبریك عرض نموده موفقیت بیشتر جناب ایشان را آرزومندم .

متصدی گرمابه یغما ـ عزیزاله گل محمدی یزدی

جناب آقای فرود

انتصاب آنجناب را بمقام شهرداری تهران بجنابعالی و عموم اهالی محترم تهران صمیمانه تبریك عرض مینمائیم و توفیق آنجناب را در پیشرفت خدمات بهداشتی و فرهنگی و اجتماعی ازخداوند خواستاریم.

آ ـ ۳۴۱۶۲ دکتر علی اهتمام ـ دکتر بسیطی

انتصاب جناب آقای فتح اله فرود که یکی از شخصیت های برجسته و شاه دوست وخدمتگزار واقعی کشور عزیز میباشد بسمت شهردار تهران تبریك عرض می نمائیم .

محمد ایلخانی ـ فتح اله ایلخانی ـ حاج اکبر ایلخانی ـ معمار علی شیرایلخانی ـ ذبیح اله ایلخانی ـ قاسم ایلخانی ـ حسن ایلخانی ـ عبدالمناف ایلخانی ـ روح اله ایلخانی ـ کریم اله ایلخانی ـ حاج حسین ایلخانی ـ حاج هاشم ایلخانی ـ حاج اصغر ایلخانی ـ حاج غلامعلی ایلخانی ـ حسین ایلخانی ـ احمد صلاحی .

جناب آقای عصام الدین بیان معاونت محترم اداره کل غله و نان

انتصاب آنجناب را بمعاونت اداره کل غله و نان صمیمانه تبریك عرض نموده موفقیت جنابعالی را از خداوند متعال خواستاریم .

حشمت الدین غفاری ـ دانیال فهرمانیان ـ داریوش ابوقداره

آ ـ ۳۰۳۵۹

برای بدست آوردن مدال طلا

۸۰۵ کشتی گیر هشت شب متوالی مبارزه کردند

هشت نفر مدالهای طلا را ربودند

فدراسیون کشتی کشور درسال جدید ورزشی اولین دوره مسابقات خودرا بنام «مسابقات تشویقی مدال طلا» درتهران آغاز نمود.

دراین مسابقه ۸۰۵ نفر ازقهرمانان ودرزیده تهران وشهرستانها شرکت داشتند.

مسابقات از هفته گذشته درسالن محمدرضا شاه پهلوی آغاز گردید وقهرمانان پس از هشت شب مبارزه به پای فینال رسیدند . ساعت ۵ بعد ازظهر روز پنجشنبه بنا بدعوت فدراسیون کشتی کشور در حضور جمعی از شخصیت های ورزشی و روزنامه نگاران مسابقات نهائی کشتی درسالن محمدرضاشاه پهلوی آغاز گشت . پس از یکدوره مسابقات جالب ، قهرمانان اول تاششم هروزن بدین شرح انتخاب شدند :

دروزن اول ـ آقایان سلطانی نژاد، حیدری ، فیروزی ، اشبهی ، ابراهیمی نژاد ، خجسته پور .

دروزن دوم ـ آقایان بهمن پور ، شعبانی ، تحصیلی ، گلباری ، حاج کاظمی ، شیرگیر ، دروزن سوم ـ آقایان سرداری ، میرمالك، کهندل موسوی ، کوهتاب وسرتائی . در وزن چهارم ـ آقایان آخوندی ، شاکری ، برزگر ، عسکری ، مصطفوی و صدر زاده . در وزن پنجم ـ آقایان معزی پور ، حکمت، امینی ، آشتیانی ، یعقوبی وسیف الهی دروزن ششم ـ آقایان عقیلی ، دیلمقانی ، بهبودی ، صبری ، اسفندیاری و شیرزاد . دروزن هفتم ـ آقایان امیری ، حاج یوسف ، تیموری ، همراز ، حسنخانی وافشار دروزن هشتم ـ آقایان مهدی زاده، نامدار ، سلطانی ، لقائی ، زندی و شیری مقام اول تاششم هر وزن را کسب کردند.

دراین مسابقات قهرمانان تیم ملی ایران باستثنای آقای مهدی زاده شرکت نداشتند . آقای مهدی زاده نیز دروزن هشتم که دووزن بالاتر از وزن خودش میباشد شرکت جست.

پس از خاتمه مسابقات ، آقای سرهنك معروفخانی رئیس فدراسیون کشتی کشور ضمن اظهار تشکر از علاقمندانیکه درطی هشت شب مبارزه کشتی گیران از مسابقات مدال طلای کشتی استقبال نموده اند . اظهار داشت :فدراسیون کشتی کشور در سال جدید ورزشی باانجام مسابقات تشویقی پی درپی ،قهرمانان جوان کشور را آماده مسابقات خارجی خواهد کرد .

درخاتمه سخنرانی ،مراسم توزیع جوائز قهرمانان بعمل آمد وآقایان سرهنك معروفخانی رئیس فدراسیون و قطب رئیس سابق فدراسیون کشتی کشور جوائز و مدالهای قهرمانان برنده رااهداء کردند.

قهرمانانیکه مدال طلای فدراسیون کشتی کشوررا ربودند عبارتند از: آقایان سلطانی ،بهمن پور،سرداری آخوندی ، معزی پور ، عقیلی، امیری ، مهدی زاده ، به نفرات دوم تاششم هروزن جوائز دیگری داده شد.

اطلاعیه راهنمائی ورانندگی

انتشار آئین نامه اخذ جرائم

امروز این اطلاعیه ازطرف اداره راهنمائی ورانندگی صادر شده است:

بمنظور اطلاع بیشتر اهالی محترم پایتخت اداره راهنمائی ورانندگی بمناسبت روز خجسته بیست ویکم آذرماه ده هزار شماره از آئین نامه اخذ جرائم که طرفین جلد آن نیز راهنمائیهائی برانندگان وعابرین پیاده داده شده است مجانا دراختیار عموم قرار میدهد .

پیاده‌ها باید از محل‌های خط‌کشی شده عبورکنند

این اطلاعیه از طرف اداره راهنمائی ورانندگی صادر شده است :

چون قریبا بسرعت خود روها در پایتخت افزوده خواهد گردید ازلحاظ حفظ جان عابرین از اهالی محترم تقاضا میشود مراقبت فرمایند که از پیاده روها واز محلهای خط کشی شده عبور فرمایند اداره راهنمائی از همکاری که میفرمایند قبلا تشکر مینماید .

رؤسای چهار ناحیهٔ راه‌آهن تغییر یافتند

امروز بدستور آقای مهندس بهنیا وزیر راه، روسای چهار ناحیه راه آهن تغییر یافتند .

روسای نواحی جدیدعبارتنداز آقای مهندس اسد که بریاست ناحیه راه آهن لرستان منصوب گردیدو آقایان مهندس شهمن ومهندس پرویز آوینی وجعفر آرامش بترتیب بریاست نواحی آذربایجان و وشمالغرب (قزوین) و شمالشرق (شاهرود) تعیین شدند .

ساختمان سد ساحلی بندرعباس

بعلت اعتراض مالکین متوقف شد

چند نفر از مالکین بندر عباس که ادعای مالکیت قسمتی از آبهای ساحلی دریا را دارند از ایجاد سد ساحلی که ساختمان آن چند روز قبل شروع شده بود جلوگیری نمودند و هم اکنون ساختمان این سد متوقف گردیده است.

خبرنگار ما در بندر عباس چند روز قبل اطلاع داد برای جلوگیری از پیشرفت آب در هنگام مد دریا از طرف سازمان برنامه ساختمان یك سد معظم در ساحل دریا آغاز گردید و قرار شد پس از ایجاد سدمزبور یك جادهٔ وسیع ساحلی نیز درکنار دریای بندر عباس ساخته شود .

این گزارش چند روز قبل درصفحهٔ اخبا رشهرستان های روزنامه درج گردید ولی امروز خبرنگار ما در بندر عباس تلگرافی اطلاع داد بمحض آنکه پیمانکار مربوطه کارساختمان سد ساحلی را شروع نمود سر و صدای عده‌ای ازمالکین این شهرستان بلند شد و آنها نسبت باین اقدام سازمان برنامه و شهرداری اعتراض کردند . مالکین بندر عباس ادعای مالکیت زمین های ساحلی وقسمتی از زمینهای کف دریا را دارند وحتی میگویند قسمتی از آبهای ساحلی دریای بندر عباس نیز متعلق بما است !؟

با اعتراض این عده کارساختمان سد ساحلی بندر عباس متوقف شد طی تحقیقاتی که بعمل آمد معلوم گردید که چند سال قبل این عده آب دریا و زمینهای کف دریا راتا فاصلهٔ یك کیلومتر ساحل بنام خود ثبت کرده اند و شهرداری و ادارهٔ ثبت هم که در آن زمان با آنان موافق بوده است باین عمل مالکین اعتراض نکرده است حتی با آنکه نمیتوان آب دریا را بنام کسی ثبت کرد معهذا گفته میشود بمالکین بندر عباس سند ثبتی داده شده است.

خبرنگار ما اضافه کرد که آقای قوامی فرماندار کل بندر عباس و بنادر بحر عمان شخصا از محل ساختمان سد بازدید کرد وازنزدیك وضع را مشاهده نمود و جریان را بمرکز گزارش داد . گفته میشود برای نقشه برداری مجدد از ساحل دریای بندر عباس تقاضا شده است که مهندس نقشه بردار اعزام شود.

---

۵۰۰ درخت برزمین نشانده شد

ساعت ده و نیم صبح دیروز مراسم درختکاری پیش آهنگان تهران درباغ منظریه انجام پذیرفت .

دراین مراسم آقای دکتر بنائی دبیر کل و چندتن ازاعضای شورایعالی پیش آهنگی و همچنین یکهزار نفراز پیش آهنگان شرکت داشتند . ابتدا سلام شاهنشاهی نواخته شد آنگاه پرچم ایران برفراز میدان منظریه افراشته شد دراین موقع پیش آهنگان مراسم سوگند پرچم و دعای صبحگاه رابرای سلامتی شاهنشاه و علیا حضرت فرح پهلوی ملکه ایران و والاحضرت رضا پهلوی ولیعهد ایران خواندند .

درخاتمه این مراسم آقای دکتر بنائی بمناسبت پایان هفته کار نیك نطق ایراد کرد

سپس پیشاهنگان بانظم وترتیب خاصی پانصد درخت برزمین نشاندند.

امضاء قرارداد هوائی بین ایران واسترالیا

امروز سخنگوی وزارت امور خارجه بخبرنگار ما گفت : روز دوشنبه ۲۸ آذرماه یك هیئت استرالیائی بریاست آقای سناتور پالیریج وزیر هواپیمائی آنکشور وارد تهران خواهد شد .

اعضای این هیئت ساعت ده روز سه شنبه ۲۹ آذرماه با آقای وزیر امور خارجه ملاقات خواهند کرد ویك قرارداد هواپیمائی بین دو کشور بامضاء خواهد رسید . آقای یداله عضدی وزیر امور خارجه و سناتور پالیریج این قرارداد را امضاء خواهند کرد .

جناب آقای دکتراقبال رهبر محبوب حزب ملیون

رونوشت وزارت محترم کشور

چون انتخابات دوره بیستم قانون گذاری مجلس شورایملی در شرف انجام است اینجانبان امضا کنندگان زیر نطنزیهای مقیم تهران بدینوسیله جناب آقای میرابوالقاسم علوی که ازسادات صحیح النسب وازخاندان جلیل نطنز میباشد واجداد نامبرده مرحوم حاجی سیدجعفر نطنزی وحاجی سیدابراهیم نطنزی وحاجی سیدعلی ارباب وحاجی سیدقاسم میباشد دردوران زندگی کمك های موثری به نطنز نموده و با احداث مساجد و حمامها و حفر قنوات اقدامات اساسی درشهرستان نطنز نموده اند که هم اکنون اغلب پابرجا و مردم از مزایای آن استفاده مینمایند و از طرفی پدر معظم له مرحوم حاجی سید محمد علوی در ادوار زندگی مخصوصا در دوره نمایندگی مجلس شورایملی نسبت به نطنز ونطنزیها کمکهای زیادی نموده و بهمشزیهای عزیز معرفی تقاضا داریم درانتخاب نامبرده حداکثر و اعلای کمك را بنمایند تابلکه مشارالیه بتواند با کمك مردم نطنز قدم های موثری را در راه توسعه امور فرهنك و بهداشت و سایر کار های دیگر و بالا بردی سطح زندگی مردم بردارند .از طرف نطنزیهای مقیم تهران .

سید حبیب اله علوی ـ محمد علی هید پندی ـ نوراله ضیائی ـ علی اکبر فاضل ـ احمد ارباب ـ احمد هاشمی شریفیان ـ حاجی ماهری ـ امیر کشمیری ـ عنایت اله ضیائی ـ آقابالا معزی ـ سید محمود هاشمی ـ سید ماشاءاله خامسی ـ محمد صالحی ـ سید علی طباطبائی قدسی ـ محمد معتمدی میلاجردی ـ عباس ارباب زادگان ـ هاشمی عامری ـ عباس امینی ـ رضا ضیائی ـ رحمت اله ضیائی ـ اروانده ـ سید نعمت اله بروجردی علی طراحی ـ محمد سالکی ـ نصراله علوی ـ مظاهری ـ علی اکبر امینی ـ حسین عزیزی ـ جهانگیر مظاهری ـ هاشمیان ـ قطرات ـ حسن رجبزاده اکبر رکنی ـ باقر رکنی ـ حسین رضازاده ـ حسن جلیل محمد ـ ماندعلی صالحی ـ محمد نیزارچی ـ ابراهیم اسدی ـ محمد باقر باقری ـ کاظم بازندی ـ سید طباطبائی ـ مرتضی حق شناس ـ بید هندی ـ جواد سقفی ـ مزاره منصور معتمد ی ـ عزیزاله بارندی ـ علی اکبر خالقی ـ افصحی منصور بروجردیان ـ احمد هاشمی تقی زاده ـ محمد علی رضائی ـ مظاهری محمد جعفر نظری ـ استاد حسین اکبرزاده ـ جواد شاهبه ـ علی بابائی ـ خسرو خان زاده ـ حسن خان زاده ـ اکبر ارائی ـ رضا علوی ـ جواد بروجردی ـ علی سفیدی ـ حبیب اله ضیائی ـ محمد آقا اکبری فاضلی ـ حسین مبینی رهنی ـ محمد اراوندی ـ تقی مریضی ـ عبدالرخار یانی ـ غلامرضا رباتیان ـ اسداله فاضلی ـ قربانعلی و حاجی نقوی ـ رضا نقوی و چندین امضاء دیگر

آ ـ ۳۰۱۹۳

برای بدست آوردن مدال طلا

۸۰۵ کشتی‌گیر هشت شب متوالی مبارزه‌کردند

هشت نفر مدالهای طلا را ربودند

فدراسیون کشتی کشور درسال جدید ورزشی اولین دوره مسابقات خودرا بنام «مسابقات تشویقی مدال طلا» درتهران آغاز نمود.

دراین مسابقه ۸۰۵ نفر ازقهرمانان ودرزیده تهران وشهرستانها شرکت داشتند.

مسابقات از هفته گذشته درسالن محمدرضا شاه پهلوی آغاز گردید وقهرمانان پس‌از هشت شب‌مبارزه به‌پای فینال رسیدند . ساعت ۵ بعد ازظهر روز پنجشنبه‌بنا بدعوت فدراسیون کشتی کشور در حضور جمعی از شخصیت های ورزشی و روزنامه‌نگاران مسابقات‌نهائی‌کشتی درسالن محمدرضاشاه پهلوی آغاز گشت . پس‌از یکدوره مسابقات جالب ، قهرمانان‌اول تاششم هروزن بدین شرح انتخاب شدند :

دروزن اول ـ آقایان سلطانی نژاد، حیدری ، فیروزی ، اشبهی ، ابراهیمی نژاد ، خجسته پور .

دروزن دوم ـ آقایان بهمن‌پور ، شعبانی ، تحصیلی ، گلباری ،حاج کاظمی ، شیرگیر ، دروزن سوم ـ آقایان سرداری ، میرمالك، کهندل موسوی ، کوهتاب وسرتائی . در وزن چهارم ـ آقایان آخوندی ، شاکری ، برزگر ، عسکری ، مصطفوی و صدر زاده . در وزن پنجم ـ آقایان معزی پور ،حکمت، امینی ،آشتیانی ،یعقوبی‌وسیف‌الهی دروزن ششم ـآقایان عقیلی ، دیلمقانی ، بهبودی ، صبری ، اسفندیاری و شیرزاد .دروزن‌هفتم‌ـ آقایان امیری ، حاج یوسف ، تیموری ، همراز ، حسنخانی وافشار دروزن هشتم ـآقایان مهدی زاده، نامدار ، سلطانی ، لقائی ، زندی و شیری مقام اول تاششم هر وزن را کسب کردند.

دراین مسابقات قهرمانان تیم‌ملی ایران باستثنای آقای مهدی زاده شرکت نداشتند . آقای مهدی‌زاده نیز دروزن هشتم که دووزن بالاتر از وزن خودش میباشد شرکت جست.

پس‌از خاتمه مسابقات ، آقای سرهنك معروفخانی‌رئیس‌فدراسیون کشتی کشور ضمن اظهار تشکراز علاقمندانیکه درطی هشت‌شب‌مبارزه کشتی گیران از مسابقات مدال طلای کشتی استقبال نموده‌اند . اظهار داشت :فدراسیون کشتی کشور در سال جدید ورزشی‌باانجام مسابقات تشویقی پی‌درپی ،قهرمانان جوان کشور را آماده مسابقات خارجی خواهد کرد .

درخاتمه سخنرانی ،مراسم‌توزیع جوائز قهرمانان بعمل آمد وآقایان سرهنك معروفخانی رئیس‌فدراسیون و قطب رئیس‌سابق فدراسیون‌کشتی کشور جوائز و مدالهای قهرمانان برنده رااهداء کردند.

قهرمانانیکه مدال طلای فدراسیون کشتی کشوررا ربودند عبارتند از: آقایان سلطانی ،بهمن پور،سرداری آخوندی ، معزی پور ، عقیلی، امیری ، مهدی زاده ، به نفرات دوم تاششم هروزن جوائز دیگری داده‌شد.

ورود

* سرهنك دکتر معاصر ازماموریت کنگو
* آقای مهندس ناصر بهبودی از رم
* آقای محمد علی ناظمی وکیل دادگستری از پاریس
* آقای عطاء الله رستگار کارمند شرکت ملی نفت از رم .

خروج

* آقای غلامحسین فرو هر سفیر کبیر شاهنشاهی در سوئد که برای گذراندن دو هفته مرخصی بتهران آمده بودند صبح امروز به محل ماموریت (استکهلم)
* آقای دکتر اسفندیاری معاون وزارت کشاورزی بفرانسه
* آقای مهندس هوشنگ سمیعی معاون وزارت پست و تلگراف به فرانسه
* آقای دکتر بهروز خدیوی استاد دانشکده پزشکی به اروپا
* خانم گوردانا ایوگونیچ همسر

والاحضرت شاهپور غلامرضا وارد پاریس شدند

پاریس ـ هیجدهم آذر ـخبرگزاری فرانسه ـ والاحضرت شاهپور غلامرضاپهلوی‌برادر شاهنشاه‌ایران باتفاق سرلشکر خزاعی وهمچنین آقای امیر منصور دیبا بعداز ظهر امروز باهواپیما از تهران وارد فرودگاه «ارلی» شدند . آقای امیر اصلانی وزیر مختار و کاردار سفارت ایران در فرانسه ازایشان استقبال کرد . والاحضرت و همراهان چند روزی در پاریس توقف خواهند کرد و سپس برای شرکت در مراسم عروسی اعلیحضرت بودوئن پادشاه بلژیك رهسپار بروکسل خواهند شد . والاحضرت شاهپور غلامرضا پهلوی بنمایندگی از جانب شاهنشاه ایران دراین مراسم شرکت مینمایند.

برنامه پیبانیست معروف امریکائی درحضور والاحضرت شمس اجرا میشود

امروز انجمن فیلارمونیك تهران اطلاع‌داد که‌فردا «چولیوس‌کچن» یکی ازپیبانیست های امریکا واردتهران خواهد شدو روزچهارشنبه آینده برنامه‌ای درحضور والاحضرت شمس‌پهلوی درتالار فرهنك انجام خواهد داد .

فردا اولین جشن ورزشی ۲۱ آذر برگزار میشود

همانطور که قبلا اطلاع داده شد سازمان تندرستی جوانان و تربیت بدنی ایران درنظر دارد همه ساله روز ۲۱ آذرماه که مصادف با روز نجات آذربایجان میباشد جشن ورزشی برپا سازد . این جشن که در سال جاری فقطدرتهران‌انجام‌میگیرد درسالهای آینده در تمام‌شهرستانهای کشور مانند سایر جشنهای ورزشی برگزار خواهد شد ساعت ۵بعداز ظهر فردا جشن ورزشی ۲۱ آذر باشرکت قهرمانان و ورزشکاران در سالن محمد رضا شاه پهلوی برگزار میشود .

در این جشن ورزشی از هنرمندان رادیو خانم پوران ، دیهیم ، آرین ، آقایان ویگن ، قنبری ، بهمنیار و سایر هنرمندان دعوت شده است که شرکت نمایند . دراین مراسم ضمن اجرای چندین برنامه هنری بوسیله هنرمندان رادیو از طرف ورزشکاران نیز برنامه های‌جالبی تنظیم گردیده است که بموقع اجرا گزارده خواهد شد از طرف‌سازمان تندرستی از جمعی از شخصیت های برجسته کشور دعوت بعمل آمده است که در اولین جشن ۲۱ آذر ورزشکاران شرکت نمایند .

واگذاری زمین برای خانه معلمین کرج

امروز سخنگوی وزارت فرهنك گفت :دراجرای منویات اعلیحضرت همایونی درمورد ایجاد مسکن جهت معلمین اقدامات مؤثری ازطرف وزارت فرهنك درجریان‌است وتاکنون درتهران وشهرستانها جهت ساختمان‌آموزشگاه وخانه برای معلمین زمین‌هائی تهیه شده‌است .

هم‌اکنون باتصویب اداره خالصه وشورای فرهنك شهرستان کرج برای ایجاد مسکن جهت فرهنگیان این شهرستان ۳۹۶ قطعه زمین جمعا بمساحت ۱۱۵ هزارمترمربع اززمینهای خالصه به‌رؤسای فرهنك ، بهداری ،اوقاف و روسای دبیرستانها ودبیران ، آموزگاران وخدمتگزاران جزء فرهنك‌شهرستان کرج واگذارشده است .برای واگذاری زمین بفرهنگیان بخشهای تابعهٔ کرج نیزاقداماتی درجریان‌است که‌نتیجه مطلوب بزودی حاصل خواهد شد .بدستور آقای دکترصدیق وزیرفرهنك قراراست هرچه زودتر هیئت رئیسه شورای‌فرهنك کرج انتخاب شودتاطبق آئین‌نامه‌مربوطه نسبت برفع مشکلات‌فرهنگی آن‌حوزه وازجمله تهیه‌مسکن درزمینهای مزبور برای فرهنگیان کرج اقدام نماید .

پیشگاه مبارك اعلیحضرت همایون شاهنشاهی

مفتخرا معروض میدارد . روز ۲۱ آذر که بنام روز فرخنده ارتش نامگذاری و دراین روز بنا باراده و رهبری شاهنشاه محبوب و معظم آذربایجان و کردستان از سلطه مشتی اجانب بیوطن و خائن نجات‌یافته برای افسران و درجه داران بازنشسته که اکثرا دراین افتخار بزرك شرکت داشته روزی بس مبارك بوده جانثار این روز خجسته را از طرف خود و کلیه افسران ودرجه داران بازنشسته ارتش و ژاندارمری و شهربانی تبریك عرض نموده سلامتی و دوام عمر شاهنشاه محبوب و خاندان جلیل سلطنت و بقاء استقلال و تمامیت ارضی ایران و نیرومندی روز افزون ارتش شاهنشاهی را از خداوند متعال مسئلت مینماید .

جان‌نثار ـ سپهبد شاه بختی آ ـ ۳۰۳۸۹

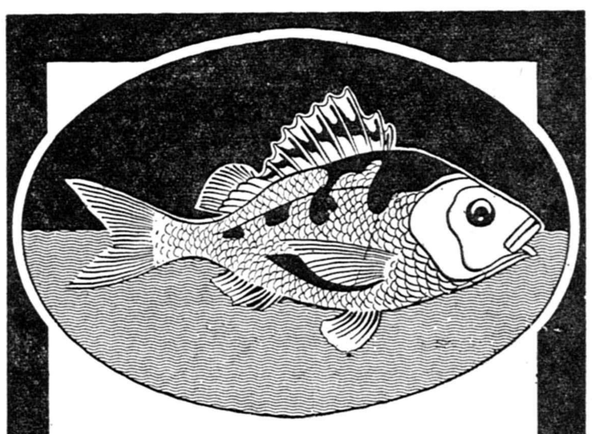

غذا برای همه

این تحول بزرگ خلیج فارس را بصورت یکی ازعظیم‌ترین منابع غذائی درآورده است .

ازاین پس

گوشت لذیذ دهها نوع ماهی که همه باجدیدترین وسایل ماهیگیری درخلیج فارس بارعایت‌کامل اصول بهداشت‌توسط

شرکت ماهیگیری خلیج فارس

وابسته بسازمان برنامه

صید شده وبوسیله واگنهای یخچالدار

راه‌آهن بتهران وسایر نقاط حمل مشود در مراکز عمده ماهی فروشی تهران بمعرض فروش ودر دسترس مصرف‌کنندگان گذاشته میشود.

ازاین اقدام بزرك وعام‌المنفعه سازمان برنامه استقبال کنید.

جناب آقای کریمیان فردریاست سیلو تهران

زحمات شبانه روزی جنابعالی برای تحویل سهمیه نانواهای تهران وحومه سبب دلگرمی اینجانبان برای ادامه کسب گردید موفقیت آنجناب را از درگاه خداوند خواهانیم.

از طرف صنف فرپز ـحاج‌داداش اعظم ـ حاج‌ستار محمدی ـحاج‌حسن‌مقدم

تعلیم رانندگی بااتومبیل آخرین‌سیستم

هنرکده فنی بزرگترین ومجهز ترین مرکز تعلیم رانندگی در خاور میانه دوره جدید تعلیم رانندگی را بااتومبیل های فولکس واگن ۱۹۶۰ وشورلت بامتد تازه آغاز می کند وتا اخذ گواهی نامه رسمی رانندگی بشما تعلیم میدهد .

هنرکده فنی ـ بهارستان روبروی چاپخانه مجلس تلفن ۳۸۰۴۶

کنفرانس بازرگانی بین‌المللی اعلام کرد

ملی کردن صنایع باید همراه باپرداخت غرامت باشد

هیئت نمایندگی ایران فردا ازکراچی بتهران باز میگردد

طبق گزارش رسیده از کراچی کمیسیون آسیا و امور شرقی کنفرانس بازرگانی‌بین المللی‌وابسته باطاق‌های بازرگانی بین المللی بعد از ظهر روز پنجشنبه گذشته جلسه عمومی خود را پایان داد.

در این کنفرانس کارشناسان مالی و بازرگانی و اقتصادی سی و دو کشور از جمله ایران شرکت داشتندو کنفرانس درزمینه‌سرمایه‌گذاری خصوصی در کشور های قابل توسعه آسیا و افریقا پیشنهاد هائی را مطالعه کرد.

این کنفرانس توصیه کرد که در صورت ملی کردن صنایع بایدچنین امری تحت دلایل و موجبات موجه و پس از پرداخت غرامت کافی بعمل آید ودر ضمن از دول‌شرکت کننده در کنفرانس خواسته شد موازین بازرگانی را رعایت‌نمایند.

بمنظور تسریع سرمایه گذاری خصوصی در کشور های در حال توسعه کنفرانس از کشور های مزبور خواست که تسهیلات کافی برای سرمایه گذاری فراهم‌آورند.

رئیس کنفرانس اظهار داشت که مذاکرات کنفرانس این حقیقت را روشن‌ساخت که کشورهای مترقی و کشور های در حال توسعه برای نیل بیك سعادت و خوشبختی جهانی بیکدیگر نیازمندند.

خبرنگار ما اطلاع میدهد که هیئت نمایندگی ایران در کنفرانس بازرگانی بین المللی فردا ازکراچی بتهران باز خواهد گشت.

مدیرکل وزارت اقتصاد آلمان بایران می‌آید

فردامدیر کل‌اقتصادی وزارت اقتصاد آلمان بایران می‌آید .

هدف وی مطالعه درروابط بازرگانی ایران وآلمان ومطالعه امکانات برای سرمایه گذاری صنعتی درایران است .

پس‌از آنکه وی مطالعات خودراانجام داد هیاتی ازآلمان بایران خواهد آمدومذاکراتی، برای سرمایه گذاری‌صنعتی درایران بامقامات اقتصادی‌انجام خواهد داد .

مشمولین پزشك، داروساز، دندانپزشك ودامپزشك باید تاروز پنجشنبه این‌هفته خودرا معرفی نمایند

این‌اطلاعیه امروز از طرف‌نظام‌وظیفه عمومی انتشار یافته است :

بدینوسیله باطلاع کلیه مشمولین پزشك، داروساز ، دندان‌پزشك و دامپزشك متولد ۱۳۱۲تا آخر ۱۳۱۹ دارنده برك آماده‌بخدمت ومعافیت پزشکی وآنانکه تاکنون وضع‌نظام‌وظیفه خودراروشن نکرده‌اند میرساند که‌برای‌اعزام بخدمت باید روز پنجشنبه ۲۴آذر ماه‌خودرا باداره نظام‌وظیفه عمومی معرفی نمایند بدیهی‌است درصورتیکه بموقع خودرا معرفی ننمایند غائب‌محسوب خواهند شدوبه خدمت تابینی محکوم میگردند .

رئیس اداره نظام‌وظیفه عمومی‌ـ دریابان‌ـ عمیداز شیروانی

اولین جلسه عمومی درباشگاه انجمن مطبوعات

هیئت مدیره انجمن مطبوعات ایران بمناسبت رسمیت یافتن وثبت رسمی انجمن که اعلان آن انتشار یافت دعوتی از کلیه مدیران جرایدو مجلات و سردبیران و خبرنگاران مطبوعات برای شرکت در جلسه عمومی مطبوعاتی که فردا از ساعت پنج تا هفت بعداز ظهر در باشگاه انجمن مطبوعات ایران تشکیل خواهد شد دعوت نموده‌است .

این اولین جلسه عمومی مطبوعاتی است که تشکیل میگردد وهیئت مدیره تصمیم دارد هرماه یك جلسه عمومی مرکب از کلیه مدیران و سردبیران و نویسندگان مطبوعات ترتیب دهد تا علاوه بر تماس فکری و تبادل نظر در مسائل مطبوعاتی ، کنفرانس هائی نیز بوسیله رجال و شخصیت های کشور ایراد گردد .

روزحقوق بشر

امروز ۱۰دسامبر مصادف با دوازدهمین سال انتشار اعلامیه‌جهانی حقوق بشر است . در دهم دسامبر سال ۱۹۴۸ برابر با ۱۹ آذرماه ۱۳۲۷ مجمع عمومی سازمان ملل‌متحد اعلامیه‌جهانی‌حقوق بشرراتصویب‌نمود

این اعلامیه مورد قبول اغلب‌ملل جهان قرار گرفته واجرای کلیه‌اصول ومواد‌آن توسط آنها تضمین شده است . بمناسبت دوازدهمین سال انتشار اعلامیه حقوق بشر کلیه ملل عضو سازمان متحد امروز را جشن گرفته‌اند ودر ایران نیزمراسمی‌بهمین مناسبت برگزار میشود.

جاده آرامگاه یکطرفه شد

امروز کسب اطلاع شد بمنظور تجدید اسفالت جاده آرامگاه‌قسمتی از جاده مزبور یکطرفه گردید جاده آرامگاه از چهار راه چیت سازی‌الی سه راه خانی‌آباد در خیابان شوش از شمال بجنوب بمدت ده روز یکطرفه میشود بنا براین وسائط نقلیه ای که‌قصد برگشتن‌ازشهرری را دارند باید از طریق فرح آباد و جاده قدیم شهرری بتهران‌مراجعت نمایند .

صفحه ۱۳

صفحه سیاه

که تاکنون درهیچ روزنامه ومجله ایرانی سابقه نداشته با ۱۲ صفحه مطلب

آثار نویسندگان جوان برای طبقه جوان

فرداصبح در

خوشه

۱۳ صفحه ٤ ریال

آخرین خبرتا ۴ بعدازظهر

کندی باهامرشولد ملاقات‌کرد

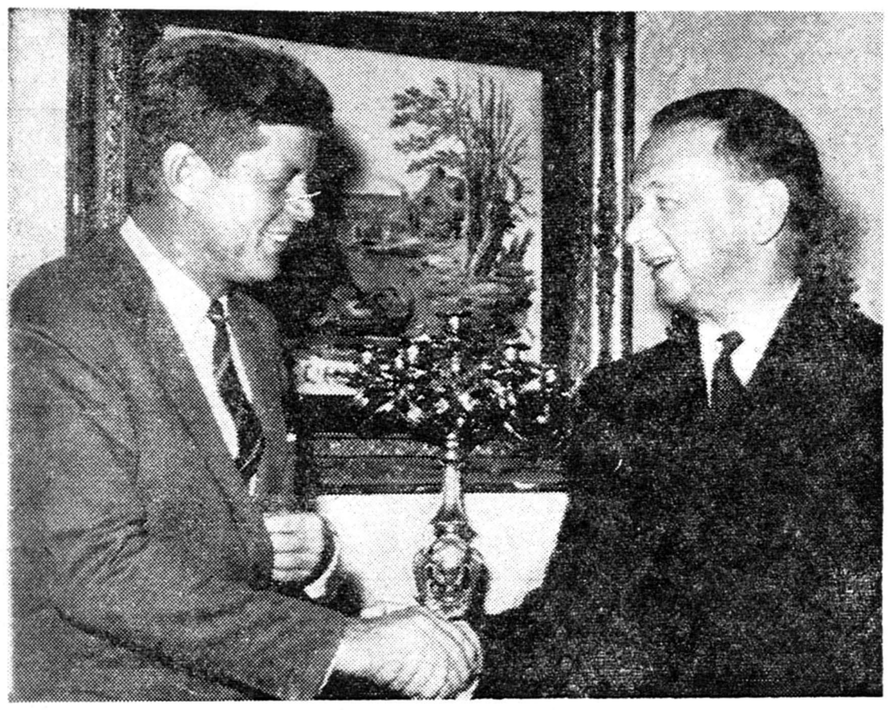

کندی رئیس جمهوری منتخب آمریکا، برای ملاقات باهامر شولد ، دبیرکل سازمان ملل متحد به‌نیویورك آمد. کندی وهامرشولد پس از ملاقات دست یکدیگر را فشردند وسپس باهم صبحانه خوردند .

پایان موفقیت‌آمیز مذاکرات عراق واردن

عمان‌ـ ۱۰دسامبر‌ـ خبرگزاری فرانسه ـ جمیل توتونچی کفیل وزارت امورخارجه اردن امروزاظهار داشت مذاکرات عراق واردن که‌ازسه روز پیش آغازشده‌بود باموفقیت پایان یافت وهردو طرف درباره استقرار پست‌های‌مرزی گمرکی موافقت کردند .هیئت های نمایندگی‌دو کشور تصمیم گرفتند که ازدولتهای متبوع‌خود بخواهند که‌خط مرزی اردن وعراق ومحل‌پست های‌گمرکی را تعیین‌کنند دراعلامیه مشترکی که‌درعمان انتشاریافت گفته‌میشود که مذاکرات نمایندگان عراق‌واردن درمحیط کاملادوستانه وحسن‌تفاهم متقابل انجام شد .

اولین وزیرجمهوریخواه درکابینه کندی

نیویورك ـ۱۱دسامبر ـرویتر ـروزنامه‌نیویورك‌دیلی‌نیوز درشماره امروز خود مینویسد که‌دوگلاس دیلون از طرف کندی به سمت وزیر خزانه‌داری آمریکا انتخاب شده‌و دیلون نیز این شغل را پذیرفته است . دیلی نیوز مینویسد که‌دیلون اولین عضو جمهوریخواه کابینه کندی خواهد بود . دیلون در حال حاضر معاون اقتصادی وزارت خارجه امریکاست .

همین روزنامه مینویسد که‌مقامات موثق‌اظهار داشته‌اند که‌کندی از فکر انتصاب سناتورفولبرایت به‌سمت وزیرخارجه آمریکا کاملا صرف‌نظر کرده است .

هامرشولد دستور حفاظت بلژیکیهاراداد

سازمان ملل‌متحد ـنیویورك ـرویتر ـدالهامرشولد ، امروز به‌نیروی سازمان ملل‌متحددرکنگو دستورداد که‌در برابر هر اقدام خشونت آمیزی که علیه افراد میشود، مقاومت کنند. این دستور بعلت خطری که‌اکنون بلژیکی هارا‌تهدید میکند ، صادر شده‌است . هامرشولد اقدام‌خودرابه شورای امنیت گزارش دادو ضمن یادداشتی به‌مقامات موقتی استانلویلی، شدیدا بعلت‌تهدیدی که نسبت به‌جان‌بلژیکی‌ها کرده‌اند ، اعتراض کرد . درحدود ۸۰۰ تاهزار بلژیکی واروپائی دراستانلویل ، مرکز طرفداران لومومبا زندگی میکنند و طرفداران لومومبارا تهدید کرده‌اند درصورتیکه لومومبا‌آزادنشود این‌جماعت را خواهند کشت .

سیلان نیروی خودرا ازکنگو خارج میکند

عکرا ـ۱۰ دسامبر ـرویترـ قوام‌نکرومه رئیس جمهوری غنا از بانو باندارنائیك نخست‌وزیرسیلان درخواست کردکه‌از خارج ساختن نیروهای سیلان ازکنگو خودداری کند . بانوباندرانائیك اعلام‌داشته بود که دولت سیلان بعلت اوضاع کنونی کنگو، نیروهای خودرا از کنگو خارج میکند . بانوباندرابائیك اعلام کرده‌بود که‌زمام‌امور کنگوبدست ، دسته‌های غیرقانونی ارتش افتاده‌است ومستعمره‌چیان بلژیك که‌از موبوتو پشتیبانی میکنند وارتش اورا مجهز ساخته‌وبوی کمك‌مالی میدهند ، بتعداد زیاد به‌کنگوباز گشته‌اند . بلژیکی‌هااکنون مقامات اصلی کشوررا دردست گرفته وباموذیگری وحدت کنگو واستقلال آنرا نابود میسازند .

حاکم قطر برای شکار وارد بندرعباس میشود

خبرنگار مادر بندر عباس تلفنی گزارش داد دیروز طبق معمول سالیانه برای تهیهٔ مقدمات شکار حضرت شیخ‌احمد آل‌ثانی حاکم شیخ نشین قطرعده‌ای باپنجاه دستگاه اتومبیلهای مختلف‌و وسائل‌و ابزار شکار وارد بندرعباس گردیدند . این‌عده در فاصلهٔ دو کیلومتری این شهرستان چادر های مخصوص شکار حضرت شیخ احمد حاکم قطررا برافراشتند وهم‌اکنون مشغول آماده کردن وسائل و تدارك مقدمات شکار میباشند .افراد مزبور باخود سی‌جفت باز وتعداد زیادی تفنك شکاری همراه آورده‌اند قرار است چندروز دیگر حضرت شیخ‌احمد آل‌ثانی حاکم شیخ نشین قطرباتفاق عده‌ای از همراهان طبق معمول همه ساله برای شکار وارد بندرعباس گردد.

باکمال تاسف درگذشت شادروان **حاجی عیسی‌کیپوری** باطلاع بستگان وآشنایان میرسد مجلس‌ختم مردانه‌شادروان روز یکشنبه ۲۰آذرماه ازساعت ۲ونیم تا٤ونیم بعدازظهردر مسجد ارك و مجلس ختم زنانه در همانروز و همان ساعت‌در منزل شخصی واقع در خیابان شاهپور سه‌راه بوذرجمهری کوچه شفیع‌زاده شماره ۳برگزار میگردد.

خانواده‌های کیپوری ـنوع‌نواز ـقازیاری ـخرسندی نخجیری ـاعرابی ـمرادمند ـ تولمی ـ بهاری

بعموم بازماندگان آنمرحوم مصیبت وارده را تسلیت‌میدهیم

انالله وانااليه‌راجعون

بمناسبت ارتحال مخدره مجلله محترمه والده ماجده‌جناب آقای حاج محمد طلائی پور مجلس ختم وترحیمی روزیکشنبه ۲۰ر۹ر۳۹ درمسجد قائم واقع درچهارراه سیدعلی از ساعت ۲ونیم الی ۵ بعدازظهر منعقد است از عموم طبقات مومنین خاصه آشنایان وعلاقه‌مندان انتظار میرود باشرکت در این مجلس وطلب مغفرت روح‌آنمرحومه راشاد فرمایند.

آ ـ ۳۰۲۶۹ **اهالی وکسبه چهارراه سیدعلی‌ـخیابان‌سعدی**

بعموم بازماندگان آنمرحومه مصیبت وارده‌را تسلیت‌میدهیم

بانهایت تاسف درگذشت برادر عزیزمان مرحوم**میرحسین مشیری** رادرکردستان باطلاع خویشاوندان و دوستان و همشهریان محترم میرساند چون مجالس ترحیم فقید سعید درکردستان برگزار شده معهذا برای شادی روح آن مرحوم مجلس‌تذکر مردانه از ساعت ۱۵روز سه‌شنبه ۲۲آذر در خیابان آمل کوچه رحمدل خانه ۳٦ و مجلس تذکر زنانه‌همان روز وساعت در چهارصددستگاه کاشی ٤٦برگزارخواهدشد

میرابوالفضل مشیرزاده ـمیرناصرالدین مشیرپور

بعموم بازماندگان آنمرحوم مصیبت وارده راتسلیت‌میدهیم

خانواده‌های کیوانشکوهی وشعری فوت آقای**ابوالقاسم کیوانشکوهی** رادرتاریخ ۱۷ر۹ر۳۹ باطلاع اقوام و دوستان میرساندبر طبق‌وصیت‌فقیدسعیدهزینه مجلس‌ترحیم‌بمصرف امور خیریه خواهد رسید. آ ـ ۳۰۳۱۳

بعموم بازماندگان آنمرحوم مصیبت وارده راتسلیت‌میدهیم

خانواده‌های **انصاری ـشریفی ـامیر مظاهری ـپارسا نژاد ـپاینده‌جو ـضرابی ـصدر زاده ـحائری ـ امینی ـ عقیلی ـادیب** ـبانهایت تاسف درگذشت فقیده سعیده**بانو شهرت انصاری** مادر آقایان فضل‌اله ،تقی معین ،اکبر، مهدی وهادی انصاری راباطلاع عموم دوستان و آشنایان میرساند مجلس ترحیم مردانه آنمرحومه روز یکشنبه بیست آذرماه از ساعت ۲ونیم الی ٤ونیم بعدازظهر درمسجد فخرالدوله‌و ختم زنانه در همانروز وساعت در منزل آقای‌فضل‌اله‌انصاری دروازه شمیران خیابان خورشید شماره ۳٦۹ منعقد میباشد.

دوستان آقای فضل‌اله انصاری درگذشت شادروان والده ایشان راباطلاع عموم میرساند مجلس ترحیم آن‌مرحومه‌روز یکشنبه (فردا) از ساعت ۲ونیم الی ٤ونیم بعداز ظهر در مسجد فخرالدوله منعقد میباشد.

مهندس محمود خلیلی ـمهندس مصطفی دولت‌آبادی ـ نیکپور نائینی ـعلی اکبر عقیلی ـخسرو فرهادپور

بخانواده محترم انصاری بویژه بازماندگان آن‌مرحومه‌مصیبت وارده راتسلیت میدهیم.

خانواده های کریمی ـکریمی زند ـ حسن زاه‌کساری ـ پوشین فوت نابهنگام مرحوم**علی‌اصغر کریمی زند** راباطلاع آشنایان ودوستان میرساند ختم مردانه آنمرحوم طبق آمال ونظرش صرف امور خیریه و مجلس ختم زنانه از ساعت۳ تا٦بعدازظهر درمنزل سرهنك پوشین بی‌سیم‌قصر خیابان کوروش شماره ۳۹ خواهد بود. آ ـ ۳۰۳۱۱

بعموم بازماندگان آنمرحوم مصیبت وارده راتسلیت‌میدهیم

بانهایت تاسف درگذشت **آقای رضامویدزاده مازندرانی** کارمند عالیرتبه ثبت کل‌را باطلاع کارکنان اداره کل ثبت‌و دوستان و آشنایان آنمرحوم میرساند مجلس ترحیم‌آنمرحوم از ساعت ۳تا۵ بعدازظهر روز یکشنبه ۲۰آذردر امامزاده صالح تجریش برگذار خواهد شد. **مدیر کل ثبت ـ فاضل**

بانهایت تاسف درگذشت ناگهانی‌شادروان **رضامؤیدزاده** تحویلدار ثبت شمیران که عمری راباصداقت وامانت بمردم خدمت‌نموده باستحضار میرساند مجلس ختم آن مرحوم در ساعت ۳الی ۵ بعدازظهر روز یکشنبه ۲۰ر۹ر۳۹ در مسجد جامع‌امامزاده صالح تجریش برپا است از دوستان وآشنایان وعلاقمندان به‌آن مرحوم انتظار دارد که در مجلس ترحیم شرکت فرمایند.

از طرف کارکنان ثبت شمیران محمود سلیمی رئیس ثبت سردفتران و نمایندگان دفاتر اسناد رسمی ابوالقاسم ذاکری شمیرانی حاج‌شیخ عبداله امامی سیدحسین عصارسید محمدباقر جمارانی خلیل خلیلی اسمعیل صادقی ـ محمد تقی ابوعلی‌سینائی‌عیسی تحویلداری‌مرتضی جبل‌عاملی محمد فرهمند جواد علی زاده محمد تقی کوکب دانش

وفات مرحوم **رضامویدزاده** حسابدار ثبت شمیران را به اطلاع عموم میرساند واز نظر قدردانی از خدمات صادقانه آن مرحوم بمراسم شمیران مجلس ختمی از طرف اهالی درروز یکشنبه ۲۰ر۹ر۳۹ ساعت۳الی ۵ بعدازظهردر مسجدامامزاده صالح تجریش برپا است از عموم اهالی قراء وقصبات شمیران انتظار شرکت در مجلس مزبور را دارد.

حاج‌ابوالقاسم امامی ـسیدجعفر جمارانی ـحاج حسن فرزانه ـسید مرتضی رضوی ـحسین امینیان ـمحسن‌ذاکری حاج حسن کریمی ـ محمد فرزانه ـ مصطفی ایجادی ـسید هاشم جمارانی ـ حاج ابوالقاسم عرفانی نیاورانی‌ـ نـاصر محبیان

خانواده‌های **مؤیدزاده ـحمزه ـبهرامیان** بانهایت‌تاسف درگذشت رضا مویدزاده بزرك خاندان مویدزاده را به‌اطلاع اقوام ودوستان میرساند مجلس‌ختم آن‌مرحوم درروزیکشنبه ۲۰ر۹ر۳۹ ساعت ۳الی ۵ بعدازظهر درامامزاده صالح تجریش برپا است مراتب را باطلاع دوستان میرساند .

بخانواده محترم آنمرحوم بویژه بازماندگان مصیبت‌وارده راتسلیت میدهیم .

باعرض تسلیت به‌بازماندگان وعلاقمندان شادروان مرحوم **آقای دکتر علی‌نور(نورالحکما)** وبپاس خدمات‌اجتماعی آنمرحوم مجلس ترحیم ساعت ۹تا۱۱ صبح یکشنبه ۲۰آذر ماه در مسجد اباذر واقع‌در خیابان زرین نعل‌منعقد میباشد.

شیخ عبداله صوفی املشی ـحاج ممتحنی ـ مهدوی‌ـ درویش‌حسین عطافردوست پارساراد، ـسرهنك نوری‌شاد سمسار ـمعروفی ـسعادت بخش ـبهراد ـ حضرتی ـ نوردگانی ـ سلطانی ـشارقی ـکریمی ـصفوی

از ظلمت تن‌رست و بعالم نور پیوست

نیمه شب چهارشنبه شانزدهم آذر ماه سال۱۳۳۹ روح‌یکی ازرادمردان بزرگی که نمونه تقوی ، دیانت ، خدمت بنوع و درستکاری بود از قفس تن پرواز نمود این رادمرد شریف آقای دکتر علی نور(نور ـ الحکماء) بود که قریب پنجاه سال به شغل مقدس طبابت اشتغال‌داشت. مرحوم دکتر علی نور فرزندمرحوم معین‌الحکماء روز جمعه دهم ربیع المولود سال ۱۳۱۱ هجری قمری در تهران متولد گردید و تحصیلات مقدماتی را در مدرسه ادب و دورهٔ طب‌رادر دارالفنون بپایان رسانید ضمنااز محضر استادان‌ارجمندی چون مرحوم ناظم‌الاطباء ،مرحوم دکتر مودب نفیسی و سایر استادان آن‌زمان استفاده های علمی زیادی برده واز تجربیات گرانبهای آنان در درمان بیماران خود استفاده نمود .پس‌از فوت پدر خود جای پدر را گرفته ودر مطب باکمال علاقه بخدمت بنوع که‌آنرا وظیفه مذهبی و وجدانی خود میدانست بدرمان بیماران مشغول گردید وبا آنکه بار ها پست های مهم‌دولتی ویاملی به‌ایشان پیشنهاد شد معهذا خدمت بنوع را از این‌راه برسایر مشاغل ترجیح داده‌و همان‌را وجهه همت خود قرار داد ودرهمین موقع پس‌از فوت پدرشان لقب معین‌الحکماء نیز طبق فرمان مخصوص به‌ایشان داده شد. مرحوم دکتر علی‌نور درتمام مدت طبابت خود نمونه‌یك طبیب به‌تمام معنی خوب از هرلحاظ بود ملاحظات مختلف را ازنقطه‌نظر وضع روحی ،مادی و فامیلی درمورد بیماران مراعات میکرد و حتی‌نسبت به بیماران بی‌بضاعت کمکهای لازم را مینمود و بهمین دلیل هم مورد احترام همه‌بوده و همه از ایشان بنام خیریاد میکنند.

مرحوم دکتر علی‌نور در دیانت وقدس وتقوی نزد همه مشهور و زبانزد خاص وعام بود ودر طریق سلوك و معرفت نیزبا ثبات قوم‌و استقامت کامل دارد و هیچگاه انحراف و تزلزلی برای‌او رخ‌نداد و در امور طبی نیز درهمه حال باکمال عقیده خدارا حاضر وناظر در امور خود میدانسته واز اینرو امری برخلاف دیانت و انسانیت ازاو سرنزد.

ما این ضایعه بزرك را ابتدابه خاندان نور و سپس برادران‌مذهبی وایمانی اوو بعدا بعموم اهالی جنوب تهران که سالها از وجود آن‌بزرك‌مرد استفاده میکردند تسلیت گفته و امیدواریم که خداوند صبر جزیل به همه آنها مرحمت نماید.

نایب‌رئیس شورایعالی انجمن‌های محلی تهران ـحسین معیری