در هزاران جایگاه فروش بنزین اروپا و امریکا این اعلان بچشم میخورد:

بنزین تمام شد

بعلت تعطیل فروشگاه‌های بنزین دیروز چهره آمریکا دگرگون شده بود

- دهها میلیون آمریکائی خانه نشین شدند
- ایتالیا دیروز در تاریکی فرورفت
- ایتالیائی ها پیاده یا با اسب به خیابانها رفتند
- هزاران انگلیسی در جاده ها سرگردان شدند

در صفحه ۲

پل هوائی تهران-جده

از امروز صبح ایجاد شد

* سازمان اوقاف ازمسافرین خواست از همراه بردن آب لیمو صرفنظر کنند.

در صفحه ۱۵

تصمیمات تازه شورایعالی نظارت برگسترش شهر اعلام شد

اجازه نوسازی در خارج ازمحدوده داده میشود

منع صدور پروانه ساختمان در محدوده شهر همچنان به قوت خود باقی میماند

شرائط تفکیک اراضی خارج ازمحدوده اعلام شد اجازه ساختمان درخارج ازشهر برای خانه های کارگری، کارگاهها، توسعه صنایع داده میشود

در صفحه ٤

اطلاعات

دوشنبه ۱۲ آذرماه ۱۳۵۲ـ شماره ۱٤۲۷۰ تکشماره ۵ ریال

شرفیابی گلدواتر بحضور شاهنشاه

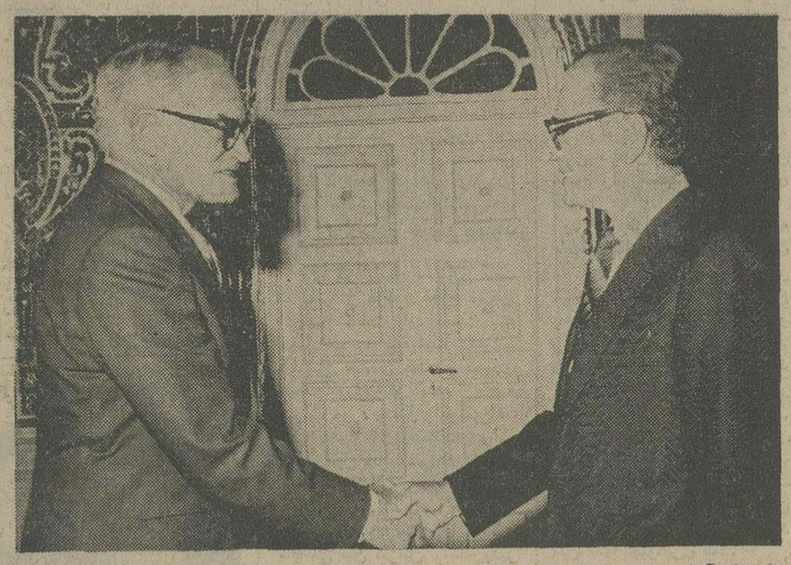

شاهنشاه آریامهر دیروز سناتور جمهوری خواه آمریکائی باری گلدواتر رادر کاخ نیاوران بحضور پذیرفتند و دراین شرفیابی ریچارد هلمز سفیر آمریکا نیز حضور داشت. علیاحضرت شهبانو نیز عصر دیروز همسر سناتور گلدواتر را به حضور پذیرفتند. گلدواتر پریشب برای دیداری ازایران به تهران آمد. وی و همسرش دیشب میهمانان ضیافتی بودند که والاحضرت مهناز به افتخار آنان درحصارک برپا کرد. در این ضیافت رئیس مجلس سنا، وزیر دربار، مدیر عامل شرکت نفت، وزرای دارائی، اقتصاد، کشاورزی وجمع دیگری از شخصیت های مملکتی حضور داشتند.

وزیر راه در یک مصاحبه گفت:

یک شبکه بزرگ برای راهسازی درسراسر کشور ایجاد خواهد شد

پروتئین گیاهی در آشپزخانه وزارت کشاورزی

* دیروزوزیروکارمندان عالیرتبه وزارت کشاورزی غذاهای تهیه شده با پروتئین گیاهی صرف کردند

صفحه ۱۳

ویتکنگ بزرگترین انبار بنزین سایگون را به توپ بست

دهها میلیون لیتر بنزین آتش گرفت

در عکس گوشه‌ای از ستون های دود و آتش که از انبار بنزین سایگون سر به آسمان برداشته دیده میشود. در جریان حمله عظیم ویتکنگ ها بین ۳۵ تا ۵۰ درصد تمام ذخیره بنزین حکومت وان‌تیو منهدم شد. عکس رادیوئی اطلاعات

- ستون‌های عظیم دود و آتش سر به آسمان برداشت

با انفجار بزرگترین انبار بنزین سایگون ارتش ویتنام جنوبی فلج میشود

- مزارع برنج اطراف انبار بنزین طعمه حریق شدند

در صفحه ۱۵

نرخ ویزیت پزشکان وشهریه مدارس

در کمیته ملی حمایت ازمصرف کننده بررسی میشود

در صفحه ۱۳

نخست‌وزیر امروز در جلسه کمیسیون بودجه گفت:

توزیع خواربار بین کارمندان

از آغاز سال آینده عملی خواهد شد

اجناسی را که قابل انبار کردن باشد از بازار می خریم و بین کارمندان توزیع میکنیم و اینکار در تثبیت قیمتها موثر خواهد بود سعی خواهیم کرد بودجه را سال آینده یک ماه زودتر از امسال تقدیم کنیم

در صفحه ۱۵

وزیر پلیس اسرائیل گفت:

اسرائیل باهمه دنیا میجنگد!

★ وزیر پلیس اسرائیل گفت اگر امریکاهم نباشد اسرائیل حاضر است حتی باتمام دنیا بجنگد.

در صفحه ۲

بامضاء پروتکل بهره‌برداری از رودخانه سد ارس:

۹۰ هزار هکتار از اراضی دشت مغان بزیر کشت خواهد رفت

از چپ براست آقای گالوانف رایزن اقتصادی سفارت شوروی و آقای مهندس نعمت‌الله صوفی مدیر عامل سازمان آب و برق آذربایجان هنگام امضای قرارداد مشاهده میشوند.

سد مخزنی ارس گنجایش ۱۳۵۰ میلیون مترمکعب آب دارد نیروگاه های سد ارس قادرند ٤٤ هزار کیلووات برق تولید نمایند

تبریز مهد آزادگان و دلاوران ایران، به یکی دیگر از ارزو های خوددست یافت و به پیروی از رهبر عالیقدر انقلاب ایران، گام دیگری در راه عمران و آبادانی این سرزمین کهن برداشته شد. درچهل‌کیلومتری غرب جلفا و در ۱۲کیلومتری جنوب شرقی شهر نخجوان در محلی موسوم به «قزل‌قشلاق» سد مخزنی ارس واقع شده است.

این سد در درجه اول بمنظور تنظیم جریان رودخانه ارس با ذخیره آب اضافی در مواقع طغیان و تخلیه آن در فصل تابستان برای ابیاری ودردرجه دوم برای تولید برق در دو نیروگاه ایران و شوروی طرح ریزی شده است. بقیه در صفحه ۱۳

با نهایت تاسف درگذشت ناگهانی مرحوم حاج عباس رضائی را به‌اطلاع دوستان وخویشان می‌رسانیم. مجلس ترحیم آن‌مرحوم روز سه‌شنبه ۱۳ر۹ر۵۲ از ساعت ۲ر۳۰ الی ٤ر۳۰ بعدازظهر درمسجد ارک منعقد است و ضمنا مجلس زنانه در همان روز وساعت درمنزل آن‌مرحوم واقع در خیابان امیریه خیابان میامی پلاک ۱۰۹ برگزار می‌شود.

حاج اکبر رضائی. حاجی حیدر رضائی. آقا رضا رضائی. حاج محمد رضائی. علی رضائی. اصغر رضائی. حاج حسن صالحی. حاج سید عابدین عظیمی. عفوری. پرویز کسائی. اکبرآقا رسولی‌منش. بلورچی. حدادزاده. قاسم عرفان. حاج محمد حسین شیخ‌الاسلامی. آقابابا رضائی. حاج محمدحسین عسگری. حاج اسماعیل‌جعفری. احمد شارق. حاج سید فضل‌اله عظیمی. احمد رضائی. محمود رضائی. محمد صالحی. غلامعلی صالحی. سید عزیزاله عظیمی. ناصر عظیمی. خانواده‌های حاج‌قربانعلی جعفری.

آ-۶٤۷۹۸

اتحادیه صنف انبارهای کالای‌تجارتی وسردخانه‌های‌تهران

با نهایت تاسف درگذشت ناگهانی مرحوم **حاج عباس رضائی** همکار گرامی را به‌اطلاع کلیه همکاران و دوستان گرامی می‌رساند مجلس ترحیم آن مرحوم روز سه‌شنبه ۱۳ر۹ر۵۲ از ساعت ۲ر۳۰ الی ٤ر۳۰ بعد از ظهر در مسجد ارک منعقد است.

رئیس اتحادیه صنف انبارهای کالای تجارتی و سردخانه‌های تهران ـ حاج محمد حسین شیخ‌الاسلامی

زائرین محترم خانه خدا

با ارائه گذرنامه ۵۰۰ دلار ارز بصورت اسکناس یا چک از بانک اعتبارات ایران دریافت کنید.
شعبه مرکزی: شماره ۵۰ خیابان سوم‌اسفند تلفن ۳۱۶۹۷۵

آگهی استخدام پزشک

بقیه در صفحه ۷

طلا

سکه طلا

ضرب سکه طلا ازقرن‌ها پیش رایج بوده است. زیرا، طلا علاوه بر ارزش روزافزون، ترکیب خاصی دارد که تحت تأثیر آب و هوا و گذشت زمان زنگ نمی‌زند و رنگ وجنس آن تغییر نمی‌کند. سکه طلا، پول نقدی است که ارزش آن روزبروز افزایش میابد.

هدیه طلا

فردا اعلام میشود

شاهراه هائی از شمال به جنوب و از شرق به غرب کشیده میشود

راه‌آهن دولتی تبدیل به شرکت میشود

سرعت قطار ها افزایش میابد

بموجب لایحه‌تغییر نام وزارت راه به «وزارت راه وترابری» امور حمل‌ونقل هوائی، دریائی وزمینی در وزارت راه متمرکزمی شود ووزارت‌راه و ترابری‌آنچه راکه برای رفاه و آسایش‌عمومی در امر حمل و نقل ضروری و لازم است در این لایحه پیش‌بینی کرده ودر امور حمل و نقل شرکتهای مسافربری نظارت و کنترل دقیق بعمل خواهد آوردو شرکتها طبق نظم و قاعده خاصی درخواهند آمد تا از تصادفات و رقابت‌هائی‌که‌وجوددارد‌جلوگیری شود.

راه‌آهن دولتی ایران تبدیل به شرکت خواهدشدو بطور تجاری کار خودرا انجام خواهد داد. باتعویض ریل ها و مرمت زیر سازی و دوخطه کردن ریل ها در بعضی نقاط، برسرعت قطار ها افزوده میشود.

شاهراههائی‌از شرق به غرب وازشمال به جنوب احداث خواهد شد واین امر از جهت اقتصادی مزایای زیادی در بردارد.

ساعت چهاربعد از ظهر دیروز یک جلسه مصاحبه مطبوعاتی با حضور جواد شهرستانی وزیر راه با شرکت مدیران روزنامه ها وخبرنگاران در باشگاه مطبوعات ایران تشکیل شد ووزیر راه و بقیه در صفحه ۱۵

آگهی استخدام پزشک

در صفحه آخر

کوتاهترین راه بسوی سعادت و رفاه برای جوانان پیله

ملبند آسمان جایگاه من است

تحصیل در دانشکدهٔ افسری خلبانی نیروی هوائی شاهنشاهی

امتیازات:

- دریافت: ماهانه تا ۱۵۲۰۰ ریال ضمن تحصیل (در حالیکه کلیه هزینهٔ زیست دانشجو بعهده نیروی هوائیست) و بعلاوه ماهانه حدود دو برابر مبلغ مذکور بعنوان فوق‌العاده در مدت تحصیلات خارج از کشور.
- نیل به درجهٔ ستوان دومی باحقوق اولیه ماهانه ۳۶۷۵۰ ریال و در صورت خدمت درخارج از مرکز ماهانه تا ۴۳۷۵۰ ریال.
- پیشرفت سریع: درنیل به‌درجات بالاتر افسری و برخورداری از مزایای خدمتی بیشتر.
- شغل پرافتخار خلبانی با ارزش واهمیت فوق‌العاده در سطح جهانی.
- ضمنا افسران خلبان از مزایای بسیاری نظیر: پس انداز تأمین آتیه بانک‌سپه (که برای دوران خدمت ۳۰ ساله، باتوجه به مبلغ پس‌انداز و مبلغ معادل آن که بلاعوض از بودجه وزارت جنگ اضافه میشود و بهره مربوطه، جمعاً تاحدود سه‌میلیون ریال بالغ میگردد)، وام مسکن بانک‌سپه، خانه های سازمانی واگذاری با استاندارد مناسب، درمان رایگان خود و خانواده تحت تکفل به وسیله بیمارستانها و درمانگاههای نیروی هوائی شاهنشاهی وخریداز فروشگاههای ارتشی باتخفیف قابل ملاحظه‌ای، بهره‌مند میشوند.

شرح در صفحه ۵

سرمقاله

اهمیت موضوع شهرسازی

شورای عالی شهرسازی ، پریروز به مدت دو ساعت در حضور شاهنشاه و شهبانو تشکیل بود.

تشکیل این جلسه ، حکایت از توجه خاص رهبر مملکت به مساله شهرسازی و اهمیت اساسی قضیه دارد. صرف‌نظر از تهران، که در زمانی کوتاه و باسرعتی فوق‌العاده توسعه پیدا کرده و به حداکثر رشد خود نزدیک شده است ، مابقی شهر های ایران هنوز در ابتدای راه‌توسعه و رشد قرار دارند . پیشرفت سریع کشور ، اجرای طرحهای عمرانی و صنعتی ،ارتقاء سطح زندگانی توده ، ایجاد قطب های صنعتی‌و توریستی ، شهر های مختلف ایران را به سرعت از استعداد ها و امکانات لازم برای توسعه و نوسازی برخوردار ساخته است . میرود که توزیع و اسکان جمعیت در کشور ، صورت صحیحی پیدا کند‌و مهاجرت از حالت دیمی خارج شود‌و موجبات کافی برای تحکیم علاقه و دلبستگی مردم به شهر های زادگاهشان فراهم آید.

اینها ، مقدمه رشد و توسعه شهر های کشور است . شهر های ایران در مرحله تجدید حیات اقتصادی و اجتماعی قرار گرفته‌اند ولی هرگاه کار نوسازی و توسعه شهر هاتحت ضوابطی درنیاید و کنترل نشود، در آینده ، سایرشهر های‌ایران نیز با مشکلاتی روبرو میشوند‌که امروز گریبانگیر تهران است.

مشکلات بی‌شمار تهران ،همه از رشد نامتعادل این شهر ریشه میگیرد. درین شهر ، کمترچیزی سرجای خود قرار دارد. بسیاری از وسایل که‌در شهر های بزرگ امروزی جهان،زندگی رابرای مردم تسهیل میکند، جایشان درین شهر خالی است . همین دیروز اعلام شدکه سطح آب زیر زمینی شهر تهران به سرعت بالا می‌آید و خطراتی ایجاد کرده است، چون تهران ـشهری بدین عظمت ـآبروی زیر زمینی «فاضلاب» ندارد. مطالعاتی‌که برای تاسیس «مترو» صورت میگیرد ، نشان میدهد که ایجاد «مترو» در تهران کاری است دشوارتر از احداث تونل زیر دریای مانش .در پاره‌یی از نقاط شهر ، به‌رغم ضرورت و نیاز ،نمیتوان دست به ترکیب وضع موجود زدو حتی کوچه‌یی راتعریض یاتوسیع کرد. تنهادرنقاطی‌ازین‌شهر که طی‌سالهای اخیر دائر و نوسازی شده است ،شرایط لازم برای زندگانی نسبتاً آسوده وجود داردو این را، تهران از برکت «نظم شهرسازی» دارد.

خوشبختانه برای شهر های دیگر ایران که‌درمسیر توسعه و آبادانی قرار گرفته‌اند، فرصت آن هست که از همین ابتدا حوائج و ضروریات شهری را درنظر بگیرند و اجازه ندهند شهر هابطوردیمی وخودرو توسعه پیدا کنند.

اگر اصول شهرسازی با مراقبت های‌لازم ـومراقبت نه به معنای مزاحمت ـ درشهر های مارعایت شود، پس‌از چندی‌ایران قیافه‌یی‌دیگر خواهدداشت و دستکم ، فرزندان ما در کشوری زندگی خواهند کرد‌که زیبائی های طبیعی آن را ترکیب موزونی از معماری قدیم و جدید ، دو چندان خواهد ساخت.

تفسیر سیاسی

بحران نفت وعکس‌العمل آمریکا

دیروز دهها میلیون امریکائی برای نخستین بار مضیقه بحران انرژی را لمس کردند . آنها بجای آنکه مانند همه یک شنبه های دیگر شهر خود را رها کنند و به سیرو سفر بپردازند ناگزیر شدند در خانه هایشان بمانند . محدود شدن برنامه های تلویزیونی ، کاهش میزان درجه حرارت در ساختمانها وافزایش قیمت بنزین سبب شد که آنها در خانه های خود نیز فشار بحران سوخت را احساس کنند . گزارش خبرگزاریها نشان میدهد که ، در نخستین یک‌شنبه بدون اتومبیل ، سر و صدای مردم امریکا بلند شده است .

سر و صدائی که بدون تردید در دستگاه حکومتی کشورشان منعکس خواهد شد . عکس‌العملی که دولت آمریکا در برابر فشار روز افزون تحریم نفتی اعراب نشان خواهد داد به‌چگونگی تحولاتی که در منطقه عربی خاورمیانه روی میدهدبستگی دارد. اگر سیاست نفتی اعراب با امکانات آنها و اوضاع و احوال جهانی هماهنگ باشد این احتمال وجود دارد که‌حکومت‌امریکا دولت اسرائیل راتحت فشار قرار دهد تا سرزمین های‌اشغالی را تخلیه کند و به جزئی تغییرات در خطوط آتش‌بس ۱۹۶۷ راضی شود و اگر اسرائیل در برابر این فشار مقاومت کند حتی این احتمال، که آمریکا تحویل سلاحهای بیشتر را باین کشور متوقف سازد دور از ذهن نیست . با اینحال نباید این احتمال را نادیده گرفت که غرب ممکن است با استفاده از شکافهائی که در جبهه متحد اعراب (در لیبی و نقاط دیگر) بوجود آمده و بهره برداری ازامکانات خود در صدد مقابله برآید .کی‌سینجر قبلا اعراب را باین امر تهدید کرده و اهمیت آن بحدی است که اعراب توجه خاصی به آن نشان میدهند .

جعفر مدنی

هزاران انگلیسی درجاده‌ها سرگردان ماندند

بحران نفت، دهها میلیون امریکائی را خانه‌نشین کرد

شیکاگو - رویتر - دیروز برای دهها میلیون آمریکایی‌روز خانه‌نشینی ، بود .

سخنگویان دیدخل اعلام کردند که صاحبان ومدیران اغلب‌گاراژها وپمپهای بنزین‌دعوت‌ریچاردنیکسون را اجابت کرده‌اند و روز گذشته از فروش بنزین خودداری بعمل آورده‌اند . ده‌ها میلیون امریکایی که در شرایط معمولی محال بود در هوای خوش دیروز سوار بر اتومبیلهایشان نشوند وراه دشت و دمن را درپیش نگیرند - اجبارا خود را درخانه‌ها به تماشای تلویزیون سرگرم کردند و یا در باغچه‌هایشان به کار ووقت‌گذرانی پرداختند .

سخنگوی موسسه‌ای که صاحب فروشگاه های زنجیری غذا های « سریع‌الطبخ » برای مسافران اتومبیلهای سواری است دیشب شکایت کرد که به کار این موسسه لطمه شدیدی وارد شده و میزان فروش آن به نصف تنزل کرده است.

یک روان‌شناس ساکن شیکاگوکه تقاضا کرده است نامش نگفته‌بماند دیروز گفت : مردم از یک طرف نمیتوانند در تعطیلات‌پایان هفته به سیر و سفر بروند واز طرف دیگر تلویزیون‌هم نمیتواند در تمام مدت آنها را درخانه‌سرگرم‌کند. بنابراین طبیعی است که میزان زادودولدها در آمریکا افزایش خواهد یافت واحتمالا مصرف مشروبات الکلی هم بالا خواهد رفت . مردمی که از مدتها قبل عادت کرده‌اند که در تعطیلات آخر هفته به مسافرت بروند از مسائل وگرفتاریهای زندگی در شهر فرار کنند - اکنون که بحران سوخت آمریکا را فراگرفته وامکان مسافرت پایان هفته‌را از آمریکائیان سلب کرده است دچار خفقان و افسردگی خواهند شد .

خانه‌نشینی اجباری در روزتعطیل پایان هفته در امریکا میرود تا عوارض و بیماریهی خص خود را در امریکائیان بوجود اورد . انزجار و سرخوردگی از زندگی وملال از همه چیز یکی از این بیماریهااست‌وشیح‌آن اندکی‌اندکی‌در آمریکای اشباع شده از رفاه و صنعت ظاهر میشود .

بنزین تمام شد !

درایالات مختلف آمریکا تدابیری اتخاذ شده است تا به مسافران اتومبیلهای سواری که بنزین انها دروسط جاده تمام میشود کمک کنند .

اعلان‌هائی‌تهیه شده که روز های یکشنبه و تعطیل و همچنین در برخی از ساعتهای عادی در جایگاههای بنزین نصب میشود. برروی این اعلان نوشته شده است: بنزین تمام شد!

شب گذشته در هزاران پمپ‌بنزین در ایالات مختلف آمریکا بیش از ساعت ۲۱ تابلو هائی نصب شده بود که روی آنها این کلمات بچشم میخورد : « بنزین تمام است! »

*** ترقی قیمت نفت**

جرج‌شولتز وزیر خزانه‌داری آمریکا دیشب به‌هموطنان خود هشدار داد که منتظر گران‌ترشدن قیمت فراورده های نفتی باشند . ضمنا قرار است ریچاردنیکسون رئیس جمهور آمریکا امروز تشکیل یک « مافوق‌آژانس » ملی را برای چاره‌جویی جهت رفع بحران سوخت وانرژی در آمریکا اعلام کند . ریاست این آژانس را وپایام سیمون معاون وزارت خزانه‌داری آمریکا بعهده خواهد داشت .

شولتز که دریک‌مصاحبه‌تلویزیونی صحبت میکرد از فکر بالا بردن قیمت فراورده های نفتی بعنوان‌راه حلی که میتواند جایگزین فکر جیره‌بندی نفت شودبشدت‌طرفداری کرد.

درروز های اخیر گزارشهای متعددی انتشار یافته که‌نشان‌میدهد نیکسون در اندیشه امکانات‌جیره‌بندی کردن بنزین و سایر فراورده های نفتی است.

شولتز گفت من فکر میکنم که‌بهتر است آمریکا مسئله کمبود نفت را با افزایش دادن قیمت آن که‌بهر حال غیرقابل اجتناب بنظر میرسد حل کند .

وزیرخزانه‌داری آمریکا اضافه کرد که دولت نیکسون ضمناسرگرم مطالعه است تا احیانا مالیات فرآورده های نفتی را نیز افزایش دهد هرچند که این افزایش ممکن است‌دردسرهای‌اقتصادی‌تازه‌ای‌برای آمریکا بوجودآورد.

*** عصر ظلمات در ایتالیا**

ایتالیائیها دیروز کشف کردند که هنوز هم میتوانند روی پا های خودشان راه بروند .

دیروز درایتالیا اوین‌یکشنبه بدون اتومبیل بود . میلیون ها ایتالیایی‌اتومبیل های‌محبوبشان رادرگاراژهاباقی گذاشتندومانند عصر ظلمات باپاهای پیاده در خیابان ها براه افتادند . البته عده کمی هم بر دوچرخه هاو یا درشکه های‌اسبی سوارشده بودند . ولی پیاده‌روی چشم‌گیرترین کار دیروز ایتالیائیها بود. مقررات منع رانندگی در روز های تعطیل که هدف ازآن صرفه‌جویی کردن در مصرف فرآورده های نفتی است‌دیروز که یکشنبه بود برای اولین بار در ایتالیابه‌مرحله اجرادرآمد.

مقارن نیمه شب دیشب وزارت کشور ایتالیا اعلام کرد که در حدود هزار نفر اتومبیل‌هایشان را بدون توجه به مقررات منع رانندگی مورد استفاده قرار داده‌اند و هریک از ۱۵۰ تا ۱۵۰۰ دلار جریمه شده‌اند .

تدابیری که دولت ایتالیابرای صرفه‌جویی در نفت و انرژی به عمل آورده است ضمناشامل تعطیل بارها و رستوران ها در نیمه‌شب‌سینماها درساعت ۱۱ شب و تلویزیون های ملی در ساعت۳۰ر۱۰هر شب‌است.

دیروز علاوه بر صرفه‌جوئی در مصرف بنزین در سراسر ایتالیاتقریبابهیچوجه ازحوادث رانندگی خبری نبوده وآلودگی ناشی از حرکت اتومبیل هانیز از بین رفته بود .

تنها حادثه مهم ترافیک که دیروز درایتالیاپیش آمدبرخورد «شاخ به‌شاخ» دو دوچرخه سوار بایکدیگردر نزدیکی‌میلان بود که یکی از آنها بشدت مجروح شد و دیگری فراررا بر قرار ترجیح داد .

*** هزاران پمپ تعطیل شد**

دیروز هزاران ایستگاه«پمپ بنزین »در سراسر انگلستان تعطیل بودند . هزاران نفر از کسانی که‌سواربر اتومبیل‌های سواری بودندهنگامی که «باک» هایشان از بنزین تهی شد در جاده ها و خیابان هاسرگردان شدند .

از طرفسازمان‌های تعاونی و امدادی اتومبیلرانان تعدادی کامیون های گشتی به جاده‌ها فرستاده شده بود تا به رانندگان و مسافران اتومبیل هائی که بنزین آنها تمام‌میشد کمک کنند وآنان‌را به‌نزدیک‌ترین ایستگاه های وسایل‌حمل و نقل عمومی برسانند .

کارشناسان ترافیک حساب کرده‌اند که روز گذشته اکثر صاحبان اتومبیل های سواری در انگلستان ترجیح داده‌بودند از خانه هایشان خارج‌نشوند. در بعضی از نقاط انگلستان حجم ترافیک‌به۲۵ درصدمیزان معمولی رسیده بود . انگلستان بدون شک دیروز صد هاهزار گالن بنزین صرفه جویی کرده است .

مردم هلند دیروز پنجمین یکشنبه پی درپی محرومیت از اتومبیل سواری‌رادر خانه‌های خود سپری کردند . بعضی از هلندیها نیز با دوچرخه به گردش های کوتاه رفتند و برخی دیگر نیز به پیاده‌روی پرداختند .

سرمای زمستانی و هوای‌مه آلود‌دیروز‌هلندباعث‌شدکه‌بیشتر مردم از خانه هایشان خارج نشوند . در حدود ۲۵ نفر که مقررات‌منع‌رانندگی روزیکشنبه را ندیده گرفته بودند بوسیله پلیس متوقف شدند. اغلب‌این خلافکاران کسانی بودندکه در آخرین ساعات شنبه شب سعی داشتند خود را با عجله به خانه هایشان برسانند .

هدف دولت هلند این است‌که با این تدابیر ۱۰ تا ۱۵ درصد در مصرف بنزین صرفه جویی شود و سخنگویان دولتی‌مدعی هستند که این‌هدف تحقق‌یافته است .

بدنبال اقدامات دولت یونان برای مقابله با بحران انرژی دیروز تنها در حدود ۵۰درصد از اتومبیل های یونان ازگاراژ ها خارج شده بودند .

صرفنظر از مواردا‌ستثنائی روز گذشته‌طبق‌مقررات اتومبیل هایی که نمره های زوج‌داشتند در خیابان ها و جاده هاظاهر شده بودند .

توصیه انورسادات به‌آمریکا و شوروی

انورسادات رئیس جمهوری‌مصر سفرای امریکا و شوروی‌را احضار کرد و از طریق آنها به دولت‌های شوروی و امریکا توصیه کرد که اسرائیل را وادار به‌اجرای مقررات آتش‌بس و عقب‌نشینی به خطوط آتش‌بس ۲۲ اکتبر کنند .

در عکس انورسادات هنگام‌مذاکره با «هرمان‌سیلتس» سفیر امریکا در قاهره دیده میشود . عکس رادیوئی اطلاعات

اسرائیل‌حاضر است با تمام دنیا بجنگد !

پاریس - رویتر - الموهیل وزیر پلیس اسرائیل گفت در صورت ضرورت اسرائیل حتی بدون پشتیبانی‌آمریکا قادراست باتمام دنیا پیکار کند .هیل‌در مصاحبه‌ای که با هفته‌نامه نول‌اوبزرواتور چاپ پاریس بعمل آورده گفته است اگر آمریکا بکوشد شرایط‌صلحی باسرائیل تحمیل کند که مورد قبول این کشور نباشد ،اسرائیل به‌تنهائی از خود دفاع خواهد کرد ودر صورت ضرورت باتمام‌کشورهای جهان به نبرد و مبارزه خواهد پرداخت .

وی در پاسخ سئوالی گفت که اسرائیل درقبال تخلیه مناطق اعراب نخست باید نسبت به حسن‌نیت و صمیمیت اعراب اطمینان حاصل کند و تعهدی بدست آوردکه در آینده ازناحیه اعراب مورد حمله واقع‌نخواهد شدو تحریم‌های اقتصادی‌اعراب و اسرائیل خاتمه‌خواهد پذیرفت و سپس مبادلات جهانگردی و بازرگانی بین اعراب و اسرائیل صورت گیردودرپایان حل مسئله سیاسی بین طرفین امکان‌پذیر خواهد شد .

وی افزود چگونه ممکن است اسرائیل تنها برگ برنده خود یعنی سرزمین های اشغالی را تخلیه کند و یک صلح دروغین و تحمیلی را بپذیرد و پیوسته با تهدید های‌اعراب مواجه گردد.

ملک‌فیصل‌ازجنگ‌بین سلطان قابوس و امیر راس‌الخیمه جلوگیری کرد

بیروت - خبرگزاری فرانسه- روزنامه لبنانی « النوار » در شماره امروز خود نوشته‌است که چند روز قبل ملک فیصل توانسته است در آخرین لحظه از درگیری‌یک‌کشمکش‌مسلحانه میان سلطان نشین عمان‌وشیخ نشین راس‌الخیمه جلوگیری کند .

بنا بر گزارش این روزنامه ملک فیصل‌اندکی قبل ازحرکت به الجزایر برای شرکت در کنفرانس سران عرب اطلاع یافت که دو کشور عمان و راس‌الخیمه نیرو های خود را بحال‌آماده باش درآورده‌اند تا اختلافات‌مرزی بین دوکشور را با استفاده از اسلحه حل کنند پادشاه عربستان سعودی بیدرنگ به‌سفیر خود در بیروت دستور داد که‌به عمان وراس‌الخیمه‌رفته و بامذاکره باسران دو کشور از بروز زدو خورد بین آنها جلوگیری کند.

دیپلمات‌سعودی در مذاکراتی که با سلطان قابوس و امیر راس‌الخیمه انجام‌داد توانست آنها را متقاعد کند که حالت آماده باش نیرو های خود را لغو کرده برای رفع اختلافات مرزی با یکدیگر وارد مذاکره شوند .

مصر بشرط عقب‌نشینی‌اسرائیل حاضر به تجدید مذاکرات است

قاهره - آسوشیتدپرس- روزنامه های مصر دیروز اخطار کردند که جنگ ممکن است در منطقه کانال سوئز ازسر گرفته شود روزنامه های مصری علاوه براین‌پرسیده‌اند که اگر قرار باشد اسرائیل توافق های موجود و قبلی را نادیده‌بگیرد شرکت مصر در کنفرانس صلح خاورمیانه درژنو چه‌فایده‌ای‌خواهد داشت ؟ مطبوعات قاهره مخصوصا امتناع اسرائیل را از اجرای قطعنامه شورای امنیت که در آن خواستار عقب‌نشینی نیرو های متخاصم به خطوط آتش‌بس ۲۲ اکتبر شده است یادآوری کرده‌اند. اسرائیل مدعی است که چنین خطوطی وجود خارجی‌ندارند .

انورسادات رئیس جمهور مصر روز شنبه ناچار شده با سفیران آمریکا و شوروی درقاهره تماس بگیرد واز آنها بخواهد تا به دولتهایشان توصیه کنندکه‌اسرائیل را برای عقب بردن نیروهایش به خطوط آتش‌بس ۲۲ اکتبر زیر فشار بگذارند .

از طرف دیگر منابع دولتی مصر گفتند مصر مایل است مذاکرات نظامی با اسرائیل را از سرگیرد مشروط بر آنکه این مذاکرات منجر به‌عقب‌نشینی سربازان اسرائیلی‌شود .

هیوم وارد مسکو شد

مسکو - رویتر سرالک‌دوگلاس هیوم وزیر امور خارجه‌انگلیس برای یک‌دیدار رسمی سه روزه از اتحاد جماهیر شوروی ، وارد مسکو شد .

پس از اخراج ۱۰۵ دیپلمات شوروی از انگلیس در سال ۱۹۷۱ این نخستین باراست که یک عضومهم کابینه محافظه‌کار انگلیس از شوروی دیدن می‌کند .

بوتو وارد کویت‌شد

کویت - خبرگزاری فرانسه - ذوالفقارعلی بوتو نخست‌وزیر پاکستان برای یک دیدار رسمی دو روزه وارد کویت شد واز جانب شیخ‌جابرالاحمدالصباح ولیعهد و نخست‌وزیر و گروهی از شخصیت های کویتی‌درفرودگاه مورداستقبال قرار گرفت . عزیزاحمد وزیرامور خارجه ووزیر دفاع پاکستان نیز دراین سفر همراه بوتو است.

یک مقام مطلع درکویت اظهار داشت که در مذاکرات نخست‌وزیر پاکستان با مسئولان کویتی اوضاع خاورمیانه و مسائل مربوطه به کنفرانس آینده اسلامی که قرار است درشهر لاهور تشکیل شود مورد بررسی قرار خواهد گرفت .

اخبار کوتاه جهان

گرانی کاغذ

● توکیو - رویتر - آساهی شیمبون روزنامه پرتیراژ ژاپن اعلام کرد به‌سبب گرانی کاغذ از صفحات خود میکاهد .

یک روزنامه دیگرژاپن بنام ساگئی‌شیمبون نیز اعلام کرد که از تعداد صفحات خود میکاهد .

آساهی شیمبون هرروز با تیراژی برابر ۱۰ میلیون نسخه صبح و عصر منتشر میشود .

چائوشسکودر الجزایر

● الجزیره - رویتر - نیکلای چائوشسکورئیس‌جمهوری رومانی درسرراه خود برای سفر به واشنگتن وارد الجزیره شد تا با رئیس جمهوری الجزایر پیرامون‌بحران خاورمیانه مذاکره کند .

رومانی تنها کشور کمونیستی جهان است که روابط دیپلماتیک خود را همچنان با اسرائیل حفظ کرده است .

موتور های گازی

● مسکو - رویتر - دولت شوروی تصمیم گرفت برای‌جلوگیری ازآلودگی هوا‌موتورهای‌گلیه‌وسایل حمل و نقل‌را در مسکو با موتور های گازی مجهزسازد. تبدیل‌موتور های بنزینی به موتور های گازی در عین حال که مانع آلودگی هوا می شود بسیار ارزان تر نیز تمام می شود .

پایان‌محاصره باب‌المندب

● تل‌آویو - یونایتد پرس - منابع دیپلماتیک غربی گفتند دولت مصر بدون سرو صدا به محاصره باب‌المندب پایان داده‌و اکنون کشتی ها می توانند به‌بندر اسرائیلی «الیات» آمدوشد کنند. منابع مذکورگفتند چند کشتی‌که اخیرا اسرائیل برای ازمایش باز شدن باب‌المندب باین منطقه فرستاده بود بدون‌هیچ اشکالی از این تنگه عبور کردند .

بمب های کاغذی

● واشنگتن - خبرگزاری فرانسه- سخنگوی اداره فدرال پست‌در واشنگتن اظهار داشت سرویس های مخفی آمریکا اطلاعاتی‌بدست اورده‌اند که نشان میدهد درروز های آینده‌برای آژانس های دولتی و کمپانی های بزرگ نفتی بمب های کاغذی فرستاده خواهد شد .

وی گفت بمب های کاغذی ممکن است که همین روزها از تورنتو واقع درکانادا به‌آمریکا فرستاده شودرنگ این بسته های پستی سفید و گلی خواهد بود .

عرفات تشکیل دولت فلسطین را تکذیب کرد

عرفات بین سادات و قذافی میانجی‌گری میکند

تریپولی - خبرگزاری‌فرانسه- یاسرعرفات‌رئیس کمیته‌اجرائیه سازمان آزادی‌بخش فلسطین که‌اکنون درتریپولی‌بسر میبرد دیشب با سرهنگ معمر قذافی رئیس شورای انقلاب لیبی ملاقات‌و مذاکره‌کرد. درگفتگو های قذافی و عرفات که سه ساعت طول کشید چند نفر از اعضای فرماندهی انقلاب لیبی نیز شرکت داشتند . هنوز از جزئیات این مذاکرات اطلاعی دردست نیست .

ولی روزنامه المجالس‌چاپ کویت‌نوشته‌است‌که یاسرعرفات از جانب برخی‌ازسران کشور های عربی‌در الجزایرماموریت یافته است‌که‌بین لیبی و عراق که کنفرانس سران را تحریم کردند از یکطرف و مصر و سایر کشور های عربی از سوی دیگر میانجی‌گری کند.

این روزنامه اضافه کرده است که عرفات به پرزیدنت سادات و حافظ اسد توصیه کرده است که برای اطلاع‌از نظریات رهبران لیبی و عراق به این کشور ها مسافرت‌کنند. عرفات در پایان مذاکرات خود با سرهنگ قذافی در یک کنفرانس مطبوعاتی شایعات مربوط به تشکیل کشور فلسطینی را تکذیب کرد .

عرفات ضمن این جلسه مطبوعاتی که‌در هتل «پالاس» تریپولی تشکیل‌شده بود‌اضافه کرد که بااینحال «مقاومت فلسطین مبارزه مسلحانه را تا آزادی کامل»ادامه‌خواهد داد.

رهبر فلسطین درباره کنفرانس صلح که قرار است درژنو تشکیل شود گفت‌تاکنون ما از این کنفرانس که به آن نام کنفرانس صلح داده‌اند اطلاعی نداریم.

درباره ملک‌حسین و حقوق فلسطینی ها عرفات گفت‌این نخستین‌بار نیست که پادشاه اردن میخواهد خود را در ماجرای ملت مامداخله دهد و تاکید کرد که اتحادیه عرب به اردن اجازه نداده است که به مسائل مربوط به ملت‌عرب فلسطین مداخله کند.

عرفات دیشب در پایان‌دیدار خود از تریپولی وارد قاهره شد . قرار است چند روزی در پایتخت مصر اقامت کند.

از طرف دیگر اعلام شد که حبیب‌بورقیبه رئیس جمهوری‌تونس تلفنی با قذافی گفتگو کرد و ضمنا محمدمسعودی وزیر خارجه‌خود را نیز برای گفتگو با قذافی به لیبی اعزام داشته است . ظاهربورقیبه نیز میکوشد قذافی و سادات را آشتی دهد .

درقاهره مقامات مصری حاضربه اظهارنظر درباره تعطیل سفارت لیبی در قاهره نیستند.آنها میگویند که بیشتر فکر آنها متوجه احتمال تجدیدجنگ با اسرائیل است .

ناظران سیاسی در قاهره ازاینکه قذافی دیپلماتهای خود را ازقاهره احضار کرده تعجب نکرده‌اند زیرا قذافی اخیرا بشدت از سادات انتقاد میکرد .

اعلامیه مشترک شوروی و عراق :

همکاری شوروی و عراق توسعه می‌یابد

مسکو - رویتر - خبرگزاری فرانسه - پس از بازگشت هیئت نمایندگی شوروی به سرپرستی «پونومارف» دبیر کمیته مرکزی و رئیس کمیسیون امور خارجی شورای ملیت ها از بغداد اعلامیه مشترکی در پایتخت عراق انتشار یافت.

خبرگزاری تاس‌کمتن این‌اعلامیه را منتشر کرده نوشته است که پونومارف و صدام حسین معاون شورای انقلابی عراق‌در گفتگوهای خود مسائل‌مربوط به‌روابط‌شوروی وعراق، مسائل بین‌المللی مورد علاقه دو کشور و بویژه بحران خاورمیانه رامورد بررسی قرار دادند.

مذاکرات در محیط حسن تفاهم دوستی کامل انجام شد .

پونومارف در مدت توقف خوددر بغداد با ژنرال احمد حسن‌البکر رئیس جمهوری و عبدالباقی وزیر امور خارجه عراق نیز ملاقات و مذاکره کرد .

در گفتگو های دبیر کمیته حزب کمونیست شوروی باوزیر امور خارجه عراق مسئله توسعه روابط فرهنگی بین حزب کمونیست شوروی و حزب بعث مورد‌بررسی قرار گرفت . ویک طرح همکاری بین دو کشور برای سال ۱۹۷۴نیز بامضاء رسید دو طرف همچنین لزوم تبادل نظر های منظم درسطح های دولتی و حزبی بین دوکشور راتایید کردند. دراعلامیه مشترک دوکشور گفته شده توسعه موفقیت آمیز روابط شوروی و عراق به تحکیم دوستی دو کشور کمک میکند در اعلامیه مشترک دولت شوروی از مبارزه عراق با امپریالیسم ، صهیونیسم وارتجاع ستایش شده واز اقدامات دولت عراق درمورد ملی کردن صنایع نفت حمایت شده است. دراعلامیه مشترک دولت عراق نیز بتوبه‌خود از پیروزی های شوروی درپیروی از سیاست صلح جویانه ستایش شده است .

دراعلامیه مشترک عراق و شوروی تجاوز اسرائیل به اعراب محکوم شده و گفته شده که بدون آزادی کلیه مناطق اشغالی و تضمین‌حقوق مشروع‌مردم فلسطین استقرار صلح عادلانه‌درخاورمیانه امکان پذیر نیست .

سفر صدام‌حسین

روزنامه «المجالس» چاپ‌کویت امروز نوشت که صدام حسین معاون شورای فرماندهی انقلاب عراق درماه نوامبر گذشته برای مذاکره با رهبران شوروی درباره اوضاع خاورمیانه و شمال عراق بطور محرمانه به مسکو سفر کرده است .

بدنبال این مذاکرات اوضاع در شمال عراق که بدنبال مبارزه مسلحانه بین اعضای حزب دموکراتیک کرد و حزب‌کمونیست عراق سخت آشفته شده بود به حال عادی درآمده است .

المجالس اضافه کرده است که اکنون آرامش کامل در شمال عراق برقرار شده و حزب دموکراتیک کرد در نظردارد‌به جبهه ملی ترقیخواه که از حزب بعث و حزب‌کمونیست تشکیل شده است ملحق شود .

موزائیک ماشینی نادید
محصول آخرین تکنیک سرامیکاری در ایران
تلفن ۶۲۱۰۵۲-۶۲۱۰۵۳

مبادله پیام بین ملک‌فیصل و پادگورنی

ریاض - خبرگزاری فرانسه - ملک فیصل پادشاه عربستان سعودی امروز در پاسخ تلگرام شاد باشی که مناسبت پنجاه و ششمین سالگردانقلاب اکتبر به‌مسکو مخابره کرده بود پیام تشکر آمیزی از جانب پادگورنی صدر هیئت رئیسه شورای عالی اتحاد جماهیر شوروی دریافت کرد .

پادگورنی در پیام خود چنین نوشته است .

از تلگرام شاد باش آن اعلیحضرت‌که بمناسبت‌پنجاه و ششمین سالگرد انقلاب اکتبر بعنوان اینجاب ارسال داشته بود کمال‌سپاسگزاری را دارم . تندرستی و خوشبختی آن اعلیحضرت و پیشرفت و ترقی ملت دوست سعودی را آرزو می‌کنم .

ژنرال سعده فاتح استحکامات بارلو فاش کرد

مصر در فتح استحکامات بارلو حتی یک نفر تلفات نداد

فردان (مصر) - آسوشیتد پرس - یک ژنرال مصری که با نیرو هایش در خط مقدم جبهه صحرای سینا مستقر شده است به خبرنگاران اظهار داشت که اسرائیل بطور آشکار از جنگ اخیر خاورمیانه درس عبرت نگرفته و لازم است‌درس دیگری به آن داده‌شود . ژنرال مصری که این سخنان از قول وی نقل شده سرتیپ‌حسن ابوسعده‌فاتح استحکامات‌معروف‌بارلو درساحل شرقی کانال سوئز است .

ژنرال سعده هنگامی که‌درباره خودداری اسرائیل‌از عقب بردن نیرو هایش به خطوط آتش‌بس ۲۲ اکتبر سخن میگفت اضافه کردکه‌نیرو هایش‌آماده‌اند درهر لحظه باردیگر با اسرائیل وارد کارزار شوند .

سرتیپ سعده در جنگ های ۱۹۵۶ و ۱۹۶۷ شرکت نداشت در ۱۹۵۶ برای انجام ماموریتی در قاهره بسرمیبرد و در ۱۹۶۷ در یمن اقامت داشت‌وی گفت ، جنگ اخیر اولین درگیری من‌با اسرائیل بود . من در این جنگ با تمام بیرحمی‌وشدتی که‌انگیزه های آن از تجارب‌دو جنگ‌قبلی سرچشمه میگرفتندشرکت کردم. من هرگز فراموش نخواهم کرد که دشمن‌دردو جنگ گذشته چه برسر هم‌قطارانم آورده است .

سرتیپ سعده درحالی که‌بنظر میرسید به نقش خود در جنگ اخیر مباهات میکند خبرنگاران خارجی را همراه خود به یکی از استحکامات سابق ارتش اسرائیل برد وهنگام نشان‌دادن آثار جنگ گفت،ملاحظه میکنید که ما چه بلائی برسر دشمن آورده‌ایم . استحکامات بارلورا سربازان شجاع من تنها ظرف چند ساعت با سلاح‌های کوچک و سبک تصرف کردند .

سرتیپ سعده که قامتی بلند و چهره‌ای آفتاب سوخته دارد اکنون فرمانده نیرو های مصری دربخش میانی‌کانال‌سوئز است. وی اعتراف کرد که حملات متقابل اسرائیل علیه نیرو های مصری در صحرای سینا بسیار سخت بوده است . سعده گفت، ما در اولین‌روزجنگ با مقاومتی روبرو نشدیم دشمن‌تمام ضربات متقابل خود را در روز های‌دوم و سوم جنگ وارد آورد . در اولین روز وقتی‌که‌از کانال‌سوئز عبور کردیم و مانند یک طوفان استحکامات بارلورا درهم‌کوبیدیم حتی‌یک‌نفرتلفات نداشتیم‌درحالی که در محاسبات‌ستاد فرماندهی ارتش مصرپیش‌بینی شده بودکه عبور از کانال‌و فتح استحکامات بارلو به قیمت از دست رفتن۱۵ درصد از نیرو های مصری تمام خواهد شد .

با اینحال در طول تمام خط جبهه تلفات‌ما بطرز حیرت‌آوری از آنچه که انتظار داشتیم کمتر بود .

سرتیپ‌ابوسعده‌آنگاه خبرنگاران را تا عمق۸کیلو متر درصحرای سینا همراهی کرد و تاسیساتی را که سابقامقر ستاد فرماندهی ارتش اسرائیل‌در بخش مرکزی کانال سوئزبودنشان داد .سعده اضافه کرد که پست بعدی فرماندهی اسرائیل‌در فاصله ۶۰ کیلو متری قرار دارد . ما بعداز اینکه به اینجا رسیدیم پیشروی خود را متوقف کردیم ولی نه به این دلیل‌که‌نمی توانستیم‌پیشروی کنیم .

سرتیپ سعده نسبت‌به امکان پیروزی‌مذاکرات‌صلح خاورمیانه چندان خوشبین نبود. وی گفت ما شش سال صبر کردیم ولی اتفاقی نیفتاد .امیدوارم باراینده که شما را ملاقات خواهم کرد پست فرماندهی من در العریش قرار داشته باشد . العریش که در جنگ ژوئن۱۹۶۷ به تصرف اسرائیل درآمده است در ۱۶۰ کیلو متری شمال شرقی کانال سوئز در ساحل دریای مدیترانه قرار دارد .

موشکهای اتمی شوروی و آماده‌باش آمریکا

نیویورک- آسوشیتدپرس- یک استاد برجسته‌علوم سیاسی ضمن مصاحبه‌ای فاش کرد که در اکتبر اخیر هنگامی که آمریکا ناگهان تمام نیروهایش را در اطراف و اکناف جهان بحال آماده‌باش درآورد وزارت دفاع‌امریکا گزارشی دریافت کرده بود دایر براینکه یک کشتی ناوگان جنگی شوروی باموشکهای مجهز به‌کلاهکهای اتمی وارد آبهای مصر شده و بطرف بندر اسکندریه درحرکت است. هنگامی‌که دولت آمریکا حالت آماده‌باش نیروهای خودرا اعلام کرد کشتی روسی مسیر خود را عوض کرد و به شوروی بازگشت .

این اطلاعات از قول پروفسور «هانس مورگنتهو» استاد ممتاز علوم سیاسی دانشگاه شهر نیویورک در یک مصاحبه اختصاصی با مجله « ژرنال دوبرازیل » چاپ ریودوژانیرو نقل شده است . پروفسور مورگنتهو مدعی است که خود این اطلاعات را از وزارت دفاع آمریکا دریافت کرده و وزارت دفاع آمریکا نیز بکمک تجهیزات پیچیده‌شناسایی الکترونیک به‌حضور کشتی حامل‌موشک های اتمی شوروی در آبهای مصر پی برده است .

یک فرضیه جدید انقلابی درباره پیدایش‌کائنات

کائنات نابود میشود

میامی - آسوشیتد پرس - پروفسور بهرام کورسون اوغلو استاد فیزیک دانشگاه میامی اعلام کرد که سومین فرضیه بزرگ تاریخ را در باره آفرینش و تحول گیتی و کائنات ابداع کرده و آنرا از نظر ریاضی به اثبات رسانده است .

این فرضیه جدید با معتقدات علمی موجود درباره پیدایش گیتی متعارض است . دکتر کورسون اوغلو این‌مطلب را روز شنبه اخیر در یک سمپوزیوم بین‌المللی که برای تجلیل خاطره نیکلا- کوپرنیک‌ستاره‌شناس بزرگ قرن شانزدهم برپا شده بود عنوان کرده است .

**کورسون اوغلو که در حال حاضر استاد کرسی فیزیک و مدیر مرکز مطالعات نظری در دانش

بین نیرو های مصرواسرائیل‌هم‌زدوخورد هائی‌روی‌داد

درنبردشدیدسوریه‌واسرائیل ۳ تانگ و ۵ آتشبار دشمن منهدم شد

دمشق ـ خبرگزاری فرانسه ـ بدنبال قطع مذاکرات ژنرال های مصر واسرائیل بر تعداد موارد نقض‌آتش بس افزوده شده است دیروز شدید ترین نبرد اعراب و اسرائیل پس‌از برقراری آتش‌بس در جبهه جولان روی داد .

یک سخنگوی نظامی در دمشق اظهار داشت که نیرو های سوریه بعداز ظهر دیروز یک واحد صف مهندس اسرائیل را که بسوی مواضع مقدم سوریه پیشروی‌میکرد تارومار کرد و اندکی بعد توپخانه اسرائیل برخی از مواضع مارازیر آتش گرفت . بلافاصله توپخانه ما به‌تیراندازی دشمن پاسخ دادو آتشبار های اسرائیلی را که‌در این پیکار شرکت داشتند از کار انداخت .

جنگ از ساعت دوازده و سی دقیقه در چندین نقطه از جبهه ادامه داشت وسرانجام با شکست حملات دشمن پایان یافت . در جریان این پیکار سه تانک ، یک بولدوزر ، یک انبار مهمات‌اسرائیل منهدم گردید وتوپخانه سوریه پنج آتشبار دشمن را از کارانداخت.

رادیو اسرائیل در تفسیر زدو خورد های دیروز اظهار داشت که در حوادث بعداز ظهر دیروز دو سرباز اسرائیلی زخمی شدند.

دراعلامیه نظامی اسرائیل ادعا شده است که نیرو های سوریه نخست مواضع اسرائیلی ها را در منطقه «حربه» با موشکهای‌ضد تانک زیر آتش گرفتند وسربازان اسرائیل به حمله سوریه‌ای ها پاسخ دادند اندکی بعد نیرو های سوریه با استفاده از خمپاره‌انداز و سلاحهای خودکار در منطقه ـ (مزرات بیت‌جان) درشمال به‌حمله پرداختند ولی سربازان اسرائیلی این حمله را دفع کردند تاساعت سه و نیم بعداز ظهر جنگ های پراکنده بین نیرو های دوطرف ادامه داشت.

ازطرف دیگر خبرنگار نظامی رادیو اسرائیل اعلام داشت که دیشب کیبوتص «کافری» درجلیله غربی از داخل مرز های لبنان با موشکهای کاتیوشامورد حمله‌قرار گرفت و نیرو های اسرائیلی محل موشک انداز ها رابشدت بگلوله بستند در جریان این نبرد ها به نیرو های اسرائیلی تلفاتی وارد نیامد .

درجبهه مصرنیز بویژه درجنوب کیلومتر ۱۰۱ زد وخورد های پراکنده‌ای بین نیرو های اسرائیل و مصر درگرفت و طرفین مدتی با استفاده از سلاحهای سنگین یکدیگر را زیر آتش گرفتند .

رادیو قاهره گزارش داد که ژنرال احمد اسماعیل علی وزیر جنگ مصر بعداز ظهر دیروز از پایگاه های نیروی دریائی مصردر مدیترانه دیدن کرد و در اجتماعی که از افسران و سربازان مصری تشکیل شده بود گفت که نیروهای مسلح مصر باید هر لحظه برای مقابله باهرگونه حوادث احتمالی آماده باشند.

موشه‌دایان نگران است

اخطار ژنرال های مصر در مورد آمادگی‌آنها برای آغازمجدد جنگ‌درصورت خودداری‌اسرائیل از عقب نشینی ، موشه دایان‌وزیر جنگ اسرائیل را نگران کرده است موشه دایان دیروز پس از شرکت در مراسم تشییع جنازه بن‌گوریون اولین نخست وزیر اسرائیل اظهار داشت حاضراست مذاکرات نظامی با مصر رااز سر بگیرد و به پیشنهاد های مصر در مورد عقب نشینی نیرو های‌نظامی توجه کند ، عکس موشه دایان را در کنارتابوت‌حامل‌جنازه‌بن‌گوریون نشان میدهد.

عکس رادیوئی اطلاعات

موشه‌دایان : اسرائیل حاضر است به‌پیشنهادمصر درمورد عقب‌نشینی توجه کند

تل‌آویو ـ رویتر ـ ژنرال «سیلاسوئو» فرمانده نیرو های سازمان ملل‌متحدکه برای‌گفتگو با مقامات اسرائیلی به تل‌آویو رفته بود پس از یک دیداریک ساعته با موشه دایان به قاهره بازگشت و بلافاصله با ژنرال اسماعیل علی وزیر جنگ مصر ملاقات و گفتگو کرد و نتیجه مذاکرات خود را با وزیر دفاع اسرائیل بوی اطلاع داد .

فرمانده فنلاندی نیرو های سازمان ملل متحد میخواهد وسیله ادامه‌مذاکرات نمایندگان نظامی مصر و اسرائیل را در کیلومتر ۱۰۱ فراهم کند .

ژنرال دایان پس از پایان گفتگو های خود بافرمانده‌نیرو های سازمان ملل متحد گفت اسرائیل با از سر گرفته شدن مذاکرات کیلومتر ۱۰۱ کاملا موافق است ولی مصری هاباید در این راه پیشقدم شوند.دایان گفت راه حل هائی که تاکنون برای خارج شدن ازبن‌بست از طرف مصر به اسرائیل پیشنهاد شده بوسیله طرف‌دیگر ردشده است ولی شاید راه های دیگر برای رسیدن به توافق وجود داشته باشد و در هرحال ما حاضریم مذاکرات را ادامه دهیم .

موشه دایان گفت اسرائیل حاضر است‌پیشنهادمصر رادر مورد عقب نشینی خطوط اتش بس ۲۲ اکتبر مورد توجه‌قرار دهد . در محافل سیاسی این اظهارات دایان‌به منزله‌امتیازی از اسرائیل به مصر تلقی شده است .

در جلسه کابینه اسرائیل‌که دیشب در اورشلیم تشکیل شد ژنرال یاریو گزارش اخرین مذاکرات خود را در کیلومتر ۱۰۱ با نماینده مصر باطلاع اعضای هیئت دولت رسانید و موشه دایان نیزگزارشی درباره گفتگو های خود با فرمانده‌نیرو های سازمان‌ملل‌متحد به کابینه تسلیم کرد .

در اعلامیه‌ای که پس ازپایان مذاکرات دایان و سیلاسوئودر اورشلیم انتشار یافته گفته شده است که به ژنرال آهارون‌یاریو دستور داده است برای از سر گرفتن مذاکرات با نماینده‌مصر آماده باشد .

اخبار خارجی

پراودا : کنفرانس صلح‌نتیجه همکاری‌امریکا وشوروی‌است

تلاش برای نجات صلح شدت یافت

قاهره ـ خبرگزاری فرانسه ـ در حالی که نیرو های مصر و سوریه و اسرائیل در جبهه های جنوب و شمال در حالت آماده باش کامل جنگی بسر می برند فعالیت های سیاسی درقاهره تل‌آویو ، واشنگتن و مسکو برای رفع بن‌بست مذاکرات کیلومتر ۱۰۱ و تهیه مقدمات تشکیل کنفرانس صلح بسرعت ادامه دارد .

امروز روزنامه الاخبار چاپ قاهره گزارش داد که هنری‌کی‌سینجر وزیر امور خارجه‌آمریکا روزپنجشنبه‌سیزدهم دسامبر برای یک دیدار بیست و چهار ساعته وارد پایتخت مصر خواهد شد.

الاخبار اضافه‌کرده است که‌وزیر امور خارجه آمریکا در مدت توقف‌خود در قاهره با پرزیدنت سادات ملاقات خواهد کرد و پس از آن از سوریه، عربستان سعودی واحتمالاازلبنان‌دیدن خواهد نمود .

الاخبار نوشته‌است سفیر آمریکا در قاهره دیروز با اسماعیل فهمی‌وزیر امور خارجه ملاقات نمود و پیام مهمی از جانب واشنگتن بوی تسلیم کرد .در این پیام نظریات آمریکا درباره آخرین تحولات اوضاع‌و لزوم تشکیل‌کنفرانس صلح ژنو در همان‌تاریخ پیش بینی‌شده تشریح گردیده است . قرار است‌کی‌سینجر و همتای‌روسی، وی‌آندره‌گومیکو در این کنفرانس شرکت کنند .

از طرف دیگر در قاهره اعلام‌شد که اشرف غربال سفیر جدید مصر در آمریکا امروز قاهره را بسوی واشنگتن ترک می کند تا حفظ منافع مصری ها را در ایالات متحده به عهده بگیرد غربال قرار بودهفته‌گذشته عازم‌واشنگتن شود ولی بعدا حرکت وی از قاهره تا اعلام نتیجه کنفرانس الجزایر به تعویق افتاد . دیپلمات مصر دیشب با پرزیدنت انورالسادات ملاقات نمود و دستور های‌لازم‌رادرباره ماموریت‌جدید خود دریافت کرد .

از طرف دیگر دولت شوروی بار دیگر تاکید کرد که مصمم است باتمام امکانات خود به موفقیت مذاکرات‌صلح که قرار است تا دو هفته دیگر در ژنو تشکیل شود کمک کند .

روزنامه پراودا ارگان رسمی حزب کمونیست شوروی برای نخستین باردر شماره دیروز خود نوشت که کنفرانس صلح اعراب و اسرائیل‌روز ۱۸ دسامبر در ژنو تشکیل خواهد شد . پراودا تشکیل این کنفرانس‌را به‌عنوان‌موفقیت همکاری آمریکاو شوروی تلقی کردهو نوشته است بدنبال عادی شدن روابط آمریکا و شوروی در سال های اخیر اکنون نتایج تلاش های دو کشور که بوسیله ملت های دیگر پشتیبانی می‌شوند ظاهر میگردد از جمله این‌نتایج تصمیم شورای امنیت سازمان ملل‌متحد درباره برقراری آتش بس‌در خاورمیانه میباشد .

پراودا با احتیاط زیاد نسبت به برقراری صلح‌درخاورمیانه اظهارخوش بینی میکند و می نویسد مانع اصلی‌در راه پیشرفت مذاکرات روش اسرائیل است که مسئولیت‌قطع‌مذاکرات کیلومتر ۱۰۱ را به عهده دارد .

مصر وکلیه کشور های عربی‌اصرار دارند که اسرائیل از این مانور های خطرناک دست برداشته و باحضوردر سر میز کنفرانس رسما تخلیه کلیه سرزمین های اشغالی عربی را قبول کند . شرکت کنندگان در کنفرانس مسئولیت بزرگی را به عهده خواهند داشت ولی شوروی تمام کوشش خود را برای کمک به برقراری صلح دراین قسمت از جهان بکار خواهد برد.

از طرف دیگر «افرائیم‌تاری» یکی از دیپلمات های عالی‌رتبه در سفارت اسرائیل در پاریس در یک مصاحبه اختصاصی اظهار داشت که‌اسرائیل با حسن نیت کامل در کنفرانس صلح‌ژنو شرکت خواهد کرد ولی هرگز به فکر خودکشی نخواهد افتاد.وی گفت‌کشور ما حداقل بیک‌وضع استراتژیکی‌مطمئن احتیاج دارد .

فرداشب همین صفحه را مطالعه کنید

لباسشوئی تلویزیون

وستینگهاوس

Westinghouse رقیب ندارد

گروه‌شرکتهای‌تولیدی‌وواردانی ماشین‌آلات راه‌سازی‌وساختمانی

ارکان ماشین . وزنه

ماشین رول . رولر

خیابان‌آیزنهاور ـ مقابل دانشگاه آریامهر شماره ۶۲۸ و ۶۴۶

تلفن : ۹۵۹۰۷۸ ـ ۹۶۲۴۵۹ ـ ۹۵۲۸۹۹ ـ ۹۵۹۰۰۲ ـ ۹۵۸۵۵۵

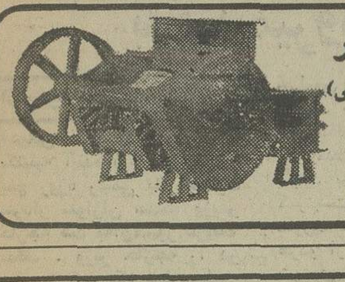

رول کراشر

(سنگ شکن غلطکی)

ساخت

ماشین‌ـ رول

Pelle PINGON

بیل هیدرولیکی

پنگون

بقدرت ۱۲۰ اسب

«ساخت فرانسه»

شرکت سهامی پارت موتور سعدی جنوبی ۵۸۸ تلفن ۹ـ۳۰۳۲۰۷ تلگرافی پارتموتور

نمایندگی اصفهان ویزد

آقای عبدالحسین کدخدائی ـ اصفهان ـ خیابان صارمیه ـ تلفن ۳۶۵۹۸

شرکت تراک راه

سازنده ونماینده انواع ماشین آلات ساختمانی وراه سازی

دمپر، سرندویبران، نوار نقاله، فیدر ماسه خشک کن، بتونیر، سنگ شکن

تخت طاووس چهار راه فرح تلفن ۸۴۴۰۸۰ ـ ۸۴۸۰۶۰

صندوق پستی ۱۵۸۵ـ۱۱ تلگرافی تراک‌راه کمپ

هتل ونک

یك شب را با سرور و شادی بگذرانید

برای‌اولین باردر ایران

ارکستر زیبارویان کره‌ای

تمام شب شما را شاد و مسرور میکند

هرشب از ساعت ۸٫۳۰ از ۱۰ آذر

برای رزرو با تلفن ۹ـ۶۸۲۰۲۱ تماس بگیرید

EUROPE

APADANA

سازمان توریستی آپادانا

تورهای استثنائی ژانویه ۷۴ راتقدیم میدارد

اروپا ۱۵ روز ـ حرکت ۱۵ بهمن لندن ـ پاریس ـ ژنو ـ با قیمت استثنائی ۳۶۹۰ تومان

یاتمام‌مدت‌اقامت‌درلندن ۳۵۹۰ تومان درهتل فوق‌درجه ۱

تور ۱۵ روزاروپاحرکت ۱۰ دی‌ماه تکمیل‌وجلسه‌معارفه ۷ دی‌ماه‌درهتل آریاشرایتون خواهد بود

اروپا ۲۱ روز ـ حرکت ۸ دی . قیمت ۵۸۵۰ تومان ژنو ـ لندن ـ پاریس ـ بارسلون ـ رم (ناپل، کاپری، سورنتو)

تور های نوروزی : اروپا ـ آمریکا ـ آفریقای جنوبی ـ آمریکای جنوبی ـ خاوردور و حج‌عمره تنظیم گردیده و برنامه های چاپی آماده تقدیم است .

توجه فرمائید ـ قیمت‌ها شامل : بلیط هواپیمای‌جت ـ هتل‌های‌درجه‌یک ـ ایاب و ذهاب از فرودگاه به هتل و بالعکس ـ صبحانه ـ ناهار ـ گردش ـ ورودیه‌ها و در معیت راهنمای فارسی‌زبان میباشد.

آپادانا ـ جاده‌قدیم شمیران ـ چهارراه‌حقوقی . اول‌ایرج تلفن ۷۵۶۲۰۳ـ۷۵۴۸۳۰ـ۷۵۷۹۸۹

کف‌پوش پلاستیکی تایل

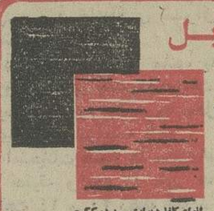

در اندازه ۲۵×۲۵ سانتیمتر

مترمربع ۲۲ تومان

انواع کاغذ دیواری ـ پرده کرکره موکت‌های خارجی داخلی مکانال نمای ساختمان

انواع کاغذ دیواری ساخت کارخانه ملودی انگلستان موجود است

شرکت مکالنوم ایران ـ خیابان شاه ساختمان آلومینیوم

تلفن : ۶۶۰۲۰۱ـ۶۶۰۰۳۵

هیترپلار سیستم هوای گرم باترمستات

مخصوص سالنهای بزرگ ، منازل ، رستورانها ، سوپرمارکتها ، فروشگاه‌ها هوای گرم هیترپلار را میتوان از طریق کانال‌به نقاط مختلف بطور یکنواخت هدایت کرد و یاباقراردادن هیترپلار درکنار سالن درسرد ترین روزهای‌زمستان از هوای گرم و مطبوع استفاده نمود .

ساخت کارخانه پلار ـ تلفن ۳۸۶۸۵ـ۰۳۱

طلا

کشف طلا

انسان ، قرن‌ها پیش طلا را کشف کرد و این فلزگرانبها را بخاطر تلؤلؤ و درخشندگی خاصی که داشت ، « مظهر خورشید» نامید. اکنون ، قرن‌هاست که هرچه زمان میگذرد برارزش و اعتبار طلا افزوده میشود .

هدیه طلا

فردا اعلام میشود

باشگاه هواپیمائی شاهنشاهی آماده پاسخ‌به‌سئوالات جوانان و علاقمندان بمسائل هواپیمائی و پرواز درزمینه های مختلف این صنعت مترقی میباشد در صورت تمایل بآدرس زیر مکاتبه فرمائید .

تهران صندوق پستی ۲۸۴۳

باشگاه هواپیمائی شاهنشاهی

شرکت ملی نفت ایران

استخدام کارگر مکانیك

شرکت ملی نفت ایران جهت خدمت در پالایشگاه تهران به عده‌ای کارگر مکانیك ابزار دقیق با شرایط‌زیر نیازمند میباشد .

۱ـ ملیت ایرانی

۲ـ متدین بیکی از ادیان (اسلام ـ مسیحی ـ کلیمی ـ زرتشتی)

۳ـ شاغل نبودن در سازمانهای دولتی و موسسات وابسته بآن

۴ـ دارا بودن برك خاتمه خدمت یا معافیت دائم‌از خدمت‌وظیفه عمومی

۵ـ دارابودن کارنامه ششم ابتدائی یا معادل آن وگذراندن دوره سه‌ساله آموزشگاه حرفه‌ای در رشته‌برق یامکانیك (یامعادل آن)

۶ـ حداقل یکسال تجربه در تعمیرات وسائل‌ابزار دقیق

۷ـ آشنائی به اعداد وکلمات انگلیسی‌درحدود شغل مربوطه

متقاضیان واجدشرایط میتوانندبادردست داشتن‌مدارك فوق‌الذکر واصل شناسنامه عکس‌دار در روز های ۱۷و۱۸ و۱۹ر۹ر۵۲ از ساعت ۸تا ۱۱½ صبح جهت ثبت‌نام به اداره استخدام شرکت ملی نفت ایران واقع در تهران خیابان کاخ‌شمالی شماره ۷۶ مراجعه نمایند .

م الف ۱۵۶۹۹

آگهی مناقصه

کارخانه ذوب فلز پارس متال تهویه و سالم سازی هوای داخل کارگاههای خود را به حجم تقریبی ۷۰ هزار متر مکعب با دستگاه هائی که بتواند دود و غبار فضای کارگاه را جذب نموده و مانع انتشار مجدد آن نیز در هوا گردد بمناقصه میگذارد . داوطلبان شرکت در مناقصه میتوانند برای اطلاع بیشتر بمحل کارخانه واقع‌درکیلومتر ۱۴ جاده مخصوص کرج جنب کارخانه شهوند خیابان رنگین تلفنهای ۶۶۸۴۳۰ و ۶۶۴۹۱۱ مراجعه‌وپس‌از بازدیدوکسب‌اطلاعات‌لازم‌پیشنهاد خود را تسلیم دارند .

آـ۶۴۷۲۶

مجله‌دنیای‌ورزش شنبه‌هامنتشر میشود

نمایش فیلم «تنگسیر» در تالار رودکی

اتحادیه تهیه‌کنندگان فیلم ایرانی باطلاع میرساند :

فیلم «تنگسیر» اثر برجسته‌سینمای ایران از سازمان سینمائی پیام که تهیه کننده آن آقای علی‌عباسی میباشد با هنرمندی بهروزوثوقی ـ نوری کسرائی ـ پرویز فنی‌زاده ـ بکارگردانی‌امیرنادری در کادر دومین جشنواره جهانی تهران طی برنامه ویژه بنمایش گذارده خواهد شد و کلیه شرکت کنندگان جشنواره این فیلم ایرانی را ملاحظه خواهند کرد

روز نمایش سه‌شنبه۱۳آذرماه (فردا) ساعت۱۱صبح‌درتالاررودکی‌خواهدبود ـ تعدادی بلیط‌برای علاقمندان اختصاص داده شده ـ کسانیکه مایلندمیتوانند‌در روز نمایش از گیشه تالاررودکی‌ابتیاع فرمایند .

شرکت دانزاس‌ایران‌بسته های هوائی را به تمام‌نقاط میرساند

(بانزدیك شدن عید میلاد مسیح‌و سال نو شرکت دانزاس ایران مفتخر است به استحضار عامه برساند که با استفاده از قانون متراکم آیاتامیتواندبسته های هوائی شما را بانازل ترین قیمت قبول‌و به هر نقطه دنیاکه مایل باشید حمل نماید.

برای کسب اطلاعات بیشتربه تلفن های شماره ۸۳۲۰۶۸ و ۸۳۲۰۶۷و۸۳۲۰۶۶تماس‌حاصل فرمائید).

آگهی ازشرکت‌مخابرات‌ایران

بمنظور گسترش وفراهم آوردن‌امکانات بیشتر برای واگذاری شماره های جدید قسمتی از کابلهای‌منطقه زیر مربوط‌بمرکز تلفن فرح‌آباد (تعویض شماره ۳۰و۷۵و۷۶ به۳۴) بعلت ضرورت‌فنی از تاریخ ۲۰ر۹ر۵۲ برگردان میشود و ناگزیر اختلالاتی درارتباط تلفنی مشترکان محترم روی خواهد داد .

شماره های جدید قبلا باطلاع مشترکان گرامی رسیده و در اختیارقسمت اطلاعات (۱۱۸)نیز گذاشته خواهد شد .

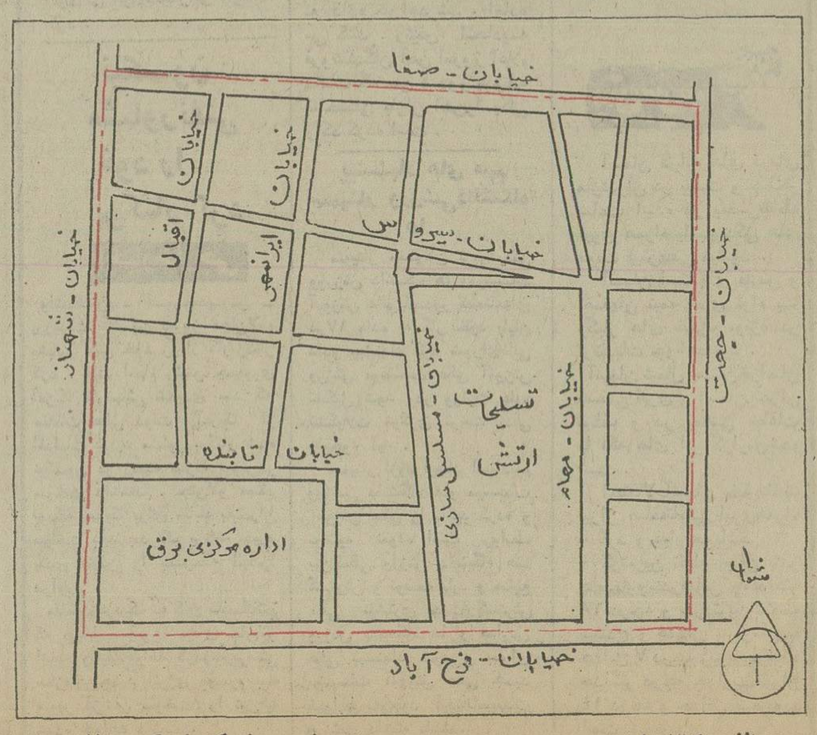

م الف ۱۵۷۷۹

اداره نصب شبکه شرکت مخابرات‌ایران

در خارج از محدوده اجازه نوسازی داده میشود

درجلسه دیشب انجمن‌شهرتهران که بریاست رشید نادرخانی و شرکت شهردار وقائم‌مقام‌شهرداری ودیگر مسئولان این واحد تشکیل شد شهردار پایتخت طی گزارشی تصمیمات شورای عالی نظارت برگسترش شهر تهران را اعلام داشت .

دکتر نیکپی ضمن اشاره به‌اهمیت وارزش طرح مصوبه شورایعالی گفت :

ازمردم شهرتهران تقاضا دارم این مصوبات را با دقت‌مطالعه‌کنند واز این‌پس اقدامات خود را در زمینه ساختمانی با شرایط‌محدوده ۵ ساله و بیست ساله مصوبه شورایعالی هماهنگ سازند .

شهردار افزود : طبق مصوبات شورا منع صدور پروانه‌ساختمان‌به قوت خود باقی است و در مناطق آموزشی ، بهداشتی ، ورزشی ، دامداری ، مرغداری ، صنایع کشاورزی ، اجازه ساختمان داده نخواهد شد ودرمناطق خارج از محدوده خدمات پنجساله ایجاد مناطق مسکونی و آپارتمان ممنوع است.

*** نوسازی**

شهردار یادآور شد که در این مناطق فقط به ساختمانهای‌موجود که در معرض ویرانی هستند‌اجازه نوسازی داده میشود ودر مناطق خارج محدوده برای کارخانجات صنعتی بمنظور ایجاد خانه های کارگری ، حمام عمومی‌وپمپ‌بنزین، توسعه صنایع با موافقت وزارت اقتصاد و برای تاسیسات کارگری با تائید وزارت کار و در مورد تغییر محل کارگاههای‌مزاحم‌وایجاد اقامتگاه برای کارگران کشاورزی مشروط به موافقت‌شهرداری‌اجازه ساختمان داده خواهد شد .

شهردار گفت : طرح های خانه‌سازی بطور کلی در داخل محدوده خدماتی تهران اجرا میگردد و بمنظور ایجاد مجتمع های‌مسکونی در اراضی داخل شهر که بوسیله شرکت های تعاونی ساخته خواهد شد وزارت آبادانی ومسکن‌اراضی مورد احتیاج شرکت‌ها را مشخص می کند ودر اختیار آنها قرار خواهد داد .

*** در خارج از محدوده**

آنگاه شهردار به تشریح سیاست و ضوابط جدید ساختمانی در محدوده بیست و پنجساله مصوبه درشورایعالی نظارت برگسترش شهر تهران پرداخت و گفت : طبق این‌مصوبات از این‌پس‌برای‌اراضی مسکونی درخارج از محدوده ، اراضی کشاورزی مناطق دامداری، مرغداری ، صنایع کشاورزی ، آموزشی ، بهداشتی ، ورزشی اجازه تفکیک داده نمیشود .

شهردار افزود که درمناطق مخصوص بارانداز‌ها ، باغات ، کارگاههای صنعتی بطور مشروط اجازه تفکیک داده خواهد شد . حداقل سطح تفکیک برای باغات وانبارها ده‌هزار متر تعیین‌شده و در مورد اراضی‌کارگاههای‌صنعتی نیز با موافقت وزارت اقتصاداجازه تفکیک داده خواهد شد .

شهردار پس‌از قرائت گزارش ، درخواست کرد که مردم شهر این تصمیمات راکه صورت قانونی‌دارد وجهت اجرابه‌شهرداری ابلاغ‌شده رعایت نمایند وبا ماموران در این مورد همکاری کنند .

در پایان سخنان شهردار انجمن وارد دستورشدومصوبه شورایعالی نظارت برگسترش شهر تهران را تصویب کرد .

کندیس برگن

هنرپیشه وروزنامه‌نگار وارد تهران‌شد

دیشب عده قابل توجهی از علاقمندان کندیس‌برگن برای دیدن وی به فرودگاه مهرآباد رفتند‌و از او استقبال کردند . بهروز وثوقی یکی از استقبال کنندگان بود که در عکس دیده می‌شود.

ساعت ۲ نیمه‌شب دیشب کندیس برگن هنرپیشه معروف و ستاره جوان سینمای آمریکا به تهران آمد. کندیس برگن که در حال حاضر در فیلم خانه شماره ۱۱ با جیمزمیسون همبازی است از طرف جشنواره فیلم تهران برای شرکت در این فستیوال دعوت شده است . کندیس برگن کمخود ضمن هنرپیشگی یک روزنامه‌نگار نیز هست در فرودگاه مهرآباد ضمن یک‌گفتگو بانویسنده روزنامه اطلاعات گفت که ایران را بخوبی میشناسم و درباره این سرزمین بزرگ تاریخی سیاست ، مذهب و رژیم سلطنتی و تاریخ باستانی آن مطالعاتی دارم و همیشه یکی از آرزو هایم دیدار از ایران وآثار باستانی آن در شیراز - اصفهان و سایر نقاط ایران بوده است و بهمین دلیل دعوت جشنواره رابا اشتیاق پذیرفتم وی افزود : حرفه اصلی من روزنامه نگاری است‌و سفر من به‌ایران بیشتر به منظور نیل به یک آرزوی بزرگ انجام گرفته که امیدوارم صورت عمل بپذیرد آرزوی بزرگ من در این سفر این است بعنوان یکروزنامه نگار بحضور شاهنشاه و شهبانوی ایران کمدر سرتاسر جهان بمصلح دوستی شهرت دارند واز آنها به‌نیکی یاد میشود شرفیاب شوم‌و گزارشی ازاین ملاقات تهیه کنم .

مناسبات ایران و هندهمچنان روبه‌گرمی است

وزیر خارجه یکشنبه آینده به‌هند میرود

از سرویس سیاسی اطلاعات

عباس خلعتبری وزیر خارجه یکشنبه آینده برای یک دیدار پنج روزه رسمی به دعوت سردار سواران سینگ وزیر خارجه هند به‌آن‌کشور عزیمت میکند . وزیر خارجه را در سفر به هند یک هیئت‌سیاسی و مطبوعاتی همراهی خواهد کرد .

این دیدار که در پاسخ سفر تابستان گذشته وزیر خارجه هند به ایران صورت می‌گیرد نخستین سفر یک وزیر خارجه ایران به هند پس از سال‌ها محسوب میشود ، که درجای خود تحول مثبتی در توسعه مناسبات تهران - دهلی بشمار می‌آید .

مناسبات تهران ، دهلی‌که‌پس از آخرین‌جنگ هند وپاکستان دچار یک بی تفاوتی قابل احساسی گردیده بود با سفر وزیر خارجه هند به ایران و از میان‌رفتن زمینه های شک و تردید مجددا بحالت عادی بازگشت .

این بی‌تفاوتی و سردی‌روابط بخصوص در ایامی اوج گرفت که در پاره‌ای از محافل هندی نسبت به تصمیم ایران به تقویت نیروهای دفاعی‌وسیاست آشکار ایران دائر به دفاع از تمامیت ارضی پاکستان‌ابراز نگرانی شد و این محافل دل نگران احتمال انتقال و راه یافتن سلاح های ایران به پاکستان شدند .

مذاکرات وزیر خارجه هند در تهران در حالیکه به سردی مناسبات دو کشور پایان داد طرفین را متقاعد کرد که‌میان آنان نه تنها‌تضاد منافعی وجود ندارد بلکه‌کوشش های‌مشترک دو کشور آرمان صلح و ثبات منطقه را یاری خواهد کرد .

درحقیقت بدنبال این تحول و اطمینان متقابل بود که هند در آشکار ساختن عدم سوء - نیت خود در مورد پاکستان سرعت عمل بیشتری بخرج داد .

*** مذاکرات دهلی**

سفر خلعتبری به هند باآنکه بیشتر جنبه بازدید و حسن‌نیت دارد ، معذلک بنظر میرسد که توام با مذاکراتی در ادامه مذاکرات تهران و تبادل نظر پیرامون تحولات در آسیا خواهد بود .

از اتفاق ، دیدار خلعتبری‌از هند مدت کوتاهی پس از سفر لئونید برژنف دبیر کل حزب کمونیست شوروی به دهلی صورت می‌گیرد . ایران وهند هردو از مناسبات نزدیکی با شوروی برخوردارند وهمزمان با سفربرژنف به دهلی ، مسکو قرارداد پانزده ساله همکاری های اقتصادی با هند امضاء کرد و بدین ترتیب هند بعد از ایران دومین کشور غیر سوسیالیست است که بامسکو دارای طولانی ترین قرار داد های‌همکاریهای اقتصادی است. بنظر میرسد که در فرصت اقامت وزیر خارجه ایران در دهلی‌طرفین موضوعات متنوعی برای بحث و تبادل نظر داشته باشند . هند از جمله کشور هائی‌است که از بحران کمبود انرژی‌وافزایش بهای نفت‌بیشتر احساس آسیب می‌کند و از همین رو از مدت‌ها قبل در جستجوی منابع اطمینان‌بخش انرژی در این منطقه ازجهان بوده است و چندی قبل نیز هیئتی در عنوان توسعه‌همکاری های نفتی ایران و هند از جمله افزایش ظرفیت‌پالایشگاه مشترک‌ایران و هند در مدرس و احداث پالایشگاه جدیدی در هند به تهران گسیل داشت .

مواد امتحانی

گروه های‌پنجگانه کنکور

کمیته مامور بررسی‌جزئیات کنکورسراسری سال‌آینده‌هنوز درباره مواد امتحانی گروه های پنجگانه کنکور تصمیم قطعی نگرفته است و این تصمیم تا شنبه آینده اتخاذ خواهد شد.

طبق طرح هیئت فنی ازمون‌شناسی که در کمیته مزبور بررسی‌میشود علاوه‌برامتحانات عمومی از قبیل هوش و استعداد تحصیلی ، زبان فارسی و زبان خارجه ، مواد تخصصی کنکور به این‌شرح پیشنهاد شده‌است.

الف - گروه پزشکی وعلوم زیستی : طبیعیات ، «فیزیك» و ریاضی » و شیمی» .

ب- گروه مهندسی و علوم ریاضی . ریاضیات ، «فیزیك و مکانیك » و شیمی .

ج- گروه ادبیات وعلوم‌انسانی : «ادبیات و زبان عربی » ، «تاریخ و جغرافیا» و «فلسفه و منطق و روانشناسی»

د- گروه اقتصادو علوم‌اجتماعی: ریاضیات ، «تاریخ‌و جغرافیا» و «روانشناسی و روش شناسی»،

ه - گروه زبانهای خارجی»: ادبیات فارسی، «تاریخ‌وجغرافیا» و «روانشناسی و روش‌شناسی»

برای اجرای دستور عدم اشتغال مدیران و مقامات مهم دولتی در مشاغل انتفاعی و بازرگانی

صدهزار پرسشنامه

بین کارکنان‌دولت توزیع شد

*** در وزارتخانه ها بسرعت به وضع مقامات سطح بالا رسیدگی میشود**

بدنبال صدور اوامر شاهنشاه آریامهر مبنی بر عدم اشتغال مدیران و روسای سازمان های دولتی در مشاغل انتفاعی و بازرگانی‌که‌به‌نحوی بامسئولیت اداری آنان ارتباط داشته‌باشد اقدامات‌گسترده‌ای‌در وزارتخانه ها و سازمان های دولتی آغاز شده و از طرف آقای نخست وزیر یکی از وزرای مشاور مامور‌یت‌یافت‌ضمن تنظیم‌گزارش هفتگی اجرای امریه شاهنشاه را در سازمان های دولتی پی گیری کند .

*** در سازمانهای مختلف**

گزارش خبرنگاران اطلاعات از سازمان های مختلف حاکی است‌ظرف‌یک‌هفته اخیر بیش‌از یکصد هزار پرسشنامه در بین کارمندان دولت توزیع شده و در کلیه وزارتخانه ها کمیته خاصی برای نظارت در تکمیل پرسشنامه و رسیدگی به وضع کارمندان‌تشکیل گردیده‌واعضای کمیته های فوق مکلفند تا قبل از بهمن ماه آینده علاوه بر گزارش هفتگی یک گزارش توجیهی کامل‌دراین زمینه‌تنظیم و به نخست وزیری ارسال دارند .

براین اساس کمیته‌ای‌در وزارت آب و برق شروع بکار کرده است و نخستین گزارش آن ظرف یکی دو هفته آینده تسلیم نخست وزیری خواهد شد .

*** وزیر دادگستری پرسش- نامه پر کرد**

توزیع‌پرسشنامه‌ها دردادگستری از امروزآغازشد و آقای‌صادق احمدی وزیر دادگستری جزو اولین کسانی‌بود که به‌سئوالات پرسشنامه پاسخ نوشت و آنرا به کمیته‌ای که در دادگستری تشکیل‌شده تسلیم کرد.

گفته میشود در دادگستری مقامات و قضاتی که مشمول فرمان اخیر شاهنشاه آریامهر هستند بسیار کم است .

*** در گمرک**

همچنین گمرک ایران ازهفته قبل اقدامات‌مربوط به‌جلوگیری از اشتغال کارکنان گمرک در کار تجارت و حرفه‌ای که با مسئولیت اداری انان ارتباط داشته باشد شدت داده و **بکلیه مسئولین تاکید کرد ،** مطابق‌قانون‌امور گمرکی‌مصوب سال ۱۳۵۰ کارکنان گمرک‌از شرکت در کارهای تجاری منع شده‌اند .

گمرک ایران باستناد این‌قانون می‌تواند در صورت لزوم اقدام به اخراج کارمند متخلف نماید.

*** در سازمان برنامه**

در سازمان‌برنامه کمیسیونی بریاست آقای شاه‌امیری‌معاون امور اداری و مالی این‌سازمان تشکیل شده و تاکنون ضمن ابلاغ بخشنامه های نخست - وزیری ، پرسشنامه مربوط به وضعیت کارمندان را تکمیل‌وبه نخست وزیری تسلیم داشته است .

سازمان‌اموراداری‌و استخدامی نیز فرم های مربوطه را تکثیر و بین کلیه کارمندان خودپخش نموده و پرسشنامه ها در کمیته‌ای که زیرنظر معاون‌دبیر کل در امور استخدامی ومدیر کل امور مالی و اداری ومدیر کل دفتر بررسی وامور حقوقی سازمان‌اموراداری واستخدامی کشور بوجودآمده موردبررسی قرار خواهند گرفت .

*** در وزارت دارائی**

سخنگوی وزارت دارائی‌امروز اعلام کرد ، بیش از دو هزار پرسشنامه برای‌ادارات دارائی در تهران‌وشهرستان‌ها ارسال شده و ادارات دارائی‌موظفند این پرسشنامه ها را حداکثر تاپایان آذرماه جاری به امور معاونت اداری و مالی‌وزارت دارائی ارسال دارند .

سخنگوی وزارت دارائی اضافه کرد ، پرسشنامه های کارمندان در امور اداری این وزارت تحت بررسی قرار می گیرد و گزارش‌آن تسلیم‌نخست وزیری خواهد شد .

بحث‌درباره پزشکان ودارو درسنا

در جلسه علنی امروز مجلس سنا که بریاست آقای مهندس شریف امامی تشکیل گردید سه لایحه از تصویب نهائی‌گذشت و بدولت ابلاغ شد .

در همین جلسه سناتورها بعنوان قبل ازدستور پیرامون هفته کارنیک، تعمیم‌پیشاهنگی، استفاده از تجارب پزشکان ، دانشمند و سفر شخصیت‌های علمی کشورهای مختلف بایران و مسائل پزشکی ، تذکراتی دادند .

*** برای آمادگی جوانان**

سناتور مهندس ابراهیم پارسا در نطق قبل از دستور خود به هفته کار نیک اشاره کرد و ضمن یادآوری آغاز بیست و یکمین سالروز نهضت نوین تربیت پیشاهنگی، از تجربیات ۳۵ ساله خود در کار فنون و تعلیمات پیشاهنگی و فرهنگی سخن گفت

سناتور مهندس پارسا ضمن بیان مطالبی پیرامون علاقه‌مندی شاهنشاه آریامهر وعلیاحضرت شهبانو به تعمیم پیشاهنگی و یادآوری آشنائی والاحضرت ولایتعهد با تعلیمات پیشاهنگی اظهار داشت شاهنشاه آریامهر تنها پادشاهی در جهان می باشند که سه فرزند دلبند خود را به محض رسیدن بسن‌مقرر، بمجرگه پیشاهنگان و ارد فرمودند

رفت و آمد پزشکان

سناتور دکتر محسن حجازی در نطق پیش از دستور خود به سفر پزشکان‌و دانشمندان‌فرانسوی بایران اشاره کرد و طی سخنانی گفت اگر بخواهیم از حسن تفاهم وصلح پایدار برخوردار باشیم، یکی از کوتاهترین راه حصول به آن آمدو شد با بزرگان علم و دانشمندان اندیشمند است بشرط آنکه‌ماحصل زحمات و دانش‌آنان را بنفع تخریب بکار نبریم .

سناتور دکتر محسن حجازی گفت این دو سه روزه بود که مردانی‌به جوشن دانش مسلح از سرزمین های گوناگون به کشور ما آمدند وبتاریخ دوستی‌کشور ما فصلی تازه گشودند . بیانات‌عمیق و ارزنده‌این‌میهمانان‌عزیز درمحافل مختلف‌علمی ما که پیرامون‌بیماری های‌قلبی و انجام اعمال روی‌آن، جریی‌و تصلب شریان ، عدم‌تحرک ومزایای راه رفتن ، ساده غذا خوردن‌و کمتر از آنچه میخوریم خوردن، پرهیز از چاقی ، ازهر نظر آموزنده بوده است.

سناتور دکترمحسن حجازی‌گفت فرانسه خود سازنده دارو است واز فروش آن مخارج قسمتی از زندگیش تامین میشود ولی چون سلامت آدمی راهدف خدمت‌خود میدانند همینکه به مضرات آن برخورد کردند استفاده از آن را منع‌کرده و از برداشت چنددرهم، چشم می پوشند.

ناطق افزوددر یکی از مجلات پزشکی آلمان مطلبی راکه حکایت از مضر بودن یکصد و پنجاه قلم دارو برای‌کبد،خواندم‌و بلافاصله آنرادریکی از سخنرانیهای علمی خود مطرح کردم . همه میدانیم‌که کشور آلمان از سازندگان معتبر داروست ولی توجهش‌در مرتبه اول به جان آدمی است نه به فروش‌دارو، همینکه به آن‌نکته‌ای برمیخورند که بزیان آدمی است توجه میکنند . زیرا خوب می دانند که تن بیمار ، آدمی میسازد درمانده وبیکار.

سناتور دکتر محسن حجازی‌به سخنان خود افزود تاآنجاکه‌من یاد دارم مسئولین امر بهداشتی‌ما هر یک بسهم خود خشتی سازنده به بنای عظیم بهداشت هستند ما در حال حاضر زمینی داریم‌آماده‌کشت‌برای‌بذر بهداشتی، درمانی‌و تحقیقاتی . تردیدی‌نیست که مسئولین‌امروزهم مثل دیروز از این زمین آماده بنفع پیشبرد مقاصد سلامت سازی همگام با پیشرفتهای سریعی‌که‌در تمام‌شئون کشور انجام‌پذیرفته قدم برمیدارند.

برنامه امتحانات کلاس هشتم

برنامه امتحانات یک نوبتی داوطلبان آزاد کلاس دوم متوسطه‌آذرماه۵۲(شهرتهران) امروز باین شرح اعلام شد :

پنجشنبه ۲۲ آذر ، صبح انشاء و دیکته فارسی - بعد از ظهر ، طبیعی و بهداشت‌و تاریخ .

جمعه ۲۳ آذر، صبح‌هندسه و رسم - بعدازظهر ، جغرافیا و خط و نقاشی .

پنجشنبه ۲۹ آذر ، صبح فیزیک و تعلیمات اجتماعی - بعد از ظهر ، دیکته و ترجمه زبان خارجه .

جمعه ۳۰ آذر ، صبح جبر و فقه - بعد از ظهر شیمی و کاردستی (خانه‌داری برای دختران) .

داوطلبان دو روز مانده به شروع‌امتحان بایدبرای‌دریافت کارت ورود به جلسه به محل های ثبت‌نام مراجعه کنند .

امتحانات صبح ها ساعت۸و ۳۰ دقیقه و بعد از ظهر ها ساعت ۱۴ و ۳۰ دقیقه آغازمی شود .

مسائل مربوط به کارخانه ذوب‌آهن در جلسه خصوصی سنا بررسی شد

بامداد امروز قبل‌از تشکیل جلسه علنی سنا ، جلسه خصوصی این مجلس که ریاست‌آن بامهندس شریف امامی بود با حضور آقای هوشنگ انصاری وزیر اقتصاد و آقای شیبانی مدیر عامل سازمان کارخانه ذوب آهن آریامهر تشکیل گردید تادراطراف لایحه‌موافقتنامه همکاری درتوسعه کارخانه ذوب آهن‌وسایر مسائل‌مربوط بکارخانه ذوب‌آهن که‌مورد پرسش‌نمایندگان سنابود ، توضیحاتی داده شود این جلسه یک ساعت و نیم بطول انجامیدودر خلال مذاکرات‌مفصلی کمپیرامون کارهای انجام شده در کارخانه عظیم ذوب آهن صورت گرفت بسیاری از مسائلی کمروشن شدن آن برای سناتور ها ضروری بوده مورد سئوال و پاسخ وزیر اقتصاد و مدیر عامل سازمان‌قرار گرفت و توضیحات که حاکی از گسترش کارخانه و منابع بزرگی که در زندگی اقتصادی جامعه خواهد داشت مورد کمال توجه و تحسین قرار گرفت.

با انتشار اطلاعیه سازمان وظیفه عمومی

روزاعزام مشمولان عادی‌ودیپلمه اعلام‌شد

تاریخ و محل اعزام مشمولان عادی و دیپلمه امروز از طرف سازمان وظیفه عمومی اعلام‌شد.

کلیه مشمولان عادی متولد سال ۱۳۲۳ -۱۳۳۳ که درحوزه جنوبی سازمان وظیفه عمومی ثبت‌نام کرده‌اند روز شنبه ۱۷ آذر ماه جاری از طریق سالن ورزشی رضاپهلوی‌واقع درمیدان خراسان - به مراکز آموزش نظامی اعزام میشوند .

کلیه مشمولان عادی غایب حوزه های شرقی ، غربی و مرکزی که خود را معرفی کرده و دفترچه آماده بخدمت‌دریافت داشته‌اند روز یکشنبه ۱۸ آذر ماه جاری از سالن رضاپهلوی به مراکز آموزش نظامی اعزام می شوند .

این مشمولان باید ساعت ۷ صبح روزهای‌یادشده بادردست داشتن دفترچه آماده به خدمت و ۲ برگ رونوشت شناسنامه و ۱۲ قطعه عکس در سالن اعزام حاضر شوند .

مشمولان غایب پس‌از انقضای خدمت‌دراختیار دادسرای تهران قرار خواهند گرفت و اگر برای مدت غیبت خود عذرموجه ارائه ندهند به زندان محکوم خواهند شد .

اگر تعدادابن مشمولان‌مازاد براحتیاج نیرو های مسلح باشد تعداد مورد نیاز براساس میزان معلومات و کمی سن انتخاب و بقیه معاف خواهند شد .

مراسم انتخاب‌سربازان مورد نیاز در تهران صورت میگیرد و برگ معافیت این مشمولان ظرف ۵ روز تحویل داده میشود .

امروز همچنین‌محل و تاریخ اعزام‌مازاد مشمولان دیپلمه‌متولد سال‌های ۱۳۱۲- ۱۳۳۳نیزاعلام شد .

مازاد مشمولان دیپلمه باید ساعت ۷ صبح روز های زیر به سازمان وظیفه واقع در خیابان بولوار الیزابت مقابل پارک فرح مراجعه نمایندتابه مراکزآموزش نظامی اعزام شوند .

مشمولان دیپلمه که روز ۲۰ آبان ماه مازاد شناخته شدند روز ۱۷ر۹ر۵۲، مشمولان‌دیپلمه که روز۲۱آبان ماه مازادشناخته شدند روز۱۸ر۹ر۵۲ ، مشمولان دیپلمه که روز۲۲ آبان ماه‌مازاد شناخته شدند روز ۱۹ر۹ر۵۲ و گروهی که روز ۲۲ آبان ماه با معدل‌کمتراز۱۲ر۹۱ مازادشناخته شدند روز ۲۰ر۹ر۵۲ به مراکز آموزش نظامی شهرستان ها اعزام خواهند شد .

در حوالی ایستگاه سپید دشت

۲ قطار باری تصادف کردند

ساعت ۲ بامداد امروز۲قطاربار‌ی در حوالی ایستگاه « سپیددشت » واقع در ۴۵ کیلومتری « دورود » تصادف کردند .

این دو قطار تعدادی واگن حامل نفت را حمل می کردند و پس از تصادف واگن‌ها آتش گرفتند و حریق مهیبی روی‌داد .

دراین حادثه به واگن های قطار باری خساراتی وارد شد.

این حادثه به خط آهن نیز صدمه وارد آورد و آتش‌سوزی قسمتی از ریل را از میان برد که ماموران‌هم‌اکنون سرگرم ترمیم آن هستند .

*** توقف قطار مسافری**

قطار مسافربری تهران خرمشهر که قراربودساعت۷٫۳۰ صبح‌امروز وارد اهواز شود براثر این حادثه در دورود متوقف شد . مسافران قطار تهران - خرمشهر وسیله اتوبوسهای راه‌آهن به اهواز و خرمشهر انتقال یافتند . گزارش خبرنگار ما در مورد چگونگی‌وعلت وقوع این حادثه حاکی است که یک قطار باری هنگامی‌که‌از«دورود» بطرف « سپیددشت » درحرکت‌بود ناگهان بایک قطار باری که «دیزل» آن دچار نقص فنی شده بود و راننده آن تلاش می کرد آن را متوقف سازد ، برخورد .

*** یك کشته**

یک مقام آگاه امروز در مورداین حادثه اظهار داشت ، براثرآتش‌گیری چند مخزندار حامل مواد نفتی در ایستگاه سپیددشت (بین دورود واندیمشک) حریقی ایجاد وخط مسدود گردید ، به محض اطلاع از وقوع حادثه قطارنجات از طرفین راه دورود واندیمشک‌به محل فرستاده شد .

اعضای کمیسیون عالی سوانح راه‌آهن برای رسیدگی‌به حادثه در محل حضور یافتند و برای‌بازکردن خط مشغول اقدام شدند . وی افزود ، اطلاع رسیده فقط یکنفر ترمزبان تنها در این حادثه جان سپرده است و بقرار آخرین اطلاع خط امشب آزاد میشود .

*** آخرین گزارش**

آخرین گزارشی که بعدازظهر امروز از خبرنگاران ما بتهران رسیده و هنوز تایید نشده حاکی است که سه‌تن دیگر از مجروحان حادثه که حال آنها وخیم بود درگذشته‌اند . آنها عبارتند از : سلطانعلی راننده - شکری سیلاوی کمک راننده ، دارچک رئیس‌قطار.

آخرین خبر حاکیست ، خط امشب آزاد میشود .

دولت یک میلیون‌متر زمین راپس گرفت

بیش از یک میلیون متر از اراضی کن، گیلان ، زنجان‌و ایرانشهر که‌توسط زمینخواران تصاحب شده بودبه‌نفع‌سازمان مسکن به ثبت رسید و اسناد مالکیت آنها به نام‌این سازمان گرفته شد .

سازمان مسکن برای قطعه زمینی در (بخش ۳) قزل‌قلعه تهران‌بمساحت۲۶۴ هزارو۲۵۶ متر مربع تقاضای ثبت کرده‌و مقدمات قبول ثبت پلاک های ۵۷ و ۵۸ و۵۹مراد آبادتوسط یکی از کارشناسان ثبتی‌این سازمان صورت گرفته است .

در ماه گذشته نیز تقاضای ثبت یک قطعه زمین موات به مساحت تقریبی ۱۰۰ هزارمتر مربع در بخش ۵ بلوچستان‌و دو قطعه زمین موات درآبادە اولی به مساحت ۲۷۰ هزار متر مربع در بخش ۱۵ فارس‌و دومی به مساحت ۷۵۰ هزار متر از طریق‌دفتر اراضی‌فارس پذیرفته شده است .

سازمان مسکن در بخش ۹ تبریز یک قطعه زمین در اطراف سورمق به مساحت ۱۰۰ هزار متر مربع را موات اعلام کرده است .

خبرهای کوتاه

بازگشت والاحضرت شاهدخت اشرف پهلوی

والاحضرت شاهدخت‌اشرف پهلوی که در راس هیئت نمایندگی ایران‌برای شرکت در اجلاسیه مجمع عمومی سازمان ملل‌متحد به نیویورك عزیمت نموده بودند به تهران مراجعت فرمودند .

نرخ قطعی کبریت اعلام شد

امروز نرخ عمده و خرده فروشی کبریت که به‌تصویب هیئت عالی نظارت رسیده‌است جهت اجرا به اتاق اصناف فرستاده شد .

بموجب این‌نرخ ، قیمت کبریت در عمده‌فروشی‌بقرار هربسته محتوی دوهزاروپانصد قوطی دوهزار ریال و نرخ فروش به مصرف کننده هر پاکت محتوی ده قوطی‌کبریت نه ریال و هرقوطی یك ریال است . تعداد چوب کبریت‌در داخل هرقوطی‌باید حدودچهل و پنج تا پنجاه دانه باشد.

دیپلم مردمی و پروانه طلائی در شهیاد

سخنگوی وزارت فرهنگ و هنر اعلام کرد : به پاسخ‌تقاضا برای مشاهده دیپلم مردمی‌و پروانه طلائی - جوائزی که‌از طرف مردم فرانسه و ایتالیابه بیشگاه علیاحضرت شهبانوی ایران تقدیم شده است - قفسه خصوصی در موزه شهیاد آریامهر به‌این‌دوجایزه‌اختصاص داده شده است و از امروزبه مدت یکماه در معرض بازدید عموم قرار میگیرد.»

سفر وزیر کشور

وزیر کشور امروز بقصد بازدید از شهر کرمانشاهان و مناطق مرزی با هواپیما به دهلران عزیمت کرد .

بررسی تحقیقی مجلات

مرکز آمار ایران نشریه‌ای که نشان دهنده تحقیقات و بررسی های آن در بارمکتاب و مطبوعات است ، انتشار داده‌است. در این بررسی و تحقیق ، گروهی از مجلات فارسی- نظیر اطلاعات‌هفتگی- اطلاعات‌بانوان- تهران‌مصور وسپیدو سیاه ، در هفته‌های مختلف سال ۱۳۵۰ ، مورد مطالعه قرارگرفته و مقایسه‌ای بین درصد مطالب سیاسی ، اقتصادی ، اجتماعی ، ادبی، سرگرمی، علمی و متفرقه آنها بعمل‌آمده‌که بموجب آن ، در سه زمینه علمی ، اجتماعی و متفرقه ، اطلاعات بانوان بالاترین نسبت‌را درمطبوعات ایران داراست .

مدرسه‌راهنمائی تحصیلی در دوبی

امروز اعلام شد که برای سکونت معلمان ایرانی اعزامی به دوبی، در این امارت‌دوازده واحد آپارتمان ساخته شده است .

همچنین دردوبی یک مدرسه ششصد متری راهنمائی تحصیلی بنا گردیده است.

تفکیك تبصره های غیر بودجه‌ای

امروز رئیس کمیسیون‌بودجه قبل از انعقاد اولین جلسه کمیسیون اعلام داشت : بعضی از ۵۹ تبصره بودجه سال های ۵۲ و ۵۳ اصولا غیر بودجه‌ای است . در کمیسیون بودجه سعی خواهد شد که‌تبصره‌های غیر بودجه‌ای از لایحه‌تفکیک، ومانند لوایح عادی به کمیسیون های مربوط فرستاده شود ، تا بطور عادی رسیدگی گردد . کمیسیون فقط تبصره های بودجه‌ای را مورد رسیدگی قرار خواهد داد .

سخنرانی‌در باره‌آلودگی هوا

فردا در جلسه ناهار کلوپ روتاری شمال ، سناتور دکتر جهانشاه صالح در موضوع آلودگی هوا سخنرانی خواهد کرد .

نیکسون مشاور نفتی خود را برکنار کرد

اخبار خارجی

واشنگتن - آسوشیتدپرس - پرزیدنت نیکسون دیروز «جان‌لاو» مشاور نفتی خود را از کاربرکنار کرد . علت اقدام رئیس جمهوری آمریکا نارضائی شدیدی بود که مقامات مالی دولت آمریکا از اقدامات شدید مشاور برکنار شده نیکسون در زمینه صرفه جوئی‌در سوخت داشتند . جان‌لاو معتقد بودکه آمریکا برای مقابله بابحران سوخت باید بیدرنگ برنامه جیره بندی بنزین را بمرحله اجرا درآورد .

مقامات نزدیک به کاخ سفیدگفتند که «ویلیام سیمون» بجای جان‌لاو انجام وظیفه‌خواهد کردوسرپرستی سازمان جدید انرژی موسوم به سوپر آژانس سوخت را نیز به عهده خواهد داشت .

سخنان نخست‌وزیر در شورای دانشگاه

آقای امیرعباس هویدا نخست‌وزیر عصر دیروز در نخستین جلسه دوره جدید شورای دانشگاه تهران شرکت کرد واظهارامیدواری نمودکه شورای دانشگاه تهران بتواند دردورەجدید خود نیز گامهای موثری درجهت توسعه کیفی دانشگاه بردارد.

آقای نخست‌وزیر که ریاست هیئت امنای دانشگاه تهران را بعهده دارددرسخنان خود لزوم توسعه کیفی همه دانشگاهها و مدارس عالی‌کشوررا موردتاکید قرارداد واظهارداشت که برای حصول این هدف از هیچ کوششی فروگذارنخواهد شد.

آقای نخست وزیر اظهار امیدواری کردکه دانشگاه‌تهران بعنوان دانشگاه‌مادرو باهمکاری وزارت علوم و آموزش عالی بتواند براساس اوامری که شاهنشاه در کنفرانس اخیر ارزیابی انقلاب آموزشی در رامسر صادر فرمودند راه حل های انقلابی برای مسائل آموزشی دانشگاه ها و کنکور ارائه نماید .

مشخصات پارکینگ زیر زمینی میدان‌بیست‌وپنج شهریور

امروز خلاصه مشخصات پارکینگ زیر زمینی میدان بیست‌و پنج شهریور بوسیله مهندس مشاور طراح انتشار یافت . دفتر مهندس مشاور اعلام‌کردکه‌ساختمان پارکینگ در سه طبقه زیر زمینی طرح ریزی شده و ظرفیت بنابرای هزار اتومبیل در نظر گرفته شده است . در پارکینگ حرکت اتومبیل ها با کمک تلویزیون مداربسته راهنمائی خواهد شد .

مهندس مشاور اعلام‌داشت که اسکلت ساختمان با بتن آرمه بیش ساخته بنا میشود و بعنوان پناهگاه در مقابل ضربات غیرمستقیم بمب‌مقاوم خواهد بود . سیستم‌پارکینگ مرکب‌از دو سراشیب است‌که یکی مستقیم و دیگری بشکل دایره میباشد ، سطح روی پاکینگ همسطح‌میدان خواهد بود و سطح زیر بنا حدود سی هزار متر میباشد .

مراسم تحلیف سناتور تازه

آقای علی‌اکبر بینا که به سناتوری انتصابی رضائیه (بجای شادروان محمد ساعد مراغه‌ای) منصوب شده است درهیئت رئیسه سنا حضور یافت و طی مراسم ویژه‌ای مراسم تحلیف بجا آورد و امروز درجلسه خصوصی و علنی سنا شرکت کرد .

مدارسه‌راهنمائی تحصیلی در دوبی

امروز اعلام شد که برای سکونت معلمان ایرانی اعزامی به دوبی، در این امارت‌دوازده واحد آپارتمان ساخته شده است .

همچنین دردوبی یک مدرسه ششصد متری راهنمائی تحصیلی بنا گردیده است.

تفکیك تبصره های غیر بودجه‌ای

امروز رئیس کمیسیون‌بودجه قبل از انعقاد اولین جلسه کمیسیون اعلام داشت : بعضی از ۵۹ تبصره بودجه سال های ۵۲ و ۵۳ اصولا غیر بودجه‌ای است . در کمیسیون بودجه سعی خواهد شد که‌تبصره‌های غیر بودجه‌ای از لایحه‌تفکیک، ومانند لوایح عادی به کمیسیون های مربوط فرستاده شود ، تا بطور عادی رسیدگی گردد . کمیسیون فقط تبصره های بودجه‌ای را مورد رسیدگی قرار خواهد داد .

سخنرانی‌در باره‌آلودگی هوا

فردا در جلسه ناهار کلوپ روتاری شمال ، سناتور دکتر جهانشاه صالح در موضوع آلودگی هوا سخنرانی خواهد کرد .

بازگشت شرپائو

بامداد امروز آقای حیات محمدخان‌شرپائو وزیرسوخت و نیروی پاکستان ایران را بصوب پاکستان ترک گفت .

در فرودگاه مهرآباد آقای وحیدی وزیر اب و برق چند تن از مقامات این وزارتخانه، سفارت پاکستان در ایران ، شرکت‌ملی‌نفت‌ایران وسازمان عمران منطقه‌ای وی را بدرقه کردند .

نمایشگاه پیشرفت های استان سیستان و بلوچستان

بمناسبت هفته استان‌سیستان و بلوچستان از طرف مرکز صنایع‌دستی و با همکاری وزارت تعاون و روستاهاوجلب سیاحان در تهران نمایشگاه بزرگی دایر خواهد شد . در این نمایشگاه هنر های‌دستی ومحصولات‌هنری ، کشاورزی، آثارباستانی این استان به نمایش گذارده میشود . در این مدت از طرف‌وزارت اطلاعات در شهر های رشت ، کرمان ، یزدوسه نقطه‌تهران نمایشگاه عکس پیشرفت این استان تاسیس خواهد شد.

پیش‌بینی هوا

چه کسانی مشمول طرح عدم مداخله کارمندان در امور انتفاعی و بازرگانی میشوند ـ ۲

سئوال کارمندان دولت: تکلیف ما چیست؟

اشاره :

مهلت سه‌ماهه‌یی که برای حدود پانصدهزار نفر کارمندان دولت و شرکت‌های وابسته بدولت در مورد انتخاب ادامه‌خدمت دولتی یا پرداختن به فعالیت‌های انتفاعی‌و بازرگانی، تعیین‌شده رو به‌اتمام است. اما بنظر عده‌ای از کارمندان ، هنوز معلوم نیست کدام دسته از کارمندان شامل این دستور میشوند و همین وضع صدها سئوال نظیر آنچه در این گزارش آمده و درشماره گذشته تعدادی از آن‌ها را مطالعه فرمودید ، مطرح کرده است .

روزنامه اطلاعات برای آگاهی بیشتر مقامات دولتی از وضعیت‌های گوناگون کارمندان در برابر تصمیم تازه ، از خوانندگان خود طلب میکند اگر سئوالی‌در این‌زمینه دارندبرای درج در روزنامه ارسال دارند.

بعضی از مردم میگویند اگر امکان سازش‌های پنهانی بین مدیران‌موسسات صنعتی وبازرگانی با کارمندان دولت بکلی منتفی شود، باز راه‌هائی هست‌که دست مقاطعه‌کاران و یا شرکت‌کنندگان در مزایده‌ها و مناقصه‌های دولتی رابرای سوء استفاده باز می‌گذارد . مثلا یک گروه از مقاطعه‌کاران برجسته با تبانی و توافق قبلی مشترکا در یک‌مناقصه عمرانی شرکت می‌کنند. آنها برای انجام مورد مناقصه نرخ های متفاوتی پیشنهاد میکنند که کمترین آن خود رقمی ایده‌آل و گران برای انجام کاراست. طبعا برنده مناقصه یکی از همین‌گروه است. افراد گروه به دو صورت منافع مناقصه‌ها را بین خودتقسیم میکنند :

یا هر کدام مبلغی از برنده مناقصه می‌گیرند و کنار می‌روند یااینکه یک سلسله از مناقصه های دولتی را بین خودتقسیم‌می‌کنند و بدین‌ترتیب هریک برنده مناقصه‌ای باقیمت سرسام‌آور می‌شوند .

سهام بی نام نیز از جمله مواردی است که باید مورد توجه قرار گیرد : یک‌کارمند صاحب نفوذ که در عین حال در امور انتفاعی نیز فعالیت دارد میتواند سهام خود را به موسسه‌ای که در آن ذینفع است بفروشد و سرمایه حاصل را با خرید سهام بی نام برای زن و فرزندان و دیگر اقارب خویش در موسسه‌ای دیگر به کار اندازد .

تنوع مورد و موضوع در این مسئله بقدری زیاد است که‌اگر بخواهیم تمام موارد مبهم راذکر کنیم ، ناگزیر از طرح صد ها سئوال هستیم .

راههای سه‌گانه

تردید نباید داشت که طی‌روز های آتی براساس مطالعاتی که اززمان صدور فرمان تابحال انجام گرفته سیاست اجرائی دولت در این زمینه مشخص خواهد شد اما مطلعین بعنوان پیش بینی کیفیات تصمیم دولت می گویند :

هدف مورد نظر از فرمان شاهنشاه آریامهر در مورد آن دسته از کارمندان دولت که یا خود مستقیما در موسسات انتفاعی ذینفع هستند و یاافراد نزدیک فامیل آن ها (همسر ـ فرزند ـ برادر ـ خواهر ـ عمو و عموزاده ها و . .) در این گونه موسسات صاحب‌سهم و منافعی هستند ، این است که جلوی سوء استفاده صاحبان قدرت از امکاناتی که در اختیارشان گذاشته شد بنفع خود یا بستگانشان گرفته شود برای حصول این هدف دولت چند سیاست اجرائی میتواند پیشه کند :

اول : این تصمیم در سطوح بالا(وزرا و معاونین) و برای افراد تصمیم گیرنده دقیقا و با شدت بمرحله اجرا گذاشته‌شد. باین امید که این افرادنیز بنوبه خود با دقت وضع افرادصاحب نفوذ زیر فرمان خود را مداوما تحت مراقبت قرار دهند .

دوم : تصمیم درباره همه اشخاص صاحب قدرت در سلسله مراتب اداری تا سطح مدیران کل روسای حسابداری ـ کارپردازی و . . اجراشود.

سوم : دستورالعمل حتی تا سطح کارمندانی که اطلاعات آن هامیتواند درپیشرفت‌مقاصد یک موسسه خصوصی یک مقاطعه و یا یک معامله موثر واقع شود گسترش یابد. فی ـ المثل فلان عضو بهمان‌کمیسیون که میتواند اطلاعاتی در مورد یک معامله یا یک مقاطعه را به شرکت های خصوصی بدهد نیز بین ادامه خدمت دولتی یاقطع هر نوع دلبستگی بموسسات انتفاعی باید یکی را انتخاب کند .

قدر مسلم این است که آن دسته از کارمندان فاقدمسئولیت های اجرائی یا قدرت تصمیم‌گیری که برای بهبود وضع زندگی خود یا تدارک زندگی مرفه‌تری برای عائله خویش ساعاتی از اوقات غیر اداری خود را به خدمت درموسسات خصوصی اختصاص میدهند ، مشمول این تصمیم نیستند . زیرا همچنانکه گفته شد ، نیت ازاجرای‌فرمان‌شاهنشاه‌آریامهر قطع ایادی صاحب نفوذ از معاملات و مقاطعه های دولتی است . نه قطع ممرکمک معاش کارمندان عادی دولت .

اما حتی علیرغم این صراحت بازهم چگونگی اجرای تصمیم در باره گروه های سه‌گانه فوق الذکر هنوز مشخص نیست . اگر اجرای فرمان شاهنشاه فقط در حد وزیران و معاونان آن‌ها محدود باشد بنظر نمی ـ رسد اشکالی بروز کند جزاینکه در صد بالائی از افراد این قشر از کارمندان دولت ناگزیر خواهند بود ، بین‌ادامه خدمت دولتی یا پرداختن به فعالیت های انتفاعی خویش در بخش خصوصی یکی را انتخاب‌کنند. زیرا بررسی‌هایی که شده نشان میدهد در صد قابل توجهی از افراد طبقه وزیران ، معاونان وزیران و مدیرانی در این سطوح ، به طریقی درامورانتفاعی مشارکت دارند که از آن جمله است داشتن‌سهام‌عمده درکارخانجات صنعتی ـ بیمارستان ها ـ دام داری ها ـ واحد های‌کشاورزی و شرکت های مقاطعه کاری .

از سوئی اگر قرار باشد کارمندان شاغل در سطوح متوسط نظیر مدیران کل ـ روسای حسابداری ها و کار ـ پردازیها نیز مشمول این‌تصمیم شوند ، زمان باقیمانده تا پایان مهلت سه ماهه‌ای که برای اجرای تصمیم تعیین شده‌کافی بنظر نمی رسد . بدین ترتیب که همه ماموران اجرائی دولت در این قسمت فرصت کافی برای اتخاذراه حل‌های‌اجرائی نخواهند داشت و همکسانی که در این سطح تصمیم شامل حالشان میشود از فرصت‌کافی برای اخذ تصمیم و انتخاب راه آینده خود محرومند و بهمین جهت بنظر می رسد تمدید مهلت برای آن ها ضروری است .

و بالاخره بنظر میرسد آن دسته از کارمندان متخصص و فنی دولت (نظیرگروه‌مهندس فوق‌الذکر که یک دفترخصوصی نقشه کشی دارند) در شرایط کنونی و البته با رعایت‌شرایطی مشمول این تصمیم نخواهند بود ، زیرا کمبود نیروی انسانی کار آزموده در رسته های فنی و علمی موجب می گردد که اگر این گروه مستخدمین دولت از پرداختن بکارهای آزاد منع شوند بخش خصوصی با مضایقی مواجه گردد ، شنیده می شود که ادامه کار آزاد این افراد منوط به آن خواهد شد که در سمت های تصمیم گیرنده خدمت نکنندبدین ترتیب که مثلا همان مهندسین مورد اشاره در مقامی نباشند که نقشه هایی را که برای یک مقاطعه کار کشیده‌اند خود در سازمان دولتی مربوط هم‌مسئول تصویب آن ها باشند .

بهر حال هر چه مهلت سه ماهه برای‌تعیین تکلیف‌کارمندان دولت در مورد کار های انتفاعی نزدیکتر می شود حساسیت ها در مورد نکات مبهم این‌زمینه نیز فزونی می گیرد . بهمین جهت جا دارد مقامات اجرائی این‌برنامه حتی‌الامکان‌تصمیمات متخذه را زودتر به اطلاع کارمندان دولت برسانند .

گزارش از: فردوس قربانی

اتومبیل جان ۱۶۰۶ نفر را گرفت!

بررسی حوادث رانندگی در ۸ ماهه سال جاری

۹۵ درصد قربانیان اتومبیل جوان هستند
طی هشت ماه حدود ۲۹۶۲ نفر ناقص‌العضو شدند

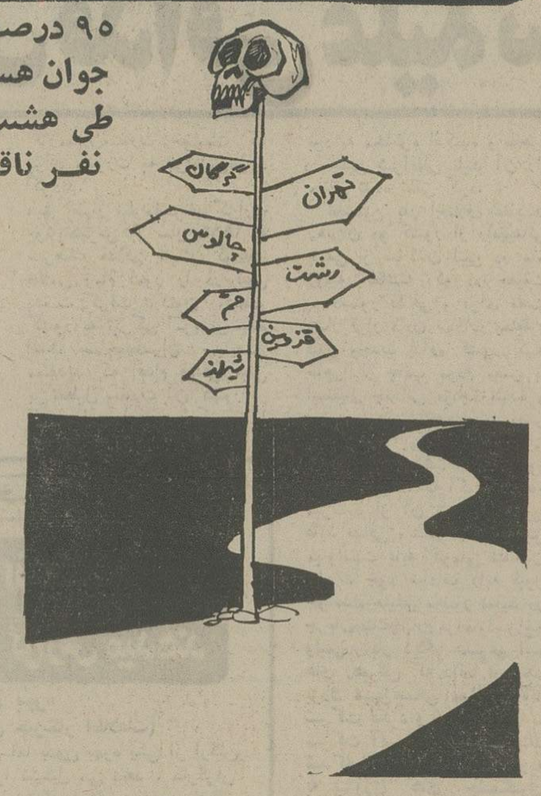

دراین‌باره سرهنگ ستاد فرهاد فرهمند رئیس شهربانی کل کشور اعلام داشت :

در ایران هر سال لااقل ۲۵۰۰ نفر در اثر حوادث مختلف رانندگی جان خود را از دست میدهند و چند برابر این‌عده هم روانه بیمارستان هامیشوند و متاسفانه هر سال که می ـ گذرد این ارقام نه‌تنها کاستی نمی‌گیرد بلکه افزایش می‌یابد. حوادث رانندگی در شهر هاو جاده های کشور بصورت یک عارضه مرگبهای دستجمعی درآمده است که‌هر روز عده‌ای رابکام خود می‌کشد با همه مراقبت ها و کوشش هائی که بعمل می‌آید هنوز این عارضه مهار نشده است . نگاهی به صفحه‌حوادث روزنامه‌اطلاعات نشان میدهد که تنها در ۸ماهه اول سال ۱۳۵۲ جمعا ۱۶۰۶ نفر در حوادث‌مختلف رانندگی جان خود را از دست داده‌اند لازم بیادآوری است این آمار مربوط به آنست از قربانیان حوادث رانندگی است که خبر مربوط به آنها درروزنامه چاپ شده‌وگرنه عده تلف شدگان‌در حوادث رانندگی بیش از این ها است در همین مدت ۲۹۶۲ نفر در اثر همین حوادث یا ناقص‌العضو شده‌اند و یا به سختی مجروح ودر بیمارستان ها بستری شده‌اند . ازمجموع این رقم ۳۵۸ نفر تنها درخیابان های تهران کشته شدندو بقیه قربانیان حوادث مختلف جاده ها بوده‌اند . از مجموع ۲۹۶۲ نفر مجروحین حوادث‌رانندگی ۱۰۱۶ نفر در خیابان های تهران و بقیه در جاده های کشور دچار حادثه شده‌اند.

*** ۱۸ دانش‌آموز کشته‌شدند**

نگاهی به آمارکشته شدگان حوادث رانندگی نشان میدهد که طی ۸ ماه اول سال جاری ۱۸ دانش‌آموز وبسیاری ازآنها درست برروی خط عابر پیاده کشته شدند .

بررسی نظراتی که از سوی کارشناسان فنی‌ابراز شده‌نشان میدهد که‌بیشتر حوادث ناگوار جاده‌ها نتیجه و معلول بی ـ توجهی هاو سهل‌انگاری های رانندگانی بوده که خواسته‌اند ساعتی زودتر به مقصد برسند بسیاری از رانندگان نیز بعلت سوار کردن مسافر بیش از ظرفیت اتومبیل خود بهنگام سرعت های غیرمجاز و سبقت های ماجراجویانه ، بناگاهان واژگون شدند و گروهی را بکام مرگ فرستادند و گروهی، دیگر از رانندگان مشروبات الکلی صرف کرده‌اند و بهنگام مستی پشت فرمان نشسته‌اند

این بررسی نشان می ـ دهد که از مجموع ۱۶۰۶کشته و ۲۹۶۲ مجروح در مدتی که مذکور افتاده۹۵ در صدآنها۱۲ تا۲۸ ساله بودند و تنها ۵ در صد بقیرا کودکان وکهنسالان تشکیل میدادند.

این بررسی معلوم میداردکه متاسفانه حوادث‌رانندگی‌همیشه طبقه جوان و فعال جامعه را مورد تهدید قرار میدهد

همین آمار نشان‌میدهد که عده زیادی از این جوانان موتور سوارانی بوده‌اند که بدون توجه به‌مقررات راهنمائی ورانندگی و تقلید عملیات قهرمانانه در خیابان ها وجاده ها، موجبات مرگ خود و کسان دیگری را فراهم آوردند دراین زمینه بعنوان نمونه‌ای‌از حوادث مرگباری که‌گروهی از جوانان موتور سوار آفریدند خبر ذیل را عینا نقل میکنیم‌در روز ۲۸ شهریور دو جوان بر سر یک‌مسئله عشقی درخلخال، باموتورسیکلت بدوئل برخاستند و هردو کشته شدند.

باپس انداز صاحب خانه شوید

بانک ملی ایران بدارندگان حساب پس انداز وام مسکن با استهلاک ۱۵ ساله

۲۰۰،۰۰۰ تومان وام میدهد

درمدت یکسال به موجودی حساب پس انداز وام مسکن ۸ درصد بهره پرداخت میشود

صندوق پس انداز بانک ملی ایران

شرکت ملی نفت ایران

امور پخش

قابل توجه مصرف کنندگان نفت گاز حرارتی

پیرو اطلاعیه‌های قبلی از کلیه دارندگان دستگاههای حرارتی که احیانا تاکنون در این زمینه اقدام نکرده‌اند تقاضا میشود نزدیکترین از عاملین توزیع مشروحه زیر ثبت‌نام فرموده وکارت مشتری دریافت نمایند.

عاملین مذکور حق دریافت هیچگونه مبلغی بعنوان سپرده ویا حق ثبت‌نام و غیره نخواهند داشت .

مشخصات عاملین توزیع نفتگاز حرارتی

نام عامل	شماره‌تلفن	نشانی دفتر
آقای مرادعلی کاویانی نژاد	۸۳۹۰۹۱ ۸۳۹۰۹۲ ۸۳۹۰۹۳ ۸۲۴۹۶۲ ۸۲۴۰۳۱	خیابان اراکـ شماره ۶۲
آقای محمد دهقان‌نژاد	۶۳۰۳۵۱ ۶۳۰۳۵۲	بلوار الیزابت‌ـ خیابان لوس‌آنجلس
آقای حسن دبیائی	۳۹۳۷۳۹ ۳۱۶۱۰۴ ۳۱۷۲۶۱	خیابان امیرکبیر ـ سه‌راه امین‌حضور
آقای محمد اویسی	۶۲۱۶۶۴	خیابان عباس‌آباد روبروی مدرسه عالی بازرگانی
آقای علی دیهوری	۶۸۳۴۰۱ ۶۸۳۴۰۲	میدان ونک ـ ساختمان فلاح
آقای رسول مجیدی	۶۲۲۳۰۹ ۶۲۱۳۰۰	خیابان پهلوی ـ سه‌راه عباس‌آباد
آقای علیرضا دبیرعلائی	۹۵۲۹۰۴ ۹۵۰۱۹۱	خیابان قزوین ـ خیابان مخصوص
آقای محمد جلیلی	۷۵۶۳۸۸	خیابان شاهرضا ـ روبروی نظام‌آباد
شرکت ایران تانکر	۹۵۵۱۰۳ ۹۵۵۱۰۴ ۹۵۵۱۰۵	خیابان قزوین ـ سه‌راه‌آذری

پس از ثبت‌نام ودریافت کارت مشتری بهنگام تقاضای ارسال نفتگاز کافی خواهد بود فقط شماره کارت و مقدار سوخت موردنیاز رابعامل توزیع تلفنی اطلاع فرمایند . عامل توزیع پس از وصول‌سفارش موظف خواهد بود نفت گاز را در محل مصرف تحویل‌داده و بهای‌نفت گاز تحویلی را از قرار لیتری ۲٫۴۰ریال و همچنین هزینه تحویل سوخت در محل مصرف راکه برای خریدهای تا ۱٫۰۰۰ لیتر ۵۰ریال مقطوع و از یکهزار لیتر ببالا هر لیتر ۵ دینار تعیین گردیده علاوه‌بر بهای نفت گاز از خریداران نقدا دریافت نماید.

کلیه نفتکشهای عاملین توزیع نفت گاز حرارتی دارای مخزن کرم رنگ و اطاق قرمز بوده و مجهز به تلمبه تخلیه موتوری ودستگاه لوله‌جمع‌کن و دستگاه لیترشمار توام با چاپ کننده برگ تحویل‌میباشند طرز عمل دستگاه لیتر شمار نفتکشهای مذکور بنحوی است که‌شماره کنتور را قبل از تحویل سوخت ودر پایان عمل تحویل سوخت برروی برگ مخصوص ثبت‌مینماید و اختلاف دو شماره ثبت شده مزبور مقدار نفتگاز تحویل شده میباشد.

ضمنا مسئولان مربوط شرکت ملی نفت ایران ـ امور پخش‌ـ ناحیه فروش تهران همه روزه از ساعت ۸ صبح تا۸ بعدازظهر در کلیه ایام هفته بوسیله تلفنهای شماره ۷۵۳۲۱۷ و ۷۶۵۹۱۲ ـ آماده راهنمائی میباشند.

آگهی از شرکت مخابرات ایران

بمنظور گسترش و فراهم آوردن‌امکانات بیشتر برای واگذاری شماره های جدید قسمتی از کابلهای منطقه زیر مربوط‌بمرکز تلفن فرح‌آباد « تعویض شماره ۷۵ و۷۶ به ۳۴» بعلت ضرورت فنی از تاریخ۲۵ر۹ر۵۲ برگردان میشود و ناگزیر اختلالاتی در ارتباط تلفنی مشترکان محترم روی خواهد داد .

شماره های جدید قبلا باطلاع مشترکان گرامی رسیده و در اختیار قسمت اطلاعات «۱۱۸» نیز گذاشته خواهدشد .

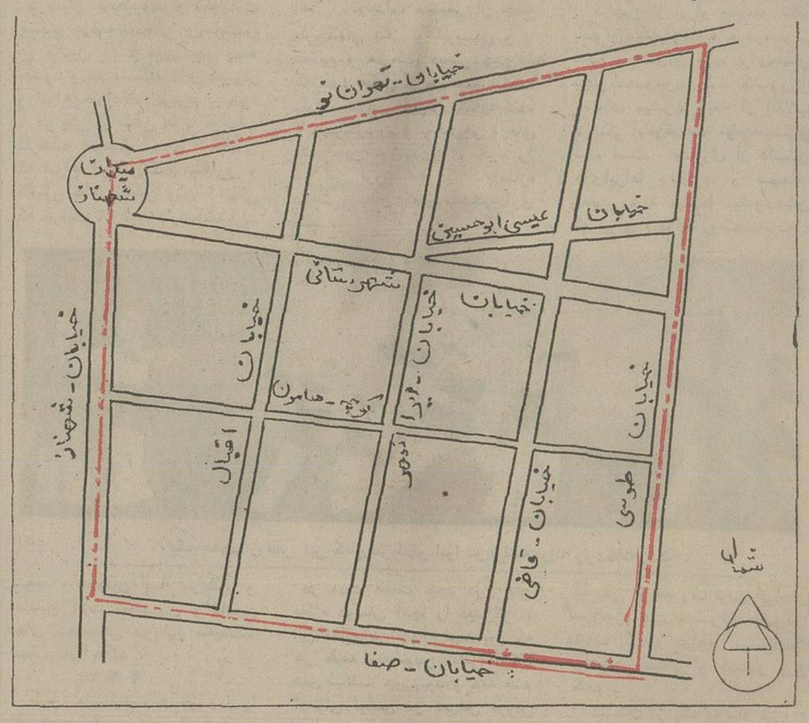

م‌الف ۱۵۷۸۰ آ ـ ۶۴۷۵۴ اداره نصب شبکه شرکت مخابرات‌ایران

پذیرش دانشجوی خلبانی

نیروی هوائی شاهنشاهی باشرایط‌زیر دانشجوجهت دانشکده خلبانی استخدام می‌نماید:

الف ـشرایط نام نویسی.

۱ـ تابعیت دولت شاهنشاهی و متدین به یکی‌از ادیان کشور «اسلام،مسیحی، کلیمی ،زرتشتی»

۲ـ دارا بودن حداقل دیپلم کامل متوسطه‌رشته های «ریاضی ،طبیعی،ادبی».

۳ـ قبول شدن از معاینه جسمی‌و آزمایش‌استعداد خلبانی و داشتن حداقل قد ۱۶۱ سانتیمتر

۴ـ حداکثر سن ۲۴و برای کسانی که‌خدمت زیرپرچم را انجام داده‌اند ۲۵ سال می ـ باشد.

۵ـ نداشتن همسر و کسان تحت تکفل

ب ـ مدت تحصیل:

حداقل مدت تحصیل در دانشکده دو سال در داخل‌و یا خارج از کشور می‌باشد.

حقوق‌و مزایا

۱ـ دانشجویان در سال یکم حداکثر تا ۸ ماه‌ماهیانه ۷۷۰۰ و بلافاصله پس از آغاز پرواز ۱۳۹۵۰ ریال‌و در سال دوم ماهیانه ۱۴۵۷۵ ریال‌ودرسال سوم ماهیانه ۱۵۲۰۰ ریال به عنوان حقوق وحق پرواز دریافت می‌دارند ضمنا چنانچه‌دانشجویان‌برای تحصیل به خارج از کشور اعزام شوندعلاوه بر حقوق و مزایای مذکور از فوق‌العاده تحصیل‌نیز استفاده خواهند نمود و هزینه زیست وپوشاک آنان نیز بانیروی هوائی شاهنشاهی میباشد.

۲ـ دانشجویانی که دوره تحصیل راباموفقیت‌طی نمایند بدرجه ستوان دومی مفتخر و اولین‌حقوق آنان معادل ۳۶۷۵۰ ریال و در صورت خدمت درخارج ازمرکز ماهانه تا۴۳۷۵۰ ریال می‌باشد.

بعلاوه داوطلبان دانشکده افسری ، خلبانی‌نیروی هوائی شاهنشاهی پس‌از اتمام دوره و نیل بدرجه افسری از مزایائی نظیر پس‌انداز تامین‌آتیه‌بانک سپه که برای دوران خدمت ۳۰ساله. باتوجه به مبلغ پس‌انداز و مبلغ معادل آن ، که‌بلاعوض‌از بودجه وزارت جنگ اضافه‌میشود و بهره‌مربوطه جمعا تا حدود سه میلیون ریال بالغ میگردد .وام‌مسکن بانک سپه .خانه های سازمانی واگذاری با استانداردد مناسب ،درمان رایگان خودو خانواده‌تحت تکفل بوسیله بیمارستان ها و درمانگاه های نیروی هوائی شاهنشاهی خرید از فروشگاه های‌ارتشی باتخفیف قابل ملاحظه و غیره بهره‌مندمی شوند.

داوطلبان میتوانند برای کسب اطلاعات‌بیشتر و ثبت نام با در دست داشتن فتوکپی گواهینامه تحصیل عین شناسنامه «به فرم جدید عکس‌دار »و ۲۲قطعه عکس ۳×۴ تا تامین احتیاج همه روزه از جمله روز های پنجشنبه و جمعه از ساعت ۸الی۱۲ به فرماندهی آموزش های هوائی واقع‌درخیابان تهران‌نو ایستگاه فرودگاه مراجعه نمایند.

نیروی هوائی شاهنشاهی

مژده به علاقمندان تحصیل در آمریکا

زبان انگلیسی را در دانشگاه F.I.T فلوریدا تحصیل و از اینراه ماهیانه ۲۰۰ دلار صرفه‌جوئی کرده‌و با مناسبترین شهریه در کلیه رشته های مهندسی تا دوره دکترا در F.I.T ویا دانشگاه های دیگر تحصیل کنید.

یکدوره کامل ۴ماهه زبان با تمام مخارج ۸۸۵ دلار کلیه مخارج یکسال دانشگاهی ۲۰۵۴ دلار.

مرکز راهنمائی و رابط دانشگاه های معتبر امریکا درایران
تهران صندوق پستی ۲۶۲۱
مرکز کار آبادان (بریم)آر اف‌کمپ ۸۹٫۲
آف ۶۲۹۸۰

آگهی تغییرات کنسرسیوم فیروزه ایران (شرکت سهامی خاص)ثبت‌شده بشماره ۱۲۲۳۲

برابر تصمیم مجمع عمومی عادی سالیانه مورخ ۲۷٫۳٫۵۲ تغییرات زیر در شرکت نامبرده بعمل آمد ۱ـ ترازنامه سال ۱۳۵۱ بتصویب رسید. ۲ـ آقای محمد مومنی بسمت بازرس اصلی و آقای مصطفی طباطبائی بسمت بازرس علی‌البدل برای مدت یکسال انتخاب شدند. ۳ـ روزنامه اطلاعات جهت درج آگهی‌ها تعیین شد ٤ـ دربند ٦ آگهی شماره ۱۵۸۱۰ـ ۱۲٫۱٫۵۱ تاریخ ۵٫۲٫۵۱ اشتباها ۵۰٫۱۲٫۵۰ قید شده است که بدینوسیله اصلاح میگردد . م‌الف ۱۵۸۴۶۱

رئیس اداره ثبت شرکتها و مالکیت صنعتی ـ حمید جمشیدی
آـ۱۶۵۵۳

آگهی استخدام

جمعیت شیروخورشید سرخ ایران برای خدمت در بیمارستان دوبی ودرمانگاههای عجمان‌وفجیره احتیاج‌باستخداء تعدادی افراد بشرح ذیل باحقوق و مزایای بسیار مکفی دارد:

۱ـ پزشک عمومی .
۲ـ متخصص زنان
۳ـ متخصص داخلی .
٤ـ متخصص چشم پزشکی
۵ـ متخصص کودکان
٦ـ تکنیسین رادیولوژی
۷ـ تکنیسین آزمایشگاه

داوطلبان میتوانند همه روزه از ساعت ٤تا۸ بعدازظهر بسازمان خدمات درمانی جمعیت واقع در بهجت‌آباد ـ چهارراه رودسر مراجعه نمایند.

از : خبرگزاریها

شورش قذافی علیه سادات

موضع گیری لیبی در برابر مصر پس از پذیرش آتش بس در جنگ اخیر اعراب‌واسرائیل و مخالفت قذافی‌با سادات‌که در فرصتهای گوناگون از جانب رهبر لیبی ابراز گردید افق مناسبات دوکشور را که چندی پیش وحدت خودرا تدارک می‌دیدند به تیرگی کشاند و با تعطیل سفارت لیبی درقاهره ابعاد وسیعتری یافت.

بنابه گزارش یونایتدپرس دولت لیبی سفارت خود را در قاهره تعطیل کردو از تمام کارمندان‌سفارت خواست که برای مشورت به طرابلس‌باز گردند.

طبق اظهار نظرمفسرخبرگزاری یونایتدپرس از سال ۱۹٦۹ که سرهنگ قذافی بایک کودتای نظامی زمام امور را در لیبی بدست گرفت تاکنون روابطدو کشور به تیرگی امروزنرسیده است صاحبنظران سیاسی معتقدند که اقدام قذافی مبنی بر تعطیل سفارت آن کشور در قاهره طرح ادغام دو کشور را که قذافی مصرانه پیشقدم آن بود به مخاطره افکنده و ظاهرا در چنین شرایطی باید آن را منتفی شده تلقی کرد.

نخستین بار اختلاف عقاید رهبران دو کشور از راه‌پیمائی جمعی از ساکنان لیبی در ماه ژوئیه گذشته که در حقیقت به دستور قذافی و برای تحت فشار قرار دادن سادات بمنظور قبول وحدت باآن کشور که ظاهرا از جانب مردم مصر با استقبال چندانی مواجه نشده و ازاین‌رو رئیس جمهوری مصر برای قبول این پیشنهاد فرصت بیشتری را طلب کرده بود صورت گرفت که اگر به انجام میرسید از آن نتیجه مطلوبی عاید قذافی میشدو از این‌طریق میتوانست بابه کرسی نشاندن نظرات خود سادات رابه قبول خواست هایش مجبور نماید در جریان‌جنگ‌چهارم‌اعراب‌واسرائیل **ولیبی بار دیگر علیرغم ادعا های رهبرش که دائما از«جنگ بزرگ میهن»سخن میراندفعالانه شرکت نکرد و زمانی ناچار به شرکت آنهم غیر موثر درجنگ شدکه نیروهای مصر و سوریه به پیروزی های چشمگیری دست یافتند و در این شرایط بودکه قذافی در اندیشه آنکه دراین پیروزی سهمی‌نصیب‌خود سازد و ازاین راه در میان‌اعراب وجهه‌ای کسب نماید چندفروند از معدود هواپیما های خود را به جبهه اعزام داشت‌که‌نمیتوان گفت در پیروزی مکتسبه سهم ونقل موثری ایفا کرده‌باشند.**

پذیرش آتش‌بس از جانب مصر وبدنبال آن ازسوی‌سوریه که مستقیما با اسرائیل درگیر جنگ بودند ظاهرا خشم قذافی رابرانگیخت و صراحتا مخالفت خودرا باآتش بس اعلام داشت و از حمله مستقیم به سادات‌نیز ابا نورزید و حتی توافق مصر و اسرائیل را در کیلو متر۱۰۱ جاده قاهره ـسوئز شکست دیپلماسی اعراب قلمداد کرد و آنرا خیانتی بزرگ به ملت‌عرب دانست و مطبوعات و رادیوی‌آن کشور نیز با الهام از قذافی و بدستور وی دیپلماسی مصر و سوریه رابباد انتقاد گرفتند و آنرا محکوم کردند.

دراین میان رهبران‌جمهوری عربی مصر همچنان دیپلماسی آرام‌و سنجیده خود را ادامه دادند و در برابر تهاجم‌تبلیغاتی لیبی سکوت اختیار کردند.

ریشه های اختلاف لیبی با مصر را باید در اندیشه‌سرهنگ قذافی رهبر جوان لیبی جستجو کرد، جوان کم تجربه‌ای که با اتکاء به منابع عظیم نفت لیبی اندیشه فرمانروائی بر کشور های عربی را در سرمیپروراند وبرای نیل به این هدف طبیعی است که خواهان ضعف وتزلزل در موقع دیگر رهبران عرب باشد حال باید دید امکانات این باصطلاح رهبری صرفنظر از دلار های بیشماری که از محل صدور نفت در اختیارقذافی قرار داردچیست ؟

رهبر لیبی که‌کشورش‌معادل ۱٫۸۰۰٫۰۰۰ کیلو متر مربع مساحت دارد که هشتاد وپنج درصد آنرا کویر تشکیل می دهد و طبعا قابل کشت‌و زرع نیست با جمعیتی کمتر از دو میلیون نفر برابر شش درصد جمعیت مصر خواهان آنست‌که با ادغام با مصر در واقع‌رهبری دو کشور را یکجا بدست‌گیرد و بدیهی است که ملت مصر باتمدنی کهنسال و برهنگی‌غنی هرگز تن به فرمانروائی جوان پرهیاهوئی که تنها بر لیره و دلار تکیه دارد نخواهد داد.

صرفنظر از همه این نکات قدرت نظامی مصر با لیبی که رهبری ادعای فرمانروائی بر اعراب رادارد بهیچوجه قابل مقایسه نیست . در اینجاارقامی از نبرد های دو کشور ارائه میدهیم که خود از هر نظر این اختلاف را آشکار میسازد.

خبرنگاران اطلاعات از ۴ گوشه جهان گزارش میدهند

گزارش امروز از: عباس عبدی

اجناس قسطی بدون بهره

لندن ـ (عباس عبدی خبرنگار اطلاعات)

خرید اجناس قسطی اما بدون بهره یکی از ارکان مهم زندگی مردم بریتانیا را تشکیل می دهد . کارگران کم‌درآمد یا بقول‌خودمان مردم«گنجشک‌روزی »بریتانیائی با برخورداری از یک سیستم عالی براحتی میتوانند کلیه وسایل زندگی خود را از فروشگاه های کوچک وبزرگ بطور قسطی خریداری کنند بدون آنکه دیناری بهره و نزول بپردازند .

این سیستم عالی که زیربنای آنرا اصل اعتماد تشکیل می دهد باین صورت است که مشتری قادر است یک دستگاه تلویزیون را که قیمت‌نقد آن فرضا ۲۰۰۰ تومان است ، بهمین قیمت بخرد و بهای آن را ظرف۷ ماه بپردازد .. البته پرداخت اقساط بیشتر از ۹ ماه مشمول مقداری بهره میشود .

اما اصل اعتماد که به آن اشاره شد چنین است که برای خرید لوازم مورد احتیاج بطور قسطی فقط کافی است مشتری اسم و آدرس خود را بدهد و جنس مورد نظر را زیر بغل بگیرد و راهی خانه‌اش شود.

حتی فندك های بنزینی

از جمله آثار کمبودمواد سوختی در بریتانیا ترقی بهای اقلامی از اجناس مصرفی است بخصوص نان که بیشتر از سایر مواد خوراکی مستعد گران شدن‌است . بطوری که ظرف ٦ ماه گذشته سه بار قیمت نان افزایش یافته است . آخرین بار هفته گذشته‌حدود۲ ریال‌برقیمت یک بسته کوچک نان افزوده شد .

بهرحال آثار این کمبود در دنیای غرب بسیاراست و شاید ساده‌ترین و مضحک ترین اشاره این باشد که حتی فندک های بنزینی هم در بریتانیا از کار افتاده‌اند!

نخست‌وزیر وارکسترملی‌چین!

برای اولین بار در تاریخ انگلستان (ادوارد هیث) به عنوان نخست وزیر این کشور به جمهوری خلق چین سفر خواهد کرد .

سفر رسمی نخست وزیر بریتانیا در ژانویه آینده انجام میشود و هیث یک هفته بطور رسمی از چین‌بازدید خواهد کرد .

یک روزنامه محلی چاپ «ویلز» ضمن انتشار سفر نخست وزیر انگلیس به چین مینویسد :

« ممکن است آقای ادوارد هیث در طول اقامت‌خود در چین در یک کنسرت ویژه شرکت‌جسته ودسته‌ارکستر ملی چین را رهبری کند !»

خانم وزیر توبیخ شد !

شاید این گزارش کوتاه برای خانم فرخ‌رو پارسای وزیر آموزش و پرورش بیشتر از دیگران جالب باشدکه خانم «مارگریت‌تاچر» وزیر فرهنگ بریتانیا از طرف‌مدیر مدرسه‌اش توبیخ شد !

غیبت های مکرر همتای خانم پارسای در جلسات درس زبان فرانسه موجب شد تا مدیر مدرسه خانم‌وزیر رسما طی نامه‌ای به وی متذکر شود که فراگیری زبان فرانسه را جدی‌تر بگیرد !

دوره مدرسه خانم تاچر برای‌فراگیری زبان‌فرانسه مدت یک سال است ومدرسه مذکور در محل وزارت فرهنگ دایر میباشد .

تأثیر بحران نفت برزندگی مردم فرانسه

کاهش تولید نفت اعراب در سراسر جهان غرب‌تا اعماق زندگی مردم اثر کرده است . باآنکه فرانسه از دوستان اعراب است و مشمول تحریم نفتی آنها نیست معذالك‌از آثار جنك نفت اعراب در امان نمانده است ،در اینجا چگونگی تاثیر بحران سوخت‌در ٦ مورد را که بزندگی عامه مردم ارتباط دارد بنظر خوانندگان میرسد.

۱ـ جاده‌ها:

سرعت اتومبیل در تمام راه‌ها به حداکثر ۹۰ کیلو متر در ساعت و در اتوبان ها به ۱۲۰ کیلو متر در ساعت‌تقلیل یافته است .

در شهر های بزرك بجای اتومبیل‌های خصوصی بیشتر از وسایل نقلیه عمومی استفاده میشود . موتور هاطوری تنظیم می شود که حتی‌المقدور بنزین کمتری مصرف کند.

۲ـ تله‌ویزیون:

برنامه های اول و دوم تله ویزیون فرانسه همه روزه باستثنای روز یکشنبه و اعیاد در ساعت یازده بعد از ظهر پایان می‌یابد .

(این تصمیم ازاول ژانویه آینده‌به مرحله اجرا درخواهد آمد).

۳ـ شوفاژ:

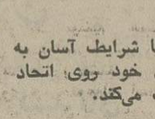

در ادارات دولتی مدارس و دانشگاه ها دستگاه های حرارت مرکزی روی ۲۰ درجه بالای صفر تنظیم میشود.

به اهالی توصیه شده است که در خانه های مسکونی نیز میزان حرارت را کاهش دهند.

٤ـ روشنائی:

از ساعت ۱۰ بعد از ظهر تا هفت بامداد مغازه ها باید چراغ های ویترین آگهی های تبلیغاتی برقی را خاموش کنند. روشن کردن چراغ های ساختمان های عمومی باستثنای روزهای شنبه واعیاد ممنوع است . از ساعت ۱۰ بعد از ظهر تا هفت صبح چراغ های کلیه برج ها و ساختمان های ادارات وقتی که این ساختمان ها خالی از سکنه است خاموش خواهد شد.

٥ـ ورزش اتومبیلرانی :

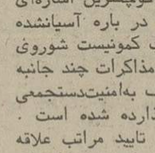

هرگونه مسابقه اتومبیل رانی تااطلاع بعدی ممنوع است (تنها مسابقه اتومبیل‌رانی کورش طبق برنامه قبلی انجام خواهد شد).

٦ـ هواپیمائی :

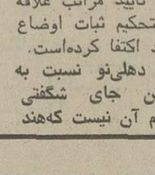

کاهش تعداد پرواز ها در خطوط هوائی که هواپیما های زیادی در رفت و آمدمی باشند ، ولی هیچیك از راه های ارتباطی هوائی حذف نخواهد شد.

چین سرزمین شکفتیها

ع. مسعودی

دیداری از نمایشگاه هنرهای زیبای چین

دگرگونی در تبلیغات بعدازانقلاب فرهنگی

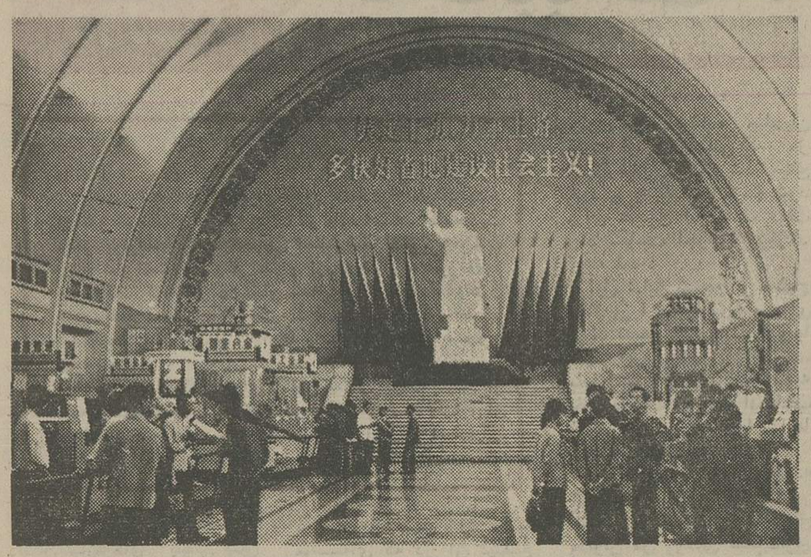

سالون بزرك نمایشگاه صنعتی شانگهای

مجسمه بزرگ‌مائو درمیان پرچم های جمهوری‌خلق چین در انتهای سالون جلب توجه میکند.

-۳۷-

هر تازه‌واردی که بخواهد نمونه‌ای از صنایع ماشینی شگفت انگیز شانگهای را در یکجا تماشا کند باید از نمایشگاه عظیم‌صنعتی این شهر که دردوران تحول چین نو در مرکز شهر شانگهای ساخته شده دیدن کند .

عمارت بزرگی مخصوص‌نمایشگاه که‌از یک سالن بزرگ وچند سالن کوچکتر ترکیب یافته در زمینی بمساحت ده هزار مترمربع ساخته شده و کلیه مصنوعات منطقه شانگهای ، تولیدات انواع کارخانجات بزرگ و کوچکی که درداخل و خارج شهر جای‌گرفته در این نمایشگاه جمع شده‌است.

اگر کسی علاقمند باشد تمام اشیائی که در نمایشگاه به معرض تماشا گذارده شده‌ببیند وبخواهد جلوی هر دستگاه صنعتی به توضیحات خانم های راهنما که خاصیت هرواحد تولیدی را شرح میدهند ودستگاه را بکارمی‌اندازند کاملا گوش فرا دهد بی‌شك یک هفته وقت لازم است تا از پنج هزار قطعه اشیائی که از صنایع سبك و سنگین در این نمایشگاه جمع‌آوری شده آگاهی حاصل کند .

مهم اینست که تمام‌اشیاء ساخته شده و حیرت انگیزی که در این نمایشگاه جلب نظر میکند ساخته و پرداخته خود چینی ها است بدون‌معاونت‌مهندسان وکارشناسان خارجی .

در میان محصولات و تولیدات صنعتی عرضه شده‌در این‌نمایشگاه هم ماشین آلات غول پیکر دیده میشود و هم دستگاه های کمپیوتر و انواع‌اختراعات امروزی جهان.

در یکی از سالن ها با تولیدات کارخانه اتومبیل سازی شانگهای که انواع اتومبیل‌های سواری و کامیون های سنگین وزن ۲۲تونی که ظرفیت ۳۲ تون دارد آشنامی‌شوید ، همچنین اقسام تراکتور و ماشین آلات کشاورزی و ماشین های ساختمانی در این نمایشگاه جلب نظر میکند .

***

مدیر نمایشگاه همه جا ما را همراهی میکرد و پس از تماشای قسمتی از نمایشگاه باتاق پذیرائی او دعوت شدیم و ضمن صرف چای به توضیحاتش توجه داشتیم، اوگفت : در این نمایشگاه کمتر از هزار قطعه اشیاء ساخته شده کارخانجات کوچک و بزرگ شانگهای جمع آوری شده و فقط قسمتی از آن را دیدن کردید ،ما برای هیچکدام از این مصنوعات حتی اختراعات تازه نیاز به جلب متخصص خارجی نشدیم ، همه‌را دریرتو استعداد کارگران و مطالعات دانشمندان خود و دسته های دانشجوئی که به‌نقاط مختلف دنیا اعزام شدند بوجود آوردیم و هنوز نواقصی داریم که همچنان به‌رفع آن و توسعه و گسترش صنایع خود می‌کوشیم .

سپس قوطی کبریتی که روی‌میز بود برداشت و گفت : آقایان ما در گذشته حتی به کبریت خارجی نیازمند بودیم و صنایع ما پس از انقلاب زمانی رشد خود راشروع کرد که شوروی ها دست اندرکار تاسیس کارخانجات صنعتی در کشور ما شدند ولی ناگهان ما را رها کردند ودر وضعی مشکل قرار گرفتیم که حتی نفت و بنزین نداشتیم و دستگاه های محرکه‌ما با هیزم و ذغال بکارمی‌افتاد ،ولی ملت چین در نتیجه شعار صدر ما بخود آمد ، بپاخاست و چنان جهشی پیش‌گرفت که نه فقط به اکتشاف و استخراج نفت نائل آمدیم بلکه این محصولی که‌دراین نمایشگاه جمع شده و قسمتی‌از آنرا دیدیدهمه حاصل همین‌جهش چند ساله است که کشور را نه فقط ازقضیقه بیرون کشید بلکه بسوی ترقی و پیشرفت تا دست یافتن به انرژی اتم سوق داد.

***

در شهرهای بزرگ فروشگاه‌هائی مخصوص خارجیان تاسیس شده که انواع کالاهای ساخت چین اعم از تولیدات ماشینی از جمله پارچه‌های نخی و ابریشمی و یا صنایع و هنرهای دستی چینی‌ها که خود عالمی از ظرافت‌و نفاست دارد بمعرض فروش گذارده‌شده تا جهانگردان و یاخارجی های مقیم چین نیازمندی‌های خود را در این فروشگاه‌ها که نام(مغازه دوستی) بدان گذارده‌اندخریداری کنند .

در این نمایشگاه که ساعت ها مردم را سرگرم تماشا می‌سازد. تمام اشیائی که در نمایشگاه هنر های‌زیبای‌چین در پکن‌عرضه شده و از تمام نقاط کشور تولیدات بدیع و ظریف هنرمندان چین گردآوری گردیده فقط برای نشان دادن پیشرفت هنر های دستی کارگران چینی است نه برای فروش .

این کالاها که مجموعه‌اش در این نمایشگاه عرضه شده‌وجزئی از آن در مغازه‌های دوستی‌یافت میشود در دومغازه‌بزرگ اجناس چینی در هونکونگ که مرکز بزرگ‌تجارت وگردشگاه‌مجهانگردان و بازار خرید اجناس خارجی است بحد وفور وجود داردو بفروش گذارده شده است .

مدیر نمایشگاه ضمن‌توضیحات خود می‌گفت:علیاحضرت‌شهبانوی ایران این نمایشگاه را بازدید فرمودند و آثار کارگران هنرمند چینی که بیشتر از زیردست‌زنان چینی بیرون می آید مورد کمال علاقه و توجه ایشان قرارگرفت.

***

در شانگهای هم شبی به تماشای یکی از برنامه های اپرا که از جانب خانم مائو (بانو چیانکـ چینک) تنظیم شده بود رفتم .

در سرساعت و دقیقه معین‌در حالی که سالن اپرا مملو از جمعیت بود درها بسته شد و ارکستر اپرامترنم‌گردید وبلافاصله پرده بالا رفت و برنامه اپرا در میان سکوت کامل شروع شد .

درچین از اپراو سینماو تئاتر بعنوان یک وسیله وحربه‌موثر تبلیغ و تشویق مردم برای‌جهش بجلو بخصوص‌دررشته کشاورزی استفاده میشود وبعد از انقلاب فرهنگی باین‌قسمت توجه‌بیشتری شده است . بسیاری از داستان های‌اپراها وتئاترها و سینماها بهمین رشته مربوط میشود چنان که اپرای (ترانه رودخانه‌اژدها)

یک صحنه‌ازرقص تیر کمان‌هنرمندان اپرا در برنامه ترانه رودخانه‌اژدها

که یکی از معروف ترین اپراهای سرزمین چین محسوب میشودو تماشا کردیم مربوط میشودبیک جامعه روستائی و کشتو زرع گندم .

داستان از یک روستا شروع میشد که در پرده اول یک گروه مردم روستا ترانه‌ای درتعریف‌و تجلیل از کمون‌محلی و رهبر بزرگ چین (مائو) و از جهش به جلو ادا کردند و بعد یکی‌از اعضای ده به رهبر گروه‌کمون گزارش می دهد که چگونه بـا استفاده از کودشیمیائی‌به تولید گندم اضافه شده است .

در همین صحنه رهبر گروه از اوسئوال میکندکه چقدر کود در یک هکتار بکار می برد واو نتایجی‌که‌ازطریقه جدیدکشاورزی بدست آورده بود ، در میان‌نوا هاو آواز های چینی‌که‌دلنشین آنها میشد اجرا میکردو بهمین ترتیب چگونگی تولیدات دهکده را در دیگر رشته ها واقدامات در رودخانه ها، قایقرانی و ماهی‌گیری بصورتی دلپذیرتجسم می‌یافت که هربیننده‌چینی‌در عین بهره‌مندی از موزیک و رقص‌و آوازو تماشای دکورهای‌قشنگ درسی برای بهبود کشاورزی‌می گرفت .

هرشب که این برنامه تکرار میشود ، چند هزار نفر همین پیس را می‌بینند ، هفته هاو ماه ها می‌گذرد، میلیون ها نفرتحت تاثیر این چنین تبلیغات قرار می‌گیرند و نتیجه‌اش در صحنه پهناور دشت ها، کوه ها،مزارع باغ ها با ایمانی راسخ‌تر ظاهر می گردد .

از :فیگارو
ترجمه: علی بهارلو

نیمه شکست برژنف در هند

مواد اولیه مورد نیاز با شرایط آسان به منظور توسعه اقتصادی خود روی اتحاد جماهیر شوروی حساب می‌کند.

اما هندیها برای عملی‌ساختن دومین هدف شوروی روی خوش نشان ندادند دراعلامیه مشترک هند و شوروی کوچکترین اشاره‌ای به طرح معروف برژنف در باره آسیانشده واظهارات دبیر کل حزب کمونیست شوروی در پارلمان هند پیرامون مذاکرات چند جانبه برای بررسی‌مسائل‌مربوط به‌امنیت‌دستجمعی آسیا بکلی مسکوت گذارده شده است . اعلامیه مشترک تنها به تایید مراتب علاقه دوکشور برای تقویت وتحکیم ثبات اوضاع وصلح در شبه قاره هند اکتفا کرده‌است.

در مورد روش سرد دهلی‌نو نسبت به افکار واندیشه‌های کرملین جای شگفتی نیست. اکنون دیگر هنگام آن نیست که‌هند لئونید برژنف دبیر کل حزب کمونیست شوروی در پایان دیدار پنج روزه خود از هند که برنامه فشرده‌ای برای آن تنظیم‌شده بود بمسکو بازگشت .

برژنف در این سفر رسمی دو هدف داشت: از یکسو میخواست مناسبات مسکو ودهلی را که از چند ماه پیش به سردی می‌گرائید «گرم» کند از سوی دیگر طرح معروف‌امنیت دستجمعی آسیا را که از سال ۱۹٦۹ مورد توجه دیپلماتهای شوروی قرار گرفته‌است‌به هندیها بفروشد.

بابررسی بیلان این مسافرت میتوان گفت‌که دبیر کل حزب کمونیست در انجام این ماموریت «نیمه شکست» خورده است».

بطور کلی میتوان گفت‌که‌برژنف در رسیدن به نخستین هدف پیروز شده است چه اودر مدت اقامت در دهلی‌نو قرارداد همکاری وسیعی بمدت پانزده سال با خانم گاندی امضا کرد که بموجب آن حجم مبادلات بازرگانی دو کشور تا سال۱۹۸۰ بدو برابر افزایش می‌یابد واز این پس هند مصرف کننده نفت و گندم شوروی خواهد بود. در عوض هند در آبهای ساحلی خودتسهیلاتی برای ناوگان شوروی قائل خواهد شد. از سوی دیگر هند که صنایع آن هنوز در مراحل ابتدائی است برای بدست آوردن مواد اولیه مورد نیاز با شرایط آسان به منظور توسعه اقتصادی خود روی اتحاد جماهیر شوروی حساب می‌کند.

اما هندیها برای عملی‌ساختن دومین هدف شوروی روی خوش نشان ندادند دراعلامیه مشترک هند و شوروی کوچکترین اشاره‌ای به طرح معروف برژنف در باره آسیانشده واظهارات دبیر کل حزب کمونیست شوروی در پارلمان هند پیرامون مذاکرات چند جانبه برای بررسی‌مسائل‌مربوط به‌امنیت‌دستجمعی آسیا بکلی مسکوت گذارده شده است . اعلامیه مشترک تنها به تایید مراتب علاقه دوکشور برای تقویت وتحکیم ثبات اوضاع وصلح در شبه قاره هند اکتفا کرده‌است.

در مورد روش سرد دهلی‌نو نسبت به افکار واندیشه‌های کرملین جای شگفتی نیست. اکنون دیگر هنگام آن نیست که‌هند **برای امضای یک قرارداد دفاعی متقابل‌به منظور درهم شکستن ارتش پاکستان و تشویق تجزیه بنگالادش شتابزدگی بخرج دهد .**

از ماه اوت ۱۹۷۱ شبه قاره هند چهره جدیدی پیدا کرده است بیشتر مسائلی که از جنگ هند و پاکستان ناشی شده بود حل وفصل گردیده و هند که به واشنگتن نزدیک شده رشته‌های سیاسی نزدیکتری با اتحاد جماهیر شوروی بوجود آورده واز این گذشته رهبران دهلی نومیدانند که سیاست‌آسیائی‌کرملین‌جزیک ماشین‌جنگی‌ضد چین چیز دیگری نیست، تجاوز هند از این حد بروی پکن بسیار گران میاید واز نظر هند که اکنون در صدد متعادل ساختن‌پیمان های اتحادیه خود میباشد بسیار بی‌معنی است.

بی‌جهت نیست هنگامی که برژنف بسوی مسکو پرواز میکرد مشاور اصلی بانوگاندی رسما دلبستگی و علاقه شدید هند را به حفظ اصول بیطرفی در میان بلوکهای نظامی و پیروی از سیاست کشورهای غیر متعهد را تاکید کرد.

بی‌شك یادآوری این خاطره دیرین که «دکترین‌نهرو» برای هندیها است برای‌برژنف خوش‌آیند نیست.

مصاحبه اختصاصی اطلاعات باحضرت امیرقطر

امیر قطر به خبرنگار اطلاعات گفت :

تجاوز اسرائیل، وحدت اعراب را تسریع کرد

در جریان جنگ رمضان ، بجز مصر و سوریه که در جبهه مقدم جنگ بودند ، سایر کشور های عربی و بویژه امیر نشین های خلیج فارس در صف واحدی قرار گرفتند تا نقش تاریخی خود را در مبارزه با اسرائیل و آزادکردن سرزمین های‌اشغالی واستیفای حقوق فلسطینی ها ایفا کنند . قطر یکی از این کشور ها است که باتمام قوا از جنگ اعراب با اسرائیل حمایت کرد . باین مناسبت خبرنگار اطلاعات اخیرا به قطر عزیمت کرد و با حضرت شیخ خلیفه بن محمد آل ثانی امیر امارت قطر مصاحبه‌ای اختصاصی بعمل آورد .

قطر خواستار بهترین روابط دوستانه باایران است

حضرت شیخ خلیفه بن حمد آل ثانی امیر امارات قطر هنگامیکه زمام امور را بدست گرفت برای پیشرفت کشورش هدفی داشت و برنامه‌ای درسر می پروراند که آن را در قطر تطبیق‌و بدان عمل نماید و بدین جهت او بانی قطر نوین و پرچمدار پیشرفت و ترقی در آن سر زمین بشمار می رود .

هدف وی انتقال قطر ازمرحله عقب ماندگی به‌دوران پیشرفت و تبدیل زندگی بدویت مردمان به زندگی مرفه متمدن امروزه می باشد . این هدفی است که مفهوم‌عظیم آن برکسی پوشیده نیست خاصه اینکه بدانیم مجال و زمینه این هدف‌شامل‌آموزش و پرورش و بهداشت و اجتماع و برپا نمودن خانه های ارزان قیمت و برقراری دستگاه‌اداری منظم و تربیت یک نسل جدید که بتواند مسئولیت ها را تحمل و امور اقتصادی و مالی و صنعتی امارت را بدست گیردو آن را راهبر باشد تا قطر بتواند جای خود را در میان کشور های جهان بازگشاید . و صنایع جدید را اداره‌نماید، بنابراین می توان گفت که هدف او برقراری بنیان اساسی و تحقق رفاه مردم قطر است .

حضرت شیخ خلیفه ایمان عمیقی دارد که قطر با پشتوانه هموطنان و با همکاری میان قطر و کشور های دوست و همجوار از لحاظ اقتصادی و سیاسی تبدیل به امارتی گردد بزرگ وعظیم‌واین‌امرپشتوانه‌ای است که در ترازوی بین‌المللی وزنه‌ای برای اعراب بشمار خواهد رفت .

در زیر مصاحبه خبرنگار اطلاعات با حضرت شیخ قطر بنظر خوانندگان میرسد :

رستاخیز جدید

س ـ ممکن است حضرت شیخ بفرمایند که آیا میتوان همبستگی امروزه اعراب را رستاخیز جدید نیروی اعراب بشمار آورد ؟

ج ـ همبستگی اعراب‌که‌بهنگام تجاوز اخیر اسرائیل بر مصر و سوریه بمنصه ظهور رسید نیروی معنوی بزرگ اعراب را در برابر تجاوز های دشمن مشترک به جهانیان ثابت کرد وبعدنیرو های‌نظامی واقتصادی عظیم را در برابر خطر ها که حقوق ومنافع وقضایای‌مشترک و عادلانه آنان را تهدید می کند بثبوت رسانید . تردیدی ندارم وحدت اعراب که بهنگام جنگ عمیقتر گشت و اعـراب در حفظ و نگهداری آن بیش از هر وقت دیگر حریص تر خواهند بود و بامید خدا پس از گذشت این مرحله به تقویت آن همت خواهند ورزید وشکی نیست که این یگانگی عامـل مهمی در رستاخیز تاریخ مملو از مجد و عظمت آنها در کلیه زمینه ها خواهد بود و سبب خواهد شد که اعراب مجددا نهضت جدید و موقعیت تاریخی خود را بدست آورند تا بـا همکاری سایر ملل دیگر آرزو های انسانی را جهت پیشرفت جهان و رفاه جهانیان درسایه امنیت و صلح بین‌المللی و بـر اساس برادری وعدل ومساوات جامعه عمل بپوشانند .

س ـ آیا بنظر شما ثروت اعراب بعنوان منبع نیروی ملل عرب بجای انقلاب آنهامی ـ باشد و آیا عقیده دارید کـه موقعیت مهمی را در رهبری جهان عرب بدست خواهـد آورد ؟

ج ـ بدون تردید ثروت اعراب منبع نیرو و پشتوانه آرزوهای مشروع ملل عرب‌بوده وخواهد بود و در اینجا مجال نیست که در مورد رهبری صحبت کرد ، کشور های عربی هرکدام بنابه نیرو و قدرت خود وبطور مشترک مسئولیت ها را تقسیم کرده‌اند و همه آنها بطور متساوی مسئول هستند و هیچ کدام خواهان چیرگی و تسلط بردیگران نیست .

س ـ آیا ممکن است بفرمائید که کشور های عربی با علم باینکه دارای رژیم های‌مختلفی هستند به وحدت کامل وشامل برسند ؟

ج ـ بله ، مادامیکه هدف و سرنوشت یکی است و جنگ اخیر ریشه و ایمان ژرف‌اعراب را ثابت نمود که وحدت اعراب مهمترین سلاح در تحقق هدف و دفاع از سرنوشت آنها بوده و حفظ و نگاهداری و وجود آنان قویتر از هرگونه اختلاف (چنانچه باشد) است .

س ـ در دهسال آینده کشور های عربی دارای ذخیره های نقدی عظیمی خواهند شد ، آیا حضرت شیخ عقیده دارند که این ذخیره ها در امان خواهند بود ؟ و خطر از کجا ناشی خواهد شد ؟

ج ـ خطری جهت ذخیره کشور های عربی نمی بینم ، زمینه متعددی جهت رشد ونمو در جهان عرب وجود دارد و ممکن است این اموال رل‌مهم و حساسی را در تحقق آرزوها و پیشبرد چرخهای پیشرفت در آن بازی کند که همه آن را می توان گام های‌بلندی بسوی ترقی بشمار آورد .

س ـ کشور های عربی در جنگ ٦ اکتبر ۱۹۷۳ نفت را بعنوان اسلحه بکار برد ، چرا این اسلحه را در جنگ شش روزه بکار نبرد ؟

ج ـ موقعیت امروز با آنچه در جنگ سال ۱۹٦۷ جریـان داشت از جهات مختلف تفاوت دارد و نمی‌توان مقایسه‌ای‌میان این دو فاصله زمانی قائل شد.

س ـ بنظر حضرت شیخ در بیست سال آینده ممکن است منابع انرژی جدیدی غیر از نفت کشف گردد .

ج ـ ممکن است در بیست سال آینده بعضی از منابع انرژی دیگری بکار گرفته شود، ولی این امر بدان معنی نیست که اهمیت نیروی نفت کاسته شود

س ـ آیا قطر در برنامه های عمرانی آفریقاکه در جنگ ششم اکتبر عکس‌العمل خوبی نشان داد ، شرکت خواهـد کرد .

ج ـ موضوع شرکت‌در برنامه های عمرانی قاره آفریقا امری است که مستلزم اهتمام زاید ـ الوصفی است و بایستی کلیه کشور های عربی به آن اهمیت بدهند و طبیعی است که قطر ملزم خواهد بود که آنچه‌کشور های عربی در این خصوص اتخاذ نماید شرکت خواهدکرد.

س ـ انعکاس دموکراسی که در مجلس شورای شما باجرا گذاشته شده چه اثراتی در زندگی اجتماعی و فکری قطر گذاشته است ؟

ج ـ آزمایش پیروزمندانه مجلس شوری در سر زمین ما ثابت کرد که ملت قطر نه فقط به مشارکت در مسئولیت امور محوله اکتفا کرده بلکه بـا واقعیت تمام احساس می کند که این امر را بانجام برساند و منافع عالیه کشور خود را بخوبی و با واقع بینی پذیرفته است

س ـ صنعتی کردن قطر در چه مرحله‌ای قرار گرفته است؟

ج ـ ما با گامهای استوار و رضایت بخشی پیش می‌رویم و پروژه های بزرگی چون کارخانه گاز طبیعی در مرحله اتمام است و نیز برنامه هـای دیگر و بسیاری وجود دارد که مورد بررسی قرار گرفته و بزودی بمرحله اجرا گذاشته خواهد شد .

ایران وقطر

س ـ بزرگترین پیروزی خود را کدام می دانید ؟

ج ـ بزرگترین پیروزی من‌به دست آوردن استقلال کامل‌قطر است و آنچه که در سیادت و تسلط کامل و برتمام قدرت‌های قطر انجام داده‌ام و اراده ما براین است که کلیه اموردا‌خلی و خارجی خودرا بصورت‌مطلق و بدون هیچگونه نظر خارجی اداره کنیم .

س ـ عوامل توسعه روابط میان ایران و قطر را در چـه می بینید تا عامل مهم وفعالی در حمایت آرامش منطقه و رشد آن باشد ؟ و آیا حضرت شیخ پیامی از طریق روزنامه اطلاعات برای اعلیحضرت شاهنشاه آریامهر و ملت ایران دارند ؟

ج ـ روابط میان ایران و قطر همیشه‌رابطه دوستانه وهمکاری و احترام متقابل بوده است و خوشوقتم که مناسبتی بدست آمده تا درود های خود و ملت قطر را بحضور شاهنشاه و ملت دوست و مسلمان ایران تقدیم کنم و تاکید می نمایم که قطر همیشه مایل است بهترین روابط دوستانه و مودت آمیز و همکاری میان ما و ایران کـه برای هر دو کشور ما و تمام منطقه مثمر ثمر است توسعه و گسترش یابد .

گریگوری پك با علاقمندان ایرانی خود سخن میگوید

سیاست را باید به سینما کشاند

گریگوری پك:

بافریاد ولگد نمیتوان مردم را بسینما کشاند

علاقمندم در یک فیلم ایرانی شرکت کنم

گریگوری پك که دیروز سه‌بامداد به تهران آمد فیلم وسترن «بیلی دو کلاهه» را که خود تهیه کرده و در آن بازی دارد برای نمایش در یك برنامه به تهران آورده که امروز ساعت یازده صبح درتالاررودکی نمایش داده شد.

گریگوری پك این فیلم را در سال ۱۹۷۰ ساخته است و علت تاخیر نمایش آنرا عرضه تعداد کثیری ازفیلمهای‌وسترن عنوان میکند و در پاسخ اینکه این یکی چطور فیلمی است؟ میگوید یکی از بهترین کار های سینمائی من است ومطمئن باشید اگر فیلم بدی بود با خودم به یك فستیوال نمی ـ آوردم چون فیلمسازان وقتی فیلم بد داشته باشند غیبشان می‌زند.

گریگوری پك که بخاطر بازی در فیلم «کشتن مرغ مقلد» برنده جایزه اسکار شد معتقد ست‌بازی در فیلم «کشتن مرغ مقلد» شاهکار او بوده و از آنجائی که فیلم‌طعم‌امریکائی داشته مورد پسند بسیاری از امریکائیان قرار گرفته‌است.

گریگوری پك، هدف از تهیه یك فیلم را بیان‌یك‌داستان ویك قصه بطرزی که مردم‌آنرا درك کنند می‌داند او میگوید این‌بیان وسیله آدمهای مختلف بگونه های متفاوت عرضه می شودو اما اصل آنست که یك فیلم ضمن سرگرم کردن‌پیامی هم برای آنها داشته باشد.

وی اضافه میکند در گذشته سینماگران‌امریکابرآموزندگی و جنبه های هنری سینما تاکید داشتند ولی در حال حاضرتنها فیلمهای تفننی میسازند که قصدشان از ساختن آن فروش در سطحی وسیع است نه هنر.

البته باید باین مسئله نیزاشاره کنیم که سلیقه ها نیز تغییر یافته است مثلا فیلمهائی که در سال ۱۹۳۰ جنبه‌های زیبا شناسی و رومانتیك داشت‌برای سلیقه امروز پذیرفتنی نیست بناچار فیلمساز باید ببیند که مردم ۱۹۷۳ چه‌میخواهند وآن رابسازد. زیرا صنعت فیلم ـ سازی مثل ماشین سازی وطایر سازی نیست که بسازند ومردم قبول کنند فیلمهائی ساخته‌می شود که باذائقه وسلیقه مردم‌در زمان خودش مطابق نیست در نتیجه باشکست مواجه میشود.

چون نمیتوان مردم رابه دیدن فیلمها مجبور کرد پس بایستی فیلمهائی ساخت که از طرف مردم جذب شوند این فیلمها اعم از پلیسی ،جنائی ، اجتماعی و سیاسی باید یك جاذبه مردمی نیز داشته باشد.

گریگوری پك در پاسخ اینکه آیا در سینما گرایش های سیاسی را می‌پسندد می‌ـ گوید من موافق هستم که فیلم رابه حیطه سیاست بکشانیم و معتقدم سیاست را بایدبه‌سینما راه داد .ولی اصولا فیلم باید مطلبی برای گفتن داشته باشد حالا اگر این‌مطلب‌بازگو کننده روابط اجتمعی معاصر باشد و نشانی از مسائل سیاسی‌داشته باشد هیچ‌عیبی نخواهد داشت چون این نیاز اصیل ترین خواسته مردم است . از طرفی باید گفت لگد پرانی و فریاد لازم نیست باید کاری کرد که تماشاچی را جذب کنیم و به هنگام مسئله مورد نظرمان را طرح سازیم و تصویر کردن خشونت نیز ضرورت نداردبلکه باید فیلم حامل اندیشه‌و منتقل کننده ایده‌ای به بیننده‌باشد.

مسئله مهم در کار سینما اینست که تهیه کنندگان سناریو های خوب و جالبی عرضه کنند که با فیلمهای تلویزیون فرق‌کند و ارزشی فوق‌العاده داشته باشد والامردم ترجیح میدهند در خانه‌های‌خود بنشینند تلویزیون ببینند تااین که پول بدهند و به سینما بروند.

در مورد سینمای سیاه می‌ـ گوید: خوشوقتم یکعده جوان موقعیت پیدا کرده‌اند تااستعداد خود رابروز دهند وازاین راه پول بسازند آنها بکمك‌خلاقیت هنری ، خشونت های سیاه را مطرح می کنند که برای گروهی روشنفکر حالت جبهه‌ای‌ایجاد می کند من سینمای سیاه را تایید میکنم .

تهیه فیلم در ایران

دیروز گریگوری پك باتفاق آقای خردمند مدیر کل امور سینمائی به وزارت فرهنك رفت وباوزیر فرهنك وهنرملاقات کرد دراین ملاقات ضمن اظهار خوشوقتی ازشرکت‌درفستیوال تهران گفت مدتها بود که در آرزوی دیدن ایران‌بودم،ارزش های تاریخی این کشورهمیشه ذهن‌مرا بخود مشغول داشته است اکنون که در تهران‌هستم می بینم که ایران برای تهیه فیلمهای مشترك مساعداست و علاقه دارم در فیلمی که‌درایران تهیه میشود شرکت کنم گریگوری‌پك طبق برنامه‌ای که تدارك شده از موزه هاو آثار تاریخی ایران بازدید خواهد کرد.

سپیده هنرپیشه ایرانی درکنار گریگوری پك

استلا استیونس:

به‌ضرورت، میتوان لوند وسکسی بود

استلااستیونس

با استلا استیونس میهمان دیگرجشنواره و یکی از ستارگان مشهور سینمای‌امریکا نیز گفتگوئی داشتیم .

استلااستیونس سینمای مدرن را تحسین میکند و معتقد است که سینمای مدرن امروز برای نسل امروز مناسب‌است گرچه ازلحاظ تکنیک بحد کار گذشتگان نمیرسد . ولی سینما از نظر ارائه‌کار بازیگری پیشرفت‌قابل محسوسی داشته است .

استلا استیونس اضافه میکند که‌هنرپیشه قوی‌ترین عامل سینما است و بازیگر هرقدر از خلاقیت برخوردار باشد بهمان‌نسبت در القاء بیان فیلم موفق‌تر خواهد بود.

استیونس درمورد ارائه سکس میگوید طرح سکس زیبا و قشنگ است ولی اگر بجا نباشد بیان‌کننده زشتی‌ها خواهد بود و من سکس را در سینما ضروری‌میدانم گرچه ممکن است خانمها خوششان نیاید.

استیونس نقشهای سکسی و لوند فیلمها را بسته به نقشی میداند که زن بازیگر باید آنرا اجرا کند و معتقد است که‌اگر نقشی ایجاب میکند که این‌چنین‌باشد هنرپیشه باید سنگ‌تمام بگذارد.

استلااستیونس در هیچ مورد تفاوتی‌بین زن و مرد قائل‌نیست میگویدیک زن باظرافت زنانه‌اش و یکمرد باقدرت مردانه‌اش هردو مساوی و برابر هستند.

فرانچسکو روزی :

ممکن است مافیا مرا بکشد

فرانچسکوروزی کارگردان مشهور پس از نمایش فیلم لاکی‌لوچیانو (ایتالیا) در یک مصاحبه مطبوعاتی حضور یافت . کوتاه شده سخنان او را می‌خوانیم :

● رابطه‌ای پنهانی بین قدرت قانونی (دولت) و قدرتهای غیرقانونی وجود دارد که سینما میتواند این رابطه‌را آشکار کند.

من در فیلم لاکی‌لوچیانو به این مساله پرداخته‌ام .

● درست است که من برای‌مردم فیلم‌میسازم ولی‌مسائل مطرح شده درحدی از فرهنگ و شناخت قرار دارد که مردم با فرهنگ هم آنرا می ـ پسندند و می‌فهمند .

● فیلم من تنها یک شرح‌حال نیست شواهدی از نظر اجتماعی و سیاسی درزمانی نزدیک بما وجود دارد که به این فیلم جنبه‌مستند می‌ـ دهد .

من برای‌شناخت این‌شواهد تاریخی اسنادی را مطالعه کرده‌ام .

● من دنباله‌روی نئورئالیست‌ها هستم البته نئورئالیسم پس از جنگ بعلت دگرگونی شرایط اصالت خود را از دست داد من اکنون بیشتر یک واقع‌گرا هستم.

● روزی درباره مافیا نظرجالبی دارد او میگوید :

فیلم فریاد (که در تهران نشان داده شده) اشاره به نوعی گانگستریم محلی‌میکرد در فیلم لاکی‌لوچیانو رابطه بین قدرتهای قانونی و غیر قانونی را مطرح کرده‌ام اما توضیح بدهم که مافیا با گانگستربازی‌فرق زیادی‌دارد مافیا بعنوان‌رابطه بین‌قدرتها کار میکند . بین دولت و مردم. بین‌سازمانها وجوامع بین سرچشمه‌های تولید و مصرف .

همانطور که در یک سازمان قانونی کسانی ایجاد رابطه میکنندمافیا در سطح‌کشوری یا بین‌المللی این‌رابطه‌پنهانی را برقرار میکند و در این میان سودی نصیب‌اومیشود.

● روزی در پاسخ این سئوال که آیا مافیا از ساختن‌فیلم‌ـ هائی که درباره‌آن ساخته خشمگین است می‌گوید :

من اسرار پنهانی مافیا را فاش نکرده‌ام من رازهای برملاشده آنرا نشان داده‌ام البته مافیا ممکن‌است خدای نکرده روزی قصد جان مرا بکند حالا هم بخاطر اشاره بدوتن از آنها در فیلم ، مرا به دادگاه خوانده‌اند ، فعلا در رابطه قانونی با یکدیگر هستیم .

کتاب روز

من شیفته بازیهای انسانم

سنگ رویخ نوشته ابوالقاسم پرتواعظم در۱۸۷ صفحه به‌بهای ۸۰ ریال از انتشارات‌نشراندیشه.

از پرتو اعظم تاکنون مطالب رنگارنگی از قصه و مقاله و طنز خوانده‌ایم و فکر میکنیم همه دوستداران ادب‌معاصر با کارهای او آشنائی‌ها داشته باشند .

سنگ رویخ مجموعه‌ای است از سیزده قصه‌ی کوتاه و درسر آغاز کتاب گفت‌وشنودی با نویسنده میخوانیم .

پرتو اعظم در قصه‌هایش صحنه‌سازی نمیکند، حادثه‌تدارک نمی‌بیند و اصولا در اندیشه‌ی آن نیست که هیجان‌های تب‌آلود در خواننده‌اش ایجاد کند او نگرنده‌ی واقعیت‌هاست و زیرکی او در گلچین کردن واقعیت‌هاست و گزینه‌های او همواره باظرافتی همراه‌اند .

مثلا یکی از قصه‌های کتاب «حسرت» داستان تصادف‌نویسنده است با یک درخت چنار و شکستن دندانهایش و رفتن به سراغ دندان‌پزشک و آشنا شدن با منشی‌بنفش‌پوش‌او وشب‌گذرانی با اوست در این‌قصه هیچ‌واقعه‌ای غیر مترقبه نیست حتی واقعه‌ی بوسه‌ربائی‌های دکتر از لبان منشی‌اش که برای نویسنده غیر منتظره نموده است .

پرتو اعظم درباره‌ی قصه‌نویسی خودش میگوید :

«من همیشه کوشیده‌ام که یک نویسنده رئالیست باشم ، هرچند جاذبه‌ی سوررئالیسم گاه مرا دریافته و بسوی خود کشیده‌است آنچه‌مسلم است‌هرگز سولیپسیست نخواهم شد که جهان و آدم های قصه‌هایم مرکب از اندیشه و احساسم باشد دنیای‌من‌وقصه‌هایم همان دنیای دیگران است من عاشق انسانم و عاشق‌بازی‌هائی‌که برای سرگرم کردن خود از زاده شدن تا مرگ ترتیب داده است».

(ص ۲۰ سنگ رویخ)

دنیای زن

مجله دنیای زن که مدیریت آن با آقای دکتراحمدنظام‌یزدی است آمیزه‌ای از دانش‌پزشکی و ظرافت روزنامه‌نگاری است. مدیر این‌مجله که سالهاست در امر درمان چاقی شهرت دارد دست به انتشارنشریه‌ای زده‌که علاوه بر درمان چاقی زنان‌و مردان علاقمند را نیز به‌پزشکی و مسائل بهداشتی آشنا میسازد توفیق این نشریه راخواهانیم.

کاشی سعدی
پیشرو صنعت سرامیک ایران

ازصبح چهارشنبه دربهترین گروه سینمائی
اروپا ـ نیاگارا ـ میامی ـ الوند
کیهان ـ مارلیک ـ شهرام
ارانوس و..سیلوانا ـ
و(سیلورسیتی قلهك)
سکس و رقص وآواز... دعوا وبزن‌بزن وخنده ... عشق‌و کتك‌کاری ومتلك ... در یك فیلم کمدی ، کمدی ،کمدی که تا دلتون بخواد توش می خندین و کیف می کنین.

همایون
منوچهر وثوق
شهناز تهرانی
و هاله
میری
دل خودش میخواد
کارگردان سیامک یاسمی

فیلمبردار : حمید مجتهدی
تماشای این فیلم برای هرکس در هر سن و مقام و باهر نوع سلیقه کاملاآزاداست.
آ ـ ۶۴۷۰۸

همزمان با شهر های بزرك جهان ...
ازصبح جمعه ۱۶ آذرماه فقط در
سینما دیاموند
برای اولین مرتبه بطریقه خیره‌کننده
۷۰ میلیمتری
عظیم‌تر از عظیم‌ترین شاهکارهای سینمائی جهان
چارلتون هستون ـ سوفیالورن
درشاهکار درخشان و فراموش نشدنی : ساموئل برونستون

رنگی ۷۰ میلیمتری باصدای استریوفونیك
باشرکت : راف والوند . ژنویو پاژ . هربرت لوم
بکارگردانی : انتونی مان ، موزیك از : میکلوس رورژا
بعلت طولانی بودن فیلم شروع سئانسها از اینقرار است
۱۱صبح ـ ۲٫۳۰ ـ ۶ ـ ۹٫۳۰ بعداز ظهر
گیشه سینما دیاموند همه روزه بلیط رزرو میکند

آگهی استخدام پزشک
نیروی هوائی شاهنشاهی‌تعدادی غیرنظامی درتخصصهای زیر را جهت یگانهای مرکز و خارج از مرکز استخدام‌می‌نماید
داوطلبان واجد شرائط میتوانند از تاریخ ۱۷ر۹ر۵۲ روزهای زوج با دردست داشتن مدارک تحصیلی ـ عین شناسنامه عکس‌دار و دفترچه پایان خدمت یا برگ معافیت دائم (غیر پزشکی) بستاد فرماندهی نیروی هوائی شاهنشاهی دایره غیر نظامیان واقع در خیابان فرح‌آبادژاله (دوشان‌تپه) مراجعه نمایند.
۱ـ پزشک متخصص بیهوشی جهت خارج از مرکز
۲ـ پزشک متخصص زنان جهت خارج از مرکز
۳ـ فیزیوتراپیست لیسانسیه جهت مرکز
م‌الف۱۵۷۷۴ نیروی هوائی شاهنشاهی

شرکت ملی نفت ایران
امور پخش
قابل توجه صاحبان کارخانجات ـ کارگاه های صنعتی و مصرف کنندگان عمده نفت‌گاز تهران
نظر باینکه سرویس عاملین توزیع نفت گاز در تهران بمنظور تامین احتیاجات دارندگان دستگاههای حرارتی برقرار گردیده و تامین نیازمندی مصرف‌کنندگان عمده بوسیله‌نفتکشهای سرویس مذکور که کلا دارای ظرفیت محدود ششهزار لیتر و مجهز به دستگاه شماره‌انداز بوده و رنگ مخزن آنها کرم و اطاق آنها قرمز میباشد، فروش غیرمجاز محسوب میشود مضافا باتوجه به لزوم پرداخت هزینه تحویل در محل مصرف از قرار لیتری پنج‌دینار، تامین نفت‌گاز وسیله عاملین مزبور برای مصرف‌کننده عمده مقرون بصرفه نمیباشد.
از کلیه صاحبان محترم کارخانجات و کارگاههای‌صنعتی و مصرف‌کنندگان عمده که مصرف ماهانه نفت‌گاز آنها قابل ملاحظه میباشد واحتمالا باوجود اطلاعیه‌های قبلی کماکان سوخت موردنیاز خودرا توسط عاملین فوق‌الاشاره تامین می‌ـ نمایند تقاضا میشود برای خرید نفت‌گاز موردنیاز مستقیما به شرکت‌ملی نفت‌ایران ـ امور پخش ـ ناحیه فروش تهران‌واقع درخیابان بهار مراجعه و نسبت بخرید حواله‌های ۱۴٫۰۰۰ لیتری اقدام فرمایند تا محمولات خریداری‌شده بدون اخذکرایه راسا توسط شرکت درمحل مصرف تحویل گردد.
ضمنا از مصرف کنندگان عمده که ظرفیت مخازن نفت‌گاز آنها کمتر از ۲۰٫۰۰۰ لیتر میباشد مجددا تقاضا میشود نسبت به افزایش ظرفیت مخازن حداقل تا مقدار مذکور اقدام فوری بعمل آورند تا در تامین نیازمندی آنها تاخیر رخ ندهد

کاشیکاری تازیر سقف با کاشی
ایرانا
بچه‌ها ،بزرگها ، کوچکها ،درشت‌ها ، عبوسها ، خنده‌روها ، آماده‌شین که « برادران ترینیتی» باهمان شوخی ها و خوشمزگی‌ها وبزن‌بزن های مخصوص خودشون در یك فیلم تازه غوغا بپا میکنند .
از صبح چهارشنبه فقط در
سینما ریولی

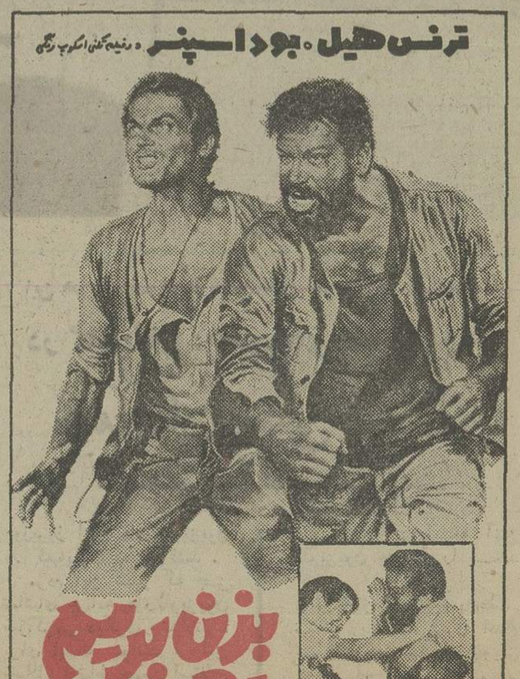
ترنس هیل . بود اسپنسر
بزن بریم بچه‌ها

تلویزیون

برنامه‌اول

۱۷ـ۳۰ اخبار
۱۷ـ۳۵ روستائیان ـ ورزش
۱۸ـ۰۰ کودکان
۱۸ـ۳۰ اخبار ـ اخبار ورزشی
۱۹ـ۰۰ دنیای ما
۲۰ـ۰۰ مشروح اخبار
۲۰ـ۴۰ خانه‌بدوش
۲۱ـ۳۰ آموزش حج
۲۱ـ۵۰ وکلای جوان
۲۲ـ۴۰ هفت‌شهر عشق
۲۳ـ۰۵ بیست‌وچهارساعت
نیمروز سه‌شنبه
۱۲ـ۰۰ اخبار
۱۲ـ۰۵ کانون خانواده
۱۲ـ۳۰ آقای دکتر
۱۳ـ۰۰ ادبیات جهان
۱۳ـ۳۰ قرن بیستم
۱۴ـ۰۰ اخبار

برنامه‌دوم

۱۹ـ۰۰ موسیقی و تصویر
۱۹ـ۳۰ اخبارکوتاه
۱۹ـ۳۵ معما
۲۰ـ۲۰ معماری و جامعه
۲۰ـ۵۰ واریته
۲۱ـ۰۰ اخبار از برنامه دوم
۲۱ـ۳۰ برنامه مخصوص دومین فستیوال جهانی فیلم‌تهران
۲۱ـ۵۰ جهان تئاتر (مثل باران بامن حرف بزن)
۲۲ـ۲۰ گفتگویی درباره تنسی ـ ویلیامز و آثارش

تلویزیون آموزشی

۱۶ـ۳۰ زبان انگلیسی
۱۶ـ۴۵ ریاضی سوم دوره راهنمائی
کانال ۹ و ۱۱
۱۷ـ۰۰ برنامه نوسوادان
۱۷ـ۱۵ زنگ تفریح
۱۷ـ۲۵ جبر سال پنجم
۱۷ـ۴۵ شیمی پنجم
۱۸ـ۰۵ مثلثات ششم
۱۸ـ۳۰ زمین‌شناسی ششم‌طبیعی
۱۸ـ۵۰ فیزیک پنجم
۱۹ـ۱۰ طبیعی پنجم
کانال ۱۱
۱۹ـ۳۰ فیلم داستانی
سه‌شنبه کانال ۷ (شبکه) و۱۱
۸ـ۳۰ علوم
۹ـ۲۰ جغرافیا
۱۰ـ۲۰ ریاضی
۱۱ـ۲۰ علوم
۱۵ـ۰۰ انگلیسی
۱۵ـ۴۵ تاریخ

تلویزیون امریکا

۱۷ـ۰۰ خانواده دوریس
۱۷ـ۳۰ نمایش باغ وحش
۱۸ـ۰۰ اخبار
۱۸ـ۳۰ در اردوگاه
۱۹ـ۰۰ بالارفتن درجه حرارت
۱۹ـ۳۰ برنامه کارول‌بورنت
۲۰ـ۳۰ کابویی در افریقا
۲۱ـ۳۰ نیروی خاموش
۲۲ـ۰۰ مشروح اخبار
۲۲ـ۱۵ شهر عریان
۲۳ـ۰۵ برنامه بوکس از المپیک

Teltco
فلتکو
نماینده انحصاری مدرنترین کالای تزئینی ساختمان
کفپوش پارنکس دولوکس
کفپوش لاستیکی شهوند
آکوستیك فلتکو اکوپلاست
موکت فلتکو
ساده تایل ۴۰×۴۰
پشت اسفنقی
ساخت
بلژیك ،ایتالیا ،آلمان
کاغذ دیواری شاندی
با مهر استاندارد
شرکت فلتکو
میدان ولیعهد ـ کوچه ارژنك
جنب وپمپی ـ شماره۷
ساختمان فلتکومجهز به پارکینك اختصاصی
تلفن ۶۲۳۹۴۶ و ۶۲۷۷۸۲

زمستخوران

در انجمن شهر شیراز :
اول آتش نشانی را مجهز کنید و بعد سرمایه گذاری کنید !

هزینه‌درمان در بیمارستان«سعدی » از کرایه هتل های معروف دنیا سنگین‌تر است !

در انجمن شهرستان شیراز :
با پرداخت مال‌الاجاره سازمانهای دولتی عامل گرانی اجاره بهاء هستند !

کشت چغندر برای چغندرکاران فارس مقرون بصرفه نیست !

شیرازی‌ها را از شهر بیرون میکنند!

شهرداری شیراز برای اطفاء حریق وسائل کافی ندارد ، اگر می‌خواهیددرشیراز سرمایه‌گذاری رونقی گیرد، باید ابتدا آتش‌نشانی رامجهز کنید،چرا که با این وضع هیچکس سرمایه گذاری نخواهد کرد !

این مطلب را آقای حریری در انجمن شهر شیراز بیان کرد.

عدم وسائل کافی

سپس آقای فرشید یکی دیگر از اعضاء انجمن شهر در این‌باره اظهار داشت :

موضوع عدم وسائل کافی برای آتش‌نشانی بارها در این جلسه عنوان شد ، ولی حریق کارخانه «پارس وش» نشان داد که‌شیراز واقعا درمقابل حریق‌بی‌دفاع‌است.

وی افزود: باید درهر مجله شیراز آتش نشانی تاسیس شود.

بودجه شهرداری

آقای مصطفی عبدالهی نائب رئیس انجمن ، پیشنهاد کرد صدی‌بیست و یک از بودجه شهرداری که قبلا به ادارات دولتی پرداخت میشد ، صرف خرید وسایل آتش نشانی گردد .

دراین وقت لوایح مختلفشهری از جمله خرید قیر از پالایشگاه شیراز ومناقصه آن مورد بررسی قرار گرفت .

آقای فرشید نماینده دیگرانجمن درمورد پرداخت هزینه درمانیکی از کارکنان شهرداری که در بیمارستان سعدی ۱۰ روز بستری بود و ۲۲۸۴۱ ریال شده بود ، گفت :

فلسفه تاسیس بیمارستان سعدی که ازپول‌مردم‌شهرساخته‌شده برای رفاه مردم کم بضاعت است که بتوانند از آن مجانی استفاده کنند ویا بامبلغ کمتری بستری و درمان شوند .

که اگر این بیمارستان را در معروفترین هتل‌های بین‌المللی می‌خوابانیدند هزینه ده شب آن بیش‌از ده هزار ریال نمیشد ، چه رسد به مبلغی که مورد بحث است .

پس‌از آن آقایان : دهقان و جراح‌پور درموردبودجه‌شهرداری صحبت کردند .

حمایت از مصرف کننده

آقای طباطبائی راجع به‌مبارزه باگرانفروشی در شیراز گفت :

مردم می‌توانند شکایات خود را بدفتر کمیته حمایت از مصرف کننده بدهند تا در اسرع وقت به آن رسیدگی شود.

آقای احمد نادر کاظمی گفت :

لازمست تا فصل بارندگی آغاز نشده درمورد لایروبی و تمیزکردن نهرها و فاضلاب ها اقدام شود.

وی افزود :

بااینکه بارها در این جلسه‌گفته شد از ریختن مصالح ساختمانی درخیابانها وپیاده‌روها جلوگیری شود ، متاسفانه هیچ اقدامی‌نشده است .

بقیه در صفحه مقابل

شرکت کنندگان در جلسه انجمن شهر شیراز .

تاکسی سوار شدن بنده!

رانندگان معمولا انسان های زحمتکش هستند ، اینها از صبح تاشب در پشت فرمان می‌نشینند ، پشت سرهم دنده عوض میکنند، کلاچ می‌گیرند ، گاز می‌دهند و چهار چشمی مواظب هستند تا هنگام گردش درمیدان هاو معابر شهر حادثه‌ای ببار نیاورند .

فراموش نکنیم که عده‌ای از رانندگان به سبب خستگی ناشی ازکار و فعالیت معمولا کم حوصله هستند و خیلی زود از کوره درمی‌روند و ناراحتی هائی برای خود و دیگران بهبار می‌آورند که‌گاه جبران آن امکان پذیر نیست واما ، آنچه که مرا واداشت تا این موضوع را بمیان بکشم ، سهل انگاری وبی‌توجهی بعضی از رانندگان است نسبت به انجام وظیفه‌ای که‌بعهده گرفته‌اند .اجازه‌بدهید برای روشن شدن موضوع از یک واقعه‌کوتاه یاد کنم :

پریروز صبح برای آنکه زودتر به اداره برسم یک تاکسی را صدازدم و چون در عقب تاکسی مسافر دیگری سوار بود و میخواست پیاده شود از تاکسی خارج شد ولی ایکاش پیاده نمی‌شد ... لابد می‌پرسید چرا؟! جوابش این است : مسافر که لباس تمیزی بتن‌داشت وقتی از تاکسی پائین آمد متوجه شد که قسمت هائی از کت وشلوارش بوضع کاملا مشخصی روغنی شده است و بااینکه از مشاهده این وضع بکلی ناراحت و عصبانی شده بود در حالیکه سعی داشت خونسردی خود را حفظ کند خطاب به راننده گفت :

آقاجان ! ... چقدر خوب‌است هنگامی که قصد داری ماشین رواز گاراژ حرکت بدی دستمالی‌روی صندلیها بکشی ... تااگر صندلی های ماشین آلوده به روغن بود، پاک شود ومسافر بختبرگشته‌ای چون من به این‌وضع دچار نشود ... آقای راننده بدون توجه به علت ناراحتی مسافر در حالیکه برای گرفتن کرایه و گازدادن عجله‌داشت با بی‌اعتنایی گفت :

...داداش ، ماهفته‌ای یکدفعه ماشین رو می‌دیم سرویس دیگه حوصله نداریم کمخودمون هم‌مثل ماشین بیاها دم به‌ساعت دستمال‌دستمون باشه و هی‌ماشین روتمیز کنیم .!

مسافر با شنیدن این جواب سر بالانتوانست خودرا کنترل کند و باعصبانیت گفت : توکه بااین چهارچرخه نان درمیاری ، وظیفه داری که مواظب تمیزی آن هم باشی ! راننده هم نتوانست این سخن را تحمل کند و جوابی که فقط مختص بعضی از رانندگان است به مسافر داد آقای راننده و مرد مسافر همینطور بی‌امان به یکدیگر پرخاش می‌کردند وبدوبیراه می‌گفتند . مرد مسافر دیگر که ادامه این وضع‌را صلاح نمی‌دیدیم (بخصوص که برای رسیدن به اداره عجله داشتیم) هرطور که‌بود سرو صدا را خواباندیم و مرد مسافر راراضی کردیم که کوتاه بیاید . البته درهمان لحظاتی که آقای راننده گاز می‌داد تا از آن محل‌دور شود از پشت شیشه تاکسی همان مسافر را دیدم که‌در تاکسی دیگری سوارشد تا برای تعویض لباس به‌خانه برود ! بهر حال آنروز دم گرمها (ارادتمند و یک مسافر دیگر تاکسی) در آهن سرد آقای راننده تاکسی کارگرتیفتاد ونتوانستیم او را برای تمیز نگهداشتن ماشین ودستمال کشیدن به صندلی های آن قانع کنیم ولی در اینجا می‌خواهم این سئوال را باهمه رانندگان عزیز درمیان بگذارم که آیا مسافر یا مسافرانی که برای چند دقیقه زودتر به‌مقصد رسیدن سوار تاکسی می‌شوند وکرایه می‌دهند گناهی هم مرتکب شده‌اند که به‌عقوبت آن لباسشان آلوده و رنگ وروغنی شود ؟ آیا رانندگانی که از تاکسی خودشان میخورند وظیفه ندارند ماشین خود را تمیز و مرتب‌نگه بدارند تا برای دیگران اسباب زحمت نشوند وبالاخره آیا رانندگان گرامی تاکسی هانمی‌خواهند به‌این موضوع توجه‌داشته باشند که آنها باوسیله نقلیه خود باید یار شاطردیگران باشند نه‌بار خاطر آنها ؟..

اهواز- خبرنگار اطلاعات

دادسرای اصفهان اعلام کرد :

بامرد ۲۰۰ میلیون تومانی اصفهان معامله نکنید!

اصفهان : به‌موجب رای صادره از طرف دادسرای شهرستان‌اصفهان، کلیه معاملاتی که روی اموال‌منقول و غیر منقول حاج کریم نیک سیر معروف به حاج کریم معمار از سال ۱۳۴۷ به‌بعد صورت گرفته از درجه اعتبار ساقط شد :

حاج کریم به علت داشتن اختلال حواس از چندی‌پیش مفقودالاثرشده وهمسر و فرزندانش از او اطلاعی ندارند .

حاج کریم که به مرد ۲۰۰میلیون تومانی شهرت دارد از مردان خیر اصفهان است و هر ساله در ایام سوگواری مذهبی مراسم روضه‌خوانی برپا می‌کرد و بقرار اطلاع وی که از هشت سال پیش مبتلا به‌بیماری روانی شده حدودیک سال‌پیش‌توسط عده‌ای از منزلش ربوده شده ودیگر بخانه بازنگشته است .

براساس شکایت اقدس زن دوم این مرد به دادسرای شهرستان اصفهان ، موضوع مفقودالاثر بودن وی در دادگاه های شهرستان تحت رسیدگی قرارگرفت .بدنبال تحقیقاتی که‌انجام گرفته اموال‌وقسمت معتنابهی ازدارائی حاج کریم معمار دریکی‌از دفترخانه های اصفهان به شخص یا اشخاصی انتقال یافته است .

این مرد دوبار ازدواج کرده و از همسر اولش ، فرزندانی به‌اسامی آقابیی و منوچهر دارد و پس‌از جدائی از همسر اولش که نصرت نام داشته بازن دیگری بنام‌اقدس ازدواج کرده که ازوی هم دارای چهارفرزند است .

اخیرا شایع شد حاج کریم که‌۸۷ سال دارد فوت کرده ولی‌دلیل‌خصی مبنی‌بر فوت وی به مقامات صالحه ارائه نشد . اقدس همسر دوم وی که وکیلی برای خود انتخاب کرده باکمک مامورین انتظامی دربدر به دنبال شوهر ثروتمندش می‌گردد تا دارائی‌اورا ازکسانی که آنهاتصاحب کرده‌اند ، پس بگیرد !

درجلسه انجمن شهر اصفهان مطرح شد:

تأسیس کارخانه«دست و پاسازی»دراصفهان

در جلسه انجمن‌شهر اصفهان که بریاست‌آقای‌عطاءالله‌اشراقی نایب رئیس انجمن و با حضور آقای محمدمانی شهردار تشکیل شد،لایحه‌مربوط به‌پرداخت‌هزینه درمان یکی‌ازکارمندان‌شهرداری مطرح گردید . در این لایحه تشریح گردیده بود ، که با توجه به حجم کارمبلغ قرارداد تا ۳۵ در صد اضافه شود.آقای دکتر ملك صالحی عضو انجمن در این باره اظهار داشت:

وضع بیمه

باید کارمندان شهرداری را بیمه کرد ،اگر موافق باشید من با رئیس اداره بیمه تماس‌گرفته و ظرف یکروز وضع بیمه آنان را روشن می کنم .

کارخانه دست وپا سازی

لایحه افزایش عوارض‌تلفن های خودکار از ۵ریال به ۲۰ ریال هم‌چنین لایحه تاسیس کارخانه دست‌وپا سازی درتخت پولاد اصفهان از جمله لوایحی بودکه بتصویب رسید .

آقای اشراقی در باره لایحه تاسیس کارخانه دست‌و پاسازی گفت:

این لایحه پارسال در انجمن مطرح شد که براساس‌آن‌قطعه زمینی را در نزدیکی پل باین منظور اختصاص دادیم امـا کارگران ، هنگام کندن‌پی ،به آثار باستانی برخورد کردند و دست‌ازکار کشیدند و بدنبال‌آن شهرداری قطعه زمین دیگری واقع در تخت پولاد را برای این کارخانه منظور داشت .

در همین جلسه آقای مقیمی عضو انجمن شهر به مکالمات تلفنی اشاره نمود وگفت :

مکالمات تلفنی

معلوم نیست‌که مکالمات تلفنی در اصفهان روی چه ضابطه‌ای صورت می‌گیرد ؟

در این مورد اعضای انجمن موافقت کردند ، با رئیس‌شرکت تلفن‌تماس‌گرفته شود .

برای حلب سازها،ساعت کار تعیین کنید

حلب سازهای آبادان ساعات کار معینی ندارند . از صبح‌که مشغول کار می‌شوند تا ساعت ۷ بعد از ظهر صدای گوشخراش چکش‌آنها بگوش می‌رسد و خواب و خوراك را برماحرام کرده‌اند.

این مطلب را عده‌ای از ساکنین اطراف بازار حلبی‌سازهای آبادان به خبرنگار ما در این شهر اظهار داشتند و افزودند : هنگام ظهر که استادکاران و صاحبان مغازه های حلبی سازی به‌منزل می‌روند شاگردان آنها به کارشان‌ادامه می دهند درست همان موقعی‌که ماپس‌از کار طاقت‌فرسای روزانه قصد داریم‌یکی دوساعتی استراحت‌کنیم بازهم‌سروصدای حلبی‌سازها بلند میشود این سروصدا اعصاب ما را خردکرده است !بجاست مقامات مسئول ترتیبی‌دهند که‌حلب‌سازها از ساعت ۳-۴ بعد از ظهر دست از کار به‌کشند تا مردم دمی بیاسایند ویامغازه های این صنف را به خارج ازشهرمنتقل نمایند .

مقتول حادثه

قبلا اطلاع دادیم : موتوسیکلت سواری بنام غضنفر زارعی ۳۵ ساله (عکس‌بالا) آموزگارمدرسه راهنمائی جهرم هنگام عبور از یکی از خیابان های این شهر در تصادف با اتومبیل شماره ۳۸۲۱۲ - بندرعباس بمراندگی باباسهرابی کشته شد . بهمین منظور از طرف‌فرهنگیان ودانش آموزان جهرم مجالس‌ترحیم در مساجد جهرم ترتیب یافت .

نمایندگی اطلاعات در جهرم مصیبت وارده را به بازماندگان مرحوم زارعی تسلیت می گوید.

توضیحات مقامات مسئول

سرپرست اداره کل اطلاعات استان فارس در مورد مطلب مسیرراه کوارکه فیروزآباد توضیح می دهد :

«مسیر ساختمان راه کوار به فیروزآباد از طریق‌زنجیران‌و جوکان - فیروزآباد در برنامه پنجم راههای فرعی منظور شده و مسلما پس از تامین اعتبار اقدام خواهد شد . »

توضیح

در خبر مربوط به چاقو رادرساوه با چاقو سفری» می باشد کهبا نام جابجا شده بود و پوزش می‌طلبیم .

مجروح فروش دوره‌گرد ، دانش‌آموزی کرد ، اسم ضارب « حسین حسن خردمند «مجروح»اشتباها

الاغ مرده، پس از ۳ روز بخانه بازگشت!

شیراز - الاغ مرده ، پس ازسه روز زنده‌شدو به‌درخانه صاحبش رفت!

این حادثه درروستای «کلات» شیراز اتفاق افتاد و موضوع آن هم اکنون نقل محافل ساکنان‌این روستا و روستا های اطراف است.

صاحب الاغ که امیرنوبخت نام دارد ، میگوید :

سه‌روز پیش الاغ‌من، ناگهان در نزدیکی دهکده نقش زمین شد و مرد ! وسایل و پالان اورا باخود به‌روستا بردم ولی ۳روز بعد ، الاغ مرده خودم را که در مقابل خانه‌ام ، عرعر میکرد یافتم !

شوت!

اروندکنار : در مسابقه فوتبال تیم های صنعت نفت آبادان ونورد اهواز -که در استادیوم‌ورزشی آبادان‌جریان داشت‌در وقت‌استراحت بین دو نیمه ، ناگهان پسربچه سه ساله‌ای بنام علی ظریفیان وارد زمین بازی شد وتوپی راکه در زمین افتاده بود برداشت و آنرا بشکلی‌که در عکس می‌بینید ، بدرون یکی از دروازه ها شوت کرد.

عمل علی کوچولو آنچنان تاثیری بر انبوه تماشاچی حاضر درمیدان گذاشت ، که مدتها با کف زدنهای ممتداو را تشویق کردند .

حساب و کتاب سازمان آب بوشهر را روشن کنید

پست‌بوشهر با کمبود نامه رسان مواجه است

جریان کمبود آب تنها منحصربه لوله‌کشی آب سالم و کافی از رود کارون می باشد.

بنابراین انجمن شهرستان با توجه باهمیت موضوع این مساله‌را از هرجهت مورد تایید و تصویب قرار میدهد و پیشنهاد می نماید که اولیاء امور موضوع تامین آب‌بوشهر را با نظر دقت و اساس مورد توجه قرار دهند تا نسبت به رفع این‌مشکل بزرگ اقدام فوری بعمل آید .

این متن نامه انجمن شهر بوشهر بود که در جلسه انجمن شهرستان قرائت گردید .

خانه های ارزان قیمت

● سپس در مورد ساختمان خانه های سازمانی ارزان قیمت ، تعریض خیابان ساحلی ، تشکیل کمیته ملی حمایت از مصرف‌کننده ، بحث‌وتبادل نظر شد .

در این جلسه گفته شد :

در مورد سازمان آب بوشهر با توجه به گزارش هیئت رسیدگی و اینکه بعضی از هزینه ها بدون‌فاکتور وپاره‌ای از آن ها نیز بدون اعلام مناقصه وبابرخی بدون کسر مالیات قانونی به اشخاص وجوهاتی‌پرداخت شده ، انجمن شهرستان خواستاراین است که بداند انجمن‌شهروشهرداری بندر بوشهر تاکنون چه اقدامی برای رفع نواقص موجود به عمل‌آورده‌اند، زیرا سرمایه سازمان آب‌بوشهرمتعلق به بیت‌المال بوده است‌وبایستی‌حساب وکتاب آن کاملا روشن باشد .

پست بوشهر

اداره پست بوشهر مدتی است‌با کمبود نامه‌رسان دچار شده است‌با توجه به جمعیت کنونی شهر ، ٤نفر نامه‌رسان‌قادر نیستند نامه‌های‌جمعیت کنونی‌را با سرعت به آنان‌برسانند .

این متن نامه‌ای بود که ازطرف آقای گشروی نماینده انجمن شهرستان ، رسیده بود .

باغداران منطقع دیلم

نامه‌آقای علی‌اشرف‌لیراوی عضو دیگر انجمن شهرستان بوشهر حاکی از این بود که جمعی از باغداران منطقه دیلم‌کم‌باغات‌آنان در مسیر جاده گناوه - دیلم قرار دارد و برنده مناقصه بدون توجه به زدن پل و آب‌نماها اقدام به ساختمان راه می نماید و باعث میشود که آب به باغات آنها برسد .

آقای لیراوی در نامه مذکوراضافه کرده بود ، پیمانکار ساختمان درمانگاه در بندردیلم‌کار ساختمان رانیمه‌تمام گذاشته و مردم‌بخش دیلم را ناراحت کرده است .

قطع بی رویه درخت

دراین هنگام نامه آقای محمود احمدی سملی‌و خانم شجاع‌الدین تنگستانی پیرامون‌حفظ ونگهداری مراتع و جنگلها قرائت شد .

دراین نامه ذکر گردیده‌بود،چون تاکنون در این مورد اقدامی‌به‌عمل نیامده ، بهمین جهت انواع‌درختان وبوته‌ها پیوسته در معرض قطع بی‌رویه افراد محلی وعابران قرار گرفته است.

خانم تنگستانی و آقای‌سملی اعلام کرده‌اند تاکنون اقدامی جهت جلوگیری از تخریب دبستان «قباکلکی» که دارای ۱۵۰ نفردانش‌آموزمی‌باشد، بعمل نیامده‌و این دبستان بیش‌از یک معلم ندارد .

در پایان نامه‌ای که وسیله آقایان «گران‌بها» و «سریکیان» در مورد کمبود آب دربوشهر،بانجمن رسیده بود قرائت شد.

قاتل ۹۰ ساله

به ۹ ماه زندان محکوم شد !

شیراز - بیرمرد ۹۰ ساله‌ای که‌از ۱۶ سال پیش در یک نزاع دستجمعی، به‌اتهام کشته شدن زنی بنام عالم جعفری تحت تعقیب بود، دردادگاه جنایی‌فارس محاکمه شد ودادگاه، بادر نظر گرفتن کهولت سن و گذشت شاکی خصوصی ،اورا به۹ ماه زندان محکوم کرد. وی خلیفه قاید نام‌دارد.

فرهنگیان آبادان صاحب‌خانه میشوند

درصدقبولی‌دانش‌آموزان آبادان در دانشگاه ها و مدارس عالی پائین است

«.... با اینکه آبادان دارای صد هزار محصل‌است‌ولی‌میزان‌قبولی‌محصلین آن در دانشگاهها و مدارس عالی در سطح پائینی قرار دارد و ما تصمیم‌داریم، با اجرای برنامه های وسیع آموزشی‌این وضع را دگرگون کنیم » .

این مطلب را خانم پریچهر عندلیبی رئیس آموزش و پرورش آبادان‌درجلسه شورای آموزش و پرورش منطقه‌ای آبادان بیان داشت .

وی در مورد تدریس تلویزیونی‌در مدارس آبادان‌گفت : مدارس غیردولتی به سیستم کلاسهای‌تلویزیونی‌مجهزهستند و دستور داده شده‌که مدارس غیردولتی هم هر چه زودتر کلاسها را مجهز به تلویزیون کنند .

خانم عندلیبی در دنباله سخنانش گفت : مدارس جدیدی بنام‌دبیرستانهای نظری- فنی و جامع جایگزین مدارس متوسطه فعلی خواهد شد .

شهریه در مدارس

رئیس آموزش و پرورش آبادان راجع‌به میزان شهریه گفت : در سال تحصیلی آینده وقت ما با مسائلی چون شهریه تلف نمی شود . برای اینکاربه دانش آموزان پرسشنامه‌هائی می دهیم و با توجه به وقت کافی‌که در اختیار داریم وضع اقتصادی افراد را ارزیابی خواهیم نمود و بدون اینکه بکسی‌اجحاف شود شهریه گرفته خواهد شد .

آنگاه آقای «شماس» عضوشورای آموزش و پرورش منطقه‌ای ضمن تائید گفته های خانم عندلیبی اظهار داشت : سطح معلومات بعضی از محصلین‌آبادانی بسیار پائین است و باید کمیته‌ای از متخصصان دانشگاهی در آبادان تشکیل شود تا راجع‌به‌مسائل آموزشی این‌شهر رسیدگی کنند و طرحهائی برای بهبود وضع موجود بدهند .

آقای هدایتی عضو دیگر شوراگفت: سطح قبولی محصلین آبادانی هر سال کمتر می شود و باید در این مورد فکر اساسی‌کرد .

در این موقع خانم عندلیبی درمورد مسکن فرهنگیان‌گفت :

تعدادی از منازل فرهنگی بطور رایگان در اختیار عده‌ای ازفرهنگیان‌این شهر قرار دارد از سوی دیگرتعدادخیلی زیادی از فرهنگیان زحمتکش آبادان در خانه های اجاره‌ای بسر می‌برند . از اینرو تصمیم‌گرفته‌ایم از هراتاقی‌که بطور رایگان در اختیار هر فرهنگی‌قرار دارد با توجه به موقعیت و محل‌یکصد تا ۲۰۰ ریال در ماه پول میگیریم وبه این ترتیب با پولی‌که بدست خواهدآمد هر ماه یك خانه سه اتاقه ساخته خواهد شد . همچنین از طریق ایجاد شرکت تعاونی مسکن همه فرهنگیان صاحب‌خانه میشوند .

سپس آقایان : حاج ابراهیمی - حقی - قائم مقامی اعضای شورای‌آموزش و پرورش منطقه‌ای مطالبی درمورد‌مسکن فرهنگیان بیان کردند و در پایان در مورد طرح پیشنهادی خانم عندلیبی‌رای‌گرفته شد و پیشنهادبا اکثریت آرا تصویب گردید . ریاست این جلسه‌به‌عهده‌آقای مهندس عزیزی بود .

آبادان - خبرنگار اطلاعات

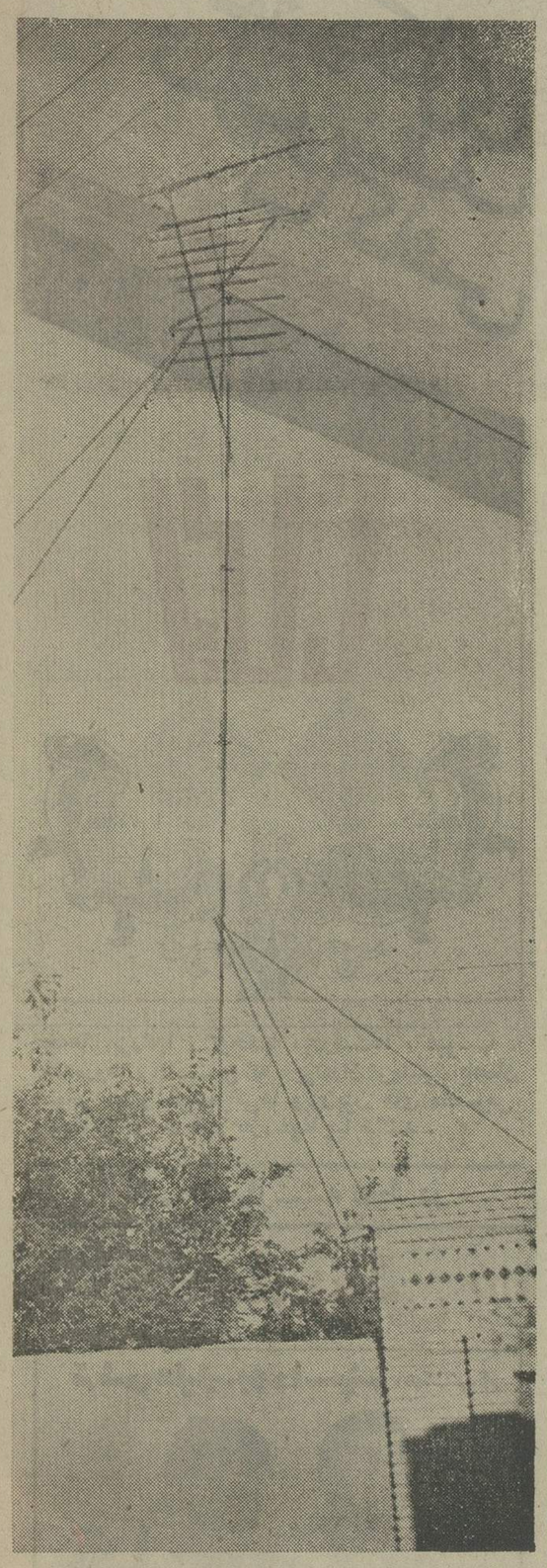

این هم یك نمونه از آنتن های تلویزیونی در گلپایگان !

در گلپایگان : آنتن‌های تلویزیون همچنان قدمی کشند!

روزبروز آنتن های تلویزیون در گلپایگان قد می‌کشد .

مردم این شهر که جز تماشای برنامه های‌تلویزیون سرگرمی دیگری ندارند ، برای اینکه بتوانند از اینگ وسائل ارتباط جمعی استفاده کنند . هیچ راهی را برای گرفتن امواج‌تلویزیونی‌صلاح ندیدند ، جز اینکه آنتن تلویزیون هایشان را بلند کنند .

البته این کار نیزبدون‌علت نیست زیرا تا کنون اقدام مسئولین درنصب دکل‌تقویتی که از دو سال پیش وعده آنرا داده بودند ، هنوز بجائی نرسیده است .

گلپایگان - خبرنگاراطلاعات

نیازمندی‌های اطلاعات تلفنی آگهی قبول میکند
تلفنهای ۳۱۱۲۲۴-۳۱۱۲۲۵ ۳۱۱۲۲۹-۳۱۱۲۳۰

میدان شهیاد
بر آیزنهاور دو دستگاه مستغلات هر کدام ۲۱۰ متر مربع زمین د رچهار طبقه وزیرزمین بمساحت ۴۲۰ متر مربع‌فروشی از ساعت ۴ تا ۶ بعدازظهر تلفن ۹۵۸۲۰۴

خانه شمالی خیابان‌فخر رازی‌کوچه انوری‌شماره ۲۳ بیواسطه بفروش‌می رسد تلفن۴۱۲۰۹

فروش
یک ساختمان نوساز بر خیابان بهبودی سه طبقه دارای شش دستگاه آپارتمان با برق و آب مجزا (موکت ـ کاغذ دیواری ـ سرویس کامل) آیزنهاور ـ بهبودی بالاتر از فرصت شماره ۱۸۷
آ ـ ۴۶۴۲۶

سه طبقه مستغلاتی
خیابان پاستور هر طبقه مجزابا چهار اطاق و هال و تلفن و کولر و شوفاژ روشن حدود قیمت ۸۰۰ هزار تومان۳۱۹۷۸۴ بنگاه کوشان

اکازیون
خانه‌ای واقع درمیدان کندی نصرت چهاراطاق با کولر و تلفن و زیر زمین بدون واسطه ۲۷۰ هزار تومان فروشی‌تلفن ۹۳۹۳۷۹

یک خانه ۳ طبقه مجهزدر کیشا بفروش میرسد ۹۲۲۱۲۸
آ ـ ۱۹۶۱۶

خانه‌ای بمساحت ۳۰۰ متر شخصی‌ساز ۲۶۰ متر زیربنا روکار سنگ دارای ۶ اطاق با سرویس کامل و تلفن در میدان ثریا خیابان شاه‌صفی بیواسطه ۳۶۰ هزار تومان‌تلفن ۸۴۹۱۴۱
آ ـ ۱۹۵۹۱

خانه‌ای نوساز جنوبی بمساحت ۲۰۰ متر مربع با ۱۳۰ متر زیر بنا ۵ اطاق و سرویس کامل روکار تمام سنگ واقع درسه‌راه آذری ۱۴۰ هزار تومان تلفن ۷۸۲۱۷۱ و ۹۴۵۳۶۳
آ ـ ۱۹۵۹۳

در شمال شهر انواع خانه‌های ویلائی و مستغلاتی‌از ۳۵۰هزار تومان ببالا ۸۴۵۵۴۴
آ ـ ۱۹۵۷۰

یکدستگاه خانه جنوبی سه طبقه دارای ۹ اطاق بمساحت۲۱۵ متردارای آب و برق و فیش تلفن وحمام در شرایط بسیار عالی واقع درخیابان‌خیام گذر مستوفی کوچه‌جدید مستوفی پلاک ۵ بدون واسطه بفروش میرسد ۱ـ۳ آ ـ۱۹۵۵۵

خانه‌ای کلنگی سه‌بربه مساحت ۲۰۰ متر در بهترین‌نقطه‌خیابان نادرشاه به فروش میرسد تلفن ۸۲۰۶۰۲
آ ـ ۱۹۵۳۱

خانه‌ای جنوبی بمساحت ۳۴۸ متر در خیابان تکش به فروش میرسد تلفن
۸۴۱۴۲۸ و ۸۴۹۶۰۴
رجبی
آ ـ ۱۹۴۰۸

اکازیون
منزل شخصی ساز دو نبش ۲۱۶ متر ویلائی۴ اطاق انباری و زیر زمین حیاط ماشین رو قیمت ۲۷۰ هزار تومان تلفن ۸۴۴۹۷۳

اکازیون
خانه‌ای دو طبقه مستغلاتی سه‌بر ـ بر خیابان ۲۰ متری بمساحت ۲۹۰ متر دارای ۸ اطاق و زیرزمین سراسری تلفن کولر ـ کرکره بدون واسطه فروشی تلفن ۹۳۰۴۶۸
آ ـ ۱۹۴۱۳

شاهرضا صفی‌علیشاه مستغلات ۸ هزار تومان اجاره ۶۰۰ هزارتومان تلفن ۳۱۰۱۶۹

پهلوی بالا
مستغلات شخصی مهندسی تازه‌ساز یک میلیون و پانصد هزار تومان تلفن ۳۱۰۱۶۸

سلطنت آباد
گلستان اول‌ویلائی‌تازه ساز ۶۵۰ هزار تومان تلفن ۳۱۰۱۶۸

داودیه ظفر
مستغلات شخصی ساز دو طبقه ۶ اطاقی ۴۲۰ متر زمین ۶۰۰ متر بنا مدرن ۸۲۰ هزار تومان تلفن ۳۱۰۱۶۹

آپارتمان فروشی
پهلوی امیراکرم . کوچه آذر
آپارتمانهای ۳و۴ اطاقه آماده تحویل تلفنهای ۴۰۵۷۸و۴۰۵۵۲

بهجت‌آباد
آپارتمان دو اطاقه (استودیو) با سرویس کامل فروشی تلفن ۶۲۴۸۴۸ ـ ۶۲۹۸۸۸
آ ـ ۱۹۵۳۶

بلوار تاج ـ شمال غرب تهران آپارتمان های نو ساز مدرن ۳و۴ اتاقه ۱۶۰تومان‌تلفن۹۲۰۴۷۱

آپارتمان فروشی
۲۴اسفند اول‌خیابان‌جمال‌زاده ۹۳۸۹۲۶

آپارتمان های ۳ اتاق خواب کامل تلفن ۶۲۸۸۰۰

تخفیف بیسابقه فقط برای چند روز
فروش اپارتمان های بسیار لوکس و محکم بر میدان ۸ که اسفالت و گلکاری شده وچراغ های فراوان دارد ، طبقه اول شامل پنج اطاق ، کاغذدیواری، کرکره چوبی میشلر و کرکره معمولی ، کولر ، نما مرمر با حیاط ۱۳۸ هزار تومان، طبقات دوم و سوم با همان وضع و بالکن‌های بر میدان و عکس آن هریک ۱۲۸ هزار تومان طبقه چهارم ۳ اطاق تراس ۴۰متری بالکن ۱۲ متری و انباری با سرویس کامل ۱۱۸ هزارتومان ۷۹۱۵۵۴
آ ـ ۱۹۵۴۲

آپارتمان های ۲ الی ۶ اطاقه در شمال تهران مجهز بتمام وسایل امروزی آماده‌فروش‌تلفن ۶۲۲۰۶۵ شرکت تهیه مسکن آسان

چنددستگاه آپارتمان ۳اطاقی در امیرآباد شمالی دارای شوفاژ و تلفن از ۱۳۰هزار
تومان ببالا دفتر جمشید تلفن
۹۲۸۰۸۲

برای فروش فوری
ویلای مشجر ۶۰۰ مترمربع با زیربنای دوطبقه ۶۰۰ مترمربع مدرن دربهترین نقطه‌دروس‌تلفن ۴۳ تا ۸۳۰۸۴۱

۸ دستگاه آپارتمان ۴ اطاقه ۳ نبش پهلوی حدود میدان آریامهر آماده فروش است ۶۲۳۷۹۰

فروش‌آپارتمان۷۹۱۵۵۴

آپارتمانهای فروشی با پارکینگ حوالی خیابان نادری آماده شد. تلفن ۴۵۵۱۶
آ ـ ۱۹۶۱۰

زمین فروشی افشاریه کرج
کیلومتر ۱۶
جاده کرج به قزوین تقسیم‌شده‌بقطعات ۱۰۰۰ و ۱۲۵۰ متری با آب و درخت‌کاری نقدواقساط مرکز فروش عباس‌آباد ابتدای‌فرح‌شمالی‌آژانس تهران تلفن ۸۴۲۳۶۶و ۸۴۲۷۵۸

قابل توجه
خریدار و فروشنده خارج از محدوده تهران و اطراف کرج تلفن
۹۳۷۰۶۲

زمین بقطعات ۱۰۰۰ متری‌جهت باغ وویلا شهرزیبای پرسپولیس کرج متری
۶تومان
خیابان آذر مقابل درب شمالی دادگستری طبقه فوقانی بانک صادرات موسسه‌ساختمانی‌زمین ومسکن
تلفن ۳۱۶۹۲۱

چند قطعه زمین ۱۲۰۰ متری‌واقع در بهترین منطقه
فرامرزیه
متری ۲۰ تومان ازقیمت
روزارزانتر
فوری بفروش میرسد
تلفن ۹۷۳۴۵۰

زمین
در بهترین نقطه‌حومه کرج تفکیک شده‌بقطعات ۱۰۰۰ متری به بالا از
۵۵ریال
به بالا تلفن های ۳۰۵۳۴۹ و ۳۱۶۱۱۷

زمینهای ارزان
در شرق تهران
مشیریه
قطعات ۱۲۰ متر به بالا متری ۳۰ و ۳۵ و ۵۰ تومان نقدا و اقساط تلفن
۳۵۴۴۹۶ پرنداز

زمین ارزان با سند
مالکیت جاده خراسان تلفن ـ ۴۳۴۳۹

تا فرصت باقیست
زمینهای مشجر به قطعات۱۵۰۰ متری واقع در شهرک گلدشت زیبای کرج با اسلوب‌شهرسازی با آب جنب دانش‌سرای عالی دیدن فرمائید تلفن ۸۴۳۲۷۸
آ ـ ۱۸۹۱۰

مزرعه مکانیزه میخریم تلفنا به بنگاه کوشان ۳۱۹۷۸۴ بفرمائید
آ ـ ۶۴۷۱۲

در خود شاهدشت کرج
چند قطعه دیگر باغهای ۲۲۰۰و ۲۳۰۰ متری با آب برق نقد و اقساط ۶۶۶۴۹۲
۱ـ۲۴ آ ـ ۱۸۹۶۱

زمینهای نقد و اقساط
بین دو اتوبان تهران‌پارس ـ ۷۸۱۹۴۱

زعفرانیه کرج
با موقعیت استثنائی و محیطی آرام با آب و هوای مناسب توجه همگان را بخود جلب کرده است لذا شما هم ازفرصت استفاده‌نموده از سری دوم زمین های زعفرانیه دیدن نمائید زمین با آب لوله‌کشی قطعات مربوطه درخت کاری و اسفالت وجدول بندی خیابانها با شرایط سهل‌آماده‌فروش‌میباشد
تلفن ۷۷۵۵۰۲ ۷۷۲۵۰۴

زمین
در بهترین نقطه تهران داخل محدوده هر قطعه حدود ۳۵۰ متر با سند مالکیت بفروش میرسد ۳۰۵۳۴۹و ۳۱۶۱۱۷

دو قطعه زمین
بابعاد هریک ۳۸ × ۱۵ واقع‌در خیابان جردن خیابان فریس بعلت مسافرت بدون واسطه فوری به فروش میرسد تلفن ۶۲۹۲۳۵

فروش سرقفلی
مغازه واگذاری
یکباب مغازه لوکس در سه‌طبقه جمعا ۳۷۱ متر مربع واقع در خیابان کاخ جنوبی بین شاه‌و شاهرضا شماره ۱۴۱ واگذار میشود .
آ ـ ۱۹۵۲۳

اکازیون جالب
یکباب مغازه دو بر ۷٫۵ × ۱۶٫۵ با یک‌نیمه بالکن ۴۵ متری برق ۲۵ آمپر سه فاز تلفن :و سرویس مجزا نوساز خیابان ثریا نزدیک فیشرآباد با سر قفلی واگذار میشود۸۳۵۳۴۸

اکازیون
فروشگاهی با جواز سوپر و با موقعیت عالی‌بر ۲۰متری‌آسفالته در حوالی تخت‌طاووس با قیمت مناسب به فروش میرسد . تلفن ۸۴۶۷۲۹ از ۱ الی۳ بعدازظهر

موسسه پزشکی و فیزیوتراپی و زیبائی باعایدات کافی بعلت مسافرت بفروش میرسدتلفن ـ ۴۷۶۴۶
۱ـ۵ آ ـ ۱۹۲۴۶

سینما
سینمائی پرفروش باملک و پارکینگ و مستغلات بفروش میرسد میدان ۲۵شهریورخیابان سینا شماره ۸ دفتر مهتاب.
۱ـ۵ آ ـ ۱۹۲۶۱

سالنی بمساحت ۱۰۰ متر مربع در طبقه دوم ساختمانی با سرویس کامل‌جهت کارگاه‌ومطب و کار های دیگر اجاره داده میشود طالبین به تلفن ۹۵۶۸۰۵ مراجعه فرمایند .

گرمابه کوشک
وپلاک مجاورآن‌واقع درخیابان کوشک مقابل هتل‌کاروان باآب، برق ، تلفن بعلت مسافرت‌بقیمت روز فوری بفروش میرسد تلفن ـ ۳۱۳۵۷۶
۱ـ۳ آ ـ۱۹۳۸۶

سالن غذاخوری واقع درنادری با کلیه‌وسائل فروشی‌تلفن‌صبحها ۳۱۱۲۹۳ و ۳۱۲۱۳۳ داخلی ۳۲ و بعد ازظهرها تلفن۴۵۹۷۶
آ ـ ۱۹۶۱۵

انباری سرباز در منطقه صنعتی فروشی تلفن ۴۳۳۵۴
۱ـ۳ آ ـ۱۹۶۰۶

اجاره‌داده‌میشود
آپارتمان اجاره
چندین دستگاه آپارتمان ۲ تا ۱۰ اطاق‌خوابه مبله وغیر مبله برای سکونت و یا دفترکار موجوداست۸۴۷۹۸۲ـ۸۵۳۷۳۶
آ ـ ۱۹۴۰۶

آپارتمان سه اطاقه با سرویس کامل و اطاق مستخدم اجاره داده میشود خیابان بهار مزین‌الدوله تلفن ۸۲۶۹۲۷
آ ـ ۱۹۴۲۸

در حوالی بهار یکدستگاه آپارتمان طبقه دوم ۳ اطاق با سرویس کامل و تلفن اجاره داده میشود تلفن ۷۶۴۳۰۴ ۱۹۲۷۴

آپارتمانی آماده اجاره
سه اطاق خواب هال سالن و غیره سرویس کاملا مجهز به شوفاژ . کولر تلفن و کاغذ دیواری موردپسند خارجیان خیابان محمدرضاشاه خیابان دهم پلاک ۴ طبقه دوم تلفن ۶۲۸۰۸۵
آ ـ ۱۹۵۵۱

چندین دستگاه
آپارتمان ۲ تا ۱۰ اطاق خوابه مبله و غیر مبله برای‌سکونت و یا دفترکار موجوداست. وزراء نرسیده به خیابان یازدهم ساختمان ۱۳۸طبقه سوم‌سازمان دریچه‌تلفن ۶۲۲۹۵۴ و۶۲۴۶۱۳

اجاره
در باصفاترین نقطه مرکز شهر طبقه دوم یک خانه رویهم سه اطاق با اشپزخانه وسیع وتلفن مشترک اجاره‌داده میشود.تلفن ۳۱۱۲۳۸ (صبحها)

چند دستگاه آپارتمان واقع در خیابان کاخ جنوبی بین شاه و شاهرضا شماره۱۴۱ جهت‌مطب یا دفتر کار یا سکونت با کلیه وسائل شوفاژ ـ کولر ـ ابگرم ـ پارکت اسانسور اجاره داده میشود تلفن ۴۳۲۳۹

آپارتمان اجاره
۸باب اطاق روی بانک‌ملی‌فلکه دوم خزانه بایک سالن ۳۰متری کاملا مجهز اجاره ۳۵۳۹۸۹

خانه های ویلائی و آپارتمانهای ۲ الی ۵ اطاق خواب مبله و غیر مبله برای محل کار و سکونت برای‌اجاره‌موجود ۶۲۲۰۶۵ شرکت تهیه مسکن آسان

بهترین نقطه گیشا
طبقه دوم از یک اپارتمان‌جنوبی دارای سه اطاق خواب پذیرائی ناهارخوری و هال بزرگ با سرویس کامل با تلفن و کولر و شوفاژ روشن بدون واسطه‌تلفن ۶۳۰۶۴۶

چندین دستگاه خانه و آپارتمان اجاره داده میشود ۸۴۵۵۴۴
آ ـ ۱۹۵۶۹

ساختمان اجاره
خیابان‌امیرآبادساختمان ۴ طبقه دارای ۲۸ اطاق کولر شوفاژ و تلفن به‌موسسات‌دولتی و شرکتها اجاره داده میشود تلفن ۶۳۱۸۶۱ و ۶۳۰۳۱۲
آ ـ ۱۹۴۱۹

خانه اجاره
تعدادی خانه‌های دربست‌اجاره داده میشود
۸۴۹۶۰۴ و ۸۴۱۴۲۸
رجبی

خانه برای اجاره
طبقه اول با حیاط شامل باغچه و آبنما . سه اطاق خواب‌هال، سالن و غیره ، سرویس کاملا مجهز ، شوفاژ ، کولر ، گاراژ تلفن مستقل . عباس‌آبادحوالی سینما شهر فرنگ . قابل‌استفاده برای زندگی، محل کار ومطب. تلفن ۶۲۶۲۱۴
آ ـ ۶۴۶۶۶

منزلی در نیاوران دارای‌شوفاژ. کولر . تلفن ۲ طبقه مجهزبتمام وسایل اجاره داده میشودتلفن ۸۸۴۲۹۰
آ ـ ۱۹۵۶۸

اطاق اجاره
سه اطاق با هال‌بزرگ‌وزیرزمین گاراژ ، نارمک ۷۵۸۴۹۲

رهن
امیرآباد شمالی طبقه سوم ۵ اطاق بزرگ ۱۰۰ هزار تومان ۶۳۶۰۴۹

ویلای اجاره‌ای
ویلای کاملا مدرن‌جنب‌تلویزیون خیابان الوند ۱۲۰۰ متر بعد از ظهرها تلفن ۸۲۶۱۱۰
آ ـ ۱۹۶۱۲

موردنیاز برای اجاره
برای‌سکونت‌سفیرویلای یک‌طبقه مدرن ۱۲۰۰متر ببالا با ۵ اطاق خواب استخر و شوفاژ حدود پهلوی جردن‌فرشته‌فورا نیازمندیم ۶۶۱۳۷۷

موردنیاز برای خرید
زمین
اراضی کرج‌جاده‌کرج جاده قزوین و کردان خریداریم تلفن۹۲۲۳۲۷

زمینهای تهران پارس
خریدارو فروشنده‌ایم ۷۸۱۰۷۹

زمینهای منطقه صنعتی
خارج از محدوده را خریداریم ۹۲۵۴۹۲
آ ـ ۱۹۴۱۱

زمین‌اهواز
اراضی اهواز خریداریم تلفن ۸۵۲۱۹۵
آ ـ ۱۹۵۵۶

زمینهای افسریه شاه ـ آباد شرق مشیریه خریداریم ۳۵۵۵۲۶

خرید سرحدآباد ملارد کردان صفائیه بهر شهرام امسی کوهک چینگر ۴۶۸۴۶

زمینهای داخل محدوده و خارج از محدوده را خریداریم تلفن۹۷۹۴۰۰

زمین تهران‌پارس خریداریم‌تلفن ۷۹۳۰۲۰

خریدار زمین تهران پارس ـ ۷۸۱۹۲۶

زمین افسریه خریداریم۳۴۳۳۴۶

کوهک کوهک کوهک
خریداریم گلکار یزدی ۹۵۶۶۰۶

خریدار زمین افسریه ۳۴۱۳۵۹

بنگاههای معاملات املاک
فروش و اجاره‌مسکن‌در فرانسه
برای خرید یا اجاره خانه و آپارتمان در فرانسه و پاریس بدون هیچگونه تعهد و مخارج قبلی به آدرس زیر پاریس مکاتبه فرمایند .
MAGASINS ISLVAIN
1/SQUARE PAUL BERT
92/-ASNIERES-
(FRANCE)
آ ـ ۱۶۴۳۹

فروش خانه و زمین در سلطنت‌آباد ـاختیاریه ـ فرمانیه و نیاوران ـدفتر حاتم .
تلفن ۷۷۷۱۵۵

اراضی یافت آباد
جاده قدیم کرج
خریدار و فروشنده‌ایم تلفن۹۵۶۵۴۳طهماسبی

اتومبیل شما رابا زمین کرج
معاوضه میکنیم تلفن ۳۰۵۳۴۹ ـ ۳۱۶۱۱۷

دفتر مرکزی جلالی
خرید اراضی سعادت‌اباد و مکانیر و فرحزاد ویوسف اباد و عباس‌اباد و دره قشلاق و شمیرانات و مبارک‌اباد تلفن ۶۲۶۴۱۱ ـ ۶۲۴۱۹۳

دفتر املاک مولائی‌بورس اراضی سعادت آباد و کوی‌مکانیز تلفن۸۷۶۱۵۵

دفتر پارس
مرکز معاملات املاک و مستغلات در شهر و عباس آباد و شمیرانات تلفن۸۴۱۵۵۸

قطعات طاوسیه کرج را خریدار و فروشنده‌ایم ۵تا۹شب‌تلفن:۶۲۱۰۹۰

در نارمک و تهران‌پارس قبل از خرید و فروش‌ومعاوضه زمین ، خانه ، مستغلات با ما مشورت فرمائید اسماعیلی ۷۹۲۲۷۷
آ ـ ۱۹۵۴۰

اراضی تهران پارس
خریدار و فروشنده‌ایم ۷۸۱۹۵۷ فرامرزپور

بورس املاک شمیران
دفتربراتی ۸۷۲۵۷۵ـ ۸۷۷۸۷۵

خرید وفروش واجاره۸۴۲۸۸۴

خریدار و فروشنده زمین های تهران پارس ۷۸۶۴۷ ـ اسکوئی

نیازمندیهای اجاره
سازمان نیازمندیهای خارجیان خانه‌شمارا اجاره میدهد ۸۲۳۱۵۵ ۸۲۳۹۳۹ ۸۳۸۱۰۶

اجاره‌خانه بخارجیان
مؤسسه نیازمندیهای خارجیان خانه بخارجیان اجاره میدهد ۸۳۰۰۸۲ ـ ۸۳۰۰۸۱ ۸۲۱۷۲۳ ـ ۸۲۱۸۱۱ ۳۶۱ تخت جمشید مقابل سفارت آمریکا

مؤسسه امپایر ۷۷۷۵۰۰ خانه بخارجیان اجاره میدهد ۷۷۳۲۸۵ ـ ۷۷۸۹۵۵

سازمان نیازمندیهای موریس ۶۲۷۳۹۴ ـ ۶۲۳۷۴۶ منازل شما را در تهران و شمیران در اسرع وقت به ایرانیان خارجیان اجاره میدهد

مؤسسه امور خارجیان مرکز اجاره تخت جمشید جنب بهار ۳ د ۷۵۲۳۵۸ ـ ۷۵۱۷۸۲

ویلا و آپارتمان مجهز
ومدرن مبله و غیر مبله‌برای‌چند خانواده خارجی‌فوری‌مورد نیاز است تلفن ۸۷۵۸۶۴

تلفن ۴۰۰۰۰
مرکز فروش ویلا و آپارتمان بزرگ‌بخصوص‌اجاره بخارجیان
آ ـ ۱۹۴۳۳

سازمان مسکن پارس اجاره منازل بخارجیان ۸۵۳۸۵۳ ـ ۸۴۸۴۲۴

موسسه کونیک‌مرکزاجاره بخارجیان‌تلفن ۷۷۹۱۰۵

۸۲۹۷۶۶ ـ ۸۳۵۱۲۰ سازمان کورش اجاره منازل بخارجیان

آژانس بین‌الملل
اجاره‌هرنوع مستغلات‌بخارجیان در شهر و شمیرانات ـ ۳ـ۲ـ۸۳۰۸۴۱

معاملات پول
پول موجود
اگر احتیاج بپول‌فوری جهت خانه یا مستغلات خود دارید فقط باتلفن
۸۳۰۸۳۵
یا
۸۲۸۳۴۹
تماس بگیرید . موسسه ۵۵۵ همیشه آماده پرداخت وام بشما می باشد .

وام در مقابل تلفن‌اتومبیل وملک
۷۵۰۶۳۵

حراج پول
در ۱۰ دقیقه مقابل هر نوع اتومبیل تلفن ملک باسوداستثنائی۸۲۲۳۴۱

وام
نیمساعته در مقابل هر نوع سند اتومبیل تلفن هزاری ۱۵ تومان بدون خرج محضر ساختمان‌با سود بانکی
۸۳۲۹۸۶
آدرس شاهرضا بین رامسر و فرصت پلاک ۴۴۴ موسسه ایران‌شاد

بهروز
هر مقدار پولی را که شما بخواهید در اختیارتان می گذارد تلفن .
۶۲۲۷۶۲

افشین پیروز
بشماباشرایط سهل‌وام و فرش باقساط‌میدهد
تلفن ۴۲۲۲۷

پول فوری با سودبانکی در مقابل خانه مستغلات ۹۲۸۴۶۵

وام در مقابل تلفن اتومبیل‌وملک
۴۹۰۵۰

وام فوری باسودبانکی‌در مقابل املاک‌تهران نوباقساط طویل‌المدت داده‌میشود تلفن۳۱۲۷۳۹و۳۱۱۸۳۶

برای تهیه هر نوع وام قبلا با ما تماس بگیرید. پاکپور ۶۶۴۶۱۸ و ۶۶۰۲۰۰ و ۶۶۶۲۶۳

موسسه‌همکاریهای بنیاد توکل
درمقابل سند ساختمان ، زمین تلفن عادلانه وام میدهد تلفن ـ ۶۳۰۸۲۶
آ ـ ۱۹۵۵۰

قلک وام میدهد
در مقابل مبیع ارزنده قلک فورا وام میدهد تلفن ۷۶۵۷۴۵

پول روی ملک
بابهره ارزان و سریع ۸۲۲۶۵۹

خانه پول ـ فرح شمالی مرکز معاملات پول تهران ۸۴۸۳۸۸

پول۵ر۱شاهی۶۲۴۸۷۳

مورد نیاز
پول شرطی نیازمندیم
۸۲۸۳۴۹

پول راکد شما را هر مقدار که باشد هزاری ۵۰ تومان سود میدهیم ۸۳۲۹۸۶

پول شرطی درمقابل‌خانه مستغلات فورانیازمندیم ۹۲۸۴۶۶

پول شرطی نیازمندیم ۸۳۷۶۸۴

قبوض
قبوض فرش و جواهر بانک کارگشائی را صد در صد خریداریم وصددرصد وام‌میدهیم موسسه تک خیابان‌شاه بالاتر از کاخ‌مقابل ۲۰ متری اول ـ ۴۵۱۶۸ و۶۶۲۴۵۹ و ۴۳۴۹۹

قبوض شهرداری‌وعباس آباد خریدار پاکپور ۶۶۴۶۱۸ و ۶۶۶۲۶۳

بورس اوراق قرضه عباس‌آبادفوری‌خریداریم ۸۳۲۹۸۶

معاملات تلفن
تلفن‌در هر منطقه‌خریدار با نصب فروشنده‌ایم ۸۵۳۰۳۱

خرید و فروش تلفن در هر مکان آلومینوم ۶۶۰۵۷۵

تلفن ۲ و ۵ فوری خریداریم ۵۳۵۷۴۴

خرید و فروش هر نوع تلفن ۶۶۷۱۳۱
آ ـ ۱۹۵۷۴

تزئینات‌ودکوراسیون
۳تومان
با روزی ۳ تومان منزل و محل کار خود را با بهترین نوع‌کاغذ دیواری ، موکت ، دیوارکوب پلاستیکی، کفپوش‌و پرده‌کرکره
پلاستر
تزئین نمائید . پهلوی بالاتر از امیراکرم، ساختمان‌شرکاء طبقه پنجم
تلفن ۴۴۰۴۱ ۴۸۷۵۱
۶۶۶۶۶۵

کفپوش
یکپارچه پلاستیکی
متر مربع
۱۷۰ ریال
عرضه کننده انواع موکت ـ کاغذ دیواری تلفن های ۴۱۸۵۸ و ۶۳۷۵۰۹

تزئینات ـ نقاشی ـ آسفالت تلفن ۶۶۰۰۰۰

شرکت
تزئینات غرب
پرده کرکره و تعمیرات کاغذ دیواری کف پوش موکت خارجی و ایرانی آیزنهاور نبش جمشید آباد ۹۳۲۲۹۰

پرده کرکره ـ موکت کاغذدیواری کف‌پوش ، نقاشی‌ساختمان‌دراسرع وقت با تخفیف کلی تلفن ۸۲۵۲۰۷

مؤسسه اعجاز
تزئین و تعمیرساختمان با تضمین ۳۵۳۲۹۶

کاغذ دیواری انگلیسی‌بانصب متری ۲۵ ریال ۷۷۲۹۱۳ ـ ۷۷۷۲۰۵

مرکز فروش بهترین
وارزانترین موکت وکاغذدیواری خارجی در ۹۹ رنگ وطرح ـ چین‌چین دکور خیابان وزرا ـ ۶۲۳۸۷۷

از سورنا بخرید
بنفع شماست
کاغذ دیواری کفپوش ، پرده‌کرکره . موکت ، نقاشی ساختمان با نازلترین قیمت
سورنا تلفن ۳۱۹۳۲۰

تزئینات ساحل
کلیه رنگ‌آمیزی ساختمان ـ ۸۴۳۱۹۶
آ ـ ۱۸۴۰۴

کفپوش همه نوع باقساط ۷۷۵۷۷۵

کاغذ دیواری باقساط ۷۷۵۷۷۱

تزئینات گلبار ۹۳۶۳۴۸

موکت باقساط تلفن ۷۷۵۷۷۵

برای ساختمان شما
تفکیک ـ پیاده کردن ـ نقشه‌برداری مشورت‌در کارهای ثبتی در تهران‌و شهرستان کرج تلفن ۷۸۱۴۹۸

تخلیه هرنوع چاه
۲۱۶۷۶

اسفالت تضمینی
قیر و کوبی پشت‌بام راه‌سازی محوطه‌سازی تلفن ۴۹۱۰۸

آسفالت تلفن ۴۷۱۴۳

تخلیه‌چاه
۷۷۶۷۱۳
هر متر مکعب ۳۰ تومان

اکوستیک
فروش و نصب سقفهای کاذب شرکت مککو ۱۶ـ ۸۳۴۳۱۴

شرکت نشت‌جو
محل آسیب‌دیدگی لوله های‌آب را بادستگاه پیداکرده باجزئی حفاری تعمیر مینماید ۸۷۷۹۹۲

تعمیرات ساختمان
۹۵۳۵۰۴

لوله‌بازکنی
۲۵ تومان
تخلیهٔ چاه فاضل آب دفترفنی بیک اکسپرس ۹۲۳۳۵۹

لوله بازکنی فاضلاب
سرویس آبگرمکن بخاری ۸۴۹۷۵۷

آسفالت لوله‌بازکنی تلفن ۹۳۷۳۸۵

لوله بازکنی فاضل آب قدیمی تلفن ۹۵۵۱۱۶

لوله بازکنی ولوله کشی دروازه دولت ۸۲۷۴۰۸

لوله بازکنی ولوله کشی مقدم ۹۲۵۳۷۴

رفع گرفتگی هرنوع لوله ساختمانی بادستگاه تراکم هوا تلفن ۷۸۷۲۷

لوله بازکنی روزولت ۲۵ تومان ۴۷۱۴۳

فاضلاب هر متر مکعب ۳۰تومان
۴۴۲۰۳

اسفالت با تضمین ۸۲۱۱۴۷

لوله باز کنی فاضل‌آب ۷۷۶۹۸۹

گاز
پرسی گاز گازوسرویس از ساعت ۷ صبح الی ۱۰ شب ۶ـ۹۶۳۰۲۱ ۶ـ۹۵۰۰۰۱ سرویس وتعمیرات اجاق ۹۶۳۰۳۰

A large Consulting Engineering Firm associated with American Engineering Companies has excellent opportunities for the following positions with excellent prospects and salaries:

— **CIVIL CONSTRUCTION ENGINEERS**
Graduate Engineers with not less than 5 years experience required immediately for field inspection supervision services of buildings, equipment foundations and access roads in connection with a major national telecommunications project under construction throughout the country.

— **PROJECT ESTIMATOR**
With or without engineering degrees with not less than 5 years previous professional experience as estimators for materials and labor for construction projects.

All applicants must have a working knowledge of the English language.
Qualified individuals please refer to 66 Hafez Ave., (Corner Takht-Jamshid), Tehran, between 8:00 a.m. to 5:00 p.m. to complete application form. Interested applicants located in the provinces please mail personal resume with one photograph to the above address.

پشت بام ۲۰۰ ریال
باسابقه‌ترین اندودبام
دولایه گونی درجه یک ، سه لایه قیر مخلوط ، آسفالت ۳تا۵ سانتیمتر ، یک لایه ماسه بادی
تلفن : ۶۶۱۲۵۳

زمین
متری ۲۳ تومان ببالا
(نقدواقساط) زمینهای ساختمانی
واقع در حومه کرج ۴۰۰ متری الی ۳۰۰۰ متری باسندمالکیت‌و آب‌و برق
خیابان نادری بین قوام‌السلطنه و یوسف آباد پاساژ عباسیان طبقه پنجم سازمان آشیان
تلفن ۴۲۰۷۰ـ ۶۶۵۱۷۷ و۶۶۶۱۵۵

SALESMEN with following qualifications required:
Age between 22 and 32
Knowledge of English Language
High School Diploma
Permanent Military completion or exemption certificate
Drivers License.
Having spent at least two years in USA or Europe
Please apply in person between 9 and 10 a.m. to:
Shabrang Company
367 Takhte Jamshid Avenue
Tehran.

مسابقه تهیه طرح ونقشه مسجد علی
بمنظور تشویق واستفاده از استعداد های خلاقه خدمات متخصصین و هنرمندان کشور طرح ساختمان مسجد «علی» واقع درشهرصنعتی البرز بین‌مهندسین‌و دانشجویان دانشکده‌معماری از طرف هیئت امناء مسجد شهر صنعتی البرزبه مسابقه گذارده میشود .

داوطلبان میتوانند برای گرفتن کروکی‌محل واطلاعات لازم همه روزه بدفتر شرکت سهامی شهر صنعتی البرز واقع در خیابان کریم‌خان‌زند شماره«۶» روبروی خیابان شاه‌عباس مراجعه یا روز های ۳شنبه بدفتر اجرائی شهر صنعتی‌البرز واقع در ۶ کیلومتری قزوین مراجعه فرمایند از علاقمندان دعوت میشود پیشنهادات خود را تا پایان دیماه ۱۳۵۲ بدفتر شرکت تحویل تا در کمیسیونیکه از متخصصین امر تشکیل میگردد رسیدگی و به نفر اول مسابقه ۲۵ هزار ریال،نفر دوم ۱۰ هزار ریال و نفر سوم ۵ هزار ریال‌جایزه پرداخت خواهد شد .

تهیه طرح های جزئی در صورت توافق بعهده نفر اول واگذار میگردد .

رئیس هیئت امناء مسجد (علی) شهر صنعتی البرز
حسین خدا داد

بقیه آگهی های نیازمندی درصفحه ۱۱

اطلاعات برای همه

عمر درخت و اعتقاد مردم

نوشته : حسین رامتین

خبری بود که کارشناسان جنگل در شهرستانک بدرختی برخورده‌اند که در زمان اسکندر نهالی کوچک بوده و تاکنون سرسبز و سایه‌دار و زیبا زیارتگاه هزاران انسان است.

علت این عمر دراز را همین کارشناسان متفقا (اعتقاد مردم) ذکر کرده‌اند و همین اعتقادی که شاید من و شما آنرا زاییده‌خیال و تصور و تلقین‌بدانیم بهرصورت نتیجه‌اش عمر دراز نزدیک به جاویدانی یک درخت شده‌است.

چندی پیش دوستی برایم دردل میکرد و میگفت‌اگر پنجه‌های پراز عسل را در دهان این مردم بکنی بازهم ابروان آنها درهم است و به آدمی روترش می کنند .

او می‌گفت اصلا مردم ایران سامان همیشه طلبکارند و بهیچ چیز قانع نیستند.

من باین دوست خوش نیت و پاکدل گفتم آیا فکر نمی‌کنید که آنچه ما به آنها می‌دهیم یا می‌بخشیم نه‌بخاطر آسایش واقعی و آرامش حقیقی مردم است بلکه بخاطر تظاهر و ریا و جلب‌منافع خودمان است والا چطور ممکن است آدمی عسل شیرین وخوش طعم و (طبیعی) را بچشد و شاد و خندان نشود؟ این برخلاف طبیعت‌انسان‌است مسلما‌آن‌عسلی‌که ما بمردم این زمانه می‌خورانیم بتصور آنها از نوع عسلهائی‌است که در زیرزمین‌های تاریک با انواع داروهای سمی می‌سازند.

دوستم سئوال کرد چگونه باید بمردم ثابت کرد که عسلما طبیعی است و ازچه راهی باید رفت که قبول کنند ؟

او گفت حالا که واقعا می‌خواهیم عسل‌طبیعی به‌آنهابخورانیم چگونه برای آنها تشریح کنیم که این عسلها طبیعی است؟

گفتم «اعتقاد» در آنها بوجود آورید چنانکه برگ‌های سبز و شاخسارپربار و سایبان آرام‌کننده یک درخت توانسته است صدها سال زندگی به آن بدهد، شمانیز میتوانید چنین کنید.

در جوابم گفت ، آن درخت‌بر اثر تلقینات خرافاتی مورد اعتقاد واقع شده است .

گفتم وقتی بقول شما تلقینات بتواند تا این‌حدود در مردم‌اعتقاد بوجود آورد شماکه در دانشگاه‌های‌هاروارد و آکسفورد وکمبریج درس جامعه شناسی خوانده‌اید چطور نمیتوانید در مردم اعتقاد بوجود آورید؟

فستیوال ماهی در آبادان تشکیل شد

ـ لطفا یك كارت پستال خوشگل ازاین بگیر برای شب عید لازم دارم ...

انسان بسازید نه ضبط‌صوت!

نوشته: علی‌اصغر حلبی

درپس‌آینه طوطی هفتم داشته‌اند- آنچه استاد ازل گفت بگو ،میگویم.
حافظ

این داستان را در «کلیله ودمنه» خوانده‌اید که «مردی میخواست تازی گوید ، دوستی فاضل ازآن وی تخطئی زرد در دست داشت، گفت : از لغت‌تازی چیزی ..برآن بنویس ، چون پرداخته شدبخانه برد وگاه‌گاه درآن می‌نگریست و گمان برد که کمال فصاحت‌حاصل آمد و غایت فهم دست داد. روزی در محفلی سخنی تازی خطا گفت، یکی از حاضران تبسمی واجب دید . مرد بخندید وگفت : **بر زبان من خطا رود و تخته زرد درخانه من است؟!** پس بحقیقت باید دانست که فایده در فهم است نه در حفظ ...»

★

چند روز پیش جوانی در پیش من شعری از فردوسی میخواندو ربط و فصل برخی از عبارات‌را اصلا نمیدانست ، گفتم : معنی اشعار را میتوانی گفت ؟ پاسخ دادنه. گفتم : چرا؟ گفت : در مدرسه گفته‌اند ۱۰ بیت از این شعر را حفظ کنید. پرسیدم: چرا دیگران را خوب در ذهن سپرده، در مواقع لازم برای خودنمائی‌و فضل فروشی ـ بی‌کم‌وکاست ـ تحویل دهند و از خود عقیده و فکری ندارند و در زمان رویرو شدن با مشکلات زندگانی دچار سختی و بیچارگی میشوند زیرا قوه تمیز وابتکار خود را نمیتوانند بکار اندازند.

درپس آینه طوطی صفت‌داشته‌اند ـ آنچه‌استاد‌ازل‌گفت بگو،میگویم.

یکی از دانشمندان فرانسوی سده شانزدهم میلادی میگوید:

«... روح ظرفی نیست کمپرکنند بلکه کانونی است که باید حرارت دهند و گرم کنند من ترجیح‌میدهم روح را بسازم تا آنکه با اسباب وابزار زینتش دهم ... ازبرکردن وازبرداشتن ، دانستن نیست ، بلکه‌تنها‌نگاهداشتن آمانتی‌نامرغوب است در حافظه ، آن آقای دبیر هم باید بداند که هدف در تعلیم و تربیت اینست که در حافظه‌موادی را نگاه دارند که مایه ابتکار و نوسازی ذهن و حافظه باشد نه مایه رکود وجمود و سکون آنرو فهم شعر و علم بر حفظ آن مقدم باید باشد.

بمصداق قول خواجه شیراز که درباره وعظ بیفایده میگوید :

چندانکه گوش هوش نهادم بوعظ شیخ ـ دیدم که خلق راز خدادور میکند .

ازیادگیری و فهم درست نیزبیزار میشوند.

آسیب شناسی
جلد دوم
از
دکتر کمال‌الدین آرمین
ناشر
مؤسسهٔ انتشارات و چاپ دانشگاه تهران
مرکز فروش : فروشگاههای شماره ۱ و ۲
انتشارات دانشگاه وکلیهٔ کتابفروشیهای معتبر

چه زیباست عشق . . .
وقتی که ناگهانی باشد
چه باشکوه است عشق . . .
وقتی که باحرارت باشد
وچه‌خطرناك است عشق ...
وقتی که برخورد عاشق و معشوق چون آتش وباروت باشد !

از امروز فقط در سینما

امپایر

هیجانات و التهابات یك‌عشق ناگهانی ...

تماشای این فیلم برای اشخاص کمتر از ۱۸ سال ممنوع است

گیشه امپایر همه روزه بلیط رزرو میکند
سانسها ۱۱ر۱۵ صبح ـ ۱ر۳۰ ـ ۳ر۳۰ ـ ۵ر۳۰ ـ ۷ر۳۰ ـ ۹ر۴۵ بعد از ظهر

از دیروز تا امروز

چهل سال قبل درهمین روز

نمایشگاه بین‌المللی صنایع ایران در لنین‌گراد

آژانس پارس اطلاع میدهد که در ژوئن ۱۹۳۵ « خرداد سال آتیه » نمایشگاه مهمی بنام نمایشگاه‌بین‌المللی‌صنایع ایران چنان که درسال۱۹۳۱ درلندن تشکیل گردید ، در لنین‌گراد منعقد خواهد شد . انتظار میرود که قریب یکصد نفر نماینده و عده کثیری مهمان در این کنگره حضور بهم رسانند. بمناسبت تشکیل این نمایشگاه از طرف موزه دولتی «آرمیتاژ» لنین‌گراد یک کنگره مفصلی ترتیب خواهد یافت . پروفسور اوریلی مدیر آرمیتاژ ضمن مصاحبه‌ای با مخبر پراودا که اخیرا منتشر شد ، گفته است : در کنگره لنین‌گراد نه‌تنها مسائل مربوط به تاریخ بلکه مسائل مربوط به صنایع معاصر ایران هم طرح خواهد شد .

جمعیت طرفدار جامعه ملل

متین دفتری

در جلسه اخیر شورای جمعیت‌طرفدار جامعه ملل که تحت ریاست آقای حاج محتشم‌السلطنه در عمارت دانشکده‌حقوق تشکیل گردید، مکتوب مفصلی که‌ازدارالانشاء اتحادیه جمعیت های طرفدار جامعه ملل واصل شده بود توسط آقای دکتر متین‌دفتری قرائت شد . در این مکتوب یادآوری شده که جریانات بین‌المللی امروزه موجب‌نگرانی صلح طلبان عالم است وجمعیت های طرفدار جامعه ملل باید برفعالیت خود بیفزایند وافکار مبتکرانه بمنظور بقای صلح ابراز و اظهار نمایند .

دایر نگاهداشتن نمایشگاهها

از طرف وزارت داخله متحدالمالی صادر و بعموم‌حکام ابلاغ‌شده که حسب‌الامرمبارک مقرر است نمایشگاه امتعه‌وطنی هرولایتی بطور دائم و ثابت دائر و مفتوح‌نگاهداشته شود تا اسباب ترویج امتعه ولایتی و تشویق‌سازندگان آن صنایع‌باشد. درمرکز هم نمایشگاه حاوی‌کلیه اجناس ساخت مملکت بطوردائم باز خواهد بود .

انتصابات وزارت امور خارجه

قدیمی

آقای میرزا ابراهیم خان باوند به نیابت اول ژنرال قنسولگری بیروت‌منصوب و آقای میرزا جواد خان اعتصام قدیمی که منتظر خدمت وزارت خارجه بودند به بانک ملی انتقال داده شدند . آقای میرزا سید حسینعلی خان حجازی عضو سابق وزارت پست‌وتلگراف‌نیز بوزارت امور خارجه منتقل و در اداره سوم سیاسی مشغول خدمت شد .

گزارشهای خارجی

قتل سیاسی مهم در لنین‌گراد

مسکو ـ رسما اعلام گردیده که سرگی میرونوویچ کیروف عضو هیئت رئیسه کمیته مجریه مرکزی جماهیر شوروی در لنین‌گراد بقتل رسیده و قاتل را دشمنان طبقه کارگر فرستاده‌اند. کیروف در انقلاب بالشویکی رل مهمی بازی کرده و در قفقاز با روسهای سفید جنگیده و در محافل کارگران دارای نفوذ زیادی بوده است . پس از آن که خبر فوت کیروف منتشرشد درتمام جماهیر شوروی‌نمایشات اعتراض‌آمیزی برپا گردیده واز طرف طبقه کارگران اظهار تنفر و تاثر فوق‌العاده شده است .

قاتل سرگی کیروف موسوم به لئونیدواسیلوویچ نیکلایف وسن او ۳۰ سال و از کارکنان اداره تفتیش مشاغل بزرگان بوده است . تحقیقات اولیه‌هنوزادامه دارد و در تمام اتحاد جماهیر شوروی برای کیروف عزاداری می‌نمایند چون کیروف یکی از پیشوایان رژیم بالشویکی ودست راست استالین بوده است .

هنوزاطلاعات چندانی در اطراف این قضیه انتشار نیافته و این قدر معلوم‌است که قتل درساعت چهار ونیم بعد از ظهر روزشنبه در قصر سمولین مرکز هیئت رئیسه سویت لنین‌گراد واقع شده و موقعی که کیروف پشت میز اداره مشغول کار بوده قاتل وارداطاق شده و با رولورکیروف را زده و فورا خودش گرفتار شده است . پس از توطئه ۱۹۱۸ که برای لنین تیر خالی کرده و اورا زخمی نمودند و بالاخره هم آن زخم کاملا خوب نشد این اولین دفعه است که نسبت به یکی از پیشوایان ملی سوء قصدی بعمل می‌آید .

« نقل از اطلاعات ۱۲ آذر ۱۳۱۳ »

از فردا صبح در گروه سینمائی

سانترال ـ رویال ـ متروپل

«سوجی‌کارادا» قهرمان محبوب فیلم «پنجه های مرگبار» بهمراه قهرمانان کاراته خاوردور در یك فیلم بی نظیرو استثنائی

از صبح چهارشنبه در گروه سینمائی

دیانا ـ تاج ـ سهیلا
ری ـ مراد

برای اولین بار زنان کاراته‌باز دراین‌فیلم هیجان‌انگیز طوفانی از حادثه بپا میکنند .

برنامه سینماها

* **اکبر دیلماج ـ ارحام صدر ـ ایرن**
اونیورسال (۹۲۶۹۵۳) ۱۱ـ۱ـ۳ـ۵ـ۱۵ر۷ـ۳۰ر۹
ایران (۳۱۶۳۵٤) ۳۰ر۱۰ـ ۳۰ر۲ـ ۳۰ر٤ـ ۳۰ر٦ـ ۳۰ر۸
پاسیفیک (۷۵۳۳۱۱) ۳۰ر۱۱ـ۳۰ر۳ـ۳۰ر۵ـ۳۰ر۷ـ۳۰ر۹
ساینا (۳۵۲٤٤۲) ۹ـ۱۱ـ۱ـ۳ـ۵ـ۷ـ۹
تیسفون (۹۵۸۸۸۲) ۱۰ـ۱۲ـ۱۵ر۲ـ۳۰ر٤ـ٤۵ر٦ـ۹
رنگین‌کمان (۷۵٦۷٦۰) ۱۰ـ۱۲ـ۲ـ٤ـ۱۵ر٦ـ۳۰ر۸
موناکو (۷۹۵۵۷٦) ۹ـ۱۱ـ۱ـ۳ـ۵ـ۷ـ۹
پرسپولیس (۵۸۱۰۸۳) ۸ـ۱۰ـ۱۲ـ۲ـ٤ـ٦ـ۸
کارون (۹۵۵۱٦۵) ۱۰ـ ۱۲ـ ۲ـ ٤ـ ۱۵ر٦ـ ۸ر۱۵
دریا (۳٤۱۷٤٦) ۱۰ـ۱۲ـ۲ـ٤ـ٦ـ۸
آستارا (۸۷٤۰۲۲) ۳۰ر۱۰ـ۳۰ر۲ـ۳۰ر٤ـ۳۰ر٦ـ۳۰ر۸
* **اواخاك عالم رنگی ـ دیك‌امری**
دیانا (٤۷۳٦۵) ۱۱ـ۳۰ر۳ـ۳۰ر۵ـ۳۰ر۷ـ۳۰ر۹
* **اختراع شیطانی (رنگی)**
پلازا (٤٤۲۵۵) ۱۱ـ۳ـ۵ـ۷ـ۹
* **بازگشت ساباتا ـ رنگی ـ لی‌وان کلیف**
سانترال (۹۲۸٦۸٦) ۱۱ـ۱ـ۳ـ۵ـ۷ـ۹
رویال (۸۲۹۷۸۵) ۱۰ـ۱۲ـ۲ـ٤ـ٦ـ۸ـ۱۰
متروپل (۳۱۹٤۱۰) ۳۰ر۱۰ـ۳۰ر۲ـ۳۰ر٤ـ۳۰ر٦ـ۳۰ر۸
* **ببوس ولی‌گازم‌نگیر ـ رنگی ـ شارون‌تیت**
گلدیس (٦۲۸۷۱۳) ۳۰ر۱ـ۳۰ر۳ـ۳۰ر۵ـ۷ر۹
• **بازیچه ـ رنگی ـ سانجیوکومار ـ ممتاز**
حافظ (۳۹۱۰۷٤) ۳۰ر۱۰ـ۳۰ر۲ـ۳۰ر٤ـ۳۰ر٦ـ۳۰ر۸
* **بزن بریم ترینیتی ـ رنگی ـ ترنس هیل**
برلیان (۳۹۳۰۳۵) ۹ـ۱۱ـ۱ـ۳ـ۵ـ۷ـ۹
* **پدر خوانده (رنگی) مارلون براندو**
گلدن‌سیتی (٦٦۳۲٦۹) ۱۱ـ۳۰ر۲ـ٦ـ۳۰ر۹
شهرتماشا (۹۲۹۲۸۱) ۱۱ـ۳۰ر۲ـ٦ـ۳۰ر۹
***پری‌زاد ـ رنگی ـ ارحام صدر ـ فروزان**
اروپا (۳۰۳۱۷۹) ۳۰ر۱۰ـ ۳۰ر۲ـ۳۰ر٤ـ۳۰ر٦ـ۳۰ر۸
میامی (۷۵٤۳۲۹) ۹ـ۱۱ـ۱ـ۳ـ۵ـ۷ـ۹
نیاگارا (٦٦۵۳۰۷) ۱۱ـ۱ـ۳ـ۵ـ۷ـ۱۵ر۹
الوند (۳۵٦۵۳۸) ۱۰ـ۱۲ـ۲ـ٤ـ۱۵ر٦ـ۳۰ر۸
کیهان (۹۵۷۳٦۰) ۹ـ۱۱ـ۱ـ۳ـ۵ـ۷ـ۹
شهرام (۸٤٤۵٤۹) ۱۱ـ۱ـ۳ـ۵ـ۷ـ۹
مارلیک (٦٦۳٦٦٦) ۱۰ر۱۰ـ۱۵ر۱۲ـ۱۵ر۲ـ۱۵ر٤ـ۳۰ر٦ـ۹
ارانوس (۲۷۹۷۱) ۱۰ـ۱۲ـ۲ـ٤ـ٦ـ۸
سیلوانا (۳۹۳۷۷۷) ۳۰ر۱۰ـ۳۰ر۲ـ۳۰ر٤ـ۳۰ر٦ـ۳۰ر۸
سیلورسینی (۸٦۱۲۰۵) ۳۰ر۱۰ـ۳۰ر۲ـ۳۰ر٤ـ۳۰ر٦ـ۳۰ر۸
• **پنج مرد شکست ناپذیر ـ بلودامون**
سهیلا (۳۱٦٤۲٤) ۳۰ر۱۰ـ۳۰ر۲ـ۳۰ر٤ـ۳۰ر٦ـ۳۰ر۸
مراد (۷۵۳۳۸۲) ۳۰ر۹ـ۳۰ر۱۱ـ۳۰ر۱ـ۳۰ر۳ـ۳۰ر۵ـ۳۰ر۷
۹ر۳۰
• **پنجه های نقابدار ـ سینماسکوپ رنگی**
خورشیدنو (۳۹۳۵۷۸) ۳۰ر۱۰ـ۳۰ر۲ـ۳۰ر٤ـ۳۰ر٦ـ۳۰ر۸
* **پنجه های پولادین ـ سینما سکوپ ـ رنگی**
پردیس (۳۰٤۲۵۹) ۹ـ۱۱ـ۱ـ۳ـ۵ـ۷ـ۹
* **پاداش تجاوز ـ رنگی ـ راکل ولش**
ری (۲۲۵۷۸) ۹ـ۱۱ـ۱ـ۳ـ۵ـ۷ـ۹
* **جنجال بزرگ ـ رنگی ـ لوئی دوفونس**
ایفل (۳۱۱٤۷۷) ۱۰ـ۱۲ـ۳ـ۵ـ۷ـ۹
* **حقه های یك‌زن خوشکل(رنگی)میشل‌مرسیه**
کسری (۸۲٦۹۳۹) ۳۰ر۱۰ـ۲ـ٤ـ٦ـ۸ـ۱۰
* **در غبار خورشید ـ رنگی ـ ماریاشل**
پارک (۳۱۹٦۳۷) ۹ـ۱۱ـ۱ـ۳ـ۵ـ۷ـ۹
* **زندگی ـ راجندراکومار ـ ویجنتی‌مالا**
دنیا (۳۹۳۸۱۲) ۳۰ر۱۰ـ۱ـ۳۰ر۳ـ٦ـ۳۰ر۸
* **سافو ـ رنگی ـ دان ادامز**
آریا (۳۱۹۸۸٤) ۹ـ۱۱ـ۱ـ۳ـ۵ـ۷ـ۹
* **شکار سایه رنگی ـ هلموت‌برگر**
مولن‌روژ (۷۵۲۹۲۹) ۱۱ـ۳۰ر۳ـ۳۰ر۵ـ۳۰ر۷ـ۳۰ر۹
* **شیرتوشیر ـ فخری خوروش ـ پرویز کاردان**
ادئون (۳۱۸۱۱۸) ۳۰ر۱۰ـ ۳۰ر۲ـ ۳۰ر٤ـ ۳۰ر٦ـ ۳۰ر۸
• **قوزك پا ـ(×) رنگی ـ هورست بوخولتز**
ب.ب (۸۲۹٦٤۱) ۱۰ـ۱۲ـ۲ـ٤ـ٦ـ۸ـ۱۰
* **کانگستر های زبل (رنگی) اورنلاموتی**
امپایر(٦۲۳۹٤۲) ۱۵ر۱۱ـ۳۰ر۱ـ۳۰ر۳ـ۳۰ر۵ـ۷ر۳۰ـ٤۵ر۹
* **کبوترخونین ـ رنگی ـ تلی‌ساواس ـ رابرت‌ون**
مارستیک (٦٦۸٤٦۱) ۱۱ـ۱ـ۳ـ۱۵ر۵ـ۱۵ر۷ـ۳۰ر۹
* **کوراوغلی ـ احمد چوپان**
آسمان‌آبی (۳٤۱٦٦۸) ۹ـ۱۱ـ۱ـ۳ـ۵ـ۷ـ۹
• **گناه ـ رنگی ـ سوفیالورن ـ ادریانو چنتانو**
پارامونت (٤۸۳۲۱) ۱۵ر۱۱ـ۳۰ر۲ـ۳۰ر۵ـ۳۰ر۷ـ۳۰ر۹
* **گناهکاران جزیره بهشت(رنگی) زعودی آرایا**
آتلانتیک (٦۲۷۱۷۱) ۱۵ر۱۱ـ۳۰ر۱ـ۳۰ر۳ـ ۳۰ر۵ـ۳۰ر۷ـ
۹ر٤۵
• **لك‌لك ها خداحافظ ـ رنگی**
پولیدور (٤۲٦۳۱) ۳۰ر۱۱ـ۳۰ر۳ـ۳۰ر۵ـ۳۰ر۷ـ۳۰ر۹
* **مردسرسخت (رنگی)ارنست بورگناین ـ**
ریولی (۷۵۷۷۷۷) ۱۱ـ۳۰ر۳ـ۳۰ر۵ـ۳۰ر۷ـ۹ر٤۵
* **مردی از خارج ـ رنگی ـ ژان‌لونی ترن‌تینیان**
رادیوسیتی (٤۳۳۲۰) ۱۵ر۱۱ـ۳۰ر۳ـ۳۰ر۵ـ۳۰ر۷ـ۳۰ر۹
* **مکافات ـ منوچهر وثوق ـ بهمن مفید**
آسیا (٤۲۹۰۹) ۱۱ـ۳ـ۵ـ۱۵ر۷ـ۳۰ر۹
رکس (۳۱۸۲٤۲) ۳۰ر۱۰ـ۳۰ر۲ـ۳۰ر٤ـ۳۰ر٦ـ۳۰ر۸
شهوند (۳۵٤۰٤۰) ۳۰ر۱۰ـ۲۰ر۲ـ۳۰ر٤ـ۲۰ر٦ـ۳۰ر۸
لیدو (۹۵۱۲۸۲) ۹ـ۱۱ـ۱ـ۳ـ۵ـ۷ـ۹
نپتون (۷٦۰۱۳٦) ۹ـ۱۱ـ۱ـ۳ـ۵ـ۷ـ۹
ژاله (۳۰٤۱۲۰) ۹ـ۱۱ـ۱ـ۳ـ۵ـ۷ـ۹
المپیا (۹۲٦۷۹۷) ۱۰ـ۱۲ـ۲ـ٤ـ۱۵ر٦ـ ۳۰ر۸
توسکا (۵۳۹۵٤٤) ۱۰ـ۱۲ـ۲ـ٤ـ٦ـ۸
شرق (۵۳٤۰۲٤) ۹ـ۱۱ـ۱ـ۳ـ۵ـ۷ـ۹
فیروزه (۷۵۷٦٦۹) ۱۰ـ۱۲ـ۲ـ٤ـ٦ـ۸
پاسارگاد (۷۹۲۷۸۲) ۹ـ۱۱ـ۱ـ۳ـ۵ـ۷ـ۹
* **مرد استثنائی (رنگی) لاندوبوزانکا**
تخت‌جمشید (٤۳۵۵۰) ۱۱ـ۲ـ٤ـ٦ـ۸ـ۱۰
تاج (۳۱۳۸٦٤) ۱۰ـ۱۲ـ۲ـ٤ـ٦ـ۸ـ۱۰
* **مرددوزنه ـ رنگی ـ لاندوبوزانکا**
بولوار (٦٦۰۲۹۲) ۱۱ـ۱ـ۳ـ۵ـ۱۵ر۷ـ۱۵ر۹
* **من نمی‌شکنم ، داغون میکنم ـ ستاره سیاه**
البرز (۳۰٤۲۵۸) ۳۰ر۸ـ۳۰ر۱۱ـ۳۰ر۲ـ۳۰ر۵ـ۳۰ر۸
* **نفرین ـ بهروزوثوقی ـ جمشید مشایخی**
کاپری (۹۲۸٤۰۱) ۱۱ـ۳ـ۵ـ۷ـ۹ر۳۰
* **هیجان‌جوانی ـ رنگی ـ شمی‌کاپور ـ آشاپارك**
همای (۳۱۱٦٦۹) ۱۰ـ۱۲ـ۲ـ٤ـ٦ـ۸
سئانس انگلیسی
گلدیس ساعت ۹ر۳۰ (ببوس ولی گازم نگیر)

رساله خطی عربی
بنام (حیوة‌النفس) در اصول‌دین ومذهب از تالیفات شیخ احمد احسائی بضمیمه رساله خطی فارسی بنام (نورالهدایه) ازتالیفات ملاعبدالصاحب دوانی بفروش میرسد صبحها بتلفن ۸٤۷۱۳۸ مراجعه شود.

دنیای ورزش
روزهای‌شنبه منتشر میشود

جمعیت شیروخورشید سرخ ایران یکنفر تکنیسین دستگاه های تلفن نوع کراس بار که آشنائی بزبان انگلیسی هم داشته باشد جهت خدمت در بیمارستان دوبی واقع در امارات متحده عربی با حقوق و مزایای مکفی استخدام مینماید . ازداوطلبان خواهشمند است از ساعت ٤تا۸ بعداز ظهر بسازمان خدمات درمانی جمعیت واقع در خیابان بهجت آباد چهارراه رودسر مراجعه نمایند.

۱۱ روز فراموش نشدنی در لندن
فقط با ۳۴۳۸۰ ریال

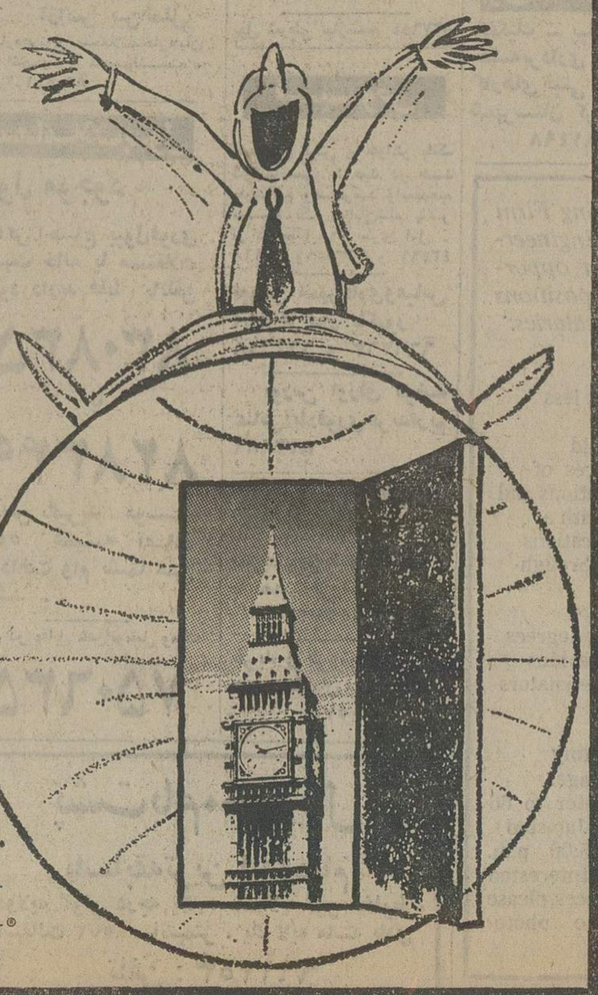

یازده روز بی‌سابقه را همراه پان‌آمریکن درلندن بسربرید ، واز مزایای پرارزش دنیای پان‌آمریکن استفاده کنید !
فرصتی بی‌نظیر که پان‌آمریکن دراختیار شما قرار میدهد .

- بلیط دوسره تهران ـ لندن ولندن ـ تهران، درجه‌توریستی باپروازجمبوجت۷۴۷پان‌آمریکن
- اقامت در اطاقهای دو نفره هتل پرتمن ـ اینترکنتینانتال لندن یا هتل مشابه دیگر و حمام اختصاصی با صبحانه .
- گردش تنظیم شده درلندن
- دو بلیط رایگان برای تئاتر درلندن .
- کوپن‌های‌مخصوص‌دونفره‌با ۵۰٪تخفیف برای صرف ناهاروشام دربسیاری‌ازرستورانهای‌لندن
- اتومبیل سواری بدون راننده برای سه روز پیاپی ، فقط در مقابل پرداخت مخارج بنزین و کیلومتر وبیمه وعوارض برای مدت استفاده ازاتومبیل.

از دنیای پان‌آمریکن دیدن کنید

این‌تورها برای‌گروه‌های ۱۵ نفر یا بیشتر ترتیب داده شده و روزهای آغازو پایان‌آن به‌این‌ترتیب‌خواهدبود:
حرکت از تهران : روزهای ۳ دی ، ۱۵ بهمن ، ۶ اسفند ، ۲۹ اسفند ، ۵ فروردین.
مراجعت ازلندن : روزهای ۱۴ دی ، ۲۶ بهمن ، ۱۷ اسفند ، ۱۱ فروردین ، ۱۶ فروردین .

برای‌کسب اطلاعات بیشتر ورزرو جا باآژانس مسافرتی‌خود یا پان‌آمریکن تلفن: ۵ـ ۸۳۲۰۵۱ تماس بگیرید.

برای دریافت بروشور تور ۱۱ روزه لندن لطفاً کوپن زیر را پرنموده وبه‌نشانی پان‌آمریکن ـ تهران ، شاهرضا ، نبش ویلا ـ ارسال دارید .
نام ونام خانوادگی.....
نشانی.....

PAN AM
پان‌آمریکن مجرب‌ترین شرکت هواپیمائی‌جهان

به پیروی از هدفهای عالی اعلیحضرت همایون شاهنشاه آریامهر

محصولات ماوریك براساس نرخهای دو سال قبل بشرح زیر برای مغازه داران اعلام میشود.

نوع جنس	محتوی کارتن	قیمت واحد
واکس فوری ماوریك در ۶رنك بزرك	۱۴۴	۳۵
واکس فوری ماوریك در ۶ رنك کوچك	۱۹۲	۳۰
واکس موزائیك ماوریك برای سنگهای مرمر بزرك	۱۸	۵۵
واکس موزائیك ماوریك برای سنگهای مرمر کوچك	۳۰	۳۳
واکس انواع کف پوش ماوریك	۲۴	۱۴۵
واکس مخصوص پارکت‌ماوریك	۲۵	۱۶۵
واکس برای براق کردن کلیه فلزات ماوریك بزرك	۶۰	۵۲
واکس برای براق کردن کلیه فلزات ماوریك کوچك	۷۲	۲۲
سرامیك شور ماوریك	۲۴	۵۲
موزائیك شورماوریك	۲۴	۴۹
شیشه شور ماوریك	۵۰	۴۲
مایع صابون ماوریك	۲۴	۴۵
مایع ظرفشوئی راك ماوریك	۲۴	۳۳
پودرایزی برای ظرفشوئی ماوریك بزرك	۴۸	۱۹
لوله بازکن ماوریك بزرك	۳۶	۴۸
لوله بازکن ماوریك کوچك	۶۰	۳۰
پودر ظرفشوئی بزرك	۴۸	۱۲
ضد دوده پاکتی ماوریك	۳۰۰	۹
ضد دوده قوطی ماوریك	۴۸	۵۵
لوله‌بازکن ماوریك بصورت مایع	۲۴	۴۲
بوگیر توالت ماوریك در جعبه مقوائی چهارده ریال	۳۰۰	۱۴
بوگیر توالت ماوریك در کاغذ سلوفان ۵۰ گرمی	۴۳۲	۱۰
بوگیر توالت ماوریك در کاغذ سلوفان ۴۰ گرمی		۹
بوگیر یخچال ماوریك	۱۹۲	۲۹
پودر لباسشوئی ماوریك درکیسه نایلون	۱۲	۵۰
خلال دندان پلاستیکی‌ماوریك جیبی وبرای پذیرائی	۵۰	۳
آهار پلاستیکی مایع ماوریك	۵۰	۴۲
کپسول گاز سیفولوکس	۱۰	۱۰

خیابان وزراء خیابان یازدهم پلاك ۵

موسسه ماوریك

درامتثال اوامر مطاع ملوکانه

نرخ کالا های این شرکت برای عمده فروشان بشرح زیر اعلام میشود

مشخصات و قیمت ورق پرسی گلاس

شماره ردیف نوع‌ورق	اندازه وضخامت	قیمت
۱ـ ورق پرسی گلاس شیشه (بی رنگ)	۲/۲ـ۳/۲ × ۱۲۲ × ۱۸۳	۱۴۰۰ ریال
۲ـ ورق پرسی گلاس شیری ۰۴۰	۲/۲ـ۳/۲ × ۱۲۲ × ۱۸۳	۱۴۰۰ ریال
۳ـ ورق پرسی گلاس شیری ساتین ۰۴۰	۲/۲ـ۳/۲ × ۱۲۲ × ۱۸۳	۱۴۲۰ ریال
۴ـ ورق پرسی گلاس الوان	۲/۲ـ۳/۲ × ۱۲۲ × ۱۸۳	۱۵۵۰ ریال

ضخامت ها بابعاد غیر استاندارد با توافق طرفین قیمت تعیین میشود .

قیمت روغن موتور اینترنول « بنزینی » واینترلوب «دیزلی» وگریس

روغن موتور اینترنول بنزینی یک لیتری	هر قوطی	۲۵ ریال
روغن موتور اینترنول بنزینی گالن امریکائی (۴ لیتری ۴ گوش)	هر گالن	۱۰۵ »
روغن‌موتوراینترنول بنزینی گالن‌امپریال (۵لیتری ۴گوش)	هر گالن	۱۱۷ »
روغن موتور اینتر نول بنزینی سطل ۲۰ لیتری	هر سطل	۴۶۰ »
روغن موتور اینتر نول بنزینی بشکه ۵۴ گالنی	هر بشکه	۳۶۲۰ »
روغن موتور اینتر لوب دیزلی یک لیتری	هر قوطی	۳۰ »
روغن موتور اینتر لوب دیزلی گالن امپریال (۵ لیتری ۴ گوش)	هر گالن	۱۳۰ »
روغن موتور اینتر لوب دیزلی سطل ۲۰ لیتری	هر سطل	۴۸۵ »
روغن موتور اینتر لوب دیزلی بشکه ۵۴ گالنی	هر بشکه	۴۱۳۵ »
روغن حل شونده سطل ۲۰ لیتری	هر سطل	۷۲۰ »
روغن حل شونده بشکه ۵۴ گالنی	هر بشکه	۶۰۰۰ »
روغن قالب بندی بتن بشکه ۵۴ گالنی	هر بشکه	۳۵۰۰ »

قیمت اینترگریس شاسی و کاب

نوع	۲ پوندی	۱۰ پوندی	۳۵ پوندی	۴۰ پوندی	۴۰۰ پوندی
شاسی گریس	۵۰ ریال	۲۴۰ ریال	۷۶۰ ریال	۹۰۰ ریال	۸۵۰۰ ریال
کاب گریس	۴۵ ریال	۲۲۰ ریال	۷۰۰ ریال	۸۲۰ ریال	۷۸۰۰ ریال

قیمتهای برای مدت چهار ماه و از مدتهای کمتر هر ماه یك درصد کسر خواهد شد .
۱۸٪ تخفیف نمایندگی مخصوص توزیع کننده مدت ۴ ماه .

قیمت کیسه و لفاف پالیبافت

مشخصات و قیمت کیسه های نوع عالی (خط قرمز)

شماره	اندازه کیسه	قیمت واحد
۱	۷۰ × ۱۱۵ سانتیمتر	۳۴٫۵۰
۳	۷۰ × ۱۱۰ سانتیمتر	۳۳٫۵۰
۵	۷۰ × ۱۰۵ سانتیمتر	۳۲٫۴۰
۷	۷۰ × ۱۰۰ سانتیمتر	۳۱٫۲۵
۱۱	۶۰ × ۹۸ سانتیمتر	۲۶٫۷۵
۱۳	۵۶ × ۹۰ سانتیمتر	۲۴٫۵۰

مشخصات وقیمت کیسه های نوع استاندارد (خط سبز)

شماره	اندازه‌کیسه	قیمت واحد
۲	۷۰ × ۱۱۵ سانتیمتر	۳۲٫۵۰
۴	۷۰ × ۱۱۰ سانتیمتر	۳۱٫۴۰
۶	۷۰ × ۱۰۵ سانتیمتر	۳۰٫۲۵
۸	۷۰ × ۱۰۰ سانتیمتر	۲۹٫۲۵
۱۲	۶۰ × ۹۸ سانتیمتر	۲۴٫۷۵
۱۴	۵۶ × ۹۰ سانتیمتر	۲۲٫۵۰
۱۶	۵۰ × ۶۸ سانتیمتر	۱۶

مشخصات‌وقیمت‌لفاف‌نوع عالی (خط قرمز)

شماره	اندازه عرض لفاف	قیمت هرمتر
۱۹	عرض ۱۰۰ سانتیمتر	۲۱
۲۱	عرض ۱۱۲٫۱۱۴ سانتیمتر	۲۲٫۷۵
۲۳	عرض ۱۲۰ سانتیمتر	۲۴٫۷۵
۲۵	عرض ۱۴۰ سانتیمتر	۲۸

مشخصات‌وقیمت لفاف نوع استاندارد (خط سبز)

شماره	اندازه عرض لفاف	هرمتر قیمت
۲۰	عرض ۱۰۰ سانتیمتر	۲۰
۲۲	عرض ۱۱۴٫۱۱۲ سانتیمتر	۲۱
۲۴	عرض ۱۲۰ سانتیمتر	۲۲٫۷۵
۲۶	عرض ۱۴۰ سانتیمتر	۲۵٫۵۰

لیست قیمت اسفنج ایرفوم

معمولی ۱ × ۱۰۰ × ۲۰۰	۶۵ ریال
مخصوص۱ × ۱۰۰ × ۲۰۰	۷۰ ریال
ممتاز ۱ × ۱۰۰ × ۲۰۰	۷۵ ریال
ویژه ۱ × ۱۰۰ × ۲۰۰	۹۵ ریال
سوپر ۱ × ۱۰۰ × ۲۰۰	۱۱۵ریال
رویال ۱ × ۱۰۰ × ۲۰۰	۱۴۵ریال

قیمت جدید میلیمتر اسفنج ایرفوم

۰٫۳ × ۱۰۰ × ۲۰۰	ممتاز	۲۹ ریال
۰٫۴ × ۱۰۰ × ۲۰۰	ممتاز	۳۴٫۵۰ ریال
۰٫۵ × ۱۰۰ × ۲۰۰	ممتاز	۴۰ ریال
۰٫۶ × ۱۰۰ × ۲۰۰	ممتاز	۴۶ ریال
۰٫۴ × ۱۰۰ × ۲۰۰	مخصوص	۳۲ ریال
۰٫۵ × ۱۰۰ × ۲۰۰	مخصوص	۳۷٫۵۰ ریال
۰٫۶ × ۱۰۰ × ۲۰۰	مخصوص	۴۳ ریال

قیمتهای انواع اسفنج عمده فروشی به‌نمایندگان و مشمول حداقل ۱۵درصد تخفیف میشود .
بهای پالی‌استر بقیمت اول خرداد ماه ۱۳۵۲ میباشدو تغییری نکرده است .
قیمت خرده فروشی در نمایشگاه شرکت‌فقط تا۱۰درصد مشمول تخفیف میشود .

شرکت تولیدی وصنعتی ایران‌و غرب (سهامی خاص)

درا جرای منویات عالیه شاهنشاه آریامهر

ودر اجرای مفاد اعلامیه دولت بمنظور تامین رفاه طبقه مصرف کننده کشور باطلاع عموم میرساند که در قیمت کالای این شرکت بعمده‌فروشان تغییراتی بشرح‌زیر داده شده است.

ردیف ـ نوع‌و مشخصات کالا	قیمت خرداد بریال	قیمت مهرماه بریال	قیمت امروز بریال
۱ـ پشم فلزی بسته ۵۰ گرمی‌یك کارتن محتوی ۵۰۰ بسته	۱۷۵۰	۱۹۵۰ ریال	۱۹۰۰ ریال
۲ـ پشم فلزی بسته ۲۰۰ گرمی یك کارتن محتوی ۱۲۰ بسته	۱۷۰۰	۱۹۰۰ ریال	۱۸۵۰ ریال
۳ـ طوری سیمی ظرفشوئی بسته بزرك هر بسته ۲۴ عددی	۵۰	۶۰ ریال	۶۰ ریال
۴ـ طوری سیمی بسته کوچك هر بسته ۲۴ عددی	۴۰	۴۵ ریال	۴۵ ریال
۵ـ طوری سیمی اسفنجی‌دار هر بسته ۲۴ عددی	۵۵	۶۰ ریال	۶۰ ریال
۶ـ تسمه نوار کاغذی هرکیلو	۱۲۰	۱۴۰ ریال	۱۲۰ ریال
۷ـنخ کاغذی هر کیلو	۱۰۰	۱۰۰ریال	۱۰۰ ریال

این قیمت ها تا آخر سال تغییری نخواهدکرد.
مدارك مربوطه به مرکز بررسی ارسال میشود

شرکت تولیدی و صنعتی ایلکو
بوذرجمهری ـسرای سینا ـ پلاك ۱ـ۲

درا جرای منویات عالیه شاهنشاه آریامهر

وبه پیروی از مفاد اطلاعیه دولت بمنظور تامین‌و رفاه طبقه مصرف‌کننده کشور قیمت های عمده فروشی محصولات این کارخانه برابر نرخ اول خرداد ماه ۱۳۵۲ بشرح زیر می‌باشد .

نوع و مشخصات کالا	قیمت اول خرداد ۱۳۵۲	قیمت ۱۵ مهرماه ۱۳۵۲	قیمت امروز
پشموترویرا کالیبه ۶۲۵	۴۲۰	۴۵۰	۴۲۰
پشموترویرا کالیته ۵۲۴	۴۴۲٫۵	۴۴۹	۴۴۲٫۵
پشموترویرا کالیته ۵۹۲	۴۱۰	۴۱۰	۴۱۰
پشموترویرا کالیته ۴۸۸	۳۹۰	۳۹۰	۳۹۰
پشموترویرا کالیته ۱۸۵	۴۴۰	۵۳۰	۴۴۰
پشموترویرا کالیته ۵۹۱	۴۲۲٫۵	۴۲۲٫۵	۴۲۲٫۵
پشمی کالیته ۵۸۲	۴۴۰	۴۴۰	۴۴۰
بالتوئی پشمی کالیته ۴۹۱	۵۱۵	۵۱۵	۵۱۵

هیئت حمایت از صنایع ـ کارخانه‌تاج اصفهان

استخدام کارشناس

مرکز ملی آموزش و تعلیم بزرگسالان باه مکاری صندوق عمرانی ملل متحد و یونسکو که یک طرح‌همکاری بین‌المللی می باشد نیاز به افراد مشروحه ذیل دارد :

ـ کارشناس نیروی انسانی و طرح ریزی آموزشی ، دارای دانشنامه فوق لیسانس یا دکترا در رشته اقتصاد با تجربه عملی یا پژوهشی .

ـ کارشناس اکونومتریک ، دارای دانشنامه فوق لیسانس یا دکترا در رشته اکونومتریک با تجربه عملی یا پژوهشی ، تخصص در بخش کشاورزی ارجح‌خواهد بود .

ـ کارشناس آمار عملی در پژوهش اجتماعی ، متخصص آمار با دانشنامه لیسانس برای نمونه گیری های کوچک فنون آماری پارامتریک و غیر پارامتریک ،

ـ کارشناس روشهای آموزشی متخصص روشهای آموزشی با دانشنامه لیسانس درطرحهای تعلیماتی، برنامه ریزی و طرح برنامه های درسی ، اطلاع از وسائل سمعی و بصری ، اندازه گیری های آموزشی و فرضیه آموزش ، داشتن تجربه عملی یاپژوهشی ارجح خواهد بود .

ـ کارشناس پسیکومتریک ، متخصص پسیکو متریک با دانشنامه لیسانس در رشته فنون بخش های روانی ، تهیه تست و فرضیه تست .

ـ کارشناس زبان شناسی ، متخصص زبان‌شناسی با درجه لیسانس بمنظور پژوهش در زبان فارسی وگویش های ایران . داشتن تجربه پژوهشی مورد لزوم است.

ـ کارشناس جامعه شناسی روستائی ، متخصص جامعه شناسی روستائی با دانشنامه لیسانس در رشته جامعه شناسی روستائی با توجه خاص به مسائل مربوط به زنان روستائی .

درخواست کار بانضمام رونوشت مدارک تحصیلی ، خلاصه‌ای از شرح حال و اسناد لازم باید به کمیته ملی پیکار جهانی با بیسوادی شماره ۱۳۳ر۲ خیابان‌خردمند شمالی ، تهران تسلیم گردد .

آشنائی بزبان انگلیسی یا فرانسه ضروری است .

۶۴۷۷۸ ـ آ

آگهی مزایده

بانک ملی‌ایران ششدانگ پلاک های مشروحه زیر : ۲۱۸۵ و ۲۲۱۲ مکرر و با قیمانده ۲۲۳۲ و ۱۴۷۱ و ۱۴۷۳ الی ۱۴۷۵ و ۱۹۲۵ و ۲۱۴۴ و ۲۱۴۵ و ۲۱۴۸ و ۲۱۴۹ و ۲۱۴۶ و ۱۶۱۹ و ۱۶۲۰ و ۱۶۱۲ الی ۱۶۱۸ و ۱۶۴۴ الی ۱۶۴۶و ۲۱۴۷ و۲۱۲۱ و ۲۱۲۱ مکرر و۲۱۲۰الی ۲۱۳۴(۹۲ر۵ سهم از ۹۶ سهم پلاک ۲۱۳۱) و ۲۱۲۷ و ۲۱۴۰ الی ۲۱۴۳ و ۲۱۵۰ الی ۲۱۵۴ (۹۲ر۵ سهم از ۹۶ سهم پلاک ۲۱۵۰) و ۲۱۵۵ مکرر و ۲۱۵۶ شامل کارخانجات روغن کشی ـ صابون پزی ـ پنبه پاک کنی ـ قوطی سازی ـ مولدبرق و چند باب خانه و سه قطعه باغ مشجر جمعا بمساحت حدود ۸۶۰۰۰ مترمربع واقع در شهرستان بابل با ماشین آلات منصوبه و غیر منصوبه و متعلقات و منضمات آن را از طریق مزایده یکجا و یا بطور جداگانه بفروش میرساند . داوطلبان میتوانند با مراجعه به اداره ساختمان بانک واقع در خیابان سعدی جنوبی نبش‌کوچه ممتاز و یا بشعبه بابل و ملاحظه و امضای شرائط مزایده و پس از بازدید موارد معامله پیشنهاد خرید را تا ساعت ۱۴ روز ۲۵ر۹ر۱۳۵۲ به اداره ساختمان بانک تسلیم نمایند .

بانک ملی ایران در قبول یا رد پیشنهاد همچنین در تجدید جلسه مزایده مختار است .

م‌الف ۱۵۸۸۸

بانک ملی ایران

۶۴۷۶۰ ـ آ

آگهی مزایده اجاره ـ نوبت دوم

بانک تعاون کشاورزی ایران شعبه ساوه ـ ملک زیر راکه مشخصات آن باین شرح است :

همگی و تمامی ۶۶ سهم از ۱۶۰ سهم ششدانگ مزرعه مهتر آباد پلاک ۵۷ اصلی بخش ۶ ساوه .

از طریق مزایده کتبی و برای مدت یکسال زراعی ۵۲ر۵۳ باجاره واگذار می نماید .

داوطلبان می توانند بدفتر شعبه مراجعه و نسخه‌ای از برگ شرایط شرکت در مزایده اجاره را دریافت و پیشنهادات خود را حداکثر تا پایان وقت اداری روز یکشنبه ۲۵ر۹ر۵۲ با اخذ رسید بدفتر شعبه تسلیم نمایند .

بانک تعاون کشاورزی ایران ـ شعبه ساوه

۶۳۹۵۸ ـ آ

آگهی مزایده اجاره ـ نوبت دوم

بانک تعاون کشاورزی ایران شعبه ساوه ـ ملک زیر راکه مشخصات آن باین شرح است :

همگی و تمامی ۶۶ سهم از ۱۶۰ سهم ششدانگ مزرعه مهتر آباد پلاک ۵۷ اصلی بخش ۶ ساوه .

از طریق مزایده کتبی و برای مدت یکسال زراعی ۵۲ر۵۳ باجاره واگذار می نماید .

داوطلبان می توانند بدفتر شعبه مراجعه و نسخه‌ای از برگ شرایط شرکت در مزایده اجاره را دریافت و پیشنهادات خود را حداکثر تا پایان وقت اداری روز یکشنبه ۲۵ر۹ر۵۲ با اخذ رسید بدفتر شعبه تسلیم نمایند .

بانک تعاون کشاورزی ایران ـ شعبه ساوه

۶۳۹۵۸ ـ آ

آگهی فقدان سند مالکیت

سند مالکیت ششدانگ یکباب خانه مسکونی واقع در شهرستان ساوه خیابان شهید بهشتی کوچه ۱۲ پلاک ۱۲ بنام آقای حسن ستوده مفقود گردیده است . از یابنده تقاضا میشود آنرا به صاحب آن مسترد دارد .

حسن ستوده

۶۴۰۰۲ ـ آ

آگهی فقدان سند مالکیت

سند مالکیت ششدانگ یکباب خانه مسکونی واقع در شهرستان ساوه خیابان شهید بهشتی کوچه ۱۲ پلاک ۱۲ بنام آقای حسن ستوده مفقود گردیده است . از یابنده تقاضا میشود آنرا به صاحب آن مسترد دارد .

حسن ستوده

۶۴۰۰۲ ـ آ

نیازمندیهای شما

دسته چک بانک ملی ارک از حساب ۵۴۱۹ مفقود شده و از درجه اعتبار ساقط است .

آگهیهای متفرقه

قابل توجه مرغداری ها تعداد ۲۴۰۰ قفس مرغ بفروش میرسد تلفن ۹۳۰۶۵۵

قابل توجه

هتلها ومنازل

آب ژاول ـ صابون مایع واکس کف پوش ـ مایع ظرفشوئی‌واکس‌موزائیك ملحفه ـ تشك‌ـروبالش باتلفن۸۲۵۲۰۷فرستاده میشود

مقدار یکصد تن کابیون جهت سد بندی موجودو ۲۴ ساعت در اختیار مشتریان گرامی قرار میگیرد خزانه فرح‌آباد خیابان کارخانه برق کارخانه سیم بافی سبز علی فرد شاهین تلفن ۵۳۶۷۷۶

خیمه ساحل

سازنده چادرهای‌برزنتی‌پیلاقی‌ـ مهندسی ـ کارگری ـ آلاچیق‌و روپوش کولر
فرح‌آباد ژاله‌بیست‌متری‌کوکاکولا تلفن ۳۴۴۶۵۱

اسناد صعب‌الوصول شما را خریداریم بعد از ظهرها تلفن ۶۶۰۴۷۹

گمشده

چهارجلد دسته‌چک از حساب جاریهای ۱۹۱ و ۱۹۳ بانک صادرات شعبه رامسر تهران و شماره ۴۶۷۸۷ بازرگانی مرکز و ۲۸۶۱ بانک اعتبارات شعبه شیراز که تعدادی برگ چک سفید داشته مفقود گردیده ، چکهای مزبور از درجه اعتبار ساقط است .

بدین وسیله اعلام می دارم دسته چك‌حاوی۱۷ فقره چك از شماره ـ ۹۴۹۲۸۴ تا ۹۴۹۳۰۰ مربوط به حساب جاری شماره ۷۲۸۹ بانك اعتبارات صنعتی متعلق به اینجانب زینت ـ خوانساری مفقود گردید و از درجه اعتبار ساقط می باشد .

بوتان گاز
BUTANE
بوتان
قبول سفارشات گاز از ۷ صبح تا ۹ شب
باشماره‌های ۰۹ـ۹۵۳۰۵۱
صدور کارت اشتراك ۳۱۳۱۶۳
سرویس و تعمیرات ۲ـ۳۱۳۱۶۱
دفتر مرکزی و فروش ۱۵ـ۳۰۷۷۱۱
شکایات گازرسانی ۹۶۳۰۶۰
بوتان

آگهی فروش سهام

بدینوسیله باطلاع صاحبان سهام اتومبیل سازی خاور (شرکت سهامی

میرساند که طبق تصمیم مورخ ۲۳ر۸ر۵۲ مجمع عمومی فوق العاده صاحبان سهام مقرر گردیده که مبلغ یکصد میلیون ریال که به یکصد هزار سهم‌یکهزاررریالی بی‌نام‌میباشدبسرمایه شرکت افزوده شود.چون مجمع‌عمومی مزبور حق تقدم صاحبان سهام رانسبت بخریداری سهام افزایش سرمایه‌منظور داشته ، لذا با توجه بمقررات قانون اصلاحی تجارت و اساسنامه شرکت و تصمیمات متخذه مجمع‌مزبورازصاحبان سهام که مایل بخریداری سهام جدید هستند تقاضا دارد حداکثردرظرف‌مدت ۷۵ روز از تاریخ نشر این آگهی صددر صد مبلغ سهام مورد تقاضای خود را بحساب شماره ۱۱۷۳۵ بانك ملی‌شعبه سعدی بنام‌اتومبیل سازی‌خاور (شرکت سهامی عام) نقدا پرداخته و رسید آنرا بشرکت تسلیم نمایند .

توضیحات :

۱ ـ مبلغ اسمی هر سهم یکهزار ریال است و بهمین قیمت به صاحبان سهام فروخته خواهد شد .

۲ ـ دارندگان سهام در مقابل هر هفت سهم حق خرید یك سهم از سهام جدید را دارند .

۳ـحق تقدم صاحبان سهام‌نسبت بافزایش سرمایه‌وخریداری سهام‌جدید قابل انتقال است‌وصاحب سهم میتواند در ظرف مهلت مقرر در این آگهی از حق تقدم شخصا استفاده کند یا حق مزبور را بدیگری واگذار نماید .

۴ ـ برای صاحبان سهام با نام شرکت‌به‌آخرین نشانی موجوددرشرکت گواهینامه حق‌تقدم خرید سهام جدیدبا پست‌سفارشی ارسال خواهد شد .

۵ ـ صاحبان سهام بی‌نام‌ازتاریخ نشر این آگهی برای دریافت گواهینامه حق‌تقدم خرید سهام جدید بایستی حداکثر ظرف مدت‌سی‌روز بدفترشرکت واقع در خیابان سعدی جنوبی مراجعه کنند و پس از مهلت ۳۰ روز حق‌تقدم آنها ساقط شده و شرکت مجاز است بسایر خریداران اعم از صاحبان سهام یاغیر آنها واگذار کند .

۶ ـ صاحبان سهام میتوانند برای اخذ توضیحات بیشتر بدایره حقوقی شرکت مراجعه نمایند .

اتومبیل‌سازی‌خاور (شرکت‌سهامی‌عام)

برای تدریس زبان انگلیسی

۱ـ نیروی هوائی شاهنشاهی برای تدریس زبان‌انگلیسی به تعدادی معلم احتیاج دارد .
۲ـ ساعات تدریس‌روزانه شش ساعت دردوشیفت‌صبحها از ساعت ۸الی ۱۴ وبعدازظهرها ازساعت ۱۴ر۳۰ الی ۲۰ر۳۰ خواهد بود .
۳ـ حق‌التدریس معلمین از ساعتی ۲۵۰ ریال‌شروع تاساعتی ۳۰۰ ریال افزایش خواهد یافت .
۴ـ داوطلبان بفرماندهی آموزشهای هوائی این‌نیرو واقع در تهران ـ خیابان دماوند (جادهتهران‌نو) ایستگاه فرودگاه ـ خیابان حجت مراجعه و یا بـاتلفن ۹ـ۳۴۶۰۰۱ داخلی ۳۳۸۲ مذاکره نمایند
م‌الف ۱۱۷۶۰ «نیروی هوائی شاهنشاهی»

در اجرای منویات عالیه شاهنشاه آریامهر

در اجرای مفاد اطلاعیه دولت بمنظور رفاه‌حال هموطنان عزیز باطلاع میرساند که قیمت عمده فروشی محصولات این کارخانه برابر نرخ اول خرداد ماه ۱۳۵۲ بشرح زیر میباشد .

	قیمت‌در ۱ر۳ر۱۳۵۲	درمهرماه ۱۳۵۲	قیمت فعلی
اشتوایگادن ۲۸	۳۲۴	۳۲۴	۳۲۴
اشتوایگادن ۲۹	۵۵۰	۵۵۰	۵۵۰
کامگادن ۱۵۴	۳۹۵	۳۹۵	۳۹۵
کامگادن ۱۶۷	۲۸۲	۲۸۲	۲۸۲
کامگادن ۱۶۸	۴۸۹	۴۸۹	۴۸۹
کامگادن ۲۵۱	۳۴۸	۳۴۸	۳۴۸
کامگادن ۲۵۳	۲۸۲	۲۸۲	۲۸۲
کامگادن ۲۶۹	۳۰۵ر۴	۳۰۵ر۴	۳۰۵ر۴
کامگادن ۲۷۴	۴۲۵	۴۲۵	۴۲۵
کامگادن ۲۷۵	۴۲۵	۴۲۵	۴۲۵
اشتوایگادن ۳۰۳	۳۰۰ر۷	۳۰۰ر۷	۳۰۰ر۷
اشتوایگادن ۳۰۷	۳۰۰ر۷	۳۰۰ر۷	۳۰۰ر۷
کامگادن ۳۰۵	۳۷۶	۳۷۶	۳۷۶
کامگادن ۳۰۹	۳۷۶	۳۷۶	۳۷۶
پتوژاکارد ـ	۶۲۹ر۸۰	۶۹۵ر۶۰	۶۹۰
پتو معمولی ـ	۴۲۴	۴۲۴	۴۲۴

قیمت های فوق نقدی است.
مدرك تغییرقیمت ردیف ۱۵ بمرکز بررسی قیمت‌ها ارسال گردیده است .

کارخانه ریسباف‌اصفهان

آگهی برای اطلاع سهامداران بانك اعتبارات ایران که از حق تقدم خود در خرید سهام جدید استفاده ننموده‌اند

هیئت مدیره بانك اعتبارات ایران با استفاده از اختیارات مصوب مجمع عمومی فوق العاده مورخ ۱۶ر۴ر۱۳۵۲ مهلت‌پذیره نویسی و نقل وانتقال حق‌تقدم‌سهام‌دارانی راکه تاپایان‌مهلت مقرر از حق خوداستفاده ننموده‌اند برای مدت ده‌روزازتاریخ‌یکشنبه ۱۱ آذرماه تا تاریخ سه شنبه ۲۰ آذر ماه ۱۳۵۲ « ساعت ۱۲ ظهر » تمدید مینماید لذا بدینوسیله مراتب باطلاع سهامداران مذکور میرسد که هر چه زودتر برای پذیره نویسی‌سهام جدید خود بشعبه‌مرکزی‌بانك اعتبارات ایران واقع د رخیابان سوم‌اسفند شماره ۵۰مراجعه نمایند در صورتیکه‌مایل به پذیره نویسی سهام نباشند اداره‌حقوقی بانك برای هرگونه راهنمائی درموردفروش حق تقدم آنان بدیگران آماده میباشدبدیهی است پس از انقضاء مهلت فوق حق تقدم آنان خودبخود ساقط خواهد شد .

هیئت مدیره بانك اعتبارات ایران

THE IMPERIAL GOVERNMENT OF IRAN
MINISTRY OF WATER & POWER
IRAN POWER GENERATION & TRANSMISSION COMPANY
(TAVANIR)

The Iran Power Generation and Trafismission Company (TAVANIR) invites tenders for the construction of four 400Kv substations (in Ahwaz, Esfahan, Omidieh, and Arak) for the Karun EHV Transmission System in Iran.

The project will be financed through the international Bank for Reconstruction and Development, and tendering will be restricted to member countries of the Bank and Switzerland.

The tenderes shall be required to provide with their tenders evidence that they have designed, constructed and successfully completed EHV substations with a voltage of 400 Kv or higher within the last five years. Lake of such experience shall be justification for rejection of the tender.

Contract Documents 544-3A, Substation Construction, will be available from December 12, 1973, and the opening of tenders is scheduled for February 16, 1974.

Two copies of Contract Documents will be available to prospective tenderers, or their authorized representatives without charge. Please send letters of request to Iran Power Generation and Transmission Company, No. 1.6, 1.8 Kouche Assai, South of Gas station, Amirabad S. homali, Tavanir, Tehran - Iran.

(Bldg. No. 3)

۲۴۱ خانم بازرس اعلام کردند :

کالاها در شمال شهر بسیار گران است

در اکثر مغازه ها اتیکت وجود ندارد و قیمت ها با نرخهای اطاق اصناف تطبیق نمیکند

عکسی از جلسه عمومی کمیته همکاری و بازرسی کمیته ملی حمایت از مصرف‌کننده ... سناتور صفاری رئیس کمیته نیز درعکس دیده میشود .

در ارزیابی کارکمیته همکاری و بازرسی وابسته به کمیته‌ملی حمایت از مصرف کننده اعلام شد :

اطاق اصناف بوتیک‌ها را ملزم کرده است اجناس خود را ۲۵ در صد گرانتر از قیمت های مشابه در فروشگاه های‌پوشاک بفروشند وگرنه جریمه میشوند.

همچنین اعلام شد عده‌ای از تولیدکنندگان در عمل نه تنها نرخ کالا های خود را به‌سطح خردادتنزل‌نداده‌اند بلکه‌گرانتر از حد متعارف نیز میفروشند .

کمیته همکاری و بازرسی که ۲۰ روز است شروع به‌کار کرده دیشب‌دریک جلسه‌عمومی بریاست سناتور صفاری رئیس کمیته ملی حمایت از مصرف کننده ، گزارشی ازفعالیت های خود را به اطلاع رسانید :

در این‌گزارش‌که‌توسط ۲۴۱ نفر خانم بازرس ازسی منطقه مختلف شهر تهیه شده ضمن اعلام مطالب فوق آمده است :

خانم های بازرس در بررسی هائی که در سطح شهر درمورد قیمت ها انجام داده‌اند مشاهده نمودند اکثر نانوایان ، نان را وزن نمیکنند و همچنین میوه فروشان میوه‌های‌خوب‌ومرغوب را در اختیار همگان نمیگذارند و به خریداران اختصاصی‌خود که حاضرند قیمت گرانتری بپردازند ، میفروشند .

همچنین در این گزارش آمده است که اکثر خانم ها مشاهده کرده‌اند که در اکثر مغازه ها اتیکت‌وجود نداردوفروشندگان در مقابل اعتراض آنها متذکر شده‌اند که‌هنوز از طرف اطاق اصناف نرخ های تعیین شده‌به آنان اعلام نگردیده است .

در این گزارش ازکمبود پنیر بلغار در سطح شهر و عدم همکاری مردم برای کنترل نرخها یاد شده

در این گزارش اضافه شده که قیمت ها دربعضی از نقاط شهر مانند خیابان استانبول و

اکثر خیابان های شمال شهر بسیار گران است‌و اتیکت هایی که فروشندگان روی کالا های خود نصب کرده‌اند با قیمت اعلان شده اطاق اصناف تطبیق نمیکند

در پایان این گزارش ، خانم های بازرس‌ازبرخورد نامناسب برخی از فروشندگان و نیز ایجاد مزاحمت ازطرف گروهی از فروشندگان و بازرسان اطاق اصناف‌نیزذکری بمیان‌آورده‌اند.

لازم به یادآوری است که‌خانم های بازرس دردوراول فعالیت خود که گزارش آن را دیروز دادند ، فقط به دادن تذکر به گران‌فروشان اکتفا کرده‌اند اما در روز های آتی آنان گران فروشان‌راجریمه خواهند کرد.

بخاطر مهریه کسی بزندان نمیرود

طی یك سال ۲۲۴۴۴ درخواست طلاق

باتصویب نهایی قانون منع توقیف بدهکاران در صورت نپرداختن بدهی ،ازتاریخ‌اجرای این قانون دیگر از بابت نپرداختن مهریه کسی بزندان نخواهد رفت. بدون شك این قانون در سرنوشت مهریه‌موثر است یعنی ازاین پس مهریه نقشی در زندگی زناشویی نخواهد داشت.

در بررسی آمار یکساله گذشته دادگاه‌های حمایت خانواده مجموعا ۲۲۴۴۴ فقره دادخواست تسلیم شده است موضوع اغلب این دادخواست ها که معمولا از جانب مردان بوده است عبارت بوده از عدم تمکین‌زن،غیبت طولانی شوهر، سوء معاشرت طرفین و عدم توافق اخلاقی آنها.

احتمالا در اغلب این‌اختلافات مهریه نقشی داشته است‌مهریه تابحال بعنوان حصار و بندی بر دست‌و پای‌مردودلخوشکنکی یاحربه‌ای بی‌اثر برای زن بوده است بهرحال با قانونی که به زودی اجرا خواهد گردید زناشوئیها احتمالا‌برپایه‌درست‌تری‌بنا خواهد شد.

جدول کلمات متقاطع

شماره ۷۶۰۰

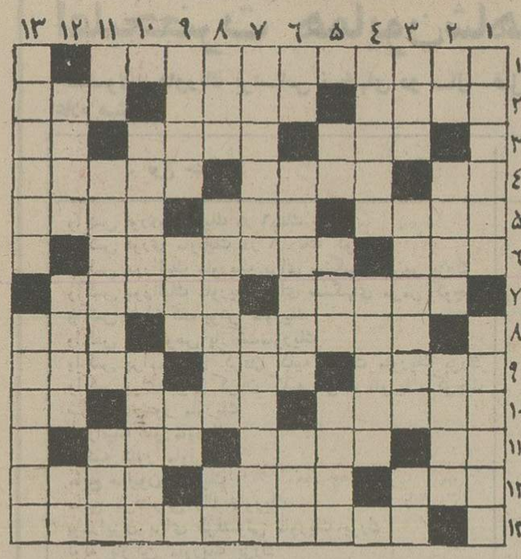

افقی :

۱ـ تا همه صاحبخانه نشده‌اند میانشان اختلاف و دعواست ۲ ـ الگو ـ نمازش را در موقع‌وحشت میگزارند ـ اگر متعارفی نباشد اعشاری هست۳ـ پسندیده ـ پوست گندم و جو ـ یکی بهتر از دو تا میرسد ٤ـ برادر با جان برابر ـ آتشدان ـ آستانه ٥ ـ پست می‌رساند ـ محروم از چراغ‌بدن‌ـ چلپاسه سفید را گویند ٦ـ عموم‌ـ کیسه‌دار استرالیائی ۷ـ سلطان سابق ـ سخنرانی ۸ـ از اقسام صدای مرد در اصطلاح موسیقی علمی ـ فوت آخر به چراغ زندگی ۹ـ آنچه از اشخاص بجا ماند ـ بزرگی ـ راستی و درستی ۱۰ـ بعضی‌هاخیلی از خودشان‌هستند‌ـ پیک خوش خبر ـ امر رفتن ۱۱ـ چهار من ـ به تربیت نیز کسی نشده است ـ جوان ۱۲ـ ازباغش مطرب زالزالک آورده بود ـ در خانه‌اش زره می‌سازند ـ گرده گیاه ۱۳ـ قرار است امسال به نحوی دیگر برگزار شود .

عمودی :

۱ـ مربوط به مردان است ـ سحرخیز شد ۲ـ یکی از ایشان ـ پنجم ـ گرانبها ۳ـ ماده اصلی لبنیات‌ـکاش خوبان بودند ـ ذغال سوخته ٤ـ سنگهایش گوهرند ـ معکوس ٥ـ نه راهش به مقصد رسد نه بارش ـ سرمایه‌جاودانی‌ـ کلفت نیست ٦ـ ضمیر ـ از رشته های مهم و مشکل ریاضی ـ قایق ۷ـ سیاستمدار و سخنران‌معروف رومی در سالهای قبل از میلاد ـ عنوان امرا ۸ـ طاقت ـ اگر مال اشخاص‌مهم‌بدست آید کارهابروفق مراد انجام میگیرد ـ دست‌شکسته ۹ـ از انواع آهنگ موسیقی که مال شوبن از همه معروفتر است‌ـ سرزمین یک قوم و ملت‌ـ ازاعداد ۱۰ـ هال ـ از فرق تا قدم ۱۱ ـ صریح و پوست کنده ـ از وسایل زینت زنانه (و اخیرا مردانه !)ـ ماچ ۱۲ـ می‌گویند سلامتی است‌ـ عددنغمه‌خوان ـ طایفه‌ای درایران ۱۳ـ همراه‌ادله‌می‌آورند ـ تصرف زورکی .

حل جدول شماره ۷۵۹۵

	۱	۲	۳	٤	٥	٦	۷	۸	۹	۱۰	۱۱	۱۲	۱۳
۱	ب	ا	ر	ا	ن	ب	ر	گ	ز	ا	ر	ت	
۲	ا	ر	ا	د	ل	ز	ر	م		و	ا	ج	د
۳	ر	ا	ج		ت	و	د	و	د		ک	ت	گ
٤	گ	ر	ع	ز	ر	ش		ا		ت	ر	ه	ا
٥	ت		ب	ا	ر		ل	گ	ن	ب		ل	ا
٦	ن	ا	ر		ع	ا	و	ر		ع	ا	ج	ر
۷		ش	ا	ع	ر		ا	ر	ع	ا	ر		
۸	ا	ت		ا	ت	ا	ت		ا	ک		ا	ل
۹	ر		ر	ی		ع	ا	ر		ر	ی		ی
۱۰	ب	گ	ا	ر	ا	ج		ر	ا	ن		ن	
۱۱	ا	ر		ا	ر	ا	د	و	ل		ا	ر	ا
۱۲	ط	ا	ع	ا	ل		ا	ا	ر	ا	ع	ا	ی
۱۳	د	ا	ا	ی	ر	ا	ن		ا	ا	ا	ا	ا

ما خلر میکنیم شما خانما نباید یک مهندس الکترونیک باشید

تا یک تلویزیون بخرید

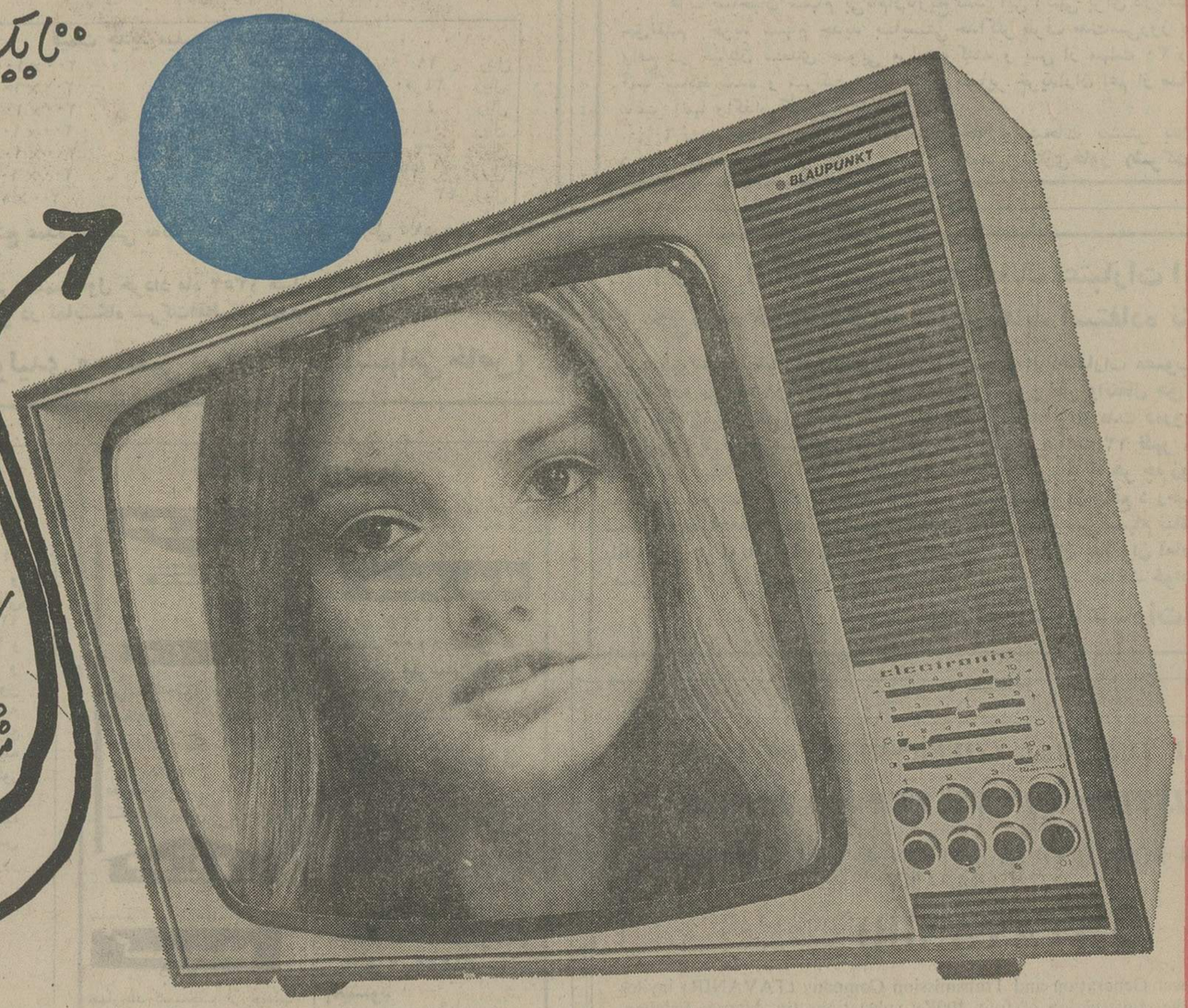

بلاپونکت هم مثل تمام تلویزیونهای موجود سیاه سفید بخوبی میتواند برنامه‌های رنگی هرنوشته را در هرکجای دنیا بطریقه سیاه و سفید روشن نشان دهد.

تلویزیون بلاپونکت در سه مدل فوق العاده زیبای رومیزی ـ دوربین و میله چهارپایه اکنون در بازارهای ایران میدرخشد. این تلویزیون جدید که یکی از شاهکارهای صنایع الکترونیک آلمان غربی است به تیونر الکترونیک جدیدی مجهز است که فقط یکبار تنظیم میشود و در ساخت آن از آخرین پیشرفتهای تلویزیونی مثل آی ـ سی ـ بهره‌برداری شده است.

بلاپونکت باشید ... یک دایره آبی رنگ.

BLAUPUNKT

روی تلویزیونی که میخرید دنبال علامت

بلاپونکت

BLAUPUNKT

بلاپونکت با ۸۰ سال سابقه در صنایع الکترونیک آلمان

361

پروتئین گیاهی در آشپزخانه وزارت کشاورزی

مصرف پروتئین گیاهی به جای گوشت ، و افزودن آن به سایر مواد خوراکی مورد توجه کارشناسان مواد غذائی در ایران قرار گرفت .

افزایش میزان مصرف گوشت در جهان همراه با کمبود تولید آن روش های جدیدی را موجب شده است که از جمله «افزودن پروتئین گیاهی» «سویا» به میزان ۵۰ در صد به مواد غذائی می‌باشد .

آزمایش های متعدد نشان داده است که این روش ، ضمن تامین پروتئین موردنیاز بدن تغییری در مزه و رنگ مواد خوراکی بوجود نمی‌آورد .

وزارت کشاورزی و منابع طبیعی مطالعات جامعی پیرامون افزودن پروتئین «سویا» به مواد غذائی انجام داده و نمونه های مختلف طبخ غذا با افزودن پروتئین «سویا» را مورد آزمایش قرار داده است .

مهندس منصور روحانی وزیر کشاورزی و منابع طبیعی وجمعی از کارشناسان و محققان مواد غذائی ایران ظهر دیروز چند نوع غذا را که با افزودن پروتئین «سویا» آماده شده بود مورد آزمایش قرار دادند .

مهندس منصور روحانی وزیر کشاورزی و منابع طبیعی پیرامون پروتئین «سویا» به مواد غذائی طبخ غذا با افزودن پروتئین «سویا» را مورد آزمایش قرار میدهد.

* بجای گوشت

پروتئین سویا ظاهرا شکل آرد نان خشک را دارد که هنگام مصرف چند دقیقه‌ای در آب خوابانده میشود تا بصورت خمیر درآید و آنگاه این مایع میتواند به انواع مواد غذایی افزوده شود و به مصرف برسد.

هدف استفاده از پروتئین گیاهی جایگزینی این ماده بجای پروتئین گوشت و تخم مرغ است که در سال های اخیر بعلت مصرف زیاد در سراسر جهان تامین آن مواجه با مشکل شده و قیمت ها را به میزان قابل توجهی افزایش داده است . با این روش پروتئین موردنیاز مردم و بخصوص کودکان و نوجوانان و جوانان میتواند از این طریق تامین شود ، بدون آنکه نیازی به مصرف زیاد گوشت و یا تخم مرغ باشد . بعبارت دیگر خوردن یک سیخ کباب کوبیده که در آن علاوه برگوشت پروتئین گیاهی بکار رفته ، پروتئین محتوی کباب را به میزان قابل توجهی افزایش می‌دهد .

* تشویق مصرف

مقامات وزارت کشاورزی پس از انجام یک سلسله آزمایشات وبدست آوردن نتایج لازم تصمیم دارند مصرف پروتئین گیاهی را در ایران تشویق کنند . مصرف این ماده در بسیاری از کشور ها بخصوص در کالباس و سوسیس و انواع دیگر اغذیه گوشتی و حتی سبزیجات به صورتی متداول در آمده است.

غذا هائی که مورد آزمایش قرارگرفت عبارت بود از :دلمه‌ـ پته‌سبزی ها ـ شامی‌پوک ـ کوفته ریزه ـ آش‌ماست ـ کباب کوبیده ـ نازنینا ـ همبرگر ـ کوفته تبریزی ـ آلبالو پلو ـ خورش قسنجان ـ و ازدسر ها «پای آناناس» و «پای گیلاس» که وزیر ، معاونان وکارشناسان هر یک مختصری از هر یک از آنها را صرف کردند .

نرخ ویزیت پزشکان وشهریه مدارس

در کمیته ملی حمایت از مصرف کننده بررسی میشود

دیشب در جلسه عمومی کمیته بازرسی و همکاری کمیته حمایت از مصرف کننده که تا کنون بیش از ۲۵۰ نفر از خانم ها عضویت آنرا قبول کرده‌اند، تصمیم گرفته شد ، بعدازظهر چهارشنبه آینده ۱۵ نفر ازخانم ها باتفاق خانم جهانبانی نماینده مجلس شورایملی و عضو این کمیته بطور دستجمعی از یکی از بازارهای روز که شکایات متعددی درباره قیمت های آن به کمیته ملی حمایت از مصرف کننده رسیده است بازدید کنند وضمن کنترل قیمت هانتیجه بازرسی را برای اتخاذ تصمیم قطعی تسلیم کمیته ملی حمایت از مصرف‌کننده نمایند .

ضمنا قرار شد کمیته بررسی قیمت های کمیته ملی حمایت از مصرف کننده با استفاده ازنظرات کارشناسان و متخصصان بر اساس اولویت قیمت کالا ها را مورد بررسی قرار دهد .

* قیمت روغن نباتی

در همین جلسه اعلام شد که در جلسه آینده مسئولین اتاق بازرگانی و صنایع و معادن ایران ، اتاق اصناف و مسئولین دولتی درباره قیمت روغن نباتی توضیحاتی خواهند داد و درباره سئوالات اعضای کمیته بازرسی و همکاری کمیته ملی حمایت از مصرف کننده درباره قیمت این کالا پاسخ میدهند .

درجلسه دیروز همچنین قرار شد خانمهای بازرس به صورت گروهی از فروشگاههای متخلف بازدید کنند و قیمت کالا ها را مورد بررسی و کنترل قرار دهند.

* ویزیت پزشکان

در این جلسه مسئله بالا بودن نرخ ویزیت پزشکان و شهریه مدارس نیز مطرح گردید و قرارشد به این دو مورد کمیته ویژه‌ای رسیدگی کند .

مسابقه «گاودوانی» دررشت برگزارشد!

دیروز برای اولین بار یک مسابقه رسمی گاودوانی درشت برگزارشد و به نفرات اول تا سوم این مسابقه جوائزی داده شد .

خبرنگار ما در رشت جزئیات اولین مسابقه رسمی گاودوانی ایران را بدین شرح گزارش داد: دیروز برای اولین بار گروهی از جوانان گیلانی در یک مسابقه هیجان‌انگیز «گاودوانی» شرکت کردند .

این مسابقه پرهیجان دریک دشت وسیع و سرسبز بین شهر های رشت و بندرپهلوی برگزار شد و از ۱۵ نفرشرکت کننده درآن تنها ۳نفر توانستند خودرا به خط پایان مسابقه برسانند.

صحنه‌ای ازمسابقه‌گاو دو انی دررشت

نفرسوم این مسابقه که به علت انحراف «گاو» خود از مسیر اصلی خارج‌شده‌وده دقیقه دیرتر از رقبای خود بخط پایان رسیده بود یك پسربچه ۱۲ساله بنام محرم عوضی بود که یك گوساله بعنوان جایزه دریافت کرد !

نفرات اول و دوم این مسابقه کم‌نظیر آقایان محمدرضاصیاد و یعقوب نبی‌نیا بودند که هر یك جوائز ارزنده‌ای دریافت داشتند .

* شرایط مسابقه

مسابقه «گاودوانی» گیلان که برای اولین‌بار بطور رسمی در ایران برگزار شد شرایط خاصی دارد .

این مسابقه بدون سوت‌داور یا شلیك گلوله شروع میشود و طریقه‌ی آن باینصورت است که نظارت کننده مسابقه ابتدا به‌تعداد نفرات شرکت کننده در مسابقه «نارنج» بهوا پرتاب می کند و شرکت کنند گان نیز باید یکی از نارنجها را «قاپیده» و پس‌ازسوار شدن بر پشت گاو های خود در خط مسابقه‌حرکت نمایند !

در مسابقه‌ایکه دیروز انجام شد ۱۵ نفر شرکت داشتند که ۱۲ نفر از آنان بمحض شروع مسابقه بزمین سقوط کردند و فقط ۳نفر توانستند خود را بخط پایان برسانند .

آقای محمود حافظی اداره‌ـ کننده‌ی مسابقه «گاودوانی» ایران طی گفتگوئی گفت :

سعی میشود این مسابقه که جنبه تفریحی دارد همه ساله برگزار شود و بخصوص ترتیبی داده شود تا این مسابقه‌ی جالب درسطح شهرهای استان گسترش یابد .

۹۰ هزار هکتار از اراضی دشت مغان بزیر کشت خواهد رفت

به اراضی قابل آبیاری طرفین دشت مغان از خاک ایران و دشت میل در خاک شوروی حدود ۸۵۰ میلیون مترمکعب آب در هرطرف تامین نماید .

مضافا نیروگاههای سد ارس قادرند ۴۴ هزار کیلووات برق تولید نمایند که این انرژی نیز بالمناصفه بین طرفین تقسیم خواهد شد .

با در نظر گرفتن مطالب فوق طرف ایران میتواند ۹۰ هزار هکتار از اراضی موجود دشت مغان را که سالها از نظر تامین آب بلااستفاده مانده بود بزیر کشت برده و آبیاری نماید.

آب رها شده از سد ارس و آبهائیکه بین سد مخزنی و سد انحرافی در جریان است بوسیله سد انحرافی میل ومغان که در ۲۵۰ کیلومتری شرق سد مخزنی قرار دارد تنظیم ووسیله دو کانال آبگیر مجزی به شبکه های آبیاری طرفین هدایت میشود.

مدیر عامل سازمان آب و برق آذربایجان و رایزن اقتصادی شوروی قبل ازامضای قرارداد

هنگام تحویل اسناد

بقیه از صفحه اول

بدنبال این برنامه ریزی و اقدامات ارزنده‌ای که در راه تولیدبرق وکشت وصنعت بوسیله سازمان آب و برق آذربایجان انجام گرفته است دیروز در دفتر مدیر عامل سازمان آب و برق آذربایجان براساس تصویب نامه هیئت دولت پروتکل بهره برداری مشترک دائمی از منابع آب رودخانه ارس بمنظور استفاده مشترک از تاسیسات سد های ارس و میل و مغان در امر کشاورزی و استفاده از انرژی تولید نیروگاههای سد ارس وسیله آقای نعمت‌الله صوفی مدیر عامل سازمان آب وبرق آذربایجان و آقای گالوانف رایزن اقتصادی سفارت شوروی در ایران با حضور نمایندگان وزارت امور خارجه بامضاء رسید و طرفین درمورد همکاری فنی و اقتصادی بین دولت شاهنشاهی ایران و دولت اتحاد شوروی سخنرانی کوتاهی ایراد شد .

مهندس صوفی مدیر عامل سازمان آب و برق آذربایجان در توجیه این هدف چنین گفت:

ـ این همکاری صمیمانه نتیجه رهبریهای خردمندانه شاهنشاه آریامهر بوده که همواره نسبت به عمران و آبادانی و پیشرفت سریع مملکت او امری صادر می‌فرمایند و تحت همین رهبریها بوده است که امروزه مملکت ما بسوی مرز های تمدن بزرگ گام برمیدارد و از نظر پیشرفت صنعتی و اقتصادی با ممالک پیشرفته صنعتی جهان فاصله چندانی ندارد . از آن گذشته با سیاست مستقل ملی و امنیت کم‌نظیری که ایران دارد، اکنون باتمام ممالک جهان روابط دوستی و حسنه داریم و امیدا ست تحت توجهات اعلیحضرت شاهنشاه آریامهر این همکاری صمیمانه فنی و اقتصادی ادامه داشته باشد .

بموجب این پروتکل کلیه منابع آب رودخانه ارس بالمناصفه بین استفاده کنندگان از این منابع بین طرفین ایران وشوروی تقسیم خواهد شد .

۱۳۵۰ میلیون متر مکعب آب

سد مخزنی ارس که دارای مخزنی به گنجایش ۱۳۵۰ میلیون مترمکعب آب میباشد با توجه به رژیم رودخانه ارس میتواند

به چه دلیل مسافرت با ما به اروپا بهتر است؟

☑ بریتیش اروِیز British airways با ۹ پرواز در هفته منظم ترین سرویس مسافرتی را به شما عرضه میکند .

☑ بریتیش اروِیز British airways تنها شرکتی است که هواپیما های آن در ساعت ۱۰ صُبح از تهران حرکت میکند و در مناسبترین زمان برای ادامهٔ پرواز بمقصد ۸۰ شهر دیگر اروُپا وارد لندن میشود .

☑ فقط بریتیش اروِیز British airways است که هواپیما های غول پیکر رولوکس 747 و هواپیما های راحت و بی صدای VC10 را با هم در خدمت دارد .

☑ در پرواز های بریتیش اروِیز British airways پخش موسیقی* شما را سرگرم کرده و خستگی راه را نخواهد کاست .

☑ در مورد پذیرائی از مسافرین در طول پرواز هیچکس نمیتواند با بریتیش اروِیز British airways برقابت برخیزد .

شما کیفیت مطلوب این میهمان نوازی را هیچگاه از یاد نخواهید برد .

کار دیگران را با ما بسنجید حتماً بریتیش اروِیز British airways را ترجیح خواهید داد

* با پرداخت یك مبلغ جزئی

ما از شما بخوبی مواظبت میکنیم

British airways

BOAC

تهران ، خیابان شاهرضا شماره ۳۲۳ ـ تلفن ۹-۳۱۲۳۲۵ آبادان ، سان شاین آرکاد ـ تلفن ۳۱۵۴-۲۴۷۱ شیراز ، صندوق پستی ۷۸ تلفن ۴۸۶۹-۴۵۶۱

خبرهای تلفنی شهرستانها

سمینار فرمانداران

رشت : دیروز سمینار فرمانداران وروسای اتاقهای اصناف گیلان با حضور آقای گرجی معاون استانداری و فرماندار رشت در تالار اجتماعات کاخ استانداری تشکیل شد . دراین سمینار درباره جلوگیری از افزایش بی رویه قیمت‌ها و تعیین نرخ ارزاق ومایحتاج عمومی بحث و تبادل میشود.

شروع ترمیم دو سد

بندرعباس : عملیات ترمیم و نوسازی دو سد باستانی مکشوفه در جزیره قشم شروع شد و چندین نفر از کارشناسان همراه با تعدادی بولدوزر ـ کامیون وسایر وسائل مورد نیاز عازم آن منطقه شدند .

بنابا ظهار آقای مهندس ظهیری استاندار استان ساحلی باترمیم این دوسد که قدمت آن‌ها به چند قرن پیش میرسد کشاورزی جزیره قشم رونقی بیش ازآنچه هست می‌یابد .

شمشیر بازان پیروز

مشهد : شمشیربازان برگزیده نیروی زمینی شاهنشاهی در مشهد انتخاب شدند . مسابقات شمشیربازی نیروی زمینی شاهنشاهی که زیر نظر هیات شمشیربازی خراسان در سالن « سعدآباد » مشهد آغاز شده بود در قسمت انفرادی پایان گرفت و محمدقنبرزاده‌ازیگانهای مستقل مشهد بین ۱۶شمشیربازمقام اول رااحراز کرد . حسین جهان‌آرا وصادق اقتصادی نیز از همین تیم دوم و سوم‌شدند.

سه‌نفر در راه قم کشته شدند

قم ـ بعدازظهردیروزاتومبیل پیکان شماره ۲۲۸۵۲ تهران«د» که با سه‌نفر سرنشین از قم بطرف تهران حرکت میکرد ، درفاصله ۴۰ کیلومتری تهران نزدیک پاسگاه پلیس راه با کامیون حامل کپسولهای گازکه از طرف مقابل در حرکت بود تصادف‌کردشدت تصادف بحدی بود که راننده و دوسرنشین اتومبیل که همسر و فرزند وی بودند کشته شدند و کامیون حامل کپسول گاز در کنارجاده واژگون شد .

هویت کشته شدگان هنوز معلوم نشده و جریان تحت رسیدگی است .

راننده اتومبیل پیکان محمد علی‌هاشم امین‌آبادی نام داشت ولی‌هنوزهویت همسر وفرزندوی معلوم نشده است .

عزیمت حاکم سابق ابوظبی

آبادان ـ شیخ « شحبوط » حاکم سابق ابوظبی که برای دیدار چند روزه‌ای از ایران ، به آبادان آمده بود ، صبح امروز ، این شهر را ترک کرد.

حاکم سابق ابوظبی ، پیش‌از ترک آبادان از سبک معماری ایران که زنده‌کننده خاطرات ایران باستان است . تمجیدکرد واگفت‌که کباب کوبیده ایرانی را بیش از هرغذای دیگر دوست دارد .

لاریجان منطقه توریستی میشود

آمل : آبهای گرم لاریجان به‌عنوان یک‌جاذبه‌توریستی‌بررسی میشود هیئتی مرکب از آقای علاءالدین زرین‌پور نماینده آمل درمجلس‌شورایملی و نمایندگان سازمان جلب سیاحان برای تحقیق و بررسی محلی و تماس مستقیم با مسئولین امر وپیاده کردن طرح جامع جهانگردی به لاریجان رفتند .

این عده از مناطق « آبک » و « استراباکو » دیدن کردند و بعد جلسه‌ای با حضور اهالی لاریجان تشکیل شد . این‌طرح در برنامه پنجم عمرانی پیاده میشود .

* برقراری ارتباط تلفنی

آبادان ـ پس‌از سالها انتظار ارتباط تلفنهای شهری‌وشرکتی از طریق کانالهای ارتباطی خرمشهر برقرار شد ومردم آبادان امروز توانستند با استفاده از تلفنهای شهری ، با مناطق شرکتی ارتباط برقرار کنند .

این ارتباط موقتی است واز اسفند ماه آینده پس از کابل‌کشی ، تلفنهای شرکتی نیز در شرکت مخابرات ادغام خواهد شد .

نرخ جدید گوشت

قم ـ بموجب پیشنهاد اتاق اصناف و تصویب کمیسیون عالی نظارت قم ، از امروز قصابان قم ، موظفند ، هرکیلو گوشت بدون استخوان را ۱۶۰ ریال بفروشند .

ضمنا نرخ جدید گوشت با استخوان ران کیلویی ۱۲۰ریال وقلوه‌گاه هرکیلو ۹۰ ریال تعیین شده است .

آگهی استخدام پزشک

سازمان بیمه های اجتماعی روستائیان به چند نفر پزشک عمومی جهت خدمت تمام وقت در درمانگاههای تابعه سازمان در روستاها با حقوق مکفی بصورت پیمانی نیازمند است . از داوطلبان خواهشمند است برای کسب اطلاع بیشتر در ساعات اداری باتلفن ۸۴۷۳۷۸ تماس گیرند یا به اداره خدمات درمانی سازمان واقع در طبقه ششم ساختمان شماره ۲ وزارت تعاون و امور روستاها درخیابان کورش کبیر شماره ۹۸۱ مراجعه فرمایند . م‌الف ۱۵۷۸۳ آ-۶۴۵۳۲

آقایان مهندسین و مقاطعه کاران محترم

در ساختمانهای بتون آرمه و سنگی ، برای کندن و بریدن جای لوله و درگاه و غیره ، بدون صداولرزش ، بادستگاه شعله افکن «اینترافیکس» در خدمت آماده‌ایم .

نماینده انحصاری: شرکت سهامی خاص امیگلاس

تلفن ۸۴۸۲۴۶

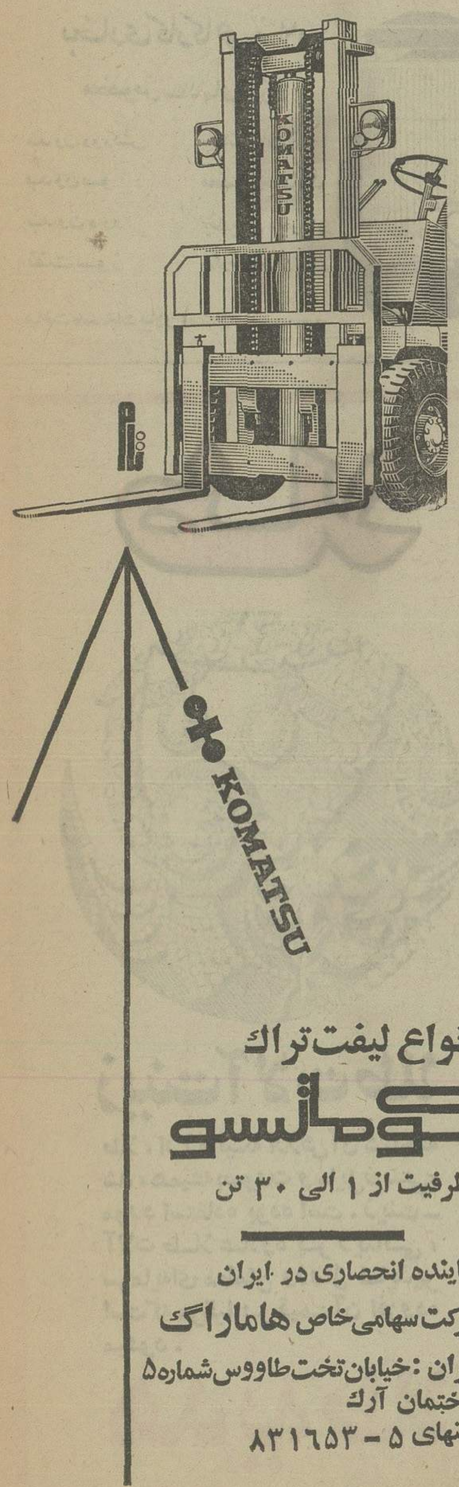

انواع لیفت تراك

کوماتسو

بظرفیت از ۱ الی ۳۰ تن

نماینده انحصاری در ایران

شرکت سهامی خاص هاماراگ

تهران : خیابان تخت طاووس شماره ۵ ساختمان آرك

تلفنهای ۵ ـ ۸۳۱۶۵۳

شعبه اهواز : خیابان ششم بهمن ـ باغ معین ـ خیابان بختیار تلفن ۲۲۱۹۲

شعبه اصفهان : خیابان پارس تلفن ۳۱۱۸۹

آگهی تغییرات در شرکت سهامی خاص معادن جنوب ایران ثبت شده بشماره ۹۳۷۰

برابر تصمیم مجمع عمومی عادی سالیانه مورخ ۵۲/۳/۲۶ تغییرات زیر در شرکت نامبرده بعمل آمد ۱ـ ترازنامه سال ۱۳۵۱ بتصویب رسید ۲ـ آقای محمد مومنی بسمت بازرس اصلی وآقای مصطفی‌طباطبائی بسمت بازرس علی‌البدل برای مدت یکسال انتخاب شدند ۳ـ روزنامه اطلاعات جهت درج و نشر آگهی ها تعیین شد ۴ـ آقایان اسدالله سپهری ـ عبدالکریم عموئی ـ مهدی‌کبیر بسمت اعضاء اصلی و آقای زین‌العابدین اظهر مهربانی به سمت عضوعلی‌البدل هیئت‌مدیره برای مدت دو سال تا پایان خرداد ماه ۱۳۵۴ تعیین‌گردیدند ۵ـ بموجب صورتجلسه هیئت مدیره مورخ ۵۲/۳/۲۶ آقای عبدالکریم عموئی بسمت رئیس هیئت مدیره و آقای مهدی کبیر بسمت نایب رئیس و آقای اسدالله سپهری بسمت مدیر عامل شرکت تعیین شدند ، حق امضاء کلیه اوراق و اسنادبها دار با امضای دو نفر از سه‌نفر اعضای اصلی هیئت مدیره‌متفقا و با مهر شرکت میباشد اوراق عادی و اداری را هر یک از اعضاء هیئت مدیره بتنهائی امضاء خواهند نمود .

م الف ۱۵۸۴۳

رئیس اداره ثبت شرکت ها و مالکیت صنعتی ـ حمیدجمشیدی

آ ـ ۶۴۷۶۶

تلفن سرویس حوادث ۳۱۱۲۱۲

جنایت: ۴ نفر ساکنان یک خانه بوضع فجیعی بقتل رسیدند

جسد خون‌آلود زن و شوهری‌زیر کرسی پیدا شد و دو جنازه دیگر در سالن و آشپزخانه بدست‌آمد

اینجا خانه‌ای است که قتل عام در آن انجام گرفت

اراک و قم ـ طی یک جنایت فجیع در اراک ، چهارنفرساکنان یک خانه بقتل رسیدندو جنازه‌های تکه‌تکه شده آنان پس از ۴۸ ساعت در اتاقها و آشپزخانه منزل بدست آمد .

قربانیان این جنایت فجیع ، دوزن وشوهر بودند: حاج‌عنایت‌اله انصاری ، همسرش زهرا کاشانی ومحسن غیاث‌آبادی و همسرش سکینه‌خاتون‌غیاث‌آبادی‌نام‌داشتندکه محمدو سکینه‌خاتون،یعنو ان‌خدمتکار درمنزل انصاری کارمیکردند .

خبر جنایت صبح‌دیروزبه‌ماموران شهربانی اراک رسید و ماموران با دریافت این خبر ،به محل حادثه رفتند و درخانه انصاری باجسد خون‌آلود حاج عنایت‌اله انصاری و همسرش و زن و شوهر خدمتکار روبرو شدند .

سید جلال حسینی که خبرجنایت را به ماموران شهربانی‌اراک‌اطلاع داده است . به خبرنگار اطلاعات در اراک و خبرنگار اعزامی ازقم گفت :

من باپسرهای انصاری که در خارج تحصیل میکند ، دوستم و برای یکدیگر نامه می‌نویسیم‌پریروز نامه‌ای از پسر آقای انصاری داشتم . او درنامه نوشته بود که از وضع او وسلامتی‌اش خبری‌به پدر ومادرش بدهم .

ساعت ۱۱ر۳۰ صبح دیروز ، با یکی از دوستانم بنام‌سعیدشاهرودی به درخانه آقای انصاری رفتم.ولی هرچه زنگ زدیم کسی در رابروی ما باز نکرد ، چند لحظه بعدمردی که خود رابدر سکینه‌خاتون‌معرفی میکرد ، به مانزدیک شد و گفت که اوهم بدیدن دخترش آمده است .

چون دریاغ منزل آقای انصاری باز بود باهم داخل باغ شدیم و دیدیم که درساختمان آنها نیز باز است ، وقتی داخل ساختمان‌شدیم وضع بهم‌ریخته سالن و اتاقها ، حکایت از وقوع حادثه ناگواری، میکرد .

به طبقه بالا رفتیم و دریکی از اتاقها ، بااجساد تکه‌تکه‌وخون‌آلود آقای انصاری و همسرش که زیر کرسی بود . مواجه شدیم ... بداخل سالن رفتیم وباحسد محمد که مستخدم خانه بود، روبروگشتیم وچند لحظه دیگر نیز پیکر غرقه بخون‌سکینه‌خاتون‌خدمتکارمنزل‌رادر آشپزخانه یافتیم ...

چگونگی این جنایت فجیع را تلفنی از منزل آقای انصاری به ماموران شهربانی اراک اطلاع دادیم و ماموربن پس از بازرسی اتاقها ، لباس خون‌آلودی را در محل پیدا کردند که مربوط به قاتل میباشد .

*** متهم شد**

صبح روز شنبه ماموران شهربانی اراک سارق باسابقه‌ای بنام جعفر آگلی را با مقدار زیادی اثاثه‌منزل وچند تخته قالی گرانقیمت به‌ارزش سیصدهزار تومان ، در اراک‌بدام انداختند .

چون جعفرآگلی قبلا در منزل آقای انصاری بعنوان مستخدم کار میکرد و تحقیقات مقامات انتظامی نشان داده است که فرشوااثاثه مسروقه ، از منزل متوفی سرقت شده است، گفته میشود جعفر این ٤نفر راکشته است. ولی هنوز جعفر بگناه خود اعتراف نکرده و تحقیقات آقای آزادپور بازپرس دادسرای اراک ازوی ادامه دارد.

*** اعتراف قاتل**

قم ـ صبح امروز جعفرآگلی که به اتهام قتل چهارنفر و سرقت‌از منزل حاج عنایت‌اله انصاری در اراک دستگیر شده است،به‌سرقت وکشتن خانواده انصاری و خدمتکار منزل او ، اعتراف کرد. جعفرآگلی قبلا مستخدم منزل انصاری بود و به گوشه وزوایای خانه آشنایی کامل داشت.

قربانیان این جنایت فجیع‌به‌شرح زیر میباشند .

حاج‌عنایت‌اله انصاری۷۰ ساله ـ همسرش زهرا کاشانی۶۰ ساله ـ مستخدم منزل محمدغیاث‌آبادی (۳۵ ساله) و همسرش‌سکینه‌خاتون ۳۰ ساله .

اعترافات وحشتناک متهمان قتل پسر بچه پنجساله

دوبرادر اعتراف کردندحمیدراپس ازربودن‌درطویله‌ای خفه کرده‌اند

حسین سیری ۱۸ ساله که اعتراف کرد حمید را باتفاق برادرش علی اکبر بقتل رسانیده

علی اکبر سیری ۲۲ ساله متهم دیگر

پزشکان قانونی دیروز ازجسد حمید رضائی کودک۵ساله‌ای که دیروز پس از ربوده شدن بقتل رسید معاینه بعمل‌آوردند.

آقای دکتر خلعتبری که جسد را معاینه کرده اظهار داشت حمید را پس از ربودن خفه کرده‌اند. حمید دو روزقبل از جلو منزلشان واقع در شهرری ربوده شد و بعد از ظهرهمان روز جنازه‌اش را در زیرخاک در داخل خرابه‌ای پیداکردند.

ماموربن انتظامی بلافاصله به تحقیق پرداختند و پرونده‌ای در این باره تشکیل دادند و بدادسرای تهران فرستادند .

گزارش خبرنگار ما حاکیست صبح امروز ۳ نفر باسامی علی اکبر و حسین سیری و رحیم بختیاری باتهام قتل حمیدرضائی دستگیر شده‌اند که بدادسرای شهر ری اعزام شدند . آقای فرهی‌رئیس دادگاه‌بخش‌مستقل شهر ری‌امروز دستور دادکه از سه‌نفر متهم تحقیقات‌مفصلی انجام گیرد .

گزارش خبرنگار ما ازشهرری حاکیست متهمین پس‌از چهار ساعت بازجوئی سرانجام بقتل حمید رضائی اعتراف کردند.

حسین سیری یکی از متهمین جنایت ضمن اعتراف خود به بازپرس گفت: چند روز قبل باتفاق برادرم علی‌اکبر سیری «حمید رضائی» را که در مقابل خانه‌اش سرگرم بازی بود ربودیم اورا بداخل طویله‌ای برده و اغفال کردیم. متهم افزود: پس از این ماجرا چون احتمال میرفت که حمید موضوع را به پدر ومادرش اطلاع دهد «علی اکبر» دستمالی از جیب خود درآوردو اورا خفه کرد و بعد بکمک هم جسد حمید را در گوشه‌ای انداخته و فرار کردیم!

*** شاهد چه گفت**

رحیم بختیاری شاهد ماجراکه اینک باتهام همدستی با علی‌اکبر و حسین سیری دستگیر شده است نزد بازپرس اظهارداشت:

من بچشم خودم دیدم که علی اکبر و حسین حمید رضائی‌را کشان کشان بطرف خرابه می بردند وبدون‌شک این‌دو برادر قاتلین حمید هستند !

پس از ادای این شهادت بود که متهمین به بازپرس گفتند که رحیم نیز در قتل حمید دست داشته و آقای جنابی برای رسیدگی بیشتر باین پرونده دستور بازداشت شاهدواقعه‌رانیز صادر کرد .

*** اظهارات پدر مقتول**

حسین رضائی پدر مقتول که‌در جریان دستگیری متهمین نقش اصلی را بعهده داشت ضمن اظهارات خود به خبرنگار ما گفت: چندی قبل هنگامی‌که‌از کوچه می‌گذشتم حسین سیری را دیدم به زنانی که از آن‌محل می گذشتندو متلک می گفت وحتی در این بین به خواهرزن منهم نیز ناسزائی گفت که‌آنهاناراحت شدند و دستجمعی حسین را کتک زدند .

این شخص که از کتک‌خوردن ناراحت شده بود درحالی که عصبانی بنظر می‌رسید شروع به فرار کرد و در حال‌دویدن خطاب بمن گفت بالاخره تلافی این کار را سر تو درمی‌آورم وهمانطور که دیدید او هرزندم را کشت .

حسین رضائی سپس افزود : این درست است بازپرس‌بنابه مصلحت و رسیدگی به پرونده شخص دیگری بنام «رحیم» را بازداشت کرده است ولی من ایمان دارم که قاتلین فرزندم حسین‌وعلی‌اکبر سیری هستند و من شخصا از رحیم شکایتی ندارم .

*** سابقه دزدی**

حسین از مدتها قبل سابقه‌ی چند فقره دزدی و سرقت در تهران و شهر ری نیز داشته و مامورین انتظامی چندین‌بار وی را تحت تعقیب قانونی قرار داده‌اند .

*** یک قطعه‌لباس کشف‌شد**

گزارش دیگری که بدست‌آمده حاکی از اینست که مامورین کلانتری ضمن بازرسی از محل جنایت قطعه‌ای از لباس زیر حمید رضائی را نیز به دست آورده‌اند که ضمن قرار دادن آن در یک کیسه نایلونی این قطعه لباس نیز ضمیمه پرونده شده است .

جسد کارگر ۱۷ ساله‌از گودال بیرون کشیده شد

دو روز قبل بعلت ترکیدن لوله‌آب این کارگر دچارحادثه‌گردیدو بوضع فجیعی جانسپرد

ماموران امداد تلاش میکنندتا جنازه کارگر ۱۷ ساله را از درون گودال‌بزرگ بیرون‌بکشند.

ماموران گروه امداد آتش نشانی پایتخت عصر دیروز جنازه ماشاءالله اسدی کارگر ۱۷ ساله چلوکبابی گلزارتهران را از زیر خروار ها خاک و سنگ بیرون کشیدند . ماشاءالله دوشب قبل‌قربانی ترکیدن لوله آب شد .

ساعت ۳ بامداد دیروز لوله آب خیابان عسگری واقع در خیابان قزوین ترکید و متعاقب آن کف ریختگری مسیح که‌زیر چلوکبابی گلزار قرار دارد و نیز قسمتی از ساختمان چلو- کبابی فروکش کرد . علت این امر بنا به تشخیص ماموران گروه امداد این بوده که پس از ترکیدن لوله آب چون در زیر مغازه ریختگری چاه عمیق وجود دارد به علت پرشدن‌ان از آب لوله ، آسیب دیده‌وکف ریختگری پائین رفته و درنتیجه قسمتی ازچلوکبابی ریزش‌کرده است .

در اثر وقوع این حادثه ماشاءالله اسدی‌که‌شبها در چلو کبابی می‌خوابیدبه هنگام‌ریزش ساختمان او نیز به پائین‌سقوط کرد و در درون گودال عظیمی که ایجاد شده بود افتاد . سرانجام با کوشش ماموران جنازه له شده وی از زیرخاک بیرون کشیده شد و تحویل مقامات انتظامی گردید .

جوان۲۰ ساله‌خودراکشت

بعد از ظهر دیروز از هتل پاسارگاد واقع در جمشیدآباد جنوبی بماموربن کلانتری‌هشت تهران اطلاع‌دادمشد که‌جوانی بنام محمد تقی فراهانی که‌دو روز قبل به آن هتل‌آمده است از بدو ورود از اطاقش خارج نشده وامکان دارد که فوت کرده باشد . ماموربن پلیس به محل رفتند و پس از گشودن در اطاق محمد تقی را مرده یافتند و در بازرسی که به‌عمل آمد نامه‌ای ازجوان مزبوربیدا شد

در تحقیقاتی که به عمل‌آمد معلوم گردید که محمد تقی‌اهل اراک بود و دو روز قبل وارد تهران شده بود .

از یوسف محمودی ۱۵ ساله اهل مامازن (ورامین) در حدود ۲۵ روز است خبری نیست هرکس اطلاعی از تامبرده دارد خواهشمند است بتلفن۷۹۶۰۷۹ خیراله درخت‌چناری اطلاع‌داده وخانواده‌ای را خوشحال سازد.

در حجله‌گاه داماد عوضی از آب درآمد!

« سکینه» زنی که این شکایت را مطرح کرده است ضمن گفتگوئی اظهار داشت: چندی‌پیش جوان ۲۰ ساله‌ای‌بنام«خداوردی» به خواستگاری من آمدوپدر و مادرم که اورا جوانی مناسب تشخیص دادند با ازدواج‌من او موافقت کردند وعقدمابسته شد ...

مراسم شب عروسی نیز در حالیکه‌میهمانان ازدواج مارا تبریک می گفتند بخیروخوشی گذشت ولی من درلحظه‌ایکه وارد حجله‌شدم ناگهان پیرمردی ۶۰ تا ۶۵ ساله را دیدم که وارد اتاق شد وخود را «شوهر » من معرفی کرد .

«سکینه » سپس افزود : بامشاهده پیرمرد که «ایمان‌وردی » نام دارد شروع به‌سروصدا کردم ولی جلودهانم راگرفت و با التماس از من خواست که باوی زندگی کنم زیراکه خرج کلیه مراسم ازدواج را او داده وهدفش نیز عروسی بامن بوده است !

بهرحال من باهمه ناراحتیهایم به زندگی کردن باوی رضایت دادم ولی متاسفانه او مرد بداخلاقی است واینک احساس میکنم که‌هرچه زودتر از او طلاق بگیرم بهتر است !

تبریز ـ خبرنگار اطلاعات

کشف دستگاه ضرب‌سکه

ماموران شهربانی قم از یك مسافر زرگر اصفهانی یکدستگاه ۲٫۵تنی ضرب سکه های‌تقلبی و تعدادی سکه های‌تقلبی کشف کردند

ازچندی‌قبل ماموران‌شهربانی قم اطلاع حاصل کرده بودند که بعضی از اشخاص سودجو ، به این شهرستان موادمخدر حمل‌و نقل میکنند ، از اینروشهربانی بر مراقبت خود نسبت به افراد مظنون افزود و وسائل نقلیه‌ای را که فکر میکرد ، ممکن‌است وسیله سوءاستفاده قراربگیرد، به دقت مورد مراقبت قرار دادتا اینکه دوروز قبل هنگامیکه‌یکی از افسران درشهر مشغول گشت بود، به‌یکی‌از مسافران اتوبوس شماره ۷۶۲۵۱ ط بنام حسن بزرك‌زاده که از اصفهان عازم تهران بود ، مشکوك شد و وسائل وی را مورد بازرسی‌قرار داد ، در نتیجه این بازرسی‌تعداد ۵۷۲ سکه دوتومانی تقلبی ازاو کشف شد و در تحقیقات بعدی نامبرده اعتراف کرد که‌درتهران دارای دستگاههای مجهز ضرب سکه است و با دستگاه های مذکور به‌ضرب سکه های‌تقلبی اقدام میکند .

ماموران شهربانی قم باکمك اداره آگاهی‌تهران، مغازه‌حسن بزرك‌زاده را واقع در خیابان مسگرآباد ۱۱متری نفیسی‌مورد بازرسی قرار دادند و تعداد۲۵۰ عدد سکه های خارجی تقلبی و یك دستگاه ۲٫۵تنی ضرب‌سکه و تعدادی قالب های مربوط به این کار کشف واو را به‌مقامات قضائی تحویل دادند .

روز سه‌شنبه همین هفته در انجمن :
رامش و افشین
مهمان هفته : بهمنیار

خوانندگان محبوب شما ، رامش و افشین روز سه‌شنبه این هفته از ساعت ۵بعدازظهر ، درتالار انجمن دوشیزگان و بانوان برای خوانندگان اطلاعات بانوان و اعضای انجمن دوشیزگان و بانوان برنامه اجرا خواهند کرد .

خوانندگان اطلاعات بانوان باارائه آخرین شماره مجله «همین شماره» و اعضاء انجمن با دردست داشتن کارت عضویت خود می‌توانند برای دریافت کارت رایگان هرروز صبح و عصر به دبیرخانه انجمن (بهار شمالی ـ نبش نامجو ـ تلفن ۸۲۴۸۳۱) مراجعه فرمایند .

آگهی تغییرات در شرکت سهامی خاص عملیات صنعتی و معدنی تلاش ثبت شده بشماره ۱۲۰۸۴

طبق تصمیم مجمع عمومی عادی سالیانه مورخ ۵۲٫۳٫۲۷ تغییرات زیر در شرکت مذکور صورت گرفت ۱ـ ترازنامه سال مالی ۵۱ بتصویب رسید ۲ـ آقای محمد مومنی بسمت بازرس اصلی و آقای مصطفی طباطبائی بسمت بازرس علی‌البدل برای مدت یکسال انتخاب شدند ۳ـ روزنامه اطلاعات جهت درج آگهی‌ها تعیین شد . م‌الف ۱۵۸۴۵

رئیس اداره ثبت شرکتها و مالکیت صنعتی ـ حمید جمشیدی

برای خاموشی‌های احتمالی واضطراری برق
داشتن چراغ فلورسنت ترانزیستوری هیتاچی ضروری است

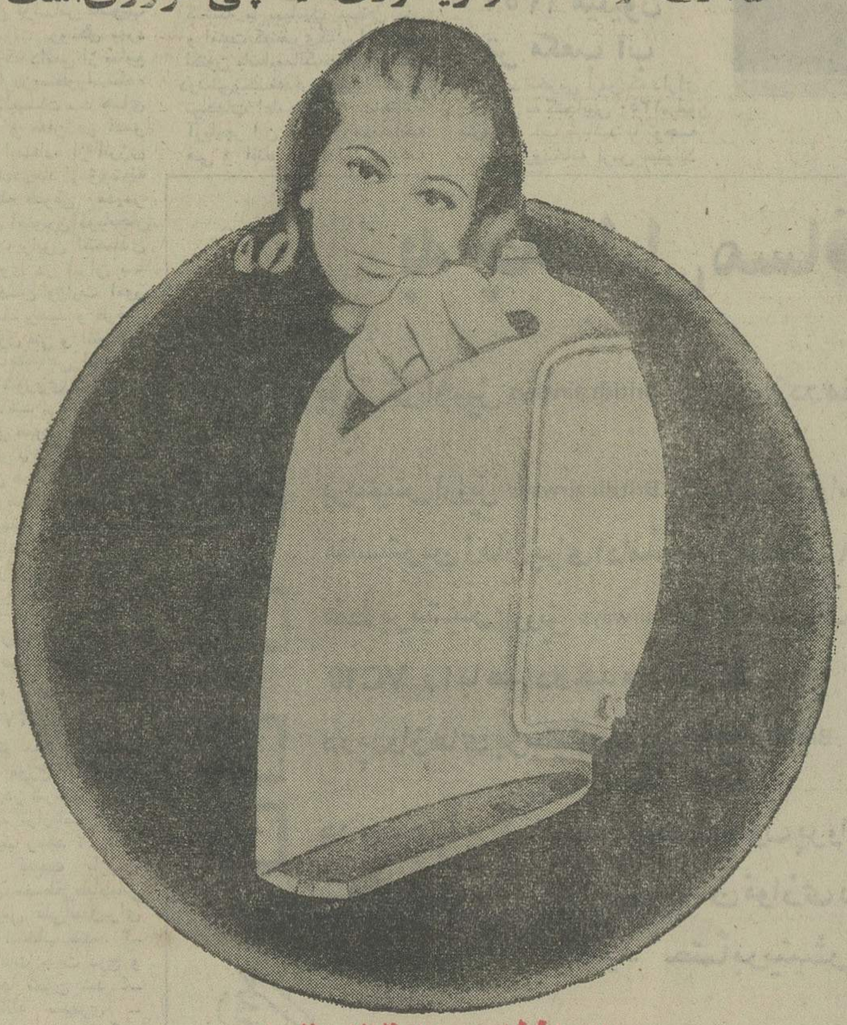

باچراغ فلورسنت ترانزیستوری
هیتاچی
باتم عدد باطری

برای مواقعیکه برق منزلتان خاموش میشود
برای ییلاقها ومسافرتهای خارج ازشهر
برای استفاده دراتومبیل (بابرق اتومبیل درجافندک)
برای کاردرباغها ومزرعه
برای کاردرمعدن وچاههای عمیق
هرخانواده حتماً به یك چراغ فلورسنت هیتاچی احتیاج دارد

HITACHI

نماینده انحصاری درایران: شرکت کارخانجات رادیو شهاب
تهران ـ ساختمان آلومینیوم ـ تلفن: ۶۶۲۹۱۶ـ۶۶۵۶۱۱ـ۶۶۲۹۱۷

بخاری کارگاهی پلار
مخصوص سالنهای بزرگ

بدون دودکش	باراندمان ۱۰۰٪
بدون بو	مخصوص جاهائیکه
بدون دود	بخاریهای دیگر قادر
تفت سوز	به‌گرم کردن آن نباشند

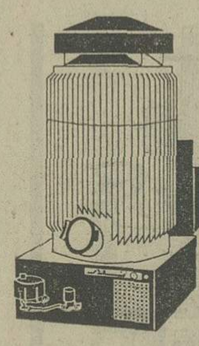

ساخت کارخانجات پلار اصفهان ـ تلفن ۳۶۲۳۸۶۵

طلا

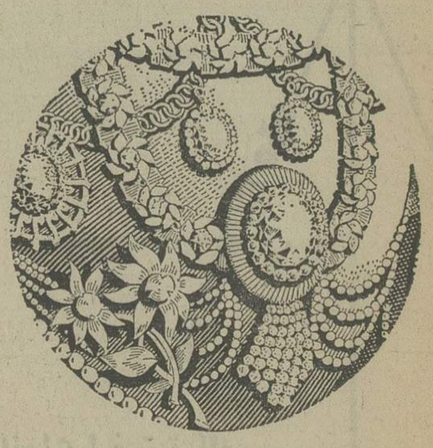

زینت آلات طلا

طلا ، از زمانیکه ارزش آن شناخته شد ، همیشه بصورت وسایل زینتی، مورد استفاده بوده است . زینت ـ آلات طلا علاوه بر زیبائی ، سرمایه‌ای مطمئن وزوال ناپذیر است که مرتبا بر قیمت آن افزوده میشود .

هدیه طلا

فردا اعلام میشود

شبهای باواریا

با آواز دلنشین «پرویز» خواننده
یوم‌یوم
و «نازی»

باغذا های دلچسب و مخصوص رستوران باواریا
فیشر آباد جنب تی. بی. تی خیابان اراك تلفن ۸۲۰۲۴۷

آگهی تغییرات در شرکت سهامی خاص معادن اریا ثبت شده بشماره ۱۲۰۰۰

برابر تصمیم مجمع عمومی عادی سالیانه مورخ ۵۲٫۳٫۲۶ تغییرات زیر در شرکت نامبرده‌به عمل آمد۱ـ ترازنامه سال ۱۳۵۱ بتصویب‌رسید ۲ـ آقای محمد مومنی بسمت بازرس اصلی و آقای مصطفی طباطبائی بسمت بازرس علی‌البدل برای‌مدت یکسال انتخاب شدند ۳ـ روزنامه اطلاعات جهت درج و نشر آگهی ها تعیین شد ٤ـ آقایان‌اسداله سپهری عبدالکریم عموئی و زین‌العابدین اظهری مهربانی بسمت اعضاء اصلی وآقای رضا غفاری بسمت عضو علی‌البدل هیئت مدیره برای مدت دو سال تاپایان خرداد ۱۳۵٤ تعیین گردیدند ۵ـ به موجب صورتجلسه‌هیئت مدیره مورخ ۵۲٫۳٫۲۶ آقای اسداله سپهری بسمت رئیس هیئت مدیره‌و آقای زین‌العابدین اظهری مهربانی بسمت نایب رئیس و آقای عبدالکریم عموئی بسمت مدیرعامل تعیین شدند حق امضاء کلیه اوراق و اسناد بهادار بادو نفر از سه نفر اعضاء اصلی هیئت مدیره و با مهر شرکت میباشد اوراق ونامه های عادی‌و اداری راهریك از اعضاء اصلی هیئت مدیره به تنهائی امضاء مینمایند.

رئیس اداره ثبت شرکتها و مالکیت صنعتی . حمید جمشیدی

آ ـ ٦٤٧٦٤ م‌الف ۱۵۸٤٤

مجالس ترحیم

بانهایت تاسف درگذشت شادروان سرهنگ محمد تقی **بیات** را باطلاع کلیه اقوام ودوستان میرساند.
مجلس ختم مردانه و زنانه روز چهارشنبه ۱۴ر۹ر۵۲ از ساعت ٤ تا ٦ بعد از ظهر در مسجد الجواد برگزار میشود .

الاحقر سید بیوک زنجانی

خانواده های ، بیات ـ قدسی ـ نصر ـ ناصحی ـ نیکجو ـ مجابی ـ امینی ـ وزیری ـ اعتصام ـ محمدی ـ صارمی ـ عدل پرور ـ تام ـ کنعانی ـ فروتن ـ عباس‌زاده (عذرا ـ سرور ـ حسنعلی ـ بهروز ـ سرتیپ حسینعلی بیات زنجانی) .

آ ـ ۱٦٦۰۷

به عموم افراد خانواده های عزادار بویژه بازماندگان آن مرحوم مصیبت وارده را تسلیت میدهیم .

باکمال تاسف درگذشت خواهر عزیزمان **مهین‌افخم افخمی** رابا‌طلاع خویشاوندان و آشنایان میرساند. مجلس ترحیم زنانه و مردانه از ساعت ۱ الی ۳ بعداز ظهر روز چهارشنبه ۱۴ آذر ماه درخانقاه صفی‌علیشاه برگزارمیگردد.

مهین‌الدوله افخمی ـ سالار محمد افخمی ـ نزهت‌الدوله مشیری یزدی ـ نصرت افخم افخمی ـ نورالهدی افخمی ـ شمس‌الزمان افخمی ـ احمد افخمی ـ مهرانور علوی‌مقدم.

آ ـ ۱٦٥۸۷

باکمال تاسف‌درگذشت‌بانوی بزرگوار **مهین افخم‌افخمی** را باستحضار خویشاوندان‌و آشنایان میرساند. مجلس‌ترحیم زنانه و مردانه از ساعت ۱ الی ۳ بعداز ظهر روز چهار شنبه ۱۴ آذر ماه در خانقاه صفی‌علیشاه برگذار میگردد.

افخمی ـ افخم ابراهیمی ـ مشیری یزدی ـ علوی‌مقدم ـ شجاعی ـ کنگرلو ـ شکرائی ـ ضرابی ـ دفتری ـ کریمی ـ امینی .

آ ـ ۱٦٥۸۷

بعموم افراد خانواده های عزادار بویژه آقای مشیری یزدی رئیس کارخانجات بانک رهنی ایران تسلیت میگوئیم

باقلبی مملو از غم و اندوه درگذشت ناگهانی مرحوم **آقای عباس والی** درچهاردار نیروی هوائی شاهنشاهی را به اطلاع دوستان و آشنایان میرسانیم . مجلس ترحیم زنانه و مردانه از ساعت ۳۰ر۲ الی ٤ر۳۰ بعدازظهر سه‌شنبه ۱۳ آذر درمسجد سجاد واقع درخیابان شاه چهار راه گیتی منعقد است .

خانواده‌های: والی ـ حیاتی ـ قاسمی ـ سجادی ـ پورساطع ـ کرمی ـ حاجی‌آبادی ـ رستم‌خصال ـ صلوی‌تبار ـ گلبخش ـ غروی ـ کوچک ـ قناعتی ـ سرهنگ حکمتی ـ توکلی ـ توکلی محلاتی ـ مژده‌بخش ـ بهلولی .

آ ـ ٤٤٥۰

بعموم‌بازماندگان آنمرحوم مصبت وارده را تسلیت میدهیم.

بانهایت‌تاسف‌و تاثردرگذشت مرحومه مغفوره **بانو حاجیه مهرافشان** راباطلاع بستگان‌و دوستان میرسانیم . مجلس‌ترحیم زنانه و مردانه آنمرحومه روز سه شنبه ۱۳ر۹ر۵۲ از ساعت ۱ تا ۳ بعدازظهر درخانقاه صفی‌علیشاه منعقد است .

خانواده‌های : مهرافشان ـ کشاورزی ـ جراحی ـ بهنیا ـ حزینی ـ اعتمادی ـ قویدل ـ مرتضوی ـ رفعت‌پور ـ افلاطونی ـ نوشاآبادی ـ مهدوی ـ پورمظفری ـ وحدت ـ کلانتری .

آ ـ ۱٦٥٦۳

مصیبت‌وارده را بعموم بازماندگان آنمرحوم‌تسلیت میگوئیم.

بانهایت تاسف و تاثر درگذشت ناگهانی و دلخراش دوست و همکار عزیزمان شادروان **مهندس باقر مرندی** را باطلاع میرسانیم . مجلس ترحیم آن سعید فقید سه‌شنبه ۱۳ آذرازساعت٤الی٦بعدازظهر درمسجدالجواد میدان‌بیست‌وپنج شهریور برگزار میشود .

مهندس هاتف ـ مهندس فیروزی ـ مهندس مستشاری ـ مهندس‌گنجی ـ مهندس‌فرهومند ـ پیرزاده ـ مهندس‌حسین‌زاده ـ مهندس شفقی ـ مهندس شعراوی .

آ ـ ٦٤۷۳٦

بانهایت تاثر فوت ناگهانی **آقای محمود نهاوندیان** مدیر موسسه حمل و نقل انگورانی در زنجان برادر ارجمند اقای حاج جعفر نهاوندیان خادم‌دربار حسینی را باطلاع دوستان و همشهریهای محترم می‌رسانیم .

مجلس ختم زنانه و مردانه ان مرحوم از ساعت ۲ و نیم تا ٤ و نیم بعد از ظهر روز سه‌شنبه ۱۳ر۹ر۵۲ در مسجد ایت‌الله نوری واقع در سرچشمه اول خیابان سیروس منعقد میباشد .

هیات مذهبی زنجانیهای مقیم تهران

بمناسبت درگذشت ناگهانی **محمود نهاوندیان** جان‌نثار دستگاه حسینی ع مجلس ترحیم بشرح فوق برگزار می‌شود .

خانواده های : نهاوندیان ، رستم‌خانی ، فرحبخش ، بهاریان ، علیمحمدی ، عندلیبی ، افشار ، شهیدی ، حریری ، رافق‌وند ، غروی زنجانی ، کنانی ، مصطفوی ، محمودیان ، صدیقیان ، گوهریان ، محرمی بصیری ، قیامی ، بیات ، ملت‌جو ، قلعه‌ای ، صدیقی ، مکی ، خردمند ، فرسی ، میرصدری ، بدلی ، واحدی ، جبرائیلی ، حیدرپور ، جهرمی زاده ، رشتچیان ، گلستانه ، جراح .

آ ـ ۱٦٥۷۱

مصیبت وارده را بعموم بازماندگان آن مرحوم تسلیت می‌دهیم .

بانهایت تاثر درگذشت خواهر عزیزمان **مهین‌افخمی** رابا‌طلاع خویشاوندان و آشنایان میرساند. مجلس ترحیم زنانه و مردانه از ساعت ۱ الی ۳ بعداز ظهر روز چهارشنبه ۱۴ آذر ماه درخانقاه صفی‌علیشاه برگزارمیگردد.

مهین‌الدوله افخمی ـ سالار محمد افخمی ـ نزهت‌الدوله مشیری یزدی ـ نصرت افخم افخمی ـ نورالهدی افخمی ـ شمس‌الزمان افخمی ـ احمد افخمی ـ مهرانور علوی‌مقدم.

آ ـ ۱٦٥۸۷

باکمال تاسف‌درگذشت‌بانوی بزرگوار **مهین افخم‌افخمی** را باستحضار خویشاوندان‌و آشنایان میرساند. مجلس‌ترحیم زنانه و مردانه از ساعت ۱ الی ۳ بعداز ظهر روز چهار شنبه ۱۴ آذر ماه در خانقاه صفی‌علیشاه برگذار میگردد.

افخمی ـ افخم ابراهیمی ـ مشیری یزدی ـ علوی‌مقدم ـ شجاعی ـ کنگرلو ـ شکرائی ـ ضرابی ـ دفتری ـ کریمی ـ امینی .

آ ـ ۱٦٥۸۷

بعموم افراد خانواده های عزادار بویژه آقای مشیری یزدی رئیس کارخانجات بانک رهنی ایران تسلیت میگوئیم

باقلبی مملو از غم و اندوه درگذشت ناگهانی مرحوم **آقای عباس والی** درچهاردار نیروی هوائی شاهنشاهی را به اطلاع دوستان و آشنایان میرسانیم . مجلس ترحیم زنانه و مردانه از ساعت ۳۰ر۲ الی ٤ر۳۰ بعدازظهر سه‌شنبه ۱۳ آذر درمسجد سجاد واقع درخیابان شاه چهار راه گیتی منعقد است .

خانواده‌های: والی ـ حیاتی ـ قاسمی ـ سجادی ـ پورساطع ـ کرمی ـ حاجی‌آبادی ـ رستم‌خصال ـ صلوی‌تبار ـ گلبخش ـ غروی ـ کوچک ـ قناعتی ـ سرهنگ حکمتی ـ توکلی ـ توکلی محلاتی ـ مژده‌بخش ـ بهلولی .

آ ـ ٤٤٥۰

بعموم‌بازماندگان آنمرحوم مصبت وارده را تسلیت میدهیم.

بانهایت‌تاسف‌و تاثردرگذشت مرحومه مغفوره **بانو حاجیه مهرافشان** راباطلاع بستگان‌و دوستان میرسانیم . مجلس‌ترحیم زنانه و مردانه آنمرحومه روز سه شنبه ۱۳ر۹ر۵۲ از ساعت ۱ تا ۳ بعدازظهر درخانقاه صفی‌علیشاه منعقد است .

خانواده‌های : مهرافشان ـ کشاورزی ـ جراحی ـ بهنیا ـ حزینی ـ اعتمادی ـ قویدل ـ مرتضوی ـ رفعت‌پور ـ افلاطونی ـ نوشاآبادی ـ مهدوی ـ پورمظفری ـ وحدت ـ کلانتری .

آ ـ ۱٦٥٦۳

مصیبت‌وارده را بعموم بازماندگان آنمرحوم‌تسلیت میگوئیم.

بانهایت تاسف و تاثر درگذشت ناگهانی و دلخراش دوست و همکار عزیزمان شادروان **مهندس باقر مرندی** را باطلاع میرسانیم . مجلس ترحیم آن سعید فقید سه‌شنبه ۱۳ آذرازساعت٤الی٦بعدازظهر درمسجدالجواد میدان‌بیست‌وپنج شهریور برگزار میشود .

مهندس هاتف ـ مهندس فیروزی ـ مهندس مستشاری ـ مهندس‌گنجی ـ مهندس‌فرهومند ـ پیرزاده ـ مهندس‌حسین‌زاده ـ مهندس شفقی ـ مهندس شعراوی .

آ ـ ٦٤۷۳٦

بانهایت تاثر فوت ناگهانی **آقای محمود نهاوندیان** مدیر موسسه حمل و نقل انگورانی در زنجان برادر ارجمند اقای حاج جعفر نهاوندیان خادم‌دربار حسینی را باطلاع دوستان و همشهریهای محترم می‌رسانیم .

مجلس ختم زنانه و مردانه ان مرحوم از ساعت ۲ و نیم تا ٤ و نیم بعد از ظهر روز سه‌شنبه ۱۳ر۹ر۵۲ در مسجد ایت‌الله نوری واقع در سرچشمه اول خیابان سیروس منعقد میباشد .

هیات مذهبی زنجانیهای مقیم تهران

بمناسبت درگذشت ناگهانی **محمود نهاوندیان** جان‌نثار دستگاه حسینی ع مجلس ترحیم بشرح فوق برگزار می‌شود .

خانواده های : نهاوندیان ، رستم‌خانی ، فرحبخش ، بهاریان ، علیمحمدی ، عندلیبی ، افشار ، شهیدی ، حریری ، رافق‌وند ، غروی زنجانی ، کنانی ، مصطفوی ، محمودیان ، صدیقیان ، گوهریان ، محرمی بصیری ، قیامی ، بیات ، ملت‌جو ، قلعه‌ای ، صدیقی ، مکی ، خردمند ، فرسی ، میرصدری ، بدلی ، واحدی ، جبرائیلی ، حیدرپور ، جهرمی زاده ، رشتچیان ، گلستانه ، جراح .

آ ـ ۱٦٥۷۱

مصیبت وارده را بعموم بازماندگان آن مرحوم تسلیت می‌دهیم .

بانهایت تاثر درگذشت **بانو عالمتاج** همسر آقای حسن شمس محققین را باطلاع اقوام، دوستان و آشنایان میرساند. مجلس ختم مردانه روز سه‌شنبه ۱۳ر۹ر۵۲ از ساعت ٤ونیم بعدازظهر در مسجد فخرالدوله ـ دروازه شمیران و ختم زنانه بعد از ظهر همانروز در منزل شخصی واقع در خیابان پنجم نیروی هوائی پلاک ۲۱٦ منعقد میباشد .

حسن. احمد. علی. محمد و حسین شمس محققین . و خانواده‌های : عارفی. دولتشاهی. فتحعلیان . اهرابی . ظهوری. حیدری. معماربور. گلوله‌ریزان. اسدی‌نیا . نیک . ثمودی. راسی. خادمی. منقبتی. علی‌پور. نورالله‌خانی. ترانه. درخشان. منوچهری. لواسانی. هاشمی .

آ ـ ٦٤۸۲٤

بعموم افراد خانواده‌های عزادار بویژه بازماندگان آن مرحومه مصیبت وارده را تسلیت می‌دهیم .

تسلیت

آقایان دکتر رضاصفی . دکتر علی صفی

درگذشت پدر ارجمندتان را تسلیت میگوئیم .

دکتر آقارخ

آ ـ ٦٤۷٤۲

جناب آقای امینی

مصیبت و ارده را صمیمانه تسلیت میگوئیم .

کارکنان شرکت سهامی امیکو

آ ـ ٦٤۷۹۰

جنابان آقایان سیدفضل‌الله صفی . دکتر رضا صفی . دکتر علی صفی

بااندوه فراوان‌فوت پدر بزرگوارتان‌رابشما و خانواده محترمتان تسلیت میگوئیم و خودرا درغم شما شریک میدانم.

کرج ـ جعفر محمودیان

آ ـ ٦٤٤٥۲

سروران گرامی آقایان حسین و علی مهری‌نژاد

مصیبت وارده را بشما تسلیت میگوئیم .

گرگان ـ فرامرز نجفی تهرانی

آ ـ ٦٤٤٤٦

سروران ارجمند آقایان رضا و کریم مهری‌نژاد

مصیبت و ارده را بشما صمیمانه تسلیت میگوئیم .

گرگان ـ فرامرز نجفی تهرانی

آ ـ ٦٤٤٤۸

آقای محمدباقر سلطانی

مصیبت وارده را به جنابعالی تسلیت گفته سلامت و سعادت بازماندگان را از درگاه ایزد متعال آرزومندیم .

شرکت مهندسی اسپرینگ

۱ ـ ٦٤۸۲۲

آقای مختارخان و نجف خان شمشکی

باکمال تاسف درگذشت دائی گرامیتان را تسلیت گفته خود را در غم شما شریک می‌دانم

عباس شوندی

۱ ـ ٦٤۸۲۸

جناب آقای صفرعلی شمشکی

باکمال تاسف درگذشت برادر گرامیتان را تسلیت گفته خود را در غم شما شریک می‌دانم .

عباس شوندی

۱ ـ ٦٤۸۸٤

خانواده محترم بهشتی و توکلی

بانهایت تاسف مرگ نابهنگام همشیره و همسر گرامی را به آن خانواده تسلیت عرض نمودهبقای‌عمر و سلامت همکی را خواستارم .

بابل ـ اداره مالاریا ناصر داروئی

آ ـ ٦٤٤٥٦

دوست و همکار گرامی آقای مهندس دولتشاهی

مصیبت وارده را بشما و خانواده محترم تسلیت عرض نموده ، بقاء و سلامتی‌آن‌خاندان را ازایزد متعال خواستاریم.

کارکنان دفتر نظارت دهکده المپیک

۱ ـ ۱٦٥٦۹

جناب آقای دکتر میرحقانی

پزشکان و کارمندان اداره کل پزشکی قانونی وازمایشگاه مصیبت وارده را بحضور عالی و سرکار علیه خانم صمیمانه تسلیت می‌گویند .

۱ ـ ٦٤۸۰۰

همکار محترم جناب آقای گارنیک ساهاکیان

بانهایت تاسف درگذشت پدر ارجمندتان را تسلیت عرض نموده سعادت و بقاء عمر سرکار و عموم بازماندگان را از خداوند متعال خواستاریم .

کارمندان گروه بایر در ایران

آ ـ ٦٤۸۰٦

سرکار خانم شهین جنوبی

مدیر دبستان بیژن مه‌داد

باکمال تاسف و تالم درگذشت دائی عزیزتان را بشما و خانواده محترمتان تسلیت می‌گویم .

از طرف کارکنان دبستان بیژن مه‌داد ـ فریدون مه‌داد

۱ ـ ٦٤۹۱٤

جناب سرهنگ غفاری‌پور ـ جناب آقای سیف‌الدین غفاری

مصیبت وارده را تسلیت عرض نموده بقاء و دوام عمر بازماندگان را از درگاه خداوند بزرگ مسئلت می‌نمایم .

آبادان ـ نایب رئیس انجمن شهرستان رجبعلی نشان

۱ ـ ٦٤٤٦٤

همکار محترم جناب آقای اصغر شفائی

بانهایت تاسف درگذشت پدر ارجمندتان را تسلیت عرض نموده سعادت و بقاء عمر سرکاروعموم بازماندگان را ازخداوند متعال خواستاریم .

کارمندان گروه بایر در ایران

آ ـ ٦٤۹۰۸

از طرف ورزشکاران اسکی شمشک درگذشت‌مرحوم حاج چراغعلی شمشکی دهبان را به عموم بازماندگان آن مرحوم تسلیت عرض مینماید.

سرهنگ فاضل

آ ـ ٦٤۸۸۸

آ ـ ۱٦٥۹۷

خانواده محترم تیمسار شهروز

درگذشت تیمسار شهروز را به همسر و فرزندان وتمام افراد فامیل آن مرحوم صمیمانه تسلیت می گوئیم و خود را در غم واندوه شما شریک و سهیم میدانیم .

سرهنگ امیر حسین‌فتحی وبانو

آ ـ ۱٦٥۹٥

خانم طلوع دبیر محترم

مرگ مادر مصیبتی بزرگ است ، خدا شما را صبر دهد . ما در غم شما خود را سهیم میدانیم .

کلاس چهارم ریاضی دبیرستان علوی اسلامی

آ ـ ۱٦٦۰۳

سپاسگزاری

از ذوات معظم آیات عظام و حجج‌اسلام و علماء اعلام و موالیان و سروران گرام و بستگان و دوستان عزیز که براثر درگذشت **شادروان حاج مهدی کرباسی** بزرگ‌خاندان‌کرباسی با تشریف‌فرمائی خود هنگام تشییع و مجالس ترحیم بابل ، تهران، قم و سایر شهرستانها همچنین مراسم شب هفت آن مرحوم ابراز تفقد فرمودند ویا از طریق نامه و تلگرام ودرج مراتب تسلیت و همدردی درجراید عنایات مخصوص‌مبذول داشتند وبانجاعمختلف‌مراتب تسلی‌بازماندگان‌فقیدسعیدرافراهم ساختند بدینوسیله صمیمانه سپاسگزاری نموده چنانچه بعلت تالمات روحی در عرض تشکر حضوری و پاسخ به انهمه‌اظهار محبتهای قلبی قابل تقدیس کتبی و شفاهی توفیق رفیق‌نگردد پوزش طلبیده سعادت و سلامت همگی را باخضوع کامل از درگاه قادر متعال مسئلت می‌نماید .

خاندان کرباسی

آ ـ ٦٤۸۲۰

ازهمه سروران‌ودوستان ارجمندو خویشاوندان‌گرامی که باتشرف فرمائی‌وشرکت درتشییع جنازه ومجالس یادبود وهفته شادروان **اسدالله‌نوری اسفندیاری** درتهران‌ومازندران و یابا‌ارسال تلگرام و آگهی درروزنامه موجبات تسلی خاطر بازماندگان آنمرحوم را فراهم آورده‌اند سپاسگزاری‌مینمائیم.

خانواده‌های : اسفندیاری ـ نوری‌اسفندیاری ـ ایمانی ـ فزونی ـ سعیدی ـ نیازی وخانواده‌های وابسته .

آ ـ ۱٦٥٦۷

از سروران و بستگان عزیز که با حضور خود یا تلگرافا و کتبا موجب تسلی خاطرمان گردیده‌اند سپاسگزاری نموده سلامتی و موفقیت برای همه ارزو می‌کنیم .

ژاله و سیاوش راستانی

۱ ـ ٦٤۸۲٦

بدینوسیله ازکلیه سروران ارجمند ودوستان و بستگان که بمناسبت عزیز از دست رفته ما مرحوم **محسن** مفید در مراسم تشییع جنازه و مجالس ختم در تهران‌و اهواز و همچنین شب هفت شرکت فرموده و یابوسیله درج درجرایدوتلگرافیا مصیبت‌زدگان همدردی فرموده‌اند از صمیم قلب سپاسگزاریم.

خانواده مفید

آ ـ ۱٦٥۷٥

کمال تشکر و سپاس فراوان خود را به حضور ذوات عظام و سروران گرام و دوستان‌وهمکاران محترم که‌باشرکت در مراسم تشییع و ترحیم مادرم‌عزیزم **بانو توران ایلخانی** با بزرگواری اظهار لطف و همدردی فرموده‌اند تقدیم داشته سعادت و سلامت همگی را خواستار بوده و از محضرشان امید عفو و اغماض دارد .

کورس گویا

نخست‌وزیر در جلسه کمیسیون بودجه‌گفت:

توزیع خواربار بین کارمندان از آغاز سال آینده عملی خواهد شد

کمیسیون بودجه مجلس شورایملی ازامروز بررسی‌بودجه ۱۰۸۹ میلیارد ریالی سال آینده را با حضور آقای امیرعباس هویدا نخست وزیر و آقایان وزراء و معاونین پارلمانی وزارتخانه‌هاآغازکرد . درجلسه کمیسیون بودجه شورا که‌ساعت ۹ بامداد بریاست آقای دکتر حبیب دادفر تشکیل شد آقای مهندس عبداله ریاضی رئیس مجلس شورایملی و کارشناسان بودجه نیز شرکت داشتند .

رئیس کمیسیون بودجه از تقدیم بودجه زودتر از موعد مقرر و حجم زیاد آن که در جهت رفاه مردم تهیه شده است از دولت هویدا قدردانی کرد و گفت : دولت هویدا نظام بودجه نویسی را بمرحله‌ای از تکامل و ترقی رسانده است که بجای بودجه یک دوازدهم که درسال های گذشته تقدیم میشد، امسال بودجه دو ساله به مجلس‌میدهد.

آقای مهندس عبداله ریاضی رئیس مجلس نیز بدولت هویدا تبریک گفت که چنین بودجه عظیمی را تقدیم پارلمان کرده است . رئیس مجلس با اشاره به پیشرفتهای همه جانبه‌کشور، گفت من خیال نمی‌کنم دیگرکسی در این مملکت باشد که آثار و نتایج انقلاب را بچشم خود نبیند و همه این پیشرفتها از برکت وجود رهبر عالیقدر ایران است .

آقای مصطفی الموتی رهبرگروه پارلمانی اکثریت ضمن گفتن تبریک بدولت هویدا گفت اعداد و ارقامی که در بودجه قرار دارد‌نمودار کامل سلامت‌اقتصاد و وضع مالی کشور است .

پس از آن بترتیب آقای فخرطباطبائی عضو فراکسیون پارلمانی حزب مردم و اکبر مسعودی ، صدری کیوان و اسلامی‌نیا اعضای فراکسیون پارلمانی حزب ایران نوین به تفصیل‌درباره ویژگی های‌بودجه سال آینده سخن گفتند .

سخنان هویدا

در این هنگام آقای امیرعباس هویدابه‌تذکرات اعضای‌کمیسیون بودجه پاسخ داد و گفت :

دولت هیچگونه تعصب ونظر خاصی نسبت بارقام این بودجه و اولویت هائی که دران منظور شده است ندارد و همواره‌معتقد بوده و هستیم که با کمک و همکاری مردم‌بهترمیتوانیم برنامه های خود را بمرحله اجرا درآوریم .

هویدا گفت من همیشه گفته‌ام و امروز باز تکرار میکنم که ما هیچگاه‌عاشق افکار خودنیستیم. چه بسا لوایحی راکه تقدیم قوه مقننه کردیم و شما با نظریات و پیشنهاد های خود قوانین‌بهتری را برای اجرا بما تحویل دادید.

هویدا گفت در اینجا آقای‌فخر طباطبائی مسائلی‌را عنوان کردند که من به اختصار به آن پاسخ میدهم .

ما بودجه را امسال در اوایل آذر تقدیم پارلمان کردیم وسعی خواهیم کرد که در سال آینده یکماه زودتر از حالا یعنی در آبان تقدیم پارلمان کنیم وباین ترتیب وقت و فرصت کافی‌برای نمایندگان خواهد بود که با دقت و موشکافی به ارقام بودجه رسیدگی کنید .

کمک غیرنقدی به‌کارمندان

نخست‌وزیر به قسمتی از مذاکرات نماینده اقلیت درباره لزوم کمک جنسی به‌کارمندان دولت پاسخ داد و گفت من هنگام تقدیم بودجه گفتم که به کارمندان کمک‌نقدی‌و غیرنقدی خواهیم کرد . ما اگر در بازار خرید وارد شویم و اجناسی را که قابل انبار کردن باشدفراهم سازیم‌وآنرا بنحوی‌بین‌کارمندان دولت توزیع کنیم مسلما این کار در تثبیت قیمت ها موثر خواهد بود .

ما چنین برنامه‌ای را داریم‌و از آغاز سال آینده آنرا عملی خواهیم کرد .

هویدا در مورد قیمتها که ناطق اقلیت به آن اشاره کرده بود گفت خودتان میدانید که‌ما تاچه اندازه نسبت به قیمتها حساسیت داریم ما در موردقیمت ها سیاست هائی داریم که آنرا دنبال‌میکنیم‌امسال نیز کمیسیون های مختلفی در این موردتشکیل شده و میشود که من وهمکارانم هفته‌ای سه‌روز درجلسات‌طولانی این کمیسیونها شرکت میکنیم و کنترل دقیق در موردقیمتها بعمل می‌آوریم و اگر موفقیتی در این زمینه بدست آمده است بواسطه اینست که هم دولت گارش را انجام میدهدو هم‌مردم با دولت درباره مبارزه با گرانفروشی همکاری دارند .

هویدا در اینجا از اقلیت خواست که‌اگر برنامه‌وپیشنهادی در اینمورد دارد بدولت ارائه دهد .

لایحه اجاره بها

هویدا سپس درباره سیاست دولت در امر مسکن‌و خانه سازی و لایحه جدید دولت درمورد تعدیل اجاره بها سخن گفت و اظهار داشت : دولت شروع‌به خانه سازی کرده‌است در مورد تامین مسکن برنامه هائی داریم که وزیر مسکن و شهرسازی درباره آن توضیح خواهد داد .

نخست وزیر در مورد بودجه وزارت‌دادگستری و اقداماتی‌که در این وزارتخانه شده است توضیح داد در وزارت‌دادگستری از ماشینهای الکترونیک استفاده میشود و اداره ثبت نیز برنامه‌های‌عمرانی دارد .

پل هوائی تهران ـ جده‌از امروز صبح ایجاد شد

سرپرست یک کاروان حج‌گذرنامه یکی‌از حاجیه خانم های آینده رادر منزل وی به‌او تسلیم میکند تا ظرف ٤٨ ساعت ارز مورد احتیاج خودرا از بانک ملی خریداری کند .

هواپیمائی ملی ایران پل هوائی تهران ـ جده را از سرگاه امروز برای‌انتقال متجاوز از پنجاه هزار نفرازززائران ایرانی بیت‌الله الحرام دائر کرد .

پرواز هائی که‌از امروز تا بیستم آذر میان تهران ـ جده صورت می‌گیرد جملگی حامل کارمندان اوقاف ، خدمه‌کاروان های حج ، کارکنان هواپیمائی ملی و وسائل و تجهیزات آنان خواهد بود .

نخستین پرواز «هما» در پل هوائی تهران جده ساعت دو و نیم بامداد امروز و دومین آن ساعت ٦ر۳۰ بامداد و سومین آن ساعت دو ونیم بعد از ظهر انجام شد . نخستین پروازها حامل سیصد تن از افراد مورد اشاره بود .

هواپیمائی ملی ایران امروز اعلام‌کرد که «هما» تا فرداشب هرشش ساعت یکبار و مجموعا هفت پرواز به جده صورت می‌دهد و کلیه این پروازها مختص حمل خدمه کاروان های حج و کارکنان اوقاف و وسائل و تجهیزات آنان خواهد بود.

با شروع پرواز های « هما » قرارگاه عملیات حج « هما » در جده از امروز رسما کار خود را آغاز کرد و نخستین اقدام نصب دستگاه بی‌سیم و برقراری ارتباط دائم با تهران است .

خدمه کاروان های حج پس از ورود به جده مقدمات‌پذیرائی از زائران ایران را فراهم می‌آورند طبق معمول همه ساله نخستین گروه های زائران پس از ورود بجده برای‌زیارت رهسپار مدینه منوره میشوند و گروههائی که با پرواز های آخرین « هما » به عربستان انتقال می‌یابند زیارت از مدینه منوره را به بعد از انجام‌مناسک حج موکول خواهند کرد .

کلیه خدمه کاروان های حج ملبس به انیفورم های مخصوص سازمان اوقاف خواهند بود.

لباسهای ماموران پذیرائی به رنگ آبی آسمانی و البسه آشپز ـ کمک آشپز و آبدار برنگ قهوه‌ای بود .

*** اخطار به زائران**

سازمان اوقاف امروز به کلیه زائران حج اخطار کرداز بردن آب لیمو ومواد خوراکی همراه خوددرسفر حج خودداری کنند . سخنگوی اوقاف دراین مورد توضیح داد برخی از زائران بتصور اینکه درعربستان آب لیمو یا لیموترش وجود ندارد همراه خود بطری های آب‌لیمو میبرند بدون توجه‌باینکه وجود بطری های آب‌لیمو در هواپیما در شرایط غیرمتعارف و ایجاد گاز در بطریها موجب انفجار می‌شود که ایمنی پرواز را بخطر می‌اندازد .

*** دریافت ارز**

توزیع گذرنامه ۲۵ هزار زائران مدینه از دو روز پیش بوسیله مدیران گروه حج در تهران و شهرستانها توزیع شد . این زائران از روز گذشته با مراجعه به بانک ملی ایران اقدام به خرید ارز مورد نیاز خود نمودند . براساس تصمیم بانک مرکزی در سال جاری بهریک از زائران فقط ۵۰۰ دلار ارز پرداخت میشود .

زائران حق دارند گذرنامه‌خود را فقط ٤٨ ساعت نزد خود نگهداشته و بعد از مدت مزبور به مدیر گروه حج مسترد دارند.

یک شبکه بزرگ

برای راهسازی در سراسر کشور ایجاد خواهد شد

بقیه از صفحه اول

معاونین وی به سئوالات مدیران مصالح ساختمانی و خبرنگاران پاسخ دادند .

درمورد مسئله حمل و نقل و تغییر نام وزارت راه به‌وزارت راه و ترابری» وزیر راه اظهار داشت :

برای اینکه کار ترابری مملکت واقعا یک سازمان مسئول داشته باشد ، حمل و نقل به وزارت‌راه محول گردید و لایحه آن تهیه شده ودر حزب مطرح است و پس از اینکه مورد شور قرار گرفت تقدیم مجلس خواهد شد .

بموجب این لایحه‌حمل و نقل در وزارت راه متمرکز میشود و مسلما وزارت راه آنچه را که برای رفاه و آسایش عمومی‌لازم است‌در این‌لایحه‌پیش‌بینی کرده و اقدامات موثری بعمل خواهد آورد تا مشکلات مردم از جهت حمل‌و نقل برطرف شود .شرکت های مسافربری طبق نظم و قاعده خاصی درخواهد آمد وساعات حرکت آنها وظرفیت اتوبوسها‌تحت‌نظارت‌قرارخواهند گرفت و از رقابت ها برای گرفتن مسافران بین راه که براثر سرعت زیاد تصادفات ببار آورده است جلوگیری خواهد شد.

برای خدمات مربوط به کار حمل‌و‌نقل‌یادآور می شوم دولت درمسئله ترابری زمینی ، هوائی، دریائی‌وراه آهن حاکمیت‌خواهد کرد.

*** برسرعت قطارها افزوده میشود**

وزیر راه در مورد بنگاه راه آهن دولتی ایران گفت . راه‌آهن یکی‌ازبهترین وسایل حمل و نقل است وبرای آنکه دست راه‌آهن باز باشد بطور تجاری کار خود را انجام خواهد داد و بصورت شرکت درخواهد آمد و برای‌آن که برسرعت قطار ها افزوده‌شود برسرعت قطار ها بعد از عید در بهار سال آینده پس از بررسی مطالعات‌مهندسین‌مشکلات موجود این جاده رابرطرف کنیم.

وزیر راه در پایان این جلسه اعلام داشت برای راهسازی در سراسر کشور شبکه کلی تهیه خواهیم کرد که هر کس بعداز مادر راس این وزارتخانه قرار گیرد، این برنامه را دنبال کند.

*** احداث شاهراهها**

درباره ساختمان اتوبان از تهران به شمال سئوال شد.

وزیر راه گفت: با همکاران خود نشستیم و مطالعه کردیم که چه‌راهاوچه شاهراههائی‌ساخته شود که بیشتر مورد نیاز مملکت است.ما مصمم هستیم برای‌نزدیک کردن فواصل ، شاهراههائی که بطور کمربندی خارج از شهرها بگذرد‌احداث‌کنیم.برای نوبت‌گیری وتوقف کالاهائی‌که‌به بنادرجنوب وارد میشود خسارت میدهیم. در نظراست‌شاهراههائی از شمال به جنوب واز شرق به غرب کشور ساخته شود واین امر از نظر اقتصادی‌مزایای‌زیادی برای‌مملکت دربردارد.

وزیرراه همچنین گفت اسفالت ۸۶۰ کیلو متر راه کرمان به‌مشهد نیز در برنامه وزارت راه است و این‌راه بطور قطع ساخته خواهد شدوهم‌اکنون گروهی‌را فرستادم که‌مشغول مطالعه است.

درحال حاضر اگر در جاده‌ای یک پل از بین رفت ، رفت و آمد قطع میشود، ولی با احداث شاهراههائی‌که‌گفتم سرتاسر مملکت بهم مرتبط خواهد شد و مشکل ترافیک‌درجاده ها نیز حل‌خواهد شد. در همین‌جاده شمال‌که عرض اسفالت‌جاده۱۱متراست‌میشود۴چهار خط‌خوب‌ایجاد کرد که بصورت اتوبان درآید و اتومبیل‌هائی که سرعت‌زیاد دارند از وسط جاده عبورکنند و طرفین جاده نیزبرای تردد اتومبیل‌هائی که با سرعت کم‌درحرکت هستند اختصاص‌داده شود.وحریم جاده (شانه ها) نیز جاده مالرو باشد . منتهی بااین اعتباری که ما داریم انجام این کارها قدری مشکل است. سرگرم مذاکره هستیم که با شرکت‌بخش خصوصی اقدام‌باین کار کنیم و از حق عبور که گرفته میشود بدهی خودرامستهلک کنیم. بهرحال‌یکی ازکارها که اولویت دارد ساختن شاهراهها است.

*** نظارت در جاده هراز**

یکی از خبرنگاران گفت: جاده هراز براثر کثرت تلفاتی که‌داده است‌بنام « جاده مرگ» نامیده‌شده برای برطرف کردن خطرات این جاده‌ام از ریزش کوه ، سقوط بهمن‌و جلوگیری‌از طغیان‌رودخانه هراز که در نقاط‌مختلف باعث فرو نشستن جاده میشود چه اقداماتی وزارت راه بعمل‌خواهد آورد؟ معاون وزارت راه‌گفت : این راه باید همیشه تحت نظارت مهندسین باشد و آبهای تحت‌الارضی آن در نظر گرفته شود.

وزیر راه در دنباله اظهارات معاون‌خود‌گفت‌یک گروه‌مهندسی دقیق اثرات تحت‌الارضی جاده‌را در زمستان امسال زیرنظرخواهند گرفت‌و امیدواریم بعد از عید در بهار سال آینده پس از بررسی مطالعات‌مهندسین‌مشکلات موجود این جاده رابرطرف کنیم.

وزیر راه در پایان این جلسه اعلام داشت برای راهسازی در سراسر کشور شبکه کلی تهیه خواهیم کرد که هر کس بعداز مادر راس این وزارتخانه قرار گیرد، این برنامه را دنبال کند.

*** اجرای مرحله دوم قانون استخدام**

وزیرراه گفت: مرحله دوم قانون استخدام کشوری در باره هرکس که بخواهد بازنشسته شودپیاده خواهد شد، بعدا هم که راه‌آهن تبدیل‌بشرکت میشود مشمول‌جدول طبقه‌بندی گروه کارمندان‌خواهند بود و مانند شهرداریها در موقع بازنشستگی درگروه و پایه‌مربوط قرار خواهند گرفت.

راجع به اسفالت سرد سئوال شد که هر سال کیلو متر هادر جاده‌ها ریخته میشود و هنگام عبور بولدوزر ها واتومبیل‌های زنجیر دار از بین میرود. وگفته شد بکار بردن چنین قیر درهوای ۵۰ درجه ب

سال چهل و هشتم . شماره ۱۴۲۷۰

اطلاعات

دوشنبه - دوازدهم آذر ماه ۱۳۵۲
هفتم ذیقعده ۱۳۹۳۰ - سوم دسامبر ۱۹۷۳

ساعات شرعی

استخراج دکتر ریاضی کرمانی

اذان مرب	ساعت ۵ و ۹ دقیقه
اذان صبح (فردا)	ساعت ۵ و ۲۱ دقیقه
طلوع آفتاب (فردا)	ساعت ۶ و ۵۶ دقیقه
ظهر شرعی (فردا)	ساعت ۱۱ و ۵۵ دقیقه

شهبانو در بازدید از بیمارستان شهرآزاد فرمودند

عواقب ازدواج‌های فامیلی باید برای مردم روشن شود

قبل‌از ظهر دیروز علیاحضرت‌شهبانو در بازدید از بیمارستان شهرآزاد کودکان بیمار بستری‌در این مرکز را مورد مرحمت قرار دادند.

* **در بیمارستان شهرآزاد تاکنون ۴۶هزارو ۸۰۰ بیمار تحت درمان‌قرارگرفته‌اند**

علیاحضرت شهبانو قبل از ظهردیروز از بیمارستان«شهر- آزاد» وابسته‌به‌بنیاد نیکوکاری والاحضرت شاهدخت شمس پهلوی در خیابان ظفر بازدید کردند.

بیمارستان‌شهرآزاد بیمارستان مخصوص کودکان است با۱۸۶ تخت و پنج بخش داخلی و جراحی.

این بیمارستان‌که بنام‌والاگهر شهرآزاد دختر والاحضرت شمس است باکمک های مادی والاحضرت شمس و افراد خیر اداره میشود و در واقع یکمرکزدرمانی برای مستمندان است. دیروز در ساعت یازده بازدید علیاحضرت شهبانو ازبخش های مختلف بیمارستان بیش‌از یکساعت‌بطول انجامید.

علیاحضرت‌دراین‌مدت ازکودکان بیماری‌که در بیمارستان بستری بودند دیدن کردند و در مورد علل بیماری آنها پرسش کردند.

یکی‌از بخشهایی که مورد بازدید شهبانو قرار گرفت‌قسمت مبتلایان به بیماری گزاز بود. بیمارستان شهرآزاد یکی از مجهز ترین مراکزی است که برای درمان کودکان مبتلا به گزاز آمادگی دارد و اغلب کودکانی را که به این مرکز می‌آورند نوزادانی هستند که زمان تولد و یا چند روز بعد از آن بدلیل استعمال وسائل غیربهداشتی در محل ناف و یا هنگام قطع بند ناف به گزازمبتلا شده‌اند.

علیاحضرت شهبانو مقرردداشتند طرحی دراین‌زمینه تهیه شودکه چگونه مادران باردار تحت آموزش‌قرار گیرند و با کمک سپاهیان درسطح کشور و در روستا ها بمورد اجرا گذاشته شود.

* **ازدواجهای فامیلی**

دربیمارستان شهرآزاد در جمع‌بچه‌های مبتلا به سرخک، سرطان ، نفریت ، گزاز و یا سایربیماریها بچه هایی دیده‌می شوند که مولود ازدواجهای فامیلی بوده و بدلیل زمینه‌های ارثی به بیماریهای نادری مبتلا هستند.

علیاحضرت بادیدن‌این کودکان فرمودند : باید به خانواده ها عواقب ازدواجهای فامیلی را گوشزد کرد . بچه های عقب افتاده‌ای که بدنیا می‌آیند و یا این قبیل کودکان که مولود ازدواجهای فامیلی هستند ، باید برای خانواده ها ، نمونه های عبرت انگیزی باشند ولی متاسفانه بشر طوری است که تابلا سر خودش نیاید از خطر دوری نمیکند.

شهبانو دیروز دربازدید از این بیمارستان‌بچه ها را عیادت کردند . آنها رانوازش کردند ودرپایان‌بازدیداز زحمات‌کارکنان این‌مرکزدرمانی قدردانی‌فرمودند و خصوصا خاطرنشان کردند که‌دریک‌مرکز درمانی آنچه که اهمیت‌داردخدمات درمانی‌است‌نه ظاهر لوکس وپرزرق وبرق ...

دربازدید دیروز علیاحضرت شهبانو پرفسور پویان وزیر بهداری ، شهردار پایتخت ، مدیرعامل‌جمعیت شیرو خورشید سرخ ایران ، قائم‌مقام رئیس کل‌تشریفات شاهنشاهی، فرمانده گارد جاویدان ، مدیر عامل بیمه های اجتماعی و جمعی ازمقامات‌افتخارحضور داشتند.

علیاحضرت شهبانو به محل بیمارستان شهرآزاد تشریف‌فرما شدند و مورد استقبال جمعی از مقامات و اعضای هیئت مدیره بیمارستان قرار گرفتند.

درگزارشی خانم شیوا مدیر بیمارستان بعرض‌رساند درهشت سالی‌که‌ازمدت تاسیس‌بیمارستان دراین محل میگذرد در حدود ۴۶ هزار و هشتصد بیمار در این‌بیمارستان تحت درمان قرار گرفته‌اندکه در حدود ۲۲هزار و پانصد نفر از آنان بستری شده‌اند.

* **تحقیقات**

این بیمارستان علاوه‌بررسالت درمانی ، مطالعات و تحقیقات مهمی نیز درزمینه بیماریهای گزاز، سوء تغذیه و راشیتیسم بعمل‌آورده است‌که موردتوجه وتائید محافل پزشکی بین‌المللی است.

تجدید نظر در مقررات اداری و سازمان وزارتخانه‌ها

۵۴ میلیون ریال اعتبار درسال ۱۳۵۳ جهت ارزشیابی سازمان های دولتی اختصاص داده‌شده است که در مقایسه با اعتبار مشابه در سال ۱۳۵۲ حدود ۱۳۰ درصدافزایش‌دارد، مهمترین اقدامات و خط‌مشی های این برنامه عبارت است از :

تهیه و تنظیم سیاستهای اجرائی و خط مشی‌های مربوط به ارزشیابی سازمانهای دولتی.

اجرای برنامه های ارزشیابی سازمانهای دولتی بمنظورتجزیه و تحلیل عوامل بازدهی این سازمانها و ذکر دلائل توفیق و یا عدم توفیق مسئولین امر در انجام وظایف و اعمال مدیریت ونیزارزشیابی کارآئی وعملکرد در دستگاههای اجرائی کشوربه منظور اجرای برنامه هاوفعالیت های محوله اقدامات دیگری‌که در جهت بهبود نظام اداری و استخدامی کشور در سال۱۳۵۳ انجام خواهد شد عبارتست از:

بهبود وضع تشکیلات‌وروش های اداری دستگاههای دولتی‌از طریق تجدیدنظر در قوانین و مقررات موجود ، تجدیدنظر در سازمان مصوب وزارتخانه ها و سازمانهای‌دولتی براساس‌وظایف محوله، بررسی لوایح‌واساسنامه ها و مقررات پیشنهادی در زمینه تشکیلات و اظهارنظر در مورد آنها .

۱۵ آذر آغاز دومین دوره‌آموزشی توفل مارس است

روز پانزدهم آذرماه دومین دوره آموزشی توفل برای امتحان ماه مارس تشکیل میشود و تابیست وسوم اسفندماه ادامه خواهد یافت . رئیس مرکز آموزش توفل ، انستیتو انگلیسی سیمین ضمن بیان این مطلب گفت : دوامتحان بین‌المللی توفل برای ماه های‌ژانویه ومارس درپیش است که دوره آموزشی برای امتحان ژانویه مدتی است آغاز شده است . امتحان بعدی بیست و سوم مارس یعنی سوم فروردین انجام میشودکه اولین دوره آموزشی آن اوائل آذرماه آغاز شدهو دومین دوره نیز پانزدهم آذر شروع خواهد شد.

نامنویسی این‌دوره تاروز سه‌شنبه سیزدهم آذر ادامه دارد.

وی ضمن اشاره به آمار موفقیت دانشجویان این مرکز گفت طبق برآورد دقیقی که بعمل آمده دانشجویانی که از فرصت ومدت بیشتری در کلاس استفاده کرده و بعبارت دیگر دوره های طولانی را گذرانده‌اند توفیق بیشتری داشته و نمرات آنان در سطح بالاتری بوده است .

بهمین سبب هیات آموزشی و شورای برنامه ریزی مرکز آموزش توفل سعی دارد ضوابط دوره های طولانی را بیشتر مورد نظر قرار داده و با اختصاص دوره های بیشتری به ترمهای دراز مدت سطح آموزشی مرکز را بالا ببرد .

رئیس مرکز آموزش توفل در پایان گفت : شرکت در امتحان مقدماتی توفل برای امتحان ژانویه کهروز هفتم دیماه وامتحان مارس کهروز بیست‌وچهارم‌اسفندماه درمرکز آموزش توفل انجام میشود برای کلیه متقاضیان امتحان بین‌المللی توفل بخصوص داوطلبان شهرستانی آزاد است وباید تاقبل از موعد تعیین شده به دبیرخانه مرکز آموزش توفل ، انستیتو انگلیسی سیمین خیابان تخت جمشید ساختمان ۳۵ مراجعه و یا مکاتبه کنند .

آگهی استخدام پزشک

سازمان بیمه های اجتماعی برای خدمت در مراکز استان و شهرستان ها بتعدادی پزشک عمومی‌ومتخصص‌با حقوق مکفی نیاز دارد .داوطلبان‌میتوانند برای‌انجام‌مصاحبه وآگاهی از شرایط استخدام باداره کل کارگزینی واقع در خیابان آیزنهاور مراجعه نمایند .م.الف۱۵۵۵۸

سازمان بیمه های اجتماعی

آ_۶۴۳۲۸

نفع شما در این است که در بانک رهنی ایران پس انداز کنید

حداکثر بهره را میگیرید — در صورت دریافت وام حداقل بهره را میپردازید

مقایسه بفرمائید تا مطمئن شوید

جدول انواع پس انداز های مسکن

نوع پس انداز مسکن	حق برداشت از حساب	امتیاز دریافت وام	حق استفاده از تسهیلات بانکی	نرخ بهره پرداختی از طرف بانک
آزاد	دارد	وامهای عادی طبق شرایط مربوطه	دارد	٪۷
مشروط	دارد	وام صندوق پس انداز مسکن طبق شرایط صندوق	دارد	٪۶
مسدود	ندارد	وام صندوق پس انداز مسکن طبق شرایط صندوق	دارد	٪۶/۵
باحداقل مانده	نسبت به حداقل موجودی مدارد	وامهای عادی طبق شرایط مربوطه	دارد	٪۸

تلفن : ۳۱۱۵۸۵

برای سپرده خود حداکثر بهره را میگیرید — در صورت دریافت وام حداقل بهره را میپردازید

مقایسه بفرمائید تا مطمئن شوید

بانک رهنی ایران

جدول وامهای صندوق پس انداز مسکن

نوع وام	حداقل مدت تشکیل پس انداز	میزان وام به متوسط موجودی پس انداز	حداکثر مبلغ وام به ریال
اول	۶ ماه	۱ برابر	۶۰۰٫۰۰۰
دوم	۹ ماه	۱/۵ برابر	۱٫۲۰۰٫۰۰۰
سوم	۱۲ ماه	۲ برابر	۲٫۰۰۰٫۰۰۰
چهارم	۱۸ ماه	۳ برابر	۲٫۵۰۰٫۰۰۰
پنجم	پس انداز برنامه ای	۶ برابر	۳٫۰۰۰٫۰۰۰

جدول بهره و کارمزد وامها

مبلغ وام به ریال	بهره	کارمزد
تا ۶۰۰٫۰۰۰	٪۶	٪۱ ۱/۲
تا ۱٫۲۰۰٫۰۰۰	٪۷	٪۱ ۱/۲
تا ۲٫۰۰۰٫۰۰۰	٪۸	٪۱ ۱/۲
از ۲٫۰۰۰٫۰۰۱ به بالا	٪۹	٪۱ ۱/۲

برای کسب اطلاع بیشتر یکی از شعب یا واحدهای بانک رهنی ایران مراجعه فرمائید یا تلفن ۳۱۱۵۸۵ تماس بگیرید

شرکت ملی نفت ایران

دعوت‌ازشرکت کنندگان درامتحانات ورودی

بدینوسیله از نامبردگان زیر که در امتحانات ورودی شرکت ملی نفت ایران در آبادان شرکت نموده‌اند دعوت میشود کمجهت انجام مصاحبه در تاریخها و به محلهای تعیین شده مراجعه نمایند.

۱ـ نفر ردیف ۱الی۱۲ به اداره طرح ریزی پرسنلی پالایشگاه نفت آبادان ساختمان مرکزی ۲۰٫۹٫۵۲

۲ـ نفر ردیف ۱۳الی۲۵ به اداره طرح ریزی پرسنلی‌پالایشگاه نفت آبادان ساختمان مرکزی ۲۱٫۹٫۵۲

۳ـ نفر ردیف ۲۶ الی۵۲ به تهران اداره کل استخدام‌و کاریابی خیابان کاخ شمالی شماره۷۶ ۲۰٫۹٫۵۲

۴ـ نفر ردیف ۵۳ الی ۷۹به‌تهران اداره کل استخدام و کاریابی خیابان کاخ شمالی شماره ۷۶ ۲۱٫۹٫۵۲

شماره	نام	شماره کارت	تحصیلات
۱	محمدحکم آبادی	۲۷	مکانیک
۲	کپارشی	۶۳	مکانیک
۳	مفاخر	۷۰	برق
۴	بهرامی یاراحمدی	۵۰	برق
۵	درمشیری	۷۲	الکترونیک
۶	کوثری اصفهانی	۷۴	مکانیک
۷	عابدی سولاری	۳۸	مکانیک
۸	جهان اندیش	۴۲	برق
۹	جهانگیری برشنه	۱	مکانیک
۱۰	بهشت آئین	۱۸	برق
۱۱	تقی زاده سالاری	۹۲	مکانیک
۱۲	جواهری‌فر	۵۴	برق
۱۳	سراج	۳۵	پتروشیمی
۱۴	زارع	۱۹	برق
۱۵	تیموری نوبندگانی	۱۴	مکانیک
۱۶	مشیر احتشامی	۴۹	برق
۱۷	کشتاسبی کهکلویه	۸۸	مکانیک
۱۸	حدادی	۱۶	برق
۱۹	نادری	۷۶	برق
۲۰	سلیمان محمدی	۴	برق
۲۱	نجیمی پور	۶۷	مکانیک
۲۲	کرام زاده	۸۶	مکانیک
۲۳	شکرآمیز	۲۰	مکانیک
۲۴	حجتی	۶۰	برق
۲۵	حقیقی نجف آبادی	۳۲	مکانیک
۲۶	خرم شکوه	۴۰	برق
۲۷	زرگر اصفهانی	۲۸	برق
۲۸	کلانتری	۴۵	برق
۲۹	ریاحی	۵۱	مکانیک
۳۰	حکیمی سهرابی	۶۲	مکانیک
۳۱	شاهین‌فر	۱۵	برق
۳۲	کشتکاربه‌جانی	۳۹	مکانیک
۳۳	ایوب زاده	۹۱	مکانیک
۳۴	بصلاح	۵۵	برق
۳۵	رحیمی رستگار	۶۶	پتروشیمی
۳۶	اشرفی	۷۵	مکانیک
۳۷	سلمانی	۸۵	مکانیک
۳۸	اسدپور	۳۰	مکانیک
۳۹	عادله	۳۱	مکانیک
۴۰	بهرامی	۴۶	مکانیک
۴۱	آقاکجوئی	۶۴	پتروشیمی
۴۲	الهمحمد	۷۳	برق
۴۳	جواد زاده باویل‌علیائی	۸۴	مکانیک
۴۴	مقتضیان	۴۷	مکانیک
۴۵	سجادیان	۸۰	برق
۴۶	موالی زاده	۸۳	مکانیک خاک
۴۷	نیک منش	۹	مکانیک
۴۸	نیک فطرت	۱۳	پتروشیمی
۴۹	خواجه حسینی دزفولی	۴۴	برق
۵۰	دادور	۸	شیمی
۵۱	اکبر آخگری	۳۴	مکانیک
۵۲	زرین	۷	مکانیک
۵۳	مباشر کاشانی	۹۴	برق
۵۴	خلیلیان	۸۲	مکانیک
۵۵	افشاری فرامو شجانی	۱۱	مکانیک
۵۶	باقری	۲۲	مکانیک
۵۷	صامت	۴۸	برق
۵۸	مستقیمی	۷۸	مکانیک
۵۹	مدرسی	۵	برق
۶۰	نوروزیان آرایش	۲۱	مکانیک
۶۱	کلهرمحمدی	۳۶	مکانیک
۶۲	اسفندیاری صومعه‌سرائی	۶۱	مکانیک
۶۳	جاسم زاده	۶۸	مکانیک
۶۴	گرگین کرجی	۶۹	مکانیک
۶۵	حبیبی راد	۳۷	برق
۶۶	نادری	۲۵	برق
۶۷	زارع	۲۶	مکانیک
۶۸	مشاری	۸۱	مکانیک
۶۹	زربخش	۸۷	مکانیک
۷۰	خلیقی‌فر	۳	برق
۷۱	ژیانی جانانه	۵۶	مکانیک
۷۲	معروفیان‌پور	۹۰	مکانیک
۷۳	عابدی‌سولاری	۲۴	مکانیک
۷۴	کرامت‌پور	۱۲	مکانیک
۷۵	یوسفی تبریزی	۵۷	مکانیک
۷۶	عباس زاده	۵۸	مکانیک
۷۷	فرشچی	۷۹	مکانیک
۷۸	ممیینی	۹۳	مکانیک
۷۹	بزاز زاده	۲۳	ترو شیمی

م‌الف ۱۵۶۹۹

آـ۶۴۶۳۴

مسابقه های قهرمانی بسکتبال آسیا

کره جنوبی بر تایلند پیروزشد

تیم بسکتبال‌مردان کره جنوبی روز گذشته در چهار چوب مسابقه های بسکتبال قهرمانی آسیا به دومین پیروزی خود در برابر تیم بسکتبال تایلند دست یافت و با نتیجه ۱۲۶ بر ۷۸ پیروز شد. تیم کره جنوبی در نخستین روز نیز ۱۲۸ بر ۶۸ تیم هنگ‌کنگ را شکست داده بود .

ایران، پاکستان، سنگاپور و تایلند تاکنون امتیازی به دست نیاورده‌اند .

در دنباله این مسابقه امروز این دیدارها برگزار خواهدشد.

ایران با تایلند، هند بافیلی‌پین، مالزی با ژاپن .

همزمان با برگزاری مسابقه‌های بسکتبال آسیا،فرداکنفدراسیون بسکتبال آسیا با حضور «لی - بیونگ‌هی»رئیس این‌کنفدراسیون در مانیل تشکیل جلسه‌خواهد داد تابه چند موضوع‌رسیدگی و آنها را مورد بررسی قرار دهد. از مسایلی که در کنگره کنفدراسیون بسکتبال آسیا عنوان خواهدشد، درخواست رسمی کشورکویت برای‌عضویت در این کنفدراسیون می‌باشد. در مورد شرکت جمهوری‌خلق چین در مسابقه های بسکتبال آسیا، « لی‌بیونگ‌هی » گفت ، چنانچه جمهوری چین‌درخواست رسمی برای عضویت در کنفدراسیون را تسلیم دارد ، پیرامون پذیرش آن کشور تصمیماتی اتخاذ خواهد شد . لیکن چینی‌ها هنوز چنین درخواستی نداده‌اند. باتوجه به این موضوع، در اجلاس کنگره کنفدراسیون مساله‌پذیرش دو چین مطرح نخواهد شد.

محل مسابقات آینده

برای میزبانی هشتمین‌دوره‌این مسابقه‌ها که در سال ۱۹۷۵ انجام خواهد شد کشور تایلند درخواستی تسلیم دبیر خانه کنفدراسیون‌بسکتبال آسیاکرده است. به قرار اطلاع کره‌جنوبی نیزپیشنهاد کرده است، مسابقه های بسکتبال زنان آسیا در سال مذکوردرآن کشور انجام شود .

تماشاگر ۱۷ ساله فوتبال

بضرب ۲ گلوله از پای درآمد !

یک تماشاگر ۱۷ ساله‌دیروز درجریان مسابقات فوتبال‌باشگاه های ایتالیا ، هنگامیکه تیم مورد علاقه‌اش ناپل در برابر تیم رم به پیروزی رسیده بود ، بضرب گلوله یک طرفدار تیم شکست خورده از پای در آمد . تیم ناپل در مسابقه دیروز یک بر صفر در برابر رم به پیروزی رسیده بود . «آلفردودلاکورته» ۱۷ ساله در حالیکه پس ازپایان مسابقه در خیابان به نفع تیم مورد علاقه‌اش شعار میداد با اسلحه یکی از طرفداران تیم شکست خورده روبرو شد و ضارب دوباربصورت «دلاکورته» شلیک کرد . «دلاکورته» فورا به بیمارستان حمل شد و مورد عمل جراحی قرار گرفت . گفته میشود که حال «دلاکورته» بشدت وخیم است .

آگهی استخدام

نیروی هوائی شاهنشاهی تعدادی غیرنظامی‌درتخصص های زیر را استخدام می‌نماید ، داوطلبان واجد شرائط می توانند از تاریخ۱۲٫۹٫۵۲ روزهای زوج از ساعت ۸صبح الی ساعت ۱۱ با در دست داشتن مدارک تحصیلی ـعین شناسنامه عکس‌دار ،۲ قطعه عکس و دفترچه پایان‌خدمت یا معافیت دائم «غیر پزشکی » به کارگزینی فرماندهی شنبیانی مرکز واقع در خیابان فرح آباد ژاله مراجعه نمایند.

الف : تخصص های مورد نیاز

۱ـ آشپز
۲ـ خیاط (زن)
۳ـ اطوکش (زن)
۴ـ دربان (مرد)
۵ـ رختشوی (زن)

ب: شرائط استخدام

۱ـ تابعیت ایران
۲ـ دارابودن صحت مزاج‌برابر گواهی بهداری نیروی هوائی شاهنشاهی
۳ـ نداشتن سوء پیشینه
۴ـ دارابودن گواهینامه پایان تحصیلات « دوره ابتدائی ».
۵ـ حداقل معلومات تحصیلی برای تخصصهای آشپزی و رختشوئی خواندن و نوشتن میباشد.
۶ـ متدین به یکی از ادیان« اسلام، مسیحی ، زرتشتی ، کلیمی ».
۷ـ سن داوطلبان نبایستی کمتر از ۱۸ سال و بیشتر از ۳۵سال باشد.

م‌الف ۱۵۵۵۴

نیروی هوائی شاهنشاهی

برنامه فوق‌العاده دومین جشنواره جهانی فیلم تهران

بیلی دوکلاهه

باشرکت گریگوری پک

ودرحضور

۹صبح سه‌شنبه۱۳ آذرماه(فردا) در

سینماشهر فرنگ

دفتر وکالت

سید کاظم امامی رضوی

بمحل جدید در خیابان شاهرضا جنب سینما دیانا پلاک ۱۱۵

انتقال یافت تلفن ۴۹۵۸۴

آگهی برگزاری امتحان استخدام کمک ممیز مالیاتی نفت وزارت دارائی

بدینوسیله باطلاع کلیه داوطلبان استخدام‌لیسانسیه که برای تصدی شغل کمک ممیز مالیاتی نفت تا تاریخ معین نسبت‌به ارسال‌مدارک استخدامی خود اقدام‌نموده‌اند، میرساند که برای دریافت کارت ورود بجلسه امتحان‌از تاریخ۲۰٫۹٫۱۳۵۲ به اداره استخدام کل کارگزینی مراجعه نمایند .

امتحانات مربوطه در ساعت ۲½ بعداز ظهر روز پنجشنبه ۲۲٫۹٫۱۳۵۲ در محل دفتر آموزش واقع‌درطبقه پنجم کاخ وزارت دارائی برگزار خواهد شد .

داوطلبان بایستی بادر دست داشتن کارت‌امتحانی خود نیمساعت قبل از برگزاری امتحانات از درب دوم خیابان ناصرخسرو کاخ وزارت دارائی در محل امتحان حضور بهمرسانند .

م‌الف ۱۵۷۷۳

وزارت دارائی

مسابقات مقدماتی جام جهانی

هائیتی پیروز برآنتیل

تیم ملی فوتبال هائیتی در چهار چوب مسابقات مقدماتی جام جهانی ۱۹۷۴ مونیخ ،تیم «آنتیل هلند» را با نتیجه ۳ بر صفر شکست داد .

دیدار دو تیم در شهر «پورت اوپرنس» پایتخت هائیتی و در حضور نزدیک به ۲۵ هزار تن تماشاگر انجام شد . در گروه هائیتی که در ضمن گروه‌کشور های آمریکای مرکزی و شمالی نیز محسوب میشود ، تیم های مکزیک ، گواتمالا و هندوراس نیز عضویت دارند . مسابقات این گروه ضمن این هفته‌انجام خواهد شدوتیم نماینده آمریکای مرکزی ، شرکت کنند «در جام جهانی مونیخ برگزیده خواهد گردید . گفته میشود که شانس مکزیک برای حضور در مونیخ از سایر تیم های‌این گروه بیشتر است .

تجدید آگهی مزایده

سازمان آب تبریز تعداد ۲۰ قلم لوازم فرسوده من‌جمله جدن و برنز موجود خود را از طریق مزایده کتبی بفروش می رساند داوطلبان شرکت در مزایده میتوانند با مراجعه و یا مکاتبه با سازمان آب تبریز اسناد مربوط بمزایده را از دبیرخانه سازمان دریافت و پیشنهادات خود را طوری تنظیم و ارسال دارند که تا ساعت ۱۰ صبح روز ۳٫۱۰٫۵۲ بدبیر خانه سازمان آب واقع در بلوار ۶ بهمن تبریز برسد ضمنا وسایل موضوع آگهی در انبار سازمان آماده رویت هم میباشد .

م‌الف ۱۵۸۷۵
سازمان آب تبریز

آ ـ ۶۴۴۴۲

طلا

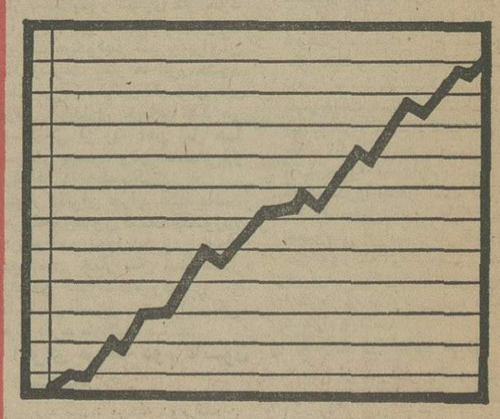

ارزش طلا

طلا ، یگانه فلزی است که قیمت آن روزبروز در بازارهای جهان بالا میرود . بطوریکه ظرف ۲ سال اخیر قیمت طلا بیش از دوبرابر افزایش یافته است .

هدیه طلا

فردا اعلام میشود

خبرهای ورزشی

مسابقه های بسکتبال جام سیمین شفیقی

چهار تیم در مرحله نهائی

مسابقه های بسکتبال جام سیمین شفیقی ، که با شرکت ۸ تیم از دانشگاه ملی ایران ، دانشسرایعالی ،مدرسه عالی پارس ، باشگاه‌آرارات ، باشگاه صنعت نفت ، دانشگاه تهران ، مدرسه عالی ورزش و مدرسه عالی حسابداری شرکت ملی نفت ، آغاز شده بود ، دور مقدماتی‌خود را پشت سرگذارد و چهار تیم دانشگاه تهران ، مدرسه عالی ورزش ، باشگاه آرارات و مدرسه عالی پارس برای مرحله نهائی برگزیده شدند .

روزگذشته‌در پایان دورمقدماتی، دو مسابقه انجام گردید .

تیم‌بسکتبال زنان مدرسه‌عالی حسابداری شرکت نفت با نتیجه ۲۷ بر ۲۴ بر تیم دانشگاه ملی پیروز شد و باشگاه آرارات۵۴ بر ۳۱ تیم مدرسه عالی پارس را مغلوب ساخت . این شکست «در صعود تیم مدرسه عالی پارس‌به‌مرحله‌بعد تاثیری‌نداشت چه این تیم دیدار های پیشین خود را با پیروزی پشت‌سر گذارده بود .

بازی های مرحله نهائی فردا آغاز خواهد شد .

مسابقات لیك تنیس روی میز جهان

باشرکت چین ، ژاپن ، یوگسلاوی و سوئد

فدراسیون تنیس روی میز سوئد دیروز اعلام کرد که بزودی‌مسابقات‌لیگ جهانی‌تنیس روی میز بین تیم های صاحب‌نام تنیس روی میز جهان برگزار خواهد شد .

«اریک اکسترگدن» رئیس‌این فدراسیون ضمن اعلام این خبر اظهارداشت که در این‌مسابقات تیم های تنیس روی میز سوئد، جمهوری خلق چین ، ژاپن و یوگسلاوی شرکت خواهند کرد و مسابقات بصورت دوره‌ای انجام خواهد شد .

وی افزود : دور اول این مسابقات در بهمن ماه در پکن برگزارمیشودودور دوم‌مسابقات مزبور نیز در استکهلم انجام خواهدگرفت . رئیس فدراسیون تنیس روی میز سوئد همچنین اعلام کرد که تصور نمیرود بجز این ٤ تیم ، تیم های دیگری‌در این مسابقات شرکت کنند .

وی‌سپس افزود که دورسوم و چهارم این مسابقات نیز در ژاپن و یوگسلاوی انجام‌خواهد شد .