اطلاعات

۲۴ صفحه

سال ۳۸ـ شنبه ۲۴ اسفندماه ۱۳۴۲ـ شماره ۱۱۳۴۱ـ تکشماره ٤ ریال

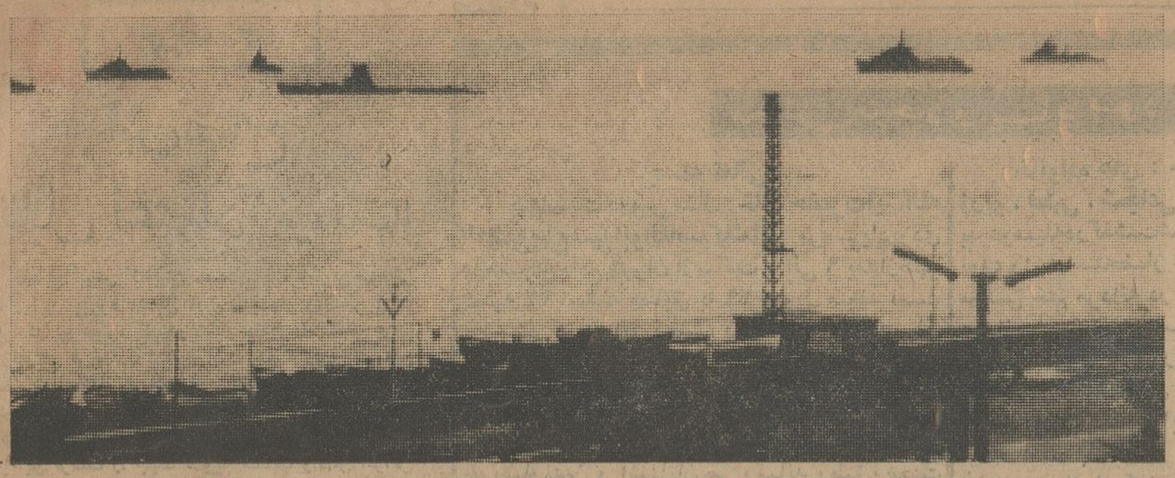

واحد های ناوگان جنگی ترکیه در بندر اسکندرون آماده برای حرکت بطرف جزیره قبرس شده‌اند. (عکس رادیوئی اطلاعات)

نخستین واحد پلیس صلح برای جلوگیری ازیك فاجعه جهانی امشب وارد قبرس می‌شوند

در آستانه وقوع یك فاجعه جهانی درمدیترانه‌شرقی

شورای امنیت برای رسیدگی به بحران خطرناك قبرس از نیمه شب گذشته تاسحرگاه امروز جلسه فوق‌العاده داشت درصفحه ۳

۲ ناوشکن شوروی به قبرس نزدیك شدند

ناوگان ششم امریکا و ناوهای جنگی ترکیه و یونان نیز صف آرائی کردند

قبرس مرکز مساجد زیبای اسلامی است که با مناره‌های بلند خود در همه جا مشخص هستند. این عکس یکی از مساجد مذکور را با مناره آن نشان میدهند در جلوی عکس چند سرباز انگلیسی که برای حفظ نظم در خیابانها گردش میکنند دیده میشوند.

وزیرجدید راه ضمن اعلام نظریات خود درباره امور آن وزارتخانه گفت:

راهها در ایام عید

برای جلوگیری ازبروز هرگونه حادثه‌ای شدیداکنترل میشود

● در راههای پر رفت‌وآمد پست بهداری مستقر میشود

امروز آقای دکتر کشفیان وزیر راه باخبرنگار اطلاعات مصاحبه کرد ودرباره تغییرات وزارت راه و راه‌آهن، بدهی های راه‌آهن لکوموتیو های بخاری راه آهن، برنامه سال جدیدواقدامات وزارت راه‌درراهها سخن گفت:

تغییرات وزارت راه

وزیر راه گفت: من‌در آغازتصدی گفتم که در وزرات راه و راه‌آهن قضاوت قبلی نمیکنم کار آقایان مسئولین‌را می‌بینم اگر راضی بودم خواهند ماند و اگر خدای نخواسته

بقیه در صفحه ۲۳

منابع مطلع اظهارمیدارند مك نامارا و ژنرال‌خان توافق کردند:

عملیات خرابکارانه وچریکی

از ویتنام جنوبی به ویتنام شمالی گسترش یابد بقیه درصفحه ٤

تغییرات در وزارت کشور و دارائی

معاونین جدید وزارت‌کشور ودارائی تعیین شدند

● در کادر استانداران و فرمانداران نیز تغییراتی داده میشود

از طرف آقای دکتر صد روزیر کشور آقایان دکتر علاءالدین‌زنگنه، دکتر علی نیامی بسمت معاونین جدید وزارت کشور وآقای معزالدین غفاری بسمت مدیر کل‌سیاسی وزارت کشور منصوب شدند.

بقیه در صفحه ۲۱

وزارت خارجه امریکا اعلام کرد در مراسم تشییع جنازه کندی:

میخواستند دوگل را درامریکا بکشند

جان تیتو و رؤسای جمهوری ونزوئلا و جمهوری دومینیکن نیز تهدید شده بود

بقیه درصفحه ٤

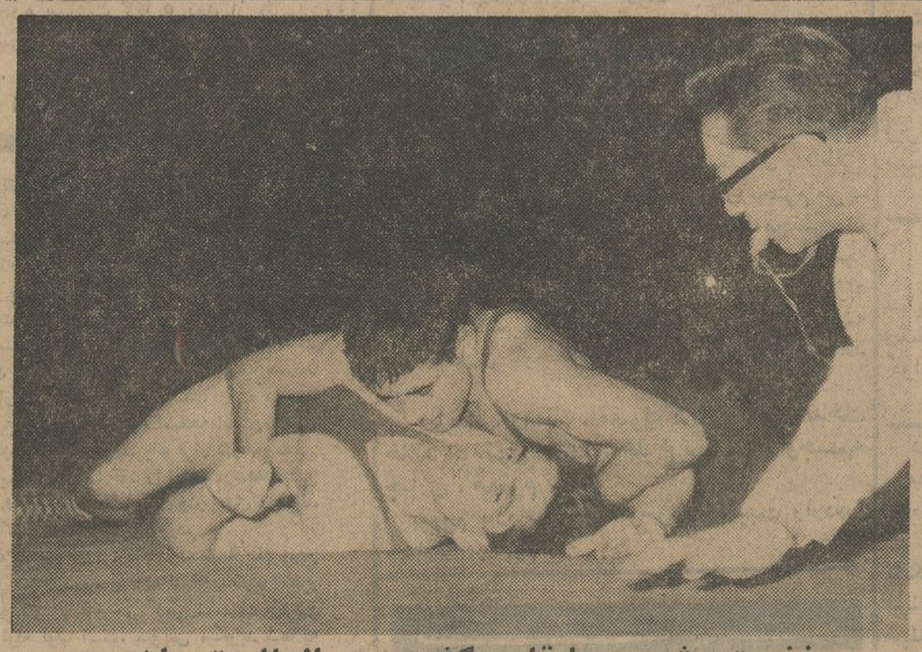

در نخستین شب مسابقات کشتی بین المللی تهران

قهرمانان ایرانی درخشیدند

تیم ایران ۸ برد ـ ۲ مساوی ـ ۱ باخت داشت

● ایرانیها وژاپونیها حریفان خودرا اغلب با امتیاز شکست دادند

● «کمالی» وزن اول جوان ایران باتسلط کامل کشتی گیر شوروی را مغلوب کرد

● عبدالله موحد باقهرمان اول جهان ازژاپن مساوی کرد

● خادم حریف عراقی خود را باچندین امتیاز مغلوب کرد

● آلبول قهرمان معروف شوروی مغلوب رقیب ژاپنی خود شد

ساعت ٦ بعد از ظهر دیروز در حالیکه سالن ورزشی محمد رضاشاه از انبوه جمعیت موج میزد سرودملی کشور های شوروی ـ ژاپن ـ بلغار عراق و ایران نواخته شد، رئیس سازمان تربیت بدنی آغاز مسابقات بین‌المللی کشتی را بنام شاهنشاه اعلام کرد و نبرد قهرمانان پنج کشور جهان از وزن اول آغاز گردید.

بقیه در صفحه ۲۳

بمناسبت روز صنعت وبابتکار وزارت اقتصاد

کاروان صنایع کشور درخیابانهای تهران براه افتاده

● کاروان‌صنایع که بصورت کارناوال صنعتی ترتیب داده شده بعدازظهر فردا از برابر شاهنشاه رژه خواهد رفت

ساعت چهار بعدازظهر فرداشاهنشاه درمقابل کاخ سنا از کارناوال‌صنایع کشور دیدن میفرمایند. دراین‌مراسم هیئت دولت ومقامات مختلف‌وشخصیت های اقتصادی حضور خواهند داشت. کارناوال صنایع تولیدی که به

بقیه در صفحه ۲۳

قابل توجه اطباء محترم کشور بخصوص متخصصین قلب

کشف بزرك پزشکی

کشف ATROMID بوسیله کارخانه معظم I.C.I. راه جدیدی در درمان‌بیماریهای CARDIO— VASCULEIRE خصوصا آترواسکلرور ـ آنژین‌دوپواترین و انفارکتوس میوکارد گشوده است. نمایندگان علمی ما اطلاعات بیشتری در اختیار شماقرار خواهند داد.

ATROMID هم‌اکنون در خدمت بیماران شما میباشد

بنگاه خیریه داروپخش

تلفن ۳۱۰۱۱ ـ ۳۰۱۸٦ ـ ۳۰۱۸۷

۱ـ۲ آ ـ ٤۲٥٤٤

اعلان شادی

ازشنبه ۲٤ اسفند فرانس تریکو مقابل تئاتر پارس (سرای‌ابهری لاله‌زار) انواع تریکو حراج است.

جناب آقای دکتر عالیخانی

وزیر محترم اقتصاد

انتخاب مجدد جنابعالی را بسمت وزارت اقتصادتبریك گفته امیدوار است درظل توجهات عالیه اعلیحضرت‌همایون شاهنشاه وظیفه‌ایکه بعهده آنجناب محول شده‌قرین‌موفقیت باشد. آ ـ ٤۲٤۳۲

شرکت سهامی کارخانجات میخ سازی پارس

بانك تهران

علاوه بر

دو میلیون ریال

جوائز نقدی که قریبا بین دارندگان دفترچه حساب پس انداز قرعه کشی خواهد شد بموجودیهای حساب پس انداز تا ۵ درصد بهره میدهد

حسابهائی که تا پایان پنجم فروردین در شعب بانك تهران افتتاح گردد وموجودی آنها لااقل ۵۰۰ ریال باشد در قرعه کشی بزرگ سال شرکت داده خواهد شد

برای افتتاح حساب پس انداز بنزدیکترین شعب بانك تهران مراجعه فرمائید.

شعب شبانه روزی چهارراه پهلوی وتخت جمشید در مرکز در تمام ساعات روز حتی ایام تعطیل آماده انجام کلیه امور بانکی است

۴ روز دیگر

دسته چك خوشبختی مخصوص نوروز قرعه کشی میشود

نمایشگاه تابلوهای پلاستیکی

از نمایشگاه تابلوهای پلاستیکی ساخت شرکت سهامی جار دیدن کنید ـ خیابان روزولت بالاتر از امجدیه ایستگاه نامجو ـ تلفن ۷۳۲۱۷ ـ ۳۰۳۰۳۰

جریان روز

این صلح قابل اعتماد نیست!

ازوقایع قبرس کمابیش مستحضرید. آخرین‌خبرهائی که‌از این جزیره مشتعل میرسد بسیار غم‌انگیز است زیرا دراین عصر، کشت‌وکشتار بخاطر اختلافات قومی ونوتیرگی فی‌حدذاته مذموم است خاصه وقتی کار این مناقشات بجاهای باریك بکشد وامنیت جهان را تهدید کند. البته در حالیکه طرفین منازعه قبرس علیرغم نگرانی جهانیان دست از زدوخورد نمیکشند ودول دیگر نیز این فرصت را جهت تسویه حسابها واعمال اغراض خود مغتنم شمرده، هرکدام از طرفی آتش را دامان‌می- زنند سازمان ملل متحد باتکای ملل صلحخواه جهان دست اندر کار ختم غائله است. اما نکته جالب اینجاست که سازمان ملل نیز برای تامین صلح، ناچار شده‌است سپاه تجهیز کند ودر واقع میخواهد صلح را باسرنیزه استقرار دهد واین بهترین موقعیت است برای آنکه‌مردم جهان ماهیت صلح کنونی را بشناسند وبدانند آنچه امروز بنام صلح برجهان حکومت میکند یك صلح‌حقیقی وانسانی نیست، بلکه صلح مسلح است. یعنی صلحی که قدرت اسلحه آنرا ضمانت کرده وتاکنون نگهداشته است.

حالا که این بحث پیش آمد بگذارید برگردیم به خبری‌که روز چهارشنبه در روزنامه خودمان چاپ شده بود. این خبریست که از سویس رسیده وضمن‌اشاره باینکه سویس قصد دارد ارتش خودرا بسلاحهای‌هسته‌ای مجهزکند ودولت سویس میخواهد از آراء عمومی دراین باره نظر بگیرد، قسمتی از مصاحبه سرهنك رابرت‌فریاك فرمانده تعلیماتی ارتش سویس را نقل کرده است بدین مضمون :

«قرارداد منع آزمایشهای اتمی مسکو که بیش از یکصد دولت آنرا تائید نموده‌اند هنوز درمرحله‌آزمایش وامتحان است وفقط آینده میتواند نشان بدهد که‌آیا این قرارداد تأثیری درجلوگیری از جنك میتواند داشته باشد یاخیر؟ باید اذعان کرد که این قرارداد ظاهرا ایجاد یك خوشبینی عمیقی دربین توده‌های مردم جهان نموده است وبعضی از مردم تحت تأثیر این‌قرارداد واقع شده وچندان توجهی باهمیت حیاتی دفاع ملی وتقویت ارتش ممالك خود ننموده وفکر میکنند با امضای این قرارداد کابوس وحشتناك جنك بکلی از جهان رخت بربسته‌است. این طرز فکر برای آزادی واستقلال‌ملتها بسیار خطرناك است ودولت سویس باید باکمال قدرت در هدف اصلی خود یعنی دفاع از کشور پافشاری‌کند.»

البته براین سخنان فرمانده تعلیماتی ارتش سویس شرحی افزوده است که قرارداد مسکو فقط یك‌مقدمه‌ای است جهت ایجاد تماسهای آینده در راه حفظ صلح‌و بهیچوجه خطر یك جنك اتمی را ازبین نبرده چنانکه می‌بینیم مخازن اتمی همه روزه از طرف دولتهای بزرك انباشته‌تر میشود، این قسمت را محض اجتناب‌از اطاله کلام بهمین مختصر یادآور میشویم و می‌پردازیم به بحث خودمان .

این سخنان از هرزبان دیگری شنیده میشد چندان قابل تأمل نبود که یکی از فرماندهان ارتش سویس آنرا اظهار نموده است وتصمیم به‌تجهیزاتمی، از طرف هیچ‌کشور دیگری آنقدر اهمیت نداشته ونداردکه از جانب کشور سویس مهم بنظر میرسد زیرا همه‌میدانیم سویس تنها کشوری است که در قلب اروپا طی دوجنك گذشته بیطرف ماند وبیطرفی خودرا حفظ کرد وحریم آنرا دول متخاصم نگهداشتند. بعداز جنك نیز اغلب تماسهائی که بین سران کشورهای بزرك یانمایندگان آنها بخاطر حفظ صلح صورت گرفته محلش سویس بوده است زیرا این کشور آرام وزیبا ومرفه اروپائی‌را همه جهان بعنوان مظهر صلح وتمدن انسانی میشناسد ودر این تشخیص هم ابدا اشتباهی وجود ندارد. اما یك چنین کشوری بایك چنان سوابق ویك چنین عوالمی

امروز درصدد تقویت ارتش خود تادرجه تجهیز آن به سلاحهای مخوف ومخرب اتمی برآمده است. آیامیتوان باور کرد که سویس باکسی سرجنك دارد؟ آیا قبول کردنی است که سویس میخواهد بمبهای اتمی خودرا برسریك ملتی بریزد؟ هرگز !

مسئله اینست که سویس چون یك مملکت زنده است، ماهیت صلحی را که امروز برجهان حاکم است میشناسد وچون این کشور زنده وبیدار وهشیارمیداند جنك فردا غیراز دو جنك گذشته است، چون می‌بیند درزمان صلح نیز قدرت زیر سایه اسلحه است‌وملتهای بیدفاع هرآن درخطر تجاوز وتحریك قرار دارندو ممکن است باندك دسیسه‌ای امنیت خود را ازدست بدهند، این است که درصدد برآمده بقدر امکان ودر حدی‌که‌بتواند ازخودش دفاع کند قدرت بدست آورد.

سویس میگوید من از قراردادی که شما بنام امنع آزمایشات اتمی بسته‌اید چشمم آب نمیخورد، زیرامکرر دیده‌ام وقتی سودای جنك برسر کسی‌زد، مثل ناپلئون میگوید قانون لوله توپ است! سویس میگوید شماکه نشسته‌اید قرارداد منع آزمایشات اتمی باهم بسته‌ایدو کشورهای کوچکتر را به‌آن امیدوار ساخته‌اید پس‌چرا زرادخانه اتمی خودتانرا تعطیل نمیکنید وذخائر اتمی‌شما روز بروز انباشته‌تر میشود؟ حقیقت هم اینست. هرملتی امروز دچار خوشبینی زیاد بشود، هرملتی از اهمیت مسئله دفاع غافل بماند، روزی دود این غفلت بچشمش خواهد رفت وآنروز دیگر فرصت جبران این‌تغافل‌نیست.

فکر نکنید مقصود ما اینست که بگوئیم دولت ما هم باید بمب اتمی بسازد. نه! مقصود ما آن نیست‌چون مانه میتوانیم ونه صلاحمان هست که دست بچنین‌قماری بزنیم. وضع ماومنطقه‌ما سوای کشور سویس است. غرض ازاین تذکر فقط زینهاری بود برای ملت ایران که هشیار باشیم وحساسیت موقع واهمیت قدرت‌دفاعی خودمانرا دردنیای آشفته امروز بهتر وبیشتر درك کنیم.

مجالس ترحیم و یاد بود

بسمه تعالی

بمناسبت دومین سال رحلت **حضرت آیت‌الله العظمی حاج‌سید ابوالقاسم کاشانی** مراسم یادبودی درمسجد جامع تهران ازساعت ۷ الی ۹ بعدازظهر شنبه ۲۴ اسفند مطابق با ۲۹ شوال منعقد است شرکت دراین مجلس قدردانی ازمجاهد تنهای فقیدسعید است **محمد غروی**

باکمال تاثر درگذشت شادروان **سرکار سرهنگ باز نشسته مسعود اعتمادی** را باستحضار خویشاوندان و آشنایان می رساند وطبق‌وصیت آنمرحوم بجای مجلس ترحیم فقراء اطعام‌میگردند
خانواده های اعتمادی . امیر اعتمادی. رقابی تاجبخش. حجازی . سپهر . فرمند .فتوره‌چی. آوید . عادلی . معصومی. شهرستانی . نظری. رکنیان . حسن زاده . غفاریان
بعموم بازماندگان آنمرحوم مصیبت وارده را تسلیت میدهیم .

کارمندان ودانشجویان انستیتو خواربار و تغذیه ایران با کمال تاسف درگذشت **آقای دکتر عباس بهادری** کارشناس عالی‌قدر رشته تغذیه وکارمند دائمی سازمان‌خواربار وکشاورزی ملل متحد رادر رم به اطلاع عموم می رساند . مجلس ترحیم آنمرحوم ساعت ۳تا ۵ بعد از ظهر روز یکشنبه ۲۵اسفندماه جاری درمسجد مجد برگذار خواهد شد .
انستیتو خواربار و تغذیه ایران

خانواده های : حیدری نوری . مشحون . زربو . قطبی . شجاعی . حسینی . باغگلی.صفوی بدینوسیله‌درگذشت‌شادروان **بانو سکینه‌حیدری نوری**‌را به استحضار اقوام و دوستان می‌رساند. مجلس ختم مردانه در مسجد فخرالدوله واقع در دروازه شمیران از ساعت ۳ تا ۵ بعد از ظهر روز دوشنبه ۲۶ر۱۲ر۴۲ و ختم زنانه همانروز و ساعت در منزل آقای ابوالقاسم‌حیدری نوری در میدان فوزیه - خیابان اقبال -کوچه قمصری منعقد است .
بعموم بازماندگان آنمرحومه مصیبت وارده‌را تسلیت میدهیم .

بانهایت تاسف فوت جانگداز **بانو صغری مجتهد زاده** را به اطلاع فامیل و آشنایان می رساند .
مجلس ختم آنمرحومه روزیکشنبه۲۵ر۱۲ر۴۲ از ۳ الی ۵ در مسجد امام زمان واقع در خیابان آیزنهاور ومجلس ختم زنانه همانروز در همان ساعت در منزل شخصی انتهای خیابان سینا کوچه ناهید کوچه بهناز منعقد است
خانواده های **مجتهد زاده . احمدی پور . کرباسی قمی زاده . طالب. حسینی.**
بعموم بازماندگان آنمرحومه مصیبت وارده‌را تسلیت میدهیم .

خانواده‌های **.ذکائی . روائی . خاك نژاد . سلیمی**
بانهایت تاسف درگذشت مرحومه مغفوره **بانو مریم نساء میرسمیعی** را در خلخال به اطلاع عموم فامیل و دوستان و همشهریان محترم می - رساند به مناسبت مصادف با ایام عید مجلس‌ختم زنانه از ساعت ۳ الی ۵ بعد از ظهر روز دوشنبه ۲۶ر۱۲ر۴۲ در منزل بانو پوران دخت خاك نژاد همشیره آنمرحومه واقع در خیابان سی‌متری‌سه راه مختاری کوچه وزیری کاشی ۳۳ منعقدخواهد بود .
زیبنده روانی . مقبوله ذکائی . پوراندخت خاك‌نژاد .زری امامی . گلرخ سلیمی . وجیهه جباری . محترم نثاری
بعموم بازماندگان آنمرحومه مصیبت وارده‌را تسلیت میدهیم .

تسلیت

آقای مهندس رضا المعی
درگذشت نابهنگام برادر گرامتان سرهنگ ستاد مرتضی المعی موجب تاثروتالم گردید .بدین وسیله مصیبت وارده‌را به شما وخانواده ارجمند تسلیت می گوئیم .
سرلشگر مین‌باشیان و بانو

جناب آقای محمود شیبانی
از مصیبت وارده بسیار متاثر در غم شما شریك و بدینوسیله به آن خانواده‌محترم قلبا تسلیت عرض می نماید . **میراحمدی**

سرکار سرگرد عنایت‌الله بهادری
درگذشت نابهنگام برادر گرامتان موجب تاثرگردید . بدینوسیله از طرف کلیه افسران ، درجه داران وسربازان لشکر ٦ مشهد به شما و خانواده ارجمند تسلیت می گوئیم .
سرلشگر مین‌باشیان

کرمانیهای مقیم اهواز ضایعه اسفناك فوت مرحوم مهندس محمد حسین شعاعی‌را که یکی از شخصیت های بارز کشور بوده‌اند به کلیه بازماندگان بویژه‌آقای‌مهندس‌جواد شعاعی‌تسلیت عرض می نمایند .
ابراهیمی . مهندس احسنی. توحیدی . دکتر شفازند . ضیاء احمدی. دکترفخرشفائی .طاهری گلسرخی . معتمد شفیعی . میر حسینی .معیری

بانهایت تاسف وتاثر مصیبت وارده‌را به خانواده محترم سرتیپ پور تسلیت عرض نموده وبقای عمر آن خاندان جلیل را از خداوند متعال خواستارم . **مشهد - دکترشریف نژاد**
آ-۲۶۲۲۱

گروه فرهنگی نوری
فوت‌نابهنگام همکار محترم خود مرحوم‌مجید شمس دبیر دانشگاه رابه خاندان محترم شمس تسلیت گفته و خودرا در این مصیبت عظمی‌سهیم می داند .
اجلال موغاری . نوری خراسانی . غیائی . شمشیرساز . ایازی . ثابت مظفری . نورصباغی

فوت نابهنگام مرحوم‌مغفور دکتر عباس‌بهادری را بفامیل محترم آنمرحوم بخصوص‌والده محترمه وبرادران و دوستان‌و فادارش‌تسلیت عرض‌نموده صبرو تحمل برای همه آنان آرزو می کنم .
علی نقی سعید انصاری

جناب آقای دکتر امیر موحدی
ضایعه جانگداز درگذشت پدر محترمتان‌را با نهایت تاثر و تاسف تسلیت عرض نموده‌بقاء عمر وسلامت آن جناب و خاندان جلیل را از ایزدیکتا خواستاریم . **پرویز و پری یگانگی**
آ-۲۶۶۵۳

دوست‌و همکار گرام آقای غلامحسین‌وثوق‌زاده
مصیبت وارده به جنابعالی وخانواده‌محترمتان را صمیمانه تسلیت می گوئیم .
آل رسول . احمدی نژاد . اکبری . آزموده. بانکی . مهندس توتونچی . تدین . جهانگرد . مهندس حاج قاسمعلی . دانائی . رهبر . روحی مهندس شریعتیان . مهندس‌شهرستانی.مهندس شیروانی . شیخی . صدرزاده . فتوره چی . فلاح کتبی . بدیع الله کاظمی . مهدوی . مهندس‌عیسی خانیان
آ-۲۶۶۶۵

جناب آقای خشایار سرتیپ پور
بانهایت اندوه مصیبت وارده‌را به آنجناب تسلیت عرض نموده بقاء عمر و سلامت پیوسته خاندان سرتیپ پوررا از خداوند بزرك مسئلت می‌نمایم. **عطاءالله کاملی**
آ-۲۶۶۶۵

سپاسگزاری

از عموم رجال و طبقات و اصناف خاصه سلسلهٔ جلیلهٔ روحانیت وآیات عظام که درمراسم تشییع وتدفین و برگزاری مجالس ختم مرحوم **آیت‌الله حاج‌شیخ محمدرضاکلباسی** درمشهد و اصفهان وتهران - قم - نجف اشرف و سایر ولایات وقصبات بمنظور تعظیم شعائر اسلامی و تسلیت بازماندگان شرکت فرموده واقامه‌مجالس یادبود نمودند ویاکتبا وشفاها و تلگرافا اظهار محبت‌وهمدردی‌فرموده‌اندازطرف کلیه‌بازماندگان آنمرحوم عرض سپاسگزاری تقدیم میشود و اگر بواسطه تالمات روحی ویا مسافرت بارض اقدس وعدم‌امکان تشرف بحضور همه‌آقایان معظم‌توفیق عرض تشکرحضوری‌حاصل نمیشود معذرت‌خواهی نموده وامید عفو داریم
شیخ اسماعیل‌کلباسی- صدرالدین‌کلباسی فخرالدین‌کلباسی - حاج شیخ احمدکلباسی - مصطفی مصطفوی
آ-۲۶۶۵۳

مراتب اعتذار وسپاسگزاری
از خویشاوندان عزیز و دوستان‌گرامی و ساکنین محترم بندر شاهپور و بندر معشور و بهبهان که با ابراز محبت خود در دوران بیماری ومراسم تشییع جنازه ومجالس ترحیم‌شادروان پدر عزیزمان لطف وهمدردی فرموده واینجانبان را مورد عنایت وتفقد قرار داده اند بدینوسیله سپاسگزاری نموده و از اینکه بعلت تالمات و گرفتاری در عرض تشکر تاخیر شده ما را عفو خواهند فرمود .
سیف‌الله بقائی - فضل‌الله بقائی
آ-۲۶۶۵۳

از بستگان .دوستان و آشنایان که درمراسم تشییع و ختم وهفته شادروان **بانو لیلی عقیلی** با حضور خود تسلی‌ده بازماندگان‌آن‌درگذشته بوده وهمدردی فرموده‌اند صمیمانه سپاسگزاری می نماید وچنانچه بعللی تاخیری در عرض تشکر حضوری رخ دهد امید بخشایش و چشم پوشی دارد . **خانواده عقیلی**
آ-۲۶۶۵۳

خانوداه های : ظهیریه . پیشوا. ارضرومچی. قراچه داغی . لیقوانی . باقلبی پر از اندوه فوت جانگداز سرکار سرهنك ستادنیامنش را به‌عموم بازماندگان آنمرحوم مخصوصا بانو همایونتاج نیامنش تسلیت عرض می کند .
حسن ظهیریه
آ-۲۶۶۶۵

تیمسار سرتیپ شجره
بانهایت تاسف مصیبت وارده‌را به تیمسار وفامیل محترم تسلیت عرض می نمایم .
بروجرد سرهنك ۲ آقائی
آ-۲۶۶۶۵

بقیه آگهیهای ترحیم‌وتسلیت درصفحه ۲۳

دکتر دانشگر
امراض مقاربتی وجلدی وسوزاك تازه وکهنه ورم پروستات ضیق مجرا . سستی وبواسیر امراض زنانه و نازائی خیابان‌سپه مقابل‌پستخانه ۳۰۲۴۱۶

برای بهتر پوشیدن
جنرال مُد
را انتخاب کنید

هدیه جالب
صد غزل از عراقی
هدیه‌ایست که گیرنده را همیشه بخاطر شما خواهد انداخت.
ناشر مطبوعاتی فریدون علمی ناصر خسروو شاه‌آباد
۱-۲ آ-۴۲۳۹۲

اطلاعات کودکان
روزهای سه‌شنبه منتشر میشود

بیماریهای آمیزشی- مجاری ادرار- سستی‌وناتوانی مردان خیابان صفی‌علیشاه - دکتر یحیی صدری .

دکتر معانی
امراض مقاربتی - مجاری ادرار - معالجه‌قطعی سوزاك تازه و کهنه - ورم پرستات و سستی و ناتوانی- ضیق مجرا - خیابان‌فردوسی‌مقابل بانك ملی مرکز.

هنر وادب
صائب تبریزی سخن میگوید
تك بیتهای انتخاب شده صائب که با تصویرهای هنرمندانه دولتشاهی توام شده است .
ازطرف انتشارات پدیده منتشر شد
بهاء : ۲۵ ریال
محل فروش کتابفروشیهای تهران و شهرستانها وروزنامه فروشها
۱-۲ آ-۴۲۴۴۲

تحصیل دراروپا
موسسه فرهنگی د.ر.لولن و همکاران مقیم لندن که توسط مشاورین فرهنگی انگلستان رسما شناخته شده و نشانی آنها را ذیلا ملاحظه میفرمائید شعبات خودرا در پاریس مونترو . وین . مادرید . بیروت و اخیرا در تهران دایر نموده و از جمله‌خدماتی را که انجام میدهد پیداکردن جا در مدارس. کالج‌ها .دانشگاهها ومنازل وسرپرستی و نظارت در کلیه امور دانش آموزان و دانشجویان اعزامی بخارجه میباشد لذا از اولیای محترمی که مایل هستند اولاد خودرا بانگلستان یابهریك از شهرهای‌نامبرده دربالا بفرستند تقاضا دارد موضوع مورد احتیاج را کتبا به‌آقای مهندس ف .خواجوی صندوق پستی شماره ۱۰۹۵ تهران مرقوم دارند و یابه‌تلفن شماره۸۳۲۹۲ بین ساعات ۱۳و ۱۴ و روزهای شنبه و دوشنبه بین ساعات ۱۹ الی ۲۱ رجوع کنند تا با تعیین وقت قبلی ملاقات صورت گرفته اطلاعات لازم در اختیارشان‌قرار گیرد.

D. R. Llewellyn & Associates Ltd.,
7. Cleveland Gardens,
London, W. 2. England.
(Officially recognised Educational Consultants)

مطب دکتر عبدالله آراسته
منتقل شد بانتهای‌خیاباز تخت جمشید نرسیده بجاده شمیران جنب فرمانداری تهران . بیماریهای کودکان و داخلی پذیرائی عصروشب
آ- ۲۶۳۱۱

قابل توجه
فرهنگیان ارجمند، دانشجویان گرامی علوم تربیتی دانشسراهای عالی و تربیت معلم وعلاقمندان به تعلیم وتربیت وروانشناسی
کتابهای: اصول تعلیم وتربیت - جامعه وتعلیم وتربیت - وروانشناسی تربیتی
از : دکتر علاءالدین شهرستانی دانشیار علوم تربیتی دانشکده ادبیات اصفهان منتشر شد
کتابفروشی شهریار اصفهان

دکتر یحیی شهردار متخصص جهاز هضم
از بیماران محترم متمنی است که برای مراجعه بمطب ۲۴ ساعت قبل طرف صبح توسط تلفن ۳۷۰۳۵ وقت بگیرند.
خیابان باغ سپهسالار شماره ۱۵٤

مناسك حج
مطابق آخرین فتوای حضرت آیت‌الله‌العظمی آقای آقا سید محسن حکیم ارزش ۱۰ریال
مناسك حج
مطابق آخرین‌فتوای‌حضرت آیت‌الله‌العظمی‌آقای آقاسیدمحمود شاهرودی ارزش ۱۵ریال
مناسك یاراهنمای اعمال حج
مطابق آخرین فتوای حضرت آیت‌الله‌العظمی آقای آقاسیدمحمود آقای آقاسیدمحمودی شاهرودی، آقای حاج سید ابوالقاسم خوئی، آقای حاج سید احمد خوانساری ارزش ٥ریال
آداب‌الحرمین
تالیف آقای حاج سید علی بطحائی گلپایگانی در آداب زیارت حضرت رسول اکرم (ص) وقبورائمه بقیع (ع) ،اعمال مساجد مدینه و شهداء احد و مختصری از اعمال مکه معظمه ارزش۱۰ریال
ناشر: کتابفروشی اسلامیه، خیابان بوذرجمهری‌شرقی تلفن ۲۱۹٦٦

کتابدوستان
همیشه بهترین و جدید ترین کتابها رادرانتشارات امیر کبیر می‌یابند .

در طلیعه سال جدید تصمیم بگیرید که بهتر زندگی کنید
کتابی که بعد از انجیل بیش از هرکتابی چاپ شده
کتابی که تا امروز هزاران نفر را از نگرانی و نابودی نجات‌داده
کتابی که‌بکار بردن دستورات آن‌فصل‌جدیدی‌درزندگی‌شما بازمیکند
شصت و نهمین کتاب ازسلسله کتابهای جیبی انتشارات اختصاصی «کانون معرفت»
چگونه تشویش ونگرانی را ازخود دور کنیم
شاهکار اجتماعی «دیل کارنگی»
ترجمه : حسام‌الدین امامی
(دارای‌درجه‌مافوق‌لیسانیس‌ازدانشگاه‌انگلستان)
بامقدمه **آقای مهندس مهدی بازرگان** **دکتر میرخانی «شعاع‌الدوله»**
چاپ پانزدهم باکاغذ عالی در ۳۸٤ صفحه‌به‌بهای فقط (سی‌ریال) بوسیله «کانون معرفت تهران خیابان لاله‌زار» منتشر وتوسط‌تمام فروشندگان‌کتاب و مطبوعات درسراسر کشور در اختیار شما قرار داده شده‌توجه‌داشته‌باشید شخصی بنام مستعار (به‌آذینفر) رونویسی مخدوش‌ومغلوط وناقص از این کتاب بعمل آورده و بنام (آئین زندگی یارفع تشویش‌و نگرانی) بدون ذکر نام‌ناشر انتشار داده که از طرف مترجم اصلی کتاب(آقای حسام‌الدین امامی)تحت تعقیب قرار گرفته در موقع خریدباین موضوع توجه‌فرمائید .

برای تیمن وتبرك سال نو
ازتابلوی وان یکادکه بوسیله استادهنرمند آقای محمدعلی زاویه در ۷ رنگ چاپ شده استفاده وبدوستان خود هدیه دهید- تابلوی وان یکادرا ازفردا از روزنامه فروشها و کتابفروشیهای ۱۰ ریال خریداری نمائید
محمد سخنور- شاه‌آباد- پاساژ اقبال طبقه دوم شماره ۵۰

جناب آقای حسنعلی‌منصور نخست وزیر محبوب
انتصاب جنابعالی را به مقام نخست وزیری‌وانتخاب‌جناب آقای دکترعاملی را به سمت وزارت دادگستری به‌آن جناب و ملت ایران تبریك عرض کنیم .
کارمندان وخدمتگزاران دفاتر اسنادرسمی‌تهران‌و حومه
۱-۲٦٦۰۵

۲ ناوشکن شوروی به قبرس نزدیك شدند

جلسه فوق‌العاده شورای امنیت واظهارات اوتانت مبنی براینکه تاامشب اولین واحد پلیس صلح وارد قبرس خواهند شداز وقوع يك فاجعه حتمی در قبرس جلوگیری کرد. گرچه هنوز خطر کاملامرتفع نشده ولی امید میرود چنانچه اوتانت بسرعت بتواند نیروی مجهزی از پلیس صلح رادرقبرس متمرکز سازد، دولت ترکیه از پیاده کردن نیرو دراین جزیره منصرف شود.

● توافق مك‌نامارا وزیر دفاع آمریکا وژنرال خان رئیس دولت ویتنام جنوبی در مورد توسعه عملیات خرابکارانه واقدامات چریکی به‌ویتنام شمالی، گواینکه خطر يك حمله آشکار نظامی را ازطرف آمریکامنتفی کرده ولی‌مسلما برشدت بحران ویتنام خواهد افزود بطور قطع کشور کمونیست ویتنام شمالی دربرابر این تصمیم ساکت نخواهد نشست وبا این ترتیب انتظار توسعه درگیریهای ویتنام وخطرناك شدن وضع این منطقه میرود.

نیکوزیا –۱۳ مارس

ترکیه بدولت قبرس اخطار کرد که‌درآن کشور مداخله نظامی خواهد نمود، مگراینکه آتش بس بموقع اجراء گذاشته‌شود وعملیات برضد ترکهای قبرس متوقف گردد. دولت یونان نیز فورا به‌ترکیه‌اطلاع‌داد که هرگونه‌مداخله ترکیه دراین‌جزیره مدیترانه شرقی باعکس‌العمل فوری‌یونان‌روبرو خواهد شد.

باین ترتیب دو متحد عضوناتو به‌درگیری و قدرت نمائی درکشمکش‌داخلی قبرس نزدیك میشوند واین وضع وخیمی برای اتحادیه آتلانتیك است.

ازطرف دیگر طبق قولی‌که دولت‌شوروی به ماکاریوس دادهٔ ۲ ناوشکن این کشور به قبرس نزدیك میشوند.

● **ارتش به قبرس برود**

در آنکارا در حدود ۲۰ هزار نفر دانشجوی ترك دست بتظاهرات زدندو از جلوی سفارت یونان رژه رفتند و فریاد کشیدند ارتش باید بقبرس‌برود در «مورفو» در شمال غربی قبرس نیز در حدود ۲۱ هزار نفر بتظاهرات ضد انگلیسی وآمریکائی پرداختند آنها انگلیس وآمریکا رابطرفداری‌ازترکیه متهم میکنند.

در لندن دولت انگلیس فاش کرد که از ترکیه جدا خواسته است که در مورد قبرس باتامل واندیشه اقدام کند وازکارهای شدیدخودداری‌نماید.

● **عکس‌العمل فوری**

در آتن وزیر خارجه یونان سفیر ترکیه را بحضور طلبیدوپس‌ازمذاکره بااو باسفیر آمریکا گفتگو کرد.وی سپس بخبرنگاران گفت: «درباره محتوی ومضمون یادداشت ترکیه با سفیر آن کشور صحبت کردم وروش دولت یونان را تاکید نمودم که‌دولت عمل یکجانبه مداخله ترکیه را تحمل نخواهد کرد وعکس‌العمل فوری نشان خواهد داد.

خبریادداشت ترکیه هنگامی به ماکاریوس رسید که‌باپاپاندرو نخست وزیر یونان وژنرال گریواس‌فرمانده تروریستهای زیرزمینی که در ۱۹۶۰ باانگلیس می‌جنگیدند مشغول‌مذاکره بود.

● **باتمام قوا**

ماکاریوس پس‌ازشنیدن خبراخطار ترکیه گفت قبرس باتمام قوا درمقابل هجوم ترکیه مقاومت خواهد کرد واز استقلال وآزادی خود دفاع‌خواهدنمود.

کابینه قبرس پس‌از تشکیل جلسه طولانی «یادداشت اولتیماتوم ترکیه»را رسما رد کرد وسفیر ترکیه‌در قبرس بکاخ ریاست جمهوری احضار شد تا جواب دولت قبرس را دریافت دارد» سفیر ترکیه بمقامات دولت قبرس‌گفته است دولت وی انتظار جواب ندارد بلکه منتظر عمل است.

در لندن وزارت خارجه انگلیس اعلام کرد که یادداشت ترکیه‌بقبرس را مورد مطالعه دقیق قرار داده و همزمان باآن گزارشهائی‌دریافت‌داشته که‌نیروهای دریائی ترکیه به بندر اسکندرون بازگشته‌اند یا دارند باز میگردند.

سفرای انگلیس وآمریکادرآنکارا وآتن برای مشورت بپایتختهای‌کشور های متبوع خود احضار شدند.

دوگلاس هیوم نخست‌وزیر انگلیس سفر خود را در شمال انگلیس قطع کرد وبمناسبت وخامت اوضاع قبرس بلندن بازگشت، تادرجریان آخرین تحولات اوضاع باقی بماند.

● **تقاضای مهم**

در یادداشت ترکیه که تسلیم‌دولت قبرس شده ۵ تقاضای مهم بعمل آمده است:

۱–همه حملات به ترکهای قبرس موقوف شود.

۲–در سراسر جزیره آتش بس فوری برقرار گردد.

۳–محاصره اطراف محلهای ترك‌نشین مرتفع شود.

٤–آزادی رفت‌وآمد و ارتباطات و مکاتبات تامین شود.

۵– همه گروگانها آزاد شوند و اجساد ترکان کشته شده بازگردانده شود.

دریادداشت گفته شده که اگر دولت قبرس بااین تقاضاها موافقت نکند دولت ترکیه ازحقوق خوددراقدام یکجانبه بموجب قرارداد ۱۹۶۰استفاده خواهد کرد.

در یادداشت همچنین افزوده شده که یونانیان نسبت بزنان ترك عمل هتك ناموس مرتکب شده‌اند و این نکته‌ایست که فورا در قبرس مورد تکذیب قرار گرفت.

● **در ۸۰ کیلومتری**

منابع موثق در آنکارا اعلام‌کردند که ۲۵ واحد ازناوگان دریائی ترکیه باتجهیزات و سلاح کامل اینك در ۸۰ کیلومتری آبهای قبرس لنگر انداخته‌اند.

این منابع‌می‌افزایندنیروهای‌دریائی ترکیه آماده شده‌اند تابمحض‌دریافت فرمان وزیر دفاع بسوی جزیره‌قبرس حرکت کنند.

دربندر اسکندرون، در ۱۶۰ کیلو متری قبرس، سربازان و ملوانان‌بر عرشه کشتی ها آماده کارند.

در برابر این وضع شتاب‌فراوانی نیز در محافل حاکمه یونان بچشم میخورد وزیر دفاع یونان‌يك جلسه فوری درسپیده‌دم امروز با روسای ستاد تشکیل دادو بدنبال آن اعلام شد دربرابر اقدام نظامی‌ترکیه‌یونان نیز دست به مداخله نظامی فوری می زند.

روزنامه های یونان باعناوین‌مهیج و «خطر فوری» و «ترکیه تا ٤۸ساعت دیگر مداخله خواهد کرد» منتشر شدند.

درترکیه نیز احساسات‌ضد یونانی به‌اوج خود رسیده است روزنامه های ترکیه کاریکاتور ماکاریوس را با خنجر خونینی در دست در صفحات‌اول خود چاپ کرده‌اند.

پلیس صلح حرکت کرد

ترنتون– (آنادا) –يك گروه ۳٦ نفری از افسران وخلبانان کانادائی ازاین شهر عازم‌قبرس شد.

این عده برای مدت کوتاهی درمارویل (فرانسه) توقف‌خواهند کرد وسپس عازم قبرس‌خواهند شد. فرماندهی این گروه با سرهنگ ترویلی میباشد. این اولین گروه از سپاه صلح سازمان ملل است که برای ایجاد آرامش به قبرس میرود.

پیرسون نخست‌وزیر کانادا باین عده گفته است که تحت فرماندهی ژنرال کیانی (هندی) در قبرس بکار خود خواهند پرداخت.

● **مذاکرات محرمانه**

نیمه شب گذشته عصمت اینونو نخست وزیر ترکیه بافرماندهان‌لشگر اول و دوم وسوم‌دولت ترکیه‌مذاکرات محرمانه‌ای بعمل آورد.ظاهرامذاکرات آنها پیرامون وخامت اوضاع قبرس بوده است. ازطرف دیگر ارکین‌وزیر امور خارجه ترکیه با سفیر کبیر انگلستان ملاقات نمود گفته میشود دراین ملاقات سفیر کبیر انگلستان نظر دولت انگلستان را نسبت به یادداشت اخطار آمیز ترکیه به ماکاریوس باطلاع ارکین رساند.

حرکت ناوگان یونان

نیروی دریائی یونان با کشتی های پراز ملوان و سرباز خود دیشب به جانب شمال قبرس دردریای‌مدیترانه عزیمت نمود تاجلوی هرگونه اقدام احتمالی ترکیه رابگیرد.

بقیه در صفحه ٤

حمله سرخپوستهای «پرو» آغاز شد

لیما (پرو) ۱۳ مارس – یونایتد پرس – هزاران سرخپوست جنگجو باتیرهای زهرآگین به نیرو های دولتی پرو در میان جنگلهای‌وحشی مرزی حمله کرده‌اند. مقامات دولتی پرو اعلام کردند که‌هواپیمای بمب‌افکن و شکاری به مقابله سرخپوستان فرستاده شده و نیرو های تقویتی بمحل اعزام گشته تا محل این سرخپوستان را که در نزدیکی مرزهای برزیل هستند محاصره کند.

گزارش میرسد که از طرفین (نیروهای دولتی و سرخپوستان) تاکنون ۱۱ تا ۳۳ نفرکشته‌شده‌اند ولی محقق است که‌يك‌سربازدولتی کشته و دونفر زخمی گردیده‌است

عده سرخپوستان در حدود ۸ هزار نفر است و بیشتر آنان از قبایل بدوی هستند و عده‌ای سرخپوست قاچاقچی اسلحه نیز در میان‌آنها وجود دارد که برای فرار ازتعقیب به‌جنگلها گریخته‌اند.

در اثرحمله‌سرخپوستان ارتباط قوای دولتی با مراکزشان قطع‌شد عده این قوا در حدود ۲۰۰ نفر میباشد دولت يك عده ۲۰۰ نفری را باوسایل نقلیه ویك عده ۵۰ نفری را برای پاسداری باپای‌پیاده در جنگلها به محل واقعه فرستاده است.

نهرو استعفا میکند؟

دهلی جدید– دیروز ده‌هزار نفر از مردم هند در خیابانهای دهلی جدید برضد نهرو دست به تظاهرات زده واستعفای اورا خواستار شدند.

ظاهرا نهرو درنظر دارد درماه ژوئیه یا اوت استعفاکند.

۹ ماه دیگر کشته میشوم!

دارالسلام –مارشال اوکللو رهبری کودتای زنگبار که‌ازآن کشور رانده شده است گفت‌از طرف خداوند بوی‌الهام‌شده‌است که ۹ماه دیگر بدست یکی از اهالی‌سومالی بقتل‌خواهد رسید.

کشتار واکسن ضد فلج

تزریق واکسن ضد فلجی‌که درژاپن ساخته‌شده‌است تاکنون چهار کودك راکشته و یکی را فلج‌کرده است.

وزارت بهداری ژاپن اخیرا اعلام کرده بود خوبی واکسن خوراکی ضد فلج که در ژاپن درست شده تضمین گردیده است.

پیام بن‌بلا بخروشچف

مسکو – محمدبن یحیی‌سفیر کبیر الجزایر امروز متن پیام پرزیدنت بن‌بلا به‌خروشچف را تسلیم وی نمود.خروشچف‌اینك درگاگرا ساحل دریای‌سیاه‌بسر میبرد. هنوز متن پیام بن‌بلاافشا نشده.

حمله به لاج

مسکو– روزنامه پراودانوشت هنری کبت لاج که در انتخابات نیوهامپشایر پیروز شد دارای نظریات میلیتاریستی است ولی مسئله مهم پیروزی کابوت لاج نیست بلکه شکستی است که نصیب سناتور گلدواتر شده

ازدواج پادشاه یونان

آتن – دربار سلطنتی یونان اعلام داشت که مراسم‌ازدواج کنستانتین پادشاه یونان با شاهزاده خانم دانمارکی(آن–مارسی)درسال جاری –۱۹٦٤ اندکی زودتر از تاریخ اعلام‌شده بعمل خواهد آمد.

زنان افریقا طرفدار تعدد زوجات هستند

سالیسبوری – طبق آماری که دریکی از شهر های‌رودزیای شمالی تهیه شده فکر چند همسری دربین اکثریت‌زنان‌بالغ افریقائی طرفدار زیادی دارد. نتیجه فوق هنگامی به دست آمدکه چند کشیش بحثی در مورد چند همسری مطرح‌ساختند

پیام برای ایوبخان

راولپندی – فیلیپ تالبوت معاون وزارت خارجه امریکاکه پس از بازدید از دهلی نو وارد پاکستان شده بود امروز از راولپندی رهسپار کابل شد.

تالبوت قبل از عزیمت به افغانستان پیامی ازجانب‌جانسون به‌مارشال ایوبخان رئیس جمهوری پاکستان تسلیم کرد.

اطلاعیه پیمانکاری شبانه روزی

اتو آسیا

وابسته بشرکت ترانس پارس

برای راحت بودن و گذراندن تعطیلات عیدنوروز بتمام نقاط ایران بااتومبیلهای مدل آمریکائی ٦۱الی ٦٤ برای داخل و خارج ازشهر در تمام اوقات شبانه روز بارانندگان مجرب که آشنائی کامل بزبان های مختلف دنیا دارند دراختیار مشتریان محترم گذارده میشود.

ضمنا اتومبیل جیپ‌استیشن دودیفرانسیال‌مدل ٦٤ دراختیار مشتریان محترم گذارده میشود.

خیابان شیراز بهجت‌آباد ایستگاه ویلا شماره ۱۷۳ و ۱۷۵ تلفنهای ٦۱۳٤۰٤ و٦٦۰۹٦

برنامه ممتاز عید نوروز

سینماهای

نیاگارا–امپایر

رویال–رکس

اطلاعیه نورمن

دوستان عزیز... باهمه شماکه عیدنوروز امسال برای دیدن من درفیلم (قصاب باشی) تشریف خواهید آورد شرط میبندم که تاحال فیلمی بشیرینی وگرمی (قصاب باشی) ندیده‌اید در (قصاب باشی) من همه شمارا ازخنده روده‌بر میکنم و در آخرفیلم هم موضوع مهمی را باشما درمیان میگذارم که همیشه در خاطرتان خواهد ماند.

باامید دیدار – نورمن

نورمن ویزدوم

قصاب باشی

دوبله بفارسی

محصول کمپانی آرتوررانك

بزرگترین اثر سینمائی جهان

چهار درویش

رنگی دوبله بفارسی

برای ایام نوروز

نرخ‌ویژه وارزان بلیط سی‌روزه مسافرت تفریحی لوفت‌هانزا باروپا تا ۱۱ فروردین معتبر خواهد بود.

از نرخ ارزان و ویژه * لوفت هانزا برای حمل بسته های هدیه نوروزی برای اقوام و دوستان خودتان در اروپا استفاده فرمائید.

مثلا نرخ حمل از تهران به:

فرانکفورت – کیلوئی ۸۸ ریال (حداقل وزن ۳کیلو)

سوئیس – کیلوئی ۸۷ریال (حداقل وزن ۳ کیلو)

میلان – کیلوئی ۸٦ ریال (حداقل وزن ۳کیلو)

برای کسب اطلاعات بیشتری بآژانس مسافرتی خود و یا در تهران‌به شرکت هواپیمائی لوفت‌هانزا خیابان فردوسی ساختمان آفتاب شرق تلفن های ۹–۳۰۵۱٦۵ ودر آبادان و خرمشهر بشرکت سهامی لوانت‌اکسپرس ترانسپورت مراجعه فرمائید.

* این نرخ فقط شامل بسته‌های خوراکی و پوشاکی است و از ۱۲ اسفند ٤۲ تا ۲٦ فروردین ٤۳ معتبر خواهد بود.

لوفت هانزا

چرخ خیاطی کهلر آلمان

زیگزاگ وگلدوزی تمام اتوماتیک

شاهکار صنعت آلمان باشرایط استثنائی در اختیار شماست

مدل زیگزاك واتوماتیك تمام منله

KÖHLER

بدون پیش قسط

باقساط ماهانه فقط صد تومان

چرخ خیاطی کهلر صدها نقش بدون تعویض پایه و دیسك بطور خودکار انجام میدهد. برودری‌دوزی–گلدوزی – جاتکمه و تکمه‌دوزی – ژور زدن –کردونه –پاك‌دوزی – دوخت دانتل – پولك دوزی – رفوکردن – دوخت روی‌کش باف – قلاب دوزی – دوخت منوگرام – نیکه دوزی – پبه دوزی و انواع جالب دوخت زیگزاك و ده‌ها از این قبیل را باسانی و بدون سرپرست با چرخ خیاطی کهلر انجام خواهید داد.

سرویس وتعمیرات ولوازم یدکی

مجانی است

بخریداران چرخهای خیاطی کهلر کارهای هنری خیاطی مجانا تعلیم داده میشود

نمایشگاهها

خیابان شاهرضا – پیچ شمیران – روبروی بیمارستان زنان

بازار – خیابان بوذرجمهری – پاساژ نیکپور

خیابان فردوسی – روبروی بانك ملی ایران – ساختمان امینی

آوازه

عملیات خرابکارانه چریکی

ازویتنام جنوبی به ویتنام شمالی گسترش مییابد

سایگون- ۱٤ مارس

طبق اظهارات منابع مطلع مك نامارا وزیر دفاع امریکا وژنرال خان دراصل این‌قضیه بموافقت‌رسیدند که خرابکاری پنهانی وفعالیتهای چریکی به ویتنام شمالی گسترش داده شود.

این منابع میگویند مك‌نامارا وژنرال خان در جزئیات نقشه‌های گسترش دادن جنك بشمال بحث کردند وبالاخره در مورد عملیات چریکی و خرابکاری پنهانی موافقت حاصل شد.

گفته میشود امریکائی‌ها نیز دراین‌خرابکاریها دست خواهند داشت اما نوع و میزان فعالیت آنان روشن نشده است.

تصمیم نهائی دراین باره را باید آنرا به‌جانسون پیشنهاد خواهد پرزیدنت جانسون بگیرد و مك‌نامارا کرد.

معهذا مك‌نامارا و خان موافقت دارند که این اقدامات‌دارای‌اهمیت درجه دوم نسبت به جنك آشکار علیه چریکهای کمونیست است و هدف آن منحرف کردن قوای کمونیست‌های شمال از رساندن کمك به‌چریك‌های جنوب میباشد .

همین منابع میگویند اجرای نقشه‌های مزبور ۵۰ میلیون دلار خرج خواهد داشت که از طرف آمریکا پرداخته میشود . بیشتر این مبلغ خرج حقوق و مساعده و قسمتی از آن صرف ایجاد سازمان های‌شبه نظامی (گارد کشوری ، سازمان مقاومت غیرنظامی‌و چریك‌روستائی) خواهد گشت .

● **بازگشت بواشنگتن**

مك‌نامارا از سایگون بواشنگتن برگشت تا جزئیات مذاکرات و پیشنهاد هـای خودرا بـه اطلاع جانسون برساند .

او در فرودگاه واشنگتن بـه خبرنگاران گفت : راه پیروزی در ویتنام ممکن است دشوار باشد ، زیرا هیچ فرمول سحرآسائی‌برای پیروزی در جنك ضد چریکی وجود ندارد .

مك نامارا گفت در «سایگون» همه عقیده دارند که با کوشش مناسب میتوان جنك را برد من‌در آنجا وضع سیاسی ، اقتصادی و نظامی ویتنام را بررسی کردم و اقدامات اضافی را که ممکن است از طرف آمریکا بمنظور پیروزی انجام گیرد مورد مطالعه قراردادم زیرا کمونیستهای ویت‌کنك بـر- حملات خود بشدت افزوده‌اند .

● **گزارش به جانسون**

مك‌نامارا یك ساعت تمام بـا جانسون ملاقات کرد و در بـاره ماموریت خود در ویتنام جنوبی مذاکره نمود.

مك‌نامارا حاضر نشد در بـاره مذاکرات خود با جانسون اطلاعی به‌خبرنگاران بدهد .

ژنرال تایلو رئیس ستادودین‌راسك وجان‌مك (رئیس سیا) در مذاکرات شرکت داشتند.

بازهم خداحافظ
شاهکارفرانسوازساگان
۲۵ ریال

شکوه علفزار
شاهکار ویلیام‌اینك
۲۵ ریال

دو شاهکار ادبی جهان یا «شورانگیزترین درام های عشقی سال» با ترجمه‌ی صحیح و کامل «**سیروس گنجوی**» و «**حکیم**» توسط «**سازمان مطبوعاتی مرجان**» به سبك کاملا نو وابتکاری بضمیمه‌ای پنج قطعه عکس‌چهار رنك هنرپیشه های مشهور جهان‌منتشر شد و در سراسر کشور بوسیله‌ی «**شرکت سهامی نشر اندیشه**» پخش گردیده است‌وچون بعنوان‌رقابت‌مکارانه همین کتابها را باترجمه‌های غلط‌ونارسا ووضعی بسیار نامطلوب شخص دیگری چاپ و منتشر کرده . برای آگاهی‌علا قمندان متذکر میگردد موقع خریداری به آرم سازمان مطبوعاتی مرجان دقت فرمایند و فروشندگان و نمایندگان شهرستانها برای تهیه‌ی آن بشرکت سهامی‌نشر اندیشه در خیابان‌شاه‌آباد تهران مراجعه کنند .

جانخی سال دلیل

تعیین وزیر تبلیغات

برلن- بموجب فرمان رئیس مملکت آلمان وزارتی باسم وزارت تبلیغات برای‌روشن ساختن افکار عمومی راجع به سیاست دولت‌تاسیس گردید. وظایف وزارتخانه مذکور را صدراعظم آلمان تعیین خواهدکرد بطوریکه انتظار میرفت پس‌از صدور این فرمان دکتر «گوبل» وکیل حزب ملیون سوسیالیست بسمت وزیر تبلیغات تعیین وبرقرار گردید.

«فونك» رئیس اداره مطبوعات تحت اوامر مشارالیه قرار گرفت. شعبه علمی وزارت امورخارجه وهمچنین ادارات رادیووتشکیلات سینمائی وکلیه امور راجع به فیلم جزو وزارت جدیدالتاسیس‌تبلیغات گردید. علاوه‌براین کارهای راجع به تئاتر که تاکنون از طرف وزارت معارف پروس انجام میشد جزو وظایف این وزارتخانه شده است.

نقل از اطلاعات ۲٤ اسفند ۱۳۱۲

افتتاح کلاسهای کنکور فنی وپزشکی
گروه‌فرهنگی‌هدف

رابعداز تعطیلات عیدباطلاع داوطلبان میرساند که برای ثبت‌نام

بنشانی : خیابان پهلوی - جنب کلانتری‌مرکز محل دبیرستان شماره ۱ هدف از ساعت ۵ تا ۹ بعد از ظهر مراجعه نمایند. ۱-۳ آ-٤۲۳۵۰

وزارت خارجه امریکا رسما اعلام کرد هنگام تشییع جنازه‌کندی

میخواستند دوگل را درامریکابکشند

واشنگتن- ۱۲ مارس

وزارت خارجه امریکا افشاکرد که هنگام اقامت ژنرال دوگل درامریکا برای تشییع جنازه پرزیدنت کندی فقید چندین تهدید وسوء قصد نسبت به جان وی طرح ریزی شده بوده‌است.

همچنین افشا شد که‌علیه جان‌پرزیدنت‌بتانکورت رئیس جمهوری ونزوئلا و بوش رئیس جمهوری (دومینیکن) نیز سوء قصد هائی ترتیب یافته بوده است.

مطالب مذکور هنگام بحث درمورد اختصاص بودجه بیشتری برای حفاظت جان مهمانان رسمی خارجی درامریکا افشا شد.

● **بودجه بیشتر**

کارنی مشاور حقوقی وزارت خارجه گفت خبر این توطئه‌ها از طرف مقامات پلیس و منابع اطلاعاتی آمریکا بدولت امریکا داده شده است .

مثلا هنگامیکه بتانکورت در ۱۹۶۳ در آمریکا بود خبر رسید که هواپیمای حامل او هنگام‌حرکت از پورتوریکو منفجر خواهدگشت. موقع بازدید پرزیدنت بوش‌نیز یك‌نفر از مخالفان رژیم وی قصد داشت اورا در نیویورك بکشد .

در هنگام بازدید تیتو عده‌ای از مخالفان وی به هتل محل اقامتش هجوم بردند و مقامات پلیس ناچار شدند باعمال زور جلوی آنها را بگیرند .

کارنی گفت شکل حفاظت جان مهمانان رسمی دولت آمریکابسیار قدیمی و مربوط به ۱۷۹۱ است و لازم است مدرنیزه شود کارنی در مقابل کمیته مالی کنگره گفت باید بودجه های تازه‌ای بمنظور حفظ جان سفیران خارجی مقیم و مهمانان خارجی تخصیص داده‌شود همچنین به ماموران وزارت خارجه اختیار داده شود در صورت لزوم بدون مداخله پلیس کسانی راکه مظنون به‌قصد حمله یا اهانت به مقامات خارجی که بامریکا میایند هستند توقیف کنند.

دادگاه جك روبی در این هفته رای‌میدهد

دالاس - تکزاس - ۱۳ مارس- خبرگزاری فرانسه - وکلای‌مدافع جك‌روبی پایه دفاع خودرا ازقاتل اسوالد براین اساس قرارداده‌اند.

۱- اوبی گناه است زیرا بموجب نظریه روانشناسان تعادل روانی ندارد .

۲- جك روبی از قتل پرزیدنت کندی شدیدا متاثر شده بود ودر یك لحظه منطق را از دست داده‌و برای انتقام گرفتن دست به قتل اسوالد زد .

وکلای مدافع جك‌روبی نظریه دکتر فدریك کیبس را که یکی از بزرك‌ترین روانشناسان امریکائی است در دادگاه قرائت کردند . دکتر کیبس اعلام کرده است‌که جك‌روبی دچار یك نوع بیماری روانی است که باشکال گوناگون تظاهر میکند .

قرار است هیئت منصفه دادگاه جك‌روبی دراین هفته نظرورای‌خود را در باره پرونده اعلام کند .

اعلام رای در تلویزیون صورت خواهد گرفت ومیلیون‌ها امریکائی از آن مطلع میشوند .

۲ ناوشکن

بقیه از صفحه اول

به این نیروها از قبل دستورداده شده که در صورت هجوم ناوگان ترکیه وارد عملیات شوند این‌دستور ازطرف ستاد ارتش یونان داده شده که درسپیده دم جلسه فوق‌العاده‌ای تشکیل دادوآخرین‌گزارشهای‌مربوط به‌قبرس رابررسی نمود .

آغاز تخلیه

خانواده های افسران یونانی که طبق روابط دول ناتو در ازمیر(ترکیه) مستقر هستند شروع به تخلیه‌ترکیه نمودند. صبح امروز ۵۰ زن‌و کودك بادو هواپیمای ارتش یونانی‌ازازمیر خارج شدند و ۱۰۰نفر دیگر تاغروب امشب (شنبه) خارج خواهند شد .

● **همین امشب ؟**

شب گذشته رادیو نیکوزیا اعلام کرد که احتمال دارد که نیرو های ترکیه امشب به قبرس حمله کنند . رادیو نیکوزیا گفت تمام مردم قبرس آماده دفاع از سرزمین خود در برابر نیرو های ترکیه هستند .

جلسه‌فوق‌العاده شورای امنیت

شورای امنیت سازمان ملل متحد به تقاضای قبرس شب گذشته‌جلسه فوق‌العاده تشکیل داد تا تحولات٤۸ ساعته اخیر اوضاع قبرس را مورد بررسی قرار دهد .

درآغاز جلسه اوتانت دبیر کل‌سازمان ملل متحد اعلام کردکه‌نیروی‌سازمان ملل متحد برای‌قبرس درحال تشکیل است و کشور های کانادا ، سوئد و ایرلند بزودی نخستین واحد های خود را به قبرس میفرستند . وی تائید نمود که امشب افسران سوئدی وارد قبرس میشوند .

● **مسئول کشتار**

بعد نماینده ترکیه طی بیانات کوتاه خود اتهامات نماینده قبرس‌را رد کرده ماکاریوس را مسئول کشتار خونین در قبرس‌معرفی نمود .نماینده پس از نماینده ترکیه نماینده یونان ترکیه را متهم نمود که دائما قبرس رادر معرض تهدید قراز داده است .

نماینده شوروی گفت‌علت‌اساسی توسعه تشنج درمدیترانه‌شرقی آنست که قدرت های عضو اتحادیه اتلانتیك میخواهند از قبرس بعنوان یك‌پایگاه نظامی ناتو استفاده نمایند .

● **خطرناك**

مقامات امریکائی وضع قبرس را «منتهی درجه خطرناك» میدانند و از آن میترسند که باعث درگیری‌سختی بین دو دولت عضو ناتو شود .

راسك وزیر خارجه همراه‌بادیپلمات های برجسته به تلاش عجولانه امابی-

سرو صدائی برای کاستن از وخامت اوضاع قبرس دست زده است .

درواشنگتن چنین احساس‌میشود که‌اگر در همین یکی دو روزه وضع قبرس ثبات پیدانکند‌دولت‌ترکیه‌دست به اقدام خواهدزد .

ناوگان ششم امریکا اکنون در حوالی بندر اسکندرون است که‌ترکیه نیروهای خود رابرای هجوم به قبرس درآنجا گرد آورده‌است .

ناوگان امریکا بخصوص برای‌این درمحل مزبور حاضر شده که دولت شوروی طبق قول قبلی به‌ماکاریوس دوناوشکن خود را از بسفر عبورداده وبه‌مدیترانه شرقی فرستاده است.

● **ظرف سه ماه**

روزنامه ایزوستیا ارگان رسمی دولت شوروی امروز نوشت بعضی مطبوعات امریکائی نوشته‌اند نیروهای سازمان ملل متحدبرای مدتی‌نامحدود درقبرس توقف خواهند کرد، درحالیکه بموجب قطعنامه شورای امنیت ظرف سه‌ماه این نیروها باید خاك قبرس‌را ترك کنند.

ایزوستیا مینویسد :هسته‌اساسی این نیروها راکشورهای عضو اتحادیه آتلانتیك‌بوجود میاورندوتنها انگلستان وکانادا دوسوم ۷ هزار تن نیروی سازمان ملل متحدراتشکیل میدهند.

ایزوستیا می‌افزاید هرگونه تلاش جهت اجراکردن غلط‌قطعنامه شورای امنیت غیر قابل قبول خواهد بود

● **اندکی کاسته شد**

پس از یادداشت ترکیه از طرف ماکاریوس (در آتن) و دولت قبرس (درنیکوزیا) یك مقام دولت ترکیه اعلام داشت که‌اگر سازمان ملل به‌قبرس نیرو بفرستند . دولت ترکیه ازمداخله خودداری خواهد نمود .

یك‌مقام نظامی ترکیه نیز اعلام داشت که (هیچگونه‌هجوم‌فوری‌بقبرس صورت نخواهد گرفت)وبه این‌ترتیب چنین بنظر میرسد که ازوضع‌بحرانی که بدنبال ارسال یادداشت‌ترکیه‌پیش آمده‌بود اندکی کاسته شده‌است.

(آسوشیتدپرس - رویتر- خبر- گزاری فرانسه)

درمذاکرات محرمانه دوگل و بن‌بلا

مسئله استفاده ازنفت صحرا وقراردادراویان مطرح شد

پاریس- ۱۳ مارس - خبرگزاری فرانسه- ژنرال دوگل رئیس جمهوری فرانسه امروز با احمد بن‌بلا رئیس جمهوری الجزایر ملاقات ومذاکره کرد این نخستین دیدار دوگل و بن‌بلااست.

منابع موثق تائید نمودند که‌دوگل- بن‌بلا پیرامون نفت الجزایر و تغییر احتمالی بعضی مواد قرارداد اویان و مسائل جهانی وسیاست کلی فرانسه گفتگو کردند.

دیدار غیر مترقبه دوگل وبن‌بلا ناظرین امور را سخت متعجب کرده است.

بن‌بلا که از ۵ مارس دریوگسلاوی بسرمیبرد ضمن بازگشت به الجزایر ناگهان تصمیم گرفت بادوگل‌ملاقات کند از چندی قبل دولت الجزایر اعلام نمود که باید فرانسه دربعضی از مواد قرارداد اویان از جمله مواد مربوط باستفاده ازنفت الجزایرتوسط فرانسه تغییراتی بدهد.

دولت الجزایر مایل است فرانسه سود بیشتری بالجزایر بپردازد و اکتشاف وبهره‌برداری از بعضی نواحی صحرا را بالجزایر واگذار کند.

در مذاکرات دیروز بن‌بلا این مسئله مورد بررسی قرار گرفت اما هنوز از تصمیمات احتمالی که دراین زمینه گرفته شده اطلاعی در دست نیست.

هواپیمائی ملی ایران و اِس.آ.اِس

سریعترین پروازبین **تهران - ژنو** وسایرشهرهای اُروپا وآمریکا

راباهواپیماهای **DC-8-jet**

ازروز ۱۲ فروردینماه « اول آوریل ۱۹۶٤ »

شروع مینماید

حرکت ازتهران روزهای جمعه		
حرکت ازتهران	ساعت	۰۷۰۰
ورود به ژنو	«	۱۰۲۵
حرکت از ژنو	«	۱۱۲۵
ورود به هامبورک	«	۱۲۵۵
حرکت از هامبورک	«	۱۳۲۵
ورود به کپنهاک	«	۱٤۱۰
حرکت ازکپنهاک روزهای پنجشنبه		
حرکت ازکپنهاک	ساعت	۱۸۰۵
ورود به هامبورک	«	۱۸۵۰
حرکت از هامبورک	«	۱۹۲۰
ورود به ژنو	«	۲۰۵۵
حرکت از ژنو	«	۲۱٤۵
ورود به تهران	«	۰۵۲۵

خواهشمند است برای کسب اطلاع بیشتر به آژانس دلخواه خودتان

ویا دفاتر فروش هواپیمائی ملی ایران ٤٤ خیابان ویلا

تلفنهای : ۶۸۳۲۳ ، ٤٤۳۲۳ ، ۶٤۵۶۸

دفتر فروش اِس.آ.اِس خیابان فردوسی تلفنهای ٦-۳۰٤۱۲۱

ویا مهاجری وشرکاء نماینده کل هواپیمائی اِس.آ.اِس شماره ۱ خیابان ویلا

تلفنهای شماره ٤۰٤٦۸ و ٦۱۲۹۳٤ و ٦٦۱۰۲ مراجعه فرمایند

از: لوموند دیپلماسی (چاپ پاریس)

۲ـ اروپا باید مستقل باشد یاوابسته بامریکا؟

دوگل بامریکا اعتماد ندارد

نوشته: ویلیام فولبرایت

رئیس کمیسیون امورخارجه سنای امریکا

در محافل سیاسی جهان

شرایط و مقتضیات زمان ماطوری است که هیچ ملت بزرك یا کوچك اگر بیك جامعه بزرك ملتها بستگی نداشته باشد نمی‌تواند کوچکترین امیدی برای تامین حداقل امنیت خود داشته باشد .

همچنین هیچ ملت بزرك یاکوچك جز باهمکاری بایك جامعه بزرك اقتصادی و اجتماعی نمی‌تواند از امکاناتی که تکنولوژی مدرن در دسترس بشر گذاشته استحداکثر استفاده را ببرد .

در اوضاع و احوال کنونی جهان صحبت از یك اروپای مستقل و جدا از امریکا و یایك امریکای مستقل و مجزا از اروپا بهیچ وجه عاقلانه نیست .

در اینکه پانزده سال اخیروابستگی اروپا به امریکا خیلی کمتر شده است تاجائیکه خطر تهدید یك فاجعه احتمالی ـ جنك یا ورشکستگی سیاسی و اقتصادی ـ بمیزان قابل توجهی کاهش یافته است جای حرف نیست ولی از لحاظ منافع دائمی امنیت و ثبات اوضاع برای مدت طولانی و امکانات بهبود زندگی ملت‌های امریکا و اروپا همچنان بیکدیگر بستگی دارند .

اگر امریکا و اروپای غربی با یکدیگر اتحادنزدیك و صمیمی داشته باشند میتوانند امنیتی برای خودبوجود آورند که در تاریخ قرن حاضر سابقه نداشته باشد . دراین صورت بدون شك خواهند توانست برای رهائی کشور های درحال رشد از چنگال فقر و گرسنگی که از قرنها پیش دامنگیر آنها شده کمك کنند و با تامین وسائل پیشرفت ملتهای خود به آنها فرصت بدهند که بفعالیت های خلاقه در جامعه مدرن دست بزنند .

در جریان سال گذشته ملت های اتحادیه اتلانتیك درباره مسائل دفاعی بازرگانی و روابط سیاسی بایکدیگر اختلاف نظرهائی داشتند . اختلاف داشت . اما حل این اختلافات درباره تمام این مسائل نظریات جنبه فوریت ندارد و کار امروز وفردا فرانسه و امریکا کم و بیش با هم نیست زیرا اختلافات دو کشور در

تفسیر سیاسی

تلفیق سر نوشت‌ها

قبرس مرحله تعیین کننده تاریخ خودرا طی می‌کند ودر همین مرحله است که سرنوشت خودرا بااعتبار و حیثیت جهانی سازمان ملل پیوند زده‌است . خونریزی و کشتار های جمعی به نقاط دورافتاده کشور و بمیان کسانی که تاکنون دستی ازدور برآتش داشتند کشیده شده و هرچه دوام می‌یابد افراد بیشتر و مساحت بیشتری را در کام خود فرو میبرد .

ترس، تنفر، بی‌اعتمادی ، و شایعات دروغین همه‌جارا بزیر سلطه خود گرفته و آخرین آثار امیدبازگشت صلح و آرامش را نابود میسازند ، روح کینه و عداوت‌چنان محیط مسمومی به وجود آورده که‌رسیدن بهرگونه توافق رادر آینده نزدیك امکان ناپذیر ساخته است واوضاع بر چنان مداری میگردد که با گذشت زمان‌موانع بازهم‌بیشتری برسر راه‌حل بحرانی که‌نه‌تنها خطر درگیری منطقه‌ای بلکه تهدید افروختن آتش جنگ‌ذنیا گیر راباخود دارد، فرارمیگیرد.

هرروز که میگذرد ترکها . بیشتر ازپیش براه‌حل تقسیم یا کنفدراسیون میگردند وبراین اعتقاد استوارتر میشوند که‌ادامه زندگی مشترك بایونانی هاامکان ناپذیر است‌و یونانی ها که‌از

بقیه درصفحه ٦

حال حاضر متضمن‌بروزفاجعه‌اسفناکی نیست . ولی در صورت ادامه این وضع ممکن است نتایج خطرناکی ببار آورد . باین جهت لازم است که باصبر و بردباری بمذاکرات‌خود برای از بین بردن این اختلافات‌ادامه دهیم .

نظر ژنرال دوگل درباره مسئله دفاع از اروپا مخصوصا تشکیل نیروی اتمی فرانسه براساس عدم اعتماد به تعهدات امریکا درموردد فاع از اروپا استوار است . رئیس‌جمهوری فرانسه میگوید در صورتیکه اروپا مورد حمله قرار گیرد ممکن است امریکا از مداخله خودداری کند ولی این فرض محال است .

امریکا تا اکنون خلل ناپذیری خودرا به دفاع اروپا با پیوستن به اتحادیه اتلانتیك شمالی و با صدور اعلامیه های متعدد و نگهداری چهار صد هزار تن از سربازان خود در قلب اروپا ثابت کرده‌است .

اکنون در امریکا تقریباهمه‌اطمینان دارند که هرحمله شوروی به اروپا حمله دیگری رابه امریکا بدنبال خواهد داشت و اگر هم شوروی به امریکا حمله نکند از میان رفتن اروپا در جهان آزاد امریکا راچنان دوچار ضعف و انزوا خواهد کرد که

بقیه در صفحه

مردان کاروزندگی اُپل کادت

OPEL

را انتخاب میکنند

اپل کادِت یک اتومبیل دلخواه برای ساعات کاروا وقات فراغت

اپل کادِت

این خبر برای طبقه تحصیلکرده انتشار میبابد

آمار فروش اتومبیل سواری در سال ۱۹٦۳ در آمریکا

ردیف	نوع	تعداد دستگاه	تناب کل فروش
۱	شورلت	۲,۱٦۱,٦۵۳	٪۲۸/٦۱
۲	فورد	۱,۵۵۹,۱۰۸	٪۲۰/٦۳
۳	پونتیاك	٦۰٦,۷۹۱	٪۸/۰۳
٤	الدزمبیل	٤۷٤,۷۸٦	٪٦/۲۸
۵	بیوك	٤۵٤,۲۳۷	٪٦/۰۱
٦	رامبلر	٤۲۸,۳٤٦	٪۵/٦۷
۷	پلیموت	٤۲٦,۳۲۲	٪۵/٦٤
۸	دوج	۳۷۹,۰۲٦	٪۵/۰۲
۹	مرکوری	۲۸۸,۸۸٤	٪۲/۸۲
۱۰	کادیلاك	۱۵۹,۲۳۲	٪۲/۱۱
۱۱	کرایسلر	۱۱٤,۰٦۲	٪۱/۵۱
۱۲	استودبیکر	٦٤,۵۷۰	٪۰/۸۵
۱۳	لینکلن	۳۱,۵۱۷	٪۰/٤۲
۱٤	امپریال	۱۵,۲٦٦	٪۰/۲۰
۱۵	اتومبیلهای اروپائی وغیره	۳۹۲,۹۰٦	٪۵/۲۰
جمع		۷,۵۵٦,۷۱۷	٪۱۰۰

این آمار ازمجله رسمی «اتوموتیونیوز» شماره ۳۹۵٦ میباشدکه وسیله شرکت آر. ال. پلك تهیه‌شده

آگهی تجدید مزایده

سازمان ذوب آهن ایران در حدود ٤۵۸۰۰۰ کیلو آجرنسوز که‌در حدود ۵۵۰۰۰ کیلوی آن بشکل قراقی بقیه باشکال مختلف بوده و مخصوص کوره ذوب آهن میباشد باتفکیك نوع قراقی از سایر انواع از طریق مزایده کتبی بفروش میرساند .

داوطلبانیکه مایل بشرکت در مزایده میباشند می‌توانندبرك شرایط شرکت در مزایده وضمیمه آن را از دبیرخانه این‌سازمان واقع در کاخ وزارت اقتصاد طبقه سوم دریافت و پس از مهر و امضاء عینا ضمیمه پیشنهاد خود کرده و درپاکت‌لاك و مهرشده باذکر جمله مربوط بمزایده بفروش آجرنسوز تا ساعت ۹روز چهارشنبه ۲۸ اسفند بدبیرخانه سازمان در مقابل اخذ رسید تسلیم دارند . پیشنهادات واصله در ساعت ۱۰صبح همان روزباز وقرائت میشود . حضور پیشنهاددهندگان در جلسه مزایده آزاد است . نمونه آجرها در محل سازمان موجود است وبه پیشنهادات از مقدار دوتن ببالا رسیدگی خواهد شد . محل تحویل آجرها انبار کارگاه کرج واقع در ۵ کیلومتری شهر کرج میباشد . الف ۷۲۹٦

سازمان ذوب آهن ایران

آگهی مناقصه

بنگاه مهندسی سازمان برنامه در نظر دارد خرید و نصب‌چراغ های ساختمان جدید بانك اعتبارات صنعتی را از طریق مناقصه انجام دهد . موسسات اجراکننده واجد شرایط میتوانند مشخصات کار وشرایط اجرائی آن را درمقابل پرداخت مبلغ ۵۰۰ ریال از دفتر بنگاه واقع در خیابان تخت جمشید چهارراه بهار کوچه آفتاب از تاریخ۲٦ر۱۲ر٤۲ تا۸فروردین‌خریداری‌نمایند.الف۷۷۰٦ آ ـ ٤۲۳۱۸ ۱ـ۳

بنگاه مهندسی سازمان برنامه

بهترین عیدی برای بانوان ودوشیزگان

حراج جواهرات مروارید اصل میکی موتو

با تخفیف فوق‌العاده ٤۰ درصد

از ۲٤ اسفند ماه تا پنجم فروردین‌ماه

نمایشگاه سونی ـ خیابان نادری ـ تلفن ٦٤۱٤۵

سرویس آشپزخانه وسایر مصنوعات فلزی طلوع

نمایشگاه خیابان پهلوی بالاتر ازسینما امپایر تلفن ۱۲٦۸٦۹

چرخ خیاطی وگلدوزی اتوماتیک برقی برلیتی

باچمدان فقط ۱۳۸۵ تومان

نمایشگاه برنینا ـ دورگرد ـ خیابان شاه

بین چهارراه شاه ورازی شماره ۶۰ تلفن ۴۲۴۳۴

بیم اِسکوپ

تصویر تلویزیون شما را برجسته و تا چند برابر بزرگ میکند

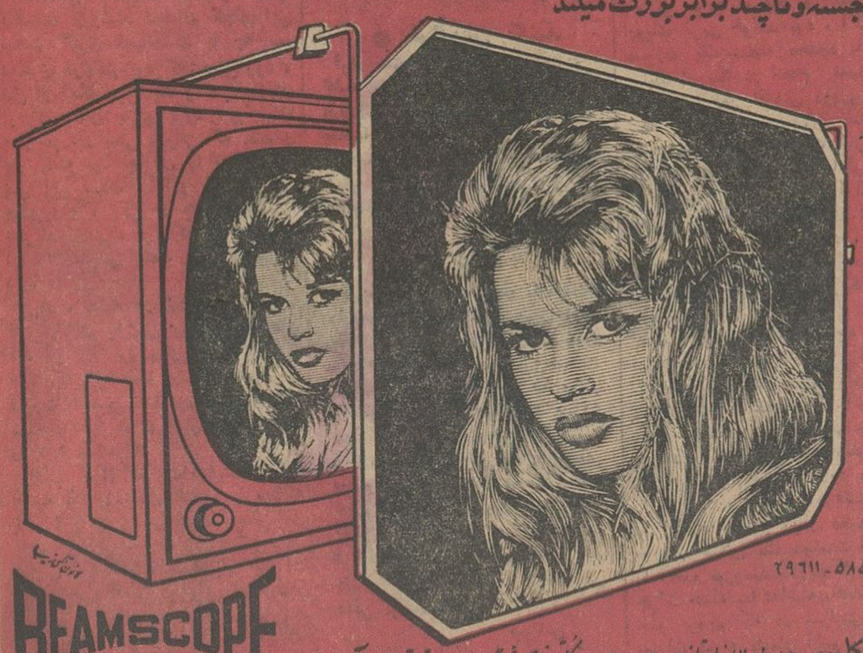

تلویزیونهای خودرا با بیم اسکوپ مجهز نمائید

بیم اسکوپ ارتعاشات تلویزیون و انعکاس نور را از بین برده و محیط مساعدی برای دید و سلامتی چشم فراهم میسازد . نصب بیم اسکوپ با قیمت مناسب برای همه توصیه میشود .

نماینده انحصاری :

شرکت آلبانو ـ سرای سینما ـ تلفن ۵۸۵۰۱ ـ ۲۹٦۱۱

مرکز پخش و فروش : فروشگاه کلمن ، چهارراه لاله‌زار تلفن : ۳۹۱۰۸ و کلیه فروشگاههای معتبر تهران و آبادان

BEAMSCOPE

انتقاد

از صفاءالدین جهانبانی

چکارداری بنرخ نان؟

یادش بخیر ، آنروزها که میگویند برنج و روغن قیمتش با صنار وعباسی معین میشد وگندم خرواری هفت هشت هزار بود . مردم هم سر براهتر و با حوصله‌تر از حالا بودند . صبرشان فراوان بود وادعایشان کم . سرشان‌را میانداختند پائین و هرچه میرسید می خوردند و شکر خدا را میکردند . البته اولیاء دولت و دائرمداران مردم هم می دانستند که این‌خلق صبور وزحمتکش را خیلی آسان میشود راضی‌کرد و بطور خلاصه اگر نان وگوشتشان برسد از جانب آنها میشود خیال آسوده‌ای داشت .

خودتان‌هم میتوانید حدس بزنید که آنروزها ، کسی شکایت خرابی اسفالت را نداشت و هیچکس نمیگفت که بعداز ریزش ده‌سانت برف ، خیابانهای‌شهر بصورتی درآمده که فنر وسگدست و لاستیک واطاق برای هیچ ماشینی‌باقی نگذاشته است . البته در آن دوره و زمانه، هیچکس ازخاموشی برق‌شکایت نداشت وکسی نبود که بگوید چرا برق محله‌ما یکشب درمیان خاموش است و درعوض بعد از یکروز تاخیر فورا می‌آیند و انشعاب برق را قطع میکنند وبهمین ترتیب ، کسی از خرابی وضع اتوبوسرانی ، تاخیر شرکت تلفن در انجام تعهد دو ساله و هزاران هزار مسئله‌ای‌که امروز مبتلابه مردم است شکایتی نمیکرد . تنها همین نان و گوشت بود که گاهی بگاهی، هروقت اخلالی در وضع آن پیش می‌آمد سرو- صدای مردم بلند میشد و اگر روزی ازین خلق ساکت آوازی برمی‌آمد ، منشا و ریشه‌اش حتما ازکمبود یا بدی جنس نان و خرابی وضع گوشت بود.

تردید نیست این وضع درآن‌دوره و زمانه زیاد مورد پسند نبود ودستهای نامرئی مفسده‌جو هروقت میخواستند آشتی درمیان این مردم بپاکنند و خودشان استفاده ببرند ، موشی درکار نان میدواندند ومردم را بجان هم می انداختند گویا بهمین دلیل بودکه‌اهل فضل و اهل ذوق نشستند تا بطریقی حواس مردم را ازین یك‌مسئله‌هم پرت کنند وبرای حفظ مصالح عمومی‌کاری کنند که خلق‌الله اصلا به این یك دریچه‌هم کاری نداشته باشند و بکلی صدایشان در نیاید . گویا از جانب همان منابع بود که دستورالعمل عمومی خلق به صورت این ضرب المثل شیرین صادر شد که مثل همه امثال و حکم فارسی یکدنیا معنی و یکدنیا شیرینی دارد وخطاب بهمه آنهائی که دراین طور کار های بزرك بزرك دخالت میکنند، میگوید :

چکار داری به نرخ نان ،
راهت رابرو ، خرت رابران !!

حالا چطور شد که یاد قدیمی ها وقضیه‌ضرب‌المثل سابق‌الذکرافتادیم. پریشبها رفتیم که برای منزل از نانوائی تافتونی ، نان بگیریم ـ باور بفرمائید ، نانی بدست من داد که وقتی نگاهش کردم‌و چشمم رابه‌ترازودار انداختم خود یارو از خجالت عرق کرد! (شاید هم عرق گرمای تنور بود که من آنرا به حساب عرق شرم گذاشتم) نمی شود باور کرد ولی بی اغراق ، قد نان اندکی از یك وجب بیشتر بود و وزنش ـ حداکثر به‌دویست گرم نمی رسید . توضیح آنکه مغازه نانوائی همان بودکه یکبار هم از دستش شکایت کردند که‌نان تافتون دانه‌ای دو قران راه‌شاهی گران‌می فروشدواین‌دهشاهی‌هم برای‌مشتریانش مهم است . باین ترتیب هردودانستیم که داریم نان را کیلوئی‌چهارده‌پانزده ریال معامله می کنیم !تازه یادم آمد که دیگری هم شکایت کرده بود که درمحله مانان راکیلوئی‌دوازده‌ریال میفروشند ! دلم میخواست دستم‌باو میرسید و میگفتم عموجان ، خدا را شکرکن که نانوای شما ، با این نرخ رکورد دارارزان فروشی نان در تهران است !

بامسئله نان ، یکمرتبه خیلی‌جدی رفتار کردند و با تابلو و چراغ‌وپرچم و علم خبردادند که هیچکس حق‌ندارد نان را گران بفروشد . بعلاوه ، فروشنده‌ها حتما باید باصطلاح‌معروف « کشیمنی » معامله کنند و نان را نکشیده نفروشند نمیدانم کجای این سخت گیری عیب‌داشت یا چه سر دیگری در کار بود که خیلی زود ، قبل از آنکه مردم یك وعده نان‌ارزان از گلوبشان پائین برود این بساط بهم خورد و حتی نانوائی که مشتری باو گفته بود چرانان را نمیکشی ؟ پس این سنك ترازو ها بچه درد میخورد ؟ ، یکی از همان سنگهارا بسرمشتری زده بود که خوب بفهمد در دکان‌نانوائی سنك ترازوچه‌مصرفی دارد !!

بعد ، قضیه نان شد همان که‌بود. نان دانه‌ای بفروش رفت و دانه‌های نان هم روز بروز کوچکتر شدند تا حالا که جدا نان تافتونها دارند به صورت «جیبی» ! درمی‌آیند و نان سنگك دارد قد و قواره نان‌شیرمال را پیدا میکند .

فکر کردم که جدا خویست آدم قضیه نان را دنبال کند و بپرسد که آخر این چه وضعی است ؟ مگر نان باید کیلوئی دوازده و پانزده ریال فروش برود که بعد یکمرتبه یاد آن ضرب‌المثل افتادم و ندائی از غیب‌در گوشم گفت :

عموجان ، چکار داری به نرخ‌نان،
راهت رابرو ، خرت‌را بران !!

گفتگوی تلفنی

۳۰۰۱۰

بین ساعت ۶ تا ۷٫۳۰ بعد از ظهر

● ماهم لذت میبریم !؟

آقا ، همه مردم از باغ و بوستان لذت میبرند جزما ، که مجاور «باغ» مهندس» واقع‌درخیابان مسعودسعد تهران‌نو ساکن هستیم همیشه در عذاب‌وناراحتی بسرمیبریم . توضیح اینکه تابستانها انواع مگس و زمستانها بوی عفونت‌کود مارا رنج میدهد . بهتر است مالك باغ و برزن مربوطه در اینمورد فکری بنمایند .

اهل‌محل

● ترس ووحشت !

انتهای‌کوچه فردوسی نزدیك‌محل ماشین زباله‌دانی تجریش سگهای زیادی جمع شده‌که باعث ترس و وحشت مردم شده خوبست‌شهرداری برای آنها فکری بکند .

رهگذر

● دعوت برای اپرا ؟!

پارسال درباره اپرای دویست ، سیصدسك درخیابان‌تهران‌نومطلبی عرض‌کردم‌که در این ستون چاپ شد . اکنونکه یکسال میگذرد به سلامتی همه سگها یکی هفت ، هشت‌تا فارغ شده اند و دستگاه موزیك اپرا را برای اهالی این‌محل تکمیل کرده‌اند بنده سایرین را دعوت میکنم تا برای دیدن این اپرا هرشب از ساعت ده شب‌تاشش صبح به این خیابان تشریف‌بیاورند وصبح چشمهای بادکرده و قیافه‌های بی‌خوابی‌کشیده مردم را تماشاکنند

ا ـ نجفیان

● دست بدامان کی ؟

من پلیس گمرك هستم چندی قبل حقوق ما اسما اضافه شد اماهنوز بدست ما نرسیده بعلاوه سه، چهار سال است رتبه هایمان را نداده‌اند دستمان را باید بدامان چه‌کسی بگیریم ؟

عباس کاظم‌پور

● پولها بهدر رفت

مبالغ هنگفتی از کیسه شهرداری یعنی جیب ملت خرج نقشه برداری و جدول سازی جاده سوم تهران به شمیران شد و حتی پایه های برق هم در آن نصب گردید ولی دفعتا متروك شدقطعا باازدیاد روز افزون اتومبیل های سواری روزی مجبور به کشیدن این جاده میشوند که در آن ساختمان های زیادی شده و شهرداری مجبور به پرداخت قیمت آنها میشود در صورتی که حالا ولو اینکه عوض‌آن جاده‌عریض یك جاده ۴۵ متری ساخته شود منافع زیادی دارد و پول مردم بهدر رفته حساب نمیشود .

دکتر صادقی

● شما یاد ماباشید !

بوسیله این ستون سلام‌و تبریك فرهنگیان کشور را به وزیر جدید فرهنك بفرستید و یاد آوری کنید که وزرای اسبق‌فرهنك کاری برای رتبه های‌عقب‌افتاده‌ما نکردند‌ایشان بیاد ما باشند و کاری کنند که‌لااقل یکی دورتبه مارا بدهند .

مهین ـ م

● اینهم یه جورشه !

راننده‌اتومبیل‌شماره ۶۶۳۹۵ بجای زنك اخبار منزلش از بوق اتومبیل استفاده میکند و باعث ناراحتی همه شده . شبهاهر وقت‌دلش میخواهد بمنزل می‌آید و دستش را روی بوق میگذارد تا در منزلش را باز کنند مردم آزاری که یك جور دو جور نیست اینهم یه جورشه !

همسایه

● عاجز شده‌اند !

از دست برق بین‌المللی عاجز شده‌ایم از اول شب تا آخر شب ولتاژ برق ۱۴۰ است خواهش‌میکنم یك طوری بنویسید که توجه کنند

احمدنژاد

● آسایشگاه سگها !

سر چهارراه‌گلوبندلادر همسایگی وزارت کشور خرابه‌ای وجود دارد که شهرداری آنرا زباله‌دانی کرده سك هاهم دراینجا استراحت‌میکنند و خلاصه اینکه سلامتی مردم این حدود در خطر است .

ساکن محل

● فراموش نکنید

قراراست‌طبق‌دستور وزارت‌دارائی کلیه کارمندان سازمانهای انتقاعی ازپاداش برخوردار شوندمیخواستم تقاضا کنم کارمندان شرکت تلفن‌را فراموش نکنند چون اینها نه ازمادر دیگر هستند و نه‌خونشان رنگین‌تر از سایرین است .

ضیائی‌پور

● چه خبره ؟

پریروز رفتم پستخانه نارمك‌نامه را سفارشی کنم‌دیدم‌در میان‌اینهمه باجه‌ای که‌در پستخانه وجود دارد یکی‌دوتا دارای‌صف‌صدمتری‌هستند و بقیه متصدیان باجه ها بیکار نشسته‌اند و نظاره میکنند سراغ هرکدام هم که رفتم حواله کرد سر دیگری . آخرهم مثل‌همه رفتم توی صف وقتی نوبتم شد متصدی باجه شش ریال‌و نیم از من گرفت گفتم قبض نمیدهید با تعرض گفت نخیر. و برای این جواب منفی خودش هم دلیلی نیاورد پاسخگوی این جواب منفی کیست ؟

م ـ تاش

پاسخ شکایات مردم

اطلاع صحیحی ندارند

اداره محترم روزنامه اطلاعات‌در شماره ۱۱۳۱۹ مورخ‌دوشنبه ۲۸ بهمن ماه ۴۲ آن جریده شریفه تحت عنوان (تعجب میکنیم) مطالبی درج شده بودبطوریکه سازمان چای‌اطلاع میدهد .

اطلاعات آقای‌عظیمی‌در مورد‌مصرف خاك‌چای تا آنجا که‌ا پ. سازمان‌اطلاع دارد‌صحیح نیست‌زیرا قسمتی‌ازخاکهای مورد بحث بدون اختلاط برای‌مصرف طبقات مخصوص که میخواهند از چای ارزان قیمت استفاده نمایند بفروش میرسد و نکته قابل تعجب اینستکه اگر فروش خاك چای‌بزعم آقای عظیمی تقلب است چگونه پیشنهاد نموده‌اند که این عمل راخود سازمان چای انجام دهد با توجه به مطالب فوق خواهشمند است دستور فرمایند شرح بالا را از نظر روشن شدن اذهان عمومی در اولین شماره آن جریده شریفه درج فرمایند .ش

وزارت دارائی

● امکان ندارد

از خط ۵۵ شکایت شده بود بنده که سرپرست این خط‌هستم توضیح میدهم باآنکه مسافر روز بروززیادتر میشود ولی هنوز امکان ندارد که‌در ایستگاهی مسافران ۲۵ دقیقه‌بانتظار اتوبوس بمانند از شاکی محترم خواهشمندم که ساعت ۸ صبح در ایستگاه بیمارستان‌مهر به بنده‌مراجعه فرمایند تاصدق عرایضم راثابت کنم.

سرپرست خط ۵۵ امیرقبله

نامه‌های رسیده

تقاضای تسریع

کارگزینی شهربانی کل طی‌نامه شماره ۶۱۹۶۰ـ۲ـ۵ر۶ر۴۲ دفترچه خاتمه خدمت اینجانب را جهت‌تائید باداره نظام وظیفه عمومی ارسال نموده است. تقاضای تسریع دارم .

هدایت‌اله واقفی

بچه هابی‌کتاب میمانند

چون کتاب در دسترس نو آموزان نیست واگر اطفال کتاب خود را بعللی از دست دادند دیگر نمیتوانند بجای آن کتابی تهیه کنند بیم آن میرود که تا آخر سال بی کتاب بمانند یاخدای نکرده دست بکار های زشتی بزنند و کتاب دیگری رابردارند. پیشنهادمی‌کنم ترتیبی بدهند که اگر اهداءکتاب رایگان را نمیتوان تجدید کرد لااقل ترتیبی بدهند که‌کتابهای ابتدائی‌قابل خرید وفروش در محلهای بخصوصی در اختیار مردم گذاشته شود .

ولی دانش آموز

راه مسافرکش .....!

بوزارت راه‌بگوئید، شماکه‌اینقدر خرج‌راه‌سازی کرده ومیکنید‌لااقل این فاصله بین همدان تا ساوه را هم درست کنید. ما بیچاره‌شدیم. این راه اینقدر خراب است که‌حد ندارد.

مسافر

تلفیق سرنوشت‌ها

بقیه از صفحه ۵

یك‌موقعیت استثنائی‌برخوردارند ودرجهت پیشبرد تمایلات خود باموفقیت‌هائی روبرو شده‌اند بر تمایل آخرین خود که ایجادیك کشور واحد براساس اختلاط ترکها ویونانی هااست مصرتر میشوند . یونانی ها اصولا با دادن‌حق«وتو»و یاهرگونه امتیازی سوای آنچه درهمه کشور های دارای اقلیت مرسوم است بترك های‌قبرس مخالفند وآن راگامی درراه جدائی ترکها و تقسیم ناگزیر کشور میدانند . جامعه یونانی قبرس در استدلال خود وضع اقلیت ترك قبرس‌را با اقلیت هائی که‌در سایر کشورها زندگی میکنند بی‌آنکه ازحقوق و امتیازات استثنائی برخوردار باشند مقایسه می‌کند و بین آنها تفاوتی نمی‌بینند . حقیقت آن‌است که‌دراین کشور هااگر اقلیت هاازلحاظ‌خصوصیات‌کمی وکیفی‌وضعی نظیر یانزدیك به وضع ترکهای قبرس داشته ویا دارند جز آنکه دربی امتیازاتی نظیر آنچه جامعه ترك قبرس می‌طلبد، بوده یا باشند شق دیگری نمی‌شناسند. واگرامروز این کشور هابا حوادثی نظیر قبرس روبرو نیستند بدین‌معنی است که درگذشته بدین‌بن‌بست برخورد کرده وآنرا بدست‌کم موقتی- گشوده‌اند ویاآنکه جزء مسائلی است که‌باید در آینده درانتظار برخورد با آن‌باشند. درقبرس نیز اگر یکی از دوجامعه ادعا های خودرا پس بگیرد و بحکومت دیگری تن دردهد ویایك گروه موفق شود راه‌حل های خودرا بر دیگری تحمیل کند ، آرامش ـهرچند ناپایدارـ دیگرباره‌براین‌سرزمین حکمفرما خواهد شد . آنچه شایسته توجه است بی‌ارزشی‌آن آرامشی است‌که درسایه زور یك طرف واجبار طرف دیگر به تسلیم‌بدست می‌آید .سازمان ملل که‌درچنین مرحله‌ای دست اندرکار بی‌خطر کردن این‌توده باروت شده برذمه دارد نه‌فقط برخونریزی وکشتاردراین‌کشور نقطه پایان بگذارد بلکه ... بکوشد چنان زمینه‌ای برای‌حل مناقشات موجود خلق کند که ضامن زندگی صلح آمیز مردم آن‌در آینده باشد . سازمان ملل میتواند باکمك بکنارزدن آن عناصر افراطی که باارائه‌راه حل های احساساتی و غیر عملی آتش مناقشات را سوزان تر و هرگونه توافق معقول رادسترس ناپذیرتر میسازند ونیز باجلوگیری ازبرخوردهای خونین و کوشش درجهت تسکین التهاب موجود گام بلندی درراه انجام وظیفه تاریخی که افکارعمومی جهان بعهده‌اش گذارده پیش رود وزمینه‌را برای برداشتن‌گام های بعدی آماده سازد .

اکنون زمانی فرارسیده که سرنوشت قبرس با سرنوشت حیثیت واعتبار جهانی سازمان ملل پیوند خورده است .

● بزرگترین ،
● ارزنده ترین ،
● پرخرج ترین ،
● گران ترین ،

کتابی‌که به زبان فارسی چاپ شده است .

تخت جمشید

اِریش ف. اشمیت

تشریح دقیق ومفصل بناها ، نقش‌ها ، ونبشته‌های تخت جمشید ، یادگار شکوهمند تاریخ ایران ، با ۵۷۰ تصویر و ۲۲۵ طرح ونقشه .

تصاویر یك متری و دو متری این کتاب ، زیباترین و پرشکوه‌ترین مناظری است که تاکنون در کتابی آمده است .

از این کتاب عظیم که مایهٔ سرافرازی صنعت چاپ و نشر ایران است ، تنها ۵۰۰ نسخه به چاپ رسیده است .

تهیه کننده :
مؤسسهٔ انتشارات فرانکلین

ناشر :
مؤسسهٔ انتشارات امیر کبیر

اطلاعات کودکان روزهای سه‌شنبه منتشر میشود

دوگل بامریکا اعتماد ندارد

بقیه از صفحه ۵

امنیت و اقتصاد آن بشدت بخطر خواهد افتاد .

بهمین علت امریکا ، دفاع از اروپا رابرای دفاع از خاك خود یك امر ضروری و حیاتی میداند .

اگر روزی رشته هائی که‌امریکا را از لحاظ دفاعی به‌اروپا می‌پیوندد گسیخته شود بدون شك این‌رشته‌ها بدست اروپائیها قطع خواهد شد نه امریکائیها .

مسئله برقراری روابط اقتصادی جدید بین کشورهای‌اتحادیه‌اتلانتیك شمالی از اهمیت دفاع مشترك‌چیزی نمی‌کاهد امریکا با تصویب قانون ۱۹۶۲ درباره توسعه مبادلات‌بازرگانی در راه یك سیاست جدید بازرگانی که اساس آن برروی توسعه تجارت بین‌المللی استوار است گام نهاده است .

کاهش تدریجی تعرفه های‌گمرکی و ازبین بردن موانع مختلف مبادلات بازرگانی راه راهبرای توسعه یك جامعه بازرگانی‌اتلانتیك‌باز کرده‌است که ادامه آن درهمین حال متضمن پیشرفت اقتصادی و بالارفتن سطح زندگی مردم امریکا و کشور های اروپای غربی خواهد بود . اگر اروپا بصورت یك منطقه محدود بازرگانی درآید امریکا در انجام تعهدات‌خود بامشکلات روز افزونی روبرو خواهد شد . اکنون محصولات غذائی در حدود یك سوم صادرات امریکا را باروپا تشکیل میدهد و اگر ماتمام یا قسمتی از بازار اروپا را از دست بدهیم موازنه پرداخت های ما بطور فاحشی برهم خواهد خورد .

باید درنظر داشت که مرز های آزادی تنها به اروپا و امریکا محدود نیست .

ما اگر بخواهیم آنچه که در قدرت داریم برای بوجود آوردن‌جهانی که در آن جامعه های آزاد بتوانند رشد و نمو کنند ما باید آنها را در جامعه ملتهای آزاد دور هم جمع کنیم آینده و سرنوشت ما بانتخاب یکی از این دوراه بستگی دارد .

یا باید باانتخاب راه ناسیونالیسم به آنهدام جدائی تن‌در دهیم و یابا درپیش گرفتن یك سیاست اتحادخود را آنقدر نیرومند سازیم که هیچکس جرات حمله بما نداشته باشد و آنقدر جلو برویم که در سراسر جهان بعنوان نمونه بشمار آئیم .

افریقا سرزمین فقر، خون و آفتاب

در سرزمینی برابر تمام امریکا و چین کمونیست فقط ۱۸۰ میلیون تن زندگی میکنند که تنها ده درصد آنها سواد دارند

افریقا سرزمین فقر ، آفتاب سوزان و کودتا همچنان مسئله روزجهان سیاست‌است. تحولات متنوع جهان ، در قبرس ، در اروپا و در آسیا نتوانسته است توجه ناظران سیاسی را ازاین قاره پر آشوب که‌در عین حال تعیین‌کننده چهره سیاسی‌دنیای فردا است منحرف سازد .

رپرتاژ زیر گوشه‌ای ازاین دنیای ناشناخته را در مقابل چشمان خواننده میگشاید :

افریقای جوان که در آغازراه‌پیمائی دوران استقلال خود قراردارد همچنان درآتش بحران آشفتگی و کودتامی سوزد .

گوئی در الفبای استقلال افریقا «الف» نشانی آشفتگی ، «ب» علامت بحران و «ك» نشانه کودتا است .

جوامع متلون افریقائی با چنان سرعتی و باچنان آمادگی در راه تغییرات تند و انقلابی پیش میتازند که‌سبب حیرت عمیق انسان‌میگردد. هنوز یکماه از دوران استقلال دولت

بدنبال کودتای زنگبارفیلد مارشال جان اکللو بعنوان رهبر وسخنگوی انقلاب‌شهرت یافت.

زنگبار نگذشته بود که یك عده ششصد نفری با چوب و چماق‌بخیابان ها ریختند و مراکز پلیس را تصرف کردند واین‌بدان معنی‌بود که‌کودتائی رخ‌داده وورق برگشته است وسپس نوبت به کنیا ، تانگانیکا واوگاندا رسید . در این سه کشور شرق افریقا بفاصله چند ساعت شورش‌های مشابهی علیه فرماندهان انگلیسی و قلت حقوق ازطرف‌سربازان رویداد و سراسر این منطقه را در کوتاهترین مدت متصوره‌در موجی از آشوب و اغتشاش فرو برد .

آنگاه حبشه و سومالی بر سر اختلافات مرزی بجان هم افتادند . کینه‌و نفرتی که‌از اختلافات قبیله‌ای سرچشمه می‌گرفت در «روآندا» بقصابی وکشتارهای دسته جمعی کشید. افراد قبیله «بهوتو» تصمیم گرفتند اربابان سابق خود یعنی «واتوشی» هارابدیار عدم بفرستند و در این راه، جویهای خون براه افتاد و اجساد در گوشه‌و کنار انبار گردید و رودخانه عظیم کنگو را پوشاند . در تاریخ غم‌انگیز استقلال چهارساله کنگو بار دیگر نیزه‌های زهرآگین شورشیان‌درایالت کویلو در قلب مخالفین فرو رفت و هرج و مرج باردیگر دندان درنده‌خود رانشان داد .

درسودان تجزیه طلبان سیاه علیه دولت عربی ابراهیم عبوددست بمبارزه شدیدی زدند

یك کودتای سریع رژیم «لئون‌میا» رئیس جمهوری گابون را درهم‌کوبید و فقط بعد از ورود سربازان فرانسوی بود که‌وی توانست باردیگر درمسند خود جای گیرد ولی این سربازان تاکنون بارها از طرف تظاهرکنندگان سنك باران شده‌اند و بحران‌همچنان تندو تهدید آمیز است .

تکان دهنده‌ترین حوادثی که در این اواخر توجه‌همگان‌رابخود مشغول داشت شورش‌علیه پرزیدنت «نایره» درتانگانیکا بود . وی ازآن دسته رهبرانی است که درمیان ملت خود ودر جهان خارج از محبوبیت فراوان برخوردار است‌وشعارمعروفش «استقلال و کار» زبانزد همگان می‌باشد .

ولی هنگامیکه موج شورش‌بمرزهای تانگانیکا رسید ازتشخیص‌این‌تمایز عاجز ماند و ناگهان خیابانهای دارالسلام درزیر پای یاغیان بلرزه‌درآمد در اینجا نیز بقای دولت‌نتیجه رسیدن فوری سربازان انگلیسی بود. هنگامی که دود شورش آسمان رانیره‌ساخت این سئوال تکان دهنده مطرح شدکه اگر «ژولیوس نایره» نیز در مقابل طغیان مصون نیست پس بکجا و بچه کسی میتوان اعتماد داشت ؟

حوادث افریقا از قبل از استقلال تا امروز از نکات جالب تاریخ‌جهان است .

درمساحتی برابر با ۷٫۸۰۰٫۰۰۰ هزار میل مربع که تقریبا با مجموع مساحت امریکا وچین کمونیست‌برابر است جمعیتی کمتر از ۱۸۰ میلیون نفر زندگی می‌کنند که‌تنها ده در صد آنهاخواندن و نوشتن میدانند

بررسی علل مشکلات فعلی افریقا نشان میدهد که‌بخشی ازاین‌مشکلات نتیجه سیاست‌وروش‌های‌دول‌استعماری وصاحبان سابق افریقا می‌باشد .

این‌دولتها سیاست «تفرقه‌بیانداز وحکومت‌کن» راچون کلید پیروزی خود در کشورهای افریقائی بکار می بردندو برای تسهیل کار حکومت‌خود اصول استقلال قبیله‌ای وایجاد دسته هاو گروههای مختلف رادر داخل هر کشور تشویق مینمودند و در این‌میان اختلافات مذهبی ، قبیله ای و مرزی به کمك استعمارگران آمدو زمینه یك هرج‌و مرج بزرك ودائمی را دراین قاره فراهم ساخت .

جالب آنکه یك قبیله رانیز بحال خود نگذاشتند و مثلا قبیله بزرك «یاکونگو» در تحت‌رژیم‌های‌استعماری بسه قسمت کنگوی فرانسه ، کنگوی بلژیك و انگولای پرتقال تقسیم‌شد. موج استقلال که‌اکنون افریقا رادر

بقیه در صفحه ۱۶

جوموکنیاتا از شخصیت‌های سرشناس مبارزات استقلال طلبانه قاره‌افریقا.

بهار سال ۱۳۴۳

فیلم نسلها . . . دنیائی سرشار از شکوه ... دنیائی جوشان از احساس

تخم چمن تقوی

عالیترین وارزانترین چمن تقوی

چمن زینت خانه شما است دقت در خوبی‌آن‌بصرف شما است . تابلو ومارك روی پاکتها را بادقت بخوانید.

مقابل مجسمه میدان ارك روبروی وزارت کشور

تخم‌گل‌فروشی تقوی ۲۵۹۷۸

آ ـ ۴۲۳۸۰

کارخانجات معظم شرکت‌سهامی داطا

مدرنترین کابینت های فلزی آشپزخانه را که تحت‌نظر متخصصین ومهندسین ورزیده ساخته و تهیه نموده تقدیم میدارد.

آدرس نمایشگاه : خیابان پهلوی‌مقابل ایستگاه بیمارستان شماره یك ارتش تلفن ۶۲۰۴۴۵

۱ـ۲ آ ـ ۴۲۴۴۰

هدیه بدوستان

پیراهن بشور و بپوش مارك رمئو

Romeo
Styled for DURABILITY & COMFORT

بهترین‌هدیه عید برای دوستان و آشنایان شما

در گراند‌دوشس مخبرالدوله نمایشگاه وفروشگاه محصولات

شرکت سهامی جوراب

مراکز فروش : مغازه دوشس خیابان قوام‌السلطنه‌شمالی پیرایش. لاله‌زار ـ فروشگاه تعاونی ارتش، جنرال‌مد کوچه برلن هاکوپیان . اسلامبول، شهریارلاله‌زارنو .

در شهرستانها : مشهد ـ خیابان خسروی مغازه‌ونوس ـ **شیراز** خیابان داریوش پاساژ شرق فروشگاه نیلوفر ـ **آبادان** مغازه معطر علی‌باش ـ **اصفهان** فروشگاه‌فروغ‌خیابان فتحیه ـ **تبریز** خیابان پهلوی فروشگاه پروین ـ **ملایر** فروشگاه عدالت غلامرضا رشیدی ـ **گنبدقابوس** فروشگاه مقامی ـ **همدان** فروشگاه سعید ـ **بابل** فروشگاه مانون ـ **بندر پهلوی** فروشگاه ونوس .

عمده‌فروشی آقای‌حسن عابدی بازار دالان امین‌الملك تلفن ۲۵۸۸۵

پیراهن بشورو بپوش رومئو و پارچه های‌معروف‌تریلن‌از محصولات شرکت سهامی جوراب

سوپر رستوران
SUPER RESTAURANT
SR
چلوکباب ـ جوجه کباب
انواع مواد غذائی
اجناس خرازی ـ شیرینی روز
در مقابل هر ۱۰ ریال خرید یك کوپن جایزه طلائی داده میشود
کوپن جایزه طلائی ارزش طلا دارد
خیابان شاهرضا مقابل دانشگاه تلفن ۶۷۷۲۸
کوپن جایزه طلائی GOLDEN Prize Coupon

باقلوا وشیرینی خانگی

تلفن ۴۷۵۸۴ حکیمی

آ ـ ۴۲۱۱۰

مجمع عمومی شرکت بارش ساعت ۱۷ روز ۸ فروردین ۴۳ تشکیل خواهدشد.

آ ـ ۲۶۰۹۳

جدول کلمات متقاطع شماره ۲۶۴۲

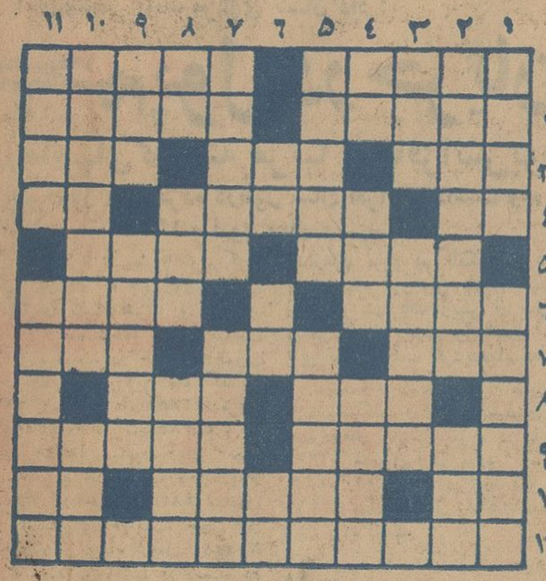

افقی : ۱ـ از غذاهای فقیرانه ـ وسیله‌ای برای سنك انداختن ۲ـ اگر آخرش را درست کنید‌موسیقی دان معروفی می‌شود ـ ظاهر بنا ۳ـ مال پیری را گردش چرخ برسر می‌نشاند ـ از بندجسته ـ درگرمابه عمومی بیشتر مورد استفاده است ۴ـ از اصطلاحات شاگرد شوفری ـ قصه ـ داستان فرارش در جنك ماجرای جالبی بود ۵ـ از آثار داستایوسکی ـ از وسایل عیاری ۶ـ رنك زیر رنك ـ پاسبان به‌اصطلاح خودمانی‌تر ۷ـ یله ـ اگر نباشدشش به‌چه کارآید ـ پس‌آوند آرایش ۸ـ مربوط به روم ـ کجا می‌بری، نمی‌بینی که دستور نبردن میدهد! ۹ ـ آنها که تفاوت وزن ندارند ـ گل پروانش دراصطلاح باغبانی ۱۰ ـ یکی از ایشان ـ زیادی مصرفش را نشانه تعمیم بهداشت میدانند ـ از انواع خاك ۱۱ـ کتاب جالبی از آثار نویسنده‌در تلاش معاش .

عمودی : ۱ـ از ترشیها ـ عجیب نیست اگر بااین وضع درچاهی سرنگون‌شود ۲ـ از اقسام زردآلو ـ مادربره ۳ ـ وقتی کوك باشد دماغ چاق است ـ از شهر های هندوستان ۴ـ از رودخانه‌های‌وارونه !ـ در مورد اطفال بیماری خطرناکتری است ـ صاحب عدل و انصاف ۵ـ نوعی آش بیمار ـ جزیره‌ای در جنوب ۶ـ حرف نفی‌ـ روشنی دیده ـ تکرارش در حقیقت‌همان به‌به است بزبان شاعری ۷ـ یك خط مانده به‌معارف ـ به‌بیمار میزنند ۸ـ لوله بریده ـ مرغ سعادت ـ از کارخانه‌های قدیمی تفنك سازی ۹ـ همراه شرب مایه حیات می‌شود ـ کاری که میگویند ازبوزینه ساخته نیست ۱۰ـ کدبانو ـ آنطرف ۱۱ـ گل‌دیده !ـ به‌آدمهائی که کاربرجسته‌ای می‌کنند میدهند .

حل جدول شماره ۲۶۴۱

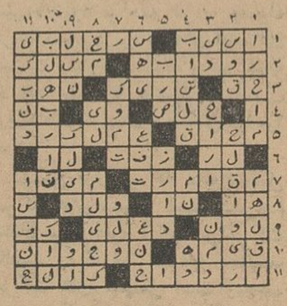

خواهشمند است‌برای کسب اطلاع بیشتر بدفاتر فروش هواپیمائی ملی ایران .

تهران ـ خیابان ویلا تلفن‌های ۴۴۳۳۳ ـ ۶۴۳۱۹ و ۶۴۶۸۹
آبادان ـ خیابانهای شاهپور وسان‌شاین تلفنهای ۲۵۰۷ و ۲۹۰۲
شیراز ـ خیابان زند تلفنهای ۳۱۱۱ ـ ۳۰۵۰ و ۳۰۸۰ مراجعه فرمایند.

اطلاعات اقتصادی

آمار رسمی بانک مرکزی نشان داد :

حجم پول در جریان

در ماههای گذشته مرتبا رو بافزایش بوده

پس‌انداز های مردم درطول سال افزایش داشت و به ۱۶۱۳۲ میلیون ریال رسید

آمار منتشره توسط بانک مرکزی ایران نشان داد که حجم پول‌درجریان طی ماههای گذشته مرتبا رو بافزایش بوده ودر دیماه‌گذشته ۴۶۰۶۳میلیون ریال بوده است. در حالیکه حجم‌پول در جریان در فروردین ماه گذشته ۴۲۲۱۵ در خرداد ماه ۴۲۸۵۶درمرداد ماه ۴۳۰۵۵ در مهرماه ۴۴۳۸۵ و در آذرماه ۴۵۱۴۷ میلیون ریال بوده است. باین ترتیب از فروردین‌تادیماه حجم پول در جریان ۴۸۴۸ میلیون ریال افزایش یافته است. حجم پول در جریان در دیماه شامل ۲۰۸۴۸ میلیون اسکناس وپشیز در دست‌مردم و۲۶۲۱۵ میلیون ریال سپرده‌های دیداری مردم در بانکها بوده است .

همین آمار حاکی است که‌پس‌انداز های مردم در بانکها نیز مرتبا رو به افزایش بوده ودر دیماه گذشته به ۱۶۱۳۲ میلیون ریال رسید. میزان پس‌اندازهای مردم در فروردین ماه گذشته ۱۳۲۵۸ در خردادماه ۱۳۴۹۹ در امرداد ماه ۱۳۸۳۰ در مهرماه ۱۴۰۶۳ ودر آذرماه ۱۵۵۸۹ میلیون ریال بوده است. باین ترتیب پس‌اندازهای مردم در بانکها در دیماه نسبت بماه فروردین ۲۸۶۵ میلیون ریال افزایش یافته وبیش از نیمی از مبلغی که به حجم پول اضافه شده باین ترتیب جذب گردیده است.

سپرده‌های دیداری مردم دربانکها در دیماه گذشته ۲۶۲۱۵ میلیون‌ریال وسپرده‌های مدت‌دار مردم در بانکها ۱۲۲۳۴ میلیون ریال بوده است . مشابه ارقام مزبور در ماه فروردین ۲۴۴۶۶ میلیون ریال و۱۰۵۲۸میلیون ریال بوده است.

بدهی مردم به بانکها در دیماه ۶۷۸۱۹ میلیون ریال بوده در حالیکه این رقم در فروردین ماه گذشته ۵۹۸۳۶ میلیون ریال بوده ودر طول سال مرتب روبافزایش بوده است.

همین گزارش نشان میدهد که بدهی دولت ببانک مرکزی ۱۲۶۹۴ میلیون‌ریال، بدهی‌مؤسسات‌دولتی‌بانک مرکزی وسایر بانکها ۶۲۷۷میلیون ریال وبدهی سازمان برنامه ببانک مرکزی وسایر بانکها ۵۸۶۱ میلیون ریال بوده است.

رئیس بانک اعتبارات کشاورزی درکنفرانس اکافه‌گفت:

تاسیس بانک کشاورزی منطقه‌ای

وایجاد یك موسسه دائمی تربیت کارمند برای امور اعتبارات کشاورزی مورد توجه ایران است

آقای دکتر حسن زاهدی رئیس‌کل بانك اعتبار کشاورزی در کمیته ـ کشاورزی کنفرانس اکافه پیرامون مسائل کشاورزی ایران صحبت کرد و پس از اشاره به رشد ضعیف تولیدات کشاورزی در مقابل افزایش جمعیت نتیجه گرفت که باید توجه بیشتری بافزایش سطح زیر کشت و بازده محصولات کشاورزی بشود .

وی اضافه کرد چون بازار های محلی برای بوجود آوردن حداکثر محصولات صنعتی در حال توسعه می باشد باید تا سر حد امکان میزان محصولات کشاورزی را ترقی داد تا بتوان‌با این‌عمل‌قدرت خرید‌کشاورزان را بالا برد .

ضمنا روشی اتخاذ نمود که اساسی و اصولی باشد تا بتوان نیروی بیشتری از ساکنان روستا ها را در خدمت امور صنعتی در کشور های در حال توسعه گمارد .

آقای دکتر زاهدی پس از تشریح اقدامات مربوط به تقسیم اراضی و تشکیل شرکتهای تعاونی روستائی در ایران و اهمیت این شرکت ها گفت از نظر اهمیت آموزش افراددر رشته اعتبارات مخصوصا شرکتهای تعاونی‌روستائی هیئت نمایندگی‌ایران علاقمنداست‌که در تاسیس یك‌موسسه دائمی برای تربیت کارمند اموراعتبار کشاورزی که در گزارش اکافه بآن اشاره شده است نهایت همکاری را بنماید . ماانتظار داریم‌که آقای‌دبیر کل اکافه پیشنهاد نمایند تا سازمان ملل متحد وسازمان خواربار جهانی در بوجود آوردن چنین پروژه‌ای‌کمك نماید .

رئیس بانك اعتبارات کشاورزی ایران در پایان سخنان خود علاقه هیئت نمایندگی ایران را نسبت به مطالعات لازم که قرار است توسط اکافه و سازمان خواربار جهانی در باره‌تاسیس‌یك‌بانك کشاورزی‌منطقه‌ای بعمل آید اعلام داشت .

آمار منتشره توسط وزارت اقتصاد نشان داد :

اختلاف صادرات و واردات کشور

درچهارماهه اول سال شدید بوده

آمار بازرگانی خارجی ایران که‌توسط وزارت اقتصاد منتشرشده نشان‌میدهد که در چهار ماهه اول امسال صادرات (بدون نفت)ایران درحدود ۴۴۱میلیون ریال و واردات ۲۷۸۲ میلیون ریال وبعبارت دیگر واردات بیش از شش برابر صادرات بوده است .

درمدت مزبور آلمان‌غربی بزرگ‌ترین صادر کننده کالا بایران و در عین‌حال بزرگ ترین خریدار کالا از ایران بوده است .

واردات ایران از ده‌کشور تا ردیف دهم بمیلیون ریال از این قرار بوده است

کشور	ارزش	درصدواردات
آلمان غربی	۵۶۴	۲۰٫۲۷
انگلستان	۴۹۴	۱۷٫۷۶
امریکا	۴۲۷	۱۵٫۳۷
فرانسه	۲۳۱	۸٫۳۰
ایتالیا	۲۱۴	۷٫۷۲
ژاپن	۱۷۱	۶٫۱۵
سویس	۸۵	۳٫۰۶
هلند	۷۵٫۵	۲٫۷۲
هندوستان	۶۸٫۹	۲٫۴۸
بلژیك	۶۰	۲٫۱۶

شوروی یازدهمین کشور صادر کننده کالا بایران بوده و ۴۹٫۹ میلیون‌ریال معادل ۱٫۸ درصد واردات ایران کالا بایران صادر کرده در زمینه صادرات و کشور های خریدار کالا های ایران ده کشور زیر ردیف های تادهم را داشته اند. ارزش بمیلیون ریال‌میباشد

نام کشور	ارزش	درصد صادرات
آلمان غربی	۷۲	۱۶٫۴۰
امریکا	۷۰	۱۵٫۹
شوروی	۵۳	۱۲
انگلستان	۳۵	۷٫۹۶
کویت	۳۲	۷٫۲۸
سویس	۲۷	۶٫۱۲
ژاپن	۲۱٫۵	۴٫۸۵
فرانسه	۲۱٫۲	۴٫۸
ایتالیا	۱۶٫۵	۳٫۷۵
لبنان	۱۱٫۵	۲٫۶۲

آقای دکتر جزایری پیشنهاد میکندبرای توسعه سرمایه‌گذاری مردم درشهرستانها و ایجاد بورس سهام

مالیات از سود سهام باید گرفته شود

دریافت مالیات تصاعدی از سود خالص شرکت ها بضرر سهام کوچك است‌واز تجمع سرمایه های کوچك وتشکیل‌شرکت های بزرك جلوگیری می‌کند

بدنبال اعلام تاسیس بورس سهام بمنظور هدایت پس‌انداز خصوصی بفعالیت‌های تولیدی در دولت‌جدید که در برنامه دولت به‌آن اشاره شده آقای دکتر سراج‌الدین جزایری در زمینه تشویق سرمایه‌گذاری های خصوصی در شرکت های سهامی و ایجاد بازار سهام مقاله تهیه و پروزنامه فرستاده و طی آن معتقدند که برای منظور مزبور تجدیدنظردر سیستم مالیاتی شرکت‌های سهامی ضروری است.

وی ضمن مقاله خود می‌نویسد: این مسئله دیگر ثابت شده است که افراد و شرکت های خصوصی به‌تنهائی قادربه انجام فعالیت های بزرك اقتصادی نیستند و دیریازود مانند همه کشور های پیشرفته‌باید اجرای عملیات عمرانی و صنعتی و تولیدی بدست شرکت های‌سهامی سپرده شود تا همه مردم بوسیله خرید سهام دربرنامه های اقتصادی مملکت مشارکت کنند و هم اینکه باایجاد سرمایه های لازم بتوان پروژه های تولیدی و صنعتی رااجرا نمود.

مشکل بزرگی که مانع‌تشکیل شرکت های سهامی است یکی‌عدم اعتماد مردم بطرز اداره این‌شرکت هااست ودیگری مسئله مالیات شرکت های سهامی است وعجیب اینست که با اینکه مشکل اول یعنی عدم اعتماد مردم بطرز اداره شرکت مهم‌تر از مشکل دوم‌بنظر میرسد ولی بدون تردید درصورتی که مسئله مالیات شرکت های سهامی حل شود مشکل اول بخودی خود از بین خواهد رفت .

درحال حاضر وصول مالیات از شرکت‌های سهامی غیرعادلانه است یعنی این نوع شرکت‌ها اگرقانونی عمل کنند یعنی دفاتر منظم داشته باشند و درتمام عملیات خودقوانین ومقررات مملکتی رادر نظر بگیرند که این خود بهترین وسیله کسب اعتماد سهامداران خواهد بود ودر آخرسال بفرض که منفعت خوبی هم برای شرکت فراهم کرده‌باشند چون سرمایه زیاد و در نتیجه‌منفعت هم زیاد است وزارت دارائی طبق دفاتر شرکت مالیات بردرامد را براساس نرخ حداکثر مطالبه می نماید مثلا اگر شرکت سهامی باسرمایه صد میلیون تومان در سال ده میلیون تومان عایدات‌خالص داشته باشد وزارت دارائی پنج ـ میلیون تومان آنرا بعنوان مالیات تصاعدی از آنها مطالبه میکندالبته منطق قانونی صحیح است ، یعنی اگر کسی ده میلیون تومان از مملکت استفاده کرد حقا باید پنج میلیون تومان آنرا بدستگاه‌مدیره مملکت بدهد وپنج میلیون تومان بقیه برای اوکافی است ولی این در صورتی است که منفعت متعلق بیك فرد باشد ولی وقتی که این منفعت باید تقسیم بسهام بشود بهیچوجه عادلانه نیست که از یك فرد که با خرید یك سهم هزار ـ تومانی در یك امربزرك مشارکت کرده ودرسال‌صدتومان سودداشته پنجاه درصد مالیات گرفته شود.

در حقیقت اگر منطق مالیات تصاعدی این باشد که از منافع بزرك مالیات بیشتر مطالبه نمایند در مورد شرکت های سهامی‌منفعت بزرگی وجود ندارد مگر اینکه سود یك صاحب سهم باندازه‌ای برسد که رعایت نصاب حداکثر لازم باشد .

باین‌جهت است که این مسئله هم از لحاظ تشکیل شرکت های سهامی و هم از لحاظ تشکیل‌بازار سهام اهمیت فوق‌العاده داردباین‌جهت باید ترتیبی اتخاذ شود که ملاك وصول مالیات از شرکتهای سهامی نصاب سود هرسهم باشد نه مجموع منافع شرکت ومسلما دولت دراین کار ضرری‌هم‌نخواهد کرد زیرا اگر بفرض منفعتی‌موقتا از او فوت شود باتوسعه شرکت های سهامی چندین برابردرصولی دولت ازراه سود سهام افزایش خواهد یافت . وقتی که این‌نظریه مورد قبول واقع شود شرکتهای سهامی دیگر ترسی ندارند ازاینکه دفاتر خودرا قانونی و منظم وصحیح نگاهدارند و وقتی که دفاتر شرکت قانونی شد و صاحبان سهام در هر موقع میتوانند با مراجعه بدفاتر عملیات شرکت را تحت نظرداشته باشند مسلما اعتماد مردم بسرمایه گذاری در شرکت های سهامی افزایش خواهد یافت و مشکل‌بزرك عدم اعتماد از بین خواهد رفت .

ارز آزاد

دولار امریکا نقد (اسکناس)	۸۱٫۲۵
دولار حواله پستی	۸۱٫۷۵
پوند انگلیسی نقد (لیره)	۲۲۸
پوند حواله پستی	۲۲۴
مارك آلمان نقد	۲۰٫۲۵
مارك حواله پستی	۲۰٫۲۰
فرانك سوئیس نقد	۱۹
فرانك سوئیس حواله	۱۹
هزار لیر ایتالیا نقد	۱۲۸
هزار لیر ایتالیا حواله	۱۲۹
فرانك فرانسه نقد	۱۶٫۴۰
فرانك فرانسه حواله	۱۶٫۴۰
لیره ترك اسکناس بزرك	۷
لیره ترك کوچك	۶٫۸۰
روپیه پاکستان نقد	۱۰٫۵۰
روپیه پاکستان حواله	۱۰٫۳۵
روپیه‌هندوستان نقد	۱۱٫۶۰
روپیه هندوستان‌حواله	۱۰٫۴۰

دوچرخه های تمام فولاد استاندارد انگلیسی
بالوازم انگلیسی و تضمین پنجساله

نماینده انحصاری: سردار وریام سنگه کوهلی ـ تهران بوذرجمهری سرای جواهری تلفن ۲۵۱۰۹
Issued by — Engineering Export Promotion Council Calcutta (India)

قابل توجه چغندر کاران وصیفی کاران در سراسر کشور

برای بدست آوردن محصول بیشتر ومرغوبتر بذرکاری خودرا با جدیدترین بذرپاشهای دستی اسبی وتراکتوری انجام دهید .

شرکت تجارتی ایران و انگلیس خیابان‌فردوسی‌ـ روبروی‌خیابان‌ثبت‌ـشماره۵۶۶ـ۵۶۴ تلفن۳۴۷۲۸ـ۳۰۲۷۴۱ نمایشگاه شرکت:جاده قدیم شمیران ـ روبروی خیابان آمل ـ ساختمان چهار طبقه .

۱ـ۳ آ ـ ۴۱۹۰۲

نیازمندیها

استخدام

استخدام یا شریك

شخصی برای اداره فروشگاهی با داشتن دویست هزار ریال تضمین‌نقدی استخدام‌ضمناشریك هم بشود عصرها ۴٫۵ تا ۷ بتلفن ۲۹۰۸۱ مراجعه فرمایند ۱ـ۲ آ ـ ۴۰۶۰

مشارکت درایده‌پرسود

برای بهره‌برداری از یك ایده ابتکاری و پرسود بمشارکت‌وهمکاری شخصی فعال که قدرت‌سرمایه گذاری از ۱۰ تا ۱۵ هزار تومان را داشته باشد نیازمندیم به تلفن ۶۱۱۸۸۴ مراجعه شود ۱ـ۲ آ ـ ۴۰۵۸

دوشیزه یابانوئی که‌سابقه

کار در شرکتها را داشته و زبان انگلیسی را کامل بداند استخدام میشود. باصندوق پستی شماره ۱۳۹۶ مکاتبه شود. آ ـ ۲۶۴۶۱ ۱ـ۳

چند نفر دوشیزه که‌اطلاعات

علمی آنها بالاترازسیکل‌بوده‌استخدام میشود داوطلبان به‌تولیدارو چهارراه یوسف‌آباد مراجعه فرمایند آ ـ ۴۱۰۱

استخدام یك مترجم

سوگرآه ـ مهندسین مشاورسازمان آب وبرق‌منطقه سفید رود برای‌ترجمه نامه‌های فرانسه بفارسی احتیاج به مترجمی که آشنائی کامل بدو زبان فوق داشته باشد دارند .

داوطلبین مشخصات خود را بایك قطعه عکس به آدرس : سوگراه صندوق پستی۸۴۳ تهران ارسال دارند . ۱ـ۲ آ ـ ۲۶۵۸۱

آگهی استخدام

شرکت ملی نفت ایران‌برای‌خدمت درآبادان احتیاج ببیك نفر آرشیتکت جهت تصدی دایره آرشیتکتی آبادان دارد. داوطلبان باید از یك مؤسسه رسمی معماری (آرشیتکتور) فارغ ـ التحصیل بوده وحداقل شش تا هشت سال در کارهای مهم طرح ومعماری ساختمانها سابقه کار داشته باشند.

متقاضیان واجد شرایط فوق می‌ـ توانند تا آخر روز ۲۸ اسفندماه‌جاری همه روزه صبحها از ۸ تا ۱۲ وبعداز ظهرها از ۲ الی ٤ جهت ثبت نام‌همراه بامدارك وسوابق ذکر شده به اداره کل استخدام وکارپابی شرکت ملی نفت ایران واقع در خیابان روزولت جنب هتل سمیرامیس کوچه هدایت شماره ۹ مراجعه نمایند. ۱ـ۳ آ ـ ۴۲۴۹۴

آگهی استخدام پزشك

بهداری آموزشگاههای کل کشور پیکنفر پزشك برای خدمت دربهداری آموزشگاههای بندرعباس احتیاج‌دارد. داوطلبان واجد شرایط میتوانند درخواست خود را تاآخر وقت اداری پانزدهم فروردین ماه ۴۳ بدفتر این اداره تسلیم نمایند تاطبق مقررات از طریق مسابقه، یکنفر انتخاب‌واستخدام شود. الف ۷۷۰۷

رئیس بهداری آموزشگاههای کل کشور ـ دکتر اورنگی ۱ـ۲ آ ـ ۴۲۵۰۲

جویای کار

جوانی‌لیسانسیه‌تحصیلکرده

آمریکا ـ انگلستان آماده تدریس خصوصی انگلیسی است ۶ تا ۸ بعد ازظهر با تلفن ۳۲۱۹۴ مکالمه فرمائید. ۱ـ۲ آ ـ ۲۵۹۷۷

جوانی متاهل باسابقه ۶ سال کارمندی دربانك

برای بعداز ظهرها جویای کاراست براهنمای ۴۱۰ روزنامه اطلاعات‌مراجعه فرمایند آ ـ ۲۶۵۹۳

فروش اثاثیه

نمایشگاه وفروشگاه‌ایران‌کالا اولین موسسه خرید وفروش لوازم منزل دست‌دوم‌درایران حیابان شاه چهارراه گلشن تلفنهای ۴۵۶۸۹ و ۴۵۶۸۶

در این موسسه‌همیشه مقداری‌لوازم منزل‌نو ودست دوم ز قبیل سرویس های اطاق خواب فورمیکا سرویس‌اطاق پذیرائی میرو صندلی مبل هرنوع قالی وقالیچه و کناره باندازه و طرح ورنك های مختلف‌و زیبابافت تمام‌شهرستان ها. یخچال ـ تلویزیون ـ رادیو گرام اجاق‌گاز اندازه های مختلف از مارك های معروف جهان و صد ها رقم‌لوازم منزل که از دست‌دوم تهیه شده‌موجود میباشد و قیمت آنها بقدری ارزان‌است که‌شما تصور نمیفرمائید لطفا قبل از خرید لوازم منزل باین فروشگاه‌سری بزنید تا حساب بدستتان بیاید بعدبر خرید مختارید .

سمیرامیس تلفن ۷۵۶۸۹۸

فروشنده اجناس امریکائی دست دوم

خیابان بهار شماره ۱۴۶

فروشگاه فرش درگاهی

فروش قالیهای ایرانی بقیمت‌تجارتی نقد و اقساط میدان حسن‌آباد۶۶۶۸۷ شعبه همدان سرای شریفیه

فروشگاه فرش کاشان

فروش انواع فرش کاشان دست اول و معاوضه بافرشهای مستعمل‌بقیمت‌عادله بازار سرای شکوه تلفن ۲۴۱۸۸

آنتن تلویزیون

فروشگاه پارس تلفن ۴۶۷۸۳ آنتن تمام کانال تلویزیون با کلیه مخارج نصب با ضمانت نامه بشرط رضایت کامل‌فقط ۱۱۰ تومان‌شاهرضا روبروی لاله‌زارنو پاساژ قندهاری

نمایشگاه مبل احسان
بارو زی ۵ تومان

خیابان‌شاه مقابل کوچه‌نیما تلفن ۴۲۸۶۶

گم شده

چك شماره ۴۳۴۱۳۷

حساب ۲۳۴۶ بانك صادرات شعبه شرق بازار بنام آقای ولی هراتی به تاریخ ۴۲٫۱۲٫۳۰ بمبلغ ۷۵۰۰ ریال سرقت گردیده از درجه اعتبار ساقط است آ ـ ۲۶۵۸۷

مژدگانی

گواهینامه موقت دکتری ادبیات این جانب دکتر محمد خزائلی مفقود شده از جویندگان تقاضا میشود بنشانی زیر مراجعه کنند ومژدگانی‌دریافت دارند . آموزشگاه خزائلی ۱ـ۳ آ ـ ۴۲۴۶۴

یکبرك کارت کار

بنام جان فاستر گرین مفقود شده از یابنده خواهشمند است آنرا بشورای فرهنگی بریتانیا تحویل نماید ضمنا از این تاریخ کارت مزبور از درجه اعتبار ساقط است. آ ـ ۴۲۴۹۸

خرید اثاثیه

نمایشگاه وفروشگاه‌ایران‌کالا خیابان شاه چهارراه گلشن تلفنهای ۴۵۶۸۹ و ۴۵۶۸۶

اولین موسسه‌ایست‌که برای خرید وفروش لوازم منزل در تهران تاسیس شده

کسانی که لوازم منزل خود را باین موسسه فروخته‌اند رضایت اناراجلب نموده‌ایم شما هم‌چنانچه مایلید قالی‌ـ قالیچه ـ یخچال ـ تلویزیون ـ گرام‌ـ اجاق گازو سایر اشیاء منزل خود را بفروشید بهر اندازه و مبلغی که‌باشد ما خریداریم و از هر جهت رضایت شمارا فراهم مینمائیم پس فلا بتلفن های ۴۵۶۸۹ و ۴۵۶۸۶ مراجعه‌نمائید تا مغبون نشوید .

فروشگاه فرش مشرق

خریدار انواع مختلف افرشهای دستباف و کهنه شما هست تلفن ۷۹۰۵۹

فروشگاه حاجیان

یخچال ـ قالی ـ تلویزیون‌ـرادیوگرام وسایر لوازم منزل شما را عادلانه خریداریم سه راه امین حضور۳۸۸۳ ۱ـ۲۶ آ ـ ۴۰۵۷

فروشگاه خالقی‌تلفن ۳۲۸۷۶

مجهزترین وباسابقه ترین موسسه خریدلوازم منزل هرنوع قالی. یخچال تلویزیون . رادیوگرام . اجاق گاز شما را نقدا در محل بقیمت عادلانه خریداری مینمائیم سه راه امین‌حضور

فروشگاه وسمساری صمد

خریدار همه رقم فرش کهنه . لوازم برقی اجاق گاز . بلور چینی سایر لوازم منزل و اشیاء قدیمی تلفن ۴۹۹۸۵

فروشگاه پیروز

فرش ـ یخچال ـ تلویزیون ـ گرام ـ ضبط صوت نقدا خریداریم ۶۸۱۲۸

فروشگاه محمدحسان

تنها فروشگاهی‌است که میتواند کلیه اثاثیه منزل شما را بقیمت عادلانه خریداری کند تلفن ۵۸۱۰۵۸

فروشگاه فروردین۶۱۱۶۵۵

قالی . یخچال . تلویزیون . رادیو گرام و سایر اثاثیه منزل شما را خریدار است .

خیابان شاه مقابل سینما چارلی نرسیده بچهار راه‌سیمتری‌شماره۳۵۱

فروشگاه نیك ۷۵۷۰۴۶

خریدار هر نوع یخچال . تلویزیون رادیوگرام وسایر لوازمات منزل ب قیمت عادله

فروشگاه کالای زندگی

هرنوع قالی وقالیچه یخچال‌تلویزیون اجاق گاز رادیوگرام وسایر لواز منزل شما را نقدا در محل خریداری میکند تلفن ۵۴۷۸۳

فروشگاه آسیاتلفن۶۱۲۸۳۲

مؤسسه خرید و فروش لوازم‌منزل خیابان شاه چهارراه پیروز

الکترو غرب‌تلفن ۴۹۴۶۹

خریدار یخچال تلویزیون‌ـرادیو گرام فرش آسکندری چهارراه‌سامان

فروشگاه فردوست۷۵۷۶۸۵

ماحسن شهر تدهسله خریدارهرنوع یخچال ـ تلویزیون ـ اجاق‌گاز ـ رادیوگرام ـ ضبط صوت ـ فرش خیابان شمیناز بالاتر ز میدان‌ژاله

فروشگاه‌سلطانی تلفن۳۸۵۷۷

یخچال ـ تلویزیون ـ ضبط صوت قالی و قالیچه شما را خریدار است

فروشگاه فرهنك‌تلفن۳۱۱۴۸

همه‌نوع لوازم منزل شما را دراسرع وقت عادلانه نقدا خریداریم .

فروشگاه امیرکبیر ۳۰۵۲۶۶

خریدارو فروشنده لوازم دست‌دوم قالی تلویزیون یخچال رادیو گرام ضبط صوت ـ سه راه امین حضور ۱ـ۲۶ آ ـ ۴۰۲۰

فروشگاه فرش روزولت

خریدار فرش نو و کهنه ۶۹۰۲۷

فرشهای کهنه شما را

عادلانه نقدا خریداریم تلفن ۲۵۹۱۳ ۱ـ۳۰ آ ـ ۴۰۵۰

کشیك امشب داروخانه‌ها

داروخانه سلامت خواه ـ خیابان شهباز ایستگاه خرابات تلفن(۵۰۹۳۶)

داروخانه مرکزی شمیران مقابل برزن .

داروخانه اشراقی ـ خیابان آذربایجان

داروخانه هویزفر ـ تهران پارس کارخانه برق .

داروخانه پورمند ـ دلگشا جنب خیابان بیژن .

داروخانه مجد ـ میدان بروجردی خیابان پرنده .

داروخانه پروین ـ خیابان‌شاهرضا سه راه اکبرآباد سلسبیل .

داروخانه حاوذان ـ خیابان‌حشمت‌الدوله حاکر تلفن (۴۰۲۵۱).

داروخانه شماره ۳ بنگاه داروئی میدان شهر ری .

داروخانه شماره یك بنگاه داروئی خیابان سیمتری مقابل ژاندارمری کل کشور .

داروخانه وثوق ـ خیابان جمال‌ـ الحق نزدیك چهارراه سید عبداله

داروخانه نیرسینا ـ خواجه نظام‌ـ الملك ایستگاه افخمی .

داروخانه اصل شعاع ـ خیابان مازندران سرپل

داروخانه اسفار خیابان فرح‌آباد

داروخانه شماره ۶ خیابان سیمتری نظامی ایستگاه کوچه قنات جنب انبار بنگاه کل داروئی ایران .

داروخانه شبدیز ـ جاده ری‌حسین‌آباد

داروخانه شماره ۲ بنگاه داروئی بوذرجمهری مقابل بازار انتهای‌کوچه تکیه دولت .

آگهی بانك صادرات ومعادن ایران

بانك صادرات و معادن ایران برای رفاه حال‌مشتریان‌محترم خود که ممکن است در ایام تعطیل‌نوروز به مسافرت‌رفته و احتیاج‌به‌پول پیدا نمایند ویامراجعات‌دیگری داشته باشند بشرح زیر حاضر بانجام‌خدمات مرجوعه می‌باشد .

۱ـ در شهرستان‌ها :

شعبه اهواز ـ شعبه آبادان ـ شعبه‌خرمشهر ـ شعبه شیراز ـ شعبه چهار باغ اصفهان ـ شعبه رشت ـ شعبه ارك تبریز ـ شعبه رامسر ـ شعبه رضائیه ـ شعبه بابل ـ شعبه خیابان‌سپه‌کرمانشاه ـ شعبه همدان ـ شعبه طوس مشهد ـ شعبه قم ـ شعبه بندرپهلوی .

۲ـ در تهران

شعبه لاله‌زار نو ـ شعبه خیابان‌رودکی ـ شعبه خیام .

شعب نامبرده بغیر از روز شنبه اول فروردین‌ماه۱۳۴۳ در تمام ایام تعطیل برای دریافت وجوه‌سفته های مشتریان نیز از ساعت ۵٫۹الی ۵٫۱۲ باز خواهد بود .

باجه های دریافت کلیه شعب تهران وشهرستانها نیز مفتوح میباشد .

بانك صادرات و معادن ایران

۵ـ۱ آ ـ ۴۰۲۴۶

اطلاعات کودکان
مجله محبوب
خرد سالان
روز های سه شنبه
منتشر میشود

اجتماع و تحصن سردفتران در کانون

از ساعت ۸ صبح روز چهارشنبه ۲۱ اسفندماه جاری متجاوز ازسیصد نفر از سردفتران و دفتر یاران تهران بعنوان اعتراض علیه اقدام اخیر اداره کل ثبت مبنی برلغو اجازه معاملات و تعلیق دسته‌جمعی بیش از یکصد وسی نفر از سردفتران تهران در کانون سردفتران اجتماع و تحصن خودرا اعلام داشتند ساعت ۷ بعد از ظهر همانروز عده کثیری از سردفتران و دفتریاران شاغل به عنوان همدردی و اعلام پشتیبانی از همکاران معلق خود باجتماع ایشان پیوستند ضمن سخنرانیهای جامع و مبسوطی که وسیله آقایان موسوی انصاری‌ونوبخت ایرادشداقدام اداره کل ثبت را محکوم و خلاف قانون شناخته و اظهار داشتند که نظریه ضعف و فساد دستگاه ثبت قادر به شناختن و طرد عناصر ناصالحی که خود برسرکار آورده نبوده از اینرو برای تسکین والتیام افکار عمومی که علیه مقامات اداره کل ثبت برانگیخته شده بی‌مطالعه وناگهانی دست بیک اقدام حاد وظالمانه زده و برخلاف قانون بفاصله ۲۴ ساعت قریب‌سیصد نفر از سردفتران ودفتریاران خوشنام وباسابقه را تعلیق و یااجازه معاملات آنها را لغو کرده و بااین عمل خلاف قانون که هرگز در تاریخ ثبت سابقه نداشته در این شب عید موجبات قطع معاش بیش از چهار هزار نفر عائله سردفتران و کارمندان دفاتر رافراهم آورده و خانواده‌های مارا در یك تاثر و نگرانی عمیق فرو برده‌است . سردفتران اظهارمیدارند کلیه این ابلاغات باستناد ماده ۳۹ قانون دفتر اسناد رسمی که میگوید: هرگاه سردفتری تحت تعقیب دادگاه انتظامی بوده باشد و رفتار و اخلاق اومنافی یاحیثیت سردفتری وشئون عدلیه محسوب گردد شخص وزیر دادگستری میتواندتاخاتمه رسیدگی اورا از شغل خود معلق بدارد صادر شده درحالیکه مفهوم این ماده در موردسردفتران معلق فعلی بهیچوجه مصداق ندارد زیرا رفتار و اخلاق این سردفتران نه فقط منافی و مخالف باشئون سردفتری و حیثیت عدلیه نبوده بلکه بگواهی گزارشات بازرسان آن اداره همواره از نظر رفتار و اخلاق مورد تشویق قرار گرفته و عملی است که نه‌فقط هیچگونه مجوز بعنوان بهترین نمونه معرفی‌شده‌اند قانونی نداشته بلکه هرگز بعنوان واما در مورد لغو اجازه معاملات رویه هم در مورد هیچ‌سردفتری اعمال نشده بود و لذا تالغو این ابلاغات غیرقانونی و اعادهٔ اجازه معاملات سردفترانی که حیثیت آنها سلب شده‌است به تحصن خود در کانون وياساير محل‌هائی که مناسب تر تشخیص‌داده شود ادامه خواهند داد ضمنا اعلام جرمی علیه آقای بشیر فرهمند مدیر کل ثبت به‌جناب آقای دادستان کل کشور تسلیم داشته و باجناب آقای رئیس‌دیوانعالی کشور وریاست محترم مجلس سنا در این مورد مذاکره و استمداد کرده‌ایم‌و تلگرافات دیگری نیز به‌پیشگاه مبارك شاهانه‌وجناب آقای وزیردادگستری معروض ودادخواهی نموده‌ایم ولی تاکنون پاسخ بما نرسیده‌سردفتران متحصن از همکاران شاغل خود دعوت کردند که بمناسبت همدردی ورعایت‌حقوق‌قانونی‌سردفتران ایران دست از کار کشیده و به‌آنها ملحق شده بیاری آنها برخیزند دیشب را سردفتران بارختخوابهائی که‌همراه خود آورده بوددردکانون‌سردفتران خوابیدند .

کودکانتان را بما بسپارید و با خاطری‌آسوده بسفر نوروزی بروید

پانسیون کودکان
BABY - HOTEL

هنگامیکه به مسافرت ، گردش ، میهمانی ،سینما و خرید میروید ویا در مواقعی که در منزل کار دارید کودکان خود را به پانسیون کودکان‌که‌با متد سوئدی و آلمانی اداره میشود بسپارید .

در این پانسیون از کودکان یکماهه تا شش‌ساله شما از یك ساعت تا چند شبانه روز همانند مادر نگهداری میشود .

نشانی : چهارراه امیراکرم ـ خیابان صبا ـ کوچه شکوه .

برای نام‌نویسی در کودکستان های فرانسه و وآلمانی نیز بهمین آدرس مراجعه فرمائید .

۸ـ۴ آ ـ ۴۱۰۴۲

برنامه مخصوص نوروز سینماهای

آسیا ـ سهیلا

هرگز یك‌فیلم « والت‌دیسنی » به این شیرینی‌نبوده است فیلم کمدی وجود نداردکه به‌اندازه این فیلم‌شمارا بخنداند و « پروفسورکم‌حافظه» هیچوقت به‌این قشنگی اختراع نکرده است !

اعضای محترم صنف آهنکاران دروپنجره ساز ولوله‌کش

چون روز یکشنبه ۴۲٫۱۲٫۲۵ ساعت ۶ بعداز ظهر در محل شورای عالی اصناف واقع‌درمیدان بهارستان جلسه عمومی‌مشورتی برای تاسیس شرکت تعاونی تشکیل خواهد شد مقتضی است‌تمام همکاران محترم راس ساعت مذکور در جلسه حضوربهمرسانند

رئیس اتحادیه آهنکاران در وپنجره‌ساز و لوله‌کش
عنایت‌الله عقیلی

آ ـ ۲۶۱۰۳ ۱ ـ ۲

کتاب جیبی دختران و پسران
زیباتر، کاملتر و شیرین از همیشه

اخطار میکنم..

بمن فقط دسته چك خوشبختی مخصوص نوروز

عیدی بدهید

چون در نظر دارم ۲۲۰ هزار تومان پول نقد و اتومبیل فورد آلمانی مدل ۶۴ وده‌ها جایزه ارزنده دیگر دسته‌چك خوشبختی را ببرم .

بدینوسیله بکلیه افراد فامیل و آشنایان و دوستان مامان و پاپا اخطار میکنم که بمن فقط دسته چك خوشبختی مخصوص نوروز عیدی بدهند .

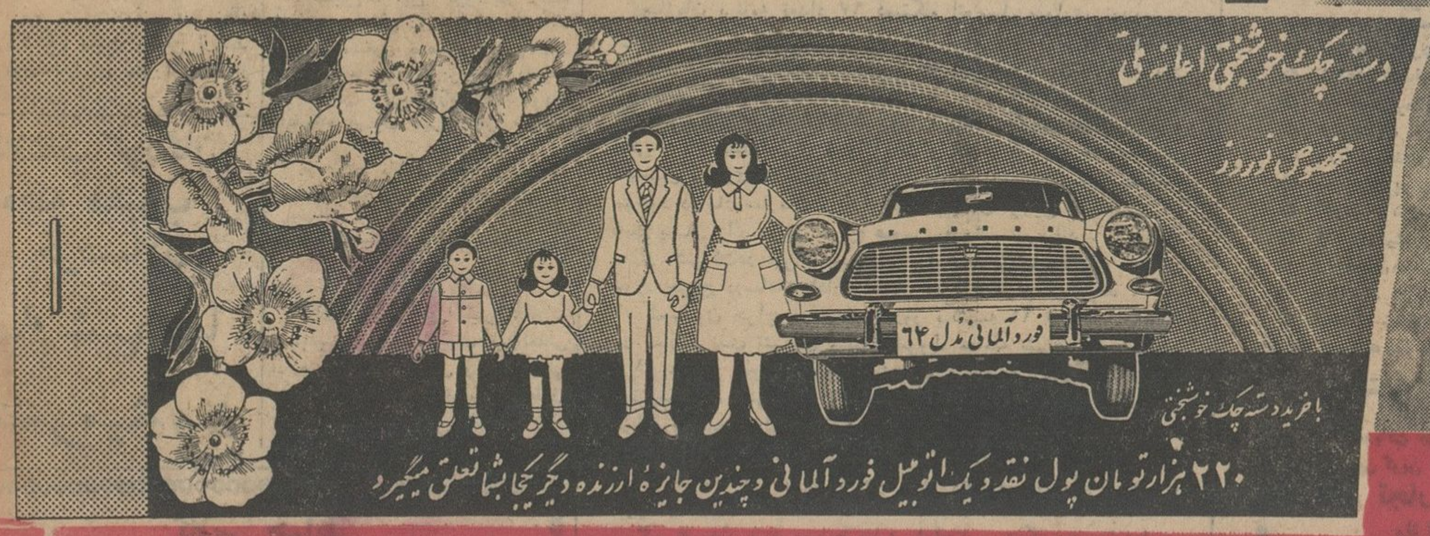

دسته چك خوشبختی بزرگترین عیدی سال

۴ روز دیگر قرعه کشی میشود

مطبوعات جهان
و مسائل مهم جهان

روش نماینده فرانسه در سازمان بهداشت جهانی نشان داد که دوگل بشرق متمایل می شود و همانطور که پیش‌بینی میشد فرانسه میخواهد رهبری کشورهای طرفدار عضویت‌چین کمونیست را در سازمان ملل متحد بعهده بگیرد .

پاری‌ژور

امریکائیها از روش فرانسه در مورد پشتیبانی از عضویت چین کمونیست‌در سازمان‌جهانی بهداشت سخت‌خشمگین‌شده‌اند در آینده فرانسه فرصتهای دیگری نیز بدست خواهد آورد تا پشتیبانی خود را از چین کمونیست در مجامع بین‌المللی نشان دهد .

کو تمبا

امریکائیها این بار توانستند در مورد مسئله عضویت چین کمونیست در سازمان بهداشت جهانی مخالفین خودرا شکست دهند ولی اکنون بخوبی باین نکته پی‌برده‌اند که در آینده موفقیت آنها پیش از پیش دشوار خواهد بود .

اطلاعات کودکان
مجله محبوب
خردسالان
روز های سه شنبه
منتشر میشود

فرهنگی ـ ورزشی

جشن ورزشی داروسازی

بعد از ظهر روز چهارشنبه گذشته جشن ورزشی دانشکده داروسازی دانشگاه تهران با حضور آقای دکتر کنی معاون دانشگاه و رئیس دانشکده داروسازی و آقای دکتر قادری نژاد معاون دانشکده باشرکت ۶۰۰ تن از دانشجویان در محل آمفی تاتر دانشکده هنر های زیبای دانشگاه تهران برگزار شد در این جشن چند برنامه موسیقی وچندین ترانه محلی توسط دانشجویان اجرا شد و ارکستر دانشجویان دانشگاه نیز بهمراهی آواز آقای رسائی گرمی خاصی باین جشن بخشید در پایان نیز جوائز ورزشکاران دانشکده دارو سازی به آنان داده شد واز طرف دانشجویان دانشکده مزبور هدایائی نیز به رئیس و معاون دانشکده داروسازی اهدا گردید .

ضمنا دانشجویان هدیه ای برای آقای صدر آبادی سرپرست ورزش دانشکده خود تهیه کرده بودند که بوی دادند .

در پایان حرکات ژیمناستیک توسط آقای هوشمند انجام شد که مورد توجه حاضرین قرار گرفت .

افتتاح آموزشگاه

تربیت معلم دختران

امروز خبرنگار ما کسب اطلاع کرد که آموزشگاه تربیت معلم دختران با شرکت ۱۸۰ نفر دختر در محل سابق سفارت عربستان تشکیل شده است این آموزشگاه شامل چهار کلاس میباشد و دانش آموزان روزانه هفت ساعت بکار تحصیل خواهند پرداخت .

دانش آموزان این آموزشگاه بعد از ۲ ماه تحصیل به شهرستان های خود مراجعت کرده و با سمت آموزگاری مشغول کار خواهند شد.

گفتار «مرشد»

امروز از کانون فیلم اطلاع داده شد که در جلسه کانون فیلم که در روز سه شنبه (بیست وهفتم اسفند) درتالار فارابی برگزار خواهد شد گفتاری ازشاهنامه فردوسی بوسیله یکی از مرشدان سرشناس تهران بنام آقای کریم گلشنیان اجرا می‌گردد

این برنامه بطرز جالبی تنظیم شده است وازعده‌ای ازشخصیت‌های مختلف نیز دعوت شده‌است تا در این مراسم حضور یابند .

قهرمان پرورش اندام

درمسابقه‌ایکه بین مربیان ورزش پرورش اندام انجام شد آقای سرفراز مقام اول رابدست آورد .

وزنه برداران جایزه گرفتند باشگاه های تهران

مراسم توزیع جوائز قهرمانان وزنه برداری تهران در حضور جمعی از شخصیت های ورزشی و رئیس فدراسیون برگزار شد .

در این مراسم ابتدا آقای مجید بختیار رئیس فدراسیون وزنه برداری کشور مطالبی پیرامون ورزش بیان داشت سپس جوائز قهرمانان باشگاه های تهران توزیع گردید و کاپ قهرمانی باشگاه ها به سرپرست تیم تاج که قهرمان باشگاه های تهران شده است داده شد و در ضمن به ورزشکارانیکه ازباشگاه تاج قهرمان شده‌اند یك پتو و یکدست لباس گرم که از طرف سازمان ورزشی تاج کشور تهیه شده بود وسیله آقای بختیار داده شد .

توزیع جوایز ورزشکاران

در عکس بالا آقای مهندس مجد جایزه دختر ورزشکاری را میدهد آقایان نجم‌وزندآسا نیز درعکس دیده میشوند

مراسم توزیع جوائز قهرمانان کارگر در سالن کنفرانس وزارت کار وخدمات اجتماعی باحضور آقای مهندس سیروس مجد معاون فنی وزارت کار وخدمات اجتماعی برگزار شد .

دراین مراسم ابتدا آقای مهدی نجم رئیس اداره تفریحات سالم وزارت کار وخدمات اجتماعی مطالبی پیرامون فعالیتهای ورزشی واجتماعی اداره مزبور درسالیکه نزدیك بپایان است بیان داشت و گزارشی از مسابقات والیبال بسکتبال قهرمانی کارگران تهران و حومه و همچنین مسابقه پینگ پنگ دوشیزگان کارگر باطلاع رسانید .

دراینموقع آقای مهندس مجد مطالبی پیرامون امر ورزش و گسترش آن در وزارت کار اظهارداشت و سپس جوائز ۸۰ نفر قهرمانان پسرو دختر وسیله معاون فنی وزارت کار توزیع گردید

ورود گروه آواز دانشگاه مریلند

گروهی مرکب از ۱۸ تن ازدانشجویان دختر و پسردانشگاه مریلند برای اجرای چند برنامه هنری صبح دیروز وارد تهران شدند .

دانشجویان این گروه در رشته آواز و موسیقی رونسانس در دانشگاه مریلند مشغول تحصیل می‌باشند

گروه مزبور چند برنامه در تهران و چند برنامه درشیراز جهت دانشجویان دانشگاه پهلوی شیراز اجرا خواهند کرد .

در عکس بالا دانشجویان مریلند در حین اجرای برنامه دیده میشوند.

مسابقه تیراندازی

مسابقه تیر اندازی در قسمت سه حالت با تجربه هازیر نظر فدراسیون تیر اندازی کشور در میدان تیر امجدیه انجام گردید و نتایج زیر بدست آمد .

ناصر شریفی بارکورد ۴۸۳ از ۶۰۰ مقام اول را بدست آورد سرهنك حسین سپاهیان با رکورد ۴۱۶ از ۶۰۰ دوم‌ستوان پرویز دیهیم سوم و استوار محمد علی چهارم شد .

مبتدی

در این دسته مبتدیان در حالت دراز کش مسابقه دادند هادی زاهد سکوائی با ۸۳ امتیاز از ۱۰۰ امتیاز اول جمشید احدی دوم و آقاجانیان سوم شد .

نمایشگاه نقاشی جوانان شیرو خورشید

از طرف جوانان شیرو خورشیدسرخ تهران ، شمیران و شهرری روز جمعه چند برنامه هنری در سالن ورزش دانشگاه اجرا خواهد شد : همچنین عصرروز پنجشنبه نمایشگاهی از آثار نقاشی جوانان شیر و خورشید سرخ تهران و شهرستانها در تالار فرهنگ افتتاح میگردد .

انتصاب

ازطرف وزیر کار آقای منصور رحیمیها سرپرست سابق سازمان ورزش راه آهن به سمت معاون اداره آموزش اداره کل راهداری منصوب ومشغول کارشد .

آقای رحیمیها ازقهرمانان ارزنده کشتی کشور وازکارمندان باسابقه وزارت راه میباشد نامبرده مربی کشتی وعضو کمیته فنی فدراسیون نیز می باشد .

شرکت تلفن مترصد است

موسسه محترم روزنامه اطلاعات عطف بشرح مندرج درشماره ۱۱۳۱۴ ـ ۲۱ر۱۱ر۴۲ تحت عنوان (هنوزمنتظرم) در باره تلفن خانم هما معتمد اشعار میدارد :

شرکت تلفن مترصد است که به محض رفع مشکلات فنی در منطقه تلفنی اکباتان نسبت بتامین ارتباط تلفن مورد تقاضای مشارالیها اقدام شایسته معمول دارد .

اطلاعات کودکان مجله محبوب خردسالان سه شنبه‌ها منتشر میشود

تقدیر

آقای منوچهر ثقفی رئیس انتشارات و تبلیغات و همکاریهای بین‌المللی اداره کل امور تربیتی و تربیت‌بدنی وسردبیر مجله امور تربیتی از طرف آقای وزیر فرهنگ تقدیر شد .

جان وین جمس استوارت وراهایلر

هردی که والانس راکشت

The Man Who Shot Liberty Valance

دوبله فارسی در استودیو مولن روژ

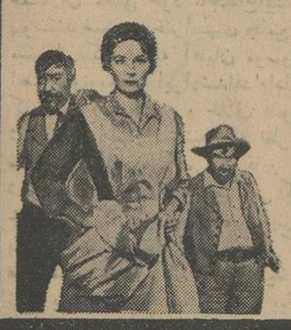

درخیابانی خلوت ووحشتزده «والانس» بامردی تنها روبرو می شود، دستی بسرعت برق شلول بیرون می‌کشد ، زوزه گلوله بر می‌خیزد و «والانس» بخاك می‌افتد. قهرمان نجات بخش این شهر کیست؟ جان وین خشن وقدرتمند یا جیمز استوارت خونسرد و آرام...؟ که بود آن دلاور بیمانندی که والانس راکشت ؟

کارگردان: جان فورد

درخشندگی بی نظیر وبدون موج، شفافیت عالی

با ظهور شیشه های جدید فلوت پیلکینگتون

شیشه های سنگ معمولی از صحنه خارج میشود

شیشه‌های فلوت محصول کارخانجات پیلکینگتون انگلستان نشانه بزرگترین پیشرفت در صنعت شیشه‌سازی طی یکربع قرن اخیر بشمار میآید این محصول جدید نتیجه تحقیقات و پیشرفتهای کارخانجات پیلکینگتون میباشد. برای اولین بار عالیترین خصائص شیشه‌های سنگ وجام درهم آمیخته واین فرآورده بی‌نظیر را بوجود آورده است . سازنده منحصر بفرد شیشه های فلوت ، کارخانجات پیلکینگتون میباشد و در شیشه فروشی‌های سراسر جهان بمشتریان عرضه میشود . شیشه‌های پیلکینگتون وسیعترین انواع شیشه‌های امروزی جهانست .

انواع شیشه های پیلکینگتون

- شیشه‌های فلوت . سنگ . جام
- شیشه‌های گلدار
- شیشه‌های گرماگیر
- ویترولایت
- درهای شیشه‌ای «آرموپلیت» و «آرموکست»
- شیشه‌های پوششی رنگی
- گنبدهای شیشه‌ای
- قالبهای شیشه‌ای
- واحدهای مضاعف شیشه‌ای «اینسالایت»
- شیشه‌های باز تاب پخش‌کننده نور
- تیغه‌های شیشه‌ای کرکره

اطلاعات : برای دادن سفارشات و دریافت جزوه اطلاعات درمورد انواع شیشه‌های ساختمانی این کوپن را با پست به نشانی زیر ارسال فرمائید

تجارتخانه منوچهر مسکین ـ
بازار ـ سرای نور ـ تهران

خواهشمند است اطلاعات لازم را در مورد _____
(نوع شیشه‌ها یا نوع استفاده آنرا ذکر نمائید)
برای اینجانب ارسال فرمائید :
نام و نام خانوادگی _____
نشانی _____

PILKINGTON BROTHERS LIMITED
St. Helens, Lancashire, England

آگهی حراج وسایط نقلیه و لوازم وابزار مستعمل

سازمان برنامه تعداد ۶۷ دستگاه اتومبیل سواری موریس ـ فورد ـ هامبر ـ شورلت استیشن ووانت دوج ـ کامیون ـ جمس و فولکس واگن آمبولانس ـ جیپ و جیپ وانت و استیشن ولندروور و همچنین ۸ دستگاه موتور سیکلت و ۲۳ دستگاه دوچرخه انواع مختلف و ۳۸۲ حلقه لاستیك روئی بزرك و کوچك و ۲۰۷ حلقه توئی و ۴۲ عدد باطری ۶ و۱۲ولت و ۴ نوار لاستیك و ۳ صندلی اتومبیل سواری و مقداری لوازم و ابزار آلات اتومبیل مستعمل موجود درانبار سازمان برنامه‌واقع درخیابان قزوین جنب‌تعمیرگاه ثابت پاسال رااز طریق حراج عمومی بفروش میرساند . کسانیکه مایل بشرکت‌در حراج میباشند میتوانند برای ملاحظه اجناس مورد حراج درساعات اداری بانبار مذکور مراجعه نمایند .

کمیسیون حراج درساعت ۹ روز یکشنبه ۱۶ فروردین ۱۳۴۳ در انبار مرندی تشکیل میشود شروط معامله بشرح زیر است :

۱ـ معامله بطور نقدانجام میشود و برنده هر دستگاه‌اتومبیل ـ موتورسیکلت ـ دوچرخه و اجناس دیگر که بوسیله کمیسیون حراج تشخیص داده میشود باید فورا بهای جنس را در اختیار کمیسیون قرار داده و رسید دریافت دارد .

۲ـ هزینه‌های حراج از هر قبیل وعوارض و مالیات بعهده خریدار است .

۳ـ خریدار باید وسایط نقلیه یا اجناس دیگر خریداری‌شده راحداکثر ظرف ۳روز از تاریخ حراج‌از انبار تحویل گرفته و خارج کند و چنانچه بیش از۳ روز تحویل و خارج نمودن اشیاء مورد حراج بتاخیر اندازداز روز چهارم به‌بعد برای هر دستگاه اتومبیل روزی ۳۰ریال و برای هر دستگاه موتور سیکلت و دوچرخه و باطریها هر نوع علیحده روزی ۱۰ ریال و لاستیکهای روئی و توئی وسایر اجناس کلاروزانه ۱۵۰ ریال هزینه انبارداری اخذ خواهدشد

چنانچه تاخیر در تحویل و خارج کردن موضوع معامله از انبار بحدی باشد که مبلغ انبار داری بمیزان وجه‌بابت بهای معامله برسدخریدار ضمن‌عقد خارج‌لازم بسازمان‌برنامه وکالت تام‌الاختیار میدهد که عین جنس را در برابر هزینه انبار داری تصاحب کند. پرداخت تمام یا قسمتی از بهای جنس مورد حراج از طرف‌خریدار بمنزله قبول کلیه شروط بویژه دادن وکالت موردبحث میباشد.

الف ۷۵۵۵ . خدمات‌امور اجرائی سازمان برنامه

کلاس خیاطی

در انجمن دوشیزگان و بانوان

در کلاسهای خیاطی انجمن دوشیزگان وبانوان هنر خیاطی با متد گرلاوین پاریس زیر نظر استادان تحصیل‌کرده اروپا تدریس میشود .

برای کسانیکه مایلند خیاطی‌را در مدتی کمتر یادبگیرند کلاسهای خیاطی خصوصی تشکیل میشود .

برای کسب اطلاعات بیشتر و نامنویسی همه‌روزه صبح و عصر بدبیرخانه انجمن دوشیزگان و بانوان تمراجعه فرمائید .

خیابان شاهرضا ـ خیابان فرصت ـ شماره ۷۳ ـ تلفن ۶۶۷۷۰ ـ۱ـ

کنستاك اینترناشنال متان لیمیتد

مقیم ناسودرباهاما صاحب اختراع راجع به «مخزن عایق شده جهت انبارکردن وحمل و نقل گاز رقیق بدرجه جوش پائین» که درایران تحت شماره ۳۳۰۱ به‌ثبت رسیده است اجازه بهره‌برداری از اختراع مزبور راباشخاص ذینفع عرضه مینماید . جهت کسب اطلاع بیشتر بدفتر وکالت ر. آقابابیان خیابان نادری کوچه‌نوبهار مراجعه شود. آ ـ ۴۲۳۸۶

شرینك آکتین گزلشافت

مقیم برلین درآلمان صاحب اختراع راجع‌به «طریقه تهیه فورمامیدینهای ن .ن‌تری سوبستیتوئه» که در ایران تحت‌شماره ۳۴۷۴ به‌ثبت رسیده است اجازه بهره‌برداری از اختراع مزبور را باشخاص ذینفع عرضه مینماید . جهت کسب اطلاع بیشتر بدفتر وکالت ر. آقابابیان خیابان نادری کوچه نوبهار مراجعه شود . آ ـ ۴۲۳۹۰

خانمها ! لطفاً حامله نشوید..

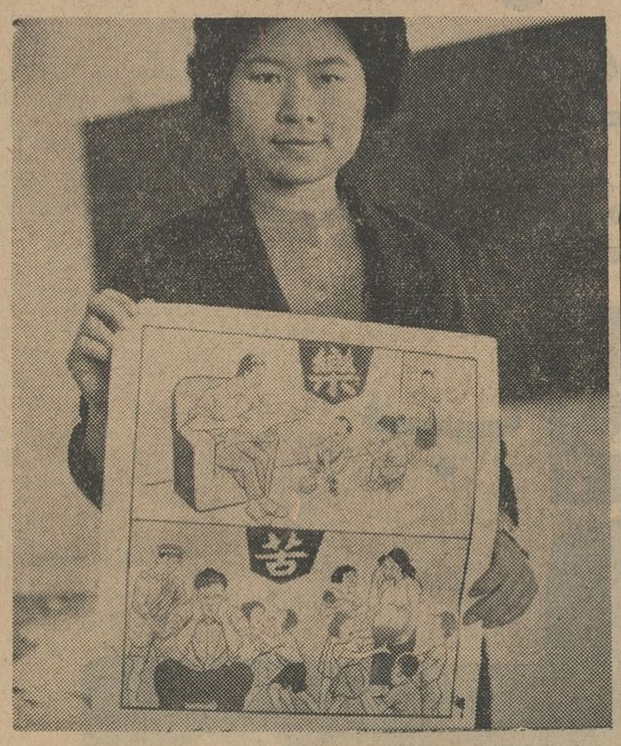

اینهم یکی از وسائل تبلیغاتی علیه زیاد بچه‌دارشدن است

متخصصین‌امور اقتصادی چین‌ملی با همکاری متخصصین آمریکائی پس ازبر رسیهای لازم‌در یافته اندکه افزایش جمعیت در جزایر فرمز در آینده ایجاد مشکلاتی از لحاظ تامین مواد غذائی آنها خواهد نمود .

بهمین جهت از یکسال قبل تاکنون برنامه و طرحهائی برای جلوگیری از تکثیر جمعیت تهیه و بموقع اجرا گذارده‌اند که موثرترین‌آنها جلوگیری از باردارشدن زنان است . بهمین جهت از سال گذشته با انواع وسایل تبلیغاتی مانند کارت پستال ، کتاب، بازدید از خانواده ها وبالاخره فیلم های‌سینمائی زنان خانواده را تشویق نموده‌اند که از باردار شدن‌جلوگیری نمایند و این روش بقدری موثربوده است که تنها در یك شهر از ۴۰۰۰زن جوان شوهردار در سال گذشته فقط هشت نفر آنها حامله شده اند .

یکی ازاشکالات مبلغین جلوگیری‌از افزایش جمعیت فرمز اعتقاداتی‌است که چینی ها به باقی گذاردن نسل خود دارند ، چه هر پدر خانواده چینی عقیده دارد حد اقل بایستی‌دو پسر از او باقی بماند که نام او را به نسلهای بعد منتقل نماید و چون میزان مرك و میر دربین چینی‌ها بواسطه عدم رعایت بهداشت زیاد بوده است معمولا تعداد بیشتری اولاد از خود باقی میگذاشته‌اند تا حد اقل دو نفر آنها زنده بمانند .

ولی اخیرا با همکاری متخصصین بهداشت امریکائی از میزان مرك و میر کاسته شده و ضمنا به پدران خانواده چینی اطمینان داده شده‌که وجود یك فرزند برای تامین نظرآنان کافی میباشد .

سرویس مخصوص آسوشیتد پرس

۸۴صفحه: سه‌شنبه ۲۷ اسفند

۸۴صفحه: شماره مخصوص نوروز

۸۴ صفحه : داستان ورپورتاژ جالب

۸۴ صفحه : اطلاعات کودکان

۸۴ صفحه : فقط ۱۰ ریال

دانشمندان جهان

برای شناختن اثرات تشعشعات خورشید بر روی زمین همکاری وسیعی میکنند

دانشمندان جهان یك برنامه علمی مشترك انجام میدهند بمنظور شناختن تاثیرات ناشی از تشعشعات خورشید بر روی زمین وجو آن. در طی این مدت‌که دوران‌آرامش‌خورشید میباشد راجع به تغییراتی که در خورشید روی میدهد هم‌مطالعاتی‌انجام خواهد شد.

بعدازاینکه حاصل کار «سال‌ژئو-فیزیکی» ۱۹۵۸ـ ۱۹۵۷ بسیاردرخشان ازآب درآمد فکر تشکیل واجرای یك برنامه بین‌المللی برای شناختن‌رابطه بین خورشید وزمین قوت گرفت .

درآن سال فعالیت خورشید بحد نهایت رسیده بودوانفجارهای متوالی در سطح آن رخ‌میداد. حال آنکه در سال ۱۹۶۴ فعالیت خورشید بحداقل میرسد .

اطلاعات فراوانی که در سال ژئوفیزیکی بدست آمد هنوز کاملا بررسی نشده‌اند. وحالا هرروز نظریات جدیدی در مورد وضع جو وجریانهای دریائی ابراز میشود.

دانشمندان میخواهند رابطه بین خورشید وزمین را در حین حداکثر وحداقل فعالیت خورشید تعیین کنند. آنها قصد دارند طی سالهای ۱۹۶۴و ۱۹۶۵ در مورد یونسفر که دربالای پنجاه کیلومتری سطح زمین قراردارد مطالعاتی انجام دهند.

بعلاوه یك شبکه اطلاعاتی بوجود آمده است که تغییرات خورشید را در اختیار علاقمندان قرار میدهد .

تمام کشورهای ذیعلاقه دراین‌زمینه کاوشهائی میکنند وحاصل کار خود را در اختیار دیگران میگذارند .

دراین میان یعنی در اجرای این‌برنامه نقش کشورهای اروپای غربی، آمریکا وشوروی بیش‌از دیگران اهمیت دارد وآنها با استفاده ،از وسایل عظیم‌خود میتوانند نکات بسیاری‌راکشف کنند.

فرانس‌سوآر

۷ مجله در یك جلد

هر هفته خواستاران هریك از این ۷ مجله جامع‌ترین وکاملترین مطالب و تصاویر مورد علاقه خودرا در ۷ مجله بدست میآورند.

۷ مجله

گلچینی ازمتنوع‌ترین مطالب ایران‌و جهان دریك جلد و۸۰ درصد تخفیف یعنی فقط ۱۵ریال بدست شما میرسد.

شما باخریدیك جلد (۷مجله) درسودی که‌ازاین‌ابتکاربی‌سابقه‌بدست‌می‌آیدشریك میشوید وما سهام تضمین شده‌ای راکه ضمیمه هرجلد از این ۷مجله میباشددر اختیارتان میگذاریم.

۷مجله‌جمعه ۳۰اسفندمنتشرمیشود

تپاز

TEPPAZ

رادیوگرام ترانزیستوری چهارموج وگرام برقی وترانزیستوری

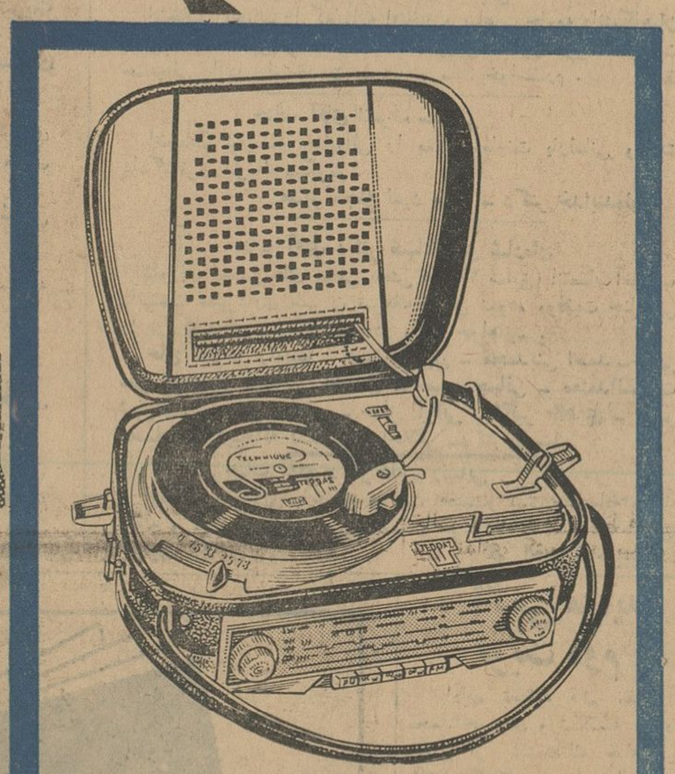

رادیوگرام وگرام تپاز

دررنگهای زیبا وجالب

کانون آگهی زیبا

شرینك آکتین گزلشافت

مقیم برلین درآلمان صاحب اختراع راجع به «مشتقات جدید استروئیدهای قابل حل درآب» که درایران تحت شماره ۳۵۲۰ به‌ثبت رسیده است اجازه بهره‌برداری از اختراع مزبور را باشخاص ذینفع عرضه مینماید . جهت کسب اطلاع بیشتر بدفتر وکالت ر. آقابابیان خیابان نادری کوچه نوبهار مراجعه‌شود.

کنج اینتر ناشنال متان لیمیتد

مقیم ناسو درباهاما صاحب اختراع راجع‌به «طریقه و دستگاه جهت رقیق‌کردن گاز طبیعی(گازنفت) برای حمل و انبارکردن» که درایران تحت شماره ۲۳۶۱ به‌ثبت رسیده است اجازه‌بهره‌برداری از اختراع مزبور را باشخاص ذینفع عرضه مینماید . جهت کسب اطلاع بیشتر بدفتر وکالت ر. آقابابیان خیابان نادری کوچه نوبهار مراجعه شود .

مژده به برنج کاران

پارتی جدید تیلر وارد شد

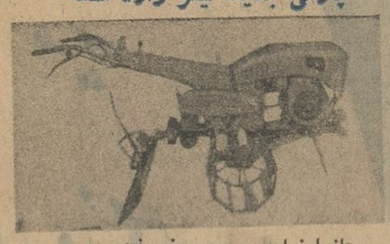

از شهرستانها نماینده معتبر پذیرفته میشود .

نمایندگی انحصاری در ایران شرکت جویاسعدی کوچه نمازی

پلاك ۸۰۶ تلگرافی جویا ۱ـ۲ آ ـ ۵۲۳۳۸

عالی نسب

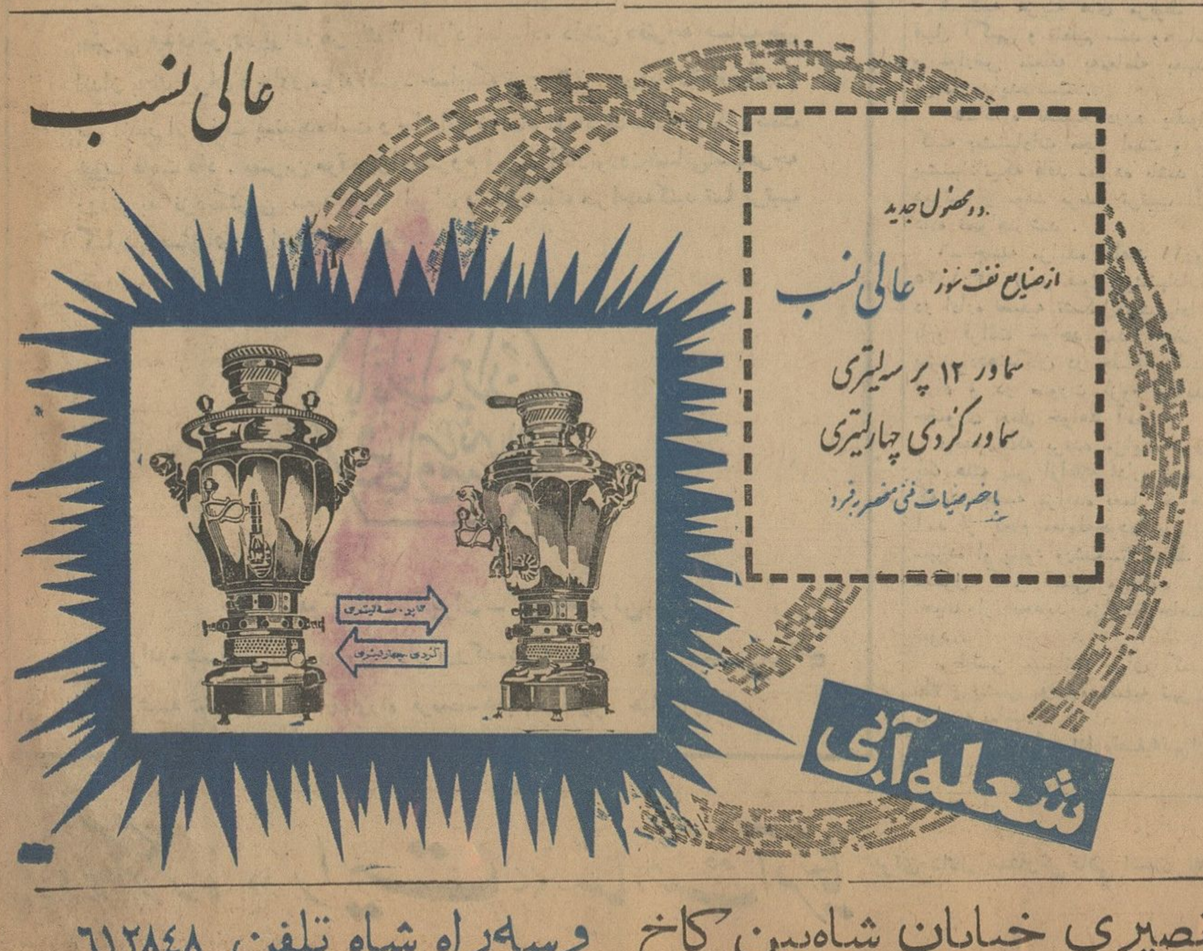

عالیترین ومدرنترین مبل روزی ۴۵ ریال نمایشگاه مبل‌نصیری خیابان شاه‌بین کاخ وسه‌راه شاه تلفن ۶۱۲۸۴۸

تبریکات

جناب آقای اشرف سمنانی معاون پارلمانی وزارت دادگستری

انتصاب شایسته آنجناب رابمعاونت وزارت دادگستری از صمیم قلب تبریك عرض موفقیت حضرتعالی را در راه خدمت بشاه و ملت مسئلت مینمائیم .

سروان حسن خطیبی ـ سروان جواد ناظمیان

دبیران و کارمندان دبیرستان ایران‌باستان

انتصاب شایسته جناب آقای دکتر عبدالعلی جهانشاهی را بوزارت فرهنك به آقای نخست‌وزیر محبوب و فاطبه فرهنگیان کشور صمیمانه تبریك وتهنیت میگویند .

رئیس دبیرستان ایران‌باستان ـ جمارانی

جمعیت سمنانیان مقیم تهران

باکمال مسرت و افتخار انتصاب همشهری عزیز و پاکدامن جناب آقای حسین اشرف سمنانی را بمعاونت پارلمانی وزارت دادگستری تبریك میگوید . آ ـ ۴۲۳۷۴

جمعیت سمنانیان مقیم تهران

باکمال مسرت انتصاب همشهری گرامی وپاکدامن جناب آقای سیدمحمد طاهریرا بریاست کل دادگاههای استان تبریك میگوید آ ـ ۴۲۳۷۴

جناب آقای حسین اشرف سمنانی

انتصاب شایسته وبجای آنجناب رابمقام معاونت پارلمانی وزارت دادگستری صمیمانه تبریك عرض مینماید .

آ ـ ۲۶۵۰۱ **مهدی ممیزی**

جناب آقای دکتر عاملی

انتخاب آنجناب را بوزارت دادگستری صمیمانه تبریك عرض و توفیق جنابعالی را در خدمت به مملکت و اجرای منویات مقدس شاهنشاه معظم از خداوند متعال خواستاریم .

خرمشهر ـ بزرگ‌خاندان چاسبی ـ حاج‌سلطان چاسبی

سرکار ناوبان دوم مهندس خسرو ابوسعیدان

افسران ناو شاهنشاهی ببر بدینوسیله تبریکات صمیمانه خود رابمناسبت آغاز زندگی نوین آن جناب تقدیم میدارند .

جناب‌آقای‌دکترفرهنك شفیعی وزیر محترم پست وتلگراف وتلفن

انتصاب بجا وشایسته آنجناب را بمقام وزارت صمیمانه تبریك عرض مینماید و موفقیت آن وجود مقدس را از حضرت منان مسئلت دارد . **سیداسمعیل میرسعیدی**

جناب آقای دکتر باقر عاملی

بامسرتی تمام انتخاب شایسته آنجناب را بمقام وزارت‌دادگستری صمیمانه تبریك عرض‌کرده واز درگاه احدیت موفقیت کامل جنابعالی را خواستار است .

آ ـ ۲۶۴۵۳ **مهندس منتصری ـ مهندس‌شمس**

جناب آقای دکتر شادمان

انتصاب شایسته جنابعالی را بسمت شهردار تهران صمیمانه تبریك عرض مینمایم . **دکتر ناصر طاقری**

جناب آقای مهندس منصور روحانی

انتصاب شایسته جنابعالی را صمیمانه تبریك عرض مینمایم

۱ ـ ۴۲۵۲۴ **بهشتی ـ دکتر منصور ـ هاشمی ـ عدلانی**

جناب آقای مهندس منصور روحانی

انتصاب آنجناب را بمقام وزارت آب و برق صمیمانه تبریك عرض نموده و موفقیت جنابعالی را در راه سعادت میهن عزیز و اجرای منشور مقدس ۶ ماده از خداوند مسئلت مینمایم

فتح‌الله عشقی ـ نماینده کارگران کارخانجات لوله‌سازی سازمان آب

جناب آقای دکتر عالیخانی وزیر محترم اقتصاد

مفتخرم که انتصاب مجدد آن جناب را بمقام وزارت اقتصاد صمیمانه تبریك عرض نمایم و از حضرت احدیت خواستارم که آن‌وجود مقدس رادر اجرای منویات اعلیحضرت همایونی موفق وموید بدارد . **سیداسمعیل میرسعیدی**

جناب آقای دکتر ضیاءالدین شادمان

انتصاب جنابعالی را بسمت شهردار تهران تبریك عرض‌نموده موفقیت جنابعالی را خواستاریم .

آ ـ ۲۶۴۶۳ **احمد پرنیانی ـ سرگرد محمود پرنیانی**

جناب آقای مهندس عبدالحسین دیلمقانی مدیر کل محترم سازمان آب تهران

انتصاب بجای جنابعالی را به مدیریت کل سازمان آب‌تهران صمیمانه تبریك عرض نموده و موفقیت آن جناب را در راه‌خدمات اجتماعی و ملی از خداوند متعال خواستاریم .

مهندس جهانگیر جهانبانی ـ مهندس سیروس برملا ـ مهندس الیاس خرمیان ـ مهندس منوچهر فرمان‌آرا ـ مهندس نادرپیمانی مهندس وایق‌آودومیان ـ مهندس منوچهر بیگدلی ـ مهندس محمدعلی اروی‌زهر ـ مهندس صفرعلی جولائی ـ مهندس‌محمود زری‌باف

آ ـ ۲۶۴۷۹

جناب آقای دکتر شادمان

انتخاب آنجناب را بسمت شهردار تهران صمیمانه تبریك عرض نموده موفقیت جنابعالی را در راه خدمت به‌شاهنشاه معظم ومیهن عزیز خواستارم . **حسین شیخ**

جناب آقای مهندس منصور روحانی

انتصاب آنجناب را بوزارت آب وبرق صمیمانه تبریك عرض میکنم . **مهندس قاضی طباطبائی**

جناب آقای جهانگیرخان فیلسوفی

مقام دادستانی تهران رابه‌آن دوست گرامی تبریك عرض‌کرده امیدوار است بمقامات عالیتری نائل گردید .

آ ـ ۲۶۵۴۹ **سرهنك حکیم‌زاده**

ازشهرری

جناب آقای دکتر هادی هدایتی

انتخاب آنجناب را که مایه افتخار و مباهات جامعه دانشگاهیان بویژه مردم شهرری میباشد بسمت وزیر مشاور تبریك موفقیت جنابعالی را در راه خدمت بمیهن و ملت خواستارم . **عشقیار**

جناب آقای اشرف سمنانی

انتصاب شایسته جنابعالی را بمقام معاونت پارلمانی وزارت دادگستری تبریك میگویم .

مدیر مجله نبرد مردم ـ دکتر خدابنده‌لو

جناب آقای دکتر ضیاءالدین شادمان

شورای انجمن های محلی بخش ۱۵(۲۰ سابق) انتصاب‌آنجناب رابسمت شهرداری طهران تبریك عرض نموده موفقیت جنابعالی را در کلیه امور از درگاه قادر متعال خواهانیم .

حاج فتحعلی راه‌پیما ـ حسن دادیین ـ محمدبنی احمد ـ حاجی علی احمدیان ـ ناصر احمدی ـ حسن جهانی ـ معتمدالسادات شیرازی ـ حسن خلیقی ـ حسن آبائی ـ اکبر طاهری ـ اکبر بختیاری ـ ذبیح‌اله بیکدلی ـ اخلاقی ـ دکتر پارسا

جناب آقای دکتر قاسم رضائی

انتصاب جنابعالی را بمقام معاونت نخست‌وزیری صمیمانه‌تبریك گفته و موفقیت هرچه بیشتر شمارا در راه خدمت بملت ایران خواستارم . **دکتر احمد فتاحی‌پورفرد**

صرفه‌جوئی بزرگ در مسافرت با پی.آی.ا

با پی.آی.ا بهریك ازاین شهرها پرواز وتا ۲۷٪ دربهای بلیت صرفه‌جوئی کنید

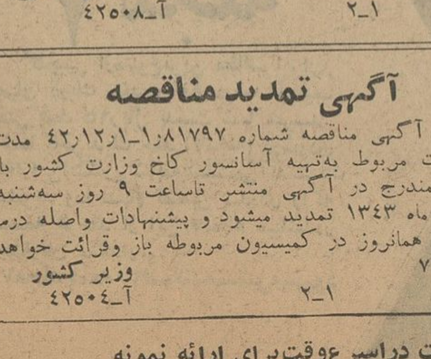

تادهم فروردین ۱۳۴۳ شما میتوانید باجت بوئینگ ۷۲۰ بی.پی.آی. ! درجه توریستی راکونومی بهریك ازاین شهرها مسافرت کنید ومیش ازیك چهارم قیمت بلیت صرفه‌جوئی کنید . بلیتها برای ۳۰ روز اعتبار دارد .

بهای بلیت بازگشت از تهران به :

	ریال	
بیروت	۲۳,۹۳۰	(بهای معمولی ۱۴,۰۷۰ ریال)
رم	۲۷,۳۵۰	۳۲,۹۹۰ " "
ژنو	۲۸,۰۹۰	۳۸,۶۷۰ " "
فرانکفورت	۲۹,۴۷۰	۳۹,۴۹۰ " "
لندن		۴۱,۹۴۰ " "

باآژانس مسافرتی خود یاباما مشورت فرمائید :
خیابان تخت جمشید شماره ۳۲۴ تلفن های : ۵۲ ـ ۷۵۶۴۵۱

هواپیمائی بین‌المللی پاکستان ـ همراه باکارکنانی لایق پرواز کنید

آگهی مزایده نوبت دوم

اداره تصفیه قائم مقام آقای محمد جوهری ورشکسته دو دانگ مشاع از ششدانگ خانه پلاك ۳۵۲۶٫۴۰۳ بخش سه تهران (یوسف آباد) را که بمبلغ ۱۲۰۰۰۰۰ (یك میلیون و دویست هزارریال) ارزیابی شده بمزایده باشرائط‌زیر بفروش میرساند .

۱ ـ معامله نقدی است وحداکثر سه‌ماه برای پرداخت ثمن معامله مهلت‌داده میشود ولی انتقال‌رسمی ملك موکول به‌پرداخت کلیه بها است .

۲ ـ پیشنهاددهندگان باید ۵درصد بهای ارزیابی را بصندوق اداره تصفیه پرداخت و قبض سپرده را ضمیمه پیشنهادخودنمایند .

۳ ـ طالبین باید پیشنهادات خود را تاساعت ۱۰روزسه‌شنبه۲۵٫۱٫۴۳ بدبیرخانه اداره کل تصفیه تسلیم نمایند .

۴ ـ کلیه هزینه های مربوط از قبیل آگهی و تنظیم سند ومالیات و عوارض متعلقه به‌معامله بعهده برنده مزایده‌است .

۵ ـ اداره تصفیه دررد یاقبول کلیه پیشنهادات مجاز است و به پیشنهاداتیکه فاقد سپرده باشد یا دیرتر از موعد برسد ترتیب اثر داده نخواهد شد .

۶ ـ جلسه مزایده ساعت ۱۱روز ۲۵٫۱٫۴۳ (روز قبول پیشنهادات) در اداره تصفیه تشکیل‌وپیشنهادات بازو قرائت خواهد شد حضور پیشنهاددهندگان در جلسه مزایده آزاد و در صورت لزوم مزایده حضوری بعمل خواهد آمد .

درصورتیکه برنده مزایده ظرف یك هفته پس ازاعلام اداره تصفیه که در جلسه مزایده بعمل خواهد آمد از انجام معامله‌خودداری‌نماید سپرده او بسود ورشکسته ضبط و مسئول کسر قیمتی می‌باشد که احیانا از تجدید مزایده حاصل شود .

طالبین میتوانند برای کسب اطلاع بیشتر به‌اداره تصفیه تهران مراجعه نمایند

رئیس‌اداره‌تصفیه‌تهران

آ ـ ۲۶۵۷۳

ارزنده‌ترین هدیه نوروزی

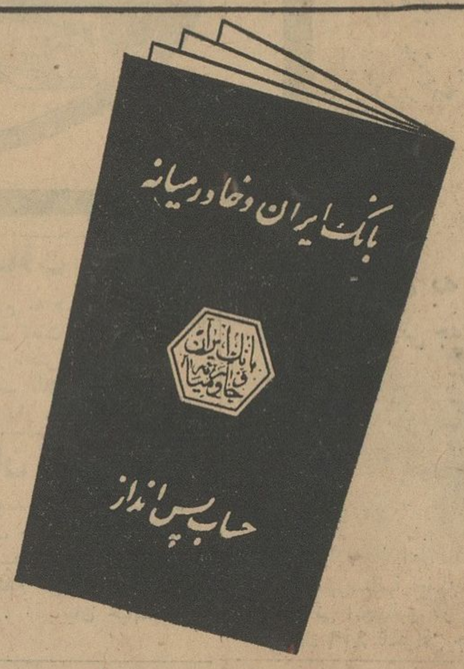

بهترین عیدی نوروز برای هر یك از افراد خانواده داشتن دفترچه حساب پس انداز بانك ایران و خاور میانه است ـ حسابیکه تا ۵-½٪ بهره به آن تعلق میگیرد پس انداز از صفات پسندیده است و جا دارد که تمام افراد خانواده را باین صفت خوب عادت داد ـ بهترین موقع برای شروع این کار آغاز نوروز باستانی است هرچه زودتر به نزدیکترین شعبه بانك ایران و خاورمیانه مراجعه کنید تا ترتیب گشایش حسابهای پس‌انداز داده شود .

بانك ایران و خاورمیانه

اداره مرکزی ـ تهران ـ کوچه برلن

شعب تهران ـ شعبه بازار روبروی بازار بزرگ ـ شعبه حافظ جنب پمپ بنزین کالج شعبه تخت جمشید چهارراه فرصت ـ شعبه خرمشهر خیابان پهلوی

آگهی مناقصه

اداره تسلیحات آرتش مقدار هشتصدتن شوره (نیترات‌سدیم) مورد نیاز را از طریق گشایش اعتبار بدون بیمه سی‌انداف خرمشهر بابسته‌بندی بین‌المللی دریائی از طریق مناقصه‌خریداری مینماید .

داوطلبین میتوانند بامراجعه بدایره تدارکات این اداره برك شرایط و مشخصات شرکت در مناقصه را دریافت و پیشنهادات خودرا حداکثر تا آخروقت اداری روز ۲۴٫۳٫۴۳ بدفتر دایره کنترل تولید و تدارکات تحویل ورونوشت آنرا تاهمانموقع به اداره کل بازرسی ستادبزرك ارتشتاران واقع در جاده قدیم شمیران تسلیم نمایند .

پیشنهادات واصله در ساعت ۹ صبح روز ۲۵٫۴٫۴۳ درحضور کمیسیون متشکله دراداره تسلیحات آرتش باز و قرائت‌خواهد شد واداره در رد یاقبول یك یاکلیه پیشنهادات مختار است . ضمنا سپرده مورد مناقصه بماخذ پنج‌درصدبهای پیشنهادی بایستی اسناد خزانه تسلیم گردد.

رئیس اداره حسابداری کل تسلیحات آرتش ـ کوچکی

آ ـ ۴۲۴۲۰

آگهی تجدید مناقصه

سازمان آب وبرق کرج انجام امور باغبانی محوطه اداری و منازل محل سد کرج را به‌مناقصه میگذارد . داوطلبان میتوانند بامراجعه به‌دفتر مرکزی سازمان واقع در خیابان فروردین‌شماره ۱۶ ویا دفتر محل سد و کسب اطلاعات لازم و دریافت اوراق شرایط مناقصه و عنداللزوم بازدید محل ، پیشنهاد خود رامنتهی تاتاریخ شنبه ۱۵ فروردین ماه ۴۳ بدفتر محل سد تسلیم‌نمایند.

الف ۷۷۰۸ **سازمان آب و برق کرج**

۲ـ۱ آ ـ ۴۲۵۰۸

آگهی تمدید مناقصه

تعقیب آگهی مناقصه شماره ۸۱۷۹۷٫۱٫۱ـ۱۲٫۱٫۴۲ مدت‌قبول پیشنهادات مربوط به‌تهیه آسانسور کاخ وزارت کشور باهمان شرائط مندرج در آگهی منتشر تاساعت ۹ روز سه‌شنبه ۲۵ فروردین ماه ۱۳۴۳ تمدید میشود و پیشنهادات واصله درساعت ۱۰ صبح همانروز در کمیسیون مربوطه باز وقرائت خواهدشد.

الف ۷۷۰۹ **وزیر کشور**

۲ـ۱ آ ـ ۴۲۵۰۴

پرده کرکرهٔ «رایت» ساخت آمریکا برای دادن سفارش کافی است به

تلفن ۴۰۶۲۵

اطلاع‌دهید متخصصین رایت دراسرع‌وقت‌برای ارائه نمونه و اخذ سفارش بشما مراجعه خواهند نمود. نادری‌نرسیده بچهارراه یوسف‌آباد کوچه شاهرخ شماره ۷۰

درقاره سیاه ، یك سرگردسفیدپوست زندگانی خودرا وقف کورهاکرده‌است

من شاهدشکارشیر بوسیله کورهای سیاه‌پوست بودم، آنها دامپروری وزراعت توتون میکنند

مادر اروپا حقایق زندگی سیاهپوستان قاره افریقا را درپس پرده ارقام وآمار پوشانده‌ایم

من قبل از دیدار با کور های آفریقا در باره آنها هرگز نیندیشیده بودم . آنها برای من فقط جنبه آمار وارقام داشتند . ولی فرصت آنرا یافتم که در زندگیشان شرکت جویم و بمسائلی که در پیش پای آنها قرار دارد توجه نمایم.

این خاطره را که مربوط باولین مسافرتم در تانگانیکا میباشد هرگز فراموش نمیکنم : روزی با یك کامیون کهنه بدیدار دو همکارم که در یکی از مناطق مجاور ماموریت داشتندمیرفتم برانده گفته بودم که اگر درکنارجاده کوری دید توقف کند . موقعیکه به دهکده‌ئی بنام «جانزکورنر» نزدیك می شدیم او ناگهان ترمز کرد وایستاد گفت : «عده زیادی کور اینجا جمع شده‌اند»

او در حدود چهل نفر کور را دیده بود که مرکب بودند از عده‌ئی‌مرد‌پیرو فرتوت ،زنانی وحشت زده‌و کودکانی ترسان . آنها دور اجاقی جمع شده بودند که بر آن چند مرد سوپ ماهی می پختند .

مردی در آنجا بما گفت که‌همه‌اینها منتظر چشم پزشکی انگلیسی هستند که قرار است سر راه مسافرت خود به‌آفریقای جنوبی آنها را تحت‌معاینه قرار دهد . عده‌ئی از این ها بیش از پنجاه کیلو متر راه را پیاده طی کرده بودند تا در این دهکده انتظار پزشك را بکشند .

من در میان جمع آنها توقف کردم و آنها از زندگی تاریك وپرازحرمانشان برایم سخن گفتند .

در آن‌هوای گرم‌و پرگرد و خاك و در میان موج مگسها میکوشیدم تا گندابی را که میخواستند بنام«سوپ» تعارفم کنند رد نمایم .

آنها فاقد همه چیز بودند حتی امید ومن با بیصبری از مسئول آنها تاریخ ورود چشم پزشك را پرسیدم. او گفت:

—قرار است تا هشت روز دیگر بیاید .

موقعیکه این دهکده را ترك گفتم سراپایم پر از شرم و خجلت بود .

آنوقت فهمیدم که مادر اروپاحقایق زندگی مردم‌قاره سیاه را در پس‌پرده فریبنده ارقام و آمار پوشانیده‌ایم .

دوسال بعد بود که فهمیدم‌نیکو — کاری بنام فرد وارلی که‌دوراز تبلیغات سیاسی قدم های بزرگی در راه رفاه کوران تانگانیکا برداشت و این‌شرح مختصر اقدام خطیر اوست :

سرگرد وارلی هنگام مرخصی‌الفبای مخصوص کوران را آموخت و موقعیکه به «بوئی‌جیری» درتانگانیکاآمددوگاراژ اجاره کردوآنها را بصورت مدرسه‌ئی برای ۲۰ کودك کور در آورد .

در آغازهمه چیز نابسامان‌بود:از صفحها باران میچکید ، مورچه های بزرك نسخ خطی کتابهای مخصوص ، کوران را که گرانقیمت هستند می خوردند و هیچ وسیله‌ئی برای تغذیه غذاورفت و آمدشاگردان مهیا نبود وارلی غالبا مجبور میشد سر جاده بایستد ،جلوی وسایط نقلیه رابگیرد و بکمك آنها وسایل مورد احتیاج‌خود را از نزدیکترین شهر تهیه کند .

در آنموقع منطقه‌بوئی‌جیری در آتش قحطی میسوخت و وارلی مجبور بود غذای شاگردان خودرا هم تهیه کند. سرانجام حکومت محلی حاضر شد بابت هر شاگرد سالیانه ۶۰۰ تومان بوارلی بپردازد .

من در دومین مسافرتم بتانگانیکا بکمك وارلی شتافتم و مقداری اعانه برای او جمع کردم. در همین زمان حکومت زمینی بمساحت۲۰۰ هکتاررا که ساختمان قدیمی یك مدرسه هم‌در آن بود در اختیار وارلی قرار داد .

کورها علاوه بر درس‌خواندن دراین زمینها بکشت و کار و دامپروری ، پرداختند واز این راه توانستندمخارج زندگی خود را تامین نمایند .آنهابرای شکار شیرهائی که بدامهایشان حمله میکردند دو تله بزرك ساخته بودند و در هر تله گوسفندی بعنوان طعمه نهاده بودند ومن‌یك بارشاهدشکارشیر بوسیله کور ها بودم . البته چند — تیرانداز محلی هم با آنها همکاری می کردند .

بقیه‌در صفحه ۱۶

من با دو چشم نابینا، دوبار بدور جهان سفر کرده‌ام !

AIR FRANCE

ارفرانس
بهترین برنامه تعطیلات نوروز را پیشنهاد میکند

مسافرت دراین برنامه باجت‌های بوئینك ارفرانس که هرهفته۶ پرواز ازایران بخاورنزدیك واروپا دارد انجام میشود شما می‌توانید ازنرخهای تخفیفی بلیط های سی‌روزه استفاده فرمائید .

(*)برای کسب‌اطلاعات‌بیشتر درباره برنامه های‌تنظیم‌شده به‌آژانس مسافرتی خود یاشرکت ارفرانس مراجعه فرمائید .

*حرکت قبل از ۱۱فروردین بدون حق توقف

AIR FRANCE
ارفرانس بزرگترین شبکه هواپیمائی جهان

ارفرانس — ۳۰۷ خیابان شاهرضا تلفن ۴-۳ - ۶۶۲۵۲

عید نوروز در مولن روژ ها

جری لوئیس عید نوروز امسال ما از تمام جری لوئیس های قبلی مان خوشنزه تراست

سلام بر اسکناس

IT'S ONLY MONEY

یکی به اسکناس دس نزه شاپره نیشش میزنه !

مامانم گفته دست با سکناس نزنم . اخه !

جری لوئیس

دوبله بفارسی در استودیو مولن روژ

تجدید آگهی مناقصه شماره ۱

اداره کل نظام‌وظیفه‌عمومی‌حمل (مشمول — دادگاه های سیار — مامورین سربازگیری — کسان مشمولین — فراریان و غائبین) و کالاهای مناطق و حوزه های‌مستقل تابعه را از مرکز بشهرستانها و بالعکس و از نقطه‌ای به‌نقطه دیگر از اول فروردین ۴۳ بمدت‌یکسال بمناقصه‌میگذارد.

۱— پیشنهاددهندگان بایددارای موسسه حمل و نقل مسافربری‌بوده وامکانات کافی برای‌حمل‌مشمولین هرنقطه‌دریك یاچند نوبه وهمچنین اجازه رسمی از مقامات مربوطه داشته باشند .

۲— پیشنهادات باید برحسب کرایه کیلومتر نفرجهت‌مسافربری و کیلومتر تن جهت کالاها تنظیم و ارسال گردد.

۳— پیشنهاددهندگان میتوانند پیشنهادات‌خود را نسبت به‌حمل مشمول و کالای هرحوزه مستقل یامنطقه باکلیه حوزه ها و مناطق یکجا و یاتك تك تسلیم نمایند میزان سپرده جهت‌هرحوزه‌مستقل ۲۰۰۰۰ ریال هرمنطقه۵۰۰۰۰ریال کلیه مناطق و حوزه ها ۵۰۰۰۰۰ ریال می‌باشد که باید اسنادخزانه تعهد و ضمیمه پیشنهاد خودنموده ودر پاکت های لاك و مهر شده تاآخر وقت اداری روز ۱۰ر۱ر۴۳ بدفتر اداره کل نظام وظیفه تحویل ورسید دریافت دارند پیشنهادات‌در ساعت ۱۷ همان روز (۱۰ر۱ر۴۳)

در کمیسیون خرید باز حضور پیشنهاددهندگان در جلسه آزاد است به‌پیشنهادات فاقد سپرده ترتیب اثرداده نخواهد شد .

۴— هیچگونه پیش پرداختی به برنده مناقصه داده نخواهد شد .

۵—صدی پنج کل پیمان جهت تضمین حسن انجام کار نقدا یا تضمین بانکی توسط بانك های مجاز ودیعه دریافت خواهد شد و تاآخر دوره عمل مسترد نخواهد گردید .

۶—اداره در رد یاقبول یك یاکلیه پیشنهادات مجاز است

۷—هزینه ثبت‌قرارداد و پرداخت مالیات و هرگونه عوارض بعهده برنده مناقصه خواهد بود .

۸—پیشنهادات مشروط و مبهم و پیشنهاداتیکه بعد ازمدت مقرر درآگهی برسد مطلقا ترتیب اثر داده نخواهد شد

۹— اداره مجاز است تاصدی بیست و پنج از میزان پیمان‌کسر یااضافه نماید . الف ۷۷۱۵

رئیس‌اداره کل نظام وظیفه عمومی — سرتیپ بینا

آ—۴۲۵۰۶ ۱—۲

آگهی ازشرکت سهامی تلفن ایران

چون نصب تلفن عده‌ای از متقاضیان تلفن شهری بعلت شناخته‌نشدن محل نصب تلفن و یاجهات دیگر تاکنون مقدور نمیباشد بدینوسیله از متقاضیان محترم منطقه مذکور که تافیش بانکی شماره ۶۰۵۰۰ دردست دارند و تلفن آنها تاکنون نصب نشده تقاضا میشود برای روشن‌شدن وضع پرونده تلفن‌درخواستی خود حداکثر تاپایان فروردین ماه سال ۴۳ بمرکز تلفن شهر ری واقع در خیابان سپهبد رزم‌آرا جنب کلانتری شهری مراجعه نمایند .

بدیهی است چنانچه ظرف مهلت مقرره مراجعه نفرمایند شماره آنان بدارندگان حق تقدم بعدی واگذار و تلفن آنها ازتاسیسات بعدی مرکز مذکور تامین خواهد شد . الف ۷۷۱۳

۱—۲ آ—۴۲۵۱۰ شرکت سهامی تلفن ایران

باکوشش مامورین آگاهی تبریز

راه فرار بروی اتومبیل دزدها بسته شد!

دو نفر از سارقین بادستبند از چنگ مامورین گریختند اما..

پس از چندروز دستگیر وزندانی شدند واتومبیلهای مسروقه بصاحبانش تحویل شد

طبق گزارش خبرنگارما درتبریز ، چندروز قبل آقای پرویز ملکی ازاهالی تبریز سراسیمه به آگاهی شهربانی تبریز مراجعه کرد واطلاع داد اتومبیل جیپ او بشماره ۵۱۳۵۶ در خیابان شاهپور بسرقت رفته است ..

مامورین بلافاصله برای کشف اتومبیل مسروقه شروع بفعالیت کردند و پس از چندروز مجددا اطلاع یافتند اتومبیل جیپ دیگری متعلق به آقای یعقوب خسروطبع بشمارهٔ ۱۵۰۷۹۵ درخیابان شهناز بسرقت رفته است .

چون موضوع رفته‌رفته اهمیت بیشتری پیدا میکرد . مامورین بتلاش خود افزودند وسرانجام معلوم شد سارقین باسامی محمدخاکی ، کریم انگچی ، صمد ، اکبرنجار و محمد بیلوردی پس از سرقت اتومبیل آقای پرویز ملکی ، به اتفاق جوان ۱۷ ساله‌ای بنام فریدون آنرا بطرف رضائیه برده‌اند ولی اتومبیل دربین راه نزدیکی قهوه‌خانهٔ حیدرآباد خراب شده است . ناچار سارقین آنرا بحال خود گذاشته و به تبریز آمده‌اند

وباسرقت اتومبیل آقای خسروطبع آن را بمحلات برده اند که در نزدیکی «دلیجان» مامورین ژاندارمری آنها را دستگیر نموده‌اند .

مامورین آگاهی تبریز ، بلافاصله بامقامات انتظامی محلات تماس گرفتند وترتیب اعزام سارقین به تبریز داده شد ولی دونفر از سارقین به اسامی «محمدخاکی» و «صمد» با دستبندی که بدست داشتند درخیابان فردوسی تبریز از دست مامورین فرار کردند ولی سایر سارقین تحویل شهربانی تبریز شدند.

از نظر اهمیتی که قضیه پیدا کرده بود مامورین آگاهی تبریز برای دستگیری سارقین فراری بشدت مشغول فعالیت شدند وبا تلاش و کوشش فراوان هردو نفر را درحالیکه سوار اتومبیلی بودند واز خیابانی میگذشتند دستگیر کردند. سارقین روانهٔ زندان شدند واتومبیلهای مکشوفه بصاحبانش تحویل شد .

انجمنهای ده در آبیک

طبق قانون جدید تشکیل میشود

تشکیل انجمنهای ده طبق قانون جدید در دهات بخش آبیک شروع شده و آقای محمد سریزدی نمایندهٔ فرمانداری قزوین وادارهٔ امور اجتماعی و عمران دهات ، فعالیت خودرا در آبیک ، باهمکاری بخشداری اینمنطقه برای تشکیل انجمنهای ده آغاز کرده است .

خبرنگار ما درآبیک که این گزارش را ارسال داشته اضافه میکند ، طبق قانون جدید ۵ نفراعضای انجمن ده ازبین زارعین وبا رای مخفی انتخاب میشوند واینموضوع موجب خشنودی زارعین آبیک شده‌است.

دزد بحرف آمد

طبق گزارش خبرنگار ما در قزوین چند شب قبل پاسبان گشت کلانتری یك قزوین به پیرمردی که بسته بزرگی بروی دوش داشت و با سرعت راه می رفت ظنین شد و اورا بکلانتری جلب کرد.

این مرد که‌خود راعربعلی جلیلی معرفی میکرد ضمن بازجوئی های پی در پی اعتراف نمود که در داخل بسته مزبور مقدارزیادی پارچه‌و لباس های دوخته شده میباشد که آنها را باتفاق‌شخصی بنام محمود از مغازه خیاطی آقای غلامرضا تهرانچی واقع‌در بازار قزوین سرقت کرده است. متهم باتشکیل پرونده بدادسرا اعزام شد و پارچه و لباس های مسروقه به آقای تهرانچی تحویل گردید .

هزار کیلو

آرد فاسد کشف شد

بنا بگزارش خبرنگار ما در قم ، چندروز قبل آقای حسین بنی‌فاطمی رئیس خواروبار شهرداری قم ضمن بازرسی از مغازه نانوائی سنگکی «ابوالقاسم فرقانی»واقع در چهار راه ارم قم در حدود یکهزار کیلو آرد فاسد کشف کرد. بلافاصله صاحب مغازه تحت تعقیب قرار گرفت وآردها کنار گذاشته شد تا پس‌از ضدعفونی برای خوراك دامها مصرف شود.

جنازه‌ای درچاه

خبرنگارما درچابکسر گزارش می دهد چند شب پیش اطلاع حاصل شد که شخصی بنام‌موسی حسین‌پور فرزند قاسم درچابکسر داخل چاهی افتاده و جان سپرده است . جنازه موسی‌پس از بیستو چهارساعت از چاه بیرون آورده شد و با حضور رئیس دادگاه شهرستان رودسر جواز دفن بوسیله آقای دکتر ماه‌گرفته رئیس بهداری چابکسر صادر شد .

دونفر زن

قربانی این حادثه ناگوار شدند

قبلا اطلاع داده‌شد، براثر فروریختن دیوار باغی درمحلهٔ «دربندشاهرضا» تبریز ، دونفر زن باسامی صغری وسادات‌مصری زیر آوار رفتند و کشته‌شدند و دونفر دیگر بسختی مجروح گردیدند .

عکس بالا شوهران دونفر زنی راکه بطرز دلخراشی در زیر آوار جان سپردند نشان میدهد . یکی‌از زنان مزبور ۱۴ساله و تازه عروس بود که براثر این حادثه غم‌انگیز کشته شد .

نمایندگان اطلاعات درخدمت مردم

مردم شهرستانها بوسیله نمایندگان اطلاعات خواسته‌های خود را شرح میدهند

زلزله زدگان «عباس‌آباد» وتقاضای آنها

عده‌ای از نمایندگان اهالی دهکده «عباس‌آباد» آبگرم که براثرزلزله وحشتناك شهریور ۴۱ ویران شد واکنون قسمتی‌از آن تجدید بنا گردیده‌است بدفتر نمایندگی اطلاعات درآبگرم همدان آمدند و ضمن تسلیم طوماری گفتند: دردهکدهٔ عباس‌آباد که ۷۵۰نفر جمعیت دارد . فقط ۵۰ دستگاه خانه برای زلزله‌زدگان ساخته شده‌که درهرخانه چند خانوار سکونت کرده‌اند وبااینهمه ۳۰خانوار بدون مسکن مانده‌اند ..

این عده میگفتند : البته از همهٔ نیکوکارانیکه برای تجدید ساختمان این دهکدهٔ زلزله‌زده کمك و همکاری کردند سپاسگزاریم و محبت‌های‌صمیمانهٔ آنان را هرگز فراموش نمیکنیم ولی اگر لطف خودرا تکمیل کنند و باکمك دولت چند خانهٔ دیگر برای سایر زلزله‌زدگان بی‌خانمان درمحل مناسب‌تری بسازند بیش ازپیش ممنون وسپاسگزار خواهیم شد .

فردوس تبعیدگاه شد ..!

جمعی‌از معتمدین فردوس ، بامراجعه بدفتر نمایندگی اطلاعات گفتند ، مدتی است فردوس به تبعیدگاه تبدیل شده وافراد شرور از شهرهای‌مختلف باین شهر تبعید میشوند وموجبات ناراحتی و نگرانی اهالی را فراهم میکنند کمااینکه اخیرا ۹نفر تبعیدی از زنجان بفردوس اعزام شدند و عده‌ای نیز از اصفهان و نیشابور وکرمانشاه محکوم باقامت اجباری دراین شهر گردیدند .

این عده اضافه کردند : تبعید اشخاص شرور و گناهکار بفردوس علاوه برآنکه موجب ناراحتی اهالی میشود ، وجود آنان بشهرداری نیز تحمیل میگردد وشهرداری باداشتن صدها عمله وکارگر به‌آنان نیز حقوق بدهد . جا دارد اولیای امور باینموضوع توجهی مبذول نمایند واز تبعید اشخاص گناهکار بفردوس جلوگیری کنند .

۱۲۰۰ معلم ورزش درشیراز تعلیم گرفتند

بنابگزارش خبرنگارما درشیراز ، کلاس کارآموزی معلمین ورزش شیراز باشرکت ۱۲۰۰ نفر معلم ورزش بوسیلهٔ آقای‌حبیبی رئیس کل‌فرهنك استان‌فارس گشایش یافت .
دراین کلاس که مدت دوهفته ادامه داشت شرکت کنندگان اصول صحیح تعلیم ورزش را فرا گرفتند .
عکس بالا گوشه‌ای ازکلاس مزبور را نشان میدهد .

باند قاچاقچیان عراقی و خرمشهری

میخواستند ۵۰۰ کامیون خرمای قاچاق وارد خرمشهر کنند

خبرنگار مادر خرمشهر گزارش داد:اخیرا یك‌باندبزرك‌از قاچاقچیان عراقی وخرمشهری تصمیم گرفتند ۵۰۰ دستگاه وانت‌حامل خرمابطور قاچاق از عراق وارد خرمشهر کنند. اعضای این‌باند ابتدایك وانت‌حامل خرما شبانه از مرز عراق گذرانده ووارد ایران کردند ولی در راه ـ خرمشهر‌هنگام عبوراز نزدیکی یك پست ژاندارمری مامورین اتومبیل رامتوقف نموده وراننده ویکنفر قاچاقچی را دستگیر کردند.

چند شب قبل مجددا قاچاقچیان ۱۵ دستگاه وانت حامل خرما از عراق وارد خرمشهر کردند وبا ـ هوشیاری‌مامورین‌ژاندارم‌اتومبیلهای خرما متوقف‌گردید و تحویل اداره گمرك شد.

بدنبال این‌جریان تغییرات‌مهمی در کادر شعبهٔ‌قضائی وشط وگذر-نامه وگمرك خرمشهر روی داد و شایع است که تغییرات کادر این شعب براثرهمکاری‌بعضی ازاعضای شعب مزبور باقاچاقچیان خرمابوده است.

برازجان وفعالیتهای تازه عمرانی

جاده‌ای بطول ۱۵ کیلومتر ایجاد شده است

بنابگزارش خبرنگارما دربرازجان، طی سه‌ماه گذشته فرمانداری دشتستان «برازجان» دست باقدامات عمرانی و اصلاحی زیادی زده است که ازآنجمله احداث یکرشته جادهٔ شوسه ازبرازجان به‌بخش سعدآباد بطول ۱۵ کیلومتر ـ ایجاد یکرشته خیابان کمربندی به عرض ۲۴متر و طول دوکیلومتر ـطرح ایجاد یکرشته جادهٔ شوسه در دنبالهٔ خیابان‌کمربندی به «سمل» وبخش‌اهرم بطول ۱۸ کیلومتر‌ـ تسطیح‌وخاکبرداری گورستان قدیم و تبدیل آن به «باغ کودك»که در دست اقدام است‌ـتسطیح وسنگفرش ۶۳۷۰ متر ازکوچه ها و معابر ـ جمع‌آوری مبلغ ۱۰۴۶۰ ریال نقد و ۱۱۱ دست لحاف وتقسیم وتوزیع آنها بین مستمندان ـ تشکیل شورای عمران بخش سعدآباد و ۷ شورای عمرانی در دهات اطراف سعدآباد و تشکیل سمینار سپاه دانش و غیره . ضمنا مقدار ۷۰ هزارمتر مربع زمین مرغوب برای ایجاد خانه‌های سازمانی تهیه‌شده و تسهیلات لازم برای‌پرداخت وام بسه‌هزارنفر کشاورز بوسیلهٔ‌اکیپ اعزامی بانك اعتبارات کشاورزی‌وعمران روستائی ایجاد شده است .

رسیدگی باعلام جرم

خبرنگارما درزنجان بدنبال گزارش های قبلی درباره اعلام جرم در موارد مختلف علیه شهرداری زنجان اطلاع داد : پریروز آقای حسین تبریزی بازپرس دیوان کیفر جهت رسیدگی باعلام جرمهای علیه شهرداری زنجان باین شهرستان وارد شد وهم‌اکنون مشغول رسیدگی های لازم دراین باره میباشد .

چند خبر خلاصه

* لشت‌نشاء : درقریهٔ فخرآباد لشت‌نشاء بیماری سرخك شیوع یافته وتابحال چندطفل براثر ابتلاء باین بیماری فوت‌کرده‌اند . اهالی از مسئولین امر تقاضای بذل توجه دارند .
* جهرم : آقای مرتضی خطیبی مدیرکل انحصار دخانیات ایران‌باتفاق رئیس اداره دخانیات فارس وچندنفر دیگر وارد جهرم شد واز امور دخانیات جهرم بازدید کرد .
* برازجان : شخصی بنام غلامعلی احمدزاده از اهالی برازجان که کودك ۷ساله‌ای را اغفال کرده‌بود دستگیر شد وباصدور قرارقانونی زندانی گردید .
* تفرش : آقای اخوان رئیس بانك صادرات ومعادن تفرش بمحلات منتقل شد وبجای وی آقای محمدرضا شاهوردی منصوب ومشغول کار گردید.
* مامونیه‌زرند : پیرمردی بنام کربلائی حبیب که سوار برالاغ بود واز مقابل امامزاده سیدمنصور مامونیه زرند میگذشت ناگهان بزمین افتاد وجان سپرد، گفته میشود علت‌مرك سکته قلبی بوده‌است .
* تفرش : ازطرف شهرداری نرخ گوشت گوسفند درتفرش ۶۶ریال وگوشت گاو ۳۳ ریال تعیین گردید .
* گرمسار : درمسابقه‌ایکه بین تیمهای والیبال دبستان آهی‌و دبستان آزادی‌گرمسار انجام شد تیم دبستان آهی پیروز شد .
* قزوین : طبق دعوت قبلی عده‌ای از آقایان نمایندگان مجلسین از محل تربیت‌معلم روستائی دختران وسایر تاسیسات فرهنگی قزوین دیدن کردند وضمنا خواسته‌های اهالی باطلاع ایشان رسید که قول دادند هرچه زودتر برای رفع احتیاجات عمومی اهالی اقدام شود .
* کازرون : ازطرف وزارت کشاورزی ، آقای اعلائی برای تعیین میزان خسارات‌وارده بباغداران کازرون باینمنطقه واردگردید وطی جلسه‌ایکه باحضور فرماندار وعده‌ای ازمعاریف تشکیل‌شد درختان آسیب‌دیدهٔ مرکبات پانصدهزار اصله تخمین زده‌شد . بقرار اطلاع بباغداران خسارت دیده کمك میشود .
* بیجار : درجلسه انجمن شهربیجار درمورد نرخ ارزاق ووصول‌عوارض از اماکن عمومی و آسیابها مذاکراتی صورت گرفت وقرار شد مساجد اینمنطقه چنانچه ۳۰کیلووات برق مصرف کنند بهای برق آنها وصول نشود واز ۳۰ کیلووات بیشتر وصول گردد .
* داراب : آقایان حریری رئیس‌فرهنك وادب‌راهنمای تعلیماتی‌فرهنك داراب ازآموزشگاه سپاه دانش قریهٔ «جونان» بازدید واز فعالیت آقای محمد امین‌حکمت سپاهی دانش قریه اظهار رضایت کردند .
* ساوه : امور اصلاحی وعمرانی درساوه باکندی پیشرفت میکند و اهالی از شهرداری تقاضا دارند ترتیبی داده شود تاامور اصلاحی اینمنطقه که سابقا وعدهٔ انجام آنها داده شده‌بود عملی گردد .
* شمیران : درهفته‌کارنیك پیشاهنگی افرادرسد۲ ودستهٔ یك‌سیاران وجویندگان پیشاهنگی دبیرستان نیکی‌علاء شمیران به‌آبعلی رفتند و ضمن اجرای برنامه‌هائی مبادرت بفروش‌مواد خوراکی نمودند ، قراراست ازدرآمد حاصله بمستمندان‌کمك شود .
* داراب : براثر بارندگی به ساختمان مدرسه ومنازل‌قریهٔ «جونان» داراب‌لطمه واردشده واهالی نگران شده‌اند .
* لار : نامه‌های پستی‌لار باتاخیر زیاد از این‌شهر به‌شهرهای دیگر حمل‌میشود واهالی‌تقاضا دارند باینموضوع رسیدگی و کادر اداری پست و تلگراف لار تکمیل گردد .
* قم : طی زدوخوردی در حوالی باغات کشتارگاه قم سه‌نفر باسامی اکبر ، حسن واصغر جوانی بنام رضا نیکوکلامی را باآلت برنده‌ای مجروح کردند ، مجروح دربیمارستان نکوئی قم بستری شد و «حسن» یکی ازضاربین دستگیر گردید .
* لار : شورای مربیان پیشاهنگی لار باحضور آقای شاهین مدیرفنی پیشاهنگی تشکیل جلسه داد ومذاکراتی صورت گرفت . ضمنا درهفتهٔ‌کارنیك پیشاهنگی نیز پیشاهنگان دست بکارهای مفید وعام‌المنفعه‌ای زدند .
* قم : مردی بنام سیدرضا دندانی که کرهٔ تقلبی میفروخت درخیابان صفائیه قم دستگیر شد وتحویل مقامات مربوطه گردید .
* مرودشت : بخش دندانپزشکی بهداری مرودشت مجهز و تکمیل‌شد واینموضوع موجب خشنودی‌اهالی گردیده است .
* دلیجان : قراربود بانك اعتبارات کشاورزی و تعاون روستائی‌محلات وامهائی بزارعین بخش دلیجان درمحل پرداخت‌کند ، با اینکه مامورین بانك بدلیجان آمدند وپرسشنامه‌های مربوطه را توزیع نمودند معهذا هنوز بزارعین وام پرداخت نشده است .

دنباله خبرهای شهرستانها درصفحه ۲۰

دو هزار گوسفند سرقت شد

برای دستگیری سارقین بشدت فعالیت میشود

بنابگزارش خبرنگار ما در لار، چند روز قبل درحدود دوهزار گوسفند که برای تعلیف بصحرائی واقع در۲۰ کیلومتری شهر لار برده شده بود بوسیله عده‌ای‌سارق ناشناس سرقت شد.

بااطلاع جریان بژاندارمری محل، مامورین برای دستگیری سارقین شروع بفعالیت کردند و۱۲ نفر از اهالی نیز مسلح شدند وبتعقیب سارقین پرداختند ولی هنوز ازآنان اثری بدست نیامده است.

این گله بزرك گوسفند متعلق بدامداران قریه «خور» لار بوده که‌بااز دست‌دادن آنها ازهستی ساقط شده‌اند.

ازگرانفروشی قصابها جلوگیری شد

بهای گوشت از ۶۰ ریال به ۱۰۰ ریال رسیده بود

خبرنگار ما در بندربوشهر طی گزارشی مینویسد اخیرا نرخ گوشت در بندربوشهر بطور ناگهانی‌افزایش یافت واز کیلوئی ۶۰ ریال بیکصد ریال رسید واهالی ازاین لحاظ فوق‌العاده ناراحت ونگران شدند، زیرا با افزایش بهای گوشت زمزمه گران شدن سایر اجناس هم بگوش میرسید ولی بافعالیت آقای سرهنك قریب آجودان استاندار بنادر جنوب وتشکیل جلسه فوق‌العاده انجمن شهر باین موضوع رسیدگی گردید واز قصابان‌تعهد گرفته شد که گوشت را بنرخ شهرداری بفروشند وسعی کنند گوشت مرغوب بمشتریان عرضه نمایند. همچنین برای بهبود وضع نان نیزتذکرات لازم بنانوایان داده شد واز اهالی رفع نگرانی گردید.

شهردار همدان

از طرف وزارت‌کشور آقای هادی مبرقع (عکس بالا) بسمت‌شهردار همدان انتخاب شد امید است آقای مبرقع‌در این سمت منشاء اقدامات سودمندی در جهت عمران و آبادی همدان باشد و موجبات رضایت عمومی را فراهم سازد.

برنامه تلویزیون ایران
فرستندهٔ آبادان

یکشنبه ۲۵ر۱۲ر۴۲

ساعت ۶ بعداز ظهر – موسیقی با [illegible]
ساعت ۶ر۳۰ سلام شاهنشاهی و اعلام برنامه
ساعت ۶ر۳۲ فیلم فلاش‌گوردون
ساعت ۷ برنامه فرهنك آبادان
ساعت ۷ر۳۰ برنامه قو
ساعت ۸ فیلم پانیك
ساعت ۸ر۳۰ اخبار
ساعت ۸ر۴۵ ساز سلو
ساعت ۹ فیلم سینمائی
ساعت ۱۱ پایان برنامه

امسال عید بکجا میروید؟
نمایندگان اطلاعات درشهرستانها شمارا راهنمائی میکنند

بابلسر

بامناظر زیباوسکوت آرامش بخش

به‌آغوش دریاپناه برده و منظره بدیعی بوجود آورده است

دربابلسر شکستگی سدهای ساحلی‌رودخانه را بدیدهٔ اغماض بنگرید!

... قایقها بادبان برافراشته و قایقرانان پارو بدست در ساحل آرام دریای خزر و کناره رودخانه های خوش منظره بابلسر بانتظارند تاشما مهمانان عید را بگردش دریا ببرندو برای ماهیگیری تفریحی راهنمائی و همراهیتان کنند ..

شما که در ایام عید خطه سرسبز شمال را برغوغای شهر های جنوب ترجیح داده‌اید بخاطر داشته باشید که بابلسر با مناظر دلنشین و سکوت دلفریبش در ایام نوروز بشماآرامشی لذتبخش ارزانی میدارد و در تعطیلات عید از مسافرین بسیارپذیرائی میکند.

در کازینوی بابلسر میتوانید باستراحت مطلق بپردازید ومناظر زیبای بابلسر بشما آرامشی لذتبخش ارزانی میدارد

***

راههائی که تهران را به‌بابلسرارتباط میدهد همه با صفا و اسفالته وخوش منظره و زیباست ولی نزدیکترین فاصله از تهران تا بابلسر ۲۲۶ کیلو متر و آنهم راه هراز است . امسال باوجود جاده اسفالته‌هراز‌عده‌مسافرین عید بابلسر نسبت بسالهای قبل‌بدون شك روبازدیاد خواهد بود .

شما اگر از طریق چالوس‌ونوشهر وراه کناره به بابلسر بروید انبوه ترین جنگلهای شمال را در فاصله بین نوشهر و محمود آباد و بابلسر در کنار دریای خزر خواهید دید و چنانچه از راه هراز بروید زیبا ترین مناظر را در فاصله بین آمل و بابل یا آمل و محمود آباد و بابلسر تماشا خواهید کرد .

بهر حال ، هر راهی که از تهران به بابلسر منتهی شود زیبا و خوش منظره است . در حال حاضر روزانه تعداد زیادی اتومبیل سواری در راه تهران بابلسر رفت و آمد میکند و سرویسهای مسافر بری ایران پیماو پی. ام. تی نیز هرروز از این راه‌به شهر های شمال و از جمله بابلسر مسافر میبرند .

کرایه اتومبیلهای سواری‌ازتهران به بابلسر برای یکنفر دویست ریال و اتوبوس ۱۲۰ ریال میباشد .

● هتلها ومهمانخانه‌های بابلسر

حالا که بسلامتی وارد بابلسر شده‌اید بدنیست بدانید که درهتلها و مهمانخانه های بابلسر وسائل آسایش و استراحت شما از هر لحاظ مهیاست در کازینوی بابلسر با پرداخت شبانه روزی ۱۵۰۰ تا ۱۷۰۰ریال میتوانید باستراحت مطلق بپردازید و خیالتان از هر جهت‌راحت باشد کرایه اطاق‌در کازینوی‌بابلسر بدون غذا از ۳۰۰ تا ۱۳۰۰ ریال است و برای هر وعده غذا نیز۱۷۵ ریال و صبحانه نیز ۶۰ ریال باید بپردازید علاوه‌براین در بابلسرتعداد زیادی ویلا و پانسیون برای اقامت مسافرین اختصاص داده شده است که در آنجا برای هریکشبانه‌روزتوقف با غذای کامل ۵۵۰ ریال میگیرند.

مهمانخانه های صفا واقع در مقابل رودخانه بابلسر و خزر در خیابان فرهنك برای هر یکنفر در شبانه‌روز بااستراحت و غذای کامل ۳۶۰ ریال و مهمانخانه های شمال در میدان مجسمه و شاهی در مقابل رودخانه‌برای هر یکنفر در شبانه روز بااستراحت کامل و غذا دویست ریال دریافت میدارند . از اینها گذشته اهالی بابلسر نیز در منازل خود بشما اطاق اجاره میدهند و از شما پذیرائی میکنند .

در بابلسر فقط یك کافه رستوران آنهم در مقابل‌پل کوچك وجود دارد که بابت هروعده‌غذا ۵۰ ریال‌دریافت میدارد .

● وسائل نقلیه

انشاءالله که رفع خستگی کرده و آماده برای گردش و تفریح‌شده‌اید ولی توجه داشته باشید که متاسفانه در بابلسر خط اتوبوسرانی وتاکسی وجود ندارد . شما چنانچه وسیله نقلیه شخصی دارید براحتی میتوانید بهر کجای این منطقه باصفا که دلخواهتان است بروید و چنانچه وسیله ندارید میتوانید از اتومبیل های سواری کرایه‌ای‌که در خط‌کناره کار میکنند و مخصوصا در راه بابلسر ـ بابل رفت و آمد دارند استفاده نموده و بگردشگاهها‌بروید.

● گردشگاهها وآثار دیدنی

دربابلسر آثار باستانی و بناهای تاریخی وجود ندارد ولی پل بزرك رودخانه بابلسر که درزمان‌اعلیحضرت فقید ساخته شده است از جمله آثار دیدنی این شهر است ضمنا بقعه ای بنام امامزاده‌ابراهیم در بابلسرمیباشد که میگویند : مدفن برادر حضرت رضا علیه السلام و زیارتگاه اغلب مسافرین است .

اما آنچه در بابلسر واقعا دیدنی است شیلات بابلسر است که شما میتوانید در آن انواع ماهی راتماشا کنید و در صید گاهها بتماشای‌صید ماهی بپردازیدوچنانچه دلتان‌خواست شخصا هم بماهی گیری مشغول شوید . بابلسر و اطراف آن همه جا سبز و خرم و تماشائی است . هنگام عصر خیابان ساحلی رودخانه بابلسر مصفاترین گردشگاه است قایقرانی در رودخانه و در صورت مساعد بودن هوا قایقرانی در دریا یکی از لذت بخش ترین‌تفریحات وسرگرمیها در بابلسر میباشد .

از همه اینها گذشته بابلسر تا بابل چندان فاصله ای ندارد وشهر های ساری : شاهی ، آمل و محمود آباد هم نزدیك است شما میتوانید با اقامت در بابلسر از این شهر ها نیز دیدن کنید . در ساحل دریا به گردش‌بپردازید و درصیدگاهها فعالیت صیادان را برای صید ماهی ببینید و در رودخانه باقایق شخصا بصید ماهی بپردازید .

● بدیده اغماض ...

توجه‌داشته باشید که هنگام گردش در خیابان ساحلی رودخانه بابلسر چنانچه مشاهده کردید شکستگی سد های ساحلی رودخانه بابلسر چون وصله‌ناجوری در میان زیبائیهای این شهر ساحلی خود نمائی میکند بدیده اغماض بنگرید : آخر ، شهرداری بابلسر هنوز آن استطاعت را نیافته استکه این سد های شکسته را ترمیم و یا تجدید بنا کند و تاکنون هم اعتباری برای تعمیر این سد های شکسته اختصاص نیافته و تنها همین شکستگی سد های ساحلی رودخانه بابلسر استکه در میان مناظر زیبای این شهر منظره ای نازیبا دارد .

● مراکز ارتباطی

اداره‌پست وتلگراف و تلفن بابلسر در ساختمانی واقع در خیابان‌پهلوی این شهر میباشد و شما میتوانید از ساعت ۸ صبح تا ده شب با هر یك از شهر ها که مایل باشید تلفنی ارتباط‌بگیرید . تلفنهای‌شهری بابلسر هنوز مغناطیسی است و تاکنون‌تلفن خودکار در این شهر دائر نشده‌است.

● مراکز بهداشتی

امیدواریم در این مسافرت‌موردی برای مراجعه بپزشك و احتیاجی به داروپیداتکنید ولی احتیاطا بدنیست بدانید آقایان دکتر مشرف الملك در میدان‌مجسمه ، دکترنفیسی درخیابان هتل ، دکتر شریفیان در چهار راه شهرداری ، دکتر هوشمند در خیابان حافظ و دکترمحمد صفر نژاد (دندان پزشك) در میدان مجسمه آماده‌معاینه و معالجه مراجعین و خدمت بشما مسافرین عید میباشند و حق ویزیت پزشکان بابلسر ۵۰ ریال است.ضمنا داروخانه های دکتر معتمد و دکتر برومند در میدان مجسمه بابلسر میباشد .

● سوغات بابلسر

امیدواریم در بابلسر بشما خوش گذشته باشد : حالا که عزم بازگشت از بابلسر را دارید و میخواهید برای دوستان و آشنایان سوغات ببرید بدنیست بدانید که امسال سوغات بابلسر به انواع ماهی و خاویار منحصر شده است متاسفانه سرمامرکبات را از بین برده وچنانچه سرمای امسال نبود پرتقال و لیمو و نارنگی و انواع مرکبات هم از جمله سوغاتیهای بابلسر بود .

نماینده اطلاعات در بابلسر – ابوالقاسم طالب پور

۸۰

شماره تلفن دفتر نمایندگی اطلاعات واقع در خیابان سعدی بابلسر است‌که در تعطیلات عید آمادهٔ‌راهنمائی شما است

رویای پیوند اعضاء تحقق می‌یابد

پیوند عضوی که بکلی از بدن جدا شده است کاملا امکان پذیراست

پیوند نامیدن واتصال عضو بدن انسان بصورت صدمه دیدن یعنی قطع شدن قسمتی از آن برای مادیگر واقعه هیجان انگیز و حیرت انگیزی بشمار نمیرود.

دوکلینیک پروفسور «پاول آندروسوف» درمسکو مواردی وجود داشته که دست انسان که قسمتی از آن قطع شده بود پس از انجام عمل پیوند کاملا جوش خورده و تجدید حیات یافت . و پروفسوربانو «زویابازیلوفسکایا» مقیم لنینگراد نیز پاشنه پارا باموفقیت بوسیله عمل پیوند احیا نمود . مواردی نیزوجود داشته که عضو صدمه دیده فقط بوسیله تکه پوستی به بدن متصل بوده وبقیه یعنی ماهیچه ها و اعصاب واستخوانها و شرائین قطع شده بودندولی بااینحال عمل پیوندبا موفقیت انجام گرفت .

باید گفت که عمل پیوند عضوی که بکلی قطع وازبدن جداشده باشد تاکنون انجام نگرفته ولی چنین عملی نیز انجام پذیر میباشد .

نتایج تحقیقات ومطالعاتی که روی حیوانات بعمل آمده این مدعا راتائید میکند . چند تن ازدانشمندان شوروی از آنجمله «نیکالای بوگوراز» و «نیکالای مازایف» و «پاول چیوف» و «میخائیل گووال» و «بوری واروتوی» و بانو «فاتالیا پطروا» و «آکافیاخریستیچ» و «آناستاتی لاپچینسکی» وعده‌ای دیگر مدارك زیادی درمورد پیوند اعضاء بدن حیوانات ودردرجه اول درموردپیوند اعضاء بدن سك جمع آوری نموده‌اند.

جراحان شریان رابه کمك دستگاه مخصوص بخیه‌زدن شرائین بخیه زدند واستخوانها رانیز بوسیله بست های مخصوص بیکدیگر متصل نمودند و ماهیچه‌ها وپی‌هارا بوسیله نخ ابریشمی یا نخهائی که از روده تهیه میشود بخیه زدند. کراینگونه موارد ممکن است اعصاب رابیکدیگر ندوخت زیرا در نقطه‌ای که قطع شده انتهای اعصاب خودشان باصطلاح یکدیگر را«پیدا میکنند» وجوش میخورند .

دانشمندان شوروی با تنظیم تکنیك پیوند زدن اعضاء بدن وبدست آوردن مقدار نتایج ازاحیاء استعداد تحرك اعضاء پیوند شده ، تصمیم گرفتند فیزیولوژی معضل پیوندرا موردبررسی قرارده‌ند. این کار تحقیقی که چندین سال‌بطول انجامید بوسیله «الیزاوتا گوروا» دکترعلوم پزشکی باهمکاری دوتن ازجراحان بنام «پاول آندروسوف» وبانو «فاتالیا پطروا» در مسکو شروع گردید ودرکرسی فیزیولوژی عادی انستیتوی پزشکی کمروف ادامه یافت.

متجاوز از ۳۰ سك بااعضاء پیوندشده روزه‌روز تاچهارسال ونیم تحت‌نظر قرار داشتند و در نتیجه این نظارت تئوری کاملی برای پیوند زدن‌واتصال اعضاء بدن تنظیم نمودند .

اگر عصب قطع شده پس چرا عضو بدن زنده مانده است؟

واقعا اگر عصب قطع‌شده پس‌چرا عضو بدن زنده مانده است ؟ آخر فعالیت ماهیچه ها بوسیله سیستم اعصاب مرکزی اداره میشود و اگر اعصاب قطع شده‌باشد ضربان قلب به‌عضو مورد نظرنمیرسد . وفقط به وسیله گردش‌خون است که‌عضوپیوند شده‌با سایر قسمت‌های بدن انسان بستگی پیدا میکند ولی گردش خون نیز دردوروزهای اول پس‌از عمل‌جراحی ضعیف میشود .

درنتیجه مطالعاتی که‌بعمل آمده معلوم گردید که‌درطی‌سه روز اول پس از عمل جراحی اعصاب عضوپیوند شده اعمال خودرا کماکان انجام میدهند هنگامیکه این‌اعصاب بوسیله نیروی برق تحریك میشوند ماهیچه هامنقبض میگردند‌پی‌ها تغییر شکل می‌یابد و عضو پیوند شده‌قدرت تحرك راازنو دست میدهد وبصورت عضوزائد آویخته به بدن درمی‌آید .حجم آن بعلت تراکم بیش‌از حد خون‌درشرائین که‌درنتیجه فقدان نظم اعصاب منبسط میگردند وقوق‌العاده افزایش می‌یابد. خون در شرائین می‌بندد وجریان لنف متوقف میگردد وبافت هامتورم میگردند . تمام این علائم درطی سه‌شبانه روز اولیه بوجود می‌آید .

ازروز چهارم اعصاب‌عضو پیوندشده نیز از فعالیت بازمی‌ایستند وماهیچه‌ها نیز ۷ الی ۱۰ شبانه‌روز دیگر در مقابل هیجگونه وسیله محرکه‌ای از خود عکس‌العمل نشان نمیدهند . ظاهرا اینطور بنظر میرسد که عضو پیونده شده فعالیت حیاتی راکاملا از دست داده‌است درحالیکه در حقیقت امر اینطور نیست .

اجداد مانجات‌بخش ماهستند

درنتیجه آزمایشات مکرر ومتعدد امکان حاصل گردید که مکانیسم عمل پیوند وتجدید حیات عضو پیوند شده کشف گردد .

فعالیت ماهیچه هایس‌از انجام‌عمل پیوند جنبه فوق‌العاده ابتدائی دارد یعنی بصورت فعالیت ماهیچه های موجودات یك‌میلیون‌سال قبل‌میباشد. در آن دوران فعالیت ماهیچه های حیوانات پست که‌دارای سلسله‌مرکزی اعصاب نبودند باتاثیر انواع واقسام وسایل محرکه شیمیائی و مکانیکی بستگی داشته است .

ماهیچه های عضو پیوند شده که ازاداره‌شدن بوسیله سلسله مرکزی اعصاب محروم می‌باشند تغییرشکل میدهند وبدینوسیله نجات خود را تامین میکنند . ماهیچه ها ضمن طی مراحل پست‌تر تکامل تدریجی خود حساسیت فوق‌العاده زیادی نسبت‌به مواد محرکه‌شیمیائی که‌درخون جریان دارد (ادرنالین ـ استیلولین ـ کافئین وغیره) کسب میکنند .

باازبین رفتن نظم عصبی خون و هورمون های موجود درآن به‌یگانه وسیله ارتباط اعمال ارگانیسم باعضو پیوندشده مبدل میگردند .

بدین ترتیب سك چنان پائی را حمل‌میکند وبرای آن‌خون تامین‌می‌نماید که‌از لحاظ جریان تکاملی‌خود میلیون هاسال «عقب مانده است».

پس‌از گذشت ۱۰ شبانه روزحساسیت ماهیچه هانسبت به‌جریان برق‌افزایش می‌یابد ودرعین‌حال فعالیت خیاتی‌عروق وشرائین بطور محسوسی احیاء می‌گردد وزم عضو پیوند شده وفشار شرائین کمترمیشود . درهمین موقع فعالیت حیاتی ماهیچه هانیز افزایش می‌یابد و روزپانزدهم الی بیستم‌شروع میکند بااتکاء به‌پهلوی کف پای خود به‌راه رفتن. «گوروا» موفق گردید در این موقع واقعیت جالبی رادرسه‌مورد مشاهده نماید که‌عبارت بوداز پیدایش جریان برق‌درماهیچه های بدون‌عصب. این‌پدیده را میتوان بعنوان پدیده کمکی که‌فعالیت حیاتی ابتدائی‌ماهیچه هارا فقط درارتباط هومورال آن با ارگانیسم تامین میکنند تلقی‌نمود . ولی بیوتوکها ازکجا بوجودآمده‌اند؟ آخر اعصاب نشیمنگاه وران هنوز نتوانسته‌اند به‌بافت ماهیچه‌ها برسند . ولی‌درطی این مدت بافت های سیستم اعصاب سمپاتیك دردیواره شریان‌های عضو پیوند شده احیا گردیده وبه وسیله همین الیاف انتقال فرمان از مغز سربه بافت‌ماهیچه ها صورت میگیرد .

***

ممکن‌است که‌پس‌از دوران‌افزایش قابلیت انقباض ماهیچه ها دراواخر ماه‌اول پس‌از انجام عمل ماهیچه های عضوپیوند شده حساسیت خودرانسبت به‌جریان برق بتدریج ازدست بدهد . دراین مورد پدیده غیرمنتظره‌ای ظاهر میشود. قابلیت تحریك‌ماهیچه هانسبت به‌جریان قوی ممکن است تقلیل یابد وحتی‌کاملا ازبین برود و جریان‌ضعیف موجب انقباض‌ما هیچه‌ها گردد . در همین دوران ماهیچه ها درقبال‌وسایل تحریك‌کننده شیمیائی نیزعکس‌العمل مخصوصی از خود نشان میدهند . آدرنالین که قوی ترین وسیله تحریك کننده هومورال بشمار میرود قابلیت تحریك ماهیچه هارا تقلیل خواهدداد. این علائم ـ علائم اضطراب انگیزی است ونشان‌دهنده آنست که ماهیچه درشرف ازکار افتادن است ودرصورتی که باسیستم مرکزی اعصاب ارتباط نمیداشت بطور احتراز ناپذیری ازکار می‌افتاد . ولی درهمین موقع اعصاب ران و نشیمنگاه رشدنموده وبه عضو پیوند شده میرسند .

این اعصاب ازآن نقطه‌ای که‌ابتداء قطع شده‌بودند باسرعتی معادل ازیك الی سه‌میلیمتر درشبانه روز رشد می کنند . راه این اعصاب ازپی های‌آن قسمت ازاعصاب‌که مرده‌اند عبورمیکنند وبافت‌های عصبی تغییر ماهیت یافته موجود دراین پی‌ها بمنزله ماده غذائی برای اعصاب مذکور مورد استفاده قرار میگیرند .

پس‌از گذشت یك ماه ونیم ازتاریخ انجام عمل انتهای پی‌های اعصاب به بافت‌ها ماهیچه عضو پیوند شده‌میرسد وبا اینکه هنوز اعمال محرکه‌ماهیچه را تامین نمیکنند ولی مانع آن‌میگردد که ماهیچه ازکار بیافتد . جریان ضایع‌شدن درانیجا خاتمه می‌یابد . درطی مدت یك‌ماه ونیم عضو پیوند شده دوبار درآستانه از بین رفتن‌قرار میگیرد و هربار این حالت تجدید ساختمان اعمال آن تغییر می‌یابد .

آیا بعدا باعضو پیوند شده چه تغییراتی رخ میدهد ؟ آخر عضو مذکور که به پست‌ترین سطح سیر تکاملی تدریجی «تنزل یافته» اکنون باید راه معکوسی را طی کند بدوران معاصر «بازگشت نماید» و تابع‌سیستم مرکزی اعصاب گردد . ولی اگرتمام ارگانیسم‌های زنده اینانتقال رادرطول میلیون‌ها سال طی‌کرده‌اند درعوض پای پیوند شده سك در این زمینه رکورد را میبرد و این جریان را در طول شش‌ماه طی میکند بدینجهت صحیح‌تر آنستکه این جریان رابجای تحول ، انقلاب بنامیم .

درماه دوم پس‌از انجام عمل‌جراحی نخستین عکس‌العمل سك نسبت به جریان برق مشاهده میشود پس از ۳ الی۴ ماه اعاده حساسیت و بالنتیجه عکس‌العمل غیر مشروط و جواب به مواد محرکه فرا میرسد .

آیاچه موقع ارتباط قطعی عضو پیوند شده بافشر مغز سر که از خصوصیت حیوانات تکامل یافته و انسان است‌برقرار میگردد ؟ این‌ارتباط پس از گذشت‌شش ماه‌از تاریخ‌پیوند عضوبدن انجام میگیرد .

جالب آنستکه در انسان‌براثر تکامل عالی آن حرکات غیرارادی‌عضو پیوند شده سهل‌تر از عضو پیوندشده سك ترکیب می‌یابد .

بمنظور اجرای سریع حرکات‌ارادی بوسیله عضو پیوندشده انسان بهتر است همان حرکات در عین حال ویا قبلا بوسیله دست‌سالم‌انجام داده‌شود. آزمایشاتی که روی سك ها انجام گرفت صحت‌و درستی این‌نظریه را تائید نمود .

آلکسی ورتنیکف خبرنگار خبرگزاری مطبوعاتی «نووستی»

آقا ، شما در هر سنی که هستید
در بانك عمران حساب تشکیل سرمایه باز کنید

مادام العمر :

هر ماه هزار تومان

فقط تا پایان امسال فرصت دارید در بانك عمران حساب تشکیل سرمایه باز کنید و یقید قرعه مادام العمر هر ماه هزار تومان دریافت دارید .

با این شانس آدم دلش میخواهد عمر نوح داشته باشد

فاکوپا

بانك عمران

تهران : شعبه مرکزی ـ خیابان اسلامبول شعبه رودکی ـ سلسبیل ـ چهارراه دامپزشکی

شهرستانها : مشهد ـ تاکستان ـ بابلسر ـ بابل ـ گنبد قابوس ـ گرگان ـ بجنورد

اطلاعات کودکان مجله محبوب خردسالان در ۴۴ صفحه ۵ ریال

تجدید آگهی مزایده

نوبت دوم

شرکت سهامی کارخانجات ایران (قسمت صنایع شیمیائی و مواد غذائی) تعداد حدود شانزده هزار عدد شانه چوبی مخصوص خشك‌کردن صابون موجود درکارخانه گلیسرین و صابون را از طریق مزایده بفروش میرساند .

داوطلبان خرید میتوانند همه‌روزه در سرویس اداری بدفتراین قسمت واقع در چهارراه حسن‌آباد خیابان استخر مراجعه و یك برك‌شرایط شانه‌هارا دریافت داشته و حداکثر پیشنهاد خودراتا آخر وقت اداری روز چهارشنبه ۲۸ر۱۲ر۴۲ تسلیم دارند .

الف ۷۵۸۲

۳ـ۳ قسمت صنایع شیمیائی و مواد غذائی آ ـ ۴۱۰۴۴۰

شرکت سهامی رادیو تلویزیون ایران

سرویس و تعمیر گیرنده های تلویزیون آر. سی. آ

تحت نظر متخصصین کارآزموده

مجهزترین تعمیرگاه تلویزیون ایران

تلفن ۶۱۳۴۶۶ ـ ۶۱۳۴۶۵

خیابان آیزنهاور ـ خیابان جیحون ـ جنب پپسی کولا

قابل توجه همکاران محترم

کارکنان مؤسسات تبلیغاتی

باتائیدات خداوند متعال وتحت رهبری اعلیحضرت همایون شاهنشاهی ومساعدتهای ذیقیمت جناب آقای وزیر محترم کار وخدمات اجتماعی سندیکای کارکنان موسسات تبلیغاتی ایران رسمیت یافته است.

ازهمکاران محترم انتظار دارد برای ثبت نام وکسب هرگونه اطلاع در مورد امور مربوط بسندیکا همه روزه به استثنای ایام تعطیل از ساعت ۴٫۳۰ تا ۸٫۳۰ بعدازظهر به نشانی خیابان نادری ـ کوچه شاهرخ ـ پاساژ سعیدشماره ۴۵ مراجعه نمایند.

دبیر سندیکای کارکنان موسسات تبلیغاتی ایران

علینقی شالچی

آگهی مناقصه شماره ۱۹ر۴۲

اداره کل کارپردازی وزارت پست و تلگراف وتلفن تعداد نودوپنج دستگاه تلفن مغناطیسی سفری قابل حمل‌طبق مشخصات و برك شرائط وطرح قراردادموجود از طریق مناقصه خریداری مینماید. داوطلبان شرکت در مناقصه میتوانند با مراجعه به این اداره‌کل‌ودریافت مدارك مناقصه پیشنهادات خودرا طبق مفاد برك‌شرائط و طرح قرارداد درجوف سه‌پاکت بشرح مندرج‌دربرك شرائط مناقصه ساعت ۹ صبح روز ۱۸ر۳ر۴۳ بدفتر اداره کل کارپردازی واقع در خیابان سعدی جنوبی ساختمان بیمه پارس تسلیم داشته رسید دریافت‌دارند پیشنهادات واصله ساعت ۱۰ صبح همان روز بازو قرائت خواهد گردید . الف ۷۷۰۴ آ ـ ۴۳۲۰ ۱ ـ ۲

افریقا سرزمین فقر، خون و آفتاب

بقیه از صفحه ۷

برگرفته درسال ۱۹۵۶ ازسودان آغاز شد و مبس بسرعت درگوشه و کنار قاره سیاه بسط یافت . از آن هنگام دهها و صد ها هزار نفر از افرادقبایل وده‌نشینان بسوی شهرها سرازیر شدند بطوریکه مثلا جمعیت آبیجان پایتخت ساحل عاج از ۱۵هزار نفردر ده سال پیش به ۲۵۰ هزار نفربالغ شده است .از آن هنگام مبارزه برای افریقائی کردن افریقا شدت یافت و همه جا فریاد «سفید ها را بیرون کنید و کارهارا بافریقائیها بسپارید» بلندشد. دربعضی نقاط‌سیاهان موفق شدند تمایلات ضد سفید پوستی خود را مجری دارند ولی‌همین موفقیت‌باعث شد که نطفه مقاومتی در مقابل‌موج ضد سفید بوجود آیددرافریقای‌جنوبی کار مبارزات نژادی بالا گرفت ودولت سفید پوست‌های این کشور فشارخود را برافریقائیها چندبرابرساخت در انگولا مبارزه دولت پرتقال برای حفظ این مستعمره افریقائی افزایش یافت واز سوی دیگر نیروهای چریك این کشور برهبری هولدن روبرتو نیزبا جسارت بیشتری بحمله علیه استعمار گران پرتقالی پرداختند .

حتی کودکان افریقائی نیز ازاستقلال کشورهای خودسر ازپا نمی شناسند و همه‌جا درشادمانی وپایکوبی بزرگترها شرکت میکنند

در زنگبار جان اکللو نقاش‌ساختمان بعدازگرفتن زمام‌امور از دست‌رهبران سابق‌علیه اعراب وارد عمل شد واز رادیو برهبران مخالف‌دستورخودکشی دادولی عمر حکومت خودش‌نیز دوام نیاورد وبعد از آنکه همراه پرزیدنت عبید کرومه بتانگانیکا رفت‌ازبازگشت بکشورش منع گردید واعلام کردکه قصددارد باردیگر بکار خشت زنی و بنائی بپردازد .

یك‌بار عبید کرومه اعلام کرد که زهبری وطراحی کودتا را وی انجام داده ولی‌اکللوآنرا تکذیب‌کرد وخود رارهبر بلامنازع دانست صرفنظر از اینکه‌رهبر اصلی‌وعامل اصلی‌طغیان خونین‌زنگبار چه‌بوده‌بدیهی‌است که‌این شورش درکشورهای همسایه تاثیر فراوان گذاردو آتشی‌بودکه‌برخرمن آماده ناراضی‌های آنها افتاد .

ژولیوس نایرره هنوز در قصرخود درخواب بودکه ماموزین انتظامی او واردشدند واز خواب بیدارش کردندو خبر شورش تفنگداران راباودادند . ژولیوس‌نایرره بعدازشنیدن‌این خبر قبل‌ازهرچیز بفکر انقلاب زنگبار و اثرات آن برشورش کشورخود افتاد.

در کنیا که جومو کنیاتا شخصیت سرشناس مبارزات استقلال طلبانه افریقاست نتوانست‌ازاین موج کوبنده برکنار بماند و تفنگداران ارتش وی نیز سربشورش برداشتند .

اختلافات دیرینه الجزایر ومراکش درمورد صحرا ومناطق مرزی به جنك رسمی بین دو کشور انجامید وسبب شد که دو کشورنو استقلال منابع ثروت خودرا درراه تجهیزات نظامی علیه یکدیگر بکار برند .

امروز نیز باآنکه باین اختلافات بطوررسمی پایان داده‌شد نمیتوان به دوام آن اطمینان داشت .

آنچه ذهن ناظرین سیاسی رابخود جلب کرد، آینده‌ای است که قاره افریقا درپیش‌دارد باتوجه باین‌حقیقت که شدت فقر ، بیسوادی، بیماری و اختلافات قبیله‌ای ، مذهبی ، ملی و غیره دراین قاره ازهر نقطه دیگرزمین بیشتر است وباتوجه باین‌امر که‌اگر افریقا بحال خود گذارده شود میزان عقب افتادگی آن بیش‌از پیش‌افزایش می‌یابد میتوان گفت همه کشور های صنعتی و پیشرفته جهان وهمگی‌مردم جهان‌درمقابل مصائبی که‌افریقا باآن روبرو است مسئولیت دارند و بایستی سهم خود را درتغییر وبهبود وضع آن ادا کنند .

از: تایم

فقط سامسون

SAMSON

لاستیک سامسون

سامسون سخت‌ترین جاده‌ها را پیمایید.
سامسون باقدرت ودوام فوق العاده .

نماینده انحصاری . شرکت سهامی کیان موتور "فولادی"
خیابان امیرکبیر شماره ۸۳ تلفنهای ۳۰۳۲۹۰-۳۰۳۲۹۱

نقش موثر رنگها در عرضه کالا

بطوریکه کارشناسان عرضه کالاها در بازار های اقتصادی اظهار نظر نموده‌اند رنك بسته بندی اجناس ، آگهی های تبلیغاتی و فروش اجناس در جلب مشتری تاثیر زیادی دارد و کمپانی های تولید کننده و عرضه‌کننده نیز متوجه این نکته‌شده و بنظرمیرسد که تا سه سال آینده هرنوع کالائی‌در یك رنك مخصوص بسته بندی شودو یابا یك رنك مخصوصی برای فروش آن آگهی تهیه گردد .

موسسه بین‌المللی سیانامید اخیرا بایك آمارگیری که دربین ۷۰۰کمپانی بزرك تولید و بانگها و موسسات بیمه بعمل آورده‌باین‌نتیجه رسیده که‌دربین بسته بندی کالاهای غذائی وآشامیدنی رنك قرمز در درجه اول قرار گرفته و ۴۱ درصد از کمپانی هااین رنك را انتخاب نموده‌اند رنك سفید در درجه دوم ودر حدود ۲۱ درصد طرفدار دارد ورنك آبی هم در همین حدود یعنی۱۹ درصد طرفدار دارد ، ولی موسسه سیانامید در نتیجه بررسی‌خودخاطر-نشان نموده که «رنك سفیدو قرمز» را تواما سوپر مارکت ها خیلی‌بیشتر مورد استفاده قرار میدهند و بنظر می رسد که متوجه یك نکته روانی‌هم‌شده باشند و آن این است که رنك قرمز اشتها را تحریك میکندو رنك سفید از لحاظ جلوه دادن نظافت بسته‌بندی خیلی موثر است .

من بادوچشم نابینا دوبار بدور جهان سفر کردم

بقیه از صفحه ۱۳

یکی از بهترین محصولات مزرعه کورها توتون بود . کورها موقعیکه برك بوته های توتون بطور افقی قرار میگرفت میفهمیدند که موقع چیدن‌آنها فرارسیده است .واینکار را معمولا در سپیده دم انجام میدادند که هوا هنوز چندان گرم نشده بود .

بدین نحو شهامت و پشتکار یك سفید پوست که‌رنك نژاد پرستی رااز دامان خود زدوده‌است باعث‌گردیده‌که در قلب‌سرزمین وحشی‌تانگانیکاعده‌ئی کور بجای آنکه گدائی کنند وزندگی دردناکی را بگذرانند فعالیت میکنندو باحاصل کشتزار و دام های خودتامین معاش مینمایند . اکنون روز بروز بر تعداد کور هائی که باین‌مرکزامیدروی می آورند افزونتر میشود .

در آسیا ، اروپا ، افریقا حتی امریکا بزرگترین صادر کننده اتومبیل

فولکس واگن

همیشه پول است

نوازشگر دیدگان شما کانالئوم ـ کاناکرم

زیباترین پوشش پلاستیکی بدون درز
شرکت سهامی کانالئوم ایران ـ خیابان حافظ جنب بانك ایرانیان شماره ۷۲ تلفن ۶۸۸۹۳

اصفهان

رفع مزاحمت اشرار

یکی از اقدامات رئیس شهربانی است

آقای سرهنگ یزدانفر

مظاهر رئیس زندان از طرف دادستان تقدیر شده است . در حال حاضر تنها نقص شهربانی کمبود پلیس است که شهربانی کل کشور باید در این خصوص توجه بیشتری ـ مبذول دارد.

خبرنگار ما در یزد مینویسد طی هشت ماه اخیر که آقای سرهنگ یزدانفر بریاست شهربانی یزد ـ منصوب شده اقداماتی باین شرح بمنظور تامین رفاه مردم یزد بعمل آمده است.

۱ـ از مزاحمتهائی که اشرار و افراد ناراحت برای مردم ایجاد ـ میکردند اثری نیست واماکن فساد وفروشگاههای مشروبات الکلی ـ تعطیل گردیده است .مبارزه با مواد مخدره بشدت ادامه دارد.

۲ـ وضع راهنمائی ورانندگی یزد نیز بامساعی آقای ستوان یکم فریدا رئیس راهنمائی ورانندگی وضع آبرومند پیدا کرده ودرنتیجه میزان تصادفات بحد قابل ملاحظه‌ای کاهش یافته است .

۳ـ کادر افسران کلانتریها و راهنمائی ورانندگی وزندان نیز ـ تکمیل شده و نقائص دایره اطلاعات شهربانی نیز باقدامات آقای ستوان یکم لاچینی اصلاح گردیده است. ضمنا وضع زندان یزد نیز بهبود یافته و بهمین مناسبت آقای ستوان

مراسم آئین جاوید در اصفهان

ببازماندگان افسران شهید مدال افتخارداده شد

خبرنگار ما در اصفهان گزارش میدهد بعد از ظهر روز بیستم اسفند ماه مراسم آئین جاوید در باشگاه افسران اصفهان برگزار گردید دراین مراسم که آقای هداوند معاون استاندار و عده‌ای ازروسای سازمان های دولتی و معتمدین محلی و بازماندگان افسران و سربازان شهید شرکت داشتند بدوا سلام شاهنشاهی نواخته شد .

سپس تیمسار سرتیپ رستگر نامدار فرمانده مرکز توپخانه‌بیاناتی ایراد کرد و آنگاه باحترام روح شهدای وطن یکدقیقه سکوت اعلام شد . بعد سرود بیاد رفتگان اجرا گردید و پس از آن تیمسار رستگار نامدار چند قطعه مدال جاوید به بازماندگان شهدای وطن اهداءنمود. این مراسم که از ساعت ۳ بعد از ظهر آغاز شده بود در ساعت ۴٫۳۰ بعد از ظهر خاتمه پذیرفت .

درعکس‌بالا سمت راست‌تیمسار سرتیپ رستگار نامدارهنگام دادن مدال بیکی از بازماندگان افسران شهید و سمت چپ هنگام نوازش فرزند یکی از شهدای وطن دیده میشود .

خودکشی کردند

خبرنگار مادر اصفهان گزارش میدهد چند روز پیش دو نفرباسامی غلامعلی گلی ۲۰ ساله (ساکن بخش ۲)وعطارحیمی۱۸ ساله‌ساکن بخش ۳اصفهان براثر ناراحتیهای خانوادگی با خوردن تریاك اقدام‌ـ بخودکشی کردند .لیکن اطرافیان آنان‌از ماجرا آگاه‌شدند ومسمومین رابه‌بیمارستان امین‌منتقل ساختند. این دو مسموم باکوشش پزشکان ازمرك نجات یافتند .جریان این واقعه‌از طرف مقامات انتظامی تحت پیگرد قرار گرفت ودراین مورد پرونده‌هائی تشکیل شد.

درگذشت یك عالم روحانی

مرحوم آیت‌الله حاج شیخ محمد حسین فاضل

خبرنگار ما درنجف‌آباد مینویسد چندروز پیش آیت‌الله آقای حاج شیخ محمد حسین فاضل‌عالم‌روحانی وامام جماعت مسجد حکیم‌نجف‌آباد بدرود زندگی گفت‌وبهمین‌مناسبت مجالس ترحیمی ازطرف هیئت های مذهبی در مساجد این شهرستان برگزار شد .

خبرنگار ما میافزاید : مرحوم آیت‌الله فاضل فرزند مرحوم‌حاج ملامحمد درسال ۱۲۵۹ درنجف آباد تولد یافت و تحصیلات وتعلیمات ابتدائی در مکتب علمای‌اعلام‌بدرجه اجتهاد رسید .

اطلاعات : فوت آیت‌الله حاج شیخ محمد حسین فاضل‌عالم‌روحانی نجف‌آباد موجب تاثروتاسف گردید مامصیبت وارده را ببازماندگان آن مرحوم وعموم اهالی‌نجف‌آباد‌تسلیت میگوئیم .

بعلت نبودن قابله تحصیلکرده در داران

زنی تا لب گور رفت

خبرنگار مادر داران مینویسد ، چندی قبل هاجر سخائی یکی‌از زنان دهکده «اشجرد» واقع در چهارکیلو متری داران بدردزایمان دچار شد و نوزادی بدنیا آورد لیکن چون عمل زایمان کامل نبود زائو دچار خونریزی شدیدی گردید و حالش روبوخامت گذاشت. اطرافیان که‌وضع راچنین دیدند اورا به‌بهداری داران منتقل ساختند ودرآنجا آقای دکتر ابرقوئی پزشك بهداری ناچار شروع بکارکرد وزائو از مرك‌حتمی نجات یافت.بانو هاجر دربهداری بستری شدو حالش‌رو به‌بهبودی است .

این‌یك نمونه از گرفتاریهائی است که‌براثر نبودن قابله تحصیلکرده در داران گریبانگیر مردم است وهرماه جان دهها‌نفر زائو درسراسراین ناحیه بخطر می‌افتد. متاسفانه از جراح ، دندانپزشك، پرستار و پزشکیار نیز دراین منطقه خبری نیست‌و اینموضوع چندین‌بار باولیای‌اموریادآوری گردیده ولی‌نتیجه‌ای گرفته نشده است .مردم داران یکبار دیگر ازاولیای امورتقاضا دارند نسبت بتکمیل کادربهداری این شهرستان اقدام شود.

بی‌احتیاطی راننده

باعث‌مرك یکنفرومجروح شدن۵ نفر گردید

بطوریکه خوانندگان ارجمنداستحضار دارند چندروز پیش اتومبیل سواری شماره ۲۰۳۵۰۹ خرم‌آباد برانندگی فرهنك دری هنگامیکه در جاده‌بوئین به‌ارناوله واقع در سی‌کیلومتری‌داران باسرعت حرکت میکرد ناگهان‌ازجاده خارج وواژگون شد و دراین حادثه یکنفر بنام مهدی مخلصی ساکن بروجرد کشته شد و پنج نفر باسامی آقایان محمدسخن سنج ،قدرت‌الله بزرگی ، اکبر قهرمان و بانوان‌مهران صدیقیان و منصورهٔ سخن سنج بسختی مجروح گردیدند با اطلاع مراتب بمقامات انتظامی جنازه مقتول بخاك سپرده شدو مجروحین به‌بیمارستان داران انتقال یافتند .

خبرنگار ما درداران دراین مورد مینویسد :درتماسی که بابانو مهران (یکی‌از مجروحین)دربیمارستان‌حاصل گردید ایشان در باره این حادثه اظهار داشت :

ماپنج نفر که مجروح شده‌ایم اعضای یك گروه هنری هستیم و در تهران اقامت داریم. چند روز جهت شرکت در یك مجلس عروسی‌بخرم آباد رفتیم و پس از خاتمه عروسی‌عازم اصفهان شدیم و باهمین اتومبیل به سوی اصفهان روانه گشتیم‌هنگامیکه به دورود رسیدیم راننده یکی از دوستان خود رابنام مهدی مخلصی‌با اصرار فراوان سوار کرد تا هنگام بازگشت بخرم آباد تنها نباشد .

راننده در جاده باسرعت حرکت می کرد واز اتومبیلها سبقت میگرفت ما چندبار باو تذکر دادیم که‌از سرعت خودداری کند ولی او بتذکرات ما توجهی نشان نداد تااینکه در جادهٔ بوئین‌هنگامیکه قصد داشت از تانکر نفتکش شماره۱۲۵۱۹ برانندگی یوسف آقاجانی سبقت‌بگیرد نتوانست‌اتومبیل راکنترل کندودر نتیجه اتومبیل‌از جاده‌خارج و بلافاصله واژگون شد. بانو مهران اضافه کرد :

دراین حادثه مهدی مخلصی‌همان شخصی که باصرار راننده سوار اتومبیل شده‌بود کشته شد وما پنج نفر مجروح شدیم . مجروح سپس از اقدامات‌آقایان‌دکتر قانع‌ودکتر ابرقوئی پزشکان بهداری داران تشکر کرد .

پرداخت مطالبات

خبرنگار ما در اصفهان اطلاع میدهد ضمن تماسی که چند روز پیش باآقای تاجبخش‌کفیل ومعاون اداره فرهنك استان اصفهان حاصل شد.ایشان اظهار داشت که‌مطالبات دبیران‌اصفهان ازقبیل حق‌التدریس، حق امتحانات و سایر مطالبات فرهنگیان تاآخر اسفندماه پرداخت خواهد شد .

بازرس تعلیماتی

طبق گزارش خبرنگار مادر اردستان اخیرا بانوصبیح‌خیزآموزگار دبستانهای تهران بسمت‌بازرس تعلیماتی فرهنك اردستان منصوب شد و پس از ورود باین شهرستان شروع بکار کرد .

پیشرفت دانش آموزان

بنابگزارش خبرنگار ما در مبارکه اخیرا براثر مساعی آقای ربیع‌پور مدیردبستان‌علیرضائی‌قریه‌دیزیچه مبارکه که‌امورتحصیلی‌دانش آموزان پیشرفت بسزائی کرده واقدامات قابل توجهی از قبیل‌تشکیل‌سازمان پیش آهنگی تاسیس کلاس‌ششم ابتدائی وکلاسهای‌مبارزه‌بابیسوادی وتامین آب آشامیدنی محصلین دراین دبستان بعمل آمده‌است .

دبستان جمال الدین با معدل ۱۷٫۹۱ و محمد حسین پیراسته از دبستان فرخی با معدل ۱۷٫۷۵ مقامهای اول تاسوم را بدست آوردند . جوایز آنها بعدا تسلیم خواهد شد .

تهیه لباس

خبرنگار ما در اردستان گزارش می دهد چند روز پیش انجمن همکاری‌خانه و مدرسه دبیرستان دخترانه ابن‌سینا اردستان بریاست بانو ظفری(همسر آقای فرماندار) تشکیل جلسه داد .در این جلسه پیرامون کمك‌بدانش‌آموزان کم بضاعت مذاکره شد و مقرر گردید که جهت تهیه لباس برای آنان‌نمایشی باشرکت دختران هنرمند‌دبیرستان‌اجرا گردد و عواید آن در این راه مصرف شود .

دانش‌آموزان آموزشگاههای بروجن

در درس رقابت میکنند

اخیرا از طرف آقای ستوده دیلمی رئیس فرهنك شهرستان بروجن به آموزگاران مدارس دستور داده شد که بمنظور ایجاد رقابت بین دانش آموزان دبستانهاازطرف آموزگاران‌در دروس املاء و حساب و هندسه و معلومات عمومی امتحاناتی انجام‌شود. اولین امتحان چند روز قبل بین دانش‌آموزان کلاس ششم انجام‌گردید و دراین مسابقه جالب و مفیددبستان بسرانه فرخی مقام اول را احراز کرد و دبستانهای کورش دوم : ادیب سوم جمال الدین چهارم و دبستان های دخترانه شیرین و اسمعیل‌فرخی پنجم و ششم شدند . ضمنا آقایان محمود یزدانی از دبستان جمال‌الدین با معدل ۱۸٫۴۱ ، حسن ناصری از

۲۰ دبستان

بافعالیتهای سپاهیان دانش منطقه شهرضا

در ۲۰ دهکده ایجادشده‌است

۹۰۷ نفر نوآموز در این دبستانها سرگرم تحصیل هستند

خبرنگار مادرشهرضا طی گزارشی مینویسد اخیرا سپاهیان دانش‌منطقه شهرضا موفق بانجام اقدامات فرهنگی و عمرانی قابل توجهی شده‌اند که خلاصه‌ای از آن بقرار زیر است :

۱ـ فعالیتهای ساختمانی :

سپاهیان دانش منطقه شهرضا که تعداد آنها ۲۰ نفراست موفق به‌احداث ۲۰ دبستان‌گردیده‌اند که از۲۰دبستان ۱۳ باب آن افتتاح شده، بودجه این برنامه از محل ۱۰۰ تن آردهادانی‌شیر وخورشید سرخ شهرضا تامین گردیده است ضمنا وزارت فرهنك نیز برای نصب در ساختمان این دبستانهامبلغ یکصدهزار ریال حواله کرده وآنهم به مصرف ساختن در رسیده است .بقیه مخارج ساختمانی این دبستانها را نیکوکاران قراء تقبل‌کرده وپرداخته‌اند

۲ـ فعالیتهای آموزشی

دربیست دبستان سپاه دانش‌منطقه شهرضا در حال حاضر ۴۳۳ نفرپسر ۱۷۳ نفر دختر ، ۲۸۹ نفر مرد و ۲۲ زن سرگرم‌تحصیل میباشند و نتیجه این امر تاکنون بسیار ثمربخش بوده است .

۳ـ فعالیتهای بهداشتی

براثر کوشش ومساعی سپاهیان دانش نظافت کوچه‌ها و معابروتعویض آب حمامهای‌دهات بطورمرتب صورت میگیرد ووضع آب آشامیدنی و نحوه برداشتن آب نیز بسیار مطلوب‌شده است .

۴ـ فعالیتهای عمرانی

در اکثر دهات‌شهرضا منجمله قراء شاه کوچك ، بود جان ، نهجیر ، بارنه حسن آباد، دهك و دولت آباد علاوه بر احداث دبستان سپاهیان دانش موفق شده‌اند که حماماهای آن دهات را نیز بصورت آبرومندی در آورند .ضمنادر قراء بودجان و دهك سپاهیان دانش مبلغی پول جمع آوری کرده‌اند تا به مصرف احداث غسالخانه در آن نقاط برسانند . همچنین در قراء شاه‌کوچك دوراهان ،تل محمد ،رمیز وگنج‌آباد پلهائی برروی رودخانه قریه ساخته شده و مورد استفاده قرار گرفته‌است.

سپاهیان دانش منطقه شهرضا مجموعا ۶۰ کیلو متر جاده ماشین رو ساخته ودهات را براه اصلی شهرضا ارتباط داده‌اند .

کلیه سپاهیان دانش در محلهای ماموریت خود اهالی را بهمکاری و معاضدت با یکدیگر دعوت کرده وآنان رادر امور اجتماعی راهنمائی مینمایند.

چند خبر خلاصه از چند شهر

تیران : براثر اقدامات آقای شهریار پور رئیس فرهنك نجف آبادو بازدید های مکرر ایشان وضع فرهنك منطقه تیران صورت آبرومندی پیدا کرده و نیازمندیهای فرهنگی این ناحیه تا حدی تامین شده است .

اصفهان : چند روز پیش طی مراسمی با حضور هیئت مدیره پرورشگاه محمد رضاشاه اصفهان خانم «بوید» نایب کنسول امریکا از طرف باشگاه آمریکائیان این شهرستان یك اجاق گاز به پرورشگاه اهداء کرد .

شهر کرد : اداره فرهنك شهرستان شهر کرد در سال تحصیلی جاری با اعتبار ناچیز خود موفق بدایر نمودن ۲۵ کلاس‌مبارزه بابیسوادی گردیده است و هم اکنون ۳۲۱ نفر زن و ۵۵۱ نفر مرد در این کلاسها سرگرم‌تحصیل هستند .

اصفهان : آقای جان فیشر سردبیر مجله هارتر آمریکا چند روز پیش باصفهان وارد شدو پس از بازدید آثار باستانی و دو روز اقامت‌دراصفهان عازم تهران گردید .

تلفن ۲۴۰۶

از ساعت ۵ تا ۷ بعد از ظهر در خدمت شماست

● از اینکار جلوگیری کنید!

در حسین آباد پسیخان واقع در نزدیکی اصفهان یخچالی وجوددارد که همه ساله مقدار زیادی یخ‌طبیعی در آن تهیه‌میشود. چند سال بود که شهرداری اصفهان برای آنکه یخ‌های این یخچال بمصرف خوراك مردم نرسد آنها رارنك میزد لیکن امسال اینکار انجام نشده ازهمین حالاباید انتظار داشت که این یخها درتابستان بخورد مردم برود.

«غلامحسین صدری»

● شهرداری پاسخ میدهد

شهرداری اصفهان در مورد مطالب تلفنی مندرج درستون تلفنی این صفحه اشعار میدارد:

۱ـ درمورد خاموش شدن چراغهای معابر وکوچه لت‌محمد حسین پیك طبق‌گزارش دایره روشنائی کلیه چراغهای محل مذکور روشن است وچراغهای معابر در ساعت ۶ بامداد خاموش میشود ،۲ـ چراغهای فلورسنت میدان نقش جهان بعلت سرمای‌هوا خاموش بودو بامساعد شدن‌وضع هوا اشکالات از بین رفت ،۳ـ درمورد تعیین رفتگر برای کوچه‌های ناخیان چون این محل اخیر جزء شهر درآمده وضمنا شهرداری تعدادی رفتگر کم دارد‌بزودی بااستخدام چندرفتگر این ناراحتی نیز مرتفع خواهدشد .اسفالت این محل هم پس از تشکیل انجمن شهر عملی خواهد گردید.

«کفیل شهرداری اصفهان ـ نبوی»

● چرا افتتاح نمیشود ؟

لطفا ازقول من از مقامات مسئول بپرسید بچه علت رختشو‌یخانه‌ایکه توسط آقای سرهنك ریاحی باخرج ۳۰۰ هزار ریال احداث وبشهرداری واگذار گردید افتتاح نمیشود چون شیرهاو لوله‌های رختشویخانه هم کنده شده و گویا مقامات مسئول‌خیال بهره‌برداری از آنرا ندارد.

«احمد رجائی»

● مسئول کیست ؟

خیابان انوشیروان اصفهان که خوشبختانه‌جزو شهر هم‌هست نه‌رفتگر داردو نه‌صندوق زباله ومردم ومغازه داران زباله وخاکروبه خود را در پیاده ها می‌ریزند .مسئول این امر کیست؟

«شفیعی»

تقاضای مردم

چند روز پیش عده‌ای از طبقات مختلف مردم نجف آباد بدفتر نمایندگی اطلاعات آمدند و گفتند مدتی انجمن شهر نجف آباد در وظایف خود آنطور که باید کوشا نیست‌چون‌درحال‌حاضر برق‌شهرداری تعطیل و بالنتیجه شبها‌کوچه ها تاریك است .

آرد و گوشت نیز با قیمت های متفاوت و گران بدست مردم‌میرسد و این امر موجب ناراحتی اهالی گردیده است .

از مقامات مسئول تقاضا داریم در کنفرانس پیشاهنگی بتهران‌رفته باین موضوع نامطلوب خاتمه دهند .

بی آبی

مدتی است که تنها قنات‌قریهٔ علی‌آباد واقع‌در شش‌کیلومتری نجف‌آباد‌خشك شده‌و اهالی وزارعین در مضیقهٔ آب قرار گرفته‌اند . دراین دهکده درحال حاضر پانصد خانوارسکونت دارند و فعلا آب‌آشامیدنی آنان تامین نیست. جادارد هرچه زودتر مقامات مسئول‌در این خصوص چاره‌ای بیندیشند .

مراجعت کردند

خبرنگار مادر اصفهان گزارش میدهد اخیرا آقایان علمی رئیس کل فرهنك ونیروپور مدیر فنی ـ پیشاهنگی اصفهان که جهت‌شرکت درکنفرانس پیشاهنگی بتهران‌رفته بودند باصفهان بازگشتند.

نمایندگان اطلاعات راهنمائی میکنند

محل کرایه فولکس واگن
مطبوعاتی بین‌المللی
میدان ۲۴ اسفند ـ تلفن ۶۰۹۰

قابل توجه مسافرین محترم و همشهریان عزیز
اتومبیل‌های مجهز و مدرن
برای همه نوع اوبیل

اتو سرویس
آشوت
میدان ۲۴ اسفند تلفن ۵۱۶۳

اتو سرویس
سعدی
خیابان هزارجریب تلفن ۳۸۰۰

اتو سرویس
سلیمانی
فلکه پهلوی ـ تلفن ۳۲۴۹

خرید از حراج پیراهن‌های
عصر طلائی وشعبه
نفع شما است تلفن ۴۳۴۶ و ۶۴۲۳

کفش پیمان
: پاساژ کازرونی
بهترین کفشهای زنانه ومردانه مدل ۶۴ را در دسترس مشتریان محترم میگذارد .

آجیل مرغوب ومیوه سالم
وارزان فقط در
آجیل فروشی ربانی
دروازه دولت تلفن ۳۴۱۵

زیباترین کارت تبریك عید و لوازم‌التحریر خودرا از
کتابفروشی مشعل
چهار باغ تهیه فرمائید تلفن ۵۵۹۲

منوچهر معمار
کارشناس و مشاور فنی
دادگستری
نشانی: چهار باغ ـ جنب اداره دخانیات

چلوکباب لذیذ و سالم
فقط چلوکبابی‌سلطانی‌فرد
دروازه دولت پاساژ قبال شعبه بل فلزی تلفن ۳۲۳۹

سینما مهر «جلفا»
فروغ بی‌پایان

تنها گرمابه مجهز و نظیف
همه وقت
«گرمابه شریف»
خیابان خواجو ـ تلفن ۶۱۰۹

عالیترین وسالمترین خوراك ایرانی وفرنگی همه وقت در سالن غذای
گلشن
روبروی مدرسه چهار باغ

لبنیات سالم وانواع مربا و نرشیجات وهمچنین بستنی‌در
فروشگاه جهان
کوچه دروازه دولت

گز وسوهان مرغوب فقط
شکرچیان
کریم شکرچیان ـ دروازه‌دولت

تدریس خصوصی زبان
فرانسه وانگلیسی
توسط لیسانسیه‌های زبان تلفن ۶۲۵۹ مراجعه شود .

اغذیه فروشی یرواند
مایحتاج خانواده‌ها را تامین مینماید
اغذیه سالم وارزان‌در اغذیه‌فروشی
یرواند
چهار باغ تلفن ۵۱۴۲

بستنی و آب‌میوه طبیعی‌در
بستنی عدالت

سکه طلا
چون اهالی شرافتمند اصفهان از
پودر رختشوئی
(اك)
محتوی سکه‌های طلا
استقبال بی‌نظیری نمودند
مدت آن تمدید شد
ومقدارکمی در دسترس فروشندگان قرار گرفت
۱ـ۵ آ ـ ش ۷۵۸

دکتر ابوالفتح حکیمی دندانپزشك
جراح ـ دندانساز
پذیرائی ـ ۴ الی ۸ بعدازظهر سایر اوقات باتعیین وقت قبلی
خیابان شاه ـ نارون جنب مطب دکتر سراجی
آ ـ ش ۷۷۳ ۱ـ۱۵

تقاضای همکاری از اهالی محترم اصفهان

همکاری‌بایك موسسه‌خدمتگذاریك خدمت اجتماعی است موسسه‌تبلیغاتی گردونه ازشما خواهش میکند پس‌از رفتن‌بیکی ازسینماهای‌شهرتان این ورقه را که گواهی‌نامه اجراء فیلم تبلیغاتی ویتاناامست پرکرده از روزنامه جدانمائید وبنشانی موسسه تبلیغاتی گردونه‌کوچه برلن تهران ارسال دارید.

کارخانجات ویتانا در برابراین‌اظهار لطف ضمن ابراز تشکرشمارا در قرعه‌کشی سالیانه خودکه دارای‌جوائزبا ارزشی‌میباشدشرکت‌خواهد داد.

گردونه

اینجانب ..... شغل ..... ساکن شهر ..... ساعت .....

روز ..... بسینمای ..... رفتم

فیلم تبلیغاتی شما را درردیف (....)فیلم تبلیغاتی (منظور اینست‌که چندمین فیلم تبلیغاتی بوده) نمایش داد
نداد

فقط اوراقی درقرعه کشی‌شرکت داده میشوند که‌دارای جواب‌صحیح باشد.

۱۰ داستان منتخب سال از ده نویسنده معروف در کتاب جیبی دختران و پسران

ر. اعتمادی

پرویز قاضی سعید

ر. اعتمادی، پرویز قاضی‌سعید نویسندگان مورد علاقه دختران و پسران دو داستان جذاب و خواندنی برای دخترها وپسرها نوشته‌اند.

آماری از کار

اصلاحات ارضی

دهات خریداری شده از مالکان و دهات تقسیم‌شده

وزارت کشاورزی اعلام داشت که بموجب آمار سازمان اصلاحات ارضی کل کشور تاپایان بهمن ماه گذشته جمعا ۸۵۱۳ قریه ششدانگی وکمتراز ششدانگی ازمالکان خریداری گردیده است. تعداد خانوار زارعینی که‌صاحب زمین شده‌اند بالغ بر ۲۸٤۵۵۹خانوار بوده که تعداد عائله آنها برابر ۱٤۲۲۷۹۵ نفر بوده است.

بهای املاك خریداری شده بیش‌ازپنج میلیارد وپنجاه وپنج میلیون ریال‌بوده که بابت قسط اول‌بیش‌از ۵۵۳ میلیون ریال پرداخت گردیده است.

تعداد شرکتهای تعاونی‌تولید۲۲۵۱ شرکت بوده و۲۵۹٤۸۹ نفر در آنها عضو بوده وبیش از۲۶۰٫۷ میلیون‌ریال سرمایه شرکتها بوده است.

در صورت مزبور املاك بنیاد پهلوی وخالصه که براساس قانون اصلاحات ارضی عمل گردیده منظور نشده‌است بموجب همین گزارش در یکماهه‌بهمن ماه ۱۱۹ قریه جدید خریداری شده‌و ۲٤قریه که آماده بوده تقسیم‌گردیده است. طی سه ماه گذشته ۳۱۳۷نفر از خرده‌مالکان بادارات اصلاحات ارضی مراجعه‌وخواهان‌فروش‌املاکشان باداره اصلاحات ارضی بوده‌اند که کار خرید املاك آنان در جریان است

وزیر بازرگانی هند گفت:

حجم‌بازرگانی ایران‌و هند

سالانه تا۱۵ درصد افزایش خواهدیافت

امضای موافقتنامه بازرگانی ایران‌و هند بخصوص‌باتوجه باینکه‌موافقتنامه جدید برای مدت سه سال اجرا خواهد شد در محافل ملی اقتصادی موردتوجه واقع شده است بموجب آن هندخرمای خارك ، آنقوزه و چند محصول دیگر صادراتی از ایران خریداری خواهد کرد و در مقابل ایران نیز چای و محصولات صنعتی از این کشور وارد میکند .

وزیر اقتصاد پس از امضای این موافقتنامه با حضور خبرنگاران گفت: مسلما دولت های‌ایران و هندمیتوانند از نظر اقتصادی‌بیش از پیش‌با یکدیگر همکاری داشته باشند بخصوص‌ما می‌توانیم از بسیاری تجربیات یکدیگر استفاده نمائیم ، من شخصا اعتقاددارم که این توسعه‌به‌نفع هردو کشوراست وزیر بازرگانی خارجی هند که ازطرف دولت هندوستان قرار داد را امضاء کرد گفت‌من از طرف رئیس جمهور و نخست وزیر هند حامل پیام دوستی برای شاهنشاه و نخست وزیر ایران هستم ایران از گذشته‌بسیار دورمرکز تمدن باستانی بوده‌و باکشور مادارای روابط فرهنگی ، تاریخی ،اقتصادی وسیعی بوده است .

این روابط بحدی قوی بود که‌بتدریج خانواده های بسیاری از ایران و هند بکشور های یکدیگر مهاجرت کردند.

وی پس از اظهار خوشوقتی ازامضای قرارداد ایران و هندوستان گفت : مزیت این قرارداد اینست که نسبت بسابق طول زمان بیشتری درنظرگرفته شده است .

باین ترتیب سالیانه بین ۱۰ تا۱۵ درصد برحجم معاملات بین دو کشور افزوده میشود . من در اینجا رسما اعلام میکنم که‌صنعتی شدن کشورهای ما اهمیت فراوان دارد . اکنونکه مادر کنفرانس اکافه خود را برای شرکت‌در کنفرانس ژنو آماده میسازیم لزوم‌این مسئله بیشتر روشن شده است .

ما میخواهیم جوانان ودانشجویان ایرانی برای‌آموختن فنون‌به هندبیایند وماهم در رشته‌های نفت وپترو شیمی دانشجویانی بایران بفرستیم. همچنین ما میتوانیم مبادلاتی در مورد بازرگانان ومتخصصین بین‌دو کشور داشته‌باشیم

برنامه مخصوص نوروز سینماهای

ادئون ـ رادیوسیتی

اتل‌متل‌توتوله ، زن ((پاپا)) چه‌جوره ؟

هنرپیشگان شلی فورد . شرلی جونز
استلا استیونس . دایناموریل . رودی هیوارد

جایزه ممتاز

دسته چک خوشبختی مخصوص نوروز

۲۲۰ هزار تومان

اتومبیل فورد آلمانی

- یکدست مبل هفت پارچه از نمایشگاه مبل ثابت
- کمد بزرگ از نمایشگاه مبل ثابت
- میزناهارخوری ازنمایشگاه مبل ثابت
- بلیط مسافرت باروپا از شرکت نی بی تی
- سرویس غذا خوری چینی ۵۰ پارچه سانگو
- ساعت تمام اتوماتیک ۴۱ سنگ ناوزر
- مصرف یکسال روغن نباتی شاه‌پسند
- مصرف یکسال صابون عروس
- مصرف یکسال بیسکویت گرجی
- مصرف یکسال محصولات غذائی صدف
- سماور نفت سوز برلیان
- کباب‌پز برقی‌نپتون
- جاروی نپتون
- سشوار برقی،اطوبرقی ،کتری برقی،تستر برقی ABC
- پتوی مخملی کاشان
- یخدان وترموس کلمن
- چراغ طوری کلماکس
- چرخ خیاطی مارشال
- پنکه مارشال

کلیه این جوائز را یکجا

عیدی بدهید

بزرگترین عیدی سال

دسته چک خوشبختی مخصوص نوروز

۴ روز دیگر قرعه کشی میشود

این دیگر ... مربوط به آقایان است

محصولات مشهور الداسپایس

برای آراستگی بیشتر ونشاط شما

لوسیون بعد از اصلاح الداسپایس پوست صورت را لطیف و از کاهش رطوبت طبیعی آن جلوگیری میکند .این لوسیون‌بریدگیهای صورت را ضد عفونی نموده و مکمل اصلاح شماست.

لوسیون قبل از اصلاح برقی — خمیر ریش — صابون ریش

طراوت وشادابی باالداسپایس

SHULTON NEW YORK LONDON

نمایندگی انحصاری محصولات بین‌المللی الداسپایس : صندوق پستی ۹۴۶ - تهران

لورنس عربستان

هفت ستون خرد

بقلم: کلنل تی. ای. لورنس

-۹-

مدتی قبل از آنکه جنك جهانی شروع شود من در کشورهای عرب بسر میبردم وبخصوص در سوریه وبین‌النهرین میزیستم من مردی بودم بیبضاعت واز این جهت هنگامیکه در کشورهای عرب بسرمیبردم باطبقات عادی مردم زندگی میکردم میدانم که مامورین دولت انگلستان در کشو های شرق باافراد عادی کمتر تماس دارند وبیشتر باطبقات عالیه بسرمیبردند ولی من با افراد عادی زندگی میکردم واز وضع آنها اطلاع داشتم ومیدانستم چگونه‌فکر میکنند وچه آرزوها دارند ضمن مسافرت در کشورهای سوریه وبین‌النهرین و آناطولی وسایر کشورهای شرق نزدیك من متوجه شده بودم که مقدمه‌انقراض امپراطوری عثمانی فراهم میشود همه میدانند که سلاطین آل‌عثمان برای‌حفظ امپراطوری وسیع خود متکی بشمشیر بودند و اکثرآنها از اوضاع عمومی‌جهان اطلاع نداشتند اکثر حکام وامرای عثمانی که کشورهای امپراطوری وسیع آل عثمان را اداره میکردند بیسواد بودند ونمیدانستند که اسلوب اداره‌کردن کشور چگونه است ولی چون شمشیر برنده داشتند میتوانستند که قدرت‌آل عثمان را درامپراطوری وسیع آن حفظ نمایند. بعداز قرن هیجدهم وبخصوص از نیمه قرن نوزدهم ببعد آشکار شد که فقط شمشیر وسیله اعمال زورنیست دولتی که میخواهد قدرت داشته باشد احتیاج به چیزهای دیگر دارد ازقبیل تفنك، توپ، کشتی‌های جنگی حتی هواپیما.

دولت عثمانی از لحاظ تسلیحات جدید البته فقیر بود وساز وبرك‌جنگی خوب نداشت زمامداران عثمانی هم از لحاظ نژادی عوض شدند در دوره قدرت سلاطین آل عثمان تمام زمامداران عثمانی از نژاد سلجوقیان یاعثمانیان‌بودند ولی از جنك جهانی (یعنی جنك جهانی اول- مترجم)

دربین زمامداران عثمانی که طرفدار نهضت (ترك جوان یا ترکیه جوان بودند) یکنفر پیدا نمیشد که از نژاد سلجوقیان یا عثمانیان باشد وهمه‌ازنژاد آلبانی ویونانی وقرقیزی وبلغاری وارمنی وحتی یهودی بودند. اینان زبان فرانسوی را میدانستند وبعضی از آنها در مدارس فرانسه تحصیل کرده‌بودند ودر امور سیاسی فرانسویان فکر وقضاوت میکردند چون زبان فرانسوی را میدانستند واز راه زبان فرانسوی از اوضاع دنیا مستحضر میشدند وقتی دریك روزنامه فرانسوی یك مقاله راجع بیك مسئله سیاسی نوشته میشد آنراحجت میدانستند وتصور مینمودند حقیقت است من قبل از جنك جهانی متوجه شده بودم که دولت عثمانی برای نگاهداری‌امپراطوری وسیع خودبیشترازروستائیان آناطولی استفاده میکند (آناطولی کشوری بود که امروز کشور ترکیه‌است- مترجم) روستائیان آناطولی مکلف بودند که خدمت سربازی را به انجام برسانندوبعدازاین که‌دوره تحصیلات رامیگذرانند آنهارا بیکی از کشور - های امپراطوری مانند طرابلس، آلبانی، یمن، حجاز، بین‌النهرین، سوریه، ارمنستان وغیره میفرستادند که بقیه مدت خدمت خود را درآنجا بگذرانند. روستائیان آناطولی که اکثر سربازان ارتش امپراطوری عثمانی را تشکیل میدادند مردمی بودند ساده نه حسن داشتند نه عیب اگر آنها رابحال خود میگذاشتند تاپایان عمر در روستاهای خود طبق رسم اجدادی بزراعت مشغول میشدند و هرگز آزارشان بکسی نمیرسید .ولی بعداز آنکه آنها را بخدمت سربازی میبردند اگر به‌آنها دستور داده میشد که پدر یامادرشان را بقتل برسانند بیدرنك بقتل میرساندند اما نه از روی خبث‌طینت بلکه‌ازفرط‌سادگی درواقع روستائیان آناطولی بکودکی شباهت داشتند که هنوز هیچ نقشی‌در خاطرش تصور نشده وهرچه از زبان دیگران بشنود تکرارمیکند وهرچه باو بیاموزند فرا میگیرد روستائیان آناطولی هم که ساده وبیسواد وبی‌اطلاع‌بودند وبعداز ورود بخدمت سربازی هرچه ازافسران خود می‌شنیدند می‌پذیرفتندوهر دستوری که به‌آنها داده میشد بموقع اجراء میگذاشتند ولو برخلاف بدیهی- ترین اصول باشد مدت خدمت یك روستائی آناطولی درارتش عثمانی شش یا هفت‌سال بود وبعداز آن‌او را بدون هیچ مستمری وکمك خرج رهامینمودندو بقریه خود مراجعت میکرد. بعداز شش یاهفت سال که روستائی آناطولی‌به قریه خود مراجعت میکرد براثر عاداتی که در دوره خدمت سربازی پیداکرده بود نمیتوانست بزراعت مشغول شود خاصه آنکه ممکن بود امراض زهروی داشته باشد. امراض زهروی در هنگهای ارتش عثمانی بقدری زیاد بود که‌در جنك جهانی وقتی مااسیران عثمانی را معاینه میکردیم میدیدیم نصف ازآنها مبتلا بامراض زهروی هستند افسران ارتش عثمانی همانگونه که توجهی‌بغذا ولباس سربازان نداشتند بصحت مزاج آنها هم توجه نمیکردند وهیچکس در صدد برنمی‌آمد سرباز را معاینه کند تا اگر مریض است او را مداوا نماید سربازان مریض که امراض زهروی داشتند دردوره خدمت درارتش چون‌دائم باهمقطارها محشور بودند امراض خود را بدیگران منتقل میکردند وبعداز خاتمه خدمت سربازان ومراجعت بقریه امراض خود را بسکنه قریه منتقل مینمودند چون کوچکترین توجه نسبت بسربازان بیمار نمیشد وهیچیك آنها رامعاینه نمیکردند ودارو نمیدادند اکثر سربازان بیمار بعداز خاتمه خدمت سربازی کور یا مفلوج یادیوانه میشدند. مدتی قبل‌از آنکه جنك جهانی‌شروع شود من فهمیده بودم که روستائیان آناطولی در معرض خطر نابودی هستند وآنچه آنان را نابود نماید ارتش عثمانی است که آنها را برای مدت شش یا هفت سال برای خدمت سربازی میبرد وآنگاه در حالیکه مریض شده‌اند آنان را مرخص میکند وسرباز آزاد شده بعداز مراجعت بقریه چون می‌بیند نمیتواند زراعت کند راه شهرها راپیش میگیرد که شغلی تحصیل نمایدوعاقبت براثر عوارض امراض زهروی از پا درمی‌آید. دنباله دارد.

سرمای شدید

این مرد را از مرك نجات داد

یکی از اهالی شهر ولفردینك‌واقع در آلمان غربی که مشکلات زندگی طاقتش را طاق کرده بود تصمیم به خود کشی گرفت.

او کفشهایش را بدست گرفت و بسوی رودخانه نی که در کنارشهر قرار دارد روانه شد. ولی موقعیکه باهایش رادر آب سرد رودخانه‌نهاد از انداختن خود در آن منصرف شد و لحظه ئی بیحرکت بر جای‌ایستاد. سرمای آب چنان پا های او را کرخ کرده بود که دیگر نه میتوانست جلو برود و نه عقب بیاید. بهمین جهت آنقدر در آنجا ایستاد تا چند نفر عابر بکمکش آمدند.

این مرد که سنی براو رفته است و در استراحتگاه پیران زندگی می کند بعدا بخبرنگاران گفت که سرمای شدید آب اورا از انجام نقشه خود- کشی منصرف کرده است. اورود

عبور از پنج قاره

دایرة المعارف اطلاعات

● **قدرت مخرب بمب- اتمی چه میزانست؟**

در این تصویر قدرت ویران کننده بمب اتمی بخوبی‌نمایان شده است و درآن‌میزان‌خسارات ناشی از انفجار یك بمب اتمی‌در مرکز یك‌شهر نشان‌داده‌میشود.
۱- ویرانی کامل در اثر ضربه انفجار
۲-وجود رادیو آکتیویته بسیار خطرناك.
۳- وجود رادیوآکتیویته خطرناك ۴- ویرانی زیاد در اثر ضربه انفجار و سوختگی های شدید. ۵- ویرانی و سوختگی خفیف تر.
۶- خرابیهای مختلف در اثر ضربه‌انفجار

والنتینا ترشکوا اولین‌زن فضانورد جهان که اندکی بعد از پروازموفقیت آمیز خود بفضا بانیکلایف یکی‌دیگر از فضانوردان شوروی ازدواج کرد کدبانوی ماهریست. اودر منزلش واقع در مسکو تمام کار های خانه را انجام میدهد. ترشکووا در زمین بیشتر کار میکند تادر فضا. اینجااو را سرگرم ظرفشوئی مشاهده می- کنید. خودش معتقد است آشپز خوبی است.

عکس از خبرگزاری فرانسه

۷ میلیارد تومان هزینه یك هواپیما

هواپیمای جت‌فوق‌صوت جدیدی‌بنام «آ-۱۱» که‌باسرعت ۳۲۰۰ کیلومتر درساعت پرواز میکند واخیرا امریکا آنراساخته کارشناسان امریکائی را نسبت به موفقیت خود درساختن‌هواپیما های جت فوق‌صوت مسافربری‌امیدوار- تر ساخته‌است.چون باتکمیل‌ساختمان «آ-۱۱» انتظارمیرود که‌مخارج‌ساختمان هواپیمای جت فوق‌صوت مسافربری را تقلیل‌دهد. این هواپیما قرار استدر سال ۱۹۶۷ تکمیل شده وپرواز‌کند.
گرچه طرز کاروساختمان آ-۱۱ منتشر نگردیده و از اسرار نظامی امریکااست ولی‌رئیس جمهوری‌امریکا اظهار کرد که‌این هواپیمای شکاری میتواند باسرعت۳۲۰۰ کیلو متر در ساعت‌ودرارتفاع۲۱۰۰۰ مترپرواز کند.
سناتور راسل که‌رئیس کمیته‌نظامی سنای امریکااست اظهارکرده است که‌چند فروندازاین‌نوع هواپیماتاکنون پرواز هائی انجام داده‌اند.
جان-اف - کندی رئیس جمهوری فقید امریکا درژوئن سال گذشته‌گفته بود که‌ساختمان هواپیمای حمل‌ونقل ومسافربر فوق‌صوت برای آینده هوا- نوردی آن‌کشور اهمیت اساسی‌دارد.
هواپیمای مسافربر فوق‌صوت که اکنون دردست ساختمان است «اس- اس-تی» نام‌دارد که مخارج ساختمان آنرا یك میلیارد دلار (تقریبا ۷میلیارد وپانصد میلیون تومان) تخمین‌زده‌اند.
بموجب طرحی که کندی‌فقیدپیشنهاد کرد ۷۵ درصد مخارج ساختمان آنرا دولت امریکاو ۲۵درصد آنراصاحبان صنایع خصوصی پرداخت خواهند کرد. ولی کمیته‌ای که‌پرزیدنت کندی برای بررسی طرح ساختمان‌هواپیمای مذکور تعیین کرده‌بود اکنون پیشنهاد کرده است که‌دولت ۹۰درصد مخارج‌ساختمان هواپیما رابپردازد.
چنانچه هواپیمای مزبور ساخته شود فاصله تهران- نیویورك در ۳ ساعت طی‌میگردد. باهزینه این‌هواپیما میتوان‌تمام مردم جهان را باسواد کرد.

امریکادرصددساختن‌هواپیمائی‌است که فاصله تهران-نیویورك را۳ساعت طی میکند وباهزینه آن میتوان تمام مردم جهان را باسوادکرد

پابپای آنچه درجهان میگذرد

۴۰۰ پزشك وکارشناس در مجمع سازمان بهداشت جهانی

هم اکنون هفدهمین کنفرانس مجمع جهانی بهداشت در کاخ ملل در ژنو مشغول کار میباشد و چهار صدطبیب و کارشناس بهداشت از ۱۲۵ کشور عضو سازمان جهانی بهداشت در آن شرکت جسته‌اند.

مسائل‌اساسی این‌کنفرانس‌عبارتند از: بحث در باره مبارزه با مالاریا ایجاد همکاری بین‌المللی در مورد، تحقیقات طبی - بحث در باره روشهای مختلف کنترل موالید.

گاو می‌تواند بدون علوفه هم شیر دهد

دکتر ویرتانن فنلاندی بعداز مدتها آزمایش باین نتیجه رسیده است‌که گاوهائی که چند سال از خوردن‌علوفه محروم بوده‌اند شیری تولید میکنند که حاوی تمام مواد غذائی لازم‌میباشد دکتر ویرتانن بجای علوفه باین گاوها غذائی داده است شامل: سلولوز خالص، قند، کربنات پتاسیم ومواد مختلف دیگری که برای ادامه حیات دامها ضروریست.

بدنبال این تغییر غذا فقط میزان تولید شیر گاوها اندکی کاهش‌یافته است. بدین معنی که تولید سالیانه شیر هرگاو از سه هزار لیتر بدوهزار لیتر رسیده است. ولی بهیچوجه در میزان پروتئین وویتامینهای شیرآنها تغییری حاصل نشده است وبعلاوه مزه شیر آنها هم تغییر نکرده‌است.

دی ولت

خانه تروتسکی موزه میشود

روزنامه پرانسا چاپ مکزیك‌نوشته است:

-خانه‌ئیکه تروتسکی رقیب‌استالین درآن‌کشته شدودر محله «کویواکان» مکزیکو قرار داردبزودی تبدیل بموزه خواهد شد.

پرانسا مینویسد همسر تروتسکی‌که درسال ۱۹۶۲ درپاریس درگذشت‌این خانه رابنوه‌اش استبان بکسوف‌بخشید واز اوخواسته‌است که‌بیاد پدربزرگش موزه‌ئی درآن ترتیب دهد.

اخبار سینمائی

* آلن دلون بزودی در نقش اول فیلمی ظاهر خواهد شد بنام «مرد اسب سوار» قرار است این فیلم بکارگردانی «سام پکینپا» در مکزیك تهیه شود.

* ویلیام دوگلاس هیوم برادر نخست‌وزیر انگلستان سناریوی‌فیلمی رانوشته‌است بنام «عملیات کروسبو» در این فیلم عملیات مشترك آمریکا و انگلستان در طی جنك بین‌المللی دوم برای ویران کردن پایگاههای موشك «و- ۲» درآلمان نشان داده شده است.

* شرلی مك لین از پاریس به هالیوود رفت تا بازی در فیلم جدیدی را شروع کند بنام «جان گلدسارب، اگر دلت میخواهد بخانه بازگرد»

* قرار است «آنتونی پرکینز» هنرپیشه اصلی فیلمی باشد بنام «سبزو آب سنگین» که‌در نروژ تهیه میشود. داستان این فیلم مربوط‌می شود بحوادث‌جاسوسی‌جنك بین‌المللی دوم در نروژ علاوه بر پرکینز دو هنرپیشه معروف سینما استفن بوید و الکسامر هم در این فیلم بازی‌خواهند کرد.

خانم، شما درهرسنی که هستید دربانک عمران حساب تشکیل سرمایه بازکنید

مادام العمر:

هرماه هزار تومان

فقط تا پایان امسال فرصت دارید در بانک عمران حساب تشکیل سرمایه باز کنید و بقید قرعه مادام العمرهر ماه هزار تومان دریافت دارید.

بااین شانس آدم دلش میخواهد عمر نوح داشته باشد

فاکوپا

بانک عمران

تهران: شعبه مرکزی- خیابان اسلامبول شعبه رودکی- سلسبیل- چهارراه دامپزشکی

شهرستانها: مشهد- تاکستان- بابلسر- بابل- گنبدقابوس- گرگان- بجنورد

برنامه مخصوص نوروز سینماهای

حافظ-متروپل-پلازا

جنگجویان غول پیکر

سینماسکوپ رنگی دوبله بفارسی

سایه روشن

نماینده بهترین وعالیترین نوع پرده کرکره آمریکائی

تلفن ۷۵۰۰۰

فروشگاههای سایه روشن
خیابان قدیم شمیران تلفن ۷۵۰۰۰

در حاشیه اخبار

وای بوقتی که بگندد نمك!

در اخبار آمده بود که براثر بررسی های اداره ثبت کل صدو هشتاد دفتر اسناد رسمی تعطیل گردیده است .

علتی که مسئولین امر برای برچیدن این دفاتر اقامه کرده بودند سندقاطع وزنده‌ای از فساد بود . آنوقتها که کار ثبت وضبط ومعاملات بعهده اداره ثبت محول نشده بود نه سر ـ دفتری وجود داشت و نه معامله مخدوشی . کار ها بصورت خیلی عادی جریان خود را طی میکرد طرفین معامله دست بدست هم می ـ دادند و با یك روبوسی صادقانه و گرو گذاشتن یك تار سبیل خریدو فروش انجام میشد .

خریدار بابت بهای ملك یا خانه خریداری شده چك بی محل نمی کشیدوفروشنده درازاءملك فروخته شده چك خالی ازوجه در دست نداشت . نه خریدار رنج تعقیب و زندان میچشید ونه فروشنده سرو ـ کارش برای وصول چك بی محل بامراجع قضائی میافتاد، وافعا که چه روزگار خوشی بود .

اداره ثبت تشکیل شد .وبرای حفظ حقوق مردم و ایجاد ضمانت اجرای معاملات صحیح بین مردم دفاتر اسناد رسمی بوجود آمد .

بجرات میتوان گفت بموجب آمار موجود، تمام گرفتاری مردم درامر معاملات از ساعت پی گذاری ثبت اسناد و تشکیل دفاتر اسناد رسمی پیدا شد . سالهاپیش که بین مردم همه چیز وجود داشت ،روی دوستی ها و دشمنی ها حساب میشد .صفا وصمیمیت درشئون مختلف زندگی مردم وجود داشت ، ولی همچنانکه بمرور همه چیز رنك عوض کرد وجود دفاتر اسناد رسمی و اداره ثبت که در ابتدای تاسیس بافکری صحیح برای بهبود زندگی مردم بوجود آمده بود خود بصورت گره و بند تازه‌ای بپای مردم پیچید وبا گذشتن ایام وجود این تشکیلات موجب بروزبی اعتمادی در میان مردم گردید . تا جائی که در شماره دیروز روزنامه ازقول یك مقام مطلع ثبت نقل شده بود براثر بررسی های مداوم بازپرس و مراجع مسئول ثبت کل معلوم شده بیش از ۱۸۰ سردفتر و دفتر یار مرتکب سوء استفاده شده و من غیر حق معاملاتی انجام داده اند که حق مردم در معرض تجاوز قرار گرفته است .

در برابر این استقلال اداره ثبت نسبت به تعطیل ۱۸۰ دفتر اسناد رسمی ، مقصر واقعی معلوم نیست!

سردفتران گناه بروز این فسادرا بگردن بازرسی ثبت کل انداخته و مدعی هستند اگر اداره بازرسی ثبت ضعیف نبود کار باینجا نمی ـ کشید .

مقامات مسئول ثبت مدعی هستند که تعطیل این دفاتر بخاطر حفظ حقوق وجلب اعتماد مردم درمعاملات صورت گرفته است .

وباین ترتیب مسئول حقیقی سوء جریانات در این میانه معلوم نیست، ولی آنچه مسلم است عده‌ای از مردم بی خبر و بی گناه از این رهگذر دچارخسارت وزیان شده‌اند. وحالا معلوم نیست آنها را که با اعتماد و اطمینان برای انجام معاملات خود باین دفاتر رفته‌اند کدام مرجع باید معلوم کند .

در خلال این احوال یك عقده لاینحل بچشم میخورد وآن مسئله سلب اطمینان و اعتماد مردم نسبت بدفاتر اسناد رسمی است که با هیچ قیمتی نمیتوان آنرا جبران کرد .

اما اگر از مسئولین اداره ثبت بپرسید قبل از شیوع وبروز این فساد کجا بودید ، جزسکوت چاره‌ای ندارند !

سوء استفاده در دفاتر اسناد رسمی و سلب اعتماد مردم از چنین مراجعی که کار آنها حقا باید نمونه کامل صداقت وامانت باشد درست بگندیدن نمك شبیه است.

«هرچه بگندد نمکش میزنند
وای بوقتی که بگندد نمك!»

مگر مسئولین ثبت که امروز یك باره بفکر رسیدگی وبازرسی افتاده‌اند تا دیروز خواب بودند؟ چرا وظیفه و تکلیف خود را از جهت صلاحیت وسوابق متصدیان دفاتر قبل از بروز فساد انجام نداده‌اند و آنقدر بمتصدیان دفاتر فاقد صلاحیت اجازه ترکتازی داده‌اند که رقم سوء استفاده سربجهنم بزند؟ چه ضرر داشت که مسئولین ثبت چند روز یا چند ماه زودتر شروع بکار میکردند و قبل از بروز فساد در دستگاهی که باید مظهر کامل درستی باشد بررسی و رسیدگی لازم بعمل می آوردند تا امروز کار باینجا نمیکشید !

راستی ، جانیکه در دفاتر اسناد رسمی فساد بروز کند، آنهم بصورتی که در روزنامه منتشر شده بودمن و شما چه تامینی برای حفظ حقوق خود خواهیم داشت ؟ و بالاخره از همین فردا صبح است که سرو کله یك عده هزارنفری که براثر سوء جریان در این دفاتر متضررو مغبون شده اند در دادگستری پیدا میشود واز اوایل سال نوبر آمار مشتریان دائمی کریدور کاخ عدالت یك رقم هزار نفری افزوده خواهد شد .

یدالله ذبیحیان

دنباله خبرهای شهرستانها

*لار : کارجدول سازی خیابان شهرداری بافعالیت آقای مهندس عظیمی پیشرفت میکند .

*قم : یکی از پاسبانان قم هنگام گشت درخیابان ششم بهمن قم مقداری قبض وسندمالی بمبلغ ۲۸۵ هزاریال متعلق به آقای مهدی لاجوردی پیدا کرد که بوسیله آقای سروان جوادی سرکلانتر بصاحبش تحویل شد .

* آبگرم همدان : بامور آبادانی واصلاحی آبگرم همدان جندان توجهی نمیشود . قراربود یکدستگاه اتومبیل جیپ دراختیار ژاندارمری این منطقه گذاشته شود که هنوز اینکار عملی نشده است .

* قلهك : درجلسهٔ انجمن محلی رستم آباد قلهك که بریاست تیمسار امان تشکیل شد وبرای بهبود وضع عمومی اینمنطقه تصمیماتی اتخاذ گردید .

* مامونیه زرند : آقای سرهنك وقار فرمانده هنك ژاندارمری قم از پاسگاههای ژاندارمری زرند و خرقان بازدید کرد و رئیس پاسگاه مامونیه مرکز بخش زرند استوارگمرکچی را مورد تشویق قرار داد .

* لار : وضع ادارهٔ ثبت احوال لار تعریفی ندارد وامور مراجعین باتاخیر زیاد انجام میشود . مردم تقاضای رسیدگی دارند .

*آبگرم همدان : دریك کیلومتری آبگرم همدان قریه ویرانی بنام مهرآباد ازطرف وزارت بهداری تجدید بنا گردیده و درآنجا بهداری مجهزی تاسیس شده وآب وبرق مورد نیاز مردم آن نیز تامین گردیده است .

* گرمسار : آقای طباطبائی شهردادی مدیر دبستان مهدیه گرمسار تعداد ۵۷ جلد کتاب که بعضی از آنهارا از آموزگاران فرهنگ دریافت وجمع آوری کرده بود بکتابخانه عمومی فرهنگ اهداء کرد .

دستگیری قاچاقچی

چندروز قبل مامورین مبارزه باقاچاق هنك ژاندارمری خرم آباد ، در «پل تنك» اتومبیل فولکس واگن شمارهٔ ۳۵۰ به رانندگی « عید برنجی نژاد » را که بطرف خرم آباد درحرکت بود مورد بازرسی قرار دادند و در نتیجه موفق بکشف ۶۴۸۰ پاکت سیگار وینیتون شدند . متهمین دستگیر وباسیگار مکشوفه تحویل مقامات مربوطه گردیدند .

بیمار دراطاق پزشك افتاد ومرد

خبرنگارما درخرمشهر گزارش داد. چند روز قبل شخصی بنام سید رضا صبیری ۵۵ ساله که بیمار بود وبرای معالجه بدرمانگاه بهداری خرمشهر مراجعه کرده بود ، دراطاق پزشك بهداری ناگهان حالش بهم خورد و جان سپرد. بامعاینه ایکه پزشك قانونی ازجنازه بعمل آورد ، علت مرك سکتهٔ قلبی تشخیص داده شد و جنازه با انجام تشریفات قانونی مدفون گردید .

به کلیهٔ افراد فامیل ، بزرگها ، بچه ها ، نوه ها وتمام دوستان وآشنایان

اعلام میکنم

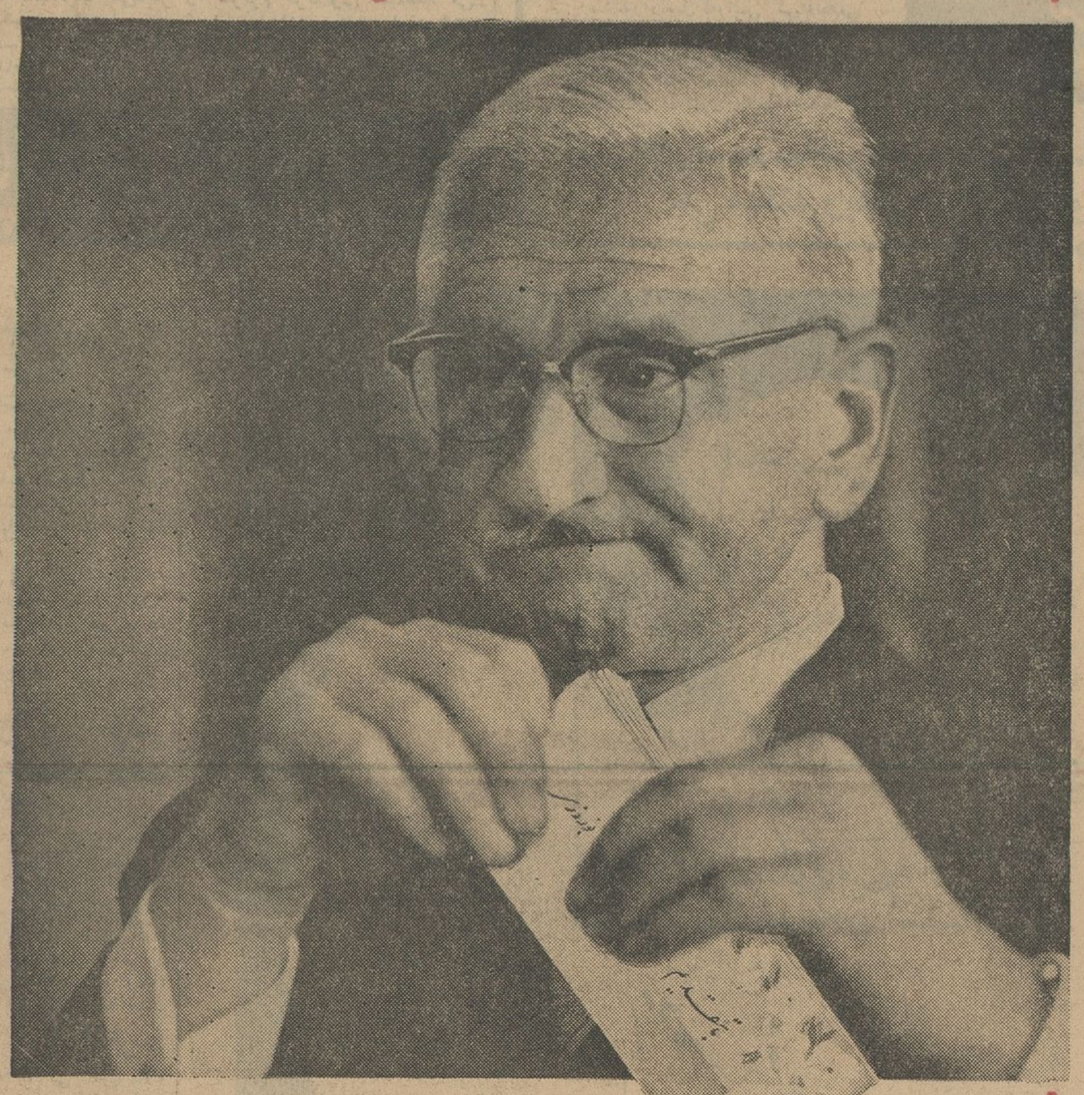

امسال بزرگترین عیدی سال یعنی :

دسته چك خوشبختی مخصوص نوروز

عیدی میدهم

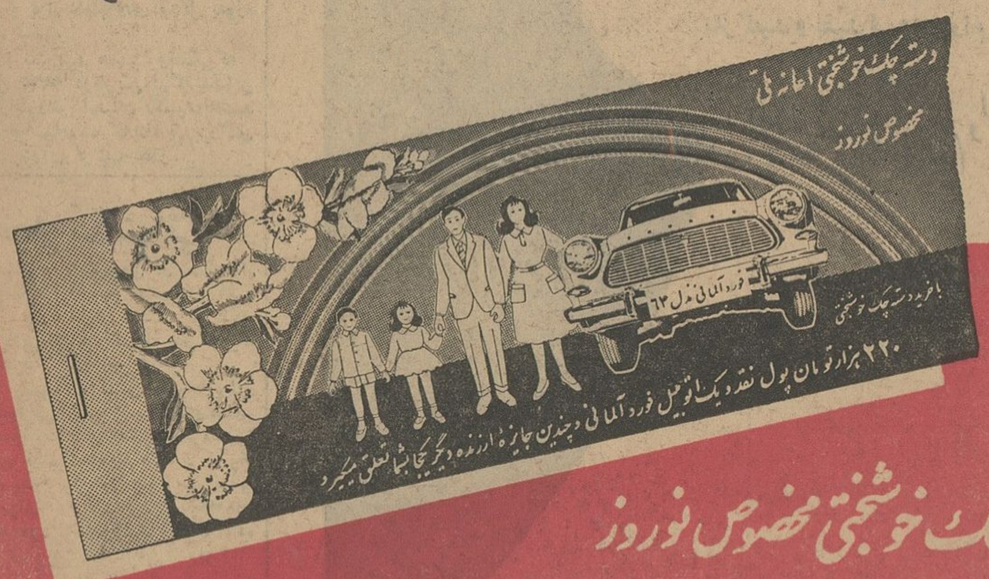

دسته چك خوشبختی مخصوص نوروز

بزرگترین عیدی سال

۴ روز دیگر قرعه کشی میشود

اطلاعات کودکان
مجله محبوب
خردسالان
در ۴۴ صفحه
۵ ریال

نشانه انسانیکه برتری میجوید ...
یك پارکر ۶۱

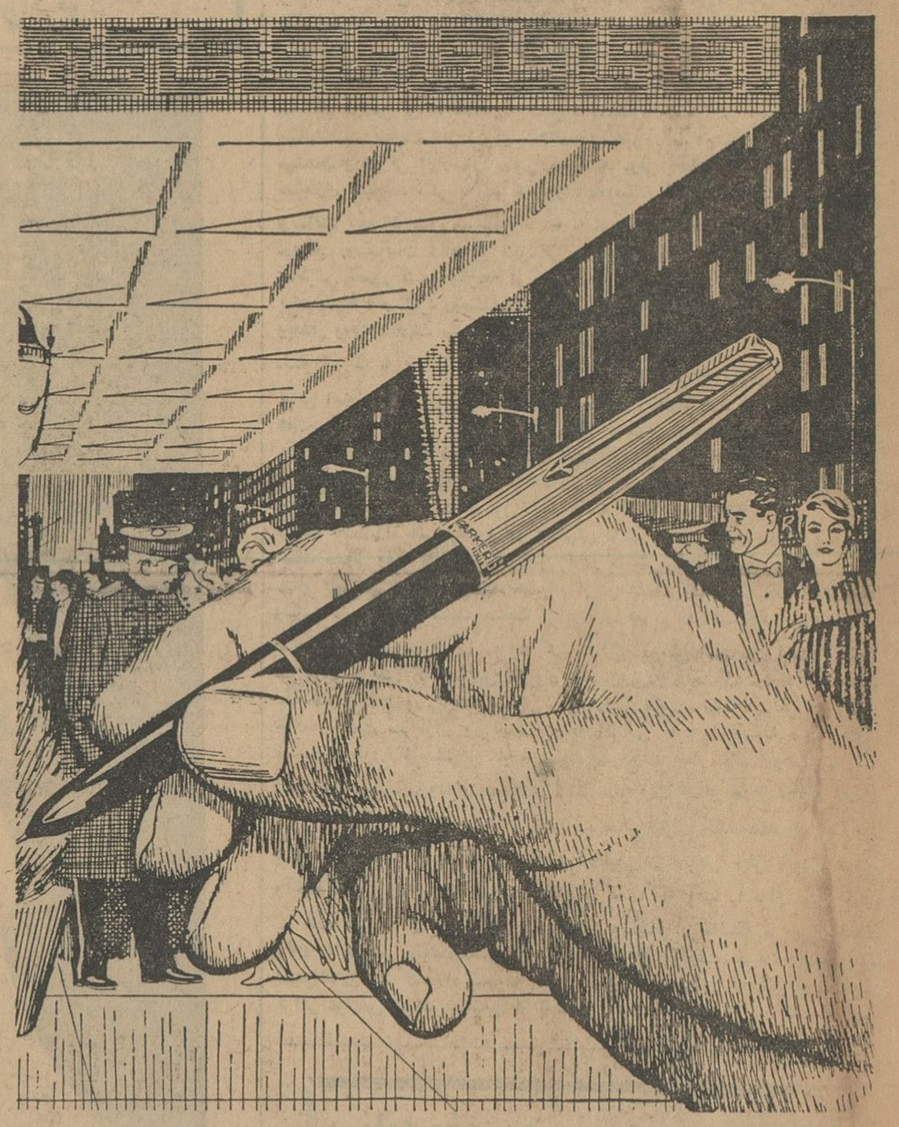

چقدر بجا میباشد که مردم موفقیتهای برجسته را با خودنویس شگفت انگیز پارکر ۶۱ مربوط بدانند .

خوشبختانه عقیده بسیاری از مردم همینست ، چون پارکر ۶۱ نشانه حد اعلای مرغوبیت در بین وسائل نوشتن میباشد. کسانیکه وسائل زندگی خودرا بادقت وبصیرت برمیگزینند بغیر ازاین خودنویسی انتخاب نمیکنند آنها شیفته طریقه‌ای هستند که پارکر ۶۱ با استفاده از خاصیت سحر آمیز جاذبه لوله‌های موئین خود بخود پرمیشود .

سر قلم طلای ۱۴ عیار اصل آن هر حرفی را بنرمی و بطور مشخص شکل میدهد ازآنجائیکه خودنویس پارکر ۶۱ واقعا بی ترشح و ضد ضربه است حقیقتا شگفت انگیز میباشد وطرز کار آن برای همیشه رضایت شما را جلب خواهد کرد .

پارکر ۶۱ را هرچه زودتر ببینید . . .

خودنویس زیبائی که برای شما بسیار برازنده است .

خودنویس شگفت انگیز
پارکر ۶۱

پارکر ـ با ۷۵ سال سابقه ـ سازنده مطلوبترین قلمهای جهان

درکنفرانس اکافه بااکثریت آراء قطعنامه تهران بتصویب رسید وگفته شد :

قطعنامه تهران صدای مردم آسیاست

این قطعنامه هماهنگی کشورهای آسیائی رادرراه توسعه وتجارت تامین میکند

هیجدهمین جلسه کنفرانس اکافه صبح روز پنجشنبه در هتل هیلتون تشکیل شد .

ابتدا چندتن از روسای هیات های نمایندگی کشور ها پیرامون قطعنامه توسعه و تجارت سخن گفتند ونظرات خودرا اظهار داشتند .

آقای دکتر عالیخانی رئیس جلسه اظهار داشت برای آنکه نمایندگان محترم در مورد این قطعنامه تاملو بررسی بیشتری کرده باشندتابااطلاع کافی اقدام به تصویب آن نمایند تنفس اعلام میشود .

پس از تشکیل مجدد نماینده‌هند با پیشنهاد اصلاح عبارتی نماینده استرالیا موافقت کرد و نماینده استرالیا نیز پشتیبانی و موافقت‌هیات نمایندگی آن کشور را از قطعنامه تهران اعلام داشتند .

متعاقب ساعت یازده و نیم آقای دکتر عالیخانی نتیجه رای را اعلام داشت و گفت قطعنامه توسعه‌وتجارت تهران باتفاق آراء به تصویب‌رسید و بهمین جهت من‌از کلیه آقایان تشکر میکنم .

سپس آقای « نیون» دبیر اجرائی اکافه طی سخنانی گفت : تصویب قطعنامه تهران که یك سند مهم تاریخی بشمار میرود از اساسی‌ترین اقدامات کشور های عضو اکافه‌درراه رسیدن بهدفهای نهائی این کشورها است .

دراین قطعنامه تاریخی‌خواست‌های ملل عضو اکافه منعکس شده و هماهنگی کامل با قطعنامه‌های‌امریکای لاتین و افریقا دارد . امیدواری ما اینست که این قطعنامه وسیله ایجاد همکاریهای‌نزدیك‌تر کشور های‌توسعه یافته باکشور های درحال توسعه گردد .

قطعنامه تهران صدای‌مردم‌آسیاست که برای تامین رفاه مردم این‌منطقه بلند میشود و همکاری و هم‌آهنگی که نمایندگان این کشور ها در تصویب آن نشان دادند نویدی از پیشرفت های درخشان آینده این کشورهاست .

ما اکنون خودرابرای شرکت در کنفرانس جهانی ژنو آماده میسازیم و امیدواریم که همه کشور های‌درحال توسعه در آنجا با یکدیگرهم‌آهنگی کامل داشته باشند .

دراینموقع بحث پیرامون قطعنامه تهران بپایان رسید و گزارش کمیته توسعه وسایل حمل ونقل وارتباطات مطرح شد .

نمایندگان کشور های استرالیا ، نپال ، فیلیپین ، چین ، اندونزی ، هند لائوس کامبوج ، هریك‌پیرامون شاهراه آسیائی و مشکلات وسائل مربوط به آن سخن گفتند .

کسبه

ناصر خسرو ومقابل بازار امسال عید ندارند!

● عدم تکمیل راهرو دوم زیر زمینی ، مقابل‌مسجد شاه ، کسب و کار مردم اینمنطقه‌رافلج کرده‌است

بازاریان‌و کسبه ناصرخسرو می‌گویند امسال ما عید نداریم زیراسه راه ناصرخسرو مسدود است وراهرو زیرزمینی نیمه تمام این خیابان‌امسال کار وکاسبی مارا فلج کرده است . روزی که کلنك راهرو در سبزه‌میدان بزمین زده شد همه مردم وحتی‌کسبه خوشحال بودند که باساختن دوراهرو درمقابل بازار پاره‌ای از مشکلات مربوط به عبور وسایل نقلیه‌وعابرین پیاده دراین قسمت حل میشود ووضع آنها بهبود میبابد .

یك پیراهن فروش در خیابان‌ناصر ـ خسرو امروز بخبرنگار ما گفت : مشتریهای ما از طبقات کم درآمد هستند همه‌ساله در ایام عیدکاسبی ما بد نبود، اما امسال راه بسته است واصلا کسبی بسراغ بازار نمی‌آید .

آقای تقی عسگری کفش فروش ناصرخسرو میگوید که پارسال در ایام عید روزی هزار تومان کفش می‌فروختیم ولی امسال نیمه تمام ماندن راهرو کار راخراب کرده ومن‌مشتری‌های خود را از دست داده‌ام، وی‌گفت دیروز فقط دویست‌تومان جنس‌فروختم آنهم بامن بمیرم وتو بمیری!

آقای شرف‌الاسلامی مدیر چلو ـ کبابی میگوید بسته بودن دهانه بازار کار وکاسبی چلوکبابی‌ها را هم‌کساد کرده است .

آقای اکبر حسینی میوه‌فروش‌دهانه بازار میگوید مردم در آستانه عید و سال نو ببازار می‌آمدند ومیوه خریدند ولی امسال راه بسته است و هرچه مامیگوئیم که این راهرو را زودتر بسازید، باز امروز وفردامیکنند خبرنگار ما امروز دراین مورد با مسئولان شهرداری تماس گرفت آنها گفتند که شهردار دستور داده است تا در اسرع وقت ساختمان راهروتمام شود ولی یك اشکال حقوقی در کار ساختمان راهرو پیش‌آمده که ازطرف شهرداری باداره قضائی شهرداری ارجاع شده تا راه حل قانونی برای‌آن پیدا کنند .

اشکال مذکور دراثر دستور قبلی‌دایر برعدم پرداخت سفته مقاطعه‌کارمربوطه پیش‌آمده است.

خبرنگار ما میافزاید که دهنه سبزه‌میدان باتکمیل سقف راهرو زیر زمینی اول که دراین قسمت ساخته میشود برای عبور ومرور باز شده‌است اما راهرو دوم که در سه‌راه ناصر ـ خسرو ساخته میشود ونیمه تمام مانده عبور ومرور از خیابان بوذرجمهری غربی را بخیابان ناصرخسرو ومقابل سبزه میدان قطع کرده است.

تغییرات در وزارت دارائی

بقیه از صفحه اول

آقای دکتر فرهنك مهربسمت‌معاون کل وزارت دارائی آقای غلامرضا برزگر با حفظ سمت معاونت بسمت مشاور عالی‌وزیر دارائی .

آقای‌دکتر محمدعلی‌احمدی‌خزانه‌دار کل

آقای رضا فاطمی مدیر کل‌اداری

آقای زین‌العابدین رهبری‌مدیرکل اقتصادی

آقای مصطفی هدایتی مدیر کل دفتر وزارت دارائی

آقای ملکانی از ریاست‌هیات‌مدیره شرکت شیلات ایران استعفا کردو استعفای وی مورد قبول قرارگرفت سمت آقای متقی مدیر عامل‌فروشگاه فردوسی نیز تغییر کرد و آقای‌تایش معاون فروشگاه فعلا تحت نظر آقای ویشکائی رئیس هیات مدیره‌فروشگاه امور فروشگاه را سرپرستی خواهد نمود .

در وزارت فرهنك

امروز یك مقام مطلع فرهنگی به خبرنگار ما اظهار داشت فعلاهیچگونه تغییری در کادر اداری و آموزشی وزارت فرهنك صورت نخواهد گرفت.

خبرنگار ما مینویسد : فعلاهمان افرادی که درزمان تصدی وزیرسابق در راس ادارات فرهنگی بوده‌اند مشغول انجام کارهای خودمیباشند.

تغییرات دیگر

خبرنگار ماطلاع میدهد که ظرف هفته جاری تغییرات تازه‌ای در کادر وزارت کشور داده خواهد شد گفته میشود این تغییرات شامل‌استانداران و مدیران کل وزارت کشور است.

در وزارت دارائی

از طرف آقای هویدا وزیر دارائی احکام زیر صادر و امروزابلاغ گردید و باین ترتیب تغییرات تدریجی در پست های وزارت دارائی که آقای هویدا به‌آن اشاره کرده بود شروع گردید .

باران وسیل درشهرستانها

گزارش خبرنگاران ما درشهرستان

گزارش خبرنگاران مادر شهرستانها حاکیست هنوزهم بارندگیهای‌پراکنده دراغلب نقاط شمال ادامه دارد وطی دو روز گذشته بارندگی ونزول برف در مناطق غربی کشور خساراتی وارد آورده است. هم‌اکنون در اغلب‌شهر ـ های شمال وشمال‌غربی کشور بطور پراکنده باران میبارد.

در کردستان

خبرنگار ما در سنندج گزارش‌داد پس‌از پنج شبانه روز بارندگی توام‌با طوفان شدید دو سنندج واطراف از صبح امروز نزول‌برف دراین‌شهرستان آغازشد. در بارندگیهای چند روز اخیر در سنندج ساختمان دو خانه منهدم گردید وبچندین خانه‌هم‌آسیب زیاد وارد آمد.

طوفان در خوزستان

طبق گزارش خبرنگار مادر آبادان از عصر روز چهارشنبه که طوفان‌گرد وخاك در آبادان وخرمشهر وسراسر خوزستان شروع گردید تادیروزادامه داشت. این طوفان شدید در خوزستان بیسابقه بود واز فرط گرد وغبار هوا تیره وتار شد. بقرار اطلاع طوفان‌گرد وخاك طی این مدت در کشور عراق خیلی شدیدتر از طوفان گرد وخاك‌در خوزستان بوده است زیرا براثرطوفان بسیار شدید در بغداد یك فروند هواپیمای مسافری عراقی که ازکویت عازم بغداد بود نتوانست در فرودگاه‌های بصره وبغداد فرود آید وناچار بااجازه مقامات مربوطه ساعت ۸بعد از ظهر روز پنجشنبه با ۳۶ نفرمسافر در فرودگاه آبادان بزمین نشست .

در آذربایجان

خبرنگار ما در رضائیه گزارش‌داد طی ده ساعت بارندگی شدید ومداوم در رضائیه واغلب شهرهای آذربایجان غربی وآب شدن برفهای کوهستانهای اطراف دیروز سیل در نواحی اطراف رضائیه جاری شد وخسارات کلی به راههای اطراف این‌شهرستان واردآمد جاده رضائیه ـ مهاباد ورضائیه ـ خوی بکلی خراب شد .

یك هیئت پارلمانی فرانسوی بتهران می‌آید

امروز خبرنگار سیاسی ما گزارش داد که روز هیجدهم ماه مارس (۲۸ اسفند ماه) یك‌هیئت پارلمانی‌فرانسوی بتهران خواهد آمد. این هیئت درمدت اقامت خود در ایران از آثارتاریخی ایران بازدید نموده با نمایندگان مجلسین سنا وشورا ومقامات ایرانی ملاقات خواهند نمود.

تلگرامهای تبریك به نخست وزیر ایران

آقایان «الدومورو» نخست و این ایتالیا ، حسین عوینی ، رئیس شورای وزیران لبنان ، «ین» رئیس شورای وزیران چین و دکتر عباسعلی خلعتبری‌دبیر کل‌سازمان پیمان‌مرکزی طی‌تلگرامهائی که‌بتهران مخابره‌نمودند نخست‌وزیری آقای حسنعلی منصور را تبریك گفتند از طرف آقای منصور نخست وزیر نیز تلگرامهای تشکر ـ آمیزی به ایتالیا ، لبنان ، چین و نیز برای دبیر کل سازمان پیمان مرکزی مخابره شده است .

تکمیل ساختمان راکتور اتمی

امروز خبرنگاردانشگاهی ما کسب اطلاع کرد که طرح اعتبار تکمیل ساختمان راکتور اتمی دانشگاه‌تهران بتصویب سازمان برنامه رسیده‌است. باتصویب این طرح برای تکمیل‌این ساختمان ۱۸۰ میلیون ریال دراختیار مرکز اتمی دانشگاه قرار میگیرد.

میهمانی بافتخار نمایندگان فرانسه در اکافه

از ساعت شش بعداز ظهر روزپنج‌ـ شنبه بافتخار هیئت نمایندگی فرانسه در بیستمین کنفرانس اکافه درتهران از طرف سفیرفرانسه‌دردربارشاهنشاهی مجلس ضیافتی ترتیب داده شده بود که در آن چندتن از آقایان وزراء ، رئیس مجلس سنا وعده‌ای ازاعضای هیئت‌های نمایندگی شرکت کننده‌در کنفرانس اکافه وشخصیت‌های داخلی وخارجی حضور داشتند .

برای تکمیل کادر هیئت رئیسه مجلس شورایملی:

انتخابات

هیئت رئیسه مجلس انجام میشود

● پستهای نیابت ریاست کار پردازی ، منشیگری و ریاست سه‌کمیسیون مهم مجلس باتشکیل کابینه تازه خالی مانده است

باتشکیل کابینه تازه و انتخاب آقایان دکتر باقر عاملی نایب رئیس مجلس بسمت وزیر دادگستری ودکتر ضیاءالدین شادمان کارپرداز مجلس بسمت شهردار تهران دوتن ازاعضای هیئت رئیسه مجلس شورایملی از عضویت آن مستعفی شدند.

مرحوم مهندس مجید عدل منشی هیئت رئیسه نیز چندی قبل بدرود زندگانی گفت وباین ترتیب اینك در هیئت رئیسه مجلس شورایملی سه پست خالی است.

آقایان دکتر یگانه ودکتر هدایتی نیز که ریاست کمیسیونهای بودجه‌و اقتصاد مجلس را بعهده داشتند، به عضویت دولت درآمده‌اند وباعضویت آقای دکتر عاملی در دولت تازه که ریاست کمیسیون دادگستری را نیز عهده‌دار بود سه کمیسیون مهم‌مجلس نیز بدون رئیس مانده است.

برای تکمیل اعضای هیئت رئیسه‌و رؤسای کمیسیونهای مجلس‌شورایملی انتخابات تکمیلی هیئت رئیسه انجام خواهد شد.

آقای مهندس ریاضی رئیس‌مجلس شورایملی دراین باره امروزبخبرنگار ما گفت: انتخاب سه نفر اعضای‌هیئت رئیسه وهمچنین سه رئیس‌کمیسیون که‌بعضویت دولت درآمده‌اند بعد از تعطیلات عید بعمل خواهد آمد.

هشتمین دوره اطاق بازرگانی

گشایش یافت وهیئت رئیسه آن انتخاب گردید

● کار یك بازرگان که بر ـ خلاف مصلحت مملکت و بخاطر نفع شخصی اقدام نامناسبی کرده بودتقبیح شد

عصر پنجشنبه آقای دکترعالیخانی دوره هشتم اطاق بازرگانی تهران را بنام شاهنشاه افتتاح کرد و در زمینه وظایف اطاق و روابط آن با وزارت اقتصاد مطالبی بیان داشت .

وی ضمن تجلیل ازخدمات سناتور وکیلی که بعلت کسالت دراین دوره شرکت ندارد گفت : اطاق بازرگانی محلی برای حفظ حقوق‌خصوصی‌نیست انتخاب شوندگان باید منافع قاطبه بازرگانان و مصالح مملکت را هدف قرار دهند .

مابرای توسعه‌و تقویت صادرات کشور احتیاج به تاسیس سندیکاهای صنفی داریم که همه آنها باید زیر نظراطاق بازرگانی تاسیس وکارکنند تاصادرات ما بتواند بانظم لازم‌افزایش یابد .

وزیر اقتصاد در مورد یکی از بازرگانان که علیه منافع کشورش اقدام غلط کرده بود متذکر شد که یکی از بازرگانان برای وارد کردن کالائی که ممنوع بود بیکی از دول عضو بازار مشترك نامه‌ای مینویسدو ازآن دولت میخواهد که صادرات‌فلان کالای ایران رابه کشور خود ممنوع کند تا ایران مجبور شود که‌واردات کالای ممنوعه را آزاد اعلام دارد .

وزیر اقتصاد افزود چون روابط ما با بازار مشترك صمیمی است آنهااین نامه‌رابخود ما دادند ووزارت اقتصاد هم بلافاصله کارت بازرگانی این بازرگان را لغووکلیه عملیات بانکی وگمرکی اورا قطع کرد .

سپس وزیر بازرگانی درموردا قدامات یکساله وزارت اقتصاد مطالبی بیان داشت‌و گفت:

کنفرانس اقتصادی سال گذشته چه درزمینه صنایع و معادن و چه‌در زمینه بازرگانی اجرا شده و فقط چند ماده‌که مربوط به‌امور مالیاتی‌ووزارت دارائی بود هنوز اجرانشده که آنهم در قوانین جدید مورد توجه‌قرارخواهد گرفت .

دراینموقع انتخاب هیئت رئیسه بعمل آمد درنتیجه آقای محمدخسرو شاهی بریاست و آقایان علی اکبر محلوجی‌و هوشنك انصاری بنیابت ریاست‌و آقایان قاسم هاشمی ورضا حکیم‌زاده بسمت دبیران انتخاب‌شدند درپایان جلسه آقای محمدخسروشاهی رئیس اطاق بازرگانی تهران از آقای دکتر عالیخانی سپاسگزاری کرد ودر زمینه وظایف اطاق مطالبی بیان‌داشت وگفت من درسمت ریاست اطاق کلیه مقررات‌اطاق را بادقت زیادبموقع‌اجراء خواهم گذارد .

آشنائی سفرای خارجی بااعضای دولت جدید

از ساعت پنج بعد از ظهر روز پنجشنبه بمنظور آشنائی هیئت های سیاسی خارجی مقیم‌دربار شاهنشاهی بااعضای هیئت دولت جدید ازطرف آقای آرام مجلس ضیافتی درکاخ وزارت خارجه ترتیب داده شده‌بود.

دراین میهمانی اعضای هیئت‌دولت وسفرا و نمایندگان سیاسی خارجی دراپران ، روسای دو مجلس و اعضای کمیسیون های خارجه شورا وسنا ، روزنامه‌نگاران و عده‌ای از شخصیت های برجسته مملکتی‌حضور داشتند .

میهمانی سفیرکبیر ایران درسوئیس بافتخار رئیس جمهور این کشور

گزارش رسیده از سوئیس حاکیست که شب جمعه گذشته از طرف آقای جمشید قریب سفیر کبیر ایران در سوئیس‌ضیافتی‌بافتخار «فن‌هوز»رئیس جمهور جدید سوئیس در شهر برن ترتیب داده شده بود .

در این میهمانی‌جمعی ازسفرای‌کبار ووزرای مختار خارجی مقیم سوئیس‌و شخصیت های معروف‌این کشورحضور داشتند ودرسرمیزشام پیرامون‌دوستی دو کشور نطق هائی ایراد شد .

جوانمردی بلند بالا ـ تواین‌کوه وتواین‌صحرا ـ
چنون نی‌میزنه غمناك میخونه ـ که‌کهسار از غمش سردرگریبونه ـ میگن‌گرگ بیابونه ـ کی میدونه ـ کی میدونه ـ که‌او ازمهر نالونه.

چاپ دوم پرفروش ترین کتاب سال

ساکن محله غم

نوشته: ر. اعتمادی سه‌شنبه ۲۷ اسفندماه منتشر میشود

تسلیت

جناب آقای خواجه نصیری معاونت محترم وزارت کشور

درگذشت برادر گرامیتان موجب تاثر مصیبت وارده‌را به جنابعالی تسلیت عرض می نمایم .

مصطفی شریف

حضرت حجةالاسلام‌والمسلمین الحاج میرزا مهدی بروجردی دامت افاضه

بدینوسیله ضمن اظهار تاسف وتاثرعمیق نسبت بدرگذشت شادروان مرحوم حاج میرزا محمدکسرائی مراتب تسلیت خودمانرا بحضور آنجناب وخانواده محترم کسرائی بویژه تیمسار معظم سرتیپ‌کسرائی وجناب‌آقای پرویز کسرائی فرزندان محبوب وارجمند آن فقید سعید تقدیم بقاء عزت وسلامت همگی را از پیشگاه حضرت باریتعالی مسئلت مینمائیم

خانواده‌های مقیم بروجرد ـ ثقةالاسلامی ـ محبی ـ منیری ـ منصفی ـ کرباسی ـ انتظاری صیرفی ـ رسولیان ـ غروی ـ گرامی

جناب آقای حاجی محمد حسین ظروفی

مدیران و کارمندان این شرکت مصیبت وارده‌را به آنجناب وخاندان محترم تسلیت‌عرض نموده وشادی روح آنمرحومه وبقاءعمرجنابعالی وکلیه بازماندگان را از خداوند متعال مسئلت می نمایند .

شرکت بازرگانی مسعود

مصیبت‌ثانوی‌را به آقای محمود کاشف‌ناظم محترم تسلیت عرض می کنم . **شاهین شهیدی**

آقای حسن میرسعیدی ذیحساب سازمان برنامه درخوزستان

ضمن ابراز مراتب همدردی بانهایت تاثر و تاسف فوت جانگداز مرحوم حاج‌میرسید لطف‌اله میرسعیدی پدر والا مقام جنابعالی و بزرك‌خاندان میرسعیدی را به‌آنجناب و خانواده میرسعیدی تسلیت عرض مینمائیم .

مهندس توانا ـ مهندس حراف ـ مهندس مدبر ـ مهندس ظفراردلان ـ مهندس جوهرزاده مهندس طباتی ـ مهندس مجرین ـ کاظم‌مستطابی محمداسدیان ـ هوشنك فزلباش ـ غلامحسین شاملو ـ طاهر ارشادی ـ غلامحسین‌نجارزاده

جناب آقای دکتر موحدی

درگذشت ناگهانی ابوی‌گرام را به‌آنجناب و فامیل محترم موحدی صمیمانه تسلیت عرض مینماید

همایوندخت نساج

سرکار سرهنك جواد حجت‌الاسلامی

افسران دوره عالی دانشکده مخابرات‌مصیبت وارده را بجنابعالی وخانواده محترمتان تسلیت عرض مینمایند .

سرگرد صدرالاشرافی

بانهایت تاسف مصیبت وارده را بخاندان محترم مرتیپ‌پور ، مخصوصا آقایان جهانگیر خان ، حاجی‌اسفندیار و جمشیدخان، سرتیپ‌پور تسلیت عرض مینمایم

عباس تیموری

بنمایندگی از طرف دوستان بااظهار تاسف وتاثر فوت مرحوم آقاسیدحسین طباطبائی را به خانواده مرحوم طباطبائی مخصوصا جناب آقای مصطفی طباطبائی تسلیت عرض نموده و بقاء سلامت بازماندگان محترم آنمرحوم را خواستار است

دبیرانجمن ـ حسینقلی عدالت‌پور

کمیته ملی المپیك ایران

درگذشت مرحوم یوسف سلیم زاده مربی تنیس و پینك‌پنك ایران را به خانواده آن مرحوم تسلیت عرض می نماید .

امیر امین

کارمندان و دبیران دبیرستان شاهدخت

مصیبت وارده‌را بدوست‌و همکار محترم‌خود خانم وثوق زاده تسلیت می گویند .

رئیس دبیرستان ـ مه‌پاره مامقانی

کارمندان و دبیران دبیرستان شاهدخت

مصیبت وارده‌را بدوست‌و همکارمحترم‌خود خانم نقشینه تسلیت می گویند.

رئیس دبیرستان ـ مه پاره مامقانی

انستیتو انگل شناسی پزشگی و بهداشت گرمسیری

کارمندان انستیتو انگل شناسی پزشگی و بهداشت گرمسیری مصیبت وارده‌را به خانواده محترم رجائی بخصوص به آقای غلامحسین‌رجائی همکار خود تسلیت می گویند .

انستیتو انگل شناسی پزشگی و بهداشت گرمسیری

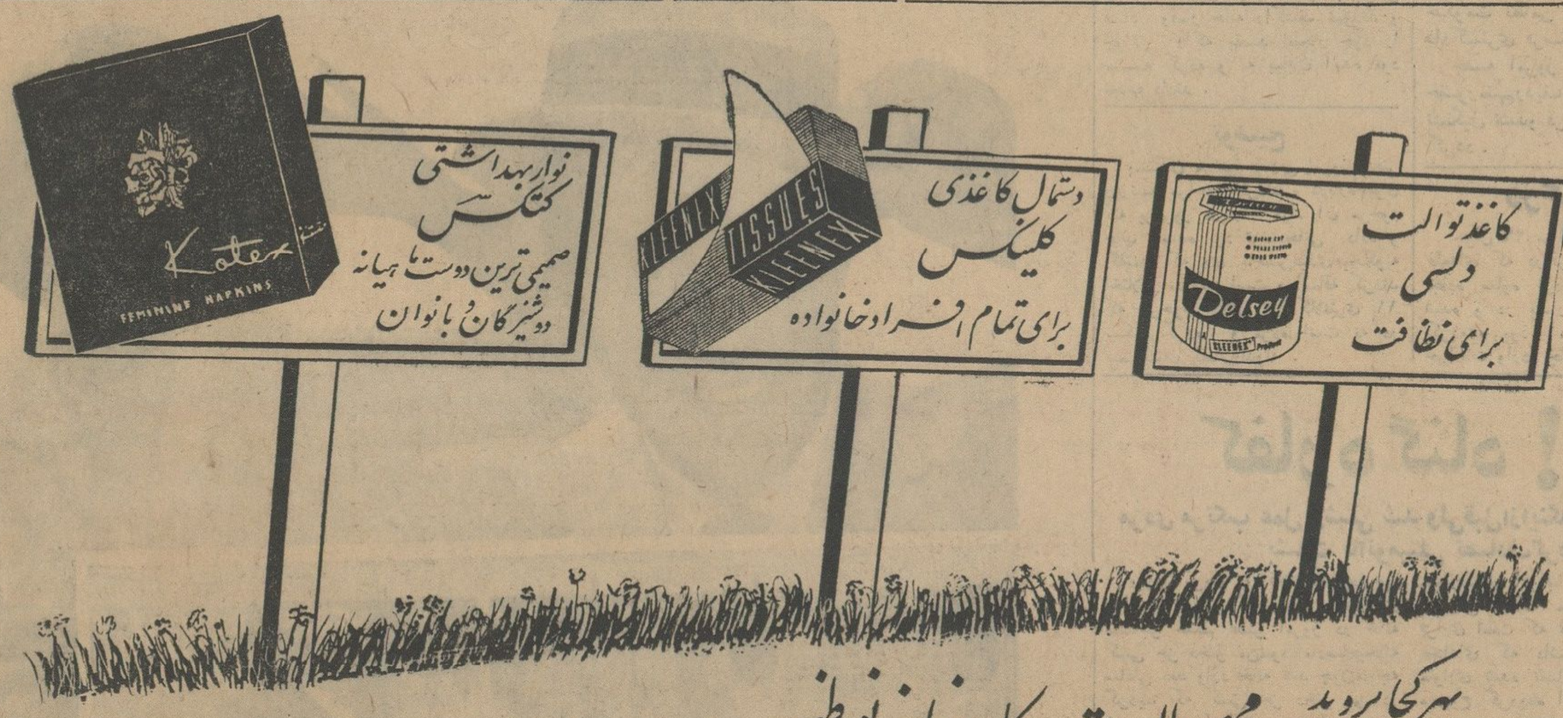

بهرکجا بروید محصولات کارخانه نوظهور

دارنده امتیاز رسمی ساخت از کمپانی کمبرلی کلارك آمریکا

درخدمت لطافت و بهداشت و سلامتی شماست

تلفن ۴۲۰۳۲ آماده برای انجام سفارشات میباشد

لطفا در موقع خرید بنام کلینکس و کتکس و دلسی توجه فرمائید. تااجناس نامرغوبی را بنام و بجای‌محصولات کارخانه نوظهور بشما نفروشند.

برای مزید اطلاع اهالی محترم شهرستانها نمایندگان رسمی این شرکت معرفی میگردند:

۱ـ آبادان و خرمشهر: شعبه شرکت نوظهور فلکه بریم
۲ـ اهواز: فروشگاه مینا فلکه اهواز
۳ـ تبریز: شرکت آندوچ خیابان توپخانه
۴ـ رشت: پرویز یکتائی ومهدی زارعی سرای محتشم
ازسایر شهرستانها پیشنهاد نمایندگی انحصاری معتبر می‌پذیریم .

آ ـ ۴۲۲۳۶

قاتل رضا ودودی اردیبهشت محاکمه میشود

سیروس احمدیان متهم بقتل میباشد برای سایر متهمان نیز کیفرخواست صادر شده‌است

امروز کسب اطلاع شد که شعبه چهارم دادگاه جنائی بریاست آقای دکتر وزیری‌برای رسیدگی به پرونده قتل رضا ودودی طفل خردسالی که چندی قبل بوضع فجیعی در تهران کشته شد تعیین وقت کرده است .

در این پرونده که ابتدا وسیله آقای حقیقی بازپرس شعبه ۱۶ مورد رسیدگی قرار داشت پسر خردسالی بنام سیروس احمدیان متهم بقتل شناخته شد و بر اساس تحقیقات بازپرس سیروس اعتراف کرد و مدعی شد که رضا را روز واقعه پس از تعطیل شدن دبستان با خود به حوالی سلطنت آباد برده و پس از اغفال وی را بقتل رسانده و در چاهی انداخته است .

باکشف‌جنازه رضا ودودی بازپرس تحقیقات خود را برای روشن شدن انگیزه قتل دنبال کرد و سرانجام نه نفر از کسانی که در معرض اتهام بودند دستگیر و پس از تحقیق‌باز داشت شدند . بازداشت این عده براساس‌اتهامات دیگری بود که ضمن تحقیق کشف شد .

دادستان علیه سیروس احمدیان

سیروس احمدیان

رضا ودودی

باتهام قتل رضا ودودی کیفرخواست صادر کرد و پرونده با توجه به سن سیروس بدادگاه جنحه فرستاده‌شد ودرباره سایر متهمان با توجه بجرایم مکشوفه کیفرخواست جنائی صادر گردید اما بعلت اعتراض وکیل‌مدافع شاکی خصوصی (پدر رضا) پرونده بدادگاه‌استان فرستاده شد و دادگاه در باره فرار منع تعقیب یکی از متهمین بنام پرویز غرائی مخالفت کرد و پرونده بار دیگر بدادسرای تهران فرستاده شد دادستان ضمن صدور کیفرخواست مجدد پرویزغرائی را در قتل رضا ودودی متهم شناخت و پرونده باصدور کیفرخواست‌جدید برای‌شعبه‌چهار دادگاه جنائی‌فرستاده شد .

دادگاه مذکور وقت رسیدگی باین پرونده را در دهه اول اردیبهشت ماه آینده تعیین کرد .

تصادف باتراکتور

سبب کشته شدن یکنفر گردید

خبرنگار ما در آبیک گزارش داد ، دیشب اتومبیل شخصی‌شماره ۴۷۳۰۲ برانندگی آقای شیخ‌الاسلامی که باچند نفر سر نشین از جاده آبیک میگذشت با تراکتوری برانندگی حسین ابهری جعفری تصادف کرد .

در این تصادف فرزند۱۸ ساله‌آقای شیخ‌الاسلامی که در اتومبیل بودکشته شد وآقای‌شیخ‌الاسلامی‌و فرزنددیگر وی بنام بهرام نیز مجروح شدند .

بادیدن‌هو و لباس دامادی شوهرش را آتش زد !

امروز زن۳۰ساله‌ای که‌لباس دامادی شوهرش را آتش زده بود باتهام ایجاد حریق‌وتخریب بدادسرای تهران فرستاده شد.

این زن که شمسی نام دارد چند سال پیش بانصرت اله که کارگر کارخانه‌ای میباشد ازدواج کرده بود و بطوری که خودش میگفت اخیرامتوجه‌شده که زیر سرشوهرش بلندشده است .

سه‌روز پیش نصرت اله‌لباس های نو خود را پوشید و در جواب زنش که پرسیده‌بود کجا میرود گفته بود که کارخیری در پیش دارد . چند ساعت‌بعد این کار خیر معلوم شد و نصرالله همراه زن جوانی بنام اختر وارد منزل شد و بشمسی گفت : از امروز این خانم هم دراینجا باتو زندگی میکند چون یکساعت پیش اورا عقد کرده‌ام !

شمسی که با شنیدن این خبرودیدن « هوو » مبهوت‌شده بود تا چند دقیقه‌نتوانست‌جوابی بدهد ولی از فردا نزاع بین اووشوهرش‌شروع شد وبالاخره دیشب لباسهای نو نصرت‌اله را که‌با آن به مجلس عقدزن دومش رفته بود در غیاب شوهرش بحیاط آورد و روی‌آن نفت ریخت و آتش زد تا بقول خوددلش‌خنک شودنصرت‌اله‌وقتی از کاربرگشت با خاکستر تنها لباس نوخود روبرو شد و بجان شمسی افتاد . نزاع تا صبح ادامه یافت و صبح هردو به ژاندارمری شهرری شکایت کردند و چون هیچکدام حاضر بگذشت نبودند آقای سروان کاویانی فرمانده‌گروهان دستور داد که پرونده آنها بدادسرا فرستاده شود .

مردی باتهام قتل زنش تحت‌تعقیب‌قرار گرفت

امروز جوان کفاشی که باتهام قتل همسر جوان خود در شعبه ۵ دادگاه عالی جنائی تحت تعقیب‌قرار گرفته بود برای شروع محاکمه به دادگستری اعزام شد . متهم که سیف‌اله شریفی نام دارد در حوالی ایستگاه ناصری خیابان شهبازدکان کفاشی داشت و یکساعت بعد از ظهروز دوازدهم تیرماه سال گذشته باتهام قتل همسرش نرگس دستگیر شد .

سیف‌اله صبح امروزقبل ازتشکیل دادرسی میگفت من از چگونگی‌قتل زنم اطلاعی ندارم روز حادثه زنم رابا صاحبخانه بنام حجت‌اله دیدم و از شدت ناراحتی خود را مضروب کردم و دیگر چیزی نفهمیدم ولی درکیفر خواست ذکر شده که‌متهم پس از کشتن زنش خود را نیز مجروح ساخته است .

سیف‌اله میگفت : نرگس درخانه برادر حجت‌اله کلفت بودو قبلا با آنها روابطی داشته و من غافلگیر شدم و اورا عقد کردم و چند ماه پس‌از عروسی بروابط آنهایی بردم.

پرونده اتهامی سیف‌اله باتوجه باینکه در روز واقعه حادثه درتهران مقررات حکومت نظامی بر قرار بود ابتدا در مراجع فرمانداری نظامی تشکیل و اخیرا پس از لغو مقررات حکومت نظامی برای رسیدگی به دادگستری فرستاده شده بود .

جلسه امروز دادگاه بعلت عدم حضورمتهم‌ردیف۲ پرونده(حجت‌اله) تشکیل نشدو قرار شد تجدید وقت گردد .

دوجوان انتحار کردند

یکی درگذشت ودیگری نجات یافت

ساعت سه بعد از ظهر پریروز از هتل کاروان بکلانتری ۹ اطلاع داده‌شد که دو جوان د ریکی از اطاق های هتل بروی تختخواب خود افتاده و در حال اغماء بسر میبرند . چند دقیقه بعد مامور پلیس در هتل حاضر شد .

در اطاق شماره۲۴ دوجوان درحالی که در حال اغماء افتاده بودند یکی از جوان ها هنوز میتوانست صحبت کند. مامور پلیس از او سئوالاتی کردمعلوم شد که آندو بقصد انتحار باتریاک‌خود را مسموم کرده‌اند مسمومین فورا به بیمارستان لقمان‌الدوله منتقل شدند و تحت درمان قرار گرفتند.

مسئولین هتل کاروان بمامورین کلانتری ۹ گفتند که این دو جوان روز گذشته وارد هتل شدند و درخواست یك اطاق کردند که به آنها داده شد.

این دو جوان که ازمدتها پیش باهم دوست بودند فریدون و محمدباقر نام دارند و اهل تهران هستند . در جیب آن دو جوان نامه هائی بدست آمدکه نامه ها را خطاب به پدرو مادرشان نوشته بودندو درآن‌اضافه کرده بودند که‌در اثر ناراحتی از زندگی انتحار نموده‌اند و کسی در این ماجرا مقصر نیست . ساعتی پس از انتقال این‌دو جوان به بیمارستان فریدون درگذشت ولی حال محمدباقررو ببهبود گذاشت.

خرج اعتیادوقمار

پدرش را از راه دزدی تامین میکرد

پریشب آقای سرهنگ فرسادمعاون ناحیه یك ژاندارمری مرکز که ازگشتی های ژاندارم در نارمك بازدید میکرد شخصا دزد ۱۶ ساله‌ای را دستگیر کرد .

این جوان ضمن بازجوئی اعتراف کرد که از مدت ها پیش دست بدزدی‌میزند وهدفش از این عمل اینست که‌برای پدرش که معتاد و قمار باز است پول تهیه کند تا از کتك خوردن بدست او درامان باشد .

این جوان بدادسرا فرستاده شده است .

۴ کودك خردسال درجلوی دادگستری!

چهار کودك خردسال مقابل دروردی بازداشتگاه کاخ دادگستری دردادسرای تهران بقصد ملاقات پدر خود جمع شده بودند. بچه‌ها که ۱۰ تاسساله بودند، خودرا یوسف ورسول وجواد واختر بابائی معرفی کرده ومیگفتند پدر ما فرج‌الله بابائی در خیابان امیریه بنگاه معاملات ملکی داشت ولی هرروز وضع کار او بدتر میشد تااینکه یك روز ظهر بخانه نیامد . یك هفته گذشتو ما هر وقت از مادرمان سراغ او را میگرفتیم میگفت: پدرتان بمسافرت رفته وپس‌از مراجعت برای شما اسباب بازی خواهد آورد. ماهم مدتی باانتظار مراجعت‌او بودیم ولی بعدفهمیدیم که پدرمان در نتیجه شکایت طلبکارانش دستگیر شده ودر زندان است. حالا امروز دستجمعی بامادرمان بدادگستری آمده‌ایم تاپدرمان را ببینیم وضمن مراجعه به آقای دادستان بخواهیم تکلیف‌او زودتر معلوم شود.

۱۲ مرکز فساد

واستعمال مواد مخدره در ۲۴ ساعت گذشته کشف‌شد

در ۲۴ ساعت گذشته ماموربن ژاندارمری مرکز درحومه شهرتهران پنج نفر رادستگیر کردند ، ۱۲ مرکز استعمال مواد مخدره و مرکز فساد وقمار خانه راکشف نمودند و جوانی راکه بقصد انتحار خود را مسموم کرده‌و به بیابان آمده بود نجات دادند .

توضیح

بستگان مرحوم جلالی امروز بدفتر روزنامه مراجعه کردند و درباره‌خبری که پریروز درباره مرگ آن مرحوم چاپ شده بود توضیحاتی داده و گفتند که وی باحسن‌عبدی‌هیچگونه اختلافی نداشته است و اضافه کردند که مرحوم جلالی در کلانتری ۱۱ سکته کرده و مرده است نه در بیمارستان لقمان‌الدوله .

درگذشت

جوان ۲۶ ساله ای بنام‌سیدمحمود قلعه‌ای که دراثر تصادف اتومبیل‌در جاده ساوه نزدیك تهران مجروح شده و در بیمارستان سینا بستری گردیده بود دیروز دراثر شدت جراحات وارده جان سپرد .

کفاره گناه !

مردی مرتکب عمل زشتی شد ولی‌قبل‌ازاینکه دستگیرشود بشدت باااتومبیلی تصادف‌کرد

دیروز مردی به کلانتری محل‌خود مراجعه کرد و گفت من در خانه‌ای مستاجر هستم عصر امروز در خانه کسی جز دختر من‌نبوددامادصاحبخانه ساعتی بعد وارد خانه شد چون‌متوجه گردید که کسی جز دختر من در خانه نیست اورا بزور باطاقی برد و پس از انجام هدف خود فرار کرد .

کلانتری محل دختراین مرد رابه پزشکی قانونی‌فرستاد وچندمامور‌برای دستگیری داماد صاحبخانه اعزام داشت و پزشکی قانونی ادعای پدر دختر را تائید کرد ولی ماموران کلانتری متهم فراری را پیدا نکردند در همین موقع ناگهان از بیمارستانی به همان کلانتری تلفنی اطلاع داده شد که مردی در خیابان بااتومبیلی که متواری شده تصادف کرده ودر این بیمارستان بستری است و قادر بتکلم نمیباشد .

از طرف کلانتری پاسبانی به بیمارستان اعزام شد در بازگشت گزارش دادکه مجروح همان متهم فراری است که هنگام فرار به علت عجله‌ای که داشته بااتومبیلی که متواری شده تصادف کردهو بسختی مجروح گردیده است .

بدستور کلانتر بخش مردمجروح تحت‌نظر قرارگرفت تااینکه صبح امروز بهوش آمد و توانست صحبت کند ولی‌ضمن بازجوئی ادعای پدر دختر را تکذیب‌کرد و پرونده اوبه دادسرا اعزام شد .

بیمارستانی که این شخص‌درآنجا بستری است اعلام کرده است که هنوز حال مجروح وخیم‌است و باید مدتها بستری باشد . باین ترتیب اگر اتهام وارده صحیح باشد باید گفت قبل‌ازاینکه دادگاه مجازاتی برای متهم تعیین‌کند او یکباره کفاره گناه خود را داده و علاوه بر آن مجازات قانون را نیز باید تحمل‌کند.

جعل واختلاس در بانك

شعبه اول دادگاه جنائی بریاست آقای طباطبائی محاکمه متهمین یکی از بانکهای خصوصی را خاتمه داد . دراین پرونده ٤ نفر از کارمندان سابق بانك مزبورباتهام‌جعل‌واختلاس از موجودی بانك تحت‌تعقیب قرار گرفته بودند . دادگاه پس از قرائت کیفر خواست و استماع مطالب مدافعان متهمین رای خودرا صادرکرد بموجب رای دادگاه تقی مدرسی‌متهم ردیف یك پرونده از جهت هر یك‌از جعل ها بدو سال زندان مجرد و از جهت کلاهبرداری به یك فقره ٦ماه زندان محکوم کرد .

سه اتومبیل سرقت شد

در ۲۴ ساعت گذشته اتومبیل های ایل شماره ۳۷۸۵۲ ، شماره ۵۸۸۹۸ وشماره ۳۶۹۹۲ بسرقت رفته است.

هواپیمائی ملی ایران "هما"

هدایای نوروزی شما را با ارزانترین نرخ به تمام شهرهای اروپا و آمریکا حمل مینماید

I.N.A.C.

کرایه سه کیلو بار از تهران به

امستردام ۲۶۵ ریال
برو کسل
کلن
فرانکفورت
مونیخ
پاریس
اشتودگارت

لندن ۲۷۴ ریال
هامبورگ
ژنو

برای کسب اطلاعات بیشتر به دفتربار هواپیمائی‌ملی ایران میدان فردوسی تلفن ٤٦٥٣٢ ویااطلاعات دفترفروش مرکزی خیابان ویلا تلفن ٤٤٣٣٣ مراجعه فرمائید.

تصادف باتراکتور

سبب کشته شدن یکنفر گردید

خبرنگار ما در آبیک گزارش داد ، دیشب اتومبیل شخصی‌شماره ۴۷۳۰۲ برانندگی آقای شیخ‌الاسلامی که باچند نفر سر نشین از جاده آبیک میگذشت با تراکتوری برانندگی حسین ابهری جعفری تصادف کرد .

در این تصادف فرزند۱۸ ساله‌آقای شیخ‌الاسلامی که در اتومبیل بودکشته شد وآقای‌شیخ‌الاسلامی‌و فرزنددیگر وی بنام بهرام نیز مجروح شدند .

انگلیسی بدون معلم

پشیمانی برای‌گذشته وحسرت‌برای حال‌درموردتحصیل زبان انگلیسی بیش‌از این مفهومی نخواهد داشت زیرا شما نیز می توانید زبان انگلیسی را در هر ساعت که مایل‌باشید بدون معلم فرا گیرید .

خودآموزانگلیسی بی. بی. سی. لندن

تالیف پروفسور داویدهیکس استاد عالی قدر زبان انگلیسی وفرد برجسته‌سازمان سخن پراکنی انگلستان‌در مدتی بسیار کوتاه قادر خواهد بود زبان انگلیسی را بشما بیاموزد .

برای اطلاعات بیشتردر مورد خود آموزهای انگلیسی بی . بی . سی . لندن (شامل ۱۲ صفحه و کتابی جامع‌باترجمه کامل فارسی)علاقمندان می توانندبه آدرس شرکت مطبوعاتی ایران یاد خیابان شاه کوچه یغما شماره ۳۴-۶۲ و یا باتلفن های ۴۳۵۷۲-۶۶۸۶۷ تماس بگیرند درضمن برای کمك بیشتر به علاقمندان دوره‌های فوق همه‌روزه ازساعت ۱۲ و۳۰ دقیقه ازرادیو تهران پخش میگردد

از فردا صبح در سینماهای رادیوسیتی - ادئون

پیتر الگانده در فیلم

امان از دست دختر ها

رنگی دوبله بفارسی

درمسابقه‌ایکه دیروز بین تیم فوتبال ارتش ایران وارتش سوریه انجام گرفت

تیم ارتش ایران ۱ گل زد

صحنه‌ای از مسابقه دیروز تیم فوتبال ارتش سوریه (پیراهن سفید) و تیم ارتش ایران با پیراهن تیره

بعد از ظهر دیروز مسابقه فوتبال بین تیمهای فوتبال ارتشهای ایران و سوریه در مسابقات مقدماتی قهرمانی ارتشهای جهان در میدان امجدیه برگزارشد و نتیجه‌مسابقه یك برهیچ بنفع ارتش ایران اعلام گردید.

این مسابقه بداوری داورلیتانی و کمك داوری سعید صدری از ایران وداور سوریه انجام گردید.

چگونگی مسابقه

دیروز هوا نیمه ابری و کمی سرد بودوباد هم میوزید تیم سوریه‌تاکتیك بهتری داشت ولی ایرانیها بیشتر تلاش میکردند در هافتایم اول حمله بیشترباتیم سوریه‌بودولی‌بازی بدون رد و بدل شدن گل خاتمه یافت.

در هافتایم دوم بازی متعادل بودتا بالاخره در دقیقه ۳۳ حمله شدیدی بدروازه سوریه شد شوتی بدروازه کردند گلر از روی دروازه توپ را بخارج هدایت کرد کرنر شد این‌کرنر را ساعدی بسیار زیبا شوت کرد و باضربه‌سرناصرنوآموزکاپیتان‌تیم ارتش ایران‌اولین پیروزی نصیب تیم ارتش ایران‌شدو بازی باهمین نتیجه خاتمه یافت.

تیم ایران در مسابقات مقدماتی دوباخت و یك برد داشته است در فروردینماه ۴۳ تیم ارتش ایران به کشور های سوریه، ترکیه و عراق مسافرت میکند و با تیم های فوتبال ارتش کشور های مزبور مسابقه می دهد.

قهرمانان ایرانی

بقیه از صفحه اول

در نخستین شب مسابقه قهرمانان ایرانی که در سه تیم در این مسابقات شرکت کرده‌اند درخشیدند: ژاپنی هابا حرکات چابك و تند خود موقعیت خویش را بعنوان یك رقیب نیرومند اعلام داشتند، به بلفار ها فرصتی برای نشان دادن قدرت داده نشد و قهرمانان بلفار استراحت داشتند.

ورزشکاران شوروی ضعیفتر از پیش بمیدان آمده بودند و عراقی هادر تمام وزنهائی که شرکت داشتند باختند.

در وزن اول

اولین مسابقه دیشب در وزن‌اول بین اکبر حیدری و محمد قربانی هر دو نفر از ایران آغاز شد و اکبر حیدری عضو تیم ملی ایران بااختلاف یك امتیاز برنده شد.

دومین مسابقه‌بین «یوشیدا» ازژاپن باحسن عبدالوهاب از عراق انجام شد و با اختلاف زیاد بنفع قهرمان ژاپنی خاتمه یافت.

در سومین کشتی محمد کمانی از ایران با ولادیمیر لیتویم از شوروی مسابقه داد طی ده دقیقه مبارزه کمانی دوبار از حریف شوروی خود زیر گرفت و او را از زمین کند بهوا بلندکردو بزمین زد وبالاخره باامتیاز برنده شد عده‌ای از تماشاچیان که با خود شیپور آورده بودند مشغول نواختن اهتگهائی شدند و مردم برای این پیروزی که نصیب ایران شده است بشدت ابراز احساسات می کردند.

وزن دوم

در این وزن اولین کشتی‌مجددابین دو قهرمان ایرانی فرخیان و بایرام جهانی انجام گرفت که بایرام جهانی‌با امتیاز پیروز شد. **سپس خدابنده از ایران باسعدالله احمد از عراق‌روبرو شدند خدابنده باچند امتیاز برنده شد.**

در سومین مسابقه آمدین ابراهیم اف از شوروی با فوکودا از ژاپن کشتی گرفتند و طی یك مبارزه جالب مساوی کردند.

وزن سوم

در اولین کشتی وزن سوم محمد ابراهیم سیف‌پور از ایران با «آبد» از ژاپن روبرو شدند در دقیقه اول سیف‌پوریکدست و یك‌پا کرد و حریف را خاك نمود و بخطر انداخت ولی آبدا دوکرد و سیف‌پوررا خالانمودو با ردوبدل شدن چند کار بی نتیجه وقت تمام شد و سیف‌پور با امتیاز برنده شد.

اولین ضربه فنی

قاسم‌احمد سید از عراق در مدت ۴۰ر۱دقیقه مغلوب استوبان چرونکف از بلغارستان شد.

وزن چهارم

در اولین مسابقه عبدالله موحدبا بوراهرویوچی قهرمان اول جهان از ژاپن روبرو شد یکدقیقه اول‌سرشاخ بودندهردواز یکدیگر میترسیدند ولی موحد یکباره بزیر حمله کرد وحریف را خاك کرد ولی بلندشدند موحد دوباره زیرگرفت یورا برگشت روی موحد و او را پل برد و در نتیجه مساوی شدند.

در دومین کشتی این وزن محمد خادم از ایران با دزاق صالح ازعراق روبرو شدند خادم در مدت ده دقیقه هشب بار حریف را خاك کرد چندین بار پل‌برد بخطر انداخت و یکبارخاك شدو با امتیاز زیادی برحریف‌عراقی خود پیروز شد.

در سومین کشتی امن‌زاده ازایران با «بریاشویلی» از شوروی مسابقه دادند پس از ده دقیقه تلاش بیحاصل مساوی شدند.

وزن پنجم

موسی علی اف از بلغار، با رحیم از عراق کشتی گرفتند علی اف در مدت ۲ دقیقه و سی ثانیه حریف‌خود را ضربه فنی کرد.

در دومین کشتی دو قهرمان ایرانی معزی‌پور و ذاکری بایکدیگر روبرو شدند و معزی پور در مدت ۳ر۳۵ دقیقه ذاکری را ضربه فنی نمود.

سپس مجید عقیلی از ایران با ساساخارادزه از شوروی کشتی‌گرفتند ساخارادزه عقیلی را خاك کرد ولی بلند شدند یکبار دیگر خاك‌کرد ولی چون فرار میکرد یك اخطار گرفت ولی پس از ده دقیقه قهرمان روسی با امتیاز برنده اعلام شد.

در این وزن محمد علی‌صنعتکاران عضو تیم ملی کشتی ایران بعلت کسالت شرکت نداشت.

وزن ششم

دراین‌وزن ابتدا «ساساکی» قهرمان جهان از ژاپن با «آلبول» قهرمان معروف شوروی روبرو شدند طی ده دقیقه کشتی طرفین چند خاك کردند و یکدیگر را بخطر انداختند ولی در نتیجه «ساساکی» با امتیاز برنده شد.

سپس منصور مهدیزاده عضو تیم ملی ایران خشکباربه را ضربه‌فنی کرد. در سومین کشتی این وزن نامدار یگانه از ایران رحیم جاسم عراقی را با امتیاز برد.

وزن هفتم

عمو اسمعیل از عراق با گل‌بالا میرزابور از ایران میرزابور با امتیاز برنده شد.

در دومین مسابقه امیری از ایران با امتیاز مغلوب ایملی نوف قهرمان کشور شوروی شد.

ساعت شش بعد از ظهر امروز دنباله مسابقات در سالن محمد رضا شاه پهلوی ادامه خواهد یافت.

خواب و خوراك

کیفیت علمی خواب - کیفیت علمی خوابیدن - خواب خوش بدون توسل بداروهای کشنده

اثر - دکتر غیاث‌الدین جزایری

دراین کتاب بیش از چهارصدفرضیه‌ازنظرعلمی‌ردمیشودوسرانجام تعریف قرآن مجید باآخرین کشفیات علمی مطابقت میکند تعبیر خواب از صورت خرافات خارج می‌شود و جزوعلوم درمی‌آید وبرای اولین‌بار احلام واضغاث تعبیر میگردد ووحی و الهام و معراج تفسیر می‌شود تمام امراض حتی سرطان و انواع حساسیت بکمك رویا پیش بینی وپیشگیری می‌شود و کمبود عوامل غذائی معین‌میگردد و هرزن آبستن جنین خودرا می‌شناسد و حقیقت جن و پری ظاهر میگردد. تداعی معانی بصورت دیگری درمی‌آید و رژیم ظالمانه، آکل وماکول لغو میگردد. عقاید فروید ردمیشود وآراء بسیاری از روانشناسان نسخ‌میگردد و حقیقت بسیاری از خوابهای تاریخی روشن می‌شود خواندن این کتاب که کلید سعادت وزمز تندرستی است بعموم توصیه می‌شود.

ناشر کتابخانه ابن‌سینا، در شهرستانها نمایندگیهای ابن سینا - بها فقط پنجاه ریال

Caterpillar®

قابل توجه دارندگان ماشین آلات راهسازی و کشاورزی

کاترپیلار

نماینده انحصاری کارخانجات **کاترپیلار** در ایران بدینوسیله اعلام می‌دارد که‌بمنظور واریزحسابهاورسیدگی بانبار های لوازم‌یدکی‌فروشگاه مرکزی قطعات یدکی **کاترپیلار** از ساعت۱۲روز چهارشنبه ۲۸ اسفندماه جاری تاپایان تعطیلات نوروز (عصر هفتم فروردین ماه ۱۳۴۳) تعطیل خواهد بود.

از مشتریان محترم **کاترپیلار** خواهشمند است احتیاجات ضروری خود را قبلا پیش بینی و خریداری فرمایند.

شرکت سهامی ماشینهای راهسازی

راهها درایام عید

بقیه از صفحه اول

ارضایتی حاصل شدآنوقت‌تغییراتی خواهم داد.

لکوموتیوها

در مورد بدهی های راه‌آهن‌باید بگویم که اقدامات لازم معمول‌شده وامیدواریم دربودجه محلی برای پرداخت این بدهی ها پیدا کنیم.

از موقعیکه نیروی محرکه راه‌آهن از بخار به‌دیزل تغییر سازمان داد تعدادی از لکوموتیو های بخاری راه آهن از سرویس خارج گردید. اکنون قسمتی از این ماشین ها در خطوط جلگه‌ای راه‌آهن و مانور ایستگاهها خدمت میکنند و اما درگذشته تصمیم داشتند که‌تعداد زیادی از این لکوموتیو ها رابکشور های خارج بفروشند، من در این مورد مطالعه دقیق خواهم کرد و اگر راه‌آهن های کشور های خارجی حاضر بخرید لکوموتیو هاباشرائط مساعدی شدند که اینکاررا خواهیم کرد‌والا برای استفاده‌ازاین‌لکوموتیو ها ترتیب دیگری داده خواهد شد برنامه‌فوق‌العاده

وزیرراه گفت برای سال جدید برنامه‌ای تنظیم شده که دراوایل سال باطلاع عموم خواهد رسید.

آقای دکتر کشفیان‌درباره اقدامات وزارت راه درایام عید گفت: **برای آنکه در تعطیلات عید عبور و مرور بدون خطر درراهها مقدور شود‌در کلیه‌ادارات‌راه وراهداری سرویس کشیك معین شده تامردم باروسای راه استانها و شهرستانها دائما در تماس باشند. در اداره کل راهداری وزارت راه یك سرویس شبانه‌روزی برقرار شده روسای ادارات در تمام مدت روز درسرپست خود مراقب وضع راهها خواهند بود.**

در راههای پررفت و آمد پست های سیار بهداری باآمبولانس پزشك و پزشکیار مستقر خواهد شد و از روز بیست و هشتم‌اسفند اقدامات احتیاطی در راهها آغاز خواهد گردید.

درراه آهن باهمکاری شرکت‌نفت پمپ‌های بنزین معیار مستقرخواهد شد تامردم دراین راه پررفت وآمد از لحاظ سوخت درزحمت‌نیفتندونیز در کلیه راهها ماشین آلات اداره راهداری و اکیپ های مکانیزه آماده خواهند بود تادرصورت وقوع‌ریزش و یاانسداد راه فورا اقدام نمایند.

وزیرراه گفت راه‌آهن دولتی ایران باتمام ظرفیت برای مسافرت مردم آماده شده و درایام عید روزانه دوازده قطار مسافری در خط جنوب و قطارهای دیگری در خطوط‌شمال و شرق و غرب حرکت خواهندکرد.

کاروان صنایع

بقیه از صفحه اول

ابتکار وزارت اقتصاد وبمناسبت روز صنعت ترتیب داده شده از دیروز در تهران بحرکت درآمد ودر خیابانهای مسیر خود بااستقبال مردم مواجه‌شد.

دراین کاروان‌ال که بصورت‌زیبائی تنظیم شده بود اغلب کارخانه‌های صنعتی شرکت دارند ویك یا چند کامیون را باطرز جالبی آراسته‌اند و نمونه‌های کالای تولیدی خود را به معرض نمایش گذاشته‌اند.

وزارت اقتصاد بااجرای این برنامه در نظر دارد توجه هم‌میهنان را به تولیدات داخلی جلب نماید.

زیرا در حال حاضر تولیدات‌داخلی هرروز پیشرفتهای قابل توجهی دارد وبسیاری از کارخانه‌های جدید در عرض ماههای اخیر بکار افتاده است که مردم هنوز بخوبی آنرا نمیشناسند مسئله‌ایکه دراین مورد بخصوص‌قابل توجه میباشد اینست که تولیدات داخلی امروز در بسیاری از موارد توانسته است نه تنها با مصنوعات مشابه خارجی رقابت نماید بلکه در بسیاری از موارد حتی ازآن بهتر و مرغوبتر باشد. بهمین جهت دیگر داشتن مارك خارجی روی اجناس‌معرف خوبی آن نیست ومارك ایرانی روی جنس خوب میتواند جلب اعتماد و اطمینان مردم را بنماید.

درجلو کاناوال صنایع یك‌اتومبیل برای راهنمائی قرار داشت و سپس بیش‌از یکصد کامیون که بر روی تعدادی از آنها دسته‌های موزیك به نواختن آهنگهای نشاط‌انگیزی‌مشغول بود بحرکت درآمده بودند.

کاناوال صنایع امروز نیزدرتهران بحرکت درآمد وفردا بعداز ظهر از مقابل شاهنشاه رژه خواهد رفت.

تلویزیون ایران

شنبه- بیست‌و چهارم اسفند ماه ۱۳۴۲- بیست ونهم شوال ۱۳۸۳ - چهاردهم مارس ۱۹۶۴

اذان صبح ساعت ۵و ۴۴ دقیقه
طلوع آفتاب ساعت ۶ و۱۵ دقیقه
غروب آفتاب ساعت ۶ و۳ دقیقه.

برنامه امشب

۶ر۰۰ اعلام برنامه
۶ر۰۲ تدریس انگلیسی
۶ر۳۰ کودکان
۷ر۰۰ کلبه خوشبختی
۷ر۳۰ فیلم
۸ر۰۰ هنرهای زیبا
۸ر۳۰ برنامه اکافه
۹ر۰۰ فیلم کلانتر
۹ر۳۰ اخبار
۱۰ر۰۰ طرح‌انتشاراتی روز کارگر
۱۰ر۳۰ برنامه مخصوص بمناسبت روز تولد رضاشاه کبیر
۱۱ر۳۰ پایان برنامه

برنامه فرداشب

تلویزیون آمریکا

۱۵ر۵۸ آغاز برنامه
۱۶ واریته شاری لوئیس
۱۶ر۳۰ گره زمین
۱۷ ماجرای واقعی
۱۷ر۳۰ راستش را بخواهید (مسابقه)
۱۸ بعدا اعلام خواهد شد
۱۸ر۳۰ برنامه ورزش
۱۹ دود طپانچه
۱۹ر۳۰ برنامه دیك‌واندیك
۲۰ پری میسن
۲۰ر۲۰ واریته باب نیوهارت‌شو
۲۱ر۵۵ فیلم سینمائی‌بنام«رسوم»
۲۳ پایان برنامه.

مجالس ترحیم و یاد بود

خانواده‌های: **بهادری - عمادی - طباطبائی وکیلی - دیبا - گنجه‌ای - شمس‌آوری - صارمی میرجهانگیری - پروشانی - ابراهیمی - نوبهار چهرازی - مین‌باشیان - محسن‌زاده - زندیه - عضدی - فتوحی - لقمان ادهم - مظهری - اشرفی بهاروند - سنندجی - آصف‌زاده - اصغرزاده - کاتبی - صفائی - جواهریان - کامکار - پزشکی سرهنك‌زاده - بهادری بزچلوئی - دکترموثقی - مجتهدی - خاتون‌آبادی**

بانهایت تاسف درگذشت شادروان **دکتر عباس بهادری** را در رم به استحضار اقوام و دوستان و آشنایان آن مرحوم میرساند مجلس ترحیم فقیدسعید روزیکشنبه ۲۵ اسفند ازساعت ۳تا۵ بعدازظهر درمسجد مجد وختم‌زنانه درهمان ساعت‌وهمان‌روز درمنزل‌آن‌مرحوم واقع‌درخیابان روزولت‌کوچه خزانه‌کاشی ۱+۱۲ برگزارمیگردد

بانهایت تاثر درگذشت شادروان **دکترعباس بهادری** را در رم باطلاع عموم دوستان وآشنایان میرساند. مجلس ختم فقیدسعید روزیکشنبه۲۵ اسفندماه ازساعت ۳ تا۵بعداز ظهر درمسجدمجد برگزارخواهد شد**محمد بهادری (سردارسطوت)**

جمعیت آذربایجانیان‌بانهایت تاسف‌درگذشت شادروان **دکترعباس بهادری** راباطلاع‌همشهریان گرامی میرساند مجلس ختم آنمرحوم از ساعت ۳تا۵ بعدازظهر روزیکشنبه ۲۵ اسفند درمسجد مجد برگزار خواهد شد

رئیس‌جمعیت آذربایجانیان - دکتراعلم‌الملك

نمایندگان آذربایجان درمجلس شورایملی با نهایت تاثر و تاسف درگذشت مرحوم **دکتر عباس بهادری** راکه یکی‌از خدمتگزاران صدیق و با ارزش‌کشور در رم بودند باطلاع دومستان و همشهریان محترم میرساند. مجلس ترحیم‌فقید سعید روزیکشنبه ۲۵ اسفند از ساعت ۳ تا ۵ بعدازظهر درمسجدمجد منعقد خواهد شد.

دکتر شفیع امین - دکتر غلامرضا عدل - محمد دیهیم - دکتر صاحبقلم - کریم اهری - دکتر سعیدحکمت - مهندس پروشانی - دکتر قدرت‌اله‌موثقی - جهانشاهی - پزشکی‌زهتاب‌فرد شکیبا - اقبالی - مهندس‌بهبودی - دکتر عدل طباطبائی - مهندس زنجانچی - مهندس والا - موسوی ماکوئی - دکتر مدنی - احمد حق‌شناس دکتر عبدالعلی امامی‌خوئی - اصغر باغمشه - احتشامی - متولی‌باشی - تبریزی - مهندس فیروزعدلی - ذبیحی - مرادی - میرزاختائی - زرگرزاده

بیاد چهلمین روز درگذشت خواهر ناکامم دوشیزه مهری سخنوری

نوعروسان چمن سر از خاك برکشیده‌ومقدم عید وبهار را تهنیت می‌گویند... پس گل ماچرا سردر خاك فرو کرده **مهری عزیز** تو هر سال با دلی شاد و خندان باستقبال عید میرفتی... پس چرا امسال این چنین آرام و بی خیال در دل خاك تیره خفته ای برخیز که گلهای چمن همه منتظر سروبخواب رفته گلستانند... برخیز و به‌پدر ومادر رنجورت بدوستان منتظرت و به خواهر داغدیده ات رحم کن ما همه منتظریم که باز هم خرامان خرامان چون سرو رعنا از در درائی چون هرگز باور نمی کنیم که تو برای همیشه رفته ای

خواهر داغدیده ات بدری سخنوری

بانهایت تاسف‌فوت مرحوم **کربلای‌عبدالحسین محسن‌زاده** را باطلاع میرساند. مجلس ختم روز یکشنبه ۲۵ر۱۲ر۴۲ از ساعت ۳ الی ۵ بعدازظهر درمسجد اردبیلیها واقع درگلوبندك کوچه چاله حصارمنعقد می‌باشد مجلس ختم زنانه‌درهمانروز از ساعت ۴ الی ۶ بعداز ظهر درمنزل محبوب مهدی‌زاده خیابان هاشمی چهار راه قصردشت برگزار خواهد شد.

حاج‌خلیل محسن‌زاده - حاج‌ولی‌اله صمدی - حاج‌محمود مهدیزاده - کربلای حسینقلی داودی - حاجی‌اکبر نژاد - حاج‌حسین نیك‌صفت - حسینقلی اسماعیلی - حاج‌یوسف مهدی‌زاده - حاج‌احمد مهدی زاده - حاج غلام مهدی زاده - حسن‌محسن زاده - حسینقلی‌محسن زاده - محبوب مهدی‌زاده اکبر محسن زاده

بعموم‌بازماندگان آنمرحوم تسلیت میدهیم.

البقاءلله‌وحده

فوت مرحوم مغفور خلد آشیان **آقای سید احمد کمرهٔ** فرزند مرحوم سید محمد کمرهٔ بزرك را به اطلاع‌دوستان‌وعلاقمندان‌خصوصا‌آقایان‌کمره‌ایها وخمینیهای مقیم تهران می رساند مجلس ترحیم آنمرحوم روز یکشنبه ۲۵اسفند ماه از ساعت ۳ الی ۵ در مسجد ارك منعقد است.

برای طلب مغفرت برای آنمرحوم‌وتسلیت به بازماندگان‌شرکت فرمایند.

الاحقر حاج میرزاخلیل کمرهٔ

خانواده های: **کمرهٔ . مساوات . بحرینی . دره جزی . شامبیاتی . قزل‌ایاغ . رضائی . شمس محرم‌پور**

باکمال تاسف درگذشت مرحوم**سید احمدکمرهٔ** را به اطلاع میرساند مجلس ختم مردانه روز یکشنبه ۲۵ اسفند در مسجد ارك و ختم زنانه در همانروز و ساعت در منزل شخصی آنمرحوم واقع در خیابان امیریه - انصاری شماره ۱۱۹ منعقد است مخارج شب هفت‌بنابوصیت‌آنمرحوم صرف امور خیریه شد.

آ-۲۶۶۳۳

بعموم بازماندگان آنمرحوم مصیبت وارده را تسلیت میدهیم.

خانواده های: حشمتی . فولادوند . معزی . یاسان . ابوقداره . سپهبداری . عضدی . موسوی بختیار . امیر بختیار . مهبد . یار احمدی . شمالچی افتخاری . دیهیم . داریوش بانهایت تاسف درگذشت نابهنگام**خانم‌قمرالسلطنه‌حشمتی**همسر مرحوم جنت مکان آقای امیر قاسم فولادوند و همشیره آقای عباس حشمتی را به اطلاع اقوام و دوستان می‌رساند. مجلس‌ترحیم‌مردانه‌آنمرحومه در روزدوشنبه ۲۶ اسفند ماه جاری از ساعت ۹ الی ۱۱ صبح در مسجد مجد و مجلس ختم زنانه در همانروز ازساعت۳ الی ۵ بعد از ظهر درمنزل شخصی آنمرحومه واقع در خیابان بهار مقابل بیمارستان‌شهربانی‌کوچه بهشت‌کاشی ۲ برگزار می شود.

۱-۲ آ-۲۶۶۱۱

بعموم بازماندگان آنمرحومه مصیبت وارده‌را تسلیت میدهیم.

خانواده های: رفاهی . زرین تن . دکتر فهیمی . محمد زاده . شمالی . دستمالچی . عظیم‌نیا . منیبی . شهلافر . اسفهلانی . افکاری نقوی . جباری . صدیقی . ایزدیار . ارومچیان . میلانی . سنجری . جامبر . رائیان . خلیلوندزاده

بانهایت تاثر وتاسف فوت مرحومه مغفوره **بانو فاطمه شهلا** همشیره آقای اسمعیل شهلارا در تبریز به اطلاع دوستان و آشنایان میرساند مجلس ترحیم مردانه روز یکشنبه ۲۵ اسفند از ساعت ۹ الی ۱۱ در مسجد شیخ عبدالحسین معروف به آذربایجانی ها و ختم زنانه همان روز از ساعت ۳ الی ۵ بعد از ظهر در منزل شخصی واقع در خیابان بزرگمهر شماره ۵۱ منعقد است

آ-۲۶۶۳۳

بعموم بازماندگان آنمرحومه مصیبت وارده‌را تسلیت میدهیم.

بانهایت تاسف و تاثر درگذشت‌جوان ناکام **فریدون کوچکعلی** فرزند عبدالرضا کوچکعلی را به اطلاع دوستان و خویشاوندان‌میرساند. مجلس ترحیم‌روزیکشنبه۲۵ر۱۲ر۴۲درمسجد فخرالدوله دروازه شمیران ازساعت چهار تا شش بعد از ظهر ومجلس‌زنانه در همانروز از ساعت ۳ تا ۶ بعد از ظهر در منزل شخصی خیابان علائی‌شماره یك منعقد است.

عبدالرضا کوچك علی . علی کوچك علی . محمد کوچك‌علی . محمد سلیم کوچك علی . توفیق کوچك علی . ایرج کوچك علی . حیدر علی‌صحت پور . علی‌اکبر صحت‌پور . حبیب‌الله صحت پور منصور صحت‌پور . محمود صحت پور . پرویز صحت پور . عبدالله صیادپور . حاج نعمت الله شیروانی . گودرزی . هادی طبری . خانواده شیروانی . حسن ذبیحی . محمد رضا خود حال . اسدالله انصاری

آ-۲۶۵۹۹

بعموم بازماندگان آنمرحوم مصیبت وارده‌را تسلیت میدهیم.

تسلیت

دوست‌ارجمند سرکار ستوان‌یکم بهمن‌فتحعلی

بایکدنیا تاسف این مصیبت بزرك را بشما تسلیت‌گفته بقاء وسلامتی بازماندگان را ازایزد متعال مسئلت دارم

سمنان - مهندس کاملی

جناب آقای خواجه نصیری معاونت محبوب ومحترم وزارت‌کشور

بانهایت تاسف مصیبت وارده را به‌آنجناب تسلیت عرض نموده خودرا دراین اندوه شریك میداند.

مهدی سهروردی

آقای منصور سیمونی

فوت پدرگرامیتان دوستانت را اندوهگین نمود امیدواریم که مارا درغم خود شریك بدانید.

دانشجویان سال چهارم دانشکده داروسازی

بانهایت تاسف وتاثر درگذشت نابهنگام سرکار ستوان یکم ابراهیم اکنچی‌زاده دوست ارجمند و عزیزمانرا که دراثر سانحه اتومبیل بوقوع پیوسته است باقوام و دوستان‌گرام آن مرحوم وهمچنین بافسران ودرجه‌داران منتقله از هنك ۱۴ سقز بسایر قسمتهای ارتش تسلیت عرض نموده و خود را شدیدا شریك غم آنان می‌دانیم

شاهپور آذربایجان ستوان‌یکم عباسیان - ستوان‌یکم ایمانیان - ستوان‌یکم معتمد - ستوان یکم لاریجانی - ستوان‌دوم معطری - ستوان دوم سخاوت‌نژاد - ستوان‌دوم نوری - ستوان دوم کازرونی - ستوان سوم سجادی - استوار یکم زبردست - استواریکم بختگان - استوار۲شاکری استوار۲ شجاعی - گروهبان ۱ رستگاری - گروهبان۱ سامانی‌پور - گروهبان۱ محمدی.

جناب آقای محمود کاشف

غم زمانه گرانی ندارد، ولی امیدوارم آن دوست دریا دل رنج گران مرك ما در را نیز با شکیبائی فلسفی پذیره شود.

دکتر هوشنك سعادت

افسران ودرجه داران نمایندگی لشگر۶خراسان

درگذشت جناب آقای دکتر عباس بهادری را به حضور تیمسار فرماندهی معظم و بانوی محترم وخاندان جلیل بهادری بخصوص سرکار سرگرد بهادری تسلیت عرض می نمایند.

سرگرد - ابوالحسن ثقفی

خانم حسام زاده

دبیران و آموزگاران و کارکنان موسسه فرهنگی جام جم‌مصیبت‌واردهرا به سرکارتسلیت عرض نموده بقاء عمر سرکار وخانواده محترم را از خداوند متعال خواستارند.

دکتر ملکه طالقانی

بانهایت تاسف مصیبت واردهرا به آقایان جهانگیر سرتیپ پورنماینده‌محترم‌مجلس‌شورای ملی و حاجی اسفندیار سرتیپ پور و جمشید سرتیپ‌پور وخشایار سرتیپ‌پوروآریامن‌سرتیپ پور و ارژاس سرتیپ پور تسلیت عرض مینماید

دکتر محمد علی واحدی

ریاست محترم دبستان فرشتهٔ قلهك

دانش آموزان کلاسهای ششم الف و ب‌خویشتن را در غم شما شریك میدانند.

عابدی - ملك افضلی

دانش آموزان وکارکنان دبیرستان داوری مصیبت وارده‌رابه‌خانوادهٔ محترم فاضلی‌خصوصا سرکار خانم سرور فاضلی تسلیت‌عرض‌مینمایند

دکتر همایوندخت یکانی

سرکار سرهنك حجت‌الاسلامی

با اندوه فراوان مصیبت وارده‌را به سرکار و کلیه افراد خانواده‌محترم حجت‌زاده‌تسلیت‌عرض می کنم.

سرتیپ نجمی نژاد

ازدرگذشت دوست ارجمندم سرکار سرهنك ستاد مرتضی المعی‌بی‌نهایت متاثرگردیده وبدین وسیله به خانواده آن دوست گرام تسلیت عرض می کنم.

سرهنك ستادمحموددرگاهی

مصیبت وارده‌را به خانواده محترم ثقفی تسلیت می گویم

رضا

آ-۲۶۲۲۱

اطلاعات

شنبه ۲۴ اسفندماه ۱۳۴۲
۲۹ شوال ۱۳۸۳
۱۴ مارس ۱۹۶۴
شماره ۱۱۳۴۱
سال سی‌وهشتم

عده‌ای از
زندانیان
آزاد میشوند

پریروز کمیسیون عفو وبخشودگی آخرین جلسه خود را تشکیل داد. در جلسا ت‌اخیر کمیسیون مذکور مجموعا تقاضای عفو و بخشودگی در حدود ۲۰۰ نفر از محکومین مورد رسیدگی قرار گرفت . کمیسیون عفو از روز شنبه آینده صورت نهائی بخشودگان را تهیه و تنظیم مینماید وبرای‌مطالعه وزیر دادگستری‌ارسال میدارد .

صورت اسامی بخشودگان این جلسات پس از مطالعه لیست ازطرف وزیر دادگستری ، از طریق نخست وزیری‌برای‌توشیح‌شاهنشاه‌فرستاده خواهد شدو سپس دستور اجرای آن صادر میگردد تا عده‌ای از زندانیان قبل از رسیدن نوروز آزاد شوند .

متن لوایح تشکیل وزارتخانه‌های جدید اطلاعات ، آبادانی و مسکن و آب وبرق که پریروز تقدیم‌مجلس شورایملی شد :

وزارت اطلاعات

ساحت مقدس مجلس شورای‌ملی

بمنظور آگاه ساختن مردم‌ازاجرای برنامه های اقتصادی واجتماعی کشور و تقویت حس وطن پرستی و ملیت افراد و جلب همکاری مردم‌باسازمان های دولتی و شناساندن فرهنگ‌ونمدن ایران بمردم جهان و تمرکز کلیه امور ووسایل و سازمانهای هدایت و ارشاد افکار عمومی و جلوگیری از تشتت در تنظیم و اجرای برنامه های انتشاراتی و تبلیغاتی درداخل‌وخارج کشور و تمرکز آن دریك سازمان ونظارت درامور مربوط به تهیه و توزیع فیلم و تبلیغات سمعی‌وبصری واجرای قانون مطبوعات لایحه‌تاسیس وزارت اطلاعات که قبلا ضمن برنامه دولت باستحضار رسیده و موردتایید قرار گرفته است در ۸ ماده و یك تبصره تقدیم میشود و تقاضای‌تصویب آنرا باقید دو فوریت دارد .

نخست وزیر- حسنعلی‌منصور

ماده ۱- بمنظور شناساندن تمدن وفرهنگ کشوروهدایت افکار عمومی وتمرکز کلیه امور و وسائل‌تبلیغاتی وانتشاراتی وزارت اطلاعات باتشکیلات لازم برای انجام وظائف اساسی زیر تاسیس میشود :

الف -تهیه و اجرای برنامه های انتشاراتی و تبلیغاتی دولت در داخل وخارج کشور

ب- بهره برداری ازفرستنده های رادیو وتلویزیون در کشور .

پ- نظارت درامور مربوط به فیلم سینماو نمایش .

ت- تهیه و توزیع فیلمهای مستند و خبری .

ث-انجام تبلیغات سمعی و بصری وزارتخانه‌ها و سازمانهای دولتی .

ج- اجرای قانون مطبوعات

چ- اداره امور مربوط به توزیع آگهی های دولتی .

تبصره - وزارت اطلاعات مکلف است حداکثر ظرف‌سه‌ماه پس‌ازتاریخ تصویب این قانون آئین نامه لازم برای اجرای وظائف مذکور دربند«پ» راتهیه وبرای تصویب هیئت وزیران تقدیم نماید. مادام که آئین نامه مذکور به تصویب هیئت وزیران نرسیده است نظارت بر امور فیلم‌و سینماو نمایش طبق مقررات موجود اجراء خواهد شد .

ماده ۲- مجموع وظائف واختیارات اداره کل انتشارات و رادیو به وزارت اطلاعات واگذار میشود .و کلیه کارکنان و بودجه ودارائی و تعهدات اداره مزبور بوزارت اطلاعات منتقل میگردد .

ماده ۳- سه ماه پس از تصویب این قانون کلیه وظائف محوله‌بوزارت کشور و سایر وزارتخانه ها و موسسات دولتی درقانون مطبوعات در تهران و شهرستانها بعهده وزارت اطلاعات واگذار میشود

ماده ٤- ماده دوم قانون تمرکز و توزیع آگهی های دولتی مصوب ۱۳ تیرماه ۱۳۳۶ باین شرح اصلاح‌میشود

موسسات وسازمانهای دولتی ووابسته بدولت در شهرستانهائیکه ادارات وزارت اطلاعات وجود دارد آگهی هارا برای چاپ و انتشار در جراید کثیر- الانتشار محلی مستقیما باداره نامبرده در محل ارسال می دارند ودرشهرستان هائیکه وزارت اطلاعات‌وجود ندارد کمیسیونی مرکب از فرماندار، رئیس دادگستری و رئیس دارائی بانمایندگان آنها تشکیل و با در نظر گرفتن‌وضع روزنامه های محلی آن قسمت‌از آگهی ها را که امکان انتشارشان در جرائد محلی میسر است در محل چاپ و منتشر مینماید وبقیه‌رابرای درج و انتشار در روزنامه های کثیرالانتشار تهران به وزارت اطلاعات ارسال‌خواهند داشت فرمانداری ها مکلفند صورت جلسه کمیسیون را برای اطلاع‌وزارت اطلاعات ارسال دارند .

ماده ٥- چاپخانه سازمان مرکزی شرکت ها وابسته به وزارت اقتصاد با کلیه دارائی آن به وزارت اطلاعا ت‌منتقل می شود .

ماده ٦ از تاریخ تصویب این‌قانون تاسیس و اداره فرستنده های رادیو وتلویزیون در انحصار دولت‌می باشد برنامه های تلویزیونهای موجود غیر دولتی تابع مقرراتی خواهد بود که از طرف وزارت اطلاعات وضع می شود .

ماده ۷ آئین نامه های اجرائی این قانون توسط وزارت اطلاعات تهیه و پس از تصویب هیئت وزیران به موقع اجرا گذارده می شود .

ماده ۸- دولت مامور اجرای این قانون است .

وزارت آبادانی و مسکن

ساحت مقدس مجلس شورای ملی

بطوریکه استحضار دارند عمران، دهات وشهر ها و تامین مسکن برای مردم در شهر ها و روستاهای کشور یکی از فصول برنامه دولت حاضر می باشد .

از آنجا که تامین این هدف مستلزم تهیه طرح های وسیع و هم آهنك و اجرای آن بوسیله سازمان واحد می باشد و لازم است کلیه‌امور عمرانی شهر ها و دهات در چهار چوب برنامه که اکنون بطورمتشتت بوسیله‌سازمان های عمرانی‌دولت‌و همچنین‌تامین‌مسکن های مختلف انجام میگیرد تحت یك سیاست صحیح و برنامه وسیع انجام گیرد بمنظور تامین این هدف وتمرکز کلیه اقدامات پراکنده‌ای که در این زمینه در وزارتخانه ها و سازمان ها و موسسات و بانکهای مختلف بعمل می آید لایحه تاسیس وزارت آبادانی و مسکن که قبلا لزوم تاسیس آن در برنامه دولت باستحضار رسید ومورد تائید مجلس شورای ملی قرار گرفته است به پیوست در ده ماده و شش تبصره تقدیم و تقاضای تصویب آنرا بقید دو فوریت دارد .

نخست وزیر حسنعلی منصور

متن لایحه

ماده ۱ - بمنظور ایجاد تمرکز و هماهنگی در تهیه و اجرای برنامه ها و طرحهای ساختمانی و تهیه مسکن و همچنین جهت تهیه و اجرای طرح های شهر سازی و نقشازی و طرح های آبادانی وزارت آبادانی ومسکن باتشکیلات لازم برای انجام وظائف اساسی زیر تاسیس میگردند :

الف - تهیه‌واجرای طرحها وبرنامه های تهیه مسکن و خانه های‌سازمانی

ب- تهیه و اجرای طرحهای‌ساختمانی وزارتخانه ها و موسسات دولتی .

ج- تشریك مساعی باشهرداری‌ها به منظور تهیه و اجرای طرحهای آبادانی شهر ها .

د- نظارت برتوسعه شهر ها از طریق تشریك مساعی در تهیه‌نقشه شهر .

هـ - تشریك مساعی با مراجع و سازمانهای مربوط در تهیه واجرای برنامه های نقشازی .

و- تنظیم موازین و مشخصات فنی برای طرحهای تهیه مسکن و امور شهر سازی و نقشازی و ساختمان های دولتی .

ز - تهیه و اجرای طرحهای‌ساختمانی که برای آنها سازمان مجهز دولتی وجود ندارد .

تبصره - تشخیص ساختمانهائیکه مشمول بند«ب» این ماده میباشند بموجب آئین نامه‌ای خواهد بود که از طرف وزارت آبادانی و مسکن‌تهیه و پس از تصویب هیئت وزیران‌بموقع اجرا گذارده خواهد شد.

ماده ۲- بوزارت دارائی اجازه‌داده میشود سهام بانك ملی‌ایران دربانك رهنی ایران را خریداری کند . از تاریخ تاسیس وزارت آبادانی ومسکن نماینده سهام دولت در این بانك خواهد بود .

ماده ۳ - بانك ساختمانی مکلف است ظرف سه ماه از تاریخ‌تصویب این قانون کلیه عملیات بانکی خود رابه تشخیص شورای پول و اعتبار طبق‌بند ۲ ماده ۵۸ قانون بانکی و پولی کشور قطع کند . بانك‌مزبور پس از قطع‌عملیات بانکی بنام‌سازمان مسکن بصورت یکی از موسسات‌تابعه وزارت آبادانی و مسکن مسئول‌اجرای طرحهای ساختمانی و تهیه مسکن خواهد بود .

سازمان مسکن که دارای کلیه حقوق و اختیارات قانونی بانك ساختمانی و مسئول کلیه تعهدات‌آن خواهد بود تسویه امور مربوط به معاملات بانکی رابه بانك رهنی‌ایران محول خواهد کرد و بانك رهنی‌ایران تسویه امور مزبور را طبق مقررات به حساب سازمان مسکن تحت‌نظارت شورای پول و اعتبار انجام خواهدداد.

تبصره - تغییراتی که بایدبمنظور فوق و برای حسن‌جریان امورسازمان مسکن در اساسنامه بانك‌ساختمانی داده شود به پیشنهاد وزارت آبادانی و مسکن و تصویب هیئت وزیران قابل اجراء خواهد بود .

مادام که تغییرات لازم در اساسنامه مزبور بعمل نیامده است وزیر آبادانی ومسکن دارای اختیارات مدیر عامل بانك ساختمانی خواهد بود .

ماده٤- پس‌ازتشکیل وزارت‌آبادانی ومسکن سازمان خانه‌سازی موضوع تصویبنامه قانونی شماره ۸۲٤ مورخ ۱۹ر۱ر٤۲ منحل وتصفیه امور آن به وزارت آبادانی و مسکن محول خواهد گردید پس‌از انجام امر تصفیه‌خالص دارائی سازمان مزبور به‌دارائی سازمان مسکن اضافه خواهدشد .

تبصره- کلیه تعهداتی که تاتاریخ انحلال سازمان خانه‌سازی از طرف این‌سازمان وهیئت پنج‌نفری مذکور درتصویبنامه قانونی شماره ۸۲٤ مورخ ۱ر۱ر٤۲ درحدود تصویبنامه قانونی مزبور بعمل آمده‌است معتبربوده وتا مرحله انجام طبق مقررات واختیارات مشروح درتصویبنامه قانونی مزبوربه وسیله وزارت آبادانی و مسکن ذنبال خواهدشد. وبرای اجرای مفاد این تبصره وزیر آبادانی ومسکن دارای کلیه اختیارات هیئت مذکور خواهد بود .

ماده٥- ازتاریخ‌تصویب این قانون اجرای تصویبنامه‌قانونی‌شماره ۲۵۱٤۸ مورخ ۱۱ر۷ر۱۳٤۱ درباره تشکیل شورای مسکن موقوف میشود .

ماده ٦- کلیه وزارتخانه ها و موسسات دولتی مکلفند برای تهیه و اجرای طرحهای ساختمانی مورد نیاز خود موضوع بند «ب»ماده ۱۱این‌قانون وزارت آبادانی ومسکن مراجعه‌نمایند.

وزارت آبادانی ومسکن طرح مورد تقاضا راتهیه و پس‌از تامین اعتباراز طرف وزارتخانه یاموسسه مربوط‌اجرا خواهدکرد .

تبصره -وزارت آبادانی و مسکن میتواند درهرمورد که‌مناسب تشخیص دهد تهیه وتنظیم و اجرای طرحهای موضوع‌بند «ب» ماده ۱ این‌قانون را به‌موسسات مربوط واگذارنماید .

ماده۷- اجرای طرحهای شهرسازی موضوع تبصره ماده ۱۹ تصویبنامه قانونی برنامه عمرانی سوم کشور و همچنین تهیه‌واجرای کلیه طرحهای مربوط به‌فعالیت های‌عمرانی شهرداری ها وموسسات وابسته‌به‌آنها وموسسات عمومی‌و عام‌المنفعه موضوع ماده ۲۱ تصویبنامه قانونی مزبور بعهده وزارت آبادانی ومسکن محول میشود .

وزارت آبادانی ومسکن مکلف‌است برای تامین اعتبارات لازم طرحهای مزبور را به‌تصویب سازمان برنامه برساند .سازمان‌برنامه ضمن‌واگذاری طرحهای مزبور کلیه‌اسناد ومدارك مربوط رادر اختیار وزارت آبادانی‌و مسکن قرار دهد .

تبصره۱- آن‌عده ازکارمندانی که‌در تاریخ‌تصویب این قانون درمدیریت اجرائی شهر سازی سازمان برنامه مشغول خدمت می‌باشند طبق تقاضای وزارت آبادانی ومسکن وتوافق‌سازمان برنامه باین وزارت‌مامور خواهندشد. وزارت آبادانی ومسکن حقوق ومزایای کارمندان مزبوررا براساس آئین‌نامه استخدامی سازمان برنامه خواهد پرداخت .

تبصره ۲-وزارت آبادانی و مسکن مجری طرح‌دفاتر فنی سازمان برنامه دراستانها خواهد بود .

ماده ۸- بنگاه مهندسی سازمان برنامه باکلیه کارکنان واموال و اعتبارات وتعهدات خود بوزارت‌آبادانی ومسکن منتقل میشود .

ماده ٦-آئین‌نامه های اجرائی این قانون پس‌از تصویب هیئت وزیران قابل اجرا خواهد بود .

ماده ۱۰- دولت‌مامور اجرای این قانون می‌باشد .

وزارت آب و برق

ساحت مقدس مجلس شورای‌ملی

از انجاکه منابع آب‌و نیروی برق‌از موثر ترین عوامل پیشرفت‌اقتصادی و اجرای قانون برنامه عمرانی کشور میباشد و از انجا که مصرف آب‌و برق در توسعه کشاورزی و صنایع کشور و همچنین در فراهم ساختن آسایش و رفاه و بالا بردن سطح زندگی مردم تاثیر فراوان دارد واز آنجاکه تحقق این هدفها موکول بتهیه واجرای طرحهای مناسب و تدوین معیار هاو مشخصات فنی و ارشاد و هدایت موسسات و افراد در استفاده از منابع آب‌و نیروی برق میباشد و از آنجاکه اجرای این‌نظر موکول بوجود سازمان مجهز و متمرکزی تشخیص میگردد لذاتوئات ایجاد وزارت جدیدی را بنام وزارت آب‌و برق لازم میداند و لایحه‌تاسیس وزارت آب‌و برق رادر ۵ ماده‌تقدیم و تصویب آنرا بقید دو فوریت‌تقاضا مینماید .

نخست‌وزیر - حسنعلی‌منصور

متن لایحه

ماده ۱- بمنظور حداکثر استفاده از منابع آب کشور و تامین برق کافی برای مصارف شهر ها وروستا ها و نیازمندی های کشاورزی و صنعتی وزارت آب و برق باتشکیلات لازم برای انجام وظایف اساسی زیر تاسیس میشود :

الف - تهیه و اجرای برنامه هاو طرحهای مربوط بتامین آب و انتقال آن بمراکز عمده مصرف

ب- اداره تاسیساتی که طبق بند «الف» این ماده ایجاد میشود وبهره برداری از آنها .

ج- نظارت بر نحوه استفاده از منابع آب کشور .

د- نظارت بر جاری ساختن‌فاضل آب شهرها و صنایع .

هـ - تهیه و اجرای برنامه ها و طرحهای تولید و انتقال نیرو بمنظور تاسیس مراکز تولید برق منطقه‌ای و ایجاد شبکه های فشار قوی‌سراسری کشور .

و - اداره تاسیسات برق که طبق بند « هـ » این ماده ایجادمیشود و بهره‌برداری از آنها .

ز - نظارت بر نحوه استفاده از نیروی برق از طریق وضع مقررات و موازین لازم .

ماده ۲-سازمان آب‌تهران وبنگاه برق تهران وبنگاه مستقل آبیاری و سازمان برق ایران وسایر سازمانهای دولتی که برای احداث و بهره‌برداری از سد ها و منابع آب کشور بوجود، آمده‌اند طبق اساسنامه ومقررات خاص خود اداره و بهره برداری‌شده ووزارت آب‌وبرق مسئول‌انجام‌وظائف‌واختیارات سایر وزارتخانه هاو موسسات دولتی وشهرداریها وسازمان برنامه در موسسات مذکور خواهد بود .اختیارات ووظایف وزارتخانه ها و موسسات دولتی وسازمان برنامه وشهرداریهادر سازمان های‌مذکورتدریجا طبق‌تصویب نامه هیئت وزیران بوزارت آب وبرق واگذار خواهد شد و تغییرات لازم در اساسنامه سازمانهائیکه وظایف آنها بوزارت آبادانی و مسکن‌واگذار میشود به پیشنهاد وزارت آب وبرق‌وتصویب هیئت وزیران بعمل‌خواهد آمد .

ماده ٦- کلیه وزارتخانه ها و موسسات دولتی مکلفند برای تهیه و اجرای طرحهای ساختمانی مورد نیاز خود موضوع بند «ب»ماده ۱۱این‌قانون وزارت آبادانی ومسکن مراجعه‌نمایند.

وزارت آبادانی ومسکن طرح مورد تقاضا راتهیه و پس‌از تامین اعتباراز طرف وزارتخانه یاموسسه مربوط‌اجرا خواهدکرد .

تبصره -وزارت آبادانی و مسکن میتواند درهرمورد که‌مناسب تشخیص دهد تهیه وتنظیم و اجرای طرحهای موضوع‌بند «ب» ماده ۱ این‌قانون را به‌موسسات مربوط واگذارنماید .

ماده۷- اجرای طرحهای شهرسازی موضوع تبصره ماده ۱۹ تصویبنامه قانونی برنامه عمرانی سوم کشور و همچنین تهیه‌واجرای کلیه طرحهای مربوط به‌فعالیت های‌عمرانی شهرداری ها وموسسات وابسته‌به‌آنها وموسسات عمومی‌و عام‌المنفعه موضوع ماده ۲۱ تصویبنامه قانونی مزبور بعهده وزارت آبادانی ومسکن محول میشود .

وزارت آبادانی ومسکن مکلف‌است برای تامین اعتبارات لازم طرحهای مزبور را به‌تصویب سازمان برنامه برساند .سازمان‌برنامه ضمن‌واگذاری طرحهای مزبور کلیه‌اسناد ومدارك مربوط رادر اختیار وزارت آبادانی‌و مسکن قرار دهد .

تبصره۱- آن‌عده ازکارمندانی که‌در تاریخ‌تصویب این قانون درمدیریت اجرائی شهر سازی سازمان برنامه مشغول خدمت می‌باشند طبق تقاضای وزارت آبادانی ومسکن وتوافق‌سازمان برنامه باین وزارت‌مامور خواهندشد. وزارت آبادانی ومسکن حقوق ومزایای کارمندان مزبوررا براساس آئین‌نامه استخدامی سازمان برنامه خواهد پرداخت .

تبصره ۲-وزارت آبادانی و مسکن مجری طرح‌دفاتر فنی سازمان برنامه دراستانها خواهد بود .

ماده ۸- بنگاه مهندسی سازمان برنامه باکلیه کارکنان واموال و اعتبارات وتعهدات خود بوزارت‌آبادانی ومسکن منتقل میشود .

ماده ٦-آئین‌نامه های اجرائی این قانون پس‌از تصویب هیئت وزیران قابل اجرا خواهد بود .

ماده ۱۰- دولت‌مامور اجرای این قانون می‌باشد .

وزارت آب و برق

ساحت مقدس مجلس شورای‌ملی

از انجاکه منابع آب‌و نیروی برق‌از موثر ترین عوامل پیشرفت‌اقتصادی و اجرای قانون برنامه عمرانی کشور میباشد و از انجا که مصرف آب‌و برق در توسعه کشاورزی و صنایع کشور و همچنین در فراهم ساختن آسایش و رفاه و بالا بردن سطح زندگی مردم تاثیر فراوان دارد واز آنجاکه تحقق این هدفها موکول بتهیه واجرای طرحهای مناسب و تدوین معیار هاو مشخصات فنی و ارشاد و هدایت موسسات و افراد در استفاده از منابع آب‌و نیروی برق میباشد و از آنجاکه اجرای این‌نظر موکول بوجود سازمان مجهز و متمرکزی تشخیص میگردد لذاتوئات ایجاد وزارت جدیدی را بنام وزارت آب‌و برق لازم میداند و لایحه‌تاسیس وزارت آب‌و برق رادر ۵ ماده‌تقدیم و تصویب آنرا بقید دو فوریت‌تقاضا مینماید .

نخست‌وزیر - حسنعلی‌منصور

متن لایحه

ماده ۱- بمنظور حداکثر استفاده از منابع آب کشور و تامین برق کافی برای مصارف شهر ها وروستا ها و نیازمندی های کشاورزی و صنعتی وزارت آب و برق باتشکیلات لازم برای انجام وظایف اساسی زیر تاسیس میشود :

الف - تهیه و اجرای برنامه هاو طرحهای مربوط بتامین آب و انتقال آن بمراکز عمده مصرف

ب- اداره تاسیساتی که طبق بند «الف» این ماده ایجاد میشود وبهره برداری از آنها .

ج- نظارت بر نحوه استفاده از منابع آب کشور .

د- نظارت بر جاری ساختن‌فاضل آب شهرها و صنایع .

هـ - تهیه و اجرای برنامه ها و طرحهای تولید و انتقال نیرو بمنظور تاسیس مراکز تولید برق منطقه‌ای و ایجاد شبکه های فشار قوی‌سراسری کشور .

و - اداره تاسیسات برق که طبق بند « هـ » این ماده ایجادمیشود و بهره‌برداری از آنها .

ز - نظارت بر نحوه استفاده از نیروی برق از طریق وضع مقررات و موازین لازم .

ماده ۲-سازمان آب‌تهران وبنگاه برق تهران وبنگاه مستقل آبیاری و سازمان برق ایران وسایر سازمانهای دولتی که برای احداث و بهره‌برداری از سد ها و منابع آب کشور بوجود، آمده‌اند طبق اساسنامه ومقررات خاص

اطلاعات، آبادانی ومسکن، آب‌وبرق

متن لوایح تشکیل وزارتخانه های تازه :

تغییرات تازه

وزارت پست وتلگراف‌و تلفن

پریروز آقای دکتر شفیعی وزیر پست و تلگراف و تلفن تغییرات مهمی در کادر وزارت پست و تلگراف و تلفن داد . بموجب این تغییرات آقای مهندس محمودبدیعی بسمت مدیر کل طرحها و برنامه‌ها آقای عبداله‌نجفی بسمت مدیر کل اداری ، آقای منوچهر رجائی‌بسمت رئیس اداره کل کارگزینی ، آقای امیر مسعود برو ٠ بسمت رئیس اداره کل آموزش ، آقای‌مهندس منزوی‌بسمت‌رئیس‌اداره کل‌ساختمان آقای مهندس محمد جعفر حشمتی بسمت رئیس اداره‌کل خطوط، آقای مهندس عزیزاله خاکزادی بسمت مشاور فنی وزارتی ، آقای مهندس علی صمیمی قرائی بسمت رئیس‌اداره کل کارپردازی ، آقای فریدون مشیری بسمت معاون اداره کل اطلاعات و روابط عمومی، آقای علاءالدین‌وثوق‌بسمت بازرس‌وزارتی و آقای جعفر منهاجی بسمت‌بازرس اداره کل بازرسی منصوب گردید.

سه‌فوریت لوایح دولت

در جلسه مجلس شورایملی تصویب و بررسی آنها آغاز شد

مجلس شورایملی ، پریروزپیش‌از تشکیل جلسه علنی، جلسه خصوصی داشت .

دراین جلسه‌که آقایان‌نخست‌وزیرو وزرای وزارتخانه‌های تازه اطلاعات ، آبادانی و مسکن و آب‌وبرق نیزحضور داشتند پیرامون نحوه‌بررسی وتصویب لوایح تشکیل وزارتخانه های تازه‌بحث و گفتگو شد .

جلسه علنی مجلس شورایملی سه ربع‌بعداز ظهر تشکیل شدریاست جلسه‌را آقای مهندس ریاضی بعهده داشت . پس‌ازرسمیت‌جلسه بلافاصله آقای نخست‌وزیر پشت تریبون قرار گرفت ولوایح تشکیل سه‌وزارتخانه جدید رابشرحی که جداگانه درج‌شده است باقیدودوفوریت تقدیم داشت . فوریت لوایح مذکور بتصویب‌رسید.

دراین هنگام طرحی‌نیز از طرف ۱۵ تن‌از آقایان‌نمایندگان تقدیم گردید که‌درآن تقاضاشده بودلوایح مذکور بقید سه‌فوریت وفی‌المجلس تصویب شود، این پیشنهاد نیز بتصویب‌رسید و رسیدگی مجلس به لوایح تازه آغاز گردید .

لایحه اطلاعات

اولین لایحه‌ایکه مورد بررسی قرار گرفت ، لایحه تشکیل وزارت اطلاعات بود، در این مورد چند تن ازآقایان نمایندگان‌تذکراتی‌دادندوآقای‌معینیان وزیر اطلاعات طی توضیحاتی گفت:

آقای معینیان آنگاه پیرامون‌لزوم کنترل برنامه های تلویزیونی سخن گفت وافزود :

تلویزیون ورادیو اسلحه بسیار موثری است بهمین جهت دراغلب کشور های اروپائی این اسلحه رابه تاجر نمیدهند و در دست دولتهاست واین عقیده شخصی بنده است و دولت هم این عقیده را پذیرفته‌است.

آقای معینیان سپس متذکر شدکه با تاسیس وزارت خانه جدید اشکالی در کار تلویزیون فعلی بوجود نخواهد آمد دولت که قبلا در نظر داشت این دستگاه را بخرد، بجهت اینکه قیمت آنرا که در حدود هفت میلیون تومان بود بیش از ۶۰میلیون تومان میخواستند از این کار منصرف شده است .

تخفیف مجدد

حراج الفی وکهن

تاپایان سال ادامه دارد وازامروز تخفیف مجدد وبیشتری درکلیه اجناس خود داده است.

فروشگاه الفی وکهن خیابان شاه چهارراه کاخ

باطلاع مشتریان محترم سوپر کاخ و عموم‌علاقمندان میرساند

فروشگاه سوپرکاخ برای رفاه حال مشتریان‌عظام‌خود درشهر وشمیران ضمن صرف بهترین چلوکباب و هرگونه اجناس خوراکی اقدام بتاسیس غرفه‌گل وفروش‌آن‌بقیمت نازل نموده واز روز چهارشنبه ۲۱ اسفندماه دایرومشغول فروش خواهدبود ضمنا علاقمندان محترم می توانندبوسیله تلفن گلهای مورد علاقه خودرا درنشانی اعلامی خوددریافت دارند.

سوپر کاخ‌خیابان کاخ کمی بالاتراز شاه
تلفن ٤٠٢٢١ - ٦١١٩٦٩
شعبه تجریش باغ فردوس تلفن ۸۳۱۲۷

۱-۲ آ-٤١٦٦٦

بهترین عیدی امسال

به پدران و مادران عاقبت‌اندیش بهترین عیدی امسال را معرفی میکنیم

حساب پس انداز بانك تجارت خارجی ایران

بابهره وجوایز گرانبهاکه بزودی‌قرعه‌کشی‌میشود عیدی جالب وسرمایه بزرگی‌برای فرزندان شماست.

از فرصت کوتاه جهت افتتاح حساب پس انداز برای فرزندان و کسانیکه به آنها عیدی خواهیدداد استفاده فرمائید .

بانك تجارت خارجی ایران

مرکز - خیابان سعدی - کوچه بانك
شعبه‌ها- خیابان تخت‌جمشید - بین چهارراه بهارورزولت
خیابان قزوین - مقابل دخانیات

ساعات کار
فروشگاه واداره مرکزی

شرکت سهامی توزیع آجر مرکز و حومه

از ۸ صبح تا ۱۲
و ۳ تا ۷ بعدازظهر

نشانی: خیابان فردوسی جنوبی شماره ۳۲۳ تلفن ۳۹۴۹۷-۳۶۰۴۳

جناب آقای حسنعلی منصور نخست وزیر

انتخاب شایسته آقایان دکتر منوچهر کودرزی وزیر مشاور ودکتر فرهنك شفیعی وزیر پست وتلگراف وتلفن‌و دکتر قاسم رضائی معاون نخست‌وزیر راکه ازافراد صاحب نظر وبصیر درعلوم اداری میباشند بهمکاری در هیئت‌دولت به آنجناب صمیمانه تبریك عرض میکند.

آ-٤٢٤٢٢ **کانون علوم اداری ایران**

امسال نیز مانند سالهای گذشته
روغن نباتی‌قو
بمناسبت نوروز سال نو
قوی طلا
در قوطی های کلیدار و تاریخ‌دار
بمصرف کنندگان خوش شانس‌ووفادارخودعیدی‌میدهد

شرکت سهامی براش نماینده انحصاری مسواکهای کامل

برای اولین بار مسواکهای بی‌نظیر خودرا در سه‌مدل عرضه میکند
مسواك کامل مدل ۳۰۰ برای خانمها
مسواك کامل مدل ۱۰۰ برای آقایان
مسواك کامل مدل ۳۰۰ برای کودکان
مسواك کامل واترپروف. نشکن . استرلیزه و ضدمیکرب است
مسواك بهداشتی کامل دارای نایلن مخصوص
ساخت کارخانجات معظم I.C.I. **انگلستان میباشد**

آ-٤٢٤٢٨ ۱-۲

چرخ خیاطی هسکوارنا
شاهکار صنایع سوئد

شهر صنعتی هسکوارنا سوئدمدت ۲۷۵ سال است‌که برای فرآورده‌های‌خود مفتخر بدریافت نشان تاج سلطنتی کشورمزبورشده وتاکنون توانسته است‌آنرابعنوان آرم اختصاصی حفظ نماید.

چرخ خیاطی هسکوارنا - با مزایای‌ثبت شده واختصاصی خود در جهان برتری خودرا بر چرخهای مشابه ثـابت نموده .

چرخ خیاطی هسکوارنا - با بیست‌مدل مختلف انواع کارهای دوختنـی‌و تزئینی را انجام میدهد .

چرخ خیاطی هسکوارنا- بخریداران‌خود طرزکارهای تزئینی وگلـدوزی را مجانا تعلیم میدهد.

چرخ خیاطی هسکوارنا - تعمیرات‌چرخ شمارا باارائه کارت ضمانتنامه در شبکه وسیع جهانی خود برای مدت‌پنج‌سال برایگان انجام میدهد.

لطفا ازنمایشگاه چرخهای خیاطی هسکوارنا دیدن فرمائید .

خیابان شاه - چهارراه فروردین جنب مسجد سجاد فروشگاه هسکوارنا
تلفن ٦٨٨٨٥ آ-٤٢٥١٨

ازصبح شنبه اول فروردین ۱۳۴۳

تحول تازه‌ای در تاریخ سینما در ایران بوجود خواهد آمد و

سینما نوین اونیورسال

درمیدان ۲۴ اسفند گشایش خواهد یافت

مکالئوم
با دقت مخصوص آلمانی

مکالئوم مدرنترین وارزانترین پوشش پلاستیکی بدون درز بجای موزائیکهای کثیف سابق یك پارچه باطرحهای زیبا و جالب ریخته میشود .

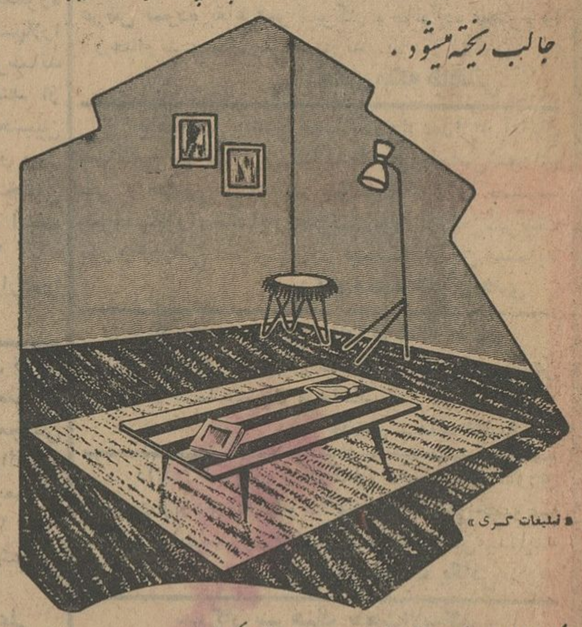

« تبلیغات گری »

مکالئوم یکی دیگر از محصولات صنعتی کمرسیوم مناف زاده

شرکت مکالئوم ایران خیابان شاه ساختمان آلومینیوم تلفن ٦١٣٠٨٤ ٦١١٠٣٤

نمایندگان مکالئوم فقط بایك تلفن درمحل‌حاضر نقشه وطرح مورد نظر را مجانا تهیه وعرضه میدارند.

نمایندگان فروش مکالئوم درشهرستانها

آبادان : سان‌شاین شماره ۹۰ تلفن ۲۰۹۸
خرمشهر :هتل رودکنار آقای کاشفی تلفن ۲۳۸٦ و۲۳۸۵
شیراز : خیابان زند مقابل شهرداری تلفن ۲۹۸۷
اصفهان : خیابان نظر شماره ۱۳۵ آقای بنکدار تلفن٦٩٦١و٦٥٥٥
مشهد : خیابان سعدی آقای کاشانی تلفن ۲۹۰۹