اطلاعات
. . یکشنبه ۳۰ فروردین ۴۳
. . . . . شماره ۱۱۳۶۵
. . . . . سال سی و هشتم
. . . . . تکشماره ۴ ریال

گزارشهای رسیده به بیروت حاکی از آنست که:

دولت مراکز اجتماع شورشیانرا به گلوله توپ وخمپاره بست

در شورش سوریه ۳۰۰ تن کشته و زخمی شدند

در شهر حماه، کشتار وحشتناکی براه افتاده و بین صد تا ۲۰۰ نفر بقتل رسیده‌اند شورشیان چشم های مقتولین را از حدقه در می‌آورند

ژنرال امین حافظ رهبر سوریه برای رسیدگی باوضاع وحشتناك «حما» رهسپار این شهر شد

نیرو های کمکی ارتش سوریه با عجله رهسپار شهر «حما» و نقاط مرکزی سوریه شدند

در صفحه ۴ و آخر

بدنبال وقوع هر گونه شورشی بیدرنك قوای نظامی سوریه در نقاط مختلف کشور بحال آماده باش درمیایند . این عکس یك منظره از خیابانهای دمشق و چگونگی پاسداری نیروهای نظامی را نشان میدهد .

بموجب طرح جدیدی که دادگستری در صدد تهیه آن میباشد

یکدرجه عفو بمحکومین داده میشود

• کلیه زندانیانی که محکومیت آنها قطعی شده پس از تصویب این طرح مشمول یکدرجه عفو می‌شوند

بقیه در صفحه ۱۳

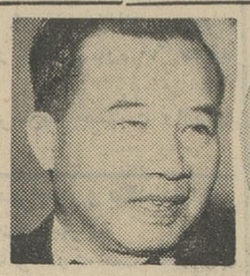

پرنس فوما

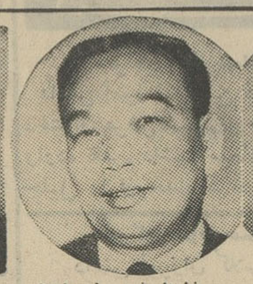

ژنرال فومی نوساوان

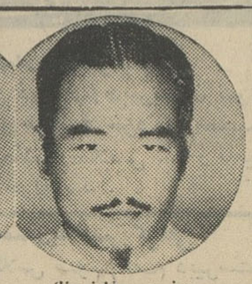

پرنس سوفا نوونك

ژنرال کنکله

در لائوس کودتای نظامی شد

• دولت امریکا باصدوریك اعلامیه کودتا راتقبیح کرد واز دولت بیطرف پشتیبانی نمود

• ارتش نخست وزیر بیطرف ووزرای کابینه را توقیف کرد

شرح درصفحه آخر

۱۸ هزار زائر ایرانی آماده انجام مناسك حج شدند

• امیرالحاج ایران استوار نامه خودرا بحضور والاحضرت امیر فیصل تقدیم کرد

• سه زائر ایرانی که مبتلا به عوارض سرطان ـ استسقاء و جنون بودند به تهران عودت داده شدند

سه نفر اززائران ایرانی که بیماری آنان در جده علاج ناپذیر بودبتشخیص هیئت پزشکی به‌تهران باز گشتند. بقیه حجاج سلامت و آماده انجام مناسك حج هستند .

آقای ابوطالب خبرنگار اعزامی ما بمکه درسومین گزارش خود از جده مینویسد : نیمه شب دیشب فرودگاه جده بسته شد واز صبح امروز فرود هواپیماها ممنوع اعلام گردید فقط هواپیماهای حامل زائرین ایرانی اجازه دارند که تاظهر امروز در فرودگاه جده فرود آیند .

مقارن ظهر امروز آخرین دسته زائران ایرانی واردجده میشوند ودر حال حاضر متجاوز از هیجده هزار زائر ایرانی برای انجام مناسك حج

بقیه در صفحه ۱۵ ستون چهارم

شاهنشاه دربیام‌خود بمناسبت افتتاح تاسیسات نفتی «سیریپ»در بهرگان فرمودند :

منابع نفتی ایران سرمایه مردم این سرزمین است که منافعش صرف امور تولیدی میشود

ساعت ده صبح امروز تاسیسات نفتی «بهرگان» که متعلق به‌شرکت نفت ایران وایتالیا است با پیام شاهنشاه که توسط آقای دکتر منوچهر اقبال خوانده شد افتتاح گردید.

ساعت‌شش ونیم‌بامداد آقای‌دکتر اقبال وآقای بلدبرینی روسای هیات مدیره شرکت ملی نفت ایران و شرکت نفت «آنی» ایتالیا و سفیر کبیر ایتالیا باتفاق سایر مدعوین‌با هواپیما ازتهران عازم آبادان‌شدند.

بقیه در صفحه ۱۵ ستون دوم

نخست‌وزیر بخبرنگار تهران ژورنال گفت برای جبران کمبود گوشت :

از شهرستانها گوشت بتهران حمل میشود

وزیر کشاورزی گفت: مردم امسال باید کمتر گوشت بخورند من درخانه‌ام این برنامه را اجراکرده‌ام

• طبق طرح جدید وزارت کشاورزی به علاقمندان پرورش دام کمکهائی می‌شود و باتاسیس کارخانه گوشت و تاسیس سردخانه مجددا تقویت شده است

مخصوص تهیه‌علوفه‌غذای دائمی در اختیاردامداران میگذارند

• فکر تشکیل شرکت

• قیمت کباب و ساندویچ هم بعلت گرانی گوشت ترقی کرد

شب گذشته آقای حسنعلی منصور نخست‌وزیر بخبرنگار تهران‌ژورنال گفت: دولت تمام کوشش و تلاش خود را بکار خواهد برد تاگوشت موردنیاز مردم تامین گردد و برای اینکار در صورت لزوم پس از تامین گوشت

بقیه در صفحه ۱۳ ستون دوم

تعیین حوزه امتحانی داوطلبان کلاسهای اول تاسوم متفرقه دختران و پسران

• برنامه امتحانات خانه داری کلاسهای چهارم تا ششم متفرقه نیزاعلام‌شد

امروز برنامه امتحانات عملی وکتبی داوطلبان متفرقه کلاسهای چهارم و پنجم‌خانه‌داری وهمچنین‌برنامه‌امتحانات عملی داوطلبان متفرقه ششم‌خانه‌داری اعلام گردید .

امتحانات رشته خانه‌داری در روز شنبه ۱۲ اردیبهشت آغاز میشود ودر روز یکشنبه ۲۰ اردیبهشت خاتمه می یابد .

برنامه عملی چهارم خانه داری‌شنبه ۱۲ اردیبهشت بعد از ظهرامتحان‌خیاطی یکشنبه ۱۳ اردیبهشت صبح آشپزی برنامه عملی پنجم‌خانه‌داری ،شنبه۱۲ـ

بقیه در صفحه ۱۵ ستون پنجم

سالهاست‌که عمارت بهارستان باخطر موریانه دست بگریبان است وپس‌از مدتها مبارزه مجددا روشن‌شد که‌هنوز:

موریانه عمارت بهارستان را میخورد!

• رئیس مجلس دستورداد که باموریانه مجددامبارزه شود

• در عمارت بهارستان برای وکلا چلو کبابی‌دایر میکنند

. . . ازعمارت سابق کتابخانه تاتالارجلسه علنی، همه‌جا را موریانه خورده‌است . . .

صدد مبارزه باموریانه بر آمد و برای‌این کار عمارات‌سابق کتابخانه وبایگانی راکه‌درمرکز زندگانی موریانه‌ها است سمپاشی کردند.در چند روزی که سمپاشی در این

بقیه در صفحه ۱۳ ستون پنجم

خطر موریانه ،عمارت بهارستان را تهدید میکند و پس از سالها مبارزه علیه‌این‌خطر ،پایه‌های‌عمارت مجلس شورایملی ،هر روز بیش‌از پیش‌بوسیله‌موریانه‌هاجویده‌میشود.

مبارزه باموریانه

خبرنگار پارلمانی ماگزارش میدهد که مجلس ،اخیرا یکبار دیگر در

پیرمولل رهبرشورشیان

نهضت طرفدار لومومبا باردیگر در کنگو شورش کرد

درصفحه ۳

بدنبال وقوع دوانفجارتازه در برابر مقر سربازان انگلیسی سازمان ملل متحد :

نیروی انگلیس در قبرس تهدید به تیراندازی کرد

درصفحه ٤

وزارت کشاورزی درمورد خسارات سرما به سردرختیها معتقد است که :

خسارت بادام و زردآلو

که زودتر ازسایر درختان شکوفه میدهند زیادتر است

• وزیر کشاورزی گفت: در مجموع‌خسارات وارده بسردرختیها چندان زیاد نیست

امروز تیمسار سپهبد ریاحی وزیر کشاورزی درمورد خسارات سرمای ناگهانی و آسیبی که بدرختان میوه رسیده است اظهار داشت : آنچه اکنون میتوانم بگویم اینست‌که در مورد سرماو خسارات وارده به سر درختیها ،غلو زیاد شده است البته هنوز آمار و رقمی که‌دقیقا خسارت را نشان بدهد دریافت نکرده‌ام ولی مامورین وزارت کشاورزی اکنون مشغول بررسی هستند و ظرف یکی دو روز آینده گزارشهای خود را خواهند فرستاد .

خسارات زیادنیست .

آقای مهندس منیعی معاون‌موسسه بذرونهال کشاورزی نیز پیرامون خسارات سرما گفت اطلاعاتیکه تادو روز قبل بدست مارسیده نشان‌میدهد که‌سرمای بهاره درآذربایجان‌خسارت زیادی ایجاد نکرده است و اغلب درختان میوه شکوفه خودرا به علت این سرما به تعویق انداخته‌اندمعهذا اگرخسارات مختصری هم واردشده باشد بیشتر بادام و زردآلو است که اولین درختانی هستند که در بهار شکوفه میدهند ولی‌درهرحال درصورتی که سرما ادامه می‌یافت درختان‌گوجه و هلو و آلودر معرض خطر قرارمی گرفتند درمنطقه خراسان نیز تا آنجا که اطلاع داریم سرما اثری نداشته استو فقط تگرگ آسیبی‌رسانده و سردرختی‌های تعدادی ازدرختان میوه ازبین رفته است .

بهرحال دستور داده‌ایم که‌مامورین ما گزارشهای خودرا بفرستند ومیزان خسارات وارده راکه قطعا فوق‌العاده نیست گزارش دهند .

طغیان رودخانه‌های گیلان مزارع برنج را تهدید میکند

درمهابادسردرختیها ازبین‌رفته‌وبرای‌احشام‌علوفه نیست

درزمینه قسمتی ازسقف بازارواغلب‌مدارس فرو ریخته ودانش آموزان درمساجد درس میخوانند

گزارش خبرنگاران ما در ـ شهرستانها حاکی استکه هنوز هم بارندگی وسرما در اغلب نقاط‌ادامه دارد وبراثر بارندگیهای شدید و متوالی اغلب رودخانه‌ها طغیان‌کرده ونزول برف در بعضی شهرستانها ادامه دارد وریزش برف وسرما و طغیان‌رودخانه‌ها خساراتی‌واردآورده است.

• سقف بازار فرو ریخت

خبرنگار ما در رضائیه گزارش داد: از دوروز قبل نزول برف‌مجددا دررضائیه وتمام‌نواحی اطراف‌شروع شده و بااینکه هرچه برف میبارد اب میشود معهذامیزان ارتفاع‌برف در رضائیه قاحدود ۲۵ سانتیمتر رسیده است بر اثر نزول برف وآب شدن آن سیلاب در خیابانها و کوچه‌ها ومعابر شهر جاری شده است.

اغلب دیوار ساختمانها و سقف آنها بر اثر بارندگی ونزول برف فرو ریخته است .

طاق بازار شهر رضائیه‌دربعضی نقاط فرو ریخته است .از جمله سقف بازار ومغازه خرازی آقای یداله شجاعی فرو ریخت تا عصر

بقیه در صفحه ۱۳ ستون سوم

فردا خانمهای باشخصیت آنرا انتخاب می کنند

طبق طرحی‌که ازطرف بیمه ایران تسلیم وزارت کشاورزی شد:

محصولات کشاورزی بیمه میشود

• برای بیمه محصولات کشاورزی هر کشاورزبه طور متوسط در سال ۵۰۰ ریال حق بیمه میپردازد

• نیمی از حق بیمه را کشاورزان و نیمی دیگررا دولت باید پرداخت کند

طرح بیمه محصول کشاورزی ـ کشاورزان ایران که توسط شرکت‌بیمه ایران تهیه شده برای بررسی وتامین اعتبار به وزارت کشاورزی تسلیم گردیده است برای اجرای این طرح بطور متوسط سالانه حدود ۲۰۰میلیون ریال اعتبار مورد نیاز است .

بموجب طرح تنظیمی نیمی از حق بیمه مزبور را که در حدود یکصد میلیون ریال میشود خود کشاورزان میپردازند و بقیه را دولت از طریق بانك اعتبارات کشاورزی وسازمان مرکزی شرکتهای تعاونی روستائی و یا طرق دیگر باید تامین کند .

یك مقام صلاحیتدار در این موردگفت بیمه محصول کشاورزان کشور برای انواع خسارات بواسطه زیاد شدن میزان حق بیمه در حال حاضر مقدور نمیباشد . ولی میتوان با توجه به موقعیت محلی و نوع خطراتی که وجود دارد محصول کشاورزی هر منطقه را برای یك یا چند عامل بیمه

بقیه در صفحه ۱۳ ستون چهارم

انسانها

استخدام پرستار

بانوی پرستار باسواد وباسابقه چند ساله در پرستاری درتمام شبانه روز جهت پرستاری از یك نوزاد باحقوق مکفی استخدام میشود.

واجدین شرایط لطفا بین ساعت ۵ تا ۷ بعدازظهر روز دوشنبه ۳۱ فروردین ماه جاری به‌آدرس زیر مراجعه فرمایند . آوازه‌خیابان حقوقی ـ شماره ۱۱۰

کارپل کشنده حشرات
تلمبه وماشی کارپل
شرکت سهامی کیمیا کار تلفن ۶۲۱۴۹۹

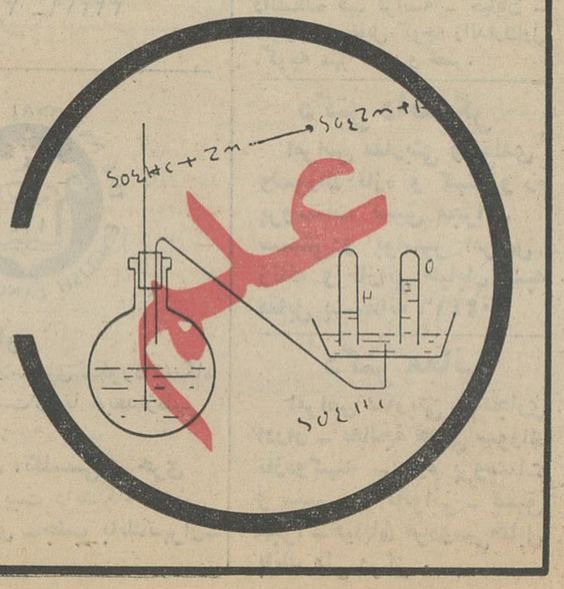

بحث بر سر چیست؟!

بعداز انتشار یکی دو مقاله اخیر که ما پیرامون روابط ایران و اعراب نوشتیم ، بعضی خوانندگان استفسار می کنند که این تحریکات که شما بعبدالناصر نسبت میدهید کدامست و ایا واقعاً یك مسئله ملی درمیان است یا بخاطر اینکه ازشکل و شمایل عبدالناصر خوشتان نمی آید اورا چوب میزنید ؟

شاید حق این بود که ماوقتی مقاله درباره تحریکات ناصر و عمال او نوشتیم شمه‌ای از نغمه‌های ناهنجاری که ایشان درسرنا میدمند برای استحضار خوانندگان عزیز توضیح میدادیم ، اما اجتناب کردیم از شکافتن و باز کردن موضوع برای اینکه احساسات عامه جریحه‌دار نشود واز آن گذشته شرم داشتیم آنچه را دستگاه تبلیغاتی ناصر بعمال خود دیکته میکند ، مانیز بزبان آوریم .

مع الوصف ، تذکرات خوانندگان ما و توجه باینکه هرگاه موضوع درپرده ابهام بماند چه بسا موجب غفلت افکار عمومی از تحریك در زمینه یك مسئله ملی خواهد شد ، سرانجام ما را بر آن داشت که موضوع را عریان تر ، بی تعارف و بی پرده با هموطنان خودمان درمیان بگذاریم .

خوانندگان عزیز ما یقیناً فراموش نکرده‌اند که درابتدای سال جاری ، ناگهان خبری منتشر شد که ناوگان دریائی ایران جزیره ابوموسی را درخلیج فارس تصرف نظامی کرده‌اند . این خبر ابتدا برای همه ما تعجب آور بود و آنرا حمل بر اشتباه یك خبرنگار میکردیم ، مثل همین اشتباهی که خبرنگاری درمورد مرگ خروشچف مرتکب شد و البته ازین قبیل خطاها در عالم خبرنگاری ممکن است اتفاق بیفتد . اما چندروزی بیش ، برتکذیب قشون کشی واظهار تعجب دولت و مقامات رسمی ایران نسبت باین خبر مجعول نگذشته بود که معلوم شد نقشه وسیعی جهت معارضه بامنافع ایران در خلیج فارس طرح شده و انتشار این خبر بوسیله خبرگزاری مارکدار موسوم به «خاورمیانه» ، درحقیقت اشتباه نیست بلکه تعمدی است آشکار و حساب شده ، طلیعه‌ایست از خوابها و خیال هائی که برای خلیج فارس دیده و بافته‌اند . زمینه‌ایست برای آنکه بخیال خودشان ایران را از جزایر خلیج فارس برانند و همانطور که یکروزی ادعا میکردند خلیج ، خلیج فارس نیست و خلیج عربی است حالا هم خیال دارند بگویند جزایر متعلق بایران در خلیج فارس جزایر عرب نشین هستند و باید ازایران منتزع شوند .

ماچون میدانستیم این خیالات کودکانه ومخلوق مغزهای مالیخولیائی است و هرگز بجائی نخواهد رسید ، حوصله کردیم . باتوضیح مختصری درمقاله «زمزمه‌های ناهنجار» مطلب را درز گرفتیم و باین اکتفا کردیم که رسماً و صراحتاً اعلام کنیم دوستی ما با ممالك عربی بجای خودش محترم و مسلم است ، همسایه‌ایم ، همکیشیم ، برادریم ، دوستیم ، درغم وشادی همدیگر شریکیم . اما این پرونده‌ای دارد جدا ، منافع و مصالح مملکت ایران هم پرونده‌ای دارد سوا . ماهمانطور که علاقه داریم باهمه ممالك همکیش وهمسایه بهترین روابط داشته باشیم ، ودردوستی باقتضای طبیعت ایرانی حاضر بهرگونه گذشت و اغماض هستیم وقتی پای منافع ملی مملکتمان درمیان بیاید سخت و سفت میایستیم و تا آنجا که زبان کارگر باشد بازبان ، بامتانت ، با مسالمت دیگران رابه نشستن سرجای خود دعوت میکنیم . آنجا که ملایمت و مسالمت مؤثر واقع نشد با خشونت ازحق خودمان دفاع میکنیم . بهر قیمت که تمام شود و بهر کجا که میخواهد بکشد .

مگرما مردم مرده‌ایم که فلان آدم مالیخولیائی جاه طلب روی جزایر خلیج ، جزایری که جزءلاینفك و ملك طلق مملکت ماست دست بگذارد و قال چاق کند . مگر اینجا مملکت چلاقها و چلمن هاست که هر کس شب بخوابد و خواب تجزیه یك گوشه‌ای ازین مملکت را ببیند ؟!

بله آقایان ! موضوع ازینقرار است که دیکتاتور مصر بعداز تودهانی خوردن از سوری و عراقی وسعودی و ممالك دیگرعرب که ایشان خواب تسلط برآنها دیده بود. اکنون شوخی شوخی بایران پرداخته است ، بخیال اینکه اینجا مملکت بی صاحبی است ، بتصور اینکه اینجا مردمی دارد عاجز ازدفاع ، بتوهم اینکه اینجا ملت دچار تفرقه و تشتت است وخدامیداند باچه خیالات و اوهام و تصورات پوچ دیگری اینطور فکر کرده که اول بازار را آشفته کند و سپس آنچه میخواهد برباید .

ما ، برای نمونه دو تکه از مطالب مغرضانه وتحریك آمیزی که مطبوعات مزدور ناصر راجع به ایران نوشته‌اند ومشتی نمونه خروار میباشد درج میکنیم تا همگی ملت ایران ، هرکس خون ایرانی و عرق ایرانی دارد ، هر کس صرفنظر از هر نوع اختلاف سلیقه مالا باعتلا و عظمت و آبادی و آزادی و تمامیت و قومیت ایران فکر میکند، هرکس وطنی برای خود میشناسد وباین وطن علاقمند است بدانند حرف ما وناصر برسر چیست و آیا بخاطر شکل وشمایل اوست یا بواسطه مطالع و تجاوزات و افکارپوچ وروش تجاوزکارانه او .

این دو خبر ، یکی ازروزنامه کویتی « اخبارالکویت» ترجمه و نقل میشود دیگری از «النهار» چاپ بیروت که هردو وابسته بدستگاه تبلیغاتی ناصر و مزدورقاهره هستند .

روزنامه اولی «اخبار الکویت چاپ کویت» در شماره مورخ ۲۴ فروردین ماه مینویسد «سران کشور های عرب باید درنجات عربستان (که مقصود خوزستان ایران است !) ازیوغ استعمار ایران اقدام کنند . »

روزنامه دوم «النهار» از مطبوعات وابسته بدولت مصر چاپ بیروت هم درشماره ۲۸ آوریل ضمن انتشار خبر اشغال جزیره ابوموسی ازقول خبرنگار خود درقاهره مینویسد : «دکتر نوفل معاون دبیرکل جامعه عرب اظهار داشته است که کمیسیون سیاسی جامعه عرب موضوع تجاوز بجزیره ابوموسی رابررسی وراجع به اعزام هیئت نمایندگانی به شیخ نشینهای خلیج تصمیم مقتضی اتخاذ خواهدکرد . این هیئت مامور است که در مورد مطامع ایران درمنطقه خلیج و قضیه مهاجرت ایرانیان بآنجا وراه جلوگیری ازاین مطالع بررسیهای لازم بعمل آورد.»

بانهایت تاسف و تاثر مصیبت وارده را بخانواده محترم دیلمقانی بخصوص جناب آقای مهندس عبدالحسین دیلمقانی و سرکار خانم اعظم دیلمقانی تسلیت عرض کرده بقاء و سلامت آنجناب و خاندان محترم را از خداوند متعال خواستاریم .

عبدالله عتیقی ـ مهندس جهانگیر جهانبانی ـ مهندس مهدیقلی طیبی ـ مهندس پرویز فرونن ـ مهندس علی فتوحی ـ مهندس ساطحی ـ مهندس امیر منصور بلالی

آ ـ ۱۶۳۹

مجالس ترحیم و یاد بود

بانهایت تاسف درگذشت مرحومه مغفوره **بانو درخشنده گلستانه** متعلقه حجت‌الاسلام آقای سید محمد تقی گلستانه ومادر آقایان سرهنك مهدی گلستانه وسرهنك هادی گلستانه و سید محمد عالی گلستانه و علاءالدین گلستانه قاضی دادگستری را به اطلاع دوستان و آشنایان می رساند مجلس ختم مردانه روز چهارشنبه ۲ر۲ر۴۳ ازساعت ٤ الی ٦ بعد از ظهر در مسجد ارك و مجلس ختم زنانه روز دوشنبه ۳۱ر۱ر۴۳ از ساعت ۳ الی ٦ بعد از ظهر در منزل آنمرحومه واقع در خیابان شاهرضا مقابل درب بزرك دانشگاه کاشی ۲۱۲ منعقد است .

خانواده های گلستانه . اصدقا . بصیر . سرپاش . شجاعیان . نصیری . تابان . وفاپور . میلانی . صنیعی . بکاء . مشتاقی . امینی نژاد . افطسی . روحانی . امیری

بعموم بازماندگان آنمرحومه مصیبت وارده را تسلیت می دهیم.

خانواده های : رضوان . مهنا . پاسدار . مصحفی شهبازی . ملکی . شهروا . کیهانی

درگذشت مرحوم **عباس رضوان** را به اطلاع میرساند مجلس ختم مردانه روز دوشنبه (فردا) ساعت ۹ تا ۱۱ در مسجد قائم (چهارراه صیدعلی) وختم زنانه همانروز در منزل شخصی (خیابان روزولت چهارراه ثریا مقابل بانك کار شماره ۱٦٤) برپاست .

بعموم بازماندگان آنمرحوم مصیبت وارده را تسلیت می دهیم.

مادر عزیز یکسال بر مصیبت مرگ تو صبر کردیم ولی داغ فراق تو برقلب های خون شده ما هر روز سوزان تر و تازه تر می شود .

شبهای هجر را گذراندیم وزنده ایم

مارا بسخت جانی خود این گمان نبود

روز دوشنبه سی و یکم فروردین ماه ۴۳ مصادف است با سال درگذشت مادر نازنین ما مرحومه **عزیزالملوك** همسر مرحوم ناظم‌الممالك ملکمی بدین مناسبت مجلس یادبودی در آرامگاه ایشان در صحن مطهر حضرت عبدالعظیم (باغچه علیجان) برقرار می شود ازاقوام و دوستان گرامی که مایل به شرکت در آن باشند خواهشمند است ساعت سه بعد از ظهر درمنزل شخصی آنمرحومه واقع در خیابان جمشید آباد جنوبی کوچه جهانگرد حضور یابند تا باوسیله نقلیه که آماده است تشریف ببرند .

عزت‌الملوك ملکمی . دکتر معینیان . سرهنك مهندس ملکمی . سروان ملکمی

خانواده های : علوی تفرشی . انصاری باختری کدیور . فربود . بهسرشتی . اسکوئیان . یگانه

باکمال تاسف درگذشت شادروان مرحومه **حاجیه طوبی علوی تفرشی** را در مشهد باستحضار می رسانند .

مجلس تذکر زنانه ازساعت ۳ تا ٦ بعد ازظهر روز دوشنبه ۳۱ فروردین در منزل آقای بهسرشتی واقع در تجریش خیابان سعد آباد شماره ۳۹ منعقد خواهد بود .

بعموم بازماندگان آنمرحومه مصیبت وارده را تسلیت بدهیم .

بانهایت تاسف فوت مرحومه **بانو طاوس شمشیردار** را به اطلاع خویشان و دوستان می رساند مجلس ترحیم روز دوشنبه ۳۱ر۱ر۴۳ از ساعت ٤ تا ٦ بعد از ظهر درمسجد صادقیه خیابان هاشمی چهار راه خوش منعقد است .

سروان علی شمشیردار . غلامعلی شمشیردار . احمد نور محمدی . حاج نصرت نور محمدی . حاج عباس نور محمدی . حبیب‌الله قربانی

مصیبت وارده را بعموم بازماندگان آنمرحومه تسلیت می دهیم.

خانواده های : رزم آور . ملك زاده امین . فرمند . رهبری . صمصامی . جنتی . میر سعید . میربهاء . شاهزاد . شریفی . نوائی . فروزانفر

باکمال تاسف فوت نابهنگام **بانو صدیقه رزم‌آور** مادر گرامی بانو پروین ودوشیزه پروانه . معین‌الدین و تقی ومسعود رزم‌آور را باطلاع فامیل ودوستان می‌رساند . مجلس ختم زنانه و مردانه روز دوشنبه ۳۱ فروردین از ساعت ۳ بعد از ظهر در منزل آن مرحومه واقع در داودیه انتهای خیابان ظفر کوی شیرین خیابان رزم آور شماره ۷۷ منعقد خواهد بود .

سرتیپ ملك زاده امین . پروین فرمند . پروانه رزم آور . سرهنك ستاد معین‌الدین رزم‌آور تقی و مسعود رزم آور . سرهنك ستاد محمد فرمند .

آ ـ ۱۷۳۷

بعموم بازماندگان آنمرحومه مصیبت وارده را تسلیت میدهیم .

خانواده های مقدسی . فخرائی . مسعود . ظهوری صبوری . فریدونی . رسائیان . رستم‌بیگی . موسوی میرهادی . واحدی . ریاحی . یزدان . توسلی و غیائی .

به مناسبت درگذشت مرحومه بانو **صغری مقدسی** خواهر بزرك آقایان حاج محمد ابراهیم مقدسی باقر مقدسی . محمد مهدی مقدسی وحاج حسین مقدسی مجلس ترحیمی از ساعت ٤ تا ٦ بعد از ظهر روز دوشنبه ۳۱ فروردین ماه ۱۳۴۳ در مسجد ارك برقرار می نماید .

هیئت مدیره صنف سرایدار و بنگاه داران تجارتی تهران

بانهایت تاسف وتاثر درگذشت شادروان مرحوم **حسین باقری مهرآبادی** را به اطلاع کلیه افراد صنف میرساند مجلس ترحیم آنمرحوم روز دوشنبه ۳۱ر۱ر۴۳ از ساعت ۳ الی ۵ و نیم بعد از ظهر در مسجد حاج ابوالفتح واقع در میدان شاه منعقد است .

از طرف هیئت مدیره صنف ـ حاج حسین شیخ‌الاسلامی

خانواده های **باقری . عامری . کشاورزی . یگانه . حسینی . نصرالله زاده . رحمتی زاده . بهرامی**

بانهایت تاسف و تاثر درگذشت شادروان مرحوم **حسین باقری مهرآبادی** را به اطلاع خویشاوندان و آشنایان می رساند مجلس ترحیم مردانه روز دوشنبه ۳۱ر۱ر۴۳ ازساعت ۳ الی ۵ ونیم بعد از ظهر در مسجد حاج ابوالفتح واقع در میدان شاه و ختم زنانه همانروز و همانساعت در منزل شخصی آنمرحوم خیابان خانی آباد کوچه مقنی‌باشی منعقد است .

بعموم بازماندگان آنمرحوم مصیبت وارده را تسلیت می دهیم.

گلی که پرپر شد

روز یکشنبه ۳۱ فروردین ماه مصادف با یکمین سال مرگ پسر عزیزم سروان شهید **پرویز سلحشور** می باشد که با یکدنیا ناراحتی و رنج توام بوده آخر پسر عزیزم تو بهترین فرزند فداکار من بودی چرا یکباره از دست رفتی و مرا تنها گذاشتی پرویز عزیزم تو همیشه عزیز تر از جانم بودی و بامید تو زنده‌ام و ببیادت اشك میریزم، پرویز عزیز این را بدان که روز بروز از روز پیش افسرده‌ترم ودر عین ناراحتی ودرماندگی برای روح جاوید تو طلب آمرزش می کنم وبرای شادی روحت هزینه سال گردت را اختصاص بفقرا و مستمندان دادم روحت تا ابد شاد باد

مادر داغدیده ات مریم سلحشور و برادرت سروان سلحشور

آ ـ ۲۳٦٤

باستحضار بستگان و دوستان می رساند مراسم شب هفت فقید سعید شادروان **سپهبد بازنشسته غلامحسین افخمی** از ساعت ۳ تا ۵ بعد از ظهر روز دوشنبه ۳۱ فروردین ماه در منزل شخصی آنمرحوم واقع در شمیران . خیابان دربند کوی افخمی برگذار خواهد شد .

فروغ اشرف افخمی . فیروزتاج امیرابراهیمی علی افخمی

آ ـ ۲۳۹۸

بانهایت تاسف فوت ابوی آقای **حاج محمد اسمعیل دانائی** را در سمنان باطلاع بستگان و دوستان می رساند مجلس ختم آنمرحوم درسمنان برگذار می شود .

عبدالجواد داناپور . حسین دانائی . دکتر قدرت‌الله دانائی

آ ـ ۲۳٦٤

بعموم بازماندگان آنمرحوم مصیبت وارده را تسلیت می دهیم.

بدینوسیله باطلاع بستگان ودوستان عزیز و آشنایان محترم می رساند به مناسبت شب هفت مرحوم **دکتر ابراهیم معتضد درخشان** مجلس ترحیم ازساعت ۳ الی ٦ بعد از ظهر روز دوشنبه ۳۱ ماه جاری در ابن‌بابویه برقرار می باشد برای اشخاصی که قصد شرکت در این مراسم رادارند وسیله نقلیه در منزل آنمرحوم آماده است درساعت ۳ بعد از ظهر به آدرسی که ذکر شده تشریف فرما شوند .

خانواده های : معتضدی درخشان . نواب . درخشانفر . گودرزی . دولتشاهی .

آ ـ ۲۳٦٤

آدرس خیابان ناهید نرسیده به سیمتری منزل دکتر ابراهیم معتضد درخشان کاشی ۲۳۲

خانواده های **سمیعی . اسدی‌سمیع . شاعری توفیقی و هوشمند** با کمال تاسف فوت شادروان **موسی سمیعی** را به اطلاع می رسانند .

مجلس ختم مردانه روز سه شنبه اول اردی ـ بهشت از ساعت سه تا پنج بعد از ظهر درمسجد مجد و ختم زنانه روز دوشنبه ۳۱ فروردین از ساعت چهار تا هفت بعد از ظهر در منزل شخصی آن مرحوم خیابان تیر چهار راه بیست متری اول شماره ۷۸ برگذار خواهد شد .

بعموم بازماندگان آنمرحوم مصیبت وارده را تسلیت میدهیم .

تسلیت

سرکار خانم صدریه دبیر محبوب

دانش آموزان کلاس دوم (ب) دبیرستان نمونه دختران عرض تسلیت و همدردی خود رادرمصیبت وارده تقدیم داشته سعادت وسلامتی شما و فامیل جلیل را از خداوند خواهانند .

سرکار خانم صدریه دبیر گرامی

دانش آموزان کلاس سوم (الف) دبیرستان نمونه دختران مصیبت وارده به سرکار را تسلیت عرض نموده بقای عمر وسعادت شما وخانواده محترم را آرزو دارند .

جناب آقای فرخ غفاری

هنرمندان گروه هنرملی ازدرگذشت اندوهبار مادرتان سخت متاسفند و خودرا در این سوگ بزرك شریك میدانند .

گروه هنرملی وابسته بهنرهای زیبای کشور

جناب آقای فرخ غفاری

درگذشت مادر گرامی‌تان را بدینوسیله تسلیت می‌گویم .

اسدالله پیمان

افسران ودرجه داران اداره بهداری ارتش مصیبت وارده را به‌خانواده‌محترم دیلمقانی بویژه سرکار سرگرد دکتر دیلمقانی تسلیت می‌گویند.

سرلشگر دکتر شمس

همکار گرامی آقای محمد علی دانائی

مصیبت وارده را بشما وخانواده محترمتان تسلیت می گوئیم .

مهندس شاکری . دری . کاظمی . مهندس حاج قاسمعلی . مهندس طاهری . فتوره چی . فلاح . مصطفائی . فرهومند . منعمی . آزموده . احمدی نژاد . شیخی . روحی . رهبر

جناب آقای مهندس افخمی

مصیبت وارده را به‌جنابعالی وخانواده‌محترم تسلیت عرض می نمایم .

جهان‌پاسبان

سرکار سرگرد امانت

افسران ودرجه داران موسسه داروئی سپه فوت مادرعزیزتان را صمیمانه تسلیت عرض نموده سلامتی سرکار وفامیل محترم را ازخداوند متعال خواستارند .

سرتیپ دکتر اصلانی

بایکدنیا تاثروتالم درگذشت نابهنگام دوشیزه فروغ کاوه را به جناب آقای علی اصغر کاوه و خانواده محترم کاوه وهمچنین خانواده‌های داوری، کاشفی ، تدین ، تقوی . تبریزی ، قاضی تسلیت عرض نموده خودرا در غم ایشان سهیم میدانیم .

کارمندان و کارکنان اداره راه گرگان

حکیمی . سمیعی . ثنائی . خوش چهره . فرجاد، عمادی ، میرحیدری . جاندیری ، نوروزی . معاونی نوئین ، طاهری . شیخ اسلامی . بریمانی .

سپاسگزاری

از کلیه بستگان و همقطاران و آشنایان محترم که در تشییع جنازه و مجالس ختم والده مرحومه شرکت و یا وسیله تلگراف ونامه وجراید اظهار همدردی فرموده‌اند نهایت تشکر و قدردانی نموده چنانچه در اثر کسالت روحی تاخیر یا قصوری در شرفیابی و تشکر حضوری حاصل شود پوزش می‌طلبیم . ضمنا مراسم هفته از ساعت ۳ بعد از ظهر روز دوشنبه اول اردی بهشت در سرمزار آن مرحومه در ابن‌بابویه برگزار و وسیله رفت و برگشت از منزل آنمرحومه مهیاست .

خانواده نیامیر وخانواده های وابسته

سپاسگزاری

خانواده های فاضلی . حریری . شرکت . جابری انصاری . از کلیه دوستان و آشنایان و ذوات محترم بخصوص اشخاصی که در تشییع ومجلس ختم و هفته جوان ناکام شادروان **مهندس خلیل فاضلی** شرکت و یا باارسال تلگراف و نامه یا وسیله جرائد اظهار همدردی نموده‌اند بدینوسیله سپاسگزاری می نماید چون بعلت تالمات ناشی از این مصیبت قادر به عرض تشکر حضوری نیستیم امید عفو داریم .

تیمسار سرتیپ فرشاد

مصیبت وارده را به آن تیمسار ارجمند تسلیت عرض نموده سلامت و بقاء عمر بازماندگان آن مرحوم را از خداوند توانا مسئلت داریم .

گرگان . سرهنك ستاد اعظمی . سرگرد مصلح سرگرد همدانیان . سرگرد نخعی . سرگرد منعم سرگرد باوندی . سرگرد دکتر خاقانی . سرگرد صدری . ستوان یکم آئینه

سرکار سرگرد حسین امانت

دوستان شما در مصیبت وارده شریك بوده وتسلیت عرض می نمایند .

سرهنك دکتر تهرانیان . سرگرد نیك سرشت سرگرد میرسجادی . سرگرد نیرومند . سرگرد سیگارودی . سرگرد کریم خان . سرگرد شیرازی سرگرد زندی . سرگرد انسانی . سرگرد کهکشان سرگرد لطافت نژاد . ستوان ۲ پور جبار

آ ـ ۱۷۰۱

بانهایت تاسف درگذشت شادروان سکینه نیامیر را به بازماندگان آنمرحومه بویژه سرکار سرهنك ستاد جواد نیامیر تسلیت می گوئیم .

افسران ودرجه داران اداره دوم

آ ـ ۱٦۹۳

سرکار خانم صدریه

مصیبت مولمه وارده را به آندبیر محترم تسلیت عرض می نمائیم .

شاگردان دوم الف دبیرستان نمونه

سرکار سرگرد جعفرقلی سعیدی

مصیبت وارده را به آندوست عزیز تسلیت می گوئیم .

سرگرد احمدی . سرگرد ضرابی . سرگرد ستاد آرچین . سروان منصور زاده

آ ـ ۲۳٦٤

گروه فرهنگی هدف

مصیبت وارده را به همکار ارجمند خودآقای جعفر رهبر تسلیت گفته سلامتی آن همکارمحترم را از خداوند بزرك خواهان است .

آ ـ ۱۷۰۱

قرآن مجید

بخط نستعلیق نویسنده مشهور آقای **سید حسین میرخانی** باترجمه وتفسیر فارسی دانشمند محترم **آقای حاج مهدی الهی قمشه** باسرلوحه مینیاتور وچاپ رنگی از چاپ خارج شد هدیه ٤۰۰ ریال.

ناشر: کتابفروشی اسلامیه بوذرجمهری شرقی

تلفن ۲۱۹٦٦ ۱ـ٤ آ ـ ۲۳۵٦

قابل توجه کارمندان سازمان برنامه

همه صاحب‌خانه شوید باقساط کمتر ازاجاره خانه

شرکت خوشفرجام **درمنطقه فرمانیه** که محل هفت سفارتخانه ومرکز بهترین خانواده‌های تهران میباشد ویلا های مدرن میسازد و باقساط چندین ساله تحویل میدهد.

شرکت خوشفرجام ـ خیابان سوم اسفند کوچه تماشاخانه شماره ۸ تلفنهای ۳۰۳۲۰۹ ـ ۳۲۲۱۹

۱ـ۳ آ ـ ۲۳۳۰

موسسه ملی زبان انگلیسی

THE NATIONAL INSTITUTE OF ENGLISH LANGUAGE

سری اول کلاسهای کنکور

موسسه ملی شروع **سری اول** کلاسهای کنکور دانشگاه را اعلام میدارد ثبت نام تا **دوم** اردیبهشت از ٤ تا ۸ بعدازظهر شروع کلاسها از پنجم اردیبهشت .

رئیس موسسه ملی زبان انگلیسی ـ حری

فارغ‌التحصیل انستیتو تعلیم و تربیت دانشگاه لندن

نشانی: شاهرضا ـ چهارراه پهلوی ـ جنب بانك تهران ـ تلفن ٤٤٦۸٤

بیماریهای آمیزشی ـ مجاری ادرار ـ سستی و ناتوانی مردان خیابان صفی‌علیشاه دکتر یحیی صدری .

برای مطالعه

وبرای هدیه و جایزه و عیدی، بهترین کتابها و زیباترین کتاب ها همیشه از انتشارات امیر ـ کبیر انتخاب می‌شود.

درمان قطعی سوزاك حاد ومزمن وتقویت قوای تناسلی دکتر عباس جناب زاده دارای گواهینامه از دانشکده طب فرانسه ـ خیابان ـ منوچهری مقابل کوچه ژاندارك اول . کوچه مهر صبح و عصر.

دکتر دانشگر

امراض مقاربتی و جلدی وسوزاك تازه و کهنه و رم پروستات ضیق مجرا . سستی و بواسیر امراض زنانه و نازائی خیابان سپه مقابل پستخانه ۳۰۲٤۱٦

دکتر معانی

امراض مقاربتی ـ مجاری ادرار ـ معالجه قطعی سوزاك تازه و کهنه ـ ورم پروستات و سستی و ناتوانی ـ ضیق مجرا ـ خیابان فردوسی مقابل بانك ملی مرکز .

مسئله کنفرانس سران کمونیست مسکوت ماند

تحولات مهم جهان در ۲۴ ساعت گذشته

وضع سوریه

گزارشهائی که از ناحیه مطبوعات بیروت انتشار یافته وضع سوریه‌را کماکان متشنج نشان میدهد گرچه نمیتوان این گزارشها را کاملا صحیح تلقی کرد ولی همانطور که قبلا پیش‌بینی کرده بودیم دولت بعثی سوریه در شرایط فعلی با مشکلات بسیاری مواجه است که فائق آمدن بر آنها چندان سهل وساده بنظر نمیرسد.

استعفای فوما

استعفای فوما نخست وزیر بیطرف لائوس باردیگر این کشور را در آستانه یك بحران سیاسی شدید قرار میدهد که اثر آن در سراسر منطقه آسیای جنوب شرقی محسوس خواهد بود. باتوجه به‌تشنج وبتنام جنوبی واختلاف نظری که در کنفرانس اخیر سیتو پیش آمده باید انتظار داشت که بحران در منطقه آسیای جنوب خاوری کماکان وشاید باشدت بیشتر ادامه یابد.

خروشچف ـ گومولکا

اعلامیه مشترك خروشچف ـ گومولکا حاکی از آنست که طرفین در محکوم کردن سیاست یکن اتفاق نظر دارند ولی در آن اشاره‌ای به تشکیل کنفرانس سران کمونیست ندارد این امر نشان میدهد که خروشچف برای تشکیل چنین کنفرانسی هنوز زمینه‌را مناسب نمی‌بیند.

مسکو ـ ۱۸ آوریل

مذاکرات رهبران لهستان وشوروی شب گذشته پایان یافت و دراعلامیه نهائی که در یك‌زمان درورشو و مسکو منتشر گردید خاطرنشان گردید که طرفین درمورد تمام مسائل مورد مذاکره موافقت‌کامل‌داشتند دراعلامیه گفته شده است قراردادودوستی، کمك و همکاری متقابل که در سال ۱۹۵۴ بین شوروی و لهستان بامضاء رسیده برای مدت ۲۰ سال‌دیگر تمدید گردیده است، ولی درقرارداد مزبور تغییراتی داده شده زیرا باتحولاتی‌که از سال۱۹۴۵ بخصوص‌درمورد شناسائی مرز ادر ـ نایسه‌بین لهستان‌وآلمان‌وهمچنین ایجاد جمهوری آلمان شرقی وسایر تغییرات دیگری که روی داده است این تغییرات ضروری بود.

● **ضروری بود**

در اعلامیه تائید شده است بعلت تجدیدمیلیتاریسم آلمان‌وادامه‌سیاست انتقامجویانه محافل نظامی آلمان‌تغییر در قرارداد ۱۹۴۵ شوروی‌و لهستان ضروری بود. اعلامیه می گوید یك کمیسیون مختلط دولتی جهت همکاری نزدیکتر اقتصادی بین دو کشور بوجود می آید.

در آن‌قسمت از اعلامیه که‌اختصاص باوضاع جهانی‌داده‌شده‌امضاء کنندگان اعلامیه نبرد برای صلح و مبارزه‌برضد وقوع یك جنك اتمی را هدف اساسی خود قرارداده‌اند. رهبران دو کشور معتقدند پیشنهاد لهستان در مورد ایجاد یك منطقه غیر اتمی در مرکز اروپاو پیشنهادی که شوروی در زمینه خلع سلاح عمومی به کمیته ۱۸ جانبه ژنو تسلیم کرده است بهترین راه برای قطع مسابقه تسلیحاتی است.

در اعلامیه تائید شده است که در حال حاضر سیاست آلمان غربی‌بزرگ‌ترین مانع در راه کاهش تشنج‌جهانی وخلع سلاح است وادامه این سیاست خطر بزرگی برای صلح جهان دارد.

● **کمك به کوبا**

دراعلامیه ازنبردآزادیبخش‌ملل‌آسیا افریقا و امریکای لاتین پشتیبانی‌شده است. شوروی و لهستان همبستگی خود را با ملت کوبا اعلام می‌دارند وبه کمکهای خود به کوبا ادامه میدهند. **در اعلامیه سپس به مسائلی که اینك جنبش جهانی کمونیسم باآنهاروبرو است اشاره شده و رهبران دو کشور لهستان وشوروی یك باردیگر پشتیبانی خودرا از اعلامیه ۱۹۵۷ و۱۹۶۰ احزاب کمونیست جهان در مسکو اعلام داشته اند. احزاب کمونیست لهستان وشوروی معتقدند که رهبران چین در مسائل اصولی استراتژی و تاکتیکی‌از خط مشی لنین انحراف حاصل کرده‌اند وبایلند سیاست مخصوص خود را جایگزین‌سیاست لنین کنند ورهبران چین کمونیست آشکارا علیه نظریات اصولی کنگره های بیستم و بیست‌و دوم حزب کمونیست شوروی‌که‌امکان احتراز از جنك جهانی را بروی‌بشریت گشوده اقدام می کند.**

امضاء کنندگان اعلامیه خاطر نشان ساخته اند که چندین بار برای رفع اختلافی که بین رهبران‌حزب کمونیست وجنبش جهانی کمونیست بوجود آمد دست به اقداماتی زده‌اند و شرائطی بوجود آورده‌اند که این اختلافات حل شود اما رهبران چین کمونیست هربار این شرایط را از بین برده‌اند. در اعلامیه رهبران‌چین کمونیست متهم شده‌اند که در جنبش جهانی‌کمونیسم راه تجزیه طلبی‌را دنبال می کنند.

● **مشکلات زیاد**

ناظرین امور با بررسی اعلامیه شوروی ولهستان خاطرنشان می سازند عدم اشاره به‌تشکیل کنفرانس‌جهانی‌احزاب کمونیست که مسکو مدافع آنست نشان میدهد در حال حاضر رهبران شوروی برای تشکیل چنین کنفرانسی به مشکلات زیادی بر خورده‌اند، بدین جهت مسکونمی‌خواهد دراجرای‌پیشنهاد خود اصرار ورزد تا خطر بروزاختلاف تازه ای در جنبش جهانی کمونیست بوجود آید.

● **بازهم حمله**

همزمان باگرد آمدن رهبران کمونیست اروپای شرقی در مسکو برای جشن هفتادمین سال تولد خروشچف مسکو حمله وسیع دیگری به چین کمونیست کرد.

البته این رهبران در اجتماع خود هیچ علامتی که بر تشکیل کنفرانس سران کمونیست دلالت کند نشان ندادند و مسکورا ترك گفتند اما مجله کمونیست ارگان تئوریك حزب طی مقاله ای چینی ها را «افرادی که ناسیونالیسم آنهارا کور کرده است و نمایلات خرده بورژوائی، تروتسکیستی وماجراجوئی دارند. توصیف نمود.

دیپلماتهای غربی انتظار داشتند که در مذاکرات بین خروشچف و رهبران بلوك کمونیسم لااقل اشاره ای به کنفرانس سران کمونیست بشود اما نشد.

برعکس مائوتسه‌تونك با پیام خود مبنی بر طلب «عمر دراز» برای‌خروشچف واعلام «موقتی بودن اختلافات چین و شوروی» ناظران‌سیاسی را دچارحیرت کرد اما عده ای عقیده دارند سخنان نرم مائوتسه تونك فقط اقدام تاکتیکی است.

(یونایتدپرس ـ خبرگزاری فرانسه)

لاشه هواپیمای مسافری در کنارخلیج فارس پیدا شد

بیروت ـ آسوشیتدپرس ـ ۱۷ آوریل ـ محل سقوط هواپیمای شرکت میدل‌ایست که‌دیروز در نزدیکی ظهران سقوط کرده‌بود تاامروز معلوم نشده بود این هواپیما که‌از بیروت به‌ظهران میرفت یکساعت ونیم پس‌از آنکه آخرین پیام‌خلبان آن‌شنیده شدسقوط کرد.

علت نیافتن محل سقوط هواپیما طوفان شن عجیبی است‌که سراسر جزیرةالعرب را فرا گرفته است وحتی دیدن فاصله ۲۰۰ متری راغیرممکن ساخته است.

ساعت ۱۰٫۳۰ صبح مقامات‌اکتشافی امریکا اعلام کردند هوابقدر کافی خوب‌است که هلیکوپتر هابرای‌یافتن محل سقوط هواپیما پرواز کنند ودر عرشه فرودگاههای شناور درخلیج فارس فرود آیند.

این گروه به تجسس پرداختند و درمیان طوفان شن اعلام کردند که یك بال هواپیما رادیده‌اند که‌از میان برکه‌ای‌کم عمق نزدیك ساحل خلیج سربرآورده است.

بلافاصله پس‌از این گزارش چند موتورلنج بطرف محل سقوط رفتند. غواصان دراین‌موتورلنج بطرف‌هواپیمای سقوط کرده شتافته وپس‌از رسیدن به‌آنجا اعلام‌داشتند امیدی نیست‌که کسی زنده مانده باشد.

گزارشهائی که‌به ظهران رسیده

بقیه در صفحه ٤

طرفداران لومومبا دوباره در کنگو شورش کردند

لئوپولدویل ـ ۱۸ آوریل ـ یونایتد پرس ـ امروزشورشی بر ضدحکومت مرکزی کنگو در ایالت «کیوو» در گرفت. چریکهای مسلح دست چپی در مرکز ایالت شورش کردند و تهدید نمودند که به یك میسیون بزرك مذهبی سوئدی ـ تروژی‌حمله خواهند کرد وآنرا محاصره نمودند. در این هیئت مذهبی ۳۰ نفر سوئدی (از جمله زنان و کودکان) و پنج نفر نروژی عضویت دارند.

گزارش میرسد که در اثر این شورش حداقل چهار نفر افریقائی که دونفرشان پلیس بوده‌اند کشته شده‌اند. شورشیان‌طرفدار لومومبای فقید و گیزنگا جانشین او هستند و اسلحه را بوسیله خلع سلاح پاسگاه های پلیس بدست‌آورده‌اند.

نخستین گزارشها‌حاکی است که ممکن است شورش بوسیله گروه کمونیستی مخالف دولت که سه ماه پیش در همین ایالت سر بشورش برداشتند سازمان یافته باشد.

شورش سه ماه پیش باعث مرگ شش نفر سفید پوست و عده زیادی افریقائی شد.

وضع بسیار وخیم

در شورش فعلی هنوز معلوم نیست مقامات محلی برای حفظ جان افراد هیئت مذهبی چه اقدامی کرده‌اند ولی نیرو های سازمان ملل بمحل شورش شتافتند. نزدیکترین محل توقف هلیکوپتر های سازمان ملل در ۶۵۰ کیلو متری محل شورش میباشد.

گزارش دیگری حاکی است که مالاگو فرماندار ایالت کیوومورد هجوم ۲۰۰ نفر فردمسلح قرارگرفته و افراد محافظش با سر نیزه زخمی شده‌اند اما خودش‌توانسته جان‌سالم بدر برد. مالاگو نهضت نجات ملی کنگو را مسئول‌این شورش میداند.

گزارشهای رسیده از منطقه محل حاکی است که وضع بسیار وخیم است و تلفات بسیا ربیش از ٤ نفری است که اعلام شده است. واحد های ارتشی در اطراف ایالت کیوو مانع‌ورود هیئت های مذهبی‌به این ناحیه میشوند زیرا علاوه بر شورشیان مسلح، تروریست های «جوان» مسلح به چوب و چماق نیز گاهگاه‌به‌سفید پوستان‌حمله میکنند.

نقش چین کمونیست

گزارش های رسیده از منطقه شورش حاکی است که‌امکان دارد نهضت نجات بخش ملی کنگو پایگاهی در کشور هم مرز بوروندی برای خود بوجود آورده باشد و مقدمات شورش اخیر طبق نقشه این نهضت از چند ماه پیش فراهم می‌آمده است.

همچنین گفته‌میشود که کمونیست های چین در این نهضت نقش‌مشاور را بعهده دارند. مرکز اصلی‌نهضت مزبور در برازویل (کنگو فرانسه) میباشد.

پرزیدنت جانسون رئیس جمهوری امریکا اعلام کرد سیستم سربازگیری این کشور تغییر میکند:

ارتش امریکا از سربازان داوطلب تشکیل میشود

● **امریکا قصد ندارد در تولید مواد قابل انفجار اتمی خود باز هم تقلیلی بدهد**

واشنگتن ـ ۱۸ آوریل ـ آسوشیتدپرس ـ پرزیدنت جانسون گزارشهای اخیررا مبنی براینکه امریکا قصد دارد اعلام کند بازهم در تولید مواد قابل انفجار اتمی تقلیل خواهد داد تکذیب کرد.

جانسون دریك کنفرانس‌مطبوعاتی گفت این گزارشها بسیار غیر دقیق هستند و هنوز تصمیمی دراین باره گرفته نشده است.

جانسون حاضر نشد به تفصیل درباره مذاکرات خود بادوبری نین سفیر شوروی در امریکا صحبت کند وی گفت که دروز دوشنبه آینده ضمن بررسی روابط امریکاوشوروی وسیاست امریکا درباره کوبا ـ چین کمونیست اطلاعاتی به خبرنگاران خواهد داد.

جانسون درباره ویتنام جنوبی گفت هیچ گزارش ودلیلی بدست‌مانرسیده است که در سایگون کودتائی در شرف وقوع باشد.

او همچنین گفت گزارشی ازتوطئه سوء قصد بجان راسك وزیرخارجه امریکا که اکنون درویتنام جنوبی است به او نرسیده است.

جانسون اعلام کردکه سیستم سربازگیری امریکا مورد تجدیدنظر جدی است و درآینده تاسال ۱۹۷۰ تصویب خواهد شد و احتیاجات‌نظامی امریکا رابراساس افراد داوطلب تامین خواهد کرد. این تجدید نظر تایکسال دیگر کامل خواهد شد و طرح جدید آماده میشود.

رم تشنه است!

تمام مردم شهر رم دیروز در گرسنگی و تشنگی بسربردند ۱۲ هزار بار رستوران، کافه. لبنیات فروشی درهای آهنین خودرا پائین کشیدند و اعتصاب کردند. نانوائیها و شیرینی‌پزیهای شهر رم نیز در اعتصاب شرکت کردند. گرسنگی و تشنگی به سایر ایالات ایتالیا از جمله به (مونی)نیز سرایت کرد شهر رم بصورت زمان‌جنك درآمد و هزاران تن از اهالی پایتخت ایتالیا و جهانگردانی‌که برای استفاده از آفتاب بهاری‌به رم آمده بودند گشنه و تشنه در جستجوی نان و آب بودند.

علت اعتصاب افزایش مالیات میباشد اعتصاب کنندگان‌تقاضا داشتند که مالیات مانند سابق از آنها اخذ شود.

شوروی به ترکیه‌جت میفروشد

استانبول ـ روزنامه های‌آنکارا گزارش داده‌اندکه دولت‌شوروی در نظر دارد پیشنهادی در باره فروش هواپیما های جت مسافری به دولت ترکیه تسلیم کند.

گفته میشود که شوروی یك اعتبار ۲۰ ساله برای این‌منظور در اختیار ترکیه خواهدگذاشت

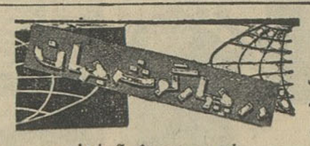

شوروی از آرژانتین گندم میخرد

بوئنوس آیرس ـ دولت‌شوروی تصمیم گرفته است برای خرید نیم میلیون تن گندم از آرژانتین با مقامات آنکشوروارد مذاکره شود.

دولت آرژانتین قبلا قراردادی در باره‌فروش یك میلیون‌تن‌گندم به چین کمونیست امضاء کرده

براساس مذاکره

مسکو ـ نیناخروشچف همسر نخست وزیر شوروی درضیافتی که بمناسبت اولین کنفرانس زنان شوروی و امریکا بر پا گردید گفت سیاست شوروی در مورد حل مسائل معوق جهانی بر اساس مذاکره استواراست نه جنك. همسر نخست وزیر شوروی افزود جویبار های کوچك رودهای بزرك را میسازند و جلسات کوچك مانند جلسه مشترك زنان شوروی و آمریکا موجبات تحکیم مناسبات شوروی و امریکا بوجود می‌آورد.

خودکشی بخاطر عشق

استانبول ـ یك دختر جوان ترك شانزده ساله که درعشق شکست خورده بود خود را در میدان دهکده محل سکونت خویش آتش زد و باین ترتیب خودکشی نمود.

دختر جوان بعلت اینکه پدر و مادرش‌با ازدواج او باکسی که دوستش داشت مخالفت کرده بودند بمیدان دهکده رفت و پس از آنکه تمام لباسهایش را به‌مازوت‌آلوده‌کرد خودرا آتش زد و درمیان دیدگان وحشت‌زده دهقانان که‌میخواستند باباشیدن سطل‌های آب آتش را خاموش کنند سوخت و خاکستر شد.

وام کویت باردن

دمشق ـ رادیو کویت اعلام داشت که دولت کویت چهارده میلیون دولار وام بدولت اردن داده است.

کویت اخیرا ۹۸ میلیون دولار نیز بمصر وام داده است.

بازهم گردباد در پاکستان

کراچی ـ براثر باد شدیدی که در ناحیه آخورا در پاکستان شرقی روی داد عده زیادی‌مجروح شدند گردباد مدت نود دقیقه طول کشید و زیانهای فراوانی وارد ساخت.

دوگل وانتخابات‌فرانسه

پاریس ـ اعلامیه پزشکی که شب گذشته در مورد وضع عمومی‌ژنرال‌دوگل رئیس‌جمهوری فرانسه صادر گردید حاکی از آنست که ژنرال دوگل رو به بهبودی کامل میرود و وضع مزاجی او بسیار رضایت بخش است. ژنرال دوگل که دو روزقبل بعلت عفونت پروستات مورد عمل جراحی قرار گرفت شب گذشته توانست چندین قدمی در اطاقش راه برود و با اطرافیانش سخن بگوید معذلك بیماری دوگل شایعاتی بوجود آورده مبنی‌براینکه ممکنست‌وی نتواند در انتخابات ریاست جمهوری آینده فرانسه شرکت کند.

ملك حسین در کیپ کندی

کیپ‌کندی ـ ملك حسین پادشاه‌اردن دیروزاز موسسات فضائی پایگاه کیپ کندی واز تدارکاتی که امریکائیها برای مسافرت بکره ماه فراهم میکنند دیدن‌کرد.

چه نوع چرخ دوختنی میخواهید؟
دستی ـ برقی ـ مبلی ـ گلدوزی اتوماتیك ـ یا صنعتی
نمایشگاه برنینا
خیابان شاه‌شماره ۶۰ تلفن ۴۲۴۳۴
Berninat

Kahler
نمایشگاه چرخهای دوختنی کهلر آلمان در
مشهد
خیابان شاهرضا ـ جنب کوچه روشن ـ تلفن ۲۵۱۰
افتتاح شد
خریداران چرخهای خیاطی کهلر آلمان‌در نمایشگاه های تهران و شهرستانها میتوانند از
مزایا وامتیازات کهلر
که منحصر و بی‌نظیر است استفاده نمایند
تعلیم خیاطی و گلدوزی ـ سرویس و تعمیرات یکساله
مجانی است
نمایشگاه های چرخهای دوختنی کهلر آلمان‌در کلیه مراکز استان بتدریج تاسیس خواهد شد

افتتاح جشن «انسانها»
درحضور جناب آقای حسنعلی منصور نخست وزیر محبوب و هیئت محترم وزراء
انسانها
مهدی میثاقیه تقدیم میکند

بازشرکت:
فروزان
فروزین
سیدحسینی
و
آرمان
رنگی
محصول: استودیو میثاقیه
از صبح روز ۵شنبه سوم اردیبهشت ماه
در سینماهای: رویال ـ نیاگارا ـ رکس ـ امپایر

۴ روزدیگر
آخرین وعالیترین اثر متاهوئل خاچیکیان
ضربت
باشرکت: آرمان. بوتیمار. قدسی کاشانی. ایمانوردی
محصول: آژیرفیلم
نظر به نزدیکی ایام سوگواری‌ومحدود بودن روزهای نمایش فیلم‌ضربت‌برای جلوگیری از ازدحام و به نیت ایجادامکان بیشتر تاعده زیادتری از علاقمندان موفق به دیدن فیلم مزبور شوند تصمیم‌گرفته شد همزمان بادو سینمای اونیورسال و سعدی فیلم ضربت در سینما همای نیز نمایش داده شود.
از پنجشنبه سوم اردیبهشت درسینماهای
اونیورسال. سعدی. همای

در سوریه ۲۰۰ تن کشته و زخمی شدند

بیروت ـ ۱۸ آوریل

امروز گزارش رسید که نیروهای نظامی کمکی باعجله بسوریه مرکزی و شهر حما اعزام شده‌اند، زیرا مذاکراتی که بین مقامات دولتی و شورشیان شهر ادامه دارد منجر به نتیجه‌ای نشده است.

دولت سوریه روز جمعه خبرهائی را که دایر برادامه مقاومت شورشیان در شهر «حما» و تظاهرات همدردی با شورشیان درشهرهای دیگر سوریه بود تکذیب کرد. اما روزنامه‌های بیروت می نویسند که رهبران شورش هنوز در قسمت قدیمی شهر مسلط ند و شورشیان وابسته به گروه اخوان المسلمین به مساجد شهر پناه برده‌اند. این روزنامه‌ها مینویسند فقط در مسجد سلطانی شهر در حدود ٤٠ نفر کشته شده‌اند و ممکن است تعداد تلفات به ۱۰۰ نفر و مجموع کشتگان و زخمیها به ۳۰۰ نفر برسد.

روزنامه الحیات چاپ بیروت می نویسد حکومت نظامی که در روز پنج شنبه در شهر حما برداشته شده بود روز جمعه مجددا برقرار گشت و مقاومت شورشیان در بعضی خانه‌ها و مساجد شهر هنوز ادامه دارد.

در روز شورش ۱۰۰ هزار جمعیت این شهر را تب طغیان فرا گرفته بود و اخوان المسلمین شورش را آغاز کردند و ناراضیان دیگر هم به آنها پیوستند.

رهبران دولت سوریه معتقدند که توطئه مسلحانه شهر «حما» از طرف مرتجعین و فئودالها که از طرف ناصر پشتیبانی میشوند ترتیب داده شده است.

(آسوشیتدپرس ـ خبرگزاری آلمان)

به توپ بست

بقرار گزارش روزنامه های بیروت ارتش سوریه مساجد محل اجتماع شورشیان را به توپ بست و یك خمپاره هنگامی که عده‌ای مشغول شنیدن وعظ واعظ وانتقاد از رژیم بعثی سوریه بودند دروسط مسجد سلطانی منفجر شد و باعث تلفات زیادی گردید.

روزنامه «دیلی استار» بیروت می نویسد کم بودن عده شرکت کنندگان در رژه نظامی دمشق نشان میدهد که هنوز خیلی زود است تا شورش «حما» سرکوب شود.

چهار شنبه سال قبل

تروتسکی ازفرانسه تبعید میشود

رعایت بیطرفی را نکرده بود

پاریس ـ هیئت وزرای فرانسه در جلسه رسمی خود تصمیمی مبنی بر تبعید تروتسکی ازفرانسه اتخاذ نمود زیرا که مشارالیه شرایط بیطرفی را که درتحت آن فقط اجازه ورود بخاك فرانسه به او اعطاء شده بود رعایت ننموده است. بطوری که سابقا اطلاع داده شد تروتسکی در مدت توقف خود در (باربیزونی) مشغول تهیه نظامنامه تشکیل بین الملل چهارم بوده است.

جراید پاریس خبر راجع به اینکه تروتسکی محل اقامت خودرا ترك وبه محل نامعلومی رفته است تکذیب می‌نمایند.

نقل از اطلاعات ۳۰ فروردین ۱۳۱۳

لاجوردی یا گلدواتر

کدامیك نامزد جمهوریخواهان میشوند؟

واشنگتن ـ ۱۸ آوریل ـ یونایتد پرس ـ در انجمن روزنامه نگاران امریکا از سر دبیران روزنامه‌ها در باره نامزدهای ریاست جمهوری امریکا رای گیری بعمل آمد.

اکثر سردبیران نظر دادند که هنری کابوت لاج در انتخابات حزب جمهوریخواه برای تعیین نامزد ریاست جمهوری برنده خواهد شد.

● اگر ببرد

ریچارد نیکسون پیش بینی کرد که اگر سناتور گلدواتر انتخابات مقدماتی تعیین نامزد ریاست جمهوری را در کالیفرنیا ببرد احتمالا نامزد تمام حزب برای این مقام خواهد شد.

اما افزود که در میان رهبران حزب جمهوریخواه تمایل شدیدی به حذف نام گلدواتر وجود دارد او درباره کابوت لاج گفت وی نیروئی دارد که افراد مجمع حزبی نمیتوانند آنرا نادیده بگیرند.

● وقق نمیدهد

ناظرین امور معتقدند خوش بینی باری گلدواتر باینکه از طرف جمهوریخواهان امریکا نامزد ریاست جمهوری خواهد شد با حقیقت وفق نمیدهد.

ژنرال خان گفت ممکنست مرا بقتل برسانند

سایگون ـ ۱۸ آوریل ـ آسوشیتد پرس ـ ژنرال خان شایعات مبنی بر احتمال کودتائی علیه رژیم خویش را بمسخره گرفت، اما گفت احتمال دارد سوءقصد هائی بجان شخص خودش صورت گیرد.

او گفت هر کودتائی باید مورد پشتیبانی ارتش باشد ومن درحال حاضر از وفاداری ارتش برخوردارم اما نامه‌هائی از دوستان ومقامات اطلاعاتی دریافت کرده‌ام که ممکن است خودم هدف کودتا کنندگان قرار گیرم.

او اظهار امیدواری کرد که مردم امریکا مساعی رژیم وی را برای ثبات و استقرار اوضاع در ویتنام درك کنند.

دین راسك که اکنون در یکی از شهرهای ویتنام جنوبی است سقوط رژیم کمونیست ویتنام شمالی و بوجود آمدن ویتنام متحد آزادرا پیش بینی کرد.

اما ژنرال خان در مذاکره‌ای که قبل ازاین پیش بینی بعمل آورده بود گزارش روشن کننده‌ای به راسك داده واعلام کرده بود که در هفته‌های اخیر حملات چریکهای کمونیست شدت یافته است وانتظار میرود که درسراسر سال جاری آنها برشدت اقدامات خود بیفزایند.

راسك که بمیان مردم رفته باصدها نفر دست میداد به آنها میگفت چیزی نمی گذرد که رژیم هانوی (کمونیست) سقوط میکند وبرادران شمالی نیز باشما متحد خواهند شد.

ارتش انگلیس در قبرس تهدید به تیراندازی کرد

نخست‌وزیر ترکیه اعلام داشت تنها راه حل قبرس تقسیم آن است

نیکوزیا ـ ۱۸ آوریل ـ یونایتد پرس رویتر ـ در نیکوزیا امروز دو انفجار دیگر در گرفت و نیروهای انگلیسی سازمان ملل رسما به یونانیان قبرس اخطار کردند که اگر بار هم اغتشاش ازطرف آنان ایجاد شود شلیك خواهند کرد.

اولین انفجار در اثر یك بمب لاستیکی بود که دریك عمارت خالی در منطقه یونانی نشین نیکوزیا صورت گرفته و تلفاتی نداد. نیروهای انگلیسی درنزدیکی این عمارت مستقر هستند وگفته میشود ممکن است این نخستین اقدام برضد حضور نیروهای انگلیسی درقبرس باشد. دومین انفجار درقسمت قدیمی شهر رخداد اما علت آن معلوم نشد.

● دستور انتقال

اسقف ماکاریوس که از آتن به قبرس برگشته شخصا به محل هتلی که مقرمامورین سازمان ملل است رفته و دستور داد که اسلحه هائی را که متوجه این هتل بود بجای دیگری منتقل کنند. پیش از ورود ماکاریوس مقامات قبرسی حاضر نبودند این اسلحه هارا منتقل کنند.

همچنین آشکار شد که در ۱۰۰ متری مقرژنرال جیانی فرمانده نیرو های ملل متحد نیز قبرسیها درخانه‌ای مهمات واسلحه انبار کرده‌اند و در این باره مذاکره بین مقامات سازمان ملل و دولت قبرس ادامه دارد.

● جنگهای پراکنده

در معبر کرنا جنگهای پراکنده ادامه دارد و افراد قبرسی به سوی مواضع ترکان و گاهی بسوی افراد سازمان ملل در این محل شلیك می کنند بهمین جهت از طرف نیروهای انگلیسی به آنها اخطار شد که اگر دست از شلیك برندارند سربازان انگلیسی تیراندازی آنها را پاسخ خواهند داد.

● تقسیم قبرس

ارکین وزیر خارجه ترکیه امروز طرفداری دولت ترکیه را از تقسیم قبرس بدو منطقه ترك ویونانی اداره آن بشکل فدراسیون اعلام کرد.

او بعد از مذاکره با تومیوجادیپلمات فنلاندی و میانجی سازمان ملل گفت جزاین راه حل دیگری برای قبرس وجودندارد. تومیوجا امروز مدت دو ساعت با عصمت اینونو مذاکره نمود واین مذاکرات را «بسیارسودمند» نامید.

عصمت اینونو نیز بار دیگر نظر ترکیه راکه تنها راه حل مسئله قبرس سیستم فدرال است تائید نمود.

● سیاست مستقل

روزنامه جمهوریت در آخرین شماره خود مینویسد باتوجه به اظهارات عصمت اینونو به مخبر مجله هفتگی تایم مبنی براینکه اگر متفقین ترکیه روشخود راتغییر ندهند ترکیه در سیاست خود دراتحادیه آتلانتیك تجدیدنظر میکند مینویسد ترکیه دروضعی قرار گرفته است مجبور است در اتحادیه آتلانتیك سیاست مستقلی در پیش گیرد. چمهوریت مینویسد مسئله خروج ازاتحادیه آتلانتیك مطرح نیست بلکه دنبال کردن یك سیاست مستقل در این اتحادیه است واضافه میکند ژنرال دوگل با انتخاب یك سیاست خارجی برای فرانسه که با منافع ووضع آن کشور تطبیق کند هیچ چیز از دست نداد.

لاشه هواپیمای

بقیه از صفحه ۳

حاکی است که فقط یك جسد از سرنشینان هواپیما کشف شده است.

مقامات امریکائی که مامور تحقیق علت سقوط هستند میگویند طوفان شن وبادگرم بیابانی که دراین موقع سال بین عربستان سعودی وخلیج فارس اموزد علل عمده سقوط بوده‌اند، بخصوص اینکه خلبان درآخرین پیام خودهیچگونه اشکالی رادر کار موتورهای خود گزارش نداده است.

کمپانی آرامکو اعلام کرد که لااقل ۸ نفراز اعضاء آن دراین هواپیما بوده‌اند.

آگهی مناقصه

شهرداری آبادان عملیات جدولسازی زیرسازی و اسفالت خیابان ۱۵ احمدآباد از انتهای اسفالت موجود تارودخانه بهمنشیر رابه هزینه تقریبی ۵۶۰۰۰۰۰ ریال که ممکن است ۲۵٪ به آن اضافه یا کسر گردد باشرایط زیر بمناقصه میگذارد:

۱ـ شرکت کنندگان در مناقصه بایستی دارای برگ درجه‌بندی ۱ یا ۲ از سازمان برنامه وزارت راه شهرداری تهران و یا گواهی انجام کار مشابه به مبلغ حداقل ۷۰۰۰۰۰۰ ریال در یکی از ادارات دولتی در سالهای ٤٠ـ ٤١ ـ ٤٢ باشند.

۲ـ پیشنهاددهندگان میتوانند باپرداخت مبلغ دوهزار ریال بصندوق شهرداری تاتاریخ ۴۳ر۲ر۹ بدایره فنی شهرداری مراجعه واسناد مناقصه را دریافت دارند.

۳ـ شرکت کنندگان بایستی پس از مطالعه اسناد مربوط پیشنهادات خودرا در دوپاکت ممهورالف و ب بشرح زیر تاآخروقت اداری ۴۳ر۲ر۱۶ در قبال دریافت رسید بدفتر شهرداری تسلیم دارند.

پاکت الف محتوی شرایط فنی و مالی برگ درجه‌بندی و اساسنامه شرکت فهرست ماشین آلات مورد نیاز وسند مالکیت آنها برگ شرایط آگهی وتعهد منع مداخله کارمندان دولت در معاملات دولتی و نمونه قرارداد مشخصات و فهرست احادیها معادل ۲۸۰۰۰۰ ریال اوراق خزانه بتاریخ روز وپاکت ب مشتمل بربرگ تعهد انجام کار و میزان صدی چند تخفیف از فهرست احادیها میباشد.

٤ـ پیشنهادات واصله در ساعت ٦ بعداز ظهر همانروز در کمیسیون مناقصه باز وقرائت خواهد شد.

۵ـ به پیشنهادات مبهم و مشروط و مخدوش ترتیب اثر داده نخواهد شد.

٦ـ شهرداری در رد یاقبول یك یا کلیه پیشنهادات مختار است.

۷ـ حضور پیشنهاددهندگان در جلسه مناقصه آزاد ولی مناقصه حضوری بهیچوجه بعمل نخواهد آمد.

۸ـ مدت انجام کار ٤ ماه از تاریخ ابلاغ قرارداد میباشد.

۹ـ هزینه چاپ آگهی مالیات عوارض و سایر هزینه‌های مربوط باین مناقصه بعهده برنده میباشد.

آ ـ ۲۲٦۲ شهردار آبادان

آگهی مناقصه

سازمان چای وزرات دارائی تخلیه وتوزین وچیدن هفت هزار تن چای واردات سال ٤۳ اداره انبارهای سازمان را از طریق مناقصه واگذار مینماید. پیشنهادات تاساعت ۹ صبح روز یکشنبه ۲۰ اردیبهشت ماه ٤۳ قبول و در ساعت ۱۰ صبح همان روز قرائت خواهد شد داوطلبان بایستی قبلا برای اخذ شرایط وطرح قرارداد بدفتر اداره حسابداری سازمان واقع در طبقه پنجم کاخ وزارت اقتصاد مراجعه نمایند. الف ٤۵۵

آ ـ ۲۳۰۰ ۱ ـ ۲ سازمان چای

تعطیلات خود را بدون هیچگونه خرج اضافی در اروپا بگذرانید

در مسیر پروازجت های رولزرویس

«بی. او. اِ. سی»

به اروپا در نقاط دیدنی از تعطیلات خود استفاده کنید

امسال تعطیلات خودرا درسفر اروپا بگذرانید زیرا فقط بی. او. ا. سی این امکان بزرگ را دراختیار مسافران خود قرار میدهد که هنگام سفر به اروپا قسمتی از برنامه تعطیلات خودرا در مسیر این پروازبگذرانند.

هنگام پرواز با جت‌های رولزرویس بی.او. ا.سی به اروپا وانگلستان شما میتوانید بدون هیچگونه هزینه اضافی مسیر خودرا قطع کنید واز نقاط زیباوتماشائی دیدن نمائید.

بهرکجا ودر هر موقعی که بخواهید پروازکنید بی. او. ا. سی دراختیار شماست

برای کسب اطلاعات بیشتر درباره بلیط‌های اقساطی به آژانس مسافرتی خود و یا نمایندگی بی. او. ا. سی تهران شرکت ایرتوك تلفن ۸ـ۷ـ٦ـ۵ـ ٦۱۲۹٦٤

آبادان بی. او. ا. سی فلکه بریم تلفن ۲٤۷۱ و ۳۱۵٤

اهواز بی. او. ا. سی فلکه ۱۸ خیابان ۲٤ متری تلفن ۳۳۹۲ مراجعه فرمائید

بندرعباس حاجی رئیس حسن رئیس سعدی وشرکاء نماینده فروش کل بی. او. ا. سی

در سراسر جهان

بی. او. اِ. سی

همیشه از شما مواظبت میکند

شرکت هوائی بریتانیائی ماوراء بحار با همکاری کانتاس خطوط هوائی هندوستان

آگهی های ثبتی واجرائی

تعقیب آگهی شماره ۱۸۷۱٦ ـ ۴۲ر۱۲ر۲۷ باطلاع عموم میرساند.

نظر به تصمیماتیکه بموجب ماده ۲ قانون نشر آگهی‌های دولتی اتخاذ شده آگهی های ثبتی و اجرائی دوائر و شعب مشروحه ذیل درسال جاری درروزنامه‌های نامبرده زیر منتشر خواهد شد.

۱ـ آگهی‌های چاه‌بهار در روزنامه پست تهران چاپ تهران.

۲ـ آگهی‌های ثبتی و اجرائی دهستان ماربین بخش ۱٤ وحوزه ثبتی همایونشهر درروزنامه اصفهان چاپ اصفهان.

۳ـ آگهی‌های ثبتی واجرائی دهستان لنجان بخش ۹ دهستان کدارج بخش ٦ وحوزه ثبتی میمه درروزنامه مجاهد اصفهان چاپ اصفهان.

٤ـ آگهی‌های ثبتی واجرائی بخش ۲ و ۳ شهر اصفهان و ۲۱ بلوك روبدشین و ۱۹ بلوك قهپایه در روزنامه راه نجات اصفهان چاپ اصفهان.

۵ـ آگهی‌های ثبتی و اجرائی بخش ٤ شهر اصفهان و ۱٦ بلوك برخوار در روزنامه اولیاء اصفهان چاپ اصفهان.

٦ـ آگهی های ثبتی و اجرائی بخش ۵ دهستان جی وبرزرود در روزنامه ستاره اصفهان چاپ اصفهان

۷ـ آگهی های ثبتی واجرائی بخش یك اصفهان و ۲ بلوك براران در روزنامه حیات اصفهان چاپ اصفهان.

۸ـ آگهی‌های ثبتی واجرائی بخش ۱۸ بلوك قهاب و ۲۲ بلوك جرقویه در روزنامه عرفان چاپ اصفهان

۹ـ آگهی‌های ثبتی واجرائی آبادان درروزنامه پرچم خاورمیانه چاپ آبادان

۱۰ـ نصف آگهی‌های اجرائی ثبت سردشت در روزنامه توحید افکار چاپ تبریز.

۱۱ـ نصف بقیه آگهی های اجرائی ثبت سردشت در روزنامه آذرآبادگان چاپ تبریز

۱۲ـ آگهی های نوبتی ثبت سردشت درروزنامه پیام رضائیه چاپ رضائیه

۱۳ـ آگهی‌های تحدیدی ثبت سردشت در روزنامه مهدآزادی چاپ تبریز

۱٤ـ آگهی‌های ثبتی واجرائی ثبت رضائیه در روزنامه پیام رضائیه چاپ رضائیه

۱۵ـ آگهی های ثبتی واجرائی ثبت شهسوار درروزنامه اثر چاپ ساری

۱٦ـ آگهی‌های ثبتی واجرائی ثبت بابل درروزنامه اعتراف چاپ بابل

۱۷ـ آگهی‌های اجرائی ثبت قوچان و آگهی های تحدیدی بخش ۳ ثبت مذکور در روزنامه آفتاب شرق چاپ مشهد

۱۸ـ آگهی‌های تحدیدی بخش ۱ ثبت قوچان در روزنامه نور ایران چاپ مشهد

۱۹ـ آگهی های تحدیدی بخش ۲ ثبت قوچان در روزنامه هبرمند چاپ مشهد

۲۰ـ آگهی های نوبتی وتحدیدی بخش ٤ ثبت قوچان در روزنامه نبرد ماچاپ مشهد

۲۱ـ آگهی‌های نوبتی بخش ۱ و ۲ ثبت قوچان زرین مشهد چاپ مشهد

۲۲ـ آگهی‌های نوبتی بخش ۳ ثبت قاچون در روزنامه نوای خراسان چاپ مشهد

۲۳ـ آگهی‌های تحدیدی اختصاصی ثبت قوچان در روزنامه رستاخیز عدل چاپ مشهد

علاقمندان به روزنامه های مذکور مراجعه و کسب اطلاع فرمایند. الف ٤۷۳

آ ـ ۲۳۰۸ ۲

معاون وزارت دادگستری وسرپرست ثبت کل

از: ملسنر سیاسی خبرگزاری فرانسه

وزیر امور خارجه فرانسه درکنفرانس اتحادیه جنوب شرقی آسیا اعلام کردکه:

بحران ویتنام باجنگ حل نمیشود

قبهین کنفرانس شورای وزیران سازمان پیمان جنوب شرقی آسیا با صدور اعلامیه‌ای درمورد لزوم‌سرکوبی تجاوزکاران کمونیست‌درویت‌نام‌جنوبی پایان یافت .

بین وزیران هفت‌کشور (امریکا ، انگلیس ،استرالیا،زلاندجدید ،تایلند، پاکستان وفیلیپین) توافق نظر کامل در این‌باره وجود داشته ولی برای نخستین‌بار درتاریخ سازمان پیمان جنوب شرقی آسیا یکی‌از کشور های عضو-فرانسه- از امضای آن قسمت از اعلامیه مشترک که مربوط به ویت‌نام جنوبی است خودداری کرد.

کوودوموروبل وزیر خارجه فرانسه درماده ۱۱ اعلامیه خاطرنشان ساخته است که هیئت نمایندگی فرانسه با ابراز مراتب دوستی و علاقه خودنسبت بملت ویت‌نام درشرایط کنونی ترجیح میدهد که‌از هرگونه اظهار نظری خودداری کند امتناع فرانسه ازامضا اعلامیه مربوط بهویت‌نام جنوبی‌بیشتر بخاطر ماده نهم اعلامیه مزبور است . دراین ماده‌گفته شده‌است که‌شکست مبارزه کمونیستهای ویت‌نام نه‌تنها برای امنیت جمهوری ویت‌نام بلکه برای امنیت سراسر منطقه جنوب شرقی آسیا ضروری است .

بطوریکه میدانیم سیاست فرانسه نسبت باین‌منطقه کاملا مخالف‌نظریات متحدین آن کشور است. فرانسه‌معتقد است که‌اعلام بیطرفی ویت‌نام عاقلانه ترین راه‌حل مسائل مربوط بهجنوب شرقی آسیا است، این مسئله در مذاکرات سه‌روزه وزیران ۸کشور عضو پیمان جنوب شرقی آسیا به تفصیل مورد بحث قرار گرفت وکشور های عضو این پیمان ، مخصوصا امریکا وتایلندوفیلیپین با مسئله‌بی‌طرفی ویت‌نام بشدت مخالفت کردند .

فرانسه که‌در مسائل مربوط به هندوچین تجربیات فراوانی دارد معتقد است که‌تنها باتوسل بقدرت نظامی نمی‌توان کشورهای همسایه چین را ازخطر کمونیسم نجات داد ولازم است مسائل مربوط بهاین منطقه ازراه گفتگوهای سیاسی حل شود. وزیران خارجه کشور های عضو پیمان جنوب شرقی آسیا بااینکه طرفداری خود را ازویت‌نام جنوبی دربرابر تجاوز کمونیستها اعلام‌داشته‌اندولی دراعلامیه کنفرانس هیچگونه اشاره‌ای باقداماتی که‌باید سازمان جنوب شرقی آسیا برای جلوگیری ازاین تجاوزات بعمل آورد نشده است .

اتحادیه جنوب شرقی آسیا تا هنگامی که‌رسما درخواستی ازطرف ویت‌نام جنوبی دریافت نکندنمی‌تواند اقدامی برای کمک به‌آن‌کشور بعمل آورد وتاکنون چنین درخواستی از طرف دولت سایگون دریافت نکرده است .

یك هیئت پنج‌نفری از طرف ویت‌نام جنوبی بعنوان ناظردر جلسات کنفرانس شرکت داشتندولی‌درمدت‌تمام کنفرانس هیچ‌یك‌ازآنها درباره مسائل مربوط‌به ویت‌نام جنوبی اظهار نظری نکردندو فقط سفیرکبیر ویت‌نام جنوبی در فیلیپین باانتشار اعلامیه‌ای پیشنهاد بیطرفی ویت‌نام رابشدت رد کرد .

وزیر خارجه ویت‌نام جنوبی که‌در راس هیئت ناظران آن کشور در کنفرانس ، مانیل شرکت داشت‌هنگام ورودبه‌پایتخت فیلیپین گفته‌بود که ممکن‌است از سازمان پیمان جنوب شرقی آسیا درخواست کمك نظامی کند ولی ظاهرا بعدا تغییر عقیده داده است .

علاوه بن مسئله ویت‌نام شورای وزیران سازمان پیمان جنوب شرقی آسیا مسائل مربوط به‌این منطقه‌از جمله مسئله مالزیا واختلافات هندو پاکستان رادرمورد کشمیر موردبررسی قراردادولی‌دراعلامیه مشترك‌به‌تصمیماتی که‌درباره این مسائل گرفته شده اشاره‌ای نشده است .

اطلاعات

صفحه ۵
یکشنبه ۳۰فروردینماه۱۳۴۳

مائو :
آدم اینطوری سقوط می‌کند ـ اول‌فقط‌میخواهد زندگی کند ، بعد خواهان زندگی بهتر می‌شود .

تفسیر روز

راه ناشناخته

مراسم هفتادمین سال تولد خروشچف درگیر و دار حوادثی برگزار میشود که برتری او و راه و رسم تازه‌اش را برحریف و شیوه های کهنه‌اش آشکار ساخته است .

آشکاری این حقیقت بخودی خود پیشگوی قابل‌اعتمائشکست ناگزیر حریف و تفوق محتوم و همه جانبه شیوه های دمکراتیك زندگی بر راه و رسم مبتنی بر ترور و وحشت است .

ولی این بی‌شبهه بدان معنی نیست که راه آینده خروشچف و دنیای آزاد که حامی پرقدرت اوست ، کوبیده و هموار وپراز علائم راهنماست .

بعکس خروشچف با سیستم فکری خاصی که پیرو آن است در راهی ناشناس گام میزندکه گرچه سرانجام آن مامن صلح و رفاه انسانی است ولی طول‌آن را انبوهی از موانع بزرك‌انباشته که هرکدام برای انصراف یك پوینده براستقامت کفایت می‌کند . مشکل عمده خروشچف اذهان ساده آن دسته از مردم جهان است که گوش و مغزشان آماج مناسبی برای سخنان و افکار رهبران چین می‌باشد . مسامحه‌ای که در گذشته در برآوردن نیازمندیهای مادی و معنوی این گروه از مردم جهان روی داده آنها را بهدف های دسترسی برای کسانی که‌روحشان

بقیه در صفحه ۶

از : واشنگتن پست

چرا شوروی ازدنیای غرب گندم میخرد؟

در کشورهای اروپای شرقی وشوروی کشاورزی است تااین عوامل برطرف چند عامل وجود دارد که مانع توسعه نشوند آنها نخواهند توانست درکار

۵ـعدم توانائی ساختن ابزار یدکی جهت تراکتور وماشین آلات کشاورزی که‌این امر سبب گشته‌تعداد زیادی از تراکتورها و دیگر ماشین آلات در کنار مزارع عاطل باشند و زنك بخورند. تازه اگر آلات یدکی آنرا بدست بیاورند- کارشناس ومتخصصی که بتواند آنرا بماشین به بندد وجود ندارد و طبق آمار رسمی روس ها بین ۱۵ تا ۲۵ در صد مواد حشره کش آنها از فاصله بین کارخانه تا مزرعه از بین می رود زیرا بعلت ماندن در هوا و یا در انبار و یا بعلت عدم توزیع ویا بدی حمل بدون اثر میماند واثری به آفات نباتی‌نمی کنند .

در دهسال گذشته چندین‌بار در سازمان کشاورزی شوروی‌تجدید نظر شد و از تمرکز کارها در مسکو جلو گیری شد تا خود مختاری منطقه‌ای به کشاورزان داده‌شود .

ولی آنچه قابل ملاحظه‌است عدم بصیرت در کار کشاورزی است. ـ فی المثل در اواسط سال۱۹۵۰ناگهان قسمتی از اراضی قزاقستان را گندم کاشتند و محصول خوبی بدست آوردند غافل از اینکه زمین می‌بایستی تقویت شود وبا آفتاب دادن و گودادن باردیگر زمین رابرای کشت مجدد آماده کنند. وقتی سال بعددر همان زمین ها بذر پاشیدند ـ محصول بدست نیامد و کار بجائی رسید که خروشچف دریکی‌از سخنرانی های

بقیه در صفحه ۶

آگهی مزایده‌موقوفه

بانظارت اداره اوقاف تهران مقدار شش دانك قریه مرادتپه موقوفه مرحوم میرزا عیسی وزیر باحداقل اجاره بهای سالیانه مبلغ ۸۵۰۰۰ ریال نقد و مقدار ۳۵ خروار گندم و ۱۵ خروار جو غله از طریق مزایده اجاره داده میشود داوطلبان اجاره بایستی مبلغ ۱۷۷۵۰ ریال برسم سپرده بحساب شماره۹۴۰۲۸ بانکملی بازار بسپارند و پیشنهاد خودرا باقبض سپرده در پاکت سربسته تاپایان وقت اداری روز ۴۳٫۳٫۲ بدفتر کل اوقاف تهران تسلیم ورسید دریافت دارند .

پیشنهادهای رسیده درروز۴۳٫۳٫۳ ساعت ۹ صبح در اداره اوقاف‌تهران خوانده میشود . برای کسب اطلاع از شرایط مزایده به‌آگهی‌تفصیلی یابدفتر کل اوقاف مراجعه نمایند.

رئیس اداره اوقاف تهران ـ قوامی
آ-۱۶۶۵

کتاب فوق‌العاده مطلوب
Les Soufis de l'Iran
که‌درچهارصد صفحه بزبان فرانسه نوشته شده از مرکز پخش کتابخانه‌ابن‌سینامیدان مخبرالدوله و از کتابفروشی فرانسه چهار راه اسلامبول خریداری فرمائید .
۱ـ۲ آ-۱۳۲۳

مرك‌اندكمپانی‌اینك‌مالك اختراع شماره ۲۹۸۵ مربوط به (وسیله بدست آوردن ویتامین ب ۱۲)
میل دارد باصاحبان صنایع درایران برای بهره‌برداری از اختراع خود وارد مذاکره شود . برای اطلاع بیشتر به دفتر حقوقی دکتر الکساندر آقایان و همکاران خیابان سوم‌اسفند مراجعه فرمائید.
آ-۱۶۱۵

از صبح پنجشنبه در مولن روژها

داستان وست سایه

با شرکت :
ناتالی وود
جورج چاکیریس
ریچارد بیمر
ریتا مورنو
راس تامبلین

پاناویژن ۷۰
رنگی تکنی کالر

برندهٔ ده جایزه اسکار

دوبله بفارسی در استودیو مولن روژ

فقط کلارتا دارای این دو حسن کم نظیر است

اولا پارچه‌های **کلارتا** ازنخ نایلون درجه اعلا نوع **سه‌اسب طلائی** که یك پیروزی فنی مشهور در سراسر جهان ازنقطه نظر مرغوبیت میباشد وتوسط کارخانه کوراشیکی ساخته شده ریسندگی شده‌است.

ثانیا پارچه‌های **کلارتا** بطرز ریسندگی ابریشم ژاپنی که قرنها است مورد اعجاز جهانیان است بوجودمی‌آید.

باین ترتیب پارچه‌های **کلارتا** هم ازتکنیك ریسندگی مدرن استفاده مینماید وهم از مزیت شیکی ابریشم معروف و دست باف‌ژاپنی.

زنهای شیك پوش سراسر جهان برای تکمیل شیك پوشی خود فقط‌ازپارچه‌های معروف‌کلارتا استفاده‌مینمایند

KURASHIKI RAYON CO., LTD. 8, UMEDA, KITA-KU, OSAKA, JAPAN آدرس تلگرافی KURARAY OSAKA

سایه‌روشن
مرکز پخش پرده کرکره های‌آمریکائی
تلفن
۷۵۰۰۰
خیابان قدیم شمیران سه‌راه زندان

فلاسك گوزن نشان
بهترین وسیله نگاهداری یخ-چای وغذا
درمسافرت وپیك نیك
به‌انواع واندازه‌های مختلف

مرکز پخش : میدان حاجب‌الدوله تلفن ۲۳۲۸۷

انتقاد

ناصر نجمی

ماشین بی‌مغز

چندروز پیش ظهر وقتی بمنزل آمدم دیدم برق منزل را قطع کرده اند ـ با تعجب وحیرت نگاهی به‌برگی که درآن متصدی مربوط علت‌قضیه را ذکر کرده بودافکندم ، ازدیدن جمله «قطع برق بعلت بدهی» بی اختیار سرم تیر کشید و دچار نوعی سرگیجه شدم ، چه تا آنجائی که بخاطر دارم تاکنون هیچ سابقه نداشت پول برق و تلفن وآب را درسر موعد نپرداخته باشم . ابتداء فکر کردم که شایدمتصدیان برق‌اشتباه کرده ومخلص‌را بجای مشترك بدحساب دیگری گرفته وکاسه و کوزه‌ها را سر من شکسته‌اند و بهمین جهت با ناراحتی نگاهم بطرف شماره‌ای که بالای برك قطع بچشم میخورد پیش رفت‌ولی نمره آنهم تطبیق میکرد ، با خود فکر کردم نکند متصدی دریافت باجه بانك اشتباه کرده است و بسراغ آخرین رسید برك تشخیص رفتم ـ دیدم دراین برك‌هم خطا و سهوی دیده نمیشود ، پس‌باحالی آشفته گوشی تلفن رابرداشتم وبا متصدی مربوط اداره برق شروع بصحبت‌کردم وگفتم آقا ، شما بچه مجوزی برق منزل مراکه پول مصرف برق را تاآخرین روز محاسبه‌پرداخته‌ام قطع کرده‌اید ، برق مثل نان مردم از ضروریات اولیه است وبعد بی آنکه مجال پاسخ باو بدهم برکلامم‌افزودم، پس‌معلوم میشود آنچه درستون‌شکایت روزنامه‌ها از قطع بدون علت برق ، مطالب جانسوز نوشته میشود کاملا حقیقت دارد .. مخاطب من از آنطرف سیم حرفهائی زد و دلائلی برای قطع برق ذکر کرد که نه تنها قانع‌کننده و منطقی نبود بلکه اعجاب و حیرت‌وتاثر مرابمنتها درجه رسانید،اوگفت: اینکه شما میگوئید پول برق را داده‌اید وهیچ نوع بدهی ندارید کاملا صحیح است وکارت اشتراك شما هم حکایت ازهمین قضیه میکند ولی چون دستگاه حساب وکتاب مشترکین ما با ماشین خودکار (تمام اتوماتیك) آخرین سیستم کار میکند و شما هم بلافاصله در همان روز مقرر وجه را نپرداخته و یکی دو روز میان آن فاصله افتاده بهمین‌سبب ماشین خودکار ، نمره اشتراك شمارا درلیست مشترکین بدهکار و بد حساب آورده و ماهم دستور قطع برق را صادر کرده‌ایم !

در همین جا بودکه موضوع مهمه عجیب‌تری گفت‌که بشنیدن آن درسر آدم کدو سبز میشد ایشان ضمن نوازشی که مخلص راکردند، گفتندکه این دستگاه تمام اتوماتیك ، میان مشترکین فرقی نمیگذارد و مثل فرشته عدالت همه را بیك دیده نگاه میکند. بهمین جهت گاهی ما از پیش‌آمدهائی نظیر همین قضیه اتفاقیه متاسف می شویم ! بله مخاطب مسئول یادآوری میکردکه ازنظرما هرمشترکی اگرحتی یکروز فقط درپرداخت بهای برق‌تعلل ورزد اینطور تلقی میشودکه دیگرقصد ندارد بهای‌برق را بپردازد ! وماهم‌پیش دستی میکنیم و برای اینکه به‌بیت‌المال لطمه زیادی نخورد فورا جریان برقش را قطع مینمائیم !

گفتم از اینکه بیت‌المال چنین‌افراد دلسوزی دارد جای امیدواری است‌ولی من میخواهم بگویم‌که آخر سررسید برك تشخیص درگردش عید بوده‌که جمع زیادی از خلق خدا رفته بودند نفسی تازه‌کنند و بعلاوه درآن روزها هم طبعا باجه‌های وصول وایصال و دستگاههای مبارکه برق تعطیل بوده و بهمین دلیل تاخیر یکی دو روز علت طبیعی و مجوز قانونی داشته است که متاسفانه ماشین خودکار و بیروح‌شما نتوانسته پیش‌بینی آنرابکند وتشخیص دهدکه درچند روزعید امسال روز های تعطیل آن زیادتر از سالهای پیش‌بود و ادارات هم تعطیل بوده‌اند . برکلامم اضافه‌کردم‌که علاوه براین آخر شما سرنوشت روشنائی خانه‌های مردم راکه از نظر ضرورت مرادف با نان و غذای آنهاست یکف باکفایت یك ماشین بیروح وبی‌مغز سپرده‌اید که هرکاری راکه دلخواهش است بکند و لیست سیاه وسفید بیرون بدهد و خلاصه روز خلق خدارا بشام سیاه مبدل کند ؟ و متذکر شدم‌که چه خوب بود وقتی‌این لیست‌های سیاهی را که باید برقشان قطع شود ، بار دیگر وپس‌از آنکه از شکم ماشین بیرون‌کشیده میشد مورد مطالعه قرار میگرفت تا اگر تشخیص میدادند اتمام حجت وسررسید با ایام تعطیل عید مصادف شده و یا اینکه مشترکی که بهیچوجه سابقه‌بدحسابی ندارد ویا پس‌از دو روز تاخیر رفته و بهای برق را پرداخت‌کرده است دیگر برق او را بی‌دلیل و مجوز قطع نکنند وعلاوه براین آخر همه جای دنیا این قبیل کارها مقدماتی لازم دارد ، وقبلا باید برای مشترك اخطاریه‌ای بفرستند تابرود وضعش‌را روشن کند تابیجهت زحمت او را فراهم نیاورند ... وقتی گفتگوی‌ما بپایان رسید فکر کردم که متاسفانه بعضی از دستگاهها که سرو کارشان بامردم و مقدرات آنهاست‌خود بخود فاقد روح ارفاق وکمك بمراجعین هستند وطبعا براثر مساهله و تعلل و احتمالا نظریات خاص بجای انجام‌وظیفه وارفاق ویاوری و مساعدت به آنان ، خود بخود مردم را ناراضی و خشمگین میکنند تا چه رسد بجائی‌که سرنوشت خلق‌الناس بدست یك‌دستگاه باصطلاح تمام‌اتوماتیك ولی بیروح بیافتد ودر این صورت معلوم است که گناهکار وبیگناه را بیك چوب میراند و البته بزعم متصدی امر مثل زنگی مست سر دوست ودشمن‌را یکجا قطع میکند!

گفتگوی تلفنی ۳۰۰۱۰

بین ساعت ٦ تا ۷٫۳۰ بعد از ظهر

● یادآوری..!

درکوچه میرزا محمود وزیرواقع در خیابان امیر کبیر مسجدی‌وجود دارد که دیوارآن در حال خراب شدن است . من فکر میکنم تا این دیوار سه چهار نفر قربانی نداشته باشد اقدامی برای تجدید بنای‌آن‌نمیکنند علیهذا وظیفه‌بنده بودکه بنام یك فرد خیر خواه این موضوع را یادآوری کرده‌باشم .

خیرخواه

● الاکرام ، بالاتمام!

پارسال یعنی دو ماه‌پیش‌مطلبی‌در باره‌لزوم نصب چراغ راهنمائی در سه‌راه دیبا خیابان روزولت گفتم که دراین ستون چاپ شد و خوشبختانه مورد توجه هم قرار گرفت یعنی دراین سه راه‌شلوغ چراغ راهنمائی نصب شد اما نمی دانم چراکار نمیکند . از این‌نظر که ممکن است‌مسئولین امراطلاعی نداشته باشند یادآوری کردم تا ضرب‌المثل‌معروف«الاکرام، بالا ـ تمام » درباره آن صادق شود .

غمخوار

● روشن کنید !

چند هزارنفرکه در دفتر خانه های ثبت‌اسنادکارمیکردند بامنحل شدن بعضی از این دفترخانه ها بیکار شدند نه وضعشان معلوم است و نه فکری بحالشان میکنند بنویسید تکلیف اینها را زودتر روشن کنند .

سیدحسن رزاقی

● جارو بسته‌اند !

میگویند موش بسوراخ نمیرفت جارو هم بدمش بست . من در دانشسرای تربیت معلم حشمتیه‌درس میخوانم . خیلی وضع غذا وتحصیلی ما مرتب بود، حالا هم آمده‌اند سه ماهه تابستان را بدوره شش ماهه مااضافه کرده‌اند بنویسیداگر در گرمای طاقت فرسای تابستان مردم میتوانستند درس بخوانند که‌فرهنك تعطیل نبود آخر ما هم چند ماه‌مدام درس خوانده‌ایم مگرنباید استراحت فکری داشته باشیم ؟

دانشجوی تربیت معلم

● بد نبود اگر ..!

بالاخره ما نفهمیدیم وزارت فرهنك روتبه‌های عقب‌افتاده معلمین را میدهد یا نه اگر موضوع هم روشن میشد بد نبود !

ع ـ م

● علت‌کم لطفی استاد

من عید برای دو نفر ازاستادان دانشکده‌ام کارت تبریك فرستادم ولی این کارتها نرسید از اینجا فهمیدم کارتها نرسیده است که استادلطفش شامل حال مخلص‌نشد از طرفی استاد دیگر بنام ازهمه کسانیکه کارت فرستاده بودند تشکر کرد جز از من بهرحال انتظارداشتیم.حالاکه‌نرخ تمبرگران شده‌اقلانامه‌های‌مردم‌را برسانند.

ف ـ م

● خیال ما را راحت کنید

این ماهی صدتومان مادانشجویان تربیت معلم نمیدانم کجا است و چرا نمی دهند ، میگویند سازمان برنامه‌این پول‌را داده ولی فرهنك نمیدهد . بگوئید نمی دهیم خیال ما هم راحت شود .

دانشجو

● پولهای بی‌زبان !

تاکنون چند مطلب درباره وضع شرکت تعاونی پ.ت.ت در این ستون چاپ شده که متاسفانه‌هنوز بنظر مسئولین شرکت نرسیده ویا اگر رسیده ،نخواسته و یا نتوانسته‌اند برای آن پاسخی تهیه کنند و بالطبع این گرفتاری کماکان لاینحل مانده است امروز دراین مطلب روی سخن من با آقای وزیر پست و تلگراف وتلفن است بنام یکنفر سهامدار شرکت از ایشان تقاضا دارم برای تعیین وضع شرکت تعاونی پ.ت.ت‌فکری کنند .اگر شرکت،ورشکست شده حساب و کتاب شرکاء را روشن کنند اگر نشده آنرا دایرکنند چون اگر بخواهیم‌حساب بهره‌چندین هزار تومان پول بی زبان یك عده کارمند این وزارتخانه را در مدت این چند سال بکنیم سر به جهنم میزند و اصولا عنوان این مطلب بصلاح شرکت نیست !؟

سهامدار باز نشسته

● وصال !

از آبان ۳۹ تا بحال بموجب فیش شماره ٤٤۷۰۰ پول داده‌ام تابحال بوصال تلفن نرسیده‌ام

مصطفی شریف

● تاریکی در تهران‌نو

در فلکه آشتیانی تهران نوانواع واقسام تیرهای‌برق‌به چشم میخورد ولی چیزی که دیده نمیشود روشن شدن لامپ این تیرهای جور واجور است. علاوه بر آن خیابان شمس و سنائی شرقی نیز درتاریکی مطلق فرورفته است و تیرهای برق حکم سیاهی لشکر پیدا کرده و مردم نمیدانند تکلیفشان دراین فصل بارندگی چیست ؟ از طرفی این خیابانها را برای لوله کشی کنده‌اند و از برکت توجه مسئولین برق وثوق هرشب چند نفری دراین گودالها سقوط می کنند و بجان مسئولین دعا می کنند .!

اهل‌محل

نامه‌های مردم

ترمیم و ترفیع

عموم مستخدمین جزء وکمك ـ پرستاران بهداری‌و بیمارستان‌فخریه وسیفیه شهرستان‌ملایر باتوجه‌باینکه پرستاران چند سال است از تمام مزایا و ترفیعات محروم هستند وبا چند سر عائله در بهداریها هر یك با حقوقهای در حدود سیصد تومان زندگی میکنند و هرکس تصدیق‌میکند که درین‌روزهاباچنین‌حقوقی نمیتوان بتقاضا های مشروع عائله جواب داد و غذا وداروی آنها راتامین نمود تقاضا دارند که نسبت بترمیم وترفیع حقوق این عده تصمیم قاطعی‌اتخاذ گردد .

از طرف چهل نفر کمك پرستاران ومستخدمین‌جزء بیمارستانهاوبهداری ملایر ـ رضا گماسالی

بی دلیل اخراجم کرده اند

مدت سه سال و نیم است که در کارخانه هفت تپه قسمت توربینهای برق مشغول کار بوده‌ام . حالایکماه ونیم است که‌بدون هیچ عذر یاخلافی مرا از خدمت معاف کرده‌اند و فعلا بیکار و نمیدانم از چه راهی امرار معاش کنم تقاضای رسیدگی دارم .

دزفول ـ محمد نبی زلقی

چه‌وقت روشن میشود

سالها است که ناحیه عودلاجان بلاتکلیف است. در زمان شاه فقید قرار بود از دراندرون وکوچه امام جمعه به خیابان شهباز و خیابان۲۹ متری (باسم خیابان آذر) کشیده شده از آن زمان تابحال این خیابان بلاتکلیف مانده است . بعد ها درسال ۱۳٤۱ شهرداری نقشه کشید ووزارت کشور نقشه را تصویب کرد و قرار شد آن نقشه عمل گردد ولی این‌نقشه هم بلاتکلیف ماند. حالا نه بما جواز ساختمان میدهندونه‌کسی حاضراست خانه‌های مارا بخرد. معلوم نیست وضع محله عربها چه وقت روشن میشود .

از طرف ساکنین محله عربها ـ سید محمد لواسانی

پاسخ بشکایات مردم

مانعی ندارد

جریده شریفه اطلاعات در شماره دیشب تحت عنوان باعث‌تاسف نیست؟ مطلبی در ستون گفتگوی تلفنی درج شده است که بدینوسیله اشعار می دارد در منطقه امامزاده اهل‌بن علی (امامزاده گل زرد)زمین محصوری‌قرار داردو اشخاص در این حدود مشخص مقابری دایر کرده‌اند، پیروشکایت عده‌ای از اهالی محل چندی قبل کمسیونی‌درشهرداری مرکب‌ازپزشکان باین مساله رسیدگی کرد این کمسیون اعلام کرد که دفن کردن مرده در حدود محصوره امامزاده گل زرد بلامانع است گروهی‌پزشك نیز جهت رسیدگی به محل مزبور اعزام شدند گزارش این گروه حاکیست که مرده ها فقط درحدود مشخص شده دفن میشود .

شهرداری

تفسیر روز

بقیه از صفحه ٥

از منافع آنها بیگانه است‌مبدل ساخته .

اقناع این گروه بپذیرش راه های آشتی جویانه آسان‌نیست، وبه تلاشی بزرك و صادقانه و زمانی طولانی نیازمنداست .

مسئله بزرك دومی که‌روبروی خروشچف قرار دارد مشکلات اقتصادی ، کشاورزی و موانعی است که‌در راه ارتقاءسریع‌سطح زندگی مردم شوروی و سایر کشورهای‌همگام‌آن‌سر برافراشته اند. خروشچف بمردم شوروی قول‌داده و میدهد که‌بیش‌ازهرچیز در فکر تامین نیازمندیهای‌مادی آنان باشدوهمه تلاشش‌را بکاربرد تا غذا ، لباس و مسکن آنها بهبود یابد . این‌مواعیدانتظارات مردم شوروی را تابحدی بالا برده که برآورده نشدن آن خروشچف و شیوه‌هایش را در معرض خطر بزرك‌قرار میدهد .

ولی رهبر شوروی در یازده سال گذشته خود را سیاستمدار زیرك و هوشمندی نشان داده که میتواندپیروزی را از کام‌شکست بچنك آورد و در راه خودهرمانع و سنك بزرگی را بیك پناهگاه و حفاظ قابل اطمینان تبدیل نماید .

خروشچف بعد از استحکام نسبی موقعیت خود بیوگسلاوی رفت و از آن‌همه تضییق‌وفشاری که در دوران استالین به آن وارد شده بود پوزش خواست و از آن پس بیك یك کشورهای همگام اروپای شرقی سفرکرد و استقرار روابط تازه ای راباآنها در میان گذارد .

خروشچف امروز در هفتاد سالگی در راهی‌که رهروی‌درآن یازده سال قبل آغاز شد باامید وخوش بینی گام برمیدارد و بی‌آنکه مخالفین‌راهمچون‌استالین باردوگاههای مرك بفرستد منابع قدرت را دراختیار کسانی گذارده که براههای‌نوین ما اعتقاددارند.

این کسان که رهبران امروز شوروی را تشکیل میدهندگروه جوانی هستند که بعد از جنك دوم رشد کرده‌اند و نه درطراحی انقلاب بلکه در زمینه‌های‌مختلف علمی ، اقتصادی و اداری تخصص دارند .

چراشوروی ازدنیا

بقیه از صفحه ٥

خود علنا گفت ـ دشمنان اتحادجماهیر شوروی که انواع دروغها را در باره زمین بکر و دست نخورده نشر می دهند. می خواهند ثابت کنند که سیاست کشت زمین های دست‌نخورده به نتیجه نرسیده است .

در حال حاضر در شوروی ۳۹٫۷۰۰ مزرعه اشتراکی و ۸٫۵۷۰ «سووخوز» یا مزرعه دولتی وجود دارد که مانند کارخانه اداره میشوند ـ در همه خاك شوروی یك مزرعه آزاد که دهقان بمیل خود در آن کشت و کارکند وجودندارد. روسای این مزارع باید دستور های خود رااز مسئولین حزبی دریافت دارند و در مقابل کاری که انجام میدهند مزد بگیرند . این کار قوه ابداع و ابتکارکشاورز را از بین می برد و بصیرت او را درامر کشاورزی تبدیل به اطاعت از آنچه باو دستور داده‌اند مینماید . درنتیجه سطح کشاورزی پائین می آید و این آزمایش نه فقط در شوروی بلکه‌در کشورهای اروپای شرقی که سابقا دارای سیاست کشاورزی صحیحی بودند و چین کمونیست که میخواست در کشاورزی‌پیشرفت‌نمایدبثبوت رسیده است که کارخانه با مزرعه خیلی تفاوت دارد . نمیتوان مزرعه را بچشم کارخانه نگاه کرد .

آگهی دعوت سهامداران شرکت سهامی گروه‌فرهنگی کارون جهت شرکت در سومین مجمع فوق‌العاده

چون دومین مجمع فوق‌العاده در روز پنجشنبه ۲۰ر۱ر٤۳رسمیت پیدانکرد و بحد نصاب لازم نرسید بدینوسیله از سهامداران‌محترم شرکت سهامی گروه فرهنگی کارون دعوت میشود در مجمع فوق‌العاده سوم که روز سه‌شنبه بیست‌ودوم اردیبهشت ماه۱۳٤۳ در ساعت شش بعداز ظهر در محل شرکت خیابان امیریه کوچه آقاشیخ‌هادی دبیرستان کارون تشکیل میگردد حضور بهمرسانند

دستور جلسه :

۱ـ تغییر اساسنامه یا اصلاح اساسنامه ۲ـ تغییر هیئت مدیره وانتخاب مجدد آن

بامضاء بیش از یك پنجم دارندگان سهام

شرکت ماهیار نماینده مجهزترین ومشهورترین کارخانجات صنعتی و الکترونیکی جهان معرفی میکند :

لیست کارخانجاتی که شرکت سهامی ماهیار نمایندگی فروش محصولات آنهارا درایران دارد

۱ـ کمپانی ای . ام . آی E.M.I.

تلویزیون متداول امروزی اولین بار در دنیا بوسیله کمپانی (E.M.I.) بوجود آمد و در حال حاضر تعدادی از کارخانجات انگلیسی وغیرانگلیسی که دستگاه فرستنده تلویزیون میسازد از طرحهای این کمپانی بزرگ استفاده نموده و حق الامتیاز میپردازند .

اولین ایستگاه فرستنده تلویزیون انگلستان توسط (E.M.I.) روز دوم نوامبر سال ۱۹۳٦ در الکساندرا پالاس ساخته شده و از آن پس نیز ایستگاه های دیگری برای سازمان انتشارات بریتانیا (B.B.C.) و سازمان مستقل تلویزیون (I.T.V.) و تلویزیون تجارتی انگلستان تأسیس کرده اند .

مضافاً ، مراکز عمده فرستنده تلویزیون در کشورهائی از قبیل شوروی ـ آلمان ـ ایتالیا ـ چین ـ کانادا ـ استرالیا ـ مجارستان ـ ایرلند ـ مکزیک ـ فرانسه ـ نروژ ـ لهستان ـ اسپانیا ـ سوئیس وحتی امریکا ساخت (E.M.I.) میباشد .

۲ـ کارخانجات ادگار آلن ـ

سازنده کارخانجات سیمان ، ریخته گری فولاد و فولادهای مخصوص ـ ماشینهای آسیاب و دسته بندی مواد اولیه ، قطعات ریل و سوزنهای مربوطه از جنس فولاد منگنزدار ـ ابزار ولوازم تراش فلزات والماس های ابزار تراش .

۳ـ کمپانی هاوکرسیدلی ـ شامل کارخانجات زیر :

الف ـ کارخانه مرلیس ناسیونال ـ سازنده موتورهای دیزل مازوت سوز بقدرت ۱۵۰ اسب تا ۷۰۰۰ اسب .

ب ـ کارخانه مهندسی برق براش ـ سازنده موتورهای الکتریکی ـ تأسیسات تولید برق ـ آلترناتور ـ تابلوهای توزیع وقدرت وسایر لوازم الکتریکی .

ج ـ کارخانه پتر ـ سازنده موتورهای دیزل بقدرت ۱٫۵ اسب تا ۱۰٤ اسب .

٤ـ کارخانه پمپ زیگموند ـ پولسومتر ـ

سازنده انواع واقسام پمپهای تصفیه وکارخانجات شیمیائی ولوازم آتش نشانی .

۵ـ کارخانه برایس ـ برگر ـ

سازنده انواع واقسام دستگاههای پمپاژ و انژکسیون سوخت .

٦ـ کارخانه روزداون ـ

سازنده انواع واقسام آسیابهای استخراج روغن گیاهی ـ دستگاههای تصفیه روغن نباتی ـ تأسیسات تهیه آرد ماهی ـ ماشینهای بسته بندی

۷ـ کمپانی بین المللی تأسیسات الکترولیتی ـ

سازنده دستگاههای تهیه ئیدرژن واکسیژن .

۸ـ کارخانه هینان ـ فراود ـ

سازنده تأسیسات مربوط بتبدیل زباله شهر به کود گیاهی .

۹ـ کارخانجات گراسو ـ

سازنده کمپرسورهای مبرد ، کارخانه یخسازی وسردخانه .

۱۰ـ کارخانجات هانری سیمون ـ

سازنده کارخانجات آرد ـ تجهیزات مربوط به سیلو ـ دستگاههای تخلیه و بارگیری بنادر ـ جراثقال ـ دستگاههای بالابر .

برای کسب اطلاعات بیشتر به **شرکت سهامی صنعتی ماهیار**

تهران خیابان سعدی شماره ٦۳٤ ـ تلفنهای ۳٤۳۹۳ ـ ۳۵٤۱۸ ـ تلکس ۲۱۱۱ مراجعه فرمائید

اطلاعات
اجتماعی

در قطعنامه کارگران صنف کفاش :

سهیم کردن کارگران اصناف

درسود کارگاه هاازوزارت کار تقاضاشد

در پنجمین جلسه مجمع عمومی سندیکای کارگران کفاش استان تهران اعضاء هیئت مدیره سندیکا به شرح زیرانتخاب شدند :

آقای نجات همدانی دبیر سندیکا، آقایان حسن محتشم ، خاچاطور اسکندریان و امیرقازاریان بازرس . حسین سمنانی ، رضا مطبوع ، جواد ناطق علی ، جما لصادق نیا ، حجت کسمائی ، مهدی رستگار ، ناصر خاریابند ، صادق روغنگیر ، اصغر سعادتی، حاتم بیات و حسین حاجی پور اعضای هیئت مدیره

قطعنامه

در جلسه مجمع عمومی سندیکاپس از انتخاب هیئت مدیره طی قطعنامه ای خواستهای کارگران کفاش به شرح زیر مطرح و تصویب گردید :

۱-اجرای کامل قانون کار درصنف ما بخصوص تمام تعطیلات رسمی سالیانه

۲- ما از سازمان بیمه های اجتماعی طلبیم هم اکنون که وزارت محترم کار و خدمات اجتماعی صنف ما را در ردیف بیمه‌های اجتماعی قرارداده برای اجرای کامل آن هرچه زود تراقدامات عملی مبذول دارند .

۳- ما از وزارت کار و خدمات اجتماعی خواهانیم برای اینکه کارگران صنف بتوانند از نتیجه انقلاب مقدس ۶ بهمن برخوردار شوند اقداماتی از نظر تدوین آئین نامه های قانونی و رفع محدودیت بعمل آورند که قانون سهیم شدن کارگران در کارگاههای صنوف اجرا شود .

۴- ما از وزارت کاروخدمات اجتماعی خواهانیم که هرچه زودتر شورایعالی کار تشکیل گردد و آئین نامه های مربوط به تشکیل اتحادیه ها و کنفدراسیون به تصویب برسد .

۵- ما خواهانیم که ورود تمام اجناسی که مشابه آن در ایران تهیه می‌شود منع گردد .

در محافل کارگری

درمانگاه جدیدی در جنوب تهران احداث میشود

عصر روزپنجشنبه بمناسبت آغاز ساختمان درمانگاهی درشهبازجنوبی مراسمی در پرورشگاه «شبیر» تشکیل شد و جمعی از مردم ومعتمدان محل در این مراسم شرکت داشتند . آقای وفا در این مراسم مطالبی گفت و اعلام کرد که با آغاز ساختمان درمانگاه قدم مهمی در راه تامین بهداشت مردم این ناحیه برداشته میشود.

سردرختیها و تگرگ

نرخ حمل و نقل بار تثبیت میشود

اتحادیه ها و اصناف

روز پنجشنبه جلسه هیئت مدیره سندیکای کامیونداران با حضور مشاوران حقوقی واقتصادی سندیکا تشکیل شد .دراین جلسه اساسنامه سازمان حمل ونقل کشوروشرکت سراسر ایران تثبیت خواهد شد.

در محلات

شهردار در جلسه شورایعالی شهر شرکت میکند

امروز دبیرخانه شورایعالی شهر اعلام کرد که روز دوشنبه آقای دکتر شادمان برای بحث پیرامون مسائل شهر با نمایندگان محلات تهران در جلسه شورا شرکت خواهد کرد.

کشتار بره تودلی باید ممنوع شود

انجمن حمایت حیوانات برای جلوگیری از امر بره‌کشی نامه‌ای بشهرداری نوشته وطی آن درخواست کرده است در کشتارگاه تهران از کشتار میش وبره خودداری شود. خبرنگار اجتماعی اطلاعات مینویسد که درحال حاضر درسال یك میلیون و پانصد هزار پوست بره تودلی بخارج از کشور صادر میشود وباین ترتیب سالیانه یك میلیون ونیم بره قبل از آنکه مملکت از گوشت آنها استفاده کند جهت صدور پوست نابود میگردد. کشتار بره تودلی صدمه مهمی بذخایر گوشتی مملکت وارد می‌آورد واگر دولت از اینکار جلوگیری نمایدسالانه تعداد کثیری گوسفند اضافی در مملکت پرورش خواهد یافت.

رستوران هتل مایسن

باطلاع مشتریان عزیز میرساند که رستوران هتل مایسن بعداز تعمیرات اساسی با تجهیزات مدرن تری شروع بکار نموده و کمافی‌السابق از مشتریان محترم پذیرائی مینماید روزهای جمعه ناهار چلوکباب و سه‌شنبه‌ها نه‌چین عالی جزء منو میباشد.

بهاء ۸۰ ریال.

خیابان فیشرآباد (زاهدی) هتل مایسن تلفن ۴۲۹۰۱

۱-۲ آ-۲۱۴۲

اطلاعات کودکان

روز های سه شنبه منتشر میشود

نماینده کردستان در مناطق مرزی

آقای امام‌مردوخی و آقای ایلخانی‌پور فرماندار پاوه وعده‌ای از مرزنشینان دراین عکس دیده‌میشوند

آقای امام‌مردوخی نماینده کردستان بمنظور توجه بخواست‌های اجتماعی اهالی مناطق مرزی بویژه شهرستان پاوه و اورامانات درایام تعطیلات سال جدید بدان نواحی مسافرتی نمودند و در طول راه مورد استقبال اهالی قرار گرفتند .

آقای امام‌مردوخی ضمن سخنرانیهای مبسوطی مردم مناطق مرزی رابمراحم شاهنشاه بیش از پیش امیدوار ساختندوگفتند بامر شاهنشاه در آینده نزدیکی گامهای مفیدواساسی در راه تامین نیازمندی های مردم برداشته خواهد شد . ایشان یادآورشدند بشهادت صفحات تاریخ اکراد که شاخه‌اصلی نژاد آریا میباشند برای حفظ استقلال و عظمت ایران در مقابل بیگانگان آزمند همواره باپایداری وپایمردی مبارزه و جانبازی کرده‌اند و هم‌اکنون که کشورما در مسیر اصلاحات پیشرفت‌دارد لازم‌است شما مردمان پاك‌نهاد و رشید بمنظور ترویج امور فلاحتی‌در ازدیادمحصولات که بستگی به بهبودوضع اجتماعی شما دارد قدمهای مؤثری بردارید که درنتیجه باعث آسایش خود و در ثانی موجب‌رضامندی شاهنشاه است .

آ-۱۵۶۵

جدول کلمات متقاطع شماره ۲۶۶۵

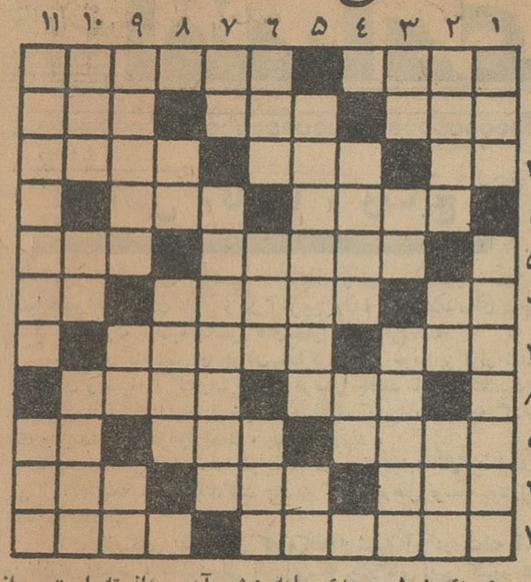

افقی : ۱-از اصطلاحات فیزیك- حرفی که بگوش نرسد طبعا چنین خواهد بود ۲- همراه مهردر دل می‌نشیند - دوستی و همنشینی -از کارخانه‌های اتومبیل سازی فرانسه ۳- پیشوای مذهبی - شهری در جنوب - خوش‌قیافه ٤-فرودآمدن- شعله آتش ٥- قدرت هزارتای آن را باضربت یك‌پتك برابردانسته‌اند- کار بیهوده و هوس‌آلود ٦- افسار گسیخته - خطی با انحنای اندك- عددی است۷- تزویر- روی‌آوردن ۸- فلزی است - شیطان رجیم ۹ - دوستان اینجوری معمولا نارو میزنند - میگویند برعاقل‌است-ازحیوانات دریائی ۱۰- دستی - برای لحیم کردن در آتش میگذارند - لوله‌ای در دستگاه گوارش ۱۱- از رسوم شب‌چهارشنبه سوری - نادان .

عمودی : ۱- سعدی مایه عیش آدمی دانسته است - از نویسندگان معروف روسی ۲- نازك‌ترین نوع دیوار - سردار آمریکائی در جنگهای انفصال - مقدمه اصول ۳- ضمیر اشاره- صدای مرد - یك نوع مبل که اخیرا زیادمدشده است ٤- لنك عربی - صورت ٥- از دوستان قدیم وندیمرمل است وبرای پیشگوئی بکارمی‌آید - وسیله ازروبردن ٦- ساختمان‌وسازنده- به‌کسی که در جریانی کنار گذاشته شود میگویند -شب‌گذشته ۷- بنیان - پالان‌دوزهم از شلوغی اوضاع استفاده کرده و خودرا جزء این گروه جازده‌بود ۸- لنك - دسته‌هاون ۹- پهلوان‌افسانه‌ای یونان -حرف نفی - ضمیری است ۱۰- خونی سربریده ! - ماجرای فرارش از داستانهای جالب جنك گذشته بود - برای‌صرف طعام میگسترند ۱۱- از سالادهای مشهور - مقدار وجیره!

حل جدول شماره ۲۶۶۵

	۱	۲	۳	٤	٥	٦	۷	۸	۹	۱۰	۱۱
۱	م	ع	م	ا	ر	ی	خ	ش	ن	۱	ب
۲	ر	■	و	ب	ا	■	ت	س	ر	ی	ن
۳	ع	م	ز	ه	■	ک	م	ر	ن	ج	■
٤	و	س	ع	■	م	ش	ا	م	■	ه	ا
٥	ب	ل	■	ا	ل	ک	■	ع	م	■	ق
٦	■	خ	ر	م	ا	■	پ	ل	ی	د	■
۷	گ	■	د	ی	■	ح	ش	م	■	ر	م
۸	ل	ر	■	ب	ر	ک	ه	■	س	ی	ن
۹	ک	و	ش	■	خ	■	م	ب	ر	ا	ق
۱۰	و	ز	ا	ر	ت	■	س	ر	ا	■	و
۱۱	ن	ی	ل	ی	■	ز	ن	ج	پ	ی	ل

ازحسین عمومی خبرنگار اطلاعات دراصفهان

لوله‌کشی آب اصفهان که توسط شرکت نوکار انجام میشود بسرعت پیش میرود

آقای مهندس پارسا استاندار اصفهان ضمن بازدید ازکارهای انجام شده لوله‌کشی آب ازنحوه کار شرکت نوکار اظهاررضایت نمودند

سرپرست شرکت نوکار دراصفهان اظهارداشت:

کار لوله‌کشی آب اصفهان(فازاول)سه‌ماه زودتر ازموعد مقرر تمام خواهدشد

تاپایان سال ٤٤ کار لوله‌کشی آب در کلیه نقاط شهر اصفهان تمام خواهدشد ومردم اصفهان‌آب‌سالم مینوشند

آقای علم نخست وزیر سابق اولین کلنك لوله‌کشی آب را در ٦ ماه قبل بزمین زدند

ساعت ٤ بعداز ظهر پریروز آقای مهندس پارسا استاندار استان اصفهان باتفاق آقای هداوند معاون استانداری و آقای مهندس گرجی نماینده سازمان برنامه در اصفهان و معاون فنی استانداری و مخبرین جرایداز کارهای انجام‌شده لوله‌کشی آب اصفهان که اولین کلنك آن در ٦ ماه قبل بوسیله آقای علم نخست‌وزیر سابق بزمین زده شد و فعلا بوسیله‌شرکت‌نوکار انجام میشود دیدن نمودند . ابتدای بازدید از خیابان شاه‌عباس کبیر شروع شد وبعدا بخیابان تاج و محمدرضاشاه‌وعباس آبادرفته‌وازانبار شرکت نوکار برنده مناقصه لوله کشی آب (فازاول) دیدن کردند سپس به محل کوه آتشگاه(مخزن آب) عزیمت و نحوه فعالیت این شرکت را از نزدیك بازدید کردند و در هرقسمت آقایان مهندس رضا پارسا و مهندس امیری مسئولین شرکت نوکار در اصفهان توضیحات لازم را بعرض میرسانیدند ، آقای استاندار از پیشرفت کار لوله کشی بخصوص دقت و سرعت کارشرکت نوکار اظهار رضایت نمودند .

شرکت نوکار برنده مقاطعه‌لوله کشی آب اصفهان (فاز اول) بمبلغ هفت میلیون وسیصد هزار تومان شده که از این مبلغ دو میلیون و هشتصد هزار تومان مربوط به کار ساختمان است و چهار میلیون و چهارصد هزار تومان مربوط به‌لوله وغیره است کار لوله کشی و خاك- برداری از دهم اسفند ماه ٤٢ شروع شده و بایستی کار لوله‌کشی فاز اول که ٦٣ کیلومتر است (٥٢ کیلومتر داخل - هفت کیلومتراز فلکه جویشاه تاکوه آتشگاه محل مخزن آب و ۲ کیلومتر از منبع تاچاه های فلمن) تابیستم مهر ماه ٤٤ تمام شود ولی آقای مهندس رضا پارسا سرپرست شرکت‌نوکار (قسمت لوله‌کشی آب) اظهارداشت مطمئنا تاسه ماه زودتر از موعد کار لوله‌کشی آب را تمام خواهیم‌نمود. این شرکت که بمدیریت یك عده مهندسین ورزیده و خوشنام ازجمله آقایان مهندس زنگنه و دکتر معظمی و بشیر فرهمند اداره‌میشود توانسته است کارهای مهمی ازقبیل شهر نصب خواهد شد وزن لوله- های فازاول ۲۳۰۰ تن میباشد که کلاباصفهان‌حمل‌شده‌البته‌این‌لوله‌ها توسط کارخانه ماشین‌سازی ایران تهیه شده و مقدار کمی لوله ۸۰۰ که برای ۹ کیلومتر خارج شهردر نظر گرفته شده از خارج تهیه و آماده است (ناگفته نماند که‌برای فاز دوم ۷۵۰۰ تن لوله به‌کارخانه فوق‌الذکر دستور داده شد ولی هنوز برنده مناقصه فاز دوم معین نشده) البته بالوله‌کشی فاز دوم کلیه لوله‌کشی شهر اصفهان تمام میشود مخزن آب که فعلا وسیله شرکت نوکار ساخته میشود و از اول اردیبهشت بتون‌ریزی آن‌شروع خواهد شد گنجایش ٥ هزار متر مکعب آب را دارد . از آقای مهندس‌رضا پارسا مسئول شرکت نوکار قسمت لوله‌کشی آب سئوال شد آیا پس از تکمیل فاز اول‌اهالی اصفهان میتوانند از آب لوله‌کشی استفاده نمایند ؟ جواب داد بله‌ولی نمیتوان لوله‌های نصب شده را به مخزن آب وصل کرد اما می‌توان موقتا به‌لوله‌های چاه‌های فلمن‌وصل نمود.

این شرکت سعی نموده ابتدا بازدید آقای استاندار پس از مخزن آب تمام شد و چندین‌مرتبه از دقت - سرعت و بالاخره ازنحوه کار شرکت نوکار اظهار رضایت کردند و به محل ساختمان‌تصفیه خانه اگو ۹کیلومتری شهر که آنرا هم شرکت نوکار انجام میدهد عزیمت نمودند در آن‌محل مسئولین امر توضیحاتی در اطراف حوضها ونحوه تصفیه‌فاضل آب را کاملا تشریح نمودند .

آقای استاندار در همان محل بیانات مفصلی در اطراف لوله‌کشی آب ابراز نموده و اظهار داشتند بزودی برنامه فاز دوم لوله‌کشی آب شروع وانشاءاله تاآخر سال ٤٤ کارلوله کشی آب اصفهان تمام خواهد شد واضافه نمودند لوله‌کشی آب اصفهان تاهزار جریب وجلفا کشیده می - شود وپیش‌بینی آن کاملا برای ٤۰۰ هزار نفر جمعیت اصفهان شده‌است در مورد حق انشعاب سئوال شد . آقای استاندار اظهار داشتند دستور داده شد مهرساعتی‌درتهران‌تهیه که روی نوبت تقاضا کنتور به‌متقاضیان

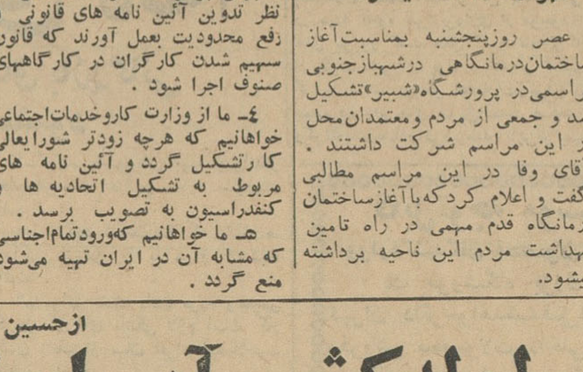

آقای استاندار دراطراف کار لوله‌کشی آب اصفهان واهمیت آن توضیحاتی میدهند

دومقاطعه‌را انجام میدهد که یکی کار لوله‌کشی آب است ودیگری کار تصفیه خانه فاضل آب اگو است .

طبق قرارداد کار لوله‌کشی آب بایستی لوله‌های چدنی قیراندود که هیچگونه نفوذ یاخرابی نخواهد داشت در خیابانها کشیده و درهر نقطه شهر یك متر خاك‌بروی لوله ها ریخته شود این کار بطورسریع ودقیق تحت نظر مهندسین در ٥ نقطه شهر توسط ٥ اکیپ و۲۰۰ نفر کارگر که سه اکیپ مشغول لوله‌گذاری هستند وبا گذاردن واشرهای لاستیکی وزدن روغن گرافیت سربند لوله‌ها (با فاصله ٥ میلیمتر جهت منحرف نمودن‌لوله ها)به سرعت و دقت انجام وظیفه مینمایند و دواکیپ مشغول آزمایش فشار وغیره هستند در ٥۲ کیلو - متری لوله‌کشی در شهر ۲۱٥ عدد شیرآب و ۲۱۰ شیر آتش‌نشانی‌به فاصله‌های ۱۰۰ در نقاط مختلف لوله‌ها ٥۰ متر میباشد .

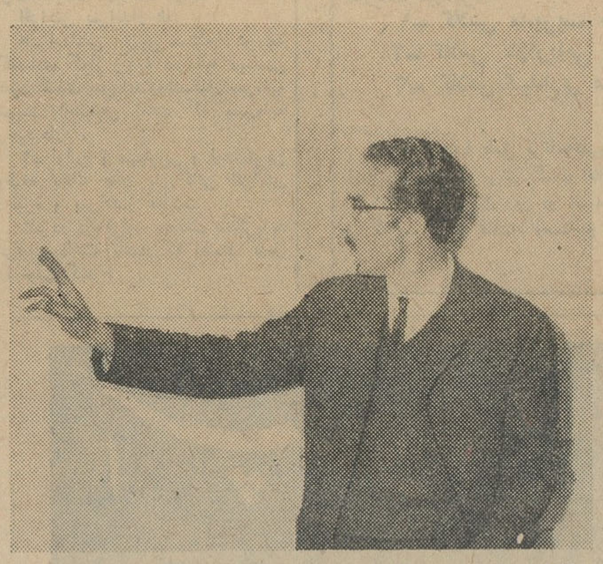

آقای مهندس رضا پارسا روی نقشه دراطراف ٥۲ کیلومتر لوله‌کشی شهر توضیح میدهند

کار خودرا در خیابانهای خاکی شروع نماید تا از خرابکاری اسفالت های شهر جلوگیری‌شودومخصوصا در هرنقطه که ممکن بوده درپیاده روها خاك‌برداری شده که برای انشعاب آن بمنازل دچار زحمت نشوند لوله‌کشی ٥۲ کیلومتری شهر ۲۲ کیلومتر آن در کوچه های شهر است بخصوص دربخش ۳ میباشد و ۳۰ کیلومتریقیه در خیابانهای شهر است . این ٥۲ کیلومتر در قسمتی از چهاربخش است و بقیه خیابان و کوچه در برنامه دوم (فاز دوم) گنجانیده‌شده است . حد متوسط فشار آب در داخل لوله‌های فازاول برای لوله‌کشی آب ٥۲ کیلومتر داخل شهر رسیده و موجود است

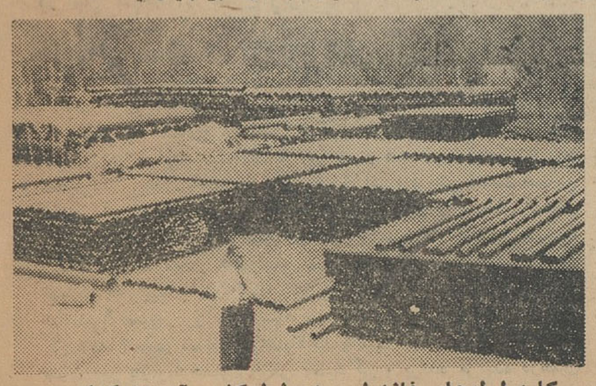

اطلاعات اقتصادی

موضوع روز

کنفرانس «کافه آ» ونتایج آن

دوازدهمین دوره اجلاسیه «کافه آ» و اولین سمینار بانکداران آسیا بکار خود پایان دادند و در آخرین جلسه خود قطعنامه‌ای درچند قسمت، بصورت توصیه بکشور های عضو صادر کردند.

جلسات کنفرانس و جریان مذاکرات آن خوب برگزار شد و بانکداران و سرمایه گذاران خارجی فرصتی یافتند تا اطلاعات دست اول از اوضاع اقتصادی ایران و شرایط مساعدی که برای سرمایه گذاری های جدید در آن موجود است، بدست آورند.

توصیه هائی که شد گواینکه در برخی موارد تازگی نداشت ولی از آنجائیکه نظر نمایندگان چندین کشور درحال توسعه بودارزش بیشتری یافت.

اطاق بازرگانی بین‌المللی که «کافه آ» شعبه آن در منطقه آسیا و خاوردور است، هدف اصلی اش توسعه بازرگانی بین کشور های مختلف و از میان برداشتن موانع آن میباشد و معتقد است، ازاین طریق بطرز موثر میتوان بتوسعه اقتصادی کشور ها کمك کرد ولی جریان مذاکرات «کافه آ» در تهران نشان داد که سهم کشور های درحال توسعه در حجم بازرگانی جهانی بسیار ناچیز بوده‌است ودراین دادو ستد، کشور های درحال توسعه نظیر ایران، در مجموع نه تنها نفع نکرده‌اند بلکه متضرر هم شده‌اند.

نظراتی که برخی اعضای شرکت کننده در کنفرانس، که از کشور های پیشرفته آمده‌بودند، ابراز میداشتند نشان داد که کشور های مزبور، وضعی راکه فعلا کشورهای درحال توسعه‌دارندوعقب‌ماندگی آنها را سرنوشت آنها و مربوط‌به‌خودشان تلقی میکنند و معتقدند که این کشور ها اگرپیش نیافتاده‌اند گناه خودشان است و حال اگر مایلند پیشرفت کنند میتوانند ازامکانات‌وموجباتی که‌دراختیار دارند استفاده کنند و در حدودی که توانائی‌دارند پیشرفت نمایند و نبایدتوقع کمك‌و یاری‌خاصی را داشته باشند.

د رمقابل آن نمایندگان کشور های درحال توسعه نظر دیگری دارند آنها معتقدند که پیشرفت کشورهای توسعه نیافته ببهای‌عقب‌افتادگی کشورهای آنها بدست آمده و ادامه وضع‌حفره بین‌آنها را روزبروز عمیق‌تر کرده‌است، نیروهائی که‌کشور های درحال توسعه دراختیار دارند اگر همه را هم تجهیزکنند باز کافی نیست که این فاصله شدید را از بین ببرد بنابراین کشور های توسعه یافته باید کمك کنند تااین کشور ها پیش‌بروند تا از نتایج‌این‌پیشرفت خودشان هم بهره‌مندشوند. یکی از هدف های کنفرانس تجارت و توسعه ژنوکه‌زیرنظر سازمان ملل متحد تشکیل شده، نیزهمین‌است ولی‌آیا کشور های پیشرفته زیربار خواهند رفت؟

در جریان برگزاری جلسات کمیسیون اقتصادی سازمان ملل‌برای آسیا و خاوردور «اکافه» که در تهران‌تشکیل گردید، دراین صفحه برمبنای آمارهای‌گمرکی سلسله گزارشهائی چاپ شد که نشان‌میداد که اختلاف مبادلات بازرگانی ایران باکشورهای پیشرفته غربی‌تاچه‌حد شدیداست و این کشورها درمقابل صدور مقادیرعظیمی کالاهای‌مختلف بایران چه مقدار ناچیزی کالااز ایران خریداری‌میکنند و چگونه یك قسمت از ثروت وسرمایه کشور که باید صرف توسعه و پیشرفت مملکت‌شود باین‌صورت بکشورهای مزبور منتقل میگردد وسبب ترقی بیشترآنها میشود.

درچنین شرایطی وظیفه ماکه مصمم‌هستیم از حداکثر امکانات برای پیشرفت مملکت استفاده شود این خواهد بود همانطور که در سمینار بانکی توصیه شد از هروسیله‌ای استفاده کنیم تا پس اندازهای ملی‌بالابرود، مردم راهم‌تشویق کنیم که مازاد بر احتیاج درآمدخودرا بجای‌آنکه صرف خریدهای بیهوده، که اغلب کالاهای تجملی خارجی است، بکنند، دربانکها پس‌انداز نمایند تا باین‌ترتیب هم منابع مالی جدید برای اجرای طرح‌های توسعه صنعتی و افزایش‌صادرات بمنظور پیشرفت‌اقتصادی کشور فراهم شود و هم ازطریق کاهش تقاضا درمرحله اول و توسعه تولیدات داخلی درمرحله دوم، بتدریج از خرید کالاهای کشور های مزبور بی‌نیاز شویم. برنامه بازرگانی خارجی کشور و قرارداد های تجارتی که بسته میشود باید باچنین هدفی تطبیق نماید و سیاستی که هم‌اکنون پیش گرفته شده باید قوی‌تر و بهتر همچنان تعقیب گردد.

م. صمصامی

آگهی مناقصه شماره ۲ر۴۳

وزارت راه انجام عملیات زیر سازی اسفالتی راه سازی فرح‌آباد را باشرائط زیر بمناقصه میگذارد:

۱ـ مبلغ کل کار سی میلیون ریال (۳۰ر۰۰۰ر۰۰۰) است و وزارت راه میتواند ۲۵٪ آنرا کسر و یابه آن اضافه نماید.

۲ـ مدت انجام عملیات یکسال خواهد بود.

۳ـ سپرده شرکت در مناقصه مزبور پانصد هزار ریال اسناد خزانه با ضمانت نامه بانکی بمبلغ یك ملیون و دویست و پنجاه هزار ریال‌خواهد بودکه باید ضمیمه پیشنهاد باشد.

داوطلبان شرکت در مناقصه مزبور میتوانند از این تاریخ تا آخر وقت اداری روز دوشنبه هفتم اردیبهشت ماه ۴۳ باداره کل راهسازی واقع در خیابان ۲۱ آذر مراجعه و درخواست خود را تسلیم نمایند.

شرکت هائی که بوسیله کمیسیون مربوطه واجد صلاحیت تشخیص و کتبا دعوت خواهند شد میتوانندازروز شنبه‌دوازدهم اردیبهشت ماه ۴۳ تا آخر وقت اداری روز یکشنبه ۲۰ر۲ر۴۳باین اداره مراجعه و باپرداخت مبلغ پنجهزار ریال اسناد مناقصه را دریافت دارند.

پیشنهادات باید تاساعت ده صبح‌روز دو شنبه ۲۱ر۲ر۴۳ بدفتر این اداره تسلیم گردند کمیسیون مناقصه درساعت ۱۱ صبح همان روز تشکیل و نتیجه را معین مینماید.

این اداره در رد وقبول یك و یا کلیه پیشنهادات مختار میباشد. بهای آگهی بعهده برنده مناقصه میباشد. الف ۴۴۹

۱ـ۲ آ ـ ۲۱۹۶ رئیس اداره کل راهسازی مهندس حریری

خلاصه آگهی مزایده و فروش کالای باطله کنفی

کارخانه گونی باقی شاهی چهار قلم اجناس باطله کنفی‌موجود در انبار کارخانه را بشرح زیر.

۱ـ نخ باطله ۱ـ ۱۷۴۶ کیلو.
۲ـ نخ‌باطله ۲ـ ۱۷۶۴۴۷ کیلو
۳ـ گونی دمقیچی معمولی ۱۶۲۴۲ کیلو
۴ـ گونی دمقیچی معمولی ۳۶۵۱ کیلو

با شرایط مندرج در اصل آگهی بفروش میرساند داوطلبان شرکت در مزایده میتوانند تا روز مقرر همه روزه (باستثناء ایام تعطیل) شرایط مزایده را در تهران از اداره فروش قسمت صنایع نساجی شرکت سهامی کارخانجات ایران واقع در خیابان استخر ویادر محل ار دفتر کارخانه دریافت وپیشنهادات خود را بضمیمه رسید سپرده معادل ۵٪ مبلغ پیشنهادی (بارعایت ماده ۱۲ از تصویبنامه شماره ۴ر۴۴۷۳ مورخ ۲۰ر۸ر۴۱ هیئت وزیران)تا ساعت ۹ صبح روز چهارشنبه نهم اردیبهشت ماه ۱۳۴۳ بدفتر کارخانه تسلیم نمایند پیشنهادات واصله در ساعت ۱۰ صبح همان روز باز وبا حضور هیئتی رسیدگی و برنده مزایده درهمان جلسه اعلام خواهد شد. الف ۴۶۳

۱ـ۲ کارخانه گونی بافی شاهی

ارز آزاد

دولار امریکانقد (اسکناس)	۷۹ر۹۰
دولار حواله پستی	۷۹ر۶۰
پوند انگلیسی نقد (لیره)	۲۵ر۵۰
پوند حواله پستی	ـر۲۲۵
مارك آلمان نقد	۲۰ر۸۰
مارك حواله پستی	۲۰ر۶۵
فرانك سویس نقد	۱۸ر۱۰
فرانك سویس حواله	ـر۱۸
هزارلیر ایتالیا نقد	۱۲۶
هزار لیرایتالیا حواله	۱۲۴
فرانك فرانسه نقد	۱۷ر۴۰
فرانك فرانسه حواله	۱۷ر۲۵
لیره‌ترك اسکناس‌بزرك	ـر۷
لیره ترك کوچك	۶ر۹۰
روپیه پاکستان‌نقد	۱۰ر۴۵
روپیه پاکستان حواله	۱۰ر۲۲
روپیه هندوستان نقد	ـر۱۱
روپیه هندوستان‌حواله	۱۰ر۷۵

طی سه سال گذشته تنها در بانك ملی

۴۰۰ میلیون تومان

بموجودی پس انداز مردم اضافه شده

پس‌انداز های‌مردم‌در بانکهاروبافزایش است این افزایش در صندوق پس‌انداز بانك ملی با سابقه طولانی که دارد زیادتر است. بطوریکه موجودی مردم در صندوق پس انداز بانك ملی در اسفند گذشته از مرز یك میلیاردتومان گذشت.

امروز بانك ملی ایران آماری از موجودی حسابهای پس انداز خود انتشار داد بموجب این آمار، موجودی کل حساب های پس‌انداز در پایان اسفند ماه ۱۳۴۲ بالغ بر ۱۰ر۰۲۲ر۸۱۵ر۷۲۴ر۷۵ ریال بوده و این مبلغ نسبت بجمع کل موجودی های پس‌انداز در آخر بهمن‌ماه ۱۳۴۲ مبلغ ۵۴۵ر۹۰۴ر۳۵۸ر۴۵ ریال‌فزونی داشته است، رقم مزبور نسبت بمانده آخر اسفند ماه ۱۳۴۱ که بالغ بر ۸ر۶۷۵ر۴۹۸ر۲۷۳ر۳۵ ریال بوده‌است مبلغ ۱ر۳۴۷ر۳۱۷ر۴۵۱ر۴۰ ریال افزایش نشان میدهد. در گزارش‌مزبور اضافه‌شده که‌مبلغ ۱۰ر۰۲۲ر۸۱۵ر۰۰۰ ریال وجوه جمع آوری شده در مدت ۲۵ سال عمر صندوق پس انداز ۶ر۰۲۱ر۶۸۹ر۰۰۰ ریال آن درمدت ۲۲ سال اولیه (از سال ۱۳۱۸ تاپایان سال ۱۳۴۰) و بقیه یعنی مبلغ ۴ر۰۰۱ر۱۲۶ر۰۰۰ ریال در مدت سه سال اخیر بدست آمده است.

دلیل افزایش پس‌انداز

بدنبال انتشار آمار مزبور خبرنگار ما با آقای خوش کیش مدیر کل بانك ملی ایران تماس گرفت.

آقای خوش کیش اظهار داشت‌افزایش موجودیهای مردم در صندوق پس‌انداز بانك ملی دلیل توجه و اعتماد مردم بصندوق است. مدیر کل بانك ملی درزمینه نحوه بهره‌برداری از موجودی های مزبور گفت طبق آئین نامه‌ای‌که از طرف شورای پول و اعتبار تنظیم گردیده است‌بیشتر اعتبارات‌پس‌انداز بمصرف وام های طویل‌المدت صنعتی وکوتاه‌مدت‌صادراتی‌میرسد باین‌ترتیب افزایش موجودی صندوق پس انداز اثر امید بخشی میتواند در پیشرفت صنایع وامور تولیدی‌و توسعه‌صادرات داشته باشد.

البته ممکن است رکود یکی ازدلایل افزایش موجودی پس انداز مردم‌باشد ولی در کشوری مانند ایران که معاملات سهام وجود ندارد و از این طریق راهی برای جذب‌پس انداز مردم فعلانیست مسلما جلب این پول ها بصورت پس انداز مفید است.

اکنون در کشور های خارجی از هردو نفر یك نفر صاحب حساب پس انداز است در حالیکه در کشور ما هنوز از هر ۱۲ نفر یك نفر حساب دارد.

در سمینار بانك اخیر که‌باشرکت بانکداران برجسته‌ای در تهران‌تشکیل شد اهمیت جلب پولهای مردم‌بصورت پس‌انداز در بانك ها مورد تائید قرار گرفت و توصیه شد.

بدون تردید افزایش موجودی‌پس‌انداز مردم در بانك ها قدرت اقتصادی‌کشور را بالا میبردو بهمین جهت بانك ها باید برای افزایش موجودی پس‌انداز های مردم‌در بانك خویش ازهر کوششی فروگذاری ننمایند.

کشتیها

* کشتی تجارتی «اورال»روسی با مقدار ۸۹۹ تن کنجاله‌به بندر نوشهر وارد شد.
* کشتی «چوپیرا» با مقدار ۱۲۳۰ تن کالای تجارتی به بندرشاهپوروارد گردید.

توصیه های کافه آ

تسلیم شورای اطاق بازرگانی بین‌المللی میشود

دوازدهمین دوره اجلاسیه «کافه آ» و اولین سمینار بانك داران آسیائی که بمدت پنج روز در تهران تشکیل شده بود در پایان کار خود قطعنامه هائی صادر کرد که نکات‌برجسته آن بنظر خوانندگان میرسد.

در آخرین جلسه سمینار بانکی که بریاست آقای خوش کیش تشکیل شده بود آقای «کلاس» رئیس بانك آمستردام گزارش کار جلسات‌سمینار بانکداران را قرائت کرد در این گزارش نظرات ابراز شده درسمینار پیرامون مسائل بانکی موجود بکشور ها در زمینه کمك بتوسعه اقتصادی کشور های عضو «کافه آ» از قبیل تعیین سیاست‌وروش بانکهای‌بازرگانی و راه افزایش سپرده های بانکی ـ نقش موسسات مالی ملی ـ روابط بانکهای خصوصی با بانك های‌مرکزی چگونگی کمك سازمانهای بین المللی بتوسعه اقتصاد کشور ها ـ گشایش سازمانهای بین‌المللی برای گسترش دادو ستد منطقه‌ای یکنواخت کردن فعالیت های بانکی تربیت مدیران شایسته برای بانکها و حل و فصل اختلاف بانکی تشریح شده بود بعداز خاتمه گزارش سمینار آقای دکتر محسن لك‌رئیس‌دوازدهمین‌دورهٔ «کافه آ» ریاست جلسه را بعهده گرفت وی گفت در این دوره اجلاسیه «کافه آ» توصیه‌های متعددی مورد بررسی و تصویب قرار گرفت که برای اقدام و اجرا به شورای اطاق بازرگانی‌بین ـ المللی فرستاده خواهد شد.

طبق یکی از توصیه ها قرار شد کمیته مخصوصی بررسیهای لازم را در اطراف گشایش بانك توسعه منطقه‌ای که پیشنهاد کمیته ایرانی بود تشکیل گردد.

بعدتوصیه‌های کنفرانس خوانده‌شد که خلاصه آنها از اینقرار است.

ضرورت افزایش تولید

* درکنفرانس «کافه آ» ضرورت افزایش تولید و قدرت تولیدکشاورزی صنایع و سایر رشته های اقتصادملی در کشور های در حال توسعه برای بالا بردن درآمد سرانه مردم و سطح زندگی آنها تاکید شد.

ضرورت دارد که کلیه منابع انسانی، مادی و پولی که برای این هدف مورد نیاز است بسیج شوند. برای آنکه کشور های در حال توسعه بتوانند همانطور که سازمان ملل‌پیش بینی کرده سالیانه ۵ درصد بدرآمد ملی خود بیافزایند لازم است کمك و راهنمائی های قابل ملاحظه‌ای از موسسات بین‌المللی و کشور های توسعه یافته دریافت دارند.

افزایش پس‌انداز ها

*ـ اساسی ترین مسئله توسعه اقتصادی که‌از زاویه سرمایه دیده‌می شود کندی پس اندازوتشکیل سرمایه نسبت باحتیاجی است که بسرمایه وجود دارد.

۲ـ اولین و مهمترین و فوری‌ترین وظیفه بانك های بازرگانی افزایش ذخیره و پس‌انداز هااست.

۳ـ در درجه اول سیستم بانکی‌باید ترتیبی داشته باشد که اعتماد کامل را جلب کند.

۴ـ یك‌سیستم‌دولتی بیمه پس‌انداز هاممکن‌است دراین مورد سودمند باشد.

۵ـ تاکید شده‌است که بانك ها حداکثر تماس را با مردم داشته باشند.

۶ـ برای عادت دادن مردم وعمومی کردن کارهای بانکی لازم است کار کنان بانك از میان افراد ذیصلاحیت انتخاب شوند.

کمك های خارجی

*۱ـ توافق و تائید شد که توسعه اقتصادی نه تنها به کمك بانك های بازرگانی بلکه بکمك آژانس های مالی ملی و بین‌المللی نیازمند است

۲ـ هم چنین این امر خاطر نشان شدکه موسسات بین‌المللی از قبیل صندوق بین‌المللی‌پول ـ بانك بین المللی ترمیم و توسعه کورپراسیون مالی جهانی، انجمن توسعه بین‌ـ المللی در کمك بکشور های درحال توسعه نقش مهمی داشته‌اند.

۳ـ باین امر توجه شد که بسیاری از کشور های در حال توسعه اغلب پذیرفتن شرایط کمکهای خارجی را مشکل می‌یابند. مثلا آنها نمی‌توانند فروش خودرا در مدت کوتاهی بپردازند

۴ـ توافق شدکه کشور های در حال توسعه باید بکوشند جریان سرمایه های خصوصی خارجی را بداخل کشور خود تسریع کنند.

نقش بانکهای تجارتی

*۱ـ برای آنکه بانك‌های بازرگانی در کشور های توسعه یافته و توسعه نیافته نقش کامل خودرا درپیشرفت اقتصادی ایفاء کنند باید بتوانندپس اندازها راجلب کنند و آنها را بطور موثر مورد استفاده قرار دهند.

۲ـ این امر بیك هیات کارکنان تعلیم دیده که تعلیمات اداری و فنی هردو را دیده باشند نیازمند است.

۳ـ روش تعلیم دراین مورد برای تهیه کارکنانی از این قبیل باید هدفش افزایش اطلاعات بانکی کارمند و افزایش تخصص او در کار های بانکداری باشد.

۴ـ باساده کردن‌تکنیك‌های بانکداری میتوان دوره تعلیم را کوتاه کرد.

قابل توجه موسسات محترم تولیدی
وواردکنندگان محصولات لوکس‌واشیاءخانگی‌ودفتری
یك فروشگاه بزرك که قریبا در بهترین نقطهٔ تهران دائرخواهدشدقبل‌ازافتتاح برای قبول‌نمایندگی وفروش محصولات داخلی وخارجی آماده مذاکره‌وقرار داد باشرکت ها ـ بازرگانان‌وموسسات‌محترم‌میباشد.
برای توضیحات بیشتر وترتیب مذاکره بتلفن ۴۳۱۹۲ مراجعه فرمائید.

Royal Enfield
موتورسیکلت
رویال انفیلد
یاسلطان موتورسیکلت های انگلیسی
شیك قوی محکم
نماینده انحصاری در ایران: شرکت تجارتی ایران و انگلیس خیابان فردوسی مقابل خیابان ثبت
تلفن ۳۰۲۷۳۱ - ۳۴۷۲۸
۱ـ۲ آ ـ ۲۱۳۰ (وگا)

تمدید آگهی ثبت نام در کلاسهای
سازمان مدیریت صنعتی
سازمان مدیریت صنعتی کلاس های خودرادررشته های‌مدیریت صنعتی ـبازاریابی وفروش‌ـ نگهداری ماشین آلات درنیمه اول سال ۴۳تشکیل‌خواهد داد و در کلاس های اشاره شده بشرح‌زیر داوطلب میپذیرد.
۱ـ کلاس مدیریت صنعتی (یکدوره بمدت چهارماه)
۲ـ کلاس بازاریابی و فروش (یکدوره بمدت چهارماه)
۳ـ کلاس‌نگهداری ماشین‌آلات ووسائل و سیستم صحیح تعمیرات (یکدوره بمدت چهارماه)
کلاسها طبق برنامه‌تعیین شده‌بعد ازساعت ۴ بعداز ظهر و در روز های معین تشکیل خواهدشد داوطلبان میتوانند برای کسب اطلاع از برنامه وهزینه کلاس ها و ثبت نام همه روزه از تاریخ چهار شنبه ۲۶ر۱ر۴۳ الی پایان روز دو شنبه ۳۱ر۱ر۴۳ در اوقات‌اداری باداره آموزش سازمان مدیریت صنعتی واقع در کاخ وزارت اقتصاد (صنایع ومعادن) جنب‌میدان‌ارك مراجعه نمایند. الف ۵۳.
۱ـ۲ آ ـ ۱۹۰۰ سازمان مدیریت صنعتی

اکنون درجعبه های کوچك جیبی ۲۰ قرصی نیز در دسترس میباشد
آسپیرین
آسپیرین تسکین دهنده درد
برطرف کننده تب
راحتی بخش جسم
بایر
BAYER
لورکوزن آلمان

نیازمندیها

استخدام

فروشنده

بیکنفر که بتواندمبلغ پنج هزارتومان وجه نقد تضمین بسپارد در مغازه خوار و بار فروشی استخدام میشود تلفن ۷۵۸۷۱۲
۱ـ۵ آ ـ ۲۰۴

بیك دوشیزه یابانو که سنشان بیش‌از ۲۲ سال نباشد برای مدل تلویزیون نیازمندیم تلفن ۴۴۳۱۷
۱ـ۳ آ ـ ۲۴۷

گلگیرساز اتومبیل

یکنفر گلگیرساز باسابقه و وارد فوری مورد نیاز است نشانی مقابل‌پمپ بنزین تهران‌نو تعمیرگاه شرق‌تهران
۱ـ۲ آ ـ ۲۵۰

پرستاری که زبان‌انگلیسی یافرانسه

بداند مورد نیاز است داوطلبان از ساعت ۲ تا ۴ بعدازظهر باتلفن۳۰۴۵۷۱ تماس بگیرند.
۱ـ۲ آ ـ ۲۱۷۴

یك شرکت صنعتی

بعلت عدم احتیاج تعدادی از ماشین آلات فنی خود را بفروش میرساند بین ساعات ۷ونیم الی ۱۶و نیم با تلفن ۵۸۱۵۷۸ تماس بگیرید.
۱ـ۵ آ ـ ۱۳۰۶

موسسه کاریابی تهران

بتعدادی پرستار ـ خدمتکار ـ آشپز نیازمند است تلفن ۳۷۳۳۱
۱ـ۱۰ آ ـ ۱۳۳

یك نفر مترور با سابقه

که‌سابقه در امور بر آورد ساختمان و نقشه کشی تجربه کافی داشته باشد برای یکی از کارگاههای تهران مورد نیاز است داوطلبان میتوانند از ساعت ۱۲ تا ۱ بعد از ظهر هر روز به خیابان صباح شماره ۴۶ مراجعه فرمایند.
آ ـ ۱۶۸۵

بانو یا دوشیزه

که بتواند در محل کارخودسکونت نماید برای نظافت و پیشخدمتی در ازمایشگاه استخدام میشود علاقمندان صبحها از ساعت ۹ الی ۱۲ به شماره ۶۸۱۵۶ تلفن فرمایند
آ ـ ۱۶۰۷

شریك

یکنفر علاقمند بکار های فنی که بیست هزار تومان وجه نقد داشته‌باشد برای توسعه یك تعمیرگاه یخچال مشغول بکار مورد احتیاج است لطفا بتلفن ۲۸۰۵۳ مراجعه فرمائید
۱ـ۲ آ ـ ۲۸۰

موسسه نورپخش برای فروش محصول به بانوان بچند نفر زن که سن آنان ۲۵ ـ ۳۵ باشد نیازمند است تاریخ مراجعه همه روزه صبح از ساعت ۸ الی۱۲ و از ۶ الی۸باستثنای روز های تعطیل
آدرس ـ خیابان شهباز نرسیده بمیدان خراسان جنب بانك بازرگانی ایران کاشی ۱۸۱۹ طبقه دوم مراجعه شود.
آ ـ ۱۶۲۵

شکاربان

سازمان شکاربانی و نظارت برصید بمنظور تکمیل کادر شکاربانی کشور به تعدادی شکاربان و کمك‌شکاربان بامشخصات زیر نیازمند است: ۱ـ دارابودن گواهینامه شش ساله ابتدائی (برای کمك‌شکاربانان سواد خواندن ونوشتن کافی است) ۲ـ انجام خدمت نظام وظیفه (برك‌معافیت مورد قبول نیست) ۳ـحداکثرسن (۳۰) سال۴ـ اطلاع از امور شکار و صید واجدین شرایط در تهران در ساعات اداری‌به کارگزینی سازمان شکاریابی ونظارت بر صید واقع در خیابان خیام‌ساختمان بهلر و در شهرستانها بادارات شکار بانی و نظارت بر صید مراجعه‌نمایند.
آ ـ ۲۲۹۲

پرستار با سابقه برای نوزاد

سن حدود ۳۰ الی۴۵موردلزوم‌است. به تلفن ۶۵۲۶۴ مراجعه‌شود.
۱ـ۳ آ ـ ۲۲۷۲

آموزشگاههای رانندگی

هنرستان عالی رانندگی و میکانیکی ایفل افتتاح گردید

یکدوره رانندگی کامل را تا اخذ گواهینامه طبق پیمان‌نامه‌ایکه در دفتر هنرستان منعقد میگردد فقط بمبلغ‌سه هزارو پانصد ریال‌درسه قسط تضمین مینماید.
خیابان‌شاهرضامیدان فردوسی ۶۸۱۸۸

رانندگی شهاب تلفن ۶۱۱۲۲۱

تعلیم رانندگی باسد حدید میدان مدرن و مجهز شهاب ۴۸۰۴۳

صاحب امتیاز و مدیر مسئول: عباس مسعودی
جای اداره: خیابان خیام چاپخانه اطلاعات

آموزشگاههای فنی و فرهنگی

آموزشگاه آرایش گیسو با امتیاز رسمی وزارتفرهنك

علاوه براینکه دوره کامل آرایش (سروصورت) را فقط با ۳۰۰ تومان می‌آموزد و دیپلم میدهد دو نفر از هنرجویان را نیز باروپا اعزام میدارد ـ خیابان شاه چهارراه سی‌متری

درس خصوصی انگلیسی

بوسیله آقای پطرسیان با تلفظ صحیح ـ گرامر ساده و برنامه بسیار سودمند برای سریع آموختن مکالمه نامه نگاری ـ امتحان نهائی فرهنك و ورودی دانشگاه خیابان حافظ بالای عزیزخان جنب کوچه ایرج پلاك ۲۸۲

تدریس انگلیسی وسیله لیسانسیه ۷۵۸۸۱۶
۱ـ۵ آ ۲۲۰

تدریس زبان ایطالیائی

خصوصی در منازل تلفن ۷۱۷۵۹
۱ـ۳ آ ـ ۱۴۲۵

آموزشگاه ماشین نویسی‌فائز

تعلیم ماشین نویسی با متد جدید شاه آباد اول اکباتان تلفن۳۵۷۵۷
آ ـ ۲۶۲

قابل توجه‌بانوان دوشیزگان

برای دوخت لباس و جهیزیه‌عروس سنگدوزی سیسمونی بچه و تدریس خیاطی بامتد گرلاوین‌بخیابان‌عین‌الدوله کوچه رجائی کوی بهواد شماره ۲۶ تلفن ۳۲۸۹۲ مراجعه فرمائید.
۱ـ۳ آ ـ ۲۷۱

آموزشگاه آرایش آزاده

آموزشگاه آرایش آزاده

زیرنظر بانو ایران قربانی دیپلمه سویس هنرجومیپذیرددیپلم آرایش به هنرجویانی داده میشود که دوره سه ماهه یاششماهه را باموفقیت بپایان برسانند تلفن ۴۱۷۳۵ نشانی: امیریه ـ نرسیده به منیریه خیابان مهدیه شماره ۳۸

گم شده

یك کیسه دارای محتوی اسناد هزینه اداری

که مقفل بوده و دارای علامت هوائی میباشد درساعت ۹ر۳۰ قبل‌از ظهرروز ۲۶ر۱ر۴۳ بین خیابان شمیران (راه قدیم) و خیابان تخت جمشید الی‌دروازه دولت مفقود گردیده از یابنده تقاضا دارد کیسه را در اول خیابان امیرکبیر ساختمان صیرفی تلفن ۳۰۴۸۲۵ کاشی ۴۲ شرکت سهامی بار وکشتیرانی تحویل داده و مژدگانی خودرا دریافت دارد.

لیسانس موقت انگلیسی

اینجانبه یلنا هاروطونیان گمشده‌لطفا یابنده‌بشماره ۸۶۵۶۴ تلفن نماید.
۱ـ۳ آ ـ ۲۴۳۳۳

پسربچه دوازده ساله‌ای

بنام محمد ابراهیم فرزند مصیب اهل سراب همدان مدت شش‌ماه‌است که در تهران مفقود شده و از اوخبری نیست کسانی که از نامبرده اطلاع دارند لطفا وسیله تلفن ۶۵۴۹۳اطلاع داده‌و خانواده ای را خوشحال نمایند.
آ ـ ۱۶۸۱

پروانه کار اینجانب

دلسی‌وادوا بشماره ۴۹۲۲ مفقود گردیده از یابنده محترم خواهشمند است به آدرس اداره مرکزی بانك پارس تحویل فرمایند.

چك بانك ملی شعبه‌بازار

شماره ۱۷۸۷۲۶ سررسید ۱ر۲ر۴۳ امضاء آقای ابراهیم عزیز حساب‌جاری شماره۴۱۶۴۵ بحواله کرد آقای حسین سلیمانی بابت پول‌فرش بمبلغ۸۸۵۳۰ ریال مفقود شده‌است لذا چك‌نامبرده از درجه اعتبار ساقط است و اشخاصی که چك مذکور را پیدا نموده‌اندبتلفن ۲۴۱۸۸ اطلاع‌و مژدگانی‌خود رادریافت دارند.

تعداد ۵ برك رونوشت

شناسنامه و یك‌برك عدم‌سوءپیشینه بنام آقای‌عزت‌اله نام خانوادگی‌بهمن‌پور شماره شناسنامه ۴۰ صادره از تهران بخش ۷ پیداشده بنشانی زیرمراجعه نماید تا تحویل گیرد تهران میدان شاهپور بیمارستان رازی قسمت داروخانه ـ به آقای خدابخش قاسمی لاریجانی مراجعه نماید.

فروش اتومبیل

فروشگاه اتومبیل حیدری‌فرد
خیابان سپه نزدیک باغشاه ۴۷۵۹۶

فروشگاه اتومبیل شرق
معاملات همه نوع اتومبیل خیابان شاهرضا شرقی ایستگاه آسیا ۷۵۸۰۰۰
۱ـ ۳۰ آ ـ ۴۰۵۱

اتومبیل تهران غرب
انواع اتومبیل جیپ موجوداست جنب کلانتری ۸ تلفن ۶۴۸۱۸

کالج بار
آماده منزل شما را بیمه میکند
۶۱۱۱۱-۶۱۱۱۲
۶۱۱۱۳-۴۰۲۹۷

مقاطعه کاران و خریداران کمپرسی
اتومبیل‌های کمپرسی کامیون . وانت ازهرنوع بنزینی و دیزلی مجهز ومرتب نقد واقساط باشرایط مناسب‌بفروش میرسد مقابل پمپ بنزین تهران نو فروشگاه شرق تهران
۱ـ ۳ آ ـ ۲۵۱

جیپ استیشن مدل ۶۰
بعلت مسافرت بفروش میرسد تلفن ۶۸۱۸۲

ماشین آلات راهسازی
بولدوزر ـ گریدر ـ غلطک ـ بتونیر برای کار فروش و اجاره آماده بتلفنهای ۴۴۷۴۱ـ ۶۷۱۶۲ مراجعه شود
۱ـ ۱۰ آ ـ ۲۴۰

سازمان شاهنشاهی خدمات اجتماعی

یك دستگاه اتومبیل سواری و یکدستگاه استیشن شورلت را از طریق مزایده بفروش میرساند داوطلبان میتوانند برای دریافت مشخصات و بازدید اتومبیلها به سازمان شاهنشاهی (خیابان قوام‌السلطنه روبروی موزه ایران باستان) مراجعه نمایند .
۱ـ ۳ آ ـ ۲۲۵۸

پژو ۴۰۴ مدل ۶۴
نقدو اقساط نمایندگی تلفن ۶۰۲۳۲
آ ـ ۲۰۰ ۱ـ ۱۰

کرایه

پیمانکاری شبانه روزی اتو آسیا
دارای اتومبیلهای اخرین سیستم سواری امریکائی برای همه جا و همه وقت آماده خدمت شماست خیابان بهجت‌آباد ایستگاه ویلا کاشی ۱۷۳ ، ۱۷۵ تلفن ۶۱۳۴۰۴ و ۶۶۰۹۶

جهان تاکسی
اتومبیلهای کرایه آخرین سیستم با اعتبار شبانه‌روز
فشرتلفن جب منل مرتلفن ۶۹۶۹۲

از اتومبیلهای بارکش شهری مدل ۶۴ اتو سوپر جهت حمل کالا در شهر و حومه استفاده فرمائید تلفن ۶۷۵۶۹

تعمیرات

سرویس تلویزیون المپیك
تعمیرگاه نمایندگی تلویزیون المپیك وانواع مارکهای تلویزیون در منازل با سرویس مجهز سیار تلفن ۶۸۸۳۲

موسسه فنی پارس ۴۶۷۸۳
سرویس انواع آبگرمکن در منازل
۱ـ ۷ آ ـ ۲۳۱

تعمیرگاه یخچال اردشیر
تعمیر همه نوع یخچال، کولر زیر نظر متخصصین ازکارخانجات معظم دیترونیت ایتالیا تلفن ۷۳۳۶۰
۱ـ ۲۶ آ ـ ۲۶

تعمیرگاه اختصاصی
تلویزیون های پای تلفن ۴۶۷۸۳
۱ـ ۱۵ آ ـ ۲۲۸

تعمیرگاه یخچالسازی ارشاك
متخصص فنی سابق یخچالهای نورز تلفن ۷۵۰۴۸
آ ـ ۱۵۰ ۱ـ ۲۶

سرویس تلویزیون پارس
تعمیر انواع تلویزیون در منازل با سرویس مجهز سیار.
تلفن: ۴۶۷۸۳

تلفن ۷۵۸۰۹۴ و ۳۳۶۹۲

مستغلات

نارمك . معاملات املاك و پول بازرگانی امینی تلفن ۷۹۰۰۹۰

خانه وآپارتمان اجاره نیازمندیم ۶۲۴۴۶۰
۱ـ ۱۵ آ ـ ۹۵

برای خرید و فروش
اراضی عباس‌آباد آژانس حمید تلفن ۷۳۱۸۴ مراجعه فرمائید
۱ـ ۱۵ آ ـ ۱۶۳

خریدزمینهای نیروی هوائی ۳۱۸۰۳
۱ـ ۲۶ آ ـ ۱۶۱

زمینهای عباس‌آباد رانقدا
خریداریم خیابان پهلوی مقابل نیروی دریائی بازرگانی جلالی ۶۲۲۳۳۲
۱ـ ۱۰ آ ـ ۹۸۹

توجه
زمین های بر خیابان را با سرمایه خود قابل بهره‌برداری می‌کنیم تلفن ۶۹۰۲۵

نیاوران (امامزاده قاسم)
دوقطعه‌زمین بفروش یا تعویض می شود تلفن ۴۸۰۴۴
۱ـ ۶ آ ـ ۱۹۴

محل سرپوشیده
در حومه تهران
محل سرپوشیده بازمین مورد نیازبرای کارخانه است تلفن ۴۷۲۲۵
۱ـ ۵ آ ـ ۲۰۶

برای معاملات ملك و پول
با ۳۹۷۸۴ به بنگاه کوشان بفرمائید
۱ـ ۱۰ آ ـ ۲۰۲۲

تهران نوخیابان وحیدیه
منزلی ۶ اطاق ۲۰۰۰ متر مشجر باآب برق و تلفن با منزلی کوچك ۴اطاق ۵اطاقی معاوضه میشود تلفن۷۹۵۱۱

حوالی میدان ۲۴ اسفند
خیابانهای تیر وامیرآباد جنوبی تا چهارراه سیمتری منزلی با ۲۰ تا ۲۲ اطاق برای اجاره دبیرستان مورد لزوم است ازدارندگان چنین منزلی خواهشمند است صبحها از ساعت ۱۱ الی ۱۲ به تلفن ۴۴۲۷۲ و بعداز ظهرها از ساعت ۸ تا ۱۰ به تلفن ۶۲۴۸۶۸ اطلاع دهند

امیر آبادخیابان شیراز
دواطاق‌برای یك زن و مرد ۶۲۵۹۶۶

تهران پاسارگاد
مدرنترین ویلاها و آپارتمان و منازل راباسترین شرایط در اختیار شما میگذارد تلفن ۶۸۶۵۷

بفروش میرسد

منزل فروشی نوساز تلفن ۶۲۴۴۶۰
۱ـ ۱۵ آ ـ ۱۴۸

یك عمارت چهار طبقه
مجزا با تمام وسایل که دارای ۱۱ اطاق میباشد بعلت مسافرت فوری‌بخارج بفروش میرسد .
طالبین بتلفن ۴۶۰۴۲ مذاکره فرمایند
۱ـ ۵ آ ـ ۱۹۹

شمال چهل متری نواب
خانه از ۵۰ الی ۳۰۰ هزار تومان دفتر صبا ۶۴۰۸۹
۱ـ ۵ آ ـ ۲۱۰

فروش یك‌سرای بارفروشی
که‌برای جایگاه کالای بازرگانی‌هم بسیار مناسب است بمساحت ۵۱۶متر مربع که در جبهه خیابان و سرچهار راه قرار گرفته و دارای برق ـ آب انبار های متعدد ـ اسفالت ـ شیروانی جهت بارانداز و دو مغازه میباشد و واقع است در خیابان شیروخورشید بقیمت‌عادلانه‌روز بفروش‌میرسد‌طالبین‌به تلفن شماره ۲۹۳۱۶ مراجعه‌فرمایند

خانه کوچك باتمام وسائل
در خیابان پهلوی بفروش میرسد بتلفن ۴۴۴۷۲ مراجعه شود
آ ـ ۱۶۱۳ ۱ـ ۲

محل کارخانه و انبار
محلی برای فروش و یااجاره واقع در شهرداری سه سالن ۲۸۰ متری‌یك سالن ۱۱۰ متری و دوسالن ۸۰ متری بابرق ۴۰ آمپر سفاز صنعتی و آب لوله‌کشی و تلفن آماده است به‌تلفن ۴۷۱۲۵ مراجعه فرمائید .
۱ـ ۳ آ ـ ۲۲۹۰

نیروی هوائی
زمین شماره ۷۴۹۲ بیواسطه‌بفروش میرسد بتلفن ۳۹۱۱۰ مراجعه شود .
۱ـ ۳ آ ـ ۲۷۶

ساختمان

دفتر ساختمانی معماریان
نقشه ونظارت مجانی است
مقاطعه کاری ساختمان با قیمت مناسب . نشانی میدان شهناز ـ اول گیتی رخ ـ تلفن ۷۳۵۶۸
۱ـ ۱۲ آ ـ ۱۹۱

همه گونه تعمیرات ساختمانی ۷۳۵۶۸
۱ـ ۱۵ آ ـ ۲۳۰

تاسیسات ساختمانی تال
باقساط امور ساختمانی و دکوراسیون و نقاشی را انجام‌میدهد تلفن ۶۸۴۱۴
۱ـ ۱۵ آ ـ ۳۰

اجاره داده میشود

از تخت جمشید ببالا
خانه وآپارتمان اجاره‌موجود ۶۲۴۴۶۰
۱ـ ۱۵ آ ـ ۹۴

دو طبقه ۱۹ اطاق
چهار راه تخت جمشید پهلوی ـ واگذار میشود ۴۱۰۲۷

انتهای فیشر آباد
یك مغازه سه دهنه بسیار بزرك‌شیك تلفن ۲۲۷۸۸

خانه‌ای شامل دودستگاه
مجهز ۱۲ اطاق درقلهك اجاره داده میشود تلفن ۸۱۴۷۰
۱ـ ۲ آ ـ ۲۵۷

در لاله‌زار نو
یکدستگاه آپارتمان دواطاقه بدون سرقفلی آماده اجاره تلفن ۳۵۸۳۰
۱ـ ۲ آ ـ ۲۵۶

یکدستگاه آپارتمان مستقل
جدید ساز با ۴ اطاق و هال وتمام وسایل بهداشتی و همچنین سه باب مغازه هریکی‌بطول ۸ متر یاباهمدیگر اجاره داده میشود طالبین بتلفن‌شماره ۴۶۸۲۹ یا مغازه خیاطی جنب آپارتمان مراجعه نمایند .
نشانی ـ خیابان ایرانشهر ۴۰متری عباس آباد ۲۰ متری مدیری‌شماره ۳۷
آ ـ ۱۶۳۱

یکباب خانه‌جدیدسازسه‌طبقه
باتراس‌و هال و وان و دیوترم و تلفن اجاره داده میشود . طالبین به همان خانه و یا تلفن ۴۶۸۲۹ مراجعه نمایند .
نشانی ـ خیابان سپه نرسیده به باغشاه کوچه محضر نجم‌آبادی یا کوروش وارد کوچه اولین کوچه‌دست راست بن بست کاشی شماره ۱۰
آ ـ ۱۶۳۱

دربهترین نقطه‌شمالی تهران پارس
خانه شخصی ساز بمساحت ۸۵۰متر از هر حیث مجهز و کامل با تلفن‌نمش خیابان عارف و گیو اجاره داده میشود برای کسب اطلاعات کافی به تلفن ۶۹۴۸۵ مراجعه فرمائید .
۱ـ ۵ آ ـ ۲۶۷

واگذاری شود

مغازه واگذاری
دوباب مغازه با برق و آب و تلفن درخیابان تخت جمشید حوالی ساختمان بزرك شرکت‌نفت باقیمت‌مناسب‌واگذار میشود نشانی‌مقابل پمپ‌بنزین تهران‌نو تعمیرگاه شرق تهران
۱ـ ۳ آ ـ ۲۵۲

یکباب داروخانه
سه‌دهنه دو نبش بمساحت تقریبی ۴۵ متر مربع در خیابان پهلوی که برای هر موسسه‌ای مناسب است با آب و برق و تلفن و مزایای‌دیگربعلت مسافرت با جنس و پاتخلیه شده واگذار میشود تلفن ۴۴۶۵۰

۲ باب مغازه لباس‌شوئی
باماشین بخار و تمام تجهیزات و ۲ سال سابقه کارواگذارمیشود‌وطالبین با تلفن ۳۰۲۹۰۲ مکالمه نمایند .
۱ـ ۲ آ ـ ۱۵۹۹

مطب دندانپزشکی
باچندین سال سابقه کار که‌برای پزشکی مناسب است واگذارمیشود .
تلفن ۴۵۱۲۰
آ ـ ۲۷۲ ۱ـ ۳

معاملات تلفن

کسانیکه احتیاج بپول‌دارند
میتوانند در مقابل شماره تلفن خود پول‌دریافت نمایند وباقساط طولانی بپردازند تلفن ۵۳۸۴۰

هر نوع شماره تلفن نقد و اقساط‌خرید وفروش میشود تلفن ۵۶۳۲۹

تلفن نقد و اقساط فروشنده‌ایم ۵۵۴۹۶

فروش تلفن نقد واقساط ۳۰۴۳۴۴
۱ـ ۲۶ آ ـ ۴۰۷۷

شماره تلفن وفیش خریداریم ۳۰۳۳۳۳
۱ـ ۲۶ آ ـ ۴۰۷۸

خرید و فروش تلفن و فیش تلفن‌نقد و اقساط ۴۴۲۲۰و ۶۰۰۲۵
۱ـ ۲۶ آ ـ ۲۴۴

تلفن و فیش تلفن خریداریم ۵۵۴۹۶

یکدستگاه تلفن اتوماتیك
که دارای دو شماره داخلی است به فروش میرسد باتلفن ۵۸۱۵۷۸ تماس بگیرید .

تعمیر تلفن درمدت‌نیمساعت

درودیان ـ اسلامبول پاساژ پلاسکو شماره ۴۷ ـ تلفن ۳۴۳۵۰ و ۳۸۶۸۶

بورس تلفن البرز ۳۹۳۲۰
۱ـ ۳۰ آ ـ ۴۱۲۷

راهنمای پزشکی اطلاعات

دکتر در طب پولوسا
متخصص بیماری‌های مقاربتی ، (سوزاك تازه و کهنه‌وسیفلیس)امراض مجاری ، ادرار و تناسلی ـ خیابان فردوسی شمالی کوچه صادق پذیرائی ۹ تا ۱۲ و۵تا ۸ تلفن ۴۶۵۸۹

انتقال مطب

دکتر چارلی عیوض‌زاده
جراحی ،داخلی‌و قابلگی صبح وعصر سیمتری نظامی بالاتر از چهار راه‌شاه تلفن ۶۱۲۷۵۳

دکتر فلك آسا
متخصص بیماریهای پوست وآمیزشی ازبیمارستان سنت لوئی‌پاریس. سه راه سیروس تلفن ۵۱۷۳

امراض مقاربتی سوزاك تازه و کهنه
ناتوانی جنسی امراض زنانه نازائی دکتر احتیاطی ـ اترن بیمارستانهای امریکا ـ فصردشت چهار راه هاشمی ۶۸۸۲۹

دکتر ا ـ وثوقیان
دیپلمه عالی دکترا از برلین آلمان متخصص امراض داخلی (قلب و ریه) از امریکا نشانی خیابان شیخ هادی ساختمان بختیار تلفن ۴۹۶۶۹

دکتر محسن صادقی
متخصص و جراح چشم نادری ـ مقابل حمام نادری ٤ ـ ٨ عصر

دکتر رضازهرائی ۷۹۲۸۲۸
نارمك ایستگاه هفت حوض

دکتر اسایش
بیماریهای امیرضی و مجاری ادرار خیابان منوچهری کوچه ارباب‌جمشید شماره ۱۱ پذیرائی ۵ تا ۸ و ۱ بعدازظهر

دکتر معانی
امراض مقاربتی ـ مجاری ـ ادرار معالجه قطعی سوزاك تازه و کهنه ـ سوزاك پروستات و مسنی‌و ناتوانی ضیق‌مجرا خیابان فردوسی مقابل بانك‌ملی مرکز

دکتر دانشگر
امراض‌مقاربتی وجلدی‌و سوزاك تازه و کهنه ورم پروستات ضیق ،جراحی‌سنگ و بواسیر امراض زنانه‌و نازائی خیابان سپه مقابل پستخانه ۳۰۲۴۱۶

دکتر فرهودی ـ چهار راه پل چوبی شاهرضا بعداز ظهر وشب ۷۵۶۲۸۳

دکتر علی میراحمدی
متخصص گوش‌گلو وبینی‌جامی‌استخر مقابل کوچه شهید ۶۱۳۶۸۵ عصر ها

ترك تریاك دکتر رحمانی
متخصص امراض اعصاب وروح از دانشگاه لندن خیابان پهلوی‌بالاتر از چهارراه امیر اکرم تلفن ۴۵۱۱۴

درمان قطعی سوزاك تازه و کهنه وتقویت قوای تناسلی
دکتر عباس جناب‌زاده دارای گواهی نامه از دانشکده طب‌فرانسه ـ خیابان منوچهری مقابل کوچه ژاندارك اول کوچه مهر صبح و عصر

دکتر مجاهدی ـ دکترصدیقی
رزیدنت سابق‌بیمارستانهای امریکا و آسیستان بیمارستان های پاریس بیماری های داخلی ، اطفال ، پوست ومقاربتی ، ترك تریاك وسایر مواد مخدره، ترك الکل مجهز بدستگاه های رادیوسکوپی .لانتازول‌ترابی.اتروسل‌ـ ترابی ،دیاترمی وبخور پنی سیلین و غیره ـ پذیرائی بعداز ظهرها ـ خیابان شاه روبروی‌مسجد سحاد تلفن ۴۹۵۲۶

دکتر عباس نیك نژاد
متخصص از دانشگاه پاریس بیماری های معده ، روده ، کبد ، لوزالمعده ، درمان بواسیر بدون عمل ، فیستول فیستور ، متد مؤثر دروازه شمیران خیابان گرامی پذیرائی ۳ تا ۷ بعد ازظهر

ترك تریاك و هروئین
بامتد جدید دکتر اسلامدوست حشمت‌الدوله چهار راه گلشن تلفن ۶۱۳۰۶۷

دکتر فرنوش
داخلی . آمیزشی و عوارض آنها گواهی نامه از دانشگاه پاریس‌امیریه اول منیریه تلفن ۴۸۵۵۵
۱ـ ۲۵ آ ـ ۲۶۹

معاملات پول

پول تومانی دوشاهی موجود ۷۳۲۴۲
۱ـ ۱۹ آ ـ ۱۸

پول دو شاهی
در مقابل مبیع‌موجود است ۳۱۸۵۳
۱ـ ۱۰ آ ـ ۱۶۵

موجودی پول خود را بدفتر نو مرکز معاملات شرطی اطلاع دهید ۶۹۲۲۷
۱۲ـ ۲۶ آ ـ ۶۵

هر مقدار پول در مقابل
ضمانت نامه بانکی تلفن ۳۳۱۴۶

خرید اثاثیه

نمایشگاه‌وفروشگاه‌ایران‌کالا خیابان شاه چهارراه گلشن تلفنهای ۴۵۶۸۹ و ۴۵۶۸۶ اولین موسسه‌ایست‌که برای خرید وفروش لوازم منزل در تهران تاسیس شده

کسانی که لوازم منزل خودرا باین موسسه فروخته‌اند رضایت‌آنانرا جلب نموده‌ایم شما هم چنانچه‌مایلید قالی ـ قالیچه ـ یخچال ـ تلویزیون ـ گرام ـ اجاق گاز وسایر اشیاء منزل خود را بفروشید بهر اندازه و مبلغی که باشد ما خریداریم و از هر جهت رضایت شمارا فراهم می نمائیم پس قبلا تلفن های ۴۵۶۸۹و ۴۵۶۸۶ مراجعه نمائید تا مغبون نشوید .

فروشگاه آسیا تلفن ۶۱۲۸۳۲
موسسه خرید و فروش لوازم منزل
خیابان شاه چهار راه پیروز
۱ـ ۲۶ آ ـ ۲۴۳

فروشگاه گلشن تلفن ۶۸۷۱۴
خیابان شاه‌چهارراه گلشن‌مقابل‌پمپ بنزین فروشگاه‌جدیدالتاسیس خریدار هرنوع لوازم منزل شما میباشدخصوصا قالی های کهنه بهر اندازه وقیمتی که باشد برای صادرات خریداری میگردد .
۱ـ ۲۶ آ ـ ۱۷۶

فروشگاه حاجیان
یخچال ـ قالی ـ تلویزیون ـ رادیو گرام وسایر لوازم منزل شما را عادلانه خریداریم سه راه امین حضور ۳۸۸۳۸
۱ـ ۲۶ آ ـ ۴۰۵۷

فروشگاه خالقی تلفن ۳۲۸۷۶
مجهز ترین وباسابقه ترین‌موسسه خرید لوازم منزل‌هرنوع قالی، یخچال، تلویزیون، رادیو گرام، اجاق گازشما رانقدا در محل‌بقیمت عادلانه خریداری مینمائیم‌سه‌راه‌امین حضور تلفن ۳۲۸۷۶
۱ـ ۲۶ آ ـ ۱۵۶

فرش پیروز
خریدار فرش نوو کهنه و هر نوع اثاثیه منزل بقیمت عادلانه ۶۸۱۳۸
۱ـ ۲۶ آ ـ ۸۲

فرش فرزانه تلفن ۶۴۷۰۸
خریدار فرش‌کهنه و مرغوب

فروشگاه و سمساری صمد
خریدار همه رقم فرش کهنه و لوازم برقی اجاق‌گاز . بلور چینی وسایر لوازم منزل‌واشیاء قدیمی تلفن ۴۹۹۸۵
۱ـ ۳۰ آ ـ ۱۸۳

فروشگاه فروردین ۶۱۱۶۵۵
قالی . یخچال . تلویزیون .رادیو گرام و سایر اثاثیه منزل شما را خریدار است .
خیابان شاه مقابل سینما چارلی نرسیده بچهار راه‌سیمتری‌شماره ۳۵۱

الکتروغرب تلفن ۴۹۴۶۹
خریدار یخچال . تلویزیون .رادیو وسایر لوازم منزل شما را عادلانه خریداریم سه راه امین حضور ۳۸۸۳۸
۱ـ ۲۶ آ ـ ۴۰۵۷

فروشگاه خالقی تلفن ۳۲۸۷۶
مجهز ترین وباسابقه ترین‌موسسه خرید لوازم منزل‌هرنوع قالی، یخچال، تلویزیون، رادیو گرام، اجاق گازشما رانقدا در محل‌بقیمت عادلانه خریداری مینمائیم‌سه‌راه‌امین حضور تلفن ۳۲۸۷۶
۱ـ ۲۶ آ ـ ۱۵۶

فرش پیروز
خریدار فرش نوو کهنه و هر نوع اثاثیه منزل بقیمت عادلانه ۶۸۱۳۸
۱ـ ۲۶ آ ـ ۸۲

فرش فرزانه تلفن ۶۴۷۰۸
خریدار فرش‌کهنه و مرغوب

فروشگاه و سمساری صمد
خریدار همه رقم فرش کهنه و لوازم برقی اجاق‌گاز . بلور چینی وسایر لوازم منزل‌واشیاء قدیمی تلفن ۴۹۹۸۵
۱ـ ۳۰ آ ـ ۱۸۳

فروشگاه فروردین ۶۱۱۶۵۵
قالی . یخچال . تلویزیون .رادیو گرام و سایر اثاثیه منزل شما را خریدار است .
خیابان شاه مقابل سینما چارلی نرسیده بچهار راه‌سیمتری‌شماره ۳۵۱

الکتروغرب تلفن ۴۹۴۶۹
خریدار یخچال . تلویزیون .رادیو گرام وسایر لوازم منزل شما را عادلانه خریداریم سه راه امین حضور ۳۸۸۳۸
۱ـ ۲۶ آ ـ ۴۰۵۷

فروشگاه‌فردوست ۷۵۷۶۸۵
باحسن شهرت ده‌ساله خریدارهرنوع یخچال ـ تلویزیون ـ اجاق گاز ـ رادیوگرام ـ ضبط صوت ـ فرش
خیابان شهناز بالاتر از میدان‌ژاله
۱ـ ۳۰ آ ـ ۱۸۴

فروشگاه‌سلطانی تلفن ۳۸۵۷۷
یخچال ـ تلویزیون ـ ضبط‌صوت قالی وقالیچه شمارا خریدار است .
۱ـ ۲۶ آ ـ ۵

فروشگاه فرهنك تلفن ۳۱۱۴۸
همه نوع لوازم منزل شمارا در اسرع وقت عادلانه نقدا خریداریم .

فروشگاه محمد حسان
تنها فروشگاهی است که میتواند کلیه اثاثیه منزل شما را بقیمت عادلانه خریداری کند تلفن ۵۵۸۵۸
۱ـ ۲۶ آ ـ ۷۷

فرش کهنه ونو
خریداریم ۶۲۱۸۵۵ رضوی روزولت
۱ـ ۲۶ آ ـ ۲۶۰

فروشگاه فرش روزولت
خریدار فرش‌نو و کهنه ۶۹۰۲۷
۱ـ ۳۰ آ ـ ۳۳۲

فروشگاه سمیرامیس
خیابان بهار تلفن ۷۵۶۸۹۸
جنب بنیاد پهلوی
تختخواب دو نفره و یکنفره دالسکه و تختخواب بچه میزو صندلی شش نفره ـ تلویزیون مبله و پرتابل . گرام . ظروف سرامیك روتختی یك و دو نفره وسایر لوازم امریکائی نو و دست دوم .
آ ـ ۲۶۱

فروشگاه معطریان تلفن ۳۳۶۹۲
آنتن تمام کانال امریکائی تاکوپا نصب و لوازم و ضمانت نامه کارخانه ۹۵ و ۱۱۰ تومان لاله‌زار پاساژ ابران
۱ـ ۱۵ آ ـ ۲۷۷

فروشگاه‌نیك ۷۵۷۵۴۶
خریدار هرنوع یخچال . تلویزیون . رادیوگرام و سایر لوازم منزل بقیمت عادله
۱ـ ۳۰ آ ـ ۲۷۵

فروش اثاثیه

نمایشگاه وفروشگاه‌ایران‌کالا اولین موسسه خرید وفروش لوازم منزل‌دست‌دوم‌درایران خیابان شاه چهارراه گلشن تلفنهای ۴۵۶۸۹ و ۴۵۶۸۶ اولین موسسه‌ایست‌که برای خرید وفروش لوازم منزل در تهران تاسیس شده

در این موسسه همیشه‌مقداری‌لوازم منزل نو ودست دوم از قبیل سرویس های اطاق خواب فورمیکاسرویس‌اطاق پذیرائی میز و صندلی مبل هر نوع‌قالی وقالیچه و کناره باندازه و طرح ورنك های مختلف وزیبابافت‌تمام شهرستان ها ـ یخچال ـ تلویزیون ،رادیو گرام اجاق گاز اندازه های مختلف‌از مارك های معروف جهان و صد ها رقم‌لوازم منزل که از دست دوم تهیه شده‌موجود می باشد وقیمت آنها بقدری‌ارزان‌است که شما تصور نمیفرمائید لطفا قبل‌از خرید لوازم منزل‌باین فروشگاه‌سری بزنید تا حساب بدستتان نیاید بعد در خرید مختارید .

مرکز فرش‌خاور تلفن ۴۶۵۹۳
خیابان سپهبد زاهدی چهار راه تریا پلاك ۱۱۱ جهت صادرات بخارج از کشور وفروش در داخل خریدارانواع فرش کهنه ونو میباشد
۱ـ ۲۶ آ ـ ۹۱۹

فروشگاه فرش کاشان
فروش انواع فرش کاشان دست‌اول ومعاوضه با فرشهای مستعمل بقیمت عادله بازارسرای مشکوة تلفن ۲۴۱۸۸
۱ـ ۳۰ آ ـ ۱۱۶

گارخانجات صنعتی طلوع
در فروشگاه و نمایشگاه صنایع فلزی طلوع عالیترین مصنوعات فلزی با نازلترین قیمت بفروش میرسد
انواع میز تحریر ـ میز تحریر یکطرفه روکشدار پایه پروفیل ودوطرفه دو ـ لوکس‌پایه پروفیل ، میز تحریر ۷ کشو دو طرفه دولوکس روکشدار ، کمد بایگانی با طبقات قابل تنظیم کمد جا ـ لباسی ،انواع کتابخانه وبوفه ، میز و صندلی ناهار خوری و انواع مبل از کابینت های مدرن آشپزخانه وسایر لوازم دفتر ومنزل‌نمایشگاه‌وفروشگاه طلوع دیدن فرمائید . خیابان پهلوی بالاتر ازسینما امپایر تلفن ۶۲۶۸۶۹

آگهیهای متفرقه

جرثقیل توکل
میدان شاه تلفن ۷۵۷۸۲۵ و ۶۲۲۹۹۷
۱ـ ۲۶ آ ـ ۱۵۵

شستشوی مبل
سرجای خود بدون شکافتن‌وسیله مؤسسه مهر تلفن ۶۱۳۴۲۴
۱ـ ۱۵ آ ـ ۷۹

شین آب
تلفنهای ۷۵۷۸۲۵ و ۶۲۲۹۹۷
۱ـ ۲۶ آ ـ ۴۱۱۳

مصنوعات فلزی ابتکار
میز تحریر یکطرفه ۲۰۰ تومان
مز تحریر یکطرفه ۲۴۰ تومان
میزتحریر دوطرفه ۴۰۰ تومان جاکتابی ۱۴۰ تومان کمدبایگانی ۳۰۰ تومان کمد جالباسی ۳۵۰ تومان کلاسورچهار کشو ۳۵۰ تومان‌قفسه آشپزخانه متری ۱۵۰ تومان‌خیابان شاه آباد پاساژ اقبال تلفنهای ۷۹۲۸۹۵ و ۳۰۶۴۷۸

تخم چمن تقوی
عالیترین و ارزانترین تخم چمن‌تقوی چمن زینت خانه شما است دقت در خوبی آن بصرف شما است تابلو و مارك روی پاکتها را بدقت بخوانید مقابل مجسمه میدان ارك روبروی وزارت کشور تخم گل فروشی‌تقوی ۲۵۹۷۸
۱ـ ۱۵ آ ـ ۱۸۱

زمین وکشاورز
سموم دفع آفات کودهای شیمیائی لوازم کشاورزی و سمپاشی باغات و منازل خیابان خیام پاساژ خورمیانه ۲۰۷۴۰
۱ـ ۸۱ آ ـ ۲۶

یك ابتکار جدید
بااطلاع بتلفن ۶۱۳۵۶۷ میل‌های کثیف درسرجای خود شسته میشود .
۱ـ ۳۰ آ ـ ۴۱۳۷

اوراق بهادار
برای خرید و فروش هر نوع اوراق بهادار بتلفن ۳۳۱۴۶ مراجعه نمائید
۱ـ ۵ آ ـ ۲۳۸

کتاب
چمن کاری
مشتر شد ـ محل فروش روزنامه فروشها گل فروشیها و موسسات مطبوعاتی
۱ـ ۳ آ ـ ۲۷۰

فروشگاه جلال تهرانی
اولین سازنده طور های سیمی‌پرسی درایران تلفن ۵۴۹۴۴
آ ـ ۱۶۶۳

برنامه سینماها

* آستارا (تجریش) ۵۵روز دربکن ـ رنگی ـ دوبله بفارسی ـ چارلتون هستون ـ اوگاردنر ـ ۱۰ـ۲ـ۵ـ۸ ـ تلفن ۸۴۰۲۲ ـ ۸۵۹۶۶
* آسیا ـ ۵۵روز دربکن ـ رنگی ـ دوبله‌بفارسی ـ چارلتون هستون ـ اوگاردنر ـ دیویدنیون ۱۰٫۳۰ ـ ۲٫۴۵ ـ ۵٫۴۵ ـ ۸٫۴۵ ـ تلفن۴۲۹۰۹
* امپایر ـ آسمان آشفته ـ رنگی ـ دوبله بفارسی ـ تری‌داناهیو ـ روندافلمینك ـ ۱۱ ـ ۳٫۳۰ ـ ۵٫۳۰ ـ ۷٫۳۰ ـ ۹٫۳۰ ـ تلفن ۶۲۳۹۴۲
* اونیورسال ـ طغیان ـ رنگی ـ دوبله بفارسی ـ جان‌وین ـ آنتونی‌کوئین ۱۱ـ ۳ـ ۵ ـ۷و ربع ـ ۹ (تلفن ۶۶۹۵۳)
* ادئون ـ ۵۵روز دربکن ـ رنگی ـ دوبله بفارسی ـ چارلتون هستون اوگاردنر ـ دیویدنیون ۱۱ـ ۳٫۱۵ ـ ۶٫۱۵ ـ ۹٫۱۵ ـ تلفن ۳۸۱۱۸
* ایران ـ رستم و سهراب ـ هندی ـ دوبله بفارسی ـ پریتوی‌راج ـ ثریا ـ ۱۰٫۳۰ ـ ۲٫۳۰ ـ ۴٫۳۰ ـ ۶٫۳۰ ـ ۸٫۳۰ ـ تلفن ۳۶۳۵۴
* اسکار یك دو ـ سه (کمدی)ـ اسکوپ ـ دوبله‌بفارسی ـ هورست بوخهولتز ـ جمس کاگنی ۱۰ـ۲٫۳۰ ـ ۴٫۳۰ ـ ۶٫۳۰ ـ ۸٫۳۰ تلفن ۴۵۷۹۷ ـ ۷۵۸۸۸۸
* ایفل ـ یك .. دو ـ سه (کمدی)ـ اسکوپ ـ دوبله‌بفارسی ـ هورست بوخهولتز ـ ۱۰ـ۱۲ ـ۲ـ۴ـ۶ـ۸ـ۱۰ تلفن ۳۷۲۷۷ ـ ۷۵۸۸۸۸
* تخت جمشید ـ بالت سلطنتی ـ رنگی دوبله بفارسی ـ مارگوت فونتین ۳ـ ۵ـ ۷ـ ۹ (تلفن ۴۳۵۵۰)
* تهران ـ رستم وسهراب ـ هندی ـ دوبله بفارسی ـ پریتوی‌راج ـ ثریا ـ برمنات ـ ۳۰ر۱۰ ـ ۳۰ر۲ ـ ۴٫۳۰ ـ ۶٫۳۰ ـ ۸٫۳۰ ـ تلفن ۳۸۱۶۵
* سپهلا ـ ۵۵روز دربکن ـ رنگی ـ دوبله بفارسی ـ چارلتون هستون ـ اوگاردنر ـ دیویدنیون ۱۰٫۳۰ ـ ۲٫۴۵ ـ ۵٫۴۵ ـ ۸٫۴۵ ـ تلفن۴۲۹۰۹
* امپایر ـ آسمان آشفته ـ رنگی ـ دوبله بفارسی ـ تری‌داناهیو ـ روندافلمینك ـ ۱۱ ـ ۳٫۳۰ ـ ۵٫۳۰ ـ ۷٫۳۰ ـ ۹٫۳۰ ـ تلفن ۶۲۳۹۴۲
* اونیورسال ـ طغیان ـ رنگی ـ دوبله بفارسی ـ جان‌وین ـ آنتونی‌کوئین ۱۱ـ ۳ـ ۵ ـ۷و ربع ـ ۹ (تلفن ۶۶۹۵۳)
* ادئون ـ ۵۵روز دربکن ـ رنگی ـ دوبله بفارسی ـ چارلتون هستون اوگاردنر ـ دیویدنیون ۱۱ـ ۳٫۱۵ ـ ۶٫۱۵ ـ ۹٫۱۵ ـ تلفن ۳۸۱۱۸
* ایران ـ رستم و سهراب ـ هندی ـ دوبله بفارسی ـ پریتوی‌راج ـ ثریا ـ ۱۰٫۳۰ ـ ۲٫۳۰ ـ ۴٫۳۰ ـ ۶٫۳۰ ـ ۸٫۳۰ ـ تلفن ۳۶۳۵۴
* اسکار یك دو ـ سه (کمدی)ـ اسکوپ ـ دوبله‌بفارسی ـ هورست بوخهولتز ـ جمس کاگنی ۱۰ـ۲٫۳۰ ـ ۴٫۳۰ ـ ۶٫۳۰ ـ ۸٫۳۰ تلفن ۴۵۷۹۷ ـ ۷۵۸۸۸۸
* ایفل ـ یك .. دو ـ سه (کمدی)ـ اسکوپ ـ دوبله‌بفارسی ـ هورست بوخهولتز ـ ۱۰ـ۱۲ ـ۲ـ۴ـ۶ـ۸ـ۱۰ تلفن ۳۷۲۷۷ ـ ۷۵۸۸۸۸
* تخت جمشید ـ بالت سلطنتی ـ رنگی دوبله بفارسی ـ مارگوت فونتین ۳ـ ۵ـ ۷ـ ۹ (تلفن ۴۳۵۵۰)
* تهران ـ رستم وسهراب ـ هندی ـ دوبله بفارسی ـ پریتوی‌راج ـ ثریا ـ برمنات ـ ۳۰ر۱۰ ـ ۳۰ر۲ ـ ۴

از شهرستانها خبرنگاران ما گزارش میدهند

گرگان، درانتظار تشریف فرمائی شاهنشاه وشهبانو

مردم شاهدوست مازندران، مشتاقانه برای استقبال ازشاهنشاه وشهبانو آماده میشوند

گرگان ، برای استقبال گرم و پرشکوهی از شاهنشاه و شهبانو آماده میشود . شاهنشاه در روز شانزدهم اردیبهشت ماه آینده باتفاق علیاحضرت فرح شهبانو وارد گرگان میشوند وطی دو روز اقامت دراین شهر استانمالکیت عده‌ای ازکشاورزان را اعطاء میفرمایند و ایستگاه راه‌آهن گرگان و پارک‌شهر این شهرستان را نیز افتتاح خواهند کرد .

بنابگزارش خبرنگارما درساری ، خبر تشریف‌فرمائی شاهنشاه وشهبانو بگرگان ، موجب مسرت فوق العاده اهالی‌مازندران‌بخصوص‌مردم‌شاهدوست گرگان شده‌است وازهم‌اکنون خودرا برای استقبال شورانگیزی از معظم‌له و علیاحضرت شهبانو آماده میکنند .

بااانتشار خبر تشریف‌فرمائی‌شاهنشاه بگرگان ، آقای دکتر بابك استاندار مازندران باتفاق رؤسای ژاندارمری ، شهربانی ، فرهنگ‌وناحیه راه‌آهن‌شمال بگرگان رفتند وطی جلسه‌ایکه با حضور این عده وجمعی از مقامات‌محلی آن شهر در سالن فرمانداری تشکیل گردید برای تهیه مقدمات تشریف فرمائی شاهنشاه و شهبانو مذاکراتی صورت گرفت .

بقرار اطلاع شاهنشاه وشهبانو روز شانزدهم اردیبهشت بگرگان تشریف‌فرما میشوند و ضمن‌دو روز اقامت‌اسناد مالکیت جمعی از کشاورزان را مرحمت میفرمایند و ایستگاه راه‌آهن و پارك شهر گرگان را افتتاح واولین سنك بنای درمانگاه‌شیر و خورشید سرخ این شهر را نیز نصب خواهند فرمود..

درباره انحلال انجمن شهر رشت

هنوز نظر استاندار گیلان اعلام نشده است

امروز خبرنگارما در رشت بدنبال‌گزارش قبلی مبنی برانحلال انجمن شهر رشت اطلاع داد باتشکیل جلسه شورای‌شهرستان رای بانحلال انجمن شهررشت داده شد و همه اعضای شورا بجز دادستان رشت رای بانحلال انجمن‌شهردادند

هنوز نظر استاندار گیلان نسبت بوضع انجمن‌شهررشت اعلام نشده است چنانچه آقای استاندارهم انحلال‌انجمن را تائیدکند انجمن‌شهر رشت منحل شده اعلام میگردد ودرغیر اینصورت تکلیف دیگری برای انجمن‌شهر تعیین میشود .

ناخدای اصلی موتورلنج مغروق‌زنده‌است

یکی از جاشوان موتورلنج مغروق نیز دستگیر گردید

خبرنگار مادر آبادان بدنبال گزارشهای قبلی مبنی بردستگیری حمید حسون صاحب موتور لنج شماره ۵۱۲ خرمشهر که با ۱۲۰ نفر مسافر غرق شد اطلاع داد: طی بازجوئی و باز پرسی از حمید حسون وی اظهار داشت‌که من چند ماه قبل موتور لنج خودرا به شیرمحمد ناخدای موتور لنج مغروق فروختم و سند فروش آنرا بنام سنعلی امضاء کردم .

مامورین آگاهی موفق شدند سنعلی را نیز دستگیر سازندو پس از باز جوئی از وی معلوم شد یکی از جاشوان موتور لنج مغروق بنام حمید نظامات نیز توانسته است پس از غرق موتور لنج خود را نجات دهد وزنده است . پس ازجستجوی‌زیاد حمید نظامات نیز دستگیر گردید وبازجوئی از آنان شروع شد. ضمنا دیروز تائید شد که شیر محمد ناخدای موقت موتورلنج مغروق‌بوده و ناخدای اصلی بنام عبدالکریم فارس در دهانه خلیج فارس منتظر رسیدن موتور لنج بوده‌است تا آنرا به آبهای کویت‌هدایت کندولی پس‌از غرق موتور لنج او نیز موفق‌شده‌است به خاك عراق متواری‌شود فعلا فعالیت برای دستگیری ناخدای اصلی موتور لنج ادامه دارد . در عکس بالا از راست به چپ حمید نظامات ،سنعلی قربانی و حمید حسون دیده میشوند .

راهزن معروفی که یك افسر ارتش را بقتل رسانده‌بود بوسیلهٔ مامورین ژاندارمری کشته شد

پریروز غلامعلی دشمن زیاری ، قاتل وراهزن فراری که از مدتهاقبل تحت تعقیب بود، طی زدو خوردی در منطقه «دم تسوج»کهگیلویه بوسیله مامورین ژاندارمری کشته شد

بنا بگزارش خبرنگار ما درگچساران، سال گذشته غلامعلی دشمن زیاری مرتکب قتل مرحوم‌ستوان یکم‌عبدالهی افسر ارتش شده ومتواری گردیده بود از همان هنگام مامورین ناحیه ژاندارمری خوزستان بشدت برای دستگیری این قاتل فراری که‌سوابق شرارت زیادی داشت شروع به‌فعالیت کردند و سر انجام پریروز او را در منطقه دم تسوج کهگیلویه غافلگیر نمودند ولی چون وی قصد حمله به مامورین را داشت بوسیله مامورین از پای در آمد و بشرارتهای او خاتمه داده شد .

حادثه خونین

طبق گزارش خبرنگار ما در مامونیه زرند ، چند روز قبل اتومبیل جیپی برانندگی ایرج که با سرعت بطرف قریه «دستجرد» از توابع مامونیه‌زرند میرفت بعلت ترکیدن لاستیك‌واژگون گردید . در این حادثه بانوسرمدی مادر آقای یدالله سرمدی‌صاحب‌اتومبیل جان سپرد و چندنفردیگرازسرنشینان آن بشدت مجروح شدند که هم اکنون در بیمارستان فرح ساوه بستری می باشند .

حق بحقدار رسید

طبق گزارش خبرنگار ما در شمیران پریروز یکی‌ازمامورین کلانتری‌تجریش هنگام عبور از خیابان ذراشیب‌شمیران بمردی‌که یك قطعه قالی بدوش‌گرفته بود و باسرعت از خیابان میگذشت ظنین شد و او را تعقیب کرد ولی مرد مزبور که متوجه او شده بوددرپین راه ناگهان قالی را بزمین انداخت پابفرار گذاشت . قالی که در حدود ۳۵ هزار ریال ارزش داشت بکلانتری حمل شد و ضمن تحقیقات‌معلوم‌شد ازمنز ل‌تیمساربازنشسته نوربهشتی بسرقت رفته است‌وباو تحویل‌گردید.

با استعفای رئیس و دو نفر از اعضای انجمن‌شهراراك انجمن شهر اراك ازاکثریت افتاد

خبرنگار مادر اراك گزارش میدهد دیروز جلسه انجمن شهر اراك به منظور انتخاب شهردار در محل شهرداری تشکیل شد و پس ازمذاکرات مفصل آقای مهدی فرهنما با ٤ رای موافق و سه رای مخالف بسمت شهردار اراك انتخاب گردید لیکن پس از انتخاب شهردار آقایان رضاقلی‌فولادوند رئیس‌وصادق یزدان پناه‌و محسن بیکلیك اعضای انجمن بعلت اختلافاتی از عضویت انجمن استعفا کردند و در نتیجه انجمن‌شهر که‌فعلاچهار نفر عضو دارد از اکثریت افتاد

آقای عمو اوغلی فرماندار اراك جریان رابوزارت کشور گزارش داد و قرار است با اظهار نظر و تائید وزارت کشور انجمن شهر این شهرستان منحل گردد .

اختراع‌یك‌دبیر درشیراز

خبرنگار مادر شیراز گزارش‌داد آقای ابوالقاسم تکلیف دبیر فیزیك دبیرستانهای شیراز موفق باختراع دستگاه فیزیکی خاصی جهت ثبت آثار سقوطی اجسام شده‌است .

اختراع آقای تکلیف که اهل آبادان میباشد و تحصیلات متوسطه و عالی خود را در تهران به‌پایان‌رسانیده مورد توجه اهل فن قرار گرفته است.

خود را کشت

خبرنگار ما درکرمانشاه گزارش داد. چندروز قبل دوشیزه ۲۳ ساله‌ای بنام سلمه ساکن قریه لیلاوره از توابع کرمانشاه ، بعلت ناراحتی شدیدی که از دست زن پدرش داشت خودرا با طناب حلق آویز کرد و کشت و بستگان وی هنگامی از جریان باخبر شدند که کار از کار گذشته بود . جنازه باانجام تشریفات قانونی‌مدفون شد و اکنون موضوع تحت‌رسیدگی است

صدور پروانه تاسیس کارخانه قند

اخیرا پروانه تاسیس کارخانه قند به ظرفیت یکهزار تن در بخش سرحد چهاردانگه آباده از طرف وزارت‌اقتصاد بنام بانك توسعه صنعتی و معدنی ایران صادر شده است .

نمایندگان اطلاعات درخدمت مردم

مردم شهرستانها بوسیله نمایندگان اطلاعات خواسته های خود را شرح میدهند

اهالی اراك چه میخواهند ؟

عده‌ای از معتمدین اراك بدفتر نمایندگی اطلاعات آمدند و ضمن تسلیم طوماری گفتند ، مدتی است بین اعضای انجمن‌شهر اراك اختلافاتی بوجود آمده و بهمین جهت هنوز شهردار برای این‌شهر انتخاب نشده وکسبه هم بااستفاده از موقعیت ، اجناس را بهرشکل وبهرقیمتی که بخواهند بمردم میفروشند .

این‌عده میگفتند : به‌نظرما بهتر است انجمن‌شهر منحل‌شود وانتخابات آن مجددا انجام‌گردد تا باین وضع نامطلوب خاتمه داده شود زیرا درحال حاضر کلیه امور شهرداری معوق مانده است .

مرزنشینان تربت‌جام وگرفتاری معاملات پایاپای !

عده‌ای از نمایندگان اهالی قراء «دوآب» و «کمانه» تربت‌جام واقع درمرز ایران و افغانستان طی طوماری که بدفتر نمایندگی اطلاعات ارسال داشته‌اند متذکر شده‌اند که سالها است ما اهالی‌مرزنشین قراء «دوآب» و«کمانه»باصدور قبض‌گمرکی درمرز مقداری از مصنوعات دستی واجناس داخلی را بمرزنشینان افغانی تحویل ودرمقابل گاو وگوسفند و روغن از آنان دریافت مینمائیم وبا انجام این معاملات پایاپای زندگی خود وعائله‌مان را تامین میکنیم ولی مدتی است مامورین پاسگاههای مرزی از اینکار جلوگیری میکنند و بهیچوجه نمیگذارند گاو وگوسفند از مرز وارد ایران شود ، در نتیجه گوشت درقراء «دوآب» و «کمانه» ونقاط اطراف کمیاب شده وزندگی‌ما مرزنشینان نیز فلج گردیده است .

این‌عده اضافه کردند ، چون ادارهٔ گمرك در«طیبات» میباشد و نمیتوانیم برای صدور پروانه‌گمرکی جهت مبادلات مرزی مرتبا به طیبات برویم، تقاضا داریم‌ترتیبی‌داده شودکه یکنفر نماینده ازطرف گمرك بمرزتربت‌جام اعزام‌گردد تا بتوانیم با صدور پروانه‌گمرکی بمعاملات پایاپای با مرزنشینان افغانی ادامه دهیم .

چهار نفر اعضای باند سارقین بین المللی

دربجنورد بوسیله مامورین ژاندارمری دستگیروزندانی شدند

- **این‌سارقین‌ببانك‌صادرات و معادن تهران و جواهر فروشی زمردیان دستبرد زده‌اند**

چهار نفر از اعضای باند سارقین بین المللی که‌ببانك صادرات و معادن تهران و جواهر فروشی زمردیان و فروشگاههای بزرك دیگر دستبرد زده بودند، در بجنورد توسط مامورین ژاندارمری دستگیر و زندانی شدند.

چندروزقبل‌مامورین گشت پاسگاه ژاندارمری « قاضی»تابع‌هنك‌ژاندارمری بجنورد باتومبیل‌شورلت‌شماره ۳۶۶۵۶ که‌باسرعت‌در حرکت‌بود ظنین شدند وبراننده دستور توقف دادند ولی‌راننده بدون اعتنا بدستور مامورین یکی از آنها را زیر گرفت و مجروح کرد وبا سرعت بیشتری بحرکت خود ادامه‌داد مامورین با فعالیت فوق‌العاده‌ای‌اتومبیل را تعقیب وآنراپس‌از طی مسافتی‌متوقف کردند و سرنشینان اتومبیل را به اسامی حسن ابراهیمی ، ضیاء سید محمدی و دو نفر دیگر دستگیر وبه ژاندارمری جلب نمودند و ضمن تحقیقات‌مفصلی معلوم‌شداین عده‌جزو اعضای فراری باند سارقین بین‌المللی هستند که ببانك صادرات و معادن وجواهر فروشی زمردیان تهران و فروشگاههای بزرك دیگر دستبردزده وپس‌ازدستگیری‌عده‌ای ازهمدستانشان بشهرهای دور دست متواری شده‌بودند

همچنین معلوم گردید اتومبیل آنها نیز مسروقه است و بیك افسر ارتش بنام آقای سرگرد دکتر طواف رشتی‌تعلق دارد . سارقین پس از انجام تحقیقات لازم در شهربانی بجنورد زندانی‌شدند و فعلا موضوع تحت رسیدگی است. گفته میشود دو نفر از دستگیرشدگان قبلاتبز توسط مامورین دستگیر و زندانی شده و پس از مدتی اززندان فرار کرده بودند .

راننده گناهکار خودرا معرفی کرد

قبلا اطلاع داده شد ، بر اثر تصادفی که بین اتوبوس شماره ۱۷۶۲۵۷ برانندگی ابراهیم و کامیون شماره ۹۷۴۲۱ در نزدیکی ساوه‌رویداد دو نفر کشته و چند نفر مجروح شدند و راننده اتوبوس متواری گردید .

اکنون خبرنگار ما در ساوه‌اطلاع میدهد، بقرار اطلاع راننده خود را بژاندارمری سوه معرفی کرده وبا صدور قرار قانونی روانه‌زندان گردیده است .

دختر ۱۷ ساله‌ای در دادگستری متحصن شده‌استکه:

پدرم میخواهدمرابفروشد!

زهرا میگوید:من فروشی نیستم‌وچنانچه پدرم‌اصرارکند خودرادرکارون‌غرق‌میکنم

دو روز است دختر ۱۷ ساله‌ای از اهالی خرمشهر در دادگستری‌متحصن شده و مدعی است که پدرش می‌خواهد او را به پیر مردی ۷۰ ساله بفروشد !

خبرنگار مادر خرمشهر گزارش می دهد دیروز قبل از ظهرجمعیت زیادی در مقابل در ورودی دادگستری‌خرمشهر موج میزد و پاسبانها افراد بیکاررا از محوطه دادگستری بیرون میکردند در حدود دویست نفر زن و مرد و کودك در دادگستری و مقابل ساختمان آن اجتماع کرده و منتظر صدورحکم دادستان بودند .

در طبقه دوم ساختمان دادگستری مقابل اطاق‌کار آقای آزاد دادستان خرمشهر دختر ۱۷ ساله سبزه روو زیبائی نشسته بود و گریه میکردو در کنار اونیز جوانی باحالتی افسرده دیده میشد .

جوان مزبور در باره علت گریه دخترك واجتماع این عده‌در دادگستری اظهار داشت : من و این دخترکه اسمش زهرا است بیکدیگر علاقمندیم و میخواهیم با هم ازدواج کنیم . زهرا دختری ماست فروش استکه هر روز چندین ظرف ماست از آنطرف ساحل کارون با قایق موتوری باینطرف‌می آورد و میفروشد و دوباره بر میگردد

منهم اسمم لیبی وراننده یك موتور آبی هستم که شش سال است با موتور آبی خود مردم و مسافرین‌را از این طرف به آنطرف کارون برده ومیبرم .دراین مدت بارها زهرا رابا موتور آبی خود ازاینطرف بانطرف کارون و یا بالعکس برده و آورده‌ام و بر اثر این رفتو آمد هاکم کم زهرا با من آشنا شد ویکروزنزدمن آمد و گفت :

ترا دوست دارم و حاضرم با تو ازدواج کنم . منکه جز یك پدرکسی را ندارم از این حرف زهراکه‌برایم باور نکردنی بود خوشحال شدم . چون من هم ا زمدتها پیش که‌زهرا را دیده‌بودم‌دل‌باو‌بسته‌بودم اما جرات اظهار نداشتم .

بالاخره بعد از صحبتهای زیاد چند نفر از زنهای دوست و آشنا را به خواستگاری زهرا نزد پدرش‌فرستادم اما پدر زهرا با ازدواج ما مخالف‌بود و فرستادگان مرا با فحش و داد و فریاد از خانه بیرون کرد، منهم مایوس نشدم و جریان را به زهرا گفتم وتاکید کردم که زهرا نامه‌ای بدادستان بنویسد و استمداد کند .

من فروشی نیستم !

زهرا گریه کنان می گفت : من لیبی را دوست دارم و او هم مرادوست دارد میخواهیم باهم عروسی کنیم‌اما پدرم نمی گذارد .

زهرا میگفت : پدرم میخواهد مرابه به پسر عمویم که پیر مردی ۷۰ساله و پول دار است بفروشدو حتی مبلغی هم بعنوان بیعانه گرفته است ولی من «فروشی»نیستم و پسر عمویم راهم دوست ندارم هر چند پول داشته‌باشد

حالاکه پدرم دراین مورد اصرار می کند، بدادگستری آمده‌ام تا دادستان در باره من حکم کند. اگر پدرم‌از عروسی من و لیبی جلو گیری کند خود را در کارون غرق میکنم .

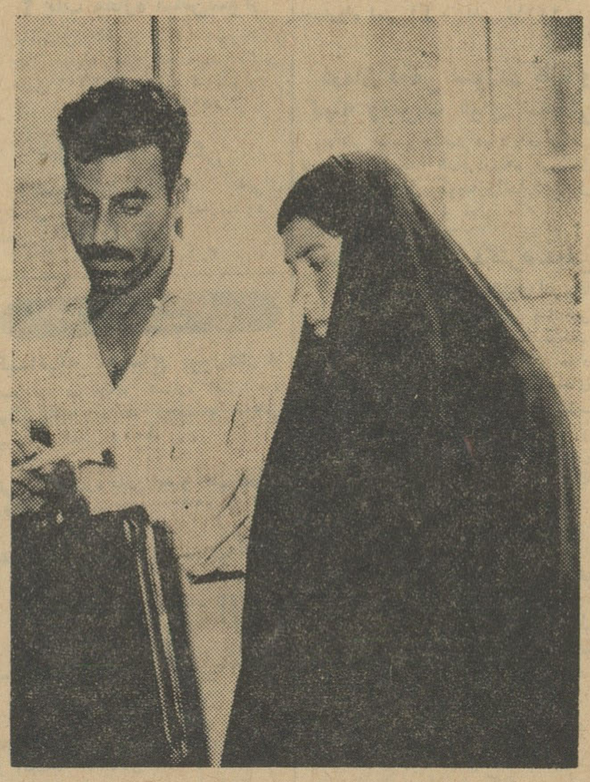

زهرا و لیبی دو جوان دلداده در دادگستری خرمشهر

در نتیجه نزاع خونینی که بین دو دسته رویداد ۱۹ نفر مجروح و ۳۲ نفر زندانی شدند

طی زدوخورد خونینی‌که بعلت اختلاف عقیدهٔ دودسته از اهالی«اسکندری» فریدن‌اصفهان رویداد ۱۹نفر مجروح‌شدند وعده‌ای دستگیروزندانی گردیدند

جریان طبق گزارش خبرنگارما دراصفهان‌ازاینقرار است‌که پس‌از شروع زدوخورد بین‌این دودسته. موضوع بپاسگاه ژاندارمری «چادگان» اطلاع داده شد وگروهبان دوم هادیان رئیس پاسگاه باتفاق چندنفر مامور بمحل عزیمت کرد و متعاقب آن یك کامیون ژاندارم نیز ازطرف گروهان ژاندارمری فریدن بمحل اعزام‌گردید وباکوشش فوق‌العاده مامورین نزاع‌خاتمه یافت .

چون درجریان زدوخورد ، ۱۹نفر مجروح شده‌بودند این‌عده به‌بیمارستان منتقل‌گردیدند و تحت معالجه قرارگرفتند و ۴۲نفر نیز بعنوان محرك نزاع بدادگاه اعزام شدندکه ۳۹نفرشان باصدورقرار قانونی بمبلغ ۱۱۷ هزارتومان زندانی‌گردیدند .گفته میشود این نزاع خونین باتوطئه قبلی صورت‌گرفته و فعلا مامورین دراین زمینه تحقیق میکنند .

کمك بپرورشگاهها

بنابگزارش خبرنگار ما در کرمان، بانو شرافت بنی آدم همسرتیمسار سرلشکر اویسی فرمانده لشکر گارد شاهنشاهی و رئیس رفاه شهرستان ها که بمنظور رسیدگی‌بوضع پرورشگاه های کرمان باین شهر آمده بود ،مبلغ یکصد هزار ریال وجه نقد و ۳۷۰ دست لباس دخترانه و پسرانه در اختیار پرورشگاهها گذاشت تا بین کودکان یتیم توزیع شود .

طی نزاعی بین مامورین پاسگاه ژاندارمری دو ژاندارم بضرب گلوله‌مجروح‌شدند

خبرنگار مادر آبادان گزارش داد پریشب طی نزاعی که بین ژاندارم سهرابی مامور یکی از پاسگاههای ژاندارمری آبادان و چند نفر ازهمقطارانش درگرفت ژاندارم مذکور با تفنك خود بطرف همقطارانش شلیك کرد و درنتیجه دو نفر از ژاندارمهای پاسگاه بنام گروهبان دوم عطاءاله ستوده و ژاندارم قربانعلی قائدی مجروح شدند . مجروحین تحت‌معالجه قرارگرفتند و بادستگیری ژاندارم سهرابی فعلا قضیه تحت تعقیب است .

رئیس حسابداری دارائی ایلام براثر خونریزی مغزی درگذشت

آقای محمد مدیری رئیس‌حسابداری دارائی ایلام بر اثر اتفاقی که منجر بخون‌ریزی مغزی او شد درگذشت و جنازه با انجام تشریفات قانونی در کرمانشاه مدفون‌گردید .

بنابگزارش خبرنگار ما در ایلام ، آقای مدیری که صبح اول وقت اداری وارد اداره دارائی میشد ، بسختی‌زمین خورد و دچار خونریزی مغزی‌گردید . وی بلافاصله به بیمارستان انتقال یافت ولی فعالیت رئیس وپزشك بهداری برای معالجه او به‌نتیجه نرسید ویکساعت‌بعد درگذشت . جنازهٔ مرحوم مدیری درمیان تشییع عدهٔ زیادی از همکاران اداری و دوستان و بستگانش بکرمانشاه زادگاه اصلی او انتقال‌یافت و مدفون‌گردید . وی دارای ۵ کودك خردسال بود که اکنون‌بدون سرپرست مانده‌اند .

یك اختلاف وچهار قتل!

عده‌ای، قتل دونفر ازافراد خودرا باقتل دونفرازدستهٔ مخالف تلافی‌کردند

چند روز قبل دو نفر دختر جوان که پدران آنها باسامی حضرت قلی و نجفقلی احمدی با عده‌ای اختلاف شدیدی داشتند ، براثر پرتاب‌سنك بوسیله دو نفر از افراد دسته مخالف بطرز رقت‌انگیزی کشته شدند .پدران این دو دختر قبلا دو نفر از مخالفین خودرا کشته بودند .

این واقعه در قریه «بجوان» میانه رویداد و جریان‌طبق گزارش خبرنگار ما در میانه از اینقرار است که‌چندی قبل شخصی بنام نعمت ۵۰ ساله بر اثر پرتاب سنك بوسیله شخصی‌بنام نجفقلی احمدی کشته شد و پسر ۲۵ ساله‌او نیز بنام بختیار که قصدداشت انتقام پدرش را از قاتلین‌بگیرد توسط نجفقلی و برادرش حضرتقلی احمدی مضروب و مجروح گردید و پس از دو ساعت درگذشت‌که جریان آن همان‌موقع‌درروزنامه اطلاعات‌باستحضار خوانندگان عزیز رسید .

از همان هنگام بین بستگان‌نعمت و بختیار از یکطرف‌و طرفداران‌نجفقلی و حضرتقلی از طرف دیگر کینه و عداوت شدیدی بوجود آمد و سرانجام چندروز قبل بستگان مقتولین باپرتاب سنك دختران نجفقلی و حضرتقلی‌را بقتل رساندند و قتل نعمت و بختیار را تلافی کردند .

این دو دختر هنگامیکه در کنار دیواری نشسته بودند بستگان‌نعمت و بختیار از بالای بام سنك بزرگی بروی آنها انداختند که هر دونفر بطرز رقت‌انگیزی کشته شدند وجنازه هایشان با معاینه آقای دکتر معیری رئیس بهداری وپزشك قانونی مدفون گردید . فعلا در اینمورد پرونده‌ای تشکیل شده و موضوع تحت‌رسیدگی است ولی هنوز هویت قاتلین دودختر مزبور معلوم نشده‌است .

۵ برادر قاچاقچی !

خانه‌هایشان پر از اسلحه و مهمات‌بود!

بنا بگزارش خبرنگار مادر مشهد ، چند روز قبل مامورین ژاندارمری مشهد بسر پرستی آقای ستوان صادقی موفق شدند در قریه (بژنو)از منزل حاج محمد رضوی یکی ازاهالی تعدادی اسلحه و مهمات کشف کنند و ضمنا از منزل چهار برادر او نیز که از قاچاقچیان زبر دست میباشند تعدادی اسلحه و مهمات باین شرح کشف‌شد

از منزل حاج سید رضا یك اسلحه خفیف و ۵۰ تیر فشنك ـ از منزل حاج‌سید آقا یك‌اسلحه و ۱۳۰ تیر فشنك ـاز منزل حاج سید کریم یك قبضه اسلحه برنو و از منزل سید آقا رضوی یك قبضه تفنك برنو و مقدار زیادی فشنك روسی وساچمه‌کشف گردید .

قاچاقچیان‌دستگیرشدند واسلحه‌و مهمات مکشوفه تحویل مقامات مربوطه شد

با شلیك ۴۰ تیر پیاپی مامورین موتور لنج قاچاقچیان توقیف شد

خبرنگار ما در آبادان گزارش میدهد :چندشب ب قبل‌یك فروند موتور لنج حامل ششصد هزار جلد دفترچه کاغذ سیگار قاچاق بارزش یك‌میلیون وپانصد هزار ریال که وارد آبهای «هور» شادگان‌شده بود ، هنگام تخلیه محمولات ،بوسیلهٔ قاچاقچیان ، مامورین هنك ژاندارمری آبادان بسرپرستی استوار روزبهانی سررسیدند و آنرا باشلیك ۴۰ تیر پیاپی متوقف کردند .

کاغذ سیگار ها بوسیلهٔ مامورین به‌آبادان حمل‌و تحویل گمرك شد وسرنشینان موتور لنج باسامی ایوب ، ناجی رسول ـشلش ـ سیدهادی و محمد دستگیر گردیدند ولی ضمن بازجوئی اظهار داشتند کاغذ سیگار ها متعلق بدونفر از قاچاقچیان معروف خوزستان است !فعلا مامورین برای دستگیری صاحبان اصلی کاغذ سیگار ها فعالیت میکنند .

کشف مزرعه خشخاش

اخیرامامورین امحاءکشت خشخاش تابع هنك ژاندارمری فسا بسرپرستی آقای ستوان شمس پور ضمن‌بازرسی موفق بکشف چهارقطعه مزرعه‌خشخاش به مساحت ۳۹۳۸ متر مربع گردیدند خشخاشهای کشت شده معدوم گردید و مرتکبین تحت تعقیب قرار گرفتند .

کشف مواد مخدره

بنا بگزارش خبرنگار ما در قلهك چند روز قبل مامورین کلانتری ۲ رستم آباد ضمن بازرسی از منزل شخصی بنام علی افشار معروف به «علی‌بنا» مقدار ۱۵۴ گرم حشیش ۵۰ گرم تفاله شیره ، ۸ گرم‌شیره و ۷گرم سوخته تریاك‌ویکدستگاه نگاری‌کشف کردند . بلافاصله صاحبخانه‌دستگیر شد وزندانی گردید و نگاری و مواد مخدره مکشوفه تحویل مقامات مربوطه شد .

حمام خزینه‌ای قربانی گرفت !

در خزینه دچار خفقان شد و در حمام افتاد و مرد

خبرنگارما در رودسر گزارش داد : ظهر پریروز مردی بنام مهدی‌صالحی از اهالی رودسر برای استحمام بیکی‌از حمامهای‌عمومی شهر رفت ولی در داخل خزینه حمام براثرگرمای زیاد حالش برهم‌خورد وباعجله خودرا شستشو داد واز خزینه خارج گردید ولی هنگامیکه داشت لباس میپوشید تا از حمام خارج شود ناگهان بزمین افتاد وجانسپرد .

بااطلاع جریان بشهربانی رودسر جنازه مهدی‌صالحی که قربانی‌حمام خزینه‌ای شده‌بود پس‌از انجام تشریفات قانونی مدفون‌گردید ولی بایدمتذکر شدکه همه حامیهای عمومی رودسر دارای خزینه آب‌گرم میباشد وگاه وبیگاه چنین وقایعی براثر وجود خزینه درحمامها رخ میدهد .

توضیح مسئولین امر درباره تقاضاهای مردم

تیران‌اصفهان

درمورد مطلبی که‌تحت عنوان «کشاورزان تیران‌چه میخوهند» درروزنامه اطلاعات درج شد ازبانك‌اعتبارت کشاورزی وعمران روستائی اطلاع‌میدهند ، درحال حاضر بعلت نداشتن‌کادر کافی‌دربانك، احتیاجات کشاورزان نقاطی ازقبیل تیران، ازطریق اعزام‌اکیپ های سیار مامور پرداخت وام ویا تشکیل شرکت‌های تعاونی درمحل مرتفع میگردد وچون منظور اصلی یعنی کمك اعتباری بکشاورزان انجام میشود تصور میرود بااین ترتیب تامین نظراهالی بشود .

قربانیان آبله

با تاریخچه بیماری آبله و سلاحهای بشر در نبرد با آن آشنا شویم .

آبله هر سال هزاران تن قربانی میدهد . بزرگترین سلاح علیه آبله واکسن کوبی است

بیستری شدن یك بیمار مبتلا به آبله در بزرگترین بیمارستان بوداپست کافی بود تا سوت را بخاطر داشته باشد تا بین ترتیب سراسر این کشور واداره و تمام مردم اروپارا دروحشت فروبرد. چون هنوز هم مردم از بیماری آبله وحشت وهراس دارند .

آمار گویای سازمان جهانی بهداشت نشان میدهد که هنوز آبله از روی زمین ریشه کن نشده است . تعداد مبتلایان باین بیماری درسالهای اخیر بدینقرار بوده‌است :

ـ درسال ۱۹۵۰ چهارصد هزار نفر
ـ درسال ۱۹۵۸ سیصد هزار نفر
از آن پس هرساله ۱۰۰ـ ۶۰ هزار نفر .

درماه مارس گذشته تلفات این بیماری درمناطق مستعد باین قراربوده است .

در پاکستان هزار نفر ـ درایالت بیهار هند سیصد نفر .
درماه مه گذشته سیزده بیمار مبتلا به آبله در استکهلم و سی‌بیمار درلهستان بستری شدند .

سلاح های بشر برای مبارزه با این بیماری که هزار سال قبل‌ازمیلاد چینیها آنرا میشناختند چه‌ها هستند؟

فقط واکسن کوبی یعنی پیشگیری . این واکسن رایك پزشك انگلیسی بنام «جنر» درسال ۱۷۹۶ تهیه کرد.

برای درمان آبله نه سرم‌وجوددارد ونه داروئی که بتواند تاثیر قطعی داشته باشد .

تابحال علم ط ب‌درمقابل آبله همانقدر ناتوان مانده است که در مقابل سرطان با این تفاوت که‌عامل بروز سرطان رانمیشناسیم ولی‌ویروس مولد آبله راشناخته‌ایم بی‌آنکه در مقابل این ویروس کاری ازدستمان ساخته باشد .

این تنها ویروسی است که دو نوع کاملا مقاوم دارد که میتوانده‌ماه ها در گرد وغبار زنده بمانند .

علایم بیماری آبله چیست : بعد ازیك دوره اختفای ۱۴ـ ۱۰ روزه بیماری باسردرد های شدید ، لرزش کمردرد، درد شکم ، تهوع و تب شروع میشود. تب ممکنست بحدود ۴۱ درجه هم برسد .

بعد تب پائین می‌آید و لکه های کردی روی بدن ظاهر میشوند. دور این لکه ها را حلقه‌ئی میگیرد وبعد سفت میشوند و بصورت تکمه‌ئی زرد رنك درمی‌آیند .

بهترین نوع این لکه ها بعد از ۲۱ روز از بین میروند واما در نوع کشنده سیاه میشوند.ضایعه اصلی عفونتی است که بدنبال این حالت درتمام بدن ممکنست پیدا شود وثر اکثر موارد نتیجه آن کوریست .

میزان مرك و میر بین ۳۰ تا ۵۲ درصدست .

واکسن ضد آبله نتیجه معجزه آسائی دارد .ازهریك میلیون نفری که واکسن کوبی میشوند فقط‌یکی دچار عوارض آبله میگردد .

مهمترین عارضه واکسن که‌بسیار بندرت دیده میشود عفونت مغزی است .

واکسن کوبی ضد آبله دراین موارد نتیجه خطرناکی دارد: سرطان ـ بیماری قند ـ بیماریهای قلبی وخیم هموفیلی ـ (یك بیماری ارثی که‌قدرت انعقاد خون‌از بین میرود) ـ بیماری های عفونی حاد و بیماریهای جلدی.

این واکسن طی ۱۵۰ سال‌میلیون هانفر را از خطر مرك نجات داده‌است

اخیرا پزشکان داروئی یافته‌اندبنام «ب ـ و ـ ۳۳ ـ ت ـ ۵۷ » این دارو در عین حال جای واکسن راهم میگیرد.

بدین ترتیب اگر راه قطعی‌معالجه آبله بدست آید هم خود این‌بیماری که تمدنهای بسیاری را ریشه‌کن ساخته . از روی زمین محو خواهد شدو هم راهی برای درمان سرطان بدست می‌آید چون این بیماری هم مثل آبله بوسیله یك ویروس‌ایجاد میشود

سرویس پزشکی
خبرگزاری فرانسه

اخبار کوتاه سینمائی

چارلی‌چاپلین چه میکند ؟

** چارلی چاپلین ۷۵ ساله که اکنون در واتروپل (ایرلند) بسرمیبرد بخبرنگاران گفت :

ـ امروز مردم بیشتراز سابق حدی شده‌اند و یك حالت خفه وکسل‌کننده همه‌جا را فراگرفته است . ولی من‌بکار خودم علاقه دارم و هم‌اکنون سرگرم تهیه مقدمات چندفیلم کمدی وخنده‌دار هستم .

فستیوال فیلمهای نظامی

** اولین فستیوال فیلم‌های نظامی از دوم تا هشتم ژوئن درمارسی برگزار میشود . بدوتا از بهترین فیلم‌ها جوایز «خورشید زرین » و «خورشید سیمین» تقدیم خواهد شد .

فستیوال کان

** سینمای فرانسه درفستیوال آینده‌کان بافیلم «پوت لطیف» بکارگردانی فرانسوا تروفو شرکت میکند .

سرگذشت ... خودی

نیویورك : بشما آپارتمان نمیفروشیم

یك شوهر هنرپیشه و یك همسر عضو حزب دموکرات باوجود شهرتشان نمیتوانند آپارتمان دلخواه‌خودرا درنیویورك بخرند .

شوهر پیترلاوفورد نام دارد وهمسرش پاتریشیا یکی از خواهران کندی فقید میباشد .

یك بنگاه معاملات ملکی از فروش آپارتمان به‌آنها خودداری‌میکند وآن هم بعلت شغل پیترلاوفورد و روش سیاسی پاتریشیا . این مه‌ضوع بکمیسیون «حقوق انسان» آمریکا ارجاع شده است .

توکیو : بدون گاراژ خرید اتومبیل ممنوع

در توکیوسازنده هرساختمان جدید مجبورست در زیرزمین‌ساختمان خود یك پارکینك بسازد .

اگر نتوانید پلیس ثابت‌کنیدکه برای پارك‌کردن اتومبیل در منزلتان یا دریك‌گاراژ جا تهیه کرده‌اید بشما اجازه خرید اتومبیل‌داده نخواهد شد ...

بن : ۱۷۲۶۰۰۰۰ دستگاه رادیو

ـ مقامات آلمان غربی دراین‌هفته اعلام‌کردندکه تعداد تلویزیونهای مورد استفاده مردم این‌کشور درماه‌گذشته از رقم نه میلیون واحدتجاوز کرده وبه ۹۱۳۲۰۰۰ واحد رسیده است . درهمان‌ماه تعداد رادیوهای مورد استفاده مردم آلمان غربی از رقم ۱۷۲۶۰۰۰۰ واحد نیز تجاوز کرده است .

لورنس عربستان

هفت ستون خرد

نگارش : فضل ـ ولی ـ ارانی ـ لورنس

ـ۳۳ـ

شیخ عبدالقادر در جواب من ابراز شگفتی کردو گفت من تصورنمیکردم مردی‌جوان چون شما ،که هنوز قدم بمرحله کهولت نگذاشته بتواند یك‌چنین جواب منطقی‌بدهد، شما مرا نیز از اشتباه بیرون آوردید واز این ببعد من می‌فهمم که لبه کلاه مانع از دیدار خداوند نیست .

باری ،بعد ازچهارروز کشتی‌مو سوم به (سووا) وارد بندرین‌بوشدومن ازحکمران مهربان و زنده دل و شریف ین‌بو خداحافظی کردم ، سوار کشتی شده وراه بندر جده را پیش گرفتم ولی ناخدای کشتی (سووا)برخلاف شیخ از لباس عربی من ابرازنفرت کرد و گفت : شما که یك افسرانگلیسی هستید چگونه خود را راضی‌کرده‌اید لباس اعراب را دربر نمائید. پوشیدن لباس اعراب حیثیت شما را متزلزل میکند !

بعداز ورود به‌بندر جده سرهنك (برمون) فرانسوی را درآنجا دیدم که بایك هیئت ازنظامیان فرانسه بجده آمده بود وریاست هیئت را داشت .

سرهنك برمون معتقد بود که دول انگلستان و فرانسه باید بیدرنك در حجاز نیرو پیاده‌کنند وبکمك اعراب بروند . سرهنك برمون هم میگفت چون عثمانیها با آلمانیها همدست ومتحد شدند لذا اتحاد اعراب با انگلیسها و فرانسویها درخور ایراد نیست وعثمانیها نمیتوانند اعراب را متهم نمایندکه باکفار علیه مسلمین متحدگردیده‌اند .

سرهنك برمون مدتی درافریقا خدمت‌کرده بود وزبان عربی را میدانست ومن‌متوجه شدم‌که درمسائل عرب مردی است وارد . سرهنك‌برمون قبل‌ازاینکه به‌جده بیاید درمصر بود ومن شنیدم‌که وی باعده‌ای از سربازان الجزایری (که جزو ارتش فرانسه هستند) وچند ارابه توپ ومقادیری مسلسل وارد مصر گردیدو سربازان خودرا درمصر نهاد وخود به جده آمد تا اینکه درخصوص پیاده‌کردن نیرو درحجاز مطالعه نماید .

سرهنك برمون فرانسوی میگفت که اگر دول انگلستان و فرانسه امروز درحجاز نیرو پیاده کنند بهتر از فرداست . وباید بیدرنك بکمك اعراب شتافت ودولت عثمانی را درشرق نزدیك از پای درآورد .

ولی من متوجه بودم‌که افسران عالیرتبه ما بانظریه سرهنك برمون‌موافق نیستند . نه اینکه مخالف باکمك نسبت باعراب باشند ، بلکه از این‌جهت‌که نمیخواستند باتفاق فرانسویها درحجاز پیاده شوند . آنها میدانستندفرانسویها درمسائل مربوط باعراب بیش‌از انگلیسها وارد هستند واگر قوای انگلستان فرانسه‌باتفاق‌وارد حجازشوند فرماندهی نیرو بدست فرانسویها خواهد افتاد.

من ازجده به سودان رفتم وآنگاه وارد خرطوم شدم و سپس به مصر مراجعت‌کردم . قبل‌از اینکه از جده حرکت‌کنم ،گزارش مسافرت خودرا در حجاز (که دربندر ین‌بو نوشته بودم) برای اداره متبوع خود (اداره اعراب) فرستادم . این همان اداره بودکه گفتم تقاضای انتقال خودرا به آن اداره‌کردم تا اینکه بتوانم نظریه خودرا صریح بگویم وازپیش ببرم وانضباط دقیق ارتش انگلستان نظریه‌های مرا بمحاق فراموشی نسپارد . چون‌گفتم که در ارتش انگلستان نظریه یك افسر هرقدر برجسته باشد مورد توجه واقع نمی شود مگر اینکه افسری‌که مافوق اوست باآن نظریه موافقت نماید ، ولی در (اداره اعراب) اینطور نبود و آنجا یك اداره سیاسی بشمار می‌آمدگواینکه عده‌ای از کارکنان آن نظامی بودند .

من درگزارش خود نوشتم‌که ملل عرب ، امروز دریك مرحله قطعی از تاریخ زندگی خود قرارگرفته‌اند واگر انگلستان اهمیت آن مرحله را ادراك نماید ، برای همیشه ملل عرب را باخود دوست خواهدکرد . من درحجازفهمیدم که اعراب خواهان استقلال هستند ودر راه تحصیل استقلال از فداکاری مضایقه ندارند . لیکن بمناسبت نداشتن اسلحه و مربیان نظامی و پول و آذوقه درمضیقه هستند واگر تحت تعلیم قرار بگیرند و اسلحه و آذوقه‌داشته باشند ازبهترین سربازان جهان بشمار می‌آیند .

وقتی من بعداز رسیدن به‌سودان‌وارد مصر شدم (کلایتون) رئیس اداره اطلاعات ما درمصر مرا احضارکرد وگفت‌گزارش شما از اداره اعراب بمن‌رسید وشما باید بیدرنك به عربستان برگردید ومشاور نظامی‌ما درامور مربوط بجنك باعثمانی باشید .

من ازشنیدن آن حرف یکه خوردم ، برای اینکه تا آنموقع مشاور نظامی نشده بودم . من هم مثل افسران دیگر ، تاریخ جنك‌های (آنیبال) و(ناپلئون) را خوانده بودم واز مسائل مربوط بجنك اطلاع داشتم . اگر بمن دستورمیدادند که باتفاق یك‌گردان وارد میدان جنك شوم ویك ماموریت‌جنگی را انجام‌دهم بدون تردید و دغدغه میپذیرفتم چون سرباز بودم و میدانستم چگونه باید جنگید وکشت وکشته شد . ولی مشاور نظامی نبودم وفکر میکردم‌که یك مشاور نظامی مسئولیتی داردکه غیراز مسئولیت یك سرباز است .

اگر بمن‌دستور داده میشد بمیدان جنك بروم ازمرك نمیترسیدم وبی‌محابا مرك را استقبال میکردم اما نمیتوانستم بی‌محابا دیگران را بسوی مرك بفرستم.

مشاور نظامی درجنك یعنی‌کسی‌که رای او منشاء صدور دستورهای‌جنگی است . من اگر اشتباه میکردم سبب مرك عده‌ای میشدم‌که باتکاء رای من‌مرك را استقبال‌کرده بودند . از این‌گذشته اشتباه من ممکن بود سبب شکست اعراب‌که وخیم‌تر از مرك سربازان آنها بود بشود . ولی (کلایتون) بمن‌گفت ازلندن دستورداده شده‌که شما به‌حجاز بروید وبافیصل همکاری‌کنید وهمکاری شما با او محدود است باینکه چگونه میتوان از ساز وبرك جنگی انگلستان که جهت اعراب فرستاده میشود بهتر استفاده‌کرد . وشما مسئولیت فرماندهی درمیدان جنك را خواهید داشت وانتخاب شما باین سمت ناشی از این است که زبان عربی را میدانید وبمسائل اعراب وارد هستیدواطلاعات نظامی‌شما رضایت‌بخش است .

ناتمام

دختری که ۲۰ قرن قبل میزیسته

اینروزها مردم رم وجهانگردان که به ایتالیامی‌آیند،دسته‌دسته بتماشای‌جسد مومیائی شده دختری میروند که در رم باستان میزیسته و از زیبایان عصرخود بشمار میرفته . چندی قبل عده‌ای کارگر حین حفاری بجسد این دختر بر خوردند و اکنون آن راکه گفته میشود ۲ هزار سال عمر دارد در یك جعبه شیشه‌ای بتماشای مردم گذارده‌اند .

همانطورکه در عکس مشاهده می‌کنید زینت آلات او همچنان حفظ شده است. این نخستین جسدی است که با گذشت ۲۰ قرن هنوز شکل خود را بخوبی حفظ کرده . بسیاری از دانشمندان و باستانشناسان جهان از این جسد دیدن کرده و آنرامورد بررسی قرار داده‌اند . شکل‌ظاهری جسد و زینت آلاتش که باو آویخته شده نشان میدهد از زیبا رویان زمان خود بوده‌است . مومیائی جسد بسیار ماهرانه صورت‌گرفته است .

عکس از اسوشیتدپرس

شرکت کشتیرانی پارس

سرویس سریع‌السیر بین‌بنادر غربی انگلستان و بندر خرمشهر

شرکت کشتیرانی پارس خوشوقت است افتتاح‌سرویس سریع‌السیرخودرابین‌بنادر

گلاسگو ولیورپول وبندرخرمشهر

باستحضار آقایان‌بازرگانان‌محترم‌برساند.

اولین کشتی شرکت بنام « S.S. BERMUDA HIBISCUS »

از روز ۱۴ اردیبهشت ماه ۱۳۴۳(۴ماه‌مه ۱۹۶۴) تا روز ۱۶ اردیبهشت ماه ۱۳۴۳ (۶ماه‌مه ۱۹۶۴) در بندر گلاسگو ازروز۱۷اردیبهشت‌ماه ۱۳۴۳(۷ماه‌مه ۱۹۶۴) تا ۲۵ اردیبهشت ماه ۱۳۴۳ (۱۵ ماه مه ۱۹۶۴) در بندرلیورپول باورگیری خواهد نمود

برای کسب اطلاعات بیشتری راجع به این سرویس جدید در تهران به دفتر شرکت واقع در خیابان فردوسی شماره ۱۱۴ (تلفنهای ۳۰۴۹۵۱و۳۰۴۹۵۲)و در خرمشهر به شعبه شرکت (تلفنهای ۲۸۸۱و ۲۸۸۳)مراجعه فرمایند .

آ ـ ۲۲۰۶

آگهی قبول تقاضای انشعاب آب درشهری

سازمان آب تهران از مالکین مستغلات واقع در حدود فعلی لوله‌کشی که در محدوده زیر است :

۱ـ شمالا از قسمتهای زیر :
از محل تلاقی کوچه سرپل باجاده قم بسمت شرق برخیابانهای قم و میدان مجسمه وششم بهمن (۲۴ متری سابق) تامحل تلاقی خیابان میدان نوباخیابان ششم بهمن .

۲ـ شرقا از قسمتهای زیر :
الف ـ از محل تلاقی خیابانهای ششم‌بهمن و میدان نوبسمت جنوب شرقی تامحل تلاقی خیابانهای میدان‌نو و میدان.
ب ـ ادامه خیابان میدان بسمت خیابان هرزآب‌هرنجی تامحل تلاقی خیابان هرنجی باکوچه گیوه‌چی .
ج ـ ادامه کوچه گیوه‌چی تامحل تلاقی باکوچه سجادی .
د ـ از کوچه سجادی بسمت جنوب تا محل تلاقی باکوچه‌امینی
ه ـ ادامه کوچه امینی تا محل تلاقی باکوچه باغ‌توتستان
و ـ محل تلاقی وامتداد کوچه باغ توتستان بادیوار شمالی باغ حاج‌حسین
ز ـ از ضلع شمالی باغ حاج‌حسین تا ادامه ضلع غربی باغ حاج‌حسین و مرتضوی بسمت جنوب محل تلاقی کوچه باغ‌چال‌با دیوار جنوبی باغ مذکور .
ح ـ ادامه کوچه‌های باغ چال‌و نفرآباد بسمت جنوب تا محل تلاقی باکوچه شیرازیها .

۳ـ جنوبا از قسمتهای زیر .
از محل تلاقی کوچه شیرازیها باکوچه نفرآباد بسمت غرب در کوچه شیرازیها تامحل تلاقی کوچه شیرازیها با کوچه هاشم‌آباد .

۴ـ غربا از قسمتهای زیر :
الف ـ ادامه کوچه‌هاشم‌آباد بسمت شمال تامحل تلاقی باکوچه آب‌انبار متولی
ب ـ از محل تلاقی کوچه‌های هاشم‌آباد وآب‌انبار متولی‌بسمت غرب تامحل تلاقی باکوچه غربی آرامگاه .
ج ـ از محل تلاقی کوچه جنوبی و غربی آرامگاه بسمت شمال در امتداد کوچه‌های‌سلام‌وسرتخت‌وفتوحی‌وسرپل‌تامحل‌تلاقی کوچه سرپل باخیابان قم وعلاوه بر محدوده بالابامعرفی شهرری منحصرا از مستغلات واقع در برخیابانهای آرامگاه و شیروخورشید وقسمتی از جاده قم (بین کوچه سرپل و خیابان شیروخورشید)

دعوت مینماید چنانچه مایل باستفاده‌ازآب تصفیه شده میباشند از اول اردیبهشت ماه ۱۳۴۳ تاآخر وقت اداری روز ۳۱ خرداد ماه ۱۳۴۳ برای تسلیم برك اعلام تمایل (متدرجا) طبق نوبت‌تعیین شده در برك اعلام تمایل) بباجه مرکزی این سازمان واقع در خیابان جنوبی پارك شهر مراجعه فرمایند .

استفاده از این آگهی فقط یکبار آنهم در مدت آگهی‌شده در تاریخ فوق‌الذکر میباشد .

شرایط و نحوه پرداخت هزینه انشعاب و عوارض شهرداری :
الف ـ هزینه لوازم و نصب انشعاب بطور علی‌الحساب که سازمان آب تهران دریافت مینماید (یك ششم نقد و بقیه در پنج قسط متساوی ماهانه‌میباشد)
ب ـ عوارض مخصوص لوله‌کشی که شهرداری شهرری‌دریافت مینماید بشرح زیر است :

۱ـ برای انشعاب بقطر ¾ اینچ مبلغ ـ/۴ر۰۰۰ ریال
۲ـ برای انشعاب بقطر ۱¼ اینچ مبلغ ـ/۶ر۰۰۰ ریال
۳ـ برای انشعاب بقطر ۱ اینچ مبلغ ـ/۱۵ر۰۰۰ ریال
۴ـ برای انشعابات بقطر بزرگتر از یك اینچ عوارض آن بعد آگهی خواهد شد .

متقاضیان‌باید عوارض مقرره را بطور علی‌الحساب تا تعیین قطرواقعی انشعاب توسط سازمان آب تهران ۱ر۳ نقد و بقیه در دوقسط متساوی ماهانه پس از معرفی شهرداری به‌بانك ملی‌ایران شعبه شهرری بحساب شماره ۱۵۲۳ پرداخت و قبض رسید آنرا بشهرداری تسلیم نمایند .

سازمان آب تهران پس از گواهی شهرداری شهرری مبنی برپرداخت عوارض اقدام ببازنمودن شیر آب متقاضیان نموده و استفاده از آب عملی خواهد شد .

شهرداری شهرری ـ علاالدین معینی — سازمان آب تهران
۱ـ۲ — آ ـ ۲۲۶۴

یخچال ارج

جدید ترین هدیه قدیمترین کارخانه وطن ما

غذای سالم
آب خنك
یخ فراوان
اطمینان بیشتر
استفاده بهتر
صرفه بیشتر

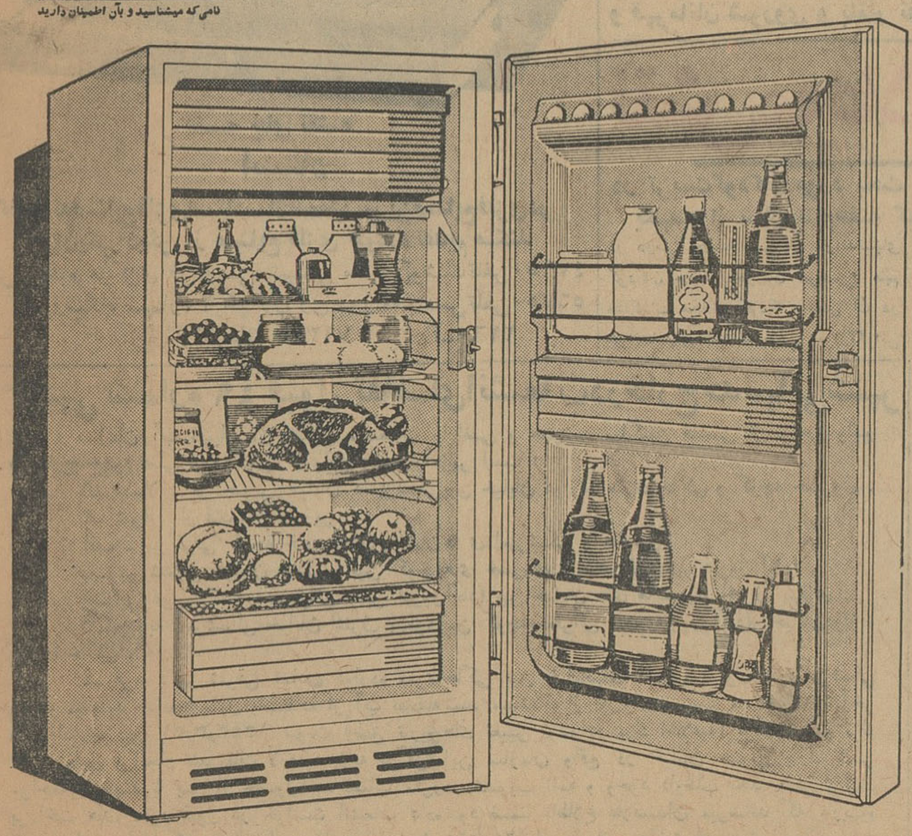

ارج
ARJ
نامی که میشناسید و بآن اطمینان دارید

رواندهٔ عمومی ارج

فرهنگی ورزشی

اسبدوانی بهاره آغاز شد

دراولین دوره تازدردی ،لك‌لك، اباغوص، بی‌نظیر، حاج‌فیروز یکه‌تاز میدان بودند

بعد از ظهر روز جمعه اولین دوره مسابقات اسبدوانی بهاره دراسپریس جلالیه انجام گردید .

این مسابقه در حضور تیمساران سرلشکرجهانبانی رئیس هیئت مدیره سرتیپ مبشری مدیر عامل باشگاه سوار کاران سرتیپ زمانی رئیس، فدراسیون چوگان و سوارهاو جمعی از علاقمندان برگزار شد .

پنجدوره مسابقه روز جمعه درزیر ریزش باران و سرما ادامه یافتو نتایج زیر بدست آمد .

در دوره اول اسبهای جدید که تاکنون درمسابقه شرکت نکرده‌اند ۱۰۰۰ متر دویدند وبترتیب تازدردی ،اباخوجه ویجی گری در دور دوم ۱۲۰۰ متر لك‌لك، مارشال ، تیم تام در ۱۵۰۰ متر

اسبهای شرکت کننده در مسابقات ۲۵۰۰ متر

اباغوص مارس، سمنقاعسمندر در ۲۰۰۰ متر بی‌نظیر، ،رحمن گلدی‌ملا درآخرین دور ۲۵۰۰ متر حاج فیروز ، ادریس‌و عیار اول تاسوم شدند .

این مسابقات تا روز هشتم خرداد ماه در جلالیه ادامه دارد و در آخرین‌روز مسابقه یکدوره مسابقه پرش درقسمت های مختلف انجام میشود و جوائز قهرمانان وسیله والاحضرت شاهپور غلامرضا پهلوی توزیع خواهد شد .

میدان ۲۴ اسفند ـ بختیاری

آپارتمان ۳ اطاقه بالوازم و ۱۲۰ متر تراس اجاره داده میشود

تلفن ۶۷۲۵۷ ۱ـ۱۰ آ ـ ۲۲۵۶

نظری بمسابقات تنیس

کاپ شاهنشاه

با وجود آنکه مسابقات بین کاپ شاهنشاه از طرف فدراسیون تنیس کشور بمورد عمل گذاشته شده بودو کشور های عراق ، پاکستان و لبنان بدعوت فدراسیون به تهران آمده بودند اینطور مشاهده میشد که فدراسیون از لحاظ انجام مسابقات آمادگی کامل ندارد زیرا از دومین‌روز مسابقه بخوبی مشهود بود که کادر داوری وظیفه خودرا خوب انجام نمیدهد و نفرات آن تکمیل نیست ، بطوریکه در مسابقه ما قبل نهائی بعضی از خطها خط نگهدار نداشت و توپ جمع کن بقدر کافی درزمین بازی نبود ، در صورتیکه داور و توپ‌جمع کن ابتدائی ترین مساله‌ایست که در جریان یك مسابقه آنهم مسابقه ایکه با شرکت‌چندکشور خارجی انجام میشود لازمست تامین شود .

وضع بازی و بازیکنان

بطور کلی تیم های عراق و لبنان بسیار ضعیف بودند و جای بحثی درآن نیست ولی تیم پاکستان قوی بودو تنها رقیب ایران در این مسابقات بشمار میرفت .

تقی اکبری قهرمان اول ایران از قهرمان پاکستانی قویتر بود وتوانست با نتیجه دو بریك بر قهرمان‌پاکستانی پیروز شود ولی رضااکبری نفر دوم تیم ایران در مقابل قهرمانان دوم پاکستان دوبرصفر از او شکست خورد ونتیجه مسابقه یکنفری یك بر یك گردید .

وهمانطور که قبلا درج گردیده بود تیم دو نفری پاکستان با پیروزی که در مسابقه دونفری بدست آورد توانست مقام اول را بدست آورد .

بقیه درشماره فردا

تیم کشتی ۷ مدال گرفت

در مسابقات بین‌المللی تفلیس

همانطور که اطلاع داده شد روزپنج شنبه تیم کشتی ایران پس ازشرکت در مسابقات بین‌المللی کشتی بتهران مراجعت کرد آقای منصور رحیمیهاسر پرست تیم بخبرنگار ما اظهارداشت تیم کشتی ایران نتیجه خوبی از این مسابقات گرفت زیرا شوروی باقوی‌ترین کشتی گیران خود در چهار تیم‌شرکت کرده‌بود بلغارستان تیم‌دوم‌جهان‌تیم کامل فرستاده بود وچند تیم دیگر از کشورهای آلمان فدرال، رومانی ، لهستان و چك‌اسلواکی نیز شرکت داشتند و تماس‌کشتی گیران، وپیروزی آنها آزمایش خوبی برای فدراسیون بود که‌بتواند تیم ایران‌را برای‌شرکت در مسابقات جهانی آماده نماید .

تماس گرفت زیرا شوروی باقوی‌ترین کشتی گیران خود در چهار تیم‌شرکت کرده‌بود بلغارستان تیم‌دوم‌جهان‌تیم کامل فرستاده بود وچند تیم دیگر از کشورهای آلمان فدرال، رومانی ، لهستان و چك‌اسلواکی نیز شرکت داشتند و تماس‌کشتی گیران، وپیروزی آنها آزمایش خوبی برای فدراسیون بود که‌بتواند تیم ایران‌را برای‌شرکت در مسابقات جهانی آماده نماید .

در این مسابقات عبداله‌موحد دروزن چهارم ،اکبر حیدری در وزن اول با پیروزی برکلیه قهرمانان مقام اول را بدست آوردند سیف پور و خدا بنده دوم و امیری معزی پور نامداربگانه‌نیز مقام سوم را بدست آوردند لازم‌است متذکر شد که آقای سروان عباس زندی مربی تیم ملی‌نیزفداکاری زیادی میکرد وکاملا با مواظبت وراهنمائیهای صحیح در موفقیت قهرمانان سهیم است .

در عکس بالا موحد قهرمان وزن چهارم در سکوی افتخار و قهرمانان شوروی و بلغار نفر دوم وسوم‌نیزدیده میشوند

OSTAD

قفسه جای نقشه

استاد

کارخانه صنایع فلزی استادسازنده مدرنترین صنایع فلزی در ایران یکی دیگر از صنایع فلزی خودرا تقدیم میکند

فروشگاه مرکزی فردوسی شمالی مقابل کوشك تلفن ۴۷۹۵۰

فروشگاه شماره ۲ خیابان ری دوراه‌مهندس تلفن ۵۶۷۵۰

کارخانه ۷۹۳۲۷ آ ـ ۲۲۶۰

نقش مجلات کودکان

در تربیت کودکان مورد بحث سمینار خواندنیها قرارگرفت

یکهفته از سال بنام هفته کتاب کودکان خوانده خواهدشد

در دومین جلسه سمینار خواندنیهای کودکان و نو جوانان موضوع مهم مذاکرات مجلات کودکان‌ونقش آن در خواندنیهای جوانان بود . ابرازنگرانی شد که در اغلب نقاط جهان تعدادی مجله نا مناسب برای‌کودکان وجوددارد آنگاه روی مشکلات که در زمینه‌مجلات کودکان وجود دارد به تفصیل صحبت شد .

گزارش پاکستان که دومین‌گزارش رسمی سمینار بعدازگزارش ایران بود توسطه نماینده آن کشورخوانده شدو مشکلات موجود در زمینه خواندنیهای کودکان و جوانان در آن کشور مطرح گردید که از آن جمله نویسندگی کتب و نشریات کودکان‌و دیگر چاپ و توزیع این نشریات را باید نام برد و چون یکی از مسائل مهم خواندنی های کودکان تقریبا در تمام نقاطجهان انتخاب سبك نویسندگی است به خصوص در اغلب کشور های‌شرکت کننده سمینار چندین زبان‌رسمی‌وجود دارد و هر یك از زبانها دارای‌گرامرو واژه های بخصوص سبك نویسندگی هستند از اینرو مذاکرات مفصلی در این زمینه بعمل آمد .

در باره اختصاص دادن یك هفته از سال بنام هفته کتاب که در اکثر کشور های اروپائی مرسوم‌است پیشنهاداتی داده شد زیرا چنین‌عملی کودکان را بیش از پیش تشویق به خواندن می کند در آن هفته مجلات و روزنامه ها و رادیو و تلویزیون باید بایکدیگر همکاری‌نمایند تانتایج‌مطلوب حاصل گردد.

چه خوشبخت عروس خانمی که با بردن‌جایزه ممتاز دسته‌چك خوشبختی اعانه ملی‌علاوه بر ۳۲۰ هزار تومان پول‌نقدویك اتومبیل فورد آلمانی‌صاحب جهیزیه کامل هم میشود .

وخوش بحال دامادی که‌چنین عروس‌خوشبختی نصیبش میگردد

جوایزی که علاوه بر ۲۲۰ هزارتومان و اتومبیل‌فورد آلمانی‌ببرنده دسته‌چك خوشبختی تعلق میگیرد.

- بلیط مسافرت باروپا باسرویس‌تی‌بی‌تی
- مصرف یکسال روغن‌نباتی شاه‌پسند
- مصرف یکسال محصولات‌غذائی‌صدف
- مصرف یکسال صابون عروس
- مصرف یکسال بیسکویت
- پتوی مخملی کاشان
- سرویس کامل‌غذاخوری چینی ۵۰ پارچه سانگو
- ساعت اورست
- سشوار برقی ، اتوبرقی ، کتری برقی، تستر برقی مارك A.B.C
- چراغ طوری کلماکس
- یخدان وترموس کلمن
- کباب پزبرقی وجاروی مکانیکی نپتون
- سماور نفت‌سوز برلیان
- چرخ خیاط مارشال
- پنکه مارشال

چهارشنبه بلیطهای اعانه‌ملی قرعه‌کشی میشود

کشاورزی سعید

میدان تجریش جنب بانك

صادرات تلفن ۸۴۸۰۶

آگهی بدارندگان حسابجاری در بانك ساختمانی

طبق ماده ۳ قانون تاسیس وزارت آبادانی ومسکن بانك ساختمانی مکلف است که ظرف سه ماه از تاریخ تصویب قانون کلیه عملیات بانکی خودرا بتشخیص شورای پول واعتبار طبق بند درماده ۵۸ قانون بانکی و پولی کشور قطع کند و تسویه امور مربوط بمعاملات بانکی خودرا ببانك رهنی ایران محول نماید.

بمنظور اجرای‌قانون بکلیه کسانیکه که دربانك ساختمانی حسابجاری دارند اعلام میشود که تادهم اردیبهشت سال جاری ببانك ساختمانی مراجعه ونسبت بتسویه حسابجاری و تسلیم‌دسته چك خود اقدام فرمایند چنانچه تا تاریخ فوق‌مراجعه ننمایند از دوازدهم اردیبهشت باید برای تسویه حسابجاری خود ببانك‌رهنی ایران شعبه مرکزی واقع در خیابان فردوسی مراجعه نمایند.

۱ـ۲ ۲۱۵۴ـ۱ **بانك ساختمانی**

اپتالیدن ساندوز محصول سویس

مسکن دردها

مخصوصا در سرماخوردگی و زکام

در موقع خرید بعلامت شش‌ساندوز قرمز توجه فرمائید

بدینوسیله باطلاع همکاران گرامی میرساندکه‌جلسات دومین‌کنگره متخصصین بیماریهای زنان ومامائی روزهای ۲۷ الی ۳۰ اردیبهشت‌ماه ۱۳۴۳ تشکیل خواهدگردید. از عموم همکاران محترم تهران و شهرستانها تقاضا میشودکه موضوع سخنرانی وخلاصه‌ای ازمتن آنرا حداکثر تا تاریخ پانزدهم اردیبهشت‌ماه بدبیرخانه کنگره در بیمارستان‌زنان تهران ارسال فرمایند.

دکتر غلامحسین مصدق

۱ـ۲ آ ـ ۱۶۳۵

شرکت ملی نفت ایران

آگهی مزایده شماره ۱۱۷

شرکت ملی نفت ایران هفتادقلم مواد غذائی خارجی و لوازم خانه موجود در انبار ری را از طریق مزایده عمومی بفروش میرساند .

۱ـ علاقمندان میتوانند برای دریافت برگ مشخصات وشرایط مزایده در تهران به‌اداره سرویسهای تدارکات واقع در خیابان تخت جمشید ـ ساختمان شرکت ملی نفت طبقه یازدهم اطاق‌شماره ۱۱۰۷ مراجعه نمایند .

۲ـ سپرده جهت شرکت در مزایده فوق مبلغ پانزده هزارریال است که بایستی در تهران بصندوق حسابداری مرکزی شرکت پرداخت گردد.

بجای سپرده نقدی تضمین‌نامه بانکی مورد قبول شرکت‌معادل مبلغ بالاکه تا تاریخ ۴۳٫۵٫۹ معتبرباشد پذیرفته میشود .

۳ـ پیشنهادات تاآخر وقت اداری روز ۴۳٫۲٫۹ پذیرفته و در ساعت ۹ صبح روز ۴۳٫۲٫۱۰ در خیابان تخت جمشید ساختمان شرکت ملی نفت درادارہ سرویسهای تدارکات باز و قرائت‌خواهد شد .

۴ـ به پیشنهادات مبهم مشروط و پیشنهاداتیکه ناقص و با شرایط مندرج در آگهی و برگ مشخصات وشرایط مزایده مغایرت داشته باشد ویا بعد از مدت مقرر در آگهی برسد مطلقا ترتیب‌اثر داده نخواهد شد.

۵ـ شرکت در رد یاقبول یك یاکلیه پیشنهادات واصله بدون آنکه محتاج بذکر دلیل باشد مختار خواهد بود .

حضور پیشنهاد دهندگان درجلسه‌قرائت پیشنهادات آزاد است.

۱ـ۲ آ ـ ۲۲۲۶

آگهی شماره ۴۹ قبول تقاضای انشعاب درخارج حد نهائی شهر

سازمان آب تهران از مالکین مستغلات واراضی و همچنین ساکنین قسمتی از نواحی واقع در خارج حدود فعلی لوله کشی که واقع درمحدوده‌زیر است :

۱ـ شمالا : بر جنوبی خیابان دامپزشکی‌بین خیابان دوازده متری خاکی و کوچه خسروی .

۲ـ شرقا از قسمت های زیر :

الف ـ بر غربی کوچه خسروی بین‌خیابان‌های دامپزشکی و هاشمی

ب ـ بر شمالی خیابان هاشمی بین کوچه‌های خسروی و صحرائی (نهر فیروز آباد) .

ج ـ بر غربی کوچه صحرائی (نهر فیروزآباد) بین خیابان های هاشمی و اشرف پهلوی .

۳ـ جنوبا : برشمالی خیابان اشرف پهلوی‌بین کوچه‌صحرائی (نهر فیروز آباد)و خیابان‌دوازده متری خاکی .

۴ـ غربا : بر شرقی خیابان دوازده متری‌خاکی بین خیابانهای اشرف پهلوی و دامپزشکی دعوت مینماید چنانچه مایل باستفاده از آب تصفیه‌شده میباشند از اول اردیبهشت ماه ۱۳۴۳ تاآخر وقت اداری روز ۱۳۴۳٫۳٫۳۱ بنوبت (طبق تاریخ‌های تعیین شده در برگ اطلاعیه) برای تسلیم برگ اعلام تمایل و انجام تشریفات لازم به باجه مرکزی‌این سازمان واقع در خیابان جنوبی پارك شهر مراجعه فرمایند تا پس از حصول حد نصاب مقرردر تصویب نامه و وجود داوطلب بحد کافی ترتیب پرداخت های مقرر قبول در خواست انشعاب داده‌شود ضمنا باطلاع علاقمندان میرساند که تاریخ تقریبی انجام لوله کشی در نواحی خارج حد نهائی ۱۸ تا ۲۴ ماه پس از پرداخت هزینه توسعه‌تاسیسات لوله‌کشی پیش بینی میشود و فرصت استفاده ازاین آگهی فقط یکبار آنهم د رمدت آگهی شده درتاریخ فوق‌الذکر میباشد ـ توضیحا باطلاع میرساندوجوهی که ساکنین خیابان هاشمی‌بابت لوله‌کشی آب درمقابل رسیدرسمی به‌شهرداری تهران پرداخته‌اندبابت وام توسعه تاسیسات منظور خواهد شد .

۱ـ۲ آ ـ ۲۱۵۲ **سازمان آب تهران**

دنباله حوادث

۱۵۹ کیلو تریاك درچرخهای تراکتور کشف شد

مامورین ژاندارمری کرمان مقدار ۱۵۹ کیلو تریاك ازداخل چرخهای عقب یك تراکتور کشف کردند . هنوز معلوم نشده‌است که صاحب اصلی تریاکها کیست ولی فعلا مامورین راننده کامیونی که تراکتور را حمل میکرد توقیف کرده‌اند .

دانش آموزی در دریا غرق شد

بوشهر -خبرنگار اطلاعات- دیروز چهارنفر از دانش آموزان دبیرستان پهلوی بندربوشهر که‌برای تفریح و گردش‌باقایق پاروئی بدریا رفته‌بودند براثر تلاطم امواج دریاوعدم آشنائی آنان بفن‌پاروزنی یکی‌از آنهابنام‌محمد شریفیان هنگام پاروزدن بدریا افتادو غرق‌شد. هنوزجنازه دانش‌آموز غرق شده بدست‌نیامده است . جریان‌به مقامات مربوطه اطلاع و قضیه تحت تعقیب است .

راننده تراکتور کشته شد !

خبرنگار مادر گرمی گزارش داد دیروز تراکتوری برانندگی چوپان‌نام باعابری باسم میرمهدی که‌عازم منزل خودبود در کنار رودخانه تصادف‌نمودو درنتیجه تراکتور واژگون گردیدو هر دونفرمجروح شدند . چوپان که حالش وخیم‌بود برای‌معالجه بشهرستان‌اردبیل انتقال داده‌شد ولی‌براثرشدت جراحات وارده دربین راه درگذشت . بااطلاع جریان بمقامات صالحه پس‌از انجام تشریفات قانونی جنازه راننده‌تراکتور مدفون گردید .

جنازه‌ای در دریا بتورماهیگیران افتاد

خبرنگارما در بندربوشهر اطلاع داد دیروز ماهیگیران ناحیه چهتل‌واقع درسی کیلومتری شرق بندربوشهردر جزیره غیرمسکونی «هاله‌دمید»جسدی را روی آب مشاهده کردند . پس از معاینه پزشك قانونی معلوم شدجسد مربوط بچهارماه قبل می‌باشد .هویت جسدمعلوم نشد و تحویل کدخدای چهتل شدتادفن گردد .

گفته میشود این‌جسد ،ازسرنشینان‌غرق شده چندموتور لنج‌در زمستان گذشته می‌باشد .

باتحویل بچه‌ها بپدرشان موافقت نشد

امروز کسب اطلاع شدکه آقای دادستان تهران با تحویل دادن دو پسربچه بنام ابراهیم و هیبت‌بپدرشان موافقت نکرده‌است .

این دو پسر بچه توسط مردکوری از پدرشان در ده «گشت» فومن‌اجیر شده و در تهران برای وی کار می کردند . چون بچه‌ها مورد شکنجه مردکور واقع شده بودند پس ازفاش شدن ماجرا بدستور دادستان دربنگاه پرورش کودك نگهداری میشدندیروز پدربچه ها که بتهران آمده‌است برای تحویل گرفتن آنها بدادستان مراجعه کردو چون بچه‌ها اظهار تمایل کردند که در همین محل بمانند لذادادستان باتوجه به وضع زندگی پدر بچه ها و گزارش مددکار اجتماعی در این باره با تحویل ابراهیم و هیبت بپدرشان موافقت نکرد .

طی زدوخوردی دراطراف زنجان

۵ نفر مجروح و ۱۱ نفر بازداشت شدند

دیروز در قریه «نوچی» از توابع نیك‌پی زنجان برسر قطع چند اصله درخت بین اهالی زدو خورد و تیراندازی‌شد وطی این ردو خورد وتیراندازی‌پنجنفر از اهالی قریه بنام علی فرزند منصور عباس فرزند اسمعیل ، میرزاجان ، مصطفی و کاظم مجروح شدند .

مجروحین ، به بیمارستان شهناز زنجان انتقال یافتند ویازده نفرباتهام شرکت در منازعه دستگیر وطبق‌قرار صادره از طرف‌آقای دانشخواه‌بازپرس بازداشت شدند که اسامی‌آنان‌عبارت است از : آقایان رضائی ،افشاری ، نوروزی ، الیمار رضائی ، میرزاجان رضائی ، محسن‌سلطانی ، تقی‌سلطانی قاسم سلطانی ،عوض سلطانی‌وآقاجان رضائی .

پای زنی زیر قطار قطع شد

طبق گزارش خبرنگار ما در خرمشهر دوساعت بعد از ظهردیروز زنی‌بنام بانو حلیمه از اهالی‌خرمشهر هنگام عبور از زیر واگنهای قطار د رمحوطه راه آهن خرمشهر بدون توجه بحرکت قطار مانوری که در حال حرکت بود پای راستش زیر چرخهای سنگین قطار رفت و اززانو قطع شد بلافاصله مامورین پلیس راه آهن ویرا برای معالجه به بیمارستان«خمبه» اهوازی خرمشهر منتقل کردند و در آنجا چون پای زن مذکور به پوست بند بود پایش قطع گردید

۱ کشته و ٤ نفر مجروح شدند

طبق گزارش خبرنگارما درتیران اصفهان عصر دیروز اتوبوس‌شماره ۱۷۶۲۳۹ برانندگی فتحعلی‌مهدیان اصفهانی که از آبادان باصفهان می‌آمد در فاصله ۵۱ کیلو متری تیران بر اثر خرابی راه و گل و لای زیاد واژگون گردید دراین حادثه یکی از مسافرین اتوبوس‌بنام بانو طلعت نویسی فرزند قاسم اهل شهرضا آنا کشته شد و چهار نفر دیگر بنام آقایان یداله علیمحمدی، علی سالاری رمضان و گدا علی مجروح شدند .

عفو زندانیان

بقیه از صفحه اول

امروز کسب‌اطلاع شد که‌وزارت دادگستری در صدد تهیه طرحی برای یکدرجه عفو وبخشودگی در باره زندانیان محکوم قطعی‌میباشد تا پس از توشیح شاهنشاه بمرحله اجرا درآید.

خبرنگارقضائی ماگزارش‌میدهد فکر تهیه این طرح در کمیسیون عفو وبخشودگی مطرح شده واداره فنی تصمیم دارد تا تشکیل کمیسیون عفووبخشودگی‌آینده که طبق‌معمول سالانه هر سه ماه یکبار تشکیل میشود مقدمات‌تهیه این طرح را براساس‌امکانات‌قانونی فراهم‌سازد.

تهیه طرح یکدرجه بخشودگی‌در باره زندانیان محکوم که آراء محکومیت آنان قطعیت یافته است بر اساس گزارشات رسیده و آمارجمع آوری‌شده‌از کلیه‌زندانهای کشور عملی خواهد شد .

با تهیه طرح بخشودگی مذکور ظرف دوماه آینده بمرحله اجرا درخواهد آمد . عده زیادی‌از محکومین قطعی که مدتی‌اززندانی خود را گذرانیده‌اند از زندان‌آزاد خواهند شد.

طغیان رودخانه‌های گیلان

بقیه از صفحه اول

دیروز نزول برف‌در رضائیه‌واطراف ادامه داشت وبر اثر آن سقف‌اغلب مدارس دهات تابعه فرو ریخت و محصلین ناچار بمساجد قریه‌انتقال یافتند وبتحصیل پرداختند.استاندار آذربایجان غربی ومدیر کل‌فرهنك استان تایید کردند که وضع‌مدارس بااین بارندگی و برف خراب‌است. قسمتی از سرای حاج ابراهیم در رضائیه منهدم گردید و سقف آن خراب شد ودو انبار سرای مزبور فرو ریخت.

● طغیان رودخانه

خبرنگار ما اضافه کرد که در قریه «بالانج» رودخانه «درین قلعه» که از وسط قریه میگذرد طغیان کرد و یك مغازه قصابی را منهدم نمود و سایر مغازه‌ها وخانه‌های‌قریه را در خطر انهدام قرار داد.

خبرنگار ما در سنندج بدنبال گزارشهای قبلی اطلاع داد :تاعصر دیروز طوفان شدید و بارندگی‌توام با ریزش گل ولای از آسمان‌ادامه داشت ودر ارتفاعات اطراف برف شدید میبارید طبق اطلاع بر اثر کولاك شدید ونزول برف در گردنه آریز» ارتفاع برف بیك مترسیده است. امروز هوای سنندج ابری و مستعد بارندگی است.

● خسارات عمده

طبق گزارش خبرنگار ما درمهاباد طی یکشبانه روز نزول برف شدیددر مهاباد ارتفاع برف در این شهرستان به سی سانتیمتر رسید .

هوای مهاباد همچنان ابری ومستعد بارندگی است بر اثر نزول این‌برف شدید وتگرك به محصول باغات میوه خسارات عمده‌ای وارد شده .احشام این شهرستان در خطر تلف شدن‌می باشند و علوفه برای احشام نایاب است .

خبرنگار ما در بیجار گزارش‌داد متعاقب یکشبانه روزبرف شدیدومداوم در بیجار هوای این شهرستان‌بشدت سرد شد .

● درگیلان

گزارش خبرنگاران ما در رشت و شهرستانهای گیلان حاکی استکه از پریروز تاکنون ریزش‌باران درسراسر گیلان ادامه دارد و هر لحظه برشدت بارندگی افزوده میشود . براثر این بارندگی شدید و مداوم (همانطور که دیروز اطلاع داده شد) اغلب رودخانه های گیلان طغیان کرد و مزارع راسیلاب گرفت و رفتو آمد بین شهر های گیلان مشکل شد . هم اکنون نیز در قسمت اعظم شهرهای گیلان بارندگی ادامه دارد و براثر این بارندگی مداوم خسارات زیادی ببار آمده‌است .

● مزارع را سیل برده‌است

خبرنگار ما در بندرحسن کیاده گزارش داد : براثر بارندگی مداوم و طغیان رودخانه های گیلان رفتو آمد بین بندر حسن کیاده و نقاط اطراف قطع شده‌است و اهالی ازاین لحاظ بسیار در زحمت میباشند .رفت و آمد از رودخانه های طغیان کرده با قایق هم خطرناك‌است و هر لحظه خطر غرق‌شدن‌دارد .

اراضی و مزارع برنجکاری اطراف رودخانه راسیلاب گرفته و منهدم‌شده است . اهالی بندر حسن کیاده از اولیای امور تقاضا دارند برای ترمیم راه نیمه تمام بندرحسن‌کیاه اقدام شود .

گزارش خبرنگاران ما از ساوه- بم -بندرمعشور حاکیست که ریزش باران در این نقاط نیز خساراتی‌وارد کرده‌است .

طغیان رودخانه های بندرپهلوی

خبرنگار مادربندر پهلوی گزارش داد ازدیروز باران سیل‌آسائی ریزش میکند وهمه جارا سیلاب‌فرا گرفته است. براثر طغیان رودخانه ها سطح آب‌در مرداب بندرپهلوی بالاآمده و گل‌آلوده شده است. رودخانه های کوله‌سر-سیاه درویشان- نرگستان - سیاوزان‌وهمبرولاکسار بطور کلی‌طغیان کرده و مزارع مجاور رودخانه ها زیر آب‌رفته‌است . تمام خزانه های بذر برنج که‌آماده کشت‌بود بواسطه‌طغیان رودخانه هاازبین رفته‌است وخسارات زیادی به‌برنجکاران‌وارد آمده است.

محصولات

بقیه از صفحه اول

کرد محصول کشاورزی همیشه مواجه با خطرات زیادی از جمله آفت -سرما زدگی خشکسالی -کمبود تولیدبواسطه نامرغوبی بذر و کود میباشد که نتیجه آن نقصان محصول یا از بین رفتن محصول و متضررشدن کشاورز میشود بیمه با دریافت حق بیمه محصول را در برابر یك یا چند مورد از این خطرات بیمه میکند و اگرخساراتی‌وارد شد آنرا جبران مینماید

بطور متوسط حق بیمه‌سالانه‌محصول کشاورزی برای هر کشاورز به‌حدود ۵۰ ریال بالغ خواهد شد که نصف این مبلغ باید توسط دولت تامین‌شود. وزارت کشاورزی هم اکنون طرح بیمه محصول‌کشاورزی رامورد بررسی قرار داده است تا از طریق بانك اعتبارات کشاورزی و عمران روستائی ایران‌وسازمان مرکزی‌شرکت های تعاونی روستائی اعتبار لازم‌را در این مورد تامین نماید .

با تامین اعتبار از طرف‌دولت‌اجرای این‌طرح در مناطق کشاورزی کشور آغاز خواهد شد با بیمه محصول کشاورزی در ایران کشاورزان خواهند توانست بموقع اقساط‌بهای املاکی را که بااجرای قانون اصلاحات ارضی به آنها واگذار شده درموعدمعین‌مستهلك نمایند وپیش آمدن سرمای ناگهانی یا خشکسالی و یا آفت و غیره سبب ضرر کشاورز نشده و پرداخت‌اقساط راعقب نخواهد انداخت .

موریانه

بقیه از صفحه اول

قسمت از باغ بهارستان ادامه‌داشت کسی حق ورود به این ساختمانهارا نداشت و ساختمانهای مذکور رابا گماردن چند سرباز گارد مجلس مناطق ممنوعه اعلام کرده بودند.

ماجرای موریانه

حال‌که صحبت ازمحل سابق کتاب - خانه و خطر موریانه شدید نیست بدانید که این خطر در بهارستان تازگی ندارد . موریانه در محل‌سابق کتابخانه مجلس شورایملی ، تعدادی از کتابها و قفسه‌ها و کف کتابخانه‌را جویدو سپس به عمارت‌بایگانی‌راکد و نیز از راه نقبهای زیر زمینی بکف تالار جلسه علنی و ستونهای اطراف تالار راه یافت و قسمت اعظم چوبها را دراین ساختمانها نیزخورد.

برای مبارزه باخطر موریانه ، چند بار چوبهای کف تالار جلسه و سقف تالار را عوض کردند، اما با این‌وجود این‌خطر همچنان وجود دارد و فکر مجلسیان راگاه گاهی بخود مشغول میدارد .

چلوکباب مجلس

خبرنگار پارلمانی ما همچنین‌اطلاع یافت که از این پس ،در آشپزخانه مجلس شورایملی که بزودی دایر خواهد شد، برای وکلا وکارکنان مجلس چلوکباب‌تهیه خواهدگردید اینروزها که کار مجلس زیاد است ونمایندگان اغلب صبح وعصر در کمیسیونها جلسه دارند، برای‌ناهار وگاهی شام وکلا دهها چلوکباب از خارج بمجلس می‌آورند.

بهمین جهت مجلس‌بفکر تشکیل آشپزخانه افتاد وآشپزخانه جدید بزودی‌درمحل‌ساختمان‌بایگانی‌راکد که گفتیم‌اخیرادرآن‌باموریانه‌مبارزه شده است دایر میشود ساختمان سابق کتابخانه‌مجلس نیزسفره‌خانه میشود واز تالار سابق کتابخانه بعنوان سالن غذا خوری استفاده می شود ، تخلیه پرونده های بایگانی مجلس شورایملی اینروز ها ادامه دارد و پرنده های مذکور ، همراه قفسه‌ها و میزو صندلی کتابخانه‌سابق که اینك در ساختمان جدید مجلس و با وسائل تازه دایر است ، بوزارت فرهنك منتقل میشود ، این وسائل از طرف مجلس در اختیار وزارت فرهنك گذارده شده‌است .

عمارت بهارستان

عمارت موریانه خورده مجلس شورایملی در حدود صدسال عمردارد بانی این عمارت کهنسال مرحوم حاج میرزا حسین‌خان مشیرالدوله‌سپهسالار بود .

حاج میرزا حسین خان این‌عمارت وباغ رابرای سکونت خود بنا کردو هنگامیکه از دنیا رفت چون اولادی نداشت ناصرالدین شاه آنرا بدون هیچگونه تشریفاتی ضبط نمود و نگهداری آنرا به یحیی‌خان‌معتمدالملك برادر مرحوم حاج میرزا حسین خان سپرد .

یحیی خان که‌وارث‌لقب‌مشیرالدوله نیز شده بود ،گاهی بعنوان مباشرو گاهی بعنوان مالك درعمارت و باغ تصرفاتی میکرد و تعمیراتی مینمود تااینکه اونیز جان بجان آفرین‌سپرد وعمارت یکجا به ملکیت دولت درآمد

دراینوقت برای اینکه اسم‌مرحوم سپهسالار نیز بکلی فراموش نشودباین باغ، عمارت «باغ بهارستان»لقب‌دادند

مرکزمشروطیت

بعدها، مشروطه خواهان که‌دنبال محلی برای مجلس میگشتند نظرشان باغ‌بهارستان راگرفت وچون این‌باغ راباسابقه‌ای که ذکر شد غصبی‌می- شمردند، مجلس ازمحل جریمه غیبت ودیرآمدن وکلای دوره‌اول ودوم قیمت باغ‌و عمارت رابورثه مرحوم‌مشیرالدوله دادوباغ و عمارت‌بهارستان ازآن‌تاریخ رسما بملکیت مشروطه ایران درآمد.

تغییرات عمارت بهارستان

عمارت بهارستان ، درطول صدسال زندگانی‌خود، شاهد وقایع گوناگون، تاریخی بود، اولین تغییرات‌ساختمان بدست سربازان محمدعلیشاه روی‌داد. سربازان محمدعلیشاه درهای مجلس‌را کندند و قسمتی‌از آنرا به‌آتش کشیدند. تااین زمان درهای عمارت بهارستان چوبی بود ودر تعمیرات مجدد درهای آهنی نصب‌شد .

در سال ۱۳۱۰ در زمان ریاست عدل‌الملك دادگرنیز عمارت بهارستان دچار حریق‌شد وقسمتی‌از بنای مجلس سوخت. وقتی آتش شعله کشید ، وکلا در جلسه خصوصی بودند و هنگامیکه خبر آتش سوزی را شنیدند هراسان‌از تالار بیرون ریختند .

دراین حریق قسمتی‌از عمارت بکلی سوخت وبعدها دراین محل که درغرب ساختمان فعلی مجلس‌است. تالارآئینه وقسمتهای اداری راساختند واین‌قسمت رااعلیحضرت فقید افتتاح کردند .

اطلاعاتی از موریانه

***سیمانی که موریانه برای‌روپوش مساکن و عمارات خود بکارمیبردبقدری محکم است که اگر با تبر ضربه‌ای‌بر آن وارد بیاوریم لبه تبر بر میگردد.**

*موریانه فقط ازسلولز تغذیه‌میکند بنابراین هرجا که‌درختی وریشه‌ای‌و چوب و علفی باشد برای موریانه‌منبع سرشاری از غذا وجود دارد .

***در سال ۱۸۷۹ یکی از کشتی‌های جنگی اسپانیا بدست موریانه ها در بندر «فرول» از بین رفت !**

* ژنرال «لکلرك»فرانسوی تعریف میکند که در سال۱۷۰۹ قوای‌فرانسه در جزایر آنتیل فقط به‌آن‌علت‌نتوانست در برابر حملات انگلیسها مقاومت‌کند که موریانه بانبار های مهمات وآذوقه آن دستبرد زده و توپهاوقنداق تفنگها را جویده بود !

***در استرالیا مناطقی وجود داردکه براثر فعالیت شدید موریانه در آنها کشت و زرع میسر نیست .**

***موریانه بکمك غریزه ممتاز خود توانسته است زندگی خویش را با محیط منطبق سازد وبرای دفاع از خود سلاحهائی اختراع کند ووسائلی‌بوجود آورد که شهر های جامعه خویش رااز بهداشت ورطوبت ونور کافی‌برخوردار سازد .**

پیشنهاد ایجاد خط کشتیرانی

مشترك ایران ونروژ توسط هیئت اقتصادی نروژ در تهران مطرح گردید

هیات اقتصادی و صنعتی‌نروژدیروز در دفتر آقای دکتر کیانپور معاون وزارت‌اقتصادحضور یافت‌وپیرامون‌مسائل بازرگانی خارجی ایران و سیاست ایران دراین زمینه مذاکراتی بعمل آورد .

در مذاکرات هیات نروژ که سفیر کبیر آندولت نیز حضور داشت‌ایجاد یك شرکت و خط کشتیرانی‌مشترك بین دوکشور مورد بحث قرارگرفت همچنین اعضای هیات‌آمادگی‌خودرا برای فروش کاغذ و آلومینیوم‌بایران اعلام داشتند .

سفیر کبیر نروژباتفاق چند تن از اعضای هیات نمایندگی امروزباآقای دکترتهرانی مدیر کل‌بازرگانی وزارت اقتصاد ملاقات کرد .

اعضای هیات‌نمایندگی نروژ کلیه مقررات و قوانین مربوط ببازرگانی خارجی ایران را مورد مطالعه قرار میدهند تاباآشنائی بیشتربرای‌توسعه بازرگانی بین دو کشور اقدام‌نمایند .

اجتماع سر دفتران

بعد از ظهر دیروز قریب‌سیصد نفر از سر دفتران و دفتریاران‌برای اعلام همدردی وحمایت از همکاران بلاتکلیف خوددر کانون سردفتران اجتماع کردند وطی سخنرانیهای مبسوطی که ایراد شد ضمن‌تشکر از آقای وزیر دادگستری و هیئت سه‌نفری تقاضای‌تسریع دررسیدگی وتعیین تکلیف قطعی همکاران خود رانمودند.

مژدگانی

دسته چك‌اینجانبه عصمت‌دلکش درشب ۲۸ر۱ر۴۳ مفقودشده ازاین تاریخ حساب شماره ۶۸۰۹۵ مسدود است وببانك ملی مرکز نیز اطلاع داده شده خواهشمند است یابنده دسته چك‌مزبور عین دسته‌چك را بخیابان روزولت چهارراه ثریا - دکوراسیون شرکت نی‌زار آورده ومژدگانی دریافت فرماید.

دلکش

انحلال انجمن شهر رشت

مورد تائید استاندار گیلان قرار گرفت

درصفحه اخبار شهرستانهای امروز مطلبی چاپ‌شده است مبنی‌براینکه جلسهٔ شورای شهرستان رشت برای تعیین تکلیف انجمن شهر تشکیل گردید واعضای شورا بجز دادستان رشت همه‌رای بانحلال انجمن‌شهردادند وتاکیدشده چنانچه استاندار گیلان هم‌نظر شورای شهرستان را تائید کند انجمن شهر رشت منحل میگردد .

صبح امروز خبرنگار مادررشت به دنبال‌گزارش قبلی اطلاع داد :بعداز ظهر دیروز آقای دکتر علی‌آبادی استاندار گیلان انحلال انجمن شهر رشت‌را تایید نمود وباین ترتیب‌انجمن شهر این شهرستان‌منحل شد وجریان بوزارت کشور اطلاع‌داده شد. گفته میشود قرار است ازطرف‌وزارت‌کشور یکنفر شهردار برای شهرستان رشت تعیین گردد .

کاروان حج انصاری

گزارش رسیده از جده حاکیست که اعضای کاروان حج انصاری وارد جده گردیده و برای زیارت عازم‌مدینه منوره شده اند .

پیدا شده

یك چمدان ویك کارتن‌محتوی اشیاء مختلف که چند روز قبل باربرآن صاحب آنرا حین حمل‌بار گم کرده نزداین‌جانب احمدمحمدی تلفن ۲۵۴۰۳ امانت گذارده شده صاحب آن مراجعه نماید.

اطلاعات کودکان روز های سه شنبه

بورس تحصیلی برای کارمندان دولت

شورایعالی اداری کشور پیرو آگهی های قبلی و بخشنامه های صادره بکلیه ادارات و سازمان های دولتی بدینوسیله باستحضار کارمندان دولت میرساند که مسابقه امتحان زبان انگلیسی برای دو بورس :

۱- «خط مشی اجتماعی و امور اداری»در کالج سوانسی در ویلز (انگلستان) برای مدت یکسال (از شهریور ماه ۱۳۴۳ تا مرداد ۱۳۴۴) .

۲- «اموراداری» در دانشگاه منچستر برای مدت ۹ ماه (از ۱۰ شهریور ۱۳۴۳ الی تیر ماه ۱۳۴۴).

که از طرف سازمان پیمان مرکزی (سنتو) در اختیار دولت‌ایران قرار داده شده‌است درساعت ۹ صبح‌روزشنبه پنجم اردیبهشت ماه سال جاری در شورایعالی اداری کشور کمیته آموزش اجرا خواهد گردید .

داوطلبان بورس‌های فوق‌الذکر بایدبا در دست داشتن معرفی‌نامه اداره مربوط‌خود تا آخر وقت اداری روز دوم اردیبهشت ماه برای دریافت و تکمیل تقاضانامه به شورایعالی اداری کشور - کمیته آموزش مراجعه نمایند .

شرایط کلی شرکت در مسابقه عبارتست از :

۱- حداقل درجه لیسانس

۲- آشنائی کامل بزبان انگلیسی

۳- چند سال سابقه کار اداری

٤- ارتباط شغل کارمند با رشته تحصیلی .

الف۵۲۱ ۱-۲ آ-۲۳۸۶

اظهارتشکر ازآقایان سردفتران تهران

ضمن اظهار تشکر از اجتماع‌و همکاری دیشب آقایان در کانون باطلاع میرساند جلسه دوم بجای دوشنبه ساعت ۷بعد از ظهر چهار شنبه این هفته خواهد بود هیئت محترم سه نفری جهت رسیدگی بشکایات سر دفتران که عبارتنداز جناب آقای خواجوی رئیس‌شعبه ۸ دیوانعالی کشور و جناب آقای اشرف سمنانی معاون پارلمانی وزارت دادگستری و جناب آقای جلالی نائینی معاون بازرسی کل کشور و از پاك دامن ترین و باشهامت ترین قضات و بنام بوده هنوز کوچکترین نظر و تصمیمی دراین مورد اتخاذ و اعلام نفرموده چون امروز و فردا آخرین جلسات رسیدگی است ممکن است جلسه بعد جلسه‌تشکر و قدردانی‌ازهیئت محترم باشد انتظار میرود بیشتر وبی قرار تر شرکت فرمایند .

آ-۱۷۴۷ میراسکندری - عظیمی - نوبخت

آگهی مناقصه

موسسه انحصار دخانیات ایران مقدار دویست‌وهفتادوپنج تن کاغذ سفید بوپینی مورد احتیاج خودرا از طریق مناقصه‌خریداری مینماید داوطلبان شرکت در مناقصه میتوانند پیشنهادهای صریح وقطعی خودرا بااطلاع ورعایت کامل مشخصات شرایط و مفاد طرح پیمان و باتوجه باینکه بجای ضمانت‌نامه بانکی بایستی اسناد خزانه تسلیم نمایند از اداره معاملات خارجی دریافت و منتهاتا ساعت ۱۰ صبح روز ۲۱ر٤ر٤۳ مطابق با ۱۲ ژوئیه ۱۹٦٤ که روز قرائت پیشنهادات‌خواهد بود تسلیم نمایند.

حضور پیشنهاددهندگان در جلسه مناقصه آزاد است شرکت در مناقصه بمنزله قبولی کلیه شرایط مناقصه خواهد بود .

الف ٤۵۳ انحصار دخانیات ایران

۱-۲ آ-۲۲۹۸

در این موقع که ناچارا برای مداوا عازم اروپا هستم از کلیه سروران گرامی وفامیل ونزدیکان ودوستان گرگانی ودشت وبلوکات خداحافظی نموده از اینکه توفیق زیارت حاصل نشد معذور ازدعای خیر فراموشم نفرمائید.

ارادتمند همه -عباس معززی

آ-۲۳۳۲

درآتیه نزدیك فیلم بزرك

مانگالا

تمام رنگی - دوبله بفارسی

باشرکت: دلیپ کمار- نیمی

کارگردان محبوب خان

از شهرستانها گوشت

بقیه از صفحه اول

مردم شهرها ودهات ، گوسفند مورد نیاز تهران از شهرستانها حمل‌خواهد شد .

آقای منصور اضافه نمود که‌بعلت سرمای امسال تعداد بسیار زیادی از احشام از میان رفته ولی دولت تمام مساعی خود را برای تامین مصرف گوشت مردم بکار میبرد و جای‌نگرانی نیست .

نظر وزیر کشاورزی

تیمسار سپهبد ریاحی وزیر کشاورزی نیز پیرامون طرح جدید مربوط به پیش‌گیری از تلف شدن دام ها در فصل سرما و تقویت و کمك‌دامداران بخبرنگار ما اظهار داشت : سرمای سال گذشته متاسفانه تعدادی ازدام های کشور را از بین برد و ایجاد یك خسارت ملی کرد . من تصور میکنم که در سال جاری باید همه مردم گوشت کمتری بخورند ، این کاررا من از چندی پیش در خانه خود اجرا کرده‌ام ، از طرف دیگر با توسعه مرغداری در مملکت نگرانی کمبود گوشت تقریبا از بین میرود زیرادر حالیکه میتوان با همان قیمت گوشت از مرغ استفاده کرد نباید ناراحت بود .

طرح وزارت کشاورزی

اما طرح وزارت کشاورزی که‌اخیرا تهیه شده وممکن‌است به‌هیات‌دولت تسلیم شود براین اساس است که از هم اکنون پیش بینی های لازم برای سال آینده بشود تا در صورتیکه سرمائی نظیر سال گذشته پیش آمد مجددا دچار خسارت نشویم.

بهرحال از تجربه تلخ سال گذشته استفاده خواهیم کرد و امیدواریم بااین تدبیر در تمام نقاط تولیددام کشور در فصل سرما باندازه کافی علوفه داشته باشیم .

کمك به دامداران

برنامه دیگر ما اینست که به علاقمندان دامداری که قصد تولید دام‌و افزایش آنرا داشته باشند کمك های لازم را خواهیم نمود و سعی خواهیم کرد که این عده با تهیه گوسفند مادر بتوانند تاسال آینده اقداماتی در زمینه تولید و ازدیاد دام کشور بعمل آورند .

البته‌دراین زمینه‌طرحهای دورتری هم داریم که بتدریج اجرا خواهیم کرد سعی مااینست که با تاسیس کارخانه مخصوص تهیه علوفه بتوانیم یونجه و ذرت‌و سایر علوفه رابصورت خشك درآورده و غذای‌کم حجم و مقوی در اختیار دامداران بگذاریم همچنین در مورد نگهداری مراتع و علوفه نیز تصمیماتی آغاز خواهیم کرد که انشاءاله برای سالهای آینده اثرات مطلوب و مفیدی خواهد گذاشت

نظر مطلعین

خبرنگار اجتماعی اطلاعات که‌صبح امروز از کشتارگاه دیدن کرده ونظر افراد مختلف ، چوبداران ،کشتار کنندگان ، قصابها و ماموران کشتار- گاه را درباره امر گوشت پرسیده است مینویسد : چوبداران عقیده دارند که امسال در سراسر مملکت علف فراوان روئیده وباین ترتیب‌اکثر دهاقین کشور خریدار گوسفندهستند و دربازارهای روز مناطق حشم خیز مملکت نیمی از احشام عرضه شده بوسیله روستائیان خرید میشود .در قشقائی ، بختیاری ، شاه‌آباد غرب، آذربایجان ، کردستان ،خراسان علف کافی سبز شده و احشام این مناطق پس از پانزده تا بیست روزچرا برای کشتار آماده خواهند شد .

۲۰۰۰ «زل»

در حال حاضر روزانه در حدوددو هزار راس گوسفند «زل» (گوسفند مازندرانی)بتهران میرسد وچوبداران مازندرانی در چند روز گذشته‌قسمتی ازگوشت تهران راتامین کرده‌اند و چون قیمت گوشت درمیدان هریك‌من (سه کیلو) سیصدو ده ریال است از دوروز پیش حمل گوسفند های کرمانشاه نیز بتهران آغاز شده‌است

کشتار امروز

حمل گوسفند ریزه قلم نیز به تهران آغاز گردید .دیروز گاوداران ودامپروران تهران در حدود سه هزار راس گاو کشتاری به کشتار گاه آوردند از این تعداد فقط نهصدراس کشتار شد و بقیه را بکاروانسراها عودت دادند .

خبرنگار ما میافزاید که تاساعت ده صبح امروز بیش از چهار هزار راس گوسفند درتهران کشتار شده بودو ماموران کشتارگاه گفتند که‌تا ظهر تعداد کشتار به پنجهزار راس خواهد رسید .

تشکیل شرکت گوشت

یك مقام رسمی امروز بخبرنگار اطلاعات گفت : با آغاز بهره‌برداری از کشتارگاه ماشینی جدیدواجرای طرحهای جدید درباره‌امر گوشت قسمت عمده مشکلات شهرداری‌درباره گوشت رفع خواهد شد این مقام گفت تصمیم براینست که باتشکیل‌شرکت های جدید گوشت امر پرورش وحمل و کشتار و توزیع گوشت تهران بدست این شرکتها سپرده شود . فکر احداث سردخانه نیز مجدداتقویت شدشهرداری امسال درنظر دارد یا سردخانه بزرگی احداث کند و یابا کمك سردخانه های موجود برای ذخیره گوسفند در فصل مساعداقدام نماید .

خبر نگار ما همچنین مینویسد که گوشت گوسفند در تهران همچنان سیری یك تومان فروخته میشود قیمت گوشت‌درمیدان اکنون بطور متوسط یکصد ریال است در حالیکه در دکانهای قصابی گوشت کیلوئی یکصد و بیست ریال فروخته میشود. باید توجه داشت که پوست و روده، کله پاچه ، جگر و دل‌وقلوه وپیه گوسفند علیحده فروخته میشود.

لوطی گری

خبرنگارما مینویسد گرانی گوشت در کار کبابی‌ها و چلو کبابی ها و ساندویچ فروشی های تهران نیز اثر گذاشته وبعضی‌از فروشندگان مذکور غذا های خود را بهمان قیمت سابق میدهند ومیگویند بازی گوشت‌موقتی است و کاسب نباید بخاطر چندروز استفاده مشتری را برنجاند ، ولی عده ای دیگر که فقط پول را می شناسند قیمت کباب وساندویچ راهم بالا برده‌اند .

خرید گوسفند از افغانستان

خبرنگار ماامروز از وزارت‌اقتصاد کسب اطلاع کرد که مذاکرات ایران‌و افغانستان که از سال گذشته برای خرید گوسفند جریان داشت به‌توافق نرسیده است .

ازفرداصبح درسینماهای

آریا- تاج

پلاژ
بین المللی
سینماسکوپ - رنگی
دوبله بفارسی

باشرکت: میلن دومونژو- والترکیاری- سیلواکوشینا

سارقین بورس طلا، ماهر ترین دزدان سال دستگیر شدند

سارقین که باسوراخ کردن کف اطاق هتل پالاس وارد مغازه بورس طلا شده بودند درراه بجنورد باژاندارمی تصادف کرده و پس از تحقیق تحت الحفظ بتهران اعزام گردیدند

امروزکسب اطلاع شد که چهار نفر متهمین سرقت مغازه بورس طلا که در بجنوردتوسط مامورین ژاندارمری دستگیر شده بودند همراه مامورین مراقب بتهران اعزام گردیده تحویل اداره آگاهی شدند .

هویت این چهارنفر حسین موسوی فرزند علی ، حسین ابراهیمی فرزند محمد ، محمود حمزه‌ای فرزند رضا و رسول فاضلی فرزند اسمعیل اعلام شده است ولی اطمینانی نیست که اسامی ذکر شده توسط متهمین هویت واقعی آنان باشد.

● ماهرانه‌ترین دستبرد

سرقت از مغازه بورس طلا یکی از ماهرانه‌ترین دستبرد های چندسال اخیر میباشد سارقین برای دزدی از این مغازه ازمدتی قبل مشغول بررسی محل و طرح نقشه برآمدند و پس از آنکه جوانب امر را مورد مطالعه قرار دادند وارد عمل شدند .

دزدان ابتدا اطاقی در هتل پالاس واقع درخیابان اسلامبول اجاره کردند وبرای انجام منظور خود اطاقی را انتخاب نمودند که روی مغازه بورس طلا قرار داشت مغازه بورس طلا در خیابان فردوسی واقع شده وجزئی از ساختمانی میباشد که هتل پالاس در آنجاست .

دزدان پس از اینکه این اطاق را باسامی مستعار برای یك هفته‌اجاره کردند دست باجرای نقشه خود زدند و نیمه شب مشغول سوراخ کردن سقف مغازه بورس طلا شدند و برای آنکه در نتیجه سوراخ کردن سقف سر وصدائی ایجاد نشود ، هرچند دقیقه یك بار مقداری آب در کف اطاق میریختند وپس از خیس‌خوردن خاك بشکافتن سقف مغازه بورس‌طلا (کف اطاقی که سارقین اجاره کرده بودند) ادامه میدادند .

● گاوصندوق خالی شد

سارقین پس‌ازساعتی‌تلاش احتیاط آمیز بی آنکه مستخدمین هتل متوجه شوند سوراخی در سقف مغازه ایجاد کردند و آنگاه یکی از آنان ازسوراخ کف اطاق باطناب خودرا بداخل‌مغازه رسانید وپس‌از باز کردن گاوصندوق مغازه بورس طلا هر چه سکه طلا ونقره و پول نقد در گاوصندوق بود بیرون آورده و از سوراخ سقف بالا فرستاد . هنگامیکه دیگر دیناری در مغازه نبود بقیه سارقین که دراطاق هتل بودند همکار خودرا از همان سوراخ با طناب بالا کشیدند و باین نحو کار سرقت خاتمه پذیرفت .

صبح روز بعد دزدان بی آنکه اثری از خود باقی بگذارند هتل را ترك کردند . ساعتی بعد صاحب‌مغازه بمحل‌کار خود آمد و بادیدن گاو- صندوق باز شده وسقف شکافته‌بلائی را که برسرش آمده بود درك کرد.

مامورین آگاهی پس از حضوردر محل حادثه و بررسیهائی که انجام دادند تشخیص دادند سرقت توسط دزدانی انجام گرفته که در کاردزدی مهارت و سوابق فراوانی داشته‌اند.

● بخارج رفته‌اند؟

از چند ماه پیش که این دزدی ماهرانه اتفاق افتاد، مامورین در جستجوی سارقین بودند اما اثری از آنها بدست نمیآوردند . اما سرانجام مامورین موفق شدند که سارقین را بشناسند ولی این موفقیت دردی را دوانکرد ، زیرا باوجود اینکه مامورین زبده آگاهی کلیه نقاط مشکوك را زیر پا گذاشتند عده ایرا که جستجو میکردند نیافتند و بالاخره این گمان پیش آمد که دزدان پس از سرقت طلاها خودرابخارج از مرزرسانده‌اند.

تلاش مامورین قطع نشد، عکس و مشخصات سارقین از روی آرشیو اداره آگاهی بتعداد زیاد تهیه وبرای کلیه مامورین‌انتظامی در سراسرکشور فرستاده شد .

● یك تصادف وسوء ظن

کم وبیش سابقه این سرقت از خاطره ها فراموش میشد ولی‌پرونده آن هم چنان در اداره آگاهی وشعبه یازده بازپرسی تهران مفتوح بود تا اینکه یك تصادف باعث شد تااین پرونده دوباره بجریان افتاد وجریان چنین بود :

چند روز پیش یك اتومبیل سواری در راه بجنورد با یك ژاندارم تصادف کرد ومطابق‌معمول سرنشینان‌اتومبیل توسط مامورین جلب شدند تا به‌این تصادف رسیدگی شود ولی‌هنگامیکه مامورین ژاندارمری بجنورد مشغول تحقیق از چهار نفر سرنشین اتومبیل سواری بودندناگهان‌یکی‌از آنهامتوجه شد که متهمین شباهت فراوانی به کسانی دارند که‌ماهها پیش مشخصات آنها از مرکز فرستاده شده و دستور دستگیری آنها صادر گردیده است.

در اینموقع جریان صورت دیگری بخود گرفت و تحقیقات پیرامون یك تصادف ساده بشکل باز جوئی درباره ماهرانه ترین سرقتها درآمد . متهمین بشدت این اتهام را که آنها سارقین مغازه بورس طلا میباشند رد کردند ومیگفتند ما مسافر هستیم وازجریان سرقت اطلاعی نداریم .

اما از قرار معلوم این چهار نفر درسئوالاتی که‌ازآنها شده‌نتوانسته‌اند جوابهای درستی بدهند و بادلیل‌از خود رفع اتهام نمایند . بهمین جهت بااطلاع مقامات‌قضائی بجنورد متهمین تحت الحفظ بتهران اعزام شدند و پریشب همراه چند مامور ژاندارم بتهران رسیدند .

● تحقیقات شروع‌میشود

متهمین صبح‌دیروز همراه مامورین مراقب و یکی از افسران اداره‌آگاهی بدادسرا آمدند و بدستور آقای فیلسوفی دادستان‌تهران، چون‌پرونده سرقت از بورس طلا زیر نظر آقای رزاقی بازپرس‌شعبه ۱۱مورد رسیدگی بود، این چهار نفر به شعبه مزبور فرستاده شدند **وباز پرس طی نامه‌ای دستگیر شدگان‌را ببازداشتگاه تحویل داد و پوشه ای را که برك بازداشت این چهار نفر درآن بود وروی آن نوشته شده بود «متهمین سرقت از مغازه بورس طلا» تحویل افسر اداره آگاهی داد .**

بقرار اطلاع تحقیق از این چهار نفر ازبعد از ظهر دیروز آغاز شده است وامروز نیز ادامه داشت . یکی ازمامورین اظهار میداشت که یکی‌از متهمین سرقت هنوز فراری میباشد.

چهارنفری که متهم میباشند سرقت مغازه بورس‌طلا کار آنهاست ـ دونفر از متهمین درجلو ویکی‌ازآنها سر خودرا پائین انداخته وچهارمی نیز درعقب عکس دیده میشود.

در زدوخورد باماموربن

دوقاچاقچی کشته شدند

مشهد ـ خبرنگار اطلاعات : دیروز مامورین هنك ژاندارمری تربت‌حیدریه بسرپرستی آقای ستوان هنرور موفق شدند عده‌ای قاچاقچی مسلح را در کوهستانهای اطراف خواف و باهرز محاصره نمایند .

قاچاقچیان شروع به‌تیراندازی نمودندو طی زدوخوردی که درگرفت دونفر از قاچاقچیان کشته شدند وبقیه‌دستگیر گردیدند. از قاچاقچیان دوقبضه‌تفنك وتعداد زیادی فشنك بدست آمد .

یك سرهنك کشته شد

خبرنگارما در مهاباد گزارش‌داد: دیروز آقای سرهنك رضازاده که‌به منظور جمع‌آوری سرباز بااتومبیل‌از کرمانشاه بطرف «پسوه» حرکت‌می- کرد درفاصلهٔ نزدیکی‌از مهاباداتومبیل حامل‌وی بعلت نامعلومی واژگون شد وآقای سرهنك رضازاده بسختی‌مجروح گردید . نامبرده به‌بیمارستان شنیر و خورشید سرخ مهاباد منتقل گردیدو ولی پس‌از ۱۲ساعت بیهوشی صبح امروز فوت شد . جنازه آن مرحوم باتشریفات نظامی تشییع شد .

● مسافر کشته شد

دیروز اتومبیل کرایه شماره۸۰۰ گرگان که با چهار مسافر از تهران بمازندران میرفت در جاده آبعلی با کامیون شماره ۱۵۸۸۹۶ تصادف کرد. دراین حادثه یکی از سرنشینان کرایه که‌محمدتقی بهمنیان نامدارد کشته شد و بقیه مسافران کرایه مجروح شدند .

اتوبوس تیر چراغ راهنما را برسر موتورسوارخردکرد!

صبح امروز اتوبوس شماره ٦٤٦١٤ شرکت قرقره زیبابرانندگی احمد مقدم که با سرعت زیاد از شرق به غرب‌خیابان شاهرضا در حرکت‌بود ،درسه راه شمیران با چراغ راهنما تصادف کرد و درنتیجه‌این تصادف تیر چراغ راهنماشکست وروی موتور سه‌چرخه شماره ۱۷۲٤ که در جلوی‌چراغ‌قرمز توقف‌کرده بود افتاد سه‌چرخه موتوری درهم شکست.در این حادثه راننده موتو سیکلت بنام صفت‌اله آشوری مجروح‌شد که اکنون در بیمارستان بستری میباشد . راننده اتوبوس‌دستگیر وبا‌پرونده‌روانه دادسرای‌تهران گردید . کاردان فنی‌علت‌تصادف‌را سرعت‌بیش از حد مقرر از طرف راننده‌اتوبوس تشخیص داده است .

خوشه‌انگور وقتل

امروز محاکمه مردی که متهم است بخاطر یك خوشه انگور جوانی رابا‌گلوله کشته است در شعبه‌سوم دادگاه جنائی شروع شد .

متهم که حجت‌اله جمال‌لو فرزند الله‌قلی نام دارد و ۲۵ ساله است در سال ٤۰ وارد باغی در یکی ازدهات فراهان ازاك شد و یك خوشه انگور چید و مشغول خوردن آن شد . در این موقع پسر صاحب باغ بنام‌سید مهدی رحمانی فرزند مختار برای‌بیرون کردن‌متهم ازباغ بااو روبرو گردید و ضمن نزاعی که درگرفت سیدمهدی باگلوله تفنك سرپر حجت‌اله کشته شد .

دادستان برای متهم تقاضای‌اعدام کرده‌است .

حجت‌الله جمال‌لوکه برایش تقاضای اعدام شده است

موتور سوار کشته شد

امروز اتوبوس شماره ۲۰۱۵٦ به رانندگی استوار محمدعلی فراهانی هنگم عبور ازجاده عباس‌آباد باموتور سواری بنام‌علی‌مرادولدخانی که‌شاگرد آهنگر بود تصادف‌کرد. دراین‌حادثه مجروح که‌به‌بیمارستان منتقل شده‌بود درگذشت راننده کامیون تحت تعقیب قرار گرفته است .

● اسامی تصادف کرده‌ها

در ۲٤ ساعت گذشته ۸ نفربا‌سامی: شهلاباشوکی فرزند غلامعلی ۷ساله محمدعلی حق‌مرادخانی فرزند علی۱٦ ساله ، طاهره ترکمن فرزند غلامعلی ۷ساله ، یحیی عموزاده فرزند حسین ۳۲ساله ، حسین پاك‌نهاد فرزندمحمود ۵۰ ساله ، فیروز رحمن زاده فرزند محمود۱۸ ساله ، مظفر بخشائی فرزند ستار ۵۰ ساله و رشید طلوعی فرزند جمشید در اثر حوادث رانندگی‌مجروح شدند .

زنی زیر کرسی آتش گرفت

دیشب درباقر اباد ورامین اطاقی آتش گرفت و زنی بنام مرضیه که‌دراین اطاق خوابیده بود در میان شعله‌های آتش کشته شد .

همسایگان مرضیه گفتند بعلت سرمای اخیر مرضیه دیروز تصمیم گرفت بار دیگر بساط کرسی را پهن کند . هر چه باو گفتیم این سرما زود گذر است بحرف ما گوش نکرد و چراغ خوراك پزی را زیر کرسی گذاشت و در اثر شعله چراغ لحاف کرسی آتش گرفت و مرضیه و اطاقش راسوزانید و تلاش ما برای خاموش ساختن آتش و نجات‌مرضیه بجائی‌نرسید

از صبح سه‌شنبه
درسینماهای
میامی ـ ایران
تهران ـ سیلوانا

از همین هفته فقط در
سینما ب. ب

انسانها

چای پارس
عالیترین چایها در ۴۰ نوع مختلف
مرکز پخش ـ تهران بازارسرای حاج زمان

اشك و خنده
تمام رنگی
ممنوع پارسی فیلم

ازفردا
سینما چارلی
بعلت تقاضاهای مکرر مشتریان محترم
موفق ترین فیلم سال «جایزه» مجددا بمعرض نمایش گذارده خواهد شد

شروع سانسها ۲ـ۳۰ر٤ ـ۷ـ۳۰ر۹ بعدازظهر
روز سه‌شنبه ساعت ۳۰ر۹ بعدازظهر این فیلم بزبان انگلیسی نمایش داده میشود

قانون زندگی
کارگردان : جمشید شیبانی

درآتیه نزدیك فیلم بزرك
مانگالا
تمام رنگی ـ دوبله بفارسی
باشرکت: دلیپ‌کمار ـ نیمی
کارگردان محبوب خان

از صبح چهارشنبه دوم اردیبهشت در سینما های
حافظ ـ پلازا ـ متروپل
اولین و پرفروش‌ترین فیلم سینماسکوپ جهان که‌کمپانی فوکس‌قرن‌بیستم را از ورشکستگی نجات داد

ساموئل خاچیکیان
پدیدآورنده ارزنده ترین آثار سینمای ایران
جالب ترین اثرخود را بنام ضربت

از پنجشنبه سوم اردیبهشت درسینماهای
اونیورسال ـ سعدی ـ هما
درمعرض قضاوت وسنجش افکار عمومی علاقمندان میگذارد

برای شرکت درجشنهای شاهنشاهی ایران وتاجگذاری شاهنشاه :

سران کشورها بتهران میآیند

چهارصدتن ازدانشمندان وشخصیتهای بین‌المللی هنگام برگزاری جشن میهمان ایران خواهند بود

● تهیه مقدمات برگزاری جشنها آغاز شده و برق تهران . شیراز و تخت‌جمشید برای ایام جشن تامین خواهد شد

بدنبال اعلام تاریخ برگزاری جشن های دوهزاروپانصد ساله‌شاهنشاهی ایران و مراسم تاجگذاری‌شاهنشاه که از روز سوم آبان ماه سال آینده بمدت سه‌روز برگزار خواهد شد. خبرنگار ما امروز اطلاعات جدیدی پیرامون این جشنها بدست آورد.

پادشاهان و روسای جمهور

خبرنگار ما مینویسد : برای شرکت در جشن های باشکوه شاهنشاهی ایران و تاجگذاری شاهنشاه از پادشاهان و روسای جمهور ممالك مختلف‌جهان دعوت خواهد شد و بهنگام آغاز جشنهای شاهنشاهی ، غالب سران کشورهای جهان در ایران حضور خواهند داشت .

وهمچنین مقارن برگزاری دوهزارو پانصدمین سال شاهنشاهی ایران، چهارصدتن از شرق‌شناسان بزرگ‌و دانشمندان عالیقدر جهان میهمان ایران خواهند بود .

تهیه مقدمات جشن

امروز یك مقام مطلع درشورای مرکزی جشنها بخبرنگار ما گفت: در مدت سه‌روز جشن ، تهران‌غرق در شادی و سرور خواهد بود و بهمین منظور ماز هم‌اکنون‌مشغول تامین برق مورد نیاز شهر تهران‌در روزهای جشن میباشیم و برای‌آنکه در مدت برگزاری جشن‌شهرشیراز تخت‌جمشید ، پاسارگادونقش‌رستم نیز روشن و نورانی باشد سازمان برنامه مشغول توسعه برق شیراز است .

همچنین از تعداد زیادی از استادان نویسندگان و محققین داخلی و خارجی‌خواسته‌شده‌است که مقالات‌و مطالب جامعی پیرامون سنن ،عادات اوضاع اجتماعی ، سیاسی واقتصادی شاهنشاهی ایران در زمان کوروش کبیر تهیه نمایند تا در یك‌مجموعه نفیس بهنگام برگزاری جشن‌توزیع گردد .

یك اطلس بزرك نیز شامل‌حدود فرمانروائی شاهنشاهی ایران بزبان های مختلف تهیه گردیده است که عده‌ای از متخصصین روی آن مشغول مطالعه هستند و هزینه‌آن بالغ بریك میلیون تومان است .

میهمانان ایران درگروه‌های‌مختلف بشیراز میروند و از تخت جمشید دیدن خواهند نمود وچون در شهر شیراز امکان پذیرائی از همه میهمانان وجود ندارد لذا میهمانان در تهران اقامت خواهند نمود واز طرف شورای مرکزی با کمك سازمان جلب سیاحان‌ترتیبات لازم برای اینکار داده شده است .

از طرف دفتر مرکزی شورا بروشورهائی درباره‌تاریخ‌شاهنشاهی ایران تهیه گردیده است که‌بتدریج توسط سپاهیان دانش بین‌ساکنین روستاها تقسیم میشود.

نمونه‌های تاریخی

خبرنگار ما گزارش میدهد که بمنظور بزرگداشت این جشن ها، ازطرف‌شورانمونه‌های پرچمهاولباس هاوسازوبرك‌ادوار تاریخی مختلف شاهنشاهی ایران مربوط به دوره های هخامنشی ، اشکانی ،ساسانی صفاری ، صفویه ، افشاریه ،زندیه ودوران کنونی بابررسیهای دقیق ومستند از روی اسناد تاریخی و قرائن موجود در نقوش برجسته و نسخه‌های خطی قدیم تهیه شده است تا از لباسهای اصیل ایرانی در زمان‌های گذشته برای‌برگزاری جشن استفاده شود.

آرم مخصوص جشنهای ۲۵۰۰ ساله شاهنشاهی ایران که با سیمای شاهنشاه وکورش کبیر زینت یافته است.

۱۸هزار نفر ایرانی

بقیه از صفحه اول

درجده، مدینه و مکه معظمه بسر میبرند .

بسوی مکه

از صبح‌امروز حرکت دستجات مختلف زائران از جده بسوی مکه معظمه شروع شد، زائرانی که قبلا برای زیارت قبور بقیع به مدینه‌مشرف شده‌بودند بتدریج میگردند تاخود رابرای انجام مناسك حج آماده‌سازند

مصاحبه امیرالحاج

آقای عبدالوهاب اقبال امیرالحاج عصر روز پنجشنبه وارد جده شد. امیر الحج در جده دریك مصاحبه مطبوعاتی در مورد ساختمان‌ا سایشگاه حجاج ایرانی بخبرنگاران گفت : پس‌ازپایان مراسم حج‌بمدینه خواهم رفت وانشاءالله ترتیبی خواهم داد که کار این ساختمان بپایان برسدو پس از خاتمه کار گزارش انرا به حضور شاهنشاه و دولت تقدیم‌خواهم کرد ، درمورد روابط کنونی دولت شاهنشاهی با دولت عربستان سعودی آقای امیرالحاج گفت :

خوشبختانه روابط بین دو دولت بسیار نیکو و حسنه است در چهار دفعه مسافرتی که اینجانب موفقی‌به زیارت خانه خداشده‌ام مقامات‌لشکری و کشوری عربستان سعودی‌نهایت‌حسن نیت رادرمورد کار حجاج بعمل‌اوردند و من اطمینان دارم این بارازهیچگونه کوششی برای رفاه واسایش‌زائران ایرانی دریغ نخواهند کرد .

تسلیم استوار نامه

خبرنگار ما در گزارش خود می افزاید : روز جمعه (پریروز) آقای عبدالوهاب اقبال امیرالحاج به حضور والاحضرت امیر فیصل رسید واستوار نامه خودرا تقدیم داشت .

بیشتر از سالهای گذشته

گزارش خبرنگار ما حاکیست که امسال تعداد حجاج ایرانی بمراتب‌از سالهای گذشته بیشتر است ، از کشورهای متحده عربی ، ایران ، سوریه ، عراق ، لبنان ، غنا،اندونزی حبشه- انگلیس -مراکش - الجزایر افغانستان - هندوستان - پاکستان‌و هندوچین برای زیارت بیت‌الله الحرام بوسیله ، هواپیما ، کشتی ،اتومبیل، اتوبوس و حتی شتر وارد عربستان شده‌اند ..

وضع بهداشت حجاج

خبرنگار ما از جده گزارش می‌دهد :روز گذشته‌آقای‌دکتر امیدمعاون امیرالحاج باتفاق چند تن ازپزشکان وضع بهداشتی زائران رامورد بازدید قرار داد ودرمورد تامین آسایش‌حجاج بمطوفین و حمله‌داران دستوراتی‌صادر کرد ،آقای دکتر امید همچنین از درمانگاه هیئت پزشکی ایران دیدن کرد .

بازگشت زائران بیمار

خبرنگارما میافزاید وضع‌بهداشتی زائران ایرانی رضایتبخش است فقط سه نفر بیمار که طبق تشخیص هیئت پزشکی معالجه آنان درجده میسر نیست بدستور امیرالحاج به تهران بازگشت داده شدند ، یك نفر از بیماران مبتلابه سرطان و یك نفر مبتلا به استسقاء و بیمار دیگر دچار عوارض جنون شده است .

هوای مناسب

گزارش بعدی خبرنگار اعزامی اطلاعات از جده حاکیست که‌امسال درجه حرارت هوا نسبت به سالهای گذشته تفاوت زیاد دارد و هوای عربستان طوری است که‌احتمال نمی رود از حیث گرمازدگی خطری‌متوجه حجاج باشد .

این گزارش حاکیست که درجه حرارت هوای شهر های جده،مدینه و مکه در حدود۳۸درجه سانتیگراد است .

آخرین دسته

قسمت اطلاعات امور مسافرت‌حجاج اعلام کرد آخرین دسته زائران‌ایرانی ساعت ۸ صبح امروزبسوی‌جده‌عزیمت کرد بااینکه فرودگاه جده بسته‌بود به‌هواپیماهای ایرانی اجازه داده‌شد درفرودگاه جده فرود آیند ، به‌این ترتیب مقارن ظهر امروز آخرین‌دسته حجاج ایرانی به جده رسیدند .

میهمانی امیرفیصل

جده- روزنامه «الندوه» گزارش‌داد که‌امیر فیصل نایب‌السلطنه وولیعهد عربستان سعودی روز جمعه در کاخ خود در مکه مجلس ضیافت بزرگی بافتخار روسای هیئت های عربی و اسلامی که برای انجام مراسم حج به عربستان آمده‌اند ترتیب داده‌بوددر این مجلس امیر فیصل نطقی درباره اسلام ووظیفه‌ای که مسلمانان‌درجهان دارند ایرادکرد و گفت ماآماده‌هستیم بابرادران عرب خود در کلیه رشته ها صمیمانه همکاری کنیم وبیش از پیش‌روابطمان رابا آنها مستحکم‌سازیم امان-۱۸آوریل -رویتر- رادیو مکه دیشب گفت تاکنون ۲۵۷٫۶۶۰ نفر مسلمان‌از سراسر جهان‌برای انجام مراسم‌حج‌وارد عربستان شده‌اند.سال گذشته این رقم ۱۶۹٫۳۷۲ بود.رادیو مکه از قول وزیر بهداری عربستان گفت وضع بهداشت حجاج خوب‌است وموارد بیماری دیده نشده است

تاسیسات نفتی ایرانی

بقیه از صفحه اول

مدعوین شامل اعضای هیات ـ مدیره‌های‌شرکت‌ملی‌نفت‌ـشرکتهای عامل نفت ایران ـ وشرکت نفت سیریپ وشرکت نفت ایپاك بود.

مقارن ساعت‌ده مدعوین ازآبادان وارد بندر دیلم شدند وبلافصله بمحل تاسیسات نفتی در «بهرگان» رفتند ابتدا آقای‌دکتر اقبال پیام شاهنشاه را قرائت نمود .

شاهنشاه در پیام خود فرمودند.

«مایه کمال مسرت وخرسندی ماست که امروز اولین قرار داد نوینی که در صنعت نفت دنیا بی‌سابقه است همانطور که پیش بینی میشد مثمر ثمر واقع گردیده و اینك‌بهره‌برداری‌ازتاسیسات‌شرکت نفت‌ایران وایتالیارسما آغازمیشود.

این قرار دادوقرار دادهائی‌نظیر آن طلیعه یك فصل تازه‌ایست‌که روابط کشورهای تولید کننده‌نفت وشرکتهای‌نفتی‌رابرپایه‌های‌جدیدی که متضمن منافع بیشتری برای کشورهاست استوار میسازد و با امکاناتی که‌ایران‌از حیث‌متخصص ومهندسین نفت وکارگران ممتاز وکادر اداری مجهز دارد موقعیت خودرا که‌همواره در حال‌ترقی‌است بیش از پیش تحکیم خواهد کرد.

نتایجی که امروز بدست آمد حاصل کوشش‌وهمکاری کارکنان ایرانی‌وایتالیائی میباشد .

منابع نفتی‌ایران‌سرمایه گرانبهای مردم این سرزمین است‌که منافع حاصله از آن صرف امور تولیدی وآبادانی کشور میشود.

رجاء واثق داریم شرکت ملی نفت ایران که‌حفظ وحراست این ذخایر را بعهده دارد باهمت‌پشتکار وهمکاری کارکنان صنعت نفت ـ وظایفی را که در این باره عهده‌دار است بنحو احسن انجام دهد.»

همکاری مداوم

بعد از پیام شاهنشاه آقای‌آذری رئیس هیات مدیره شرکت نفت ایران وایتالیا«سیریپ» گزارشی‌از فعالیت چندساله‌سیریپ قرائت کرد دراین‌موقع آقای‌پرفسور «بل‌برینی» رئیس هیات مدیره کمپانی «آنی» صحبت کردسپس،آقای دکترافبال مطالبی بیان داشت وگفت کاوش «سیریپ» در بهرگان قابل تقدیر است .شرکت ملی نفت در مدت هفت سال اخیر کمال مساعدت را برای موفقیت سیریپ بعمل آورد بخصوص از اردیبهشت ۴۱ که شرکت ملی نفت منابع مکشوفه را قابل صدور وتجارتی تشخیص‌داد همه‌نوع مساعدت را بعمل آورد.

امیدواریم که سیریپ یکی از شرکتهای بزرك نفتی جهان شودو جای با ارزشی را در جهان بدست آورد.

سپس باقطع نوار سه رنك بنام شاهنشاه بهره‌برداری از تاسیسات نفتی آغاز گردید.

مدعوین پس‌ازبازدید ازتاسیسات نفتی ناهار را در همان محل صرف کردند وعده‌ای باهلیکوپتر سکوی شناور محل‌چاه‌نفت دریائی‌سیریپ را مورد بازدید قرار دادند و ساعت سه مدعوین عازم آبادان شدند و امشب بتهران باز خواهند گشت

تاسیسات نفتی

تاسیساتی که امروز موردبازدید قرار گرفت شامل مخازن نفت بظرفیت ۷۰هزارمتر مکعب‌است‌که میتواند سالانه دو میلیون تن نفت از چاه گرفته وتوسط لوله در کشتی‌ها بارگیری کند.

ورود

حجت‌الاسلام آقای حاج میرزا علی آقاسعید آیت‌اله زاده تهرانی ازعتبات

فرهنگ اطلاعات

یکشنبه ـ سی‌ام فروردین ماه ۱۳۴۳ ششم ذیحجه ۱۳۸۳ ـ نوزدهم آوریل ۱۹۶۴

اذان صبح ساعت ۳و ۵۱دقیقه
طلوع آفتاب ساعت ۵ و ۲۶ دقیقه
غروب آفتاب ساعت ۶و ۳۲ دقیقه

برنامه امشب

تلویزیون ایران

ساعت ۶ اعلام برنامه
۶٫۴ برنامه آموزشی
۶٫۳۰ کارتون
۷ ارکستر جاز
۸ هنرهای زیبا
۸٫۳۰ فیلم کمدی
۹٫۳۰ اخبار
۱۰ هیئت ارکستر آمریکائی
۱۰٫۳۰ پایان برنامه

تعیین حوزه امتحانی

بقیه از صفحه اول

اردیبهشت صبح امتحان‌آشپزی یکشنبه ۱۳ اردیبهشت بعد از ظهر امتحان خیاطی دوشنبه ۱۴ اردیبهشت بعداز ظهر امتحان کاردستی

برنامه امتحانات کتبی کلاسهای چهارم و پنجم خانه داری بشرح زیر میباشد

برنامه کتبی چهارم

سه‌شنبه ۱۵ اردیبهشت‌صبح‌امتحان تغذیه واملا بعد از ظهر امتحان‌شیمی

چهارشنبه ۱۶ اردیبهشت صبح امتحان تزئین منزل و تعلیمات‌دینی‌بعد از ظهر امتحان زبان خارجه

پنجشنبه ۱۷اردیبهشت‌صبح‌امتحان انشاء وطبیعی و بهداشت بعد ازظهر امتحان روابط خانوادگی

شنبه ۱۹ اردیبهشت صبح امتحان ریاضی و علوم اجتماعی بعد ازظهر فیزیك ،یکشنبه ۲۰ اردیبهشت صبح امتحان فارسی و دستور و زبان‌خارجه

برنامه کتبی پنجم

سه‌شنبه ۱۵اردیبهشت صبح‌امتحان تغذیه واملا بعداز ظهر امتحان‌شیمی

چهارشنبه ۱۶ اردیبهشت صبح تزئین منزل و تعلیمات دینی و زبان‌خارجه

پنجشنبه ۱۷ اردیبهشت صبح امتحان انشاء و طبیعی و بهداشت بعد ازظهر امتحان روابط خانوادگی .

شنبه ۱۹ اردیبهشت صبح امتحان ریاضی و علوم اجتماعی بعد از ظهر امتحان فیزیك

یکشنبه ۲۰ اردیبهشت صبح امتحان بچه‌داری و بهداشت بعداز ظهرامتحان فارسی و دستور وزبان خارجه .

کلیه داوطلبان کلاسهای چهارم و پنجم متفرقه خانه داری باید صبح‌روز پنجشنبه ۱۰ اردیبهشت جهت دریافت کارت ورودی بجلسه امتحان و دستور طباخی و خیاطی بدبیرستان شاهدخت مراجعه نمایند .

برنامه امتحانات عملی داوطلبان متفرقه ششم خانه داری بشرح زیر اعلام گردید .

شنبه ۱۲ اردیبهشت صبح امتحان کاردستی یکشنبه ۱۳ اردیبهشت‌صبح امتحان برش روز های‌دوشنبه،سه‌شنبه چهارشنبه ،پنجشنبه شنبه ۱۴و ۱۵و ۱۶و ۱۷و ۱۹ اردیبهشت صبح ها امتحان خیاطی و آشپزی میباشد

امتحانات کتبی‌داوطلبان‌ششم‌خانه‌داری درروز ۲۴ اردیبهشت آغاز میشود .

کلیه داوطلبان کلاسهای ششم متفرقه خانه داری صبح روز پنجشنبه ۱۰ اردیبهشت باید جهت‌دریافت‌کارت ورود بجلسه امتحان ودستور طباخی و خیاطی بدبیرستان شاهدخت مراجعه نمایند .

حوزه های امتحانی

امروز اداره امتحانات‌فرهنك استان تهران حوزه های امتحان داوطلبان دوره اول متوسطه‌متفرقه (کلاسهای۱و ۲و۳) را تعیین و اعلام نمود برنامه کلاسهای اول متوسطه پسران به ترتیب بشماره های زیر انجام میشود.

حوزه یك ـ از شماره ۱ تا ۳۲۵در محل دبستان سعدی حوزه ۲ـ از شماره ۳۲۶ تا ۶۵۰ در محل‌دبیرستان مرآت حوزه ۳ از شماره ۶۵۱ تا ۸۷۵ در محل دبیرستان ۱۵ بهمن حوزه ۴ از شماره ۸۷۶تا ۱۲۰۰ در محل دبیرستان پروین حوزه ۵ از شماره ۱۲۰۱ تا ۱۵۲۵ در محل‌دبیرستان کورش

حوزه ۶ـ۱۵۲۶ تا آخرین‌نفر کلاس‌اول متوسطه پسران در محل‌دبیرستان‌رازی

کلاس اول دختران

حوزه یك از شماره ۱ تا۳۰۰درمحل دبستان فیروز کوهی پسران حوزه دو از شماره ۳۰۱ تا آخر در محل‌دبستان دهخدا

دوم پسران

حوزه یك از شماره ۱ تا ۳۰۰ در محل دبیرستان دکتر نصیری

حوزه دو از ۳۰۱ تا ۵۷۵ در محل دبیرستان شرف

حوزه سه از ۵۷۶ تا ۸۷۵ درمحل دبیرستان سد کرج

حوزه چهار از ۸۷۶ تا آخر در محل دبیرستان علمیه

دوم دختران

امتحان داوطلبان کلاس دوم دختران متفرقه در محل دبیرستان رضا شاه کبیر انجام میشود .

سوم پسران

حوزه یك از شماره ۱ تا ۳۰۰ در محل دبیرستان شهرزاد

حوزه دواز ۳۰۱ تا ۶۰۰ در محل دبستان نظامی

حوزه سه از ۶۰۱ تا ۹۰۰ در محل باشگاه هدف (مقابل)بیمارستان‌نجات

حوزه چهار از ۹۰۱ تا ۱۲۷۵ در محل **دبیرستان رهنما**

حوزه پنج از ۱۱۷۶ تا آخر در محل دبیرستان قاسمی (بالاتر از پپسی ـ کولا)

سوم دختران

امتحان سال سوم متفرقه دختران در محل دبیرستان دخترانه نمونه(تخت جمشید جلال بایار) انجام میشود .

ضمنا داوطلبان متفرقه‌متوسطه‌دوره اول باید برای اطلاع از شماره های خود و دریافت کارت ورود بجلسه امتحان از صبح فردا به سیاهه نصب شده باطاقهای فرهنك استان تهران از داخل محوطه دبستان نظامی مراجعه نمایند مراکز امتحانی سالهای چهارم تاششم فردا اعلام میشود .

تبریکات

سرکار ستوان یکم مسعود عصار

انتصاب جنابعالی رابریاست دفتر شهرداری تهران تبریك عرض نموده موفقیتهای بیشتر آنجناب را آرزومندم

اکبر جاسب

آ_۱۶۹۹

جناب آقای دکتر محمد حسن گنجی استاد دانشگاه و معاون پارلمانی وزارت راه

انتصاب‌شایسته آن‌رادمرد دانشمند و محبوب را به‌مقام شامخ معاونت پارلمانی از طرف خود و کارمندان آموزشگاه اداره کل هواشناسی صمیمانه تبریك عرض نموده و رجاء واثق دارد که‌در مقام جدیدبیش از پیش در اجرای منویات شاهنشاه و انجام‌خدمات ارزنده موفق ومؤید خواهند بود .

سرهنك مهدی پاکدامن

جناب آقای دکتر قیامی

انتصاب شایسته وبمورد آنجناب را بمعاونت اداری وزارت‌بهداری صمیمانه تبریك میگوئیم .

دکترفتوحی ـعلی‌تبریزی ـ حسین تبریزی ـ دکتر حسن‌تبریزی‌ـ اکبر تبریزی . آ_۴۴۵۰

جناب آقای دکتر قاسم معتمدی

انتصاب شایسته آنجناب را بمعاونت بهداشت وزارت‌بهداری صمیمانه تبریك میگوئیم وموفقیت بیشتر جنابعالی راخواستاریم.

مهندس احمد معتمدی ـ مهندس کریم معتمدی ـفرامرز برزگر

جناب آقای دکتر فتحی

انتصاب جنابعالی را به‌مدیریت کل وزارت اقتصاد تبریك میگوئیم وتوفیق آنجناب را در انجام خدمات محوله آرزومندیم

هیئت مدیره شرکت تعاونی گنجینه دوستان

آ_۱۷۱۷

جناب آقای دکتر قیامی

بانهایت‌مسرت انتصاب شایسته‌جنابعالی‌رابمقام معاونت وزارت بهداری بشما وعموم پزشکان جوان و علاقمند کشور تبریك می گویم .

دکتر عزیزالله بیضائی

جناب آقای دکتر اکبر قیامی

انتخاب موجز و انتصاب شایسته آنجناب را به معاونت وزارت بهداری صمیمانه تبریك گفته توفیق شمارا در خدمات اجتماعی کماکان خواهانم . **سید محمد طباطبائی**

دخترخانم، آقاپسر

یکهفته‌در تهران

میهمان ماباشید

اطلاعات کودکان اینهفته رابخوانید

در آتیه نزدیك فیلم بزرك

مانگالا

تمام رنگی ـ دوبله بفارسی

باشرکت: دلیپ کمار ـ نیمی

کارگردان محبوب خان

آگهی مناقصه

موسسه انحصار دخانیات ایران مقدار پنجاه‌وچهار هزاروپانصد کیلو انواع چسب وپنج‌هزار کیلوضمغ عربی مورداحتیاج خودرا از طریق مناقصه خریداری مینماید . داوطلبان شرکت درمناقصه میتوانند پیشنهادهای صریح‌و قطعی خودرا بااطلاع ورعایت کامل مشخصات ـ شرایط و مفاد طرح پیمان باتوجه باینکه بجای ضمانتنامه بانکی بایستی اسناد خزانه تسلیم نمایند از اداره معاملات خارجی دریافت و منتها تاساعت ۱۰ صبح روز۱۶ر۴۳ر۴۳ مطابق باهفتم ژوئیه ۱۹۶۴ که روز قرائت پیشنهادات خواهد بود تسلیم نمایند .

حضور پیشنهاددهندگان در جلسه مناقصه آزاد است شرکت در مناقصه بمنزله قبولی کلیه شرایط مناقصه خواهد بود .

الف ۴۵۴ **انحصار دخانیات ایران**

۲_۱ آ_۲۲۹۶

تجدید آگهی

اداره حمل و نقل پست وزارت پست وتلگراف و تلفن حمل‌و نقل پستهای هوائی داخله استان خوزستان راوسیله هواپیما بقرار هفته‌ای دوپست و هریست بوزن یکصدو بیست کیلو گرم بمدت سه‌سال‌بمناقصه میگذارد طالبین برای دریافت مدارك مناقصه و اطلاع از مواد طرح قرارداد مربوطه میتوانند قبلا باین‌اداره واقع در خیابان سپه باغ ملی طبقه دوم ساختمان گمرك امانات پستی مراجعه و باتوجه بشرایط طرح قرارداد پیشنهادهای خودرا تاآخر وقت اداری روز دوشنبه چهاردهم اردیبهشت ماه ۱۳۴۳ که‌موعد قبول پیشنهادات میباشد باداره کل دفتر وزارت پست و تلگراف وتلفن واقع دربی‌سیم قصر (جاده قدیم شمیران) تسلیم و رسید دریافت نمایند . الف ۴۶۶

رئیس اداره حمل و نقل پستی و هواپیمائی ـرهبر

۱_۲ آ_۲۳۰۲

INSTITUT FRANCO-IRANIEN

RECITAL de THEATRE et de POESIE

Jean Clarence LAMBERT et Jean Loup Philippe
Fondateurs des Arts du Langage
à la Biennale de Paris
présenteront
Les dernières tendances en Poésie et en Art
«De la peinture abstraite à la poésie ouverte»

Mercredi 22 Avril (2 Ordibehecht) à 20 h 30

Vendredi 24 Avril (4 Ordibehecht) à 17 h.

Location ouverte á la Bibliothèque

آگهی مناقصه

ژاندارمری کل کشور تعداد بیست هزار عدد (۲۰۰۰۰) درب بازکن فلزی مورد نیاز خودرا طبق نمونه موجوده و شرائط‌مندرج در برك شرائط از طریق مناقصه خریداری مینماید .

۱ـ داوطلبان شرکت درمناقصه میبایستی قبلا بشعبه تهیه و خرید دایره سررشته‌داری اداره لوژستیك ژاندارمری کل واقع در میدان ۲۴ اسفند مراجعه و پس از مشاهده نمونه برك شرائط مناقصه دریافت دارند .

۲ـ داوطلبان شرکت در مناقصه بایستی مبلغی معادل صدی‌پنج قیمت کل پیشنهادی خودرا اسناد خزانه خریداری و بعنوان‌سپرده شرکت در مناقصه ضمیمه پیشنهاد خود در پاکت لاك‌و مهرشده که روی آن جمله (مناقصه درب‌بازکن) ثبت شده باشد نموده‌و تاساعت ۹ صبح روز سه‌شنبه ۸ر۲ر۴۳ بدفتر کل ژاندارمری‌تسلیم ورسید دریافت دارند .

۳ـ پیشنهادات واصله در ساعت ۱۰صبح روز ۸ر۲ر۴۳ باحضور کمیسیون باز و قرائت خواهد شد .

۴ـ پیشنهاداتیکه بعداز موعد مقرر برسد ویامشروط و یافاقد سپرده ومبهم‌باشد بهیچوجه ترتیب‌اثر داده‌نخواهد شد .

۵ـ حضور پیشنهاددهندگان در جلسه مناقصه آزاد وکمیسیون بررسی مناقصه های ژاندارمری درردویاقبول یك‌ویاکلیه‌پیشنهادات مختار است .

۶ـ درصورتیکه برنده مناقصه بنحوی‌ازانجام‌معامله‌خودداری نماید سپرده او بسودصندوق دولت ضبط خواهد شد .

۷ـ پرداخت هرگونه مالیات بردرآمد وعوارض قانونی‌وهزینه‌نشر آگهی و هزینه ثبت قرارداد در دفترخانه اسناد رسمی و ثبت رونوشت آن در صورتیکه اداره لوژستیك ژاندارمری ثبت رسمی آنرا ضروری بداند بعهده برنده مناقصه است . الف۴۵۷

۱_۲ آ_۲۳۰۶ **ژاندارمری کل کشور**

آگهی مناقصه

ژاندارمری کل کشور اجرت دوخت سه‌قلم کلاه خدمت‌تابستانی وزمستانی وکارمورد نیاز سال ۴۳ خودرا از طریق مناقصه‌انجام میدهد .

۱ـ داوطلبان شرکت در مناقصه میبایستی قبلا بشعبه تهیه‌و خرید دایره سررشته‌داری اداره لوژستیك ژاندارمری کل‌کشور واقع در میدان ۲۴ اسفند مراجعه و برك شرائط مناقصه دریافت ونمونه‌های موجود را مشاهده نمایند.

۲ـ داوطلبان شرکت‌در مناقصه بایستی معادل صدی پنج اجرت کل پیشنهادی خودرا اسناد خزانه خریداری و بعنوان سپرده شرکت در مناقصه ضمیمه پیشنهاد خود در پاکت لاك و مهرشده که روی آن جمله مناقصه (دوخت کلاه) قیدشده‌نموده و تاساعت ۹ صبح روز شنبه ۲۶ر۲ر۴۳ بدفتر کل ژاندارمری کل کشور تسلیم و رسید دریافت دارند .

۳ـ پیشنهادات واصله در ساعت ۱۰ صبح روز شنبه۲۶ر۲ر۴۳ باحضور کمیسیون باز وقرائت خواهد شد .

۴ـ پیشنهاداتیکه بعداز موعد مقرر برسد ویامشروط و یافاقد سپرده ومبهم‌باشد بهیچوجه ترتیب‌اثر داده‌نخواهد شد .

۵ـ حضور پیشنهاددهندگان در جلسه مناقصه آزاد وکمیسیون مناقصه‌های ژاندارمری دررد ویاقبول یك ویاکلیه پیشنهادات مختار است .

۶ـ در صورتیکه برنده مناقصه بنحوی از انحاء از انجام معامله خودداری نماید سپرده او بسودصندوق دولت ضبط خواهدشد.

۷ـ پرداخت هرگونه مالیات بردرآمد وعوارض قانونی و هزینه آگهی و هزینه ثبت قرارداد در دفترخانه اسناد رسمی و ثبت رونوشت آن در صورتیکه اداره لوژستیك ژاندارمری ثبت رسمی آنرا ضروری بداند بعهده برنده مناقصه است . الف۴۵۹

آ_۲۳۰۴ ۲ـ۱ **ژاندارمری کل کشور**

روز های سه شنبه اطلاعات کودکان منتشر میشود

اطلاعات

یکشنبه ۳۰ فروردین‌ماه ۴۳
۶ ذیحجه ۱۳۸۳

فـــردا
خانمهای با شخصیت آنرا انتخاب می کنند!

جشن اعطای سردوشی درحضور شاهنشاه

ساعت چهار بعداز ظهر فردا در حضور شاهنشاه مراسم جشن‌فارغ‌التحصیلی دوره هفدهم افسران‌مقدماتی و دوره سوم درجه داران سپاه دانش و اخذ سر دوشی دانشجویان پزشك و لیسانسیه و دیپلمه وظیفه درپادگان شرقی سلطنت‌آباد برگزار خواهدشد از طرف تیمسار سرتیپ عباس قره باغی فرمانده دانشگاه نظامی‌از آقای نخست‌وزیر ، آقایان وزیران وعده‌ای از شخصیت های مملکتی دعوت شده است تا دراین مراسم شرکت‌جویند.

امشب والاحضرت شاهدخت شمس پهلوی بتهران باز میگردند

سخنگوی دربار امروز اطلاع داد که‌نیمه شب‌امشب‌والاحضرت‌شاهدخت شمس پهلوی و آقای پهلبدهمسرشان وارد تهران خواهند شد. قرار بود هواپیمای حامل والاحضرت ساعت‌ده شب وارد تهران شود ولی‌ورودهواپیما دوساعت بتاخیر افتاد .

والاحضرت شاهپور غلامرضا در آلمان

هامبورك- ۱۸ آوریل- خبرگزاری فرانسه - والاحضرت شاهپورغلامرضا پهلوی برادر شاهنشاه ایران روزشنبه باتفاق همسرشان برای یك دیدار یازده روزه وارد هامبورك شدند .والاحضرت پس‌از هامبورك رهسپار کپنهاك خواهند شد .

وزیر دارائی درجلسه امروز مجلس شورایملی اعلام کرد:

تشکیلات جدید دارائی

که روی اصول تازه‌ای تدوین شده بزودی اعلام میشود

● بودجه سال ۱۳۴۰ کشور در جلسه امروز مجلس مطرح شد

وزیر دارائی در جلسه امروز - مجلس شورایملی معاون پارلمانی خودرا معرفی کرد و اعلام داشت که‌تشکیلات جدید وزارت دارائی بزودی اعلام میشود،در جلسه‌امروز بودجه سال ۱۳۴۰ کشور نیزمورد بررسی قرار گرفت.

تشکیلات وزارت دارائی

جلسه علنی مجلس شورایملی ساعت‌نه صبح‌بریاست آقای‌مهندس عبداله ریاضی تشکیل شد.

پس از تصویب صورتجلسه‌قبل، مجلس وارد دستور شد .

آقای‌وزیردارائی‌آقای قوام‌صدری را بسمت‌معاون پارلمانی‌وزارت دارائی معرفی کردو گفت تشکیلات جدید وزارت‌دارائی که‌روی‌اصول جدیدی تهیه شده است بزودی باطلاع‌عموم خواهد رسید.

در تشکیلات جدید یك معاون کل در غیاب بنده کارها راانجام خواهد داد وهر موقع لازم بود که در مجلس‌حاضرشود خدمت‌آقایان خواهد رسید.

کمیسیونهای جدید

آقای رئیس گفت: شعب‌ششگانه اعضای کمیسیونهای جدید برای - وزارت‌خانه‌های اطلاعات آب وبرق‌و آبادانی ومسکن را انتخاب کرده‌اند که باطلاع نمایندگان میرسد.

در اینموقع نام اعضای کمیسیونهای سه گانه خوانده شد و مقرر گردید که در اولین فرصت هیئت رئیسه خود راانتخاب‌و گزارش آنرا بمجلس دهند .

غرق در گذشته

بعد لایحه بودجه سال ۱۳۴۰ کل کشور مطرح شد در کلیات لایحه‌آقای سرتیپ پور اظهار داشت : روزی که تصویب نامه های دولت در ایام‌فترت در مجلس‌مطرح‌بود عرض کردم‌لوایحی میتواند مورد بحث درمجلس قرار بگیرد که متناسب با دوره سازندگی باشد .

امروز پنج ماه از آن تاریخ میگذرد ودر این مدت تصویبنامه های گذشته را به پارلمان آوردند و مجلس را غرق در گذشته کرده‌اند و مجالی به مجلس داده نشدکه‌در راه‌پیشرفت انقلاب شاه و مردم قدمی بردارد .

ما ازکجا تصدیق بکنیم بودجه‌سال ۱۳۴۰ که امروزدر مجلس مطرح است درست است و ارقام آن صحیح‌است و بنده بهر صورت با بحث درباره لایحه بودجه دو سال و سه سال‌پیش مخالف هستم.

آقای حاذقی اظهار داشت بنده‌با بحث درباره اینگونه لوایح موافقم زیرا میبایست این لوایح مورد بحث و مداقه قرار بگیردتا در آینده از تکرار اشتباهات گذشته جلوگیری بعمل آید .

سپس عده‌ای از آقایان وکلا تذکراتی پیرامون لایحه دادند وپس از توضیحات آقایان دکتر یگانه وزیر مشاور و قوام صدری معاون پارلمانی وزارت دارائی به لایحه رای گرفتند و تصویب شد .

آنگاه آقای دکتر کشفیان وزیر راه، آقای دکتر محمد حسین گنجی استاد دانشگاه ومدیر کل هوا - شناسی را بسمت معاون پارلمانی وزارت راه معرفی کرد .

درپایان جلسه انتخاب آقایان‌دکتر رشتی وروحانی بجای آقایان دکتر عاملی‌ودکتریگانه بعضویت کمیسیون اصلاح‌آئین‌نامه اعلام گردید .

تلگراف تبریك شاهنشاه به خروشچف نخست وزیر شوروی

این تلگرام از طرف شاهنشاه به عنوان نخست‌وزیر اتحادجماهیرشوروی مخابره شده است :

جناب نیکیتاخروشچف نخست‌وزیراتحاد جماهیرشوروی بسیار خوشوقتم که به مناسبت هفتادمین سال تولد آن جناب ضمن اظهار تبریك بهترین‌ادعیه خودرا برای سلامت وسعادت جنابعالی درسالهای آینده ابراز دارم .

صمیمانه آرزومندم که مساعی‌مشترك ما برای‌تامین صلح عمومی که‌آمال‌و آرزوی کلیه افراد بشر است باموفقیت کامل توام باشد محمد رضا پهلوی

بمناسبت هفتادمین سال تولد رئیس دولت‌شوروی:

نخست‌وزیر بخروشچف تبریك گفت

رادیو مسکو اطلاع داد که بمناسبت هفتادمین سال تولد نیکیتاخروشچف رئیس دولت شوروی ، از طرف آقای حسنعلی منصور نخست وزیر تلگرام تهنیت آمیزی بمسکومخابره شده‌است

در تلگرام آقای نخست وزیرگفته شده است : از اینکه‌میتوانم بمناسبت هفتادمین سال تولد شما . بعالیجناب تبریك بگویم بسیار خوشوقتم و از صمیم قلب امیدوارم که طی سالهای متمادی امور اتحاد شوروی را رهبری کنید و کوشش های شما به صلح و ازدیاد حسن تفاهم و رفاه بین ملتها کمك کند . فرصت را مغتنم‌شمرده سلامت و طول عمر و سعادت شماو ترقی کشور شمارا آرزو مندم .

استاندار کرمان دچار مسمومیت غذائی شد

خبرنگار ما در کرمان گزارش‌داد: بعداز ظهر پریروز آقای بنی آدم استاندار کرمان بعلت مسمومیت‌غذائی دچار کسالت شدید شد و بلافاصله با انجام یك سلسله معالجات‌مقدماتی حال آقای استاندار بمدت چندساعت بهبود یافت ولی مجددا دو ساعت‌بعد از نیمه شب پریشب کسالت وی‌شدت یافت و مجددا پزشکان بر بالین وی حاضر شده و معالجه ویرا شروع کردند هم اکنون حال استاندارکرمان تاحدی بهبود یافته است .

میهمانی بافتخار بانوان عضو پارلمان ایران‌درلندن

دیروز چهارنفر بانوان نماینده مجلس شورایملی ایران که بلندن رفته بودند میهمان شورای عالی بانوان انگلستان بودند. در این ضیافت که بافتخار بانوان ایرانی داده شده بود نمایندگان چند ملت آسیائی نیز حضور داشتند.

خانم «وینی فرد» همسر رئیس شورای بانوان ضمن خوش آمد بشورای عالی بانوان ایران درود فرستاد و بانوان ایرانی متقابلا از میهمان نوازی آنان تشکر کردند.

تشکیل جلسه دادگاه

هجدهمین جلسه دادگاه‌عادی‌شماره دواداره دادرسی ارتش امروز برای ادامه رسیدگی باتهام ۱۶ نفر متهمین به‌خیانت علیه کشور که‌درخوزستان دستگیر شده‌اند باحضور دادستان دادگاه ووکلای مدافع و کلیه متهمین تشکیل گردید. یکی از وکلای‌مدافع بنام آخرین دفاع از موکلین خوددفاع نمود، سپس ۲نفر از متهمین بنام آخرین دفاع لایحه تنظیمی‌خودراقرائت وبدادگاه تقدیم نمودند .دادگاه در ساعت دوازده بعنوان تنفس‌ختم‌وجلسه آینده ساعت هشت صبح فرداموکول شد .

مدیر کل نفت

آقای مهندس فرخ نجم آبادی از طرف آقای هویدا وزیر دارائی بسمت مدیر کل نفت وزارت دارائی منصوب گردید .

آقای مهندس نجم آبادی چندی قبل در معیت آقای هویدا درکنفرانس مشورتی اوپك به ژنو عزیمت کرد. آقای مهندس نجم آبادی در امور نفت اطلاعات و تجربیات زیادی دارد .

بهمین جهت بسمت مدیریت کل‌نفت وزارت دارائی منصوب شد .

نطق مهم نخست وزیر در مجلس شورایملی

بطوریکه اطلاع یافته‌ایم آقای منصور نخست وزیر روز سه‌شنبه (پس فردا) نطق مهمی در مجلس شورای ملی پیرامون اقدامات دولت از تاریخ زمامداری دولت جدید تا امروز وتوضیح وتشریح برنامه‌رونق اقتصادی که‌دربرنامه‌دولت بتصویب مجلس رسیده است ایراد خواهد کرد.

عزیمت رئیس دانشگاه پهلوی به تهران

طبق گزارش خبر نگار مادر شیراز صبح امروز آقای علم رئیس دانشگاه پهلوی برای‌انجام امورمربوطه بااتومبیل شیراز را بصوب اصفهان ترك کرد تا بتهران عزیمت نماید .

سربازان وظیفه

جنگلهای کشوررا ازآستارا تاشاهرود محافظت میکنند

امروز رئیس سازمان جنگلبانی‌در مورد تشکیل گردان حفظ و حراست جنگلهای کشور اطلاعاتی در اختیار خبرنگار ما گذاشت ، وی اظهارداشت گردان جنگل که بنا باستدعای وزارت کشاورزی و سازمان‌جنگلبانی وبنابامر شاهنشاه بوجود آمده‌است‌منطقه‌وسیعی را از آستارا تاشاهرود زیر نظردارد.

افراد گردان جنگل‌سربازان‌وظیفه‌ای هستند که پس از طی ٤ ماه خدمت مقدماتی وارد خدمت گردان جنگل می شوند و پس از دیدن یك آموزشگاه مخصوص بطرز حفاظت و جلو گیری از تخلفات واطفای حریق جنگل‌آشناشده وسپس به پاسگاههای خود اعزام می شوند .

از مهرماه ٤۲ تا پانزدهم فروردین ٤۳ این افراد از بروز درحدودشصت درصد تخلفات که شامل قطع درختان جنگلی و تبدیل جنگل‌بمزارع یاباغات شخصی وایجاد کوره های زغال غیر مجاز میباشد جلو گیری نموده‌اند .

طرحهائی در دست اجرا است که بموجب آن این افراد به بهترین تجهیزات نظامی مناسب با آب وهوای جنگلی و همچنین وسایل ارتباطات و مخابرات مدرن مجهز خواهندشد .

معاون اوتانت ایران را ترك کرد

ساعت پنج بامداد امروز آقای«پیتر کاسن » معاون اوتانت‌دبیر کل‌سازمان ملل متحد که‌برای جلب کمك دولت ایران جهت تاسیس انستیتوی‌آموزشی وتحقیقاتی بایران آمده بود تهران‌را بقصد کابل ترك کرد .

آقای کاسن در مدت دو روزاقامت خود درتهران باآقایان نخست وزیر، هویدا وزیر دارائی ، دکتر انصاری معاون سیاسی وزارت خارجه‌ومهندس اصفیا مدیر عامل سازمان برنامه ملاقات و مذاکره نمود .

برای مذاکره وامضای قرارداد اعطای اعتبار

هیاتی از رومانی بایران آمد

ساعت یك صبح امروز یك هیات اقتصادی ازکشور رومانی وارد تهران شد. هیات مزبور که‌در حقیقت‌اولین هیات اقتصادی از کشور رومانی می‌باشد درنظر دارد بامقامات ومسئولان وزارت اقتصاد مذاکراتی بعمل آورده ودرصورت امکان قراردادی برای اعطای اعتبار جهت‌واردات ازرومانی به‌ایران امضاء نماید . باانعقاد قرارداد، رومانی ماشین آلات صنعتی مورد احتیاج را بایران صادر خواهدکرد ودر مقابل آن کالاهای‌صادراتی‌ایران راخریداری خواهد نمود .

روز ٤ شهریور

مشعل المپیك وارد تهران میشود

روز گذشته از طرف کمیته های المپیك ایران یك جلسه مصاحبه مطبوعاتی با حضور هیئت اعزامی کمیته المپیك ژاپن بسرپرستی آقای «تونیوتاکاشیما» در محل ساختمان تربیت‌بدنی تشکیل گردید .

هیئت ژاپنی ماموریت دارد که مسیر مشعل المپیك را در کشورهای مختلف تعیین نمایدوچون روز چهارم شهریور ماه مشعل المپیك در راه یونان به ژاپن بتهران میرسد اینك هیئت مزبور مشغول بررسی نحوه عبور وبرنامه حرکت مشعل المپیك‌در تهران میباشد .

در این جلسه آقای امین دبیرکل کمیته ملی المپیك گفت چون اولین باریست که یك کشور آسیائی برگزار کننده چنین بازیهای عظیمی است اینست که هر کشور آسیائی موظف است برای بهتر برگزار شدن این بازیها کوشش و فداکاری کند.

برنامه‌ایکه مابرای حمل مشعل‌تهیه دیده بودیم مورد توجه اعضاء کمیته حمل مشعل ژاپن قرار گرفت .

هواپیمای حامل مشعل ساعت‌پنج بعداز ظهر روز چهارم شهریور ماه بتهران وارد میشود وساعت ۹٫۵۰ دقیقه روز پنجم تهران را ترك‌خواهد کرد .

مشعل از فرودگاه مهرآباد وسیله ۵۰ نفر از دوندگان به امجدیه حمل میگردد و روز بعد نیز دوندگان‌مشعل را به فرودگاه رجعت میدهند .

بودجه حمل مشعل در حدود٤۲۵ هزار دلار تعیین شده است و ضمنا لباس دوندگان کلیه کشور هارا که مشعل از آنجا عبور میکند کمیته‌های المپیك ژاپن میدهد.

جلسه شورایعالی موسسه تربیت کارآموزان تعلیمات قضائی

ساعت ده صبح امروزجلسه‌شورای عالی موسسه تربیت‌کارآموزان‌تعلیمات قضائی در دفتر آقای دکتر عاملی‌وزیر دادگستری تشکیل گردید و پس از طرح فعالیت های گذشته این‌موسسه و بررسی کارهائی که تاکنون درزمینه تعلیمات علمی و عملی کار آموزان قضائی صورت گرفته و پیشرفتهائی که حاصل شده تصمیماتی اتخاذ شد.

آگهی نظام وظیفه ساری

بعموم مشمولین آماده بخدمت ۱۳۱۲ لغایت ۱۳۲۳ شهرستان ساری -شاهی- بهشهر وقراء تابعه شهرستانهای مزبور و کسانیکه تااین تاریخ‌خودرا بحوزه نظام‌وظیفه معرفی ننموده وغایب میباشند ابلاغ میگردد که تا آخر وقت اداری روزیکم اردی‌بهشت ماه ٤۳ جهت شرکت در مراسم قرعه کشی حوزه ساری که در ساعت ۱۰ صبح روز ۲ر۲ر٤۳ انجام خواهدشد خودرابه نزدیکترین دادگاه سیار که مشغول رسیدگی وانجام وظیفه میباشند معرفی وبرك قرعه کشی دریافت نمایند . ضمنا طبق امریه شماره ۳۸۳۰- ۳ر۱۲ر٤۲ اداره نظام وظیفه عمومی مشمولینی که از شرکت در قرعه کشی خود داری نمایند غایب محسوب ودر آتیه از شرکت در این مراسم محروم وطبق ماده ۱۵٦ قانون نظام وظیفه با آنان رفتار خواهد شد.

در خاتمه‌از معتمدین ودهبانان وظیفه شناس منطقه این حوزه خواسته میشود با مامورین دادگاه سیار صمیمانه همکاری نموده ومشمولین آماده بخدمت را در تاریخ مقرره معرفی نمایند.

۱-۲ ۱-۲۳۱۲ حوزه نظام وظیفه ساری

املاك و مستغلات پهلوی

مقداری اجناس ساختمانی و غیره را از طریق مزایده بفروش میرساند جلسات مزایده از تاریخ شنبه ۲۹ فروردین ماه ٤۳ همه روزه از ساعت ۹ صبح در محل املاك پهلوی واقع در خیابان پاستوردایر میشود داوطلبان میتوانند درروزهای مقرر برای‌بازدید اجناس شرکت در جلسات مزایده حضور بهمرسانند بهای اجناس نقدا وصول شده‌وکلیه هزینه های مربوطه بعهده خریدار میباشد.

املاك و مستغلات پهلوی

۱-۲ آ-۲٤۰٦

انسانها

سنندج
بیمارستان و زایشگاه‌سادات
گوشه تمام وقت آماده است

هیئت پارلمانی فرانسه درضیافت دیشب سفارت کبرای فرانسه

اعضای هیئت پارلمانی فرانسه‌درمیهمانی دیشب‌سفارت‌فرانسه ،آقایان سفیر کبیر فرانسه ، سناتور عباس‌مسعودی ، نخست وزیر و امیر رستم ختیار بترتیب ازراست‌بچپ بالباس‌شکی در میان سناتور های عضوهیئت پارلمانی فرانسه‌دیده میشوند.

ساعت هشت بامداد دیروز چهارنفر ازاعضای کمیسیون‌جنك‌وخارجه‌مجلس سنای فرانسه برای یك اقامت سه روزه واردتهران شدند . درفرودگاه مهرآبادآقای «رنه‌سیوان» سفیر کبیر فرانسه‌در تهران و آقای دکتر برهانی معاون تشریفات وزارت خارجه ازآنان استقبال نمودند .

اعضای هیئت مزبور ساعت بازده صبح‌دیروز درآرامگاه رضاشاه فقید حضور یافته وتاج گلی نثارنمودند .

دیشب نیزازطرف آقای «رنه‌سیوان» سفیر کبیر فرانسه درتهران بافتخار آقای حسنعلی منصور نخست وزیر میهمانی شامی ترتیب داده‌شده بودکه درآن علاوه‌برنخست‌وزیر هیئت‌پارلمانی فرانسه و عده‌ای از شخصیت های داخلی وخارجی بابانوانشان نیز حضور داشتند .

خبرنگار ما گزارش دادکه صبح امروز هیئت مزبور برای بازدیدازآثار تاریخی عازم اصفهان شد و عصرامروز بتهران باز خواهد گشت .

اعضای هیئت بامداد فردا بارئیس مجلس سنا وظهرفردا بانخست‌وزیر ملاقات می‌نمایند .و صبح روزسه‌شنبه (پس‌فردا) تهران را بقصد پاریس‌ترك خواهند گفت :

در لائوس کودتا شد

ریشه کودتا

تشکیل دولت ائتلافی در لائوس که در آغاز تصور میرفت تنهاراه پایان بحران باشد نتوانست اوضاع آن کشوررا بحال عادی در آورد، ودولت ائتلافی‌که از سه گروه بیطرف ، دست راستی و دست چپی ها تشکیل شد ، همیشه با مشکلات بزرگی مواجه بود .

چندی قبل بدنبال یك سری زدوخورد های تازه بین نیرو های دولتی و دست چپی ها پرنس «سووانا فوما» نخست‌وزیر بیطرف به پکن و هانوی سفرکرد تاموافقت کمونیست ها را برای یك راه حل تازه جلب کند . بعد از بازگشت از این سفر کنفرانس سران سه جناح لائوس برای رفع اختلافات آنها در دشت جار تشکیل شد ولی دیشب خبرگزاری ها اعلام کردند که کنفرانس باشکست مواجه شده و پرنس فوما استعفای خودرا تسلیم پادشاه آن کشورکرده است اندکی بعد ازاعلام کناره‌گیری پرنس‌فوماخبر کودتای تازه‌دست‌راستی لائوس به‌سراسرجهان مخابره شد .

لندن -۱٦ آوریل -آسوشیتد پرس -ارتش ملی لائوس امروزدر این کشور دست بکودتا زد وقدرت را بدست گرفت .کودتای ارتش بدنبال استعفای ناگهانی‌فوما که شب گذشته صورت گرفت روی‌داد کودتا کنندگان بلافاصله بعد از اقدام بکودتا اعلامیه‌ای بشرح زیر از رادیو وین تیان پخش کردند.

اکنون که ارتش قیام کرده‌و برای جلوگیری از خونریزی دولت ائتلافی را کناره زده است اعلام می کند که کلیه‌نقل‌وانتقالات‌نظامی درسراسر کشور تا اطلاع بعدی کمیته کودتای ارتش ملی ممنوع است . در اعلامیه توضیح بیشتری در مورد کودتا وعوامل آن داده نشد. دراعلامیه دیگری که ازرادیو وین‌تیان پخش شدبکلیه کارمندان غیر نظامی لائوس اطلاع داده شده که ضمن ۲٤ ساعت با وزارت‌دفاع تماس‌بگیرند.وزارت دفاع‌انگلستان امروز ازاظهار نظر پیرامون کودتای لائوس خودداری کرد .

محاصره کردند

کودتاهنگامی آغازشد که‌سربازان دست‌راستی بخیابانها ریختند ومراکز متعلق به‌بیطرفهارا محاصره کردند . دراین هنگام زدوخورد و تیراندازی شدیدی بوقوع پیوست .

خانه ژنرال «سوفاناونك» مشاورنظامی نخست‌وزیر سووانافوما باشلیك گلوله سوراخ سوراخ شدوسپس درمحاصره کامل‌سربازان دست‌راستی درآمد ، هنگامیکه خبرنگاران میکوشیدند به خانه‌پرنس فومانخست‌وزیرنزدیك‌شوند سربازان کلاه خود بسرو مسلح آنها را باخشونت متفرق ساختند .درهمان هنگام سربازان‌وجیپ‌های حامل‌بازوکا بطرف فرودگاه در حرکت بودند . یك‌ساعت‌بعداز آغاز کودتا کلیه مراکز حساس شهر، چهارراهها ،بانك‌ها ، اداره‌پست در کنترل کودتا کنندگان قرار گرفت .

قطع ارتباط

بدنبال کودتای امروز لائوس کلیه ارتباطات این کشور قطع شده‌است . رادیووین‌تیان گفت کمیته انقلاب بامداد امروز شهروین‌تیان را تصرف کرده است .

رهبر کودتا

کودتا برهبری ژنرال «کوپراس- تابهای» فرماندار نظامی وین‌تیان و همکاری رئیس پلیس شهر صورت گرفته است .

رادیو وین‌تیان گفت ۷۰ تا ۷۵ درصد افسران دست‌راستی ازژنرال کوپراس پشتیبانی می کنند .

یك‌ساعت بعدازانجام کودتاتقریبا کلیه مقامات دولت بیطرف دستگیر و زندانی شدند .سووانافوما نخست‌وزیر بیطرف نیز درمیان بازداشت شدگان است .

امریکا باکودتای لائوس مخالفت کرد

واشنگتن -آسوشیتدپرس : وزارت امور خارجه‌امریکا امروزضمن‌اعلامیه‌ای که بمناسبت کودتای لائوس انتشار داد پشتیبانی خود را از رژیم بیطرف لائوس اعلام نمود و گفت کلیه عناصر بیطرف که دستگیر شده‌اند بعنوان اولین‌گام در راه عادی شدن اوضاع باید آزاد شوند . در اعلامیه گفته میشود دولت امریکا اوضاع لائوس راازنزدیك مورد مطالعه قرار داده و با سفارت امریکا در تماس دائمی می باشد در اعلامیه تاکید شده که ایالات متحده به پشتیبانی کامل خود از رژیم بیطرف ادامه میدهد و با هر گونه اقدامی‌علیه آن بشدت مخالف است .

کشتار وحشتناك سوریه

بیروت - ۱۹ آوریل - خبرگزاری فرانسه - مسافرانی که امروز از دمشق وارد بیروت شده اند می گویند که حوادث تازه ای در شهر «حما»دویست کیلومتری شمال دمشق روی داده‌است بموجب‌این گزارش اهالی بعضی‌محلات حما ، دوباره نیرو های نظامی را مورد حمله قرارداده‌اند و عده زیادی در این حوادث کشته و زخمی شده اند .

از یك منبع موثق کسب اطلاع‌شده است که ژنرال امین حافظ شخصا برای‌نظارت در اوضاع به حما ، رفته است .

شورش از طرف جمعیت اخوان - المسلمین و طرفداران ناصر در حما رهبری می شود . هم اکنون عده‌زیادی از نیروهای سوریه بطرف حما، بحرکت در آمده اند .

اعدام می شود

رادیو دمشق اعلام کردهرکس‌بطرف نیروهای دولتی‌تیراندازی کندبلافاصله پس‌از دستگیری اعدام خواهد شد .

گزارشهای رسیده حاکی است که تاکنون یکصد تا دویست نفر دراین حوادث کشته شده اند .

کشتار وحشتناك

ژنرال امین حافظ نخست وزیر سوریه ضمن نطقی که بامداد امروز از رادیودمشق‌ایراد کردگفت‌شورشیان به قتل عام و کشتار وحشتناك دست زده‌اند .

نخست‌وزیر سوریه گفت پس از رفع مقررات حکومت نظامی شورشیان بار دیگر نیروهای‌نظامی‌رامورد‌حمله‌قرارداده وبه کشتار وقتل عام فجیعی‌دست زده‌اند شورشیان اجساد قربانیان خود را قطعه قطعه کرده و چشمان آنها را از حدقه بیرون آورده‌اند .

ژنرال امین حافظ گفت شورشیان ازمساجدبسوی‌نیروهای‌نظامی‌تیراندازی کرده وعده ای را به قتل رسانیده‌اند.

نخست‌وزیر سوریه گفت توطئه ای که‌کشف شده دامنه وسیعی داشته و ما تصمیم گرفته ایم که تمام افراد مسلح را دستگیر ساخته وآنها را خلع سلاح کنیم و نظم وامنیت را در شهر حما برقرار سازیم .

امین حافظ گفت‌که طرفداران‌ناصر وجمعیت اخوان‌المسلمین در حوادث اخیر دومسجد را خراب کرده‌اند و نخست‌وزیر سوریه گفت‌رهبران‌مذهبی مورداحترام‌وحمایت ما هستند و برای آنها که در این حوادث‌خسارت‌دیده‌اند مستمری خاصی برقرار کرده‌ایم .

تصادم دو هواپیما

ویلمینگتن ۱۹ اوریل -خبرگزاری فرانسه - امروز دو هواپیمای ث-۱۱۹ وابسته به پایگاه هوائی «کلینتون» برفراز شهر «ویلمینگتن» با هم برخورد کردند .

یکی از هواپیما هاحامل عده‌ای‌چتر بازبود که دست کم دوازده نفر آنها درین حادثه کشته شدند .

آخرین گزارش حاکیست که دراین حادثه ۱٤ نفر کشته و دو نفر نیز ناپدید شده‌اند .

چین بمرز «بوتان» تجاوز کرد

دهلی جدید -۱۹ آوریل - خبر- گزاری فرانسه - روزنامه «تایمز اف ایندیا» در شماره امروز خودگزارش داد :

این روزنامه اضافه کرده است نیروهای چین کمونیست ظاهرا در منطقه «اودارجونك» به خاك بوتان تجاوز کرده‌اند .

بموجب برنامه جدیدوزارت بهداری برای واگذاری درمان بمردم :

بیمارستانها

بمردم واگذار میشود

بموجب طرحی که دردست تهیه است امور درمانی وزارت بهداری به تدریج به‌مردم سپرده میشودو معالجه مجانی ازبین میرود .

خبرنگار بهداشتی ما گزارش‌میدهد، دربرنامه جدید وزارت بهداری که طرح آن دردست تهیه است امور بهداشتی وزارت بهداری توسعه می- یابد وامور درمانی این وزارتخانه به تدریج، به‌مردم سپرده میشود .

یك مقام مطلع وزارت بهداری در مورد برنامه جدید وزارت بهداری گفت :سپردن امور درمانی بمردم‌باین ترتیب عمل‌خواهد شد که‌برای هریك ازبیمارستانهای وزارت بهداری یك هیئت مدیره مرکب از معتمدان محل‌و شخصیت هائی که‌مورد اعتماد مردم هستند انتخاب میشوند ، بودجه‌درمانی وسایر امور بیمارستانها دراختیارهیئت مدیره مزبور قرارخواهد گرفت

از بین میرود

دراین برنامه استفاده مجانی از وسائل درمانی برای کسانی که‌توانائی پرداخت پول دارند ازبین میرود واز مراجعین بیمارستانها چنانچه در بیمارستانهای دانشگاه معمول‌است‌مبلغ کمی دریافت میشود مثلا یك بیمار برای استفاده ازتخت بیمارستان چهار تاده‌تومان خواهد پرداخت یابرای‌یك عمل‌جراحی‌آپاندیسیت ٤۰ تومان‌خواهد پرداخت باین ترتیب مردم‌نیز درتوسعه امور درمانی سهیم خواهند گردید

امروز طی مراسمی درحضور نخست‌وزیر

کارخانه پودر لباسشوئی برف افتتاح شد

ساعت ۱۲ امروز آقای نخست وزیر کارخانه پودر لباسشوئی‌برف را افتتاح کردند .در مراسم افتتاح جمعی‌از آقایان وزراءنمایندگان مجلسین ،نمایندگان اطاق صنایع واطاق بازرگانی وهمچنین مدیران وخبرنگاران جراید حضور داشتند . وکلیه قسمتهای این کارخانه مورد توجه نخست وزیر وهمراهان قرار گرفت.

کارخانه پودر لباسشوئی برف جدیدترین کارخانه‌تمام اتوماتیك دنیاست که برای‌اولین بار درایران تاسیس گردیده وقادر است پودر لباسشوئی موردنیاز کشور را تهیه وبا ارزانترین قیمت در دسترس عموم قرار دهد.

اطلاعات بانوان

محبوبترین مجله خانواده‌ها ودرخشانترین ستاره آسمان مطبوعات ایران

فردا منتشر میشود

اطلاعات بانوان ، تنها مجله مورد اعتماد خانواده‌ها، هرهفته متنوعتر، جالبتر ومفیدتر از هفته پیش بدست دوشیزگان وبانوان میرسد وآنهارا در تمام شئون زندگی راهنمائی میکند.

دوشنبه، برای خانواده‌های ایرانی روز دیگری‌است‌زیرا:

دوشنبه روز انتشار مجله اطلاعات بانوان است

تاریخ شوروی- آنارشیسم
استراتژی تراستها - نفت
واینك پنجمین نشریه سازمان نشر فرهنك انسانی

تعاون

کئوپراسیون منتشر شد
ناشر- فریدون علمی ناصر خسرو- شاه‌آباد
۲-۵ آ-۸۹۰

جوجه آناك رویال

عالیترین نژاد گوشتی تحویل فرودگاه مهرآباد نقد ۲۰ ریال تحویل فوری
شاهرضا جنب ویلا شماره ۲۸۲ شرکت اصیل -تلفن ٦۸٦۵٦

آگهی برای اطلاع صاحبان سهام شرکت سهامی بی.اف.گودریچ ایران

دراجرای تصمیم مجمع عمومی عادی سالیانه مورخ ۲۲ فروردین‌ماه ۱۳٤۳ هیئت مدیره شرکت‌سهامی بی .ا ف . گودریچ‌ایران باینوسیله از آقایان صاحبان سهام تقاضا میکنداز تاریخ۵ اردی‌بهشت‌ماه ۱۳٤۳ (۲۵آوریل ۱۹٦٤) در ظرف پانزده روز به بانك تجارت خارجی ایران شعبه مرکزی خیابان سعدی مراجعه نمایند و باارائه‌سهام خود سود سال ۱۹٦۳ سهام خود رادریافت دارند .

شرکت سهامی بی.اف.گودریچ ایران