ماجرای تظاهرات درمقابل سفارت ایران در بغداد فاش میشود

مأموران عراق بامسلسل کارمندان سفارت ایران را هدف قرار داده بودند

● اوباش عراقی درشعارهای خود از تعلق خوزستان به‌عراق دم میزدند!!

● شعارهائی‌که روی دیوار سفارت نوشته شده بود بدنبال اعتراض سفارت سرانجام پاك شد درصفحه ۲۵

اطلاعات ۱۳۰۴

سه‌شنبه ۱۶ اردیبهشت ۱۳۴۸
شماره ۱۲۸۸۱
سال چهل وسوم
تکشماره ٤ ریال

۲۸ صفحه

رگبار بیسابقه وسیل در تهران واطراف کرج

سیل بند خاکی را آب برد

● چند خانه براثر نفوذ سیلاب خراب شد و۲زن زیر آوار ماندند و جان سپردند

● عصر امروز هم احتمالا رگبار میبارد

● دیشب صدها اتوبوس و کامیون در جاده‌های کرج زیر رگبار شدیدمتوقف شدند

● جاده‌تهران- کرج، کرج- چالوس و جاده اتوبان چندین ساعت بسته بود درصفحات ٤ و ۵

در پیشگاه شاهنشاه آریامهر

کنفرانس ارزیابی انقلاب آموزشی شروع بکار کرد

* شاهنشاه هنگام بازدید از شرکت سهامی زراعی فرمودند به‌جوانان‌روستاها فوتبال‌بیاموزیدزیرافوتبال یك ورزش ملی است
* علما وروحانیون شیراز آمادگی جامعهٔ روحانیت را برای اجرای منویات شاهنشاه اعلام کردند

شاهنشاه آریامهر روز گذشته پس‌از عزیمت بشیراز رهسپار حرم‌مطهر حضرت شاه‌چراغ گردیدند ودرآنجا مورد استقبال روحانیون ،علمای شیراز وهیئت امنای آستانه‌شاه‌چراغ قرار گرفتند . جامعه روحانیت شیرازدر شرفیابی بحضورشاهنشاه از اقدامات دولت عراق در آزار و اذیت زائران ایرانی اظهار تاسف کردند . درصفحه ۲۵

پلیس عراق باجتماع ایرانیان حمله کرد

● عده‌ای ازطلاب نجف بعلت انتقاد از طرز رفتار با ایرانیان دستگیر و زندانی شدند

دیروز و امروز دسته‌های جدیدی ازایرانیان اخراج شده از مرزوارد کشور شدند

در صفحات ۵ و ۲۵

دولت عراق اعلام کرد بار دیگر: جنگ کردها باعراق شروع شد

کردها تاسیسات نفتی عراق را منفجر کردند

هواپیماهای عراق‌مواضع کردها را بمباران کردند رادیوی صدای کردستان گزارش های مربوط به شروع جنك‌را پخش‌کرد درصفحات ۳ و ۲۵

آئین نامه فوق‌العاده اضافه‌کار تقدیم‌دولت میشود

خبرنگارما امروز بدنبال خبر دیروز خود در خصوص آئین‌نامه فوق‌العاده اضافه‌کار توضیح دادکه طبق‌آئین‌نامه مذکور، در آینده برای انجام اضافه کار، حکم، صادر نخواهد شد .

تائید وزیر

قبل‌از ارجاع اضافه‌کار به‌کارمند، کار اضافی مورد بررسی قرار گرفته بقیه درصفحه چهارم

اربعین حسینی

فردابه مناسبت تصادف با چهلمین روز فاجعه بزرك کربلا وعزای سرورمظلومان وسیداحرار عالم ، حسین‌بن علی علیه‌السلام خاطره هارا به‌جنبش ونهضت‌بزرك‌حسینی متوجه می سازد . دراین روز فراموش نشدنی بود که حضرت حسین «ع» با عده کمی از اصحاب و یاران وفا دار خود در مقابل سپاه ظلم و جور مبارزه کرد و تا آخرین نفس از پای نایستادو با ایثار خون خود دین‌وآئین محمدی وشریعت عزای جد خویش را از خطرامحاء و اضمحلال نجات داد و درپرتو این فداکاری‌چراغ‌خاندان بنی امیه خاموش شد و تابش‌فروغ انوار حسینی در جهان‌عدالت و آزادی بعداز چهارده قرن هنوز دیده ها راخیره وحیران میکند. برای تجدید خاطره این فاجعه عظیم توجه خوانندگان گرامی رابه‌مقاله مذهبی امروزتحت عنوان«هدف و مسیرمبارزه حسین علیه‌السلام »که در صفحه ۲۲ چاپ شده‌است جلب میکنیم.

مردم‌مثل‌اینکه باتومبیل‌وموتوسیکلت وپیاده‌خودرا به‌رودخانه پرآبی زده‌اند عکس که اینطور نشان میدهد ولی واقعیت اینست که‌عکاس ما این‌عکس راازیك خیابان فرعی واقع در غرب نهرفیروزآباد برداشته است ومردمی که درعکس دیده میشوند گرفتار سیلاب شده‌اند نه‌رودخانه پرآب !

سخنرانی

جناب آقای مهندس ابراهیمی‌قائم‌مقام محترم‌شهرداری تهران درروز ٤ شنبه ۱۷ اردیبهشت ماه ٤۸ ساعت ۱۷ در محل انجمن (خیابان شاه غربی شماره ۵۰۰) درباره امور شهر سخنرانی میفرمایند .

آ-۵٤۰۵ انجمن تحصیل‌کرده‌های اروپا

بلیط چهارم

خوشبخت‌ترین مردزنجان باشما سخن میگوید درصفحه دهم

گروههای کنکور دانشگاهها افزایش یافت

طبق گزارش خبرنگار ما برای تامین احتیاجات خاص دانشکده‌تعداد گروه های کنکور طبق پیشنهاد بقیه در صفحه چهارم

دراجتماعی‌ازنمایندگان بازرگانان وسرپرستان‌اتحادیه‌ها واصناف :

بازرگانان رفتار حکومت عراق را تقبیح کردند

● رئیس فدراسیون اطاق‌های بازرگانی کشوراعلام داشت : سیل تلگراف از دلهای پراحساس‌بازرگانان باطاق بازرگانی جریان دارد

دراجتماع بزرگی که عصر دیروز ازطرف بازرگانان وسرپرست اتحادیه هاو نمایندگان بازار دراطاق بازرگانی تهران تشکیل شد ، کلیه تجار و اعضای اطاق‌بازرگانی انزجار خود را نسبت باعمال غیرانسانی و وحشیانه حکومت عراق ابراز داشتند .

دراین جلسه که سه ساعت بطول انجامید، قاطبه بازرگانان ، آمادگی خود رابرای هرگونه جانفشانی درراه اعتلای ایران اعلام داشتند .

ساعت پنج بعداز ظهر دیروزجلسه بزرگی در محل اطاق بازرگانی‌تهران باشرکت گروهی از اعضاء اطاق و بازرگانان تشکیل گردید .

اظهارات آقای خسروشاهی

درآغاز این جلسه آقای محمد خسروشاهی رئیس فدراسیون اطاقهای بازرگانی کشور مطالبی بدین شرح اظهار داشت :

همکاران محترم

چندروزاست که تلگرافهای شورانگیزی حاکی‌از ابراز تنفر نسبت‌به اقدامات جابرانه عمال دولت‌عراق درباره‌ایرانیان مقیم و زائران اعتاب مقدسه و همچنین ابراز خوشحالی وتایید نسبت‌به‌لغو قرارداد استعماری ۱۳۱۶ «اروندرود» وابراز آمادگی هرگونه فداکاری ازشهرستانها به فدراسیون‌اطاقهای بازرگانی کشورواصل گردیده و همچنین تلگرافهائی از طرف اتحادیه های بازرگانی ونمایندگان بازار بهمین‌مضامین رسیده‌و درعین حال‌عده زیادی از آقایان بازرگانان وسران‌بازار تهران به‌وسیله‌مراجعه یا تلفن از ابراز احساسات میهن پرستانه خودداری ننموده‌اند .

بهمین مناسبت من امروز ازآقای دبیر کل‌فدراسیون اطاقها و همچنین ازسرپرست اتحادیه هاونمایندگان بازار خواستم که در هیئت عمومی نمایندگان اطاق بازرگانی تهران حضور پیدا کنند و در چنین‌جلسه مشترکی که در واقع نماینده‌عموم بازرگانان وبخش خصوصی بشمار میرود تلگرافهای رسیده‌را مطرح نمایند تا این صداهای رسائی که‌از دلهای پراحساس برمیخیزد بصورت یکپارچه طی قطعنامه ای از طرف این جلسه مشترك بگوش جهانیان برسد .

میانجیگری مدیرانه

آقایان بخوبی استحضاردارند که شاهنشاه آریامهردر تمام مراجع بقیه در صفحه ٤

آقای سالور استاندار خوزستان

خط‌هوائی‌مستقیم آبادان - اروپا بوسیله جت‌بوئینگ ۷۲۷«هما»را بنام نامی شاهنشاه‌آریامهر میگشایند .

این مراسم دیروز در فرودگاه آبادان برگزار شده بود که‌شرح‌آن درصفحه ۱۹چاپ شده است .

AEG

اطلاعیه شرکت سهامی آ.ا.ك ایران

بدینوسیله باطلاع کلیه مشتریان‌محترم‌میرساند که ساعات کار قسمت فروش وسرویس شرکت سهامی آ.ا.ك ایران در ساختمان جدید

خیابان کریم‌خان‌زند- نبش‌روزولت

ساختمان آ.ا.گ

۷ر۳۰ صبح الی ۲ر۳۰ بعد از ظهر و ٤ الی ۷ بعد ازظهر میباشد .

تلفنهای جدید ۶۲٤۳۵۳ - ۶۲۸۸۷٤ - ۶۲۷۳۲۲

بعلت تصادف‌باار‌بعین‌حسینی امشب وفردا شب

کاباره مولن‌روژ

تعطیل است

شرکت کشتیرانی اکسپرس‌سرویس

باطلاع مشتریان محترم خود میرساند که کشتی افشار متعلق باین شرکت نبوده وهیچیك ازکشتی های شرکت‌کشتیرانی‌اکسپرس‌سرویس غرق نشده است .

شرکت کشتیرانی اکسپرس سرویس

تهران : خیابان‌ایرانشهر شماره ۷۵ر۲-تلفن ۶۱۱۶۱۹-۶۱۳۱۸٤

آبادان : هتل آبادان تلفن ۳۰۱۱

قابل توجه هموطنان عزیز

مراسم قرعه‌کشی بلیط‌های‌اعانهٔ ملی‌فردااستثنائا از رادیو ایران پخش نخواهد شد نتایج‌قرعه‌کشی بلیطهای اعانه ملی سری ۹۵۹ که زیر نظر نمایندگان دادستان ، سازمان شاهنشاهی‌خدمات اجتماعی ، وزارت دارائی ، بانك ملی و وزارت اطلاعات انجام خواهد گرفت ، در اخبار ساعت ۲۰ رادیو ایران باطلاع خواهد رسید .

بنگاه اعانهٔ ملی

بهترین پس‌اندازها پس‌انداز مسکن بانك رهنی ایران است

سرمقاله

کنفرانس آموزشی شیراز

امروز نخستین جلسه کنفرانس آموزشی شیراز در حضور شاهنشاه تشکیل شد .

قرار است کنفرانس کار خود را تاپایان هفته تمام کند و گزارش مطالعات و اقدامات کنفرانس در جلسه نهائی که آن جلسه نیز در حضور ملوکانه تشکیل میشود مورد مطالعه قرار گیرد .

اولین کنفرانس آموزشی همانطور که خوانندگان عزیز ما مسبوقند سال گذشته در رامسر برگزار شد وحاصل مطالعات آن ، قطعنامه‌یی بود که‌بعنوان منشور آموزشی کشور بتصویب رسید و انتشار یافت . کنفرانس شیراز ارزیابی برنامه هایی راکه براساس منشور کنفرانس رامسر در دستگاه آموزشی کشور بمرحله اجرا درآمده ، دستور کار خود قرار داده است .

ضرورت یك تحول انقلابی در برنامه های آموزشی کشور از سالها پیش احساس میشد . تحولی که اصول برنامه های آموزشی رادر سطح متوسطه وعالی بامقتضیات زمان منطبق سازد و در مسیر تازه‌یی قراردهد. سازمان آموزشی کشورما تازمان تشکیل کنفرانس رامسر ، چیزی بود مثل‌ترکیب عمومی شهر تهران. شاید این تشبیه در بدایت امر عجیب‌بنظر بیاید.اما اگر در مقام مقایسه برآئید ملاحظه خواهید کرد چندان تشبیه نامناسبی نیست. میدانید که شهر تهران نسبت بسایر شهرهای ایران یك‌شهرنوساز محسوب میشود . یعنی ازحدود دوقرن‌پیش که بمقتضای مصالحی این‌شهر بعنوان پایتخت انتخاب شد، درمحدوده‌ای که امروز فقط شامل برمحلات مرکزی شهر میشودوتا سی،چهل سال پیش حدود پایتخت از آن محدوده تجاوز نمیکرد تدریجا یك سلسله اقدامات شهرسازی صورت گرفت وطی این مدت دراز موجبی برای تحولات سریع واساسی درین محدوده پیش‌نیامده بود. اما ازسی ،چهل‌سال قبل باهجوم سیل‌آسای جمعیت ، شهرتهران بناگهان خود را با احتیاجات تازه‌یی روبرو یافت وتوسعه شهر با سرعت حیرت‌آوری آغاز گشت . نهایت، یك توسعه سطحی ، یعنی بدون آنکه نقشه وبرنامه منظمی برای اسکان این جمعیت اضافی درمیان باشدو شهر بطور عمقی بزرك‌شود ،درحالیکه منطقه مرکزی شهر بهمان حالت قدیمی‌باقی مانده بود . از چهار سمت بعرض و طول شهر اضافه گشت و چون در قسمت اصلی و مرکزی شهر موجبات بجهت جذب و هضم چنین جمعیتی فراهم نیست واز طرفی بهر حال‌هسته مرکزی زندگی درمرکز شهر قرار دارد چنین وضع‌سرگیجه‌آوری پیشامد کرده است که امروزه در تهران مشاهده میشود .

تحولات سازمان آموزشی مانیز ، وقتی درست بنگریم، بهمین قرار بوده است. یعنی بیش‌از سی‌سال نیست که آموزش همگانی در مملکت ماریشه‌گرفته واستقبال از درس و مدرسه جنبه عمومی بخود گرفته است. درحالیکه‌این‌نیاز را مابا افزایش روزافزون مدارس و فراهم ساختن‌موجبات تحصیل برای فرزندان مملکت پاسخ گفته‌ایم بدون آنکه درصدد باشیم بموازات توسعه دادن سازمان آموزشی ، برنامه های نوین آموزشی طرح‌ریزی و اجرا کنیم و هسته اصلی برنامه آموزشی ما همان برنامه صدسال پیش ، همان برنامه‌ایست که‌برای مدرسه دارالفنون و دارالمعلمین از برنامه های قدیم اروپائی اقتباس کرده بودیم. اگرهم تغییراتی درین برنامه داده‌شده ، از حدود ترمیم سطحی وروکاری خارج نبوده است .

این‌وضعیت خواه‌ناخواه نمیتوانست پایدار بماند و باقتضای یك‌چنین نیازی یکی از اصول منشور انقلاب اجتماعی ایران به‌انقلاب آموزشی اختصاص یافت که بموجب آن می‌بایستی اساس سازمان و برنامه های آموزشی درسطح متوسطه و عالی دگرگون شده و بصورتی که احتیاجات امروزی مملکت راجوابگو و باسیر تحولات علمی وتکنیکی جهان حاضر متناسب باشد ، قالب عوض کند .

کنفرانس آموزشی رامسر طرح مقدماتی چنین تحولی را فراهم ساخت و همراه با یك موج موثر تبلیغاتی که جهت آماده ساختن اذهان و توجه‌دادن افکار عمومی به اهمیت همچو تحولی ضروری بنظر میرسید و خوشبختانه بهدف خودنیز رسید ، تغییراتی در کادر مدیره سازمان آموزش‌عالی صورت گرفت و منشور انقلاب آموزشی برای اجرا باین عوامل و چهره‌های نوین سپرده شد .

اینك، کنفرانس دوم آموزشی درشیراز تشکیل میشود تا کارنامه یکساله سازمان آموزشی کشور و نتیجه تغییرات و تحولات واقداماتی را که ظرف این یکسال در دستگاه آموزشی صورت گرفته است مورد مطالعه وتدقیق قراردهد و معلوم‌کند آیا پیشرفتی که منظوربوده حاصل شده است یاخیر، واگر توفیقی چندان که انتظار میرفته‌است بدست نیامده علتش چه‌بوده است ؟

گزارش کنفرانس آموزشی شیراز ،این سئوال را که مورد علاقه وتوجه عموم است پاسخ‌خواهد داد .

کودکستان فیروز

تحت نظر مربیان ورزیده با پذیرائی و پرورش کامل در سطحی بسیار عالی و فراهم بودن همه گونه وسائل مدرن برای افزایش هوش کودکان و آماده ساختن آنها برای تعلیم زبانهای انگلیسی ، فرانسه ، روسی ـ فراگرفتن ونواختن آهنگهای موسیقی باادوات مخصوص کودکان از بیستم اردیبهشت شروع بکار میکند . برای ایام تابستان نیز برنامه های جالبی دارد . دفتر کودکستان همه روزه از ساعت ۸ صبح جهت ثبت نام مفتوح است.

خیابان ویلای شمالی بالاتر از وزارت علوم کوچه خسرو شماره ۶۵ تلفن ۶۲۷۲۴

یك سرباز ارتش لبنان با مسلسل چریکها کشته شد

•

ارتش لبنان علیه چریکها باقدامات شدیدی دست میزند

•

ارتش لبنان و کوماندوهای عرب

با یکدیگر وارد نبرد شدند

بیروت ـ خبرگزاری فرانسه ـ رادیولبنان‌دیشب ناگهان برنامه عادی خودرا قطع‌کرد و اعلامیه‌ای درباره زدوخوردهای مسلحانه‌ای که روز های یکشنبه ودوشنبه در نزدیکی دهکده «حسبیه» در (لبنان جنوبی) بین کماندوهای‌سازمان‌مقاومت فلسطین (صاعقه) طرفدار بعث ، وارتش لبنان روی داده پخش کرد .

رادیو لبنان ازقول یك سخنگوی نظامی گفت : نخستین حادثه درساعت چهار بعدازظهر روز یکشنبه روی داد ، درآن‌روز افرادسازمان«صاعقه» یك کامیون نظامی حامل خواربار را بدام انداخته وآن را زیر آتش بازوکا و مسلسل میگیرند. در این حادثه کامیون نظامی سخت آسیب می بیند ولی دوسرباز ارتش لبنان‌که سرنشینان آن را تشکیل میدادند جان سالم بدر می‌برند .

دومین حادثه ظهر روز دوشنبه روی میدهد درآن روز یك کامیون دیگر ارتش لبنان‌در ارتفاعات«حسبیه» مورد حمله قرار میگیرد و کماندو ها توسط افراد وابسته به‌سازمان صاعقه دورانده کامیون رامیربایند. بیدرنك مقامات نظامی لبنان‌به‌سازمان«صاعقه» اولتیماتوم میدهند که‌رانندگان کامیون نظامی راهرچه زودتر آزاد کنند . افراد کماندو رانندگان ارتش لبنان راپس‌از چهارساعت بازداشت آزادمی‌کنند .

سومین حادثه در دروازه دهکده «حسبیه» روی میدهد در این حادثه فدائیان سازمان صاعقه‌یك جیپ‌نظامی رابه مسلسل بسته یك سرباز‌لبنانی رابشدت زخمی میکنند .سرباز زخمی چندساعت بعد برائر جراحات وارده جان می‌سپارد .

سخنگوی نظامی لبنان پس ازتائید این مطلب که‌ارتش پس‌از اوضاع بحرانی در مناطق جنوبی کشور روش صبرو شکیبائی درپیش گرفته تائید کرد که‌این جریانات را عناصری که بهیچوجه احساس مسئولیت نمیکنند پیش آورده‌اند و ارتش لبنان ناچار است که برای حفظ‌امنیت ارتش وبالا بردن روحیه سربازان خود باقدامات شدید نظامی متوسل شود .

صاحبنظران سیاسی در تفسیراعلامیه ارتش لبنان اظهار عقیده کردند که لحن این اعلامیه نشان میدهد ارتش لبنان تصمیم گرفته است در برابر فعالیت های فدائیان عرب در مناطق جنوب کشور شدت عمل نشان بدهد.

سخنگوی نظامی لبنان گفت هدف اصلی عاملین اینگونه حوادث این است که نیرو های ارتش را در حفظ آتش‌بس اسرائیل و لبنان پراکنده سازند .

همزمان بااین زدو خورد ها گزارش میرسد با میانجیگری بعضی از کشور های عربی نمایندگان سازمان الفتح برای مذاکره با نمایندگان ارتش لبنان درباره مسئله فعالیت کماندو ها در لبنان وارد بیروت شده‌اند . یاسر عرفات دربین این عده نیست و گفته میشود او هنگامی که‌مذاکرات‌پیشرفت کافی حاصل کرد وارد پایتخت لبنان خواهد شد .

الفتح باین شرط مذاکره بالبنانی هارا قبول کرده که طرف صحبت آن فقط «مقامات مسئول» یعنی ارتش‌لبنان باشد. گزارش دیگری حاکی است که قبلا مذاکرات مقدماتی بین طرفین صورت گرفته معذلك لحن ضد لبنانی سازمانهای مقاومت فلسطین تغییری نیافته و ظاهرا آنها خواستار آزادی عمل کامل‌در لبنان هستند .

بعقیده صاحبنظران سیاسی بحران سیاسی لبنان‌تاهنگامی که ازمذاکرات نمایندگان الفتح و مقامات ارتش لبنان نتیجه‌ای بدست نیامده است ادامه خواهد داشت . رشید کرامی نخست‌وزیر مستعفی لبنان باردیگر تاکید کرد که‌به‌حل‌مسئله فدائیان اهمیت فراوان قائل است .

نقطه انفجار

زدو خورد هائی که طی چهل و هشت ساعت‌در جنوب‌لبنان بین‌کماندو های صاعقه و ارتش لبنان روی‌داده اوضاع رادراین کشور به‌نقطه‌انفجار نزدیك کرده است بویژه آنکه‌شماره فدائیانی که از سوریه وارد لبنان‌می‌شوند پیوسته‌رو‌بافزایش می‌رود.روزنامه «الندا‌الوطنی» چاپ بیروت‌نوشته است بحران لبنان آنچنان وضع وخیم‌بخود گرفته که «پل‌بیر» اسقف «مارونی» لبنان ضمن‌نامه ای بعنوان شارل ـ حلو رئیس جمهوری لبنان نوشته درخواست کرده است که بیدرنك اقداماتی برای پایان دادن باوضاع کنونی بعمل آید وراه ورود عناصری که‌خود را بسازمانهای مقاومت وابسته میدانند گرفته‌شود . بطوریکه ارتش لبنان به‌تنهائی کار نگهداری از مرز های کشور را بعهده بگیرد .

اسقف لبنانی درپیام دیگری که بعنوان سازمان ملل‌متحد ارسال‌داشته درخواست کرده است که سازمان دراین شرایط‌دشواراز لبنان پشتیبانی وحمایت کند :

روزنامه «نداءالوطنی» گزارش‌داده است که اسقف لبنانی برای طرح‌این مسئله درسازمان ملل متحد بزودی رهسپار نیویورك خواهد شد .

نخست‌وزیری کرامی؟

بیروت ـ احتمال داده میشود که پرزیدنت شارل‌حلو بار دیگر از رشید کرامی بخواهد نخست‌وزیری لبنان را بعهده بگیرد. فعلا۱۴ روز است که بحران سیاسی در لبنان ادامه دارد.

دیروز «حلو» و کرامی با رهبران سیاسی مختلف به مشورت خود ادامه دادند . اساس این مشورت ها علاوه بر تعیین سرنوشت دولت آینده لبنان، تعیین سیاست آن‌کشور نسبت به‌کوماندو های فلسطین نیز هست .

نخست‌وزیر اسرائیل گفت: اردن مسئول عملیات چریکها است

اورشلیم ـ خبرگزاری فرانسه ـ پارلمان اسرائیل دیشب باکثریت ۵۸ رای موافق در برابر پنج رای مخالف باردیگر به دولت گلدامایر ابراز اعتماد کرد .

چهار تن از مخالفین نمایندگان حزب کمونیست اسرائیل بودند .

در جریان بحث کلی که درمجلس اسرائیل صورت گرفت گلدامایر نخست‌وزیر اسرائیل ضمن نطق کوتاهی اظهار داشت اگر رهبران اردن به امنیت سربازان وغیرنظامی های خود علاقمند باشند باید به فعالیت خرابکاران پایان دهند و ارتش منظم اردن از کمك به تروریست ها خودداری کند .

نخست‌وزیر اسرائیل گفت اگر این فعالیت های جنایتکارانه ادامه یابد رهبران اردنی مسئول عواقب آن خواهند بود . گلدامایر ضمن اشاره‌به‌طرح‌شش ماده‌ای‌ملك‌حسین و سخنرانی های پادشاه اردن در لندن و نیویورك گفت پیشنهاد ملك‌حسین همان قطعنامه ۲۲نوامبر ۱۹۶۷ شورای امنیت سازمان ملل متحد است و مطلب تازه‌ای در آن بچشم نمیخورد و در آن از صلح و اسرائیل بحثی‌بمیان نیامده‌است.

گلدامایر پس‌از اشاره به اینکه از روز ۱۷ مارس که وی اعضای کابینه خود را بپارلمان معرفی‌کرد اوضاع در مرز های اعراب و اسرائیل روبوخامت گذاشته است فعالیت های ضد اسرائیلی رهبران عرب را مورد حمله قرار داد .

گلدامایر درباره ادعای جمال عبدالناصر دائر براینکه برائر شلیك واحد های تویخانه مصر شصت‌درصد استحکامات اسرائیل منهدم شده است گفت انتشارچنین گزارش ساختگی بسیار خطرناك است و مصری ها قبل از آنکه‌خود را بماجرای جدیدی که منجر به شکست خواهد شد آلوده کنند باید بدقت در اطراف قضایا فکر کنند .

در اسرائیل ارتش ما همیشه حقیقت را با دولت درمیان می ـ گذارد .

بانو گلدامایرضمن بحث از مذاکرات چهار دولت‌بزرك باردیگر تاکید کرد که اسرائیل بهیچ‌وجه تصمیمات بین‌المللی را برای«یك صلح واقعی» نخواهدپذیرفت‌ونظر ما تنها راه حل اختلافات برقراری یك صلح‌پایدار واقعی است و این صلح باید بوسیله قراردادهائی که بین اسرائیل وهریك از کشورهای عربی منعقد میشود تضمین شود گلدامایر خاطرنشان ساخت که نیروهای اسرائیل هرلحظه برای مقابله با حوادث احتمالی آماده هستند .

نخست‌وزیر اسرائیل گفت این مسئله که تنها اسرائیل میتواند مسئله آوارگان عرب را حل کند تصور باطلی است .

گلدامایر در پایان اظهارامیدواری کرد که حسن تفاهم بهتری بین شوروی و اسرائیل ایجاد شود ولی ما این مسئله رانمی توانیم‌فراموش کنیم هربار که یکی از سربازان ما در منطقه کانال سوئز از پای درمی آید بوسیله گلوله شوروی کشته میشود و گلدامایر تائید کرد که شوروی بیش‌از اعراب در برپا کردن‌جنك‌شش‌روزه مسئولیت داشته است .

۵۰۰ هزار نفر جنازه ذاکرحسین را تشییع کردند

الکسی کاسیگین نخست‌وزیرشوروی‌ازجمله رهبران خارجی بود که در مراسم تشییع‌جنازه‌ذاکرحسین رئیس‌جمهوری فقیدهند شرکت کرد .

هنگام ورود کاسیگین به‌فرودگاه‌دهلی‌نو بانو گاندی نخست‌وزیر هند از او استقبال کرد. این عکس رهبران‌دوکشور رادر فرودگاه دهلی‌نو درکنار هم نشان میدهد . عکس رادیوئی اطلاعات

دهلی‌نو ـ رویتر ـ جسد ذاکر حسین رئیس جمهوری فقید هند دیروز عصردرجمعیته ملیته الاسلامیه ، دفن شد . درسرقبر مردان‌خانواده ، همکاران‌دولتی از جمله خانم گاندی ونمایندگان کشورهای دیگربه احترام ایستادند .

چندرادر گوربطرف‌راست خواباندند وسنك لحد راطبق مراسم مذهب سنی روی‌جسد گذاشتند وبعد یك‌شمع گچی بزرك نوی قبرروشن کردند . قبل‌ازمراسم تدفین‌خانم گاندی نطقی در بزرگداشت «ذاکر حسین‌ایراد کرد .درحدودنیم میلیون نفر هندی جاده ۱۰ کیلومتری‌را که بسوی محل قبرمیرفت پر کرده‌بودند و وقتی‌عراده توپ حامل جنازه‌به آرامی‌ازبرابرآنان می گذشت سرهای‌خودرا باحترام خم می‌کردند .چهار هزار سرباز و ملوان وخلبان هندی از قوای مسلح‌سه‌گانه هند درراه به پاسداری ایستاده بودند وصد نفرسرباز در دو طرف توپ حامل جنازه به آرامی گام‌بر می‌داشتند .در موقع‌وارد کردن جسددر گور ۳۱ تیرتوپ‌شلیك شد .

رجال جهانی ، از جمله کاسیگین نخست‌وزیرشوروی همراه رهبران هند دردنبال جنازه حرکت می کردند .

هواپیمای عراقی را به‌ابوظبی راه ندادند

بغداد ـ خبرگزاری فرانسه ـ روزنامه «الندا» چاپ بغداد امروز فاش کرد که یك هواپیمای شرکت هواپیمائی عراق که برای گشایش خط هوائی مستقیم بغداد ـ ابوظبی پرواز کرده بود اجازه فرود آمدن در فرودگاه ابوظبی‌داده نشده و هواپیما ناچاربه‌بغداد‌باز گشته‌است.

روزنامه «الندا» اضافه کرده‌است که مقامات انگلیسی شیخ نشین ابوظبی بوسیله رادیو مراتب را به خلبان هواپیمای عراقی اطلاع داده و خاطرنشان ساخته‌اند که به‌آنها دستور اکید داده شده است که از فرود آمدن هواپیمای عراقی در فرودگاه ابوظبی جلوگیری کنند.

روزنامه الندا توضیح داده است که گروهی از خبرنگاران عراقی‌با این هواپیما برای شرکت در مراسم افتتاح خط هوائی مستقیم بغداد و ابوظبی به شیخ‌نشین‌ابوظبی رفته بودند .

حزب کمونیست فرانسه ژاك‌دوکلورا کاندیدای ریاست جمهوری کرد

پاریس ـ اسوشیتدپرس ـ رویتر ـ احزاب کمونیست وسوسیالیست فرانسه دیروز کاندیداهای‌جداگانه خود را برای انتخابات ریاست جمهوری اعلام کردند . تلاش کمونیست ها برای کاندیدای مشترك ائتلافی باسوسیالیست ها بجائی نرسید واین تلاش‌به‌مشاجره علنی بین دو حزب تبدیل شد . به‌این ترتیب دست‌چپی ها‌درفرانسه با چندین کاندیدا وارد مبارزه انتخاباتی خواهند شد ، در حالیکه دوگلیست ها یکپارچه پشت سر ژرژ پمپیدو ایستاده است .

گاستون دوفر شهردار مارسی از طرف حزب سوسیالیست کاندیدا شد و حزب سوسیالیست از حزب کمونیست خواست که از گاستون دوفر حمایت کند و حزب کمونیست این تقاضا را رد کرد اندکی بعد حزب کمونیست «ژاك دوکلو» را بعنوان کاندیدای خود اعلام نمود. ژاك‌دوکلو که سابقا آشپزبود فعلا از رهبران حزب کمونیست است.

حزب کوچك سوسیالیست متحد قبلا «مارسل روکارد» دبیر کل خود را کاندید کرده بود .

ژاك‌دوکلو و والدك‌روشه رهبر حزب کمونیست‌بشدت‌ازسوسیالیست ها که در راه وحدت قوای دست چپ کارشکنی کرده‌اندانتقاد نمودند

عناصر مطلع میگویند مسلما احزاب دست چپ نخواهند توانست قبل از ۱۳ مه که روز اعلام رسمی کاندیداهاست اختلافات خودرا کنار بگذارند و احتمالا در نخستین رای‌گیری پمپیدو خواهد توانست بیش از ۵۰درصد آراء را بیاورد .

در این میانه اتحادیه کمونیست که یك سازمان طرفدار تروتسکی است «آلن کریونین» رهبر ۲۷ساله خود را کاندیدای ریاست جمهوری کرد . کریونین که دراغتشاشات ماه مه پارسال جوانان فرانسه‌نقش رهبری داشت در ماه ژوئیه‌بزداشت شد و در ماه اوت آزاد گردید و برای خدمت نظام به شرق فرانسه فرستاده شد .

نبرد در سه جبهه مصر و سوریه و اردن

قاهره ـ خبرگزاری فرانسه ـ ملك حسین پادشاه اردن و جمال‌ـ عبدالناصر رئیس‌جمهوری مصرعصر دیروز مذاکرات سیاسی خود رادر قاهره آغاز کردند . دراین‌مذاکرات پرنس محمد بن طلال برادر ملك حسین و عبدالمنعم رفاعی نخست‌وزیر اردن و گروهی از شخصیتهای‌مصر از جمله انور السادات و حسین شافعی شرکت داشتند .

رادیو قاهره گزارش داد در کنفرانس سران دو کشور که در کاخ «قبه»تشکیل گردید،ملك‌حسین نتایج مذاکرات اخیر خود را در امریکا ، انگلیس ، فرانسه‌باطلاع رئیس جمهوری مصر رسانید .

رادیو قاهره اضافه کرد که ملك‌حسین و جمال عبدالناصر در گفتگوهای خود آخرین تحولات اوضاع خاورمیانه را نیز مورد درباره مسائل مختلف وحدت نظر بررسی قراردادند وبین دو طرف کامل وجود داشت .

پادشاه اردن و عبدالناصرهمچنین درباره هماهنگی مسائل جنگی دو کشور مذاکراتی انجام دادندوپس‌از پایان مذاکرات جمال ـ عبدالناصر در مجلس ضیافتی که‌از طرف ملك حسین در خانه سفیر کبیر اردن‌ترتیب‌داده بودشرکت کرد.

همزمان با ورود ملك حسین به قاهره نبردهائی بین‌نیروهای‌اسرائیل از یکطرف و قوای مصر و اردن از طرف دیگر در جبهه کانال‌سوئز وجبهه اردن روی داد .

سخنگوی نظامی اسرائیل در تل‌اویو اظهار داشت که نیروهای مصری در منطقه کانال سوئزچندین بار مواضع اسرائیل را در شمال القنطره زیر آتش خمپاره انداز گرفتند و یك غیر نظامی اسرائیل براثر گلوله‌های ضد تانك مصر در جنوب قنطره زخمی شد .

در جبهه اردن نیز واحدهای توپخانه اسرائیل و اردن مدتی مواضع یکدیگر را زیر آتش گرفتند . نبرد از منطقه پل‌النبی آغاز شد و بزودی دامنه‌آن به «کرامیه» کشیده شد .

دیشب در جبهه اسرائیل و سوریه نیز زدو خوردهای شدیدی روی داد یك سخنگوی نظامی‌سوریه در دمشق اظهار داشت که یکدسته گشتی های اسرائیل در ساعت‌هفت‌و چهل وپنج‌دقیقه ازخط آتش بس‌در منطقه «ابی‌راجم» گذشتند و نیرو های سوریه را مورد حمله‌قراردادند. سربازان سوریه‌بیدرنك به‌تیراندازی پاسخ دادند و نبرد بین نیروهای‌دو طرف پانزده دقیقه ادامه داشت .

در چهار روز اخیر این دومین حادثه مرزی است که درخط آتش بس اسرائیل وسوریه روی میدهد.

اخطار به‌سوئیس

رادیو بغداد خبرداد که سازمان ، چریکی‌عرب‌بنام «جبهه‌خلق»اخطاریه‌ای به‌سفارت سویس در عراق تسلیم‌کرده است .دراین اخطاریه گفته شده اقدام دولت سویس در زندانی کردن سه چریك عرب که‌در زوریخ به‌هواپیمای اسرائیلی حمله کرده بودند «عمل تجاوزکارانه برضد نهضت مقاومت فلسطین تلقی‌میشود» ودولت سویس بیطرفی رادر مورد آنان رعایت نکرد، زیرا که آنها را در زندان نگهداشته درحالیکه یك مامور اسرائیلی را که درهمان فرودگاه یك کوماندو عرب‌را کشته آزاد کرده است .

نرخ جدید گاز برای مشتریان پرسی گاز

طبق قرارداد منعقده با شرکت ملی‌گازایران نرخ‌جدیدفروش گاز درسیلندرهای پرسی گاز در تهران و حومه بشرح زیر اعلام میشود :

۱ـ ۱۱ کیلو گاز در سیلندر ۱۱ کیلوئی ۱۱۰ ریال
۲ـ ۲۵ کیلو گاز در سیلندر ۲۵ کیلوئی ۲۲۰ ریال
۳ـ ۴۳ کیلو گاز در سیلندر ۴۳ کیلوئی ۳۷۵ ریال

از مشتریان عزیز پرسی‌گاز تقاضا دارد به پلمب طلائی انحصاری نصب شده روی شیرسیلندر توجه کنند و بدون آن سیلندر را تحویل نگیرند.

پرسی گاز

کارگران چکسلواکی باپرچم‌امریکا دست به تظاهرات زدند

پیلزن ـ رویتر ـ صدها نفر از اهالی پیلزن در چکسلواکی دیروز در حالیکه پرچمهای امریکا راحمل می کردند ،به مناسبت سالگرد آزاد شدن این‌شهر توسط‌ارتش امریکا دست‌به تظاهرات زدند.

دولت چکوسلواکی کوشش‌داشت که مراسم آزادی‌این شهر خلاصه برگزار شود ، در مراسمی که‌باین مناسبت‌دردانشگاه برقرار شد دو پرچم شوروی و پرچمهای فرانسه‌و انگلیس وامریکارابرافراشته‌بودند. اما یك کارگر جوان یك‌پرچم‌بزرك امریکا راباز کرد ودر راس یك عده هفتصد نفری به تظاهرات پرداخت . پس‌از مراسم کارگر مزبور بازداشت‌شد واورا باپرچمش داخل کامیون‌پلیس‌انداختندوبردند. اما‌بلافاصله چند خیابان آنطرف تر درحدود ۵۰۰ نفرباپرچمهای امریکا تظاهرات کردند .

یونایتدپرس از شهرپیلزن گزارش داد که نیرو های چکسلواکی لوله‌های آب و باتون رابرای متفرق کردن‌تظاهر کنندگان بکار بردند .

جهان

کشف توطئه

پاریس ـ مقامات امنیتی «داهومی» توطئه‌ای که هدف آن ساقط کردن رژیم کنونی‌این کشور بود کشف کرده و ۲۰نفر از کسانی را که در این توطئه شرکت داشتند‌بازداشت‌نمودند. بازداشت‌شدگان عموما از طرفداران رئیس دولت سابق داهومی‌هستند که‌اکنون‌در‌تبعید بسرمیبرند.

چین وپاکستان

کراچی ـ دیروز اعلام شدکه چین‌کمونیست قول داده‌روابط دوستانه خود را با رژیم جدید نظامی پاکستان حفظ خواهد کرد . درنامه‌ای از چوئن‌لای نخست وزیر چین کمونیست به یحیی‌خان گفته شده چین از دعاوی‌پاکستان برکشمیر حمایت میکند . این در پاسخ نامه‌ای بودکه ظاهرا از طرف یحیی‌خان برای سران دول بزرك فرستاده شده است .

جایزه پولیتزر

نیویورك ـ جایزه پولیتزر برای آثار غیر داستانی به نورمن میلر نویسنده معروف آمریکائی داده شد . کتاب برنده جایزه پولیتزر «ارتش های شب» نام دارد که روایت دست اول از تظاهرات‌ضدجنك در جلوی وزارت دفاع آمریکا در ۱۹۶۷ است . رنه‌ژول‌دوبو بمناسبت کتاب «حیوانی چنین انسان» نیز جایزه پولیتزر را برد .

سفر ملکه انگلیس

وین ـ الیزابت دوم ملکه انگلیس برای یك دیدار رسمی پنج روزه وارد پایتخت اتریش شد و دهها هزار نفر از مردم شهر وین با فریاد های «ماملکه را دوست داریم.» «زنده باد ملکه» از وی استقبال کردند

سفیر امریکا : باید در روابط ترکیه و امریکا تجدید نظر شود

آنکارا ـ آسوشیتدپرس ـ رابرت کومر سفیر آمریکا در ترکیه که تغییر مقام داده و قرار است عوض شود گفت روابط ترکیه و امریکا یك «دوران فرسایش» را میگذراند. وی پیشنهاد کرد تعداد آمریکائیان در ترکیه به‌حداقل تقلیل داده شود، زیرا درگذشته بیش‌از آنچه لازم‌بود آمریکائیان در ترکیه زیاد شده‌اند. بهتر آنست که همه اتباع آمریکاجز دیپلماتها و ماموران نظامی وابسته به ستادهای مشترك، از ترکیه خارج شوند. وی گفت. جوانان ضدامریکائی ترکیه اتومبیل اورا آتش زده‌اند واو نتیجه گیری کرد که باید در روابط آمریکا و ترکیه تجدیدنظر بشود.

دولت عراق اعلام کرد بار دیگر :

جنگ کردها باارتش عراق شروع شد

دمشق ـ آسوشیتدپرس ـ دولت عراق دیروز اعتراف کرد که کردهای شمالی این کشور باردیگر به جنك با قوای دولتی پرداخته اند این نخستین بار است که دولت عراق گزارشی راکه چند هفته است در خاورمیانه شایع است تایید می کند مبنی بر اینکه ملا مصطفی بارزانی بار دیگردست به نبرد زده است. وی قبلا پنجسال با ارتش عراق بخاطر خودمختاری کردها می‌جنگید ودرسال ۱۹۶۶ این جنك پایان یافت.

ژنرال «سعدون فاتدان» فرمانده پادگان بغدادوسخنگوی شورای انقلاب عراق گفت که باردیگر «مخاصمات ضد دولتی درشمال» درگرفته‌است. خبرگزاری عراق نیز این‌خبر را پخش کرد.

روابط بارزانی با رژیم بغداد درماههای اخیر تیره شده‌بود زیرابارزانی بغداد را متهم می کرد قول های خودرا برای خود مختاری محلی کردهانقض کرده است. رادیو «صدای کردستان» که توسط بارزانی اداره می شود در هفته های اخیر خبر چند فقره برخورد کردهارا بانیروهای دولتی‌عراق منتشر کرده بود.

آپولو ۱۰ برای پرواز به‌ماه آماده‌شد

کیپ کندی ـ فضانوردان آپولو ـ ۱۰ آخرین آزمایش دوهفته‌ای خود را شروع کردندتا کاملا برای پرواز بدور ماه آماده شوند. سه فضا نورد آمریکائی توماس استافورد، ایوجن‌سرنان وجان یادنك قسمت‌اعظم وقت خود را به تمرین های مختلف در داخل آپولو ـ ۱۰ گذراندند آپولو ـ ۱۰ قرار است روز۱۸مه (۱۲روزدیگر) بسوی ماه‌بپرواز درآید. پرواز مزبور هشت روز طول خواهد کشید و شامل‌آزمایش«مه‌نشین» آمریکا در مدار ماه خواهد بود فردا یك تمرین دیگر توسط‌فضا وردان‌انجام‌خواهد گرفت.

ASA آسا
سازمان سمپاشی منازل
تلفن ۶۲۵۹۸۵

تلویزیون
بلر
جام جهان نما

کاباره باکارا

از امشب بانمایش این برنامه ها ثابت میکند که حتی از نظر انتخاب برنامه نیز در ایران بی‌نظیر است

۱ـ ترزا Tereza

ستاره آواز فرانسه، ستاره المپیا وبوبینوپاریس با میلیونها صفحه در سراسر جهان

۲ـ گلادی ونورمن براك
Gladys & Norman Brocks

زنی چاق، خیلی هم چاق، کمدینی خوش صدا وشورانگیز

۳ـ لیونل‌شاوبالت
The Lionel New Show

بالتی فرانسوی با رقص و آوازی مدرن

۴ـ کارلاس‌شاو
The Karlas Show

یك بالت. دست‌چینی از زیبارویان انگلیس

۵ـ بالت ایسترن‌سویت هارت
The Eastern Sweetheart

۵ دختر زیباروی سنگاپوری در یك بالت استثنائی

و چندین برنامه جالب دیگر.
شروع برنامه از ساعت ده و نیم
تلفن رزرو میز ۶۲۷۷۸۰

آگهی مناقصه

شماره ۳ تاریخ ۱۳ر۲ر۴۸

جهت حمل نفرات و محمولات سال ۴۸ لشگر ۱پیاده مرکز و قرارگاه ارتش دوم را طبق برك شرایط و مشخصات موجودبه مناقصه می گذارد.

پیشنهاد دهندگان‌می‌توانند با مراجعه به آمادهای لشگر ۱ پیاده تهران واقع‌در سرباز خانه عشرت آباد تهران و ملاحظه ودریافت برك شرایط و مشخصات معامله پیشنهاد خودرا طبق مفاد مندرج در شرایط معامله تنظیم و تاساعت ۹ صبح روز ۲۸ر۲ر۴۸ بدفترآمادهای لشگر ۱تسلیم نمایند م‌الف ۱۳۹۸

۱ـ۲ آ ـ ۹۷۲۲ مدیر آمادهای لشگر ۱تهران

اولین سرکه بهداشتی تهیه شده
درکارخانجات تمام اتوماتیک
سرکه وردا
نماینده فعال از شهرستانها میپذیریم.
آدرس ـ تخت‌جمشیدانتهای فرصت شمالی کوی هما پلاك ۲
تلفن ۴۶۳۶۵.

از فرداصبح فقط در
سینما کاپری
یك شاهکار پرحادثه ـ گرم وجذاب که حوادث جالب آن را تاکنون در هیچ فیلم دیگری ندیده‌اید.
سیلوا کوشینا . یهورست بوخهولتس
و ماریو آدورف درفیلم سینماسکوپ و رنگی
مردی در استانبول

از فردا صبح در سینماهای
متروپل ـ رویال ـ سانترال
پانچوویلا، مردی عصیانگر، غارتگر، دزد، انقلابی‌و پرشوروشر تمام مکزیك را با سواران خود به آتش و خون کشیده بود و حالا این مرد یکه و تنها میخواست در مقابل‌او عرض‌اندام کند....
طلاهای پانچوویلا
رنگی
جان اریکسون
گوستاو روهلو . مارا کروز

از فرداصبح درسینماهای
نیاگارا ـ ب.ب
ادئون ـ رادیوسیتی ـ و.. آستارا (تجریش)
در قرون وسطی زنها ملك‌طلق مردان بودند وشوهران برای همسران خود کمربندی ساخته بودند تا از گزند بد نظران محفوظ بماند ودراین‌فیلم شما «مونیکاویتی»رازیباتر می‌بینید وازماجراهای شیرین این‌کمدی‌جالب لذت میبرید
تونی کرتیس . مونیکا ویتی درفیلم رنگی
کمربند عشق
The Chastity Belt
وباشرکت بیوگریفیت جان ریچاردسون محصول برادران وارنرسون آرتز

کیمیا
محتوی بیوآنزیم

سیل بند خاکی را سیل برد!

بقیه از صفحه اول

شدت رگبار دیروز عصر در تهران بیسابقه بود در چند لحظه سیلاب تمام معابر شهر را فرا گرفت ولی ریزش رگبار در ارتفاعات شمالغرب تهران وجاری شدن سیل در نهر فیروزآباد سبب حرکت سیل در خیابانها ومناطق غرب تهران گردید.

* هوای سرد

در آسمان تهران یك سیستم‌هوای سرد موجود است که جهت مشخصی ندارد .این هوا صبح ها آرام استو تاظهر از آفتاب نیرو میگیرد وبعداز ظهر، طوفان وباد ورگبار و رعدوبرق راه میاندازد . طوفان وسیلاب دوروز گذشته مربوط به‌فعالیت این سیستم بود وامروز نیز احتمال دارد که بعداز ظهر در تهران ویا حومه با تجدید فعالیت همین هوا ،باز طوفان و رعدو برق و رگبار بپاخیزد . این مطلب را هوا شناسی اعلام کرد

بعداز ظهر دیروز در تهران رگبار بیسابقه‌ای باریدودراندك مدتی‌سیلاب سراسر شهررا فرا گرفت سه‌ساعت پس‌از ریزش رگبار از بستر رودخانه فیروزآباد سیل شدیدی بسوی غرب تهران جاری گردید که چون راه آبروکانال شهر مسدودبود بازسیلاب آب در خیابانهای غرب جاری گردیدو مانند دفعه‌گذشته خرابیهائی بالاآورد.

عصر دیروز سیل ازنهر فیروزآباد بیرون زده وسراسر خیابانهای آریانا دامپزشکی ، اشرف‌پهلوی ،زاویه ، طوس انتهای هاشمی ، جی‌را فراگرفته ودر کوچه های زارع، دامغانی ها خرابی هائی وارد آورده است .

خبرنگار ما از غرب تهران گزارش داد که در دامپزشکی چند خانه و کوچه وخانه‌خراب شده وآب سراسر این‌منطقه را گرفته است .

معتمدان غرب تهران اعلام کردند که بسبب جریان سیل ،دیشب راه عبور هزاران نفر در منطقه هاشمی ، دامپزشکی واشرف پهلوی قطع شدو ساکنان نتوانستند به‌خانه بروند و بهمین علت امروز چندین هزار نفر دانش‌آموزان آنطرف‌پل‌هاشمی‌مانده‌اند به مدارس که درسمت دیگر پل قراردارد نرفتند .

آقای مودت شهردار ناحیه یك امروز گفت : دیشب رودخانه‌ای که در امتداد جاده کن قرار داردطغیان کرد و بخشی از جاده رافرا گرفت. در این منطقه چند اتومبیل سواری که باخطار ماموران توجه نکرده حرکت کرده بودند گرفتار سیل شدند .

شهردار ناحیه یك گفت : ما انتظار خرابی سیصد خانه‌راداشتیم ولی بیش‌از سه خانه خراب نشد که آنهم به دیوارخانه‌ها آسیب رسید!

* نگران سیل

سیل همچنین تهران ویلا ، کوی هخامنشی . کوی امین، کوی‌بیستو پنج شهریور را فرا گرفت ولی باتلاش ماموران جلو خرابی سیلاب گرفته شد .

ناحیه چهار شهرداری اعلام کرد که دیشب درساعت شش و نیم بعدازظهر درحدودناحیه‌سیل‌شدیدی جاری شده است . ماموران ناحیه اظهار کردند که سیل دیشب بسیار شدید و بیسابقه بود . در این منطقه بعلت مسدود بودن کانال‌نهر فیروزآباد سیلاب ازنهر دوطبقه‌ای عبور داده شده‌ودرساعت‌هشت‌دیشب بعلت فشارشدیدسیل‌بندهای‌خاکی‌در حدود جنگل جی شکسته شد و آب درسطح خیابانهای سی‌متری جی، سیزده متری و امامزاده عبداله ، خیابان قزوین ،شهداد،شانزده‌متری امیری ، امامزاده حسن ، شاه‌آباد نو ، کوی اقابکی ، خیابان اقبال، قلعه مرغی ، خزانه ،سه راه‌آذری، هفت‌چنار جاری گردید و خرابیهائی وارد آورد درحدود این ناحیه و همچنین محلات شمالغرب و جنوب تاسحرگاه امروز خانواده ها به خواب نرفتند و نگران سیل‌بودند. چه کرده‌اند !

مردم محلات شمالغرب ، غرب و جنوب غرب‌تهران که‌خانه وزندگی‌شان تابحال وطی مدت کوتاهی بیش ازشش بار بوسیله سیلاب درهم‌کوبیده شده گفتندوضع این محلات در مقابل سیل اطمینان بخش نیست و توجه‌شهرداری رابه احداث کانال سیل‌بند جلب کردند ناحیه هشت شهرداری امروز اعلام کرد که شهرجودیه با خطرخرابی و سیلاب روبرواست . معاون شهرداری ناحیه‌هفت گفت :سیلاب شمالغرب و غرب تهران دیشب در این سمت‌جاری گردیدو ماموران با کمك نیروی هوائی در دروازه جوادیه‌سدبستند و آب را بسوی دشت‌کویر جاری ساختند.

خبرنگار اجتماعی اطلاعات‌امروز خبر داد که بر اثر بارندگی‌دیشب دو خانه یکی در ونك ودیگری در خیابان شوش راویران ساخت‌وبدو رقیه کریلائی هفتاد ساله‌و بیگم‌جان در زیرآوار درگذشتند.

در جنوب تهران و ناحیه شش شهرداری نیزدیشب‌سیلاب شدیدی جاری شدومردم در مناطق بازار ، ناصر خسرو ، چهارراه‌سیروس ، سرقبرآقا ، خیابان‌ری‌وسایرمحلات و میدان شوش همراه ماموران با سیلاب مقابله کردند . در محلات جنوبی تهران سیلاب‌به چند خانه ومغازه‌و کوچه وارد گردیدوخرابی هائی وارد آورد .

● سیل در شمیران

خبرنگار ما درشمیران گزارش داد : از ساعت چهار بعد از ظهر دیروز با ابری شدن‌هوای شمیران ریزش باران در این منطقه آغاز شد و سیلاب کلیه خیابان ها و کوچه های شهر را فرا گرفت . بعلت شدت سیلاب رفت‌وآمد در خیابان های شمیران متوقف گردید و در حدود محمودیه آب بداخل خانه ها نفوذ کرد .

سیلاب در زرگنده دو خانه را ویران ساخت و چندین خانه دیگر را محاصره کرد . پل مینا درمسیر رودخانه سیدخندان را آب برد و در فرمانیه بچندخانه آسیب رسید. سیل توده های شن‌را بوسط‌خیابان فرمانیه آورده و راه را در این خیابان مسدود ساخت .

بازرگانان رفتارحکومت عراق

بقیه‌از صفحه اول

بین‌المللی ونزد کلیه ملل یکی‌از طرفداران جدی و صمیمی صلح جهان‌شناخته شده‌اند . معظم‌له با میانجی‌گری های مدبرانه خود در رفع اختلافات بین‌المللی وهمچنین ابداع پیشنهاد طرح های بشر دوستانه‌ی‌مانند تشکیل لژیون‌خدمت گزاران بشر پیکار‌بابیسوادی‌جهانی و مبارزه با فقر و جهل علاقه و ایمان سرشار خود را بلزوم پایدار آرامش جهان‌و ضرورت حفظ‌حقوق حقه انسان ها از هر ملت و هر نژاد باثبات رسانیده‌اند و بسائقه همین احساس بشردوستانه و صلحجویانه سال های متمادی نسبت بقرارداد استعماری ۱۹۱۶ اروندرود در عین نیرومندی بانهایت‌صبرو بزرگواری بمفاشات‌واغماض برگزارفرموده‌اند.

اما متاسفانه دولت های خلق‌الساعه عراق که جملگی مبعوث توپ و تانك بودند و به تنها چیزی که اتکاء نداشتند به پشتیبانی و تائید ملت عراق بود برای حفظ پایه‌های متزلزل حکومت خویش بایجاد ماجرا و هیاهو نیازمند بودند .

بدیهی است دولت‌هائی که‌برای رضایت ملت‌خودبجای ثبات‌سیاسی و رفاه اجتماعی بدنبال ماجراجوئی میروند ناگزیردرچهارچوب‌سیاست خارجی از صلح و سلم میگریزند تا وسیله‌ای برای سرگرمی و درگیری ملت خویش بوجود آورند و بحیات کوتاه غارتگرانه خودچند روزی بیشتر ادامه دهند .

گستاخی

همین انگیزه ستیزه‌جوئی و سرگرمی آفرین بود که دولت‌اخیر عراق را درقبال سالیان‌دراز گذشت و بزرگواری شاهنشاه ما - به گستاخی و جسارت واداشت تاجائی که پرچم‌شاهنشاهی ایران‌را بپائین کشیدن تهدید نمودند و چون در مقابل نیروی کوبنده‌ارتش مایارای چنین جسارتی را عملانیافتند لاجرم به آزار و غارت هم‌میهنان بلادفاع ما در عراق و به برخی یاوه‌سرائی های خنده‌آور پرداختند .

یقینا اعمال غیرانسانی عمال‌عراق با زائرین‌بیگناه‌عتبات مقدسه‌نه‌تنها موجب آزردگی روان پاك ائمه اطهار خواهد بود بلکه ملت برادر وهم‌کیش ما عراق نیز که خود من دوسال پیش شاهد احساسات بردارانه آنها بودم از رفتارناهنجار دولت جابر و غاصب خود متالم و متاثر میباشد وسایر ملل مسلمان و صلح دوست جهان نیز از چنین تاسفی برکنار نخواهند ماند .

حکومت لرزانك

اما نکته‌ای را که باید بگوش فروبسته حکومت لرزانك عراق برسانیم اینست که ملت ایران از تمام طبقات و در هرموقعیت ووضعی که در اجتماع داشته‌باشند همانقدر که‌به ثبات سیاسی‌وامنیت اجتماعی خود علاقمند و مفتخر هستند و در سایه چنین ثباتی روزبروز بتامین رفاه زندگی خویش بیشتر نائل‌می شوند درعین حال بحفظ حیثیت بین‌المللی و عظمت تاریخی خود بیش‌از رفاه زندگی و حتی بیش‌از نفس حیات علاقمند و پای‌بندهستند و چنانچه دولت تازه کار عراق بخواهد بحثیت جهانی وسوابق درخشان تاریخی‌ما دهن‌کجی نماید با مشت آهنین اتحادو یك‌پارچگی تمام افراد و طبقات‌ملت ایران‌روبرو خواهد شد و سر بستدان خواهد کوبید .

ملت ایران تحت رهبری شاهنشاه آریامهر که با تدبیر و روشن‌بینی خود در ربع قرن گذشته ازمیان طوفان‌حوادث‌سهمگین تحسین کلیه ملل جهان و سیاستمداران نامی دنیا را برانگیخته‌اند درراه حفظ مجد و بزرگداشت خود با تمام وجود و همه امکانات خویش دفاع خواهد کرد‌و ازهیچ‌طوفانی نخواهد هراسید و همگی یکدل و یکزبان مال و جان برکف بشاهنشاه خود میگوئیم .

«چه غم از بیم موج آنرا که باشد نوح کشتی‌بان»

پشتیبانی

پس‌از بیانات‌آقای محمدخسروشاهی چند تن از اعضای اطاق بازرگانی، دراین زمینه صحبت کردند وسپس تلگرافات رسیده از اطاق های بازرگانی سراسر کشور توسط آقای خوئی‌دبیرکل فدراسیون‌اطاق های بازرگانی قرائت گردید .

سپس چند تن دیگر از اعضای اطاق بیاناتی ایراد نمودند و در پایان این جلسه قطعنامه‌ای ازطرف اطاق دائر به پشتیبانی از اقدامات انجام شده درمورد «اروندرود»صادر گردید .

متن بیانات سایر اعضای اطاق و همچنین تلگرافات رسیده در شماره آینده بنظر خواهند خواهد رسید .

خانمها از متلکهای کسبه

بقیه از صفحه آخر

در شرایط حاضر عده‌ای از دانشجویان ، مهندسان ،استادان ، بطور گروهی و داوطلبانه با ما همکاری دارند و در تمام کار ها چون‌نفع مردم‌منظوراست‌بما کمك میکنند .

قائم‌مقام شهردار از اغراق‌گوئی و دروغگوئی بعضی از پیشه‌وران گله کرد و گفت :مثلا یك‌هندوانه فروش داد میزند‌هندوانه «گل‌انار» دارم درحالی که هندوانه او کال و سفید و غیرقابل مصرف است .

قائم‌مقام شهردار سپس به روابط اصناف و مردم اشاره کرد و گفت: روابط اصنافو مردم باید روی راستی باشدو کاسب‌کار نباید به‌مشتری‌متلك بگوید و خانمهای تهران ازاین کار کاسب‌کاران سخت ناراضی هستند.

باید در این مورد آقایان‌روسای صنوف اقدام کنند و آندسته ازپیشه‌وران که‌افراد اصولی هستند خود جلو این قبیل کارها را بگیرند زیرا که این درشان اصناف و پیشه‌وران نیست که‌در برابر دکان آنها به‌عابران و حتی به‌مشتریها متلك گفته شود واز شما میخواهیم که بکلی باین وضع پایان دهید .

آنگاه آقای انصاری رئیس اقتصاد شهری صحبت کرد و گفت کار در شهرداری از سخت‌ترین کار ها است و ماموربن شهرداری روزانه مدت هیجده ساعت کار میکنند . ولی شهرداری همواره سوژه بزرگ‌مطبوعات بوده وتاز گیها سوژه انجمن های‌محلی هم شده است !

تابحال در اداره اقتصاد شهری ماندیدیم که یك خانم ویا آقائی مراجعه کرده و از گرانفروشی قصاب ولبنیات فروش شکایت کند و مردم درست توقع‌دارند که‌بازرسان‌شهرداری پشت‌در مغازه فروشنده کمین کنند تاهمینکه مغازه‌دار خواست اجحاف کند مچش‌را بگیرند و باینطریق هرگز نمیشود با گرانی مبارزه کرد‌و اگر همکاری مردم محلات و خود اصناف‌نباشدمادر کارهاموفق‌نمیشویم

آئین نامه اضافه کار

بقیه از صفحه اول

و لزوم انجام آن در ساعات غیراداری مورد تصویب قرارگیرد و پرداخت اضافه‌کار براساس جمع دریافتی کارمند درساعت ، ازبابت حقوق ، مزایا و دیگر دریافتی ها ملاك عمل قرارگیرد . طبق این آئین‌نامه در هر یك‌از ادارات مشمول قانون استخدام که به‌کارمند اضافه‌کار ارجاع میشود، دفتر مخصوصی گذاشته خواهد شدتا هنگام شروع‌وپایان‌کار اضافی بامضاء کارمند رسیده وساعت‌آن نیزمنعکس گردد .

درپایان هرماه ، ساعات کاراضافی کارمند، ازدفتر مزبور استخراج‌شده‌و پس‌از تائید رئیس کل موسسه یا وزیر وزارتخانه ، جهت پرداخت‌فوق‌العاده اضافه‌کار باداره حسابداری ارسال خواهد شد .

* پست سازمانی

خبرنگارما گزارش میدهد: انجام اضافه‌کار اکثرا بایستی در وزارتخانه هائی انجام شود که هنوز پست های سازمانی آنها تکمیل نشده است ، زیرا پست های سازمانی هر وزارتخانه طوری درنظر گرفته شده که احتیاج بانجام اضافه‌کار نباشد ، ولی اگر در وزارتخانه‌ای تمام‌پست‌های سازمانی تکمیل باشد دیگر احتیاجی به‌انجام کار اضافی نخواهد بود .

● تصویب کار اضافی

خبرنگارما اضافه میکند دربعضی از دستگاه های دولتی مانندخانیات، کمرك، سازمان چای و پستخانه و یا سایر سازمانهای دولتی اگرهم پست های سازمانی آنان تکمیل باشد ،به علت‌آنکه در فصول معینی ازسال ، احتیاج بفعالیت بیشتری دارند ، لذا انجام اضافه‌کار ، ضروری بنظرمی‌رسد .دراینگونه مواقع یا مواقع‌دیگر که احتیاج بکار اضافی بیش ازیکی یادوساعت درروز پیش‌بینی میشود. **وزارتخانه و موسسات‌مزبور بایستی پیشنهاد خود را بسازمان اموراداری‌و استخدامی ارسال داشته و سپس در یك جلسه مشترك انجام کاراضافی مورد تصویب قرار گیرد .**

* تسلیم به دولت

درطرح آئین‌نامه فوق‌العاده اضافه‌کار کارمندان دولت ،بعضی ازمقررات سابق مورد عمل و مابقی با تصویب این آئین‌نامه منتفی خواهد شد .

آئین‌نامه فوق‌العاده‌اضافه‌کار کارمندان باتوجه به مقررات بین‌المللی کارو قانون کارکشور تهیه گردیده‌است .

این آئین‌نامه ظرف‌چند روز آینده جهت تصویب به‌هیئت دولت تسلیم خواهد شد .

گروههای کنکور

بقیه از صفحه اول

دانشکده هاازا۲۱ گروه به ۲۷گروه افزایش یافت . هریك از اولین گروه‌ها مربوط به‌یکی از رشته ها و دانشکده ها میباشد و داوطلبان میتوانند فقط در یکی از گروه‌های ۲۷ گانه شرکت کنند .

برای‌هریك از گروه ها ضرائب خاصی در نظر گرفته شده است و اصولا ضرائب دروس‌گروه ها متفاوت است .

راهنمائی کنکور دانشگاه های کشور تا اواخر این‌ماه بوسیله‌وزارت علوم منتشر خواهد شد راهنمای کنکور حاوی اطلاعات جامعی درباره کنکور کلیه دانشگاه ها ومدارس عالی‌خواهد بودوجهت اطلاع داوطلبان شرکت در کنکور دانشگاه ها در اختیار آنان قرار خواهد گرفت .

خبرنگار ما در پایان گزارش خود اضافه میکندکه شرایط کامل‌مربوط به کنکور دانشگاه ها بعد از اختتام کنفرانس آموزشی شیراز رسماًاعلام خواهد شد .

تسلیت

بانهایت تاسف واندوه درگذشت نابهنگام شادروان هاشم قاسمیه رابه‌جناب آقای امیرحسین امیرصالح تسلیت می‌گوئیم

مدیران وکارکنان سازمان کاسپین
آ_۱۰۶۳۰

بانهایت تاثر واندوه درگذشت نابهنگام‌شادروان هاشم قاسمیه رابه‌جناب آقای حسین قاسمیه وخانواده های وابسته تسلیت می‌گوئیم .

مدیران وکارکنان سازمان کاسپین
آ_۱۰۶۳۰

جناب آقای حسین قاسمیه ریاست محترم هیئت‌مدیره گروه تولیدپارس

بدینوسیله تاسف عمیق‌و هم‌دردی خالصانه خود رابمناسبت درگذشت جانگداز برادر گرامی آنجناب ابراز داشته سلامت وسعادت بازماندگان آن مرحوم رااز ایزد متعال خواستاریم .

کارمندان وکارکنان شرکت سهامی باطری‌ای‌تی‌تی ایران
آ_۱۰۶۲۶

جناب آقای دکتر سیراکیان

باقلبی اندوهگین درگذشت پدر گرامیتان را تسلیت عرض بقاء عمر و سلامت خانواده محترم را خواهانیم .

دکتر کامیاب ، دکتر صناعتی ، دکتر رحیمی، دکتر روستا ، دکتر رحمانی ، دکتر نیری ، دکتر یاقوت‌فام ، دکتر صادقی ، دکتر حکمت‌نیا ، دکتر منوچهری ، دکتر مقدسی ، دکتر توفیقی ، دکتر تمربائی دکتر بافکر ، دکتر پسیان ، دکتر غفرانی ، دکتر خسروانی ، دکتر سجادی ، دکتر احمدیان ، دکتر فرخانی ، دکتر صدرالدینی

آ_۵۳۸۵

هم‌مسلك ارجمند جناب آقای دکتر برومند نماینده محترم مجلس شورای ملی

باقلبی آکنده از تاثر و تالم مصیبت وارده را تسلیت عرض بقاء عمر و عزت آن‌جناب و فامیل محترمتان را از درگاه ایزد متعال خواستاریم .

اعضاء حوزه شماره۶ سازمان اصناف‌حزب‌ایران‌نوین

حاج‌عباس‌شیرازی ، حاج‌علی گلپایگانی ، حسین پرویز ، مسیح‌دیگینی ، محمدتقی نورمحمدی ، نقی پرهیزکاران ، ابوالفضل صادقی ، ذبیح‌اله گلگون ، اصغر صادقی ، محمدباقر میرکریمی ، جوادتهرانچی

آ_۵۳۱

جناب آقای مهندس علی فتوحی

کارکنان شرکت سهامی آبیاری و واحد آب همدان بانهایت تاسف درگذشت مادر گرامیتان را تسلیت عرض نموده برای‌بازماندگان صبر وشکیبائی وسلامتی وبهروزی مسئلت دارند .

آذرمنش ، میلانی ، حقیقی ، خسروی ، خدابنده‌لو

آ_۱۰۲۷۲

سرکار علیه‌بانو پروین انصاری

فوت دلخراش خواهر ناکامتان را باکمال تاسف بشما و خانواده محترمتان صمیمانه تسلیت گفته خود رادر غم شما شریك و سهیم میدانیم .

بانوان اعضای معاونت شهرداری‌ناحیه۹
آ_۱۰۲۷۴

خانواده محترم انصاری

بانهایت‌تاثر وتاسف درگذشت ناگهانی دوشیزه ناکام سیمین انصاری راتسلیت میگوئیم .

گروه فرهنگی دخترانه نراقی
آ_۱۰۲۷۶

سرکار خانم اقدس امامی‌خوئی

کارکنان و دبیران دبیرستان فریده سلیمی مصیبت وارده را صمیمانه تسلیت میگویند .

رئیس دبیرستان فریده سلیمی - بدرالملوك‌تقاء
آ_۱۰۲۷۸

سرکار خانم فرانك ادیبی مقام محترم ریاست آموزش و پرورش‌ناحیه ۲ تهران

کارمندان دبستان معقول ضمن اظهار همدردی دراین‌ضایعه بزرك مصیبت وارده را تسلیت عرض‌نموده برای عموم بازماندگان آن مرحوم خصوصا سرکار علیه صبر جمیل از خدا مسئلت دارند .

ریاحی
آ_۵۳۶۳

استاد گرامی جناب آقای بیگدلی

بدینوسیله مصیبت وارده را حضور عالی و خانواده محترم تسلیت عرض میکنیم .

دانش‌آموزان کلاس ۳-۲ دبیرستان البرز
آ_۵۴۱۱

آقایان غلامرضا و عباس طوفانی‌نژاد

بانهایت تاسف درگذشت برادرتان را تسلیت عرض نموده و خودرا دراین مصیبت بزرك باشماهمدرد میدانیم .

کارمندان دایره چکهای اجرای ثبت تهران
آ_۵۴۰۳

جنابان آقایان حاج سیداحمد قاسمیه -حاج‌حسین قاسمیه - امیرحسین امیرصالح

بدینوسیله درگذشت آقای هاشم قاسمیه راتسلیت عرض نموده بقای عمر شما و خانواده محترمتان رااز درگاه خداوند متعال خواهانیم .

عباسعلی گرامیان ، هوشنك گرامیان ، حاج اسمعیل علیزاده ، سیدعلی مرتضوی طباطبائی
آ_۵۴۲۳

سرکار علیه بانو منصوره امامی خوئی ریاست محترم دبستان شهداد

بانهایت تاسف درگذشت عموی بزرگوارتان را به‌حضور سرکار و خانواده محترم امامی‌خوئی‌صمیمانه تسلیت می‌گوئیم .

کارکنان وآموزگاران دبستان شهداد
آ_۵۳۴۹

جناب آقای غلامرضا طوفانی‌نژاد

باتالم فراوان مصیبت وارده رابه‌آنجناب و خانواده محترمتان تسلیت گفته و خودرا در این ماتم بزرك باجنابعالی شریك میدانم .

هادی پیشوائی
آ_۵۴۰۳

تیمسار معظم و محبوب سرلشگر باوندی

در ضایعه‌اسف‌انگیز خاندان شریف لاجوردی و آنجناب خودرا شریك و تسلیت عرض مینماید .

بابل - ابوالقاسم ضرغامی
آ_۱۰۳۷۴

جناب آقای مهندس فتوحی

باکمال تاسف مصیبت وارده را تسلیت عرض میکنم

صیامی
آ_۱۰۳۷۰

سرکار علیه‌بانو لیلی هویدا

باانده فراوان مصیبت وارده را بحضور سرکار و خانواده‌های معظم امامی- هویدا-وثوق تسلیت‌عرض مینماید .

سازمان زنان اصفهان
آ_۱۰۳۷۶

سرکار سرهنك دکتر عرفانی

بانهایت تاسف و تاثر فراوان از سوی خود و همه همکارانم مصیبت وارده را تسلیت گفته وازدرگاه آفریدگار توانا برای بازماندگان شکیبائی آرزودارم.

کرمانشاه - سپهبد محمدحسین ضرغام
آ_۱۰۳۸۰

تیمسار سرتیپ سپه‌دوست

بدینوسیله مصیبت وارده را تسلیت عرض نموده بقای عمر تیمسار و بازماندگان رااز‌داداربی‌همتامسئلت داریم .

سرگرد غفاری ، سرگرد رحمانی ، سروان‌اسدیان سروان حکمت
آ_۱۰۳۸۲

جناب آقای دکتر پرویز فتوحی

بانهایت تاسف وتاثر مصیبت وارده را بجنابعالی وخاندان محترم فتوحی تسلیت عرض مینمائیم .

بابل - علی‌اصغر خارستان - جهانگیر احمدنیا
آ_۱۰۳۷۲

سرکار سرهنك دکتر عرفانی-خانم‌دکترفرهمند

مصیبت وارده را بشما و خانواده محترم تسلیت عرض نموده سلامتی و بقای بازماندگان را از خداوند بزرك مسئلت مینمائیم .

دکتر نیلی ، دکتر جعفری ، دکتر آرام ، دکترحبیبیان دکتر میرپوریان ، دکتر افتخارمعنوی ، دکتر آیتی، دکتر رزاقی ، دکتر افشار ، دکتر زرافشار ، دکترنصر دکتر ضرب‌حداد ، دکتر سحبانی ، دکتر فروردین ، دکتر کیان‌ارثی ، دکتر غنوی ، دکترلطیفی ، دکتر میلانیان ، دکترآزرم ، دکتر مهدی‌زاده ، دکتر فیروزبخش ، دکترپیروزنیا ، درویش‌زاده ، یغموری، زرینه ، احمدزاده

آ_۱۰۳۷۸

دوست عزیز جناب آقای ایرج سمیع

باتاسف واندوه فراوان فوت پدر ارجمندتان را بشما و خانواده گرامیتان تسلیت گفته‌وبقاء آن‌خاندان محترم را از خداوند متعال خواستاریم .

شرکت تبلیغاتی ارمین‌آگهی

سرکار سرهنك شاکری ریاست محترم شهربانی خرمشهر

بانهایت تاسف وتالم فوت مرحومه مغفوره‌والده راتسلیت عرض نموده ضمن بقای سلامتی سرکار و فامیل محترم خودرا شریك غم شما میداند .

محسن نجفی رئیس سندیکای حمل‌ونقل آبادان‌وتوابع
آ_۱۰۳۸۴

بانهایت تاسف مصیبت وارده را به‌خانواده‌های محترم امینی‌فرد و لاجوردی صمیمانه تسلیت عرض مینمائیم .

مهندس مسیح شازادو بانو
آ_۵۳۶۵

جناب آقای لطف‌اله برومند

همکاران شما در سوك درگذشت پدر ارجمندتان خودرا شریك میدانند .

رضوی ، مشکوتی ، مهاجری ، هاشمی‌نژاد ، عطائی ، بنی‌فضل ، حمیدی ، وحدت
آ_۵۳۷۱

هیئت مدیره و کارکنان شرکت سهامی دلتا

مصیبت وارده را بخاندان گرامی ایدون بویژه جناب آقای ارباب‌شاه‌بهرام و آقای خدارام ایدون تسلیت گفته شکیبائی ایشان را دراین‌سوك آرزومندند

آ_۱۰۲۶۸

مصیبت وارده را به‌سرکار علیه خانم زهرا انصاری همکار گرامی و خانواده‌های محترم انصاری وخسروی تسلیت میگوئیم

صادق سرفراز ، حسین جمشیدخانی ، فیروزنصیری جمشید اسکندری ، مهدی اشتری ، رفعت صادقیان، ابوالحسن شاعری ، محمدعلی سریری ، مرادحیدری، محمد دهخوارقانی ، جمال منصوری
آ_۵۴۳۱

جناب آقای دکتر رضوی (ساری)

باتاثر فراوان درگذشت مادر گرامیتان را بجنابعالی و خانواده محترم تسلیت عرض می‌نمائیم .

دکتر دلاوری - یعقوب‌نیا
آ_۱۰۴۷۰

جناب آقای مهندس نوار رئیس محترم برق جهرم

مصیبت وارده فوت شادروان پدر بزرك بزرگوارتان رابانهایت تاسف تسلیت گفته‌سلامتی و سعادت‌آنجناب وبازماندگان محترم را از خداوند بزرك خواستاریم.

پرویزمهدی ، سرهنك هیربد ، امانی ، بوشهری سروان عسکری ، سروان خدائی، تقوی ، رازقی،دکتر جوادی ، نوابی ، بورنجانی ، ضرابی ، سیدی ، جوادی خائفی ، جوکار ، خدنك ، رضوی ، فیروزبخت
آ_۱۰۴۴۸

بادریغ فراوان درگذشت نابهنگام جوان ناکام حسین نیکوئی را بخانواده آن‌مرحوم و کلیه کارکنان ریشه کنی مالاریای ایران تسلیت میگوئیم .

کارمندان ریشه‌کنی مالاریا و انستیتو تحقیقات‌پزشکی کازرون
آ_۱۰۲۸۴

بانهایت تاسف درگذشت شادروان آقای نظام‌الدین امامی رابه‌سرکار خانم دکتر مهری امامی‌تسلیت‌عرض نموده بقاء خاندان جلیل امامی را از خداوند بزرك خواهانیم .

پزشکان وکارکنان بیمارستان تهران
آ_۵۳۶۷

اعلم فرودی عزیز :

بانهایت درد و تالم‌درگذشت پدرتان را تسلیت میگوئیم و خودرا در غم تو شریك میدانیم و ازخداوند بزرك برای تو بردباری آرزو میکنیم .

دانشجویان سال اول‌زبان دانشسرای عالی تهران
آ_۵۳۷۹

جناب آقای ناظمی رئیس محترم دارائی جهرم‌وبانو

مصیبت وارده فوت شادروان پدر بزرگوار خانم جنابعالی را بااندوه فراوان تسلیت گفته سلامت‌و دوام عمر آنجناب وسرکار خانم رااز‌درگاه قادرمتعال مسئلت داریم .

پرویزمهدی ، سرهنك هیربد ، امانی ، بوشهری سروان‌عسکری ، رازقی ، سروان خدائی‌تقوی ، دکتر جاهدی، نوابی، سیدی، خائفی، بورنجانی ، ضرابی جوادی ، صفدری ، خدنك ، رضوی ، فیروزبخت ، سبحانی ، ایزدپناه ، نقیبی ، توسلی ، فتحی‌زاده ، جاماسبی ، معتمدی ، مرتضوی ، جوکار
آ_۱۰۴۴۶

کارمندان و کارگران ترانسپورت قو

فوت ناگهانی مرحوم شادروان هاشم قاسمیه را بخاندان قاسمیه تسلیت عرض می‌نمایند

آشوت قصابیانس . مصطفی ساعدی . محمداقوامی ناصردفاع
آ_۵۴۳۵

جناب آقای حاجی‌قاسمیه

مصیبت وارده را بشما و خانواده محترمتان تسلیت عرض نموده بقاء عمرشما و بازماندگان آن مرحوم‌را از خداوند متعال خواهانیم .

بختیاری ، نصیری ، ویژه ، ادیك ، قهرمانی ، افشار ، رسولی ، یاری ، ابوالحسنی ، آجیلی ، نجفی سهیلی ، شکرآبی ، بقایامصلح ، حبشی
آ_۵۴۵۳

سرکار سرهنك گنجه‌ای تابع

بانهایت تاسف مصیبت وارده را ازسوی خودو همکارانم تسلیت گفته سلامتی و صبر و شکیبائی بازماندگان رااز درگاه ایزد متعال خواستار است.

سپهبد سهراب‌پور
آ_۵۴۵۷

از فردا صبح علاوه برسینماهای اونیورسال . حافظ . لیدو . پاساژگاد . ژاله . داریوش . مونت‌کارلو

فیلم گناهکار

در سینماهای ایران . الوند . نپتون نیز نمایش داده میشود

پلیس عراق اجتماع ایرانیان را با خشونت متفرق کرد

خبرنگار ما در قصرشیرین، آبادان به نقل از ایرانیان که ظرف دیروز و امروز از عراق وارد خاك ایران شده‌اند، اطلاع میدهند: فشار دولت عراق بر ایرانیان مقیم این کشور هنوز با شدت ادامه دارد.

● اجتماع ایرانیان

دیروز عده زیادی از ایرانیان مقیم عراق وارد مرز «پل‌نو» و «سیبه» شدند.

خبرنگار ما در آبادان که باچند نفر از آنان تماس گرفت، از قول آنان اینطور نقل کرد.

ایرانیان مقیم کربلا و نجف با وضع تاسف‌انگیزی روبرو هستند، روز گذشته «پریروز» اجتماع‌عظیمی از ایرانیان مقیم کربلا و نجف‌برپا گردید.

در این اجتماع مردم از روحانیون خواستند که نسبت به تجاوز و سختگیریهائی که ماموربن عراقی در حق ایرانیها روامیدارند اعتراض کنند.

مسافرین ایرانی بخبرنگار ما اظهار داشتند: ماموربن عراقی‌مانع آن شدند که این اجتماع خود بخود تعطیل‌شود بلکه با خشونت به‌متفرق کردن مردم پرداختند و عده‌ای را نیز دستگیر نمودند.

● دستگیری طلاب

عده‌ای از طلاب علوم دینی نجف که رویه دولت عراق را نسبت به ایرانیان مورد انتقاد قرار داده‌بودند دستگیر و روانه زندان شدند. بهمین جهت‌عده‌ای از استادان حوزه علمیه نجف در استانداری کربلا متحصن شده و آزادی طلاب علوم دینی را میخواهند. لیکن تاکنون دولت عراق اقدامی‌در جهت آزاد کردن آنهابعمل نیاورده است.

* فرزندم را سپردم

صبح دیروز چهل و دو نفر از ایرانیان مقیم عراق که به ایران رانده شده‌اند به شهرداری سنندج رفتند و در آنجا اقامت گزیدند.

«عیسی جوانمردی» یکی از افراد این گروه بخبرنگار ما در سنندج گفت: مدت بیست و یکسال در عراق اقامت داشتم و دو روز پیش ماموربن عراقی مرا گرفتند، پاسپورت وسایر مدارکم را پاره کردند و مثل‌سایر ایرانیها روانه ایرانم ساختند.

وی همچنین گفت: وضع طوری بود که نتوانستم فرزند چهارساله‌ام را بهمراه آورم. ناچار شدم او را بدست یکی از عراقیها که سالها با من سابقه دوستی داشت بسپارم.

* نحوه دستگیری

«شهاب‌الدین خالدی» ایرانی رانده شده دیگری که مدت بیست سال‌در عراق مقیم بوده اظهار داشت نحوه دستگیری ایرانیها از طرف ماموران دولت‌عراق باین ترتیب است که مامـوران اداره امنیت این کشور در کوچه ها بچه ها را مورد سئوال قرارمیدهندواگر در مورد‌ایرانی‌بودن خود جواب مثبت دادند، ماموران بدنبال‌آنهاراه افتاده محل‌سکونت آنانرا پیدا میکنند، بعد نیمه های شب در حالیکه همه بخواب رفته‌اند واردخانه شده مرد ها را دستگیر کرده روانه بازداشتگاهها مینمایند.

* خودم حراج کردم

«اسمعیل محمدامین» یکی دیگر از افراد این گروه در حالیکه می‌گریست اظهار داشت: پس از مدتها رنج‌وزحمت، خانه و مختصراثاثیه‌ام را به یکدهم قیمت واقعی در معرض حراج گذاشتم و قبل از آنکه رانده شوم، نیمه شب دست زن و بچه‌ام را گرفتم و باقبول مخاطراتی بایران گریختم.

* حراج کفاشی

«محمدرضا اظهری» که جزو این گروه چهل دو نفری است بخبرنگار ما اظهار داشت: بیست و پنجسال در عراق کفاشی داشتم، چند شب پیش کارم را تعطیل کردم و بخانه رفتم. دیری‌نگذشت دو برادرزاده‌ام باعجله‌واردشده و گفتند‌چه‌نشسته‌ای قفل مغازه‌ات را شکسته‌اند وآنچه را داخل آن بوده بغارت برده‌اند، اضطرارا به گروهبانیکه «سعادت» نام دارد و شاهد ماجرا بود مراجعه کردم این درجه‌دار عراقی بجای‌کمك و مساعدت بمن، با لگد به‌سینه‌ام کوبید و بدنبال آن بیهوش شدم‌وقتی بهوش آمدم خود را نزد چندتن از هموطنانم در یکی از اطاقهای‌مرطوب زندان یافتم، چون وضع جسمانی‌ام اجازه اقامت در آن زندان را نمی‌داد، هزارتومان خرج کردم و شب بعد با زن و فرزندم بایران گریختیم.

روز گذشته یك گروه چهارصد نفری از زوار و ایرانیانی‌که از عراق اخراج شده‌اند، از طریق مرز «مهران» وارد ایران شدند.

این عده بمحض ورودبه مرزبدستور آقای سرهنك زرین فرمانده هنك ژاندارمری و مرزبان‌مهران‌بشهرداری محل هدایت شدندوبس از استراحت عازم ایلام گردیدند.

کریم کاوه سرپرست نمایندگان اطلاعات درکرمانشاهان گزارش داد: یکی از این‌مسافرین بنام سیداحمد حجازی‌که سالها درشهر «شیخ‌سعد» عراق ساکن‌بوده به خبرنگار ما گفت:

● ایرانیان مقیم‌کربلا ونجف برای اعتراض به عملیات ماموران عراقی اجتماع بزرگی تشکیل دادند

● عده‌ای ازطلاب نجف‌که‌ازنحوه رفتاربا‌ایرانیان انتقاد کرده بودند دستگیر وزندانی شدند

وضع ایرانیان اخراجی ازعراق
به‌مقامات بین‌المللی گزارش شد

● از رئیس صلیب سرخ بین‌المللی‌درخواست‌گردید برای خاتمه دادن باعمال غیر انسانی عراق‌اقداماتی معمول دارد

* شیرو خورشیدسرخ ایران رفتار عراق را مخالف‌تمام ضوابط انسانی‌وبین‌المللی نامید

وضع ایرانیان اخراج شده از عراق و ناراحتی هائی که در عراق متحمل شده‌اند باطلاع سازمانهای بین‌المللی رسید، علاوه بر آنکه از دبیرکل سازمان ملل درخواست شده نماینده برای مشاهده وضع این عده اعزام دارد، جمعیت‌شیرو-خورشید سرخ ایران طی نامه‌ای جریان را به اتحادیه بین‌المللی جمعیت های‌صلیب سرخ در ژنو گزارش داده و دبیر کل کمیته ایرانی حقوق بشر طی تلگرامی به رئیس کمیته بین المللی صلیب سرخ، درخواست کرده است بخانواده های ایرانی مقیم عراق که بعلت دستگیری واخراج سرپرست آنها پریشان و بدون پناه در عراق مانده‌اند کمك شود.

متن نامه جمعیت شیرو خورشید سرخ ایران باتحادیه‌بین‌المللی جمعیت های صلیب سرخ باین‌شرح است:

اتحادیه بین‌المللی صلیب های سرخ ـ ژنو.

با احترام باطلاع میرساند که دولت عراق بخلاف پیش‌بینی های مندرجه در میثاقهای ۱۹۴۶ ابتدائی ترین موازین حقوق بشر از دو هفته پیش هزاران نفر از ایرانیان را که‌ازده‌ها سال قبل در عراق‌سکونت گزیده‌اند بطریق غیرقانونی وبدون ارائه دلائل معتبر از این کشور اخراج کرده است.

این اشخاص که‌اکثرا متحمل رفتار های غیر قابل اغماض شده‌اند با احوالی که از لحاظ جسمی و روحی غیر قابل قبول است وارد ایران میشوند. غالب این افراد را کسانی تشکیل میدهند که به‌زور از خانواده های خود جدا شده‌اند. جمعیت شیروخورشید سرخ ایران عملیات و تدابیر امدادی وسیعی را بمرحله اجرا گذاشته تا از این افراد پذیرائی کند و آلام آنها را که‌قربانی رفتار های وحشیانه و مخالف تمام ضوابط انسانی وبین‌المللی شده‌اند تسکین‌دهد. تاکنون تعداد اخراج شدگان به چند هزار نفر بالغ شده و این رقم دلیل کافی برای برملا کردن مقاصد استتار شده مقامات عراقی بدست می‌دهد.

علاوه بر این طبق اطلاعاتی که بایران رسیده ایرانیانی که از عراق اخراج شده‌اند در این کشور مورد بازداشتهای غیرقانونی و رفتار های ناهنجار و تحقیر های مختلف قرار گرفته‌اند.

باتوجه به گستردگی وخامت‌این حوادث غم‌انگیز که نشان دهنده سیاست جاری عراق است ما خود را موظف میدانیم تاشما را در جریان مراتب مورد بحث قراردهیم. بدیهی است که درآینده نیز در مواردی که لازم باشد از ارسال اطلاعات مورد نیاز در این زمینه خودداری نخواهیم کرد.

* درخواست رسیدگی‌وکمك

در تلگرام دبیر کل‌کمیته ایرانی حقوق بشر از رئیس کمیته بین ـ المللی صلیب سرخ گفته شده است:

جناب رئیس ـ کمیته ایرانی حقوق بشر بر طبق بندهای ۵ و ۶ از ماده ۶ اساسنامه صلیب سرخ بین‌المللی از اینجانب درخواست کرده که توجه آن جناب را به اعمال خفت‌بار ـ ظالمانه وغیربشری و شکنجه ها و آزارهائی که‌مغایر حیثیت و شرف‌انسانی توسط‌دولت جمهوری عراق متوجه هموطنان ما اعم از زوارو افراد ایرانی مقیم‌آن کشورشده است جلب نمایم. در ظرف چندروز گذشته هزاران نفراز این‌افراد حتی‌آنان که‌سالیان‌متمادی ساکن عراق بوده‌اند براثر فشار مامورین عراقی جدا از بستگان‌خود مجبور بترك آن کشور گردیده‌اند چنانکه سرنوشت آنها برای کسان و نزدیکانشان بکلی مجهول است. بسیاری از اخراج شدگان مدعی هستند که کسان آنها در عراق فاقد هرگونه وسیله امرار معاش میباشند. شیروخورشیدسرخ‌ایران در حدود توانائی خود کمکهای ممکن را باخراج شدگان نموده و مینماید.

منظور از فرستادن این تلگرام تقاضای کمك‌مصرانه‌برای‌خانواده‌های متلاشی شده‌ایست که‌بعلت‌دستگیری و اخراج سرپرست آنها مستاصل و بدون پناه درعراق‌میباشند. بدین منظور از طریق جنابعالی ازصلیب سرخ بین‌المللی تقاضامینمائیم که بمنظور کمك باین خانواده ها هیئتی را بشهر های مرزی ایران وکشور عراق‌اعزام‌دارندتاپس از تهیه اسامی خانواده هائیکه بعلت از دست‌دادن سرپرست خوددرعراق‌دچارتنگدستی شده‌اند صلیب سرخ بین‌المللی ترتیب رساندن کمکهای لازم را به آنان بدهد.

همچنین از کمیته بین‌المللی صلیب‌سرخ تقاضا دارد ترتیبی‌اتخاذ نماید تا در حدود مقررات صلیب سرخ بین‌المللی اقدامات لازم‌بمنظور خاتمه دادن باعمال ناهنجار وغیر ـ انسانی دولت عراق معمول گردد.

بدنبال ۱۲ ساعت بارندگی شدید، دیشب:

سیل‌عظیمی دراطراف کرج‌جاری شد

● جاده های تهران ـ کرج و کرج ـ چالوس و جاده اتوبان مسدود گردید

● صدها اتوبوس و کامیون در جاده‌ها سرگردان‌بودند و نیمه شب گروهی باپای پیاده ازمیان سیلاب خود را بکرج رساندند

بارندگی شدیدی که از صبح دیروز در کرج و حومه رویداد، باعث جاری شدن سیل عظیمی در اطراف کرج گردید. سیل‌دراندك مدتی نقاط‌خلج‌آباد، کلاك، گرمدره، میان جاده، پورکان، حصارو کمال‌آباد ونقاط‌دیگراقرار گرفت‌ودر کمال‌آباد دریاچه وسیعی از سیلاب بوجود آمد بطوریکه اکنون عبور و مرور در این ناحیه تنها با قایق میسر است.

گزارش خبرنگار ما در کرج حاکیست: سیلاب جاده های‌تهران‌ـ کرج ـ کرج‌ـ چالوس و جاده‌اتوبان را فرا گرفت‌وچندین‌دستگاه‌اتومبیل سواری در میان گل ولای متوقف شدند و صدها دستگاه اتوبوس و کامیون که از چالوس‌بطرف کرج و یا بالعکس در حرکت بودند در طرفین جاده از حرکت باز ماندندو مسافران آن سرگردان شدند. بلافاصله ماموربن ژاندارمری کرج مسافران اتوبوس ها راوسیله چند دستگاه اتوبوس که‌ازطرف‌ژاندارمری تهیه شده بود به کرج انتقال‌دادند.

* پیاده رفتند!

جاده تهران ـ کرج نیز بر اثر جریان شدید سیل در اول پل‌اتوبان مسدود گردید و در حدود هزار دستگاه اتوبوس‌و کامیون واتومبیل سواری در طرفین جاده‌متوقف‌شدند. ماموربن ژاندارمری و شهرداری کرج بایکدستگاه بولدزر برای باز کردن جاده سرگرم فعالیت شدند و ساعت۱۱ دیشب جاده باز شد در تمام این مدت مسافران‌درزیر باران سیل‌آسا سرگردن بودند و حتی عده‌ای از آنان در حالیکه تا زانو در گل‌و لای فرو میرفتند با پای پیاده بکرج رفتند!

* انسداد جاده اتوبان

جاده «اتوبان» کرج بر اثر سیلبردگی بسته شد وعبورو مرور وسائط نقلیه در این قسمت نیز قطع گردید. جاده قزوین ـ کرج در ناحیه «کمال آباد» براثر جریان سیل مسدود گردید و تاساعت‌یازده شب بسته بود و عده زیادی از مسافران در دو طرف‌جاده‌سرگردان شدند.

* اقدامات مامورین

آقای قانع فرماندار و سروان منصوری فرمانده گروهان‌ژاندارمری کرج با عده‌ای‌ازماموربن‌ژاندارمری برای گشودن جاده‌ها سخت‌بفعالیت افتادند و پس ازتلاش زیاد جاده قزوین، کرج را که در محل «کمال‌آباد» مسدود شده بود باز کردند. هم‌اکنون جاده چالوس ـ کرج و قسمتی از جاده‌اتوبان‌مسدود است.

* خسارات سیل

در «میان جاده» دلارك‌سیل‌جاری شد و خسارت زیادی ببار آورد. در ناحیه «گرمدره» جریان‌شدید سیل اتومبیلی را با خود بداخل یك‌باغ برد. اکنون در کمال‌آباد دریاچه بزرگی از سیلاب بوجود آمده و عبور و مرور درنقاط سیل گرفته تنها بافایق میسر است.

شب گذشته، درقسمتهائی از جاده چالوس کوی‌ریزش کرد و رفت وآمداتومبیلها دراین‌راه‌متوقف گردید.

● برق زدگی

خبرنگار ما در کرج گزارش داد: عصر دیروز درحالی که باران بشدت میبارید مرد روستائی بنام محمد مالکی ساکن قریه «آجین‌ـ دوجین» کرج درحالی که یك‌راس گاو خود را از صحرابطرف دهکده هدایت میکرد ناگهان برقی از گوشه آسمان جهیدومرد روستائی را با گاوش کشت!

* در خوزستان

از بعداز ظهر روز گذشته‌طوفان شدیدی دراغلب‌شهرهای خوزستان خصوصا شهر های اهواز ـ آبادان وخرمشهر آغازشدو باعث‌ریشه کن شدن صد ها درخت تنومند دراین منطقه گردید.

بدنبال وقوع طوفان رفت‌وآمد وسائط نقلیه در خیابان ها و جاده های اطراف این شهر ها متوقف گردید.

بدنبال قطع طوفان‌از صبح‌امروز ریزش باران در چند شهر مختلف خوزستان آغاز گردید.

* سیل درقریه ضیاءالدین

گزارش رسیده از قره ضیاءالدین حاکیست: بدنبال طغیان رودخانه «آق‌تای» در قره ضیاءالدین سیل شدیدی در شهر و حومه جاری شد و چندین خانه مسکونی منهدم گردید.

* اعزام نیروهای امدادی

خبرنگار ما در ترج ساعت‌یازده صبح امروز گزارش داد: سیلاب شدیدی که‌براثربارندگی‌روز گذشته در کرج و حومه جاری شد قسمتی از اطراف زندان قزل‌حصار را دربر گرفت ومرکزتاسیسات ۲۵شهریور که متعلق به بیسیم کمال‌آباد می باشد به محاصره سیل درآمد.

هم‌اکنون سیلاب این منطقه را بصورت دریاچه عظیمی درآورده و رفت‌وآمد در این‌حوالی امکان‌پذیر نمی باشد.

صبح امروز برای جلوگیری از خطر سرایت‌سیل‌بسایر نقاط‌چندین اکیپ مجهز از تهران عازم نقاط مذکور گردیدوهم‌اکنون بااستفاده از صد ها کیسه شن در اطراف زندان قزل‌حصار و شبکه کابل‌برق منطقه‌ای سد محکمی ایجاد شده است.

● در قزوین

خبرنگار ما در قزوین گزارش داد: ریزش‌باران شدید وسیل‌آسا در قزوین و اطراف‌باعث جاری‌شدن سیلاب درجاده‌های‌این شهرگردید وآب‌درچند نقطه‌بداخل کارخانجات و موسسات کنار جاده قزوین نفوذ کرد.

برق اطو، زنی را کشت!

روز گذشته بانوی خانه‌داری‌بنام «ناهیدسفرجانی» که‌حدود ۳۵ سال داشت دچار برق‌گرفتگی گردیدو قبل از رسیدن به بیمارستان جان سپرد. «ناهید» مشغول اطوکشی‌بود وچون از لخت‌بودن‌سیم اطلاعـی نداشته ولباسها هم خیس بود در نتیجه برق اورا بشدت گرفت‌وبر زمین کوبید، بستگان وهمسایگان وی بلافاصله اورا برای معالجه به بیمارستان لقمان‌الدوله رساندندامـا مفید واقع‌نشد واو فوت کرده‌بود، این‌حادثه در منزلی‌واقع‌درجاده‌قدیم کرج حوالی کارخانه شیرپاستوریزه روی داد.

آگهی استخدام

شرکت تجارتی کوفرد (ناسیونال) بچند نفرکارمند حسابدار ورزیده برای تکمیل کادر امور مالی خود نیازمند است. متقاضیان میتوانند باردست داشتن یك قطعه عکس‌و یك‌برگ رونوشت شناسنامه به‌آدرس ذیل مراجعه نمایند.

سه‌راه تخت‌جمشید ـ ناسیونال

اطلاعیه

چون براثر بارندگیهای متوالی ورطوبت زیاد امسال احتمال حمله بیماری زنك به‌مزارع غلات میرود و آبیاری بدون احتیاج نیز زمینه بیشتر مساعدی‌برای حمله زنك ایجاد مینماید بنابراین بدین وسیله باطلاع‌عموم کشاورزان میرساند که حتی‌الامکان قبل از احتیاج شدید به‌آب‌از آبیاری‌مزارع غلات خودداری نمایند تاازاین طریق از فراهم شدن محیط مناسب برای‌حمله شدید زنك خودداری شود. م‌الف۱۴۸۴

وزارت کشاورزی

آ ـ ۱۰۴۱۰

معرفی فیلم

عشق دبورا

هنرپیشگان ـ کارول بیکر، ژان‌سورل

کارگردان ـ رومولوگوئری یری

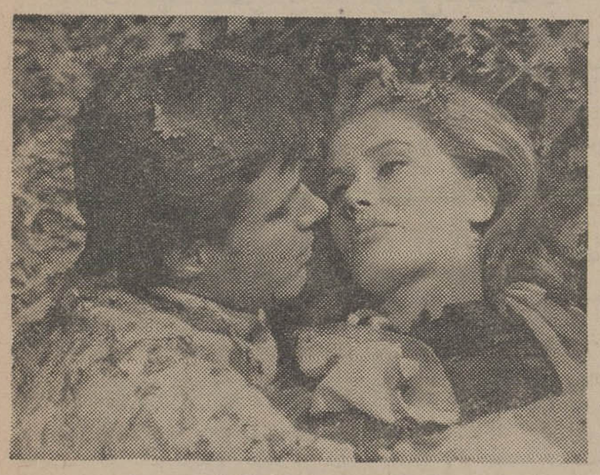

اساس اصلی این فیلم‌دومورد بسیار قابل توجه فیلمهای امروزی سینما است، اولی سکس که‌کم‌و بیش هر فیلمی‌از آن‌برخوردار‌است ودومی جنایت، مبنی‌وموضوع‌اصلی اکثرفیلمهای پلیسی و جنائی.

«رومولوگوئری‌یری» کارگردان این فیلم بادو نظرداشتن هدف استفاده از این‌دو عامل اقدام به ساختن این‌فیلم‌نموده‌است که برای مورد اول اتفاقا ستاره مورد توجهی راهم‌انتخاب کرده است. چون کارول‌بیکر با توجه به فیلم های گذشته او خصوصا دراین اواخر بخوبی نشان داده‌است که یك ستاره سکسی صددر صد موردتوجه است، ودراین فیلم‌با وجود حذف بعضی از قسمت های ان در اینجا هرتماشاگری‌باین خصوصیت‌نخست فیلم بخوبی پی‌می‌برد.

شاید فیلم «عشق‌دبورا» که نام اصلی‌آن‌چیز دیگریست، جزءبجز نقائصی در صورت توجه دقیق در برداشته باشد، ولی بطور اهـم فیلمی است که تماشاگر در مدت تماشای آن توجه خاص به آن مبذول‌میدارد و خصوصا تا پایان فیلم برای پی‌بردن به کلیه حل که گوئری‌یری تا چه حدی در قضایای طرح شده در فیلم آنرا با پرورش قهرمانان اصلی خودبا تمام خصوصیاتی که در وجودآنهابرایشان رغبت‌تمام دنبال می کند.

درمورد خصوصیات برجسته فیلم گذشته از کار بازیگری بسیار تماشائی کارول‌بیکر و همبازی فرانسوی او «ژان‌سورل» باید از هنرشخصیت‌پردازی کارگردان نیز یاد کرد. چون‌با وجودعدم‌تداوم کامل داستان فیلم، باز هم بخوبی‌پیداست

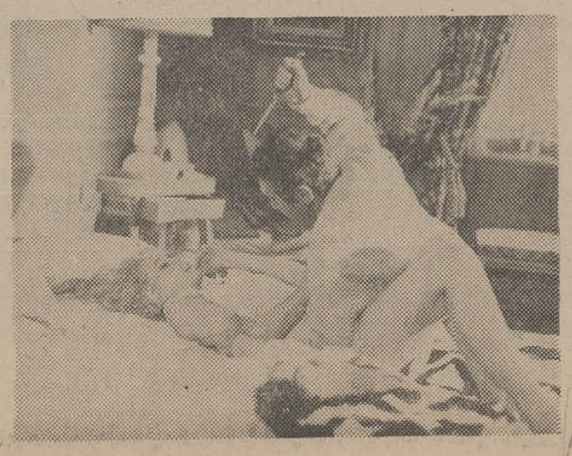

تعداد ایرانیانی که تاکنون ازطریق مرز های‌غربی‌واردایران شده‌اند بر ۴۶۴۰ نفر بالغ شده که ۷۰۰ نفر آن ها به شهر هایشان‌عزیمت کرده‌اندو ۳۹۴۰ نفر دیگر در اردوگاه های شیرو خورشید سرخ کرمانشاه، قصر شیرین، خسروی وایلام بسرمیبرند.

* امروز وارد شدند

خبرنگار ما در ساعت ۱۰ بامداد امروز گزارش داد: امروز یك دسته ۱۷نفری از ایرانیان مقیم عراق که از خاك‌آنکشور اخراج شده‌اند وارداهواز گردیدند.

* کمکهای شیروخورشید

سخنگوی جمعیت‌شیرو خورشید سرخ ایران امروزاعلام کردبموجب گزارش نماینده اعزامی جمعیت مرکزی به کرمانشاهان از دیروز با همکاری‌استانداری کرمانشاهان و عوامل محلی بیمارستا نصحرائی وآشپزخانه سیار شیرو خورشید سرخ در قصرشیرین مستقر شدو شروع بکار کرد. هم اکنون تعداد نهصد نفر از معاودین ایرانی از عراق که در قصرشیرین بسر میبرند از غذای گرم که‌بوسیله آشپزخانه‌سیار شیرو خورشیدسرخ تهیه می شود استفاده می کنند. همچنین برای آنعده از پناهندگان ایرانی که در خسروی بسرمیبرند آب مشروب بوسیله تانکر های شیرو خورشیدسرخ و غذای گرم مرتبافرستاده می‌شودو کادر درمانی و آمبولانس بیمارستان صحرائی شیروخورشیدسرخ بحال‌آماده باش بسر می‌برند. علاوه براین برای پناهندگان ایرانی که قبلا درایلام مستقر شده‌بودندواحتیاج به پتو داشتند تعداد دویست‌تخته پتو به وسیله نماینده جمعیت فرستاده‌شد.

* در دیواندره

اهالی دیواندره طی اجتماعی که در مسجدجامع این بخش ترتیب دادند پشتیبانی خویش رااز اقدام دولت‌ایران درلغو قرارداد مرزی ایران و عراق اعلام کردند و نسبت برفتار ناروای ماموربن عراقی ابراز تنفر نمودند. این‌عده سپس در خیابانهای بخش‌راه افتاده و شعارهای میهنی میدادند.

فرزند من در عراق هستند و ازآنها اطلاعی ندارم.

مسافر دیگری بنام حسین طاهری که سراسر بدنش کبود و مجروح شده بود گفت: چون ایرانیان‌معمولا موقع سحربرای ادای نماز باماکن مقدسه عراق میروند، شرطه های عراقی اطراف اماکن مذکور را محاصره‌و شروع‌بدستگیری ایرانیان میکنند وی گفت: خود من هنگام خواندن نماز دستگیر شدم.

● تعطیل مغازه‌ها

محمد رضائی‌مسافر دیگری‌میگفت روز پنجم اردیبهشت ماموران عراقی دریکجا هشتصد ایرانی را دستگیر کردند و آنها را با کامیون بزندان بردند... او گفت: اکنون شهر های نجف، کربلا و کاظمین حالتی غیرعادی دارد و ماموران دولت‌عراق مرتبا به منازل ایرانیان میریزند و اموال آنها را غارت میکنند.

تجار و کسبه ایرانی مقیم این سه‌شهر، تجارتخانه ها و مغازه‌های خود را تعطیل کرده‌اند. و بهیچوجه حاضر بادامه کسب‌وکار خودنیستند.

* باز نکرده‌اند

با اینکه ۲۴ ساعت از التیماتومی که ماموران عراقی به تجار وکسبه محله «شرجه» بغداد برای بازکردن مغازه‌هایشان‌داده‌اند، گذشته هنوز تجار مذکور حجره‌ها و مغازه های خود را باز نکرده‌اند.

امروز ماموران عراقی، بار دیگر حدود یکصدنفر ایرانی را درنزدیکی مرز «دهلران»رها کردند و ایرانیان مذکور با طی چند کیلو متر راه خود را بمرز ایران رساندند وتوسط ماموران ژاندارمری‌ومرزبانی دهلران به ایلام منتقل شدند.

یکی از این مسافران بنام بشیر ابراهیم اظهار داشت: در زندان عراق یکی‌ازدوستان‌مرا آنقدرشکنجه دادند که او فوت کرد... همچنین دوست‌دیگرم‌بنام حیدرعلی‌که به‌روش دولت عراق اعراض کرده بود، در سردخانه زندان‌به‌پنکه سقفی‌آویخته شد و بعد تحت شکنجه های دیگر قرار گرفت و جان سپرد. ضمنا یك مسافرایرانی‌دیگربنام کریم‌منصوری آنقدر کتك خورد که زبانش بندآمد و تا آخرین ساعاتی که من با او بودم نمیتوانست حرف بزند.

* گزارش خبرنگار سیار

خبرنگار سیار اطلاعات‌درکرمانشاه از قصرشیرین گزارش داد: شب گذشته تعداد یکهزار وصدوپنجاه نفرایرانیان مقیم‌عراق و زوارایرانی که از آن کشور اخراج شده‌اندبا ۲۵دستگاه اتوبوس بمرزخسروی وارد شدند. باورود این عده کشیر گمرك خسروی مملو از جمعیت شد.

اکثر تازه‌واردین کودکان خردسال و نوجوانانی بودند که پدرو مادر های آنان قبلا از عراق اخراج شده‌بودند. این کودکان خردسال هنگامی که وارد گمرك خسروی میشدند بشدت‌میگریستند وازبرخورد آنان با پدرو مادرانشان صحنه های‌دلخراشی‌بوجودمی‌آمد. هم‌اکنون عده‌زیادی از پدرومادران این کودکان خردسال دراردوگاه های کرمانشاه ایلام و قصرشیرین بسر می‌برندو قرار است. فرزندان آنان توسط اعضای جمعیت‌شیرو خورشید سرخ‌به آنها تحویل داده شوند.

● دو روز درصندوق

«حاج‌باقر» یکی‌ازایرانیانی که دیروز بمرز خسروی رسید گفت: بعضی از ایرانیان ازترس ماموربن عراقی خود را در صندوق خانه هایشان پنهان می‌کنند... من‌دو روز در صندوق منزل خود پنهان بودم وسرانجام مبلغ قابل‌ملاحظه‌ای پول بماموران عراقی داده‌و آنها مرا بمرزآوردند و رها کردند. چون عده‌زیادی از مسافران و زوار ایرانی براثرشکنجه‌های‌غیر انسانی مجروح شده‌اند، شیرو خورشید سرخ‌در مرز خسروی بیمارستان سیار مستقرکرد.

بدستور آقای‌دکتر شجاع مدیر کل بهداری کرمانشاهان، بیمارستان های کرمانشاه و قصرشیرین برای مداوا و معالجهٔ مجروحین بحال‌آماده باش درآمدند.

در اردوگاه های شیروخورشید سرخ که در مرز خسروی‌و قصر شیرین ترتیب یافته، پزشکان با دلسوزی کامل‌مجروحین ومصدومین رامعاینه وآنها را معالجه میکنند.

چرا فلاورجان تبدیل به فرمانداری نمیشود؟

مرمت اساسی جاده‌های اطراف فلاورجان مورد تقاضای مردم است

مذاکرات هیئت‌های مشورتی

تقاضای تاسیس فرمانداری در فلاورجان مرکز بخش وسیع و پر جمعیت لنجان ، اسفالت خیابان ها و موزائیك پیاده روهای شهر ، مرمت پلها و جاده های اطراف فلاورجان و لوله کشی آب آشامیدنی منطقه «کلیشاد» ، اهم مسائل مورد بحث دهمین جلسه هیئت مشورتی اطلاعات در فلاورجان بود ...

هنگام تشکیل جلسه ، گروه کثیری از روحانیون ، فرهنگیان ، کشاورزان و کارگران شهر درمحل دفتر نمایندگی اطلاعات اجتماع کردند و ضمن اظهار خرسندی از ابطال قرارداد تحمیلی ۱۳۱٦ ایران و عراق ، آمادگی خود رابمنظور جانبازی درراه بثمررساندن آرمانهای مقدس رهبر خردمند مملکت ودفاع ازحقوق حقه ایران اعلام داشتند.

● تاسیس فرمانداری

پس از متفرق شدن طبقات مختلف مردم ، اعضای هیئت مشورتی کارخود را آغاز کردند . سخنرانان جلسه آقایان دکتر مرادی ، محمدی ، بهنام وحاج‌هدایت بودند که ابتداء ضرورت تبدیل بخش لنجان رابه «شهرستان» یادآور شدند و چنین گفتند : تاسیس فرمانداری در فلاورجان مرکز بخش لنجان ، ازسالها قبل مورد تقاضای دویست‌هزار نفر ساکنین این بخش وسیع‌است ودر جلسات گذشته مکرر پیرامون اینموضوع صحبت کرده‌ایم اما نتیجه‌ای حاصل نشده است .خدا میداند چندبار دیگر این مسئله را باید تکرار کنیم تا مقامات مرکزی بفکر تاسیس فرمانداری دراین شهر برآیند و بتقاضای چندین ساله مردم جامه عمل بپوشند .

● اسفالت خیابانها

بحث بعدی درمورد اسفالت خیابان های شهر و موزائیك پیاده روها بود. اعضای هیئت ضمن گفتار خود دراین زمینه نتیجه گرفتند که با اسفالت خیابانها و موزائیك پیاده‌رود ها کمك بسیار موثری به زیبائی و نظافت و بهداشت عمومی شهر میشود . دیگر اینکه باید ازسد معبر پاره‌ای مغازه‌داران جلوگیری نمود تا مشکل عبور ومرور مردم درپیاده‌روها ازبین برود.

● جاده های خراب

دراین هنگام خرابی جاده های فرعی وپلهای مسیر آن در اطراف فلاورجان مطرح‌شد. این راهها اغلب پردست‌انداز و غیرقابل استفاده است وتردد وسائط نقلیه بین فلاورجان و دهات تابعه ازبیراهه صورت میگیرد !اعضای هیئت خواستار شدند که نسبت بتعمیر اساسی جاده ها و پلهای اطراف شهر اقدام عاجلی بعمل آید .

در پایان جلسه موضوع فقدان لوله‌کشی آب آشامیدنی در منطقه «کلیشاد» فلاورجان مطرح گردید و گفته‌شد . سه‌سال قبل یك حلقه چاه عمیق جهت تامین آب آشامیدنی مردم در فلاورجان حفر شد اما بعداز خاتمه عملیات حفاری، «در» چاه رامسدود کردند وپی کار خود رفتند !

حالامردم کلیشاد مدام از آلودگی آب آشامیدنی محل سکونت خودمی‌نالند و دائم تقاضا میکنند که نسبت بلوله‌کشی آب کلیشاد و استفاده از آب آشامیدنی چاه عمیق دراین منطقه اقدام شود .

ازچپ براست آقایان دکتر مرادی ، حاج‌هدایت ، محمدی و بهنام سخنرانان جلسه دهم هیئت مشورتی فلاورجان .

۲۳ مغازه دار

بدادگاه خلاف اعزام شدند

۲۳نفر از صاحبان اماکن‌عمومی تبریز که به‌تعهد خود جهت رفع نقائص بهداشتی مغازه‌هایشان عمل نکرده بودند از طرف‌مامورین‌دایره بهداشت شهری تبریز مجرم‌شناخته شده و بدادگاه خلاف معرفی گردیدند .

خبرنگار مادر تبریز گزارش داد : مامورین همچنین از یکصدو یازده اماکن عمومی بازدید نموده‌و راهنمائیهای لازم رابمنظوربهداشتی نمودن مغازه‌ها به‌صاحبان آنها نمودند . ضمنا ۷۸ مرکز تهیه و توزیع مواد غذائی مورد بازدید آنها قرار گرفت و به‌صاحبان ۲٤ مغازه دیگر که رعایت بهداشت را نکرده بودند احطار شد .

کارشناسان وزارت کشاورزی

نحوهٔ مبارزه با آفات رادررشت‌بررسی میکنند

هیائی از کارشناسان انستیتو بررسی آفات نباتی و بیماریهای گیاهی وزارت کشاورزی بمنظور بازدید ازمناطق «قرنطینه» وپیاده کردن طرح‌بررسی آفات نباتی در گیلان وارد رشت شد.

بنابگزارش خبرنگار ما دررشت: اعضای این هیئات پس ازملاقات‌با کارشناسان آزمایشگاه بررسی آفات نباتی استان در جلسه‌ایکه با حضور مدیر کل کشاورزی گیلان تشکیل شده بود شرکت کردند. دراین جلسه نحوه مبارزه باآفات نباتی و چگونگی اجرای طرح مذکور درگیلان مورد بررسی قرار گرفت وتصمیماتی گرفته شد .

باسمپاشی ۲۵هزارهکتاراراضی «دشت‌مهران»

خطر ملخهای مراکشی برطرف شد

اخیرا دسته‌های بزرك ملخ «مراکشی» بزمینهای زراعی دشت مهرانغرب هجوم آورده و بیش از پانزده هزار هکتاراز زمینهای کشاورزی زارعین این منطقه را در معرض تهدید قرار دادند .ولی با اقداماتیکه‌از طرف‌وزارت کشاورزی در مورد دفع این آفت صورت گرفت بیش از بیست و پنجهزار هکتار از اراضی «دشت مهران» وسیله‌اکیپهای اعزامی سمپاشی گردید.

آقای مهندس سیاسی رئیس کل کشاورزی ایلام بخبرنگار ما در این شهر اظهار داشت:با کوششهای‌شبانه روزی که جهت مبارزه‌با ملخ مراکشی انجام گردیده در حال حاضر خطری محصول کشاورزان «دشت مهران» را تهدید نمیکند. وی افزود : ملخ مراکشی از طریق عراق‌وارد خاك‌ایران شده و چون دولت مذکور در دفع آن اقدام ننموده بزمینهای کشاورزی‌غرب ایران هجوم آورده است .

بازرسان شاهنشاهی در ساری

هیئت بازرسان شاهنشاهی بریاست تیمسار سرلشگر پاشائی و عضویت سرکاران سرهنك دانشور ـ ترکی‌وآقایان شهابی ـ میرپوریان‌و سهراب‌پور، عصر پریروز وارد ساری شد .

گزارش خبرنگار ما درساری حاکیست : هیئت بازرسی شاهنشاهی پس‌از رسیدگی بشکایات‌مردم‌ساری از سازمانهای دولتی‌این شهرستان به‌شهرستانهای گرگان ـشاهی ـ بهشهر ـ شهسوار ـ نوشهر ـ آمل ونور عزیمت میکنند

ایجاد مهمانسرا

بمنظور جلب توریست‌درشاهرود مهمانسرای ده اطاقه‌ای از طرف سازمان جلب سیاحان دراین شهر ایجاد میشود .

در جلسه‌ایکه با حضور اعضای انجمن شهر شاهرود وآقای‌مهندس توللی نماینده اعزامی سازمان‌جلب سیاحان تشکیل گردیدقطعه‌زمینی بمساحت هشتهزار متر مربع‌واقع در بلوار خیابان فردوسی شاهرود برای ایجاد این مهمانسرا ازطرف شهرداری واگذار شد .

خبرنگار ما در شاهرود گزارش داد: برای ایجاد ساختمان این مهمانسرا مبلغ نه میلیون ریال اختصاص داده شده واحتمال‌میرود تاپایان سال‌جاری مورداستفاده‌قرار گیرد .

گرانی گوشت

مدتی است گوشت گوسفند در تربت‌جام کمیاب شده و درحال حاضر کیلوئی هشتاد ریال بفروش میرسد .

خبرنگار ما در تربت‌جام گزارش داد: گرانی گوشت‌درتربت‌جام تاکنون سابقه نداشته و اهالی از گرانی و کمبود گوشت سخت در مضیقه قرار گرفته‌اند .

برق اراك منطقه‌ای شد

آقایان فرتاش ، ثالث‌ومحمود آشنائی نمایندگان اعزامی وزارت آب وبرق بمنظور واگذاری برق اراك به‌برق منطقه‌ای وارد این شهر شدند .

بنابگزارش خبرنگار ما در اراك : تاسیسات برق شهری اراك طی مراسمی با حضور نمایندگان اعزامی وزارت آب‌وبرق از آقای ناصر امینی حاجیباشی صاحب برق خصوصی اراك تحویل گرفته شدوبه آقای مظاهری رئیس برق منطقه‌ای اراك تحویل گردید .

باشپشك سیاه زیتون چگونه مبارزه میشود

کشاورزان، درانتظار زنبورهای آمریکائی!

بابروز آفت شپشك سیاه‌زیتون در مناطق زیتون خیز گیلان بیش از پنجاه وسه هزار اصله درخت زیتون ازبین رفته وخسارات‌زیادی بکشاورزان این مناطق وارد آمده است .

هم‌اکنون متجاوز از یکصدهزار اصله درخت زیتون‌درمناطق‌رودبار، رحمت آباد، عمارلو، دالفك‌ورستم آباد گیلان به‌این آفت مبتلا شده است واگر مقامات کشاورزی‌استان برای مبارزه باآفت مذکوربموقع اقدام ننمایند امسال نیز مانندسال قبل محصول زیتون‌بدست نخواهد آمد .

بعلت کوه‌پایه بودن مناطق‌زیتون خیز عمل سمپاشی صورت‌نمیگیرد وجالب اینکه آفت شپشك سیاه زیتون در مقابل سموم‌مصونیت‌پیدا کرده است .

گزارش خبرنگار ما در رشت حاکیست: قرار بودبرای ریشه کن ساختن این آفت از زنبور های آمریکائی که دشمن درجه یك آفت شپشك سیاه زیتون بشمار میرود استفاده شود ولی‌تاکنون‌در اینمورد اقدامی صورت نگرفته است وکشاورزان زیتونکار رودبار وسایر مناطق زیتون خیز گیلان از این جهت سخت درنگرانی‌بسر میبرند .

ماهی‌دودی زنی را کشت ..!

اعضای یك خانواده هشت نفری در قریه «دهکا» از توابع‌بندرفرحناز گیلان بعلت خوردن ماهی کپور دودی دچار مسمومیت شدند ویکی از اعضای این خانواده بنام«حاجیه احمدی» براثر مسمومیت شدید درگذشت.

بقیه اعضای خانواده به بیمارستان «پورسینا» رشت انتقال یافتند و تحت مداوا قرار گرفتند.

پایان سمینار بخشداران

سمینار بخشداران لیسانسیه‌مامور خدمت در بخش های تابعهٔ آذربایجان شرقی که در کاخ استانداری‌تشکیل شده بود پس‌از سه‌روز بکار خود پایان داد .

بنابگزارش خبرنگار ما در تبریز: درجلسات این‌سمینارنه‌تن‌ازبخشداران جدیدلیسانسیه‌شرکت‌داشتند که‌به‌امور نوسازی وعمرانی روستاها آشناشدند.

۳۵ هزار دام

مایه‌کوبی شدند

ظرف یکهفته گذشته بیش از سی‌وپنج هزاروهشتصدو هشتادودو راس احشام کشاورزان و دامداران اصفهان علیه بیماریهای دامی مایه کوبی شدند .

خبرنگار ادر اصفهان گزارش داد:ضمنا تعداد چهارهزاروهشتصدو بیست‌وچهار راس دام‌مبتلابه‌بیماری های انگلی و سایر بیماری های دامی تحت درمان قرار گرفتند .

نمایندگان اطلاعات در خدمت مردم

دلیلی برای این نام وجود ندارد ...

اکنون که «اروندرود» نام‌دیرین پارسی خود رابازیافته وتلاش ملت‌و ارتش شاهنشاهی ایران برای احقاق حقوق مسلم ایران در این رودخانه به‌نتیجه میرسد، دلیلی ندارد که منطقه «دهق» نجف‌آباد اصفهان هنوز بنام «دهق‌عربستان» یا «عربستان کرون» نامیده شود ؟

این مطلب را عده‌ای ازنمایندگان اهالی «دهق» بامراجعه بدفترنمایندگی اطلاعات در نجف‌آباد اظهار داشتند واضافه کردند ، از مقامات مسئول تقاضا داریم درباره تغییر نام این‌ناحیه اقدام ویك نام مناسب فارسی برای آن درنظر گرفته شود .

اولیای‌دانش‌آموزان«پره‌سر»، چه میگویند؟

چندی قبل یکی‌از اهالی نیکوکار وخیر پره‌سر طوالش ساختمانی به اداره آموزش و پرورش شهرستان طوالش اهداءنمود تا دانش آموزان دختری که درحال حاضر بادانش آموزان پسردریك کلاس مشغول تحصیل هستند ازهم تفکیك‌شده ودر ساختمان اهدائی بتحصیل اشتغال ورزند . ولی‌متاسفانه تاکنون از طرف مسئولین آموزش و پرورش طوالش اقدامی در این مورد انجام نشده است .

مطلب بالارا عده‌ای از اولیای دانش‌آموزان پره‌سر طوالش ضمن‌مراجعه بدفتر نمایندگی روزنامه اطلاعات‌عنوان کردند .

نرخ تاکسی دررشت معلوم نیست!

بعضی از تاکسیرانان ۱۰ ریال‌و بعضی ٥ریال ازمسافرین میگیرند !

بدنبال اعتراض تاکسیرانان رشت نسبت به‌افزایش کرایه تاکسی و نارضائی مردم نسبت باین موضوع هنوز وضع تاکسیرانی دراین شهر روشن نشده است. بطوریکه عده‌ای‌از تاکسیرانان از هر مسافر ده‌ریال و گروهی دیگر نیز پنج ریال دریافت میدارند .

انجمن شهر رشت که افزایش نرخ تاکسی راتصویب کرده اعلام داشته است از تصمیم خود عدول نمیکند .

یکی از اعضای انجمن شهر رشت بخبرنگار ما اظهار داشت : افزایش نرخ‌تاکسی در رشت بنابدرخواست اهالی صورت گرفته است .

از صبح پریروز مامورین راهنمائی ورانندگی رشت شدت‌عملی در باره رانندگان تاکسی بخرج نمیدهند و تاکسیرانان رشت میگویند : اگرقرار است نرخ‌سابق اجرا شود باید مراتب وسیله روزنامه یا رادیو باطلاع رانندگان تاکسیها و مردم برسد .

۱۸۰ تن ماهی

درشهرهای مازندران توزیع گردید

از دیماه سال ٤۷تااواخر فروردین‌ماه گذشته مقدار یکصدو هشتاد تن ماهی در مازندران توزیع‌شده است .

ازاین مقدار ۲۱تن وسیصد کیلو در فروشگاه شیلات درساری و مقدار یکصدتن در بابل ، آمل، چالوس ، نوشهر و شاهی و بقیه درسایر شهرستان های تابعه استان توزیع گردید .

کشف سیگار قاچاق

مقدار شصت وهشت هزار و هفتصد و هشتاد نخ سیگارقاچاق در اطراف دوگنبدان کشف گردید.

مامورین گروهان ژاندارمری دوگنبدان به‌اتومبیل شماره۱۱۳۱٥ تهران الف که‌از جاده زهره عبور میکرد مشکوك شدند و بتعقیب اتومبیل پرداختند وپس از تلاش زیاد در مقابل پاسگاه ژاندارمری «پل زهره» واقع‌در پنجاه کیلومتری دوگنبدان موفق به توقف اتومبیل شدند .

پس از بازرسی‌ازداخل‌اتومبیل از جاسازی بدنه اتومبیل مقدار شصت وهشت هزار و هفتصد و هشتاد نخ سیگار قاچاق کشف‌شد.

در تربت جام

با مالاریا مبارزه میشود

بمنظور مبارزه با مالاریا درروستاها وبخشهای تایباد وصالح آباد خراسان از طرف اداره مالاریای تربت جام ۷ اکیپ سیار با کلیه وسائل و لوازم مربوطه باین نقاط اعزام شدند.

خبرنگار ما در تربت جام گزارش داد :این‌اکیپها روز گذشته عملاکار خود را شروع کرده‌و بمبارزه بابیماری مالاریا پرداختند.

شیوع «سیاه‌سرفه»

اخیرا بیماری‌سیاه‌سرفه‌بین‌دانش آموزان دبستان «زاوین» کلات‌مشهد شیوع‌یافته وعده زیادی از آنها را مبتلا کرده است .

خبرنگار مادر کلات گزارش داد : مدیردبستان «زاوین» کلات‌و اولیای دانش‌آموزان این دبستان ازمسئولین مربوطه تقاضا دارند هرچه زودترجهت‌جلوگیری‌ازشیوع بیشتر این‌بیماری ومعالجه مبتلایان نسبت به اعزام پزشك وداروباین منطقه اقدام نمایند

٦٥۰ هزار ریال اجناس لوکس

در نزدیکی قزوین کشف شد

مقداری اجناس لوکس قاچاق به ارزش ششصدو پنجاه هزار ریال که وسیله اتومبیلی از قصر شیرین به مقصد تهران حمل میشد در راه فرعی «جم‌جرد» ده کیلومتری گردنه کوئین کشف گردید.

مامورین ژاندارمری همدان به‌اتومبیل سواری شورلت‌حامل جنس قاچاق که بسرعت از جاده قزوین ـهمدان عبور میکرد مشکوك شدند و بتعقیب آن پرداختند .ولی موفق به توقف اتومبیل نشدند و اتومبیل بطرف جاده رشت حرکت کرد.

خبرنگار ما در قزوین گزارش داد: مامورین ژاندارمری قزوین بسرپرستی سروان مظفری قاچاقچیان را تعقیب کردند و در ده کیلو متری کوئین موفق بدستگیری قاچاقچیان شدند . اجناس مکشوفه به اداره گمرك تهران حمل گردید و متهمان تحت تعقیب قرار گرفتند.

از راه زمین وهوا

باآفت «سن» مبارزه میشود

ازطرف اداره کل کشاورزی استان اصفهان مبارزه باآفت «سن» که‌از چندی‌قبل درسراسر استان شروع شده همچنان ادامه دارد .

طبق اظهار سخنگوی اداره کل کشاورزی روز گذشته مدیرکل کشاورزی اصفهان از فعالیت های مبارزه‌با سن شهرستان گلپایگان دیدن کرد و در مورد تسریع مبارزه بااین آفت بماموران حفظ نباتات و سپاهیان ترویج و آبادانی این منطقه دستوراتی داد.

خبرنگار ما دراصفهان گزارش داد : ضمنا روز گذشته بمنظور مبارزه کامل باآفت سن در گلپایگان ازطرف اداره کل کشاورزی‌استان ۲ فروند هواپیمای سمپاش به‌آن محل اعزام گردید .

سیل عظیمی که بدنبال طغیان رودخانه «ارس در دهکده های اطراف این رودخانه جاری‌شد ، دهها خانه روستائی رادرهم کوبید و گروهی را بی‌خانمان کرد .

این عکس که‌از دهکده سیلزده «اوتاکندی» قزل‌ـقشلاق» آذربایجان گرفته شده ، مرد کشاورزی را نشان میدهد که خانه‌اش براثرسیل ویران شده واو، غمگین و مضطرب درمیان سیلاب بدنبال اثاثه‌خانه‌اش میگردد .

خساراتی که‌طغیان«ارس» ببار آورد...

بهار و خون و افیون

نوشته احمد احرار

ـ۳٥۰ـ

پریخان خانم‌این‌نظررا پسندید ومتعاقب آن شمخال سلطان قسمتی از افواج چرکس را بمنزل شاهزاده خانم انتقال داده به پاسداری گماشت و علاوه بر عده شمخال سلطان ، پریخان خانم گروهی از قراولان خاصه راکه بوفاداری آنها اعتماد داشت‌در خانه خویش مستقر ساخت .

بااین سنگر بندی ، خانه پریخان خانم بصورت دژی درآمد و خبر آن درخشکرود به‌اردوی شاهی‌رسید . هرچند پریخان‌خانم قصدی جزیك‌اقدام احتیاطی‌نداشت ،معهذا این گزارش شاه و اطرافیان او را نگران ساخت و چنین تعبیر شد که پریخان خانم مقدمات مقاومت مسلحانه‌ای را تدارك می‌بیند .

در اردوی شاهی ، هیچکس باندازه‌میرزا سلمان نگران اقدامات پریخان خانم نبود. میرزا سلمان پریخان خانم را بهیچ عنوان دست کم نمیگرفت وعقیده داشت کاری نیست که پریخان‌خانم بانجام آن‌اراده کند واز عهده برنیاید . او بچشم خود دیده بود که پریخان خانم چگونه اسمعیل را ازگوشه تبعیدگاه بتاج و تخت رسانید واز اوج اقتدار به اعماق تیره و سرد گور روانه ساخت . ازینرو دائما مهدعلیا بوسیله‌ای محمدمیرزا را وسوسه میکرد که تا وقتی پریخان خانم زنده است ، ولو اورا در سیاه چال زندان افکنده هرروز شکنجه و عذاب بدهند ، سلطنت و قدرت ایشان همواره مانندحبابی برآب متزلزل وناپایدار خواهد بود .

گزارش وقایع قزوین و سنگر گرفتن پریخان خانم ،در عین حال که میرزا سلمان را بوحشت انداخته بود منطق و عقیده اورا درباره از میان برداشتن پریخان خانم تقویت‌میکرد . محمدمیرزا تا این زمان هنوز تصمیم قاطعی درباره خواهر خود نگرفته بود و این پیشامد اورا متقاعد ساخت که با وجود پریخان خانم سلطنت او جز اسم بی‌مسمائی نخواهد بود .

اقدام پریخان خانم ، شاه و مهدعلیا و صدر اعظم را متفق وبنابود ساختن وی مصمم کرد . پیش ازآنکه‌اردو از«خشکرود» حرکت کند این مسئله بصراحت درسراپرده سلطنتی مورد شور و مطالعه قرارگرفت‌و توافق حاصل شد که برای یکسره ساختن کار پریخان خانم بایستی اورا بدام کشید و بحیله اورا از میان برداشت . اما تازمانی که شمخال سلطان و چرکس های خونخوار وی از پریخان خانم حمایت میکردند ترتیب دادن چنان‌دسیسه‌ای آسان‌نبود . ازهمینرو میرزا سلمان پیشنهاد کردکه ابتدا شمخال سلطان را از پریخان خانم جدا کنند وسپس هرکدام آنهارا جداگانه از میان بردارند .

میرزا سلمان راه موثری برای دور کردن شمخال سلطان از پریخان خانم پیش پای شاه قرار داد و گفت :

ـسالهاست که شمخال سلطان بولایت شکی دل خوش میدارد ... این ولایت در عهد شاه جنت مکان مدتی‌اعطای او بودو چون در تدارك وسائل سلطنت اسمعیل میرزای مرحوم سهمی داشت در زمان‌ایشان نیز پیوسته توقع آن ایالت میکرد که اسمعیل بدفع‌الوقت‌میگذرانید... فی‌الحال اگروعده آن‌ولایت به شمخال سلطان مفوض و رقم اشرف صادر شود که باعده خود بدانصوب عزیمت‌کندگمان میبرم بدان‌وعده از قزوین بیرون برود !

میرزا سلمان درحقیقت انگشت برنقطه ضعف شمخال سلطان گذاشته بود . زیرا همانگونه که او گفته بودشمخال سلطان در عهدشاه طهماسب چندسالی‌برولایت «شکی» حکم میراند و در زمان اسمعیل نیز دائمااین ولایت را مطالبه میکرد . اما اسمعیل که اعتمادی به شمخال سلطان نداشت امروز و فردا میکرد و چون پس از استقرار شاه سلطان محمدو صدور احکام و فرامین‌برای امرای قزلباش عنایتی درحق‌شمخال سلطان نشده‌بود ، شمخال سلطان‌از جانب حکومت جدید گمان بی‌التفاتی میبرد و مترصد بود تا پریخان خانم را برمحمد میرزا وحکومت او بشوراند .

محمد شاه گرچه‌ابتدا در صدور دستخط بنام شمخال سلطان اکراه داشت و بنا به اعتقادات مذهبی ، فریبکاری را دون‌مرتبه خویش میدانست‌چون از جانب پریخان‌خانم بشدت نگران بود وچاره‌یی جز دور کردن شمخال سلطان از اطراف وی بنظرش نمی‌رسید . سرانجام تسلیم پیشنهاد میرزا سلمان شد و امیر اصلان خان ارشلوی افشار را طلبیده ، چاره کار شمخال‌سلطان را بعهده او گذاشت .

امیر اصلان خان‌باشمخال سلطان دوستی قدیمی داشت ، اما از آنجاکه در زمره طرفداران ودوستان نزدیك اسمعیل بشمار میآمد واز دسیسه پریخان خانم ویارانش، منجمله شمخال سلطان‌درباره اسمعیل مکدر و دلتنك بود و بعلاوه می‌خواست خدمتی نسبت به‌پادشاه جدیدنشان‌دهد ، در قبول این تکلیف درنك نکرد و بافرمانی که بنام شمخال سلطان رقم صدور یافته بود بطرف قزوین حرکت کرد .

بموجب این فرمان شمخال سلطان با القاب غرا موردملاطفت قرار گرفته وتصریح شده بود که ما ایالت ودارائی ولایت شکی را بوی شفقت فرموده‌ایم و مقرر آنست‌که با مردم خود نقل مکان نموده از شهربیرون رود واردوی خود را در بیرون شهرگذاشته چون بدولتخانه نزول اجلال کنیم بپای بوس مشرف شود وروانه گردد .

مجازات جنایتکاران و تاریخچه آن در دنیا

از : نوشیروان کیهانی‌زاده

ژان‌ژاك روسو با اعدام موافق بود

۹۹۸۱ پرونده جنائی در سال ۱۳۴۵ در ایران تشکیل شد

گیوتین را چه کسی اختراع کرد؟

اعدام و موادآن در ایران

در قانون جزای ایران تجدید نظر میشود

به مناسبت محاکمه جنائی پرسروصدائی که اینك در یك دادگاه جنائی مرکز جریان دارد مطلب امروز را به تاریخچه مجازات و چگونگی آن در قانون کیفر همگانی ایران اختصاص داده‌ایم.

بعقیده یك جامعه شناس اروپائی جرائم در هر جامعه متناسب باطرز فکرو درجه تمدن ومشخصات روحی مردم آن جامعه است. درجامعه های غیر صنعتی بصورت اعمال خشونت آمیز مثل چاقوکشی ، قتل باضرب‌به وحربه وامثال آنست ، در حالی که درجوامع صنعتی وپیشرفته از راه حیله وتزویر وحتی باتوسل به مقرراتو قوانین صورت میگیرد .

یك استاد کیفرشناس ایرانی عقیده دارد که ارتکاب جرم یکی از پدیده های ثابتو در عین حال متغیر هر اجتماعی استو مجازات مجرمین تحت تاثیرافکار و عادات وقضاوت های هر جامعه‌ای تغییر میکند.

در قرون قدیم انتقام مستقیم وسیله مجازات بودو حد وحصر و قاعده‌ای نداشتو میان مسئول وغیر مسئول فرق گذارده نمی شد . بتدریج این نوع مجازات که انعکاسی از توحش بودتعدیل یافت و گاهی‌نیز بصورت پرداخت «خونبها» درمی آمد . بعدا که جوامع بشری تحولی پیدا کردندوبرای هر جرم مجازات معینی تعیین شد و به‌این ترتیب پایه های علم‌قصاص گذارده شد ، در یونان و روم طبقه‌ای به‌نام قضات پدید آمدند .

رسم‌است که درجه تمدن ملل قدیم را از روی مراحل‌دادرسی آن هاومیزان مجازات‌هایشان وچگونگی اجرای این مجازات ها تعیین می کنند ، همچنانکه امروز نیز هر فردی که حس‌انتقامجوئی وی کمتر باشد او را متمدن تر خوانند.رفته رفته جرائم طبقه بندی شدند آن دسته که امنیت عمومی را به مخاطره می‌افکندند جرائم جنبه عمومی‌ودسته دیگر که یك فرد ویا یك خانواده از آن رنج می‌بردند و صدمه می‌دیدند جرائم جنبه‌خصوصی نام گرفتند .

سولون حاکم آتن در ۲۵قرن پیش «سرقت» را درجنبه‌عمومی و قتل را در جنبه خصوصی قرارداد. مجازات جرم های در جنبه عمومی را دولت‌تعیین می کردو مجازات جرمهای خصوصی رارو سای‌خانواده ها بمیل خود در نظر می گرفتند.

متفکران‌یونان در تاکید این امر که باید جنایتکار را به‌چشم یك بیمار که نیاز به معالجه‌دارد نگاه کرد مطالب فراوانی نوشتند، ولی هیچکدام‌شکنجه‌راجهت گرفتن اعتراف از متهم ، صددر صدنهی نکردند ، به همین سبب بتدریج حتی در اوایل قرون‌وسطی مجازات هاتحت‌تاثیر افکار فلاسفه یونان قدیم‌ونفرت کشیش های عیسوی‌از اعدام تخفیف یافت و در بسیاری از موارد به زندان موبد تبدیل گردید ، امابعدا که کشیش ها خود جزء زمامداران درآمدند در مخالفت با مجازاتهای سخت‌اصرار

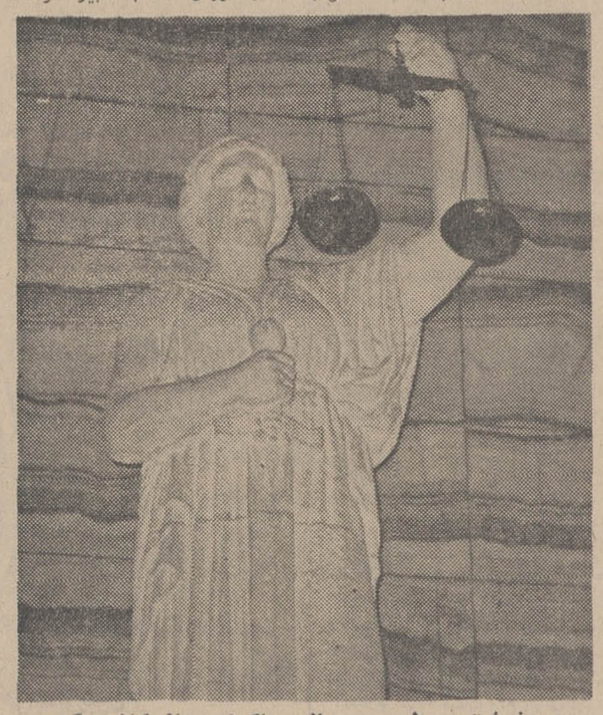

مجسمه‌فرشته عدالت در سالن‌محاکمات‌جنائی کاخ‌دادگستری

نکردندو اعدام های دلخراش از قبیل درآتش‌افکندن در اروپا مد شد.

یکی‌از انواع شکنجه خوراندن آب بود . در گلوی متهم آنقدر آب می‌ریختند تا از هوش برود سپس آب را باسرازیرنگهداشتن او خارج می کردندوپس از این که بهوش می آمد دوباره همان کار رامی کردند تااعتراف کند.

مجازات اعدام‌بصورت‌شقه کردن سوزاندن در آتش ، انداختن در قفس شیر وامثال آنهابصورت می گرفت ، ساده‌ترین اعدام گردن زدن با شمشیر بود. این شکنجه ها در سراسر اروپا جز در انگلستان رواج داشت .

***

کلبر وزیرلوئی چهاردهم‌شکنجه ها را جهت گرفتن اعتراف ازمتهم تعدیل کردو در سال ۱۷۸۰ لوئی شانزدهم شکنجه متهمان عادی را ممنوع کرد و در اتحادیه آلمان‌نیز فردریك دوم با آن به مبارزه برخاست ، ولی باز در فرانسه و آلمان کمو بیش ادامه‌داشت‌فلاسفه و نویسندگان عصر « روشنگری » مانند روسو ، منتسکیو ، ولتر و دیدرو قبلا آنرا مورد انتقاد قرار داده بودند .

در اواخر قرن‌هیجدهم یك انگلیسی به نام «هوارد» که خود مدتی در فرانسه به‌زندان افتاده‌بود کتابی در باره حمایت از زندانیان نوشت که در افکار عمومی موثر واقع شد .

در دوران انقلاب کبیر فرانسه دکتر گیوتین نماینده پارلمان فرانسه وسیله‌ای جهت اعدام‌اختراع کرد وآن عبارت بود ازتیغه تیزو سنگینی که با طنابی بالاکشیده میشد و موقع اعدام سر محکوم‌را لای زبانه‌ای در پائین تیغه می‌گذاردند و طناب را رها می کردند وتیغه گیوتین در یك طرفةالعین گردن محکوم را قطع می‌کرد .

باوجود این که شکنجه جهت گرفتن اقرار از متهم متروك شده، ولی هنوز بسیاری از جامعه‌شناسان ممالك مترقی در باره این سئوال که آیا برای کشف جرم‌استعمال شکنجه ضروری است ؟ تحقیق می کنند تا جواب علمی قابل قبولی بدست آورند .

***

در سال ۱۷۹۱ در فرانسه قانون کیفر عمومی از تصویب مجلس گذشت . در این قانون برای هر جرمی مجازاتی تعیین شده بود و قضات نمیتوانستند در اعمال آن عوامل روحی مجرم را هنگام وقوع جرم در نظر بگیرند .این قانون در سال ۱۸۱۰ تحت تاثیر افکار ناپلئون که به حفظ نظم علاقه خاصی داشت تغییر کردو علل مخففه و عفو و بخشودگی از میان رفت . در سال ۱۸۷۱ یك پزشك ایتالیائی به نام لمبروزو ضمن کالبد شکافی ۳۵۰ مجرم به این نتیجه رسید که مجرمین خطرناك دارای مشخصات ظاهری (قیافه و ژست) مشابهی هستند ، لذا فلسفه جانیان بالفطره بوجود آمد و مشخصات افرادجانی که چگونه قیافه و حالاتی دارند تنظیم شد و بعدا مجرمین برحسب وضع روحی به ۵ دسته تقسیم شدند :

آنهائی که بی احساس هستند، آنان که بی اراده هستند وپای‌بند اخلاقیات نیستند . کسانی که عصبانی و پر توقع هستند و آن دسته که فطرتا مایل به بد کردن نیستند ، ولی تحت تاثیر اوضاع و احوال مرتکب جرم میشوند و دسته آخر آنهائی هستند که‌قوای عقلی ضعیفی دارند و طبعا آلت‌دست این‌وآن میشوند .

***

دورکیم جامعه شناس‌فرانسوی جرمها را طبقه بندی کرد ، بعضی هارا ترمیمی و بقیه را غیرترمیمی خواند.ترمیمی یعنی عملی نامطلوب که بشود آنرا جبران کرد مثل پرداخت دیون و اینامر از آن پس به نام اقدامات حقوقی و مدنی شهرت یافت و بقیه که لزوم اعمال مجازات درباره آنها تاکید شد از حیث شدت و ضعف به سه دسته تقسیم شدند :جنایت ، جنحه و خلاف و مجازاتهای جنایت عبارت شدند از اعدام ، حبس ابد ، حبس موقت با اعمال شاقه ، حبس مجرد، تبعید ،محرومیت از حقوق‌اجتماعی.

***

اعدام که ابتدا بارنج وعذاب توام بود مانند شقه کردن ،قطع اعضای بدن و سوختن در آتش و پرت کردن از کوه بعدا به دار زدن و گیوتین و تیر باران تبدیل شد .

آخرین نوع اعدام ،در امریکا صندلی الکتریکی وخفه کردن در خواب باگاز ، در ژاپن ایجادخلاء، در اسپانیا نیز خفه کردن باگاز است .

باصندلی الکتریکی محکوم ظرف چند ثانیه جان میسپارد . درباره اعدام عقاید فلاسفه و جامعه شناسان متفاوت است . روسو طرفدار اعدام است و مجرمان را بمنزله کسانی میداند که علیه جامعه به جنك پرداخته‌اند و توصیه کرده است که آنها باید از عضویت جامعه طرد شوند و اعدام گردند . بعضی از دانشمندان معتقد به حبس ابدبجای اعدام هستند ،ولی اخیرا ثابت شده است که این مجازات نیزمخالفانی دارد ، مثلا پرتغال که اعدام را منسوخ کرد ناچار شد حبس ابد را به‌بیش ازحداکثر مجازات‌جرم‌محکوم می‌شود . در مورد تعدد جرم ،مجرم به مجازات جرمی که جزای آن اشد است محکوم می‌گردد. درحق مردانی که عمرآنها از ۶۰ سال متجاوز است و نیز همه زنهاحبس‌با اعمال شاقه یا اعدام جاری‌نمیشود مگر اینکه حکم برای ارتکاب به قتل عمدی صادر شود . همه‌احکام جنحه و جنائی در ایران قابل رسیدگی فرجامی(طرح‌در دیوانعالی کشور است و اما دو ماده مهم از قانون کیفر همگانی ایران :

ماده ۱۷۰ ـ مجازات مرتکب‌قتل عمدی اعدام است مگر در مواردی که قانونا استثناء شده باشد .

ماده ۱۷۱ـ هرکس عمدا بدیگری جرح یاضربی وارد آورد که منتهی بموت مجنی علیه گردد بدون‌اینکه **مرتکب قصد کشتن را داشته باشد بحبس بااعمال شاقه از سه تا ده سال محکوم خواهد شد مشروط‌بر این‌که آلتی که استعمال شده‌آلت قتاله نباشد و اگر آلت قتاله باشد مرتکب در حکم قاتل عمدی‌است .**

بمنظور جلوگیری از تکرار جرم اخیرا قانون اقدامات تامین بتصویب رسید و بعلاوه قانون جزای ایران که نواقصی در آن تشخیص داده شده هم‌اکنون در کمیسیونی در دست مطالعه بمنظور تجدید نظر است و کوشش می‌شود که منطبق بشرایط فعلی جامعه ایرانی گردد.

طبق یك آمار رسمی در ایران‌در سال ۱۳۴۵ نه‌هزار و ۹۸۱ پرونده جنائی و ۸۸۳ هزار و ۳۷۴ پرونده جنحه تشکیل شد .

افتخارات ملل

شخصیتهای بزرگ و نام‌آور دنیا بسادگی به‌اوج شهرت و افتخار نرسیده‌اند بلکه‌عظمت و بزرگی آنها متکی به‌یك‌عمر تلاش ومبارزه بخاطر مردم و بمنظور بهبود شرایط زندگی آنان بوده است .

نیوتون بسال ۱۶۴۳ در «وولس تورپ» انگلستان بدنیا آمد و بعد از ۸۴ سال زندگی غرور آمیز درمارس ۱۷۲۷ وفات یافت. مرگ او بمنزله عزای عمومی تلقی شد زیرا جهان دانشمندی را از دست میداد که تا آن زمان نظیرش را بخود ندیده بود .

بدون شك تاکنون در تاریخ بشریت نامی مافوق نام نیوتون وجود نداشته است زیرا اوصاحب کشفیات علمی بزرگ ومعتبری است که از آن جمله «مکانیك آسمانی و اصول مکانیك عمومی وعلم‌الحرکات وحساب فلوکسیونها» را میتوان نام برد :

انگیزه بزرگترین کشف علمی او نیز یك حادثه جزئی و ساده است که بوضوح قدرت تفکر ومایه‌های علمی این نابغه عظیم را نشان میدهد .

معروف است روزی نیوتون درزیر درختان قدم میزده‌که ناگهان سیبی از شاخه کنده میشود و روی سرش سقوط می‌کند وهمین حادثه جزئی به او الهامی می‌بخشد که با تفکر ومداومت در آن به‌بزرگترین کشف‌علمی تاریخ یعنی‌قانون جاذبه زمین‌موفق‌میشود.

اگر این حادثه را بعنوان یك‌واقعیت قبول کنیم بدون شك پس از سقوط‌سیب‌از درخت نیوتون از خود سئوال‌کرده است چرا سیب‌بطرف پائین سقوط‌کرد و اصولا علت چیست که‌همه اجسام درسقوط‌طبیعی بطرف‌زمین کشانده میشوند ؟ پس حتمانیروی مغناطیس عظیمی درزمین وجود دارد‌که موجب‌اصلی این‌جاذبه و کشش‌است و بالاخره باهمین مایه‌های اولیه تفکر نیوتون توانست بمسائل مهم وزیادی پاسخ گوید‌که اینك اساس مکانیك سماوی وحرکت کرات میباشد .

جنرال

افتخار صنایع ایران

48 G2

نامه سرگشاده

پیشگاه مبارك بندگان‌اعلیحضرت‌همایون شاهنشاه‌آریامهر

جان نثاران‌سپاهیان دانش ممتازه دانشجویان دانشسرایعالی سپاه‌دانش» باکمال احترام به خاکپای‌همایونی معروض‌میداریم .

اکنون که به یمن انقلاب سفیدو مقدس شاه و ملت تحولات چشم گیر و شگرفی درکلیه‌شئون‌میهن‌عزیزمان بوجود آمده‌است بیش‌ازپیش‌خودرادربرابر هدفهای مقدس این انقلاب که متضمن سعادت و رفاه مردم‌ایران می‌باشد مسئول دانسته و آرزومندیم که بتوانیم باآمادگی‌کامل و تخصص کافی نسبت‌به‌ایفاء‌مسئولیت خطیرخود مبادرت ورزیم . علیهذا با توجه بتائید مسئولین مربوطه که مبتنی بر تجارب بدست آمده‌می‌باشد اشتغال دوساله به تحصیل چه از نظر کمی، وچه از جنبه کیفی نمی‌تواند جوابگوی احتیاجات حرفه ماباشد و از همین روست که از پیشگاه مبارك مبارك ملوکانه استدعا داریم که‌امر مقرر فرمایند که برای‌کلیه دانشجویان مدت تحصیل از دوسال به چهار سال افزایش یابد تا ماباانبوختن تجارب کافی و کسب تخصص لازم بتوانیم در راه بثمر رساندن نیات بلندپایه شاهنشاه آریامهر بیش از پیش‌موفق باشیم .

جان نثاران دانشجویان سال های اول ودوم دانشسرایعالی سپاه دانش

آ ـ ۵۲۸۹

آگهی مناقصه

فرماندهی ترابری نیروی زمینی شاهنشاهی اقلام خود روئی مورد نیاز خودرا از طریق مناقصه خریداری مینماید .

پیشنهاد دهندگان می‌توانند همه روزه بامراجعه به دایره‌آمادهاو نگهداری و ملاحظه مشخصات اجناس ودریافت برك شرایط و مشخصات معامله پیشنهاد خودرا طبق مفاد مندرج در شرایط معامله‌تنظیم و تاساعت ۹ روز ۲۹ر۲ر۴۸ بدفتر فرماندهی ترابری نیروی زمینی شاهنشاهی واقع در باغشاه تسلیم و رسید اخذ نمایند .م‌الف۱۴۶۸

فرماندهی ترابری نیروی زمینی شاهنشاهی

۱ـ۲ آ ـ ۱۰۲۱۰

کف پوش پلاستیکی باضخامت ۴ میلیمتر

تهران وشهرستانها

مترمربع **۱۵** تومان

سایر محصولات شرکت سهامی دارای متنوع تجارتنداز

کف پوش پلاستیکی بصورت تایل دراندازه‌های ۳۰×۳۰

انواع آگوستیك تایل، آمریکائی ـ سوئدی ـ ژاپنی

انواع کاغذدیواری محصول بزرگترین کشورهای جهان

چهل متری کریمخان زند چهارراه خردمند شماره ۱۰

طبقه سوم ـ تلفن ـ ۶۲۹۹۹۶

از : نوول ابزرواتور

برکناری دوبچک: اشتباه بزرگ شوروی در چکسلواکی

دوبچک تا آخرین لحظات باور نمیکرد که سربازان شوروی خاک چکسلواکی را اشغال کنند

شورویها برای کوتاه کردن دست «الکساندر دوبچک» از قدرت به تشکیل چهار کنفرانس کمونیستی بین‌المللی (دردرسد ورشو، سیرنا، و براتیسلاوا) حمله مسلحانه در ماه اوت ۱۹۶۸، دوبار تهدید به حمله جدید (در دسامبر و آوریل گذشته) کوشش برای برپا کردن کودتا (در اوایل ماه آوریل) تهدید های شخصی، فشارها و مانورهای مخفیانه اقدام کردند.

مسلما هیچ حزب سیاسی در جهان نمی‌توانست در برابر چنین مداخلاتی ایستادگی کند حزب کمونیست چکسلواکی نیز سرانجام از پای درآمد.

«گوستاو هوزاك» دبیر اول جدید حزب دراین باره گفته است:

«حزب ما از سال ۱۹۳۹ چنین بحران وخیمی را بخود ندیده بود.» ولی در سال ۱۹۳۹ حزب کمونیست چکسلواکی از یك گروه سیاسی تشکیل میشد که بعنوان حزب مخالف پیکار می‌کرد در حالیکه امروز مدعی است به تنهائی کشوری را که دستخوش آشوب است رهبری می‌کند.

درحقیقت شورویها بادست خود تنها وسیله‌ای را که میتوانستند برای برقراری نظم درچکسلواکی روی آن حساب کنند از بین برده وتوانستند «هوزاك» را درپست دبیراولی مستقر سازند ودر عین حال اصول وقواعدی راکه هوزاك میتوانست درمقام رهبری خود بآنها اتکاء داشته باشدنابود ساختند.

عجیب اینکه «الکساندر دوبچك» تنها کسی بود که میتوانست به شورویها کمك کند تااوضاع رادرچکسلواکی «عادی» جلوه‌گر سازند درست است که دوبچك میخواست جریان جدیدی در کشور بوجود بیاورد ولی در هرحال دشمن شوروی نبود. بعقیده‌او یك کمونیست واقعی هرگز نمی‌تواند ضد شوروی باشد او این اصل‌را تاآخرین‌روزی که درمقام دبیر کلی بودمحترم شمرد.

او هرگز فکر نمی‌کرد که اتحاد شوروی بدون‌علت‌رفقای خارجی خود را ترك کند و حاضر بود درصورت لزوم‌خود رادر راه میهن سوسیالیستی قربانی کند ولی‌انتظارنداشت بدون هیچگونه دلیل موجهی مورد تصفیه قرار گیرد.

دوبچك برای نخستین‌باردر بهار سال ۱۹۶۸ در «درسد» باوضع دردناکی روبرو شد. او در جریان مذاکرات خصوصی طولانی خودبابرژنف بوی توضیح داد که اوضاع در چکسلواکی بروفق مرادو بنفع حزب پیش میرود.

ولی برژنف بگفته‌های او اعتنائی نکرده واخطار کرد. که «اگر این وضع در چکسلواکی ادامه‌یابدشوروی باقدامات شدید وخشنی‌دست خواهد زد.»

در آنهنگام دوبچك جریان این مذاکرات را حتی به رهبران حزب کمونیست هم درمیان نگذاشت و بعدها دوستانش این سکوت بیمورد اورا سرزنش کردند. اما حقیقت اینکه دوبچك تصور نمی‌کرد که این تهدیدها به تحقق به‌پیوندد. ازاین‌رونمی‌خواست یك موج‌ضد شوروی درحزب کمونیست‌چکسلواکی بوجود بیاورد.

او حتی پس از مذاکرات «سیرنا» و «براتیسلاوا» سکوت خود را نشکست و عقیده داشت جستجوی یك «سوسیالیسم که بیشتر جنبه انسانی داشته باشد با حفظ رشته‌های دوستی‌بااتحاد جماهیر شوروی منافات ندارد ونطقهائی که ایراد میکرداین اطمینان خاطررابخوبی‌منعکس میساخت.

اشغال چکسلواکی

روزی که نیروهای‌شوروی به چکسلواکی حمله کردند بسیاری از دوستانش بااصرار زیاد ازاو خواستند که‌فعالیت‌های زیرزمینی را آغازکندو باتشکیل کنگره فوق‌العاده حزب رهبری‌مقاومت دربرابر اشغالگران رابعهده بگیرد. ولی‌اوحتی حاضر بشنیدن این پیشنهادها نشد و در حالیکه از شنیدن خبر شوم حمله نیروهای شوروی دچار بهت‌و حیرت شده‌بود تاآخرین‌لحظه باور نمی‌کرد که به نیروهای شوروای فرمان حمله‌به چکسلواکی داده‌شده باشد. مثل اینکه‌امیدوار بودفرمانده نیروهای شوروی میخواهدبااو مذاکرات دوستانه‌ای «بین کمونیستها» بعمل آورد وپس از آن باعذرخواهی از وی‌به تانکهای خود فرمان دهد که ازاین کشور عقب‌نشینی کنند.

بدون‌شك اعتماد دوبچك به‌شورویها باورود واحد های تانك به پراك از بین رفته‌بود معذلك‌میخواست بمفادقرارداد جدیدی که باشورویهاامضاء کرده‌است شرافتمندانه عمل کنند دوبچك میدانست که وجود او در راس حزب کمونیست تنها وسیله‌ای‌است که‌میتواند از متلاشی‌شدن‌آن جلوگیری کند زیرا حمله ۲۱ اوت موجب شده بود که عده زیادی از کمونیستها بی‌محابا روش ضد شوروی در پیش گیرند.

* سیاست کرملین

دانشجویان و درگران چکسلواکی برای پی‌بردن‌به روش شوروی‌ها احتیاجی به توضیحات روزنامه نگاران نداشتند زیرا وجود تانکهای شوروی در برابر کارخانه‌ها ودانشکده‌های این کشوربرای نمایاندن واقعیت سیاست کرملین کافی بود.

امروز همه چیزدرچکسلواکی عوض شده است، هوزاك بلافاصله پس از آنکه بجای «دوبچك» زمام اموررا بدست گرفت اعلام داشت که‌دیگر اجازه نخواهد داد هریك از رهبران یااعضای حزب بمیل خودشان قطعنامه کمیته مرکزی راتعبیر وتفسیر کنند ولی اگر این آزادی جزئی‌را نیز از حزب کمونیست چکسلواکی بگیرند چگونه خواهند توانست مبارزان‌راه کمونیستی‌را پای‌بندسازمان‌های حزبی سازند؟ *

از همین رو است که بازماندگان طرفدار استالین بااز بین بردن میانجیگری‌آرام وبی‌سروصدای دوبچك نه‌تنها توجهی بمسئله وحدت حزب مبذول نمی‌دارند بلکه‌برعکس میخواهند بافعالیت های پشت پرده کلیه کمونیستهائی را که از سوسیالیسم تصویری غیراز آنچه برژنف، گرچکوو هوزاك مجسم‌میکنند بفکرخود راه میدهند طرد کنند.

مسلما این اشتباه نه تنها برای چکسلواکی‌هابلکه‌برای شورویها نیزبسیار گران‌تمام خواهد شد.

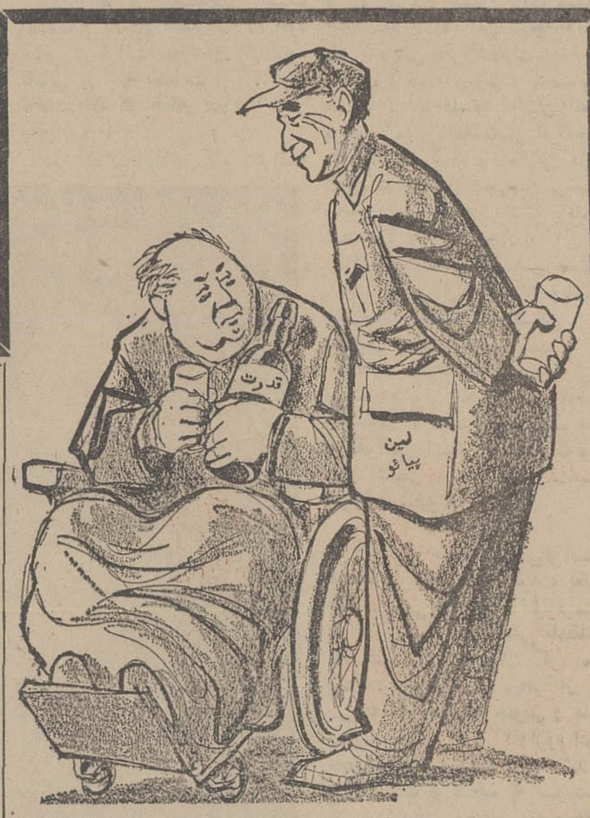

انتظار!

از : هرالدتریبون

از : لوموند

نقش میانه روها در انتخابات فرانسه

میانه‌روها، چه کسی را برای مقام ریاست جمهوری انتخاب خواهند کرد؟

هرانتخاباتی گروهها و احزاب سیاسی را برقابت و مبارزه وادار می‌کند ولی تنها مردمان ساده لوح و کسانی که از دموکراسی بوئی نبرده‌اند ممکن است از این وضع‌دچارحیرت وشگفتی شوند زیرا دمکراسی از برخوردها مبارزات و رقابتها و درعین حال حکمیت و مصالحه بوجود می‌آید. رژیم‌های استبدادی نیز باجاه طلبی‌ها افکار باطل زدوبندها وخیانت‌ها بیگانه نیستند ولی فرق عمده‌ای که بین دو رژیم وجود دارد این است که در رژیم‌های استبدادی مانورهاوتحریکات همیشه در خفا و پشت پرده‌گره میخوردواغلب درمیان خون پایان می‌یابد. دموکراسی دست‌کم این‌مزیت را دارد که رقابت هاومبارزات آشکارا انجام‌می‌گیردو سرانجام رای‌گیری عمومی تکلیف دوطرف را تعیین می‌کنند

دربرابر این دکورکلاسیك ونامطبوع انتخابات آینده ریاست جمهوری‌در فرانسه دومسئله اصلی‌بوجود می‌آورد. مسئله اول تصوری است که‌اشخاص واحزاب سیاسی از قوه اجرائیه یابطور واضح‌تر از ریاست جمهوری در فکرخود مجسم می‌سازند. حال معلوم نیست که این قدرت همچنان درکاخ الیزه باقی‌خواهد ماند یابه‌هتل «ماتینیون» ـ مقرنخست‌وزیری ـ انتقال خواهد یافت؟

● شیوه غیر قابل‌تقلید

حتی یك رئیس جمهوری گلیست نخواهد توانست به‌شیوه ژنرال‌دوگل که غیر قابل تقلیداست حکومت کند ولی از آنجا که رئیس جمهوری امانت‌دار حاکمیت ملی ومورد اطمینان مردم است خودرا نه‌بصورت یك داور بلکه الهام دهنده و ضامن‌یك سیاست بشمار خواهدآورد.

مسئله دوم تناقضی است که بین متن قانون اساسی ۱۹۵۸ وموضوع رفراندوم۱۹۶۲ درباره‌انتخابات ریاست جمهوری ازطرفین رای‌گیری مستقیم وجوددارد و ژنرال دوگل توانسته بود به‌نحوی باین مشکل فائق‌آید.

شك نیست که درحال حاضر جناح چپ در فرانسه بیش از گروههای دست‌راستی بیك قوه‌اجرائیه باثبات و نیرومند احتیاج دارد.

● رای دهندگان

رای‌دهندگان فرانسوی که درسال ۱۹۶۵ دردور اول انتخابات ریاست جمهوری به‌دوگل رای کافی ندادند و کار بدومین مرحله رای‌گیری رسید، همان رای دهندگانی بودند که نزدیك بود در سال۱۹۶۷ پارلمان فرانسه را ازوجود یك اکثریت نیرومندمحروم سازند و بالاخره همین رای‌دهندگان بودند که‌بااضافه کردن آراء خودبه‌گروههای دست چپی سبب شدند که دوگل درآخرین رفراندم خود شکست بخورد.

اگر این رای‌دهندگان درانتخابات پارلمانی‌سال گذشته به «گلیسم» پاسخ منفی ندادند نه‌بخاطر طرفداری از رژیم بود بلکه ترس از هرج و مرج و شورش‌آنهارا وادار کرد که آراءخودرا بنفع دوگل درصندوقها بریزند آنها همان «میانه‌روی» هستند که فردا نیز مانند دیروز درآخرین لحظه تصمیم‌خواهد گرفت. جناح‌های دست چپی و گلیست‌ها ممکن‌است وجود آنهارا نادیده بگیرند ولی بدون آنهاهیچ یك از دوطرف دارای اکثریت کافی نخواهند بود.

بموجب آمارهائی که تهیه شده است«میانه‌روها» خواهان رئیس جمهوری هستند که بتنهائی در امور کشور قضاوت نکند و مایلند مجلس درآینده نقش بیشتری را بعهده‌داشته باشد.

از اکونومیست

کناره‌گیری ژنرال دوگل‌خلاءسیاسی عظیمی در اروپا بوجودآورده است علاوه‌براین بنظر میرسد در دنیای اقتصاد نیز استعفای وی‌باعث‌تغییراتی شدید شود و از جمله نرخ ارزها تغییر کندوسیاستمداران‌جهان‌اکنون منتظر تحولاتی در اوضاع و احوال دنیا هستند. تحولاتی که‌فقط کناره‌گیری دوگل میتوانست آنرا بوجود آورد.

ژنرال پیردرطول یازده سال‌حکومت عملیاتی انجام‌داد که تقریبا همیشه مخالف انتظارهمگان بود. او درسال ۱۹۵۸ توسط کسانی حمایت شد و بقدرت رسید که‌امیدوار به‌حفظ‌الجزایر برای فرانسه بودند درحالیکه وی در عوض تحقق بخشیدن بامیدواری آنها خدمتی بزرك برای فرانسه و بطور کلی دنیا، انجام داده‌الجزایر را مستقل ساخت‌همه گمان میکردند که‌او برای حفظ ارزش‌فرانك دست به‌تلاش خواهدزد درحالیکه دوگل بعوض اینکار درسال اول حکومت خود ارزش فرانك فرانسه را بمیزان قابل توجهی کاهش داد و سپس با استفاده از این حربه مدت ده سال یعنی تاسال ۱۹۶۸ باافزایش تولیدو اضافه کردن برذخائر طلای فرانسه از آن حمایت کرد بنحوی که اقبل از اعتصاب‌های ماههای مه‌و ژوئن‌سال گذشته فرانك یکی ازمحکمترین‌پول های دنیا بود.

نه! دوگل دیکتاتور نبود

رئیس جمهوری فرانسه ثابت‌کرد برخلاف آنچه درباره اومیگفتندیك دموکرات بود نه دیکتاتور

قبلا گفته میشد که ژنرال دوگل متمایل به‌دیکتاتوری است‌ودرعین‌حال نیم نگاهی بفاشیزم دارد. ولی‌اودر آخرین سال حکومت خود ثابت‌کرد که درزمینه مسائل داخلی ضعیف است و بهیچوجه نمیتواند دیکتاتور باشد. شورش‌های سال قبل که‌براثر اعتصاب و تظاهرات عده‌ای ازجوانان فرانسه برپاشد باتوجه باینکه‌شورش جوانان اکنون‌پدیده‌ای عمومی‌است ضعف اورا در داخل فرانسه بخوبی نشان داد بحث دیکتاتور بودن با استعفا کردن وی، بدنبال رفراندوم بکلی از بین رفت زیرا درحال‌حاضر حتی بعضی‌ازافراد ورهبران چپی‌مانند ویلسون درست شبیه «بختك» به قدرت چسبیده‌اند آنرا رها نمیکنند.

ترجمه شاهین شهیدی

● اتحاد اروپا

زمانی که دوگل درسال ۱۹۵۸ روی کارآمد این امید قوت گرفت که اروپا بسوی اتحادی عظیم پیش‌خواهد رفت ولی پس‌ازمدتی همه مردم‌این قاره بخوبی مشاهده کردند که«این ناسیونالیست قرن نوزدهم» چنان روش وسیاستی درپیش گرفته است که بیشتر موجب تشتت‌آراءمیگردد.

درحال حاضر باکناره‌گیری ژنرال دوگل از مقام ریاست جمهوری بنظر میرسد مشکلات اقتصادی بسیاری گریبانگیر فرانسه و جهان‌شود ولی درعین حال امید به‌بهبودوضع‌سیاسی اروپا نیز بیشتر شده است. مسئله آنقدرها ساده نیست که بتوان‌باهمین دو جمله آنرا تشریح کرد زیرا به اقتصاد سیاست همهٔ کشورهای‌اروپای غربی بستگی‌دارد.

فرانسه درسال‌های اخیربه‌پیشرفت هائی شگرفی درزمینه صنعت‌دست یافته است و بزرگترین موفقیت‌این کشور درمورد مقدار تولید توسط‌یك کارگر درعرض هفته است که‌فرانسه را درسطحی بالاتر از آلمان‌وبریتانیا قرارمیدهد. بدین معنی که‌میانگین تولید یك کارگر فرانسوی دریك هفته ازمیانگین کارگر بریتانیائی و آلمانی بیشتر است ولی درعین حال نمیتوان از ذکر این نکته درگذشت که کارگران فرانسوی درمکان‌های غلطی جای گرفته‌اند.

نیروی کاردر صنایع‌فرانسه‌بامقایسه باآلمان وبریتانیا حدود۱۰٪ کمتر است درحالیکه این‌نقصان‌در کشاورزی به۱۵درصد میرسد بدین ترتیب ضعفی کاملا نمایان نسبت به‌دو کشور مذکور دارد ولی باید درنظرداشت که میزان توالد وتناسل درسال‌های ۱۹۵۰ تا۱۹۵۹ درفرانسه مرتبا روبه ازدیاد بوده‌است بنحوی که بنظر میرسد در سال آینده سالانه یك درصد برنیروی کار این کشوراضافه شود درحالیکه‌آلمان بریتانیاهمچنان دروضع متعادل و ثابتی بسرخواهند برد.

بیشتر کارشناسان اقتصادی فرانسه باتوجه به‌نکات فوق‌الذکر گمان میکنند که تولیدبالقوه در این‌کشور باید درسالهای بین ۱۹۷۰تا۱۹۸۰ سالانه ۵ر۴الی ۶ درصد افزایش‌یابد

درحال حاضر سیاست اقتصادی دولت فرانسه براساس چنین‌افزایشی استوار نیست بلکه استراتژی کلی اقتصاد فرانسه درسال مالی ـ که از آخر ۱۹۶۸ تاانتهای ۱۹۶۹ است ـ بدست آوردن یك‌درصد اضافه تولید می‌باشد زیرا اگر اضافه تولیدبیش از این تعدادشود تولید اضافی‌تقاضای واردات بیشتررا موجب خواهد شدو این باسیاست دولت‌گلیست فعلی‌که سعی درحفظ بهای قانونی‌فرانك‌دارد مغایراست زیرا بدین وسیله‌مقداری ارز از کشور خارج خواهدشد.

شاید دولت آینده فرانسه که احتمالا بریاست «ژرژپمیدو»تشکیل خواهدشد اندکی بعد از روی کار آمدن مجبور به کاهش ارزش فرانك شودولی باید دانست که چنین‌تقلیل تنها درصورت محدود کردن افزایش دستمزدها ورشد سریع تولید موفق خواهدبود و این تقریباعلیرغم‌اعتصاب هاو بلواهای سال گذشته ضرر اقتصادی آنها قابل دسترسی خواهد بود.

امروزجرایدجهان چه نوشتند؟

اوضاع فرانسه، روش‌ویلسون در قبال سندیکاهای کارگری و بحران خاورمیانه موضوع مقالات اساسی روزنامه های امروز جهان بود.

● انگلستان

روزنامه‌های انگلستان می نویسند: بیانات ویلسون‌حاکی از آنست که او میخواهد با رهبران سندیکا ها کناربیاید. طرح ویلسون در زمینه اصلاحات سندیکائی با مخالفت شدید سندیکا های انگلستان روبرو گردید واو اینك میخواهد به نحوی از توسعه کشمکش بین دولت و سندیکا ها جلوگیری کند.

روزنامه تایمز مینویسد: احتمال ضعیفی وجود دارد که طرح اصلاحی دولت در مورد سندیکاها بدون آنکه دولت را تضعیف کند سندیکاهارا راضی سازد.

روزنامه گاردین مینویسد: ویلسون زمان بدی را برای اصلاح سازمانهای کارگری انتخاب کرده است.

در زمانیکه اروپای غربی با بحران جانشینی‌دوگل روبرو است، کشمکش ویلسون و سندیکاهابزیان طرفین‌خواهد بود.

● فرانسه

روزنامه های پاریس کشمکشی را که در مورد تعیین جانشینی دوگل بین‌سازمانهای‌چپ‌بوجود آمده موردتفسیر قرارداده‌اند.

روزنامه پاریزین لیبره می‌نویسد: حزب سوسیالیست فرانسه باانتخاب گاستون‌دفره به نامزدی ریاست جمهوری فرانسه امکان وحدت بین‌نیرو های چپ را از بین برد زیرا بسیاری از سازمانهای چپ فرانسه میتران را به گاستون دفره ترجیح میدهند.

روزنامه لوموند نوشته‌است حزب کمونیست فرانسه که نتوانست در مورد نامزدمشترك برای ریاست جمهوری فرانسه با حزب سوسیالیست توافق حاصل کند اجبارا نامزد مستقلی را معرفی خواهد کرد.

روزنامه فیگارو مینویسد: تنها نامزدی که از آراء اکثریت مردم‌برخوردار است، نامزدحزب‌وحدت‌برای‌جمهوری جدید (گلیستها) است. ژرژ پومپیدوبدون تردیددرانتخابات آینده برنده خواهد بود.

روزنامه اومانیته ارگان حزب کمونیست فرانسه مینویسد: جای بسی تاسف است که حزب سوسیالیست به ندای وحدت و همکاری حزب کمونیست توجهی نکرد و گاستون دفره را به نامزدی ریاست جمهوری فرانسه برگزید.

● خاورمیانه

روزنامه هرالدتریبون به نبرد اردن و اسرائیل اشاره کرده و مینویسد: خاورمیانه عربی روزهای سختی را می‌گذراند و هر لحظه ممکن است جنگی بزرك بین اعراب و اسرائیل برپا گردد.

روزنامه دیلی اکسپرس مینویسد: کنفرانس‌نمایندگان دول بزرك باید در اسرع‌وقت به وضع موجود پایان دهد.

ـ هتب

تهیه و تنظیم : شاه‌آبادی

ـ۷ـ

دوگل: فرانسه، عشق من

وقتی آمریکا و انگلستان باز هم‌صحبت های دوگل را زیادجدی تلقی نکردند واو سربازان نیروی‌دریائی‌فرانسه را که‌مامور خدمت درناتو بوده‌و در مدیترانه مستقر شده‌بودند به فرانسه باز خواند. وعلاوه براین با اختلاط نیروی هوائی فرانسه بانیرو های ناتو مخالفت ورزید. رهبران بن بخوبی درك کردند که تمام‌اقدامات دوگل فقط به جهت مخالفت با قوی شدن آلمان غربی‌است. فرانسه ودرحقیقت شخص دوگل‌بوضوح اعلام کرد که فقط طرفدار آنچنان سیستم دفاعی برای‌اروپای غربی میباشد که مستقلا توسط اروپا اداره شود. بعبارت دیگر وی باردیگر نشان داد که‌سروری امریکا و قوی‌شدن آلمان غربی را تحمل نخواهد کرد.

سیاست دوگل در مورد ناتو بهمین منوال ادامه پیداکرد تا آنجا که‌عملا فرانسه از پیمان مزبور خارج گردید.

● ایجاد بازار مشترك‌اروپا

طرح‌ایجاد بازار مشترك اروپا درسال ۱۹۵۵ توسط وزرای خارجه شش کشور اروپائی عضو جامعه ذغال و فولاد امریکا یعنی‌بلژیك ـ هلند ـ لوگزامبورك ـ ایتالیا ـ آلمان غربی و فرانسه تهیه گردید. پیمان بازار مشترك در ۲۵ مارس ۱۹۵۷ ـ در رم‌به‌امضاءرسیدودرنیمه‌دوم‌سال۱۹۵۷ بوسیله شش دولت مزبور تائید شد. پیمان فوق در اول‌ژانویه ۱۹۵۸ بمرحله اجرا گذارده شدواولین قراردادبازرگانی آن در اول ژانویه ۱۹۵۹ (یعنی درست هفت ماه پس از روی کار آمدن دوگل در فرانسه) منعقد شد. بازار مشترك اروپا به منظور بالابردن سطح زندگی مردم کشور های عضو طرح ریزی گردیده است.

علاوه براین کشور های اروپا می‌خواهند با همکاری اقتصادی ترتیبی‌دهند که‌کالای ساخت اروپا بهتربتواند در بازار های دنیا با سایر کالا ها رقابت کند. البته شاید ایالات متحده قلبا از مستقل وبی نیاز شدن اروپای غربی خشنود باشد ولی همواره در ظاهر گفته‌است که از طریق بازار مشترك اروپاموقعیت اقتصادی آن قاره در جهان تقویت خواهدگردید و بدین ترتیب واز پیشرفت کمونیسم در اروپاجلوگیری بعمل خواهد آمد. دوگل از ابتدا به بازار مشترك روی خوش‌نشان داد چون چنین اتحادی می توانست راه تجدید حیات اقتصادی‌فرانسه را هموار نماید وعلاوه بر آن بگرد هم‌آمدن‌اروپای غربی وبستگی نداشتن آن به امریکا آرزوی همیشگی دوگل بوده‌است. درسال های اول خاصیت دیگری که بازارمشترك برای دوگل داشت‌این بود که میتوانست معامله پایاپای با انگستان انجام بدهدبه این معنی که‌انگلستان از نظر فرانسه‌در ناتوجانبداری کندودرعوض فرانسه‌موافقت نماید که‌بریتانیاهم‌وارد بازارمشترك‌شود. بایداذعان نمود که بازار مشترك اروپا برای شخص دوگل وکشور فرانسه‌بسیار باارزش بودوورق های‌برنده زیادی بدست وی داد.

عضویت انگلستان در بازار مشترك

انگلستان، در سالهای پس از تشکیل بازار مشترك، بخوبی شاهد اثر مثبت آن در بهبود وضع بازرگانی و اقتصادی کشور های عضو بود درسالهای ۱۹۵۹ تا ۱۹۶۱ پیشرفت اقتصاد آلمان غربی وایتالیا بسیار چشمگیر بود. تولید ناخالص ملی و درنتیجه درآمد سرانه در این کشورها بطور اخص و در همه ممالك عضو بازار مشترك بطور اعم انگلستان را بر آن داشت بهر نحو که ممکن است بعضویت‌این‌جامعه اقتصادی درآید.

دوگل که علاقه‌خاص بریتانیا را دراین مورد احساس میکرد بیشتر مشتاق میگشت که از اینکار جلوگیری بعمل‌آورد واجازه ندهد انگلستان به آرزوی خود برسد.

البته‌دلایل دوگل‌همه واقعا جنبه‌سیاسی داشت. اولا او میترسید باورود انگلستان به بازار مشترك موقعیت ممتاز و برجسته‌اش مورد تهدید قرار گیرد و بریتانیا درمورد رهبری اروپا پایش را در کفش فرانسه کند. علاوه بر آن سیاستی که انگلستان پس‌از جنك دوم در پیش گرفته و همواره ادامه میداد یعنی‌تسلط اقتصادی امریکا راحداقل در ظاهر به جان و دل‌پذیرفته بود این‌واهمه را در دوگل ایجاد کرد که در صورت ورود انگلستان به بازار مشترك راه نفوذ ایالات متحده در اروپانیز دوباره گشوده خواهدشد و همانطور که امریکا ناتو را وسیله اعمال نظریات خود در اروپا کرد از بازار مشترك نیز بعنوان وسیله دیگری برای همین کار استفاده کند.

دلایل انگلستان برای ورود به بازار مشترك البته هم جنبه اقتصادی وهم جنبه سیاسی داشت. انگلستان دریافته بود که عصرصنایع جدیدازقبیل تولیدات پتروشیمی و الکترونیك فرارسیده است. آینده انگلستان به این بستگی داشت که‌بتواند این صنایع راتوسعه دهد اما برای توفیق در این امر لازم و ضروری بود که نخست وارد بازار مشترك گردد. زیرا صنعت پتروشیمی صنعتی‌است که باید میزان‌تولید در یك واحد آن بسیار زیاد باشد تابتوان قیمت‌تمام شده واحدرابمیزان حداقل‌رسانید بنا براین باید بازار مناسب برای تولیدات وجود داشته باشدو گرنه‌بامیزان‌محدودتولید امکان پیشرفت این صنعت وجود نداشت. از طرف دیگر بایدبازار مصرف به محل تولید نزدیك باشد وگرنه‌مخارج حمل‌و نقل باعث میشد که محصولات پتروشیمی حتی اگر در داخل انگلستان تولید شوند در بازار های ممالك دور دست نتوانند با محصولات‌سایر کشور هارقابت کنند. از اینرو برای‌بریتانیا حیاتی بود که باورود به بازار مشترك از معافیت گمرکی استفاده کرده و محصولات پتروشیمی خودرادر بازار های اروپای‌غربی عرضه نماید.

صنایع الکترونیك‌نیزوضع خاصی‌دارند. تنهاکشور هائی میتوانند از محصولات این صنعت استفاده کنند که‌از نقطه نظرپیشرفت تکنولوژی به سطح معینی رسیده باشند و در حقیقت بازارهای‌طبیعی انگلستان وکشور های مشترك‌المنافع هنوزبه‌آن حد ازپیشرفت و رشد صنعتی‌نرسیده‌اند که بازار مناسبی برای تولیدات الکترونیك باشند ولی کشور های‌اروپای غربی‌ومخصوصا ممالك عضوبازار مشترك همه پیشرفته‌بودند و میتوانستندبازار بسیار مناسبی برای انگلستان باشند.

دوگل این مسائل را بخوبی درك می‌کرد و به‌خصوص مایل نبود که انگلستان بتواند به‌همه نقشه‌های خود جامه عمل بپوشاند. ازاینرو درسال ۱۹۶۳ که‌انگلستان‌رسما تقاضای عضویت دربازار مشترك اروپا را کرد ژنرال دوگل از حق وتو استفاده کرد.

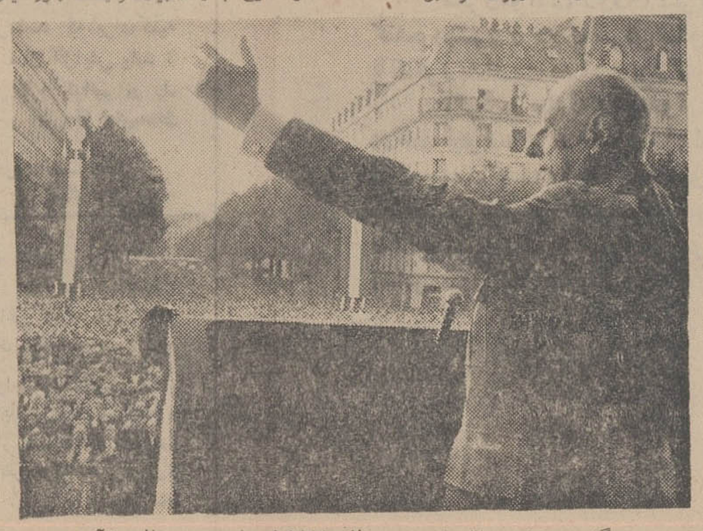

دوگل در اوج اقتدار: بسال ۱۹۶۴ پاریس سالروزآزادی خود را جشن گرفته است.

دنباله‌دارد

همزمان با کشورهای اروپا و آمریکا

گروه صنعتی بهشهر اولین پودر شستشو محتوی بیو آنزیم را در ایران تقدیم میکند.

بیوآنزیم ماده زنده ایست که از چندین سال پیش شناخته شده است و از آن برای لکه گیری لباس استفاده میشد؛
بدین ترتیب که لباس را در محلول بیوآنزیم خیس میکردند تا لکه‌ها تجزیه شود وسپس آنرا بامواد پاک کننده دیگر می‌شستند. پس از کشف انواع پودرهای شستشو هیچیک نتوانستند کار بیولوژیکی این ماده حیاتی را انجام دهند زیرا بیوآنزیم روی لکه‌ها وچرکهای سنگین اثر می گذاشت بدون اینکه کوچکترین تأثیری روی الیاف، بافت ورنگ پارچه داشته باشد و چون ماده بسیار حساسی است اگر با سایر مواد شوینده مخلوط میشد فوراً از بین میرفت و عمل بیولوژیکی آن خنثی میشد.
سرانجام پس از آزمایشهای پی درپی و تغییر فرمول پودرها توانستند ماده پاک کننده‌ای کشف کنند که پس از افزودن بیوآنزیم قادرباشد هم مانند سایر پودرها کاملا بشوید وهم لکه‌ها را بآسانی ازبین ببرد. یعنی عمل شستشو و لکه گیری را یکجا انجام دهد واز زحمت مضاعف بکاهد.
سال گذشته عرضه این پودر دربازارهای جهان با استقبال فراوان مصرف کنندگان مواجه گشت چون نتیجه شستشو با آن غیرمنتظره بود.
امروزه در بسیاری از کشورهای مترقی مصرف پودر های محتوی بیوآنزیم جایگزین قسمت اعظم مصرف پودرهای معمولی شده است.

برای شستشوی هرگونه لکه و چرک حتی هفت لکه زیر:

بلیط چهارم

خوشبخت‌ترین مردزنجان باشماسخن میگوید:

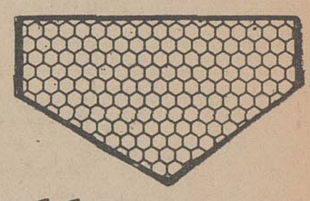

ـدوز هم نشسته مشغول گفتگو بودیم ، عقربه های‌ساعت ، ۲ بعداز ظهر رانشان میداد ،بچه ها برای رفتن بمدرسه آماده می شدند . دراین موقع پسربزرگم « حسین» که در کلاس سوم دبیرستان مشغول تحصیل است‌بدون مقدمه گفت:

ـبابا جون هیچ میدونی امروز روز خوشبختی‌است ؟

باسر جواب مثبت دادم‌ولی دوباره حسن سئوال کرد :

ـبابا چند تا بلیط داری ؟

آقای«اصغراستجلو»برنده‌خوشبخت جایزه یك میلیون‌ریالی بلیط‌های اعانه‌ملی در دنباله سخنان خود اظهار داشت : « من در جواب پسرم گفتم بابا جون این هفته من یك بلیط کم دارم » . حسن وقتی فهمید که من سه بلیط‌بیشتر نگرفته‌ام باعجله گفت : باباجون عهدخودت را نشکن باید هر هفته چهار بلیط به‌شانس چهار فرزند دانش‌آموزت خریداری کنی .. .. همین الان ۲ تومان بده که من در راه بازگشت از مدرسه‌بلیط‌چهارم راهم خریداری کنم.

از جابرخاستم و ۲۰ ریال به حسن‌دادم تاتعداد بلیط هایمان به اندازه همه هفته یعنی ٤ عددبشود. بدین‌ترتیب ٤ تن از ٥ فرزندم که مشغول تحصیل هستندمنزل را به سوی مدرسه‌ترك گفتند ، پس از بازگشت بچه ها مانند همیشه برای آغاز مراسم قرعه کشی دقیقه‌شماری شروع شد تااینکه سرانجام‌مراسم قرعه کشی از رادیو آغاز گردیدو ما همگی دور رادیو جمع‌بودیم و شماره های برنده را یادداشت‌می کردیم که ناگهان فریاد پسرم بلند شد:

ـبابا ... بابا ... مثل اینکه شماره بلیطی که من خریدم با شماره های جایزه ممتاز بلیط های اعانه ملی برابراست ، با عجله بلیط را از حسن گرفتم و متوجه شدم اودرست میگوید . برای اطمینان بیشتر به بلیط‌فروش محله مراجعه کردم و دیگر بقین‌کردم که‌شانس بماروی آورده‌و برنده جایزه یکصد هزار تومانی‌شده‌ام.

آقای اصغر استجلو کشاورز ساکن زنجان که متاهل و دارای ٥فرزند دختروپسر میباشدافزود :

ـمن همیشه در هفته ٤ بلیط می خرم ، عقیده دارم که اگر درقرعه کشی‌جایزه‌ای نصیبم نشودخودبخود برنده هستم زیرا میدانم که از پول بلیط های اعانه ملی به صحیح‌ترین اصول برای کمك به مستمندان ونیازمندان وکار های عام المنفعه استفاده می شود . روی این اصل هیچوقت خود را بازنده نمیدانم و تصمیم‌دارم از این هفته به بعد تعداد بیشتری بلیط خریداری کنم. برنده خوشبخت یکصد هزارتومانی ادامه‌داد:

ـنیمی از این پول رابرای ادامه تحصیل فرزندانم پس‌انداز خواهم کردومقدار قابل توجهی از این پول رابرای توسعه و ترویج کشاورزی که شغل اصلی من است مصرف خواهم کرد .

آقای اصغر استجلو اضافه کرد: تمام کسانی که باخرید بلیط های اعانه ملی گامی برای بهبود وضع دردمندان ونیازمندان برمیدارند خود روزی صاحب جایزه های بی شمار بلیط های‌اعانه‌ملی میگردند وبخوشبختی میرسند.

اولین قهرمان شانس

اولین جایزه قهرمان شانس‌هفته گذشته یعنی پیکان ٤٨ نصیب‌یك مرغ فروش ساکن شهر آرا شد. آقای رحیم نصابی برنده خوشبختی که‌علاوه بر دریافت یکصد هزار ریال پول نقد یکدستگاه پیکان٤٨ جایزه‌قهرمان شانس بلیط های‌اعانه ملی نیز نصیبش شده گفت : من روز شنبه یعنی سه‌روز پس ازقرعه کشی در حالی‌که مشغول مطالعه روزنامه بودم شماره بلیط های‌قرعه کشی نظرم را جلب ویکمرتبه‌یادم افتاد که منهم یك بلیط اعانه‌ملی دارم ، باعجله مشغول‌جستجودرجیب هایم شدم وبلیط مورد نظر راپیدا کردم . بمحض تطبیق شماره‌بلیط خود باشماره برندگان یکصدهزار ریالی‌ناگهان مثل فنر از جا پریدم ومشغول رقص شدم .خوشبختانه بزودی شانس دوباره‌ای به سراغم آمدویکدستگاه‌پیکان٤٨ نیزبرنده شدم . آقای رحیم‌نصابی افزود : من از این پول برای توسعه کار مرغ داری استفاده خواهم کردو از اتومبیل پیکان نیز شخصا استفاده میکنم، چون‌من درشهرآراسکونت دارم و هربار که بتهران می‌ایم با مشکلاتی مواجه میشوم که بعد از این با وجود پیکان این مشکل‌نیز خود بخود حل شده میباشد .

دومین قهرمان شانس

آقای خلیل عسگری‌پور خیاط ساکن خرم‌آباد لرستان که علاوه برجایزه نقدی یکصد هزار ریالی، برنده‌دومین‌قهرمان‌شانس‌هفته قبل بلیطهای اعانه ملی‌شد ویکدستگاه اتومبیل پیکان مدل ٤٨ جایزه گرفت گفت من ۷ بلیط اعانه داشتم ، زیرا به تعداد روزهای‌هفته بلیط میخرم و معتقدم که هیچ‌روزی نباید شانس را از دست داد. روز قرعه کشی برادیو گوش میدادم و شماره های برندگان را یادداشت میکردم که‌ناگهان‌شماره‌بلیط‌خودم راباشماره برنده‌یکصدهزار ریالی مطابق دیدم ، محیط‌کوچك خانواده ما تبدیل به یك پارچه شوروهیجان شد. در آن لحظات پراز شادی هیچکدام نمیدانستیم که شانس بزرگتری دورسرم در پروازاست. زیرا وقتی برای گرفتن جایزه‌نقدی خودبه تهران آمدم جایزه دومین قهرمان شانس نیز بمن اصابت کرد ویکدستگاه پیکان ٤٨ نیز دریافت‌داشتم .

آقای خلیل عسگری پور درمورد چگونگی استفاده از این پول گفت: ـاز این تاریخ‌به بعد کارخیاطی رابه علت کهولت سن ترك میگویم واختیارات کارگاه‌خیاطی را به‌برادر زاده‌ام خواهم سپرد وساعات‌فراغت را کنار خانواده‌ام بخوبی‌و خوشی سپری خواهیم کرد .

سایر برندگان جوایز بزرك

آقای جهانگیر شیخ‌علیا لواسانی محصل ساکن‌تهران ،برنده‌دویست هزارریال

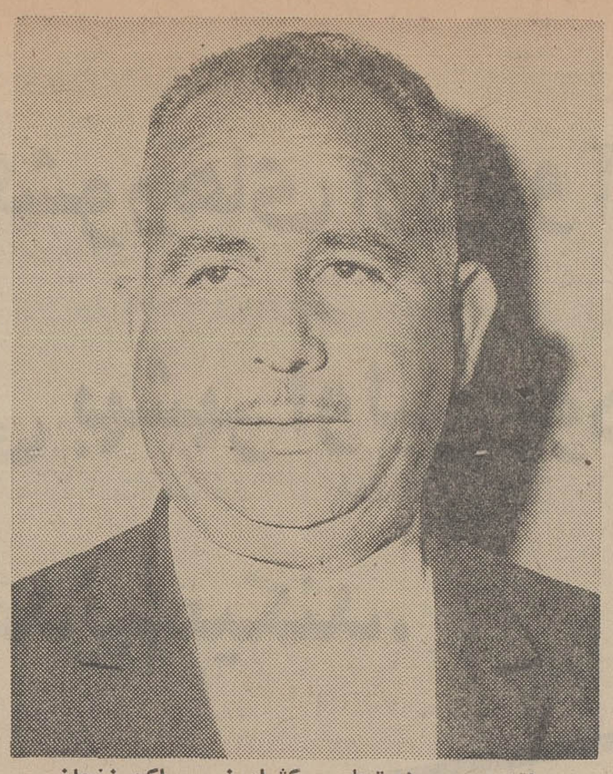

آقای اصغر استجلو ، کشاورز ، ساکن زنجان ، برنده‌خوشبخت‌یك یك میلیون ریال جایزه ممتاز بلیط‌های اعانه ملی میگوید : هرکس بلیط بخرد خودبخود برنده است زیرا دریك کارعام‌المنفعه شرکت ورزیده است.

آقای رحیم نصابی مرغ فروش،ساکن شهرآرا که علاوه برجایزه نقدی یکصدهزار ریالی ، قهرمان شانس شد و یك دستگاه پیکان ٤٨ نیز دریافت داشت ، عقیده دارد باین ترتیب مشکل ایاب وذهاب او حل‌شده است .

آقای خلیل عسگری‌پور ، خیاط ساکن خرم‌آباد لرستان، دومین قهرمان شانس که یکصد هزار ریال پول نقد ویکدستگاه‌پیکان٤٨ دریافت داشته ، همیشه بتعدادروزهای هفته بلیط برمیداردومعتقد است هیچ‌روزی نباید شانس راازدست داد.

درهفته گذشته، این‌عده برنده جوایز بزرك بلیط های اعانه ملی شدند و بخوشبختی رسیدند .

آقای مظفر مویدی ، میوه فروش ساکن تهران ، برنده یکصدهزار ریال

آقای رمضان برزگرجانی ،قصاب، ساکن تهران ، برنده یکصدهزار ریال

آقای موسی‌مرتضوی آموزگار ، ساکن تهران ، برنده یکصدهزار ریال

آقایان محمد باتمانقلیچ وحشمت‌اله گرجی ، محصل ، ساکن تهران برنده یکصد هزار ریال «شرکتی»

آقای هدایت‌اله پیرزاده دریابان بنا، ساکن تهران ، برنده یکصد هزار ریال

آقای منوچهر پیش‌بین ، محصل ساکن اصفهان ، برنده یکصدهزار ریال

آقای محمد شاگردیان ،پیشه‌ور ساکن مراغه ، برنده یکصدهزار ریال

بانوپروین سلیمانی ،خانه‌دار،ساکن تهران ، برنده یکصد هزارریال

آقای کاظم کاظمی ، آموزگار ، ساکن رحیم آباد رودسر، برنده یکصد هزار ریال

آقایان حسین سبحانی وعباس‌فلاحی کارگر ، ساکن شاهی ، برنده‌یك صد هزار ریال «شرکتی »

آقای سیف‌الله بهرامی ژاندارم بازنشسته ، ساکن آباده ، برنده یکصد هزار ریال

آقایان یونس عابدین دوست‌وایرج اسدیان ، دبیر ، ساکن‌آستارا ، برنده یکصد هزارریال «شرکتی »

آقای حمید توکلی ، دبیر، ساکن مشهد، برنده یکصد هزار ریال

آقای حسن گلستانی ،کارمند ، ساکن ساری ، برنده یکصدهزار ریال .

دخترشاه پریان

برنامه اهدائی

شاوب‌لورنس

SCHAUB-LORENZ

سه‌شنبه‌ها ازساعت ۸ تا ۸½ بعدازظهر در تلویزیون ملی

تبریکات

تیمسار سرلشگر علیرضا رضائی

ترفیع درجه آن تیمسار معظم را ازطرف فامیل اجل‌لوئیان صمیمانه‌تبریك عرض ، موفقیت تیمساررا درراه خدمت بمیهن و شاهنشاه آریامهر آرزودارم

آ-۱۰۱۰۰ مهدی اجل‌لوئیان

جناب آقای جمشید فرمانفرمائیان

انتصاب‌شایسته جنابعالی رابه‌مدیریت عامل سازمان بیمه های اجتماعی تبریك عرض کرده و از خداوند موفقیت آن جناب راخواستاریم

کارگران وکارمندان شرکت سهامی نیر پارس

آ-۵۲۲۳

تیمسارسرتیپ عباسعلی ریاحی

ارتقاء آن فرماندهی گرامی را صمیمانه تبریك میگوئیم

اهواز - سروان زرین‌بال - ستوان‌یکم فهندژسعدی ستوان‌یکم نورالهی

آ-۱۵۰۰۸

آگهی به عینك فروشان طبی‌شهرستانها

چون جلسه امتحان در ساعت هشت صبح روز یکشنبه ۲۸ اردیبهشت ماه ٤٨ در سالن اجتماعات وزارت بهداری‌واقع دراول خیابان تخت جمشید از خیابان شمیران قدیم روبروی‌بهداری تهران برگزار میشود مقتضی است متقاضیانیکه قبلا مدارك آنها از طریق بهداری مربوطه ارسال شده برای اخذ کارت ورودبه جلسه امتحان یکروز قبل از شروع امتحان‌بوزارت‌بهداری‌ساختمان شماره۳ طبقه‌ششم اداره تنظیم امور پزشکی مراجعه‌نمایند . مالف ۱٤۰٤

مدیر کل خدمات درمانی ـدکتر سعید ط موتمنی

۱ـ ۳ آ-۹۷۳٦

آگهی مناقصه شماره ٥

نیروی هوائی گاز استیلن از طریق مناقصه خریداری مینماید پیشنهاد دهندگان می توانندبامراجعه بستاد فرماندهی نیروی‌هوائی خیابان فرح‌آباد و دریافت برك شرایط و مشخصات پیشنهادات خودرا بر طبق مفاد مندرج در برك شرایط تنظیم و تا ساعت ۱٤ روز دوشنبه ٥ر۳ر٤٨ بدفتر آجودانی ستاد فرماندهی نیرو تسلیم نمایند . ۱ـ۲ آ-۹۷٤٤ نیروی هوائی

آگهی استخدام مهندس نوبت دوم

نیروی دریائی شاهنشاهی تعدادی مهندس تاسیسات (آب وبرق و فاضل‌آب) و مهندس محاسب باسابقه ساختمان برابر مقررات آئیننامه استخدام پیمانی باشرایط و حقوق و مزایای زیر استخدام مینماید.

۱- داوطلبان استخدام باید شرایط عمومی واستخدام پیمانی را داشته باشند .

۲- میزان حقوق ماهیانه مهندسین باتوجه بمدارك تحصیلی آنان (که‌حداقل لیسانس تعیین (می‌شود) و همچنین با رعایت سوابق کار آنان دررشته موردنظر تعیین خواهد گردید و حداقل آن ۱۹۰۰۰ ریال و حداکثر ۳٤۸۰۰ ریال خواهد بود .

۳- دستمزد های مذکور بالامیزان پرداختی در تهران است و کسانیکه بخدمت پذیرفته میشوند در صورت اعزام بخارج از تهران فوق‌العاده اشتغال خارج‌از مرکز بمیزان مقرر درمورد کارمندان رسمی (دربندر عباس ـبندربوشهر) صددرصد ودر نقاط دیگر بمیزان مندرج در آئین‌نامه مزایا استفاده خواهند نمود .

داوطلبان برای کسب اطلاعات بیشتر میتوانند درساعات اداری بجز روزهای پنجشنبه به‌مهندسی نیروی دریائی شاهنشاهی واقع در خیابان شمیران چهارراه قصر مراجعه نمایند .مالف ۱٤۱۲

آ-۹۷۳٦ ۱ـ۲

آگهی مناقصه

سازمان آب منطقه‌ای تهران خرید چهارصد تن کلرورفریك خشك ۹۹٪ مناسب برای‌تصفیه‌آب آشامیدنی دادر ظروف ۱۰۰ کیلو گرمی سی .اند .اف خرمشهر ویا ٥جلفا بمناقصه میگذارد .

از داوطلبان شرکت در مناقصه خواهشمند است برای دریافت مشخصات کامل بکارخانه تهیه مواد شیمیائی سازمان واقع دربلوار الیزابت دوم ـ خیابان فرح مراجعه فرمایند

پیشنهاد ها باید منتهی تا ساعت ۱۲ روز چهار شنبه ۲۸ خرداد ماه ۱۳٤۸ در پاکت لاك و مهر شده بدفتر سازمان به آدرس مذکور تسلیم شود .

پیشنهاد دهنده موظف است‌مبلغ چهارصد هزار ریال اسناد خزانه بعنوان ضمانتنامه بصندوق سازمان پرداخت و فتوکپی قبض واصله را به پیشنهاد خود ضمیمه و بدفتر سازمان تسلیم نماید.

به پیشنهاد های فاقد سپرده و مشروط و مبهم ترتیب اثر داده نخواهد شد .

سپرده نفرات اول و دوم تا زمان انعقاد قرارداد درسازمان باقی‌خواهد ماند .

در صورتیکه برنده‌مناقصه‌حاضر به تنظیم قرارداد نشود سپرده آن بنفع سازمان بدون هیچگونه تشریفات قضائی و اداری ضبطو جنس از سایر پیشنهاد‌دهندگان‌به تشخیص سازمان خریداری خواهد شد .

پیشنهاد ها د رساعت ۱٤ روز چهار شنبه ۲۸خرداد ماه‌بازوگرائت میگردد . حضور پیشنهاد دهندگان در موقع گشایش پیشنهادهابلامانع است سازمان در رد تمام و یا قبول هر یك از پیشنهاد ها آزاد است.

سازمان آب منطقه‌ای تهران

۱ـ۲ آ-۹۳۹٦

آگهی مناقصه خریدشیشه‌خالی جای‌واکسن

موسسه واکسن و سرم سازی رازی حصارك وابسته بوزارت کشاورزی واقع در ٥۰ کیلومتری جاده تهران‌قزوین یکصدو هفتاد هزار عدد شیشه خالی جای واکسن‌بظرفیت ٥۰و۱۰۰ و۲٥۰ سانتی متر مکعب برنك رزدقهوه‌ای طبق نمونه‌های موجود درانبار فنی موسسه رااز‌طریق مناقصه‌طبق‌آئینامه معاملات‌دولتی خریداری مینماید ، داوطلبان شرکت در مناقصه می‌توانند برك شرایط مناقصه را از دبیرخانه موسسه در حصارك و یادفتر مرکزی موسسه واقع‌در وزارت کشاورزی خیابان بلوار کرج دریافت و پیشنهادهای خودرا تاساعت ده صبح روز چهار شنبه سی‌و یکم اردیبهشت ماه ۱۳٤۸ بدبیرخانه‌موسسه در حصارك‌تسلیم و رسید دریافت دارند. پیشنهاد های رسیده در ساعت ده صبح همانروز در دفتر اداره حسابداری موسسه باز و قرائت خواهدشد ، حضور پیشنهاد دهندگان در جلسه مناقصه آزاد است.به‌پیشنهادهای‌مشروط‌وعبهم وفاقد سپرده و یا پیشنهاد هائی که بعداز موعد مقرربرسد ترتیب اثر داده نخواهدشد. موسسه دررد یا قبول یك یاکلیه پیشنهاد ها مختار است مالف۱۳۹۹ ۱ـ۲ آ-۹۷٤۸ موسسه رازی

آگهی مناقصه شماره ٤

نیروی هوائی گاز هلیوم از طریق مناقصه خریداری مینماید پیشنهاد دهندگان می‌توانندبامراجعه بستاد فرماندهی نیروی‌هوائی خیابان فرح‌آباد و دریافت برك شرایط و مشخصات خودرابرطبق مفاد مندرج دربرك‌شرایط‌تنظیم تاساعت ۱٤ روز ٤۸ر۳ر٤ بدفتر آجودانی ستاد فرماندهی نیرو تسلیم نمایند م الف ۱٤۰۷

۱ـ ۲ آ-۹۷۳۳ نیروی هوائی

آگهی مناقصه شماره ۲

نیروی هوائی مایع C.B.M از طریق مناقصه خریداری می‌نماید پیشنهاد دهندگان می توانند با مراجعه بستاد فرماندهی‌نیروی هوائی خیابان فرح‌آباد ودریافت‌شرایط و مشخصات پیشنهادات‌خود رابرطبق مفاد مندرج در برك شرایط تطبیق تاساعت ۱٤ روز یکشنبه ۱۱ر۳ر٤۸ بدفتر آجودانی ستاد فرماندهی نیرونسلیم نمایند مالف ۱٤۱۱

۱ـ۲ آ-۹۷٤۰ نیروی هوائی

آگهی تجدید مناقصه شماره ٤۸ر۷۰٦

شهربانی کل کشور دستمزد شستشو وگندزدائی واطوکشی البسه کثیف‌اداره بهداری را به مناقصه میگذارد . داوطلبان مایل بشرکت‌دراین مناقصه می‌توانند برای دریافت برك شرایط مناقصه بدائره قرارداد ها یاداره کارپردازی مراجعه‌وپیشنهادات خود را تنظیم و درپاکت لاك‌ومهرشده تاآخر وقت‌اداری‌روز ۲۸ر۲ر٤۸ بدائره دبیرخانه اداره مذکور تسلیم و رسید دریافت نمایند. پیشنهادات رسیده در ساعت ده صبح روز ۲۹ر۲ر٤۸در کمیسیون مناقصه بازوقرائت خواهدشد . حضورپیشنهاد دهندگان در جلسه کمیسیون مناقصه‌الزامی‌است و در صورت عدم حضور ، کمیسیون برطبق‌مقررات تصمیم مقتضی اتخاذ خواهد نمود وبعلاوه کمیسیون مزبور در رد یا قبول یك یاکلیه پیشنهادات مختار است مالف۱٤۷۱

شهربانی کل کشور

آ-۱۰۲۱٤ ۱ـ۲

همزمان با کشورهای اروپا و آمریکا

گروه صنعتی بهشهر اولین پودر شستشو محتوی بیو آنزیم را در ایران تقدیم میکند.

بیوآنزیم چیست ؟

بیوآنزیم ماده زنده ایستکه روی لکه‌های پروتئینی مانند تخم مرغ ، خون و آب میوه که دارای مولکولهای سنگین و غیرقابل حل در آب هستند اثر میگذارد وپس از فعل وانفعال خاص آنها راتبدیل باسید آمینه میکند که براحتی در آب قابل حل شدن میباشد بدون اینکه به الیاف، بافت ورنگ پارچه آسیبی برساند.

چگونه میتوانید از کیمیا محتوی بیوآنزیم بهترین نتیجه را بگیرید ؟

- **کیمیا رادرآب ولرم حل کنید ولباس های آلوده به لکه‌ها وچرکهای سنگین را در آن بخیسانید**
- **یکساعت فرصت بدهید تابیوآنزیم هر نوع لکه وچرکی را قابل شستشو سازد وسپس درهمان محلول بشوئید.**
- **برای هر ده‌لیتر آب یك‌فنجان پودر کیمیا کافیست.**
- **برای شستشوباپودر کیمیابه آب جوش احتیاجی نیست.**

- **از پودرکیمیامحتوی بیوآنزیم درشستشوهای معمولی چون سایر پودرها استفاده کنید.**
- **پودرکیمیا مشکل شمارا درهر نوع شستشو ازلباس تا ظروف آشپزخانه حل میکند.**
- **یك آستین لباس را باپودر معمولی بشوئیدودیگری راباکیمیا، تفاوت شستشورا بخوبی درك خواهید کرد.**

فرهنگ اراک، دژ تسخیر ناپذیر وطن پرستی و شاهدوستی

کارمندان اداری آموزش وپرورش اراک هر لحظه آماده‌اند که در اجرای آرمان‌های پاک ومیهنی رهبر خردمند ایران شاهنشاه آریامهرجان بر کف با هرگونه متجاوزی که به‌خاک پاک میهن عزیز ما چشم‌دوخته باشند پیکار کنند

از طرف کارمندان اداری آموزش‌وپرورش اراک ـ اکبر بحرینی

پیشگاه مبارک شاهنشاه آریامهر

مفتخرا ـ آمادگی کارکنان و دانش‌آموزان آموزشگاه نخستین اراک رابرای جانبازی و فداکاری درراه استقلال میهن بشرفعرض ملوکانه معروض و تصمیم مدبرانه رهبر عالیقدر خود را مبنی‌برالغای پیمان ننگین و تحمیلی سال ۱۳۱۶ رااز جان و دل میستائیم .

ازطرف کارکنان و دانش آموزان آموزشگاه نخستین اراک ـ توسلی

آ ـ ۹۹۳۲

پیشگاه مبارک شاهنشاه آریامهر

بمنظور جانبازی درراه حفظ میهن و تامین حقوق ملی درتمام نقاط کشوربخصوص منطقه‌خلیج فارس بابیصبری منتظر فرمان‌همایونی می‌باشیم .

ازطرف کارکنان و دانش آموزان دبستان دولتی امیرکبیر اراک ـ میرهاشمی

آ ـ ۹۹۳۲

پیشگاه مبارک شاهنشاه آریامهر

گروه فرهنگی انوشیروان دبیرستان ملی کسری لغو قراردادتحمیلی ۱۳۱۶ را تبریك میگوید .

از طرف کارکنان دبیرستان ملی کسری ـ انصاری

آ ـ ۹۹۳۲

پیشگاه مبارک شاهنشاه آریامهر

کارکنان و آموزگاران دبستان ملی شرف ارامنه آمادگی خود رابرای بثمررساندن نیات مبارك شاهنشاه آریامهر نسبت به احقاق حق ایران در اروندرود اعلام میدارند .

ازطرف کارکنان و آموزگاران دبستان ملی شرف ارامنه ـ شفیعی

آ ـ ۹۹۳۲

پیشگاه مبارک اعلیحضرت همایونی شاهنشاه آریامهر

کارکنان و آموزگاران دبستان دخترانه رازی ضمن ستایش از اقدام دولت سپاس خودرا در مورد الغاء قرارداد استعماری اروندرود تقدیم میدارد .

رئیس دبستان رازی ـ مدثر

آ ـ ۹۹۳۲

پیشگاه مبارک شاهنشاه آریامهر رهبر خردمند

جان‌نثاران دبیران و کارکنان دبیرستان پروین اعتصامی اراک ضمن ابراز سپاسگزاری از لغو قرارداد ۱۳۱۶ـ ایران وعراق برحسب وظیفه ملی در مقابل هرگونه تجاوز و تعدی از فداکاری دریغ نداشته برای جانبازی آماده میباشیم .

رئیس دبیرستان پروین اعتصامی اراک ملوك جوشنی

آ ـ ۹۹۳۲

پیشگاه مبارک شاهنشاه آریامهر

جان‌نثاران کارکنان ودانش‌آموزان آموزشگاه محسنی اراک‌سپاس خود را در مورد الغاء قرارداد تحمیلی مرزی ایران و عراق تقدیم و جان‌فشانی خودرادر راه اجرای نیات آن پدر تاجدار اعلام میدارند .

ازطرف کارکنان و دانش‌آموزان آموزشگاه محسنی اراک ـ ابراهیم‌ـ بنکدار

آ ـ ۹۹۳۲

پیشگاه مبارك‌شاهنشاه آریامهر

کارکنان دبستان ملی سعادت اراک ضمن‌اعلام ستایش از لغو قرارداد ۱۳۱۶ ایران و عراق مراتب جانبازی خود ر ادر اجرای نیات ناجی‌ملت ایران‌اعلام میدارند.

ازطرف کارکنان دبستان ملی سعادت اراک ـ سیدحسین‌نوری

آ ـ ۹۹۳۲

پیشگاه مبارک شاهنشاه آریامهر

باکمال‌افتخار کارکنان دبستان بیهقی اراک‌روش محکم‌و قاطع دولت شاهنشاهی را در مورد استیفای حقوق حقه ملت ایران در اروندرود ضمن ستایش فراوان مورد تایید قرار میدهند .

ازطرف کارکنان دبستان بیهقی اراک ـ یدالله زنگنه

آ ـ ۹۹۳۲

پیشگاه مبارک شاهنشاه آریامهر

کارکنان دبستان آذرهوش اراک آمادگی خود رانسبت باحقاق حقوق ملت‌ایران در اروندرود اعلام میدارند .

ازطرف کارکنان دبستان آذرهوش ـ حسن‌آذری

آ ـ ۹۹۳۲

پیشگاه مبارک شاهنشاه آریامهر

کارکنان و دانش آموزان آموزشگاه دولتی جمشیدیان اراک مراتب جانبازی و فداکاری خودرا درراه بثمر رساندن آرمانهای مقدس شاهانه ولغو قرارداد ۱۳۱۶ ایران و عراق به‌خاکپای همایونی معروض میدارند.

رئیس دبستان دولتی جمشیدیان اراک ـ ولی‌الله کازرانی

آ ـ ۹۹۳۲

پیشگاه مبارک شاهنشاه آریامهر

جان‌نثاران کارکنان دبستان معتمد سپاس خودرا در مورد الغاء قرارداد تحمیلی مرزی ایران وعراق تقدیم‌وآمادگی‌خود را درراه اجرای نیات آن پدر تاجدار اعلام میدارند .

ازطرف کارکنان دبستان معتمدعذرا. ایزدی

آ ـ ۹۹۳۲

پیشگاه مبارک شاهنشاه آریامهر

دانش‌آموزان و دبیران و کارکنان دبیرستان فرح پهلوی اراک مراتب سپاسگزاری خود رادر مورد ابطال قرارداد ظالمانه ایران وعراق تقدیم و جانفشانی خودرادر اجرای منویات شاهنشاه اعلام میدارند .

دبیرستان فرح‌پهلوی ـ افسرمینا

آ ـ ۹۹۳۲

پیشگاه مبارک اعلیحضرت همایونی شاهنشاه آریامهر

کارمندان دبستان دولتی ۶بهمن اراک انزجار عمیق خود را نسبت به‌قرارداد تحمیلی ۱۳۱۶ اعلام میدارند .

رئیس دبستان دولتی ۶بهمن اراک ـ ذبیحی

آ ـ ۹۹۳۲

پیشگاه مبارک شاهنشاه آریامهر

کارکنان و دانش آموزان دبیرستان مجیدی اراک پشتیبانی خود رادر مساله اروندرود و استیفای حقوق ملت ایران اعلام میدارند .

رئیس دبیرستان مجیدی اراک ـ آقانوری

آ ـ ۹۹۳۲

پیشگاه مبارک شاهنشاه آریامهر

کارکنان ، دبیران و دانش آموزان دبیرستان شکرائی اراک‌سپاس خودرادر مورد ابطال قرارداد استعماری اروندرود تقدیم و جانفشانی خودرا در این راه اعلام میداریم.

رئیس‌دبیرستان‌شکرائی ـ صادق‌فخار

آ ـ ۹۹۳۲

پیشگاه مبارک شاهنشاه آریامهر

کارکنان ، دبیران ودانش‌آموزان دبیرستان شاهدخت‌اراک آمادگی خودرا برای به‌ثمر رساندن نیات مبارك پدر تاجدار نسبت به‌احقاق حق ایران در اروندرود اعلام میدارند .

رئیس دبیرستان شاهدخت ـ صدیقه ابراهیمی‌فخار

آ ـ ۹۹۳۲

پیشگاه مبارک شاهنشاه آریامهر

کارکنان دبیرستان نظام‌وفا آمادگی خودرا ازهر نظر نسبت به احقاق حقوق ملت‌ایران دراروندرود اعلام میدارند .

رئیس دبیرستان نظام‌وفا ـ چیت‌ساز

آ ـ ۹۹۳۲

پیشگاه مبارک شاهنشاه آریامهر

دراین موقع که بفرمان شاهنشاه آریامهر اعمال حاکمیت ملت ایران بر اروندرود تقویت‌وقرارداد استعماری ۱۳۱۶ لغومیشود بدین وسیله ازطرف کلیه کارکنان دبیرستان پهلوی اراك مراتب پشتیبانی خودرا از اقدام آن رهبر عالیقدر تقدیم واعلام میدارد .

رئیس دبیرستان پهلوی اراك

آ ـ ۹۹۳۲

پیشگاه مبارک شاهنشاه آریامهر

کارکنان دبیرستان صمصامی اراك لغو قرارداد تحمیلی ۱۳۱۶ با دولت عراق رابه‌پیشگاه مبارك شادباش عرض و آماده همه‌گونه جانبازی دراینراه می‌باشند .

ازطرف کارکنان دبیرستان صمصامی‌بیات اراك ـ عطاءالله مجدی

آ ـ ۹۹۳۲

پیشگاه مبارک شاهنشاه آریامهر

ازطرف خود و کارکنان و دانش آموزان دبستان سنائی اراك احقاق حق‌ایران رادر اروندرود و ملغی کردن عهدنامه تحمیلی ۱۳۱۶ بین ایران وعراق راتبریك میگوید .

رئیس دبستان سنائی اراك ـ کبری رهبر

آ ـ ۹۹۳۲

پیشگاه مبارک شاهنشاه آریامهر

کارکنان و دانش‌آموزان دبستان رضاشاه کبیر پشتیبانی بیدریغ خودرا در مورد مساله اروندرود و استیفای حقوق حقه ملت ایران اعلام میدارند .

ازطرف کارکنان ودانش‌آموزان دبستان رضاشاه کبیراراك ـ ناصر حمیدی

آ ـ ۹۹۳۲

پیشگاه مبارک شاهنشاه آریامهر

دبیران و کارکنان دبیرستان ایراندخت همصدا با عموم ملت‌ایران آمادگی خودرا برای جانبازی درراه اجرای نیات رهبرعالیقدر دراحقاق حق ایران در اروندرود اعلام میداریم .

ازطرف دبیران و کارکنان دبیرستان ایراندخت اراك ـ جعفری

آ ـ ۹۹۳۲

پیشگاه مبارک شاهنشاه آریامهر

کارکنان و دانش‌آموزان دبستان دولتی نوید اراك پشتیبانی خود را نسبت به‌لغوقرارداد تحمیلی۱۳۱۶ اروندرود اعلام میدارند .

ازطرف کارکنان و دانش آموزان دبستان‌نوید ـ احمد سلطانمحمدی

آ ـ ۹۹۳۲

پیشگاه مبارک شاهنشاه آریامهر

جان‌نثاران ،آموزگاران و کارکنان دبستان شکوفه اراك روش قاطع دولت‌شاهنشاهی را درمورد اروندرود میستایند وبرای جانبازی در راه میهن آماده فداکاری هستند .

رئیس دبستان شکوفه ـ معصومه ترکمانی

آ ـ ۹۹۳۲

پیشگاه مبارک شاهنشاه آریامهر

جان‌نثاران آموزگاران و دانش آموزان دبستان دولتی هدایت اراك تصمیمات عالیه دولت‌را در مورد الغای قرارداد ۱۳۱۶ اروندرود باجان‌و دل تایید نموده و مراتب جانبازی خود رادر راه اجرای نیات مقدس‌پدر تاجدار اعلام میداریم .

ازطرف آموزگاران ودانش‌آموزان دبستان دولتی هدایت‌اراك ـ نبی حاجعلیخانی

آ ـ ۹۹۳۲

پیشگاه مبارک شاهنشاه آریامهر

کارکنان دبستان دولتی هفده دی شهرستان اراك آمادگی خودرا برای جانبازی درراه استقلال کشور اعلام و بهیچ کشوری اجازه تجاوز در اروندرود نخواهیم داد .

ازطرف کارکنان دبستان هفده دی ـ هما منزوی

آ ـ ۹۹۳۲

پیشگاه مبارک اعلیحضرت همایونی شاهنشاه آریامهر

جان‌نثاران کارکنان و دانش‌آموزان دبستان دوشیزگان اراك ضمن انزجار وتنفر شدیدخود رانسبت به‌رویهٔ دولت عراق آمادگی‌خود را تاآخرین قطره خون برای احقاق حقوق میهن عزیز اعلام میداریم.

ازطرف کارکنان و دانش‌آموزان دبستان دوشیزگان ـ طلسچی

آ ـ ۹۹۳۲

پیشگاه مبارک شاهنشاه آریامهر

جان‌نثاران آموزگاران دبستان ۲۵ شهریور اراك سپاس خود را در مورد ابطال قرارداد استعماری اروندرود تقدیم و جانفشانی خود را در این راه اعلام میداریم .

ازطرف کارکنان دبستان ۲۵ شهریور ـ پریدخت‌خسروی‌پور

آ ـ ۹۹۳۲

پیشگاه مبارک شاهنشاه آریامهر

کارکنان دبیرستان محمدرضا شاه اراك اقدامات مجدانه دولت شاهنشاهی ایران را تحت رهبری خردمندانه شاهنشاه عالیقدر در مورد لغو قرارداد ۱۳۱۶ واستیفای حقوق حقه‌ملت ایران در اروندرود از صمیم قلب میستایند .

رئیس دبیرستان محمدرضاشاه ـ غلامرضا حاجی‌باشی

آ ـ ۹۹۳۲

پیشگاه مبارک شاهنشاه آریامهر

جان‌نثاران آموزگاران و کارکنان و دانش آموزان دبستان جواد رهنما ضمن ستایش از لغوقرارداد ۱۳۱۶ ایران و عراق بدین‌وسیله آمادگی و جانبازی خودرا در اجرای‌منویات شاهنشاه اقدس همایونی در مورد اروندرود اعلام میدارند .

ازطرف کارکنان‌ودانش‌آموزان دبستان جوادرهنمای اراك ـ فاطمه‌نجم‌زاده

آ ـ ۹۹۳۲

پیشگاه مبارک شاهنشاه آریامهر

کارکنان و دانش‌آموزان دبستان فاطمه سیاح شهرستان اراك سپاس خود رادر مورد ابطال قرارداد تحمیلی و استعماری مرزی ایران و عراق تقدیم و مراتب جانبازی خودرا درراه آرمانهای مقدس ملی اعلام میدارند .

ازطرف کارکنان و دانش‌آموزان دبستان فاطمه سیاح ـ شمسی

آ ـ ۹۹۳۲

پیشگاه مبارک شاهنشاه آریامهر

جان‌نثاران کارکنان و دانش آموزان دبستان منوچهری اراك‌جانبازی و آمادگی خودرا در سنگر مقدم درراه استیفای حقوق ملت ایران در اروندرود اعلام میدارند .

رئیس دبستان منوچهری ـ احترام امامی

آ ـ ۹۹۳۲

پیشگاه مبارک شاهنشاه آریامهر

جان‌نثاران آمادگی خودرابرای هرگونه جان‌بازی برهبری شاهنشاه توانای‌خویش درراه استیفای حقوق حقه ایران از اروندرود اعلام میدارند.

ازطرف اعضاء گروه فرهنگی بوعلی‌اراك ـ داعی

آ ـ ۹۹۳۲

پیشگاه مبارک شاهنشاه آریامهر

کارکنان ودانش‌آموزان دبستان دولتی حسن‌فرید ضمن‌تاییداقدام دولت آمادگی خود را درراه حفظ تمامیت ارضی‌ایران اعلام میداریم .

رئیس دبستان حسن فرید ـ صدیقه آزرمی‌پور

آ ـ ۹۹۳۲

پیشگاه مبارک شاهنشاه آریامهر

جان‌نثاران آموزگاران و کارکنان آموزشگاه دولتی سپهدار .روش قاطع دولت شاهنشاهی رادر حفظ حقوق ملت ایران در اروندرود می‌ستایند وبرای جان‌بازی درراه شا مو میهن آماده فداکاری هستند .

رئیس آموزشگاه سپهدار ـ مشعوف شفائی

آ ـ ۹۹۳۲

پیشگاه مبارک شاهنشاه آریامهر

جان‌نثاران کارکنان ودانش آموزان دبستان طوطی اراك‌نسبت بابطال قرارداد اروندرود اظهار خوشوقتی نموده آمادگی خود را درراه اجرای منویات ملوکانه ابراز میدارند .

رئیس دبستان طوطی ـ پروانه بهادری

آ ـ ۹۹۳۲

پیشگاه مبارک شاهنشاه آریامهر

آموزگاران و دانش‌آموزان‌دبستان دولتی رضاپهلوی‌شهرستان اراك مفتخرند ضمن ستایش از اقدام شجاعانه دولت درموردالغای قرارداد استعماری ۱۳۱۶ آمادگی و جانبازی خود را در راه احقاق حق ملت ایران در اروندرود اعلام دارند .

رئیس دبستان دولتی رضاپهلوی اراك ـ علی‌اکبر عسگری

آ ـ ۹۹۳۲

پیشگاه مبارک شاهنشاه آریامهر

جان‌نثاران کارکنان دبستان نوروز سپاس خود را در مورد الغاء قرارداد تحمیلی مرزی ایران و عراق تقدیم و جانفشانی خودرا در اجرای نیات آن پدر تاجدار اعلام میدارد .

از طرف کارکنان ودانش‌آموزان دبستان‌نوروز ـ منصوره‌ثامنان

آ ـ ۹۹۳۲

پیشگاه مبارک شاهنشاه آریامهر

جان‌نثاران کارکنان و دانش آموزان دبیرستان دولتی‌شاهپور سپاس فراوان خود را درمورد الغاء قرارداد تحمیلی اروندرود تقدیم وآمادگی خویش رابرای جانفشانی اعلام میدارند .

از طرف کارکنان و دانش آموزان دبیرستان شاهپور ـ محمدتقی امامی

آ ـ ۹۹۳۲

پیشگاه مبارک شاهنشاه آریامهر

کارکنان و دانش‌آموزان آموزشگاه دولتی عظیمی ضمن ستایش از اقدامات دولت درمورد لغو قرارداد ۱۳۱۶ ایران و عراق بدین وسیله آمادگی و جانبازی خود را درراه بثمررساندن نیات مقدس ملوکانه اعلام میدارند .

از طرف کارکنان و دانش آموزان دولتی عظیمی اراك ـ جواد علائی

آ ـ ۹۹۳۲

پیشگاه مبارک شاهنشاه آریامهر

کارکنان و دانش آموزان دولتی دهگان ضمن اظهار مسرت از لغو قرارداد استعماری ۱۳۱۶ ایران و عراق آمادگی وپشتیبانی خود را برای هرگونه جانبازی اعلام میدارند .

از طرف کارکنان و دانش آموزان دبستان دهگان ـ عصمت‌الملوك علامی

آ ـ ۹۹۳۲

پیشگاه مبارک شاهنشاه آریامهر

کارکنان دستان طلوعی اراك آمادگی خود را برای جانبازی درراه حفظ تمامیت ارضی ایران اعلام میدارند .

از طرف کارکنان دبستان طلوعی ـ تقوی‌منش

آ ـ ۹۹۳۲

پیشگاه مبارک همایونی شاهنشاه آریامهر
بزرگ ارتشتاران فرمانده

جان‌نثاران کارکنان وآموزگاران دبستان منصوری از اعماق قلب خود انزجار بی‌شمار خود را نسبت برفتار خشونت‌آمیز و خصمانه دولت عراق ابراز نموده و در اجرای اوامر ملوکانه از هیچگونه جانفشانی وفداکاری دریغ نخواهیم کرد .

مدیر دبستان منصوری اراك ـ معصومه ذوالفقاری

آ ـ ۹۹۳۲

پیشگاه مبارک شاهنشاه آریامهر
شهریار دادگستر

جان‌نثاران کارکنان و دانش‌آموزان دبستان دخترانه ناهید اراك سپاس خودْ را در مورد ابطال قرارداد تحمیلی مرزی ایران وعراق‌تقدیم وجانفشانی خود را در اجرای نیات آن پدر تاجدار اعلام میدارند .

از طرف کلیه کارکنان ـ رئیس آموزشگاه دولتی ناهید ـ ربابه اقتصادی

آ ـ ۹۹۳۲

پیشگاه مبارک شاهنشاه آریامهر

جان‌نثاران آموزگاران دبستان شمس‌العلماء قریب سپاس‌خود رادرمورد الغاء قرارداد تحمیلی مرزی ایران و عراق تقدیم و آمادگی خود را درراه اجرای نیات آن پدر تاجدار اعلام‌میدارند.

ازطرف کارکنان دبستان شمس‌العلماء ـ عصمت ملایری‌پور

آ ـ ۹۹۳۲

پیشگاه مبارک شاهنشاه آریامهر

جان‌نثاران کارکنان دبستان دولتی داودی جانبازی خود را درراه استیفای حقوق حقه ملت ایران از اروندرود برهبری شاهنشاه معظم اعلام میدارند .

از طرف کارکنان دبستان دولتی داودی ـ تبریزی

آ ـ ۹۹۳۲

پیشگاه مبارک شاهنشاه آریامهر

جان‌نثاران کارکنان دبستان دولتی مهر اراك آمادگی خودرا برای هرگونه جانبازی درراه استیفای حقوق حقه ایران از اروندرود برهبری شاهنشاه توانای خویش اعلام میدارند .

رئیس دبستان مهر ـ عصمت مشتاقی

آ ـ ۹۹۳۲

پیشگاه مبارک شاهنشاه آریامهر

جان نثاران کارکنان دبستان‌دولتی انوری‌از لغو قرارداد تحمیلی ۱۳۱۶ درمورداروندرود سپاسگزاری نموده آماده هرگونه جانبازی درراه‌اجرای نیات پدر تاجدارخود می باشند.

رئیس دبستان‌انوری حکاکی

آ ـ ۹۹۳۲

پیشگاه مبارک شاهنشاه آریامهر

جان نثاران دبیران و کارکنان مرکز تربیت معلم ودانشسرای مقدماتی دختران‌اراك آمادگی‌خودرادرراه‌جان‌بازی‌برای‌استیفای‌حقوق حقه‌ایران ازاروندرود برهبری شاهنشاه خردمند خود اعلام‌میدارند

رئیس‌مرکز تربیت‌معلم دانشسرایمقدماتی‌اراك ـ حاجباشی

آ ـ ۹۹۳۲

پیشگاه مبارک شاهنشاه آریامهر

کارکنان اداری ،نمایندگان‌آموزش وپرورش ، افسران‌وراهنمایان تعلیماتی،سپاهیان‌دانش وآموزگاران مدارس‌روستاهای شهرستان اراك آمادگی خودرا برای‌جانبازی درراه میهن عزیز و احقاق‌حق مسلم‌ایران دراروندرود اعلام‌می دارند .

رئیس‌سپاه‌دانش‌وتعلیمات‌روستاهای اراك ـ اسداللهی

آ ـ ۹۹۳۲

پیشگاه مبارک شاهنشاه آریامهر

کارکنان هنرستان صنعتی‌اراك‌ازاقدام دولت ایران درلغوقرارداد استعماری ۱۳۱۶ ایران‌وعراق ستایش و پشتیبانی‌نموده و آمادگی خودرا برای دفاع ازتمامیت ارضی و اجرای نیات مقدس آن‌پدر تاجدار اعلام‌میدارند .

رئیس هنرستان صنعتی‌اراك‌ـ منصور اخوان

آ ـ ۹۹۳۲

پیشگاه مبارک شاهنشاه آریامهر

کارکنان دبستان آزرم‌اراك ضمن تایید وستایش اقدام دولت در ابطال قرارداد ۱۳۱۶ که از تحمیلات استعمار بوده‌آماده‌اند تاجان خودرا درراه اجرای آرمانهای ملی‌ومقدس آن‌رهبرخردمند فدا کنند.

مدیردبستان آزرم اراك ـ ـ«پروین‌دخت وحید

آ ـ ۹۹۳۲

پیشگاه مبارک شاهنشاه آریامهر

جان‌نثاران کارکنان دبستان سهم‌الملك بیات اراك از اقدام دولت در کان‌لم‌یکن‌اعلام‌کردن قرارداد استعماری ۱۳۱۶ اروندرود ستایش‌نموده و آماده فداکاری و جانبازی درراه اجرای هدفها و آرمانهای عالیه آن‌پدر تاجدار هستند .

مدیر دبستان سهم‌الملك بیات‌اراك ـ امینی

آ ـ ۹۹۳۲

پیشگاه مبارک شاهنشاه آریامهر

کارکنان دبستان دانش اراك ضمن تائیداقدام دولت در الغای قرارداد تحمیلی ۱۳۱۶ ایران و عراق ،آمادگی‌خود رابرای‌جانبازی درراه اجرای نیات‌مقدس آن‌رهبر خردمند اعلام‌میدارند.

مدیر دبستان‌دانش اراك ـ احمد کریمی

آ ـ ۹۹۳۲

همه آماده‌ایم جان برکف
تا زبهر وطن نثار کنیم

جان‌نثاران کارکنان و دانش آموزان دبستان دولتی شاهپور اراك . آمادگی خودرادرراه به‌ثمر رسانیدن آرمان‌های مقدس شاهنشاه آریامهر درمورد اروندرود اعلام میداریم .

از طرف کلیه‌کارکنان ـ غلامرضا سبزپوش رشیدی

پیشگاه مبارک شاهنشاه آریامهر

کارکنان ودانش‌آموزان دبستان دولتی خیام اراك ضمن احساس غرور و افتخار ازلغو قرارداد استعماری ۱۳۱۶ اروندرود برای احقاق حق مسلم ایران عزیز آماده هرگونه جانبازی و فداکاری می‌باشند .

ازطرف کارکنان ودانش‌آموزان دبستان خیام اراك ـ مصطفی کیوان

آ ـ ۹۹۳۲

پیشگاه مبارک شاهنشاه آریامهر

جان‌نثاران کارکنان دبیرستان فردوسی بدین وسیله آمادگی خود برای جانبازی درراه اجرای نیات رهبر و پیشوای خردمند ملت ایران شاهنشاه آریامهر و احقاق حق در اروندرود اعلام میدارند .

رئیس دبیرستان فردوسی . محمود مروج

آ ـ ۹۹۳۲

وسعت عالم چقدر است؟

آیا باید در معیار فواصل کرات آسمانی تجدید نظر شود؟

عبور از پنج قاره

از هنگام آغاز مسابقه تسخیر فضا دانشمندان امریکائی وشوروی بامطالعات نجومی وازراه فرستادن اقمار مصنوعی به‌مدار کره زمین اطلاعات‌جامعی‌درباره علائم‌آفرینش وستارگان بدست آوردند.

کاملترین‌رصدخانه‌ای که‌امریکائیها بمدار کره زمین فرستاده‌اند «او. ا.او-۲» نام دارد که از روز هفتم دسامبر گذشته درمدار کره‌زمین مشغول گردش است.

● ۱۱۷۰ عکس

این ماهواره ستاره شناسی که دوتن وزن دارد تاکنون بیش از ۱۱۷۰ عکس از میدان مغناطیسی ستارگان بزمین مخابره کرده که فوق‌العاده مورد توجه دانشمندان قرار گرفته است.

این رصدخانه فضائی روزانه در اوضاع واحوال ستاره تحقیقات جالبی انجام داده‌ونتیجه‌آزمایشهای خودرا بزمین مخابره می کند.

رصدخانه «او.ا.او۲» که در ارتفاع زیادی ازسطح زمین‌درگردش‌است دارای چهار تلسکوب فوق‌العاده نیرومند است که بوسیله آنها اعماق آسمانها را رصد میکنند و چون آتمسفر زمین بین تلسکوب وستارگان دوردست مانعی ایجاد نمی‌کند میدان عمل‌این رصدخانه فوق‌العاده وسیع وپردامنه است.

نخستین اطلاعاتی که رصدخانه «او.ا.او-۲» در دسترس ستاره‌شناسان قرار داده نشان میدهد که عالم‌دویاسه‌برابر وسیع‌تروپهناورتر ازآن است که‌تاکنون دانشمندان فکر میکردند.

● تجدیدنظر

اطلاعاتی که‌این رصدخانه‌فضائی در دسترس دانشمندان امریکائی قرار داد. بقدری مهم است که ستاره شناسان میگویند درمعیارها وفواصل باید تجدیدنظر اساسی بعمل آید.

رصدخانه‌فضائی «او-ا.او»ستارگان جدید و کهکشانهائی راکه‌تاکنون قوی‌ترین تلسکوبهای جهان قادر بدیدن آنها نبوده‌اند کشف کرده است.

بزودی سازمان ملی فضائی‌امریکا گزارش مفصلی در باره نتیجه کشفیات دانشمندان امریکائی که از روی اطلاعات مخابره‌شده‌توسط رصدخانه فضائی بزمین تنظیم‌شده است انتشار خواهد داد.

«مطبوعات جهان»

مشتری به زمین پیام‌میفرستد

دکتر رابرت ج. استون یکی از دانشمندان فضائی امریکا و عضو موسسه ملی فضانوردی این کشور موسوم به«ناسا» در اجتماع کارشناسان در کمیته اتحاد بین‌المللی علم رادیو در واشنگتن اظهار داشت که اخیرا صداهائی ازجو زمین بگوش میرسد و توسط ایستگاه های زمینی ثبت میشود که‌بیگمان علاوه بر صداهای زمینی، ازجانب مشتری «برجیس» مخابره شده‌است.

محقق ۳۸ساله آمریکائی افزود که نشانه‌هائی ازاین صداها در ۳۶۴۰ مایلی زمین در قطبهای شمال و جنوب‌هردو شنیده و ضبط شده‌است این‌علائم درهردقیقه بمدت چند ثانیه ظاهرمیشود در حالیکه فرکانس این امواج یکسان وشبیه فرکانس رادیوهای تجارتی است.

دکتر استون افزود که صداهای‌مذکورنظیر آنچه‌درفیلم «۲۰۰۱-ادیسه‌فضائی»- در تهران‌راز کیهان -بود کاملامیزان نیست و ضمنا یکطرفه است.

نیوزویك

هواپیمای مافوق صوت شوروی

هواپیمای مسافربری «تی‌یو ۱۴۴» شوروی که باسرعتی بیش از سرعت صوت پرواز می‌کند این هفته نیز یك پرواز آزمایشی موفقیت‌آمیز انجام داد.ولی مقامات‌شوروی هنوز مدت پرواز و حداکثر سرعت این هواپیما را که شاهکار صنعت هواپیماسازی شوروی ودر ردیف هواپیمای مافوق صوت فرانسه‌وانگلیس (کنکورد) قرار دارد فاش نکرده‌اند.

بزودی هواپیماهای«توپولف» یا (تی-یو ۱۴۴) شوروی در خطوط ارتباطی هوائی‌شوروی با کشورهای خارج شروع بکار خواهد کرد ولی هنوز معلوم نیست که کدامیك از چهار کشور بزرك امریکا، فرانسه، انگلیس وشوروی که در این مسابقه عظیم شرکت کرده‌اند برنده خواهندشد.

«مطبوعات جهان»

قدیمی‌ترین بطری ویسکی

قدیمی‌ترین بطری ویسکی جهان در توکیو به ۳۰ هزار دلار فروخته شد.

این بطری که در ژاپن کشف شده متعلق به ۲۵۰ سال قبل است وبرای خرید این بطری دوازده پیشنهاد مختلف از کانادا، آمریکا و آلمان غربی به ژاپن واصل شده بود. مالك بطری حاضر شده است آن را به دو برابر قیمت خرید بیك سرمایه‌دار امریکائی بفروشد.

برج تلویزیون

برجی که تصویر آنرا ملاحظه میکنید در هامبورك «برای آینده» ساخته شده است. علاوه براستفاده‌ای که بعنوان آنتن تلویزیون ازآن بعمل میآید دارای رستوران گردانی‌است که‌برای‌توریستها جالب بنظر میرسد.

بنظر میرسد که‌همه‌شهرهای مهم اروپائی مایل به داشتن چنین برجی باشند که ۲۷۱٫۵ متر ارتفاع دارد و یکی از عظیمترین بنا های اروپا است.

بندر آلمانی هامبورك که بروی کلیه ساکنان دنیا باز است با۲ میلیون جمعیت در حال حاضر بزرگترین شهر آلمان پس از برلین استو در سالهای اخیر مرکزصنعتی وبازرگانی شده است.

در حال حاضر این‌بندر به صورت واسطه‌ای بین کشورهای عضو منطقه تجارت‌آزاد اروپا (افتا) و بازار مشترك اروپائی و کشورهای اروپای شرقی عضو «کمکون»درآمده است.

برج مذکور اجازه میدهد که رله سه‌برنامه تلویزیونی بین کشورهای اسکاندیناوی‌و بقیه اروپا انجام شود وعلاوه براین حدود پانزده هزار ارتباط تلفنی برقرار میکند.

«آی-ان-بی»

مبل مسعود
تلفن ۶۳۰۴۶۸
خیابان امیرآباد شمالی جنب بیمارستان دانشگاه

اطلاعات
دختران وپسران روزهای یکشنبه منتشر میشود

از امشب درسینماهای
اروپا - میامی - آسیا
تیسفون - ساینا - سیلوانا

استودیو میامی تقدیم میکند
جاده زرین سمرقند
رنگی. ایستمن کالر
کارگردان: ملک مطیعی
تهیه‌کننده: جمال مجتهدی
خانم‌سازی: قمین
بازیگران: ایرن. ارحام صدر. سهیلا
نصرت‌اله محتشم. تجدد. ناصر ملک مطیعی

لاستیکهای کشاورزی ویت
ساخت آلمان غربی
VEITH

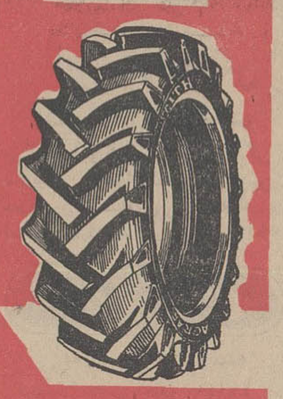

نماینده انحصاری شرکت مکاور
خیابان آیزنهاور شماره ۶۹۱ تلفن ۹۵۶۳۳۱

بزودی
جنگ وصلح
رنگی
۷۰میلیمتری

از فردا برنامه افتتاحیه امسال
درایوین سینما
(تهران‌پارس)
الیزابت‌تیلور - مارلون‌براندو
برای اولین‌بار در برابر هم دراثری جنجالی
انعکاس درچشم طلائی
بکارگردانی: جان‌هوستون

REFLECTIONS IN A GOLDEN EYE
پاناویژن - رنگی
باشرکت: برایان‌کیت - جولی‌هریس
محصول کمپانی برادران‌وارنر - سون‌آرتز

شوفاژها را خاموش کنید

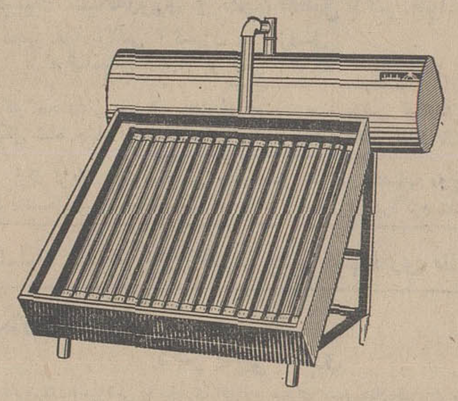

آبگرمکن آفتابی ساراول درتمام سال حتی روزهای ابری آب گرم مصرفی شمارا تأمین کرده آب گرم مجانی وفراوان میدهد.

درتابستان بعلت اینکه تأسیسات حرارت مرکزی خاموش است ودیگر حرارتی درساختمان ایجاد نمینماید ساختمان شما بطور کلی خنک‌تر از سال گذشته خواهد بود.

جلوگیری از استهلاک تأسیسات حرارت مرکزی ومجانی بودن آب گرم مصرفی موجب میگردد یکساله مخارج خرید یک آبگرمکن آفتابی جبران شود.

شرکت صنعتی ساراول: ویلا خیابان دامغان شماره ۶ تلفن: ۴۳۹۵۲ ۶۱۲۲۲۹

آگهی مناقصه شهرداری یزد

شماره ۲۹۴۹
تاریخ ۱۱ر۲ر۴۸

پیروآگهی شماره ۱۱۲۶-۲۵ر۱ر۴۸ شهرداری یزد تعمیر کشتارگاه موجود وساختمان فوستیك برای فضولات کشتارگاه وآبریز های آنرا طبق نقشه‌ومشخصات که بهای آن معادل ۸۱۲۰۰۰ ریال‌است باشرایط زیر به مناقصه میگذارد.

۱- شرکت‌کنندگان باید دارای صلاحیت مالی‌وفنی بوده‌و صلاحیت انان مورد تایید دفتر مهندسی فرمانداری مستقل یزد قرار گیرد.

۲-پیشنهاد دهندگان دربرابرپرداخت‌یکهزار ریال بدفترمهندسی فرمانداری مستقل یزد بایستی نقشه‌ومشخصات دریافت‌دارند.

۳- پیشنهاد دهندگان باید مبلغ ۴۰۶۰۰ریال به عنوان سپرده بصندوق شهرداری پرداخت وقبض رسید یامعادل آن اسنادخزانه یاضمانت بانکی ضمیمه پیشنهاد خودنمایندتادرصورت اصابت مناقصه وخودداری از انجام آن بسود شهرداری ضبط گرددو بانفر دوم وسوم بارعایت مفاد آئین نامه مالی‌شهرداری ها اقدام شود.

۴- پیشنهاد دهندگان باید پیشنهادات خود را در دو پاکت‌الف محتوی مدارك صلاحیت وقبض سپرده‌وپاکت «ب» محتوی مشخصات وواحد بهای پیشنهادی ونقشه بوده وتاساعت ۱۰ صبح روز ۲۴ر۲ر۴۸ بدفتر شهرداری تسلیم ورسیددریافت‌دارند. پیشنهادات‌واصله در همانروز در کمیسیون مناقصه بازوقرائت خواهدشد.

۵- به‌پیشنهاداتی که‌دیرتر از موعد مقرر برسد یا فاقد سپرده باشد ترتیب‌اثر داده نخواهدشد.

۶-هزینه نشرآگهی. ثبت قرارداد. مالیات‌وعوارض بعهده برنده مناقصه است.

۷- ممکن‌است تامیزان ۲۵٪ از مقدار کار کسر یا اضافه گردد که بهای آن بماخذ قرارداد منعقده محسوب خواهدشد.

۸-مدت انجام کار دو ماه خواهدبود.

۹- شهرداری در صورت تقاضای برنده مناقصه تامیزان ۲۰٪ بعنوان پیش پرداخت در مقابل تضمین بانکی پرداخت‌خواهد نمود.

۱۰- شهرداری در رد یا قبول یك یاکلیه پیشنهادات مختاراست.

۱۱-سایراطلاعات وجزئیات مربوط بمناقصه در اسناد مناقصه موجوداست که در دسترس مراجعین گذارده خواهدشد.

کفیل شهرداری یزد-ابریشمی

آ-۹۹۸۲

آگهی دعوت مجمع عمومی فوق‌العاده

از صاحبان سهام شرکت سهامی روکش جنرال تقاضا میشود که روز شنبه دهم خرداد ماه یکهزار وسیصدوچهل‌وهشت ساعت ۴بعدازظهر در دفترشرکت واقع در نارمك - جنب کارخانه برق‌حضور بهمرسانند.

دستور جلسه:
۱-استماع گزارش مدیرعامل
۲- تجدید انتخاب هیئت مدیره

رئیس هیئت مدیره‌شرکت‌سهامی‌روکش جنرال
آ-۵۳۳۱

ورق شیروانی پلاسکوکار
سقفی مدرن - محکم - زیبا - روشن برای پارکینگ عمومی گاراژ - گلخانه - آلاچیق وحفاظ منازل درچهار رنگ
مرکز پخش تهران بازار فروشگاه مرکزی پلاسکوکار
تلفن: ۲۲۲۱۰ - ۲۲۵۱۹

از صبح پنجشنبه فقط در
سینما آتلانتیک
قصه‌ای از سه بیگانه، یك مرد، یك زن و یك‌پسر
پاتریشیانیل در فیلم رنگی

the subject was roses
با من از گلها بگو
باشرکت: مارتین‌شین
و جك‌آلبرتسون
(برنده جایزه اسکار ۱۹۶۸ بخاطر بازی‌درهمین فیلم)
محصول ۱۹۶۹ متروگلدوین‌مایر MGM
فقط امروز و فردا نمایش فیلم
ایستگاه زبرا در سینما آتلانتیک

نیازمندیهای شما

استخدام

شرکت سهامی کارتن ایران
افراد زیر را استخدام مینماید :
۱ـ مترجم انگلیسی به‌فارسی و بالعکس و باتسلط کامل به‌تایپ‌لاتین وفابلینك
۲ـ چندنفر دیپلم فنی در رشته برق باحداقل ۲ سال تجربه کار در کارخانجات متقاضیان روز ۴شنبه ۱۷ر۲ر۴۸ به‌محل شرکت واقع‌در کیلو متر ۹جاده قدیم کرج نرسیده به میدان‌شیرپاستوریزه مراجعه‌نمایند
آ ـ ۴۷۴ ۱ـ۲

آقا و خانم ماشین‌نویس
مورد نیاز است تلفن ۳۳۵۰۴۰
۱ـ۲ آ ـ ۴۹۵

بچند نفر خیاط زنانه‌دوز
نیازمندیم نشانی ـ سلسبیل مقابل سینما کارون دوزندگی گلشائی
آ ـ ۵۳۰۹ ۱ـ۲

پادوی دوچرخه‌سوار
باشرایط زیر استخدام میشود
۱ـ داشتن ضمانت‌نامه
۲ـ معافی نظام‌وظیفه
۳ـ گواهی‌نامه‌دوچرخه
۴ـ گواهی‌نامه سیکل اول
به‌تلفن ۳۳۶۵۵۲ مراجعه‌شود
آ ـ ۵۳۵۵

راننده پایه ۲ شخصی
که بتواند حداقل ماهیانه ۲۰روزخارج از تهران کارکند نیازمند است با تلفن ۳۳۹۰۸۳ تماس‌بگیرند
آ ـ ۵۳۵۹

واجدین شرایط زیرین
باحقوق و مزایای مکفی استخدام میشوند
۱ـ چند نفر دیپلم فنی هنرستان در رشته مکانیك و فرزکاری
۲ـ چندنفر پسرسیکل‌فنی
داوطلبان مشخصات کامل خودرا باذکر سوابق کار یك قطعه‌عکس براهنمای شماره ۴۶۰ اطلاعات ارسال فرمایند
آ ـ ۵۰۳

دوزندگی آشوب بچندنفر
کارگر زنانه دوز باسابقه نیازمند است امیرآبا شمالی ایستگاه‌شیراز پمپ بنزین ساختمان ناهید طبقه‌سوم پلاك ۱۲
آ ـ ۱۳

ویزیتور باسابقه برای فروش
اجناس خرازی باضمانت معتبر مورد احتیاج است . لطفا بعدازظهر ها باتلفن ۶۷۵۷۶ تماس بگیرید
آ ـ ۵۰۵ ۱ـ۴

نقشه‌بردار باسابقه
درراه‌سازی برای خارج ازتهران‌مورد نیاز است تلفن ۴۵۱۵۲ بعدازساعت ۱۸
آ ـ ۵۲۳

بیك نفر مدیر حسابداری
انبار باسابقه در قسمت لوازم برق احتیاج است داوطلبان باصندوق‌پستی ۱۵۶ مکاتبه نمایند
آ ـ ۵۲۵۷

به چند نفر دوشیزه و بانو
که مایل بفروشندگی سیار جهت عرضه محصولی جدیدبه‌آرایشگاههای زنانه باشند نیازفوری است ازساعت ۵ونیم الی ۷ بعدازظهر به‌خیابان سعدی جنوبی کوچه نمازی (مژدهی) پلاك ۱۷ مراجعه فرمائید
آ ـ ۵۱۶۵ ۱ـ۲

خطاط تمام وقت استخدام
میشود صندوق پستی ۲۸۵۵
۱ـ۵ آ ـ ۴۷۲

I.B.M. requires well-experienced young accountants with good knowledge of English; attractive salary offered. Contact IBM Wig. Tel: 60087.

دو نفر بانوی تحصیلکرده
ودو نفر خدمتگزار زن مورد نیازاست تلفن ۶۰۲۷۲۴۲
آ ـ ۵۱۲

بیکنفر سکرتر که‌تایپ‌فارسی
ولاتین را بداند وسابقه‌کار دردفاتر مهندسی داشته باشد مورد احتیاج می‌باشد لطفا باشماره ۶۰۶۷۳۵ تماس بگیرید
آ ـ ۵۰

استخدام میشود
جوانی باسواد مودب بااستعداد وبرك خاتمه‌خدمت باتضمین ۵سال کار نیازمندیم. فقط واجدین شرایط مراجعه نمایند مطلعین از معاملات املاك درشمال شهرمقدمند لاله‌زارنومقابل سینما متروپل‌آژانس شایسته
آ ـ ۵۱۰

استخدام
شرکت ماشینهای راهسازی به سه نفر جوان بازاریاب پیلمه‌آشنابه زبان انگلیسی که معافیت سربازی داشته‌باشند نیازمند است . حقوق (باستثنای مزایا) به‌نسبت میزان اطلاعات از ده هزار ریال تاپانزده هزارریال خواهد بود. در ماموریت های خارج‌ازمرکز فوق‌العاده‌اضافی پرداخت می گردد . واجدین شرایط باصندوق پستی شماره ۳۳۹۰ تهران مکاتبه نمایند .
۱ـ۲ ۱ـ۹۷۷۴

یکنفر رنگرز پارچه
که درقسمت رنك ومواد شیمیائی تخصص داشته باشد برای کارخانه پارچه‌بافی که در شهرستان قزوین می‌باشد مورد لزوم است طالبین با تلفن ۵۵۳۸۲ تماس بگیرند .
آ ـ ۴۸۹۱ ۱ـ۳

آگهی استخدام
شرکت سهامی کارخانجات اتکا بمنظور تکمیل کادر فنی کارخانجات روغن‌کشی ورامین و گنجه‌رودبار تعدادی فارغ‌التحصیل هنرستان‌صنعتی (رشته‌های برق ـ ماشین ـ فلز کاری ـ رنگرزی ـ) استخدام مینماید. داوطلبان واجدشرایط که‌خدمت وظیفه خودرا انجام داده‌اند و یامعافیت دائم (غیر پزشکی) داشته باشند میتوانندهمه روزه باستثنای روزهای‌تعطیل‌بشرکت سهامی کارخانجات اتکا واقع‌درخیابان تخت‌جمشید چهارراه وصال شیرازی ساختمان شماره ۸۰طبقه پنجم‌باداره کارگزینی شرکت مراجعه نمایند
آ ـ ۱۰۱۶۰ ۱ـ۲

شرکت سهامی کارخانه های صنعتی آزمایش استخدام میکند
دونفر تکنیسین رشته برق ومکانیك باحداقل چهارسال سابقه کار چهارنفر جهت کادر انتظامات‌باداشتن گواهی‌نامه ششم ابتدائی و معافی باداشتن دفترچه پایان خدمت نظام وظیفه و تضمین ملکی
داوطلبین به‌کارگزینی کارخانه ها واقع درکیلومتر ۱۲جاده آبعلی سه راه آزمایش مراجعه فرمایند
آ ـ ۱۰۰۴۰ ۱ـ۲

چندنفر راننده پایه دوم
همگانی با معافیت و ضامن‌مورد نیاز است .
بشرکت ساراول ویلا خیابان دامغان شماره ۶ مراجعه شود .
۱ـ۴ ۱ـ۳۸۱۸

بچند آرشیتکت و نقشه‌کش
باحداقل سه‌سال تجربه جهت انجام نقشه‌های‌اجرائی‌ساختمان‌مورداحتیاج است تلفن : ۴۷۰۴۳ ـ ۶۶۰۲۷۸
آ ـ ۱۹۳ ۵ ۱ـ۳

چند نفر دوشیزه باتحصیلات
حدودسیکل‌اول‌برای‌امور بسته‌بندی در لابراتوار استخدام‌میشود لطفا از ساعت ۸تا۱۲ و ۴تا۸ بعدازظهربدفتر کارخانه خیابان ویلای‌شمالی‌نرسیده به‌خیابان کریمخان زند شماره ۳۴۵ طبقه چهارم مراجعه نمائید
آ ـ ۵۲۰۱۵ ۱ـ۳

یك‌آرایشگر نیازمندیم ۸۶۴۷۴
۱ـ۲ آ ـ ۵۱۲۷

یکی از موسسات تولیدی
برای امور پخش تهران سه نفر و برای‌شهرستانهایکنفریزیتور که‌پایه تحصیلات‌آنها درحدوددیپلم دارای سابقه کار ـ معرف و ضامن باشد استخدام مینماید .
داوطلبین میتوانند همه روز بین ساعت ۹ تا۱۱ صبح و۵ تا۷ بعداز ظهر باتلفنهای ۶۱۲۰۴۴ و ۴۶۵۸۰ تماس بگیرند .
۱ـ۲ ۱ـ۹۴۹۲

ماشین نویس که‌دررشته‌ادبی
آشنا و مسلط به‌تایپ فارسی باشد برای کارهای مطبوعاتی در اداره‌یك مجله لازم‌است براهنمای شماره ۴۴۵ روزنامه اطلاعات کتبا مراجعه‌فرمایند
آ ـ ۴۳۲۱ ۱ـ۲

به چند نفر تحویلدار
که دارای دیپلم کامل‌متوسطه‌وضامن معتبر باشند نیازمندیم . داوطلبان میتوانند تقاضای خودرا تاآخر روز ۲۲ر۲ر۴۸ به‌راهنمای ۴۵۹ روزنامه اطلاعات ارسال دارند
آ ـ ۱۰۰۵۲ ۱ـ۲

راننده پایه یك
استخدام میشود تلفن ۹۵۰۰۰۵
آ ـ ۴۷۳ ۱ـ۲

کلاس حسابداری

دوره جدید کلاس حسابداری و دفترداری دوبل زیرنظراستاد محترم جناب آقای‌محمدحمیدی‌باسابقه‌تدریس در دانشگاه طهران با استفاده از ماشینهای برقی و دستی معروف فاسیت در کاخ دانش‌تشکیل‌میشود. قبلا نام‌نویسی فرمائید .
کلاس‌نقشه کشی‌خصوصی خانمها در کلاسهای‌خصوصی کاخ‌دانش که‌زیرنظر استاد با تجربه صبحها تشکیل میشود شرکت کنید و با معرفی‌ما استخدام شوید . قبلا نامنویسی فرمائید .

کلاس تکنیسین برق

دوره جدید کلاس تکنسین برق کاخ‌دانش باکاملترین وسائل‌ولوازم فنی و لابراتوار های مدرن از تاریخ ۲۰ر۲ر۴۸ تشکیل میشود .در این کلاسها شرکت کنید وبلافاصله با حقوق مکفی استخدام شوید . قبلا نام‌نویسی فرمائید .

کاخ دانش

خیابان فرانسه . کوچه مرجان . خیابان نادری باساژ معتمد
آ ـ ۹۹۹۰

جویای کار

حسابدار با تجربه
وارد بکلیه امور حسابداری وقوانین مالیاتی و تهیه ترازنامه بطورکنتراتی یاصبحها آماده کارمی‌باشد تلفن ۴۶۰۲۲
آ ـ ۵۲۵۹ ۱ـ۲

بانوئی برای اداره زندگی
خودوبچه‌هایش‌مایل است درموسسات یابیمارستانها بخدمتگزاری مشغول شود لطفا به‌راهنمای شماره ـ ۴۴۶ روزنامه اطلاعات مراجعه فرمائید

گمشده

دوبرك چك بشماره‌های ۵۳۴۳۷۸و ۷۴۰۴۲۷ که مبلغ آن جمعا بیست هزار ریال می‌باشد بامضای اینجانب رسیده بدون تاریخ است از حساب ۶۳۲ بانك صادرات شعبه کارگران مفقود شده و از درجه اعتبار ساقط است
رضاکوه؛
آ ـ ۹۹۷۶

چك شماره ۱۲۷۵۸۸ بانك‌پارس‌سرای دستمالچی شعبه‌بازار بمبلغ ۱۱۰۰۰ ریال و حساب شماره ۱۰۵۱۶ که‌بنام محمد فرهادی درزنجان بسررسید ۱۹ر۲ر۴۸ نوشته شده مفقودگردیده چك فوق ازدرجه اعتبار ساقط است
رسول اطمینان
آ ـ ۵۲۸۵

آگهی فقدان دسته چك
به‌اطلاع عموم اعم از اداره آگاهی‌و بانك‌های ذیل میرساند .دست چك های حسابجاری شماره ۳۱۱۱۴ بانك صادرات و معادن و ۶۸۴۲ بانك‌ملی سعدی و ۴۳۵۱۸ بانك‌ملی بازار و ۹۲ بانك ایران وژاپون و ۳۱۷۲۸ بانك بازرگانی و۱۵۱۱۷ بانك سپه تهران و ۱۰۱ بانك سپه‌زاهدان و ۲۱۱ بانك تهران و ۱۷۵۴ بانك ملی زاهدان و ۷۲۵۹۹ـ۲ بانك اعتبارات و ۱۰۹۷ بانك ایرانیان که قسمتی‌از آن چکهاسفید و دست‌نخورده‌بوده‌اند متعلق به‌هربهجن‌سنك مفقود شده لهذا کلیه چکهائی که از دست‌چك های‌فوق صادر شود از درجه اعتبار ساقط و درنده تحت تعقیب قانونی قرارخواهدگرفت ـ خواهشمند است درصورت مراجعه به‌تلفن ۳۰۴۷۰۸ اطلاع‌دهند
آ ـ ۵۲۳۵

مفقود شده
یك‌جلد شناسنامه بانضمام برك‌پایان خدمت‌نظام‌وکارت امتحان آئین‌نامه رانندگی بنام اینجانب محمد باقر کراچی مفقود گردیده اگر کسی پیداکرد به‌تلفن‌های ۷۵۹۹۲۱ و ۷۰۹۸۹ اطلاع دهد متشکرم
آ ـ ۱۰۱۹۸

دفاتر اسناد رسمی

دفتر اسناد رسمی ۲۹۷ سردفتر مهدی ذاکری
سیمتری نظامی نبش چهارراه فرح شمالی تلفن ۷۶۱۳۳۰

چلوکبابی ها

چلوکباب لادن
از لذیذترین چلوکباب رابرای‌یك بار امتحان در لادن میل فرمائید. چلوکباب لادن با پارکینك مجانی از میهمانیهای خصوصی و عمومی برای ناهار و شام آماده پذیرائی می‌باشد . خیابان روزولت چهارراه تخت طاووس تلفن ۷۶۴۴۸۰
۱ـ۵ آ ۴۹۶

شماره ۶۷۷ـ تاریخ ۱۰ر۲ر۴۸

آگهی مزایده

شهرداری شاهپور بر طبق‌ماده ۳ تصویب‌نامه شماره ۲۴انجمن شهر که بشماره ۴۹۲ـ۸ر۲ر۴۸ مقام محترم فرمانداری تائید گردیده حق‌الارض میدان دواب فروشی رابمدت یکسال «ازتاریخ اول خرداد ماه سال ۴۸» لغایت اردیبهشت ماه سال ۴۹ از طریق مزایده باجاره واگذار مینماید .
داوطلبان می‌توانند بدفتر شهرداری شاهپور مراجعه و برك تعرفه عوارض حق‌الارض میدان دواب فروشی رابا برك شرایط مزایده دریافت ضمن‌اطلاع کامل از مفاد و شرایط مزایده آنها راامضاء و ضمیمه پیشنهاد خودنمایند.
پیشنهاد دهندگان‌باید معادل ۵درصد مال‌الاجاره پیشنهادی خود رااسناد خزانه بعنوان سپرده ضمیمه پیشنهادخود نموده وپیشنهاد های خودرا نیز تاساعت ده صبح روز شنبه مورخه ۲۷ر۲ر۴۸ بدفتر شهرداری تسلیم و رسید دریافت دارند پیشنهادات واصله‌درساعت ۱۱صبح‌همانروز با حضور اعضای انجمن شهرباز و قرائت خواهد شد ، حضور پیشنهاد دهندگان در جلسه مزایده بلامانع خواهدبود وبه پیشنهاد های فاقدسپرده و مبهم و مشروطو پیشنهادهائی که بعد از موعدمقرربرسدمطلقا ترتیبا ثر داده نخواهدشد.شهرداری در رد یاقبول یك ویاکلیه پیشنهادات مختارخواهد بود.
آ ـ ۹۹۷۸ شهردارشاهپور ـ صادقی

گازمورد نیازشما

پخش گاز شرکت بوتان
از ساعت ۷ ونیم صبح تا۸بعدازظهر باتلفن های‌شماره ۹۵۳۰۰۵۱تا۹۵۳۰۰۵۵ و۳۳۸۲۲۱ و ۳۳۸۲۲۲ و ۳۳۲۹۲۴ اماده قبول سفارشات مشتریان‌محترم خود درتهران می‌باشد

ایران گاز
همه روزه از ساعت ۷ صبح الی ۱۱شب تلفن بخش گازوسرویس ۶۱۱۳۰۱ ۷ شماره

گیتی گاز در خدمت‌عموم
بتلفن های ۷۹۴۵۰۸ـ ۷۹۳۲۱۱ و ۵۴۲۱۵ مراجعه شود از شهرستان‌ها نماینده فعال می‌پذیرد

سرویس پخش گاز جنرال
تلفنهای: ۹۵۸۲۵۲ـ۹۵۷۶۹۳
۹۵۹۱۶۴ـ۹۵۷۷۹۴
پخش گاز درتمام ایام هفته

سازمانهای فنی وفرهنگی

برای استخدام فوری
درآموزشگاه فائز ماشین نویسی را بامتدجدید بیاموزید شاه‌آبادروبروی دبیرستان شاهدخت ۳۳۵۷۵۷

پناهگاه کودکان
موسسه علمی ونمونه ایست جهت نگهداری وحمایت ازکودکانیکه دچارعقب ماندگی ذهنی و اختلالات تکلمی و یاعدم سازش با محیط هستند
آدرس خیابان نیاوران ابتدای خیابان جماران تلفن ۸۸۰۱۰۵

تعلیم رانندگی
هنرستان فنی پرستو
مرکز آموزش صحیح رانندگی ـ مکانیکی ترافیك مجهز به‌بهترین و مدرنترین وسیله‌آموزش‌تهران‌خیابان شاهپور چهارراه گمرك تلفن: ۲۳۹۱۶

تدریس خصوصی

انگلیسی یافرانسه توسط خارجی تلفن ۴۷۱۴۱ .

تدریس زبان انگلیسی
و مکالمات روز مره امریکائی در منزل شما تلفن ۵۱۰۷۰
آ ـ ۵۲۱۷

قبوض

قبوض قالی بانك کارگشائی
اضافه‌ترازقیمت ارزیابی‌شده خریداری‌میشودفرش‌اردهالی اول‌بازارکفاشها سرای‌مهدیه تلفن ۲۳۴۸۲

وجه‌قبض‌فرش‌بانك‌کارگشائی
را بدون مراجعه بشما بوسیله تلفن درخانه یامحل کارشما خریداری‌و پرداخت‌می‌نمائیم ۲۳۴۸۲

قبوض اصلاحات ارضی بیواسطه خریداریم یاکیور ۲۲۷۲۹و ۶۲۷۶۹۷

قبوض قالی و قالیچه بانك
کارگشائی رابحداکثرقیمت‌خریداریم سبزه‌میدان اول سرای حاج‌رحیم‌خان خامسی تلفن ۸۶۶۰ ۵

قبوض قالی بانك کارگشائی
چنددرصد اضافه‌تر از قیمت ارزیابی شده خریداریم
سبزه‌میدان سرای حاج‌رحیم‌خان عباس‌زاده تلفن ۵۱۸۲۰
آ ـ ۴۴۵ ۱ـ۲۶

شستشوی مبل وفرش

شستشوی مبل و فرش کلین سرویس مهر مبتکر پیشرو
نظافت مبل و فرش درجای خودباموا د آزمایش شده بادستگاه منحصربفرد تلفن ۹۵۲۵۴۶

سرویس مبل شوئی نوین
نظافت مبلمان و فرش در منزل با دستگاه‌های اتوماتیك باموا د خارجی تلفن‌های ۲۷۲۹۰ و۶۲۴۹۰۰
آ ـ ۴۹ ۱ـ۱۶

دوراکلین سرویس بین‌المللی آمریکا
خشك‌شوئی مبل و فرش .موکت صندلی و سقف اتومبیل درمحل‌با آخرین متد متداول درجهان وابسته به کارخانجات بزرك تاول‌ماسترایران تلفن ۷۵۸۳۹۵و۷۵۸۳۹۶و ۷۳۶۸۳

درای‌کلین سرویس ایران DRY CLEAN
وابسته به‌سازمان تولیدی ژینوس خشك‌شوئی فرش ـ مبلمان واتومبیل درمنزل باآخرین نوع مواد شیمیائی تلفن۷۵۹۱۵۲

شستشوی مبل وفرش‌ساحل
نظافت مبلمان وپلیش وسیله دستگاه برقی درجای خود تلفن ۹۵۶۵۶۵

شستشوی مبل و فرش‌ادیب
مبل و فرش و تشك های ماشین درجای خودتمیز مینمایدتلفن ۹۵۲۴۵۴

متفرقه

استودیو عکاسی روحانی
جالبترین عکسهای پرتر رامیتوانید از استودیو روحانی تهیه فرمائید مجسمه اول خیابان‌شاهرضا ۴۱۶۱۸

تانکرسازی لوپ
تانکر از ۵۰۰ تا۵۰۰۰۰۰لیتر موجود است سفارشات ۴۸ساعته انجام‌میگردد خیابان قزوین تلفن ۹۵۹۴۱۴

قابل توجه باغداران‌وکشاورزان
انواع واقسام کود حیوانی‌موجوداست بنگاه صداقت‌مقابل‌سازمان کشتارگاه

کاه هرمقدار وبرای هرکجا
بوسیله تلفنهای ۷۶۵۴۴۳و۷۶۴۳۳۱ خیابان تخت‌طاوس شرقی جنب‌باشگاه بانك سپه پلاك ۱۱۵

دستگاه تلفن مرکزی
یکدستگاه تلفن مرکزی۲×۱۰ دست دوم خریداریم دارندگان با تلفن ۶۵۱۲۰ تماس بگیرند .
۱ـ۳ آ ـ ۴۸۷۵

SIEMENS

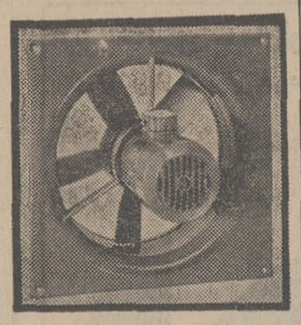

هواکش‌های زیمنس ساخت آلمان
الکتریکی گریشا تلفن ۳۳۸۸۸۲

مطب دکتر شهریار یزدانی
دندانپزشك به‌بلوار الیزابت‌نبش کاخ انتقال یافت
آ ـ ۸۳۲۸ ۱ـ۳

معرفت
سازنده زیورآلات طلا و فیروزه استاندارد شده بازار زرگرها شماره ۳۲ تلفن ۵۸۳۵۴
آ ـ ۵۰۴ ۱ـ۱۵

تعدادی کامیون کمپرسی برای کار مداوم‌درتهران‌موردلزوم است‌باتلفن ۳۳۲۲۹۵ مذاکره‌شود

راهنمای پزشکی اطلاعات

.فشارخون‌وبیماریهای‌مزمن درمان‌فلج.چپی‌چشم‌ورماتیسم
باروش هموپاتیك بیسابقه در ایران‌دکتر حسن‌بهره‌مند از دانشگاه‌هند با ۴۱ سال سابقه ـ سعدی شمال بیمه تلفن ۳۰۱۶۱۷و ۸۶۳۲۸

متخصص بیماریهای ریوی وسل
دکتر هوشنك طبیب‌زاده ـ خیابان پهلوی نزدیك سینما مهتاب ۴۰۵۰۲

متخصصین فیزیوتراپی
دکتر قیصر درمان فلجها ـ دردهای عصبی و عضلانی ـ رماتیسم و سیاتیك تخت‌جمشید چهارراه بهار کوچه آفتاب تلفن ۷۶۵۶۱۴

متخصصین بیماریهای پوست
دکتر خشنود ، متخصص‌بیماری‌های پوست
شاهرضا مقابل لاله‌زارنو تلفن ۴۹۶۳۲ پذیرائی با تعیین وقت قبلی

دکتر منصور وزیری‌دیپلم ناسیونال بیماریهای پوست‌ازدانشکده‌پزشکی پاریس . جاده قدیم شمیران جنب وزارت بهداری ۷۴۰۰۱ عصرها

متخصص بیماریهای جهاز هاضمه
بیماریهای معده ، کبد و روده، بواسیر بدون عمل جراحی دکتر رفیعی متخصص از دانشگاه پاریس ـ جامی اول کوچه پاریس تلفن ۴۸۱۸۹

متخصص بیماریهای زنان وزایمان
دکتر مسعود مفید
متخصص وجراح‌بیماریهای‌زنان وزایمان از برلین بامدرن‌ترین‌وسائل تشخیص اختلالات جنینی در هنگام آبستنی ، تلفن منزل ۸۵۲۱۵۷مطب ۶۰۸۵۲ خیابان رازی شماره ۸۵

متخصص بیماریهای داخلی
دکتر مظهری ـ داخلی ـ رماتیسم آلرژی دروازه دولت اول سعدی تلفن ۳۳۴۳۸۹ پذیرائی ۵تا ۸بعدازظهر

متخصص اورولژی
دکتر هادی صدری نائینی ـ جراح‌و متخصص بیماریهای کلیه و مجاری ادرار وتناسلی . پذیرائی ۵تا ۸بعدازظهرنشانی شاهرضا ـ چهارراه کالج ـ تلفن ۶۹۴۰۷

متخصصین بیماریهای چشم
دکتر هوشنك برجیس جراح و متخصص چشم از آمریکا .
دارای تخصص در عینك نامرئی خیابان بزرگمهر شماره ۶ تلفن ۶۹۰۱۲
پذیرائی صبح و عصر

دکتر آلفرد ظریفیان ـ دندانپزشك ـ تلفن ۷۶۰۴۱۱
در کلینکی مجهز باجدیدترین وسائل دندانپزشکی همه روزه از ساعت ۴تا ۸بعدازظهر با تعیین وقت قبلی از مراجعین محترم پذیرائی مینماید ـ خیابان روزولت بالای میدان ۲۵ شهریور خیابان دیبا ۳۰ متری امیر اتابك

متخصص بیماریهای اطفال
دکتررمضانخانی متخصص بیماریهای‌اطفال قلهك‌دولت‌عصرها ۸۱۱۷۰

درمان بواسیر
دکترعباس نیك‌نژاد درمان بواسیر بدون عمل جراحی
فیستول وفیسور بامتد موثر پذیرائی عصرها در محل جدید : خیابان روزولت شمالی زیر تخت طاووس کوی مدائن پلاك ۳۵

متخصص بیماریهای رماتیسمی
دکتر ناصر برجیس صبح و عصر خیابان سپه چهارراه پهلوی

ترك تریاك و هروئین
دکتر صفائی با ۳۰ سال سابقه و متد جدید بستری و سرپائی‌سعدی شمالی جنب بانك بیمه ۳۰۴۱۵۳

ترك اعتیاد در یکی از زیباترین بیمارستانهای جهان با آخرین روش علمی در مدت ۵روز دکتر محمد دادخواه شماره ۶۰ لاله‌زار ۴۳۸۱۷۰

دکتر یحیی برجیس تلفن ۷۶۴۱۴۷ و۷۹۰۰۳۶
ترك اعتیاد طبق آخرین روش متد اول در آمریکا در پنج‌روز شاهرضا نزدیك میدان شهناز ـ جنب پمپ بنزین

کلینیك شبانه‌روزی و بدون تعطیل دکتر جوانشیر
مجهز به‌آمبولانس آکسیژن ـ آیروسل
شاهرضامقابل لاله‌زار نو تلفن ۴۹۶۳۲

دکتر محمدعلی صدیقی ـ داخلی پوست ـ آمیزشی ترك هروئین ـ ترك الکل شاه چهارراه فروردین پذیرائی صبح و عصر تلفن ۴۹۵۲۶

ترك تریاك دکتر رحمانی ـ متخصص امراض اعصاب روح از دانشگاه لندن خیابان پهلوی بالاترازچهارراه امیراکرم تلفن ۴۵۱۱۴

کلینیك شبانه روزی قلهك جنب شهرداری تلفن ۸۶۴۷۷

بیماریهای‌آمیزشی
دکتر یحیی صدری
بیماریهای آمیزشی و مجاری ادرار، میدان بهارستان‌خیابان صفی‌علیشاه

دکتر داوران ـ مجاری‌ادرار ـ آمیزشی ـ دروازه‌دولت صبح‌وعصر ۳۰۲۵۴۸
دکتر دانشگر امراض مقاربتی ومجاری ادرارسپه‌مقابل پستخانه ۳۰۲۴۱۶
دکتر فرنوش‌داخلی پوست‌وتناسلی امیریه‌اول‌منیریه صبح‌وعصر ۴۸۵۵۵
دکتر پولوسا امراض آمیزشی فردوسی شمالی کوچه صادق ۳۱۲۵۸۹
دکتر محمد رضا مسدد ـ بیماریهای آمیزشی ـ دروازه دولت ۳۳۴۳۸۹
دکتر جناب‌زاده‌بیماریهای آمیزشی خیابان‌منوچهری مقابل کوچه‌ژاندارك
دکتر معانی ـ بیماریهای آمیزشی ، فردوسی مقابل بانك ملی پس‌انداز

دکتر اردشیر کوچك پور
بیماریهای آمیزشی و مجاری ادرار چهار راه پهلوی سپه ۴تا۸بعدازظهر

داروخانه‌ها

داروخانه شبانه روزی پارس
جاده پهلوی شمال پارك ساعی تلفن ۶۲۰۲۷۹و ۶۲۹۴۹

داروخانه مهران خیابان شیروخورشید چهارراه استخر تلفن ۵۴۰۰۷

داروخانه‌شبانه‌روزی‌سلطنت‌آبادجاده سلطنت‌آباد ۷۷۳۹۱۴

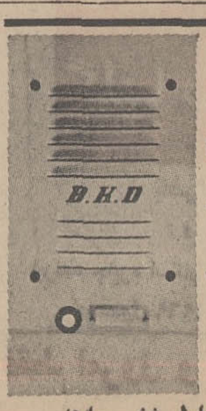

دربازکن برقی بکد B.K.D باگوشی رنگی و تضمین پنج‌ساله
بدون پیش قسط به اقساط شش ماهه
مرکز فروش و نصب شرکت بکد سفارش تلفنی پذیرفته میشود
تلفن ۶۲۷۸۸۳ ـ ۶۲۸۷۷۴

نیازمندیهای شما

خرید و فروش اثاثیه

خرید

فرش کیهان تلفن ۷۶۳۷۷۶
انواع قالی وقالیچه کهنه‌ونو
مخصوصا قالی های سنگین قیمت‌را خریداریم متمنی است برای‌معاملات هرنوع فرش باسازمان فرش کیهان تماس بگیرید چون مشاور مامجانادر اختیار شماخواهدبود .

فرش رضوی تلفن ۷۶۴۸۰۰
روزولت میدان ۲۵ شهریور خریدار فرش‌های کهنه و نو صادراتی‌سنگین قیمت و فروشنده بهترین فرشهای‌نو کاشان‌می‌باشد برای هرنوع معامله باتلفن ۷۶۴۸۰۰ مکالمه‌فرمائید .

نمایشگاه فرش گلشن
تلفنهای ۶۲۸۳۵۵و۶۲۱۴۲۱
انواع فرشهای نو از تمام‌شهرستان ها موجود می‌باشد قیمت یك کلام‌در ضمن فرش‌نو و کهنه خریداریم.
آ ـ ۳۷۴

فروشگاه ایران فرش
تلفن ۷۷۴۹۷۲
کلیه لوازم شما بهرمبلغ باشد بیشتر از سایرین نقد خریداریم

فروشگاه خالقی
تلفن هـای ۳۰۳۰۸۰ و ۳۵۲۰۹۰ فرش کهنه و نو و یخچال ، تلویزیون و لوازم منزل شما را خریداریم

فروشگاه و نمایشگاه‌آسیا
یخچال ـ تلویزیون ـ اجاق گاز و فرش عادلانه خریداریم شاه ـ چهار راه پیروز تلفن ۶۱۲۸۳۲

فرش طوسی تلفن ۷۵۹۰۲۹
قالی و قالیچه کهنه شما رابرای صادرات از سایرین بهتر میخرد

فروشگاه آرمان تلفن ۶۹۶۲۳
بهترین خریدار تلویزیون فرش چراغ‌گاز و هرنوع یخچال نفتی

فرش‌فروردین تلفن ۴۳۰۸۵
بهترین خریدار فرش های کهنه ونو

فرش اردیبهشت‌تلفن۶۸۱۶۴
بهترین خریدار فرشهای‌نوو کهنه
۱ـ۲۶ آ ـ ۳۱۱

فرش صدری تلفن ۷۶۵۲۹۲
بهار بالاتر ازبیمارستان شهربانی
۱ـ۳۰ آ ـ ۴۴۲

فروشگاه آریا ۴۹۳۹۳
بهترین خریدار یخچال نفتی وبرقی فرش تلویزیون خیابان شاه
آ ـ ۷۹ ۱ـ۱۵

اطلاعات ۱۳۰۴
صاحب امتیاز و مدیر مسئول
عباس مسعودی
خیابان خیام ـ ایران‌چاپ
تلفنخانه اطلاعات ۳۱۱۰۷۰ تا ۳۱۱۰۸۲
شعبه آگهی‌ها ۳۱۱۲۱۳
نیازمندیها ۳۱۱۲۲۰

نمایشگاه های مبل

پرده دوزی ارجمند ۳۳۷۳۷۰

پیراهن مبل ۳۳۹۵۰۵
تعویض پارچه مبل ۳۳۹۵۰۵
پرده دوزی شهرزاد ۳۳۹۵۰۵

تعمیرات

تعمیرگاه تلویزیون الکترون
تلفن ۷۶۳۶۸۲
آماده برای نصب کنورتور جهت فرستنده دولتی و آموزش وپرورش روی‌هرنوع تلویزیون‌وتعمیر تلویزیون آرسی‌ای ـ شاوب‌لورنس ـ تلفنکن ـ سیپرا ـ فیلیپس‌وسایرمارکهاسرویس مجهز و سیار درمنزل‌بویژه‌شمیرانات

تعمیرگاه تلویزیون غرب
۳۰ درصد تخفیف
جهت نصب کنورتور اتوماتیك‌آلمانی وآنتن تمام کانال خارجی‌ـ تعمیرانواع مارکهای تلویزیون باسرویس مجهز سیار تلفن ۷۵۴۵۰

سرویس تلویزیون گارانتی
تعمیر تلویزیونهای سیپرا R.C.A اداجنرال‌الکتریك تلفونکن و غیره‌و نصب کنورتور تمام نقاط‌تهران‌بویژه شمیرانات تلفن ۶۲۸۳۷۱

شرکت مهندسین تلویزیون
سرویس سیار درتمام شهرتعمیرات انواع‌تلویزیون‌دستگاههای‌الکترونیك باکارمزدکم ۶۱۱۲۳۴

اهم الکترونیك سرویس
تعمیر تلویزیون‌های شاوب‌لورنس آر‌ـتی‌ـآی ـ فیلیپس ـ تلفنکن ـ گروندیك ونصب کنورتور ۶۲۴۸۱۷
۱ـ۳ آ ـ ۲۹۴

الکترو نیك
تعمیرانواع یخچال‌و کولر ۷۵۵۵۷۳
۱ـ۷ آ ـ ۴۱۹

موسسه پارس ا. پی
تعمیر یخچال آبگرمکن کولر با دستگاه مخصوص و مجهز هدایت شماره ۳۹۰تلفن ۳۳۶۳۸۹و۳۰۲۸۹۰
۱ـ۲۴ آ ـ ۳۴۰

شرکت تلویزیون سرویس
اسی آ ـ A.C.A تعمیرانواع تلویزیون ۳۱۳۲۷۸ و۳۱۳۲۶۲

موسسه فنی نوریکار
نصب و تعمیرات و رنك یخچال‌ـ کولر ـ اجاق‌گاز ـ آبگرمکن ـ ماشین لباسشوئی تلفن۴۰۶۶۴

تعمیرگاه فریجیدر تلفن۷۲۳۳۶

تکنیسین آریا تلفن ۷۶۴۶۰۸
سرویس آبگرمکن و سرویس کولر و تعویض پوشاك

تعمیر انواع تلویزیون‌درمنزل
باتضمین تلفن ۷۶۱۴۹۵
آ ـ ۳۶۵ ۱ـ۲۶

تعمیرگاه پارس
نصب وسرویس کولریخچال‌آبگرمکن لباسشوئی تلفن ۶۲۴۶۵۸
آ ـ ۴۴۳ ۱ـ۲۶

«اهالی محترم کرمان»
پیمانکاری فنی وساختمانی «شهبال» حاضراست زمین شمارا
باآخرین سیستم فنی وبهترین دکوراسیون با اقساط طولانی تحت
نظر مهندسین ومعماران مجرب وکارآزموده ساختمان نماید
کرمان ـ فردوسی پلاك ۴۹

معاملات املاك و مستغلات و اتومبیل

فروش

زمین‌وویلادرشهریاشمیرانات
تعدادی ساختمان های مهندسی و شخصی ساز و باغات وزمین مشجر بابعادومتراژ مختلف درمنطقه‌پهلوی وزراء ـ محمودیه ـ الهیه‌ـ نیاوران برای فرتش عرضه‌می‌شود
تلفنهای ۴۰۰۰۰ و ۶۰۰۰۰
۱ـ۱۲ آ ـ ۴۸۰

خرید وفروش اراضی نارمك تهران پارس ـ پول شرطی
بازرگانی امین تلفن ۷۹۰۰۹۰

چند دستگاه مستغلات وویلا
در شمال شهر بفروش میرسددفتر هدیه تلفن ۷۷۱۵۰۸
۱ـ۲۶ آ ـ ۴۹۳

پهلوی دره قشلاق داودیه
قیطریه و لنجك عابدی ۸۵۰۰۹۵
۱ـ۲۶ آ ـ ۳۸۸

۱۷۰۰۰ متر مربع زمین
براسفالت علیشاه‌عوض دونبش‌بفروش میرسد تلفن ۳۱۲۴۹۸ مراجعه شود
آ ـ ۸۳۸۶ ۱ـ۴

فروش خانه ییلاقی در پلور
خانه‌سیصدمتری مشجرمحصورباحمام لوله‌کشی‌باچاه آب آشامیدنی در بهترین نقطه تلفن ۹۵۱۸۲۳
آ ـ ۵۰۰۹ ۱ـ۵

دره قشلاق داودیه چالهرز
دروس ـ قیطریه غروی ۸۶۱۸۱

دفتر داد و ستد
مرکز معاملات املاك ومستغلات است برای خرید یافروش زمین ـخانه ـ ویلا مستغلات باتلفن‌های ۷۵۶۰۹۹و ۷۵۷۰۳۱مذاکره فرمائید
آ ـ ۴۹۷ ۱ـ۱۳

خانه فروشی مجاور دانشگاه بقیمت دویست هزار تومان
۲۵۲ متر با بنای سه طبقه‌هشت اطاق و تلفن‌وحمام ۳۳۹۷۸۴بنگاه کوشان .
۱ـ۲ ۱ـ۹۵۲۲

فرمانیه
قطعات ۳۶۰متری‌تفکیك شده‌آماده در فرمانیه متری ۲۱۰ تومان تلفن ۸۸۱۹۷۰ از ساعت ۳ تا ۸ بعداز ظهر
۱ـ۲ آ ـ ۴۹۱

در داودیه و فرمانیه
چند قطعه زمین بقطعات کوچك تقسیم و بفروش میرسد دفتر مازیار تلفنهای ۷۷۱۳۶۷ و ۷۷۲۵۰۴

خانه بمساحت ۱۲۴ متر که زیربناء آن ۲۴۸ مترمی‌باشد در دوطبقه‌مستقل باتلفن و کولر بمبلغ۱۸۶هزارتومان بفروش میرسد خواستاران بنشانی جاده پهلوی بالاتر از سه‌راه‌ونك خیابان بیژن کوی تك شماره ۱ کاشی ۲۴مراجعه فرمایند
آ ـ ۵۳۲۵ ۱ـ۲

کارخانه در شرق تهران
۱۰۰۰متر مساحت ۴۵۰متر سالن برق صنعتی باامتیازات بفروش میرسد تلفن ۸۵۰۲۹۴
آ ـ ۵۳۰۳ ۱ـ۲

خانه آرشیتکت‌ساز در شمیران
بفروش میرسد ۱۷۵هزار تومان‌فقط صبحها تلفن ۶۳۲۶۳۸

آژانس شایسته ۳۰۵۳۴۹
فروشنده بهترین خانه ـ مستغلات ـ ویلا در شمال شهر و شمیرانات
آ ـ ۵۰۹ ۱ـ۳

کارخانه مجهز پیراهن‌دوزی با کلیه ماشین‌آلات مربوطه بفروش میرسد طالبین به‌ـ تلفنهای ۷۴ـ۷۶۲۰۷۱مراجعه فرمایند .
آ ـ ۹۹۹۲ ۱ـ

یك ساختمان قدیمی ساز
واقع درخیابان شمیران‌دونبش‌بفروش میرسد تلفن ۷۲۹۸۲
آ ـ ۵۰۷ ۱ـ۲

فرمانیه چندین قطعه زمین
به‌قطعات کوچك و بزرك بفروش میرسد آژانس شهرزاد فرمانیه تلفن ۸۸۱۷۰۹
آ ـ ۵۱۱ ۱ـ۲۴

مستغل فروشی درشمال‌شهر
باچهار هزارو دویست تومان اجاره بقیمت ۳۵۰ هزار تومان در اختیار بنگاه کوشان ۳۳۹۷۸۴
۱ـ۲ ۱ـ۹۳۶۸

یکباب مغازه
خواربار فروشی انتهای خیابان بهار نبش کوچه اتحاد بعلت تغییر شغل بفروش میرسد طالبین بمحل‌یاتلفن ۵۹۳۴۸ مراجعه نمایند

شماره تلفن ۷۳
بفروش میرسد ـ۶۲۱۳۵۹
آ ـ ۵۰۵۱ ۱ـ۲

رستوران خانوادگی مدرن
در بهترین نقطه جاده‌پهلوی فروش یااجاره داده میشود . طالبین بین ساعت ۴و نیم الی ۵و نیم با تلفن ۶۱۱۴۶۹تماس حاصل فرمائید .
۱ـ۳ ۱ـ۹۷۷۲

خریداری میشود

اراضی تهران سرخریداریم
بتلفن های ۳۳۹۰۶۷ و ۳۳۶۸۸۵ مراجعه فرمائید
آ ـ ۴۶۶ ۱ـ۵

زمینهای زعفرانیه دره‌قشلاق مکانیر وسعادت‌آباد، عباس آباد ، فرح زاد
را خریداریم بازرگانی جلالی خیابان پهلوی تلفن های۶۲۶۴۱۱ و۶۲۴۱۹۳

دفترپارس خریدارزمین
و خانه‌های ویلائی مستغلات در عباس‌آباد وشمیرانات ۷۶۱۵۵۸

دفتر براتی شمیران
خیابان پهلوی باغ فردوس ۸۵۲۵۷۵

بازرگانی براقی تلفن۸۴۱۴۲

خانه‌های شخصی‌سازیاکلنگی
شمال شاهرضا را خریداریم۳۱۰۱۶۹ و ۳۱۰۱۶۸

املاك حسینی ۸۵۲۰۰۲
دره قشلاق ولنجك خریداریم

تلفن ۷۶ خریداریم
یك شماره تلفن برای بهار جنوبی نرسیده به‌چهارراه ایرج خریداری میشود
فروشندگان به‌تلفن ۳۱۲۰۳۳مراجعه فرمایند
آ ـ ۱۰۰۴۲

اجاره داده میشود

قابل توجه موسسات
ساختمانی واقع در امیر آباد شمالی نرسیده به پمپ بنزین نو ساز دارای ۷۴ اطاق در چهارطبقه و نیم اجاره داده میشود تلفن ۶۸۰۴۷
۱ـ۴ آ ـ ۴۵۶

یکدستگاه عمارت
دارای ۱۵ اطاق باوسایل و تلفن مناسب برای‌محل کارادارات‌دولتی و شرکتهای خصوصی یا سکونت واقع در شاهرضا مقابل‌دبیرستان البرز اجاره‌داده میشود.خواستاران با تلفن‌های ۴۲۶۵۶ و ۶۱۱۴۰۴ تماس بگیرند
۱ـ۳ آ ـ ۴۷۵۳

د ودستگاه آپارتمان
باشوفاژ و تهویه مطبوع و تلفن . عباس آباد نبش خیابان فرح‌جنوبی یکجا ویاجداگانه‌اجاره داده‌میشود تلفن ۷۶۰۷۷۹
۱ـ۲ ۱ـ۵۱۴۹

اجاره میشود

موسسه امور خارجیان
منازل شمارا بخارجیان اجاره میدهد تخت جمشید شرقی ۵۰۳ـ۷۱۷۸۲

چند دستگاه ویلای مدرن پنج‌شش اطاقه‌باتمام وسایل فرنگی‌درشمیران، دروس ـ گلستان ـ داودیه ـ کاوسیه ـ محمودیه ـ زعفرانیه ـ الهیه ـ نیاوران برای کارمندان یك شرکت خارجی فوری اجاره میشود تلفن ۴۸۹۹۶
آ ـ ۴۷۱ ۴۱

واگذار میشود

واگذاری سر قفلی باتلفن و برق‌رجوع شود بتلفن۵۷۳۶۴
نشانی خیابان شاه نبش شمالی چهارراه باستان پنج‌دهنه

چند باب مغازه نبش خیابان
نادرشاه و ده‌متری نزدیك خیابان کریمخان باآب و برق‌وشوفاژواگذار میشود خواستاران بتلفن ۶۲۶۴۳۹ گل فروشی مراجعه فرمایند
آ ـ ۵۱۴ ۱ـ۲

یك دبستان واگذار میشود
بعلت قصد مسافرت چهارساله‌بخارج از کشور یك دبستان‌دربخش۳تهران بشخصی که دارای امتیاز رسمی‌باشد واگذار میگردد . عصرها باتلفن ۶۲۷۱۶۸مذاکره فرمائید
آ ـ ۵۳۳۳ ۱ـ۲

فروش اتومبیل

اوپل ۶۴ ال تمیز
بارادیو تلفن ۳۵۵۹۳۲
آ ـ ۹۷۸۰ ۱ـ۳

اولین بازار اتومبیل در ایران
خرید ، فروش ، معاوضه اتومبیل بقیمت روز و عادلانه انجام می‌شود سرچشمه توقفگاه کاروان۳۰۱۳۲۷

فروشگاه توکل جیپ‌ولندور
میدان باغشاه سپه تلفن۴۷۰۷۵

انواع‌فولکس واگنهای۱۹۶۹
را ازشرکت سهامی عباد خیابان امیرکبیر خیابان ملت تلفنهای ۳۰۴۱۸۱ و ۳۰۴۴۷۲ خریداری فرمائید
۱ـ۳۰ آ ـ ۳۷

جیپ لندرور استیشن
تمیز مدل ۵۷ و پلیموت استیشن تمیز مدل ۶۳ تلفن ۷۱۸۱۷ .
۱ـ۲ آ ـ ۴۸۶

اتومبیل پونتیاك «پرزین»
مدل ۱۹۶۵ بفروش میرسد تلفن ۶۹۷۹۸ بین ساعت ۸ صبح الی ۴ بعد از ظهر .
۱ـ۴ آ ـ ۵۲۱۱

فولکس‌واگن مدل ۵۶
بفروش میرسد تلفن ۴۹۷۱۳
۱ـ۴ آ ـ ۴۹۷

پونتیاك پاریزین ۶۴
تمیز قیمت ۲۸۰۰۰ تومان تلفن ۸۸۰۲۴۰ عصرها از ۷ تا۱۰
آ ـ ۵۳۱۱

یکدستگاه‌اتومبیل‌مرسدس‌بنز
مدل ۱۹۶۸ فقط ۹هزار کیلومتر کارکرده ـ رنك قرمز سیر بفروش میرسد . تلفن ـ۳۳۸۹۹۷(ازساعت ۹صبح الی یك‌بعدازظهر)
آ ـ ۵۳۶۱

رحمتیان
مبتکر روکش تشك آماده اتومبیل در ایران
مرکز پخش سبزه میدان سرای خورشید نمایشگاه فروش خیابان فردوسی مقابل صندوق پس‌انداز ساختمان آفتاب‌شرق‌شماره۸ـ۱۰ـ۱۲ تلفن ۵۰۵۸۰

کرایه

رویال سرویس‌تلفن۶۲۸۹۹۵
بااتومبیلهای آخرین مدل‌درتمام‌مدت شبانه‌روز باراننده وبی‌راننده‌درخدمت شماست

کالج بار
بارکش شهر وحومه
بیمه اثاثیه منزل تلفن
۴۱۱۱۱
۶۱۱۱۱۱

اتولوکس
اتومبیلهای تشریفاتی باراننده برای داخل وخارج تهران میدان فردوسی تلفن ۴۴۶۰۵و۶۱۱۳۷۰

اتومبیل کرایه
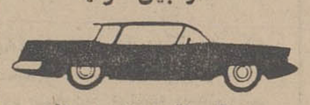
مرکز اتومبیل ایران
اتومبیلهای سواری آخرین مدل با راننده و بی‌راننده‌شبانه‌روزی برای داخل و خارج شهر تلفن‌های۷۶۵۵۴۲ ۷۵۹۳۵۶

آسیار بار بارکش شهری امیرآباد شمالی تلفن ۶۳۳۱۳۵

شرکتهای ساختمانی

تهیه نقشه‌ونظارت ساختمان
تلفن ۶۲۱۱۱۰و ۶۲۹۲۲۱

موسسه تزئیناتی نایت
کف‌پوش پلاستیکی و تزئینات کلیه ساختمان تلفن ۶۹۴۱۱

برای ساختمان شما

نقاشی ساختمانی جانفدا
فوری ارزان باقسط ۷۸۱۹۷۷

رفع گرفتگی لوله ساختمان
در ۲ دقیقه سازمان تراکم
تلفن ۸۸۱۶۸۱

لوله بازکنی فاضل آب
بادستگاه تراکم هوا
تلفن ۶۴۶۳۵

کانال تهویه وفادار
نصب‌و سازنده کانال‌های‌داخلی و خارجی ساختمان
تهران جاده قدیم شمیران‌ایستگاه داودیه شماره ۱۰۵۰ تلفن۷۷۳۵۵۲
۱ـ۳ آ ـ ۴۸۲

رفع گرفتگی هرنوع لوله ساختمانی
بادستگاه تراکم هوا ـ تلفن ۷۸۷۲۷

لوله‌بازکنی فاضل‌آب‌بادستگاه تراکم هوالوله‌کشی‌آب‌ونصب سرویس‌های‌بهداشتی‌موسسه مسعود ۶۴۴۸۵

لوله بازکنی فاضل آب
بادستگاه تراکم هوا
تلفن ۷۵۶۴۰۸

عالی ... ولی ارزان
نقاشی ساختمان بارنگهای‌مدرن و ضد حشره و قابل شستشو فقط متری ۶۶ ریال دفتر نیاکو تلفن ۶۱۲۲۷۷
۱ـ۲۶ آ ـ ۳۶۶

لوله بازکنی فاضل آب
بادستگاه تراکم هوا
تلفن ۷۶۳۲۸۶

گرفتگی
هرنوع لوله فاضل آب بادستگاه تراکم هوا تلفن ۶۲۶۳۴۸

معاملات پول

پول‌تومانی۲شاهی ۷۳۵۴۱

پول در مقابل املاك شمال
شهر وشمیرانات موجود است‌به‌تلفن های شماره ۳۳۹۰۶۷ و۳۳۶۸۸۵ مراجعه فرمایند

وام در مقابل تلفن ۳۳۷۴۳۷

چکهای برگشتی
۶تا۸بعدازظهر ۶۵۴۶۴ ـ مقدم

پول‌شرطی نیازمندیم ۴۸۴۶۳

پول‌شرطی باسود بانکی
۴۸۴۶۳

دو میلیون ریال موجود
دو شاهی کمتر داده میشود ۸۱،۲۲۸
آ ـ ۵۰۵۹ ۱ـ۴

برنامه سینماها

- **مایرلینك** ـ رنگی ـ ۷۰ میلیمتری ـ عمرشریف
شهرفرنك (۶۲۷۶۲۸) ۱۱ـ۳۰ر۳ـ۳۰ر۶ـ۴۵ر۹
- **ایستگاه زبرا** ـ رنگی ـ سینه‌راما ـ راك‌هودسن
آتلانتیك (۶۲۷۱۷۱) ۱۱ـ۳۰ر۳ـ۳۰ر۶ـ۳۰ر۹
- **کفشهای ماهیگیر** ـ رنگی ـ ۷۰ میلیمتری ـ آنتونی کوئین
گلدن‌سیتی (۶۱۳۲۶۹) ۱۱ـ ۱۵ر۳ـ۱۵ر۶ـ۱۵ر۹
- **قلعه عقاب‌ها** ـ رنگی ـ ۷۰ میلیمتری ـ ریچارد برتون ـ
پارامونت (۴۸۳۲۱) ۴۵ر۱۰ـ۴۵ر۲ـ۶ـ۱۵ر۹
- **شکارچی ماهر** ـ رنگی ـ کارتون
سینه‌موند (۴۸۳۲۲) ۱۱ـ۳ـ۵ـ۷ـ۹
- **آناکارنینا** ـ رنگی ـ ۷۰ میلیمتری ـ تاتیاناساموئیلوا
امپایر (۶۲۳۹۴۲) ۱۱ـ۳۰ر۳ـ۳۰ر۶ـ۳۰ر۹
- **جدال درنیمه‌شب** ـ رنگی ـ گریگوری پك
دیاموند (۶۲۸۴۰۰) ۱۱ـ۳۰ر۳ـ۳۰ر۵ـ۳۰ر۷ـ۳۰ر۹
- **جوانان زیر آفتاب** ـ رنگی ـ رومیناپاور ـ ال‌بانو
ریولی (۷۵۷۷۷۷) ۱۱ـ ۳۰ر۳ـ ۳۰ر۵ـ ۳۰ر۷ـ ۳۰ر۹
- **عشق دبورا** ـ رنگی ـ کارول‌بیکر ـ ژان‌سورل
پولیدور (۶۴۵۸۵) ۳۰ر۱۱ـ۳۰ر۳ـ۳۰ر۵ـ۳۰ر۷ـ۳۰ر۹
- **تنها راه پیروزی** ـ سینماسکوپ ـ رنگی جرج‌هیلتون
رادیوسیتی (۴۳۳۲۰) مولن‌روژ (۷۲۹۲۹) ۱۵ر۱۱ ـ ۳۰ر۳ ـ ۳۰ر۵ـ ۳۰ر۷ ـ ۴۵ر۹ ب.ب (۶۹۶۴۱) ۳۰ر۱۰ ـ ۲ ـ ۴ ـ ۶ـ۸ـ۱۰ نیاگارا (۶۵۳۰۷) ۱۱ ـ۳ ـ۵ـ۷ـ۹ سهیلا (۳۳۶۴۲۴) ۳۰ر۱۰ـ۳۰ر۲ـ۳۰ر۴ـ۳۰ر۶ـ۳۰ر۸
- **عشق آفرین** ـ کتایون ـ عارف ـ بهمینار
پلازا (۴۴۲۵۵) ری (۲۲۵۷۸) فرودسی (۳۳۵۷۸۴) پرسپولیس (۵۸۱۰۸۳) ستاره (۵۸۷۲۱) ۹ـ ۱۱ـ ۱ـ ۳ـ ۵ـ۷ـ۹ همای (۳۱۱۶۴) کیهان (۹۵۷۳۶۰) مراد (۷۳۳۸۲) ماندانا (۷۹۹۸۲) شرق (۵۴۰۲۴) ناتالی (۹۵۴۵۳۴) دریا (۷۹۱۷۴۶) ۳۰ر۱۰ ـ ۳۰ر۲ـ۳۰ر۴ـ۳۰ر۶ـ۳۰ر۸
- **شکوه‌جوانمردی** ـ رنگی ـ آرمان ـ فردین ـ فروزان ـ شهلا
رز (۷۹۷۹۶) ۳۰ر۲ـ۳۰ر۴ـ۳۰ر۶ـ۳۰ر۸
- **۷ مرد دلیر** ـ سینماسکوپ ـ رنگی ـ راجربراون
ایفل (۳۱۱۴۷۷) ۱۰ـ۱۲ـ۲ـ۴ـ۶ـ۸ـ۱۰
- **دیار پیامبران** ـ رنگی ـ مستند
دنیا (۳۳۳۸۱۲) فلور(۲۸۰۹۶) ارانوس (۲۷۹۷۱)آستارا(۸۴۰۲۲) ۳۰ر۱۰ـ۳۰ر۲ـ۳۰ر۴ـ۳۰ر۶ـ۳۰ر۸
- **پارتی ساحلی** ـ سینماسکوپ ـ رنگی ـ دورتی‌مالون
پلازا (۴۴۲۵۵) ۱۱ـ۳ـ۵ـ۷ـ۹
- **یك‌مرد ، یك طپانچه** ـ رنگی ـ گلن‌فورد
ادئون (۳۳۸۱۱۸) ۳۰ر۱۰ـ۳۰ر۲ـ۳۰ر۴ـ۳۰ر۶ـ۳۰ر۸
- **سقوط امپراتوری‌رم** ـ سینماسکوپ ـ رنگی ـ سوفیالورن
کاپری (۴۸۴۰۱) ۱۱ـ۳ـ ۱۵ر۶ـ ۳۰ر۹ تاج (۳۱۳۸۶۴) ۱۰ ـ ۱ـ۴ـ۷ـ۱۰
- **سفر طولانی** ـ گلن‌فورد ـ جرج هامیلتون
سانترال (۴۸۶۸۶) ۱۱ـ۳ـ۵ـ۷ـ۱۵ر۹
- **چهارسوار کهکشان** ـ سینماسکوپ ـ رنگی
متروپل (۳۳۹۴۱۰) ۳۰ر۱۰ـ۳۰ر۲ـ۳۰ر۴ـ۳۰ر۶ـ۳۰ر۸
- **باندولرو** ـ رنگی ـ دین‌مارتین ـ جیمزاستوارت
پارك (۳۳۹۶۳۷) ۹ـ۱۱ـ۱ـ۳ـ۵ـ۷ـ۹
- **گرك سیاه** ـ سینماسکوپ ـ رنگی ـ اگنس‌اسپاك
اونیورسال (۶۶۹۵۳) ۱۵ر۱۱ـ۱۵ر۳ـ۱۵ر۵ـ ۱۵ر۷ـ ۳۰ر۹الوند(۳۵۶۵۳۸) حافظ (۳۳۴۰۷۴) لیدو (۹۵۱۲۸۲) داریوش (۲۶۲۶۵) ۳۰ر۱۰ـ ۳۰ر۲ـ ۳۰ر۴ـ ۳۰ر۶ـ ۳۰ر۸ رویال (۴۹۷۸۵) ۱۵ر۱۱ـ۱۵ر۳ـ ۱۵ر۵ـ ۱۵ر۷ـ ۱۵ر۹
- **زیبای دزد** ـ رنگی ـ تونی کورتیس ـ پاپیرلوری
ایران (۳۳۶۳۵۴) ۱۰ـ ۱۲ـ۲ـ ۴ـ ۶ـ ۸ ژاله (۳۰۴۱۲۰) ۳۰ر۱۰ـ ۳۰ر۲ـ ۳۰ر۴ـ ۳۰ر۶ـ ۳۰ر۸ نپتون (۷۶۰۱۳۶) ۱۱ـ ۱ـ۳ـ۵ـ۷ـ۹
- **هوس درصبح تابستان** ـ سینماسکوپ ـ رنگی ـ
بولوار (۶۰۲۹۲) ۱۱ـ۲ـ۴ـ۶ـ۸ـ۱۰
- **زوربای یونانی** ـ سینماسکوپ ـ آنتونی کوئین
ماژستیك (۶۸۴۶۱) ۱۱ـ۳ـ۵ ـ۷ـ۹
- **فریاد نیمه شب** ـ فردین ـ آرمان ـ پروین‌غفاری
مونت کارلو (۷۹۷۴۱)۳۰ر۱۰ ـ۳۰ر۲ـ۳۰ر۴ـ۳۰ر۶ـ۳۰ر۸
- **زن وسواسی** ـ سینماسکوپ ـ رنگی ـ رکس هریسون
گلدیس (۶۲۸۷۱۳) ۲ـ۴۵ر۳ـ۳۰ر۵ـ۳۰ر۷)(۳۰ر۹بزبان‌اصلی
- **کلئوپاترا** ـ سینماسکوپ ـ رنگی ـ الیزابت تیلور
فری (۹۵۳۳۳۶) ۳۰ر۱۲ـ۳ـ۶ـ۹
- **سرزمین‌گناه** ـ روسانا پودستا ـ ماگالی نوئل
کسری (۷۵۶۹۳۹) ۱۱ـ۳ـ۵ـ۷ـ۹
- **یك‌گلوله برای۱۰ تفنگدار** ـ بهترین‌سالهای لورل‌وهاردی
البرز (۳۰۴۲۵۸) ـ۳۰ر۸ ۳۰ر۱۱ ـ۳۰ر۲ ـ۳۰ر۵ر۳۰ر۸ـ۱۰
- **زنم دلخور شده** ـ سینماسکوپ رنگی ـ بوب‌هوپ
مهتاب (۴۷۷۷۷) ۱۱ـ۳ـ۵ـ۷ـ۹
- **رام کردن زن سرکش** ـ رنگی ـ الیزابت‌تیلور
پانوراما (۷۹۳۵۷۰) ۳۰ر۱۰ـ۱ـ۳۰ر۳ـ۱۵ر۶ـ۹
- **سلاطین آفتاب** ـ لوطی‌قرن بیستم
مشعل (۳۳۳۸۲۶) ۹ـ۱۲ـ۳ـ۶ـ۹
- **جاسوس دوجانبه** ـ رنگی ـ ویلیام هولدن ـ لیلی‌پالمر
پردیس ۳۰ر۱۰ـ۳۰ر۱۲ـ۳۰ر۲ـ۳۰ر۴ـ۳۰ر۶ـ۴۵ر۸
- **روزیکه ماهیها میمیرند** ـ سینماسکوپ ـ رنگی ـ
تخت‌جمشید (۴۳۵۵۰) ۳ـ۵ـ۷ـ۹
- **جاده زرین‌سمرقند** ـ رنگی ـ ملك‌مطیعی ـ ایرن
اروپا (۳۰۳۱۷۹) سیلوانا (۳۳۳۷۷۷) ساینا (۳۵۲۴۴۲) ۳۰ر۱۰ـ ۳۰ر۲ـ ۳۰ر۴ـ ۳۰ر۶ـ ۳۰ر۸ آسیا (۴۲۹۰۹) ۱۵ر۱۱ـ ۱۵ر۳ـ ۱۵ر۵ـ ۱۵ر۷ـ ۱۵ر۹ تیسفون (۹۳۸۸۲) ۱۰ـ ۱۲ـ ۲ـ ۴ـ ۶ـ ۸ میامی (۷۴۳۲۹) ۱۱ـ ۳ـ ۵ـ ۷ـ ۹
- **دنیای ممنوع** ـ سینماسکوپ ـ رنگی
آریا (۳۳۹۸۸۴) ۹ـ ۱۱ـ ۱ـ ۳ـ ۵ـ ۷ـ ۹

سمپاشی منازل بادستگاههای میکروجت
بااثر قاطع روی انواع حشرات وقدرت ابقائی عالی
باپوشش لوازم خانه
بدون احتیاج به تخلیه اثاث اطاقها ـ بدون بوی نامطبوع
سازمان سمپاشی تهران ـ تلفن : ۷۶۵۶۰۵

۴۰ سال قبل در همین روز

رأی دیوانعالی تمیز و محکومیت نصرت‌الدوله

روز پنجشنبه گذشته از ساعت شش بعد از ظهر جمعیت در سالون محکمه جنائی برای اعلام رای محکمه حضور پیدا کردند و هیئت قضات بمشاوره پرداختند و بالاخره ساعت ۱۱ و ربع بعد از ظهر هیئت حاکمه درجلسه حضور یافته در جایگاه های خود قرار گرفتند و رای محکمه قرائت گردید .

متن رای محکمه راجع بمحکومیت نصرت‌الدوله فیروز وزیر سابق مالیه بشرح ذیل میباشد :

بموجب ماده ۱۲۹ قانون مجازات عمومی مرتکب آقای فیروز میرزا فیروز باکثریت آراء محکوم است به‌محرومیت از حقوق اجتماعی و چهار ماه حبس تادیبی وپرداخت مبلغ ۵۸۰۸ تومان سه برابر مبلغ(۱۹۳۶تومان)دریافتی بعنوان غرامت .

رضاقلی هدایت . حاج سیدنصرالله تقوی ، محمدصادق بروجردی ، سلطان احمدراد، فروهر، وجدانی ، مجیدآهی، حاجی میرزا حسن فلسفی ، معقانی ، میرزا طاهر تنکابنی ، میرزامحمدرضا ایروانی .

پس از قرائت‌رای جمعیت تماشاچی متفرق گردید و آقایان آقا سید هاشم وکیل ، میرزارضاخان‌ملکی‌وحاج فطن‌الدوله وکلای مدافع نصرت‌الدوله رای محکمه را امضاء نمودند .

خلاصه رای‌محکمه ازینقرار است :

نظر باینکه برحسب مندرجات ادعا نامه مدعی‌العموم دیوان عالی تمیز و توضیحات شفاهی معزی‌الیه در محضر محکمه مجموع‌وجوهی‌که نسبت دریافت آن بعنوان ارتشاء به آقای فیروزمیرزا فیروز داده شده مطابق اوراق مربوطه ومحتویات دوسیه و اظهارات اشخاص بعنون شهود و مطلع در اطراف موضوع بالنتیجه عبارت است از وجوه ذیل :

اولامبلغ سه‌هزار تومان دریافت‌شده در تاریخ ۲۳ خرداد ۱۳۰۷ ثانیا ۷۰۶۴ تومان در تاریخ ۱۱ مرداد ۱۳۰۷ ثالثا مبلغ ۱۹۳۶ تومان دریافتی از صندوق انبار دولتی بوسیله حشمت‌الله خان در ۲۹ شهریور ۱۳۰۷ نسبت به قلم اول سه‌هزار تومان چون تاریخ وصول آن از بانك قبل از تاریخ تصویب قانون محاکمه وزراء ۱۶ و ۲۰ تیر ماه ۱۳۰۷ بوده‌است بموجب‌ماده۱۵ قانون مذکور اساسا قابل رسیدگی نمیباشد و راجع بفقره دوم مبلغ ۷۰۶۴ تومان هرچند برحسب ادعای حسن‌آقا مهدوی قسمتی از آنرا که میگوید درنتیجه حواله به بلدیه از بانك پهلوی دریافت نموده در مرداد ۱۳۰۷ پرداخته شده ولیکن چون اظهارات مشارالیه در اصل تادیه‌مقرون بدلیل کافی‌نیست نمیتوان به‌آن ترتیب اثر داد و فقط بیانات ارباب علی‌آقا را در این قسمت ممکن است مستند دعوی تلقی نمود و مشارالیه هم بهیچوجه تاریخ پرداخت ادعائی رابه متهم تعیین نکرده و از اوراق مربوطه نیز نمیتوان تاریخ آنرا تشخیص نمودلذا این‌قسمت هم اصولا در حکم مبلغ سه‌هزار تومان فوق‌الذکر شمرده میشود بنابراین این قسمت باتفاق آراء مطابق ماده مزبور قابل رسیدگی نخواهد بود و اما در خصوص مبلغ ۱۹۳۶ تومان دریافتی از صندوق انبار بجهات و دلائل وشهود با ملاحظه‌طبیعی بودن‌اظهارات رخشانی در محضر محکمه و عدم مشاهده اختلاف در اظهارات مزبور و ظهور آثار وعلائم صدق از اقوال ارباب علی‌آقا راجع‌به پرداخت وجهی‌بعنوان‌رشوه به‌متهم‌محقق است که آقای فیروز میرزای فیروز در زمان تصدی وزارت مالیه مبلغ یکهزارو نهصد و سی وشش تومان بعنوان رشوه دریافت نموده و ازاین جهت باکثریت آراء مقصر و مستوجب مجازات‌است .

دروزارت مالیه

امروز آقای رئیس‌الوزراء در وزارت مالیه حضور یافته و آقای دکتر علامیر کمیسر بانك‌ملی‌را احضارو مدتی مشغول مذاکره وصدوردستورات‌لازمه بوده‌اند. آقای دکتر لیندن بلات رئیس بانك ملی نیز آقای رئیس‌الوزراء را در وزارت مالیه ملاقات نمود .

اعلان اعزام محصل

وزارت طرق وشوارع نظر بقانون مورخه ۲۰ خرداد ماه ۱۳۰۷ بیست و پنج نفر محصل برای تحصیل معلومات علمی و عملی راجع به راه‌آهن و ذوب آهن و معادن باروپا اعزام میدارد . داوطلبانیکه‌واجدشرایط مندرجه‌دراعلان باشند بدائره استخدام وزارتخانه مراجعه‌کنند .

پس از خاتمه مسابقه اشخاصی که‌از مدارس عالیه یا متوسطه فنی دارای تصدیقنامه باشندباتساوی‌سایر شرایط مقدم خواهد بود و همچنین محصلین بی‌بضاعت حق تقدم خواهند داشت .

کنفرانس دکتر شفق

فردا ساعت شش بعد از ظهر از طرف آقای دکتر رضازاده شفق کنفرانسی راجع به وظیفه محصلین در نگاهداری و ترویج ادبیات ایران درسالون کالج امریکائی برحسب دعوتی که از طرف انجمن ادبی فردوسی کالج بعمل آمده، داده خواهد شد .

(نقل از اطلاعات ۱۶ اردیبهشت ۱۳۰۹)

جدول کلمات متقاطع شماره ۴۰۳۲

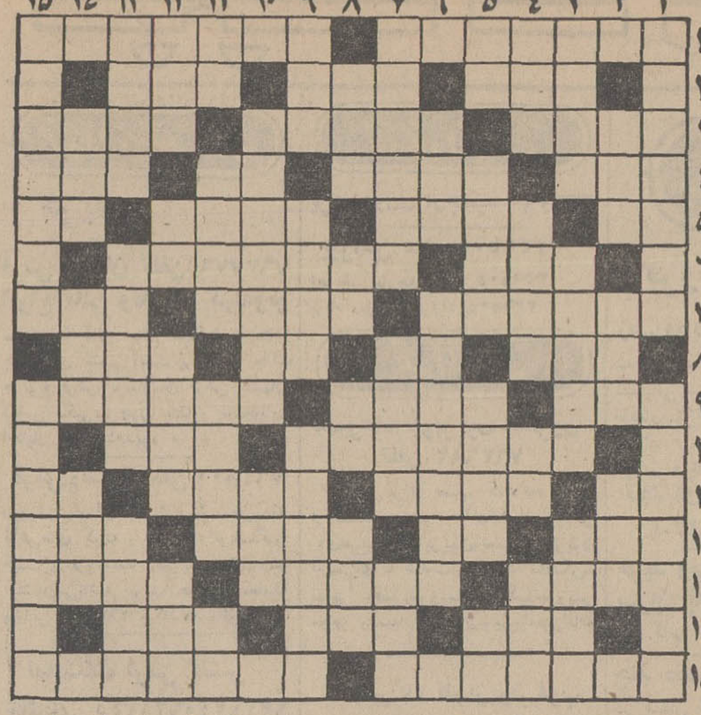

افقی : ۱- بهانه کشور های قوی برای تصرف کشور های ضعیف بود - واحد اندازه گیری بین‌المللی مسافات بعید ۲- اشباع بخار آب در هوا - فوری و زود - لقبی‌در ترکی ۳- میگویندانز آسمان نازل میشود - آسانی وراحتی - قوه عقل و ادراك راگویند وبمعنی پاك‌وپاکیزه هم هست ٤- نی باریك زرد رنك - جوان - اشاره بدور - هدایت کننده‌بود پایش‌شکست ٥- از مزه های بد - روزها - نژادی از آسیای مرکزی‌ساکن اروپای شرقی - علامت مفعول‌صریح٦- آسمان - طبیب طماع لای زخم میگذارد ۷- آرد و خرمای سرخ کرده - چهار ورق‌جور دردست پوکربازند - دراول فعل ماضی آنرا استمراری می‌کند ۸- کنایه از شراب است- مومنین در واحد فروش گردو - پرو لبالب - تازه وجدید - از ضمایر ملکی ۹- کشتن - برنج دروشده - تقویم ۱۰- اثر سخن سرای طوس - جوابش هوی است ۱۱- تن پرور و بیعار- چشم و بصر - نیك و بدش از نظر شرع بی تفاوت است- یکی از غلات ۱۲- سرسرای منزل فرنگی ماب - تصدیق روسی - توانا و مقتدر - از میوه های پر خاصیت ۱۳- سخن چین و دوبهم زن - از عشاق معروف - خوشگل‌و دلربا ۱٤- یمانیش معروفست - شهری در خراسان بزرك - آرزوو دهان ۱۵- کشوری درآسیای‌جنوب شرقی - قاعدتا بعد از مرگ‌سهراب میرسد .

عمودی : ۱- در اشعار فارسی محل ناشناخته قبله را از روی آن میبایند ۲- از حشرات مزاحم - طلای سیاه - غذای شب ۳- درنك وصبر - مشورت کردن - ناچار و ناگزیر ٤ - روحانیون بردوش می اندازند - کتابی از ژانژاك روسو - از پسوندهای فارسی- ازرفتن‌نهی می‌کند ٥- حرف حق چنین است- برای آنهم فنی قائلند - کشته‌شده در میدان جنك - باولگا مربوط و متصل شده است ٦- منزل و خانه - وقتی تیر از کمان بگذرد هرچه پیش‌آید از چشم او می‌بینند ۷- در راه نابلد بوجوداو احتیاج است - گذاشتن و برداشتنش بیك معنی است - بیسواد آنطور که از مادر زاد ۸- دستگاهی در موسیقی‌ایرانی - مشروب خالص-دریا - ماه آسمان ۹- وسیله کشیدن بدون سنك و محل ناشناخته قبله را از روی آن ترازو - یکی از گازها - خجسته‌و مبارك ۱۰- از گلهای تابستانی در باغچه منزل - جسم و تن ۱۱- هدف بوسه شیرین - ظرف گل کشی- یقه‌راصاف نگاهمیدارد - ازمرتجعین معروف۱۳- ازواحدهای الکتریسیته - راه بی پایان - دریانورد - توشه و وسایل سفر ۱۳- منطقه‌ای بین قم و اصفهان - پنهانی و مخفی- صورت وچهره ۱٤- دوست و رفیق - آدم مغرور بسیار میزند - محفظه‌ای‌در لباس و گریبان ۱۵- صوفی‌توصیه می‌کند - از میوه های صفرابر.

حل جدول شماره ۴۰۳۱

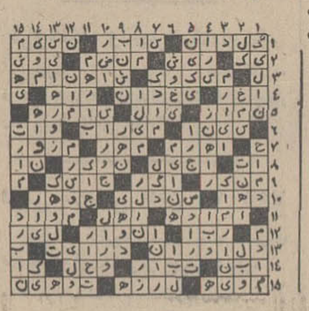

آگهی دعوت مجمع عمومی وفوق‌العاده

هیئت مدیره شرکت‌سهامی صنعتی تولیدی ایران مافلر از صاحبان سهام دعوت مینماید که درتاریخ دوشنبه ۱۲ر۳ر۴۸ ساعت ٤ بعد از ظهر در محل شرکت واقع در جاده کرج کیلومتر ۱۳ کارخانه ایران مافلر حضوربهمرسانند.

دستورجلسات

۱- انتخاب اعضا ی‌هیئت مدیره

۲- شور در مسائل مختلف‌مالی وفنی‌شرکت

۳- انتخاب بازرس

٤- تغییر در اساسنامه و غیره

آ-۵۳۳۹

جوانان

بادهها رپرتاژ - داستان - مسابقه و عکسهای رنگی هنرپیشگان بین‌المللی دوشنبه دراختیار شماست

یاشانس یااقبال

روز چهارشنبه ۳۱ اردیبهشت
ازساعت ۹ تا ۱۰ بعدازظهر در
فرستنده تلویزیونی کانال ۳

مراسم قرعه‌کشی آریا و شاهین برگزار میگردد .
دراین مراسم بین کلیه کسانیکه از تاریخ اسفند ماه ۱۳۴۶ تا پایان اسفند ماه ۱۳۴۷ اتومبیل آریا و شاهین خریداری نموده‌اند قرعه‌کشی بعمل خواهد آمد و بحکم قرعه‌پول ۵ دستگاه اتومبیل به۵ برنده خوشبخت که‌آخرین مالك قانونی اتومبیل میباشند مسترد خواهدگردید .

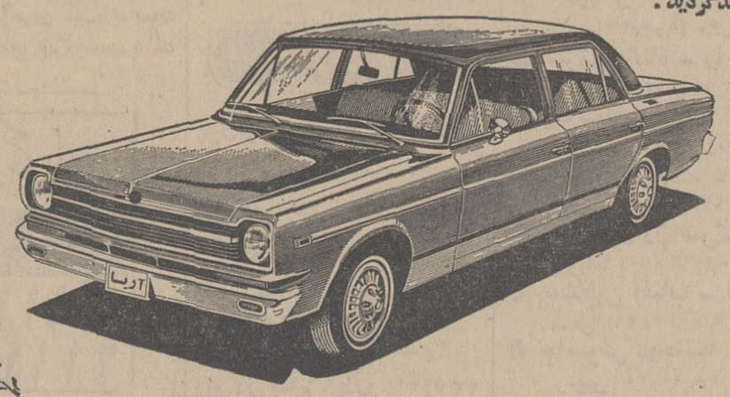

شرکت سهامی جیپ
اولین کارخانه سازنده اتومبیل
وپیشرو صنعت اتومبیل سازی در ایران

آگهی تجدید مناقصه شماره ۱ر۴۸

شرکت سهامی تلفن ایران

شرکت سهامی تلفن ایران تعداد ۸ قلم مفصل سربی به ابعاد مختلف را طبق مشخصات پیوست شرایط عمومی مناقصه تحویل تهران انبار شرکت سهامی تلفن ایران واقع در جاده آرامگاه سر پل راه آهن از طریق مناقصه خریداری مینماید .

داوطلبان شرکت در مناقصه باید باداره تدارکات شرکت سهامی تلفن ایران واقع درخیابان تخت جمشید چهار راه بهجت آباد مراجعه و اوراق شرایط معامله و نمونه قرارداد و مشخصات را دریافت و بارعایت کامل مندرجات اوراق مزبور امضاء نموده همراه پیشنهاد های خود برابر مقررات تاآخر وقت اداری یکشنبه بیست و هشتم اردیبهشت ماه ۱۳۴۸ بدبیرخانه کل شرکت سهامی تلفن ایران بنشانی بالا تسلیم و رسید دریافت نمایند.

پیشنهاد های واصله در ساعت ده صبح روز دوشنبه بیست ونهم اردیبهشت ماه ۱۳۴۸ باز و قرائت خواهدشد .

حضور پیشنهاد دهندگان و یا نماینده مجاز آنها در کمیسیون مناقصه آزاد است . م‌الف ۱۴۷۳

شرکت سهامی تلفن ایران

۱-۲ آ-۱۰۲۳۲

تقویم اطلاعات

سه‌شنبه ـ شانزدهم اردیبهشت ماه ۱۳۴۸ ـ نوزدهم صفر ۱۳۸۹ ـ ششم مه ۱۹۶۹

ساعات شرعی

استخراج‌ج دکتر ریاضی کرمانی

اذان صبح ساعت ۳و۲۶ دقیقه طلوع آفتاب ساعت ۵و۷ دقیقه ظهر شرعی ساعت ۱۲و۱ دقیقه غروب آفتاب ساعت ۶و۴۵ دقیقه اذان مغرب ساعت ۷و۱۱ دقیقه.

تلویزیون ملی ایران

کانال ۷ و ۹

۱۶٫۴۵ ریرتاژ مسابقات کشتی جام آریامهر
۱۹ـ اخبار
۱۹٫۱۵ ـ دنبال ریرتاژ
۲۰ـ سخنرانی مذهبی
۲۰٫۳۰ مشروح اخبار
۲۱ ـ دنبال ریرتاژ
۲۲ ـ اشعار مذهبی
۲۲٫۱۵ـ تفسیر قرآن مجید.

کانال ۳

۱۸ـ اعلام برنامه
۱۸٫۰۲ـ تلاوت قران ـ ندای آسمانی و اشعار مذهبی
۱۸٫۳۰ـ سخنرانی مذهبی
۱۹ـ کلمات برگزیده ائمه اطهار
۱۹٫۳۰ ـ شاه پاسدار اسلام
۲۰ـ اشعار مذهبی و تفسیر قرآن
۲۰٫۳۰ مشروح اخبار
۲۱ـ سخنرانی آقای مهاجرانی
۲۱٫۳۰ تلاوت کلام‌الله‌مجید
۲۱٫۴۵ قصص قرآن

پست سیار سازمانی!

از : ج .مجابی

یکی از نویسندگان شوخ طبع ایرانی نمایشنامه جالبی دارد بنام «میانه» که گویای نکته هائی از خلق و خوی کارمندان این روزگار است. خلاصه‌ای از آن چنین‌است که :

یکی از آن کارمندان ساده لوح‌که با قبول خدمت دولت آب باریکه‌ای در جوی دخل وخرج انداخته و روزی‌شان‌را هرماه از چنك شیر دریافت می کنند گوئی خوابنما می شود که اضافات معوقه اورا خواهند داد و از آن اضافه، تن پوش و نان خورشی به‌اهل بیت خواهد رسید .

فکر دریافت اضافات‌احتمالی همان و حفر چاه ویل مخارج همان ، که پاره‌ای از آن اضافات رابه تعمیر آلونك می رسانم و با کفش و کلاهی خویشتن را خوشنودوخانواده راسر بلند خواهم کردوآنچه که باقی میماند دوباره خواهم کرد: پاره‌ای از آنرامصروف خوشبختی های کوچك بچه ها و قاقالی‌لی عیدخواهم نمود و پاره‌ای دیگر را بزوجه خویشتن خواهم سپرد که‌پس از آن همه صبر ایوبی ،بمراد چیت و چلوار برسد و ازاین سودا هاو اباطیل در سرخود می‌بافت که ناگهان عقل دور اندیش پیدا شد که مرد! شاید دولت علیه طلب معوقه ترا بالمره فراموش کرده ، شاید لیست بنویس هم مثل تودچار نسیان شده‌باشد،شاید پول همه راداده‌اند و برای تو «امائی »پیداشد و تو که‌چند سالست کارمندی ، می‌دانی که‌این کارفرمای خوش‌حساب از وعده فرو گذار نمیکند و فقط از انجام آن وعده ها مضایقه دارد .

اما شوق کارمند بااین‌منفی بافی های عقل ، کاهش نیافت و همچنان امیدوار بودوشگفت اینکه روزبروز این امیدواهی برای‌او شیرین تر میشد.

کارمند معیل و پریشان احوال دست بدامن اولیا می زند تااورا در گرفتن این طلب یاری کنند، نماز های مستحبی رابر نمازهای واجب شبانه روزی می افزاید ،روزه میگیرد و ادعیه مفید را بر کاغذی نوشته و در سرویس اداری می‌خواند و تسبیح می گرداند و چندان اهل آن دنیا می شود که اگر کسی در همسایگی اودمی‌بخمره میزند یالهوو لعبی علم می کند در آتشفشان خشم او می‌سوزد وسیل مذاب کلمات‌ناصحانه و گاه دشنام آمیز او هر گناهکار اتفاقی را تا ابدالاباد دلخور می کند .

این حالت در کارمند پریشان احوال اوج میگرفت و او در میان یاس و امید دست و پا میزد عاقبت برای‌یکسره کردن کار به استخاره‌ای متوسل می شود که آینده اورا روشن نماید .

جوا ب‌استخاره می آید «میانه» که نه خوب استونه بد، سرگردانی کارمند بیشتر میشود و استخاره‌ای دیگر.. و جواب همان«میانه »

مرد حیرتش بیشتر میشود ودرخانه دائم با حافظ فال‌می گیرد ، غالبا غزلهائی می‌آید که‌کلمه میان و میانه در آنها زیاد است .

کارمند ازاین قضیه سر در نمی آورد آخر که چه؟یارتبه راباو میدهند یانمیدهند ، اما

انتقاد

میانه جواب دو پهلوئی است که هر آدم امیدواری را کمی مایوس و هر مایوسی راکمی امیدوار میکند .

بالاخره روز موعود میرسد پستچی حکم اورا می آورد که آقای فلان بعلت فقدان اعتبار امسال نیز منتظرالرتبه خواهید ماند و از امروز بنا به مقتضیات اداری به«میانه» منتقل میشوید والسلام .

در قانون استخدام کشوری که اکنون شیربی یال و دمی است و آنچنان بی اعتبا رشده که چند وزارتخانه عطای‌آنرا به لقایش بخشیده و خودراز محدوده آن بکنار کشیده‌اند، چنین آمده که‌برای رفاه کارمندان و رفع تبعیض و غیره از آنان برای هر یك‌از کارمندان پست سازمان ثابتی در نظر گرفته میشود که‌رئیس اداره یابالاتر از او نتوانند مثل سابق هروقت که هوس فرمودند این کارمند را از شغلی به شغل دیگر یابجائی دیگر بفرستند و کارمند با پست ثابت سازمانی ، تامین شغلی یافته و در آن سمت می‌ماند تا اینکه مقتضیات اداری تغییر شغل اورا ایجاب کند که‌دراینصورت حل‌مرافعه باشورایعالی اداری خواهدبود، فکر خوبی بود و پس ازچند ماه بهریك از کارمندان‌حکمی رسید که بله پست سازمانی ثابت شما از امروز فلان‌بوده و خواهد بود .

ودیدیم که پس از چند ماه برای چندتن از رفقا حکمی دیگرآمد که بله پست ثابت سازمانی شما از فلان به‌بهمان تغییر یافته است و تابه‌امروز دراین مدت کوتاه فسدوی کسانی رادیده است که پنج شش بار شغل ثابت سازمانی تازه‌ای پیداکرده‌اند و هریك بادیگری چنان مغایراست‌که سلیقه بنده با جنابعالی و فی‌المثل لیسانسیه حقوقی رایك بار به اندیکاتور نویسی واداشته‌اند و همورادیگر بار بکار تهیه علوفه گماشته‌اندو هربار اثر انگشت کوچیکه جناب رئیس دراین تغییرپست ثابت سازمانی مشهود بوده است .

این‌جماعت رادیدم از این نابسامانی و تغییر مداوم‌شغلی نالان بودند و در شکایت از مجریان این قانون بی اعتبار ساده لوحانه پنداشته بودند ازاین پس برمسند پست‌ثابت سازمانی باخیال راحت می‌نشینندو کارشان رامی‌کنند واز شر هوسبازی مقامات‌بالا دست مصونند و حالاکه می‌بینند پست ثابت هم دردی‌دوا نمی‌کند استدعا دارند که شورایعالی مرحمت فرموده عنوانی بنام «پست سیار سازمانی »پیشنهاد کند تااگر تغییر شغل و گرفتاری‌های حاصله پیش آمد کارمندبداند که بر طبق قانون رفتار شده نه آنکه قانون چیزی پیشنهاد کند و مجریان خلف درست برخلاف آن رفتار کنندو چنین پیش نیاید که برای درك کلمه «ثابت» کارمند به رمل و اصطرلاب و تفال پناه ببرد. ودر آخر بدوهمان رسد که‌به آن کارمند «میانه» رورسید.

تاسه‌سال‌دیگر قطار های برقی بکار می‌افتد

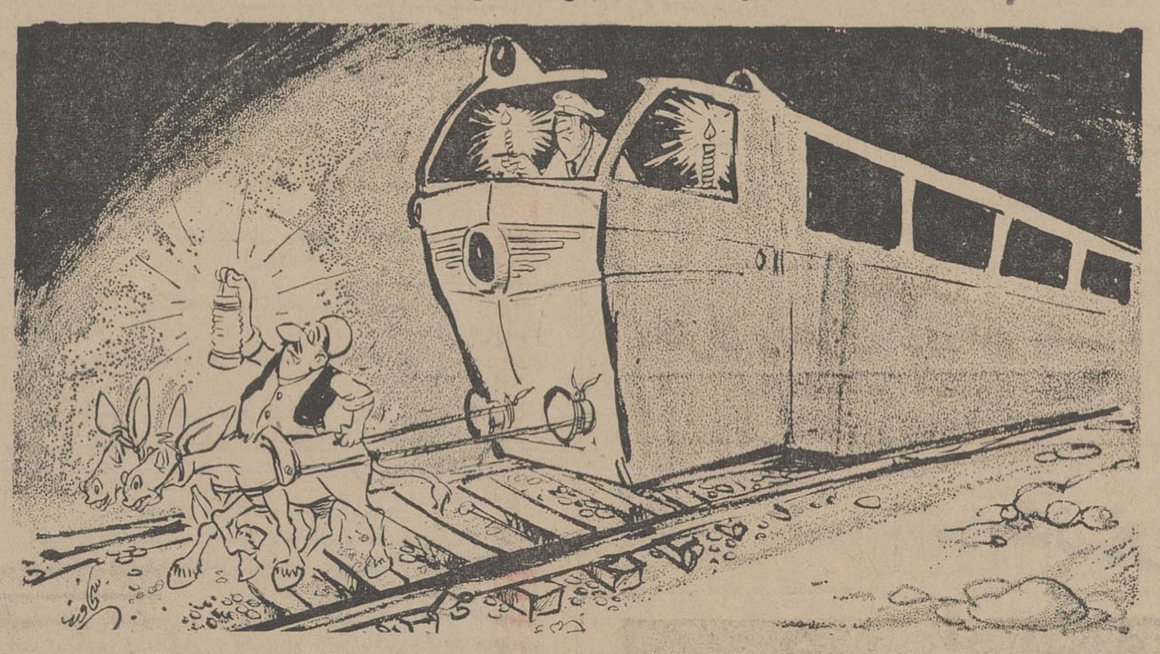

راننده قطار ـ باز این برق لعنتی خاموش شد !

ویلان‌الدوله حاکم خندق

ضمن درسهائی که در مدرسه بدانش آموزان می آموزند ، اهمیت وقت و وقت شناسی می‌باشد ووقت رابرابر طلا میانمند ودر گوش دانش آموز می‌خوانند که از وقت استفاده کنند ووقت‌خودرا به بطالت نگذراند . میگویند تا سرت را چرخ دهی دوران فراگیری دانش تمام شده و بایستی بادانشی که‌اندوخته‌ای رندگی‌را آغاز کنی ، یك محصل مطیع هم با دریافت این نصایح قطعا «وقت شناس» بارخواهد آمد و اوقات خودرا بیهوده نخواهد گذرانید ، ولی اگر مبلغین«وقت شناسی» خود توجه کافی باین موضوع نکنند ،چه بسا که همه رشته ها پنبه گردد و نتیجه مطلوبی که مورد توجه مسئولین وزارت آموزش و پرورش است بدست‌نیاید و این موردی‌است که درحق من دانش آموز انجام شده و بدین جهت در آستانه برگزاری امتحانات ، وقت‌خود راکه باید صرف درس و بحث کنم ، به نوشتن این نامه اختصاص میدهم وخیال میکنم که اگر ازاین رهگذر من نصیبی نبردم ، حداقل دیگران فرصت رااز دست ندهند ، مثل اینکه زیاد حاشیه رفتم ولی بنظر میرسد که این حاشیه روی‌بدون نتیجه نخواهد بود، زیراداستان،درس و بحث ووقت‌در مورد من محصل چنین‌است:

قبل از آغاز سال تحصیلی ، پدرم که مامور دولت در شهرستان بجنورد بود به ماموریت شهرستان بیرجندمنتقل گردیدو ناگزیر می‌بایستی خانواده راهم همراه خود ببرد و من که در بجنورد تحصیل می کردم در امتحانات خردادسال گذشته‌ازسه درس تجدید آوردم. ولی از طرفی‌بایستی همراه‌والدینم بشهرستان بیرجند میرفتم باآموزش و پرورش شهرستان بیرجند مذاکره شد ، گفتند: مانعی ندارد ، امتحانات تجدیدی را بیرجند بدهید و نمرات رابرای درج در کارنامه برای ما بفرستید .

امتحانات شهریور را در بیرجند دادم‌و بادریافت نمرات ،مدرسه امتحان کننده اعلام کرد که قبول شده‌ام ، لذا در کلاس بالاتر ثبت نام کردم ، مدرسه مربوطه ریز نمرات‌مرا جهت‌درج در کارنامه من که در بجنورد بود به آن‌شهرستان‌فرستاد پنجماه ازسال رادرس خواندم وامتحانات نیمه دوم را هم در اسفند ماه سال‌گذشته برگزار کردم و بحمداله قبول بودم ، ولی ناگهان قبل از عید نوروز از آموزش و پرورش بجنورد اعلام داشتند که من‌بعلت آنکه از یك ماده دو سال استفاده کرده‌ام نمی توانم به کلاس بالاتر بروم .

وبنابراین مردود می باشم ، فکرش را بکنید یك محصل با برگزاری نیمه دوم امتحانات‌سال متوجه میشود که این‌قبولی ها، قبول نیست و تازه سال گذشته هم قبول نبوده ، بنابراین دوسال ازعمر یك محصل به خاطر عدم اعلام بموقع آموزش و پرورش بجنورد بهدر میرود ، ظاهرا همه وظیفه خودرا انجام داده‌اند و تنها موردی‌راکه می‌توان‌ایرادگرفت، همان‌وقت و طلا بودن آن است‌که بهیچوجه مورد توجه مبلغین آن قرار نگرفته و دو سال عمرم رانادیده گرفته‌اند . حال آنکه‌اگر آموزش و پرورش بجنورد حداقل‌اوائل سال تحصیلی وضع مرابه بیرجند اعلام کرده بود، من‌امسال کلاس پائین تربودم. در صورتیکه دیگر موقع‌شروع نامنویسی گذشته و دوسال دود هواشده‌است‌و هم اکنون ویلان الدوله ، حاکم خندق می باشم !

بهروزسیروس

نظر نویسندگان اطلاعات

بامید لطف خدا

در اواخر سال گذشته که شهرداری تهران شروع بدرخت کاری کرد ،مطلبی در این ستون نوشتم و ضمن تقدیر از این اقدام‌که برای‌اولین‌بار بصورت صحیح و فنی انجام میگرفت، یادآور شدم که کاشتن درخت به تنهائی کافی نیست ،بلکه نگاهداری آن مهم است و مهمترین عامل نگاهداری هم تامین آب برای درختها است.

پس از اتمام درختکاری در خیابانهای تهران ، اقدام‌بعدی شهرداری گلکاری‌بود ، وآخرین اطلاع شهرداری تهران نیز حکایت گرد که ۶۰۰ هزاربوته گل‌بنفشه درخیابانهای مختلف تهران کاشته شده است ومن تصور میکنم به این رقم برخی گلهای دیگر مانند «شب بو»که در چند خیابان کاشته شدباید اضافه گردد .

در روز های اول گلکاری ، خیابانها چهره تازه‌ای بخود گرفته بود و آدم حس میکرد که بهار امسال در تهران جلوه دیگری دارد ، اما درست چند روز بعد ، اغلب گلها از بی‌آبی خشك شدند و حالا اگر به خیابانهای گلکاری شده سری بزنید ، ازآن‌همه گلهای بنفشه وشب‌بو و...جز بوته های‌خشك ویا نیمه خشك چیزی باقی نمانده است .

یك حساب خیلی سطحی نشان میدهدکه‌شهرداری تهران چقدر بی‌حساب و سطحی کار کرده است گل بنفشه قیمتی تقریبا معادل صد عدد ۴۰ریال دارد و باین ترتیب فقط ۲۴۰ هزار ریال برای گلهای بنفشه تهران خرج شده است .

باین خرج باید مزد کارگر نشاکار ، یا باغبان ، کرایه حمل گلها ، خرج کود و دیگر هزینه‌های مربوطه رانیز اضافه کرد و آنوقت نتیجه گرفت که شهرداری تهران احتمالا بامید هوای بارانی و لطف خدا ! مقداری‌گل ودرخت‌رادر خیابان های تهران بدور ریخته است.

امیدوارم که این سوخت و سوز تجربه دیگری به تجربه آزموده شهرداری‌تهران افزوده باشد و در آینده اول چاه را بکند و بعد منار را بلند کند وحالا هم کوشش کند که درخت های جدیدخیابانهای تهران به حال و روز گلها نیافتند .

همایون فروزان

تلفن !!

مدتهاست که‌شرکت‌تلفن سوژه داغی بدست مطبوعات ومخصوصا همکاران بنده داده است . ولی بهر حال یکبار دیگر من میخواهم این سوژه را زنده کنم و مطالبی در مورد این شهر چند میلیونی و تلفنهای آن بنویسم . اولین قسمت راجع به تلفنهای عمومی شهر است . که نه تنها به عقیده من‌بلکه اکثریت مردمی که مجبور به تلفن کردن در خیابانهای شهر هستند ازدست تلفن عمومی بتنك آمده‌اند .

دیروز حادثه‌ای برای حقیر اتفاق افتاد که عزمم را جزم کرد تا مطلبی راجع به تلفنهای شهر تهران کار سازی نمایم . دیروز بدوستی قول داده بودم که به خانه‌اش بروم ولی کاری پیش آمدو خواستم قرار خود را با او بهم بزنم با عجله به اولین تلفن عمومی دم دست مراجعه کردم و یکعدد دوریالی در آن انداختم‌و شماره طرف را گرفتم تلفن بوق اشغال میزد وقتی که شاسی را کشیدم تا رابطه قطع گردد دیدم از دو ریالی خبری نیست . البته این پول ناچیز در زندگی نه تنها من بلکه‌در زندگی هیچکس تاثیری ندارد ولی‌پیدا کردن یك دوریالی امروزه کار بسیار مشکلیست .

بهر حال‌از کیوسك تلفن‌خارج شدم و بهر دری برای پیداکردن دوریالی زدم و دوباره به تلفن مراجعه کردم ولی باز «آش همان آش بود و کاسه همان کاسه» بگذریم نه توانستم تلفنی بکنم‌و نه اینکه‌خودم‌را باماشین‌بدوستی که انتظار م‌را میکشید برسانم.

ایکاش وضع نابسامان تلفنها باین صورت ختم شود ولی وضع تلفن اصولا خراب است چه تلفن های عمومی و چه تلفنهای مغازه مردم . اکثر تلفن‌ها در ساعات مکالمه‌اتصالی‌می‌کنندو این‌اتصالی باعث میشود که طرفین مکالمه صحبتهای یکدیگر را نفهمند .

بهتر نیست که شرکت تلفن فکری بحال تلفن شهر تهران بکند در این دوره که اقدامات اساسی انجام میگیرد و مردم از نتیجه آن استفاده می‌کنند ازیك مشکل اساسی دیگرخلاص شوند و سیل نامه‌ها و تلفنها به نشریات این شهر روان نباشد .

شرکت تلفن می‌تواند با خرج هزینه‌ای دست باین‌اقدام اساسی بزند و کابلهای تلفن را از خطر بارندگی و آب نجات دهد تا مردم بافراغ‌بال بتوانند مکالمات مورد احتیاج وروزمره خود را انجام دهند .

بهروز بهزادی

مردم و اطلاعات ۳۱۱۰۸۰

جلوگیری شد

محترما عطف بشرح مندرج‌در شماره ۱۲۸۶۹ آن گرامی نامه تحت عنوان گناهم‌چیست ؟بامضای عقیلی در باره ـ کوچه اسلامی که تبدیل به‌زباله‌دانی‌شده است‌اشعار میدارد :

طبق گزارش تلفنی شهردار ناحیه ٤ نسبت به نظافت کوچه مزبور اقدام لازم بعمل آمد و به ماموران نیز دستور داده شد : «مراقبت مستمر بعمل آورند واز ریختن زباله در کوچه اسلامی جلوگیری کنند .

دفتر اطلاعات وروابط عمومی شهرداری ـ صدیقه موسوی

دادگاهی شد

محترما عطف بشرح مندرج در شماره ۱۲۸۷۲ آن گرامی نامه تحت عنوان تذکردهید بامضای ساکن خیابان مختاری در باره کله پزی این‌خیابان که رعایت‌بهداشت را نمیکند اشعار میدارد :

طبق گزارش تلفنی شهردار ناحیه ۵صاحب کله‌پزی مزبوربعلت عدم رعایت بهداشت به دادگاه شماره ۵ معرفی گردید و گذشته از این موضوع به اداره ـ بهداشت بهداری تهران نیز نوشته شد تااز کله‌پزی مورد شکایت بازدیدبعمل آورده و نظر خود را در باره صلاحیت یاعدم صلاحیت از جهت بهداشتی اعلام دارد .

دفتر اطلاعات وروابط عمومی شهرداری . صدیقه موسوی

اقدام شد

محترما «عطف بشرح مندرج‌در شماره ۱۲۸۷۲ آن ـ گرامی نامه تحت عنوان » «مالك‌معرفی‌شدولی» بامضای ساکن خیابان مختاری در باره وجود مخروبه‌یی در خیابان فخرآباد که مالك آن معرفی شده است اشعار میدارد :

طبق گزارش تلفنی شهردار ناحیه ۳ از طریق اداره شهرسازی این ناحیه‌به صاحب زمین مخروبه اخطار شد که نسبت به محصور کردن‌زمین اقدامات‌لازم‌را معمول‌دارد

دفتر اطلاعات وروابط عمومی شهرداری . صدیقه موسوی

بامید جواب !

با اینکه اهالی شهرآرا سالهاست فیش تلفن در دست دارند ، هنوز در انتظار نصب تلفن بسر میبرند این مطلب را بارها شما نوشته‌اید، ولی کوچکترین توجهی از طرف شرکت تلفن نشده که حداقل‌تعداد تلفنهای همگانی را در این‌منطقه افزایش دهند . بامید آنکه حداقل این بار شرکت تلفن جوابی بدهد که بالاخره تلفن این منطقه در چه تاریخی نصب خواهد شد .

مجتهدی

شفته ناری!

خیابان ده متری بانك‌را درتهران‌نو ششماه قبل برای لوله‌کشی کندند و سپس خاکها را بجای خود ریختند برای اسفالت کردن مجدد خیابان در مسیر لوله‌کشی شفته ریختند. دراین مدت شفته ازبین رفت واز اسفالت خبری نشد .

اکبر زبردست

دوشیشه

من شخصا حاضرم «در» تمام شیشه های شیر پاستوریزه را بدون‌آنکه کوچکترین خدشه‌ای به آن وارد شود ، از شیشه جدا کنم ومجددا بجای اولش بگذارم . لذا برای آنکه مشتریان شیر پاستوریزه‌از گزند تقلب بعضی از کسبه درامان باشند پیشنهاد میکنم در طریقه بستن در شیشه های شیر را تغییر دهند .

غلامرضا ریحانی ـ دانشجوی دانشکده ادبیات

گنجانیده شده

با توجه باظهارات سرکار بانو دکتر پوران عاملی‌که درستون‌عقیده آزاد روزنامه اطلاعات درج شد با نهایت خوشبختی باطلاع ایشان‌می رساند که اظهارات ایشان قبلادر اساسنامه این انجمن گنجانیده‌شده و در حال اجراء است بنابراین پیشنهاد ایشان از چند سال قبل‌به اینطرف در حال اجراء بود وبعقیده اینجانب احتیاج بشور و بررسی مجدد نخواهد داشت در صورت ضرورت بطور خلاصه میتوانند اساسنامه انجمن که متضمن نظرات ایشان است در معرض‌افکار عامه قرار دهند .

رئیس انجمن پشتیبانی .از دانش آموزان نیازمند
آمنه کریمی‌زند

چه تفاوتی داریم؟

بااینکه در منطقه خزانه فرح‌آباد بیش از ده هزار نفر ساکن‌میباشند و در همسایگی بزرگترین نیروگاه برق تهران قرار گرفته‌اند ، ولی‌از داشتن برق محروم هستند . مسئله خاموشی این منطقه‌بجای‌خودباگرم شدن هوا مدت یکهفته است‌که آب آشامیدنی هم نداریم و برای بدست آوردن یك کوزه آب باید کیلومتر ها راه برویم ، زیرا سازمان آب تاکنون برای لوله‌کشی این منطقه اقدامی نکرده است در صورتیکه آنها که برق و آب دارند ، مثل ما عوارض و مالیات میپردازند و معلوم نیست‌ما چه تفاوتی باسایر همشهریان داریم.

اسداله حسینی

اینکه جایزه ندارد ؟

پرداخت جایزه به پارکابی اتوبوسها برای زیاد سوار کردن مسافر نتیجه معکوس داده است، زیرا اغلب‌جوانها را روی سرو کول هم سوار میکنند که دیگر جای نفس کشیدن باقی نمی‌ماند و بعد عده‌ای هم روی سپراتوبوس دو طبقه خودرا بند میکنند و من ناظر سقوط دو جوان بودم که هنگام‌حرکت‌اتوبوس بزیر افتاده مجروح شدند . آیا این طرز مسافر سوار کردن جایزه دادد ؟

ناظر

تکلیف ما چیست ؟

من کارمند وابسته بمرکز کارخانجات ایران هستم،ولی نمیدانم مقررات استخدامی ماچگونه است . مدتهاست که‌در خواست انتقال داده‌ام، ولی میگویند چون‌مقرراتی‌در این‌مورد نداریم لذا باانتقال شما از این مرکز به مرکز کارخانه دیگر دولتی‌نمیتوانیم موافقت کنیم. بفرمائید بالاخره تکلیف ما چه خواهد بود ؟

محورمدرس

ارزیابی املاك

چون طبق نوسازی . مقررات عوارض املاك و مستغلات از روی بهای ملك اخذ میشود و تعیین بهای ملك نیز بایستی بوسیله کارشناسان خبره تعیین گردد ، احتمالا در موقع عمل به عده‌ای شده خریداری کند و بفروش برساند و منافع حاصله را هم‌بدر‌آمد شهرداری بیفزاید و اگر بهای فروش کمتر از پرداختی شهرداری درآمد ، مامور مربوطه تحت‌تعقیب قرار گیرد و خسارت مزبور را بپردازد . اگر این قرار گذاشته شود، آنوقت تقویم‌املاك ومستغلات بصورت واقعی مورد عمل‌قرارخواهد گرفت .

ابوالقاسم مطلبی

چند میلیون نیست

عطف بمطلب مندرج در شماره ۱۲۸۴۳ در مورد تقاضای دامداران بروجن اشعار میدارد :

تعداد دام بروجن بموجب آمار دامی تهیه شده وسیله اداره دامپزشکی محل کلا۵۷۵۳۳۶ راس بوده و چندین میلیون نمی باشد ثانیا از ده نفر کارمندان فنی دامپزشکی فرمانداری گل‌چهارمحال وبختیار پنج نفر آنها درشهرستان بروجن بطور ثابت مشغول انجام وظیفه بوده و در سال ۴۷ نیزبرای مدت چندماه ماموریتی باوسیله نقلیه بکمك آنها فرستاده شد که به‌تقاضای کلیه دامداران پاسخ مثبت داده در سال ۴۸ نیز دونفر از سپاهیان دامپزشکی دوره پنجم به‌بروجن واردکان اعزام و پنج‌نفر از سپاهیان دام‌پزشکی دوره ششم نیز در بروجن مشغول بکار می‌باشند و در صورت احتیاج مجددا مامور و اکیپ کمکی بمحل اعزام خواهد شد .

ملك‌حسین سپهر
مدیر کل اطلاعات و روابط عمومی وزارت کشاورزی

ابراز احساسات فرهنگیان شهرستان لاهیجان

پیشگاه مبارك شاهنشاه آریامهر

جان‌نثاران کارکنان دبستان دولتی حکیم‌زاده شهرستان لاهیجان ضمن ستایش از اقدام دولت در کان‌لم‌یکن نمودن قرارداد ۱۳۱۶ ایران و عراق آمادگی و جانبازی خود را درراه بثمر رساندن نیات مبارك شاهنشاه آریامهر نسبت به احقاق حق ملت ایران درمورد اروندرود اعلام میدارند .

رئیس دبستان دولتی حکیم‌زاده لاهیجان ـ محمدعلی پویا

آ ـ ۹۸۳۲

پیشگاه مبارك شاهنشاه آریامهر

جان‌نثاران کارکنان دبستان پسرانه ملی محمدی شماره ۱ لاهیجان ضمن ستایش از اقدام دولت در کان‌لم‌یکن اعلام کردن عهدنامه مرزی ۱۳۱۶ ایران و عراق آمادگی خود را در راه بثمر رساندن منویات رهبر عالیقدر خود نسبت باحقاق حق ملت ایران در مورد اروندرود اعلام و آماده جانبازی و فداکاری می باشیم .

رئیس دبستان پسرانه ملی محمدی شماره ۱ لاهیجان ـ سیروس نوبختی

آ ـ ۹۸۳۴

پیشگاه مبارك شاهنشاه آریامهر

کارکنان دبستان ششم بهمن لاهیجان ضمن ستایش ازاقدام دولت در لغو قرارداد ۱۳۱۶ ایران و عراق بدین وسیله آمادگی خود را درراه بثمر رساندن نیات مبارك شاهنشاه آریامهر نسبت به احقاق حق ملت ایران درمورد اروندرود اعلام میدارند .

محمدعلی بزرگبشر ، بهمن مرتضی‌پور ، ناصر امین‌زاده ، حجت‌پورآقائی ، سید محمود میرصفا ، غلامرضا مقبل حقیقی ، خلیل انصاری ، خدیجه بزرگبشر، فاطمه المئی ، مولود رحیمی باهوش ، پروین ظفر رضوانی ، مهرانگیز محجوبی ، ابراهیم قاسمی‌پور ، محمدجواد قاسمی‌پور .

آ ـ ۹۸۳۶

پیشگاه مبارك شاهنشاه آریامهر

جان‌نثاران کارکنان دبستان سرتیپ محمدعلی صفاری‌سپاس خود را درمورد ابطال قرارداد تحمیلی اروندرود تقدیم و جانفشانی در این راه را اعلام میدارند .

رئیس‌دبستان سرتیپ‌محمدعلی صفاری لاهیجان ـ نصرت همامی

آ ـ ۹۸۳۸

پیشگاه مبارك شاهنشاه آریامهر

ضمن ستایش از اقدام دولت در لغو قرارداد ۱۳۱۶ مرزایران وعراق آمادگی کامل خود را درراه بثمر رسانیدن نیات عالیه پدر تاجدار اعلام میداریم .

ازطرف دبیران و کارکنان‌دبیرستان شهنازپهلوی ـ فهیمه دادخواه

آ ـ ۹۸۴۰

پیشگاه مبارك شاهنشاه آریامهر

آموزگاران دبستان بهرام پیربازاری شهرستان لاهیجان‌سپاس خود را در مورد الغاء قرارداد ۱۳۱۶ ایران و عراق ابرازوآمادگی و فداکاری خود را در راه بثمر رسانیدن نیات پاك شاهنشاه‌اعلام می دارند .

رئیس دبستان بهرام پیربازاری لاهیجان کوثر سمیع زاده

آ ـ ۹۸۴۲

پیشگاه مبارك شاهنشاه آریامهر

دبیران و کارکنان دبیرستان ایرانشهر لاهیجان سپاس خودرا در مورد ابطال پیمان مرزی ایران و عراق تقدیم و آمادگی خود را جهت جانفشانی اعلام میدارد .

ازطرف دبیران و کارکنان دبیرستان ایرانشهر لاهیجان. نوری کنارسری

آ ـ ۹۸۴۴

پیشگاه مبارك شاهنشاه آریامهر

کارکنان دبستان دولتی دکتر صدیق اعلم لاهیجان آماده فداکاری در راه استقلال و حفظ تمامیت ارضی و سرحدات کشور عزیز ایران میباشند.

از ط ف کارکنان دبستان دولتی دکتر صدیق اعلم لاهیجان. عبداله ناصر شریف

آ ـ ۹۸۴۶

پیشگاه مبارك شاهنشاه آریامهر

جان‌نثاران کارمندان اداره آموزش و پرورش شهرستان لاهیجان با نهایت افتخار بشرفعرض مبارك عرضه میدارد که در موردلغو قرارداد استعماری سال ۱۳۱۶ مربوط‌به‌اروند رودآمادگی هر نوع جانبازی و فداکاری میباشیم .

مظفر آذرنوش . حسین علی قاسمی . ابوطالب پیروز . سیروس ضیاء .محمد مطلق زاده . هاشم میرراجعی . مظهری ملکزاده. صدر ممتاز . عبداله شاداب آقائی پور . محسن آزاد . حسن قاسمی . مظهرسرمدی .بردبار آذری.شمس رفیع .جلال‌انصاری. ضمیری .سلطانی . رضوی . ملوك کریم . زهرا کریم . بانو محمود رفیعی .روحی‌پور . فقیه شجاعی .جمالی .صابری .صائب فهیم .صفابخش . ضیاء محسنی . حقانی.تناگو .حسن درگاهی. مشهدی پور .

آ ـ ۹۸۴۸

پیشگاه مبارك شاهنشاه آریامهر

جانبازان کارکنان دبستان فرح پهلوی سپاس خود را در مورد ابطال قرارداد تحمیلی اروندرود تقدیم و جانفشانی در این راه را اعلام میدارند .

رئیس دبستان فرح پهلوی لاهیجان . دولت آزاد

آ ـ ۹۸۰۸

پیشگاه مبارك شاهنشاه آریامهر

دبیران و کارکنان دبیرستان مهرگان شهرستان لاهیجان در دفاع از حقوق ملت ایران درسراسر کشور آمادگی خود را برای هرنوع جانبازی اعلام میدارند .

رئیس دبیرستان مهرگان ـ بهمن شریعت

آ ـ ۹۸۱۰

پیشگاه مبارك شاهنشاه آریامهر

جان نثاران آموزگاران و کارکنان دبستان دولتی احمدقوام شهرستان لاهیجان ضمن اظهار مسرت از لغو عهدنامه‌استعماری سال ۱۳۱۶ ایران و عراق وسپاسگزاری از اقدامات خیر خواهانه دولت بمنظور احقاق حق ملت ایران آمادگی خود را برای‌جانبازی در اجرای نیات شهریار معظم اعلام میدارند .

از طرف آموزگاران و کارکنان دبستان احمد قوام لاهیجان ـ قدرت‌اله صحتی

آ ـ ۹۸۱۲

پیشگاه مبارك شاهنشاه آریامهر

دبیران و کارکنان دبیرستان ملی علوی شهرستان لاهیجان ابطال‌هرگونه قرارداد استعماری را اعلام مدارند و اجرای منویات شاهنشاه آریامهر آرزوی ماست . سید حسین میر مشتاقی رئیس دبیرستان . علی اکبر مرآت .منصور ادیب عباسی . هادی جامعی. سید حسین میرموبدی . سید ابوالفضل میر مطلبی . سیدرضی زوار موسوی . سید محسن برزوپور . ایرج توفیقی . حبیب‌اله مولائی . جهانگیر سیری . محسن طوائی . فتاحی . قدیمی .

آ ـ ۹۸۱۴

پیشگاه مبارك شاهنشاه آریامهر

جان‌نثاران کارکنان دبستان دولتی آذین لاهیجان برای‌جانبازی درراه تامین حقوق ملی در تمام نقاط کشوربویژه منطقه خلیج فارس‌بابی‌صبری منتظر فرمان همایونی هستیم .

از طرف کارکنان دبستان آذین ـ ملکتاج‌محمودی

پیشگاه مبارك شاهنشاه آریامهر

دبیران و کارکنان دبیرستان محمدی لاهیجان ضمن تائیداقدام دولت و لغو قرارداد تحمیلی اروندرود مراتب جانبازی خود را در راه‌عظمت میهن عزیز اعلام میدارند.

از طرف دبیران‌و کارکنان دبیرستان محمدی لاهیجان ـ عباس موثقی .

آ ـ ۹۸۱۸

پیشگاه مبارك شاهنشاه آریامهر

جانثاران کارکنان و دبیران دبیرستان عبدالرزاق فیاض‌لاهیجی شهرستان لاهیجان از اقدام دولت در مورد لغو عهدنامه ۱۳۱۶ ایران و عراق که از تحمیلات استعمار بوده ستایش و پشتیبانی و آمادگی خود را درراه نیات شاهنشاه‌آریامهر در مورد احقاق‌حق ایران نسبت به اروند رود اعلام میداریم .ناصر قدس . محسن طوافی . جمهوررضائی . غلامحسین قنوعی . جلال مظلوم . حسین کوچکی نیا .حسن فخر سپهری ـ سید حسین میر مویدی . هادی جامعی . میرجواد جهانتاب .پروین محسنی آزاد . سدابوالفئیل میرمطلبی . سید محسن برزویور .بصیر علی‌نژاد . سید رضا میر سجادی .مهدی مخمر . حسن صدر ممتاز .

آ ـ ۹۸۲۰

پیشگاه مبارك شاهنشاه آریامهر

جان‌نثاران کارکنان دبستان دولتی دکتر محمدعلی بختیاری سپاس خودرا در مورد الغای قرارداد اروندرود تقدیم و آمادگی خودرا دراجرای نیات ان‌پدر تاجدار اعلام میدارند .

از طرف کارکنان دبستن دولتی دکتر محمدعلی بختیاری لاهیجان ـ طاهره تقی‌نژاد

آ ـ ۹۸۲۲

پیشگاه مبارك شاهنشاه آریامهر

کارکنان دبستان دولتی بهار شهرستان لاهیجان پشتیبانی‌خود را نسبت به‌ابطال قرارداد ۱۳۱۶ ایران و عراق ابراز میداریم .

از طرف آموزگاران دبستان بهار لاهیجان ـ زینت شفیعی

آ ـ ۹۸۲۴

پیشگاه مبارك شاهنشاه آریامهر

جان‌نثاران کارکنان دبستان ستوده ضمن سپاس و ستایش از اقدام دولت در مورد لغو قرارداد سال ۱۳۱۶ ایران و عراق آمادگی وجانبازی خودرا در بثمررساندن نیات مبارك شاهنشاه آریامهر نسبت به احقاق حق ملت ایران در مورد اروندرود اعلام میداریم .

ازطرف کارکنان دبستان ستوده لاهیجان ـ مریم قطب

آ ـ ۹۸۲۶

پیشگاه مبارك شاهنشاه آریامهر

جان‌نثاران کارکنان دبستان منتصرالملك لاهیجان بدینوسیله سپاس خودرا در مورد لغو قرارداد ۱۳۱۶ مرزی ایران و عراق اعلام میدارند .

بهمن‌چائیچی ، طاعتی ، فرجادنژاد ، رجبی‌نژاد ، کامران ، رضائی ، انصاری ، راستروان ، صورتگر ، حمامچی ، مدهوش، سمیع

آ ـ ۹۸۲۸

پیشگاه مبارك شاهنشاه آریامهر

آموزگاران دبستان رشدیه لاهیجان ضمن سپاس از اقدام دولت در لغو قرارداد تحمیلی اروندرود جانبازی خودرا در راه‌میهن عزیز اعلام میدارند .

معصومی اشکوری ، میرنوبهار ، نوروزنیا ، طاهر قاسمی ، رفیعی ، نخجیری ، کیانی ، بافری‌پور ، خراسانی ، صفار حمیدی، نواب‌بیانی ، طاهری‌پور ، شرفی ، قدس ، مسگرلاهیجی ، صفاری مجلسی

آ ـ ۹۸۳۰

آگهی دعوت از قبول شدگان در امتحانات سازمان امور اداری و استخدامی کشور

بدین وسیله از خانمها و آقایان دیپلمه زیر که در امتحانات استخدامی سازمان امور اداری و استخدامی کشور پذیرفته شده‌اند دعوت میشود که جهت انجام مصاحبه با دردست داشتن شناسنامه از ساعت ۸ و نیم تا ۱۳ و نیم روز چهار شنبه ۴۸ر۲ر۲۴ باداره کارگزینی ثبت کل واقع در خیابان فروغی مراجعه نمایند

۱ـ محمد حسین پیکری
۲ـ محمدرضا نوری
۳ـ سید عبداله الهی
۴ـ علی‌اکبر فروش
۵ـ فاطمه‌بهاری نو
۶ـ کریم خدائی تهرانی
۷ـ فاطمه جبلی بك
۸ـ حسن احمدی طباطبائی
۹ـ حاتم روشن قیاس
۱۰ـ سید محمد علاف شایان
۱۱ـ حسین رحمانی خیرالهی
۱۲ـ صفر خضرخلج جهان بیگلو
۱۳ـ هادی بابائی
۱۴ـ جهانبخش اعرابی
۱۵ـ فریدون ساده
۱۶ـ کاظم مقومی
۱۷ـ غلامرضا بلوچ سیستانی
۱۸ـ مرتضی حسینی سده
۱۹ـ احمد اسحاقیه فیروز آبادی
۲۰ـ رضا دمساز
۲۱ـ محمود دستمالچی
۲۲ـ عبداله میرچیت‌ساز
۲۳ـ سیدجلال موسوی هنجنی
۲۴ـ منوچهر پاکنهاد
۲۵ـ فواداله کاموسی
۲۶ـ محمد حسن محققی
۲۷ـ غلامرضا مومن نژاد
۲۸ـ عبدالرسول نیك‌خواه
۲۹ـ غلامرضا ایزدی فر
۳۰ـ کیاندخت ربانی
۳۱ـ بیژن شهروان
۳۲ـ اکبر سیگاریا ن
۳۳ـ حسن نازی آبادی
۳۴ـ یداله کابلی
۳۵ـ غلامحسین دهستانی
۳۶ـ سید محمدجواد ساری
۳۷ـ فریدون دلفانی
۳۸ـ هوشنك سامنی
۳۹ـ محمدعلی ملکیان طبالوندی
۴۰ـ فخرالدین محسن‌سجادی‌عراقی
۴۱ـ سیدمرتضی حسینی انواری
۴۲ـ حسن پاکزاد
۴۳ـ محمد جانثار
۴۴ـ جهانپور قادری
۴۵ـ فریدون بختیاری
۴۶ـ محسن ایادی
۴۷ـ محسن نیك فرجام
۴۸ـ محمد کرباسی ور
۴۹ـ حسن سیرانی
۵۰ـ حسن علافپور فارس
۵۱ ـ جلال ساقی زاده
۵۲ـ فیروز آذر
۵۳ـ حسین مجیعلی
۵۴ـ اسماعیل ملکان

بدیهی است افرادی که در موعد مقرر در جلسه مصاحبه حاضر نشوند از حق انتخاب و استخدام محروم ضمنا قبولشدگان در مصاحبه برای شهرستان های خارج از مرکز استخدام خواهند شد . م الف ۱۴۸۲

معاون وزارت دادگستری و سرپرست ثبت کل ـ عطارد

۳ـ۱ آ ۱۰۲۲۲

اطلاعات دختران وپسران روزهای یکشنبه منتشر میشود

شماره ۱۶۸۸
تاریخ ۴۸ر۲ر۱۱

آگهی مناقصه

شهرداری آبادان بموجب تصویب‌نامه انجمن محترم شهر جویسازی ولوله‌گذاری سیمانی جهت ابروتعدادی از کوچه‌ها و خیابانهای جدیدالاحداث ناحیه نخلستان را بمبلغ تقریبی یك میلیون‌و پانصد هزاریال بشرح زیر بمناقصه میگذارد .

۱ـ شرکت‌ها و یا اشخاص ویا نمایندگان آنها که دارای برك نمایندگی بامضاء مدیر عامل و مهر شرکت بوده و دارای صلاحیت فنی طبق بند۳ این آگهی میباشند از تاریخ ۴۸ر۲ر۱۵ به‌شهرداری مراجعه وباپرداخت مبلغ یکهزاروریال اسناد شرکت در مناقصه را تاآخر وقت اداری روز ۴۸ر۲ر۳۱ دریافت دارند .

۲ـ پیشنهاددهندگان مبلغ هشتاد هزاروریال اسناد خزانه به بانك ملی ایران شعبه آبادان بنام شهرداری آبادان تحویل و رسید آنرا ضمیمه پیشنهاد خود نمایند .

۳ـ پیشنهاددهندگان پیشنهادات خودرا در دوپاکت لاك و مهر شده الف و ب بشرح زیر :

پاکت الف : شامل برك رسید اسناد خزانه و صلاحیت فنی و صورت کارهائیکه قبلا جهت شهرداری یا موسسات دولتی انجام داده‌اند یاطبقه‌بندی سازمان برنامه درجه سه ساختمان طرح قرارداد و صورت ریز مشخصات و شرائط و نقشه‌ها و واحدبهاء که همگی امضاء و مهر کرده باشند

پاکت ب:شامل پیشنهادانجام کار باذکر تخفیف بدون خط خوردگی

۴ـ پیشنهاددهندگان باید پاکت پیشنهادی خودرا تاساعت ۱۱ صبح روز ۴۸ر۳ر۱ در مقابل اخذ رسید به دفتر شهرداری تسلیم دارند .

پیشنهاداتیکه فاقد اسناد مناقصه یاسپرده یابعداز موعد مقرر (اعم‌ازکتبی ، شفاهی ، تلگرافی‌رسیده باشد ترتیب‌اثر داده نخواهد شد . :

۵ـ شهرداری میتواند تامیزان ۲۵٪ از مبلغ کل کار کسر یااضافه نماید .

۶ـ بهاءچاپ آگهی و هرگونه مالیات وعوارض بعهده برنده مناقصه خواهد بود .

۷ـ پیشنهادات رسیده در ساعت پنج بعدازظهر همان روز در کمیسیون مربوطه در شهرداری باز وقرائت خواهد شد .

حضور پیشنهاددهندگان در جلسه مناقصه آزاد است .

۸ـ شهرداری دررد یاقبول یك یاکلیه پیشنهادات مختار است.

۹ـ تاانعقاد قرارداد بابرنده مناقصه سپرده شرکت‌کننده‌نفر دوم وسوم آزاد نخواهد شد و در صورتیکه برنده مناقصه حاضر بعقد قرارداد نشود سپرده اوبنفع شهرداری ضبط میگردد .

دست غیب ـ شهرداد آبادان

آ ـ ۹۹۸۴

باقساط خانه بسازید

مصالح ومزد کارگر را باقساط بپردازید (سمنار) تلفن ۷۵۶۴۰۸

آ ـ ۱۰۱۹۴ ۱ـ۲

شماره ۴۱۹۲ تاریخ ۴۸ر۲ر۳

آگهی استخدام

راه‌آهن دولتی ایران در ناحیه راه‌آهن اراك برای تامین و تربیت کادر فنی راه‌آهن در خطوط جدیدالاحداث کاشان ـ ده اصفهان ـ یزد تعدادی داوطلب جهت شرکت در کلاسهای تخصصی راه‌آهن ازطریق مسابقه و مصاحبه باشرایط زیر می‌پذیرد که پس از طی دوره آموزشی و کارآموزی در خطوط مذکور خدمت نمایند .

الف ـ شرایط پذیرش

۱ـ تابعیت دولت شاهنشاهی ایران

۲ـ متدین به‌یکی از ادیان رسمی کشور

۳ـ انجام خدمت زیر پرچم ویا داشتن معافیت دائم غیر پزشکی

۴ـ سن داوطلبان تاتاریخ ۴۸ر۱ر۱ نباید از بیست‌و پنج ۲۵ سال تمام تجاوز نماید.

۵ـ دارا بودن گواهینامه شش ساله ابتدائی

تبصره ۱ـ فارغ‌التحصیلان آموزشگاه های حرفه‌ای وزارت آموزش وپرورش ووزارت اقتصاد که‌با داشتن گواهینامه شش ساله ابتدائی یکی ازدوره های کلاسهای حرفه‌ای راطی نموده باشند بدون انجام مسابقه ورودی بکلاسهای مورد نظر پذیرفته خواهند شد .

ب ـ ترتیب نام نویسی

داوطلبان واجدشرایط‌بایستی مدارك‌مشروحه زیررابدون کوچکترین نقص بوسیله پست سفارشی بدبیرخانه ناحیه راه‌آهن اراك‌واقع در ایستگاه راه‌آهن اراك ارسال دارند بتقاضاهائیکه بعداز روز شنبه سی‌یکم ۳۱خرداد ماه سال ۴۸ به‌پست سفارشی سپرده شده ویا مدارك ارسالی آنان ناقص باشد بهیچوجه ترتیب‌اثر داده نخواهد شد.

۱ـ رونوشت مصدق شناسنامه سال جاری ۲ برك

۲ـ عکس غیرفوری ۶ × ۴ ۶قطعه

۳ـ فتوکپی مدرك تحصیلی ششم ابتدائی (بطور خوانا)

۴ـ فتوکپی ، دفترچه پایان خدمت یا معافیت دائم غیر پزشی ۱ برك از فرستادن اصل مدارك خودداری شود .

۵ـ یکبرك تقاضای کتبی با ذکر تاریخ

ج ـ داوطلبان برای دریافت کارت ورود بجلسه امتحان ورودی بایستی از تاریخ ۲۹الی ۴۸ر۴ر۳۱ از ساعت ۸صبح الی ساعت ۱۳ با دردست داشتن شناسنامه عکس‌دار خود بدبیرخانه ناحیه راه‌آهن اراك مراجعه نمایند .

د ـ تاریخ‌انجام آزمون کتبی ساعت ۸الی ۱۲ صبح‌روز چهارشنبه ۴۸ر۵ر۱ درسالن باشگاه ناحیه راه‌آهن اراك خواهد بود. از قبول شدگان در آزمون کتبی مصاحبه حضوری به‌عمل خواهد آمد .

هـ تاریخ تشکیل کلاس روز ۴۸ر۶ر۱ خواهد بود . بقبولشدگان در دوره تحصیلی و کارآموزی ماهیانه مبلغ ۱۵۰۰ ریال بعنوان کمك هزینه تحصیلی پرداخت خواهد شد .

رئیس ناحیه راه‌آهن اراك ـ ساری

آ ـ ۹۹۸۰

آگهی مناقصه شماره ۱

تاریخ ۴۸ر۲ر۱۷

پست مهندسی مراکز آموزش پشتیبانی جهت مصرف یکساله خود ۴۵قلم اجناس روشنائی از طریق مناقصه خریداری مینماید .

پیشنهاد دهندگان میتوانند بامراجعه به پست مهندسی مراکز آموزش پشتیبانی واقع در انتهای خیابان فرح‌آباد وملاحظه و مشخصات اجناس ودریافت برك شرایط و مشخصات معامله پیشنهاد خودرا طبق مفاد مندرج درشرایط معامله تنظیم و تاساعت ۱۰روز ۴۸ر۲ر۲۹ به‌دفتر پست مهندسی مراکز آموزش پشتیبانی واقع در انتهای خیابان فرح‌آباد تسلیم نمایند .

پست مهندسی مراکز آموزش پشتیبانی

آ ـ ۱۰۱۶۶

تغییرات مهم در پروازهای اس. آ. اس از نیمه فروردین

اوقات راحت‌تر پرواز ـ ازتهران به اروپا بوسیله اس. آ. اس هریکشنبه وپنجشنبه .

پرواز مستقیم از تهران به‌آتن یکبار در هفته .

پرواز بدون توقف از تهران به‌رم هریکشنبه واز رم به‌تهران هرپنجشنبه .

ارتباط سریع وراحت در کپنهاك به‌نیورك ، منترال ، شیکاگو ، سیاتل ولوس‌آنجلس .

مسافران به‌امریکا میتوانند ازطریق اسکاندیناوی ویاتوقف درآنجا بدون پرداخت اضافی پرواز نمایند.

پرواز راحت بهنگام روز از اروپا به‌تهران هردوشنبه وپنجشنبه .

سرویس (ترانس اورینت) اس. آ. اس. هر سه‌شنبه وپنجشنبه ازتهران به کراچی، کلکته (فقط پنجشنبه) بانکك مانیل و توکیو پرواز میکنند .

هواپیماهای دی سی ـ ۹ اس. آ. اس هریکشنبه آبادان را به‌بیروت، آتن، مونیخ و کپنهاك مرتبط میسازند .

برای کسب تازه‌ترین اطلاعات وراهنمائی به آژانس مسافرتی خودتان یا اس. آ. اس مراجعه فرمائید :

تهران : خیابان ویلا ۲۳ ـ تلفن ۵۸ ـ ۶۸۴۵۲ آبادان : ۲۳ سان شاین ارکید ـ تلفن ۲۶۸۰ یا ۲۵۹۴

SCANDINAVIAN AIRLINES

آبادان، مستقیماً باجت «هما» به‌اروپا متصل شد

در مراسم گشایش خط هوائی مستقیم بین آبادان- هامبورگ‌لندن که روز گذشته در فرودگاه آبادان انجام گردید تیمسار سپهبد علیمحمدخادمی مدیرعامل‌هواپیمائی ملی ایران نطقی ایراد کرد که ذیلا از نظرتان میگذرد .

جناب آقای استاندار

تیمسار فرماندهی‌منطقه دوم‌دریائی ناوگان شاهنشاهی خلیج فارس و دریای مکران، نمایندگان محترم مجلسین

خانمها وآقایان عزیزوگرامی .

از طرف هیئت مدیره و کلیه کارکنان هواپیمائی ملی ایران‌و شخص خود از اینکه دعوت«هما» را قبول نموده ودر مراسم افتتاح پروازهای آبادان- اروپا شرکت فرموده‌اید نهایت امتنان‌وسپاس - گزاری را دارد .

قبل از هرچیز بایستی این‌نکته را یادآوری نمایم که برداشتن‌قدم مفید وتوسعه شبکه حمل و نقل هوائی بازرگانی این منطقه که امروز شاهد وناظراجرای آن‌هستیم میسر نبوده است‌مگر باراهنمائی- حمایت - هدایت و رهبریهای خردمندانه اعلیحضرت شاهنشاه آریامهر. وبدین مناسبت به‌درگاه ایزد متعال سپاسگزاری و شکر- گزاری نموده وسلامت وبقای‌ذات مقدس ملوکانه را آرزو دارد .

در اجرای نیت عالی‌شاهنشاه

استان زرخیز خوزستان ازازمنه گذشته منطقه پرثروت کشورایران محسوب میگردید و بهمین دلیل همواره مورد توجه سلاطین قدیم واقع‌شده‌وزمانی هم‌مرکزشاهنشاهی ایران ومقر پادشاهان بوده است‌و بقایای قصور رفیع سلاطین در شوش- شوشتر ونقاط دیگر این استان از آثار باستانی وافتخارات تاریخ ایران بشمار میرود .

اسم خوزستان‌از دوقسمت«خوز» و «ستان» تشکیل شده که(خوز) بمعنی نیشکر و (ستان)بیوند مکان است واصولا خوزستان‌طبق‌تعریفی که در کتاب «حدودالعالم» شده ولایتی است شکر خیزوطبق‌تحقیق ومحاسبات بعضی‌از محققین‌دراواخر سلطنت ساسانیان تاحدود ۱۶هزار هکتار از اراضی خوزستان زیر کشت نیشکر بوده وسالانه‌تاقریب ده هزار تن تولید داشته است و حتی در قرن اول هجری قلمه های نیشکر بنقاط مختلف دیگرازجمله به‌مصر برده شده است .

علاوه برآن خوزستان یکی از مراکز مهم بازرگانی هند وایران بوده و مرکز داد وستد کشورهای خاورزمین بشمار میرفته است . حفریاتی که‌بوسیله‌باستان‌شناسان بعمل آمده و آثاری که بدست آورده‌اند اهمیت شایان توجه و قدمت تاریخی این‌ناحیه از سرزمین ایران را ثابت مینماید. ولی‌جنگ- های اسکندر مقدونی واعراب که بیشتر در این سرزمین رخ داده بزرگترین لطمه را به عمران این ناحیه وارد نموده است. تاخت و تازهای مکرر -اردو کشیهای‌متعدد خراب شدن سدها و بایر ماندن اراضی باعث متواری شدن سکنه واز بین رفتن آبادیها شده تاآنجا که سرزمینی که هندوستان‌ایران نامیده میشد به‌یك دشت خشك‌و شوره‌زار و وحشت‌زائی تبدیل گردیده بود. ولی از آنجائی که عمران وآبادی وجب‌بوجب‌سرزمین ایران وزرفاه وآسایش مردم ایران همواره مورد نظر وتوجه خاص شاهنشاه عظیم‌الشان بوده‌واین‌نیت عالی را بطور وسیع در کتاب انقلاب سفید بشرح زیر مرقوم فرموده‌اند :

«وظیفه ماست که در دوران حیات خود بکوشیم تااین کشور و این جامعه هر قدر ممکن است سعادتمندتر و پیشرفته‌تر و مرفه‌تر گردد. از پروردگار بزرگ مسئلت دارم که مرا بیش از پیش در این راه ارشاد فرماید واین کشورو‌ملت راهمواره درپناه لطف‌وعنایت‌خویش ازترقی و رفاه و سعادت بیشتر برخوردار سازد .»

دراجرای این نیت عالی وعلاقه مخصوص شاهانه به‌استان‌خوزستان بوده که حسب‌الامر مبارك‌ملوکانه وبا نظارت مستقیم معظم‌له بعد از قرنها خاموشی و ویرانی سرانجام کوششی دامنه‌دار وهمه جانبه‌برای تجدید عظمت وآبادی این منطقه آغاز شده وابتدا بمنظور استفاده کامل از امکانات موجود طبیعی‌و آبیاری اراضی حاصلخیز و تولید برق دراسفند ماه ۱۳۳۴ سازمان برنامه پس ازیك سلسله بررسیها بالاخره همان اصولی راکه در عمران مناطق مشابه موزدعمل‌قرار گرفته برای پیاده کردن در این منطقه پذیرفت ودر سال ۱۳۳۵ با انعقاد قراردادهای لازم برای ایجاد سدها ومهار کردن آبهاوبخصوص مهمترین قدم اساسی برای ایجاد سد عظیم محمد رضا شاه پهلوی در روی رودخانه «دز» برداشته شد تامردم این سرزمین گذشته از آبیاری اراضی وسیع بطریق‌علمی از نیروی برق هم که امروزضامن وکلید هرگونه پیشرفت صنعتی و کشاورزی است برخوردار شوند که بعنوان مثال تنها از ذخیره‌آب سد محمد رضا شاه پهلوی‌متجاوز از ۱۲۵ هزار هکتاراز اراضی را میتوان آبیاری نمود .

اهمیت حمل و نقل هوائی و جهانگردی

در دنیای کنونی ، جهانگردی‌و آمد ورفت سیاحان از جنبه های علمی، هنری اقتصادی ، اجتماعی‌و فرهنگی وهمچنین از جنبه پیوند ملل مورد توجه اکثریت‌کشور - های جهان قرار گرفته و اساس رشددر برنامه‌های‌اقتصادی‌کشورها را تشکیل میدهد کمااینکه باید هرچه زودتر روزی برسد که‌عواید حاصله ازتوریسم‌در ایران‌همپایه‌و همطراز عواید حاصله ازمنابع‌نفت گردد .

البته از نظر آمار جهانگردان (توریست‌ها) باید فقط خارجیانی که برای سیاحت و بازدید نقاط تاریخی ومناظر طبیعی و مراکز صنعتی وهنری واحیانا کسانی که برای تجارت ومعامله بایران‌رفت‌و آمد مینمایند بحساب آورده شود وایرانیانی راکه‌پس از توقف در کشور های خارج برای دیدار خانواده ویا مشاهده پیشرفتها و ترقیات میهن عزیز بایران رفت‌و آمد مینمایند درآمارتوریستی‌منظور ننمود .

طبق ارقام منتشره‌ازطرف‌سازمان جلب سیاحان درسال ۱۳۴۵ حدود ۳۰ میلیون دلار ودر سالهای ۴۶و ۴۷ بترتیب ۳۲ میلیون دلار و۴۲ میلیون دلار از آمدن توریست به ایران به‌درآمد ارزی کشوراضافه شد که این رقم‌در مقابل آنچه که کشور شاهنشاهی درقیاس‌باکشور- های دیگر میتواند عرضه نماید ناچیز است وبدیهی است بافراهم آوردن شرائط و تسهیلات لازم بمنظور جلب جهانگردان که‌یکی از آنها تامین وسیله رفت و آمد سریع، مطمئن وراحت میباشدمی‌- توان در ازدیاد درآمدارزی کشور وعمران وآبادی منطقه موفقیت‌های شایانی کسب کرد ولی تحصیل این درآمد درصورتی امکان پذیر میگردد که مهمانخانه- رستوران ومراکز تفریحاتی وتوریستی لازم ومتناسب بااحتیاجات راتهیه‌وتامین نمود .

ارزش اقتصادی حمل ونقل هوائی

از لحاظ اقتصادی مسئله‌حمل ونقل اولین ومهمترین‌عامل‌بپیشرفت وتوسعه کار تلقی میشودبدون‌توجه به‌امر حمل ونقل امکان موفقیت‌در اقتصاد کشاورزی- صنعتی‌بهیچوجه متصور نبوده و بهتر است گفته شود این دو امر لازم و ملزوم یکدیگرند. ازاینرو دوشادوش و همزمان باتنظیم هرگونه برنامه کشاورزی صنعتی ایجاد شبکه ارتباطی از طریق راه شوسه- راه آهن -راه دریائی وبالاخره از همه مهمتر برقراری راههای هوائی بایستی مطمح نظر قرار گیرد.

اینك برای کمك وهم‌آهنگی‌با چنین برنامه‌هائی که هواپیمائی‌ملی ایران در باهتزاز درآوردن پرچم ایران در دل آسمانهاودرفرودگاه- های بین‌المللی جهان ازطریق‌ایجاد خطوط هوائی تازه درنك بر خود جایز نمیشمارد و امروز که براثر اراده قائد عظیم‌الشان خود سرزمین پهناوری که‌صرفا ازدریاباشهرهای خارج وزمانی باراه شوسه و بعدا بوسیله راه‌آهن بنقاط دیگر راه یافت اکنون باآخرین سیستم از هواپیماهای مجهز ومدرن به اروپا هم متصل میشود وتنظیم‌وبرقراری این وسائل وعوامل ارتباطی داخلی وبین‌المللی دست به دست‌هم‌داده‌تا حیات‌باشکوه‌سرزمینی که‌روزگاری منطقه زرخیز و مهد تمدن دوران سلطنت کورش وداریوش‌وشاهپور کبیر بوده اکنون در عهد سلسله پهلوی وسلطنت‌اعلیحضرت‌همایون محمدرضا شاه‌پهلوی شاهنشاه آریامهر دراوج‌عظمت‌تجدید شود.

● آبادان - هامبورگ

آثار گشایش پرواز هوائی‌آبادان به‌هامبورگ وسایر نقاط اروپائی را باید از جنبه‌های مختلف ملی و اقتصادی مورد توجه وبررسی قرار داد و بخصوص باارتباط‌دوزافزونی که‌با کشور های مجاور اروپائی برقرار شده نیاز به‌برقراری این پرواز بوسیله موسسه ملی ایرانی روز بروز محسوس‌تر میشد زیرا مسافر سربلند ایرانی که همیشه از پرواز باباله‌های «هما» خودرا‌غرق در غرور وسربلندی یافته است‌تا حال نمیتوانست‌باسرویسهای منظم «هما» مستقیما از آبادان باروپا و بالعکس مسافرت‌نماید وتااین‌تاریخ مسافران ایرانی‌وخارجی که‌مجذوب پروازهای راحت، مطمئن، سریع‌و ازهمه مهمتر مهمان‌نوازی گرم و صمیمانه مهمانداران «هما» بودند برای استفاده از سرویسهای «هما» باصرف وقت گرانبهای خودبتهران آمده واز خطوط بین‌المللی «هما» استفاده مینمودند واین امر موجب اتلاف وقت آنان میشد ولی اینك دیگر چنین مشکلی موجودنخواهد بود. ضمنا گشایش این‌خط‌دارای اهمیت فوق‌العاده از نظر منطقه‌ای میباشد و برای مسافرین امارات خلیج فارس وسایر نقاط‌مجاور بی نهایت مفید است .

علاوه‌براین پروازهای هواپیمائی ملی ایران از آبادان به اروپا و سایر نقاط جهان این فرصت را بدست میدهد که بتوان از حقوق حقه هوائی کشور طبق نظرات و تصمیمات شورای عالی هواپیمائی کشوری به‌نفع میهن وملت ایران بهره‌برداری نمود .

● هما درخدمت شما

از این تاریخ جت‌های بوئینك ۷۲۷ هواپیمائی ملی ایران و در آتیه نزدیك هواپیمای جت چهار موتوره بوئینك ۷۰۷ «هما» با سرویسهای بی‌نظیر خود در آبادان هم در خدمت شماست وباتوجه به ارتباط منظمی که‌در منطقه‌خوزستان موجود است وتوسعه هم‌داده‌میشود ایرانیان و خارجیان از کلیه نقاط خوزستان خواهند توانست‌به‌راحتی وسادگی به‌خارج از ایران رفت و آمد نمایند. وهمانطوریکه برنامه- های «هما» همیشه در حال توسعه‌و گسترش میباشد اطمینان داریم که در آتیه مرتبا برتعداد پروازهای آبادان به‌اروپا افزوده میگردد و بدین ترتیب پروازهای‌آبادان-اروپا و یابمفهوم وسیع‌تر خلیج فارس - اروپا وپروازهای دیگری که کشورها وامارات مختلفه خلیج فارس رابه آبادان - شیراز و تهران مربوط میسازد در توسعه وگسترش امور اقتصادی واجتماعی‌وامور کشاورزی صنعتی وازدیاد درآمد سرانه در منطقه خوزستان بیش از پیش‌موثر واقع میشود زیرا با استفاده از شبکه‌های‌پروازی«هما» که‌مرتبا‌تعداد پروازها زیادتر و بنقاط بیشتری رفت وآمد میشودمردم دیگر ناحیه خلیج فارس میتوانند بایران آمده وپس از توقف کوتاه یا طولانی و بازدید از نقاط تاریخی ویا انجام کار خود با «هما» ازایران به هر نقطه اروپا و یا با استفاده از شرکتهای متعددمهم بین‌المللی که شرکاء «هما» هستند به‌کلیه نقاط جهان مسافرت بنمایند .

باید باستحضار برساند درحال حاضر هواپیمائی ملی ایران با امکانات وسیع خود آمادگی دارد تادرهرموقع که فرودگاههای‌جدید کاملا مجهز به وسائل وتسهیلات مورد لزوم از قبیل وسائل کمك ناوبری، ارتباطی، کمك‌های اولیه، آتش‌نشانی وآماده‌بهره‌برداری‌شود سرویس هوائی منظم خودرا دائر نموده ودر رفاه هم میهنان عزیز و تحقق بخشیدن به آرمانهای‌مقدس انقلاب سفید شاه ومردم در حدود وظائف و مسئولیتهای خودگامهای جدید بردارد ودر کلیه‌این موارد بوجود آمدن تاسیسات وتسهیلات توریستی برای جلب توریست منطقه‌ئی و بین‌المللی ازنظرازدیاد درآمد وبخصوص بدست آوردن ارز در درجه اول اهمیت قراردارد وتاخیر دراین کار علاوه براینکه توسعه بیشرفت صنعت توریست‌را به‌تعویق می‌اندازد متاسفانه از پیشرفت سریع هواپیمائی‌ملی‌ایران مستقیما جلوگیری میکند واز این راه لطمه شدیدی به گسترش شبکه هواپیمائی بازرگانی کشور شاهنشاهی وارد میسازد .

*** هماهنگی با انقلاب‌اداری**

علاوه برجنبه‌های عملیاتی‌پروازی وفنی «هما» نسبت به‌امر آموزش ایرانیان توجه خاص مبذول‌وهزینه سنگین آموزش را باجان و دل قبول کرده است بخصوص که در سال ۱۳۴۷ موفق شد برنامه ابتکاری «آموزش ضمن خدمت» کارکنان خود را دراجرای انقلاب اداری که منشور دوازدهم انقلاب شاه ومردم است بطرز نوین و موثر ومفیدی بمرحله اجرادرآورد وبدین ترتیب در پیش‌برد میزان آشنائی کارکنان بامور یکدیگرو فراگرفتن علم و تکنیك و بسط معلومات‌واطلاعات عمومی‌وتخصصی و بالنتیجه ازدیاد بازده کار آنان قدمهای سودمندی برداشت .

افتخار هواپیمائی ملی ایران همواره این بوده است که همیشه توانسته است آمار وارقامی که معرف پیشرفتهای روزافزون وبیش از پیش این موسسه ملی میباشد باستحضار برساند تا هم‌میهنان گرامی باموسسه‌ایکه با ازخود- گذشتگی‌های بی‌شائبه و فعالیتهای خستگی‌ناپذیر کارکنان صدیق و فعال خود بطور شبانه روزی در خدمت آنان میکوشد هرچه‌بیشتر آشنا شوند .

شرح	سال ۱۳۴۷	سال ۱۳۴۶	افزایش
۱- تعداد مسافرین حمل شده	۵۳۱۰۰۰	۴۷۴۰۰۰	٪۱۲ +
۲- مسافت طی شده	۱۰۴۲۰۰۰۰	۸۳۰۰۰۰۰	٪۲۵ +
۳- مسافر کیلومتر (بهره‌برداری شده)	۵۱۴۶۰۰۰۰۰	۴۰۳۳۰۰۰۰۰	٪۲۷ +

چنانچه ملاحظه میفرمائید با وجودیکه تعداد مسافر در سال ۱۳۴۷ نسبت به‌سال ۱۳۴۶ دوازده درصد (۱۲٪) افزایش‌داشته‌مسافر کیلومتر (یعنی آنچه که معرف بهره‌برداری بازرگانی است)بیست وهفت درصد (۲۷٪) افزایش‌داشته است واستقبال هم‌میهنان عزیز از استفاده از پروازهای «هما» و بخصوص گرایش مسافرین‌بین - المللی به‌پرواز با هواپیماهای«هما» که امروزه بطور متوسط بیش از ۲۵ درصد مسافرین‌خطوط اروپائی را تشکیل میدهند باعث تشویق بیشتر وموجب کوشش و فعالیت برای توسعه بیشترخطوط‌وبخصوص ازدیاد هواپیما با قبول و تعهد سرمایه‌گزاری های سنگین شده است کمااینکه در اواخر سال گذشته ودر طول سال جاری کلیه پرداختیهای مربوط به خرید دو فروند هواپیمای جت بوئینك چهار موتوره - ۷۰۷ که بالغ بر۱۷۰۰ میلیون ریال (۱۷۰ میلیون‌تومان) میگردد از طرف «هما» انجام شده ومیشود واقدام به‌چنین عمل‌خطیری ممکن و میسر نمیگردد مگر با پشتیبانی واستفاده‌وبهره‌برداری‌شما هموطنان گرامی از موسسه‌ای که متعلق به‌خود شماست و همچنین کمك ومساعدت دولت شاهنشاهی برای سریع‌تر وبهتر گرداندن‌امور «هما» واز همه مهمتر مگر باتکاء عنایات و هدایت‌ها و راهنمائیهای خردمندانه اعلیحضرت همایون شاهنشاه آریامهر

چه‌که «این همه آوازه‌ها ازشه بود»

اکنون بنام نامی شاهنشاه آریامهر خط هوائی آبادان - اروپا افتتاح میگردد .

آگهی

مجمع عمومی عادی سالیانه شرکت سهامی ساختمانی شهرآراء در تاریخ روز یکشنبه هیجدهم خرداد ماه۱۳۴۸ ساعت‌چهارونیم بعداز ظهر بارعایت ماده ۴۳ اساسنامه که عینا نقل میشود ماده۴۳ـ حق‌حضور در مجمع عمومی‌خواه در جلسات عادی یافوق‌العاده بااشخاصی است که لااقل هریك دارای یکصد سهم یا نماینده یکصدسهم باشند- تشکیل و دستور جلسه بشرح‌زیر خواهدبود .

۱ـ استماع گزارش هیئت مدیره و بازرسان
۲ـ تصویب بیلان و ترازنامه سال ۱۳۴۷
۳ـ انتخاب سه نفر هیئت مدیره و دونفر عضوعلی البدل برای مدت چهارسال و دو نفر بازرس برای مدت یکسال

از صاحبان محترم سهام که دارنده یانماینده یکصد سهم می باشند تقاضا دارد که برای اخذ برگ ورودی به مجمع عمومی هر روز غیر از ایام تعطیل بدفتر شرکت واقع در خیابان اسکندری شمالی پلاك۵۳ طبقه دوم مراجعه فرمایند .

آ ـ ۵۳۴۱ **شرکت سهامی ساختمانی شهر آراء**

ابراز احساسات و پشتیبانی فرهنگیان شهرستان کرج

پیشگاه مبارك شاهنشاه آریامهر

کارمندان ودبیران دبیرستان شایسته خزائلی کرج هم‌صدا با قاطبه ملت‌ایران وسربازان جانبار ارتش شاهنشاهی آمادگی خویش را در راه آرمان های شهریار خردمند خود اعلام میدارد وبه‌هیچ کشوری‌اجازه کوچکترین تجاوزی را دراروندرود نخواهیم داد .

از طرف دبیران و کارکنان دبیرستان شایسته خزائلی ثریاکمیلی

شاهنشاها ـ کارکنان دبستان صادقی کرج لغو قراردادارونددرود را با نثار خون تائید می کنند **مدیر دبستان ـ یحیوی**

آ ـ ۱۰۱۲۴

پیشگاه مبارك شاهنشاه آریامهر

دبیران ـ آموزگاران و کارکنان دبستان‌ودبیرستان ملی خندان کرج‌سپاس خود را در مورد ابطال قرارداد تحمیلی‌واستعماری مرزی ایران‌وعراق‌تقدیم وجان‌فشانی خود را در راه به ثمر رساندن آرمانهای مقدس آن رهبر عالیقدر اعلام‌میدارند .

رئیس‌دبستان ودبیرستان ملی خندان کرج

پیشگاه مبارك شاهنشاه آریامهر

مربیان ورزش شهرستان کرج آمادگی خود را کماکان با عموم ملت ایران در راه نگهداری وحراست‌ایران‌عزیزاعلام‌داشته وپیوستن به صفوف مقدم برادران سرباز خود برای حفظ حقوق حقه ملت ایران در اروندرود وسایر مرز های وطن را افتخاری بزرك میشمارند.

مصطفی اوغازی . علی‌اکبر اصفهانی . تیمور ناظم . محمدقلی هدایت‌پور . رضاتیرزاد . انوشیروان‌نو کلی . فرخ‌تبرج . جهانگیر جنیدی . ابوالقاسم حکمت. نورالله سلیمان‌پور . کیومرث‌شاملو . خانم معصومه فهلیانی . منصوره داوری.

پیشگاه مبارك شاهنشاه آریامهر ایران زمین

دبیران و کارکنان دبیرستان ۲۵ شهریور کرج‌سپاس ژرف خویش را بجهت‌لغو پیمان ۱۳۱۶ تقدیم مینمایند.

رئیس دبیرستان ۲۵ شهریور کرج- پرنده ـ افشاری

آ ـ ۱۰۱۳۰

پیشگاه مبارك شاهنشاه آریامهر

آموزگاران و کارمندان‌دبستان سعدی شهرستان کرج باکمال افتخار آمادگی خود رابرای جانبازی درراه‌اجرای منویات مقدس شاهنشاه آریامهر ولغو قرارداد ۱۳۱۶ اعلام میدارند .

فضائی . محمدی . محمدولی . مجد . رهبر . سجادی.احمدی. سیاری . زلفقاری . لولوئی . امینی . خیابانی . دادرس . صدیقی. دستغیب .امامی . پیوندی . درخشان . پورقبادی

آ ـ ۱۰۱۳۴

پیشگاه مبارك شاهنشاه آریامهر

کارکنان دبستان حکیم نظامی کرج مراتب جانبازی وپشتیبانی خود رانسبت بپدر تاجدار ولغو قرارداد ۱۳۱۶ایران وعراق اعلام میدارند.

صباغیان . مهربانی . کمالیان . کی‌نژاد . صاحب‌اختیاری . چرخگرد . حبیبی . ادیبی . باقرپور مشگین‌فام

آ ـ ۱۰۱۳۲

پیشگاه مبارك شاهنشاه آریامهر

دبیران و کارکنان دبیرستان دهخدا کرج ضمن پشتیبانی از تامین حقوق و حاکمیت‌ایران در اروندرو دمراتب فداکاری و جانبازی خود را در راه میهن عزیز اعلام‌میدارند .

رئیس‌دبیرستان‌دهخدا ـ مهدی رضائی

پیشگاه مبارك شاهنشاه آریامهر

کارکنان دبستان دکتر نورالحکماء کرج مراتب پشتیبانی خود را از اقدامات دولت در مورد اروندرو داعلام میدارند .

کرج ـ جمال حسینی

پیشگاه مبارك شاهنشاه آریامهر

دبیران و کارکنان دبیرستا نفردوسی کرج پاسدار مرز های میهن خویشند واقدام دولت را در مورد اروندرود میستایند.

سرپرست‌دبیرستان ـ نخعی

پیشگاه مبارك شاهنشاه آریامهر

کارکنان دبستان ملی‌گوهر کرج بدین‌وسیله پشتیبانی خود را در مورد لغو قرارداد اروندرودوفداکاری در راه استقلال ایران معروض میدارند.

از طرف کارکنان دبستان ملی گوهر ـ گوهر حکیمی

آ ـ ۴۰۲۳۱

پیشگاه مبارك شاهنشاه آریامهر

کارکنان دبستان ملی مهستی آمادگی‌خود را در راه دفاع از میهن عزیز واحقاق حقوق مسلم‌ایران در مورد اروندرود اعلام میدارند.

کرج ـ مدیردبستان مهستی مهردخت صاحب جمعی

پیشگاه مبارك شاهنشاه آریامهر

آموزگاران دبستان دولتی گلبهار کرج در راه استقلال و حفظ تمامیت ارضی‌وسرحدات وطن خویش از هیچ‌فداکاری دریغ نخواهندورزید.

رئیس دبستان گلبهار ـ مهری ـ ناصر

پیشگاه مبارك شاهنشاه آریامهر

کارمندان وآموزگاران دبستان فاتح پشتیبانی خود را درنقض قرارداد۱۳۱۶ایران‌وعراق‌واحقاق حق ملت‌ایران اعلام میدارند .

از طرف آموزگاران دبستان فاتح شهرستان کرج

حمیدیاسائی

پیشگاه مبارك شاهنشاه آریامهر

آموزگاران دبستان دکتر خانلری کرج‌در راه استقلال و حفظ تمامیت‌ارضی وسرحدات وطن خویش از هیچ‌فداکاری دریغ نخواهندورزید.

ازطرف کارکنان رئیس دبستان دکترخانلری اقدس بیات

آ ـ ۱۰۱۱۶

پیشگاه مبارك شاهنشاه آریامهر

جان‌نثاران کارکنان و دانش‌آموزان دبستان دولتی جنیدی کرج‌جانبازی خود را برای حفظ حدودو ثغورایران عزیز به شرف‌عرض‌میرسانند.

مدیردبستان جنیدی محمدباقر برادران

آ ـ ۱۰۱۱۴

شاهنشاها

کارکنان دبستان آریا اقدا مدولت را نسبت به‌لغو قرارداد اروندرود بانثار خون خود تائید میکنند.

کرج ـ از طرف کارکنان دبستان آریا خیرآبادی

آ ـ ۱۰۱۱۲

پیشگاه مبارك شاهنشاه آریامهر

کارکنان دبستان دولتی کاوه‌کرج پشتیبانی خویش را از لغو قرارداد استعماری ۱۳۱۶ایران‌وعراق اعلام میدارند.

مدیردبستان کاوه کرج ـ شمس‌الدین علامه

آ ـ ۱۰۱۱۰

ابراز احساسات فرهنگیان شهرستان بابلسر

پیشگاه مبارك شاهنشاه آریامهر

کارکنان ، دبیران ، آموزگاران ، ورزشکاران ،پیشاهنگان و اعضای سازمان‌جوانان شیروخورشید سرخ آموزش و پرورش بابلسر سپاس خودرا درمورد الغای قرارداد استعماری مرزی ایران و عراق تقدیم و آمادگی خودرادر اجرای نیات پاك آن پدر تاجدار اعلام‌میدارند

رئیس آموزش و پرورش بابلسر ـ حسین‌پور

آ ـ ۹۷۹۶

پیشگاه مبارك شاهنشاه آریامهر

کارکنان و آموزگاران دبستان ناموس فریدونکنار لغو قرارداد استعماری ۱۳۱۶را تبریك عرض نموده مراتب جانبازی خود را درراه میهن ابراز میدارند .

رئیس دبستان ناموس فریدونکنار ـ فرهمند

آ ـ ۹۷۹۸

پیشگاه مبارك شاهنشاه آریامهر

دبیران دبیرستان سنائی فریدونکنار لغو قرارداد استعماری ۱۳۱۶ را تبریك عرض نموده آمادگی خودرابرای جانبازی درراه میهن و شاهنشاه آریامهر ابراز میدارند .

رئیس دبیرستان سنائی فریدونکنار ـ جواهری

آ ـ ۹۸۰۰

پیشگاه مبارك شاهنشاه آریامهر

لغو قرارداد ۱۳۱۶ اروندرود باعث خرسندی کارکنان دبستان دولتی نظامی گردیده معلمین این دبستان بار دیگر جانبازی خود رانسبت بشاهنشاه محبوب وگرامی اعلام میدارند .

ازطرف آموزگاران دبستان دولتی نظامی بابلسر ـ شادکام

آ ـ ۹۸۰۲

پیشگاه مبارك شاهنشاه آریامهر

دبیران دبیرستان شاهدخت لغو قرارداد ۱۳۱۶را تبریك عرض نموده مراتب جانبازی خود رادر راه میهن عزیز و شاهنشاه محبوب اعلام میدارند .

رئیس دبیرستان شاهدخت بابلسر ـ سخابخش

آ ـ ۹۸۰۴

پیشگاه مبارك شاهنشاه آریامهر

کارکنان دبستان عصر پهلوی آمادگی خود را درراه دفاع ازمیهن عزیز واحقاق حقوق مسلم ایران درمورد اروندرود اعلام میدارند .

ازطرف کارکنان دبستان عصر پهلوی بابلسر ـ سلیمانی

آ ـ ۹۸۰۶

ابراز احساسات فرهنگیان شاه‌آبادغرب

پیشگاه مبارك شاهنشاه آریامهر

کارکنان دبستان محمدرضاشاه درحیه قدشاه‌آباد غرب افتخار دارند که مراتب جانبازی خودرا چون سربازان بشرف عرض خاك‌پای مبارك رسانیده و گوش بفرمان درراه اجرای منویات ملوکانه درراه احقاق حقوق ملت ایران خون خودرانثار نمایند .

محمود یزدان‌پناه ، محمود بهره‌مندافدسی ، سرورالزمان شهبازی ، جمیله امامی ، ملوك نصیری ، بدری رستمی

آ ـ ۹۹۵۰

پیشگاه مبارك شاهنشاه آریامهر

دراین موقع حساس که وطن عزیز احتیاج به همبستگی و وحدت دارد ما آموزگاران دبستان نهم اسفند شاه‌آباد غرب جانبازی خودرا در راه اعتلای میهن‌و شاهنشاه محبوب و پرچم مقدس ایران اعلام داشته برای هر گونه فداکاری آماده‌میباشیم.

ازطرف آموزگاران دبستان نهم اسفند ـ خوش‌خو

آ ـ ۹۹۵۲

پیشگاه مبارك شاهنشاه آریامهر

جان‌نثاران مربیان و پیش‌آهنگان شاه‌آباد غرب ، به پیروی ازنیت عالی پدر فاجدارومنش پاسداری آمادگی خودرا برای جانبازی وفداکاری درراه حفظ استقلال میهن عزیزاعلام‌میدارند.

رئیس سازمان پیشاهنگی شاه‌آباد غرب ـ قاسم‌حمزه‌ای

آ ـ ۹۹۵۴

پیشگاه مبارك شاهنشاه آریامهر

جان‌نثاران دبیران و کارکنان دبیرستان جامی شهرستان‌شاه‌آباد غرب الغاء قرارداد استعماری ۱۳۱۶ اروندرود را از طرف دولت به‌پیشگاه آن پدرتاجدار تبریك عرض نموده و آمادگی خودرا درراه هرنوع فداکاری وجانبازی به‌خاکپای همایونی اعلام‌میدارند

از طرف دبیران وکارکنان دبیرستان جامی ـ شهبازی

آ ـ ۶۶۵۶

پیشگاه مبارك شاهنشاه آریامهر

دبیران و کارکنان ودانش‌آموزان دبیرستان شاهپور شاه‌آباد غرب ضمن ستایش از اقدام دولت در مورد لغو قرارداد سال ۱۳۱۶ایران و عراق مراتب جانبازی وآمادگی خودرا در راه‌بشمر رسیدن نیات عالیه پدر تاجدار نسبت باحقاق حق ملت ایران در اروندرود اعلام میدارد .

دبیرستان شاهپور شاه‌آباد غرب

آ ـ ۹۹۶۰

پیشگاه مبارك شاهنشاه آریامهر

جان‌نثاران کارکنان دبستان مهرگان شاه‌آباد غرب ضمن سپاس از اقدامات دولت در مورد لغو قرارداد بی‌اساس اروندرود آمادگی خودرا نسبت به منویات پدر تاجدار اعلام میداریم .

دبستان مهرگان شاه‌آباد غرب

کحالی ، برنجیان ، گل‌محمدی ، صداقت ، دودمان ،سلماسی پورتقی ، آزموده ، سنك‌کن ، بهاروندی ، ملك‌قدرت ، فاطمی ، وطنچی ، امیدیان ، امینی

آ ـ ۹۹۶۲

پیشگاه مبارك شاهنشاه آریامهر

کارکنان دبستان ششم بهمن شاه‌آباد غرب که سربازان انقلاب مقدس شاه و ملت میباشند ، بدینوسیله پاك‌ترین احساسات قلبی خودرا به‌پیشگاه شاهنشاه آریامهر تقدیم و پشتیبانی خودرا از اقدام حق‌طلبانه ، دولت مبنی بر لغو قرارداد تحمیلی ۱۳۱۶ ایران و عراق در مورد اروندرود اعلام میداریم وآماده هرگونه فداکاری و جانبازی هستیم .

ابتهاج یاوری ، جمیله نورمحمدمنش ، زهرا سراجی ، طلعت صمدزاده ملیحه منصوبی ، شهناز حقیقی ، مهوش جدیدیان ، بتول کاتوزی ، مهریه جهانشاهی ، وجیهه دست‌مزد ، شرکت دادپور ، عطاءالله واحدی ، محمود قاسم‌پور ، شیرخان رمضانی خسرو محمدی ، حسن قارونی ، منوچهر گنجابی ، علی‌اکبر رحیمی ، منوچهر شیرمحمدی ، مهدی وجدان‌پاك ، علی‌ساروئی

آ ـ ۹۹۶۴

ابراز احساسات فرهنگیان و طبقات مختلف مردم شهرستانها

پیشگاه مبارك بندگان اعلیحضرت همایون شاهنشاه آریامهر
جان‌نثار افتخار دارد آمادگی کارگران ادارات گمرك آذربایجان رابرای جانبازی در راه حفظ میهن عزیز خود به پیشگاه مبارك تقدیم دارد .
نماینده کارگران ادارات گمرك آذربایجان شرقی ، سعید رعد
آ ـ ۹۸۶۰

پیشگاه مبارك شاهنشاه آریامهر
جان‌نثار از طرف کارکنان ریشه کنی مالاریای شهرستان مراغه ضمن ستایش و سپاسگزاری از اقدام دولت در کان‌لم‌یکن اعلام کردن قرارداد ۱۳۱۶ ایران و عراق بدین‌وسیله آمادگی و فداکاری خود را در اجرای اوامر شاهنشاه آریامهر اعلام میدارد .
از طرف کارکنان ریشه کنی مالاریای مراغه ـ محمودسیلابی
آ ـ ۹۸۵۸

پیشگاه مبارك شاهنشاه آریامهر
برای کارکنان دبستان و دبیرستان اقدس الدوله شهرستان ری کمال افتخارو مباهات است که مراتب فداکاری و جانبازی خود را در راه دفاع از میهن عزیز اعلام دارند.
مدیر دبستان و دبیرستان اقدس الدوله شهرستان ری ـ نرگس دادخواه
آ ـ ۹۹۱۸

پیشگاه مبارك شاهنشاه آریامهر
کارمندان ، دبیران ، ورزشکاران سازمان تربیت بدنی آباده ضمن ستایش از اقدام دولت در لغوقرارداد ۱۳۱۶ ایران وعراق بدین وسیله آمادگی خودرا در راه بثمر رساندن نیات عالیه شاهنشاه نسبت باخذ حقوق ملت ایران در اروندرود اعلام میدارند.
طحان ، رنجبران ، رضانیا ، زارع ، محمود رضانیا ، شباهنك ، زارعی .
آ ـ ۹۸۵۶

پیشگاه مبارك شاهنشاه آریامهر
جان‌نثاران آموزگاران و کارکنان آموزش و پرورش بخش کبوترآهنك همدان ضمن سپاس و ستایش از نیات مقدس پیشوای خردمند و رهبر عالیقدر وطن در حفظ حقوق حقه ملت ایران در اروند رود و لغو قرارداد سال ۱۳۱۶ ایران و عراق بدین‌وسیله آمادگی خود را جهت هرگونه فداکاری و جانبازی در راه میهن عزیز اعلام میداریم .
از طرف کارکنان آموزش و پرورش بخش کبوترآهنك جان نثار محسن صاحب اختیاری.
آ ـ ۹۸۵۴

پیشگاه مبارك شاهنشاه آریامهر
جان‌نثاران کارکنان دبستان امیرکبیر خمین ضمن ستایش اقدام دولت در لغو قرارداد ۱۳۱۶ ایران و عراق آمادگی خود را برای جانبازی در راه احقاق حق ملت ایران در مورد اروندرود اعلام میدارد .
محمد دارابی
آ ـ ۹۸۵۲

پیشگاه مبارك شاهنشاه آریامهر
دبیرستان و کارکنان دانشسرای مقدماتی بم ضمن ستایش از اقدام دولت مراتب آمادگی و جان‌بازی خود را در راه‌بثمررسانیدن نیات مبارك شاهنشاه آریامهر نسبت به احقاق‌حق ملت ایران در مورد اروند رود بخاکپای همایونی عرض میدارند .
جان‌نثار سرپرست دانشسرای مقدماتی بم عمرانی
آ ـ ۹۸۵۰

پیشگاه مبارك شاهنشاه آریامهر
عموم فرهنگیان دبیران ، اموزگاران حوزه آموزش و پرورش لشت نشاء ضمن ابراز تشکر و پشتیبانی از اقدامات وطن‌پرستانه دولت کان‌لم‌یکن شناختن قرارداد تحمیلی ۱۳۱۶ و احقاق حق ملت ایران در اروند رود آمادگی خودرا برای جان‌نثاری در حفظ حدود و تمامیت ارضی و استقلال کشور و اعتلاء پرچم مقدس ایران اعلام میدارند .
رئیس آموزش و پرورش لشت‌نشاء حسن فرجاد باستانی
آ ـ ۱۰۰۰۶

پیشگاه مبارك شاهنشاه آریامهر
مدیر و کارکنان باربری توکلی‌رشت لغوقرارداد ۱۳۱۶ را تبریك عرض نموده مراتب جانبازی خودرا در راه میهن‌وشاهنشاه آریامهر ابراز میدارند .
مدیر باربری توکلی رشت ـ حسین آصفی
آ ـ ۱۰۰۱۲

پیشگاه مبارك شاهنشاه آریامهر
جان‌نثاران ،مدیران و کارکنان سینما آسیا و سعدی رشت سپاس خودرا در مورد الغای قرارداد بی اساس اروند رودتقدیم و آماده هرگونه جانبازی می باشیم .
رشت ، مدیران سینما آسیاو سعدی ، محسن زادگان ، حسن شرفی‌نژاد .
آ ـ ۱۰۰۱۰

پیشگاه مبارك شاهنشاه آریامهر
جان‌نثار از طرف خودو کارکنان شرکت سهامی صنایع‌تولیدی اشتاد ایران ، گیلان ضمن ستایش ازاقدام‌دولت‌درلغو قرارداد سال ۱۳۱۶ ایران‌و عراق پشتیبانی و آمادگی خودرا در راه بثمر رساندن نیات مقدس شاهنشاه آریامهر نسبت باحقاق حق‌ملت ایران درمورد اروند رود اعلام میدارد .
نمایندگی شرکت سهامی صنایع تولیدی اشتاد ایران رشت ، سید عبدالرحیم فیکوهی .
آ ـ ۱۰۰۰۸

پیشگاه مبارك شاهنشاه آریامهر
صنف لباس‌شوئی‌و خشك‌شوئی اراك بایشتیبانی و تائید اقدامات قاطع‌و شجاعانه دولت شاهنشاهی ایران در لغوقرارداد استعماری ۱۳۱۶ ایران و عراق آمادگی و فداکاری و جانبازی خودرا در راه اجرای فرامین نجات‌بخش شاهنشاه آریامهر بمنظور حفظ حقوق ملی در اروندرود و حراست از تمامیت ارضی واستقلال میهن خویش اعلام میداریم و آماده‌ایم جان خودرا برای دفاع از وطن و حقوق حقه ملت نجیب ایران نثارکنیم.
از طرف صنف لباس شوئی و خشك شوئی اراك ـ جوادفیروز آبادی
آ ـ ۱۰۰۲۸

پیشگاه مبارك شاهنشاه آریامهر
دبیران‌و کارکنان دبیرستان ملی آینده آمادگی خودرا برای هرگونه جان‌بازی و فداکاری در راه احقاق حق ایران در اروند رود اعلام میدارند .
یزد ـ رئیس دبیرستان ملی آینده ، نواب رضوی
آ ـ ۱۰۰۲۰

پیشگاه مبارك شاهنشاه آریامهر
جان‌نثاران اعضاء هیئت مدیره و کارکنان کارخانه کنسرو اصفهان بدین وسیله هرگونه اندیشه وتجاوز بایران را محکوم نموده و با تعالیم رهبر عالیقدر خود در راه دفاع از خاك وطن آماده‌ایم و جانبازی و فداکاری خودرا در راه بثمر رسیدن نیات پدر تاجدار و احقاق حق ملت ایران در اروند رود اعلام‌میداریم.
نمایندگان کارگران ـ منوچهر کریمی
آ ـ ۱۰۰۱۸

پیشگاه مبارك شاهنشاه آریامهر
جان‌بازان کارمندان و خدمتگزاری و کارگران اداره گمرك بندر پهلوی ضمن ستایش از اقدام دولت در کان‌لم‌یکن شمردن قرارداد ۱۳۱۶ ایران و عراق بدین وسیله آمادگی و جانبازی خود را در راه بثمر رساندن نیات مبارك شاهنشاه برای احقاق حق ملت ایران در مورد اروند رود اعلام میدارند .
از طرف کارکنان اداره گمرك بندر پهلوی ، ابراهیمی
آ ـ ۱۰۰۱۴

پیشگاه مبارك شاهنشاه آریامهر
جان‌نثاران امورکاران پهلوی حوی سپاس خود را در مورد ابطال قرارداد استعماری مرزی‌ایران وعراق تقدیم وجانفشانی خود را دراجرای نیات اندر تاجدار اعلام میدارند .
ازطرف آموزگاران دبستان پهلوی خوی ، مسلمزاده
آ ـ ۱۰۰۱۶

پیشگاه مبارك شاهنشاه آریامهر
جان‌نثاران امورکاران دبستان سعدی خوی از اقدام دولت‌در مورد کان‌لم‌یکن اعلام کردن عهدنامه سال ۱۳۱۶ ایران و عراق که از تحمیلات استعمار بوده ستایش و پشتیبانی نموده وجانفشانی خود را در راه نیات شاهنشاه در مورد احقاق حق نسبت باروند رود اعلام میداریم .
از طرف آموزگاران دبستان سعدی خوی ، شاپور میرزاپور
آ ـ ۱۰۰۸۴

پیشگاه مبارك شاهنشاه آریامهر
جان‌نثاران کارکنان دبستان‌ششم بهمن خوی سپاس خود را در مورد الغاء قرارداد استعماری اروندرود تقدیم و جانفشانی‌خود را در این راه اعلام میدارند .
از طرف کارکنان دبستان ۶ بهمن خوی ـ اسماعیل واعظی
آ ـ ۱۰۰۸۲

پیشگاه مبارك شاهنشاه آریامهر رهبر خردمند ایران
آموزگاران دبستان جاوید ضمن ستایش از اقدام دولت در لغوقرارداد ۱۳۱۶ ایران و عراق آمادگی و فداکاری خود را در راه بثمر رساندن نیات مبارك شاهنشاه آریامهر نسبت به احقاق حق ایران در اروندرود و پشتیبانی ازایرانیان مقیم‌عراق اعلام میداریم .
رئیس دبستان جاوید شیراز ، فاطمه حکیم تشکر
آ ـ ۱۰۱۴۶

پیشگاه مقدس شاهنشاه آریامهر رهبر خردمند و شهریار فرهنگ دوست و دانش پرور ایران
جان‌نثاران سربازان فرهنگی شهرستان طبس بمناسبت‌حوادث دردانگیزی که علیه فرهنگیان و زائرین و اتباع ایرانی ساکن عراق توسط عمال دست نشانده و زعمای مصروع دولت همسایه ما عراق بوقوع پیوسته با نهایت تاسف همدردی خود را اعلام نموده و باین مناسبت سوگند وفاداری و مراتب جانبازی خود را بساحت اقدس شهریاری معروض میداریم و فرامین‌مقدس‌ملوکانه را در تمام موارد قاپای جان خریدلاریم.
نماینده فرهنگیان طبس . سیف‌الله بهادری
آ ـ ۱۰۱۴۴

پیشگاه مبارك شاهنشاه آریامهر
بحکم وظیفه وجدانی ومیهنی کارکنان دبستان منوچهری شهرستان دامغان جان برکف آمادگی‌خودرا جهت استیفای حقوق حقه و مسلم در اروند رودو جلوگیری از رفتار غیرانسانی ناسپاسان و اهریمن پیشه‌گان عراقی نسبت به برادران ایرانی اعلام میدارد .
رئیس دبستان منوچهری دامغان ـ مجتبی تقوی
آ ـ ۱۰۰۷۸

پیشگاه مبارك شاهنشاه آریامهر
جان‌نثار از طرف خود و مربیان و دانشجویان ضوجمعیت جوانان شیر و خورشید سرخ لارستان با کمال افتخار مراتب جان‌بازی خود را به پیشگاه مبارك ملوکانه معروض . استدعا دارند اوامر موکدی صادر تا درجهاد مقدس تامین حقوق ایران عزیز در اروند رود بعهده جان‌نثاران وظیفه‌ای محول گردد.
رهبر جمعیت جوان شیرو خورشید سرخ‌لارستان محمودبنی‌زمانی
آ ـ ۱۰۰۹۸

پیشگاه مبارك شاهنشاه آریامهر
جان‌نثاران پزشکان و سپاهیان بهداشت و کارمندان بهداری لارستان ضمن ستایش از اقدام دولت در لغو قرارداد ۱۳۱۶مراتب فداکاری و جانبازی خودرا در اجرای نیات مقدس پدر تاجدارخود اعلام میداریم .
رئیس بهداری لارستان دکتر حسین عماد
آ ـ ۱۰۰۹۶

پیشگاه مبارك شاهنشاه محبوب آریامهر
دانش آموزان و کارکنان دبیرستان ثریای لار آمادگی خود رابرای خدمت به شاهنشاه عظیم‌الشان و حفظ استقلال‌وتمامیت ارضی ایران اعلام میدارند .
کفیل دبیرستان ثریای لار ، آسیه جعفری
آ ـ ۱۰۰۹۴

پیشگاه مبارك شاهنشاه آریامهر
دبیران و کارکنان شاهدوست دبیرستان عضدی و مرکز تربیت معلم شهرستان شاهرود از اقدام عظیم دولت در مورد مردود شناختن عهد نامه سال ۱۳۱۶ ایران و عراق ستایش نموده و آمادگی و جانفشانی خودرا همگام باسربازان دلیر ارتش درراه نیات عالیه و افکار بلند شاهنشاه آریامهر نسبت باحقاق حق ملت ایران در مورد اروند رود اعلام میدارند .
از طرف دبیران و کارکنان دبیرستان عضدی ومرکز تربیت معلم شهرستان شاهرود ، داودی .
آ ـ ۱۰۰۹۰

پیشگاه مبارك بندگان اعلیحضرت همایون شاهنشاه آریامهر
جان‌نثار افتخار دارد از طرف خود بنمایندگی کارمندان و کارکنان شهرداری کردکوی ضمن ستایش از اقدام دولت در لغو قرارداد ۱۳۱۶ ایران و عراق همصدابامردم کردکوی آمادگی خودرا بمنظور جانبازی در راه آرمانهای مقدس شهریار عادل و خردمند و احقاق حق ملت ایران در مورد اروند رود اعلام نماید .
جان‌نثار شهردار کردکوی آذری
آ ـ ۱۰۰۹۲

آگهی مناقصه

سازمان غله کشور حمل مقدار سه هزار تن گندم ازهمدان به‌انبار های غله‌امین آباد تهران‌واقع درجاده‌ورامین جنب بیمارستان روانی را به مناقصه میگذارد‌پیشنهادات تاساعت ده صبح روز سوم خرداد ماه ۴۸ قبول ساعت یازده همان روز در حضور کمیسیون بازوقرائت خواهدشد پیشنهاد دهندگان برای کسب اطلاع ازمفاد شرائط مناقصه وطرح پیمان به اداره حمل‌ونقل سازمان غله کشورواقع‌در خیابان داور مقابل کاخ‌دادگستری مراجعه فرمایند .
مالف ۱۴۶۵
احمدبرومند
معاون سازمان‌غله‌کشور
آ ـ ۱۰۲۰۴ ۱ ـ ۳

ابراز احساسات و پشتیبانی طبقات مختلف شهرستان اهواز و آبادان

پیشگاه مبارك شاهنشاه آریامهر
جان نثاران مدیرو هیئت رانندگان مسافربری میهن اهواز روبرو پخش شرکت نفت ضمن ستایش از اقدام دولت در لغو قراردادتحمیلی مرزی‌ایران‌وعراق‌بدینوسیله آمادگی وفداکاری‌خود را تا آخرین قطره خون در راه به ثمر رساندن نیات مبارك شاهنشاه آریامهر نسبت باحقاق حق ملت ایران در اروندرود اعلام میدارند .
اهواز ـ مدیر،صالح آب شناس ، محمدحسین باروتکوب ، ناصر آب شناس،محمد علی بهالیان .علی اربابی ،مصطفی‌ریاحی، بنی هاشم پور ،بهمن هاشم پور ، ویس مراد غیبی ، حصیر رنجبر ، جواد لوبخت ، عزیزاله‌حمزه‌ای . غلام سیمکانی ،رستم بهمنی ،ابراهیم عباسوندی ،بهرام نصیری .لقته نعامی ،ابراهیم ساهرحی ، پرویز شاهرحی ، عباس رامش ، عوده محسنی،عباس حیدری ، حمید حیدری ، عزیز حیدری ، صالح حیدری ، مالك حیدری ، جمعه حویزی ، عباس رفیعی ، خاطی سحیطات ،عطیه سعیدی ، عبدی ولی پور ، سید علی میررا مرتضوی ، عبدی مرادی،حسرو بهزادی،علی ایور ،حسین چوبند حدامرادمکوندی، صف قلی مکوندی ،ابراهیم مکوندی ، ولی مکوندی ،علی اکبر مکوندی ، کرامت ایزدی فرد ،منوچهر ایزدی فرد ، مصطفی ایزدی فرد ،عوض عوض پور صفر عوض پور ، عیسی نجاریان حلیل معمار ، حسین نجاران ،جواد مندلی زاده ،ناصر کریمی ، مصطفی کیوانی ، رجبعلی نجات‌عرب ،محمد علی نجات عرب، عزیز حمیدی ، حبیب حمیدی ، جبار مسلم ، حسون زرگانی ، اقبال شهباری،سیف‌اله پژمان ،حاج عبدالحسین شحیطات،حسین شحیطات ،غلامرضا معینی ،محمد علی محمدی ، کیومرث سلطانی جهانبخش سلطانی ،رمضان بختیاری نژاد ، غضنفر نالوا ،محمد آقا بیلرام ،علی اکبر نالوا،صفر علی نالوا . هوشنك صراف‌زاده رسول رهداری ، حسن الیقال ،احمد محمدی ،جهانبخش‌غلامی، فتحعلی اکبری ، کیومرث اکبری ، حاجی نایاکریمیان ،زمان عبداللهی ، منوچهر ریاضی نژاد ، رضا قدرت ، فایز فیاضی ،علی خوش نظر،حسرو خوش‌نظر ،بهرام معینی ،نیاس هرابطیان ، نگهدار بختیاری ،حیدر بدری،عبدالعلی غلامپور،سید آقاموسوی محمود منجری ،صالح سلامی ،تیمور طاهری ، غلام‌لطفی ،عسکر رهداری ، کریم حمیدی ، سیف‌اله غلامی ، علی غلامی ، ستار شهبازی ، سیاوش شهبازی .
۱ ـ ۱۰۰۶۰

پیشگاه مبارك شاهنشاه آریامهر
جان نثاران مدیر وکارکنان گاراژ کارون‌اهواز آمادگی‌خود را در راه جانبازی و احقاق حق ملت ایران درمورد اروندرواعلام می دارند .
اهواز . هیوند . مدیرگاراژ کارون
۱ ـ ۱۰۰۶۲

پیشگاه مبارك شاهنشاه آریامهر
باکمال افتخار آمادگی خود رابرای جانبازی در راه اجرای منویات رهبر محبوب ملت ایران و احقاق حق ایران در اروندرود اعلام میدارد
جان نثار.شکیبا ـ مدیر مسافرخانه محمدی ـ اهواز
۱ ـ ۱۰۰۶۴

پیشگاه مبارك شاهنشاه آریامهر
جان نثار ضمن ستایش و خرسندی از اقدام دولت درکان‌لم‌یکن‌داشتن قرارداد ۱۳۱۶ ایران‌و عراق بدینوسیله آمادگی و فداکاری خود را در راه به ثمر رسانیدن نیات مبارك‌وبا عظمت شاهنشاه نسبت باحقاق‌حق‌هموطنان عزیز در مورد اروندرود اعلام می دارد .
اهواز ـ مدیر کارخانه آجر سازی جنگیه .مقیمی
۱ ـ ۱۰۰۶۶

پیشگاه مبارك شاهنشاه آریامهر
جان نثاران مدیر و کارکنان کارخانه پپسی کولا ضمن‌ستایش از اقدام دولت‌شاهنشاهی ایران در الغای‌قرارداد استعماری ۱۳۱۶ ایران وعراق بدینوسیله آمادگی وفداکاری خود را در راه به ثمر رسانیدن آرمان و نیات مقدس شهریار مقتدر وسیاستمدار ایران نسبت باحقاق حق هموطنان عزیز در مورد اروندرود اعلام میدارند .
اهواز ـ مدیر کارخانه پپسی کولا .
۱ ـ ۱۰۰۶۶

پیشگاه مبارك شاهنشاه آریامهر
چاکران مدیر و کارکنان کارخانه صنایع شمس ضمن‌ستایش از اقدام دولت در بی‌اررزش شمردن قرارداد ۱۳۱۶ ایران وعراق بدینوسیله آمادگی و جانباری خود را در اجرای منویات ذات اقدس شاهنشاه آریامهر بمنظور استرداد و احقاق حق‌ملت‌ایران در مورد اروند رودبشرفعرض حا لپای مبارك میرساند.
اهواز ـ مدیر کارخانه صنایع شمس ـدباغ
۱ ـ ۱۰۰۷۰

پیشگاه مبارك شاهنشاه آریامهر
بانهایت افتخار جان نثار از طرف خود و کارکنان کارخانه آرد خورستان از تصمیم دولت در الغای قرارداد استعماری ۱۳۱۶ که با الهام از سیاست مستقل ملی و افکار آن‌رهبر خردمند صورت گرفته ستایش‌وسپاسگزاری نموده و آمادگی وفداکاری خود را در اجرای نیات آن پدر تاجدار اعلام میدارد .
اهواز ـحاج محمد رضا ضیائیان
۱ ـ ۱۰۰۷۲

پیشگاه مبارك شاهنشاه آریامهر
مادانشجویان جندیشاپور مراتب جانبازی وفداکاری خود را در راه احقاق حقوق حقه ایران در اروندرود اعلام داشته وبرای هرگونه کمك‌به‌ارتش شاهنشاهی ایران وستاد عملیاتی‌خوزستان آماده‌ایم .
دویست و هفتاد نفر دانشجویان دانشگاه جندیشاپور
۱ ـ ۱۰۰۷۴

پیشگاه مبارك شاهنشاه آریامهر
محترما به شرفعرض مبارك میرساند . جان نثاران صنف‌بار‌فروش اهواز ضمن سپاسگزاری از اقدامات مدبرانه و میهن‌پرستانه دولت‌تحت رهبری خردمندانه پدر تاجدار در مورد مردود شناختن قرارداد شوم ۱۳۱۶ و تمرکز ارتش شاهنشاهی ایران‌در مرز برای سرکوبی دولت پوشالی عراق بدینوسیله آمادگی‌خود را برای جانبازی در راه حفظ‌حاکمیت ایران در خلیج فارس‌اعلام واستدعا داریم اوامر شاهانه مبنی بر تبدیل کلمه «شطالعرب» به اروندرود و ثبت آن در کتب درسی صادر و فدویان را مفتخر فرمائید .
صنف بارفروش اهواز
۱ ـ ۱۰۰۷۶

پیشگاه مبارك شاهنشاه آریامهر
جانبازان فروشندگان نوشابه های الکلی هوار آمادگی خود را برای جانبازی در راه اجرای نیات رهبر و پیشوای ملت ایران در راه سرافرازی میهن وتامین حقوق ملی اعلام میداریم .
اهواز ـ از طرف صنف فروشندگان نوشابه‌های الکلی ـ بابلپور
۱ ـ ۱۰۰۶۸

پیشگاه مبارك شهریار عدالت گستر و رهبر عالیقدر شاهنشاه آریامهر ارواحنفداه
جان نثاران کلیه افراد صنف خیاط شهرستان مرزی آبادان‌و حومه که‌شاهد رشادتها ودلاوریهای‌نیروهای مسلح‌ارتش‌شاهنشاهی ایران می‌باشیم باقلبی آکنده ازمهرشاه و میهن در این موقع که رای مبارك آن رهبر عالیقدر برالغای قرارداد منحوس ۱۳۱۶ ایران و عراق و حفظ حاکمیت ملی ایران براروندرود قرارگرفته همصدا با کلیه برادران عیورو شرافتمند میهن خود ضمن تائید اقدامات معموله و کان لم یکن شمردن این قرارداد که یادگار دوران استعمار بوده در اجرای منویات مقدس آن پدر تاجدار بدینوسیله آمادگی خود را برای جانفشانی در راه این آرمان مقدس ملی تا آخرین قطره خون‌وجلوگیری از هرگونه مداخله وتجاوزی در آبهای خلیج‌فارس وارونددرود اعلام و در انتظار صدور فرمان همایونی دقیقه شماریم .
از طرف کلیه افراد صنف خیاط شهرستان آبادان‌و حومه
هیئت مدیره صنف خیاط آبادان‌و حومه ـ رئیس اتحادیه ـ حاجی فولاد ـدرخوشی ،نایب‌رئیس اتحادیه ـ حاجی سید عبداله سلطانی رستگار ـنایب رئیس ـنعمت‌اله رضائی ـحاجی محمود مشیرزاده ـابوالقاسم‌صمصامزاده ـعلی‌حیدری ـغلامحسن‌مصلحی
۱ ـ ۱۰۱۴۸

پیشگاه مبارك شاهنشاه آریامهر
جان نثاران کارکنان سردفتر اسناد رسمی شماره ۳۲آبادان سپاس خود را در مورد الغای قرارداد ۱۳۱۶ اروندرود تقدیم و آمادگی وجانبازی خود را دراجرای نیات عالیه شاهنشاه معروض می‌دارند .
سردفتر اسناد رسمی شماره ۳۲ آبادان ـ علی محمد بلوریان
۱ ـ ۱۰۱۵۰

پیشگاه مبارك شاهنشاه آریامهر
جان نثاران کارکنان آموزشگاه رانندگی پارس‌آمادگی خود رابرای به ثمر رساندن نیات مبارك شاهنشاه آریامهر نسبت به احقاق حق ایران در اروندرود معروض میدارند .
آبادان ـمدیر آموزشگاه رانندگی پارس فصل‌اله ده بزرگی
۱ ـ ۱۰۱۵۲

پیشگاه مبارك شاهنشاه آریامهر
جان نثاران آموزگاران و کارکنان‌دبستان مهستی شهرستان آبادان از اقدام دولت در مورد کان‌لم‌یکن اعلام کردن عهدنامه‌سال ۱۳۱۶ ایران و عراق که از تحمیلات استعمار بوده ستایش و پشتیبانی نموده آمادگی و جانفشانی خودرادر راه نیات شاهنشاه در مورد احقاق حق ایران نسبت به‌اروندرود اعلام میداریم .
ازطرف کارمندان مهستی آبادان ـ مدیر دبستان اخترنك‌آمیز
۱ ـ ۱۰۱۵۴

پیشگاه شاهنشاه آریامهر شهریارداد گستر
جان نثاران مدیر وکارکنان‌چلوکبابی خلیج فارس ضمن‌ستایش از اقدام دولت در کان‌لم‌یکن‌شمردن قرارداد ۱۳۱۶ ایران‌و عراق بدینوسیله آمادگی وجانبازی خود را در راه به‌ثمر رساندن نیات شاهنشاه آریامهر نسبت باحقاق حق‌ملت ایران در مورداروندرود اعلام میدارد .
آبادان ـمدیر چلوکبابی خلیج فارس ـ محمد علی آبریزه
آ ـ ۱۰۰۲۲

ابراز احساسات فرهنگیان تهران

پیشگاه مبارك شاهنشاه آریامهر
جان‌نثاران دبیران‌و کارکنان دبیرستان بازرگانی تهران آمادگی خودرابرای جانبازی درراه‌تامین‌حقوق‌ملی اعلام میدارند.
از طرف دبیران‌و کارکنان دبیرستان بازرگانی تهران ـصیامی
آ ـ ۱۰۰۲۴

پیشگاه مبارك شاهنشاه آریامهر
معلمان‌دبستان سرمد ناحیه ۸ تهران پشتیبانی خویش را از اعلام بطلان قرارداد استعماری ۱۳۱۶ اعلام میدارند واستدعا دارند مسببین آزاروشکنجه مسلمانان ایرانی بکیفر برسند.
آموزگاران دبستان سرمد ناحیه ۸ تهران
۱۳۵۱

پیشگاه مبارك شاهنشاه آریامهر
دبیران دبیرستان دخترانه بهشت‌آفرین ناحیه ۵ ضمن تائید لغوقرارداد ۱۳۱۶ ایران‌وعراق پشتیبانی خود را نسبت به‌منویات ملوکانه معروض میدارند .
رئیس‌دبیرستان ـصدریه
آ ـ ۵۳۵۳

پیشگاه مبارك شاهنشاه آریامهر
جان‌نثارا ن‌کارکنان دبستان هدایت دروس ضمن ستایش از اقدام دولت بدینوسیله آمادگی خود رابرای جانبازی‌وفداکاری اعلام میدارند.
از طرف کارکنان دبستان هدایت دروس ـ گلریز
آ ـ ۹۷۹۴

پیشگاه مبارك اعلیحضرت همایون شاهنشاه آریامهر
جان‌نثار از طرف دبیران‌و کارکنان‌دبیرستان تمدن ناحیه۳تهران ضمن سپاس از اقدامات‌دولت‌شاهنشاهی‌ایران‌درالغاءقرارداد‌تحمیلی ۱۳۱۶ آمادگی خود را جهت‌اجرای نیات مقدس ان شهریاربزرك اعلام میدارد.
رئیس‌دبیرستان تمدن ـ دکتر ذبیح‌اله جوادی
آ ـ ۵۳۰۱

پیشگاه مبارك شاهنشاه آریامهر
دبیران وکارکنان دبیرستان منوچهری پسران ناحیه ۱۱ ضمن ستایش از اقدام دولت در مورد لغوقرارداد مرزی ۱۳۱۶ ایران‌وعراق آمادگی خود را برای جانبازی در راه احقاق‌حق‌ملت ایران در اروندرود اعلام میدارند .
رئیس دبیرستان منوچهری ـ مسعود شرفی
آ ـ ۵۲۹۹

تغییر محل اداره کل نظارت بر مواد خوراکی ، آشامیدنی، بهداشتی ، آرایشی
بدین‌وسیله باطلاع کلیه مرجعین اداره کل نظارت بر مواد خوراکی، آشامیدنی ، بهداشتی ، آرایشی میرساند که این‌اداره کل از محل سابق به‌خیابان ایرانشهر بین شاهرضا و تخت جمشید شماره ۱۸۸انتقال یافته است‌شماره های جدید تلفن‌اداره کل نظارت بر مواد خوراکی ، آشامیدنی ، بهداشتی ، آرایشی بشرح زیر میباشد.
تلفن مستقیم آقای دکتر محمود علومی رئیس‌اداره کل‌نظارت ۶۵۵۵۹و تلفن های تلفنخانه ۴۰۸۱۰و ۴۸۱۱۵
۱ ـ ۳ مالف ۱۴۸۳
آ ـ ۱۰۲۴۰

اجتماعی

برای معالجه بیماریهای روانی امکانات کافی نیست

توسعه زندگی ماشینی و مدرن و ازدیاد نیازمندیهای انسان جنك اعصاب را باوج شدت رسانیده

مردم به درمان بیماریهای کوچك عصبی رغبتی نشان نمیدهند

در شرایط زندگی امروز گرفتاریهائی که گریبانگیر همه مردم دنیا است جنك اعصاب به اوج شدت‌خود رسیده است و مردم ماهم از آن بی بهره نیستند درچنین‌وضعی بیماران عصبی هر روز بیشتر میشوند و عوارض‌ناشی از عصبانیت‌هاه عدم تعادل روانی و روحی در رفتار وکردار اشخاص بیشتر بچشم میخورد .

اینکه میگوینه زندگی ماشینی‌مفهوم آن بزبان ساده اینست که حرکات زندگی ابنا به ضروریات روز تند و سریع انجام میشود بخصوص که استفاده از ماشین در سرعت این حرکات تاثیر زیاد میگذارد درزندگی ماشینی فرصت‌استراحت برای افراد کم میشود ، ارتباط عاطفی افراد با یکدیگر کاهش مییابد و بالاخره عواطف از بین میرود و زندگی خشك و سریع میگردد منفعت وسودجوئی‌در زندگی غیر عاطفی عامل محرك انسان میشود بهم پیوستگی جامعه تابع فعالیت های ماشینی میگردد لاجرم همه این عوامل روی روان واعصاب افراد اثر میگذارد تا بدانجا که نشانه های فرسودگی اعصاب ، خستگی ، عدم تعادل فکر و روحی وبدنبال این نشانه‌ها در حد شدیدتر بیماری های عصبی در افراد ظاهر میشود .

ازدیاد و نیازمندیها

ناگفته نماند که یك انگیزه دیگر هم هست که تلاش ماشینی افراد را بیشتر میکند و آن ازدیاد احتیاجات زندگی انسان است .

ازدیاد احتیاجات زندگی گرفتاری های تازه‌ای از قبیل زندگی قسطی و مکافات بعدی آن و نگرانیهای‌ناشی از فرا رسیدن موقع پرداخت اقساط بوجود میآوردکه این سلسله‌هیجانات نیزدر فرسوده‌ساختن‌اعصاب بی‌تاثیر نیست .

تاچندین سال‌قبل‌که اثرات زندگی ماشینی درما دیده نمیشد بیماریهای عصبی تاحدی که امروز زیاد شده وجود نداشت وشاید همین امر باعث شده که امروز توجه چندانی به‌درمان بیماران عصبی نمیشود دلیل آنهم اینست که از یکطرف مرد م‌رغبتی به‌درمان بیماریهای‌کوچك عصبی‌خود نمیکنند از طرف دیگرامکانات معالجه و مداوای بیماران عصبی کم است . البته کمبود امکانات متوجه بخش دولتی و مجانی است .

امکانات محدود

در حال‌حاضر تنها در بخش‌اعصاب و روان یکی از بیمارستان های دانشگاه‌تهران آنهم با امکانات و تجهیزات کم و محدود به مداوای بیماری های‌حاد عصبی از قبیل‌انواع فلج‌ها و سکته‌ها و غدد مغزی‌بیماری های عفونی مخ و نخاع و صرع و لرزشهای دست و سر میپردازند و چنین بخشی در تمام کشور منحصر بفرد است درحالیکه روز بروز نمونه های بیماریهای شدید عصبی بیشتر میشود .

این‌بخش که چندی قبل ازبیمارستان پهلوی بیمارستان وزیری‌منتقل شده است.تنها ۵۰ تختخواب دارد و۷طبیب متخصص در این بخش کار میکنند که البته بیشتر وقت آنها هم بجای مداوای بیماران صرف آموزش دانشجویان دانشگاه میشود .

چون در این بخش تختخواب کم است و مراجعه کننده زیاد روزانه بطور متوسط ۶۰ ـ ۷۰ بیمار سر پائی مداوا میشوند ناگفته نماند که مقداری از وقت اطباء و مسئولان‌این بخش هم صرف چانه‌زدن با بیمارانی میشود که جا برای بستری کردن آنها در بخش نیست .

رئیس دانشگاه تهران در بازدید اخیر خود از بیمارستان وزیری‌قول داد تابرای توسعه و تجهیز بخش اعصاب و روان بیمارستان وزیری مساعدت تاحدامکان‌بشود. درعکس رئیس‌دانشگاه ، وآقایان‌دکتر سمیعی رئیس‌دانشکده پزشکی ، دکترچهرازی رئیس بخش اعصاب و روان درمیان پزشکان بخش اعصاب و بخش زنان بیمارستان وزیری دیده میشوند .

باین ترتیب خیلی روشن است که بسیاری از بیماران حاد عصبی و مغزی که احتیاج زیاد به بستری‌شدن و مراقبت های پزشکی دارند در خانه ها بستری هستند و بخوبی معالجه نمیشوند هم‌اکنون‌بسیاری ازخانواده ها گرفتاراین‌نوع بیماران خودهستند و با توجه به نوع سخت پرستاری و نگهداری این‌قبیل بیماران باید گفت که فعالیت روزمره بسیاری از افراد فعال و سالم برای نگهداری این‌گونه بیماران هدر میرود و فلج میشود پدری که سکته کرده و از پا فلج شده و گوشه یك اطاق خانه افتاده طبیعی است که خانواده خود راروحا و جسما ناراحت میکند .

برای اینگونه بیماران باید بخش های متعدد در بیمارستان های تهران و شهرستانها تاسیس شود این یك ضرورت فوری است که متاسفانه جز دانشگاه تهران هیچیك ازواحد های مسئول به آن توجه ندارند .

وعده رئیس دانشگاه

در بازدید اخیر پروفسور رضا از بخش اعصاب و روان بیمارستان وزیری آقای دکتر چهرازی رئیس بخش گزارشی از لزوم توسعه این بخش باطلاع رئیس دانشگاه رسانید و رئیس دانشگاه وعده کرد که مساعدت لازم در حدی که فعلا امکان دارد نماید .دکتر چهرازی نیزشخصا حاضر شد کمکهائی برای توسعه‌بخش بخش انجام دهد ولی این کمکها واین توسعه‌ها دردی‌رادوا نمیکند ، انجمن بهداری تهران، وزارت‌بهداری وسایر سازمانهای مسئول نیز باید در امر دایر کردن بخشهای عصبی اقدامات عاجلی نمایند .

توجه به زندگی سالمندان نیزمورد دیگری است که باید بدان عمل کرد، هم‌اکنون در خانواده‌ها عده زیادی هستند که روی کهولت سن باصطلاح زمین‌گیر شده‌اند و وضع آنها زندگی اقتصادی خانواده ها را فلج ساخته است . تاسیس کانون سالمندان که شهرداریی تهران‌بفکر آن‌افتاده کافی نیست باید برای سالمندان بیمار و بی بضاعت فکر اساسی شود .

در آینده در این زمینه باز هم بحث خواهیم کرد .

درانجمن محلی گذرمستوفی

همکاری با شهرداری باحرف عملی نمیشود

*** شهردار باید بوضع زباله تهران سرو سامان دهد**

دکتر محمد مستوفی رئیس‌انجمن محلی گذرمستوفی گفت همکاری باشهرداری با حرف عملی نمیشودو هر کسی طالب همکاری‌است باید از جلسه انجمن بیرون آیدوبکار پردازد و نقائص کار مردم وشهرداری را بگوید تا وضع شهر بهترشود .

دراین جلسه قرارشد برای اعضای انجمن کارت شناسائی صادرشود وانجمن نظر دادکه‌شهرداری باید اول به‌سروسامان دادن بوضع زباله تهران بپردازدوا گراین‌چرخ های کثیف زباله کشی و مراکزانباشتن زباله ازشهرجمع آوری شود پشه هانیز تهران را ترك خواهندکرد .

آقای محمد جناب‌زاده دراین جلسه گفت:شهرداری بایدفکر احداث‌راهرو های زیرزمینی رابمرحله عمل‌درآورد. وی‌گفت ساختمان راهرو های زیرزمینی در تهران ازلازم ترین کارها است . ناطق اظهار داشت که اگر شهرداری در تهران بجای چرخهای کثیف قبلی ابزار کار تازه‌ای به رفتگران بدهدوشهر را از این‌مراکز زباله آسوده کند کارش چشمگیر خواهدشد.

دراین اعضای انجمن در مورد نامگذاری کوچه هاوتابلو مغازه ها واماکن عمومی که‌اسامی‌عجیبو غریب وخارجی‌انتخاب شده‌است مطالبی گفته و از شهرداری خواستند که‌دراین مورد اقدامات لازم را معمول دارد.

● عمران بازار

اعضای انجمن گفتند که‌شهردار ی‌باید بوضع کوچه های اطراف بازار رسیدگی کردهو در اطراف‌بازاربرنامه های عمرانی اجرانماید ، زیرا که کوچه های اطراف بازار تنك و تاریك و بسیار مخروبه‌شده‌است. انجمن همچنین تصمیم گرفت که تخلفات کسبه و مردم محلات را در صورت‌عدم رعایت نظافت بشهرداری و دادگاه خلاف‌اطلاع دهداعلام گردید که اگرانجمن ها در مورد گرانفروشی و عدم رعایت‌بهداشت اقداماتی بنمایند نتایج مفیدی‌بدست خواهدآمد.

دراین جلسه آقایان دکتر محمدمستوفی ، محمد جناب‌زاده ، حاج محمد محرابیان ، ابوالقاسم منشی‌زاده، حبیب نجفی ، اسکندر زاده ، غلامعلی آجودانی ،حاج‌عباس جدلی ، دکتراحسان‌اللهٔ نیکو ، محمدعلی متشرعی ، حاج کیهانی ، حاج اصغر شریفی ، محمود اعرابی ، عبدالله رئیسی ، حاج‌اعزازی ،حاج‌عباس اسمعیلی ، حاج ابوالقاسم یزدچی ، آریامنش ، ظفرنژاد ، علی‌اکبر گلچین،خسرو کیانی ، یدالله اخلاقی شرکت‌داشتند.

جاده تهران ـ قزوین تعریض میگردد

وزارت راه ، جاده کرج ـقزوین راپهن‌تر میکند واین راه بعد از اتوبان دومین راه پهن ایران‌خواهد شد . وزارت راه برای انجام این طرح مدت دو سال وقت تعیین‌کرده است .

از دو سال پیش وزارت راه در نظر داشت که با منظور کردن امتداد ساختمان اتوبان در برنامه چهارم این شاهراه مهم کشور را تاقزوین ادامه دهد ولی اعتبارلازم دراین مورد داده نشد و وزارت راه طرح دیگری را برای پهن کردن راه کرج قزوین در نظر گرفت .

از طرف وزارت راه به اداره‌راه استان‌تهران ماموریت داده شده که مقدمات اجرای طرح‌پهن کردن راه کرج ، قزوین رافراهم آورد و در مدت دو سال این راه ساخته خواهد شد .

جاده کنونی کرج قزوین‌متجاوز از ده سال قبل ساخته شدوبااتمام آن یکی از بزرگترین مشکلات ارتباطی تهران باگیلان و همدان و کرمانشاهان برطرف گردید.

این جاده متاسفانه در سال های بعد از ساختمان در برابر سرما و گرما طاقت میاورد و عبور ازقسمت های عمده‌آن‌باسختی انجام میگیرد.

در برابر سیل

وزیر راه همچنین دستور دادتا بابالا آوردن سطح خاکریز راه‌آهن اهواز خرمشهر در این منطقه خط تازه‌ای که در برابر سیل‌مصونیت داشته باشد ساخته شود و طرح و نقشه خط جدید از طرف راه‌آهن ایران داده شد .

بموجب طرح راه‌آهن‌خط‌آهن‌اهواز خرمشهر سه متر از حد فعلی بالا آورده میشود و در زیر آن بطول چندین کیلو متر پل های آبرو ساخته خواهد شد تا در صورت طغیان رودخانه و سرازیر شدن‌آب کارون بسوی خط مانعی بر سر راه حرکت قطار ها ایجادنگردد.

شرکت بین‌المللی بشهرداری پیشنهاد اسفالت‌قسطی‌داد

بعداز اجرای طرح‌روکش اسفالت خیابا ن‌های تهران ، اسفالت اساسی خیابان های درجه یك پایتخت آغاز می ـ شود .

خبرنگار ما گزارش می‌دهد که‌چون شهرداری بودجه لازم برای اسفالت‌اساسی کلیه خیابا ن‌های تهران را ندارد یك شرکت عمرانی‌بین‌المللی حاضر شده است اسفالت اساسی خیابان های تهران را بطور قسطی انجام دهد . پیشنهاد مربوط به این کار تسلیم شهرداری تهران‌شد .

هم اکنون مذاکراتی در جریان است تا با اقساط طویل‌المدت برنامه اسفالت اساسی خیابان های تهران به مورد اجرا گذاشته شود . شرکت بین‌المللی‌به‌شهرداری تهران پیشنهاد کرده است که پول اسفالت اساسی تهران را در مدت پنجسال مستهلك سازد .

شهرداری تهران پیشنهاد رسیده را باتوجه به‌مزایائی که دربر دارد مورد رسیدگی قرار داده است و اگر این پیشنهاد پذیرفته شود وبه تصویب انجمن شهر برسد امسال تعداد زیادی از خیابان های خاکی تهران اسفالت خواهد شد .

برای بی‌اثر ساختن نقش میدان در امر توزیع‌درتهران

یکصد مرکز فروش میوه وتره بارساخته میشود

در تهران یکصد فروشگاه‌بزرك میوه و تره بار احداث میشودوسه فروشگاه از این یکصد فروشگاه در میدان های کندی ، عباس‌آبادو جاده قدیم شمیران ساخته شده است .

این فروشگاهها از طرف‌شرکت تعاونی میدان ساخته میشود .

آقای سرگرد اسماعیل رحیمی مدیر عامل شرکت تعاونی مذکور اعلام کرد و گفت طبق طرحی که تهیه شده و بتصویب مقامات مسئول نیز رسیده است برای بی اثر ساختن نقش میدان‌درامرتوزیع تره‌بار ومیوه طرح یکصد فروشگاه توزیع کننده تره بار و میوه‌ریخته شده است . فروشگاهها در اراضی به مساحت حداقل پانصد مترمربع ساخته میشود و طبقه زیرین آنان سردخانه خواهد شد و در آنجاتره بار و میوه میتوان برای مدت زیادی نگاهداری کرد و درطبقات دیگر این میدان تره بار و میوه مورد نیاز بخش بزرك ازشهرتهران را نگاهداری و بفروش رسانید .

این فروشگاهها که بوسیله شرکت تعاونی میدان اداره میشود بوسیله قرار دادهائی که باشرکت های کشاورزی‌وتولید کننده‌خواهد بست کالاهای کشاورزان را بدون واسطه باین مراکز حمل و ذخیره خواهد کرد .

هزینه ساختمان این فروشگاه ها بوسیله بانك ملی ایران‌پرداخت میشود و اعتبارات کافی نیز برای پرداخت وام بکشاورزان ، تولید کنندگان از طرف بانك در اختیار شرکت تعاونی گذاشته خواهدشد.

مقررات‌وآئین‌نامه‌جدید برای‌جلوگیری‌ازآلودگی هوای تهران

وزارت‌بهداری بزودی برای جلوگیری‌از آلودگی بیشتر هوای تهران مقررات و آئین‌نامه جدیدی تهیه و بمورد اجراء خواهد گذاشت.

آقای‌دکتر منوچهر شاهقلی درمصاحبه باخبرنگار اطلاعات توجه عمیق وزارت بهداری را نسبت‌به‌آلودگی هوا درتهران وشهر های نسبتابزرك ابراز کردوی گفت که آلودگی هوای تهران هنوز به حد مضر نرسیده و با اقداماتی که در دست انجام است وزارت بهداری امیدوار است باکمك‌سازمان های دیگر مملکتی از آلودگی بیشتر هوای شهر های کشور وبخصوص آلودگی بیشتر هوای تهران جلوگیری کند.

*** منطقه بدون دود**

وزیربهداری از رئوس آئین نامه‌و مقررات مربوط به‌جلوگیری ازآلودگی هوامطلبی ابراز نکرد . اما پیش‌بینی کارشناسان اینست که امکان دارد در جلوگیری از آلوده شدن بیشتر هوای تهران مانندشهر های بزرك جهان مثل لندن، منطقه تهران بعنوان منطقه بدون دود اعلام گردد و تا حدامکان ازسوخت موادی‌چون ذغال سنك‌ودیگر موادی که احتراق آنان بطور کامل صورت نمیگیرد مثل مواد سنگین نفتی جلوگیری شود.

*** اندازه‌گیری آلودگی**

وزیربهداری گفت از سالی ۴۴ وزارت بهداری اقدام به‌تاسیس ایستگاه های خاصی برای اندازه‌گیری آلودگی هوا در محلات تهران کرده واکنون بیشتر از سه سال نیم است که وزارت بهداری میزان آلودگی هوا را در مناطق مختلف تهران زیرنظر داردواینکه میگوییم هنوز میزان آلودگی هوای هیچیك ازمناطق تهران بحدنصاب‌مضر نرسیده‌است ناشی از نتایجی‌است که از این کنترل بدست آمده . وزیربهداری گفت : اکنون بزرك‌ترین شهر های دنیا مانندلندن و اغلب پایتخت هاوشهر های بزرك اروپا وامریکا بامشکل آلودگی هوا و افزایش این آلودگی از حد نصاب مضر مواجه هستند.واین‌امر از عوارض طبیعی‌جوامع صنعتی کنونی جهان‌استو کلیه جوامع صنعتی آلودگی شدید هوا در جوامع صنعتی و شهر های بزرك خود روبرو هستند . ولی‌بااینکه کشور ما بخصوص در ۱۵ ساله اخیر باسرعت رو به صنعتی شدنو پیشرفت‌رفته است بعلت اقداماتی که‌بتدریج‌از طرف‌جوامع بهداشتی کشور انجام شده ماتوانسته‌ایم تامیزان قابل ملاحظه‌ای از آلودگی بیشتر هوا جلوگیری کنیم .

پروار بندان از عهده قول خود برنیامدند

در کشتارگاه تهران از گار افرادی که پته گوسفند خرید و فروش میکردند جلوگیری شد واین افراد از میدان کشتارگاه اخراج‌شدند بعلت اقدامات این قبیل افراد پته فروشی گوسفند درمیدان قیمت پیدا کرده بود و دربرابر پته هر راس گوسفندی که چوبداران بنام دلال های‌میدان میکردند بیست ریال‌به‌چوبدار پرداخت میشد .

چندتن از کارکنان‌میدان گوشت تهران به خبرنگار اطلاعات گفتند که بسیاری‌از واسطه ها و پروار بندان در پائیز از وزارت تولیدات وام پروار بندی دریافت کرده ودر مقابل بموجب قرارداد تعهد کرده‌اندکه در فصل معینی‌از سال و حداقل به قیمت سه کیلو دویست و هفتاد ریال احشام پرواری رابه اداره کشتارگاه تحویل دهند وچون در سال‌جاری‌دریافت کنندگان وام نتوانسته‌اند بموقع احشام تحویل داده و در نتیجه‌گوشت در تهران کمیاب شده است، روی این اصل وزارت‌تولیدات آنها رازیر فشار گذاشته و طبق قرارداد احشام پرواری مورد تعهد را از پروار بندان خواسته است .

باین ترتیب افرادی که وام پروار بندی دریافت کرده‌وآن را در جای دیگری مصرف کرده‌اند روی‌به کشتارگاه آورده و با خرید پته گوسفند های تحویلی به کشتارگاه پته آنها راباتا مخود تبدیل و به مسئولان ارائه میدادند تا با صر فمبلغ ناچیزی از سود وام دریافتی از خود رفع تعهد کرده و اقدامات ماموران را خنثی نمایند .

آگهی قبول دانشجو

آموزشگاه فرحناز پهلوی وابسته به‌انجمن ملی حمایت کودکان برای دوره یکساله تربیت «بهیار مددکار» تعدادی داوطلب باشرایط زیر می‌پذیرد .

۱ـ حداکثر سن ۳۰ سال

۲ـ داشتن گواهینامه بهیاری از آموزشگاه های بهیاری دو ساله شناخته شده از طرف وزارت آموزش وپرورش .

۳ـ داشتن گواهینامه حسن‌اخلاق از آموزشگاه مربوطه

۴ـ در صورتیکه عده داوطلبان بیش‌از تعداد مورد نیاز باشد ازطریق کنکور و مصاحبه انتخاب خواهند شد .

واجدین شرایط میتوانند بادر دست داشتن مدارك زیر از بیستم اردیبهشت ماه تا بیستم خرداد ماه ۱۳۴۸ صبحها به آموزشگاه‌فرحناز پهلوی واقع در یوسف‌آباد خیابان محمدرضا شاه ـ ایستگاه دوم مراجعه نمایند .

الف ـ اصل یا فتوکپی گواهینامه بهیاری

ب ـ سه‌برگ رونوشت شناسنامه

ج ـ شش قطعه عکس ۴×۶

د ـ فیش بانکی پرداخت مبلغ پانصد ریال به حساب شماره ۲۲۷ شعبه ایرانشهر بانك بازرگانی بنام‌انجمن‌ملی‌حمایت کودکان (این مبلغ بهیچ عنوان مسترد نخواهد شد).

انجمن ملی حمایت کودکان

۱ـ۲ آ ـ ۹۸۸۴۱

نوسازی پیاده‌رو خیابان پهلوی پایان یافت !

درست در لحظه‌ای که ماموران شهرداری در پیاده روهای خیابان پهلوی کارپیاده رو سازی را تمام کردند ، ماموران شرکت تلفن سر رسیده‌و شروع به‌حفاری‌خیابان کردندواین‌امر موجب‌درگیری کسبه و پیشه وران این منطقه با کارگران اداره خطوط شرکت تلفن گردید .

اصناف این منطقه می ـ گفتند که مدت یکماه است شهرداری مشغول پیاده رو سازی در این خیابان است و در طول این یکماه کسب و کار ما تعطیل شد و مشتریها بطرف مغازه ها نمیامدند و ماموران شرکت‌تلفن نیزاصلا در فکر کابل کشی نبودند، ولی از دیروز که کارماموران شهرداری تمام شد . کسبه پیاده‌رو را شسته و تمیز کردند و یك وقت دیدندکه سرو کله ماموران شرکت تلفن پیدا شد و شروع کردند به کندن پیاده‌رو تازه مردم این منطقه از روش نا هماهنك‌موسسات دولتی ناراحت بودند . می ـ گفتند که‌این‌تقصیر شهرداری است واگر ماموران شهرداری جلو کاراین قبیل موسسات‌را نگیرد، آنها دیگر بدون‌هدف ونقشهٔ بجان خیابانها نخواهند افتاد.

آگهی مناقصه شماره ۲۶۹ر۴۸

راه‌آهن‌دولتی‌ایران چهارهزار وهفتصدوپنجاه‌عدد بانداژ مختلف برای‌واگن های‌مسافری وباری مخزندار رابرطبق‌مشخصات‌ونقشه‌و شرایط مربوطه از طریق مناقصه سی‌انداف یکی‌از بنادرایران (خرمشهر یاشاهپور)یامرز جلفای ایران خریداری مینماید . داوطلبان شرکت در مناقصه می‌توانند درساعات‌اداری جهت‌دریافت اسناد مناقصه باداره کارپردازی مراجعه نمایند . سپرده شرکت در مناقصه ۱۳۵۰۰۰۰ ریال‌است که شرکت کننده در مناقصه باید معادل ۵۰۰۰۰۰ریال آنرا اسناد خزانه بصندوق راه‌آهن یایکی‌ازبانکهای مجاز تسلیم‌و رسید آنرابضمیمه ضمانت‌نامه بانکی بمبلغ ۸۵۰۰۰۰ ریال صادره یکی‌از بانکهای مجاز که دارای اعتبار کافی باشد بضمیمه پیشنهاد خودتاساعت ۹ صبح روز ۴۸ر۴ر۲۱ مطابق با ۱۲ ژوئیه ۶۹ درصندوق پیشنهاد هاواقع درداداره کارپردازی بیاندازندموسسات خارجی می‌توانند از طریق کارگزار بانك مرکزی‌ایران نسبت به خریداسناد خزانه‌توسط بانك مزبور اقدام نمایند پیشنهاد های واصله ساعت ۱۰ همان روز بازوقرائت خواهدشد حضور پیشنهاد دهندگان یانمایندگان مجاز آنها در جلسه مناقصه آزاد است‌وراه‌آهن در رد ویاقبول هریك یاتمام پیشنهاد ها مادامی که قرارداد مبادله‌نشده‌است مختارمی باشد به‌پیشنهاد فاقدسپرده‌ومشروط و مبهم‌و پیشنهادی که‌بعد از موعد مقرر برسد ترتیب اثر داده نخواهدشد سپرده برنده اول و نفر دوم مناقصه‌نگهداری‌ودر صورت استنکاف از انجام معامله بدون هیچگونه تشریفات بنفع‌راه‌آهن ضبط خواهد گردیدوراه‌آهن می تواند صدی بیست‌وپنج ازمیزان‌معامله را کسر یااضافه نماید . پیشنهاد های واصله از کشور هائی‌که بادولت‌ایران معاملات تهاتری دارند با شرایط مساوی د رنرخ ومشخصات کالا حق تقدم خواهند داشت . م الف ۱۴۷۷

راه‌آهن‌دولتی‌ایران

۱ـ۲ آ ـ ۱۰۲۰۰

مقام محترم وزارت آموزش و پرورش

محترما اینجانبان کشاورزان ده‌فتاتوی بخش خمام باستحضار می‌رسانیم بدون اغراق ده‌فتاتو تاکنون سپاهی فعالو مومنی بفعالیت و پشتکار آقای علی‌اصغر بخودندیده است نامبرده باایمان بانقلاب شاهو مردم وظائف خویش‌را در نهایت سرعت و دقت و صداقت وبی‌نظری انجام داده وباز حمات شبانه روزی یکه و تنها درحدود هفتاد نوآموز را در روز و چهل نفر از بزرگسالان رادر شب تدریس می‌نماید نامبرده‌چنان در تعلیم و تربیت اطفال و افراد ده علاقه نشان میدهد وبااین عمل موجبات رضایت همگان رافراهم نموده که درمقام قدردانی و ابراز حق‌شناسی برآمده از مسئولین امر جدا تقاضا داریم ضمن تشویق این سپاهی فعال که نمونه‌ای از اخلاق‌وخصایل انسانی است ترتیبی اتخاذ فرمایند که‌اطفال ما کماکان پس‌از پایان خدمت نامبرده‌از وجود وی بسمت آموزگاری استفاده نمایند .

باتقدیم احترام کشاورزان ده‌فتاتوی بخش‌خمام فضلی ـ رعنائی ـ شیخی ـ عاطفی ـ قاسم‌زاده و ۳۹ امضاء دیگر .

آ ـ ۹۶۷۸

دکتر محمدرضا صالحی کرمانی

هدف و مسیر مبارزه حسین علیه‌السلام

کسی میتواند زمام توده جمعیت را بدست گیرد و بر آنها امام‌باشد ،که‌برطبق کتاب خدا حکم کند . وبراساس عدل وداد رفتارنماید ، متدین به‌دین حق‌باشد ،خودش‌را و تمایلاتش را در چهار چوب مقررات الهی حبس کند و جز برطبق اوامر و دستوات خدا گامی برندارد و از مرز خدا گام بیرون ننهد .

واین بود طرز تفکر حسین‌بن علی در مسئله زمامداری .

واو در برابر خود شخصی چون یزید را میدید که بنام زمامدار بر جامعه مسلمین حکومت می‌کند و خود راخلیفه و جانشین رسول خدامیداند.

حسین برای‌پیشوا وزمامدار صفاتی رامعتقداست که‌هیچیك از آنها در یزید یافت نمیشود.

اوکه بفرمان الهی و بموجب مقام امامت باید پاسدار حقوق مردم و نگهبان آنها بوده‌باشد. بخود اجازه نمیدهد که در مقابل چنین‌خطر بزرگی سکوت نموده و راه‌را برای هوسرانان باز بگذارد ، مقام نبوت ایجاد کننده امامت و مقام امامت نگهبان آنست . پیغمبر در طول ۲۳ سال تلاش و کوشش خود ،ملت عظیم اسلامی راپی‌ریزی نمود و بر اساس‌عدالت وبرابری جامعه‌ی نوی رابنیان نهاد ، اینك این جامعه با خطری بزرك‌روبرو گشته است، واین وظیفه حسین‌بن علی‌است که با کمال قدرت و شجاعت قدم در راه‌مبارزه گذارده و جامعه را از دستبرد زمامداری چون یزید نجات بخشد ،واین است هدف حسین‌بن علی در رستاخیز عظیم عاشورایش و خود در وصیتش بمحمدحنفیه به این هدف تصریح کرده ، می‌گوید :

من برای‌هوای‌نفس وبموجب تمایلات نفسانی از مدینه‌بیرون نشدم . هدف من در این راه اینست که دست اصلاح طلب خود را بسوی ملت اسلامی‌دراز کنم‌و اورا از فساد وسیه‌روزی نجات بخشم .

واینست آن‌انگیزه‌مقدسی که حسین را وادار به انقلاب میکند .

مسئله مهم‌درینجاتوجه به‌آن سرمایه‌ای است‌که حسین برای این انقلاب لازم میداند .

اصولا برای‌جلوگیری‌از گناهان فردی میتوان از روشهای ملایم و معتدل استفاده نمود ، سطح فکر مردم را بالا برد، آنها را پند وموعظه داد و بالاخره با وسائل‌تربیتی‌وموثراز گسترش گناهان فردی جلوگیری کرد.

ولی نگاه که گناه و ظلم رنك‌عمومی بخود بگیرد وجریان امور از پی‌وبنیان یعنی ازمرکز دستگاه حکومت و خلافت رو بفساد و انحراف بگذارد وموج این انحراف بتمام جامعه‌برسد باید از روشهای‌دیگری استفاده کرد ، روشهائی تند و حاد و کوبنده .

برای مبارزه با گناهان عمومی وهمه‌جاگیر ،گناهانی‌که ازمرکز حکومت منشاءگرفته و دامنه‌اش بتمام شئون اجتماعی رسیده است ،بایدباسرمایه وتجهیزات قوی تری وارد شد ، در اینجا دیگر حساب‌پند وموعظه وتذکر نیست ، مردم آنچنان خفته‌اند که گوئی مرده‌اند .

نفس گرم مصلحین و بیان دلنشین سخنوران دیگر نمی‌تواند در چنین جامعه‌ای اثر نموده آنها را از حالت مرك و خموشی بدر آورد . در چنین موقعیتی‌باید باسلاح وتجهیزاتی دیگر وارد شد .

حسین برای وارد شدن به چنین مبارزه‌موحش وخطرناکی سرمایه جان را بمیان می‌گذارد و سیل خون براه میاندازد ، باشدتادرپرتو این سیل‌بینانکن کاخ ظلم و ستم وگناه را ویران ساخته و جامعه را از مرك هول‌انگیزی که در آستانه‌اش قرار گرفته است نجات بخشد.

واو خود در خطابه مهیج و شورانگیزی که در آخرین روز توقفش درمکه در برابر جمعیت ایراد فرموده است ، سخن از سرمایه انقلاب بمیان آورده و آنرا برای‌مردم بازگو کرده‌است

حسین روز هفتم ذیحجه به مسجد رفت و در برابر مردم خطابه‌ای سخت پرشور ایراد کرد .

خدارا ستایش کرد و بر پیغمبرش درود فرستاد و بعد سخن را با مرك وشهادت آغاز کرد و گفت :

انسان را از مرك چاره و گریزی نیست،رقم مرك بادست قضای الهی‌برحیات‌انسان نقشی قطعی و غیر قابل اجتناب دارد .

مرك چیست ؟

چه زیبا و فرح‌انگیز است گردن‌بند زیبائی که زینت‌بخش گلوی دختری‌جوان شده باشد. ومرك برای انسان ، انسانهای قهرمان و فداکار ، انسان‌هائی که در راه عدالت و نجات بشریت‌اززیرسیطره‌تبه‌کاران از خود می‌گذرند . انسانهائی‌که در راه پاره کردن زنجیرها دست بجانبازی میزنند ،انسان هائی که‌برای شست و شوی دامن اجتماع از خون خودمایه می‌گذارند ، مرك برای این قهرمانان بسان همان گردن‌بند است ، زینت می‌دهد ، جلال می‌بخشد ، زیبائی و شکوه‌می‌آفریند.

مرك مرا بسوی پیشینیانم میبرد گذرگاهی است که عبور از آن دیدار پیغمبر و علی و زهرا را نصیبم میسازد .

حسین با بیاناتی که فرازهای گذشته‌نه ترجمه آنهااست بلکه روح و جان کلام آن حضرت‌است ، نخست‌هیبت‌و هیمنه مرك را درهم می‌شکند، ترس و وحشت آنرا از دلها میبرد و باین ترتیب میخواهد زمینه را برای بیان و توضیح سرمایه انقلاب آماده سازد .

می گوید :

آنکس که در راه ما و آرمان بزرك ما آماده جانبازی و کاری است‌وآنکس که‌میخواهد در راه‌این انقلاب‌بزرك ومقدس از سرمایه جان بگذرد و آنرا در راه خدا و برای خدا قربان سازد . آماده حرکت شود.

هدف روشن‌بود ، مبارزه با دستگاه جبار یزید.

مسیر مبارزه نیز روشن‌شد، جانبازی و فداکاری، سرباختن و در راه هدف خون خود را نثار نمودن .

واین بود هدف و مسیر مبارزه حسین در صحنه پرتاثر کربلا .

جامعه اسلامی بنام بزرگداشت این هدف‌عالی‌و مقدس،عاشورای حسینی راعزامیگیرد واربعینش را روزعزای جامعه‌های اسلامی محسوب میدارد . باشد تااین خاطره خون‌آلودو مقدس برای همیشه‌در ملت‌اسلام پایداربماند ومنبع الهام قهرمانان ستم‌شکن شود .

آگهی مزایده

باستناد دستور ۲ر۴۴ الف‌د ـ ۲۴ر۱ر۴۸ سازمان اصلاحات‌ارضی کل کشوراداره کل اصلاحات ارضی و تعاون روستائی بنادروجزایر خلیج فارس سهم دولت را اعم از عرصه واعیان در باغ فاریاب از توابع بلوك بوسکان و بوشکان «مشهور به باغ جیوال»باشرایط زیر از طریق مزایده نقدا بفروش میرساند .

۱ـ میزان سهم دولت ششدانك باغ مذکور باستثنای یك پنجم از کل ششدانك که مورد ادعای غیر می باشد و نیز باستثنای یك چهارم از ۴پنجم باقی‌مانده ششدانك سهم غارسین بطور مشاع

۲ـ حداقل مبلغ مزایده ۲۶۵۵۰۰ ریال می‌باشد

۳ـ پیشنهاد دهنده باید مبلغ ۱۳۲۷۵ ریال‌پنج‌درصدمبلغ مزایده را بحساب ۹۳ این اداره کل در بانك کشاورزی بوشهر تودیع و رسید آنرا ضمیمه‌پیشنهاد خودنماید .

۴ـ هزینه تنظیم مبادله اسناد و هر گونه مالیات وعوارض که باین مزایده تعلق گیرد و نیز هزینه نشر آگهی های‌مربوط کلا بعهده برنده مزایده خواهدبود .

۵ـ به پیشنهادهای مبهم و مشروط و فاقد سپرده ترتیب اثر داده نخواهد شد .

۶ـ تاریخ قبول پیشنهاد های واصله تاآخر وقت اداری روز چهارشنبه چهارم تیرماه ۴۸ خواهدبود و به پیشنهاد هائی که‌بعد از مدت مقرر برسد ترتیب اثر داده نخواهد شدو درصورتیکه برنده‌مزایده از پرداخت وجه‌پیشنهادی امتناع نماید سپرده اوبه نفع‌دولت ضبط خواهدشد وپیشنهاد دهنده باید پیشنهاد خودرادر پاکت سربسته مهرولاك شده که روی پاکت جمله راجع بخرید باغ جیوال است‌قیدشده‌باشد ر تاریخ‌مذکور «چهارشنبه چهارم تیر ماه ۴۸» بدفتر این اداره کل تحویل و رسیددریافت نماید .

۷ـ پیشنهاد های رسیده در ساعت نه صبح روز پنجشنبه‌پنجم‌تیر ماه ۴۸ با حضور کمیسیون باز و قرائت خواهد شد و حضور پیشنهاد دهنده در جلسه آزاد و مزایده حضوری بعمل خواهدآمد واداره در ردیا قبول‌یك‌ویا کلیه‌پیشنهادها مختارخواهدبودم‌الف۱۴۷۹

رئیس اداره کل اصلاحات ارضی و تعاون روستائی بنادر و جزایر خلیج فارس ، هرمز خوجینی

آ ـ ۱۰۲۳۶

آگهی مناقصه

شماره ۷۴۰۴
تاریخ ۱۱ر۲ر۴۸

اداره سررشته‌داری ژاندارمری کل کشور جهت مصرف ۱۰ قلم اجناس مشروحه زیر را :

۱ـ خودنویس پارکر ۲۱ ـ ۸۰ عدد
۲ـ خودنویس سناتور ۳۵۰ عدد
۳ـ جوهر خودنویس پارکر مشکی‌و آبی ۲۰۰ شیشه
۴ـ نوار چسب اسکاج بزرك و کوچك از هر کدام ۴۰۰ حلقه
۵ـ پاکت گراف ضخیم ۳۵۰۰۰ عدد
۶ـ کارتن سه طرفه بایگانی ۱۰۰۰ عدد
۷ـ روغن ماشین تحریر ۴۰۰ شیشه
۸ـ گیره فیبری زیر دستی ۲۰۰ عدد
۹ـ پایه نوار چسب ۵۰ عدد
۱۰ـ نوار کاغذی ماشین حساب ۴۰۰ حلقه

از طریق مناقصه خریداری مینماید .

پیشنهاد دهندگان میتوانند با مراجعه به شعبه خرید اداره سررشته‌داری ژاندارمری کل کشور و ملاحظه نمونه‌و مشخصات اجناس و دریافت برك شرایط و مشخصات معامله پیشنهاد خود را طبق مفاد مندرج در شرایط معامله تنظیم و تاساعت۹ صبح روز ۱۲ر۳ر۴۸ به‌دفتر کل ژاندارمری‌واقع‌در ستاد ژاندارمری میدان ۲۴ اسفند تسلیم نمایند . م‌الف ۱۴۷۴

سررشته‌داری ژاندارمری کل کشور

۱ـ۲ آ ـ ۱۰۲۱۸

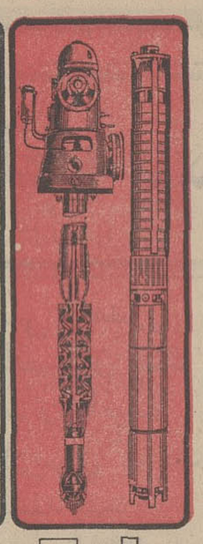

محصولات کارخانجات
کا.اس.ب
تلمبه‌های سانتریفوژ
تلمبه‌های فشارقوی
تلمبه‌های شناور والکتریکی
تلمبه‌های آبگرم
تلمبه‌های توربینی باشافت
لوازم
سرپاپ‌های مکش ـ شیرفلکه
شیرخودکار ـ تبدیلها وفلانشها
برای
آبگرم ـ بخار ومایعات مختلف تا ۳۰۰۰ درجه سانتیگراد و ۱۶ آتمسفر
فشار ، شیرهای بخارگیر برای راندمان بهتر در سیستم بخار الکتروموتورهای افقی در اندازه‌های مختلف تا ۱۸۰ اسب

KSB

بازرگانی دیتون

شرکت بازرگانی دیتون شاهرضا چهارراه کالج تلفن ۴۹۲۶۳ و ۶۴۳۲۸ قسمت فنی ۴۹۲۶۶ و ۴۹۲۶۹

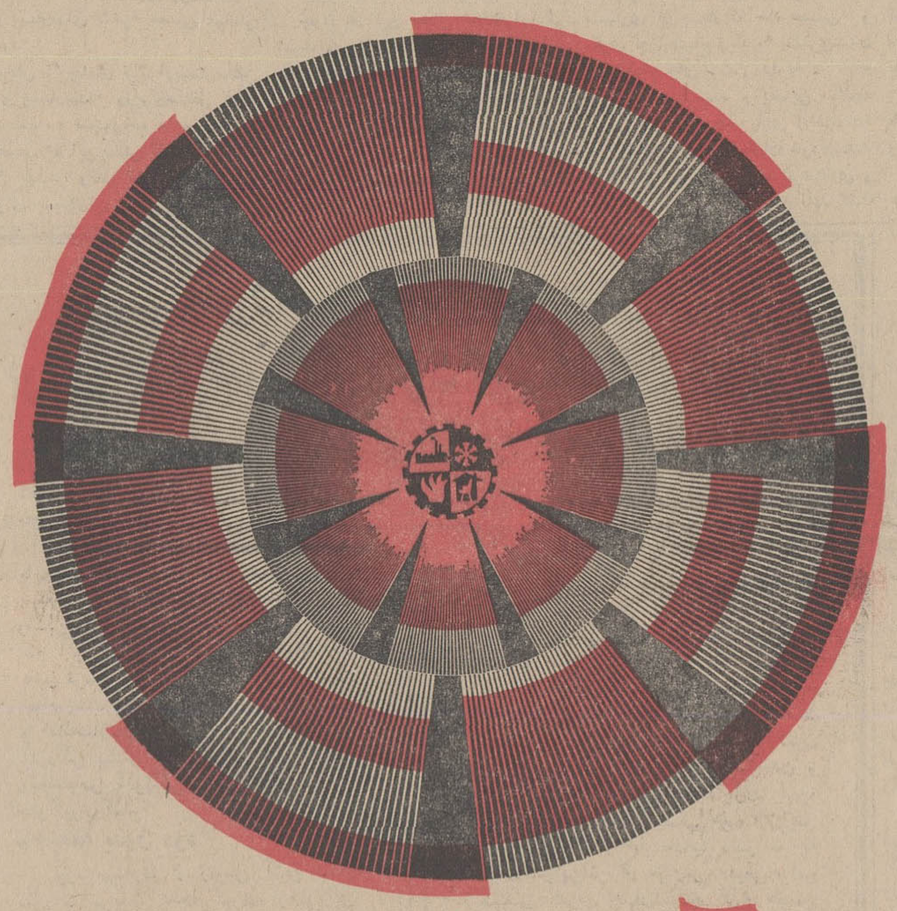

۶۰ هزار یخچال

تنها یک قلم از محصولات آزمایش است.

کارخانه‌های صنعتی آزمایش امسال تنها ۶۰ هزار یخچال میسازد.
یخچال آزمایش که در خانواده‌های ایرانی از امتحان سربلند بیرون آمده است، بعلت قدرت تولید زیاد ارزان عرضه میشود.
و با مرغوبیت استثنائی جای خود را در بازارهای جهان باز کرده است

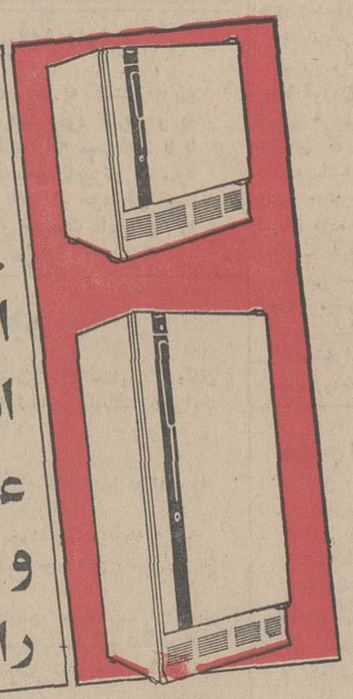

آزمایش ، سازنده بهترین وسایل آسایش

MEKALEUM.CO. مکالئوم

Chemical Building Product

CBP

۴۴ مواد شیمیائی ساختمانی ازسی-بی-پی انگلستان
استحکام - تسریع - مزایای فنی
درجاده‌سازی - سدسازی وساختمان

پرولاپین PROLAPIN ضد آب کننده دائمی بتون . پرولاپین از ترك خوردن بتون جلوگیری مینماید . بامصرف پرولاپین دیگر احتیاجی به اسفالت نیست .

وتکسی VETEXI مانع نفوذ رطوبت و کثافات روی ساختمانهای آجری . سنگی . بتونی گچی و کاهگلی میگردد .
وتکسی از متخلخل شدن سنگهای تراورتن جلوگیری مینماید .

لیتورین LITHURIN ماده سخت کننده کف و مقاوم در مقابل اسید و روغن و املاح شیمیائی .
استفاده ازلیتورین روی کفهای بتونی مانع نفوذ گرد وخاك میگردد .

ارکیت و تکتام ORKIT-TEKTAM ماده خمیری شکل جهت واترپروف کردن پشت بام ، حمام ، استخر منبع های آب آشامیدنی . دیوارهای مرطوب و مفصل لوله های آب . ارکیت و تکتام پوشش یکپارچه در مقابل گرما وسرما .

سفارشات تلفنی هم پذیرفته میشود
نماینده انحصاری در ایران شرکت سهامی مکالئوم ایران
تهران خیابان شاه ساختمان آلومینیوم طبقه دوم
تلفن های ۶۱۳۰۸۴ - ۶۴۲۲۶ - ۶۰۰۳۵

خشایار

براساس گزارش اداره مطالعات اقتصادی بانک مرکزی

بهای عمده‌فروشی گندم در سه‌سال اخیر تنزل کرده است

اقتصاد

برآثر گزارش بانک مرکزی بهاعمده فروشی گندم صرف‌نظراز نوسانات فصلی‌تنزل قابل‌ملاحظه‌ای داشته است . اداره آمار اقتصادی بانک مرکزی ایران طی گزارشی اعلام داشته است که قیمت گندم در شهرهای مختلف‌درطی سه‌سال گذشته تنزل کرده است .

در گزارش بانک مرکزی اعلام شده است که‌قیمت‌گندم درتهران ۱۳٫۶ درصد کاهش یافته است و بااینحال در سال ۴۷ بدون درنظر گرفتن نوسانات فصلی بهای عمده فروشی گندم درتهران در سطحی بالاتر ازسال ۴۶ قرار داشته‌است، زیرا بعلت‌تقلیل‌قابل ملاحظه‌تولید گندم درمناطق شمال غربی کشور قسمتی از محصول سایر مناطق تولیدی که قبلا در تهران عرضه میشد به آن مناطق حمل گردید.

علاوه بر این‌در سال ۴۷ اکثر شهرهای آذربایجان که خودتولید کننده مهم گندم کشور بودند ، بعلت آفت زدگی محصول جزء خریداران این کالا در آمدند ، معذلك فراوانی محصول درسایر مناطق تولید کننده و حمل آن بشهرهای مذکور سبب شد که میانگین سالانه قیمت در اکثر شهرهای آذربایجان ، باستثنای اردبیل‌و ماکو درسطحی پائین تراز سال ۴۶ قرار گیرد .

میانگین سالانه بهای عمده فروشی گندم درسال ۴۷نسبت‌بحد متوسط سالانه آن‌در سال ۴۵ در بندر بوشهر با ۴۲٫۸ درصد تنزل ، بیشترین کاهش را داشته واردبیل با ۱۳٫۳درصدتنزل کمترین‌کاهش را .

بطورکلی قیمت سالانه عمده فروشی گندم‌در شهرهای‌مختلف‌در سال ۴۷ نسبت بسال ۴۵ معادل ۱٫۲۸درصد و نسبت بسال ۴۶ و معادل ۱۰٫۲ درصد تنزل نشان میدهد .

متوسط قیمت در سال ۴۵ در استان مرکزی بین‌هرخروار ۲۱۱۲ تا۲۳۴۳ بوده و در سال ۴۶ بین ۱۷۹۵ تا ۲۰۰۰ ریال و متوسط قیمت درسال گذشته‌در همین‌استان بین ۱۸۲۴ تا۱۸۶۲ بوده است که درصد تغییر متوسط سالانه ۴۷ نسبت بسال ۴۵ بین ۱۳٫۶ تا۲۰٫۵ بوده است .

در استان گیلان متوسط‌سالانه در سال ۴۵، ۲۰۷۹ ریال و درسال ۴۶ به ۱۵۸۶ و بالاخره در سال ۴۷ به۱۴۷۸ رسیده‌است که۲۸٫۹ تغییر داشته است .

دراستان مازندران‌از ۲۰۱۵ریال در سال ۴۵ به ۱۷۲۵ ریال درسال ۴۶وبالاخره ۱۶۱۳ ریال در سال ۴۷ تقلیل یافته است .

در استان آذربایجان شرقی در شهرستانهای اردبیل ،اهر وتبریز قیمت هر خروارگندم که در سال ۴۵ بین ۱۶۵۲ ریال تا ۲۱۸۳ریال بوده و در سال ۴۶ به ۱۲۶۵ تا ۱۶۸۴ ریال رسیده و بالاخره در سال ۴۷ از ۱۴۳۳ ریال شروع و حداکثر ۱۶۲۰ ریال فروخته شده است که درصد تغییر آن ۲۵٫۸ میباشد .

دراستان‌آذربایجان غربی‌شهرستان ماکو در سال ۴۵ گندم‌هر خروار ۲۲۱۶ ریال بوده و در سال ۴۶به ۱۶۲۸ ریال تقلیل یافته وبالاخره در سال ۴۷ منطقه گندم ماکو هرخروار ۱۸۰۳ریال‌معامله‌گردیده که درصد تغییر در این سه‌سال ۱۸٫۶بوده‌است. گندم کرمانشاهان در سال ۴۵ ، ۱۹۸۸ و در سال ۴۶ ،۱۵۴۵ ودر سال ۴۷ به۱۳۳۱ ریال رسیده و درصد تغییر آن۳۳ بوده است .

دراستان‌خوزستان شهرستانهای خرمشهر - آبادان ، اهواز منطقه بین ۲۱۷۷ تا ۲۴۹۳ در سال ۴۵ و۱۸۶۴ تا ۲۲۰۱ در سال ۴۶ و ۱۶۳۶ تا ۱۹۳۱ در سال ۴۷ بوده که درصد تغییر آن ۲۴٫۹ بوده دست .

در شیراز قیمت گندم هرخروار ۲۳۸۷ بوده که در سال ۴۶ به ۱۸۴۳ رسیده و بالاخره در سال ۴۷ به ۱۶۶۸ تقلیل یافته و درصد تغییر آن۳۰٫۱ میباشد. درکرمان قیمت گندم در سال۴۵ که ۲۷۹۶ ریال بوده است در سال ۴۶ به ۲۱۷۵ ریال رسیده و در سال۴۷ به ۱۹۲۰ ریال‌تنزل‌یافته که‌درصد تغییر آن ۳۱٫۳ میباشد .

در استان‌خراسان شهرستانهای بجنورد ، تربیت حیدریه و مشهد قیمت گندم در سال۴۵ بین ۲۰۲۱ ریال تا ۲۶۶۰ ریال و در سال۴۶ بین ۱۶۹۲تا ۲۰۱۵ ریال وبالاخره در سال ۴۷ بین ۱۴۶۲ تا ۱۷۳۹ بوده است که‌درصد تغییر متوسط سالانه آن بین ۲۷٫۷ تا ۳۹ بوده است .

در استان‌اصفهان‌و شهرستانهای گلپایگان ویزد در سال ۴۵ قیمت هرخروار گندم بین ۲۱۱۳تا۲۴۹۳ ریال و درسال ۴۶ بین ۱۶۳۰ تا ۱۹۷۰ ریال ودرسال۴۷ بین۱۴۴۸ تا ۱۷۴۰ بوده است و درصدتغییر آن بین ۲۷٫۱ تا ۳۱٫۵ میباشد.

گندم شهرستانهای‌زابل‌وزهدان نیز درسال۴۵، ۲۲۶۳ تا۲۵۱۸ریال و در سال ۴۶ بین ۱۸۷۰ تا۲۰۶۸ ریال و درسال ۴۷ بین ۱۴۹۴ تا ۱۷۰۲ بوده است که درصد آن ۳۲٫۴و ۳۴ میباشد .

قیمت گندم در فرمانداری کل همدان و شهرستان تویسرکان‌در سال ۴۵ بین ۱۸۱۴ تا ۱۹۷۱ریال ودر سال ۴۶ بین ۱۴۳۹ تا ۱۵۷۳ ریال و بالاخره در سال ۴۷ به ۱۳۰۲ تا ۱۵۶۶ ریال تنزل یافته است که درصد تغییر آن ۲۰٫۵ تا ۲۸٫۲ میباشد .

درصد تغییر در شهرستانهای فرمانداری کل لرستان‌نیز درحدود ۲۸٫۹ درصد است و تقلیل قیمت گندم در بندربوشهر وبندرعباس بزرگترین تنزل را نموده ودرصد تغییر سالانه آن نسبت بسال۴۵ تا ۴۲٫۸ رسیده است .

متوسط قیمت‌گندم‌درشهرستانهائی که‌ذکرشد در سال ۴۵ به میزان ۲۲۳۵ ریال ودر سال ۴۶ به۱۷۸۸ وبالاخره در سال ۴۷به ۱۶۰۶ریال تنزل کرده که‌درصد تغییرمتوسط سالانه کل شهرهای ذکر شده ۲۸٫۱ میباشد .

مذاکرات هیاتهای اقتصادی ایران وهلند شروع شد

مذاکرات اقتصادی ایران‌و هلنددر سالن کنفرانس وزارت اقتصاداز صبح دیروز اغاز شد .
در این مذاکرات آقای‌علینقی عالیخانی وزیر اقتصاد ریاست‌هیئت نمایندگی ایران و آقای «دوبلوك»وزیر اقتصاد هلند ریاست هیات اقتصادی این کشوررابعهده داشتند.دراین مذاکرات امکانات توسعه‌روابط اقتصادی و سرمایه گذاری‌هلند در ایران بررسی میشود .
عکس بالا از اولین‌جلسه مذاکرات‌ایران و هلند برداشته شده است.

واحدهای جدیدصنعتی

• خراسان

در هفته گذشته اجازه تاسیس یك کوره هوفمان در شهرستان مشهد داده شد وپروانه‌بهره‌برداری از یك کارگاه کوره هوفمان در شهرستان نیشابورنیز صادر گردید.

ظرفیت کوره هوفمان نیشابور تولید ۲۵ میلیون عدد آجر درسال می باشد و ۲۲۴۲۰۰۰ ریال درآن سرمایه گذاری شده و در کارخانه هوفمان مشهد نیز قرار است سه میلیون ریال سرمایه گذاری گردد و ظرفیت سالانه آن ۱۰ میلیون‌عدد آجر خواهد بود .

این دو واحد رویهمرفته حدود ۵۰ کارگر را سرگرم کارمیکنند

• اصفهان

طی هفته گذشته در اصفهان برای تاسیس سه واحدجدیدصنعتی ۱۱ میلیون ریال سرمایه گذاری صورت گرفت .

واحد های مزبور عبارتند از :

۱ـ کارگاه تراشکاری‌باسرمایه ۲۴۸۵۰۰۰ ریال که ده نفر درآن سرگرم کار میشوند و محصول سالانه آن ۱۵ تن وسایل‌آب کشی و لوازمات کشاورزی خواهد بود.

۲ـ کارگاه سنك بری که‌درآن شش میلیون ریال سرمایه‌گذاری خواهد شد و ۵ نفر در آن مشغول بکارمیشوند و محصول‌آن‌عبارتست از ۱۴ هزار متر مربع سنگهای مختلف .

۳ـ کارگاه بافندگی نخی با سرمایه ۲۴۰۰۰۰۰ ریال که درآن ده نفر بکار گمارده میشوند و۱۴۶ هزار متر انواع پارچه های نخی ارزان قیمت‌تولید خواهد کرد.

● فارس

برای تاسیس‌دو واحدصنعتی در شیراز و فیروزآباد در هفته گذشته پروانه صادر شد یکی از واحدهای مزبور کارخانه سنك بری است که قرار است با ظرفیت ۸ هزار متر مربع در شیراز تاسیس شود.

رقم سرمایه گذاری در واحد مزبور چهار میلیون و پانصد هزار ریال است

واحد دوم کارخانه موزائیك سازی است‌که در فیروزآباد با سرمایه ۲۵۰ هزار ریال تاسیس میگردد .

• اهواز

اجازه تاسیس یك واحد صنعتی برای‌تولیدموزائیك‌ولوله‌های‌سیمانی در اهواز صادر گردید .

در این واحد دو میلیون ریال سرمایه گذاری خواهد شد و قرار است‌ده‌نفر درآن‌سرگرم کارشوند

● رشت

یك کارخانه لباس دوزی که سالانه ۱۲۵ هزار دست بارانی‌تهیه خواهد کرد در رشت ایجادمی‌شود. پروانه تاسیس این واحد در هفته گذشته صادر گردید - میزان سرمایه‌گذاری دراین کارخانه ۶۲ میلیون‌ریال‌وارزش‌ماشین آلات ۱۲ میلیون ریال و ارزش ساختمان ۱۳۰۰۰۰۰ ریال پیش بینی شده‌و ۳۵نفر دراین واحد کارخواهند کرد

لغوعوارض دروازه‌ای سیمان درخواست شد

از طرف کمیته اطاق صنایع و معادن‌اصفهان و مرکز مشاوره و نظارت بر تولید و فروش‌صادرات‌و واردات سیمان تقاضا شد تاعوارض دروازه‌ای سیمان لغو شود این تقاضا مورد موافقت وزارت‌اقتصاد قرار گرفت وزارت اقتصاد از وزارت کشور درخواست نمود تادر مورد لغوعوارض سیمان اقدام‌فوری بعمل آید .

سه هیات اقتصادی به ایران می‌آید

بطوریکه قبلا اطلاع دادیم‌بمنظور توسعه روابط اقتصادی و بازرگانی با کشورهای بلژیك ، اتریش و رومانی‌باایران ۳ هئیت‌از آن کشور هابه‌ایران می‌آیند .

طبق خبر واصله ریاست هیات بلژیك با برادر پادشاه آن کشور و ریاست هیات رومانی با وزیر بازرگانی خارجی کشور رومانی‌می باشد همچنین هیاتی که از اتریش میایند گروهی از صاحبان صنایع و مقامات اقتصادی آن کشور می‌باشند .

۳۵درصد سهام بانك ایرانیان را فرست‌نشنال بانك امریکا خریداری کرد

نیویورك - آسوشیتد پرس . فرست نشنال سیتی‌بانك یکی از بانکهای معتبر امریکا دیروز اعلام داشت که ۳۵ در صد از سهام‌بانك ایرانیان را بمبلغ ۱٫۲ میلیون‌دلار خریداری کرده است .

بانك اعلام نمود که قرار داد معامله روز سه شنبه بین‌ابوالحسن ابتهاج‌مدیر عامل بانك ایرانیان‌و معاون بانك امریکائی امضاء شد بانك ایرانیان بانك تجارتی است که در ۱۹۶۰ با سرمایه‌ای در حدود ۸ میلیون دلار تاسیس‌وآغاز بکار کرده است .

معاون بانك‌امریکائی گفت‌خرید ۳۵ درصد سهام بانك ایرانیان‌این امکان رابماخواهد داد که‌مشارکت وفعالیت خودرا در آینده درخشان ایران افزایش دهیم .

معاون بانك افزود بدنبال معامله‌ای که صورت گرفته‌عده‌ای از کارکنان بانك امریکائی به ایران عزیمت کرده و در ادارات بانك مشغول کار خواهند شد .

در میزان توزیع شیر پایتخت تغییری داده نشده است

سخنگوی وزارت تولیدات کشاورزی اعلام داشت : بطوریکه از شرکت سهامی صنایع شیر ایران اطلاع میدهند در ظرف ۵ روز اخیر مقدار ۷۱۶ هزار و ۹۳۹ کیلو و روزانه بطور متوسط در حدود ۱۴۵ هزار کیلو شیرخام توسط دامداران به کارخانه شیر پاستوریزه تهران تحویل گردیده که بصورت شیر ، ماست ، شیر کاکائو کره‌و بستنی‌در بازارعرضه شده است .

سخنگوی مذکور اضافه کرد: چون مسئولیت پخش شیردرتهران بعهده شرکت توزیع شیر می‌باشد ، همه روزه مقدار شیرمورد تقاضای شرکت توزیع به این شرکت تحویل شده است‌ودرآینده نیز شرکت صنایع شیر ایران‌در صورت درخواست بیشتری ،مقدار مورد تقاضا را با توجه به ظرفیت کارخانه‌دردسترس‌مصرف کنندگان قرار خواهد داد . این‌سخنگوافزود که در مقدار تولید و توزیع روزانه شیر هیچگونه تغییر یا تقلیلی داده نشده است .

آگهی استخدام

سازمان مرکزی شرکت های وابسته بوزارت اقتصاد دو نفر مهندس شیمی راکه واجد شرایط ذیل باشند .

۱ـعدم تجاوز از سی سال
۲ـتابعیت ایران
۳ـداشتن برك خاتمه خدمت وظیفه یامعافیت دایم
۴ـگواهی نداشتن‌سابقه محکومیت‌جزائی

برای اشتغال بکار در کارخانه سیمان لوشان از طریقه مسابقه بصورت پیمانی استخدام مینماید داوطلبان واجد شرایط می توانند از تاریخ نشر آگهی لغایت ده روز همه روزه بغیر از ایام تعطیل بمنظور تسلیم تقاضای مربوطه بقسمت کارگزینی سازمان واقع در ساختمان‌وزارت گمرکات سابق مراجعه نمایند تا ترتیب‌شرکت آنان در مسابقه داده شود . م‌الف۱۴۸۰

۶-۱ آ-۱۰۴۲۸ سازمان‌مرکزی شرکت ها

شرکت ملی نفت ایران

آگهی مزایده‌شماره۱۲۶

شرکت ملی نفت ایران تعدادی‌ماشین تراش ـماشین فرز ـ ماشین صفحه‌تراش‌ـ ماشین مته ـ ماشین اره ـ سنك سمباده ـ انجین فرسوده ـ پمپ‌های آبی و گازی اسقاط ـ تراکتور جوی روبی ـ ماشین‌چاپ فرسوده ـ کمپرسور اسقاط ـژنراتور اسقاط ـ موتور برق اسقاط‌وفرسوده‌دستگاه شمع پاك کن‌از کار افتاده ـ دستگاه‌تنظیم برق ازکار افتاده ـ آرمیچر اسقاط ـ پمپ بنزین اسقاط وازکار افتاده ـ دستگاه آب مقطر سازی ـ پایه چدنی زیرموتور ـ اتاقیه منزل اسقاط و شکسته ـ لوله‌های فلنج‌دار‌ـ گاری دستی شکسته واسقاط ـ اجناس‌مختلف اسقاط و شکسته ـشاسی و شمع وباطری از کار افتاده ـ پیچ ـمهره‌ـواشر‌ـ پنکه الکتریکی شکسته ـاجناس‌آلومینومی‌ـ آهن آلات مختلف اسقاط وفرسوده ـ دیك بخارو مخزن‌ـ میله‌های توپر برنجی ـ جرثقیل که روی ریل کارمیکند موجود درانبارهای مازاد امیدیه (آغاجاری) را درهفت گروه مجزا بوضع موجود از طریق مزایده‌عمومی بفروش میرساند .

۱ـ علاقمندان میتوانندبرای دریافت برك مشخصات و شرایط شرکت درمزایده درتهران باطاق شماره۱۲۲ طبقه‌دوازدهم‌ـ اداره مرکزی شرکت واقع در خیابان تخت جمشید و یا درخرمشهر به‌اداره اجناس‌مازاد جنوب مراجعه نمایند .

۲ـ پیشنهاد دهندگان میتوانند قبل‌ازتسلیم پیشنهاد ازساعت ۹بامداد الی۱۲ ظهر روزهای ۲۲ر۲ر۱۳۴۸ و۲۳ر۲ر۱۳۴۸ و ۲۴ر۲ر۱۳۴۸ درانبارهای مازاد امیدیه (آغاجاری) حضور یافته و باتفاق نماینده اداره اجناس مازادجنوب اجناس‌موردمزایده رارویت نمایند .

۳ـ سپرده شرکت در مزایده فوق طبق‌مبلغ‌ذکرشده در مقابل هرگروه در برك مشخصات و شرایط شرکت در مزایده‌میباشد که بایستی بصورت اسناد خزانه بصندوق حسابداری شرکت تسلیم‌گردیده‌ورسید مربوطه ضمیمه پیشنهادگردد .

سپرده بجز اسناد خزانه که تحویل صندوق شرکت شده باشد هیچ‌نوع‌دیگری پذیرفته نخواهد شد. ضمنا اسناد خزانه تودیع شده دربانك مورد قبول واقع‌نخواهد شد .

۴ـ به پیشنهادات ناقص ـمبهم ـ مشروط‌وفاقد قبض سپرده وبه‌پیشنهاداتی که باشرایط مندرج درآگهی‌وبرك‌مشخصات و شرایط شرکت درمزایده مغایرت داشته یا بیش‌از یك شخص حقیقی و یاحقوقی‌آنرا امضاء نموده‌باشدوهمچنین به‌پیشنهاداتیکه پس‌از موعد مقرر واصل شده مطلقا ترتیب اثرداده نخواهدشد .

۵ ـ پیشنهادات تاآخروقت اداری‌روز ۲۹ر۲ر۱۳۴۸ پذیرفته ودر ساعت ۹بامداد روز پنجشنبه ۱ر۳ر۱۳۴۸ درکمیسیون معاملات‌واقع در عمارت مرکزی خیابان‌تخت جمشید طبقه ۱۲ اطاق کنفرانس بازوقرائت خواهد شد .

حضور پیشنهاد دهندگان و یا نمایندگان آنها بادردست داشتن معرفی نامه‌در جلسه قرائت پیشنهاد آزاداست.

۶ـ شرکت دررد یاقبول یك یاکلیه پیشنهادات واصله بدون آنکه محتاج بذکر دلیل باشد مختار است .

آ-۹۸۹۲ ۱-۲

چوپا محکم وشیك، وسیلهٔ سریع ترافیك

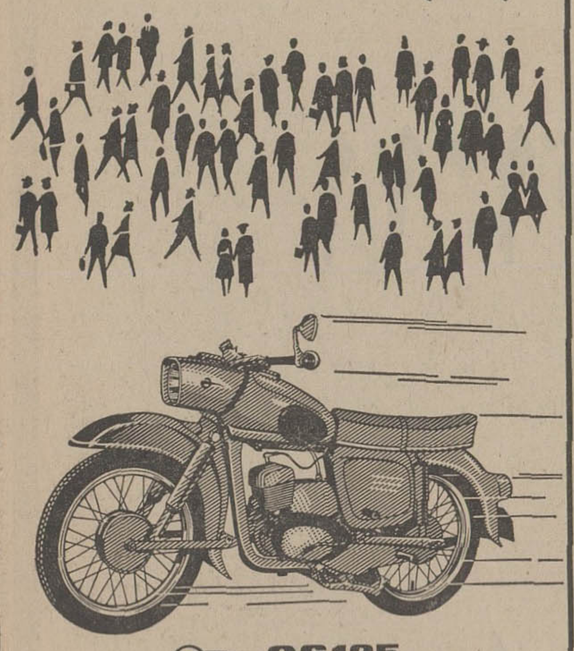

es125
es150
MZ es250

موتورسیکلت چوپا ساخت آلمان بانیم قرن شهرت جهانی
نماینده انحصاری دراپران
شرکت سهامی بازرگانی تبرك
تهران ـ خیابان فردوسی ـ تلفن ۳۳۸۹۱۶-۳۳۵۵۵۶-۳۰۴۲۹۲
مشهد ـ خیابان خسروی ـ تلفن ۶۶۷۷ و ۲۳۲۷

BBC LONDON
جدیدترین روش

صحیح‌ترین، سریعترین وارزانترین‌طریقه فراگرفتن زبان انگلیسی با خودآموز های‌انگلیسی (بی.بی.سی)لندن (وابسته به بنگاه‌سخن‌پراکنی انگلستان)

۱ـ دوره اول Calling All Beginners شامل‌دوازده صفحه ویك کتاب ترجمه‌شده بفارسی بارزش ۲۵۹ تومان با شرایط نقدو اقساط .

۲ـدوره دوم Getting On in English شامل نه صفحه و یك کتاب ترجمه شده به ارزش ۲۱۶ تومان برای آشنائی‌بیشتر میتوانید به شرکت مطبوعاتی ایران یاد خیابان ثریا ـ چهارراه فیشرآباد مراجعه و مکاتبه فرمائید و یا با تلفن های : ۶۶۸۶۷ و ۴۲۴۰۶ تماس بگیرید .

ورزش

رالف دابل

مردی که مدال طلای دوهشتصدمتر روی سینه اودرخشید

«فرانتس استامپفل» دونده مشهور استرالیائی در مسابقات جهانی گذشته و مربی فعلی تیم‌ملی دو و میدانی استرالیا در کتابی که در مورد ورزشهای دو و میدانی‌در سال ۱۹۵۵ منتشر نمود، درنخستین صفحه آن نوشته است .

« همیشه خطرناکترین حریف برای یك دونده ، ناشناس‌ترین حریف اوست ، و باید ایمان داشت در مسابقات بزرك بین‌المللی همیشه قهرمانان ناشناس ، آفرینندگان شگفتیهای بزرك هستند .

زمانی که کتاب استامپفل در اواخر سال ۱۹۵۵ در استرالیا و در یکی دوسال بعد در اکثر کشور های صاحب این ورزش انتشار یافت . کمتر کسی باین گفته ، بزرك و پراهمیت او دقت کرد ، ولی وی در سال پیش در مسابقه دو هشتصد متر بازیهای المپیك عملا این‌گفته خود را بثبوت رساند و یك دونده جوان و ناشناس استرالیائی را چنان در این دوره از مسابقات المپیك رهبری کرد که وی با حضور تمام چهره های بزرك دو هشتصد متر دنیا فاتح مدال طلاشد و این همانطور که خود گفته بود، بزرگترین شگفتی غیر منتظره مسابقات دو های استقامت بازیهای المپیك مکزیکو بود .

چهره تازه تولد یافته او دراین رشته رالف دابل استرالیائی بود که بابدست آوردن یك رکورد تازه جهانی در این رشته ، یکدقیقه‌و ۴۴٫۳ ثانیه ، تمام رقبای مشهور و بزرك خود را عقب گذاردو فاتح مدال طلای این رشته شد .

*** فلسفه قهرمانی «رالف‌دابل»**

باوجودیکه پیروزی شگفت‌انگیز رالف‌دابل استرالیائی بزرگترین موفقیت دوران مربی‌گری «فرانتس استامپفل» محسوب می شود، ولی اگر بنامهای شاگردان گذشته او چه در انگلستان و چه دراسترالیا چشم بدوزیم ، خواهیم دید که کمو بیش همگی آنها نیز در بدو تولد چنین موقعیتی را برای خود داشته‌اند . بانیستر ، چاتاوی ، براشر ، هیوسون، لندی ودیگران.

اگر در باره موفقیت بزرگ رالف دابل از خود او سئوال کنید ، پاسخی بشما خواهد داد که باز نکته‌ایست از همان فلسفه های کتاب «استامپفل» برای قهرمان شدن در ورزشهای دوو میدانی .

دابل میگوید : من وقتی مسابقه را بپایان رساندم آنطور از خط پایان مسابقه گذشته بودم که‌اگر حتی احتیاج به دویدن ده متربیشتر داشتم . قادر نبودم . یا بهتر تمام آنچه را که داشتم برای پیروزی بکار بردم و این بزرگترین فلسفه زمان‌قهرمانی‌خودفرانتس «استامپفل» نیز بود .

«استامپفل» دابل را درست‌شبیه خود پرورش داد .

تمرین در سراسر طول سال ، هفته‌ای دوبار ، روز های شنبه و سه شنبه و هرروز سه تا چهارمایل دویدن در صبح وتاحداکثر ده‌مایل در بعداز ظهر و همراه این دو روز ورزش نسبتا سنگین‌تر در فاصله روز های دیگر در اندیشه تقویت ماهیچه‌های ضعیف‌تر عضلات پا بوسایل مختلف بود، و نتیجه این تمرینات منظم و حساب شده برای این شاگرد تازه استامپفل ، فتح یك مدال طلا در اولین دوره بازی های المپیك که در آن شرکت کرده بود .

رالف دابل ، فارغ‌التحصیل‌دانشگاه ملبورن است و در یازدهم فوریه سال ۱۹۴۵ متولد شده است .

۱۸۰ سانتیمتر قد اوست ،وزنش ۶۴ کیلو می باشد .

دابل از هفده سالگی ، یعنی در اواسط دوران دبیرستان بطور جدی دوومیدانی را آغاز کرد و اولین بار دریك مسابقه رسمی‌در مسابقه دو نیم مایل شرکت جست که درزمان یکدقیقه و ۵۹٫۶ ثانیه موفق به طی این مسافت شد .

*** اولین رکورد**

دراوائل سال ۱۹۶۴ برای‌نخستین باردر دوهشتصد متر کار کرداولین رکورد دراین رشته یکدقیقه و ۴۹٫۸ ثانیه بود . سال بعددابل صاحب اولین رکورد ملی استرالیا شد و درفاصله سالهای ۶۶ـ۱۹۶۵ در دورشته ۸۰۰ متر و ۸۸۰ یارد، رکورد ملی استرالیارا هرچه بیشتر برکورد جهانی این رشته نزدیکتر نمود .

در ۸۰۰ متر صاحب رکورد یك دقیقه و ۴۷٫۷ گردید و زمان‌اودر ۸۸۰ یارد یکدقیقه ۴۸٫۵ ثانیه بود .

در اواخر سال ۱۹۶۶ ، درسری مسابقات ، قهرمانان بازیهای کشور های مشترك المنافع و تیم ملی امریکا باردیگر رکورد ملی‌استرالیا را ترقی داد و بدنبال «جیم‌رایان» بازمان یکدقیقه و ۴۶٫۲ ثانیه به مقام دوم رسید . این نخستین‌زنك خطر از ناحیه او برای چهره‌های شناخته شده‌ای چون جیم رایان در این رشته بود .

ولی دابل‌برخلاف موفقیت‌امریکا در بازیهای دوره بعد کشور های مشترك المنافع در کینگستون کینا بطور ناگهانی تا مقام ششم نزول کرد و کریس کارتر انگلیسی‌فاتح مسابقه دو ۸۰۰ متر این بازیها گردید .

تا اواخر سال ۱۹۶۷ ، رالف دابل بخاطر در گیری با امتحانات دانشگاهی کمتر از گذشته بتمرین پرداخت، ولی دراولین دوره‌مسابقات مقدماتی‌برای‌بازیهای‌المپیك‌مکزیکو که در «سیدنی» و برای قهرمانان امید استرالیاانجام‌گردید ،برخلاف گذشته در ۴۰ یاردمسابقه داد و بازمان ۴۷٫۳ ثانیه وجود خودرا باز هم نشان داد .

*** فتح مسابقات دانشجویان اولین قدم**

قبل از آغاز بازیهای المپیك ، دابل‌درمهمترین مسابقه بین‌المللی که‌شرکت کرددر مسابقات‌قهرمانی دانشجویان جهان در توکیو بودکه با حضور قهرمان اروپا ،فرانس ژوزف کمپر آلمانی و قهرمانان خوب‌انگلیس‌وامریکا بارکورد یك دقیقه و ۴۶٫۷ ثانیه فاتح مسابقه‌دو هشتصد متر گردید . هر چند که این زمان از بهترین رکورد قبلی او کمی بیشتر بود .

در روز های آغاز بازیهای‌المپیك خود از اضافی وزن زجر میکشیدو بزرگترین‌ناراحتی برای‌اوومربی‌اش استامپفل همین سنگینی بیش از حدبود. ولی تمرینات مداوم اوروز بروز زمان رکوردهایش را برای مسافتهای مختلف تقلیل می داد. در دویست متر به زمان ۲۱٫۶ ثانیه رسید . در چهار صد متر زمان او ۴۶٫۴ ثانیه شد و ۶۰۰ متر را در زمان یکدقیقه و ۱۶٫۵ ثانیه طی کرد . این رکورد ها مربوط به‌ده روز قبل از روز انجام مسابقه دو هشتصد متر المپیك بود .

در فاصله پنج روز باقیمانده ، هشتصد متر را هنوز کمتر ازیك دقیقه و ۴۷٫۲ ثانیه طی نکرده‌بود ولی درست در روز قبل از مسابقه خود این زمان را تا یکدقیقه و ۴۵٫۷ ثانیه تقلیل داد !

رسیدن باین رکورد برای او واقعا غیرقابل باور بود،ولی‌استامپفل مربی او بیش از هر کس دیگری بقدرت خارق‌العاده دابل آگاهی داشت .

و همین مرد تازه دو هشتصد متر استرالیا با وجودیکه در لحظه‌آغاز مسابقه ، کیروگوت از کنیا، کاین از ترینیداد ، فروم از آلمان‌شرقی سایسی از کنیا ، فارل‌از امریکا آدامز از آلمان غربی و پلاچی از چکسلواکی را در پیش داشت وتا قبل از دویست متر آخر مسابقه قهرمان مشهور کنیا کیروگوت‌وفروم آلمانی هنوز او را بدنبال خود می کشیدند ، ولی دابل سرانجام‌فاتح مسابقه شد و مدال طلای ۸۰۰متر را از آن خود کرد ، مدال طلائی که آغاز حکومت چندین ساله در این رشته در مسابقات بزرك دو و میدانی دنیا خواهد بود ، حکومتی که احیانا المپیك مونیخ نیز به‌آن شهادت خواهد داد .

باوجود بزرگانی‌چون «کیروگوت‌ـ کابن‌ـ فارل وفروم»،«رالف دابل »خط پایان ۸۰۰متر المپیك‌را زودتر ازهمه برید .

موسسه عالی حسابداری قهرمان مسابقه کوی دانشگاه

مسابقه کشتی آزاد ۵جانبه‌ای که میان تیمهای کشتی کوی دانشگاه ، مدرسه عالی بازرگانی ، موسسه عالی حسابداری ، موسسه عالی مطبوعات و مدرسه عالی‌پارس در ۶وزن آغاز شده بود ، جمعه شب گذشته‌در سالن ورزشی کوی دانشگاه با پیروزی تیم موسسه عالی‌حسابداری به‌پایان رسید . مسابقات یاد شده میان‌شرکت کنندگان باشور و هیجان شدید دانشجویان به پایان رسید ،گرایش طبقه دانشجویان ورزش سنگین ، نشانه میل جوانان به‌این ورزش ملی یعنی کشتی می باشد ، نتیجه کلی مسابقات باین شرح اعلام شد .

دروزن ۴۸کیلو :۱ـ قاسم خانی از کوی دانشگاه ۲ـ فریدون‌تبریزی از موسسه عالی حسابداری ۳ـ عبدالله فرهنك از کوی دانشگاه

۵۲کیلو ۱ـ محمد علی صدری‌از کوی دانشگاه ، ۲ـعلی نجاتی از موسسه عالی حسابداری ۳ـ محمد رضا روتقی از مدرسه عالی بازرگانی

۵۷کیلو ۱ـ محمد رضا شادپور از موسسه عالی حسابداری ۲ـ نصرت‌الله اشرفی از کوی دانشگاه ۳ـحمید هوشنگی از موسسه عالی مطبوعات

۶۳کیلو ۱ـحسن شاهوردی از موسسه عالی‌حسابداری ۲ـ اکبرقاسم‌زاده از موسسه عالی پارس۳ـ عبدالله میر پوزشی از کوی دانشگاه

۶۸کیلو ۱ـ سید حسین میراحمدی از موسسه‌عالی حسابداری ۲ـ عبدالعلی محمودی از کوی دانشگاه ۳ـ مسعود عطار هااز موسسه عالی مطبوعات و سرانجام دروزن ۷۴کیلو ۱ـجمشید مالکی از موسسه عالی پارس۲ـ بهروز سیروس از کوی دانشگاه ۳ـاحمد شکر فروش ازموسسه عالی حسابداری ، در نتیجه‌تیمهای موسسه عالی حسابداری با۳۶امتیاز اول ، کوی دانشگاه با۳۵امتیاز دوم و مدرسه عالی پارس با ۱۵٫۵ امتیاز سوم شدند .

خبرهای کوتاه

• بوداپست(مجارستان)

در دور نیمه نهائی مسابقات فوتبال جام شهر های بازار مکاره اروپا ، تیم فوتبال اوژپست مجارستان (۰ـ۴)بر تیم ازمیر ازترکیه پیروزشد. در بازی رفت این مسابقه‌تیم ازمیر (۰ـ۱)پیروز بود.ولی درمجموع‌تیم مجاری‌به‌مسابقه نهائی این جام راه یافت.

گلهای تیم اوژپست در دقایق ۲۸ ، ۵۲ و ۵۹ توسط بنه و در دقیقه ۵۶ بوسیله ناگی وارد دروازه ازمیر شد.

*** مونیخ (آلمان‌غربی) ـ**

کمیته‌برگزارکننده بازیهای المپیك سال ۱۹۷۲ اعلام‌کرد بازیهای المپیك بعد از تاریخ ۲۶اوت تادهم سپتامبر سال ۱۹۷۲ خواهد بود. این‌تاریخ برابر با چهار تا نوزدهم شهریور ماه سال ۱۳۵۱ می باشد.

*** پاریس (فرانسه) ـ**

دریك مسابقه فوتبال دوستانه بین تیم ملی فوتبال جوانان فرانسه و تیم ملی فوتبال رومانی ، تیم جوانان فرانسه (۰ـ۱) پیروز شد . نتیجه‌این مسابقه که در استادیوم‌پارك دوپرنس پاریس انجام‌شددر پایان وقت اول بدون گل مساوی بود

بیست‌هزار فرانسوی‌شاهد این مسابقه بودند و در دقیقه ۸۲ بازی هنری میشل تنها گل فرانسویها رابثمرسانید.

*** پراك (چکسلواکی)**

امیل زاتوپك قهرمان‌مشهور دوومیدانی‌چکسلواکی‌تقاضای فدراسیون دوومیدانی سوئدرا مبنی برقبول شغل مربی تیم ملی این کشور رد کرد .وی اظهار داشت علت عدم قبول او اشکالات سیاسی است .

ازامروز
بدفتر جدیدمان
منتقل شده‌ایم
۳۱۱ تخت جمشید بین فیشر آباد و ویلا
تلفن ۷-۶-۶۰۲۸۵
لوفت هانزا

خبرهای روز

عطیه شهبانو
برای کمك به سیلزدگان آذربایجان

کمیته ایرانی حقوق بشر امروز اعلام داشت که علیاحضرت شهبانو عطیه‌ای به مبلغ ده میلیون و یکصد و پنجاه هزار ریال برای کمك به سیلزدگان آذربایجان در اختیار این کمیته قرار داده‌اند . گزارش این کمیته حاکی است والاحضرت شاهدخت اشرف پهلوی ریاست عالیه کمیته ایرانی حقوق بشر و سایر اعضای خاندان جلیل سلطنت نیز مبالغی به همین منظور به حساب کمیته حقوق بشر منظور داشتند . کمیته ایرانی حقوق بشر امروز هیئتی را به آذربایجان اعزام کرد تا نحوه مصرف این مبالغ را تعیین نمایند .

ملاقات سناتور مسعودی با امیر کویت

بیروت ـ دوشنبه ـ رویتر ـ سناتور عباس مسعودی نایب رئیس سنای ایران امروز با شیخ صباح السالم الصباح حکمران کویت و دیگر مقامات عالی رتبه کویتی ملاقات کرد .

سناتور مسعودی پس از ملاقات با امیر کویت باوزیر خارجه کویت نیز ملاقات و مذاکره بعمل آورد .

رئیس جمهوری کره جنوبی بایران می آید

سئول ـ (کره‌جنوبی) سه‌شنبه ـ پارك چونك ـ هی رئیس جمهور کره جنوبی دعوت شاهنشاه ایران را برای مسافرت به ایران پذیرفته است .

دعوت شاهنشاه ایران توسط اردشیر زاهدی وزیر خارجه ایران که اینك از کره جنوبی دیدن میکند به رئیس جمهور کره تسلیم گردید . یك سخنگوی کاخ رئیس جمهوری درباره این دعوت اظهار داشت رئیس جمهوری امیدوارند در اولین فرصت از ایران دیدن بعمل آورند .

تعویض اختیارات وزیر بهداری بروسا

وزیر بهداری امروز طی صدور بخشنامه ای قسمتی از اختیارات خود را به روسای ادارات کل بهداری استانها و شهرستانهای مستقل تفویض کرد .

مهمترین قسمت اختیارات اعطائی وزیر بهداری به روسای بهداری استانها و شهرستانها تفویض اختیار عزل و نصب روسای بهداری شهرها و بخشهای تحت نظر آنان است .

باترتیب جدید قسمت مهمی از امور بهداری شهرستانها در مراکز استانها و شهرستانهای مستقل حل خواهد شد و احتیاجی به مکاتبه و کسب دستور در چنین مواردی با مرکز نخواهد بود .

تصویب لایحه حمایت از حقوق مؤلفین

لایحه حمایت از حقوق مولفین و مصنفین که برای شور دوم در کمیسیونهای مختلف مجلس شورای ملی مطرح گردیده بود ، درجلسه امروز کمیسیون فرهنگ و هنر مجلس شورای ملی با توجه به پیشنهادات نمایندگان درشور اول با تغییرات لازم به تصویب رسید و آماده طرح در جلسه علنی گردید.

ورود

آقای سیدحسین دها رئیس کانون بازنشستگان کشوری که برای معالجه به آلمان عزیمت کرده بود دیروز به تهران بازگشت .

دعوت از والاحضرت شاهدخت اشرف پهلوی

آقای «چارلز راین» رئیس کنفرانس صلح ازطریق قانون ضمن نامه‌ای ازوالاحضرت شاهدخت اشرف پهلوی تقاضا کرد که ریاست افتخاری کمیسیون حقوق بشر کنفرانس صلح از طریق قانون را بپذیرند. این کنفرانس درشهریورماه آینده باشرکت قضات وحقوقدانان عالیرتبه یکصد و بیست کشور جهان در شهربانکوك گشایش میابد . آقای راین از دبیر کل ایرانی حقوق بشر دعوت کرده است که ضمن شرکت دراین کنفرانس مخبری کمیسیون حقوق بشر این کنفرانس را قبول کند .

همسر رئیس جمهوری فیلیپین بتهران می آید

«املدا رومالدزمارکوز» همسر رئیس جمهوری فیلیپین امشب در راه بازگشت به کشور خود از رم وارد تهران خواهد شد و بطور خصوصی ۲۴ ساعت درتهران اقامت میکند .

همراه بانوی اول فیلیپین دو دختر خردسال او نیز بتهران می‌آیند .

آغاز مسابقات کشتی کاپ آریامهر

سومین دوره مسابقات بین‌المللی کشتی کاپ آریامهر ، ساعت ۵ بعد ازظهر امروز در پیشگاه علیاحضرت شهبانو فرح پهلوی در سالن ورزش محمد رضاشاه آغاز می گردد .

دراین دوره از مسابقات چهار تیم ازایران در مقابل برگزیدگان کشتی کشور های شوروی ـ رومانی ـ کره جنوبی ـ لهستان . بلغارستان و مغولستان مبارزه خواهند کرد .

مصاحبه والاحضرت شاهدخت اشرف پهلوی

والاحضرت شاهدخت اشرف پهلوی ریاست عالیه کمیته ملی پیکار با بیسوادی امروز در یك جلسه مصاحبه مطبوعاتی فعالیت‌ها و پیشرفت های کمیته مذکور را تشریح کردند .

والاحضرت در سخنان خویش اظهار داشتند هر سال که از تاریخ شروع فعالیت انسانی این کمیته میگذرد ، موفقیت های درخشانی نصیب آن می گردد ، ودرعین حال مشکلات جدیدی در راه ریشه کن کردن بیسوادی ظاهر میشود .

متن مصاحبه والاحضرت در شماره آینده ازنظر علاقمندان خواهد گذشت.

افتتاح کنفرانس ارزیابی انقلاب آموزشی

شاهنشاه آریامهر بعداز ظهر دیروز هنگام بازدید از نخستین شرکت سهامی زراعی ایران واقع در شمس آباد شیراز آینده درخشانی را برای کشاورزی ایران در قالب زراعت مکانیزه بدون ایجاد مالکیت بزرك پیش بینی فرمودند.

شاهنشاه هنگام بازدید ازشرکت زراعی آریامهر بمدت نیمساعت با روستائیان ، اعضای شرکت سهامی زراعی مذکور ، مهندسان و سپاهیان انقلاب ماموردراین روستا گفتگو کردند و روستائیان این دهکده که نمونه درخشانی از اثرات اجرای انقلاب سفید شاه ومردم است صمیمانه‌ترین احساسات را نسبت به رهبرعالیقدر خویش ابراز داشتند .

شاهنشاه خطاب به‌هیئت مدیره این شرکت فرمودند :

این نمونه کوچکی از کارهای بزرگی است که برای مملکت انجام شده و خواهدشد و باید سعی شود که در سراسر مملکت این نمونه کار رواج پیدا کند و زراعت مکانیزه بوجود آید. اما این موضوع نباید سبب ایجاد مالکیت های بزرك بشود .

دراین موقع شاهنشاه از مقابل صفوف معتمدین محل ، هیئت مدیره شرکت سهامی زراعی کارشناسان کشاورزی وسپاهیان دانش و ترویج آبادانی عبور فرمودند واز هر یك سئوالاتی در باره وضع زندگی و کار آنان نمودند .

● تقویت صنایع دستی

شاهنشاه آنگاه از کارگاه قالی بافی این شرکت بازدید نمودند و برای بهبود وضع قالی بافان دستوراتی صادر کردند . دراین محل شاهنشاه تاکید فرمودند که باید در تقویت صنایع دستی اقدام شود .

درمقابل صف ورزشکاران قریه بعرض رسانده شد که این عده قبلا به‌ورزش های انفرادی می پرداختند ولی با ایجاد زمین‌های ورزشی آنان را بسمت ورزش‌های دستجمعی سوق خواهیم داد تا روح تعاون در آنان بوجود آید . **شاهنشاه فرمودند از ورزش های دستجمعی فوتبال را به آنان بیاموزید زیرا فوتبال یك ورزش ملی است .** شاهنشاه آریامهر پس از بازدید از این قریه از دهکده دیگری که در نزدیکی محل قرار داشت بازدید فرمودند و ازوجود دختران مهندس کشاورزی درروستا ها اظهار خوشوقتی کردند.

بازدید شاهنشاه

بازدید شاهنشاه مقارن ساعت ۵ و ۳۰ دقیقه بعدازظهر بپایان رسید و شاهنشاه در میان ابراز احساسات شدید روستائیان به‌شیراز مراجعت فرمودند

● در کوی دانشجویان

شاهنشاه پس از بازگشت به شیراز از کوی دانشجویان دانشگاه پهلوی شیراز دیدن فرمودند . معظم له درمیان احساسات پرشور مردم شیراز فاصله باغ ارم تا کوی دانشجویان را پیاده طی کردند.

درکوی دانشجویان دانشگاه پهلوی شاهنشاه ابتدا از آثار هنری دانش‌جویان بازدید فرمودند و ازدانش‌جویان در باره فعالیت های آنان پرسش هائی کردند که پاسخهای لازم بعرض رسید .

آنگاه شاهنشاه از سالن ناهار خوری وسلف سرویس کوی دانش‌جویان وبعد تالار این کوی بازدید کردند وچند برنامه هنری را مشاهده فرمودند .

شاهنشاه در پایان این بازدید مقامات دانشگاه پهلوی را مورد مرحمت قرار دادند و پیاده به باغ ارم مراجعت نمودند.

* آمادگی روحانیون

شاهنشاه آریامهر پس ازعزیمت به شیراز روز گذشته بلا فاصله

افتتاح کنفرانس

ساعت ده صبح امروز درپیشگاه شاهنشاه آریامهر دومین کنفرانس ارزیابی انقلاب آموزشی در دانشکده مهندسی دانشگاه پهلوی شیراز تشکیل گردید .

شاهنشاه آریامهر در ساعت ۹و۵۵ دقیقه درحالی که آقایان نخست‌وزیر و وزیر علوم در التزام بودند ، وارد دانشکده مهندسی شدند . خانم دکتر پارسا وزیر آموزش وپرورش آقای کاظم‌زاده وزیر مشاور وآقای دکتر نهاوندی رئیس دانشگاه پهلوی از شاهنشاه استقبال کردند .سپس شاهنشاه از (ماکت) آزمایشگاه پلاستیك که بزودی بنا میشود ، دیدن فرمودند و دستور دادند که از دانشجویان نیز در ساختمان این آزمایشگاه استفاده شود . آنگاه شاهنشاه از مقابل صف شخصیت های علمی مملکت گذشته و وارد سالن کنفرانس شدند .

در ساعت ده جلسه افتتاحیه کنفرانس ارزیابی انقلاب آموزشی شروع بکار کرد .

درجلسه کنفرانس آقایان هویدا نخست وزیر ، علم وزیر دربار شاهنشاهی ، رهنما وزیر علوم و آموزش عالی ، خانم دکتر پارسای وزیر آموزش و پرورش ، آقایان کاظم‌زاده وزیر مشاور و باهری معاون وزارت دربار و روسای دانشگاه ها و مدارس عالی کشور و همچنین جمعی از متخصصان و کارشناسان حضور داشتند .

ساعت ۱۲ وده دقیقه جلسه افتتاحیه خاتمه یافت و شاهنشاه آریامهر به اقامتگاه خود مراجعت فرمودند . در جلسه صبح امروز قرار شد که سه کمیسیون برای بررسی و ارزیابی انقلاب آموزشی تشکیل گردد. ساعت ۲ بعد از ظهر جلسه کنفرانس تشکیل گردید واعضای کمیسیونهای سه گانه انتخاب شدند ، در دستور جلسه کمیسیون اول بررسی و ارزیابی اداری ومالی واقتصادی دانشگاه‌ها ومدارس عالی میباشد که در آن در مورد تامین نیازمندیهای موسسات آموزش عالی ارزیابی انقلاب اداری در موسسات آموزش عالی وبررسی اقتصاد دانشگاهی صحبت خواهد شد و تصمیماتی اتخاذ میگردد . دستور جلسه کمیسیون دوم بررسی و ارزیابی مسائل برنامه‌ریزی آموزشی و تحقیقات علمی که عبارت از مسائل برنامه ریزی آموزشی ـ ارزیابی مسائل تحقیقات علمی و در دستور جلسه کمیسیون سوم در باره امور دانشجویان ، هیئت امناء همکاری دانشگاهها و مسائل مربوط به نظارت می‌باشد . این کمیسیون ها طی سه روز بادستور جلسه‌ایکه برای آنان تهیه شده وباتوجه به مواد منشور انقلاب آموزشی رامبر گزارشات دانشگاه ها و مدارس عالی را مطالعه مینمایند و نتایج کار کمیسیون خود را در جلسه اختتام کنفرانس که صبح روز پنجشنبه در پیشگاه شاهنشاه خواهد بود تقدیم مینماید ـ خبرنگار ما گزارش میدهد که شرکت کنندگان درجلسه افتتاح کنفرانس ناهار رادر حضور شاهنشاه آریامهر صرف نمودند.

بزیارت حرم مطهر شاه چراغ مشرف گردیدند.

هنگام ورود شاهنشاه ، جامعه روحانیت شیراز از معظم له استقبال کردند و حضرت آیت‌اله فضایلی ضمن عرض خیر مقدم برای سلامت شاهنشاه دعا کرد و مراتب آمادگی جامعه روحانیت را برای اجرای منویات ملوکانه معروض داشت .

شاهنشاه حضرت آیت‌اله فضایلی را مورد تفقد خاص قراردادند و آنگاه حجة‌الاسلام گلپایگانی در باره آزار و اذیت زائران ایرانی وایرانیان مقیم عراق وسیله حکام دولت عراق مراتب تاسف مردم را به‌پیشگاه شاهنشاه معروض داشت واستدعا کرد که اجازه فرمایند جامعه روحانیت در صف مقدم برای استیفای حقوق حقه ایران دراروند رود بصفوف ارتش شاهنشاهی بپیوندد. دراینجا حجة‌الاسلام گلپایگانی مورد مرحمت خاص شاهانه قرار گرفت و بعد حضرت آیت‌اله «فالی» بنمایندگی از طرف جامعه روحانیت استان فارس وقاطبه اهالی این استان بعرض رسانید که احساسات مردم فارس از تحریکات دولت عراق و شکنجه و آزار واخراج ایرانیان مقیم عراق وزائران ایرانی به شدت جریحه‌دار شده واستدعا داریم اگر اجازه فرمایند همه به پیروی از نیات مبارك شاهنشاه و بمصداق فرمایشات حکیمانه شاهنشاه که فرموده‌اند «یك وجب از خاك ایران حتی خاك کویر را به‌اجنبی نخواهیم داد واز خاك کشور خود دفاع خواهیم کرد» بصفوف ارتش شاهنشاهی بپیوندیم . گواینکه ارتش دلیر شاهنشاهی بفرماندهی شاهنشاه بزرك ارتشتاران همیشه و همه وقت قدرت پاسخگوئی بهر تهاجم وتجاوزی را دارد اما اگر لازم باشد مانیز چون برادران سرباز خود بنوبه خویش از حقوق حقه ایران دفاع خواهیم کرد وجلوی توهین به مقدسات ملی خود را باشدید ترین وجه خواهیم گرفت .

حضرت آیت‌اله فالی مورد تفقد شاهانه قرار گرفت

بموجب قراردادی که امروز امضاء شد
کارشناسان نفتی ایران به‌الجزایر میروند

آقایان آقاخان بختیار ومحمد مکران به نمایندگی ازطرف دوکشور قرارداد اعزام کارشناسان امور نفتی ایران وبه‌الجزایر امضاء میکنند

بنابراظهار سخنگوی شرکت ملی نفت ایران ، بامداد امروز قراردادی بمنظور اعزام گروهی از کارشناسان امور مختلف صنعت نفت ایران به کشور الجزایر و همچنین آموزش دانشجویان و کارکنان صنعت نفت آن کشور درایران بین شرکت ملی نفت ایران و شرکت نفت الجزایر (سوناتراك) امضاء شد .

این قرارداد را آقای آقاخان بختیار مدیر امور اداری و مالی و بازرگانی شرکت ملی نفت ایران و آقای محمد مکران مدیر امور اداری شرکت نفت الجزایر امضاء کردند .

بموجب این قرارداد اولین گروه کارشناسان ایرانی که شامل یازده نفراز متخصصین امور سازمانی ، اقتصادی وفنی نفت و پتروشیمی می‌باشند درتیر ماه امسال عازم الجزایر خواهند گردید. مدت این موافقتنامه دو سال است ودر صورت تمایل طرفین ، این مدت تمدید خواهد شد .

انتصابات جدید دادگستری

آقایان محمد حسن عزالدین زنجانی به مستشاری دادگاه استان سیستان وبلوچستان نورعلی فولادی بسمت دادرسی علی البدل دادگاه سیستان و بلوچستان عزیزالله اصغری لواسانی بسمت معاونت دادسرای شهرستان کرمانشاه و حسن حیدرزاده بریاست دادگاه بخش زاهدان

دعوت برای واگذاری خانه‌های فرهنگی

اوائل هفته آینده برای واگذاری خانه های فرهنگی ازواجدین شرائط دعوت خواهد شد این دعوت بوسیله مسئولین ادارات آموزش و پرورش نواحی ۱۱ گانه به عمل خواهد آمد درحال حاضر از طرف وزارت آموزش وپرورش بررسی ها ومطالعاتی در مورد افرادی که تقاضای گرفتن خانه کرده‌اند درجریان است تا خانه های فرهنگی به کسانی واگذار شود که دارای شرایط لازم باشند، همانطوریکه در شماره های گذشته اشاره شد برای ایجاد ۶۰۰ خانه جهت فرهنگیان اقداماتی صورت گرفته است که این خانه ها طبق شرایطی به آموزگاران و دبیران تهران واگذار خواهد شد .

تصادف شدید در جاده کرج

دریك حادثه اتومبیل که در جاده کرج بوقوع پیوست ، یکنفر کشته و سه نفر بشدت زخمی شدند و راننده یکی از دوو سیله نقلیه که خود را خطاکار میدانست ، متواری شد.

ساعت یك بامداد امروز هنگامی که اتومبیل سواری شماره ۷۸۷۵ تهران ـ ۲۰ از کرج بسمت تهران در حرکت بود ، در ۱۵ کیلومتری جاده بشدت با اتومبیل سواری ۸۵۵۴ تهران ـ ۲۶ که از تهران به طرف کرج میرفت تصادف کرد .

شدت تصادف به حدی بود که یکی از اتومبیلها بکلی در هم شکست و از ۴ نفر سرنشینان آن سه نفرشان بنامهای حمیدی ۳۳ ساله ومحمدرفیعی ۴۱ ساله وامیربیگی ۳۵ ساله به شدت مجروح شدند و نفرچهارم که هنوز هویتش معلوم نشده است قبل از رسیدن به بیمارستان درگذشت و راننده اتومبیل دیگر که سخت مجروح شده بود ، متواری شد !

پیش بینی هوا

هوای تهران کمی ابری در بعد از ظهر و اوایل شب نیمه ابری همراه با رگبار و باد نسبتا شدید و رعدو برق خواهد بود ، هوای استان های آذربایجان ، کردستان ، لرستان ، فرمانداری کل همدان ، خوزستان ، فارس ، اصفهان و شهرستانهای شمالی استان خراسان قسمتی ابری در بعد از ظهر و اوایل شب همراه با باد شدید و رعدو برق ، هوای کرانه های دریای مازندران ابری در بعضی نقاط همراه با رگبار های متناوب، هوای استان های کرمان ، سیستان و بلوچستان قسمتی ابری بتدریج همراه با باد و گردوخاك و رگبار پراکنده خواهد بود . ضمنا حداکثر درجه حرارت امروز تهران نسبت بروز گذشته تغییر محسوسی نکرد .

گرمترین نقطه در ۲۴ ساعت گذشته زابل با حداکثر ۴۰ و حداقل ۲۲ .

قسمتی از شهر جلفا بمحاصره سیل درآمد

طبق آخرین گزارش رسیده که طغیان رود ارس همچنان ادامه دارد واز وضع ساکنان چهارده قریه که از دیروز بمحاصره سیل افتاده‌اند، اطلاعی در دست نیست .

گزارش رسیده همچنین حاکیست: براثر طغیان رود ارس قسمت وسیعی از مناطق جنوبی شهر جلفا ، چند **خیابان اصلی و فرعی و پارك شهر** بمحاصره سیل درآمده و ساکنان منازلی که در این منطقه واقع شده است توسط مامورین بخشداری کمرك ، راه آهن و شهربانی بقراء اطراف و واگنهای خالی راه آهن انتقال داده شده‌اند .

کلیه تاسیسات موتورخانه های برق و آب شهرداری و گمرك جلفا بزیر آب فرورفته و ساختمانهای آن ویران گردیده است .

آقای وزیری معاون استانداری آذربایجان غربی وفرماندار رضائیه امروز بخبرنگار ما گفت : متاسفانه هرلحظه برارتفاع آب رود ارس افزوده میشود و قراء جدیدی در محاصره سیل قرار میگیرد بهمین جهت نیز تاکنون ماموران امدادی نتوانسته‌اند آنطور که باید و شاید برای نجات ساکنان روستاها اقدام کنند .

طبق گزارشی که صبح امروز خبرنگار ما در تبریز اطلاع داد: قریه «سیاه بیشه» نیز که یکی از روستاهای پرجمعیت بخش جلفا میباشد به محاصره سیل درآمده وبیش از نیمی از خانه‌های مسکونی آن منهدم گردیده است .

رادیو لندن :

شکایت ایران بجا است

رادیو لندن در برنامه دیشب خود بطور غیر مستقیم از تصمیم ایران درلغو یکجانبه قرارداد تحمیلی ۱۳۱۶ شط‌العرب پشتیبانی کرد وشکایت ایران را به‌مورد دانست .

متن خبر رادیو لندن بدین شرح است .

رادیو لندن ـ مخبر بنگاه رادیو انگلستان در تهران در گزارشی که به‌بی‌بی‌سی فرستاده می گوید عده‌ای از ایرانیان مقیم عراق که از آن کشور اخراج شده‌اند به مرزخسروی رسیده‌اند . علت اینکه دولت عراق باین امر دست زده در نتیجه اختلافی است که با ایران بر سر قضیه شط‌العرب دارد ،هم اکنون اتباع ایران را در عراق دستگیر می کنند و شکنجه میدهند و اموال آنها را ضبط می نمایند و تنها جرم آن‌ها اینست که ایرانی هستند . اغلب آن ایرانیا ن تاجر ودکاندار وزائرند . دولت عراق امتناع مینمود که درباره قرارداد ۱۹۳۷ که مربوط بکشتیرانی درشط‌العرب می باشد با ایران مذاکره کند اینبود که ایران این قرارداد را لغو کرد و در این مورد تجاسر نیست که شکایت ایران در این مورد بجاست . وضعی که هم اکنون پیش آمده حتی دولتی را که بردبار باشد وادار به جنگ می‌نماید ولی ایران در عوض ازسازمان ملل تقاضا نموده است که نگذارد عراق رویه جدید خود را که مبنی براخراج وعدم اعتدال است ادامه بدهد واگر سازمان ملل نتواند در این خصوص اقدامی بعمل آورد معلوم نیست بچه نحو اززدوخورد مسلحانه جلوگیری خواهد شد .

مأموران عراق بامسلسل کارمندان سفارت ایران را هدف قرارداده بودند

بقرار اطلاع ۷ روز قبل عده ای از ماجراجویان واراذل بغداد به‌تحریك مقامات ناشناخته شده‌ای جملات و شعارهائی که در آن به مقدسات ملی و همچنین ملت نجیب و شجاع ایران توهین شده‌است در دیوار های سفارت شاهنشاهی ایران ونیز برروی یك نوار پارچه روبروی سفارت در بغداد نوشته اند باوجودی که وزارت خارجه عراق پیرو اعتراضات سفارت شاهنشاهی در بغداد دردو نوبت وعده داده بود که برای پاك کردن این شعار ها اقدام خواهد شد ولی چون از طرف مقامات عراقی اقدامی بعمل نیامد کارمندان سفارت شاهنشاهی شخصا برای پاك کردن این جملات شروع باقدام نمودند اما آن عده از اراذل واوباش با استفاده ازحمایت وتهدید ماموران انتظامی که مسلسل های خودرا به روی کارمندان و مستخدمین سفارت هدف گرفته بودند ازپاك کردن شعارهای روی دیوار ممانعت بعمل آوردند .

دراین شعار ها از تعلق مهد ساسانیان یعنی خوزستان عزیز به عراق سخنی به میان آمده و در جملات دیگر به مقدسات و مظاهر ملی کشور ما توهین شده است.

بقرار گزارشی که امروز ۱۶ اردیبهشت ماه ۴۸ واصل شده شعار های مزبور صبح امروز پاك شده است ولی افکار عمومی دنیا درباره اینگونه رفتار ها قضاوت خواهد کرد. چون ملت ایران بحکم سنن و رسوم متداول دیپلماتیك که هر کشور متمدن باید به آن احترام بگذارد خودرا مقید به حفظ شئون و احترامات به روسای خارجی میداند واز عمل متقابل کشورها ونمایندگی های سیاسی خودداری نموده‌است .

ایران عضو کمیسیون حفظ نباتات شد

در سومین کمیسیون حفظ نباتات که جهت کشور های خاور نزدیك در کراچی تشکیل گردیده بود ، ایران بعضویت کمیته اجرائی کمیسیون حفظ نباتات درآمد .

در کمیسیون حفظ نباتات که از طرف سازمان خواربار و کشاورزی جهانی تشکیل شده بود آقای عظیم زمردی ازطرف وزارت کشاورزی شرکت کرد .

نوزدهمین سال مرد مبارز

روزنامه سیاسی مرد مبارز که هر روز صبح درتهران منتشر میشود ودر مدت ۱۸ سال فعالیت های مطبوعاتی خود موفق شده است جای مناسبی در مطبوعات کشور پیدا نماید و وارد نوزدهمین سال عمر خود شد .

دنباله اخبار خارجه

کردها تاسیسات نفتی عراق را منفجر کردند

بیروت ـ خبرگزاریها ـ گزارش رامنفجر کرده‌اند ودر «رانیه» و «طقطق» پیشمرگان کرد به واحد های رسیده از عراق حاکی است که جنگ شدیدبین واحدهای ارتش عراق و کردهای این کشور ادامه دارد . ارتش عراق با بکارگیری انواع سلاح های سنگین و سبك و توپخانه و خمپاره اندازهای سنگین و نیروی هوائی و بمباران مواضع کردها به شدت به پیشمرگان کرد حمله کرده و تلفات و خسارات زیادی وارد نموده‌اند .

بدنبال این حملات نیروی هوائی عراق مواضع کردها را به شدت بمباران کرده‌اند .

ارتش لبنان چریکهای عرب را قلع وقمع میکند

بیروت ـ سه‌شنبه ـ آسوشیتد پرس ـ بدنبال یك سلسله نبرد هائی که بین چریك های فلسطین و سربازان لبنانی در گرفت و منجر به قتل یك سرباز لبنانی ونابودی سه وسیله نقلیه نظامی گردید ، ارتش لبنان اعلام کرد که تصمیم گرفته چریکهای فلسطین را در جنوب لبنان قلع وقمع کند .

الاهرام : اسرائیل برای حمله بزرك به مصر آماده میشود

قاهره ـ یونایتد پرس ـ دوشنبه ـ روزنامه های مصر در شماره های امروزخود گزارش دادند که اسرائیل نزدیك اقدامات شدیدی علیه مصر بعمل خواهد آورد و احتمالا سعی خواهد کرد که ضربتی بر مصر وارد آورد .

نوشت ناظران سیاسی در سازمان ملل معتقدند که اسرائیل در آینده‌ای

قیمت چند اتومبیل وارداتی دیگر اعلام شد

وزارت اقتصاد ، آخروقت امروز قیمت چند اتومبیل وارداتی دیگر را که تاکنون نرخ آنها اعلام نشده بود بشرح زیر منتشر کرد .

دوج دارت کاستم ۴ در سدان با رادیو ، شیشه شور و لاستیك دور سفید ۷۰۷۳۸۳ ریال ، دوج دارت کاستم ۲ درسقف چرمی با رادیو ، شیشه شور ، کولر ۷۶۱۰۸۹ ریال دوج دارت کاستم سدان ۴ درسقف چرمی با رادیو . کولر . شیشه‌شور ولاستیك دور سفید ۷۵۸۹۸۰ ریال دوج کرونت ۴۴۰ سدان ۴ در با رادیو شیشه شور و لاستیك دور سفید ۷۳۳۴۷۶ ریال . دوج کرونت ۴۴۰ سدان ۴ در با سقف چرمی باراديو . کولر. شیشه شور و لاستیك دور سفید ۷۹۹۸۶۱ ریال ، دوج کرونت ۴۴۰ سدان ۴ در با رادیو. کولر. شیشه شور و لاستیك دور سفید ۷۷۲۲۲۲ ریال . دوج چارجر ۲ در با رادیو . کولر . شیشه شور و دستگاه پخش نوار استریو ۸۱۱۵۹۳ ریال . موریس مینی ۱۰۰۰ چهار دوج کرونت ۴۴۰ سدان ۴ در با در سالون ۲۸۳۹۵۲ ریال .

تبریکات

تیمسار سپهبد فرخ نیا

بانهایت خوشوقتی ارتقاء مقام تیمسار محترم را شادباش میگویم . آ ـ ۹۹۳۰

مهندس هوشنك کمانگر

جناب آقای خسروانی وزیر محترم کشور
جناب آقای دکتر شادمان استاندار محترم استان مرکزی

اینك که آقای کیومرث حاتمی رئیس اداره اطلاعات و روابط عمومی شرکت واحد از خدمت دراین شرکت استعفا و بسمت بخشدار کن منصوب گردیده ضمن اظهار تاسف عمیق از غیبت ایشان تبریکات صمیمانه خود را بمناسبت این حسن انتصاب تقدیم موفقیت این جوان تحصیلکرده شاه دوست و صمیمی وصادق راآرزومندیم .

کارکنان اداره اطلاعات و روابط عمومی شرکت واحد اتوبوسرانی تهران و حومه . آ ـ ۵۳۵۷

استاد معظم جناب آقای محمود خواجه‌نوری
معاون محترم وزارت کار و امور اجتماعی

انتصاب جنابعالی را به مقام معاونت طرحها و بررسی های وزارت کار وامور اجتماعی تبریك میگوید .

آ ـ ۳۸۳ ۵ حبیب‌الله فرازمند

جناب آقای ابوطالب شاه‌حسینی

انتصاب شایسته آن جناب را بسمت شهرداری شهرستان ری صمیمانه تبریك میگوئیم .

هیئت مدیره سندیکای کارفرمایان کارخانجات سنك بری آ ـ ۵۳۵۹

تیمسار سرتیپ ملك‌احمد باقرزاده

ارتقاء درجه جنابعالی راتبریك عرض نموده امیدوار است در خدمت به شاهنشاه آریامهر و میهن عزیز همیشه موفق باشید . آ ـ ۳۸۷ ۵

تقی عصاره

تیمسار سرتیپ ملك احمد باقرزاده

ارتقاء درجه جنابعالی راتبریك عرض نموده امیدوار است درخدمت بشاه و میهن همیشه موید و موفق باشید . آ ـ ۳۸۹ ۵ **هوشنك یکانی**

تیمسار سرتیپ کریم فرحناك

بانهایت مسرت ترفیع آن تیمسار رابجنابعالی و خانواده صمیمانه تبریك عرض موفقیت آن تیمسار را درراه خدمت به شاهنشاه آریامهر و میهن عزیز آرزومندیم

بندرماه شهر ـ عبدالرحمن ـ توران ـ مهرداد ـ هیترا مینو ـ مهران و محمد ماندی‌زاده آ ـ ۱۰۲۸۲

وکیل مدافع شاکیان خصوصی گفت :

متهم به‌قتل بدست خود رمز جنایت را گشود!

● تقاضای ضرروزیان برای اثبات جرم متهم است!
● به تماشاچیان دادگاه اخطار شد !

ساعت ده بامداد ، انتظار تماشاچیانی که از ساعتها پیش برای دیدن محاکمه امیرناصر اتابکی دقیقه شماری می‌کردند ، بپایان رسید و با ورود آقای دکتر امیررضوانی رئیس مستشاران دادگاه جلسه رسمیت یافت .

● موارد قانون

منشی دادگاه چند ماده از قانون محاکمات را باین شرح خواند :رئیس دادگاه‌می تواند کسانیرا که درداگاه اخلال می‌کنند به یك تا پنج روزحبس غیر قابل خرید محکوم نماید .حضور شاگردان مدارس ابتدائی و متوسطه در جلسه دادگاه ممنوع است .

لحظه‌ای بسکوت میگذرد و رئیس دادگاه سکوت را درهم می‌شکند و خطاب به آقای قوامی وکیل شاکیان خصوصی میگوید :

آقای‌قوامی ، میتوانید ازدادخواست ضرروزیان دفاع کنید .

آقای قوامی در همانجایی که روز های پیشین امیرناصراتابکی از خود دفاع میکرد میایستد و چنین آغاز سخن می کند :

بنام خداوند عادل ، دفاع از دادخواست دعوی ضرروزیان موکلین خودم را آغاز می کنم .

● ارقام مهم نیست !

خسارتی که از طریق قتل موروث موکلین من ناشی شده ، آنچنان‌است که ارقام مادی قابلیت آنرا ندارند. ولی تقویم عرضحال ضررو زیان برحسب تجویز قانون راهیست که بتوان وقوع جنایت را از ناحیه متهم در معیت اقدامات دادسرا اثبات کرد .

مرحوم نیکفر اغفال تظاهر متهم بدوستی باوی شده و مسلم است که‌با اتومبیل متهم به محل قتل خود برده شده است و در همانجا هم با توضیحاتی که داده خواهد شد و در پرونده هم منعکس است ، بدست‌قاتل خود تلف میشود .

*** انگیزه قتل**

ولی عدل الهی موجب میشود که عامل جنایت (متهم) بدست خود و نادانسته رمز قتل مرحوم نیکفر را بگشاید . موکلین اینجانب و داماد مرحوم نیکفر مطالبی را از قول متصدی مغازه «پنچرگیری» حوالی خانه آنمرحوم ذکر کردند که وی‌پس از مشاهده عکس آقای اتابکی در روزنامه اظهار کرده است که آقای اتابکی مدتها بعنوان تنظیم بادلاستیك های‌اتومبیل خود بحوالی خانه‌مرحوم نیکفر میآیدوموقعیت‌متجاوزانه‌ای‌داشت و گاهی‌سرتکان میداد و لبخندی‌میزد و نیز داماد مرحوم نیکفر اظهار کرده است که مرحوم نیکفر دراین اواخرپولی‌تهیه کرده بود که خانه‌ای برای او تهیه نماید . شاید اتابکی‌از وجود چنین نقدینه‌ای نزد مرحوم نیکفر اطلاع یافته و انگیزه او به ارتکاب جنایت همان پول بوده است.

*** جنایت قطعی است**

حضور متهم در معیت مرحوم‌نیکفر در حوالی ساعت ۸ شب در محل مرغداری عسکرآباد (ورامین) محل انکار نیست و خون آلود بودن‌لباس متهم نیز ثابت است کشف جنازه مرحوم‌نیکفر از گودال‌شفته‌ریزی‌شده واقع در مرغداری متهم نیز محرز میباشد و ارسال محتویات جیب مرحوم نیکفر بخانه آن مرحوم‌داخل پاکتی زردرنك باعبارت «ماشین توی خیابان باستان است» که نوشته‌روی پاکت بخط متهم بوده است.

بنابراین‌جایی از ابهام‌برای‌ارتکاب جنایت توسط متهم که با نقشه‌های قبلی بوده باقی نمیماند .

*** نیکفر اسراری نداشت!**

وکیل‌مدافع شاکیان خصوصی‌سپس افزود : اظهار متهم باینکه نمی‌خواهم اسرارآن مرحوم را افشاء کنم ،خالی ازصدق است . آن مرحوم سرمجهولی نداشته و اظهارات‌سیدعبداله‌موسوی کارگر مرغداری که مشغول حفرگودال بوده است ، مبنی‌براینکه متهم گاهی گودال را متر می کرد و قدم‌میزد و زیرلب می‌گفت : «بخواب...بخواب..» بخوبی میرساند که متهم با تصمیم راسخ اقدام به جنایت کرده و با طعنه به قربانی جنایت خودمقدمات محو کردن آثار جنایت خود رافراهم میکرده است .

متهم گفته است که در شب ۱۵ اسفند ٤٦ برق نداشته و زنك‌درکار نمی کرده ولی کسانی که در مرغداری مقیم بوده‌اند می گویند : مرغداری اصولا دارای زنك فلزی است که بصورت مکانیکی بصدا در میآید و اظهار اتابکی در خصوص توجیه علت خوابیدنش در داخل اتومبیل برای مراقبت از اینکه ممکنست فرداباند قاچاق‌دربزنند ، و او نشنود، مقرون به صحت نیست و این عمل او می‌رساندکه‌نامبرده‌میخواسته از محیط خارج ، به محل استقرار کارگران‌و قربانی‌جنایت خود نظارت‌کامل‌داشته باشد ، تا مبادا کارگرانش به رازاو پی‌ببرند و یقین است که متهم تا صبح نخوابیده و بمراقبت خود ادامه داده است .

آقای قوامی سپس گفت ارتکاب جنایت بنظر اینجانب ازناحیه متهم بشرح کیفرخواست محرز و مسلم است و از محضر دادگاه استدعادارم ضمن صدور حکم مجازات متهم ، حکم محکومیت‌نامبرده‌رابتادیه‌ضرروزیان مورد مطالبه موکلین اینجانب نیز صادر فرمائید .

پس از پایان دفاع آقای قوامی دادگاه بجلسه خود خاتمه داد و در جلسه بعدی داگاه که صبح امروزدر سالن بزرك دادگاه جنائی تشکیل شد آقای ساغریغمائی وکیل خانواده اتابکی صحبت کرد .

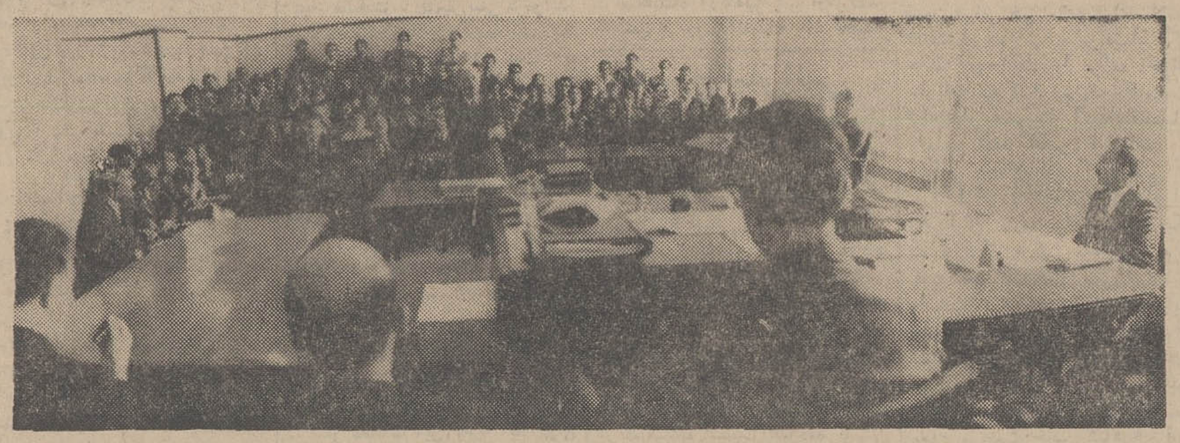

منظره‌ای ازدادگاه جنائی‌که اتابکی، متهم به قتل مرحوم نیکفر را محاکمه میکند .

درسالن بزرك جنائی

بیش‌از یکسال بود که در سالن بزرك محاکمات جنائی محاکمه‌ای صورت نگرفته بود ، مجسمه‌ای که مظهرعدالت است باترازوئی که‌دردست‌دارد، پشت سرهیات دادرسان دادگاه قرار گرفته و بسالن بزرك ، ابهت خاصی بخشیده است .

خانوادهٔ مرحوم نیکفر، متهم‌و جمعیت کثیری تماشاچی در جایگاه های مخصوص خود نشسته اند ، بالکن‌دادگاه نیز از جمعیت پر شده است ، اتابکی مشغول صحبت باوکیل مدافع خویش است ، وی دریك مصاحبهٔ کوتاه بخبرنگاران گفت اگر قرار شود محکوم شوم ، مجازات‌اعدام‌را به‌حبس‌ابدترجیح میدهم وحتی حاضرم ۳۰ سال تمام درزندان باشم و پس ازآن بگویند «اتابکی» توبیگناهی!

چراغهای سالن بزرك روشن است ، در روی میز بزرك‌هیات دادرسان دو میکروفن قرار دارد که‌به میکروفن های بزرگتری وصل شده‌است مامورین‌انتظامی تحت سرپرستی سرگرد محمد صیفی دوراندور سالن جنائی را گرفته‌اند و بمحاصرهٔ خوددر آورده‌اند .

ده دقیقه به ۱۰ زنك بصدا درآمد و دادرسان دادگاه ، نمایندهٔ دادستان ووکلای مدافع ومدعیان خصوصی بالباس های مخصوصی خودواردسالن شدند.

بزودی

تهران‌میرقصد

فیلمی از پلازا

ازفردا درسینماهای

سینمای‌هندکه تاکنون‌شاهکارهای بیشماری‌تقدیم علاقمندان فیلمهای خوب واستثنائی کرده‌است، یکبار دیگر قدرت‌خود را درقالب یك داستان عالی، موزیك افسون‌کننده رقص و آوازهای سحرانگیز وبازیهای‌گیرا بصورت فیلم «گناهکار» تقدیم علاقمندان میکند .

اونیورسال ـ حافظ ـ لیدو ـ پاسارگاد

ژاله ـ داریوش ـ مونت‌کارلو

بزرگترین اثرکارگردان مشهور هند : محبوب خان

باشرکت: دلیپ‌کمار ـ نیمی ـ مدهوبالا

گناهکار

فیلمبردار : فریدون ایرانی

موزیک از نوشاد

ازفرداصبح درسینماهای

مولن‌روژ

دیانا.مهتاب.کریستال.رکس

یك ماجرای عجیب ـ یك عشق آتشین ویك‌انتقام خونین درقالب فیلمی بزرك‌که خاطره آنرا یك عمرگرامی خواهید داشت

فرانکو نرو . تینا اومون درفیلم

سینما سکوپ رنگی

غرور و انتقام

باشرکت: کلوس کینسکی . لی برتن

از صبح ۵شنبه در

سینماتاج

اثری دلهره‌آور اقتباس از شاهکار نویسنده وشاعره نامدار آمریکائی «ادگارالن‌پو»

ری‌هیلاند درفیلم پاناویژن و رنگی

زنده بگور

باشرکت : هیزل کورت
ریچاردنی ـ هیترانجل

ازفرداصبح

فقط در سینما ایفل

سیدنی پواتیه ـ جیمز گارنر
در فیلم رنگی

جدال در دریابلو

مجالس ترحیم

سناتورها و نمایندگان خراسان بانهایت تاسف فوت مرحوم سیدهاشم قاسمیه که ازبازرگانان معروف خراسان مقیم تهران واز خدمتگزاران باقتصاد کشور بوده‌اند باطلاع میرسانند.

مجلس ختم آن مرحوم از ساعت ٤تا٦ بعدازظهر روز چهارشنبه ۱۷ اردیبهشت ماه ٤٨ در مسجد مجد برگزار میگردد.

از عموم خراسانیان مقیم مرکز انتظار میرود که باحضور خود در مجلس ترحیم از بازماندگان آنمرحوم دلجوئی نمایند.

خزیمه‌علم ، دکتر حجازی ، مهندس گنجی ، عمادتربتی ، بزرگ‌نیا ، دکتراسدی ، دکترضیائی، سید محمودروحانی ، دکتر کلالی ، مهندس‌اخوان،مهندس یارمحمدی ، دکتر کفائی ، بهادری ، قره‌چورلو ، کاظم مسعودی ، دکتر غنی ، مهندس ثامنی ، دکترمدرسی مهندس جلال‌نوری ، دکتر شریعت ، دکتر اعتمادی، سلیمانی.

اطاق صنایع و معادن ایران باتاسف و اندوه درگذشت هاشم قاسمیه برادرگرامی آقای حسین قاسمیه عضو هیئت نمایندگان اطاق صنایع و معادن ایران راباستحضار میرساند.

مجلس یادبود آن فقید ازساعت ٤تا٦ بعدازظهر روز چهارشنبه ۱۷اردیبهشت‌ماه ٤٨ در مسجد مجد منعقد میگردد.

اطاق صنایع و معادن ایران

اطاق بازرگانی ایران بانهایت تاسف بدینوسیله فوت هاشم قاسمیه برادر عزیز آقای حسین قاسمیه‌را باطلاع میرساند. مجلس ترحیم آن مرحوم از ساعت ٤تا٦ بعدازظهر روز چهارشنبه ۱۷ اردیبهشت‌ماه ٤٨ در مسجد مجد برپا میشود.

اطاق بازرگانی ایران

خانواده‌های : قاسمیه ، عمادتربتی ، امیرصالح، وثوقی ، ضیاءالحق ، خراسانی ، کلاهی ، کوچکزاده یزدی ، مزینی، سروری ، بهرای ، راستار ، مبین‌ناجی زندی ، حقیقی‌آزاد ، رشتی‌زاده ، رفیعی ، فلسفی ، رحیمیان ، مظفری

باکمال تاثر و تاسف درگذشت شادروان هاشم قاسمیه راباطلاع عموم اقوام و دوستان میرسانند.

مجلس ختم مردانه آن مرحوم روز چهارشنبه هفدهم اردیبهشت‌ماه ٤٨ (فردا) از ساعت ٤تا٦ بعدازظهر در مسجد مجد و مجلس ختم زنانه در همین روزو همین ساعت در منزل آن مرحوم واقع در جاده قدیم شمیران (نرسیده به‌پمپ‌بنزین تجریش) ایستگاه رضائیه ـ کوچه صالح ـ پلاك شماره ۸ منعقد میگردد.

حاج‌سیدابوالقاسم قاسمیه ، سناتور عماد تربتی، حسین قاسمیه ، مهندس خسرو قاسمیه ، احمدقاسمیه محمد قاسمیه ، محمود قاسمیه ، مهندس فرهادقاسمیه حسین امیرصالح ، حسن رئوفی ، محمدضیاءالحق ، مرتضی‌ضیاءالحق ، سیداحمد خراسانی ، حسن‌بهرای عباس کلاهی ، مهندس‌اکبر کلاهی ، اصغر کلاهی، حسن کلاهی ، علی‌کوچکزاده‌یزدی ، رضاکوچکزاده یزدی ، اکبر کوچکزاده‌یزدی ، حاج‌حسین مزینی ، علی‌اکبر سروری ، عبدالوهاب راستار ، محمد ابراهیم مبین ناجی ، محمدزندی ، محمدحقیقی آزاد ، حاج محمدحسین رشتی‌زاده ، جمال‌رفیعی ، سیدکمال‌الدین فلسفی ، دکترعلی رحیمیان ، سروان ایرج مظفری

شرکت‌های وابسته به‌گروه تولیدی پارس

بانهایت تاثر درگذشت هاشم قاسمیه همکار عزیز خودرا باطلاع بستگان و دوستان آن مرحوم میرسانند مجلس ختم آن مرحوم از ساعت ٤تا٦ بعدازظهر روز چهارشنبه ۱۷ اردیبهشت ماه ٤٨(فردا) در مسجدمجد منعقد میشود.

شرکت‌سهامی کارخانجات پنبه‌پاك‌کنی‌وروغنکشی‌پارس
شرکت‌سهامی‌پارساون
شرکت‌صادراتی سوان
پارس‌متال‌باکس
شرکت‌سهامی خوراك‌دام‌پارس
شرکت سهامی پنبه‌خاور
شرکت‌سهامی میاندورودنکاء
شرکت‌سهامی تخت‌جمشید (فارس)
شرکت سهامی کارخانجات پارس (شعبه‌علی‌آباد)
شرکت بازرگانی توانا
شرکت‌دانه‌های روغنی‌خراسان
شرکت سهامی بازرگانی طلائی
شرکت سهامی بازرگانی‌دریا
شرکت سهامی بین‌المللی محصولات پارس

آ_۱۰۳۸۸

***

درگذشت شادروان هاشم قاسمیه که یکی از بازرگانان شریف و معروف واز افراد خیر و نیکنام بودند موجب نهایت تاسف وتالم گردید.

مصیبت وارده را بخانواده و دوستان آن مرحوم بویژه بازماندگان فقیدسعید تسلیت میگوئیم

باکمال تاسف وتاثر درگذشت شادروان رمضانعلی زنگنه پدر آقایان حسن‌وحسین و محمدعلی‌وپری‌زنگنه راباستحضار میرساند. مجلس ترحیم آن مرحوم از ساعت ۳تا٦بعدازظهر روز چهارشنبه ۱۷ر۲ر٤٨ در مسجد حاج‌ابوالفتح (میدان‌شاه) برگزار میگردد.

هیئت مدیره سندیکای کارفرمایان کارخانجات سنك‌بری

آ_۵۳۹۳

بانهایت تاسف وتاثر فوت شادروان رمضانعلی زنگنه پدر حسن و محمدعلی و حسین زنگنه راباطلاع کلیه دوستان و همکاران میرساند و مجلس ترحیم آن مرحوم روز چهارشنبه ۱۷ر۲ر٤٨ اربعین از ساعت ۳الی ٦ بعدازظهر در مسجد حاج‌ابوالفتح میدان شاه و مجلس ترحیم زنانه همان روز ازساعت ۳الی٦بعداز ظهر در خیابان فخرآباد کوچه همراز کوچه‌پارك‌منزل زنگنه منعقد میباشد

حسن زنگنه ، محمدعلی زنگنه ، حسین زنگنه حیدرعلی زنگنه ، مهندس مهدی زنگنه ، حسن‌آدمی محمودآدمی ، فضل‌اله زنگنه ، عباس‌آدمی،احمدآدمی

آ_۵۳۷۳

مصیبت وارده را بعموم بازماندگان آن مرحوم تسلیت میدهیم

بانهایت تاسف درگذشت شادروان حسین‌قدیمی نوائی سفیر اسبق شاهنشاه‌آریامهر راباطلاع‌میرساند مجلس ترحیم فقیدسعید روز شنبه ۲۰ اردیبهشت ماه ۱۳٤٨ از ساعت ۹تا۱۱ در مسجد مجد برگزارخواهد شد.

آ_۱۰۱۰٦ ۱_۲ وزارت امور خارجه

خانواده‌های : قدیمی نوائی ، مهدوی ، بهنیا ، خلعت‌بری و خانواده‌های وابسته

باتاثر واندوه فراوان فوت مرحوم دکتر حسین قدیمی‌نوائی را درسوئیس باطلاع خویشان‌وآشنایان میرسانند. مجلس ختم مردانه از ساعت ۹تا۱۱ روز شنبه ۲۰ اردیبهشت ماه ۱۳٤٨ در مسجد مجدومجلس تذکر زنانه در همانروز از ساعت ۹تا۱۱ در خانقاه صفی‌علیشاه برگزار میشود.

۱_۲ آ_۵۲۸۳

بعموم بازماندگان آن مرحوم مصیبت وارده را تسلیت میگوئیم.

بدینوسیله فوت مرحومه سیمین‌دخت انصاری خواهر آقای مهندس صادق انصاری همکار ارجمندرا باطلاع میرساند. مجلس ترحیم آن مرحوم ساعت۹تا ۱۱ صبح چهارشنبه ۱۷ اردیبهشت ماه جاری درمسجد مجد برگزار میشود.

آ_۱۰۱۵۸ وزیرکشور ـ عطاءاله خسروانی

بدینوسیله درگذشت ناگهانی دوشیزه سیمین‌دخت انصاری دبیر دبیرستان‌های تهران و مامور در شیلات خواهر آقای هرمز انصاری دبیر دبیرستان‌های‌تهران راباطلاع میرساند. مجلس ختم زنانه و مردانه روز چهارشنبه ساعت ۹تا۱۱ صبح در مسجد مجد برگزار میشود.

وزارت آموزش وپرورش

۲_۲ آ_۵۳۲۹

باکمال تاسف درگذشت ناگهانی همشیره‌آقای محمدصادق انصاری رئیس دفتر تحقیقات اقتصادی شرکت دخانیات ایران راباطلاع میرساند. مجلس‌ختم آن مرحومه از ساعت ۹ تا۱۱ صبح روز چهارشنبه ۱۷ر۲ر۱۳٤٨ در مسجد مجد برگزار میگردد.

وزارت تولیدات کشاورزی ومواد‌مصرفی

۲_۲ آ_۱۰۰۵٤

باکمال تاسف وتاثر درگذشت نابهنگام دوشیزه سیمین‌دخت انصاری‌لیسانسیه‌بیولوژی‌ورئیس‌آزمایشگاه لیمنولوژی انستیتو بررسیهای علمی و صنعتی ماهی شیلات ایران را اعلام میدارد. مجلس ترحیم مردانه وزنانه آن‌فقیده سعیده از ساعت ۹تا۱۱صبح‌چهارشنبه هفدهم اردیبهشت در مسجد مجد برگزار خواهد شد.

وزیر منابع طبیعی ـ ناصر گلسرخی

۲_۲ آ_۵۱۸۱

بانهایت تاسف وتالم درگذشت جانگداز ونابهنگام همکار ارزنده خود دوشیزه سیمین‌دخت انصاری لیسانسیه بیولوژی و رئیس آزمایشگاه لیمنولوژی انستیتو بررسیهای علمی و صنعتی ماهی شیلات ایران رادر حین انجام وظیفه‌اعلام میدارد. مجلس ترحیم زنانه و مردانه آن فقیده‌سعیده ساعت ۹تا۱۱ صبح چهارشنبه هفدهم اردیبهشت در مسجد مجدبرگزار خواهد شد.

رئیس هیئت مدیره شیلات ایران ـ مرتضی‌خطیبی

۲_۲ آ_۵۱۸۱

باکمال تاسف مرك نابهنگام خواهر عزیزمان دوشیزه سیمین انصاری راباطلاع دوستان و آشنایان میرسانیم. مجلس ترحیم روز چهارشنبه هفدهم اردیبهشت ماه از ساعت ۹تا۱۱ صبح در مسجد مجد برگزار خواهد شد.

مهندس صادق انصاری ـ هرمز انصاری ـ مهندس رضا انصاری

۲_۲ آ_۵۲۵۵

شرکت دخانیات ایران

باکمال تاسف درگذشت ناگهانی همشیره‌آقای محمدصادق انصاری رئیس دفتر تحقیقات اقتصادی و خاله‌زاده آقای غلامرضا انصاری رئیس بازرسی کارخانجات راباطلاع میرساند. مجلس ختم آنمرحوم از ساعت ۹ تا۱۱ صبح روز چهارشنبه ۱۷ر۲ر٤٨ در مسجد مجد برگزار خواهد بود.

شرکت دخانیات ایران

۲_۲ آ_۲۰۰۰۲

بانهایت تاسف و تالم درگذشت ناگهانی دوشیزه سیمین‌دخت انصاری خواهر آقای هرمز انصاری وخاله آقای حبیب‌اله انصاری همکاران محترم فرهنگی را باطلاع میرساند. مجلس ترحیم زنانه و مردانه آن مرحومه از ساعت ۹تا۱۱ روز چهارشنبه ۱۷ر۲ر٤٨در مسجد مجد برگزار خواهد شد.

مدیر کل آموزش و پرورش استان مرکز ـ یمین

۲_۲ آ_۵۲۰۵

بانهایت تاسف درگذشت دوشیزه سیمین‌دخت انصاری رئیس آزمایشگاه لیمونولوژی انستیتو بررسی های علمی و صنعتی ماهی شیلات ایران و خواهر آقای هرمز انصاری دبیر دبیرستان بازرگانی تهران‌راباطلاع میرساند. مجلس ترحیم آن شادروان‌درروزچهارشنبه هفدهم اردیبهشت ماه از ساعت ۹تا۱۱ صبح درمسجد مجد منعقد خواهد بود.

سازمان تعلیمات فنی و حرفه‌ای‌وزارت‌آموزش‌وپرورش

۲_۲ آ_۹۹۷۲

خانواده‌های : انصاری ، نگهدار ، صالح‌پور ، خسروی ، چگینی ، مهاجری ، سخاوت ، سعیدنیا ، میثمی ، یزدی ، فرناد ، گوهرنیا ، غزنوی ، ابراهیمی فخار ، عراقی ، حمزه‌لو ، مینائی ، شهنازی،مبلسازفرد

بانهایت تاسف درگذشت نابهنگام و دردانگیز دوشیزه ناکام سیمین انصاری را در راه انجام وظیفه باطلاع دوستان و آشنایان میرسانند. مجلس ترحیم مردانه و زنانه فقیده سعیده‌روزچهارشنبه ۱۷اردیبهشت از ساعت ۹تا۱۱ صبح در مسجد مجد برگزارمیشود.

۲_۲ آ_۵۲۰۵

هوالباقی

بانهایت تاثر و تالم فوت ناگهانی مرحومه مغفوره بانو سلیمه‌باباخانی مادر گرامی آقایان حاج‌عباس‌وحاج حبیب باباخانی شهمیرزادی را باطلاع دوستان و همشهریان میرساند. مجلس ترحیم روز چهارشنبه ۱۷ر۲ر٤٨ ازساعت ۹تا۱۱ صبح‌درمسجد حاج‌ابوالفتح واقع در میدان‌شاه و مجلس زنانه در همان روز وساعت در منزل آن مرحومه واقع در خیابان مازندرانی پشت آتش‌نشانی شهباز کوچه گلشن پلاك ۱٤ منعقداست.

خانواده‌های : باباخانی ، شهمیرزادی ، شهاب‌الدین شهمیری ، هاشمیان ، میرزائی ، مومنی ، حاجی‌پور، فرج‌زاده ، غفاری ، بهزادی ، رضائی ، زمان‌بین ، رودباری ، علائی ، شکری ، ساعی

آ_۵۳٤۷

بعموم بازماندگان آنمرحومه مصیبت‌وارده‌راتسلیت میدهیم

باکمال تاثر فوت آقای یحیی سمیع را بفرزندان محترم آن مرحوم آقایان یوسف وایرج سمیع و خانواده محترم سمیع تسلیت گفته و سلامت و بقاء خاندان جلیل را از درگاه ایزدی مسئلت دارم.

آ_۱۰۳٦۰ اکبر افتخاری‌راد

بمناسبت درگذشت مرحوم یحیی‌سمیع نهاوندی مجلس ترحیمی ازساعت ۳ونیم تا۵ونیم روز چهارشنبه ۱۷ر۲ر٤٨ در مسجد فخرالدوله واقع‌درخیابان فخرآباد دروازه شمیران و ختم زنانه همان روز از ساعت ۳بعد ازظهر ۱۸ر۲ر٤٨ تاساعت ٦ در منزل شخصی واقع در خیابان بوذرجمهری‌نو کوچه پروین ـ کوچه محمود پلاك ۱۳ منعقد خواهد بود. از فامیل و دوستان‌محترم تقاضا میشود باشرکت خود روح فقیدسعید را شادو بازماندگان راقرین امتنان نمایند.

خانواده‌های : سمیع ، شاکری ، مهدی‌آزاد ، شریف‌پور ، تاجبخش ، صفی‌نیا ، ذکائی ، ترابی ، گودرزی ، ابوالفتحی ، آل‌آقا ، صالح ، غلامی، سیف جمالی

آ_۱۰۳۵٦

مصیبت وارده را بخانواده‌های عزادار تسلیت‌میدهیم

بانهایت تاسف درگذشت شادروان آقای بهمن نخست‌کریمی راباطلاع دوستان و آشنایان محترم میرساند.

مجلس ترحیم آن مرحوم روز چهارشنبه ۱۷ر۲ر٤٨ از ساعت ٤الی٦ بعدازظهر در مسجدقائم‌واقع‌درخیابان سعدی شمالی و مجلس ختم زنانه در همان روز ازساعت ٦ بعدازظهر در منزل سرکار سرهنك گنجه‌ای‌واقع در خیابان سلطنت‌آباد ـ ارم‌سوم ـ خیابان‌معدل‌الدوله اول کوچه‌نگار ـ کاشی ۳۳٦ برگزار خواهدشد.

خانواده‌های : نخست‌کریمی ، گنجه‌ای ، رئیس روحانی ، سواحلی مقدم ، گزوانی ، خدیر ، قلاجیان مرعشی ، دکترزرگری ، دکتر بهزاد ، گیلاندوست

آ_۵۳٤۵

مصیبت وارده را بخانواده‌های عزادار تسلیت‌میدهیم

باکمال تاسف وتالم درگذشت بانوفاطمه تفرشیان راباطلاع اقوام و آشنایان میرساند. مجلس ختم آن مرحومه روز چهارشنبه ۱۷ر۲ر٤٨ از ساعت ٤ بعداز ظهر الی ٦ونیم در مسجد لولاگر واقع در خیابان آذربایجان و ختم زنانه در همان روز و همان ساعت‌در منزل آن مرحوم واقع در خیابان غرب مسلسل‌سازی شماره ٤۰ برگزار خواهدشد.

خانواده‌های : تفرشیان، کولادیان ، علیمیرزائی سیف‌اللهی ، قریبیان ، تکمیل‌نژاد ، الهامی ، کاریابی ابتهاج‌نسل‌شریف ، شاهمیری ، تفرشی ، احمدی ، نصیر ، رایمند ، سعیدی ، رضائی ، محبی ، محمدی حاج‌قربانی ، صفائی

آ_۵۳۷۷

مصیبت وارده را بعموم بازماندگان آنمرحومه‌تسلیت میدهیم

خانواده‌های : یاسری ، غفاری ، تاجبخش ، خان‌شقاقی ، مقدم ، کوشانفر ، تهرانچی ، معتمدی، ریسمانچی ، وحید ، رحیمی‌راد ، عطائی ، فرجام‌دولو، پوزشی ، عابد ، غفوریان

بااندوه فراوان درگذشت مرحوم حاج‌صفرعلی یاسری بزرك خاندان یاسری را باطلاع دوستان و آشنایان میرسانند. مجلس ختم مردانه آن مرحوم از ساعت ۸ونیم تا۱۰ونیم صبح روز چهارشنبه هفدهم اردیبهشت‌ماه ٤٨ در خانقاه صفی‌علیشاه و مجلس ختم زنانه از ساعت ۱۰ونیم تا۱۲ونیم همان روز در همان محل برگزار خواهد شد.

عزیزالملوك یاسری ، احمد یاسری ، اعظم یاسری عبدالعلی یاسری ، عبدالمجید یاسری ، افتخار یاسری فریدون یاسری ، پوران یاسری ، عبداله یاسری ، مرتضی یاسری ، سرتیپ‌محمد ناصر تاجبخش،سرتیپ حسینقلی شقاقی ، محمد مقدم

آ_۱۰٤٦٦

بعموم بازماندگان آنمرحوم مصیبت وارده راتسلیت میدهیم

بانهایت تاسف درگذشت مرحومه قمر قوام زوجه آقای‌محمود قوام‌ومادر بانوان قدسیه وافسر و آقایان مهندس عباس و مهندس‌حمیدقوام را باطلاع خویشان و آشنایان میرساند. مجلس ترحیم آنمرحومه روز چهارشنبه ۱۷ اردیبهشت ماه ٤٨ از ساعت ٤ونیم الی ٦ونیم بعدازظهر در مسجد دزاشیب و مجلس‌زنانه در همان ساعت در منزل آن مرحومه واقع در دزاشیب ـ خیابان بوعلی ـ کوی قوام برگزار خواهد شد.

خانواده‌های : قوام ، فیض ، قوامی ، مقیم،قاسمی خسروپور ، آغاسی ، عباسی

آ_۱۰۳۸٦

پرسه

باکمال تاسف وتاثر درگذشت نابهنگام روانشاد موبدجمشید موبداردشیر بردبار را باطلاع خویشان و دوستان میرساند. مجلس پرسه آن روانشاد در روز چهارشنبه ۱۷ اردیبهشت ماه از ساعت ٤تا۷ بعداز نیمروز در سالن ایرج خیابان استالین کوچه‌زرتشتیان برگزار میشود.

گوهر ، پوران ، گیتی ، هما ، کامیار واردشیر بردبار ، خسروسلامت ، بهرام رستمی و خانواده‌های: رستمی ، فرخزاده ، فرامرزی ، ایدون،بهزیز،کوشکی دکتر داوری ، مهرافشانی ، انوشه ، سهراب ، بهرام‌شاهی،روانیان ، ام ، راوری،درویش ، فیروزبخت نوشیروانی ، بهروزی

آ_۵٤۲۷

بعموم بازماندگان آن مرحوم مصیبت وارده را تسلیت میگوئیم.

بانهایت تاسف و تالم درگذشت شادروان بانو ربابه محبوبین مادر عزیزمان‌راباطلاع‌بستگان‌وآشنایان میرساند. مجالس ترحیم زنانه ازساعت ۹تا۱۱ومردانه از ساعت ۱۱ تا۱۳ روز پنجشنبه ۱۸ اردیبهشت ماه جاری در خانقاه صفی‌علیشاه منعقد خواهد بود.

سرهنك‌مرتضی محبوبین ـ سرهنك‌مصطفی محبوبین

آ_۵٤۰۷

خانواده‌های : محبوبین ، شاهوار ، طغرل ، تبریزی حسینی ، بهادری‌نصر ، دیبا ، فتوحی ، سرهنك‌پروانه، شعله ، بیرشك ، مقدم‌میرشکاری ، آبتین ، منتظمی

بانهایت تاسف و تالم درگذشت مرحومه مغفوره بانو ربابه محبوبین راباطلاع بستگان‌وآشنایان‌میرسانند مجلس ترحیم زنانه ازساعت ۹تا۱۱ ومردانه از ساعت ۱۱ تا۱۳ روز پنجشنبه ۱۸ اردیبهشت ماه جاری در خانقاه صفی‌علیشاه منعقد خواهد بود.

آ_۵٤۰۷

مصیبت وارده را بعموم‌بازماندگان آن مرحومه تسلیت میدهیم

بانهایت تاسف درگذشت ناگهانی خلدآشیان مرحوم حاج‌حسین‌صباغ راباطلاع دوستان و اعضای محترم اتحادیه صنف قندریز میرساند. مجلس ترحیم آن مرحوم روز پنجشنبه ۱۸ر۲ر٤٨ از ساعت ۹ تا۱۱ صبح در مسجد مرحوم حاج‌سیدعزیزاله منعقد می‌باشد

اتحادیه صنف قندریز تهران و توابع

آ_۵٤٤۳

بانهایت تاسف و تاثر فوت ناگهانی مرحوم حاج حسین‌صباغ راباطلاع دوستان و آشنایان میرساند. مجلس ختم آن مرحوم روز پنجشنبه۱۸ر۲ر٤٨ازساعت ۹تا۱۱ صبح در مسجد حاج‌سیدعزیزاله واقع دربازار منعقد است انتظار دارد برای شادی روح آن‌مرحوم در مجلس مزبور شرکت فرمایند

خانواده‌های : صباغ ، توکلی ، محلوجیان ، ملوکی ، چیت‌گران ، ارمغان ، تشکری ، صابری ، هاشمی

آ_۵٤٤۳

مصیبت وارده را بخانواده‌های عزادار تسلیت میدهیم

باکمال تاسف و تاثر درگذشت بانو عصمت‌محمدی والده آقایان احمد . محمود . ابوالقاسم . محمدرضا. رسول . حسین وعبدالحمیدرسولی‌راباطلاع‌خویشاوندان و آشنایان میرساندمجلس ترحیم مردانه روزپنجشنبه ۱۸ اردیبهشت ماه ٤٨ در مسجد فخرالدوله (دروازه شمیران) از ساعت ۳ونیم تا۵ونیم بعدازظهر و مجلس زنانه نیز در تهران‌نو خیابان‌فرح‌آباد ـ خیابان‌فردوسی پلاك ٤۳ در همان ساعت منعقد خواهد بود.

خانواده‌های : رسولی ، حسینی ، اسکوئی،مهرداد، کریمی ، نوری ، عصردرخشان ، محبی ، بنائی ، قره‌گزلو ، فرزامی ، نیکنام ، یزدی ، سالك،آزادبخت اسمعیلی ، صالح‌زهتاب ، شجاع ، بیکزاده

آ_۵٤۹۳

بعموم بازماندگان آن مرحومه مصیبت وارده‌را تسلیت میدهیم

یادبود

بیادچهلمین روز درگذشت پدر و سرور عزیزمان مرحوم حسین عاملی برمزار آن فقیددر روز پنجشنبه ۱۸ اردیبهشت‌ماه از ساعت ٤تا٦ بعدازظهر مراسمی برگزار و اعضاء خاندان شرکت دارند ذوات محترمی که جهت شادی روح بزرك و پرفتوح آن‌شادروان‌قصد شرکت داشته باشند بدینوسیله مراتب باطلاع میرسد آدرس ـ باغچه‌علیجان جنب مرقد حضرت‌عبدالعظیم(ع) آرامگاه عاملی

مهدی عاملی ، جواد عاملی ، دکتر محمد عاملی شهین عاملی (مروارید) ، هما عاملی (شهیدپور)

۱_۲ آ_۵۳۵۷

بمناسبت چهلمین روز درگذشت مرحوم ابوالقاسم بقائی مجلس یادبودی از ساعت ٤بعدازظهر روز ٤شنبه هفدهم اردیبهشت ماه در آرامگاه آن مرحوم واقع در صحن مطهر حضرت امامزاده حمزه (شهرری) منعقد است تشریف‌فرمائی بستگان و دوستان و همکاران آن مرحوم موجب خوشنودی روح درگذشته و تسلی بازماندگان خواهد بود.

آ_۵۳۰۵ خانواده بقائی

سپاسگزاری

از سروران گرامی تیمساران پزشکان محترم‌ارتش شاهنشاهی که در مراسم تشییع جنازه و برگزاری ختم بانومعصومه فرهمند مادر خانم دکترفرهمندشرکت فرمودند صمیمانه سپاسگزار. نظربه‌عزیمت‌فوری‌بمحل ماموریت ازعرض تشکر حضوری معذرت میطلبم و اطمینان دارم که بالطف وکرم‌خود خواهند بخشید.

سرهنك دکتر عباس عرفانی

آ_۵٤۱۵

بدینوسیله از عموم اقوام و سروران گرامی که بمناسبت درگذشت برادرم شادروان فریدون استیفاء باشرکت در مجلس ختم و یا وسیله تلگراف و نامه اظهار همدردی فرموده‌بودند صمیمانه سپاسگزاری می‌نماید وچون ممکن است بعلت تالمات روحی موفق به‌عرض تشکر حضوری نگردم بدینوسیله پوزش می‌طلبم.

رشت ـ مسعود وزیرنژاد

آ_۱۰٤٦۲

جناب آقای امیرامامی مدیر عامل محترم آزمایشگاه فنی و مکانیك خاك ـ سازمان برنامه

باکمال تاثر مصیبت وارده را بشما و خانواده محترم تسلیت عرض مینمائیم.

کارکنان آزمایشگاه شعبه رشت

آ_۱۰٤٦۰

مجالس وعظ و سوگواری

ولتکن منکم امة یدعون الی الخیر

«حسینیه ارشاد»

برنامه دهه آخر ماه صفر رابمدت ۱۱ شب‌بشرح زیر باطلاع عموم علاقمندان میرساند :

۱۹ صفر مطابق ۱٦ اردیبهشت (شب اربعین) جناب آقای هاشمی‌نژاد تحت عنوان (فاصله فکری‌در خانواده‌ها و راه‌چاره آن)

۲۰ صفر ـ جناب آقای جلال‌الدین همائی‌پیرامون (اسرار وآثار حادثه کربلا)

۲۱و۲۲ صفر ـ جناب آقای دکترعلی شریعتی تحت عنوان(متمدن‌و متجدد)

۲۳الی۲۷ صفر ـ جناب آقای محمدتقی شریعتی تحت‌عنوان (شرائط جنك در دین صلح)

۲۸و۲۹ صفر ـ جناب آقای مطهری پیرامون (سیره‌رسول‌اکرم ص)

شروع سخنرانی ساعت ۵ر۸ بعدازظهر

ضمنا روزهای ۲۸ و ۲۹ صفر نیز ازساعت۹صبح مجلس سخنرانی برقرار است و جناب آقای محمدتقی شریعتی بحث خودرا ادامه میدهند.

موسسه خیریه تعلیماتی و تحقیقات‌علمی‌ودینی

آ_۱۰۲۵٦ حسینیه ارشاد

بسمه‌تعالی

ازلیلهٔ ۲۱ماه صفر تاآخر ماه مجلس موعظه و سخنرانی دینی دربنده‌منزل منعقد است واز ساعت۹تا ۱۰شب خطیب دانشمند آقای حاج‌شیخ‌باقر نهاوندی مستفیض میفرمایند.

۱_۲ حاج مهدی منگوده

آدرس ـ جاده تهران‌نو ـ جنب نیروی‌هوائی کوچه‌تیر

ان‌الحسین‌مصباح‌الهدی‌وسفینة‌النجاة

طبق معمول سنواتی مجلس عزاداری حضرت اباعبدالله‌الحسین علیه‌السلام از چهارشنبه هفدهم اردیبهشت‌ماه جاری (روزاربعین) تا ۱۰شب از ساعت ۷ونیم الی ۹ بعدازظهر ازطرف این اتحادیه در مسجد ارك منعقد و دانشمند معظم جناب آقای‌فلسفی‌سخنرانی میفرمایند.

آ_۵۲۹۳ اتحادیه قفل ولولاو میخ‌فروش تهران

ان‌الحسین‌مصباح‌الهدی‌وسفینة‌النجاة

طبق معمول سنواتی از فردا (اربعین) تاآخر ماه صبحها از ساعت ۷ونیم تا ۱۱ونیم مجلس ذکرمصیبت خامس‌آل‌عبا(ع) در حسینیه حضرت آیة...استرآبادی واقع در اول خیابان پامنار منعقد است.

طبق معمول سنواتی مجلس تذکر فضایل ومصائب خامس‌آل‌عبا حضرت اباعبداله روحیفداه ازروز ٤شنبه بیستم صفر (اربعین) (۱۷ر۲ر٤٨) تابیست‌وهشتم‌صفر از ساعت ۵تا۹ بعدازظهر در منزل اینجانب واقع در تجریش سه‌راه جعفرآباد خیابان ملك‌پور(باغ‌ملك‌پور) منعقد میشود شرکت ارادتمندان به‌خاندان نبوت در این مجلس موجب سرافرازی و امتنان اینجانب است.

حاج‌سیدذبیح‌اله ملکپور

۲_۲ آ_۵۲۵۳

ان‌الحسین (علیه‌السلام) مصباح‌الهدی و سفینة‌النجاة

طبق معمول همه‌ساله از شب (اربعین) بیستم ماه صفر تاآخرماه مجلس سوگواری وتعزیت حضرت سیدالشهداء علیه‌السلام در مسجد بنی‌هاشمی واقع در خیابان گرگان چهارراه معینیه از ساعت ۷ونیم بعداز ظهر برقرار میباشد. از سروران گرامی و آقایان محترم خواهشمند است دراین مجلس پرفیض‌شرکت فرمایند.

محقق‌رازانی

آ_۵۳٦۹

ازروز چهارشنبه بیستم الی جمعه بیست‌ونهم‌صفر برابر هفدهم الی‌بیست‌وششم اردیبهشت از ساعت ۸ بعدازظهر خطیب ارجمند جناب آقای‌فخرالدین‌حجازی درتالار تبلیغ خیابان روزولت میدان ۲۵ شهریور سخنرانی مینمایند.

آ_۵۳۱۳

مسجد رضوان ـ خیابان کاوه جنب میدان ثریا

بمناسبت رحلت حضرت ختمی مرتبت‌صلی‌اله‌علیه وآله وشهادت حضرت سبط‌اکبرسلام‌اله‌علیه دهه سوم صفر را شبها بعدازنماز مجلس سوگواری دارد وخطیب دانشمند جناب آقای موحدی کرمانی سخنرانی میفرمایند.

هیئت حسینی خوانساریهای مقیم تهران

آ_۵۳۱۷

ان‌الحسین‌مصباح‌الهدی‌وسفینة‌النجاة

برحسب معمول سنواتی بابت‌موقوفات حاج‌میرزاجانی وحاج‌محمدرضا بواسطه تغییر منزل ازتاریخ چهارشنبه ۲۰صفر ۸۹ مطابق با۱۷ر۲ر٤٨ از ساعت ٦تا۹ بعداز ظهر در حسینیه مصطفوی نسب خیابان شاهپور جنب ارامنه مقابل بازارچه نوکاشی ۸۹٦ بانظارت (آقای سیدضیاءالدین غیاثی افجهٔ) مجلس بزرگداشت‌خاطره سوگواری حضرت خامس آل‌عبا(ع) برقرار می‌باشد. ازعلاقمندان بشعائر اسلام وخویشاوندان دوستان خواهشمند است دراین تعزیه‌داری شرکت و از بیانات آقایان واعظین محترم استفاده فرمایند.

آ_۵۳٤ متولی موقوفات ـ محمدعلی معینی

مجلس سوگواری

از صبح روز پنجشنبه ۲۱ صفر بمدت ده روزدر بنده‌منزل واقع در خیابان ری انتهای ادیب‌الممالك ـ خیابان مازندرانی از اول طلوع آفتاب تاساعت ۱۱صبح منعقد خواهد بود.

آ_۵٤۳۹ ح ـ شاه‌حسین بهاری

ان‌الحسین‌مصباح‌الهدی‌و سفینة‌النجاة

طبق معمول سنواتی از شب بیستم صفر بمدت ده‌شب مجلس سوگواری در حسینیه مرحوم والدمعظم حضرت حجة‌الاسلام والمسلمین آقای حاج سیدمصطفی لواسانی واقع در گذرلوطی‌صالح منعقد است.

آ_۵٤۳۷ مهدی‌الحسینی‌اللواسانی

اطلاعات ۱۳۰۴

سه‌شنبه
● نوزدهم صفر ۱۳۸۹

بازدید شهبانو از موزه آثار هنری

یك موزه خصوصی که در ان آثار جالبی از خط خوشنویسان، مینیاتور های گوناگون ، قابلو های رنك روغنی ، قلمدانها وجلد های روغنی ، نقاش های قهوه‌خانه‌ای ، فرامین سلطنتی و اسناد تاریخی جمع آوری شده‌است روز گذشته مورد بازدید علیاحضرت شهبانوقرار گرفت.

آقای محمدعلی کریم زاده ۲۵ سال‌برای جمع آوری آثار این موزه تلاش کرده‌است .

علیاحضرت شهبانوپس ازبازدید از قسمت های مختلف‌موزه آقای کریم زاده را مورد تفقد قراردادندو فرمودند :

باعث خوشوقتی است که اشخاصی مانندشمادرایران‌هستندومجموعه‌های هنری از این قبیل را جمع‌آوری می کنند .همین‌افرادموجب می‌شوند که‌این مجموعه های نفیس‌و جالب از کشور خارج نشود . دیدارامروز از این موزه بخصوص از این‌جهت ترتیب داده شد تا نشان داده‌شود درایران به‌چنین آثار و جمع‌آوری آنها توجه خاصی میشودما درایران هنوز موزه های زیادی نداریم در حالی که می‌توانیم برای هر یك‌از این آثار موزه‌ای داشته باشیم متاسفانه چون‌این آثار هنری که بوسیله‌افراد مختلف جمع آوری می‌شود بصورت‌موزه های خصوصی درمی‌آید نمیتواند بنحو صحیحی‌در معرض تماشا واستفاده عموم قرار گیرد . ولی‌امیداست در آینده موزه های مختلفی آماده شود که آثار هنری بطرزصحیحی درمعرض تماشای دید عموم قرارگیرد .

درجلسه همکاری شهرداری و مردم‌که بعلت رگباربهم خورد گفته شد :

خانمها از متلکهای کسبه شکایت دارند

● کسبه هندوانه‌کال‌وسفید را باسم گل‌انارمیفروشند
● داخل باغچه گلکاری‌شده شهرداری، عده‌ای‌گوسفند میچرانند !
● مقامات شهرداری‌میگویند تابحال ندیده‌ایم از گران فروشی بقال یا قصاب به ما شکایت شود

عصر دیروز در پارك شهر جلسه همکاری شهرداری و انجمن های محلی و اصناف تشکیل شده بود. دراین جلسه‌قراربود درباره‌همکاری مردم با ماموران شهرداری درزمینه تثبیت نرخ ارزاق و کنترل آنها تصمیماتی اتخاذ شود ، شهردار و روسای نواحی شهرداری در آن شرکت داشتند .

سخنرانی شروع شد و بعد از قائم‌مقام شهرداری و رئیس‌اقتصاد شهری خانم‌فروزنده‌ملکوتی درباره همکاری زنان در امر مبارزه با گرانفروشی حرف میزدکه ناگهان رگبار سیل‌آسائی باریدن گرفت. شهردار و ماموران شهرداری و روسای نواحی شهرداری که دراین جلسه جمع بودند با ریزش رگبار از سیل و خرابی نگران شدند و یکمرتبه دستجمعی جلسه را ترك کردند و به محلات رفتنددر جلسه کسی‌نماندجزتعدادی‌ازسالخوردگان و معتمدین محلات و خانم ملکوتی که همچنان در اطراف مبارزه با گرانفروشی حرف میزد !

یك خانم دیگر هم دست ها را به آسمان گرفته بود و دعا میکرد که رگبار خرابی بالا نیاورد .

بعداز سخنرانی فیلم سیلاب نمایش داده شد و این فیلم در حالی‌نمایش داده میشد که بیرون از سالن پارك‌شهر رگبار شدیدی میبارید و سیلاب جریان داشت !

* روز موفقیت

قبل از شروع رگبار آقای‌مهندس ابراهیمی قائم‌مقام شهردار تهران سخنرانی کرد و گفت اگر مردم با شهرداری همکاری کنند درواقع باخودشان همکاری کرده‌اند واگر بشود که ما روزی بتوانیم از مردم شهر برای پیشرفت امور شهرداری کمك بگیریم براستی آن روز شهرداری موفق خواهد شد .

شهرداری خود را برای خدمت بمردم آماده کرده و باید گفته شود که خدمت کردن‌صفاوحسن‌نیت لازم دارد .

ولی هرقدر شهرداری خود را مجهز کند باز نمیتواند باندازه همکاری سه میلیون نفر مردم شهر کار جالب بکند و نیرومند باشد واگرمردم شهر حداقل کمك را بشهرداری بنمایند وضع شهر از هرلحاظ درست خواهد شد .

بقیه‌در صفحه چهارم

خانه‌های کارگری بوسیله کارخانه هاساخته میشود

● در صورتیکه واحد های صنعتی آماده خانه سازی نباشند ، سازمان مسکن راسا اقدام خواهد کرد

ضوابط‌واگذاری‌اراضی دولتی جهت احداث‌خانه برای کارگران‌واحدهای صنعتی کشور در دست تهیه‌است. خبرنگارما می نویسد :سازمان مسکن دراجرای اوامر شاهنشاه آریامهر جهت واگذاری‌اراضی‌آزاد شده‌بند «ز» که به مالکیت سازمان مذکور درآمده ویا در آینده با رای هیئت سه نفری بمالکیت این سازمان درخواهد آمد اقداماتی را شروع‌نموده‌است .

سازمان مسکن زمین‌های دولتی مجاور یانزدیك واحد های صنعتی را جهت خانه سازی باشرایط‌سهل وقیمت بسیار کم‌دراختیاراین‌واحدها خواهد گذاشت .

● شرایط مناسب

یك‌مقام درسازمان مسکن گفت: سعی‌خواهد شد که واحد های صنعتی‌بازمین هائی که این سازمان باشرایط سهل در اختیار آنهامی‌گذارد ، راساًاقدام به احداث خانه های کارگری‌بنمایند ، ولی‌اگراین واحد ها قادر به انجام خانه سازی جهت‌کارگران‌خود نباشند ،سازمان مسکن‌اقدام به خانه سازی کرده‌وبا شرایط مناسب‌به کارگران‌واگذار خواهد نمود .

* شرایط خاص

خبرنگارما‌اضافه می کند :زمین های دولتی تحت شرایط خاصی که مقررات آن‌بزودی تهیه‌می‌شودجهت خانه سازی‌برای کارگران‌اختصاص خواهد یافت .

یکی‌از این شرایط تعداد کارگردان هرواحد صنعتی است که باید حداقل آن از رقم معینی کمتر نباشد و شرط دیگرمیزان‌واگذاری زمین‌جهت ساختمانهای کارگری است که مقدار آن نیزباید‌مشخص شود .باین ترتیب پس‌از تهیه و تصویب ضوابط و مقررات جدید اقدام‌لازم‌جهت واگذاری اراضی و اختصاص آن‌به‌ساختمانهای کارگری صورت‌خواهد گرفت .

خریداران اتومبیل ـ های‌آریا وشاهین‌در انتظاراعلام‌قیمت‌این اتومبیل هستند

مذاکرات وزارت اقتصاد با مقامات شرکت سهامی جیب ایران برای قیمت‌گزاری اتومبیلهای آریا و شاهین هنوز خاتمه نیافته است .

هرروز عده زیادی از متقاضیان خرید اتومبیل‌های آریا و شاهین به‌شرکت سهامی جیب مراجعه‌می‌کنند ولی از طرف متصدیان‌مربوطه به‌آنها تذکر داده میشود که تا قیمت‌گزاری اتومبیل از طرف‌وزارت اقتصاد خاتمه نیابد شرکت‌ازفروش وپایپش‌فروش آن خودداری خواهد کرد .

شرکت سهامی جیب ایران از آغاز سال جاری تاکنون از فروش اتومبیل های آریا وشاهین‌خودداری کرده است .

پیشگاه مبارك شاهنشاه آریامهر

جان‌نثاران کارمندان‌و کارگران شهرداری شهرری ضمن‌ستایش ازاقدام دولت در لغو قرارداد ۱۳۱۶ ایران و عراق بدینوسیله آمادگی‌وجانبازی خودرامانندهمیشه‌درراه بشمررسانیدن‌نیات مبارك شاهنشاه نسبت باحقاق حق ملت ایران در اروندرود به آستان مبارك معروض واز اینکه دولت عراق برخلاف اصول بین‌المللی زوار باایمان را مورد آزار قرار میدهد ابراز تنفروعاجزانه‌استدعا داریم اوامر شاهانه در رفع ظلم‌بهموطنان عزیز شرفصدور یابد.

آ_۱۰۰۸۰ سرپرست شهرداری شهری ـ شاه‌حسینی

پیشگاه مبارك شاهنشاه آریامهر

ماموران و کارکنان سازمان آب اراك باقلبی‌آکنده از مهر شاه شوق جانبازی در راه میهن ضمن محکوم‌کردن روش غیرانسانی دولت عراق‌وتائید اقدام دولت شاهنشاهی در ابطال‌قرارداد‌تحمیلی ۱۳۱۶ایران و عراق آمادگی کامل خود را برای اجرای نیات مقدس رهبر خردمند ایران در مورد حفظ وحراست تمامیت ارضی‌واستقلال‌وطن‌عزیز اعلام و مراتب بندگی و جان نثاری خود را بشرفعرض ملوکانه میرسانیم وجان برکف آماده جانبازی بخاطر دفاع از میهن گرامی همدوش با برادران سرباز خود هستیم .

رئیس سازمان آب اراك ـ غفاری

پیشگاه مبارك اعلیحضرت همایون شاهنشاه‌آریامهر

کارمندان و کارکنان شهرداری بندرپهلوی با نهایت افتخاروسرافرازی ضمن تائید اقدامات دولت درالغاءقرارداد استعماری و تحمیلی ۱۳۱۶ ایران و عراق‌آمادگی‌وجان‌نثاری خود را در اجرای نیات مقدس شاهنشاه‌آریامهررهبرعالیقدر بمنظور استیفای حقوق حقه‌ملی‌ایران‌دراروندرود اعلام‌میدارد

جان‌نثاران کارمندان و کارکنان شهرداری‌بندرپهلوی

سیمان تهران

کاغذ دیواری دوبل برجسته وقابل شستشو

دکورا مترمربعی ۴۰ ریال

دفتر کارخانه بوذرجمهری غربی ساختمان حمیدین

تلفن ۲۴۰۸۰ـ ۵۰۱۸۵

انجمن ملی حمایت کودکان

بمنظور بزرگداشت هفته کودك (۹ـ۱۶ آبان) و برای هرچه باشکوه‌ترکردن برنامه‌های این هفته از همه صاحب‌نظران ، موسسات مربوط به‌امور کودکان و خانواده‌ها دعوت به‌همفکری‌و راهنمائی مینماید .

هدف از اجرای این برنامه جلب‌توجه خانواده‌ها وسازمان‌ها به‌اهمیت نقش کودکان ـ نشان‌دادن فعالیتهای انجام شده برای کودکان ونیز تامین شادی وسرور آنان در «هفته کودك» می‌باشد.

لطفا پیشنهادات و نظرات خودرا حداکثر تاپانزدهم خردادماه ۴۸ کتبا یابوسیله تلفن‌های ٤ـ۶۲۱۷۸۱ به‌روابط عمومی انجمن‌اعلام فرمائید .

۱ـ۲ آ_۱۰۰۳۲

مجله‌هنرومردم

شماره‌های ۷۷ و۷۸

بامطالب آموزنده‌ای درباره هنروفرهنك انتشار یافت.

آ_۷۲۸٤ ۱ـ۳

HAWI LUX

هاویلوکس

معتبرترین نام در صنعت رنگسازی

چرا ناگهان دیوارها فریاد میزنند مانیس؟

زیرا مانیس دیوار قیمت‌ها رادرهم میکوبد!

کاغذ دیواری مانیس

قیمت کارت

از این پس هر خانوادهٔ ایرانی میتواند اطاقهای مجلل داشته باشد

بهای کاغذ دیواری مانیس ۱/۴ قیمت کاغذ دیواری‌های دیگر است * کاغذ دیواری مانیس با توجه بقیمت آن آغاز یك تحول بزرگ در تزئین خانه هاست

نمایشگاه و فروشگاه مرکزی انتهای خیابان ویلا شمارهٔ ۳۴۵ تلفن‌های ۶۲۱۲۳۹ و ۶۲۸۲۳۱

شماره جدید تلفن

شرکت سهامی ارج

۹۶۲۰۳۱

کیلومتر ۱۲ جاده کرج

تلفن سرویس ـ تعمیرات

۹۵۰۷۲۴ ـ ۹۵۴۹۹۷

مراسم قرعه‌کشی فوق‌العاده

ده‌خانه‌مدرن

حساب پس‌انداز ـ تامین مسکن

بانك اعتبارات تعاونی توزیع

روز شنبه بیستم اردیبهشت ماه

جاری ساعت ۷ بعداز ظهر از

تلویزیون کانال ۳ انجام میگیرد

کلیه شعب

بانك اعتبارات تعاونی توزیع

د رطهران و شهرستانها آماده

افتتاح حساب پس انداز وتکمیل

موجودی میباشد .

اخطار بمشتریان محترم شرکت سهامی ایران گاز

اخیرا شکایاتی‌شده که چندنفر شیادملبس باونیفورم کارگران ایران‌گاز بمشتریان‌این‌شرکت مراجعه و بعنوان تعویض سیلندر خالی‌باسیلندر پرسیلندر خالی مشتریان راگرفته میربایند لذااز کلیه مشتریان ایران‌گاز درخواست میشود که بهنگام تعویض سیلندر فقط کارگرانی را که دارای کارت شناسائی ایران‌گازهستند بپذیرند واز تسلیم سیلندر خالی خود باشخاص‌فاقدکارت شناسائی خودداری وقبل ازآنکه سیلندر پر را بگیرید سیلندر خالی تحویل ندهید.

شرکت سهامی ایران گاز

بهار در فروشگاه بزرگ ایران

برای خانواده های خوش پوش وباسلیقه تدارك کافی دیده شده است .

روزنامه دیپلمات
چهارشنبه ها خواندنی است

روزنامه فردا
فردا منتشر میشود