اطلاعات

سال سی و نهم. . . . . شماره ۱۱۵۳۰

سه‌شنبه ۱۲ آبانماه ۱۳۴۳. . . . . تکشماره ٤ ریال

اظهار نظر ناظران سیاسی، مطبوعات ونتایج آمارگیری مراجعه به‌افکار عمومی حاکی از آنست که در انتخابات امروز امریکا :

جانسون ، یك مبارزه طولانی و خسته کننده را بپایان رسانده وهمراه همسرش «لیدی برد» میرود تا استراحت کند ، او امیدوار است که نتیجه انتخابات خستگی‌اش را برطرف خواهد کرد .

برای تصدی بخشداریها درسراسر کشور:

۷۵۰ لیسانسیه استخدام میشود

● تاکنون ۱۵۰ لیسانسیه استخدام شده‌اند

برای اداره امور بخشداریهای سراسر کشور طی برنامه مفصلی که از طرف وزارت کشور تنظیم شده است امسال وسال آینده ۷۵۰ لیسانسیه استخدام میشوند ، بخشداران لیسانسیه امور نظام‌وظیفه ، ثبت‌احوال وعمران روستا هارا اداره خواهند کرد .

آموزش لیسانسیه‌ها

ازدیروز دورهٔ آموزش لیسانسیه‌های جدیدالاستخدام وزارت کشور درمرکز آموزش گرمسار آغاز گردید .

دراین دوره ۹۷ نفر لیسانسیه‌جهت سرپرستی‌عمران بخشهاو بخشداریها یك‌دوره آموزشی میگذرانند ، اینعده پس‌از پایان دوره آموزشی دوهفته در دوایر وادارات مختلف وزارت‌کشور نظام‌وظیفه ، عمران و ثبت‌احوال کار آموزی خواهند کرد و سپس باسمت سرپرست عمران بخش وبخشدار به نقاط مختلف کشور اعزام میشوند ، تاکنون ۱۵۰ لیسانسیه از طرف‌وزارت کشور جهت‌بخشداری‌استخدام شده‌اند و در آینده بتعداد بخشهای کشور لیسانسیه استخدام خواهد شد .امسال اعتبار استخدام۴۵۰نفر لیسانسیه‌تامین شده است و پس‌از تصویب لایحه تقسیمات جدید کشوری که تعداد بخشهای کشور به ۷۵۳ بخش‌افزایش میابد بهمین‌تعداد لیسانسیه استخدام خواهد شدکه ۱۵۰ نفر آنان تاکنون استخدام شده ومابقی بتدریج تا۷۵۰ نفردر آینده استخدام خواهند شد .

بفرمان شاهنشاه

کمیته‌ملی مبارزه‌جهانی با بیسوادی تشکیل شد

سخنگوی دربار شاهنشاهی امروز اعلام کرد که بفرمان شاهنشاه بمنظور اداره فعالیت های داخلی و خارجی مربوط به مبارزه بین‌المللی بابی‌سوادی و تمرکز و هماهنگی آنها ،

بقیه در صفحه ۱۳ ستون چهارم

ملك فیصل

به‌تخت سلطنت سعودی‌جلوس کرد

پادشاه تازه نویدتسریع پیشرفتهای اقتصادی راداد

ملك سعود ملك‌فیصل

در صفحه ۳

پیروزی جانسون قطعی است

گلدواتر فقط امیدوار است که شکست فاحش نخورد

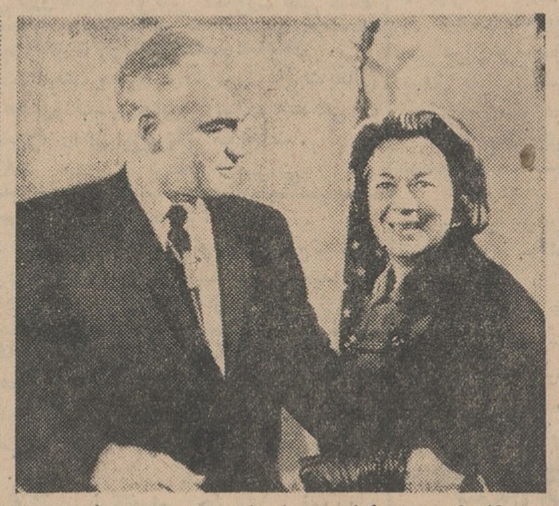

گلدواتر هم در کنار همسرش یك مبارزه دشوار را بپایان رسانده است . اوهم خسته است ، اما مانند جانسون چندان امیدوار نیست .

- «گالوپ» اعلام کرد ۶۱ درصد از رای دهندگان به جانسون رای میدهند
- جانسون وگلدواتردیشب آخرین مبارزات انتخاباتی را انجام دادند واینك در خانه های خود منتظراعلام نتایج انتخابات هستند
- **جانسون در آخرین نطق انتخاباتی خود گفت: آرامش زمین را فراگرفته وجهان منتظر نتیجه انتخابات امریکاست**
- گلدواتر در آخرین‌طقش گفت: من به آزادی‌اعتقاد دارم و صلح راحفظ‌خواهم کرد درصفحه ٤

گلدواتر اولین شهر را باتفاق آراء برد

نیویورك ـ۳نوامبر ـ رویتر ـ سناتور گلدواتر در اولین‌دقایق بامداد امروز کلیه آراء شهر «دیکسویل» (مجموعا ۸ نفر) واقع در «نیوهامشایر» را نصیب خود ساخت . مردم «دیکسویل» طبق یك سنت قدیمی در اولین دقیقه بامداد بسراغ صندوقهای رای گیری رفتند و باز هم‌طبق سنت آراء خودرا به جمهوری‌خواهان وکاندیدای آن ها باری‌گلدواتر دادند . هنگامی نتایج‌انتخابات «دیکسویل»اعلام شد هنوز چندین‌ساعت به‌موعد شروع‌اخذ رای در ایالات دیگر مانده بود .

اخبار فرهنگی

کارمندان فرهنك

که‌دراختیار کارگزینی‌بودند برای ارجاع کار بفرهنك استان معرفی شدند

● اضافه کار کارمندان فرهنك قطع شد

چون عده‌ای از کارمندان وزارت فرهنك بدون انجام کار اضافی از مزایای اضافه کار استفاده مینمودند بدین جهت وزارت فرهنك تصمیم گرفت اضافه‌کار افرادی راکه بدون استحقاق دریافت میداشتند قطع‌نماید ازاین ببعد وزارت فرهنك بافرادی اضافه کار میپردازد که طبق دفاتر موجود در وزارت فرهنك واقعا کار اضافی انجام داده باشند .

● وسیله رفت وآمد

بطوریکه خبرنگار ما کسب‌اطلاع کرده است چون عده‌ای از معلمین تهران بواسطه دوری راه دیر تر از موعد مقرر در محل کار خودحاضر میشوند وزارت فرهنك بودجه‌ای را برای ایاب و ذها ب‌معلمین مدارس دور دست اختصاص داده است و بزودی کلیه معلمین نقاط دور دست

بقیه در صفحه ۱۳ستون اول

طبق مطالعاتی‌که برای قانون جدید مالیات‌بردرآمدشده‌است

درآمد پیشه‌وران ممیزی میشود

● براساس ممیزی،مالیات پیشه‌ور مقطوع خواهدبود

لذا درنظر است ابتدا ازدرآمدپیشه‌ور ممیزی بعمل آیدو براساس‌آن‌مالیات

بقیه در صفحه ۱۵ ستون چهارم

در قانون جدید مالیات بردرآمد، برای پیشه‌وران ،سیستم‌مالیاتی‌خاصی پیش‌بینی نشده است .

مالیات پیشه وران مثل‌سایرزشته هابراساس تشخیص‌درآمد،طبق نرخ مالیاتی خواهد بود .

برای تشخیص درآمد پیشه‌ور در حال حاضر ضابطه روشنی وجودندارد

متخصصین امور داروئی میگویند :

بعضی داروهای داخلی

باعث سلب اعتماد عمومی شده‌است

● عده‌ای باگرفتن پروانه اقدام بتاسیس کارخانه هائی کرده‌اندکه صلاحیت داروسازی ندارد

● وزارت بهداری بصلاحیت لابراتوار های داخلی رسیدگی میکند

● لابراتوار هائیکه طی ده روز آینده نحوه کار و مشخصات داروهای خودرا گزارش ندهند تعطیل‌شده تلقی میشوند

وزارت بهداری برای دومین بار به مدیران‌لابراتوارهای داروسازی‌داخلی که‌تابحال پرسشنامه های خود را تکمیل ننموده و بوزارت بهداری‌عودت نداده‌اند ، تذکر داد چنانچه ظرف

بقیه در صفحه ۱۳ ستون سوم

در خط آهن تبریز- تهران

قطاراز خط خارج وواژگون شد

بیش‌از ۱۵۰متر خط خراب و تراورسها متلاشی‌گردید

● مسافرین قطار تبریز- تهران بااتوبوس بمقصد حرکت کردند

بطوریکه درشماره‌دیروز باستحضار خوانندگان عزیز رسید . یك قطار باری در فاصله بین زنجان و قزوین ازخط خارج وواژگون شد ودرنتیجه راه‌آهن تهران- تبریز مسدود گردید ومسافتی از ریل خراب شد .

خبرنگاران ما درقزوین و زنجان امروز مشروح حادثه راچنین گزارش دادند :دیروز یك قطار باری که‌از تبریز عازم تهران بود بعداز عبور از ایستگاه راه‌آهن زنجان درفاصله ۵۰ کیلو متری قزوین از خط خارج شد. بنظر میرسد که‌علت خارج شدن قطار مزبور از خط، فرسودگی تراورسها و متلاشی شدن آنها وخارج‌شدن محور واگن بوده‌است. براثر این واقعه یك مخزن ویك واگن قطار باری بسمت چپ‌ودومخزن ویك‌واگن قطار بسمت

بقیه در صفحه ۱۳ ستون پنجم

آیا امام یمن کشته شده؟

در صفحه ۳

میانجیگری

برای آشتی مسکو ـ پکن

در صفحه ٤

پس ازخرابکاری

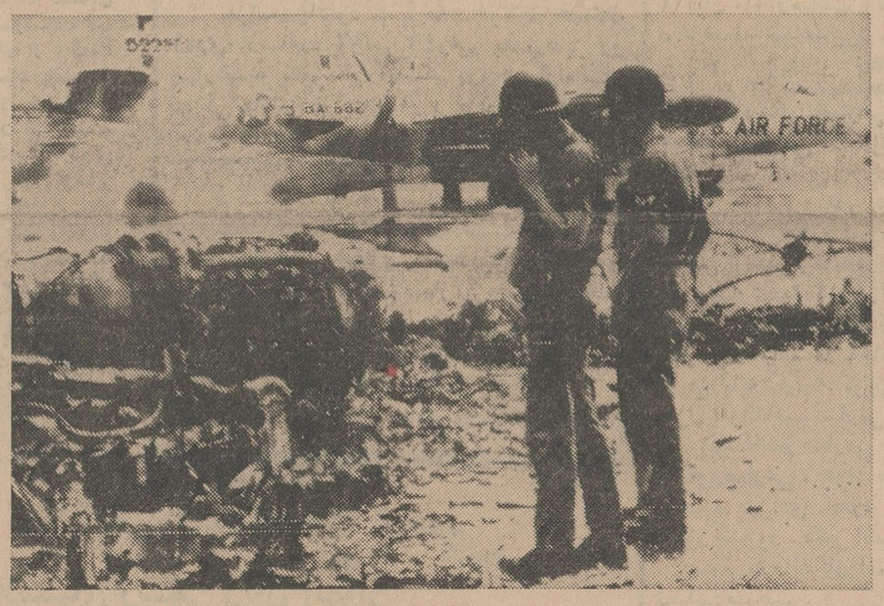

یك منظره از پایگاه‌امریکائی«بین هوا» در ویتنام جنوبی که هدف‌شدید ترین حملات خرابکارانه چریك های کمونیست قرار گرفت . (عکس رادیوئی‌اطلاعات)

اولین

قربانی سرما

دیشب یکنفرکشاورز در کوهستانهای رودبار الموت از سرما خشك شد

خبرنگار ما درقزوین گزارش‌داد سرمای شدید هوا در قزوین ونواحی اطراف ادامه دارد و یخبندان عجیبی درنقاط اطراف‌این شهرستان‌حکمفرما است .

دیشب سرمای شدید هوا درناحیه رودبار الموت قزوین اولین قربانی را گرفت .

جریان از اینقرار است دونفر از کشاورزان قریه «دستگرد» قزوین که بطرف قریه اکبرآباد میرفتند براثر

بقیه در صفحه ۱۳ ستون چهارم

اعلیحضرت همایون شاهنشاه

امروزکارخانه زامیاد، دارنده امتیاز مونتاژ تراکتورهای بی‌ـام‌ـ ولوو رادرایران افتتاح میفرمایند

چهارمین کنفرانس بین‌المللی بی‌ـام‌ـولوو ، که در آن بیش از ۶۰نفر از نمایندگان کشور های مختلف اروپا وخاورمیانه شرکت داشتند ، بسمدیری سر کت زامیاد، سازنده تراکتورهای بی‌ـام ـولوو درایران ، کار خودرا در تهران شروع نمود.

شرکت زامیاد از طریق سرمایه گذاری در ایجاد یك کارخانه تراکتورسازی درایران ، باهمکاری شرکت بی‌ـام‌ـولووی سوئد که‌در حال حاضر یکی ازبزرگترین کارخانجات سازنده تراکتور در اروپا می‌باشد ، قدم در راه بزرگی نهاده است که باتوجه به برنامه های اصلاحی و مترقیانه شاهنشاه وهمچنین ، برنامه اصلاحات‌ارضی، می‌تواند گام موثری درراه رسیدن بهدف ها و آرمانهای ملی کشور ایران باشد .

همانطور که آقای نصیرپورمدیر عامل شرکت زامیاد ، در نخستین جلسه کنفرانس بین‌المللی‌بی‌ـام‌ـ ولوو، اظهار نموده بود ، شرکت زامیاد بااجرای برنامه‌هائی در راه تعلیم‌وتربیت کشاورزان ومکانیسین های ورزیده وآشنانمودن آنها به فن تعمیر و سرویس و نگاهداری تراکتور . همچنین باتاسیس تعمیر گاههای مجهزونمبه وسایل‌زندگی در سراسر دهات و نقاط مختلف کشور ، بسیاری از مشکلات فعلی راکه صاحبان ورانندگان تراکتور های مختلف به‌آن دچار هستند از میان برداشته، بدین‌ترتیب کارخانهٔ بی‌ـام ـ ولووی شرکت زامیاد ، امیدوار است ، بصورت یك واحد صنعتی بزرك راه مکانیزه کردن کشاورزی رادریران هموار سازد.

برای اینکه خوانندگان عزیز در مورد کارخانجات تراکتور سازی، بی‌ـام‌ـولوو بزرگترین کارخانه سازنده تراکتور و ماشین‌آلات کشاورزی در اروپا،اطلاعات‌بیشتری کسب نموده باشند ، حقایق‌وآماری را در مورد گروه کمپانی های ولوو ، تهیه شده که در صفحه آخر درج میگردد.

شرکت ملی نفت ایران

آگهی مزایده شماره ۸۵

شرکت ملی نفت ایران سی دستگاه ماشین های مستعمل‌جوشکاری تلمبه موتور و کمپرسور موجود در انبار کارون‌شرکت در اهواز را بشرح صورت و با وضع موجود بطور کلی و یکجا از طریق مزایده عمومی بفروش میرساند .

۱ـعلاقمندان می توانند برای دریافت برگ مشخصات وشرایط شرکت در مزایده در تهران بدفتر طرح فروش اجناس مازاد حوزه قرار داد(اطاق‌شماره ۱۲۱۸اداره مرکزی شرکت واقع در خیابان‌تخت جمشید) ویادر خرمشهر باداره‌اجناس مازاد جنوب مراجعه نمایند .

۲ـپیشنهاد دهندگان می‌توانند قبل از تسلیم پیشنهاد در ساعت هشت‌بامداد روزهای ۱۳۴۳/۸/۲۳ و ۱۳۴۳/۸/۲۴ و ۱۳۴۳/۸/۲۵ در اداره انبار های شرکت واقع در محوطه کارون اهواز حضوریافته‌و باتفاق نماینده اداره اجناس‌مازاد جنوب ماشین آلات مورد مزایده را رویت نمایند .

۳ـسپرده‌جهت شرکت در مزایده فوق یکصد هزار ریال است که‌بایستی در تهران به صندوق حسابداری مرکزی شرکت و درآبادان به صندوق حسابداری شرکت در عمارت کشتیرانی پرداخت و رسید آن پیوست پیشنهاد گردد . بجای سپرده نقدی تضمین نامه بانکی مورد قبول شرکت که تا تاریخ ۴۳/۱۰/۱۵ معتبر باشد پذیرفته می شود . چك بعنوان سپرده قبول نخواهد شد .

۴ـپیشنهادات تا آخروقت اداری روز ۴۳/۸/۳۰ در ادارات فوق الذکر پذیرفته و درساعت نه صبح روز ۱۳۴۳/۹/۴ در کمیسیون معاملات واقع در خیابان تخت جمشید ساختمان شرکت ملی نفت‌باز و قرائت خواهد شد . حضور پیشنهاد دهندگان در جلسه قرائت پیشنهادات آزاد است .

۵ـبه پیشنهادات مبهم ، مشروط، فاقد سپرده و پیشنهاداتیکه ناقص و باشرایط مندرج در آگهی و برگ مشخصات و شرایط‌مزایده مغایرت داشته باشد و یا بعد از مدت مقرر درآگهی برسد مطلقا ترتیب اثر داده نخواهد شد .

۶ـشرکت در رد یا قبول یك یا کلیه پیشنهادات واصله بدون آنکه محتاج بذکر دلیل باشد مختار خواهد بود .

قابل توجه آقایان پزشکان وداروخانه‌های‌کشور

حب ملین‌گرن دوالس محصول لابراتوارنوگز فرانسه که مدتی نایاب بود بمقدارکافی رسید.

مرکزفروش: ناصرخسرو داروئی دلشاد تلفن ۳۹۷۹۵

اطلاعیه

در تعقیب اطلاعیه شماره ۱۰۱ر۴۵۳ر۷۰۰۳ مورخ ۱۸ر۶ر۴۳ وزارت اقتصاد مجددا باطلاع آن‌عده از مسافرین ووارد کنندگان ویاصاحبان اتومبیل‌های مستعمل که حقوق وعوارض گمرکی متعلقه راتاکنون قادیه ننموده‌اند میرساند که از نظر مساعدت باآنان چنانچه حقوق وعوارض متعلقه باتومبیل‌های مورد بحث را حداکثر تاپانزدهم آذرماه ۱۳۴۳ به‌گمرك تهران و یا سایر گمرکخانه‌ها درقبال اخذ جواز گمرکی قادیه نمایند از پرداخت جریمه دیرکرد معافندواز تسهیلات لازمه برخوردار خواهند گردید بدیهی است در راس انقضاء مهلت مقرر علاوه بر تعقیب از طریق مقامات انتظامی جریمه قانونی نیز اخذ خواهد گردید .

الف ۵۲۳۰ ازطرف مدیرکل گمرك ـ محمدعلی شریفی

۱ـ۲ آ ـ۲۸۰۰۴

آگهی استخدام

بانك اعتبارات صنعتی برای قسمتهای اقتصادی- فنی و مالی خود بکارشناسان زیر بطور تمام وقت نیازمند است :

۱ـسه‌نفر کارشناس اقتصادی که دارای درجه لیسانس یابالاتر دررشته اقتصاد بوده و لااقل سه‌سال دررشته اقتصاد و بخصوص بررسی بازار ومطالعات اقتصادی سابقه ۵ر داشته باشند .

۲ـسه‌نفر کارشناس فنی که دارای درجه مهندسی یابالاتردر مکانیك و ماشین‌آلات برق پاشیمی بوده و لااقل ۵سال تجربه درمطالعات وبررسیهای فنی کارخانجات‌داشته باشند .

۳ـدونفر کارشناس مالی که دارای درجه لیسانس یابالاتر در رشته حسابداری حسابرسی و یا حسابداری صنعتی بوده و لااقل سه‌سال تجربه در امور حسابداری شرکتهای تجارتی و صنعتی داشته باشند .

۴ـیك نفر لیسانسیه ادبیات که دارای تسلط کامل بزبان‌فارسی ویکی از زبانهای انگلیسی و فرانسه بوده و قدرت تشریح مطالب فنی و تخصصی را دارا باشد .

علاوه برشرائط عمومی که دراستخدام کلیه افراد موردنظر قرار می‌گیرد از جمله گذرانیدن دورهٔ آزمایشی داوطلبان مشاغل فوق‌باید حداقل به‌یك زبان زنده خارجی آشنائی کامل داشته و دارای حسن شهرت و آماده خدمت برای تمام وقت باشند .

مستخدمین دولت که دارای شرائط مذکور باشند نسبت‌به‌سایر داوطلبان تقدم خواهند داشت .

از داوطلبان خواهشمند است تقاضای خود را کتبا باشرح کامل تحصیلات و تجربیات و آدرس وشماره تلفن به کارگزینی بانك اعتبارات صنعتی ارسال فرمایند . بانك‌اعتبارات‌صنعتی

۱ـ۲ آ ـ۲۸۴۱۰

هفتمین هفته‌نمایش

فقط چندروز دیگر

سنگام

درسینماهای

حافظ- پلازا

باموفقت ادامه دارد

«سنگام،زبانزد همه دوستان «سنگام» دوست همه خانواده‌ها

در خلیج چه میگذرد؟

خوانندگان عزیز مسبوقند که مزایده باقیمانده حوزه نفتی‌خلیج فارس ازطرف شرکت‌ملی نفت‌تشریفات خودراطی میکند و تادوماه دیگر شرکت ملی نفت براساس پیشنهادات واصله با متقاضیان وارد مذاکره خواهد شد .

خلیج فارس منطقه شماره یك نفتی ایران‌بشمار میرود و این قسمت ده‌ا لنون مزایده ان جریان دارد، باقیمانده منطقه مزبور است زیرا درقسمتهای دیگری ازهمین حوزه که‌قبلا بمزایده گذارده شد شرکتهای معتبر نفتی جهان داوطلب شدند و اکنون سرگرم فعالیت برای ا نشاف و استخراج نفت هستند. امافسمت باقیمانده ازحوزه شماره یك مهمترین قسمت ازین‌حوزه ودرعین‌حال بزرگترین مزایده‌نفتی‌جهان محسوب‌میشود. ازهمین‌روی واجد اهمیت فوق‌العاده‌ایست و محافل نفتی جهان‌نیز بانوجه خاص مراقب جریان مزایده و نتیجه بررسی‌های شرکت ملی‌نفت و اعلام برندگان مزایده میباشند .

البته بموجب قانون،شرکتهای خارجی‌که داوطلب فعالیت درحوزه نفتی خلیج فارس میباشند براساس سه‌نوع قرارداد میتوانند واردعمل شوند. اول اینکه‌با شرکت ملی نفت ایران مشارکت ورزند که‌درا نصورت میتوانند درهشت هزار کیلومتر مربع «حداکثر »اقدام به‌ا کتشاف و استخراج نفت کنند. دوم قرارداد معروف‌به «فیفتی- فیفتی» یعنی پنجاه پنجاه با شرکت ملی‌ایران منعقد سازند . همانطور که‌کنسرسیوم الان عمل میکند ونصف به‌نصف باشرکت ملی ایران معامله دارد .سوم عاملیت‌که درا نصورت شرکت‌های‌داوطلب فقط‌میتوانند در۳۲۵۰۰ کیلومتر مربع حداکثر فعالیت کنند و کمتر احتمال دارد شرکتی براساس این نوع سوم پیشنهاد بدهد .

نکته مهم اینست که باآغاز فعالیت شرکتهای برنده مزایده در حوزه وسیع شماره یك نفتی ، یك تحول‌عظیم صنعتی‌و اقتصادی در خلیج فارس ایجاد میشود که دامنه آن‌تا بنادر جنوب و بخصوص‌خوزستان امتداد خواهد یافت .

آری، این‌دریائی که‌درجنوب ایران‌دامان‌گسترده همانطور که‌مامکرر نوشته‌ایم منبع مستغنی وسرشاری ازثروت است. گنجی است ازانواع‌ذخایر ومعاده‌های طبیعی‌که اگر درهرزسته ازآن بهره‌برداری کامل و صحیح بشود نیمی ارجمعیت ایران رانان خواهد داد. بخصوص درصناعت نفت‌که باید گفت فلات قاره‌خلیج فارس یکی از غنی‌ترین وضمنا یکرترین مناطق نفتی جهان است .

بطوریکه همه میدانیم یکروزی همین خوزستان که امروز شما می‌بینید دیگران بران‌رشك میبرندو ثروت و نعمتو آبادی آن عده‌ای رابطمع انداخته و اشتهای ایشانرا برانگیخته است همین‌وضع داشت‌که امروز قسمت‌عمده بنادر و جزایر خلیج دارند. حتی آنروزی که‌بنادر وجزایر خلیج مرکز دانوستد و منطقه برخورد منافع قدرتهای وقت جهان‌بود وازثروت ونعمت بهره فراوان‌داشت،خوزستان متاسفانه منطقه‌ای بود محروم. تاانکه نفت درآنجاکشف شدوصناعت نفت تاسیس گشتو باآنکه ایران حق‌حمه‌خودرا از بابت‌نفت خوزستان دریافت نمیداشت همان تاسیسات باعث‌رونق واعتلای خوزستان گشت . بحدی که‌امروز خوزستان‌در بعضی امور شهری‌واجتماعی حتی از تهران جلوتراست.

آرزو داریم و یقین میدانیم‌که درسایه ترویج صنعت نفت درمنطقه خلیج نیز ، صرفنظر ازسایر فعالیت های عمرانی وانتفاعی که درین خلیج ثروتمند آغازشده است ،بزودی مردم محروم بنادر و جزائر خلیج فارس را هم‌ثروتمندو مرفه دریابیم وببینیم که زندگی قرین رفاه ایشان سبب رشك و حسادت‌دیگران شود.

فعالیت‌های عمرانی وتاسیسات مهم بندری وصنعتی وتمرکز امورتجارتی درخلیج وحاشیه آن که ظرف‌چند سال‌اخیر دائما توسعه وفزونی یافته‌خودطلیعه چنین روزهای درخشانی‌استوموید این ادعا که‌عنقریب‌خلیج، روزگاری دیگربخود خواهد دید .

مجالس ترحیم و یاد بود

بدینوسیله فوت شادروان **محمد علی حمیدی** را به اطلاع فامیل و دوستان می رساند . مجلس ترحیم آنمرحوم روز چهارشنبه ۱۳ آبانماه از ساعت ۳ الی ۵ بعد از ظهر در مسجد مهدیخان واقع در خیابان‌مهدیخان‌منشعب ازمیدان شاهپور ومجلس زنانه در منزل آنمرحوم منعقد خواهد بود .

خانواده های : حمیدی . خوشنویس. بهرامی طباطبائی . یوسفیان مقدم . فخار . خلج

بعموم بازماندگان آنمرحوم مصیبت وارده‌را تسلیت‌میدهیم .

د رمدرسه سلطانی اصفهان همه بسوی او

باکمال تاسف درگذشت شادروان

میرزا فضل‌الله خان انصاری

سر سلسله خاندان انصاری را به اطلاع‌عموم افراد فامیل و دوستان و آشنایان می رساند . مجلس ختم آنمرحوم روز سه شنبه ۱۲ آبان از ساعت ۸ صبح تا ۱۲ در مدرسه سلطانی و ختم زنانه از ۲ الی ۶ بعد از ظهر همان روز در منزل شخصی خیابان حافظ کوچه مستشار منعقد می گردد . تقاضامند است با شرکت خود در این مجلس روح آن مرحوم‌را شاد فرمایند .

خاندان انصاری . جابری انصاری . اعتماد انصاری . پورانصاری . نظمی انصاری . وثیق انصاری . مشیر انصاری .احتشامی .ملك‌احمدی چم آسمانی . فروزبخش آ_۲۸۴۸۲

به خانواده محترم انصاری بویژه بازماندگان آنمرحوم مصیبت وارده‌را تسلیت میدهیم.

بدینوسیله درگذشت شادروان **نوذر نوذری** را در کرمان به اطلاع خویشاوندان و دوستان می رساند که پرسه آن شادروان از ساعت سه بعداز ظهر الی ۶ فردا چهارشنبه ۱۳ر۸ر۴۳در سالن ایرج خیابان استالین کوچه زردشتیان برگزار می شود .

سروان شاپور نوذری . ایرج‌نوذری .کیاندخت نوذری . مهرانگیز نوذری . منوچهر نوذری . رستم آذری آ_۱۵۸۱۵

بعموم بازماندگان آنمرحوم مصیبت وارده‌را تسلیت‌میدهیم .

مراسم یادبود شب هفت مرحوم **حسنعلی اژدری** ازساعت ۲ونیم تا۴ونیم بعدازظهر روز چهارشنبه سیزدهم آبانماه درمحل آرامگاه فتوحی (امامزاده عبدالله) برگزار خواهد شد وسیله رفت وبرگشت درمنزل‌آنمرحوم‌مهیاست

بدینوسیله به اطلاع‌کلیه دوستان و آشنایان می رساند که به مناسبت درگذشت جوان ناکام **مرحوم عبدالعلی فخاری** دانشجوی سال سوم شعبه مهندسی راه وساختمان‌این‌دانشکده‌مجلس یادبودی از ساعت ۳تا ۵ بعد ازظهر روز پنجشنبه ۱۴آبانماه ۴۳ در دانشکده صنعتی‌برگزار می شود

سرپرست دانشکده صنعتی

۲_۲ آ_۲۸۳۶۲ **دکتر محمد علی مجتهدی**

با نهایت تاسف درگذشت **بانو بی بی علی‌آبادی** را به اطلاع می رساند مجلس ختم آنمرحومه روز چهارشنبه ۱۳ آبان ساعت ۳تا ۵ در مسجد حاجی حسن واقع درخیابان شاهپور اول ارامنه‌ومجلس ختم زنانه همانروز و همان ساعت در منزل آقای علی آبادی واقع درشاهپور بازارچه قوام مقابل کلیسای ارامنه شماره ۲۶ برگزارمی‌شود

عزیزالله علی آبادی . قاسم نورمحمدی .علی خواجه ملك . ابوالقاسم رحمانی .حاجی علی اسمعیلی . مهدی موحدی . عباس شهری . جواد فردانش . جوادصابری . حسن شهبازی.مرتضی میرفخرائی . بهشتی غفاری آ_۱۵۸۰۱

بعموم بازماندگان آنمرحوم مصیبت وارده را تسلیت‌میدهیم .

خانواده ربانی باکمال تاسف درگذشت **بانوسلطان ربانی (برکهنا)** را درروز دهم آبان باطلاع دوستان میرساند. مجلس‌ترحیم درمنزل آنمرحومه واقع درخیابان شاه‌مقابل‌مسجدسجاد کوچه انصاری کوی میرکاشی ۷ برقرارخواهد بود. **امیرهوشنك برکهنا (ربانی)**

باطلاع اقوام ودوستان میرساند

روز ۵ شنبه ۱۴ آبانماه ۱۳۴۳ از ساعت ده صبح تاشش بعدازظهر مجلس‌تذکری‌بیادبود فرزند عزیز دلبندم **مرحومه سرای ملك‌گنجة** درمنزل شخصی‌واقع درتجریش‌خیابان‌عزالدوله شماره۲ برگذار میگردد. آ_۱۵۷۶۹

حورالعین قمرالدوله گنجة

بمناسبت شب هفت درگذشت فقید سعید **سرهنك محمد کریم برزین** مجلس یادبودی از ساعت سه الی پنج بعد از ظهر روز پنجشنبه چهاردهم آبانماه در امامزاده عبدالله آرامگاه بدر منعقد می باشد از خویشاوندان و دوستان تمنای شرکت در مجلس مزبور برای شادی روح آن مرحوم را دارد . **سرتیپ امیر برزین**

انحصار دخانیات ایران با کمال تاسف‌فوت **بانو جهان صارمی** والده ماجده آقای ابوالقاسم صارمی رئیس اداره آمار و اطلاعات انحصار دخانیات را باطلاع کلیه دوستان و آشنایان می رساند مجلس ختم آنمرحومه درروز چهارشنبه ۱۳آبان ماه ازساعت ۳تا ۵ بعد از ظهر درمسجد مجد منعقد خواهد بود .

انحصار دخانیات ایران

خانواده های :**صارمی . بهزادی . مهجور .رید همداد . شریفی . آشور . عذرانثری . باقرزاده. فاطمی**

باکمال تاسف و تاثر فوت**بانو جهان صارمی** را به اطلاع کلیه دوستان و آشنایان می رسانند . مجلس ترحیم مردانه ازساعت ۳ الی ۵ بعد ازظهر روز چهارشنبه ۱۳ر۸ر۴۳ درمسجد مجدومجلس ترحیم زنانه در همانروز وساعت در منزل فرزند آنمرحومه واقع در خیابان مختاری جنب مسجد حاجی‌ربابه کوچه گرجی کوچه صفا شماره ٤ منزل ابوالقاسم صارمی منعقد است .

ابوالقاسم صارمی . دکتر عبدالله بهزادی . منصورصارمی . جواد بهزادی . فتحعلی بهزادی جمشید بهزادی .محمد علی شریفی . مهدی‌رید تیمور مهجور . اکبر آشور . سیروس باقرزاده

بعموم بازماندگان آنمرحومه مصیبت وارده را تسلیت‌میدهیم .

مراسم سالروز درگذشت مرحومه **بانواختر فخیمی** در صحن‌حضرت‌شاهچراغ‌درروزسیزدهم آبانماه جاری ساعت سه بعد از ظهر برگزارمی گردد از دوستان ارجمند و معظم استدعا دارد با شرکت خود در مجلس مذکور روان مرحومه را شاد فرمایند. **شیراز عبدالله فخیمی**

باکمال تاسف فو ت‌مرحوم دکتر ابراهیم مسنن بزرك‌خاندان مسنن‌راباطلاع خویشان و دوستان می رساند .

مجلس ختم آن مرحوم در روز جمعه ۱۵آبان ماه ازساعت ۹ تا ۱۱ صبح در خیابان آناتول ـ فرانس شرق دانشگاه‌شماره ۵ برگزارخواهدشد

خانواده های مسنن . ارسطوزاده . سالم . دردشتی . رشیدی. سیمان .بینا . میکائیل . کدری . ترکیان . ۱_۳ آ_۲۸۵۶۲

به خانواده محترم مسنن بویژه بازماندگان آن مرحوم مصیبت‌وارده‌را تسلیت میدهیم .

تسلیت

جناب آقای مهندس شایگان مدیر کل موسسه استاندارد ایران

بانهایت تاثر و تاسف درگذشت شادروان پدر والاتبارتانرا تسلیت عرض نموده و در این مصیبت بزرك‌خود و کلیه سازندگان اوزان و مقیاسهای کشوررا سهیم دانسته بقاء وسلامتی جنابعالی و کلیه بازماندگان آن فقید سعید را از درگاه ایزد متعال خواهانم .

رئیس صنف‌ترازوسازتهران‌ـعزیزالله‌اسماعیلی

سرکار سرهنك آریا مهر

باکمال تاسف مصیبت‌عظیم را تسلیت‌عرض صبر و سلامتی جنابعالی را خواستاریم .

ابراهیم غنی . صادق ربیعی .جمشید معظم

استاد ارجمند جناب آقای ابوترابیان

بانهایت تاسف مصیبت وارده را تسلیت عرض میکنم. **کیومرث پروین**

آقای حسین فراهانی‌دانشجوی دانشکده پزشکی

مصیبت وارده‌را به جنابعالی و خانواده‌محترمتان تسلیت می گویم . **اراك ـامیر بیات**

جناب آقای بحری

باکمال تاسف کارکنان و دبیران دبیرستان طبری ضایعه فوت پدر گرامی را تسلیت گفته و خودرا در این غم شریك میدانند .

رئیس دبیرستان طبری ـ زندی

سرکار ناخدا سوم محسن زاده

بانهایت تاسف وتاثر از طرف خود و افسران ستاد نیروی دریائی شاهنشاهی مصیبت وارده را تسلیت گفته سلامتی‌وسعادت‌سرکار وخانواده محترم‌را از خداوند مسئلت دارد .

آ_۱۵۸۰۵ **دریاسالار رسائی**

سرکار سرهنك آریامهر

مصیبت‌وارده را تسلیت عرض می کنم .

اهواز ـ **سرهنك ۲ مینائی**

سرکار خانم عالیه پاکزاد

مصیبت وارده را تسلیت عرض مینمایم

آ_۱۵۷۶۵ **شهناز حوائجی**

فدراسیون بوکس کشور مصیبت وارده‌را به خانواده محترم سلطانی و نیرومند راد بخصوص بجناب آقای تقی سلطانی و احسان نیرومند راد تسلیت عرض می نماید .

رئیس فدراسیون بوکس کشور ـ علی عبده

جناب آقای دکتر عبدالعظیم شایگان

بانهایت تاسف مصیبت وارده‌را به جنابعالی وخانواده محترم تسلیت عرض نموده سلامتی آن خانواده محترم را از ایزد یکتا خواهانم .

آ_۲۸۴۴۸ **بهجت خضرائی**

سرکار سرهنك ستاد آریا مهر

مصیبت وارده رابشما وخانواده محترم‌تسلیت عرض نموده و خودرا در غم شما شریك‌میدانم .

آ_۱ ۵۷۸۵ **سرهنك دکتر نیك نژاد**

جناب آقای مهندس رضا شایگان مدیر کل محترم موسسه استاندارد ایران

مصیبت وارده‌را تسلیت عرض نموده بقاء عمر آنجناب و خانواده گرامی را از خداوندمتعال خواهانیم .

دکتر غیاثی . نیکخواه . حشمتی . نورین . کاشف . مقبلی آ_۱۵۷۷۵

اینجانبان از طرف کلیه کمپ طوطیا و تعمیرگاه ماشین آلات کشاورزی مصیبت وارده‌را به آقای مهندس علی اصغر اژدری و خانواده آنمرحوم تسلیت عرض نموده بقای عمر آن خانواده محترم را آرزو می نمائیم .

حسن خورموژی . آمل اصلی . عبود نوروزی عباس آقا فزون.سیف‌الله‌یوسفی .احمداحمدیان هوشنك لشکرآرا آ_۲۸۴۵۶

افسران . درجه داران . افزارمندان اداره تسلیحات ارتش

بانهایت تاسف مصیبت وارده‌را به تیمسار سپهبد کمال تسلیت عرض می نمایند.

آ_۱۵۸۲۷ **دریاسالار رافت**

درگذشت شادروان مرحوم حسینعلی‌اژدری رابه عموم بازماندگان آن مرحوم بخصوص آقای مهندس‌عباس اژدری وسرکار سرهنك منصوری تسلیت عرض و آمرزش آن روان پاك را ازدرگاه ایز دمتعال خواهانم . **حسین بومر**

همکار گرامی جناب آقای شاهپور تاجبخش بانهایت تاسف درگذشت پدر ارجمندتان را به جنابعالی‌وخانواده‌محترمتان‌تسلیت‌عرض‌مینمائیم

کارمندان زمین شناسی شرکتهای عامل نفت

تیمسار سپهبد کمال

بااندوه فراوان مصیبت وارده به‌آن تیمسارمعظم را تسلیت عرض نموده‌سلامت‌وسعادت‌آن‌خانواده جلیل‌را از درگاه خداوند متعال خواهانیم .

سرتیپ پالیزبان . سرهنك‌ستاد ابراهیمی . سرهنك ستاد بیت‌انلهی . سرهنك ۲ وزیری . سروان ابراهیم پور آ_۱۵۸۳۵

بانهایت تاثرو تاسف فوت شادروان آقای هدایت‌الله شایگان را به عموم فامیل محترم آن مرحوم بخصوص به تیمسار معظم سپهبد کمال ودوستان ارجمندم آقایان دکتر عبدالعظیم و مهندس رضا شایگان فرزندان برومند آنمرحوم از صمیم قلب تسلیت عرض نموده سلامتی وبقاء عمر خانواده معظم را از درگاه ایزدمتعال‌خواستار است . **حسین خداداد**

سرور گرام جناب آقای مهندس رضاشایگان مدیر کل موسسه استاندارد ایران

مصیبت وارده‌را تسلیت عرض نموده بقاء عمر بازماندگان را از درگاه ایزد منان مسئلت دارم . **اسمعیل اولیاء**

سرکار علیه خانم‌کریمخان زند دبیرارجمند و گرامی

مرك جانخراش فرزند دلبندتان محسن آریامهر را بشما وخانواده محترمتان تسلیت‌می گوئیم و تحمل فراوان‌برای شما مسئلت‌می نمائیم

دانش آموزان سال چهارم طبیعی‌دبیرستان‌هما قلهك آ_۱۵۸۴۷

سپاسگزاری

بدینوسیله از منسوبین عزیز وهمشهری های معظم ودوستان ارجمند که در مصیبت وارده بابرگذاری مجالس ترحیم و تشییع در مشهد مقدس ـ شهمیرزاد ـ نکاء ـ بهشهر ابراز تفقد و همدردی وتسلی خاطر افسرده‌ام را فراهم فرموده‌اندصمیمانه تشکرنموده‌چنانچه بعلت تالمات روحی موفق بعرض‌تشکرحضوری نشدم تقاضای عفو دارم. آ_۲۸۳۸۰

حسن بصیری شهمیرزادی

از مکرمت و مرحمت کلیه ذوات و مقامات معظم و همکاران ودوستان‌وخویشان محترم که‌در مراسم واقعه جانگداز فقدان فرزندم **کیواندخت اسکوئی** بزرگواری فرموده‌اند با زبان احساس صمیمانه تشکر می نمایم . **محسن‌اسکوئی**

از کلیه سروران معظم و فامیل محترم که‌در مراسم تشییع‌وترحیم‌وشب‌هفت‌شادروان‌مرحومه **بانو عزت‌الملوك فولادوند** شرکت و یا بوسیله نامه و تلگراف بازماندگان را قرین‌امتنان‌فرمودند صمیمانه سپاسگزاریم .

چنانچه بعلت تالمات روحی‌تاخیری در عرض تشکر حضوری حاصل شود پوزش طلبیده و از خداوند سعادت وسلامت عمومرا خواستاریم .

آ_۱۵۸۳۲ **خانواده حشمتی ـ فولادوند**

ازشخصیت های معظم و محترمی که درمصیبت وارده در گذشت فقید سعید شادروان**حاج مکرم (مکرم‌الملك)** ابراز همدردی فرموده و با شرکت در مراسم تشییع و مجلس ترحیم سوگواران را سرافراز فرموده‌اند سپاسگزاری نموده وچنانچه موفق بعرض تشکرحضوری نگردیدیم‌بدینوسیله پوزش می خواهیم .

باقر مکرم . مهدی مکرم . نادعلی کریمی

ازسروران کرام و معظم که با شرکت در مجلس ترحیم مرحومه **بانو زیور آقائی** موجب تسلی بازماندگان شدند نهایت تشکروامتنان‌را داریم مجلس یادبود شب هفت‌آنمرحومه ازساعت ۱۳الی ۶ بعد از ظهر روز چهارشنبه ۱۳ آبان ماه در قم خیابان آستانه مقابل باغ ملی مسجد نو منعقد خواهد بود .

حسن گرامیان . محمد رضا آذرگون .عزیزالله آقائی . تقی‌نراقی پور . مرتضی آقائی

سازمان دفاع غیرنظامی کشور

درگذشت تاسف انگیز و جانگداز شادروان کریم غضنفری رئیس کارخانه‌های‌جهان رابفامیل آن مرحوم و کلیه کارمندان و کارگران کارخانه تسلیت گفته بقای عمر وتوفیق‌بیشتر همگان را ازخداوند متعال خواستار است .

تیمسار سپهبد کمال

مصیبت وارده‌را از طرف خود و مامورین انتظامی فدراسیون بوکس کشوربشما و خانواده محترمتان تسلیت عرض می نمایم .

آ_۱۵۸۳۹ **هوشنك بهمن پور**

ای خوش آنروزکه پرواز کنان تابردوست
بهوای سرکویش پروبالی بزنم

گلی پرپر شد و شمعی که روشنی بخش محفل دوستان بود بخاموشی گرائید فسا پزشك انسان دوست و خدمتگذاری را از دست داد که شخصیتش مورد تاییداکثریت مردم بود . بااینکه مراتب تاثرو تالم ما از فوت مرحوم دکتر عبدالله حکمت کمتر از نزدیکان آن عزیز از دست رفته نیست معذلك عرض تسلیت خودرا بعموم اهالی فسا و دوستان صحراروی خصوصا همسررنج دیده آنمرحوم و آقای دکتر زاهدی تقدیم میداریم

حسامی . صدرالاشرافی . ریاض . قلم‌زن. کافی

باکمال تاثر درگذشت حاج مهدی آقا میری رابه خانواده‌های مجید.امیری و امیری‌فرتسلیت عرض می نماید .

گنبد کاوس . منصورشمشیردارو بانو

جناب آقای رضا اسدی

فوت نابهنگام پدر بزرگوارتان مرحوم‌ابراهیم اسدی را به جنابعالی و خانواده محترم تسلیت عرض می نمائیم .

نوشهر ـ ستوان ۲ احدپور بابائی و بانو

همکار محترم جناب آقای زین‌العابدین بحری

دبیران و کارکنان ودانش آموزان دبیرستان شماره یك هدف مصیبت وارده به جنابعالی‌را تسلیت گفته بقاو سعادت خاندان محترم را از خداوند متعال مسئلت دارند .

رئیس دبیرستان شماره یك هدف ـ هادی‌رهنما

جناب آقای فردوس قربانی

درگذشت ابوی گرام مایه تاسف و تاثر اینجانب است این ضایعه را بسرور گرام خود صمیمانه‌تسلیت می گویم .وبرای او وخانواده‌اش صبر وسلامت آرزو می کنم .

مدیر فنی‌سازمان تربیت‌بدنی نکاء ـ آ_۲۸۵۱۴ **هوشنك رضائی**

جناب آقای فردوس قربانی

بانهایت تاثر وتالم مصیبت وارده را تسلیت عرض نموده از خداوند متعال صبر وشکیبائی جنابعالی وبازماندگان را آرزو میکنم.

نکا ـ محمد علی مهمانچی

بقیه آگهیهای ترحیم وتسلیت درصفحه۱۳

تمدید مهلت نام‌نویسی

درکلاسهای رسمی زبان آلمانی

نامنویسی مشمولین دیپلمه که مایل بشرکت درکلاسهای زبان آلمانی‌سازمان فرهنگی معتضدی‌میباشند تاروز**پنجشنبه چهاردهم آبانماه جاری** تمدید شده است. دانشجویانیکه دراین کلاسها مشغول تحصیل باشند برابر مقررات مربوطه از معافیت یکساله تحصیلی استفاده‌خواهند نمود.

برای کسب اطلاعات لازم وثبت‌نام همه روزه قبل‌ازظهر و بعداز ظهر **بدفتر سازمان‌فرهنگی‌معتضدی‌ـخیابان‌لاله‌زار کوچه رفاهی ـ تلفن ۳۰۳۲۳۸** مراجعه‌نمایند.

مهندس معتضدی

مراجعت آقای دکتر باهراز آمریکا

آقای دکتر نصرت‌الله باهر که جهت مطالعه امور پزشکی به‌آمریکا مسافرت نموده بودند مراجعت و کمافی السابق از بیماران محترم در بیمارستان باهر پذیرائی می نمایند . تلفن ۶۹۹۲۲ آ_۱۵۵۹۳ ۵_۲

دردنیای کنونی

که عمل تدریس با وسایل عملی متداول میباشد

کتابهای حل‌المسائل میتوانند تا اندازه‌ای رفع این نقیصه‌را بنماید بنگاه مطبوعاتی علی اکبر علمی با نهایت افتخار یك دوره حل‌المسائل تالیف دانشمندان محترم آقایان : صفاری و قربانی که هر یك سالها در امر تدریس تجربه دارند معرفی و تقدیم دانش آموزان محترم در سراسرکشور مینماید :

۱ـ حل‌المسائل هندسه اول
۲ـحل‌المسائل هندسه دوره دوم
۳ـ حل‌المسائل مثلثات دوره دوم
٤ـ حل‌المسائل حساب استدلالی
۵ـ۹ مقاله هندسه .
٦ـ میکانیك
۷ـ جبر و معادلات دوره دوم
۸ـ حل‌المسائل هندسه فضائی
۹ـ جدول لگاریتم
۱۰ـ خودآموز جبر

محل‌فروش: شاه‌آباد ـ بنگاه مطبوعاتی علی اکبر علمی و خیابان ناصر خسرو وسایر کتابفروشیهای معتبر. ۲۷۸٦٦

مجله پیام نوین

شماره ۱۱ و۱۲ منتشر شد

آ_۱۵۸۳۷

موسسه زبانهای خارجی

وابسته بانجمن زباندانان ارزویا

تحت ریاست عالیه جناب آقای علی‌اصغر حکمت وزیر سابق فرهنگ و استاد ممتاز دانشگاه

آخرین مهلت ثبت نام

قابل توجه مشمولین دیپلمه خرداد و شهریورماه۱۳۴۳

مشمولین دیپلمه سالهای قبل که‌ترك‌تحصیل ندارند و دیپلمه هائی که که دارای برك آماده بخدمت پزشکی و تکفل میباشندودانشجویان رتبه اول‌دانشکده ها همچنین دانشجویان اعزامی بخارج میتوانند‌ازآخرین مهلت استفاده نموده‌درکلاسهای رسمی زبان‌انگلیسی- فرانسه ـ آلمانی- این موسسه تاپانزدهم آبانماه۱۳۴۳ ثبت نام‌نمایندوتاپایان تحصیل ازخدمت مقدس‌سربازی معاف‌گردند . بعلاوه در صورت موفقیت درامتحانات بدریافت گواهینامه دانشگاه کمبریج نائل خواهندشد.

نشانی ـ خیابان شاه ساختمان آلومینیوم طبقه‌پنجم شماره ۵۲۱ تلفن ۶۰۸۲۹

ملك فیصل بر تخت سلطنت سعودی جلوس کرد

مکه ـ ۲ نوامبر

بدنبال اعلام خبر کناره گیری ملك سعود و جلوس امیرفیصل به عنوان پادشاه عربستان سعودی شیخ «جمیل الهجلان» وزیر اطلاعات عربستان سعودی متن اعلامیه امرا و شاهزادگان عربستان سعودی‌را در مورد تعیین ملك فیصل بعنوان پادشاه عربستان سعودی از رادیو مکه قرائت کرد .

در اعلامیه چنین گفته شده است : شورای وزیران و اعضای شورای مشورتی امروز جلسه ای بریاست «امیر خالدبن عبدالعزیز» معاون نخست‌وزیر تشکیل دادند . در این جلسه پیام اعضای اصلی خانوداه سعودی و علماء در مورد تصمیم آنها به تعیین امیر فیصل بعنوان پادشاه عربستان سعودی قرائت شد : در این پیام تمام علماء به پادشاهی امیرفیصل فتوی داده‌اند .

موافقت کردند

در اعلامیه گفته شده است : اعضای دو شورا (شورای وزیران و شورای مشورتی) از فتوی علماء اطلاع یافتند علماء در جلسه‌ای به ریاست شیخ محمدبن ابراهیم مفتی بزرك عربستان سعودی با پادشاهی امیر فیصل موافقت کردند .

در اعلامیه سپس اضافه شده است شورای وزیران و شورای مشورتی پس از قرائت فتوی علماء و پیام اعضای اصلی خانواده‌سعودی باتفاق آراء تصمیم گرفته و ملك سعود از سلطنت کناره گرفته و بجای او امیر فیصل به پادشاهی عربستان سعودی انتخاب گردد .

در اعلامیه اضافه شده است شورا ی‌مشترك وزیران و مشورتی از امیر فیصل تقاضا کردند که تصمیم این شورا را پذیرفته و پادشاهی عربستان سعودی را قبول کند .

پیامهای تبریك

رادیو مکه پس از پخش اعلامیه بسلطنت رسیدن امیر فیصل پیام های تبریك طبقات مختلف راقرائت کرد .

رادیو مکه افزود نمایندگان طبقات مختلف ، امراء و وزراء ، علماء و روسای نظامی بحضورامیر فیصل ب ر یافته و بوی تهنیت گفتند .

برادر ملك سعود

امیر فیصل که عملا از سال ۱۹۵۸ زمام امور کشور عربستان سعودی را در دست گرفته ۵۸ساله می باشد و از ماه مارس گذشته بعنوان‌نایب السلطنه‌عربستان‌سعودی تعیین گردید .

امیر فیصل بعنوان بزرگترین دیپلمات کشورش شناخته‌شده‌است.

در بین تمام فرزندان ابن سعود، که وحدت عربستان را تامین کرد و در سال ۱۹۵۳ درگذشت ، او بیشتر بخارج از کشور سفر کرده است . او بیست سال داشت که پدرش نخستین ماموریت‌را درلندن باو داد . این امر در زمانی روی داد که حکومت انگلستان‌ازخانواده هاشمی که در مکه و حجازحکمرانی میکردند حمایت کامل می نمود . انگلیسها چندی بعد بدست ابن سعود از عربستان خارج شدند .

امیر فیصل بعدا بعنوان وزیر دائمی امور خارجه تعیین گردیدوبه هنگام تشکیل سازمان ملل متحددر سانفرانسیسکو شرکت نمود .

> **اولین پیام**
>
> **ملك فیصل پادشاه جدید عربستان سعودی در اولین‌پیام خود که شخصا آنرا از رادیو مکه خواند اعلام داشت که پیشرفت اقتصادی کشور را تسریع کرده اصلاحات اداری بعمل خواهد آورد .**
>
> **او گفت که سیاست خارجی عربستان سعودی همکاری با کشور های عربی و ملل بیطرف میباشد و عربستان سعودی‌از خلع سلاح و حق خودمختاری همه ملل مستعمرات و منشور ملل‌متحد دفاع خواهد نمود.**

امیر فیصل سپس درتمام‌جلسات سازمان ملل متحد شرکت کرد. پادشاه کنونی عربستان سعودی به‌بسیاری از کشور های جهان ،از جمله شوروی سفر کرده و درتمام کنفرانس های اعراب او ریاست هیئت نمایندگی این کشور را عهده‌دار بود .

امیر فیصل ضمنا نماینده‌گروه های مترقی مسلمان کشورش می باشد ، و طی سال های اخیر او تلاش زیادی بکار برده است تا تحولاتی در اوضاع اجتماعی‌وسیاسی عربستان بوجود آورد .

امیر فیصل ضمن آنکه دارای افکار مترقی است با تمایلات سوسیالیستی ناصر و وحدت‌اعراب تحت تسلط مصر مخالف است .

مخالفت کرد

در سال ۱۹۵۸ عربستان‌سعودی با وحدت مصر و سوریه در کادر جمهوری متحده عربی مخالفت کرد.

از ۲۲ مارس ۱۹۵۸ ملك سعود دیگر کار عمده‌ای در کشورش عهده‌دار نبود و امیر فیصل‌سیاست داخلی و خارجی را راهنمائی می‌کرد

از این تاریخ روز بروز وضع مزاجی ملك سعود بدتر میشد و سر انجام در ۱۳ مارس گذشته بعلت بیماری طولانی و وخیم بودن حال خودامضای تمام فرامین‌سلطنتی را بامیر فیصل واگذار نمود ، واو را نایب السلطنه عربستان تعیین کرد .

شورای علماء که بزرگترین مرجع قانونی کشور است‌بابرکناری ملك سعود مخالفت میکرد و طالب حفظ نظم موجود بود . ولی‌سرانجام علماء نیز با برکناری ملك سعود موافقت کرده و به انتخاب‌امیرفیصل به پادشاهی عربستان سعودی فتوی دادند .

ملك سعود اول

ملك سعود که از سلطنت خلع گردید در سال ۱۹۰۲ در کویت متولد شد در آن زمان پدرش ابن سعود در تبعید بسر میبرد ملك سعود در سال ۱۹۵۳ پس از مرك پدرش تحت عنوان ملك سعود اول به تخت نشست .

ملك سعود طی این یازده سال در واقع ۵ سال سلطنت واقعی‌داشته است . زیرا وی در سال ۱۹۵۸عملا از سلطنت برکنار گردید وامیر فیصل زمام امور را در دست‌گرفت. ملك سعود در آوریل ۱۹۵۶با مصر یك قرارداد نظامی امضاء کرد وبه هنگام بحران سوئز مناسبات دیپلماسی خودرا بافرانسه‌وانگلستان قطع کرد و صدور نفت را باین دو کشور متوقف ساخت .

ملك سعود در ژانویه ۱۹۵۷ به امریکا رفت و پرزیدنت ایزنهاور از او استقبال نمود او در بازگشت به کشورش به‌عنوان قهرمان‌سیاست بهبود مناسبات امریکا و کشور های عربی معرفی شد و سر انجام ازسال ۱۹۵۸ بهنگام وحدت مصر و سوریه عملا اختیارات خود را به امیرفیصل تفویض نمود .

انتظار داشتند

برکناری ملك سعود از سلطنت‌و انتخاب امیر فیصل برادرش بجای او درلندن باشگفتی روبرو نشد و از مدتها قبل محافل دولتی‌انگلستان در انتظار چنین خبری بودند.

محافل دولتی لندن معتقدندنباید منتظر بود که در سیاست عربستان سعودی بزودی تغییراتی روی دهد. در وزارت امور خارجه انگلستان گفته میشود با برکناری ملك سعود احتمال دارد عربستان سعودی روش خود را نسبت به یمن تغییر داده و احتمالا طرفداران امام و جمهوری‌خواهان را آشتی دهد .

مخالفت میکردند

اخبار رسیده از مکه حاکی از آنست که علماء عربستان سعودی با پادشاهی امیرفیصل و خلع ملك‌سعود از سلطنت‌شدیدا مخالفت میکردند و علت آنکه اعلام‌پادشاهی امیرفیصل به‌تعویق افتاد همین امر بوده است .

در جلسه محرمانه‌ای که علماءو وزراء وامرای عربستان سعودی تشکیل دادند پیرامون مسائل گوناگونی بحث شد و اختلافات شدیدی بوجود آمد از جمله آنکه آیا ملك‌سعود باید کشور را ترك کرده بخارج برود ثانیا کدام کشور برای او درنظر گرفته شود .بعضی از شاهزادگان خانواده سلطنتی معتقد بودند باید ملك‌سعود خود تصمیم بگیرد که چه باید بکند، مسئله دوم مورد بحث‌انتخاب‌ولیعهد آینده عربستان سعودی بود . **گفته میشود اکثر علماء وامرا باانتخاب پرنس «خالدعبدالعزیز » برادرامیر فیصل که هردو از یك مادرند به ولیعهدی عربستان موافقت کردند. وبالاخره مسئله دیگر تعیین‌نخست وزیر آینده عربستان سعودی بوده است که گفته میشود پرنس«فحد» ممکن است به سمت نخست‌وزیری تعیین گردد.**

منابع مطلع تائید مینمایند که ملك سعود سالیانه ۱۷ میلیون‌لیره برای ادامه زندگی خود دریافت میکند واحتمالا ممکنست باروپا برود.

(خبرگزاری فرانسه ـ رویتر ـ آسوشیتدپرس)

جلوس امیرفیصل

کناره‌گیری ملك سعود و جلوس امیر فیصل بر تخت سلطنت عربستان سعودی در نظر محافل سیاسی یك واقعه غیر منتظره نبود . از مدتها قبل امیرفیصل باسمت های نایب‌السلطنه ، ولیعهد ونخست‌وزیر عملا همه کار های کشور را اداره می کرد و این تغییر اثری بر سیاست عمومی کشورندارد ، جز آنکه پادشاه جدید با دستی بازتر برنامه های اصلاحی خویش را که از مدتی قبل آغاز کرده‌است، دنبال‌می نماید .

۸۶۰ امریکائی و بلژیکی در استانلی ویل در خطرند

لئوپلدویل ـ ۲ نوامبر ـ رویتر ـ دولت شورشی استانلی‌ویل امروز اعلام کرد بشرطی که کمك‌امریکا وبلژیك بدولت کنگو قطع شود. ۸۶۰ نفر ازاتباع‌آن کشورها را(که ظاهرا در خانه‌هایشان توقیف‌هستند) آزاد خواهد کرد .

در پیامی که از طرف کنسول بلژیك بسفارت‌بلژیك‌فرستاده‌شده گفته میشود ۸۰۰ نفر بلژیکی و۶۰ نفر آمریکائی در توقیف شورشیان هستند و «آزادی ما بسته به‌آن‌است که کمك هوائی وزمینی بلژیك و امریکا به‌نیروهای دولتی‌فورامتوقف گردد »

این پیام نشان میدهد که‌شورشیان تهدید هفته پیش خودرا دایر بر توقیف خارجیان لااقل تاحدودی ، بمرحله اجرا درآورده‌اند .

اما دیپلماتها این مطلب راقبول ندارند و میگویند شورشیان برای اداره کارهای خود بخارجیان ، از جمله ۸۰۰ بلژیکی و ۶۰ امریکائی احتیاج دارند و شاید آنها راپس از کار روزانه درخانه‌هایشان‌توقیف میکنند .

امام یمن کشته شد؟

قاهره ـ ۲ نوامبر ـ یونایتد پرس ـ روزنامه های الجمهوریه والاخبار چاپ قاهره امروز نوشتند که امام‌البدر ، امام مخلوع یمن، احتمالا بدست پیروان خود در «جبل شیبه» کشته شده است . الاخبار می نویسد : محافل یمنی منتظر تایید این خبر میباشند و می‌افزاید پیروان امام البدر که از حملات خود بمرز های یمن امید موفقیتی نداشتند، تصمیم گرفتند خود را از دست امام خلاص کنند .

رژیم امام دو سال پیش از طرف سلال برافکنده شد ودر این مدت جنگ داخلی بین او و هواداران جمهوری ادامه داشته است .

چهارشنبه ۲۷ آبان

روز کلئوپاترا

الیزابت‌تیلور

ریچاردبرتن

رکس‌هاریسون

درفیلم

کلئوپاترا

تجدید آگهی مزایده

اداره اردنانس ارتش تعداد ۵۰ فقره شامل ۱۲۶۶ قلم اشیاءفرسوده تعداد ۲۸ فقره شامل ۹۱۵ قلم اشیاء فرسوده طبق قبوض انبار و۹ دستگاه خودرو فرسوده مختلف (سواری وموتورسیکلت) را از طریق مزایده کتبی درسه پارتی بفروش میرساند .

۱ـداوطلبان می توانند همه روزه تا آخر وقت اداری بدایره‌پشتیبانی اداره اردنانس ارتش جهت اخذ برك شرایط و مشخصات وسائل و وسایط مورد مزایده مراجعه نموده پس از کسب اطلاع کامل پیشنهاد خرید نمایند .

۲ـپیشنهاد دهندگان بایستی یك نسخه از پیشنهاد خود را درپاکت سر بسته و لاك و مهر شده باداره بازرسی کل ستاد بزرگ‌ارتشتاران واقع در جاده قدیم شمیران تحویل و رسید آنرا در جوف پاکت لاك و مهر شده محتوی پیشنهاد واجد سپرده تا آخروقت اداری روز یکشنبه ۴۳٫۸٫۲۴ بدفتر اداره اردنانس ارتش واقع در عباس آباد تحویل دهند .

۳ـپیشنهاد رسیده در ساعت یازده صبح روز دوشنبه ۴۳٫۸٫۲۵ درحضور کمیسیون بازوقرائت‌خواهد شد .

۴ـاداره اردنانس ارتش در ردیا قبول یك یاکلیه پیشنهادات مجاز است .

اداره اردنانس ارتش

آ ـ ۲۸۳۶۴

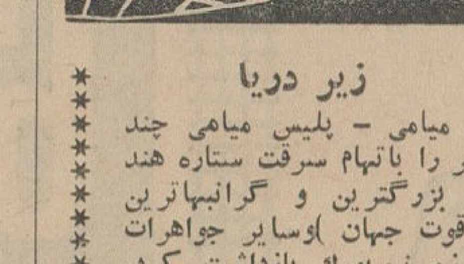

سفر بمراکش

داشت که‌پرنس‌فیلیپ‌همسر‌ملکه الیزابت بدعوت ملك حسن‌دوم پادشاه‌مراکش‌از۱۸ تا۲۲دسامبر به‌آن کشور مسافرت خواهد کرد . این نخستین سفررسمی دوك ادیمبورو به مراکش‌است.

زیر دریا

میامی ـ پلیس میامی چند نفر را باتهام سرقت ستاره هند (بزرگترین و گرانبهاترین یاقوت جهان)وسایر جواهرات موزه نیویورك بازداشت کرد. پلیس معتقد است‌که دزدان جواهرات مسروقه رازیر دریا پنهان کرده‌اند .

دیدار خصوصی

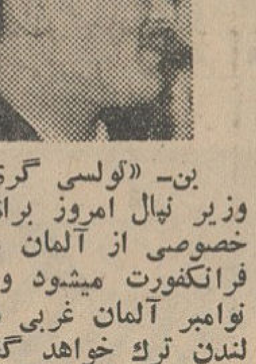

بن ـ «لولسی گری »نخست وزیر نپال امروز برای‌یك‌دیدار خصوصی از آلمان غربی وارد فرانکفورت میشود وروز ششم نوامبر آلمان غربی را به‌سوی لندن ترك خواهد گفت .

واژگون شد

آنکارا ـ امروز یك کامیون حامل کارگران درنزدیکی‌عدنه در حالیکه‌باسرعت‌زیادی‌درحرکت بود واژگون شد درنتیجه این حادثه ۱۵ نفراز کارگران‌کشته شدند وسی نفر دیگر بسختی زخمی گردیدند .

مذاکرات سودمند

مسکو ـ جمال ارکین وزیر امور خارجه ترکیه که برای‌یك دیدار دو روزه به لنینگرادرفته بود بخبرنگار خبرگزاری تاس اظهار داشت که مذاکرات وی باآندره گرومیکو وزیر خارجه شوروی برای هردو کشوربسیار سودمند بوده است .

ارکین دیشب از لنینگرادبه مسکو بازگشت .

تقاضای پناهندگی

وین ـ دیشب سه سرباز مجارستانی به‌اطریش فرارکرده ازمقامات این‌کشور درخواست پناهندگی کردند .

تخلیه کردند

واشنگتن ـ وزارت خارجه امریکا تائید کرد که‌وابستگان وخویشان اعضای‌سفارت‌امریکا درکامبوج آن کشور را تخلیه کرده و به سیام رفته‌اند .

علت این تخلیه یك‌سلسله حوادث مرزی ، از جمله حمله هوائی‌به‌یك دهکده‌مرزی کامبوج میباشد و دولت کامبوج ادعا میکندکه‌هواپیماهای آمریکائی دراین حمله شرکت داشته‌اند.

تعیین کننده

آنکارا ـ«متین توکر »داماد عصمت‌اینونو فرستاده‌مخصوص روزنامه حریت به مسکو در مقاله‌ای که‌دراین روزنامه‌نوشته خاطر نشان ساخته است که روش شوروی نسبت به قبرس تعیین کننده توسعه آینده مناسبات شوروی و ترکیه‌است

از فردا صبح در سینماهای رادیو سیتی
ادئون ـ آسیا ـ آستارا ـ سانترال

یادتان باشد . فریادهای وحشت‌انگیزی را که در سالن سینما میشنوید ممکن است فریاد خود شما باشد !

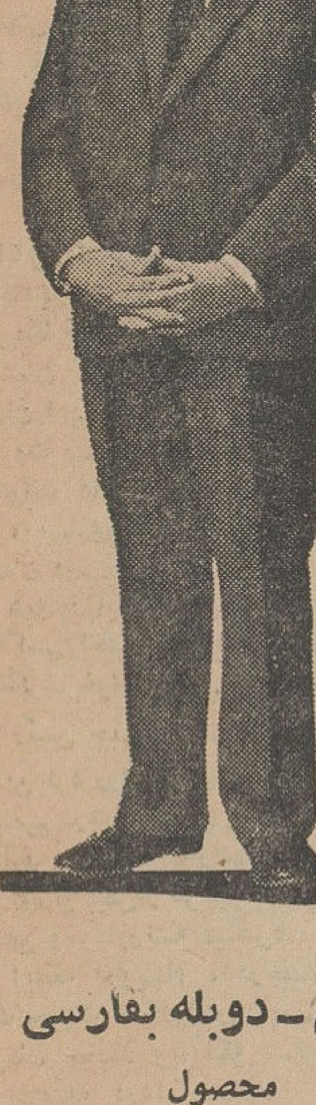

پرندگان

رنگی ـ دوبله بفارسی

محصول

کمپانی یونیورسال اینترنشنال

هنرمندان رود تیلور ـ سوزان پلشت ـ وستاره جدید سینما : تیپی هیدرن

بزودی

سیامك یاسمی تقدیم میکند

لذت گناه

فروزان ـ جعفری
سهیلا ـ ظهوری
وثوقی .... و ....
ناصرملك مطیعی

از فردا صبح در سینما ب.ب

شرکت سهامی بهره‌برداری وصنایع چوب گیلان که اخیرا قرارداد مدیریت را باشرکت بین المللی فرهرست منعقد نموده بیك مکانیك‌ماشین‌های سنگین که بزبان انگلیسی آشنائی داشته باشد برای خدمت در اسالم (۶۰ کیلومتر خارج از بندر پهلوی) احتیاج دارد.

متقاضیان بدفتر شرکت‌واقع در خیابان‌تخت جمشید شماره ۳۸۱ مراجعه نمایند.

اظهار نظر ناظران سیاسی ، مطبوعات و نتایج آمارگیری موسسات مراجعه بافکار عمومی حاکی از آنست که در انتخابات امروز امریکا :

پیروزی جانسون قطعی است

واشنگتن ـ ۳ نوامبر

پرزیدنت «جانسون» و رقیب او «گلدواتر» امروز بمبارزه انتخاباتی خود پایان دادند زیرا ساعت چهار بعد از ظهر امروز بوقت تهران رای گیری درسراسر امریکا آغازمی گردد .

آندو بعد از پیمودن میلیونها کیلومتر راه و گفتن هزاران کلمه سخن و براگیختن «خشم وهیاهو» منتظر قضاوت ۷۱ میلیون رای دهنده امریکائی مانده اند .

جانسون امیدوار است برتری آراء او بر گلدواتر بسابقه باشد بطوری که خاطره پیروزی های فرانکلین روزولت را زنده کند گلدواتر باآنکه امیدی به پیروزی خود ندارد ، معتقد است آراء اضافی جانسون چندان نخواهد بود که «در قرن اخیر بی‌سابقه» باشد .

● درمیان شما

گلدواتر طی آخرین نطق خود در سانفرانسیسکو به شنوندگان گفت فردا ، من در میان شماخواهم بود . فردا نشان خواهید داد که هنوز کشور را شما اداره میکنید نه سیاستمداران و رای گیران و ماشین های رای گیری و غیره .

جانسون در آخرین نطق خود شعری را از « لانك فلو » باین مضمون خواند .

« ای سفینه دولت ، پیش بران.
پیش‌بران ، ای اتحاد نیرومند و کبیر .
بشریت با همه ترسهایش
وهمه امیدهایش بسالهای آینده
به سرنوشت تو وابسته است .»

● درانتظار نتیجه

پرزیدنت جانسون امروز گفت که آرامش زمین را فرا گرفته و جهان منتظر نتیجه انتخابات فردای ریاست جمهوری آمریکا می باشد. میلیونها مردم منتظرند ، در لندن و مسکو ، در پکن و کوبا در کلبه های حقیر و کاخهای رفیع همه انتظار میکشند زیرا تصمیم شما مردم درآینده شماوآنهاو کودکانشان تاثیر دارد .

صبح امروز قبل از این نطق جانسون در « هوستون » طی نطقی بار دیگر قول داده بود در عین حفظ آزادی ، صلح‌رانیز حفظ‌نماید ، وآمریکارا که نیرومندترین کشور جهان است از مجموع کشور های جهان نیرومندتر نگاه دارد ، اما قدرت خود را با احساس مسئولیت بکار برد .

● اعتقاد به آزادی

سناتور بری گلدواتر نامزدحزب جمهوریخواه آمریکا برای مقام ریاست جمهوری این کشور طی آخرین نطق انتخاباتی خود که در سانفرانسیسکو ایراد نمود گفت ، اگر گلدواتر به ریاست‌جمهوری آمریکا انتخاب شود دولتی تشکیل میدهد که صلح را حفظ کند وبه آزادی اعتقاد وایمان داشته باشد. سناتور بری گلدواتر افزودماحزب صلح هستیم زیرا بخوبی دشمن را می شناسیم . ما از هدف های‌دشمن با اطلاع هستیم .

● آخرین نتیجه

آخرین جمع آوری آراء که‌توسط موسسه گالوپ بزرگترین‌و مشهور‌ترین موسسه آماری آمریکا قبل‌از انتخابات ریاست جمهوری‌بعمل آمده حاکی است که جانسون پیروزی‌قاطع و درهم شکنی بر گلدواتر بدست خواهد آورد .

نسبت تقسیم آراء همان خواهدبود که روزولت در سال ۱۹۳۶ در مقابل «آلف‌لندون» رقیب جمهوریخواه خود بدست آورد .

وضع آراء از این قرار است :

طرفداران جانسون ـ همفری ۶۱ درصد

طرفداران گلدواتر ـ میلر ۳۲ درصد

افراد مردد ـ ۷ درصد

گالوپ نتیجه رای گیری های‌قبلی خودرا نیز منتشر کرده است ، از جمله اولین رای گیری پس‌ازکاندید شدن گلدواتر نشان میداد که هواداران جانسون ۵۹ درصد، گلدواتر ۳۱ درصد وافراد مردد ۱۰ در صدرای دهندگان راتشکیل میدهند

اسطرلاب گلدواتر

سنت لوئی ـ امروز یك‌منجم آمریکائی گفت در سرنوشت اسطرلاب «گلدواتر» چنین‌آمده است که وی از شدت پر حرفی شکست خود را در انتخابات مسلم میسازد. «چارلز لوفز» رئیس انجمن نجوم «سنت ـ لوئی» گفت‌ستاره بخت‌جانسون درخشان است اما آن اکثریت عظیمی را که برایش پیش بینی میکنند ، بدست نخواهدآورد.

مسکو ـ آسوشیتدپرس ـ رویتر ـ خبرگزاری فرانسه ـ ۲ نوامبر ـ میانجی‌هـای کمونیست مشغول ترتیب‌دادن

میانجیگری برای آشتی مسکو ـ پکن

«مذاکرات صلح» بین چین و شوروی میباشند . این‌میانجی ها باطرفین مذاکره میکنند ، باین امید که بتوانند دوغول کمونیست را سریك میز کنفرانس گرد آورند .

مذاکرات چین و شوروی در ژوئیه ۱۹۶۳ قطع شد و بعد از آن کار انتقاد و دشنام دودولت کمونیستی بهم بالا گرفت و فقط پس ازبرکناری خروشچف بود که مشاجره آرام شد .

همزمان بااین امر ، حزب کمونیست شوروی اعلام کرد که هنوز تشکیل کنفرانس جهانی کمونیست ها و جلسه مقدماتی آنرا هدف خود میداند . در اعلامیه مشترکی که از طرف رهبران کرملین‌ونمایندگان‌حزب کمونیست اطریش صادر شد اعلام شده برای تامین وحدت بیشترجنبش کمونیستی اقداماتی برای تدارك کنفرانس احزاب کمونیستی و کارگری‌ادامه خواهد یافت .

● پشتیبانی از خروشچف

«لوئیچی لونگو» رهبرحزب کمونیست ایتالیا گفت شخصیت واعمال خروشچف ، بعنوان نکات مهمی‌در تاریخ باقی خواهد ماند .

وی در مصاحبه‌ای با مخبر مجله فرانسوی اکسپرس گفت : بنظر من‌حتی‌باوجود وقایع‌اخیر(برکناری خروشچف) نقش اودرطرد‌فردپرستی استالینی وبوخوردار کردن مردم از حمایت قوانین سوسیالیستی برجسته باقی میماند .

● تصلب شرائین

«پستریین» رهبر حزب کمونیست دانمارك که تازه از مسکو برگشته است‌در یك مصاحبه رادیوئی گفت خروشچف مبتلابه بیماری تصلب شرائین وکم‌کاری کبد است رژیم غذائی سختی دارد و الکل کم مینوشد و بدون شك کسالت مزاج او نیز نقش مهمی در برکناریش داشته است .

وی این مطلب را که خروشچف کاملا از کادر رهبری شوروی‌خارج شده است تکذیب کرد و افزود که خروشچف نمیخواهد باکسی‌ملاقات کند . وی گفت این جوابی بود که وقتی درخواست ملاقات خروشچف راکردم بمن دادند .

● تصاویر رهبران

درشهر مسکو مقدمات برقراری جشن انقلاب اکتبر فراهم میشودو تصاویر رهبران جدید شوروی در میدانها نصب شده است . دراین تصاویر تصویر لنین دروسط در دست‌راست او برژنف و میکویان ودر دست چپ او کوسیگین و سوسلف‌جای گرفته‌اند.

CATERPILLAR®

619 Series C

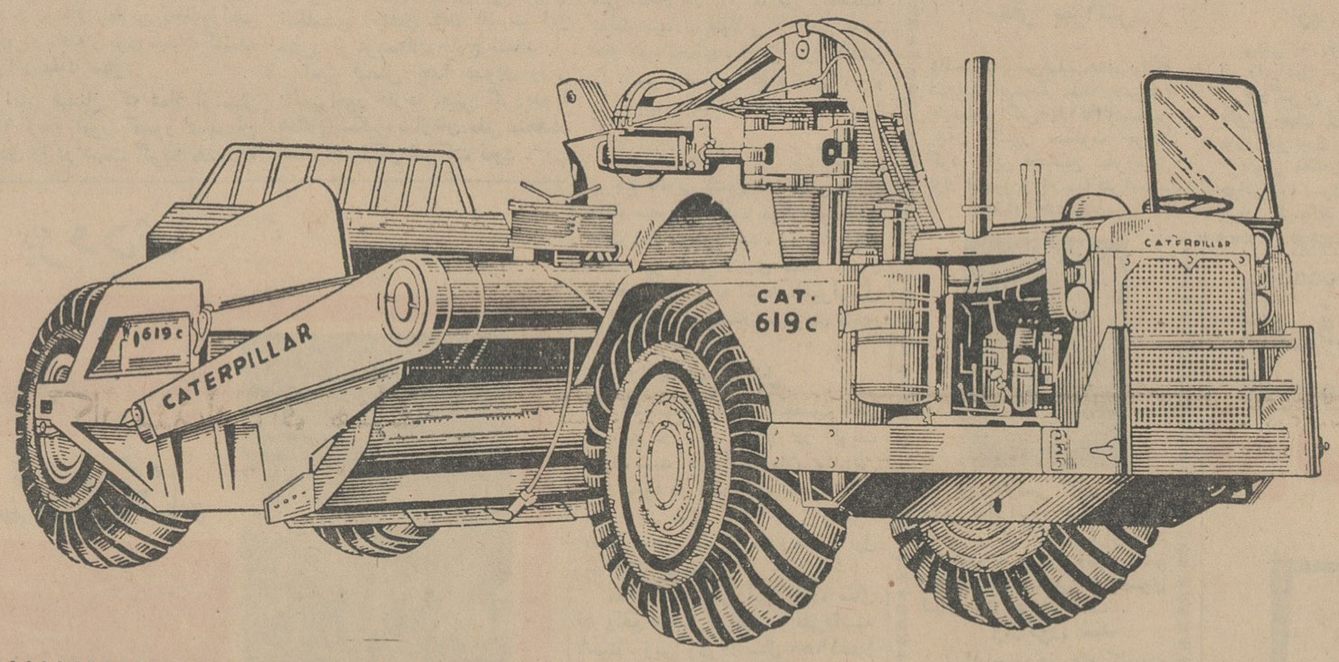

کاترپیلار

انواع اسکریپر موتوردار بظرفیت ۱۴ تا ۵۴ یارد مکعب

بقدرت ۲۸۰ الی ۹۸۰ اسب

بانضمام واگن های مخصوص حمل سنگ ساختمانی ومعدنی بظرفیت ۲۵ الی ۴۰ تن

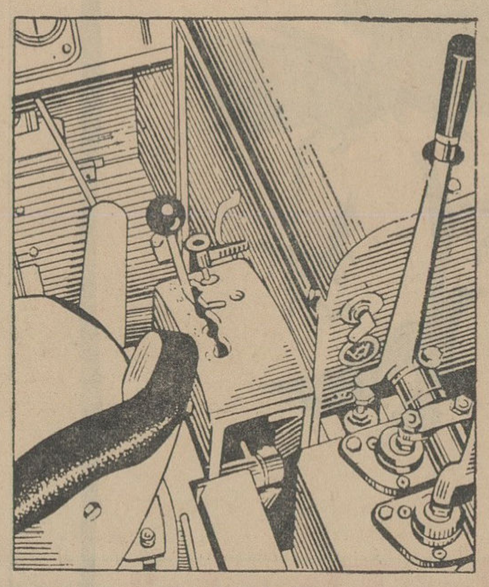

نماینده انحصاری در ایران : شرکت سهامی ماشینهای راهسازی

● دفتر مرکزی : تهران خیابان سعدی شمالی شمارهٔ ۱۶۸ (ساختمان وهابزاده) تلفن ۷ ـ ۳۰۳۳۲۶

● فروشگاه مرکزی لوازم یدکی و سرویس : تهران خیابان نصرت (غرب بیمارستان پهلوی) تلفن ۱۳ ـ ۶۸۴۱۱

● شعبهٔ خوزستان : اهواز خیابان کمپلو تلفن ۴۴۳۱ صندوق پستی ۱۰۱ تلگرافی : مارکولی

شعبه بندرعباس: بندرعباس خیابان حافظ ـ صندوق پستی ۱۹ ـ تلگرافی مارکولی آ ـ ۲۸۴۰۸

تفسیر روز

جانسون ـ گلدواتر ؟

امریکائیان امشب سرنوشت سرزمین خود و نیمه بزرگترجهان را تعیین میکنند . تصمیمی که رای دهنده امریکائی در انتخاب یکی‌ازدوتیم مبارزه کننده می ـ گیرددرعین‌حال برچگونگی‌حوادثی که‌در آن نیمه دیگر دنیا میگذرد نیز تاثیری قاطع و تعیین کننده دارد. نه‌تنها ناظران وعلاقمندان سیاسی بلکه تمامی رهبران و اکثریت مردم در دورافتاده ترین نقاط جهان نگران نتیجه مبارزه‌ای هستند که آخرین لحظات خودرا می‌گذراند . این‌امر ، این‌نگرانی عمومی، ازپدیده های خاص دوران ماست که هرتغییر وتحولی در درون مرزهای یك‌کشور ، درزمانی کوتاه بیك مسئله جهانی تبدیل میشود . این‌تاثیر متقابل حوادث، خاصه درمورد امریکای بعد از جنك، که عمیقا درگیر مسائل رهبری جهانی و مسائل بغرنج زائیده ازآن است ، صدق‌میکند. امریکا از لحاظ قدرت نظامی و صنعتی بزرگترین واحدی است که تاریخ بیادارد وپیشرفته‌ترین تکنولوژی عصرحاضررا باتولیدی سرسام‌آور دردرون خود جای داده است .

زرادخانه اتمی امریکا این توانائی شگرف راداردکه‌جهان راچندبار منهدم سازد. کشاورزی امریکا قادر است رنج گرسنگی‌و مردمان نیازمند بخش‌بزرگی از جهان‌را برای‌همیشه ازمیان‌بردارد. وثروت بیکران‌این‌کشور استثنائی میتواند عاملی قاطع‌دربرانداختن فقر، بیماری ونیازمندیهای معنوی انسان درسراسر جهان باشد .

همه‌اینها بدان بستگی داردکه چه‌کسی اختیار داراین‌قدرت عظیم وشگرف خواهد بود .

رئیس جمهوری امریکا مقتدر‌ترین فرد روی زمین است. اتخاذ تصمیم درباره مسائل عمده جهانی درآخرین لحظه به‌اراده اواست . واراده او بیش‌از هرچیز ازتمایلات وذهن وخرداوریشه میگیرد .

اینکه درویتنام ، درجستجوی یك چریك جنگل‌ها را بابمب‌اتمی عریان سازند ویاآنکه شکیبا و پرحوصله دردنبال راه‌حل های اساسی وانسانی باشند ، اینکه‌در اروپا ،آسیا ، امریکای لاتن و افریقا هرنداي‌ناراحت و مخالفی‌را بابمب های اتمی خاموش سازند و یاآنکه بگفته کندی فقید پیروی کامل ازیك‌دولت‌معین راسرنوشت محتوم بشر ندانند وسرانجام اینکه مصلحت حیات خانواده بشری را تاچه حدگرامی دارند ،

درشرایط امروزجهان بخصوص به‌تمایل واراده رئیس جمهوری امریکا بستگی دارد . و جای شگفتی نیست اگردر این اوضاع واحوال بسیاری ازخارجیان بیشتر از امریکائیان نگران سرنوشت مبارزه‌ای باشند که جانسون و گلدواتر نمایندگان دوجبهه رودر روی آن هستند .

تیم های جانسون و گلدواتر پیامبران واقعی دوشیوه مختلف زندگی ، دوسیستم متناقض‌فکری ودودنیای جداگانه هستند. آنها از ماهها‌قبل پیامهای خود را بمردم رسانده‌اند. جانسون و همفری‌در راس یك موج روشنفکری عظیم قرار دارند ، که از حمایت فکری شخصیت های درخشانی چون «ادلای استیونسن» بوخوردار است .جانسون‌وهمفری‌واستیونسن هرسه از کاندیداهای شکست خورده ریاست‌جمهوری‌دردوره های گذشته هستند . این شکست ها بخصوص درموردهمفری‌واستیونسن معنای خاصی داشته است . این دوتن که‌درامریکای‌امروز وآینده نقش بزرگی دارند نمایندگان‌آن گروه امریکائیانی هستند که جانسون آنهارا«فقیر» نامیده‌است.

جنك‌برضد فقرکه امروز در امریکا جریان دارد بمیزان‌زیادی بابتکار و مبارزات همفری مدیون است. وافزایش نقش روشنفکران ونسل جوان‌درسازمان های‌حکومتی امریکا ناشی ازرهبری استیونسن، روشنفکر هوشمند حزب‌دموکرات بوده است .

این گروه آماده است تاباراه حل‌های واقع‌بینانه ومبتنی‌براصول علمی به‌مقابله بغرنج‌ترین مسائل داخلی وخارجی بپردازد . ودر عین حفظ اصول وسنن دمکراسی و شیوه زندگی امریکائی ـ پاسدار قابل اعتمادی برای صلح جهان و تاکید روی ارزش های انسانی ، که بدون آنها زندگی بی‌معنی خواهدبود ، باشند .ودر آن‌سوی دیگر گلدواتر ومیلرقرار دارند و گلدواتریسم که شالوده ایده‌ئو‌لوژیك دنیای تصوری آنهااست . گلدواتر ومیلر، هم ، مبشران دنیای تازه‌ای هستند ، دنیائی‌که بدون شك درآن ازتفاهم نژادها، طبقات، ملت هاو سیستم های مختلف فکری اثری نخواهد بود. دنیائی که قانون مقدس وخدشه ناپذیر آن«خشونت» است .

مردم جهان که‌از چنین دنیائی بیگانه‌اند در وجود جانسون ، همفری ،استیونسن و کندی دنیای آشنائی می‌بینند واین بی‌شبه همان دنیائی است که رای‌دهنده هوشمند امریکائی‌نیز درجستجوی آن است .

اُمید من برای امریکا

نوشته: لیندون ـ جانسون
رئیس جمهور ایالات متحده امریکا

ترجمه: غلامحسین صالحیار

درویتنام محکم خواهیم ایستاد

-۱۷-

فصل دهم

طلب صلح

انجیل بمامی آموزد: «برای هر کار فصلی وجود دارد و آسمان برای انجام هر هدفی زمانی را معلوم کرده است ... زمان صلح و زمان جنك» بعداز دهها سال جنك و تهدید جنك ممکنست که ما بزمان صلح نزدیك شده باشیم. امروز نیز، مانند هر موقع دیگر، اگر ملتی بخواهد آزادی خود را حفظ کند بایستی برای جنك آماده باشد. اگر لازم باشد، ما برای اینکار آماده‌ایم. اما تازمانی که من رئیس جمهوری هستم، هرگز هیچ فرصتی را خودم، یادستگاهی که آنرا اداره میکنم برای طلب صلح از دست نخواهیم داد.

معنی صلح فقط این نیست که حالت جنك وجود نداشته باشد. در واقع صلح در اجتماع جهانی، شبیه همان چیزی است که در «جانسون سیتی» تکزاس، آنجا که بدنیا آمده‌ام وجود دارد.

* * *

اگر هر بامداد، بهمراه خود این نگرانی را بیاورد که آرامش وصفای خیابانهای مارا غرش خشونت وطغیان بر هم زند، صلح وجود ندارد. اگر شخصی بر خلاف قانون و بصورت غیر عادلانه دیگران راوادارسازد آنچه راکه دستور میدهد اجرا کنند، چنین جامعه‌ای را نمیتوان برخوردار از صلح دانست. اگر مانه بخواهیم، و نه راه آنرا بدانیم که چگونه اختلافات همسایگانمان را، بدون توسل بخشونت حل‌وفصل کنیم، هیچیك از مانمی تواند ادعا کند که در صلح بسر میبرد. اگر ماباتفاق یکدیگر نکوشیم تادیگران به آرزو های عادلانه خویش برسند نمیتوان گفت صلح را حفظ کرده‌ایم.

دریك جامعه، مانند یك اجتماع، اگر صاحبان قدرت و ثروتمندان، نیازمندیهای بینوایان و محرومین‌را فراموش کنند، محرومیت تبدیل‌به نیروئی خواهد شد. بااین ترتیب باید گفت صلح یعنی آنکه: در جهان هیچ ملتی از دیگری نترسد، هیچ‌ملتی نتواند ملت دیگری رامجبور کند که از دستوراتش اطاعت‌نماید. صلح یعنی دنیائی که درآن‌اختلافات بدون ترس از نابودی بر طرف‌شود، وبرای حل مسائل مشترك «مساعی مشترك» اعمال گردد.

چنین صلحی با یك اقدام تنها، ویا دریك لحظه واحد بوجود نخواهد آمد. این صلح نیاز به کوشش های صبورانه و مداوم نسلها ودهه ها دارد «داك هامر شولد» فرزند بزرك‌سوئد زمانی در باب صلح گفته است:

خصوصیاتی که صلح نیازمندبدان است، درست همان چیزهائی است که من احساس میکنم امروز بدان نیازمندیم: خود داری و شکیبائی، تشخیص قاطع‌حقایق، طراحی‌محتاطانه ودر عین حال بادید وسیع، آگاهی کامل از ماهیت خطرات و در عین حال توجه باین نکته که سرنوشت چیزی است که‌خودماآنرا میسازیم..

* * *

با قرار دادن این خصوصیات به عنوان اساس کار، ما راههای‌مختلفی رابرای هدف واحد صلح تعقیب می کنیم..این راهها کدام است؟نخست راه خود داری از توسل بزور. ما بایستی باندازه کافی، همانطور که هستیم، نیرومند باشیم تا خود و متحدینمان را حفظ نمائیم. اما یك مورخ‌بزرك چنین بخاطر مامی آورد:

«هیچ جنبه‌ای از قدرت بیشتر ازاین نکته آن که با خویشتن داری مورد استفاده قرار بگیرد، انسان را تحت تاثیر قرار نمیدهد».

اگر مابرای حل هر مسئله‌ای که باآن مواجه میشویم، تمام قدرت نظامی خویش را بکار اندازیم، به پیشرفت آزادی کمکی نکرده‌ایم. ما در کوبا یك پیروزی بزرك بدست آوردیم، بخاطر آنکه روزها محکم سرپای خویش ایستادیم، بدون آنکه بزور متوسل شویم. درویتنام ما داخل معرکه وحشیانه و تلخی شده‌ایم تااز دوستانمان دفاع کنیم. در آنجا نیز ما محکم می ایستیم تا آزادی دوستانمان را حفظ کنیم، آنها را از مشورت خود بهره‌مند سازیم، ودرصورت لزوم به آنها کمك بدهیم.

صفحه ۵
سه‌شنبه‌دوازدهم‌آبانماه۴۳

اگر خروشچف لنگه‌کفش روی میزمیزدما بادم پائی‌میزنیم!!
از: فیگارو

بن بست طرح ایجاد نیروی مشترك اتمی

با آنکه قاعده کلی آن بوده است که مسائل مربوط به‌سیاست‌خارجی را در مبارزه انتخاباتی کنونی وارد نکنند، روی کارآمدن دولت کارگری در انگلستان مسائلی‌را مطرح ساخته است که احتیاج به جواب فوری واشنگتن دارد.

این مسائل بادو امری که‌ازلحاظ جهانی نیز اهمیت دارند مربوط می‌شوند. یکی از آنها بحران پولی انگلستان است که در ماههای اخیر بیش از پیش تشدید یافته و هر حزبی که در انتخابات‌این کشورپیروز میشد ناچار بود برای مقابله با آن باقدامات قاطعی دست بزند. مسئله دیگر مشکل اتمی اتحادیه ناتو است این دو مسئله اخیرا تاحد یك بحران خطرناك جلو رفته بودند.

وحکومت تازه انگلستان در هردومورد سریعا و بنظر من «لیپمن» عاقلانه عمل کرده است. انگلیسی هااز زمان جنك اول که موقعیت اعتبار بزرك جهانی آنان را منهدم ساخت دچار مشکلات پولی بوده‌اند. بعد از جنك جهانی دوم این بحران بصورت‌مزمنی درآمد. انگلستان‌جزدر مواردا‌ستثنائی نتوانسته است از صادرات خود پول کافی برای پرداخت در مقابل واردات بدست آورد. نتیجه قطعی این که موازنه پرداخت‌هاخروج لیره‌استرلینك واز دست رفتن ذخیره طلای انگلستان خواهد بود. خود این نتیجه سبب خواهد شد تا پول انگلیسی بیش از بیش ارزش خود را از دست بدهد وبی ثباتی تازه‌ای در مسائل مالی جهان بوجود آید قبلادر انگلستان بااین قبیل بحران ها از طریق محدود کردن اعتبارات بانکی و بعمل آوردن اقداماتی علیه تورم پول مبارزه می کرده‌اند. این‌باردولت‌هارولد ویلسون تصمیم گرفته است از طریق تقلیل واردات و تشویق صادرات بیماری پولی کشور را درمان کند. راهی که ویلسون انتخاب کرده عبارت از افزایش ۱۵ درصد عوارض گمرگی واردات که سدی در راه واردات بشمار میرود و در داخل کشور نیز توسط اقدامات محرك مالیاتی به تشویق صادرات پرداخته‌است. نظریه‌ویلسون وراه حل‌اوبرای‌بحران پولی‌انگلستان با سیستم تجارت آزاد مغایر است. اما اقدام ویلسون موقتی است واگر دراین مدت بتواند موثر واقع شود دولت ویلسون وقت خواهد داشت‌تا برنامه‌ای برای مدرنیزه کردن صنایع انگلیس تدوین کرده و بمورد اجرا بگذارد. این چنین برنامه‌ای تنهاراه درمان بادوام مشکلات مالی انگلستان‌است وزارت امورخارجه‌امریکا وخزانه‌داری این کشور که از آغاز بطور کامل در جریان امر بوده‌اند خیلی دوستانه و صمیمانه‌اقدامات‌ویلسون‌راپذیرفته‌اند از یك دوست آزمایش شده و معتمد چیزی جزاین انتظار نمی رفت.

مسئله دیگری که دولت انگلستان ناچار شده است تصمیمی درباره‌آن بگیرد مسئله بغرنج سلاحهای اتمی اتحادیه ناتو است. طراحان وزارت امور خارجه امریکا در این زمینه طرحی تهیه کردند که بموجب آن‌یك نیروی اتمی چند جانبه در ناتوبوجود می‌آید. هنگامی که جانسون زمام‌امور را در دست گرفت این طرح را بعنوان جزئی‌از برنامه کارکندی‌فقید بارث برد در ناتو تنها کشوری که بطورجدی ازاین طرح‌پشتیبانی میکند آلمان‌غربی است. فرانسه آن را نمی خواهد و انگلستان همواره باآن مخالفت کرده است. ایتالیا ازاینکه باین طرح‌پاسخ مثبت دهد متنفراست‌و دلش میخواهد آنقدر جرات داشت که بامریکا جواب رد بدهد.

والترلیپمن

فقط تاچند روز دیگر برای دریافت

کارت دومین قرعه‌کشی مجانی فروشگاه بلانش

باقیست ازفرصت استفاده نمائید خانواده‌های محترم بانوان دوشیزگان‌و آقایان فروشگاه سه طبقه بلانش کلیه احتیاجات شمارا ازقبیل‌پوشاك- تریکو- مبل- لباس کودکان - لباسهای زیر -لوازم آرایش- ظروف ملامین- وبالاخره آنچه شما نیازمندید یك‌جا فراهم ساخته است اشخاصیکه از این فروشگاه دیدن کرده ویاخرید نموده‌اند تصدیق دارند که کالاهای فروشگاه بلانش وقیمتهای آن تاکنون نظیرنداشته است علاوه‌براین بازدید ویاخرید از فروشگاه بلانش شانس بردیکی ازصدها جوائز بزرك قرعه‌کشی مجانی رابرای مشتریان ومراجعین محترم خواهد داشت.

فروشگاه بلانش- خیابان فردوسی

(زهره)

آگهی تجدید مزایده بهره‌برداری از معدن شن و ماسه بساروج مشهد

وزارت اقتصاد (صنایع ومعادن) بهره‌برداری از معدن‌فوق‌الذکر را برای مدت دهسال از طریق مزایده واگذار مینماید داوطلبین میتوانند بدفتر وزارت اقتصاد(صنایع ومعادن‌درتهران‌ویاباداره کل اقتصاد استان خراسان مراجعه و برك شرایط و مشخصات معدن را دریافت نموده و باپرداخت مبلغ دوهزار ریال بحساب ۱۳۱۷ بانك مرکزی بابت سپرده شرکت در مزایده پیشنهاد خود را بضمیمه فیش رسید سپرده مزبور در پاکت لاك ومهر شده منتهی تاساعت ۹صبح روز ۲۸ر۸ر۱۳۴۳ مستقیما در تهران بدفتر وزارت اقتصاد (صنایع‌ومعادن) تسلیم ورسید دریافت دارند. پیشنهادات رسیده درساعت ۱۰ صبح همان روز قرائت وبرنده مزایده مشخص میگردد

وزارت‌اقتصاد

۱-۲ آ-۲۶۳۲۲

روغن موتور اِسو

دوست ماشین شما

اکثر کارخانجات و صاحبان اتومبیل و ماشین آلات موتوری آمریکا و اروپا

فقط روغن موتور اِسو مصرف میکنند.

دوغ پاستوریزه پاك

در اندازه‌های ½ و ¼ لیتری

اشتباه

احمد احرار

مدرك را خوردند!

گفتند حاکمی محاسبی داشت که‌وقتی در دفتر حسابش اختلافی به‌رسانده بود . حاکم اورا احضار کرد ودستور داد بحسابش برسند . چون معلوم شد که اشتباه از ناحیه محاسب بوده است حاکم بعنوان مجازات مقرر داشت دفتر حساب و کتابش را بخورد . محاسب نیز بناچارلقمه لقمه دفتر را خورد تامرد . بعد ، خواستند جانشینی جهت محاسب مرحوم معین کنند واز میان کسانیکه واجد شرایط بودند یکی را در نظر گرفتند . حاکم باو گفت برو دفتر ودستکی ترتیب بده ، فردا بیااینجا. آن مرد رفت و فردا آمد بادفتری‌که زیر بغل داشت اما بجای کاغذ آنرا از حلوا ساخته بود . گفتند این‌دیگر چگونه چیزی است ؟ گفت دفتری است که اگر قرار شد بخورم‌هضمش آسان باشد !

دیشب ،هنگامیکه همکار ما متن شکایت استوار هزار خوانی را بمن ارائه داد و شرح دادکه چگونه‌مدرك بیچاره هزار خوانی را خورده‌اند حکایت آن حاکم یادم آمد ومحاسبی که دفترش را از حلوا ساخته بود. ماجرای استوار هزار خوانی ظاهرا از اینجا شروع میشود که‌ایشان یك کیلو نان لواش میخرد بچهارده قران وپیش خودش خیال میکندنزد ویز را حاضر دارد . نان لواش را میگذارد روی میز رئیس شهرداری ناحیه و میگوید شما که دربدر دنبال گرانفروش میگردید ، این نانوای گرانفروش ! بین راه لقمه‌ای هم از نانی که خریده میچشد . معلوم‌میشود شورهم هست ونانوای‌بی‌انصاف نان شورا گران فروخته است !

الغرض ، استوار مسیح‌الله هزار خوانی نان لواش شور و گران را میبرد بشهرداری‌ناحیه‌و چون‌حرارتش مثل حرارت تنور لواش پزی زیاد بوده است تصمیم میگیرد مستقیم به رئیس شهرداری ناحیه ارائه کند. خوب ، پرواضح‌است رئیس‌شهرداری ناحیه هم‌سرش شلوغ‌است.ازیکطرف باید جواب ارباب حاجت را بدهد ، از طرف دیگر به‌امورمربوطه‌رسیدگی کند، مدتی طول میکشد تانوبت به استوار هزار خوانی برسد ولی‌استوار هزار خوانی حوصله‌اش زیاد است آنقدر تامل میکند تا سر آقای‌رئیس ناحیه یك خلوت میشود و بعد میرود نان را میگذارد حضور ایشان که قربان ، ملاحظه بفرمائید لواش پزی این ناحیه بدون واهمه از شمشیردو دم قانون‌هم نان گران میفروشد وهم شور . آقای رئیس ناحیه هم‌یك‌لقمه از نان استوار هزار خوانی میخورد ، عوضش یك یادداشت روی آن می گذارد خطاب به دادگاه کیفر گران فروشان که «رسیدگی واحقاق حق شود »!

استوار هزار خوانی نان لواش را با یادداشت جناب رئیس می برد به دادگاه مستحفظ دادگاه او را بداخل صفی میفرستد که تا کنار میزمقام ریاست دادگاه امتداد داشته‌وتشکیل میشده است از کسبه و پیشه‌ورانی که مثل نانوای کذائی‌یاجنس گران بمردم فروخته وبادر اجناس تقلب کرده بودند . این صف نیز ذره‌ذره تحلیل میرود تانوبت‌میرسد به‌استوار هزارخوانی ، استوار مسیح‌الله هزار خوانی نان شور را همراه یاد داشت آقای رئیس شهرداری ناحیه روی‌میز مقام ریاست دادگاه می گذارد که ملاحظه فرمائید این چه شهری‌است هم نان گران به آدم میفروشند هم شور. آقای رئیس دادگاه برای‌استوار هزار خوانی خیلی متاثر میشود و از سر همدردی اینان هم لقمه‌ای ازآن نان شور بدهان میگذارد و سر تکان میدهد که «بله ،بله، انصافا بعضی ازین کسبه خیلی بی مروتند !» اما اضافه میکند با کمال تاسف مانرخ برای لواش نداریم و لواش پز هااز این وضع سوء استفاده میکنند .در اینجا استوار هزار خوانی تازه‌ملتفت میشود که‌نان لواش جز و نان های رسمی مملکتی نیست، بنابر این‌نرخ رسمی هم ندارد ، منتهی چون نان استوار هزار خوانی هم گران بوده‌و هم شور آقای رئیس دادگاه او را هدایت میکند به دفتر آقای رئیس ناحیه دو که از لحاظ شوری و عدم مرغوبیت نان، قضیه را تحت تعقیب قرار دهند . استه‌ار هزار خوانی‌بیش خودش فکر میکند اگر نزد رئیس ناحیه دو نرود نوعی ته‌هین غیرمستقیم به ریاست محترم دادگاه محسوب می شود که در کمال خلوص نیت اورا بدفتر ریاست‌ناحیه‌دوراهنمائی‌کرده‌است مضافا باینکه آقای رئیس دادگاه هم روی تکه‌ای کاغذ توصیه استوارهزار خوانی را به ریاست شهرداری ناحیه۳ کرده بود واستوار هزارخوانی بعد از عمری خدمت صادقانه در دستگاه‌دولت حیفش می‌آمد یادداشت اخیر راکه یك سند نیمه رسمی دولتی بشمار میرفت پاره‌کند یا دور بیندازد . الغرض، طبق توصیه‌ریاست‌دادگاه استوارهزارخوانی بدفتر ریاست شهرداری‌ناحیه۳ مراجعه میکند و اینجا ضمن اینکه بسرعت کارش حواله‌معاون ناحیه میشودسریعا یك لقمه دیگر از نان شور او نیز برای اثبات صدق مدعا در دهان آقای‌رئیس ناحیه۳ جای میگیرد و رئیس ناحیه۳ شهرداری نیز شفاها تایید و تاکید میکندکه نانوای پدرسوخته خیلی بی تربیتی‌کرده نان شور وآنهم‌گران به استوار هزارخوانی فروخته است .

البته استوار هزارخوانی هم با عرض تشکر ، بسراغ معاون ناحیه میرود . معاون‌ناحیه ۳ شخصا مردخوش‌برخورد

گفتگوی تلفنی

۳۰۰۱۰

اهالی محترم تهران ازساعت ٦ تا ۷٫۳۰ بعد از ظهر هر روز میتوانند گرفتاریها و درد دلهای خود رابامادرمیان بگذارند .

● اقدام نشده

میدان یوسف‌آبادبااینکه زمینش مهیا شده ومشخص گردیده بازهم در مورد چمن کاری‌آن اقدام نشده است که بصورت ابرومندی درآید.

اهل محل

● دود مزاحم

دود حمام مقدم واقع در کوچه خدابنده‌لو مقابل وزارت دارائی ما اهالی ساکن خانه های اطراف را ناراحت کرده‌است .

غلامرضا ـ مطهرانی

● بگوش برسد

روز جمعه احتیاج‌بدارو پیداکردم و چون منزلم در شمیران بود این منطقه را گشتم داروخانه باز پیدا نکردم .رفتم‌کلانتری صورت‌کشیك داروخانه هارا نگاه کردند گفتند داروخانه پارسا نوبت کشیك دارد وقتی باین داروخانه مراجعه کردم دیدم بسته است بالاخره ناچار با دوساعت اتلاف وقت بشهر رفتم ودارو مورد احتیاج را تهیه کردم حالا میخواستم این مطلب بگوش مسئولان امر هم برسانید .

علی حاتمی

● پس فردا چه میشود؟

چندی قبل شهرداری ناحیه ده وعده کرد که تاچهارم آبان میدان اختیاریه ازنظراسفالت وروشنائی تکمیل و افتتاح خواهد شد ولی اکنون که نیمه اول آبان است هنوز از برق و اسفالت این‌میدان خبری نیست حساب کنید پس فردا زمستان میدان اختیاریه بچه روزی درمیآید .

اهل محل

● چرا توجه نشد ؟

چندروز پیش نوشته بودید خط ۵۶ که تابلو امیر اعلم به اتوبوس هایش نصب شده دورتر از امیر اعلم توقف میکند به این نوشته توجهی نشد ، در حالیکه توقف مقابل بیمارستان به‌مردمیکه بیمارند وقصد دارند به بیمارستان بروند کمك موثر میکند

حمید فتاحی

● لازم است

خط ۸ از اول سعدی تا انتهای روزولت یك ایستگاه دارد، اینهمه مردم باید کلی پیاده بروند تا سوار خط۸ بشوند. لازم است یك ایستگاه هم در چهار راه سید علی دایر کنند.

مسافر

● پس یکی مربوط است

یك ماه واندی است از سال تحصیلی میگذرد شاگردان کلاس اول دبستان خوش کیش شهرری کتاب ندارند ، معلم هم ندارند مدیر مدرسه هم میگوید بمن چه مربوط است، میخواستم بپرسم پس یکی مربوط است .

تاج‌الدین

● معلم کجا است

کلاس پنجم دبستان بهرام در خیابان هاشمی هنوز معلم ندارد ، بمدرسه مراجعه میکنم میگویند معلم نداریم به بخش میروم می گویند معلم فرستاده‌ایم مانده‌ایم مات‌و متحیر که این معلم کجا است .

ولی دانش آموز

● تشکر میکنم

چندی قبل درباره نیمکتهای‌کنار خیابان امیریه مطلبی گفتم وتقاضا کردم پایه های نیمکتها در زمین کار گذاشته‌شود تا حرکت واحیانا سرقت آنهامکن‌نباشد خوشبختانه این مطلب مورد توجه قرار گرفت میخواستم از شما و مسئولین امور شهر تشکر کنم .

اهل محل

خنده و گریه

(۴۳)

زندگی من نوشته : چارلی چاپلین

دیگر، هنگامیکه شاهد نمایش فیلم‌های خویش در برابرتماشاگران بودم ، میدیدم که احساسات آنان نسبت بمن باگذشته بکلی فرق‌کرده است .

هیجان و حرارتی که در میان تماشاچیان ، با اعلام نمایش یك کمدی کمپانی «کی‌استون» بوجود می‌آمد ، آن فریاد های کوچکی که بدنبال ظهور من روی پرده سینما ، حتی قبل از آنکه کوچکترین‌حرکتی انجام دهم ، برمیخاست ، بسیار تشویق آمیز وامیدوار کننده بود . محبوبیت بسیاری در میان تماشا ـ گران بدست آورده بودم واگر می توانستم روزگار رابهمین طریق‌ادامه دهم بسیار راضی و سپاسگزاربودم. با انعامی که دریافت میداشتم ،دیگر عایدیم به هفته‌ای ۲۰۰ دلار رسیده بود .

ازآنجاکه سخت سرگرم کهار بودم ، کمتر فرصت داشتم به بار «اسکندریه» بروم و دوست کنایه زن خود ،«المزالسورت» را ببینم . باوجود این چند هفته بعد او را در خیابان ملاقات کردم و گفت :

« من اخیرا فیلم های تو رادیده‌ام، وبخدا سوگندکه بسیار خوب بود! تو خصوصیتی داری که بکلی‌بابقیه متفاوت است . مطمئن باش‌که تعارف نمیکنم . تو خوشمزه هستی! گفتم روزهای اول کدام جهنم‌دره‌ای بودی که‌این حرفها را بزنی ، و باین ترتیب ما بایکدیگر بسیار دوست شدیم .

از «کی‌استون» مطالبی یادگرفتم و مطالبی رانیز به آنها آموختم . در آن روز ها کارگردانان « کی ـ استون » درباره تکنیك ، فوت وفن صحنه ، و حرکت اطلاعات کمی داشتند و من آنچه راکه از این مطالب درتئاتر فراگرفته‌بودم‌برایشان بارمغان آوردم . در باره «پانتومیم . (استفاده از حرکات بدون توسل به کلام) طبیعی نیز آنها اطلاعاتشان ناچیز بود .

کارگردانهای آن روز ، برای‌آرایش یك‌صحنه سه یا چهار هنرپیشه را با سروصدا درصفی برابر دوربین بخط میکردند وآن وقت یکی از آنها دست بحرکات واشارات بیش‌از حد متعارف میزد و مثلا وقتی میخواست بگوید : «من میخواهم با دختر تو ازدواج کنم» ابتدا بخودش ، سپس بحلقه نامزدی و بعد بدختر او اشاره میکرد . این حرکات آنها بکلی عاری از ظرافت بود و تاثیر لازم را هم‌بوجود نمی‌آورد، از این رو من روشی بکلی متفاوت با آنها درپیش گرفتم .

درآن روزهای ابتدائی سینما ، من میدانستم که امتیازات زیادی دارم و مانند زمین‌شناسی هستم که بیك‌زمین دست نخورده راه پیدا کرده باشد . تصور میکنم آن دوران هیجان‌انگیز- ترین روزهای کاریر سینمائی من‌بود ودرآستانه مرحله‌ای بس شگفت‌انگیز قرار داشتم .

دیگر به آیده‌های خودم اعتمادپیدا کرده بودم و بخاطراین موضوع‌باپستی از «سنت» ممنون باشم ، چه‌گو آنکه او مانند من فکر نمیکرد ، امابه‌صحت نظریات خویش ایمان واعتقاد داشت و او ایمان واعتقاد را درمن نیز راسخ کرده روش‌کار او در من اعتمادبنفس بوجود می‌آورد ، و بنظرم میرسید که از طریقه صحیحی پیروی میکند . توضیحی که روز اول در استودیو داد:

« ما سناریو نداریم . فکری را تعقیب میکنیم وسپس میگذاریم رشته طبیعی جریان حوادث ادامه پیداکند.» نیروی تصور و ابداع را درمن تقویت کرد .

این طرز کار فیلم را پرهیجان می کرد . درتئاتر من محدود بقوانین و مقررات سخت و غیرقابل انحرافی‌بودم. همان مطالب یکشب را بایستی‌بصورت یکنواخت هرشب تکرار میکردم . از آنجاکه بازی روی صحنه محدود باین قوانین خشك و یکنواخت بود ، کمتر کسی بدنبال ابداع وابتکار میرفت . تنها عامل ایجاد انگیزه درباره بازی تئاتر این بودکه نمایش خوب یا بد است .

اما درسینما بسیار آزادتر بودیم. بازی در سینما روح حادثه‌جوئی درمن ایجاد میکرد . مثلا یکروز « سنت » میگفت :

«درباره این موضوع چه عقیده‌ای داری ؟» و یا « درخیابان اصلی‌جنوب شهر سیل آمده است . » و همین اشارات مختصر زمینه ایجاد یك‌کمدی در «کی استون» میشد . این روحیه دلپذیر بودکه درشخص ایجاد سرور وهیجان میکرد و قدرت خلاقه انسان را بکار میانداخت . روش کار بسیار آسان و بسیار آزاد بود . نه ادبیات، نه نویسنده ، فقط فکری بنظرمان میرسیدکه ممکن بود موجب خنده و تفریح شود ، سپس همان را اساس کار خویش برای ایجاد یك داستان قرار میدادیم .

بعنوان مثال درفیلم «گذشته ماقبل تاریخ او »من با یك‌لطیفه شروع کردم که مقارن با ورودم بصحنه بود . یعنی لباسم مانند لباس یك انسان ماقبل تاریخ از پوست خرس تهیه شده بود. بمحض ورود نگاهی اجمالی به دورنمای صحنه انداختم و سپس شروع کردم که پیپ خودرا با موهای پوست‌خرس که ازتنم میکندم پر کنم. همین‌برای ایجاد یك‌کمدی مربوط به دوران ما قبل تاریخ کافی بودکه ضمن آن‌مسائل دیگری نظیر عشق ، رقابت ، نبرد و شکار نیز گنجانیده میشد. این‌روشی بودکه همه‌ما در «کی‌استون» از آن تعقیب میکردیم .

دراینجا بچگونگی ایجاد انگیزه دیگری‌که حدود کارکمدی مراتوسعه داد اشاره میکنم . در فیلمی بنام «سرایدار جدید» بازی میکردم و در یکی از صحنه‌ها صاحب ملك مرا می خواست‌اخراج کند . من‌بایستی‌التماس و درخواست کنم که سررحم بیاید و اجازه ندهد بیکار شوم ، ضمن اینکار بااشاره وحرکات نشان دادم که‌عائله‌ای بزرك و چندین طفل کوچك دارم. گرچه حرکات من چنان بود که تماشاچیان را بایستی بخنده بیاندازد ، اما طی تمرین این صحنه نگاهم بیك‌هنرپیشه زن قدیمی بنام « دوروتی داون پورت» افتاد که درکنار «پلاتو» بنظره‌ایستاده بود . بانهایت تعجب دیدم که‌چشمانش پراز اشك شده است . اوگفت :«من میدانم هدف این صحنه خوشمزگی است اما تو با حرکات خودمرا بگریه انداختی.» باین ترتیب او چیزی راکه من تقریبا درآن زمان درك‌کرده بودم تائیدکرد . درمن این توانائی وجود داشت همانطورکه شلیك خنده رابلند میکنم ، چشمهای تماشاگران رانیز اشك‌آلود نمایم .

محیط استودیوکه غالب افراد آن از مردها تشکیل شده‌بود ، بنظر غیر قابل تحمل می‌آمد و فقط یك عامل این وضع را تخفیف میداد وآن وجود «مابل نورمند» بودکه همواره با خود لطف و شیرینی بهمراه می‌آورد . او بسیار زیبا بود ، با چشمانی درشت و مخمور و لبانی برجسته که در انتهای دهانش پیچ دلفریبی میخورد وعواطف واحساسات دلچسبی را آزادانه‌درانسان ایجاد میکرد . او بسیار خوش قلب‌و بشاش‌بود . یك مصاحب خوب، مهربان سخاوتمند ومورد ستایش همه .

درباره سخاوت او نسبت به بچه لباسدار استودیو وشوخی‌هائی که با فیلمبردارها میکرد ، داستانها برسر زبانها بود . مابل مرا خواهرانه‌دوست داشت ، چه درآن زمان بشدت‌عاشق «مك‌سنت»بود ونظر دیگری‌نمیتوانست بمن داشته باشد . بسبب دوستی با «سنت» من بسیاری از اوقاتم با«مابل» میگذشت . غالب شبها سه‌نفری با هم شام میخوردیم . بعد از شام «سنت» در راهروی هتلی روی نیمکتی خوابش میبرد ، وما یکی دو ساعتی بتماشای سینما و یا گذراندن وقت درکافه ها میگذراندیم . سپس باز میگشتیم و «سنت» را از خواب بیدار میکردیم . این چنین نزدیکی ممکنست تصور شود که منجربایجاد ماجرای‌عاشقانه‌ای بین‌ما گردیده است ، اما متاسفانه چنین نشد وما فقط بصورت‌دودوست خوب برای یکدیگر ماندیم .

ناتمام

نامه‌های رسیده

وای بحال قالیچه !

شخصی شکایت کرده بود که قالیچه‌اش را بستخانه‌بالمان نرسانده است‌مثل اینکه خیلی‌چیزهاست که‌از پستخانه بخارج نمیرود . منهم پیش‌از تعطیلات تابستان برای فرزندانم‌لباس تابستانی فرستاده‌ام و هنوز از وصول آن خبری نیست . جالبتر آنکه‌بازار کاغذهای مخصوص پست هوائی که تمبر ندارد ، پاکتهائی که تمبر زیادی روی آنها زده شده باشد اطمینانی برسیدنش نیست ـ۲۵روزپیش پاکتی محتوی چند عکس برای بچه‌هایم فرستادم‌که هنوز نرسیده است. وقتی پاکتهای تمبردار گاهی اوقات‌این‌وضع را داشته باشند تکلیف بقیه چیز ها معلوم است .

صغری جمالی‌پور

تقاضای تبدیل

اینجانبان امضاء کنندگان زیر که از بانك رهنی نمایندگی مراغه وام دریافت نموده‌ایم همه ماهه برای پرداخت قسط ببانك ملی مراجعه مینمائیم . در اثر اینکه کادر بانك برای تعداد مراجعین کافی نیست و غیراز ما مشتریان زیادی با بانك‌کار دارند عموما در حدود یکساعت وقت مادر بشت باجه‌ها اتلاف میگردد واز کار خود باز میمانیم . اینك تقاضا داریم ترتیبی داده شود که نمایندگی مراغه تبدیل به شعبه گردد یااقساط بدهی مارا راسا تحویل گرفته‌ورسید بدهد .

محمدعلی رجبی ـ معصومه قربانپور- رضاقلی دقتی ـ محمدعلی کریمی ـ بدرالدین وثوق تهرانی ـ عالمه قدرتلویان و چند امضای دیگر

راه مدرسه روها

خوبست اداره راهنمائی‌و رانندگی نسبت بوضع عبورو مرور خیابان شاهپور که محل رفت‌وآمد عده زیادی از مردم ، بخصوص بچه‌های دبستانی و دبیرستانی است توجه مخصوصی بنماید و اقدامی بکند که هرچه‌بیشتر جان بچه مدرسه‌ایها هنگام عبوراز‌ین خیابان درامان باشد .

حسن زرین

WILHELMSENS LINJER

„For Speed and Secvice"

سرویس خط کشتیرانی سریع‌السیر

بین بنادر آمریکای شمالی و بنادر جنوب ایران

شرکت کشتیرانی ویل‌ویلهلمسن مقیم اسلو (نروژ) بدینوسیله باستحضار تجار ووارد کنندگان محترم میرساند که اقدام بافتتاح خط سریع‌السیر جدیدی بین بنادر امریکای شمالی و بنادر جنوب ایران نموده‌است.

برنامه خط مزبور فعلا ماهیانه بوده و هرماه‌یك‌کشتی‌دربنادر ذیل بارگیری مینماید ودرتاریخهائی‌که ذیلا درج میشود حرکت خواهندکرد

۱ـ ازنیو اورلئان درحدود پانزدهم هر ماه شمسی (مطابق ششم هرماه فرنگی)

۲ـ هوستن در حدود بیستم هر ماه شمسی (مطابق دهم هرماه فرنگی)

۳ـ نیویورك در حدود سی‌ام هر ماه شمسی (مطابق بیستم هرماه فرنگی)

کشتی‌های مزبور مستقیما بکویت‌وازآنجابه‌خرمشهرمیروندوفقط یکبار در عرض راه دربندر (جیبوتی) برای گرفتن سوخت توقف خواهند نمود.

طول مدت مسافرت ازنیویورك تاکویت تقریبا ۳۰ روز است وه روز نیزبرای تخلیه بار درکویت باید درنظرگرفت که بالنتیجه مدت مسافرت از نیویورك به خرمشهر ۳۵ روز میشود.

این خط درتحت عنوان «باربر میدل ایست لاین» عمل خواهد نمودکه آدرس آن بشرح ذیل است:

BARBER MIDDLE EAST LINE,
SHERATON WHITE HALL BUILDING,
17 BATTERY PLACE,
NEW YORK 4, N.Y.

اولین‌کشتی این خط ترینیداد "TRININDAD" استکه ازبندر «نیواورلئان» درتاریخ ششم نوامبر ۱۹٦٤ (مطابق ۱۵آبان۱۳۴۳)وازبندر «هوستن» دردهم نوامبر مطابق (۱۹ آبان) وازبندر نیویورك دربیستم نوامبرمطابق (۲۹ آبان) حرکت خواهدکرد

چنانچه مایل باشید میتوانید بطرف خود دستور فرمائید که باخط مذکور دربالا برای حمل کالای شما تماس بگیرند ویااینکه لطفا باین شرکت مراجعه فرمائید.

شرکت نسبی حبیب‌اله نهائی و برادران

طهران
خیابان امیرکبیر شماره۵
تلفن ۳۰۴۰۶۲ تا۳۰۴۰۶۵
تلگس ۲۱۱۲

خرمشهر
خیابان پهلوی سرای‌بحرانی
تلفن ۲۴۶۰ و۲۴۶۱
تلگس ۴۰۳۲

آ ـ ۲۸۴۲۴ «وگا»

انتصاب جناب آقای دکتر فتح‌الله ستوده را بوزارت پست وتلگراف وتلفن تبریك عرض نموده و موفقیت‌ایشان را خواستارم. آ ـ ۱۵۷۶۳ دکترامین‌الله سعاسوبی

سازمان شهناسهای خدمات اجتماعی ۱۳۳۶

پذیرش دانشجو

آموزشگاه پرستاری اشرف پهلوی برای‌دوره جدیددوشیزگان داوطلب را باشرایط زیرمی‌پذیرد :

۱ـ ارائه گواهینامه ششم طبیعی وتسلیم‌چهار قطعه عکس٤ × ٦ وچهار برك رونوشت شناسنامه .

۲ـ سن بین ۱۸ و ۲۵

داوطلبان واجد شرایط میتوانند از ۱٦ آبان تا ۱٦آذرباستثنای پنجشنبه‌هاوایام تعطیل از ۲تا ۳ بعدازظهر برای ثبت نام بدفتر آموزشگاه ـ خیابان نصرت جنب بیمارستان پهلوی مراجعه نمایند . امتحان ورودی ساعت ۹ صبح‌روز سه‌شنبه اول دیماه در محل آموزشگاه بعمل میاید . تاخیرد رتسلیم مدارك یا عدم حضور در جلسه باعث محرومیت خواهد بود.

آ ـ ۲۸۳۵۲ ۳ـ۱

نتیجه انتخابات امریکا

فردا چهارشنبه ۸ صبح تا۸ عصر جریان اخذ آراء تانتیجه نهائی انجمن ایران وامریکا ـ عباس‌آباد

کلاس رادیو تلویزیون

دوره جدید کلاس رادیو تلویزیون از ۲۳ آبانماه بااستفاده از مدرن‌ترین لابراتوار الکترونیك تشکیل میشود . قبلا دراین کلاس نامنویسی کنید و پس‌از پایان دوره بلافاصله استخدام شوید .

کلاس حسابداری

دوره جدید کلاس حسابداری از روز ۲۵ آبانماه زیرنظر دکتر در علوم بانکداری و حسابداری در کاخ دانش تشکیل میشود . استخدام شما پس‌از پایان کلاس قطعی است . برای رزرو جا قبلا نامنویسی کنید .

کلاس نقشه‌کشی

کلاس جدید نقشه کشی از ۲٦ آبانماه با استفاده ازمدرن ترین میزها و وسائل نقشه‌کشی تشکیل‌میشود . صورت کسانیکه بمعرفی ما استخدام شده‌اند در دفتر کاخ دانش موجود است .

کاخ دانش

خیابان نادری . پاساژ معتمد . خیابان فرانسه . کوچه‌مرجان

مردم بدرختها بیعلاقه شده‌اند!

برای نجات یکمیلیون درخت از خشک شدن در خیابانهای تهران انشعاب آب دایر میشود

اطلاعات ابتکاری

● **شهرداری برای درختکاری در تهران برنامه جدیدی تهیه واجرامیکند**

برای نجات یك میلیون درخت و نهال از خطر خشك شدن و انهدام در خیابان های تهران اقداماتی به عمل آمده وشهرداری با سازمان آب تهران قراردادی بسته که بموجب آن درسراسر خیابان های تهران برای آبیاری درختان چند انشعاب نصب می شود . با استفاده از آب لوله کشی نیمه‌های شب ماموران درختان را می‌شویند و از این پس هر سال بدرختان تهران کود میدهند .

همچنین دویست هزار نهال به دستور شهردار از خزانه پارك جنوب شهر در مسیر کمربند سبز تهران کاشته می شود و پارك جنوب شهر از صورت خزانه نهال خارج می گردد و جهت استراحت مردم به پارك منظمی تبدیل می شود .

افراد مطلع می گویند مردم تهران نسبت به درخت و درختکاری بیعلاقه شده‌اند و حتی گاهی بعضی افراد بدرختان آسیب و صدمه می رسانند.

● **انشعاب آب درخیابانها**

امروز شهردار تهران دستورداد تا برای آبیاری یك میلیون اصله درخت تهران تعدادی انشعاب آب در خیابان های‌شهر نصب شود ...این انشعاب ها درختان راآب میدهند و هر پانزده روز . یکبار دود و گردو غبار روی برك و شاخه‌های‌درختان را می شویند .

ماموران نیمه های شب این کار را انجام خواهند داد تا اشکالی در امر رساندن آب به خانه های مردم ونیز مزاحمتی برای عابران پیش‌نیاید.

● **تهدید درختان**

شهرداری اعلام کرد که‌خشکسالی امسال موجودیت درختان تهران را تهدید می کند ، سطح آبهای زیر زمینی کاهش یافته و آب چاه‌های عمیق شهرداری‌تکافوی آبیاری‌درختان تهران را نمی کند .

● **خزانه نهال**

شهردار دستور داد تا پارك جنوب شهر از صورت خزانه نهال خارج گردد و دویست هزار اصله درخت موجود در خزانه این پارك را برای درختکاری در مسیر کمر بند سبزکه دورتادورتهران بوجودمی‌آیداختصاص یابد واین‌پارك برای‌گردش‌واستراحت مردم محلات جنوبی آماده می‌گردد.

● **شورای درختکاری**

خبرنگار ما می نویسد :درتهران یك شورای عالی درختکاری باشرکت هفت عضو مطلع تشکیل شده که وظیفه مهم حفظ و حراست درختان تهران و برنامه توسعه پارك های شهر را بعهده دارد .

شورای مذکور بشهرداری توصیه کرده که در برنامه درختکاری و نگاهداری درختان تجدید نظر کندو براساس نظرات‌افراد این شورابرنامه جدیدی تنظیم نماید .

خبرنگار ما می افزاید :

شهرداری برای جلوگیری از واردآمدن‌صدمه بدرختان‌تهران آئین نامه‌ای تدوین خواهدکرد وبموجب این‌آئین نامه‌بماموران اختیار داده می شود که‌برای حفظ و حراست‌درختان‌اقدام‌لازم بعمل آورند .

اعضای شورایعالی‌درختکاری عقیده دارند که‌مردم تهران‌بر- خلاف سابق که به نگهداری درخت و حتی آبیاری آن‌کمك می کردند ، اکنون دیگر به درختان که مایه تصفیه هوای شهر و لطافت و زیبائی است بیعلاقه شده‌اند و اغلب‌بعضی ازمردم شاخه درختان رامی شکنندو به‌نهالهای تازه آسیب می‌رسانند .

خطر خشکیدن،درختان شهرراکه مایه‌صفاو طراوت‌وتصفیه هواست تهدید میکند

جدول کلمات متقاطع شماره ۲۸۳۱

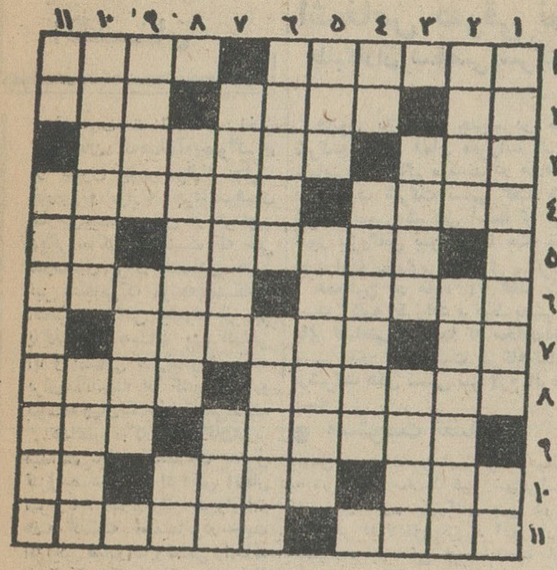

افقی : ۱ـ از نمایشنامه‌های معروف مولیر ـ از اقسام فشفشه آسمان پیما ۲ـ حرف نفرت وکینه ـ راه‌ـاستخوانش بلندترین استخوان بدن انسانی است ۳ـ اصفهانی می‌اندازد ! ـ میگویند آزمودنش خطاست ٤ـ رقص اشتراوس ! ـ آهسته و آنطور که کسی خبر نشود ٥ـ نازش بکشند چونازنین است ـ آقای بی‌پا ٦ـ مریم‌مجدلیه ـ کاری که ظاهرا از مدیران توقع دارند ۷ ـ ضمیری است ـ ساکنان دارالمجانین ۸ ـ ازاین‌راه میروند که‌زودتر برسند ـ از چشمه های بهشتی ۹ـ از اصطلاحات نجوم فرنگی ـ شایسته ۱۰ـ قصبةالریه ـ زبان تازی ـ علامت‌جمع ۱۱ـ پاك ومبرا ـ از پرندگان شناگر یا شناگران‌پرنده .

عمودی : ۱ـ کامل است و دیگر هیچ چیزی کم وکسر ندارد ـ اثررطوبت ۲ـ پس آوند اضافه کردن ـ آویخته ۳ـ از ممالك اروپا ـ این هم‌یك نوع‌گل است ٤ـ مایه آهنك ـ درکلاس اکابر درس میخواند ٥ـ زیبائی ناقص ـ پرورده‌اش را برای قوت معده تجویز کرده‌اند ٦ـ پیاده چون‌به‌عرصه شطرنج رسد چنین گردد ـ فیلسوف معروف هلندی که در مدح‌دیوانگی کتابی دارد ـ ۷ـ از سلسله های خلفای عرب ـ وزارتش همراه خدمات اجتماعی است ۸ـ از نقاشان معروف که پیرو سبك روبنس است ـ یك حرف مانده تاشیوا باشد ۹ـ راهنمائی که خودپریشان شد ـ روشن‌تر ۱۰ـ برجسته‌ترین اثر هنرمند را گویند ـ اجرو مزه ۱۱ـ درکشتی پیش از نیروبکار آید ـ گریبان چاك‌دادن بخاطر موضوع یاشخص یامقصدی خاص .

حل جدول شماره ۲۸۳۰

	۱	۲	۳	٤	٥	٦	۷	۸	۹	۱۰	۱۱
۱	ت	ج	ا	ر	ت	■	م	و	ل	ی	ر
۲	ر	و	■	ب	ا	ر	ع	ا	م	■	ا
۳	ا	د	ا	■	م	ا	ر	■	س	ف	ت
٤	ز	و	ن	ا	■	س	ق	م	■	ل	ب
٥	و	■	گ	ل	ا	ب	■	خ	ر	ن	ه
٦	■	م	و	ط	ن	■	د	ل	ا	ل	■
۷	ص	ح	ر	ا	■	ع	ن	و	د	■	گ
۸	و	ا	■	ف	ر	ق	■	ق	ا	ب	ل
۹	ر	ق	ت	■	ش	د	ت	■	ر	ا	س
۱۰	ت	■	ا	ش	ت	ه	ا	ر	■	ز	ن
۱۱	ی	ک	س	ر	ه	■	ب	ا	ل	ن	گ

جشن

سازمان رفاه عروس و داماد

تلفن ۳۰۴۰۸۵

برای برگزاری جشن عروسی با بهر بودجه ای ازسازمان جشن کمک بخواهید

بدینوسیله **ازجناب آقای دکتر خطیبی** پزشك بیماری‌های زنان وزایمان وجراح زایشگاه بهداری بانکملی ایران که دروضع حمل همسر اینجانب کمال مهارت وحذاقت‌رامبذول داشته‌اند نهایت تشکر رادارد. آ ـ ۱۵۷۱۹

مهندس افتخاری

آگهی تغییر مکان

سازمان آب و برق منطقه سفید رود

سازمان آب و برق منطقه سفید رود ا زخیابان آناتول‌فرانس بشماره ۸۰ خیابان ملك (خیابان جنوبی باغ صبا) منتقل شد و شماره تلفنهای سازمان فعلا ۷۵۲۱۳ و ۷۵۴۹۹ میباشد .

۲۱ آ ـ ۲۸۲۳۲

مجانی

موسیقی‌کنتراتی ـ ساز مجانی

اگر وسائل موسیقی ندارید ما مجانا دراختیار شما قرارمیدهیم اگر محل برای تمرین موسیقی ندارید ما مجانا در اختیار شما قرار میدهیم

اگر پول برای خرید وسائل موسیقی ندارید ما وسائل‌موسیقی رابطور اقساط و حتی بدون پیش‌قسط بشما میفروشیم و کلیه آلات موسیقی راباندازه تعداد معینی آهنك بطور کنتراتی بشما یاد میدهیم.

کلاسهای تئوری‌موسیقی و سلفژ ودیکته موزیك‌برای شاگردان کلاس مجانی است تدریس پیانو ویلن آکوردئون گیتار جاز ترمپت ماندولین آواز .

موسسه تالار شهرزاد آموزشگاه موسیقی شاهرضا روبروی پیچ شمیران پلاك ۸۸۳

ساکنان کوی فرح ونیروی هوائی

احتیاجات محل خودرا برای شهردار ناحیه ٦ تشریح کردند

درمحلات شهر

سخنگوی انجمن احتیاجات عمده‌محل را باطلاع شهردار رسانیدند وشهردار این منطقه وعده داد که در حدامکان نسبت بتامین نیازمندیهای محل‌اقدام کند در پایان جلسه نسبت‌بشاهنشاه و والاحضرت ولیعهد ابرازاحساسات شد .

ساعت نه صبح روز جمعه گذشته شهردار ناحیه ٦ تهران از منطقه‌کوی فرح و یکصد دستگاه نیروی هوائی بازدید کرد.

شهردار ناحیه ٦قبل ازاین‌بازدید در جلسه‌ای که با حضور هیئت‌مدیره انجمن محلی فرح و جمعی ازساکنین محل تشکیل شده بودحضور یافت . در این جلسه آقایان علی اکبر افخمی رئیس انجمن محلی کوی فرح‌و حقگو

شماره ٤

کتاب جیبی

دختران وپسران

منتشر شد

اتحادیه آموزشگاههای رانندگی درکمیسیون نرخ‌تقاضاکرد:

حق تعلیم رانندگی

به نسبت «سن» دریافت شود

● **۱۸ تا ۳۰ ساله‌ها ٤٥۰۰ ریال، ۳۰ تا ٤۰ ساله‌ها ٥٥۰۰ ریال و ٤۰ تا ٥۰ ساله‌ها باید ٦٥۰۰ ریال بپردازند**

امروز کمیسیون تعیین نرخ‌شهرداری باشرکت نمایندگان اتحادیه آموزشگاه های رانندگی جهت تعیین نرخ تشکیل شد. وپیرامون نرخ آموزش رانندگی مذاکراتی انجام داد .

خبر نگار ما مینویسد مدتی است که مراجعان آموزشگاههای رانندگی فوق‌العاده زیادشده و برسر تعیین قیمت ونرخ‌اکثرا اختلاف نظر هائی میان مردم و متصدیان آموزشگاه‌ها روی میدهد .

شهرداری تهران بنابوظیفه‌ای که دارد در این مورد دخالت کرد و کمیسیون نرخ شهرداری حق تعلیم فن رانندگی‌را مورد بررسی قرارداده است .

نمایندگان صنف آموزشگاههای رانندگی پیشنهاد کردند که حق تعلیم بتناسب سن‌وسال افراد دریافت شودو باین ترتیب که نرخ رانندگی برای اشخاص هیجده ساله تاسی ساله چهارصدوپنجاه تومان ، اشخاص سی ساله تاچهل‌ساله پانصدو پنجاه تومان واشخاص چهل‌ساله تا پنجاه ساله ششصدو پنجاه تومان باشد .

این پیشنهاد مورد مطالعه واقع‌شد ولی تصمیمی اتخاذ نگردید

جلسه تعیین نرخ آموزشگاههای رانندگی بروز آینده موکول شدتا نظر شهرداری نیز دراین باره رسما اعلام شود .

پس‌از آن نرخ‌رسمی اعلام وآگهی خواهد گردید .

در روزهای سرد زمستان

اتومبیل‌هائی که مجهز به

باطری ریتون

هستند

فقط بایك استارت

حرکت میکنند

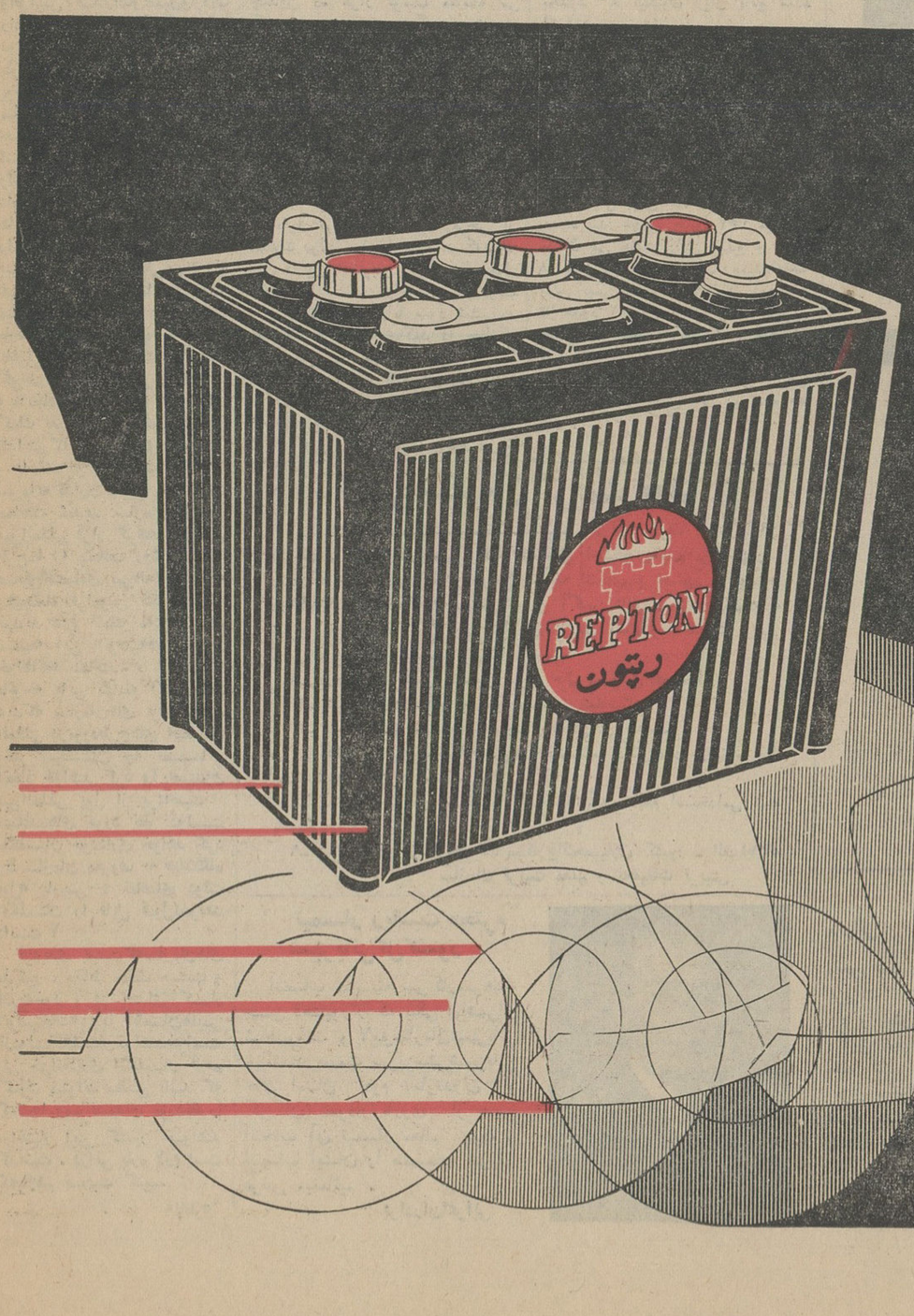

گردونه

رنك جاویل

JUWEEL

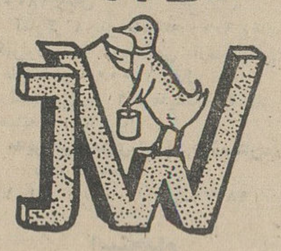

انواع رنگهای ساختمانی واتومبیل

از شهرستانها نماینده میپذیریم

نماینده شرکت بهکیش‌خیابان پهلوی چهارراه تخت جمشید

تلگرافی شیربهکیش تلفن ٦٤٥۳۱

آ ـ ۲۸۳٥٦

قرص

میسیدون

مسکن سردرد ـ دندان درد

ضد سرماخوردگی

مسائل روز
تصمیمات اقتصادی
انگلستان

تصمیمات اقتصادی اخیر انگلستان که‌هدف‌آن‌جلوگیری از کسری بیشتر موازنه تجارت خارجی و موازنه پرداخت‌های خارجی‌است ، بیش از هر چیز دیگر حاکی از اینست که حتی قدرت‌های بزرگ اقتصادی جهان نیز هنگامی‌که مواجه‌بامشکلات اقتصادی داخلی میشوند از زیر پاگذاشتن تعهدات بین المللی ابا و امتناعی ندارند و این‌نکته برای آندسته از کشورهای رو بتوسعه‌جهان‌نکته‌قابل‌تاملی‌است.

همانطور که‌خوانندگان‌عزیز میدانند دولت انگلستان بدنبال تنزل صادرات و افزایش انتقال سرمایه‌هابخارج وافزایش‌واردات هفته گذشته تصمیماتی‌در جهت افزایش صادرات وتقلیل واردات اتخاذ کرد که انتظار میرود اولا میزان صادرات آنکشور رانسبتا افزایش دهد وثانیاز رقم‌واردات نیز در حدود دویست میلیون لیره بکاهد.

وضع‌موازنه پرداخت‌های‌خارجی انگلیس درماه‌های‌اخیر ،بدنبال تنزل مداوم صادرات اینکشور صورت خطرناکی بخود گرفته بود بنحوی‌که‌درهر سه‌ماه‌میزان صادرات یك درصد تقلیل پیدا میکرد ودر همان ضمن واردات نیزبسرعت‌بالامیرفت وسرمایه‌ها نیز بعلت عدم‌اطمینانی که‌نسبت به‌نقشه‌های اقتصادی‌دولت‌کارگر پیدا شده بود ، از طریق خرید اوراق بهادار خارجی و یا خرید ارزهای مختلف از قبیل دلار وپول‌های اروپائی راه خارج‌پیش گرفته بود. همه این عوامل باعث شده بود که کسری موازنه پرداخت‌های کلی انگلستان در سال جاری بحدود ۷۰۰ تا ۸۰۰ میلیون لیره انگلیسی برسد و بعبارت دیگر احتمال میرفت که تاپایان سال‌جاری بدهکاری‌های ارزی انگلستان در حدود ۷۰۰تا ۸۰۰میلیون لیره‌بیشترازمطالبات این کشور باشد و روشن است که‌باین ترتیب‌نرخ لیره‌انگلیس رو بتنزل میرفت و مشکلات گوناگونی‌برای اقتصاد اینکشور بدنبال می‌آورد . همین عوامل ، همانطور که فوقا اشاره کردیم دولت انگلیس‌را وادار به‌مطالعات دقیقی کرد که در هفته گذشته منجر به افزایش حقوق گمرکی واردات و تقلیل بعض انواع مالیات‌های صادرات گشت .

اما نکته این جاست که‌تنها دولت انگلستان نیست که در سالهای اخیر دچار این چنین مشکلاتی شده است و در واقع مشکل تقلیل صادرات‌و افزایش واردات‌وکسری موازنه‌بازرگانی، ازجمله مشکلاتی است که بخصوص درسالهای پس ازجنگ گریبانگیر اغلب کشورهای رو بتوسعه جهان بوده‌است .منتهی هنگامی که این کشورها برای رفع‌مشکل کسری‌موازنه‌بازرگانی وافزایش صادرات‌وتقلیل‌واردات راه‌های چاره‌ئی نظیر آنچه که دولت انگلستان‌پیش گرفته‌است طرح‌میمانند ،سازمان‌های‌بزرك پولی و اقتصادی‌جهان ـ که متاسفانه کار پرداخت اعتبارات جهانی نیزدردست‌اشان‌متمرکز است . با استفاده از قدرت مالی واقتصادی وسیعی که دراختیار دارند مانع ازاجرای این طرح ها میشوند و این‌چنین اقداماتی راموجب‌بهم خوردن‌وضع‌مبادلات بین‌المللی و آشفتگی پولی و غیره میدانند. خودما مشابه‌این مسئله را در چند سالهٔ اخیر بارها شاهد بوده‌ایم . روش تعلیق واردات‌بصادرات‌و یاصدور گواهی نامه صادراتی و وارداتی ویااتخاذ روش چند ارزی‌برای کمك بصادرات و جلوگیری از افزایش کالاهای‌وارداتی‌بمصرف و یا تشویق واردات کالاهای سرمایه‌گذاری وغیره همه مورد ممانعت شدید سازمان‌های‌پولی بین‌المللی قرار گرفته‌و این نوع طرح‌ها را مخالف روش سالم‌و صحیح‌اقتصادی بین‌المللی‌دانسته وهیچگاه فراموش نکرده‌اندکه تهدید عدم کمك مالی را هم ضمیمه این «توصیه‌های خیرخواهانه» نمایند.

باتوجه باین سابقه اکنون‌باید دیدکه سازمان‌های بزرك بین‌المللی درمورد‌طرح‌های اقتصادی اخیر انگلستان چه تصمیماتی اتخاذ خواهند کرد وآیاصندوق بین‌المللی پول از پرداخت مساعده‌های مورد نظر دولت انگلستان خودداری خواهد کرد ویا سازمان معروف به «باشگاه پول» پاریس ، تقاضای دولت انگلستان را قابل قبول‌نخواهد دانست ؟

تردیدی نیست که‌سازمان‌های مذکور ، بخاطر حفظ حیثیت و قدرت‌خود ، در ابتدای کار «توضیحات» ویا اطمینان‌هائی ازدولت‌انگلستان‌خواهندخواست ولی خزانه‌داری انگلستان ازهم اکنون میتواند مطمئن باشد که کمك‌ها ومساعده‌های موردنظررا دراختیار این کشور خواهند گذاشت . دراین باره لازم است که‌بازهم صحبت کنیم.

«ناظر»

درشرکتهای مختلط‌غیرسهامی

اشخاص حقوقی نمیتوانند بعنوان شریك ضامن واردشوند

طلبکاران شخصی شرکاء ، شرکت مختلط غیر سهامی نمی‌توانندطلب خودرا از دارائی شرکت تامین یاوصول کنند

اطلاعات اقتصادی

قانون بازرگانی جدید در مورد شرکت نسبی همان مقررات شرکت تضامنی را حاکم میداند در ماده ۷۲ در تعریف شرکت نسبی گفته شده شرکت نسبی شرکتی است که برای امور بازرگانی بین دو یا چند نفر تحت اسم مخصوص تشکیل میگردند .

همچنین در ماده ۷۳ گفته شده است : کلیه مقررات مربوط به‌شرکت های تضامنی تا آنجا که مخالف‌اصل نسبی بدون مسئولیت شرکاء نباشد درشرکت های نسبی نیز لازم الرعایه است .

● **مسئولیت تضامنی**

فصل سوم «قانون‌بازرگانی»مربوط به شرکتهای مختلط غیر سهامی‌است که برای امور بازرگانی بین دو یا چند نفر که لااقل یکی از آنها دارای مسئولیت تضامنی است تحت اسم مخصوص تشکیل میشود .

در شرکتهای غیر سهامی هر یك‌از شرکاء با مسئولیت محدود که‌اسمش جزء اسم شرکت باشد در مقابل طلبکاران شرکت ، شریك ضامن محسوب خواهدشد .

در شرکتهای مختلط غیر سهامی اشخاص‌حقوقی نمیتوانند بعنوان ـ شریك ضامن وارد شوند .

شرکاء با مسئولیت محدود به هیچوجه حق اداره امور شرکت را نداشته و نمیتوانند مانع انجام اموری گردند که معمولا برای اداره شرکت لازم میباشد .

● **اداره شرکت**

شرکاء با مسئولیت محدود می توانند از ترازنامه و ضمائم آن و حساب‌سود و زیان رونوشت‌برداشته و بدفاتر ثبت بازرگانی مراجعه‌کنند.

اداره شرکت مختلط غیر سهامی بعهده شریك یا شرکای ضامن می باشد .

ـ هیچ شریك با مسئولیت محدود نمیتواند بدون جلب رضایت سایر شرکاء با انتقال یا قسمتی آن سهم‌الشرکه خود شخص ثالثی را وارد شرکت نماید .

هرکس بعنوان شریك با مسئولیت محدود در شرکت مختلط غیرسهامی داخل شود تا حد پرداختی خود مسئول قروضی خواهد بود ، که شرکت قبل از ورود او داشته است.

طلبکاران شخصی شرکاء حق ندارند طلب خود را از دارائی شرکت تامین یا وصول کنند . شرایط‌انحلال اینگونه شرکتها تقریبا شبیه انحلال و ورشکستگی شرکت تضامنی است.

آمار صنعتی استان گیلان

نتایج آمار گیری صنعتی کشور بوسیله آمار عمومی انتشار یافت .

این آمار گیری در مرداد ماه سال گذشته در ۱۸۴ شهر کشور انجام گرفته است .

آمار مزبور نشان میدهد که در شهر های استان گیلان ، یعنی در شهر های آستانه ، آستارا ، لاهیجان ، بندر بهلوی ، خرم دره ، رشت ، رودسر ، زنجان ، صومعه سرا ، فومنات ، لاهیجان ، لنگرود جمع کارگاهها بالغ بر ۱۵۲۵۴ مغازه یا کارخانه بوده است .

تعداد کارگاههای نوسازی صنعتی بالغ بر ۵۱۲۰ کارگاه یعنی ۳۳ درصد از کلیه مغازه های این استان بوده است ۴۳ در صد از کلیه کارگاهها مغازه های خرده فروشی و عمده فروشی بوده‌اند ، شهر رشت‌مهمترین مرکز صنعتی و بازرگانی استان‌گیلان میباشد زیرا۳۸در صد ازکارگاههای صنعتی ۳۱ در صد کارگاههای‌تجاری استان در این شهر قرار دارد .

۱۱۸۰۸ کارگاه‌یك یادو نفر شاغل بکار داشته و در ۲۳۹۹ کارگاه ۳یا ۴ نفر مشغول‌کاربوده‌اند ۸۳۷۰ کارگاه نیز ۵تا۹ نفر کارمند داشته وبالاخره در ۱۶۷ کارگاه تعداد کارکنان بیش از ۱۰ نفر بوده است . در استان گیلان کارگاههای خیاطی و کفاشی و صنایع لوازم پارچه ای بیش ازهمه وجود داشت و تعداد این کارگاهها ۱۷۷۰ مغازه میباشد .

صنایع مواد غذائی نیز ۷۶۴کارگاه بوده است . صنایع محصولات‌فلزی مانند کارخانجات آهن یا آهنگری و حلبی سازی و غیره ۷۸۱ کارگاه بوده است .

میزان رشد اقتصادی در استان گیلان از ارقام مربوط به کارگاههائی که از پنج سال پیش تاکنون تاسیس شده اند بخوبی پیداست . جمعا ۲۲۰۰ کارگاه و یا ۳ ۴در صد ازکل کارگاههای صنعتی‌ازسال ۱۳۳۸ ببعد شروع بکار نموده‌اند .

بالغ بر ۹۰ در صد از کل‌کارگاه های صنعتی بطور فردی اداره شده و متعلق به افراد آزاد بودند در حالیکه ۸ ۱کارگاه دولتی و ۵کارگاه صنعتی‌متعلق به شهرداری بوده است

خرید قند و شکر

هنوز بوسیله دولت شروع نشده است

یکی از صاحبان کارخانه های‌قند خصوصی امروز به خبرنگار ما اظهار داشت، بااینکه مدتی است ازآخرین مذاکرات مابا دولت میگذرد و آقای وزیر دارائی قول کمك و مساعدت کافی داده‌اند و متذکر گردیدند که در سال جاری دولت تولید کارخانجات داخلی را خریداری خواهد کرد ولی هنوز از اقدام دولت خبری نیست و بهمین جهت کار کارخانجات‌خصوصی قند باکندی پیش میرود در گذشته از ابتدای مهر ماه هر سال خریداران شکر بما مراجعه‌میکردند و روزانه چندین ده هزار تومان معامله می کردیم و بهمین جهت کارها یمان‌دچار وقفه نمیشدو کارخانجات هم اصولا بیشتر تعهدات خودرا به مهر وآبان موکول میکردند.

امسال بر اثر کثرت عرضه‌شکر در بازار و تنزل بازار شکر مراجعه‌ای برای‌خرید بمانمیشود و تمام‌کارخانه های داخلی مواجه با وضع نامطلوبی هستند.

باید توجه داشت که برخی از مقامات دولتی بما قول داده‌اند که‌بانك ملی دراین خصوص کمك هائی‌بعمل آورد. اما مسئله دراینست که دولت قرار است شکر رابا سود شش در صد از ما خریداری‌کند در حالیکه بانك ملی در مقابل وامی که بما خواهد داد هشت تائه در صد بهره خواهد گرفت. بهر حال مدیران کارخانه های قند انتظار دارند که حد اقل موافقتی که بوسیله آقای وزیر دارائی باتولید کنندگان قندوشکر داخلی بدست آمده است بمرحله اجرا در آید تا فعلا کارخانه های‌قند از گرفتاری موجود آسوده شوند .

عملیات ساختمانی جدید بندر عباس

وزارت اقتصاد امروز اعلام کردتا بحال ۷۳ در صد از کارهای مقدماتی ساختمانی جدید بندر عباس انجام شده است .

هزینه انجام عملیات مزبور تا بحال بحدود ۸۰ میلیون ریال بالغ شده است .

در حال حاضر روزانه ۱۵۰۰ بلوك سیمانی برای امور ساختمانی بندر عباس‌مورد استفاده قرار میگیرد .

همزمان باانجام این کارها برای تعیین تکلیف و مقاومت زمین و مصالح جهت تامین آب آشامیدنی ، لوله کشی لازم شروع شده‌است.

اعتبار پیش بینی‌شده برای ساختمان جدید بندر عباس حدود ۱۵۷ میلیون تومان می باشد ازاین مبلغ تا بحال ۸ میلیون تومان بمصرف رسیده‌است پیش بینی میشود ساختمان این‌بندر تا حدود ۲ سال پایان یابد .بابهره برداری از بندر جدید عباس کالاهای بازرگانی استان کرمان بجای آنکه راه طولانی کرمان ، خرمشهر را طی کند از بندر عباس بار گیری‌خواهد شد .

آگهی سازمان تربیت معلم

سازمان تربیت معلم وتحقیقات تربیتی برای هریك از درسهای: فیزیك ـ شیمی ـ ریاضی وگیاه شناسی احتیاج به‌یك تن استادیار دارد که طبق آئین‌نامه از طریق مسابقه انتخاب و استخدام مینماید داوطلبان میتوانند از تاریخ‌نشر اولین آگهی تادوماه مدارك خودرابه شرح زیربه‌اداره کارگزینی سازمان تربیت معلم و تحقیقات تربیتی (خیابان روزولت) تسلیم وثبت‌نام نمایند.

۱ـ درخواست کتبی متضمن شرح حال وسوابق تحصیلی
۲ـ شش قطعه عکس ودوبرگ‌رونوشت شناسنامه
۳ـ برگ انجام خدمت زیرپرچم یامعافی از خدمت
۴ـ کلیه مدارك تحصیلات‌عالیه و دانشنامه دکتری در رشته‌مربوط. یادانشنامه معادل دکتری .
۵ـ مدارك وسوابق استخدامی (درصورتیکه سابقه استخدامی‌داشته باشد)
۶ـ برگ معرفی ازسازمان هدایت‌فارغ‌التحصیلان کشور ـ الف۵۳۱۱

سازمان تربیت معلم و تحقیقات تربیتی

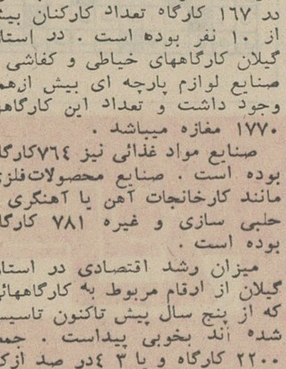

تیمسار ریاست محترم شهربانی کل کشور

انتصاب شایسته سرکارسرهنك حسن دهشیور راکه یکی ازافسران شاهدوست و لایق‌سازمان‌شهربانی میباشند بسمت سرپرستی‌شهربانی های استان دوم (مازندران و گرگان) نمودار بارزی از حسن انتخاب آن تیمسار معظم بوده و انتصاب ایشان را صمیمانه تبریك عرض مینمائیم .

برادران اعرابی

وضع دارائی و بدهی بانك ایرانیان در پایان شهریورماه ۱۳۴۳

دارائی			بدهی		
وجوه نقد در صندوق و بانکها	۱۰۳٫۷۱۷٫۸۴۰٫۸۰	ریال	سرمایه	۱۶۰٫۰۰۰٫۰۰۰	
بروات	۷۸٫۹۶۲٫۴۵۸	ریال	کسرمیشود پرداخت نه‌شده	۸۰٫۰۰۰٫۰۰۰	ریال
وام و پیش‌پرداخت وسایر حسابها	۲۸۴٫۹۸۲٫۴۲۹٫۱۵	ریال		۸۰٫۰۰۰٫۰۰۰	ریال
وثایق تملیك شده	۷۷۱٫۳۷۹	ریال	اندوخته قانونی	۱٫۱۹۴٫۱۶۸	ریال
مشارکت	۸٫۰۳۴٫۰۰۰	ریال	سپرده‌ها	۳۸۶٫۵۹۹٫۶۸۰٫۵۵	ریال
اموال منقول	۲٫۷۴۷٫۳۸۷٫۹۵	ریال	سایر حسابها	۱۱٫۴۲۱٫۶۴۶٫۳۵	ریال
تعهد مشتریان‌بابت ضمانت‌نامه‌هاو اعتبارا ت‌باز شده	۱۳۳٫۷۶۸٫۱۴۸٫۱۵	ریال	ضمانت نامه‌ها و اعتبارات‌اسنادی	۱۳۳٫۷۶۸٫۱۴۸٫۱۵	ریال
	۶۱۲٫۹۸۳٫۶۴۳٫۰۵	ریال		۶۱۲٫۹۸۳٫۶۴۳٫۰۵	ریال

بانك ایرانیان

نیازمندیها

استخدام

هواپیمائی ملی ایران

چند نفر لیسانس در رشته‌اقتصاد یا بازرگانی که تسلط کامل بزبان انگلیسی داشته باشند نیازمند است. داوطلبان با رونوشت مدارك تحصیلی خود و شش قطعه عکس به کارگزینی شرکت هواپیمائی ملی ایران واقع‌در ابتدای خیابان ویلا مراجعه نمایند .
۱ـ۲ آ۲۸۸۷

چند نفر کارگر فلزکار درجه یك مورد نیاز است تلفن ۷۵۷۰۹۴ و ۵۷۶۱۷
۱ـ۷ آ۲۸۲۹

NEEDED

AN INDUSTRIAL PLANT NEEDS TWO AGGRESSIVE YOUNG MEN EXPERIENCED IN SELLING AND MERCHANDISING. ENGLISH LANGUAGE ESSENTIAL. AGE 25 TO 35.

APPLY IN OWN WRITING TO P.O. BOX 311 TEHRAN.

دوشیزه یابانوی ویزیتور

نمایندگی عمرانی جهت بازاریابی به بیست دوشیزه یا بانوی ویزیتور فعال احتیاج دارد .
خیابان شاه ساختمان‌آلومینیوم طبقه ششم شماره ۶۲۴

طبیب جهت مطب

صبح ها نیازمندیم تلفن ۷۳۰۹۷

استخدام کارگر مونتاژ رادیو

شرکت صنایع الکترونیکی ایران تعدادی کارگر واجد شرایط ذیلرا جهت‌کارگاه مونتاژ رادیو استخدام می‌نماید .
۱ ـ حداقل دارا بودن گواهینامه قبولی ۴ متوسطه
۲ـ ارائه معافی نظام‌وظیفه ویابرگ خاتمه خدمت
۳ـ دارا بودن ضامن و معرف‌معتبر
۴ـ حداکثر سن ۲۳ سال تمام
۵ـ سپردن ضمانت برای حداقل۱۸ ماه‌کار
داوطلبین واجد شرایط میتوانندروز چهارشنبه ۱۳ آبانماه جاری از ساعت ۱۴ الی ۱۶ با در دست داشتن اصل مدرك تحصیلی ـ اصل شناسنامه ـ اصل معافی نظام‌وظیفه یکبرك‌رونوشت شناسنامه و یك‌قطعه‌عکس به‌خیابان لاله‌زارنو شماره ۴۸۷ مراجعه ومذاکره نمایند
۱ـ۳ آ۱۵۴۴۷

پلی کلینیك رازی

بیك چشم پزشك ـ متخصص کودکان ـ بیماریهای زنان‌نیازمنداست داوطلبان از ۶ تا ۸ بعداز ظهر بتلفن ۴۹۵۲۶ مراجعه فرمایند .
۱ـ۲ آ۱۵۷۷۱

آگهی استخدام

مهندس راه و ساختمان با حداقل پنج سال تجربه در کارهای پل‌سازی وبتن آرمه و مهندس راه وساختمان یا مهندس معمار با تجربه کافی در امور خانه سازی برای خدمت درنواحی جنوبی کشور موردنیاز است واجدین شرایط باصندوق پستی۱۴۲ ـتهران مکاتبه فرمایند .
۱ـ۳ آ۱۵۶۱۵

آگهی استخدام

اداره بهداریکل استان خوزستان ۲۰نفر کمك بهیار (۱۵ نفرزن‌و۵ مرد) جهت خدمت در بیمارستان شهرستان سوسنگرد با شرایط زیر استخدام مینماید .
۱ـ تابعیت دولت ایران
۲ـ دارا بودن حداقل گواهی نامه دوره اول متوسطه
۳ـ سن بین ۱۸ تا ۲۵ سال
۴ـ برخورداری از سلامت کامل‌که بگواهی بهداری استان باید برسد .
۵ـ مجرد بودن .
داوطلبان برای تقدیم تقاضا ومصاحبه به اداره کل بهداری استان خوزستان مراجعه نمایند .
متقاضیان مقیم شهرستان سوسنگرد مقدم خواهند بود .
مدیر کل‌بهداری استان خوزستان‌ـ دکتر مرتضوی
۱ـ۴ آ۲۸۳۷۲

گم شده

شناسنامه اینجانب

رجب‌مفیدی‌بشماره ۱۳۵۳ متولد۱۳۰۷ شماره‌مسلسل ۲۵۱۶۳۰فرزندخجم‌قلی ساکن بناور در تاریخ ۱۹ر۷ر۴۳ در تهران مفقود شده یابنده در تهران بوذرجمهری روبروی‌بانك‌بیمه‌بازرگانی منزل شیریانی داده مژدگانی دریافت دارند .

یك طغرا چك شماره

۳۰۳۸۷۵ـ ۲ر۸ر۴۳ بانك تهران شعبه چهار راه پهلوی بمبلغ‌سی‌هزار ریال عهده حامل از اینجانب مفقود گردیده لذا چك مزبور از درجه اعتبار ساقط است .

ستایش

چك شماره ۲۲۷۸۲۴

از حساب جاری ۳۹۴۹ عهده بانك پارس شعبه فردوسی بمبلغ دویست‌و ده هزار ریال که بنام خانم اشرف فضل‌اله صادر شده بود مفقودگردیده واز درجه اعتبار ساقط است .

اداره تسلیحات ارتش

تعدادی مهندس فوق لیسانس‌رشته های شیمی و الکترو مکانیك فارغ ـ التحصیل دانشکده فنی دانشگاه‌تهران یا دانشکده های مشابه خارجی را که ارزش گواهینامه مربوطه‌آن به‌تصویب شورایعالی فرهنك‌رسیده‌باشد بعنوان مهندسین غیر نظامی با حقوق مکفی ازطریق مسابقه استخدام مینماید .
داوطلبین واجد شرایط ذیل میتوانند تا تاریخ ۱۵ر۸ر۴۳همه‌روزه ازساعت ۷ صبح تا ۲ر۵ بعد از ظهر بدفتر کارگزینی تسلیحات ارتش واقع در خیابان فرح‌آباد مراجعه و با در دست داشتن مدارك مربوطه ثبت‌نام نمایند.
۱ـ تابعیت ایران
۲ـ مذهب اسلام، مسیحی، کلیمی، زردشتی .
۳ـ صحت مزاج با گواهی بهداری ارتش
۴ـ نداشتن سوء پیشینه
۵ـ سن بیش از ۳۰ سال نباشد
۶ـ برك‌خاتمه‌خدمت وظیفه یامعافیت دائم
اداره تسلیحات ارتش
۱ـ۴ آ۲۸۳۶۶

ماشین‌نویس فارسی مرد

برای تمام روز نیازمندیم راهنمای شماره ۳۸۵ روزنامه اطلاعات مراجعه شود .

یك خانم آموزگار

برای دبستان احتیاج‌است خیابان پهلوی . خیابان رشت پلاك ۴ ساعت ۴ بعداز ظهر مراجعه فرمایند .

شش نفر (سلزمن)

فروشنده زن‌با درآمد مکفی‌استخدام میشوند تلفن ۳۴۱۶۴
۱ـ۲ آ۲۸۶۹

بیکنفر دوشیزه یابانو

جهت اداره دفتر شعبه هنرستان موسیقی واقع در میدان ۲۴ اسفند نیازمندیم داوطلبان از ساعت ۴ببعد به هنرستان‌ایران‌آکوردواقع درخیابان سعدی چهارراه سیدعلی مقابل بانك اصناف رجوع نمایند .

آگهی استخدام

اداره کل بهداری استان خوزستان افراد زیر را باحقوق مکفی‌و منزل‌مبله برای بیمارستان سوسنگرد استخدام می نماید داوطلبین‌به کارگزینی‌وزارت بهداری یا در خوزستان به بهداریکل مراجعه نمایند .
پزشك ۴ نفر ماهیانه ۳۶۰۰۰ ریال
جراح ۲نفر ماهیانه ۴۵۰۰۰ ریال
دکتر داروساز۱نفر ماهیانه۲۱۰۰۰ ریال
پرستار یاماما ۸ نفر ماهیانه ۱۸۰۰۰ ریال
بهیار ۲۰ نفر ماهیانه ۹۰۰۰ ریال
مدیر بیمارستان ۱ نفر ماهیانه ۱۸۰۰۰ ریال
آمارگر ۱ نفر ماهیانه ۹۰۰۰ ریال
تکنولوژیست (متخصص آزمایشگاه) ۲ نفر ماهیانه ۱۸۰۰۰ ریال
تکنیسین در ۲ آزمایشگاه ۲ نفر ماهیانه ۹۰۰۰ ریال
مدیر کل‌بهداری استان خوزستان‌ـ دکتر مرتضوی
۱ـ۴ آ۲۸۳۷۰

استخدام

برای تشکیل ارکستر جاز احتیاج به ۱۸ داوطلب هنر موسیقی سازهای پیانو، ویلن ،آکوردئون ، گیتار وجاز وترمپت میباشد داوطلبان فقط باید بیکی از ساز های مزبور علاقمند و استعداد یاد گرفتن یکی از ساز های مزبور را داشته باشند کلیه وسائل مجانا دراختیارداوطلبان گذارده‌خواهد شد بموسسه تالار شهرزاد شاهرضا پیچ شمیران پلاك۸۸۳ مراجعه‌نمایند.

استخدام

یك بانو یا دوشیزه که تندنویسی فرانسه و ماشین نویسی فرانسه و انگلیسی رابخوبی‌بداندو به‌منشیگری هم آشنائی داشته باشد با حقوق‌مکفی استخدام میشود حائزین شرایط به شرکت‌آنتروپوزخیابان‌آیزنهاور خیابان کسری شماره ۵۱ مراجعه نماید .

بدون آب
رنو بدون گریس ـ مطمئن

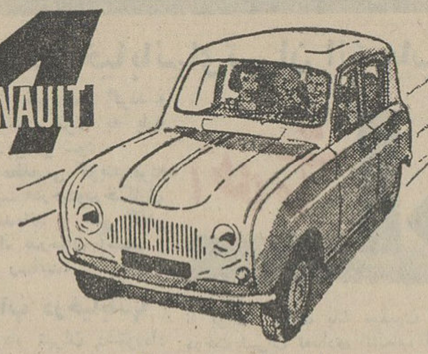

زیبائی خیره‌کننده
قدرت زیاد ـ رنو سوپر ۴

RENAULT
نماینده انحصاری
شرکت نسبی ابوالحسن ضیاوشریك
جنب بارلاهتل تلفن ۶۱۳۱۹۷

انواع موتورهای برق
مولدهای برق جریان مستقم و متناوب ـ دستگاههای جوشکاری برق ـ ادوات برقی دوار برای کارهای عادی ومخصوص ـ ابزار دستی برقی ـ کلیدهای قطع کننده برای ولتاژهای کم درانواع مختلف . برای کسب اطلاعات بیشتر ودریافت پیشنهاد وبانشانی زیرمکاتبه فرمائید : ترانس الکترو مؤسسه بازرگانی مجارستان برای ادوات ولوازم برق

TRANSELEKTRO
HUNGARIAN TRADING COMPANY FOR ELECTRICAL EQUIPMENT AND SUPPLIES
Letters: Budapest 62, P. O. B. 377 Telegrams: Transelektro Budapest

نمایشگاه لوازم الکتریکی ترانس الکترو ۱۳ تا ۲۷ آبانماه ۱۳۴۳
تهران خیابان سعدی شماره ۷۷۲
ازاین نمایشگاه دیدن کنید

نمایندگی فرش عموا وغلی
دارنده بهترین قالی باطرحهای مدرن
ونقشه‌های اصیل ایرانی
بخیابان شاهرضا. بین فرصت وایرانشهرشماره ۳۸۶
انتقال یافته است
فرشهای کهنه وفرسوده خریداری وتعویض میشود.

خرید اثاثیه

نمایشگاه و فروشگاه ایران کالا
خیابان شاه نرسیده بچهارراه گلشن تلفن ۴۵۶۸۹ و ۴۵۶۸۶
کلیه لوازمات منزل شما را بهراندازه ومبلغی که باشد بقیمت عادلانه درمنزل خریدار است در ضمن قالی و قالیچه های کهنه و مستعمل شما را برای صادرات به امریکا واروپا بقیمت بسیار خوب خریداری میگردد .

فروشگاه گلشن تلفن ۶۸۷۱۴
منصف‌ترین خریدار کالای دست‌دوم درهرموقع آماده است که بایك اطلاع تلفنی درخدمت شما حاضر شده و هر نوع قالی و قالیچه ، یخچال ، ضبط صوت ، ماشین رختشوئی ، مبل، چراغ گاز وکلیه لوازم منزل شما را نقدا خریداری نماید .
آ-۲۷۷۴ ۱-۲۶

فروشگاه فروردین ۶۱۱۶۵۵
قالی. یخچال .تلویزیون.رادیو گرام و سایر اثاثیه منزل شما راخریداریم خیابان شاه مقابل سینما چارلی نرسیده به چهار راه سی‌متری شماره ۳۵۱
آ-۲۸۹۰ ۱-۲۶

فروشگاه سلیمی
بهترین خریدار لوازم منزل.
تلفن ۳۲۸۷۶

فروشگاه نیك
منصف‌ترین خریدار کالای دست‌دوم
شاهرضا ایستگاه آسیاب تلفن ۷۵۷۵۴۶
آ-۲۸۷۳ ۱-۱۵

فروشگاه حاجیان
قالی . یخچال . تلویزیون .رادیو گرام وسایر لوازم منزل شمارا عادلانه خریداریم سه‌راه امین‌حضور ۳۸۸۳۸
آ-۲۷۷۵ ۱-۲۵

فروشگاه دنیا تلفن ۴۷۷۸۲
بهترین خریدار اجناس دست دوم یخچال ـ تلویزیون ـ رادیو گرام اجاق گاز فرش نو و کهنه ـ ضبط صوت اسکندری شمالی چهار راه شهرداری
آ-۲۶۲۶ ۱-۳۰

فروشگاه فردوست ۷۵۷۶۸۵
باحسن شهرت ده‌ساله منصف‌ترین خریدار کالای دست دوم زیر نظر کارشناس مطلع لوازم منزل شمارا بیش‌از سایرین خریدار است خیابان شهناز .
آ-۲۶۹۴ ۱-۳۰

فروشگاه محمد حسان
تنها فروشگاهی است که می تواند کلیه اثاثیه منزل شمارا بقیمت عادلانه خریداری کند تلفن ۵۸۱۵۵۸
آ-۲۷۹۶ ۱-۱۰

فروشگاه سمساری صمد
خریدار همه رقم فرش کهنه و سایر لوازم منزل و اشیاء قدیمی ـ اجناس کلی را در موقع فروش بما اطلاع دهید تلفن ۴۹۹۸۵
آ-۲۵۱۴ ۱-۳۰

فروشگاه سلطانی تلفن ۳۸۵۷۷
یخچال ، تلویزیون ، ضبط صوت قالی و قالیچه شمارا خریدار است
آ-۲۵۶۹ ۱-۲۶

فروشگاه ماه تلفن ۳۳۶۷۵
کلیه اجناس شمارا بانضمام فرش نو و کهنه بیشتر از دیگران خریداریم.
آ-۲۶۵۰ ۱-۳۰

فروش اثاثیه

لوازم آرایشگاه زنانه با مشاور بفروش میرسد تلفن ۳۰۲۹۴۲
آ-۲۷۹۱ ۱-۱۵

میز پینگ‌پنگ هزارتکه
باوسائل یا بدون وسائل بفروش میرسد تلفن ۳۱۵۳۳
۱۵۵۴۲ ۱-۲

پیانو پتروف
مدل های ۱۹۶۴
تلفن ۳۸۱۲۳ ـ ۴۲۷۶۸
آ-۱۴۹۵۷ ۱-۴

هنرجویان زیبائی
چهار سشوار ایندلا کاملا نو بقیمت مناسب آماده فروش تلفن ۳۷۰۵۵
آ-۱۵۶۷۵ ۱-۳

نیازمندیهای روزنامه اطلاعات
تلفن : ۳۱۵۳۳

فروش اتومبیل

فروشگاه اتومبیل مرتضوی یزدی امیرکبیر سرچشمه تلفن ۳۹۰۳۲

اولین بازاراتومبیل درایران
دربازار اتومبیل ۹۴۰ خرید وفروش یا معاوضه اتومبیل بقیمت روز وعادلانه انجام میشود سرچشمه توقفگاه کاروان تلفن ۳۱۳۲۷
آ-۲۷۸۸ ۱-۲۶

کالج بار اثاثیه منزل شما را (بسته بندی) وبیمه میناید
تلفن : ۶۱۱۱۱۱

فولکس مدل ۵۵ بیواسطه
فروشی لازاریان تلفن ۶۹۸۲۶
آ-۲۸۷۷ ۱-۲

بنز ۱۹۰ مدل ٦٤
بدون واسطه تلفن ۷۱۸۲۷
آ-۲۸۱۶۲ ۱-۴

دوج کرنت ٥٤ تمیز بارادیو
فروشگاه فروردین خیابان شاه تلفن ۶۱۱۶۵۵
آ-۱۵۴۹۹ ۱-۲

آستین ۵۵ تمیز
بارادیو بدون‌واسطه بفروش‌میرسد تلفن ۳۱۵۳۳

دوج وانت ۶۱ تمیز
که ۶ماه است از کمپانی خریداری شده نقدو اقساط تلفن ۲۵۰۰۴
آ-۱۵۷۴۵

کمپرسی شورلت ۵۹
تمیز تلفن ۲۵۰۰۴
آ-۱۵۷۴۵

رادیو ماشین برقو باطری ۵۰۰۰ ریال
مخصوص فولکس ـ اپل ـ فورد رادیو جاوید تلفن ۴۳۷۶۰
آ-۲۸۹۵ ۱-۱۵

شاهین بار
اثاثیه منزل شمارا بیمه میکند
تلفن ۵۱۱۱۱

تعمیرات

F.M ۴۹۰۷۴ و ۶۵۷۱۱
تعمیر انواع تلویزیون درمنازل
آ-۲۸۱۴ ۱-۲۰

سرویس تلویزیون گارانتی
تعمیر انواع مارکهای تلویزیون در منازل باسرویس مجهز سیار تحت‌نظر متخصص آزموده تلفن ۶۲۲۴۷۲
آ-۲۸۱۰ ۱-۳۰

ناسیونال سرویس تلفن ۶۲۵۸۳۷
تعمیر انواع مارکهای تلویزیون ورادیو گرام درمنازل باسرویس سیارباتضمین
۱-۲۷

نیکوکار ـ تلفن ۶۲۴۱۰۸
سرویس بخاری و آبگرمکن ـ نشانی انتهای خیابان بهارسیمتری فرح
آ-۲۸۱۵ ۱-۵

تعمیرگاه تلویزیون تلفونکن
خیابان منیریه تلفن ۵۸۱۳۱۱
آ-۲۵۷۸ ۱-۲۶

شهیر و مارگاریان ۶۱۲۹۲۰
تعمیر انواع تلویزیون باسازرستم آبادیان .
آ-۲۵۸۱ ۱-۲۶

تعمیرگاه فنی کلمن ۳۴۳۵۸
سرویس آبگرمکن بخاری و یخچال
آ-۲۶۹۵ ۱-۲۵

کارگاه فنی شرق ۶۲۱۰۶۱
سرویس آبگرمکن و بخاری
آ-۲۷۶۱ ۱-۲۵

تعمیر هرنوع تلویزیون ۴۸۵۳۳
آ-۲۸۹۳ ۱-۲۶

سرویس تلویزیونهای کوبا
وامپریال تلفن ۴۸۵۳۳
آ-۲۸۹۲ ۱-۲۶

تلفنهای اطلاعات

تلفنخانه	۳۰۰۱۰ تا ۳۰۰۱۹
سردبیر روزنامه	۳۰۴۷۹۱
سرویس حوادث	۳ ۳۵۶۹
سرویس اقتصادی	۳۰۴۵۹۱
سازمان شهرستانها	۳۱۵۳۲
قسمت آبونمان	۳۴۹۴۲
شعبه آگهیها	۳۰۲۶۳۳
نیازمندیها	۳۱۵۳۳
حسابداری روزنامه	۳۱ ۷۹
تهران ژورنال	۳۰۴۷۹۲
چاپخانه اطلاعات	۳۰۳۹۶۵
کانون‌طوطی	۳۰۴۵۹۳
اطلاعات هفتگی	۳۰۴۸۷۸
اطلاعات کودکان	۳۰۳۳۱۳
اطلاعات بانوان	۴۰۲۱۱
مجله الاخاء	۳۲۰۸۹

مستغلات

برای اجاره بخارجیان
منازلتان را به تلفن ۶۰۰۰۰ معرفی نمائید. ۱-۲۶
آ-۲۷۵

نارمك ـ بازرگانی امینی ۷۹۰۰۹۰
معاملات زمین و خانه نقدو اقساط و پول

خرید زمینهای نیروی‌هوائی ۳۱۸۰۳
آ-۲۷۸۹ ۱-۲۶

زمینهای عباس‌آباد را نقدا خریداریم
خیابان پهلوی بالای پمپ بنزین بازرگانی جلالی تلفنهای ۶۲۶۴۱۱ ـ ۶۲۴۱۹۳ مراجعه فرمائید

خریدار وفروشنده‌ایم
زمین های اطراف چهل متری نواب وغلغلی‌سفلی دفتر صبا ۶۴۰۸۹
آ-۲۸۹۱ ۱-۱۰

موسسه نیازمندیهای خارجیان
خانه شمارا بخارجیان اجاره میدهد تلفن ۶۱۱۷۲۳

در خیابان دلگشا
خانه‌و زمین بقطعات تفکیك شده باسند مجزاو پرداخت عوارض‌ومالیات برای فروش و تعویض موجود تلفن ۶۲۴۳۷۱
آ-۲۸۶۱ ۱-۱۰

اراضی شمالغرب تهران
خریداریم دفتر قندی تلفن ۶۱۱۴۱۸
آ-۲۸۷۱ ۱-۶

بفروش میرسد

یك کرحانه بحساری ظرفیت پانزده تن (دارای پروانه‌و امتیاز رسمی)واقع بین نوشهر و چالوس با یك قطعه باغ بمساحت ۲۱۵۰ متر برجاده‌اسفالت بعلت مسافرت بفروش میرسد .بتلفن ۲۴۶۰۹ تهران مراجعه فرمائید .
آ-۱۵۴۷۳

آخر خیابان کندی
خانه‌های ویلائی دو طبقه نصف‌نقد ونصف اقساط بفروش میرسد حاج محمدی تلفن ۴۱۲۰۶
آ-۲۸۷۶ ۱-۵

حدود شمال‌چهل‌متری
دو باب منزل نوساز دوطبقه ۸ اطاق با یك سرویس و حمام کامل بفروش میرسد تلفن ۶۲۴۴۶۰
آ-۲۸۷۵ ۱-۴

برای فروش
یك دستگاه خانه مدرن در مرغوب ترین نقطه شهر بلوار کرج ، جنب دانشکده ءزبان های خارجی دانشگاه ملی با تمام لوازم دارای ۶ اطاق تلفن ۶۲۴۳۷۸ مراجعه فرمائید .
آ-۲۸۲۴۸ ۱-۲

در شمال شهر
خانه‌ای مجهزو مدرن در شمال‌شهر باتمام وسایل قیمت ۲۸۰ هزارتومان تلفن ۷۵۱۶۱
آ-۲۸۷۰ ۱-۶

منزل فروشی
چهار اطاق با آب‌و برق خیابان خواجه نظام‌الملك تلفن ۸۸۱۲۷۵
آ-۲۸۶۸ ۱-۲

دریوسف آباد
زمین مرغوب دونبش ۳۱۰متر شمالی بدون واسطه بفروش میرسد ۸۶۲۵۲
آ-۲۸۱۱ ۱-۵

خانه بمساحت ٤٥٠ متر
۷۰۰ متر زیربنا ۱۴ اطاق و حمام برق و آب تلفن بفروش میرسد بایك خانه کوچك تر هم معاوضه می شود طالبین بعداز ظهرها به شماره ۸۱۸۹۸ مراجعه فرمایند .
آ-۱۵۶۶۳

در بهترین نقطه شهر
یکباب منزل سه‌طبقه شامل ۱۶ اطاق با سرویس کامل حمام، وان ودوش‌ترم، آب، برق‌و تلفن بفروش میرسد خیابان پهلوی مقابل سینما مهتاب کوچه بوذرجمهری پلاك ۲۴ تلفن ۶۶۱۹۰ و ۷۵۰۳۴
آ-۲۸۸۵ ۱-۲

خانه درمیدان پاستور
منزلی بمساحت ۴۳۰متر مربع‌دارای ۸اطاق و سرویس با آب و برق‌وتلفن بفروش میرسد از ۱۴الی ۷ بعداز ظهر بتلفن ۶۴۸۳۲ مراجعه شود .
آ-۲۸۸۳ ۱-۲

اجاره داده میشود

جاده قدیم شمیران
اندیشه ۹ یك‌طبقه آپارتمان باکلیه وسایل آماده اجاره تلفن ۷۰۲۹۶
آ-۲۸۵۹ ۱-۶

واقع درخیابان سیمتری
دوطبقه آپارتمانی دارای ۱۴ اطاق باکلیه لوازم نزدیك راه‌آهن چهار راه کارگران آماده اجاره تلفن ۶۴۶۲۸
آ-۲۸۸۴ ۱-۳

صاحب امتیاز و مدیر مسئول : عباس مسعودی
جای اداره خیابان خیام چاپخانه اطلاعات

واگذار میشود

یکباب مغازه بزرك
برجاده‌شمیران ایستگاه‌خندان‌واگذار میشود تلفن ۷۵۱۹۴
آ-۲۸۵۳ ۱-۳

واگذار میشود
یك دستگاه آپارتمان مستقل‌واقع در میدان ژاله مقابل کارخانه برق مشتمل بر سه اطاق مناسب برای خیاطخانه ، عکاسخانه تلفن ۳۶۲۷۹
آ-۲۸۷۲ ۱-۲

بعلت مسافرت مطب
آماده در مرکز شهر موجود است. تلفن ۴۱۶۴۱ بین ۵-۸ بعد از ظهر

خیابان شهباز شمالی
فروشگاه مجهز لبنیات وخوار بار پنج‌دهنه بعلت مسافرت واگذارمیشود تلفن ۵۱۳۴۷
۱-۲۸۷۸ ۱-۲

یکباب مغازه در قلهك
بر خیابان شمیران بمساحت ۳۵ متر دوطبقه‌واگذارمیشود تلفن ۷۵۱۲۳
آ-۲۸۸۲ ۱-۳

قبوض اصلاحات ارضی

معاملات قبوض اصلاحات ارضی تلفن ۳۰۳۴۹۷ ـ حناچی
۱-۲۷۶۹۴ ۱-۱۵

قبوض اصلاحات ارضی
موجود است تلفن ، ۴۲۴۹۱
آ-۲۶۹۰ ۱-۲۶

قبوض اصلاحات ارضی
فروردین کاشی ۳۳۳ فرحی ۴۵۱۴۲
آ-۲۶۸۵ ۱-۳۰

قبوض اصلاحات ارضی
خریداریم پاکپور ۲۲۷۲۹ و ۶۶۸۴۵
آ-۲۷۶۳ ۱-۳۰

بورس تهران
خرید و فروش قبوض اصلاحات‌ارضی سهام‌واوراق‌بهادار ساختمان‌آلومینیوم شماره ۱۲۰ تلفن ۴۲۷۱۶
آ-۲۴۹۸ ۱-۳۰

ساختمان

تلفن ۷۸۱۹۷۷
نقاشی ساختمانی عباس جانفدا
۲۶۷۰۱ ۱-۳۰

ساختمان باقساط پنجاه الی یکصد ماه ساخته میشود ۶۹۰۲۵
آ-۲۷۹۷ ۱-۲۶

تاسیسات ساختمانی تال
باقساط امور ساختمانی اسکلت‌فلزی بتون مسلح نقاشی و دکوراسیون را قبول مینماید تلفن ۶۸۴۱۴
آ-۲۶۶۶ ۱-۱۵

معاملات پول

پول‌تومانی دوشاهی ۷۳۲۴۲
آ-۲۷۸۷ ۱-۲۵

پول دوشاهی
همیشه موجود ۳۱۹۵۸
آ-۲۷۷۹ ۱-۵

از یك میلیون ریال ببالا
موجود پاکپور ۲۲۷۲۹ ـ ۶۶۸۴۵
آ-۲۷۷۷ ۱-۳۰

پول شرطی موجود تلفن ۶۹۵۴۴
آ-۲۸۱۸ ۱-۲۶

معاملات تلفن

خرید و فروش و معاوضه تلفن و فیش تلفن نقد و اقساط ۴۴۲۳۰ و ۶۰۰۲۵
آ-۲۸۰۹ ۱-۲۶

تلفن وفیش خریداریم
تلفن نقد واقساط تلفن ۵۰۰۰۰
آ-۲۶۴۳ ۱-۳۰

خرید شماره تلفن نقدا ۵۶۳۴۹
فروش شماره تلفن باقساط ۵۳۸۴۰
وام نرمقابل شماره تلفن ۵۳۸۴۰

یك شماره تلفن خریداریم ۲۶۶۸۸
آ-۲۸۲۳ ۱-۵

یك شماره تلفن فروشی ۲۴۳۴۱
آ-۲۸۲۲ ۱-۵

فروش تلفن نقد و اقساط ۳۰۳۳۳۳
آ-۲۵۶۶ ۱-۲۶

شماره تلفن‌وفیش‌خریداریم ۳۰۳۳۳۳
آ-۲۵۶۵ ۱-۳۶

تلفن نقد واقساط فروشنده‌ایم ۵۵۴۹۶
آ-۲۶۰۴ ۱-۲۶

تلفن وفیش تلفن خریداریم ۵۵۴۹۶
آ-۲۶۰۵ ۱-۲۶

تلفن نقد واقساط فروشی ۴۵۰۰۸
آ-۲۶۹۸ ۱-۲۶

تلفن و فیش خریداریم ۴۵۰۰۸
آ-۲۶۹۷ ۱-۲۶

بورس تلفن البرز ۲۹۳۲۰
آ-۲۷۹۲ ۱-۳۰

بورس تلفن‌حریری ۳۰۲۲۷۷
آ-۲۸۵۶ ۱-۴

آموزشگاههای فنی و فرهنگی

انگلیسی وماشین‌نویسی نژاد
خیابان سوم اسفند نرسیده به چهارراه عزیزخان
آ-۲۷۰۱ ۱-۲۶

کلاس گیتار اندیشه
تعیین وقت با تلفن ۶۲۰۵۷۱ از ساعت ۷ تا ۱۰ صبح‌واز۱ تا ٤ بعدازظهر
آ-۲۸۹۴ ۱-۵

آموزشگاه ماشین‌نویسی‌فائز
تعلیم ماشین نویسی با متد جدید شاه آباد اول اکباتان تلفن ۳۵۷۵۷
آ-۲۸۸۰

آموزشگاههای رانندگی

هنرستان رانندگی ایفل
رانندگی را بافولکس واگن . اپل و شورلت با حداقل قیمت بیاموزید. میدان فردوسی تلفن ۶۸۱۸۸
آ-۲۶۳۵ ۱-۲۶

کتاب

برای خرید کتب موردنیازتان بفروشگاه های‌موسسه انتشارات امیر کبیر مراجعه فرمائید
خیابان نادری ـ چهارراه استانبول خیابان شاه آباد ـ روبروی باغ ـ سپهسالار خیابان ناصر خسرو ـ شمس‌العماره خیابان فردوسی ـ روبروی شهرداری خیابان استانبول ساختمان پلاسکو
آ-۲۷۹۹ ۱-۲۱

سالن مد و آرایش

آموزشگاه آرایش هنگامه بالامتیاز رسمی‌وزارتفرهنك
دیپلمه پاریس و رم کلیه متدآرایش سروصورت (وکلاه‌گیس) را علمی‌و عملی با ۳۰۰ تومان تا اخذ گواهینامه رسمی تضمین مینماید ودونفر ازهنرجویان را بمدت یکماه باروپا اعزام می دارد . انتهای خیابان شاه خیابان‌دقیقی جنب ایران کالا شماره ۱۵۵
آ-۲۸۵۰ ۱-۱۵

آموزشگاه آرایش موج
بالامتیاز رسمی وزارتفرهنك
کلیه متد آرایش (سروصورت) را علمی و عملی با ۲۵۰ تومان تا اخذ گواهینامه رسمی تضمین می نماید ضمنا جهت همکاری بافرهنك ومبارزه بابیسوادی کلاسی دراین آموزشگاه برای هنرجویان بیسواد مجانا دایر (دراین آموزشگاه نمایشگاهی از انواع کلاه‌گیس موجود و سفارشات گیس‌های تکه‌ای پذیرفته میشود) شاهرضا مقابل در دانشگاه خیابان فخررازی شماره ۵۳
آ-۲۷۶۴ ۱-۲۶

آموزشگاه آرایش وزیبائی‌هنر
کلیه متد ارایش سروصورت به انضمام فرینسی و فر روغنی با ۳۰۰۰ ریال در مدت کوتاهی تعلیم دیپلم می دهد . سه‌راه ژاله روبروی ساختمان مجلس تلفن ۳۰۴۴۷۳
آ-۲۸۴۰ ۱-۲۵

آموزشگاه آرایش ماگنولیا
باامتیاز رسمی وزارتفرهنك زیرنظر متخصص دیپلمه انستیتو آرایش‌لندن برای دوره‌جدیدهنرجو میپذیرد خیابان پهلوی جنب کلانتری‌مرکز شماره۳۰۶
آ-۲۷۸۰ ۱-۱۰

جویای کار

دانشجوی سال چهارم
مکانیك جویای‌کار در شرکت‌یا کارگاه های‌صنعتی‌است تلفن۶۲۵۳۵۱
آ-۱۵۵۲۱ ۱-۳

راننده ۲ شخصی با سابقه
خدمت کرده و باسواد جویای‌کار است براهنمای شماره ۳۸۲ اطلاعات مراجعه شود .
آ-۱۵۵۵۱

یکنفر دیپلمه فنی از یکی
از کشورهای اروپائی که مدت ۱۲سال مدیریت فنی دفتری و مالی کارخانه‌ای را دریکی‌از شهرستانها بعهده داشته در طهران جویای کار است . تلفن ۷۴۸۵۱
آ-۱۵۳۵۷ ۱-۳

آموزگار ودبیر
حاضر است هرگونه مواد درسی را در مدارس و منازل تدریس‌نماید تلفن ۷۹۱۶۴۹
آ-۱۵۶۹۱ ۱-۲

یك بانوی آلمانی متخصص
درفن آرایش ومانیکور باسابقه ممتد کار درآلمان مایل به همکاری‌در یك سالن‌درجه یك‌میباشد تلفن۷۰۷۹۸

جوانی مسلط بزبان‌انگلیسی
و تایپ لاتینی برای تمام روز یا چند ساعت روز جویای کار است‌لطفا بشماره ۳۸۴راهنمای روزنامه‌اطلاعات مراجعه شود .
آ-۱۵۷۳۳

جوانی بامعلومات دوم‌متوسطه
باچند سال سابقه درامورفروشندگی لوازم‌التحریر ، چاپ نقشه ، پلی‌کپی، فتوکپی و الکتریکی در تمام مدت روز آماده کار است براهنمای شماره۳۷۶ اطلاعات مراجعه فرمائید .

راهنمای پزشکی اطلاعات

درمان قطعی‌سوزاك تازه و کهنه وتقویت قوای‌تناسلی
دکتر عباس‌جناب‌زاده‌دارای گواهی‌نامه از دانشکده طب فرانسه‌ـ خیابان منوچهری مقابل کوچه ژاندارك اول کوچه مهر پذیرائی صبح و عصر ها

درمان کامل سوزاك تازه ـ کهنه
بیماری های امیزشی. سستی و ناتوانی مردان خیابان صفی علیشاه‌ـ دکتر یحیی صدری

دکتر تراب همایون
جراح و متخصص چشم پذیرائی عصرها سه‌راه شاه تلفن ۶۸۷۶۸

دکتر فرهودی چهارراه پل چوبی شاهرضابعداز ظهر و شب ۷۵۶۲۸۳

دکتر ردر طب پولوسا
متخصص بیماری های مقاربتی ، (سوزاك تازه و کهنه‌وسفلیس)امراض مجاری، ادرار و تناسلی ـخیابان فردوسی شمالی کوچه صادق پذیرائی ۹تا ۱۲ و ۵تا ۸ تلفن ۴۶۵۸۹

ترك تریاك و هروئین
دکتر صفائی با ۲۵ سال سابقه‌و متد جدید بستری وسرپائی سعدی جنب بانك بیمه تلفن ۳۰۴۱۵۳

دکتر آسایش
بیماریهای آمیزشی ، مجاری ادرار خیابان منوچهری کوچه ارباب‌جمشید شماره ۱۱پذیرائی ۵ تا ۸ونیم‌بعدازظهر

دکتر عبادالله خلعتبری
جنب حمام تهران پارس ۷۸۱۰۶۰

دکتر فرنوش تلفن ٤٨٥٥٥
داخلی ، مقاربتی(سفلیس وسوزاك) گواهینامه از دانشگاه پاریس‌پذیرائی صبح و عصر امیریه اول منیریه

دکتر رضانوریان
جراحی وامراض مجاری بول‌خیابان پهلوی روبروی بزرگمهر تلفن۷۰۷۹۵

ترك تریاك و هروئین
بامتد جدیددکتر اسلامدوست‌حشمت‌الدوله چهار راه گلشن تلفن۶۱۳۰۶۷

دکتر معانی
امراض مقاربتی ـمجاری‌ادرار‌ـمعالجه قطعی سوزاك تازه‌و کهنه‌ورم ـ پروستات وسستی و ناتوانی ضیق مجرا خیابان فردوسی مقابل بانك‌ملی مرکز

دکتر دانشگر
امراض مقاربتی وجلدی و سوزاك تازه و کهنه ورم پروستات ضیق مجرا سستی و بواسیر امراض زنانه وقلازلی خیابان سیه مقابل پستخانه ۳۰۲۴۱۶

علاج خونریزی های مغزی و فلج های عارضه
ومعالجه اساسی بیماری قندبوسیله تنظیم عمل پانکراس دکتر حسن بهره‌مند خیابان شاه اباد مقابل سینما حافظ تلفن۳۶۶۳۸ و ۸۶۳۲۸
۱-۲۶۷۳ ۱-۲۶

پلی کلینیك‌رازی
زیر نظر پزشکان متخصص از ۸ صبح تا۸شب‌آماده پذیرائی ازبیماران محترم خیابان‌شاه‌روبروی مسجدسجاد ۴۹۵۲۶

ترك‌تریاك دکتر رحمانی
متخصص امراض اعصاب و روح‌از دانشگاه لندن خیابان‌پهلوی‌بالاتر از چهارراه امیراکرم تلفن ۴۵۱۱۴

درمان کامل سوزاك
ناتوانی جنسی و تقویت قوای‌تناسلی دکتر احتیاطی ـ گواهینامه از امریکا قصردشت چهارراه هاشمی ۹۱۸۲۹

دکتر عباس نیك‌نژاد
متخصص از دانشگاه پاریس‌بیماری های معده ، روده ،کبد ، لوزالمعده ، درمان بواسیر بدون عمل ، فیستول فیستور ، متد موثر دروازه شمیران خیابان گرامی پذیرائی ۳ تا ۷بعدازظهر

درمان قطعی سوزاك
خیابان شاهپور جنب سینما جهان نرسیده به سه‌راه بوذرجمهری‌ـ دکتر جلال بهی‌زاد .

دندانپزشکان

دکترفرهنك ـ دندانپزشك
با۲۰سال سابقه مطب معالج‌پیوره خونریزیهای لثه و رفع بوی بد دهان پذیرائی ۳ر۵ الی ۸بعداز ظهر میدان ۲۴ اسفند تلفن ۴۳۹۹۸

دکتر تقی‌شمسائی‌دندانپزشك
شبانه روز وتعطیلات بیمارمیپذیرد نشانی تخت‌جمشید چهارراه فیشرآباد تلفن ۶۸۳۲۴

دکتر بیگلربیگی
پذیرائی ١٤الی ٨بعداز ظهر با تعیین وقت قبلی تلفن ۶۷۵۱۳

آگهیهای متفرقه

یك ابتکار جدید
با اطلاع به تلفن ۶۱۳۵۶۷ مبل‌های کثیف سرجای خودشسته میشود .
آ-۲۷۷۰ ۱-۲۵

شستشوی مبل
سرجای خود بدون شکافتن وسیله موسسه مهر تلفن ۶۱۱۵۴۷
آ-۲۸۲۰ ۱-۲۶

یکدستگاه پرس نو
۱۲۵ تن بفروش میرسد تلفن ۷۵۷۰۹۴ و ۵۷۶۱۷
آ-۲۸۳۰ ۱-۷

شرکت‌سهامی داطا

مدرنترین کابینت های فلزی‌پایه‌دار آشپزخانه را با حد اقل قیمت نقد و اقساط تقدیم میدارد .
آدرس ـ خیابان پهلوی‌مقابل ایستگاه بیمارستان شماره یك ارتش تلفن ۶۲۰۴۴۵
آ-۲۵۳۰ ۱-۳۰

DESCALER
برای رفع گرفتگی لوله‌های آب گرم وشوفاژ و دستگاههای تهویه
تلفن: ۴۷۱۶۸ - ۴۸۱۶۷

اتوبار سپه
اثاثیه منزل شمارا بیمه میکند .
تلفن ۶۱۳۶۴۲

واکس ماوریك شیرنشان سلطان واکسهای جهان

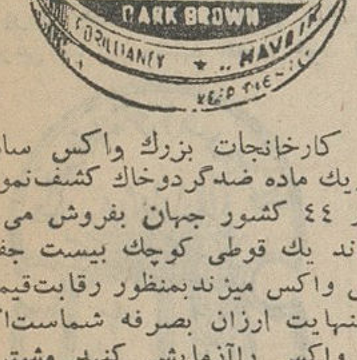

کارخانجات بزرك واکس سازی ماوریك ماده ضدگردوخاك کشف‌نموده که‌در ٤٤ کشور جهان بفروش می ـ رساند یك قوطی کوچك بیست جفت کفش واکس میزندبمنظور رقابت‌قیمت هابینهایت ارزان بصرفه شماست‌اگر این واکس راآزمایش کنید مشتری دائم آن خواهید شد .
مراکز فروش فروشگاه بزرك فردوسی، فاضل خیابان شاه ، هما چهارراه سید علی، کفاشی اطمینان پلاسکو، ارهاش بازار سلطانی ،دفتر مطالعات مشهد . نماینده انحصاری ساختمان پلاسکو طبقه دوم شماره۲۵۱ تلفن ۳۰۲۵۰۹
آ-۲۸۸۹ ۱-۶

شرکت صنعتی‌پشم فلزی

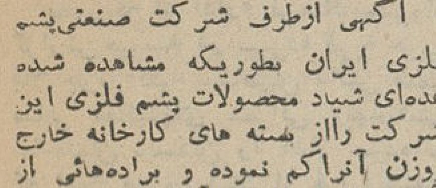

آگهی ازطرف شرکت صنعتی‌پشم فلزی ایران بطوریکه مشاهده شده عده‌ای شیاد محصولات پشم فلزی این شرکت رااز بسته های کارخانه خارج ووزن آنراکم نموده و براده‌هائی از آهن وغیره داخل آن‌نموده وبدست مصرف کنندگان میرسانندخواهشمند است درمواقع خرید دقت فرمائید که این‌نوع اجناس بشما تحویل ندهند چنانچه مشاهده‌شد بلافاصله باشماره تلفن ۵۲۶۸۹ بما اطلاع دهید .

برنامه سینماها...

- **معجزه سیب ـ رنگی ـ گلن‌فورد ـ هوپ‌لنچ**
مولن روژ (۷۲۹۲۹) مهتاب (۴۷۷۷۷) ۱۱-۲-۳۰ر٤-۷ -۳۰ر۹ دیانا (۴۷۳۶۵) ۳۰ر۱۰-۳۰ر۲-۵-۳۰ر ۷-۱۰ ایفل (۳۷۲۷۷) ۳۰ر۹-۱۲-۳۰ر۲-۵-۳۰ر۷-۱۰ کریستال (۳۷۶۷۵) ۳۰ر۱۰-۳۰ر۱-٤-۳۰ر۶-۹ اسکار (۴۵۷۹۷)۱۰-۳۰ر۱-٤-۳۰ر۶-۹برلیان(۳۳۵۳۵) ۱۰-۳۰ر۱۲-۳-۳۰ر۵-۸زهره (۳۰۴۸۰۸) ۱-۳۰ر۳ -۶-۳۰ر۸
- **دلهره عشق ـ رنگی ـ دوریس‌دی ـ جیمزگارنر**
سانترال (۴۸۶۸۶) ۱۱-۳-۵-۷-۱۵ر۹
- **یکشنبه‌ئی در نیویورك ـ رنگی ـ جین‌فاندا ـرود تیلور**
رادیو سیتی (۴۳۳۲۰) ۱۱-۳-۵-۷-۱۵ر۹ ادئون (۳۸۱۱۸) ۳۰ر۱۰-۳۰ر۲-۳۰ر٤-۳۰ر۶-۳۰ر۸ آستارا(۸۴۰۲۲)۳۰ر۱۱-۲-٤-۶-۸
- **جاده مارپیچ ـ رنگی ـ راك‌هودسن ـ برل‌آیوز**
آسیا (۴۲۹۰۹) ۱۱-۲-۳۰ر٤-۷-۳۰ر۹ سهیلا (۳۶۴۲٤) ۳۰ر۱۰-۳۰ر۱-٤-۳۰ر۶-۹
- **تقلید زندگی ـ رنگی ـ ساندرادی ـ لاناترنر**
تخت جمشید (۴۳۵۵۰) ۴۵ر۲-۵-۱۵ر۷-۳۰ر۹
- **مغول اعظم ـ دلیپ‌کومار ـ مدوبالا ـ پرتوراج**
سعدی(۳۶۴۶۸) ۱۵ر۱۰-۱-٤۵ر۳-۳۰ر۶-۱۵ر۹ میامی(۷۴۳۲۹)ایران (۳۶۳۵٤) ۳۰ر۹-۱۵ر۱۲-٤۵ر۲-۶-۳۰ر۸ اونیورسال (۶۶۹۵۳) ۱۱-۳-۶-۹تهران(۳۸۱۶۵) ۳۰ر۹-۱۵ر۱۲-۳-٤۵ر۵-۳۰ر۸
- **نیمه‌شب تاسحر ـ سینماسکوب- رنگی ـ دوبله بفارسی**
آریا (۳۹۸۸٤) ۱۰-۱۲-۲-٤-۶-۸
- **٤نفر برای‌تگزاس ـ رنگی- فرانك‌سیناترا ـ دین‌مارتین**
نیاگارا (۶۵۳۰۷)امپایر (۶۲۳۹۴۲) ۱۱-۳-۵-۷ ۳۰ر۹رویال(۶۰۶۷۸۵) ۱۱-۳-۵-۱۵ر۷-۳۰ر۹ رکس (۳۴۱۶۹) همای (۳۰۲۱۶۹) ۳۰ر۱۰-۳۰ر۱۲-۳۰ر۲-۳۰ر٤-۳۰ر۶-٤۵ر۸
- **شورش درکشتی بونتی ـ رنگی- مارلون براندو**
چارلی (۶۸۴۶۱) ۳-۶-۹
- **عشق سرکش کلودل اینگلیش ـ رنگی- داین‌مك‌بین**
ب.ب(۶۹۶٤۱) ۳۰ر۱۰- ۳۰ر۲-۳۰ر٤-۳۰ر۶-۳۰ر۸
- **سامسون و خدایان ـ رنگی ـ داراسنیك**
فردوسی (۳۵۷۸٤) ۹-۱۱-۱-۳-۵-۷-۹ المپیا (۶۵۷۹۸) ۱۰-۱۲-۲-٤-۶-۸پرسپولیس (۵۸۱۰۸۳) ۱۱-۱-۳-۵-۷-۹
- **پسرسندباد ـ رنگی ـ سینماسکوپ ـ وال رابرتسون**
ژاله(۳۰٤۱۲۰) ۳۰ر۱۰- ۳۰ر۲-۳۰ر٤-۳۰ر۶-۳۰ر۸
- **سنگام ـ رنگی- راج‌کاپور- ویجنتی‌مالا**
پلازا (٤٤۲۵۵) ۱۱-۳- ۱۵ر۶-۳۰ر۹ حافظ (۳٤۰۷٤) ۳۰ر۱۰-۳۰ر۲-۳۰ر۵-۳۰ر۸
- **رودخانه خونین ـ رنگی-کروین‌ماتیوز-کریستوفرلی**
متروپل (۳۹٤۱۰) دنیا (۳۳۸۱۲)فلور (۲۹۰۸۶) ۳۰ر۱۰ -۳۰ر۲-۳۰ر٤-۳۰ر۶-۳۰ر۸نادر (۳۹۰۹۵)۹-۱۱-۱-۳-۵-۷- ۹ مراد (۷۳۳۸۲) ۱۰-۱۲-۳۰ر۲-۳۰ر٤-۳۰ر۶-۳۰ر۸جهان(۶۰۳۰۵) رامسر (۵۲۰۶۰) ۱-۳-۵-۷-۹
- **کاندیدای منچوری ـ فرانك‌سیناترا ـ لارنس‌هاروی**
مونت کارلو (۷۹۷٤۱) ۳۰ر۱۰-۳۰ر۲-۳۰ر٤-۳۰ر۶-۳۰ر۸
- **گناه‌سوزان اسلید- رنگی ـ کانی‌استیونس**
ماندانا(۷۹۹۸۲) ۳۰ر۲-۳۰ر٤-۳۰ر۶-۳۰ر۸
- **آقای ٤۲۰ ـ راج‌کاپور ـ نرگس**
فری (۲۷۸۹۳) ۳-۶-۹
- **هفت مرد جنگجو- پیکار درکاساگراند**
البرز (۳۰٤۲۵۸) شروع از ۳۰ر۸ صبح یکسره
- **ششلول بند- جان‌وین**
مشعل (۳۳۸۲۶) ۳۰ر۱۰-۲-٤-۶-۸

از شهرستانها خبرنگاران ما گزارش میدهند

طی مراسمی بوسیله استاندار کرمان

لوله‌کشی آب وسالن ورزشی شهرستان بم افتتاح شد

چند دبستان وجاده نیز افتتاح‌گردید ونسبت‌باحتیاجات‌روستائیان رسیدگی بعمل‌آمد

گزارش خبرنگارمادر بم‌حاکیست: چندروز پیش‌آقای سعیدی فیروزآبادی استاندار کرمان باتفاق آقایان‌سرهنگ نوائی رئیس سازمان اطلاعات‌و امنیت سرهنگ‌ثابت‌پورفرمانده‌هنگ‌ژاندارمری مهندس کلانتری رئیس اداره عمران، مهندس افتخاری رئیس اداره راه و حائری زاده رئیس آداره کار استان کرمان وارد بم شد ومورد استقبال قرار گرفت.

آقای استاندا روهمراهان طی‌توقف دربم از بخشهای راین ،فهرج ودهات قرماشیر بازدید و لوله‌کشی آب ـ آشامیدنی وسالن سرپوشیده‌ورزشی ودبستان نوبنیاد بهمنیار را در شهر بم‌بنام شاهنشاه‌افتتاح کردند. همچنین آقای استاندار دردهات نرماشیر چند دبستان وجاده‌وپل وقنات‌را که‌بوسیله سپاهیان دانش ومامورین اداره‌عمران باکمک اهالی ساخته شده بود افتتاح کرد ودریکی ازدهات ، سپاهی‌دانش محل بنام هوشنگ غضنفری که از محل گندمهای موسسه کاره اقدام بساختمان دبستان کرده بودموردتقدیر قرار گرفت و پاداش نقدی بوی داده شد.

آقای استاندار پس از رسیدگی دقیق باحتیاجات‌و خواستهای‌مردم‌دهات به‌بم مراجعت کرد وآنگاه عازم کرمان گردید.

بازدید نمایندگان کشورهای عضو سنتو

چندروزقبل۲۶نفرازنمایندگان کشورهای عضوپیمان سنتو وارد اصفهان شدندو از کارخانجات ریسندگی وبافندگی شهنازاصفهان دیدن کردند.

این عده سپس آثار تاریخی و هنرهای دستی اصفهان رامورد بازدید قرار دادند و از آنان پذیرائی گرمی بعمل آمد.

فرماندار صومعه‌سرا بتهران احضار شد

طبق گزارش‌خبرنگاران مادررشت وصومعه سرا اخیرا اطلاع حاصل‌شد که آقای محمدی فرماندارشهرستان صومعه‌سرا طبق دستور وزارت‌کشور بتهران احضار شده است . هنوز از علت وکیفیت‌احضار وی بتهران‌اطلاعی دردست نیست ،ولی گفته میشود از طرف وزارت کشورتلگرافی دراینمورد بصومعه سرا مخابره شده است.

مردم اصفهان ساعتی بابرادران‌سرباز خودگذراندند..

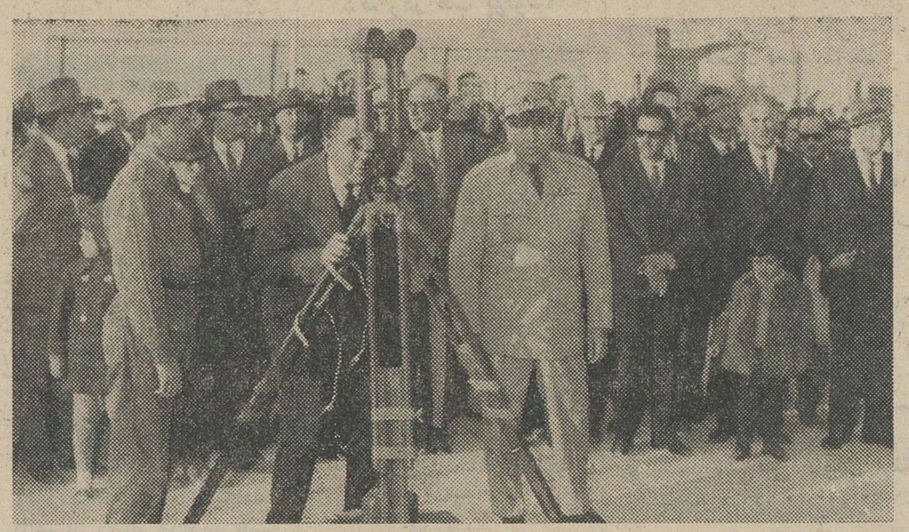

این عکس در مراسم بازدید مردم از مرکز توپخانه اصفهان هنگامیکه آقای استاندار اصفهان با دوربین ،تیراندازی نمایشی سربازان را مشاهده میکند گرفته شده است .

این بازدید بدعوت فرمانده مرکز توپخانه صورت گرفت ودر حدود پانزده هزار نفر از طبقات مختلف ، قسمت های گوناگون مرکز توپخانه‌را مورد بازدید قرار دادند و ازنزدیك‌باچگونگی زیست‌و تغذیه و آموزش افراد مرکز توپخانه آشناشدند.

در ضمن بازدید، عملیات تیر اندازی نمایشی بوسیله افراد مرکز توپخانه انجام‌شدو در پایان‌مراسم دعا بذات شاهنشاه بوسیله آیت‌الله امام جمعه‌اصفهان بر گزار گردید .

اعضای هلال‌احمر افغانستان‌درشیراز

ازآثار باستانی شیراز وتخت‌جمشید دیدن‌کردند

گزارش‌خبرنگار مادر شیراز حاکیست ، چند روز قبل اعضای هیئت رئیسه هلال احمر افغانستان که بایران آمده‌اند برای بازدید آثار باستانی شیراز و تخت جمشید وارد شیراز شدندواین عده که آقای دکتر خدابنده لوو چندنفر دیگر همراهشان‌بودند پس از ۲۴ساعت توقف در شیراز و ملاقات با آقای استاندار و بازدید آثار تاریخی شیراز و تخت جمشید این شهرستان را ترك گفتند .

ضمنا سفیر آلمان در بغداد نیز که بمنظوربازدیدآثار باستانی و نمایشگاه صنایع ایران به شیراز آمده بود، باآقای پیرنیا استاندار فارس ملاقات کرد و آنگاه شیرازرا بمقصد تهران ترك گفت.

دیوانه‌ای دردادگستری

نظم را بهم زد وپا بفرار گذاشت

چند روز قبل عده‌ای از اهالی بخش شش مشهد بکلانتری‌محل‌اطلاع‌دادند که‌دیوانه‌ای یکی‌ازکوچه‌های بخش‌شش‌راقرق کرده‌وباعث‌مزاحمت‌مردم‌شده‌است بلافاصله‌چندنفرمامورمحل‌رفتندومرد دیوانه‌راکه مرتبافریادمیکشیدو بعابرین حمله میکرد بدادگستری مشهد بردند تابا کسب‌اجازه از دادستان وی را به آسایشگاه بیماران روحی اعزام دارند ولی درداگستری باداد و فریاد و دویدن باینطرف و آنطرف خودراازدست‌مامورین رها کرد و متواری‌شد!! هم اکنون مامورین در جستجوی دیوانه فراری که هویتش معلوم نیست می باشند . این گزارش را خبرنگار مادر مشهد ارسال داشته است ...

نمایندگان اطلاعات درخدمت مردم

مردم شهرستانها بوسیله نمایندگان اطلاعات خواسته‌های خود را شرح میدهند

دامداران جوی‌زر نگرانند

وقتی بدفتر نمایندگی اطلاعات آمدند از گرفتگی چهره‌هایشان معلوم بود که ناراحتی و نگرانی شدیدی دارند و آمده‌اند تابا بازگو کردن ناراحتی ونگرانی خود برای رفع آن ،بوسیله روزنامه اطلاعات از مقامات مربوط کمك بخواهند ...

این‌عده که‌نمایندگان کشاورزان ودامداران جوی‌زرایلام‌بودند میگفتند: مدتی است‌یکنوع‌بیماری بین گاو و گوسفند های ما شیوع یافته که زخم شدن دهان و پای احشام از علائم آن است. در حال حاضر این بیماری‌دامی در قراء دهستان ایوان بشدت شیوع دارد و اگر برای مبارزه با آن اقدام فوری نشود ، بیشتر احشام ما تلف میشود و از هستی ساقط خواهیم شد، تقاضایمان اینستکه‌موضوع در روزنامه اطلاعات منعکس شود تا مسئولین امر با اعزام اکیپهائی بمحل بااین بیماری مبارزه کنند و از مرگ‌ومیراحشام جلو گیری گردد .

آمده‌ایم تشکر کنیم

عده‌ای از اولیای دانش آموزان آرادان گرمسار بدفتر نمایندگی‌اطلاعات آمدند و در حالیکه‌فوق العاده خوشحال و مسرور بنظر میرسیدند گفتند: چندی پیش در ستون نمایندگان اطلاعات در خدمت مردم تقاضای ما مبنی بر تاسیس کلاس اول متوسطه دختران درج‌شد. خوشبختانه این تقاضا مورد توجه اداره فرهنگ گرمسار قرار گرفت و از طرف آن اداره اقدام بتاسیس کلاس اول متوسطه دختران در آرادان گردید آمده‌ایم تا ضمن ابراز خشنودی ازاین اقدام اداره فرهنگ گرمسار ، از نماینده اطلاعات در آرادان که زبان گویای مردم این شهر است تشکرو سپاسگزاری کنیم

آئین‌نامه جدید سازمان آب‌مشهد

مورد اعتراض شدید مردم‌قرار گرفت

بزودی باکمك سازمان برنامه عملیات اسفالتکاری‌درمشهد شروع‌میشود

سالن شورایعالی انجمنهای‌محلی‌مشهد تشکیل شد.

دراین جلسه،ابتدا آقای‌توتونچیان دبیرکل شورایعالی انجمنهای محلی بحضار خوش‌آمد گفت و مطالبی در باره اعتراض مردم نسبت به‌آئین‌نامه جدید سازمان آب بیان داشت وضمنا ازآقای شهردار درخواست کرد در مورداسفالت خیابانها توضیحاتی بیان کند.

آقای شهردار گفت : با کمك سازمان برنامه اسفالتکاری خیابانها بزودی شروع میشود و شهرداری هم مستقلا برای اسفالت جاده گورستان اقدام کرده است ، درمورد اسفالت کوچه‌های کمتر از ۶متر شهرداری بکمك مردم احتیاج دارد و چنانچه ساکنان این کوچه‌ها نصف هزینه اسفالت راپردازند ، شهرداری بقیهٔ هزینه آنرا خواهد پرداخت و کلیه کوچه‌ها اسفالت خواهد شد.

پس از آنکه مطالب دیگری‌بوسیله آقای شهردار بیان شد. آقای مهندس درگاهی مدیر عامل سازمان آب‌راجع بمنظور مذاکره پیرامون آئین‌نامه جدید سازمان‌آب شهرمشهد که‌مورد اعتراض کلیه اهالی است . جلسه‌ای باحضور آقایان شهردار ، مدیرعامل سازمان آب ، روسای انجمنهای محلی ونمایندگان محلات مختلف شهر در به‌آئین‌نامه جدید سازمان سخن گفت ومتذکرشد ، بدیهی زیاد و عدم‌کمك دستگاههای دولتی به سازمان آب مشهد، موجب گردید که این آئین آئین‌نامه جدید از عرصه منازل متری ۲۵ ریال واز هرطبقه ساختمان هم متری ۲۵ریال بعنوان وام دریافت خواهد شد... ماچاره‌ای جزاین‌نداریم واگر باینترتیب عمل نشود ، سازمان آب قادر بادامه کار نخواهد بود.

دراینموقع آقای توتونچیان در پاسخ سخنان مدیر عامل سازمان‌آب گفت: مردم مشهد ابدا قدرت پرداخت این مبالغ راندارند ودر صورت اجرای آئین‌نامه جدید سازمان در حدود ۳ چهارم از مشترکین خود را ازدست خواهد داد.

در پایان‌چند نفر دیگر مطالبی‌بیان کردند و قرار شدهیئتی از نمایندگان مختلف مردم تعیین گردد و اعضای هیئت باآقای استاندار ملاقات کنندو رفع این مشکل را از استانداری بخواهند.

سرپرست برق اردبیل استعفاکرد

خبرنگار مادر اردبیل مینویسد : در دوازدهمین جلسه هیئت مدیره کارخانه برق اردبیل که بریاست آقای لوشانی فرماندار تشکیل شد آقای عزیز صابر سر پرست برق اردبیل استعفا نامه خود را به‌آقای فرماندار تسلیم کرد و بااستعفای‌وی موافقت شدولی ازآقای صابردرخواست گردید تا تعیین سرپرست دیگری برای کارخانه برق امور کارخانه را بدون دریافت حقوق اداره کند .

اولین کلنك ساختمان موتورخانه وتصفیه‌خانه آب قم

طی مراسمی با حضور گروهی‌ازمعاریف بوسیله‌فرماندار بزمین زده شد

خبرنگار مادر قم مینویسد : اولین کلنك ساختمان‌موتورخانه وتصفیه خانه‌لوله‌کشی اب قم طی مراسمی با حضور عده‌ای از معاریف بوسیله آقای اسلامی فرماندار بزمین زده شد که صحنه‌ای از آن در عکس بالا دیده میشود .

قبل از زدن اولین کلنك ،آقای‌پور محسن شهردار قم مطالبی در باره کارهای عمرانی و اصلاحی بیان داشتو افزود : در سه ماه گذشته جمع کل وصولی شهرداری در حدود ۶ میلیون و نهصد هزار ریال بوده که سه میلیون و ۷۲۸ هزار و چهار صدو پنجاه ریال آن صرف کارهای آبادانی شده است وامید میرودباز هم درآمد شهرداری افزایش یابد.

آقای شهردار سپس در مورد ساختمان موتور خانه و تصفیه خانه آب توضیحاتی داد و گفت : زمین‌این محل بامساعی آقای سرهنگ بدیعی رئیس سازمان اطلاعات و امنیت‌قم به بهای بسیار ارزانی خریداری شده‌است و پیش بینی میشود در فروردین ماه آینده با خاتمه ساختمان موتورخانه و تصفیه خانه، آب‌در لوله های شهر جریان یابد .

دستگیری سارق

قبلا باستحضار خوانندگان عزیز رسید، مامورین ژاندارمری رودهن برای دستگیری سارقی بنام «خلیل قربانی» که‌بتازگی مرتکب سرقت‌شده است فعالیت میکنند .

اکنون‌خبرنگار مادر رودهن‌اطلاع میدهد ، بکوشش مامورین ،خلیل دستگیر شد وضمن تحقیقاتی معلوم گردید وی علاوه بر سرقت قبلی ، تعدادی یخچال‌واجناس دیگردرتهران سرقت وکلاهبرداری کرده است . وی بدادسرای تهران اعزام گردیدتا تکلیفش روشن شود .

حمله ناگهانی

خبرنگار مادر تبریز گزارش‌می دهد،چندروز پیش جوان‌بیست‌ساله‌ای بنام محمود فرزند محمد علی اهل قبریز هنگام عبور از محله خطیب این شهرستان ناگهان از پشت سر مورد حمله دو نفر قرار گرفت وبراثر ضربات چاقو بسختی‌مجروح شد.

بااطلاع مامورین انتظامی ازجریان واقعه مهاجمین که بعدا معلوم شد احمد و مظلومی نام دارند و برادر می باشند دستگیر شدندو مجروح‌به بیمارستان شیرو خورشید سرخ‌منتقل و بستری گردید.

خانه‌ای در آتش

خبرنگارما دراصفهان اطلاع‌میدهد: چندروز قبل خانه‌ای متعلق به‌آقای حاج عباس مسائلی واقع در بختی‌چهار اصفهان خیابان شاه عباس کوچه شاهین براثر سرایت جرقه از اجاق بسقف چوبی منزل دچار آتش سوزی شد. جریان بلافاصله به اداره آتش نشانی اطلاع داده شد و با کوشش مامورین پس از مدتی تلاش آتش خاموش گردید.

جشن جمهوریت ترکیه درتبریز

طبق گزارش خبرنگار ما درتبریز : بمناسبت سالروز جمهوریت ترکیه، مجلس جشنی ازطرف کنسول ترکیه درتبریز درمحل کنسولگری برپا شد که درآن تیمسار سرتیپ صفاری استاندار آذربایجان شرقی ، تیمسار آزموده فرمانده لشگر۲ وعده‌ای ازروسای ادارات وبانوانشان حضور داشتند .

در این مراسم آقای استاندار باایراد بیاناتی جشن جمهوریت ترکیه را بآقای کنسول ترکیه وبانو تبریك گفت واز روابط برادرانه‌ای که بین دو ملت ایران وترکیه برقرار است اظهار خشنودی کرد. عکس بالا آقایان استاندار آذربایجان شرقی وکنسول ترکیه‌را باتفاق بانوانشان در این مراسم نشان میدهد .

میخواست بمیرد

پریروز جوان ۱۸ ساله‌ای بنام‌محمد فروغی ساکن مشهد بقصد خود کشی تعدادی قرص خواب آور خوردوبشدت مسموم شدولی با اطلاع اولیایش از جریان واقعه به بیمارستان دویست تختخوابی مشهد منتقل گردید واز مرگ نجات یافت .

بقرار اطلاع محمد دلباخته دختری بوده ولی چون دخترك از وی‌بمامورین شکایت کرده بود وی از ترس‌مجازات تصمیم بخود کشی گرفته و قرص خواب آور خورده بود .

دختری سوخت

طبق گزارش خبرنگار ما در تبریز : پریروز در یکی ازخانه‌های تبریز چراغ‌پریموس ترکید ودختر ۷ ساله‌ای بنام دوشیزه معینی که نزدیك آن‌قرارداشت دچارسوختگی شدیدی شد . مجروح بلافاصله ببیمارستان شیرو خورشید سرخ منتقل گردید و تحت درمان قرار گرفت حال کودك مزبوررضایتبخش نیست .

سقوط از بام

بنا بگزارش خبرنگار مادر مشهد چندروز قبل دختر بچه هفت‌ساله‌ای بنام طاهره فرزند محمد علی حیدری ساکن مشهد که برای پهن کردن لباس بروی پشت بام رفته بود، بعلت بی احتیاطی به پائین سقوط کرد واز ناحیه سرو صورت بسختی مجروح‌شد کودك مجروح به بیمارستان دویست تختخوابی مشهد منتقل شد و بستری گردید .

مردم گرمسارچه میخواهند ؟

اسفالت خیابان و اعزام مامور پست ضروری است

خبرنگارما در گرمسار طی گزارشی مینویسد : مدتها است مردم گرمسار نیازمندیهائی دارند که کرارالزوم رفع آنهارا بمقامات مربوط متذکر شده‌اند ولی اقدامی برای رفع نیازمندیهای آنان بعمل نیامده است .

مردم گرمسار میگویند ، برای اسفالت خیابان سراسری گرمسار قرار داد لازم تنظیم شده ولی ازاجرای آن خبری نیست وباید هنوز شاهد خاکی بودن این خیابان باشیم .

از اینموضوع که بگذریم وضع توزیع نامه‌های پستی نیز در گرمسار رضایتبخش نیست باینمعنی که‌شهر وسیعی مانند گرمسار باداشتن ادارات متعدد و جمعیت زیاد فقط یك نامه‌رسان دارد و بدیهی است که این یکنفر قادر نیست نامه‌هاو امانات پستی مردم‌را به تنهائی در اسرع وقت توزیع کند . تقاضا داریم ترتیبی داده شود که‌اولا در اسفالت خیابان سراسری گرمسار تسریع گردد و ثانیا یکنفر نامه‌رسان دیگر باین شهر اعزام و مشغول کار شود .

حریق در گاراژ

آتش پس از۲ ساعت ونیم تلاش خاموش شد

طبق گزارش خبرنگار مادر اصفهان : چند روز قبل در گاراژاقتصاد واقع در بخش یك اصفهان بعلت اتصال سیم برق حریقی رویداد . بااطلاع جریان باداره آتش نشانی آقای جانقربانی رئیس اداره آتش نشانی باتفاق مامورین مربوطه در محل حاضرشدند و پس از ۲ ساعت‌و نیم تلاش موفق گردیدند آتش را خاموش کنند واز سرایت آن بخانه هاو مغازه های اطراف جلو گیری نمایند خسارت وارده در اثر این‌آتش سوزی در حدود یکصدو پنجاه هزار ریال تخمین زده میشود .

انتصابات درشهرستانها

آبیك ـ آقای علی‌اکبر طغرائی ـ بخشدار

آبیك ـ آقای جعفر کرباسیان ـ نماینده فرهنگ

کاشان ـ آقای مسعود طباطبائی ـ رئیس سپاه دانش و تبلیغات فرهنگ

افتتاح باجهٔ حساب پس‌انداز نوین

خبرنگار ما در ورامین گزارش میدهد ، چند روز قبل باجه حساب پس‌انداز نوین در شعبه بانك اعتبارات کشاورزی و عمران روستائی ورامین گشایش یافت .

دراین مراسم آقای قائمی رئیس شعبه بانك اعتبارات کشاورزی وعمران روستائی ورامین مطالبی درباره افتتاح حساب پس‌انداز نوین که کمك موثری به پیشرفت امور کشاورزی خواهد بود بیان داشت که صحنه‌ای ازآن در عکس بالا دیده میشود . سپس دفترچه های حساب پس‌انداز بین حاضران توزیع شد وحضار اقدام بباز‌کردن حساب‌پس‌انداز نمودند .

توزیع بادادستان خراسان

بنا بگزارش خبرنگار مادر مشهد مناسبت انتقال آقای دکتر صفوی دادستان خراسان به گیلان ، مجلس تودیعی از طرف کارمندان‌دادگستری استان خراسان در محل دادگستری بر گزار شد دراین مراسم آقای رئیس دادگستری استان خراسان‌با ایراد بیاناتی‌خدمات گذشته‌آقای دکتر صفوی را ستود و آقای دکتر صفوی نیز متقابلا از رئیس دادگستری و سایر حاضران تشکر کرد.این‌مراسم بادادن هدایائی از طرف کارمندان دادگستری به آقای‌دکتر صفوی‌خاتمه یافت .

طی دو حادثه اتومبیل در تبریز دونفر بشدت مجروح شدند

گزارش خبرنگار مادر تبریز حاکیست ،پریروز مرد ۴۵ساله‌ای بنام عبدالعلی عابدی که از سراب پیاده عازم بستان آباد بود ، دربین راه طی تصادفی با کامیون بشدت مصدوم شد. راننده کامیون‌بلافاصله مصدوم رابه بیمارستان‌شیرو خورشید سرخ تبریز منتقل کرد و سپس خودرا بمامورین معرفی نمود .هم اکنون راننده تحت تعقیب است و مجروح بستری است

ضمنا پریروز اتومبیل وانتی که دریکی از خیابانهای تبریز حرکت میکرد عابری بنام اکبر فرخی ۴۰ساله را زیر گرفت . دراین حادثه اکبر جراحات شدیدی برداشت و باانتقال به بیمارستان شیرو خورشید سرخ تبریز تحت معالجه قرار گرفت و راننده دستگیر شد .

برنامه تلویزیون ایران

فرستنده آبادان

چهارشنبه: ۱۳ر۸ر۴۳

ساعت ۶بعداز ظهر موسیقی‌با تصویر
۶٫۳۰ سلام شاهنشاهی و اعلام برنامه
۶٫۳۲ برنامه‌سازمان هنری‌اطلاعات
۷ فیلم آنی اوکلی
۷٫۳۰ آشپزی بانوان
۸ کار آگاه خصوصی
۸٫۳۰ اخبار
۸٫۴۵ ساز سلو
۹ برنامه مشاعره
۹٫۳۰ فیلم ورزشی
۱۰ پایان برنامه

دراین رپرتاژکه ازمنابع گوناگون تهیه شده‌است بتمام سئوالاتی‌که باشروع انتخابات امریکا برای شما مطرح شده ازجمله : چگونه مردم امریکا رای میدهند؟ پاسخ داده شده است

امروز : ۷۱ میلیون امریکائی ۷ هزار نفر را انتخاب میکنند

• تنها اهالی ایالت جرجیا درباره ۱۰۰ موضوع مختلف رای میدهند

• درایالت ارگون درباره لغومجازات اعدام رای گرفته میشود

پیروزی ربرت کندی در انتخابات سنای ایالت نیویورك پیروزی راه‌کندی خواهد بود

* درانتخابات گذشته‌جان کندی‌رئیس جمهوری فقید امریکا فقط با۱۱۸۵۰۰ رای اضافی حریف خود نیکسون را شکست داد .

* در «کالج‌انتخاباتی» رئیس‌جمهوری فقید امریکا ۵۶در صد و نیکسون ۴۱در صد آراء را بدست آوردند .

*بالاترین تعداد آرائی که‌از نظر پورسانتاژ شرکت کننده‌بدست آمده درسال ۱۹۳۶ بود. دراینسال روزولت فقید ۶۲٪آراء مردم و۹۸٪آراء کالج انتخاباتی رابدست آورد .

*رئیس و معاون رئیس جمهوری برای چهار سال انتخاب میشوند .

* انتخاب‌کنندگان امریکائی قبلابیك کالج انتخاباتی رای میدهند و کالج انتخاباتی رئیس جمهوری را انتخاب میکند

*هریك از ایالات‌آمریکا دو نفر را بعنوان سناتور انتخاب‌میکنند.

* در انتخاب نمایندگان سناتعداد جمعیت ایالات مطرح نیست .

*سناتور ها برای شش سال‌انتخاب میشوند و هر دوسال انتخابات یك سوم سناتور ها تجدید میشود .

*شرط کاندیدای ریاست جمهوری عبارتست ازاینکه‌شخص‌متولد امریکا باشد سن وی‌حداقل‌سی‌و پنجسال و۱۴ سال در امریکا زندگی کرده باشد .

*شرط لازم‌برای‌هرسناتورعبارتست از تابعیت آمریکا ، سن‌حداقل ۳۰ سال و در ایالتی که‌انتخاب می‌شود ساکن باشد .

*سنای کنونی امریکا مرکب از ۶۶سناتور دموکرات و ۳۴ سناتور جمهوریخواه است .

*مجلس‌نمایندگان ۴۳۵نفرنماینده دارد.

* کاندیدای مجلس نمایندگان امریکاباید حداقل ۲۵ سال داشته باشد و حداقل‌هفت‌سال تابعیت‌امریکا را داشته باشد

*عرف و عادت ایجاب می کند که کاندیدای مجلس نمایندگان مقیم ایالتی باشد که‌از آنجاانتخاب‌میشود

*۷۱میلیون‌نفر رای دهنده امریکائی درانتخابات ریاست جمهوری شرکت میکنند. درسال ۱۹۶۰ ، شصت‌و نه میلیون نفر درانتخابات شرکت‌کرده بودند.

*۷۱میلیون‌نفر رای دهنده امریکائی همچنین معاون رئیس جمهوری ،۲۵ سناتور ، ۴۳۵ نماینده و ۲۵فرماندار را انتخاب خواهند کرد .

عبور از پنج قاره

* فرمانداران ـ مدت انتخاب فرمانداران فرق دارد . در ۱۵ ایالت فرماندار برای دوسال و در ۳۵ایالت برای‌مدت چهار سال انتخاب میشود.

*نمایندگان مجلس برای مدت دو سال انتخاب می شوند .

* مجلس نمایندگان امریکا فعلا دارای ۲۵۷ نماینده دموکرات و ۱۷۸ نماینده جمهوریخواه است .

* در انتخابات کنونی ۲۵ فرماندار که مدت خدمت‌آنها بسر رسیده‌انتخاب میشوند. ازاین عده ۱۸ نفر دموکرات و ۷ نفر جمهوریخواه هستند .

* ۱۶ فرماندار دموکرات و۹فرماندار جمهوریخواه هنوز سرکار خودهستند.

* ۱۱۴ میلیون امریکائی میتوانند درانتخابات شرکت‌کنندولی ۷۱میلیون نفر در انتخابات شرکت میکنند .

* ۲۰ میلیون‌نفراصولا درانتخابات شرکت نمیکنند و ۲۳ میلیون نفرورقه اخذ رای دریافت میکنند ولی رای‌خودرا نمیدهند .

* ۹۲ درصد رای دهندگان‌سفید پوست‌و ۸ درصد سیاه پوست می ـ باشند .

جانسون یا گلدواتر؟

آمارنشان میدهدکه جانسون‌برنده بزرگترین مبارزه‌انتخاباتی درطول تاریخ آمریکا است

* ۷۰ درصدرای‌دهندگان پرتستان و۲۴ درصد کاتولیک و ۶درصدکلیمی هستند .

* اقلیت های خارجی تبعه امریکا که در انتخابات شرکت میکنندعبارتند از ۷درصد ایرلندی ۵ درصدایتالیائی ۳ درصد لهستانی ۱۲ درصدآلمانی .

* مردم امریکا علاوه بر رئیس و معاون رئیس جمهوری و ۳۵ سناتورو ۴۳۵ نماینده و ۲۵ فرماندار ، ۳۵۳ معاون فرماندار و ۶۸۰۰ نفر اعضای انجمن‌قانونگذاری‌رانیز انتخاب‌خواهند کرد.

* کاندیدا های ریاست جمهوری عبارتند از لیندون جانسون‌از حزب دموکرات ، باری گلدواتر از حزب جمهوریخواه

*کاندیدا های معاون ریاست‌جمهوری هوبرت همفری از حزب دموکرات ویلیام میلر از حزب جمهوریخواه .

* رابرت کندی از نیویورك‌کاندیدای دموکرات ها برای سنا میباشد ورقیب وی کنت‌کیتینك میباشد .

* در کالیفرنیا کاندیدای دموکراتها برای سنای امریکا پیر سالینجر سخنگوی کاخ سفید واشنگتن‌میباشد.

* گلدواتر بطور جدی و وسیع‌از جانب محافل و سازمان های افراطی راست پشتیبانی میشود .

سال ۱۹۶۴ چهل و پنجمین‌دوره انتخاباتی درتاریخ‌۱۷۵ ساله‌انتخابات ریاست جمهوری آمریکا است .

بااینکه رئیس جمهوری ایالات متحده در ماه نوامبر انتخاب می شود معهذا تاروز افتتاح رسمی که روز ۲۰ ژانویه سال بعد است دفتر ریاست جمهوری را تحویل نمیگیرد.

بسیاری از رای دهندگان امریکائی وقتی که پای صندوق های رای میروند خودرا با عامل دیگری علاوه برفعالیت انتخاباتی مواجه می‌بینند.

در ۳۹ ایالت رای دهندگان به دو وسیله در عمل قانونگزاری‌شرکت میکنند که یکی از آنها «ابتکار» نامیده میشود و دیگری «رفراندوم» یا مراجعه به آراء عمومی «ابتکار» وسیله‌ای است برای پیشنهاد کردن یك قانون جدید و «رفراندوم» عبارتست از مراجعه به رای دهندگان برای تصویب یك لایحه پیشنهادی یا قانونی که از کنگره گذشته است مقررات مربوط به این موضوع در ایالات مختلف‌فرق‌میکند اما دربعضی موارد جنبه کلی دارد .

امسال در کالیفرنیا گروهی از اهالی به رای دهندگان پیشنهاد لغو ماده ۱۴ یك قانون ایالتی را که بموجب آن تبعیض نژادی در فروش اجناس ممنوع گردیده است داده‌اند. اما این موضوع نه تنها عده زیادی از اهالی کالیفرنیا وتمام تشکیلات دولتی و مذهبی را برانگیخته‌است بلکه حتی سازمانی راکه «کالیفرنیائی ها برضد ماده ۱۴» نامیده میشود نیز به مخالفت واداشته است.

در مریلند عده‌ای از اهالی تقاضا کرده‌اند که قانون اماکن عمومی به رفراندوم گذاشته شود . این قانون تبعیض نژادی رادر مهمانخانه ها ـ رستورانها ـ تآترهاوسایر اماکن‌عمومی ممنوع ساخته است . اما اگر ه این قانون در نتیجه رفراندوم لغو شود بازحکومت ایالتی میتواند برای رفع تبعیض نژادی ازآن قسمت از قانون حقوق مدنی فدرال که مربوط به اماکن عمومی است استفاده کند.

در لویزیانا چهل موضوع به رای گذاشته شده است که بیشتر آنها مربوط است‌به قانون اساسی ایالتی. درماساچوستس مردم‌تصمیم خواهند گرفت که آیا دور ه‌مشاغل کارمندان عالیرتبه که‌از طرف اهالی انتخاب میشوند از دوسال به چهار سال تبدیل شود یانه. همچنین موضوع اضافه حقوقی که به قوه مقننه کشور در سال ۱۹۶۳ برای نمایندگان خود تعیین کرده‌است به آراء عمومی گذارده خواهد شد و رای‌دهندگان میتوانند آنرا ملغی کنند .

اهالی جرجیا درباره ۱۰۰موضوع مختلف رای خواهند داد از جمله برقراری بودجه‌ای برای جلب صنایع جدید به ایالت خود . در ایالت ارگون مردم درباره الغای مجازات اعدام برای قاتلان و تبدیل آن به حبس ابد رای خواهند داد .

درایالات فلوریدا ـ جرجیا ـ ایلینوی ـ مین ـ نوادا‌وایوتابر‌سراین موضوع که آیا در صورت حمله‌دشمن حکومت ایالتی باید ادامه یابد یانه رای گیری خواهد شد .

درآرکانسا ـ کانتیکت ـهاوائی‌ـ لویزیانا و نیومکزیکو موضوع حق رای و روشهای ثبت آرابه رفراندوم گذارده خواهد شد . مردم بعضی از ایالات دیگر در مورد طرز تقویم مالیات ها- اصلاحات قضائی و تغییر حدود حوزه های انتخاباتی رای خواهند داد .

روز سه شنبه که انتخابات امریکا انجام میگیرد مردم ۳۹ایالت مزبود درباره ۳۰۵ موضوع مختلف رای خواهند داد . دو وسیله ابتکار و رفراندوم به‌مردم این ایالات‌فرصت میدهدتا مستقیما در امور کشور و سرنوشت خویش دخالت کنند ـ از کار هائی که مخالف مصالح خود می بینند جلوگیری نمایند و اجرای اقداماتی راکه بامنافع ملیشان‌سازگار است موجب شوند

مبارزات انتخاباتی که‌بین‌کاندیدا های احزاب مختلف صورت میگیرد مستلزم صرف مبالغ زیاد میباشد بخصوص که مبارزه برای رسیدن‌به مقام ریاست جمهوری و یا موفقیت در انتخابات سنا و مجلس‌نمایندگان باشد .

معمولا احزاب از شخص کاندیدا انتظار دارند که خود مبلغی برای این مبارزات پر هزینه بپردازد ولی البته این انتظار از کسی که کاندید ریاست جمهوری است نمیرود زیرا هزینه مبارزات انتخاباتی ریاست جمهوری سر به میلیونها دلار میزند.

بهترین راه تهیه پول برای احزاب اعزام افراد داوطلب به در منازل مردم میباشد که با ساکنین یك‌ناحیه تماس گرفته و سعی میکنند توجه آکانرا برای دادن کمك مالی به حزب جلب نمایند .

در تنظیم نقشه مبارزات انتخابی و در اجرای آن هردو کاندیدا باید نه تنها در فکر آراء عادی خودباشند بلکه باید آراء دیگر را نیز که به «الکترال» موسوم است به حساب بیاورند . حقیقت این است که امریکائیان با انداختن برك رای در روز انتخابات بطور مستقیم رئیس جمهوری یا معاون او را انتخاب نمی کنند بلکه آنها برای نمایندگان رای میدهند که آنها نیز بنوبه خود به نامزد های حزبی خود رای خواهند داد . «این نمایندگان» که بنام«الکتر» نامیده میشوند خودشان معمولا از طرف احزاب در کنوانسیونهای‌ایالتی نامزد میشوند . «الکترها» ممکن‌است عضو کنگره یا شاغل مقام در ادارات فدرال نباشند در غیر این صورت انتخاب آنها ممکن است از ایالت تاایالت دیگر فرق کند .

دنباله دارد

ریزش مو
بیماری داخلی است که درمان آن مستلزم ترمیم‌بافت های غددی بدن میباشد.
اصفهان- دکتر بهشاد

آگهی تجدید تاریخ مناقصه شماره ۷
پیرو آگهی شماره ۲۲۵۰ مدت قبول پیشنهادات موضوع مناقصه ۵۰۰ تن آهن‌آلات تاروز یکشنبه اول‌آذرماه ۴۳ تمدید میگردد.
۱ـ۲ آ ـ ۲۸۳۹۶
مهندس عباس تشید ـ مدیرعامل شرکت

شیطان سبز

نوشته : احمد احرار

ـ۴۸ـ

قزغن دست بسته و متفکر ، میان سواران دیده میشد . تیمور میتوانست حدس بزند که او را تا چه حد در مجلس امیر قازان خان تحقیر کرده‌اند و از اینکه وی سبب این بی‌حرمتی در حق مخدوم خویش شده بود احساس انفعال میکرد .

آنطرف دروازه ، تیمور همراهی با سواران قازان خان را دیگر جایز ندید و در حالیکه خود را از میان سربازان عقب میکشید از آنان جدا شد ولی دست از تعقیبشان برنداشت تا دریافت که قزغن و همراهان او را در کدام دهکده و در کجا زندانی کرده‌اند. اکنون دیگر در آن حوالی کاری نداشت . از نو بمزرعه همان مرد دهاتی برگشت که روز اول لباسهایش را بعاریه گرفته بود و یکبار دیگر با جامه دهاتی و سوار بردراز گوش وارد سمرقند شد . مدتی پیش از آنکه تیمور به سمرقند باز آگردد دوستانش ، گرگهای خاکستری ، سمرقند و دربار امیر قازان خان را ترك گفته بودند .

تیمور یکبار دیگر بملاقات ایلخان رفت و ساعتی بطور خصوصی باوی بگفتگو پرداخت . آنگاه دوباره از شهر خارج شد و بانتظار سپاهیان امیر حسین نشست .

قضا را انتظار اونیز طولانی نشد و دیری نگذشت که امیرحسین و سپاهیان وی از گرد راه رسیدند . پیشقراولان سپاه امیرحسین که بسرعت رو بسمرقند میتاختند در چند منزلی شهر به مردی روستائی برخوردند که درازگوشی را سوار بود و اصرار داشت او را نزد فرمانده سپاه ببرند زیرا مدعی بود که خبر های مهمی برای حاکم شهر بلخ دارد ...

امیرحسین ،صاحب همان مشخصاتی‌بودکه‌تیموردندیده‌و از پیشا پیش حدس زده‌بود . اندام بلندو قوی، چهره جذاب با خطوطی که از درایت وسرعت انتقال حکایت میکرد.وقتی که امیر حسین دریافت مرددراز گوش سوار کسی جز تیمور نیست و هم اوست که پیك چابك‌سواری رابرای مطلع‌ساختن وی از وقایع‌سمرقند فرستاده است تامدتی‌ببهانه احوالپرسی و گفتگوهای مقدماتی تیمور را معطل کرده بود و چنان مینمود که قصد دارد دقایق‌روح اورا از قیافه‌اش بخواند. تیمور نیز ازاینکه چشمهای درشتو نگاه جذاب امیر حسین را متوجه خودمی دیدناراضی نبود ، زیرا درین نگاه ودرین چشمها برقی میدرخشیدکه یکروز در برابر قصر امیر قزغن بر خرمن هستی تیمور زده و آنرا مشتعل ساخته بود :برقی‌که‌از اعماق دو چشم افسونگر و فتنه‌انگیز آلجای زبانه می کشید ! حسین، با وقاری شاهانه گفت :

ـتیمور بیك !آیا تصور میکنی وقتی این بازی به پایان رسید قزغن آنقدر ها شعور داشته‌باشد که دریابد اگر وجود تو درمیان نبود، قازان‌خان او را مثل مرده بی صاحبی بخاك سپرده‌بود ؟!

تیمور تواضعی کرد وگفت:

ـهر چقدر تظاهر با فداکاری آمیخته شود ارزش فداکاری‌پائین می آید. من نه‌برای آن فداکاری کرده‌ام که از کسی مزدی بگیرم و نه‌برای آنکه فداکاری خودرابرخ کسی بکشم .

امیر حسین در ته دل نسبت به امیر قزغن ارادتی نداشت و اورا مردی مغرور و لجوج میدانست، امادر عین حال غافل نبود که‌قدرت امیر قزغن در حکم پشتوانه‌ای برای سلطنت اوست ، علاوه دراین مورد خاص پای خواهرش آلجای در میان بود و او نیز مثل همه شرقی هااز غیرت دور میدانست که مردی در خانه بنشیند و خواهر یایکی دیگر از محارمش در چنك دشمن اسیر باشد.

تیمور گفت :

ـبهر حال ، سپاهیان شمابابد در همین نقطه توقف کنند و جلو ترنروند . زیرا امیر قزغن و خواهر شما آلجای خاتون‌رابطوریکه من تحقیق‌کرده‌ام دریکی از دهات اطراف شهر محبوس کرده‌اند و ما بایستی قبل از هر اقدام دیگری آنها را از بند آزاد کنیم .

امیر حسین پرسید:

ـبسیار خوب ، اما این چه ارتباط به‌پیشرفت مادارد ؟

تیمور گفت :

ـخیلی ساده است ،بمحض‌آنکه شما بسمرقند نزدیك شوید محل زندانیان را تغییر خواهند داد و کوششی که ما باتحمل‌دردسر های بزرك جهت کشف زندان قزغن و همراهان وی انجام داده‌ایم بکلی بلا اثر میشود !

لوفت هانزا راحت ترین سرویس‌های هوائی جت را به آلمان ، بسایر کشورهای اروپا ، به امریکای شمالی وجنوبی ، به خاور نزدیك و دور و بکشورهای افریقائی در اختیارشما میگذارد . درمسافرت آینده خود ازمزایای لوفت هانزا استفاده فرمائید .

برای یك مسافرت عالی با

لوفت هانزا

پرواز کنید

برای کسب اطلاعات بیشتری به آژانس مسافرتی خود ویا لوفت‌هانزا تهران ـخیابان فردوسی تلفن‌های ۹ ـ ۳۰۵۱۶۵
آبادان و خرمشهر ـ شرکت سهامی لوانتا کسپرس ترانسپورت مراجعه فرمائید .

برنامه زمستانی

لوفت هانزا از دهم آبان ماه ۱۳۴۳

سه شنبه	پنجشنبه	شنبه	ساعت بوقت محلی			چهارشنبه	جمعه	یکشنبه
لوفت هانزا ۶۰۴	لوفت هانزا ۶۰۰	لوفت هانزا ۶۰۴	بوئینگ ۷۲۷			لوفت هانزا ۶۰۵	لوفت هانزا ۶۰۱	لوفت هانزا ۶۰۵
۱۴/۰۰	۱۴/۰۰	۱۴/۰۰	خروج	فرانکفورت	ورود	۱۵/۲۰	۱۵/۲۰	۱۵/۲۰
۱۴/۴۵	۱۴/۴۵	۱۴/۴۵	ورود	مونیخ	خروج	۱۴/۵۰	۱۴/۳۰	۱۴/۳۰
۱۵/۲۰	۱۵/۲۰	۱۵/۲۰	خروج	مونیخ	ورود	۱۳/۵۰	۱۳/۵۰	۱۳/۵۰
۱۹/۴۵	۱۹/۴۵	۱۹/۴۵	ورود	استانبول	خروج	۱۳/۱۵	۱۳/۱۵	۱۳/۱۵
۲۰/۲۰	۲۰/۲۰	۲۰/۲۰	خروج	استانبول	ورود	۱۲/۴۰	۱۲/۴۰	۱۲/۴۰
۲۰/۴۵	۲۰/۴۵	۲۰/۴۵	ورود	بیروت	خروج	۱۰/۰۵	۱۰/۰۵	۱۰/۰۵
۲۱/۳۰	۲۱/۳۰	۲۱/۳۰	خروج	بیروت	ورود	۰۹/۲۵	۰۹/۲۰	۰۹/۲۵
۲۳/۰۰		۲۳/۰۰	ورود	بغداد	خروج	۰۸/۵۵		۰۸/۵۵
۰۰/۲۵		۰۰/۲۵	خروج	بغداد	ورود	۰۸/۱۵		۰۸/۱۵
۰۲/۰۰	۰۱/۰۵	۰۲/۰۰	ورود	تهران	خروج	۰۷/۳۰	۰۸/۳۰	۰۷/۳۰

مشعل اتوماتیک «ری» با ۸۵ سال سابقه صنعتی ـ ساخت آمریکا مجهز به مطمئن ترین دستگاههای کنترل .

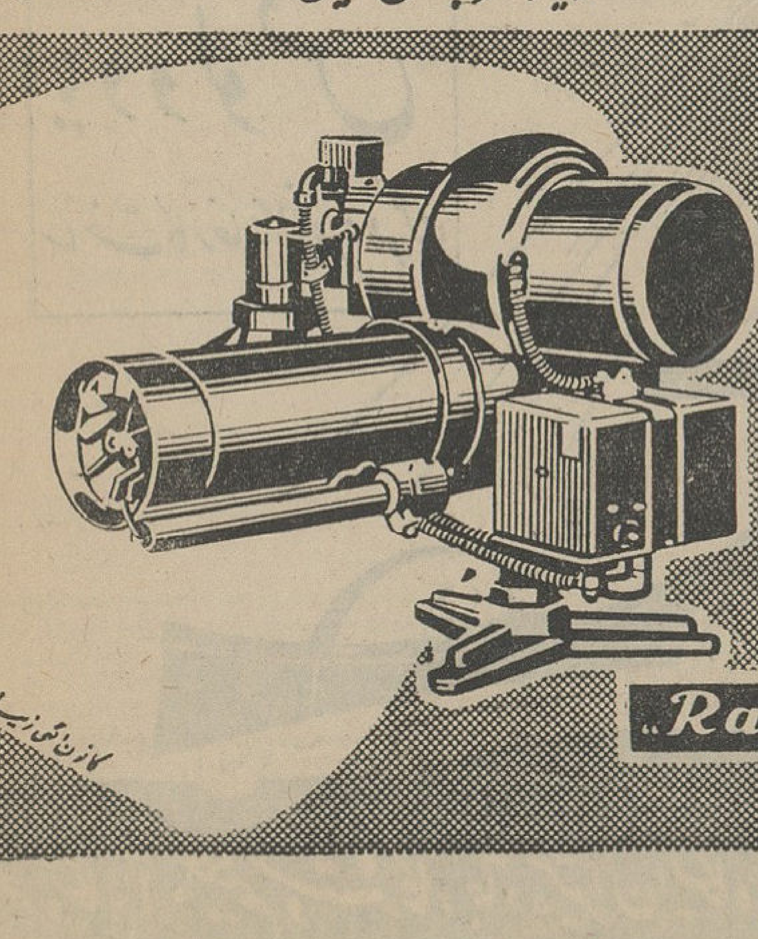

مشعل اتوماتیک «ری»
برای شوفاژ ـ دیگهای بخار ـ آشپزخانه ـ
حمام ـ نانوائی و سایر مصارف صنعتی
از ۱ تا ۱۸ گالن برای سوخت گازوئیل
نماینده انحصاری شرکت شعله خاور تخت جمشید
"Ray" Oil Burner Co.
چهارراه بهار تلفن ۷۵۶۱۴۱ ۷۵۶۱۴۲ ۷۵۶۱۴۳

منیر وکیلی

فاخره صبا

براون

فریده گوهری

سودابه صفائیه

حشمت سنجری

برنامه هنرمندان ایرانی در حضور اعلیحضرتین

فرهنگی

هنرمندان ایرانی برای نخستین بار بدون کمك هنرمندان خارجی اپرای «ارفه واوریدیس» را اجرا میکنند

هنرمندان ایرانی برای اولین بار اپرای «ارفه واوریدیس» را در روز سه‌شنبه (امروز) ۱۲ آبان‌ماه در پیشگاه شاهنشاه و شهبانو اجرا می کنند.

خبرنگار هنری ما مینویسد: این برای اولین‌باراست که‌هنرمندان‌ایرانی درنظر دارند بدون کمك هنرمندان خارجی اپرا اجراکنند. این برنامه در محل تالار جدید هنرهای‌زیبای‌کشور وباحضور جمعی از شخصیت های برجسته کشور اجرامیگرددهنرمندانی که‌دراین برنامه شرکت دارندعبارتند ازخانم فاخره صبا در نقش ارفه، منیروکیلی درنقش‌اوریدیس، سودابه صفائیه درنقش الهه عشق‌وکارگردانی این برنامه بعهده‌خانم منیر وکیلی میباشد.

طراح دکور ولباس خانم‌فریده گوهری وتنظیم کننده باله آقای ریچارد براون انگلیسی است.

سایر سرپرستان عبارتنداز آقای نژاد احمدزاده سرپرست گروه باله خانم (اولین باغچه‌بان) سرپرست گروه آواز وآقای حشمت سنجری سرپرست گروه ارکستر میباشد. این اپرا اثر گلوك آهنگساز معروف فرانسوی میباشد که درسه پرده‌اجرا میگردد.

سخنرانی بانو دکتراکرمن

روز یکشنبه این هفته بانو دکتر اکرمن همسر پروفسور پوپ ایران شناس که بدعوت شورای سلطنتی بایران آمده است در هنرکده هنر های تزئینی در باره تاریخچه فن بافندگی و تکامل آن سخنرانی کرد.

چند خبر فرهنگی

آموزگاران پیمانی بایددوره تربیت معلم را بگذرانند

کتب درسی دبستانی زیر چاپ است وبزودی دراختیار بخشهای فرهنگی قرار میگیرد

بطوریکه‌خبرنگار ما کسب اطلاع کرده است‌آموزگاران‌پیمانی که‌امسال باستخدام وزارت فرهنگ در آمده‌اند باید همه ساله تا مدت سه سال در یك کلاس سه‌ماهه شرکت‌نموده‌وکلیه برنامه کلاسهای تربیت معلم را فرا بگیرند. بقرار اطلاع حقوق این قبیل آموزگاران مانند آموزگاران‌تربیت‌معلم به ۵هزار ریال خواهد رسید و با رتبه ۱ آموزگاری تبدیل وضع‌خواهند داد.

چاپ کتابهای دبستانی

امروز یك مقام مطلع وزارت‌فرهنگ بخبرنگار ما گفت برای‌کمبود کتابهای دبستانی هم اکنون در حدود یك میلیون کتاب در زیر چاپ است که تا چند روز دیگر در اختیار بخش های فرهنگی قرار خواهد گرفت. همین مقام افزود در بعضی از بخش های فرهنگی به هر یك از مراجعین چندین کتاب داده شده است و همین کار موجب گردیده که در چند بخش ازنظر کتابهای درسی مضیقه‌ای‌ایجاد بشود.

تصمیمات شورایعالی فرهنگ

درآخرین جلسه شورایعالی فرهنگ ابتداء ۲۶پرونده ارزش‌تحصیلی‌مربوط بفارغ التحصیلان ایرانی در کشور های خارج بتصویب رسید و سپس ۱۰فقره اجازه تاسیس کودکستان، دبستان و دبیرستان صادر گردید.

در پایان آئین نامه امتحانات‌کلاس های یکساله تربیت معلم موردبررسی قرار گرفت.

امتحان داوطلبان تحصیل درخارج

آخرین روز مهلت نام نویسی‌برای شرکت در امتحانات عزیمت بخارج باتمام رسید و جمعا ۸۵۸ نفر دراداره کل‌اعزام‌دانشجوبخارج ثبت‌نام کردند امتحانات از داوطلبان عزیمت‌بخارج بعد از ظهر روز جمعه ۱۵ آبان در دبیرستان البرزبعمل خواهد آمد و شرکت کنندگان‌میتوانند کارت‌ورود بجلسه امتحان رایك روز قبل ازاداره کل اعزام دانشجو بخارج دریافت نمایند.

بازدید از هنرستان

روز یکشنبه این هفته آقای دکتر سام معاون کل وزارت فرهنگ و عده‌ای از شخصیت های فرهنگی از کارهای هنری هنرجویان هنرستان خواجه نوری درمحل‌هنرستان بازدید کردند.

جلسه دبیران زبان

اولین جلسه عمومی دبیران زبان خارجه تهران ساعت ٤و نیم بعد از ظهر روزچهارشنبه ۱۳آبان در سالن دبیرستان رضا شاه کبیر تشکیل خواهد شدوزارت فرهنگ‌برای‌شرکت دراین جلسه از دبیران زبان خارجه تهران دعوت بعمل آورده است.

جشن در بخش فرهنگی

بمناسبت انتصاب آقای قریب بریاست بخش فرهنگ مجیدیه جشنی باشرکت چندتن از شخصیت های فرهنگی در محل بخش برگزار شد.

آگهی مزایده فروش یونجه

کارخانه شیر پاستوریزه تهران در حدود یکصد الی یکصد وبیست تن یونجه خشك مرغوب بسته بندی‌شده خودرا واقع در کرج جنب محل‌اردوی کاد طبق برك شرایط مزایده بفروش میرساند علاقمندان بایستی قبلابرك شرایط را از دفتر کارخانه دریافت و پس از دیدن یونجه ها پیشنهاد خود را تا ساعت ۱۰ صبح روزیکشنبه ۲٤ آبان تسلیم نمایند پیشنهادات رسیده ساعت ۱۰ صبح همانروز باز و قرائت خواهد شد.

کارخانه شیرپاستوریزه تهران

۱ـ۲ آ ـ ۲۸۳۵۰

آگهی فقدان تصدیق تجدید ثبت علامت "ABAVIT" ثبت شده بشماره ۲۹۲۱ر۳۹۹۷ در طبقه ۷۹ سابق

آقای رفائیل آقابابیان بوکالت از طرف برتیش شرینك لیمیتد مقیم لندن مدعی فقدان اصل تصدیق تجدیدثبت مذکور در فوق میباشد مراتب درسه‌نوبت آگهی میشود اشخاصیکه در تصدیق مورد کلام خود را ذینفع میدانندمیتوانند تاده روز از تاریخ انتشار آخرین آگهی اعتراض خود راباین اداره تسلیم نمایند نوبت اول ۲۰ر۷ر۴۳ نوبت دوم ۲ر۸ر۱۳۴۳ نوبت سوم ۱۲ر۸ر۴۳

از طرف رئیس اداره ثبت شرکت ها و مالکیت صنعتی-مرتضی‌مطلبی

۱ـ۳ آ ـ ۲۵۳۷٤

پخش کالای دخانیه تهران و حومه

برای تسهیل در امر خرید کسبه جزء و خرده فروشها درنقاط مختلف تهران شعباتی بشرح زیر دائر نموده‌است کسبه جزء و خرده فروشها میتوانند احتیاجات روزانه یاهفتگی خودرا ازنزدیکترین شعبه با تخفیف مقرر خریداری و در دسترس مصرف کنندگان قراردهند.

ضمنا کسانیکه مقادیر زیادتری احتیاج دارند بمرکز شرکت واقع در خیابان بوذرجمهری غربی سرای فردانش مراجعه نمایند وهرمقدار کالای دخانیه احتیاج داشته باشد باتخفیف ٤٪ در اختیارشان گذارده خواهد شد.

۱ـ آقای سید مرتضی رضوی میدان تجریش ایستگاه اتوبوس
۲ـ آقای محمد تقی فارسی قلهك مقابل خیابان دولت
۳ـ آقای حمید ملکی دروس
٤ـ آقای محمود کمالی کرج بازرگانی کمالی
۵ـ آقای حاج محمد حسین شریفیان کرج خیابان دانشکده
٦ـ آقای حسین اصفهانی ورامین
۷ـ آقای اخوان کجداری دماوند
۸ـ آقای اسماعیل طبائی گرمسار
۹ـ آقای حسین حکیمی شهر ری
۱۰ـ آقایحیی عبدالشاه نارمك
۱۱ـ آقای سید جواد اجاق سه‌راه سلیمانیه
۱۲ـ آقای احمد اسدی میدان خراسان اول خیابان مسگرآباد
۱۳ـ آقای یوسف علیانیسب میدان راه آهن
۱٤ـ آقای امیر اسکندرزاده جوادیه بیستمتری جنب داروخانه فاطمی
۱۵ـ آقای حاج احمد عهدی سلسبیل چهار راه وثوق
۱٦ـ آقای محمدعلی‌اکبری خیابان حشمت‌الدوله
۱۷ـ آقای برادران همتی سه‌راه زندان فروشگاه عدالت
۱۸ـ آقای جعفر طیار میدان شهناز
۱۹ـ آقای حسن میرحسینی اول خیابان استخر
۲۰ـ آقای حاج رضاقلی شبستری اول خیابان ناصر خسرو
۲۱ـ آقای مرتضی لباسچی خیابان لاله‌زار کوچه ممتاز
۲۲ـ آقای حاج مهدی رازی بازار روبروی سرای گردن کج
۲۳ـ آقای علی‌اکبر غفاری گرکانی سه‌راه امین حضور
۲٤ـ آقای بخشنده یار فروشگاه بخشنده یار
۲۵ـ آقای حاج عباس ماهرویان خیابان دروازه قزوین
۲٦ـ آقای طاهری فیروزکوه فروشگاه طاهری

۲ ـ ۱۵۷۵۷ شرکت نسبی عبدالله فردانش و شرکا

آگهی سازمان برق تهران

چون طبق قرار داد منعقده بزودی تحویل برق مشترکین شرکت‌های بامداد و فردوس شروع‌خواهد شد بنابر این از مشترکین محترم سابق شرکت های برق توکل و شناور که‌تاکنون برای انجام تشریفات لازم تبدیل پرونده برق‌خودباین سازمان مراجعه نفرموده‌اند خواهشمند است تا تاریخ ۲۰آبانماه سال جاری برای تبدیل پرونده برق خود باداره برقهای‌اختصاصی واقع درشمیران تجریش بیمارستان رضا پهلوی مراجعه نمایند بدیهی‌است مشترکین که‌تاپایان مهلت مقرر مدارك لازم‌را بمنظور تبدیل و تنظیم پرونده‌خود ارائه‌ننمایند درصورت درخواست انشعاب برق‌به آنان مانند مشترکین جدید با اخذ وام‌برق داده خواهد شد. الف ۵۲۸۱ ۱ـ۳ سازمان برق تهران

آگهی حراج

اداره فروش کالای متروکه و ضبطی کل گمرك واقع در اول جاده آرامگاه جنب اداره گمرك تهران کالاهای مشروحه زیر را در روزهای مندرج در پائین از ساعت ۹ صبح از طریق حراج‌همگانی بمعرض فروش میگذارد طالبین میتوانند با مراجعه قبلی باین اداره ورویت نمونه کالاهای مورد حراج در جلسه حراج شرکت‌نمایند.

۱ـچهارشنبه ۱۳ر۸ر۴۳ـ داروشش بسته ونگله- مواد شیمیائی ۱۳ بشگه و بسته ـ کاغذ دیواری ٤۰ عدل کلاسور چوبی ۲۰۳۰ کیلو ـ چوب بریده شده بقطع معین برای مصرف ساختمانی چهار صندوق ـخورده پلاستیك سه کیسه ـ فشار سنج بالوازم یکصندوق لوازم ماشین آلات یکصندوق-

۲ـشنبه ۱٦ر۸ر۴۳ـ کاغذ لفاف دوعدل- موتور ژنراتور۲۲۰ ولت ۱۸۰۰ دوربادو دستگاه موتور مربوطه وتابلوی برق ساخت انگلستان ـ روغن موتور ۲۵ بشگه ـپمپ هیدرولیك یکصندوق- لوازم تراکتور پنج نگله- دستگاه شارژ باطری ۵ صندوق-ماشین فلز بری.

۳ـدوشنبه ۱۸ر۸ر۴۳ـ مداد ابرویك کارتن ـلوازم آرایش چهار صندوق لوازم تهویه دو کارتن بر مرغ ۱۵۷ کیلو ـقطعات یدکی ماشین چاپ- روغن رنك موی‌سر- ماشین جوجه کشی ۳ دستگاه ـ جعبه خالی کمك دنده ۱۵۰ صندوق ـپرس چاپ‌یکصندوق- لاستیك‌توئی اتومبیل ۲۰ حلقه.

٤ـچهارشنبه ۲۰ر۸ر۴۳ ـاتومبیل سواری گرایسلرسیستم ۵۹ یکدستگاه- لاستیك توئی وروئی اتومبیل ۲۰۲ حلقه میل سرسوپاپ دهصندوق- لوله‌برنجی مخصوص دستگاههای کندانساتورو توربین یکصندوق ـدره‌بین یکدستگاه ـقطب نمای جیبی ۱۰۷عدد- کیسه های برزنتی۳ـبسته ـ دستگاه سنجش موتور دیزل یکصندوق- پمپ لوله‌آهنی یك صندوق ـلوازم ماشین بافندگی.

۵ـشنبه ۲۳ر۸ر۴۳ـ مواد شیمیائی ٦بشگه ـتوار کاغذی ۱۳ رول ـدفع آفات نباتی یکصندوق ـلوازم ماشین نساجی یك‌نگله- آهن آلات ساختمانی یکصندوق کرم صورت یکصندوق ـدستگاه ماساژ یکصندوق- انجین جیپ ۱۲ دستگاه ـ لوازم یدکی ماشین آلات یکصندوق. الف ۵۲٦۹

رئیس اداره فروش کالای متروکه وضبطی کل گمرك . هوتن

قابل توجه‌دارندگان اتومبیلهای فولکس واگن

چون در عمل مشاهده شده‌است که تعمیرگاه های غیر مجاز قطع نظر از اینکه صلاحیت فنی برای انجام تعمیرات اتومبیلها ندارند دقت کافی هم‌در تعمیر اتومبیل مراجعین نمی‌نمایند و اغلب مبادرت به‌مصرف قطعات غیراصلی‌لوازم یدکی‌فولکس‌واگن‌نموده‌واین‌رویه‌موجب‌بروزخسارات‌وتقلیل عمر اتومبیلها میشود لذا این‌شرکت بدینوسیله بکلیه مشتریان محترم و دارندگان‌اتومبیل های فولکس واگن توصیه مینماید که منحصرا انومبیل خود را برای تعمیر به تعمیرگاه های مجاز که ذیلا اسامی‌وآدرس‌آنان‌درج‌میشود ببرند و از مراجعه بتعمیرگاه‌های غیرمجاز مطلقا خودداری نمایند و احیانا چنانچه درتعمیرگاه های مجاز قصور یا تعللی در تعمیر اتومبیل و یامصرف لوازم مشاهده نمودند مراتب را بفوریت جهت‌رسیدگی باین‌شرکت اعلام دارند.

شرکت‌سهامی ثابت‌پاسال

اسامی تعمیرگاه های مجازفولکس‌واگن در تهران

شماره	نام‌تعمیرگاه‌وآدرس	شماره‌تلفن
۱	تعمیرگاه ثابت‌پاسال خیابان آیزنهاور جنب‌پپسی‌کولا	٤۷۰٤۱
۳	اتوسرویس مرادی نزدیك پیچ‌شمیران	۷۰۸٦٦
٤	جنرال سرویس خیابان سپه نزدیك میدان باغشاه	٤۷۵۹٦
۵	آریانپور خیابان تهران‌نو	۷۵۰٤۱
٦	اتوسرویس صافکار خیابان شاهرضا جنب‌ویلا	٤۵۹۸۲
۷	اتوسرویس ربیع‌زاده خیابان ری‌نزدیك بیمارستان‌بازرگانان	۵۱۱۲٤
۸	اتوسرویس ایران‌مهر خیابان ایرانمهر	۷۵۷۵۵٦
۹	اتوسرویس لاچمن خیابان پهلوی چهارراه پهلوی	٤٤۹۰٦
۱۰	اتوسرویس سرباز خیابان شهناز سوم	۷۰۸۵۹
۱۲	اتوسرویس منوچهری خیابان شاهرضا بین پل چوبی‌ودرختی	۷۵٦۳۰٦
۱۳	اتوسرویس نیرو جاده‌کرج جنب دانشکده‌دامپزشکی	٤٤۳۳۲
۱٤	اتوسرویس شهباز خیابان شهباز	۵۸۸۱۰
۱۵	اتوسرویس ونوس خیابان نواب چهارراه اناری	۵۳۸۹۱
۱۷	اتو ویلا خیابان ویلا	٤٦۰۸٤
۱۸	پارس‌سرویس‌خیابان مخصوص پشت‌باغشاه	۲٦۷۰۳
۱۹	جنرال سرویس پیچ شمیران جنب بیمارستان زنان	۳۲۲۷۷
۲۱	اتوسرویس‌شرکت‌سهامی اتفاق خیابان شاهرضا پیچ‌شمیران	۷۲۷۹۸
۲۲	اتوسرویس ابکا انتهای خیابان‌کرگان	۷۱۸۹۱
۲۳	پارس سرویس سلسبیل چهارراه وثوق	٤۱۳۰۸
۲٤	اتوسرویس مهرکان خیابان تهران‌نو بعداز پمپ‌بنزین	۷۹۳۹۹
۲۵	اتوسرویس عاج خیابان شاه چهارراه محمدرضاشاه	٦۱۳٤۷۲
۲٦	اتوسرویس تندری خیابان شمیران ایستگاه سیدخندان	۷۲۳۰٤
۲۸	تعمیرگاه مدرن سه طبقه تهران چهارراه شاه کوچه‌گودرز	٦٤۳٤٤
۳۰	اتوسرویس جبهه‌دار سی‌متری جنوبی جنب سینماپرس‌پلیس	۵۲۲٤۳
	اتوسرویس ۱۱۰ شمیران اول خیابان پهلوی تجریش	۸٤۱۳۵

اسامی نمایندگان‌وتعمیرگاه‌های‌مجازفولکس‌واگن

درشهرستانها

اهواز	شرکت ثابت‌پاسال	خیابان بیست وچهارمتری
اهواز	آقای محمدحسن قمشی	خیابان بیست وچهارمتری
خرمشهر	شرکت ثابت‌پاسال	خیابان ایستگاه
گرگان	شرکت ثابت‌پاسال	میدان کاح
گنبدقابوس	شرکت ثابت‌پاسال	خیابان امامزاده
رشت	آقای محمد علی آذربانی	خیابان پهلوی
قزوین	آقای حاج فتحعلی	خیابان پهلوی
کرج	آقای مرتضی کمالی	خیابان چالوس
قم	آقایان‌گرامی واربابی شرکت ایرانکار	خیابان ایستگاه
کاشان	آقای مهندس امینی	خیابان قم
ساری	آقای سیدتقی جعفریان	میدان ساعت
بابل	اتو مازندران	خیابان بابلسر
چالوس	آقای سیداحمد طاهائی	جاده‌کرج
تبریز	آقای اصغر خسروی	خیابان پهلوی
کرمانشاه	آقای ابراهیم کوهساری	خیابان نصر سیرین
همدان	آقای محمد اهور	خیابان شاه
آبادان	آقای فولاد مهر	کاراژ مرکزی
آبادان	آقای موشولو	بریم
دزفول	آقای فخرائی	خیابان سیروس سوم
خرم‌آباد	آقای یحیی معینی	شمشیرآباد
مسجد سلیمان	آقای محمدعلی پاپهن	خیابان استانداری
شیراز	آقایان جواهریان و روشن	خیابان سعدی
کرمان	شرکت عباد	خیابان تهران
یزد	شرکت عباد	خیابان پهلوی
رفسنجان	آقای بهشتی	میدان خیام
زاهدان	آقای قاضی‌زاده	خیابان پهلوی
مشهد	شرکت اتفاق	خیابان تهران
کاشمر	آقای کاظمی	خیابان مدرس
اصفهان	آقای اسمعیل چنگیز	خیابان پهلوی جنب‌پمپ‌بنزین
بجنورد	آقای مرتضی نیری	خیابان پهلوی
نیشابور	آقای سیدعباس مرتضوی	

تبلیغات سینا

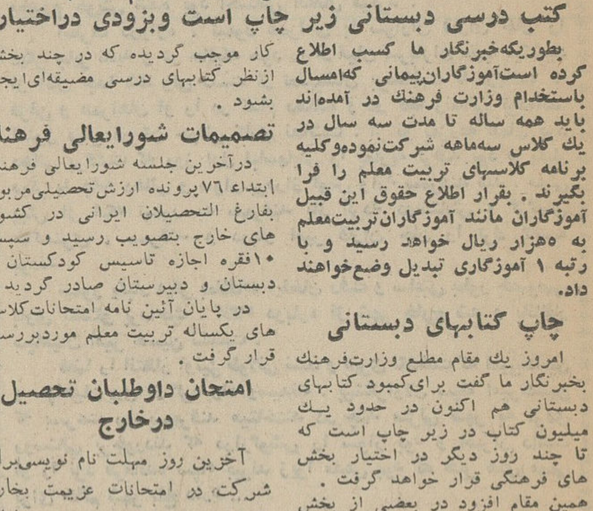

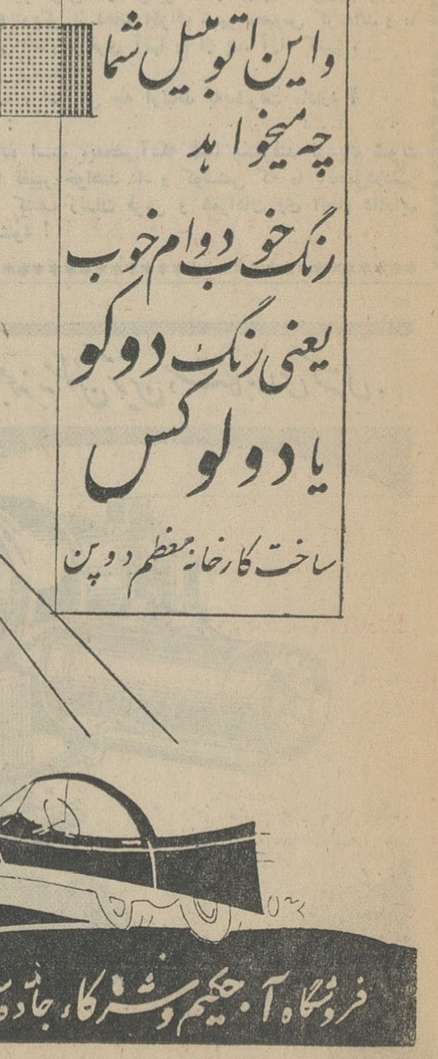

برنامه سفر نخست وزیر به فارس وخوزستان

همانطور که‌دیروز اطلاع دادیم آقای منصور نخست‌وزیر و دبیرکل حزب ایران‌نوین ساعت ۷ بامدادروز پنجشنبه ۱۴ آبانماه برای گشودن کمیته استان حزب‌ایران نوین‌درفارس رهسپارشیراز میشود .

دراین سفر قائم‌مقام دبیرکل‌حزب ایران‌نوین‌و اعضای شورای مرکزی‌و اعضای هیئت‌اجرائی این حزب همراه آقای منصور خواهند بود .

دبیرکل حزب‌ایران نوین پس از گشودن کمیته‌این‌حزب‌درشیرازرهسپار کهکیلویه خواهد شدوتشکیلات‌حزب ایران نوین رادر آن منطقه خواهد گشود .

آخرین قسمت‌برنامه گشودن‌کمیته استان حزب ایران نوین درخوزستان خواهد بود که‌روز شنبه ۱۶ آبانماه صورت خواهد گرفت .

آقای نخست‌وزیر برای انجام این منظور به‌اهواز و آبادان خواهدرفت .

در حمله به پایگاه «بین‌هوا» ۳۰۰ تا ۴۰۰ نفر کشته شدند

کلمبیا ـ ۳نوامبر ـ خبرگزاری فرانسه ـ سناتورجمهوریخواه «سترم ثورموند» اعلام داشت طبق اطلاعاتی که بدست آورده است در جریان حمله «ویت‌کنگ» هابه پایگاه «بین‌هوا) سیصد تاچهارصد نفر نیز کشته شده‌اند . وی دولت امریکا را متهم کردکه در آستانه انتخابات ریاست جمهوری حقیقت را از نظر مردم پوشیده داشته است .

سناتور «ثورموند» که بتازگی از حزب دموکرات بریده و به گلدواتر پیوسته است گفت‌چریکهای کمونیست د رحمله خود به «بین ـ هوا» تا ۷۰۰ متری اردوگاه پیشروی کرده ونخست یك‌سربازخانه چوبی راکه سربازان امریکائی در آن خوابیده بودندزیر آتش گرفتند سپس یك هواپیما را منهدم ساختندو پس از آن یك‌انبار مهمات محتوی راکت وفشنك مسلسل را مورد حمله قرار دادندو در نتیجه انفجار این انبار عده زیادی کشته شدند .

سقوط مرگبار

خبر نگارما در زنجان گزارش‌داد: دیروز کامیونی حامل آهك هنگامی‌که در اطراف فلکه شهر زنجان دورمیزد دو نفر سرنشین آن باسامی اکبر ادریس و حسن‌شجاعی‌از بالای‌کامیون سقوط‌کردندوبشدت مجروح‌گردیدند. بلافاصله‌مجروحین به‌بیمارستان‌منتقل شدند ولی معالجات در باره حسن شجاعی موثر واقع نشد و فوت‌کرد.

تحولات فرهنك كشور

درجلسه فوق‌العاده‌کمیسیون فرهنك سنا مطرح شد

جلسه فوق‌العاده کمیسیون فرهنك مجلس سنا ساعت نه و نیم صبح‌امروز بریاست آقای دکتر صدیق اعلم با حضور آقای دکتر سام معاون کل وزارت فرهنك تشکیل شد و پیرامون تحولاتی که بامر شاهنشاه باید در فرهنك‌مملکت ایجاد گردد مذاکراتی صورت گرفت

جلسه کمیسیون تا ساعت دوازده ادامه داشت .

مراسم اعطای نشان افسران ژاندارمری

ساعت ۱۱ صبح دیروزدرمراسمی که در باشگاه افسران ژاندارمری کل کشور ، بمناسبت اعطای نشانهای تاج بافسران ژاندارمری ، ترتیب یافته بود تیمسار سپهبد مظفر مالك فرمانده ژاندارمری کل کشور با ذکربیاناتی بتوجهات و عواطف ذات شاهنشاه بسازمان ژاندارمری اشاره کردو اظهار داشت : خدمات افسران ژاندارمری‌حتی‌دردور ترین‌نقاط کشور از نظر تیزبین شاهنشاه هیچگاه مخفی و پوشیده نیست و افسران خدمتگزار ووظیفه شناس همواره مورد توجه و عنایت ذات شاهانه هستند و اعطای سه قطعه نشان درجه پنجم بسه‌تن‌ازافسران‌ارشدژاندارمری که درجه سرگردی دارند نمونه‌بسیار روشنی از این توجهات و عنایات می باشد . دراینموقع تیمسار مالك ، سه‌نفر افسران ژاندارمری سرکار سرگرد واثقی رئیس شعبه سازمان ژاندارمری و سرکار سرگرد صدری فرمانده هنك بجنوردوسرکارسرگرد سعادت فرمانده هنك گرگان راکه بدریافت نشان مفتخر شده بودند احضار کرد و نشان اعطائی شاهنشاه رابسینه آنان نصب نمود .

در اینهنگام تیمسار سرتیپ‌رستم آبادی رئیس سازمان امور مشترك، بین افسران حاضر درباشگاه مجسمه های نیمه تنه شاهنشاه و شهبانوی ایران را که بمناسبت روز چهارم آبان تهیه شده بود تقسیم نمود . در خاتمه سرکار سرگرد سعادت در پاسخ بیانات فرمانده ژاندارمری کل کشوراظهاراتی مبنی بر سپاسگزاری از توجهات شاهنشاه ایراد نمود .

بهداشت روستا ها

ازاول‌دیماه تحت‌نظرسپاهیان بهداشت قرار خواهد گرفت

● ۳۴۴ نفر افراد سپاهی بهداشت دورهٔ نعلیمات بهداشتی را میگذرانند

۳۴۴ نفر افراد نخستین گروه سپاهیان بهداشت مشتمل بر ۱۳۳ تن پزشك ، دندان پزشك ، دامپزشك ، داروساز و ۳۰۰ تن دیپلمه که گروه کمك پزشك راتشکیل میدهندبه‌گروه های پزشکی تقسیم خواهند شد .واز اول دیماه دراقصی نقاط کشور ، بهداشتو درمان روستائیان را تحت نظر خواهند گرفت .

● اولین دسته سپاهیان

خبرنگار ما گزارش میدهد: هم اکنون درنخستین دوره‌سپاه بهداشت ۱۳۳ تن پزشك ، دندان پزشك ، دامپزشك ،داروساز (گروه پزشکی) و۳۰۰ نفر دیپلمه بعنوان گروه(کمك پزشك)درپادگان سلطنت آباد دوره آموزش‌نظامی‌و بهداشتی رامیگذرانند تاپس از طی دوره چهار ماهه برای انجام خدمت به روستاها اعزام‌گردند

ازوجود ۴۳۳ تن پزشکان و کمك پزشکان که نخستین گروه سپاهیان بهداشت راتشکیل داده‌اند در ۱۲ پایگاه بدین ترتیب استفاده خواهد شد .

● تشکیلات هرپایگاه

هریك از واحد های مذکور زیرنظر یك رئیس اداره خواهد شد . وسائلی که دراختیار هرپایگاه‌قرار خواهد گرفت عبارتست از آمبولانس وانت ،وسائل سیار آموزش بهداشت (سمعی و بصری)

گروههای سیار پزشکی

هرپایگاه باتوجه به‌وسعت‌منطقه‌دارای یك پایگاه مرکزی زیر نظر رئیس پایگاه انجام وظیفه میکنند شامل‌یك گروه سیار پزشکی نیز خواهد بود .

سازمان هر گروه سیارپزشکی نیز عبارتست از: یك پزشك ، سه‌نفر دیپلمه سپاهی بهداشت (کمك‌پزشك) یك راننده ،یك امربر، یك اتومبیل «لندرور» ووسائل مقدماتی درمان و تشخیص و کمك های اولیه مانندداروسائل جراحی ، ووسائل تشخیص

● دامپزشکان

خبرنگار مادرگزارش‌خودمیافزاید: درنخستین گروه سپاه بهداشت که‌هم اکنون دوره تعلیمات نظامی‌وبهداشتی خودرا میگذرانند عده‌ای دامپزشك وجود دارندکه قرار است ازوجودآنها در مرکز پایگاه و در گروه‌های‌پزشکی مستقر در قراء اصلی هر بخش برای تامین بهداشت و معالجات دام های روستائیان استفاده شود .

قرار است در دوره های آینده دامپزشکان پس ازطی دوره خدمت آموزش نظامی وبهداشتی دراختیار وزارت کشاورزی قرار گیرند تا از وجود آنان درسپاه‌ترویج استفاده‌شود

خبرنگار ما درگزارش خود اضافه میکند بااجرای این طرح تقسیم سپاهیان بهداشت به گروههای سیار بتدریج روستائیان اقصی نقاط کشور ازبهداشت برخوردار خواهند شد واز مرگ‌و میر آنان که فاقد وسائل‌درمانی وبهداشتی هستند جلوگیری خواهد گردید .

کمیسیون کشاورزی سنا

کمیسیون کشاورزی مجلس‌سنا ساعت ۹صبح امروز بریاست‌تیمسار سپهبد امیر احمدی و با حضورآقای مهندس خدیوی‌معاون وزارت‌کشاورزی تشکیل شدو پس از بحث ومذاکرات مفصل ۹لایحه دولت مورد تصویب قرار گرفت .

بعضی دارو

بقیه از صفحه اول

مد ت‌ده روز پرسشنامه‌های خود را مسترد ندارندپروانه آنهالغوولابراتوار تعطیل خواهد شد .

مدیران کارخانجات و لابراتوار های مجهز داخلی‌نیزازوزارت بهداری خواسته‌اند که‌در لغو پروانه بعضی از لابراتوارها که داروهای آنها موجب سلب اعتماد مردم از داروهای داخلی شده است اقدام نماید .

● میزان تولید

درپرسشنامه هائی که ازطرف‌وزارت بهداری فرستاده شده از صاحبان کارخانجات داروسازی داخلی‌خواسته شده است که‌نام وفرمول داروها ـ شماره‌پروانه ـ نوع بسته بندی ـ بهای عمده فروشی ـ بها برای‌مصرف کننده و میزان تولید درسال های ۴۰ـ۴۱ و ۴۲ را ذکر نمایند وزارت بهداری همچنین ازلابراتوارها سئوال کرده است که آیا داروهای ساخت آنها میتواند جایگزین داروهای‌مشابه خارجی گردد داروهای آنها تا چه مدت قابل مصرف است ؟ ونیز اعلام دارند که آیا لابراتوار آنان‌قادراست بعضی از فرآورده های خارجی را در شرایط قابل قبول‌برای کارخانه‌خارجی درایران تهیه و تحویل نماید ؟ودر اینصورت اسم آندسته ازفرآورده‌ها رانذکر نمایند .

● نیروهای انسانی

در پرسشنامه های مزبورخواسته شده است که تعداد داروسازان کمك داروسازان کارکنان فنی ، کارمندان اداری و کارگران ساده‌ای راکه حداقل ۸ ساعت درلابراتوارها کارروزانه‌انجام‌میدهند بوزارت‌بهداری اعلام شود

ضمنا نوع ماشین ـ قدرت تولید وبازده فعلی درساعت ـ کار متوسط روزانه واینکه چندسال ماشینها کار کرده است باید از طرف‌مدیران لابراتوارها بوزارت بهداری گزارش داده‌شود.

● سطح تولید

خبرنگار ما همچنین گزارش می دهد : طبق پرسشنامه‌های واصله به وزارت بهداری عده‌ای از مدیران لابراتوارهای داخلی بوزارت بهداری اعلام داشته‌اند که مقادیری ازدارو هائیکه درایران ساخته میشود و یا ساخت آنها درکارخانجات داروسازی ایران میسر است‌ازکشور های‌مختلف جهان وارد میشود واین امر موجب گردیده که نه تنها سطح تولید و فروش داروهای داخلی پائین رودبلکه ازنظر اقتصادی نیز سالانه مقادیر هنگفتی ارز برای ورود داروهای‌مشابه ازکشور خارج میگردد .

حریق در گمرك جلفا

مقداری‌کاغذ ومقواسوخت و خساراتی وارد آمد

عصردیروزدرحریقی‌که در گمرك جلفا رخ‌داد مقداری‌کاغذو مقوا سوخت وخساراتی وارد آمد .

گزارش خبرنگار ما در تبریز حاکیست: ساعت پنج بعداز ظهردیروز هنگامیکه بشکه‌های محتوی «کلرور ـ دوپتاس» راازیك کامیون در انبار گمرك جلفا تخلیه میکردند انفجاری رخ‌دادو حریقی ایجادشد که ظرف‌مدتی کوتاه بسایر قسمتها سرایت کرد .

ماموربن واهالی بسرعت برای‌خاموش کردن حریق بکمك آمدند و پس‌از تلاش زیاد سرانجام بعداز یکساعت آتش‌سوزی‌موفق‌باطفای‌حریق گردیدند.

دراین حریق مقداری کاغذ ومقوا که درانبار گمرك بود طعمهٔ آتش گردید هنوز میزان‌خسارات وارده معلوم نشده است .

کمیته ملی

بقیه از صفحه اول

کمیته ثابتی بنام کمیته ملی مبارزه جهانی با بیسوادی در وزارت دربار شاهنشاهی تشکیل شده است . این کمیته تحت ریاست عالیه شاهنشاه قرار دارد و اعضای آن عبارتند از: آقایان منصور نخست وزیر ، قدس نخعی وزیر دربار شاهنشاهی ، عباس آرام وزیر امور خارجه ، دکتر جهانشاهی وزیر فرهنك ، علی‌اصغر حکمت رئیس کمیسیون ملی یونسکو. آقای شجاع الدین شفا سمت دبیرکل این کمیته را دارد و مرکز دبیرخانه کمیته در وزارت دربار شاهنشاهی خواهد بود .

● پیشنهاد بدبیرکل سازمان ملل

خبرگزاری فرانسه ـ ایران به‌دبیر کل سازمان ملل متحد پیشنهاد کرد که یك کنفرانس جهانی برای مبارزه با بیسوادی تشکیل شود .

نماینده دائمی‌ایران‌در یك‌یادداشت شفاهی خاطر نشان ساخته است که اعلیحضرت محمد رضا شاه پهلوی شاهنشاه ایران به هیئت نمایندگی ایران در سیزدهمین مجمع یونسکو دستور داده‌اند پیشنهادکند که‌وزیران فرهنك کشور های عضو برای‌گفتگو درباره بهترین وسائل همکاری‌بین‌المللی بمنظور موفقیت در مبارزه با بیسوادی در تهران اجتماع کنند.

نماینده ‌ایران در یاد داشت‌شفاهی تاکید میکند که وجود بیش ازهزار میلیون بیسواد در جهان نه تنها ستیزه‌جوئی با وجدان بشری است بلکه بطور جبران ناپذیری سبب‌اتلاف انرژی بوده و در عین حال یك‌تهدید دائمی برای صلح وامنیت‌جهانی‌است.

قطار ازخط خارج شد

بقیه از صفحه اول

راست خطآهن واژگون گردید و فقط چندواگن بادیزلهای قطاربرروی خط ریل متوقف‌شد .

باوقوع این حادثه، درحدود یکصدو پنجاه متراز خط ریل منهدم ودرهم پیچیده شد ودر این فاصله اغلب تراورسهای راه آهن ازجاکنده و متلاشی گردید .

بمحض وقوع این حادثه جریان‌به ایستگاه های قزوین و زنجان ومقامات مربوطه اطلاع داده شد و عده زیادی کارگر برای ترمیم خط ریل بمحل حادثه اعزام گردید .

خبرنگار ما در قزوین که بمحل وقوع حادثه رفته واز آنجا بازدیدنموده است اطلاع‌داد: ساعت دوبعداز ظهر دیروز موقعی که‌بمحل حادثه رسیدیم کارگران بسرعت‌مشغول ترمیم‌خرابی ریل‌بودندو وجرثقیل راه‌آهن تازه‌به محل رسیده بود تاواگنها و محزنهای واژگون شده رابرروی خط قراردهد .

قطار مسافربری تبریز ـ تهران که روزقبل ازوقوع‌حادثه از تبریز بطرف تهران حرکت‌کرده‌بود ابتدا درزنجان متوقف گردیده و سپس بطرف قزوین بحرکت ادامه داده

بونولی چون قطار باری واژگون و خط خراب شده بود در ایستگاه خرمدره بناچار مانع از حرکت قطار مسافری تبریز ـ تهران بطرف‌مقصد شدند .

ساعت سه بعداز ظهر دیروزمسافرین این قطار که در ایستگاه خرمدره متوقف بود با۹ دستگاه اتوبوس که از راه آهن فرستاده شده بود بطرف تهران حرکت داده شدند .

اتوبوسهای حامل مسافرین این قطار در ساعت شش بعداز ظهردیروز به قزوین رسید و مستقیما عازم‌تهران گردید .

تاساعت پنج بعداز ظهر دیروزهنوز کارگران برای ترمیم‌خط تلاش‌می کردند وراه باز نشده بودو واگنهای واژگون شده بر روی خط قرار نگرفته بود .

مطلعین میگفتند : ممکن است‌تا یکی‌دو روز دیگر عملیات ترمیم‌ادامه داشته باشد . عده‌ای میگفتند : چنانچه برای تغییر و تبدیل تراورس های این قسمت از خط آهن‌تهران ـ تبریز اقدامی نشود . بیم آن می رود که خدا نکرده اتفاقات ناگوار ـ تری رخ دهد .

اولین قربانی سرما

بقیه از صفحه اول

سرمای شدید هواویخبندان درنیمه راه کوهستانهای رودبار الموت از حرکت بازماندند .

یکی از آنهابنام سید حافظ‌فرزند سیدیوسف ۴۵ساله دچارسرمازدگی شدو کشاورز دیگر برای نجات او خودرا به‌آبادی نزدیك رسانید واز اهالی کمك خواست. عده‌ای از کشاورزان دهکده نزدیك محل‌واقعه بکمك آمدندولی موقعی بمحل‌رسیدند که‌سید حافظ ازشدت سرمای هوا خشك شده ومرده بود.جریان‌بمقامات مربوطه در قزوین اطلاع‌داده‌شدوصبح امروز آقایان عزمی بازپرس و دکتر تقدسی پزشك قانونی بمحل حرکت کردند و پس از معاینات لازم‌تشخیص داده‌شد که مرگ سید حافظ براثر سرمازدگی بوده است .

سرما و سوختگی

خبرنگار مادر شمیران گزارش‌داد: سرمای هوا در شمیرانات افزایش یافته و اهالی ناچار باستفاده ازآتش بخاری شده‌اند . دیشب براثرشدت سرمای هوادر شمیرانات عده‌زیادی از اهالی بخاری روشن کردند و در نتیجه ۱۲ مورد سوختگی دست وپا از آتش منقل و بخاری دیده شدکه کارگران بسرعت‌مشغول ترمیم‌خرابی ریل‌بودندو وجرثقیل راه‌آهن تازه‌به محل رسیده بود تاواگنها و محزنهای واژگون شده رابرروی خط قراردهد .

قطار مسافربری تبریز ـ تهران که روزقبل ازوقوع‌حادثه از تبریز بطرف تهران حرکت‌کرده‌بود ابتدا درزنجان متوقف گردیده و سپس بطرف قزوین بحرکت ادامه داده

بونولی چون قطار باری واژگون و خط خراب شده بود در ایستگاه خرمدره بناچار مانع از حرکت قطار مسافری تبریز ـ تهران بطرف‌مقصد شدند .

ساعت سه بعداز ظهر دیروزمسافرین این قطار که در ایستگاه خرمدره متوقف بود با۹ دستگاه اتوبوس که از راه آهن فرستاده شده بود بطرف تهران حرکت داده شدند .

اتوبوسهای حامل مسافرین این قطار در ساعت شش بعداز ظهردیروز به قزوین رسید و مستقیما عازم‌تهران گردید .

تاساعت پنج بعداز ظهر دیروزهنوز کارگران برای ترمیم‌خط تلاش‌می کردند وراه باز نشده بودو واگنهای واژگون شده بر روی خط قرار نگرفته بود .

مطلعین میگفتند : ممکن است‌تا یکی‌دو روز دیگر عملیات ترمیم‌ادامه داشته باشد . عده‌ای میگفتند : چنانچه برای تغییر و تبدیل تراورس های این قسمت از خط آهن‌تهران ـ تبریز اقدامی نشود . بیم آن می رود که خدا نکرده اتفاقات ناگوار ـ تری رخ دهد .

گروهان ژاندارمری نارمك

عصر دیروز تیمسار سرلشکرخسروانی فرمانده ژاندارمری مرکز طی‌مراسمی که در حضور هزاران تن‌ازمردم‌نارمك وحیدیه ،مجیدیه انجام شد مرکز گروهان ژاندارمری جدیدالتاسیس نارمك راگشود .

فرمانده ژاندارمری مرکز ضمن نطقی گفت که در اجرای منویات شاهنشاه که‌بزرگترین هدفشان‌تامین امنیت ، رفاه و آسایش مردم کشور است ژاندارمری گروهان تازه‌ای در نارمك افتتاح میکند و این گروهان برپاسگاه‌های بزرك نارمك غربی ، نارمك شرقی ، مجیدیه ،ضربخانه، ازگل ووحیدیه که‌همه بافراد‌تحصیل کرده وواحدهای موتوری و گروههای تجسس مجهزند فرماندهی خواهد کرد

تیمسار خسروانی افزود که‌تاچهار سال پیش درنارمك یك پاسگاه‌چند نفره وجود داشت ولی هم اکنون دو پاسگاه بزرك ویك گروهان وجود دارد .

آنگاه چندتن از روسای انجمن های محلی نطقهائی ایراد کردند و از خدمات ژاندارمری مرکزسپاسگزاری نمودند. فرماندهی گروهان ژاندارمری نارمك که مجهز بگروههای تجسس‌و مبارزه باسرقت ومواد مخدره است‌به عهده ستوان یکم طهمورث شادانلو است .

درجشن بزرك نهم آبان برنامه جالبی ازطرف موسسه فرهنگی ایران درمیدان امجدیه اجرا گردید

روز چهارشنبه نهم‌آبان بمناسبت سالروز تولد والاحضرت رضا پهلوی ولایتعهد جشن باشکوهی در میدان امجدیه‌برگذار گردید که‌درآن موسسات‌فرهنگی و کودکان کودکستانهای پایتخت شرکت داشتند .

از جمله برنامه های جالبی که در این جشن به‌چشم میخورد دختران کودکستان دبستان ودبیرستان ایران بودکه طی آن عده‌ای از دختران موسسه فرهنگی ایران درگردونه خوشبختی بسیار زیبا وجالبی که‌ازطرف این موسسه باانبوهی ازگل تزئین گردیده بود ازمقابل جایگاه عبور نمودند .

هنگامیکه گردونه خوشبختی بمقابل جایگاه‌رسید کودك خردسال نوشین شمس ازطرف کلیه کودکان کودکستانهای تهران خیرمقدم عرض نمود و دوشیزه آفرین شمس یکی دیگر از دختران موسسه فرهنگی ایران ازحضور علیاحضرت شهبانو اجازه رژه‌کودکان راخواستارشد.دراین هنگام ازطرف دختران دانش‌آموز موسسه فرهنگی ایران بسلامتی ذات‌تولایتعهد محبوب ایران پرندگان زیبائی باطرز جالبی درهوا رهاشدند.

ازفردا صبح درسینماهای ونوس ـ خورشید ـ سیلوانا شهناز . میهن ـ مسعود ـ شیرین برای اولین مرتبه در ایران

فرهنك ۲ جلدی عمید

چاپ جدید منتشر شد

انتشارات جاویدان

خیابان شاه آباد
تلفن ۳۶۰۳۳

رئیس پزشکی قانونی

بقیه از صفحه ۱۴

متهم و آن کسی که فوت کرده‌وقانون ما بحمایت از او قیام نموده ، هردو مهمان‌ما بوده‌اند . نتیجه‌ای‌که از این محاکمه گرفته خواهد شد چه بنفع موکل‌وچه بضرراوباشد،درهرحال‌مورد توجه خاص جامعه ایرانی وشاید مورد توجه اجتماعی باشد که این دونفر به آنها تعلق دارند .

وکیل مدافع متهم سپس بشرح تکامل تشکیلات دادگستری در ایران پرداخت و ضمن اشاره به‌کیفرخواست دادستان گفت : موکل من نه جانی بالفطره است و نه سابقه جنایت یا شرارت دارد .

آقای دکتر پاد سپس استشهادی‌را که از طرف اهالی شهر « ریدینك» محل اقامت متهم تنظیم شده بود و همچنین شهادت شهردار این شهر را که درهردو سند به حسن رفتاروسوابق رابرت در انجمن شهر و خدمات او شهادت داده شده بود تقدیم دادگاه کرد .

آنگاه دوسند تسلیم دادگاه‌شد که دریکی از آنها «رابرت کان‌بین» برادر «ریتا» از حسن روابط بین خواهرش ورابرت صحبت کرده و اضافه نموده بود که رابرت خواهر او را نکشته است .

درسند دیگر بازماندگان قانونی «ریتا» که عبارت از مادر و برادردیگر «ریتا» میباشند ، نوشته بودند : ما ضمن‌سوگنداعلام میداریم که‌هیچگونه شکایتی اعم از جزائی وحقوقی از «رابرت» نداریم .

وکیل مدافع متهم‌سپس بطورمفصل وضع زندگی «رابرت» و «ریتا»راشرح داد و نتیجه گرفت که « رابرت » از مشروبخواری همسرش ناراحت بوده و چون محیط سالمی درخانواده نداشته ناچار شده دست وبای «ریتا» را برای جلوگیری‌ازعملیاتش ببندودرآخرین صحنه زنش دراثر «بیهوشی الکلی» دچار ایستادن قلب شده است و مرده است .

● از دارکمتر نمیخواهد!

آقای دکتر پاد سپس ایرادات خود را به‌کیفرخواست دادستان بیان نمود وگفت :

من درطول چندسال وکالت عدلیه‌با هیچ «دوسیه»ای چنین بی اساس وبا درهوا روبرو نشده‌ام که بخواهندموکل را بفرستند پای چوبه‌دار .

البته مستنطق بحبس قناعت کرده ولی دادستان استان پای خود را از چوبه دار پائین نمیگذارد .

وکیل مدافع متهم‌پس‌از آنکه‌نتیجه گرفت‌که موکل وی درنتیجه ناراحتی مشروب خورده است نتیجه گرفت‌که «رابرت» دراین جریان مسئول نیست.

جلسه ششم بعلت پایان وقت ، بعنوان تنفس ختم شد و دنباله‌دادرسی بفردا موکول گردید .

کارمندان فرهنك

بقیه از صفحه اول

بوسیله اتومبیل مخصوص بمحل کار خود آمدو رفت خواهند کرد .

● کار کمیسیونها

امروز کسب اطلاع شدکه اعضای کمیسیونهای مختلفی که برای‌تجدید نظر در وضع آموزش و تعلیماتی کشور تعیین شده‌اند بزودی معرفی خواهند شد .

برای انجام تغییراتی در برنامه متوسطه و ابتدائی و حرفه‌ای وسایر قسمت های دیگر کمیسیون های جداگانه‌ای تشکیل شده است .

این کمیسیونها پیشنهاد های‌خود را ، برای ایجاد تغییراتی در وضع آموزش و تعلیماتی فرهنك کشور تهیه و تسلیم مقامات وزارت خواهند کرد .

● دعوت بکار

امروز کسب اطلاع شدکه کلیه کارمندانی‌که از سال های قبل در اختیار اداره کل کارگزینی وزارت فرهنك قرار داشتند جهت ارجاع کار در اختیار فرهنك استان قرارگرفتند.

● بیمه فرهنگیان

در طرح جدیدی‌که برای بیمه فرهنگیان و خانواده های آنان تهیه شده است فرهنگیان باپرداخت‌اضافه مبلغ مختصری (نسبت بپرداخت‌فعلی) میتوانند خودو افرادخانواده شان را بیمه نمایند .

بقرار اطلاع برای بیمه‌فرهنگیان تقاضا شده است که از طرف‌دولت نیز کمکهائی در این مورد معمول گردد .

طرح جدید بیمه فرهنگیان برای اجرا در اختیار مقامات‌وزارت بهداری قرار خواهد گرفت .

دنباله اخبار فرهنگی در صفحه ۱۲ چاپ شده است .

تقویم اطلاعات

سه‌شنبه ـ دوازدهم آبان ماه ۱۳۴۳
بیست و هشتم جمادی الثانی ۱۳۸۴ ـ
سوم نوامبر ۱۹۶۴
اذان صبح ساعت ۴و۵۴ دقیقه
طلوع‌آفتاب ساعت ۶ و ۲۶ دقیقه
غروب آفتاب ساعت ۵و۴ دقیقه

تلویزیون ایران

ساعت ۵ر۴ آموزش
۵ر۴۵ کارتون
۶ هرستان عالی موسیقی
۶ر۳۰ کهلر
۶ر۴۵ سازمان دفاع غیر نظامی
۷ر۰۰ پیشه من چیست ؟
۸ر۰۰ هنرهای زیبا
۸ر۳۰ اخبار
۹ر۰۰ آلفرد هیچکاك
۹ر۳۰ فیلم سینمائی
۱۱ر۰۰ پایان برنامه

پیش‌بینی هوا

اداره هواشناسی پیش بینی وضع هوای ایران را تا ظهر فردا بدین قرار اعلام داشت :

هوای سواحل دریای مازندران کمی تا قسمتی ابری خواهد بود. هوای تهران و بقیه نقاط صاف‌همراه باکمی ابر پیش بینی میشود . گرم ترین نقطه ایرانشهر با حد اکثر ۲۹ درجه وحداقل ده درجه و سردترین نقطه همدان با حد اکثر ۱۵ درجه‌و حد اقل ۸درجه زیر صفر گزارش‌شده است .

حد اکثر درجه حرارت تهران ۱۶ درجه و حد اقل آن ۴ درجه بالای صفر بوده است .

حد اکثر رطوبت در تهران ۴۸ و حد اقل آن ۲۸ بوده است .

تسلیت

تیمسار سپهبد کمال

درگذشت هدایت‌الله شایگان که فردی خیر ومردمدار بود قلوب کلیه دوستان آن مرحوم را جریحه‌دار نمود خواهشمندم مراتب تسلیت و همدردی مرا بپذیرید . **هاشم قاسمیه**

تیمسار سپهبد کمال

بانهایت تاثر مصیبت‌وارده به آن تیمسار معظم وخانواده های وابسته را از طرف خود و همکارانم تسلیت عرض می کنم .

سرهنك ستاد حسینعلی موثقی

درگذشت‌جوان‌ناکام‌محسن آریا مهر رابحضور تیمسار سرتیپ موحد وبانو تسلیت عرض‌می نمائیم.

سروان شیرازی و بانو

تیمسار سپهبد کمال ریاست معظم‌اداره‌دوم

بااندوه وتاسف فراوان مصیبت وارده رااز طرف‌خود و همکاران بحضور عالی وفامیل‌محترم صمیمانه تسلیت عرض می نماید .

آ ـ ۱ ۵۸۶۹ **سرهنك ستاد هرمز مقصودی**

فوت‌مرحوم دکتر نصرت‌الله تاجبخش را به خانواده آنمرحوم تسلیت می گوئیم .

خانواده پارسای

تیمسار سرتیپ موحد

کادر تربیت بدنی دانشکده افسری فوت نابهنگام جوان ناکام محسن آریا مهررا تسلیت عرض می نمایند .

سروان شیرازی . ستوان نبی‌پور . لعل پور. نیستانی

آ ـ ۱۵۸۵۹

تیمسار سرتیپ موحد

افسران ودانشجویان گردان ٤ دانشکده افسری فوت نابهنگام جوان ناکام محسن‌آریامهر را تسلیت عرض می نمایند . **سرگرد غفرانی**

سرکار ستوان محمد یاوری

محمد عزیزباقلبی اندوهبار مصیبت وارده را بشما وخانواده محترمتان تسلیت عرض و ازقادر متعال سلامت شما وخانواده راخواهانیم .

سروان امیری . بنائی .روحی .رحیمی.وزیری انصاری . پهلوانی .ملك‌پور . صفاوردی. بازیار محنك.عمرانی.حسن‌زاده .گنجی‌صفار.اندوهگین

تیمسار سرتیپ موحد

افسران ودانشجویان گروهان چهارم دانشکده افسری‌فوت نابهنگام‌جوان‌ناکام‌محسن‌آریامهررا به آن فرماندهی محبوب وخانواده‌ارجمند تسلیت عرض‌نموده وازخداوند متعال خواهانیم‌که بکلیه بازماندگان آنمرحوم صبرجمیل‌عطا فرماید.

دوست گرامی جناب آقای مهندس شایگان

مصیبت‌وارده را صمیمانه تسلیت‌میگوییم

آ ـ ۱ ۵۸۵۷ **منوچهر اشتهاردی**

تیمسار سرتیپ موحد

اولیاء وقهرمانان سازمان ورزشی‌تاج ایران مصیبت وارده را بحضور آن تیمسار ارجمند تسلیت عرض نموده سعادت و کامیابی دودمان محترم آنجناب را از خداوند آرزو دارند .

رئیس‌سازمان ورزشی تاج ایران.

آ ـ ۱ ۵۸۶۷ **سرلشگر خسروانی**

درگذشت نابهنگام‌حاج کاظم ابریشمی بزرك خاندان ابریشمی‌را با قلبی مملو از تاثر بخانواده محترم آنمرحوم‌بویژه خاله‌محترممان تسلیت‌گفته بقای عمر بازماندگان آن مرحوم را از خداوند مسئلت می نمائیم . **خانواده احسانی**

درجلسه محاکمه رابرت برایدن آمریکائی

رئیس پزشکی قانونی اظهارات کارشناسان را رد کرد

اهالی وشهردار شهر «ریدینگ» آمریکا استشهادی بنفع متهم بدادگاه فرستادند و پدر و بستگان «ریتا» اعلام کردند هیچگونه شکایتی از «رابرت» ندارند

آقای دکتر طباطبائی رئیس اداره پزشکی قانونی هنگامی که باظهارات کارشناسان، در دادگاه جواب میگوید

درششمین جلسه محاکمه «رابرت برایدن» نماینده دادستان اظهارات کارشناسانی را که درجلسه قبلی اظهار نظر کرده بودند، «ریتا» همسر «رابرت» در اثر «الکلیسم مزمن» درگذشته است، باشك و تردید تلقی کرد و گفت: نمی توان این اظهارات را قطعی تلقی کرد بلکه فقط میتوان آنها را شنید!

آقای وزیرزاده نماینده دادستان سپس اعلام کرد چون نظرات کارشناسان منجمله دکتر فورد استاد دانشگاه «هاروارد» بانظرات پزشکان قانونی مغایرت دارد، لذا از آقای دکتر طباطبائی رئیس اداره پزشکی قانونی دعوت کرده است، توضیحاتی دراین مورد بدهد.

آقای دکتر طباطبائی ضمن بیاناتی یکبار دیگر نظرات پزشکان قانونی را تایید کرد و گفت:

– ده روز قبل سه نفر از اساتید دانشکده پزشکی و آقای دکتر فورد آقای دکتر گرامی جنازه «ریتا» را در سالن پزشکی قانونی ملاحظه فرمودند و آثار ضربات روی جمجمه هنوز باقی بود و آقایان تایید فرمودند که این آثار مربوط به کمتر از ۲۴ ساعت قبل از فوت است.

● **میزان الکل کشنده نبود**

رئیس اداره پزشکی قانونی سپس بمورد دیگر از اظهارات کارشناسان پاسخ داد و گفت:

– در گزارش معاینه ذکر شده میزان الکل خون متوفی ۳ر۱۰۵ گرم بوده است. این مقدار الکل یك مقدار سمی است و چنانچه با این مقدار الکل شخص مسموم مورد درمان قرار گیرد امید بهبودی هست و میزان ذکر شده کشنده نیست.

اما در مورد ضربه های جمجمه این ضربات که دراثر برخورد بجسم سخت عارض شده، خود به تنهائی، بدون مسمومیت باالکل نیز میتواند دربعضی موارد منجر بمرگ شود.

در مورد شخصی که باالکل مسموم شده، چنانچه ضربه‌ای بجمجمه او وارد نمائیم، شانس بهبودی از مسمومیت الکل از دست رفته و منجر بمرگ میگردد.

ضمنا آسیب‌شناسی کبد نشان می دهد که متوفی تشنج کبدی نداشته و این دلیل است که ضایعات وعوارض «الکلیسم مزمن» وجود نداشته است.

آقای دکتر طباطبائی سپس درباره ضربه مغزی نیز توضیحاتی داد. پس از خاتمه اظهارات رئیس اداره پزشکی قانونی، آقای دکتر پاد وکیل مدافع متهم مدافعات خود را شروع کرد.

● **شهادت اهالی شهر «ریدینگ»**

وکیل مدافع متهم آمریکائی گفت:

بقیه در صفحه ۱۳ ستون دوم

غیرت یك همشهری باعث بزندان افتادن او شد

– من این دستبندی را که بدستم میبینید خودم بدستم بستم، یك عمل نسنجیده و اشتباه گرفتارم کرد و میدانم در این ماجرا هیچ کس جز خودم مقصر نیست.

مردی که دستبند آهنی بدست داشت و دوژاندارم مسلح در طرفین او قرار گرفته بودند، در دادسرا با خبرنگار ما درد دل میکرد.

ساعت ده صبح بود که دو ژاندارم مسلح این مرد را بدادسرا آوردند. او که خود را محمد وروميني معرفی میکرد در جواب خبرنگار ما که علت دستگیر شدنش را پرسیده بود گفت:

– چندی پیش باتن و بچه‌ام از تبریز بتهران آمدم تا شاید دراین شهر کار و کاسبی بهتری پیدا کنم. دراینجا پس از مدتها چون کار مطابق میل خودرا نیافتم وسرمایه‌ام نیز در شرف اتمام بود، تصمیم گرفتم دستفروشی کنم.

همشهری باغیرت

در خیابان شیر و خورشید محلی پیدا کردم و در آنجا روزها درگوشه خیابان بساط خود را پهن میکردم و بدستفروشی میپرداختم و بادرآمدی که داشتم خرج زن و بچه‌ام را تامین مینمودم.

اما صبح دیروز بایك اشتباه زندگی خود و سرنوشت بچه‌هایم را عوض کردم. متهم در حالیکه بدستبند آهنی اشاره میکرد افزود:

این دستبند را در حقیقت خودمن

محمد وروميني

زده‌ام، زیرا معتقدم که این اعمال آدم است که همیشه باعث شکست و گرفتاریش میشود. بله، صبح دیروز من در کنار بساط خود نشسته بودم که جوانی نزد من آمد وگفت:

همشهری! تبریزیها آدمهای باغیرتی هستند، امروز باید بمن کمك کنی، پرسیدم چه کمکی از دست من ساخته است جواب داد: نیمساعت پیش بمن خبردادند که زنم در تبریز گم شده است و از آن وقت تاحالا ازغصه دارم دیوانه میشوم پول هم ندارم کرایه ماشین بدهم و به تبریز بروم و به‌جستجوی زنم بپردازم، صدقه هم از کسی نمیخواهم. آمده‌ام خواهش کنم این ابزار کار مرا بردار و مبلغی بمن بده تا خودرا به‌تبریز برسانم. اگر تا آخر ماه برگشتم که‌پولت را میدهم و ابزار را میگیرم وگرنه ازشیر مادر، حلال‌ترت باشد!

متهم افزود: دل من بحال این مرد سوخت و مبلغی باو دادم وابزارش را که مقداری ماله و تیشه وتراز بنائی بود گرفتم. سه ساعت بعد یك ژاندارم و یك مرد شخصی به بساط من نزدیك شدند. مرد شخصی «تراز» را برداشت و اسمش را روی آن خواند و به ژاندارم اشاره کرد واو مرا گرفت و به پاسگاه خزانه امامزاده حسن برد. در آنجا معلوم شد که دیشب دزد به خانه‌مرد بنائی دستبرد زده و ضمن سرقت اموال او، ابزار کارش را نیز دزدیده و چون ابزارها خریدار نداشت باآن حقه آنهارا نزد من گرو گذاشته است والان مرا باتهام خرید اموال مسروقه و شرکت در سرقت بزندان خواهند انداخت.

نوزاد از سرما مرد

خبرنگار ما در آمل گزارش داد:

صبح امروز عابرین خیابان «چاك‌سر» شهرستان آمل جنازه پسربچه نوزادی را که پیراهنی نازك بتن داشت واز سرما سیاه شده بود در راهروی مستراح عمومی شهر مشاهده کردند و جریان را بشهربانی اطلاع دادند.

آقای تهرانیان بازپرس باتفاق پزشك قانونی در محل حضور یافتند واز جنازه کودك نوزاد معاینه کردند. طبق نظر پزشك قانونی کودك مزبور همان شب بدنیا آمده و زنده بوده و چهارکیلو وزن داشته است ولی بقرار اطلاع اورا که شاید طفلی نامشروع بوده همان شبانه در راهروی مستراح عمومی گذاشته اند که تا صبح اهالی از وجود او مطلع شوند و ویرا برداشته نگهداری کنند ولی ازشدت سرمای هوا و نداشتن لباس کافی جان سپرده است. فعلا ماموربن در جستجوی مادر بیرحم این کودك نوزاد میباشند

۶ پسر و دختر پیدا شده‌اند

یکی ازبچه‌ها میگوید مرا درگونی انداختند وباقطار به تهران آوردند!

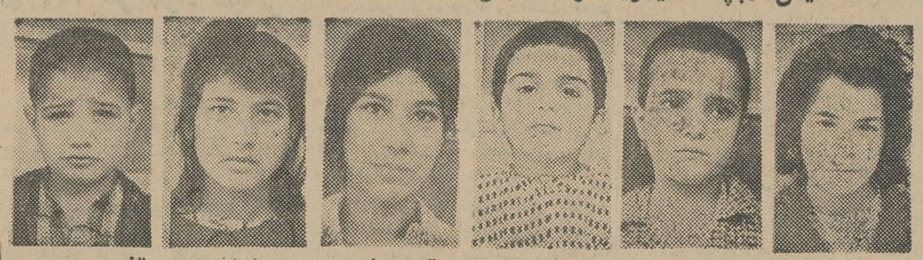

پروانه بختیاری – مهین وحسین – صدیقه جعفری – مریم شفقت – مرتضی

۶ دختر و پسر خردسال از سه ساله تا ۱۴ ساله از خانه و خانواده خود جدا مانده‌اند و مدتهاست که هیچکس از آنها خبری نگرفته و یاشاید خبری ندارند..

این ۶ دختر وپسر که درخیابانهای تهران سرگردان بوده‌اند اینك در پرورشگاه شماره یك شهرداری در خیابان سی‌متری بسر میبرند.

یکی از دختر بچه‌ها که یازده سال دارد اهل سبزوار و اسم او پروانه بختیاری است. پروانه میگوید پدرم درسبزوار زراعت میکند. یکروزعمه‌ام مرا بی‌اطلاع پدرم بتهران آورد و در خانه یکی از دوستانش گذاشت. من مدتی درخانه آنها ماندم، بعد بچه‌های این‌خانواده بامن دعوا کردندوصاحبخانه مرا از منزلش بیرون کرد. مدتی در خیابان سرگردان بودم تا اینکه ماموربن کلانتری یازده مرا باینجا فرستادند.

● **افتاده‌اند**

مهین ۶ ساله و حسین ۳ ساله برادر وخواهرند. مهین میگوید پدر ومادرم را چون تریاك داشتند گرفتند وحبس کردند. مابیش مادربزرگم بودیمولی اوهم چندروز پیش مرد...

مهین درحالیکه اشکهایش را پاك میکرد گفت: همسایه‌ها چند روز ما را نگهداشتند و بعد خسته شدند و باینجا فرستادند.

● **تخیل یاحقیقت!**

اما مریم شفقت که ۱۲ ساله است ماجرائی تعریف میکند که اگر از تخیل کودکانه او سرچشمه نگرفته باشد، حیرت‌انگیز است.

او میگوید من اهل نیشابور هستم. پدرم رمضانعلی قصاب است و وضع خوبی دارد، درتهران هم فامیل وآشنا دارم ولی خانه‌های آنها را نمیدانم.

خانه‌ما درنیشابور کنار خط است. یکروز ۲ زن ویك مرد مرا گرفتند و دهانم را باروسری بستند و داخل یك گونی انداختند و باقطار بطرف تهران آوردند. وقتی میخواستند مرا از قطار پیاده کنند، سرگونی را بازکردند و بیرونم آوردند. من دراینموقع داد و فریاد راه انداختم و آنها فرار کردند!

● **خانه را گم کرده**

مرتضی سه‌ساله که اهل تهران است میگوید پدرش سید محمد در بلورسازی کارمیکند و مادرش فاطمه نام دارد. سه‌روز پیش که از خانه بیرون آمده درخیابان گم شده‌است.

از ترس پدرومادر

صدیقه جعفری ۱۴ ساله اهل اهواز هم یکی از این گمشده‌هاست. او می گوید: پدرم حسن مرا اذیت میکرد و من‌هم سوار قطار شدم و با ۷۰ تومان پولی که داشتم بتهران آمدم وبمنزل عمویم عبدالحسین رفتم. چند روزی در آنجا بودم وچون آنها میخواستند مرا دوباره به اهواز بفرستند، از ترس تنبیه‌شدن از خانه آنها فرارکردم و حالاهم از اینکه‌چنین عمل بدی کرده‌ام پشیمانم، چون در این مدت خیلی بمن سخت گذشته است.

گمشده

خانمی بنام سارا اطلاع داده است دامادش بایرام دانشمند (عکس بالا) از ۹ ماه پیش ناپدید شده و یك دختر ۷ ساله و یك پسر ۵ ساله‌اش را نزد وی گذاشته است.

وی از دامادش درخواست دارد که اگر خودش را هم نشان نمیدهد لااقل شناسنامه بچه ها رابفرستد تا او دختر را بمدرسه بفرستد! ضمنا چنانچه کسی از او خبری دارد لطفا بنشانی جوادیه کوچه باشگاه خانه شماره ۱۴۴ اطلاع دهد.

مرگ دوچرخه سوار

دیشب در اثر یك حادثه رانندگی در دروس دوچرخه سوار ۱۷ ساله‌ای بنام رضا برومند کشته شد.

رضا با کامیون آبکش شماره – ۱۴۸۰۳۸ برانندگی صادق زکی که از خیابان قنات دروس میگذشت تصادف کرد.

راننده کامیون بدادسرای شمیران فرستاده شده است.

دختری دست بخودکشی زد

* ظهر دیروز دختر ۱۶ ساله زیبائی خودرا مسموم کرد و بوسیله مامورین ژاندارمری به بیمارستان لقمان‌الدوله منتقل گردید و نجات یافت هنوز علت قصد این دختر فاش نشده است.

دُوترم

در ایران و سراسر جهان مورد اعتماد عموم مردم است

- دُوترم در طول سالیان دراز با خصوصیات ممتاز خود اعتماد عمومی را جلب کرده است
- دُوترم در مدلهای ۶۷۵ - ۶۷۶ - ۷۷۶
- دُوترم دارای پوشش مخصوصی است که دست را نمی سوزاند
- دُوترم دارای سرویس مجهز و سریع میباشد
- دُوترم با حداقل مصرف و حداکثر گرما

در موقع خرید به

مارك دُوترم توجه کنید زیرا بخاریهای مشابه آن فاقد امتیازات دُوترم میباشد

کانون آگهی زیبا

در آتیه نزدیك

فیلمی جوان، از عشقهای شورانگیز جوانان، برای جوانان

آگهی مناقصه

دفتر فنی استان اصفهان تکمیل ساختمان خانه کودك جمعیت شیر و خورشید سرخ اصفهان را برابر نقشه و مشخصات موجود بشرح زیر به مناقصه می گذارد.

۱– شرکت کنندگان بایستی حائز شرایط درجه بندی طبقه ۳ ساختمان سازمان برنامه باشند.

۲– شرکت کنندگان موظفند معادل ۵ درصد قیمت پیشنهادی را به عنوان سپرده شرکت در مناقصه اسناد خزانه تهیه و به ضمیمه پیشنهادات خود تسلیم دارند.

۳– شرکت کنندگان می توانند همه روزه بدفتر استان اصفهان واقع در فلکه شاه عباس مراجعه واسناد مناقصه را که کلیه شرایط ومشخصات مربوطه درآن قید شده است دربرابر پرداخت ۶۰۰ ریال دریافت نمایند.

۴– پیشنهاد دهندگان باید حداکثر پیشنهادات خودرا تاساعت ۹ روز سوم آذرماه ۴۳ بدفتر فنی استان تسلیم ورسید دریافت دارند.

۵ پیشنهادات درساعت ۱۰ روز سوم آذرماه ۴۳ در کمیسیون مربوطه باز و قرائت خواهد شد وحضور پیشنهاد دهندگان در کمیسیون مزبور آزاد است.

۶– هزینه درج آگهی وسایر هزینه های متعلقه به عهده برنده مناقصه خواهد بود.

۷– دفترفنی استان اصفهان در رد یا قبول یك یا کلیه پیشنهادات مختار است.

دفتر فنی استان اصفهان

از فردا صبح در سینما سهیلا

فیلمی که غوغای آن تهران را فراخواهد گرفت

فروشگاه اتحاد – خیابان نواب بین چهارراه گلکار و مرتضوی – فروشگاه مهتاب – روبروی مسجد سپهسالار
فروشگاه باغبانزاده – جوادیه – فروشگاه مایحتاج – نارمك فلکه دوم
فروشگاه هاشمی – خیابان قزوین چهارراه عباسی – شاد (فروشگاه) – خیابان ناصرخسرو

برای هر رشته از صنایع مقررات جدیدی وضع میشود

طبق مقررات جدید، هر کارخانه باید زیر نظر یك مهندس متخصص اداره شود

وزارت اقتصاد تصمیم دارد بتدریج کارخانه هاو واحدهای صنعتی راتحت شرایط و مقررات جدیدی که لازمه توسعه و پیشرفت صنعتی کشور می باشد درآورد.

باین ترتیب برای هر رشته از صنایع کشور مقررات و ترتیبات خاصی تهیه میشود و جداگانه بوسیله وزارت اقتصاد اعلام خواهد شد.

وزارت اقتصاد تاکنون براساس همین نظر مونتاژ کنندگان رادیو و تلویزیون و همچنین سازندگان اتومبیل رامقید باجرای مقررات جدیدی نموده است.

یکی از مسائلی که مورد توجه و نظر وزارت اقتصاد میباشد اینست که کارخانجات جدید حتما تحت نظر یك مهندس متخصص تاسیس شود. باین ترتیب که درآینده یاخود مهندسین ومتخصصین دراین رشته‌ها تقاضا برای تاسیس کارخانه خواهند نمود و یا اگر شخص دیگری خواست اقدام به تاسیس کارخانه بنماید بایدازوجود یك متخصص و مهندس که در کار آن رشته صنعت سابقه واطلاع دارد استفاده نماید.

خبرنگار ما اضافه میکند قسمت صنعتی وزارت اقتصاد اکنون سرگرم تهیه مقرراتی برای کارخانه های سازنده کامیون میباشد. این مقررات بزودی بوسیله وزارت اقتصاد اعلام میشود مقامات وزارت اقتصاد معتقدند که قسمتی از مشکلات صنایع در سالهای اخیر، بعلت عدم اطلاع و تخصص مدیران آنها در کار خود بوده است و کسانی که در رشته صنعت خود دارای تحصیلات واطلاعات کافی بودند گرفتار بحران شدیدی نشدند.

شرکت مقاطعه کاری

بقیه از صفحه

گردید و بالاخره کار ازاو گرفته شد و ماموران شهرداری ماموریت یافتند تابرنامه کار شرکت را در میدان بولوار وامتداد آن بطورامانی انجام دهند.

شهردار گفت: بدون تردید هزینه انجام کار در میدان خیلی کمتر از رقم برآورد مقاطعه کار خواهد بود وازاین پس شهرداری باین قبیل شرکت‌ها کارنداده و خودراسا وبطور امانی برنامه هارا اجرا خواهد کرد.

● مقاطعه کار کوچه‌ها

آقای دکتر شادمان اضافه کرد: اخطار دیگر شهرداری برای شرکت «باریز» مقاطعه کار اسفالت کوچه های تهران صادر گردید. باین مقاطعه کار اخطار شد که دیگر برای اجرای برنامه های شهرداری سمتی ندارد و کار آن شرکت نیز بماموران امانی شهرداری واگذار میشود. مقاطعه کار اسفالت کوچه های تهران در امر اسفالت کوچه ها تعلل وکوتاهی کرده و مردم را نسبت بشهرداری بدبین ساخته است.

● جاده تهران نو

اخطار سوم شهرداری برای مقاطعه کار جاده تهران نو ارسال شد این مقاطعه کار مدت یکسال است که دراین خیابان مردم را ناراحت کرده و باده کارگر میخواهد پررفت وآمد ترین جاده تهران را اسفالت کند، شهردار تهران بامداد امروز ازاین خیابان دیدن کرد و بمقاطعه کار اخطار کردکه تضمین سپرده اش ضبط خواهد شد.

شهردار گفت: اسفالت خیابان شمال دادگستری همین یکی دو روز آینده تمام میشود و در این خیابان عبور و مرور مجددا بر قرار خواهد شد. شهردار همچنین اعلام کرد اعتبار کافی وپول برای اجرای برنامه های امانی و اساسی موجوداست و خود شهرداری ارزان تر و زودتر ازمقاطعه کاران کار انجام میدهد.

● ذغال

در مورد ذغال مصرفی شهرتهران شهردار اعلام داشت:

امسال شهرداری هزار خروار ذغال خریده و در انبار ها ذخیره کرده است دستور تعیین نرخ ذغال از طرف شهرداری صادر شد و بزودی باطلاع عموم خواهد رسید.

● قالیهای مجلس

شهردار تهران گفت: مجلس شورای ملی تعدادی قلی برای مفروش کردن گرمخانه ها بشهرداری اعطا کرده است. شهرداری طی نامه‌ای ازریاست مجلس ونمایندگان تشکر کرد، وبه آنها اطمینان داده است که گرمخانه‌ها رابا قالی هائی که مجلس هدیه کرده است مفروش و آماده خواهیم کرد از امروز اقدامات شهرداری برای تاسیس گرمخانه آغاز شد و هر روز چند گرمخانه در تهران برای استفاده مستمندان آماده خواهد گردید.

درآمد پیشه‌وران

بقیه از صفحه اول

پیشه‌ور تعیین گردد. منتهی هرممیزی ضابطه‌ای برای چند سال بعدهم خواهد بود.

وزارت دارائی درسالهای بعد با توجه بوضع دادوستد ومعاملات ورکود یارونق بازار بر مالیات سال قبل رقمی اضافه یاکم خواهد کرد این رقم به دست آمده رامالیات آن سال برای پیشه‌وران اعلام خواهد نمود.

باین ترتیب ضمن آنکه مالیات پیشه‌وران براساس درآمد تشخیص و تعیین میشود. نوعی مقطوع میباشد زیرا پیشه‌ور ازتماس بامور معاف استو میزان مالیات آن رقم مقطوع و خاصی است که محل چانه زدن و کم وزیاد کردن ندارد.

این نظر براساس پیشنهاد های اصناف درسمینار مالیاتی اتخاذشده است.

درسمینار مالیاتی بعلت آنکه ضابطه‌ای برای تعیین مالیات پیشه‌ور، ومرزی برای جداکردن دسته‌های مختلف یك صنف پیدا نشد لذا مقرر گردید که توسط نمایندگان دوطرف ممیزی عادلانه‌ای ازدرآمد پیشه‌ور بعمل آید وآن ممیزی ضابطه مالیات برای ۶ سال بشود. این پیشنهاد در مطالعات کمیسیون تدوین قانون جدید مالیات بردرآمد مورد توجه قرار گرفت و نظرات فوق ناشی ازآن میباشد.

استخدام ۲۰۰ آموزگار در جنوب

امروز کسب اطلاع شدکه اجازه استخدام ۲۰۰ آموزگار پیمانی به فرهنك بنادر جنوب داده‌شده است. تعداد مزبور به ۲۹۰۰ تن آموزگار پیمانی که امسال در سراسر کشور باستخدام درآمده‌اند اضافه میشودو بااین ترتیب درسال جاری تعداد آموزگاران پیمانی جدید به ۳۱۰۰ نفر درسراسر کشور میرسد.

همانطوریکه قبلا اطلاع دادیم طرح پرداخت حقوق آموزگاران پیمانی آماده تصویب است.

مجلس شورا پنجشنبه جلسه دارد

جلسه علنی مجلس شورایملی ساعت ۹ صبح روز پنجشنبه (پس فردا) تشکیل میشود.

مجلس شورایملی پریروز وامروز جلسه علنی تشکیل نداد زیرالوایح آماده طرح در جلسه علنی بتعدادکافی نداشت. علت آنستکه، بمناسبت تجدید انتخابات کمیسیونها، فعالیت کمیسیونها مدتی دچار وقفه شد و ظرف این هفته کمیسیونها مجددا فعالیت خودرا از سر گرفته‌اندو لوایح جدیدی رابرای طرح در جلسه روز پنجشنبه مورد بررسی قرار داده‌اند.

حقوق و عوارض بندری

کشتیهای بادبانی وشناورهای موتوری خلیج فارس لغو شد

● کشتیهای کوچك درآبهای جنوب می توانند به بنادر مختلف خلیج فارس نیز رفت وآمد نمایند

وزارت اقتصاد اعلام کرد کشتی های بادبانی وشناورهای موتوری که در سواحل جنوبی کشور به حمل و نقل بارومسافر مشغول هستند از کلیه حقوق وعوارض بندری معاف شده‌اند.

کشتی های مزبور قسمت اعظم حمل و نقل ساحلی را انجام میدهند. این تصمیم بخاطر توسعه و تسهیل امور حمل ونقل و کمك بصاحبان کشتی هاو شناورهای موتوری اتخاذشده است

● رفت وآمد به بنادر

یکی دیگر از تسهیلاتی که اخیرا برای شناورها و کشتی های بادبانی جنوب در نظر گرفته شد مجاز شدن رفت و آمد این کشتی ها به بنادر مختلف خلیج فارس میباشد. تاکشتی های مزبور بتوانند با حمل بارومسافر بین بنادر خلیج عایدی کافی برای خود بدست آورند.

لغو حقوق و عوارض بندری کشتی های مزبور نیزبافزایش فعالیت آنها کمك خواهد کرد.

قبلا شناور هائی که ظرفیت آنهااز ۱۵ تن کمتر بود مشمول معافیت مزبور میشدند. ولی از این پس شناورهای تا ۶۰ تن نیز از این معافیت استفاده خواهند کرد.

باشگاه بولینك تهران واقع در ونك

باطلاع بازیکنان محترم میرساندکه بهای هر گیم از این تاریخ

۴۰ ریال خواهد بود

موافقت دوگل باتشکیل

بقیه از صفحه

● رئیس جمهوری فرانسه

حضرت شارل دوگل رئیس جمهوری فرانسه در تلگرام خود خطاب به شاهنشاه نوشته‌اند: پیامی که آن اعلیحضرت لطفا در تاریخ ۱۹ اکتبر برای من فرستاده و طی آن باهمیت خاص جهانی مبارزه با بیسوادی اشاره فرموده‌اند توجه کامل مرا بخودجلب و مخصوصا اطلاعات دقیقی که درباره مساعی کشور ایران در این زمینه در این پیام ذکر شده بسیار درمن اثر بخشید. بدیهی است که ما باید مساعی خودرا با کوششهائیکه آن اعلیحضرت وکشورشان مبذول میدارند در راه نیل به هدفی که مستلزم سعادت و رفاه ملل و توسعه روابط مسالمت آمیز آنها است بکار بریم. اگر طبق پیشنهاد آن اعلیحضرت که دولت فرانسه کاملا آماده تائید آن است تصمیم به تشکیل یك کنگره بین المللی بمنظور طرح و تنظیم بهترین طرق مبارزه جهانی با بی‌سوادی اتخاذ شود دولت من کمال خوشوقتی را خواهد داشت که مرکز چنین کنگره ای شهر تهران باشدو البته خود صمیمانه درآن شرکت خواهد جست.

● رئیس جمهوری هند

حضرت رادا کریشنان رئیس جمهوری هند درتلگرام خود نوشته‌اند: از اینکه آن اعلیحضرت اطلاعات لازم رادرباره مساعی جمیله‌ای که ایران در این زمینه مبذول داشته ومخصوصا در باره طرح بسیج وسیع افرادبرای ریشه کن کردن بیسوادی دراختیار اینجانب گذاشته‌اند سپاسگزارم. ما با نظر اعلیحضرت در این باره که لازم است یونسکو یك کنگره بین المللی بمنظور مطالعه در بهترین طرق اقدام جهانی برای مبارزه با بیسوادی تشکیل دهد کاملا موافق هستیم.

● نایب السلطنه عربستان

نایب السلطنه عربستان سعودی در جواب به پیام شاهنشاه نوشته است: از بابت این اقدام کشور ایران و تدابیر عالیه آن علیحضرت در داخل و در خارج کشور در راه وصول بدین هدف مقدس وبشری خالصانه تبریك میگویم و یقین دارم این مساعی جمیله درتامین سعادت جامعه بشری اثری شایان خواهد داشت.

● رئیس جمهوری نیکاراگوا

رئیس جمهوری «نیکاراگوا» در پاسخ به پیام شاهنشاه طی تلگرامی نوشته‌اند:

پیشنهاد جوانمردانه آن اعلیحضرت رادرباره دعوت تشکیل یك کنگره بین المللی وزرای فرهنك در تهران کاملا تائید میکنم. برطبق نظر آن اعلیحضرت به هیئت نمایندگی نیکاراگوا در یونسکو دستور داده شد که درمورد تشریك مساعی همه دولت ها در راه مبارزه جدی و جهانی برای تعمیم آموزش درسراسر جهان واستفاده از نتایج ثمربخش آن برای تمام بشریت کمال همکاری را ابراز دارند.

بازدید ناوهای گشتی ایتالیا از بنادر ایران

دوفروند ناوگشتی بنام «برگامینی» بفرماندهی ناخدا دوم «جوانی ژوزف» وناو «ریدرز» بفرماندهی ناخدا دوم «کانالدو ـ گالئون» از نیروی دریائی ایتالیا در تاریخ ۱۳ آبان ماه جاری واردآبهای ایران شده ودرمدت ۱۲ روز بطور رسمی میهمان نیروی دریائی شاهنشاهی ایران خواهند بود.

اجرای این برنامه های بازدید به منظور برقراری حسن روابط دریائی ایران با کشور ایتالیا میباشد.

کتاب جیبی دختران وپسران منتشر شد

نمایشگاه محصولات الکتریکی ترانس الکترو

مؤسسه بازرگانی مجارستان برای لوازم وادوات برقی

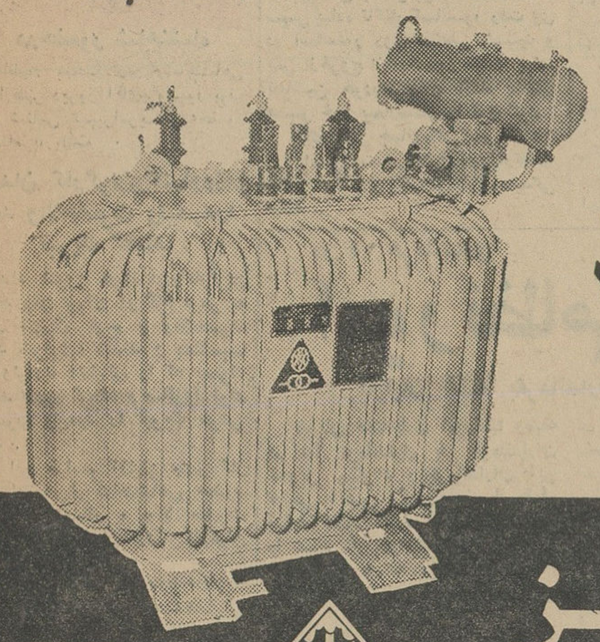

از تاریخ ۱۳ الی ۲۷ آبانماه

گانز

TRANSELEKTRO — GANZ

خیابان سعدی جنوبی ـ ساختمان آ. حکیم شماره ۷۷۲

ساعات نمایشگاه ـ صبحها ۹ ـ ۱۳ عصرها ۱۶ ـ ۲۰

داستان قلب شما

از دکتر بدیع زاده

فقط برای آنهاکه مایلند قلبشان خراب نشودخواندن این کتاب ضرورت دارد. داستان قلب شما (باچاپ دوم ۷۵ فرمان) محتوی چهل ماجرای جالب ومهیج منتشر شد ـ بها ۵۰ ریال. ۱ـ۷ آ ـ ۲۸۳۲۰

AIR FRANCE

اکنون فصل کار و بازرگانی دراروپاست

یك پیشنهاد سودمند از طرف ارفرانس

دراین فصل سال، در اروپا هزاران فرصت گرانبها برای کار و بازرگانی وجود دارد و ارفرانس اولین موقعیت پر ارزش را که استفاده از نرخهای درجه صرفه جوئی ۳۰ روزه است و تا ۱۱ فروردین ۱۳۴۳ اعتبار دارد بشما عرضه میدارد.

شمابه پاریس پرواز میکنید و از آنجا می توانید با صد ها پرواز هفتگی ارفرانس، با کلیه پایتخت های کشورهای اروپائی ارتباط حاصل نمائید ضمنا باید متوجه بود که اروپا فقط برای کار نیست، اروپا فرصت های دل انگیز برای تفریح وخوشگذرانی هم بشما تقدیم میکند.

برای کسب اطلاعات بیشتر و ذخیره جابه آژانس مسافرتی خود یا ارفرانس مراجعه فرمائید.

*بدون توقف بین راه

AIR FRANCE

ارفرانس ـ بزرگترین شبکهٔ هواپیمائی جهان

به آژانس مسافرتی خود یا ارفرانس تهران خیابان شاهرضا ۳۰۷ تلفن ۶۶۲۵۲

آبادان ـ آیبتاسان شاین تلفن ۲۲ ـ ۲۸ شیراز ـ نیرایست ترانسپورت خیابان زند میدان شهرداری تلفن ۴۸۴۳ مراجعه فرمائید

انواع بیل وکلنگ

IMC

علامت اطمینان

بهترین وارزانترین

شرکت سهامی ایران متال: بوذرجمهری ـ اول پامنار ـ تلفنهای ۲۴۷۳۰ ـ ۲۱۴۱۹

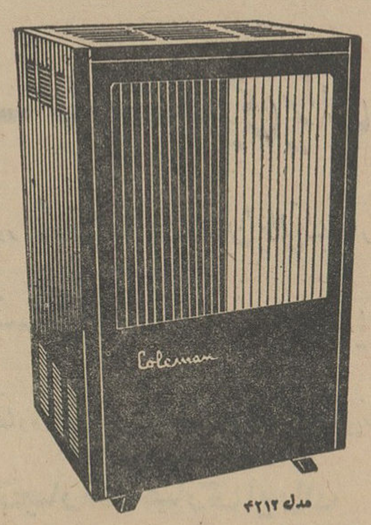

کلمن

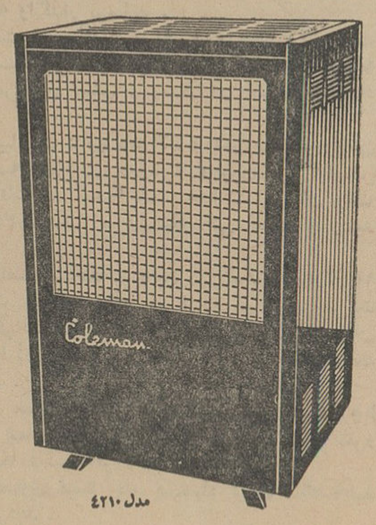

گرمای بخاری کلمن کانون خانوادگی شمارا گرم ترمیکند

بخاری کلمن، شیك، باصرفه در ۷ مدل زیبا.

Coleman

مدل ۴۲۱۲ — مدل ۴۲۱۰

نمایشگاه کلمن: خیابان سعدی ـ ساختمان تقی نیا تلفن ۳۰۲۲۲۳

آ ـ ۲۸۳۸۸

اطلاعات

سه‌شنبه
● ۲۸ جمادی‌الثانی ۱۳۸۴
● سوم نوامبر ۱۹۶۴
● شماره ۱۱۵۳۰
● سال سی و نهم

درحضور شاهنشاه

بنابا‌ظهار سخنگوی‌دربارشاهنشاهی پیش ازظهر دیروز آقای‌پروفسور پوپ ایران شناس شهیرامریکائی‌به‌حضور شاهنشاه باریافت .

فرزندان کارگران‌وکشاورزان تولد والاحضرت ولیعهدرا تبریک گفتند

بامداد امروز فرزندان کارگران و کشاورزان تهران در کاخ مرمر به حضور شهبانو فرح و والاحضرت ولیعهد شرفیاب شدند و بمناسبت میلاد ولیعهد هدایائی را که بهمراه داشتند تقدیم کردند و سالروز تولد والاحضرت ولیعهد را تبریک عرض نمودند .

در این مراسم آقایان وزیر کار و روسای دربار شاهنشاهی حضور داشتند و شهبانو و والا حضرت ولیعهد تاظهردر میان کودکان‌کارگران و کشاورزان بودند .

در پایان این مراسم علیا حضرت شهبانو و والاحضرت ولیعهدهدایائی میان فرزندان کارگران وکشاورزان تقسیم نمودند .

وزیرفرهنگ بخانه رفت

ساعت ۱۰ صبح امروز آقای دکتر جهانشاهی وزیرفرهنگ که‌قریب‌یکماه پیش‌بعلت عارضه قلبی در بیمارستان بانکملی‌بستری شده بود ،بیمارستان را ترک کرد . آقای دکتر جهانشاهی در حالیکه پالتوئی بتن داشت بعداز خروج ازاطاق‌خود درراهروبیمارستان باخبرنگاران و چند نفراز فرهنگیان که در محل حاضر بودند دست داد ، سپس پیاده تاکنار آسانسور رفت وی در آسانسور روی صندلی نشست و پس ازخروج ازآسانسور مجددا پیاده تاماشین خودراه رفت آنگاه باتفاق همسر خود بیمارستان را ترک کرد .

آقای دکتر جهانشاهی پس از ۱۵ روز استراحت در منزل دروزارتخانه حاضر میشودو بکارهای‌جاری‌رسیدگی میکند .

مدیرعامل جدید شیلات بخبرنگارما گفت:

محدودیت وممنوعیت صید بقوت خود باقیست

صیادان بیکار بامزد روزانه ۷۰ ریال استخدام میشوند

امروز آقای دکتر فرهنگ‌مهرمعاون کل وزارت دارائی آقای دکترغلامرضا تاجبخش رئیس هیات مدیره و مدیر عامل‌جدید شرکت‌سهامی شیلات‌ایران رادر محل شرکت به‌مدیران وروسای شیلات معرفی کرد .

رئیس هیات مدیره شیلات یکروز پس‌از انتصاب باآقای مهندس‌ستوده وزیر پست و تلگراف ورئیس هیات مدیره سابق شیلات بشمال رفت تادر مذاکرات مقامات محلی و شیلات برای رفع مشکلات صیادان شرکت کند .

رئیس‌هیات‌مدیره آقای‌دکترغلامرضا تاجبخش درمورد اقدامات‌جدید شیلات برای رفع مشکلات صیادان بخبرنگار ماگفت : مسئله محدودیت صید در سال جاری وممنوعیت صید درسالهای آینده بصورت خودباقی است .

اماز آنجائیکه تعدادی ازصیادان دراثر ممنوعیت صید در بعضی نقاط دچار مشکلات مالی‌شدند و قبلا هم تعهداتی بعهده گرفته بودند شیلات باکمک مقامات محلی کوشش کرد که‌این معضل رابنفع‌صیادان حل‌کند.

درقراردادهائی که با پیمانکاران برای‌صید در نقاط استیجاری منعقد میشود پیمانکاران متعهد خواهند شد که ۵۰درصد ازکارگران مورد احتیاج خودرا با معرفی شیلات انتخاب و استخدام‌کنند. مزد این‌صیادان روزی ۷۰ریال است .

در بندر پهلوی به‌صیادان بیکار اعلام شدکه درظرف ۵روز خود را معرفی کنند .متقاضیانیکه باین‌ترتیب خودرا معرفی میکنند باشرایط ذکر شده درفوق در استخدام پیمانکاران درخواهند آمدوازاین لحاظ رفع‌نگرانی آنها خواهد شد .

مدیر عامل جدید شیلات درمورد برنامه کارخود اظهار داشت : من‌هنوز مطالعات خودرا روی کارشیلات آغاز نکردم درمسافرت اخیر بشمال به موضوع ممنوعیت و محدودیت صید آشناشدم که‌باید بگویم این سیاست باکوشش وقدرت تعقیب خواهد شد.

موافقت‌دوگل با تشکیل کنگره مبارزه با بیسوادی

دوگل‌درپاسخ شاهنشاه نوشته‌است دولت من خوشوقت خواهدبودکه مرکز چنین کنگره‌ای شهرتهران‌باشد

رئیس جمهوری فرانسه ، رئیس جمهوری هند نایب السلطنه عربستان سعودی ، رئیس جمهوری «نیکاراگوا» امروز به پیام شاهنشاه در مورد ایجاد نهضت‌جهانی‌مبارزه بابیسوادی پاسخ دادند و طی تلگرامهای خود موفقیت های ایران رادرمبارزه بابی سوادی تبریک‌گفتند و اقدام‌شاهنشاه را ستایش کردند .

بقیه در صفحه ۱۵ ستون سوم

در دانشکده فنی دانشگاه تهران

دوره‌مهندسی بهداشت تشکیل‌شد

امروز کسب اطلاع شد که رشته جدید مهندسی‌بهداشت‌رسما کارخود راآغاز نموده است .

بقرار اطلاع فارغ التحصیلان شعب چهار گانه دانشکده فنی و یادانشکده های مشابه آن در این رشته پذیرفته میشوند . در حال حاضر عده‌ای از فارغ التحصیلان دانشکده فنی دراولین دوره‌کلاس مهندسی بهداشت‌پذیرفته شده‌اند دوره رشته مهندسی‌بهداشت ۱۱ماه است که ۹ ماه آن رافارغ ـ التحصیلان باید صرف فرا گرفتن دروس مربوط باین رشته نمایند و دو ماه‌بقیه را کارآموزی خواهند کرد.

وزیرکار وامورااجتماعی درمراسم افتتاح درمانگاه بیمه‌های اجتماعی گفت:

برای تامین سلامت کارگران

برنامه‌های وسیعی اجرا میشود

روز گذشته نهمین درمانگاه‌سازمان بیمه های اجتماعی در جنوب انبار های نفت با حضور آقای خسروانی وزیر کار و امور اجتماعی و آقای دکتر اقبال رئیس هیئت مدیره ومدیر عامل شرکت ملی نفت گشایش‌یافت.

در مراسم گشایش این درمانگاه مدیر عامل سازمان بیمه های‌اجتماعی طی گزارشی اظهارداشت که زمین درمانگاه را شرکت ملی نفت اهداء کرده و اینک درمانگاهی فوق‌العاده مجهز بوجود آمده است که در تمام مدت شب و روز با شش پزشک ـ چندین پزشکیار و داروساز ووسائل کافی در اختیار کارگران و افراد خانواده‌های کارگری خواهد بود و بطور متوسط روزی دویست وپنجاه نفر باین درمانگاه مراجعه خواهند کرد .

بعد آقای خسروانی وزیر کار از کمکهای شرکت ملی نفت‌سپاسگزاری کردو ضمن تشریح برنامه های‌وسیعی که برای تامین سلامت و رفاه‌کارگران اجرا میشود گفت : توجه به سلامت و بهداشت کارگران از برنامه های حتمی و اساسی دولت است زیرا کارگران که پاسداران انقلاب شاه‌و مردم هستند تنها درسایه سلامت‌و بهداشت میتوانند وظائف خود را بدرستی انجام دهند .

البته اقدام شرکت ملی نفت در مورد اهدای زمین این درمانگاه به سازمان بیمه های اجتماعی درخور هرگونه ستایش است بخصوص آنکه چند ی‌پیش نیز در حدود ده‌میلیون ریا ل‌برای ساختمان باشگاه کارگران پرداخت کردند .

این مراسم با سخنرانی آقای‌دکتر اقبال درباره لزوم توجه بیشتر به سلامت و بهداشت کارگران پایان یافت .

در ۱۵ فرمانداری

امور نظام وظیفه

تاپایان هفته بفرمانداران واگذار میشود

تاپایان هفته‌جاری امورنظام وظیفه در ۱۵ فرمانداری به فرمانداران تحویل میگردد و فرمانداران این نواحی تاتعیین رئیس حوزه از طرف وزارت‌کشور اداره امور نظام وظیفه را عهده دار خواهند بود .

تاکنون در ۵ فرمانداری بطور نمونه امور نظام وظیفه به فرمانداران تحویل شده است .

خبرنگار ما مینویسد : از طرف وزارت‌کشور برای تصدی سر پرستی حوزه ها و مناطق نظام وظیفه کادر مخصوصی تحت آموزش قرار گرفته است .

خبرنگار ما گزارش میدهد که همزمان با تحویل امور نظام وظیفه به وزارت کشور در مورد سازمان جدیدنظام وظیفه مطالعاتی انجام می شود ، در تغییراتی که در سازمان و تشکیلات نظام وظیفه داده خواهد شد در هر شهرستان یك حوزه‌نظام وظیفه زیر نظر رئیس مستقیم حوزه که‌مامور وزارت کشور خواهد بود دایر میگردد ، ودر سطح بخش ، دادگاههای سیار زیر نظر بخشداران اداره خواهد شد .

فرمانداران جدید

از طرف آقای دکتر صدر وزیر کشور آقایان زیر بعنوان‌فرمانداران جدید پنج منطقه تعیین شدند :

سیف‌الله رزاقی فرماندار بهبهان، لطفعلی ساتری‌فرماندار دشت‌میشان، باقر خاوری فرماندار صومعه‌سرا، عظیم امیر علائی فرماندار رودبار ، سیاوش علامه زاده فرماندار شیروان .

خبرنگار ما اطلاع میدهد که تغییرات در کادرفرمانداران ادامه‌دارد و در آینده محل خدمت تعدادبیشتری از فرمانداران تغییر خواهد کرد .

تراکتوربی.ام‌ولوو و گروه کمپانیهای ولوو

حقایق و ارقام

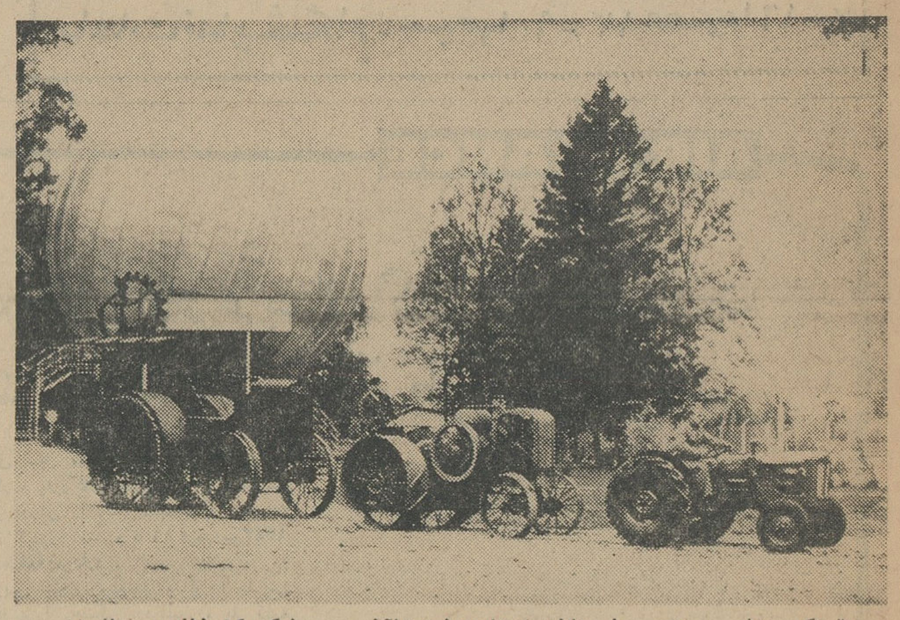

تراکتورهای بی‌ـام‌ـ ولووازنمونه‌های‌اولیه تاآخرین مدل‌که کارخانه مونتاژ ان در تهران بوسیله شرکت زامیاد تاسیس شده است دیده میشود

کارخانه والا دستگاههای‌کودپاش و جمع آوری سیب زمینی میسازد .

بولیندر مونکتل تاریخ حیات‌خود رابسال ۱۸۳۲ آغاز کردوآن‌هنگامی بودکه جان تیفرن مونکتل فعالیت های فنی خود را در شهر صنعتی اسکلستونا آغاز کرد . درست یك صد سال بعد موسسه مونکتل با شرکت بولیندر که بسال ۱۸۴۴ تاسیس شده بود کمپانی مختلطی تشکیل داد .

بی . ام نقش موثری در نو سازی شیوه کشاورزی سوئد ایفا کرده است . بی . ام سازنده نخستین تراکتور سوئدی است . بی .ام‌برای نخستین بار در سوئد کامیاین‌ساخت بی . ام نخستین تراکتور دیزل‌سوئد را ساخته است . از سال ۱۸۵۹ بی . ام بکار ساختن دستگاه دروکن و سایر ماشین آلات کشاورزی‌دست زده است . بی . ام سازنده نخستین لوکوموتیو سوئد نیز میباشد . این کمپانی مفتخر است که سازنده ماشین‌آلات بسیار مرغوب میباشد. استحکام و مرغوبیت فرآورده های بی . ام مرهون معلومات و دقت‌کار کنان‌آن میباشد . هر دستگاهی‌که ساخته میشود تا موقعی که‌درلابراتوار و مزرعه بدقت مورد آزمایش قرار نگرفته است به بازار فرستاده نمی گردد .

استاندارد مرغوبیت کالا باکنترل شدید و آزمایشهای مداوم تضمین میگردد .

تحقیقات لاینقطع در لابراتوارهای کاملا مجهز همچنان دنبال میگردد.

برای بهبود حسن عمل وکار کرد تولیدات یك آموزشگاه فنی در اسکلستونا تاسیس شده که هر ساله ۲۵۰ تا۳۰۰ نفر از کارگران سوئد و سایر کشور هائیکه بی. ام ولوودر آن شعبه دارد تعلیم و کار‌آزموده میسازد .

در انبار قطعات یدکی بی.ام ـ ولوو بیش از هفتاد هزار قلم کالا موجود است و تنها طول قفسه های محتوی قطعات ریز در حدود سی کیلومتر است .

شعار راهنمای انبار این است : در هر کجای دنیاکه تراکتور بی.ام‌ـ ولوو مورد استفاده است‌قطعات یدکی همیشه و بحد کافی موجود باشد .

از پایان جنك دوم جهانی تاکنون بی . ام ـولوو بیش از ۱۲۰ هزار تراکتور بیرون داده است .

۷۵ هزار تراکتور بی . ام‌ـولوو در سوئد بثبت‌رسیده و بقیه‌بسراسر جهان حمل شده است .

در سال ۱۹۶۳ ترازنامه بی . ام‌ـ ولوو به بیش از ۳۰۰ میلیون کرون بالغ شدو تعداد کارکنان آن از ۴٫۵۰۰ تن تجاوز کرد .

این کمپانی در نظر دارد مرتبا برظرفیت خود بیافزاید و کالا های خودرا مرغوبتر گرداند .

ولوو بسال ۱۹۲۷ در شهرگتنبورك سوئدتاسیس شد.این‌کارخانه‌مهمترین کارخانه اتومبیل‌سازی ،کامیونسازی، تراکتور سازی‌کشورهای اسکاندیناوی است‌وماشین‌آلات کشاورزی‌موتورقایق دریائی و سایر موتور های صنعتی و نیز قطعات مختلف ماشین ، ماشین چاپ و موتور های جت میسازد.

گروه کمپانی های ولوو از نظر عظمت در کشور های اسکاندیناوی در درجه دوم است طراز نامه شرکت درسال ۱۹۶۳ به بیش از ۲۵۰میلیون دلار بالغ شد . این کمپانی شامل‌شش موسسه است که بنوبت از پانزده کارخانه تشکیل میگردد .

علاوه برکارخانجات متعلق به‌گروه ولوو شیوه کارولوو در ساختن فرآورده های خویش بنحوی است که موجب میگردد بیش از یکهزار موسسات کوچك و بزرك که باولوو قرارداد دارند و طبق مشخصات‌این کمپانی قطعات یدکی میسازند از حمایت بی . ام ولوو برخوردارشوند.

بیش از ۱۲۵ نوع محصول مختلف که موارد استفاده متفاوتی دارد در برنامه کار گروه ولوو گنجانیده‌شده است . یکی‌ازاین فرآورده هاتراکتور بی‌ام . ولوو است که موفقیت فوق‌ـ العاده‌ای یافته است . گروه ولوو منفردا بزرگترین صادر کننده سوئد است و کالا های خود را به بیش از یکصد کشور در سراسر جهان حمل میکند . اعاشه دو درصد ازجمعیت سوئد مستقیم یا غیر مستقیم متکی برکمپانی ولوو است .

● بی. ام وتشکیلات ولوو

بولیندرمونکتل بزرگترین کمپانی تابعه گروه تشکیلات ولوو است که کمپانی های زیرنیزجزو آن میباشند.

۱ . بی‌ولوو گتنبورك وترسلند
۱ . بی‌ولوو شوده
۱ . بی‌ولوو کپینك
۱ . بی ولوو پنتا
کپینك مکانیسکا
سونکافلیك موتور
گرافیسکاماشین ابی .

این کمپانیها دارنده برخی از بزرگترین و همچنین مدرن ترین کارخانجات سوئد میباشند . گروه مزبور با منابع وسیعی که در اختیار دارند نتایج بس ارزنده از تحقیقات خویش بدست میآورند و تجربیات نوین مهمی در طرق تولید وتهیه کالا های خودکشف‌میکنند و دراختیار کمپانیهای عضو قرار میدهند که کارخانه جدید تراکتور زامیاد نیزیکی از آنها میباشد .

● بولیندر مونکتل

بی . ام ولوو بزرگترین کارخانه سازنده تراکتور و ادوات کشاورزی در اسکاندیناوی و یکی از مهمترین سازندگان کامیاین و دستگاه تسطیح جاده وخاك بردار در قاره‌اروپاست.

بولیندر مونکتل از ٤ کارخانه ـ اسکلستونا اروپکاهالسبرك و والا تشکیل یافته و منطقه‌ای بمساحت یکصد و شصت جریب را اشغال‌کرده است .

برنامه تولیدی کارخانه اسکلستونا شامل تراکتورهای‌کشاورزی وصنعتی و ماشینهای خاك بردار و تسطیح جاده موتور دیزل و شاسی جلوبرای اتومبیلها وکامیونهای ولوو است . در کارخانه اروپکا دستگاههای‌دروکن بذرپاش وکامیونهای مورد استفاده عملیات نظامی ساخته میگردد .

کارخانه هالسبرك برای ساختن کامیاین خودکار اختصاص دارد .

بدستور شهردار تهران و بعلت تاخیردرانجام‌کار:

سه‌شرکت‌مقاطعه‌کاری از کار معاف شدند

اقدامات شهرسازی میدان بولوار، اسفالت کوچه‌های تهران بطور امانی انجام خواهد شد

● شهرداری خیلی ارزانتر از مقاطعه کار عمل میکند وسپرده و تضمین مقاطعه کاران ضبط میشود

● هزار خروار زغال برای زمستان ذخیره شده‌است

شهردار تهران دستور معافیت سه شرکت مقاطعه کاری را که تابحال شهرداری را ببازی گرفته و کارهای عمرانی را انجام نداده‌اند صادرکرد. تضمین و سپرده این سه مقاطعه کار بنفع شهرداری ضبط خواهد شد.

● میدان بولوار

شهردار تهران امروز بخبرنگار ما گفت : شرکت نیرو، مقاطعه کارمیدان بولوار باشهرداری بازی میکرد ، چندین بار به مسئول شرکت اخطار

بقیه در صفحه ۱۵ ستون دوم

آگهی استخدام

اداره کل بهداری خوزستان افرادزیر را با حقوق ومزایای مکفی و منزل‌مبله برای بیمارستان سوسنگرد استخدام می‌نماید. داوطلبان بکارگزینی وزارت بهداری یادرخوزستان به‌بهداری کل مراجعه نمایند .

۱) دکتر ٤نفر
۲) جراح ۲نفر
۳) دکتر داروساز یکنفر
٤) پرستار وپرستارماما ۸نفر
۵) بهیار ۲۰نفر
٦) مدیر بیمارستان ۱ نفر
۷) آمارگر یکنفر
۸) متخصص آزمایشگاه ۲نفر
۹) تکنسین آزمایشگاه ۲نفر

مدیرکل بهداری خوزستان ـ دکتر مرتضوی

الف ۵۲۸۳ ۱ـ٤ آ ـ ۲۸۲۸٤

سمینار بین‌المللی مدارس طرفدار ملل متحد

خانم دکتر اختارالملوك رحمانی‌دبیر دبیرستانهای تهران و دوشیزه‌میلانی از دانش‌آموزان دبیرستانی برای‌شرکت در سمینار بین‌المللی مدارس طرفدار ملل‌متحد که‌دردهلی نو تشکیل می شود دیشب به هند عزیمت کردند .

روزنامه فردا

فردا منتشر میشود

همشهری!
شب جمعه روجیر یادت نره:
روم! روزنامه فکاهی توفیق!

توفیق منتشر شد

سخن

نشریه دانش وفن
شماره ٦ دوره سوم
منتشر شد

روزنامه دیپلمات
چهارشنبه‌ها خواندنی‌است

فردا اولین شماره
مجله جیبی
در ۱۰۰ صفحه ببهای ۱۰ ریال منتشرمیشود

استخدام خانم تلفنچی

یك خانم تلفنچی برای یك شرکت تجارتی بزرك برای تمام روز استخدام میشود . کسانیکه سابقه کار داشته و آشنا بزبان‌انگلیسی باشند حق تقدم دارند. داوطلبین مشخصات کامل خودرا به صندوق پستی ۱۰۳٦ ارسال دارند .

۱ـ۲ آ ـ ۲۸٤۰۲

آگهی

شرکتهای عامل نفت ایران برای خدمت در تهران‌نیازمند به‌یکنفر جهت تصدی رئیس گزارشات و آمار میباشد .
(Hd. of Reports & Statistics)

که دارای شرایط زیر باشد :
۱ـلیسانس در رشته آمار ـ حسابداری ویا اقتصاد
۲ـتسلط کامل بزبان انگلیسی
۳ـ ده سال تجربه در موسسات صنعتی بزرك که لااقل‌پنجسال از این مدت در قسمت تحلیل آمار و تهیه گزارش عملیات‌نفتی طی شده باشد .

داوطلبان میتوانند تا تاریخ ۱۸ آبان ماه ۱۳۴۳از ساعت ۸ صبح تا ۱۲ ظهر باداره استخدام شرکت ملی نفت ایران‌واقع در خیابان روزولت چهارراه تخت جمشید کوچه هدایت مراجعه نمایند .

تبلیغ نیست فقط اطلاع است

مشتریان گرامی شوبرت کلکسیون پارچه‌های پشمی مارسید خیابان شاه ـ کوچه شهریار ـ شوبرت

۱ـ۳ آ ـ ۲۸٤۵٤

شرکت ملی نفت ایران
آگهی مناقصه

شرکت ملی نفت ایران ـ بارگیری ـحمل و تخلیه در حدود ۲میلیون تن کیلومتر مواد و کالا و ماشین آلات سنگین موردنیاز عملیات حفاری و اکتشاف خود را بشرح نمونه پیمان که در دفتر سرویسهای فنی (اطاق شماره ٦۳۰ ساختمان اداره مرکزی شرکت ملی‌نفت ایران خیابان تخت‌جمشید) موجود میباشد و برایگان در اختیار شرکت کنندگان گذاشته میشود باشرایط زیر بمناقصه واگذار مینماید .

۱ـسپرده شرکت در مناقصه بمبلغ ۲۵۰٫۰۰۰ ریال است که‌بایستی بصورت اسناد خزانه بحسابداری شرکت واقع درطبقه اول ساختمان اداره مرکزی تسلیم و رسید آن ضمیمه پیشنهاد شود .

۲ـپیشنهادات میبایست د رپاکات لاك و مهر شده که‌روی‌آن عبارت «مربوط بمناقصه حمل در حدود ۲ میلیون تن کیلومتر لوازم حفاری واکتشافات»قید شده باشد حداکثر تاپایان وقت اداری روز ۱۳۴۳٫۸٫۲۱ بدفتر سرویسهای فنی تسلیم و رسید دریافت گردد .

۳ـپیشنهادات واصله ساعت ۹ صبح روز شنبه۱۳۴۳٫۸٫۲۲ در کمیسیون معاملات شرکت واقع در اداره مرکزی شرکت ملی نفت ایران باز وقرائت خواهد شد و حضور پیشنهاددهندگان ویا نمایندگان آنها با دردست داشتن معرفی نامه در جلسه‌قرائت پیشنهادات آزاد است .

٤ـبه‌پیشنهادات مبهم ـ مشروط ـفاقد رسید سپرده ویا پیشنهاداتیکه بانمونه پیمان مغایرت ـاشته و یا بعداز مدت مقرر در آگهی برسد مطلقا ترتیب اثر داده نخواهد شد .

۵ـدر صورت تساوی قیمت چند پیشنهاد برنده مناقصه‌بقید قرعه تعیین خواهد گردید .

٦ـشرکت دررد یاقبول یك یا کلیه پیشنهادات واصله‌بدون آنکه محتاج بذکر دلیل باشد مختار خواهد بود .

بانك تجارت خارجی ایران

بخاطر خدمت به صادرات کشور ، امکان آشنائی بازرگانان ایرانی را با بازارهای صادراتی جهانی و بازرگانان وارد کننده خارجی توسط کارگزاران خود بدون دریافت کارمزد و هزینه فراهم میسازد . برای استفاده ازاین تسهیلات وکسب اطلاع بیشتر به نشانی زیر مراجعه فرمائید

بانك تجارت خارجی ایران
خیابان سعدی ـ کوچه بانك

اطلاعیه باشگاه خلبانی هواپیمائی کشوری ایران

نظر باستقبال فوق‌العاده اهالی محترم پایتخت‌چون همگان نتوانستند نمایش پرواز هواپیماهای مدل را در جشن میلاد شاهنشاه در میدان امجدیه‌از نزدیك مشاهده کنند برنامه نمایش جالب‌توجه‌و بدون سابقه دیگری از این هواپیماها روز پنجشنبه چهاردهم آبانماه از ساعت ۲٫۵ الی ٤٫۵ بعدازظهر در فرودگاه مهرآباد انجام خواهد شد استفاده از این برنامه پروازی برای عموم رایگان وآزادخواهد بود .

۱ـ۲ آ ـ ۲۸۵۲٦ باشگاه‌خلبانی‌هواپیمائی کشوری‌ایران