ماجرای خونین هواپیمای عراقی

۲۴ صفحه

اطلاعات

یکشنبه ۱۱ اسفند ماه ۱۳۵۳ ـ شماره ۱٤٦٤۸ تکشماره ۱۰ ریال

نگاهی سریع به حادثه

- نوع هواپیما: بوئینگ ۷۳۷ـ شرکت هوایی عراقی «الخوط الجویه العراقیه» ظرفیت ۱۰۰ نفر
- سرنشینان : ۸۵ مسافر و ۸ خدمه جمعا ۹۳ نفر
- مسیر هواپیما : موصل ـ بغداد « هواپیمارا ۵ دقیقه بعد ازترکفرودگاه موصل، ربودند».
- خلبان :صالح سلام آسیبی ندیده است
- کمک خلبان:محمد مقدوس اهل اردن هاشمی(ازناحیه پشت و کتف) گلوله خورده ودربیمارستان‌شهباد تهران بستری است.
- علت ربودن هواپیما : رباینده هواپیمای عراقی ـ که یکی‌ازآنهاضمن‌تیراندازی باگارد داخل‌هواپیما، پس از فرود در مهرآباد، کشته شد ـ خواستار آزادی ۸۵ تن از زندانیان کرد عراقی دربغداد ، و ۱٫۵ میلیون دینار عراقی (نزدیک به ۳۵ میلیون تومان) پول نقد بودند.
- در مهرآباد : ربایندگان هواپیما ، همچنین تقاضا کرده بودند که ترتیب ملاقات آنهابا سفرای‌عراق، اردن هاشمی ولبنان داده شود. سفیر عراق وسفیر لبنان ، پیش از ان که بین ربایندگان و گارد عراقی محافظ هواپیما تیراندازی درگیرد، به‌فرودگاه مهرآباد رسیده بودند.
- کشته شدگان : یکی از ربایندگان هواپیما(باگلوله اسلحه یکی از محافظین عراقی)ـ یک زن مسافر
- آسیب دیدگان،دربیمارستان های پهلویو شهباد تهران بستری شده‌اند.
- این اولین باری بود که فرودگاهی در ایران بایک حادثه هواپیماربایی روبرو میشد.

در مهرآباد

محافظان‌وربایندگان‌هواپیمای عراقی در فرودگاه تهران یکدیگر را به گلوله بستند ، یک رباینده ودو مسافر در جریان تیراندازی کشته شدند و۸نفرهدف‌گلوله‌قرارگرفتند

صالح سلام خلبان هواپیمای عراقی‌که بدون کوچکترین آسیبی از مهلکه سالم جست ، در نهایت نومیدی هواپیمای خود را در مهرآباد فرود آورد.

« تمام دریچه های امید بروی‌ما بسته بود. دیگر چارمی نداشتم مگر آنکه هواپیما را بهر طریق‌فرود آورم.» صالح سلام ماجرا رابرای خبرنگاران شرح میدهد.

آرامش بازگشته است . تا چند لحظه پیش درین هواپیمای عراقی ـ شرکت الخطوط الجویة العراقیة ـ جهنمی از آتش گلوله‌هاو موجی از خون برپا بود. بدنبال‌آن که هواپیما درانتهای باند شماره ۲۹ فرود آمد، کمک خلبان بیرون جست، درحالیکه رگباری از گلوله اورا تعقیب کرده دراین هنگام بودکه تیراندازی بین گارد مسلح عراقی داخل هواپیما با ربایندگان بالا گرفت . یك رباینده کشته شد .دو رباینده دیگر خود را تسلیم کردند. درین میان،دو مسافر نیز جان‌باختند .

درحالی‌که ماشین‌های آتش‌نشانی باند فرودگاه را بسته بودند و تهران اجازه فرود به هواپیمای ربوده شده نمیداد

خلبان‌عراقی‌دیوانه‌وار هواپیمارا درخارج باند به‌زمین نشاند

هرلحظه احتمال داشت هواپیما درکنار باند مهرآباد منفجر شود

جریان حادثه‌ربوده شدن هواپیمای عراقی‌در صفحات ۵ـ۲۲ و ٤ چاپ شده است

ربایندگان، آزادی ۸۵ زندانی کرد عراقی و۳۵ میلیون تومان پول را از بغداد می‌خواستند

هویت هواپیما ـ ربایان‌هنوز فاش نشده

- پس ازفرودآمدن هواپیما ، کمك خلبان خودرا از در خروج
- اضطراری بیرون انداخت ولی یکی از هواپیماربایان او را تعقیب کرد و به گلوله بست

کوچکترین امیدی‌به‌زنده ماندن این مسافر مجروح نمیرفت . سرانجام کوشش پزشکان و جراحان بجایی نرسید واین مسافر چهل ساله عراقی جان سپرد.بامرگ‌او ،شماره قربانیان حادثه به سه‌نفرافزایش یافت.

دولت‌ایران به‌هواپیما ربایان اخطار کرد که به‌هیچکدام از درخواستهای آنها پاسخ نخواهد داد

پنج دقیقه بعداز آنکه هواپیمای بوئینك ۷۳۷ عراقی، فرودگاه موصل را بقصد بغداد ترك گفت سه مرد مسلح ظاهر شدند

- سفرای عراق و لبنان‌هنگام تیراندازی بین مامورین عراقی و هواپیما ربایان درفرودگاه‌حاضر بودند

بعلت گرانفروشی و عدم رعایت قیمتها

خانمها مردم‌را‌ازخرید درچندفروشگاه منع میکنند

صفحه۲۱ ستون اول

اردن به‌عمان هواپیما ونیرو فرستاد

- ★ ۳۱ فروند هواپیمای نظامی اردن تحویل عمان شد .
- ★ یك گردان از نیروهای ویژه ارتش‌اردن نیز برای جنك با شورشیان در اختیار دولت عمان قرار گرفت .

صفحه۲ ستون نهم

رئیس‌جمهوری کامبوج حاضر به استعفا شد

صفحه۳ ستون پنجم

اطلاعیه کاباره باکارا

کاباره باکارا جنجالی‌ترین برنامه ایرانی‌و خارجی سال را تقدیم میکند

گوگوش ـ مهستی ـ جمیله ـ کوروس سرهنك زاده ـ عقیلی ـ آنی‌اندرسون و .. کمدین محبوب جهان نورمن ویزدوم وچندین برنامه بی‌نظیردیگر

روزهای دوشنبه ۱۲ و سه‌شنبه ۱۳ اسفند بمناسبت اربعین حسینی باکارا تعطیل است و از روز چهارشنبه ۱٤ اسفند برنامه‌های فوق مجددا در باکارا عرضه می‌شود

جمعه ۱٦ اسفند باکارا برنامه‌دارد

تلفن های رزرو ٦۲۸۲۰۸ ـ ٦۲۵۱۷۷

اسامی‌شرکتهای‌مسافربری متخلف ورانندگان متخلف شرکتهای‌مسافربری اعلام‌شد

در صفحه ۱۷

خانه‌های ۷۰۰ هزارتومانی

جوایزبلیطهای‌جدیدبخت‌آزمائی

هرهفته‌یك‌خانه ۷۰۰ هزارتومانی

باضافه ۵جایزه ۱۰۰ هزارتومانی

جناب آقای مهندس جمشید فراست شریعت‌پناهی

باکمال تاثر وتاسف درگذشت مادر ارجمندتان را به جنابعالی‌و خاندان محترم تسلیت عرض‌نموده و ازپروردگار متعال برای آن خانواده گرامی صبرو شکیبائی آرزودارد.

شرکت بین‌المللی کالیکوا بامسئولیت محدود

مهندس جواد بختیاری

جناب آقای حسین دانشور

در غم‌درگذشت برادر گرامیت مرا نیز سهیم وشریک‌بدان.

بهروز وثوقی

جناب آقای دانشور

بااندوه فراوان مصیبت وارده را تسلیت گفته و برایتان سلامتی و شکیبائی آرزو داریم .

شمسی میرداماد ـ حسین میرداماد

جناب آقای آزرم

باتاسف‌فراوان مصیبت وارده را تسلیت گفته وضمن اعلام همدردی برای شما و بازماندگان سلامتی و صبر مسئلت دارم .

اصغر ـ قندچی

جناب آقای آزرم

باتاسف‌فراوان‌مصیبت وارده را تسلیت گفته و ضمن اعلام همدردی برای شما و بازماندگان سلامتی و صبر مسئلت داریم .

شمسی میرداماد ـ حسین میرداماد

جناب آقای حسین دانشور

بانهایت تاسف درگذشت‌شادروان حسن سمندر (دانشور) برادر ارجمند آن جناب‌راتسلیت عرض نموده سلامت و سعادت آنوجود گرامی و خاندان جلیل را از درگاه ایزدمتعال مسئلت دارد .

رئیس هیئت مدیره شرکت تعاونی آموزشگاههای‌رانندگی‌ـ ماشاءالله بدرتانی

تیمسار فرماندهی معظم سرلشگر مومنی

با نهایت تاسف مصیبت وارده را از صمیم قلب تسلیت عرض مینمایم .

شیراز ـ هدایت الله کریمی

تشکر و قدردانی

بدینوسیله از زحمات بی‌شائبه آقایان دکتر علائی ، کبیر و میرجلیلی وسایرکارکنان بیمارستان پهلوی‌استان‌یزدکه برادراینجانب حسین کلانی‌فرد را از مرگ‌حتمی‌نجات دادند نهایت تشکر را دارد .

حسن کلانی فرد

آ ـ ۱۱۱۱۵۲

آگهی استخدام شرکت سهامی خاص صنایع و خدمات دریائی شناوه

شرح در صفحه ۱۰

ماك دست دوم وارداتی

تلفن ۸۲۱۵۰۰ و۸۲۳۱۰۹

جناب آقای حسین دانشور

بانهایت تاسف مصیبت وارده را به جنابعالی تسلیت گفته سلامتی و سعادت آنجناب و سایر بازماندگان آن فقید سعید را از خداوند متعال مسئلت می‌نماید .

حسین قاسمیه

جناب آقای دانشور

بااندومی‌پایان مصیبت وارده را تسلیت گفته‌برایتان سلامتی و شکیبائی آرزودارم .

اصغر ـ قندچی

جناب آقای حسین دانشور

بانهایت تاسف فراوان مصیبت وارده را به آن جناب و سایر بازماندگان تسلیت می‌گویم.

تبریز ـ محمد قائمیان

جناب آقای مهندس سیروس اسکوئی

با تاسف فراوان مصیبت وارده را به آنجناب و سایر بازماندگان تسلیت میگوئیم .

شرکت ساختمانی بند

جناب آقای نقی صالح‌آبادی

از طرف خود و کارکنان شرکت فیلیپس مصیبت وارده را بجنابعالی تسلیت گفته بقاء عمرو سلامتی شما و خانواده محترمتان را خواستارم .

پطرس ژوزفوس سیپس مدیر عامل

جناب آقای تقی صالح‌آبادی

با نهایت تاسف مصیبت وارده رابمجنابعالی تسلیت عرض می نمایم .

دکتر فریدون معاضد

جناب آقای رادبشری

بانهایت تاثر مصیبت وارده را بجنابعالی و خانواده محترم تسلیت عرض نموده خود را در غم شما شریک می‌دانیم .

هیئت مدیره کارمندان و کارکنان شرکت نامونه

جناب آقای مهندس ایرج آزرم

هیئت مدیره و مدیر عامل شرکت سهامی خاص صنعتی آبفر مصیبت وارده را به آن خانواده محترم تسلیت میگوید .

جناب آقای مهندس ایرج آزرم

مصیبت وارده را صمیمانه تسلیت گفته بقاء عمر و سعادت خانواده گرامیتان را خواستاریم .

شرکت تولیدی راف (سهامی خاص)

کنفرانس وزیران منشور اوپک را تهیه کرد

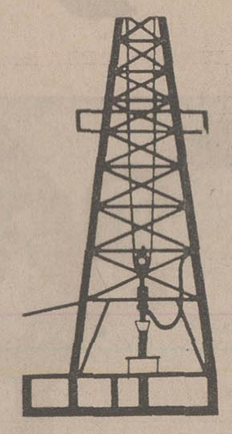

الجزایر ـ رویتر ـ وزیران کشورهای عمده صادر کننده نفت دیشب اختلاف نظرهایشان را در باره متن پیش نویس اعلامیه‌ای که قرار است در پایان اولین کنفرانس سران کشورهای عضو اوپک درباره استراتژی آنها در مذاکرات آینده‌شان با کشورهای صنعتی مصرف کننده نفت صادر شود حل وفصل کردند .

وزیران نفت ۱۳ کشور عضو اوپک دیروز کارهایشان را با شرکت وزیران خارجه و دارائی ممالک عضو اوپک در الجزیره دنبال کردند و پیش‌نویس اعلامیه را که سران اوپک صادر خواهند نمود بطور نهائی مورد بررسی و تجدید نظر قرار دادند . این پیش‌نویس قرار است روز سه‌شنبه هنگام گشایش کنفرانس سران اوپک باین کنفرانس تسلیم شود.

کار تهیه و تنظیم پیش‌نویس اعلامیه سران اوپک اساسا در جلسات سه روزه وزیران نفت اوپک که اخیرا در وین به پایان رسید انجام گرفته‌است.

شیخ احمد زکی‌یمانی وزیر نفت عربستان سعودی دیشب به خبرنگاران اظهار داشت که در جلسه وزیران نفت و خارجه ودارائی اوپک در الجزیره‌کار مهمی در زمینه حک و اصلاح پیش‌نویس‌اعلامیه سران‌صورت گرفته است . یمانی اضافه‌کرد که وزیران نفت و دارائی و خارجه اوپک روزشنبه ۷ ساعت از وقت خود را در الجزیره صرف‌بررسی و اصلاح متن اعلامیه کرده‌اند و طرح نهائی اعلامیه بصورتی که اکنون آماده شده محصول کارهای مثبتی است که در زمینه رفع اختلاف نظرهای مربوط به نکات مختلف پیش نویس اعلامیه صورت گرفته است .

متن اعلامیه منعکس کننده استراتژی و نظرات اساسی اوپک در زمینه اموراقتصادی و سیاسی از نقطه نظر روابط اوپک با سایرکشورهای جهان است در داخل اوپک هنوزدر این مورد که چه کشورهائی باید در مذاکرات آینده برای رفع بحران‌انرژی نماینده‌داشته باشند اختلاف نظرهائی وجود دارد.

عربستان سعودی پیشنهاد کرده است دراین مذاکرات‌تنها نمایندگان ۱۳ کشور عضو اوپک از یک طرف‌و نمایندگان آمریکا ـ اروپای باختری و ژاپن بعنوان نمایندگان ممالک صنعتی از طرف دیگر شرکت کنند و نمایندگان هند وبرزیل نیز بعنوان نمایندگان جهان سوم شرکت داده شوند.

اما الجزایر که با پیشنهاد عربستان سعودی مخالف‌است اصرار دارد که‌طرز تقسیم‌بندی ممالک و نمایندگان شرکت کننده در مذاکرات بصورتی نباشد که حساب اوپک را از دنیای سوم جدا کند. طبق پیشنهاد الجزایر لازم است که اوپک نیز در مذاکرات آینده با کشورهای صنعتی باختری جزئی از جهان سوم و البته‌در مقام رهبری آنها شرکت داشته باشد.

پیش‌نویس اعلامیه‌ای که قرار است روز سه‌شنبه به کنفرانس سران اوپک در الجزیره تسلیم شود از طرف منابع اوپک به منزله«منشور اوپک» ویا اعلامیه حقوق کشور های تولید کننده نفت توصیف شده است . متن این‌اعلامیه‌که‌دربایان‌کنفرانس سه روزه سران ممالک‌عضو اوپک درالجزایر انتشار خواهد یافت حاوی اصولی است که درآینده حاکم برتدارکات‌نفتی وتعیین کننده روابط اصولی‌کشور های صادرکننده‌نفت‌باممالک مصرف کننده و خصوصا کشور های صنعتی دنیای باختری خواهدبود.

درآستانه تشکیل کنفرانس سران‌اوپک ـ رهبران‌کشور های تولید کننده نفت توجه دارندکه‌اتحادویکپارچگی‌آنها درکار دفاع ازدرآمد های نفتی‌شان ودر هماهنگی آنها درزمینه قیمت گذاری نفت اخیرا درمعرض فشار های روزافزونی قرارگرفته است که تاحدود زیادی معلول کاهش تقاضای نفت ازطرف کشورهای صنعتی ومصرف کننده نفت است .

برگزاری کنفرانس سران اوپک هنگامی تدارک می شود که این سازمان روز های دشواری رامی گذراند سازمان کشور های صادر کننده نفت وعده داده‌است‌که طی ۹ ماه اول سال جاری قیمت نفت را درسطح‌ثابتی نگه‌خواهد داشت درحالیکه شیوع تورم درسراسرجهان وتنزل مداوم ارزش دلار آمریکا دایما از درآمدواقعی کشورهای عضو اوپک واز قدرت خرید عواید نفتی‌آنها میکاهد.

جمشید آموزگار وزیر کشور ایران ونماینده‌ایران درکنفرانسهای اوپک‌اخطار کرده‌است که اگرتنزل‌ارزش دلارآمریکا ادامه یابد،اوپک خودراناگزیر خواهدیافت‌در قولی‌که‌درمورد خوددارى‌از بالابردن قیمت نفت داده است تجدید نظر کند و در صددبالابردن مجددقیمت‌نفت برآید.

پلیس آلمان چریکهای زندانی را آزاد کرد

مقامات برلن غربی با خروج ربایندگان نامزد شهرداری از آلمان موافقت‌کردند

باموافقت مقامات شهر برلن باختری مبنی بر آزادی ۶ زندانی گروه چپ افراطی «بادرماینهوف» زندانیان آزادی خودرا بازیافتند . در عکس دوتن از ۶ زندانی ـ ایتروزکائلا (نفر جلو) وبشت سراو گرهاردجاگمان حین خروج از زندان دیده می شوند.

آزادی زندانیان وابسته به گروه چپ افراطی از جمله شرایط ربایندگان برای آزادی پیترلورانتس نامزد شهرداری برلن غربی از طرف حزب دموکرات مسیحی بوده‌است.

عکس رادیویی یونایتدپرس

برلن غربی ـ یونایتد پرس ـ مقامات برلن باختری دیروز ترتیبی دادند که یک هواپیمادر اختیار چریکهای‌ربایندگان‌کاندیدای ربوده شده‌دمکراتهای مسیحی آلمان غربی برای‌مقام شهرداری برلن غربی گذاشته شود و آنها بتوانند روز یکشنبه ـ امروز ـ بطرف مقصدی که خودشان انتخاب خواهند کرد حرکت کنند . پلیس آلمان دیشب زندانی ها را آزاد کرد .

چریکها دیروز بار دیگر تهدید کردند که اگر به آنها اجازه داده نشود که تا ساعت ۹ بامداد روز دوشنبه برلن غربی راترک‌کنند «پترلورانتس» ۵۲ ساله را که نامزدشهرداری برلن غربی از طرف دمکرات‌های مسیحی است به قتل خواهند رساند .

ربایندگان «لورانتس» خواستار آزادی شش نفر از یاران زندانی خود شده بودند دو نفر از این چریکها که ازاعضای گروه‌چپ‌افراطی «بادرماینهوف» هستند حاضر نشده بودند از زندان آزاد شوند وبه‌ربایندگان «لورانتس» ملحق گردند بعدا آماده این کار شدند چریکها ضمنا تقاضا کرده‌اند که«هنریش آلبرتس» شهردار سابق برلن غربی نیز بعنوان یک گروگان آنها را در هواپیمائی که‌برای خارج کردنشان از آلمان غربی مورد استفاده قرار خواهد گرفت همراهی کند ولی‌شرایطی که آلبرتس برای اجابت این تقاضا قایل شده کار ها را پیچیده‌تر کرده است .

چریکها اعلام کرده‌اند که‌تنها بعد ازآنکه‌ترتیب خارج‌شدنشان از آلمان غربی بطور کامل‌داده شد اعلام خواهند کرد که‌اسیر خود یعنی «پتر لورانتس» را چطور وچه‌وقت آزاد خواهند کرد .

ازطرف دیگر سخنگوی‌دولت هلموت اشمیت صدراعظم آلمان غربی دیروز اعلام کرد که این دولت با برخی از متحدین باختری خود تماس گرفته‌است تا به کمک آنها یک فروند هواپیمای جت بوئینگ ۷۰۷ را که قادراست درخط‌طولانی پرواز کند فراهم نماید وبرای خارج کردن چریکهای رباینده «پیترلورانتس» کاندیدای‌دمکرات های مسیحی برای شهرداری برلن باختری در اختیار آنها بگذارد .

انتخابات شهرداری برلن باختری امروز آغاز شد.ناظران گفتند ربوده شدن «لورانتس» شانس پیروزی‌او را درانتخابات شهرداری بیشتر کرده است .

ونزوئلا تقاضای افزایش قیمت نفت را تکذیب کرد

الجزایر ـ یونایتدپرس ـ «هکتورهورتاوناوارو» وزیر دارائی ونزوئلا این گزارش را که دولت متبوع وی روز سه‌شنبه در کنفرانس سران کشورهای عضو اوپک تقاضا خواهد کردکه افزایش‌جدیدی در قیمت نفت حاصل شود تکذیب کرد. «هورتادو» که برای شرکت در جلسه تدارک کنفرانس سران اوپک به الجزیره رفته است درجواب پرسش خبرنگاران دایر بر اینکه آیا ونزوئلا قصد دارد خواستار افزایش مجددقیمت نفت شود گفت که‌این‌گزارش را قویا تکذیب کرده است و اضافه کردکه‌رسیدگی بمسئله قیمت نفت از طرف اوپک به یکی از کمیته‌های آن احاله شده وکمیته مذکور قراراست بعدا گزارشی در این زمینه تسلیم مقامات‌بالاتر اوپک‌کند.

اخبار کوتاه جهان

تلفات حادثه متروی‌لندن به ۳۷ نفر رسید

● لندن ـ یونایتدپرس ـ پلیس لندن دیروز اعلام کرد که گروه نجات تاکنون ۲۴ جسد را از لابلای واگن های‌متروی لندن بیرون کشیده‌اند ، و ممکن است که ۱۳ جسد دیگر را هم بیرون بکشند . پلیس اعلام کرد که حداقل ۳۷ نفر کشته شده‌اند .

در شدیدترین تصادم پیشین در شبکه متروی لندن ، به سال ۱۹۵۳ ، ۱۲تن‌کشته شده بودند.

برادر چه گوارا دستگیر شد

● بوئنوس آیرس ـ آسوشیتدپرس ـ خوان آرتمین گوارا ، کوچک ترین برادر چه گوارا ، جمعه شب ، پس از تیراندازی بین گروهی از چریکها و پلیس ، در « روزاریو » دستگیر شد .

تیراندازی هنگامی روی داد که چریکها در خانه‌یی تحت محاصره پلیس قرار گرفتند . گوارا یک بار دیگر هم در ۲۹ آوریل گذشته ، هنگامی‌که از کوبا وارد آرژانتین شد ، دستگیر شده بود ، ولی بعلت فقدان دلایل لازم ، در ماه اوت آزاد شده بود .

شوالیه چارلی چاپلین

● لندن ـ آسوشیتدپرس ـ سرچارلی چاپلین ، دیروز ، بمنظور شرکت در مراسم‌کاخ بوکینگهام، برای دریافت عنوان شوالیه از ملکه الیزابت دوم وارد لندن شد .

چاپلین که با صندلی چرخدار از هواپیما پیاده شد ، در فرودگاه لندن گفت که لحظه دریافت عنوان شوالیه « یکی‌از با افتخار ترین لحظه های زندگی من است . »

وهنگامی که‌به‌هواداران خود امضاء می‌دادگفت: « حال من بسیار خوب است » و شوالیه شدن من ، واقعا افتخاری عظیم است .»

پایان محاصره اقتصادی کوبا

● واشنگتن ـ آسوشیتدپرس ـ هنری کی‌سینجر وزیر خارجه آمریکا روز شنبه اعلام کرد که کشور وی آماده است راه‌های پایان دادن به‌محاصره‌اقتصادی کوبا را که سالها قبل به ابتکار آمریکا از طرف کشور های نیمکره غربی به مرحله اجرا گذاشته شده است بررسی کند و و اینکار را پیش درآمد برای عادی کردن روابط آمریکا و کوبا تلقی‌نماید.

کی‌سینجرگفت:درصورتی که‌مقررات تحریم‌اقتصادی کوبا از طرف کشور های آمریکائی لغو شود آمریکا در صدد برخواهد آمد روابط‌دو جانبه‌اش‌را با کوبا اصلاح کند چون به اعتقاد وی دوام دشمنی میان واشنگتن و هاوانا فایده‌ای ندارد .

قتل کنسول دولت های امریکا و ارژانتین را نگران کرد

● کوردوبا ـ رویتر ـ قتل کنسول امریکابوسیله چریک های دست چپی آرژانتین دولت این کشور را درمورد سرنوشت یک گروگان‌دیگر که اسیر چریکها است نگران کرد . جسد «جان آگان»،۶۲ ساله کنسول امریکا دیروز در کنار یک جاده متروک پیدا شد .

چریکها در عین حال «هوگ انزورگی» رئیس دادگاه‌عالی ایالتی بوئنوس ایرس رانیز باتفاق همسرش ربودند .

چریکها بعدا همسر او را آزاد کردند .

ربایندگان به همسر رئیس دادگاه عالی گفته‌اند وی هنگامی آزاد میشود که‌یکی از یاران زندانی انها آزاد شود .

از طرف دیگر در سفارت‌و کنسول‌گری های امریکا در آرژانتین نگرانی شدیدی بوجود آمده و دولت‌امریکا نگران است که بقیه‌دیپلمات های امریکائی را ربوده و کشته شوند .

محمود ریاض : تهدید نظامی کی‌سینجر جدی است

● قاهره ـ یونایتدپرس ـ محمود ریاض‌دبیرکل‌اتحادیه عرب گفت سرمایه های عرب که دربانک های اروپا و امریکا بودیعه گذارده شددر حقیقت چیزی جز کاغذنیست زیرا هرلحظه میتوان این سرمایه‌ها را ضبط کرد .

محمود ریاض گفت تهدید های کی‌سینجر در مورد مداخله نظامی در کشورهای نفتخیز عربی را باید جدی تلقی کرد .

مصر اتهامات فلسطینی‌ها را رد کرد

الاهرام کسانی را که علیه مصر به مبارزه برخاسته‌اند محکوم کرد

قاهره ـ خبرگزاری فرانسه ـ بحرانی که درپی انتشار پیام سازمان آزادی بخش فلسطین در روابط مصر وفلسطین بوجود آمده همچنان مورد بحث محافل سیاسی و مطبوعات جهان عرب میباشد.

روزنامه‌الاهرام در شماره امروز خود نوشت دیشب پرزیدنت انورسادات در جلسه‌ای از مشاوران نزدیک خود آخرین تحولات سیاسی دنیای عرب ومناسبات مصر وسازمان آزادی‌بخش فلسطین را مورد بررسی قرارداد.

در این جلسه رئیس جمهوری مصر بار دیگر تاکید کرد عملیات جداسازی نیروها کاملا جنبه نظامی دارد و اضافه کرد که در اصول سیاست خارجی مصر هیچگونه تغییری بوجود نیامده است.

از سوی دیگر حافظ غانم دبیر اول کمیته مرکزی حزب اتحادیه سوسیالیست عرب در یک متینگ دانشجویان‌دانشگاه «عین‌الشمس» گفت حوادث آینده‌نشان خواهدداد که‌بهیچوجه دادن امتیازات سیاسی به دشمن و حل و فصل یکجانبه اختلافات در میان نیست و مصر هرگز حاضر به چانه زدن در باره جداسازی نیروها نخواهد بود.

وی تاکید کرد که مصر آنقدر به پشتیبانی از خلق‌فلسطین ادامه خواهد داد تا این ملت بتواند پرچم خود را درسرزمین عربی فلسطین باهتزاز درآورد.

دبیر اول حزب اتحادیه سوسیالیست تاکید کرد که‌مصر اتهامات بی‌اساس را که علیه سیاست این کشور وارد میشود جدا رد می‌کند.

وی ضمن اشاره به پیام سازمان آزادی‌بخش فلسطین خطاب به ملت عرب گفت:

در این پیام اتهامات بیمورد ی به مصر نسبت داده شده که بهیچوجه قابل قبول نیست.

حافظ غانم تاکید کرد که این اتهامات بروابط بین‌ملت های مصر و فلسطین و همچنین به‌آرمان فلسطین لطمه‌شدیدی وارد می‌کند. وی بار دیگر از اعضای کمیته اجرائیه سازمان آزادی‌بخش فلسطین دعوت کرد که برای بررسی مسائل مربوط به روابط فلسطین و مصر به قاهره بیایند.

کمال ابوالمجد وزیر اطلاعات مصر نیز در یک مصاحبه مطبوعاتی اظهار داشت : جمهوری عربی مصر بارها روش خود را نسبت به مسئله خاورمیانه تشریح کرده است و ما نمی‌توانیم هرپنج دقیقه یک بار این موضوع را تکرار کنیم.

وی گفت که پرزیدنت سادات شخصا بارها در هرفرصت مناسبی اساس سیاست مصر را تشریح کرده و گفته‌است:مصر کوچکترین قطعه از سرزمین عرب را بدشمن واگذار نخواهد کرد و حقوق مردم فلسطین را محترم شمرده و به حل وفصل یکجانبه اختلافات تن درنخواهد داد. اکنون نیز اوضاع تغییر نکرده و مصر به کلیه تعهدات خود در قبال جهان عرب وفادار است. احمد بهاءالدین سردبیر روزنامه الاهرام ضمن بحث از حوادث اخیر کسانی را که از روی سوء نیت مبارزه علیه مصر برخاسته‌اند بشدت محکوم کرده واز آنها میخواهد منطقی‌تر بیاندیشند و عقیده بی‌اعتمادی را در برابر مسئولان مصر و عرب ترک کنند.

الاهرام اضافه کرده است :آنهائی که سیاست مصر را مورد انتقاد قرار میدهند هرگز به گفته‌های مسئولان مصرو عرب اعتماد نداشته‌اند بلکه همیشه اظهارات ضد و نقیض اسرائیلی‌ها را مورد توجه قرار داده‌اند.

از سوی دیگر فاروق قدومی رئیس قسمت سیاسی‌سازمان آزادی بخش فلسطین به روزنامه لبنانی النهار گفته است‌پیامی که سازمان آزادی بخش فلسطین برای ملت عرب فرستاده بهیچوجه جنبه حمله علیه مصر نداشته بلکه بطور کلی‌سیاست آمریکا در خاورمیانه تشریح شده است. فاروق قدومی فاش کرد که قراربود ریاست هیئت نمایندگی فلسطین را خود او بعهده بگیرد ولی پرزیدنت سادات حاضرنشد نمایندگان‌فلسطین را بپذیرد.

رئیس قسمت سیاسی سازمان آزادی بخش فلسطین‌تاکید کرد که فلسطین به همبستگی عرب و حل وفصل اختلافات موجود دلبستگی شدیدی دارد معذالک معتقد است که‌پاره‌ای مسائل باید روشن شود و در این لحظات بحرانی رهبران عرب میتوانند به روشن شدن اوضاع کمک کنند.

وقتی میخواهند فلسطین را قربانی‌کنند ماساکت‌نمی‌نشینیم

سازمان فلسطین مصر را به‌نقض قطعنامه های کنفرانس سران عرب متهم کرد

بیروت ـ یونایتدپرس ـ ارگان سازمان آزادی بخش فلسطین ارگان مرکزی سازمان آزادی بخش فلسطین ضمن بحث از روابط خاورمیانه از دو ماه قبل از طرف انقلاب‌فلسطین بدقت‌مورد بررسی قرار گرفته است . به عقیده این سازمان حل وفصل یکجانبه اختلافات خاورمیانه‌در شرایط کنونی امکان پذیر نیست .

فلسطین الثوره در پایان‌می نویسد که آرمان فلسطین در عین حال آرمان ملت عرب هم هست و کسی که روابط خودرا با فلسطین قطع می کند قبل از آنکه با جهان عرب قطع رابطه کند روابط خود را با ملتش قطع می کند.این‌روزنامه میهن مصر را متهم کرده‌است که قطعنامه‌های کنفرانس‌سران عرب در رباطرا نقض‌کرده است این روزنامه نوشته‌است‌هنگامی که مصر با بین‌المللی شدن بیت‌المقدس موافقت کرد و به سازمان فلسطین فشار آورد تا به اردن اجازه دهد از طرف‌این سازمان با اسرائیل مذاکره کند قطعنامه های کنفرانس سران عرب نقض شد . آیا دستگاه رهبری فلسطین بایددر برابر این اقدامات مصرساکت میماند .

اما وقتی که میخواهند برای بازگرفتن سایر سرزمین های اشغالی، فلسطین را قربانی کنند رهبران فلسطین ساکت نمی‌مانند و اگر رهبران مصر حاضر به مذاکره بانمایندگان فلسطین نمیشوند‌فلسطین‌مسئول این جدائی مصر و فلسطین نیست .

ارسال اسلحه امریکا به عربستان سعودی ، اسرائیل را نگران کرده است

واشنگتن ـ آسوشیتدپرس ـ از قول یک منبع دیپلماتیک دیروز در واشنگتن گزارش داده شد که دولت اسرائیل به مقامات آمریکائی اخطار کرده است که فروش سلاحهای آمریکائی به کشورهای عرب موازنه قدرتهای نظامی را در خاور میانه‌مورد تهدیدقرار دادەو موجب‌نگرانی جدی دولت اسرائیل شده است .

منبعی که این گزارش از قول آن نقل شده مخصوصا با لحنی اعتراض‌آمیز یادآوری کرده است که ۷۰۰ میلیون دلار اسلحه‌ای که آمریکا به عربستان سعودی فروخته است بیش از اندازه‌ای است که کشور سعودی برای‌تامین نیازهای نظامی خودش احتیاج دارد. با بدست آوردن چنین مقادیر قابل توجهی از سلاح‌های آمریکائی دیگر ملک‌فیصل‌پادشاه عربستان سعودی مانند سابق‌در وضعی قرارنخواهد داشت که اسلحه موجود در زرادخانه جنگی کشورش را برای دخالت کردن درکشمکش های نظامی اعراب‌علیه‌اسرائیل کافی نداند. وی‌درگذشته باهمین‌استدلال یعنی محدود بودن اسلحه و مهماتی که نیروهای مسلح کشورش دراختیار دارند مدعی بوده است که قادر نیست مستقیما در جنگهای اعراب علیه اسرائیل‌شرکت کند اما منبعی که گزارش حاضر را داده خاطرنشان کرده است که دیگر چنین محدودیتی برای ملک فیصل وجود ندارد.

زد و خورد در لبنان ادامه دارد

بیروت ـ خبرگزاری فرانسه ـ ارتش لبنان اعلام داشت‌که در جریان حوادث‌جنوب‌لبنان دونفر سرباز لبنانی کشته‌شده وشش‌نفردیگر زخمی‌شده‌اند. یکزره‌پوش‌نیزبراثر برخورد موشک آسیب دیده است . زد و خوردها امروزنیزادامه یافت .

محافل رسمی از هرگونه اظهاری در باره جزئیات این حوادثو هویت‌مردان مسلحی که باانیروهای آمنیتی زد و خورد می‌کنند خودداری می کنند . در اعلامیه ارتش به تعداد تلفات افراد غیر نظامی اشاره‌ای‌نشده و همینقدرگفته میشود که جریان برق‌درصیدا کاملا قطع شده است .

در نخستین اعلامیه ارتش گفته میشد که یک افسربار در جریان عملیات گشتی که برای باز کردن راه صیدا و صور انجام میشد کشته شده و سه سرباز زخمی گردیده‌اند.

اردن هواپیما و نیرو به عمان فرستاد

عمان ـ خبرگزاری فرانسه ـ دولت اردن ۳۱ فروند هواپیمای نظامی از نوع هاوکر ـ هنتر ـ را به امارات عمان‌هدیه کرد .

طی یك بیانیه رسمی که در عمان انتشار یافته است گفته شده که علاوه‌بر این اردن یك گردان از نیرو های ویژه خود را نیز به عمان فرستاده است.

دولت اردن توضیح داده است که اعزام نیروهایش به عمان اجابت کننده تقاضای کمکی است‌که‌ازطرف‌امارت عمان صورت گرفته است وسپاهیان اردنی ماموریت دارند که دوشادوش ارتش‌عمان برای دفاع از امنیت امارت مذکور کار کنند .

اعلامیه رسمی اردن حاکی است که نیروی اعزامی آن به عمان مرکب از واحد هائی است‌که از داوطلبان تشکیل میشوند و نفرات آنها از میان یکان‌های گوماندوئی ارتش اردن انتخاب شده‌اندو آمادگی خود را برای انجام وظایف‌عربی ودینی خودابراز کرده‌اند.یکی ازگروهان های مهندسی ارتش اردن نیز که قرار است در عملیات ساختمانی نظامی ازقبیل ساختن جاده‌و استحکامات‌درعمان شرکت کند از جمله واحد هائی هستند که‌ارتش اردن به عمان فرستاده است. در مورد فرستادن هواپیما های شکاری‌و جنگنده هاوکر ـ هنتر که بعنوان هدیه از طرف نیروی هوائی اردن در اختیار ارتش عمان گذاشته شده است دولت اردن دراعلامیه خود خاطرنشان میکند که هدایت این هواپیما ها را خلبانان اردنی بس عهده خواهند داشت و علاوه براین قراراست عده‌ای از خلبانان نیروی هوائی عمان‌نیز به اردن فرستاده شوند تا در دانشکده خلبانی نظامی این کشور تحت آموزش قرار گیرند .

اعلامیه حاکی است که قراراست تعداد دیگری هواپیما نیز از طرف اردن برای نیروی هوائی عمان فرستاده شود اما روشن نشده است که اینکار چه‌وقت صورت خواهد گرفت .

تیر چراغ برق مانع انجام وظایف شوهری شد!

رجیو ـ خبرگزاری فرانسه ـ یک راننده کامیون در منطقه «فاگناتوکاستلو» پس از مدتها دوندگی توانست از اداره برق ایتالیا ۴۵۰ هزار لیر خسارت دریافت کند .

جریان قضایا از این قرار بود یک روز قبل از نوئل ۱۹۷۰ ماموران برق ایتالیا یک تیر برق در پشت بام‌سفالین خانه «پانتالوترانووا» نصب می‌کنند و چند روز بعد براثر یک طوفان شدید تیر برق می‌افتد و قسمتی از خرده‌سفال های سقف روی تخت خواب «ترانووا» میافتد و بدنبال آن دوش‌آب سرد از سقف روی زن و شوهر سرازیر میشود .

«ترانووا» در شکایت خود به دادگاه مدعی شده بود در اثر شوکی که این حادثه بوی وارد کرده شصت و پنج روزنتوانسته‌است وظیفه شوهری خود را انجام دهد و وی ازدادگاه درخواست یک میلیون لیر خسارت کرده بود ولی سرانجام قضات دادگاه پس از بررسی دقیق این شکایت عجیب اداره برق را به پرداخت ۴۵۰ هزار لیر خسارت (در حدود چهار هزار و پانصد تومان) محکوم کردند ...

میانجیگری ملک‌فیصل میان‌مصر وفلسطین

بیروت ـ خبرگزاری‌فرانسه ـ روزنامه اللواء گزارش داد که یاسرعرفات قبل از دیدار آینده کی‌سینجر از خاورمیانه از شوروی و چند کشور عربی دیدن خواهد کرد .

عرفات که پس از مذاکره با رهبران سوریه ازدمشق وارد بیروت شدنخست به جده رفته وروش فلسطین را در حل و فصل یکجانبه اختلافات خاورمیانه برای ملک فیصل تشریح خواهد کرد .

روزنامه الحیات در این زمینه نوشته است که هنگام دیدار یاسرعرفات‌ازعربستان سعودی ملک فیصل برای رفع سوء تفاهماتی‌که بین سازمان آزادی‌بخش فلسطین و جمهوری مصر بوجود آمده است میانجی‌گری خواهد کرد .

رابین : اسرائیل بشرط پایان حالت جنگ در سیناعقب‌نشینی میکند

واشنگتن ـ خبرگزاری‌فرانسه ـ اسحق رابین نخست وزیر اسرائیل ضمن مصاحبه‌ای با واشنگتن پست گفت بنظروی پیشروی بسوی‌صلح درخاور میانه در درجه اول بامضای یک قرارداد موقت بین مصر و اسرائیل بستگی دارد.رابین تاکید کرد که اسرائیل حتی در چهار چوب یک قرارداد صلح با سوریه بلندی های جولان را بطور کامل تخلیه نخواهد کرد و امضای‌قرارداد مربوط به‌تخلیه ساحل غربی اردن‌بادولت اردن یافلسطینیها باین زودیها عملی نخواهد شد .

نخست‌وزیر اسرائیل گفت امضای یک قرارداد مقدماتی بین اسرائیل و مصر قبل از تشکیل کنفرانس ژنو برياست آمریکا و اتحاد جماهیر شوروی ضرورت دارد .

رابین افزود برای اینکه اسرائیل گردنه های صحرای سینا و چاههای ابورودیس را تخلیه کند سه شرط لازم است: اعلام پایان حالت‌جنگ بین اسرائیل و مصر ، غیر نظامی کردن قسمت هائی از صحرای سینا که توسط اسرائیل تخلیه خواهد شد و بالاخره استقرار نیروهای بین‌المللی در این مناطق و تشکیل‌واحدهای گشتی‌مختلط اسرائیل و مصر .

بعضی هدایا فقط برای یک لحظه هستند.

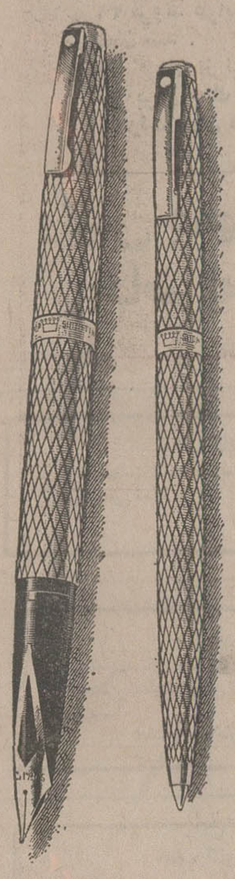

. . اما شیفرز هدیه ایست دائمی

هو فی هست که فقط هدایای استثنائی بکارمیایند و یزدرست موقعی است که بایدیك سیلور مهریال» و یا «امپریال‌سورین» سلطنتی‌شیفرز هدیه کرد. همیشه بهترین‌را هدیه کنید، شیفرز نفیس‌ترین هدیه برای دوستان

شیفرز

دلیران تنگستانی

شرح دلاوریهای تنگستانی ها در جنگ اول جهانی

تالیف رکن‌زاده آدمیت

منتشر شد(بها ۱۵۰ریال)

اقبال EQBAL

صاحبان صنایع وبازرگانان کشور

الاخاء

تنها مجلهٔ عربی زبان ایران از گردش نشریات مؤسسهٔ اطلاعات یادداشتن نمایندگی در ۱۲ کشور عربی روزهای شنبه منتشر میشود

مجله دنیای ورزش روزهای شنبه منتشر میشود

خانه‌های ۷۰۰ هزار تومانی

جوایز بلیطهای جدید بخت آزمائی

هرهفته یك خانه ۷۰۰ هزارتومانی

باضافه ۵ جایزه ۱۰۰ هزارتومانی

چمن‌زن موتوری

شرکت فلات

خیابان شاهرضا ـ مقابل سینما دیانا ـ پاساژ خیری تلفن ۶۲۱۰۵۳ - ۶۲۱۰۵۲

موزائیک ماسیتی ناهید تلفن ۶۲۱۰۵۳ - ۶۲۱۰۵۲

کاغذدیواری خارجی متر مربع از ۲۵ ریال موکت نمدی خارجی ۲۳ تومان کالای دکور تخت‌طاوس تلفن ۶۲۲۸۱۱ شاه‌عباس ـ چهارراه

مرخصی افسران و سربازان ارتش ترکیه لغو شد

احزاب دست راستی ترکیه با دولت ائتلاف ملی به مخالفت برخاستند

آنکارا ـ خبرگزاری فرانسه ـ فخری کوروتورک رئیس جمهوری ترکیه از سعدی ایرماک نخست وزیر مستعفی آن کشور درخواست کرده که برای تهیه مقدمات انتخابات عمومی قبل از موعد یک دولت ائتلاف ملی تشکیل دهد.

سعدی ایرماک روز ۲۹ نوامبر از مقام نخست وزیری استعفاء کرد ولی بدرخواست رئیس جمهوری همچنان زمام امور را بدست دارد.

پرزیدنت «فخری کوروتورک» ضمن یک نطق رادیوئی احزاب سیاسی را به پشتیبانی از دولت دعوت کرد تا «سعدی ایرماک» بتواند در یک دوران «حسن تفاهم» سیاسی مقدمات انتخابات جدید را فراهم سازد.

«کوروتورک» گفت در شرایط کنونی پارلمان نمی تواند یک دولت پایدار برای اداره امور کشور تشکیل دهد و از این رو انجام انتخابات عمومی قبل از موعد اجتناب ناپذیر است. وی اظهار امیدواری کرد که انتخابات جدید همان نتایج انتخابات ۱۹۷۳ را ببار نیاورد.

سعدی ایرماک سناتور مستقل ترکیه که مامور تشکیل کابینه جدید شده است در یک مصاحبه مطبوعاتی اظهار داشت که این ماموریت را خواهد پذیرفت. وی گفت که نماینده منفرد بهتر میتواند بین احزاب سیاسی نقش میانجی ایفا کند. وی گفت که میخواهد اکثریت وزیران خود را از میان نمایندگان پارلمان احزاب سیاسی از جمله دو حزب بزرگ جمهوریخواه و حزب عدالت انتخاب کند.

حزب عدالت دیشب پیشنهاد پرزیدنت فخری کوروتورک را درباره تشکیل یک دولت ائتلافی از کلیه احزاب سیاسی وانجام انتخابات قبل از موعد رد کرد.

کمیته رهبری حزب عدالت اعلام داشت که پیشنهاد کوروتورک اوضاع را در ترکیه بیش از پیش بوخامت خواهد کشانید در اعلامیه حزب عدالت که شش ساعت پس از سخنرانی فخری کوروتورک انتشار یافت گفته شده است که بدون حزب مخالف دموکراسی وجود خارجی نخواهد داشت.

نجم الدین اربکان رهبر حزب سلامت ملی اسلامی نیز گفت که این حزب تنها در یک دولت جبهه ملی که از احزاب دست راستی تشکیل شده باشد شرکت خواهد کرد. حزب جمهوری خواه خلق نیز قرار است روز یکشنبه امروز به پیشنهاد رئیس جمهوری پاسخ دهد.

گزارشهای رسیده حاکی است که بدنبال حوادث جدید اوضاع در ترکیه بطور محسوس تغییر یافته است. دیروز تعداد واحد های گشتی نظامی در خیابانهای آنکارا افزایش یافته بود و گفته میشود که مرخصی افسران و سربازان لغو شده است.

در محافل سیاسی آنکارا شایع است که ارتش از نظریات رئیس جمهوری که معتقد است در شرایط کنونی که ترکیه در برابر مسائل داخلی و خارجی جدی قرار دارد یک دولت ائتلاف ملی از همه احزاب سیاسی تشکیل شود پشتیبانی می کند.

بعقیده کوروتورک تشکیل یک دولت دست راستی یا دست چپی کشور را دچار تفرقه و دودستگی خواهد کرد. اگر احزاب سیاسی از شرکت در کابینه جدید خودداری کنند سعدی ایرماک مامور خواهد شد یک کابینه جدید از تکنوکرات ها تشکیل دهد ولی احزاب سیاسی باحتمال زیاد به کابینه جدیدی رای اعتماد نخواهد داد. اگر مجلس سه بار به دولت رای عدم اعتماد بدهد طبق قانون اساسی رئیس جمهوری میتواند پارلمان را منحل کند.

باین ترتیب ارتش و رئیس جمهوری نظریات رهبر حزب جمهوریخواه خلق را که خواستار انتخابات قبل از موعد میباشد بکار خواهند بست.

زدوخوردهای خونین در رم

در زدوخورد های خونینی که میان دست چپی ها و فاشیست ها در مرکز شهر رم روی داد یک جوان دست راستی یونانی کشته شد.

زدوخورد هنگامی روی داد که محاکمه گروهی از دست چپی ها باتهام آتش زدن خانه یکی از رهبران فاشیست ها ادامه دارد. در عکس محلی که جوان فاشیست یونانی در رم کشته شد دیده میشود که گروهی از دست راستی ها در آنجا دسته های گل قرارداده اند. روی کاغذی که در این محل قرار داده شده نوشته شده است در اینجا جوان ۲۲ ساله ای خونش ریخته که تنها گناه او دست راستی بودن بوده است.

عکس رادیوئی آسوشیتد پرس

صاحبان صنایع و بازرگانان کشور
الاخاء
تنها مجله عربی زبان ایران از گروه نشریات مؤسسه اطلاعات با داشتن نمایندگی در ۱۲ کشور عربی، روزهای شنبه منتشر میشود

دنیای ورزش

شنبه‌ها منتشر میشود

اخطار ماکاریوس: قبرس بیک فلسطین جدید تبدیل میشود

بیروت ـ یونایتدپرس ـ اسقف ماکاریوس رئیس جمهوری قبرس دریک مصاحبه اخطار کرد که اگر ارتش ترکیه نیروهایش را از قبرس خارج نکند و یونانیان آواره شده قبرس نتوانند به خانه هایشان باز گردند قبرس به فلسطین جدیدی تبدیل خواهد شد و جنگ و کشمکش میان یونانیان و ترکهای قبرس شدت خواهد یافت. ماکاریوس تائید کرد که لازم است یونانیان قبرس که خانه ها و دهات و شهرهایشان درشمال قبرس به تصرف ارتش ترکیه درآمده است اجازه یابند به خانه هایشان باز گردند.

ماکاریوس که مصاحبه او را روزنامه انگلیسی زبان دیلی استار در بیروت چاپ کرده گفته است که بازگشت آوارگان یونانی قبرس به خانه هایشان شرط قبلی از سرگرفتن مذاکرات ما ترکهای قبرس است که ماه گذشته اراضی تحت اشغال ارتش ترکیه در شمال جزیره را یک منطقه مستقل اعلام کرده اند.

ماکاریوس تاکید کرد که ترکها نمی توانند انتظار داشته باشند که مذاکره با آنها براساس قبول وضعی که در شمال قبرس بوجود آورده اند صورت گیرد. در مصاحبه ماکاریوس با روزنامه دیلی استار از شورای امنیت سازمان ملل خواسته شده که ترکها را به اجرای تصمیمات و قطعنامه های شورای امنیت مجبور کند چون در غیر این صورت هیچ چیز نخواهد توانست جلوی تبدیل شدن قبرس را بیک فلسطین جدید بگیرد.

نگرانی شوروی

«سرگی استاوین» سفیر شوروی در نیکوزیا دیشب با پرزیدنت ماکاریوس ملاقات کرد و مدتی در باره گزارش های مربوط به توقف هواپیما های نظامی آمریکا در پایگاه نظامی انگلیس در جنوب جزیره قبرس باو ی بگفتگو پرداخت. گفته میشود بموجب قراردادی که بین آمریکا و انگلیس امضاء شده انگلیسی ها به هواپیما های جاسوسی آمریکا اجازه داده اند که در این پایگاه به زمین بنشینند. ظاهرا امریکائیها از این هواپیماها برای پرواز های اکتشافی در صحرای سینا استفاده می کنند. شوروی ها بیم آن دارند این هواپیماها که دارای شعاع پرواز زیادی هستند برای مراقبت درآمدو رفت ناوگان شوروی در دریای مدیترانه مورد استفاده قرار گیرند.

از طرف دیگر سخنگوی وزارت امور خارجه اسرائیل گزارش پاره ای از روزنامه های خاورمیانه را دائر براینکه اسرائیل در جنگ ترکها و یونانیهای قبرس مداخله داشته است جدا تکذیب کرد.

در یکی از این گزارشها گفته میشد که نیروی دریائی ترکیه در جریان جنگ قبرس بوسیله یک کشتی نیروبر اسرائیلی در این جزیره پیاده شده اند.

مارشال لون نول حاضر به استعفا شد

سایگون ـ آسوشیتدپرس ـ مارشال لون نول رئیس جمهوری کامبوج به شش نفر از نمایندگان کنگره آمریکا اظهار داشت که از هر کاری که برایش ممکن باشد فروگذار نخواهد کرد تا صلح در کامبوج برقرار شود چون اکنون دیگر برایش تردیدی باقی نمانده است که مسئله کامبوج به یك راه حل صلح آمیز احتیاج دارد.

«جان گونتردین» سفیر آمریکا در پنوم پن برای یکی از نمایندگان کنگره که به هندوچین رفته اند توضیح داد که منظور مارشال لون نول از سخنانی که گفته این است که اگروی احساس کند که باقی ماندنش در مقام ریاست جمهوری کامبوج مانعی در راه پیدا کردن یك راه حل صلح آمیز برای پایان دادن به جنگ داخلی در کامبوج است ـ آمادگی دارد که از مقام خود کناره گیری کند.

اما علیرغم اظهارات لون نول دیپلماتهائی که با اوضاع کامبوج آشنائی دارند معتقدند که بعید است وی داوطلبانه از ریاست جمهوری چشم بپوشد و گرچه کمونیستهای حمر سرخ اعلام کرده اند که حاضر نخواهند شد با لون نول مذاکره کنند معهذا وی تنها در صورتی حاضر به استعفا کردن خواهد شد که آمریکا وی را به اینکار مجبور کند. به این ترتیب انتظار میرود که حدوث هر تغییری در وضع کامبوج دیر یا زود با مداخله و ابتکار های آمریکا جامه عمل بپوشد.

سناتور جمهوریخواه «دیوی بارتلت» ـ یکی از شش نفر اعضای کنگره آمریکا که برای انجام دادن یك ماموریت تحقیقی به هندو چین رفته اند از لون نول پرسید که اگر کنگره آمریکا ۲۲۲ میلیون دلار اضافه اعتباری را که دولت آمریکا برای دادن کمك نظامی فوق العاده به کامبوج تقاضا کرده است تصویب کند چه نتیجه ای بدست خواهد آمد و اگر بر عکس این اعتبار مورد تصویب کنگره آمریکا قرار نگیرد چه خواهد شد؟ لون نول جواب داد: تا کنون در برابر دشمن یعنی خمرهای سرخ که کمك های بسیار قابل ملاحظه و نامحدودی از دوستانش دریافت کرده است پایداری کرده ایم ما به این نیت مقاومت کرده ایم که راه حلی صلح آمیز برای مسئله کامبوج پیدا شود. ما اکنون امیدواریم که با دریافت کمك از آمریکا بتوانیم خمرهای سرخ را نیز مانند خودمان متقاعد کنیم که کامبوج به یك راه حل صلح آمیز احتیاج دارد. ما اکنون ایمان داریم که تنها مذاکره و اقدامات صلح جویانه به جنگ در کامبوج پایان خواهد داد. من از نمایندگان کنگره آمریکا خواهش میکنم که ۷ میلیون مردم کامبوج را که آن همه بخاطر رسیدن به صلح رنج و مرارت کشیده اند تنها نگذارند.

تلویزیون بار جام جهان نما

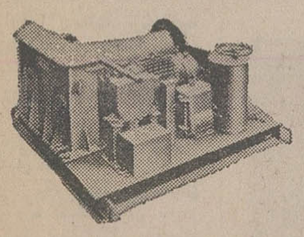

وینچهای تمام برقی ودستی ساخت کارخانجات فاف آلمان.
نماینده انحصاری: ونـه (شرکت سهامی خاص)
خیابان آیزنهاور ـ بعد از دانشگاه آریامهر ـ ۶۴۶
تلفن: ۸۴ـ۹۵۰۰۸۱

پارکر پارکر پارکر پارکر پارکر پارکر
مدیران محترم شرکتها و مؤسسات
انتخاب هدیه برای دوستان عزیز و همکاران کار مشکلی است و هدیه یکی از انواع قلم های پارکر ۷۵ ـ ۶۱ ـ ۵۱ ـ ۴۵ ـ ۲۱ معرف حسن انتخاب شماست.
قلم پارکر یك هدیه استثنائی است
نمایندگی پارکر: شرکت ادکا
PARKER
پارکر
خیابان سپهبد زاهدی ۲۴۵
تلفن: ۸۳۰۵۲۸ـ۸۲۶۳۰۴
سازنده مطلوبترین قلمهای جهان

انواع پمپ
برای مواد خورنده اسیدی ـ قلیائی ـ ویسکوز
۱۴ تا PH=1
ساخت آلمان شرقی
شرکت ناکتا
خیابان تخت طاووس شماره ۱۵۶ تلفن ۸۳۹۱۰۳

IP
IRAN. PERLIN. INDUSTRIAL. CO. LTD
شرکت صنعتی ایران پرلین
انواع سقف پیش ساخته ـ مخازن زمینی ـ هوائی ـ اسکلت فلزی
تلفن کارخانه: ۷۸۲۲۵۸ـ۷۸۳۶۷۱

یک شرکت خارجی جهت حمل و نقل ماشین آلات الکترونیکی از ۱۰۰ تا ۱۵۰۰ کیلو در تهران و حومه و شهرستانها، احتیاج به مؤسساتی دارد که مجهز به وسائل و ماشین آلات لازم و دارای کارگران مجرب و سرپرستان ماهر باشند.
برای کسب اطلاعات بیشتر بین ساعت ۸ تا ۱۲ با تلفن ۸۳۰۹۰۷ تماس حاصل نمائید

خانه های ۷۰۰ هزار تومانی
جوایز بلیطهای جدید بخت آزمائی
هر هفته یك خانه ۷۰۰ هزار تومانی
باضافه ۵ جایزه ۱۰۰ هزار تومانی

آگهی استخدام

سازمان برنامه و بودجه برای تقویت کادر کارشناسی دبیرخانه شورای قانونی نظارت بر گسترش شهر تهران تعدادی کارشناس با درجات تحصیلی لیسانس، فوق لیسانس و دکترا از محل طرح بشرح زیر استخدام می نماید.

1. Econometrics	۱ـ اقتصاد سنجی
2. Regional Economics	۲ـ اقتصاد منطقه ای
3. Urban Economics	۳ـ اقتصاد شهری
4. Simulation Models	٤ـ مدل سیمولاسیون
5. Industrial Organization	٥ـ سازمان دهی صنعتی
6. Transportation Economics	٦ـ اقتصاد حمل و نقل
7. Environmental Economics	۷ـ اقتصاد محیط زیست
8. Manpower Economics	۸ـ اقتصاد نیروی انسانی
9. Fiscal Economics	۹ـ اقتصاد امور مالیاتی
10. Computer Sciences	۱۰ـ علوم کامپیوتر
11. Operations Research	۱۱ـ اقتصاد تحقیق عملیاتی
12. Urban Planning	۱۲ـ برنامه ریزی شهری
13. Economic Theory	۱۳ـ تئوری اقتصادی
14. Statistics	۱٤ـ آمار
15. Engineering Geology	۱٥ـ مهندسی زمین شناسی
16. Structural Design	۱٦ـ مهندسی ساختمان
17. Systems Analysis	۱۷ـ تحلیل سیستم
18. Land Use Planning	۱۸ـ برنامه ریزی استفاده از اراضی
19. Hydrology & Water Resources	۱۹ـ مهندسی آب
20. Urban Infrastructures	۲۰ـ تاسیسات زیر بنائی شهری
21. Anthropology	۲۱ـ انسان شناسی
22. Sociology	۲۲ـ جامعه شناسی
23. Political Science	۲۳ـ علوم سیاسی
24. Urban Studies	۲٤ـ مطالعات شهری
25. Geography	۲٥ـ علوم جغرافیائی
26. Management	۲٦ـ مدیریت
	۲۷ـ مترجم درجه یک انگلیسی
	۲۸ـ منشی درجه یک با تسلط کامل به مکالمه و مکاتبه به زبان انگلیسی

شرایط داوطلبان

۱ـ داوطلبان باید به یک یا چند رشته از زمینه های فوق آشنائی داشته باشند. بدیهی است حق تقدم با افرادی خواهد بود که در چند رشته تخصص داشته و سابقه طولانی تری را دارا باشند.

۲ـ استخدام کارشناسان باتوجه به سابقه کار، تحصیلات و سوابق علمی و عملی و درخواست حقوق بصورت پیمانی یا خرید خدمت صورت خواهد گرفت.

۳ـ آشنائی به زبان انگلیسی ضروریست ولی در صورت احتیاج و ارزندگی سوابق علمی و دانستن یک زبان خارجی عدم آشنائی کامل به زبان انگلیسی مانع الزامی نخواهد بود.

٤ـ واجد بودن شرایط عمومی استخدام.

از داوطلبان درخواست می شود جهت تکمیل پرسشنامه به دبیرخانه شورای قانون نظارت بر گسترش شهر تهران واقع در خیابان صفی علیشاه ساختمان سازمان برنامه و بودجه مراجعه نمایند.

م الف ۲۳۹۱٦

دبیرخانه شورای قانون نظارت برگسترش شهر تهران

این لحظه باید جاودانه بماند...
برای عکاسی با دوربین پاکت اینستاماتیك کداك
اطلاع از فن عکاسی لازم نیست.
به فروشگاههای معتبر و مراکزی که علامت Kodak دارند مراجعه فرمائید
شرکت الکترو کامرا با مسئولیت محدود ۲۱۰ خیابان شاه تلفنهای ۴-۴۲۰۹۳-۸-۶۶۲۹۵۶

تبریکات

جناب سرگرد محمود بکتاش
با یکدنیا مسرت و شادکامی ارتقاء شایسته درجه جنابعالی را صمیمانه تبریک گفته، موفقیت روزافزون شما را در راه اهداف مقدس شاهنشاه آریامهر آرزومندم.
شیراز ـ کریم ایمانی
آ ـ ۱۵۲۲۷۷

جناب آقای عمرانی معاونت وزارت رفاه اجتماعی و ریاست هیئت مدیره و مدیر عامل سازمان بیمه های اجتماعی
انتصاب شایسته آقای دکتر پرویز مهربانی را به مدیریت کل امور واحدها صمیمانه تبریک عرض نموده و با شایستگی که ایشان در کلیه امور از خود نشان داده اند آرزومندیم که در راه تحقق بخشیدن به هدفهای بزرگ آن جناب که جز خدمت به شاه و میهن نیست، همواره موفق و پیروز باشند.
شیراز ـ دکترس سعدوندی ـ دکتر حمزه ـ دکتر رفاعت ـ دکتر پیروان ـ دکتر صادقی.
آ ـ ۱۵۲۲۸۸

بهمن وریزش کوه جاده هراز را بست

راه‌هراز ، بعلت ریزش کوه در چند نقطه و مه‌آلود بودن هوا ، از ساعت ۱۱ دیشب‌بسته شده و پیش از ظهر امروز ، پلیس راه آمل ـ تهران ، از حرکت وسایل نقلیه در این راه جلوگیری میکرد .

سروان عظیمی یکی ازافسران پلیس راه خط هراز ، در گفت‌وگویی به‌خبرنگار اطلاعات در رودهن گفت :

درراه‌هراز چند بهمن‌کوچک و بزرگ نیز فروریخته و ریزش برف در این راه ادامه دارد. اگرجاده از وجود برف و بهمن هم‌پاک شود،از حرکت اتومبیل هاجلوگیری‌خواهیم‌کرد چرا که وجودمه غلیظ دید رانندگان را کم کرده است .

● در ساری و آمل باران می‌بارد . در پی ریزش باران در آمل ، در منطقه «باریجان» در مسیر راه هراز قسمتی از کوه ریزش کرده و مامـوران راهداری مشغول پاک کردن‌راه هستند .

● در شیراز ، کازرون ، داراب ، نی‌ریز و فسا باران و در اردکان فارس،برف می‌بارد.

● در همدان ریزش برف از ساعت ۸ دیشب شروع شده و تا این ساعت (۱۰ صبح) سی سانتیمتر برف در خیابان های شهر ، بزمین‌نشسته است .برف در همدان با کـولاک شدیدی همراه است .

● در تبریز ریزش برف ، از سحرگاه امروز آغاز شده و تا این‌ساعت(۱۱ صبح) ۸سانتیمتر برف در این شهر بزمین نشسته است .

درسایر شهر های آذربایجان ریزش برف از دیشب آغاز شده و بشدت ادامه دارد .

● در ماکو ، کلیساکندی ، مشکین شهر و خلخال هم برف می‌بارد .

«مالدن» رهبر حزب اقلیت زلاندنو درملاقات دیروز با امیر عباس‌هویدا نخست وزیر .

از روز پنجشنبه آینده

۶۰۰ هزار کودک

برضد فلج تلقیح میشوند

سپاهیان بهداشت مامورصدور شناسنامه بهداشتی‌در روستاهای کشور شدند . ۶۰۰ هزار کودک زیر سن دبستانی از پنجشنبه بر ضد فلج تلقیح میشوند.

وزارت بهداری امروز اعـلام داشت کار صدور شناسنامه‌های بهداشتی برای مردم روستاهای کشور آغاز گردید و ۱۸۰۰ سپاهی بهداشت که آموزش‌لازم راجهت پر کردن شناسنامه‌هـای بهداشتی دیده‌اند ،اقدام بـصدور این شناسنامه‌ها برای روستا ـ نشینان کرده‌اند.

شناسنامه‌های بهداشتی حاوی شرح و احوال بهداشتی مردم بوده و در آن تاریخ تولدنحوه تولد ـ (طبیعی ، غیر طبیعی) گروه خون ـ وزن ـ قد ـ زمان وقوع بیماریهای مختلف ـ زمان تلقیح انواع واکسن‌ها ـ راهنمائی های بهداشتی در زمینه پیشگیری از امراض ذکر گردیده است .

همزمان‌با صدوراین شناسنامه ها کمیته‌های مامور بیمارپابی ـ مصون‌سازی ـ آموزش بهداشت ـ بهداشت محیط ـ بهداشت محیط زیست و کمیته تهیه و بررسی واکسن ودارو که از کارشناسان وزارت بهداری تشکیل شده‌است، فعالیت دامنه‌داری را در جهت مصون‌سازی روستائیان کشور آغاز کرده است .

از جمله برنامه‌های بهداشتی کمیته مصون سازی ، اجـرای برنامه وسیع واکسیناسیون فلج اطفال زیر سن‌دبستانی درپایتخت میباشد. از روز پنجشنبه آینده ۳۰۰ مرکز ثابت و ۶۰ اکیپ‌سیار در تهران کار واکسینه کردن نزدیک به ۶۰۰ هزار کودک زیر سن دبستانی را در پایتخت‌آغاز خواهند کرد.

بانک مرکزی طی اطلاعیه‌ای رسما اعلام کرد

معاملات سلف ارز ازفردا آغاز میشود

★ دستورالعمل معـاملات سلف ارز به بانکها ابلاغ گردید .

بازار سلف ارز از امروز در ایران ایجاد شد و بانک‌مرکزی تاسیس این بازار را رسما اعلام کرد .

متن اعلامیه

بانک مرکزی ایران امروز طی بخشنامه‌ای به کلیه بانکها اعلام کرد: که آمادگی دارد از تاریخ ۱۲ اسفند ماه جاری (فردا) ارز حاصل از صادرات را از طریق بانکهای کشور بطور سلف خریداری نماید .

نرخ سلف دلار براساس نرخ روز وتفاوت‌نرخ‌بهرمبطوروزانه تعیین و به‌بانکها اعلام خواهد شد. بمنظور حفظ منافع‌صادر کننده و کمک فوری بـه صادر کنندگان کالا معاملات سلف دو مورد خریدارز حاصل‌ازصادرات کالاانجام میشود و بانک‌مرکزی ایران بمطالعات خود در جهت ایجاد یک بازار معاملات سلف جامع و منطبق با بازار هـای بین‌المللی نیز ادامه خواهدداد.

نحوه معاملات

بانک‌مرکزی امروز طبق دستور العملی که بعنوان کلیه بانک‌ها صادر کردنحوه معاملات دراین بازار را روشن کرد و مقررات مربوطه به تعهد خرید سلف‌ارز صادراتی را تا اطلاع بعدی‌بشرح زیر اعلام داشت :

● بانکها می توانند نسبت بـه خرید سلف‌ارزحاصل ازصادرات کالا اقدام کنند .

● بمنظور خرید سلف ارز حاصل از صادرات باید رونوشت قرارداد مربوطه به صادرات با رونوشت برگ اعتبار اسنادی که بنام صادر کننده باز شده به بانک صادر میشود .

● خرید سلف ارز باید در هر مورد بموجب‌قراردادکتبی انجام گیرد ودر قرارداد مربوطه به نرخ ارز، مدت معامله و تـاریخ سررسید آن تعیین گردد .

● در این قرارداد صادرکننده باید تائید نماید که ارز مربوطه را به نرخی که‌درقرارداد ذکر گردیده بصورت سلف با بانک بطور قطعی معامله نموده و بر حسب مورد، تعهد نماید که آن ارز را در مدت مقرر در مقابل ریال به بانک بپردازد. بانک نیز درقرارداد مذکور تائید خواهد نمود که ارز مربوط را به نرخ مندرج‌در قرارداد با صادرکننده بطورسلف معامله کرده‌وبرحسب مورد در مدت معینی در مقابل ریال دریافت کند. تعیین سـایر شرایط قرارداد که بمنظورحسن اجرای تعهدات طرفین لازم‌باشد بستگی به‌توافق آن بانک‌وطرف معامله دارد .

● بانک می‌تواند بمنظورپوشش معاملات سلف ارز خود متقابلا قراردادهائی فقط برای فروش سلف دلار آمریکا بابانک‌مرکزی ایران منعقد نماید. در مـورد سایرارزها در صورتی که بانک پوشش دلاری اخذ نماید بانک مرکزی ایران آمادگی دارد که متقابلا طبق قراردادی دلارهای مزبوررا بصورت‌سلف خریداری کند .

● بانک مکلف است‌چه‌ازطریق مذکور در بند بالاوچه ازطریق بازار روز پوشش کافی‌درمورد کلیه تعهدات ارزی خود تامین نماید .

رئیس هیات نمایندگی ترکیه قبل‌از بازگشت بکشورخود گفت :

ترکیه گوشت وسبزی وشکر بایران میفروشد

★ ترکیه متخصص ساختمانی به ایران اعزام خـواهـد داشـت و در زمینـه کـشاورزی و صنعـتی همکاریهای جدیدی‌خواهد کرد .

ترکیه همکاریهای خود را در زمینه‌کشاورزی، صنایع غذائی و تامین نیازمندیهای مصرفی ایران از قبیل گوشت ، شکر، سبزی ، میوه ، خواربار بـا ایران گسترش خواهد داد.

فیاض برکر رئیس هیـات بازرگانی ترکیه امروز در پایان سفریک‌هفته‌ای خود بایران ، قبل از عزیمت به آنکارا، این مطلب را در فرودگاه مهرآباد به‌نمایندگان مطبوعات ورادیو و تلویزیون گفت :

برکر که درکنارقاسم‌لاجوردی نایب رئیس اتاق ایران قرار داشت ، از پذیرائی هاو میهمان نوازیهای گرم ایران تشکرکرد وپیشرفتهای ایران‌راطی سال های اخیراعجاب‌انگیز خواند.

برکر افزود : مـا در گفتگـو هائیکه بابخش خصوصی‌ایران و همچنین با مقامات دولتی داشتیم ، برای یک سلسله همکاریهای جدید به توافقهای جدیدی دست یافتیم .

از جمله این توافقها ایجـاد تسهیلات بیشتر در راه آهن وبنادر ترکیه است ، تا ایران بتواند کالا های مورد احتیاج خودرا از این طریق‌حمل‌کند.

رئیس هیات بازرگانی ترکیه گفت : ماسعی خواهیم کـرد قسمتی از احتیاجات ایران را به‌گوشت ،شکر ،سبزی، میوه وخواربار تامین کنیم، زیـرا مسلما این نوع معاملات به‌نفع دوکشور همسایه خواهدبود.

ترکیه همچنین درموردطرح های کشاورزی‌و ایجاد صنایع غذائی همکاریهای وسیعی با ایران خواهد کردوعلاوه بر این،در امور حمل‌ونقل وتهیه وتامین مصالح ساختمانی‌وحتی ایجاد صنایع تولید مصالـح ساختمانی با ایران مشارکت‌و همکاری خواهد کرد.

رئیس هیات بازرگانی‌ترکیـه متذکر شد که ترکیه حاضر است نیروی انسانی لازم را برای کارهای ساختمانی‌وسیع ایران تامین کند و متخصص‌به ایران اعزام دارد.

مقررات عبور ومرور روز اربعین

شهربانی کل کشور در روزاربعین (سه‌شنبه) برای عبور و مرور وسائط‌نقلیه در جاده‌های‌آرامگاه و سپهبد رزم‌آرا و امامزاده حسن مقررات ویژه‌ای باین شرح اعلام کرده‌است .

● خیابان قم حدفاصل میدان شهر ری الی چهار راه آرامگاه‌از ساعت ۷ تا ۲۰ روز ۱۳ر۱۲ر۵۳ از شرق بغرب و شمال بجنوب یکطرفه میباشد .

● جاده قم از سه‌راه پمپ بنزین تا چهار راه آرامگاه درساعات فوق الذکر از جنوب بشمال و از آرامگاه تا سه راه بیمارستان رضا شاه کبیر از شرق بغرب یکطرفه می‌باشد .

● جاده‌های آرامگاه و سپهبد رزم‌آرا و خیابان فرح آباد از چهار راه چیت‌سازی الی جاده سپهبد رزم‌آرا کناکان دو طرفه میباشد .

● عبور و مرور کامیـون (باستثنای تانکر های نفت‌کش) موتوسیکلت ، موتور های‌سه‌ـ چرخ دوچرخه‌هائی وسائط‌نقلیه کندرو و چهارپایان در ساعات‌و روز فوق الذکر در جاده های آرامگاه ، سپهبدرزم‌آرا وامامزاده حسن ممنوع میباشد .

● عبور و مرور وسائط نقلیه در جاده امامزاده حسن ازساعت ۹ تا ۱۳ روز فوق‌الذکر بکلی ممنوع میباشد

● توقف کلیه وسائط نقلیه در طرفین جاده های مذکور ممنوع است ، باستثنای موارد ضروری که در منتهی‌الیه سمت راست جاده بلا مانع خواهد بود .

● حداکثر سرعت وسائط نقلیه در جاده های مزبور ۵۰ کیلومتر در ساعت خواهد بود .

دوره‌فوق لیسانس ودکترا

رئیس و چندتن از استادان دانشکده تربیت معلم دانشگـاه کالیفرنیا که برای تبادل نظر و تنظیم موافقت نامه‌هائی درزمینه های علمی و آموزشی بدعـوت دانشگاه تربیت معلم به ایران‌آمده بودند بمنظور توسعه همکاری ، برنامه‌ریزی آموزشی ، تبادل استاد و دانشجو قراردادهائی منعقد ساختند.

زمینه همکاری دو دانشگاه براساس تربیت گروه جدیدی برای تربیت معلم خواهد بود و هرسال ۱۰ تا۲۰نفر ازداوطلبانی که آماده تدریس در دانشگاه تربیت معلم باشند با پرداخت هزینه تحصیلی به دانشگـاه کالیفرنیا اعزام میشوند.

در این گفتگوها همچنین‌نحوه همکاری دانشگاه کالیفرنیا (لوس‌ـ آنجلس) باپنج شعبه تربیت معـلم ایران مورد بررسی قرار گرفت‌و قرار شد این واحدها در دوره های فوق لیسانس‌و دکترای‌خود دانشجو بپذیرند.

طبق موافقت دو دانشگـاه دانشجویان مزبور بخشی از تحصیلات خود را در ایران و قسمت دیگر را در دانشگـاه کالیفرنیا طی خواهند کرد و دانشگاه کالیفرنیا متخصصان و کارشناسانی به دانشگاه تربیت معلم که ساختمان آن در حصارک آماده میشود خواهد فرستاد.

۲۶ نفر درانفجار یک اتوبوس در کنیا کشته‌شدند

نایروبی ـ رویتر ـ درانفجار بمب که درداخل یک اتوبوس مسافربری در نایروبی‌پایتخت کنیارخ داد ۲۶ کشته و ۹ تن‌زخمی‌شدند.مقامات‌بیمارستان هائی که‌مجروحین حادثه‌درآن بستری هستند تائید کردندکه ۱۷تن ازقربانیان در دم جان سپردند وبقیه پس از رسیدن‌به بیمارستان جان خود راازدست دادند .

اتوبوس مسافربری عده زیادی‌مسافرداشت و ازنایروبی عازم موباسا بودکه انفجارخ داد واتوبوس بدونیم شد.

ایمنی بخاری ها و آبگرمکن‌ها مورد توجه قرار گرفت

هشتمین اجلاس کمیته‌ملی استاندارد صنایع مکانیکی و فلزشناسی دیروز به ریاست عبدالله‌ریاضی رئیس مجلس شورایملی تشکیل شد وپیش نویس ۱۱ استاندارد جدید که برای انواع کالا های فلزی‌تهیه شد، مطرح وبتصویب رسید وبعنوان استاندارد ملی ایران رسمیت یافت .

دراین جلسه‌محسن سرودی مدیرعامل موسسه استاندارد تحقیقات صنعتی‌ایران‌وگروهی از اساتیددانشگاه ونمایندگان وکارشناسان موسسات مختلف دولتی‌وصنایع بخش‌خصوصی شرکت داشتند .

دراین استانداردها روی ایمنی آبگرمکن‌ها وبخاری‌های نفتی وگازی ووسائل کنتـرل درجه حرارت وفشار آنهاتاکید زیاد شده ومقررات ویژه‌ای منظورگردیده است .

انعکاس محرومیت وفقر مردم‌عراق درمطبوعات

انعکاس فقر و تنگدستی مردم عراق و مخصوصا بغداد پایتخت این کشور ستم و اجحاف حزب بعث و سازمان‌های وابسته به‌آن که مردم را به ستوه آورده‌اند، در روزنامه‌های بغداد ، نمایشگر سیاست غیر انسانی و ماهیت بعثیان بغداد است .

این گزارشها حاکی از رواج بوروکراسی در ادارات، فقر و فلاکت مردم وناراضائی توده‌عظیم ملت عراق از حکومت بعث بغداد است.

روزنامه الجمهوریه در شماره مورخ ۲۴ر۱۱ر۵۳ از قول یکی از خوانندگان خود مینویسد ، در ادارات دولتی استفاده از خودنویس ممنوع شده است ، زیرا دولت بودجه‌ای برای تهیه خودنویس ندارد، مگر برای تهیه جوهر خودنویس چه اعتباری بچه مبلغی مورد نیاز است ؟!

روزنامه التاخی در شماره مورخ ۲۶ر۱۱ر۵۳ ضمن انعکاس های مردم شهر القـاسم از بیکاری جوانان این شهر ،کمبود و گرانی مواد غذائی بحث کرده است و مینویسد . القاسم با تمام جمعیتی که دارد فقط دارای‌یک درمانگاه است.

تعداد معلمین در القاسم بسیار کم است و بهداشت‌مردم این‌شهر در اثر خشک شدن رودخانـه وسط شهر وگندابهای آن به مخاطره افتاده است.

تخم‌مرغ‌ها را بودن درانبار محتکران بمدت‌مدیدی ذکر میکند.

روزنامه طریق‌الشعب درشماره مورخ ۲۴ ر۱۱ر۵۳ ضمن گزارش از بیرامون استعفای عده زیادی از کارگران ،تکنیسین‌ها ،تراشکار ها، کارگران غیر فنی ، رانندگان و ماموران برق کارخانه سیمان سماوه ، بحث کرده و علت‌این استعفای عمومی را کمی دستمزد کارگران ، عدم توجه به مهارت و شایستگی آنها و پائین بودن سطح زندگی در بغداد ذکر میکند که کارکنان کارخانه مذکور را بستوه آورده است .

همین روزنامه در ادامه ایـن گزارش از تبعیضات و اجحافات ناروای دولت عراق در اداره پست مرکزی بغداد پرده برداشته است.

طریق‌الشعب در شماره مورخ ۲۷ر۱۱ر۵۳ ضمن‌گزارش‌نابسامانی های مردم شهر القـاسم از بیکاری جوانان این شهر ،کمبود و گرانی مواد غذائی بحث کرده است و مینویسد . القاسم با تمام جمعیتی که دارد فقط دارای‌یک درمانگاه است.

تعداد معلمین در القاسم بسیار کم است و بهداشت‌مردم این‌شهر در اثر خشک شدن رودخانـه وسط شهر وگندابه‌های آن به مخاطره افتاده است.

مسافران هواپیمای ربوده‌شده: ما بامرگ همسفر بودیم!

بقیه از صفحه حوادث

حمل مسافران در فرودگـاه مهرآباد تهران به زمین نشست و کلیه مسافران هواپیـمای ربوده شده را ـ که دیروز در فرودگاه تهران نشسته بود ـ به بغداد باز گرداند.

بدنبال این خبر ، هوشنگ اربابی معاون‌وزارت جنگ و سرپرست هواپیمائی کشوری در این مورد اعلام کرد که ماموران شرکت‌خطوط هوائی عراق که امروز به‌تهران آمده بودند ، پس از بازدید فنی از جت بوئینگ ۷۳۷ ربوده شده ، آن را از مـاموران فرودگاه مهرآباد تحویل گرفتند تا به عراق باز گردانند .

گزارش خبرنگار ماحاکیست: « مجروحین حادثـه دیروز هواپیمای عراقی،برای انجام عمل جراحی و تا بهبودکامل، همچنان در دو بیمارسـتـان شهباد و پهلوی تهران‌بستری خواهند بود .»

بازپرسان ایرانی

همزمان با ورود نمایندگان شرکت هواپیمائی عراقی بـه تهران ، برای تحویل گرفتـن هواپیمای ربوده شده ، سه بازپرس ایرانی نیز مامـور رسیدگی به این حادثه شدند. آقایان‌امامی ، شاملو وفاتحی بازپرسان شعبه های ۳ ـ ۲ و ۱۰ ماموریت دارند کـه هرچه زودتر به‌چند و چون ربوده شدن هواپیمای عراقی رسیدگی کنند و پرونده‌یـی درین زمینه تشکیل دهند .

غلامرضا کیانپور وزیر اطلاعات و جهانگردی ، دیشب گفت : تیراندازی در هواپیمای عراقی ، هنگامی اتفاق افتاد که ماموران امنیتی حاضر در هواپیما (گارد عراقی) اسلحه‌هایشان را بیرون کشیدند . »

وی افزود : که پس از مجروح شدن یکی از هواپیما ربایان ، دو تن هواپیما ربای دیگربسرعت از هواپیما بیرون آمدند و تسلیم مقامات انتظامی ایرانی شدند .»

خلیل الخلیل سفیر لبنان کـه بتقاضای هواپیما ربایان بهمراه سفرای عراق و اردن بـه فرودگاه مهرآباد رفته بود ، گفت : «پس از رسیدن به فرودگاه ،با یکی از ماموربن امنیتی عراقی صحبت کردم . این مامور معتقد بود که تیراندازی را هواپیماربایان‌شروع کردند . این‌مامورهمچنین‌یادآور شد که با آغاز تیراندازی ،یکی‌از ماموربن امنیتی عراقی موفق شد یکی‌از هواپیما ربایان را از ناحیه سر مجروح کند و بقتل برساند.»

سفیر لبنان افزود : پس از شروع‌تیراندازی،دریچه‌اضطراری عقب هواپیما باز شد و مسافرین وحشت‌زده بسرعت خارج شدند.»

★ مجروحین دربیمارستان

بلافاصله پس از اینکه مقامات فرودگاه مهرآباد آگاهی یافتند که در حادثه ربودن هواپیمای عراقی چند تن‌ازمسافران مجروح‌شده‌اند، به بیمارستان پهلوی اطلاع دادند تا برای‌جراحی ودرمان اضطراری مسافران مجروح آماده باشند .

چهار نفر از مسافران مجروح عراقی که توسط آمبولانس به بیمارستان پهلوی حمل شدند ، عبارت بودند از: محمد غـربی (محافظ هواپیما)ـ محمود حسن محمد عبدالله طفل چهار ساله ـ حسن محمد عبداله ۳۵ ساله ـصبا حسن محمدعبدالله دختر ۱۵ساله‌ـ که هر سه نفر اخیر از افراد یک خانواده‌اند .

این مجروحین فورا به اطاق‌های جراحی بخش‌دکتر میر منتقل‌شدند و تیمهای‌جراحی بیمارستان‌پهلوی کار خود را آغاز کردند .

محمد غربی محافظ هواپیما که از ناحیه زانو مورد اصابت گلوله قرار گرفته بود، اولین کسی بود که تحت عمل جراحی قرار گرفت. پس از یک ساعت گلوله را از پای راست اودرآوردند وپانسمان کردند . به محافظ هواپیما خون تزریق شد و حال او رضایتبخش است .

همزمان با عمل جراحی محافظ هواپیما ، محمود حسن محمد عبدالله طفل چهارساله نیز که از ناحیه بازو مورد اصابت گلوله قرار گرفته بود ، بوسیله یک تیم دیگر تحت عمل جراحی قـرار گرفت ، مسئولان بیمارستان‌پهلوی در مورد این مجروح خردسال ، اعلام داشتند که گلوله گرچه به استخوان‌بازوی‌وی صدمه‌نرسانده بود ولی نسوج عضلات‌و اعصاب بازوی او را دریده بود . عمل جراحی روی این مجروح‌خردسال نزدیک به یکساعت بطول انجامید.

مجروح دیگر ـ حسن محمـد عبدالله ۳۵ ساله ـ براثر عبور گلوله از ناحیه جلوی قفسه سینه بطورسطحی‌آسیب‌دیده‌بود.جراحت او نیز پانسمان شد . آخریـن مجروح ـ صباح‌حسن دختربانزده ساله نیز آسیب سطحی دیده بود وفقط بپانسمان احتیاج داشت .

مسئولان بیمارستان پهلوی‌امروز اعلام داشتند که حال هر چهار مجروح بستری در بیمارستان‌آنها رضایتبخش است .

دیشب سه نقطه در تهران،مرکز خبرهای مربوطه به ماجرای‌ربوده شدن هواپیمای عراق بود :

۱ـ هتل‌آریا شرایتون‌که‌مسافران هواپیمای ربوده شده را به آنجا برده بودند . در اولین ساعات‌پس از حادثه ، از این مسافران در آشیانه حجاج فرودگاه مهرآباد پذیرائی و نگاهداری میشد .

۲ـ بیمارستان شهباد (در نزدیکی فرودگاه مهرآباد) که پنج مسافر مجروح ـ از جمله کمک خلبان اردنی هواپیما ـ در آنجا بستری هستند .

۳ـ بیمارستان پهلوی که چهار نفر (از جمله یک محافظ و گارد داخلی هواپیما) در آنجا بستری شده‌اند .

دیشب خبرنگاران ما در هرسه نقطه یاد شده ، مستقر بودند ، این گزارش حاصل کار آنهاست:

★ گفتگو بانجات یافتگان

در هتل شرایتون «زینال»افسر جوان عراقی یکی از مسافران هواپیمای ربوده شده به خبرنگار ما گفت :

«مابامرگ‌همسفر بودیم‌میهمانداران هواپیما هنوز اجازه باز کردن‌کمر بند های ایمنی را نداده بودند که ما متوجه شدیم اوضاع‌غیر طبیعی است . پیش از آنکه به درستی موقع خود را درک کنیم ،سه‌جوان هفت تیر بدست‌درحالیکه‌مسافران وخدمه هواپیما را تهدیدمیکردند، ظاهر شدند. بتدریج فهمیدیم که ماجرا چیست و «چه چیز درانتظار ما است. این لحظات، مثل یك کابوس بود ،فقط کابوس!»

خانم «صباح» میهماندار هواپیما نیز گفت: «هواپیما تـازه اوج گرفته بود و ما تقریبا بـرفـراز (سامرا) در شمال عراق بودیم که سه رباینده هواپیما ـ که هر سه اسلحه داشتند ـ بالای سرخلبان قرار گرفتند . چند لحظه بعدبود که من‌و سه‌تن‌دیگرازمیهمانداران متوجه شدیم چه خبر شده‌است.

خانم «مفیدالملاح» نیز که بر اثر اصابت گلوله از ناحیه شانه زخمی شده و در بیمارستان‌شهباد بستری است،به خبرنگار ما گفت: «وقتی سه‌جوان مسلح در هواپیما ظاهر شدند، دقایق اضطراب‌آوری را گذراندیم. بی‌آنکه‌اجازه‌داشته باشیم از جای خود تکان‌بخوریم. وقتی هواپیماباحرکتی تندوخطرناك برزمین نشست هنوز بخودنیامده بودم که احساس کردم ـ شانه‌ام آتش گرفته است . گلوله‌خورده بودم. بیهوش شدم . حالا هم که صحبت میکنم، این احساس را دارم که‌انگار دوباره‌متولدشده‌ام.»

آخرین قربانی

تعداد قربانیان‌حادثه خونین‌ربودن هواپیمای عراقی ، بامرگ «احمد حسن» به سه نفر رسید . احمد حسن چهل ساله،یکی از مسافران هواپیما بود که در جریان تیر ـ اندازی بین هواپیماربایان و گارد محافظ داخل‌هواپیما آسیب دیده و مجروح شده بود . احمد حسن را در حالی به بیمارستان شهباد رساندند که امیدی به نجات‌او نمیرفت . سرانجام نیز باوجود چند عمل جراحی پشت سرهمی که برای نجات احمد حسن صورت گرفت ، این مسافر چهل ساله درگذشت .

مرگ احمد حسن ساعت ده بعد از ظهر دیروز اعلام شد .

ادامه مذاکره

مدحت جمعه ، سفیر عراق در دربار شاهنشاهی بامداد امروز جهت مذاکره پیرامون هواپیمای ربوده شده عراقی ، در وزارت امور خارجه‌حضور یافت . مقامات سفارت عراق‌در ایران حاضربتوضیح بیشتری‌در این زمینه نشدند. وزارت امور خارجه نیز در این زمینه‌حاضر به هیچگونه اظهار نظری نشد

انعکاس جهانی

ماجرای ربودن هواپیمای عراقی و فرود آمدن اضطراری آن در فرودگاه مهرآباد تهران، دیروز بلافاصله وسیله خبرگزاری هـای مختلف به سراسر جهان مخابـره شد .

خبرگزاری‌یونایتدپرس طی‌گزارشی نوشت : « مقامات ایران حاضر نشدند به هواپیمای عراقی اجازه فرود درفرودگاه های کشورخود را بدهند چون ایران همیشه با هواپیما ربائی مخالف بوده و هیچوقت حاضر به مذاکره پاپناه دادن به کسانی که مرتکب چنین جنایتی میشوند ، نخواهد بود .

یونایتد پرس اضافه کرده‌است : « پنجسال پیش ، دو هواپیمای ایرانی را هواپیماربایان به عراق بردند . مقامات عراقی در هردو

بار هواپیما و سرنشینان آنرابازـ گرداندند ولی به هواپیما ربایان اجازه اقامت در عراق دادند ».

گزارش های بین‌المللی در گزارش های خود پیرامون‌حادثه هواپیمای عراقی ، عـدم دخالت ماموربن انتظامی ایران در تیراندازی داخل هواپیما رابصراحت تذکردادەاند،ازجمله‌آسوشیتدپرس در گـزارشی که مخابره کـرده یادآور شده‌است :

«تیراندازی بین ماموربن امنیتی عراقی در داخل هواپیماو هواپیما ربایان ، منجر به قتل یکی از هواپیما ربایان شده و مامورین انتظامی ایران ، اقدام به‌دستگیری دو هواپیما ربای دیگر کردند.

رادیو لندن نیز دیشب طی‌پخش خبر این هواپیمارباثی اضافه کرد که رباینده‌گان افرادی هستند که بر ضد دولت عراق اقدام میکنند».

خبرهای کوتاه

جشن درختکاری در پیشگاه والاحضرت ولایتعهد

در پیشگاه والاحضرت همایون ولایتعهد، آئین‌جشن درختکاری برگزار میشود.جشن‌درختکاری طبق معمول همه‌ساله درپانزدهم اسفند برگزار میشود و برای اولین بار است که این‌مراسم در پیشگاه والاحضرت ولایتعهد انجام خواهد شد .

تشکیل مجمع عمومی

پیش از ظهر امروز مجمع عمومی جمعیت ملی مبارزه با سرطان‌در حضورسرکار علیه بانو فریده‌دیباقائم مقام ریاست عالیه و ریـاست هیئت مدیره جمعیت ملی مبارزه با سرطان تشکیل شد . در این جلسـه گزارش‌اقدامات و فعالیت‌های جمعیت‌در سال جاری وبرنامه سـال آینده از تصـویب گذشت .

اعتبار پرداخت اشتبـاه محاسبه حقوق پزشکان و کارمندان

بودجه‌بیست میلیون‌تومانی پرداخت اشتباه محاسبـه حقوق پزشکان و سایـر کارمندان دولت در اواخـر اسفند مامجاری بوزارتخانه ها وسازمانهای دولتی‌ابلاغ میشود و سازمانهای دولتی براساس احکامی که صادر کرده‌اند پرداخت اشتباه محاسبه حقوق را آغـاز خواهند کرد .

این اعتبار که درلایحه بودجه اصلاحی۵۳ و بودجه سال ۵۴ کل کشورپیش‌بینی وتامین شده‌است به‌پرداخت اشتباه محاسبه‌حقوق‌کارکنان دولت پایان میدهد.

احکام باقی‌مانده اشتباه محاسبه حقوق کارمندان و همچنین پزشکان در اغلب سازمانهای دولتی پایان‌یافته وپس از ابلاغ بودجه ، پرداخت آن‌بکارمندان‌شروع میشود.

کشف ۴۴۴ کیلو تریاك

بم ـ مامورین زاندارمری‌بم بسرپرستی سرکـار سروان منوچهر نبی زاده ضمن یک برخورد مسلحانه موفق بضبط ۴۴۴ کیلو و ۳۳۰ گرم تریاک افغانی از قاچاقچیان شدند .

از قاچاقچیان همچنین یک اتومبیل جیپ به شماره۸۴۲۲۹ تهران ، یک موتوسیکلت ،یک دوربین ، یک اسلحه کمری و تعدادی فشنگ بجا ماند.

نمایش ۷ فیلم خـارجـی ممنوع اعلام شد

شورای هنر های نمایشی ۷ فیلم خارجی را که ٤ فیلم آن محصول آمریکا و بقیه از فرآورده های کمپانی هـای انگلیسی ، ایتالیائی،هنگ‌کنگی است بعلت بدآموزی و طرح مسائل خلاف اخلاق و صحنه های فجیع انتقام‌جوئی و زدوخورد های وحشیانه در سراسر کشور ممنوع اعـلام کرد .

بازدید ازبنای شهیاد

ازروز۱۹ اسفند ساعت بازدید مجموعه بنای شهیاد آریامهر صبحها از ۹ تـا۱۲ وبعدازظهر ها از ۱۵ تا۱۸ خواهد بود.

این‌موزه همچنین درروز های شنبه ۱۷ ویکشنبه۱۸ اسفند بمنظور نظارت‌سالیانه وسرویس دستگاههای‌فنی تعطیل است .

انتصابات

آقای دکتر منوچهر رزم‌آرا بعنوان مشاور عالـی رئیس دانشگاه ملی در امور تامین هیئت علمی منصوب شد .

سخنرانیها

دکتر «بولد» کارشناس و استاد ورزش یوگـا از هندوستان امروز صبح بدعوت سازمان‌ملی پیشاهنگی درباره اهمیت آموزش یوگا در سالن اجتماعـات این سازمـان سخنرانی کرد و چند حلقـه فیلم و اسلاید بنمایش‌گذارده شد .

اسفالت خیابانها بشهرداریهای نواحی واگذار خواهد شد

شهرداری برنامه اسفالت خیابان ها را در محلات به شهرداران نواحی‌واگذارمیکند‌تفویض اختیار بعد از اعلام آمادگی از جانب شهرداران نواحی عملی خواهد شد .

دیروز در جنوب غربی تهران برای تشریح اقدامات دولت و شهرداری در زمینه بهسازی و نوسازی جنوب اجتماع بزرگی برپا شده بود . در این اجتماع رئیس انجمن شهر اعضای این انجمن و شهرداران ناحیه شرکت داشتند . در آغاز اقدامات وکمک دولت شهرداری عنوان شد و پرداخت سیصد میلیون تومان اعتبار دولتی برای‌پیسازی‌جنوب تهران موردبررسی‌قرار گرفت .

والاحضرت شاهدخت اشرف عازم آمریکا شدند

والاحضرت شاهدخت اشرف پهلوی که در راه سفر بـه نیویـورک ، در پاریس توقف کرده بودند، فرانسه را بقصد آمریکا تـرک نمودند .

کمیته مشورتی سال بین‌المللی زن ، فردا در نیویورک تشکیل میشود .

والاحضرت شاهدخت اشرف پهلوی ریاست عالیه سازمـان زنان ایران نطق مهمی در آن ایراد میفرمایند .

نخست‌وزیر سنگال امشب بتهران می‌آید

عبدودیوف نخست وزیر سنگال امشب برای یکبازدید خصوصی چهار روزه بتهران وارد خواهد شد. عبدودیوف که در تابستان گذشته طی یک بازدید رسمی موفق بجلب نظر موافق ایران برای انجام‌پروژه های وسیع صنعتی و عمرانی در سنگال گردید ، فردا صبح ابتدا برای نثار تاج گل بـه آرامگاه رضا شاه کبیر خواهد رفت و در ساعت ۱۰ر۳۰بامداد نیز بحضور شاهنشاه خواهـد رسید.

تلفن های بازار ۶ رقمی میشود

سخنگوی شرکت مخابرات ایران اعلام کرد در اجرای‌طرح توسعه شبکه تلفنی تهران و بهره برداری‌مراکزجدیدشماره تلفن های ۵ رقمی منطقه بازار که بارقم ۲ شروع میشود به شماره های ۶ رقمی تغییر می یابد . بدین منظور ازتاریخ۲۰ اسفند ۵۳ رقم ۵ به‌اول دلیه شماره تلفن هائی که با عدد ۳ شروع میشود افزوده خواهد شد .

احداث کارخانه عطرگـل سرخ

یک کارخانه اسانس‌گیری گل سرخ در کاشان احداث میشود .

مجری‌طرح‌وزارت‌کشاورزی و منابع طبیعی‌است‌وتاکنون۷۰ درصد عملیات مونتاژ کارخانه انجام شده ، و ساختمان های مورد احتیاج روباتمام است .

وزارت کشاورزی و منابع طبیعی‌اعلام‌کرد مرکز تحقیقات گیاهان معطر در ۷ هکتار مزرعه آزمایشی در نزدیک کاشان شروع بفعالیت کردمو علاوه بر تسطیح اراضی ، مبادرت به عقد قرارداد بـا کشتکاران گل سرخ کرده است و به آنها وام نیز پرداخت کرده است .

تصویب وام برای هـتل های‌شهرستانها

اوایل هفته جاری کمیسیون وام‌دروزارت‌اطلاعات وجهانگردی تشکیل شد وبرای احداث‌هتل ۱۰۰ اطاقه اهواز ۴۰ میلیون ریال و هتل ۸۰ اطاقه‌سه‌ستاره بندر عباس ۳۲ میلیون ریال و هتل ۲۰ اطاقه‌بابلسر ۸میلیون ریال و هتل ۳۰ اطاقه دو ستاره بندر عباس ۱۲ میلیون ریالوام مورد تصویب قرار گرفت و موافقتنامه های مربوط امضاء شد .

یکطرفه شد

اداره راهنمائی‌و رانندگی اعلام کرد: خیابان فرشید،حد فاصل خیابانهای شاه عباس و غفاری از جنوب بشمال یکطرفه شده است .

انتشارتمبر فارابی

بمناسبت یکهزارو یکصدمین سال تولد ابونصر فارابی ، دانشمند و فیلسوف ایرانی‌یک سری تمبر یادگاری از طـرف وزارت پست و تلگراف و تلفن انتشار یافت وازامروز بمعرض فروش گذاشته شد . ● نامه

نرخ فروش ارزها

یک دلار امریکا بازرگانی و غیر بازرگانی ۷۷ر۶۶ریال. یکلیره انگلیسی بازرگانی و غیربازرگانی ۷۰ر۱۶۲ ریال . یکمارک‌آلمان‌غربی بازرگانی وغیربازرگانی ۴۰ر۲۹ ریال. یکفرانکسوئیس بازرگانی و غیر بازرگانی ۲۸ ریال . یک فران

هواپیمای عراقی، چگونه ربوده شد و در مهرآباد فرود آمد

۳۶۰ دقیقه التهاب در آسمان ایران

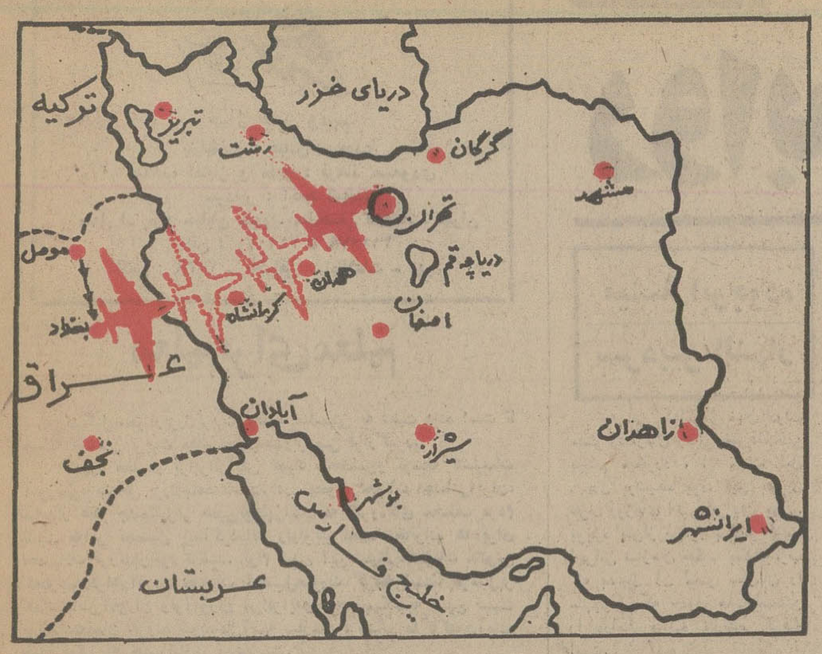

راه التهاب، مرگ، و رهایی ـ

این نقشه، چگونگی مسیر هواپیما را بروشنی نشان میدهد. هواپیما، از موصل رهسپار بغداد بود که آن را ربودند و خلبان را وادار ساختند تا رهسپار تهران شود. هواپیمای عراقی، در مرز اولین تماس را با ایران گرفت و به راه خود، بسوی مهرآباد ادامه داد.

«یک هواپیمای عراقی را هنگام پرواز در خطوط این کشور ربودند و به سوی تهران ـ فرودگاه مهرآباد ـ روانه کردند.»

این خبر، با عنوان «مهم ـ فوری» در صدر مهمترین گزارشهای خبرگزاری های معتبر، به سراسر جهان فرستاده شد. از لحظه آغاز حادثه تا هنگامی که هواپیمای عراقی ـ علیرغم مخالفت مسئولان مهرآباد ـ در باند شماره ۲۹ سمت راست فرودگاه بین‌المللی تهران فرود آمد، نزدیک به شش ساعت (۳۶۰ دقیقه) بطول انجامید.

درین مدت، هر لحظه و ثانیه با هیجان و التهاب آمیخته بود.

بدنبال فرود آمدن هواپیما درحالی که نیمی از آن بر باند و نیم دیگر بر قسمت خاکی بیرون باند قرار داشت گروه خبرنگاران عکاس اطلاعات، اولین گروهی بودند که توانستند از محل حادثه، اولین عکسها را بگیرند.

از میان این عکسها، دو قطعه آن کاملا استثنایی است: عکسهای شماره یک و دو که چگونگی عملیات یکی از رباینده‌گان هواپیما، در آنها نمایش داده شده است. در همین زمان بود که یکی از رباینده‌گان هواپیما درحالیکه در هر دست یک اسلحه داشت، بیرون جست و برالتهاب ماجرا افزود.

مشروح این حادثه را همراه با خبرهای روز این شماره مخوانید.

هواپیمای حادثه ساز و خطرناک، بر زمین نشست. در انتهای باند، سر هواپیما به طرف شرق منحرف شد. بر بدنه هواپیما آرم شرکت هوایی عراقی «الخطوط الجوية العراقيه» دیده میشود. این هواپیما، به هنگام یک پرواز داخلی (موصل ـ بغداد) ربوده شد. این هواپیمای حادثه‌ساز عراقی است که بر باند شماره ۲۹ راست فرودگاه مهرآباد در وضعی کاملا اضطراری

در راه بغداد، اینک تهران ـ

آنها برای رسیدن به بغداد سوار هواپیما شده بودند اما در تهران پیاده شدند. اگرچه مسافران عراقی لحظات دلهره‌آوری را گذراندند اما این لحظات برای نجات یافتگان، پایانی خوش داشت:

نجات یافتگان دیشب را در هتل «آریاشرایتون» گذراندند، شبی که هرگز از خاطره آنان نخواهد رفت.

خاطره‌یی از یاد نرفتنی

یک مسافر کوچولوی عراقی که بشدت ترسیده بود و میارزید با گفتار مهربانانه ایرانیان، دلداری می‌یابد و آرام میگیرد. این خاطره نیز برای مسافر کوچولو، باقی خواهد ماند.

نمایش حادثه ـ

هواپیما را در حالی که در هر دست است. این رباینده مسلح، از هواپیما تا کمک خلبان هواپیما را تعقیب کند. کمک خلبان، همزمان با فرود آمدن هواپیما، احساس خطر کرد و تا از دام هواپیما ربایان بگریزد. اما کمک خلبان برخاسته بود، او را از پیشروی بازداشت.. محمد مقدوس، کمک‌خلبان که اردنی است، ازپشت و کتف گلوله خورد و درخون خود درغلتید

درین دو عکس استثنایی، لحظات بیرون جستن یکی از رباینده‌گان یک تپانچه دارد، نمایش داده شده به روی باند فرودگاه مهرآباد جست. کمک خلبان، همزمان با فرود ناگهان از هواپیما بیرون پریده بود گلوله‌های رباینده مسلحی که به‌تعقیب

او همچنان وحشتزده بود

این مسافر عراقی که لباس ویژه اعراب ـ با چفیه عقال ـ بر تن دارد، تا مدتها پس از پایان حادثه همچنان وحشتزده بود. او حتی از دوربین عکاسان نیز میترسید: تا یکی از عکاسان به او نزدیک میشد، برمیخاست و به گوشه‌یی میگریخت.

خلبان: چه لحظات ترس‌آوری! ـ

خلبان هواپیما در حلقه محاصره خبرنگاران.. خلبان هواپیمای عراقی که باحتمال قوی با فرودگاه مهرآباد و باندهای آن آشنایی داشته است، در شرائطی هواپیمای خود را فرود آورد که هرآن بیم انفجار هواپیما میرفت. شلیک یک گلوله در لحظات فرود، برای انفجار هواپیما کافی بود.

کرست bodyMan®
جالب‌ترین هدیه و عیدی برای آقایان

با استفاده از کرست (بادی من) BODY MAN
بلافاصله ده سانتیمتر از قطر شکم کاسته میشود و کلیه عضلات شکم سفت و محکم میگردد

مرکز پخش: دراگ استور مدیکال
خیابان پهلوی مقابل سینما امپایر ـ تلفن ۶۶۸۸۸۸
و کلیه دراگ استورهای معتبر تهران

خانه‌های ۷۰۰ هزار تومانی
جوایز بلیطهای جدید بخت آزمائی
هرهفته یک خانه ۷۰۰ هزار تومانی
باضافه ۵ جایزه ۱۰۰ هزار تومانی

گزارشهای امروز از مسائل سیاسی جهان

روابط مصر و فلسطین در مرحله خطر

اطلاعات
سال چهل و نهم
بنیانگذار : عباس مسعودی
صاحب امتیاز و مدیر : فرهاد مسعودی
سردبیر : احمد شهیدی
محل اداره : خیابان خیام . ساختمان اطلاعات. تهران
تلفن : ۳۱۱۰۷۱ تا ۳۱۱۰۷۹
تلکس : ۲۳۳۶ ـ تلگرافی : اطلاعات ـ تهران

معلم برای معلم

تشکیل سمینار بزرگ تربیت معلم، مناسبتی به دست داده است تا مساله اساسی تربیت معلم مورد بحث و بررسی قرار گیرد.

کمبود معلم در برابر افزایش تعداد محصلین و توسعه تاسیسات آموزشی، مشکل بزرگ جامعه ماست. در مجموعه تحولات اجتماعی ایران، شاید از همه چشمگیرتر همین توجهی است که گروههای مختلف مردم نسبت به امر تحصیل پیدا کرده اند و اولویتی که همه خانواده ها برای تحصیلات فرزندان خود قائلند. توام شدن این اشتیاق با اقدامات متنوعی که در جهت فراهم آوردن موجبات تحصیل صورت گرفته است، هر سال بر تعداد دانش آموزان و نوآموزان می افزاید و ایجاب میکند به همین نسبت بر تعداد معلمان افزوده شود. حال آنکه سازمان فرهنگی ما تاکنون آماده پاسخگوئی به چنین نیازی نبوده است.

در سالهای گذشته جمعی از صاحب نظران و پیشکسوتان تعلیم و تربیت، بر لزوم توسعه دانسرا هو مراکز تربیت معلم تاکید میکردند لکن در انجام این مقصود کوشش چندانی بخرج داده نمیشد. چرا که مسئولان امر میگفتند تربیت معلم نیز مثل تحصیلات فنی و حرفه یی، مستلزم امکانات و وسایل بخصوصی است و در درجه اول به وجود استادان متخصص نیاز دارد که جای خالی آنها کاملا حس میشود. این عذر، آنقدر ها هم ناموجه نبود، زیرا در حالی که میدانیم کار معلمی در ساده ترین سطوح ـ از هر کسی ساخته نیست و براستی کاری دقیق و حساس و مستلزم احاطه و تجربه و برخورداری از خصوصیات عاطفی و روانی است، معلمی در سطح تربیت معلم بطریق اولی به شرایط زیادی نیازدارد.

از همینرو، در برخورد با نیاز روزافزون و غیرقابل انصراف، دستگاه آموزشی ناگزیر از شروط کیفی در زمینه استخدام معلم چشم پوشید هدف بر آن قرار گرفت که هر طور هست کلاسهایی معلم نماند. طی سال های اخیر، این تنها کاری بود که میشد انجام داد و جز آن هیچ سیاستی معقول بنظر نمیرسید. نه محدود کردن ثبت نام و قبول محصل به تناسب معلمان موجود عملی بود و نه فراهم آوردن موجبات تربیت معلم، بنحوی که متناسب با تعداد دانش آموزان معلمانی حائز شرایط تربیت و در سازمان آموزشی مشغول خدمت شوند.

طی این سالها، همچنان که آقای وزیر آموزش و پرورش در سمینار تربیت معلم اشاره میکند از وجود هر داوطلبی برای گماردن به کار معلمی و روانه کردن به کلاسهای درس استفاده شده ولکن بدیهی است که این روش را نمیتوان برای همیشه ادامه داد. معلمی، کاری است بمراتب مهمتر و حساستر از آنکه هر داوطلبی را بصرف در دست داشتن دیپلم یا لیسانس، با چند ماه آموزش شتابزده، به چنین مهمی بگماریم.

هدف سمینار بزرگ تربیت معلم نیز ظاهرا بررسی همین مساله و یافتن راه حلهایی است برای این که بتوان هرچه بیشتر، دانسرا ها و مراکز تربیت معلم را برای پرورش دادن و آماده ساختن معلمان و اجد شرایط تجهیز کرد و توسعه داد. خوشبختانه مذاکرات نخستین جلسه سمینار مزبور، حاوی نکات امیدوار کننده یی بود، از جمله این که معاون آموزشی وزارت آموزش و پرورش اعلام کرد در سال آینده ۱۵۰ دانسرا با ظرفیت ۵۰ هزار دانشجو خواهیم داشت و این دانسرا ها از سال آینده ۱۵ تا ۲۰ هزار فارغ التحصیل خواهند داشت.

نگرانی فلسطینی ها

احتمال عقد قرارداد صلح جداگانه میان مصر و اسرائیل دورنمایی است که هر روز بیشتر از روز پیش فدائیان نهضت مقاومت فلسطین و رهبران سوریه را نگران میکند.

انورالسادات رئیس جمهوری مصر هم به سوریه و هم به فلسطینی ها هشدار داده است که بعداز میانجیگریهای مجددی که هنری کیسینجر وزیر خارجه امریکا بزودی بعمل خواهد آورد ممکن است قراردادی امضا شود و اسرائیل بخش دیگری از اراضی اشغال شده صحرای سینا را تخلیه نماید.

سخنان و اعلامیه های غلاظ و شدادی که از قول حافظ اسد رئیس جمهوری سوریه و یاسر عرفات رئیس سازمان آزادیبخش فلسطین کرارا در دمشق و بیروت منتشر میشود نشان دهنده این حقیقت است که آنها وعده سادات را در این برابر که امضای دومین قرارداد جداسازی نیروهای مصر و اسرائیل علاوه بر عقد نوعی پیمان عدم تجاوز میان دو کشور منجر نخواهد شد قابل اعتماد نمیدانند.

از هنگامی که عرفات با سروصدای فراوان در اجلاسیه گذشته مجمع عمومی سازمان ملل حضور یافت و سخنرانی خود را با طنین جهانی عظیم آن ایراد کرد تاکنون فلسطینی ها با ناشکیبایی انتظار کشیده اند که امریکا بنحوی به شناسائی سازمان آزادیبخش فلسطین اقدام کند و آن را سزاوار اشغال کردن جایی در مذاکرات صلح خاورمیانه بداند اما این انتظار تاکنون بیهوده بوده است.

آخرین جلسه فوق العاده کمیته اجرائیه سازمان آزادیبخش روز پنجشنبه گذشته تشکیل شد که طبق معمول اعلامیه ای منتشر ساخت و در آن کیسینجر را متهم کرد که با دنبال کردن دیپلماسی مشکوک «قدم به قدم» برای برقرار کردن صلح در خاورمیانه هدفی جز نفاق افکنی در صفوف اعراب ندارد. در همین بیانیه بدون آنکه صریحا نامی از مصر برده شود «هر کشور عرب از قبول نقشه های کیسینجر برحذر داشته شده است».

روز چهارشنبه گذشته حافظ اسد بار دیگر حمایت بدون قید و شرط خود را از سازمان آزادیبخش فلسطین تاکید کرد، حافظ اسد گفت که شرایط صلح برای ملت فلسطین را قهرا و یا دمشق تعیین نخواهند کرد. این ملت فلسطین است که برای تعیین سرنوشت خویش تصمیم خواهد گرفت.

رئیس جمهوری سوریه در همان سخنان وزیر خارجه امریکا را بخاطر این که در سفرهایش بخاورمیانه اعتنایی به رهبران نهضت مقاومت فلسطین نکرده است مورد نکوهش قرار داد.

در فردای آن روز یاسر عرفات با عجله تلگرافی برای حافظ اسد فرستاد و ازوی بخاطر سخنرانی فلسطینی اش بگرمی سپاسگزاری کرد.

لحن این تلگرام و شتابی که عرفات در فرستادن آن نشان داد بسیاری از ناظران را وادار کرد تا نتیجه گیری کنند که رئیس سازمان آزادیبخش فلسطین و در حقیقت بیمناک است که حتی سوریه افراطی نیز در صورتی که از اسرائیل پیشنهادی برای تخلیه اراضی اشغال شده جولان دریافت دارند ممکن است یاران فلسطینی خود را تنها بگذارد.

حتی جناح میانه روی سازمان آزادیبخش فلسطین این کار را نمیکنند که کیسینجر تاکنون با مانورهای ماهرانه اش توانسته است میان سوریه و مصر نفاق افکنی کند اما تا آنجا که مسئله به منافع ارضی مربوط میشود حتی سوریه حاضر است که منافع خود را بر مصالح فلسطینی ها مقدم بشمارد.

میشال ابوجوده
سردبیر النهار

سادات در انتظار معجزه کی سینجر است

بحرانی که امروز میان دولت مصر و سازمان رهائی بخش فلسطین بچشم میخورد ، از مدتها قبل درحال پوشیده بود، این بحران ظرف روزهای اخیر افزایش یافت. بویژه پس از صدور بیانیه کمیته اجرائی سازمان خطاب بملت عرب که بدنبال آن مصر سازمان را متهم کرد که حقوق ملت فلسطین را در این بیانیه نادیده گرفته است.

این بحران روز پنجشنبه گذشته منفجر شد و چنانچه طرفین اقدام نکنند و طرف ثالثی در این میان دخالت ننماید، انفجار خطرناکتر خواهد شد. البته سوریه نمیتواند طرف سوم باشد زیرا خودش نیز در این بحران سهیم است ولی الجزایر و یا حتی لبنان و کویت و عربستان سعودی و هر دولت دیگری میتوانند در این امور دخالت مصلحانه ای نمایند.

با امید چنین دخالت و میانجیگری، باید گفت که این بحران در نامناسب ترین لحظات یعنی در لحظات بازگشت مجدد هنری ـ کیسینجر به منطقه عربی خاورمیانه منفجر گردید، و تازمانی که موضوع این بحران ، اختلاف موجود در مورد پیشنهاد های وزیر خارجه آمریکا میباشد، معنیش آن است که ماموریت آینده کیسینجر ، درصورتی که بحران توسعه یابد، دچار «گلوله ترحم» خواهد شد ویا این که خودش دچار تکانی خواهد گشت که بیدارش میکند و به خطرات نادیده گرفتن مسئله فلسطین در این مرحله حساس پی می برد.

در مورد منفجر شدن بحران و یا بهتر بگوئیم منفجر کردن آن نیز واضح است که پرزیدنت انورالسادات با نپذیرفتن نمایندگان فلسطین، مسئولیت انفجار را به عهده گرفت.

همچنین روشن است که پرزیدنت انورالسادات که سازمان فلسطین اورا بطور علنی در بیانیه ای متهم ساخته بود ، برخود مشکل دید هیئتی را بحضور بپذیرد که چنین بیانیه ای را باو ارائه دهد. لذا پیشنهاد کرد هیئتی بدیدن او برود که کلیه اعضای کمیته اجرائی سازمان در آن عضویت داشته باشند . منظور انورالسادات ازاین پیشنهاد یاسر عرفات است که از مدتها قبل با پرزیدنت مصر ملاقات نکرده است، ضمنا بنظر او چنانچه کمیته اجرائی با حضور تمام اعضایش تشکیل شود، به احتمال زیاد در بیانیه ای که موجب عصبانیت انورالسادات شده تجدید نظر میکند.

البته ،خطرناکترین تحولی که ممکن است بوقوع بپیوندد این است که مصر در محیطی سرشار از اتهامات ، آنهم در آغاز دوربعدی مسافرت هنری کیسینجر ،ناچار شود روش جداگانه و یا وضع خاصی را دنبال نماید، وضعی را که تاکنون سعی داشته نشان دهد هیچگاه وارد و عملی نبوده است.

علاوه برآن باید گفته شود که نقطه ضعف و قدرت روش مصر بستگی به روش سوریه در این بحران دارد ، زیرا اگر دمشق کفه قهره را ترجیح دهد، سازمان رهائی بخش فلسطین به انزوا خواهد رفت و اگر دمشق کفه سازمان را ترجیح دهد، روش مصر بسیار دقیق و حساس خواهد شد. و در آنموقع سخنانی از قبیل این که مصر به تنهائی فلان توافق و یا فلان روش را پذیرا خواهد شد، فایده نخواهد داشت .

اوضاع بسیار پیچیده است و شاید پیچیده ترین وضعی است در روش اعراب از جنگ اکتبر تاکنون و شاید اولین بحرانی است در نوع خود میان مصر و سازمان رهائی بخش فلسطین از زمان قبول طرح راجرز از طرف مصر بهمین جهت همه تلاش دارند از گسترش این بحران بهر نحوی جلوگیری کنند و به آن فقط جنبه اختلافات ظاهری بدهند زیرا بروز هر نقطه ضعفی در اتحاد اعراب انعکاسی در روش کلی اعراب در ماجرای اختلافات اعراب و اسرائیل خواهد داشت.

همچنین توسعه این اختلاف باعث خواهد شد تا فشار اسرائیل بر آمریکا بمنظور نپذیرفتن موجودیت فلسطین افزایش پیدا کند.

بدون شك بروز بحران میان مصر و سازمان رهائی بخش فلسطین خبری است شادی آفرین در اسرائیل و نزد طرفداران تعویق حل مسئله خاورمیانه و اگر این بحران شدت پیدا کند و منجر به رودررویی سیاسی یا غیر سیاسی گردد و اعراب دیگری در آن شرکت جویند ، شدی اسرائیل و طرفداران تعویق حل بیشتر می گردد .

در مقابل جهان عرب خبر این بحران را با نگرانی شنید بگونه آن است که چند سال به عقب برگشت ،وشاید بگونه آن است که جنگ اکتبر مرحله عبوری نبود از گذشته ای که نزدیك بود فراموش کنیم لذا میان قبول آنچه رخ میدهد و ترس از آنچه ممکن است روی دهد، راهی نداریم جز این که به طرفین و کسانی که قدم برای اصلاح پیش می ـ گذارند بگوئیم که هنوز فرصت از دست نرفته و باید جلوی خطرات را گرفت .

نوشته : سالزبرگر
از : هرالدتریبون

سادات در انتظار معجزه کی سینجر است

انورالسادات انتظار دارد که سفر مجدد کیسینجر به خاورمیانه که بزودی صورت میگیرد نتایجی عالی به بار بیاورد. سفر اخیر وزیر امور خارجه امریکا به این منطقه حساس فقط جنبه اکتشافی داشت اما سفر آینده او، به منظور مصالحه صورت میگیرد، و به طوری که پرزیدنت سادات به دوستانش گفته است انتظار دارد که ازاین سفر «نتایجی عالی» گرفته شود.

ازلحظ اوا ین نتیجه به معنای عقب نشینی بازهم بیشتر اسرائیل از صحرای سینا ،رها کردن گذرگاه های استراتژیك وحوره نقتی واقع در جنوب این منطقه است. اگر چنین نتایجی حاصل نشود، سادات آشکارا خودرا متعهد کرده است که این سرزمین ها را بزور باز گیرد.

اوبا موعد قطعی سفر رسمی خود به امریکا موافقت نخواهد کرد مگر آنکه معتقد شود که عملیات جداسازی نیروها درخاورمیانه با عقب نشینی هرچه بیشتر اسرائیل همراه خواهد بود اهمیت این سفر در منظر ساختن دوستی امریکا نسبت به دنیای عرب نهفته است ـ اگرچه حمایت امریکا از اسرائیل روشن تر ازروز است.

سفر برژنف

همراه این اوضاع چشم انداز سفر برژنف به قاهره قرار دارد که مسکو ازمدت ها پیش قول آنرا داده بود ولی به عمد آن را به تعویق انداخته است. کرملین یك بار دیگر مصررا مطمئن کرده است که درسال جاری رهبر شوروی به قاهره سفر خواهد کرد اما موعد قطعی این سفر را تعیین نکرده است.

اگر قاهره پیشرفتی مخصوص در امر جداسازی نیروها نبیند ممکن نیست با تمدید شش ماهه دیگری ازدوره ماموریت نیروهای نظامی سازمان ملل درسینا که در آوریل پایان می یابد موافقت کند، و در صورت عدم موافقت مصر هیچ امکان ندارد که سوریه اجازه دهد دوران حضور نیرو های نظامی سازمان ملل درجولان که درماه مه پایان می یابد، ادامه یابد.

اگر نیروهای نظامی سازمان ملل ازاین منطقه خارج شوند خطر تجدید جنگ به شدت افزایش خواهد یافت. این امر ازلحاظ تاکتیکی اسرائیل را که تیغ قدرت نظامی اش اکنون برنده است ممکن است اغوا کند اما امر مسلم این است که بار دیگر تحریم نفتی دیگری حادث خواهد شد و روابط اعراب و امریکا که کیسینجر به دقت آنرا به سوی بهبودی برده آسیب جدی خواهد دید.

علاوه براین ،سیاست مصالحه قدم به قدم کیسینجر ولو این که مواجه با برخورد شدیدی نشود بکلی ضایع خواهد شد مسکو امیدوار است به هرقیمت شده کنفرانس ژنو دربره خورمیانه تشکیل شود زیرا در این کنفرانس است که شوروی ها میتوانند نفوذ دیپلماتیك خودرا آشکارا اعمال کنند. درحال حاضر اعتبار شوروی ها درمیان اعراب بسیار کمتر از زمانی است که جنك رمضان پایان یافت.

کانال سوئز

آینده بازرگانی اسرائیل مستلزم حل موضوع «حرکت» یا «توقف» دراین جبهه دیپلماتیك است سادات انتظار دارد که کانال سوئز دوباره بستان آینده گشوده شود. اوعقیده دارد که موافقت مصر با اجازه حمل بار برای اسرائیل دراین کانال «البته با کشتی هایی که حامل پرچم اسرائیل نباشند» منوط بدین امر است که آیا طرح کیسینجر قدمی دیگر بسوی صلح خاورمیانه هست یا نه.

موضوع مهم تسلیحات نیز بطور غیر مستقیم مربوط به مذاکرات ماه مارس است. مصر برای تدارك اسلحه از منبع اصلی تسلیحات خود یعنی از شوروی امکان کمی دارد .مصر توانسته است با فرانسه معامله تسلیحاتی بزرگی بکند که درآینده برمیزان آن اضافه خواهد شد. مصری ها همچنین سلاح های نظامی تازه یی از بریتانیا خریده اند وسادات قصد دارد که ازامریکا هم تقاضای خرید تجهیزات نظامی کند.

اما اگر طرح قدم به قدم کیسینجر به ناکامی منجر شود مسکو بی تردید یك بار دیگر پیشنهاد فروش اسلحه به مصر خواهد داد تا ضمنا نفوذ پیشین خودرا به خاورمیانه بازگرداند و قاهره را بسوی کنفرانس ژنو براند واز آغوش دیپلماسی واشنگتن بیرون بکشد.

سادات سعی میکند باقیافه یی هرچه خون سردتر ، باتمام این مسائل مواجه شود واعراب پرشور راشاید تا ربع قرن دیگر، دربرابر اسرائیل آماده ومقاوم نگهدارد بی آنکه جنگی دیگر براعراب تحمیل شود.

بنظر میرسد که سادات بیشتر مرد عمل است تا مردی که دارای افکار منحجر است اگر هدف رهبران .فعلی اعراب واسرائیل محدود باشد او میتواند پایه های توفیق مطلوبی را بنا کند. آیا ممکن است که با تحقق طرح کیسینجر در ماه مارس بچنان توفیقی نایل شد؟ تا آن زمان او خود را با سیاست امریکا که آن را سیاست ابرقدرت می نامد منطبق میکند ولی نه بدان صورتی که نتواند خودرا از آن سیاست جدا کند.

محمدعلی کلی در مراسم تدفین رهبر مسلمانان سیاهپوست آمریکا

جسد عالیجاه محمد رهبر مسلمانان سیاهپوست امریکا در قبرستان «گلن وود» در «ایلی نویز» دفن شد قبل از آن پسر عالیجاه محمد به جانشینی او انتخاب شده بود .

در عکس محمد علی کلی که سرشناس ترین مسلمان سیاه پوست امریکا است « نفر اول سمت چپ» و عده ای دیگر در کنار تابوت حامل جنازه عالیجاه دیده میشوند .

عکس رادیوئی آسوشیتدپرس

دریاهای گرم، صحنه جنگ بخاطر آزادی

از قبرس تا اتیوپی، از پرتغال تا ظفار، از فلسطین تا ماداگاسکار ،تشنجات و کشمکش های متعددی که بر نزدیك شدن بهار داغ تر میشوند ، در دریای گرم و یا در همسایگی های نزدیك این دریاها جریان دارند. درهر مورد دلایل و «داو »هائی که دعوی بر سرآنهاست محلی هستند. اما اغلب پای کشورهای دیگر نیز بمیان کشیده میشود .

دلیلی برای حیرت کردن وجود ندارد، دسترسی آزاد به دریاهای بین المللی و «آزاد» ازشرایط اجتناب ناپذیر استقلال است، و ممالك اروپائی انگشت شماری که از حق دسترسی آزادانه به دریا های آزاد بی بهره اند خودرا محکوم یافته اند که یا از سیاست هائی اکیدا آمیخته با بیطرفی پیروی کنند و یا در مجموعه هاو سیستم های جغرافیائی ویژه ای ادغام شوند که از طریق آنها متصل بودن به دریا و دسترسی یافتن به آن امکان پذیر باشد .

اسرائیل هشت سال قبل ترجیح داد که وارد جنك شود اما بدشمنانش اجازه ندهد که تنگه های «تیران »را ببندند وتنها راه کشتیرانی وارتباط دریائی او را «ازطریق بندر «ایلات» باآسیا و یا نفتی که دریافت میکند »مسدود سازند.

اگر امروز رژیم «مترقی» حاکم بر آدیس آبابا برای جلوگیری از جدائی و استقلال اریتره درساحل بحر احمر باهمان عزم استواری نبرد میکند که امپراطور سابق وبرکنار شده اتیوپی نبرد میکرد ، باین دلیل است که اریتره تنها راه ارتباط با دریای گرم و آزاد برای اتیوپی است . چندسال قبل یکی از رایزنان نظامی هایل سلاسی امپراطور وقت اتیوپی رندانه گوشزد میکرد که «ما به اریتره ایما احیاجی نداریم، آنچه که ما نیاز داریم خود اریتره است». و اگر امپراطور اتیوپی از حمایت مداوم اسرائیل و امریکا بهره داشت باین دلیل بود که اگر روبروی عدن در کنار بحر احمر و در شرق آفریقا رژیم دیگری مستقر شود که مورد حمایت اعراب و متقابلا حامی دنیای عرب باشد و نفوذ و سلطه خودرا بر مدخل جنوبی بحر احمر اعمال کند دولت یهود در برابر چنان خطری قرار خواهد گرفت که با محاصره دریائی اسرائیل در شرم الشیخ یعنی نقطه ای که جمال عبدالناصر رئیس جمهوری پیشین مصر درصدد تحمیل آن بر دولت یهود برآمد قابل مقایسه خواهد بود.

احتمال جداشدن اریتره از اتیوپی ناگهان موجب فزونی بسیار فاحش اهمیت استراتژیکی بندر « جیبوتی »شده است و فرانسه درزمانی که رژیم ترفیخواه سومالی خواستار خروج نیروهای فرانسوی است حضور نظامی اش را در جیبوتی تقویت می کند و بالاخره ایران بدعوت سلطان قابوس برای حفظ آزادی راه های دریائی به عمان نیرو فرستاده است .

«راس مسنادام» که مشرف بر تنگه هرمز «در خلیج فارس» است وبه عمان تعلق دارد بنوبه خود دارای اهمیت فراوان استراتژیکی است. درصورتی که چریك های ظفار بر امارت عمان چیرگی یابند راس مسنادام نیز به تصرف آنها درخواهد آمد. کشتی های نفتکش که از آبادان و خارك میایند و یا به آنها باز میگردند ناگزیرند از تنگه هرمز عبور کنند .ایران برای این که پیشاپیش جلوی هر تمهید های جغرافیائی و یژه ای ادغام شوند که از طریق آنها متصل بودن به دریا و دسترسی یافتن به آن امکان پذیر باشد .

تنها یك راه

مورد اتحاد شوروی نیز جز بدلیل تفاوت ابعادش فرقی ندارد. شوروی بیش از ملاحظات مربوط به تدارکات خود، بخاطر امنیتش نیازمند آزادی دسترسی به دریا های آزاد است، دیگر آن زمان را با فاصله ای دراز پشت سر گذاشته ایم که خروشچف در باره آرایش ناوگان جنگی اش داد سخن میداد. زیردریائی های اتمی امروز عناصری بسیار اساسی و بسیار مطمئن برای بازداشتن حملات خصمانه است. کرملین در خلال جنك شش روزه ناگهان باوقوفی دردناك اثرات غیبت ناوهای جنگی اش را درشرق مدیترانه کشف و احساس کرد.

اتحاد شوروی در قیاس با امریکا از نظر امکانات دسترسی به دریاهای آزاد دچار نقصان بزرگی است .

برای اتحاد شوروی تنها یک راه دسترسی دایمی به دریای آزاد وجود دارد که درتمام طول سال براثر یخبندان بسته نمیشود و آن بندر «مورمانسک»است و این بندر بمنزله شریانی حیاتی بود که شوروی در تمام طول جنگ دوم جهانی توانست از بسته شدن آن جلوگیری کند و از خطر خفه شدن بگریزد. میان سواحل شوروی و اقیانوس اطلس ، در فاصله اسپیتزبرگن تا اسکاتلند سلسله جزایر متعددی قرار گرفته اند که یا دردست آمریکائیان قرار دارند و یا متحدین آمریکا در آنها مستقر هستند و یگانهای دریائی پیمان ناتو بدون وقفه بین آنها به گشت و پاسداری مشغولند .

شوروی بنادر دیگری نیز دارد که درقطب شمال قرار گرفته اند اما در طول هر سال چندین ماه براثر یخبندان های سخت بسته اند مدت بسته بودن بنادر شوروی در کنار دریای بالتیک که بنوبه خود دچار یخبندان های زمستانی میشوند اندکی کوتاهتر است اما استفاده از این بنادر در گرو حسن نیت ممالکی است که تنگه های «سوند»، «کانگات» و «اسکاژراك» را کنترل میکنند . راههای ارتباط شوروی با دریای آزاد در دریای سیاه هرگز دچار بسنگی نمیشود لکن استفاده از آنها برای ناوگان شوروی میتواند در شرایط قابل پیش بینی قدرتی که بفازهای بسفر و داردانل را کنترل کند غیر ممکن شود .

بنادر دریای «اوخوتسک» و دریای ژاپن در معرض مخاطرات طبیعی فصل زمستان قرار دارند و مضافا کشورهای کنترل کننده زیر جزایر کوریل و تنگه کره نیز قادرند راه رفت و آمد کشتی های شوروی را در بنادر یاد شده متوقف کنند . آنچه که گفته شد دلیل قانع کننده ای برای خودداری شوروی از واگذار کردن جزایر کوریل جنوبی است به ژاپنی ها که مدعی و خواستار آنها هستند . این نکته در واقع یکی از اصول وقفه ناپذیر سیاست روسها ، اعم از روسیه تزاری و یا کمونیستی است که دایما در جستجوی بدست آوردن راهی برای دسترسی بی چون و چرا به دریاهای گرم و آزاد باشند . جنگهای روسیه با ترکیه و ژاپن و رخنه روسها به آسیای میانه غیر از آنچه که گفته شد دلایل دیگری نداشته است .

در ۱۹۱۴ نیکلای دوم تصور میکرد که به آرزوی دیرین خاندان رومانوف ها جامه عمل پوشانده است . او در آن تاریخ متحدین جنگ جهانی اول را وادار کرد که قسطنطنیه را به عنوان قیمت مشارکت روسیه درجنگ برضد امپراطوریهای اروپای مرکزی از آن روسیه بدانند اما بعداز آنکه انقلاب بلشویکی ۱۹۱۷ دستاویزی بلندن و پاریس داد تا از قول و تعهداتشان عدول کنند لنین آرزوهای توسعه طلبانه روسیه تزاری را رها کردو در ۱۹۲۱ با مصطفی کمال که بعدا آتاتورک لقب گرفت ، گرچه پلیس اتاتورک تنهامدت کوتاهی قبل از آن بنیانگذار حزب کمونیست ترکیه را بقتل رسانده بود ، یک قرارداد مودت و همکاری امضاء کرد . در ۱۹۳۶ معاهده بین المللی (مونترو) درباره حقوق کشتیرانی در بغازها به ناوگان جنگی شوروی اجازه داد که بدلخواه خود از تنگه های منتهی به دریاهای آزاد استفاده کنند .

الوموند

ترکیه: توفان نزدیك میشود

هوشنك میرهاشم

پروفسور « سعدی ایرماك »نخست وزیر ترکیه واستاد دانشکده پزشکی باشادمانی فراوانی ، ازهم نام بودن خود باشاعر بلندآوازه شیراز ، باروزنامه نگاران ایرانی که در چهار چوب برنامه دیدار های روزنامه نگاران کشور های عضو « آر.سی.دی. » به ملاقات اورفته بودند، سخن میگفت و بعد از خوش آمدگوئی، شعر معروف مولوی را به زبان پارسی خواند :

بازآ، بازآ، هرآنکه هستی بازآ
گرکافر و گبروبت پرستی ، بازآ
این درگه ما ، درگه نومیدی نیست
صدبار اگر توبه شکستی ، بازآ

درآن روزها ـ دردوهفته پیش ـ بودجه ترکیه درپارلمان مطرح بود و بیشتر اوقات نخست وزیر در بحث و گفت وشنود با مجلسیان سپری میشد . باین خاطر، روزنامه نگاران ایرانی با پرسش درباره هدفهای بودجه ، سخن رانانخست وزیر ترکیه آغاز کردند . اوکه نمیخواست دیدار کوتاهش با روزنامه نگاران ایرانی برسر بحث درباره بودجه ترکیه گذاشته شود، شتاب آمیز گفت : در یک کلام ، بودجه مایك بودجه ضد تورمی است و ۱۰۰ میلیارد لیره ترك سرمایه گزاری که نیمی از آن ازسوی بخش خصوصی تامین میشود ، درآن پیش بینی شده است .

بعدبیش از آنکه به روزنامه نگاران ایرانی فرصت دهد که پرسش دیگری را پیش کشند ، ادامه داد :

ـ ترکیه خواهان گسترش هرچه بیشتر مناسبات اقتصادی خود با ایران است .

امروز ایران از نظر مالی وضع درخشانی دارد. افزایش درآمد نفت توانائی مادی ایران راهرچه بیشتر کرده است . با کمال خوشوقتی مانظاره گرجهش های اقتصادی ایران هستیم . اما چرا دربی توسعه مناسبات و پیوند های دوستی هرچه بیشتر ایران و ترکیه نباشیم ؟

« سعدی ایرماك » را درترکیه یك نخست وزیر محال ودولت اورایك دولت انتقالی میدانند شاید بهمین خاطرهم باشد که آونگ مناسبات اقتصادی ایران و ترکیه ، دست کم به آنگونه که ترکها انتظار دارند قرار نگرفته است . این وضع زاده دگرگون شدن سیستم تك حزبی درترکیه و گرایش آن بسوی سیستم چندحزبی است .

این مسئله را روزنامه نگاران ایرانی درديدار با «سلیمان دمیرل» رهبرحزب عدالت وچهره سیاسی شناخته شده ترکیه که از مهره های سرنوشت ساز پارلمان آن کشور بشمار میرود درمیان نهادند .

آرامش قبل از طوفان

«دمیرل» که ده سال مقام نخست وزیری ترکیه را بعهده داشت ، درتوجیه وضع سیاسی امروز ترکیه گفت : در ۱۹۶۰ بامداخله نظامیان ترکیه وارد مرحله تازه ای از حیات سیاسی خود شد . سیستم تك حزبی که ازاندکزمانی پیش بسوی سیستم چند حزبی گرایش یافته بود، رونق بیشتری گرفت . پایه های آن، دموکراسی جان تازه ای یافت ودر جای گزینی رژیم دموکراسی نوپا ، جای خود را باز کرد . اینك ترکیه سعی دارد که دموکراسی چند حزبی داشته باشد، همه جلوه های دموکراسی را در کنار سیستم جدید خود حفظ کند . . . و ایران برای ترکیه مشکلاتی ایجاد کرده است : مشکلاتی که نمیتوان با خوشوقتی تلقی کرد ...

اینك نیز دموکراسی با همه جلوه های خود ، درترکیه پابرجاست امایك دولت متکی به احزاب وجود ندارد و با توافق تلویحی احزاب، یك دولت بیطرف تشکیل شد اما این آرامش قبل ازتوفان است ... ومسئله ای که با آن روبارو ی هستیم دراین قرار دارد که آیا ازائتلاف احزاب دولتی متکی به حمایت گری آنها تشکیل دهیم و یا اینکه انتخابات را تجدید کنیم ؟

حزب عدالت و بطورکلی جبهه راست ، راه حل مشکل را درتجدید انتخابات نمیداند و معتقداست که با ائتلاف میتوان گریزگاه بن بست سیاسی را یافت ...

وحشت دست راستیها از تجدید انتخابات ناشی از غایانی است که « بلنداجویت » نخست وزیر پیشین ترکیه ورهبر حزب دست چپی جمهوری خلق با بانگر عمل دردرگیری قبرس در احساسات مردم این کشور پدید آورده است ، بگونه ای که اگر انتخابات در فضا واوضاع واحوال فعلی ترکیه تجدید شود ، بی تردید این حزب از همه احزاب ترکیه بیشی میگیرد و شاید به ربودن اکثریت کرسیهاهم توفیق یابد .

افکار عمومی بویژه درگروههای جوان، بشدت از اجویت جانبداری میکنند و دو روزنامه بزرگ ترکیه « ملیت »و « حریت» هرکدام با تیراژهائی در حدود نیم میلیون که در خاورمیانه بیسابقه است بدون وابستگی های حزبی از اندیشه های رهبری حزب جمهوری خلق حمایت میکنند .

در روزهای دیدار روزنامه نگاران ایرانی از ترکیه کنگره حزبی جمهوری خلق باشکوه فراوان تشکیل شده بود ومرکز آن بادمودستگاه تازه محل جدید انتقال یافته بود . بخاطر تشکیل این کنگره روزنامه نگاران ایرانی با خاسوق ـ اولمان ، معاون دبیرکل حزب جمهوری خلق درمحل جدید حزب ، ملاقات کردند . این استاد اقتصاد دانشگاه با غروری که زاده حمایتگری های افکار عمومی است ، سخن میگفت وباصراحت اظهار میداشت : ازپارلمان فعلی ترکیه انتظار نباید داشت که بتواند دولتی متکی به احزاب تشکیل دهد . اگر باینکار نیز توفیق یابد ، دولتی متزلزل ولرزان پدید خواهد آورد . ما ائتلافهای یکبار ودر زمان نخست وزیری اجویت تجربه کردیم و بعد از ۷ ماه و نیم رامحل را در خودداری از ادامه ائتلاف یافتیم .

در روزهائیکه روزنامه نگاران ایرانی ترکیه را ترك میکردند رهبران « جبهه ملی » ترکیه مرکب از احزاب عدالت ، رستگاری ملی ، اتحاد جمهوری ، نهضت ملی ششمین جلسه خود را تشکیل دادند و آمادگی خود را برای دردست گرفتن دولت اعلام داشتند و حملات سختی به حزب جمهوری خلق کردند . اما اتحاد آنها برای دراختیار گرفتن اکثریت پارلمان که ضامن پایداری دولت ائتلافی است ، کافی نیست . باین خاطر بحران سیاسی ترکیه که بی تردید بصورت برخاستگه توفان درخواهد آمد باقی است . توفانی که یا کارا به مداخله نظامی میکشاند و یا تجدید انتخابات .

مقالات کوچك از روزنامه های بزرگ

L'AURORE

مجادله بر سر لون نول

کامبوج و دنیا، اکنون شاهد واقعه یی هستند که بعنوان هفته های آخر حکومت پرزیدنت لون نول در کامبوج ،تلقی میشود.

بحث و مجادله یی که بین حزب های سیاسی امریکا درباره نحوه مقابله با این واقعه، واین که چه کسانی در بروز این واقعه مقصرند، در گرفته، قابل مذمت است.

اکنون متر که این بحث ومجادله، نخستین چیزی است که مردم کامبوج خواستار آن هستند.

امریکا باید ناکامی های رژیم لون نول را بپذیرد، و به مردم کامبوج اجازه ندهد که خود مقررات آتش بس را تدوین کنند، وخود سرنوشت سیاسی کامبوج را، تعیین کنند.

INTERNATIONAL Herald Tribune

لغو تحریم اسلحه برای پاکستان

تصمیم واشنگتن به لغو تحریم فروش اسلحه به شبه قاره هند ، سئوال های تازه یی را درباره بازرگانی تسلیحات درجهان ، برانگیخته است.

ولی یك علت خاص که این سئوال را بصورت حادی مطرح کرده ،این است که بین هندو پاکستان، درمورد کشمیر اختلاف نظر های اساسی، وبرخورد های شدیدی وجود داشته و دارد.

هند قول داده بود که برای خود مختاری کشمیر دربخش تحت تصرف خود به آرای عمومی مراجعه کند، اما هرگز بدین وعده خود ایفا نکرد.

اکنون، هندی ها شیخ محمد عبدالله را که سازمانی بنام «جبهه مراجعه به افکار عمومی »تشکیل داده بود، به رهبری دولت کشمیر دربخش تحت تصرف خود، گمارده اند، و عجب آن که این «شیر کشمیر» هم نخست تقاضای خودمختاری کشمیر وسپس هدف جبهه مراجعه به افکار عمومی را تقبیح کرد.

عده ای معتقدند درچنین اوضاعی، لغو تحریم فروش اسلحه به کشور های شبه قاره هند مفهومی جز این نمی تواند داشته باشد که چشم انداز آینده یی تیره وشاید خونین را درشبه قاره ، مجسم کند؟ درچنین اوضاعی امریکا باید مصرانه ازسازمان ملل بخواهد که قطعنامه های خودرا در مورد کشمیر به مورد اجرا گذارد.

THE GUARDIAN

حمایت آمریکا از رژیم کامبوج

از دوسال پیش که «موافقت نامه صلح» ویتنام امضا شد، تاکنون بیش از یك صد هزار نفر درجریان ادامه جنگ، کشته شده اند.

باوجود

خبرهای گوناگون ورزشی

هفده کشور درجام جوانان آسیا

۱۷ کشور آسیایی آمادگی خود رابرای شرکت در مسابقات قهرمانی فوتبال جام جوانان آسیا، که در کویت انجام خواهد شد، اعلام‌کردند .امروز مهلت نام‌نویسی برای شرکت دراین مسابقات به‌پایان رسید. تیم‌های اسرائیل و تایلند بعلت اینکه ازکشور برگزار کننده دعوت‌نامه دریافت نداشتند، نمیتوانند دراین مسابقات شرکت کنند. این‌مسابقات ازروز ۵آوریل ۱۹۷۵ در کویت آغاز خواهد شد و مدت انجام مسابقات بنظر کمیته برگزار کننده بسنگی دارد .تیم ملی جوانان ایران‌که صاحب عنوان قهرمانی دودوره ازاین مسابقات‌است ، در کویت حضور خواهد داشت .

کشورهایی که موافقت خودرا برای شرکت دراین مسابقات اعلام داشته‌اند ، عبارتنداز : بحرین ، برونی ، برمه، جمهوری خلق‌چین ، هنگ کنگ ،هندوستان، اندونزی، عراق، ایران ،ژاپن، کره جنوبی ،مالزی، فیلیپین، سوریه، سنگاپور ،سری‌لانکا، امارات متحده عربی و کویت.

دوومیدانی دانشجویان جهان

کمیته اجرائی «فدراسیون بین‌المللی ورزش های دانشجوئی» اعلام داشت طول ماه سپتامبر ۱۹۷۵ (شهریور ماه ۱۳۵٤) یک دوره مسابقات دوومیدانی برای دانشجویان جهان در ایتالیا برگزار خواهد شد .

سخنگوی کمیته مزبور همچنین گفت : این مسابقات بدلیل عدم انجام بازی های دانشجوئی سال ۱۹۷۵ جهان صورت میگیرد .

بازی های دانشجوئی امسال قراربود در بلگراد‌پایتخت یوگسلاوی برگزار شود که بلگراد بعلت نداشتن امکانات نتوانست به‌تعهد خود در مورد میزبانی بازی ها عمل‌نماید واز برگزاری مسابقات عذرخواست !

دختران آرارات برگزیده اصفهان

تیم بسکتبال دختران آرارات هفته گذشته با پیروزی برمدعیان خود بعنوان تیم برتر اصفهان برای شرکت د مسابقات قهرمانی ایران برگزیده شد.

از حوادث مهم این مسابقات حذف تیم زایندەرود قهرمان سال گذشته اصفهان در دور ماقبل نهائی بود،این تیم درحالی ازدور مسابقات خارج شد که سه چهره ملی پوش بسکتبال دختران، پروانه بدراصفهانی ـ فرزانه نوربخش و شعله ماهوتیان را در خدمت داشت .

پیروزی آرسنال پس‌از ۵ر۵ ساعت جدال !

تیم فوتبال آرسنل سرانجام در سومین پیکار خود برابر لسترسیتی، درکادر دیدار های مرحله یک چهارم نهائی جام حذفی باشگاه های انگلستان صاحب پیروزی ۲-۱ شد وبمرحله نیمه نهائی راه یافت.

دیدار آرسنل ـ لسترسیتی دوبار با نتیجه مساوی بپایان برده شد و در سومین بازی که در استادیوم«فیلبرت-استریت» لستر انجام شد،در شرایطی که ٦ دقیقه بخاتمه وقت‌اضافی باقیمانده بود ، «جان‌رادفورد» مهاجم آرسنال «گل‌پیروزی» تیمش را دردروازه لسترسیتی نشاند و باین ترتیب‌آرسنال پس از ۵ر۵ ساعت جدال ازسد حریف گذشت.

(سه‌بازی : ٤ر۵ ساعت ـ ۲ وقت اضافه : یکساعت).

بابل در اصفهان پیروز شد

تیم مشت‌زنی باشگاه پاس بابل ، دردیدار مقابل تیم مشت‌زنی‌تربیت اصفهان‌که عنوان قهرمانی این استان را دارد پیروز شد.

این دیدار که در برابر بیش از ۲هزار تماشاگر باهیجان و شکوه خاصی برگزار شد ۵-۲ بسود تیم مشت زنی بابل بود .

اولین دوره مسابقات تنیس قهرمانی جوانان ایران

تهران قهرمان تنیس جوانان ایران شد

نخستین دوره مسابقات تنیس قهرمانی جوانان ایران‌هفته‌گذشته در حالی به پایان رسید که برگزیدکن تهران بابرتری مطلق تیم فینالیست آبادان را درخانه حریف مغلوب کردند و بعنوان قهرمانی جوانان ایران دست یافتند .

این دوره مسابقات‌که به ابتکار فدراسیون تنیس برای انجام برنامه هائی گسترده در گروه جوانان ایران و آمادگی بیش‌از پیش جهت تدارک تیمهای ملی جوانان و امید برگزار میشود در دور مقدماتی با استقبال فراوان همراه بود .

دیدار های نهائی

بازیهای مقدماتی از مدتها پیش در سه منطقه برگزار شد وچهره های برتر هر منطقه همراه تیم برگزیده تهران برای بازی های اوج دعوت شدند .آبادان میزبان بازیهای سرنوشت بود ولی‌غیبت تیم مشهد سبب شد که در دور نهائی تنها شیراز ـ تهران و آبادان (میزبان مسابقات) سر-نوشت ساز باشند.

بازی نخست دور نهائی را شیراز و آبادان برگزار کردند ، نتیجه پیروزی ۳-۰ برای آبادان بود که این نتیجه را تهرانیها دردومین دور برابر شیراز با پیروزی تکرار کردند.

به‌این ترتیب تیم های پیروز تهران و آبادان بازی اوج را انجام دادند که نتیجه پیروزی ۳-۰ برای جوانان تهران بود و به‌این ترتیب تیم تهران ـ عنوان قهرمانی نخستین دوره تنیس جوانان کشور را بدست آورد.

نتایج‌کلی دیدار های اوج به‌این شرح بود .

آبادان ـ شیراز

انفرادی : منوچهر امیری از آبادان و جهانبخش دادرس از شیراز دیدار نخست را برکزار کردند برتری امیری از آغاز شانس پیروزی را به آبادان داد وعلیرغم تلاش فراوان حریف ، امیری با نتیجه ٦-۱ و ٦-۲ دو«ست» پیاپی حریف را مغلوب کرد .

در بازی دیگر هادی بش از آبادان بامقاومت سخت خسرو مسگرزاده حریف شیرازی روبرو شد ولی در پایان علیرغم مقاومت چشمگیر خسرو مسگرزاده در «ست» اول‌که نتیجه به ۱۰-۱۲ بابرتری هادی‌بش به پایان رسید آبادان به پیروزی رسید زیرادر «ست» دوم‌نیز نتیجه پیروزی۵-۷ برای هادی‌بش بود .

دوبل: دراین قسمت نیزآبادانی هابر حریف برتری داشتند ، «عنشانی ـ بش» در برابر «مسگرزاده ـ دادرس»دو «ست» پیاپی ٦-۱و ٦-٤ به پیروزی رسیدند ودر مجموع ۳-۰ حریف راجا گذاردند.

تهران ـ شیراز

تیم شیراز در برابر تهران به دومین شکست تن درداد و به این ترتیب عنوان سوم را بدست آورد ، نتایج دیدار ها به این شرح بود .

انفرادی :هادی صالح ازتهران دربرابر دارس از شیراز ٦-۱و ٦-۳ پیروز شد.

بازی دوم را علی جمشیدی از تهران و مسگرزاده از شیراز انجام دادند که ٦-۳ و ٦-۰ پیروزی ازآن علی‌جمشیدی بود.

دوبل : علی جمشیدی وهادی صالح از تهران در برابر مستوفی‌زاده و مسگرزاده از شیراز ٦-۲ و ٦-۳ به‌پیروزی رسیدند.

تهران ـ آبادان

پیروزی تهران ـ آبادان در برابر شیراز این دوتیم را به دیدار نهائی رساند ولی آبادانی ها علیرغم پیروزی آسان مقابل شیراز دربرابر تهران موجودیتی چشمگیر ارائه نکردند و به‌این ترتیب تهران با پیروزی آسان در فینال بمقام قهرمانی رسید.

انفرادی :درانفرادی ابتدا هادی صالح‌از تهران حریف آبادانی خود امیری را دو«ست» پی‌درپی ٦-۲،٦-۳ مغلوب کرد .

جمشیدی از تهران‌دومین دیدار انفرادی را برابر جاوید از آبادان برگزار کرد ، برتری جمشیدی در این مسابقه سخت چشمگیر بود و دو «ست» پی‌در پی» ٦-۰ و ٦-۰ بر حریف پیروز شد.

دوبل: دیدار دوبل نیز برای تهرانیها باپیروزی آسانی همراه بود ،صالح و جمشیدی ازتهران ٦-٤ و ٦-۲ جاوید وامیری از آبادان را شکست دادند وبمقام قهرمانی رسیدند.

به‌این ترتیب تیمهای تهران ـ آبادان ـشیراز به ترتیب بمقام های اول تاسوم مسابقات تنیس قهرمانی جوانان ایران دست یافتند.

سمینار

همزمان بابرگزاری مرحله‌نهائی مسابقات تنیس قهرمانی جوانان ایران در آبادان ، دومین سمینار تنیس نیز در این شهر تشکیل گردید .

دراین سمینار که روسا هیاتهای تنیس شهرهای مختلف ایران و همچنین‌اعضاءهیئت‌رئیسه‌فدراسیون تنیس ایران شرکت داشتند ، در مورد دشواری های موجود و راه‌حل های مختلف برای توسعه وپیشبرد این ورزش و مواد مطرح شده‌در سمینار گذشته‌بحث شد و سرانجام نیز قطعنامه تازه‌ای صادر گردید .

برطبق این قطعنامه «از جمله مواد گنجانده شده در آن» هر هیات تنیس موظف است حداکثر تا خردادماه «۱۳۵٤» دو زمین برای بازی تنیس تهیه نماید که بلافاصله فدراسیون اقدامات لازم برای آماده شدن‌آنرا بعمل‌خواهد آورد.

این از جالب ترین اصول این سمینار بود که در صورت اجرا میتواند گام موثری در راه پیشرفت این ورزش باشد ، زیرا درحال حاضر مسئله «زمین» بزرگترین مشکل تنیس است .

دوچرخه‌ای برای پاپ

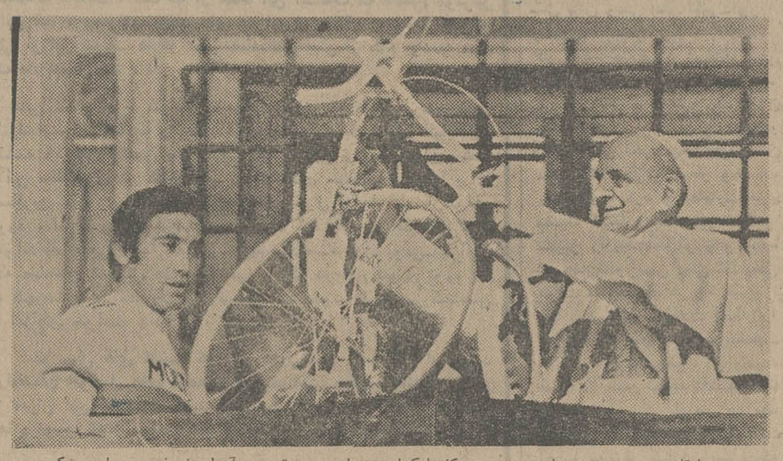

مسابقات دوچرخه‌سواری بین‌المللی دور « ساردینی » ایتالیا طبق معمول همه سال با شرکت جمعی از بزرگترین دوچرخه‌سواران جهان آغاز گردید .

شروع این مسابقات ازشهر رم پایتخت ایتالیا بود و بهمین خاطر پیش از آغاز مبارزات تمام شرکت‌کنندگان برای ادای احترام به نزد « پاپ » پل‌ششم رهبرکاتولیکهای جهان در مقر او در واتیکان رفتند و «پاپ» نیز ضمن صحبت باقهرمانان برای آنان دعاوآرزوی موفقیت کرد.

اما جالب ترین‌نکته‌پیش‌آمده دراین مراسم هدیه‌ای بود از طرف « ادی‌مرکس » دوچرخه‌سوار نامدار بلژیکی‌به « پاپ » که رهبر مذهبی مسیحیان جهان با خوشنودی آنرا پذیرفت ، «ادی‌مرکس » یک دوچرخه زیبا به پاپ‌هدیه کرد!

عکس « پاپ » را هنگام دریافت دوچرخه هدیه ادی‌مرکس از قهرمان بزرگ بلژیکی دربالکن حیاط‌ساختمان محل اقامتش نشان میدهد .

«ادی‌مرکس » چند ماه پیش‌نیز هنگام سفر به ایتالیا برای‌ادای احترام به نزد پاپ رفته بود.

دیدار قهرمانان کشتی زنجان وتیم ناشنوایان

بدعوت هیات کشتی شهرستان زنجان تیم کشتی ناشنوایان برای انجام دو دیدار به زنجان رفتو طی روزهای پنجشنبه و جمعه هفته گذشته برگزیدگان کشتی زنجان و ناشنوایان رویاروی یکدیگر قرار گرفتند که بادرنظر گیری ۲٤ مسابقه برگزاری ، کشتی‌گیران شهرستان زنجان با ۱۳ پیروزی و ۱۱ شکست برتیم ناشنوایان پیروز شدند .

درنخستین شب کشتی‌گیران زنجان که از جمله تیمهای خوب وقدرتمند استان مرکز می‌باشند با نتیجه ۵-۷ بر ناشنوایان پیروز شدند ولی در دیدار دوم دو تیم با نتیجه ٦-٦ مساوی کردند .

درنزد زنجانیها سیدجبارمهدیون بهترین کشتی‌گیر تیم خودی بود که هردوشب صاحب‌پیروزی‌ضربه فنی گردید . درحالیکه در صف ناشنوایان سهراب امیر حسینی با دوپیروزی ضربه فنی در ۵۷ کیلو بهترین بود.

نتایج مسابقات‌ناشنوایان‌وزنجان از این قرار بود.

اولین شب :

٤۸کیلو : حسین صفدری ناشنوایان باتفقی زنجان برنده صفدری باضربه فنی

٤۸کیلو تکراری : حسن بی‌غم ناشنوایان با سیاری زنجان‌برنده زنجان با امتیاز .

۵۲کیلو :موسی‌درفولی ناشنوایان وابراهیم فراهانی در مصاف با قهرمانان زنجانی صاحب پیروزی شدند .

۵۷ کیلو : حمید محرری زنجان باجعفر لطافت ناشنوایان برنده زنجان باضربه فنی .

۵۷کیلو : سهراب امیرحسینی ناشنوایان با خلیل مولائی زنجان برنده امیرحسینی باضربه فنی.

٦۲کیلو : علی‌ملکی زنجان با احمد نجفی ناشنوایان برنده‌زنجان باضربه فنی .

٦۲کیلو : تقی شریعتی زنجان با ابراهیم میرمصطفی‌ناشنوایان‌برنده زنجان باضربه فنی .

٦۸کیلو : حسین رستمی زنجان با مصطفی نجفی ناشنوایان‌برنده زنجان باضربه فنی .

٦۸کیلو : نوذر ایرانی ناشنوایان با محمدمیرزائی زنجان برنده زنجان با امتیاز .

۷٤کیلو : جبار مهدیون زنجان با ابراهیم ظفرنوائی ناشنوایان برنده زنجان باضربه فنی .

۸۲کیلو : خسرو کارآمد بدون مبارزم برنده معرفی شد . نتیجه اولین تماس ۵-۷ بسود زنجان بود .

مسابقه دوم

٤۸ کیلو : حسین صفدری در حالیکه تالحظات پایان برحریف برتری داشت باضربه فنی مغلوب شد .

در۵۲ کیلو : فراهانی و موسی دزفولی پیروزی را تکرار کردند .

۵۷کیلو : مهدی پاشاناشنوایان باضربه فنی محرزی را شکست داد .

۵۷کیلو : مهدی پاشاناشنوایان ناشنوایان باشیاری زنجان برنده امیر حسینی باضربه فنی.

٦۲کیلو : علی ملکی زنجان با احمدنجفی ناشنوایان برنده ملکی باضربه فنی .

٦۲کیلو : تقی شریعتی زنجان برابراهیم میر مصطفی ناشنوایان باضربه فنی پیروز شد .

٦۸کیلو : نوذرایرانی ناشنوایان بر حسین رستمی زنجان پیروز شد .

٦۸کیلو : محمدمیرزائی زنجان‌با ضربه فنی بر مصطفی نجفی علبه کرد .

۷٤ کیلو : ابراهیم ظفرنوائی از ناشنوایان بدون حریف برنده‌اعلام شد.

۸۲کیلو : جبار مهدیون زنجان باضربه فنی خسروکارآمد از ناشنوایان را برد باین ترتیب دو تیم ٦-٦ مساوی شدند .

بیمه ایران

اطلاعیه بیمه ایران برای صاحبان اتومبیل

به منظور تسهیل و تسریع در امر صدور بیمه نامه شخص ثالث و بدنه اتومبیل همه روزه کلیه باجه های این شرکت بشرح زیر از ساعت ۸ صبح تا ساعت ٦ بعد ازظهریکسره‌باز و آماده انجام‌امور مراجعین‌محترم‌میباشند.

۱ـ اداره ایرانشهر خیابان کریمخان زند اول‌ایرانشهر ۸۲۷۱۰۳ـ۷

۲ـسعدی خیابان‌سعدی کاخ‌بیمه ۵ـ۳۰٤۵۰۲و ۲۹ـ۳۰٤۰۲٦

۳ـ کندی میدان کندی شرکت تعاونی ر تاکسیرانی (از ساعت هشت تا هفده)

٤ـ باجه بازار ـ سبز میدان

۵ـ با جه آلومینیوم ـ خیابان شاه‌پاساژ آلومینیوم

٦ـ باجه دخانیات ـخیابان قزوین روبروی‌دخانیات

۷ـباجه‌شمیران‌ـمیدان‌تجریش اول‌خیابان‌پهلوی.

۸ـ باجه کورش‌کبیر ـ جاده قدیم شمیران بالاتر از سه‌راه‌زندان داخل بانک بیمه ایران

۹ـباجه‌بهجت‌آباد ـ خیابان بهجت آبادچهارراه زمرد .

م‌الف ۲٤۰۱۸ آ ـ ۱۱۱۲۲۰

اگرتماشای تلویزیون چشمان شمارا خسته میکند...!

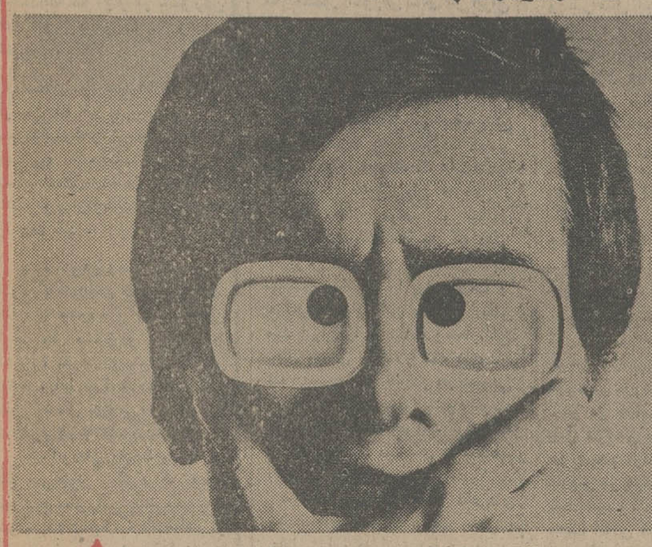

مشترک تلویزیون جریرباشیر

خانه‌های ۷۰۰ هزار تومانی

جوایز بلیطهای جدید بخت آزمائی

هرهفته یک خانه ۷۰۰ هزارتومانی

باضافه ۵ جایزه ۱۰۰ هزارتومانی

آگهی استخدام

۱ـ ارتش شاهنشاهی ایران برای تامین کادرفنی الکترونیک تعدادی‌داوطلب پسر یا دختر با شرایط و امتیازات مشروحه زیر برای طی دوره‌آموزشگاه فنی الکترونیک وابسته به دانشگاه پهلوی شیراز می‌پذیرد :

الف ـ شرایط :

۱ـ تابعیت دولت شاهنشاهی ایران

۲ـ متدین بیکی از ادیان‌اسلام- مسیحی ـ کلیمی ـ زرتشتی

۳ـ حداقل سن ۱۵ سال تمام (در اول اردیبهشت ماه ۱۳۵٤) و حد اکثر ۲۰ سال تمام .

٤ـ داشتن حداقل گواهینامه‌سوم متوسطه یا تحصیلات برابرآن(دارندگان مدارک تحصیلی بالاتر در صورت‌تساوی سایر شرایط حق‌تقدم دارند) .

۵ـ داشتن صحت مزاج و تناسب اندام بر طبق گواهی بهداری نیروی زمینی شاهنشاهی .

٦ـ نداشتن همسر واولاد وکسان تحت تکفل

۷ـ نداشتن پیشینه بد

۸ـ سپردن تعهد خدمت بمدت ۱۱ سال از تاریخ خاتمه تحصیل .

۹ـ موفقیت در ازمایشات ورودی (تاریخ آزمایش شنبه ۲٤ر۱۲ر۵۳) .

ب ـ امتیازات :

داوطلبان در طول خدمت تحصیل در آموزشگاه شبانه روزی‌بوده‌و هزینه زیست و پوشاک نظامی آنان توسط ارتش شاهنشاهی تامین میگرددودرسال یکم ماهانه ٦۵۰۰ ریال و درسال دوم ۱۱۰۸۰ ریال‌بعنوان کمک‌هزینه‌تحصیلی دریافت میدارند .

۲ـ داوطلبان دختر در صورتیکه وسائل زیست آنان آماده‌نباشددرمدت تحصیل برابر ارزش جیره‌هنرآموزان پسر ماهیانه وجه نقد دریافت خواهند نمود .

۳ـ فارغ‌التحصیلان دوره‌دوساله به درجه گروهبان‌دومی‌با یکسال‌ارشدیت مفتخر گردیده و سپس برطبق مقررات قانون استخدام‌نیروهای مسلح شاهنشاهی و آئین‌نامه فوق‌العاده‌سختی خدمت کادر تخصصی نیروی هوائی شاهنشاهی از حقوق و مزایای مربوطه استفاده خواهند نمود .

٤ـ تعدادی از فارغ‌التحصیلان ممتاز سال دوم برای طی دوره‌تخصصی انتخاب و یکسال دوره تخصصی را با درجه گروهبان دومی‌واستفاده‌ازمزایای درجه مزبور طی نموده و پس‌از فارغ‌التحصیل شدن برابر آئین نامه ذکر شده در بالا از مزایای بیشتر استفاده خواهند نمود .

۵ـ ارزش تحصیلی فارغ‌التحصیلان دوساله و سه ساله باهم‌آهنگی وزارت آموزش و پرورش تعیین و از مزایای آن بهره‌مند خواهند شد .

٦ـ دارندگان گواهی‌نامه‌شش ساله متوسطه پس‌از فارغ‌التحصیل شدن برابر آئین‌نامه ذکر شده دربالا دارای‌مزایای بیشتری نسبت به سایرین خواهند بود .

۷ـ داوطلبان میتوانند برای‌کسب اطلاعات بیشتر و ثبت نام با در دست داشتن فتوکپی گواهینامه تحصیلی و هین شناسنامه و ۲ قطعه عکس ٤×۳ از تاریخ پخش این آگهی همه‌روزه باستثنای روز های تعطیل از ساعت ۱۰ الی ۱۲ تا پایان (روز پنجشنبه ۱۵ر۱۲ر۵۳) بیکی از حوزه‌های امتحانی مشروحه زیرین‌مراجعه‌و ثبت‌نام‌نمایند.

تهران ـ به آجودانی ستاد بزرگ ارتشتاران (خیابان کوروش چهارراه قصر)

شیراز ـ به آجودانی مرکز پیاده (باغ‌تخت)

م‌الف ۲۱٤٤۱

شستشوی کامل در ٤۰ دقیقه

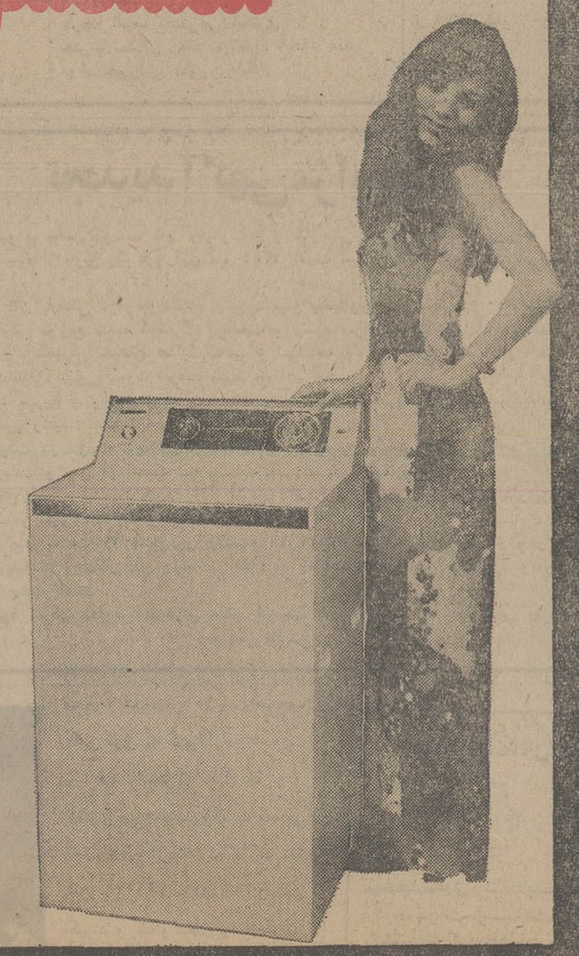

● در لباسشوئی تمام اتوماتیک جدید توشیبا حداکثر مدت شستشو یعنی (زمان بلند) فقط ۴۰ دقیقه است درحالیکه در لباسشوئی‌های معمولی تا ۲ر۵ ساعت طول میکشد درحقیقت لباسشوئی جدید تمام اتوماتیک توشیبا زمان شستشو را به ۱/۴ وقت لازم تقلیل داده است.

● لباسشویی توشیبا درهرساعت‌برای‌شستشو وخشک‌کردن‌کامل فقط ۳٦۰ وات‌مصرف برق دارد در حالیکه لباسشویی های معمولی تا ۳۵۰۰وات مصرف برق دارندبنابراین‌لباسشوئی تمام اتوماتیک جدید توشیبابرای هر شستشوی کامل ۱۸۰ وات (فقط۲ریال) برق مصرف می‌کند.

● لباسشوئی توشیبا با کنتورهای معمولی ۵ آمپر کار میکند در حالیکه اکثر لباسشوئی های معمولی حداقل به ۱۵ آمپر احتیاج دارند پس لباسشوئی توشیبا در هرخانه و با هربرقی کار میکند .

● درب لباسشوئی جدید تمام اتوماتیک توشیبا درقسمت بالاقرارگرفته و احتیاج به‌نشستن وحتی مختصر خم شدنی‌نیست و بدین ترکیب شما درهر موقعیتی حتی بالباس‌شب میتوانیددرختشوئی کنید.

لباسشوئی تمام اتوماتیک

جدید

توشیبا

Toshiba

حاشیه پرداز
از: هادی خرسندی

سمینار خیار!

در جزیره خارک، خیار نیم متری به عمل آمده است. خوشبختانه آن روزگاری که‌ما مجبور بودیم خیارهای کمتر از ۵۰ سانتیمتر مصرف کنیم گذشته است.

ضمنا این خیارها پرورش یافته و تربیت شده است. الحمدالله که دیگر از خوردن خیارهای بی‌تربیت، راحت شده‌ایم.

اشکال این خیارها فقط در اینست که در جزیره خارک، سبز میشود و در نتیجه «خیار جنوب» به حساب می‌آید و ممکن است مردم از آن‌استقبال نکنند و سرنوشت ماهی‌جنوب را پیدا کند.

بنده خودم وقتی ماهی می‌خورم، نمی‌فهمم مال شمال‌است یا مال جنوب. حتی ممکن است مال مشرق و مغرب، یا جنوب شرقی و شمال غربی باشد، اما خدا شاهد است‌اگر مال «شمال جنوبی» یا «جنوب شمالی» هم باشد، بنده‌نمی‌فهمم.

یک دوستی بنده دارم که او هم نمی‌فهمد، گیرم هر وقت میرویم‌رستورانی ماهی‌بخوریم، دوست بنده یک «قطب‌نما» از جیبش درمی‌آورد میگذاردروی ماهی سرخ شده که ببیند ماهی شمال است یا ماهی جنوب که بخورد یا نخورد. صدبار گفته‌ام: «تو که فرقش را نمی‌فهمی، پس بخور، چه فرقی برایت میکند؟». میگوید: «می‌ترسم بخورم ولی ماهی جنوب باشد!»

حالا باز از آنطرف، دولت میگوید: «خیار جنوب‌بخورید» و از این طرف مردم اصرار میکنند که: «فقط خیار شمال مصرف میکنیم.» آنوقت دولت مجبور میشود خیار جنوب را به اسم خیار شمال به مردم‌قالب کند و مردم هم با رضایت‌خاطر بخورند. شاید خوشمزه‌تر هم باشد!

حالا توی این هیر وویر یک آقائی هم تلفن کرده میگوید:

ـ عکس این خیاری که توی روزنامه چاپ شده ۳۵ سانتیمتر بیشتر نشان نمی‌دهد. چرا به مردم میگویند ۵۰ سانتیمتر؟ چرا حقایق را به‌مردم‌نمیگویند؟

اصغر آقا گوشی را گرفته می‌گوید:

ـ بروید شکایت کنید آقا، بروید بیخش را بگیرید،بگویید چرا پانزده سانتی مترش کم است؟

آن آقا میگوید:

ـ ای اصغر آقا! ۱۵ سال است دارم دنبال کاراستخدامی خودم می‌دوم، کسی رسیدگی نکرده، حالا مگر عقلم کم شده بروم از درازی وکوتاهی خیار شکایت کنم؟

اصغر آقا میگوید:

ـ چه اشکالی دارد؟ فوری خیار را ضمیمه پرونده می‌کنند و یک «سمینارخیار» تشکیل می دهند و چندتا کارشناس خیار هم از خارج می‌آورند و یکی دو هفته‌ای سرمان گرم میشود. آخر سر هم حکم صادر میکنند که خیار از این بلندتر درجزیره خارک به عمل نمی‌آید.

آن آقا می‌پرسد:

ـ پس فایده این سمینار چیست؟

اصغر آقا میگوید:

ـ ممکن است مشکل ترافیک تهران حل شود.

آن آقا می‌گوید:

ـ سمینار خیار که به‌ترافیک مربوط نمیشود.

اصغر آقا میگوید:

ـ اینهمه سمینار مربوط به ترافیک درست کردند، هیچ مشکلی را حل نکرد بلکه انشاء الله این سمینار نامربوط یک اثری روی ترافیک داشته باشد!

جنگ ویتنام، ماجرای واترگیت و بحران دانشگاهها (۱)

آموزش عالی ایران، بیمار است

بحران دانشگاه ها از آمریکا و همزمان با جنگ بی‌نتیجه ویتنام شروع شد و از آنجا به کشورهای دیگر سرایت کرد

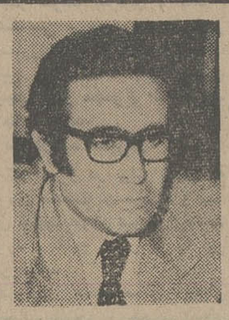

از: دکتر مسعود حیدری ـ استاد دانشگاه تهران

حدود دو هفته است که درمورد مسایل دانشگاهها و موسسات آموزش عالی مطالبی‌در روزنامه‌ها چاپ میشود و باین ترتیب، یک سلسله مسایل بسیار مهم و حیاتی که سابقا در محافل خصوصی و اطاق‌های دربسته زمزمه می‌شد به بحث و گفتگوی عمومی کشانیده شده است. بالاخره معلوم شد که نه مفید و نه مصلحت است که سعی شود مسایل‌و مشکلات‌بزرگی که دامنگیر آموزش عالی در ایران شده، از نظر مردم مملکت و خانواده‌ها ـ یعنی صاحبان واقعی نظام آموزش عالی در ایران ـ مخفی بماند.

در مقالاتی که از دو هفته پیش در روزنامه‌ها درج میگردد کم‌کم همه مردم دریافته‌اند که دانشگاهها و مدارس عالی ایران «مریض» هستند و این مرض و بیماری بحدی شدت گرفته است که دیگر نمیتوان نسبت به آن، مثل‌گذشته سیاست مماشات را پیش گرفت و صاحب اصلی این مریض یعنی ملت ایران را از شدت وخطرناکی حال مریض بی‌اطلاع نگه داشت. چون بهرحال و هرقدر هم کهسعی در مخفی کردن‌بیماری‌بشود‌عفونت آن بحدی شدت خواهد گرفت که از مرز و حد میله‌های دانشگاهها بیرون خواهد آمد.

در محافل مختلف و در قشرهای مختلف اجتماعی، هریک بنحوی عاملی راموجب‌این بیماری‌میدانند. گاه مدیریت «بد» دانشگاهی را مسئول این بیماری و نارسائی میدانند و زمانی تمام گناهان به گردن دانشجو انداخته میشود و عده‌ای نیز پای استاد و معلم را بعنوان عامل اصلی بیماری بمیان میکشند اما گروهی که میخواهند عمیق‌تر اظهار نظر کنند، دلیل‌این بیماری را تغییر محیط‌و آتمسفر زندگی اقتصادی و اجتماعی ایران و عدم تطابق نظام آموزشی عالی با نظام نوین اقتصادی و اجتماعی ایران میدانند و لزوم یک تغییر و تحول جدی را در آموزش عالی ایران بدیهی میدانند.

نویسنده این سطور که از بیست سال پیش تاکنون تمام عمر خودرا در موسسات آموزش عالی ایران و آمریکا و اروپا ـ چه به‌عنوان دانشجو، چه بعنوان محقق و استاد و چه به عنوان مسئول و مدیر در دانشگاه تهران‌و موسسات آموزش عالی ـ گذرانیده است و بهمین علت، تماس نزدیک‌و روزمره با استاد و دانشجو و محیط آموزشی ایران و خارج داشته است وظیفه خود میداند که‌تجارب و مشاهدات خود را در این راه بنویسد تا شاید کمکی در شناخت مشکلات و عوامل نارسائی های آموزش عالی ایران کرده باشد و بر خود فرض میداند تا از تمام کسانی که در راه آموزش عالی در ایران زحمت کشیده و خون خورده‌اند دعوت کند که از هر کمکی برای رفع مشکلات و بیان تجارت و دانستنی های خود فروگذار نکنند

امروز دیگر قرار شده است همه بدانند و ما هم در ابتدای این‌مقال گفتیم که آموزش عالی در ایران بیمار است و با شرایط و نیازهای فعلی جامعه ایران تطبیق نمیکند و آموزش عالی در ایران سری‌است که به تن جامعه ایران نمیخورد. همانطور که وقتی یک انسان‌بیمار است پزشک کوشش میکند بامعاینه و آزمایش دریابد که کدامیک از اعضا و جوارح بدن سبب بروز این بیماری شده است، آموزش عالی بیمار ایران را هم باید دید علمی و بی‌غرضانه مورد معاینه و آزمایش قرار داد تا عضو یااعضای مریض این بدن بیمار را پیدا کرد و به درمان آن پرداخت و حتی اگر لازم شد اگر آن قسمت از بدن بیمار آموزش عالی را که درمان ناپذیر است جراحی و یاقطع‌کرد.

حال به‌بینیم نظام آموزش عالی ایران تحت تاثیر چه عواملی‌قرار دارد و از چه اجزاء و عناصری تشکیل شده است؟ با استفاده از روش علمی و برای اینکه از هر نوع پیش‌داوری جلوگیری شود بهتر است این عوامل را طبقه‌بندی کنیم. در این طبقه‌بندی، عوامل حاکم و محاط بر نظام آموزش عالی را هم در نظر می‌گیریم. در درجه اول کلیه عوامل و عناصر را میتوان به دو دسته تقسیم‌کرد: دسته اول عوامل بیرونی و دسته دوم عوامل درونی.

منظور ما از عوامل بیرونی، عواملی است که در خارج از نظام آموزش عالی‌است‌ولی برطرز کار و نظم و آرامش و کارآئی و هدفهای آموزش عالی اثرات مهم و غیر قابل اجتنابی دارد و مراد از علل درونی، بیماری‌و نارسائی های نظام آموزش عالی، نقائص‌و کمبودهای هیات آموزشی، کادر مدیریت، برنامه‌های آموزشی، تقویم دانشگاهی نامناسب و واحد های درسی نامتناسب‌تر تحصیلی، عدم استفاده صحیح از منابع‌مالی، روش غلط انتخاب دانشجو، اختلال آرامش دانشگاهی و اتلاف وقت تاسف‌انگیز دانشجو در طول سال تحصیلی است. این عوامل‌را بررسی میکنیم:

عوامل بیرونی را میتوان به دو گروه تقسیم کرد: یکی گروه عوامل جهانی‌و بین‌المللی‌و دیگری گروه عوامل داخلی و مملکتی.

عوامل جهانی: از حدود دهسال پیش عواملی چند سبب بروز یک موج عدم ارامش و ناراحتی و عصیان در طبقه دانشجو درامریکا شده است. سر دسته این عوامل جنگ اعلان نشده و بی‌ثمر ویتنام بود که در حدود سال‌های ۱۹۶۵ تا ۱۹۶۸ به نقطه اوج خود رسید و هرقدر این جنگ بی‌نتیجه، گسترده‌تر می‌شد بی‌فایدگی آن بر مردم طرف اصلی جنگ ـ یعنی‌ملت امریکا ـ روشن‌تر می‌شد. طبقه جوان و بخصوص دانشجویان دانشگاههای آمریکا براثر وازدگی ناشی از آثار شوم این جنگ، دچار نوعی بی‌اعتقادی و بی‌هدفی و بی‌بندوباری شدند. آثار این بی‌بندوباری‌ها، نه تنهادربرخورد آنها با مسایل تحصیلی‌و آموزشی، بلکه در طرز لباس پوشیدن و آرایش سرو صورت و رفتار اجتماعی آنان اثرات مهمی باقی گذاردو دانشگاهها‌و نظام‌آموزشی آمریکا نیز مواجه با نوعی رکود و بی‌علاقگی و گاهی عدم آرامش محیط درسی شدند. همانطور که در سایر موارد مشاهده میشود، این موج جدید بلافاصله‌به اروپای غربی سرایت کرد و با داشتن زمینه مساعد در بعضی از کشورها به نقطه اوج خود رسید که‌میتوان بحران دانشجوئی بهار سال۱۹۶۸ فرانسه را که منجر به کناره‌گیری و سقوط ژنرال دوگل شد نام برد. این موج از طریق اروپای غربی و یا بطور مستقیم از کانون اصلی آن یعنی آمریکا به سایر کشورهای دنیا سرایت کرد و در حدود سال ۱۹۶۸ یعنی اواخر سال ۱۳۴۶ شمسی و اوایل‌سال ۱۳۴۷ راهی ایران شدولی‌تدابیری که در اولین کنفرانس انقلاب آموزشی رامسر در تابستان۱۳۴۷ اتخاذ شد، تا اندازه زیادی از اثرات این موج در ایران‌جلوگیری کرد. خوشبختانه از حدود یکسال قبل‌با پیش‌آمدن ماجرای«واترگیت» در آمریکا و پایان موفقیت‌آمیزآن و پیدایش دمکراسی نوینی در آمریکا،حالت‌بی‌اعتقادی‌و بی‌بندباری طبقه جوان آمریکا و بخصوص دانشجویان آن بتدریج از بین‌رفته است و یک نوع آرامش نوین دانشگاهی در آن کشور بوجود آمده است که بازهم بطریق‌گذشته به اروپا سرایت کرده و ممکنست به سایر کشورها هم گسترش پیدا کند.

ادامه دارد

اطلاعات برای همه

مسائل اجتماعی در تحریریه اطلاعات

سیر نزولی تصادفات جاده‌ها

محمدرضا رفوگران

در عید پارسال، با وجود کثرت مسافران در جاده های‌مختلف کشور میزان حوادث رانندگی اندک ومطابق‌روز های عادی‌گزارش شد. بهمین جهت میتوان گفت که در نوروز سال ۵۳ جاده های تهران و شهرستان ها، یکی از کم حادثه‌ترین، ایام عید را پشت‌سر گذاشتند..

آمار به خوبی این ادعا را ثابت میکند چرا که در این ایام‌ـ از اول تا چهارم عید ـ جمعا ۲۶ نفر در اثر حوادث مختلف ازجمله ریزش آوار، مسمومیت و «حوادث رانندگی» کشته و ۶۷ نفر مجروح شدند. حال آنکه در روز های مشابه سال قبل آن، یعنی نوروز ۵۲، حوادث عید ۷۷ نفر کشته و ۵۵۲ نفر مجروح بجای گذاشت.

به موازات کاهش آمار تصادف جاده ها در نوروز، سالی که گذشت از اقداما ت‌مختلف و متعدد پلیس راه در جهت کاهش تصادفات حکایت داشت که از جمله این اقدامات که بالطبع موثرنیز واقع شد، مجازات شرکت های مسافربری متخلف بود، تا جائی‌که یکی از این شرکت ها که آمار تصادفاتش بیش از همه بود،به مدت یک ماه تعطیل شد.

همین تلاش ها، کار را به جائی رساند که طبق‌آماررسمی‌پلیس راه‌ژاندارمری، تصادف رانندگی در جاده ها نسبت‌به ماه مشابه‌سال گذشته ۶۹ فقره کاهش پیدا کرد، که به این ترتیب میتوان گفت اولین سختگیری در کنترل کار شرکت های مسافربری مسلما برای مسافرین نوروزی در عید امسال راحتی خیال فراوان به بارخواهد آورد. اما با وجود این، نباید نادیده گرفت‌که این اقدامات، می‌تواند فقط‌نیمی‌ازراحتی‌خیال‌را ـ آنهم برای‌مسافرین‌اتوبوس‌ـ ببارآورد چه صاحبان اتومبیل های شخصی نیز که در ایام تعطیل نوروز، به شهرستان ها مسافرت میکنند میتوانند خود عاملین بزرگ‌کاهش یا افزایش حوادث جاده ها باشند.

در سال های گذشته کوشش های پلیس راه که در مورد رانندگان اتومبیل های شخصی نیزسختگیری میکرد، تااندازه زیادی از میزان این تصادفات کاسته است‌که مسلما با ادامه این‌کوشش ها درنوروز۵۴، آمارتصادفات همچنان سیرنزولی خواهد داشت.

دراین راه تنها کوشش‌های پیگیر پلیس نیست‌که میتواند موثر واقع شود. چه راننده، ها نیز عاملین بسیار موثری هستند که‌با انجام اقدامات تامینی میتوانند در کاهش تصادفات‌و حفظ جان‌خود واعضای خانواده‌هایشان با پلیس همکاری کنند. باین اعتبار وبا در نظر گرفتن حداقل و حداکثر سرعت در جاده های مختلف، استفاده از نور مناسب، به همراه داشتن وسائل و تجهیزات‌کافی ـ از جمله برف پاک کن و یخ شکن برای جاده های برفی‌وبارانی‌ـ حفظ گنجایش مناسب و بازدید دقیق فنی قبل از حرکت، میتوان‌در حفظ جان خود، اعضای خانواده و همچنین مسافران‌و عابرین‌جاده ها موثر بود و کاری کرد که سیر نزولی کاهش آمار تصادفات‌جاده ها همچنان ادامه داشته باشد وصفحات حوادث روزنامه ها نیز در بعد از عید، حاکی ازگذشت یک نوروز شاد وبی‌حادثه برای عموم کسانی باشد که درروزهای عید بخارج از شهر خود مسافرت کرده‌اند.

چهل سال قبل در همین روز

قانون معاملات اسعار با دو فوریت از تصویب مجلس گذشت

امروز در جلسه علنی مجلس شورای ملی، آقای داور وزیر مالیه لایحه معاملات اسعارخارجی را با قید دو فوریت تقدیم کرد. قبل از تشکیل جلسه علنی، بر حسب تقاضای آقای وزیر مالیه جلسه خصوصی تشکیل گردید و پس از نطق مشروح آقای وزیر مالیه مذاکرات زیادی از طرف آقایان نمایندگان به عمل آمد و سپس زنگ جلسه علنی زده شد.

تقدیم لایحه

علی اکبر داور

مجلس سه ربع قبل از ظهر به ریاست آقای اسفندیاری تشکیل گردید. آقای داور وزیر مالیه اظهار داشت: آقایان بخاطر دارند در چند سال پیش وقتی وضعیت اسعار در مضیقه‌افتاده‌بود دولت‌لوایحی پیشنهاد کرد و به تصویب رسید وقانون تفتیش اسعارو بعد قانون متمم اسعار وضع شد و مدتی‌هم آن قوانین اجرا میشد تا دربهمن ماه ۱۳۱۰ چون اسعار وضعیت بهتری پیدا کرد و به‌عبارت‌اخری مضیقه اسعاری نداشتیم لذالغو تفتیش را پیشنهاد کردیم و ضمنا در همان‌قانون‌پیش بینی شد،یعنی دولت مکلف‌شدکه هر وقت‌ضرورتی پیدا کرد لایحه معاملات اسعار را بهرقسم که صلاح باشد پیشنهاد نماید. امروز موقع آن رسیده است. آقایان توجه داشته‌اند که از چند ماه پیش اسعار در یک وضعیت متزلزلی قرار گرفته‌و قیمت آن رو به ترقی گذارد. بطوری‌که صد فرانک به ۱۳۳ ریال و هرلیره به یکصد ریال خرید و فروش‌می شود. این وضعیت بی‌ثباتی و ترقی قیمت اسعاربرای مملکت‌مضر میباشد زیرا ازطرفی مخارج‌زندگی افراد را گران نموده و از طرف دیگر عدم ثبات قیمت‌آن‌در معاملات ایجاد وقفه و اختلال در تجارت مینماید. بدین جهت دولت‌تصمیم گرفته مثل اغلب از ممالک‌که شاید چهل دولت کنترل اسعاری دارند، لایحه‌ای برای‌تفتیش‌و تمرکزمعاملات اسعار تهیه نماید و اینک لایحه با قید دو فوریت تقدیم میشود.

اسعار محصلین

پس ازقرائت‌و طرح لایحه‌آقای دکتر ملکزاده شرحی مبسوطی اظهار و توجه آقای وزیر مالیه را نسبت به وضعیت محصلین که بخرج خودشان در اروپا تحصیل می‌کنند جلب نموده عقیده داشتند اگر ممکن شود در قیمت اسعاری که برای محصلین مذکورخریداری میشود ارفاقی قائل شوند. آقای وزیر مالیه اظهار نمودند: دولت با توجهی که به امر تحصیل و تربیت دارد طبیعی است تاجائی‌که مقدور و میسر باشد وسائل تحصیل محصلین را فراهم می‌نماید و درسال‌مبالغ کثیری‌بودجه محصلین دولت است. ششصد نفر محصل وزارت معارف دراروپا دارد و ادارات دیگر هم عده‌ای فرستاده‌اند که خودش‌مبالغ‌کثیری اسعار میخواهد و دولت خواهد پرداخت و البته نسبت به‌محصلین غیردولتی هم کمک لازم راخواهد کرد ولی در قسمت اینکه قیمت‌را برای آنها کمتر قرار دهیم خلاف منطبق است که ما بر بودجه‌دولت یک مقداری اضافه‌کنم برای‌کسانی که خودشان اولادشان را برای تحصیل به اروپا فرستاده‌اند. بعلاوه من نمی توانم مطمئن‌باشم کسانی که‌اطفالشان‌را برای‌تحصیل به اروپا فرستاده‌اند از روی یک پیش بینی صحیحی فرستاده باشند زیرا محصلینی را می شناسم که با عدم استعداد تحصیلی به اروپا فرستاده‌شده‌اندو بهیچ‌وجه‌وجود آنها مثمر ثمری نخواهد بود.

خواهش میکنم‌نماینده محترم‌بیشتر از این اصراری در این موضوع نداشته باشند تا بنده دلیل‌بیشتری بیاورم. آقای طالش خان رحمت سمیعی تقاضا داشتند که اقلا برای محصلین اسعار باندازه کافی بدهند. آقای وزیر مالیه اظهار داشتند انتظام در اسعار قائل شدن دلیل این نیست که اسعار کم‌باشد. مملکت ما از لحاظ اسعار کاملا در رفاه است. آقایان گویا فراموش کرده‌اند در همانموقع که معلوم بود اسعار را از کجا باید پیدا کرد دولت ابتدا به فکر محصلین بود. حالا که بحمدالله وضعیت اسعار خیلی خوب میباشد البته تا جائی که لازم باشد از ارفاق‌درباره محصلین خودداری نخواهد شد. امانه آنطور که آقای دکتر ملک زاده متوقع هستند که در قیمت‌هم تفاوتی قائل شویم.

مزایای تشکیل شرکت

بعد از تذکرات آقایان دکتر جوان موید احمدی و معدل، آقای‌وزیر مالیه اظهار داشتند: توضیحی میخواهم بدهم راجع به ماده ۱۰ این قانون که تجار وارد کننده‌و صادر کننده را مکلف به تشکیل شرکت مینماید. در اینجا دولت نظرش اینست که تجارت فردی اسباب زحمت خواهد شد زیرا یک فرد ممکن است صد لیره‌جنس بفروشد و بگوید هشتاد لیره فروخته‌ام ولی شرکت چون باید حساب بدهد هیچوقت مدیر عامل حاضر نخواهد شد برای خاطر دیگران خود را بزحمت‌و مجازات بیندازد. بعلاوه‌جنسی‌را که‌شرکت صادرمیکندبهترتهیه و دربازارهای خارج بهتر عرضه میشود وطبعا بقیمت بهتر بفروش میرسد. چون نظر دیگری نبود با ورقه به‌لایحه رای گرفتند و از ۱۱۴ نفر عده حاضر لایحه باکثریت ۱۰۷ رای‌به تصویب رسید.

«نقل از اطلاعات۱۱ اسفند ۱۳۱۴»

خانه های ۷۰۰ هزار تومانی

جوایز بلیطهای جدید بخت آزمائی

هرهفته یک خانه ۷۰۰ هزار تومانی
باضافه ۵ جایزه ۱۰۰ هزار تومانی

شماره ۳۶ر۰۳ر۷۰۳ـ۳۵ـ۲ـ۱۱
تاریخ ۲۲ر۱۱ر۵۳

وزارت امور اقتصادی و دارائی

آگهی حراج عمومی

اداره کل گمرک خرمشهر کالاهای متروکه مشروحه زیر را ده روز پس از انتشار این آگهی از طریق حراج همگانی که همه هفته از ساعت۳ بعد از ظهر روز های یکشنبه و سه‌شنبه در محل انبار متروکه تشکیل میشود بفروش میرساند. طالبین میتوانند همه روزه صبح و عصر بجزایام تعطیل بانبار متروکه مراجعه و پس از رویت‌کامل کالا باعلم و اطلاع از کمیت‌و کیفیت‌آنها درجلسات حراج شرکت مبادرت به خرید نمایند.

اداره کل گمرک خرمشهر

ردیف	تعداد نگله	نوع جنس	وزن باظرف
۱	۴۰۲ بشکه	رنگ مخصوص خط کشی روی اسفالت و پودر شیشه	۲۰۷۵۲ کیلو
۲	۶۰۰ کیسه	خاک رنگی	۱۴۴۰۰ کیلو
۳	۸پالت	ورق پلاستیکی ولگانیزه	۵۸۴۰ کیلو
۴	۴۰ پالت	خرده پلاستیک	۲۳۰۹۰ کیلو
۵	۸۱۷ کیسه	خرده پلاستیک رنگی	۲۰۹۶۳ کیلو
۶	۳۲۰ پالت	خرده پلاستیک	۱۵۲۵۴۴ کیلو
۷	۲۱۲ کارتن	اطوبرقی مارک جنرال الکتریک به تعداد ۱۲۷۲ عدد	۲۴۹۰ کیلو
۸	۱۲ صندوق	پارچه الیاف مصنوعی آستری	۱۳۷۸ کیلو
۹	۱۰ کارتن	چتر پلاستیکی زنانه به تعداد ۵۹۸۸ عدد	۲۹۳۴ کیلو
۱۰	۴۹۸ کارتن	مواد خوراکی (کورن فلیکز)	۴۵۲۹ کیلو

تجدید آگهی مزایده

شرکت تعاونی تهیه و پخش گوشت گاو و گوساله و گاومیش محصول کشتار روزانه (دم کارد) رابرای مدت ششماه از تاریخ یکم فروردین ماه ۱۳۵۴ لغایت شهریور ماه ۱۳۵۴ با شرایط زیر بفروش میرساند.

۱ـ پیشنهاد دهندگان بایستی درموقع تسلیم پیشنهاد مبلغ یکمیلیون ریال بحساب ۸۰۰ شرکت در بانک اعتبارات تعاونی توزیع شعبه کشتارگاه پرداخت و رسید آنرا پیوست پیشنهاد خودبدفتر شرکت واقع در دروازه شمیران خیابان هدایت تسلیم و چنانچه پس‌از اصابت‌مزایده از انعقاد قرارداد امتناع نمودند مبلغ مزبور بسود شرکت ضبط خواهد شد.

۲ـ پیشنهادات باید صریح و واضح بوده و شرکت به پیشنهادات مشروط و فاقد سپرده‌بانکی ویاخارج از موعد مقرر رسیده باشد ترتیب اثر نخواهد داد.

۳ـ داوطلبان شرکت در مزایده بایستی در ساعات اداری (صبح وعصر) برگ شرایط مزایده را از دفتر شرکت دریافت و پس از امضاء به ضمیمه پیشنهاد خود تسلیم نمایند:

۴ـ پیشنهاد دهندگان بایستی پیشنهاد خود را از تاریخ انتشار این آگهی تاآخر وقت اداری‌روز شنبه ۱۷ر۱۲ر۵۳ لاک و مهر شده بدفترشرکت تسلیم نمایند.

۵ـ پیشنهادات واصله ساعت ۱۰ صبح روز یکشنبه ۱۸ر۱۲ر۵۳ در محل شرکت باز وقرائت خواهد شد حضور پیشنهاد دهندگان در جلسه مزایده آزاد خواهد بود و شرکت در رد وقبول یک یا کلیه پیشنهادات مختار است.

رئیس هیئت مدیره شرکت تعاونی تهیه و پخش گوشت گاو و گوساله وگاومیش تهران
مرتضی طوسی

صاحبان صنایع و بازرگانان کشور

الاخاء

تنها مجلهٔ عربی زبان ایران از گروه نشریات مؤسسهٔ اطلاعات باداشتن نمایندگی در ۱۹ کشور عربی، روزهای شنبه منتشر میشود

محمود محمدیان ۱۰ ساله‌صاحب عکس فوق که کرولال میباشدمدت یک هفته است از منزل خارج و تاکنون مراجعه‌ننموده‌است کسانی که اطلاعی از نامبرده دارند با تلفن ۳۴۱۰۲۶ یا۳۶۲۱۰۲ تماس بگیرند و خانواده‌ای را ازنگرانی نجات بخشند

آ ـ ۱۷۸۴۷

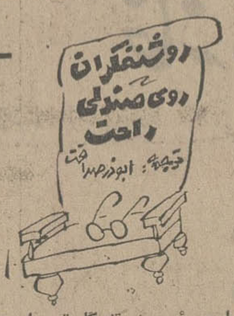

ـ۲۸ـ

سال های خوب

اسم رئیس دسته گاستون است. وزنش ۱۱۰ کیلو وقدش ۹۰ر۱ متر است هرچه که دلش بخواهد میگوید والبته معلومات روشنفکرانه‌اش محدود است. همان‌روزهای اول به هوبر علاقمند میشود هوبرهم‌فورا به آنها می فهماند که بدون اسلحه این چنین زندگی کردن خطرناک است. گاستون بااوهم عقیده است ولی بدرستی نمیداند چه باید کرد. اوشانس مراجعه به چند نفررا دارد ولی جرائت نمیکند به‌آنها مراجعه کند. هوبر ادرس‌ها را برمیدارد وعازم کلرمون‌فران میشود. شانس با او یاری میکند و به شخصی برمیخورد که ظاهرا میتواند باوکمک کند. آندو در یک پارک عمومی باهم مذاکره میکنند. هوبر با جملاتی موجز وکوتاه ولی بافصاحت تمام مقصودش را بیان میدارد. در تعریف از نفرات شبکه چریکی قدری مبالغه میکندولی درضمن امکانات چریکی را درناحیه کورز برمیشمرد ازآن شخص پول واسلحه میخواهد. معجزه صورت میگیرد: درهمان جلسه پول را در اختیار میگذارند و بوی اظهار میدارند اسلحه بعدا فرستاده خواهد شد. آنهم درماه مارس ۱۹۴۴ نه قبل‌ازآن. اما آنچه هوبر پیش‌بینی کرده‌بود بحقیقت می‌پیوندد: دسته چریکها روزبروز قوی‌تر وزیادتر میشود. این دسته اکنون بیش از ۱۲۰ عضو فعال دارد که به دسته های کوچک پانزده نفری تقسیم شده و به نقاط مختلف در جنگل و صحرا بماموریت‌اعزام شده‌اند. گاستون بدون کوچک ترین عصبانیتی فرماندهی گروه را به هوبر واگذار کرده است درطول دو فصل بهار وتابستان سال ۱۹۴۴ کار گروه هوبر ترساندن و فراردادن سربازان و نظامیان آلمانی است: کاری باموفقیت. ازاین‌گروه چریکی تعداد کشته شدگان زیاد نیست اما شماره کامیون های آلمانی که در تله افتاده ودر عمق دره‌هابی‌استفاده مانده‌اند واقعا قابل‌ملاحظه است.

هنگامیکه ارتش متفقین در سواحل‌فرانسه پیاده شد مذاکراتی در خصوص‌پیوستن کلیه دسته های چریکی به ارتش یکم صورت گرفت ودراین جابود که هوبر رازبزرگی راکشف میکند: تمام آن افرادی که هوبر در کنار آنها جنگیده بود، تمام آن چریک هائی‌که دوست اوشده بودند همه‌کمونیست هستند. هوبر ازاین کشف قدری حیران است او هنوز عقیده سیاسی خاصی‌ندارد. اوهم کارت عضویت حزب رامیگیرد.

هوبر اکنون در پاریس بسر میبرد، اما بدرستی نمیداند چه‌باید بکند پدرش امیدوار است برای دوباره براه انداختن کارخانه ازاو کمک بگیرد اما هوبر پیشنهاد پدررا رد میکند. تصادفا خودرا برای شرکت در کنکور مدرسه عالی ملی امور اداری آماده میکند. وباوحشت واضطراب دنیای واقعی کمونیسم را کشف میکند، دنیائی که او را باحرارت و گرمی پذیرفته است. یکباردیگر معجزه روی میدهد واو باهمان اولین مسابقه ورودی به دانشکده پذیرفته میشود. صحبت‌های سیاسی مد روز است وچیزی جز سیاست مورد بحث نیست. هوبر با حرارت تمام در این مذاکرات و مباحث شرکت میکند. رفقایش اورا با تعجب و کنجکاوی نگاه میکنند. وبخود میگویند: او از خانواده‌ای سرشناس است، زمانی یک چریک فعال‌بوده و حالا هم کمونیست است این کیفیت درآن عصر افتخاراتی محسوب میشد که بصورت هاله‌ای دورسر اورا پوشانده بود. راستی که چه سال های خوبی. بدبختانه هوبر کمی زیادتراز حد معمول «سیاست بازی» میکند. بادرجه پائینی از دانشکده فارغ‌التحصیل میشود. او از کسب مقام بالا و مهم محروم است. اوفقط یک کارمند ساده وزارت دارائی خواهد بود. وتازه اینهم آنقدر ها بدنبود.

اما ناگهان هوبر خود را نشان میدهد: اواکنون یک مقام عالیرتبه عضو حزب است. هوبر هرچه راکه درخوراین مقام است از خود بروز میدهد.

مقالاتی برای مجلات حزب می‌نویسد. در تظاهرات حزبی شرکت میکند. بیانش آرام ولی متین است اواز تقلید دوری میکند ونمی‌خواهد نقش فیلسوف های متظاهر را بازی کند. اصولا از جملات مارکس نقل قول نمیکند. بیشتر درباره اقتصاد و برنامه ریزی حرف میزند حالا تقریبا همه جا خواهان او هستند. فراموش نمی‌کند که کارمند دولت است و لاجرم باید جوانب احتیاط را رعایت کند. ولی حتی اجرای این وظیفه مانع نمیشود: هوبر به موریس تورز معرفی میشود و مذاکره آندو دوساعت طول میکشد. شادی هوبر حد و حصری ندارد. ازاین پس فاصله‌زیادی بین‌روابط اووخانواده‌اش بوجود می‌آید پدرش ازمقاصد فرزند خود سردرنمی‌آورد. هوبرناگهان ازدواج‌میکند: بادختر جوانی که در دانشکده حقوق بااو آشنا شده است. دختر از خانواده مرفه‌و ثروتمند یکی از شهرهای فرانسه میباشد.

مبارزه افراطیون

تااوائل دهه سال های پنجاه هوبر مقام خود را حفظ میکند:

بامقامات سرشناس حزب رفت و آمد دارد. و همه باو احترام میگذارند. او صمیمانه به حزب وفادار مانده است. در این وقت‌است که به حقیقتی پی‌میبرد و آن اینکه پیشرفت او در شغل اداری به‌کندی وزحمت صورت میگیرد. جنگ سردآغاز شده است. در وزارت دارائی‌اورا تحسین میکنند واعمال او را ندیده میگیرند از تفویض مسئولیت های مهم باوخودداری میکنند، در صورتیکه اوخود را لایق و درخور کسب مقام مهمی در وزارتخانه میداند.

دراین دوره هست که هوبر برای‌شرکت در یک کنفرانس بین‌المللی حزبی به شهر پراک میرود. دراین مجمع نطقی ایرادمی‌کند: دراین نطق هوبر باجملات و کلمات ساده وبالحنی آرام و حتی میانه روعلنا باتز چند روسی که‌ازخود مطمئن هستندو میخواهند عقاید خود را بدیگران تحمیل کنند سخت مخالفت میکند. هوبر وقتی‌به پاریس برمیگردد متوجه میشود که نطق‌او کاملا مسخ شده و مطبوعات سخنان او را تغییر داده و به فرانسویان وارونه‌جلوه داده‌اند. حالا افراطیون دست‌راستی‌مبارزه سختی را علیه او تهیه دیده‌اند. اوبرای دفاع ازخودکوچکترین اقدامی نمیکندبعلاوه ازخود سئوالاتی درباره حزب واتحاد جماهیر شوروی میکند و باین سئوالات می‌اندیشد.

Imperial government of Iran

Ministry of Roads & Transportation

Ports and Shipping Organization

Ports and Shipping Organization invites the interested parties to participate in Tender No. 53/20 for the construction, transportation and delivery of one Buoy Tender and Service Vessel at Bandar Shahpour, Iran.

Companies interested in supplying this item may collect tender documents at the premises of Iran-Kampsax, Abbasabad Ave., Kh. Pakistan 2nd Street, No. 74 not later than MAR 18, 75 against payment of Rls. 3000. - each set.

Relevant bids must be delivered at 10 a.m. on the day of May 4,75 at the premises of Ports and Shipping Organization, Shahreza Ave., 262. Tenders will be opened in public at 11 a.m. of the same day.

The Ports and Shipping Organization reserves the right to reject any or all offers received.

آگهی پایان ممیزی شهر بندرماه‌شهر

در اجرای ماده ۷ قانون نوسازی‌وعمران شهری باطلاع مالکین محترم محدوده قانونی بندر ماه شهر مشروحه ذیل:

شمالا ـ محل طلاقی خط آهن سربندربه‌ماه‌شهر با جاده جراحی و دروازه آغاجاری.

شرقا ـ جاده خروجی هندیجان.

جنوبا ـ اسکله مجیدیه و اسکله های‌بند واقع در کنار دریا.

غربا ـ دروازه خروجی سربندر.

می رساند که ممیزی اراضی و املاک و مستحدثات در محدوده مزبور پایان یافته بدینوسیله مراتب جهت‌اطلاع عموم آگهی و ابلاغ میشود که مالکین محترم نیز می توانند برای‌استحضار از نتیجه ممیزی املاک‌خود بواحدنوسازی شهرداری بندرماه‌شهرمراجعه و چنانچه نسبت به ممیزی‌ملک خود اعتراض داشته باشند در ظرف‌مدت چهار ماه از تاریخ انتشار این آگهی دلائل و مدارک اعتراض خود رابه کمیسیون رسیدگی مندرج‌در ماده ۸ قانون نوسازی تسلیم دارند. قبول اعتراض مودیان‌محترم موکول‌به‌آنست که عوارض ملک خود را براساس‌اعلام‌بهائی که مورد قبول مالکین مربوطه باشد پرداخت نموده و قبض آن را باقید نشانی کامل ضمیمه برگ اعتراض به‌واحد نوسازی‌شهرداری‌جهت‌ارسال به‌کمیسیون تسلیم نمایند.

شیروانی
شهردار ماهشهر

خانه‌های ۷۰۰ هزار تومانی
بابلیط‌های جدید بخت آزمائی

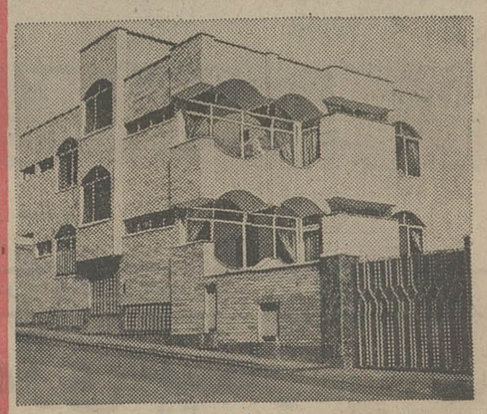

خانه شماره ۱ پارک وی، جنب پمپ بنزین کوی پروانه شماره ۲۹

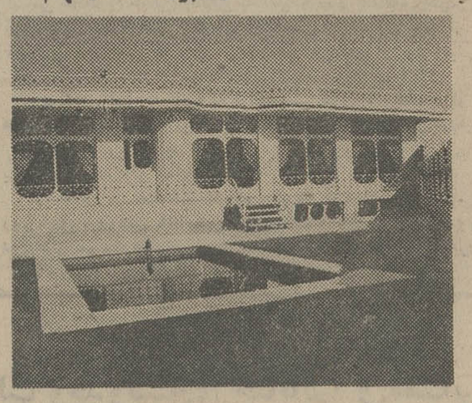

خانه شماره ۲ قیطریه، کوی بدیع‌زاده

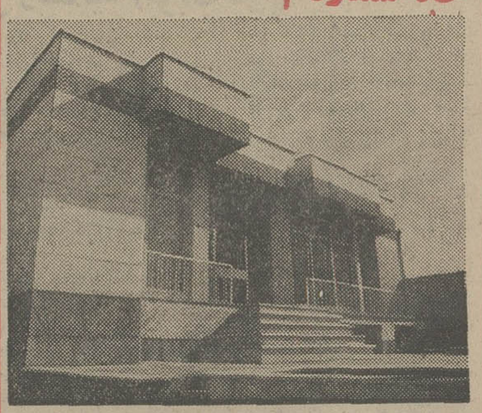

خانه شماره ۳ زعفرانیه، خیابان آصف کوی مهر بخش

خانه شماره ۴ تاج، خیابان شاد مهر، کوی هوشنگ، شماره ۴۴

خانه‌های ۷۰۰ هزار تومانی، جوایز بلیطهای جدید بخت آزمائی است که طی یک مدت محدود، هر هفته یک خانه ۷۰۰ هزار تومانی باضافه ۵ جایزه ۱۰۰ هزار تومانی به برندگان تعلق میگیرد.
امروز در این ستون، سه خانه از خانه‌های ۷۰۰ هزار تومانی بنظر شما میرسد و در روزهای آینده معرفی خانه‌های جدید ادامه خواهد یافت.

اطلاعیه شهرداری پایتخت

بدینوسیله باطلاع متصدیان محترم اماکن عمومی وکسبه و پیشه‌وران از قبیل (هتل، پانسیون، کلوپ وباشگاه های غیرورزشی، کاباره، کافه رستوران، کافه بیلیارد، کافه قنادی، کافه تریا، کافه بدون نوشابه الکلی، چلوکبابی، اغذیه فروشی، سلف سرویس قهوه‌خانه، بوفه سینما و تئاتر، کلاس رقص، بستنی فروشی، آبمیوه‌گیری، مسافرخانه، مسافربری وباربری اعم از هوائی و دریائی و زمینی، بارکش شهری، دفاتر فروش بلیط) وبارنامه، توقفگاه و تعمیرگاه و اتوسرویس و پارکینگ، آموزشگاه رانندگی و سایر کسبه و پیشه‌وران پایتخت میرساند. خواهشمند است متصدیان اماکن عمومی برای پرداخت عوارض شهرداری حداکثر تاآخر اسفند ماه سال جاری باداره کل‌درآمد شهرداری (واحد اماکن) واقع در خیابان ایرانشهر شمالی ساختمان شماره ۳ شهرداری پایتخت و کسبه و پیشه‌وران برابر رویه سال های گذشته بمناطق ۱۲ گانه شهرداری مراجعه فرمایند، بدیهی است در صورت عدم پرداخت عوارض در مهلت فوق الاشعار برابر مقررات رفتار خواهد شد ...

شهردار پایتخت

آگهی مناقصه شماره ٤

یکان هوائی بوشهر ۲٤ قلم اجناس مصرفی(نوارچسب سبرزنت و غیره مورد نیاز خود را از طریق مناقصه‌خریداری می نماید که اقلام مورد مناقصه بایستی ازتاریخ انعقادقرارداد در ظرف مدت یک سال‌بیکان‌هوائی بوشهرتحویل و هیچگونه پیش پرداختی داده‌نخواهد شد. پیشنهاددهندگان میتوانند بامراجعه بیکان هوائی در بوشهر و دریافت برگ شرایط و مشخصات پیشنهادات خود را برطبق مفاد مندرج در برگ شرایط تنظیم نموده و تاساعت ۹ روز ۵۳٫۱۲٫۲۷ به یکان هوائی‌بوشهر تسلیم و رسید دریافت دارند پیشنهاداتواصله در ساعت ۱۰ روز ۵۳٫۱۲٫۲۷ در حضور کمیسیون مناقصه باز و قرائت خواهد شد. حضورپیشنهاد دهندگان یانماینده آنها در کمیسیون آزاد خواهد بود.

نیروی هوائی شاهنشاهی

آگهی

شهرداری پایتخت برطبق قانون نوسازی وبموجب تصویبنامه شماره ٤۰۱۵ مورخ ۵۳٫۱۱٫۸ انجمن شهر پایتخت درنظر داردطرح ایجاد پارك در قبرستان امامزاده قاسم (خرید دو دستگاه آرامگاه فرزانه ونبیل) را بمرحله اجراء بگذارد لذا مراتب را باستناد ماده ۱۷ قانون نوسازی و ماده ۵ آئین‌نامه طرز اعلام طرحهای مصوب قانون مزبور باطلاع مالکین املاك واقع‌در مسیر طرح‌می رساند که با مراجعه باداره کل املاك وثبت اراضی شهرداری واقع در خیابان ایرانشهر شمالی ساختمان شماره ٤ نقشه وسیاهه ارزیابی را ملاحظه و چنانچه به ارزیابی شهرداری اعتراض دارند از تاریخ نشر اولین آگهی ظرف دو ماه اعتراض کتبی خود را منضم به رونوشت اسناد مالکیت باقید نشانی کامل باداره مذکور تسلیم ورسیددریافت‌دارند.

م الف ۲۳۰۲٦

شهردار پایتخت

تالار رودکی

ارکستر سمفونیک تهران
tehran symphony orchestra

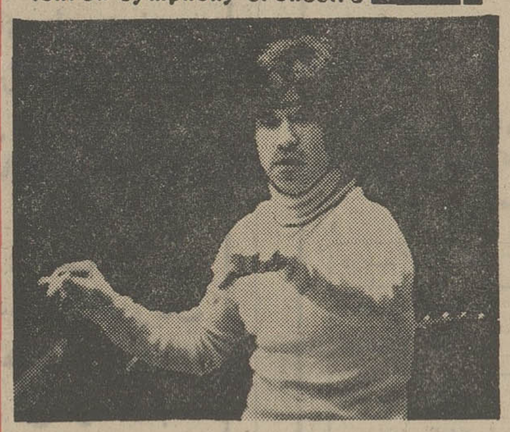

رهبر فرهاد مشکوة
با آثاری از هندل موسیقی آب
فلدمن راجع به‌زمان و عامل سازی
استراوینسکی سویت «مرغ آتشین»
(۱۹۱۹)
بهای بلیت ۲۰۰ـ ۱۵۰ـ ۱۰۰ـ ۵۰ ریال
(برای دانشجویان نیم بها)
شنبه ۱۷ اسفند، ۸ بعداز ظهر (مخصوص مدعوین)
یکشنبه ۱۸ اسفند، ۸ بعداز ظهر
دوشنبه ۱۹ اسفند، ۸ بعداز ظهر

آگهی مناقصه شماره ۱

یکان هوائی بوشهر ٤٦ قلم اجناس مصرفی تنظیف افراد از قبیل مسواک ـ خمیردندان، تیغ و حوله و غیره مورد نیاز خودرااز طریق مناقصه خریداری می‌نماید که اقلام مورد مناقصه بایستی از تاریخ انعقاد قرارداد در ظرفمدت یکسال بیکان‌هوائی بوشهر تحویل و هیچگونه پیش پرداختی داده نخواهد شد. پیشنهاد دهندگان میتوانند با مراجعه به یکان هوائی دربوشهر ودریافت‌برگ شرائط ومشخصات پیشنهادات خود را برطبق مفاد مندرج‌در برگ شرایط تنظیم‌نموده وتاساعت ۹روز ۵۳٫۱۲٫۲۰ به یکان هوائی بوشهر تسلیم و رسید دریافت دارند پیشنهادات واصله در ساعت ۱۰ روز ۵۳٫۱۲٫۲۰ در حضور کمیسیون مناقصه باز و قرائت خواهد شد. حضور پیشنهاد دهندگان یانماینده‌آنهادرکمیسیون آزاد خواهد بود.

نیروی هوائی شاهنشاهی
آ ـ ۱۵۲۲۹٦

Mack TRUCKS

شرکت کاوکار
(سهامی خاص)

نماینده انحصاری
دیزل ماك آمریکا
در ایران
MACK

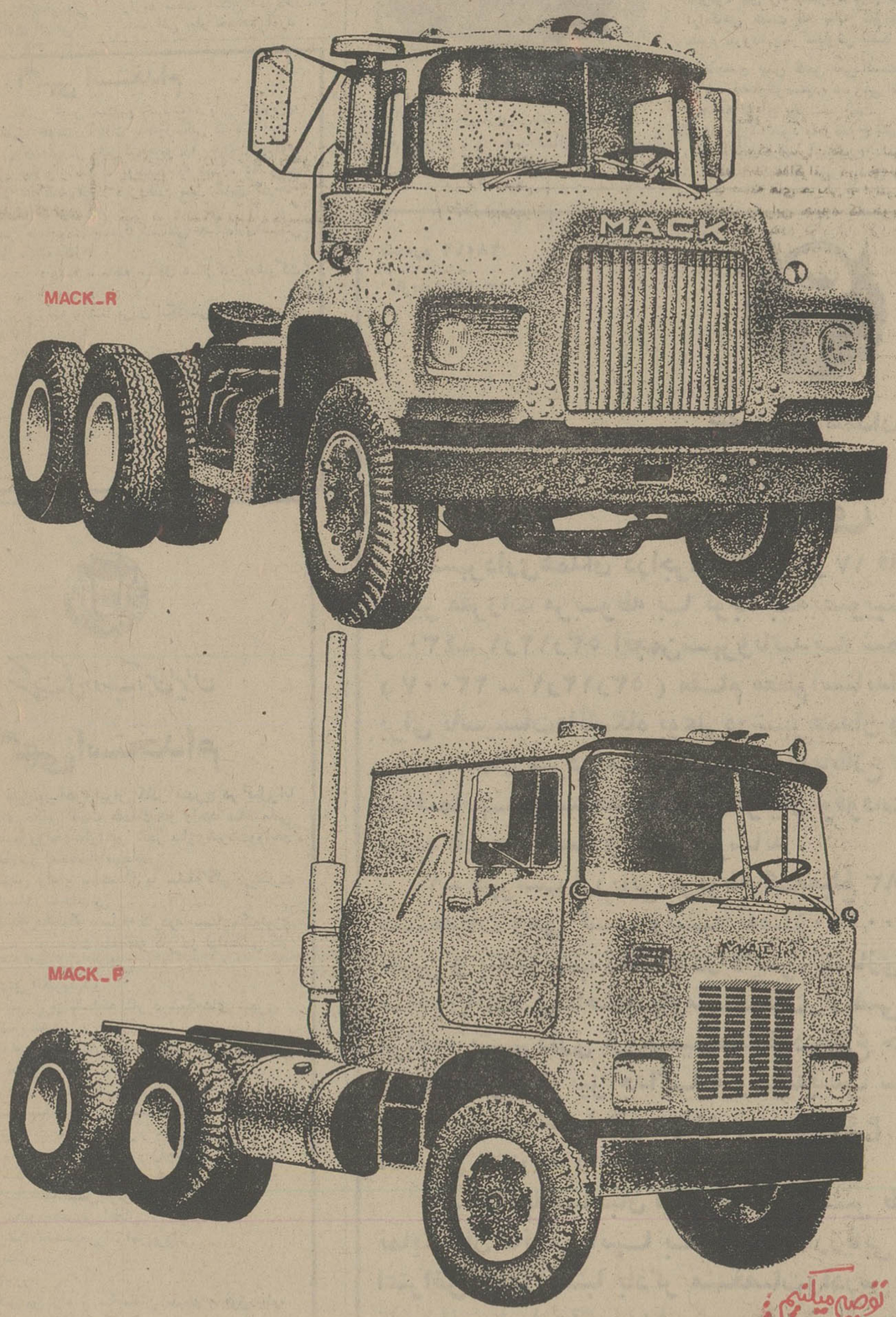

توصیه میکنیم:
جهت تطبیق کامیونهای ماك با شرائط جوی و اقلیمی ایران و همچنین تأمین قطعات یدکی اصلی و تجهیزات تعمیراتی در تمام نقاط کشور با متخصصین کاوکار مشورت نمائید.

شرکت کاوکار سهامی خاص: خیابان فرزین شماره ۱۲۲۱ تلفن ۵ـ ۵۴۹۰۶۱

حوادث سال ۵۴ از زبان معروفترین پیشگوی ایرانی

سال ٥٤ : تابستان گرم وطولانی

۹۰ درصد از پیشگوییهای این پیشگوی شیرازی ، پارسال درست از آب درآمد

● آیا اختلاف اعراب و اسرائیل در سال جدید به‌جنگ تازه‌ای خواهد انجامید ؟

جامعه هنری ایران در مرگ یك خواننده سوگوار خواهد شد .

● تابستان سال آینده ، یك تابستان استثنائی است ؟

کدام شخصیت عالیمقام روسی دچار حادثه میشود ؟

● اوضاع در قبرس چگونه خواهد بود .

و بالاخره در سال ۱۳۵٤ سوانح هوایی چند باراتفاق خواهد افتاد

فرداهای سال ٥٤

پیشگوی شیرازی پارسال پاپیشگوئی هایی که تانوددرصد درست از آب درآمد ، اسباب حیرت همگان را فراهم آورد . این پیشگو ـ اصغر قبادکار ـ درآستانه سال ٥٤ نیز ، وقایع مهم را درزمینه های گوناگون پیشگویی کرده است .

پاسخ این سئوالها و بسیاری از مسایل دیگر را « اصغر قبادکار » پیشگوی معروف شیرازی پیش‌بینی کرده است این پیشگوی ایرانی که

★ آقای امیرعباس هویدا همچنان نخست‌وزیر ایران باقی خواهد ماند .

● ایران درسال ٥٤ یك تابستان گرم و طولانی را پشت‌سر می گذارد که درینجاه سال اخیر بی سابقه خواهد بود . این گرما چنان شدت خواهد یافت که چند نفر را نیز هلاک خواهد کرد.

★ یک خواننده معروف ایرانی براثر سکته قلبی فوت می‌کند .

● فوتبالیست های ایرانی درخشش فوق‌العاده‌ای در حد جهانی خواهند داشت .

★ درسال ٥٤ جنگ تازه‌ای بین اعراب واسرائیل به وقوع نخواهد پیوست . مذاکرات دامنه‌دار ، طولانی ـ درعین‌حال ثمربخشی ـ صورت خواهد گرفت .

● یک شخصیت عالیمقام ومهم روس فوت می‌کند .

★ زدوخوردهای بسیارخونینی در عراق صورت می گیرد و طی اغتشاشات بی سابقه‌ای که در این کشور روی می‌دهد ، بازهم عده‌ای مردم بی‌گناه کشته‌می‌شوند

● درقاره آفریقا ، کودتاهای خونینی صورت می گیرد و خشکسالی همچنان درین قاره کشتارخواهد کرد .

★ فبرس درسال ٥٤ شاهد اغتشاشات‌وحوادث ناگوارخواهد بود.

● درسال ٥٤ دستکم هشت هواپیمای مسافربری سقوط می‌کند و تعداد زیادی را خواهد کشت .

اطلاعات ـ پیشگویی وقایع یک سال ، درآستانه سالی جدید یک سنت دیرینه خوبی است که بتازگی در ایران نیز باب شده‌ـ البته در ممالک شرق نیز ـ مثلا درایران خودمان در آستانه هرسال‌نو ، پیشگویان و منجم باشی‌ها بوده و هستند که خبراز آینده داده‌اند . درحال حاضر ، این پیشگویی‌ها ، بصورت‌جزوانی با تصاویری از اختران‌وسیارات، وجدولهای گوناگون زینت یافته در آخرین روزهای هرسال تحت عنوان تقویم و بنام پیشگو،انتشار می یابد .

اما «پیشگویی» به‌شیوه‌یی که امروز مردم دنیا می شناسند ، سنتی کاملا غربیست ، درآستانه هرسال نو مسیحی ، پیشگویان معروف حوادث‌آینده‌را پیش‌گویی می کنند ودر اختیار مطبوعات قرارمیدهند . ازمیان‌این‌پیشگویان غربی ، «جین‌دیکسون» بانوی آمریکایی از همه نامدارتر است ، وهمه بود که برای مثال ترور جان‌کندی وجزئیات آن را بطور کامل پیشگویی کرد.

بهرحال ، باوجود درست ازآب درآمدن بسیاری از پیشگویی‌های غربیها و شرقی‌ها ، باعتقاد ما ، پیشگویی ، طالع‌بینی ، کف‌بینی و این قبیل مسائل فقط از لحاظ « تفننی » ویک نوع‌مایه‌سرگرمی میتواند اهمیت داشته باشد .

بزرگترین مسابقه دریانوردی ، در خلیج فارس انجام‌گرفت

دریانوردان با ۳۱ «حوری» پیکار کردند

★ زنان قایقران نیز برای اولین بار ، نوروز آینده مسابقه خواهند داد

در بزرگترین مسابقه قایقرانی در خلیج فارس ، جوانان‌دریانورد با ۳۱ «حوری» به پیکار با یک دیگر و امواج خروشان‌دریا رفتند .

این مسابقه به ابتکار رادیو تلویزیون ایران ـ مرکز بندرعباس برگزار شد و ٦۲ جوان دریانورد با نوعی قایق پارویی که در اصطلاح بومی «حوری» نامیده میشود، دراوج شور وهیجان گروه بیشماری تماشاگر، ۱٦۰۰ متر مسیر مسابقه را براموج نیلگون خلیج فارس پیمودند .

این مسابقه بین جوانان دریانورد جزایر ایرانی خلیج فارس برگزار شد . اولین قایق از جزیره قشم به قایقرانی دو برادر به اسامی محمد و حسین رضایی به انتهای مسیر مسابقه رسید. بعد از آن ، قایق عبدالوهاب پاکوهی و حسین بازماندگان (باز از جزیره قشم) و قایق علی مورودی و ابراهیم جوادی از بندر عباس به ترتیب به پایان مسیر رسیدند.

برندگان اول تا سوم به ترتیب سی هزار ، بیست هزار و ده هزار ریال جایزه نقدی و کاپ مخصوص مسابقه را دریافت‌کردند.

بدنبال این مسابقه تماشایی ، آقای فیروزفر رئیس کل تربیت بدنی استان ساحلی به خبرنگار اطلاعات در بندرعباس گفت :

ازآنجاکه این مسابقه سخت موردتوجه خانمهاقرارگرفت، قراراست روز اول فروردین ٥٤ نظیر همین مسابقه بین دوشیزگان وبانوان دوستدار مسابقه قایقرانی ، به مسافت یک کیلومتر انجام گیرد .

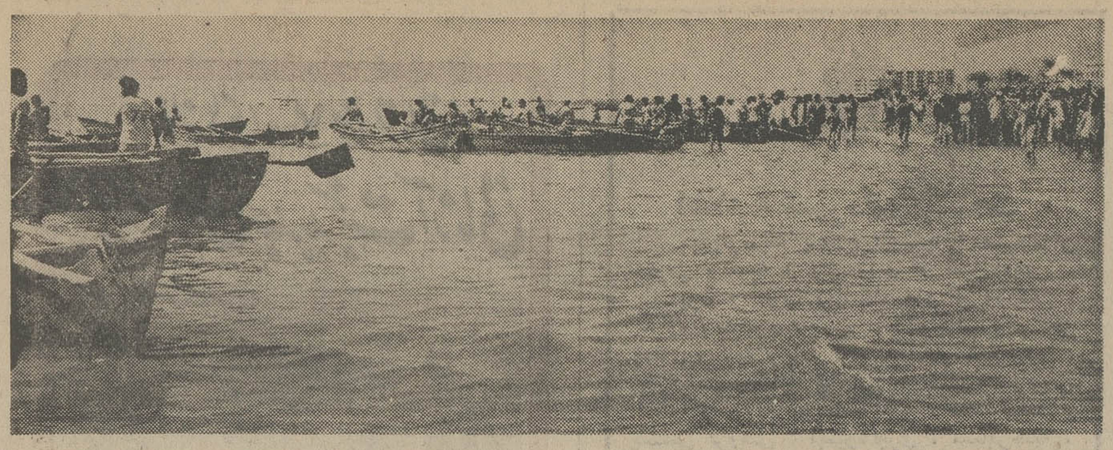

پیکار بر امواج خروشان ـ مردان قایقران برای اولین باردر مسابقه‌یی باشکوه ، به پیکار همزمان با یک دیگر و امواج شرکت جستند . حالا باید چشم براه پیکار زنان قایقران بود . این انتظار تا نوروز ادامه خواهد یافت .

این یکی را درباره «ابرقو» حتما نشنیده‌اید!

«کوه‌سفید» شاهنامه، در «ابرقو»ست

«ابرقو» ...

این نام حتما برای‌شما آشناست، نام «ابرقو» در چند سال اخیر به گونه‌ای عجیب و ناگهانی سرزبان مردم افتاده ، در حالیکه نوددرصد از آنها ،حتی نمی دانند ابرقو کجاست ،شاید بهمین جهت‌باشد که وقتی می‌خواهند از یك نقطه ناآشنا و پرراز و رمز حرف‌بزنند «ابرقو» را مثال می آورند !

تاپیش ازین معروف ترین چیزی که مردم از«ابرقو»می‌دانستند، خود نام «ابرقو»بود! ولی اکنون باکشف «کوه سفید» شاهنامه فردوسی در «ابرقو» چنین برمی‌آید که این شهرمی‌رودنا اهمیت واعتباری تاریخی وتماشایی نیز بیابد .

«حسن ذاکر» خبرنگار اطلاعات در «ابرقو» می‌نویسد :

برفله این کوه که در یک کیلومتری «ابرقو» بین راه (شیراز ـ یزد) قرار دارد آرامگاهی هست که بنابه شواهد باید مقبره «فرود» پسر سیاوش باشد .

تاچندی پیش کسی نمی‌دانست که این کوه ، «همان‌کوه‌سفید» معروفی استکه در شاهنامه از آن یاد شده است . فردوسی در اثر بزرگ خود به وضوح مقبره«فرود» رابا نواحی‌اطراف آن شرح داده وجای شك نیست که این مقبره متعلق به«فرود» است‌و به دستور «طوس»، شهرزاد و سیهسالار کیخسرو بنا شده است .

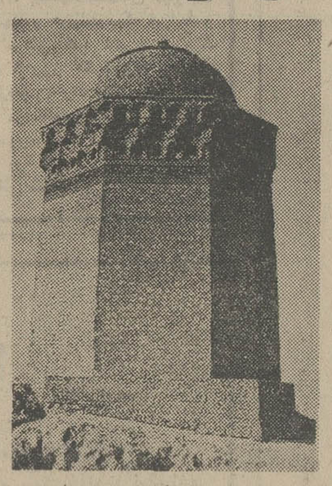

نکته جالب اینکه در نزدیکی این کوه درخت سرو پنج هزار ساله‌ای وجود دارد که سخت مورد توجه وعلاقه اهالی است .

آگهی استخدام

شرکت سهامی خاص صنایع خدمات دریائی شناوه به اشخاص زیرجهت خدمت‌درآبادان باحقوق‌مکفی نیازمند است.

داوطلبان درتهران‌به‌آدرس شرکت«هامون‌ز» خیابان پهلوی کوچه مجلسی «بالاتراز سه‌راه یوسف‌آباد» شماره ٦٥ و در خرمشهر بدفتر شرکت واقع‌در دیری‌فارم محل سابق کارخانه قند مایع مراجعه نمایند.

۱ـ رئیس حسابداری بامدرك لیسانس حسابداری،صنعتی باحداقل ۲سال سابقه کار.
۲ـ حسابدار دیپلمه باسابقه حداقل ۵سال کار درشرکت های صنعتی.
۳ـ سکرتر دیپلمه وآشنا بزبان انگلیسی وماشین‌نویسی فارسی ولاتین .
٤ـ ماشین نویس فارسی ولاتین دیپلمه.
٥ـ انباردار باتجربه وآشنا بزبان انگلیسی.
٦ـ جوشکار درجه‌یك.
۷ـ آهنکار درجه‌یك
۸ـ مکانیسین درجه‌یك
۹ـ تکنیسین درجه‌یك
۱۰ـ کارگر ساده

شماره ۳۱۱٦٥
تاریخ ۲۹ر۱۱ر۵۳

آگهی مناقصه اسفالت وجدولسازی خیابانها و معابر شهر رضائیه (نوبت دوم)

شهرداری رضائیه باستناد بند۱۳ تصویب نامه‌شماره ۱۰۸ ـ۲۹ر۹ر۵۳ انجمن شهرو‌موافقت شماره ۳۳٤٤٦ ـ۱ر۱۰ر۵۳ استانداری آذربایجان غربی کارزیر سازی وجدولسازی واسفالت خیابان ها و معابر شهر راکه هزینه آن درحدود چهل میلیون ریال‌برآورد گردیده طبق نقشه‌ومشخصات موجود «مثلاکلیه مصالح برای تهیه اسفالت از سنك شکسته کنکاسوری بادانه بندی مطابق مشخصات فنی وپخت‌آن باوسایل میکانیکی‌مجهز وکامل وپخش آن بافنشر خواهدبود» باشرایط زیر به‌مناقصه واگذار مینماید.

۱ـ شهرداری مختار است ۲۵ درصد کاررا کسرویا اضافه نماید مدت‌انجام کار نه ماه از تاریخ عقد قرارداد میباشد.

۲ـ صلاحیت فنی ومالی پیشنهاد دهندگان باید از طرف دفتر مهندسی استان تائید شده باشد.

۳ـ کسانی که‌مایل بشرکت در مناقصه باشند میتوانند بامراجعه بدفتر مهندسی استان واقع در رضائیه وپرداخت ۵۰۰۰ ریال به‌حساب ۷۲۱۳ دربانك ملی شعبه رضائیه اوراق شرکت در مناقصه رادریافت و تاساعت یك‌بعداز ظهروز دوشنبه مورخ ۱۹ر۱۲ر۵۳ پیشنهاد خودرا در دو پاکت لاك‌ومهر شده بشرح‌زیر بدفتر شهرداری تحویل ورسید دریافت نمایند.

پاکت‌الف ـ اسنادمناقصه که‌زیر آن هاجمله ملاحظه شدو مورد قبول‌است نوشته وبامضاء پیشنهاد دهندگان رسیده‌باشدو ضمانت‌نامه‌بانکی به مبلغ دومیلیون ریال‌بمدت سه‌ماه ویارسید واریز معادل مبلغ‌فوق‌به‌حساب سپرده شهرداری دربانك ملی شعبه‌رضائیه بعنوان سپرده ضمیمه باشدچنانچه برنده مناقصه از پیشنهاد خود عدول نماید سپرده اوبنفع‌شهرداری ضبط‌ولدی‌الاقتضاء بانفر دوم قرارداد منعقد خواهدشد. وتاعقدقرارداد سپرده برنده دوم وسوم مسترد‌نخواهدشد.

پاکت ب ـ محتوی برك پیشنهادکه باتمام حروف وبدون قلم خوردگی نوشته شده باشد خواهدبود ـ حضور پیشنهاد دهندگان یانماینده قانونی آنهادرجلسه مناقصه‌آزاد بودمو مناقصه حضوری ممنوع‌است.

٤ـ پیشنهادات واصله درساعت پنج بعداز ظهر روزدوشنبه‌مورخ۱۹ر۱۲ر۵۳ باحضورکمیسیون مربوطه بازوقرائت خواهدشد.

٥ـ پیشنهاد دهندگان نباید مشمول منع مداخله کارمندان در معاملات دولتی باشند.

٦ـ هزینه چاپ‌آگهی ،مالیات وغیره کلا بعهده برنده مناقصه‌است.

۷ـ شهرداری رضائیه در ردیاقبول یك یا کلیه پیشنهادات واصله مختار است.

۸ـ قرارداد طبق طرح‌قرارداد تنظیم و مبادله خواهدشد.

۹ـ بهای کار انجام شده بموجب صورت وضعیت تنظیمی پس‌از تائیددفتر مهندسی‌استان آذربایجان غربی پرداخت خواهدشد.

۱۰ـ سایر شرایط درطرح‌قرارداد مندرج است.

شهردار رضائیه ـ قاسمی

شماره ۲۸۰۷۷
تاریخ ۱ر۱۲ر۵۳

شهرداری همدان

آگهی

شهرداری همدان دراجرای ماده ۱٦ و ۱۷ قانون نوسازی وعمران شهری و سایر مقررات مربوطه با توجه به تصویبنامه شماره ٤۱٤ ـ ۱۳ر۱۱ر۵۳ و ٤۳۰ ـ ۱ر۱۲ر۵۳ انجمن‌شهروتائیدیه شماره ۲۷۰۹۲ ـ ۲۲ر۱۱ر۵۳ و (۲۲۰۰۷ ـ ۱ر۱۲ر۵۳) مقام معظم استانداری همدان اجرای طرح زمین برای تاسیسات دانشگاه بوعلی درشهرهمدان واقع درزاویه بین‌خیابان بوعلی وضلع شمال شرقی میدان ابن سینا را باطلاع صاحبان اراضی و مستغلات و ساختمانها ومستحدثات و متولیان وقوفات یانمایندگان قانونی وهمچنین دارندگان حق کسب وپیشه میرساند .

۱ـ فهرست ارزیابی مربوطه که‌مبلغ ۳۲۲۸۸۸۸۳ ریال غرامت املاك و مستحدثات وحق کسب وپیشه به‌مبلغ ۱۲۰۰۰۰۰ ریال وسیله هیئت ارزیاب تعیین و بتصویب رسیده در دایره‌نوسازی شهرداری الصاق شده و صاحبان‌املاك وساختمانهاومستحدثات‌واراضی در مسیر طرح می توانند با مراجعه بشهرداری ازوضعیت‌ملك‌خود اطلاع حاصل نمایند . ضمنا فهرست ارزیابی مربوط نیز جداگانه وسیله‌پست سفارشی بمالکین و دارندگان حق کسب وپیشه ابلاغ خواهد شد . شروع عملیات طرح بلافاصله پس از انقضای مدت مقرر خواهد بود .

۲ـ چنانچه صاحبان املاك واقع درمسیر طرح ومتولیان موقوفات یا نمایندگان قانونی آنها به فهرست‌ارزیابی اعتراض داشته‌باشندبایستی اعتراض خودرا کتبا باذکر مشخصات‌وآدرس دقیق ظرف مهلت دوماه از تاریخ‌انتشار این‌آگهی بدفترشهرداری تسلیم ورسید دریافت دارند .

۳ـ درصورت عدم اعتراض به‌فهرست ارزیابی صاحبان مستغلات و اراضی وساختمانهای واقع در مسیر طرح میتوانند ظرف دو ماه ازاین‌تاریخ بامراجعه بشهرداری و تسلیم مدارك‌مربوطه میزان غرامت یا حق کسب و پیشه مقرر را بارعایت ماده ۲۰ قانون‌نوسازی‌دریافت نمایندسایرمشخصات واطلاعات لازم ذیل فهرست‌ارزیابی دردایره نوسازی شهرداری‌درج والصاق گردیده است .

شهردارهمدان ـ چوبك

شرکت ملی ذوب آهن ایران

آگهی

شرکت ملی ذوب آهن ایران ۲۰۰ر۰۰۰ تن موجودی فعلی و تولید سالیانه ـ ۵۰ر۰۰۰ تن نرمه کك ذوب آهن‌آریامهر با مشخصات زیر را:

درصد آنالیز کك ۱۵ـ۰ بر حسب کك خشك

درصد آنالیز کك ۱۵ـ۰	خاکستر٪	موادفرار٪	گوگرد٪
آنالیز از انبار	۱۸ر٦	۲ر۷	۱ر۰٤
متوسط سالیانه	۱۷ر٦	۱ر۲۱	۱ر۲۰
ماکزیمم سالیانه	۱۹ر۳	۱ر٤۸	۱ر۳۱
مینیمم سالیانه	۱٦ر۸	۱ر۰٦	۱ر۱۷

درصد آنالیز کك ۲۵ـ۱۵ بر حسب کك خشك

درصد آنالیز کك ۲۵ـ۱۵	خاکستر٪	موادفرار٪	گوگرد٪
آنالیز از انبار	۱٦ر۸	۱ر۱۳	۱ر۳۰
متوسط سالیانه	۱۷ر۱	۱ر۰۵	۱ر۲۳
ماکزیمم سالیانه	ـر۱۸	۱ر۱٦	۱ر۳۷
مینیمم سالیانه	۱٦ر۲	۰ر۹۳	۱ر۱۸

در صد آنالیز کك ۲۵ ـ۰ بر حسب کك خشك

درصدآنالیز کك‌ازانبار۲۵ـ۰	خاکستر٪	موادفرار٪	گوگرد٪
آنالیز از انبار	۱۷ر۷	۱ر٤۲	۱ر۲٦

(متوسط رطوبت هر یك از انواع کك ۱۷ـ۱۲ درصد است)

که مناسب برای ساخت بریکت ،الکترود و مواد عایق کننده‌وغیره میباشدبفروش میرساند صاحبان صنایع وعلاقمندان‌می توانند پیشنهادات خود را ظرف یك‌ماه از تاریخ‌نشر این آگهی بامور بازرگانی این شرکت (نبش چهار راه پهلوی ـ تخت جمشید ـ تهران)ویاقسمت‌فروش وامور بازرگانی ذوب آهن آریامهر ـ (اصفهان) تسلیم نمایند .

شرکت ملی ذوب‌آهن ایران

شرکت ملی ذوب آهن ایران

آگهی استخدام

شرکت ملی‌ذوب‌آهن ایران کادر مندرج در ذیل‌را با حقوق و مزایای مکفی جهت خدمت در واحد ساختمانی ذوب‌آهن آریامهرو‌واحد طراحی شهر سازی‌شرکت‌وواحد ساختمانی آریامهر استخدام مینماید :

۱ـ مهندس راه و ساختمان با سابقه کار درنظارت و اجرای محاسبات ساختمانی
۲ـ مهندس‌مکانیك باسابقه کاردرتاسیسات‌تکنولوژی
۳ـ مهندس تاسیسات باسابقه کار در لوله‌کشی گاز و آب و فاضلاب ، حرارت رسانی .
٤ـ مهندس الکترونیک .
٥ـ مهندس برق باسابقه کار درشبکه‌های شهری
٦ـ مهندس معمار .
۷ـ مهندس نقشه‌بردار باسابقه کار در ترازبندی و ژئودزی ساختمانی .
۸ـ پزشك متخصص قلب و عروق .
۹ـ پزشك متخصص جهازهاضمه .
۱۰ـ پزشك متخصص گوش و حلق و بینی.
۱۱ـ پزشك متخصص زنان و زایمان .
۱۲ـ پزشك متخصص جراحی عمومی .
۱۳ـ پزشك متخصص ارتوپدی .
۱٤ـ پزشك متخصص اطفال .
۱۵ـ پزشك متخصص امراض روانی
۱٦ـ پرستار .
۱۷ـ بهیار .
۱۸ـ تکنیسین راه و ساختمان «دیپلم و فوق‌دیپلم».
۱۹ـ تکنیسین نقشه‌برداری .
۲۰ـ مترجم زبان روسی
۲۱ـ مهندس بهداشت صنعتی .
۲۲ـ نقشه‌کش و نقشه‌کش‌کارتوگراف .
۲۳ـ تکنیسین اطاق عمل
۲٤ـ برنامه‌نویس بامدرك لیسانس وبالاتر .
۲۵ـ لیسانس علوم اداری .
۲٦ـ لیسانس باکتریولوژی .
۲۷ـ پانچیست و اپراتور ماشین‌های محاسباتی با مدرك دیپلم . ۲۸ـ مترجم روسی وانگلیسی‌یکنفر

متقاضیان میتوانند همه روزه با در دست داشتن مدارك لازم به اداره‌کاریابی شرکت ملی ذوب‌آهن ایران واقع درمیدان کاخ خیابان ابتهاج یاقسمت کارگزینی ساختمانی ذوب‌آهن آریامهر واقع در ٤۵ کیلومتری جاده اصفهان ـ شهرکرد مراجعه نمایند .

م.الف ۱۳۲۳٦ سرپرست کل عملیات ذوب‌آهن آریامهر

امشب: مشهد

در مشهد

کندن خیابانها، تعطیل شد

شلوغی و جنب و جوشی‌که با «نوروز» در شهر مقدس‌مشهد آغاز می‌شود، معمولا تا شش ماه یعنی تاشهریور ماه ـ به طول می‌انجامد. بدین ترتیب، نیمه اول هر سال، مشهد مملو از مسافرانی است که بااستفاده از تعطیلات خود برای زیارت حرم‌مطهر حضرت امام رضا (ع) و استفاده ازهوای‌مطلوب مشهد، پائین شهر می‌آیند، اما در کمتر روزی است که مشهد مانند روز های نوروز شلوغ و پرجنب و جوش باشد.

از مدتی پیش اتاقهای کلیه‌هتل های مشهد رزرو شده است. هرسال به جز مسافران داخلی، گروهی نیز از شیخ نشین های خلیج فارس‌و کشورهای‌همجوار درمرز شرقی ایران به مشهدمی‌آیند. پیش‌بینی میشود که‌امسال، تعداد مسافران نوروزی مشهد نسبت به سال‌قبل دوبرابرافزایش یابد، بهمین جهت اقدامات‌وسیعی برای رفاه مسافران نوروزی در نظر گرفته شده است.

در ایام نوروز، دو دفتر اطلاعات و جهانگردی در دو مدخل ورودی شهر ـ ایستگاه پلیس طرق و پارک آریامهر ـ بااستفاده از چادر و چهارراهنما بوجود می‌آید که به طور دائمی کشیک خواهند داشت. در این دفاتر کلیه اطلاعات ضروری شهری و نشریات جهانگردی که به صورت جزوه های مصوری تهیه شده به مسافران داده میشود.

این دفاتر از ساعت ۸ بامداد روز ۲۰ اسفند تاساعت ۶ بعد از ظهر روز ۱۵فروردین بطور شبانه روزی برای راهنمایی مسافران آماده خواهد بود.

طی همین مدت، دفتری با عضویت ٤ مامور شهرداری به طور شبانه روزی‌دایر میباشد که شماره تلفن این دفاتر ازطریق رادیو، تلویزیون ومطبوعات محلی باطلاع عموم می‌رسد.

دفاتر اطلاعات و جهانگردی شهری در خیابان های جهانبانی و بهار به‌طور دائم آماده جواب گویی به مسافران خواهد بود.

شهرداری مشهد ۲۰ هزارنسخه از جزوه های‌اطلاعات وراهنمای شهر مشهد را وسیله این دفاتر میان مسافران نوروزی توزیع خواهد کرد.

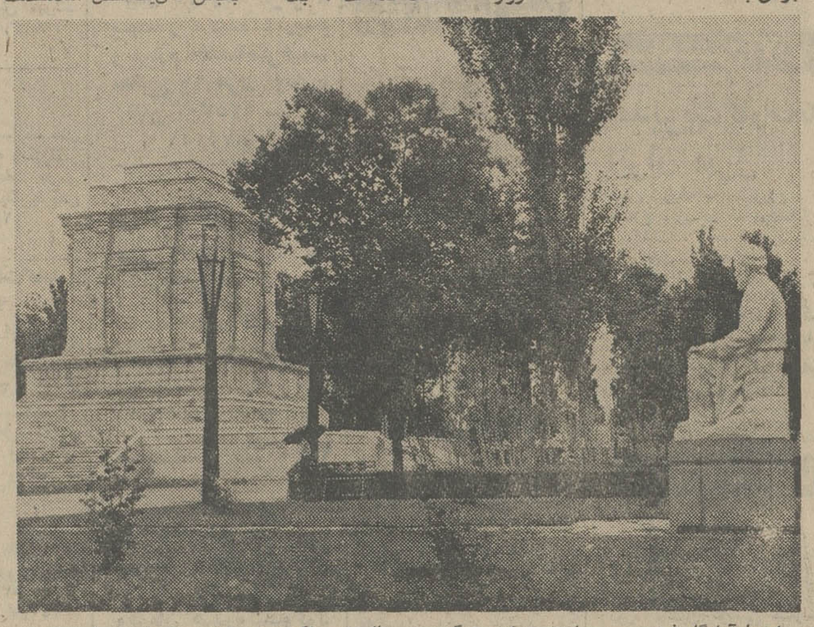

اینجا آرامگاه فردوسی ،حماسه سرای بزرگ میهن ماست. اگر به مشهد میروید حتما بدیدار آرامگاه حکیم طوس هم بروید.

کمیته تسهیلات

ازسوی انجمن آثار ملی نیز برای راهنمایی مسافران هنگام بازدیداز آثار تاریخی راهنمایانی بالباس های‌یک شکل آماده‌خدمت به‌مسافران نوروزی هستند.

اداره کل فرهنگ و هنرخراسان نیز جزوه هائی پیرامون آثار تاریخی خراسان از طریق دفتر های اطلاعات و جهانگردی در اختیار مسافران نوروزی قرار میدهد و تلفن های اطلاعات شهری ـ۱۱۸ـ بااستفاده ازجزوه های اطلاعاتی، مسافران را راهنمایی میکند.

اداره کل آموزش و پرورش نیز ٦ آموزشگاه در نقاط مختلف شهر را که دارای آب و برق ومحوطه مناسب هستنددراختیار کمیته تسهیلات نوروزی قرار داده است تا درازای دریافت مبلغی، مورد استفاده مسافران نوروزی قرار گیرد.

دانشگاه فردوسی، سازمان پیشاهنگی، تربیت بدنی وجمعیت شیرو خورشید سرخ‌نیزخوابگاه هایی بهمین منظور در اختیار کمیته تسهیلات نوروزی قرار میدهند.

اداره کل مخابرات، یکهزار نسخه فهرست نرخ مکالمات تلفن خارج از کشور و شهرستان‌هارا در اختیار دفتر اطلاعات‌جهان گردی گذاشته تابین هتل‌ها و مراکز تسهیلاتی توزیع شود و مورد استفاده مسافران این‌هتل ها قرارگیرد. شهرداریباهمکاری اداره راهنمائی ورانندگی، محل های مناسبی برای پارک اتومبیل های مسافران تعیین کرده است.

ادارات کمرک، پست‌وهمچنین شهرداری برای مراجعه مسافران نوروزی دفتر کشیک دایرمیکنند واتاق اصناف برای آن گروه صنوفی که مسافران، بخدمات آنان نیاز فوری دارند برنامه کشیک تعیین میکنند.

اداره کل صنایع و معادن در چهار قسمت شهر، نمایشگاه‌های موقت‌از صنایع دستی‌و فرآورده های محلی تشکیل میدهد.

کندن خیابان‌ها تعطیل شد

شهرداری، سازمان آب، شرکت برق منطقه‌ای و اداره کل مخابرات نیز ترتیبی‌داده‌اند که از حفاری خیابان ها بین روز های ۲۰ اسفند تا ۱۵ فروردین خودداری شود و کلیه حفری های انجام شده‌و لکه‌گیری اسفالت خیابان ها تا ۲۰ اسفند ترمیم گردد.

تجدید خط کشی خیابان‌های مشهد تا پیش از عید پایان‌می‌پذیرد، همچنین رنگ امیزی کلیه باجه های پست، کیوسک های شهرداری و شرکت‌واحد اتوبوسرانی‌و نرده‌های‌پیاده‌رو هو پارچه تا پیش‌از ۲۰اسفند خاتمه یافته است.

شهرداری ترتیبی خواهدداد که متخدین احتمالی بمکانون کارآموزی تحویل شوند. در ورودی های شهر نیز شعار های خوش‌آمد نصب میشودو برای نظافت و بهداشت شهر و تکمیل علائم و تابلو های جهت نمای راهنمائی بوسیله شهرداری اقداماتی انجام می‌شود.

در زمینه درمانی نیز برای‌کلیه داروخانه‌ها، پرسنل، درمانگاه هو بیمارستان ها، برنامه‌خاصی تنظیم میشود و درطول راهها، توسط اداره کل بهداری شیر و خورشید سرخ‌وناحیه زائدامری، پست‌های امدادی و درمانی‌مجهز به‌امبولانس ایجاد میشود. همچنین کلیه جایگاه های عرضه فرآورده های نفتی، به سرویس های بهداشتی و کمک های‌اولیه مجهز میشوند.

شهردار مشهد نیز در جلسه انجمن شهرگفت: درمورد وضع نان وگوشت شهر، پیش‌بینی‌های لازم شده است و جای هیچگونه نگرانی نیست‌زیرا مایحتاج‌عمومی مردم مشهد در ایام عید تامین‌شده است حتی برای زائرانی که در تابستان به‌مشهد می‌آیند نیز اقداماتی از جهت تامین نیازهای غذایی صورت گرفته است.

رضا سیمائی ۱۸ ساله متولد رشت مدت یک هفته است ازمنزل خارج‌و تاکنون‌مراجعت ننموده است کسانی که اطلاعی‌از نامبرده‌دارند لطفا به آدرس خیابان ایرانمهر کوچه ملک شماره ۱۱ مراجعه نمایند.

آ ـ ۱۷۸۴۳

خانه‌های ۷۰۰ هزار تومانی

جوایز بلیطهای جدید بخت آزمائی

هرهفته یک خانه ۷۰۰ هزارتومانی
باضافه ۵ جایزه ۱۰۰ هزارتومانی

آگهی قبول کارآموز

شرکت سهامی خاص ذغالسنگ‌کرمان جهت آموزشگاه معدنی خود تعدادی کارآموز با شرایط ذیل در سال جاری می‌پذیرد:

۱ـ تابعیت دولت شاهنشاهی‌ایران.
۲ـ دارابودن حداقل مدرک‌تحصیلی‌دوره‌اول دبیرستان.
۳ـ دارابودن دفترچه‌پایان‌خدمت یا برگ معافیت دائم.
٤ـ شاغل نبودن‌و نداشتن تعهدخدمت در موسسات دولتی و وابسته بدولت.
۵ـ حداکثر سن ۳۰سال
٦ـ داشتن صحت مزاج وقدرت انجام‌کارهای فنی.
۷ـ نداشتن پیشینه بد.
۸ـ سپردن تعهددر قسمت تونل‌یکی از معادن شرکت‌بمدت ۳سال.

دوره‌کارآموزی درآموزشگاه یک‌سال میباشدو دراین مدت‌ماهیانه مبلغ ٦۸۰۰ ریال‌بعنوان‌کمک هزینه‌تحصیلی‌به کارآموزان پرداخت و یکوعده غذای گرم نیز داده میشود. کارآموزان‌باید قبل ازورود به‌آموزشگاه حداقل سه‌ماه دریکی از مناطق معدنی شرکت‌کار نمایند. داوطلبین جهت ثبت‌نام و کسب‌اطلاعات بیشتر میتوانند با دردست‌داشتن مدارک زیر:

۱ـ آخرین‌مدرک تحصیلی با دوبرگ فتوکپی.
۲ـ دفترچه پایان خدمت یا برگ‌معافیت دائم بادوبرگ فتوکپی.
۳ـعین شناسنامه عکسداربا دوبرگ فتوکپی.
٤ـ عکس ٤×٦ ـ۱۸ قطعه.
۵ـ برگ عدم سوء پیشینه.

درکرمان به‌آموزشگاه معدنی واقع درکوی ذوب‌آهن مراجعه نمایند.

شرکت سهامی خاص ذغالسنگ کرمان.

آگهی مزایده

ناحیه ژاندارمری سیستان و بلوچستان تعداد ۲٦ دستگاه خودرو ۲ دستگاه تانکر یدکی آب فرسوده خود را بشرح زیر از طریق مزایده به فروش میرساند.

۱ـ دوج کماکار واترپروف آمریکائی	۲٤ دستگاه
۲ـ جیپ ویلیز	۱دستگاه
۳ـ جیپ واترپروف آمریکائی	۱ دستگاه
٤ـ تانکر۲۵۰ گالنی آب(یدکی)	۲ دستگاه

خریداران میتوانند با مراجعه به دفتر فرماندهی پشتیبانی‌ناحیه واقع در زاهدان ـخیابان سیروس و ملاحظه نمونه شرایط فروش. پیشنهادات خود را حداکثر تاساعت ۹ صبح مورخه ۷۲ر۱۲ر۵۳ به دفتر ستاد ناحیه تحویل و رسید دریافت نمایند.

فرمانده پشتیبانی لجستیکی ناحیه ژاندارمری سیستان و بلوچستان
آ ـ ۱۵۲۲۷۱

آگهی استخدام سرباز پیمانی

گاردجاویدان شاهنشاهی عده‌ای رابشرایط وامتیازات زیر باسمت سرباز پیمانی استخدام مینماید.

۱ـحداقل سن ۱۸ وحداکثر ۲٤ سال وکسانی که خدمت سربازیرا انجام‌داده باشند ۲۵ سال‌تعیین.
۲ـ دارابودن سواد درحدود خواندن‌و نوشتن.
۳ـ قد۱۸۰ سانتی‌متر.

امتیازات:

ازروز استخدام ماهیانه مبلغ ۹۱۵۰ ریال و پس‌ازدوره های ویژه‌و کسب موفقیت حقوق ومزایای ماهیانه آنان به مبلغ ۱۹۳۰۰ ریال خواهدرسید.

واجدین شرایط همه‌روزه بجزایام تعطیل به‌آجودانی گارد جاویدان شاهنشاهی واقع‌در تهران سربازخانه لویزان مراجعه و ثبت‌نام‌نمایند.

م‌الف ۲۳٤٤۳

گاردجاویدان شاهنشاهی

کوشش

ساعت کارکوشش:
۹ تا ۱ بعدازظهر
۳½ تا ۸ شب
جمعه‌ها ۹ تا ۱ بعدازظهر
رستوران ۹ صبح تا ۹ شب یکسره باز است.

نیازمندیهای اطلاعات تلفنی آگهی قبول میکند

۳۱۱۲۲۴-۳۱۱۲۲۵
۳۱۱۲۲۹-۳۱۱۲۳۰

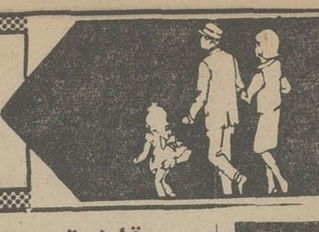

اثاثیه

فروش دست دوم
لباس های بهاره و تابستانی فرنگی
دست دوم بعلت مسافرت بفروش میرسد ساعت ۱۰ بالاتر از پل رومی قبطریه دست چپ کوچه سوم شاه دوست پلاک ۴۸ طبقه سوم تلفن ۸۷۷۰۲۸ آ ـ ۲۴۹۷۶۰

مقدار زیادی لباس نو ودست دوم فرنگی و کفش کیف ولباس بچه واثاث منزل از تاریخ شنبه دهم اسفند تا پنجشنبه ۱۵ اسفند از ۹ صبح تا ۱۲ ودوشنبه ۹۲ وچهارشنبه ۱۴ از ساعت ۳ تا ۶ بعدازظهر بفروش میرسد آدرس بلوار الیزابت کوچه سوم پلاک ۲۰ ۱ـ۲

مقداری لباس نو خارجی بعلت مسافرت بفروش میرسد تلفن ـ ۶۲۱۸۲۲ ۱ـ۲ آ ـ ۲۴۹۷۱

فروش البسه خارجی وایرانی نو ودست دوم بخارست خیابان چهاردهم شماره ۳۳ طبقه اول تلفن ۶۲۵۰۴۳ آ ـ ۲۴۸۶۱

حراج اشیاء عتیقه
مقداری اجناس قدیمی وعتیقه و تابلو و مینیاتورهای نفیس بفروش میرسد . خیابان پهلوی کوچه ضلع جنوبی سینما آتلانتیک پلاک ۴۰ تلفنهای ـ ۸۷۳۱۰۳ و ۶۲۹۹۴۷ شروع اول اسفند ماه ۵۳ بمدت ۱۰ روز از ساعت ۵ بعدازظهر و روزهای جمعه از ساعت ۹ صبح ۱ـ۴ آ ـ ۲۴۶۹۴

فروش لباسهای اسپورت وشب خارجی زنانه و مردانه تلفن ـ ۸۲۴۷۲۲ ۱ـ۵ آ ـ ۲۴۶۱۰

حراج لباسهای نو و دست دوم زنانه و مردانه خارجی وایرانی، پارچه های خارجی ولباس عروس به نازلترین قیمت بفروش میرسد. خیابان پهلوی روبروی خیابان جامجم (تلویزیون) خیابان پروین پلاک ۷ طبقه پائین ۱ـ۳ آ ـ ۲۴۹۲۸

مقداری پالتو ولباس زنانه ومردانه ودخترانه خارجی بعلت مسافرت فوری بفروش میرسد تلفن ۸۷۲۹۹۳

حراج لباس نو ودست دوم زنانه خارجی و ایرانی از ۱۰ تومان به بالا و پارچه های خارجی و مینیاتورهای نفیس بفروش میرسد . خیابان پهلوی کوچه ضلع جنوبی سینما آتلانتیک پلاک ۴۰ تلفنهای ـ ۸۷۳۱۰۳ و ۶۲۹۹۴۷ شروع اول اسفند ماه ۵۳ بمدت ۱۰ روز از ساعت ۵ بعدازظهر و روزهای جمعه از ساعت ۹ صبح ۱ـ۴ آ ـ ۲۴۶۹۴

فروش لباسهای اسپورت وشب خارجی زنانه و مردانه تلفن ـ ۸۲۴۷۲۲ ۱ـ۵ آ ـ ۲۴۶۱۰

گالری فرش
شایان ۶۶۱۰۶۹
بهترین خریدار هر نوع قالی و قالیچه کهنه ونو

فرش آریا
بهترین خریدار قالی و قالیچه نو و کهنه
تاج ۹۷۷۶۰۰
کیقبادی

فروشگاه آسیا ۹۲۲۸۳۲
خریدار فرش یخچال برقی و نفتی تلویزیون وغیره

قابل توجه
مقدار زیادی اجناس عتیقه و قدیمی بفروش میرسد ساعت شمعدانهای برنز و گلدان سور جارهای برنز و کریستال، آینه و کنسول ، ژاردنیان واشیاء دیگر از امروز بمدت یکهفته از ساعت ۱۰ صبح الی ۹ شب یوسف آباد بالا خیابان محمد ـ رضاشاه بالاتر از سینما گلدیس خیابان ۳۷ خیابان حقیقت دست راست پلاک ۳ـ۱۲ تلفن ـ ۶۸۱۳۲۷

فروش دست اول
لباسهای دست اول فرنگی بعلت مسافرت به قیمت بسیار مناسب بفروش میرسد. لطفا به آدرس خیابان پهلوی. خیابان فرشته . شماره ۵۰ از ساعت ۹٫۰ تا یک بعدازظهر واز ۴ الی ۶٫۰ بعدازظهر یا به تلفن ـ ۸۹۰۱۵۳ به استثناء جمعه مراجعه فرمایند .
۱ـ۳ آ ـ ۲۴۹۱۶

خرید
بازرگانی فرش کیهان
۸۳۰۹۰۴ و ۸۲۳۷۷۶
خریدار نقدی همه رقم فرش کهنه ونو جهت صادرات روزولت میدان ۲۵ شهریور .

جهان کالا ۹۲۵۴۵۸
خریدار یخچال تلویزیون و لوازم منزل شما

فروشگاه آستارا ۹۲۶۴۰۲۱
خریدار یخچال برقی و نفتی تلویزیون فرش وغیره

فرش کارلو
تلفن ۴۲۶۴۱
خریدار فرش نو و کهنه

ایران فرش ۷۷۴۹۷۲
فرشهای کهنه وسایرلوازم منزل بهرمبلغ نقدا بیشتر ازسایرین خریداریم تلفن ۷۷۷۰۲۵

فرش کاشان
توکلی
کلیه فرشهای نو وکهنه شمارا بابالاترین قیمت خریداریم تلفن
۸۳۸۸۲۸

فرش زنجانی ۳۴۹۴۳۸
فروشگاه آریا ۹۲۹۳۹۳
خریدار فرش وسایرلوازم منزل
کلیه لوازم خانگی شما را خریداریم تلفن ۸۷۱۲۱۲

شستشوی مبل وفرش
دوراکلین سرویس امریکا
باتکنیک برترگرانتر مطمئن‌تر
تلفن‌های ۸۴۸۳۹۵ و ۸۴۸۳۹۶ و ۸۴۵۶۸۳

کلین سرویس
خشکشوئی مبل فرش موکت با دستگاه وپرده بانصب مجانی
تلفن ۹۵۲۰۴۶

آناهیتا سرویس بزرگترین
خشکشوئی مبلمان فرش موکت پرده در محل ۷۹۵۳۰۷
آ ـ ۲۴۲۶۱

خشکشوئی مبلمان ادیب
یکدست ۵۰ تومان
خشکشوئی پرده پارچه و کرکره بانصب مجانی ۹۵۶۰۶۵

کارخانه قالیشوئی ادیب ۹۵۶۰۶۵
تلفن ۹۵۸۹۵۰ و ۹۵۲۴۵۴

کارخانه قالیشوئی اطلس
تلفن ۹۵۲۰۴۶ و ۹۷۵۴۳۰

کارخانه قالیشوئی
فردممتاز ۶۶۳۸۰۳

آ ـ ی
انگلیش سرویس
خشکشوئی
موکت ـ فرش ـ مبل ـ پرده
تابل ـ بارکت ـ و تشک اتومبیل
درمحل مطابق باجدیدترین تکنیک رایج در انگلستان
تلفن ۸۴۳۸۴۵

خشکشوئی موکت
مبلمان وانواع فرشها و تشک اتومبیل درمحل تلفن ۶۶۳۰۰۳
۱ـ۱۰ آ ـ ۲۳۸۰۵

کورش تلفن ۹۵۸۳۰۹
قالیشوئی رفوگری لکه‌گیری ۱ـ۱۵

کارخانه قالیشوئی شاوب لورنس
رنگی وبیاه وسفید
تعمیرات فوری درمنازل
۹۳۹۰۹۳
۹۳۹۰۹۴
۹۳۹۰۹۵
۹۲۴۷۶۴
۹۲۴۳۰۲
نصب آنتن تمام کانال حتی نقاط سایه دار کشیک ایام تعطیل
آر . تی . آی
گروه ندیک
لامپی و ترانزیستوری
۹۲۴۷۶۴
۹۲۴۳۰۲

تعمیرگاه مجاز شماره ۱۱
شاوب لورنس
سرویس سیار فوری برای کلیه نقاط تهران و شمیرانات
تلفنهای ۶۶۷۱۷۱ ۶۶۹۵۱۴ ۴۲۷۳۳
SCHAUB-LORENZ

کارخانه قالیشوئی بیوک
تلفن ۲۹۹۱۵ و ۹۷۷۱۱۸

خانم عزیز با تلفن
۷۵۴۸۱۲ و ۷۵۸۴۹۶
تماس بگیرید متخصصین مجرب وکارآزموده آمریکن سرتیفاید هوم سرویس کلینیک مبلمان فرش ، موکت ، پرده را با تکنیکی برتروباتجربه‌ای بیشتر بطریقه خشکشوئی درمحل تمیز و تحویل مینمایند .
۱ـ۲۰ آ ـ ۲۴۷۱۶

خشکشوئی مبل عدالت
یکدست ۵۰ تومان سریع
تلفن ۹۵۸۳۰۹

قالیشوئی و رفو گری
شمسائی تلفن ۳۱۲۸۱۹

آنتن تلویزیون
نصب آنتن
تمام کانال ضدزنگ حتی برای نقاط سایه‌دار با ضمانتنامه رسمی
۷۵۴۵۸۹
آ ـ ۲۴۷۲۶

نصب آنتن
تمام کانال و آموزشی ارزانتر از همه جا موسسه ورتیکال تلفن ۹۵۱۲۲۱

نصب آنتن تمام کانال ضد زنگ با ضمانتنامه
تلفن ۷۶۲۵۰۵

تعمیرات
تلویزیون
تعمیرگاه تلویزیون الکترون با تائید وزارت کار ۷۶۳۶۸۲
تعمیر تلویزیونهای R.C.A-R.T.I شاوب لورنس. فیلیپس سیرا تلفونکن وسایرمارکها سرویس مجهز سیاردرشهر وشمیرانات

سرویس تلویزیون
گارانتی تلفن ۶۲۸۳۷۱
سرویس سیار R.C.A-R.T.I سیرا مدیاتور جنرال الکتریک و گراندیک بویژه شمیرانات

SCHAUB-LORENZ
شاوب لورنس
سرویس فوری ۸۸۳۲۶۲

تعمیرگاه فیلیپس سرویس تلویزیون تلفن ۳۱۶۶۱۵

سرویس ، تعمیر ونصب
شوفاژ
لوله کشی ـ ساختمان
فوری ۷۶۰۹۹۳ ـ ۷۶۳۷۸۵

گروه مهندسی آتک
۷۹۶۱۰۳ و ۶۳۱۴۴۸
طرح و اجراء تاسیسات حرارت مرکزی ، تهویه مطبوع ، برق ، نصب ، تعمیرات و نگهداری شبانه روزی

بخاری
سرویس آبگرمکن فوری
۴۷۷۹۹

آریان درخدمت شما
سرویس تعمیر شوفاژ ـ بخاری ـ آبگرمکن ـ پمپ گازوئیل
کوره ـ مخازن فلزی ـ پمپ دستی
۳۱۵۴۱۵

آبگرمکن
سرویس ونصب
آبگرمکن لباسشوئی گاز کولر ، یخچال باضمانت
تلفن ۷۵۴۴۹۳

کولر
تعمیرگاه مجاز ۱۳۱ ارج
سرویس ونصب، تعمیرات کولر، ابگرمکن . بخاری وکانال‌کشی
خیابان عباس‌آباد نظامی تلفنهای ۸۵۲۵۶۸ ـ ۸۴۱۱۲۵

یخچال
تعمیرات یخچال فوری
۷۹۳۸۹۷

تعمیرگاه سید حسین
تعمیر همه نوع لباسشوئی یخچال آبگرمکن ۸۸۲۴۳۸

شمیرانات
تعمیر همه‌نوع یخچال وسردخانه
۸۷۲۵۸۱
تعمیرگاه یخچال فریجیدر
اثاث یدکی موجود ۸۴۸۷۵۶
تعمیر یخچال فریژیدر ۸۳۹۲۲۵

فروش اتومبیل
بی‌ام‌و ۲۰۰۲ مدل ۷۵
باشرایط مناسب به فروش میرسد
تلفن ۸۴۴۹۷۲

ب،ام،و ۲۸۰۰ اتوماتیک مدل ۷۱ دروضع بسیار عالی بفروش میرسد طالبین برای بازدید ماشین تمام روزشنبه بشرکت تولیپودر خیابان ویلا خیابان سپند کاشی ۸۶ ساختمان تولیپودر مراجعه فرمایند .
۱ـ۲ آ ـ ۱۲۶۷۵

بی‌ام‌و ۷۱ مدل ۲۰۰۲
نارنجی باوسایل اضافه و شیشه گرمکن بفروش میرسد بعدازظهرها تلفن ۸۸۴۶۱۳
آ ـ ۲۵۰۴۱

موستانگ
مدل ۶۷
یکدستگاه فورد موستانگ مدل ۶۷ اتوماتیک شیشه رنگی کولر فرمان هیدرولیک سقف چرمی ۶ سیلندر ۴۲ هزارتومان بفروش میرسد تلفن ۲۸۲۴۷
آ ـ ۲۴۸۹۴

یکدستگاه شورلت کامارو
ار ۱۰اس مدل ۶۹ خیلی تمیز بعلت مسافرت ـ بفروش میرسد تلفن ۳۱۹۴۲۵ـ۲۸

بیواسطه ۴۰۰۰ تومان سواری شورولت ۶ سیلندر مدل ۶۰ کروایر وضع خوب با بیمه ـ ۷۵۳۸۳۰
آ ـ ۲۵۰۷۲

یکدستگاه شورلت مالیبو ۷۵ سفارشی آمریکا فروشی تلفن ۸۲۷۲۱۴ ـ ۸۳۲۴۸۳
۱ـ۳ آ ـ ۲۵۰۴۷

پژو ۵۰۴ مدل ۷۱ سفید با رادیو بعد از ظهرها از ساعت ۳٫۵ ببعد با تلفن ۶۲۶۰۰۹ تماس بگیرید .

۱ـ اکازیون بعلت مسافرت پژو ۳۰۴ مدل ۷۴ خیلی تمیز بیواسطه بفروش میرسد تلفن ـ ۶۲۸۷۰۵
۱ـ۳ آ ـ ۲۵۰۶۰

پیکان ۴۹ یشمی بعلت مسافرت بفروش میرسد تلفن ۸۴۶۵۴۹
۱ـ۲ آ ـ ۲۵۰۳۴

جاگوار ۷۲ بارادیو پخش و گرمکن شیشه عقب لاستیک یخ‌شکن فرمان هیدرولیک ـ ۸۷۷۰۶۲ ـ ۷۵۲۵۸۶
۱ـ۲ آ ـ ۲۵۰۴۳

بنز ۴ـ ۲۳۰ رنگ قرمز سقف بازشو شیشه گرمکن عقب قفل اتوماتیک خیلی تمیز که فقط ۱۱ هزارکیلومتر درآلمان کار کرده گمرک شده بانامه موقت مقطوع ۱۳۵۰۰۰ تومان تلفن ۹۲۰۳۴۶
۱ـ۲ آ ـ ۱۷۸۷۷

یکدستگاه آریا
مدل ۴۸ بفروش میرسد طالبین به تلفنهای ـ ۶۶۸۴۰۲ و ۶۶۴۷۱۴
شرکت سهامی خاص پارک دیویس تماس حاصل فرمایند .

یکدستگاه بیوک اسپسیال مدل ۶۹ اتوماتیک باکولر بفروش میرسد تلفن ۷۷۲۲۳۸ از ۸ تا ۸ بعدازظهر .
۱ـ۳ آ ـ ۲۴۹۷۷

کامارو فروشی
مدل ۷۰ ربت قرمز ۸ سیلندر ۵ دنده با ریت و لوازم اختصاصی قیمت مقطوع ۶۷ هزار تومان با تلفن ۶۲۵۷۰۰ ـ ۸۷۲۲۵۱

یك دستگاه رنجرور مدل ۷۳ ببالا نقدا خریداریم
تلفن ۸۳۳۵۱۳ ـ ۶ تا ۸ بعداز ظهر .

یکدستگاه لودرکیس باچهار حلقه زنجیر بفروش میرسد تلفن ۲۶۷۱۲
آ ـ ۲۴۸۵۵

مرسدس بنز ۲۸۰
سفارشی
مدل ۷۴ رنك سرمه‌ای شیشه رنگی ، تودوزی چرم طبیعی، رادیو استریو وفرمان هیدرولیك و کولر کارکرد ۲۰۰۰ کیلومتر، به علت مسافرت بفروش میرسد . تلفن ۳۹۱۹۵۱

فروشگاههای اتومبیل
شورلت ایران
مدل ۵۴
آماده تحویل در
اتومبیل امیر
انتهای خیابان شاه میدان محمد رضا شاه
تلفن ۹۳۵۰۵۰ ـ ۳ ـ ۹۳۵۰۵۱

شورلت
ایران
آماده تحویل در
نمایشگاه های اتومبیل
سهیل
نمایشگاه شماره یک سیمتری بین شاه و حشمت‌الدوله
۹۲۳۳۱۶ و ۹۲۰۰۶۱
نمایشگاه جدید شماره ۲ شاهین جمشیدآباد و پیروز تلفن ۹۳۶۵۶۴ و ۹۳۱۳۵۳
۱ـ۱۵ آ ـ ۲۵۰۵۱

پیکان ۵۴
نو آماده نقد و اقساط
شاهرضا ۴ راه گرگان پلاک ۱۰۶۸

بنام خدا
اولین موسسه تحویل فوری پیکان ۵۴ و ۵۳ جوانان دولوکس کار ، وانت در ایران . درایام عید آماده تحویل هرنوع پیکان میباشد نمایشگاه برادران منصوری آریانا بین کارون و قصرالدشت
۹۵۰۹۰۵
۹۵۶۲۲۵
آ ـ ۲۴۹۹۵

گیتی بار
بارکش شهر و شهرستان
تلفن ۹۵۶۴۰۵

برای اتومبیل شما
پژو
تعمیرگاه مجاز
شماره ۹ پژو
نمایشگاه و فروشگاه ، تعمیرگاه و اتوسرویس خیابان نواب چهار راه سالار تلفنهای ۵۴۱۷۱۱ و ۵۴۱۴۸۱

کرایه
اتولوکس
اتومبیلهای تشریفاتی با راننده برای داخل و خارج از تهران میدان فردوسی تلفن ۸۲۱۲۷۰ و ۸۲۶۶۰۵

کالج بار
بارکش شهر و حومه
۶۶۱۱۱۱ ـ ۴۱۱۱۱

کرایه
اتومبیلهای لوکس کرایه با راننده و بدون راننده برای داخل و خارج تهران
۷۵۷۰۳۵ ـ ۷۵۷۲۹۴

اتو آسیا
اتومبیل کرایه باراننده و بدون راننده در ۲۴ ساعت درخدمت شماست تلفن ۷۵۴۹۸۰ و ۷۵۱۶۲۰

ماشین آلات
مدیریت کارخانه ایران دریل
ضمن تبریک به مشتریان عزیز باطلاع میرساند که درتعطیلات عید آماده انجام هرگونه سفارشات میباشد .
سازنده تانکر ، تریلر ـ برج آب ، مخازن فلزی، اسکلت فلزی ، خرپا
جاده تهران کرج تلفن ۹۷۰۰۸۰
آ ـ ۲۴۹۹۲

آموزشگاهها
کلاس درس
فقط با ۴۹ تومان
بطور فشرده
دوره ماشین نویسی فارسی و لاتین دفترداری دوبل، حسابداری منشیگری، بایگانی را درکمترین مدت با دریافت گواهینامه فرا گرفته آماده استخدام شوید به کسانیکه امروز یا فردا ثبت نام نمایند ۲۵۰ ریال کتابهای مربوطه رشته های بالا مجانی داده میشود
ضمنا بمحصلین ، دانشجویان و فرهنگیان ۵۰ درصد تخفیف داده و نصف مبلغ بالا (۲۴۵ ریال) گرفته میشود میدان فردوسی بالای هواپیمائی ملی آموزشگاه ایران تلفن ۸۲۸۲۲۶

ماشین نویسی
بیژن همتا ندارد
میتوانید امتحان کنید میدان ژاله تلفن ۳۴۸۳۸۴
۱ـ ۲۲۸۷۱

ماشین‌نویسی ربانی
شما را بپای کم درزمانی کوتاه برای استخدام آماده میکند شاه‌آباد مقابل سینما حافظ

حج عمره نوروزی
بااجازه رسمی از سازمان اوقاف ایران به سرپرستی محمد بهجو تلفن‌های ۸۴۵۸۱۰ و ۷۶۳۲۲۰

حج عمره وزیارت شام
دیدار ازشهرزیبای بیروت وقاهره حرکت ۲۵ اسفندمدت مسافرت ۲۶ روز بمدیریت حاج ابوالقاسم جعفری، بوذرجمهری غربی درخونگاه فرشکاشانی، تلفن‌های ۵۳۹۴۴۹ و ۷۹۶۹۱۰

موکت
تزئینات شبانه روزی پوش
کاغذ دیواری ، درب کشوئی ، پرده کرکره و کلیه لوازم تزئینات تلفنهای ۷۷۵۷۷۵ ـ ۷۷۵۷۷۱

برای شرکت در فیلم
به دو دوسیزه بین ۱۸ و ۲۲ سال برای شرکت در فیلم احتیاج هست داوطلبان با همراه آوردن دو قطعه عکس کارت پستالی (حتما بدون رتوش باشد) بدفتر آموزشگاه هنری « پاترا» واقع در دروازه دولت روبروی پمپ بنزین کوچه حمیدالدوله از ساعت ۱۰ صبح تا ۱۱٫۵ و از ۴٫۵ تا ۷٫۵ بعد از ظهر مراجعه فرمایند حداکثر تا ۲۵ اسفند مراجعه شود .

استخدام
تکنیسین شیمی
چند نفر تکنیسین شیمی برای قسمت کنترل کارخانه داروئی دوپار بطور تمام وقت استخدام میشوند . اشخاصی که سابقه کار و تجربه‌داشته باشند حق تقدم دارند داشتن برگ خاتمه خدمت نظام وظیفه یا معافی ضروری است .
لطفا ۱ زساعت ۵ تا ۸ بعداز ظهر به آدرس دفتر مرکزی دوپار خیابان ویلای شمالی جنب کلیسای ارامنه ساختمان شماره ۳۴۵ مراجعه نمایند.

یك نفر مترجم زبان انگلیسی (مرد)
وارد بامور تجارتی و مکاتبات مربوطه برای تمام وقت با حقوق مکفی مورد احتیاج است .
واجدین شرایط بشرکت الکترو تولیدی ژولیت واقع در خیابان شاه ، چهار راه شیخ هادی ، ساختمان آدام ، طبقه سوم مراجعه فرمایند .

تکنیسین هنرستان صنعتی
آشنا به زبان انگلیسی یا آلمانی بطور تمام وقت مورد نیاز است تلفن ۸۳۷۰۰۴

کارخانه‌های صنعتی آزمایش
استخدام مینماید
۱ـ خانم سکرتر وارد به امور ماشین نویسی فارسی ولاتین با آشنائی کامل به مکالمات انگلیسی
۲ـ عده‌ای جوان دیپلمه با ۲ سال سابقه کار در امور حسابداری .
متقاضیان به کارگزینی کارخانه های صنعتی آزمایش واقع در کیلومتر ۱۲ جاده آبعلی مراجعه نمایند .
۱ـ۳

استخدام ماشین نویس
یك موسسه بزرك به یك ماشین نویس فارسی و لاتین جهت کار در ساعات ۴ الی ۸ بعداز ظهر با شرایط زیر نیازمند است .
۱ـ حداکثر سن ۳۰ سال
۲ـ حداقل تحصیلات دیپلم
۳ـ تسلط به ماشین نویسی فارسی و لاتین
۴ـ انجام یا معافیت از خدمت اجتماعی زنان
واجدین شرایط میتوانند تقاضای خودرا باذکر مشخصات کامل و آدرس دقیق حداکثر تاتاریخ ۱۵٫۱۲٫۵۳ به صندوق پستی شماره ۱۱۲۴٫۱۲ تهران ارسال فرمایند .

استخدام
سکرتر وماشین نویس
دو نفر دوشیزه سکرتر آشنا یا مسلط بزبان انگلیسی
چهار نفر ماشین نویس فارسی ولاتین مورد نیاز است
با تلفن‌های ۳۱۱۲۳۵ و ۳۱۱۲۱۴
تماس حاصل فرمائید

سازمان کوشا عرضه مینماید :
بهترین ره‌آورد از صنعت آلمان
دامپرهای آلمانی
بتوناژ های مختلف و دامپرهای ایرانی آماده فروش میباشد ، جهت خرید به سازمان کوشا خیابان کریمخان زند روبروی ایرانشهر شماره ۶۱ تلفن ۸۲۱۵۰۰ و ۸۲۳۱۰۹ مراجعه فرمائید.

توجه
انواع کامیونهای وارداتی ساخت اروپا و امریکا
خصوصا بنز، ماك و ولوو
لودر ۹۵۰ کاترپیلار تعداد ۱۰ دستگاه نو
بلدوزر D6C کاترپیلار تعداد ۱۰ دستگاه نو
جهت خرید به سازمان کوشا خیابان کریمخان زند روبروی ایرانشهر شماره ۶۱ تلفن ۸۲۱۵۰۰ و ۸۲۳۱۰۹ مراجعه فرمائید .

نهال چنار چهار ساله موجوداست
به تلفن ۷۷۵۷۲۴ و ۷۷۰۶۳۶ مراجعه شود

EXECUTIVE SECRETARY REQUIRED
1. FLUENT KNOWLEDGE OF ENGLISH AND FARSI TYPING.
2. OFFICE EXPERIENCE REQUIRED.
SALARY IS COMMENSURATE WITH EXPERIENCE.
PLEASE CALL 621920, 4 TO 7 P.M., FERROLI INDUSTRIES.

مرکز تعمیرات مجاز شماره ۸ تلویزیونهای
شاوب لورنس گروندیک
تلفن ۳۱۱۹۹۱
تعمیرگاه مجاز شماره ۳۵
شاوب لورنس ـ فیلیپس نظام آباد
نبش ۹ آبان تلفن ۸۵۴۷۹۴
۱ـ۱۰ آ ـ ۱۵۱۸۲۴

تعمیرگاه مجاز
آر . تی . آی شاوب لورنس
سریع ۷۵۵۴۵۰ فوری
تلویزیون شما فوری در منزل تعمیر می شود
۸۷۴۷۷۰
تعمیر تلویزیون و نصب آنتن تمام کانال تلفن
۷۶۴۱۹۳

شوفاژ
تعمیرات نصب نگهداری شوفاژ با سرویس شبانه روزی فوری
۷۹۳۸۹۷

شرکت مهندسی وایس هاپت
باماهی ۲ هزار تومان شوفاژ و تاسیسات منزل شما را در اسرع وقت انجام میدهد تلفن ۸۵۵۸۳۷

شوفاژ
نصب و تعمیرات شوفاژ در اسرع وقت تلفنهای
۸۴۱۱۲۵
۸۵۲۵۶۸

شرکت ایران تاسو
سرویس طرح و نصب تاسیسات شوفاژ تهویه
۷۵۱۶۵۱ و ۷۵۴۴۵۰

شرکت رام شین
نصب ـ سرویس و نگهداری سالیانه شوفاژ تلفن ۲ـ۹۳۹۷۳۱

الکترو بطروسیان
سرویس شوفاژ تهویه بخاری آبگرمکن ۷۶۴۱۳۹ و ۷۶۴۳۷۸

درخت سیب ۱۰ ریال
تلفن ۵ـ۴ـ۹۲۹۱۰۳
انواع دیگر درخت موجود است

PROFIT MINIMUM 24% (12% bank guaranteed rent and 12% builder guaranteed appreciation). Buy cash/ installment fully furnished Rls. 600,000 Apts. and 1,320,000 villas in Canary Islands, Mallorca, Spain, French Riviera, Paris, London, Geneva, Canada, USA. Also land, hotels, farms, boutiques, etc. Call 822293 - 822991. Home 833466.

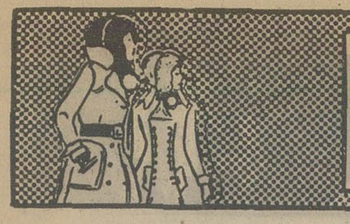

نیازمندیهای اطلاعات تلفنی آگهی قبول میکند

۳۱۱۲۲۴-۳۱۱۲۲۵
۳۱۱۲۲۹-۳۱۱۲۳۰

تعلیم رقص
رقص و موزیك ریتا
بین سه راه شاه و امیراکرم ـ ۶۶۳۰۳۴

تدریس خصوصی
تدریس خصوصی تضمینی دانشجویان با تجربه دانشگاه آریامهر تلفن ۳۵۶۷۱۱
۱ـ۲ آ ـ ۱۱۰۳۰۶

دروس راهنمائی
ریاضیات فیزیك شیمی
۹۳۶۱۸۱

مکالمه انگلیسی
برای مسافران اروپا
۶۲۱۷۰۵

مکالمه
متد جدید
تضمینی ۸۳۳۳۱۹

چهارم و پنجم ریاضی وطبیعی توسط دانشجوی آریامهر ـ ۶۲۷۷۵۸
آ ـ ۲۵۰۰۲

تدریس فیزیك،شیمی ریاضیات .ادبیات.زبان. خارجه‌وسیله‌دانشجویان دانشگاه تهران تلفن ۶۱۱۲۶۶۹ـ ۹۲۴۵۰۰

باهفته‌ای یك‌جلسه‌تدریس در کلیه دروس قبولی شما را تضمین میکنیم دانشجویان سال چهار پلی‌تکنیك با چهار سال سابقه تدریس خصوصی تلفن ۷۵۳۵۸۳

تدریس کلیه دروس دبیرستانی توسط دانشجوی‌دانشگاه ملی تلفن داخلی ۲۴۸ ـ ۶۶۰۹۶۱
۱ـ۳ آ ـ ۲۴۹۰۵

برای مکالمه انگلیسی
فرانسه آلمانی
با ما تماس بگیرید
۶۶۷۷۱۵

ریاضیات فیزیك شیمی توسط‌دانشجوی‌دانشگاه آریامهر با سابقه‌تدریس ۹۲۱۸۷۶

انگلیسی وفرانسه
بطورجامع نزد استادممتازبرای خواستاران جدی و مشتاق فرصت ـ دوره‌های تدریس خصوصی برای‌هر منظورخاص شما در مدارج‌ابتدائی،متوسطه وعالی با اسلوب علمی ساده ، سریع وکارآمد ـ استفسار فرمائید صبحها تلفن ۶۸۱۹۵۶
۱ـ۴ آ ـ ۲۴۹۱۴

مکالمه خصوصی زبان های انگلیسی و عربی تلفن ۸۵۹۹۸۸
آ ـ ۲۴۸۲۶

تدریس توسط دبیران و معلمین با تجربه تلفن ۹۲۹۸۳۲

تدریس خصوصی زبان
مخصوص بانوان
توسط بانوان ایرانی و خارجی کنتراتی تضمینی ۸۳۳۳۱۹

تدریس دروس‌دبستان‌راهنمائی متوسطه تلفن ۸۳۷۶۸۲

جبر و مثلثات ششم ریاضی تضمینی توسط دانشجوی پلی‌تکنیك ۷۵۸۶۹۱

تدریس خصوصی ریاضیات
توسط دانشجوی آریامهر ـ ۸۲۳۵۹۹
۱ـ۳ آ ـ ۲۴۹۱۸

تدریس خصوصی
توسط دانشجویان فنی‌آریامهر ۵۳۱۳۶۶
۱ـ۲ ۱۷۵۰۳

فرانسه توسط فرانسوی ـ ۸۳۳۳۱۹
۱ـ۲۰ آ ـ ۲۴۴۲۹

ریاضیات
فیزیك و شیمی
تضمینی ۸۳۳۳۱۹

انگلیسی توسط بانوی انگلیسی ۴۷۱۴۱

ریاضیات توسط لیسانسیه ـ ۸۳۳۳۱۹
۱ـ۱۰ آ ـ ۲۴۰۳۴

انگلیسی توسط خانم‌انگلیسی ۸۳۳۳۱۹
۱ـ۱۰ آ ـ ۲۴۰۳۳

استخدام

شرکت کالری
به یک نفر راننده پایه یک یا دو همگانی با تضمین کافی نیازمند است . فیشرآباد بالای تخت جمشید شماره ۱۱۲
۱ـ۲ آ ـ ۲۴۹۲۰

آرایش ناتالی
بیك شانه کن و سرپیچ و مانیکوریست درجه‌یك نیازمندیم تلفن ۴۰۴۲۷

آگهی استخدام
به چند نفر دیپلمه برای کاردریك کارخانه‌تولیدی نیازمندیم .
متقاضیان‌به آدرس‌تهران خیابان تخت طاووس ـ روبروی امیر اتابك ساختمان مدرن تکنیك مراجعه نمایند تلفن ـ ۸۵۳۲۲۵ـ۶

شرکت مدرن تکنیك
برای انجام امور دفترخانه‌بیك یاچندنفر اشخاص خوش خط وتندنویس نیازمنداست. طالبین باتلفن ۵۹۴۱۱ تماس حاصل فرمایند .
آ ـ ۱۵۲۲۸۶

بیکنفر دوشیزه یا بانو سکرترجهت‌ماشین‌نویسی فرانسه که وارد به‌زبان فرانسه باشد نیازمندیم تلفن ۶۶۱۵۱۵

پرستار بچه تمام وقت فورا نیازمندیم تلفن ۴۸۰۰۷

بیك فروشنده
دوشیزه یا بانو برای فروش لوازم آرایش نیازمندیم تلفن ۸۳۷۷۶۵ و ۸۲۷۷۵۶

کارگر لوله‌کش‌ساختمان نیازمندیم تلفن۸۲۲۲۸۶ شرکت رفاه

به چندنفر کارگر زنانه‌دوز نیازمندیم . خیابان فردوسی فروشگاه یونیتال اشتری .
آ ـ ۲۵۰۳۸

استخدام فوری
تعدادی جوان با حداقل تحصیلات سوم متوسطه و حداکثر سن ۲۵ سال که به کارهای فنی برق علاقمندباشند استخدام میشوند داوطلبین به بلوار الیزابت کوچه هما پلاك ۵ طبقه دوم مراجعه نمایند .
۱ـ۰۳ آ ـ ۲۵۰۵۲

استخدام دیپلمه
یکی از موسسات رفاهی جهت تکمیل کادر مالی و اداری ومربیان کودک در واحد های تهران و شهرستانها عده‌ای دیپلمه طبیعی، بازرگانی،ریاضی وامور تربیتی دختر و پسر استخدام مینماید .
داوطلبان میتوانند برای کسب اطلاعات بیشتر از ده‌تاپانزدهم اسفند ماه ۱۳۵۳ از ساعت ۱۱ صبح‌تا۲ بعدازظهر به‌آموزشگاه کودکیاری واقع در خیابان شاهرضا ـ پیچ‌شمیران ـ جنب بیمارستان جهانشاه صالح مراجعه نمایند .
۱ـ۲ آ ـ ۲۴۹۱۷

موسسه اطلاعات استخدام میکند
موسسه اطلاعات کارگر شوفاژ تلفنچی ـ نگهبان ـ مستخدم استخدام مینماید . داوطلبان میتوانند برای اطلاع‌ازشرایط استخدام به کارگزینی موسسه اطلاعات واقع در میدان سپه اول خیابان خیام ـ ساختمان روزنامه اطلاعات مراجعه‌نمایند
آ ـ ۲۴۷۶۱

شرکت سهامی ورتیکال بیکنفر دوشیزه یا بانو که وارد به تایپ فارسی و لاتین باشد و از عهده منشی‌گری‌برآید باحقوق بسیارمکفی‌فوری‌استخدام میشود تلفن ۹۵۱۲۲۱

گروه صنعتی بهار
کارخانجات صنعتی زاگرس
دوشیزه یابانوی ماشین‌نویس درجه یک فارسی باسابقه را استخدام میکند .
داوطلبین در ساعات اداری به خیابان نادری پاساژ گیو دفتر کارخانجات صنعتی زاگرس تلفن ۵ـ۳۱۱۳۴۱ مراجعه‌نمایند
۱ـ۲ آ ـ ۱۱۱۰۷۶

شرکت تالتکس با مسئولیت محدود
بیک خانم ماشین‌نویس‌باتجربه فارسی بطور تمام وقت‌باحقوق مکفی نیازمند است بتلفنهای ـ ۸۳۴۳۰۲ و ۸۳۹۲۲۸ مراجعه شود.
۱ـ۲ آ ـ ۲۴۸۹۳

چاپ نیلوفر
بچندنفر کارگر افست‌ولترپرس نیازمند است .
خیابان‌شاه مقابل سینمانیاگارا پاساژ خاچوئی تلفن ۴۰۳۴۲
۱ـ۲ آ ـ ۲۴۸۹۱

شرکت نوید جهت تکمیل
کادر کارگاه همدان به افراد زیر نیازمند است
۱ـ مترور ساختمان با سابقه ۵ سال ۱نفر
۲ـ فوق دیپلم راه و ساختمان‌برای متره۲نفر
۳ـ نقشه‌کش‌ساختمان با سابقه ۶ سال ۱ نفر
متقاضیان از ۵ تا ۷ بعدازظهر به آدرس خیابان ثریا شماره ۲۵ تلفن ۱۹ تا ۸۲۹۰۱۷ با آقای هویك مراجعه نمایند .

تعداد ۳۰ نفر کارگر جوشکار و برشکار یا اسکلت ساز درجه ۲ یا ۳ جهت تهران و ـ شهرستان نیازمندیم ۹۵۸۳۲۷

تزئینات دنیای پرده
بیک نفر دوشیزه یابانوتلفنچی مورد نیاز است تلفن ۵۴۰۵۹۷
۱ـ۲ آ ـ ۲۴۹۸۲

یک نفر مترجم انگلیسی مردکه بترجمه مراسلات انگلیسی بفارسی و بالعکس و تایپ‌لاتین کاملا مسلط باشد عصرها از ۴تا۶ مورد نیاز است تلفن ـ ۲۰۶۶۸
آ ـ ۲۴۹۵۷

استخدام فوری
دوشیزه یابانو جهت سکرتری‌و ماشین‌نویسی فارسی و لاتین‌با حداقل یکسال سابقه کار برای یک شرکت ساختمانی مورد نیاز است تلفن ۳۱۵۷۳۱ ـ ۷۵۴۷۰۶
۱ـ۳ آ ـ ۲۴۹۰۴

به مهندس راه‌وساختمان و مترور ساختمان جهت کارگاه بوشهر احتیاج است با تلفن ۸۳۲۴۸۷ تماس گرفته شود .

شرکت دورال
بیك نفر ماشین نویس فارسی و لاتین برای‌کار تمام وقت‌نیازمند است داوطلبین بنشانی‌خیابان محمد رضا شاه ایستگاه اول شماره ۶۸ دفتر شرکت دورال مراجعه فرمایند .

آگهی استخدام
به تعدادی مهندس راه‌و ساختمان با تجربه نیازمندیم لطفا با تلفن ۸۲۴۸۰۸ تماس حاصل فرمایند .

آگهی استخدام
بیکنفر فروشنده مرد با سواد وفعال نیازمندیم علاقمندان با دردست داشتن برگ خاتمه خدمت ویا معافیت دائم ازنظام وظیفه به شرکت نخجیرخیابان فردوسی جنوبی شماره ۴۵۸ ویا به تلفن ۳۱۷۵۶۹ مراجعه نمایند .
آ ـ ۲۴۹۴۳

استخدام مترجم
یکنفر دوشیزه‌یا بانو جهت ترجمه و نامه‌نگاری تجارتی بزبان انگلیسی با سابقه کارو واردبه‌ماشین‌نویسی لاتین‌بعداز ظهرها مورد نیاز است خیابان ایرانشهر مقابل شهرداری مرکز کوچه ایرانشهرپلاک۳و۵
۱ـ۴ آ ـ ۲۴۶۶۸

بیکنفر پرستار بچه تمام وقت باحقوق مکفی نیازمندیم تلفن ـ ۸۷۵۴۰۵
۱ـ۲ آ ـ ۲۴۹۰۱

تعدادی معلم انگلیسی مورد نیاز است‌داوطلبان بنشانی بلوار الیزابت خیابان هما نبش خیابان سیزدهم مرکز آموزش زبانهای خارجی نورجهان مراجعه فرمایند .

عده‌ای کارگر برقکار لوله فولادی و وردست نیازمندیم تلفن ۶۸۳۶۷۴

یك نفر آقا که دارای دو میلیون ریال ضامن‌معتبر و معافی سربازی باشدو از نوشتن دفتر صندوق و قبضهای مربوطه‌اطلاع کامل داشته باشد مورد نیاز است پیشنهادات خود را با میزان حقوق درخواستی به‌خیابان‌ویلا خیابان دامغان شماره ۶ آقای نصیریان ارسال فرمائید .

استخدام سکرتر
یک خانم سکرتر آشنا به ماشین‌نویسی لاتین جهت آزمایشگاه بطور تمام وقت استخدام میشود تلفن۶۶۱۵۱۵
۱ـ۳ آ ـ ۲۴۷۴

تعدادی علاقمند از سیکل ببالا جهت کار اموزی نقشه‌کشی ساختمان پذیرفته میشوند ـ ۳۱۴۸۰۵
۱ـ۵ آ ـ ۲۴۶۰۳

استخدام راننده
بیکنفرراننده آشنابزبان های انگلیسی یافرانسه احتیاج است با تلفنهای ۲ـ۸۳۳۶۰۱ تماس ـ حاصل گردد .

دوشیزه صندوقدار
باتضمین کافی وباسابقه کارتمام وقت نیازمندیم‌تلفن ۸۵۴۰۸۶ ساعت ۹ صبح الی ۱۲
۱ـ۲ آ ـ ۲۴۸۳۰

دکترداروسازجهت‌تهران و شهرستان ۳۱۶۴۵۰

۵ نفر فروشنده دوشیزه یابانو باحقوق ودرآمد مکفی‌نیازمندیم شاه‌آلومینیوم طبقه۷شماره۷۴۱
۱ـ۲ آ ـ ۲۴۹۸۴

بیکنفر دوشیزه یا بانوی جوان جهت امور دفتری و تلفن نیازمندیم تلفن ۸۳۴۹۲۰

آگهی استخدام
جوانی بین ۱۶ تا ۱۸سال‌برای امور پیشخدمتی باضامن معتبر مورد نیاز است .
متقاضیان‌به‌خیابان شاه‌ساختمان آلومینیوم طبقه دوم شرکت پاپیتال مراجعه نمایند .
۱ـ۳ آ ـ ۱۱۱۰۱۷

گروه مهندسین مشاور ایرانی
برای تکمیل کادرفنی‌خود چند مهندس طراح‌پروژه های آبرسانی و فاضلاب استخدام مینماید .
خواهشمند است‌به تلفن شماره ۸۴۴۳۱۵ مراجعه فرمائید .

یك‌دوشیزه برای‌کارهای دفتری و یکنفرتحصیل‌دار با تحصیلات سیکل و ضامن معتبرنیازمندیم تلفن ۶۶۳۴۲۶

کارخانجات پلاسکوکار به افراد ذیل نیازمند است
۱ـ مهندس دررشته مکانیک‌ـ برق‌ـ ماشین‌آلات باحداقل سه سال سابقه کار درامورتولیدی
۲ـ کارمند بامدرک دیپلم .
۳ـ اپراتور تلفن‌باحداقل‌یکسال تجربه بامدرک حداقل سیکل
۴ـ سرپرست شب با مدرک دیپلم و متاهل .
۵ـ کارگر ساده باسواد .
شرایط استخدام
۱ـ دارابودن برگ‌خاتمه‌خدمت ویا معافی غیر پزشکی .
۲ـ حداکثر سن ۳۵ سال .
واجدین شرایط از حقوق و مزایای فوق‌العاده مناسب برخوردار خواهند شد.
داوطلبین برای کسب اطلاعات بیشتر همه روزه در ساعات اداری‌به کارگزینی شرکت‌واقع درجاده قدیم کرج جنب کانادادرای و یا تلفن های ـ ۵ـ۹۵۰۰۲۳ مراجعه نمایند .

برقکار وارد به امور ژنراتور و سیم کشی محوطه کارگاه
راننده پایه دوم‌همگانی.
راننده بیل مکانیکی
راننده لودر کاترپیلار
راننده غلطك
با سابقه کار استخدام میشود تلفن ۴۵۴۹۱

به تعدادی کارگرنظافت ساختمان باحقوق‌مکفی‌نیازمندیم تلفن ۸۳۳۷۲۷
۱ـ۶ آ ـ ۲۴۴۸۱

یکدوشیزه یا بانو بطور تمام وقت جهت کارهای دفتری نیازمندیم تلفن ۸۲۱۳۶۱ صبحها تماس گرفته شود

مهماندار
چندنفر مهماندار (مرد) که سن آنها کمتراز۲۰ سال‌نباشد برای سرویس اتوبوسهای
سوپر دولوکس ایران پیما
مورد احتیاج است از ساعت ۲تا۵ بعدازظهر به دفترفروش بلیط ایران‌پیماخیابان‌فردوسی نبش سوم اسفند مراجعه‌نمایند
آ ـ ۲۴۸۴۳

بیك نفر مهندس راه و ساختمان با دو سال تجربه کارگاهی برای تهران نیازمندیم .
داوطلبان روز سه شنبه ۱۳ اسفند ماه به‌شرکت سپیدار واقع در خیابان ویلا چهار راه ثریا پلاك ۷۶ مراجعه فرمائید.

دوشیزه یابانوی ماشین‌نویس فارسی با حداقل دیپلم متوسطه باحقوق مکفی استخدام میشود یا تلفنهای ۲۵۶۶۱ یا ۵۳۳۶۱۶ تماس حاصل فرمائید .

به سه نفر زن جهت کار ساده‌ای در یك کارگاه احتیاج داریم تلفن ـ ۹۲۰۸۴۷

چندنفر دوشیزه یابانوی‌باسواد برای تمام روز استخدام‌میشود ۸۴۰۲۲۲
۱ـ۲ آ ـ ۲۵۰۲۰

بانو یا دوشیزه تلفنچی مجرب نیازمندیم کاخ شمالی سه راه زرتشت شماره ۱۲۲ تلفن ۶۲۸۷۴۹

دیپلمه‌ریاضی
بطور تمام وقت‌استخدام میشود تلفن ۸۳۷۰۰۴

سکرتر
بیك دوشیزه یا بانو سکرتر آشنا به مکالمه زبان انگلیسی و دانستن تایپ لاتین وفارسی‌تمام وقت نیازمندیم تلفن ۸۵۸۰۱۱ و ۸۵۸۰۱۲

SITUATION WANTED
ARCHITECT/PLANNER, M. Arch. USA, over three years diversified experience in conceptual design, production drawings, urban planning, client relation for large residential / commercial / Industrial projects. Seeking position with Architect / Engineering firm. Contact Mr. Ramesh M. Manek,, 6061 Beverly Hill, No. 192, HOUSTON, Texas, USA. C/o P.O. Box 1945, TEHRAN (IRAN).

یك عده آشپز
جهت خدمت در مناطق جنوب نیازمندیم . داوطلبان به‌نشانی شرکت مسکو واقع در تخت جمشید مقابل درمانگاه احسان ساختمان شهلا طبقه ششم مراجعه نمایند .
۱ـ۲ آ ـ ۲۴۸۲۰

کارگر فنی
یك موسسه بچند نفر کارگر فنی با حقوق‌مکفی نیازمند است تلفن ۷۹۵۳۷۸

کارگر
به‌تعدادی کارگر نظافتچی فوری نیازمندیم۸۳۸۱۷۲

بتعدادی‌ویزیتوردوشیزه وبانو باحقوق‌وپورسانت نیازمندیم خیابان شاه ساختمان آلومینیوم‌طبقه پنجم شماره ۵۴۴

به ۶ نفر کارگر برقکار جهت کار در شهرستان تبریز نیازمندیم داوطلبان روز سه شنبه ۱۳ اسفند ماه ساعت ۶ بعداز ظهر به شرکت سپیدار واقع در خیابان ویلا چهار راه ثریا پلاك ۷۶ مراجعه فرمائید .

شرکت سهامی‌خاص‌گواه
یک خانم میانسال که ازعهده نگهداری بچه ۳ ساله‌ای برآید از ساعت ۹ صبح الی ۹ شب نیازمندیم به تلفن ۶۲۹۱۶۸ از ساعت ۵ر۱تا۳بعدازظهرمراجعه شود.
آ ـ ۲۵۰۰۱

بچندنفر فروشنده مردنیازمندیم تلفن ۹۶۲۵۲۲
آ ـ ۲۴۹۹۸

آگهی استخدام
کارگر
شرکت تولیدی (ایران‌رول)
۱۵ نفر کارگر با سواد
بطور دائم و با حقوق مکفی استخدام میکند . داوطلبین میتوانند همه روزه باستثناء روز های پنجشنبه و ایام تعطیل از ساعت ۱تا۶ بعدازظهر به کارگزینی شرکت در محل کارخانه واقع در جاده قدیم کرج سرآسیاب مهرآباد نرسیده به کارخانه کانادادرای مراجعه نمایند .
شرکت ایران‌رول

EXCELLENT OPPORTUNITY FOR GO AHEAD SALES MANAGER
ACTIVE and expanding private company engaged in the marketing of electrical and electronic equipment and systems, requires a first-class manager to generate and control new outlets with existing sales force.
Commercial experience with proven sales record absolutely essential with technical background an added advantage.
Fluent knowledge of the English language is necessary for this appointment.
Opportunity for the right man to grow with the company.
For appointment call Miss Aghadjanian at 628803, 626844.

آگهی استخدام
چند نفر برق‌کار درجه یك و درجه دو که حداقل سه سال سابقه کار در کارخانجات تولیدی داشته باشند استخدام مینماید .
متقاضیان‌واجد شرایط میتوانندهمه روزه‌باستثنای‌روزهای تعطیل به اداره پرسنل‌این شرکت واقع در کیلومتر ۶ جاده کرج بعد از میدان شهیاد مراجعه نمایند .
لاستیک جنرال GENERAL
شرکت سهامی جنرال تایر و رابر ایران

گروه صنعتی کی .بی.سی استخدام میکند
۱ـ منشی (زن) دیپلمه مسلط به تایپ فارسی
۲ـ دیپلمه ریاضی یا طبیعی (مرد) آشنا بامور اداری و حسابداری .
۳ـراننده پایه یکم‌باتحصیلات‌حدود ششم ابتدایی
۴ـ راننده پایه دوم همگانی با تحصیلات حدود ششم ابتدائی
۵ـکمك راننده با تحصیلات حدود ششم‌ابتدایی
نشانی خیابان نادری شماره ۲۴۷

IDI
شرکت آی . دی . آی افراد زیر را استخدام میکند
۱ـ یکنفر برنامه نویس با تجربه که‌آشنائی‌کامل بزبان R.P.G داشته باشد.
واجدین شرایط باصندوق پستی۱۲۷۱ر۱۲ تهران امور مالی حداکثر تا ۱۵ اسفند ماه سال جاری مکاتبه نمایند .
۲ـ یکنفر رئیس کارگزینی باداشتن حداقل۵سال سابقه کار مفید .
۳ـ یکنفر رئیس کارپردازی و تدارکات باداشتن حداقل ۵ سال سابقه کارمفید .
۴ـ دو نفر نامه رسال با تحصیلات سیکل اول متوسطه وداشتن گواهینامه موتورسیکلت .
داشتن معافیت دائم و نداشتن موانع استخدامی‌از ضروریات است.
واجدین شرایط درروزهای اداری بین ساعات ۱۴ الی ۱۶ بامور مالی شرکت واقع درکیلومتر ۱۴ جاده کرج روبروی کارخانه ری.او.واك ،مراجعه نمایند .

استخدام سکرتر
کارخانجات جدیدالتاسیس صنعتی ایران فرولی‌سازنده دیگ و رادیاتور شوفاژ سکرتر با شرایط زیر استخدام مینماید :
۱ـ تسلط کامل به تایپ انگلیسی و فارسی
۲ـ حداقل سه سال تجربه و سابقه‌کار
لطفا باتلفن ۶۲۱۹۲۰ از ساعت ۴الی ۷بعداز ظهر تماس بگیرید.

عمره نوروزی وزیارت شام
با کسب اجازه از سازمان اوقاف ایران
زائرین محترمی که‌در سنوات قبل با کاروان حج‌سجاد همسفر بوده‌اند وخاطرات فراموش نشدنی سفرخودرا از لحاظ حسن‌اجرای‌اعمال عبادت‌ودقت درپذیرائی های‌سنتی کرارابازگو نموده‌اند اینك برای عمره نوروزی نیز بمنظور رفاه بیشترو استفاده از تسهیلات عالی درکشورهای عربستان سعودی لبنان مصر، سوریه روزسه‌شنبه ۵فروردین‌ماه سفر خودرا آغاز می نماید.
علاقمندان میتوانند برای کسب اطلاعات بیشترو ثبت‌نام حداکثر تاپایان روز ۲۵ اسفندماه جاری به‌تلفن های۵۳۷۹۸۶ـ ۵۳۱۱۳۵ تماس حاصل ویابدفتر کاروان خیابان بوذرجمهری نوروزخان
بازرگانی سجاد مراجعه فرمایند
حاج ابراهیم شیرازی

خانم لیسانسیه بازرگانی بطور تمام وقت مورد نیاز است تلفن ۸۳۷۰۰۴

آگهی استخدام
بیمارستان توانبخشی معتادان واقع در یافت‌آبادوابسته به‌انجمن توانبخشی بمنظور تکمیل کادر مورد نیاز خودبه یک نفر انباردار دارای مدرک دیپلم وباحداقل ۵ سال سابقه کار نیازمند است.
متقاضی میتواند از تاریخ نشر این آگهی بمدت چهارروز به کارگزینی انجمن توانبخشی واقع در شاهرضا بین کالجو ویلا کوی سرشار مراجعه نماید. م‌الف ۲۳۹۳۸

شرکت سهامی آرین کار وابسته به گروه صنعتی بهشهر افراد زیر را استخدام مینماید
۱ـ منشی با آشنائی کامل به ماشین نویسی فارسی و لاتین با حداقل سه سال سابقه‌کار.
۲ـ ماشین نویس دوزبانه با حداقل دو سال سابقه کار .
داوطلبانیکه موانع قانونی استخدام نداشته باشند میتوانند جهت انجام مصاحبه همه روزه باستثنای ایام تعطیل از ساعت ۹ صبح الی ۱۲ به آدرس خیابان پهلوی روبروی سینما آتلانتیك شماره ۳۸۳ قسمت امور کارمندان مراجعه‌نمایند.

شرکت صنعتی صدف
استخدام مینماید
۱ـ تعدادی مهندس تاسیسات که در رشته کارخانجات یخسازی و دستگاههای تهویه مطبوع حداقل دو سال سابقه داشته باشند .
۲ـ چندنفر تکنیسین که در کارخانجات یخسازی تخصص داشته باشند (برای کار در جنوب)
۳ـ دوشیزه یا بانو مسلط به ماشین نویسی فارسی و لاتین با حداقل سه سال سابقه کار با حقوق مکفی .
۴ـمستخدم جوان که خدمت نظام وظیفه راتمام نموده و حداقل ۶ کلاس سواد ابتدائی داشته باشد . طالبین میتوانند با تلفنهای ۳۱۸۸۷۰ و ۳۱۹۳۶۰ تماس بگیرند .

آگهی استخدام
سازمان بیمه‌های اجتماعی برای خدمت در شهرستانهای بندر شاهپور ، سیرجان، هفت‌تپه، شوش، اندیمشک ،دزفول، اراک به‌پزشک‌عمومی نیاز دارد . داوطلبان میتوانند بمنظور آگاهی از شرایط استخدام بمدیریت کارگزینی در خیابان آیزنهاور مراجعه نمایند. م‌الف ۲۳۹۰۶
سازمان بیمه‌های اجتماعی

B.K.D بکد
دربازکن برقی ۲۵۰ تومان
بوسیله تلفن سفارش دهید . شرکت بکد الکتریک تلفن : ۱۵ الی ۶۸۱۰۱۱
فروش درکلیه الکتریکی‌ها درتهران وشهرستانها

شهرستانیهای عزیز
نگران نباشید شما پس از ۶ ماه انگلیسی‌رابا
روش N.E.T. (نوار)
صحبت خواهید کرد

نام	نام خانوادگی
شهر	آدرس کامل

برك درخواست را پر کرده و به آدرس تهران امیرآباد مقابل پارك فرح موسسه پایتخت‌ارسال نمائید . تلفن ۹۳۶۱۸۱

شرکت‌ایران‌اسکن (سهامی‌خاص)
به تعدادی ویزیتور ، بازار یاب ،سکرتر و حسابدار با سابقه و تجربه را باعالیترین شرایط استخدام میکند . اشخاصیکه بزبان انگلیسی تسلط داشته باشند مقدمند . شاهرضا خیابان خارك پلاك ۱۶ .

آگهی استخدام
گروه‌مهندسان‌مشاور آی.پی.سی
افراد ذیل‌را برای‌همکاری فوری بصورت تمام وقت دعوت مینماید .
۱ـ مهندس مکانیك — حداقل۳سال‌تجربه در طرح‌تاسیسات ساختمان و سیستم های تهویه
۲ـ مهندس راه و ساختمان ومحاسب — حداقل ۲ سال تجربه در طراحی و محاسبه .
۳ـ مهندس برق — حداقل ۲ سال تجربه .
۴ـ نقشه کش مجرب ساختمان.
۵ـ نقشه کش مجرب معماری
۶ـ نقشه کش مجرب تاسیسات .
۷ـ نقشه کش مجرب برق
از داوطلبان تقاضامیشود برای اخذ اطلاعات و اخذ مصاحبه بین ساعات ۴ تا۶ بعدازظهر بدفترشرکت واقع دربلوار الیزابت‌بین کاخ وصبا شماره ۳۸ مراجعه فرمایند . تلفن ۴۶۱۴۲

نیازمندیهای اطلاعات تلفنی آگهی قبول میکند

۳۱۱۲۲۵-۳۱۱۲۲۴
۳۱۱۲۲۹-۳۱۱۲۳۰

شریک

یک شرکت راهسازی باسرمایه یکمیلیون تومان کمباسرپرستی مدیروارد درحال کارکردن میباشد برای توسعه کار خود بیکنفر شریککه‌دارای‌یکمیلیون تومان سرمایه باشداحتیاج‌دارد تلفن ۲۶۷۱۲

شریك

جهت توسعه کارخانه صنعتی و تولیدی به شریک‌نیازمندیم افرادی که اطلاعات فنی داشته باشند مقدمند برای توضیحات بیشتر به تلفن ۲۴۷۹۱ مراجعه نمایند .
آ ـ ۲۴۶۸۸

جویای کار

حسابدار مجرب‌کنتراتی آماده کار تلفن ۳۱۱۰۸۰
یاراهنمای ۱۳۷۶روزنامه اطلاعات

شیمیست

بادوسال تجربه آزمایشگاهی بعدازظهرها آماده کار تلفن ـ ۹۵۹۰۹۱
۱ـ۲ آ ـ ۱۷۷۰۷

دکتر داروساز در تهران‌جویای کار است تلفن ۶۲۰۳۳۷

املاک‌ومستغلات

فروش

خانه فروشی

ویلا و مستغلات بامساحتهای مختلف مهندسی‌ساز سرویس مجهز درخیابانهای عباس‌آباد جردن ونک داودیه موجود . شرکت تهیه مسکن آسیانکو تلفنهای ۶۲۲۰۶۵ و ۶۲۰۱۰۷
آ ـ ۲۴۷۹۷

خانه نوساز ۳ طبقه

دوازده‌اطاق‌وهال‌ماشین‌رولوکس امیریه داخل ابوسعید بعداز مسجد جدید کوچه‌برق‌پلاک ۴۰ قیمت ۶۰۰ هزار تومان تلفن ـ ۲۰۶۱۵
آ ـ ۲۴۸۳۳

خانه‌ای بمساحت ۳۱۴ متر دارای ۷ اطاق ۴ تیرآهن۳تیر چوبی آب و برق و تلفن‌واقع‌در خیابان ری کوچه دردار غربی شماره ۲۹ قیمت ۳۶۰ هزار تومان‌مقطوع.طالبین از ۸ر۴تا۸ر۱۱ قبل ازظهر هرروز مراجعه نمایند تلفن ـ ۳۰۵۹۷۸
۱ـ۳ آ ـ ۲۴۵۱۴

مدرنترین ویلاومستغلات

از ۸۰۰ هزار تومان تا ۵ میلیون تومان موجود استتهیه مسکن کورش‌تلفنهای۸۴۷۹۸۲و۸۵۳۷۳۶
آ ـ ۲۴۶۸۴

ساختمان فروشی درکرج

چهارصد دستگاه اخر اسفالت نبش کوچه فیروز مساحت۲۵۱ متر بنا ۱۹۵ متر دارای۴اطاق ۴دهنه مغازه قیمت ۲۴۰ هزار تومان تلفن ۹۷۴۴۳۰
آ ـ ۲۴۷۹۵

دروس

خانه دو طبقه ۴۴۰ متر مساحت دو نبش شمالی هر طبقه ۴ اطاق خواب‌و سالن با سرویس کامل بقیمت مقطوع یکمیلیون و ششصد و پنجاه‌هزار تومان بفروش میرسد دفتر مسعود ۷۷۰۲۴۱و ۷۷۵۸۲۵

یکدستگاه ساختمان مستغلاتی دارای ۱۰ اطاق دو سرویس شوفاژ روشن در نارمکبفروش میرسد طالبین‌به‌تلفن ۷۹۲۰۴۴ تماس حاصل فرمایند .
۱ـ۳ آ ـ ۲۴۷۹۰

خانه‌ویلائی۲ طبقه مهندسی‌ساز هرطبقه چهار اتاق . شوفاژ روشن، آب برق، فیش‌تلفن، تزئینات عالی و بسیار لوکس‌در بهترین نقاط شهرآراء بفروش میرسد قیمت ۷۵۰۰۰۰۰ریال تلفن ۹۷۰۳۴۳
۱ـ۳ آ ـ ۱۵۲۲۸۰

ساختمان فروشی درکرج

برجاده ۴۵ متری قزوین واقع درحصارک مقابل بانک سپه بمساحت ۳۳۰ متر زمین ۵۵۰ متربنا دارای ۳ دستگاه۴اطاقی و ۲ باب مغازه باسرویس‌قیمت ۵۵۰هزار تومان تلفن ۹۷۴۴۳۰
آ ـ ۲۴۷۹۶

خیابان تخت طاوس

حدود چهارراه‌روزولت‌برخیابان ۱۰ متری خانه شخصی‌ساز شمالی زمین ۳۰۰ متر بنا ۵۰۰ متر دارای ۸ اطاق با سرویس. کامل و زیرزمین فوری بفروش میرسد تلفن ۸۵۷۹۳۸
۱ـ۳ آ ـ ۲۵۰۰۹

خانه‌ای در نارمك

۳اطاقه با آب برق و تلفن‌بملت مسافرت ۱۸۵ هزارتومان‌فوری فروشی ۷۹۲۰۱۸ و ۸۲۲۱۴۹
۱ـ۲ آ ـ ۲۵۰۲۱

خانه های فروشی در شرق تهران آژانس ۴۲۰ تلفن ۳۴۷۴۱۴نصراله زاهدی‌کرمانی
۱ـ۱۵ آ ـ ۲۵۰۲۹

خانه میدان ۲۵شهریور

خیابان غفاری پلاک ۷ دارای۴ اطاق‌خواب و سالن ناهارخوری و پذیرائی با آب و برق،تلفن وگاراژ قیمت ۶۵۰ هزار تومان فروشی تلفن ۸۲۲۳۳۱
۱ـ۲ آ ـ ۲۴۹۹۰

عباس‌آباد اندیشه

ساختمانی ۴ طبقه بمساحت ۲۷۸ متر زیربنا ۷۵۰ مترهر طبقه ۶ اطاق باشوفاژ روشن تلفن مستقل و سرویس کامل یکمیلیون و چهارصدهزارتومان فروشی تلفن ۴۷۱۶۱ ازا۴الی۸ بعدازظهر .
آ ـ ۲۴۹۸۷

در شمال خیابان دولت

خانه ویلائی نوساز ۶ اطاقه فروشی‌تلفن۸۴۴۰۲۳و۸۴۵۷۰۱
۱ـ۴ آ ـ ۲۴۹۶۷

واقع در سلطنت‌آباد

یکمنزل‌دوطبقه مستقل۴۲۰متر یک منزل ۳ طبقه مستقل ۵۰۰ متر یک منزل دوطبقه مستقل ۵۵۰ متر فوری بفروش میرسد تلفن ۸۴۲۳۱۹
۱ـ۲ آ ـ ۲۴۹۱۸

خانه و آپارتمان های نوساز تهران پارس با وام بانکی تلفن۷۸۱۹۱۸

سید خندان فرمانیه نیاوران سلطنت‌آبادچند خانه و زمین فروشی دفتر حاتم تلفن۸۵۶۶۵۵

خانه های ویلائی و مستغلاتی و آپارتمان فروشی تهران‌پارس ۷۸۲۱۲۸
۱ـ۲۰ آ ـ ۲۳۸۸۰

در شمال شهر

همه‌نوع خانه های ویلائی و مستغلاتی‌بفروش‌میرسد۸۴۵۵۴۴
۱ـ۲۵ آ ـ ۲۱۵۷۱

ویلا فروشی

خیابان قدیم شمیران ویلائی بمساحت ۱۰۰۰ مترآب‌برق شوفاژ کولر استخر تصفیه پارکت ۴ اطاق خواب دو حمام‌یك میلیون و ششصدوپنجاه هزار تومان ۷۷۲۲۲۲ و ۷۷۷۵۰۰

ویلای ساحلی مهندسی‌ساز بمساحت ده هزار متر مربع با کلیه وسایل آب لوله‌کشی برق واقع در علمده نوشهر بملت مسافرت بفروش میرسد ساعت ۱۶ الی ۲۰ تلفن ۴۷۱۶۱
آ ـ ۲۴۹۸۸

فروش خانه های ویلائی تهران‌پارس ۷۸۰۴۶۸

ویلادر جاده‌قدیم‌شمیران بالا تر از خیابان ظفر به مساحت ۸۰۰ متره۱طاق خواب دو حمام شوفاژ پارکت استخر تصفیه قیمت دو میلیون‌وپانصد هزار تومان ۷۷۷۵۰۰ و ۷۷۲۲۲۲

خانه های‌ویلائی‌درتهران پارس ۷۸۱۳۷۳

خانه های ویلائی در تهران پارس ۷۸۶۴۳

آپارتمان فروشی

سه دستگاه آپارتمان ۵ اطاقی با شوفاژ روشن تلفن ۹۷۹۴۰۰

آپارتمان فروشی

یک طبقه آپارتمان زیرزمین یک اطاقه خیابان وزراء ۶۰ متر مربع با سرویس کامل بفروش میرسد تلفن ۶۲۳۱۴۸
آ ـ ۲۴۶۶۱

فروش آپارتمان های مجهز در کیشا تلفن : ۶۳۰۹۴۲

با ۱۵۰ هزار تومان‌پیش قسط مالك آپارتمان ۳ اطاقی مجهز بشوفاژ

نزدیک کالج میشوید ۴۶۶۸۵
۱ـ۱۵ آ ـ ۲۴۹۹۱

اکیپ مهندسین‌آپارتمان های خود را باتاسیسات

کامل وپارکینگ وتهویه مطبوع واقع‌دربهترین نقطه‌شمال‌میدان ونک بفروش میرسانند تلفن ـ ۸۹۰۹۱۰
۱ـ۱۵ آ ـ ۲۵۰۲۷

فرح شمالی

چند دستگاه آپارتمان ۴اطاقه مدرن باپارکینگ فروشی تلفن ـ ۸۵۲۷۳۶ و ۸۴۷۹۸۲
۱ـ۳ آ ـ ۲۵۰۵۷

یکدستگاه آپارتمان

۳ اطاقی واقع در پارکوی بدون واسطه فوری بفروش میرسد تلفن ۸۴۳۳۷۶
آ ـ ۲۵۰۴۲

آپارتمان فروشی

خیابان بیات چهار اطاقی با شوفاژ روشن تلفن ۹۲۷۳۴۷
۱ـ۱۵ آ ـ ۲۳۷۹

آپارتمان

۳ و ۴ و ۵ اطاقی‌با بهره‌بانکی نقد واقساط تلفن ۷۹۴۶۵۴
۱ـ۱۰ آ ـ ۲۱۱۷۷

آپارتمانهای شخصی بازیربنا های مختلف مجهزدرخیابانهای وزراء پهلوی‌جردن‌داودیه‌آماده شرکت تهیه مسکن آسیانکو تلفنهای ۶۲۲۰۶۵ و ۶۲۰۱۰۷
آ ـ ۲۴۶۸۰

آپارتمان های لوکس و مدرن در گیشا ۴ و ۵ اطاقی فروشی تلفن ۹۷۱۳۴۸

آپارتمان فروشی

نیاوران ۲ اطاق خوابه تلفن و پارکینگ مستقل تلفن ۶۲۳۰۶۴
۱ـ۱۵ آ ـ ۲۴۷۲۸

چنددستگاه‌آپارتمان۲و۴ اطاقه فروسی ۸۴۶۴۲۲

یکدستگاه اپارتمان طبقه اول با تلفن فروشی ـ شهرآراخرم‌کوتب‌شمالی ۵۳۱۴۹۹ و۹۷۴۲۶۸

آپارتمان های فروشی ۱۸۰ هزار تومان ببالا ۳۴۱۷۸۰

آژانس تابنده

آپارتمانهای ارزان قیمت‌تارمک وتهران‌پارس تلفن ۷۹۱۲۹۷
آ ـ ۲۴۸۷۹

آپارتمان فروشی

خیابان اریامهر کاج میدان‌گلها تلفن ۶۳۵۹۰۴
۱ـ۱۰ آ ـ ۲۴۷۳۴

آپارتمان ۳ اطاقه سید خندان فروشی ۷۸۱۹۱۸

آپارتمان فروشی

پهلوی بالاتر ازرستوران چاتانوگاکوی‌شناساپلاك ۳۸ تلفن ۶۳۳۴۲۶

آپارتمانهای فروشی از ۱۴۰ هزار تومان ببالا تلفن ۷۸۳۷۹۰

آپارتمانهای لوکس

فروشی باتمام وسائل مجهز سالن ودواطاق‌خواب آدرس میدان ۲۵ شهریور اول خیابان سینا پلاک ۱۲
۱ـ۳ آ ـ ۲۴۶۷۷

آپارتمان فروشی آماده تحویل بدون واسطه

دارای ۵ اطاق شوفاژ روشن لوله‌کشی گاز مهندسی‌ساز با پارکینگ خیابان شادمان‌نزدیک آیزنهاور گلنازدوم‌تلفن ۹۷۰۵۷۰ و ۵۳۷۱۳۰
۱ـ۶ آ ـ ۲۴۴۱۶

آپارتمان فروشی‌شمال آیزنهاور و غرب کندی ۹۷۳۸۰۸

لوکس‌ترین آپارتمانهای ۳تا۵اطاقه باوام بانکی شوفاژ پارکینگ درکیشا ۶۳۷۳۴۹ ـ ۶۳۷۳۳۷
۱ـ۲۰ آ ـ ۲۳۸۱۹

آپارتمان‌فروشی۴۹۷۴۰

زمین فروشی

فروش زمینهای مشیریه و مسعودیه تلفن ۳۵۴۵۵۴

لطفا عجله فرمائید هر نوع آپارتمان

اعم از سکونتی و تجارتی و حیاط مستقل با هربودجه آن‌هم ۴۰ درصد تخفیف از قیمت های مشابه‌منجمله۴اطاقی باموکت و کاغذ دیواری و نمای سنگ و پله های سنگ و حمام باوان و آشپزخانه و قفسه دیواری و کف ۱۷۵هزارتومان و۳اطاقی باهمان مزایا وشوفاژ روشن ۱۶۰ هزار تومان واطاق های‌بیشتر باقیمت های ارزان با امتیاز مرغوبیت و عدم کمیسیون فقط تا ۱۲ر۱۲و۵۳ لطفا همه روزه از ساعت ۱۰ صبح الی۶بعدازظهر وروزهای تعطیل تمام وقت به آدرس : میدان شهرداری‌نارمک (هفت‌حوض) جنب تالار پوشاک داخل کوچه دست چپ درب ششم مراجعه فرمائیدحیدری‌فر

تلفن ۷۹۱۵۵۴
۱ـ۵ آ ـ ۲۴۰۸۰

معماران و سازندگان ساختمان توجه فرمائید داخل‌محدوده شمال‌شهر هر مقدار زمین بخواهید نقد و مدت وقولنامه‌ای موجود است قلهك دفتر نمونه ۸۶۶۱۸۱

بالای میدان آرژانتین

زمین باجواز آپارتمان‌سازی بیواسطه فروشی ۶۲۹۶۵۲ و ۶۲۵۶۷۳
آ ـ ۲۴۹۸۶

قطعات ۹۰۰ و ۵۰۰متری اقبالیه کرج

متری ۱۷ تومان
زمینهای‌پرسپولیس‌کرج

متری ۷تومان

قطعات ۱۰۰۰ متری مقابل مهرشهر با آب برق واسفالت شده نقد و اقساط موسسه ساختمانی زمین و مسکن‌مقابل درب شمالی کاخ دادگستری طبقه فوقانی بانک صادرات‌تلفن

۳۱۶۹۲۱

زمین فروشی در وزارع

۸۰۰مترزمین باپروانه ساختمان ۱۰ طبقه انتهای وزراء میدان گاندی بفروش میرسد . ۹صبح تا۷ بعدازظهر ۸۲۲۴۹۸ ـ ۸۲۰۵۳۷
آ ـ ۲۴۸۴۷

دوقطعه زمین انتهای زعفرانیه (اسدآباد) باجواز فروشی‌تلفن ۹۲۱۸۲۷
۱ـ۲ آ ـ ۲۴۹۴۰

زمین فروشی

قطعه زمینی به مساحت ۸۱۷۰ متر مربع سه‌بر درکیلومتر ۶ جاده تهران ـ ساوه مناسب برای انبارداری یا تاسیسات صنعتی نقدا فوری بفروش میرسد تلفن ۹۰۹۱۹۱
۱ـ۲ آ ـ ۲۴۸۸۴

۲۶۱ متر زمین در ونک داخل محدوده بعلت مسافرت بدون واسطه بفروش میرسد تلفن ـ ۶۲۷۶۱۸
۱ـ۰۲ آ ـ ۲۵۰۱۹

۳ قطعه زمین‌با پروانه‌ساختمان هر قطعه ۴ طبقه ۲ دستگاهی فروشی۸صبح‌بعدتلفن۸۵۶۱۵۹
۱ـ۵ آ ـ ۲۵۰۵۶

یک قطعه زمین بمساحت ۱۴ هکتار برجاده آسفالت ساوه کیلومتر دوازده ۵۴۴۹۸۲ ـ ۵۴۰۷۷۴
۱ـ۶ آ ـ ۲۵۰۳۶

تعمیرگاه

تعمیرگاه‌اتومبیل۳۷۰۰متر۳نبش بابروانه آب برق و تلفن در شمال‌شهر تخلیه فروشی تلفن ـ ۷۷۰۱۷۶
۱ـ۲ آ ـ ۲۵۰۲۲

اغذیه فروشی

اغذیه‌فروشی در عباس‌آباد چهارراه اندیشه بفروش‌میرسد تلفن ۸۵۳۷۲۱
۱ـ۵ ۲۴۸۲۷

درمانگاه

درمانگاهی‌جدیدالتاسیس با وضعیت عالی بفروش میرسد ساعت ۵ تا ۸ بعداز ظهر ۳۹۱۳۸۹

اکازیون

مرغداری بفروش‌میرسد. شامل سالنهای نوساز آبوبرق‌پروانه ساختمان از شهرداری تهران جهت توسعه تلفن ۸۶۱۱۴۶ و ۸۳۲۳۷۳
۱ـ۳ آ ـ ۲۵۰۷۰

کارگاه فروش سرقفلی

کارگاه زیرزمینی‌باجواز‌تعمیرات الکتریکی واگذار میشود ۴۵ متری سیدخندان تلفن منزل ـ ۸۵۲۶۱۴ طبقه دوم .
۱ـ۲ آ ـ ۲۵۰۳۵

استودیو

استودیو دسی‌بل

بعلت مسافرت بفروش میرسد

تلفن ۸۴۱۸۲۸

سالن سرپوشیده‌فروشی

۱۳۸ متر بابرق و تلفن مستقل وتهویه مطبوع ۲۲۰هزارتومان تلفن ۶۲۳۴۱۲

کافه رستوران

کافه رستوران فروشی تلفن ۴۱۲۲۶ عصرها

کارخانه

کارخانه‌ای واقع در ابن‌بابویه خیابان مقابل مسجد ماشاالله با ۸هزار متر مربع زمین و ۲هزار متر مربع زیر بنابفروش میرسد تلفن ۶۶۷۱۰۹و ۲۳۳۵۳

اکازیون

بین تخت طاوس و عباس‌آباد محلی باجواز خیاطی طبقه دوم دارای ۴ اطاق و یک سالن بزرگ حمام آشپزخانه کولر باتمام وسایل و فنکوئیل‌بفروش میرسد لطفا باتلفن ۳۴۷۴۱۴از ۸صبح تا۱۱ واز ۲ر۵ تا۸شب تماس بگیرید .
آ ـ ۲۵۰۲۸

اکازیون

ملکی است بمتراژ ۴۵۰۰متر دارای پروانه های اتوسرویس و تعمیرگاه و سینما و باشگاه تفریحات و سالن بزرگ و ۲۲ باب مغازه واستخرشنای‌عمومی دربهترین نقطه خیابان‌تهران‌نو چهارطرف بخیابان ، اصلاحی دررفته متری ۱۸۰۰ تومان . اصلاحی درنرفته متری ۱۴۰۰ تومان فوری بفروش میرسد
تلفن ۷۵۷۰۸۷

مطب

واگذاری مطب

تخت طاوس ساختمان پزشکان فقط متخصصین‌تلفن۸۲۸۹۹۴ عصرها.

داروخانه

قابل توجه داروسازان

داروخانه‌ای با موقعیت خوب در سطح‌عالی‌وآتیه درخشان در تهران بفروش میرسد تلفن ۸۴۷۹۶۵

کارخانه پشم‌شوئی‌مجهز بتمام وسایل دایر واقع در حومه تهران با درآمد کافی آماده فروش‌طالبین به تلفن های ۹۷۱۹۴۳ و ۳۵۶۸۵۰ برای کسب اطلاعات مراجعه فرمایند

اجاره داده میشود

آپارتمان اجاره

آپارتمانی دارای‌دواطاق‌خوابه سالن ونهارخوری و سرویس کامل باکولر گاراژ و حیاط درخیابان وزراء ، خیابان‌بیستم شماره ۲۶ باتلفن ۷۵۱۳۳۲ از ساعت ۴ تا۸ بعدازظهر تماس بگیرید
آ ـ ۲۵۰۶۹

اجاره برای ایرانیان و خارجیان موجود است تهیه مسکن کورش تلفن ۸۵۳۷۳۶ و۸۴۷۹۸۲

چند دستگاه آپارتمان سه‌اطاقه نوساز کوچه جنب سینامهتاب رهن واجاره داده میشود تلفن ۹۳۷۵۹۳

یکدستگاه آپارتمان‌به‌یك خانم کارمند اجاره داده میشودتلفن ۸۴۲۳۱۹

طبقه‌دومساختمانی‌درتهرانپارس خیابان ۱۰۳ با ۲اطاق وتراس و یک روشوئی‌باوسایل‌مشترک و فیش تلفن رهن واجاره‌داده میشود ۶۲۸۶۹۶
آ ـ ۲۵۰۳۰

اجاره کارگاه

یک سالن بسامحت ۵۰۰ متر بامحوله و برق سه‌فاز و تلفن اجاره داده میشود ۸۲۳۱۶۱
۱ـ۳ آ ـ ۲۴۸۱۵

ویلای اجاره‌ای دردرامسر

ویلای مدرن با مبلمان درچه‌یك‌مقابل‌میهمانخانه بزرك رامسر دارای ۷ اطاق خواب سالن بسیار بزرك وسرویس‌مستخدم جداگانه در باغ مرکبات ۳هکتاری ازاول‌فروردین الی آخر شهریور ۵۴ اجاره داده می شود ۶۲۱۵۳۸ و۶۲۶۹۰۸

زمین

زمینهای‌افسریه‌شاه‌آباد شرق مشیریه خریداریم ۳۵۹۴۰۸

اراضی تهران پارس خریداریم ۷۸۰۰۶۱

زمین تهران‌پارس خریداریم‌تلفن ۷۹۳۰۲۰

خریدار زمین تهران پارس ۷۸۱۴۳۴

مورد نیاز برای اجاره

مورد نیاز طبقه اول‌یاویلاجهت اجاره‌بخارجیان ۸۴۹۶۲۵
۱ـ۶ آ ـ ۲۴۸۰۵

به دو ویلای ۲ تا۵ اطاق‌خوابه باتجهیزات کامل‌وآپارتمان‌برای سکونت دوخانواده خارجی در شمال‌شهر نیازمندیم تلفن ـ ۸۵۱۳۸۴ ازساعت۵تا۸ بعد از ظهر .
۱ـ۵ ا ۲۴۹۶۳

ساختمان نو و مجهزی‌با یك سالن و ده الی‌پانزده اطاق در خیابان پهلوی‌و یا خیابان قدیم شمیران بین داودیه و تجریش برای اجاره یك موسسه مورد نیاز است .

(تلفن۳۱۹۸۵۰ بین‌ساعت ۸ الی ۱۳)

آپارتمان شمال‌شهر جهت مهندسین مشاوره‌مورد نیازاست ۸۵۷۳۲۳
۱ـ۵ آ ـ ۲۵۰۰۸

مورد نیاز برای خرید

تعدادی خانه‌شخصی‌ساز یك طبقه و آپارتمانی فوری خریداریم قلهك دفتر نمونه ۸۶۶۱۸۱

ویلائی یا مستغلاتی

دست دوم از ۶۰۰ هزارتومان تا ۵ میلیون تومان‌خریداریم تلفنهای ۸۴۷۹۸۲ و ۸۵۳۷۳۶
۱ـ۸ ۲۴۶۲۶

زمینهای ونک ، ولنجك، دره قشلاق ، زعفرانیه راخریداریم ۶۸۰۱۳۶
۱ـ۲ ا ۲۴۸۰۶

زمین

زمینهای‌افسریه‌شاه‌آباد شرق مشیریه خریداریم ۳۵۹۴۰۸

اراضی تهران پارس خریداریم ۷۸۰۰۶۱

زمین تهران‌پارس خریداریم‌تلفن ۷۹۳۰۲۰

خریدار زمین تهران پارس ۷۸۱۴۳۴

درب بازکن برقی اف اف

FFaaX

با گوشی شکن و مغناطیسی شعبه مشهد

نماینده انصاری و مرکز پخش ، شرکتکار در میدان ۲۴ شهریور

تلفن ها : ۸۲۳۳۸۴ - ۸۲۳۶۹۸ - ۸۳۱۸۷۷

سفارش ده‌ها تا در اسرع وقت نصب و تحویل گردد .

خریدساختمان

شرکت پشم شیشه ایران (سهامی خاص)

ساختمانی را با این مشخصات خریداراست.
۱ـ دارای ۳۵ تا ۴۰ اطاق با تهویه مطبوع.
۲ـ حداقل ۷ شماره تلفن.
۳ـ دارای پارکینگ اختصاصی .
۴ـ مناسب برای محل کار و درمحدوده شمال شهر
لطفا بین ساعات ۸ تا۱۲ و۱۳ تا ۱۷ باتلفن‌های ۶۶۷۵۳۷ ـ ۴۴۵۰۲۱ ـ ۴۴۳۱۷ شرکت پشم‌شیشه ایران امور اداری تماس بگیرند .

ایران آحاد

به تمام مردم ایران عیدی میدهد

کنتراتی ویلا و آپارتمان میسازد

ضمنا خرید زمینهای داخل محدوده برای آپارتمان سازی

آدرس : خیابان شاه عباس جنب فروشگاه شرکت نفت . طبقه چهارم

تلفن‌های مستقیم ۶۲۹۶۵۲ - ۶۲۵۶۷۳

۶۲۷۹۴۷
۶۲۷۹۴۸
۶۲۷۹۴۹
داخلی ۳۷

آگهی اجاره‌ساختمان

دیوان محاسبات در نظر دارد یك یا چند واحد ساختمانی نزدیك بهم مجموعا بمساحت تقریبی ۴ هزار متر مربع زیر بنا که در حدود ۱۰ هزار متر مکعب فضای مسقف داشته‌باشداجاره نماید. ساختمانهای واقع در نزدیکی خیابان حافظ مرجح خواهند بود‌پیشنهاد دهندگان میتوانندمشخصات ساختمان و میزان اجاره بهای آنرا حداکثر تاآخر وقت اداری روز ۱۲ اسفند ماه جاری به اداره کارپردازی و خدمات دیوان محاسبات واقع در خیابان حافظ روبروی بانك کار تسلیم نمایند .
م‌الف ۲۴۰۱۵

حجازی ـ مدیر امور اداری

آگهی استخدام

سازمان بیمه‌های اجتماعی برای خدمت در شاهی‌به‌افراد مشروحه زیر نیاز دارد.
۱ـ پزشک متخصص جراحی عمومی
۲ـ پزشک متخصص رادیولوژی
۳ـ پزشک متخصص داخلی
۴ـ پزشک متخصص گوش و حلق و بینی
داوطلبان میتوانند بمنظور آگاهی از شرایط استخدام بمدیریت کارگزینی سازمان در خیابان آیزنهاور مراجعه نمایند الف ۲۳۹۰۶

سازمان بیمه‌های اجتماعی

آگهی استخدام

سازمان بیمه‌های اجتماعی برای خدمت در یزد به پزشک متخصص داخلی نیازدارد داوطلبان میتوانند بمنظور آگاهی از شرایط استخدام بمدیریت کارگزینی در خیابان آیزنهاور مراجعه نمایند. م‌الف ۲۳۹۰۶

سازمان بیمه‌های اجتماعی

ماشین بستنی‌سازی ایطالیائی

کارپی چیانی

قیفی و توربینی از ۹تا۴۰ کیلو در ساعت رسید

خیابان تخت‌جمشیدشماره

شرکت بهروز: ۱۷۶ ـ ۱۷۸

تلفن۸۲۹۰۷۱ ـ ۴۴۵۳۱

کارخانه‌فروشی

کارخانه تولید مواد غذائی در حال بهره‌برداری ومناسب هرکار دیگر با ۲۰۰۰مترسالن‌وسرویس کامل کارگر ودفترواقع در جاده مخصوص کرج با کلیه تاسیسات ووسایل بارزش ۲ر۵ میلیون تومان بفروش میرسد تلفن ۳۵۵۰۶۷

برنامه نویس RPGII

گروه بازرگانی کیانپور یکنفر آقایاخانم برنامه نویس RPGII برای ماشینهای IBM SYSTEM3 که حداقل یکسال سابقه کار داشته باشند استخدام مینماید . خانمهاو آقایانیکه در امور حسابداری وارد بوده و بزبان انگلیسی‌نیز آشنائی داشته باشند در صورت دارا بودن استعداد کافی جهت گذراندن دوره کارآموزی برنامه نویسی استخدام خواهند شد. خواهشمند است بین ساعتهای ۹ الی۱۲ وبعداز ظهر ۴ الی۶ به خیابان سپهبد زاهدی شماره ۱۰۲ طبقه پنجم مراجعه فرمایند.

شرکت ژاپنی

بیکنفر تلکس اپراتور نیازمنداست لطفابه‌نشانی تهران‌صندوق پستی ۱۶۳۷ ـ ۱۱ مکاتبه نمائید .

استخدام

شرکت کاوکار سهامی خاص

۱ـ به‌چند نفر کارمند وارد بامور گمرکی و ترخیص کالا و آشنا بزبان انگلیسی .
۲ـ چند نفرماشین نویس فارسی و لاتین زن یامرد نیازمند و باحقوق مکفی استخدام مینماید.
داوطلبان میتوانند همه روزه از ساعت ۸ صبح الی۱۲ بادردست داشتن مدارک و برگ پایان خدمت یامعافی از خدمت سربازی به‌امور اداری شرکت واقع در خیابان قزوین جنب پمپ بنزین شماره ۱۲۲۱ مراجعه نمایند.

آگهی استخدام مربی تمام وقت

دانشگاه تربیت معلم یکنفر مربی تمام وقت برای اشتغال‌درگروه‌آموزش علوم طبیعی‌استخدام می‌نماید . داوطلبانی که دارای دانشنامه فوق لیسانس در رشته زیست شناسی میباشند ، می توانند جهت‌ثبت نام و کسب اطلاعات بیشتر از شرایط و مقررات استخدامی اعضای هیات علمی این دانشگاه ، حداکثر تا آخر وقت اداری روز سه شنبه مورخ۲۰ر۱۲ر۱۳۵۳ به اداره‌کارگزینی واقع در خیابان تخت جمشید نرسیده به جاده قدیم شمیران پلاك ۵۹۹ مراجعه نمایند. .انتخاب از طریق امتحان و مسابقه صورت خواهد گرفت وتاریخ امتحان بعدا در دانشگاه تربیت معلم اعلام خواهد شد . م‌الف ۲۴۰۱۷

دانشگاه تربیت معلم

سازمان حفاظت محیط زیست احتیاج‌به‌افرادی باشرایط‌زیر دارد

۱ کارشناس‌اموراداری	دارا بودن لیسانس در رشته علوم اداری و سه سال تجربه تخصصی
۲ـ کارمند دفتری (مرد)	دارا بودن دیپلم متوسطه با آشنائی به‌زبان انگلیسی وطی دوره آموزشی.
۳ـ خطاط	دارا بودن مدرك سیکل اول متوسطه و طی دوره آموزشی .
۴ـ بایگان	دارا بودن مدرك سیکل اول متوسطه و طی دوره آموزشی
۵ـ ماشین نویس لاتین	دارا بودن دیپلم متوسطه با آشنائی به زبان انگلیسی .
۶ـ ماشین نویس‌فارسی	دارا بودن مدرك سیکل اول متوسطه و دو سال تجربه
۷ـ منشی	دارا بودن مدرك تحصیلی دیپلم ـ منشیگری و آشنائی کامل به زبان انگلیسی

متقاضیان واجد شرایط استخدام ردیف ۱ تا ۴ فتوکپی آخرین مدرك تحصیلی بانضمام یك قطعه عکس وتقاضای کتبی خود رابه‌آدرس‌سازمان حفاظت محیط‌زیست صندوق‌پستی ۱۴۳۰حداکثر تا تاریخ ۲۰ر۱۲ر۵۳ ارسال نمایند . متقاضیان ردیف ۵ و۶ و۷ میتوانند همه روزه از ساعت ۱۰ تا ۱۲ حداکثر تا تاریخ ۲۰ر۱۲ر۵۳ به اداره‌کل کارگزینی و رفاه این سازمان واقع در خیابان‌ویلا بین خیابان نیکو و اراك طبقه سوم مراجعه نمایند. م‌الف ۲۴۰۵۵

سازمان حفاظت محیط زیست

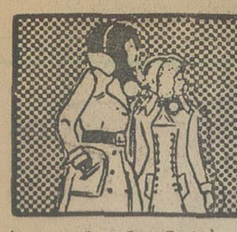

نیازمندیهای اطلاعات تلفنی آگهی قبول میکند

۳۱۱۲۲۴-۳۱۱۲۲۵
۳۱۱۲۲۹-۳۱۱۲۳۰

اراضی صنعتی جاده‌کرج‌تهران بریم‌ام.ار.اس‌ام‌ام‌سی کارگاه کارخانه خریدار و فروشنده‌ایم ۹۲۷۲۸۰

زمینهای افسریه را خریدار و فروشنده‌ایم ۳۴۶۳۹۴ سیروس ۱ـ۱۴ آ ـ ۲۴۰۲۴

خریدار اراضی تهران پارس ۷۸۶۳۴

خرید اراضی تهران پارس ـ ۷۸۰۰۷۱

زمین افسریه‌خریداریم ۳۴۱۳۵۹

خرید زمین تهران‌پارس ۷۸۶۴۳

بنگاههای معاملات املاک

دفترمرکزی جلالی
خریدار اراضی سعادت‌اباد و عباس‌اباد ودره قشلاق و شمیرانات و مبارک‌اباد تلفن ـ ۶۲۶۴۱۱ ـ ۶۲۴۱۹۳

مدیریت دفتر املاک شاهی
ضمن تبریک نوروزی باطلاع مشتریان گرامی میرساند که این دفتر در ایام تعطیلات نوروزی‌باز بوده‌وآماده خریدوفروش هر نوع ساختمان در شمال شهر و تحویل آپارتمان های بسیار ـ مدرن در شمال شهرمی باشد تلفنهای
۹۳۸۴۴۹
۹۳۷۰۶۲

دفتر پارس
مرکز معاملات املاک و مستغلات در شهر و عباس آباد و شمیرانات تلفن ۸۴۱۵۵۸

بورس املاک شمیران
دفتربراتی ۸۷۲۵۷۵ـ۸۷۷۸۷۵

اگرفروشنده املاک‌باشید
باتلفن ۳۱۹۷۸۴ یا با پست به مجمع مشاورین‌املاک دربنگاه کوشان دستور فرمائید

در هرنقطه امریکا
کالیفرنیا ـ نیویورک یاهرمکان دیگر امریکا بهترین مستغلات وزمین باشرایط عالی وآتیه درخشان بفروش میرسد از ۹صبح الی ۱۲ تلفنهای : ۳ـ۶۶۸۰۷۱ ـ داخلی ۱۱۲

خرید و فروش
هرنوع خانه و مستغلات در خیابان کوکاکولا تلفن۳۴۴۳۶۵ ساعتچی

خریدار و فروشنده
خانه‌های شمال شهر تلفن های ۹۳۸۴۴۹ و ۹۳۷۰۶۲ شاهی

آژانس ۱۱۰
خرید و فروش ساختمان ، آپارتمان زمین نارمک تهران ـ پارس ۷۹۰۵۳۶

خرید و فروش و اجاره املاک شمیران ۸۷۱۱۵۳

معاملات پول

پول موجود
پول
نیاز پولی شما رادرمقابل چك کارمندی تاسه‌برابر حقوق و در مقابل‌هرنوع اتومبیل و تلفن و مازاد سند ملك یا آپارتمان چنانچه در رهن یا گرو باشد بدون خرج محضر فوراپرداخت‌مینمائیم تلفن
۶۶۰۴۰۰
۶۶۹۷۰۰

پول
هر مقدار پول شرطی لازم دارید لطفا با تلفن
۸۳۳۷۷۵
۸۳۰۸۳۵
دفتر ۵۵۵ تماس بگیرید

پول فوری با چك کارمندی
۷۵۴۴۹۲

با چك کارمندی وضامن
۹۳۱۷۳۱

دویست و پنجاه هزار تومان
پول شرطی موجود
۷۶۵۷۴۵

داد و ستد پول
در مقابل‌ملك‌باسودعادله روز در مقابل مازاد ملك تا۲۵ هزارتومان‌درمقابل اتومبیل‌وتلفن تا۲۵هزار تومان ۱۰ روزه تا ۳۶ ماهه دلخواه شما فورا وام داده میشود تلفن
۴۹۰۵۰
۴۵۰۵۷

وام به تلفن اتومبیل‌ملك
۹۳۱۷۲۱
۹۳۴۷۱۶

پول
باسودبانکی
در مقابل سند اتومبیل تلفن بدون خرج‌محضر
ملك وچك کارمندی
از همه جاارزانتر
۷۵۶۴۲۴
۷۵۶۴۲۵
۷۵۷۵۳۵
۷۵۷۲۹۴
آدرس جاده قدیم‌شمیران‌مقابل سینما مولن‌روژ جنب شهناز۱ ساختمان ۳۱۲ طبقه‌اول‌پلاک۵ شرکت ویکتوریا

پول شرطی در مقابل ساختمان موجود است تلفن۳۱۹۰۶۷و۳۱۶۸۸۵

وام نیم‌ساعته
به سند اتومبیل و تلفن
۸۳۶۷۳۵

وام شش ساله با بهره ۸٫۵٪ تلفن ۸۳۲۹۸۶ و ۸۳۰۸۵۲

پول
بدون کمیسیون
هزاری ۱۲ تومان
بسند اتومبیل یا تلفن‌و ملك از همه جا ارزانتر
۴۵۵۳۲
۴۸۲۳۹
آدرس خیابان کاخ بین شاه و شاهرضا پلاک۱۴۱شرکت‌جعفر

پول
فوری ۳ دقیقه
با سود بانکی
بدون کارمزد
به سند ساختمان ـ اتومبیل‌شخصی‌ـ تاکسی کرایه ـ تلفن ـ چك ـ مازاد ساختمان‌بدون‌خرج محضر
۸۳۰۸۵۲
۸۳۲۹۸۶
ادرس : شاهرضا بین‌رامسرو فرصت جنب‌بانک‌عمران‌موسسه ایران شاد .

اسکناس
قبل از اینکه میخواهید از موسسه‌ای روی
چك کارمندی
تلفن‌ـ اتومبیل‌ـ ملك خودوام بگیرید باما تماس‌حاصل‌فرمائید
بنفع‌شماست
تلفن ۶۶۷۸۸۴
(۴۱۵۱۰ داخلی ۲۲)

پول فوری با سود بانکی در مقابل خانه‌مستغلات ۹۲۸۴۶۵

قلك وام میدهد
درمقابل مبیع ارزنده قلك فورا وام میدهد تلفن ۷۶۵۷۴۵

پول ارزان و فوری
موجود است دفترسام۸۲۲۶۵۹

دادوستدپول از ۲ میلیون‌ریال ببالا پاکپور ۶۶۴۶۱۸، ۶۶۶۲۶۳، ۶۶۰۲۰۰

پول۵ر۱شاهی۶۲۴۸۷۳

خانه پول ـ فرح شمالی مرکز معاملات پول تهران ۸۴۸۳۸۸

پول‌شرطی‌موجوداست۸۳۹۵۰۰

مورد نیاز
پول شرطی درمقابل‌خانه مستغلات‌فوری‌نیازمندیم ۹۲۸۴۶۶

بپول راکد شما باانتقال مبیع هزاری ۵۰ تومان سود میدهیم ۷۵۶۴۲۵

بپول راکد شما هزاری ۵۰ تومان سود میدهیم.
۷۶۳۸۴۰

پول شرطی در مقابل ساختمان مورد نیازاست تلفن۳۱۹۰۶۷و۳۱۶۸۸۵

پول درمقابل خانه‌ارزنده نیازمندیم ۷۵۶۴۲۵

پول جهت خانه درشمال شهر نیازمندیم۸۲۸۳۴۹

پول شرطی نیازمندیم ۸۲۲۶۵۹

قبوض

قبوض‌شهرداری‌وقرضه‌های دولتی‌راخریداریم پاکپور ۶۶۴۶۱۸ ، ۶۶۶۲۶۳ ، ۶۶۰۲۰۰

خریدار قبوض‌شهرداری ۴۵۹۵۷

وام
بفرش و قبوض بانک‌کارگشائی و تلفن ـ تلفن۴۴۹۸۱

معاملات تلفن

بنفع شماست قبل از خرید و فروش تلفن با ۸۵۳۰۳۱ تماس بگیرید.

خرید و فروش تلفن ۳۱۷۴۳۷ اسلامبول کمپانی ۱۷ و ۲

خریدوفروش‌هرنوع‌تلفن۸۹۴۰۵۰

خرید و فروش انواع تلفن با نصب ۶۶۷۸۵۰

فروش تلفن در هر مکان فوری تلفن ۷۷۰۰۵۸

فروش تلفن در هر مکان ۶۶۱۸۱۸

فروش
فروش هر نوع شماره تلفن با نصب فوری ۶۶۵۷۵۷

فروش تلفن ۵۳۳۰۳۰

فروش تلفن با نصب ۸۲۱۸۸۲

خرید
خرید هر نوع تلفن ۶۶۷۱۷۲

۷۹ خریداریم ۷۹۲۳۴۹

خرید تلفن در هر مکان فوری تلفن ۷۷۰۰۵۸

تلفن ۳ و ۷ و۶۲ خریداریم ۳۰۳۲۳۷

خرید و فروش تلفن ۶۶۵۸۰۸

خریدار تلفن شما ۸۲۱۸۸۲

خرید تلفن در هر مکان ۶۶۱۸۱۸

خریدار تلفن ۲۳۰۳۰

تزئینات‌ودکوراسیون

موکت نمدی
هلندی متری ۱۸۵ ریال
۴۶۱۹۱ـ۴۶۱۹۲
آ ـ ۲۴۶۲۸

کاغذدیواری آلمانی موکت مخملی ونمدی
پلاستر
(باشرایط دلخواه‌شما)
نمایشگاه مرکزی : چهارراه امیراکرم
۶۶۶۶۶۵، ۶۶۶۶۶۱
۶۶۸۸۳۲-۶۶۸۸۳۳
شعبه‌گیشا ۶۳۲۹۱۴ ، ۶۳۱۹۴۷
شعبه باغشاه ۶۶۰۷۷۲
شعبه بازار ۵۳۳۷۹۷
نمایشگاه‌تجریش ۸۷۴۳۰۲

با۳تومان
باروزی سه تومان منزل ومحل کار خود را بابهترین انواع کاغذ دیواری . پرده کرکره موکت و کفپوش تزئین فرمائید تزئینات مارال ۹۷۵۵۱۸

حراج موکت
موکت خارجی‌مترمربع۱۹۵ریال کاغذ دیواری از متری ۲۵ریال ببالا شاه اول کاخ شمالی جنب بانک ملی شماره ۱۵۶ر۱

تزئینات افشین
تلفن ۶۶۷۶۴۴

نقد و اقساط
تزئینات الهام
پرده کرکره امریکائی با نصب متر مربعی ۴۹۰ ریال کاغذ دیواری و موکت ایرانی و خارجی با ۲۰ درصد تخفیف پرده پارچه با دوخت. نصب مجانی . اف.اف درب کشوئی با تخفیف کلی تلفن ۹۵۶۹۸۰

تزئینات تهران ویلا
مرکز پخش انواع کاغذدیواری موکت پرده‌پارچه کرکره وکلیه لوازم تزئینی باتخفیف کلی ـ ۹۷۶۶۸۶

یوتا
انواع کاغذ دیواری‌موکت کف پوش پرده کرکره‌و پارچه‌ای ایرانی وخارجی و نقاشی ساختمان .
تلفن ۸۳۲۳۵۷

حراج کفپوش
کفپوش خشک‌ویلیل‌تایل‌آزبست خارجی‌دررنگی‌مختلف۲۵×۲۵ و۲۰×۲۰ مترمربع ۲۰۵ریال (۳میل۲۵×۲۵) موجودمیباشد تلفن ۸۴۴۵۰۳ هنر هشتم .

موکت
متری ۲۰ تومان
۸۳۳۵۱۵ و ۸۳۹۵۰۱

مشاورین تزئینات کارو در خدمت شماست‌کاغذ دیواری ، کفپوش،موکت پرده کرکره ، سریع ، ارزان ، اقساط ، تلفن ۷۶۲۰۴۰ و ۷۵۹۶۶۹

پرده‌کرکره فوری ۷۷۵۷۷۵

پلژر
بمناسبت تصادف باسال روز تاسیس شرکت و فرارسیدن عید نوروزدر قیمتها باز هم تخفیف کلی داده است .
قبل‌از انتخاب هرنوع موکت از موکت سرای پلژر دیدن فرمائید .
هلندی ساده‌متری ۱۸۵ریال
بلژیکی‌ساده متری ۲۱۵ ریال
پرزدار آلمانی ۶۰۰ریال
پرزدار فومدار آلمانی ۷۰۰ریال
فومدار ساده‌آلمانی ۴۵۰ ریال
تمام مواد بلژیکی ۴۰۰ریال
تایل‌بلژیکی ۲۸۰ریال
کبریتی‌فومدار آلمانی ۶۵۰ریال
پرزبلندایتالیائی ۷۰۰ ریال
فلورنکس فرانسه ۱۳۰۰ریال
کاغذدیواری با۶۰درصد تخفیف شرکت از ۸٫۵ صبح الی۹شب حتی روزهای تعطیل یکسره‌باز است مقابل سینماریولی
موکت سرای پلژر
تلفنهای ۷۵۲۶۰۱ و ۷۶۵۶۹۴
۱ـ۱۵ آ ـ ۲۵۰۵۹

دکوراسیون ۲۴اسفند
انواع تزئینات داخلی ساختمان میپذیرد تلفن ۹۲۲۴۰۷

نقدواقساط
آسفالت سیمانکاری و موکت و کاغذ دیواری ـ تعمیرات تلفن ۴۸۰۶۳

ایست!
نقد و اقساط
پرده کرکره با۵ سال‌ضمانت و کاغذ دیواری با۱۵ درصد تخفیف موکت و کفپوش و اف‌اف منزل تزئینات مهران‌تلفن ۹۳۷۷۶۱

حراج ـ حراج
کاغذ دیواری متر مربع بانصب ۳۰الی۴۰ ریال پرده کرکره‌متر مربع ۴۱۰ ریال تلفن۷۷۲۹۱۳ و ۷۷۷۲۰۵ شعبه اصفهان ـ ۳۹۸۲۳

موکت بلژیکی
مترمربع ۱۹۰ ریال شرکت تجارتی شونکو تلفن ۴۸۲۶۲

تزئینات ساحل۸۴۳۱۹۶
کلیه بنائی رنگ‌آمیزی‌ساختمان

نقدواقساط
تعمیر ساختمان‌وتزئینات نقاشی ، اسفالت، کاغذدیواری موکت ۸۳۳۵۱۵ و ۸۳۹۵۰۱

نقاشی‌تزئینات‌ساختمان با تخفیف کلی۹۷۸۴۲۰

موکت فوری ۷۷۵۷۷۵

درکشوئی فوری ۷۷۵۷۷۵

کاغذدیواری فوری ۷۷۵۷۷۵

برای ساختمان شما

پاکتان
انجام کلیه امور نظافتی نقاشی و دکوراسیون ساختمان ۸۳۸۱۷۲ و ۷۵۴۷۵۳

۳تومان
باروزی ۳ تومان وبایک تلفن انواع کاغذ دیواری ـ موکت‌و کفپوش برای منزل و محل کار شما نصب میشود تلفن های ۶۶۸۸۳۲ و ۶۶۸۸۳۱ ـ ۶۶۰۷۷۲و ۶۶۸۸۳۳ ۶۳۲۹۱۴ و ۶۳۱۹۴۷ ۵۳۳۷۹۷ و ۸۷۴۳۰۲

چکه‌سقف
ایزولاسیون پشت‌بام بدون خرابی تعمیرات شیروانی ۷۵۰۶۳۴

شرکت نشت‌جو
تشخیص و تعمیرمحل‌فرسودگی لوله‌های آب تلفن ۸۷۷۹۹۲ و ۸۷۷۹۹۳

آسفالت‌وعایق
شمیران ـ قلهك ـ تلفن
۸۶۱۳۲۷

تعمیرات ساختمان تلفن ۹۳۶۰۲۳

تهیه طرح کشاورزی در واحد های بزرك نظارت هم‌میشود تلفن۷۷۰۳۸۱

آسفالت و نقاشی ۶۲۵۷۳۲

ایزورف
ایزولاسیون بام باچهار سال تضمین ۴۰۷۳۶

رابیتز
فروش و نصب سقفهای کاذب صادکوتلفنهای ۸۱ـ۷۶۱۲۸۰
آ ـ ۲۳۹۱۴

لوله‌بازکنی
لوله بازکنی فوری یکساعته تلفن ۷۶۵۲۴۴

لوله بازکنی وتعمیر لوله کشی وبنائی ـ دروازه دولت ۸۲۷۴۰۸

لوله‌بازکنی ولوله‌کشی مقدم ۹۲۵۳۷۴

فاضلاب ـ اسیدی وقلیانی
تخلیه
توالت
۲۳۴۸۴
نورد نیرو

لوله بازکنی امید لوله کشی و تعمیر بنائی‌تلفن ۹۳۶۵۴۴

سازمان فنی ۱۱۰
لوله بازکنی باتراکم هوا
۷۶۳۷۸۵-۷۶۰۹۹۳

لوله بازکنی فوری‌سعدی تلفن ۳۵۵۴۷۳

تخلیه چاه
تخلیه ولاروبی
باحمل فضولات و لوله بازکنی
تلفن ۵۳۸۷۱۵

تخلیه‌چاه
ولوله بازکنی
تلفن : ۵۳۷۱۸۳

تخلیه‌چاه
۵۳۷۸۱۷ و ۵۳۸۳۲۷
۵۳۴۴۲۲

تخلیه چاه ، لوله‌بازکنی دروازه‌دولت ۸۲۲۲۸۶

تخلیه‌چاه
ولوله بازکنی
تلفن : ۵۳۱۷۰۵

تخلیه‌چاه خجسته
۵۴۹۹۶۹

تخلیه‌چاه
ولوله بازکنی
تلفن : ۵۳۲۵۵۰

تخلیه چاه و لوله‌بازکنی فوری ۸۷۰۵۹۱

گاز

بوتان
گاز
BUTANE
بوتان
قبول‌سفارشات‌گازاز۷صبح‌تا۹شب
باشماره‌های ۵۹-۹۵۳۰۵۱
صدورکارت‌اشتراك ۳۱۳۱۶۳
سرویس‌وتعمیرات ۳-۳۱۳۱۶۱
دفترمرکزی‌وفروش ۱۵-۳۰۴۷۱۱
شکایات‌گازرسانی ۹۶۲۰۶۰
بوتان

گمشده

چک سفید باامضاء بشماره ـ ۱۵۷۸۷۴ به حساب شماره ـ ۳۰۹۹۷ بانک ملی شعبه میدان زاهدی بنام سوسن جعفری مفقود گشته از درجه اعتبار ساقط است .
آ ـ ۱۷۸۹۱

۱۳ فقره سند مالکیت زمین و اتومبیل ودفترچه‌پس‌اندازمتعلق به حاج رضا احسان مفقود شده یابنده باتلفن ۳۵۱۳۹۶ تماس گرفته و مژدگانی‌دریافت دارد .
آ ـ ۱۷۸۵۷

کارت شهربانی موتور یاماها ۳۵۰ بشماره ۱۳۶۲ تهران مفقود گردیده از یابنده خواهشمنداست‌به‌تلفن۳۱۴۵۵۳ اطلاع دهد .
آ ـ ۲۵۰۱۰

چک بشماره ۴۱۴۰۱۲ شعبه بانک ملی شعبه سیمتری جی بتاریخ ۲۹ر۱۱ر۵۳ به مبلغ ـ ۳۰۰ر۰۰۰ ریال مفقود شده و از درجه اعتبار ساقط میباشد ازیابنده تقاضا میشود با تلفن ۹۵۵۰۸۷ تماس حاصل نموده ومژدگانی خود رادریافت‌دارد.

یک برگ چک شماره ۵۵۱۲۳۳ بانک صادرات شعبه‌رازی‌جاری ۱۲۶۰ وجه حامل بنام‌فضل‌اله رضائی مفقود از درجه اعتبار ساقط است .
فضل‌اله رضایی

کیف سفید رنك
متصل به یک کمربند کمری سفید رنگ محتوی مبلغ ۵۰ تا۶۰ هزار ریال بین خیابانهای ناصرخسرو و سیروس مفقود شده خواهشمند است‌به‌آدرس زیر مراجعه کنند .
میدان تجریش‌خیابان‌مقصودبک سه راه صالحیه پلاک ۵۷سید حبیب‌اله جعفری .
آ ـ ۱۱۱۱۷۱

۴برگ چک سفید بدون امضا ومبلغ حسابجاری ۱۳۶۱ بازرگانی شعبه سلمان‌ازشماره ۲۴۲۹۹۷ تا ۲۴۲۱۰۰۰بسرقت رفته از درجه اعتبار ساقط است .
آ ـ ۱۷۸۷۳

یک پرونده محتوی اوراق و اسناد مالکیت مفقود شده خواهشمند است از کسانیکه پیداکرده‌اند باتلفن ۷۵۴۲۸۳ اطلاع دهند ومژدگانی دریافت دارند .
آ ـ ۲۵۰۳۷

گمشده
یك عدد کیف دستی که داخل آن محتوی بارنامه . پاسپورت ـ گواهینامه بین‌المللی و برك خروجی که در جاده مرند نرسیده به‌پاسگاه پلیس‌تبریز مفقودگردیده ازیابنده‌خواهشمنداست به تلفن ۵۴۵۸۰۰ اطلاع دهید و مژدگانی دریافت نمائید .

دسته چک بانک‌بازرگانی‌شعبه سراب اینجانب از شماره ـ ۱۳۶۳۸۷ الی ۱۳۶۴۰۰ ومهر اینجانب مفقود گردیده از اعتبارساقط است‌احمدسلطانی
آ ـ ۱۷۷۹۱

آگهیهای متفرقه

کارخانه مریخ‌گاز
تولیدکننده انواع اجاق‌گاز تلفن ۳۴۷۹۹۵

حراج نهال پیوندی
نرکبذری هلند تلفن ۸۸۴۱۷۱
۱ـ۴ آ ـ ۱۷۵۵

Wir ladeh alle deutschspre chehdeh Fraueh eih zum Tref-fen am Mii 5, Maerz 1975 um 16,30 uhr in der Doh Bosco-Schule, Abasabad, Au. Audischeh, 6. Str. Jhteressengemeihschaft deutsch sprech. Fraueh

باغچه شمار را امسال ماتزئین میکنیم
کلیه امور گلکاری ودرختکاری زیرنظر مهندسین کشاورزی انجام میشود سفارشات ۴الی۷ بعدازظهر تلفن ۹۲۱۷۹۱
۱ـ۷ آ ـ ۱۷۷۸۹

ترجمه ارزان
اسناد رسمی و غیر رسمی اخذ پذیرش تحریرات فارسی لاتین ـ شاه‌آباد ـ ماشین‌نویسی ربانی تلفن ۳۱۷۱۳۵
آ ـ ۲۵۱۸۱

کارتن‌سازی
کارتن سازی سیروس
سازنده انواع کارتن چهارراه سیروس مقابل گاراژ سهرابی تلفن ۳۵۶۵۴۰

کارتن سازی گل
درخدمت صنایع تلفن ۳۶۲۰۴۴

کارتن سازی آریا
سازنده انواع واقسام کارتن خیابان تهران‌نو اول ایران‌مهر جنب بانکملی ۳۴۸۹۴۵
آ ـ ۲۷۸۷

FRISHELL INTERNATIONAL LTD.

needs for immediate-full-time employment:-

A) 2 Top Executive Secretaries with super knowledge of the English language, shorthand, and typing, and already having several years professional experience. British, or American, or Australian nationality preferred provided they are domiciled in Iran.
Very attractive salary offered to well-qualified and experienced persons.

B) One Receptionist girl with excellent knowledge of Farsi typing. Speaking of the English language essential.

The above positions are for company's head office at 141 Kakh Ave., Tehran. Applicants are invited to call 669731 or 669756 for necessary interview between 8:30 and 17:00 hours, Saturday through Wednesday.

بدینوسیله باطلاع همگان میرساند

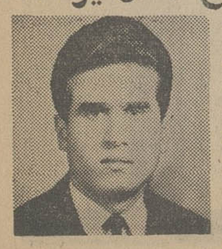

صاحب عکس آقای محمد رضافلیحی فرزندمرتضی متولد ۲۱ر۱۱ر۱۳۲۳ ـ دارای شناسنامه شماره ۸۱۷ صادره از رشت هیچگونه سمتی در این فروشگاه ندارد .
فروشگاه‌برادران‌تحصیلی

تمدیدحراج
چسب لاتکس
به اطلاع خریداران محترم چسب لاتکس می‌رساند که روز چهار شنبه چهاردهم اسفندماه ۱۳۵۳ حدود ۶۵تن چسب که برای‌چسباندن‌فرش های موکت‌می باشد از ۳۰ر۴ الی ۳۰ر۶ بعدازظهر بطور حراج در بنگاه مرمر واقع درخیابان‌رزم‌آراء ایستگاه ممتاز خیابان نهم در اختیار مشتریان عزیز می باشد .
شرکت نسبی م‌دلال‌نژاد و پسران تلفن :
۲۳۵۳۷ ـ ۵۳۷۸۹۹

قابل توجه جویندگان کار
از جویندگان کار برای مشاغل زیردعوت میشود جهت مصاحبه و راهنمائی‌شغلی تاتاریخ ۱۵ر۱۲ر۱۳۵۳ به مرکز کاریابی واشتغال خرم‌آباد واقع در خیابان خیام غربی و در شهرستان هابه نزدیکترین مرکزکاریابی واشتغال محل سکونت خود مراجعه نمایند، کارگران‌ماهرونیمه ماهر که دارای گواهینامه مهارت حرفه‌ای ازمراکز آموزش حرفه‌ای ذیصلاح باشند حق‌تقدم خواهند داشت.

ردیف ـ نام شغل	تحصیلات	تعداد
۱ـ راننده پایه یکم بلدوزر ، گریدر	ششم ابتدائی	۸ نفر
۲ـ آهنگر وتراشکار	» »	۲نفر
۳ـ متصدی برق‌وتاسیسات	» »	۱ نفر
۴ـ کمك‌مکانیسین ماشین‌آلات سبك، نیم‌سنگین، سنگین	» »	۳نفر
۵ـ مکانیسین ماشین آلات سنگین، نیم سنگین	» »	۲ نفر

م‌الف ۲۳۸۸۵
اداره کل اشتغال ـ وزارت کار واموراجتماعی

شرکت کارخانجات پارس‌الکتریك افراد زیررا به‌همکاری‌دعوت‌میکند
۱ـ دیپلمه فنی در رشته های برق ،الکترونیك، مکانیك ، بادوسال سابقه کار
۲ـ متصدی دستگاه چاپ وفتوکپی باحداقل یکسال سابقه کار باتحصیلات ششم ابتدائی
۳ـ عده‌ای دوشیزه جهت مونتاژ رادیو و تلویزیون باتحصیلات حداقل ششم ابتدائی
۴ـ کارگر ساده مرد باتحصیلات دوم‌پیکار یاچهارم ابتدائی
داوطلبین به‌کارگزینی شرکت واقع در خیابان آیزنهاور ایستگاه شاوب‌لونس شماره ۵۶۳ مراجعه فرمایند .

تخلیه‌چاه‌فاضلاب
تخلیه چاه فاضلاب و توالت و سپتیك تانك وفوسپتیك و ساختمان آنها و کانال کشی وحفر چاه با دستگاه موتوری ـ لوله‌بازکنی
شرکت ایران شوشتر تلفن :
۸۲۹۵۵۶-۸۳۰۷۲۲

تخلیه وحفرچاه ولوله بازکنی
باموتورو ماشینهای تانکر
شرکت پرسپولیس
تلفن ۸۳۴۹۲۰

خانه‌شمارا بخارجیان اجاره‌میدهیم

مؤسسه نیازمندیهای خارجیان
خانه بخارجیان اجاره میدهد
۸۳۰۰۸۱ - ۸۳۰۰۸۲
۸۲۱۸۱۱ - ۸۲۱۷۲۳
۳۶۱ تخت جمشید مقابل سفارت آمریکا

سازمان نیازمندیهای خارجیان
خانه‌شمارا اجاره میدهد
۸۲۳۱۵۵
۸۲۳۹۳۹ ۸۳۸۱۰۶

سازمان خدمات تهیه مسکن
مرکزاجاره بخارجیان ـ ۹۳۶۲۷۸

مؤسسه امپایر ۷۷۷۵۰۰
خانه بخارجیان اجاره میدهد
۷۷۸۹۵۵-۷۷۲۲۲۲

۲۴ ساعته
سازمان نیازمندیهای بین المللی
اجاره بخارجیان
۷۷۸۷۹۹
۷۷۹۱۱۸

مؤسسه امور خارجیان
مرکزاجاره تخت جمشید جنب بهار ۵۰۳
۷۵۱۷۸۲-۷۵۲۳۵۸

شرکت سلحشور
باگروه مجهز خودخیلی خیلی سریع اجاره بخارجیان
۶۳۳۶۷۴و۶۳۷۴۵۵

مؤسسه ظفر ۷۷۷۷۴۶
خانه بخارجیان اجاره میدهد
۷۷۸۶۰۰-۷۷۸۵۸۹

سازمان مسکن پارس
مرکز ۸۵۳۸۵۳
۸۴۸۴۲۴
اجاره ۸۵۷۵۸۵
بخارجیان

شرکت امداد
اجاره بخارجیان فوری خریدو فروش املاک و مستغلات . سریع تحت نظر مدیریت فعال
تلفن ۹۲۱۹۳۱

خانه های ویلائی و آپارتمانی شمارا درشمال شهر مبله و غیر مبله خصوصا طبقه اول فقط بخارجیان اجاره میدهیم ۷۷۶۶۲۵

آژانس بین‌الملل
به خارجیان هر نوع مستغلات شما را اجاره میدهد ۳ـ۲ـ۸۳۰۸۴۱

اجاره ویلا و آپارتمان به خارجیان دفاتر کار به ایرانیان فوری
۸۵۹۹۸۸

۸۲۹۷۶۶ - ۸۳۵۱۲۰
سازمان کورش
اجاره منازل بخارجیان

آژانس سی ـ اند ـ ار
اجاره بخارجیان ۸۴۹۶۲۵

دفتر ساختمانی پیشتاز
در اجاره ساختمان شما به خارجیان پیشتاز است
تلفن : ۳۱۷۷۴۲

کتاب «هیپنوتیسم» دنیا را تکان داد

این اولین باری است که از هیپنوتیسم، چنین واضح و بی‌پرده سخن میرود

هیپنوتیسم
با هم به دنیای عجایب برویم!

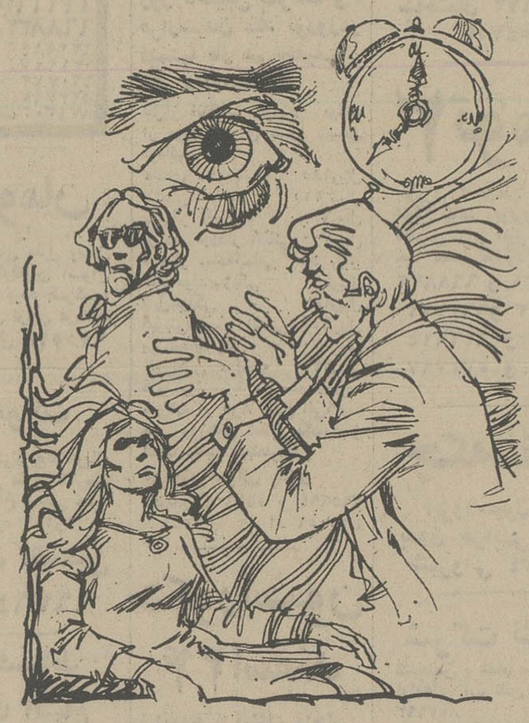

اخیرا «کابوک» یکی از متخصصان هیپنوتیسم کتابی زیر عنوان «روانشناسی هیپنوتیسم» در هشتصد صفحه انتشار داده است. این کتاب حاوی اطلاعات شگفتی انگیزی در باره هیپنوتیسم است که بسیاری از آنها برای خوانندگان فارسی زبان تازگی دارد. ما پاره‌یی ازاین آگاهی ها را دستچین کرده‌ایم که طی این گزارش به نظر خوانندگان روزنامه میگذرانیم.

هیپنوتیسم، یعنی خواب کردن بیاری تلقین و ایجاد ارتباط با شعور ناخودآگاه دیگری.

سابقه این فن از چند هزارسال پیش هم در میگذرد بگونه‌یی که مصریان باستان نیز با این دانش آشنایی داشته‌اند. اما در حقیقت تحقیقات «مسمر»، طلیعه پیدایش مانیتیسم و در پی آن هیپنوتیسم علمی شده است.

انسانها بازیچه‌اند

تحقیقات هیپنوتیکی نشان میدهد که‌عقل‌واراده در تعیین سرنوشت آدمیان چندان تاثیری ندارد، بلکه هرکس برده احساسات و عواطف درونی خویش است و سرنوشت انسان را شعور ناخودآگاه او تعیین میکند. هیپنوتیسم وجود جبرهای ناخودآگاهانه را در زندگی بشر تاکید میکند.

از چند قرن پیش تاکنون‌دراروپا آهن‌ربابعنوان یک دارو بکارمیرفته است«مسمر»بابستن یک قطعه آهن ربا به شکم زنی درد شدید شکم او را مداوا کرد و بعد ها دانشمندان بابستن آهن‌ربا به عضوهای بیماران آنان را معالجه میکردند. بهمین دلیل یکی از دانشمندان غرب ـ «یاراسلس» ـ آهن‌ربا را فلزیا اراده خواند و بعد دانشمندان بوجود نیروی مغناطیسی‌در بدن تمامی‌جانداران از جمله انسان پی بردند.

کشتی بخار اختراع بزرگ خود را در معرض دید آکادمیسین های فرانسوی قرار داد،آنان اختراع او را یک بازیچه خواندند همین آکادمی علوم فرانسه ادیسون را بخاطر اختراع گرامافون مردی حقه‌باز و شیاد قلمداد کرد و اختراع او را مردود دانست.

وقتی گالوانی کاشف الکتریسته نتایج تحقیقات خود رابه‌فرهنگستان ایتالیاارائه‌داد، آکادمیسین ها او را دیوانه پنداشتند و مردم او را «معلم رقص قورباغه ها» لقب‌دادند!

احضار ارواح

از جمله حقایقی که هیپنوتیسم علمی موفق به کشف آن شده است، دروغ بودن‌ادعای‌کسانی است که مردم عامی را بهبهانه احضار ارواح مردگان‌شان سرکیسه میکنند. هیپنوتیسم‌علمی نشان میدهد که روح مجرد قابل احضار کردن نیست و آنچه‌بنظر فرد طالب احضار روح می‌آید صورتی است خیالی که به تلقین احضار کننده او میرسد.

بهمین دلیل احضار کنندگان روح هرگز نمیتوانند همیشه و در همه جا روح یکفرد رابه یک صورت احضار کنند.

در جهان امروز نه تنها همه عناصراصلی‌قابل‌تبدیل بهیکدیگرند، اشیاء را نیز میتوان بیکدیگر مبدل کرد. انسان امروز گندم را به لاستیک، شیر رابه کلاه، تنباکو را به صابون، هوا رابه گندم، مدفوع را به روغن خوراکی و تخم‌مرغ را به پر میکند. انسان امروز از ذرت الکل‌وباروت،ازپنبه‌باروت‌وآسفالت و لاستیک میگیرد.در جهان ماگاو مصنوعی ساخته‌اند، گاوی که یونجه در شکم او میریزی و شیر خوراکی تحویل میگیری!

در چنین دنیای عجیبی‌است که می‌بینیم بیشتر بیماری های ما جنبه روحی و عصبی دارند و هیپنوتیسم با آنکه وسیله درمان بیماری های روحی است، در بسیاری از اوقات بیماری های جسمی را هم مداوا میکند.

مرتاضان و دانشمندان ... درباره کار های مرتاضان بسیار سخنها شنیده‌ایم. میگویند آنها بانگاه قطار را متوقف میکنند، و ... اما دانشمندان‌نیز از این جورکارهامیکنند و بسیاری‌ازآنان عقیده‌دارندکه‌بانیرو ی‌روحی‌میتوان برماده ونیرو های‌مدی غلبه‌یافت: دانشمند معروف دکتر الکساندر توانست با نیروی روحی خویش باژان‌سیل‌آسائی را در ظرف چند دقیقه بندبیاورد، دردنیای آینده دانشمندان ادعا های مرتاضان را تکرار خواهند کرد.

در شعور ناخودآگاه‌هرکسی غرائز، تمایلات، عواطف وافکار اجداد او نگهداری میشود و بنابراین ممکن است بتوانیم باخواب کردن فرد اطلاعاتی درباره اجداد او بدست‌آوریم. ممکن است‌درآینده‌هیپنوتیسم بتواند مددکار خوبی برای تاریخ نویسان باشد.

شما میتوانید صبح، هرساعتی که دلتان بخواهد، از خواب‌بیدار شوید. به ساعت زنگدار هم احتیاجی ندارید، کافی است‌چند شب متوالی حالت قرار گرفتن عقربه های ساعت را در ساعتی‌که میخواهید بیدار شوید در نظر مجسم‌کنید. مطمئن باشید پس‌از یك هفته خودبخود سر ساعت معین بیدار میشوید.

میدانید چه کسی از خواب بیدارتان میکند؟ شعور ناخودآگاهتان!

خاطرات دوره شیرخوارگی و حتی دوره جنینی‌هر کسی‌درشعور ناخودآگاه اومحفوظ است‌وهرکس میتواند به‌کمك هیپنوتیسم این خاطرات رابیاد بیاورد.

بدبختی و خوشبختی هرکسی راشعور ناخودآگاه او تعیین‌می کند.نود درصد حرکات، رفتار ها، گفتار هاو پندارهای مابفرمان شعور ناخودآگاه‌مان‌صورت می‌گیرد. بنابراین اگر بگوئیم همه ما برده شعور ناخودآگاه خود هستیم، خطا نگفته‌ایم. به همین دلیل است که آقای «کابوک» عقاید ارسطو، افلاطون و تمام فلاسفه طرفدرا عقل را ردمیکند و میگوید: قدرت عقل در مقابل قدرت شعور ناخودآگاه، مثل قدرت پشه در مقابل قدرت فیل است.

کودکی وسرنوشت

کودکی هرکسی معمارسرنوشت اوست. بنابراین باید درپرورش کودکان نهایت دقت را بکاربرد.

اگر نمی خواهید فرزند شما در بزرگی راننده، خلبان، اسب سوار، طبال، دونده یا چیزی ازاین قبیل بشود، دردوره شیرخوارگی او را زیاد نجنبانید و بیخودی حرکتش ندهید.

دوران کودکی، دوران‌تکوین شعور ناخودآگاه است.

کودکی که‌مدتی‌دراز پستانکش را در دهان نگهمیدارد در آینده آدمی خسیس میشود و به احتمال زیاد جاسوس یا خبرنگارخواهد شد!

کودکی که پستان مادر یا پستانك را زیاده از حد می‌مکد، در آینده در بوسیدن ونوشیدن وسیگار کشیدن افراطخواهدکرد.

اگر کودك شما زیاده از حد آب دهانش را بیرون میدهد، یقین بدانید در آینده آدم نوع پروری خواهدشد و احتمالا شغل پرستاری یامددکاری اجتماعی را برخواهد گزید، واگر همیشه دهانش را محکم می‌بندد مطمئن باشید آدم گوشه گیرو محتاطی خواهد شد، و اگر عادت‌به گاز گرفتن دارد به احتمال زیاد در آینده قصاب، خیاط، یا جنگجو ازکار درخواهدآمد! اینها را هیپنوتیسم علمی می‌گوید.

کلید سعادت

هرکس با هیپنوتیسم کردن خود میتواند به سعادت برسد، یعنی میتواند به هرچه دلخواه اوست نائل‌آید، میتواند لذت درون‌ژوان ها، مشروبخوارها و افیونی ها رابا‌هم احساس کند. میتواند در عالم خلسه بهترین‌غذا ها رانوش جان کند و میتواند آرامش کافی برای زندگی‌کردن بدست بیاورد، حتی میتواند مثل یك‌شاعر یامثل یك عارف‌ازجهان لذت ببرد، و اگر مومن باشد از این راه میتواند بهتر نسبت به خداوند، معرفت‌حاصل کند. حتی با استفاده از هیپنوتیسم، می توان مو های سپید را نیز به‌مو های سیاه طبیعی و زنده‌مبدل کرد!

به‌کمك هیپنوتیسم میتوان شخصیت افراد را دگرگون ساخت، میتوان برای زندگی افراد بی هدف هدفی مشخص تعیین کردو حتی می توان‌از یك فرد عادی یك نابغه ساخت وبنابراین با استفاده از این فن میتوان تعداد نوابغ دنیا رابه چندین برابر افزایش داد!

بیخوابی، زکام، اعتیادبه‌الکل، اعتیاد به سیگارو افیون، تنگی نفس، طاسی سر، ریزش مو و ضعف حافظه را نیز با استفاده از هیپنوتیسم میتوان معالجه‌کرد.

با استفاده از هیپنوتیسم می توان جوانی از دست رفته را باز یافت، چین‌و چروك صورت را برطرف کرد، چاقی زیاد یالاغری زیاد راازبین برد و ... به کمك هیپنوتیسم‌میتوان زیباتر شد!

بکمك هیپنوتیسم میتوان‌بسیاری از نابسامانی های جنسی‌رادرمان کردو حتی می‌توان از کودکان عقب افتاده، کودکانی مستعد و باهوش ساخت.

به‌کمك هیپنوتیسم میتوان دونفر را عاشق یکدیگر کرد همانطور که میتوان دو نفررا که عاشق یکدیگرند از هم متنفر ساخت!

هیپنوتیسم میتواند به کمك راهنمایان تحصیلی دانش آموزان بشتابد، چون بهترین راه برای کشف استعداد های دیگران، هیپنوتیسم کردن آنان است.

به‌کمك هیپنوتیسم میتوان قدرت هنرمندان راچندبرابر کرد و میتوان هنرمندان کم کار را به فعالیت پیگیرواداشت.

بهمین دلایل است که آقای «کابوک» نویسنده کتاب «روان‌شناسی هیپنوتیسم» پیشنهاد می کند که در ایران دانشکده هیپنوتیسم تاسیس شودو شعبه مطالعات مربوط به هیپنوتیسم، تله‌پاتی وروشن‌بینی بوجودبیاید، مجله‌های هیپنوتیسم منتشرشود و گروهی برای ترجمه کتابهای مربوط به اینگونه دانش هاسیس شوند.

سرگذشت
آنالیز ریاضی
آندره دولاشه
ترجمهٔ پرویز شهریاری
چاپ دوم
سرگذشت جالب یکی ازمباحث‌پرکاربردومفید ریاضی بازمینه‌ای برای شناخت این مبحث.
مؤسسهٔ انتشارات امیرکبیر

قابل توجه شرکتهای ساختمانی و
مقاطعه کاران محترم:
شرکت کاوکار سهامی نماینده انحصاری
کامیونهای «ماك» درایران

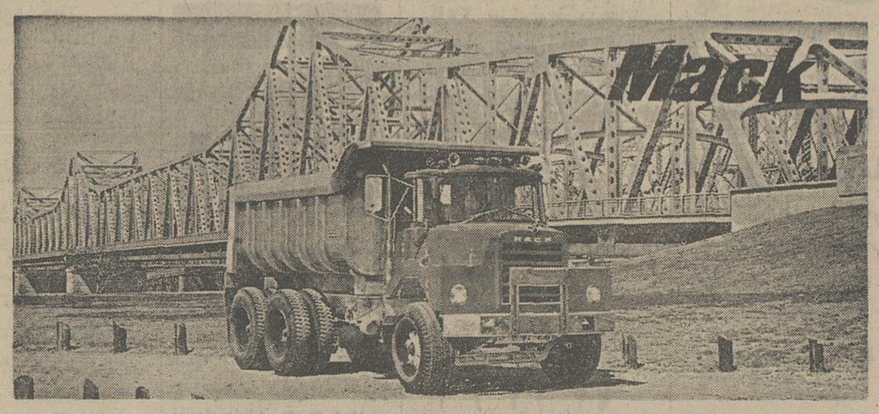

«ماك کمپرسی»

خواهشمند است برای کسب اطلاعات وعقد قرارداد
بقسمت فروش شرکت کاوکار سهامی
مراجعه فرمائید.
آدرس: تهران ـ خیابان قزوین
تلفنهای ۵۴۹۰۶۵ تا ۵۴۹۰۶۱

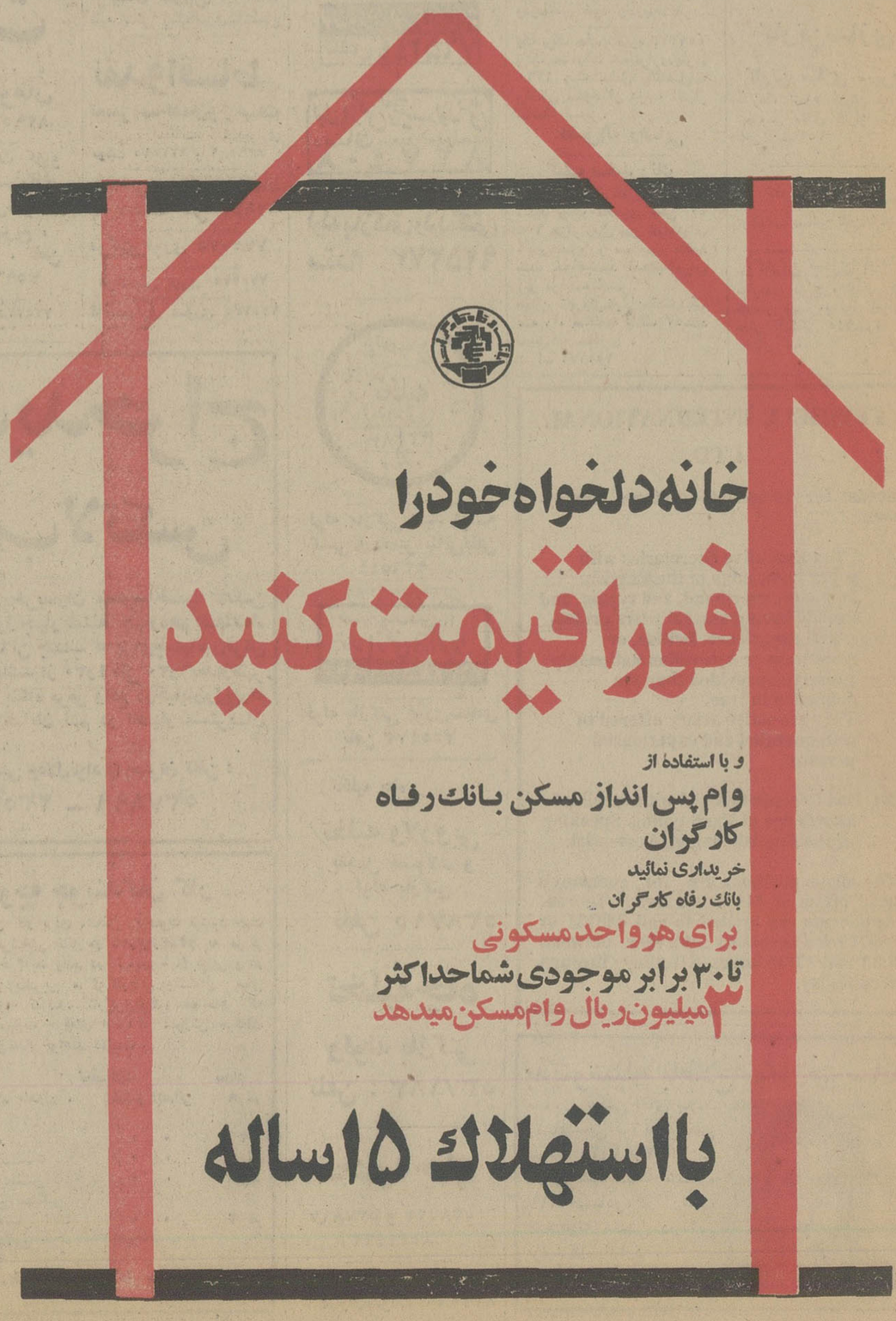

جشن بزرگ صنایع الکترونیک ایران و نیپون

آقای مهندس زاهدی قائم مقام مدیر عامل هنگام سخنرانی در جشن بزرگ صنایع الکترونیک ایران ونیپون

در زمینی بمساحت ۱۰۰ هزار متر مربع کارخانه عظیمی بناشده است که تولیدگر آنیه خوش صنعتی شدن فارس میباشد، این محیط ساکت و آرام ولی پرتلاش وتحرک که از مدیریت قابل تحسینی حکایت میکند، کارخانه صنایع الکترونیک ایران‌ونیپون است این کارخانه درست یکسال قبل با مشارکت ژاپنی ها در شهر شیراز شروع بکار کرد و به تولید دستگاه های ارتباطی و مخابراتی پرداخت .

آقای مهندس زاهدی قائم‌مقام مدیر عامل صنایع الکترونیک در گفتگوی کوتاهی اظهار داشت : در نظرداریم تاسال آینده تعداد کارگران رابدو برابر افزایش دهیم و پس‌از گسترش های‌بعدی تعداد مهندسین و کارگران را باز هم اضافه نمائیم .

آقای مهندس زاهدی گفت : محصولات این کارخانه فعلا‌برای وزارت پست‌و تلگراف تهیه می شودو پس‌از گسترش و افزایش تولید ممکن است که به سایر کشورها وبخصوص نواحی خلیج فارس نیز صادراتی داشته باشیم صنایع الکترونیک ایران‌ونیپون در شیراز بی‌گمان سهم ارزنده‌ای دربه‌ثمر رساندن برنامه های‌عظیم ارتباطی وزارت پست و تلگراف دارد وهم سرانگشتان ظریف کارگران باهوش ایرانی است‌که تاچندسال دیگر کشورما را از ورود وسائل ارتباطی مکرو‌یو ، بی‌نیاز میسازد.

دیدار از کارخانه صنایع الکترونیک وشنیدن تعریف‌مهارت مهندسین و کارگران ایرانی از زبان مدیر عامل ژاپنی این کارخانه باندازه‌ای جالب بودکه مراسم باشکوهی راکه بمناسبت پرداخت سود سهام کارگران‌در محوطه‌کارخانه برپا کرده بودند فراموش کردیم . باعجله خودرا به محوطه‌مراسم رساندیم . در این مراسم آقای ملکی معاون استانداری فارس و آقای شیرازی مدیر کل اداره‌کارو اموراجتماعی مدیران کل اقتصاد ، شرکت مخابرات و سایر شخصیت های اداری و بازرگانی و مدیران کارخانجات شیرازشرکت‌داشتند.

آقای زاهدی قائم مقام مدیر عامل کارخانه ضمن خیرمقدم گزارش‌جالب و جامعی از نحوه تاسیس وطرز مدیریت و بهره‌برداری و سایر مسائل مربوط به کارخانه داد و اظهار داشت سعی و تلاش ما این است تا در این عصر فرخنده که کشور ما برهبری مدبرانه شاهنشاه‌آریامهر سود سهام کارگران که معادل پنج‌ماه حقوق میباشد به ترتیب قلت حقوق بین آنان تقسیم می شود واین بدان معنی است که کارگرانی که حقوق کمتری دریافت میدارند از سهم بیشتری برخوردار میشوند .

پس‌از این مراسم مدعوین ، از قسمت های مختلف کارخانه‌دیدن کردند و آنگاه جشن بزرگ کارگران در سالن آمفی‌تئاتراین کارخانه آغاز گردید، این‌برنامه که با هنرمندی کارگران‌ایرانی وکارکنان ژاپنی ترتیب یافته‌بود بقدری جالب بود که همگان را به تحسین واداشت مدعوین‌پس از دیدن برنامه جالب هنری کارگران وصرف‌شام‌در کارخانه ، محیط‌کارخانه را که‌از صفا و محبت موج میزد ترک‌کردند.

آقای ملکی معاون استانداری فارس چک سود سهام کارگران را به‌نمایندهآنان‌داد

بسوی دروازه های تمدن بزرگ در حرکت است‌باکوشش خستگی ناپذیر خود سهمدان رانسبت به این آبوخاک ادانمائیم . ما در این شرکت به رفاهیت‌وفراگیری کارگران اهمیت‌فوق‌العاده میدهیم وامیدواریم درآینده نیز کارکنان این شرکت را ازرفاهیت کامل‌تری در هرزمینه برخوردارسازیم، اینک‌که سالروز تولداین‌کارخانه را جشن میگیریم خوشحالیم‌که برای کارگران ماهر و مستعد خود هدیه‌ای ناقابل داریم .آنگاه آقای مهندس زاهدی‌تقاضاکردکه چک چهار میلیون ریالی سود سهام کارگران بوسیله آقای ملکی فرماندار شیرازبه نماینده کارگران داده شود.این چک‌در میان شورانگیزترین احساسات کارگران و حاضران بوسیله فرماندار شیراز تسلیم نماینده کارگران گردید.

پس‌از آن آقای شاپوری‌رئیس سازمان کارگران شیراز طی سخنانی ازتوجهات‌مدیران‌شرکت به کارگران این کارخانه سپاسگزاری کردو آنگاه آقای شیرازی مدیرکل کارو امور اجتماعی استان فارس‌ضمن‌سخنانی نقش حساس وپرارزش کارگر رابیان داشت‌و ضمن تشکر از توجهی‌که به کارگران‌این کارخانه مبذول شده است گفت جای بسیار خوشوقتی است که چک

سازمان اوقاف

برای اطلاع‌مسافران عمره‌نوروزی

بطوری‌که به‌سازمان اوقاف گزارش‌رسیده است تعدادی ازهموطنان‌که قصدسفر عمره نوروزی داشته‌اند بی آنکه از سفارت پادشاهی عربستان‌سعودی درتهران‌دیدن‌کنند‌به سوریه ،لبنان وبرخی کشور های دیگرزفته‌اندتا ازسفارتخانه‌های‌عربستان سعودی درآن‌کشورها ویزاگیرند درحالیکه دولت پادشاهی عربستان سعودی فقط به وسیله سفارت خود درتهران به‌اتباع دولت‌شاهنشاهی روادید ورودمیدهدودرنتیجه مشکلات فراوانی برای افراد مذکور بوجود آمده است. اینک موکدابه مسافران عمره نوروزی یادآوری میکنندقبل‌از ترک‌ایران برای‌دریافت روادیدورودبه‌خاک عربستان سعودی ،به‌سفارت‌پادشاهی عربستان درتهران مراجعه کنند زیرادر کشورهای دیگرموفق به‌گرفتن ویزانخواهند شد.

م‌الف ۲۴۰۵۸

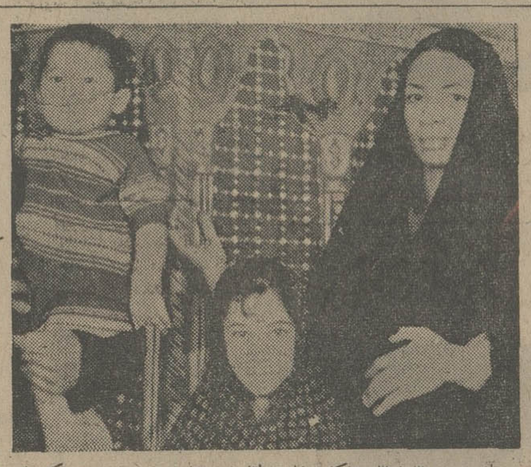

از تاریخ ۵۳٫۸٫۳۰ تاکنون‌خانم‌مه‌لقا خوی‌نیا ودوبچه صاحب عکسها از منزل خارج‌وتاکنون مراجعت‌نکرده‌اند میتوانند سه‌شنبه۵۳٫۱۲٫۱۳ بدادگاه حمایت‌خانواده‌شعبه۴۶ مراجعه‌نمایندو از مطلعین‌خواهشمندم به‌مهرآباد جنوبی ششم‌بهمن جنب‌پلاک۱۵۷ منزل کرمعلی جبلیان اطلاع دهند.

آ-۱۷۸۴۹

خانه‌های ۷۰۰ هزار تومانی

جوایز بلیطهای جدید بخت آزمائی

هرهفته یک خانه ۷۰۰ هزار تومانی

باضافه ۵ جایزه ۱۰۰ هزار تومانی

اطلاعیه پلیس راه‌ژاندارمری درمقایسه تصادفات بهمن ماه

همانطوری که قبلا باطلاع هم‌میهنان رسیده است پلیس راه ژاندارمری همه ماهه تخلفات رانندگان منتسب‌به شرکت های مسافربری‌رابمنظور استحضار عامه منتشر می نماید بطوریکه آمار مصرحه‌زیرنشان می دهد ابراز علاقمندی و توجهات صاحبان شرکت های‌مسافربری‌ورانندگان محترم وزحمتکش وهمچنین در نتیجه کنترل دقیق ماموران پلیس راه در اجرای صحیح مقررات اثرات مثبتی در تقلیل حوادث سطح جاده های کشور داشته وبدون احتساب ۳۰ درصد افزایش وسائط نقلیه مع‌هذا آمار تصادفات در این ماه‌نیزبتعداد۶۹ فقره نسبت به ماه مشابه سال۵۲ تقلیل پیدانموده پلیس راه ژاندارمری لازم میداند از توجهات ویژه اعضاء محترم هیئت مدیره اتحادیه مسافربری و همکاری‌های‌صمیمانه آقایان‌تشکرنماید.

آمار تصادفات شرکت های مسافربری در بهمن ماه ۵۳

ردیف	نام شرکت مسافربری	تعداد فقره تصادفات	تعداد مقتولین	تعداد مجروحین
۱	اتوسیر فاطمی	۱ فقره	۲۰ نفر	۳ نفر
۲	اتوسیر مظاهری	۱ فقره	۱۰ نفر	۱۶ نفر
۳	ترمینال تبریز	۱ فقره	۴ نفر	۱۰ نفر
۴	گیتی‌نورد	۱ فقره	۲ نفر	۵ نفر
۵	ترانسپورت‌نو	۱ فقره	۱ نفر	۱ نفر
۶	ایران‌بنز	۱ فقره	۱ نفر	—
۷	اتوتاج	۱ فقره	—	۸ نفر
۸	میهن‌نورد	۱ فقره	—	۵ نفر
۹	اتوسیر ساوه	۱ فقره	—	۵ نفر
۱۰	شرکت قم	۱ فقره	—	۳ نفر
۱۱	میهن‌تور	۴ فقره	—	۲ نفر
۱۲	اتوسیر حافظ	۱ فقره	—	۲ نفر
۱۳	اطمینان مشهد	۱ فقره	—	۲ نفر
۱۴	ایران‌پیما	۳ فقره	—	۱ نفر
۱۵	ایران‌توریست	۱ فقره	—	۱ نفر
۱۶	اتوسیر طهماسبی	۱ فقره	—	۱ نفر
۱۷	تی. بی .تی	۱ فقره	—	—
۱۸	ترانسپورت شمس‌العماره	۱ فقره	—	—

سمپوزم آکوستیک در معماری

بنابه دعوت انجمن آکوستیک دانان ایران آقایان‌دکتر نیومن وکرگ کارد از موسسه مهندسین مشاور BN امریکا در تاریخ ۱۹ اسفند ماه در تهران خواهند بود ودر سمپوزیوم یک روزه ، آکوستیک آرشیتکتورال سخنرانی خواهند کرد. از علاقمندان شرکت در این سمپوزیوم دعوت میشود که حداکثر تا دوازدهم اسفند ماه بادبیرخانه انجمن واقع در :

خیابان وزراء ـ کوچه یکم ـ شماره ۳طبقه پنجم تماس حاصل نمایند .

م‌الف ۲۴۰۰۰ انجمن آکوستیک دانان ایران

آگهی مناقصه شماره ۲

یکان‌هوائی بوشهر ۱۰۹ قلم‌اجناس مصرفی فنی ونظافت هواپیما ها از قبیل‌رنك فیکساتوری، قلم‌مو، شیلنك، تینرازه وسرمته وغیره، مورد نیاز خودرا ازطریق مناقصه خریداری می نماید که‌اقلام‌مورد مناقصه‌بایستی ازتاریخ‌انعقادقرارداد درظرف مدت‌یکسال بیکان‌هوائی بوشهر تحویل‌وهیچگونه پیش‌پرداختی داده نخواهد شد. پیشنهاد دهندگان میتوانند با مراجعه به یکان هوائی دربوشهرودریافت برگ‌شرایط وتنظیم نموده وتاساعت۹ روز ۵۳٫۱۲٫۲۵ به‌یکان هوائی بوشهر تسلیم ورسید دریافت دارند پیشنهادات واصله در ساعت ۱۰ روز ۵۳٫۱۲٫۲۵ در حضور کمیسیون مناقصه بازوقرائت خواهدشد. حضورپیشنهاد دهندگان یانماینده آنها درکمیسیون آزاد خواهد بود.

نیروی هوائی شاهنشاهی

آ-۱۵۲۲۹۵

آگهی مناقصه شماره ۳

یکان هوائی بوشهر ۵۹ قلم اجناس مصرفی فنی‌ونظافت هواپیما از قبیل پروفیل ونبشی آلومینیوم ،ورق آهن وغیره مورد نیاز خودرا ازطریق‌مناقصه‌خریداری می‌نماید‌که اقلام‌مورد مناقصه بایستی ازتاریخ‌انعقادقرارداد درظرف‌مدت یکسال بیکان هوائی بوشهر تحویل‌وهیچگونه پیش‌پرداختی داده نخواهد شد. پیشنهاد دهندگان میتوانند با مراجعه به یکان هوائی دربوشهرودریافت برگ‌شرایط ومشخصات پیشنهادات خودرابر طبق مفاد مندرج دربرگ‌شرایط تنظیم‌نموده وتاساعت ۹ روز ۵۳٫۱۲٫۲۶ به‌یکان هوائی‌بوشهر تسلیم ورسید دریافت دارند پیشنهادات واصله درساعت ۱۰ روز ۵۳٫۱۲٫۲۶ در حضور کمیسیون مناقصه بازوقرائت‌خواهدشد. حضور پیشنهاددهندگان یانماینده آنها درکمیسیون آزادخواهدبود.

نیروی هوائی شاهنشاهی

آگهی مناقصه شماره ۱۲۳

نیروی هوائی شاهنشاهی تعدادی‌مدال ورزشی مورد نیاز خود را از طریق مناقصه خریداری مینماید .

پیشنهاد دهندگان میتوانند با مراجعه به ستاد فرماندهی نیروی هوائی (خیابان فرح‌آباد) و دریافت برگ شرایط و مشخصات ، پیشنهادات خود را برطبق مفاد مندرج در برگ شرائط تنظیم نموده و تاساعت ۱۴ روز شنبه ۵۳٫۱۲٫۱۹به دفتر دبیرخانه ستاد فرماندهی نیروی هوائی تسلیم نمایند.

م‌الف ۲۴۴۰۲

نیروی هوائی شاهنشاهی

اطلاعیه پلیس راه‌ژاندارمری

بطوریکه طی اطلاعیه مورخ۵۳٫۱۰٫۱۸به آگاهی عموم رانندگان کامیونها وتریلرها رسیده است پلیس راه ژاندارمری بمنظور کنترل بیشتر وسائط نقلیه سنگین وجلوگیری‌از تخلفات رانندگان‌این‌قبیل‌وسائط نقلیه و در اجرای قانون (رسیدگی بتخلفات واخذ جرائم رانندگی و آئیننامه حمل بار و مسافر و مدت تعطیل) کلیه رانندگان وسائط نقلیه عمومی را ملزم می نماید که دارای دفترچه کار صادره از پلیس راه ژاندارمری باشند و بهمین انگیزه طی اطلاعیه مورخ ۵۳٫۱۰٫۱۸ آگهی گردیده بود که این قبیل‌رانندگان موظفند تا اول اسفند ماه سال جاری با مراجعه بدایره صدور دفترچه دفتر کار رانندگی دریافت دارند .

پلیس راه ژاندارمری مجددا به آگاهی عموم رانندگان کامیونها و تریلرها می رساند که بمنظور رفاه حال آنان و توفیق در دریافت بموقع دفترچه کار این مهلت تا آخر اردی بهشت ماه سال۱۳۵۴ تمدید گردیده و از تاریخ اول خرداد ماه ۱۳۵۴ از حرکت این قبیل وسائط نقلیه سنگین که رانندگان آنان فاقد دفترچه کار رانندگی صادره از پلیس راه ژاندارمری باشند در کلیه راههای کشور قویا جلوگیری خواهد نمود . خ

آ-۱۱۱۱۹۰ پلیس راه ژاندارمری کشور

اطلاعیه پلیس راه‌ژاندارمری کشور

برابرنتایج حاصله از بازرسی های مستمر ومداوم مامورین پلیس راه در سطح کشور رانندگان وسائط نقلیه عمومی بشرح‌زیر در اثر عدم توجه به آموزش هاورعایت مقررات و قوانین‌راهنمائی‌ورانندگی مرتکب تخلفات و تصادفاتی گردیده‌اند که مقصر شناخته شده و علاوه براعمال موارد قانونی دفترچه کارآنان بمدت های مصرحه بایکانی گردیده و آگهی میگردد که رانندگان مزبور در مدت معین صلاحیت و شایستگی رانندگی با وسائط نقلیه عمومی را نداشته وچنانچه هریك از شرکت ها این قبیل رانندگان را بکار بگمارند برابر قانون تعطیل موسسات باشرکت رفتار خواهد شد .

پلیس راه ژاندارمری کشور

ردیف	اسم شهرت	شماره دفترچه	نوع تخلف	نام موسسه	مدت‌بایگانی
۱	داود صفائی	۱۱۱۵۴	دستدری تاخوگراف	میهن‌تور	یکماه
۲	محمد سالاریانی	۱۰۳۶۶	« «	ایران‌پیما	«
۳	غلامرضا باقرنیارکی	۶۶۱۳	« «	مسافربری‌شهسوار	«
۴	ابوالفضل حیدری	۸۶۳۵	« «		«
۵	رضا سعیدی	۷۹۶۳	« «		«
۶	مختار ره‌آورکتابی	۷۵۸۶	دستکاری‌تاخوگرافو زودرسیدن	ایران‌پیما	۲ ماه
۷	محمدرضا قادری	۹۸۵۳	اعمال خلاف‌عفت عمومی	کمکی‌ایران‌پیما	۳ ماه
۸	ابراهیم ابراهیم‌زاده	۹۶۴۷	دستکاری تاخوگراف		یکماه
۹	منصورادم‌بکان	۱۲۴۸۲	عدم استراحت کافی	تی‌بی‌تی	«
۱۰	ابوطالب عقیلی	۸۹۲۵	رانندگی باتاخوگراف‌معیوب	ایران‌پیما	«
۱۱	غلامعلی سامانیان	۳۴۰۵	دستکاری تاخوگراف	گیتی‌نورد	۳ ماه
۱۲	منصوررفعتی‌خلج‌آبادی	۶۴۶۶	تصادف منجر به قتل	ایران‌پیما	دفترچه‌بایگانی
۱۳	محمود صعالکی	۱۱۱۲۱	رانندگی درحال‌مستی شایستگی رانندگی یا اتوبوس و مینی‌بوس‌را ندارد	میهن‌تور	
۱۴	غلامحسین ایمانی	۵۶۵۴	سوءاستفاده از دفترچه		بکلی‌بایگانی .
۱۵	ابراهیم‌مرحوم کربلائی حسن	۳۵۰۶۵	سوءاستفاده از دفترچه		۲ ماه
۱۶	محمدعلی زندی کرجی	۱۸۸۰	تصادف منجربه‌جرح	اتوبودرجمهر	۲ ماه
۱۷	احمد شریفی منش	۱۱۶۱۷	سرعت‌غیر مجاز	ترانسپورت‌شمس‌العماره	یکماه
۱۸	عباسعلی اباغ‌ناصری	۸۹۳۴	گذاردن وسیله دراختیار شخصی که‌فاقد دفترچه بوده	لوان‌تور	دو ماه
۱۹	الیف‌کامرانی‌خشکه‌رودی	۱۱۶۹۴	دستکاری تاخوگراف	ایران‌ترانزیت	۴۵روز
۲۰	یحیی قوام کرده‌دهی	۹۷۳۹	سوء استفاده از دفترچه	ایران‌پیما	دوماه
۲۱	محمد مردانی	۱۷۷۹۳	سوء استفاده از دفترچه	مینی‌بوس ترانسپورت	یکماه
۲۲	سیدرضا سادات	۲۰۳۴۷	نداشتن صورت حساب	ترانسپورت	یکماه
۲۳	نادر شیخ‌زاده مصدق	۴۲۱۱۰	دستکاری تاخوگراف سرعت‌غیر مجاز	کمکی‌گیلان‌مشهد	۲ ماه
۲۴	محمد شخص انگوری	۷۶۸	عدم‌استراحت کافی	ایران توریست	۳ ماه
۲۵	محمود دانش‌پور	۱۲۲۳۸	رانندگی درحال مستی	ایران‌پیما	۲ ماه
۲۶	محمد داودی	۲۷۹۳	دستکاری تاخوگراف		۱ ماه
۲۷	جمشید سلیمان قرقی	۱۰۵۶۲	قرار دادن دفترچه در اختیاردیگری	ایران‌پیما	۱ ماه
۲۸	اسفرفلفلیان	۴۰۵۷۲	دستکاری تاخوگراف	گیتی‌نورد	۲ ماه
۲۹	حسن آقائی	۱۲۱۰۴	تصادف بعلت‌بی احتیاطی و عدم رعایت مقررات		۱ ماه

آگهی مناقصه شماره ۵

یکان هوائی بوشهر ۸ قلم اجناس مصرفی میدان تیر الوار، گچ، تیر چوبی وغیره مورد نیاز خود را از طریق مناقصه خریداری مینماید که اقلام موردد مناقصه بایستی از تاریخ انعقاد قراردادد ظرف مدت‌یکسال بیکان هوائی بوشهر تحویل‌و هیچگونه پیش پرداختی داده‌نخواهد شد.پیشنهاد دهندگان میتوانند با مراجعه به یکان هوائی در بوشهر و دریافت برگ‌شرائط ومشخصات پیشنهادات خودرا بر طبق مفاد مندرج در برگ شرایط تنظیم نموده‌و تاساعت ۱۳٫۳۰ روز ۵۳٫۱۲٫۲۷ به یکان هوائی بوشهر تسلیم‌ورسید دریافت دارند پیشنهادات واصله درساعت ۱۳٫۳۰ روز ۵۳٫۱۲٫۲۷درحضور کمیسیون مناقصه بازو قرائت خواهد شد.حضورپیشنهاددهندگان یا نماینده آنها در کمیسیون آزاد خواهد بود.

نیروی هوائی شاهنشاهی

آگهی مناقصه شماره ۶

یکان هوائی بوشهر ۶۸ قلم اجناس مصرفی مخابراتی‌وعکاسی از قبیل بلندگو ، گوشی دهنی ، فیوز ، لامپ‌فلاش- داروی‌ظهور وغیره مورد نیاز خودرا ازطریق مناقصه خریداری می نماید که اقلام مورد مناقصه بایستی از تاریخ انعقاد قراردادد ظرف مدت‌یکسال بیکان هوائی بوشهر تحویل و هیچگونه پیش پرداختی داده نخواهد شد. پیشنهاد دهندگان میتوانند با مراجعه به یکان هوائی در بوشهر و دریافت برگ شرائط و مشخصات پیشنهادات خود را بر طبق مفاد مندرج در برگ شرایط تنظیم نموده‌و تاساعت ۹ روز ۵۳٫۱۲٫۲۸ به یکان هوائی بوشهر تسلیم‌و رسید دریافت دارندپیشنهادات واصله درساعت ۱۰ روز ۵۳٫۱۲٫۲۸ در حضور کمیسیون مناقصه بازو قرائت خواهد شد. حضور پیشنهاد دهندگان یانماینده آنهادر کمیسیون آزاد خواهد بود.

نیروی هوائی شاهنشاهی

آگهی استخدام رسمی

وزارت‌کشور طبق‌مفادقانون استخدام‌کشوری‌تعدادی مهندس- بخشدار وراننده ازطریق امتحان ومسابقه بشرح‌زیر استخدام‌مینمایدم.

ردیف	عنوان‌طبقه	شرایط احراز	محل جغرافیائی	تعداد	گروه‌قطعی
۱	آرشیتکت	دارابودن دانشنامه فوق لیسانس یا لیسانس معماری.	تهران	۴	۷
۲	مهندس راه وساختمان	دارابودن دانشنامه فوق‌لیسانس یالیسانس‌راه وساختمان .	تهران	۱	۷
۳	بخشدار	دارابودن دانشنامه لیسانس‌دریکی ازرشته‌های علوم اجتماعی بمفهوم عام «مرجحا حقوق‌قضائی یاسیاسی یاعلوم اداری یا اقتصاد »وطی دوره کلاس بخشداری	شوراب، باشت، بهمئی، دروهان، صالح‌آباد ، زرین‌آباد، شیروان‌وچرداول، چوار، گندمان، صیدآباد،رزوماهرو،الوارگرمسیری ،جغلوندی، نمشیر، آلوت، پهلویدژ،خاومیرآباد، گله ، ترزان، سرشیو مریوان، چالق، زابلی،سیپو سوران،تولك‌آباد، پشت‌آبوشیب‌آب، بزمان ، راسك‌وفیروزآباد، سرباز، نوسود،شیبکوه ، جبال‌بارز، ابوموسی، ماهور میلاتی، لاسرد ، جویم ،کوه‌مره، خضرآباد، خرانق، خزرو ، بیابانك ،دستگردان،چاپشلو، رشخوار،خوسف، بیابان، افشار، موسیان، ارگواز ملکشاهی ، بدراه، نرماشیر، سارذوئیه، پاپی.	۵۰	۷
۴	راننده وسائط نقلیه‌تندرو	دارابودن مدرك پایان تحصیلات دوره ابتدائی وگواهینامه رانندگی پایه دوم‌همگانی.	تهران	۷	۲

داوطلبان‌واجدشرایط میتوانند برگ‌درخواست ذیل این‌آگهی را تکمیل وبادوقطعه ازآخرین عکس ۴×۳ خودو رسیدبانکی مبنی بر پرداخت مبلغ ۴۰۰ ریال‌داوطلبان ردیف‌های ۱-۲و۳ و مبلغ۱۵۰ ریال داوطلبان ردیف ۴بیکی ازشعب بانك‌ملی ایران بحساب شماره۹۸۰ خزانه نزدبانك مرکزی‌ایران بعنوان حساب‌حق ثبت‌نام داوطلبان‌استخدام حداکثر تاده‌روزازتاریخ‌انتشار این‌آگهی بایست سفارشی بنشانی تهران ـ وزارت‌کشوراداره کل‌کارگزینی ارسال‌دارند بمدارکی‌که‌فاقد رسید بانکی‌باشدویابعد ازمهلت مقررنه‌پست تحویل‌شود ترتیب اثر داده نخواهدشد «وجه مذکور بهیچوجه مستردنمیشود» پروانه ورودبه جلسه‌امتحان ومسابقه درتاریخ ۲۶٫۱٫۵۴ بین داوطلبان توزیع خواهد شد. تاریخ‌ومحل برگزاری امتحان ومسابقه درپروانه ورودبه جلسه امتحان مندرج‌است.

برگ‌درخواست‌شغل ازوزارت کشور

نام خانوادگی — نام — نام‌پدر — شماره شناسنامه

محل صدور — تاریخ تولد — مدرك تحصیلی

وضع خدمت نظام — محل جغرافیائی — داوطلب شغل

نشانی ـ خیابان — کوچه — شماره منزل — تلفن

امضاء داوطلب

م‌الف ۲۳۹۹۶ — وزارت کشور

آ-۱۱۱۰۸۲

خانه‌های ۷۰۰ هزار تومانی

با بلیط‌های جدید بخت آزمائی

هرهفته یک خانه ۷۰۰ هزار تومانی
باضافه ۵ جایزه ۱۰۰ هزار تومانی

خانه‌های ۷۰۰ هزار تومانی، جوایز بلیطهای جدید بخت آزمائی است که استثنائا برای یک مدت محدود درنظر گرفته شده و هر هفته یک خانه ۷۰۰ هزار تومانی باضافه ۵ جایزه ۱۰۰ هزار تومانی به برندگان تعلق میگیرد. بلیطهای جدید، با ۱۰ امتیاز بزرگ و بیسابقه، هم اکنون در سراسر کشور در دسترس شماست.

بلیطهای جدید بخت آزمائی

بلیطهای جدید علاوه برخانه ۷۰۰ هزار تومانی و ۵ جایزه ۱۰۰ هزار تومانی، هر هفته دارای جوایز نقدی از یک رقمی تا جوایز بزرگ بشرح زیر است:
۸ تومانی - ۱۵ تومانی - ۵۰ تومانی
۵۰۰ تومانی - ۱۰۰۰ تومانی
۲۰۰۰ تومانی - ۳۰۰۰ تومانی
۴۰۰۰ تومانی - ۵۰۰۰ تومانی
۶۰۰۰ تومانی - ۱۰،۰۰۰ تومانی
هر۵ بلیط جدید روی یک ورقه و دارای شماره واحد است. یعنی اگر شماره اولین بلیط ۳۰۰۰۵ باشد هر ۵ بلیط همین شماره ۳۰۰۰۵ را دارند. بدین ترتیب شما با هر بلیط بیشتر، برندهٔ هر جایزه‌ای شوید یک برابر بیشتر جایزه میگیرید. بطورمثال، بایک سری ۵ تائی، وقتی بلیط شما برنده جایزه یک رقمی میشود ۴۰ تومان (۵برابر) جایزه میگیرید. در مورد ۲ رقمی ۷۵ تومان، ۳رقمی ۲۵۰ تومان وبهمین ترتیب سایر جوایز را نیز ۵ برابر بیشتر دریافت خواهید داشت وچنانچه برنده جایزه ممتاز شوید، ۵۰۰ هزار تومان نقد میگیرید وسند مالکیت خانه ۷۰۰ هزارتومانی نیز که هر۵ شانس آن دردست شماست مستقیما بنام شما میشود و جمعا یک میلیون و دویست هزار تومان برنده میشوید.

۱۰ امتیاز

1. بلیطهای فعلی، هر هفته فقط یک جایزه ممتاز ۱۰۰ هزار تومانی دارد که باکسر ۲۱ هزار تومان مالیات به یکنفر تعلق میگیرد.
   بلیطهای جدید، هرهفته دارای ۵ جایزه ممتاز ۱۰۰ هزار تومانی است که بدون کسر مالیات به برندگان پرداخت خواهد شد.
2. درگذشته، فقط یکبار درسال، جایزه «خانه» برای بلیطهای فعلی در نظرگرفته میشد که باکسر مالیات، سند مالکیت آن بنام برنده منتقل میشد. بلیطهای جدید طی یک مدت محدود هرهفته یک خانه ۷۰۰ هزار تومانی جایزه دارد که بدون کسر مالیات به برنده تعلق خواهدگرفت.
3. شما باخرید حتی یک بلیط جدید بخت آزمائی، میتوانید ۱۰۰ هزارتومان پول نقد ویک شانس از ۵ شانس برای تصاحب خانه ۷۰۰ هزار تومانی بدست آورید وجمعاً ۸۰۰ هزارتومان خالص جایزه بگیرید
4. باخرید ۲ بلیط، میتوانید ۲۰۰ هزار تومان پول نقد و۲ شانس از۵ شانس برای تصاحب خانه ۷۰۰ هزار تومانی بدست آورید و جمعاً ۹۰۰ هزار تومان، خالص جایزه بگیرید
5. باخرید ۳ بلیط، میتوانید ۳۰۰ هزارتومان پول نقد و۳ شانس از۵ شانس برای تصاحب خانه ۷۰۰ هزار تومانی بدست آورید و جمعاً یک میلیون تومان، خالص جایزه بگیرید
6. با خرید ۴ بلیط، میتوانید ۴۰۰ هزار تومان پول نقد و۴ شانس از۵ شانس برای تصاحب خانه ۷۰۰ هزار تومانی بدست آورید و جمعا یک میلیون وصد هزار تومان، خالص جایزه بگیرید.
7. با خرید ۵ بلیط، میتوانید ۵۰۰ هزار تومان پول نقد برنده شوید و چون هر ۵ شانس خانه ۷۰۰ هزار تومانی در دست شماست سند مالکیت خانه نیز مستقیما بنام شما انتقال میابد و شما جمعا یک میلیون ودویست هزار تومان خالص جایزه میگیرید.
8. چون هر۵ بلیط روی یک ورقه و دارای شماره واحد است، بنابراین شما بازای هر بلیط بیشتر، هریک از جوایز را یک برابر بیشتر دریافت می‌کنید.
9. در حال حاضر شماره گذاری بلیطها از رقم ۱۰۰،۰۰۰ شروع میشود و برنده تنها جایزهٔ ممتاز ۱۰۰ هزار تومانی در هفته، بطور معمول باقرعه‌کشی ۷ رقم و در حقیقت از میان یک میلیون شماره انتخاب میشود. یعنی شانس بردن جایزه ممتاز، یک درمیلیون است. اما شماره گذاری بلیطهای جدید از رقم ۰۰،۱۰۰،۰۰۰ شروع میشود و چون هر ۵ بلیط دارای شماره واحد است بنابراین برندگان ۵ جایزه ممتاز ۱۰۰ هزار تومانی با قرعه‌کشی ۶ رقم تعیین میشود
10. در حال حاضر، جوایز بلیطها مشمول مالیات است واز برنده تنها جایزه ممتاز ۱۰۰ هزار تومانی در هفته، ۲۱ هزارتومان مالیات کسر میشود. مالیات کلیه جوایز بلیطهای جدید از یک رقمی تا ۵ جایزه ۱۰۰ هزارتومانی و خانه ۷۰۰ هزارتومانی ازطرف بنگاه بخت آزمائی پرداخت میشود و برندگان، جوایز خود را عیناً وبدون کسر مالیات دریافت خواهند داشت

خانه شماره ۴

خانه شماره ۴:

تاج، خیابان شاد مهر، کوی هوشنگ، شماره ۴۴

مشخصات:

۲ طبقه (طبقات کاملا مستقل) نوساز با روکار سنگ سفید - دارای ۲ سالن پذیرائی و ناهارخوری - ۲ هال - ۴ اتاق خواب - سرویس کامل در هر طبقه - سرویس مخصوص خدمتکار - مجهز به برق - آب - کانال کشی کولر - دارای حیاط

بلیطهای جدید

هرروز یک خانه جدید معرفی میشود

خانه شماره ۱
پارک وی، جنب پمپ بنزین کوی پروانه، شماره ۲۹

خانه شماره ۲
قیطریه، کوی بدیع زاده

خانه شماره ۳
زعفرانیه، خیابان آصف، کوی مهربخش

خانه شماره ۴
تاج، خیابان شاد مهر، کوی هوشنگ، شماره ۴۴

برای یک مدت محدود باقیمت فقط ۵ تومان دردسترس شماست

تفسیر اقتصادی

دکتر محمد ستاری ـ
استاد دانشگاه تهران

خودکفائی در کشاورزی

کمبود تولید فرآورده های کشاورزی ودامپروری و وفور واردات مواد غذائی بکشور جهت تامین نیاز عامه مردم بتدریج این اندیشه رابیش از گذشته تقویت میکند که میباید درپناه سیاستی ملی و کارساز هرچه سریعتر سیاست خود بسندگی را تعقیب کرد و درراه رسیدن به آن ازبذل هر کوششی دریغ نورزید.

برای رسیدن بمقصود روشها وراه حلهای گونه گونی وجود دارد که درشرایط فعلی تعدادی از آنها نظیر شرکت های تعاونی تولید که البته باید درمقیاس اقتصادی به فعالیت بپردازد ـ شرکت های زراعی ـ واحدهای شخصی تجارتی کشاورزی و صنعتی وبالاخره مجتمع های دولتی مراحل آزمایشی را طی می کنند که امیداست اقدامات مزبور باموفقیت همراه باشد ووقت و سرمایه مملکت براهی هرزوبی انتها نیانجامد.

امارسیدن به خودبسندگی نسبی، شرایط و ویژگیهائی را در بردارد که هیچگاه نمیتوان بدون توجه به آنها راهی درجهت کمال پیمود.

این که گفته میشود حاصل تلاش یك درصد کشاورزان امریکائی نیاز های ۹۹ درصد بقیه را تامین میکند، ویا یك کشاورز امریکائی باتولید ۵ تن غله درسال قادراست معیشت ۲۰ نفر راتامین نماید، ویا یك کشاورز فرانسوی مواد غذائی ۱۲ نفر دیگر راحاصل میاورد، تنها باین دلیل نیست که آنها از ابرازوسائل تکنیك سرمایه وتجهیزات بیشتر و کامل تری برخوردار میباشند، بلکه قسمتی ازاین موفقیت ها مدیون درك واقعیت ها، وتفاهم درهمه ی سطوح کاروفعالیتی بیشتر، پذیرش مذهب کشاورزی، وآگاهی مدیران و مسئولان اداری و اجرائی از کم و کیف موضوع ومسائل علمی وفنی ونظایر دیگر میباشد، که مسلما باازبین رفتن بوروکراسی، عوامل مزبور همراه باهمکاری وعلاقمندی جانشین رفتارهای گذشته میگردد. واز همه مهمتر تولید بمعنا ومفهوم واقعی اقتصادی، با همه ی ضوابط و روابط مربوط روبافزایش خواهد رفت.

تفاهم به معنای واقعی در همه افراد، برای جهش بیشتر در کار تولید مواد کشاورزی ودامپروری ازآن جهت عنوان گردید، که مسئله فوق ازجمله اساسی ترین پدیده های پیشرفت ورمز ترقی است. گریزی هم ازآن نیست.

چندی قبل دریکی ازایالات متحده امریکا محصول گوجه فرنگی آنقدر فراوان شده بود که برای چیدن محصول بسیج عمومی اعلام گردید، وهمه ی مردم، بویژه دانش آموزان دراین کار باروحیه ای خلاق وامیدوار بکمك روستائیان شتافتند. مشکل بنحو مطلوبی برطرف شد. ولی چندسال قبل دررضائیه سیب زمینی زیادی بحاصل نشست، اما تولید کنندگان حتی رغبت نکردند به برداشت همه آنها همت کنند. شاید این امر ـ که نظایر دیگری هم ازآن قابل توصیف است ـ بیشتر باین منظور بوده که درآمد حاصله ازبرداشت محصول کفاف مخارج رانمیداده است. اگراین مشکل با تثبیت قیمت ها، وکمك دولت، وتمهیدات دیگر موردحمایت قرار میگرفت قطعا چنین روحیه ای درکشاورزی بوجود نمی آمد. درهرصورت باید در کشاورزی و خودکفائی نسبی کشاورزی عوامل مادی و معنوی ناشی از همکاری واشتراك مساعی ومنافع رابکار بست.

از اوایل سال آینده.

شروع ساختمان سد لار

★ سد لار خاکی است و بهره برداری از آن سه سال بطول میانجامد

ساختمان سومین سدیکه آب آن به تهران منتقل میگردد، از اوایل سال آینده آغاز میشود.

مهندس نصیربیگلی یکی از مدیران شرکت مقاطعه کار سد لارگفت: سردی هوا در منطقه پلور درحال حاضر امکان کارکردن نمیدهد تقریبا همه چیز دراین منطقه یخ زده است.

بابهبود هوا کار های مقدماتی ساختمان سد شروع خواهد شد و در تابستان امسال فعالیت به اوج خود خواهد رسید و بیش از ۱۶۰۰ نفر مهندس ومتخصص و کارگردر کار های ساختمانی مربوط به سد شرکت خواهند جست.

سد لار از نوع خاکی است و در شمال پلور برروی رودخانه لار بسته میشود.

هزینه ساختمان سد لار دوازده میلیارد ریال خواهد بود و نه میلیارد ریال نیز برای احداث تونل آبرسانی که آب سد رابسوی تهران منتقل خواهد کرد خرج خواهد شد.

ظرفیت کل مخزن سد ۹۶۰ میلیون متر مکعب است و حجم آب سالانه تنظیم شده سد به سیصد میلیون متر مکعب بالغ خواهد شد. با استفاده از آب این سد، ۶۵ هزار هکتار زمین آبیاری خواهد شد که قسمت قابل توجهی ازاین اراضی برای اولین بار زیر کشت خواهد رفت.

سد لار علاوه بر تهیه آب برای تهران، ۱۴۰ هزار کیلووات برق نیز به شبکه سراسری کشور خواهد داد.

ساختمان سدلار تاپایان برنامه پنجم به اتمام خواهد رسید و در سال ۱۳۵۷ بهره برداری از آن شروع خواهد شد.

مدیر عامل دخانیات توضیح میدهد.

سیگارت خارجی ارزان لطمه به محصولات داخلی میزند

آقای دیلمقانی مدیرعامل ورئیس هیئت مدیره شرکت دخانیات ایران در پاسخ مقاله آقای منوچهر کیانی تحت عنوان «دخانیات به همه چیز وهمه کس بی اعتنااست» توضیحاتی بشرح زیر داد.

۱ـ روشن نیست نویسنده بچه دلیلی شرکت دخانیات ایران را که مانند تعدادی از بخشهای اقتصادی و صنعتی مهم اداره آن برعهده دولت است اجحافکارتلقی نموده اند. زیرا اگر غرض کشاورزانند که مواد خام تولید میکنند در مورد آنان نه تنها اجحافی نمی شود بلکه علاوه بر خدمات ترویجی وراهنمائیهای فنی کمکهای قابل توجه ازقبیل اعطای وام بدون بهره ـ سموم به اپنجم بهای تمام شده و کود شیمیائی ارزان به آنان میشود و اگر منظورشان مصرف کننده باشد باید یادآور شد دراجرای سیاست ضدتورمی از سال ۱۳۳۹ باوجود افزایش چشمگیر درآمد سرانه بهای کالا های دخانیه تغییر داده نشده است.

۲ـ شرکت دخانیات ایران جهت بهبود کیفیت محصولات خود اقدامات موثری کرده است منجمله باصرف هزینه ای در حدود ۷۰۰ میلیون ریال سه کارخانه جهت جوربندی و تخمیر سریع توتون شرقی احداث شده و چندین سال است مورد بهره برداری قرار گرفته است. ماشین آلات جدیدی برای تهیه سیگارتهای فیلتردار تهیه و نصب شده است. نتیجه این اقدامات استقبال مصرف کنندگان از محصولات داخلی است بدین ترتیب که مصرف سیگرتهای فیلتردار داخلی ظرف چهار سال به دوبرابر افزایش یافته ونسبت این نوع سیگارتها به کل تولید از هفده درصد (درسال ۱۳۴۷) به ۴۴ درصد بالغ شده است.

۳ـ گرایش مصرفکنندگان به سیگارتهای تیپ آمریکائی بعداز جنگ دوم جهانی تقریبا عالمگیر شده است ومنحصر بکشور ما نیست کما اینکه اکثر کشورهای اروپائی و حتی کشور های اروپای شرقی مقدار زیادی از این نوع سیگارتها را وارد و یاتحت لیسانس تولید میکنند.

عرضه سیگارت خارجی به بهای ارزان عامل موثری برای جلوگیری از قاچاق بشمار میرود ولی اثر نامطلوب آن تقلیل مصرف محصولات داخلی و لطمه به کشت وصنعت توتون داخلی خواهد بود.

۴ـ هرچند که انواع توتون سیگارت دردنیا محدود است ولی مانند بیشتر محصولات کشاورزی کیفیت آن تابع شرائط اقلیمی و اب و خاک است. مثلا توتون ویرجینیاکه در امریکا کشت میشود ویا توتونهای نوع شرقی که در ترکیه ـ بلغارستان ـ یونان ـ ایران کشت میشود قابل تولید با همان کیفیت درکشور های دیگر نیست.

ترکیب توتون واسانس و نحوه ساخت تنها عامل ازدیاد فروش یکنوع سیگارت بشمار نمیرود بطور مثال در کشور امریکا که تمام تولید کنندگان از انواع مشابه توتون مصرف میکنند وازتکنولوژی واحد برخوردارند دونوع سیگارت وجود دارد که سالیانه هرکدام در حدود ۹۰ میلیارد عدد فروش دارند ودر مقابل انواع دیگری هم هست که فروششان به یکمیلیارد عدد درسال هم نمیرسد.

اقتصاد ایران

تولید مصالح ساختمانی در سه سال آینده

صنایع معدنی غیر فلزی ظرف سه سال آینده با ارزش افزوده سالانه ۳۲ درصد مواد و مصالح ساختمانی مورد نیاز واحد های مسکونی، احداث راهها، فرودگاهها وساختمانهای صنعتی وسدها را تهیه وتامین میکند.

در این زمینه طرحهای افزایش ظرفیت تولید سیمان کارخانه های دولتی ری ولوشان به ترتیب به ۲۳۰۰ و ۲۶۰۰ تن در روز بموقع اجرا گذاشته شده است. ظرف ۳ سال آینده بابهره برداری از کارخانه سیمان آریا باظرفیت ۱۰ هزار تن در روز، مجموع تولید سیمان بوسیله بخش عمومی و خصوصی از مرز ۲۰ میلیون تن درسال خواهد گذشت. میزان تولید شیشه کشور نیز از ۴۵ هزارتن به ۱۴۵ هزارتن افزایش می یابد که حدود ۹۰ درصد مصرف داخلی کشور تامین میگردد.

تولید انواع کاشی ظرف ۳ سال آینده از ۱۳۵ میلیون عدد به ۶۱۰ میلیون عدد در سال خواهد رسید.

میزان سرمایه گذاری درصنایع معدنی غیر فلزی در برنامه عمرانی پنجم ۵٫۸۸ میلیارد ریال پیش بینی شده است.

بررسی مقررات گمرکی آغاز شد

گمرک ایران برای رفع بسیاری ازتشریفات زائد گمرکی و فراهم ساختن امکانات تازه برای تسریع وتسهیل بیشتر ترخیص کالا مطالعات گسترده ودامنه داری را آغاز کرده است.

این مطالعات که توسط گروهی از کارشناسان گمرک ایران انجام میشود در کمیسیونی مرکب از مقامات گمرک مطرح و بررسی میشود. نتایج این بررسیها موجبات تغییر برخی از مقررات گمرکی میشود که از چندی پیش در گمرک آغاز شده است.

یک مقام مسئول در گمرک ایران گفت: هدف از بررسی مقررات گمرکی کالا از مرحله تسلیم اظهارنامه تاترخیص کالا برطرف نمودن تشریفات زائد گمرکی است. براین اساس چنانچه ضروری باشد برخی از مقررات درآینده تغییرمیکند تا انجام تشریفات گمرکی کالا کوتاهتر گردد. این مقام افزود، بعلاوه گمرک ایران اقدامات تازه ای بمنظور تامین نیروی انسانی بیشتر در مشاغل مختلف خاصه مشاغل تخصصی امورگمرکی کرده است بهمین منظور درسال ۵۴ تعداد بیشتری از افراد تحصیلکرده در گمرک مشغول کار خواهند شد.

اخبار نفتی

مشکلات نفت دریای شمال

دولت انگلستان با پشتگرمی منابع نفت دریای شمال تاکنون بیش از چهار بیلیارد دلارقرض نموده، وامیدوار است که در اوایل دهه ۱۹۸۰ بتواند با درآمد خود ازنفت دریای شمال وضع نابسامانی اقتصاد خود را بهبود بخشد. دولت انگلیس در نظردارد تا آن زمان برای جبران کسری پرداختهای بازرگانی خارجی خود را از خارج قرض کند ودر عین حال اجازه ندهد که ذخائر طلا و ارزانگستان از رقم شش بیلیارد دلارپائین تر بیاید. بدنبال اعلام این خبر که دولت ویلسون میخواهد مقدار سود کمپانیهای نفتی فعال در دریای شمال را محدود کند شرکت آمریکائی کنتینتال عملا کلیه فعالیتهای خود را متوقف نموده است این امر باعث تشدیدرکودفعالیتهای اکتشافی در حوزه دریای شمال شده است.

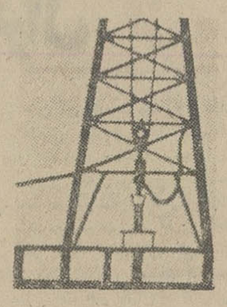

● اندونزی: وزیر نفت اندونزی گفت تولیدنفت اندونزی تا دهسال دیگر به ۴ میلیون بشکه در روز خواهد رسید. تولید فعلی این کشور ۱٫۵ میلیون بشکه است. تولید اضافی از حوزه های نفتی که اخیرا کشف شده انجام میگیرد نواحی مکشوفه در فلات قاره قرار دارد.

فروش فرآورده های نفتی

● امار منتشره از طرف شرکت ملی نفت ایران نشان میدهد که فروش فرآورده های نفتی مایع در ماه نوامبر ۱۹۷۴ به ۱۵۸۸ میلیون لیتر بالغ گردیده که نسبت بماه مشابه سال قبل ۳ درصدکاهش داشته است این کاهش معلوم کاهش حاصله از فروش نفت سفید بوده است.

نیجریه: دولت نیجریه بمناسبت تقلیل مصرف نفت در جهان میزان تولید خود را از اکتبر سال ۱۹۷۴ تاکنون بمقدار ۳۰۰ هزار بشکه در روزکاهش داد. نظیر این نوع کاهش را باارقامی کمتر و بیشتر ازکلیه کشور های عضو اوپک عملی شد. بطوریکه بین تولید و مصرف تعادل نسبی فراهم گردید.

نبض بازار

معاملات خرده فروشی حبوبات به شرکتهای تعاونی منتقل شد

معاملات حبوبات گرم است و ظرف چند روز گذشته چندمعامله عمده دربازار روی اقلام مختلف حبوبات صورت گرفته است. فروشهای عمده امسال بیشتر باشرکتهای تعاونی مصرف وزارتخانه ها وموسسات و شرکتهای دولتی انجام گرفته است. این شرکتها برای تامین نیاز حبوبات مصرف کارمندان موسسات خود در قالب کمکهای غیرنقدی (کمک های جنسی دولت) خرید سه ماهه اول و سال آینده را آغازکردند.

امروز دربازار گفته شد، در سال جاری بطور کلی مراجعه مستقیم مصرفکنندگان به خرده فروشی بسیار ناچیز بود. کارمندان دولت که گروه کثیری از مصرفکنندگان جزء را تشکیل میدهند، خرید های حبوبات خود را بیشتر درچارچوب کمک های غیرنقدی از شرکت های تعاونی مصرف انجام دادند. بهمین جهت بازار حبوبات فقط درسطح عمده فروشی معاملات گرمی داشت، فشار خرید در مقایسه با سال قبل روی حبوبات کم ودر زمان محدود بود. این وضع احتمالا درسال آینده نیز ادامه یابد. بهمین جهت قسمتها تقریبا در طول سال ثابت باقی ماند و نوسانات در اقلام مختلف زیاد نبوده است. قیمت اقلام مختلف حبوبات دربازار امروز بشرح زیر بود.

لپه نخود سیاه حداکثر کیلوئی ۲۹ ریال، تامین نیروی انسانی بیشتر درمشاغل خاصه لوبیا قرمز رشتی کیلوئی ۲۰ تا ۲۲ ریال، نخود قزوین کیلوئی ۱۵ تا ۲۰ ریال، نخود خرم آباد کیلوئی ۱۵ ریال، نخوداردبیل سفید کیلوئی ۱۴ تا ۱۵ ریال، نخودریز بروجردی کیلوئی ۱۵ ریال، نخود زرد کیلوئی ۲۰ ریال، نخود سیاه ملایری کیلوئی ۱۸ ریال، نخود کرمانشاهی درشت کیلوئی ۲۰ ریال، لوبیای قرمز قمی کیلوئی ۳۰ تا ۳۵ ریال، لوبیاچیتی اردبیلی کیلوئی ۳۰ ریال، لوبیا سفید کرمانشاهی کیلوئی ۲۲٫۵ ریال، لوبیا سفید بروجردی درشت کیلوئی ۲۶ ریال. ماش کرمانشاهی کیلوئی ۲۳ ریال، عدس مغانی کیلوئی ۲۰ ریال، عدس قزوینی کیلوئی ۳۵ ریال عدس اردبیلی کیلوئی ۳۸ ریال.

با اقدام و ابتکار اتاق اصناف یزد

گوشت گوسفند ارزان وفراوان در دسترس عموم مردم قرار گرفت

بمنظور تامین رفاه و جلب رضایت بیشتر اهالی یزد، اتاق اصناف یزد با مساعی آقای دکتر موتمنی استاندار یزد موفق گردید در نقاط مختلف شهر گوشت ارزان و فراوان در دسترس عموم مردم قرار دهد.

این گوشت بقرار هرکیلو ۱۳۴ ریال وسیله چند مغازه قصابی به خریداران عرضه میگردد ومجاز نیستند گوشت های دیگر و یا گرانتر بفروشند. خوشبختانه این اقدام مفید مورد استقبال اهالی قرار گرفته و نه تنها موجب کاهش نرخ گوشت در یزد گردیده بلکه باعث فراوانی آن نیز شده است.

سوکنی مبیل اوپل کمپانی اینک مالک اختراع شماره ۴۴۰۰ مربوط به:
ترکیبات کاتالیکی).
میل دارد با صاحبان صنایع در ایران برای بهره برداری از اختراع خود وارد مذاکره شود برای اطلاع بیشتر به دفتر حقوقی دکتر آقایان و همکاران خیابان سوم اسفند ۱۴۹. مراجعه فرمائید.
آ ـ ۱۷۸۳۵

سوکنی مبیل ایل کمپانی اینک مالک اختراع شماره ۵۱۳۶ مربوطبه (کاربامیتهای بنزوتینیل)
میل دارد با صاحبان صنایع در ایران برای بهره برداری از اختراع خود وارد مذاکره شود برای اطلاع بیشتر به دفتر حقوقی دکتر آقایان و همکاران خیابان سوم اسفند ۱۴۹. مراجعه فرمائید.
آ ـ ۱۷۸۳۵

تویواینجنرینگ کرپریشن اند میتسوئی تواتسو شمیکالزاینگ مالکان اختراع شماره ۸۶۷۱ مربوط به
طریقه برای برطرف کردن کربن دی اکسید برای تهیه ترکیبات آمونیاک واوره.
میل دارد با صاحبان صنایع در ایران برای بهره برداری از اختراع خود وارد مذاکره شود برای اطلاع بیشتر به دفتر حقوقی دکتر آقایان و همکاران خیابان سوم اسفند ۱۴۹. مراجعه فرمائید.
آ ـ ۱۷۸۳۵

آگهی استخدام دانش آموز
گارد جاویدان شاهنشاهی عده ای را باشرایط وامتیازات زیر با سمت دانش آموز استخدام مینماید.
شرایط
۱ـ تابعیت دولت شاهنشاهی ایران.
۲ـ داشتن حداقل سن ۱۷ سال و حداکثر ۲۴ سال و کسانیکه خدمت سربازی را انجام داده باشند ۲۵ سال.
۳ـ دارا بودن مدرک سوم متوسطه و حداقل قد ۱۶۵ سانتیمتر.
امتیازات
دانش آموزان در طی دوره یکساله آموزشگاه ازحقوق و مزایای معادل ۶۵۰۰ ریال علاوه بر خوراک و پوشاک دریافت و پس از طی دوره یکساله بدرجه گروهبان دومی مفتخر و از حقوق و مزایای معادل ۱۲۸۳۰ ریال ودرصورت طی دوره های (چتربازی. تکاور ـ تخصص ویژه) ازحداکثر ۲۱۳۳۰ ریال بهره مند میگردند.
واجدین شرایط همه روزه بجز ایام تعطیل به آجودانی گارد جاویدان شاهنشاهی واقع در تهران پادگان لویزان مراجعه نمایند.
م الف ۲۳۴۴۲
گارد جاویدان شاهنشاهی

خانه های ۷۰۰ هزار تومانی
جوایز بلیطهای جدید بخت آزمائی
هرهفته یك خانه ۷۰۰ هزار تومانی
باضافه ۵ جایزه ۱۰۰ هزار تومانی

تجدید آگهی مزایده
شرکت تعاونی تهیه و پخش گوشت گاو و گوساله تهران کلیه کله و پاچه گاو وگوساله و گاومیش محصول کشتار روز را در کشتارگاه تهران (دمکارد) برای مدت یکسال از تاریخ یکم فروردین ماه ۱۳۵۴ لغایت اسفند ماه ۱۵۳۴ با شرایط زیر بفروش میرساند.
۱ـ پیشنهاد دهندگان بایستی در موقع تسلیم پیشنهاد مبلغ پانصد هزار ریال بحساب ۸۰۰ شرکت در بانک اعتبارات تعاونی توزیع شعبه کشتارگاه پرداخت و رسید آنرا پیوست پیشنهاد خود بدفتر شرکت تسلیم نمایند و چنانچه پس از اصابت مزایده از انعقاد قرارداد امتناع نمودند مبلغ سپرده بسود شرکت ضبط خواهد شد.
۲ـ داوطلبان شرکت در مزایده بایستی در ساعات اداری (صبح و عصر) برگ شرایط مزایده رااز دفتر شرکت دریافت و پس از امضاء به ضمیمه پیشنهاد خود تسلیم نمایند.
۴ـ پیشنهادات رسیده ساعت ۱۱ صبح روز یکشنبه ۵۳٫۱۲٫۱۸ در محل شرکت باز و قرائت خواهد شد حضور پیشنهاد دهندگان در جلسه مزایده آزاد خواهد بود و شرکت در رد ویاقبول یک یاکلیه پیشنهادات مختار است.
رئیس هیئت مدیره شرکت تعاونی تهیه و پخش گوشت گاو و گوساله وگاومیش تهران
آ ـ ۱۱۱۱۹۶ مرتضی طوسی

آگهی
شهرداری محلات در اجرای ماده ۱۷ قانون نوسازی و عمران شهری و مواد ۵ و ۶ آئین نامه اجرائی تبصره ۲ ماده ۱۶ قانون مذکور احداث خیابان کمربندی ازبرابر کارخانه پنبه پاک کنی تابرابر استادیوم ورزشی بطول ۲۴۰۰ متر و عرض ۳۵ متر باستحضار عموم اهالی محترم شهر محلات میرساند.
۱ـ نقشه و مفاد فهرست جامع که به تصویب انجمن شهر رسیده و بنا باختیارات تفویضی وزارت کشور مورد تایید جناب آقای استاندار استان مرکزی قرار گرفته درمحل ساختمان شهرداری برای ملاحظه مراجعه کنندگان الصاق است.
۲ـ شهرداری بر طبق فهرست ارزیابی مبلغ ۶۳۱۱۰۷۴ ریال غرامت بابت بهای اراضی واقع در مسیر پرداخت ومبلغ ۲۶۷۸۱۷۲ ریال نیز بابت حق مرغوبیت دریافت خواهد داشت.
۳ـ تاریخ شروع طرح مذکور ۵۳٫۱۲٫۱۵ و مدت تقریبی اجرای آن ۶ ماه میباشد.
۴ـ این آگهی درسه نوبت وهر نوبت بفاصله یک هفته درروزنامه های اطلاعات و کیهان و آیندگان درج وعلاوه بر آن مفاد فهرست جامع در شهرداری و معابر شهر الصاق و نتیجه ارزیابی هرملک بوسیله پست بمالک یا متصرف اعلام میگردد.
۵ـ مدت قبول اعتراض از تاریخ انتشار نوبت اول آگهی ۲ ماه میباشد و معترض مکلف است ذیل برگ اعتراض نشانی کامل و روشن خود را بنویسد.
۶ـ محل قبول اعتراض دفتر شهرداری میباشد و کسانیکه نسبت به ارزیابی اعتراض دارند میتوانند ظرف ۲ ماه از تاریخ نشراین آگهی درجراید اعتراض خود رابدفتر شهرداری تسلیم و رسید دریافت دارند.
۷ـ شهرداری با التفات بماده ۲۰ قانون نوسازی و عمران شهری و تصویبنامه انجمن شهر قیمت اراضی واقع در مسیر را بصاحبان املاک یا متولیان یا متصدیان موقوفه یاقائم مقام و یانمایندگان قانونی آنان خواهد پرداخت بنابر این کسانیکه املاک آنان درمسیر قرار میگیرد در ظرف سه ماه برای انجام تشریفات دریافت غرامت خویش بشهرداری مراجعه نمایند.
شهردار محلات ـ عباس هاشمی

اعلامیه پذیره نویسی
افزایش سرمایه بانک کار
شرکت سهامی عام
بنابر تصمیم متخذ در جلسه ۱۲ آبان ۱۳۵۳ مجمع عمومی فوق العاده صاحبان سهام بانک کار تصمیم اتخاذ گردید که سرمایه بانک از یك میلیارد و سی میلیون ریال به دو میلیارد و شصت میلیون ریال در دو نوبت افزایش یابد. افزایش نوبت اول بمبلغ پانصد وپانزده میلیون ریال برای استحضار صاحبان سهام با مشخصات زیر آگهی می گردد.
الف ـ نام و شماره ثبت: بانک کار شرکت سهامی عام شماره ۶۰۶۲ ب ـ موضوع شرکت ونوع فعالیت های آن: عملیات بانکی درحدود مقررات جاریه وقوانین پولی و بانکی کشور و موازین اساسنامه بشرح زیر: ۱ـ تنزیل برات و سفته و دادن وام در حسابجاری ۲ـ عملیات مربوط به اسناد و برگهای بهادار و خرید و فروش سهام و اوراق بهادار بحساب مشتریان ۳ـ نقل و انتقال وجوه ۴ـ قبول سپرده های دیداری و مدت دار و پس انداز و افتتاح انواع حساب ۵ـ اعطای وام و تسهیلات اعتباری ۶ـ اعطای پیش پرداخت در مقابل اسناد حمل کالا وفلزات گرانبها و سفته و برات ۷ـ صدور ضمانت نامه در مقابل وثائق عینی و اوراق بهادار و سفته های قابل قبول و معتبر ۸ـ همکاری و کمك به تاسیس و توسعه موسسات ساختمانی و صنعتی و معدنی و تولیدی و رهنی با مشارکت در سرمایه آنها ۹ـ خرید سهام ومشارکت درسرمایه بانکهای داخلی و خارجی ۱۰ـ فراهم کردن تسهیلات برای شرکت های ساختمانی بمنظور تامین وجوه لازم برای اجرای قرارداد های عمرانی این قبیل شرکت ها ۱۱ـ قبول نمایندگی و انجام هرگونه عملیات بانکی برای مشتریان ۱۲ـ انجام معاملات ارزی ۱۳ـ اجاره دادن صندوق امانات ۱۴ـ وصول مطالبات وسود سهام مشتریان بحساب آنها ۱۵ـ قبول امانات ونگهداری سهام و اوراق بهادار و اشیاء قیمتی مشتریان ۱۶ـ صدور اعتبارنامه و فروش چکهای مسافرتی ۱۷ـ انجام وظایف قیمومت ووصایت ووکالت برای مشتریان طبق قوانین و مقررات مربوطه ۱۸ـ اقدام به سایر معاملات مجاز بانکی.
ج ـ مرکز اصلی شرکت و نشانی شعب آن: مرکز اصلی شرکت: تهران خیابان حافظ ساختمان بانک کار ۲ـ شعبه مرکزی: خیابان حافظ ساختمان بانک ۳ـ شعبه شوش: خیابان صاحب جمع میدان سبزی ۴ـ شعبه بازار: خیابان خیام ۵ـ شعبه روزولت: خیابان روزولت. د ـ مدت شرکت: نامحدود است هـ ـ مبلغ سرمایه شرکت قبل از افزایش سرمایه: یك میلیارد و سی میلیون ریال و ـ اگر سهام ممتاز منتشر شده باشد تعداد و امتیازات آن: یازده هزار سهم ده هزار ریالی از سود قابل تقسیم ۱۰ درصد بین صاحبان سهام ممتاز به نسبت سهام وبقیه بین کلیه صاحبان سهام اعم از عادی و ممتاز به نسبت سهام تقسیم می شود ز ـ هویت کامل اعضاء هیئت مدیره و مدیر عامل شرکت: آقای مهندس سعید هدایت فرزند غلامعلی دارنده شناسنامه شماره ۱۸ صادره از بخش ۲ تهران رئیس هیئت مدیره ـ آقای مهندس عبدالمجید اعلم فرزند دکتر امیردارنده شناسنامه شماره ۳۳۵۸ صادره از بخش ۲ تهران نائب رئیس هیئت مدیره ـ آقای مهندس حاجی اصغرزاده اردوبادی فرزند سلیمان دارنده شناسنامه شماره ۲۲۳۶۷ صادره از تبریز عضو هیئت مدیره ـ آقای مهندس بهرام داوید خانیان فرزند اردشیر بشناسنامه شماره ۹۶۷ از اصفهان عضو هیئت مدیره ـ آقای مهندس سیامك فرزدفرزند فضل اله بشناسنامه شماره ۷۳۲ از بخش ۴ تهران عضو هیئت مدیره ـ آقای مهندس اصغر روائی فرزند یحیی بشناسنامه شماره ۲۵۹۳ صادره از خلخال عضو علی البدل ـ آقای مهندس امیر ملك یزدی فرزند حسن بشناسنامه شماره ۳۲۰۵۴ صادره ازیزد عضوعلی البدل آقای آرسن برخورداریان فرزند بگلر بشناسنامه شماره ۱۵۱۴۲ صادره ازبخش ۲ تهران مدیر عامل ح ـ شرائط حضور و حق رای صاحبان سهام در مجامع عمومی، هر سهم دارای یك رای است مگر در مورد انتخاب مدیران که مقررات ماده ۸۸ لایحه قانونی اصلاح قسمتی ازقانون تجارت مصوب اسفند ۱۳۴۷ لازم الرعایه است صاحب سهم شخصا یا بوسیله وکیل ثابت الوکاله خود در مجامع شرکت می نماید ط ـ مقررات اساسنامه راجع به تقسیم سود و تشکیل اندوخته و تقسیم دارائی بعد از تصفیه: طبق ماده (۵۵) اساسنامه سود ویژه پس از وضع مالیات و ۵ درصد اعطائی به کارمندان موضوع ماده (۵۴) اساسنامه بطریق زیر تقسیم می شود: ۱ـ بین ۱۵ تا ۲۰ درصد با رعایت بند الف از ماده ۳۳ قانون پولی و بانکی کشور به حساب اندوخته قانونی منتقل می گردد تا موقعی که اندوخته مزبور معادل سرمایه بانك شود و پس از آن اختیاری است ۲ـ از سودی که برای تقسیم اختصاص داده می شود ده درصد بین صاحبان سهام ممتاز به نسبت سهام آنها وبقیه بین کلیه صاحبان سهام اعم از عادی و ممتاز به نسبت سهام آنها تقسیم خواهد شد ۳ـ مبلغی بعنوان پاداش طبق مقررات قانونی برای هیئت مدیره درنظر گرفته میشود ۴ـ به پیشنهاد هیئت مدیره و تصویب مجمع عمومی عادی ممکن است قسمتی ازسود ویژه به سال بعد تخصیص یابد ـ طبق ماده (۵۸!) اساسنامه پس از انحلال تصفیه بانك با نظارت نماینده بانك مرکزی ایران طبق لایحه قانونی اصلاح قسمتی از قانون تجارت مصوب ۲۴ اسفند ۱۳۴۷ و سایر قوانین جاری کشور بعمل خواهد آمد ی ـ مبلغ و تعداد اوراق قرضه قابل تبدیل بسهم که شرکت منتشر کرده است و مهلت و شرائط تبدیل اوراق قرضه بسهم، ندارد ك ـ مبلغ بازپرداخت نشده انواع دیگر اوراق قرضه ای که شرکت منتشر کرده است و تصمیمات مربوط به آن: ندارد ل ـ مبلغ دیون شرکت و همچنین مبلغ دیون اشخاص ثالث که توسط شرکت تضمین شده است: دیون بانك برابر ترازنامه آخر سال ۱۳۵۲ بالغ است بر ـ ۵٫۹۱۶٫۳۸۷٫۰۱۸ ریال وجمع تعهدات بانك بابت صدور ضمانت نامه بالغ است بر ـ ۱۳٫۲۱۰٫۷۶۱٫۲۱۶ ریال م ـ مبلغ افزایش سرمایه در نوبت اول (سال ۱۳۵۳): پانصدو پانزده میلیون ریال ن ـ تعداد و نوع سهام جدیدی که صاحبان سهام با استفاده از حق تقدم خود تعهد کرده اند: تعداد سهام جدید ۵۱۵۰۰ سهم ده هزار ریالی ازنوع عادی است س ـ تاریخ شروع و خاتمه مهلت پذیره نویسی: ۶۰ روز از روزی که برای پذیره نویسی تعیین شده است ع ـ مبلغ اسمی ونوع سهامی که باید تعهد شود و حسب مورد مبلغ اضافه ارزش سهم: مبلغ اسمی هرسهم ده هزار ریال است نوع سهام عادی است اضافه ارزش درنظر گرفته نشده است ف ـ حداقل تعداد سهامی که هنگام پذیره نویسی باید تعهد شود: در قبال دو سهم ده هزار ریالی یك سهم ده هزارریالی ص ـ نام بانك و مشخصات حساب سپرده ای که وجوه لازم باید در آن واریز وپرداخته شود: حساب شماره ۲۴۰۰۰ افزایش سرمایه بانك کار ق ـ ذکر نام روزنامه کثیرالانتشاری که اطلاعیه ها و آگهی های شرکت در آن نشر میشود: اطلاعات و کیهان.
آخرین ترازنامه و حساب سود و زیان شرکت که بتصویب مجمع عمومی صاحبان سهام رسیده است در اداره ثبت شرکت ها و در مرکز بانك برای مراجعه علاقمندان آماده است.
آ ـ ۱۱۱۱۹۵ هیت مدیره بانك کار

علی اصغر گرمسیری

در بنگاه تئاترال، از (هیچ)، (همه‌چیز) میسازند

یادداشتی از استاد علی‌اصغر گرمسیری ـ که از پیشکسوتان هنر نئاتر ایران است ـ درباره بنگاه تئاترال نمایش موفق ایرانی رسیده که متن آن دربی می‌آید:

درسال های اول قرن ۲۰وقتی مرحوم نصرتئاترا، بمعنی‌جهانی کلمه، بایران آوردو تخت‌حوض رابصحنه نمایش تبدیل کرد ،همه انتظارداشتند که به‌نسبت‌توسعه اجراء این طرح ،کم‌کم، سبک نمایش ایرانی (تخت حوضی) جای خود را به (تئاتر) جهانی بدهد واگر غرض نویسندگان تئاتر ما نشان دادن زندگی‌ایرانی درصحنه باشد گریبان تئاتر را از محدودیت چهار چوب بازی (حاج‌آقا و سیاه) نجات دهند و گوشه های فراوانی از طرز معاشرت ها برخورد ها وآداب ورسوم مردم ایران باهمان رنگ و خاصیت مخصوص ، بوسیله دست‌اندر کاران (تئاتر) بصورت نمایشنامه تنظیم و در صحنه ذوذنقه‌ای شکل، بااصول صحیح ومتداول دنیا، بمعرض نمایش گذاشته شود .

برای انجام همین منظور بود که‌علی نصرشخصا باترجمه و اقتباس ازکمدی‌های مولیرولابیش چگونگی اجراء یک تئاتر را در صحنه،ابتدا به‌هنرپیشه‌هاآموخت وسپس بمردم تماشاچی نشان‌داد وخودنیز باهمان سبک وسیاق، نمایشنامه هائی نوشت و زیرنظر خود بوسیله جمعیت (کمدی ایران) در صحنه گراندهتل که بعدها این محل نام (تئاتر نصر) رابخود گرفت اجراء و عملی نمود .

شرح خدمات این استاد که اتفاقا هفته قبل مصادف با سیزدهمین سالگرددرگذشتش بود وبحق نه‌تنها شاخص ترین پایه گذار تئاتر مدرن کشور بود بلکه باتاسیس هنرستان هنرپیشگی و تربیت هنرمندان جوان خدمت بزرگی بهتر نمایشی ایران کرده است باید درجای دیگر بتفصیل بیان شود .

من وقتی شنیدم تئاتری بروال (تخت حوضی) آنهم بوسیله هنرمندان وزارت فرهنگ و هنر و کسانی که اغلب تحصیل کرده (تئاتر) هستند و آنرا خوب‌می‌شناسند روی صحنه آمده است ابتدا یکه خوردم و بخود گفتم جای پای بازیگران تخت حوضی پاگذاشتن و در حقیقت تقلید مقلدان قدیمی را درآوردن چه مزیتی میتواند داشته باشد که دوستان ما تازه در آن راه افتاده‌اند ؟

ولی وقتی این نمایش را دیدم به نصیریان و همکارانش که چنین نمایش جالب ، انتقادی ، آموزنده و لذت‌بخشی رابروال تخت حوضی بصحنه آورده‌اند که‌حتی قیافه عبوس‌ترین‌اشخاص ازدیدن آن منبسط میشود ونکات انتقادیش جابجا مانند ترکه‌ای بر پیکر جامعه ما که متاسفانه هنوز بعضی اشخاص منحط در گوشه و کنارآن‌زندگی میکنند فرود می‌آید، آفرین گفتم.

هنر بزرگ نصیریان، درتصنیف این نمایشنامه ، اینست که عمدا تمام بدعت هاو قرارداد های‌الزام آور نئاتر را شکسته است ،

★ باید قاعدتا بین صحنه و سالن پرده‌ای وجود داشته‌باشد و بموقع باز و بسته شود که نصیریان این پرده را بکلی ازمیان برداشته است .

★اصولا جای هنرپیشه ها در پشت پرده و صحنه‌است ولی نصیریان قبل از شروع نمایش ، درحالیکه ارکستر ایرانی با آهنگ های‌مخصوص ایرانی ، در گوشه‌ای از صحنه ، مترنم‌است، خود و همکارانش را ، گریم کرده و لباس پوشانده، ازصحنه بسالن واز سالن بصحنه میکشاند وبااین وسیله کاملا فاصله بین تماشاچی‌وصحنه‌رابرقرار کرده است.

★درنمایش، لفظ (قسم بمقدسات) نباید جاری شود. در حالیکه ـ هنرپیشگان این نمایش اکثرا به (قرآن) و (ابوالفضل) قسم یاد میکنند !

★ معمولا حرف های رکیکو زننده برزبان پرسناژ نمایش نباید جاری گردد و در این نمایش بالعکس مجموعه‌ای از فحش‌های (خواهرومادر) وغیره باصورتی فاش و عریان بزبان می‌آید ،بی‌آنکه کراهت الفاظ در شنونده تولید اشمئزار کند !

★ در تئاتر قاعده اینست که هنرپیشه نباید مردم را مخاطب قرار دهد و باآنها بگفتگوبپردازد ولی‌در این نمایش اغلب روی سخن بازیگر باتماشاچی است!

★هنرپیشه وقتی از جلدخود بیرون امد و در نقشی وارد شد دیگر ارتباط شخصی‌اش با خارج قطع میشود . اما در(بنگاه تئاترال) مخصوصا در حساس‌ترین‌صحنه‌آنیک مسئله‌خصوصی را عمدا پیش‌میکشند و از خارج صحنه مطلبی را با پهلوان کچل (انتظامی) درمیان میگذارند و آقای انتظامی صحنه و تماشاچی را (باصطلاح) فراموش میکند و جواب حرف خصوصی طرف را میدهدو بعد دوباره به‌نقش خود بازمیگردد !

★ وحدت سه‌گانه بکلی از این نمایش رخت بربسته، بطوریکه نه (موضوع) بهم مربوط است ، نه (زمان) در آن نقشی بعهده‌دارد ونه (مکان) در این‌نمایش‌شاخص ومعین شده است .

★این بی‌سرو سامانی عمدی دامنه‌اش حتی ناطرح (رکگور) کشیده شده ! شما در این‌نمایش پرده‌ای را می‌بینید که روی ان بعد حیوانات جان دار (مانند طاووس ، آهو ،مرغابی و دیو) رسم‌شده و درهر دوپرده نمایش این حیوانات همچنان خشک و جامد برپرده مقابل نفس بسته‌اند و حرکتی از خود نشان‌نمیدهند.

بااین ترتیب شما اگر یکی ازاین بدعت شکنی هارا در تئاتری‌دیگر ببینید شاید منقلب و متاثر شوید ولی لطف(بنگاه تئاترال) واصولا سبک تخت حوضی‌درهمان دهان کجی‌ها و بی‌اعتنائی های عمدی است که با اصول و قواعد متداول تئاتر بکار رفته وسراسر نمایش مملو ازآن‌است.

مگر آقای نصیریان میتوانست این همه تخت انتقادی را درقالبی غیراز قالب نمایش تخت حوضی بریزد و عرضه کند ؟

بنظر من اگر وزارت فرهنگ و هنر این تئاتر را عینا یا باجزئی تغییرات بصحنه های نمایش‌اروپا ببرد ـ همان اروپائی که در تئاتر، پای‌بند اصول و قواعد کهن است ـ بدون شک در آنجا ،با همه دگرگونیها ، جلب توجه بسیار خواهد کرد . زیرا (ارژینالیته) و رنگ محلی این نمایش بقدری بدیع و خالص استکه میتوان توفیق نمایش‌آنرا درهر کشور دیگر از پیش‌تضمین نمود .

دراین نمایش همه‌هنرپیشه ها درپوست نقش های خود فرو رفته‌اند و مثل مهره های حساب شده شطرنج هرکدام بموقع در صحنه تئاتر جابجا میشوند .

تبریک به نصیریان و همکاران هنرمندش که همه چیز را دراین نمایش (هیچ) کرده‌اند و ازهیچ (همه‌چیز) ساخته‌اند .

زندگی دوباره برای قند ریز

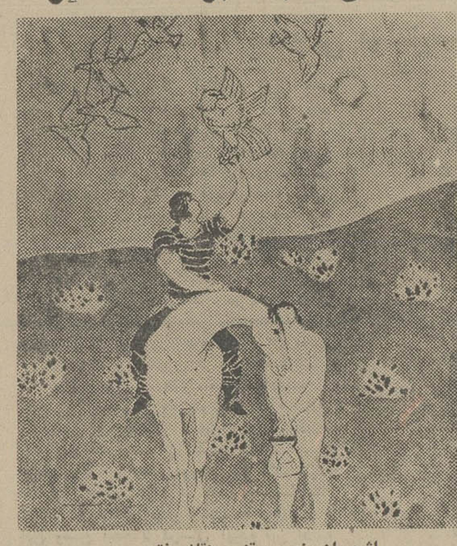

اثری از منصور قندریزنقاش فقید

ده سال از مرگ منصورقندریز نقاش نام آور ایرانی میگذرد، نقاشی که در اسفند ۱۳۱۴بدنیا آمدودراسفند ۴۴ براثرتصادف اتومبیل درگذشت .

در این نمایشگاه که‌باهتمام همسر او در گالری زروان ترتیب یافته است پاره‌ای ازآثار نقاش‌راکه دراختیارخانواده‌اش بوده در معرض تماشا وفروش آورده‌اند .

آثار قند ریزکه در دوره‌پدید آمدن ـ ۱۵ سال پیش اندکی مهجور می نمود اکنون پس‌از گذشت سال ها ارزش خود را آشکار میکند . او که شیفته معماری اسلامی و ترکیب های آشنای بومی بود که بر طلسم ها برنز های لرستان نقش گلیم هاو سفال ها نقش بسته‌است. دستاورد های باستانی رابه شیوه‌ای تازه در کار نقاشی خویش میکرد . با آنچه از شگرد های نقاشی در مدرسه هنری‌آموخته‌بود حرکت‌تازه‌ای بشکل‌های‌معهودبومی میداد.

در یک دوره معین بازآفرینی « شکلی» بخشی از هنرایرانی وجهه همت نقاشان «سقاخانه» بود که قندریز را میتوان از آگاهان این گروه دانست . قندریز راه خود را یافته بود گرچه ناگزیر دراین‌راه از رفتار فرومانده . رنگ های کدرو تیره او درمایه های قرمز ، آبی ، قهوه‌ای چندان بجا و سنگین بر تابلو می نشست که انگار جز این کار بردی نداشته است. این نقاش جستجوگر و متفکر اکنون بین مانیست‌اما باآثارش زندگی دیگری را میان‌دوستاران هنر آغاز کرده است .

جشنواره جازدر دانشگاه‌اصفهان

دانشجویان عضو گروه موسیقی دانشگاه اصفهان در تدارک برگزاری جشنواره‌ای با شرکت گروههای موسیقی جاز در اصفهان هستند .

از هشت سال پیش یک کمیته موسیقی جاز در گروه موسیقی‌دانشگاه اصفهان‌تشکیل شده است که با گردانندگان جشنواره صحبت کرده‌ایم :

هاز تهرانی ـ دانشگاه اصفهان بهترین و نوترین وسائل موسیقی را در اختیار دارد امابخاطر نبودن‌متخصص سمعی و بصری و کمبود موزیسین دانشجویان آنطور که باید از این وسائل استفاده نمی‌کنند .

محمدرضا شجاعی: دختران دانشجو نسبت به همکاری با گروه موسیقی جاز بی‌علاقه‌اند درحالیکه بین آنها استعداد های‌فوق‌العاده‌ای وجود دارد، بخصوص درزمینه خوانندگی،

رضائی: پیش ازاین‌دانشگاه اصفهان در رادیوی این شهر برنامه‌ای مستقل داشت که دانشجویان دانشگاه با علاقه آنرا تهیه میکردند چنانچه این برنامه مجددا تهیه شود در پیشبرد کار دانشجویان موثر است .

کاشی سعدی
پیشرو صنعت سرامیک ایران

اگر بیشتر از دو ساعت در روز تلویزیون تماشا میکنید..!

مشتریک تلویزیون جریرباشیر

تلویزیون

برنامه اول کانال ۷

یکشنبه

۱۷ـ۰۰ اخبار
۱۷ـ۰۵ برنامه روستائیان
۱۷ـ۳۰ برنامه‌های آموزشی
۱۸ـ۰۰ نقالی
۱۸ـ۱۵ کارتون
۱۸ـ۴۵ توپولی موپولی
۱۹ـ۱۵ یکی‌بود یکی‌نبود
۱۹ـ۳۰ خانواده دیویس
۲۰ـ۰۰اخبار + اخبار ورزشی
۲۱ـ۴۰ هفته ایران‌درآلمان‌فدرال
۲۱ـ۳۵ آقای مربوطه
۲۰ـ۴۰ آیرون ساید
۲۲ـ۳۵ تئاتر شهر

نیمروز دوشنبه

۱۲ـ۰۰ اخبار
۱۲ـ۰۵ آنچه شما خواسته‌اید
۱۲ـ۳۰ جستجو
۱۳ـ۴۵ موسیقی ایرانی
۱۴ـ۰۰ اخبار

برنامه دوم کانال ۹

یکشنبه

۱۹ـ۰۰ موسیقی
۱۹ـ۳۰ اتاق اخبار
۱۹ـ۳۵ گشت‌وگذار جغرافیائی
۲۰ـ۰۵ برگهای اندیشه
۲۰ـ۵۰ واریته
۲۱ـ۰۰ اخبار از برنامه دوم
۲۱ـ۳۰ جهان‌تئاتر
۲۲ـ۳۰ موسیقی‌ایرانی

تلویزیون آموزشی

برنامه صبح دوشنبه

۸ـ۱۵ علوم ۱
۸ـ۴۰ علوم ۲
۹ـ۰۵ تاریخ ۲
۹ـ۳۰ تاریخ ۱
۹ـ۵۵ زنگ تفریح
۱۰ـ۱۵ انگلیسی ۱
۱۰ـ۴۰ انگلیسی ۲
۱۱ـ۰۵ علوم اجتماعی ۲
۱۱ـ۳۰ علوم اجتماعی ۱

برنامه بعدازظهر

۱۴ـ۳۰ حرفه و فن ۲
۱۵ـ۴۵ ادبیات فارسی ۱

توضیح :

عددهای ۱ مربوط به دوره اول راهنمائی
عددهای ۲ مربوط به دوره دوم راهنمائی

تلویزیون امریکا

یکشنبه

۱۰ـ۱۶ خیابان سسام
۱۰ـ۱۷ کمپانی برق
۱۰ـ۱۷ قرارداد ببندیم
۱۰ـ۱۸ اخبار
۱۰ـ۱۸ یادداشت برنامه ها
۱۰ـ۱۸ فتح در دریا
۱۰ـ۱۹ کلمات متقاطع
۱۰ـ۱۹ وقتهای خوش
۱۰ـ۱۹ چیز دیگر
۱۰ـ۲۰ چیزی دیگر
۱۰ـ۲۰ فیلم سینمائی
۱۰ـ۲۲ مشروح اخبار
۱۰ـ۲۲ شوی امشب
۱۰ـ۲۳ شب وروز

ستاره بخت شما

فروردین : دست به انجام کار پراهمیتی می زنید .
اردیبهشت : از اتلاف وقت جلوگیری کنید .
خرداد : کار ها و مسئولیت تازه‌ای‌راعهده‌دارمیشوید.
تیر : ملاقات غیر منتظره‌ای در پیش است .
مرداد : روابط و مناسبات خانوادگی شما بهتر می شود .
شهریور : با دوستان خوب‌و قدیمی خود مشورت‌کنید.
مهر : گوشه گیری به ضررتان تمام میشود .
آبان : در مورد مسائل شغلی عاقلانه‌تر تصمیم بگیرید.
آذر : پولی را که پس‌انداز کرده‌اید خرج می کنید.
دی : به شایعات اطرافیان‌توجه نکنید .
بهمن : مشکلات خود را با شخص مورد نظر درمیان بگذارید .
اسفند : در جریان یک واقعه هیجان انگیزو اقع‌میشوید

امشب در سینما کسری : شکست

تماشای فیلمهائی که با علامت (×) مشخص شده برای اشخاص کمتر از ۱۸ سال ممنوع است.

★ آوای وحش ـ رنگی ـ چارلتون هستون
پولیدور(۴۲۶۳۱) ۳۰ر۱۱ـ۳۰ر۱ـ۳۰ر۳ـ۲۰ر۵ـ ۳۰ر۷ـ۹ر۴۵

★ آب ـ سعیدراد ـ جمشیدمشایخی ـ سپیده
اروپا (۳۰۳۱۷۹) ۳۰ر۱۰ـ ۳۰ر۲ـ ۲۰ر۴ـ ۳۰ر۶ـ ۸ر۳۰
آسیا (۴۲۹۰۹) ۱۱ـ ۱ـ ۳ـ ۵ـ ۷ـ ۳۰ر۹

مولن‌روژ (۷۵۲۹۲۹) ۹ـ ۱۱ـ ۱ـ ۳ـ ۵ـ ۷ـ ۹
شهوند (۳۵۴۰۴۰) ۳۰ر۱۰ـ ۳۰ر۲ـ ۳۰ر۴ـ ۳۰ر۶ـ ۸ر۳۰
لیدو (۹۵۱۲۸۲) ۹ـ ۱۱ـ ۱ـ ۳ـ ۵ـ ۷ـ ۹
نپتون (۷۶۰۱۳۶) ۹ ۱۱ـ ۱ـ ۳ـ ۵ـ ۷ـ ۹ر۱۵
ژاله (۳۰۴۱۲۰) ۳۰ر۱۰ـ ۳۰ر۲ـ ۲۰ر۴ـ ۳۰ر۶ـ ۸ر۳۰
المپیا (۹۲۶۷۹۷) ۳۰ر۱۰ـ ۱ـ ۳ـ ۵ـ ۷ـ ۹
چرخ‌فلک (۹۵۰۵۵۸) ۱۰ـ ۱۲ـ ۲ـ ۴ـ ۶ـ ۸
توسکا (۵۳۹۰۴۴) ۳۰ر۱۰ـ ۳۰ر۲ـ ۲۰ر۴ـ ۳۰ر۶ـ ۸ر۳۰
پاسارگاد (۳۴۲۷۸۲) ۹ـ ۱۱ـ ۱ـ ۳ـ ۵ـ ۷ـ ۹
شرق (۵۳۴۰۲۴) ۳۰ر۱۰ـ ۳۰ر۲ـ ۲۰ر۴ـ ۳۰ر۶ـ ۸ر۳۰

★ اسلحه بزرگ ـ رنگی ـ آلن‌دلون
برلیان (۳۹۳۵۳۵) ۹ـ۱۱ـ۱ـ۳ـ۵ـ۷ـ۹

★ (×) بیوه پراشتیاق ـ رنگی ـ کالوجوفره
ونک (۶۸۴۱۱۶) ۱۱ـ ۲ـ ۴ـ ۶ـ ۸ـ ۱۰

★ بخاطر برادرم ـ ممتاز ـ فیروزخان
همای (۳۱۱۶۶۹) ۳۰ر۱۰ـ ۳۰ر۲ـ ۲۰ر۴ـ ۳۰ر۶ـ ۸ر۳۰

★ باهوس شروع شد ـ رنگی
امپایر (۶۲۳۹۴۲) ۱۵ر۱۱ـ۳۰ر۱ـ۳۰ر۳ـ۳۰ر۵ـ ۳۰ر۷ـ۹ر۴۵

★ بیگانه‌بی‌نام ـ دودلقک
البرز (۳۰۴۲۵۸) ۳۰ر۸ـ ۳۰ر۱۱ـ ۳۰ر۲ـ ۳۰ر۵ـ ۳۰ر۸

★ ۵دختر ناقلا ـ رنگی ـ تری‌توردی
شهر تماشا (۹۲۸۶۸۶) ۱۵ر۱۱ـ۳۰ر۲ـ ۳۰ر۵ـ ۳۰ر۷ـ۹ر۳۰

★ تنها خطر ـ رنگی ـ برت‌رینولدز
شهرفرنگ (۶۲۷۶۲۸) ۱۵ر۱۱ـ ۳ـ ۱۵ر۵ـ ۳۰ر۷ـ۹ر۴۵

★ تشنه ها ـ لیلا فروهر ـ فرخ ساجدی
انیورسال (۹۲۶۹۰۳) ۱۱ـ۱ـ۳ـ۵ـ۱۵ر۷ـ۳۰ر۹

پاسیفیک (۷۵۳۳۱۱) ۱۵ر۱۱ـ ۱۵ر۳ـ ۱۵ر۵ـ ۱۵ر۷ـ ۱۵ر۹
ایران (۳۱۶۳۵۴) ۳۰ر۱۰ـ ۳۰ر۲ـ ۳۰ر۴ـ ۳۰ر۶ـ ۸ر۳۰
ساینا (۳۵۲۴۴۲) ۱۰ـ ۱۲ـ ۲ـ ۴ـ ۶ـ ۸
تیسفون (۹۵۸۸۸۲) ۳۰ر۱۰ـ۲ر۳۰ـ۴ر۳۰ـ۶ر۳۰ـ۸ر۳۰
رنگین‌کمان (۷۵۶۷۶۰) ۹ـ ۱۱ـ ۱ـ ۳ـ ۵ـ ۷ـ ۹
موناکو (۷۹۵۰۹۶) ۹ـ۱۱ـ ۱ـ ۳ـ ۵ـ ۷ـ ۹
پرسپولیس (۵۳۸۰۸۱) ۱۰ـ۱۲ـ۲ـ۴ـ۶ـ۸
کارون (۹۵۵۱۶۵) ۳۰ر۱۰ـ ۳۰ر۲ـ ۲۰ر۴ـ ۳۰ر۶ـ ۸ر۳۰
دریا (۳۴۱۷۴۶) ۹ـ ۱۱ـ ۱ـ ۳ـ ۵ـ ۷ـ ۹
آستارا (۸۷۴۰۲۲) ۲۰ر۱۰ـ ۲ر۲۰ ـ ۴ر۳۰ـ ۶ر۳۰ـ ۸ر۳۰

★ جوشیلا ـ رنگی ـ همامالینی
حافظ (۳۹۱۰۷۴) ۳۰ر۱۰ـ ۳۰ر۲ـ ۲۰ر۴ـ ۳۰ر۶ـ ۸ر۳۰

★ چهاردزد احمق ـ رنگی ـ تری توماس
ریولی (۷۵۷۷۷۷) ۱۵ر۱۱ـ ۳۰ر۲ـ ۳۰ر۵ـ ۳۰ر۷ـ۹ر۳۰

★ دیوارهای خشم ـ رنگی ـ کالوین لاکهارت
پارامونت (۴۸۳۲۱) ۱۵ر۱۱ـ ۲۰ر۳ـ ۲۰ر۵ـ ۳۰ر۷ـ۹ر۳۰

★ دو رفیق ـ خبیث (رنگی)
ستاره (۵۳۹۷۲۱) ۹ـ ۱۱ـ ۱ـ ۳ـ ۵ـ ۷ـ ۹

★ راز شب ـ رنگی ـ الیزابت‌تیلور
رادیوسیتی (۴۳۳۲۰) ۱۵ر۱۱ـ۲۰ر۳ـ۳۰ر۵ـ ۳۰ر۷ـ۹ر۳۰

★ ریشوی دست گنده ـ رنگی ـ فردهریس
تاج (۳۱۳۸۶۴) ۱۰ـ ۱۲ـ ۲ـ ۴ـ ۶ـ ۸ـ ۱۰
ری (۲۲۵۷۸) ۹ـ ۱۱ـ ۱ـ ۳ـ ۵ـ ۷ـ ۹

★ روزیای پیشخدمت ـ رنگی ـ اوااولین
آریا (۳۱۹۸۸۴) ۹ـ ۱۱ـ ۱ـ ۳ـ ۵ـ ۷ـ ۹

★ زار دوز ـ رنگی ـ شون‌کانری
شهرقصه (۶۲۷۲۹۰) ۱۱ ـ ۲ـ ۴ـ ۶ـ ۸ـ ۱۰

★ زن خشن ، مرد بی‌آرام ـ رنگی ـ جرج هیلتون
گلدن‌سیتی (۶۶۳۲۶۹) ۱۵ر۱۱ـ ۳۰ر۳ـ ۳۰ر۵ـ ۳۰ر۷ـ۹ر۳۰

★ سرپیکو ـ رنگی ـ الپاچینو
دیاموند (۸۲۸۴۰۰) ۱۵ر۱۱ـ۲ر۲۰ـ۳۰ر۵ـ۳۰ر۷ـ۹ر۴۵

★ سفرهای گالیور ـ رنگی ـ کروین مانیوز
سینه‌موند (۴۸۳۲۲) ۱۱ـ ۳ـ ۵ـ ۷ـ ۹

★ سربلند ـ رنگی ـ جودون بیکر
گلدیس (۶۲۸۷۱۳) ۳۰ر۱ـ ۳۰ر۳ـ ۳۰ر۵ـ ۳۰ر۷

★ سمادهی ـ رنگی ـ درمندرا ـ آشاپارک
ایفل (۳۱۱۴۷۷) ۱۰ـ۱۲ـ ۲ـ ۴ـ ۶ـ ۸ـ ۱۰

★ سالومه ـ پنجه‌های مرگبار
آسمان آبی (۳۴۱۶۶۸) ۹ـ۱۱ـ۱ـ ۳ـ ۵ـ ۷ـ ۹

★ شازده احتجاب ـ فخری خوروش ـ مشایخی
کابری (۹۲۸۴۰۱) ۱۱ـ ۳ـ ۵ـ ۷ـ ۹ر۱۵

★ شکست ـ رنگی ـ عمر شریف
کسری (۸۲۶۹۳۹) ۱۰ـ ۱۲ر۳۰ـ ۳ـ ۳۰ر۵ـ ۸ـ ۱۰

★ شبهای بوکاچو ـ رنگی ـ سینما سکوپ
تخت‌جمشید (۴۳۵۵۰) ۱۱ـ۲ـ۴ـ۶ـ۸ـ۱۰

★ شب زفاف شیاطین ـ رنگی ـ سینماسکوپ
بلوار (۶۶۰۲۹۲) ۱۱ـ ۱ـ ۳ـ ۵ـ ۷ر۱۵ـ ۹ر۱۵

★ شش سگ گانگستر ـ سینماسکوپ ـ رنگی
دروازه طلائی (۳۵۲۱۶۰) ۹ـ ۱۱ـ ۱ـ ۳ـ ۵ـ ۷ـ۹

★ فاتح غرب ـ رنگی ـ سینه‌راما
آتلانتیک (۶۲۷۱۷۱) ۳۰ر۱۰ـ ۳۰ر۱ـ ۴ـ ـ ۷ـ۱۰

★ گناهکاران جزیره بهشت ـ رنگی
ب ب (۸۲۹۶۴۱) ۱۰ـ ۱۲ـ ۲ـ ۴ـ ۶ـ ۸ـ ۱۰

★ گودزیلا و مرد پرنده ـ سینما سکوپ ـ رنگی
سهیلا (۳۱۶۴۲۴) ۳۰ر۱۰ـ ۳۰ر۲ـ ۳۰ر۴ـ ۳۰ر۶ـ ۸ر۳۰
پلازا (۴۴۲۵۵) ۱۵ر۱۱ـ ۱۵ر۳ـ ۱۵ر۵ـ ۱۵ر۷ـ ۱۵ر۹
مراد (۷۵۳۳۸۲) ۹ـ ۱۱ـ ۱ـ ۳ـ ۵ـ ۷ـ ۹
ناهید (۳۴۹۵۰۹) ۱۰ـ ۱۲ـ ۲ـ ۴ـ ۶ـ ۸
داریوش (۲۶۲۶۵) ۳۰ر۱۰ـ ۳۰ر۲ـ ۳۰ر۴ـ ۳۰ر۶ـ ۸ر۳۰

★ ماموریتی برای اژدها ـ سینما سکوپ ـ رنگی
سانترال (۹۲۸۶۸۶) ۱۵ر۱۱ ـ ۱ر۱۵ ـ ۳ر۱۵ ـ ۵ر۱۵ ـ ۷ر۱۵ ـ ۹ر۱۵
رویال (۸۲۹۷۸۵) ۹ـ ۳۰ر۱۰ ـ ۳۰ر۱۲ـ ۳۰ر۲ ـ ۳۰ر۴ـ ۶ر۳۰ ـ ۸ر۳۰
متروپل (۳۱۹۴۱۰) ۱۰ـ ۱۲ـ ۲ـ ۴ـ ۶ـ ۸ـ ۱۰ر۱۵

★ مسلح ـ پرویز صیاد ـ سعیدراد
نیاگارا (۶۶۵۳۰۷) ۱۱ـ ۱ـ ۳ـ ۵ـ ۷ـ ۹ر۳۰
رکس (۳۱۵۲۹۳) ۳۰ر۱۰ـ ۳۰ر۲ـ ۳۰ر۴ـ ۳۰ر۶ـ ۸ر۳۰
میامی (۷۵۴۳۲۹) ۱۱ـ ۱ـ ۳ـ ۵ـ ۷ـ ۹
الوند (۳۵۶۵۳۸) ۱۰ـ ۱۲ـ ۲ـ ۴ـ ۶ـ ۸
کیهان (۵۴۶۳۶۰) ۹ـ ۱۱ـ ۱ـ ۳ـ ۵ـ ۷ـ ۹
مارلیک (۹۶۳۶۱۶) ۳۰ر۱۰ـ ۳۰ر۲ـ ۳۰ر۴ـ ۳۰ر۶ـ ۸ر۳۰
اسکار (۹۲۰۸۸۸) ۱۰ـ۱۲ـ ۲ـ ۴ـ ۶ـ ۸
ارانوس (۲۷۹۷۱) ۳۰ر۱۰ـ ۳۰ر۲ـ ۳۰ر۴ـ ۳۰ر۶ـ ۸ر۳۰
شهرام (۸۴۴۵۴۹) ۹ـ ۱۱ـ ۱ـ ۳ـ ۵ـ ۷ـ ۹
سیلوانا (۳۶۳۷۳۷) ۳۰ر۱۰ـ ۳۰ر۲ـ ۳۰ر۴ـ ۳۰ر۶ـ ۸ر۳۰
سیلورسیتی (۸۶۱۲۰۵) ۳۰ر۱۰ـ۳۰ر۲ـ۳۰ر۴ـ۳۰ر۶ـ۸ر۳۰

★ مرگباران ـ رنگی ـ چارلزبرونسون
مارشتیک (۶۶۸۴۶۱) ۱۱ـ ۱ـ ۳ـ ۵ـ ۷ـ ۹ر۱۵

★ ملاقات درماژوکا ـ شعله
پردیس (۳۰۴۲۵۹) ۹ـ۱۱ـ۱ـ۳ـ۵ـ۷ـ۹

★ یک مرد و هزار حقه ـ رنگی ـ اسکوپ
پارک (۳۱۹۶۳۷) ۹ـ ۱۱ـ ۱ـ ۳ـ ۵ـ ۷ـ ۹
برنامه سالن کوی دانشگاه

★ پایان ظلمت ـ اهتمامی ـ ساحلی ـ قاسمی‌نژاد
تلفن (۶۳۰۰۶۰) داخلی ۳۲۰ ـ شروع برنامه ۷ر۳۰
سانس انگلیسی گلدیس ساعت ۹ر۳۰ (سربلند) .

پرده عمودی
لوردراپه
LOUVERDRAPE
پخش انحصاری در ایران: شرکت مکالنوم
خیابان شاه ساختمان آلومینیوم
تلفنهای ۶۶۰۲۰۱ـ۶۶۰۰۳۵
ونمایندگان مکالنوم درتهران وسراسرکشور
بازکینگ اختصاصی مقابل ساختمان آلومینیوم

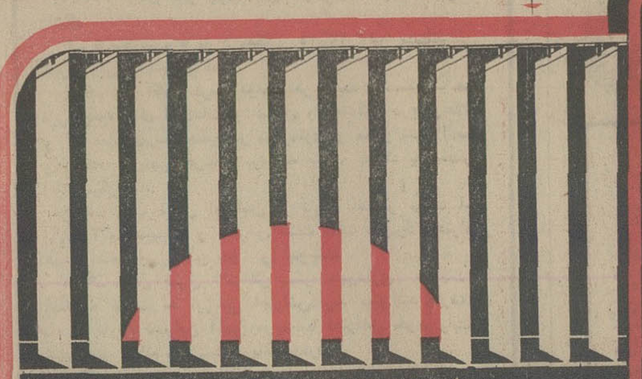

پرده عمودی لوردراپه باشکوه وشایسته انتخاب
ساخت انگلستان
درسه نوع اسپایس ـ شانتونگ ـ ساند نس

خانه‌های ۷۰۰ هزار تومانی

جوایز بلیطهای جدید بخت آزمائی

هرهفته یک خانه ۷۰۰ هزارتومانی
باضافه ۵ جایزه ۱۰۰ هزارتومانی

حکایات و خانواده سرباز
نیما یوشیج
مجموعه‌ای تازه‌ازشعر های‌منتشر نشده‌ازاهگشای شعرنو ـ کسی که ادبیات ایران امروز با نامش الفتی همیشگی دارد و زمان به سزاواربش حکم داده‌است.
مؤسسه انتشارات امیرکبیر

جدول های اطلاعات

جدول عادی شماره ۸۹۷۸

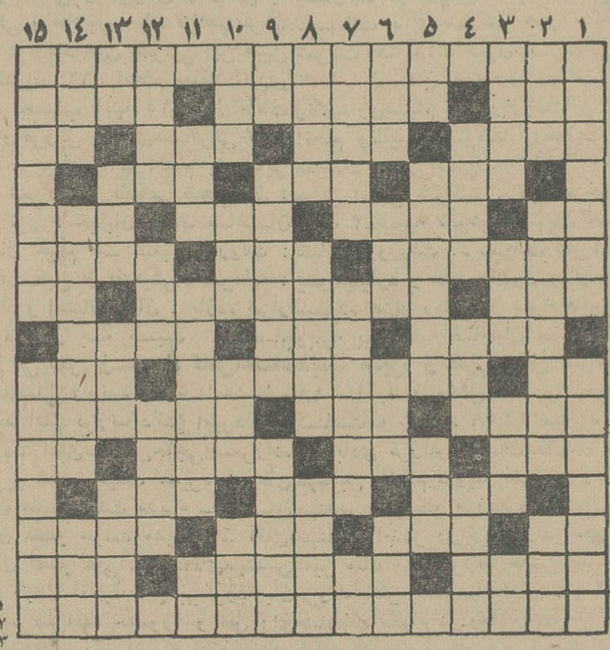

افقی :

۱ ـ سیاستمدار فرانسوی که شایعات بسیاری از غیبتش بر سر زبانها افتاده بود. ۲ـ میوه ایست ـ از شیوخ دیده‌اند ـ نژاد خودمان ۳ـ گاهی برای خاطر فراهم می اید ـ داخل ـ اکنون اتاقش به چیزی ارزش ندارد ـ رودی‌دراروپا ۴ـ واحد چهارپا ـ بهشت شداد ـ رنگ ۵ـ ذغال ریخته‌گران ـ فعلا ریاست می‌کنند! ـ علم قواعد زبان عربی ـ جایی در میز ۶ـ آنچه مورد پسند مردم‌باشد ـ بانکس‌ساختمانی رفیع دارد ـ زمین بی آب و علف ۷ـ عضوی در درون ـ بانزدیک شدن عید ارزشش بیشتر میشود ـ رنگ موی فوری ۸ ـ روان ـ بازگشت ـ از آهنگسازان معروف اروپائی ۹ـ روی و رخساره ـ شطرنج سوغاتی آنجا بود ! ـ عقیده ۱۰ـ حاکم و فرمانروا ـ از کلمات نفی درزبان خارجی ـ نیست و نابود شده ۱۱ـ ماهی درآن مهارت دارد ـ گاهی تان چنین کنند ـ خوب و پسندیده ـ تکرارش از مدهای دامن خانم اروپایی است ۱۲ـ از مکاربرآید ـ اگربش‌شود وضع خراب شده ـ مثل وشبیه ۱۳ـ نیم صدای بره ـ صدا ـ رودی در مرز ـ ناتوان ندارد ۱۴ـ ارزوها ـ اگر احساس برازندگی کند عجیب‌نیست ـ بابرگ‌آید ۱۵ـ عشاق معروف سرزمین هند که آرامگاه زیبائی دارند .

عمودی :

۱ـ کشور مستقلی درقلب کشور ایتالیا ـ همیشه کارش پیش‌میرود چون خوش حرف است ۲ـ با آردمونس میشود ـ از دیگهای قدیمی ـ برادرایوی ۳ـ ازماشین آلات کشاورزی ـ مکروحیله ـ حرف عصای وارونه‌ـصدمترمربع ۴ـ موش‌خرما ـ از شاعران معروف معاصر ـ از مکانهای‌کسب دانش ۵ـ عددیست ـ کشوراست ومرزوبوم ـ یقه‌اش از رونق‌افتاده ۶ـ گودی ـ حرفتدا ـ گوشه خلوت و بی صدا ـ ازدراوردنی‌ها! ۷ـ از آنه اچشمپاری دارند ـ پیوسته ـ اشاره به دور ۸ـ گربه درشب جنین می نماید ـ زیرکی وهوشیاری ـ با پشتک می زنند ۹ـ ویتامینی است ـ باهم نسبت داشتن ـ اکنون از پرتقال عزیز ترشده ۱۰ـ پایتختی در اروپا ـ نشخوار آدمیزاد است ـ بی سواد ـ یکی ازنواحی اصفهان ۱۱ـ سازتنها ـ یکی از موسسات وابسته‌به سازمان ملل ـ علامت جمع ۱۲ـ دکتر تجویز می کند ـ از جنگهای معروف در صدر اسلام ـ طاقت ۱۳ـ درراه عزیز به چه‌ارزد؟ ـ شهری‌درمازندران ـ در کنار کوه دهان بازکرده ! ـ عرصه مشت‌زنان ۱۴ـ ماه گرما ـ خیز ـ از علوم مهم ـ فلزیست ۱۵ آنچه باتان می خورند ـ از فیلم های پرزدوخورد بود و جمیله خانم‌هم‌چنین شده بود!

حل جدول شماره ۸۹۷۷

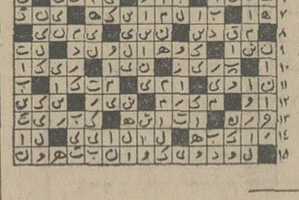

جدول ویژه شماره ۳۳۸

جدول شماره ج ویژه

افقی :

۱ـ خالق شرلوک هلمس ۲ـ سرعنش از همه بیشتر است ـ شوخی ـ یک مرحله قبل از سرطان ۳ـ انتخاب ـ سلب مغشوش ـ مجلس را گرم و دهان‌را شیرین میکند ـ عددی‌است ۴ـ میگفتند بوسه پیرزن جنین کند ـ بندش را هنگام ولادت بریده‌اند ـ فراخ و گشاد ۵ـ از رشته های بسیار جدید هنری ـ نجات بخش ـ یکی از رجال ـ گشاده و مکرر ۶ـ کاشف اشعه ایکس ـ از لوازم پنبه دوزی ـ کلیم‌الله ۷ـ میوه خوشگل ـ اسم مستعار هانری بیل نویسنده بزرگ فرانسوی ـ اگر حرارت زیاد و آب کم باشد غذا میگیرد ۸ـ یار کوچک ! ـ بازی تقدیر ـ سودبخش ۹ـ گوشت ـ معروفترین اثر نویسنده صومعه‌پارم ـ ظاهر ۱۰ـ نقاش نامدار فرانسوی‌در مکتب امپرسیونیسم ـ مقامش مطلوب شاعر بوده است ـ چیزی جز باخت نصیبش نشود !۱۱ـ مقدمه شکستن ـ آشکارا ـ پارچه بی مصرف ـ بیمار و بیکار ۱۲ـ دست زدن ـ پست ـ از لوازم سوراخ کردن ۱۳ـ رنج و وارونه ـ رشته است اما نه برای آش ـ صورت ـ کلاهی است ! ۱۴ـ همراه سر و دم شیر آمده است ـ پیمودن همان‌ومست شدن همان ـ سرور ۱۵ـ اصطلاحی در مورد آدم های کوتوله .

عمودی :

۱ـ یادگاری از موجودات گذشته در دل سنگ ـ ازپیچیده‌ترین قوانین موجود ۲ـ از صبح شروع میشود ـ جایزه ادبی معروف آمریکائی ـ از ا

برای راهنمائی رانندگان و توریست‌ها

شاهراهها و جاده‌های اصلی کشور شماره‌گذاری خواهد شد

وزارت راه و ترابری امروز اعلام کرد مقدمات پیاده کردن شماره گذاری و علامت گذاری جاده های کشور آماده شده است براساس این طرح کلیه شاهراهها و راه‌های اصلی کشور براساس استاندارد های بین‌المللی‌وباتوجه‌به خصوصیات و نیازمندی‌های راه های ایران شماره گذاری شده است و راه های اصلی و شاهراه های آیندمکشور نیز بر همین‌اساس شماره های مناسب و منطقی پیش‌بینی شده است .

شماره راه های کشور دو رقمی خواهند بود و شماره‌های فرد‌برای محور های شمالی ـ جنوبی‌وشماره های زوج برای محور های شرقی ـ غربی کشوردرنظر گرفته شده است. در این سیستم شماره گذاری مسئله‌تداوم و حفظ یک شماره برای‌شاهراه‌هاو راه های‌اصلی کشور که شهر های بزرگ و نقاط مواصلاتی مهم را به یکدیگرحفظ میکنند رعایت شده است‌ودرآینده نزدیک رانندگان میتوانند فقط با بخاطر سپردن شماره و با دنبال کردن علائم و شماره هائی که‌در جاده ها نصب میشوند به آسانی مسیر دلخواه خود را تعقیب کنند .

بطور مثال راه اصلی سراسری شرقی ـ غربی ایران که مرز ترکیه‌را به مرز افغانستان‌متصل میکند دارای شماره ۲۲ است و یکراننده‌میتواند با دنبال‌کردن شماره ۲۲ از ماکو‌به تبریز ـ میانه ، زنجان ، قزوین ، کرج، تهران ، آبعلی ، آمل ، ساری، گرگان ، بجنورد ، مشهد و مرز افغانستان‌سفرکند . شماره ۳۷ یک راه اصلی شمالی ـ جنوبی است که مناطق کوهستانی و ییلاقی‌شمال‌تهران را ازنواحی شمشک و میگون به تهران‌وصل میکند و ادامه آن تهران را از طریق قم ، اراک ، بروجرد و خرم آباد به اهواز ، خرمشهر و آبادان متصل میسازد .

همچنین راه اصلی شماره۴۷ راهی است که از ساحل‌دریای خزر شروع میشود و چالوس‌را ازطریق کرج ، ساوه ،اصفهان شیراز‌به‌بندر بوشهر در ساحل خلیج فارس متصل میسازد .

شماره هائی که به ارقام پنج و یا صفر ختم میشوند برای شاهراه های آینده کشور در نظر گرفته شده‌اند . وبرایـن اساس‌برای‌شاهراه فعلی‌تهران‌ـ کرج شماره ۲۰ ـ انتخاب شده است .

علائم راهنمائی

برای اینکه علائم این‌سیستم از سایر علائم و ارقامی کـه برای تعیین سرعت و یا مسافت میان شهر ها بکار میرود متمایز باشد کلیه شماره راههای کشور دریک‌کادرمخصوص‌که بصورت یکدایره دندانه دار است نقش میبندد .این دایره دندانه‌دار از گل دوازده برگی ، که از نقوش‌کتیبه های هخامنشی‌است اقتباس شده است و برای‌راه های ایران بعنوان یک علامت ملی مورد استفاده قرارخواهد گرفت .

اجرای طرح تهیه و نصب علائم در شاهراهها و در راه های اصلی و علائم راهنمائی توریست‌در داخل شهر هاجهت هدایت بسوی شبکه راه های کشور بزودی آغاز خواهد شد. سخنگوی‌وزارت‌راه‌وترابری‌گفت: ما بخوبی آگاه هستیم که نصب علائم در آغاز کار پاسخگوی نیازمندیهای شناسائی راه هـا نخواهد بود و ممکن است در چند ماه‌اولیه تهیه و نصب علائم پیگیری و تداوم کلیه مسیر ها ممکن نباشد و بطور مثال در برخی از جاده ها و خیابان‌ها علائم و شماره ها قطع شود ، اما ایـن مشکـلات در آغـاز اجرای هر طرحی پیش میاید ولی‌امیدمیرود که هموطنان‌عزیز با آگاهی به این نکات و تنها با ایراد انتقاد های مثبت و سازنده ، کارشناسان وزارت‌راه و ترابری را در اجرای طرح مذکور راهنمائی و یاری کنند.

یک‌قطعه چک‌شماره ٤٦٦۳۱٦ به مبلغ ۵۰۰ر۰۰۰ ریال بدون تاریخ عهده بانک‌بازرگانی شعبه محمودیه از شماره حساب ۱ مفقود شده که از درجه اعتبار ساقط است .

آ ـ ۱۱۱۲۸۲

بعلت گرانفروشی وعدم‌رعایت‌قیمتها

خانم‌ها مردم رااز خرید درچند فروشگاه منع میکنند

فردا دوگروه از بانوان بازرس کمیته ملی حمایت از مصرف‌کننده ،باپلاکات‌جلوی چند فروشگاه بزرگ اجتماع کرده و از مردم تقاضا خواهند کرد که چون این فروشگاه گرانفروشی میکند از آن‌خرید نکنند. این طریق مبارزه بـا گرانفروشی که به‌توصیه‌نخست وزیر انجام میگیرد برای اولین باربه اجرا گذارده میشود و پس فردا دوگروه‌دیگر دردو محل‌دیگر همین برنامه راعملی میسازند.

کمیته ملی برای جلوگیری ازاجحاف بمصرف کنندگان از چندی قبل برکار فروشگاههای بزرگ وسوپرمارکت هاومراکز عمده‌توزیع وفروش مـواد خوراکی وکالا های مصرفی نظارت دقیق بعمل‌آورده‌است‌و بر اساس این کنترل اسامی فروشگاهها وسوپرمارکت ها ومراکزتوزیع‌کالاهائی که از طریق گرانفروشی‌بمردم‌اجحاف میکنند تعیین نموده ودراختیار گروهی که قراراست ازساعت ۹صبح فردا با پلاکات مـردم را ازخرید ازفروشگاه مذکور بعلت‌گرانفروشی‌منصرف‌سازند، قرار داده است .

بموجب این بررسی فردادو گروه ۱۰ نفری ازساعت ۹ تا ۱۱درجلوی دوفروشگاه ودو گروه دیگر ازساعت ۱۱ تایک ونیم بعدازظهر جلوی همین فروشگاهها مستقرخواهند شد وازمردم‌خواهندخواست‌ازخرید ازاین فروشگاهها بعلت‌گران‌ـ فروشی خودداری کنند.

آلمانیها پیشنهادات جدید در مورد پالایشگاه بوشهر دادند

شش شرکت نفتی آلمان در مورد پالایشگاه ۲۵میلیون تنی بوشهر پیشنهادات‌جدیدی به شرکت ملی نفت دادند که هم‌اکنـون مورد بـررسی کارشناسان این شرکت قرار دارد .

امروز یک شخصیت عالی‌مقام شرکت ملی نفت ضمن تائید مطالب فوق اظهـار داشت آلمانیها در مهلتی که‌قبلا‌برای آنها تعیین شده بود نظرات خود را که حاوی مطالب جدیدی بود ، به شرکت ملی نفت تسلیم کردند . شرکت های نفت تا وقتیکه بررسی طرحها و پیشنهادات جدید آنها را بپایان نرساند تصمیم خود را اعلام نخواهد کرد .

رادیو کلن در گفتار دیشب خود به همین‌موضوع اشاره کرد واعلام‌داشت‌که پیشنهادات جدیـد ٦ شرکت آلمانـی براساس مقدورات بازار بین‌ـ المللی طرح ریزی شده است و کمپانیهای آلمانی منتظر تصمیم شرکت ملی نفت هستند.

اصلاح قانون نظام صنفی تقاضا شد

بقیه از صفحه آخر

صنفی که رقمی معادل یک پنجم جمعیت این مملکت را با خانواده های خود تشکیل میدهند ، به میان مـی‌آورم لازم است لزوم‌اصلاح قانون نظام صنفی را یکبار دیگـر یادآور شوم وبا قاطعیت‌عرض کنم که چون قانون نظام‌صنفی آنطور که شایسته است نیاز جامعه مصرف‌کننده و اصناف را دربرندارد و ضمن اجرا به مشکلات زیادی در عمل برخورد نموده‌ایم،بدین لحاظ لازم است در اصلاح قانون نظام صنفی هرچه زودتراقدام لازم بعمل آید .

● ناطق در پایان سخنان خود از طرف بازاریان تهران از اوامر موکدی کـه در ایجاد تسهیلات بیشتر برای انجـام عزاداری عاشورای حسینی صادر شده‌بود‌قدردانی کرد و یادآور شد اوامـر شاهنشاه آریامهر در رعایت و حفظ شعائر اسلامی ، نشانه خداپرستی و ایمان و اعتقاد معظم‌له به ائمه‌اطهار و مقدسات مذهبی است .

نیاز بهبهان

● مظفرزعفرانلو (نماینده‌بهبهان) از فعالیتهائی که در زمینه تثبیت شن های روان‌دراستان خوزستان و مجتمع گوشت و شیر فارس‌در شیراز انجام گرفته سخن گفت و افزود :هنوز اقدام برای رفع مشکلات فنی تصویر و صدای تلویزیون در بهبهان به نتیجه نرسیده است .

هواپیما دزدی

● محمد حسن عباسمیرزائـی (نماینده تهران)طی سخنانی‌یادآور شد در غرب کشور ما ملتی‌رنج دیده ازظلم گروهی‌یاغی‌وگردنکش وجود دارد که منابع عظیم مالی‌او صرف خرید اسلحه میشود و هدفش خرابکاری در صلح منطقه و حفظ یک گروه ظالم است . گروهی که ناسیونالیست های‌عراق را بصورتی محو و نابود مینماید و جریان زندگی‌را بر کلیه‌خانواده های عراقی ، خونین کرده است، حکومتی که آریانژادان کرد را با بمب های ناپالم و آتشزا از بین میبرد و ثروت‌کلان نفتی‌شمال عراق را صرف محو و نابودکردن اصیل‌ترین نژاد آریائی مینماید . ملت‌عراق‌ازاقدامات ننگین‌حکومت بعثی عراق‌بتنگ آمده چنانچه‌همه ماشاهدبودیم دیروز یکهواپیمای عراقی را گروهی ربایندە عراقی با ۹۰ گروگان به خاک ایران‌آورد

● عباسمیرزائـی کـه به فرود هواپیمای عراقی در فرودگاه مهرآباد اشاره میکرد گفت :گرچه ایران بالصراحه هواپیما ربائی را محکوم‌ساخته‌و سیاست‌وروش ایران مورد تقدیر جهانیان قـرار گرفته است ولی دولت بعثی‌عراق باید بداند که ملت عراق بیش از این طاقت تجاوزات و تعدیات‌رژیم بعثی عراق را ندارد و این زنگ خطرها باید بیش از پیش بعثی های‌عراق‌رامتوجه عواقب‌خطرناک روش های ضد انسانی وبشری خود بنماید.

دولت ایران با اقدام دیروزخود یکبار دیگر نشان داد که اگـر چه با روش حکومت بعثی بغداد از هرجهت مخالف است ولی به پیروی از نیات قاطع‌و روشن‌خود بار دیگر هواپیمارباییو گروگرفتن انسانها را محکوم ساخته وحسن نیت و روش اصولـی خـود را حتی بدولت متجاوز بعثی بغداد ثابت کرده است .

درخواست باغداران شهسوار

● دکتر منصور خلعتبری(نماینده شهسوار) ضمن تشریح نیازمندی های حوزه انتخابیه خود گفت: باغداران و کشاورزان شهسوار تقاضا دارند برای اینکه دوباره مجبور نشوند دست نیاز بسوی واسطه‌های سلفخر دراز کنند ، دولت خود اقدام‌به‌پرداخت‌مساعده نماید و برمبنای ارزیابی میزان محصول به آنان کمک‌کند.همچنین با ادامه ۲۰ کیلو متر راه‌مرودبار درخواست دیرین اهالی منطقه اشکوررا برآورد نماید .

● عطاءاله‌اخلاقی نماینده‌فرفول نیز از اقدام نیکوکارانه یکفرد خیر که بیمارستان۲۰۰ تختخوابی در شمال خوزستان ایجاد کرده است قدردانی کرد .

خبرهای تلفنی شهرستانها

واگذاری ٦۰۰ آپارتمان

مشهد ـ ششصد آپارتمان‌به کارکنان سازمانهای دولتی در مشهد واگذار می شود . ایـن آپارتمان ها در بلوک های ۵ طبقه ساخته شده و هر یک۹٦ متر مربع زیر بنا دارد .

آپارتمان توسط اداره کـل مسکن و شهر سازی خراسان در بلوار رضا شاه کبیرمشهد ساخته شده است .

قیمت نقدی آپارتمان ها۵۸۰ هزار ریال با حق استفاده از عرصه و حق‌انشعاب و آب‌وبرق منظور شده که بـدون پیش قسط با بهره ٦ در صد درمدت ۲۰ سال مستهلک می شود و استفاده کننده ماهیانه مبلغ ٤۵۰۰ ریال بابت مسکن و اجاره زمین‌و نگهداری مجموعه پرداخت می کند .

گشایش سمینار

اصفهان ـ نخستین سمینار علمـی و آموزشی بررسی مشکلات و بازپیرائی و مرمت آثار تاریخی دیروز با حضور استاندار اصفهان در سـالن اجتماعات خانه جوانـان شیروخورشید سرخ اصفهان گشایش یافت . این سمینارتا چهاردهم اسفند بطول خواهد انجامید .

در این‌سمینار گفته شد از ۱۵۰۰ بنای تاریخی ایـران ۷۰۰بنا به ثبت رسیده است.

تصویب بودجه

فردوس : در جلسه مشترك انجمنهای شهر و شهرستان فردوس که با حضور فرماندار ونماینده مردم فردوس‌درمجلس شورایملی و نمایندگان دفتر برنامه‌ریزی‌استانداری‌خراسان، تشکیل‌شد،بودجه پنجاه‌میلیون ریالی عمرانی‌فردوس ازتصویب گذشت بزرگترین‌رقم‌این‌بودجه ۱۲ میلیون و ششصد هزارریال است که به اعتبارات ساختمانی آموزش و پرورش اختصاص یافته است .

بیمه کارمندان شهرداری

مشهد ـ کارمندان شهرداری مشهد و خانواده های آنان از فروردین ماه آینده از مزایای بیمه درمانی استفاده می کنند. این طرح به‌موجب موافقتنامه‌ای که‌بین‌شهرداری‌مشهد وسازمان تامین خدمات درمانی وابسته به وزارت رفاه اجتماعی به امضاء رسید ، اجرا می شود.

کمربند سبز دورشهری

شهرری ـ با کاشتن بیست هزار درخت زبان گنجشك ، چنار و کاج،در اطراف شهرری و کوی نهم آبان ، کمر بند سبز بوجود آمد .

طول این کمر بند سبز ، چهارونیم کیلو متر است . درختکاری پیرامون شهر ری‌و کوی نهم آبان ، در مدت یك ماه وباهمکاری طایفی شهردار ناحیه دوازده انجام گرفت .

فروش تلویزیون

باتخفیف استثنائی ٤۰ درصد بـه تعداد معدود

محل فروش ـ خیابان تخت جمشید ـ بین ویلا وبهجت آباد (شیراز) شماره ۲۱۵

تسلیت

خانواده‌های محترم رفیق

بدینوسیله مصیبت وارده را به‌آن خاندان ارجمند از صمیم قلب تسلیت گفته از خداوند طول عمرو بقاء آن‌خانواده محترم را آرزو می‌نمائیم .

اسماعیل هراتی، اکبر شریفی، قیصر ناصرخانی، اسداله صلاح‌پور، محمد برزگر ، سیروس ایمانی ، کاظم کتابچی ، نصراله زیبائی، کاظمیان .

خانواده‌های محترم بهنام

باقلبی مملو از اندوه وتاسف مصیبت وارده را بـه آن خاندان از صمیم قلب تسلیت عرض نموده صبر و شکیبائی برای کلیه بازماندگان آرزومندیم .

محمد نوراسفندی، کاظم بهرامیان، شریف اسودی، کاظم ملکی ، سیروس اسماعیلی ، نصراله کسروی ، زین‌العابدین بیرجانی، حسین حمدی‌پور .

جناب آقای تقی صالح‌آبادی

مصیبت وارده را صمیمانه تسلیت گفته بقای خاندان محترم را ازخداوند مسئلت مینماید .

حسین وحیدی ، باقر شیرازی ، ناصر وکیلی ، حسین نوروزی ، کاظم بهمن‌پور. شیرازی .

آقای احمد علی صفائی نایب رئیس
اتحادیه آموزشگاههای رانندگی مرکز

بدینوسیله از طرف خود و اعضاء هیئت مدیره مصیبت وارده را به آنجناب وخانواده محترم صفائی وو ابسته تسلیت می‌گویم .

رئیس هیئت مدیره شرکت تعاونی آموزشگاههای رانندگی
ماشاءالله پدرثانی

آقای احمد علی صفائی نایب رئیس
اتحادیه آموزشگاههای رانندگی مرکز

بدینوسیله از طرف خود و اعضاء هیئت مدیره مصیبت وارده را به آنجناب وخانواده محترم صفائی وو ابسته تسلیت می‌گویم .

محمد حسن پرستوک رئیس اتحادیه آموزشگاههای رانندگی

جنابان آقایان پرویز و جمشید فراست

با اندوه فراوان درگذشت مادر گرامیتان‌را تسلیت عرض نموده، بقای عمر و سعادت آن خانواده محترم را از خداوند متعال خواستارم . شاهرود ـ بختیار امینی

جناب آقای مهندس ارژنگ ذکائی

با نهایت تاثر مصیبت وارده را به‌جنابعالی و خاندان محترم صمیمانه تسلیت عرض مینمایم .

معدن ـ سنگرو ـ امیر عمرانی

تیمسار سرلشگر مومنی

مصیبت وارده را تسلیت عرض مینماید .

سرهنگ علی ثقفی بهزادی و بانو

همکار گرامی آقای مهندس سیدمحمد جعفر طباطبائیان

باکمال تاثر مصیبت جانگداز وارده را صمیمانه تسلیت گفته، بقاء عمر شما و بازماندگان را آرزومند است .

اهواز ـ مهندس و اهبزاده، مهندس دستجردی، مهندس قدک،مهندس‌فانی،مهندس‌پیدار،مهندس‌شکیبا،مهندس‌معاضدی، مهندس عیدی‌نژاد،مهندس حسنی‌زاده، مهندس سعیدی،مهندس قرینه، سعید والی، مشهور ، امین‌پور، انصاری ، دادخواه ، احسانی، باقریان، وثوقیان، خوشابی، آقایار .

تاریخ گیلان

و نقش گیلان در نهضت مشروطیت ایران

نگارش عطاءاله تدین

منتشر شد ناشر شاه‌آباد کتابفروشی فروغی

بهترین هدیه نوروزی

قرآن انگلیسی «صالحی»

بهترین هدیه بآنانیکه دور ازوطن هستند . . .

به عزیزانیکه دوستشان دارید . . .

مرکز پخش‌انتشارات صالحی ـ تهران ـ نوروزخان بازار کاشفی ـ تلفن ۵۳٤۵۰۷

وکلیه کتابفروشان سراسر کشور

آگهی مزایده فاضلاب کانال شهباز

شهرداری پایتخت فاضلاب‌انهار سطحی راکه‌درکانال شهباز جاری میگردد وبه اراضی بی سیم نجف‌آباد منتهی می شود با حداقل بهاء سالیانه (۱۵۰۰۰۰) ریال از طریق مزایده بـا شرایط زیر واگذار می نماید

۱ـ مدت قرارداد از تاریخ تنظیم سه سال شمسی خواهد بود .

۲ـ شهرداری پایتخت هیچگونـه تعهدی برای تهیه وبـوجـود آوردن فاضلاب نخواهد داشت و ضامن کسرو نقصان فاضلاب‌در هیچ موردی نخواهد بود و طرف قرارداد یانماینده او حق هیچگونه‌مداخله‌در امرجمع‌آوری‌فاضلاب در انهار شهرداری را ندارد و فقط می تواند از فاضلاب داخل نهر روبازکانال شهباز که در انتهای خیابان فوق‌الذکر جاری می شود و بطرف شرق پارك ولیعهد (بی‌سیم نجف‌آباد) تاشرق خط‌آهن حضرت عبدالعظیم امتداد دارد بـا وضع موجود استفاده نماید و درصورتی که شهرداری بعلل فنی یا بهداشتی به پوشش روی نهر و یا ساختمان کف یا بدنه یا انحراف نهر نماید طرف‌قرارداد حق هیچگونه اعتراض و ادعائی نخواهد داشت وکلیه‌مبلغ‌قرارداد‌را باید‌پرداخت نماید .

۳ـ طرف قرارداد باید قسمت‌روباز کانال را مرتبا لاروبی نماید و بااستفاده از پمپ یانهر فرعی طوری از فاضلاب استفاده کند که هیچگونه مانع وسدی در نهر ایجاد ننمایدو ضمنا‌بهره‌برداری بنحوی انجام گردد که به حقوق مالکین مجاور لطمه وارد نگردد و در صورت ایجاد خسارت بمالکین مجاور شهرداری هیچگونه مسئولیتی از این‌لحاظ‌نداشته وبرنده‌مزایده‌شخصا‌ومستقیما‌جوابگوی شاکی خواهد بود . باغات و اراضـی که در حال حاضر از آب انهار فـوق مشروب می شود و جزو منطقه مشروبی شهرداری قرار دارند از آب فاضلاب مذکور بدون پرداخت حقابه مستاجـر مشروب خواهند شد و طرف قرارداد نباید به حقوق کسانی که از مجرای به‌عنوان حقابه حقوقی دارند لطمه وارد آورد و مکلف به رعایت حقوق آنان می باشد .

٤ـ هزینه آگهی و هزینه هـای قانونی که به این قرارداد تعلق می گیرد کلا بعهده برنده مزایده می باشد.

۵ـ برنده مزایده موظف است برابر بهاء سه ساله فاضلاب در موقع تنظیم سند وثیقه ملکی یا ضمانتنامه بانکی قابل تمدید بشهرداری پایتخت بسپارد تا چنانچه از پرداخت اقساط اجـاره فاضلاب استنکاف نماید شهرداری حق داشته باشد از وثیقه تا میزان مبلـغ قرارداد و خسارت بنفع خود برداشت نماید .

٦ـ داوطلبان شرکت در مزایـده فاضلاب باید بمیزان صدی پنج مبلغ پیشنهادی‌خود برای‌تمام مدت قرارداد اسناد خزانه یا قبض سپرده نقـدی صندوق شهرداری ضمیمه‌پیشنهادخود نموده و پیشنهاد را در پاکت لاك ومهر شده که روی‌آن جمله (مربوط به‌مزایده فاضلاب کانال شهباز) نوشته‌شده‌باشد تاساعت۹صبح‌روزیکشنبه۱۷ر۱ر۱۳۵٤ بصندوق مزایده و مناقصه در اداره کل املاك شهرداری پایتخت واقع‌در خیابان ایرانشهر ساختمان شماره ٤ طبقه دوم بیاندازند . و پیشنهاد های رسیده در ساعت ۱۰ صبح همان روز باز و قرائت خواهد شد و حضور پیشنهاد دهندگان در جلسه مزایده آزاد بوده و شهرداری دررد یاقبول یك یا کلیه پیشنهادات مختار است شرکت کنندگان در مزایده باید مشمول قانون منع‌مداخله‌کارمندان در معاملات دولتی نباشند .

۷ـ به‌پیشنهاد های رسیده‌که‌فاقد قبض سپرده یا اسناد خزانه بوده و یا مشروط یا مبهم باشد یا بعد از تاریخ مقرر به کمیسیون برسد ترتیب اثـر داده نخواهد شد .

۸ـ سپرده نفرات اول ـ دوم ـ سوم ـ شرکت کنندگان در مزایده در صورتی که حاضر به انعقاد قراردادنشوندبسود شهرداری ضبط خواهد شد .

م الف ۲٤۰۵۷ شهردار پایتخت

خانه‌های ۷۰۰ هزار تومانی

جوایزبلیطهای جدیدبخت آزمائی

هرهفته یك خانه ۷۰۰ هزارتومانی

باضافه ۵ جایزه ۱۰۰ هزارتومانی

آگهی استخدام مهماندار در راه‌آهن دولتی ایران

راه‌آهن دولتی ایران بمنظور تکمیل کادرمهمانداری قطارهای مسافری راه آهن درمرکز به‌پنجاه نفر داوطلب زن مجرد احتیاج دارد و داوطلبان از طریق مسابقه و مصاحبه انتخاب و برای شرکت در کلاس مقدماتـی وآموزش نظری و کارآموزی‌دررشته‌مربوطه که‌مدت‌آن‌سه‌ماه می‌باشد پذیرفته میشوند .

(محل تشکیل هنرستان فنی راه‌آهن)

داوطلبان پس از طـی دوره نظری و عملـی و موفقیت درامتحان نهائـی پایان کلاس بطور رسمـی برابر‌بامقررات قانون استخدام‌کشوری‌بخدمت‌پذیرفته میشوند و درمدت طـی دوره کلاس ماهیانه مبلغ ٦۰۰۰ ریال بعنوان کمك هزینه کارآموزی وتحصیلی به‌آنان پرداخت خواهد شد .

شرایط عمومی پذیرش

۱ـ تابعیت دولت شاهنشاهی ایران

۲ـ متدین بیکی از ادیان (اسلام . مسیحی . کلیمی . زردشتی.)

۳ـ حداکثر سن ۲۵ سال (متولدین۱ر۱ر۲۹ به‌بـعد)

٤ـ برخورداری کامل از صحت مزاج و توانائی انجام کار باگواهی بهداری کل راه‌آهن .

۵ـ انجام خدمت زیرپرچم یامعافیت دائم .

٦ـ حداقـل دارا بودن دیپلـم کامـل دبیرستان (طبیعی ، ریاضی ، ادبی ، بازرگانی ، خانه‌داری)

۷ـ میزان تعهد خدمت بمدت پنجسال بامعرفی ضامن معتبر .

ترتیب نام‌نویسی

۱ـ داوطلبان واجد شرایط میتوانند فرم زیررا تکمیل نموده و به‌پیوست مدارك مشروحه زیربوسیله پست سفارشی بعنوان اداره دبیرخانه دفترآموزش راه‌آهن تهران ارسال دارید به‌تقاضاهائیکه‌بعدازتاریخ ۱۳ر۱۲ر۵۳ به‌پست سفارشی سپرده شود (تاریخ ومهرپست سفارشی روی پاکت ملاك عمل خواهد بود) ویامدارك ارسالی ناقص باشد ترتیب اثرداده نخواهد شد ووجه پرداختـی و مدارك ارسالی پس‌از انجام مسابقه بداوطلبان مسترد نمیگردد .

۱ـ فتوکپی خوانای آخرین مدرك تحصیلی‌یکبرك

۲ـ فتوکپی خوانای دفترچه پایان‌خدمت‌سربازی یابرك معافیت دائم یکبرك

۳ـ عکس ٤ × ۳ غیر فوری (که مشخصات‌خود را پشت آن نوشته باشند) دوقطعه .

٤ـ رسید بانك ملی ایران دائر به پرداخت مبلغ سیصدو پنجاه ریال بحساب ۹۸۰ بانك مرکـزی بعنوان حساب حق ثبت نام داوطلبان استخدام رسمی

کارت ورود بجلسه روز پنجشنبه ۲۲ر۱۲ر۵۳ هنرستان راه آهن توزیع خواهد شد

مواد امتحان ورودی (اطلاعات عمومی .ریاضیات. فارسی . زبان خارجه انگلیسی)

تاریخ ومحل امتحان درکارت ورودی ذکرخواهد شد .

برگ درخواست شغل

نام‌خانوادگی	نام	نام‌پدر	شماره شناسنامه
محل صدور	تاریخ‌تولد		آخرین مدرك تحصیلی
وضع‌خدمت وظیفه			شغل مورد نظر
نشانی کامل‌شهر	خیابان		کوچه

م‌الف ۲۳۷٤۷

آگهی مجمع عمومی

مجمع عمومی عادی بطور فوق‌العاده شرکت تولیدی غذا (سهامی خاص) روز دوشنبه ۲٦ اسفند ماه ساعت ۹ صبح در محل شرکت سه راه ضرابخانه خیابان سلطنت‌آباد‌ـ کوچه ۱۰ متری تشکیل میشود . از صاحبان سهام تقاضا میشود در ساعت و روز مقرر در جلسه حاضر شوند .

دستور جلسه : انتخاب هیئت مدیره و تعیین بازرس و روزنامه کثیرالانتشار .

شرکت تولیدی غذا

آ ـ ۱۷۹۰۳

آگهی مجمع عمومی فوق‌العاده انجمن آرشیتکتهای ایران

باتوجه به مواد ۲۱ از بخش پنجم اساسنامه و بنابر تقاضای هیئت مدیره مجمع عمومی فوق‌العاده اعضای انجمن ، روزچهارشنبه چهاردهم اسفندماه۵۳ ساعت ۱۷ در محل انجمن واقع‌در خیابان پهلوی روبروی هتل میامی شماره ۵۸٤ تشکیل میشود .

دستور جلسه بشرح زیر است :

۱ـ استماع گزارش هیئت مدیره در باره تغییر مفاد اساسنامه.

۲ـ بحث و اتخاذ تصمیم نسبت به پیشنهادات واصله.

۳ـ تصویب اساسنامه .

هیئت مدیره انجمن آرشیتکتهای ایران

آ ـ ۱۱۱۲۲۷

آگهی مخصوص اعضاء باشگاه تهران

بدینوسیله هیئت مدیره باشگاه تهران از اعضای محترم **برای باردوم دعوت می‌نماید در مجمع عمومی فوق‌العاده که در** ساعت ۱٤ روز پنجشنبه ۲۲ر۱۲ر۱۳۵۳ در محل باشگاه تشکیل **میگردد حضور بهمرسانند .**

دستور جلسه : اصلاح بعضی از مواد اساسنامه .

آ ـ ۱۷۸۸۵

آگهی مناقصه شماره ٦

تاریخ ۲۱ر۱۱ر۵۳

فرماندهی لجستیکی ژاندارمری کشور جهت مصرف سال ۵٤ سه قلم اجناس‌مشروحه زیر را:

۱ـ کارتن بزرك بسته‌بندی بابعاد ٤۰ × ۷۵ × ۵۷ سانتیمتر ـ به تعداد مندرج در برك‌شرایط مناقصه.

۲ـ کارتن متوسط بسته‌بندی بابعاد ٤۰ × ۵۰ × ۵۰ سانتیمتر به تعداد مندرج دربرك‌شرایط مناقصه .

۳ـ کارتن کوچك‌بسته‌بندی بابعاد ۳۰ × ٤۰ × ٤۰ سانتیمتر به تعداد مندرج دربرك‌شرایط مناقصه.

ازطریق مناقصه خریداری مینماید.

پیشنهاد دهندگان میتوانند بامراجعه به‌مدیریت تهیه‌وخرید واقع‌در پادگان ونك وملاحظه نمونه و مشخصات اجناس و دریافت برك‌شرایط ومشخصات معامله پیشنهاد خودرا طبق‌مفاد مندرج در شرایط‌معامله تنظیم وتاساعت ۱۱صبح روز ۲٤ر۱۲ر۵۳ به‌دبیرخانه ستاد ژاندارمری کشور ـ واقع در میدان ۲٤ اسفند تسلیم نمایند.

فرمانده لجستیکی ژاندارمری کشور

م‌الف ۲۳۹۱۷

پرتیراژترین نشریه ایرانی دوشنبه‌ها منتشر میشود

برای همه آنهاکه خبرهای‌داغ‌ودست اول میخواهند ـ برای همه آنها کـه مصاحبه‌هائی در سطح بین‌المللی می خواهند ـ برای همه آنها که سرگذشت های عبرت‌انگیز ، حماسه‌های میهن ـ مطالب اجتماعی و علمی و یا عکس های رنگی روزمیخواهند ـ وبرای همه آنهاکه میخواهند یك نشریه در سطح تیراژ های بین‌المللی مطالعه کنند

مادوشنبه‌ها مجله جوانان‌راتوصیه‌میکنیم

تلفن سرویس حوادث ۳۱۱۲۱۲

مسافران هواپیمای ربوده شده عراقی:

ما با مرگ همسفر بودیم!

گروهی از مسافران عراقی در فرودگاه مهرآباد . . . آنها که جز عربی‌زبان دیگری نمیدانستند تا مدت ها پس‌ازحادثه ، همچنان وحشتزده یاگیج و منگ می نمودند.

دیروز سه جوان مسلح عراقی، یکفروندهواپیمای جت بوئینگ ۷۳۷ متعلق به‌شرکت هواپیمائی عراق «الخطوط الجویه‌العراقیه» را که با ۸۵ مسافر و ۸ نفر خدمه، از آسمان بغداد ربودند، در فرودگاه بین‌المللی تهران مهرآباد بزمین نشاندند .

لحظه‌ای پس از فرود جت مسافربری عراقی در فرودگاه تهران، بین ربایندگان و افراد گارد محافظ هواپیما زد وخورد و تیراندازی درگرفت. در این حادثه، ده نفر از مسافران زخمی و سه‌تن بقتل رسیدند .

ربایندگان هواپیمای عراقی‌قصد داشتند باین وسیله ۸۵ زندانی سیاسی را که‌در بغداداسیرهستند نجات دهند و یک میلیون ونیم دینار عراقی نیز از دولت عراق دریافت دارند .

خبرنگار ما گزارش می دهد: هواپیمای عراقی که در خطوط داخلی عراق پرواز میکرده با ۹۳ مسافر و سرنشین ازموصل عازم بغداد بود بطوریکه خلبان عراقی این هواپیما به مسئولان فرودگاه مهرآباد تهران گفته است: پنج دقیقه بعد از آنکه هواپیما از فرودگاه موصل به پرواز درآمد، ماموران امنیتی عراق متوجه شدند که سه مسافر مشکوک در هواپیما بسر میبرند. همین سه مسافر مشکوک از خلبان میخواهند که مجددا در فرودگاه موصل فرود آید . اماهواپیماقبلادر اختیارربایندگان قرار گرفته بود . ناگزیر خلبان هواپیما ـ بنا به‌درخواست و تهدید ربایندگان ـ مسیر خودرا تغییر میدهد وبسوی تهران‌پرواز میکند .

یك کشته

یکی‌از ربایندگان جت بوئینگ ۷۳۷ شرکت عراقی که طی‌این ماجرا کشته شد، احمدحسن کردی، شغل کباب‌پز و ساکن بغداد بود . دو تن دیگر از ربایندگان که بوسیله پلیس مهرآباد دستگیر شده‌اند ، عبارتند از : طه‌حسین ـ ۱۸ ساله محصل و فواد ـ ۲۸ساله نوازنده موسیقی .

هواپیمای ربوده شده عراقی ساعت دو وسی دقیقه بعد از ظهردیروزعلیرغم مخالفت‌ماموران برج‌مراقبت فرودگاه تهران،بطور اضطراری ، در انتهای باندشماره ۲۹ راست فرودگاه تهران در حالی که‌قسمتی از آن روی‌خاک قرار داشته، فرود می‌آید .

برج مراقبت

برج مراقبت فرودگاه تهران‌از لحظه‌ای که هواپیمای عراقی‌در آسمان ایران‌پیدامیشود، بخلبان هواپیما اطلاع میدهد که اجازه فروددرتهران را نخواهدداشت. بلافاصله پلیس‌فرودگاه مهرآباد نیز به‌حال آماده‌باش درآمده و با چندین دستگاه اتومبیل های آتش‌نشانی وآمبولانس دراطراف وسطح باند فرودگاه مستقر می شوند، تا مانع فرود هواپیماشده و ضمنا در برابر هر پیش‌آمدی آمادگی داشته باشند . خبرنگار ما در گزارش خود، اضافه‌کرده:

سرانجام‌جت‌دوموتوره۷۳۷ شرکت هواپیمائی عراق‌ساعت ۱۴ و شانزده دقیقه با چرخ های باز ، مقابل برج‌مراقبت فرودگاه قرار میگیرد ، اما خلبان هواپیما متوجه میشود که اتومبیل های مستقر در روی باند های اصلی وفرعی فرودگاه ، مانع نشستن هواپیما هستند . ناگزیر ـ خلبان عراقی ، هواپیما را در انتهای باند ۲۹ فرودگاه مهرآباد ـ در محوطه خاکی بطرز خطرناکی به زمین می‌نشاند .

در این هنگام ، کمک‌خلبان و بدنبال او خلبان هواپیما ، از در کابین خلبان ـ خود رابه‌بیرون می‌افکنند . بدنبال آنها یکی از هواپیماربایان نیز به تعقیب آنها می‌پردازد، و شروع به شلیک می‌کند . اما خلبان و کمک خلبان موفق میشوند خود را در پناه پلیس فرودگاه‌قرار دهند. از سوی دیگر ، جوان مسلح نیز که راه فراری نمی‌یابد ، خود را تسلیم ماموران‌فرودگاه می‌کند .

در خلال این جریان درداخل هواپیمای عراقی نیز ماجرا با درگیری دو رباینده دیگر و گارد محافظین هواپیما (گارد عراقی) ادامه می‌یابد و با تیراندازی شدیدی که بین طرفین درمی‌گیرد ، یکی از سرنشینان هواپیما به‌قتل میرسد ودهتن‌دیگر نیز زخمی میشوند که بلافاصله ، به کمک‌ماموران انتظامی‌فرودگاه مهرآباد با آمبولانس ، به بیمارستانهای‌پهلوی و شهیاد منتقل میشوند . اما یکی‌ازین مجروحین در راه بیمارستان فوت می‌کند .

دسته دیگری از ماموران فرودگاه مهرآباد نیزبامحاصره هواپیما ، به یاری بقیه سرنشینان هواپیما میروند و آنها را ابتدا به سالن ترانزیت (آشیانه حجاج) منتقل میسازند. پس از توقفی کوتاه درین محل ، مسافران و خدمه هواپیما (نجات یافتگان)را به هتل آریاشرایتون میبرند .

ربایندگان هواپیما خواستار گفت وگو ومعامله با سفیر عراق و سفیر لبنان در دربار شاهنشاهی بودند . اما پیش از آن‌که کار به اینجابرسد، هواپیمای ربوده شده در اختیار مسئولان ایرانی‌قرارگرفته‌بود. سفیر عراق(عکس بالا) بعد از ظهردیروز در فرودگاه مهرآباد ، میکوشید تا خونسردی خودراحفظکند وپرسش خبرنگاران‌ونگاه دوربین های‌عکاس را بالبخند پاسخ گوید.

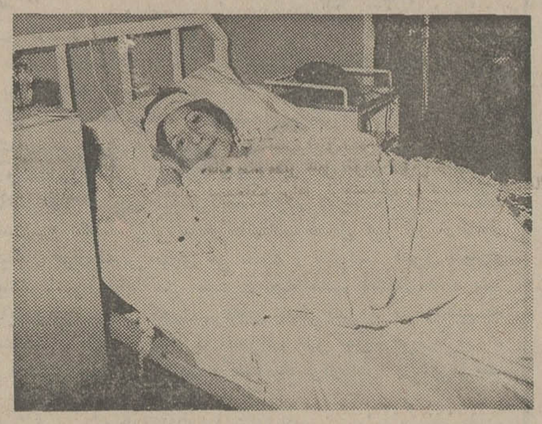

لبخند دوباره به روی‌زندگی . . یک زن عراقی در بیمارستان شهیاد تهران به روی زندگی لبخند میزند. او از لحظات حادثه باتلخی یاد می کرد.

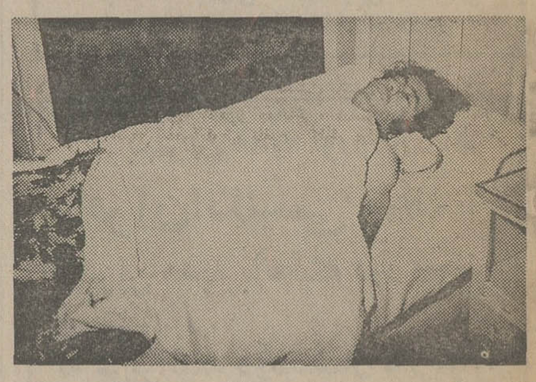

کابوس مرگ برای‌این مسافرمجروح عراقی، شایدهنوزادامه داشته‌باشد. اگر این مرد مجروح بموقع به بیمارستان نمیرسید ، بخت اندکی برای نجات او باقی میماند.

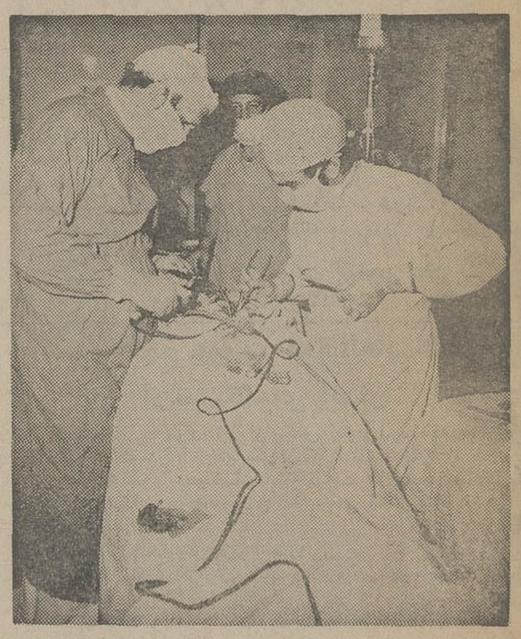

تیمهایی‌ازجراحان ایرانی ، بلافاصله دست بکار شدند تا مسافران آسیب دیده هواپیمای ربوده‌شده عراقی را نجات بخشند. این عکس، لحظاتی‌از کوشش یک تیم جراحی ایران (بیمارستان شهیاد) را برای نجات یک مصدوم عراقی نشان میدهد.

مصاحبه مطبوعاتی

هوشنگ اربابی معاون‌وزارت جنگ و رئیس هواپیمائی کشوری، دیشب دریک‌کنفرانس مطبوعاتی‌اعلام کرد: «ساعت۱۴ و ۳۰ دقیقه اطلاع داده شد که یک هواپیمای شرکت هواپیمائی‌عراقی را ربوده‌اند و در آسمان ایران در حال پرواز است و اجازه فرود آمدن میخواهد . اما مقامات هواپیمائی ایران به آنهاچنین اجازه‌ای را ندادند ولی هواپیما در یک‌حالت‌استثنائی و خطرناک ، خارج از باند ، در فرودگاه مهرآباد بزمین نشست . سه‌رباینده هواپیما، یک میلیون و نیم دینارعراقی و آزادی ۸۵ نفر زندانیان عراقی را که در زندانهای عراق بسر میبرند ، خواستار شدند . » اربابی همچنین گفت که ما تمام این تقاضاها راردکردیم چون اینکاربرخلاف روش دولت‌شاهنشاهی ایران است . در همین موقع ، سفرای عراق ـ لبنان و اردن هاشمی مقیم دربارشاهنشاهی نیز خود را به‌فرودگاه‌مهرآباد رساندند و مذاکراتی با هواپیماربایان آغاز کردند .

اربابی افزود : « بلافاصله پس از توقف هواپیما در فرودگاه مهرآباد ، خلبان و کمک خلبان هواپیما ، خود را از در اضطراری بیرون انداختند و ما توانستیم در ساعت ۱۸ هواپیما را ازدست هواپیماربایان خارج کنیم . در همین موقع دو نفر از هواپیماربایان خود را تسلیم کردند اما سومی در زد و خورد داخل هواپیمابامامورین امنیتی (عراقی) داخل‌آن‌کشته شد . کلیه مسافرین و خدمه هواپیمای‌عراقی رویهم ۹۳نفر (۸۵ تن مسافر و بقیه خدمه هواپیما) بودند . »

اربابی همچنین گفت : «در تیراندازی که در داخل‌هواپیما صورت گرفت ، سه نفر کشته و هفت نفر مجروح شدند . هنوز نمیتوان‌گفت‌که هواپیما برای چه ساعتی به عراق پرواز خواهد کرد.هواپیما ، هم‌اکنون زیر نظر مامورین هواپیمائی کشوری ، همچنان در باند فرودگاه مهرآباد قرار دارد . مجروحین این حادثه به بیمارستان منتقل شدند . »

خلبان چه میگوید

صلاح سالم خلبان هواپیمای ربوده شده عراقی ، دیشب‌در گفت وگوی کوتاهی به‌خبرنگار ما گفت مسئولان فرودگاه مهرآباد به او اطلاع دادند که اجازه نخواهد داشت در هیچیک از فرودگاههای ایران فرود آید .

وی افزود : « در حالی روی باند فرودگاه مهرآباد رسیدم که از طرف ربایندگان مسلح‌موردتهدید بودم. وقتی متوجه شدم که سطح باندهای اصلی فرودگاه را با اتومبیل های‌آتش‌نشانی‌بسته‌اند، بناچار گوشه‌ای از انتهای باندبزرگ را انتخاب کردم و درمحوطه خاکی فرود آمدم . »

«سالم» که آسیبی ندیده بود، حاضر نشد ازلحظات‌تشویش و اضطراب در هواپیماحرفی بزند،وتوضیح بیشتری دراین زمینه بدهد .

سرنوشت مسافران

امروز مسئولان ایرانی با تقاضای ماموران عراقی ، در موردانتقال‌سرنشینان‌هواپیمای ربوده شده ،موافقت کردند. باین منظور ، پیش از ظهر امروز ، یک فروند جت‌بوئینگ شرکت هواپیمائی‌عراقی برای

بقیه در صفحه ۲۷

زمان، زمان کامپیوتر است

پولسار

کامپیوتری مچی است که وقت را بطرز نوینی نشان میدهد

ما مژده بزرگی برای آن دسته ازمردم که کامپیوتر را می‌شناسد داریم! قصد ما رقابت با هیچ کمپانی دارنده یا واردکننده کامپیوتر نیست، بلکه معتقدیم که کامپیوتر ما چون بفضای زیاد احتیاج ندارد و در ضمن لازم نیست ملیونها ریال صرف خرید آن شود قابل رقابت نیست. پولسار (کامپیوتر زمان) درست باندازه یك ساعت مچی است ، اما در آن از موتور عقربه، دنده، فنر وخلاصه از هیچ جزء متحرك خبری نیست. پولسار (کامپیوتر زمان) ضد آب و ضد ضربه است.

یك دکمه را فشار میدهید ودقیق ترین زمان ممکن را بر روی صفحه آن می‌بینید .

با فشار دکمه دیگر برای ۵۰۰ سال دقیق‌ترین تاریخ را می‌توانید تماشا کنید .

شما که انسان عصر کامپیوتر هستید ، همین امروز به‌کامپیوتر زمان مجهز شوید.

پولسار بیش از آنچه که باید قابل اطمینان است.

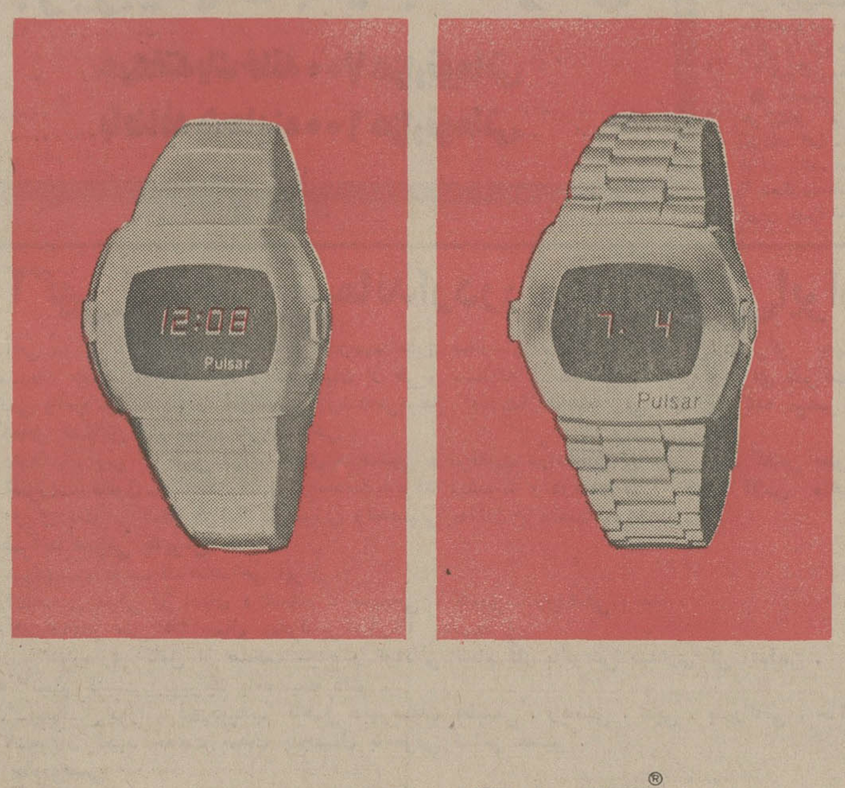

PULSAR®

پولسار

کامپیوتر زمان (اولین در نوع خود)

نماینده انحصاری در ایران

مهدی جواهری و برادران

تهران خیابان شاهرضا روبروی کالج شماره ۸۵ ـ تلفن ۶۶۲۱۳۷

دفتر جهان

زمین واقع در ۷ کیلومتری میدان شهیاد بالوله کشی آب و برق منطقه باقساط طولانی برای طبقات کم درآمد .

آپارتمان واقع در پارک وی مجهز به آسانسور، شوفاژ موکت با شرائط آسان

نماینده انحصاری فروش : دفتر جهان . سه راه تهران ویلا . تلفن ۹۷۳۲۶۴

بهروز وثوقی

مرد برتر سینمای ایران‌درفیلم‌رنگی وسینماسکوپ

تنگسیر

برنده جایزه از فستیوال بین‌المللی فیلم‌دهلی نو اولین فیلم ایرانی که برای نمایش در کشور های آمریکا ، شوروی ، فرانسه ، هنگ‌کنگ ، یونان و آلمان انتخاب شده است .

تنگسیر بزودی در نمایشی دیگر بار

برنده جایزه اول در سومین جشنواره جهانی فیلم تهران (برای بهترین فیلم به مفهوم مطلق)

فیلمی از بهمن فرمان‌آرا
شازده احتجاب
جمشید مشایخی . فخری خوروش . نوری کسرائی
می‌شیرند می . فیروز بهجت محمدی . حسین کسبیان
مدیر فیلمبرداری نعمت حقیقی
موزیک حمید پژمان
پیشکش تل فیلم

ششمین هفته نمایش فقط در سینما کاپری

مجالس ترحیم

هوالذی لایموت

بمناسبت درگذشت ناگهانی جوان ناکام علی (مهران) نجات فرزند سید هادی نجات اخوی زاده حقیر درانگلستان‌مجلس ترحیمی در تاریخ۱۲ر۱۲ر۵۳ روز دوشنبه از ساعت ۲ الی ٤ بعدازظهردرمسجدالجواد منعقد است. از برادران‌دینی‌تقاضا میشود باشرکت در مجلس و تلاوت کلام‌الله مجید روح آن جوان ناکام را شاد فرمایند .

الحاج‌سید محمود ضیابری ، الحاج سید صادق نجات، الحاج میر علی اصغر خوئی .

آ ـ ۱۱۱۲٤٦

بدینوسیله درگذشت نابهنگام و تاثرانگیز جوان ناکام **مهران نجات** فرزند دوست عزیزمان سید هادی‌نجات‌وخواهر زاده‌همکارگرامی‌دکترسیامک خلیلی‌راباستحضارعموم دوستان وآشنایان‌میرساندمجلس‌ترحیم‌آن‌ناکام روزدوشنبه ۱۲ر۱۲ر۵۳ازساعت ۱٤ الی ۱٦ در مسجد الجواد واقع در میدان بیست و پنج شهریور برگزار خواهد شد .

دکترجفرودی ، دکتر شرافت . دکتر مرتضوی .مهندس راستانی . دکترزارع. دکترفتورچی . بهرام مشکین . رسول شالچیان.مهندس‌رضائی.داودرضائی . رزازی.اخوان.رحمتی. پدرام ، هنرور ، نوشین روان . مهندس سلطانی . دکترادیب صیرفی . اسکوئی . مقوم . شاهبداغی .شهبازی . طباطبائی. رستگار . توصیفیان .

آ ـ ۱۱۱۲٤۷

بانهایت تاسف و تاثردرگذشت جانگداز ونابهنگام جوان ناکام **مهران نجات** راکه‌دراثرحادثه‌تصادف اتومبیل‌درانگلستان دارفانی راوداع گفت باستحضار دوستان و آشنایان میرساند مجلس ترحیم زنانه‌ومردانه آن ناکام روز دوشنبه ۱۲ر۱۲ر۵۳ از ساعت ۱٤ الی ۱٦ در مسجد الجواد واقع درمیدان‌بیست و پنج شهریور منعقد میگردد .

خانواده های : نجات ،خلیلی ، دبستانی ، شرافت ، کسمائی ، ریاضی ، تیمسار ساعدی . پازوکی ،موسی‌پور. صالح ، اعتماد .فریار ،یادگارجم ، شرف‌الدین‌شیرازی .رضوی گلشنی . سالک . دروی . فرهومند . شمشیری ، آموزگار . شرف‌الدین ، محبوبیان ، صادقی، امینی ،احمدی، امجدی ، دیانتی،ضرابیان . محمود سلامت . اعتضادی . عبیدرحمانی، فارانی ، پیروزی . رئیس زاده . ضیائی . ویسی ، دهبان. نوبری .

آ ـ ۱۱۱۲٤۸

بانهایت‌تاثر و تالم‌درگذشت ناگهانی و جانگداز فرزند و برادر عزیزمان **مهران نجات** را که در اثر حادثه اتومبیل‌در انگلستان‌چشم از جهان فروبست‌باستحضاربستگان و آشنایان میرساند مجلس ترحیم آن مرحوم روز دوشنبه ۱۲ر۱۲ر۵۳از ساعت ۱٤ الی ۱٦ در مسجد الجواد واقع در میدان بیست و پنج شهریور برگزار میگردد .

بانوحاجیه نجات (خلیلی) . سیدهادی نجات ،میرخلیل خلیلی ، دکتر سیامک خلیلی . سروش خلیلی ، ایرج خلیلی . مهرداد . مهیار و مهرگان نجات .

آ ـ ۱۵۲۲٦۳

باکمال تاسف و تاثر درگذشت ناگهانی شادروان **یداله‌ملک** زاده یزدی همسر و پدر عزیزمان را باطلاع بستگان و دوستان میرسانیم مجلس ترحیم زنانه و مردانه آن مرحوم روز دوشنبه ۱۲ اسفند ماه از ساعت ٤ تا٦ بعد از ظهر در مسجد مجدبرگزار خواهد شد .

عشرت ملک زاده . فهیمه ملک زاده ، پرویز ملک زاده ، ملک‌ناز ملک زاده ، دکتر مسعود ملک‌زاده ، علی هنری، کیا.

آ ـ ۱۷۸۵۵

بانهایت تاثر و تاسف فراوان درگذشت ناگهانی برادر عزیزمان را باطلاع دوستان و بستگان میرسانیم مجلس ترحیم زنانه ومردانه آن مرحوم روز دوشنبه ۱۲ اسفند ماه از ساعت ٤ تا٦ بعد از ظهر در مسجد مجد برگزار خواهد شد.

عباس ملک ، اکبر ملک ، جلال ملک، رضاملک ، حسین ملک .

آ ـ ۱۷۸۵۵

باانده فراوان درگذشت ناگهانی شادروان **یداله ملک زاده یزدی** پدر والاگهر وارجمند همسر محترم خود را باطلاع بستگان و دوستان ارجمند خود میرسانیم مجلس ترحیم زنانه ومردانه آن مرحوم روز دوشنبه۱۲اسفند ماه از ساعت ٤ تا ٦ بعد ازظهر در مسجد مجد منعقد خواهد شد.

حسن جراحها ، محمد کاظم عسگریه

آ ـ ۱۷۸۵۵

باکمال تاسف و تاثر فراوان درگذشت ناگهانی **یداله ملک زاده یزدی** پسر عموی عزیزمان را باطلاع بستگان و دوستان میرسانیم مجلس ترحیم زنانه و مردانه آن مرحوم روز دوشنبه ۱۲ اسفند ماه از ساعت٤تا ٦ بعد از ظهر در مسجد مجد منعقد یگردد .

کاظم ملک ، علیمحمد ملک زاده ، اکبر ملک زاده یزدی، احمد ملک زاده ، مهندس امیر ملک زاده ، محمد خان ملک یزدی ، تقی ملک ، دکتر حسین ملک پور، جلیل ملک، مهدی ملک .

آ ـ ۱۷۸۵۵

بانهایت تاسف و تاثر فراوان فوت ناگهانی پدر ارجمند همسر دوست عزیزم آقای‌حسن‌حراجها را به اطلاع‌دوستان و آشنایان می‌رساند . مجلس ترحیم زنانه و مردانه آن مرحوم روز دوشنبه ۱۲ اسفند از ساعت ٤ الی ٦ بعد از ظهر در مسجد مجد برگزار میشود .

رئیس انجمن محلی جنوب پارک شهر ـ فضل‌اله منطقی

آ ـ ۱۷۸۵۵

کارمندان فروشگاه‌های کازرونی تهران باتاثر فراوان فوت پدر ارجمند همسر مدیر عامل فروشگاه‌ها محمدکاظم عسکریه را باطلاع دوستان‌و آشنایان‌میرساند . مجلس ترحیم زنانه و مردانه آن مرحوم روز دوشنبه ۱۲ اسفند ماه از ساعت ٤ الی ٦ بعد از ظهر در مسجد مجد برگزار میشود.

کارمندان فروشگاه های کازرونی تهران

آ ـ ۱۷۸۵۵

بانهایت تاسف و تاثر درگذشت شادروان **یداله ملک زاده یزدی** را باطلاع کلیه فامیل و آشنایان میرساند . به همین مناسبت مجلس ترحیم زنانه و مردانه‌آن‌مرحوم روز دوشنبه ۱۲ اسفند ماه از ساعت ٤ الی ٦ بعد از ظهر در مسجد مجد برگزار میشود .

خانواده های : ملک زاده ـ یزدی ـ ملک ـ خان ملک‌یزدی ـ ملک‌پور ـ حاج مظفرالدین ـ میرسعیدی ـ فاضلی ـ لاری ـ لاری زاده ـ پاسدار یزد ـ سلطانی ـ عرب ملک زاده ـ افراسیاب ـ پورملک ـ همدانیان ـ احمدی ـ حیری ـ میخ‌چیان ـ خلیل‌پور ـ چینی‌چیان ـ نصیریان ـ افشار ـ عسکری ـ آزاری ـ اسکندری ـ مهندس‌شهسواری ـ فلاح ـ زرینی ـ فانی ـ عادل‌منش ـ هاشمی ـ احمدی‌بگانه ـ هنری‌کیا ـ عسکرپور ـ جراحها .

آ ـ ۱۷۸۵۵

روزنامه اطلاعات ـ مصیبت وارده را بعموم خانواده های عزادار بویژه آقای علی هنری‌کیا تسلیت میدهیم .

بانهایت تاثر وتاسف درگذشت مرحومه مغفوره **بانو اکرم الحاجیه مجتهدی** صبیه مرحوم آیه‌الله‌العظمی آقای حاج میرزا حسن آقا مجتهد اعلی‌اله مقامه را باطلاع بستگان و آشنایان‌می رساند .

مجلس ترحیم مردانه‌وزنانه آن مرحومه روز سه شنبه ۱۳ اسفند ماه جاری از ساعت ٤الی ٦ بعد از ظهر در مسجد مجد برگزار میشود.

خانواده های : مجتهدی ، حائری شاهباغ ، امام جمعه ، نجم آبادی، قویمی ، فقهی ، کلانتری ، مشیر مستوفی ، امامی، نیکفر ، زاخری ، عظیمی ، نیری، دکتر فاطمی ، سراجمیر،ملکی انگجی، مسعود ، سرکارات ، صدیق مستوفی، وکیلی نژاد ، نشیبا .

روزنامه اطلاعات ـ مصیبت وارده را بعموم خانواده‌های عزادار تسلیت میدهیم

آ ـ ۱۷۷۹۳

بانهایت تاسف وتاثر درگذشت مرحومه **بانو فهیم ملک زاده یزدی** را باطلاع بستگان و دوستان میرسانیم . مجلس ترحیم زنانه و مردانه آن مرحوم روز دوشنبه ۱۲ اسفند ماه از ساعت ٤ الی ٦ بعد از ظهر در مسجد مجد برگزار میشود .

خانواده های : ملک زاده ـ یزدی ـ ملک ـ خان ملک‌یزدی ـ ملک‌پور ـ حاج مظفرالدین ـ میرسعیدی ـ فاضلی ـ لاری ـ لاری زاده ـ پاسدار یزد ـ سلطانی ـ عرب ملک زاده ـ افراسیاب ـ پورملک ـ همدانیان ـ احمدی ـ حیری ـ میخ‌چیان ـ خلیل‌پور ـ چینی‌چیان ـ نصیریان ـ افشار ـ عسکری ـ آزاری ـ اسکندری ـ مهندس‌شهسواری ـ فلاح ـ زرینی ـ فانی ـ عادل‌منش ـ هاشمی ـ احمدی‌بگانه ـ هنری‌کیا ـ عسکرپور ـ جراحها .

آ ـ ۱۷۸۵۵

روزنامه اطلاعات ـ مصیبت وارده را بعموم خانواده های عزادار بویژه آقای علی هنری‌کیا تسلیت میدهیم .

بانهایت تاسف و تاثردرگذشت **علی‌حسینه اصفهانی (مهانپور)** را باطلاع میرسانیم. مجلس ختم زنانه ومردانه آن مرحوم از ساعت ۳ الی۵ بعدازظهر روز دوشنبه دوازدهم اسفند ماه در مسجد حاج حسن واقع در خیابان شاهپور خیابان ارامنه منعقد می‌باشد .

خانواده‌های : حسینه اصفهانی، مهانپور، مشعوف ، رزاقیان، نجفی‌شعار، زاهدی، جعفری ، مرادیان ، حاجیان ، نادری، فرخ‌زادی، حبیبی، فرخ‌وشی، بهرامی،ارگی، محمودی و خانواده‌های وابسته

روزنامه اطلاعات ـ بعموم بازماندگان آنمرحوم مصیبت وارده را تسلیت میدهیم

آ ـ ۱۱۱۲۹۲

با کمال تاثر فوت تاسف انگیز بانوی متقی مرحومه **حاجیه انیس** همسر عزیز آقای حاج حسین خادم‌العموم را به اطلاع همکاران گرامی میرساند.

مجلس ترحیم از ساعت ٤ الی ٦ بعداز ظهر روز سه‌شنبه ۱۳ر۱۲ر۵۳ در مسجد الجواد واقع در میدان ۲۵ شهریور منعقد است . انتظار دارد با شرکت در مجلس‌ترحیم روح او شاد و تسکین آلام بازماندگان آن مرحومه گردد .

اتحادیه وارد کنندگان ماشین‌آلات

آ ـ ۱۷۹۱۱

بانهایت تاسف‌و تالم‌درگذشت‌شادروان **بانو انیس‌خادم‌العموم (صناعی)** همسر عزیز و مادر و خواهر گرامیان را باطلاع دوستان و آشنایان میرساند . مجلس یادبود زنانه و مردانه آن فقیده سعیده در روز سه‌شنبه ۱۳ر۱۲ر۵۳ از ساعت ٤ الی ٦ بعد از ظهر در مسجد الجواد واقع در میدان ۲۵ شهریور منعقد است .

حسین خادم‌العموم ـ اکبر ـ محترم ـ احترام ـ محسن خادم‌العموم ـ محمدعلی رشیدی ـ حاج صناعی ـ علی ـ احمد ـ ابوالقاسم ـ منوچهر ـ عبداله صناعی ـ ملیحه عبدالوهاب ـ اقدس لاهوتی ـ منصوره ـ میترا ـ قدسی خادم‌العموم .

آ ـ ۱۷۸۹۹

بانهایت تاسف درگذشت مرحوم مغفور جنت‌مکان آقای **حاج غلامرضا سرابچی** دائی این جانب را باطلاع دوستان‌و آشنایان خصوصا علماءاعلام میرساند. مجلس ترحیم آنمرحوم روز دوشنبه ۱۲ر۱۲ر۵۳ از ساعت ۹ الی۱۱ صبح در مسجد آذربایجانیها منعقد است .

الاحقر سید ابو الفضل حسینی

آ ـ ۱۷۸۸۷

با کمال تاسف وتاثر درگذشت مرحوم مغفور خلدآشیان **آقای حاج غلامرضا سرابچی** را باطلاع اقوام و آشنایان‌می رساند مجلس ختم آنمرحوم روز دوشنبه صبح ۱۲ر۱۲ر۵۳ از ساعت ۹ الی ۱۱ در مسجد آذربایجانیها و مجلس ترحیم زنانه عصر همانروز از ساعت ۳ الی ٦ در منزل آنمرحوم واقع در جاده پهلوی خیابان محمودیه کوچه مهر پلاک ۳۱ منعقد خواهد بود .

خانواده‌های: سرابچی، بوترابی، ابوترابی، ابریشمچی ، حوری، شالچیلار، سلیمانی‌فر، برزین، طباطبائی ، سرهنگ مسعودی، خراساچیان،صادقیلر، فرجیان،سربلندی، سلماسی، کاغذیان، رضویلر، شهین، پورزمان، کمالی، بادامچی، حجار زاده، حاج هاشمی، حاج‌طرخانی، ممقانی، باستار، حراجچی، نوتونچی، سیف‌اللهی، حسنی‌پور، بهبهانی، رحیمی .

آ ـ ۱۷۸۸۹

روزنامه اطلاعات ـ بخانواده‌های عزادار بویژه بازماندگان آنمرحوم مصیبت و اراده را تسلیت میدهیم

با اندوه فراوان درگذشت‌ناگهانی شادروان **جوادامینی** فرزند آقامحمد امین‌الرعایا بزرگ خاندان امینی خوانساری را باطلاع دوستان و آشنایان و همشهریان عزیز میرساند .

مجلس ترحیم آن فقید سعید روز سه‌شنبه ۱۳ اسفندماه از ساعت ٤ تا ٦ بعداز ظهر در خانقاه صفی‌علیشاه برقرار خواهد بود .

خانواده های : امینی ، قاضی‌زاده امینی ، قاضی‌زاده ، محرابیان ، اسدی ، صانعی ، مالک ، کسروی ، زراندوز ، سروش ، مقدسی ، میرشفیعی ، رفعتی ، بهمنی ، میرزائی ، آقاکثیری ، یادگاری ، مشایخی ، قاضی ، فاضلی ،جوادی، مدنی ، مهدویان ، فرزین ، صادقی ، احمدیان ، سمیعی .

آ ـ ۱۱۱۲۷۰ ۱ـ۲

درگذشت ناگهانی پدر ارجمندمان جواد امینی رابه اطلاع دوستان و آشنایان میرساند .

مجلس ترحیم (مردانه و زنانه) از ساعت ٤ تا ٦ بعداز ظهر روز سه‌شنبه ۱۳ اسفند ماه در خانقاه صفی‌علیشاه‌برگزار می شود .

محترم قاضی‌زاده (امینی) و نسرین امینی ، محمد امینی ، نصرامینی ، ایرج امینی،سیروس امینی‌و امیرهوشنگ امینی ، پری محرابیان ، شهین صانعی ، زهره قاضی‌زاده ، کاوس قاضی‌زاده ، جمشید و کیومرث و مهران قاضی‌زاده ، مریم و فرشته و اردشیر امینی .

آ ـ ۱۱۱۲۷۲ ۱ـ۲

روزنامه اطلاعات ـ مصیبت وارده را به خانواده های عزادار بویژه آقای نصیر امینی تسلیت میدهیم .

در مسجد جامع گرمسار

با کمال تاسف درگذشت بانو خانم‌خانمها شکوهی مادر گرامی آقایان شاپور ، مهدی ، کاوس و امیرشکوهی را به اطلاع میرساند .

مجلس ترحیم ساعت ۳ تا ۵ بعداز ظهر روز دوشنبه ۱۲ر۱۲ر۵۳ در مسجد جامع گرمسار منعقد است .

خانواده های : شکوهی ، پازوکی ، سعید پازوکی ، وکیلی ، فراچولو ، میرابی ، منصوری ،صادقی .

آ ـ ۱۵۲۲۹۷

روزنامه اطلاعات ـ به عموم بازماندگان آن مرحومه تسلیت میدهیم .

با کمال تاسف و تالم درگذشت نابهنگام همکارعزیزمان **آقای پرویز جباری (رادبشری)** را باطلاع میرساند .

مجلس ترحیم آن مرحوم در روز سه‌شنبه سیزدهم اسفند ماه از ساعت ۲ تا ٤ بعداز ظهر در مسجد جوادواقع در میدان ۲۵ شهریور و شب هفت آن مرحوم در سالن‌شماره ۲ بهشت‌زهرا در روز پنجشنبه پانزدهم اسفند ماه ساعت ۳ تا ۵ بعداز ظهر برگزار میگردد .

خانواده های : رادبشری ، برقی ، طبری ، حمیدیان ، حاجی‌احمدی

آ ـ ۱۱۱۲٤۰

روزنامه اطلاعات ـ مصیبت وارده را بعموم بازماندگان آن مرحوم تسلیت میدهیم .

با نهایت تاسف و تالم درگذشت نابهنگام نازنین‌همسر و پدر عزیزمان آقای **مهندس عطاءاله فرهادی** را به اطلاع بستگان و دوستان میرساند .

مجلس تذکر روز های سه‌شنبه ۱۳ و چهارشنبه ۱٤ اسفند از ساعت ۲ونیم تا ۵ونیم بعداز ظهر در منزل شخصی آن مرحوم واقع در شمیران خیابان پیراسته خیابان کامبیز شماره ۱ر۵ منعقد میگردد .

فرح ، مهوش ، کامروز ، شعله ، شهرزاد فرهادی و خانواده های فرهادی ، اسحاقیان ، حکیم ، جهانشاد ، دکتر قهرمان شمس ، امیریان ، اعتماد ، طبیب‌زاده ، طوب ،سنهی، شکوفه‌فر ، برگهنائی ، ظهوری ، مرادی ، نی‌داود ، نهائی ، پورعزیزی ، ایلولیان ، رشتیان ، میثاقیان .

آ ـ ۱۷۸۹۵ ۱ـ۲

روزنامه اطلاعات ـ مصیبت وارده را بعموم بازماندگان آن مرحوم تسلیت میدهیم .

با کمال تاسف و تالم درگذشت نابهنگام عزیزمان **پرویز جباری (رادبشری)** را باطلاع دوستان و سروران عزیز می رساند .

مجلس ترحیم آن مرحوم در روز سه‌شنبه سیزدهم اسفند ماه از ساعت ۲ تا ٤ بعداز ظهر در مسجد جوادواقع در میدان ۲۵ شهریور و شب هفت آن مرحوم در سالن‌شماره ۲ بهشت‌زهرا در روز پنجشنبه پانزدهم اسفند ماه ساعت ۳ تا ۵ بعداز ظهر برگزار میگردد .

خانواده های : رادبشری ، برقی ، طبری ، حمیدیان ، حاجی‌احمدی

آ ـ ۱۱۱۲٤۰

روزنامه اطلاعات ـ مصیبت وارده را بعموم بازماندگان آن مرحوم تسلیت میدهیم .

با نهایت تاسف و تالم درگذشت نابهنگام نازنین‌همسر و پدر عزیزمان آقای **مهندس عطاءاله فرهادی** را به اطلاع بستگان و دوستان میرساند .

مجلس تذکر روز های سه‌شنبه ۱۳ و چهارشنبه ۱٤ اسفند از ساعت ۲ونیم تا ۵ونیم بعداز ظهر در منزل شخصی آن مرحوم واقع در شمیران خیابان پیراسته خیابان کامبیز شماره ۱ر۵ منعقد میگردد .

فرح ، مهوش ، کامروز ، شعله ، شهرزاد فرهادی و خانواده های فرهادی ، اسحاقیان ، حکیم ، جهانشاد ، دکتر قهرمان شمس ، امیریان ، اعتماد ، طبیب‌زاده ، طوب ،سنهی، شکوفه‌فر ، برگهنائی ، ظهوری ، مرادی ، نی‌داود ، نهائی ، پورعزیزی ، ایلولیان ، رشتیان ، میثاقیان .

آ ـ ۱۷۸۹۵ ۱ـ۲

روزنامه اطلاعات ـ مصیبت وارده را بعموم بازماندگان آن مرحوم تسلیت میدهیم .

با کمال تاثر و تاسف ، درگذشت شادروان **بانوراضیه کیهانی** متعلقه همکار گرامی آقای محسن کیهانی را باطلاع می رساند .

مجلس ترحیم از ساعت ۲الی٤ بعداز ظهر روز سه‌شنبه ۱۳ اسفند ۵۳ در مسجد مجد برگزار خواهد شد .

کارکنان سازمان فاکویا

آ ـ ۱۱۱۲۳۵

با اندوه فراوان درگذشت نابهنگام همسر و مادر عزیزمان **شادروان راضیه کیهانی (حسینی)** را باطلاع می رساند .

مجلس ترحیم زنانه و مردانه ، از ساعت ۲ الی ٤ بعداز ظهر روز سه‌شنبه ۱۳ اسفند ماه ۱۳۵۳ در مسجد مجد برگزار خواهد شد .

محسن ، محمدعلی ، زهره کیهانی ، سعید طهماسبی

آ ـ ۱۱۱۲۳٦

روزنامه اطلاعات ـ بعموم بازماندگان آن مرحومه‌تسلیت میدهیم .

بانهایت تاسف و تاثر درگذشت شادروان **خسرو امیرمکری** کارمند عالی‌رتبه بنگاه داروئی کل کشور را باطلاع کلیه خویشاوندان و دوستان و آشنایان میرساند .

مجلس ترحیم زنانه و مردانه آن مرحوم از ساعت ۱۲ الی ۲ بعداز ظهر روز سه‌شنبه ۱۳ر۱۲ر۵۳ در خانقاه صفی علیشاه منعقد خواهد بود .

خانواده های : امیرمکری ،بیژنی ، ربیعی ،رزمخواه، ضیائی ، روستائی،اردلان ، امیردلفان،عسگری ، آیرملوزاده، صبا ، احمد کرور ، بشیر فرهمند ، نجم‌آبادی ، درمیشیان ، رحمانی‌پور .

آ ـ ۱۷۸۹۷

روزنامه اطلاعات ـ به خانواده های عزادار مصیبت وارده را تسلیت میدهیم .

نظر به فوت جوان ناکام **سید محمد حسینی** حقیقت مجلس ترحیمی در روز دوشنبه ۱۲ر۱۲ر۵۳ از ساعت ۳ر۳۰ تا٦بعدازظهر در مسجد امام حسن (ع) واقع در بازار نجارها برپا است. امید است باشرکت خود روح جوان تازه گذشته را شاد و قلب بازماندگان را تسلی دهید .

مجلس زنانه در همان روز در خیابان گرگان ایستگاه عظیم‌پور کوچه شکوفی شماره ۵ برقرار خواهد بود .

اخوان حسینی حقیقت، مهدی حسینی حقیقت ، ضیائی، رخ‌صفت ، خوشگرد ، میر محمدعلی، غفاری ، جوابچی ، جعفرزاده،پرتو اعلم، جاوید ، عبدخدائی ، علیزاده، جعفری، میرخانی ، صحتی ، بهفرد، خدایاریان .

آ ـ ۱۱۱۳۰۹

روزنامه اطلاعات ـ مصیبت وارده را به بازماندگان آن مرحوم تسلیت میدهیم

بانهایت تاسف و تاثر درگذشت مرحومه **شهربانو گلی** را باستحضار خویشان و دوستان میرساند مجلس ترحیم مردانه و زنانه‌آن مرحومه از ساعت ۱الی ۳بعداز ظهر روز سه شنبه ۱۳ر۱۲ر۵۳ در مسجد حاج حسن واقع‌درخیابان ارامنه جنب میدان‌شاهپور ضمنا شب هفت آنمرحومه از ساعت ۳ الی ۵ بعد از ظهر روز جمعه ۱٦ر۱۲ر۵۳ در بهشت زهرا سالن شماره یک منعقد میباشد .

خانواده‌های : مشگریز ، گلی ، گرجی ، خاورزمینی،شارق، غفاری ، شاهرخی ، گلی‌پور، کنگرلو.

آ ـ ۱۷۹۲۳

روزنامه اطلاعات ـ بعموم خانواده‌های عزادار بویژه آقای عزیزاله گلی مصیبت وارده را تسلیت میدهیم

خانواده های: اسفندیاری ، مجلسی، عظیمی ، مظاهری ، مهرنیا ، تجملی ، معصومی، خسرو گرجی، بشیری ، آیرملو ، صدری، رزاقی، بهنام،دبستانی، گرجی، مهندس پوستی ، دولت آبادی ، خلیلی‌پناه ، خزانه، حیدری.

باکمال تالم و تاسف درگذشت مرحومه **ام‌البنین اقدس اسفندیاری** فرزند مرحوم محمدقلی (منتخب‌الملک) را باطلاع میرساند مجلس ترحیم از ساعت۳ الی ۵ بعد ازظهر در مسجد حاج حسن خیابان ارامنه شاهپور روز چهارشنبه چهاردهم اسفند برگزار خواهد شد.

آ ـ ۱۷۹۲۵

روزنامه اطلاعات ـ بعموم بازماندگان آنمرحومه تسلیت میدهیم

بانهایت تاسف‌و تاثر درگذشت مرحومه **بانو صدیقه معتمد حاتمی** را باطلاع دوستان و آشنایان میرساند مجلس ترحیم آن مرحومه روز سه‌شنبه ۱۳ اسفند ماه در مسجد الجواد منعقد است .

خانواده‌های معتمد حاتمی، ثقفی، پرمان، محمدیان‌لاریجانی، علی‌پناه، بزرگ‌نیا، مظاهری، سهراب، جلالی، مافی، اعتمادی، امیرامجدی، موافق، رشیدی، عباسی .

آ ـ ۱۷۸۹۳

روزنامه اطلاعات ـ بخانواده‌های عزادار تسلیت میدهیم

یادبود

در اهواز

العلماء باقون مابقی الدهر

بمناسبت تصادف روز دوشنبه۲٦ماه صفر نوزدهم‌اسفند سالروز رحلت حضرت حجةالاسلام والمسلمین مرحوم حاج **سید جعفر بهبهانی** طاب‌ثراه مجلس تذکری از ساعت دوونیم الی پنج‌ونیم بعداز ظهر در دالعلم حضرت آیة ... بهبهانی‌جنب مزار آن مرحوم منعقد است . از عموم طبقات و اصناف بالاخص سلسله جلیله اهل علم دعوت می شود برای شادی روح آن مرحوم و تجلیل از مقام شامخ روحانیت در مجلس مزبور شرکت فرمایند .

خاندان آیة ... بهبهانی

سپاسگزاری

از آشنایان و سروران گرامی و موسسات و شرکت های محترمی که در تسکین آلام خانواده مرحومه بانو ربابه فراست شریعت پناهی در مراسم سوگواری شرکت داشتند و بوسیله تلگرام و روزنامه تسلیت داده‌اند سپاسگزاریم.

اگر در اثر تالمات روحی در پاسخ ویا بازدید دوستان کوتاهی شد معذرت خواسته میشود.

خانواده‌های فراست شریعت پناهی

آ ـ ۱۱۱۳۰٤

بدینوسیله از اقوام ، آشنایان ، دوستان و ذوات‌محترمی که‌درمراسم تشییع، تدفین وباتشریف‌فرمائی و همدردی خود در مجالس ترحیم و شب هفت شادروان قاسم دهدشتی مارا مورد عنایت قرار داده و یابوسیله نامه ، تلفن و تلگرام ودرج‌آگهی در مطبوعات ابراز همدردی فرموده‌اند ، مراتب حق شناسی و سپاسگزاری خودرا از فرد فرد سروران عزیز اعلام وچنانچه بعلت تالمات روحی در عرض سپاس و تشکر حضوری قصوری روی دهد پوزش می طلبیم.

خانواده ـ دهدشتی

آ ـ ۱۱۱۲۰۳

از سروران و دوستان و همکاران عزیز مدیران کل‌پست ومخابرات استان همدان‌و ریاست محترم اداره چغندرکاری وکارکنان آن اداره که بمناسبت درگذشت مادرم باتشکیل‌مجالس وشرکت در مراسم تشییع وترحیم وسوگواری و شب هفت آن مرحومه یا بوسیله تلگراف ونامه و تلفن منت گذارده ما را تسلی داده‌اند سپاسگزارم چنانچه براثر تالمات روحی‌توفیق شرفیابی و عرض تشکر حضوری دست ندهد، انتظار عفو دارم سلامت وسعادت همگان‌را ازخداوند آرزومندم .

همدان ـ هادی گلپرور

آ ـ ۱۱۱۲۸۷

بدینوسیله از کلیه سروران و دوستان و آشنایان که با شرکت خود در تشییع جنازه و ختم وبرگزاری‌مراسم شب هفت‌درگذشت مرحوم **محمود آیرم** ما را تسلی داده‌اند صمیمانه تشکر نموده و سعادت و شادکامی آنان را از ایزد متعال خواستاریم .

خانواده های : آیرم ـ قربانی ـ آتش‌پوش ـ غفاری

بدینوسیله از دوستانی که لطف کردند و در غم ما شریک بودند تشکر مینمائیم .

بدر عباس ـ زرگری و بانو

تسلیت

دوست عزیز آقای نصیر امینی

با تاسف و تاثر عمیق درگذشت پدر ارجمند جنابعالی را که از مردان خیر ونیکوکردار بودند ، صمیمانه تسلیت گفته سلامتی سعادت برای سرکار و دیگر بازماندگان آن شادروان آرزو دارم .

نورالدین ـ نوری

آقای گیتی‌بین

درگذشت برادر گرامی‌تان را صمیمانه تسلیت میگویم.

ارونقی کرمانی

مصیبت‌وارده را بخانواده محترم نعمتی بخصوص فرزندان و بازماندگان مرحوم نعمتی و همچنین به آقای علی آقایاری صمیمانه تسلیت میگوئیم .

خانواده نبی‌الله آقایاری

آ ـ ۱۵۲۳۰۷

جناب آقای ناصر پورکاشانی مدیر عامل ریسمانریسی سمنان

بانهایت تاسف و تاثر فوت پدر بزرگوارتان را تسلیت عرض نموده و از خداوند متعال صبرو شکیبائی جهت‌جنابعالی وفامیل محترم خواهان است .

ب آ اس اف ایران (شرکت سهامی خاص)

آ ـ ۱۷۸۸۳

تیمسار معظم سرتیپ امیر یهمن باقری

هیئت مدیره مهندسین و کارکنان شرکت سهامی دی با نهایت تاثر مصیبت وارده را به آن تیمسار تسلیت عرض نموده بقای عمر جنابعالی و خاندان محترمتان را از درگاه احدیت مسئلت دارند .

شرکت سهامی خاص دی

آ ـ ۱۷۸۷۱

جناب آقای منصور تاجور

مصیبت وارده را صمیمانه تسلیت عرض میکنم

اکبر غافلی

جناب آقای منصور تاجور

در مرگ مادر عزیزت مرا نیز سهیم بدان

آ ـ ۱۱۱۲۱٤

اسدالله فخار

جناب آقای منصور تاجور

در غم درگذشت مادر عزیزت مراسهیم بدان

سرهنگ پیران

جناب آقای منصور تاجور

درگذشت مادر عزیزت را تسلیت عرض میکنم

اسدالله تاجور

آ ـ ۱۱۱۲۱۵

جناب آقای منصور تاجور

مرگ مادرت کلیه دوستان اداری را متاثر صمیمانه تسلیت عرض میکنیم.

کمیته توزیع خواربار

آ ـ ۱۱۱۲۱٦

جناب آقای منصور تاجور

در مرگ مادر عزیزت من نیز سوگوارم

حسین جمشیدی

آ ـ ۱۱۱۲۸٦

جناب آقای منصور تاجور

مرگ مادر بسیار اندوهگین است . من نیز در این غم‌شما شریکم

ملکیان

آ ـ ۱۱۱۲۱۷

جناب آقای منصور تاجور

ساکنین‌خیابان برجم درگذشت مادرتان را تسلیت می گویند

مهندس نصیری

آ ـ ۱۱۱۲۱۸

جناب آقای حسین دانشور

قائم مقام مدیر عامل شرکت ایران ناسیونال

فقدان اسفناک برادر ارجمندتان را بحضور جنابعالی و خاندان محترم از صمیم قلب تسلیت عرض مینماید.

تعمیرگاه ۱۰٤ ایران ناسیونال ـ عبدالعلی قائمی

آ ـ ۱۱۱۱۵۱

جناب آقای مهندس صدقی

بانهایت تاسف هیئت مدیره و کارکنان شرکت ساختمانی تراس مصیبت وارده را تسلیت عرض نموده سلامتی عموم بازماندگان را از خداوند متعال مسئلت مینمایند.

شرکت ساختمانی تراس

آ ـ ۱۵۲۳۰۳

جناب آقای مهندس بیژن باقری

دوستان شما در قسمت مهندسی و ساختمان شرکت ملی نفت ایران خود را در مصیبت وارده شریک دانسته از خداوند بزرگ صبر و سلامتی شما و خانواده محترم را آرزومندند .

هرسیمه الوندیان ـ پروانه خوانساری ـ گیتی فریور ـ وارسینک کارابتیان ـ مهرانگیزکلانتر ـ مریم مالک ـ هرمیک ملکومیان ـ شهلا نقدی ـ داودزاده ـ میرهادی ـ آوانسیان ـ آبراهامیان ـ فرخ آزموده ـ احمد زاده ـ اسکندری ـ اشراقی ـ اعظمی ـ افخمی الخاص ـ امامی ـ اوشانا ـ بدیعی ـ بقائی ـ بمانی ـ بزرگ گرایلی ـ برونرسی ـ بهبهانی ـ جان یوسف ـ پورمحسن ـ پطروسیان ـ تابنده ـ امیرمنصور جلیلی ـ جلایر ـ جمشیدی ـ حسن حسین‌زاده ـ حاجی ـ حمیدی ـ خسرویانی ـ خسرویان کرمانی ـ درخشان ـ دستوری ـ دولو ـ دهقانی ـ رجائی ـ شابو ـ شریفی ـ شکیب ـ صداقت ـ صفائی پور ـ ادوارد طاهریانس ـ طاطاوسیان ـ عابدینی ـ عالمی ـ عبدالهیان ـ عدل ـ عرفانی ـ عسگری ـ عشقی‌پور ـ علوی ـ فرزام ـ فرندلیش ـ فکی ـ قالیچیان ـ قربانی ـ قوام ـ کارابتیان ـ کاویانی ـ کریاسیون ـ کروندی ـ کوکبی ـ کیوانی ـ گریگوریان ـ گلبیدی ـ گلپاشین ـ گلزاری ـ گل‌نظریان ـ ماردروسیان ـ مالک ـ مجار ـ محمودی ـ مرادیان ـ مستوفی ـ مشحون ـ مصری ـ مطلوبی ـ معتمدی ـ معمار ضیاء ـ مقدس ـ منصور ـ میرابوالفتحی ـ میرعبدالباقی ـ نازلومیان ـ ناظریان ـ ناظمی ـ نجات ـ نجفی ـ نقشینه ـ نزهتی ـ والامنش ـ ورمحمودی ـ هادیان ـ هاکوپیان ـ هیئت ـ همراهی .

آ ـ ۱۷۸٦۷

جناب آقای حسین بهفر

بانهایت تاسف مصیبت وارده را بشما و خانواده محترمتان تسلیت می‌گوئیم .

حسن بهرام ـ کیومرث بهرام ـ حسین‌محبی ـ حسن‌شایسته

آ ـ ۱۱۱۲٦٦

جناب آقای تهرانی

مصیبت وارده را تسلیت عرض نموده بقاء عمر شما و سایر بازماندگان را از خداوند متعال خواستاریم .

پزشکان و کارمندان و کارکنان بیمارستان امدادی حکیم‌الملک

آ ـ ۱۷۹۰۵

خانواده محترم شکوهی

مصیبت وارده را تسلیت عرض نموده و خودرا در غم شما شریک میدانیم.

**اکبر بیژنی ـ جواد شیخ زاده ـ نصرت

سال چهل و نهم ـ شماره ۱۴۶۴۸

اطلاعات ۱۳۰۴

یکشنبه ـ یازدهم اسفند ماه ۱۳۵۳
هجدهم صفر ۱۳۹۵ ـ دوم مارس ۱۹۷۵

ساعات شرعی

استخراج دکتر ریاضی کرمانی

اذان مغرب . . . . ساعت ۶ و ۱۶ دقیقه
اذان صبح (فردا) . . . ساعت ۵ و ۳ دقیقه
طلوع آفتاب (فردا) . . . ساعت ۶ و ۳۲ دقیقه
ظهر شرعی (فردا) . . . ساعت ۱۲ و ۱۷ دقیقه
اذان مغرب (فردا) . . . ساعت ۶ و ۱۷ دقیقه

در جلسه امروز مجلس شورایملی :

اصلاح قانون نظام صنفی تقاضا شد

لایحه موافقتنامه فرهنگی بین دولت شاهنشاهی ایران و دولت جمهوری کره ،امروز از تصویب نهائی مجلس گذشت و بدولت اجازه مبادله اسناد تصویب آن داده شده است .

● درجلسه‌علنی‌امروزمجلس شورای ملی گزارش شور دوم لایحه دولت راجع به شمول قانون مجازات اخلال کنندگان در عرضه دام و توزیع گوشت درباره اخلال کنندگان در عرضه و توزیع گندم ، آرد ، قند و شکر ، برنج و روغن ، پس‌ازبررسی به تصویب رسید و بمجلس سنا ارسال گردید . همچنین گزارش کمیسیون امور اقتصادی و دارائی دائر به منتفی بودن تصویب نامه مربوط به انضمام ادارات‌غله و قند و شکر و سازمان چای بوزارت دارائی پس‌ازتصویب به سنا ارسال شد و شور اول لایحه تامین اجتماعی بررسی و همراه با پیشنهادات اصلاحی نمایندگان‌جهت‌بررسی شور دوم به کمیسیون‌فرستاده شد .

● جلسه علنی‌امروز شورا ساعت ۹ بامداد بریاست‌مهندس عبدالله ریاضی تشکیل شد و درآن ضمن نطقهای قبل از دستور ، نماینده بازاریان تهران تجدید نظر در قانون نظام صنفی را خواستارشد.

● ناصر اولیاء شیرازی (نماینده تهران) در نطق قبل از دستور خود ابتدا ضمن تشریح ایران امروز با گذشته یادآور شد در یک چنین کشوری با این شرایط ، فرد فرد ملت ایران وظیفه‌ای بمراتب سنگین‌تر از گذشته دارند و باید دست‌در دست‌هم با قاطعیت و بدون تردید و تزلزل و سرشار از امید و اطمینان به پیروزی گام بردارند و در این سیرتحول و پیشرفت احساس مسئولیت فردی داشته باشند . طبیعی است اگر در شرایط فعلی، خدای نکرده ، افرادی باشند که به سبک و سیاق برخی از منفی‌بافان‌گذشته، تکروی و حاشیه نشینی را انتخاب کرده باشند ، بطور قطع و حتم ، حرارت و گرمی ناشی از آهنگ سریع پیشرفت‌جامعه انقلابی ما ، آنها را در خود خواهد گرفت‌وذوب خواهد کرد و از بین خواهد برد.

تجدید نظر در قانون

● ناطق افزود بارها و به مناسبتهای مختلف عنوان گردید که کشاورزان صدیق و کارگران میهن پرست ، بازوان اصلی انقلاب هستند و من میخواهم اضافه کنم که در کناراین‌دو گروه‌عظیم، سنگرهای پاسداران دیگر انقلاب که همانا واحد های صنفی سراسر ایران هستند، بایستی مورد توجه بیشتر قرار بگیرند .

● ناصر اولیاء شیرازی در دنباله سخنان مشروح خود گفت اکنون که سخن از گروه عظیم واحد های

بقیه‌در صفحه ۲۱

راه تحقق بخشیدن به آرمان های جمعیت سهیم بوده‌اند در حضور مبارک سپاسگزاری نماید .

گفتگو با نوجوانان

علیاحضرت شهبانو پس از گشایش مجمع‌عمومی جمعیت‌بمیان نوجوانان شبانه روزی رفتند و از نزدیک مدت یکساعت با آنان به گفتگو پرداختند و راجع بمشکلات و مسائل زندگی آنان گفتگو کرده و به مسئولین امر در حل این مشکلات او امری صادر فرمودند .

علیاحضرت شهبانو سپس کلیه اعضای جمعیت مرکزی و نمایندگان شهرستانها را بحضور پذیرفتندو آنان را مورد تفقد قرار دادند .

شهبانو مجمع عمومی جمعیت خیریه فرح پهلوی را گشودند

علیاحضرت شهبانو ریاست عالیه جمعیت خیریه فرح پهلوی بعد از ظهر دیروز مجمع عمومی این جمعیت راافتتاح کردند.علیاحضرت شهبانو در حالی که سرکار علیه بانو فریده دیبا ، خانم علم ندیمه مخصوص علیاحضرت و رئیس دفتر مخصوص علیاحضرت‌شهبانو همراه بودند به محل شبانه‌روزی شماره ۵ جمعیت تشریف فرما شدند و مورد استقبال وزیر دربار شاهنشاهی ، رئیس مجلس سنا و وزیر رفاه اجتماعی،شهردارپایتخت ومدیر عامل جمعیت خیریه فرح پهلوی قرار گرفتند . ابتدا از نمایشگاه عکسی که از فعالیتهای اجتماعی علیاحضرت شهبانو و فعالیتهای جمعیت خیریه فرح ـ پهلوی با همکاری وزارت اطلاعات و جهانگردی ترتیب یافته بوددیدن کردند و پس از آن به سالن اجتماعات تشریف فرما شدند .

بیانات شهبانو

علیاحضرت شهبانو هنگام‌گشایش این مجمع بیاناتی به این شرح ایراد فرمودند :

بنام خدا مجمع عمومی جمعیت خیریه فرح پهلوی را میگشایم ۲۱ سال پیش این جمعیت با همکاری های مادی ومعنوی جمعی‌نیکوکار و داوطلبانی که در دگرگونی مناسبات بنیانی جامعه مسئولیت های خود را در برابر کودکان اجتماع درک میکردند بوجودآمد، آنان با تلاش پیگیر و خدمتی سرشار از عواطف انسانی هدف خود را دنبال کردند تا آنجا که امروز گروهی از کودکان و نوجوانان در پرتو فعالیت های این جمعیت از رشد جسمی و روانی برخوردارند .

این کودکان خود بخشی از سرمایه نیروی انسانی متفکر و فعال مملکتند که بلحاظ نارسائی های خانوادگی‌ویاعوامل اجتماعی دیگر نه تنها بی ثمر شاید باری گران و آزار دهنده بردوش‌جامعه ما میشدند بیش از ۷ هزار و ۶۰۰ کودک و نوجوانی که در سنین مختلف اینک از امتیازات آموزش و پرورش جسم بهداشت و امور اجتماعی و محبت های مادرانه مسئولین جمعیت برخوردارند انسان هائی طبیعی و کارآمد به جامعه تحویل خواهند شد تا نقش خویش را در سازندگیهای ملی بخوبی ایفا نمایند .

مادر براین کودکان‌بخصوص آنها که تعادل روحی کافی‌ندارند مسئولیم ، ما مسئولیم آنان را طوری تربیت کنیم تا در اجتماع با اعتماد بنفس و قدرت فعاله روی پای‌خود بایستند.موسسه‌ای که ما داریم یک موسسه آموزشی و پرورشی است که باشکوفان کردن استعداد های کودکان نه تنها آنان را برای ساختن آینده‌ای نویدبخش آماده میکند بلکه‌نیروی انسانی موثری تدارک می‌بینند تا درسنین بالاتر به راهنمائی وکمک سایر خواهران‌و برادران‌برخاسته و نتیجه‌ای پربارتر بوجودآورند.

امروز جمعیت خیریه فرح پهلوی ۸۰ واحدرفاهی چون‌شیرخوارگاه، مهد کودک ، شبانه روزی ،مرکز نگهداری کانون ، مدارس حرفه‌ای و اردوگاه‌درسراسر کشور ایجاد کرده است ، بدلیل اهمیت خاصی که‌تربیت‌کادر متخصص‌درسازندگی و خلاقیت استعدادها و متعادل ساختن روح کودکان ونوجوانان دارد در سال ۱۳۴۷ جمعیت‌اقدام به تاسیس مدرسه کودک یاری نمود و امسال نیز آموزشگاه آموزش یاری را دائر کرد بلحاظ اهمیت حیاتی که ویژگیهای روانی مربیان در پرورش کودکان و نوجوانان دارد کوشش به عمل می‌آید تا دانشجویان آموزش‌یاری از افرادی انتخاب شوند که از لحاظ روحی و جسمی سالم و متعادل باشند و علاقه بخصوصی به تعلیم و تربیت کودکان و نوجوانان داشته باشند . همزمان با گسترش فعالیت ها و برنامه های جمعیت بمنظور افزایش‌سرعت در امور و اجرای شیوه های‌نوین مدیریت در بالا بردن ارزش های کیفی خدمات رفاهی کودکان و نوجوانان تغییراتی در اساسنامه ضرورت داشت باین منظور از نمایندگان مرکز شهرستان هایک گردهم آئی ترتیب داده شد تا اصلاحاتی در مواد اساسنامه را که پاسخگوی نیاز های‌روز- افزون جمعیت باشد مورد بررسی قرار دهد .

هیئت مدیره‌ای که برابر موازین اساسنامه جدید برگزیده میشود با تلاشی بیشتر در پرورش روح و شخصیت کودکان و نوجوانان خواهدکوشیدتاافرادی خوشبخت و مفید و لایق به جامعه تحویل شوند .موفقیت همگی را درادامه خدمات پر ارج و انسانی که در پیش دارید خواستارم .

گزارش

در این مراسم خانم خزیمه علم نایب رئیس جمعیت ضمن گزارشی اظهار داشت :

جمعیت خیریه فرح پهلوی که مفتخر است مجری اندیشه های بلند پایه شهبانوی عالیقدرریاست عالیه خود باشد در ٤ سالی که گذشت سعی نمود در کلیه سطوح فعالیت گسترده‌تری را آغازنماید و هیئت مدیره جمعیت‌با راهنمائی‌های ارزشمند سرکار علیه بانو فریده دیبا قائم مقام ریاست عالیه نهایت کوشش را مبذول داشته تا برنامه‌ها را با مطالعه کامل‌تصویب و در انجام آن نیز همکاری لازم با مجریان امور بنماید ، کلیه اعضای داوطلب جمعیت درمرکز شهرستانها بسهم‌خود نقش موثری در پیشبرد هدفهای جمعیت داشته و همه گونه کمک و معاضدت را بادستگاه اجرائی نموده‌اند نتیجه همکاری تمام ارکان جمعیت نشریه مشروح فعالیت های چهار ساله میباشد که جداگانه چاپ و از لحاظ مبارک گذشته‌است وظیفه خود میداند از کلیه نیکوکاران، مقامات و سازمان های کشوری و همچنین همکاران عزیز که در

علیا حضرب شهبانو دیروز پس از افتتاح مجمع عمومی جمعیت خیریه‌فرح پهلوی به میان‌نوجوانان‌شبانه روزی فرح رفتند و مدتی‌با آنها به گفتگو پرداختند و مسائل‌و مشکلات آنها را مورد بررسی قرار دادند .

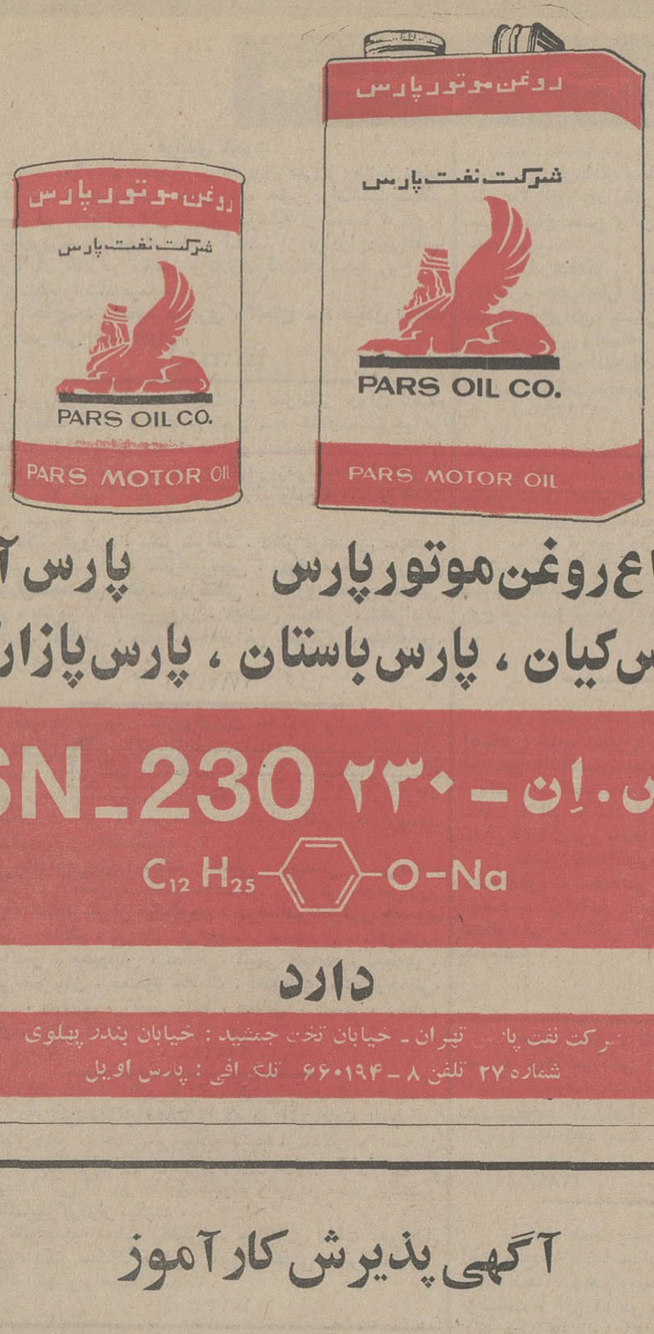

انواع روغن موتور پارس پارس آریا
پارس کیان ، پارس باستان ، پارس پازارگاد

اِس. اِن ـ ۲۳۰ SN_230

$C_{12}H_{25}$—O—Na

دارد

شرکت نفت پارس ـ تهران ـ خیابان تخت جمشید : خیابان پنجم پهلوی
شماره ۲۷ تلفن ۸ ـ ۶۶۰۱۹۴ تلگرافی : پارس اویل

آگهی پذیرش کارآموز

مرکز آموزش حرفه‌ای سیمان تهران (شرکت سهامی عام)
و شرکتهای وابسته

برای رشته‌های ماشین افزار (تراشکاری ـ صفحه تراشکاری فرزکاری)برق (الکترومکانیک) وجوشکاری (گاز وبرق)تعدادی کارآموزاز طریق مسابقه میپذیرد .

داوطلبان میتوانند همه روزه باستثنای روزهای تعطیل از ساعت ۸ صبح الی ۲ بعدازظهر حداکثرتا تاریخ ۵۳/۱۲/۲۵ با در دست داشتن مدارک زیر :

۱ـ اصل ویکبرگ فتوکپی مدرک تحصیلی (حداقل ششم ابتدائی) .
۲ـ اصل ویکبرگ فتوکپی برگ خاتمه خدمت‌یا معافیت از خدمت نظام .
۳ـ اصل و یکبرگ فتوکپی شناسنامه
۴ـ عکس ۴×۳ چهار قطعه

برای ثبت نام بدفتر مرکزآموزش حرفه‌ای واقع در غنی‌آباد جنب‌کارخانه سیمان تهران مراجعه نمایند .

۵۳/۱۰۸

سازمان شاهنشاهی خدمات اجتماعی ۱۳۲۶

پذیرش دانشجو در آموزشگاه عالی پرستاری اشرف پهلوی

آموزشگاه‌عالی پرستاری اشرف پهلوی برای دوره جدید خود دوشیزگان داوطلب را بااین شرایط می پذیرد:
۱ـ دارا بودن دیپلم ششم طبیعی یا ریاضی (یاجواز قبولی باعکس و معدل).
۲ـ سن بین ۱۸ و ۲۵ سال.
۳ـ مجرد باشند .
داوطلبان واجد شرایط میتوانند از ۱۷ر۱۲ر۵۳ تاآخر روز ۲۰ر۱۲ر۵۳ از ساعت ۸ تا ۱۱ صبح و ۲ تا ٤ بعد از ظهر بادر دست داشتن مدرک تحصیلی و یک قطعه عکس ٤×٦ و یکبرگ رونوشت شناسنامه برای ثبت نام بدفتر آموزشگاه در خیابان نصرت‌جنب‌مرکز پزشکی پهلوی‌مراجعه نمایند .
امتحان ورودی ساعت ۹ صبح روز سه شنبه ۲۷ اسفند در محل آموزشگاه بعمل می آید و جواب قبولی ها درساعت ۲ بعد از ظهر روز دوشنبه ۱۸ر۱ر۵٤ اعلام می شود .
آ ـ ۱۱۰۹۵۱

شرکت رویال آپارتمان ایران

۱۲ نفر نگهبان با شرایط ذیل‌استخدام مینماید:
۱ـ حداقل تحصیلات ششم ابتدائی
۲ـ سن بین ۳۰ الی ۵۰ سال
۳ـ دارای معرف معتبر
داوطلبین که سابقه نگهبانی در یکی از موسسات معتبر را داشته باشند حق‌تقدم‌خواهند داشت .
بعلاوه ۲ نفر متصدی اطلاعات در ساختمان با حد اقل تحصیلات دیپلم و آشنائی کامل بزبان انگلیسی . تعیین وقت ملاقات با تلفن شماره ۸۹۱۴۷۷ در ساعات اداری .

آگهی خرید زمین
زمین در ناحیه صنعتی غرب تهران حدود یکصد و پنجاه هزار متر مربع لازم است .
تخت جمشید شماره ۲۷ شرکت گروه ساختمان‌های آسمان تلفن ۶۶۳۱۴۰ ـ ۶۶۱۸۲۵

تغییر آدرس
شرکت خدمات دریائی ایران
شرکت خدمات هوائی ایران
وشرکتهای وابسته به آدرس زیر انتقال یافته‌اند:
خیابان بخارست ـ خیابان هشتم پلاک ۳۵ تلفن ۶۲۶۹۰۷ ـ ۶۲۶۶۵۳ ـ ۶۲۲۶۱۳

تاسیسات متل و کازینو ساحلی شکوفه‌نو بفروش‌میرسد
مدیریت شکوفه‌نو اعلام‌میدارد که‌بمنظور اجرای تدارکات و برنامه های مفصل خود در تهران که محتاج صرف وقت و تلاش بیشتر و مفصلتری است تاسیسات متل و کازینو ساحلی شکوفه‌نو واقع در ۵ کیلو متری چالوس به راهسر را بانمام تشکیلات‌ووسائل بفروش میرساند. علاقمندان باشکوفه نو تهران تماس حاصل نمایند .
تلفن های ٥٤٤٠٤٤ ـ ٥٤٣٠٣٣ ۱ـ۳

هدیه‌ای برای همه

«دفترچه هدیه پس انداز» بانک تهران

* هدیه‌ای برای تولد و نوزادان
* هدیه‌ای برای تشویق فرزندان
* هدیه‌ای برای جشنها و شادیها
* هدیه‌ای برای یادآوری دوستیها
* هدیه‌ای برای ازدواج
* هدیه‌ای برای عیدو سپاس

بانک تهران با هدف برآورد یک نیاز اجتماعی و بمنظور حل مشکل خانواده ها درمورد تهیه هدیه‌ای مناسب که درعین حال ارزش های مادی و معنوی را تواماً داشته باشد اقدام به انتشار وعرضه دفترچه‌هدیه پس‌انداز کرده‌است ، دفترچه هدیه پس‌انداز بانک تهران دربسته‌بندیهای زیبا بصورت یک حساب پس‌انداز وبا همان شرایط بنام شخص موردنظر افتتاح وبه بازکنندگان حساب تقدیم میگردد .

بانک مدرن شما ، بانک تهران

بانک تهران امین مردم ایران

تلفن های جدید
شرکت ایران پیما

خیابان فردوسی سوم اسفند
۳۰۱۴۱۵
۳۰۱۴۱۶
۳۰۱۴۱۷
۳۰۱۴۱۸
۳۰۱۴۱۹

خیابان امیرکبیر
۳۱۲۱۷۱
۳۱۲۱۷۲
۳۱۲۱۷۳