شاهنشاه در مصاحبه بااشپیگل فرمودند: باسلاحهای معمولی وتاسرحد اتمی

هیچ کشوری قدرت حمله به‌ایران ندارد

با قدرت خرید خود ، امروزما میتوانیم همه چیزراخریداری کنیم

شاهنشاه آریامهر ، در مصاحبه‌ای با « اشپیگل » ـ مجله معتبر آلمانی ـ احتمال حمله آمریکا به حوزه های نفتی اعراب رابعیدخواندند وبا اشاره به این نکته که «فکر نمیکنم اعراب قصد ویران کردن غرب را داشته باشند .» یادآور شدند : «اعراب نسبت به ویران کردن غرب علاقه‌ای ندارند و برخی‌ازآنها حتی‌دوستان خوب غرب هستند .»

همچنین‌درباره‌امکان مداخله نظامی آمریکا در حوزه‌های نفتی خلیج فارس، شاهنشاه خاطرنشان فرمودندکه چون ایران در تحریم نفت شرکت نخواهد کرد ، در هر حال چنین امکانی شامل ایران نمیشود : «میتوانم به شما بگویم که هیچ کشوری با سلاحهای معمولی و تا سرحد اتمی‌نمیتواند به‌کشور من حمله کند ، بدون‌اینکه با مقاومتی مواجه نشود» .

متن کامل این مصاحبه که شامل نکات مهمی راجع به نفت ، اقتصاد جهان ، روابط اقتصادی ایران و اروپا ـ بویژه آلمان ـ و اوضاع خاور میانه است ، در صفحات ۵ ـ ۱۵ و ۱۷ شماره‌امروز بنظرخوانندگان عزیز میرسد .

★ چندسال‌قبل‌ازفولکس واگن خواستیم بایران بیایند و کارخانه بسازند ولی آنهابدین امر علاقه نداشتند ، امروز آنهاتقاضادارند وماجواب‌منفی‌میدهیم.

★ کشور من روش‌سخت تری در مقابل بازار مشترک اتخاذ میکند.

درلایحه جدیدتامین‌اجتماعی که‌چند روز دیگر به مجلس تقدیم‌میشود

وضع بیمه وبازنشستگی کارگران دگرگون شد

۱ر۲۱۳ر۰۴۴ نفر کارگر بیمه شده‌و۴ر۸۵۲ر۱۵۶ تن اعضای خانواده آنها با اجرای قانون جدید ، از رفاه و تامین بیشتری برخوردار میشوند

رئوس‌قانون تامین‌اجتماعی

افزایش کمک عائله‌مندی

تقلیل سن بازنشستگی بمدت ۵ سال و افزایش حقوق بازنشستگی از یك چهلم به یك سی‌و پنجم

★ افزایش بدون قید و شرط میزان نمرات دستمزد

★ بیمه شدگان‌از اولین روز پرداخت حق بیمه‌از مزایای قانون بیمه استفاده میکنند

★ کارگران بیمه شده‌در حق انتخاب‌پزشك‌آزاد خواهند بود

★ خانواده بازنشستگان از مزایای بیمه‌استفاده خواهند کرد

★ دوسال خدمت وظیفه سابقه پرداخت حق بیمه محسوب میشود

حق بیمه کارگران به۳۰ درصد میرسد که ۲۰ در صد آن را کارفرما ، ۳ درصد را دولت‌و۷درصد را کارگر خواهد پرداخت

صفحه ٤ ستون سوم

۲۰ صفحه

اطلاعات

شنبه ۱۹ بهمن‌ماه ۱۳۵۳ـ شماره۱٤٦۲۹ تکشماره ۱۰ ریال

در دو حادثه وحشتناك رانندگی در جاده های‌اهوازو تبریز

۳۱ مسافر مینی‌بوس واتوبوس کشته‌شدند

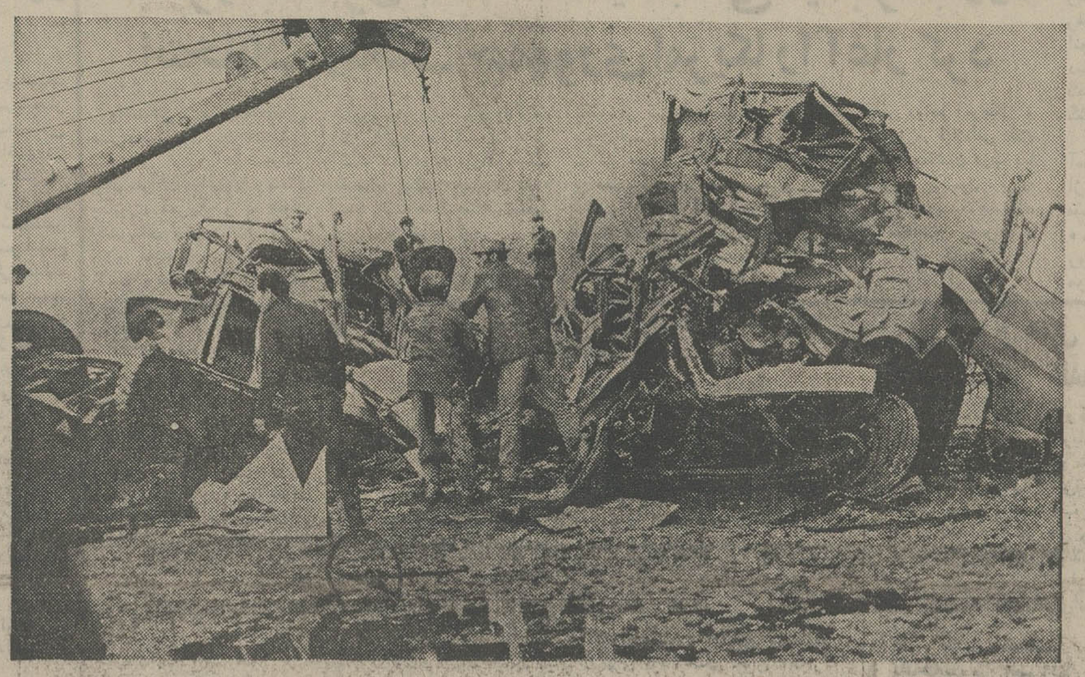

★ از ۲۱ نفرسرنشینان مینی‌بوس ، حتی یك نفر زنده نماند .

چند لحظه پس‌ازفاجعه از دو وسیله نقلیه جزمشتی‌پاره آهن برجای‌نماند. جدا شدن فرمان یکی از دو وسیله نقلیه که‌درجلوی عکس دیده میشود شدت حادثه را بروشنی می‌نمایاند . باکمک جرثقیل ، قطعات آهن پاره مینی‌بوس را جابجا میکنند تابیرون کشیدن اجساد سرنشینان آن میسر شود . در صفحات ۱۳ و ٤

هویدا از سفر به‌فارس و استان ساحلی‌بازگشت

طرح جامع درمانی کشور

این‌هفته‌در تخت‌جمشید تهیه‌میشود

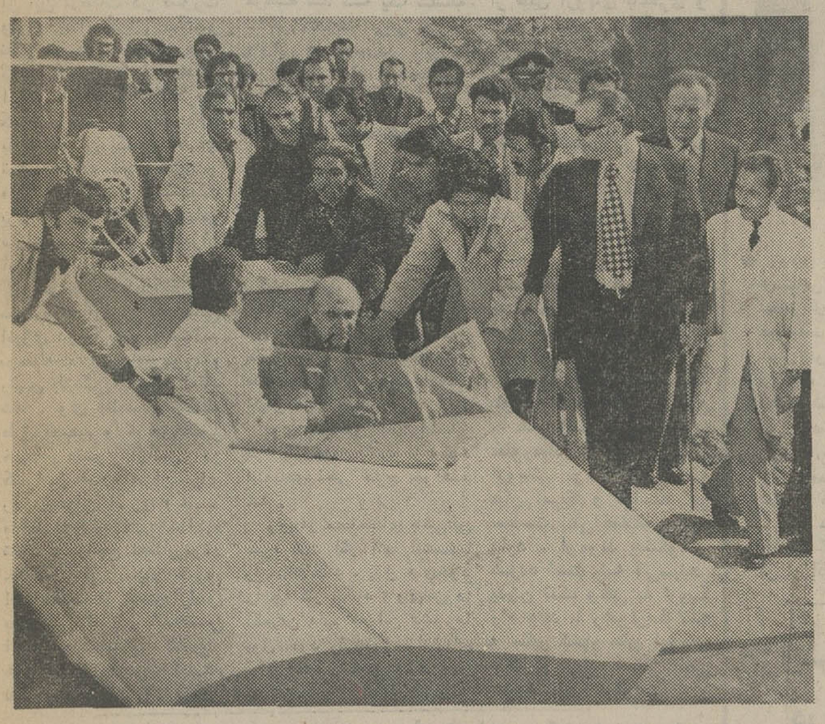

نخست وزیر در شیراز ضمن بازدید از دانشگاه پهلوی «هاورکرافتی» را که توسط دانشجویان این دانشگاه ساخته شده ، مورد بازدید قرارداد ونحوه کار آنرا شخصا آزمایش‌کرد صفحه آخر ستون سوم

گروه‌ضربتی

برای‌تأسیس‌اسکله‌های جدید شروع بکار کرد

★ ظرف یکسال ، هفت اسکله تازه‌دربنادر جنوب ساخته و تحویل خواهد شد

★ سه هزار کامیون جدید وارد میشود .

درصفحه آخر

برای‌تشویق معلمان به ازدواج

آموزش‌وپرورش هزینه عروسی فرهنگیان‌را پرداخت‌میکند

صفحه آخر ستون اول

پرسشنامه مسکن‌میان معلمان توزیع میشود

★ پس‌از تهیه آمار ، چگونگی برنامه‌مسکن آموزگاران و نحوه کمك به آنان تعیین خواهد شد

٤۲هزار معلم دورهٔ بازآموزی را در تابستان میگذرانند

صفحه آخر ستون اول

تصمیم کنفرانس پاریس:

۱۸کشور صنعتی روزی ۲ میلیون بشکه‌از واردات نفتی خودمیکاهد

★ کشورهای صنعتی طرح کی‌سینجر را درمورد حدنصاب قیمت نفت نپذیرفتند

★ کنفرانس پاریس تصمیم گرفت که با «اوپك» فقط درباره نفت مذاکره کند

صفحه ۲

پلهای‌هوائی پیش‌ساخته در تهران نصب خواهدشد

مقامات شهرداری اعلام کردندکه این سازمان آماده میشود پس از تحویل گرفتن امور ترافیک ، یک رشته اقدامات و برنامه های اساسی رابرای بهتر شدن وضع رفت و آمد در پایتخت اجراکند.

این اقدامات شامل نصب فوری پلهای هوائی پیش ساخته ، ساختمان گذرگاههای زیرزمینی و پارکینگ است .

برای‌نصب پل های پیش‌ساخته‌با شرکت های آلمانی و بلژیکی مذاکراتی انجام شد و طرح‌هائی برای ساختن تونل های‌زیرزمینی در دست تهیه است . پلهاوتونل هادرمیدانهای فردوسی ،تجریش، سپه ، بهارستان ،دروازه‌دولت ، بیست‌وپنج شهریور ، بولوار ، چهار راه پهلوی و دیگر معابر پر رفت‌وآمد ساخته خواهد شد .

شهرداری درنظر دارد‌ساختمان پارکینگ های چند طبقه‌ای را نیز در زیر میدانهای ارک ، بیست‌و پنج شهریور بهارستان و ایران نوین آغاز کند .

در موردساختمان پلهای پیش ساخته مقامات رسمی شهرداری اعلام کردند که پل تاج یک نمونه از این نوع پل هاست . این پل همزمان با آغاز بازیهای آسیائی در تهران مورد بهره‌برداری‌قرار گرفت ولی مدت نصب‌آن طولانی بود . در آینده همین نوع‌پل‌طی یکهفته‌در نقاط مختلف نصب و مورد بهره‌برداری قرار گیرد .

قیمت قماش نخی کاهش‌یافت

مرکز بررسی قیمت ها بدنبال کاهش قیمت اکثراقلام‌قماش پشمی قیمت قماش نخی را نیز ازامروز ۵ تا ۱۲٫۵ درصد کاهش داد .

کاهش قیمت شامل اقلام قماش نخی از جمله چیت،چلوار،پاتیس و کدری میشود . معاملات اقلام مختلف قماش نخی و پشمی‌بعلت ازدیاد مصرف و نزدیکی از ایام نوروز از امروز با اعلام قیمت های جدید جریان پیدا کرد .

ریز قیمت ها و میزان کاهش و تعداد اقلامی که این کاهش آنها را شامل میگردد ظرف یکی دو روز آینده از جانب مرکز بررسی قیمت ها اعلام خواهد شد .

ورود کلاه‌گیس ومژه مصنوعی باید با کسب اجازه مخصوص باشد

براساس بخشنامه‌ای‌که از سوی گمرک ایران به گمرکات کشور ابلاغ شد، ورود موادخوراکی‌و لوازم‌آرایشی‌بدون کسب‌اجازه از اداره کل نظارت بر موادخوراکی وبهداشتی وابسته‌بوزارت‌بهداری غیرمجاز شد.

دراین بخشنامه گفته شده‌است ، ورود مواد خوراکی آشامیدنی، آرایشی ، بهداشتی و یا لوازم آرایشی مانند کلاه‌گیس و مژه مصنوعی باید مطابق باضوابط خاصی که اداره‌کل‌نظارت برمواد خوراکی و بهداشتی تعیین کرده انجام گیرد . بنابراین وارد کنندگان این نوع کالا مکلفند قبلا از اداره کل نظارت بر مواد خوراکی و بهداشتی اجازه‌نامه اخذ کنند .

براساس همین بخشنامه گمرکات کشور موظفاند پس از دریافت مجوز از وارد کنندگان نسبت به ترخیص این قبیل کالا اقدام‌نمایند.

کی‌سینجر فردا عازم خاورمیانه میشود

رابین: اسرائیل حاضر است چاههای نفت سینارا به‌مصر پس‌بدهد

★ وزیردفاع اسرائیل گفت :بحران‌روابط مصر و شوروی دروغ است و این دو کشور قرارداد تسلیحاتی جدیدی‌امضا کرده‌اند . صفحه ۲ ستون نهم

بعداز قطع کمك نظامی امریکا ، ترکیه روابط نزدیکتری با اعراب برقرار میکند

نزدیکی ترکیه به‌اعراب امریکا را بشدت نگران کرد

★ کی‌سینجر و فورد از کنگره‌خواستند که تحریم صدور اسلحه به ترکیه رالغو کند . صفحه ۳ ستون اول

شرط‌واگذاری خدمات‌شهری به‌محلات خارج از محدوده

شرایط واگذاری خدمات شهری به محلات خارج از محدوده تهران مشخص شد. این خدمات از آغاز سال‌آینده، به مردم محلاتی که پیش از تصویب طرح نقشه جامع‌وجود داشته‌اند و تعداد خانه های آن‌ها نیز بحدنصاب رسیده ، عرضه خواهد شد .

مسئولان شهرداری امروز به اطلاعات گفتند : خدمات شامل آب ، اسفالت،اتوبوس، برق، تلفن و جمع‌آوری‌زباله، خواهد بود اما واگذاری‌آنها نباید مجوزی برای آزادی ساختمان یا تجدید بنا در این مناطق تلقی شود .

در محلات خارج از محدوده تهران که شامل تهران پارس ، مجیدیه ، افسریه ، هاشم‌آباد، سیدملکخاتون ، محله‌دباغها، زیر خیابان فرح‌آباد خزانه ، لویزان ، شمس‌آباد، علی‌آباد، یاخچی‌آباد ، کوی اتابک ، یافت‌آباد ، مهرآباد ، طرشت، فرح زاد ، ونک ، داودیه ، محمودیه ، اوین ، کاشانک ، شهرزیبا، ویلاشهر، آریاشهر، دریان‌نو و سلطنت‌آباد است دهها هزار نفر زندگی می‌کنند.

شهردار در تابستان امسال‌طی سخنانی در انجمن شهر وعده داده بود که در سال ۱۳۵٤ به محلات خارج از محدود خدمات شهری داده خواهد شد .

از طرف‌سناتور جکسون وسناتور استیونسون

کی‌سینجر درمعرض شدیدترین حملات قرارگرفت

صفحه ۲ ستون ششم

توجه فرمائید

پیش از خرید کامیون

باشرکت کاوکار سهامی نماینده‌انحصاری‌کامیون‌ماك تماس حاصل فرمائید :

شرح در صفحه ۱٤

بدینوسیله باطلاع علاقمندان وانت فولکس واگن می‌رساند که تعدادی وانت بظرفیت یکتن از نوع مسقف‌ـ چادردار ـ دوبل کابین مدل ۱۹۷۵بزودی جهت‌این‌شرکت خواهد رسید . از علاقمندان تقاضا دارد برای ثبت‌نام و پرداخت بیعانه به قسمت فروش این شرکت واقع در خیابان آیزنهاور ـ خیابان جیحون ساختمان ثابت پاسال مراجعه نمایند .

شرکت سهامی خاص ثابت پاسال

آ ـ ۱۰۸٦۸۹

آقای ساموئل خاچیکیان

موفقیت شما را در خلق فیلم «مرك‌درباران» تبریك میگوید و آنرا سرآغاز دوره تازه‌ای در تهیه فیلم های پلیسی و جنائی تلقی مینماید

شرکت آنشنه با مسئولیت محدود

دفتر برنامه های

گوگوش

تلفن ٦٦٥۹۵۷

جناب آقای پرویز صفاری معاونت محترم وزارت راه وترابری ومدیریت عامل سازمان بنادر و کشتیرانی

کارکنان اداره کل بنادر و کشتیرانی استان ساحلی مراتب سپاسگزاری خودرا از الطاف آنجناب در مورد اجرای طرح طبقه‌بندی مشاغل کارکنان این بندر ابراز داشته وتوفیق روزافزون آن مقامرا در اجرای منویات شاهنشاه آریامهر آرزو دارند .

کارکنان اداره کل بنادر وکشتیرانی استان ساحلی

جناب آقای محمدعلی معین امین

انتخاب مجدد و شایسته جنابعالی را به سمت‌ریاست اتاق بازرگانی و صنایع و معادن اصفهان تبریک عرض نموده ، توفیق روزافزون آن جناب را در راه خدمت به شاهنشاه آریامهر و جامعه قدرشناس بازرگانان وصاحبان صنایع استان اصفهان از خداوند بزرگ مسئلت مینمائیم.

مصطفی دلائلی ـ حشمت‌الله رمضانی

جناب آقای دکتر حسن هنگوال

با نهایت تاسف مصیبت وارده را به جنابعالی و کلیه بازماندگان تسلیت عرض میکنم .

مهندس عباس ملکوتی

با قلبی اندوهگین درگذشت جانگداز ونابهنگام دوست و همکار عزیزم سید علی‌محمد فاضلی را باطلاع میرساند. مجلس ترحیم زنانه ومردانه آنمرحوم از ساعت ۳ تا ۵ بعدازظهر روز یکشنبه ۲۰ر۱۱ر۵۳ در خانقاه صفی علیشاه برگزار میشود

مسعود موسوی‌زاده

تشکر و اعتذار

بدینوسیله از کلیه دوستان و آشنایان که بوسیله‌تلگراف ویانامه و یا حضورا ویا تلفنا ویا درج در جراید درسوگ مادرعزیزم بانو گیندا فرانک اظهار همدردی فرموده‌اندتشکر و سپاسگزاری مینمایم و چنانچه در عرض تشکر حضوری تاخیری رخ دهد پوزش میطلبم .

باریس فرانک

قابل توجه فارغ‌التحصیلان خرداد وشهریور ۵۳ مدرسه عالی‌ادبیات وزبانهای خارجی

خواهشمنداست برای دریافت کارت‌شرکت در جشن فارغ‌التحصیلی که بعدازظهر پنجشنبه اول اسفندماه ۵۳ در تالار اجتماعات مدرسه‌عالی برگزار میشود ، هرچه زودتر بدبیرخانه‌مدرسه عالی مراجعه نمایند .

کنفرانس انرژی پاریس طرح کیسینجر را درباره حد نصاب قیمت نفت نپذیرفت

کنفرانس پاریس تصمیم گرفت با اوپک فقط درباره نفت مذاکره کند

پاریس ـ یونایتدپرس ـ رویتر ـ نمایندگان ۱۸ کشور صنعتی عضو آژانس بین ـ المللی انرژی که بوسیله آمریکا رهبری میشود دیروز در پاریس وعده دادند که روزی ۲ میلیون بشکه از واردات نفتی خود بکاهند و برای خود منابع انرژی تازه‌ای بوجود آورندتا در روابطشان با کشور های تولید کننده نفت مواضع نیرومندتری داشته باشند.

درکنفرانس‌سه‌روزه آژانس بین‌المللی انرژی ضمنا طرحی برای مشارکت ۱۸ کشور عضو آژانس در ذخایرنفتی‌یکدیگر و استفاده از این ترتیبات در صورت وقوع یک بحران دیگر نفتی مورد تصویب قرار گرفت کشور های عضو آژانس انرژی موافقت‌کردند که ماه آینده نمایندگان‌آنها با نمایندگان کشور های تولید کننده نفت ملاقات‌و مذاکره کنند تا مقدمات برگزاری‌یک کنفرانس‌جهانی سران برای رفع بحران انرژی فراهم شود .

توافق هائی که درکنفرانس سه روزه آژانس بین‌المللی انرژی در پاریس بدست‌آمد بوسیله « اتین‌داوین‌بون » رئیس بلژیکی آژانس اعلام شد . وی اظهار داشت‌که طبق تصمیم و توافق‌کشور های عضو آژانس در کنفرانس آینده سران برای رفع بحران انرژی باید مطلقا درباره نفت مذاکره شود و راجع به‌سایرمواد خام‌هیچ‌بحثی انجام نگیرد. **این قسمت از تصمیم‌آژانس بین‌المللی انرژی ممکن است به کشمکش کشور های صنعتی مصرف کننده نفت و سازمان ۱۳ کشور صادر کننده نفت (اوپک) منجر شود چون کنفرانس اخیر وزیران اوپک که در الجزایر تشکیل شده بود اعلام کرد که در کنفرانس جهانی سران برای بحث درباره بحران انرژی باید مسائل مربوط به ارزش و بازرگانی تمام مواد خام و اولیه مورد بحث قرار گیرد . (آخرین گزارشها حاکی است که کنفرانس ۱۱۰ کشور جهان سوم در داکارپایتخت‌کشور آفریقائی سنگال نیز از نظر اوپک طرفداری کرده است).**

در کنفرانس آژانس بین ـ المللی انرژی مضافا تصمیم گرفته شد که یک سلسله تدابیر مشترک برای صرفه جوئی در مصرف انرژی در کشور های صنعتی باختری‌نیز از طرف آژانس و از جانب دولتهای عضو آن مطالعه شود . یکی از این تدابیر مربوط به پیشنهاد اخیر هنری کی‌سینجر وزیر خارجه آمریکاست که تقاضا کرده است کشور های صنعتی مصرف کننده نفت دردنیای غیرکمونیست حد نصابی برای قیمت نفت صادراتی کشور های عضو اوپک تسریع و آسان‌تر شود.

رویتر در گزارشی که از پاریس فرستاده نوشته‌است که شرکای صنعتی آمریکا « یعنی کشورهای صنعتی بزرگ جهان غیرکمونیست از قبیل اروپای باختری و ژاپن و کانادا » درکنفرانس آژانس بین‌المللی انرژی **در پاریس حاضر نشدند بطور کامل ازپیشنهاد وزیر خارجه آمریکادایر برایجاد یک حد نصاب در قیمت‌نفت وارداتی کشور های عضو آژانس پشتیبانی کنند اما نمایندگان‌آنهاابرازامیدواری کردند که ماه آینده در مذاکرات دیگری که‌درپاریس انجام خواهد گرفت تا مقدمات مذاکره با کشور های تولید کننده نفت‌فراهم شود شرکت نمایند .**

روزنامه فرانسوی‌لوموند بنویه‌خود در تفسیری‌راجع به سفر آینده کی‌سینجر به خاورمیانه و کشور های اروپائی نوشته است که میان آمریکا و فرانسه در سیاست نفتی‌اختلاف وجود دارد . لوموند پیشگوئی کرده است که کی‌سینجر بدون شک وقتی به اروپا راه بیابد با رهبران فرانسه و سایر کشور های اروپای باختری درباره مسائل نفتی صحبت خواهد کرد .

اوپک ، سقوط جهان غرب را نمی‌خواهد

لندن ـ یونایتدپرس ـ جان پرکینز رئیس بانک ملی‌ایلی‌نویز» و شرکت تراست‌شیکاگو این عقیده را رد کرد که‌کشور های عرب و دیگر تولیدکنندگان نفت خواستار سقوط اقتصاد جهان غرب هستند .

وی همچنین اظهاراطمینان کرد که جهان غرب از رکود اقتصادی فعلی خارج خواهد شد .

وی در مصاحبه‌ای باعبی.بی سی» گفت اگر آنها اقتصادما را ساقط کنند ، پول های‌خود را چه کار میکنند ؟ وی‌افزود: اطمینان دارم که این کشورها پول خود را بطور سازنده‌ای برای کشور های خود بکار میبرند .

حمله موشکی شورشیان به‌پنوم‌پن

● پنوم‌پن ـ رویتر ـ امروز فرماندهی نظامی کامبوج اعلام کرد که شورشیان کمونیست هفت موشک به شمال پنوم‌پن و در نزدیکی فرودگاه بین‌المللی «پوچن تانگ» شلیک کردند . در این حادثه فقط یک نفر زخمی شد و خساراتی ببار نیامد . دیروز براثر حمله کمونیستها بیک مدرسه در مرکز پنوم‌پن ۱۸ تن کشته شدند که ۱۴ تن از آنها کودک بودند .

عکس‌یکی از کودکان‌قربانی حمله موشکی را درحالیکه از مدرسه بیرون برده می‌شود نشان میدهد « عکس رادیوئی آسوشیتدپرس »

اوناسیس در پاریس بستری شد

پاریس ـ خبرگزاری‌فرانسه ـ ارسطو اوناسیس سرمایه‌دار معروف یونانی در بیمارستان آمریکائی «نویلی» واقع در نزدیکی پاریس بستری شد .

هنوز نوع بیماری‌اوناسیس فاش نشده است . نخستین گزارش حاکی بودکه‌سرمایه‌دار یونانی پس از یک گریپ‌شدید دچار عفونت قلبی شده است. ولی دیشب در پاریس شایع شد که اوناسیس از بیماری «میاستنیس» رنج می‌برد .این بیماری براثر فرسودگی‌تدریجی عضلات بروز می‌کند وممکن است به عضلات گردن نیز سرایت کرده و باعث بهم خوردگی دستگاه تنفسی شود. ژاکلین اوناسیس و کریستینا دختر سرمایه‌دار یونانی نیز دیروز با یک هواپیمای شرکت هوائی یونانی وارد پاریس شدند ولی ازهرگونه اظهاری درباره وضع مزاجی اوناسیس خودداری کردند.

افزایش بیکاری در آلمان

نورنبرگ ـ آسوشیتدپرس ـ اداره آمار وزارت کار آلمان اعلام کرد که در ماه ژانویه یک میلیون‌و صد پنجاه‌وچهار هزار وسیصد نفر یعنی ۵ر۱ درصد از اشخاص واجد کار بیکار بوده‌اند .

اداره آمار وزارت کارگزارش قبلی وزارت‌دارائی آلمان‌فدرال را در این باره تائید کرد ودر ضمن تاکید کمکارگران خارجی بیش از کارگران آلمانی ازکار بیکار شده‌اند . این رقم بیکاری در آلمان در ۲۶ سال اخیر بی‌سابقه بوده است .

سناتور استیونسون ضمن حمله شدیدی به‌کی‌سینجر گفت

کی‌سینجر سیاست وحشتناک خودرا به‌امریکا تحمیل کرده‌است

واشنگتن ـ رویتر ـ همزمان باآغاز موج بزرگ حمله اعضای کنگره امریکا به‌کی‌سینجر یکی از همکاران نزدیک ریچارد نیکسون رئیس جمهوری پیشین آمریکا دیروز گفت که‌به عقیده نیکسن ـ وزیر خارجه وی دکترهنری کی‌سینجر هرچندوقت یکبار دچار عدم تعادل میشود .

چارلزکولسون همکار نزدیک سابق نیکسن که بجرم مباشرت در ایجاد رسوائی واترگیت محکوم شده بود و اخیرا از زندان آزاد شده است در یک مصاحبه تلویزیونی اظهار داشت که نیکسن در دسامبر ۱۹۷۳ بوی گفته‌بود : اگر جرالد فورد بعریاست جمهوری آمریکا برسد بزرگترین مشکل وی عبارت ازاین خواهد بود که نخواهد توانست دکتر کی‌سینجر را کنترل کند. چون کی‌سینجر آدم بی‌ثباتی است واین صفت گاه و بیگاه دراو خودنمائی میکند .

کولسون بعنوان مثال تلگرافی را که کی‌سینجر دره دسامبر ۱۹۷۲ برای نیکسن فرستاده بود یادآوری کرد . کی‌سینجر دراین تلگراف به‌نیکسن بعنوان رئیس جمهوری وقت آمریکا تاکید کرده بود که دستور دهد تابی‌درنگ بمباران هوائی ویتنام شمالی بعلت بن‌بستی که درمذاکرات صلح‌ویتنام بوجود آمده‌بود ازسرگرفته شود.(این مذاکرات دراپریس جریان داشت) کی‌سینجر در تلگراف خود که اولین تلگراف وی پس‌از رفتن به‌پاریس بود برای نیکسن نوشت: بمباران را بیدرنگ ازسر بگیرید. این دیوانه ها مارا منتر کرده‌اند . فورا به تلویزیون بروید . همین فردا اینکار را بکنید و بمملت آمریکا اعلام نمائید کهما تصمیم گرفته‌ایم بمباران ویتنام شمالی راازسر بگیریم. کولسون گفت‌نیکسون قصد داشت از کار کناره‌گیری کنداما نگران بود که فورد نتواند کی‌سینجر را کنترل کند .

سناتور دمکرات آدلای استیونسون دیروز از کنگره آمریکا دربرابر اتهام کاهلی وتلف کردن وقت کهبه‌آن‌نسبت داده شده است دفاع کرد و درعوض دکتر هنری‌کی‌سینجر وزیر خارجه آمریکا را متهم ساخت که رهبری وحشتناک شخصی خود را براداره سیاست خارجی آمریکا تحمیل‌کرده است ـ سناتور استیونسون گفت : بیم‌آن میرود که‌دیپلماسی شخصی کی‌سینجر کشور آمریکا را دچار یک مصیبت‌بزرگ سازد وآنرا به‌غولی بی‌خاصیت و بی‌دفاع تبدیل نماید . سناتور استیونسون که‌در جرسی سیتی واقع در ایالت نیوجرسی سخنرانی میکرد افزود که اگر کنگره آمریکا گناهی مرتکب شده باشد این است که تاکنون افکار دکتر کی‌سینجر را تحمل کرده است .

علاوه بر سناتور استیونسون گروهی دیگر ازنمایندگان کنگره نیز سیاست های کی‌سینجر را مورد حمله قراردادند. ودرمقابل جرالد فورد رئیس جمهوری آمریکا دیروز از هموطنان خود خواست که وزیر خارجه وی هنری‌کیسینجر را حمایت کنند. فورد این خواهش را در جوابی غیرعادی وغیرمنتظره بپرسش هائی که یکی از سناتور های دمکرات واز داوطلبان نامزدی احراز مقام ریاست جمهوری بمیان آورد گنجانیده است .

درسخنان فورد که بوسیله رانیسن سخنگوی کاخ‌سفید نزد خبرنگاران قرائت گردید ـ رئیس جمهوری آمریکا از نقش کی‌سینجر بعنوان مردی که‌تواما رهبری کننده وزارت خارجه شورای امنیت ملی این کشور است دفاع کرده است .

دفاع فورد از کی‌سینجر هم از لحاظ لحن آن وهم‌از این نظر که فورد این دفاع را داوطلبانه وبرای بی‌اعتبار کردن انتقاد های عنوان شده از طرف یک سناتور دمکرات بعمل آورده است در محافل سیاسی واشنگتن غیر عادی و تعجب‌آور تلقی شده است .

سناتور دمکرات ایالت تکزاس بنام «لوید نبستن» که قرار است درماه جاری نامزدی خودرا برای مقام ریاست جمهوری اعلام کنددو شب قبل دریک سخنرانی گفت که کی‌سینجر باید لااقل یکی‌ازسه «کلاهی» راکه برسر گذاشته است به‌شخص دیگری تحویل دهد چون وی درحال حاضر هم‌وزیر خارجه ـ هم رئیس شورای امنیت ملی وهم سفیر سیا درآمریکا است.

تاس به نامزدی سناتور جکسون شدیدا حمله کرد

سناتور جکسون باحمله شدید به‌کی‌سینجر مبارزه انتخابات ریاست جمهوری امریکا را آغاز کرد

واشنگتن ـ رویتر ـ سناتور هنری‌جکسون در نخستین سخنرانی خوددر آغازمبارزاتش برای شرکت درانتخابات‌ریاست جمهوری آمریکا و به عنوان کاندیدای بالقوه دمکراتها ـ دیروز سیاست خارجی آمریکا را که بوسیله دکتر کی‌سینجر رهبری میشود بشدت موردحمله قرارداد.

سناتور جکسون که در باشگاه مطبوعات واشنگتن سخنرانی میکردگفت :آمریکا میتواند در اداره سیاست‌خارجی خود و در رفتار بین‌المللی‌بسیار بیشتر از امروز صریح باشد و شرافتمندانه‌تر و باحساس مسئولیت بیشتر و خردمندانه‌تر رفتار کند . جکسون مخصوصا به جنبه‌هائی از سیاست خارجی کی‌سینجر که‌به‌بحران‌خاورمیانه وبه روابط آمریکا با اتحاد شوروی مربوط میشود خرده گیری کرد.

در دو روز گذشته این‌دومین حمله‌ای است که از طرف‌یک کاندیدای بالقوه دمکراتهابرای احراز مقام ریاست جمهوری آمریکا علیه کی‌سینجر صورت گرفته است. انتقاد کننده‌قبلی سناتور دمکرات‌لویدبنستن بود که گفت: دکتر کی‌سینجر بیشتر وقت خود را به عنوان سفیر سیار آمریکا در خاورمیانه و مناطق بحران خیز دیگر جهان صرف می کندو کمتر به وظایف اصلی‌اش به عنوان وزیر خرجه و رئیس شورای امنیت ملی آمریکا می پردازد .

«تاس» خبرگزاری رسمی شوروی دیروز سناتوردمکرات آمریکائی‌هنری‌جکسون‌رابخاطر اینکه نامزدی وی، برای‌رسیدن به مقام ریاست جمهوری اعلام شده است هدف حملات سخت قرارداد و تقبیح کرد.

در تفسیری که بوسیله خبرگزاری رسمی‌شوروی‌انتشار یافته از سناتور جکسون به عنوان «سردمدار» محافل‌ارتجاعی مجتمع نظامی و صنعتی‌آمریکا و مظهر رهبری دست راستی اتحادیه های‌کارگری آمریکاو سازمانهای صهیونیستی وحامی اسرائیل نام برده شده است. دکتر مهدی دبیر کل‌کمیته اقدام انجمن روابط آمریکا و اعراب دیروز در فیلادلفی اعلام کرد که آمریکائیان عرب با تلاش سناتور جکسون برای رسیدن به مقام ریاست‌جمهوری آمریکا مخالفت خواهند کرد .

کی‌سینجر فردا سفر مهم خود را به خاورمیانه و اروپا آغاز میکند

رابین : اسرائیل حاضر است چاه های نفت سینا را پس بدهد

نیویورک ـ رویتر ـ اسحق رابین نخست وزیر اسرائیل اعلام کرد که کشور وی حوزه های‌نفت‌ابوردیس و معابر استراتژیکی «متلا» و «جدی» را در صحرای سینا به ازای دریافت تعهد مصر دایر برپایان دادن به‌حالت‌جنگی ودشمنی با اسرائیل به‌مصریس خواهد داد .

رابین طی مصاحبه‌ای که در تل‌آویو باخبرنگارتلویزیونی‌آمریکائی «ابی‌سی» انجام داده و روز گذشته در نیویورک پخش شده است گفت : من به تعهد مصریان برای‌ختم‌حالت جنگ و دشمنی با اسرائیل اعتقاد دارم و فکر میکنم که آنها به ازای پذیرفتن این تعهدامتیازاتی بسیار بیشتر از آنچه که تاکنون از طرف ما پیشنهاد شده است بدست خواهند آورد اگر مصر تعهد کند که دیگر علیه اسرائیل وارد جنگ نخواهد شد واز زور وتهدید وبکاربردن زور در کوششهای معطوف به برقرار کردن صلح واقعی در خاورمیانه استفاده نخواهد کرد ـ خواهد توانست حتی معبرها(جدی و متلا) و نفت(ابوردیس) را نیز از اسرائیل پس بگیرد .

با نزدیک شدن دیدار هنری‌کی‌سینجر از خاورمیانه بار دیگر فعالیت سیاسی شدید در پایتخت های کشورهای عربی و اروپا آغاز شده است .

وزیر امور خارجه آمریکا فردا سفر مهم خود را در خاورمیانه آغاز می‌کند و روز ۱۵ فوریه در راه بازگشت به واشنگتن در پایتخت آلمان غربی توقف کرده وبا صدراعظم آن کشور ملاقات خواهد کرد و پس از آن ۱۶ و ۱۷ فوریه در ژنو با اندره گرومیکو وزیر امور خارجه شوروی دیدار و مذاکره خواهد کرد .

کی‌سینجر نخست برای گفتگو با رهبران اسرائیل به تل‌آویو خواهد رفت و پس از پایان مذاکراتش بایرزیدنت انورسادات و ژنرال حافظ اسد بار دیگر به اسرائیل خواهد رفت تا نتیجه گفتگوهای خود را به نخست وزیر آن کشور اطلاع دهد .

محافل وابسته به وزارت امورخارجه آمریکا اظهار داشتند که اگر کی‌سینجر از گفتگوهایش در خاورمیانه نتیجه مثبتی بدست‌نیاورد ممکن است‌استراتژی « پیشرفت قدم به قدم » را رها کرده و روش جدیدی که بحل فوری مسائل موجود منجر شود پیش گیرد .

زکی یمانی : عربستان سعودی با افزایش قیمت نفت بشدت مخالف است

دهلی‌نو ـ آسوشیتد پرس ـ شیخ احمد زکی یمانی وزیر نفت‌عربستان سعودی‌هنگام ورود به دهلی نو اعلام کرد که کشوروی بشدت مخالف است که در قیمت نفت‌افزایش تازه‌ای حاصل شود .

یمانی که برای انجام یک دیدار سه‌روزه از هند وارد دهلی نو شده در فرودگاه بمخبرنگاران گفت که دولت متبوع وی‌بهیچ وجه از تقاضای اخیر کویت از سازمان کشور های صادر کننده نفت (اوپک) دایر براینکه قیمت نفت بازهم افزایش یابد پشتیبانی نمی‌کند .

کنفرانس کارشناسان اوپک تشکیل شد

وین ـ یونایتدپرس ـ کارشناسان اقتصادی و مالی ۱۳ کشور عضو سازمان ممالک صادر کننده نفت ـ اوپک از امروز دروین تشکیل جلسه دادند تا مقدمات برگزاری اولین کنفرانس سران کشور های عضو اوپک را فراهم کنند . یکی ازسخن‌گویان اوپک اظهار داشت که کنفرانس کارشناسان ممکن است از چند روز تا یک هفته بطول انجامد . کار این کنفرانس‌جنبه فنی دارد و در پایان آن بیانیه‌ای انتشار نخواهد یافت. در کنفرانس اخیر وزیران اوپک که از ۲۴ تا ۲۶ ژانویه درالجزیره تشکیل گردید تصمیم گرفته شد که اولین کنفرانس سران اوپک بین ۲۱ فوریه تا ۸ مارس در موعدی که بعدا بطور قطع‌تعیین خواهد شد تشکیل میشود.

اخبار کوتاه جهان

۱۵۰ هزار کرد عراق در خطر مرگ هستند

● ژنو ـ خبرگزاری‌فرانسه ـ عصمت شریف وانلی نماینده کردها عراق در سوئیس‌اعلام کردکه‌دولت عراق به مقامات سازمان صلیب‌سرخ جهانی اجازه نمیدهد وارد مناطق کردنشین بشوند . وی گفت دراین مناطق ۱۵۰ هزار کرد با خطر مرگ از گرسنگی و تشنگی روبروهستند ، وی گفت منطقه «بدینان» در مرکز کردستان عراق بطور وحشیانه‌ای‌از طرف دولت عراق محاصره شده وبه مردم‌آب و نان نمی‌رسد.

تولید آب در فضا

● مسکو ـ خبرگزاری فرانسه ـ خبرگزاری تاس گزارش داد که ایستگاه فضائی سالوت ۴ دارای یک دستگاه پیچیده تولید آب نوشیدنی از بخارآب های موجود حتی‌بخاراتی که ازبدن انسان خارج میشود و میزان آن در روز به یک لیتر میرسد ، می‌باشد .

تاکنون ایستگاه‌های فضائی سرنشین‌دار ناچار بودند، صدلیترآب نوشیدنی‌باخود حمل کنند مثلا ایستگاه آمریکائی اسکای‌لابحدود سیصد لیتر آب نوشیدنی باخود حمل کرده بود .

آب در کره مشتری

● واشنگتن ـ آسوشیتدپرس ـ دانشمندان آمریکائی‌دلایلی بدست آورده‌اند که‌نشان میدهد در اتمسفر کره مشتری آب وجود دارد. دکترلارسون استاددانشگاه آریزونا گفت ما اکنون‌شک نداریم که در اتمسفرمشتری آب وجود دارد و باین ترتیب احتمال آنکه در این کره زندگی نیز وجود داشته باشد فوق‌العاده‌زیاد است .

پرتغال در ناتو باقی میماند

● لیسبون ـ یونایتدپرس ـ جمزکالاهان وزیر خارجه بریتانیا دیروز به دیدار ۲۴ ساعته‌اش از پرتغال پایان داد واز جانب رهبران این کشور مطمئن شد که پرتغال مایل است عضویت‌خود را در پیمان آتلانتیک شمالی «ناتو» حفظ کند . این نکته در اعلامیه نهائی کهدر پایان دیدار کالاهان‌ازلیسبن‌انتشار یافته تاکید شده است .

سرقت بزرگ هنری‌ایتالیا ممکن است‌هدف سیاسی داشته باشد

● رم ـ خبرگزاری‌فرانسه ـ مقامات‌دولتی ایتالیا گفتند کسانی که ۳ تابلو از بهترین‌آثاردوره رونساس این کشور را بسرقت برده‌اند ممکن است هدف سیاسی داشته باشند .

روز ۵شنبه چند فرد ناشناس به گالری ملی «اوربینو» که بخوبی محافظت میشود حمله کردند و ۳ تابلو یکی متعلق به رافائل و دو تابلو از آثار «پیرودلا ـ فرانچسکا» را بسرقت بردند . وزیر فرهنگ ایتالیا گفت سارقین نمی توانند این تابلو ها را بفروش برسانندباین دلیل ممکن است هدف آنها این باشد که میلیون ها دلار باج بگیرند یا خواستار آزادی زندانیان سیاسی شوند .

عبور ناوشکن شوروی‌از بغازها

● استانبول ـ خبرگزاری فرانسه ـ دیروز یک ناوشکن دیگرشوروی از نوع «سکوری» از دریای سیاه واردریای‌مدیترانه شد .

این نخستین ناو جنگی شوروی است که درسال ۱۹۷۵ از بغازها گذشته وارد مدیترانه‌شده است.

شوروی و مصر یک‌قرارداد تحویل اسلحه امضا کردند

شمعون‌پرز: تیرگی روابط شوروی و مصر دروغ است

تل‌آویو ـ آسوشیتدپرس ـ شمعون پرز وزیر دفاع اسرائیل دیروز اظهار داشت کهگزارش های مربوط بسردی روابط مصر وشوروی دروغ بوده است . چون دوکشور بتازگی یک قرارداد معامله اسلحه امضاء کرده‌اند .

وزیر دفاع اسرائیل که‌این اظهارات را قبل از ورود هنری‌کی‌سینجر وزیر خارجه آمریکا به خاورمیانه عنوان کرده‌است شوروی رامتهم کرد که باپربا کردن تبلیغات درباره سردی روابطش با مصر و باتقویت کردن این قبیل شایعات درصدد گمراه کردن دنیای باختری بوده است چون ۷هزار نفر از مستشاران نظامی وسربازان و خلبانان شوروی از کوبا واز خاور دور به‌دنیای عرب فرستاده شده‌اند .

پرز اضافه کرد که یک کشتی جاسوسی شوروی در آب‌های دریای مدیترانه مشغول گشت است وعلیه اسرائیل جاسوسی می‌کند .

قسمت اعظم اختلافات شوروی ومصر برطرف شد

قاهره ـ رویتر ـ نشریه اخبارالیوم‌چاپ قاهره‌نوشت که گرومیکو وزیر خارجه شوروی در ملاقات هفته گذشته خودبا مقامات‌مصری توانست‌قسمت‌اعظم‌اختلافات شوروی و مصر را برطرف کند. اخبارالیوم بدون آنکه وارد جزئیات شود نوشته است که بزودی قرارداد هائی بین دو کشور بامضاء میرسد .

نیرو های هلیکوپتر برعمان شورشیان ظفار را غافلگیر کردند

مسقط ـ رویتر ـ ناوگانی ازهلیکوپترهای‌حامل‌سربازان ارتش عمان روز سه شنبه وارد ناحیه‌ای ازاراضی‌تحت تصرف شورشیان جنوب این امارت شدند . بنظر می رسد که در تاریخ جنگ طولانی عمان درمنطقه‌ظفاربرای اولین بار است که چنین‌کاری‌انجام گرفته است .

بیانیه نظامی که روز گذشته در مسقط انتشار یافت حاکی است که جریک های تحت رهبری جبهه آزادی بخش عمان درمنطقه ظفار در برابر ورود ناگهانی و غیره منتظره هلیکوپترهای حامل نیروهای دولتی بکلی غافلگیر شدند . ناحیه‌ای که هلیکوپترها به آنجا رفتند و ازراه هوا تنها۱۵ دقیقه ولی از راه زمین ۵ساعت مسافت است .

اعلامیه نظامی حاکی است که‌نیروهای اعزامی مرکب‌از واحدهای یک هنگ مرزی‌و یکانی از نیرو های داوطلب وظیفه‌ای را که برعهده آنان گذاشته شده بود بدون آنکه با مشکلی روبرو شوند در ناحیه تحت کنترل‌شورشیان انجام دادند و سپس بدون آنکه آسیبی دیده باشند به پایگاه‌خود بازگشتند.جزئیات دیگر قضیه در اعلامیه نظامی ذکر نشده است .

یک‌جاسوس اسرائیل در مصر محکوم باعدام شد

قاهره ـ رویتر ـ در قاهره اعلام شد که یک مصری ۴۳ ساله بعد از آنکه اعتراف کرد که برای اسرائیل جاسوسی میکرده است ، دریکی‌از دادگاه های مصر به مجازات اعدامبا چوبدار محکوم شده است .

بنا به گزارش خبرگزاری خاورمیانه این جاسوس که فواد حسن علی نام دارد روز ۲۰ ژانویه ۱۹۷۳ دراسکندریه بازداشت شده و ماه گذشته در یک دادگاه نظامی محکوم گردیده است .

اهالی منطقه «منز» نیز دست به شورش زدند

تعداد کشته‌های جنگهای اتیوپی به ۲ هزار نفر رسید

آدیس‌آبابا ـ خبرگزاری فرانسه ـ رویتر ـ به دنبال مخالفت دولت اتیوپی با اعطای استقلال به اریتره برشدت جنگ در این کشور افزوده شد گزارشهای تلفنی ازپایتخت اریتره حاکی‌است که عده زیادی از چریک‌های جبهه آزادی‌بخش اریتره‌در اطراف این شهر موضع گرفته‌اند و نبرد در مناطق شمال همچنان ادامه دارد

پادگان اریتره‌با وجود واحد های کمکی مهمی که از آدیس‌آبابا دریافت کرده نتوانسته است شورشیان را از حومه شهر عقب براند. در تمام‌مدت چهل و هشت ساعت اخیرحمل سربازان مجروح‌از جبهه های جنگ به بیمارستان های اسمارا ادامه داشت و این‌امر نشان میدهد که‌علیرغم اظهار مقامات اتیوپی‌جنگ در اطراف شهرومناطق‌کوهستانی همچنان‌ادامه‌دارد. فرماندهان نظامی اتیوپی هنوز به عده زیادی از خبرنگاران خارجی که پس از حوادث اخیر به آدیس‌آبابا هجوم آورده‌اند اجازه مسافرت به اریتره نداده وبه‌سه هواپیمای صلیب سرخ بین‌المللی که ازژنو برای حمل مجروحین فرستاده شده نیز اجازه پرواز به اریتره داده نشده است .

گفته می شود که سرگرد « هایله ماریام » مرد نیرومند شماره یک‌اتیوپی شخصابرای بررسی اوضاع وارد آسمارا شده است ، دولت اتیوپی دیروز اعلامیه‌ای صادر کرد و اعلام‌داشت‌که بهیچوجه‌حاضر به دادن استقلال به اریتره نیست مسافرانی که‌از اسمارا وارد آدیس‌آبابا شده‌اند می گویندکه‌پلیس «اریتره»اکنون کنترل کامل شهر اسمارا را بدست گرفته است ولی نبرد در مناطق کوهستانی بشدت هرچه تمامتر ادامه دارد.نیرو های کمکی که‌از آدیس‌آبابا وارد اسمارا میشوند بیدرنگ به‌میدان‌جنگ فرستاده‌میشوند گفته میشود که به نیرو های دولتی تلفات‌سنگینی وارد‌شده است

هنوز آماری درباره تلفات نبرد های چند روز اخیر انتشار نیافته ولی گزارش های تلفنی که به آدیس‌آبابا میرسد حاکی است که هزاران نفر در این نبرد ها کشته یا زخمی شده‌اند .

یکگزارش حاکی است تنها ۲ هزار نفر کشته شده‌اند گزارش های دیگری که به آدیس‌آبابا رسیده نشان میدهد که دامنه شورش در منطقه «منز» طی چند روز اخیربطوربیسابقه‌ای‌گسترش یافته است .

رهبری شورش این منطقه را دو نفر از مالکان بزرگ اراضی بعهده دارند .

هایل‌سلاسی هنوز خود را امپراطور میداند

آدیس‌آبابا ـ خبرگزاری فرانسه ـ درحالیکه نبرد های خونینی در اسمارا جریان دارد هایل سلاسی امپراطور سابق اتیوپی در آپارتمانهای کاخ قدیمی «منلیک» واقع در ارتفاعات آدیس آبابا در میان سربازان‌خود روزگارمیگذراند. سربازان و اطرافیان او هنوز هم مانند گذشته در برابروی تعظیم می‌کنند و یا احترامات نظامی بعمل می‌آورند .

رئیس یک سازمان امدادی بین‌المللی که اخیرا از هایل‌سلاسی در کاخ « منلیک»دیدن کرده گفته است که‌وی هنوز هم خود را امپراطور آن کشور میداند .

به گفته مسئول سازمان بین‌المللی وضع مزاجی هایل سلاسی کاملا خوب است و بیشتر وقت خود را به مطالعه می‌گذراند و هنوز هم ازعینک استفاده نمی‌کند .

امپراطور سابق صبح زود از خواب بیدار میشود وپس ازانجام مراسم مذهبی‌صبحانه می‌خورد و سپس جویای اوضاع‌و احوال‌کشورمیشود و هایل سلاسی می‌گوید اگر انقلاب‌بحال ملت سودمندباشد من با آن موافقم .

علاقمندان زبان انگلیسی

ANGLO-CONTINENTAL EDUCATIONAL GROUP

گروه‌فرهنگی «آنگلوکنتینتال» کلاس های زبان انگلیسی را از ابتدائی تاسطح‌عالی در۱۰مدرسه با۲۵ برنامه مختلف درشهر های لندن پول وبورئموس برای کودکان نوجوانان جوانان دانشجویان و همه افراد باپانسیون نزد خانواده های انگلیسی دایرنموده است.جهت اطلاعات بیشتر وثبت‌نام بانماینده رسمی ایران

INTERSCHOOL INFORMATION SERVICE

همه‌روزه غیراز ایام تعطیل فقط بین‌ساعات ۴الی ۷ بعدازظهر باتلفن‌های ۶۳۵۳۱۵ و۶۳۹۳۶۲ تماس حاصل نمائید ویا باصندوق پستی ۱۵۵۷ـ۱۲ طهران مکاتبه فرمائید.

شارپ

مدل جدید ۱۲۲

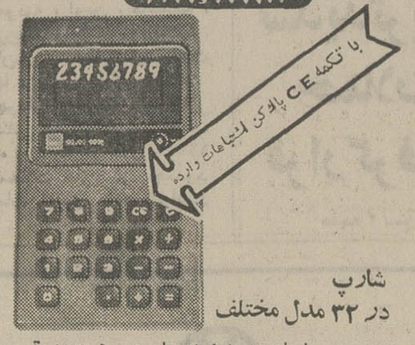

شارپ در ۳۲ مدل مختلف

* حجم محاسبات ۴ عمل اصلی پایی و درهم : ۱۲ رقم
* درصدگیری و باقیمانده
* ضریب و مقسوم علیه ثابت
* توان گیری
* اعشار اتوماتیک

مرکز شارپ : خیابان شاه چیانراه شیخ‌هادی شماره ۲۹ تلفنهای ۶۶۴۱۴۵ ـ ۶۶۴۳۴۵ ـ ۶۶۳۳۷۶

ماشینهای شارپ دارای تضمین نامه رسمی از مرکز ماشینهای اداری ایران شامل ده سال سرویس و یک سال قطعات یدکی مجانی میگردند

شرکت نسبی

کارخانجات مهندس سیروس ارجمند و شرکاء

با ۲۸ سال سابقه کار

ساختمانهای فلزی پیش ساخته

آماده نصب

برای کارخانجات ، تعمیرگاه ها ، گاراژ ها، انبار ها و سالنهای سرپوشیده

ماشینهای حمل آب و مواد نفتی

مخازن نفتی و آب

برج های آب

تهران ـ جاده آبعلی ـ نرسیده به سه‌راه تهران‌پارس

تلفنهای:۶ـ۷۸۸۷۵ـ ۷۸۱۵۶۳ ـ ۷۸۱۵۶۱ ـ ۷۸۱۷۸۸ ـ ۷۸۱۶۸۴ ـ ۷۸۸۲۰

کی‌سینجر اخطار کرد : قطع کمک‌نظامی به‌ترکیه ، ناتورا بخطر انداخته است .

نزدیکی ترکیه به‌اعراب امریکارا بشدت نگران کرد

واشنگتن ـ رویتر ـ مقامات مهم آمریکائی دیروز در واشنگتن گفتند که طبق قرائنی که دولت آمریکا بدست آورده است بمنظر میرسد که ترکیه در صددبرآمده است بعد ازمحروم شدن‌ازدریافت کمک نظامی آمریکا خود را به کشور های عرب نزدیک کند و برای تامین پول مورد نیاز جهت خرید اسلحه‌ازکمک مالی‌اعراب برخوردار شود .

بدستور کنگره‌آمریکا ازچهارشنبه گذشته اعطای کمک نظامی‌آمریکا به ترکیه به علت نارضائی کنگره از روش ترکیه درقبرس قطع‌شده است .

مقامات آمریکائی اخطارکرده‌اند که اگر ترکیه به اعراب نزدیک شود این تحول پیش درآمد یک دگرگونی بزرگ و وحشتناکدر آرایش نیرو ها در شرق‌میترانه خواهد بود چون‌ترکیه در این منطقه از دیرباز برزخی بشمارمی رفت که بین اتحاد شوروی‌خصم اصلی پیمان ناتو و دنیای عرب که تقریبا به اندازه شوروی با دنیای باختری دشمنی میورزد حایل شده بود . به نظر مقامات نزدیک میان ترکیه و اعراب در صورت وقوع جنگ دیگری در خاورمیانه‌وضعی خطرناکبوجود خواهد آورد .

در جریان جنگ ۱۹۷۳ اعراب و اسرائیل ترکیه‌ظاهرا بشوروی اجازه داد که از آسمان ترکیه برای رساندن اسلحه‌به کشورهای عرب استفاده کند اما این‌اجازه از طرف ترکیه هیچوقت بصورت علنی‌و آشکارداده نشده‌درصورتی که روابط ترکیه با اعراب‌بهبود یابد بیم آن خواهد رفت که‌دیگر هیچ مانعی میان شوروی‌و اعراب حایل نشود و کشور های‌عرب به آسانی و آشکارا از قلمرو ترکیه برای دریافت کمک های نظامی از شوروی استفاده‌کنند .

آنچه امریکائیان‌را بیشترنگران میکند نزدیکی ترکیه به لیبی و آن دسته از کشور های عربی است که بیش از تمام کشورهای دیگر عرب با آمریکا دشمنی می ورزند . در ژوئیه گذشته‌هنگامی که ارتش ترکیه به قبرس حمله کرد از لیبی تدارکات نظامی‌گران قیمتی دریافت کرد .

باین سبب هنری کی‌سینجر به مبارزه جدیدی برای وادار کردن کنگره به لغو تحریم صدور مواد نظامی به ترکیه دست زده و به نمایندگان پارلمان آمریکا اخطار کرده است که در صورت ادامه تحریم ممکن‌است‌ترکیه برای‌بدست آوردن سلاح های‌جنگی به‌کشور های دیگر متوسل شود .

یک مقام وابسته به وزارت امور خارجه آمریکا اظهار داشت که کی سینجر تمام تلاش خود را بکار خواهدبرد تا آمریکاکمک های نظامی خود را به ترکیه از سر گیرد .

دیروز پرزیدنت فورد و کی‌سینجر با اعضای کمیسیون‌امور خارجی سنا در کاخ سفیدملاقات کردند و از آنهادرخواست‌کردند که مسئله لغو تحریم صدور مواد نظامی را به ترکیه مورد بررسی قرار دهند .

کی‌سینجر تاکید کرد که قطع کمک های نظامی آمریکا به ترکیه جناح شرقی اتحادیه اتلانتیک را به خطر انداخته است .برزیدنت فورد هم تاکیدکرده‌است که ادامه تحریم صدور تسلیحات جنگی به ترکیه‌نه‌تنها برای امنیت غرب بلکه برای‌اوضاع استراتژیکی‌خاورمیانه نتایج بسیار وخیمی ببار خواهد آورد .

در حوادث «پرو»صدها نفر کشته و یکهزار نفربازداشت شدند

سیا متهم به‌دخالت درشورش «پرو» شد

لیما ـ خبرگزاری فرانسه ـ پس از دو روز زد و خورد های شدید خیابانی بین تظاهر کنندگان و نیرو های امنیتی پرو از دیروز اوضاع در شهر لیما بحال عادی بازگشته ولی بحران هنوز پایان نیافته‌است.

گزارشهای رسیده حاکی است که در این‌زد و خوردها هزاران نفر کشته یا زخمی شده‌اند ولی در اعلامیه رسمی که دیشب در پرو انتشار یافت این گزارشها جدا تکذیب شده و گفته میشود تعداد تلفات از «چند صدنفر» تجاوز نمی‌کند.

در جریان زد و خورد های‌دو روز گذشته بسیاری از مغازه ها به ویژه مغازه های جواهر فروشی بغارت رفته و یك هزار نفر باتهام شرکت درشورش‌و غارت مغازه ها دستگیرشدند.

هنوز خیابانهای شهر از شیشه های خورد شده‌ساختمان ها و مغازه ها انباشته است وبا اینکه ارتش همچنان کنترل شهر را در دست دارد ولی‌واحد های زره‌پوش و تانکها بمراکز خود بازگشته‌اند .

«اسکارفورا» سخنگوی وزارت خارجه «پرو» اعلام کرد که به اعتقاد او شورش‌های اخیر این کشور کارسیا بوده است تا در روابط «پرو»و شیلی‌مشکلاتی بوجود آید . از طرف دیگر دولت پرو دفتر خبرگزاری انگلیسی رویتر را در «لیما» تعطیل‌کرد و خبرنگار آن از این کشوراخراج‌شد.خبرگزاری رویتر به مخابره گزارش های دروغ از حوادث‌اخیر «پرو»متهم شده است.

بیکاری بیسابقه در آمریکا

واشنگتن ـ خبرگزاری فرانسه ـ وزارت کار آمریکا اعلام داشت که در ماه ژانویه گذشته تعدادبیکاران در ایالات متحده بازهم‌افزایش یافته وبه ۸٫۲ در صد رسیده است .

باین ترتیب شماره بیکاران اکنون به هفت میلیون و پانصد هزار نفر میرسد که درسی و سه سال اخیر بی‌سابقه است .

دامنه بیکاری با سرعت فوق‌العاده که تاکنون سابقه نداشته گسترش پیدا میکند . شماره بیکاران در دسامبر ۱۹۷۴ هفت‌ودودهم درصد بود و باین‌ترتیب ظرف یک ماه ژانویه یکدرصد افزایش پیدا کرده است .

کنفرانس کشورهای درحال‌توسعه از تصمیمات اوپک حمایت کرد

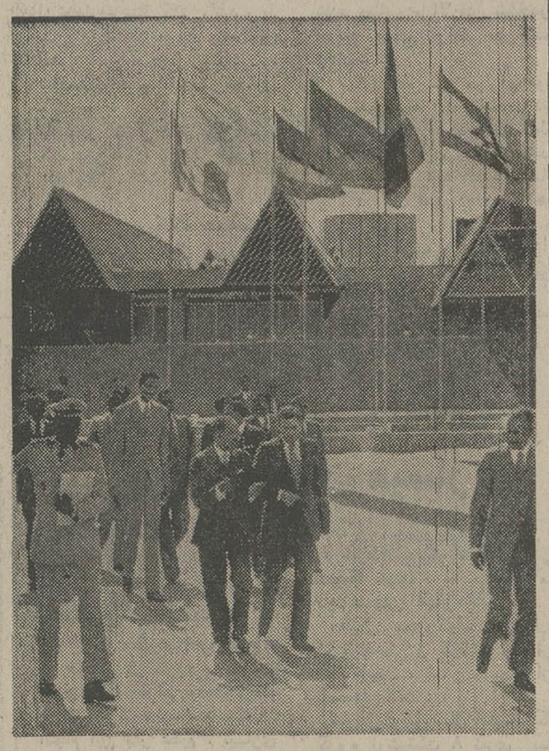

در جلسات کنفرانس نمایندگان دهها کشور درحال توسعه از افریقا و آسیا و امریکای لاتین برای حمایت از اوپک ووحدت کشور های‌جهان سوم در برابر دنیای صنعتی تصمیمات مهمی اتخاذ شد. عکس پرزیدنت «سدار سنگور» رئیس جمهوری سنگال (نفر وسط) را هنگامی که در راس گروهی از شرکت کنندگان در کنفرانس « داکار» عازم محل‌کنفرانس است نشان میدهد.

عکس رادیوئی یونایتدپرس

داکار ـ یونایتدپرس ـ کنفرانس کشور های در حال توسعه‌برای بحث درباره ارزش و بازرگانی مواد خام که در داکار پایتخت کشور آفریقایی‌سنگال تشکیل‌شده بود باحصول توافق همگانی در مورد لزوم اتخاذ تدابیر مشترک برای تحصیل شرایط و امتیازات بهتر از کشور های صنعتی‌مصرف کننده مواد خام به وسیله کشور های در حال توسعه صادر کننده مواد خام پایان یافت .

روز جمعه که آخرین روزکار کنفرانس بود ضمن تصویب یک سلسله‌قطعنامه ها که تعدادشان تقریبا ۷۷ فقره است موافقت شد که به کارشناسان کشور های جهان سوم ماموریت داده شود تا ضوابطی را که برای‌اقدامات مشترک این‌ممالک‌به عنوان‌کشور های تولید کننده مواد خام در روابط بازرگانی آنها با کشور های صنعتی‌ضرورت دارد‌طراحی وتنظیم کند .

«یوسف سیلا» دبیر کل‌سنگالی کنفرانس کشور های در حال توسعه دیروز به‌خبرنگاران گفت:

مهمترین اصلی‌که مورد توافق شرکت کنندگان این‌کنفرانس قرار گرفته اتفاق نظرآنهابرای سازمان دادن به وحدت و همبستگی کشور های تولید کننده مواد‌خام در جهان سوم است .

ما در این کنفرانس موافقت کردیم که رشته‌های همبستگی‌میان سایر ممالک جهان‌سوم مستحکم‌تر شود . این همبستگی امری‌است که ما به‌الاشتراک تمام کشورهای جهان سوم است ،بین کشورهای تولید کننده سایر مواد خام(غیر از نفت) و کشور های فقیری که مواد خام نیز تولید نمی‌کنند و بین کشور های‌ثروتمندی که نفت تولید میکنند و کشور های فقیری که از نفت و سایرانواع مواد خام بی‌بهره‌اند .کنفرانس کشور های در حال توسعه‌ضمنا از تصمیمات‌اخیر کنفرانس‌وزیران اوپک حمایت کرد .

امریکا ظرف ۳هفته در مورد لغو تحریم فروش اسلحه به پاکستان تصمیم میگیرد

فورد: امریکا از استقلال وتمامیت پاکستان دفاع میکند

واشنگتن ـ خبرگزاری فرانسه ـرویتر ـ ایالات متحده دراعلامیه مشترکی که پس از دیدار رسمی سه روزه‌ذوالفقار علی بوتو از واشنگتن انتشار یافت تاکید کرد که همچنان‌از استقلال و تمامیت ارضی پاکستان پشتیبانی خواهد کرد .

در این اعلامیه پرزیدنت فورد تاکید کرده است‌که‌دولت آمریکا علاوه بر یکصد هزار تن غله که به پاکستان داده است درآینده نزدیک سیصد هزار تن گندم دیگر به پاکستان تحویل خواهد داد .

علاوه براین فورد به‌بوتو اطمینان داده است‌که نیازمندی های پاکستان را از لحاظ خواربار دردوسال آینده‌مورد بررسی قرار خواهد داد .

پرزیدنت فورد و ذوالفقار علی‌بوتو تصمیم گرفته‌اند اقداماتی برای برقراری روابط عادی تری بین کشور های آسیائی بعمل آورند . فورد هفته گذشته گفت‌که مسئله لغو تحریم فروش‌اسلحه به‌پاکستان را فورد بررسی میدهد . یک مقام امریکائی گفت دولت‌امریکا ظرف ۲تا۳ هفته آینده در این سفر فورد از چین و هند نیز دیدن میکند .

دراین حال ذوالفقار علی بوتو نخست وزیر پاکستان گفت که اگر امریکا فروش اسلحه به کشور وی را ازسر بگیرد پاکستان فکرقبول‌تعهدات مربوط به‌عدم استفاده ازنیروی اتم را برای مقاصد نظامی بررسی خواهد کرد .

بوتو اضافه کرد که بهر حال اینکار بستگی به‌تصمیماتی دارد که رئیس جمهوری‌امریکا در مورد لغو تحریم فروش اسلحه به پاکستان خواهد گرفت.

جلسه عمومی انجمن بیمارستانهای ایران

جلسه عمومی انجمن بیمارستانهای ایران ساعت۵ بعد از ظهر روز یکشنبه بیستم بهمن ماه ۱۳۵۳ در سالن‌اجتماعات دانشکده بهداشت دانشگاه تهران تشکیل میشود از کلیه اعضاء انجمن خواهشمند است در جلسه عمومی مزبورشرکت فرمایند.

انجمن بیمارستانهای‌ایران

تلویزیون بر جام‌جهان‌نما

کروه‌شرکتهای‌تولیدی‌ووارداتی ماشین آلات‌راهسازی وساختمانی
ارکان‌ماشین ۰ وزنه
ماشین‌ـ رول ۰ رولر
هیدرو‌ـ ماشین
خیابان آیزنهاور ـ مقابل دانشگاه آریامهر شماره ۶۲۸ و ۶۴۶
تلفن : ۸ تا ۹۵۰۰۸۱ ـ ۹۵۸۵۵۵

واکر (آلمان) WACKER
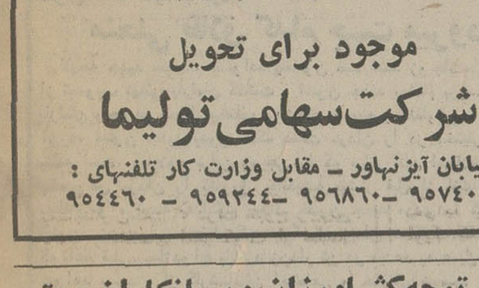
کمپاکتور
رامر
ویبراتور بتون بتزیتی و برقی
نماینده انحصاری‌شرکت ارکان ماشین

جرثقیل هیدرولیکی
بازوتلسکوپی از ۵ تا ۱۷ تن
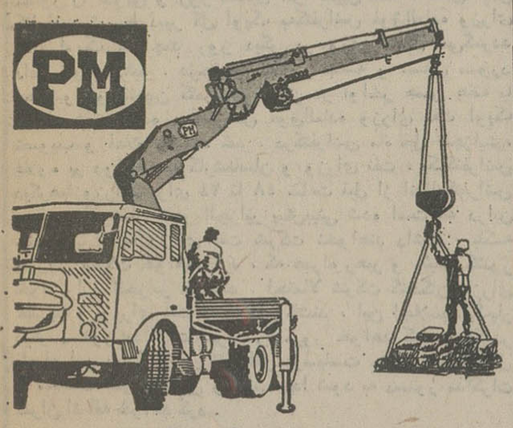
موجود برای تحویل
شرکت سهامی تولیما
خیابان آیزنهاور ـ مقابل وزارت کار تلفنهای :
۹۵۷۴۰۹ ـ ۹۵۶۸۶۰ ـ ۹۵۹۲۴۴ ـ ۹۵۴۴۶۰

قابل توجه کشاورزان وپیمانکاران محترم
حفر چاههای عمیق با دستگاههای مجهز و فروش پمپهای توربینی ۴۰۰ الی ۲۵۰۰گالن و موتور های دیزل شرکت سهامی خاص رگبار تهران سعدی جنوبی ساختمان نمازی ۷۵۴
تلفن های ۳۰۴۱۳۰ـ۳۰۳۰۹۲

ازصبح دوشنبه فقط در
سینماونک
اولین سینمای مبله و ممتاز ایران
زن ،خوشگل بود ، شوهرش را از دست داده بود و شده بود یك بیوه پراشتیاق ! و... مردها هم که همیشه در پی چنین فرصت مناسبی بودند !!

کارلوجوفره ۰ادویژفنگ
درفیلم وسوسه انگیز
بیوه پراشتیاق
گیشه سینما ونك همه روزه بلیط رزرو می کند
تماشای این فیلم برای اشخاص کمتر از ۱۸ سال ممنوع است

تعطیلات کوتاه‌ودلپذیرنوروزی در
توربیروت
باهمکاری هواپیمائی ملی‌ایران
۱۰روزدرهتلهای
رودن، اینترنشنال ، بریستول
تاریخ حرکت ۲۸ اسفند
۹روزدرهتلهای
بوریواژ و هالیدی این
تاریخ حرکت ۲۹ اسفند
۸روزدر
هتل فنیسیا
تاریخ حرکت اول فروردین
قیمت از ۲۳۵۵ تومان
شامل بلیط‌رفت وبرگشت‌هواپیمای‌جت ،اقامت‌در هتلهای فوق‌الذکر ،صبحانه‌وناهاردر تمام‌مدت مسافرت
برای‌اطلاع‌بیشتر به آژانس مسافرتی‌خودتان مراجعه‌نمائید.

اخترماشین
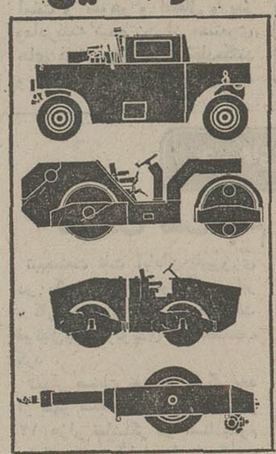
۱ـ غلطك لاستیکی پنوماتیك
۲ـ غلطك ویبران خودرو
۳ـ غلطك ویبران کمرشکن خودرو دوچرخ ویبره
۴ـ غلطك ویبران کشنده
نماینده انحصاری غلطکهای کلارك‌شمابد
قبل‌ازخرید هرگونه غلطك از انواع غلطکهای‌موجود شرکت‌اخترماشین دیدن فرمائید .
آدرس ـ خیابان کریمخان‌زند ـ خیابان خردمند شمالی ـ شماره ۱۳۵
تلفنهای : ۸۲۴۸۹۹ ـ ۸۲۶۴۵۳ ـ ۸۲۴۰۹۳

صاحبان صنایع وبازرگانان کشور
الاخاء
تنها مجله عربی زبان ایران ازگروه نشریات موسسه اطلاعات باداشتن نمایندگی در ۱۲ کشور عربی، روزهای شنبه منتشر میشود

انواع و اقسام کامیون ماك
کمپرسی تریلی کش و انواع ماشین‌آلات ساختمانی و راه سازی نو و دست دوم کاترپیلار آمریکائی به آدرس‌زیر حاضر و آماده برای فروش و حمل فوری میباشد .
MID-PAC INTERNATIONAL INC.
Coburg Industrial Park
P. O. Box 2704
Telex 364-434
EUGENE, OREGON 97402 U.S.A.
نماینده انحصاری خاورمیانه شرکت درمان خیابان فردوسی ـ ساختمان آفتاب شرق ـ شماره ۷۰۲ شمارتلفن ـ ۳۱۴۷۷۸ ـ ۳۱۲۲۹۰

این آگهی میتواند زندگی شما را دگرگون سازد ....

در این روش قرص ـ دارو ـ تزریق و یا تمرین بدنی بکار نمیرود و نتیجه بدست آمده باور نکردنی است . این روش که در انحصار سالن زیبائی اندام «مایفرلیدی» است زیر نظارت نرس‌ها و کارکنان متخصص سالن اجرا میشود و با اطمینان به نتایج عالی این روش تضمین میکنیم چنانچه
روش ما نتیجه بخش نبود پول شما عینا مسترد میشود.
با در باره اندامی که آرزوی داشتن آنرا دارید با شما صحبت میکنیم .
با روش جدید و موثر ما به آرزوی دیرین خود خواهید رسید . برای کاهش قسمت‌های اضافی در اندام شما اکنون برای اولین بار در ایران سالن زیبائی اندام «مایفرلیدی» با روش بسیار پیشرفته وجدید Thermogenesis (ترموجنسیس) به‌کمك شما شتافته است .
این روش اکنون سراسر اروپا را فراگرفته است . در این روش به بافت‌های پرازقشر چربی عضو مورد نظر حرارت متناوب داده میشود تا سوخت وساز بیوشیمی عضو بالا رفته وقشرهای چربی بتدریج ازبین بروند.
مقصود ما از «نتیجه» اینست که با اجرای این روش ظرف هشت هفته اندازه لباس شما دو نمره کوچکتر خواهد شد .
برای مشورت رایگان درباره اندام خودتان و دریافت آگاهی بیشتر از روش ما لطفا همین امروز با ما تماس بگیرید
My Fair Lady
Figure Salons
... THE SCIENTIFIC WEIGHT REDUCERS
خیابان روزولت شمالی
کوچه ششم شماره ۷
تلفن : ۸۴۸۹۶۶ـ۸۴۵۲۷۳
۸۴۴۲۹۰ـ۸۴۲۵۹۸
سالن ما یکسره از ۹ صبح تا ۹ شب باز است .
شعب در :
آمریکا ـ آلمان ـ سویس ـ ایتالیا ـ پرتقال ـ آفریقا شعبه‌های جدید در پاریس ـ زوریخ و ریودوژانیرو بزودی شروع بکار خواهد کرد.

آگهی شرکت سهامی خاص آ . ث .آ ایران ثبت شده بشماره ۱۷۴۵۷

برابر صورتجلسات مجمع عمومی عادی سالیانه و هیئت مدیره شرکت سهامی خاص آ.ث.آ. ایران مورخ ۷٫۱۱٫۵۳ تغییرات زیر در شرکت صورت گرفت :

۱ـ ترازنامه و حساب سود وزیان سال مالی منتهی به ۳۱ دسامبر ۱۹۷۴ مورد تصویب واقع شد.

۲ـ آقایان دکتر غفار فرمانفرمائیان ـ مهندس شاپور فرهاد . یان‌ایبورن JAN EIBORN نامی مشیری و بنگت‌آنبرگ ـ برای مدت یکسال و تاتشکیل مجمع عمومی سالیانه بعدی بعنوان اعضای هیئت مدیره انتخاب شدند که آقای دکتر غفار فرمانفرمائیان رئیس هیئت مدیره ـ آقای نامی مشیری نایب رئیس هیئت مدیره و آقای یان ایبورن مدیر عامل شرکت می‌باشند .

۳ـ مدیر عامل شرکت دارای حقوق و مسئولیت هائی است که از طرف هیئت مدیره بموی تفویض گردیده و اهم آنها بشرح زیر است ـ مگرآنچه که از طرف هیئت مدیره از آنها حذف و یا به آنها اضافه گردد .

ـ رسیدگی به عملیات روزانه شرکت ـ اخذ تصمیمات مربوطه به روش شرکت در فروش اجناس بطورکلی و تعیین فروشندگان ونمایندگان و تعیین قیمت فروش کلیه اقلام باتوجه به مقررات و قوانین ایران و تعیین نحوه توزیع کالاهای شرکت ـ انجام هرگونه‌اقدام بمنظور جبران‌نقائص‌عملیات ومحصولات شرکت ـ انتخاب منابع خرید کلیه مواد و لوازم مورد احتیاج شرکت وتعیین بهای آن وهمچنین تعیین قیمت اجناس که باید بوسیله شرکت فروخته شود ـ پرداخت دیون و هزینه‌های جاری و وصول‌مطالبات شرکت اتخاذ تصمیمات لازم مربوط به امور فنی با دارابودن مسئولیت فنی شرکت بطور کلی ـ تعیین سمت و حقوق و مزایا و پاداش کلیه کارمندان‌ارشد شرکت و پیشنهاد آن به هیئت مدیره جهت‌تصویب ـ استخدام کارمندان و کارگران و عقد قرارداد باآنها ـ تفویض تمام یا قسمتی از اختیارات خود به یک یا چند نفر در مواردیکه بنظر مدیرعامل ضروری باشد با موافقت قبلی هیئت مدیره .

۴ـ کلیه اسناد و مدارک تعهدآور شرکت از جمله کلیه چکها ـ سفته‌ها، بروات ـ قراردادها و غیره باید بامضای متفق دونفر از آقایان دکتر غفار فرمانفرمائیان ـ مهندس شاپور فرهاد و یان‌ایبورن رسیده و ممهور به مهر شرکت باشد .

۵ـ موسسه وینی‌موری اند کمپانی و آقای نصراله مختار برای مدت یک سال بترتیب به عنوان بازرسان اصلی و علی‌البدل شرکت انتخاب شدند .

۶ـ کلیه آگهیهای شرکت در روزنامه اطلاعات منتشر خواهد شد .

م‌الف ۲۲۳۲۱ آ ـ ۱۰۸۵۹۳ مدیر کل ثبت‌شرکتها ومالکیت صنعتی

شازده احتجاب ـ سانسهای یازده صبح ـ یك ـ سه پنج ـ هفت ـ نه بعدازظهر
آغاز هفته سوم فقط در سینما کاپری

اخبار، رویدادها، شایعات و گفتگوها در

بازار سیاست

درجستجوی چهره‌ها و اندیشه های نو

یکماه‌پس از دبیر کلی حزب ایران نوین ، هویدانخست‌وزیر اوقات‌چشم‌گیری‌رابه‌حزب‌وتحزب اختصاص داده است . حضور مرتب او در قرارگاه حزب ایران نوین و برخورد جدی با مسائل حزبی ، بسیاری را در ارزیابی هدف های او به‌اندیشه واداشته‌است . حدس ها و تعبیر ها در این زمینه بسیار است، اما آنچه را که نمیتوان انکار کرد ،جستجوی او برای چهره های‌جدید ، ایده‌های‌نووبمشارکت بیشتری است که درچهارچوب آن بتوان مفهوم تحزب را به عنوان یک واقعیت و یک نیاز فوری به جامعه ایران معرفی کرد . در دستیابی به این هدف و خلق نمونه‌ای از خویشتن بعنوان یک عضو مومن حزبی ،هویدا به همکاران‌خود در کادر بالای رهبری حزب یادآور یک حقیقت است‌که‌حتی‌یک‌رهبری نیمه‌وقت نمیتواند برای حزب ایران‌نوین، اعضاء مومن به ارمغان آورد . هویدا در طول ده روز اخیر به جز سفر نیمه دولتی و نیمه حزبی به استان ها در مجامع متعددی از ارگان های حزب شرکت جست و سخنان او در هر یک از این جلسات ، توام با افشای طرح ها و برنامه‌هائی بود که بطور مستقیم به زندگی افراد آن گروه اثر میگذاشت . این سیاست بطور طبیعی حجم اخبار حزبی را در مطبوعات غیر حزبی افزایش داد . در جلسه باکارگران ، هویدا پیشنهاد جستجو برای ۱۰ در صد کاهش در کالا های مورد مصرف کارگران را داد . با آشنائی به مهمترین نیاز فرهنگیان ،یعنی مسکن دبیر کل ایران‌نوین قول داد شخصا در جلسه‌ای که خود فرهنگیان عضو حزب میزبان آن باشند ، راه و روش های حل مشکل مسکن فرهنگیان که اعطای الویت بدان را دولت ایران نوین قول داده ، جستجو شود . هویدا باسیاستمداری خاص بخود کمتر از گذشته صحبت میکند . اما تاکید او براین نکته که گذشته را بایستی فراموش کرد و به آینده اندیشید ، مبین عدم رضایت اونه الزاما از رهبران سابق ایران‌نوین بلکه‌چرخش کار ها در حزب است .

مذاکرات اوپک قبل از کنفرانس سران

امروز کارشناسان اوپک جلسه‌ای تشکیل دادند تا بثابه توصیه کنفرانس الجزایر ، دستور جلسه کنفرانس سران ۱۳ کشور را تدوین و روز تشکیل آنرا تعیین کنند . نتایج این کنفرانس توسط دبیر کل اوپک به‌کنفرانس فوق‌العاده وزرای نفت اوپک که چند روز دیگر در وین تشکیل می‌گردد داده خواهد شد . درحقیقت دستور جلسه و مسائل مورد بحث و روز تعیین کنفرانس سران در اواخر همین هفته یا اوایل هفته آینده درکنفرانس فوق‌العاده وزرای نفت اوپک تصویب و اعلام خواهد شد . درکنفرانس ماه قبل الجزایر، علاوه بر دو اجلاسیه کارشناسان و وزرای نفت ، یک‌کنفرانس دیگرهم‌ازوزرا ـ برای ۲۴ تا ۴۸ ساعت قبل از انعقادکنفرانس سران ـ درهمان شهر الجزایر پیش‌بینی شده است که دراین کنفرانس الزاما وزرای نفت شرکت نخواهند داشت ، بلکه وزرائی شرکت خواهند کرد ، که همراه رهبر و رئیس کشور خود وارد الجزایر میشوند . احتمالا شرکت کنندگان وزرای خارجه و وزرای نفت یا دارائی باشند ، این اجلاسیه یکبار دیگر دستور مذاکرات سران را مرور خواهد کرد و اگردر فاصله این دو کنفرانس تغییراتی درسیاست جهانی نفت یاپول یا سیاست عمومی شرق و غرب پیدا شود به دستور مذاکرات سران اضافه خواهد کرد .

منحنی طلاق کدام جهت میرود ؟

لایحه جدید حمایت خانواده یاقانون ضد تعدد زوجات، سرانجام از تصویب نهائی پارلمان گذشت . قانون جدید بهنگام بررسی چندین بار پارلمان و چه در محافل مختلف بحث‌های وسیع و متفاوتی را بوجود آورد. قانون جدید بدون شک دست مردان را در اختیار زن‌دوم بسته است، وعلاوه براین زوجی را که میان آنان اختلاف افتاده، بخصوص مردان را تشویق به‌اندیشه بیشتر قبل از اتخاذ تصمیم بطلاق و مراجعه بدادگاه میکند. قانون جدید مردی را که علیرغم قانون، زن دومی اختیار کند بمیکسال زندان محکوم میکند وزنی که باعلم قبلی، به‌ازدواج با مرد زن‌دار تن در میدهد به همین مجازات خواهد رسید . از کارشناسان اجتماعی و حقوقی نپرسید آیاقانون جدید، بالا رفتن منحنی طلاق را که در سالهای اخیر در اجتماع ایران افزایش قابل ملاحظه‌ای یافت مانع خواهد شد یانه ؟ تنهاگذشت ایام پاسخ به‌این پرسش را میدهد.

جنگ قدرت درامریکا اوج می گیرد

بحران ناشی از قطع کمک‌های آمریکا به ترکیه‌را ناظران‌سیاسی در تهران از دیدگاههای مختلف تحت ارزیابی قراردادند. اما به‌این بحران بایستی عنوان بحران اختلافات میان زمامداران و کنگره آمریکا، نه بحران اختلاف میان ترکیه و آمریکا عنوان داد. جنگ قدرت در واشنگتن میان دو جناح نمایندگان ملت و دولت سالهاست بصورت غیر مرئی جریان دارد. بحران واترگیت و برکناری نیکسون نقطه دقیق ظهور آن بود . از آن‌پس‌کنگره باهدف کسب قدرت‌از دست رفته تدریجی به‌کندی ، جانسون و سرانجام نیکسون، با زمامداران آشکارا «چپ» افتاد . مخالفت با بودجه مورد تقاضای فورد برای کمک به‌ویتنام ، مخالفت با سیاست کی‌سینجر در بحران قبرس ، مخالفت‌های جسته و گریخته با قرارداد تجاری آمریکا و شوروی، مخالفت باحراج انبارهای گندم آمریکا برای خریداران روسی ، اینها تنها بخشی از سلسله مسائلی است که کنگره آمریکا در راه دستیابی مجدد به‌قدرت از دست رفته حتی به‌بهای منافع آمریکا قربانی کرد . اما بحران ناشی از قطع کمک‌های نظامی‌آمریکا به ترکیه میتواند به یک صحنه زورآزمائی سرنوشت ساز درستیز کنگره باکاخ سفید مبدل شود. صحنه‌ای که در آن پای منافع حیاتی آمریکا در میان است . اما کنگره آمریکا در این مبارز طلبی‌تنهامانع آمریکارا بمیان نیاورده است . بلکه از مفاهیمی کمک گرفته که‌تاکید برآنها یعنی دخالت آمریکا در اوضاع داخلی یک کشور مستقل . این اصرار کنگره آمریکا، که ترکیه بایستی مثل یک انسان سربزیر ازاتخاذ سیاست‌هائی که مورد علاقه کنگره آمریکا نیست خودداری کند،به‌هیچ جیز ،جز دخالت در امور داخلی یک کشور نمیتوان‌تعبیر کرد.و اکنش ترکیه به‌مخالفت کنگره قابل پیش‌بینی است . ترکیه رسما آمریکارا به تعطیل پایگاههای آمریکا وناتو در ترکیه تهدید خواهد کرد و این حربه‌ای است که کی‌سینجر بادریافت آن کنگره را سرانجام وادار به عقب‌نشینی مینماید .

سرنوشت پروژه پالایشگاه با آلمان

ایران به آلمان تا ۶ اسفند مهلت داده که تکلیف خود را درمورد طرح مشترک احداث پالایشگاه ۲۵ میلیون تنی نفت دربوشهر و مجتمع پتروشیمی وابسته به آن روشن سازد . این مهلت که ۱۷ روز به پایان آن باقی مانده در ماههای قبل به دولت بن ابلاغ شد ، بهمین جهت بن ، فرصت کافی برای بررسی مسئله و تسریع درکار داشت . ظاهرا آلمانها خواستار تمدید مهلت‌اند و گزارشهائی می‌گوید ، آلمانها در مهلت باقی مانده جواب مثبت خواهند داد و درهرصورت مهلت وقتی تمدید میشود که بن شرکت ملی نفت را قانع سازد که درمرحله بررسی نهائی طرح ، آنهم بصورت مثبت قرار دارد . ایران دوبار قبلا نظیر همین رویه را بکار بست . بار اول به بلژیک برای احداث یک پالایشگاه مشترک در لیژ مهلت داد و دولت بلژیک نتوانست بعلت اختلافات سیاسی احزاب در داخل درمهلت مقرر پاسخ لازم به ایران بدهد . بار دوم نظیر همین مشکل با ژاپن پیش آمد . ژاپنیها برای پالایشگاه ۲۵ میلیون تنی ایران در جنوب نتوانستند به موقع تکلیف کار را روشن کنند و بدون ارائه نظر مثبت ، خواهان تمدید مهلت بودند که ایران طرح را منتفی اعلام کرد . درمورد آلمان خوش‌بینی فراوان وجود دارد و ظاهرا طرح وضع روشنتری دارد . و امید حل و فصل قضایا تاششم اسفند زیاد است . بخصوص آنکه معاون وزارت اقتصاد آلمان هفته گذشته گفته بود که دولت بن در اجرای پروژه مشترک باایران صمیمی است .

● «بی بی سی» درگفتار های سیاسی امروز خود اظهار عقیده کرد که سیاست دولت شوروی در حمایت از عراق که قبلا متوازن بود بنحو چشمگیری افزایش یافته است . مفسر بی‌بی‌سی معتقد است چنانچه سیاست مسکو در قبال اختلافات اعراب و اسرائیل مبهم جلوه کند،درمورد خلیج فارس نه‌تنها روشن است ، بلکه روز بروز نیز روشنتر میشود و این را میتوان بااز سرگرفته شدن تبلیغاتی که مدتها از رادیو مسکو شنیده نشده بود به آسانی احساس کرد .

وضع بیمه و بازنشستگی کارگران دگرگون شد

تا چند روز آینده ، لایحه قانون تامین اجتماعی را دکتر شیخ‌الاسلامزاده وزیر رفاه اجتماعی به‌پارلمان خواهدداد. این لایحه در روابط کارگر و کارفرما مقررات بیمه‌های کارگران فصل تازه‌ای میگشاید .

براساس این تغییرات ، بیمه شده و اعضای خانواده او از اولین‌روز پرداخت بیمه ، محق به‌استفاده از مقررات بیمه های اجتماعی و خدمات درمانی می‌شوند . درصورتیکه طبق ماده ۵۱ قانون بیمه های اجتماعی، استفاده‌بیمه شده و خانواده او ازمزایای‌بیمه منوط به‌پرداخت حق‌بیمه ۹۰ روز کار ظرفشش ماه قبل از مراجعه به سازمان است .

رئوس مهم این لایحه به این شرح است .

● کلیه گروه های بیمه‌شده در مقابل پرداخت ۲۰ درصد هزینه های درمانی در انتخاب پزشک‌وواحدهای‌درمانی‌آزادی دارندو در صورتیکه ازامکانات پزشکی سازمان استفاده کنند وجهی بابت درمان نخواهند پرداخت .

● فرزندان بیمه شده تا هجده سالگی‌بدون‌قید و شروط وتا۲۲ سالگی در صورت‌اشتغال به تحصیل میتوانند از مزایای درمانی برخوردار شوند .

افزایش مستمری‌ها

باضریب محاسبه مستمری‌های بازنشستگی و از کارافتادگی و فوت از یک چهلم به یک سی‌و پنج‌افزایش پیدا کرده وسنوات خدمت‌برای‌بازنشستگی‌کارگران از ۴۰ سال به ۳۵ سال تقلیل یافته است .

★قبول سوابق خدمت نظام وظیفه بمنزله‌سابقه پرداخت‌حق بیمه برای استفاده از مزایای تامین اجتماعی پیش‌بینی شده است .

غرامت بیمه شدگان

● غرامت دستمزد در مورد حوادث غیرناشی از کار بدون قید و شرط پرداخت میشود و غرامت دستمزد از اولین روزی که بیمه شده براثر حادثه یا بیماری‌حرفه‌ای‌وبموجب‌تشخیص سازمان تامین خدمات درمانی قادر به کار نباشد پرداخت خواهدشدوهیچگونه محدودیتی درمورد پرداخت غرامت وجود ندارد .

میزان غرامت دستمزد بیمه شده‌ای که دارای همسر یا فرزند یا پدر یا مادر تحت تکفل باشد سه چهارم آخرین مزد یا حقوق‌روزانه‌وافراد مجردمعادل دوسوم آخرین مزد یا حقوق روزانه خواهد بود .

بیمه بازنشستگان

● کلیه بازنشستگان و از کار افتادگان و خانواده آنها و بازماندگان‌بیمه‌شدگان متوفی از خدمات درمانی در قبال‌پرداخت ۴در صد از مستمری میتوانند استفاده کنند .

● بجای شرط‌پرداخت ۹۰ روز حق بیمه ظرف ششماه قبل از استحقاق استفاده از کمک بارداری پرداخت حق بیمه ۶۰ روزظرف‌یکسال‌قبل از استحقاق استفاده از کمک مذکور درنظر گرفته شده است.

● مدت پرداخت حق بیمه لازم‌برای‌برخورداری‌بازماندگان بیمه شده متوفی از مستمری فوت غیرناشی از کار از پنج سال به‌دو سال تقلیل داده شده است و شوهر و اطفال و پدر ومادربیمه شده زن از مستمری های فوت میتوانند استفاده‌کنند و فرزندان ناقص‌العضو بیمه‌شدگان‌ازشرط‌اشتغال‌به‌تحصیل معاف شده‌اند .

● کمک‌عائله‌مندی منحصرا برای‌دوفرزندبیمه شده پرداخت میشودمشروط برآنکه فرزندان از چهارده سال کمتر باشد و یا سن‌آنان‌کمتراز بیست و یکسال تمام بوده و منحصرا مشغول به تحصیل‌بوده و منحصرامحصل باشند و یا در اثربیماری دائمی یا نقص عضو طبق گواهی کمیسیون های پزشکی قادر به انجام کار نباشند .

★ میزان کمک عائله‌مندی معادل‌سه‌برابرحداقل مزدروزانه کارگر ساده در مناطق مختلف برای‌هرفرزنددر هر ماه خواهد بود .

★ میزان‌مستمریهای برقرار شده متناسب‌باالارفتن شاخص هزینه زندگی افزایش خواهد یافت .

برای‌انجام کلیه مواردمذکور نرخ حق بیمه ۳۰ درصد مزدیا حقوق‌پیش‌بینی شده است که‌از این‌میزان ، ۷ در صد بیمه‌شده (کارگر) ۲۰در صد سهم‌کارفرما، و ۳ در صد سهم دولت خواهد بود . در مورد کشاورزان و صاحبان حرف و مشاغل آزاد نرخ خاصی با نظر دولت تعیین خواهد شد .

آمار کمبود نیروی انسانی ایران

هویدا روز پنجشنبه در جمع استادان دانشگاه پهلوی شیراز و در تشریح « ایران امروز و فردا » فاش کرد، برای انجام برنامه وسیعی که در پیش است ، ایران به دو میلیون و یکصد هزار نیروی انسانی نیاز دارد ، که یک میلیون و چهارصد هزار نفر آن فراهم است وبایدبقیه را تامین کرد .

هویدا کمبود های نیروی انسانی در رشته های مختلف رابا‌ارقام عنوان کرد واظهار داشت : در رشته مهندسی (شهرسازی راه و ساختمان، معماری ، برق و الکترونیک، مکانیک ، شیمی ، معدن ، ذوب‌آهن فلزات) ۱۶۱۰۰ نفر در کادر پزشکی : (رشته عالی پزشکی و سایرکارکنان پزشکی) ۲۲۶۰۰ و در کادر آموزشی ۵۷۴۰۰تکنیسینها : ۴۱۶۰۰ نفر و کارگران ماهر و نیمه ماهر صنعتی و ساختمانی ۵۶۰ هزار نفر و سایر کارکنان ۱۳۵۰۰ نفر کمبود ، وجود دارد که باید در تامین آنها کلیه موسسات به ویژه مرکز علمی و آموزشی تلاش کنند .

دانشسراها ۴۰ هزار دانشجو میپذیرند

سال آینده‌ظرفیت دانشسراهای مقدماتی تا ۲۵ هزار دانشجو و ظرفیت دانشسرا های راهنمائی تحصیلی تا ۱۵ هزار دانشجو افزایش خواهد یافت . این عده نزدیک به دو برابر ظرفیت این دانشسرا ها در سال گذشته‌است. اینک در سراسر کشور نزدیک به یکصد دانشسرای راهنمائی و مقدماتی وجود دارد .

بودجه تربیت معلم که در سال جاری ۲۳۱ میلیون تومان بوددر سال آینده به ۲۸۴میلیون تومان خواهد رسید و این اضافه اعتبار به اداره‌کل تربیت معلم امکان داده است که ظرفیت دانشسراها را بالا ببرد.

پیشنهاد‌مدیرعامل کنسرسیوم «بمبریج ورلد» امریکا :

۸ پل هوائی برایگان در اصفهان میسازیم

★ در مقابل اینکار بمن‌اجازه دهید یك برج ۶۰ متری تبلیغاتی بنفع خودم در اصفهان ایجاد کنم !

«من سفارش تهیه طرح ۸ پل هوائی در دروازه دولت اصفهان را تلگرافی به همکارانم در نیویورک داده‌ام و درقبال انجام این کار عظیم ، نیازی به کمک مادی دولت ایران ندارم ، بلکه در مقابل انجام اینکار ، تقاضا دارم یا عوارض عبور و مرور اتومبیلها ازروی این پلها به من اختصاص‌داده شود ویا دولت ایران اجازه دهد یک برج تبلیغاتی بارتفاع ۶۰ متر در دروازه دولت بنا کنم و عوائد آن نصیب من شود ...»

این مطلب را دیروز ، «مایکل ریچز» مدیر عامل کنسرسیوم ساختمانی «بریچ‌ورلد» که یکی از ۵ شرکت بزرگ ساختمانی آمریکا است ، به خبرنگار ما در اصفهان اظهار داشت :

«مایکل ریچز» که برای‌استفاده از مرخصی و گردش بایران آمده است ، ضمن دیدار از اصفهان گفت :

من در اوائل سال آینده ، یک گروه آرشیتکت ۸ نفری با هزینه کنسرسیوم به اصفهان اعزام خواهم داشت تا طرح ایجاد ۸ پل هوائی را بررسی کند و پیشنهاد خود را بدولت ایران‌نیز ارائه خواهم کرد .

وی گفت : یک شاخه ازپلها ، دروازه دولت را با یک مسیر کمربندی به میدان نقش جهان متصل خواهد کرد و نوعی «مونوریل» روی آن بکار خواهد رفت تا هیچگونه‌لطمه‌ای باستحکام آن وارد نشود .

هوا در ۲ روز آینده آفتابی است

بواسطه عبور سیستم هوای بارانزای مدیترانه‌ای‌که‌در سه روز گذشته موجد ریزش‌برف و باران شده بود ، آسمان پایتخت از امروز آفتابی شد .

گزارش هواشناسی حاکیست که در حال حاضر یک سیستم هوای ضعیف‌درجنوب وجنوب شرق‌ایران فعالیت دارد وباعث ریزش باران های ضعیف در این مناطق شده است . این سیستم بدوق اینکه تهران را تحت تاثیرقراردهد ، به طرف شرق حرکت می کند .

پیش‌بینی‌هواشناسی همچنین حاکی است که هوای تهران تا ۴۸ ساعت آینده صاف ، گاهی نیمه ابری ، خواهد بود .

با عبور سیستم های هوائی بارانزا از آسمان پایتخت سردی هوای تهران از امروز رو به کاهش خواهد گذاشت و درجه حرارت چند درجه بالا خواهد رفت .

صید ماهی ۳۰۰ کیلوئی از کارون

اهواز ـ دیروز ، یک ماهی غول‌پیکر بوزن‌تقریبی سیصدکیلو، بوسیله صیادان محلی از آبهای گل‌آلود کارون صید شد .

این ماهی که صید آن در چند سال اخیر بی‌سابقه بوده است ، بکمک پانزده نفر صیاد محلی‌ازآب بیرون کشیده شد .

خبرهای ورزشی

صنعت نفت جام امیر نویدی را برد

تیم‌صنعت نفت آبادان بابیروزی در یک جدال خانوادگی برابر « کارگر»عنوان قهرمانی مسابقات فوتبال‌جام‌امیرنویدی را تصاحب کرد .

دیدار صنعت نفت و کارگر بعد از ظهر شنبه با حضور بیش از ۱۲ هزار تماشاگر در استادیوم رضا پهلوی آبادان انجام گرفت و پایان بازی با پیروزی ۱ ـ ۲ نفتی‌ها همراه بود .

«کارجو » در دقیقه ۴۵ کارگررا بسبرتری ۰ـ۱ رسانید ولی‌طول وقت دوم کاظم حسینی با دوبار گشودن دروازه کارگر در دقایق ۷۱ و ۷۶ صنعت نفت را ۱ـ۲از حریف پیش انداخت و بازی سرانجام با همین نتیجه خاتمه پذیرفت .

نتایج دور صحرانوردی قهرمانی کشور

شیراز ـ مسابقه دو صحرا ـ نوردی قهرمانی ایران بمسافت ۸ کیلومتر باشرکت ۸۷ دونده از۲۱ استان و فرمانداری کل در شیراز انجام گرفت، وتیم همدان ،به عنوان قهرمانی دست یافت ،وتیم های استان مرکز و آذربایجان غربی مکان های دوم و سوم را تصاحب کردند. مسیر دوندگان، از کلبه سعدی تا فلکه استانداری بود .

تیم فارس ، میزبان مسابقه ، در ردیف دوازدهم قرار گرفت.

ردهبندی تیمی : ۱ـ همدان ۱۶ امتیاز ۲ـ استان مرکز ۲۱امتیاز، ۳ـ آذربایجان غربی ۲۰ امتیاز ۴ـ آذربایجان شرقی ۳۲ امتیاز ۵ـ زنجان ۳۸ امتیاز، ۶ـ اصفهان ۴۶ امتیاز .

درقسمت انفرادی بترتیب محمد وجدان‌زاده (همدان) ، محمدصابر (آذربایجان شرقی)و ربیع(زنجان) اول‌تاسوم شدند.

یك شکست دیگر برای تیم پینك پنك ایران

تیم پینگ‌پنگ ایران سومین شکست درکادر مسابقات پینگ‌پنگ قهرمانی جهان را که اینک‌درشهر کلکته هند برگزار میگردد برابر سوئیس متحمل شد .

ایران در این دیدار ۵ـ۴ مغلوب حریف شد ، ایران قرار بود در مسابقه بعد با اسرائیل روبرو شود که بعلت غیبت این تیم در مسابقات‌بدون‌بازی‌صاحب‌پیروزی شد .

رانندگان کامیون باید برگ صلاحیت بگیرند

اشتغال بکار رانندگی کامیون وتریلر منوط به دریافت برگ صلاحیت صنفی و اجازنامه مخصوص از اتحادیه سندیکاهای رانندگان شد . این تصمیم بدنبال وقوع حوادث رانندگی متعدد و مخصوصا پیش آمدحادثه خونین تقاطع اتوبان ایوبی ـ تاج که جنون سرعت یک راننده کامیون خالق آن‌بود، اتخاذ شده است.

دبیر اتحادیه‌سندیکا های‌رانندگان وکمک رانندگان امروز به‌خبرنگار اطلاعات گفت: برای آنکه‌رانندگان کامیون بدانند اتحادیه اعمال خلاف آنهارا بدون تنبیه نمی ـ گذارد ونیز بمنظور آرام سازی افکار عمومی ، برای آقای‌خدایار معروفی ، راننده کامیونی که با زیر پا گذاردن مقررات ، حادثه خلق کرد وموجب‌مرگ افراد بیگناه درتقاطع تاج ـ ایوبی شد ازسازمان های مسئول تقاضای تشدید مجازات اورا کرده‌ایم .

دبیر اتحادیه افزود : سندیکا مدافع حقوق صنفی رانندگان‌است ولی هرگز از تخلفات آنها دفاع نمی‌کند .

دبیر اتحادیه سندیکا های رانندگان همچنین گفت : از این پس کوره‌داران ، صاحبان معادن گچ و آهک ، کارخانجات آجر سازی ، شرکت های توزیع‌کننده ماسه ، خاک ، پوکه و دیگر مصالح ساختمانی بدون موافقت اتحادیه رانندگان ، کامیون در اختیار کسی قرار نخواهند داد . موسسات باربری و حمل و نقل وکامیونداران نیز بشرط ارائه ورقه صلاحیت صنفی، به‌رانندگان اجازه کار و رانندگی کامیون خواهند داد .

پلیس راه برنامه‌نوروزی خود را اعلام کرد

برای تعطیلات ایام نوروزپلیس راه ژاندارمری برنامه ویژه‌ای با همکاری سازمان جلب سیاحان و جمعیت شیر و خورشید سرخ ایران در جاده های کشور پیاده خواهد کرد.

فرمانده پلیس راه ژاندارمری امروز در یک مصاحبه مطبوعاتی به خبرنگاران گفت: بخاطر جلوگیری‌ازهرگونه‌حادثه‌ناگوار‌در جاده های کشور، برای اولین بار پلیس راه از جمعیت‌شیروخورشید سرخ ایران و سازمان جلب سیاحان خواسته است تا اکیپ های فوق‌العاده برای همکاری با پلیس راه در جاده ها مستقر کنند .

برای جلوگیری از حوادث‌جاده ها بخصوص در ایام نوروز ، رانندگان وسائط نقلیه باید کلیه مقررات راهنمائی ورانندگی را رعایت کنند. بخصوص پلیس‌راه از حرکت وسائط نقلیه‌ای که‌دارای سرنشین اضافی باشند جداجلو گیری خواهد کرد.

وی در باره نحوه جلوگیری‌از پراکندگی احشام در سطح جاده ها که اغلب باعث بروز تصادفات رانندگی می‌شود گفت پلس راه با ۵۷ پاسگاه وظیفه کنترل این راهها را برعهده گرفته است و لذا این امکان برای پلیس‌راه وجود ندارد که در فواصل نزدیک برای جمع آوری احشام و دور کردن آنها از سطح‌جاده هامامور بکار بگمارد این وظیفه مقامات مسئول محلی است که احشام را در فواصلی دور از جاده ها وبطور جمعی نگهداری کنند.

فرمانده پلیس راه همچنین‌یاد آوری کرد که همزمان با شدت عمل پلیس در مورد رانندگان متخلف، در زمینه آموزش رانندگان نیز اقدام شده است ، بطوری که هر هفته ۵۰ نفر از رانندگان اتوبوس و کامیون در کلاسهای ویژه پلیس راه با مقررات رانندگی آشنا می‌شوند.

دستمزد مقطوع کارگران کفاش و مسافرخانه تعیین شد

شورایعالی سازمان بیمه‌های اجتماعی دستمزدمقطوع‌کارگران کفاشی را در تهران ـ شمیران ـ شهرری و کرج بشرح زیر تصویب کرد :

کارگران لوکس‌دوز، پیشکار، پستائی‌ساز ، دورنعلکی‌کن ، فروشنده وپرداخت‌کن روزانه دویست و پنجاه ریال . بدوز، بخیه‌کش ، بخیه‌دوز روزانه دویست ریال . وردست‌روزانه یکصد و پنجاه ریال . پادو و نوآموز روزانه یکصد وبیست ریال .

همچنین شورایعالی بیمه‌های اجتماعی دستمزدمقطوع‌کارگران مسافرخانه های تهران ، شمیران ، شهری ، کرج و ورامین‌را بشرح‌زیرتعیین کرده

مدیر داخلی روزانه دویست و پنجاه ریال . دفتردار و انباردار روزانه دویست ریال. تلفنچی ، آبدار ، بوفه‌چی و پیشخدمت روزانه یکصد و هشتاد ریال . سرایدار،اتاقدار و نظافتچی روزانه یکصد و بیست ریال .

کارفرمایان کفاشی‌ها و مسافرخانه های مناطق یادشده میبایست از اول ماه جاری لیست بیمه کارگران خود را براساس نرخ یاد شده تنظیم و برای سازمان بیمه‌های‌اجتماعی ارسال کنند .

قربانیان اتوبوس ۱۰ نفر شدند

با مرگیکی دیگر از مجروحین حادثه دلخراش رانندگی در جاده میانه‌ـتبریز تعدادقربانیان این حادثه به ۱۰ نفر رسید . بدین ترتیب ، عده قربانیان دوحادثه رانندگی در جاده‌های تبریز و اهواز ـ که در صفحه ۱۳ امروز ۳۰ نفر اعلام شده است ، با مرگ این زن مجهول‌الهویه به۳۱ نفر رسیده است .

خبرنگار مادر تبریز پیرو گزارش قبلی خود می‌نویسد . همین قربانی‌زن مجهول‌الهویه‌یی بود که دیشب در بیمارستان میانه درگذشت .

تا این ساعت (۱۱ صبح) هویت ۵ تن از مقتولین به این شرح اعلام شده است :

قلی اختری (شاگرد راننده اتوبوس اتوسیر مظاهری) زنو شوهری بنام بهرامی ، محمد معروفی و حاج علیرضا عظیمی این حادثه در ساعت یک و ۴۵ دقیقه بامداد دیروز دربرخورد اتوبوس مسافری ۷۶۹۰۴ با یک تریلر خارجی در ۱۵ کیلو متری میانه رخ داد .

سازمان غله، قند و شکر و چای در سطح بین‌المللی فعالیت میکند

اساسنامه سازمان غله ، قند و شکر و چای کشور تغییر میکند. سازمان فعلی بصورت یک سازمان مادر حفظ خواهد شد ، امابرای فعالیت های مختلف ، شرکت‌های ویژه‌ای تشکیل میشود .

دکتر فریدون مهدوی وزیر بازرگانی صبح امروز از سازمان غله ، قندو شکر وچای کشور بازدید کرد و در اجتماع کارکنان این سازمان ، برنامه های آینده وزارت بازرگانی رادر مورد ذخیره سازی گندم، برنج ، قند و شکرو سایر کالاهای ضروری مصرفی تشریح کرد .

وزیر بازرگانی گفت : باتغییر اساسنامه سازمان غله ، قند و شکر و چای کشور که در دست بررسی نهائی قرار دارد ، این سازمان بصورت فعال تری در سطح بین‌المللی درخواهد آمد و به‌تامین و تدارک و ذخیره‌سازی غلات، قند و شکر و چای در سطح وسیع‌تری‌میپردازد ،سازمان فعلی بصورت مادر حفظ میشود اما در تغییراتی که در اساسنامه داده شده‌است شرکت های‌جدیدی در زمینه مختلف وظائف سازمان را بصورت‌جداگانه انجام‌خواهند داد .

وزیر بازرگانی‌دراجتماع‌کارکنان سازمان غله، رضایت دولت را در زمینه های مختلف از جمله عملیات مربوط به تامین غله و ذخیره سازی گندم به رئیس و کارکنان این سازمان ابلاغ کرد .

وزیر بازرگانی گفت : سازمان غله در انجام امور مربوط به تدارک، توزیع گندم و ذخیره سازی در سیلو هادر مدت‌کوتاهی به‌نحو مطلوب توفیق پیدا کرد ، مهدوی افزود: دراین هفته‌چند قرارداد ساخت‌سیلو ی‌جدیدامضاء خواهد شد. براساس این‌قرارداد ها به ظرفیت فعلی بیش‌از یک میلیون‌و ۳۰۰ هزار تن افزوده میشود . عملیات ساختمانی این سیلو ها بلافاصله بعداز امضاء قرارداد شروع خواهد شد .برای ذخیره سازی قند و شکر نیزانبار های جدید بظرفیت ۵۰۰ هزارتن احداث میشود .

★ چای داخلی بهتر میشود

وزیر بازرگانی گفت : بکیفیت‌و کمیت چای داخلی نیز با اجرای برنامه‌های‌جدید،تغییرات‌محسوسی داده خواهد شد . ازجمله سیستم چیدن برگ سبز چای از باغات چای تغییر میکند واز فصل آینده چای چینی باماشین انجام‌میگیرد. ماشین های جدید مخصوص خشک کردن چای در کارخانجات چای سازی شمال نصب خواهد شد .برای ذخیره سازی قند و شکر نیزانبار های جدید بظرفیت ۵۰۰ هزارتن احداث میشود .

★ چای داخلی بهتر میشود

وزیر بازرگانی گفت : بکیفیت‌و کمیت چای داخلی نیز با اجرای برنامه‌های‌جدید،تغییرات‌محسوسی داده خواهد شد . ازجمله سیستم چیدن برگ سبز چای از باغات

مهدوی درمورد خدمات‌رفاهی برای کارکنان این‌سازمان ،دستور دادتا زمین های این سازمان در امین‌آباد ، نازی آباد ،پونک اقدامبه‌خانه سازی شود .

خبرهای کوتاه

مذاکرات اقتصادی ایران و امریکا در تهران

جان‌تابور معاون وزارت بازرگانی آمریکا دیشب وارد تهران شد . تابور که رئیس کمیته اقتصاد و دارائی کمیسیون مشترک ایران و آمریکا است به نمایندگی از طرف آمریکا در جلسات کمیسیون مشترک که فردا و پس‌فردا در وزارت‌دارائی و امور اقتصادی در تهران تشکیل میشود حضور خواهد یافت .

تابور طی توقف در تهران با اعضاء اطاق بازرگانی‌ایران و آمریکا نیز ملاقات میکندو از مرکز بازرگانی آمریکا در تهران بازدید مینماید .

سمینار برنامه‌ریزی خدمات درمانی

سمینارتربیت‌نیروی انسانی پزشکی وبهداشتی و برنامه ریزی خدمات درمانی روز های ۲۳ تا ۲۵ بهمن ماه با شرکت نمایندگان سازمان های مختلف‌پزشکی ، درمانی و چند تن از شخصیت های برجسته خارجی در رشته های بهداشتی و پزشکی در تخت جمشیدتشکیل میشود.

این سمینار که براساس قطعنامه هفتمین کنفرانس ارزیابی‌انقلاب‌آموزش‌رامسر از طرف وزارت علوم و آموزش عالی تشکیل میشود در زمینه پوشش درمانی کشور ،آموزش پزشکی و تامین نیروی آموزندو همچنین بازآموزی و آموزش مداوم بحث و تبادل خواهندکردو مقدمات برنامه ریزی خدمات درمانی و بهداشتی فراهم میگردد .

اجلاسیه مشترك ایران‌و پاکستان

دومین اجلاس مشترک اقتصادی ایران و پاکستان از فردا صبح بمدت سه روز با حضور وزرای اقتصادی و دارائی دو کشور در تهران تشکیل میشود .

برای شرکت در اجلاسیه مشترک اقتصادی که هر ساله تشکیل میگردد وزیر امور اقتصادی و دارائی پاکستان درراس هیئتی مرکب ازمعاون وزارت راه و رئیس سازمان برنامه پاکستان و گروهی از مقامات اقتصادی این کشور فردا بتهران می‌آید.

شرکت کارکنان اصلاحات ارضی در عمران‌روستاها

وزارت تعاون و امور روستا ها ، در یك سمینار سه‌روزه مسئله بکار گرفتن مجدد ، پرسنل فعلی سازمان‌اصلاحات ارضی کشور را مورد بررسی قرار میدهد.

با اختتام‌کار اصلاحات‌ارضی در سراسر کشور ، برنامه فعالیت کارکنان این سازمان تغییر خواهد کرد و وزارت تعاون و امور روستا ها باتوجه به‌نیاز وزارتخانه‌و کارآئی هر یك از کارکنان، در برنامه های اجرائی دیگر وزارتخانه مطالعه و از وجود آنان در برنامه های عمران روستائی استفاده میکند .

موزیکال «ده‌رباعی خیام» در مسکو

رادیو مسکو ـ « ده رباعی عمر خیام» نام اثر موزیکال تازه‌ای از آهنگساز شوروی است که دیروز در سالن موسیقی‌مسکو برای‌نخستین بار باجرا درآمد .

نرخ فروش ارزها

یک دلار آمریکا بازرگانی‌و غیر بازرگانی ۶۷٫۷۵ ریال . یک لیره انگلیسی بازرگانی و غیر بازرگانی ۱۶۱٫۲۵ ریال . یک مارک آلمان‌غربی‌بازرگانی و غیر بازرگانی ۲۸٫۸۵ ریال. یک فرانک سوئیس بازرگانی و غیر بازرگانی ۲۷ ریال . یک فرانک فرانسه بازرگانی و غیر بازرگانی ۱۵٫۶۵ ریال. یکصد فرانک بلژیک بازرگانی ۱۹۴٫۳۰ ریال ، اسکناس۱۹۱ ریال.یکصد لیر ایتالیا بازرگانی ۱۰٫۶۰ریال ، اسکناس۱۰٫۵۰ ریال . یکصد ین ژاپن ۲۳٫۱۵ ریال .

سخنرانی‌ها

امروز بعد از ظهر آقایان هوشنگ نهاوندی رئیس دانشگاه تهران و دکتر فرهاد ریاحی رئیس دانشگاه‌بوعلی و دکتر کاظم ودیعی معاون آموزش و پرورش پیرامون تحلیل علمی فلسفه انقلاب شاه و ملت برای گروه کثیری از مقامات عالی‌رتبه و مدیران و کارمندان وزارت امور خارجه در توسعه روابط بین‌المللی سخنرانی می‌کنند .

ورود ـ خروج

حضر

شاهنشاه: باسلاحهای معمولی وتاسر حداتمی

هیچ کشوری، قدرت حمله به ایران ندارد

اشپیگل : اعلیحضرتا ، اگر یکروز ستاد ارتش‌شما اطلاع بدهد که نیروهای آمریکائی در سواحل خلیج فارس پیاده شده‌اند تا حوزه‌های نفتی‌را به اشغال خود درآورند چه اقدامی خواهید فرمود ؟

شاهنشاه : منظور شما حوزه های نفتی‌هااست یا حوزه‌های‌نفتی دیگران ؟

اشپیگل : فرض می‌کنیم‌حوزه های نفتی دیگران باشد .

شاهنشاه : این امر ظاهرابسیار بعید بنظرمیرسد زیرا اولا این اقدام از جانب سازمان ملل متحد و سرتاسر جهان متمدن محکوم خواهد شد ، بعلاوه با عکس‌العمل از جانب دولت‌های درگیر روبرو خواهد گردید . این سئوال نیز مطرح میشود که چه کشور هائی برای اشغال‌شدن انتخاب‌میگردند. آیا باید همه کشورها اشغال شود یا اینکه فقط یک کشور ؟ عکس‌العمل یک چنین اقدامی چگونه خواهد بود ؟ من حتی به موفقیت آمریکائی‌ها اعتقاد ندارم زیرا قوای نظامی چند کشوربرای مقاومت کافی است .

اشپیگل : کارشناسان نظامی میگویند که عملیات اشغال حوزه‌های نفتی برای ارتش آمریکا یک مسئله غیر قابل حل نیست ، فقط سه لشکر برای تقاط حساس کافی است ، درصورتیکه این عملیات فقط به ۵۰۰کیلومتر در سواحل‌خلیج فارس‌محدود شود . اما در مورد دور از دسترس بودن این مساله : در غرب نیز مدتها لشکرکشی شوروی به چکسلواکی غیر قابل تصور می‌نمود . اما شوروی‌ها هنگامیکه منافع حیاتی خود را در خطردیدند باوجود اینکه همه عمل آنها را محکوم میکردند به این اقدام متوسل شدند .

شاهنشاه : اما آنها خطوط ارتباطی زمینی و هوائی راه‌آهن را دراختیار داشتند چند جاده در سایر کشورهای سوسیالیستی برای لشکرکشی دراختیارآنهاقرار داشت ؟

● تصور نمیکنم آمریکا بتواند در ممالک نفتی نیرو پیاده کند

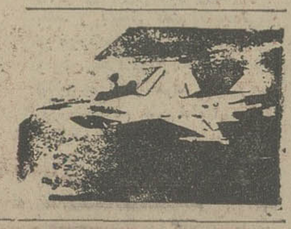

اشپیگل : درمورد عملیات نظامی که از طریق هوا و زمین و دریا صورت میگیرد تاکنون آمریکائیها شکست ناپذیر بودند .

شاهنشاه : من فکر نمیکنم که ظرفیت حمل و نقل آنها برای نقل و انتقال نیرو کافی باشد . آنها برای عملیات هوائی نیز موقعیت لازم را ندارند ، بیاد بیاورید که آنها حتی در اثنای جنگ ۷۳ برای رسانیدن کمک دچار اشکال شده بودند تا چه رسد به اینکه نیرو در جبهه پیاده کنند و از خاور نزدیک تاپایگاه آمریکا فاصله زیادی وجود دارد اما من شخصا تصور نمیکنم که این امر صورت بگیرد .

اشپیگل : اظهارات کیسینجر وزیر امور خارجه امریکاتنها جنبه یک تهدید توخالی نداشته است و این تهدید به علت اشتباه لفظی نیز رخ نداده است بلکه اظهارات وی کاملا حساب شده بود .

شاهنشاه : اخیرا مذاکرات بیرامون مسائل انرژی درواشنگتن انجام شده است و درآینده‌کشور های تولید کننده و مصرف‌کننده نفت برای تفاهم گردهم خواهند آمد . از این جهت شاید‌آمریکائی ها میخواهند در این مذاکرات از موقعیت مستحکمی برخوردار باشند . اما من تصور نمیکنم که این‌اظهارات منجربه‌تهدیدگردد.

اشپیگل : یکبار دیگر عنوان می‌کنیم آیا نمونه ، پراک نشان نمی‌دهد که گاهی‌مواقع اقدامات غیر قابل تصورجنبه عملی بخود میگیرند ؟

شاهنشاه : من فکر میکنم دکتر کسینجر گفته است که این امر زمانی اتفاق خواهد افتاد که‌غرب در معرض خطر و اختناق قرار گیرد و جریان نفت قطع شود و چرخهای زندگی آنها از کار بیفتد .

اشپیگل : خلاصه اینکه‌بفرض آمریکائیها در صحرای MOJAVE مانووری ترتیب داده‌اند تا سربازان آنها برای جنگهای صحرائی آماده شوند وهدف آنها صرفا نمایش بوده‌است ، اما واشنگتن با این موقعیت بغرنج که نمیتواند به هشتاد میلیون عرب اجازه دهد که آنها هشتصد میلیون نفر در ایالات متحده امریکا و ژاپن و اروپا را نابود کنند .

شاهنشاه : اولا من تصورنمیکنم که اعراب قصد ویران کردن غرب را داشته باشند . آنها نسبتبه ویران کردن‌غرب‌علاقه‌ای ندارند. برخی از آنها حتی دوستان‌خوب غرب می‌باشند . ثانیا نتیجه مداخله‌ها تاکنون چه بوده است؟ ویتنام را در نظر بگیرید .

اشپیگل : آمریکائیها درویتنام مداخله کردند باوجودیکه‌آنها در آنجا با یک مسئله‌حیاتی نظیر مسئله نفت روبرو نبودند .

شاهنشاه : اما ویتنام از آنها تقاضای کمک کرده بود این‌اقدام یک کار خلاف نبود و یک‌اقدام قانونی محسوب میشد که برپایه درخواست کمک استوار بود و این امرازحقوق بین‌المللی‌برسمیت شناخته شده ، محسوب میشود.

اشپیگل: اما در تاریخ‌سیاسی جهان کارهای خلاف بسیار صورت گرفته است .

شاهنشاه : متاسفانه در خیلی‌از مواقع بلی .

هیچ کشوری با سلاحهای غیر اتمی ، نمی تواند به کشور من حمله کند

اشپیگل : پس شما بطورکلی امکان مداخله‌غرب و احتمال اشغال حوزه‌های نفتی خود را رد میکنید و یا اینکه شما تدابیر دفاعی لازم را بعمل آورده‌اید .

شاهنشاه : آنچه ذکر گردید شامل کشور من نمیشود زیرا ما هرگز در یک تحریم نفتی شرکت نخواهیم کرد . اما برای اینکه جوابی بشما داده باشم میتوانم بشما بگویم که هیچ کشوری با سلاحهای معمولی و تاسرحد سلاحهای اتمی نمیتواند به‌کشور من حمله کند ، بدون اینکه با مقاومتی مواجه نشود . احتمالا هیچ کشوری شاید بغیر ازشوروی نمیتواند نیرو در خاک ما پیاده کند .

اشپیگل : حالا که شما نام شوروی را ذکر کردید آیااین خطر وجود ندارد که‌شوروی پس از پیاده شدن نیروهای امریکائی در شیخ نشین‌ها و عربستان سعودی ، منافع‌خود را در خطر ببیند و قسمتی از کشور شما را ـ نظیر گذشته ـ اشغال کند ؟

شاهنشاه : کشور من؟ نمیدانم ، ما مقاومت خواهیم کرد . ما مطلقا همه چیز را نابود خواهیم کرد. فکر میکنم که کسی علاقه‌ای به اشغال خشک و خالی داشته باشد .

اشپیگل : منظور ، اشغال حوزه‌های نفتی است .

شاهنشاه : اما آن (حوزه‌های نفتی ایران) نیز به آسانی تقدیم شما نخواهد شد .

اشپیگل : راستی منظورشما در آنزمان که آمریکا را از برخوردبا کشورهای نفت‌خیز ـ پس ازاخطاری که‌پرزیدنت فورد و کیسینجر درمورد‌عدم افزایش قیمت نفت‌داده‌بودند ـ برحذر داشتید ، چه بود ؟ شما گفتید اگر این سیاست جدی دولت آمریکا باشد ، دراین صورت ما برخورد شدیدی خواهیم داشت .

شاهنشاه : منظور من برخورد نظامی نبود بلکه برخورد قیمتها بود . آیا ارزش واقعی انرژی‌ما چیست ؟ بگذارید مقایسه کنیم و بعد قیمت را با شاخص قیمت۲۰ الی ۳۰کالاکه‌با همربوط بسازید. چرا ما باید قدرت خرید خودرا از دست بدهیم بخاطر اینکه تورم در کشورهای شما رواج دارد و هر روز قدرت خرید ما کاهش می‌یابد ؟

اشپیگل : براثر آمارسازمان ملل متحد ، قیمت تولیدات صنعتی از سال ۱۹۶۰تاکنون ۸۶ درصد افزایش یافته است ، اما افزایش درآمد کشورهای خلیج فارس در هر بشکه نفت ۱۱٫۳۶ درصد بوده است . از سال ۱۹۷۰ قیمت اجناس صادراتی ۵۰ درصد افزایش یافته‌است اما درآمد دولت های کشورهای عضو اوپک ۹۵۵ درصد افزایش یافته است .

آیا با توجه به این ارقام ، فکر میفرمائید واقعا بجاست که قیمت نفت با شاخص‌قیمت لااقل ۳۰ کالای صنعتی مورد نیاز و مواد خام ، به‌یکدیگر مربوط شود همانطور که آن اعلیحضرت‌پیشنهادمی‌فرمایند.

شاهنشاه : بله شما می‌توانیداز این جنبه به این موضوع بنگرید، اما تصور دیگری نیز وجود دارد. در سال ۱۹۴۷ قیمت اعلام شده نفت در خلیج فارس هر بشکه ۱٫۷۲ دلار بود و در سال ۱۹۵۹ این قیمت به ۱٫۷۹ دلار کاهش یافت درحالیکه در همین مدت‌زمان قیمت کالاهای صنعتی افزایش یافته بود . بیماری اقتصادی‌جهان غرب ریشه دیرینه دارد و این بیماری سال‌ها قبل از افزایش قیمت نفت آغاز گردید .

اشپیگل : اما پنج‌برابر کردن قیمت از جانب شما اقتصاد غرب را تهدید میکند . و زمانی برای آمادگی برای مقابله با این افزایش قیمت وجود نداشت، آقای‌کیسینجر در اوائل ماه جاری اظهار داشت که کلیه کشور های غرب ـ بغیر از آلمان فدرال ـ در هژده ماه آینده بامشکلات جدی اقتصادی بعلت کسر موازنه پرداخت های بهای نفت مواجه خواهند شد .

شاهنشاه : من در اینجا فورا جمله او را اصلاح میکنم که نفت فقط سبب افزایش نیم‌درصد از تورم امریکا شده است و این قیمت در افزایش ۷ درصدتورم اروپا و ژاپن موثر بوده است‌یعنی دو درصد برای زمانیکه تورم در ژاپن به ۲۷ درصد رسیده بود .

اشپیگل : اما موضوع‌افزایش یک یا دو درصد تورم مطرح نیست بلکه مساله کسرموازنه پرداختی مطرح است .

شاهنشاه : پیشنهاداتی دارم ، تا تاسیس صندوق کمک ویژه را بسازمان ملل پیشنهادکرده‌ایم‌فرض کنیم دوازده کشور از ما میتوانند پنجاه میلیون دلار یا بیشتر به این صندوق کمک کنند ۱۲ کشور صنعتی نیز باید در این امرشرکت کنند و ۱۲ کشور دریافت کننده همینطور ، و این ۳۶ کشور در مورد پروژه‌های کشورهای درحال توسعه در این شورای نظارت تحقیق خواهند کرد و برای‌پروژه هائی که مورد تائید قرار بگیرد وامی با بهره ۲٫۵درصد و به‌مدت ۲۵ سال به این کشورها داده خواهد شد . و این بهره تقریبا ناچیز است . برای کمک به کشورهای صنعتی که بتوانند بر مشکلات خوددر اندک زمانی‌فائق آیند باید وامهائی طویل‌المدت از جانب تولید کنندگان‌نفت‌دراختیار آنان قرار گیرد و این شامل کشورهائی میشود که از فروش نفت مازاد موازنه‌پرداختی دارند. این امر شامل ما نمیشود . ما سفارش‌های زیادی به فرانسه ، انگلیس و آلمان داده‌ایم . مساله، آن اضافه بولی است که بعضی‌از کشورها قادر به خرج کردن آن نیستند .

کویت کوچك برای خرید ۱۴ درصد از سهام بنز ، فقط به درآمد ۱۵ روزخود نیاز دارد .

اشپیگل: آیا واقعا تصور میفرمایند کمبازگرداندن‌درآمد های اضافی به اقتصادغرب‌به سادگی قابل اجراست ؟ در حال حاضر کشورهای عضو اوپک ۱۶۴ میلیون دلار و یا هر ساعت ۶٫۸ میلیون دلار اضافه درآمد دارند کویت کوچک برای خرید ۱۴درصد از سهام بنز فقط به درآمد ۱۵ روز نیاز دارد و با این سرعتی که پول کشور های اوپک رو به افزایش نهاده است آنها میتوانند در مدت کوتاهی کلیه اوراق بهاداری که در بورس‌های فرانسه و انگلیس و آلمان معامله می شود خریداری کنند . بااین پول‌ها که به ارقام نجومی شباهت دارند چه‌خواهدشد؟

شاهنشاه : بازگرداندن این پول‌ها چندان دشوار نخواهد بود زیرا اولا این کشورها باید مقداری از این پول‌ها را برای داخل کشور خود مصرف کنند و ثانیا آنهاباید به کشورهای‌اسلامی دیگر کمک کنند . آنها میتوانند به دوستان خود وام بدهند وبه این ترتیب بخش اعظمی ازپول‌ها به مصرف خواهد رسید ، وبقیه به اقتصاد جهانی سرازیرخواهد شد .

اشپیگل : به عبارت دیگر اعراب چاره‌ای ندارند جز اینکه به کشورهای وام‌دهنده تبدیل شوند ، و داستان‌همان داستان وام دهنده‌ای است‌که پول خود را پس نگرفته‌است.

شاهنشاه : اکنون این سئوال را مطرح میکنم که باوجود آن میلیاردها و میلیاردها دلارارویائی چه شده است ؟ آیا این پولها اقتصاد ایران را ویران کرده است ؟ چند میلیارد دلار اروپائی وجود داشت ؟

اشپیگل : بیش از ۱۵۰ میلیارد .

شاهنشاه : هنگامی که ما با یک سیستم پولی ناسالم مواجه هستیم با افزایش قیمت طلانمیتوانیمکاری انجام دهیم . زیرا چه کسی از آن استفاده میکند ؟ مسلما کشور های ثروتمند نه فقیر . هند طلا ندارد و کشورهای پر جمعیت آسیا و آمریکای جنوبی نیزفاقد طلا هستند . بدین ترتیب بازهم اختلافاتی با کشورهای ثروتمند غرب بروز خواهد کرد .

اشپیگل : البته این یک راه حل نیست و بجز فرانسه نیز هیچ کشوری خواستار آن نمی‌باشد .

شاهنشاه : فراموش نکرده‌اید که در صورتیکه همین‌طوربه‌مصرف نفت ادامه داده شود ، این ماده ظرف ۳۰ تا ۵۰ سال دیگر تمام خواهد شد .

اشپیگل : کشف منابع جدید انرژی ، تا زمانی‌که قیمت‌نفت بالا نگاه داشته شود، مورد علاقه کشورها خواهد بود .

شاهنشاه : این راه درست‌است.

اشپیگل : اما در مدت زمانی که غرب برای یافتن منابع انرژی تلاش میکند قیمت نفت باید کاهش یابد ، اخیرا دو سازمان‌امریکائی، یکی‌سازمان تکنولوژی‌ماساچوست ودیگری (بورکینگ) اظهار نظر کردند که قیمت نفت در سال ۱۹۷۸

بقیه در صفحه ۱۵

قابل توجه جویندگان کار

از جویندگان کار برای مشاغل‌زیر دعوت‌می شودجهت مصاحبه وراهنمائی شغلی تاتاریخ ۲۵٫۱۱٫۱۳۵۳ مرکز کاریابی و اشتغال شماره ۳ تهران‌واقع در خیابان شوش غربی پاساژ کوهی ودر شهرستانها به نزدیکترین مرکز کاریابی و اشتغال محل سکونت خودمراجعه نمایند، کارگران ماهرونیمه‌ماهر که‌دارای‌گواهی‌نامه مهارت حرفه‌ای از مراکز آموزش حرفه‌ای ذیصلاح باشند حق تقدم خواهند داشت .

ردیف	نام شغل	تحصیلات	تعداد
۱	جوشکار کاربیت وبرق	خواندن ونوشتن یا ششم ابتدائی	۱۲ نفر
۲	صفحه‌تراش ،سوهانکار،آهنگر، برقکار وتراشکار		۲۹ نفر
۳	مکانیك ماشین‌آلات صنعتی		۳ نفر
۴	تکنیسین برق	فوق دیپلم	۳ نفر
۵	حسابدار	دیپلم متوسطه یا سیکل	۱۰ نفر
۶	ماشین‌نویس فارسی و لاتین (آشنا بزبان انگلیسی)		۷ نفر
۷	انباردار فنی		۴ نفر
۸	تحصیلدار	سیکل اول متوسطه	۵ نفر
۹	کارگر ساده و کارکر دست‌دوز وتلفنچی زن	خواندن ونوشتن	۱۷۳ نفر

م الف ۲۲۸۷

ماشینهای حساب الکترونیکی توشیبا

پرفروشترین ماشین حساب درایران

مدل BC-1003P
۱۰ رقمی نواری،
چهارعمل اصلی، با دکمه درصد، اتوماتیک

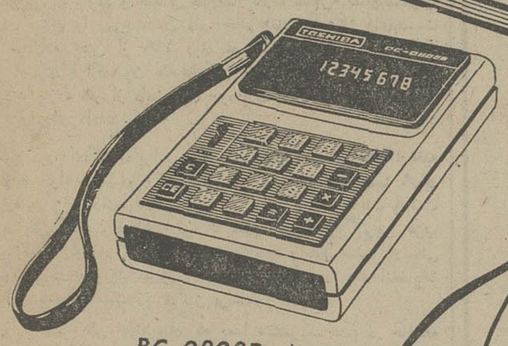

مدل BC-0808B
۸ رقمی، برق و باطری

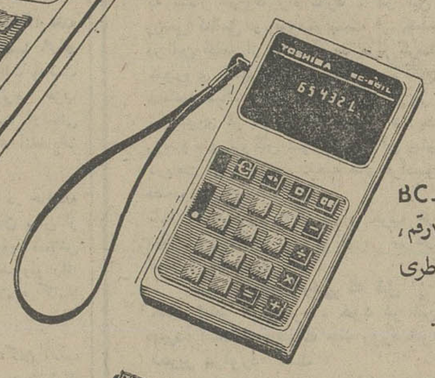

مدل BC-601L
۶ رقمی، جواب تا ۱۲ رقم،
برق و باطری

دارای مجهزترین سرویس درایران

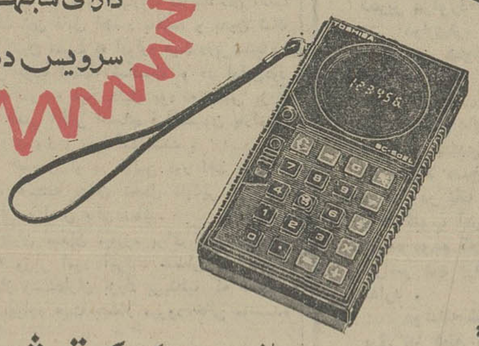

مدل BC-602L
۶ رقمی، جواب تا ۱۲ رقم
برق و باطری با دکمه درصد

نمایشگاه ومرکزسرویس :
تهران ـ خیابان ایرانشهر ـ شماره ۹۰/۴ ـ تلفن ۸۳۳۰۱۱/۱۶

Toshiba ماشین حساب الکترونیکی توشیبا

هواپیمائی نیروی زمینی شاهنشاهی برای تکمیل کادر خلبانی خودستوانیار استخدام مینماید

هواپیمائی نیروی‌زمینی شاهنشاهی امکانات تحصیلی شما رابابهترین وجهی فراهم نموده واز هم‌اکنون شما رابابرداشتن مدارك تحصیلی زیر استخدام مینماید. استخدامیان واحد شرایط پس از طی دوره‌های تخصصی وکارآموزی درایران برای دوره‌های تکمیلی خلبانی بکشور آمریکا اعزام میگردند.

الف : شرایط عمومی

۱ـ تابعیت دولت شاهنشاهی ایران .
۲ـ متدین بودن به‌یکی از ادیان «اسلام ، مسیحی، کلیمی، زرتشتی».
۳ـ دارابودن گواهینامه‌چهارم متوسطه، ریاضی، طبیعی، ادبی،فنی ومرق‌ومکانیک. معدل کمتر از ۱۳ نباشد .
۴ـ سن داوطلبین از۱۷ تا۲۴سال‌و برای اشخاصی که‌برك خاتمه سربازی دارند حداکثر سن تا۲۵سال.
۵ـ نداشتن پیشینه بد.
۶ـ داشتن صحت مزاج وتناسب اندام طبق گواهی بهداری نیروی‌زمینی شاهنشاهی .
۷ـ میزدن تعهد خدمت در ارتش شاهنشاهی.
۸ـ قد داوطلبین از۱۶۰ سانتیمتر به‌بالا.
۹ـ نداشتن عیال تحت‌تکفل ..

ب: مدت تحصیل در آموزشگاه های‌ستوانیاری خلبانی دوسال‌و بطور شبانه روزی بوده‌وکلیه مخارج هنرجویان بعهده ارتش شاهنشاهی خواهد بود هنرجویان بمحض ورود به آموزشگاه ،وپس از شروع اولین پرواز ماهیانه مبلغ ۱۰۲۵۰ ریال و پس‌از نیل‌بدرجه ستوانیار سومی خلدان مبلغ ۲۹۷۷۰ریال‌که بمرورافزایش خواهد یافت دریافت خواهندداشت‌ترفیع واضافه‌حقوق‌ومزایای بعدی‌برابر مقررات قانون استخدام نیروهای مسلح شاهنشاهی خواهدبود.ضمنا درصورت خدمت درخارج ازمرکز ماهیانه مبلغ ۳۸۴۰۰ ریال دریافت خواهندداشت.

ج: فارغ‌التحصیلان از مزایای بسیاری از نظیر پس‌انداز مسکن، تامین آینده بانك سپه که برای دوران خدمت ۳۰ساله باتوجه به مبلغ پس‌انداز و مبلغ معادل آن‌که بلاعوض ازبودجه وزارت جنك اضافه میشود وبهره‌مربوطه . وام مسکن بانك‌سپه با استفاده ازخانه‌های سازمانی باتوجه به برنامه افزایش سالیانه خانه سازی‌که برای‌پرسنل هرسازمان عمومیت خواهد داشت. درمان رایگان خودوخانواده تحت‌تکفل وخرید از فروشگاه های ارتش باتخفیف قابل ملاحظه وغیره بهره‌مند میشوند داوطلبین برای ثبت‌نام وکسب اطلاعات بیشتر میتوانند همه روزه‌باستثنای‌پنجشنبه وجمعه‌وایام تعطیل ازساعت ۷الی ۱۴ درتهران به‌بدگان باغشاه خیابان کاشان دایره‌استخدام وروان‌سنجی هوانیروز و در شهرستان ها به اکیپ های استخدامی در دژبانی وشهرستانهائی که دژبانی ندارند بژاندارمری محل مراجعه نمایند. م الف ۲۱۶۳۸

هواپیمائی نیروی زمینی شاهنشاهی

محصولات خانگی
بوش

ماشین ظرفشوئی
ماشین لباسشوئی
یخچال
کولرگازی
جاروی برقی
آب میوه‌گیری
اجاق برقی

نماینده محصولات خانگی بوش درایران
شرکت هنکورد الکتریک ساختمان آلومینیوم
تلفن ۶۶۱۱۲۸

BOSCH

اطلاعیه شهرداری پایتخت

نظر باینکه طبق قوانین موجود احداث مراکز اداری یا تجاری در مناطق مسکونی جز در محدوده های مشخص ممنوع میباشد لذا از همشهریان گرامی که قصد اجاره یا خرید منازل و ساختمانهائی را در مناطق مسکونی بمنظور ایجاد دفاتر کار یا مرکز اداری دارند صمیمانه تقاضا میشود برای جلوگیری از هرگونه ضرروزیان احتمالی و گرفتاریهای بعدی قبلا پروانه ساختمانی محل مورد نظر را بررسی‌فرمایند چنانچه پروانه برای احداث واحد مسکونی صادر شده است از تبدیل ساختمان بمراکز اداری یا تجاری امتناع فرمایند و در صورت عدم دسترسی به پروانه ساختمانی نظر شهرداری را در اینخصوص از مناطق دروازدهگانه شهرداری یا اداره کل شهرسازی استعلام فرمایند . بدیهی است چنانچه برخلاف مفاد پروانه ساختمانی و نظرشهرداری در مناطق مسکونی دفاتر کار یا مراکز اداری دایر شود شهرداری ناگزیر است بمنظور حفظ حقوق و تامین رفاه و آسایش ساکنین مناطق مسکونی و بهبود وضع ترافیک بتجویز تبصره ذیل بند ۲۴ماده ۵۵ قانون شهرداری اقدام به تعطیل محل های مذکور نماید .

شهردار پایتخت

م‌الف ۲۲۴۵۳

آگهی

وزارت کشاورزی و منابع‌طبیعی برای اجرای طرح افزایش تولید مکانیزه‌ذرت در سال زراعی ۵۳ـ۵۴ به کشاورزانیکه طبق اصول فنی و رعایت نظرات فنی کارشناسان و مقررات طرح مبادرت به کشت‌مکانیزه ذرت نمایندبمنظور انجام عملیات زراعی مکانیزه و همچنین خرید کلیه ماشین‌آلات کشت و برداشت‌ذرت وام پرداخت مینماید و علاوه بر آن‌بذرو کود مورد لزوم کشتکاران ذرت راتامین و تحویل و۵۰٪ از بهای بذر و ۲۰٪از بهای کود را به عنوان بخشودگی از محل‌اعتبارات طرح‌افزایش‌تولیدمکانیزه ذرت بپردازد .

بعلاوه در صورت تمایل تولید کنندگان ذرت تولیده شده با نرخهای عادله‌که آگهی خواهد شد خریداری میگردد .

کشاورزان در صورت تمایل به شرکت در اجرای طرح مذکور میتوانند همه روزه در ساعات اداری به ادارات کل کشاورزی در مراکز استانها یا ادارات کشاورزی‌درشهرستانهامراجعه نمایند. م‌الف ۲۴۴۶۰

وزیر کشاورزی و منابع طبیعی

اقتصاد
اقتصاد خرد ـ اقتصاد کلان
با مقدمه
دکتر هوشنگ نهاوندی
تالیف
دکتر محمود منتظر ظهور
(چاپ سوم)
ناشر
مؤسسهٔ انتشارات و چاپ دانشگاه تهران
مراکز فروش: فروشگاه شماره ۱ خیابان شریعتی دانشگاه (۲۱ آذر) فروشگاه شماره ۲ خیابان شاهرضا ایستگاه لاله‌زار

مجله دنیای ورزش
بامطالب متنوع
امروز منتشر شد

اطلاعات
سال چهل و نهم
بنیانگذار : عباس مسعودی
صاحب امتیاز و مدیر : فرهاد مسعودی
سردبیر : احمد شهیدی
محل اداره : خیابان خیام ساختمان اطلاعات. تهران
تلفن : ۳۱۱۰۷۱ تا ۳۱۱۰۷۹
تلکس : ۲۳۳۶ ـ تلگرافی : اطلاعات ـ تهران

سفر کیسینجر، سرنوشت صلح یا جنگ را روشن میکند

ماه گذشته، پس از بازگشت وزیرخارجه اسرائیل‌ازواشنگتن، کیسینجر اعلام کرد که در حال حاضر، موجبی برای سفرمجدد خود به خاورمیانه نمی‌بیند . اما پس از دومین دیدار «آلون» از واشنگتن در طی ماه اخیر ، موعد سفر مجدد کیسینجر به مصر و سوریه واسرائیل تعیین گردید، سبب چه شد؟ اسرائیل برای عقب‌نشینی مجددی ازسینا بی‌آنکه شامل گذرگاههای «متلا» و «جدی» و چاههای نفت «ابوردیس» باشد، نخستین بار بهای سیاسی گزافی میخواست، اما بار دوم اسرائیل از زبان «رابین» در روزنامه فرانسوی فیگارو آمادگی خود را برای عقب‌نشینی ازگذرگاهها وچاه‌های نفت نامبرده اعلام داشت . همچنین ، نخستین بار اسرائیل حاضر نبود حتی به بهای پیمان صلح باسوریه‌از بلندیهای‌جولان دست بردارد ولی باردوم حاضر شد که برای عقب‌نشینی از بقیه مرتفعات محیط بر «قنیطره» به گفتگو بنشیند .

بدینگونه آشکار است که در روش اسرائیل دگرگونی تازه‌ای پدید آمده است و یا دست‌کم انگیزه‌های نوینی در رفتارش پدیدار گشته است که تحرک تازه دیپلماسی امریکا براساس آن با عقب‌انداختن کنفرانس ژنو و دامن‌زدن به اختلافهای مصر و شوروی و بهره‌برداری از این اختلافها برا ی‌حفظ بازیابی های امریکا در خاورمیانه که پس از جنگ اکتبر ۱۹۷۳ آغاز گردید قرار گرفته است .

کیسینجر در سفر نزدیکش به خاورمیانه که از نظر سرنوشت بحران این منطقه مهم تلقی شده است طبعا خواهد کوشید آنچه را که امریکا از پایان جنگ‌اکتبر تاکنون در خاورمیانه بدست آورده است ، اگر بتواند چیزی بدان بیفزاید ، دستکم حفظ کند و نگاهبانی این بازیافته‌ها بدیهی استکه درچهارچوب حزبحران خاورمیانه تا پیش ازبهار آینده میسر است زیرا در بهار دوران مجدد استقرار نیروهای سازمان ملل متحد در جبهه‌های سینا و جولان بپایان میرسدو تا آنزمان اگر کوششهای مسالمت‌آمیز به سامانی نرسیده باشد، شعله‌ور- شدن آتش جنگ دیگری پرهیز ناپذیر است زیرا مصر و سوریه بارها اعلام داشته‌اند که در خلال‌این‌مدت‌اگر عقب‌نشینی مجددی از جانب اسرائیل صورت نگیرد با تجدید اقامت نیروهای جهانی درجبهه‌های خود موافقت نخواهند کرد .

کارشناسان برآنند که جنگ‌پنجم خاورمیانه با جنگ های دیگر این منطقه از لحاظ شدت و عنف و از نظر بکار گرفتن سلاح های نوین و چه بسا سلاح های اتمی محدود کاملا متفاوت خواهد بود ... و هرگونه شکست یا اندک ناکامی دکتر کیسینجر در سفر آینده‌اش به خاورمیانه ، در درجه نخست ضربه شدیدی بر سیاست رو به گسترش امریکا در این منطقه و ضربه‌ای دیگر بر کسانی است که به پیروزی‌او امید بسته‌اند .

اما پرسشی که از هم‌اکنون تا پایان سفر کیسینجر به خاورمیانه و روشن شدن نتایج آن مطرح است اینست که در صورتی که وی در این سفر توفیق نیابد آیا فرصت کافی برای رفتن به ژنو باقی خواهد بود و یاآنکه وضع چنان به وخامت خواهد گرائید که همانند پائیز گذشته خطر بر خورد نظامی پیش خواهد آمد ؟

برای یافتن پاسخ باید در نظر داشت که‌بحران خاورمیانه مساله دشوار و پیچیده‌ای است که احتمال دارد ضبط و ربط آن از توانائی دو قدرت بزرگ نیز بدر رود و از اینرو در گرفتن جنگ دیگری در هر لحظه امکان پذیر است (هرچند کارشناسان نظامی معتقدند نه اعراب و نه اسرائیل در زمستان به جنگ مبادرت نمی‌ورزند)و جنگدیگری همه برگهای سیاسی را درهم و برهم خواهد ساخت بنحوی که تجدید نظردرهمکاریها وهمبستگی های نوینی را که جنگ اکتبرپدید آورد ، بویژه در زمینه نزدیکی های اعراب و امریکا پرهیزناپذیر خواهد بود .

بسیاری از محافل سیاسی عرب خاصه در بیروت معتقدند که‌وزیر خارجه آمریکا اگر بدستیابی بر نتایج مثبتی از کوشش های نوین خود درخاورمیانه اطمینان‌نداشته باشد بسفر مجدد خود به این منطقه مبادرت نمی‌ورزد ، اما یکی از روزنامه های چپ گرای بیروت سفر آینده کیسینجر رااز زاویه دید اسرائیل بررسی‌کرده مینویسد هرچه موعد امضاء موافقتنامه صلح منفرد وجداگانه بامصر نزدیکترمیشود، درگزارش های مطبوعاتی که از تل‌آویو میرسد بحث از راه حل گام بگام کیسینجر رنگ باخته‌تر شده و در عوض ، گفتگو از تسویه‌کامل و شامل قضیه در ژنو بالاگرفته است ، بموجب این گزارشها ، روزنامه های اسرائیل اشاره کرده‌اندکه‌سیاستمداران این‌کشور اخیرا در سخنان خود از تائید روش گام به گام کیسینجر برای حل مساله خاورمیانه خودداری میکنند و بجز«آلون» وزیرخارجه و رابین نخست وزیر هیچیک از دیگر رهبران اسرائیل با روشگام به گام کیسینجر موافق نیستند و حتی ایا ابان وزیر خارجه سابق اسرائیل ضمن‌مقاله‌ای نوشته‌است نگرانی اسرائیل از تشکیل مجدد کنفرانس ژنو بیهوده است و اگر اسرائیل نخواهد در پشت‌میز کنفرانس با اعراب روبرو شود ناچار است درمیدان جنگ باآنان روبرو گردد .

بطور کلی روزنامه های‌اسرائیل از قول منابع دولتی نوشته‌اند اسرائیل از شرکت‌در کنفرانس‌ژنو در صورتی که مذاکرات آن‌مبتنی و سازنده باشد استقبال میکنداین اظهارات نه تنها موجب نگرانی کیسینجر شده بلکه سیاست‌امریکا را در مورد تسویه‌جزئی قضیه و راه حل گام بگام دچار تردید و حتی اختلال ساخته است .

چنانکه ازلحن‌مطبوعات اسرائیل برمی‌آید ، این کشور بیم دارد که در شرایط و احوال کنونی تسویه جزئی با مصر مشکلی را حل نکند و دشواریهای کار رادر جبهه سوریه و کرانه غربی‌اردن و درگیری بافلسطینی‌هادوچندان سازد . اما مطبوعات بیروت‌بطور کلی نوشته‌اند که کیسینجر طرح تسویه جزئی رابطور کلی باخود همراه داردو بموجب آن‌اسرائیل در حدود پنجاه وپنج کیلو متراز سینا و شش کیلو متر ازبلندی های جولان پس‌خواهد نشست.. و بدینگونه اینکه‌مساله خاورمیانه در میان نتایج سفر گرومیکو و آثاری که بر سفر کیسینجر بعدین منطقه مترتب‌خواهدشد ،واژگون مانده است .

علی‌اکبر کسمائی
نویسنده
اطلاعات
ازبیروت

نظام حمل و نقل

برای هماهنگ‌ساختن امور حمل‌ونقل درکشور، مقدمات تشکیل «شورای عالی‌هماهنگی ترابری» فراهم آمده است و این شورا با شرکت چند وزیر و مدیران سازمانهای دولتی که بنحوی با امور حمل‌ونقل ارتباط دارند، بزودی کار خود را شروع میکند.

بعد از ادغام امور حمل‌ونقل وراسازی، ، تشکیل شورای عالی ترابری را باید دومین قدم اساسی در جهت ایجاد یک نظم‌تازه در موضوع ارتباطات محسوب داشت. تا زمانی که «ترابری» به تشکیلات وزارت راه اضافه نشده‌بود، مسالهی بنام «نظم حمل‌ونقل» درکشور ما مطرح نبود. وظایف وزارت راه به احداث و توسعه راهها منحصر میشد و اینکه راهها چگونه مورد استفاده قرارمیگیرد و یا چگونه باید از آنهااستفاده کرد، در قوانین و نظامات مملکت انعکاسی نداشت. علتش هم این بود که ضرورت توجه به چنین موضوعی تا همین اواخر احساس نمیشد . طی چهل سالی که از شروع اقدامات اساسی درزمینه راهسازی میگذشت، آنچه ضروری مینمود توسعه شبکه ارتباطی کشور به تناسب احتیاجات روزافزون بود که آنهم بعلت وسعت خاک و مشکلات طبیعی از یکسو وکمبود وسایل و امکانات ومحدودیت اعتبارات از سوی‌دیگر، سرعت‌مطلوب را نداشت. طی آن سالها، طبعا مجال اینکه به‌نظم حمل‌ونقل توجه شود باقی نمیماند و بعلاوه هنوز امور حمل‌ونقل آنچنان وسعت‌و اهمیتی پیدا نکرده بود که‌ضرورت توجه به نظام حمل‌ونقل راایجاب کند. این ضرورت را تحولات سریع اقتصادی واجتماعی کشور در ده سال اخیر پیش آورد که به‌تبع گشایش وضع مالی و توسعه اقتصادی ودگرگونیهای اجتماعی، بیکباره وضع حمل‌ونقل نیز تغییر کرد و این موضوع را در شمار مسائل اساسی مملکت قرار داد.

در حال حاضر ، دشواریهای ناشی از عدم وجود یک سیاست کلی و نظم متمرکزی درموضوع ترابری یا حمل‌ونقل کاملا به‌چشم میرسد و درین‌مورد نیز ما عینا باگرفتاریهایی مواجهیم که در شئون دیگر مملکت نیز براثر پیشی‌گرفتن رشد صنعتی واقتصادی واجتماعی کشور بروز میکند. ظرف دهسال تعداد مسافران داخلی وخارجی ورقم مسافرت‌ها، میزان محصولات کشاورزی و صنعتی ، واردات و صادرات بطور تصاعدی بالا رفته وطبعا فرصت آن‌نبوده است که به‌همین نسبت، امکانات حمل بار ومسافر رادر کشور بالا ببریم . بعلاوه ، سازمانهای حمل ونقل ـ اعم ازدولتی وغیردولتی ـ که بتدریج، درظرف چهل، پنجاه سال به وجودآمده‌اند، هرکدام کار خود را میکنند و راه خودرا میروند وضوابط مشخصی حاکم بر فعالیت آنها نیست. با این احوالات، هرچه جلوتر برویم مساله‌حمل‌و نقل اهمیت بیشتری پیدا میکند وبه‌اقتضای آن، درحالی که یکفعالیت وسیع وشدید برای توسعه شبکه‌ارتباطی وبالابردن‌ظرفیت وامکانات خطوط مواصلاتی غیرقابل اجتناب به نظر میرسد، لزوم هماهنگ ساختن امور حمل‌ونقل نیز کاملا احساس میشود.

تشکیل «شورای عالی‌هماهنگی ترابری» اجرای چنین برنامه‌یی را بطور موثر تسهیل میکند. زیرا گذشته از موسسات خصوصی که در زمینه حمل بار و مسافر فعالیت دارند، سازمانهای حمل و نقل دولتی ـ غیر ارتشی ـ و ادارات ذی‌ربط ، نقش مهمی در امر حمل‌ونقل کشوری ایفامیکنند واتخاذ واجرای یک سیاست کلی که نظام حمل‌ونقل راضمانت کند، موکول به همکاری همه این موسسات و هماهنگی در فعالیت آنهاست .

بحران محافظه‌کاران

ادوارد هیث قبل از انتخابات رهبری حزب محافظه‌کار که‌هفته گذشته آغاز شد وعده داده بود که اگر لازم باشد سه بارپی‌درپی برای حفظ مقام خود بعنوان رهبر حزب مبارزه خواهد کرد. اماعلیرغم این وعده، روز سه‌شنبه گذشته اولین ضربه بیرحمانه سرنوشت که بصورت نتیجه اولین دور اخذ رای در انتخابات رهبری محافظه‌کاران خودنمائی کرد برای او چاره‌ای جز خالی کردن میدان باقی‌نگذاشت. رقیب اصلی او،زن بلوند و خندانی بنام«مارگارت تاتچر» تمام‌پیشگوئی های آینده بینان را دروغ نشان داد. خانم «تاتچر» ۱۳۰ رای‌بدست آورد در حالیکه بیش از ۱۱۹ رای نصیب ادوارد هیث نشد .از ۲۷۶ نفر اعضای فراکسیون محافظه‌کار مجلس عوام که در جلسه حاضر بودند یازده نفر از دادن رای خودداری کردندو ۱۶ نفر دیگر به«هیوفریزر» رای دادند .

دومین دور رای‌گیری برای برگزیدن رهبر حزب محافظه‌کارهفته آینده انجام خواهد شد و اگر خانم مارگارت «تاتچر» تنها ۹رای دیگر علاوه بر ۱۳۰ رای بدست آمده در اولین دور انتخابات بدست آورد ، برایش کفایت خواهد کرد تا مقام رهبری بزرگترین حزب اقلیت بریتانیای کبیر را به خود اختصاص دهد و طبق سنت پارلمانی این کشور ، در صورت پیروزی محافظه کاران در یک انتخابات پارلمانی آینده، به نخست‌وزیری نیز برسد.

«ادوارد هیث» طی اعلامیه‌ای که بعدا منتشر ساخت، در حالیکه کناره‌گیریش را اطلاع میداد، بعنوان مردی‌که در انگلستان بیش از هرکس دیگری برای الحاق کشورش به بازار مشترک اروپا تلاش کرده است از تمام کسانی که در مجلس عوام و در کشوراو راای کنون حمایت کرده‌اند سپاسگزاری کرد. لحن این اعلامیه کاملا نشان دهنده روحیه و شخصیت هیث‌بود.

در صورتیکه شواهد بدست آمده و اظهارات نمایندگان اغلب حوزه ها در نقاط مختلف انگلستان قابل اعتماد باشد، و بدون شك نیز چنین است، اعتمادی که‌تاکنون نسبت به ادوارد هیث دربریتانیایی ها وجود داشته انکار ناپذیر بوده است، شکست او در اولین‌دور انتخابات رهبری حزب محافظه‌کار به این دلیل بودکه بخش بزرگ سپاه خودش در مجلس عوام یعنی اکثر اعضای فراکسیون پارلمانی محافظه‌کاران ، در روز اخذ رای وی‌را تنها گذاشتند .

سنگینی قاطبی شکست خوردن او در اولین دور اخذ رای از خانم مارگارت تاتچر، برای همیشه چنان تحمل ناپذیر بود که چاره‌ای جز خالی کردن میدان برایش باقی نگذاشتند .

باکنار رفتن هیث ـ اکنون میدان مبارزه برای خانم تاتچراز یك طرف وویلیام «وایت‌لاو» وزیر امور ایرلند شمالی در کابینه سابق محافظه‌کاران و یکی از زمینداران بزرگ بریتانیا که ضمنااز سرشناس‌ترین یاران حزبی ادوارد هیث بشمار میرود خالی مانده است.

گرچه «جمزپریور» وزیر کاردر «کابینه شبح حزب محافظه کار نیز کسی است که از وی بعنوان یك کاندیدای رهبری محافظه‌کاران نام‌برده میشود با اینحال رقیب اصلی برای خانم‌تاتچر، با شانس فراوان پیروزی وی در دومین دور رای‌گیری ، تنهاویلیام «وایت‌لاو» است.

آسوشیتدپرس

نتایج بزرگ جنگ داخلی اتیوپی

دامن کشیدن شعله های جنگ داخلی در شمال اتیوپی سرآغاز نابسامانی‌ها و تسنجات گسترده‌ایست که گوشه‌ای از قاره سیاه را در کام خود خواهدکشید این بخش از افریقا قطعه خاک سه گوشه‌ای است که در اقیانوس هند که از نظر استراتژیکی حائز اهمیت فوق‌العاده‌ایست فرو رفته است. این خطه از دیرباز صحنه درگیری های متناوب شرق و غرب بوده است .

مبارزه پر کشش رهبران نظامی جوان اتیوپی وتجزیه طلبان اریتره بزرگترین استان اتیوپی ، میتواند انگیزه تحولات و تعهدات ژرفی در این کشور باشد .

از جمله پیشامدهای‌این‌تحولات میتوان به گسترش نفوذ احزاب چپ‌گرا اشاره کرد دیگر اینکه ممکن است اتوپی چهره کنونی خود را از دست بدهد و نقشه جغرافیائی این کشور بشکل اتیوپی قبل از جنگ دوم جهانی محدود گردد ودر پایان ناحیه استراتژیکی (جیبوتی) که گذرگاه اتیوپی به دریای سرخ محسوب میگردد نیز شاید در این میان از دست برود .

منابع گازطبیعی و مس که اخیرا در بخش آشوبزده اتیوپی در جوار اقیانوس هند یافت شدبنوبه خود حائز اهمیت شایان است پس اهمیت استراتژیکی این قطعه خاک مثلث شکل که در آبهای اقیانوس پیش رفته است بمراتب‌بیش از اینهاست .

بخش شمالی اتیوپی که استان آشوبزده «اریتره» را در برگرفته است از سوئی به شبه‌جزیره نفت خیز عربستان نزدیک است .

از جهتی به آبراه سوئز که از راههای تجاری و پرارج به شمار میرود راه دارد . در این سه گوشه خاک که رژیمی نظامی و سوسیالیست از جمله کمونیستها در این قطعه از خاک آفریقا قرار گرفته است . اتحادجماهیر شوروی اخیرا رژیم نظامی سومالی را با هواپیما های جنگنده میگ مجهز کرده و در برابر این هواپیماها امتیاز بهره‌گیری از دو پایگاه دریائی در خاک این کشور را که رزم‌ناوهای ناوگان شوروی در آن پهلو میگیرند از این‌کشور دریافت کرده است . ناحیه های فرانسوی (آفارز) و (الیبیاس) قطعه‌دراین ح

تنها مظاهر وجودی جهان غرب در این ناحیه محسوب میگردند و بخش خاوری اتیوپی نیز در همین خاک سه گوش قرار گرفته است .

یکی از خبرنگارانی که قبل از برپا شدن آشوب و جنگ اخیر دراری‌تره ، خود در این استان جنگ‌زده بسر میبرده است . خاطرات چند روزه خود را باین شرح برشته تحریر درآورده است :

دراری‌تره حتی در خانه خود نیز احساس امنیت نمیکردیم ، همواره نگران این بودیم که در خانه مجاور چه میگذرد . ؟

شنبه شب گذشته کوشیدم تا بخوانم ولی باز صدای طنین انفجار های پیاپی مانع از آن شد . روز یکشنبه صبح با مشکل جدیدی روبرو بودیم ، آب قطع شده بود ومغازه‌ها که معمولا صبح روز های یکشنبه باز بودند ، همه بسته بودند. در یک فرصت مناسب به موتورسیکلتم سوار شدم تا به کلوب آمریکائیهای مقیم اریتره بروم ولی هنوزحرکت نکرده بودم که معلوم شد مقررات منع عبور و مرور در سراسر شهر برقرار شده وکسی حق خروج از خانه را ندارد .

دوشنبه شب مشکل عمده دیگر علاوه بر نبودن آب ، برق نیز قطع شده بود و نیمه شب دوباره تیراندازی و انفجار های مکرر در شهر آغاز شد ...

این خبرنگار در آخرین دقایق آغاز جنگ در اریتره موفق شد با یک هواپیما که اتباع خارجی را از این‌استان خارج میکرد ، از اریتره خارج شود .

سربازان ایرانی، موقعیت شورشیان ظفار را بخطر انداخته‌اند

لوموند

سازمان موسوم به «جبهه خلق برای آزادی عمان» که مبارزه علیه دولت سلطان قابوس رادر منطقه «ظفار» رهبری میکند روز ۲۸ ژانویه با انتشار اعلامیه‌ای در عدن اعتراف کردکه وضع چریکها براثر حمله‌ای که نیرو های ایرانی در منطقه عربی «ظفار آزاد شده » آغاز کرده‌اند جدا بخطر افتاده است» روزنامه های تهران نیز بنوبه خود می نویسند که نیرو های ارتش شاهنشاهی پس از هفتاد روز نبرد در یك جنك چریکی که‌از ده سال قبل ادامه دارد پیروز شده‌اند.

نیرو های ایرانی برای نخستین بار در ماه دسامبر ۱۹۷۳ بدرخواست سلطان قابوس در جنك ظفار مداخله کردند زیرا سلطان عمان عقیده داشت تعداد نیروهائی که در اختیار وی قرار دارند برای سرکوب کردن شورشیان کافی نیست.

در آن هنگام چتربازان ایرانی که‌باتسلیحات مدرن مجهز بودند توانستند خط سرخ معروف را که دارای اهمیت استراتژیکی زیاد بود از چنك شورشیان خارج کنند. این خط محور اصلی راه سوق‌الجیشی مهمی را که سالاله ۱۰ از طریق جبال «قرعه» به مسقط پایتخت عمان می‌پیوندد تشکیل میدهد. هدف این عملیات مجزا کردن منطقه‌ای بود که از سال ۱۹۶۵ در دست شورشیان قرار داشت تا بعدا خطوط ارتباطی بین چریکهاو(یمن جنوبی)که پایگاه لجستیکی شورشیان راتشکیل میدهد از بین برده و چریکهائی را در قسمت شرقی این‌کوه فعالیت میکنند سرکوب نمایند.

روز دهم اکتبر ۱۹۷۴ وزیر امور خارجه عمان سفرای خارجی مقیم مسقط را بدفترکارخود دعوت کرد و به آنها اطلاع داد نیرو های‌ایرانی که ماموریت خود را بخوبی انجام داده‌اند به کشور خود بازمیگردند و اضافه‌کرد که ازاین پس نیرو های عمان میتوانند وظیفه‌ای را که‌بعهده دارند به تنهائی و بطور کامل انجام دهند .امابس از پایان کنفرانس عالی سران عرب در رباط‌وزیر امور خارجه عمان اعلام داشت‌که به تقاضای‌سلطان عمان واحد های تازه‌ای‌ازنیرو های ارتش‌شاهنشاهی در عملیات بزرگی که علیه شورشیان در منطقه ظفار آغاز شده شرکت دارد .

نخستین عملیات واحد های ضربتی ارتش شاهنشاهی در خط سرخ، بسیار شدید بود. در اوایل ماه ژانویه چتربازان ایرانی توانستند شهر ساحلی «رخیوط» که دژمستحکم شورشیان بشمار میرفت اشغال کنند و پس ازآن‌واحدهای نیرومند ایرانی در شمال غربی این شهردرمنطقه کوهستانی که خطوط ارتباطی و راه حمل‌آذوقه و مهمات شورشیان بود مستقر شدند .

ارتش شاهنشاهی ایران اکنون میخواهد با احداث یك خط چهل کیلو متری بنام «خط‌ماوند» (بلندترین قله سلسله جبال البرز) در شرق‌مرز های یمن پیروزی درخشان خود راتکمیل‌کنداین عملیات که شامل ایجاد یك شبکه‌سیم‌های‌خاردار، میدان های مین گذاری شده و احداث پاسگاههای نظامی است ماه دیگر پایان خواهد یافت و باین ترتیب مرز ظفار و یمن جنوبی کاملا بسته‌خواهد شد.

باستثنای چند کشور عربی از جمله عراق و لیبی، سایر کشور های عربی اوضاع عمان راندیده گرفته‌اند و توسعه روز افزون روابط ایران باکشور های عربی ضربت شدیدی به نقشه های‌خرابکارانه شورشیان ظفار وارد کرده است .

آنچه لبنان از برادران عرب انتظار دارد...

غسان تویني
مدیر النهار

قرار بود لبنان به‌قاهره برود تا در شورای دفاعی عرب که باشرکت وزرای خارجه ودفاع تشکیل شد ، وضع مرزی‌لبنان رابررسی ودو مسئله رامطرح سازد :

یکم ـ اینکه مسئله مرزهای لبنان و دفاع از لبنان بصورت جداازاز مسئله کلی اعراب‌یعنی مسئله جنگ وصلح درآمده است . زیرا مسئله کلی اعراب اززاویه«ژنوبه‌ژنو» وتلاشهای مسالمت آمیز وجداسازی‌نیرو ها و روابط میان رهبران‌دولت ها ورژیمها وانقلاب بررسی می شود . دوم اینکه دولت لبنان که سعی دارد سایر دول عربی را درمشکل مرزی خود شرکت دهد بدین وسیله ناتوانی‌خویش رااز اینکه به تنهائی مشکل خویش راحل کند ابراز می دارد .

آنچه ماتقاضا داریم مقداری پوشش ومقداری کمک است . زیرا رفتار ماکاملاتشان می دهد که :

یکم: مانیت جنگ نداریم و نمیتوانیم خود راقانع‌سازیم‌که قادربجنگ هستیم .

دوم :حتی دربهترین‌وضعیت هانمیتوانیم خود را آماده‌سازیم تابصورت یکی از دول‌رودرروی دشمن درآئیم مگر اینکه خیلی سریع خود را آماده‌کنیم و تا دوسال دیگر این امکان بدست آید .

سوم : هنوز نتوانسته‌ایم ترتیبی بدهیم که دارای یک ارتش دفاعی قوی با اعتباراتی کافی باشیم .

چهارم : هنوز نمیتوانیم اطمینان یابیم که دول عربی مایل هستند این‌امکان‌را بما بدهند که‌لبنان نقش تاریخی خود را درمسئله فلسطین بازی کند . همچنین نمیتوانیم اطمینان‌یابیم که کمکهای بعضی از این‌دولت های عربی بی هدف نیست .

اگر چنین است ، پس چرا بقاهره میرویم ... باین جهت میرویم که گفته نشود ما کاری صورت نمیدهیم.

در حالیکه میتوانیم در بیروت و در مرز و در جنوب و درتمام لبنان کارهائی صورت بدهیم و آنگاه بادست پریقاهره برویم و حق داشته باشیم که تقاضا کنیم.

بطور کلی پیشنهادهائی راکه بارها وبارها تکرار شده و به صورت خسته کننده‌ای درآمده است بمرحله عمل درآوریم ...از جمله این پیشنهادها طرح نقشه دراز مدت دفاعی ... دفاع ملی از جنوب و حمایت روستاهای مرزی و تشکیل واحدهای مخصوص برای رودرروئی با دشمن و پیشنهادات‌دیگر است در آنموقع میتوانیم بگوئیم که ما کارهائی کرده‌ایم و آنها نیز باید چنین کاری بکنند.

دومسئله مهم در صحنه‌سیاسی قبل از مسائل نظامی اهمیت‌دارد.

یکم : اثبات اینکه جبهه لبنان قسمتی از جبهه کلی اعراب است وبایستی تابع استراتژی اعراب باشد و بایستی تمام تصمیماتی‌که در مورد جبهه‌های مصر وسوریه واردن اجرا میشود در بارەجبهه لبنان هم اعمال گردد تامسئولیت این جبهه هم میان تمام اعراب مشترک گردد...

دوم : عوض کردن مسئله «هماهنگی» لبنان‌با رهبری‌فلسطین به مسئله «هماهنگی کلی‌اعراب» واثبات اینکه جبهه لبنان دارای دو جبهه است یکی جبهه لبنان ودیگری جبهه فلسطین که باسه جبهه دیگر عربی هماهنگی کاملی دارند.

این است آنچه که باید بدست آوریم واین امر ،هم ساده است وهم مشکل ، مشکل است از آن جهت که شورای دفاعی عرب در زمانی تشکیل شده که در مورد آینده جنگ و صلح اختلافاتی میان اعراب بروز کرده است .

و ساده است‌از آنجهت که‌این پیشنهاد در زمانی مطرح میگردد که در حقیقت هفته «دوراهی جنگ و صلح» میباشد . زیرا گرومیکو بخاورمیانه آمده و بدنبال‌او کیسینجر راهی‌خاورمیانه میشود باضافه مسافرتهای یاسر عرفات به‌اینجاو آنجا ومسافرتها و اظهارات‌انورالسادات... بهمین جهت میتوانیم‌مسئله‌خود رامطرح کنیم وبرای آن خواهان اولویت شویم . البته مانعی ندارد که به برادران عرب بگوئیم : نه لبنان از خود میخواهدو نه‌دیگران از آن میخواهند که بتنهائی و در جنگ کوچک خود علیه اسرائیل پیروز شود.

ولی اگر همین جنگ بهمین وضع ادامه یابد ، لبنان را در معرض انفجار قرار میدهد .

شورش در «پرو»

ساختمانی که در عکس دیده میشود محلی است که افراد پلیس «پرو» در لیما آن را بمرکز اعتصاب و شورش خود تبدیل کردند. دولت برای درهم‌شکستن شورش افراد پلیس سربازان را وارد عمل کرد و سربازان در پناه زرهپوش‌ها به این ساختمان حمله کردند و پس از نبردی سخت آنجا را بتصرف خود درآوردند .

عکس رادیوئی آسوشیتدپرس

تایلند: دمکراسی جدید واقتصاد تن!

گزارش یدالله زندیه خبرنگار اطلاعات از لندن

«تعداد فاحشگان در تایلند از تمام کشورهای جهان و بعنوان نمونه حتی ازتعداد خودفروشان در جامعه ۲۲۵ میلیونی آمریکا بیشتر است».

«تجارت برده‌داری و برده‌فروشی هنوز در این کشور بطور آزادانه جریان دارد و این امر از نظر قانونی مورد حمایت پلیس این کشور است ».

یکی از غم‌انگیزترین ومعروفترین خصوصیت‌های اجتماعی تایلند امروز، ویترین‌های شفاف و شیشه‌ای‌خانه ـ هائیست که در هر کوچه و بازار سیاحان خارجی و مردان بومی این کشور را به خرید و اجاره دختران جوان و معصوم تایلندی وسوسه‌می‌کند. در حقیقت حرفه خودفروشی در تایلند یکی از مهمترین و وسیع‌ترین حرفه‌های ملی است که این کشور را از نظر تعداد فاحشگان درمیان‌کشورهای جهان بدون همتا میسازد.

پدران و مادران فقیر تایلندی دختران ۱۲ تا ۱۸ ساله خود را در مقابل ۴۰۰تا ۱۲۰۰تومان به بردهداران حرفه‌ای واگذار می‌کنند که این برده‌داران دختران معصوم و جوان‌را چهار به چهار یا شش به شش در اطاقهای مخصوص زندانی می‌کنند و آنها را در برابر ۳۰ باهت (واحد پول تایلندی برابر با تقریبا ۳ ریال) به مشتریان گوشت‌تن اجاره میدهند. حتی در کوچکترین دهات تایلند نیز این خانه‌ها وجود دارند که معمولا اداره آنها بدست زن و شوهرهای پیر تایلندی است. سن متوسط این دخترها معمولا ۱۶ یا ۱۷ سال است و معمولا دختران ۲۵ سال به بالارا ازاین خانه‌ها بیرون می‌کنند چون شکوفائی و تازگی خود را برای تجارت خودفروشی از دست داده‌اند و علاوه براین باید جای تازه برای «بردگان بیشمار جدید باز کرد. علیرغم استیصال ونگون‌بختی پدران‌ومادرانی که دختران خود را آگاهانه و با رضایت کامل به فاحشه‌خانه‌ها می ـ فروشند، این دختران درصد معتنابهی از درآمد روزانه خود را برای کمک به خانواده خود پس‌انداز می‌کنند.

شورش سه روزه و تاریخی در بانکوک که‌بسقوط حکومت‌دیکتاتوری ۴۳ ساله این کشور منجر شد تغییر چندانی در این فاجعه غم‌انگیز ملی بوجود نیاورده است .

تایلندیها علیرغم شهادت طولانی و باستانی تاریخ‌شان در مورد وجود حرفه خودفروشی، تمام مسئولیت و اتهام این فاجعه را به حضور ارتش ۳۵۰۰۰ نفری آمریکا در این کشور نسبت میدهند که ازپایگاههای هشتگانه نظامی این کشور برای‌دفاع ازحکومت های ویتنام جنوبی و کامبوج استفاده می‌کنند باین‌همه دختران معصوم و ناگزیر از خودفروشی، نه تنها از حضور امریکائیها در این کشور گله‌و شکایتی ندارند بلکه وجود آنها را برای پیشرفت درآمد و شرایط طاقت‌فرسای کار خود لازم میدانند .

اگرچه شورش معروف اکتبر ۱۹۷۳ تاثیر مهمی در زندگی روزمره تایلند نداشته است ولی پادشاه این کشور با حمایت ازمردم برای اولین‌بار بعداز ۴۳ سال اختناق و خودکامگی، رژیم نظامی فیلد مارشال «کیتکاچورن» را برکنار کرد. درایام‌شورش سه‌روزه اکتبر ۷۳ افسران جوان ارتش وپلیس نیز به شورشیان پیوستند .

بهرصورت پادشاه تایلند با انتصاب «سانیادارماسکاکتی» به منظور تدارک انتخابات هفته پیش برای‌همیشه به حکومت ارتش پایان داد وتایلندیها هفته پیش برای اولین‌بار بعد ازجنگ جهانی اول به پای صندوق رای‌رفتند. بیش از۴۲ حزب سیاسی در این انتخابات شرکت کردند که جناح‌راست علیرغم استقبال مردم از حزب مخالف دموکرات ، با خریدن آراء انتخاباتی دهقانان و کارگران تایلندی موفق‌شد که ۱۰۸ کرسی از ۲۶۹ کرسی‌پارلمانی را بدست آورد.

«سنی‌پراموج» رهبر ۶۹ ساله دموکرات‌ها یکی از طرفداران لیبرال هواخواه امریکاست که‌بشدت بادخالت ارتش در سیاست مخالف است. حزب دموکرات هیچگونه مخالفتی باحضور ارتش آمریکا در تایلند اظهار نکرده است .

«پراموج» علیرغم حمایت نسبی جوانان ، از اکثریت لازم و ۱۳۶نفری پارلمان برای تشکیل دولت بعدی‌تایلند محروم‌است ودرحقیقت نتایج‌انتخاباتی آینده سیاسی وپارلمانی تایلند رابیش از پیش در تعلیق قرار داده است.

ژنرال «سیوارا» فرماندەنیروهای نظامی تایلند اعلام کرده است که او نیز با دخالت ارتش در سیاست مخالف است ولی اکثریت نسبی ۱۰۸ نفری محافظه‌کاران در پارلمان ظاهراشانس بیشتری برای تشکیل دولت بعدی در این کشور دارد. از سوی دیگراکثریت محافظه‌کاران ازافرادی تشکیل میشود که یا مالک هستند و یا ژنرال‌های بازنشسته سابق با ادامه نقش ارتش در سیاست، خواهان جلوگیری از تحولات اساسی‌منجمله اصلاحات‌ارضی در تایلند هستند .

بهرصورت آینده تایلند درمنطقه بحرانی و جنگزده هندوچین بسیار مورد توجه امریکا و پنتاگون است که ثبات و میانه‌روی این کشور را بمراتب به حمایت از رژیم‌های منفور و دست‌راستی ترجیح میدهند.

مقالات کوچک از روزنامه‌های بزرگ

THE TIMES — تضمین مرزها

سخن از این است که برای حل مسئله خاورمیانه کشورهای خارجی مرزهای اسرائیل را تضمین کنند . آیا اسرائیل میتواند به تضمین کشور های خارجی اعتماد کند ؟ آیا فرانسه حاضر است بخاطر نقض مرزها وارد جنگ شود ؟ آیا کنگره امریکا موافقت‌میکند که دولت امریکا نیروهایش را برای جنگ به خاورمیانه بفرستد آیا تضمین مشترک امریکا و شوروی‌برای‌اسرائیل اطمینان‌بخش است؟ پاسخ تمام این سئوال‌ها منفی است . **بهمین سبب است که اسرائیل** تضمین های خارجی را نمی‌پذیرد .

DAILY EXPRESS — پیروزی تاتچر

با پیروزی خانم مارگارت تاتچر بر «ادواردهیث» و کناره‌گیری هیث از رهبری وحدت حزب محافظه‌کار انگلیس بخطر افتاده‌است. ویلیام «وایت‌لاو»که از دوستان هیث است اکنون بمیدان آمده تا از پیروزی نهائی خانم «تاتچر» در دوره‌بعدی رای‌گیری جلوگیری کند . «وایت لاو» میگوید هدف من تنها حفظ وحدت حزب و سنتهای آنست ناظران سیاسی پیش بینی میکنند که وی بتواند در دور بعدی رای‌گیری پیروز شود .

Herald Tribune — پرتغال وکمونیستها

این کشور برچیده شود وشوروی دارای موقعیت نظامی مستحکمی غرب علاقه خاصی دارد که دمکراسی در پرتغال ریشه بگیرد . تسلط کمونیستها برپرتغال نه تنها به ارزش‌های غربی لطمه میزند بلکه خطر جنگ داخلی و مداخله خارجی را نیز در بردارد .تسلط کمونیستها بر پرتغال درعین حال سبب میشود پایگ

مسابقات وزنه‌برداری جام ششم‌بهمن

والی مغلوب حَسَنی شد!

مسابقات ۲ روزه وزنه برداری جامششم بهمن که چهارشنبه و پنجشنبه‌گذشته‌در شهرستان‌مسجد سلیمان انجام شد ، گویای نزول رکورد های مردان برتر و زنه‌برداری ایران بود .

فدراسیون وزنه برداری ایران که همه ساله بخاطر بزرگداشت روز تاریخی ششم بهمن به انجام مسابقاتی تشویقی با حضور نامداران و بزرگان این رشته‌همت میکند ، درحالی سومین دوره‌این مسابقات را برگزارکرد که‌قهرمانان تیم ملی در کنار وزنه برداران اصفهان ـ کرمانشاه ـ تهران ـ تبریز ـ خوزستان و تیمی از صنعت نفت در آن شرکت داشتند .

مگس وزن :

۱ـ حسن حکیمیان اصفهان با رکورد ۲۰۲٫۵ کیلو ۲ـ علی قاسمی کرمانشاه با رکورد۱۹۲٫۵ کیلو ۳ـحسن مشرف بهزاد تهران بارکورد ۱۷۵ کیلو .

خروس وزن :

۱ـ محمد تصیری تهران با رکورد ۲٤۰ کیلو ۲ـ فیض‌اله ناصری تهران با رکورد ۲۱۷٫۵ کیلو ۳ـ حسن نصیری اصفهان با رکورد ۲۱۲٫۵ کیلو .

پروزن :

۱ـ داود ملکی تهران با رکورد ۲٤۰ کیلو ۲ـ فضل‌اله دهخدا اصفهان با رکورد ۲۳۵ کیلو ۳ـ احمد رستگار رضائی از تبریز با رکورد ۲۲۵ کیلو .

سبک وزن :

۱ـ مهدی عطار اشرفی تهران با رکورد ۲۸۰ کیلو۲ـ امیدرمنکی تهران با رکورد ۲٤۰ کیلو ۳ـ بهرام حکیم‌زاده اصفهان بارکورد ۲۲۷٫۵ کیلو .

میان وزن :

۱ـ عبدالله فلاحتی نژاد صنعت نفت با رکورد ۲۵۵ کیلو ۲ ـ مسعود قاسمی تهران با رکورد ۲۲۰ کیلو ۳ـ درویش دهنوی خوزستان با رکورد ۲۲۰ کیلو .

نیم سنگین :

۱ـ محمد علی عطری خوزستان بارکورد۲۵۷٫۵کیلو ۲ـعبدالرحیم نیک سرشت از صنعت نفت با ۲۵۵ کیلو ۳ـ محمد رضا آئین بارکورد ۱۷۵ کیلو .

میان سنگین :

۱ـ ایرج سلمان‌پور کرمانشاه با رکورد ۲۳۷٫۵ کیلو ۲ـ حمید رضائی مسجد سلیمان با رکورد ۱۸۰ کیلو .

سنگین وزن :

۱ـ حافظ حسنی از صنعت نفت با رکورد ۲۹۲٫۵ کیلو ۲ـ علی والی از صنعت نفت‌بارکورد ۲۸۵ کیلو ۳ـ علی شاهرخی اهواز با رکورد ۲۲۰ کیلو .

فوق سنگین :

اکبر شکراللهی با رکورد ۲۹۰ کیلو بدون رقیب بود .

بسکتبال باشگاههای تهران

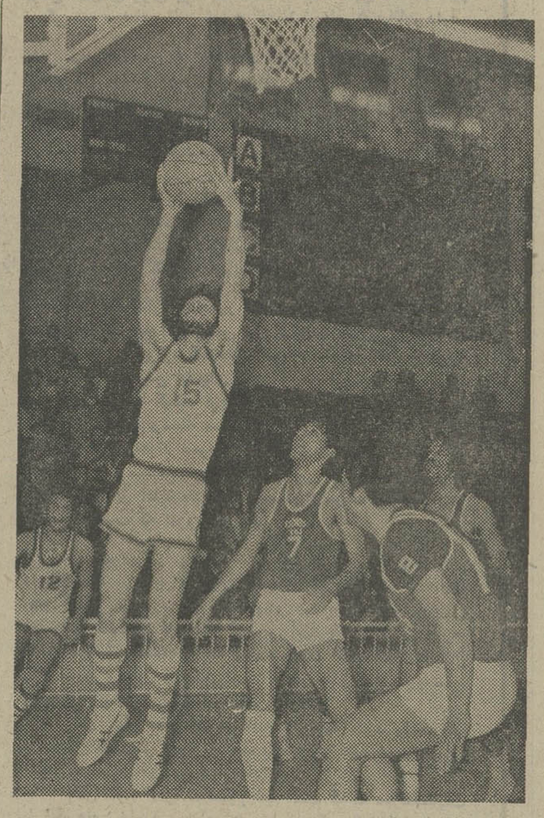

صحنه‌ای از دیدار پاس و تاج. عباس حیدری (شماره ۱۵) درصدد فتح سبد تاج‌است. سمت چپ‌کاشانی (شماره۱۳) یار پاس نگران‌سرنوشت

مسابقات بسکتبال قهرمانی باشگاههای تهران، بعدازظهر دیروز (جمعه) در ورزشگاه محمدرضاشاه دنبال گردید.

در اولین دیدار تیم‌های ورزنده وراه‌آهن که در طول این مسابقات بدون پیروزی مانده است ، در پایان نیمه اول ۱۸ـ۲۳ برحریف خود برتری داشت ولی ورزنده درنیمه‌دوم موفق شد ورق را بنفع خود برگرداند وبا امتیازات‌فراوانی که کسب کرد ، در پایان با نتیجه ٤۳ـ۵۲ پیروز گردید.

در بازی دیگر ، درددیداری یکطرفه تیم شهربانی را با نتیجه کلی۵۵ـ۸۱ شکست‌داد. هما در پایان نیمه‌اول ۱۸ـ۳٤ برحریف خود برتری داشت.

در بازی آخر پرسپولیس و تیم امریکائیان مقیم تهران یک دیدار «تفریحی» داشتند، زیرا امتیاز این مسابقه‌بحساب نمی‌آید. پرسپولیس این‌دیدار را با نتیجه ۲۸ـ٦۳ بنفع‌خود پایان داد .

خبرهای ورزشی

تیم پینگ پنگ ایران شکست خورد

از بعد از ظهر ۵شنبه گذشته سی و سومین دوره مسابقات پینگ‌پنگ قهرمانی جهان در شهر «کلکته» هند شروع گردید و قهرمانان برگزیده کشور های مختلف نبردی بزرگ برای فتح عنوانها را آغاز کردند .

مسئله مهم پیش از شروع مسابقات عدم اجازه به اسرائیل و آفریقای جنوبی برای شرکت در این مسابقات بودکه مدتها مورد بحث محافل بود هند به علت نداشتن روابط سیاسی با اسرائیل و مسئله تبعیض نژادی در آفریقای جنوبی به این ۲ کشور اجازه حضور در بازیها را نداد.

تیم مردان ایران‌که درشمار تیمهای شرکت کننده درمسابقات میباشد که در ۲ دیدار برگزاری نخست صاحب ۲ شکست شد.

تیم ایران در اولین مسابقه که‌با استرالیا روبرو گردید:۱ـ۵ مغلوب شد و در دومین دیدار نیز شکست ۲ـ۵ از سنگاپور شکست خورد.

برق شیراز مغلوب جوانان شد

بعد از ظهر دیروزدراستادیوم تاجگذاری شیراز، تیمهای ملی جوانان ایران و برق شیراز ، در حضور بیش از ده هزار تماشاگر دیداری دوستانه برگزار نمودند.

برق شیراز میهمان تازه جام تخت‌جمشید در حالیکه ۵ تن از یاران خود را در تیم حریف می‌دید نتوانست انتظار دوستداران فوتبال را در شیراز برآورده نماید، همچنانکه جوانان نیز علیرغم پیروزی ۲ـ۱ نتوانستند لبخند رضایت را بر چهره‌اوفارل و مهاجرانی مربیان خود ببینند، تنها گل بازی در دقیقه۵ باشلیك سنگین وسه‌ضرب‌علیرضا حیدری مهاجم نوك تیم جوانان به ثمر رسید.

والیبال ایران

در دنباله بازیهای مرحله‌مقدماتی اولین دوره مسابقات والیبال قهرمانی باشگاه‌های ایران که از دو هفته پیش آغازگردیده است، چند دیدار دیگر انجام گرفت و طی آنها این نتایج به دست آمد.

اصفهان: ذوب‌آهن اصفهان در دیدار با ذوب‌آهن کرمان ۳ـ۰ به پیروزی رسید، نتایج سه گیم بازی ٦ـ۱۵، ٦ـ۱۵ ، ۱۰ـ ۱۵ بود.

مشهد : تیم برگزیده‌باشگاه های خراسان تیم برگزیده‌سمنان را سه گیم پیاپی۷ـ۱۵ ، ۱۲ـ۱۵، ٤ـ۱۵ شکست داد.

زنجان: پاس رضائیه در برابر شرف زنجان به آسودگی صاحب پیروزی شد، پاسیها ۷ـ۱۵، ٤ـ۱۵ و۳ـ۱۵ حریف را مغلوب کردند.

یزد : ذوب‌آهن کرمان درمقابل پاس یزد موفق به کسب پیروزی شد.

بررسی جام تخت جمشید (۲)

بازیکن آزاد

فرامرز تهرانی‌رفیع

اینکه عنوان کردیم بازیکن آزاد مفهومی نداشته باشد و در پایان قرارداد ها شانسی برای باشگاهها پابرجاباقیماند از این روست که بازیکن اساسی‌ترین سرمایه یك باشگاه‌است و اگر قرار باشد سرمایه گذاری روی بازیکن بطریقی‌انجام شودکه در پایان ۲،۳یا٤ سال باجابجا شدن بازیکنان از باشگاهی به باشگاه دیگر این اساسی‌ترین سرمایه کاملا سوخت شود ، باشگاه از دو جبهه زیان می‌بیند و قدرت پایداری را مگر با سرمایه های سنگین و بدون امید به بازگشت دولتی نخواهد داشت .

در حالیکه اگر اصل سرمایه‌گذاری انسانی باشگاهها را محترم شماریم گذشته از آنکه‌در هر شرایطی یك بازیکن صاحب نام با نقل و انتقالاتی که طول فصل یادر پایان قرارداد خود انجام میدهد کمك قابل توجهی به صندوق باشگاه خواهد بود؛ تربیت و تدارك چهره‌های جوان نیز میتواندبرای هر باشگاه سازنده‌ای سرمایه‌ای قابل‌لمس باشد.

به این ترتیب باشگاهها گذشته از امید به درآمد بازیهای فصلی خود، از تربیت چهره های جوان و عقد قرار دادهای گونه‌گون صاحب ثروتی تازه خواهند شد نگرانی اصل سازندگی با نعودار صندوق با شگاهها رابطه‌ای مستقیم خواهد داشت.

نمونه های مشخصی از این طریق در فوتبال دنیادیده‌ایم و شاهد بوده‌ایم که تیمهای بزرگ و صاحب نامی که‌درکوران حوادث آسیب پذیرشده‌اند و امکانات مالی آنها بخطرافتاده است بافروش چند چهره جوان یا یکی دو بازیکن صاحب نام حداقل از لحاظ مالی‌باورشکستگی مقابله کرده‌اند، در حالیکه اگر این رابطه اصولی مورد توجه قرارنگیر د،چاره‌ای جز تسلیم در مقابل حوادث نخواهند داشت.

نقل وانتقال آزاد

در این راه اگر فوتبال در مرز های حرفه‌ای قدم‌گذارده باشد در این باره نمونه های مشخصی میتواند الگوی کار قرارگیرد ولی در همین مسابقات جام تخت‌جمشید با نمودار های سازنده مالی آن واینکه در درجه نخست سرمایه گذاری بصورت زمین یا استادیوم در مد نظر است ، اساس‌موجودیت انسانی باید اعتباری بیشتر برای تیمها بوجود آورداز این رو اعتقاد براین است که اگر در تمام طول مسابقات این‌شانس را برای باشگاهها بوجود آوریم که طی ضابطه‌ای اصولی باتوجه و رعایت حق باشگاه در تمامی طول فصل نقل وانتقالات آزاد باشد از لحاظ تقویت امکانات مالی و استواری تیمها کمکی اساسی صورت‌گرفته است.

چه در این رهگذر تیمهای کوچکتر میتوانند با فروش بازیکنان بزرگ یا مهره های جوان و تازه شکل گرفته‌خود از لحاظ مالی صاحب امکاناتی تازه شوند ، در حالیکه این معیار های تازه گذشته از تقویت مالی در ابعادی سالم‌می‌تواند از لحاظ قدرت تیمی نیز مددکار تیمهای بزرگی باشد که بادارا بودن سرمایه های‌کافی برای‌گریز از سقوطنیاز دارند بهر قیمت بازیکنانی بزرك وامید بخش‌رابخدمت گیرند.

فوتبال صنعتی

این معیارهای سازنده اصلی است که برای‌حفظ ابعادی سالم در فوتبال سرزمین ما نیاز به بررسی‌وتجدیدنظرداردچرا که‌محدودیت‌بازیکن دریك قرارداد طویل‌المدت وهمچنین‌محدود بودن یك باشگاه برای استفاده از بازیکنانی مشخص‌طول یك فصل گذشته از آنکه درکارسازندگی و عرضه‌بازیکنان جدید طول فصل و جابجا شدن سرمایه محدودیت بوجودمی‌آورد در شرایطی خاص سبب نابودی و سقوط تیمی بزرك نیز خواهد گردید.

چرا که اگر بسبب حوادثی غیرمنتظره باشگاهی بزرك طول فصل در خطر سقوطقرار گیرد، علیرغم توانائی‌مالی و قدرت خرید چند بازیکن توانا برای رهائی از سقوط درچهار چوب این مقررات محدود، علیرغم توانائی مالی هستی‌وحیات خود را در جام از دست خواهد داد.

و اینها همه سبب خواهد شد که فوتبال سنتی یك کشور بسوی فوتبال صنعتی مطلق‌گرایش پیداکند و سازمان های دولتی تنهابه‌نمودارهای تبلیغاتی فوتبال خود امیدبه‌بندند.

در حالیکه اگر سازمانهای سازنده فوتبال از قدرت مالی امیدبخشی بهره‌مند باشند و از نیروی سازنده انسانی‌خود بهره‌کافی مالی و معنوی بگیرند و معیار قراردادهابگونه‌ای باشد که در یك سو بازیکن و در سوی دیگر خریدارو فروشنده طرف قرارداد باشند» به‌این شکل کارسازندگی‌در گروه جوانان سرمایه‌ای امیدبخش برای باشگاهها خواهد شد و نقل و انتقالات بازیکنان بزرك ضمن آنکه سیب‌استواری تیمی در جام میگردد نموداری مستقیم با موجودیت صندوق باشگاهها نیز خواهد داشت.

تورهای نوروز ۵۴
ایرانین اکسپرس
شایسته شخصیت شماست

مسیر	مدت	تاریخ حرکت	قیمت به‌تومان
بیروت ۸-۹-۱۰ روز ۲۸ و ۲۹ اسفند و اول فروردین			از ۲۳۵۵
لندن	۱۱ روز	۲۸ اسفند	۳۹۸۰
استانبول ـ آنتن ـ قاهره ـ بیروت	۱۵ روز	۲۸ اسفند	۵۲۰۰
هامبورك ـ لندن ـ رم	۱۲ روز	۲۸ اسفند	۵۸۹۰
لندن ـ پاریس ـ رم ـ بیروت	۱۵ روز	۲۸ اسفند	۶۴۹۰
رم ـ لاسپالماس ـ لندن	۱۸ روز	۲۹ اسفند	۶۸۱۰
رم ـ ژنو ـ بارسلون ـ پاریس ـ لندن	۱۸ روز	۲۹ اسفند	۷۳۵۰
رم ـ پاریس ـ لندن	۲۱ روز	۲۹ اسفند	۷۴۳۰
رم ـ نیس ـ پاریس ـ لندن ـ آمستردام هامبورك	۲۱ روز	۲۶ اسفند	۷۹۶۰
پاریس ـ نیویورك ـ لندن	۲۱ روز	۲۹ اسفند	۸۷۰۰
لندن ـ مادرید ـ لاس‌پالماس ـ کازابلانکا تنجه ـ الجزیره ـ قاهره ـ بیروت	۲۵ روز	۲۸ اسفند	۸۹۸۰
آتن ـ انتبه ـ نایروبی ـ ژوهانسبورك کیپ‌تاون ـ بلانتایر ـ لوساکا	۲۶ روز	۲۹ اسفند	۱۱۷۴۰
نیویورك ـ واشنگتن ـ شیکاگو ـ لاس‌وگاس سان‌فرانسیسکو ـ لوس‌آنجلس ـ لندن	۲۱ روز	۲۸ اسفند	۱۲۵۳۰
دهلی ـ بانکوك ـ کوالالامپور ـ سنگاپور توکیو ازاکا ـ مانیلا ـ هنگ‌کنگ	۲۲ روز	۲۸ اسفند	۱۲۹۰۰
بانکوك ـ توکیو ـ ازاکا ـ مانیلا ـ سیدنی سنگاپور ـ هنگ‌کنگ	۲۱ روز	۲۸ اسفند	۱۳۵۰۰
مکزیکوسیتی ـ آکاپولکو ـ لیما ـ بوئنوس‌آیرس مونته‌ویده‌ئو ـ سائوپالو ـ آیگواسو ـ ریو	۲۴ روز	۲۹ اسفند	۱۶۸۵۰

درمقابل قیمت‌های بالا: شما باهواپیما های جت بهترین شرکت‌های هواپیمائی پرواز میکنید درهتلهای درجه یك دراطاق های دونفره همراه **باصبحانه و ناهار** در تمام مدت مسافرت پذیرائی میشوید.

گردشها وانتقالات شما با بهترین اتوبوسها بهمراهی مجرب‌ترین راهنمایان‌ایرانی انجام می‌شود

وبخوبی‌میدانید که‌شما برای ما شخص خیلی مهمی هستید

برای دریافت برنامه های تفصیلی به: ایرانین اکسپرس
خیابان ویلا ـ شماره٦ ـ تلفنهای ۹-۸۳۴۰۴۶ ـ بلوار الیزابت ـ ساختمان سامان تلفن ٦۲۴۴۴۸

امور فرهنگی دانشگاه تهران
تالار مولوی
باغ وحش شیشه‌ای
کارگردان
پری صابری
باشرکت : جمیله شیخی، داریوش ایران‌نژاد، رامین صدیقیان ، فرح اصولی
آدرس : خیابان غربی دانشگاه تهران (۲۱ آذر) شماره ٦ تلفن رزرو ٤۷۲۳۹
محل فروش بلیط : شبها در محل نمایش ، روبروی دانشگاه کتابفروشیهای پیام وخانه کتاب شروع ۸ بعد از ظهر و جمعه‌ها ۵ بعداز ظهر
م‌الف ۲۲٤۳۹

تالار رودکی
ارکستر سمفونیک تهران
tehran symphony orchestra
رهبر فرهاد مشکوة
سولیست کریستینادویتکم (سوپرانو)
برنامه راول سویت «مادرمغاز»
بتهوون ـ دونیزتی چند آریای منتخب
ـ وردی ـ اشتراوس
اشتراوس سویت « روزن کاوالیه »
بهای بلیت ۲۰۰ ـ ۱۵۰ ـ ۱۰۰ ـ ۵۰ ریال
(برای دانشجویان نیم بها)
چهار شنبه ۲۳ بهمن ، ۸ بعداز ظهر
پنج شنبه ۲٤ بهمن ، ۵ بعدازظهر

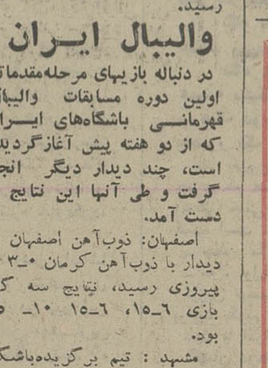

آگهی
قابل توجه پیمانکاران طرف قرارداد طرح افزایش تولید گندم

بمنظور توسعه مکانیزاسیون وتشویق کشاورزان به تسطیح‌اراضی‌وبذرپاشی ماشینی و آبیاری بطریقه نشتی‌به‌کلیه کشاورزان طرف قرارداد طرح افزایش تولید گندم که در سال جاری اقدام‌به انجام عملیات مزبور نموده‌اند مبلغ یکهزار ریال جایزه نقدی‌باازاء هرهکتار پرداخت میگردد .

لذا به کلیه کشاورزان طرف‌قرارداد طرح مذکور در سرتاسر کشورکه‌اقدام به انجام عملیات مذکور نموده‌اند اعلام میگردد در مراکز استانها به ادارات‌کل کشاورزی ودر شهرستانها به ادارات کشاورزی محل مراجعه وباارائه اراضی تحت کشت گندم بطریقه آبیاری‌نشتی که به‌تائید مسئولین ذیربط خواهد رسید از مزایای هر هکتار یکهزار ریال جایزه کشت مکانیزه استفاده نمائید.

م‌الف ۲۲٤٦۱ وزیر کشاورزی و منابع طبیعی

سقف پیش فشرده
بتن
آماده به مصرف
باپمپاژ
شرکت فربت
تلفن: ۴۲۸۹۷ و ۸-۴۶۴۹۶

سمینار بررسی مسائل صنعت مرغداری در ایران
تهران ۲۱-۲۲ بهمن ۵۳

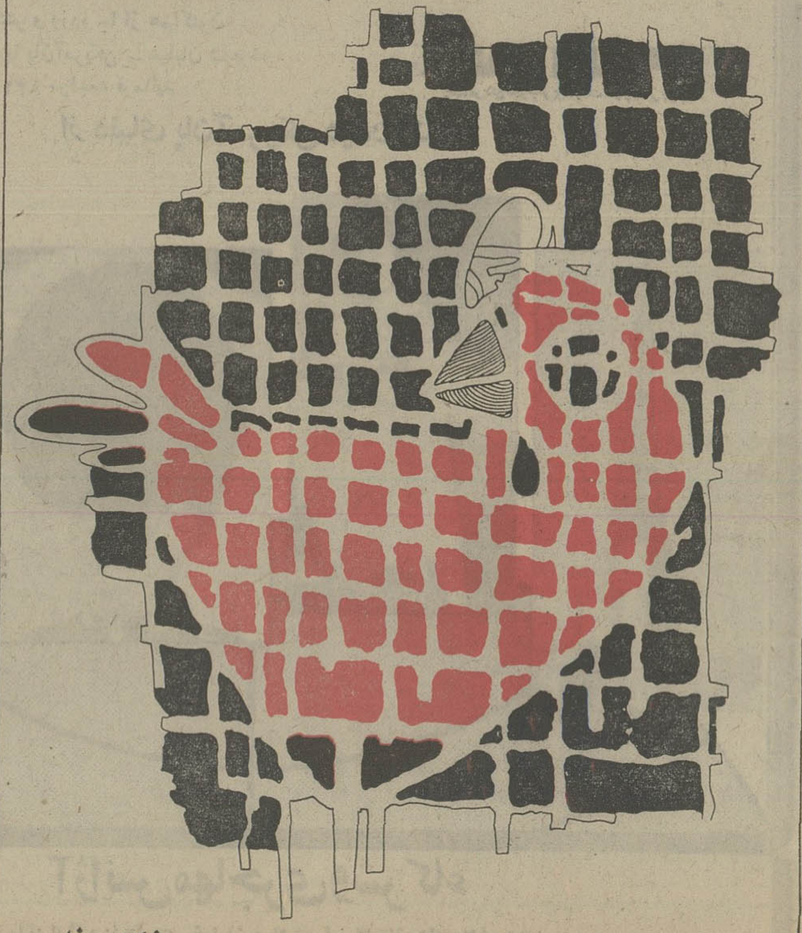

شرکت مرغك

گروه فرهنگی هدف
برای کلاسهای آمادگی مسابقات ورودی دانشگاه ها و مدارس عالی که از ۱٦ فروردین ۱۳۵٤ شروع می شود برای‌پنج گروه در مرکز های‌زیرین‌ثبت نام می کنند.

دبیرستان شماره ۱ خیابان‌پهلوی چهارراه پهلوی تلفن: ٦٦۱٦۷۹ ـ ٦٦٦۸۲۳

گروه اول : پزشکی وطبیعی گروه‌دوم: ریاضی‌ومهندسی

دبیرستان شماره ۳ خیابان‌ژاله کوچه فلاح تلفن : ۳٦۱۰۸۰ ـ ۳٦۲۵۲۲

گروه اول : پزشکی وطبیعی گروه‌دوم: ریاضی‌ومهندسی
گروه چهارم : اقتصادوعلوم‌اجتماعی

دبیرستان شماره ٤ـ خیابان‌شاه‌بین چهارراه شیخ‌هادی وچهارراه شاه تلفن : ٤۷۸۵۲
گروه‌سوم : ادبیات وعلوم‌انسانی
گروه چهارم : اقتصادوعلوم‌اجتماعی
گروه پنجم زبان و مدارس عالی

داوطلبان تهران هر روز از ساعت۵ تا ۹ بعد از ظهر به هر یك از سه‌محل یاد شده مراجعه کنند .

داوطلبان شهرستانها درخواست‌نام‌نویسی پائین این آگهی را جدا کرده پر کنیدو با دو قطعه عکس و رسید بانکی‌مبلغ هفت هزار ریال که بحساب‌شماره ۱۷۹ بانك صادرات ایران شعبه ۹۳۵پرداخته شده باشد با پست سفارشی به هر یك از سه محل یاد شده که‌مایل‌باشید بفرستید.

درخواست نامنویسی

گروه فرهنگی هدف ، دبستان (نشانی‌بالا)
باارسال دوقطعه عکس ورسیدبانکی ۷۰۰۰ریال‌که بحساب ۱۷۹ بانک صادرات ایران‌شعبه ۹۳۵ پرداخته شده است . خواهشمند است‌نام مراجزء داوطلبان ثبت‌فرمایید

نام نام‌خانوادگی نشانی پستی

«دنیای ورزش» بادنیائی مطالب نومنتشر شد

یک نامه

دیدی بر سر شخصی‌ها، چه آمد؟

از: مجیدپاشا ابراهیمی

تنگ غروب پریروز بنابقرار قبلی ناچار بودم در خیابان تخت‌طاووس از دوستی دیدن کنم وچون خانه‌امدرانتهای‌فرح شمالی است نیم‌ساعتی زودتراز منزل خارج‌شدم وبانتظارتاکسی ایستادم ، پس از نیمساعت و گذشتن صدها وسیله‌نقلیه که‌با سرعت ازجلوی من ردمیشدند اعتنائی به من وامثال من نداشتند بناگاه یک اتومبیل شخصی کنارم ترمزکرد ورانده که جوان خوش لباسی بود فریاد زد زودبپر بالا و من مانند عاشقی که به معشوق رسیده باشد خودم رارساندم به ماشین و سوار شدم وحرکت کردیم . بدبختانه‌راننده که مرتبا اینطرف وآنطرف‌نگاه می کرد تا مبادا پلیس اورا تعقیب کرده باشد به‌حرف من درباره مقصدم توجهی‌نکرد واتومبیل ،شتابان بسوی فرح جنوبی سرازیر شدومن تاآمدم بخودم بجنبم ، به خیابان‌دیبا رسیدم . دراینجا بود که با عصبانیت گفتم : آقای عزیز ! هیچ معلوم‌است کجامیروید؟... واو جوابداد هرجا بفرمائید و من گفتم : آقا ! خیابان تخت طاووس ! خدا روزبددهدزیرا جناب راننده درحالی که ترمز میکرد نگاهی غضب‌آلودبر من انداخت‌وفریادزد: حاج آقا ، مرادست انداخته‌اید ؟ بنرمی گفتم چرا ؟ واو با فریاد گفت: اول‌میگوئید تخت‌جمشید وحالا میفرمائید تخت طاووس؟

خواستم جوابی بدهم ولی او باصدای خفه‌ئی‌گفت فعالساکت باشید زیراپلیس‌مراتعقیب‌کرده وباید از منطقه خطر دورشویم وبدنبال این سخن بارا روی گاز فشارداد و سرانجام در درنزدیکی استادیوم‌امجدیه‌توقف کرد بندبدیم جای‌درنگ‌نیست ودرحالی که پیاده‌میشدم گفتم بااینکه مرا از مقصدم دور کرده‌اید، بهرحال چقدر باید بدهم ؟ او گفت سه تومان‌و من تقدیم کردم درسرمای زیاد کنار خیابان منتظر تاکسی‌ماندم وباخودم گفتم :حال‌که‌نتوانسته‌ام به مقصد برسم آنقدر صبرمی کنم تاتاکسی برسد ودیگرسوار اتومبیل شخصی نمیشوم ولی اجرای این تصمیم درست چهل دقیقه طول‌کشید چون هرچه تاکسی که‌از مقابل چشمان من گذشت چنان پربود که جای سوزن هم نداشت . بهرصورت، عاقبت یک تاکسی کهنه که‌پنج نفر راسوار کرده بود برابرمن ایستاد ومقصدم را پرسید ومن که از سرما یخ زده بودم گفتم فرح شمالی اما کجا بایدسوار شوم؟... راننده تاکسی گفت : حاجی‌جان بیخودی‌معطل‌ماشین های آخرین سیستم شخصی نباش ، خدا رحمتشان کند آن‌همه رالولوبرد .حالا بروعقب ودوستانه باسایرین سوار شو! دیدم چاره‌ئی ندارم لذا با هر زحمتی بود کنار سه‌نفر مسافر قبلی قرار گرفتم .

راننده همانطور که به چپو راست میرفت تا مسافران را درمقصد های مختلف ودور از هم پیاده کند ، مرتبا میگفت : دیدی که خون‌ناحق پروانه ، شمع راچندان امان نداد که شب را سحر کند ؟ دیدی که این شخصی ها ، عاقبت‌بکیفر اعمال خود رسیدند ؟ دیدی که آن ژیگولوی فکل‌کراواتی که همیشه درخط سیرمن سبزمی شد ومسافرین مرا از دست‌می گرفت چطورلای دست پدرش رفت ؟ خلاصه ، راننده تاکسی هم چنان‌نفرین میکرد ومن ، مدتی‌تحت‌فشار رفقا بودم‌وسه باردرسه نقطه از ماشین‌ائین رفتم‌تاهمسفران پیاده شوند و بالاخره بعداز سیاحت کافی درخیابان ها ، درهمانجائی که تنگ غروب سوار شده بودم پیاده شدم وحسب‌الامرجناب راننده ، چهل وپنجریال تقدیم کردم ، ودست از پادرازتر ،اما غافل از این که در اثر فشار همسفران تاکسی ، چه‌سرسم آمده است ؟آری ،عینک‌مخلص که درجیب بغلم بودشکسته بود واگر خلاف عرض نکنم‌بایستی قریب دویست تومان برای تهیه لنکه‌ان بپردازم !

مدتی است که به اسفراین منتقل شدم و همسر و برادرم را نیز که محصل هستند باین‌شهر آوردم ، اما برای ثبت‌نام آنها در مدارس اسفراین ،می‌باید پرونده‌های تحصیلی‌شان را که به تائید ادارات آموزش و پرورش ناحیه یک تهران و شهرستان قزوین‌رسیده باشد ارائه دهم. حالا، بیش از چهار ماه از سال‌تحصیلی میگذرد اما با وجود مراجعات و مکاتبات مکرر ،هنوز پرونده‌ها به اسفراین نرسیده است .

قدیری ـ بخشدار بام وصفی‌آباد در اسفراین

پرونده‌ها نرسید!

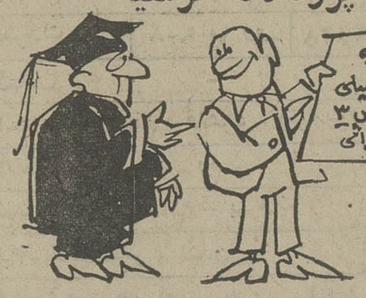

مسائل اجتماعی و نویسندگان اطلاعات

از: فرهاد قابوسی

ابتذال در فصل هنری!

سینما یک عامل فرهنگی است در حالیکه در کشورما این خصوصیت مهم هنر هفتم بکلی از یاددست اندرکاران رفته است و سینما، بیک وسیله سرگرمی وتفنن مبتذل بدل شده است .

پائیز که میرسد ، فصل هنری آغاز میشود وبدیهی است که مردم ، بیش از سایر هنرها به سینما می‌پردازند، ازاینرو قاعدتا در ماههای پائیز و زمستان می‌باید فیلمهای خوبی‌روی پرده بیاید. یک حساب سردستی از فیلمهائی که در طول‌یک ماه اخیر نشان داده شده است . روشن می‌کند که خوب بودن فیلمهای روی پرده نه قاعده ، بلکه استثناء است،آنهم دریکی دو سینمای بالای شهری که مشتریهای تقریباثابتی‌دارد.

سه سال پس از برگزاری جشنواره جهانی تهران و هشت سال بعد از جشنواره داخلی شیراز ، سلیقه مردم‌بهتر شده و توقعشان بالا رفته است ، ولی مدیران کمپانیهای‌وارد کننده و صاحبان سینماها ، خلاف اینرا معتقدند . دلیلشان هم فروش گیشه‌ها است . آنها میگویند سلیقه مردم مثل‌سابق است ، کمتر کسی بدیدن فیلمهای سنگین رغبت دارد و در نتیجه هر وقت چنین فیلمهائی را نمایش میدهیم، در واقع ضرر میکنیم . بعضی‌ها نیز معتقدند که تلویزیون همچنانکه در سراسر دنیا، سینما را عقب رانده است، در اینجانیزتاثیر منفی وبدی بجا گذاشته است.

ضوابط اداره سانسور فیلم هم در تعیین مشی تجاری وارد کنندگان فیلم اثر مهمی دارد. جمع شدن این عوامل سبب میشود که وارد کننده‌ها با توجه به‌منافع تجاری هرچه بیشتر به‌وارد کردن فیلمهای ساده و سرگرم کننده بپردازند. باین ترتیب سینما کیفیت فرهنگی خود را از دست میدهد و تنها بعنوان یک وسیله سرگرمی وتفنن مورد استفاده قرار میگیرد. کمبود تعداد نشریاتی که دارای نقد فیلم هستند ونیز کمبود منتقدین سبب میشود که راهنمائی لازم مردم برای‌تماشا ودرک فیلمهای اندیشمندانه یا باصطلاح مولف انجام نگیرد. ماحصل اینست که امروز می‌بینیم.

چاره‌جوئی برای این مشکل به سه عامل مشخص نیاز دارد. تاکید مردم برای دیدن فیلمهای بهتر که قبل از سینما رفتن اندکی در باره وقتی که میخواهند صرف کنند وفیلمی که تماشا خواهند کرد فکر کنند و آنرا یک سرگرمی صرف نپندارند وباین مسئله توجه داشته باشند که سینما، یکی از بانفوذترین وسایل فرهنگی است و در شکل بخشیدن‌به‌تمدن وفرهنگ آینده هر ملتی اثر مهمی دارد.

عامل دیگر مطبوعات هستند که میباید خود را موظف به داشتن صفحاتی ویژه نقد فیلم بدانند ووظیفه خود رابرای آگاهی مردم در این مورد از یاد نبرند.

عامل سوم اداره سانسور فیلم است که به صرف‌مطابقت با الگوهای خاص ، برای هر فیلم سرگرم کننده‌ای، اجازه نمایش صادر نکنند و مقداری از امکانات واختیارات خودرا متوجه کیفیت فرهنگی فیلمهای که ذهن مردم را مشغول‌میکند بسازند.

چهل سال قبل در همین روز

تقسیم جوائز ادبی در انجمن ادبی ایران

هفته گذشته خانم صدیقه دولت آبادی و خانم سپاهی و خانم اقدس فاتحی برای‌رسیدگی به‌امور مدارس دکوروانات قم‌ازطرف وزارت‌معارف عازم قم شدند. خانم مزبور درجشنی که بمناسبت نهضت بانوان در منزل آقای مصباح نایب‌التولیه آستانه مقدسه تشکیل شده‌بود شرکت‌نموده خانم صدیقه دولت‌آبادی کنفرانسی در اطراف وظیفه مادر در تربیت اولاد دادند . گراور فوق یک‌منظره از جشن منزل نایب‌التولیه میباشد.

برحسب دعوتی که آقای افسر رئیس‌انجمن ادبی بعمل آورده بودند ساعت ۵ونیم بعدازظهر پنجشنبه آقای رئیس‌الوزراء و آقای رئیس مجلس شورای‌ملی، عده‌ای از وزراء ، معاونین وزارتخانه‌ها ، رجال ، معاریف باخانمهایشان متدرجا در انجمن مزبور حضور بهمرساندند. بدوا آقای افسر رئیس‌انجمن مجلس‌را افتتاح وسپس آقای حاج‌مرتضی قهرمان شعری راجع به حجاب سرود. و بعد آقای اورنگ نماینده مجلس شورای ملی‌نطقی در اطراف مسابقه طول عمر و ارتباط آن با موضوع حجاب ایراد و آقای پرنس ارفع‌جوابی در این خصوص دادند . سپس آقای اسفندیاری رئیس مجلس شورای ملی جوائز برندگان مسابقه طول عمر را که ازطرف آقای پرنس‌ارفع گذارده شده‌بود تقسیم نمودند. شرکت‌کنندگان در مسابقه مزبور عبارت از ۵۵ نفر بودند که عده‌ای از آنها ازمرکز و عده‌ای از ولایات شرکت‌کرده بودند . برای انتخاب بهترین اشعاری که دراین مسابقه‌سروده شده بود آقای اسفندیاری رئیس مجلس شورای‌ملی و آقای‌سمیعی رئیس دربار سلطنتی انتخاب‌شده بودند و درنتیجه‌اشعار اشخاص ذیل را انتخاب و جوائز آن تقسیم گردید : آقای عبرت‌نائینی جایزه اول ۵۰۰ ریال ، آقای صدارت «نسیم» محصل دانشکده حقوق جائزه دوم۳۰۰ریال، بقیه جوائز که هریک بالغ بر ۱۰۰ ریال بود از لحاظ اینکه اشعار اشخاص ذیل از هر حیث یکسان بودبه آنها داده شده است : آقای شهری فارغ‌التحصیل دانشکده فلاحت کرج ، آقای تفضلی شاگرد دانشکده معقول‌و منقول ، آقای عباس فرات، آقای فتوحی قیام‌قمی ، آقای هوشیار عضوکابینه هیئت وزراء ، آقای دانش کرمانی .

کمیسیون طرفدار ترقی بانوان

عصرپنجشنبه کمیسیون‌طرفدار ترقی بانوان بریاست‌آقای دادور تشکیل گردید. مذاکرات درتعقیب جلسات قبل ادامه یافت و نسبت به تشکیل مجالس کنفرانس‌چون مقدمات امر حاضر شده است قرار شد در هفته آتیه اولین جلسه کنفرانس تشکیل گردد و محل کنفرانس هم برطبق‌موافقتی که از طرف وزارت معارف بعمل آمده کانون بانوان معین‌گردیده است . برای‌طرزمعاشرت وتکمیل تهیه لباس بانوان در مجالس رسمی و غیر رسمی و مهمانیها طرحی واصل شده بود که‌قرائت گردید و قرارشد نسبت به طبع آن اقدام شود و نیز برای‌کمک پیشرفت نهضت بانوان از لحاظ تهیه لباس برای اشخاصی که عدم بضاعت آنها محقق باشد نظریاتی اظهار شد .

کنفرانس در دارالفنون

عصر روز دوشنبه آقای‌دکتر فرهاد در موضوع ریون‌ایکس کنفرانسی در دبیرستان‌دارالفنون ایراد کرده‌اند.

جشن در لقانطه

برحسب دعوتی که آقای غلامحسین مولائی مدیر لقانطه نموده بودند شب جمعه عده‌ای از رجال و نمایندگان‌مجلس شورای ملی ، ومحترمین با خانمهای خود درجشن لقانطه شرکت نموده بدوا در سالن بزرگ فوقانی لقانطه پذیرائی گردیده وسپس در سالون‌دیگر برای صرف شام حضور یافتند . درسر میزشام فری‌یمین‌اسفندیاری دختر آقای یمین‌اسفندیاری‌محصله دبیرستان منوچهری که چندسال در روسیه نیز تحصیلات خودرا انجام‌داده خطابه‌ای‌ایراد‌نمودند.

فری‌یمین اسفندیاری

اولین بال‌ماسکه‌درطهران

در سالون باشکوه مهمانخانه عالی «گراند هتل» لیله جمعه۲۴ بهمن کتابچه مخصوصی‌دردفتر مهمانخانه‌برای ثبت‌شرکت‌کنندگان و فروش‌بلیط در دسترس‌میباشد. سه‌پری برای بهترین لباس ، رقص کاربوکا وتانگو داده‌می‌شود. موزیک اروپائی تحت ریاست نازاریان‌قیمت‌بلیط ورودی با ماسک ۵ ریال و بی ماسک ۱۰ ریال است .

«نقل ازاطلاعات ۱۹بهمن ۱۳۱۴»

مجله دنیای ورزش با مطالب متنوع امروز منتشر شد

حلقه اول

نوشته : الکساندر سولژنیتسین
ترجمه : ناصر خطیر

(۹۷)

ملاقات زن و شوهر درزندان

ـ تولدت‌مبارک .

ـ مرسی .

ـ عجب تصادفی . روز تولدت امروز است .

ـ در ستاره‌ها اینطور نوشته شده بود .

حالا دیگر حرف‌زدن برایشان عادی شده بود .

نادیا کوششی بخرج داد تا حضور خفقان‌آور نگهبانی را که مراقبشان بود فراموش کند . نرژین کوشید تا طوری بنشیند که در شکاف پشت‌میز فرو نرود. اکنون میز کوچکی که در پشت آن آنهمه زندانی رژه رفته بودند و از آنها بازجوئی کرده بودند بین زن وشوهر قرار گرفته بود .

ـ همین الان میخواستم به تو بگویم که کمی آت‌آشغال برایت آورده‌ام که بخوری، یک کلوچه میدانی از آنهائی که مامان درست میکند. دلم گرفته... همه‌اش همین است .

ـ تو خری... اصلا بزحمتش نمی‌ارزید. ما هرچه را که لازم داشته باشیم داریم .

ـ ولی نه شیرینی، اینطور نیست ؟ وتو بمن گفتی که دیگر برایت کتاب‌هم نیاورم ... آیا «اسنین» خودت را می‌خوانی ؟

چهره نرژین کدر شد. بیش از یکماه بود که راجع به همین «اسنین» نامه اعتراض‌آمیزی برای «شیخین»فرستاده بود و شیخین کتاب را مصادره کرده بود و گفته بود که قذفن است .

ـ هنوز هم میگویم . آری .

وقتی که بیش از نیم ساعت وقت نداشتند آیا فایده‌ای داشت که واردچنین جزئیاتی شوند؟

بااینکه هوای داخل سالن ابدا گرم نبود بلکه سوز هم می‌آمد معهذا نادیا دکمه‌های گردن مانتوی خود را باز کرد چون میخواست نه تنها مانتوی پوست نوی خود را ـ که راجع به آن چیزی گفته بود بلکه کورساژ (پیراهن) خودرا هم که آنهم نو بود، به شوهرش نشان دهد. فکر کرده‌بود کمرنگ نارنجی‌کورساژ چهره کدر شوهرش‌را روشن‌کند، چهره‌ای که نادیا فکر میکرد باید در نور مات و کمرنگ محل ملاقات بسیار تیره جلوه‌کرده باشد .

نرژین تنها با یک نگاه زنش راتماشا کرد؛ صورتش، حنقومش و بندهای کورساژرا نگاه کرد . نادیا در زیر این نگاه کمی به هیجان آمد، این مهمترین قسمت ملاقاتشان بود و بنظر رسید که ازجا بلند میشود تا به مواجهه شوهرش برود .

ـ کورساژ نو پوشیده‌ای ، کمی بیشتر نشانم بده .

نادیا باحالتی که‌حکایت ازسرگشتگی میکرد گفت :

ـ و مانتوی پوستم را ؟

ـ این مانتوی پوست چه دارد ؟

ـ نو است .

گلب بالاخره گفت : درست است مانتوی پوست نو است .

بااینحال موهای مانتورا نگاه میکرد، بدون آنکه حتی بداند پوست هشترخان است و یا پوست اصل است یا باسمه‌ای است. چون او کمتر از هرکس دیگر قادر بود یک مانتوی پانصد روبلی را از یک مانتوی پنج هزار روبلی تمیز دهد .

نادیامانتو را دوباره‌به شدت‌پشت‌سر انداخت. گلب گردن نادیا را دید و بیادش آمد که مثل همیشه مانندگردن دخترجوانی ظریف و زیباست و شانه‌های بازیکترا که در گذشته وقتی در آغوش می‌کشید دوست داشت که فشار بدهد و در زیر چین‌های کورساژ ، پستانهایش را هم دید که بعد از گذشت تمام آن سالها کمی‌جمع شده بود .

لحظه‌ای کوتاه، بااحساس ملامت‌آمیز فکر کرد که نادیا برای خودزیورهای‌تازه‌ای می‌خرد، و روابط تازه‌ای برقرار میکند ، اما هنگامیکه سینه‌اش را تماشا میکرد ، بیاد آورد که مرارت‌های زندگی او در سلول تبره به نادیا نیز سرایت کرده است. بالحنی سرشار از محبت گفت : تو لاغری، بهتر غذا بخور، میتوانی بهتر غذابخوری؟

نگاه نادیا از او پرسید : دیگر مرا جذاب نمی‌یابی ؟

نگاه شوهر جواب داد : تو مثل همیشه باشکوهی ، این قبیل گفتگوها را سرهنگ دوم قدغن نمی‌دانست ، ولی در حضور یک بیگانه نمی‌شد ادامه داد.

نادیا بدروغ گفت : من خوب میخورم ، چیزی که هست بطور ساده‌این است که زندگی خیلی پرمشغله و مزاحم و ناراحت کننده است .

ـ چطور مگر ؟ برایم تعریفکن .

ـ نه ، اول‌تو .

نرژین تبسم کنان گفت : من چه میتوانم برایت بگویم ؟ هیچ .

نادیا با اکراه شروع کرد: خوب‌میدانی... **نگهبان درحدود پنجاه سانتی‌متر آنطرفتر از میزمثل درخت بیحرکت بود. مردنتومندی بود که صورتش شباهت به سگهای نژاد بول‌داگ داشت وبا تحقیری نفوذ ناپذیر زن وشوهر را تماشا میکرد. آنها مجبورشدند لحنی درست به زبان کشدار اشارات رابیدا کنند . برتری فکری ودماغی که در خود احساس میکردند لابد انتخاب این لحن را به آنها الهام داده بود .**

نادیا پرسید : این لباس مال توست ؟

نرژین شکلک ساخت و سررا تکان داد : ـ مال من ؟ نه ، من یک آبادی کوچک پانتیوکاین هستم ، تاسه ساعت‌برای‌ابوالهول نگران نباش. نادیا کمی‌باهیجان وبالوندی و با احساس اطمینانی که اکنون داشت ، چون شوهرش هنوزهم باشوق‌وشورنگاهش میکرد ، جوابداد :

ـ نمی توانم جلوی خودم را بگیرم .

نرژین گفت : آدم به دیدن جنبه طنزآلود چیزها هم عادت میکند .

نادیا به یاد گفتگوی‌خودبازن‌دگرسموویتچ» افتاد و آه کشید :

ـ ولی زنها ، نه .

نرژین کوشید تا بازانوی خودش زانوی زنش را لمس کند.

هدیه بی نظیر پان آمریکن

برای گذراندن تعطیلاتی دل‌انگیز و فراموش نشدنی پان‌آمریکن تورهای زیر را با هواپیماهای جت و اقامت در هتلهای درجه یك بشما تقدیم میکند.

تور بیگ‌بن به لندن (۱۴ روز) حرکت روزهای جمعه هر دو هفته یکبار
تور ایفل به لندن و پاریس (۱۵ روز) حرکت روزهای جمعه هر دو هفته یکبار
تور هامبورگ به هامبورگ و لندن (۱۴ روز) حرکت ۲۶ و ۲۸ و ۲۹ اسفند
تور شرق بهشت به‌بانکوك ـ سنگاپور ـ مانیل ـ هنگ‌کنگ(۱۶روز)حرکت۲۳ـ۲۴ـ۲۶ـ۲۷ـ۲۸اسفندو اول فروردین
تور فوجی‌یاما به بانکوك ـ سنگاپور ـ مانیل ـ توکیو ـ هاکوته ـ کیوتو ـ اوزاکا ـ سئول و هنگ‌کنگ (۲۲ روز)حرکت ۲۲ و ۲۹ اسفند
تورگلدن‌گیت به نیویورك ـ واشنگتن ـ میامی ـ سانفرانسیسکو ـ لوس‌آنجلس و لندن (۲۱ روز) حرکت ۲۵ ـ ۲۶ ـ ۲۷ ـ ۲۸ اسفند و اول فروردین
تور بزرگ دور دنیا به بانکوك ـ هنگ‌کنگ ـ توکیو ـ هونولولو ـ لوس‌آنجلس ـ سانفرانسیسکو ـ شیکاگو واشنگتن ـ نیویورك و لندن (۳۵ روز) حرکت ۲۶ اسفند

برای کسب اطلاعات بیشتر و رزرو جا از هم‌اکنون به آژانس مسافرتی خود یا پان‌آمریکن ـ خیابان شاهرضا قبش‌ویلا تلفن ۵ ـ ۸۳۲۰۵۱ مراجعه فرمائید

PAN AM
پان‌آمریکن مجرب‌ترین شرکت هواپیمائی جهان

از دنیای پان‌آمریکن دیدن کنید

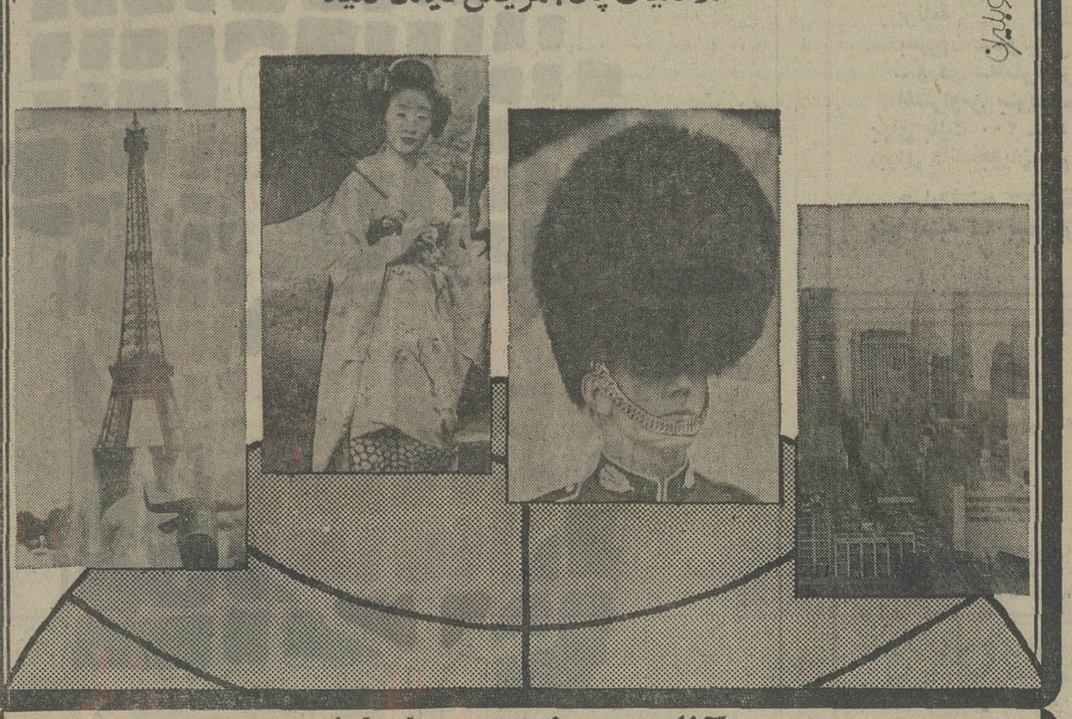

آژانس مهاجری وشرکاء

تورهای پان‌آمریکن را برای شما تدارك دیده‌است. خیابان ویلا شماره ۳ تلفن‌های: ۸۲۵۰۵۲ ـ ۸۳۱۰۸۱ ـ ۸۲۴۰۷۴

آمریکن سیاناماید کمپانی ساکن آمریکا صاحب اختراع «طریقه تهیه ترکیبات جدید ماده» که در ایران بشماره ۸۵۶۴ به ثبت رسیده و بهره برداری از اختراع مزبور را پیشنهاد می‌کند . برای کسب اطلاع بیشتر به دفتر وکالت دکتر حسن ستوده خیابان رشت شماره ۹۸ مراجعه فرمایند .

آگهی استخدام

دانشگاه پهلوی تعدادی کارمند باشرائط ذیل از طریق مسابقه استخدام مینماید :

۱ـ واجد بودن شرایط عمومی استخدام
۲ـ داشتن مدرك تحصیلی لیسانس یا فوق لیسانس کامپیوتر، ریاضی یا اقتصاد بعلاوه مدرك برنامه نویسی و یا لیسانس با تخصص (Job Evaluation)
۳ـ داشتن مدرك خاتمه خدمت وظیفه یا معافیت‌دائم.
۴ـ حداکثر سن ۳۵ سال
۵ـ تاریخ و محل مسابقه ـ ساعت ۹ صبح روز بیست و چهارم بهمن ماه ۵۳ در اداره تشکیلات و ارزیابی مشاغل دانشگاه

داوطلبان میتوانند با در دست داشتن فتوکپی مدرك تحصیلی ـ خدمت‌وظیفه ـ شناسنامه‌و دو قطعه عکس ۴×۳ تا آخر وقت اداری روز بیست‌وسوم‌بهمن ماه ۵۳ برای ثبت‌نام باداره تشکیلات و ارزیابی مشاغل دانشگاه واقع در خیابان هدایت شبکه دوم مراجعه نمایند.

دانشگاه پهلوی

آگهی درآمد مقطوع کارگران کفاشی‌ها در طهران، شمیران، شهرری وکرج

طبق ماده ۲۷ قانون بیمه های‌اجتماعی و تصویب شورایعالی سازمان بیمه‌های اجتماعی از تاریخ اول بهمن ماه ۱۳۵۳ درآمد مقطوع کارگران کفاشی ها در طهران ، شمیران ،کرج‌وشهرری بشرح زیر میباشد .

۱ـ کارگران لوکس دوز ، پرداخت کن	پیشکار ، پستائی ساز ،	روزانه دویست وپنجاه ۲۵۰ ریال
۲ـ بدوز ، بخیه کش ، بخیه دوز		روزانه دویست ۲۰۰ریال
۳ـ وردست		روزانه یکصدو پنجاه ۱۵۰ ریال
۴ـ پادو ، نوآموز		روزانه یکصدو بیست ۱۲۰ ریال

از کارفرمایان کارگاههای مذکور انتظار دارد لیست کارگران خود رااز تاریخ فوق براساس درآمد های مقطوع تعیین شده تنظیم و حق‌بیمه را برهمان مأخذ محاسبه وبشعب سازمان پرداخت نمایند و در صورت احتیاج به کسب اطلاعات بیشتر میتوانند با شعب‌مذکور تماس حاصل نمایند .۱۴۰ر۷

م‌الف۲۲۴۵۷ — سازمان بیمه های اجتماعی

نیازمندیهای اطلاعات تلفنی آگهی قبول میکند

۳۱۱۲۲۴-۳۱۱۲۲۵
۳۱۱۲۲۹-۳۱۱۲۳۰

اثاثیه

فروش دست دوم
مبلمان بسیار تمیز منزل خارجی بفروش میرسد خیابان تخت طاوس خیابان جم کوچه سپیدان شماره ۱۱ تلفن ۸۳۱۳۰۹

ساعت بزرگ با پایه بلند تماما استیل و کاملا نو ساخت ایتالیا تلفن ۶۳۹۳۹۷

پالتو انگلیسی نوسایز ۱۶ تلفن ۶۳۹۳۲۹۷

انواع لباسهای خارجی ـ سایز از ۳۶ تا ۴۲ وبچه‌گانه نو و دست دوم‌وپارچه های‌خارجی‌و لوازم برقی ، تلویزیون بفروش میرسد . بمدت ٤ روزاز۹صبح ٤٥ متری سیدخندان ۱٦متری اول (مجیدیه) کوچه دوم‌پلاک ۲٦ تلفن ۸٥٤۰٦۸
آ ـ ۲۳۲٦۳

ماشین رختشوئی و خشککن آمریکائی وسایل کامل اسکی تلویزیون فیلیپس‌تلفن۶۳۹۳۹۷
آ ـ ۲۳۳٦۱

مزون شهرام پالتو دوپیس و لباس شب‌خارجی‌رسیدآریامهر شماره ۲٥۰
آ ـ ۲۳۳۲۰

فروش دست اول
قابل‌توجه کارکنان شرکت نفت وبانکها
فروشگاه فرش پارسا
فروشنده انواع فرشهای دست بافت‌باتضمین بطوراقساط تلفن ٥۳۷۰٦۰

مزون لاله
همه نوع لباسهای فرنگی‌نو ، پالتو ، لباس شب وروز رسید ژاله فرح‌آباد ساختمانهای‌بانک رهنی لادن شرقی شماره ۷٤ تلفن ۳٤۳۷۱۹
آ ـ ۲۳۲٦۷

آگراندیسمان
دورست ٥ × ٤
کامل سیاه سفید نقد ۱۲۰۰۰۰ ریال دوربین .
لینهف‌تکنیکا ۹ × ٦
کامل نقد ۱٤۰۰۰۰ ریال تلفن ٦۸۳۰۷۸ و ۷۸۱٥٤٥
آ ـ ۲۳۲٦۹

خرید
بازرگانی فرش کیهان ۸۳۰۹۰٤ و۸۲۳۷۷٦
خریدار نقدی همه رقم فرش کهنه‌ونو جهت صادرات‌روزولت میدان ۲٥ شهریور

فروشگاه‌آستارا۹۲٦٤۰۲۱
بهترین خریدار یخچال برقی و نفتی.تلویزیون و غیره ...

جهان کالا ۹۲٥٤٥۸
خریدار یخچال‌تلویزیون و لوازم منزل شما

گالری فرش
شایان۶۶۱۰۶۹
بهترین خریدار هر نوع قالی و قالیچه کهنه ونو

فرش اریا
بهترین خریدار قالی و قالیچه نو و کهنه
تاج ۹۷۷٦۰۰

فروشگاه آسیا۹۲۲۸۳۲
خریدارفرش‌یخچال‌برقی و نفتی تلویزیون وغیره

فرش کارلو
تلفن ٤۲٦٤۱
خریدار فرش نو و کهنه

فرش تاش
تلفن ٤۸۹۰۹
فرشهای نو و کهنه صادراتی خریداریم

ایران فرش ۷۷٤۹۷۲
فرشهای کهنه وسایرلوازم منزل بهرمبلغ نقدا بیشتر ازسایرین خریداریم تلفن ۷۷۷۰۲٥

فروشگاه آریا ۹۲۹۳۹۳
خریدار فرش وسایرلوازم منزل

کلیه لوازم خانگی شما را خریداریم تلفن ۸۷۱۲۱۲

فرش زنجانی ۳٤۹٤۳۸

شستشوی مبل وفرش

کلین سرویس
خشکشوئی مبل فرش موکت‌با دستگاه وپرده‌بانصب مجانی تلفن ۹٥۲٥٤٦

سرویس‌آلمان‌بزرگترین
خشکشوئی‌مبلمان فرش موکت پرده در محل ۷۹٥۳۰۷

دوراکلین‌سرویس‌امریکا
باتکنیک برترگرانتر مطمئن‌تر تلفن‌های ۸٤۸۳۹٥ و۸٤۸۳۹٦ و ۸٤٥٦۸۳

خشکشوئی مبلمان‌ادیب یکدست ٥۰ تومان
خشکشوئی پرده پارچه‌وکرکره بانصب‌مجانی ۹٥٦٥٦٥

کارخانه قالیشوئی ادیب
۹٥٦٥٦٥
۹٥۸۹٥۰ و۹٥۲٤٥٤

سوپرکلین سرویس
خشکشوئی و سرویس فرش موکت مبلمان‌پرده‌وتشک‌اتومبیل بطور شبانه‌روزی در محل با استفاده از آخرین تکنیک امریکائی واروپائی
تلفن ۸٤۱۲٤٦
۸٤٦۱٤٦ـ ۸٥۲۷۹۳

کورش تلفن ۹٥۸۳۰۹
قالیشوئی رفوگری‌لکه‌گیری ۱ـ۱٥

کارخانه قالیشوئی بیوک
تلفن ۲۹۹۱٥ و ۹۷۷۱۱۸

قالیشوئی و رفو کاری
پارسا
تلفن ۲۹۹۱۰

شستشوی مبل و پرده مرجان خشکشوئی‌مبل‌و برده‌درمحل تلفن۹٥۹٥۱۷

کارخانه قالیشوئی
فردممتاز ٦٦۳۸۰۳

آر.یو انگلیس سرویس
خشکشوئی
موکت•فرش•مبل•پرده
تابل•پارکت•وتشک اتومبیل
درمحل مطابق‌باجدیدترین
تکنیک‌رایج‌درانگلستان
تلفن ۸٤۳۸٤٥

کارخانه قالیشوئی‌اطلس
تلفن ۹٥۲٥٤٦ و ۹۷٥٤۳۰

آنتن تلویزیون

نصب آنتن
تمام کانال و آموزشی ارزانتر از همه‌جاونصب روکش کولر موسسه ورتیکال تلفن ۹٥۱۲۲۱

نصب آنتن
تمام کانال ضدزنگ باضمانتنامه ۷٥٤٥۸۹

تعمیرات

تلویزیون
تعمیرگاه تلویزیون الکترون با تائیدوزارت کار۷٦۳٦۸۲
تعمیرتلویزیونهای R.C.A-R.T.I شاوب‌لورنس فیلیپس سییرا تلفونکن وسایرمارکها سرویس مجهز سیاردرشهر وشمیرانات

تعمیرگاه مجاز شماره ۱۱
شاوب لورنس
سرویس سیار فوری برای کلیه نقاط تهران و شمیرانات
تلفنهای ٦٦۷۱۷۱
٦٦۹٥۱٤
٤۲۷۳۳
SCHAUB-LORENZ

سرویس تلویزیون گارانتی تلفن ٦۲۸۳۷۱
سرویس‌سیار R.C.A-R.T.I سییرا مدیاتور جنرال‌الکتریک و گراندیک بویژه شمیرانات

شاوب لورنس
رنگی وسیاه وسفید
تعمیرات فوری درمنازل
۹۳۹۰۹۳
۹۳۹۰۹٤
۹۳۹۰۹٥
۹۲٤۷٦٤
۹۲٤۳۰۲
نصب آنتن تمام کانال حتی نقاط سایه‌دار کشیک ایام تعطیل
آر.تی.آی
گروندیک
لامپی وترانزیستوری
۹۲٤۷٦٤
۹۲٤۳۰۲

ایران الکترونیک
تعمیرگاه فیلیپس . تلفنکن . آرتی . ای،شاوب‌لورنس، بلر، گروندیک و سایر مارکها
آنتن ۱۰۰ تا ۱۸۰تومان
۷۷٦۹٤٤
۳٤٥٦٦۱

شرکت میکرونیک
سرویس و تعمیرات تلویزیون رنگی و سیاه‌و سفیدو کلیه‌دستگاههای الکترونیکی‌طبی‌وتجارتی
۹۳۹۷۳٦

تعمیر تلویزیون و نصب آنتن تمام کانال تلفن
۷٦٤۱۹۳

تعمیرگاه مجاز
آر.تی.آی شاوب‌لورنس
سرویس ۷٥٥٤٥۰ فوری

تعمیرگاه‌فیلیپس‌سرویس تلویزیون تلفن ۳۱٦٦۱٥

SCHAUB-LORENZ
شاوب‌لورنس
سرویس فوری۸۸۳۲٦۲

تلویزیون شما فوری در منزل تعمیر می شود ۸۷٤۷۷۰

شوفاژ
شرکت مهندسی وایس‌هاپت
باماهی ۲ هزار تومان شوفاژ و تاسیسات منزل شما را در اسرع وقت انجام میدهد تلفن ۸٥٥۸۳۷

شوفاژ
نصب و تعمیرات شوفاژ در اسرع وقت تلفنهای
۸٤۱۱۲٥
۸٥۲٥٦۸

سرویس ،تعمیر ونصب
شوفاژ
لوله‌کشی ـ ساختمان فوری ۷٦۰۹۹۳ ـ ۷٦۳۷۸٥

نصب شوفاژ تهویه در ساختمانهای قدیمی‌ونو بادو سال‌تضمین‌شرکت لیتکو تلفن ۸٦٤۸۱۰

شوفاژ
سرویس و نگهداری
۸۳٦۸۳٦
تلفنهای ۸۳٦۸۳۷
۸۲۱۰٦۱

سرویس‌ونصب
آبگرمکن لباسشوئی گاز بخاری یخچال با ضمانت
تلفن ۷٥٤٤۹۳

شرکت ایران تاسو
سرویس طرح و نصب تاسیسات شوفاژ تهویه ۷٥۱٦٥۱ و ۷٥٤٤٥۰

گروه مهندسی آتی
نصب و نگهداری شوفاژ با سرویس شبانه روزی ۷۹٦۱۰۳ و ٦۲۱٤٤۸

نصب شوفاژ ـ تهویه و تاسیسات‌آبرسانی‌وبرق ساختمان اکتیویته تلفن ٦٦٥۰۷٥

الکترو بطروسیان
سرویس شوفاژ تهویه بخاری آبگرمکن ۷٦٤۱۳۹ و۷٦٤۳۷۸

سرویس شوفاژ آبگرمکن وبخاری فوری ۷٥۰۹۱٦

شرکت رام شین
نصب ـ سرویس و نگهداری سالیانه شوفاژ تلفن۲ـ۹۳۹۷۳۱

تعمیرات نصب نگهداری شوفاژ با سرویس شبانه روزی فوری ۷۹۳۸۹۷

بخاری
سرویس تعمیر رنگ بخاری آبگرمکن یخچال کولر کانال کشی‌روکش برزنتی تلفن ۳۱٥٤۱٥

سرویس آبگرمکن فوری ٤۷۷۹۹

سرویس‌بخاری‌وآبگرمکن و کانال کشی ۷٦٥۲٦٤

یخچال
تعمیرگاه سید حسین
تعمیرهمه‌نوع‌لباسشوئی یخچال‌آبگرمکن۸۸۲٤۳۸

تعمیرگاه‌یخچال‌فریجیدر
اثاث یدکی موجود ۸٤۸۷٥٦

تعمیرات یخچال فوری ۷۹۳۸۹۷

تعمیر یخچال‌فریژیدر۸۳۹۲۲٥

کولر
تعمیرگاه مجاز ۱۳۱ ارج
سرویس ونصب، تعمیرات‌کولر، آبگرمکن ، بخاری وکانال‌کشی خیابان‌عباس‌آباد نظامی‌تلفنهای ۸٤۱۱۲٥ ـ ۸٥۲٥٦۸

راهنمای سرویس
ارج
درسراسرکشور
۹٦۲۰٤٥
ازساعت ۷½صبح تا ۷½ بعدازظهر

فروش اتومبیل

فوردموستانك گراند. آخر ۷۲
رنگ سبز سقف چرم مشکی با کولر ، رادیوضبط استریوبدون واسطه بفروش میرسد تلفن ـ ۹۲٥۳۹٤ و ۸۷۹۳۹۸

بی‌ام‌و ۲۰۰۲ مدل ۷٥
باشرایط مناسب به فروش میرسد .
تلفن۸٤٤۹۷۲

ب .ام .و ۲۰۰۲ مدل۷٥ گمرك شده با تمام تجهیزات بیواسطه ـ فروشی تلفن۸۷٥۱٤۲از ساعت ٥ بعد از ظهربه بعد ۱ـ۳

آلفارمئو ٦۸تمیزباوسایل‌اضافی فروشی یامعاوضه‌تلفن۸۷۰۷۸۳ از ٦الی۸ بعدازظهر .
۱ـ٦ آ ـ ۲۳۳۳٤

موستانك٦۹بسیارتمیز با کولر ، رادیو،ضبط صوت‌بی واسطه٥۳٥۰۰ تومان تلفن ۳۱۳۸٥٥

پژو ٥۰٤ مدل ۷٥
گمرك شده و نمره نشده بیواسطه تلفن ٤٥۰۱۹

اریا ۲٥۰۰ مدل ٥۱ اتوماتیک باکولر و شیشه رنگی دست اول بدون واسطه ۳٥ هزار تومان تلفن ۹٥۱۰۰٥

اپل
اپل ۱۷۰۰مدل٦۲رکورد دروضع بسیارعالی‌قیمت مقطوع بدون واسطه ۱٤ هزارتومان‌تلفن۹٤۲۱۷۹

اپل رکورد مدل ٦٥ بفروش میرسد تلفن ۹۲۳٥۳۹

اپل ۱۹۰۰ مدل ۷۱
کم‌کار کرده باوضع عالی با شیشه عقب ضدیخ‌بندان برای فروش تلفن ٦۲۹۱۲۱

اپل رکورد۱۷۰۰مدل٦۱ بسیار تمیز مقطوع ۱۲۸۰۰ تومان تلفن ۳٥۱٦۹۰

یکدستگاه اتومبیل مرسدس بنز ۲۸۰ اس مدل ۱۹۷۰ سفارشی اتوماتیك‌سقف کشوئی‌ـ فرمان هیدرولیك ـ رادیو ـ وبخاری بمبلغ ۸٥۰۰۰۰ ریال نقدا به فروش میرسد تمام وقت تلفن ۹٤۱۹۳۲

بنز بسیار تمیز ۲۳۰ ـ ٦سیلندر مدل ۷۲ ازیک کارشناس‌آلمانی بفروش میرسد تلفن ۸۲٥۳۷۷
آ ـ ۲۳۲۱٤

بنز ٤٥۰ مدل ۷۳ قیمت مقطوع ۱۰۰ هزار تومان تلفن۸۸٤٦۰٥

یکدستگاه اتومبیل شورولت کورسی نووا مدل آخر ۱۹۷۰ ـ ٤۲۰۰۰ مایل کار کرده اتوماتیك ـ فرمان هیدرولیك ـ رادیو ـ بخاری بمبلغ ٥٥۰۰۰۰ ریال نقدا به فروش میرسد تمام وقت تلفن ۹٤۱۹۳۲

فروش کامیونهای بنز مونتاژ آلمان تلفن ٤٥۱٤۲ و ٦٦۷۷۰۱

خرید
پیکان نو و دست دوم بدون واسطه خریداریم ٥۳٦۱٦۱ ـ ٥۳۸۲۹۸

جك‌وارد ۷٤ یا ۷٥ کار نکرده رنك یشمی ـ خریداریم تلفن ۸ تا ۳۱۹٤۲٥ به‌آقای‌تقی‌زاده مراجعه شود

فروشگاههای اتومبیل

شورلت ایران
آماده تحویل در
اتومبیل امیر
انتهای خیابان شاه میدان محمد رضا شاه
تلفن ۹۳٥۰٥۰
۹۳٥۰٥۱ ـ۳

پیکان ٥٤
نو آماده نقد و اقساط
شاهرضا ٤راه گرگان
پلاك ۱۰٦۸

کرایه

اتولوکس
اتومبیلهای تشریفاتی با راننده برای داخل و خارج از تهران میدان فردوسی تلفن ۸۲۱۲۷۰ و ۸۲٦٦۰٥

کرایه
اتومبیلهای لوکس‌کرایه با راننده و بدون‌راننده برای داخل‌وخارج‌تهران ۷٥۷۲۹٤ ـ ۷٥۷٥۳٥

کالج بار
بارکش شهر وحومه
٦٦۱۱۱۱-٤۱۱۱۱

آمبولانس کار شبانه ـ روزی نارمك ۷۹٦٦۷۹

ماشین آلات

شرکت کارتراك
خرید ، فروش ، اجاره دهنده ماشین‌آلات راه سازی‌تلفن۷۲ـ٥٤۱۱۷۱

جرثقیل حیدری یك دستگاه جرثقیل ٥۰۰۰ باوینچ آماده برای هر نوع کار میباشد ۹٥٦٥۹٥

فروش فوق‌العاده فروشگاه‌ونوس شروع شد میدان ۲٤ اسفند

شرکت مهندسین مشاورسیتی‌بن طرح ونظارت ساختمان
تلفنهای ۸٥۲۹٦۰ و ۸٥۷۹۳۹

شرکت‌سهامی صادراتی بهکو
وابسته بگروه صنعتی بهشهر یك نفر حسابدار ورزیده وارد بامور صادرات رااستخدام می نماید .
داوطلبانیکه موانع قانونی استخدام نداشته باشند میتوانند همه روزه باستثنای روز های تعطیل از ساعت ۹ صبح الی ۱۲به‌آدرس خیابان پهلوی روبروی سینما آتلانتیك شماره ۳۸۳ قسمت امور کارمندان مراجعه نمایند .

شرکت کارخانجات پارس‌الکتریك
برای کار تمام وقت بافراد زیر نیازمنداست
۱ـ دوشیزه یا بانوی لیسانسیه (بازرگانی ، مدیریت یا حسابداری)با حداقل یکسال سابقه کار های دفتری و سکرتری آشنا بزبان‌انگلیسی و تایپ فارسی و لاتین
۲ـ مهندس صنایع با دو سال سابقه کار
۳ـ لیسانس یا فوق دیپلم شیمی ،متخصص در آبکاری روی فلزات (Electro Metal Ploting) آشنا بزبان انگلیسی یا آلمانی .
٤ـ دیپلم فنی یادیپلم متوسطه با سه سال سابقه کار در نقشه کشی
٥ـ حداقل دیپلم با سه سال سابقه کار در امور اداری .
٦ـ دوشیزه یا بانوی دیپلمه با سابقه کاردر منشیگری آشنا بتایپ فارسی و لاتین وزبان انگلیسی و یا یکسال سابقه کاردکس نویسی
۷ـ دیپلم‌باسابقه کار درانبارداری وکاردکس نویسی و یا حسابداری .
شرایط عمومی :
۱ـ حداکثر سن ۳۳ سال
۲ـ دارا بودن برك خاتمه خدمت و یا معافیت دائم
از کلیه افراد واجد شرایط دعوت میشودهمه روزه بین ساعتهای ۷صبح تا ٤ بعدازظهربدفتر کارگزینی شرکت کارخانجات پارس‌الکتریك‌واقع در خیابان آیزنهاور شماره ٥٦۳ مراجعه‌نمایند.
۱ـ٥ آ ـ ۲۳۲۹٥

شرکت فرش مولن روژ مسئولیت محدود

استخدام میکند
۱ـ انباردار دو نفر
۲ـ حسابدار انبار دو نفر
۳ـ کمك انباردار دو نفر
شرکت فرش مولن‌روژ نامبردگان در بالا راجهت تهران و شهر صنعتی البرز با حقوق و مزایای عالی استخدام مینماید سپردن تضمین‌وداشتن برك معافیت‌دائم از شرایط‌اصلی استخدام‌است. به شرکت فرش مولن‌روژ خیابان شمیران جنب سینما مولن‌روژ شماره ٤٥۱ مراجعه‌فرمایند.

استخدام
به ۳ نفر نقشه‌کش اسکلت فلزی ومصنوعات میز وصندلی ودو نفر قالب‌ساز درجه یك و۲۰نفر کارگر ساده احتیاج است .
شرکت سهامی صنایع فلزی‌ایران
تلفن ۷ـ۹٥٤۰۱٦
نشانی : جاده جنوبی کرج‌کیلومتر۱۰روبروی اداره گمرك تهران خیابان فرعی ۱ـ۳

یك شرکت بزرك تولیدی‌وصنعتی استخدام میکند
۱ـ مدیر امور اداری
دارای مدرك فوق لیسانس یا بالاتر درمدیریت‌با حداقل پنج سال سابقه کار در شرکتهای بزرگ صنعتی و تسلط‌به‌زبان انگلیسی .
۲ـ مدیر امور مالی
دارای مدرك فوق لیسانس یابالاتر باحداقل پنج سال سابقه کار در شرکتهای بزرگ تولیدی و تسلط به زبان انگلیسی.
داوطلبین تقاضای خود را باذکر مشخصات و سوابق کار بانضمام یک برگ رونوشت شناسنامه ویک قطعه عکس ٤×٦ به راهنمای شماره ۱۳٦٤ روزنامه اطلاعات ارسال فرمایند. .

استخدام دیپلمه
تعدادی جوان دختر و پسر دیپلمه که‌علاقمند بامور طراحی و نقاشی تبلیغاتی باشندپس‌ازطی یکدوره آموزش‌استخدام‌میشوند
در دوره آموزش کمك هزینه داده میشود . داوطلبان بین ساعت ۳تا٥ بعداز ظهر به خیابان قوام‌السلطنه شماره۲۹ـطبقه‌اول مراجعه‌نمایند.

آگهی استخدام
PHILIPS
شرکت رادیوالکتریك ایران (فیلیپس)
افراد زیررا به همکاری دعوت مینماید
۱ـ ماشین نویس فارسی و لاتین با دیپلم متوسطه و یك سال سابقه کار ۳ نفر
۲ـ کارمند زن با دیپلم متوسطه و آشنائی‌به زبان انگلیسی ٤ نفر
۳ـ طراح قالب با دیپلم فنی و ۳ سال سابقه کار یك نفر
واجدین شرایط
میتوانند همه روزه به‌استثنای پنجشنبه و تعطیل از ساعت ۸ صبح الی ۱٦ بکارگزینی شرکت واقع در کیلومتر ۱۲ جاده آبعلی مراجعه نمایند .
تلفن های ٤۰ـ۷۸۳٥۳٦ و ۳۹ـ ۷۸۳۳۳٥

شرکت کارخانجات‌پارس‌الکتریك برای کار تمام وقت بافراد زیر نیازمند است
۱ـ فوق لیسانس یا لیسانس الکترونیك با حداقل سه سال تجربه در طراحی و صنایع الکترونیك یا مشابه ، آشنا بزبان انگلیسی.
۲ـ فوق لیسانس یا لیسانس‌مکانیك‌باحداقل سه سال تجربه در طراحی و صنایع الکترونیك یا مشابه ، آشنا بزبان انگلیسی .
۳ـ لیسانس برق یا الکترونیك با سه سال سابقه کار در صنایع الکترونیك، آشنا بزبان انگلیسی ..
٤ـ فوق دیپلم مکانیك‌باحداقل سه سال‌تجربه کار درصنایع الکترونیك یا مشابه آشنا بزبان آلمانی یا انگلیسی .
٥ـ فوق دیپلم درودگری با سه سال‌تجربه‌کار در طراحی ،آشنا بزبان آلمانی یا انگلیسی .
شرایط عمومی :
۱ـ حداکثر سن ۳۳ سال
۲ـ دارا بودن برك‌خاتمه خدمت یامعافیت‌دائم غیر پزشکی .
از کلیه افراد واجد شرایط دعوت‌میشودهمه روزه بین ساعتهای ۷ صبح تا ٤ بعداز ظهربدفتر کارگزینی شرکت کارخانجات پارس‌الکتریك‌واقع در خیابان آیزنهاور شماره ٥٦۳ مراجعه نمایند.

انستیتو آرایش زیبائی لادن
شماره یك خیابان پهلوی مقابل تئاتر شهر پلاك ۹٥ تلفن ٤۰٥۸٤
تحت نظر ـ تقی ـ خلیل‌وسیروس توالت عروس واپلاسیون باوقت‌قبلی
شماره دو
خیابان پهلوی بالا جنب کازبا انتهای بلوار ناهید پلاك ۱ر۹۰ (جردن اول ناهید)
تحت نظر تقی و بانو
مدیر مسئول مریم صمیمی
متخصص پوست و زیبائی و توالت عروس و اپلاسیون خانم سامان دیپلمه سوئیس با وقت قبلی تاکسی سرویس جهت مشتریان‌شعبه ۱و۲ وضمنا به‌اطلاع مشتریان محترم میرسانیم که ناصر معتضدی هیچگونه سمتی دراین‌آرایشگاه ندارد . ۱ـ۲

استخدام کارگر مرد
کارخانه معظم تولیدی تعدادی کارگر مرد استخدام مینماید خیابان آیزنهاور چهارراه‌خوش کوچه برق شهاب شماره ۱

یك سازمان تولیدی
بچند نفر جوان فعال برای پخش و توزیع کالا در تهران و حومه با شرایط زیر نیازمند است :
۱ـ دارا بودن برك معافی یا خاتمه خدمت سربازی .
۲ـ داشتن تضمین ملکی
۳ـ حداقل معلومات سوم متوسطه
٤ـ قبول شدن در مصاحبه حضوری
واجدین شرایط ضمن ارسال یك قطعه عکس و شرح مختصری از بیوگرافی خود با راهنمای شماره ۱۳٥۸ روزنامه اطلاعات مکاتبه فرمایند.

استخدام
خانم یادوشیزه‌ای‌فوق‌العاده شیك پوش ، خوش برخورد وخوش تیپ برای اداره فروش شعبه‌یك‌بوتیك بین‌المللی درتهران باحقوق مکفی استخدام میشود .
تلفن : ٦٦٤۲۲۸

دربازکن برقی **کالدر** آلمانی
CALDER
باگوشی نشکن رنگی وزنگ پیانوئی
بوسیله تلفن سفارش دهید . نماینده انحصاری، تلفن ٦۸۱۰۱۱
فروش درکلیه الکتریکی‌ها درتهران و شهرستانها

مجمع عمومی عادی شرکت سهامی شهپور
از سهامداران محترم شرکت سهامی شهپور (بیمارستان شهرام) دعوت مینماید که روزپنج شنبه اول اسفند ماه ۱۳٥۳ ساعت یك بعداز ظهر در هتل ونك حضور بهم‌رسانند .
دستور جلسه :
انتخاب هیئت مدیره
مدیرعامل بیمارستان شهرام

استخدام فوری
کارمند دیپلمه ـ مسلط بزبان انگلیسی ـ آشنا به امور واردات و صادرات ، تدارکات و معاملات خارجی با سابقه کار ، با صندوق‌پستی ۳۲۱۳ تهران مکاتبه فرمائید .

شرکت سهامی جنرال تایر ورابر ایران
چند نفر برقکار درجه یك ودرجه۲ که حداقل ۳ سال سابقه کار در کارخانجات تولیدی داشته باشند استخدام مینماید .
متقاضیان واجد شرایط می توانند همه روزه ایام هفته باداره پرسنل این شرکت واقع درکیلومتر٦جاده کرج بعد از میدان شهیاد مراجعه نمایند .

نمایشگاه محصولات تزئینی چوب پنبه‌ای افتتاح گردید
پارکت چوب پنبه‌ای ، کاغذدیواری چوب پنبه‌ای
چوب پنبه‌های تزئینی ، عایق صنعتی ، دکوراتیو
نادرشاه شمالی ، ساختمان پزشکان ، شرکت ایران واشر ٦۲۰۲۱۷

نیازمندیهای اطلاعات تلفنی آگهی قبول میکند

۳۱۱۲۲۵-۳۱۱۲۲۴
۳۱۱۲۲۹-۳۱۱۲۳۰

یاماها
بوتیک

مرکز فروش موتور های تریل یاماها در ایران
خیابان شاه‌عباس کبیر
جواد صدرنیا
تلفن ۸۳۲۶۹۰

بیل هیدرولیکی اجازه داده میشود تلفن ۹۲۹۴۹۲
۱ـ۲ آ ۲۳۱۱۹

آموزشگاهها

کلاس درس
فقط با ۴۹ تومان
بطور فشرده
دوره ماشین نویسی فارسی و لاتین . دفترداری دوبل. حسابداری منشیگری، بایگانی را درکمترین مدت با دریافت گواهینامه فرا گرفته آماده استخدام شوید . به کسانیکه امروز یا فردا ثبت نام نمایند ۲۵۰ ریال کتابهای مربوطه رشته های بالا مجانی داده میشود .
ضمنا بمحصلین ، دانشجویان و فرهنگیان ۵۰ درصد تخفیف داده و نصف مبلغ بالا (۲۴۵ ریال)گرفته میشود میدان فردوسی بالای هواپیمائی ملی آموزشگاه ایران تلفن ۸۲۸۳۲۶

ماشین نویسی

بیژن همتا نداره
میتوانید امتحان کنید میدان ژاله تلفن ۳۴۸۳۸۴
آ ۲۲۸۷۱

ماشین‌نویسی ربانی

شما را بابهای کم درزمانی کوتاه برای استخدام آماده میکندشاه‌آباد مقابل‌سینماحافظ

تعلیم رقص

رقص و موزیک ریتا
بین سه راه شاه و امیراکرم‌ـ ۶۶۳۰۳۴

تعلیم رانندگی

آموزشگاه رانندگی جم
مرکز آموزش صحیح رانندگی ومکانیکی تاآخذ گواهینامه‌تلفن ۵۴۰۷۸۹
۱ـ۱۰ ا ۲۲۳۰۶

هنرستان فنی پرستو

مرکز آموزش صحیح رانندگی ومکانیکی چهارراه گمرک ـ شاهپور تلفن ۲۳۹۱۶

تدریس خصوصی

ریاضیات
فیزیك و شیمی
تضمینی ۸۳۳۳۱۹

انگلیسی توسط بانوی انگلیسی ۴۷۱۴۱

ریاضی و فیزیك توسط
لیسانسیه
تماس صبحها تلفن ۷۷۱۱۸۰
۱ـ۳ ا ۲۳۰۹

خانم معلم امریکائی جهت تدریس خصوصی انگلیسی در منزل از ساعت ۵ بعد از ظهر به بعد ۸۷۵۱۴۲

تدریس زبان آلمانی در سطح عالی تلفن ۹۲۹۲۶۰

ایتالیائی
فرانسه
۸۳۳۳۱۹

دروس راهنمائی و دبیرستان دانشجوی سال چهارم مهندسی متالورژی تلفن ۳۴۱۳۹۲

انگلیسی کنتراتی
۸۳۳۳۱۹

خانم انگلیسی
و فرانسوی آماده تدریس خصوصی تماس صبحها تلفن ۸۳۳۳۱۹
۱ـ۵ آ ۲۳۲۱۵

تدریس فیزیك، شیمی ریاضیات .ادبیات،زبان، خارجه‌وسیله‌دانشجویان دانشگاه تهران تلفن ۶۱۱۲۶۶۹ـ ۹۲۴۵۰۰ م‌الف ۱۴۶۱۰

تدریس خصوصی مخصوص دانش‌آموزان خوارزمی ، هشترودی ـ البرز ، هدف ، مرجان و آذرتوسط دانشجوی ممتاز فنی تلفن ۹۷۰۷۲۷
آ ۲۳۳۲۴

Margaret
انگلیسی
۸۴۳۵۴۸

تدریس دروس دبیرستانی و راهنمائی توسط دانشجوی‌علم‌و صنعت تلفن ۷۰۷۱۳۶
آ ۲۳۲۰۸

Philip
فرانسه ۸۵۰۷۳۶
آلمانی کنتراتی
۸۴۳۵۴۸

تدریس خصوصی انگلیسی تحت نظر متخصص تعلیم و تربیت از امریکا تلفن ۸۵۱۱۳۹

کلیدی برای زندگی بهتر
یوگا
برای همه
همه روزه باستثنای روز های پنجشنبه و جمعه زیر نظر استاد مشهور دکتر بوله و ژاله نروانی تلفن ۸۲۳۵۴۱ بین‌ساعت ۹٫۳۰ تا ۱۲ و ۵ تا ۷ بعد از ظهر

ریاضیات ـ فیزیک ـ شیمی توسط دانشجوی‌مکانیک آریامهر مصرها ۸۵۰۸۸۲
آ ۲۳۲۱۴

ترسیمی رقومی تضمینی توسط دانشجوی‌آریامهر تلفن ۷۵۸۶۹۱
آ ۲۳۲۱۳

ریاضیات فیزیک مکانیک رسم فنی دانشجوی مکانیک‌دانشگاه آریامهر ۲۵۰۲۲
آ ۲۳۲۱۲

تدریس ریاضیات فیزیک‌توسط لیسانس ریاضی صبح عصرتلفن ۹۴۰۸۸۹
آ ۲۳۲۰۹

استادخارجی
انگلیسی آمریکائی فرانسوی آلمانی آماده تدریس در منزلو محل کار شما بطور خصوصی و کنتراتی و متدمخصوص‌برای
سالمندان
تضمینی
۸۳۳۳۱۹
۱ـ۵ آ ۲۳۲۰۷

ریاضیات ، فیزیک ، شیمی توسط دانشجوی سال چهارم پلی‌تکنیک تهران تلفن ۸۳۹۷۴۴ معینی .

راهنمائی و متوسطه

دروس راهنمائی و متوسطه توسط دانشجویان دانشگاه صنعتی آریامهرتلفن ۳۴۳۵۲۴
۱ـ۲ آ ۲۳۲۵۸

تدریس خصوصی توسط دانشجوی مکانیک آریامهر فارغ‌التحصیل دبیرستان البرز ۸۹۰۴۲۸
۱ـ۲ آ ۲۳۲۵۷

تدریس ریاضیات فیزیک مکانیک توسط دانشجوی پلی‌تکنیک تلفن ۹۲۸۳۵۱
آ ۲۳۳۵۸

تدریس کلیه دروس راهنمائی ودبیرستانی توسط دانشجویان دانشکده فنی تلفن ۵۹۱۶۱۴
۱ـ۲ آ ۱۶۵۷۷

تدریس خصوصی
دبستان ، دبیرستان، راهنمائی توسط دانشجوی برق‌آریامهر ۷۰۷۲۱۶

شیمی ششم توسط لیسانسیه شیمی ۸۰۳۹۸۰
۱ـ۵ ا ۱۵۱۰۹۲

پانسیون

پانسیون مدرن مینا
ویژه بانوان ودوشیزگان خیابان فرح تلفن ۸۴۷۹۸۱ خیابان روزولت‌تلفن ۸۳۲۱۹۴و ۸۲۰۲۳۷

استخدام

استخدام پرستار بچه
بیکنفر پرستار بچه شبانه روزی با حقوق مکفی نیازمندیم تلفن : ۸۸۴۱۹۲ تماس حاصل نمائید

شرکت ماجدی برای‌تمام وقت تلفنچی با سابقه آقا یا خانم استخدام‌می کند ، لطفا با شماره تلفن ۴۴۲۶۲ تماس ـ بگیرید . ۱ـ۳

دبیر زبان
دوشیزه یا بانو تمام‌وقت یا پارت تایم
۸۳۳۳۱۹

یك شرکت تجارتی‌بیك نفر تحصیلدار اجتماج دارد برای کسب‌اطلاعات بیشتر بین ساعت ۲ الی ۴ بعد از ظهر به آدرس شرکت واقع در خیابان یوسف آباد خیابان ۲۹ پلاك ۵۶ مراجعه نمایند .

یکنفر دوشیزه یا بانوی ماشین نویس فارسی و لاتین استخدام میشود تلفن ۶۲۶۷۵۷

دکتر دارو سازجهت تهران وشهرستان ۳۱۶۴۵۰

سکرتر مجرب تمام وقت مورد نیاز است تلفن ۸۴۳۳۰۲

شرکت تولیدی واقع در بلوار الیزابت احتیاج به تعدادی کارگر ساده مرد جهت بسته بندی دارد تلفن ۴۸۲۲۷

سکرتر

با تسلط کامل بزبان انگلیسی و تایپ لاتین تمام وقت‌مورد نیازفوری است .
نشانی : دروازه دولت ساختمان فیات شماره ۳

خانم منشی جهت مطب صبح‌و بعدازظهر نیازمندیم‌تلفن ۴۲۴۴۵
۱ـ۲ آ ۲۳۲۶۸

نقشه‌کش ساختمانی
باحداقل سه سال سابقه کاریا شرایط خوب استخدام میشود تلفن ۸۴۵۰۵۳
آ ۲۳۲۵۹

شرکت سهامی میخسازی‌ایران به عده‌ای تراشکار ـ صفحه تراش و کارگرساده احتیاج دارد داوطلبان‌برای‌کسب‌اطلاع میتوانند از ساعت ۱۰ تایک بعدازظهر بدفتر شرکت واقع‌در خیابان بوذرجمهری غربی‌مقابل پمپ‌بنزین شماره ۱۸۰ مراجعه نمایند .
به حائزین شرایط درمجاورت کارخانه محل‌سکونت و آبو برق مجانی داده میشود .
۱ـ۲ آ ۱۶۵۸۲

آهنگر وتراشکار
استخدام میشوند ناهارخوری و سرویس دایر است کارخانه وزنه‌ایزنهاور جنب جاده‌مظامی ۶۴۶ تلفن ۱۸۴الی ۹۵۰۰۸۱

یکنفر تحصیلدار تمام‌وقت دارای اتومبیل شخصی، باتضمین یك‌میلیون‌ریالی استخدام میشود .
آیزنهاور حدودا مقابل دانشگاه صنعتی‌آریامهر شماره ۶۲۸ شرکت‌ارکان ماشین ۱ـ۲

یك‌ماشین نویس‌باتسلط کامل به تایپ فارسی تمام وقت مورد احتیاج است نشانی : دروازه دولت ساختمان فیات شماره ۳

موسسه بیمه حمیدی
تعدادی ویزیتور با پورسانت عالی میپذیرد.
آدرس : خیابان شهناز روبروی‌خیابان‌اردیبهشت ساختمان رضائی

تکنیسین برق
جهت تاورکرین استخدام‌میشود کارخانه وزنه خیابان آیزنهاور ۶۴۶ تلفن ۱۸۴الی ۹۵۰۰۸۱
آ ۲۳۱۹۷

منشی جهت‌انجام‌کارهای‌دفتری وجواب تلفن مورد نیاز است . تلفن ۴۶۹۴
۱ـ۳ آ ۲۳۳۵۲

شرکت‌مهندسی‌رگادوس استخدام مینماید
به یکنفر مستخدم مرد مجرد نیازمندیم تلفن ۸۵۲۷۹۳ ـ ۸۴۶۱۴۶

آگهی استخدام برای کادر نگهبانی
به دونفر جوان باشرایط زیر نیازمندیم .
۱ـ داشتن برگ پایان خدمت سربازی یامعافی غیر پزشکی
۲ـ دارابودن تضمین معتبر .
۳ـ معلومات در حدود ششم ابتدائی .
از واجدین شرایط خواهشمند است باداره پرسنل این‌شرکت واقع درخیابان تهران‌نو‌ایستگاه دفتر مراجعه فرمایند.
شرکت هادکو

جوائی فنی
برای تعمیر و باز دید ماشین های صندوق CASH REGISTER
استخدام میشودواجدین شرایط یك قطعه‌عکس‌به ضمیمه تقاضا به آدرس خیابان شاه نبش لاله نمایشگاه ماشین های آستر ارسال فرمایند

دونفر راننده برای‌وانت‌باضامن معتبر نیازمندیم خیابان سپهبد رزم‌آرا ایستگاه عوارضی انبار نورد ایران .

بچند نفر چرخکارکاپشن دوز بچخانه و چند نفر دست دوز نیازمندیم تولیدی گیتا خیابان پهلوی چهار راه شاه پاساژ آزاد پلاك ۱۶ تلفن ۶۶۰۳۵۴

دو نفر کارمند دیپلمه‌مرد تمام وقت استخدام می شود تلفن ۸۳۶۰۱۵

تعدادی استادکار لوله کش ـ جوشکار لوله ـ لوله کش ـ استادکار ـ برق تکنیسین برق و تاسیسات
استخدام‌میشودمتقاضیان به خیابان تریا نبش کوچه مژدهی پلاك ۲۵ شرکت‌نوید آقای‌مهندس صدیق مراجعه نمایند .

خدمتکار زن شبانه روزی نیازمندیم
۶۲۱۲۲۱

A NUMBER OF qualified staff required by an important international organization in the fields of
a) Administration
b) Project Formulation and Monitoring
c) Information/Documentation/Library
d) High Secretarial Skills
e) Farsi/English, English/Farsi Translations

Applicants must be fluent in English. Knowledge of Farsi or French most important asset.
Please write to Post Box 1555 (personnel) Tehran.

خانمی دیپلمه برای‌منشی‌گری باحقوق مکفی استخدام میشود ویلا جنب ایران ایرشمار۴۸ طبقه دوم شرکت ادری مراجعه شود.
آ ۲۳۳۳۱

سکرتر جهت مطب
از ۵ تا۸ بعدازظهر تلفن ـ ۴۷۱۲۱ عصرها .
۱ـ۲ آ ۲۳۳۳۰

خانم‌ماشین نویس‌فارسی درجه یك آشنا بزبان انگلیسی مورد نیازاست تلفن ۸۳۷۰۳۱ـ۴

بیك پرستار بچه شبانه روزی فوری‌احتیاج‌است ۸۲۸۵۳۹ ـ ۸۳۷۴۵۱

تکنیسین ساختمانی با اطلاعات بتن آرمه وقالب سازی فلزی جهت ـ استخدام در یك واحد تولیدی‌قطعات‌پیش‌ساخته بتنی در تهران تلفن ۸۳۱۳۱۶ و۸۲۳۵۶۵

به جوانی‌مسلط به‌زبان انگلیسی و تایپ لاتین نیازمندیم . تلفن۲۶۱۸۶

استخدام کدبانو
بیکنفر کدبانوی لایق وباسلیقه که کاملا از عهده اداره کردن زندگی شخصی برآیدنیازمندیم علاقمندان صبحها از ۷ـ۹ با ۸۹۰۶۵۸ و بعدازظهرهاازه۵ـ۷ باتلفن ۳۱۹۶۷۹ تماس‌بگیرند.
آ ۲۳۳۵۵

بیك کارگرزن یا مرد و یکنفر مانیکوریست جهت آرایشگاه زنانه مورد نیاز است تلفن ـ ۶۲۰۱۲۹
۱ـ۳ آ ۲۳۳۵۲

آگهی استخدام برای پسر بچه
۳ ساله مورد نیاز است
کاربن موتور خیابان کاخ جنوبی نبش خیابان ـ سزاوار شماره ۲٫۷۹

بچند نفر کارگر زن یا مردوزنده‌وارد‌نیازمندیم تلفن ۴۵۰۹۵

پزشك عمومی
بچند نفر پزشك جهت اشتغال در کارخانجات‌شرکت فخر ایران ۸۴ کیلومتری تهران قزوین نیازمندیم تلفن ۴۷۰۵۸

شرکت سفیر
بچندنفر مهندس‌محاسب و مترور تاسیسات برای تمام وقت استخدام می نماید تلفن ۴۸۱۹۰ ـ ۴۸۱۹۳

شرکت سی‌من پاك
به چند راننده پایه دو شخصی که آشنائی به زبان انگلیسی داشته‌باشند نیازمنداست نشانی خیابان ثریابین فرصت وایرانشهر شماره ۱۳۰

سازمان توریستی آپادانا استخدام میکند
۱ـ ده نفر جوان دیپلمه آقا یا خانم که‌بزبان های انگلیسی یا فرانسه یاآلمانی آشنائی داشته باشند
۲ـ دو نفر راننده
۳ـ یکنفر موتور سوار با موتور
داوطلبین به سازمان توریستی آپادانا واقع‌در جاده قدیم شمیران چهار راه حقوقی اول ایرج شماره ۴ مراجعه نمایند .

کارخانه لاستیك سازی بی. اف . گودریچ ایران کارگر ساده بامشخصات زیر استخدام مینماید
۱ـ داشتن مدرك تحصیلی ششم ابتدائی .
۲ـ داشتن معافی غیر پزشکی و یا برك‌خاتمه خدمت .
۳ـ قوی‌البنیه و سالم
داوطلبان به کارگزینی کارخانه واقع درکیلو متر ۱۲ جاده ساوه مراجعه کنند .

اتوسرویس کرملو استخدام میکند
۱ـ دو نفر کارگر برق اتومبیل
۲ـ چند نفر کارگر مکانیك ورزیده
۳ـ یکنفر دوشیزه یابانو جهت تلفنچی
داوطلبان به خیابان شمیران روبروی سینما پاسیفیك اول‌خیابان‌بهار شیراز مراجعه یا با تلفن های ۷۵۹۰۰۰ـ۷۵۴۶۴۲ تماس بگیرند . ۱ـ۳

یکنفر نامه رسان با گواهینامه موتورسیکلت گازی و ضامن موردنیاز است تلفن ۸۳۷۰۳۱ـ۴

چندنفر مهندس برق ومکانیک موردنیاز است تلفن۸۳۸۴۵۱و۸۳۴۲۹۷شرکت‌تاسیساتی‌لیشت
۱ـ۲ آ ۲۳۱۶۰

بچندنفر کارگر خمکاروله‌کش نیازمندیم تلفن ۸۲۶۳۴۸
۱ـ۲ آ ۲۳۱۶۴

منشی باتجربه که بزبانهای انگلیسی ـ فارسی و برعکس اشنائی داشته باشد باشرایط زیر استخدام می‌شود . داشتن ملیت ایرانی و برگ معافی از خدمت . حقوق ومزایا بستگی به شایستگی دارد. ساعات‌کار: ۷ و نیم صبح تا۲ بعدازظهر (پنج‌روز در هفته)لطفا روزهای شنبه تا پنجشنبه از ساعت ۸ تاده صبح بتلفن ۶۲۸۹۰۹ مراجعه شود .
۱ـ۲ ا ۱۶۴۹۱

شرکت صنعتی لیکاتکنیك استخدام میکند
دیپلمه فنی آهنگری۲نفر
جوشکار ۳۰ نفر کمك جوشکار ۳۰ نفر کارگر ساده ۳۰ نفر خیابان ایرانشهر شمالی شماره ۱۳۳ ساختمان ۵۵۵

کارگر استیل کار
تعدادی کارگر ماهر دراستیل‌کاری و ساخت لوازم‌آشپزخانه وسلف سرویس نیازمندیم‌ـ دفتر فنی اردشیر خیابان‌قدیم‌شمیران سمراه تخت جمشید شماره۲۴۸
آ ۲۳۶۱

بچند نفر دوشیزه‌یابانو جهت کار صحافی ـ نیازمندیم . شاه‌آباداول خیابان ملت کوچه‌مهدی شماره۳۰ تلفن۳۱۶۲۵۶ صحافی سپیده ۱ـ۳

کارخانجات پارس الکتریك
افراد زیر را جهت کار تمام وقت استخدام مینماید .
۱ـ کارگر ساده مرد با تحصیلات حداقل دوم پیکار یا چهارم ابتدائی
۲ـ عده‌ای دوشیزه جهت مونتاژ رادیووتلویزیون با تحصیلات حداقل دوم پیکار یا چهارم ابتدائی.
داوطلبان به کارگزینی شرکت واقع درخیابان آیزنهاور ایستگاه شاوب‌لورنس شماره ۵۶۳ مراجعه فرمایند .

ویزیتور یا فروشنده اجناس
شوفاژ ـ لوازم بهداشتی با چند سال سابقه‌کار با حقوق مکفی استخدام میشود .
شرکت‌صنایع‌حرارتی تلفن۵ـ۶۶۳۳۶۴و ۴۲۱۵۵

استخدام‌سرکارگر برقی
شرکت تاسیساتی دو نفرسرکارگر باحداقل ده سال سابقه مونتاژ برای سرپرستی کارگاه‌در خارج از تهران استخدام مینماید . حقوق‌ومزایا برمبنای تجربه و شایستگی توافق خواهد شد داوطلبان با تلفن ۴۷۴۸۵ آقای بهرامی تماس بگیرند .

EXECUTIVE SECRETARY IS REQUIRED FOR AN EXPANDING FIRM
QUALIFICATIONS
1—FLUENCY IN FARSI AND ENGLISH
2—SHORTHAND TYPING
3—NICE PERSONALITY
REWARDS
STIMULATING WORK ENVIRONMENT SALARY OPEN ACCORDING TO QUALIFICATIONS.
ONLY QUALIFIED PERSONS MAY PHONE MR. MOTTAHEDEH 666142, SATURDAY TO WEDNESDAY FROM 13.00 TO 17.00

آگهی استخدام
بانك پارس

تعدادی ماشین نویس لاتین که بزبان‌انگلیسی نیز آشنائی‌کامل‌داشته باشند استخدام‌مینمایند. داوطلبان میتوانند همه روزه به اداره کارگزینی کل بانك واقع در خیابان بوذرجمهری مراجعه نمایند

استخدام

حسابدار باسابقه

چندنفر حسابدار بطور تمام وقت با شرایط زیر استخدام میشوند .
۱ـ داشتن مدرك تحصیلی دیپلم متوسطه
۲ـ داشتن حداقل سه سال تجربه و سابقه کار در امور حسابداری داشتن برك خاتمه‌خدمت نظام وظیفه یا معافی ضروری است
لطفا از ساعت ۹صبح تا۱بعد ازظهر و ۵ تا۷ بعداز ظهر به آدرس دفتر مرکزی دوپار خیابان ویلای شمالی جنب کلیسای ارامنه ساختمان شماره ۳۴۵ مراجعه نمایند . ۱ـ۳

استخدام فروشنده
سازمان فروش و تبلیغات داروئی شرکت خوراك «سهامی خاص» به عده‌ای فروشنده‌خوش برخورد جهت فروش محصولات داروئی خود در تهران نیازمند است . استخدام شوندگان‌علاوه بردریافت حقوق مکفی از مزایای دیگری از قبیل جوائز فروش ـ استفاده از خدمات درمانی‌برای خودو خانواده و امکانات پیشرفت برخوردار خواهند بود .
شرایط استخدام :
۱ـ تحصیلات سیکل .
۲ـ سن حداکثر ۲۵ سال .
۳ـ داشتن برك خاتمه خدمت وظیفه یا معافی دائم غیر پزشکی .
۴ـ قادر به رانندگی موتورسیکلت .
۵ـ سپردن تضمین کافی .
از واجدین شرایط خواهشمند است روزهای شنبه ۱۹٫۱۱٫۵۳ و دوشنبه ۲۱٫۱۱٫۵۳ بعداز ظهرها بین ساعت ۵ تا ۷ وروز سه شنبه ـ ۲۲٫۱۱٫۵۳ صبح بین ساعت ۸ تا ۱۲ به‌محل «سازمان‌فروش‌و تبلیغات‌داروئی شرکت خوراك» واقع‌دربلوارالیزابت خیابان ۲۱ آذر شماره ۲۱ مراجعه فرمایند .

آگهی استخدام

چند نفر دوشیزه دیپلمه آشنا بزبان انگلیسی و تایپ فارسی استخدام میگردد .
جهت مذاکره استخدام روزانه بین ساعت ۱۲الی ۴ بعداز ظهربه‌آدرس شرکت‌شبرنك‌تخت‌جمشید مقابل سفارت امریکا مراجعه فرمائید.

استخدام
گروه صنعتی مینو
بخدمات افراد زیر نیازمند است :
۱ـ سرویس کار ماشین‌الات با یکسال سابقه‌کار
۲ـ موتورچی دیك‌بخار باسه سال سابقه‌کار
۳ـ کمك موتورچی‌دیك‌بخار بایکسال سابقه‌کار
۴ـ راننده دو همکانی با سه سال سابقه‌رانندگی در تهران و داشتن تضمین .
۵ـ راننده دو شخصی با سه سال‌سابقه‌رانندگی در تهران و داشتن تضمین
۶ـ کارگر ساده مرد
استخدام شوندگان علاوه بر دریافت حقوق مکفی واستفاده از سود شرکت ازمزایای جالب توجه دیگراز قبیل غذای کامل و ارزان‌ـسرویس رفت وآمد بتمام نقاط شهر ـ امکان استفاده‌از وام برای رفع احتیاجات ضروری و تهیه مسکن برخوردار خواهند بود.
از داوطلبان واجد شرایط قانونی خواهشمند است از ساعت ۸ صبح الی ۴بعداز ظهر به کارگزینی گروه صنعتی مینو واقع در کیلومتر جاده مخصوص کرج مراجعه فرمایند .

شرکت مهندسین‌تهران‌ـ بوستن
افراد ذیل‌را جهت کار در استان خوزستان استخدام مینماید :
۱ـ مهندس راه و ساختمان
۲ـ سرتکنیسین
۳ـ تکنیسین
آشنا به امور آبرسانی ، تصفیه‌خانه ، کانال آبرسانی ، لوله گذاری و کارهای ساختمانی و بتونی با حداقل سه سال سابقه کار .
۴ـ نقشه‌بردار با حداقل سه سال سابقه‌کار.
۵ـ نقشه‌کش با حداقل سه سال سابقه‌کار.
متقاضیان در تهران با تلفنهای :۴ـ۸۵۶۲۹۲ و در اهواز با تلفن ۲۶۵۶۷ تماس حاصل و یا با صندوق پستی ۲۶۵۸ تهران مکاتبه فرمایند

بیك نفر خانم که تایپ فارسی را خوب‌بداند نیازمندیم لطفا به محل شرکت واقع در خیابان کریم‌خان زند مقابل شاه‌عباس کارگزینی مراجعه فرمائید از ساعت ۸ الی ۱۲ .
شرکت سهامی ایران هوخست

استخدام
گروه صنعتی مینو
بمنظور تکمیل کادر تاسیسات خود در تهران به همکاری افراد زیر نیازمند است :
۱ـ لیسانس شیمی
۲ـ دیپلم طبیعی یا ریاضی برای اشتغال درلابراتوارغذائی‌وداروئی
۳ـ دیپلم فنی در رشته برق یا مکانیك
شرایط :
۱ـ حداکثر سن ۳۰ سال
۲ـ آشنا به زبان انگلیسی
۳ـ داشتن سابقه کار موجب حق‌تقدم خواهد شد .
از داوطلبان واجد شرایط ، خواهشمند است مشخصات خود را بصندوق پستی شماره ۷۰۳ تهران اعلام فرمایند .

شرکت سهامی بی . اف . گودریچ استخدام مینماید
۱ـ طب کار
حداقل دو سال سابقه ، بطور پارت‌تایم برای کارخانه.
۲ـ کارمند دفتری
تجربه در امور حسابداری و تدارکات،آشنائی به زبان انگلیسی.
۳ـ ماشین نویس دوزبانه
حداقل دو سال سابقه کار ، دانستن ماشین نویس فارسی ولاتین،آشنائی به زبان انگلیسی.
۴ـ کارمند جهت اقامت درخرمشهر
تجربه در امور گمرکی .
داوطلبان میتوانند فرم های تقاضای کار رااز دایره کارگزینی واقع در خیابان آیزنهاوردریافت نمایند . تلفن ۹۷۳۰۰۱ ۱ـ۳

نیازمندیهای اطلاعات تلفنی آگهی قبول میکند
۳۱۱۲۲۵-۳۱۱۲۲۴
۳۱۱۲۲۹-۳۱۱۲۳۰

بیکنفر دوشیزه ماشین نویس لاتین جهت بعداز ظهرها نیازمندیم عصرها به آدرس میدان ۲۴ اسفند جنب سینما آنیورسال آزمایشگاه پاسکال مراجعه شود.
۱ـ۲ آ ـ ۲۳۱۳۱

چند نفر دوشیزه‌یابانوی مسلط به تایپ فارسی‌و لاتین و امور منشی‌گری برای کار تمام وقت‌مورد نیاز است‌واجدین‌شرایط مشخصات کامل خودرا با تعیین میزان حقوق درخواستی به نشانی صندوق‌پستی۷۴۶تهران ارسال دارند .

بچندنفر دوشیزه‌یابانو جهت کار صحافی نیازمندیم شاه‌آباد اول خیابان ملت کوچه مهدی شماره ۳۰تلفن۳۱۶۲۵۶صحافی سپیده .
۱ـ۳ آ ـ ۲۲۹۷۹

بچند نفر کارگر ریخته‌گر و ساده نیازمندیم تلفن ۷۹۰۷۱۵

تراشکار
۵ نفر تراشکار باسابقه کار استخدام میشوند . متقاضیان همه روزه به آدرس کیلومتر ۱۱ جاده کرج خیابان استادیوم آریامهر شیشه سازی مینا مراجعه نمایند .

کارگر ساده
۳۰ نفر کارگرساده استخدام میشوند متقاضیان همه روزه به آدرس کیلومتر ۱۱ جاده کرج خیابان استادیوم آریامهر شیشه سازی مینا مراجعه نمایند .

تراشکاری پارس نوین استخدام میکند
تراشکار، فرزکارتلفن۷۹۲۵۳۲

یك واحد بزرك تولیدی استخدام می نماید : تعدادی کارگرجوشکارو لوله‌کش نیازمند است تلفنهای : ۹۵۰۰۸۰ ـ ۹۵۸۱۱۸

بیك دوشیزه یا بانو جهت سکرتری‌که‌ماشین‌نویسی فارسی و لاتین بداند و آشنا بزبان انگلیسی باشدتمام‌وقت‌نیازمندیم ساعت ۱۰ تا ۱۲ صبح تلفن ـ ۴۹۰۸۲

دندان پزشك و ماما
با پروانه دائم جهت درمانگاه غرب تهران مورد نیاز است تلفن ۹۶۳۰۹۱

چند نفر جوان با سواد دارای گواهینامه موتور‌سیکلت رانی برای کار نامه رسانی استخدام می شوند واجدین شرایط مشخصات کامل خودرا به نشانی صندوق پستی ۷۴۶ تهران ارسال‌دارند

شریک

باهر قدر سرمایه ازیك میلیون ریال تا ۵۰۰ میلیون ریال بجای‌تنزیل میتوانیدازطریق‌مشارکت در کار نمایندگی‌یاتولید محصولات جدید سود مشروع چند برابر بهره عادی بدست آورید ۶۲۲۶۴۸

شریك برای رستوران ۶۲۹۳۳۰

بشریك عکاس نیازمندیم تلفن ۳۰۳۷۸۷
آ ـ ۱۶۴۵۳

انجام حسابداری

پروژه صحیح حسابداری‌توسط حسابداران خبره موسسه‌توازن ۷۶۲۶۲۸

تهیه و تنظیم هرنوع دفاتر حسابداری موسسه توازن ـ ۷۶۲۶۲۸

موسسه توازن باکادرمجهزخود حسابداری کنتراتی میپذیرد ـ ۷۶۲۶۲۸

قبول انواع پروژه های حسابداری حسابرسی توسط متخصصین کارآزموده مالیاتی راهنمای شماره ۱۳۶۱روزنامه اطلاعات تلفن ۳۱۱۰۸۰
۱ـ۲ آ ـ ۲۳۳۳۲

جویای کار

دانشجوی حسابداری مجرب آشنا به انگلیسی مسلط بحسابداری‌صنعتی ، بازرگانی بطور نیمه وقت تلفن ۳۱۱۰۸۰ راهنمای ۱۳۶۲ اطلاعات .
آ ـ ۱۶۶۴۷

حسابدار ودفتردار دوبل
باشلط درکلیه‌امورحسابداری پارت‌تایم آماده‌مکارتلفن۳۱۱۰۸۰ راهنمای ۱۳۶۳روزنامه‌اطلاعات
آ ـ ۲۳۳۲۱ ۱ـ۲

لیسانسیه بازرگانی با تجربه کامل درحسابداری (مالی ـ صنعتی) بعدازظهر آماده کار می‌باشد تلفن ۹۷۸۹۷۱
۱ـ۲ آ ـ ۱۶۲۱۱

خیابان گرگان منزلی
جنوبی ۱۰۴ متر ۵اتاق با آب وبرق وتلفن و کولر بیواسطه ۱۹۰ هزار تومان ۷۶۳۲۴۳
آ ـ ۲۳۱۶۹

اکازیون
امتداد ۴۵ متری سید خندان انتهای سرسبز بر میدان ۲۲ طبقه همکف ۲ اطاق ۴×۶ و ۴×۳ متر باسرویس کامل و هال و کاغذ دیواری ۱۵۰هزار تومان تلفنهای ۶۳۵۹۸۶ و ۸۴۴۵۰۸
۱ـ۱۰ آ ـ ۲۱۷۵۵

ساختمان شامل خانه مستقل‌و ۵باب مغازه تهران‌پارس‌فروشی ۷۸۱۹۱۸
۱ـ۵ آ ـ ۲۲۶۶۶

مدرنترین ویلاومستغلات
از ۸۰۰ هزار تومان تا ۵ میلیون تومان موجود است‌تهیه مسکن کورش‌تلفنهای۸۴۷۹۸۲و ۸۵۲۳۶

واقع در شاهرضا ابوریحان اول ناهید
یک منزل دارای ۵ اطاق با تلفن و کولر بسیارلوکس‌فوری بفروش میرسد تلفن ۸۴۲۳۱۹
۱ـ۲ آ ـ ۲۳۱۲۲

خانه نوساز ۴۱۵ هزار تومان عصر ها تلفن ۹۵۷۰۹۳

خانه فروشی ویلائی
شمالی ۲۸۱ متر ۵ اطاق بهال مدرن دیوار روکار سنگی‌بازیر زمین سرویس کامل کولر پرده کرکره زیربنا ۲۰۰ مترنارمک فوری فروشی ۷۹۵۲۲۲
۱ـ۲ آ ـ ۲۳۰۸۹

خانه های ویلائی در تهران پارس ۷۸۶۴۳

خانه های‌ویلائی‌درتهران پارس ۷۸۱۳۷۳

خانه های نوساز تهران پارس ۴ تا ۱۲ اتاقه با وام بانکی ۷۸۱۹۱۸

سید خندان فرمانیه نیاوران سلطنت‌آبادچند خانه و زمین فروشی دفتر حاتم تلفن۸۵۶۶۵۵

ویلا فروشی
ویلای دونبش جنوبی‌پاه اطاق خواب شوفاژ روشن‌کولر،تلفن‌و تزئینات در تهران‌پارس بدون واسطه ۷۵۰ هزارتومان‌بفروش میرسد تلفن ۷۸۴۹۶۳
۱ـ۲ آ ـ ۲۳۱۲۷

منل قوویلای فروشی
یکدستگاه ویلا ی نوساز مدرن مجهز به موکت،آب لوله‌کشی، برق در منل‌قو دریاگوشه‌بقیمت بسیار مناسب‌بفروش‌میرسد‌تلفن ۶۳۹۰۹۴
آ ـ ۲۳۳۴۵

اکازیون
خانه‌ای ۴۳۶ متر مساحت۵۰۰ متر زیربنا اول خیابان‌فرح‌آباد ژاله کوچه روزبه کوچه فروتن بدون واسطه بفروش میرسد تلفن از ۴ تا ۸ بعدازظهر ـ ۶۳۰۴۲۷
۱ـ۷ آ ـ ۲۲۶۶۲

اکازیون

خانه‌ای واقع در بر صفاری ۲۰۸ متر شمالی زیربنا ۲۰۰ متر مربع دارای ۶ اطاق با حمام گرم‌و وان،تلفن آب وبرق کولر درب ماشین‌رو بمبلغ ۳۵۰ هزار تومان بفروش‌میرسدتلفن ۳۶۲۷۸۵
۱ـ۲ آ ـ ۲۳۰۲۸

اکازیون واقعی
ساختمان ۳٫۵ طبقه مستغلاتی مناسب برای سکونت و دفاتر تجاری واقع در سه راه شاه فوری فروشی تلفن. ۳۱۴۹۵۸ و ۶۶۳۹۹۷

خیابان بهجت‌آباد
خانه شمالی ۹ اطاقی بقیمت مناسب بفروش میرسد آژانس جردن ۶۸۷۲۳۴
۱ـ۲ آ ـ ۲۳۳۱۳

خانه دوطبقه با۱۶۰ متر زیربنا وحیاط ودربگارازی،سرویس کامل ، ۵ اطاق باتلفن دروازه شمیران،اول خورشید۷۶۳۸۷۱
۱ـ۲ آ ـ ۲۳۳۰۹

منزلی واقع در نارمک شمالی بمساحت ۲۱۲ متر زیربناحدود ۱۵۰ متر باسرویس کامل و تلفن بدون واسطه ۳۲۰ هزار تومان بعدازظهرهاتلفن۷۹۰۲۳۵ مراجعه شود.
۱ـ۳ آ ـ ۲۳۱۴۷

یکباب خانه واقع درشهرستان کرج دارای دوطبقه مستقل هر طبقه سه اطاق وهال وسرویس و آب و برق‌بدون‌واسطه ۳۲۰ هزار تومان بفروش‌میرسدتلفن ۴۲۲۱۵ تهران .

خانه‌ای ۲٫۵ طبقه بمساحت ۱۰۱متر و ۲۰۰متر‌زیربنا۶اطاق با سرویس تلفن و کولر خیابان درختی شاهرضا تلفن۵۳۰۸۵۱
۱ـ۲ آ ـ ۲۳۰۸۱

واقع در بهترین نقطه سلطنت‌آباد
یک منزل سه طبقه اکازیون با پانصد متر زمین و سرویس کامل فوری بفروش میرسد تلفن ۸۴۲۳۱۹
۱ـ۳ آ ـ ۲۳۱۲۳

واقع در تهران‌ویلا
یکدستگاه ساختمان چهارطبقه نوساز مهندسی هرطبقه‌شامل۳ اطاق خواب سالن‌وناهارخوری باشوفاژ تلفن برق آب موکت طبقاتی یایکجا فروشی تلفن ـ ۸۴۲۸۹۲
۱ـ۳ آ ـ ۲۳۱۹۱

املاك و مستغلات

فروش

منزل ویلائی واقع درسلطنت‌ـ آباد ـ باسرویس کامل‌بفروش می‌رسدتلفن۳۶۲۱۴۲ـ۳۴۲۲۸۲

یکدستگاه خانه ویلائی جنوبی بمساحت۴۸۰ متر مربع دارای دو اطاق خواب ـ سالن ناهار خوری سالن پذیرائی‌ـ هال وسیع ـ گاراژ سرپوشیده ـ سرویس کامل ـ کولر ـ آب و برق و تلفن ـ شوفاژ روشن بانصمام‌کف‌پوش و موکت کامل واقع در آریا شهر کوی گلستان بیواسطه‌بمبلغ۷۵۰۰۰۰۰ ریال نقدا بفروش میرسد تمام وقت تلفن ۹۴۱۹۳۲

خانه فروشی بقیمت زمین با تراکم بسیارزیاد
نزدیک دانشگاه باشش اطاق‌و حمام باوآن وتلفن ۶۰۰ هزار تومان میفروشیم ۳۱۹۷۸۴بنگاه کوشان .
۱ـ۲ آ ـ ۱۰۸۶۶۵

خانه‌فروشی محل‌مرغوب
خیابان رودسر بالای‌ساختمان بزرگ شرکت‌نفت‌درتخت‌جمشید باهفت اطاق دوحمام و تلفن‌با ۲۲۳ متر زمین باتراکم بسیار زیاد بقیمت زمین ۶۲۰ هزار تومان میفروشیم ۳۱۹۷۸۴بنگاه کوشان .
۱ـ۲ آ ـ ۱۰۸۶۶۴

خانه های ویلائی و مستغلاتی بامساحتهای متفاوت شخصی‌و مهندسی‌ساز مجهز به تمام سرویس درخیابانهای‌عباس‌آباد وزراء جردن بهوی ونک داودیه جاده‌قدیم‌شمیران‌شرکت تهیه مسکن آسیانکو تلفنهای‌ـ ۶۲۰۱۰۷ و ۶۲۲۰۶۵

در شمال شهر
همه‌نوع خانه های ویلائی و مستغلاتی‌بفروش‌میرسد۸۴۵۵۴۴
۱ـ۲۵ آ ـ ۲۱۵۷۱

فروش فوری خانه

یك‌باب ساختمان‌شخصی ساز مدرن ۲ طبقه واقع درخیابان‌آیزنهاور‌نزدیک دانشگاه صنعتی اریامهر خیابان۲۵ شهریور‌بعلت احتیاج به وجه فورا به فروش‌میرسد بین‌ساعت ۹ صبح الی ۶ بعدازظهر تلفن ۹۷۸۷۳۵

یکدستگاه خانه ویلائی شمالی بمساحت ۳۷۴ متر مربع دارای چهار اطاق سالن‌ناهارخوری ـ سالن پذیرائی ـ هال وسیع و سرویس کامل‌ـ کولر ـآب ـ برق‌وتلفن واقع در آریاشهر کوی فردوس بیواسطه بمبلغ ۶۸۰۰۰۰۰ ریال نقدا بفروش میرسد تمام‌وقت تلفن ۹۴۱۹۳۲

فروش خانه های ویلائی تهران‌پارس ۷۸۰۴۶۸

انجمن ملی حمایت کودکان افراد زیر را استخدام مینماید .
۱ـ لیسانسیه روابط عمومی «مرد» باحداقل دوسال سابقه کار یکنفر
۲ـ کارمند دیپلمه باحداقل دوسال سابقه کار «مرد» ۴ نفر
۳ـ ماشین نویس دیپلمه باتسلط کامل به تایپ فارسی دو نفر
۴ـ سرآشپز دونفر
۵ـ راننده پایه یک ۴ نفر
۶ـ انباردار دونفر
۷ـ ۲۰ نفر دوشیزه یابانو بعنوان مادر یا باحداقل سواد خواندن ونوشتن.
داوطلبان میتوانند به‌واحد پرسنلی انجمن واقع دراوین انتهای خیابان دانشگاه ملی مراجعه نمایند.

استخدام
جوشکارکاربیت
بچند نفر جوشکارکاربیت با سابقه‌کارنیازمندیم تلفن ۸۳۵۶۷۳

لیسانس روانشناسی
اگر شما دارای لیسانس روانشناسی هستید، اگر به معاشرت‌بامردم بخصوص طبقه پزشکان‌علاقمند می‌باشید ، اگر خوب صحبت می کنیدومیتوانید نظریات خودرا بطرزی‌مؤثر بیان نمائید . اگربه امور بازرگانی هم‌علاقمندهستید . ما برای شما کاری فوق‌العاده جالب در نظر گرفته‌ایم . سن شما از ۳۰ سال بیشتر باشدوباید بزبان انگلیسی تسلط کامل داشته‌باشید
این کار در نوع خود در کشور ما مشابه نداشته است وآینده‌ای جالب در اختیار افراد فعال‌وصاحب شرایط قرار میدهد .
لطفا فورا با صندوق پستی شماره ۱۳۲۱ر۱۲ تهران مکاتبه فرمائید . یکقطعه عکس و شماره تلفن خودرا نیز ارسال فرمائید . ۱ـ۲

به یك نفر دوشیزه ماشین‌نویس فارسی با سابقه کار و به یك نفر دوشیزه تلفنچی که تا حدودی آشنا بزبان انگلیسی‌باشد برای تمام وقت مورد احتیاج میباشد . متقاضیان میتوانند با تلفن ۹۵۲۱۳۹ و ۹۵۲۹۰۷ شرکت تجارتی‌دیزل‌نیرو تماس‌گیرند.

شرکت ایرانی تولید اتومبیلهای سیتروئن (سهامی خاص) استخدام مینماید
۱ـ مهندس تاسیسات (عنوان شغلی) رئیس خدمات‌فنی داشتن پنج سال سابقه کار .
۲ـ دیپلمه وارد بامور کارگزینی داشتن حداقل پنج سال سابقه کار.
۳ـ دیپلمه فنی رشته اتومیکانیک آشنا بزبان فرانسه.
۴ـ چهارنفر دیپلمه فنی رشته اتومیکانیک .
۵ـ سه نفر مکانیک ماشین آلات صنعتی باتجربه .
۶ـ راننده پایه یکبرای اتوبوس های سرویس .
۷ـ آهنگر درجه یک و دو .
شرایط استخدام :
دارا بودن برگ خاتمه خدمت یامعافیت غیر پزشکی.
تحصیلات برای کارگران خواندن و نوشتن یا ششم ابتدائی .
واجدین شرایط میتوانند همه روزه ازساعت ۷صبح الی ۱۲ غیراز پنج‌شنبه و جمعه بهکارگزینی کارخانه واقع در جاده مخصوص‌کرج کیلومتر ۲۲ مراجعه نمایند .

آگهی استخدام
آموزشگاه سازمان صنایع نظامی تعدادی داوطلب خدمت افزارمندی در ارتش شاهنشاهی را باشرائط زیر استخدام مینماید.
۱ـ تابعیت دولت شاهنشاهی ۲ـ متدین بیکی از ادیان (اسلام ، مسیحی، کلیمی، زرتشتی) ۳ـ دارا بودن حداقل گواهینامه شش ساله ابتدائی یاگواهینامه پایان تحصیلات مرحله اول ـ تعلیمات عمومی.
۴ـ سن بین ۱۷تا۲۴ سال .
۵ـ سپردن تعهد ۱۵ سال خدمت در ارتش شاهنشاهی.
۶ـ صحت مزاج وعدم نقص عضو طبق گواهی‌بهداری سازمان.
داوطلبین در مدت یکسال تحصیلی ماهیانه مبلغ ۲۲۵۰ ریال بعنوان کمک هزینه دریافت وپس از طی دوره‌یکساله آموزشگاه وموفقیت در امتحانات درهر قسمت از سازمان صنایع نظامی یا سایر قسمت‌های ارتش شاهنشاهی‌که تعیین شغل گردد مشغول خدمت میگردند.
داوطلبین از تاریخ ۱۵ر۱۱ر۵۳ به‌هنرستان صنایع‌نظامی واقع در تهران خیابان فرح‌آباد ژاله مراجعه نمایند.
مالف ۲۱۶۰۰
سازمان صنایع نظامی

قابل توجه صاحبان ساختمان وشرکتهای ساختمانی
شرکت مهندسی هیدروکول
بخش‌مهندسی‌فروشگاه **ترموکار** ساختمان
شمارادرصورت‌خریداجناس **تاسیساتی**
مجانا طرح و نظارت مینماید دفتر مهندسی‌تلفن های ۶۶۱۹۷۶ و ۴۷۹۵۸ و۴۴۷۵۱ و ۴۷۹۰۴ داخلی (۳۹)فروشگاه ۸۳۷۴۱۶ و ۸۳۷۴۱۷
آدرس : خیابان تخت‌جمشید نرسیده به‌چهارراه بهار روبروی بیمارستان ۵۰۴ ارتش شماره۴۶۹

تاسیس فروشگاه های افشاریزد
پخش کالای افشار در نظر دارد تعداد زیادی فروشگاه از طریق مشارکت یاقراردادی‌درتهران و مراکز استانها تاسیس نماید کسانیکه دارای فروشگاه بزرك در نقاط مناسب واجازه پارچه فروشی داشته باشند حق‌تقدم خواهند داشت.
داوطلبان میتوانند با مرکز پخش کالای‌افشار خیابان شاهرضا شماره ۱۲۴ (بین چهارراه‌کالج وچهارراه پهلوی) مکاتبه نمایند .

نیروی دریائی شاهنشاهی
آگهی استخدام
نیروی دریائی شاهنشاهی متخصص های مشروحه زیر را بمنظور خدمت در بندر عباس (ناو شاهنشاهی چابهار) باحقوق مکفی بصورت خرید خدمت استخدام مینماید .
داوطلبین میتوانند جهت کسب اطلاع بیشتر همروزه تارفع احتیاج به معاونت پرسنل دایره استخدام غیرنظامیان واقع در خیابان سپهبد زاهدی جنب مسجدالرحمن مراجعه نمایند .
۱ـ راننده پایه یک و دوهمگانی
۲ـ بهیار ـ نجارو شیشه بر ـ شاطر ـ خمیرگیر ـ سرآشپز ـ کفاش ـ آرایشگر ـ خیاط ـ متصدی خشکشوئی و آب‌شوئی.
شرایط استخدام :
۱ـ تابعیت دولت شاهنشاهی ایران
۲ـ متدین بیکی از ادیان (اسلام ـ مسیحی ـکلیمی ـ زرتشتی) .
۳ـ داشتن مدرک تحصیلی ششم ابتدائی یابالاتر.

عباس آباد فرح‌شمالی
آپارتمان‌فروشی
چند دستگاه آپارتمان لوکس دو اطاق خوابه دارای شوفاژ وپارکینك با سرویس کامل بقیمت ۳۳۰ تا ۳۶۰ هزارتومان بفروش میرسد بدفتر تهران‌ابتدای‌فرح‌شمالی تلفن۸۴۲۷۵۸و۸۴۲۳۶۶ مراجعه فرمائید.

آپارتمان فروشی
آپارتمانهای شخصی‌ومهندسی ساز از ۱۲۰الی۳۱۰ مترمجهز به تمام سرویس درخیابانهای عباس‌آباد ، وزراء گاندی ونک جردن پهلوی‌آماده‌فروش‌شرکت تهیه مسکن آسیانکو تلفنهای‌ـ ۶۲۲۰۶۵ و ۶۲۰۱۰۷
آ ـ ۲۲۵۳۴

آپارتمان های مدرن و شیك در کیشا فروشی ۶۳۹۳۱۵

دربهترین نقطه‌عباس‌آباد فرح شمالی آپارتمانهای چهار اطاقه و باانباری و پارکینك اختصاصی شرکت ساختمانی پیام تلفن۸۲۹۶۷۷و۸۳۹۵۷۷

۳ دستگاه آپارتمان مسکونی‌ویکدستگاه‌جهت دفتر کار حوالی نادری ۶۶۵۰۱۹

آپارتمان های مجهز با شوفاژ سرویس کامل ارزان قیمت درکالج‌فقط ۴ دستگاه باقی است ۴۶۶۸۵

آپارتمان فروشی
خیابان بیات چهار اطاقی با شوفاژ روشن تلفن ۹۲۷۳۴۷
۱ـ۱۰ آ ـ ۲۱۱۷۸

آپارتمان‌های‌میدان‌شهیاد نقد و اقساط ۴۵۱۴۲

سی متری شیبانی آپارتمان چهار اطاقه با سرویس کامل فروشی ۴۵۴۳۶

بهترین محل آریاشهر آپارتمانهای ۴ اطاقه با سرویس کامل و شوفاژ روشن آب و برق به نازلترین قیمت فروشی دفتر مهران تلفنهای ۹۷۰۷۳۱ ـ ۹۷۰۵۳۱

لوکس‌ترین آپارتمان
۳و۳و۴و۵ اطاقه‌باتهویه مطبوع تلفن، گاراژ باوام بانکی در بهترین نقطه امیرآباد شمالی بیواسطه ۸۴۴۰۲۳ و۸۴۵۷۰۱

فروش آپارتمان پس از تخفیف ۳۰درصد
بقیمت های زیر
درمدت چند روز آپارتمان های قبلی درخیابان های ۴۵متری سید خندان و تهران‌پارس و کامران و ۱۵۲ و کامیاب و ظفر وولیعهد و میدان های فرح و ۲۳ و ۲۲ و ۱۸ و ۲۵شهریور وهفت‌حوض نارمک بواسطه ارزانی ومزایای فراوان قبل‌از آنکه داخلی ساختمان کچ‌کاری شود بفروش رسید . اینک آپارتمان های جدید با شوفاژ روشن وموکت وگاراژ وحیاط ونمای سنگ شامل .
۳ و ۴ و ۵ و ۹ اطاقی بقیمت های :
۱۵۰ و ۱۵۵ و ۱۶۰ و ۱۷۰ و ۱۷۵ و ۱۸۰ و ۱۸۵ و ۱۹۰ و ۱۹۵ و ۲۰۰ و ۲۲۵ و ۲۳۰ و ۲۳۵ و۲۴۰ و ۲۴۵ و ۲۵۰ و ۲۵۵ و ۲۶۰ و ۴۱۰ هزار تومان در بر میدان شهرداری نارمک و مناطق تجارتی و میدان های ۸ و ۵۴ و خیابان های پارک و گلزار و امتداد ۴۵ متری سید خندان در نارمک با سه امتیاز ارزانی و مرغوبیت و عدم کمیسیون بفروش میرسد. لطفا همه روزه از ۱۰ صبح الی ۷ بعدازظهر وایام تعطیل تمام وقت به آدرس : میدان شهرداری نارمک جنب تالار پوشاک داخل کوچه دربششم دست چپ مراجعه فرمائید .
تلفن ۷۹۱۵۵۴
۱ـ۵ آ ـ ۲۳۰۷۶

آپارتمان های مجهز با شوفاژ سرویس کامل ارزان قیمت فقط ۴ دستگاه باقی است ۴۶۶۸۵

آپارتمان فروشی
خیابان بیات چهار اطاقی با شوفاژ روشن تلفن ۹۲۷۳۴۷
۱ـ۱۰ آ ـ ۲۱۱۷۸

آپارتمان‌های‌میدان‌شهیاد نقد و اقساط ۴۵۱۴۲

سی متری شیبانی آپارتمان چهار اطاقه با سرویس کامل فروشی ۴۵۴۳۶

بهترین محل آریاشهر آپارتمانهای ۴ اطاقه با سرویس کامل و شوفاژ روشن آب و برق به نازلترین قیمت فروشی دفتر مهران تلفنهای ۹۷۰۷۳۱ ـ ۹۷۰۵۳۱

چنددستگاه آپارتمان
۵ و ۶ اطاقه باپارکینك و شوفاژ روشن در یوسف‌آباد
شمالی بفروش میرسد دفتر جمشید ۹۲۸۰۸۲

آپارتمان فروشی پهلوی بالاتر ازرستوران چاتانوگا کوی شناسا پلاك ۳۸ تلفن۶۳۳۴۲۶

پهلوی مقابل تخت‌طاوس‌خیابان بیمه ایران‌شماره ۱۱
آپارتمانهای دو اطاق خوابه با سرویس کامل هرطبقه‌شوفاژ کولر ، تلفن مجزا بفروش میرسد تلفن ۳۲۵۵۲ ۸
۱ـ۲ آ ـ ۲۳۱۶۲

قابل توجه

آپارتمانهای ۴ اطاقه درجاده قدیم شمیران سه راه ضرابخانه بفروش‌میرسد تلفن ۷۷۰۲۸۳ تماس بگیرید .

آژانس تابنده
آپارتمانهای ارزان قیمت‌نارمک وتهران‌پارس تلفن ۷۹۱۳۹۷
آ ـ ۲۳۱۷۳

نارمك هفت‌حوض
آپارتمان ۳ و ۴ و ۵ اطاقه آماده فروش ۸ الی ۱۲صبح و ۱۳الی۷ تلفن ۷۹۰۶۰۰
۱ـ۲ آ ـ ۲۳۱۵۲

آپارتمان های فروشی بلوار الیزابت‌خیابان‌هما کوی پنجم‌تلفن۶۳۰۲۷۴ و ۶۳۳۶۰۱ و۶۳۳۴۲۶

آپارتمان‌فروشی ۴۹۷۴۰

زمین فروشی در تائید لایحه مهم‌دولت
زمین ارزان برای تمام طبقات در ۶ کیلومتری میدان شهیاد
با آب لوله کشی و برق منطقه‌ای نقد و اقساط
دفتر جهان‌مبتکر تسهیلات آسان برای صاحب‌خانه شدن تلفن ۹۷۳۲۶۴

نیاوران و پهلوی
چندقطعه زمین بفروش میرسد تلفن ۸۲۰۵۳۵ بعدازظهرها
۱ـ۵ آ ـ ۲۲۵۸۱

زمین ۶۷۰ متر در زعفرانیه خیابان آصف بعدازظهرها ـ ۹۳۱۰۷۴
آ ـ ۲۳۲۴۸

زمینی بمساحت ۲۰۰ متر واقع در بلوار رضاپهلوی متری۱۸۰ تومان بفروش میرسد تلفن ـ ۳۵۷۳۶۰
۱ـ۳ آ ـ ۲۳۳۱۰

زمین شمالی ۳۵×۱۵ برتخت طاوس نزدیکشاه‌عباس‌فروشی دفتر گلشهر ۷۵۰۷۵۸
۱ـ۲ آ ـ ۲۳۰۸۰

قطعات ۹۰۰ و ۵۰۰متری اقبالیه کرج
متری ۱۷ تومان زمینهای‌پرسپولیس‌کرج
متری ۷ تومان
قطعات ۱۰۰۰ متری مقابل مهرشهر با آب برق واسفالت شده نقد و اقساط موسسه ساختمانی زمین‌ومسکن مقابل درب شمالی کاخ دادگستری طبقه فوقانی بانکصادرات‌تلفن ۳۱۶۹۲۱

توجه فرمائید
بهترین قطعات ۱۲۰ متری باسند مالکیت از اراضی سلیمانیه
جنوب شرقی تهران در اختیار این شرکت میباشد متر مربعی ۹۰۰ ریال تلفن ۸۳۶۹۲۰

فروش زمینهای مشیریه و مسعودیه تلفن ۳۵۴۵۵۴
زمین فروشی بمساحت ۴۰۴متر بر ۴۵ متری باختر نظام‌آباد شمالی مناسب برای آپارتمان، توقفگاه و فروشگاه متری ۸۰۰ تومان تلفن ۸۳۶۱۰۸و۸۷۱۴۵۱
۱ـ۲ آ ـ ۲۳۲۶۲

فروش سرقفلی
مغازه واگذاری
مغازه استریو ضبط در بهترین نقطه شهر با جواز کسب بیواسطه فوری بفروش میرسد ۷۸۲۲۵۸ و ۷۸۳۶۷۱ ۷۸۲۲۵۸

قابل توجه موسسات تجارتی و بانکها
یکباب مغازه ۲ دهنه بزرگ با موقعیت خوب در میدان ژاله اول شهباز واگذار میشود تلفن ۳۶۳۸۷۹

سرقفلی
مغازه‌ای ۳٫۵×۳ سعدی‌شمالی باتلفن‌وپروانه خرازی۳۱۹۹۰۸
۱ـ۲ آ ـ ۲۳۲۴۱

یکباب مغازه نجاری با جواز واگذار میشود خیابان ری‌اول ادیب‌الممالک پلاك ۲۴ تلفن ـ ۳۵۷۳۶۰
۱ـ۳ آ ـ ۲۳۳۰۷

درمانگاهی جدیدالتاسیس با وضعیت عالی بفروش میرسد ساعت ۵ تا ۸ بعد از ظهر ۳۹۱۳۸۹

کافه رستوران (بزم) آماده بهره‌برداری‌باجواز جدید فروشی ۶۲۳۳۱۶

آگهی استخدام
کارخانه داروسازی داروپخش
به۴۰ نفر دوشیزه یا بانو برای بسته‌بندی دارو با حداقل تحصیلات پنجم ابتدائی احتیاج دارد داوطلبین به کارخانه داروسازی‌دارو پخش واقع در جاده مخصوص کرج کیلومتر ۲۲ مراجعه نمایند . ۱ـ۲

آگهی استخدام
نیروی زمینی شاهنشاهی تعدادی سیستم آنالیست وتجزیه تحلیل کننده سیستم‌های کمپیوتری باتحصیلات عالیه و تجربه کار در امور کمپیوتری در داخل وخارج از کشور باحقوق مکفی استخدام مینماید داوطلبین با در دست داشتن مدارک تخصصی و سوابق کار باستثناء روزهای پنج شنبه وجمعه از ساعت ۷½الی۱۵ برای مصاحبه بمرکز خدمات کمپیوتر نیروی زمینی شاهنشاهی واقع در خیابان عباس‌آباد ساختمان فرماندهی لجستیکی مراجعه نمایند.
مالف ۲۲۲۹۱

ایران هوخست

هوخست استخدام میکند

برای توسعه فعالیتهای علمی و تجارتی محصولات کارخانجات بهرینگ‌که‌شامل انواع سرمها و واکسن‌ها و معرفهای آزمایشگاهی است . بهمکاری علاقمندانی با شرایط زیر نیازمندیم .
۱ ـ دارا بودن درجه دکترا یا لیسانس در یکی از علوم بیولوژی
۲ ـ تسلط کافی بزبان انگلیسی یا آلمانی
لطفا تقاضای خود را به صندوق پستی ۲۱۸۴ تهران با ذکر مشخصات کامل ارسال فرمائید .

HOECHST

هوخست به آینده می‌اندیشد

نیازمندیهای الکترونیک

سکرتر تلفن
درغیبت شاوتعطیل موسه به مراجعین تلفنی پاسخ میدهدوپیغام آنهارا ضبط میکند .

تلویزیون مداربسته
وقتی دستگاه تلویزیون مداربسته روی میز شما است میتوانید آنچه در دفترشما میگذرد تماشا کنید.

شماره گیر تلفن
باگنجایش ۳۰ شماره تلفن وسیله جدیدیست برای راحتی وسرعت عمل بیشتر .

حوله بادی
وسیله‌ای برای خشک کردن واستریلیزه دست

آلارم (دزدگیر)
حرکت هرجنبنده‌ای را درفضای اطاق سالن و جائی‌که اشیاء قیمتی‌خودرا نگهداری میکنید اعلام میدارد

نماینده انحصاری و مرکز فروش خانه الکترونیک ایران
خیابان ونک شماره۸۴ تلفن: ۶۸۲۵۲۰ ۶۸۵۱۵۰

نیازمندیهای اطلاعات تلفنی آگهی قبول میکند

۳۱۱۲۲۵-۳۱۱۲۲۴
۳۱۱۲۲۹-۳۱۱۲۳۰

سالن آرایش جاده قدیم شمیران واگذاری ۸۵۲۲۹۲

سه راه تهران ویلا ۱٦ متری پاك جنوبی نزدیك پل هوایی دوزندگی مرجان واگذار میشود تلفن ۹۷۳۷٦۹

خشکشوئی تابان مشتمل بر دوباب مغازه باوسائل کامل و مدرن بیواسطه فوری فروشی دروازه شمیران‌خیابان‌خورشید چهارراه وحید دستگردی تلفن ۷۵۵۳۱٤

اجاره داده میشود

آپارتمان اجاره

اجاره به خارجی

عالیترین آپارتمان با مبلمان کامل طبقه‌اول‌در بهترین نقطه عباس آباد تلفن ۹۲۱۹۳۱

خانه اجاره‌ای ویلائی در ارباشهر تلفن ۹۷۵۵۰۷

مورد نیاز برای اجاره

جهت سکونت یك سفیر اروپائی ویلائی یاطبقه‌اول با ۳ الی ٦ اطاق خواب نیازمندیم ٦۲۱۵۳۸

مورد نیاز برای خرید

تعدادی خانه‌شخصی‌ساز یك طبقه و آپارتمانی فوری خریداریم قلهك دفتر نمونه ۸٦٦۱۸۱

داخل محدوده

زمینهای ساختمانی‌را فورا نقدا خریداریم ٦۲۹٦۵۲ و ٦۲۵٦۷۳

خریدار و فروشنده

خانه‌های شمال شهر تلفنهای ۹۳۸٤٤۹ ۹۳۷۰٦۲

زمین

زمینهای افسریه شاه‌آباد شرق مشیریه خریداریم ۳۵۹٤۰۸

اراضی تهران پارس خریداریم ۷۸۰۰٦۱

زمین های بلوار رضا پهلوی خریداریم تلفن ۳٤۷٦۳۲ ۱ـ۱۲ آـ ۲۳۲۱۹

اراضی تهران پارس خریداریم تلفن ۷۸۸٤۹

مهرشهر، گلشهر بزقش آباد وکوهردشت‌خریدار و فروشنده‌ایم ٤۲٦۸۲

زمین صنعتی جاده قدیم کرج نیازمندیم تلفن ٤۳۳۵٤

زمین تهران‌پارس خریداریم‌تلفن ۷۹۳۰۲۰

خریدار زمین تهران پارس ۷۸۱٤۳٤

اراضی صنعتی جاده‌کرج‌تهران بریم‌ام.ار.اس‌ام‌سی کارگاه کارخانه خریدار و فروشنده‌ایم ۹۲۷۲۸۰

چند قطعه زمین در شمال‌شهر داخل محدوده مورد نیاز است دفتر گلشهر ۷۵۰۷۵۸ ۱ـ۲ آـ ۲۳۰۹۰

اراضی سازمان چای ودردشت خریداریم تلفن ۷۹۵۲۸۱

خریدار اراضی تهران پارس ۷۸٦۳٤

خرید اراضی تهران پارس ـ ۷۸۰۰۷۱

زمین اعسریه‌خریداریم۳٤۱۳۵۹

خرید زمین تهران‌پارس۷۸٦٤۳

بنگاههای معاملات املاك

دفترمرکزی جلالی

خریدار اراضی سعادت‌آباد و عباس‌آباد ودره قشلاق و شمیرانات و مبارك‌آباد تلفن ـ ٦۲٦٤۱۱ ـ ٦۲٤۱۹۳

آژانس ۱۱۰

خرید و فروش ساختمان، آپارتمان زمین نارمك تهران‌ـ پارس ۷۹۰۵۳٦

دفتر پارس

مستغلات در شهر و مرکز معاملات املات و عباس‌آباد و شمیرانات

تلفن ۸٤۱۰۵۸

بورس املاك شمیران

دفتربراتی ۸۷۲۵۷۵ـ۸۷۷۸۷۵

اگر فروشنده املاك باشید

باتلفن ۳۱۹۷۸٤ یا با پست **به مجمع مشاورین املاك**

دربنگاه گوشان دستورفرمائید.

۱ـ۳ آـ ۱۰۷۹٤۳

خرید و فروش

هرنوع خانه و مستغلات در خیابان کوکاکولا تلفن۳٤٤۳٦۵ ساعتچی .

دفتر ساختمانی آریا

مرکز خریدوفروش‌ساختمانهای مسکونی و همچنین اجاره ساختمانهای بزرگ‌تلفن٤۲٦۸۲ آـ ۲۳۱۸۷

معاملات پول

پول موجود

پول

هرمقدار پول شرطی‌لازم دارید لطفا با تلفن های

۸۳۳۷۷۵
۸۳۰۸۳۵

دفتر ۵۵ تماس بگیرید

پول

در مقابل چك کارمندی تاسه برابر حقوق ۱۰ ماهه ملك ـ تلفن و اتومبیل

هزاری ۱۵ تومان

فوری ـ تلفن

٦٦۰٤۰۰
٦٦۹۷۰۰

داد و ستد پول

در مقابل ملك باسود عادله روز در مقابل مازاد ملك تا ۲۵ هزار تومان درمقابل اتومبیل وتلفن تا ۲۵ هزار تومان ۱۰ روزه تا ۳٦ ماهه دلخواه شما فورا وام داده میشود تلفن

۴۹۰۵۰
۴۵۰۵۷

با چك کارمندی وضامن

۹۳۱۷۳۱

پول فوری

در مقابل هر نوع اتومبیل و تلفن و چك کارمندی هزاری ۱۵ تومان

۷٦۳۸٤۰

پول فوری با بهره ارزان در مقابل‌خانه ومستغلات ۸۳۹۵۰۰

پول

بدون

کمیسیون

هزاری ۱۲ تومان

بسند اتومبیل یا تلفنو ملك از همه جا ارزانتر

۴۵۵۳۲
۴۸۲۳۹

آدرس خیابان کاخ بین شاه و شاهرضا پلاك۱٤۱شرکت‌جعفر

پول فوری با چك کارمندی

۷۵۴۴۹۲

پول

فوری ۳ دقیقه

با سود بانکی

بدون کارمزد

به سند ساختمان ـ اتومبیل‌شخصی‌ـ تاکسی کرایه ـ تلفن ـ چك ـ مازاد ساختمان‌بدون‌خرج محضر

۸۳۰۸۵۲
۸۳۲۹۸٦

ادرس : شاهرضا بین‌رامسرو فرصت جنب‌بانک‌عمران‌موسسه ایران شاد .

دادوستد پول از ۲ میلیون ریال ببالا پاکپور

٦٦۰۲۰۰، ٦٦٦۲٦۳، ٦٦٤٦۱۸

وام به تلفن اتومبیل‌ملك

۹۳۱۷۲۱
۹۳۴۷۱٦

وام درمقابل اتومبیل ۸۵۱٤۸۱ ۱ـ٦ آـ ۲۳۱۹٤

دوست من

چنانچه احتیاج به وام دارید در اولین فرصت به‌ما مراجعه فرمائید

۴۲۲۲۷

پول ارزان

مقابل اتومبیل تلفن و ساختمان‌هزاری۱۲تومان

۸۳۲۰۵۸ ـ ۸۲۲۳٤۱

شاهرضا مقابل لالەزارنو موسسه‌جهان

وام نیم‌ساعته

به سند اتومبیل و تلفن

۸۳٦۷۳۵

پول

نیم ساعته بدون کار مزد

باسود بانکی

درمقابل سنداتومبیل تلفن بدون خرج محضر

ملك

۷۵٦۴۲۴
۷۵٦۴۲۵
۷۵۷۵۳۵
۷۵۷۲۹۴

آدرس : جاده‌قدیم‌شمیران‌مقابل سینما مولن‌روژ جنب شهناز ۱ ساختمان ۳۱۲ طبقه‌اول‌پلاکه شرکت ویکتوریا .

وام شش ساله با بهره ۸٫۵٪ تلفن ۸۳۲۹۸٦ و ۸۳۰۸۵۲

پول فوری با سود بانکی در مقابل خانه‌مستغلات ۹۲۸٤٦۵

قلك وام میدهد

درمقابل مبیع ارزنده قلك فورا وام میدهد تلفن ۷٦۵۷٤۵

خانه پول ـ فرح شمالی مرکز معاملات پول تهران ۸٤۸۳۸۸

پول ارزان و فوری

موجود است دفترسام۸۲۲٦۵۹

وام به چك کارمندی ٤٤۲۲۰

پول۵٫۱شاهی٦۲٤۸۷۳

مورد نیاز

بپول راکد شما باانتقال مبیع هزاری ۵۰ تومان سود میدهیم ۷۵٦٤۲۵

پول شرطی درمقابل‌خانه مستغلات‌فوری‌نیازمندیم ۹۲۸٤٦٦

بپول راکد شما هزاری ۵۰ تومان سود میدهیم

۷٦۳۸٤۰

شرکت بازرگانی امداد

پول راکد شما راباسود جالب و تضمین کامل بجریان میگذارد تلفن ۹۲۱۹۳۱

پول درمقابل خانه‌ارزنده نیازمندیم ۷۵٦٤۲۵

پول شرطی نیازمندیم ۸۲۲٦۵۹

پول جهت خانه درشمال شهر نیازمندیم۸۲۸۳٤۹

قبوض

قبوض شهرداری و فرضه‌های دولتی را خریداریم پاکپور ـ ٦٦٤٦۱۸و٦٦٦۲٦۳ و ٦٦۰۲۰۰

خریدار قبوض‌شهرداری ٤۵۹۵۷

معاملات تلفن

بنفع شماست قبل از خرید و فروش تلفن با ۸۵۳۰۳۱ تماس بگیرید.

خرید و فروش هرنوع شماره تلفن با نصب ۸۲۰۸٤۱

خرید و فروش تلفن

۳۱۷٤۳۷ اسلامبول کمپانی ۱۷ و ۲

خریدوفروش‌هرنوع‌تلفن۸۹٤۰۵۰

فروش تلفن ۵۳۳۰۳۰

خرید و فروش انواع تلفن با نصب ٦٦۷۸۵۰

فروش تلفن با نصب ۸۲۱۸۸۲

فروش تلفن در هر مکان فوری تلفن ۷۷۰۰۵۸

فروش تلفن در هر مکان ٦٦۱۸۱۸

فروش

فروش هر نوع شماره تلفن با نصب فوری ٦٦۵۷۵۷

دوعدد شماره تلفن بازارفوری بیواسطه فروشنده‌ایم تلفن ـ ۵۳۵۸۸۰ تماس بگیرند .

خرید

خرید هر نوع تلفن ٦٦۵۷۵۷

تلفن در هرمنطقه‌خریدار با نصب فروشنده‌ایم ۸۵۳۰۳۱

خرید تلفن در هر مکان فوری تلفن ۷۷۰۰۵۸

تلفن ۳ و ۷ و ٦۲

خریداریم ۳۰۳۲۳۷

خرید و فروش تلفن ٦٦۵۸۰۸

تلفن ٦۲ خریداریم ٦٦۱۸۱۸

خریدار تلفن شما ۸۲۱۸۸۲

خرید تلفن در هر مکان ٦٦۱۸۱۸

خریدار تلفن ۲۳۰۳۰

۷۹ خریداریم ۷۹۲۳٤۹

تزئینات و دکوراسیون

کاغذ دیواری آلمانی موکت مخملی وتنیدی

پلاستر

(باشرایط دلخواه شما)

نمایشگاه مرکزی، چهارراه امیراکرم

٦٦٦٦٦۱، ٦٦٦٦٦۵

٦٦۸۸۳۳-٦٦۸۸۳۲

شعبه‌گیشا { ٦۳۲۹۱٤ ٦۳۱۹٤۷

شعبه باغشاه ٦٦۰۷۷۲

شعبه بازار ۵۳۳۷۹۷

نمایشگاه وتجریش ۸۷٤۳۰۲

با۳تومان

باروزی سه تومان منزل ومحل کار خود را بابهترین انواع کاغذ دیواری . پرده کرکره موکت و کفپوش تزئین فرمائید **تزئینات مارال ۹۷۵۵۱۸**

ایست!

نقدو اقساط

پرده‌کرکره با ۵ سال ضمانت‌و کاغذ دیواری با ۲۰ درصد تخفیف موکت وکفپوش‌واف‌اف منزل تزئینات مهران تلفن ـ ۹۳۷۷٦۱

نقدواقساط

آسفالت سیمانکاری و موکت و کاغذ دیواری ـ تعمیرات تلفن ٤۸۰٦۳

دکوراسیون ۲۴ اسفند

انواع تزئینات داخلی ساختمان میپذیرد تلفن ۹۲۲٤۰۷

۳تومان

بارزوی ۳ تومان کاغذدیواری کفپوش ـ کرکره و موکت

سانار

۹۲۳۹۲۰

الکتریکی نورجهان

شمیران ۸۷٦۸٦۷

تاسیسات تعمیرات و تزئینات مجالس

مولن موکت

با ۲۵ در صد تخفیف فروشی تلفن ۸۲۰۳۵۲

پلژر

باشرایط دلخواه

کاغذ دیواری و موکت جهت ساختمان‌های‌بزرگ و کوچك تلفن ۷٦۵٦۹٤ و ۷۵۲٦۰۱

پرده‌کرکره

تزئینات تهران دکور

۹۵۵٦۸۷

موکت ۲۰ تومان و بالاتر متری

تلفن ۷٦۰۷٦۳

حراج موکت

موکت خارجی‌متر‌مربع۱۹۵ریال کاغذ دیواری از متری ۲۵ریال ببالا شاه اول کاخ شمالی جنب بانك ملی شماره ۱۵٦و۱

تزئینات افشین تلفن ٦٦۷٦٤٤

حراج ـ حراج

کاغذ دیواری متر مربع بانصب ۳۰الی٤۰ ریال پرده کرکره‌متر مربع ٤۱۰ ریال تلفن۷۷۲۹۱۳ و ۷۷۷۲۰۵ شعبه اصفهان ـ ۳۹۸۲۳

تزئینات تهران ویلا

مرکز پخش انواع کاغذدیواری موکت پرده‌پارچه کرکره وکلیه لوازم تزئینی بانخفیف کلی ـ ۹۷٦٦۸٦

تزئینات ساحل۸٤۳۱۹٦

کلیه بنائی رنگ‌آمیزی‌ساختمان

نقاشی تزئینات‌ساختمان با تخفیف کلی۹۷۸٤۲۰

موکت فوری ۷۷۵۷۷۵

پرده‌کرکره فوری ۷۷۵۷۷۵

در کشوئی فوری ۷۷۵۷۷۵

کاغذ دیواری فوری ۷۷۵۷۷۵

برای ساختمان شما

پاکتان

انجام کلیه امور نظافتی نقاشی و دکوراسیون ساختمان ۸۳۸۱۷۲ و ۷۵٤۷۵۳

۳تومان

با روزی ۳تومان وبا یکمتفن انواع کاغذ دیواری ـ موکتو کفپوش برای منزل و محل‌کار شما نصب میشود تلفن‌های ٦٦۸۸۳۲ و ٦٦۸۸۳۱ ٦٦۰۷۷۲ و ٦٦۸۸۳۳ ٦۳۲۹۱٤ و ٦۳۱۹٤۷ ۵۳۳۷۹۷ و ۸۷٤۳۰۲

شرکت مهندسی شوکوام

«با مسئولیت محدود» ارتباط ـ الکترونیك برق ـ حرارت مرکزی ـ تهویه مطبوع .

تلفن ۸٤۷۷۹۲

برای جلوگیری از چکه و نم و ریزش سقف بام خود و بازدید با ما تماس حاصل فرمائید ۵۳٦۲۱٦ و ۸۹۱۹٦۵

برای ایام نوروز

نظافت ساختمان خود را به‌ما بسپارید تلفن ۳۱۸٦۸٤

سرامیك آسیا

تولید کننده انواع سرامیك لعابی ، جاده ساوه کیلومتر ٦ املاك بختیاری تلفن ۹۵۹۱۹۱

چکه‌سقف

ایزولاسیون پشت‌بام بدون خرابی تعمیرات شیروانی ۷۵۰٦۳٤

آردواز

فروش و نصب سقفهای کاذب صادکو تلفنهای ۸۱ـ۷٦۱۲۸۰

تعمیرات‌ساختمان

۷۵۷۷۷۸

شرکت نشت‌جو

تشخیص و تعمیرمحل‌فرسودگی لوله های اب تلفن ۸۷۷۹۹۲و ۸۷۷۹۹۳

پیمانکاری شاهین در اسرع وقت در زمینهای شما با شرایط سهل بنا ایجاد وساختمانهای قدیمی را بااسلوب‌جدید تغییر میدهد ۵٤٦۷۱۵

شرکت ساختمانی آسیا

سازنده اپارتمان ویلا بیمارستان درتهران و شهرستانها تلفن ـ ۸٤۷۲۸۸

آسفالت و تعمیرات ٦۲۵۷۳۳

تعمیرات ساختمان تلفن ـ ۹۲٦۰۲۲

لوله بازکنی

لوله بازکنی وتعمیر لوله کشی دستمالی ـ دروازه دولت **۸۲۷٤۰۸**

لوله‌بازکنی ولوله‌کشی مقدم ۹۲۵۲۷۴

لوله بازکنی امید لوله کشی و تعمیر بنائی تلفن ۹۳٦۵٤٤

لوله‌بازکنی فوری ۸۵۲۰٦۸ ـ ۸٤۱۱۲۵

لوله بازکنی یکساعته ۷٦۵۲٤٤

سازمان فنی۱۱۰ لوله بازکنی باتراکم‌هوا ۷٦۳۷۸۵-۷٦۰۹۹۳

تخلیه چاه و لوله‌بازکنی فوری ۸۷۰۵۹۱

لوله‌بازکنی روزولت شبانه‌روزی ٤۷۱٤۳

لوله بازکنی

تشخیص محل ترکیدگی لوله با دستگاه الکترونیك

پاسارگاد ۷۵۷۷۷۸

تخلیه ولاروبی

باحمل فضولات و لوله بازکنی

تلفن ۵۳۸۷۱۵

تخلیه‌چاه

۵۳۷۸۱۷ و ۵۳۸۳۲۷
۵۳٤٤۲۲

تخلیه‌چاه

ولوله بازکنی

تلفن : ۵۳۷۱۸۳

تخلیه‌چاه

فوری تلفن ۹۳۲۸۷۰

تخلیه‌چاه

فوری تلفن ۹۲۳۳۵۹

تخلیه‌چاه

ولوله بازکنی

تلفن : ۵۳۱۷۰۵

تخلیه‌چاه

فوری تلفن ۹۵۰۷۷۷

تخلیه‌چاه

ولوله بازکنی

تلفن : ۵۳۲۵۵۰

گاز بوتان

BUTANE ۸ بوتان گاز

قبول سفارشات گاز از ۸ صبح تا ۱۰ شب

باشماره‌های ۵۹ـ۹۵۳۰۵۱

صدور کارت اشتراك ۳۱۳۱۶۳

سرویس وتعمیرات ۲ـ۳۱۳۱۶۱

دفترمرکزی وفروش ۱۵ـ۳۰٤۷۱۱

شکایات گازرسانی ۹۶۲۰۶۰

بوتان

گمشده

کارت بازرگانی شرکت اتونیك خواه بشماره ۲۵۸۹۸ مفقود گردیده که از درجه اعتبار ساقط میباشد .

آـ ۱٦٦۱۱

آگهیهای متفرقه

شنوائی بهتر شما مسئولیت ماست

شرکت ایرکمکو :

عرضه کننده کاملترین سمعکهای دنیا یونیترون . فیلیپس ، فیدلیتی و مرکز انواع باطری برای‌سمعك شما تلفن۸۲٦۹٤٦ـ۸۲۵٤۵۷ صندوق‌پستی ۱٦۰۱ تهران

شرکت پارتیان فیلم (۸)

فروش کلیه وسایل سینمای ۸ میلیمتری (دوربین- پروژکتور وغیره) بطور نقد واقساط . فروش فیلمهای سینمائی ۸ میلیمتری با صدای فارسی ـ انگلیسی و بدون صدا .

۵ تا ۸ بعدازظهر

تلفن ٦۲۳٤۵٦

۱ـ۱۰ آـ ۲۳۲٤٦

دفتر عباس صبوحی و شرکاء

جاده قدیم شمیران مقابل‌شهناز ۵ طبقه فوقانی بانکملی ایران شعبه کوروش شماره ۸ تلفن‌ـ ۷۵۰۱۹۷ آـ ۲۲۸٦٦

کرکره‌چوبی میشلر

MISCHLER میشلر سرما، گرما و نور از کرکره چوبی میشلر عبور نمیکند

پارکت BW

نمایشگاه: شاهرضا کوچه فتوحی

۸۲۹۳۹۰-۸۲٤۳۰۷

۸۲٤۸۷۰-۸۲۹۵۹٦

ترجمه ارزان

اسناد رسمی و غیر رسمی اخذ پذیرش تحریرات فارسی لاتین‌ـ شاه‌آباد‌ـ ماشین‌نویسی ربانی تلفن ۳۱۷۱۳۵

کارتن‌سازی

کارتن سازی آریا

سازنده انواع واقسام کارتن کلی و جزئی نشانی خیابان تهران‌نو اول‌ایران‌مهرجنب‌بانک ملی تلفن ۳٤۸۹٤۵

کارتن سازی سیروس

سازنده انواع کارتن چهارراه سیروس مقابل گاراژ سهرابی تلفن ۳۵٦۵٤۰

۵۵ ۵۵

باپوششهای مختلف بامهای خود راستگین نکنید

عایقکاری سبك وزن، مطمئن، مقاوم‌با تضمین بدون کندن و تعویض‌سطح قبلی بام

شرکت تهران ایزولاسیون

تلفن: ۷۷۰۳۰۴

آگهی استخدام

یك شرکت معتبر داروئی به تعدادی نماینده علمی بطور تمام وقت با شرایط زیر احتیاج دارد

۱ـ تحصیلات دانشگاهی در رشته های دارو سازی . بیولوژی و دامپزشکی .

۲ـ دانستن زبان انگلیسی یا فرانسه

۳ـ آمادگی برای مسافرت به شهرستانهاویا سکونت در شهرستانها داوطلبان میتوانند همه روزه بین ساعت (۹ صبح الی۱۱) با تلفنهای ۸۳۱۰۸٦،۸۷،۸۸ تماس حاصل نمایند .

آگهی استخدام

نیروی هوائی شاهنشاهی تعدادی غیر نظامی دیپلمه‌را که در فن ماشین نویسی فارسی ولاتین تجربه کافی داشته باشند با حقوق مکفی استخدام می‌نماید.

داوطلبان واجد شرایط می‌توانند از تاریخ ۲٦ر۱۱ر۵۳ با در دست داشتن مدرک تحصیلی عین شناسنامه و دو قطعه عکس ٤×۳ روزهای زوج اداری از ساعت ۱۳ الی۱۵ بستاد فرماندهی نیروی هوائی شاهنشاهی (مدیریت کارگزینی ـ غیر نظامیان) واقع در خیابان فرح‌آباد ژاله مراجعه نمایند.

م‌الف ۲۱۸۹۷

نیروی هوائی شاهنشاهی

توجه مالکان محترم موسسه پارامونت توجه

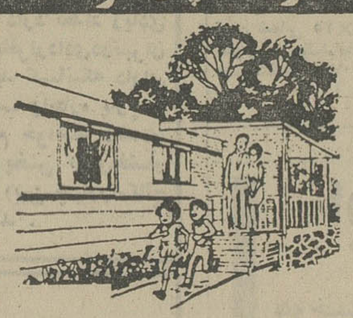

بعلت نیاز فوری برای چندین شرکت خارجی‌آپارتمانها وویلاهای‌شمارا فقط تا آخر بهمن ماه بدون کمیسیون و با بهترین شرایط بخارجیان اجاره میدهد

تلفنهای: ۸۵۸۰۱۱
۸۵۸۰۱۳-۸۵۸۰۱۲

استخدام راننده

گارد جاویدان شاهنشاهی عده‌ای راننده را باشرایط زیر استخدام میکند واجدین شرایط جهت کسب اطلاع‌بیشتر همه‌روزه بجز ایام تعطیل در ساعات اداری به آجودانی‌گارد جاویدان شاهنشاهی واقع در تهران پادگان لویزان مراجعه نمایند .

۱ـ داشتن گواهینامه پایه ۱ رانندگی

۲ـ داشتن گواهینامه ششم ابتدائی

۳ـ سن حداقل ۲۵ سال و حداکثر ۳۵ سال .

٤ـ خدمت ۲ سال سربازیرا انجام داده باشند .

م‌الف ۳۲۱۸۵

گاردجاویدان‌شاهنشاهی

خانه‌شمارا بخارجیان اجاره‌میدهیم

مؤسسه نیازمندیهای خارجیان خانه بخارجیان اجاره میدهد ۸۳۰۰۸۲ ـ ۸۳۰۰۸۱ ۸۲۱۸۱۱ ـ ۸۲۱۷۲۳ ۳۶۱ تخت جمشید مقابل سفارت آمریکا

سازمان نیازمندیهای خارجیان خانه‌شمارا اجاره میدهد ۸۲۳۱۵۵ ۸۲۳۱۰۶ ۸۲۳۹۲۹

۲٤ ساعته سازمان نیازمندیهای خارجیان اجاره بخارجیان ۷۷۸۷۹۹ ۷۷۹۱۱۸

شرکت سلکشور باگروه مجتمع خودکفای خیابان پیروزی اجاره بخارجیان ٦۲۳۶۷۳ و ٦۲۳٤۵۵

مؤسسه قطعو ۷۷۷۷۴٦ خانه بخارجیان اجاره میدهد ۷۷۸٦۰۰ ـ ۷۷۸۵۸۹

مؤسسه امپایر ۷۷۷۵۰۰ خانه بخارجیان اجاره میدهد ۷۷۸۹۵۵ ـ ۷۷۲۲۲۲

مؤسسه امور بخارجیان مرکز اجاره تخت جمشید جنب بهمار ۵۰۴ ۷۵۱۷۸۲ ـ ۷۵۲۳۵۸

سازمان مسکن پارس مرکز ۸۵۳۸۵۳ اجاره ۸۵۷۵۸۵ بخارجیان ۸٤۸٤۲٤

شرکت امداد

اجاره بخارجیان فوری خریدو فروش املاک و مستغلات . سریع تحت نظر مدیریت معال

تلفن ۹۲۱۹۳۱

آژانس سی ـ اند ـ آر

اجاره بخارجیان ۸٤۹٦۲۵

آژانس بین‌الملل

به خارجیان هر نوع مستغلات شما را اجاره میدهد ۳ـ۲ـ۸۳۰۸٤۱

بدو ویلا دوتا ۵ اطاق خوابه با تجهیزات کامل و آپارتمان برای سکونت‌دوخانواده‌خارجی در شمال شهر نیازمندیم تلفن ۸۵۱۳۸٤ از ساعت ۵ تا۸ بعدازظهر .

جهت سکونت کارمندان یك کمپانی خارجی به تعدادی آپارتمان ۲ الی ۵ اطاق خوابی نیازمندیم ٦۲۱۵۳۸

خانه های ویلایی و آپارتمانی‌شما رادرشمال شهر مبله و غیر مبله خصوصا طبقه اول فقط بخارجیان اجاره میدهیم ۷۷٦٦۲۵

سازمان کورش ۸۲۹۷٦٦ ـ ۸۳۵۱۲۰ اجاره مبالغ بخارجیان

مشاور خدمات فنی و اداری خرید خانه آپارتمان و زمین شمال تهران شما را در خرید بهترین خانه و آپارتمان راهنمائی میکند

خرید خانه فروش اجاره ۶۳۵۸۶۷

دفتر ساختمانی پیشتاز

در اجاره ساختمان شماره خارجیان پیشتاز است

تلفن: ۳۱۷۷٤۲

تخلیه چاه ۷۵۷۷۷۸

تخلیه وحفر چاه ولوله بازکنی با موتور و ماشینهای تانکر

شرکت پرسپولیس تلفن ۸۳٤۹۲۰

تخلیه چاه فاضلاب

تخلیه چاه فاضلاب و توالت و سپتیك تانك وفوسپتیك و ساختمان آنها و کانال کشی وحفر چاه با دستگاه موتوری ـ لوله بازکنی

شرکت ایران شوشتر تلفن :

۸۲۹۵۵٦-۸۳۰۷۲۲

کارور KARVAR دربازکن برقی

باگوشی نشکن ومغناطیسی

۲٤۵ تومان

شرکت کارور میدان ۲۵ شهریور

بسیله تمرینی ۸۲۲۳۸٤ـ۸۲۳٦۹۸ـ۸۳۱۸۷۷ سفارش و پیله فروش در کلیه الکتریکی های تهران و شهرستانها

۲ تصادف: ۳۰ کشته

خدایا، باور کردنی نیست!

جاده‌های تبریز و اهواز پریروز، شاهد یکی از مرگبارترین تصادفات سال بود

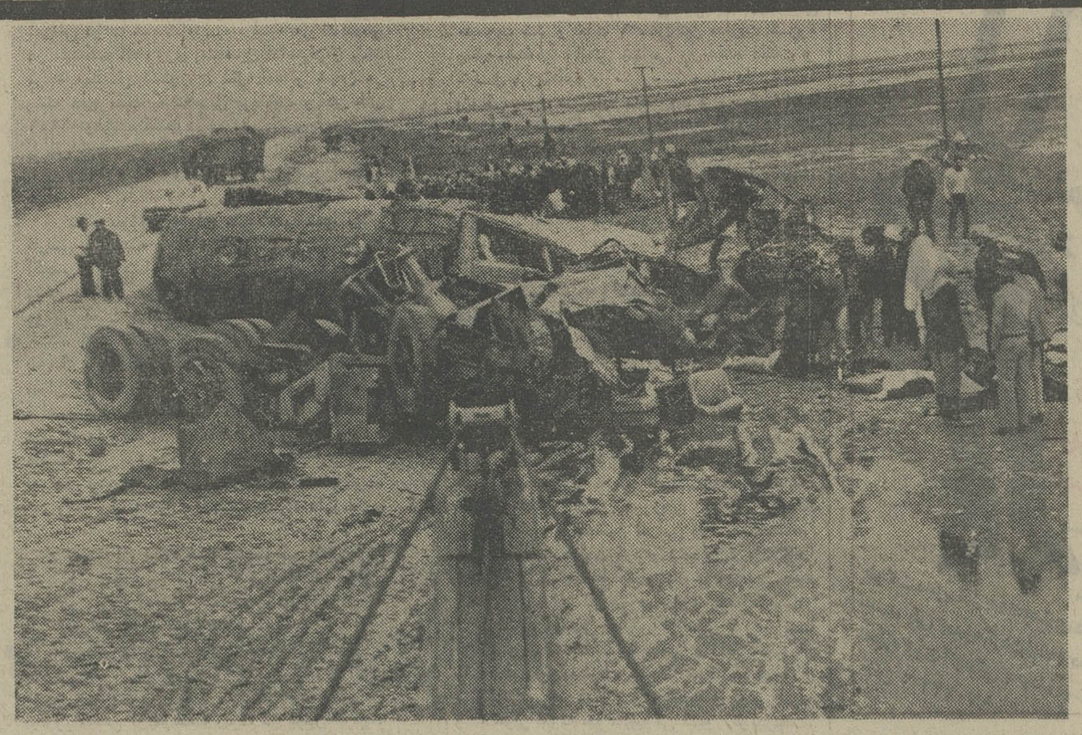

در دو حادثه وحشتناک و خونین رانندگی، که بعداز ظهر و نیمه‌شب پنجشنبه گذشته، به ترتیب در جاده‌های «اندیمشک ـ اهواز» و «تبریز ـ تهران» رخ داد ۳۰ مسافر کشته شدند.

حادثه‌جاده اندیمشک ـ اهواز، که در آن ۲۱ نفر بوضع دلخراشی کشته شدند، در طول چند سال اخیر، در خوزستان بی‌سابقه بود. در این حادثه، مینی‌بوسی با یک تانکر نفتکش بشدت برخورد کرد و راننده مینی‌بوس و تمام مسافران آن ـ که ۲۰ نفر بودند ـ دردم جان سپردند.

در حادثه جاده تبریز ـ تهران هم، که برخورد یک اتوبوس مسافری با یک تریلر سازنده آن بود ۹ نفر کشته شدند.

حادثه اول

حادثه اول، در بعدازظهر پنجشنبه گذشته رخ داد: مینی‌بوس «۱۶۷۸۴ ـ اهواز»، به راننده‌گی «دروپس پرایه» ۲۰ مسافر را از جاده اندیمشک به اهواز می‌آورد. مینی‌بوس، زیر باران جاده، به ۳۰ کیلومتری اهواز رسیده بود که ناگهان تانکر نفتکش ۱۲۴۸۹ ـ تهران به راننده‌گی ابراهیم محمدنژاد از روبرو آمد و با مینی‌بوس، که همانند از جاده منحرف شده بود، بشدت برخورد کرد.

سروان سعید دانش، رئیس پلیس راه اهواز ـ اندیمشک، که بخاطر بارندگی شدید، با اتومبیل پلیس سرگرم گشت در جاده بود، به محل حادثه رسید و چند دقیقه بعد، ماموران پاسگاه ژاندارمری «خرم‌دره» نیز خود را به محل حادثه رسانده و کار بیرون کشیدن اجساد را از لابلای آهن‌پاره‌ها آغاز کردند.

تنها بازمانده این حادثه خونین، راننده تانکر نفتکش بود که به بیمارستان جندیشاپور اهواز انتقال یافت و بستری شد.

سرهای جداشده ...

محمد منصوری، خبرنگار اطلاعات در اهواز، که بطاقاق عبدالکریم یزدانی خبرنگار عکس ما در اهواز، بیش از دیگران خود را به محل حادثه رسانده بود می‌نویسد:

شدت حادثه بحدی بود که فرمان و قسمتهایی از موتور مینی‌بوس تا ۲۰ متر آنطرفتر پرتاب شده بود. اتاقک راننده نفتکش نیز از تانکر جدا شده بود و هرقسمت این هیولای آهنین به گوشه‌یی افتاده‌بود.

برای بیرون کشیدن ۲۱ جسد از لابلای پاره‌های آهن، می‌بایست مینی‌بوس جابجا شود. پس از رسیدن جرثقیل، ماموران اجساد قطعه قطعه شده مسافران را به تدریج بیرون کشیدند و در حاشیه جاده کنار هم قراردادند.

مسافران مینی‌بوس را دوزن، دو کودک خردسال، چند جوان تحصیلکرده، تکنیسین، کارگر و کشاورز تشکیل میدادند. بین مقتولین، یک خانواده چهار نفری هم به چشم میخورد که در زفول سوار مینی‌بوس شده بودند: آزاد ملک‌پور، پدر ۴۸ ساله این خانواده، کارمند شرکت بین‌المللی کشت و صنعت خوزستان بود. جسد مادر ۳۵ ساله‌خانواده ـ مرسله استقلال ـ درحالی از لابلای آهن‌پاره‌ها بیرون کشیده شد که‌جسد دختر خردسالش «میترا» را در آغوش داشت.

سر دوتن از مقتولین حادثه از تن جدا شده بود و ازاین‌رو هنوز هویت آنها مشخص نشده است. درمیان قربانیان حادثه‌دو آموزگار ـ محمدرضا رحیمی ۲۵ ساله و جواد صیادنژاد ـ نیز دیده میشدند.

هفت‌نفر ازمسافران مینی‌بوس در هفت‌تپه سوار شده بودندکه کارگران طرح نیشکر هفت‌تپه و کارخانه کاغذ پارس بودند. عبدالله بابااحمدی جوان دیپلمه مقتول دیگر حادثه بود که از اندیمشک به اهواز می‌آمد. در این حادثه ۳ برادر کشاورز نیز جان باختند که تیمور، لقمه و عزیز بروایه نام داشتند. جابر شریفی، مالک مینی‌بوس‌نیز جزو مقتولین حادثه بود.

جاده کم عرض

خبرنگار ما در اهواز می‌نویسد: با تحقیقات رئیس و معاون پلیس راه اهواز ـ اندیمشک، علت حادثه انحراف به‌چپ ناگهانی و کامل مینی‌بوس براثر لغزندگی جاده تشخیص داده شد.

و یک راننده قدیمی ـ کریم پهلوان‌پور ـ که در محل حادثه توقف کرده بود به خبرنگار ما گفت: درحوادث رانندگی، همیشه هم نباید رانندگان را مقصر دانست. به عقیده من علت اصلی حوادث رانندگی درجاده اهواز ـ اندیمشک، کم‌عرض‌بودن این جاده است. زیرا این جاده که حکم شاهراه تهران ـ خوزستان را دارد تنها ۶٫۵ تا ۷ متر عرض دارد و این همان عرضی است که این جاده ۲۰ سال پیش داشت. از سوی دیگراین جاده علائم رانندگی، خط کشی و شبرنگ ندارد و در چندنقطه آن نیز دست‌اندازهای خطرناک وجوددارد.

از آنجا که روی بدنه درهم شکسته مینی‌بوس نام «شرکت مسافری‌فاطمی» نوشته شده‌بود، به قرار اطلاع، صاحب این شرکت «سید ناصر فاطمی» برای انجام تحقیقات عازم‌تهران‌خواهد شد. وی به خبرنگار ما دراهواز گفت: مینی‌بوس ۱۶۷۸۴ ـ اهواز که عامل حادثه تشخیص داده شده، متعلق به شرکت مسافری اهواز نیست وباجعل نام شرکت ما مسافرکشی میکرده است.

بدستور آقای مهندس مازمبی، دادستان شهرستان اهواز، آقای پورآباد، بازپرس دادسرا ودکتر علم پزشک قانونی اهواز درمحل حادثه حاضر شدند و جوازدفن مقتولین را صادر کردند.

هنوز هویت شش نفر از قربانیان حادثه مشخص نشده است و پانزده قربانی دیگراینها هستند: لقمه، عزیز، تیمور و درویس‌بروایه(راننده مینی‌بوس)، ماندانا، میترا و آزاد ملک‌پور، مرسله استقلال، جابر شریفی، جواد صیادنژاد، محمدرضا رحیمی، جابر شجرانی، نصراله بهرامی، عباس غفوری و عبدالله بابااحمدی.

حادثه دوم

دومین حادثه هنگامی رخ داد که عقربه ساعت، درست‌نیمه‌شب را نشان میداد، اتوبوس مسافری ۷۶۹۰۴ تهران الف، متعلق به شرکت اتوسیر مظاهری، به راننده‌گی حمدالله احمدی اهل خوی با ۳۹ مسافر از خوی‌عازم تهران بود که در ده کیلومتری میانه ـ جاده تبریز تهران ـ هنگام سبقت گرفتن ازیک تریلرخارجی، از پشت با آن برخورد کرد.

اتوبوس در برخورد با تریلر، بشدت در پشت آن فرو رفت و در اولین لحظات وقوع حادثه شش نفر کشته شدند، و هنگام انتقال مجروحین حادثه به بیمارستان، ۳ نفر دیگر نیزجان دادند: شش نفر از مقتولین مرد و ۳ نفر بقیه زن بودند.

خبرنگاران ما در تبریز ومیانه، می‌نویسند: تریلر ۷۲۸۴ بمراننده‌گی روسیف ایوانف» اهل ترکیه بایک سرنشین ـ «سولیوکوستوف» ـ به آرامی از کنار جاده‌میگذشت که ناگهان اتوبوس مسافری بسرعت سررسید و در برخوردی شدید با تریلر، به پشت آن‌فرو رفت.

حسنعلی خالقی خبرنگار ما در میانه آخر وقت دیروز گزارش داد:

اجساد ۷ نفر از مقتولین حادثه به مسجد گورستان میانه انتقال یافت تا پس از شناسائی تحویل بستگانشان شود. جسدعلی‌اختری کمک راننده اتوبوس ساعت‌ها زیر صندلی باقی‌مانده بود و ماموران با تلاش فراوان موفق به بیرون کشیدن آن شدند.

هویت سه نفر دیگر از مقتولین بهرامی و همسرش و محمدمعروفی گزارش شده است.

بیست نفر از مجروحین حادثه که در بیمارستان شیرو خورشید سرخ شهرستان میانه بستری شده‌اند عبارتند از:

سید اصغر عبداله‌پور، اللوردی دین‌دوست، حسنعلی‌پوراصل، اسلام اصلانی، محمدعلی زینالی، سید علی عبداله‌پور، رضارضائی، حسن کریم‌خانی، حمداله احمدی (راننده اتوبوس) فاطمه رضائی، جعفر و صدق کریم‌خانی، خانم کدخدائی، عزت زاهدی، خانم عباس‌پور، اله‌وردی نجفی، شهرام دهقان و ۳ کودک که اولیای آنها شناخته نشده‌اند و احتمالا جزو قربانیان حادثه‌اند.

حال ۵ نفر از مجروحین (۲ زن و ۳ مرد) وخیم گزارش شده است.

در بیمارستان شیرو خورشید سرخ میانه ۸ نفر از مجروحین بطور سرپائی معالجه شدند و ۱۲ نفر بقیه بستری گردیدند.

آقای رمضی بازپرس میانه پس‌از بازدید از محل حادثه بمخبرنگار اطلاعات در تبریز گفت:

مسببین واقعی این قبیل‌حوادث شرکت‌های مسافری هستند که رانندگان خودرابطور شبانه‌روزی بکار میگمارند.

گارشناس پلیس راه میانه ـ تبریز راننده تریلر را مقصر ندانست درحالیکه راننده اتوبوس که در بیمارستان بستری است معتقداست تریلر ناگهان از پارک کنارجاده خارج و وارد مسیر او شده است.

آزاد ملک پور ومحمد رضا رحیمی دو تن از قربانیان تصادف اهواز ـ اندیمشک

تلی از آهن و خون واستخوان ...

صحنه یی تکان دهنده از تصادف وحشتناک جاده اهواز ـ اندیمشک که یک تانکر نفتکش و یک مینی‌بوس سازندهٔ آن بودند: باکمک جرثقیل، آهن پاره های مینی بوس جا به جا میشود تا اجساد متلاشی شده قربانیان حادثه، از میان آهن های درهم کوبیده بیرون کشیده شود.

فرمان مینی بوس، که‌ازآن جدا شده وکنار افتاده، با فلش مشخص شده است.

حوادث رانندگی: مرگبارترین عاملی که بشر سازندهٔ آن است!

جدول زیر که براساس یکی از گزارش های تحقیقاتی سازمان بهداشت جهانی تنظیم شده، نمایشگر میزان تصادفات مرگبار اتومبیل به نسبت هر یکصد هزار نفر است. مثلا ـ درین جدول ـ برابرنام اتریش، رقم ۳۱٫۹ نوشته‌شده است. این رقم به ما می‌فهماند که از هر یکصد هزار نفر اتریشی، ۳۱٫۹ نفر ـ تقریبا ۳۲ نفر ـ در سال، قربانی حوادث مرگبار رانندگی شده‌اند. درمورد اسرائیل، آمارگران‌فقط قربانیان یهودی را در شمار آورده‌اند. جدول زیر آخرین آمارکامل جهانی‌پیرامون حوادث مرگبار در جاده‌هاست و ارقام آن ـ باستثناء ارقام مربوطبه فنلاند، بلژیک، ایتالیا، چکوسلوواکی‌و فیلیپین، که‌بسال ۱۹۶۶ گرفته شده ـ مربوطبه سال ۱۹۶۷ ـ میلادی میشود:

اتریش (۳۱٫۹) ـ آلمان فدرال (۲۸٫۳) ـ استرالیا (۲۸٫۲) ـ کانادا (۲۷٫۱) ـ ایالات متحده آمریکا (۲۶٫۷) ـ فرانسه (۲۵٫۶) ـ فنلاند (۲۴٫۴) ـ بلژیک (۲۴٫۱) ـ دانمارک (۲۳٫۸) ـ زلندنو یا نیوزلند (۲۲٫۷) ـ سویس (۲۱٫۹) ـ ایتالیا (۲۰٫۹) ـ ژاپن (۱۷٫۳) ـ پرتغال (۱۶٫۲) ـ چکوسلوواکی (۱۶٫۱) ـ اسکاتلند (۱۵٫۳) ـ آیسلند (۱۵٫۱) ـ ایرلند شمالی (۱۵) ـ ویلز و انگلستان (۱۴٫۸) ـ سوئد (۱۴٫۷) ـ بلغارستان (۱۳٫۲) ـ اسرائیل (۱۳٫۲) ـ نروژ (۱۳) ـ ایرلند (۱۲٫۹) ـ یونان (۱۲٫۲) ـ اسپانیا (۱۱٫۳) ـ مجارستان (۹٫۵) ـ لهستان (۹٫۴) ـ مکزیکو (۶٫۵) ـ فیلیپین (۱٫۵)

ماجرای چند فاجعه بزرگ

فاجعه‌آمیزترین حادثه رانندگی، روز ششم دسامبر ۱۹۶۵ در «سوتوپولا» ـ توگو، در افریقا ـ روی داد. این حادثه مرگبار که جان ۱۲۵ تن را گرفت، بدنبال‌برخورد دو کامیون پدید آمد. هردو کامیون به بیرون جاده پرت شدند و صدها تن را که در ضیافتی بزرگ گرد آمده بودند و گرم رقصیدن بودند ـ درو کردند.

سال‌های ۱۹۶۹ و ۱۹۴۱ درتاریخ حوادث مرگبار وخونین در جاده‌ها، بدترین سال‌ها نام گرفته است. به سال ۱۹۶۹، فقط در امریکا و بریتانیا ۵۶هزار و ۴۰۰ نفرقربانی حوادث رانندگی شدند. همین حوادث در سال ۱۹۴۱ ـ که تعداد اتومبیلها درجهان چندان نبود ـ، در بریتانیا و آمریکا جان ۹ هزار و ۱۶۹ نفر را گرفت.

حوادث رانندگی‌بیگمان‌مرگبارترین‌عاملیست که تاکنون بدست خود بشر بوجود آمده است. همچنان که قربانیان حوادث‌رانندگی در آمریکا، فقط در ماه ژانویه ۱۹۷۳ برابر دومیلیون ونیم جمع‌کل‌قربانیان‌حوادث گوناگون در آمریکا از سال ۱۸۹۹ تاسال ۱۹۷۳ ... بوده است!

از «کوئینزلند» استرالیا بعنوان رکورددار تصادفات مرگبار رانندگی دنیا یاد میشود و این نکته شهرت دارد که درصدتصادفات مرگبار درین خطه بیش از هر نقطه دیگر دنیاست اما برای تایید این گفته، هنوز آمار متقن و محکمی گردآوری نشده است.

مرگبارترین تصادف تاریخ بریتانیا، روز سیزدهم دسامبر ۱۹۷۱ در بزرگراه ام ـ ۶ روی داد. درین تصادف خونین، دویست دستگاه اتومبیل، کامیون، تریلر و و ... بهم کوبیده شدند اما در مقام مقایسه،تعداد قربانیان این فاجعه اندک بود: یازده نفر کشته و شصت تن مجروح.

قربانیان حوادث رانندگی در ایران: ۶٫۶ نفر در هر یکصد هزار نفر.

★ درایران، متاسفانه، تاکنون آماردقیقی درباره حوادث رانندگی که با بررسی موثر ومفیدی همراه باشد، گرفته‌نشده است حال‌آنکه مطالعه چنین آماری، علل اصلی ومهم حوادث رانندگی را تعیین میکند وبالنتیجه، امکان مبارزه باآن علل وحتی ازمیان بردن، آنها را به ما خواهد داد. ـ البته ازظرف ژاندارمری کل کشور تلاشهای ارزندیی درین زمینه آغازشده است که امیدواریم هرچه زودتر بررسی و کارنامه دقیقی‌ازین درد بزرگ، بدست آید وآمار پراکنده را یکجاگرد آورد. ـ

● علیرغم نبودن آمار کامل ویکجا جمع شده، صفحه حوادث روزنامه اطلاعات تاحدودی روشنگر تعداد و علل تصادفات درگوشه وکنار ایران است. مثلا بامطالعه خبرهای مربوط به تصادفات در روزنامه اطلاعات (دربدت یک سال: ۱۳۵۲) نتیجه میگیریم که مرداد ماه ـ بیش از هرماه دیگری ـ شاهد تصادفات خونین ومرگ‌آور بوده است.

★ در مرداد ماه ۵۲، درگوشه وکنار کشور ـ بعلاوه تهران ـ ۲۱۸ نفر قربانی تصادفات خونین شده‌اند ـ البته تصادفاتی که اخبار مربوط به‌آنها در روزنامه انتشار یافته است ـ . در مقابل، در بهمن واسفند ماه ۵۲ کمتر ازهرماه دیگری، جاده های ایران تصادفهای خونین بخود دیده‌اند. (بهمن ماه: تهران و ایران جمعا ۷۴ نفر ـ تهران: ۲۲) ـ (اسفند ماه، تهران و ایران جمعا ۱۰۱ نفر ـ تهران: ۴۱ نفر).

● از همین رقم ها میتوان نتیجه‌گرفت‌که شماره تصادفات مرگبار ـ برخلاف آنچه انتظارمیرود ـ بهنگام زمستان وسردی هوا، از ماههای گرم و تابستانی اندکتر است. شاید بدین دلیل که بهنگام سرما ویخبندان جاده‌ها، رانندگان با سرعت زیاد حرکت نمیکنند، حتی اگر بخواهند هم نمیتوانند با سرعتی خطرآفرین وهولناک براننند.

★ بهرحال، میزان تصادفات مرگبار درایران ـ براساس گزارشهای خبرنگاران حوادث ـ ۶٫۶ نفر درهریکصد هزار نفر درسال است، که باتوجه به شماره وسائل نقلیه، جاده‌ها وجمع ساعات رانندگی درایران، رقم ۶٫۶ نفردرهریکصد هزار تن، رقم تکان دهنده‌یی است.

● مرگ در جاده‌های ایران، چند علت اساسی دارد:

۱ـ بی‌توجهی رانندگان به مقررات، بویژه به مقررات مربوط به سرعت مجاز و سبقت.

۲ـ فقدان وسائل کافی ولازم در وسائل نقلیه. نقص فنی.

۳ـ فقدان وسائل سریع برای رساندن آسیب دیدگان به بیمارستان و درمانگاه.

۴ـ کمبود اطلاعات عمومی در زمینه شیوه‌های کمک به آسیب دیدگان حوادث.

★ از درویش خان ـ موسیقیدان نامی معاصر ـ بعنوان اولین قربانی تصادف اتومبیل یاد میشود. اگرچنین هم‌نباشد، بهرحال اوسرشناسترین قربانی تصادف دراولین سالهای‌ورود اتومبیل به ایران بوده است.

درشکه کرایه‌یی حامل درویش خان سوم آذر سال ۱۳۰۵ دریکی از خیابانهای تهران بایک اتومبیل تصادف کرد ومرگ موسیقیدان وآهنگساز نامی ایران را بدنبال آورد.

● در همین سال ـ نوزدهم مرداد ۱۳۰۵ ـ اتومبیل وزیر پست وتلگراف وقت، درسرچشمه، درگرماگرم مراسم افتتاح راه مازندران، بایک گاری برخوردکرد وازحرکت بازایستاد.

★ بدنبال این حادثه، روز ۲۳ مرداد ۱۳۰۵ برای اولین بار درتاریخ ایران، کمیسیونی ـ زیرنظر میرزا فضل‌الله‌خان بهرامی ـ برای جلوگیری از تصادفات تشکیل شد. نیزبرای اولین بار، فقط رانندگانی حق رفت وآمد در شهر داشتند که بی‌نقص بودن اتومبیل آنها به‌تایید کمیسیون میرسید.

● باتشکیل همین کمیسیون برای اولین بار قرار شدکه درشمیران وتهران، پلیس راهنمایی بکار گمارده شود.

★ اولین اتومبیل، بدنبال دستور مظفرالدین شاه ـ در آغاز سلطنتش ـ به سعدالدوله (وزیر مختار ایران دربلژیک ـ خریداری شد وبه ایران آمد. این اتومبیل از سیستم فورد بود که چون هیچیک از ایرانیان رانندگی نمیدانستند، یک راننده بلژیکی برای راندن آن استخدام شد.

این اتومبیل فورد تازمانی که راننده بلژیکی درایران مانده حرکت میکرد اما بمجرد آن که شوفور بلژیکی به میهنش بازگشت، اتومبیل فورد روی دست دولت ایران ماند و ناگزیر آن را در موزه‌یی جای دادند تامردم به تماشای آن بروند!

گروه فرهنگی دکتر هشترودی

برای کلاسهای آمادگی کنکور در گروههای زیر:

۱ـ گروه اول پزشکی و طبیعی
۲ـ گروه دوم ریاضی و مهندسی
۳ـ گروه سوم ادبیات‌وعلوم‌انسانی
۴ـ گروه چهارم اقتصاد و علوم اجتماعی

که از روزشنبه شانزدهم فروردین ماه ۵۴ شروع میشود ثبت نام مینماید.

ازداوطلبان در طول دوره کلاس امتحان تستی‌بروش کنکورسراسری‌دانشگاه ها و مدارس عالی بعمل می‌آید.

داوطلبان جهت‌ثبت نام‌بادو قطعه‌عکس همه روزه از ساعت ۵ تا ۸ بعد از ظهر **به‌میدان کاخ‌دبیرستان‌دکترهشترودی** تلفن ۴۳۵۹۵ ـ ۴۳۵۷۹ مراجعه فرمایند.

داوطلبان شهرستانها میتوانند جهت ثبت نام مبلغ ۷۵۰۰ ریال بحساب جاری‌شماره ۲۱۱ بانک‌صادرات کورش کبیر شعبه ۲۱۱۰ درنزدیکترین‌شعبه بانک صادرات شهرستان خود واریز وچک بانکی دریافت وعین چک را بافرم پرشده زیر توسط پست سفارشی به نشانی دبیرستان دکتر هشترودی ـ میدان کاخ ارسال نمایند

گروه فرهنگی دکتر هشترودی، خواهشمنداست نام اینجانب
را در کلاس آمادگی کنکور گروه . . . . . ثبت فرمائید
۲ قطعه عکس ویک برگ چک بانکی بشماره . . . . . بمبلغ . . . . .
ریال پیوست میباشد

گروه فرهنگی خوارزمی

برای کلاسهای آمادگی کنکور درگروه های پنجگانه زیر که از روز شنبه شانزدهم فروردینماه ۵۴ شروع می شود ثبت‌نام مینماید.

۱ـ گروه اول پزشکی وطبیعی
۲ـ گروه دوم ریاضی و مهندسی
۳ـ گروه سوم ادبیات‌وعلوم انسانی
۴ـ گروه چهارم اقتصاد و علوم اجتماعی
۵ـ گروه پنجم زبانهای خارجی

از داوطلبان در طول ترم امتحانات تستی‌بروش کنکور سراسری دانشگاهها و مدارس عالی کشور بعمل میاید که وسیله ماشین‌های I.B.M تصحیح و کتبا اعلام نتیجه میگردد.
داوطلبان جهت ثبت‌نام با ۲ قطعه عکس بواحد های زیر مراجعه فرمایند.

۱ـ واحد شماره ۱ خیابان شاهرضا خیابان دانشگاه چهار راه سزاوار تلفن ۴۹۹۵۳، ۴۳۱۸۰
۲ـ واحد شماره ۲ خیابان شاه‌آباد جنب میدان بهارستان تلفن ۳۱۸۶۳۳
۳ـ واحد شماره ۳ خیابان تهران‌نو ایستگاه ارباب خیابان ششم بهمن تلفن ۷۹۰۰۷۶
۴ـ واحد شماره ۴ خیابان روزولت روبروی سینما دیاموند دبیرستان فرگام تلفن ۸۲۰۱۵۳

داوطلبان شهرستان‌ها جهت ثبت نام مبلغ ۷۳۰۰ ریال بحساب جاری شماره ۴۴۱ بانک صادرات شعبه شاهرضا غربی در نزدیکترین بانک صادرات شهرستان خود منظور و چک بانکی دریافت نموده و عین چک را بافرم پر شده زیر توسط پست سفارشی به نشانی واحد شماره یک ارسال نمایند.

گروه فرهنگی خوارزمی، خواهشمند است نام اینجانب
را در کلاس کنکور گروه یک ـ ۲ـ گروه دو ۳ـ گروه سه ۴ـ گروه چهارم ۵ـ گروه پنجم واحد
شماره ثبت فرمائید ـ ۲ قطعه عکس و یک برگ چک
بانکی شماره بمبلغ ریال پیوست میباشد.

روانشناسی هیپنوتیزم

نوشتهٔ کابوک

(متخصص درهیپنوتیزم ازامریکا)

در ۷۸۶ صفحه با قطع وزیری منتشر شد.

تلفن: ۹۲۰۳۰۲

مرکز پخش فروشگاهها ونمایندگی های موسسه‌انتشارات امیرکبیر

کلاس نهم فشرده

فضیلت

امیریه ابتدای منیریه تلفن ۴۲۶۴۵

جویای کار

یک مهندس مکانیک پاکستانی با ۱۱ سال سابقه کار در کارخانه های شیمیائی. نشانی بهمیان صندوق پستی ۲۹ مهندس مختار.

۱۵۰۰ نفر در کلاسهای آزاد امسال دانشگاه شرکت کردند

«آموختن دانش» نه «گرفتن لیسانس»

★ از کودک ۱۳ ساله تا مرد ۷۰ ساله دانشجویان این دوره هستند.

★ ۴۳ رشته علمی و نظری در کلاسهای آزاد شبانه ایجاد میشود

کلاسهای آزاد دوره شبانه دانشگاه تهران که از هفت سال پیش آغاز شدواکنون چهاردهمین دوره فعالیت را می گذراند از استقبال و توجه دانش‌پژوهان و دوستداران هنر بمقیاس وسیعی برخوردار بوده چنانکه در دوره جدید یکهزاروپانصد نفر ازطبقات مختلف زن مرد پسر و دختر، کارگر،کشاورزصنعتگر وخانه‌دار، متصدیان حرفه‌های‌مختلف ثبت‌نام کرده‌اند و دردوره های ۳۰ ، ۴۵ و ۶۰ ساعته در ظرف ۱۵ هفته‌به افزایش معلومات خود میپردازند بهمین جهت در این مختصرضمن اشاره‌ای به چگونگی تاسیس این کلاسها ومصاحبه‌ای را که دکتر پرویز آموزگار استاد دانشگاه تهران و رئیس دوره های شبانه دانشگاه تهران انجام داده‌ایم که از نظرتان میگذاریم.

در آغاز سال تحصیلی ۱۳۴۶ شاهنشاه آریامهر به‌دکترجهانشاه صالح رئیس وقت دانشگاه تهران تاکید فرمودند برای استفاده از حداکثر تاسیسات‌ووسائل‌دانشکده های دانشگاه تهران ترتیبی داده شود. بدنبال این فرمان دکتر جهانشاه صالح طرح کلاسهای شبانه و سپس دوره های آزاد را تهیه‌وبتصویب شاهنشاه‌آریامهر رسانید ودوره های آزاد بمنظور جلب مشتاقان واقعی علم که‌قصد دریافت مدرک را ندارند وعلاقمند به دسترسی منابع علمی‌دانشگاهی هستند فعالیت خود را توسعه‌داد واستاد زبان دانشکده ادبیات دانشگاه تهران از طرف دکتر صالح ، مامور تشکیل دوره شبانه شدند واز آن هنگام تاکنون دکتر زندی حقیقی استاد اقتصاد،دکتر مستشفی معاون آموزش فعلی دانشگاه تهران سرپرستی این دوره را بعهده گرفتند که اکنون دکتر پرویز آموزگار بریاست این بخش برگزیده شده است.

★ ضمن سئوال‌ازدکترآموزگار این نکته مطرح شد که با توجه به استقبال دانش‌پژوهان ایرانی برای گذراندن این دوره که‌باصل آموزش بیش از گرفتن مدرک علاقه نشان میدهند و بدون شک در ارتقاء سطح دانش عمومی و آگاهی افراد موثر بوده آیاتاکنون تحقیقی بعمل آمده است که کدام گروه اجتماعی از نظر سنی و طبقاتی بیش‌از همه دراین کلاسها شرکت کرده‌اند ؟

● آماری تهیه شده که نشان میدهد تعداد شرکت کنندگان در سنین و طبقات مختلف از سنین ۱۳ سال تا ۶۰ ساله بوده‌اند . و از ۱۱۴۰ نفر که این دوره‌ها را گذرانیده‌اند ۳۶ نفردانش‌آموز ، ۱۰۶ دانشجو و ۴۱۹ نفر کارمند دولت ، ۳۸۲دربخش خصوصی و ۱۹۷بدون شغل بوده‌اند .

★ آیا در این رده‌بندی که‌یادآوری کردید نسبت تعداد زنان بامردان نیز یکسان است ؟

● خیر تعداد مردان اندکی بیشتر بوده است واز بین ۱۱۴۰ نفری که آمار شغلی آنان‌گفته‌شد ۶۰۹ نفر مرد و ۵۳۱ نفر زن بوده‌اند .

★ آیا شرایط سنی نیز برای شرکت درکلاسهای آزاد وجود دارد واگر چنین شرطی برای داوطلبان قائل میشوید حداقل و حداکثر آن چیست ؟

● از نظر سنی شرطی قائل نشده‌ایم و کلیه علاقمندان در هر گروهی می توانند از امکانات‌عرضه شده استفاده کنند چنانکه ما در این کلاسها پسر دانش‌آموز ۱۳ ساله‌ای داشتیم که باتفاق پدرخود برای آموختن زبان فرانسه شرکت می کرد .

★ چه رشته هائی درکلاسها آزاد تدریس میشود و علاقمندان به کدام رشته بیشتر است ؟

● آشنائی با اصول کامپیوتر، برنامه نویسی مقدماتی ، برنامه نویسی مقدماتی کوبل ، برنامه نویسی پیشرفته کوبل،حسابداری قسمت اول ، حسابداری قسمت دوم حسابداری صنعتی قسمت اول ، مدیریت بازرگانی و صنعتی‌قسمت اول ودوم ، اداره امور دفتری و بایگانی ، نقشه‌برداری و مساحی قسمت اول ، کتابداری ، مکالمه انگلیسی ، ترجمه انگلیسی ، مقدماتی زبان فرانسه ، مکالمات زبان فرانسه ، طراحی و نقاشی قسمت اول ودوم ، روزنامه‌نگاری وروابط عمومی ، آشنائی با موسیقی شرق و غرب که از بین این رشته‌هامجموعادروس‌کامپیوتر، حسابداری ، زبان های خارجی ، نقاشی و طراحی بیش از سایر دروس مورد اقبال داوطلبان کلاسهای آزاد میباشد .

★ آیارشته های جدیدی به مواد یادشده افزوده خواهد شد ویا تقاضائی‌برای‌ایجادرشته های دیگری شده‌است .

● بیست و سه رشته جدید به تقاضای داوطلبان اضافه شده که اهم آن عبارتست‌اززبان‌اسپانیولی، مجسمه‌سازی حقوق اساسی ، مجسمه‌سازی ، سیستم های انتقال التی کلیکس ، قوانین پولی و بانکی ، اصول بانکداری ،طبقه بندی مشاغل،نقشه‌کشی مقدماتی، هواشناسی ، خدمات ترویج کشاورزی وخدمات عمرانی روستائی .

★ هرکلاس،باحداقل وحداکثر چند داوطلب تشکیل میشود ؟

● کلاسهای فنی حداقل ۱۵ و حداکثر ۲۵ نفر کلاسهای دروس نظری حداقل ۲۵وچنانچه‌داوطلب بیشتری وجود داشته باشد بکلاسهای ۲۵ تا ۳۰ نفری تقسیم میشوند .

★ کادری که کلاسهای آزاد را اداره میکند همان مسئولین دوره لیسانس شبانه هستند یا گروه جداگانه‌ای دارید ؟

● دراین بخش یکنفر بعنوان سرپرست آقای حبیب‌اله مجاب اجرای برنامه‌ها را عهده داراست وبرای تدریس از مدرسین‌دانشگاه تهران استفاده میشود و سعی‌شده است بهترین متخصصین هررشته به آموزش اشتغال بورزند .

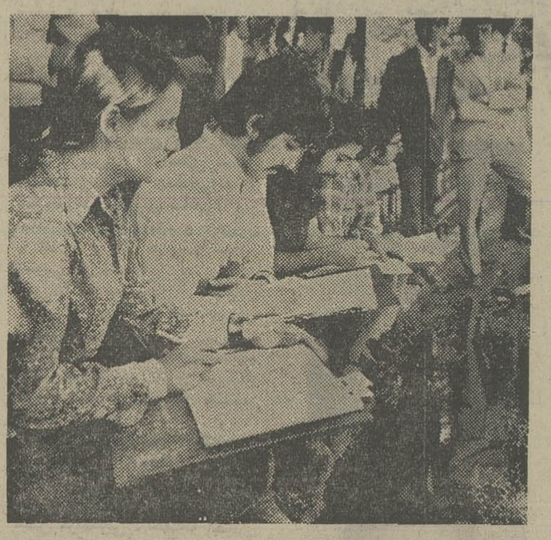

.. آنها که بدانش عشق ورزیدند

دکتر دواچی — دکتر خدابنده — دکتر میردامادی — دکتر کیان — استاد عطائی

۵ تن از استادان دانشگاه تهران هفته گذشته بدریافت منشور استادی ممتاز نائل شدند که زندگینامه کوتاه علمی آنان‌بعنوان بزرگداشت درج میشود.

● دکتر عباس دواچی‌در سال ۱۳۰۸با گروه‌محصلین اعزامی دولت شاهنشاهی به فرانسه عزیمت کردو در دانشکده کشاورزی به‌تحصیل ادامه‌داد و باخذ درجه مهندسی کشاورزی نائل آمد و سپس در رشته دفع آفات به تحصیل پرداخت و در سال ۱۹۵۶ موفق به کسب درجه عالی‌دکتری ازدانشگاه پاریس گردید.

وی از سال ۱۳۴۵ تا ۱۳۵۱ ریاست‌دانشکده کشاورزی دانشگاه تهران را عهده‌دار بود.

دکتر دواچی دارای تالیفات متعددی بزبان فارسی ، فرانسه و انگلیسی است و عضویت آکادمی علوم کشاورزی فرانسه‌رادارد و به دریافت نشان دانش‌از دولت شاهنشاهی و نشان لژیون دونور دولت فرانسه نائل گردیده است .

● استاد فقید دکتر عباس خدابنده در سال ۱۳۲۹ پس از پایان دوره دانشکده داروسازی دانشگاه تهران و اخذ درجه دکتری برای ادامه تحصیل‌عازم فرانسه گردید ودر سال ۱۳۳۴ مجددا گواهینامه دکترای داروسازی از دانشگاه پاریس دریافت داشت و در سال ۱۳۴۵ بعداز مراجعت ازدانشگاه اصفهان بمقام استادی تمام وقت دانشگاه برگزیده شد ودر سال ۱۳۵۰ بریاست دانشکده داروسازی منصوب گردید .

شادروان دکتر خدابنده صاحب مقالات‌علمی گوناگونی بزبانهای فارسی ، فرانسه در مجلات ایران و خارج است و تحقیقات وسیعی در زمینه آبهای معدنی ایران انجام داده است.

● استاد دکتر حسن میردامادی پس از اخذ دکترای پزشکی در تهران بسال ۱۳۱۲ به کشور آلمان عزیمت کرد و موفق به دریافت گواهینامه دروس میکروبشناسی از موسسه ربرت کخ برلین گردید.

دکتر میردامادی دانشنامه سرم‌شناسی و دانشنامه پزشکی نقاط گرمسیری را از دانشکده پاریس موسسه مالاریاشناسی رم و امریکا دریافت داشت.

وی در سال ۱۳۲۰ بسمت دانشیار کرسی میکروبشناسی و سرم‌شناسی دانشکده پزشکی منصوب شد و مدت ۶ سال نیز مدیریت گروه میکروبشناسی و ایمنی شناسی را بعهده داشت و ۴ سال نیز تنظیم و سرپرستی مجله دانشکده پزشکی به‌وی نیز داده شده بود و درسال ۱۳۴۷ بافتخار بازنشستگی نائل آمد.

دکتر میردامادی عضویت مجامع و انجمنهای علمی هندوستان ، اطریش ، امریکا را پذیرفت تحقیقات علمی ایشان طی‌مقالات مختلفی به‌زبانهای فرانسه ـ انگلیسی در مجلات اروپا و امریکامنتشر شده است.

● شادروان دکتر غلامرضا کیان پس از اخذ درجه لیسانس در حقوق و اقتصاد از فرانسه به‌دکترای دولتی اقتصاد از دانشکده حقوق پاریس نائل‌شد. و در بازگشت بایران در سال ۱۳۴۱ بمقام استادی ارتقاء یافت.

دکتر کیان در سال ۱۳۴۷ درسال ۱۳۵۱ بریاست دانشکده اقتصاد منصوب شد و تاپایان عمر افتخارا این سمت را بعهده داشت . اصول علم آمار، اقتصاد عمومی از تاریخ عقاید و اندیشه‌ی سیاسی بخشی از تالیفات استاد است.

● استاد منصور عطائی در زمان شاهنشاه فقید رضاشاه کبیر با محققین اعزامی دولت شاهنشاهی ایران بفرانسه عزیمت کرد و تحصیلات دانشگاهی خود را در رشته‌های کشاورزی و مهندسی علوم کشاورزی مناطق گرمسیری بپایان رسانید.

استاد مهندس عطائی از سال ۱۳۲۸ تا ۱۳۳۴ ریاست دانشکده کشاورزی دانشگاه تهران را عهده‌دار بودوضمن تحقیقات‌خود به‌جمع‌آوری و شناسائی ۵۸ هزار نمونه گندم‌های بومی ایران و ۲۰ هزار نمونه جوهای‌بومی کشور توفیق‌یافت.

هشدار

روسای محترم

دانشگاهها، پادگانهای نظامی، کارخانجات، بیمارستانها، هتل‌ها، سوپرمارکتها، رستورانها و....

تمام مسئولیت نظافت شهرها به‌عهده شهرداری نیست!

شما با نصب دستگاههای زباله‌سوز یا پرس زباله معدوم کردن زباله‌های تولیدشده در تاسیسات خود را بعهده بگیرید.

شرکت دانل ـ نمایندهٔ انحصاری دستگاههای زباله سوز، پرس زباله، سیستم پلی وریزه کردن زباله و دستگاههای کنترل و اندازه‌گیری آلودگی محیط زیست.

تلفن : ۹۷۰۲۳۴

نظرخواهی ازدانشجویان:

نسل جوان را باادبیات فارسی آشتی دهید

دکتر امیری‌استاددانشگاه پهلوی روزدهم‌بهمن درانجمن علمی استادان زبان‌وادبیات فارسی بالحنی که بیان‌کننده حقیقتی تلخ و از سوی‌دیگر پیوند ذهنی یک صاحب‌نظر بامسائل فرهنگی جامعه بود پیرامون ارزیابی زبان‌وادبیات فارسی در دانشگاهها گفت: متاسفانه توجه زیادی به تامین زندگی وتشویق‌معلمان ادبیات فارسی که وسیله انتقال افکار هستند نمی شود و لیسانسیه های‌فیزیک وشیمی وسایر رشته های علوم‌تجربی‌چند برابرلیسانسیه های‌ادبیات حقوق می‌گیرند.

وی آنگاه افزود : در دانشگاه مابعداز سال اول عمومی رشته ادبیات فارسی باپائین ترین‌معدل‌هاپذیرفته‌می شوند .

آگاهان امور دانشگاهی‌و گروه‌کثیری ازدانشگاهیان‌نیز نظردکتر امیری راتائید می کنند وبارها برای ارج‌گذاری زبان فارسی بعنوان یک‌عامل بزرگ وحدت‌ومیراث ملی به چاره‌جوئی پرداخته‌اند و پیشنهاداتی ارائه داده اند . ولی‌تاکنون آراء و عقاید دانشجویان که درتعیین‌ارزش دروس نقش‌موثری داردمورد توجه قرارنگرفته یا حداقل بررسی کاملی پیرامون گفته های‌آنان انجام‌نپذیرفته است.

درگفتگوئی که حاصل‌انرا باختصار در زیر میخوانیدبا دوتن از دانشجویان رشته های علوم انسانی وادبیات دانشگاههای مختلف ترتیب داده‌ایم که نقطه نظر های جدیدی راروشن می‌کند:

سروش مصطفوی‌دانشجوی رشته ادبیات می گوید : تصادف و«شانس» وبقول عده‌ای از دانشجویان«قرعه‌کشی» کنکور لااقل برای انتخاب رشته من عامل‌اصلی نبوده ومن از ابتدا باعلاقه‌ای کامل وآگاهانه قصد خواندن رشته ادبیات فارسی راداشتم اما در دوران تحصیل به چند نکته پی بردم که قبل از همه انتخاب متن ها و اثاری‌است که از نظر محتوا ولفظ بازندگی امروز پیوندی ندارد ، بعنوان نمونه مادر دبیرستان « مرزبان‌نامه » «کلیله‌ودمنه» و چند متن دیگر راباکندی وبدون هیچ نوع احساس وابستگی به آنچه نویسنده‌در کتاب آورده ویا آنچه دبیر توضیح میداد خواندیم .

شک‌نیست وقتی من باهمه علاقه‌ام به ادبیات و زبان فارسی از این نوع تدریس احساس ملال می کنم دیگر دانش آموزان که قبلا درباره ادبیات فارسی متاسفانه پیشداوری‌منفی دارندنتیجه‌ای جزتشدیدجدائی‌آنان‌از ادبیات ندارند.آقای احمدسبحانی‌زاده دانشجوی یکی از مدارس عالی در این مورد گفت : ادبیات برخلاف تصوربسیاری از مدرسین و حرفه‌ایهای سازمانهای آموزشی ما یک عنصر بدون تکاپونیست و آموختن‌آن به‌لغت ومعنی و تفسیر های طولانی خلاصه نمیشود اگر واقعا روزی بخواهیم ارزیابی دقیقی از ادبیات فارسی انجام‌بدهیم و ارج واقعی‌آنرا به نسل آینده بشناسانیم باید عامل زمان را در نظربگیریم وسعی‌کنیم که جوانان به مفهوم ادبیات وکاربرد های آن آگاه شوند وگرنه با انتخاب متن هائی که هرجمله آن دهها لغت مهجور دارد و بینش نویسندگانش‌نیزباشرائط امروز دنیاهم‌آهنگ نیست نتیجه‌ای جزآنچه تابحال برده‌ایم نخواهد داشت به گفته‌استاد جواد مشکوراول بایدبین‌زبان فارسی وادبیات تفاوتی قائل بود وباایجاد شوق به‌زبان فارسی ومعرفی ظرفیت های آن درمراحل بعدی آنهم براساس برنامه های حساب شده ادبیات را به نسل های دیگرشناساند وگرنه از این راه‌که‌رفته‌ایم جزبه‌جدائی‌جامعه از ادبیات نخواهیم رسید وجوانان ادبیات فارسی این ارجمندترین میراث ملی را مشتی لغت نامانوس‌وجملاتی دیرآشنا وغیر قابل استعمال خواهند دانست .

اطلاعیه مرکز آزمون شناسی

درباره مسابقه ورودی مدرسه عالی علوم کاشان

مرکز آزمون شناسی برای نیمسال دوم سال تحصیلی ۵۴ـ۵۳ دوره روزانه مدرسه عالی علوم کاشان برای رشته ریاضی تعدادی دانشجو از بین داوطلبانی که دارای دیپلم کامل متوسطه در رشته ریاضی هستند از طریق مسابقه ورودی انتخاب میکند .

شرایط اختصاصی :

۱ـ داوطلبان مدرسه عالی علوم کاشان مکلف‌اند قبلا از کلیه‌مقررات وموازین آموزشی و اداری این مدرسه عالی اطلاع‌حاصل کرده بعد از پذیرفته شدن وثبت‌نام در مدرسه عالی مفاد آنها را رعایت کنند.

۲ـ داوطلبانی که مهلت مقرر در برگ آماده بخدمت آنان‌منقضی شده باشد حق شرکت در این مسابقه ورودی را ندارند .

۳ـ زبان خارجی مسابقه ورودی و دوران تحصیل انگلیسی و فرانسه میباشد .

۴ـ ۸۰ در صد پذیرفته شدگان از داوطلبانی انتخاب خواهند شد که محل سکونت آنها در شهرستان کاشان و حومه آن باشد .

مواد امتحانی

۱ـ زبان فارسی و شناخت فرهنگ ملی و مسائل ایران (ضریب ۱) .

۲ـ ریاضیات (ضریب۲) .

۳ـ زبان خارجی (ضریب ۱) .

ثبت‌نام

داوطلبان برای ثبت نام و شرکت در این مسابقه ورودی باید برگ درخواست ذیل این اطلاعیه را تکمیل کرده با مدارک خواسته شده حداکثر تا تاریخ ۲۶ر۱۱ر۵۳ باپست سفارشی به نشانی : تهران ـ خیابان آبان جنوبی ـ مرکز آزمون شناسی ارسال دارند. (مدارک ثبت‌نام منحصرا از طریق پست سفارشی دریافت میشود) به‌مدارک ناقص یا مدارکی که پس از تاریخ مذکور به پست تحویل شود ترتیب اثر داده نخواهد شد .

توزیع کارت های ورودی

کارتهای ورودی داوطلبان در تاریخ ۱ر۱۲ر۵۳ در مرکزآزمون‌شناسی واقع در خیابان آبان جنوبی توزیع میگردد . محل و ساعت اجرای امتحان در روز توزیع کارت باطلاع‌داوطلبان خواهد رسید .

مرکز آزمون شناسی

برگ درخواست شرکت در امتحانات مسابقه ورودی نیمسال دوم تحصیلی ۵۴ ـ ۵۳

۲۱

مدرسه عالی علوم‌کاشان

اینجانب با مشخصات زیر تقاضای ثبت‌نام وشرکت در امتحانات ورودی مدرسه عالی علوم کاشان را دارم :

نام خانوادگی نام شناسنامه : شماره صادره‌از

دارای دیپلم کامل متوسطه در رشته ازدبیرستان شهرستان

استان ومایل به استفاده از ظرفیت پذیرش دانشجوازسهمیه منطقه‌ای هستم / نیستم است.

وزبان خارجی که‌امتحان خواهم داد : انگلیسی / فرانسه

بااین برگ مدارک زیر را ارسال میدارم :

۱ـ فتوکپی دیپلم کامل متوسطه یاجواز قبولی ۲ـ فتوکپی کامل و خوانای شناسنامه

۳ـ چهار قطعه عکس ۴×۶که مشخصات کامل خود را پشت یکایک آنها نوشته ام .

۴ـ قبض رسید بانک ملی ایران بابت پرداخت مبلغ ۵۰۰/ ریال پرداختی بحساب شماره ۷۴۸ بانک مرکزی ایران .

نشانی پستی : شهر خیابان کوچه پلاک تلفن

تاریخ

نشانی محل سکونت : شهر خیابان کوچه پلاک

تلفن

قبل‌از ارسال این‌برگ بار دیگر آنرا بررسی کرده‌ام واز صحت آن وهمچنین کامل بودن مدارک ضمیمه اطمینان دارم .

امضاء داوطلب

تذکر : روی پاکت نوشته شود مربوط به مسابقه ورودی مدرسه عالی‌علوم کاشان .

وجه ثبت نام ومدارک ارسالی به هیچ عنوان‌مسترد نمیشود .

شرکت کاوکار سهامی

نمایندهٔ انحصاری کامیونهای ماک در ایران

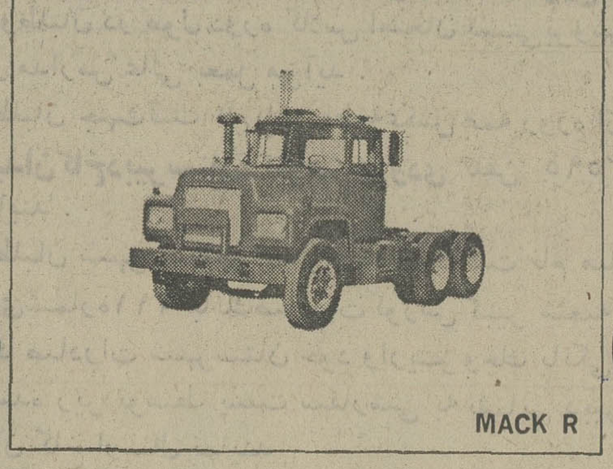

Mack TRUCKS

برای‌هر نوع تبادل نظر پیرامون خرید کامیون وتطبیق دادن‌شرایط مختلف کامیونهای‌متعدد باموقعیت‌اقلیمی‌ایران وتهیه‌لوازم یدکی ، پیش ازاقدام بخرید با کارشناسان ورزیده‌شرکت‌کاوکار سهامی که طی سالهای سال باتصدی فروش، انجام تعمیرات وتهیه‌قطعات یدکی ماک تجارب پرارزشی بدست‌آورده‌اند تماس حاصل فرمائید .

آدرس: تهران ـ خیابان‌قزوین ـ تلفن ۶۵ تا ۵۴۹۰۶۱

بازرگانان ، صاحبان صنایع :

سیاست حمایتی دولت باید ادامه یابد

کالاهائی چون اسباب‌بازی، لوکس نیستند ، واردات آنها باید آزاد اعلام شود

کمیسیون‌تهیه مقررات‌صادرات و واردات سال ۱۳۵۴ کار خود را در وزارت بازرگانی آغازکرد.
بازرگانان و صاحبان صنایع پیشنهادات و نظریات خود رابه کمیته ویژه‌ای که در اتاق‌بازرگانی و صنایع و معادن ایران تشکیل شده بود ارسال کردند . این کمیته‌نیز کلیه‌نظریات و پیشنهادات رسیده را مورد رسیدگی دقیق قرارداد ودرمواردی که‌پیشنهادی منطقی تشخیص داده می‌شد،آن را برای تهیه کنندگان مقررات مورد بحث در وزارت بازرگانی می‌فرستاد.

خبرنگار ما که از چند بازرگان و صاحب صنعت در بارەمقررات صادرات و واردات سال آینده نظر خواهی‌کرده‌است ،مینویسد: بطور کلی ، تمام تولید کنندگان، سیاست دولت رابرای تقویت منطقی صنایع مورد تاکید قرار داده و اظهار عقیده کرده‌اند که چون در موارد زیادی مورم جهانی به‌قیمت‌تمام شده‌محصولات داخلی فشار وارد میکند، واز سوئی سیاست دولت براین اصل استوار است که‌حتی‌الامکان از افزایش قیمت‌ها جلوگیری شود، لذا تنها راه‌صحیح ومنطقی آن خواهد بود که‌سود بازرگانی مواد اولیه و قطعات موردنیاز کارخانه‌های داخلی تقلیل یابد و باین طریق ضمن حمایت ازصنایع داخلی ، مصرف کننده نیز از مشکلات خرید کالای گران‌مصون بماند.

موضوع دیگری که‌در مجموعه نظریات صاحبان صنایع جلب توجه میکند این عقیده است که دولت باید در مورد صنایعی که ارزش افزوده آن ها زیادتراست حمایت را بترتیبی اعمال کند که کالاهای مشابه خارجی بسهولت نتوانند باآنها بمرقابت بپردازند .
ادامه حمایت از صنایع صادراتی بخصوص‌در پیشنهادات صاحبان صنایع مطرح شده‌است.
بازرگانان نیز بطور خلاصه اظهار عقیده کردند : اکنون که دولت از نظر مالی امکانات‌وسیعی یافته ضرورت دارد ، درسیاست جلوگیری از واردات برخی‌کالاها تجدید نظر کند .

بطور مثال ، در مورد ورود کالائی چون اسباب‌بازی که در دنیای امروز بعنوان یک وسیله اساسی در امر آموزش کودکان واجتماع آینده بکار برده‌میشود، نباید خست بخرج داد بلکه لازم است که واردات آن آزاد شود. از جمله پیشنهادات‌دیگر بازرگانان و صاحبان صنایع اینست که تقسیم‌بندی تعرفه‌ها در مقررات صادرات و واردات حتی‌الامکان مانند مقررات بروکسل که اکنون تعرفه ارزشی را بجای تعرفه‌وزنی اعمال کرده استخلاصه و محدود شود.

خبرنگار اطلاعات پیش‌بینی کرده است که باتوجه به‌نیازهای کشور به مواد غذائی و مصالح ساختمانی ،سال آینده درمقررات واردات این گروه کالاها تغییراتی داده خواهد شد . این تغییرات واردات مواد غذائی و مصالح ساختمانی را آسانتر می‌کند.

نظام کامیونداری :

دوران آشفتگی تمام‌شد

موسسات حمل و نقل ایران از صورت موجود کنونی خارج میگردد واز این پس شرکت‌های بزرگ با فراهم آوردن کامیونهای مخصوص، برای حمل کالاهای معینی تاسیس خواهند شد . بدین منظور از هم‌اکنون چندشرکت بزرگ بمنظور حمل انحصاری غلات، ترمبار و میوه ، کالا های تجارتی، بارهای سنگین‌و **صادرات که هریک حدود هزار کامیون در اختیار دارند ،آغاز بکار کرده‌اند.**

در شرکت‌ها رانندگان با حقوق خوب ،تنها برای‌حرکت دادن کامیون‌استخدام میشوند وظایف مربوط‌به کارتعمیرات، بارگیری وتخلیه، وصول‌کرایه وپسکرایه ، کسری بار ودیگر مسائل از حدود اختیارات رانندگان منتزع‌گردیده و جمله این مسئولیت ها برعهده‌شرکت های حمل و نقل محول شده است.

شرکت‌های حمل ونقل بزرگ، تاسیسات خود را به خارج شهرها منتقل می‌کنند و در تقاطع راهها و بنادر ومرزها آسایشگاه ، سالن‌های غذا- خوری تعمیرگاه و کیوسک‌های بازرسی دایر خواهند کرد.

اتحادیه صنف حمل و نقل امروز اعلام داشت که با این اقدامات نظام کامیونداری و رانندگی کامیون و حمل ونقل از صورت آشفته و پراکنده کنونی خارج میشود و بشیوه امروز اروپا آغاز بکار میکند. کارشناسان اتحادیه خاطرنشان ساختند که این امر موجب افزایش قدرت حمل بار و تسریع تخلیه وبارگیری در مملکت خواهد شد.

اقتصاد جهان

سرمایه‌گذاری درآمریکا

جرالد پارسکی ، معاون وزارت‌خزانه‌داری آمریکا گفته است :کشورهای تولید کننده نفت در سال ۱۹۷۴، در حدود ۱۱۰۰۰ میلیون دلار در آمریکا سرمایه‌گذاری کرده‌اند . اما او این خطر فوری را که یک کشور تولید کننده نفت بر اقتصاد آمریکا یابر صنایع خاصی ،تسلط مالی یابد، تکذیب کرد . او گفت : فقط در حدود ۷۵۰ میلیون دلاراز پول‌های کشور های تولید کننده نفت ، به طور مستقیم‌در شرکت‌های آمریکائی سرمایه‌گذاری شده است» و اضافه کرد که آمریکا در برابر آن سرمایه‌های خارجی‌که نامطلوب‌تشخیص بدهد ، تضمین های کافی دارد، و هیچ لزومی ندارد که برای محدود کردن سرمایه‌گذاری خارجی‌هادر آمریکا ،مقررات وقوانین تازه وضع کند.

صادرات بیشتر به بازار مشترک

کمیسیون بازار مشترک اروپا ، هفته پیش، باپیش از یکصد کشور در حال‌توسعه که از مقررات بازرگانی ترجیحی این بازار استفاده میکردند، معامله بهتری کرد.

براساس مقررات بازرگانی ترجیحی که‌از ٤ سال پیش مورد عمل قرار گرفته، ورود کالاهای صنعتی عمده ونیمه ساخته این کشورها بهبازار ، برکالاهای مشابه سایر کشورها ارجح بود. و اینک بازارمشترک اروپا برخی از تولیدات عمده‌کشاورزی این کشورها راهم مشمول مقررات بازرگانی ترجیحی اعلام کرده است تا ممالک درحال توسعه بتوانند صادرات بیشتری به‌کشور های عضو بازار مشترک داشته باشند واز مزایای بیشتری در این بازاربهره‌مند شوند.

نفت کویت، بشکه یی ۱۰٫۳۶۵ دلار

شرکت امریکائی نفت اکسون در حال گفتگو با مقامات کویتی است تا قرارداد یک ساله‌یی برای خرید روزانه ۵۰هزار تا ۱۰۰ هزار بشکه نفت خام ، با این کشور منعقد کند. بهای این نفت بشکه‌یی۱۰٫۳۶۵ دلار تعیین شده است. میانگین تولیدروزانه نفت در کویت ، طی‌یکماهه ژانویه۲ میلیون و ۳۶ هزار و ۱۳۹ بشکه در روز بوده‌است.

شرکت شل نیز بموجب قراردادی که‌در ماه ژانویه باکویت منعقد کرد، روزانه۱۰۰ هزار تا ٤۰۰ هزار بشکه نفت از کویت خریده است واین قرارداد تاپایان سال ۱۹۷۷ معتبر است. بهای نفت خریداری‌شل نیز بشکه‌یی ۱۰٫۳۶۵ دلارتعیین شده است.

هیچ کشوری،قدرت حمله بایران ندارد

بقیه از صفحه ۵

به میزان قابل توجهی‌کاهش خواهد یافت زیرا در آن‌زمان کشورهای اوپک‌قادر نخواهند بود تمام نفتی را که مایلند بفروش رسانند ، آیا تصور نمی‌فرمائید که این‌کارشناسان حق داشته باشند ؟

شاهنشاه: شاید، اما نفت‌مازادی وجود نخواهدداشت. زیرامصرف، کاهش نمی‌یابد .

اشپیگل : اما در آن‌صورت، اعلیحضرت نمی‌توانند آن‌قدر که مایل هستند نفت بفروش برسانند تا بتوانند برنامه‌های عظیم خودشان‌راتحقق‌بخشند. درحالیکه این امر شامل‌حال عربستان سعودی و شیخ‌نشین های کوچک نخواهد بود.چه کسی باید تصمیم بگیرد که‌در چه کشوری تولید نفت کاهش یابد ؟ بطوریکه میدانیدکشور های اوپک درگذشته درمورد سهمیه فروش نفت نتوانستند به توافق برسند .

نمیدانم که آیا آقای «زکی یمانی» منافع عربستان سعودی را درنظر دارد ویا اینکه منافع شرکتها را ؟

شاهنشاه : شاید روزی این توافق حاصل‌گردد. درصورت‌بروز اختلاف مسلما این کشورها نظیر گذشته متحد خواهند شد .

اشپیگل : آیا اعلیحضرت‌فکر نمی‌فرمایند که در داخل‌اوپک اختلاف بروز کند ؟

شاهنشاه : البته همه‌چیز امکان دارد .

اشپیگل : نظر شاهنشاه در مورد اظهارات‌یمانی وزیرنفت عربستان سعودی ـ کمطرفدار کاهش قیمت نفت است ـ چیست ؟

شاهنشاه : نمی‌دانم‌که آیا آقای یمانی منافع عربستان سعودی را در نظر دارد و یا اینکه منافع شرکت‌ها ؟

اشپیگل : اعلیحضرتا در ماه های اخیر هرأروپائی‌متوسطی که روزنامه‌ای را باز میکند، با این قبیل جملات مواجه میشود : «شاهنشاه به پن‌آمریکن پیشنهاد کمک فرمودند » «شاهنشاه فیات‌را خریداری‌میفرمایند». «شاهنشاه به کارخانه هواپیما سازی «گرومن» کمک میکنند». گاهی اوقات حتی دو الی سه نوع ازین قبیل خبرها دریک‌صفحه بچشم‌میخورد. آیا این‌فعالیت ها منعکس میگردد و یا در پشت پرده صورت میگیرد ؟

شاهنشاه : حقیقت ندارد . ما «گرومن» را نخریده‌ایم . مافقط به آنها وام داده‌ایم ، سئوال می کنید : «چرا؟» باید بگویم زیراکه ما از آنهاهواپیما خریداری‌میکنیم. ما مایل هستیم که«گرومن» به‌تواند خود ادامه دهد و این‌یک‌قسمت از سیاست دفاعی ما را تشکیل میدهد .

چند سال قبل از فولکس واگن خواستیم که به‌ایران بیایند و کارخانه بسازند

اما جواب منفی دادند .حالا آنها تقاضا می‌کنند، ما جواب منفی میدهیم.

اشپیگل: درمورد «بن‌امریکن» (شرکت معروف هواپیمایی آمریکا) چه‌طور ؟

شاهنشاه : مساله خریدن «بن‌امریکن» مطرح نیست ، بلکه منظور حفظ منافع مشترک است و اینکه یک شرکت ، مسافرشرکت دیگر را از دستش درنیاورد .

اشپیگل : در مورد فیات (کارخانه معروف اتومبیلسازی ایتالیا و پرفروشترین اتومبیل در اروپا) چه‌طور ؟

شاهنشاه : ما «فیات» رانخواهیم خرید . اما فیات این شانس را دارد که در کشور ما تولید کند. آنها نظیر فولکس‌واگن به این امر علاقه‌یی نداشتند . ما چند سال قبل از فولکس‌واگن تقاضا کردیم که به ایران بیایند و کارخانه بسازند آنها به این امر علاقه‌یی نداشتند . اما امروز آنها تقاضا دارند (که در ایران فولکس‌واگن تولید کنند) و ما جواب منفی میدهیم .

اشپیگل : در عوض شاید با «رنو» (کارخانه‌معروف‌اتومبیل سازی فرانسه) قرارداد‌منعقد ساختید .

شاهنشاه : اولا فولکس واگن به درخواست ما توجهی نکرد . موضوع انتقام نیست . اما می‌بینید که ما اتومبیل میسازیم . «رنو» اتومبیلهای ۱۰۰۰ سانتی‌مترمکعب میسازد . «ایران ناسیونال» ـ سازنده اتومبیل‌های‌پیکان‌کارخانه خود ما مدلهای ۱۰۰۰ تا ۱۸۰۰ سانتی متر مکعب میسازد.بنابرین ما دیگر کارخانه‌یی نظیر «فیات» وارد نخواهیم کرد که اتومبیل‌های ۱۰۰۰ تا ۱۸۰۰ سانتی‌مترمکعب بسازیم . «فولکس‌واگن» نیز در همین ردیف قرار دارد . باین دلائل ما به ساختن اتومبیلهای بالای ۱۸۰۰ سانتی متر مکعب علاقه‌مند هستیم .

اشپیگل : بنابرین «فولکس واگن» دیر جنبید .

شاهنشاه: «فولکس‌واگن» ظاهرا خیلی دیر جنبید.

اشپیگل : هفته گذشته فاش شد که شما٤فروند هواپیمای کنکورد (هواپیمای مافوق صوتی که با همکاری دولت های بریتانیا و فرانسه‌ساخته میشود) سفارش داده‌اید . این خبر برای انگلیسها غیر مترقبه بود .

شاهنشاه : این خبر حقیقت ندارد .

اشپیگل : چند هواپیما (از نوع کنکورد) سفارش‌داده‌اید؟

شاهنشاه : دو فروند اما امتیاز خرید یک فروند دیگر را نیز داریم .

اشپیگل: بسیاری‌ازکارشناسان غرب میگویند که این‌هواپیما (کنکورد) گران است وهزینه آن بالا میرود و مقرون به صرفه نیست که در خطوط هوائی از آنها استفاده‌شود آیا آن‌اعلیحضرت طوردیگری هزینه‌ها را تجزیه و تحلیل میفرمایند ؟

شاهنشاه : نه در این مورد اختلاف عقیده وجود دارد، برد آن (کنکورد) زیاد نیست وظرفیت آن نیز کافی نمی‌باشد . اما برای مسافرت‌های خصوصی درصورتیکه «یاتا» (اتحادیه‌شرکت های هواپیمایی جهان) باافزایش قیمت بلیط هواپیما موافقت کند میتوان از آن استفاده کرد. اما با کنکورد پرواز کردن بسیارعالی است .

من از «مارسی» تا تهران را باکنکورد در ۲ ساعت و ۳۶ دقیقه پرواز کردم

اشپیگل: آیا شاهنشاه‌شخصا این هواپیماراهدایت‌نموده‌اند؟

شاهنشاه : خیر من در کابین خلبان کنکورد نشسته‌ام ولی آنرا هدایت نکرده‌ام اما اکثر اوقات هدایت هواپیما اتوماتیک صورت میگرفت . من از مارسی تاتهران را دو ساعت و سی و شش‌دقیقه پرواز کردم .

هنگامیکه از هواپیما پیاده شدم هیچگونه خستگی‌احساس‌نمیکردم. خیلی‌ها حاضر خواهند بود که پول بیشتری بپردازند .

اشپیگل : بهار گذشته یک هیات مرکب ازصاحبان‌صنایع آلمان از کشور شما دیدن‌کرد که درگذشته نظیر آن سابقه نداشت . اما اکنون ظاهرا موفقیت/چندانی حاصل ننشده است . چه اقداماتی با عدم موفقیت روبرو شده است ؟

شاهنشاه: فکر میکنم که با عدم موفقیت روبرو نشده‌ایم . همه‌چیز بخوبی پیش میرود اما ما هنوز منتظر تصمیم آلمان در مورد پالایشگاه بوشهر هستیم .

ایران ، در آینده روش سخت تری در مقابل بازار مشترک اتخاذ خواهد کرد

اشپیگل : شما می‌دانید که هنوز مسائل حل نشده‌ای با گمرک کشورهای‌بازارمشترک وجود دارد .

شاهنشاه : این مشکلات راشما باید درمیان سازمان‌های خودحل کنید . کشور من در آینده‌روش سخت‌تری درمقابل بازار مشترک اتخاذ خواهد کرد ، زیرا ماحق داریم که امتیاز خاصی برای خود خواستار شویم . زیرا ما در سال‌های آینده ۵۰ درصد گاز اروپا را تامین خواهیم کرد ، سرنوشت اروپا به سرنوشت‌کشور من بستگی دارد و برعکس .

اشپیگل : وزیر اقتصاد ما می‌گوید که در مذاکرات بروکسل برای کاهش حقوق گمرکی فرآورده‌های نفتی پالایشگاه ، اختلافات‌شدیدی وجود دارد ؟

شاهنشاه : فرانسه قول داده است که برای ما در حوزه بازار مشترک امتیازاتی قائل شود.اگر شما نیز از این امر حمایت کنید دیگر مساله‌یی نخواهد بود .

اشپیگل : صاحبان صنایع‌که ما با آنها صحبت کرده‌ایم میگویند که اساس پروژه‌ها تغییر یافته است . بهنگام آغاز مذاکرات صحبت از مشارکت بود . بعد از آن قانون نفتی شما تصویب شد که مشارکت خارجیان درتولید نفت و فرآورده‌های‌آن ممنوع گردید .

شاهنشاه : این موضوع صحت ندارد . این یک پروژه مشترک است . مالکیت تاسیسات ، به ما تعلق خواهد داشتو میزان‌سرمایه پس از ۱۵ سال باز پرداخت خواهد شد .

اشپیگل : شرکت‌های آلمانی به ما گفته‌اند که شما احتمالا به اجرای این پروژه علاقه‌یی ندارید ، البته درصورتی که قیمت نفت خامی که به این پالایشگاه داده میشود، یک قیمت استثنائی نباشد .

شاهنشاه : نفتی که شما برای پالایشگاه نیاز دارید و آن را وارد میکنید به چه قیمتی‌می‌خرید؟

اشپیگل : آیا قیمت مخصوص وجود نخواهد داشت ؟

شاهنشاه : این تاسیسات تنها شامل یک پالایشگاه نبود ، بلکه شامل تاسیسات ـ پتروشیمی نیز خواهد بود ـ و بدین ترتیب میتوان با تولید فرآورده های دیگر درآمد بیشتری کسب کرد. همه اینها به این موضوع‌بستگی دارد که این تاسیسات به‌چه نحوی بنا میشود . اگر تاسیسات اتومانیک و مدرن باشند مسلما سود سرشاری عاید شما میشود.

اشپیگل : مذاکرات باردیگراز سر گرفته میشود ، اماآلمانی ها نسبت به نتیجه مذاکرات بدبین هستند و نگران‌شکست آن می‌باشند .

شاهنشاه : این موضوع برای طرفین تاسف‌آور خواهد بود .

اشپیگل : شما با «کروپ» شرکت جدیدی در سویس تاسیس کرده‌اید. وظایف‌دقیق این شرکت چیست ؟

شاهنشاه : وظیفه این شرکت این است که به معاملات‌مشترک بپردازد ، مسلما با امریکای‌جنوبی و با کشورهای دیگر .

اشپیگل : مثلا یک پروژه مشترک برای احداث یک کارخانه ذوب‌آهن جدید .

شاهنشاه : برای نمونه و یا کارهای دیگری که کروپ ویا ما به آن علاقه‌مندیم .

اشپیگل : آیا پروژه های خاصی در نظر گرفته شده است ؟

شاهنشاه : هنوز نه .

اشپیگل : اعلیحضرت در مصاحبه سال گذشته ما (با خبرنگاران اشپیگل) ، فرمودند که علاقه دارند از سهام شرکت‌های درجه یک

بقیه در صفحه ۱۷

آگهی استخدام

دانشگاه ملی ایران بخدمت افراد زیر در بیمارستانهای تابع دانشگاه نیاز دارد، داوطلبان استخدام علاوه برداشتن شرایط‌عمومی استخدام نباید از ۳۰ سال کمتر و از۳۵ سال بیشتر سن داشته‌باشند. واجدین شرایط میتوانند با در دست داشتن مدارک و سوابق مربوط از تاریخ نشر این آگهی لغایت ۵۳٫۱۱٫۳۰ باستثنای روزهای پنجشنبه همه روزه از ساعت ۸تا۱۲و۱۳ تا ۱۶ بامور کارگزینی دانشگاه واقع در اوین مراجعه نمایند.

۱ـ سرآشپز	۳ نفر	دارا بودن مدرک تحصیلی پایان دوره ابتدائی	با چند سال سابقه تجربی قابل قبول
۲ـ آشپز	۶ نفر	» » » » » » »	با چند سال سابقه تجربی قابل قبول
۳ـ کمک آشپز	۱۵ نفر	» » » » » » »	ـ
٤ـ دوزنده ۲	۶ نفر	» » » » » » »	آشنائی لازم بفن دوزندگی و چند سال‌تجربه
۵ـ دوزنده ۱	۳ نفر	» » » » » » »	آشنائی لازم بفن دوزندگی
۶ـ رختشوی و اطوکش۲ ۵نفر		» » » » » » »	آشنائی لازم بفن لباسشوئی و اطوکشی با ۶ سال تجربه
۷ـ رختشوی و اطوکش۱ ۹نفر		» » » » » » »	آشنائی بفن لباسشوئی واطوکشی
۸ـ راننده	۷ نفر	» » » » » » »	داشتن گواهی ۲ همگانی یا شخصی باداشتن ۳ سال تجربه رانندگی

دانشگاه ملی ایران

آگهی استخدام رسمی

مدرسه عالی بازرگانی طبق مفاد قانون استخدام کشوری‌تعداد ۲۲ نفر را بشرح زیر از طریق امتحان و مسابقه برای خدمت در تهران استخدام میکند :

ردیف	عنوان شغل	تعداد	شرایط احراز	گروه قطعی
۱	حسابدار٤	۱ نفر	دارا بودن دانشنامه فوق لیسانس یا لیسانس در یکی از رشته‌های ، حسابداری ، بانکداری ، بازرگانی ، مدیریت بازرگانی و اقتصاد و طی دوره کارآموزی در زمینه مربوطه	۷
۲	مسئول خدمات ۳	۱ نفر	دارا بودن مدرک فوق دیپلم و طی دوره کارآموزی در زمینه مربوطه	۵
۳	جمعدار جنسی ۲	۱ نفر	دارا بودن مدرک دیپلم کامل متوسطه و طی‌دوره‌کارآموزی درزمینه‌مربوطه	٤
٤	بایگان ۳	۲ نفر	دارا بودن مدرک دیپلم کامل متوسطه و طی دوره کلاس بایگانی	٤
۵	راننده ۳	۲ نفر	دارا بودن پایان تحصیلات ابتدائی و داشتن گواهینامه پایه یک	۳
۶	مکانیسین تاسیسات ۲	۱ نفر	دارا بودن تحصیلات پایان دوره ابتدائی و شش سال تجربه در مکانیسین تاسیسات	۳
۷	تلفنچی ۱	۲ نفر	دارا بودن پایان تحصیلات دوره ابتدائی و آشنائی لازم در رشته مربوطه	۲
۸	نگهبان ۱	۲ نفر	دارا بودن پایان تحصیلات دوره ابتدائی	۱
۹	پیشخدمت ۱	۱۰ نفر	دارا بودن پایان تحصیلات دوره ابتدائی	۱

داوطلبان واجد شرایط میتوانند برگ درخواست ذیل آگهی را تکمیل نموده وبا دو قطعه از آخرین عکس ٤×۳ خود و رسید بانکی مبنی برپرداخت مبلغ چهارصد ریال برای داوطلبان ردیفهای ۱و۲ وسیصد و پنجاه ریال برای ردیفهای ۳تا۷ ویکصدوپنجاه ریال برای ردیفهای ۸و۹ دریکی از شعب بانک ملی ایران بحساب ۹۸۰ خزانه حداکثر تا ده روز بعداز انتشار این آگهی باپست سفارشی به نشانی خیابان پهلوی جنب هتل میامی ساختمان شماره ۲ مدرسه عالی بازرگانی اداره کارگزینی ارسال دارند.
بمدارکی که فاقد رسید بانکی باشد و یابعد از مهلت مقرربپست تحویل شده باشد ترتیب اثر داده نخواهد شد.
ساعت وتاریخ ومحل برگزاری امتحان در پروانه ورودبجلسه‌که روز ۵۳٫۱۲٫۱۲ در محل فوق توزیع خواهد شد منعکس‌میباشد.

مدرسه عالی بازرگانی

برگ درخواست شغل از مدرسه عالی بازرگانی

نام‌خانوادگی ـ نام ـ نام پدر ـ شماره شناسنامه
محل صدور ـ تاریخ تولد ـ مدرک و رشته تحصیلی
وضع خدمت وظیفه ـ شغل مورد نظر (فقط‌یک‌شغل)
نشانی کامل ـ شهر ـ خیابان ـ کوی ـ پلاک ـ تلفن
امضاء داوطلب

م الف ۲۲٤۸۰ آ ـ ۱۰۸۷۰۸

خرید سهام بورس یك سرمایه‌گذاری مطمئن و پرسود است

با همکاری سرویس بورس **بانك تهران**

سهام بخرید، سهام بفروشید

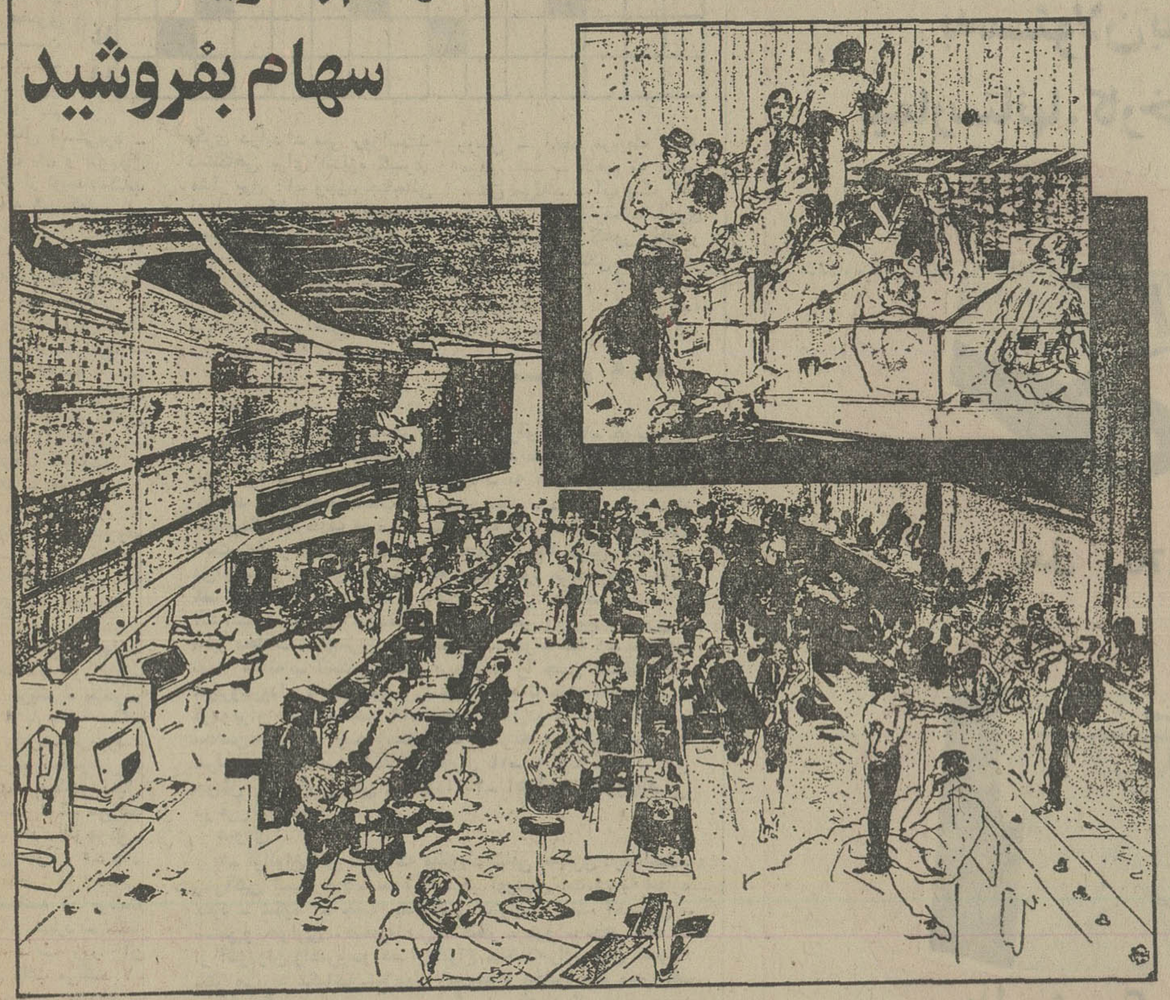

سرویس بورس بانك تهران همیشه آخرین اطلاعات را در مورد بورس تهران در اختیار شما قرار میدهد.
سرویس بورس بانك تهران بدستور شما سهام یا اوراق بهادار مورد نظر را خریداری میکند یا بفروش میرساند.
شماره تلفن ٤۲۳۸۰ مرکز اطلاعات بانك تهران شمارا بانماینده بورس بانك تهران مرتبط میسازد.

بانك مدرن شما، بانك تهران

BANQUE DE TEHERAN

فریدون گله ، کارگردان وفیلمنامه‌نویس

ضرورت سینمای بدون گیشه‌ی دولتی

فریدون گله

«فیلم یا هر اثر هنری دیگر چون شعر و نقاشی، مثل‌نامه‌ای است که بهر مقصدی نوشته می‌شود باید برسد و خوانده شود. اگر این نامه به مقصد نرسدو خوانده نشود چیزی است مثل باد هوا.»

اینرا «فریدون گله» سناریست وکارگردان سینمای فارسی می‌گوید. گله لیسانسیه ادبیات‌است و در آمریکا فیلمسازی خوانده و فیلمنامه آثارش را خود می‌نویسد.

از «گله» فیلم «زیر پوست شب» را دیدیم که‌دریك سینمای منفرد چهارماه روی پرده بودویك میلیون ودویست هزار تومان فروش داشت.

او بعد از «زیر پوست شب» به طرح مسائل عرفانی در سینما پرداخت ،فیلم «مهر گیاه»راساخت که چاشنی عرفانی داردوحالادست درکار فیلم دیگری است که همین روز ها کله آن به پایان میرسد.

گله میگوید: در سینماحرکتی چشمگیر پدید آمده است و سینماگران هر یك جهت‌مشخصی یافته‌اند و سینمای ایران برای خود هویتی یافته است ، میتواند در برابر سینمای ارزشمندجهانی جائی داشته باشد . عرضه فیلم خوب، بشرطی که سازنده آن هدف و مخاطبان معینی داشته باشد، بی‌مشتری نخواهد ماند.

در باره جوایز و فستیوالها عقیده دارد ! همانقدر که جوایز در بالا بردن سطح فیلمسازی و شکوفا شدن استعداد ها موثر است باعث پاشیدگی خط فکری یك فیلمساز نیز میشود متاسفانه جوایز سینمائی ما در حال حاضر چنین وضعیتی دارد .

گروهی که ازپشتوانه‌یی مادی برخوردارندفیلم‌خودرابرای‌فستیوال ها می‌سازند نه برای جامعه حال آنکه یك اثر هنری هرگز جنبه خصوصی ندارد و متعلق به‌گروهی خاص نیست. هنر نمیتواندتریبون شخصی افراد باشد. پیشنهادمی‌کند دولت برای حمایت ازسینماگران جوان ونوپا ، یك سینمارا، بدون توجه‌به‌دخل‌گیشه، دراختیار آنان قرار دهد تا بانمایش آثار خود ،از سرگردانی برهند و به امید فستیوالها ننشینند .

علیرغم کوششهای دول‌مسلمان،لیبی به ساختن فیلم محمد«ص» ادامه‌میدهد:

فیلم پیامبر اسلام رو به پایان است

در این‌تصویر آنتونی‌کوئین به نقش عموی پیغمبر دیده می‌شود .

با تمام مخالفت هائی که از سوی پاره‌ای کشورهای‌مسلمان در مورد ساختن فیلم « محمد رسول‌الله» ابراز شد، تهیه‌فیلم مزبور متوقف نشده است.

مجله «آخرساعه »درآخرین شماره خود از قول فرستاده‌خود درتریپولی‌مینویسد: فیلمبرداری فیلم«محمدرسول‌الله»که‌توسط مصطفی‌العقاد تهیه وکارگردانی میگردد ادامه دارد . صحنه‌های این فیلم در لیبی فیلمبرداری میشود. آمادگی برای این‌فیلم بیش از پنجسال طول کشیدو بودجه آن ده میلیون‌دلاراست. هزینه روزانه این فیلم درحدود پنجاه هزار لیره مصری یعنی بیش از هزینه تهیه یك فیلم کامل مصری است. تاکنون بیش از نیمی از فیلم تهیه‌شده است.

البته این اعتبار قابل افزایش است و از طرف دول مغرب و لیبی و کویت تامین میگردد.

از میان هنرمندان که نقش های اصلی این فیلم را ایفا خواهند کرد نقش «حمزه»عموی پیغمبر اهمیت خاصی دارد که آنتونی کوئین‌در نسخه‌انگلیسی و عبدالله غیث در نسخه عربی ایفای نقش میکنند .

در محافل هنری

فستیوال فیلم کودکان

این هفته انجمن ایران‌و آمریکا چند فیلم تهیه شده‌در کانون پرورش فکری کودکان ونوجوانان راعرضه می دارد .

سه‌شنبه ۲۲ بهمن ـ ۶ بعدازظهر

دوباره نگاه کن ـ اثرفرشید مثقالی .رنگین‌کمان اثرنفیسه ریاحی گیج اثر احمد اسبقی وتجربه ساخته عباس‌کیمیا ـ رستمی .

پنجشنبه ۲۴ بهمن ۴ بعداز ظهر

اتل‌متل ـ نورالدین زرین کلک . یک نقطه‌سبز ـ مرتضی ممیز گردش دریک روزخوش آفتابی ـ حسین‌بنی‌هاشم . انتظار ساخته امیرنادری

در تالار قندریز

نقاشی های نگارگرمنصور حسینی ازفردا درتالارقندریز به‌تماشا درمی‌آید .

تالار قند ریز ـ خیابان شاهرضا، خیابان دانشگاه ، بیست متری دوم شماره ۲۰ ساعت ۵تا ۸

در موسسه گوته

موسسه گوته‌سه فیلم تازه از هنرمندان جدید آلمان فدرال رانمایش میدهد:

«هنگامی که‌گل‌ها سوگوار بودند» ، «درسایه کارکوروم» و مرگ از واگن درجه‌یک استفاده‌میکند» .

این موسسه با همکاری دانشگاه تهران بمناسبت پانصدمین سال تولد «دورر» نمایشگاهی از نقاشیهای‌اورا در اسفند ماه عرضه میکند.

یک ارکستر پنج‌نفری که متخصص‌اجرای‌موسیقی‌دوره (باروک) است‌بدعوت موسسه گوته به ایران آمد ، که‌پس ازاجرای کنسرتی در تهران روز ۲۲ و ۲۴بهمن ،به‌شیراز وآبادان سفرمی‌کنند ودرآنجا برنامه‌اجرامی‌کنند همچنین کنسرت موسیقی جازباشرکت پنج هنرمند آلمانی روز۲۶و ۲۷ بهمن درتالار شهربرگذار میشود .

تلویزیون

برنامه اول کانال ۷

شنبه

۱۷ـ۰۰ اخبار
۱۷ـ۰۵ کارگران
۱۷ـ۳۳ نقالی
۱۷ـ۴۷ عصر حجر
۱۸ـ۱۵ ورزش نوجوانان
۱۸ـ۴۵ برنامه های آموزشی
۱۹ـ۱۵ یکی بود یکی‌نبود
۱۹ـ۳۰ بیگانه‌ای در رم
۲۰ـ۰۰ اخبار ـ اخبار ورزشی
۲۰ـ۳۵ موسیقی ایرانی
۲۱ـ۱۰ روزهای زندگی
۲۱ـ۳۵ آقای مربوطه
۲۱ـ۴۵ برنامه دانش
۲۲ـ۱۰ تئاتر

نیمروز یکشنبه

۱۲ـ۰۰ اخبار
۱۲ـ۰۵ کارگران
۱۲ـ۳۰ چشم هاوائی
۱۳ـ۳۰ ادبیات جهان
۱۴ـ۰۰ اخبار

برنامه دوم کانال ۹

شنبه

۱۹ـ۳۰ موسیقی و تصویر
۲۰ـ۰۰ اتاق اخبار
۲۰ـ۰۵ اسمیت وجونز
۲۰ـ۵۵ واریته
۲۱ـ۰۰ اخبار از برنامه دوم
۲۱ـ۳۰ تصویر وسایه‌ها
۲۲ـ۱۵ ایران‌زمین
۲۲ـ۴۵ تسخیرناپذیران

تلویزیون آموزشی

برنامه صبح یکشنبه

۸ـ۱۵ ادبیات فارسی ۱
۸ـ۴۰ ادبیات فارسی ۲
۹ـ۰۵ ریاضی ۲
۹ـ۳۰ ریاضی ۱
۹ـ۵۵ زنگ تفریح
۱۰ـ۱۵ جغرافیا ۲
۱۰ـ۴۰ جغرافیا ۱
۱۱ـ۰۵ انگلیسی ۲
۱۱ـ۳۰ انگلیسی ۱

برنامه بعدازظهر

۱۴ـ۳۰ علوم ۲
۱۴ـ۵۵ علوم ۱
۱۵ـ۲۰ علوم اجتماعی ۱
۱۵ـ۴۵ علوم اجتماعی ۲

توضیح :
عددهای ۱ مربوط به دوره اول راهنمائی
عددهای ۲ مربوط به دوره دوم راهنمائی

تلویزیون امریکا

۱۶ـ۰۵ خیابان سسام
۱۷ـ۰۰ کمپانی برق
۱۷ـ۳۰ فیلم
۱۸ـ۰۰ اخبار
۱۸ـ۳۰ فوتبال
۲۰ـ۳۰ فیلم سینمائی
۲۲ـ۰۰ مشروح اخبار
۲۲ـ۱۵ تئاتر
۲۳ـ۱۵ بحث وگفتگو

ستاره بخت شما

فروردین : یک خاطره قدیمی تجدید می‌شود .
اردیبهشت : به آنچه می شنوید اهمیت ندهید .
خرداد : کارهای زیادی‌درپیش است .
تیر : کمی هم بفکر کمک بدیگران باشید .
مرداد : برای رسیدن به هدف تردید نداشته باشید.
شهریور : نسبت بدرخواست خود جواب مثبت‌می‌شنوید.
مهر : در انجام یک کار مهم موفق می شوید .
آبان : با یک دوست‌اختلاف‌نظر پیدا می‌کنید .
اذر : شیئی گرانقیمتی بدست می آورید .
دی : دریک جلسه مشورتی شرکت می کنید .
بهمن : باعث خوشحالی یکی از افراد فامیل می شوید .
اسفند : درکارهای مالی دقت داشته‌باشید .

کاشی سعدی
پیشرو صنعت سرامیک ایران

ساعت روآمر

جدول های اطلاعات

جدول عادی — شماره ۸۹۵۹

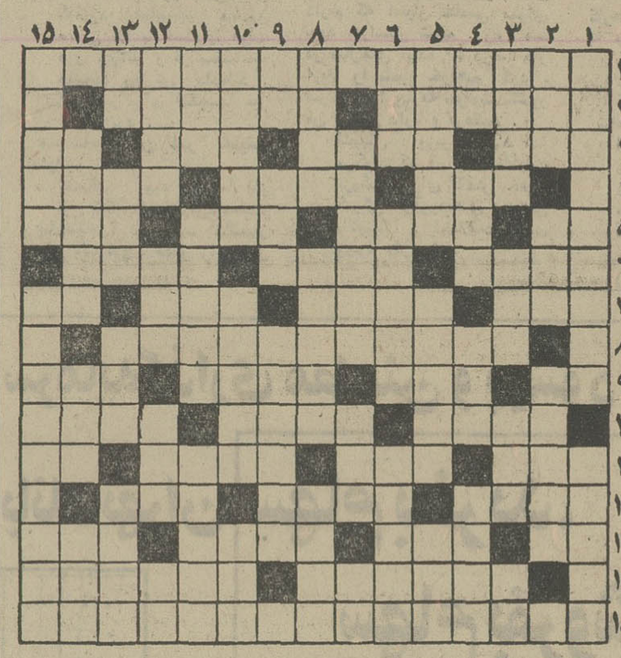

افقی :

۱ـ یکی از بزرگترین هدفهای اصول انقلاب است ۲ـ در بین کلمات یک جمله می نشیند ـ همیشه بجای خودش نیکوست ۳ـ اهلی شده ـ نه اصغر است و نه اکبر ـ مویی کندن از آن غنیمت است ـ بلی به زبان روسی ۴ـ رجز خوان رینک ـ اگر مربوط به خداست که درش همیشه به روی بندگان باز است ـ بیمار کمتر دارد ۵ـ ضربه‌با سر در فوتبال ـ همیشه درآخر نامه التماس دعا داشت ـ یکی از مصالح ساختمانی ـ عضوی درون بدن ۶ـ نسبت معروف خرس ـ دسته هاون ـ کل ۷ـ پهن‌و پاشیده ـ هرگز نام بزرگان به زشتی نمی‌برد ـ رغبت ـ دارای یال و کوپال ۸ـ اثری دیگر از نویسنده‌کتاب وداع با اسلحه ۹ـ یکه‌است ـ پدران ـ حرفی در زبان‌یونانی ـ ثروت ۱۰ـ بلند قامت ـ از پیمانهایی که بین چند کشور بسته شده ـ همه هستی از اوست ۱۱ـ پدر در زبان‌عرب ـ همیشه مخالف حرمت است ـ از پولهای قدیمی روسیه ـ نیم صدای گوسفند ۱۲ـ رشوه دهنده ـ پول که نباشد نکول میشود ـ حسد ۱۳ـ کافی ـ خوردن ـ حرکت که باشد ، خداوند میدهد ـ خویشی و قرابت ۱۴ـ چیرگی‌و پیروزی یافتن ـ از پهلوانان معروف شاهنامه ۱۵ـ از معروفترین شاعران قرن دهم هجری که به سبک هندی شعر میسرود .

عمودی :

۱ـ یکی از نواحی اصفهان ـ کتاب معروف‌ماکسیم گورکی ۲ـ امر به آمدن می‌کند ـ یکحرف و سه حرف ـ پارچه کم‌بها ۳ـ زمانی جنس لباس دخترمدرسه بود ـ سرزنش و نکوهش ـ شهری‌درجنوب ـ اسکندر دنبال زندگیش میگشت ! ۴ـ می‌زنند تاجان گرفته‌باشند ـ اثرچرکی ـ عقیده ـ قانون مغولان ۵ـ چند تازاویه ـ پرنده‌یی که پندهمی دهد ! ـ شانه ۶ـ پوست کنده‌اش به گلو میپرد ـ حتما تند هم میرود ـ به زور آن جنس‌به مردم غالب می‌کنند ۷ـ مرغوبترین میوه در صندوق ـ مستی ـ نفی تازی ۸ـ محلی میان مکه و منی ـ با دلهره دست به گریبان است ـ ماهی درسال ۹ـ دلخور می‌زند تا از پکری درآید ـ سی روزاست ـ دستگاهی برای اندازه گیری فشار برق ۱۰ـ وجود جنابعالی از آن تشکیل شده ـ بخاک سپرده شده ـ از کلمات ارزو ۱۱ـ گیاه شستشو ـ صمغی که‌از گیاهی می‌گیرند ـ دریکی از نیروهای سه‌گانه خدمت می‌کند ۱۲ـ واحدی در طول روسی ـ آنچه مربوط به مردم باشد ـ گاهی به جان عاشق می‌افتد ـ آب پاک ۱۳ـ حرف ندا ـ آنطرف ـ شهری در مازندران ـ کشور ریش و شکر ۱۴ـ همیشگی ـ رودی‌در اروپا ـ بادام ۱۵ـ صفت خداوند است ـ از گلهایی که بازارش چندان رونقی ندارد .

حل جدول شماره ۸۹۵۸

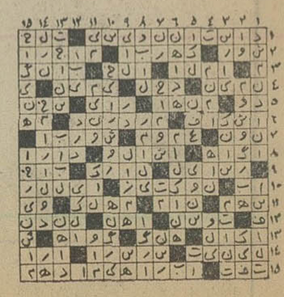

جدول ویژه — شماره ۳۱۹

افقی :

۱ـ در طلب آب حیات سر از ظلمات درآورد ! ۲ـ خوشحال ـ مزاجی که در آن غلبه بازرداب باشد ۳ـ مقامی چنین آرزوی شاعر بود ـ از صاحبان چشم سیاه ـ به آدمهای زبروزرنگ میگویند ـ شماره و حساب ۴ـ حیوان مفید ـ دستور مفتی ـ از اقسام‌سگ ۵ـ حرف تعجب !ـ مجازا به معنی ملاکو میزان‌آمده است ـ مال رسوا رنگ ندارد ـ بام جهان ۶ـ چه خوش که‌بی‌خون دل‌آید ـ از غذاهای خوشمزه که معمولا سرد می‌خورند ـ کامل کند ۷ـ جان ـ به فراست در یافتن ـ عینکی خطرناک ـ ایست ! ۸ـ انگشت نگاری ۹ـ محصول آب و آتش و برنج و سبزی و سایر مخلفات !ـ مهمترین مهره شطرنج ـ جواب کیه ؟ ـ نام ۱۰ـ نغمه فاخته ـ آشکارا ـ مال بی‌صاحب را چنین کنند ۱۱ـ خوبرویان‌بدان مانند ـ میانش‌را عوض کنید تا خط آهن باشد ـ گردو برآن نایستد!ـ بدن ۱۲ـ شبه جزیره‌ای‌در عربستان ـ صاحب محاسن بسیار ـ ازبند رسته ۱۳ـ معشوقه ـ همیشه دعواها سرلحاف اوست ـ خبردار ـ انبازی ۱۴ـ نه نونه کهنه ـ بوی جویش به مشام رودکی‌آمده بود! ۱۵ـ آهنگساز معروف‌آلمانی در قرن نوزدهم .

عمودی :

۱ـ ازانواع آش نذری که میگویند شافی بسیاری دردهاست ـ زهرآگین ۲ـ پسرنوح ـ حالا که دیگر آوردنش احتیاج به اجازه دارد ـ شکوه ۳ـ چوب جامه کوبی گازران ـ سنگ آخرین ـ سستی‌و خواری ـ ضمیرمتصل ۴ـ منقار ـ پیرو ـ گوهر دیده !ـ از آثار ژان ژاک‌روسو ۵ـ از انواع سنگ‌که‌برای فرش کف‌ونما بکار می‌برند ـ کماندو ـ شل‌وول ۶ـ وسیله مخابره پیام محرمانه ـ پریشان‌حال ـ موزه معروف و بزرگی در مادرید ۷ـ غذای روزه گشودن ـ شیر حق ـ ضمیر ۸ـ مقدمه‌ای برای تولید نسل ـ علی‌القاعده جایش درآسایشگاه است ـ سبیل آب صاف کن ۹ـ حرف نفرت ـ الهام خداوندی ـ نقاش معروف هلندی که گوش خودرا هدیه به معشوق کرد ! ۱۰ـ معمولا هرچه سست بنیان باشد چنین میشود ـ از عناوین الاغ ـ فرمان ۱۱ـ مال بعضی‌تابلوها ارزشش بیش از خود اثر است

حل جدول شماره ۳۱۸

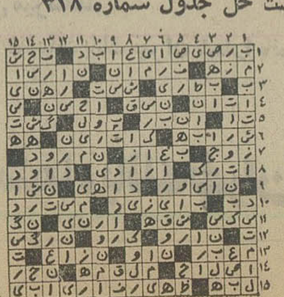

ـ از ادارات شهرداری و شهربانی ـ بیابان بی‌آب وعلف ۱۲ـ از اقسام شیرینی ـ پارچه زنانه ـ یکی از غدد ـ اگر ۱۳ـ از ساز های جانسوز !ـ تمامتر ـ معشوق ـ عرب آخیلوس گوید ۱۴ـ زباله‌دانی ـ به معنی شغل و مقام اداری نیز هست ـ جوانمرد ۱۵ـ از بیماریهای کلیوی ـ اگر از ناحیه خوبان باشد، تازگی ندارد !

در سینماکسری : شب‌زفاف‌شیاطین

برنامه‌سینماها

تماشای فیلمهائی که با علامت (×) مشخص شده برای اشخاص کمتر از ۱۸ سال ممنوع است

★ آوای وحش ـ رنگی ـ چارلتون‌هستون
پولیدور (۴۲۶۳۱) ۱۱ر۳۰ـ۱ر۳۰ـ۳ر۳۰ـ۵ر۳۰ـ۷ر۳۰ـ۹ر۴۵

★ آتش افروز ـ شاهد
ستاره (۵۳۹۷۲۱) ۹ـ ۱۱ـ ۱ـ ۳ـ ۵ـ ۷ـ ۹

★ اسلحه بزرگ ـ رنگی ـ آلن‌دلون
برلیان (۳۹۳۵۳۵) ۹ـ۱۱ـ۱ـ۳ـ۵ـ۷ـ۹

★ بوبی ـ رنگی ـ ریشی‌کاپور ـ دیمپل
همای (۳۱۱۶۶۹) ۱۰ر۳۰ـ۲ر۳۰ـ۴ر۳۰ـ۶ر۳۰ـ۸ر۳۰

★ تعقیب‌خطرناک ـ رنگی ـ کاری گرانت
گلدیس (۶۲۸۷۱۳) ۲ـ ۵ر۴ـ ۷

★ جاگرنات ـ رنگی ـ ریچاردهریس
شهرفرنگ (۶۲۷۶۲۸) ۱۱ر۱۵ـ۳ـ۵ر۱۵ـ۷ر۳۰ـ۹ر۴۵

★ ۹۹ر۴۴ درصدمرگ ـ رنگی ـ ریچاردهریس
پارامونت (۴۸۳۲۱) ۱۱ر۱۵ـ۳ر۳۰ـ۵ر۳۰ـ۷ر۳۰ـ۹ر۳۰

★ چیچوفرانگو پسرخاله های زرو ـ نواب
آسمان‌آبی (۳۴۱۶۶۸) ۹ـ ۱۱ـ ۱ـ ۳ـ ۵ـ ۷ـ ۹

★ حماسه‌نرتوا ـ رنگی ـ یول‌برینر
شهرتماشا (۹۲۸۶۸۶)) ۱۱ر۱۵ـ ۲ـ ۴ر۴۵ـ ۷ر۳۰ـ ۱۰

★ خیلی خاطرتو میخوام ـ باربرا استرایسند
آتلانتیک (۶۲۷۱۷۱) ۱۱ر۱۵ـ۱ر۳۰ـ ۳ر۳۰ـ۵ر۳۰ـ۷ر۳۰ـ ۹ر۳۰

★ دختران خبیث ـ رنگی ـ گلوریا گراهام
ونک (۶۸۴۱۱۶) ۱۱ر۳۰ـ۲ـ۴ـ۶ـ۸ـ۱۰

★ دزدزیبای من ـ رنگی ـ دانلدسوتزلند
رادیوسیتی (۴۳۳۲۰) ۱۱ر۱۵ـ۳ر۳۰ـ۵ر۳۰ـ۷ر۳۰ـ۹ر۳۰

★ رسیدی پیشخدمت ـ رنگی ـ اوائولین
ماژستیک (۶۶۸۴۶۱) ۱۱ـ۱ـ۳ـ۵ـ۷ر۱۵ـ۹ر۱۵

★ ریش‌آبی ـ رنگی ـ ریچاردبرتون
پارک (۳۱۹۶۳۷) ۹ـ۱۱ـ۱ـ۳ـ۵ـ۷ـ۹

★ زاردوز ـ رنگی ـ شون‌کانری
شهرقصه (۶۲۷۲۹۰) ۱۱ـ۲ـ۴ـ۶ـ۸ـ۱۰

★ سرپیکو ـ رنگی ـ ال‌پاچینو
دیاموند (۸۲۸۴۰۰) ۱۱ر۱۵ـ۲ر۳۰ـ۵ـ۷ر۳۰ـ۹ر۴۵

★ سفر های گالیور ـ رنگی ـ کروین ماتیوز
سینه‌موند (۴۸۳۲۲) ۱۱ـ۳ـ۵ـ۷ـ۹

★ سحر ـ رنگی ـ زاهدا ـ روپش‌کمار
حافظ (۳۹۱۰۷۴) ۱۰ر۳۰ـ۲ر۳۰ـ۴ر۳۰ـ۶ر۳۰ـ۸ر۳۰

★ سایه‌های انتقام ـ رنگی ـ لی‌وان‌کلیف
ری (۲۲۵۷۸) ۹ـ۱۱ـ۱ـ۳ـ۵ـ۷ـ۹

★ شکار تبهکاران ـ رنگی ـ چارلزبرونسون
ریولی (۷۵۷۷۷۷) ۱۱ر۳۰ـ۳ر۴۵ـ۵ر۴۵ـ۷ر۴۵ـ۱۰

گلدن‌سیتی (۶۶۳۲۶۹) ۱۱ـ۳ـ۵ـ۷ـ۹

★ شازده احتجاب ـ فخری خوروش ـ مشایخی
کاپری (۹۲۸۴۰۱) ۱۱ـ۳ـ۵ـ۷ـ۹ر۱۵

★ شب زفاف شیاطین ـ سینما سکوپ ـ رنگی
کسری (۸۲۶۹۳۹) ۱۰ـ۱۲ـ۲ـ۴ـ۶ـ۸ـ۱۰

★ شهادت دروغ ـ پلنگ خونین
البرز (۳۰۴۲۵۸) ۸ر۳۰ـ۱۲ـ۳ر۳۰ـ۷ـ۸ر۳۰

★ فرار ازبهشت ـ وحدت ـ ژاله کریمی
اونیورسال (۹۲۶۹۵۳) ۱۱ـ۱ـ۳ـ۵ـ۷ر۱۵ـ۹ر۳۰

پاسفیک (۷۵۳۳۱۱) ۱۱ر۳۰ـ ۳ر۳۰ـ ۵ر۳۰ـ ۷ر۳۰ـ ۹ر۳۰

ایران (۳۱۶۳۵۴) ۱۰ر۳۰ـ ۲ر۳۰ـ ۴ر۳۰ـ ۶ر۳۰ـ ۸ر۳۰

ساینا (۳۵۲۴۴۲) ۱۰ـ ۱۲ـ ۲ـ ۴ـ ۶ـ ۸

تیسفون (۹۵۸۸۸۲) ۱۰ر۳۰ـ ۲ر۳۰ـ ۴ر۳۰ـ ۶ر۳۰ـ ۸ر۳۰

رنگین‌کمان (۷۵۶۷۶۰) ۹ـ ۱۱ـ ۱ـ ۳ـ ۵ـ ۷ـ ۹

موناکو (۷۹۵۵۹۶) ۹ـ ۱۱ـ ۱ـ ۳ـ ۵ـ ۷ـ ۹

پرسپولیس (۵۳۸۰۸۱) ۱۰ـ ۱۲ـ ۲ـ ۴ـ ۶ـ ۸

کارون (۹۵۵۱۶۵) ۱۰ر۳۰ـ ۲ر۳۰ـ ۴ر۳۰ـ ۶ر۳۰ـ ۸ر۳۰

دریا (۳۴۱۷۴۶) ۹ـ ۱۱ـ ۱ـ ۳ـ ۵ـ ۷ـ ۹

آستارا (۸۷۴۰۲۲) ۱۰ر۳۰ـ ۲ر۳۰ـ ۴ر۳۰ـ ۶ر۳۰ـ ۸ر۳۰

★ (×) گناهکاران جزیره شیطان ـ رنگی ـ دون‌مارشال
ب.ب (۸۲۹۶۴۱) ۱۰ـ۱۲ـ۲ـ۴ـ۶ـ۸ـ۱۰

★ فرار در ساعت ۹ ـ سینماسکوپ ـ رنگی
دروازه‌طلائی (۳۵۲۱۶۰) ۹ـ۱۱ـ۱ـ۳ـ۵ـ۷ـ۹

★ مرگ در باران ـ ایرج قادری ـ آرام
نیاگارا (۶۶۵۳۰۷) ۱۱ـ ۱ـ ۳ـ ۵ـ ۷ر۱۵ـ ۹ر۳۰

رکس (۳۱۵۲۹۳) ۱۰ر۳۰ـ ۲ر۳۰ـ ۴ر۳۰ـ ۶ر۳۰ـ ۸ر۳۰

میامی (۷۵۴۳۲۹) ۱۱ـ ۱ـ ۳ـ ۵ـ ۷ـ ۹

الوند (۳۵۶۵۳۸) ۱۰ـ ۱۲ـ ۲ـ ۴ـ ۶ـ ۸

کیهان (۵۴۶۳۶۰) ۹ـ ۱۱ـ ۱ـ ۳ـ ۵ـ ۷ـ ۹

مارلیک (۹۶۳۶۱۶) ۱۰ر۳۰ـ ۲ر۳۰ـ ۴ر۳۰ـ ۶ر۳۰ـ ۸ر۳۰

اسکار (۹۲۰۸۸۸) ۱۰ـ ۱۲ـ ۲ـ ۴ـ ۶ـ ۸

ارانوس (۲۷۹۷۱) ۱۰ر۳۰ـ ۲ر۳۰ـ ۴ر۳۰ـ ۶ر۳۰ـ ۸ر۳۰

شهرام (۸۴۴۵۴۹) ۹ـ ۱۱ـ ۱ـ ۳ـ ۵ـ ۷ـ ۹

سیلوانا (۳۶۳۷۷۷) ۱۰ر۳۰ـ ۲ر۳۰ـ ۴ر۳۰ـ ۶ر۳۰ـ ۸ر۳۰

سیلورسیتی (۸۶۱۲۰۵) ۱۰ر۳۰ـ۲ر۳۰ـ۴ر۳۰ـ۶ر۳۰ـ۸ر۳۰

★ مردشب ـ سعیدراد ـ شورانگیز طباطبائی
اروپا (۳۰۳۱۷۹) ۱۰ر۳۰ـ۲ر۳۰ـ۴ر۳۰ـ۶ر۳۰ـ۸ر۳۰

آسیا (۴۲۹۰۹) ۱۱ـ۱ـ۳ـ۵ـ۷ر۱۵ـ۹ر۳۰

مولن‌روژ (۷۵۲۹۲۹) ۹ـ۱۱ـ۱ـ۳ـ۵ـ۷ـ۹

شهوند (۳۵۴۰۴۰) ۱۰ر۳۰ـ۲ر۳۰ـ۴ر۳۰ـ۶ر۳۰ـ۸ر۳۰

لیدو (۹۵۱۲۸۲) ۹ـ۱۱ـ۱ـ۳ـ۵ـ۷ـ۹

نپتون (۷۶۰۱۳۶) ۹ـ۱۱ـ۱ـ۳ـ۵ـ۷ـ۹ر۱۵

ژاله (۳۰۴۱۲۰) ۱۰ر۳۰ـ۲ر۳۰ـ۴ر۳۰ـ۶ر۳۰ـ۸ر۳۰

المپیا (۹۲۶۷۹۷) ۱۰ر۳۰ـ۱ـ۳ـ۵ـ۷ـ۹

چرخ‌فاک (۹۵۰۵۵۸) ۱۰ـ۱۲ـ۲ـ۴ـ۶ـ۸

توسکا (۵۳۹۵۴۴) ۱۰ر۳۰ـ۲ر۳۰ـ۴ر۳۰ـ۶ر۳۰ـ۸ر۳۰

پاسارگاد (۳۴۲۷۸۲) ۹ـ۱۱ـ۱ـ۳ـ۵ـ۷ـ۹

شرق (۵۳۴۰۲۴) ۱۰ر۳۰ـ۲ر۳۰ـ۴ر۳۰ـ۶ر۳۰ـ۸ر۳۰

★ مشاور ـ رنگی ـ توماس میلیان
امپایر (۶۲۳۹۴۲) ۱۱ر۳۰ـ۱ر۳۰ـ۳ر۳۰ـ۵ر۳۰ـ۷ر۳۰ـ۹ر۴۵

★ (×) ماجراهای‌یک‌دخترخوشگل ـ رنگی ـ باربارابنتون
بولوار (۶۶۰۲۹۲) ۱۱ـ۱ـ۳ـ۵ـ۷ر۱۵ـ۹ر۱۵

★ مرد بیوه و زنهای خوشگل ـ رنگی ـ لاندوبوزانکا
آریا (۳۱۹۸۸۴) ۹ـ۱۱ـ۱ـ۳ـ۵ـ۷ـ۹

★ ملاقات درماژوکا ـ شعله
پردیس (۳۰۴۲۵۹) ۹ـ۱۱ـ۱ـ۳ـ۵ـ۷ـ۹

★ مامان‌جونم عاشق شده ـ رنگی
تخت‌جمشید (۴۳۵۵۰) ۱۱ـ ۲ـ ۴ـ ۶ـ ۸ـ ۱۰

★ والدز ـ رنگی ـ چارلزبرونسون
تاج (۳۱۳۸۶۴) ۱۰ـ۱۲ـ۲ـ۴ـ۶ـ۸ـ۱۰

★ هنگ زنان ـ رنگی ـ مایکل‌آنسارا
سانترال (۹۲۸۶۸۶) ۱۱ـ ۱ـ ۳ـ ۵ـ ۷ـ ۹ر۱۵

متروپل (۳۱۹۴۱۰) ۹ـ ۱۱ـ ۱ـ ۳ـ ۵ـ ۷ـ ۹

رویال (۸۲۹۷۸۵) ۱۰ـ ۱۲ـ ۲ـ ۴ـ ۶ـ ۸ـ ۱۰

★ ناچاوخدایان هفت‌دریا ـ رنگی
سهیلا (۳۱۶۴۲۴) ۱۰ر۳۰ـ ۲ر۳۰ـ ۴ر۳۰ـ ۶ر۳۰ـ ۸ر۳۰

پلازا (۴۴۲۵۵) ۱۱ر۱۵ـ ۳ر۱۵ـ ۵ر۱۵ـ ۷ر۱۵ـ ۹ر۱۵

مراد (۷۵۳۳۸۲) ۹ـ ۱۱ـ ۱ـ ۳ـ ۵ـ ۷ـ ۹

ناهید (۳۴۹۵۰۹) ۱۰ـ ۱۲ـ ۲ـ ۴ـ ۶ـ ۸

داریوش (۲۶۲۶۵) ۱۰ر۳۰ـ ۲ر۳۰ـ ۴ر۳۰ـ ۶ر۳۰ـ ۸ر۳۰

سانس نگلیسی
گلدیس ساعت ۹ر۳۰ (تعقیب‌خطرناک)

آگهی مناقصه شماره ۵۳ر۸۵۰

شهربانی کشور پخت نان مورد مصرف روزانه سه واحد از یکانهای تابعه را با استفاده از کلیه امکانات و تاسیسات موجود در نانواخانه یکی از واحد های مذکور برابر شرایط جداگانه موجود بمناقصه میگذارد ، داوطلبان مایل‌بشرکت دراین مناقصه میتوانند برای‌دریافت برگ شرایط مناقصه بدائره خریداداره سررشته‌داری مراجعه وپیشنهادات خودرا در پاکت لاک و مهر شده منتهی تاآخر وقت اداری روز ۵۳ر۱۲ر۳ بدائره اداری، اداره سررشته‌داری شهربانی کشور تسلیم ورسید دریافت نمایند.

پیشنهادات رسیده در ساعت۱۰ صبح روز ۵۳ر۱۲ر۴ درکمیسیون مناقصه باز وقرائت خواهدشد ، حضور پیشنهاد دهندگان در جلسه کمیسیون مناقصه آزاد بوده و کمیسیون مذکور دررد یاقبول یک یا کلیه پیشنهادات‌مختار است .

م‌الف ۲۲۲۸۶

شهربانی کشور

الکتروجی بل
تحولات شگرف ساعت سازی ژاپن را
با ساعتهای حضورغیاب ماروزن
به مسئولان بخشهای دولتی وخصوصی
بیمارستانها. کارخانجات. هتلها. معرفی میکند.

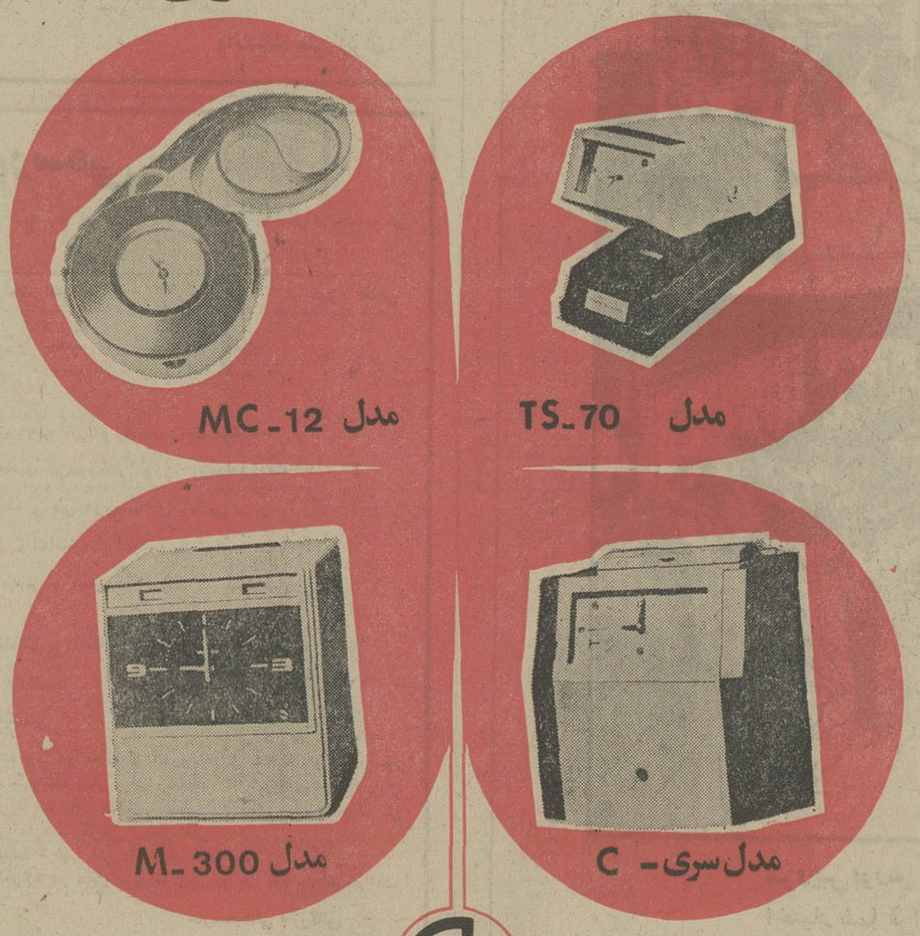
مدل MC-12
مدل TS-70
مدل M-300
مدل سری - C

مدل . تی . اس ۷۰
برای ثبت نامه های وارده وصادره جهت دفاتر،کارخانجات ، فروشگاهها ، هتل‌ها بیمارستانها ،استادیومها.
مدل سری ـ سی
مجهز بدستگاههای شماطه وآژیرخود کار کنترل افت ولتاژ مولد برق اتوماتیک در مواقع قطع برق اصلی

مدل ام سی ۱۲
قابل استفاده جهت نگهبانی کارخانجات ، انبارهای عمومی ، ساختمانهای دولتی، پالایشگاهها، بیمارستانها
مدل ام ۳۰۰
دقیق ، زیبا ، مجهز به‌ثبت‌کننده‌کامل اتوماتیک . نوار دو رنگ مجهز به رکیتفایر ساونیوم برای ثبت خوانا

MARUZEN
ماروزن دقیق ترین ساعت حضوروغیاب در جهان ساخت ژاپن
نماینده انحصاری درایران شرکت الکتروجی بل خیابان ایرانشهر خیابان کامیار شماره ۳۰
عنوان تلگرافی : الکتروجیبل ـ تهران ELECTRO GIBEEL. TEHRAN.
تلفن ۸۲۶۹۲۲ـ۸۲۳۶۴۰ـ۸۲۳۰۰۲ـ۸۳۹۶۴۷ـ۸۳۹۶۴۶

هیچ کشوری، قدرت حمله به‌ایران ندارد

بقیه از صفحه ۱۵

المانی ، مثلا نظیر «بایر» خریداری کنند . اما بغیر از سرمایه‌گذاری در کروپ اقدام دیگری در این زمینه به عمل نیامد . علت چه بود ؟

شاهنشاه : ما پیشنهادی دریافت نکرده بودیم .

وضع « مرسدس » هنوز خوب است ، اما معلوم نیست که سال ۱۹۷۵ و بعداز آن چطور بشود ...

اشپیگل : اما شما میتوانستید به بازار مراجعه کنید .

شاهنشاه : بلی ، ما میتوانستیم و سعی کردیم . حالا میتوانیم این واقعه را برای شما تعریف کنیم. ما سعی کردیم که سهام «کوانت» در «دایملر بنز» ـ سازنده اتومبیل های مرسدس بنز ـ را خریداری کنیم ، اما ما میخواستیم آن رابه بیطرفانه‌یی دارد. فرانسه هرگز نخواسته است که به اختلافات خود با ما دامن بزند .

اشپیگل : آلمان نیز چنین کاری نکرده است .

شاهنشاه : در ظاهر نه .

هدف ما ازانتخاب سیستم تلویزیون رنگی «سکام» ، سیلی‌زدن به کارخانه های آلمانی نبود .

اشپیگل : آیا می‌توانید دراین مورد توضیحی بدهید . در زمان جنگ خاورمیانه، آلمان حتی با بهترین همپیمان خود اختلاف پیدا کرد .

شاهنشاه : میخواهم دراین‌باره توضیحی ندهم .

اشپیگل : درمورد سیستم سکام کارخانه‌های آلمانی تصمیم شما را برای‌خریداین سیستم به منزله یک سیلی تلقی میکنند . آیا هدف همان بود ؟

شاهنشاه : نه ، نه .

اشپیگل : آیا دلایل شخصی نقشی نداشته‌است،فرانسویها میگویند که اعلیحضرت زبان فرانسه را به خوبی یک فرانسوی صحبت می‌فرمایند، با میل روزنامه‌ها و کتب فرانسوی میخوانند و خودشان را با فرهنگ فرانسه مربوط میدانند . همه اینهامی‌توانند نقشی ایفا کنند .

شاهنشاه : نه ، نه من هرگز احساسات راباسیاست‌و اقتصاد درنمی آمیزم.

اشپیگل : شما در فرانسه با پرداخت یک میلیارد دلار ، در شرکت‌تهیه‌اورانیوم‌فرانسه سهیم شده‌اید تا بتوانید به تکنیک اتمی دست یابید. آیا میخواهیدنظیرهند درموقعیتی باشید که بتوانید بمب اتم بسازید .

شاهنشاه : نه ما به این عمل علاقه‌ای نداریم که بمب اتمی داشته باشیم ، اما ما برنامه‌های عظیمی برای تولید انرژی‌هسته‌ای داریم . هدف اولیه ما تولید ۲۳ هزار مگاوات می‌باشد ، داشتن چند بمب اتمی چه نتیجه‌ای‌دارد؟ ما هرگز نمیتوانیم آن‌قدر ازآنها دراختیار داشته باشیم که بتوانیم با قدرت‌های اتمی مبارزه کنیم اما اگر همه دنیا دیوانه‌شود وکشور های کوچک سعی‌کنند که‌چندتایی از این بمب‌ها دست‌وپا کنند ، در این‌صورت شاید موقعیتی بوجود می‌آید که ما را در اندیشه فرو خواهد برد .

بلی ، ایران بزرگترین خریدار اسلحه ـ مخصوصا برای نیروی هوایی ـ از امریکاست .

اشپیگل : آیا علاقه شما به معامله با فرانسه ، با علاقه شما به صنایع تسلیحاتی این کشور بستگی ندارد ؟

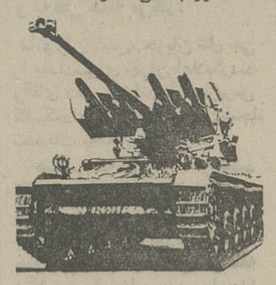

شاهنشاه : در حال حاضر نه . ما بیشتر سلاحهای خود را ـ مخصوصا برای نیروی هوائی ـ از امریکا خریداری میکنیم .

اشپیگل : شما بزرگترین خریدار اسلحه امریکا بشمار می‌آئید و سالیانه در حدود چهار میلیارد دلار به این‌امر اختصاص میدهید .

شاهنشاه : بلی ، مخصوصابرای نیروی هوائی .

اشپیگل : شما هشتاد فروند هواپیمای اف ۱٤ و ۷۰۰فروند هلیکوپتر جنگی به امریکا سفارش داده‌اید ؟

شاهنشاه : فعلا .

اشپیگل : ۷۰۰۰ و هشتصد تانک چیفتین

شاهنشاه: فعلا.

اشپیگل : تا سال ۱۹۸۰تعداد جنگنده شکاری‌های شمابیش از کشورهای‌ناتو خواهدبود. البته باستثنای امریکا. شما علیه چه کسی مسلح‌میشوید؟

شاهنشاه : در حال حاضرعراق با ۱۰ میلیون جمعیت ، بیش از ما هواپیما و تانک دارد .

اشپیگل : اما نه به مدرنی وسائل شما .

شاهنشاه : شاید، اما این‌حقیقت بقوت خود باقی است .

سادات مرد باهوشی‌است. او مردیست که هم می‌تواند بجنگد و هم‌میتواند صلح کند

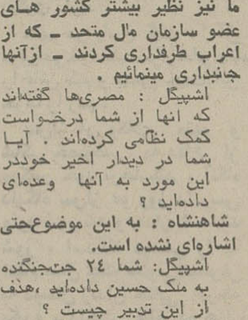

اشپیگل : شما اخیرا ازسفر مصر و ملاقات با پرزیدنت سادات بازگشته‌اید ، نظرشما چیست ؟ آیا خطروقوع‌جنگ جدیدی میان اسرائیل‌واعراب وجود دارد ؟

شاهنشاه : بلی، این خطرموجود است . ظاهرا ، موقعیت بسیار حساس و خطرناک است . به‌این امر پی برده‌ام که پرزیدنت‌سادات فرد بسیار با هوشی است . او مردیست که میتواند بجنگ ـ همانطور که در سال ۱۹۷۳نشان داد ـ و مردیست که میتواندصلح کند. بنظر من پرزیدنت سادات سیاستمداریست‌که‌احساس‌مسئولیت زیاد میکند .

اشپیگل : شما گفتید که این بار ازاعراب‌جانبداری‌خواهید کرد با توجه به این حقیقت که شما ـ بغیر از نفت و مذهب ـ وجه اشتراکی با انها ندارید این اظهاراترا چگونه توجیه میکنید ؟

شاهنشاه : عینا نظیر سال ۱۹۶۷ ما نیز نظیر بیشتر کشور های عضو سازمان ملل متحد ـ که از اعراب طرفداری کردند ـ ازآنها جانبداری مینمائیم .

اشپیگل : مصری‌ها گفته‌اند که انها از شما درخواست کمک نظامی کرده‌اند . آیا شما در دیدار اخیر خوددر این مورد به آنها وعده‌ای داده‌اید ؟

شاهنشاه : به این موضوع‌حتی اشاره‌ای نشده است.

اشپیگل: شما ۲٤ جت‌جنگنده به ملک حسین داده‌اید ،هدف از این تدبیر چیست ؟

شاهنشاه : اولا باید ملک‌حسین را بخاطر شهامتش دوست‌داشته باشیم،همچنین کشور وملتش را، من فکر نمیکنم که از هم‌پاشیدن این کشور پادشاهی ، ثمری‌برای کسی دربر داشته باشد .

اشپیگل : گزارش شده‌است که در کنفرانس سران عرب در رباط ، تصمیم گرفته‌شده است که درصورت وقوع‌جنگ جدیدی ، فورا تحریم نفتی عملی گردد. آیا این گزارشها حقیقت دارد ؟

شاهنشاه : در این مورد واقعا اطلاعات زیادی نداریم . اماعقیده دارم که آنها قبل از دست زدن به یک چنین اقدامی ، ابتدادرباره آن دقیقا فکر خواهند کرد .

اشپیگل : آیا تهدیدکیسینجر سبب شده است که آنها به اندیشه فرو روند ؟

شاهنشاه : شاید این امرکمکی کرده باشد . بعلاوه ، بر میزان ذخائر نفتی در غرب افزوده‌شده است .

« تحریم نفت » چون یك‌بار صورت گرفته است، برای بار دوم اثری‌نخواهدداشت

اشپیگل : شما بارهاگفته‌اید که «نفت یک اسلحه نیست» درصورتی که جنگ جدیدی آغاز شود و کشور های اوپک خواستار تحریم نفت گردند، شما چه خواهیدکرد؟ آیا اعلیحضرت با نفوذی که در میان اعراب دارند سعی خواهند فرمود مانع این امر گردند ؟

شاهنشاه : من نمیتوانم این حق کشورهای مذکوررانادیده بگیرم، اما اگر از جنبه بیطرفی به این امر توجه شود من سئوال میکنم که این اقدام چه اثری دارد ؟ آیا این امر واقعا به نفع‌اعراب خواهد بود ؟ بله یا نه ؟

اشپیگل : اما پاسخ‌شاهنشاه چیست ؟

شاهنشاه : جواب این سئوال به عوامل مختلفی بستگی دارد، جنگهای امروزه چند روزمیتواند بطول انجامد ؟ مدت درازی طول نمی‌کشد ، آنها مسلما نفت‌ذخیره برای یک جنگ ده روزه و یاسی روزه دارند و مسلما تحریم نفتی بعلت ذخیره آنها اثری نخواهد داشت .

اشپیگل : صلاح در این‌است. اما اگر اعراب بصلاح خود توجه نکنند ، چطور ؟

شاهنشاه : بعقیده من در سال ۱۹۷۳ اثرات‌تحریم‌نفت درروزهای اول برای اینکه به غرب نشان داده شود که نفت هم حربه‌ای بشمار می‌اید خوب بود، امادامه آن امر دیگری است . بعلاوه این اقدام یکبار صورت گرفته است، ودر مرتبه دوم اثری نخواهد داشت .

اشپیگل : اعلیحضرتا بخاطر این‌گفت‌وگو سپاسگزاری خود را تقدیم میداریم .

تصحیح

درمتن مصاحبه خبرنگار مجله «اشپیگل» با شاهنشاه که در صفحات ۵ و ۱۵ چاپ شده ، چندانشتباه‌چاپی رخ داده است که‌بدینوسیله توضیح داده می شود :

در صفحه پنجم ـ ستون چهارم ، سطر هفدهم «فکر نمیکنم»درست است . درهمین صفحه درستون ششم سطر پنجم۵۵درست است نه ۵۰ ـ درستون آخر همین صفحه ، «اقتصاد ایران» باید «اقتصاد اروپا» خوانده شود .

در صفحه ۱۵ ستون آخر سطر۵۷،«مثلا»بصورت«مسلما» چاپ شده است که قطعا خوانندگان گرامی متوجه خواهند شد .

خبرهای تلفنی شهرستانها

زلزله در اهواز

اهواز ـ بامدادامروززلزله نسبتا شدیدی اهواز را تکان داد .

زمین لرزه ساعت ۸ر۱۲ روی داد و دانش آموزان مدارس و کارکنان سازمانهای اداری ، سراسیمه از کلاس درس و محل کارشان ،بیرون ریختند .

زلزله در شمال‌شرقی‌اهواز، شدت بیشتری داشت .

زمین لرزه در شهرخسارتی ببار نیاورد و از زیانهای احتمالی ناشی از زمین لرزه‌در روستا های اهواز ، هنوز گزارشی نرسیده است .

ترس از زلزله پنجاه دانش آموزاهوازی را بیهوشکرد.

زلزله در اولین ساعات تشکیل کلاس های درس در اهواز روی داد و دانش آموزان ، از کلاس بیرون ریختند . در این میان عده‌ای زیردست و پا ماندندوگروهی از ترس ریزش آوار بیهوش شدند .

بیماری آیت‌الله جزائری و مراحم شاهانه

خرم‌آباد ـ حضرت آیت‌الله سید عیسی جزایری به علت عارضه قلبی و نارسایی عروق مغز میانی بستری شدند و حسب‌الامر شاهنشاه آریامهر بلافاصله دو تن از پزشکان متخصص اعصاب و قلب به خرم‌آباد اعزام شدند.

دکتر فرحبخشیان استاندار لرستان درمنزل حضرت‌آیت‌الله جزایری از ایشان عیادت‌کرد. پیش از رسیدن پزشکان از تهران، تیمپزشکی‌خرم‌آباد‌مرکب از آقایان دکتر الهی‌پناه ،دکتر جزایری ، دکتر محجوبی ، دکتر جبارزاده ،دکتردزفولیان، دکتر گرانمایه معالجات اولیه‌را انجام دادند.

کشف ٤ تن موزفاسد

تربت حیدریه ـ سید علی موذن فروشنده دورمگرداهل تربت حیدریه‌هنگام فروش‌چهار تن موز فاسد در بازار این شهر توسط مامورین مهندسی بهداشت دستگیر و روانه دادسرا شد .

سید علی بااستفاده ازفرصت مقدار چهار تن موز فاسدراکه مقابل یک انبار میوه ریخته شده بود و می‌بایست معدوم میشد جمع‌آوری کرده و اقدام به فروش آن ها نموده بود .

اجتماع استاندارن

شیراز ـ روز سی‌ام بهمن ماه جاری استانداران کشور در شیراز اجتماع خواهند کرد .

این اجتماع بمنظورآشنائی باچگونگی اجرای برنامه‌تغذیه رایگان مدارس در شیراز که از این حیث نمونه شناخته شده است صورت میگیرد .

استانداران استانهای کشور مدت دو روز در شیراز اقامت خواهند داشت .

قطعنامه سمینار

اهواز ـ قطعنامه سمینار بررسی امکانات‌اجرائی‌هشتمین جشن فرهنگ و هنر ، دیروز در پایان جلسات سه روزه‌این سمینار در اهواز انتشاریافت. مفاد این قطعنامه برگزاری هرچه بهتر هشتمین جشن فرهنگ و هنر را در سال آینده نوید میدهد .

وزیر فرهنگ‌وهنر در پایان سمینار اهواز را ترک گفت .

درصورتیکه زمین خارج از محدوده ، داخل محدوده‌شود

هفتاد درصد افزایش قیمت زمین به‌شهرداری تعلق میگیرد

هفتاد در صد از افزایش قیمت اراضی خارج‌از محدوده که‌داخل محدوده میشود و یا از مزایای اراضی داخل محدوده استفاده خواهد کرد، باید توسط صاحب زمین به شهرداری پرداخت شود.

کمیسیون دادگستری مجلس شورای ملی در آخرین بررسی های خودروی لایحه معاملات‌زمین، یك پیشنهادی را که توسط یکی از نمایندگان مجلس طرح شده بود تائید کرد و آنرا به لایحه افزود.

براساس این‌پیشنهاد، صاحبان اراضی خارج از محدوده که‌زمین آنها داخل محدوده شود و یابا اجرای طرحهای خاص از خدمات شهری و مزایای داخل محدوده استفاده کنند، هفتاد در صداز رقم افزایش ارزش زمین را باید به شهرداری بپردازند. کمیسیون دادگستری که این پیشنهاد را مورد تائید قرارداد معتقد بودکه افزایش قیمت زمین که معمولا‌به علت استفاده از خدمات شهری حاصل میشود، نباید مالك زمین را که هیچگونه نقشی در بالارفتن قیمت زمین خودندارد منتفع‌سازد.

اعضای کمیسیون این عقیده را که از سوی طراح پیشنهاد مطرح شده بود پذیرفتند که‌اگر موسساتی مانند سازمان آب ، شرکت برق منطقه‌ای وشهرداری باتامین برق،آب ، خیابان‌اتوبوس و غیره باعث ترقی زمینی که‌خارج محدوده قرار داشته و اکنون‌داخل محدوده شده است میشوند ، طبیعی است که نباید سودی بی دلیل و بدون تلاش عاید صاحب زمین کنند.

این پیشنهاد پس‌از بررسیهای لازم در کمیسیون دادگستری که به ریاست مهدی شیخ‌الاسلامی تشکیل شده بود مورد تصویب قرار گرفت و کمیسیون مسکن و شهر سازی بریاست دکترمرتضی قلی‌کیان نیز آنرا تصویب کرد.

لایحه معاملات زمین فردا در کمیسیون دارائی مجلس شورای ملی مطرح میشود و در صورت تصویب برای شور دوم به جلسه علنی مجلس شورای ملی خواهد رفت.

مجله دنیای ورزش بامطالب متنوع امروز منتشر شد

صاحب جواهر فروشی ، در داخل

بقیه از صفحه حوادث

به قصد خرید انگشتری وارد مغازه شده‌اند و ازاو خواسته‌اند که‌برایشان یک انگشتری‌بیاورد. تقی هم انگشتری را آورده و آن را برای نشان دادن‌بشتری، به انگشت خود کرده است . در همین هنگام قاتل یا قاتلین، ضربه محکمی برسر تقی‌زده‌اند و پس از آن که او نقش برزمین شده است ، با خیال آسوده دست بسرقت‌جواهرات مغازه زده‌اند .

تقی، دردم دچارخونریزی شدید شده‌بود و در اطراف جنازه‌او، جای کفش قاتل نیز دیده‌میشد.

★ شاگرد مغازه چه گفت؟

سارق یا قاتل تقی سپس از قفسه ویترین داخل مغازه ، مقداری جواهر را ازجلدهایشان درآورده و با خود برده‌است . همچنین از دیوار مغازه،ساعت دیواری گرانقیمتی را برداشته و همچنین از گوشه سمت‌راست ویترین بزرگ بیرون مغازه هم مقداری جواهر بسرقت برده و فرار کرده است .

تقی که جوانی ۲۷ ساله ، لاغر اندام و مجرد بود ، در مغازه خود شاگردی هم داشت که بازپرس پس از حضور در محل حادثه از وی تحقیقاتی به‌عمل آورد. شاگرد مغازه به بازپرس گفت :

ـ من به دستور تقی، ساعت ۳ بعداز ظهر از مغازه خارج شدم و برای انجام کاری، نزد برادر تقی رفتم و درساعت ۵ر۵ ازآنجا برگشتم و متوجه شدم تقی را کشته‌اند .

شاگرد مغازه که شب‌ها درمغازه می‌خوابید، افزود :

ـ تقی این مغازه را با یک نفر دیگر شریک بود و اخیرا شریکش قصد داشت ازاو جدا شود.

بازپرس، از دوستان و شریک تقی و کسی که جنازه او رابه بیمارستان برده بود، تحقیقاتی به‌عمل آورد، اما هنوز معلوم نیست که تقی بوسیله سارق یا سارقینی به قتل رسیده یا او را دشمنانش با نقشه قبلی‌کشته‌اند. چون مغازه او در یکی از شلوغ‌ترین‌نقاط میدان۲۵شهریور قرار دارد و صاحبان مغازه‌های اطراف جواهر فروش ، کمترین سروصدایی از داخل این مغازه نشنیده‌اند .

مجله
دانشکده ادبیات و علوم انسانی دانشگاه فردوسی

شماره سوم ، سال دهم

با مقالاتی از :

غلامحسین یوسفی ، مرضیه سمیعی ، محمد علوی مقدم ، رحیم عفیفی ، حمید زرین‌کوب ، عباس سعیدی ، خسرو فرشید ورد ، محمد اخترچیمه ، پروین بوذری (ضیائی) و مهدی صدیقی منتشر شد .

محل فروش در تهران : کتابفروشی طهوری ، کتابفروشی منوچهری و انتشارات طوس .

محل فروش درمشهد : کتابفروشی باستان ، بنگاه کتاب و سازمان انتشارات دانشگاه فردوسی .

آگهی استخدام

مرکز تحقیقات دانشکده کشاورزی یک نفر لیسانس در یکی از رشته های آبیاری ، خاکشناسی ، ماشین های کشاورزی و زراعت جهت کار در بخش آبیاری دانشکده کشاورزی بعنوان دستیار فنی استخدام مینماید.

از متقاضیان واجد شرایط استخدام خواهشمند است مدارک خود را حداکثر تا آخر وقت اداری روز ۱٤ر۱۲ر۵۳ به امور اداری دانشکده کشاورزی تحویل فرمایند . پس‌از مطالعه مدارک نتیجه باطلاع داوطلبین خواهد رسید .

مرکز تحقیقات دانشکده کشاورزی دانشگاه پهلوی

دوکتر محمد دولتشاد

از مسافرت مراجعت و در کلینیک جراحی مغز و بیماری های اعصاب آماده پذیرائی میباشد خیابان پهلوی شمال سینما امپایر تلفن ٦۲۳۲۳۵

آگهی

بدینوسیله باطلاع کلیه رانندگانی که دارای مدرک تحصیلی ششم ابتدائی بمبالامیباشند و تاکنون جهت خدمت‌در سازمان تامین خدمات درمانی (مرکزاورژانس‌تهران) نامنویسی کرده‌اند میرساند جهت مصاحبه در روزهای یکشنبه ۲۰ و دوشنبه ۲۱ر۱۱ر۵۳ به مرکز اورژانس تهران واقع درخیابان شاه جنب سینما نیاگارا طبقه چهارم مراجعه نمایند.

سازمان تامین خدمات درمانی

م الف ۲۲٤۳٤

آگهی دعوت مجمع عمومی

هیئت مدیره ساختمانهای کشوری شرکت سهامی‌خاص از کلیه سهامداران شرکت دعوت مینماید که روز یکشنبه۱۱ اسفند ماه ۱۳۵۳ ساعت ٤ بعد از ظهر در دفتر شرکت‌واقع در خیابان شاهرضا ـ کوچه فتوحی شماره۶ حضوربهم‌رسانند.

دستور جلسه

۱ـ انتخاب هیئت مدیره و مدیر عامل شرکت

۲ـ مذاکره و اتخاذ تصمیم در مورد سایر امورجاری شرکت .

هیئت‌مدیره

ساختمانهای کشوری شرکت‌سهامی‌خاص

پزشك عمومی

بچند نفر پزشک جهت اشتغال درکارخانجات شرکت فخر ایران ـ ۸٤ کیلو متری تهران ـ قزوین نیازمندیم تلفن ٤۷۰۵۸ ـ ۱ ـ ۱۰۸۱۷۱

موزائیک ماشینی ناهید

تلفن ٦۲۱۰۵۲ ـ ٦۲۱۰۵۳

آگهی مزایده فروش اتومبیل

اداره کل دارائی گرگان۱۹دستگاه اتومبیل های‌فرسوده اداره کل کشاورزی گرگان شامل جیپ کروکی ـ جیپ استیشن ـ جیپ وانت لندرور از مدل ٤٦ تا ٦۷ را که در محوطه موتوری اداره کل کشاورزی گرگان پارک میباشد از طریق مزایده کتبی بفروش میرساند . طالبین میتوانند برای دریافت برگ شرایط مزایده و اطلاع بیشتر از مشخصات اتومبیل ها به جمعدار دارائی گرگان مراجعه وپیشنهاد خود را منتهی تاساعت ۱۰ صبح روز ۲۰ر۱۱ر۵۳ بدفتر دارائی گرگان تسلیم نمایند .

عبدالغنی آزاده

رئیس کل دارائی مستقل گرگان و گنبد

دفتر وکالت سید حسین شیخ‌الاسلام زاده وکیل‌پایه‌یك‌به‌تهران خیابان سوم‌اسفندساختمان شماره ٤۰ خامنه‌پور انتقال یافت . پذیرائی‌همه روزه غیر از پنجشنبه و ایام تعطیل از ساعت٤ و نیم تا٦نیم بعداز ظهر

متصدی دفتر : پژوم

دانشگاه ملی ایران

دوره بازآموزی و فشرده ارتودنسی دانشکده دندانپزشکی دانشگاه ملی ایران

۱٤ـ۱۰ اسفندماه ۵۳

شامل دروس نظری وکارهای لابراتواری وکلینیکی

مباحث :

تشکیل و تکامل اکلوزیون نرمال و عواملی که در برقراری اکلوزیون طبیعی دخالت دارند و انواع ناهنجاری های دندانی وفکی، اتیولژی (علل‌ارثی، مادرزادی، جنرال ، عادات ، زودودیر از دست دادن دندانهای شیری و سایر عواملی که موضعا در تشکیل ناهنجاریها دخالت دارند).

تشخیص :

بررسی های کلینیکی، محاسبات مدلهای گچی و فیلم های رادیوگرافیك.

درمان:

مراحل مختلف درمان ، درمان های پیشگیری (جلوگیری از عادات غلط ، (Serial Extraction) بازکردن و نگهداری فضا های دندانهای شیری) ، درمان های راهنمائی کننده ، درمان ناهنجاریهای ساده معرفی درمانهای مشکل.

نام نویسی :

تا آخر وقت روز هفتم اسفند ماه در دبیرخانه‌دانشکده انجام میشود و چون تعداد معدودی از دندانپزشکان حق‌ورود به این دوره را خواهند داشت حق‌تقدم باکسانی خواهد بود که زودتر نام نویسی کنند .

لطفا ، برای نام‌نویسی وسایر اطلاعات به دانشکده دندانپزشکی دانشگاه ملی ایران (اوین) مراجعه فرمائید.

دانشگاه ملی ایران

آگهی فروش نهال

شهرداری پایتخت بمنظور تشویق همشهریان بدرختکاری و توسعه فضای سبز پایتخت از تاریخ بیستم بهمن تا آخر اسفند ماه ۵۳ بهر یك ازمتقاضیان حداکثر ده اصله‌نهال‌ازاشجار مشروحه زیر به‌بهای تعیین شده که نصف بهای خریداری است میفروشد :

۱ـ چنار	محیط‌بن از ۵ تا ۲۰ سانتیمتر	بها از ۵ تا ۲۰ ریال
۲ـ کبوده	محیط‌بن از ۵ تا ۲۰ سانتیمتر	بها از ۳ تا ۱۵ ریال
۳ـ صنوبر	محیط‌بن از ۵ تا ۲۰ سانتیمتر	بها از ۳ تا ۱۵ ریال
٤ـ اقاقیا	محیط بن از۵تا۱۵ سانتیمتر	بها از ۷ تا ۲۰ ریال
۵ـ افرا	محیط‌بن از ۷ تا ۱۲ سانتیمتر	بها از ۵ تا ۱۵ ریال
٦ـ زبان گنجشك	محیط‌بن از ۷ تا ۱۲ سانتیمتر	بها از ۵ تا ۱۵ ریال
۷ـ کاج	ازسه تا۵ ساله	از ۱۰ تا ۱۵ ریال
۸ـ سروخمره‌ای	ازسه تا ٤ ساله	از ٤۰ تا ٦۰ ریال
۹ـ سروبادبزنی	ازسه تا ٤ ساله	از ۲۰ تا ٤۰ ریال

ضمنا باستحضار میرساند محل‌فروش اشجار در ۱۲ پارك نامبرده پائین میباشد ولی چنانچه خریداران در محدوده داخلی شهر محلی را تعیین بفرمایند اشجار بدون اخذ کرایه حمل در محل تحویل و مامورین سازمان پارکها کمك‌های لازم را برای غرس آنها بعمل خواهند آورد :

نام پارك	نشانی
۱ـ پارك فرح	خیابان بلوار الیزابت
۲ـ پارك شاهنشاهی	خیابان پهلوی،جنب ساختمان‌تلویزیون ملی ایران
۳ـ پارك نیاوران	خیابان نیاوران ، جنب کاخ نیاوران
٤ـ پارك کوروش	خیابان کورش ، جنب پمپ بنزین
۵ـ میدان شهیاد آریامهر	
٦ـ پارك شهر	خیابان ورزش
۷ـ پارك ۲۵ شهریور نارمك	سمنگان نارمك ، خیابان تکش
۸ـ پارك خیام	خیابان ایرانمهر
۹ـ پارك ولیعهد	انتهای خیابان بیسیم نجف‌آباد
۱۰ـ پارك رضا پهلوی	نازی‌آباد ، خیابان جنگل
۱۱ـ پارك فرح‌آباد	خزانه فرح‌آباد ، خیابان انوشیروان دادگر
۱۲ـ پارك آرامگاه رضاشاه پهلوی	خیابان آرامگاه (شهرری)

م‌الف ۲۲٤۵٤ — شهرداری پایتخت

آگهی استخدام

شرکت برق منطقه‌ای فارس بمنظورکار درحوزه فعالیت خود«شیرازوشهرستان های استان فارس و بوشهر » تعدادی مهندس برق و لیسانسیه در رشته‌های علوم اداری و مدیریت بازرگانی ، علوم انسانی ، علوم تربیتی و یا سایر رشته های مرتبط با شرایط ذیل و از طریق آزمایش و مصاحبه استخدام مینماید.

۱ـ نداشتن تعهد خدمتی در موسسات دولتی.

۲ـ داشتن برك پایان خدمت نظام‌وظیفه یا معافیت دائم .

داوطلبان میتوانند حداکثر تا تاریخ ۱ر۱۲ر۵۳ با دردست داشتن مدارك تحصیلی ونظام‌وظیفه عمومی‌جهت‌تکمیل پرسشنامه بدفتر کارگزینی برق‌منطقه‌ای فارس در شیراز خیابان برق مراجعه نمایند .

شرکت برق منطقه‌ای فارس

شرکت ملی نفت ایران

استخدام معاون امور مکانیکی

شرکت ملی نفت ایران برای خدمت در جزیره لاوان به یکنفر جهت تصدی سمت معاون امور مکانیکی با شرایط مندرج در ذیل نیازمند است :

۱ـ ملیت ایرانی

۲ـ شاغل نبودن در سازمانهای دولتی‌و یا موسسات وابسته به آن .

۳ـ دارا بودن برك خاتمه خدمت نظام‌وظیفه عمومی یا معافیت دائم

٤ـ داشتن دیپلم کامل‌متوسطه (ریاضی ـ طبیعی)

۵ـ داشتن ۸ سال سابقه در رشته‌های مکانیکی و امور مشابه

٦ـ تسلط بزبان انگلیسی

۷ـ حداکثر سن ۳۵ سال

متقاضیان واجد شرایط میتوانند با در دست داشتن فتوکپی مدارك مربوطه و چهار قطعه عکس ٤×٦ و یکبرك رونوشت شناسنامه ظرف مدت دوهفته از تاریخ انتشار این آگهی همه روزه باستثناء روز های پنجشنبه و جمعه و ایام تعطیل از ساعت ۸ تا ۱۱ صبح‌در تهران باداره کل استخدام و کاریابی شرکت ملی نفت ایران واقع در خیابان کاخ شمالی شماره ۷٦ مراجعه‌فرمایند.

م‌الف ۲۲٤۷۰

تلفن سرویس حوادث ۳۱۱۲۱۲

صاحب جواهر فروشی، در داخل مغازه‌اش کشته شد

• مغازه جواهر فروشی سولیتر، تحت مراقبت ماموران پلیس است.

قاتل یا قاتلین، پس از ارتکاب جنایت مقداری از جواهرات مغازه را به سرقت برده‌اند که هنوز قیمت آن مشخص نشده است

صاحب مغازه جواهر فروشی «سولیتر» ـ واقع در خیابان روزولت، میدان ۲۵ شهریور ـ را در داخل مغازه‌اش کشتند.

همزمان با قتل تقی استادغفور ـ صاحب مغازه جواهر فروشی ـ مقداری طلا و جواهر نیز از مغازه او بسرقت رفته که هنوز قیمت آن‌ها مشخص نشده‌است.

ساعت ۵ بعد از ظهر روز پنجشنبه گذشته، خانم سرهنگ ساعی ـ رئیس کلانتری ۹ تهران ـ که با تقی استاد غفور کاری داشت، با اتومبیل خود، جلوی مغازه او توقف کرد و بوق اتومبیل را به‌صدا درآورد تا تقی را متوجه کند و او را به بیرون مغازه بخواند.

اما وی، هرچه بوق زد، تقی ازمغازه‌اش بیرون نیامد. دراین هنگام صاحب یک مغازه عکاسی ـ که در مجاورت مغازه جواهر فروشی قرار دارد ـ ازمغازه‌خود بیرون آمد و به داخل مغازه جواهر فروشی رفت تا تقی را خبرکند. ولی او، بمحض آنکه در مغازه را گشود متوجه شد که ویترین وسط مغازه جابجا شده و پیکر خون‌آلود تقی نیز در کنار ویترین به زمین افتاده است، او فورا خود را به بالین تقی رساند و متوجه شد که تقی هنوز نفس می‌کشد، از این‌رو فورا تقی را بغل کرد و پیکر نیمه‌جان او را به‌بیمارستان ۲۵ شهریور رساند، اما پزشکان پس از معاینه گفتند که تقی پیش از رسیدن به بیمارستان جان سپرده است.

★ خریدار یا قاتل؟

جریان، بیدرنگ به کلانتری ۵ تهران اطلاع داده شد و رئیس و چند تن از ماموران کلانتری در محل حاضر شدند.

★ تقی استاد غفور، صاحب مغازه جواهر فروشی، با ضربه سنگینی که برسرش زده‌اند، در داخل مغازه خود کشته شد.

از وضع ظاهری مغازه چنین برمی‌آمد که تقی غفوری در داخل مغازه‌اش مشغول خواندن روزنامه بوده که سارق وارد مغازه میشود و به تقی حمله می‌کند.

ماموران پلیس، جریان قتل تقی را به‌دادسرای تهران اعلام کردند و آقای دکتر حق‌اندیش، بازپرس کشیک دادسرای تهران برای انجام تحقیقات به‌محل رفت

هنگامی که بازپرس، از جسد تقی در بیمارستان ۲۵ شهریور بازدید کرد، در انگشت کوچک او یک انگشتری دیده میشد که هنوز برچسب قیمت آن، ازحلقه انگشتری آویزان بود. با پیدا شدن این انگشتری معلوم شد که قاتل یا قاتلین تقی، ظاهرا

بقیه در صفحه ۱۷

مردی به‌اتهام جعل چک حقوقی همسرش به ۲ سال زندان محکوم شد

همسرم در شب زفاف این چک را به‌عنوان حق‌السکوت به‌من داد!

ـ همسرم در شب زفاف، باکره نبود و بهمین جهت یک برگ چک به عنوان حق‌السکوت به من داد!

این را مردی می گفت که به اتهام جعل چک حقوقی همسرش در شعبه اول دادگاه عالی‌جنایی آذربایجان شرقی محاکمه میشد.

وی که اسدالله دوستی نام دارد در این دادگاه به دوسال حبس درجه‌یک‌جنایی وپرداخت ده هزار تومان ضرر و زیان به شاکی خصوصی محکوم شد و از رای صادره فرجام خواست.

بنابه کیفرخواست دادسرای تبریز، اسدالله پس‌از سرقت چک حقوقی همسرخود ـ منیژه ـ آنرا جعل کرد و پس‌از گرفتن گواهی بی‌محل بودن‌چک، ضمن دادخواستی از دادسرای تبریز، خواستار وصول وجه چک از همسر خود گردید.

بازپرس ضمن تحقیقات‌دریافت که چک جعلی است و بهمین جهت اسدالله دوستی را تحت تعقیب قرارداد.

خبرنگار اطلاعات در تبریز می نویسد:

اسدالله دوستی و همسرش منیژه هردو آموزگار دبستان های تبریز هستند که حدود یک سال پیش باهم ازدواج کردند. اسدالله در جلسه دادگاه اتهام سرقت و جعل کردن چک‌همسر خود را رد کرد و گفت:

ـ این چک جعلی نیست. همسرم به خاطر آن که در شب زفاف باکره نبود این چک را به عنوان حق‌السکوت به من‌داد تا پس‌از دو ماه از من طلاق بگیرد. من همچون نمی‌خواستم آبرو وحیثیت خانوادگی‌ام‌پایمال شود، این چک را برای اینکه منیژه در آینده نتواند مهریه‌اش را مطالبه‌کندپیش خودنگهداشتم تا اینکه «حبیبه سلطان» مادرزن من از دخترش وکالت گرفت و مهریه او را به اجرا گذاشت. من هم درصدد تلافی برآمدم و چک را به بانک بردم و چون چک محل نداشت به دادسرا شکایت کردم.

• اسدالله دوستی و همسرش منیژه، در شب عروسی.

رئیس دادگاه به اسدالله‌گفت: اگر این چک را در قبال مهریه گرفته‌اید پس‌چرامبلغ‌آن بیش‌از میزان مهریه است؟

متهم گفت: در این چک پول ده هزار تومان جواهراتی که به همسرم‌داده بودم‌به‌اضافه مقداری مخارج دیگر هم حساب شده است.

رئیس: چرا متن چک با خط یک نفر نیست؟

متهم: نمیدانم متن چک را چه کسی نوشته، برای من مهم امضای همسرم بود که در پای چک است.

رئیس: کارشناسان خط نظر داده‌اند که متن چک را منیژه ننوشته، بلکه به خط شماست.

متهم: این نظریه را قبول ندارم. متن چک به خط من نیست.

رئیس دادگاه سپس به‌اظهارات اولیه متهم‌دربازپرسی اشاره‌کرد و گفت: شما در آنجا مدعی شده بودید که به میزان مبلغ چک به مادر زنتان پول قرض داده‌اید، درحالی‌که‌حالا ادعای دیگری دارید.

متهم در پاسخ گفت: آن موقع‌نمی‌خواستم اسرارخانواده‌ام را فاش کنم و بهمین جهت این حرف را زدم.

پس‌از آن وکلای متهم و شاکی خصوصی به دفاع از موکلین خود برخاستند. آنگاه دادگاه پس‌از دو روز دادرسی وارد شور شد و بعداز ٤ ساعت شور، اسدالله دوستی را به اتهام جعل چک حقوقی‌همسرش به دوسال زندان جنایی درجه یک و پرداخت مبلغ ده هزار تومان به شاکی‌خصوصی‌محکوم کرد.

اسدالله از این رای فرجام خواست.

صدیقه، زنی که ۳ بچه را دزدید و کشت فردا محاکمه میشود

محاکمه صدیقه زن بچه دزدی که سه کودک خردسال را کشته ویک دختربچه‌را نیز اغفال کرده است ـ از صبح فردا در دادگاه عالی جنائی مرکز آغاز میشود.

صدیقه ـ بچه دزد معروف‌تهرانی ـ در ماههای اول سال ۵۲ بیشترین دلهره و اضطراب هارا در میان خانواده‌های‌تهرانی بوجودآورد چه او قربانیان خودرا از میان اطفال پنج، شش ساله انتخاب میکرد و پس از آنکه چند روزی را باآنها میگذراند به سادگی سر به‌نیستشان میکرد.

صدیقه که دوبار ـ در دی‌ماه سال ۵۰ و خرداد ماه سال ۵۱ ـ از بیمارستان روانی‌رازی ویکبار نیزازکانون کارآموزی فرار کرده بود، سرانجام پس‌ازارتکاب‌آخرین جنایتش ـ کشتن محمد رضاباقری کودک پنج ساله ـ در مرداد ماه سال گذشته هنگامیکه در صدد برآمده بود در میدان‌شوش‌طفل سه ساله و نیمه‌یی را برباید سرانجام باکمک مردم‌و هوشیاری پلیس دستگیر شد.

پرونده صدیقه پس از دستگیری او در کلانتری ۱۶ تنظیم شد و بدنبال‌آن رامین ـ آخرین کودکی که توسط‌صدیقه دزدیده شده‌بود وبه طرز معجزه آسائی نجات یافته بود ـ به مادرش تحویل گردید.

بدنبال دستگیری صدیقه پزشکان قانونی وی‌رامعاینه کردند و نظر دادند وی‌اختلال حواس بارزی ندارد.

از اینرو صدیقه روانه‌زندان شد و پرونده‌اش برای تعیین تکلیف نهائی به شعبه یکم‌دادگاه عالی جنائی‌رفت.

هم اکنون قضات این دادگاه، به ریاست‌آقای‌هوشنگ گنجوی، مطالعه این پرونده عجیب را بپایان رسانده‌اند تااز صبح فردا نقش آفرین یکی از غم انگیزترین ماجرا های بچه‌دزدی‌را ـ که به قتل سه کودک و ازاله بکارت‌یک دختر منجرشد ـ به‌پای‌میز محاکمه فراخوانند.

★ صدیقه، زنی که دوبار از بیمارستان روانی فرار کرده بود، سه بچه را دزدید و کشت و هنگام دزدیدن‌یک‌بچه سه‌سال و نیمه‌دستگیر شد

زیر تیغ «گریدر» کشته شد

راننده گریدر یک شرکت ساختمانی که پس‌از آشامیدن مشروب الکلی پشت فرمان نشسته بود و در خیابان‌قلعه خمین حرکت می‌کرد مردی را زیر گرفت و کشت.

بنا به‌گزارش خبرنگار اطلاعات در خمین:

مقتول حسین مسجودی نام داشت و با اصابت تیغه‌گریدر به صورت و دست وپاهایش کشته شد.

پرونده‌امرتحت رسیدگی‌است.

فوتبالیست جوان قمی در میدان فوتبال کشته‌شد!

درپایان یک مسابقه فوتبال دریکی‌از محلات‌قم دو تماشاچی خشمگین‌به‌هواداری‌از اعضای تیم مورد علاقه خود بازیکن ۲۲ ساله تیم مقابل را با کارد کشتند و پا بفرار گذاشتند!

گزارش خبرنگار ما در قم حاکیست: ساعت۲ بعدازظهر دیروز مسابقه بین دو تیم فوتبال «ستاره‌آبی»و «افشین» در انتهای خیابان «باجک» قم شروع شد در حالی که از همان آغاز مسابقه بازیگنان دوتیم‌نسبت‌به یکدیگر خشونت بخرج میدادند و پیاپی مرتکب خطا های عمدی میشدند.

درپایان‌مسابقه حسین‌بیطرفان ۱۹ ساله و دوست ۱۸ ساله او «حسن‌مست» که شاهد این بازی خشن بودند به وسط میدان‌دویدندو بامحمد میلادی بازیکن ۲۲ ساله عضو تیم افشین به مشاجره پرداختند.

حسین بیطرفان از جوان دیگری بنام حسن خارکن‌کارد بزرگی گرفت و با کمک ابو الفضل‌براق(خجسته)معروف به حسن مست محمد میلادی راازناحیه پهلوبشدت مجروح ساخت.

فوتبالیست‌جوان بلافاصله به بیمارستان «کامکار» قم انتقال یافت اماساعت۳ بامدادامروز در پایان چند ساعت تلاش پزشکان جان سپرد.

خبرنگار ما در قم مینویسد: حسین بیطرفان و حسن‌مست هم‌اکنون متواری هستند و ماموران تلاش‌وسیعی رابرای یافتن آنها آغاز کرده‌اند.

پلاستر
کاغذ دیواری آسانی پلاستر
کفپوش مرمری پلاستر
موکت ـ مخملی پلاستر
دفتر مرکزی: خیابان پهلوی جهت ادارات ساختمان پلاستر
تلفن ۶۶۸۸۳۳ ـ ۶۶۶۶۶۵

تهران خوراک
غذای جشنها و میهمانی های شما را تهیه و در منزل تحویل و پذیرائی مینماید
تلفن: ۳۰۱۳۱۶

هواکش کادِکا
با کرکره اتوماتیک
مدلهای گوناگون برای:
بیمارستانها ـ هتلها ـ کارگاهها
سالنهای پذیرائی «مدل دولوکس»
اطاقهای خواب «مدل شیشه ئی»
مغازه ها، سوپرها، فروشگاهها
آشپزخانه «نوع مخصوص»
حمام و دستشوئی
شرکت بازرگانی محمد عاصمی ـ خیابان سپهبد زاهدی
چهارراه نیکو ـ ساختمان عاصمی تلفن ۷ـ۸۳۹۸۸۶
KDK

ایزوپریم
چتر غیر قابل نفوذ بام خانه شما
ترمیم و نوسازی بام خانه شما با ایزوپریم حتی در یخبندان
شرکت تک کو تلفن ۸۷۰۲۸۸

گروه فرهنگی مرجان
برای کلاسهای کنکور که از روز شنبه شانزدهم فروردینماه درپنج گروه به شرح زیر شروع خواهد شد ثبت‌نام میکند:
گروه اول ـ پزشکی وعلوم طبیعی
گروه دوم ـ مهندسی وعلوم ریاضی
گروه سوم ـ اقتصاد وعلوم انسانی
گروه چهارم ـ ادبیات وعلوم انسانی
گروه پنجم ـ زبان خارجه
داوطلبان جهت ثبت نام همه روزه‌از ساعت ۵ بعداز ظهر با دردست داشتن دو قطعه عکس مراجعه نمایند.
داوطلبان شهرستانها مبلغ ۶٫۵۰۰ریال به حساب بانکی شماره ۲۱۲۱۱ بانک تهران شعبه چهار راه پهلوی تهران یا حساب شماره ۱ بانک صادرات ایران شعبه کوروش تهران بنام گروه‌فرهنگی مرجان واریز و رسید بانکی را با دو قطعه عکس و ذکر مشخصات و کلاس مورد نظر به نشانی زیرارسال دارند:
نشانی: تهران ـ میدان کاخ ـ خیابان ابتهاج ـ دبیرستان دختران مرجان
تلفن ۸۷ـ۶۶۹۲۸۵

شرکت ملی نفت ایران
آگهی استخدام
شرکت ملی نفت ایران جهت‌خدمت در یکی از شرکتهای وابسته خود در تهران به افرادی که واجد شرایط سمتهای مندرج در زیر باشندنیازمند است.

عنوان سمت	تحصیلات و تجربیات	زبان خارجه	حداکثرسن
رئیس امور بودجه‌وقرار دادها (مرد)	فارغ‌التحصیل دانشگاه در رشته حسابداری با۸ سال سابقه کار	فرانسه یا انگلیسی در سطح خیلی خوب	۴۰سال
ماشین نویس دوزبانه (زن)	دیپلم‌متوسطه‌وگواهینامه ماشین نویسی بایکسال سابقه کار	فرانسه و انگلیسی	۳۵ سال

شرایط عمومی
۱ـ ملیت ایرانی
۲ـ شاغل‌نبودن درسازمانهای‌دولتی و موسسات وابسته به آن
۳ـ دارا بودن برگ خاتمه خدمت وظیفه عمومی یا معافیت دائم
متقاضیان واجد شرایط میتوانند همراه با فتوکپی مدارک مربوطه وچهار قطعه عکس ٤×٦ و یک برگ رونوشت شناسنامه ظرف مدت دو هفته ازتاریخ انتشار این آگهی از ساعت ۸ تا ۱۱ صبح روز های شنبه تا چهار شنبه باستثناء ایام تعطیل در تهران باداره کل استخدام و کاریابی شرکت ملی نفت ایران واقع در خیابان کاخ‌شمالی شماره ۷۶ مراجعه فرمایند.
م‌الف ۲۲۲۱۲

آگهی نوبت اول دعوت مجمع عمومی عادی
نظر باینکه مدت ماموریت اعضاء هیئات مدیره‌شرکت تعاونی نانوایان تهران در شرف انقضاء میباشد لذابتجویز بند ۱ ماده ٤۲ اساسنامه بدینوسیله از کلیه اعضاءمحترم شرکت دعوت میشود که در ساعت چهار بعد از ظهر روز دوشنبه مورخه ۵۳٫۱۲٫۵ در جلسه مجمع‌عمومی عادی شرکت تعاون نانوایان که در محل سالن اجتماعات‌اتاق اصناف‌پایتخت واقع در خیابان روزولت نبش ثریا تشکیل خواهد شد شخصا ویا وکالتا با در دست داشتن دفترچه سهمیه که بمنزله‌کارت شناسائی اعضاء خواهد بود حضور بهمرسانند.
دستور جلسه عبارت است از:
۱ـ استماع گزارش فعالیتهای هیئات مدیره وفعالیت مالی شرکت
۲ـ بررسی و تصویب آئین‌نامه‌های شرکت
۳ـ اتخاذ تصمیم راجع‌به سرمایه شرکت‌برابر ماده۶۶
٤ـ انتخاب اعضاء اصلی و علی‌البدل هیئت مدیره.
هیئت‌مدیره شرکت تعاونی نانوایان تهران

وزارت کشور ژاندارمری کشور
آگهی مناقصه ـ نوبت سوم
ناحیه ژاندارمری کرمانشاه حمل مشمولین و مامورین‌و افرادژاندارمری وسربازان خود را بشرح زیر:
۱ـ حمل نفرات‌ازکرمانشاه، ایلام، قصرشیرین، نفتشاه به تهران.
۲ـ حمل نفرات از کرمانشاه، ایلام، قصرشیرین، نفتشاه، به کلیه نقاط کشورومراکز آموزشی ارتش وژاندارمری به مناقصه میگذارد.
پیشنهاد دهندگان میتوانند بامراجعه به ستاد ناحیه ژاندارمری کرمانشاه واقع در میدان لشگر ودریافت برگ شرایط و مشخصات معامله ونمونه پیمان پیشنهاد خود را طبق مفاد مندرج درشرایط‌معامله تنظیم وحداکثر تا ساعت ۱۰صبح روز ۵۳٫۱۲٫۲ به دفترکل ناحیه ژاندارمری کرمانشاه تسلیم نمایند.
م‌الف۲۲۳۸۶
ناحیه ژاندارمری کرمانشاه
۱ـ۱۵۱۷٤۲

تبریکات
جناب آقای محمد ابراهیم نیکپور
ریاست عالیه هیئت مدیره بانک پارس
آغاز بیست وسومین سال تاسیس فعالیت بانک پارس را به آن‌جناب و کارکنان بانک پارس مشهد تبریک گفته، موفقیت آرزومند است.
مشهد ـ امیر درویش طوسی

جناب آقای محمد ابراهیم نیکپور
ریاست عالیه هیئت مدیره بانک پارس
آغاز بیست وسومین سال تاسیس فعالیت بانک پارس را که همگام با انقلاب شاه و ملت قدم برمیدارد به‌آن جناب و کارکنان بانک پارس مشهد تبریک میگویم.
مشهد ـ حاج جواد کیفی

جناب آقای محمد ابراهیم نیکپور
ریاست عالیه هیئت مدیره بانک پارس
آغاز بیست وسومین سال تاسیس فعالیت بانک پارس را که با موفقیت در اقتصاد کشور سهیم میباشد به آن جناب و کارکنان بانک پارس مشهد تبریک گفته، موفقیت روزافزون آرزومند است.
مشهد ـ عباس برادران رحمانیان

جناب آقای محمد ابراهیم نیکپور
ریاست عالیه هیئت مدیره بانک پارس
آغاز بیست وسومین سال تاسیس فعالیت بانک پارس را که همیشه قرین موفقیت بوده، به آن جناب و کارکنان بانک پارس مشهد تبریک میگویم.
مشهد ـ جلیل سیگاری

جناب آقای محمد ابراهیم نیکپور
ریاست عالیه هیئت مدیره بانک پارس
آغاز بیست‌و سومین سال فعالیت بانک پارس را که با موفقیت در اقتصاد کشور سهیم میباشد، از صمیم قلب‌به‌آن جناب و کارکنان بانک پارس مشهد تبریک گفته، عزت وپایداری و موفقیت شما را از خداوند خواستارم.
مشهد ـ حسن ثانی

جناب آقای محمد ابراهیم نیکپور
ریاست عالیه هیئت مدیره بانک پارس
آغاز بیست‌وسومین سال تاسیس و فعالیت بانک پارس‌راکه همیشه در صف اول انقلاب شاه و ملت قدم برمیدارد، به آن جناب و کارکنان بانک پارس شعبه مشهد تبریک میگوئیم.
مشهد ـ تقی آقاسی‌زاده و کارمندان دفتر

جناب آقای محمد ابراهیم نیکپور
ریاست عالیه هیئت مدیره بانک پارس
آغاز بیست وسومین سال تاسیس بانک پارس را به آن جناب و کارکنان بانک پارس مشهد که درراه اقتصاد کشورخدمت مینمایند، تبریک گفته، توفیق روزافزونتان را از خداوند متعال خواستاریم.
مشهد ـ برادران سینی‌کی

جناب آقای محمد غفاری
حسن انتصاب جنابعالی را به سمت ریاست آموزش وپرورش بهشهر صمیمانه تبریک عرض مینمائیم و آرزو داریم در راه‌خدمت به‌شاهنشاه آریامهر ومیهن عزیز موفق باشید.
نوشهر ـ نظرعلی میاررسمتی وبانو

جناب آقای سید جلال‌الدین بهروش
انتخاب شایسته آن جناب را به عضویت شورای مرکزی وهیئت اجرائی حزب مترقی ایران نوین از طرف خودمان و اعضای انجمن شهر تبریک عرض مینمائیم.
شهردار زنجان ابوالقاسم دادگو ـ رئیس انجمن شهر سیدعلی اصغر هاشمی

آیا پروژکتور و دوربین ۸ میلیمتری دارید؟
قبل از خرید هرنوع دوربین و پروژکتور از مدلهای جدید اومیک ناطق و صامت
اومیگ دیدن فرمائید
نامی آشنا در صنعت سینمای آزاد
به نمایندگان مجاز اومیگ مراجعه فرمائید.
eumig

همه مهدیها رو دیدید
این هفته فرنگیشو می بینید
مهدی فرنگی

سازمان بیمه های اجتماعی
آگهی تغییر نرخ حق بیمه رانندگان و کمک رانندگان کامیونها و کارکنان موسسات باربری
طبق تصویب شورایعالی سازمان بیمه های اجتماعی از تاریخ اول فروردین ماه یکهزار و سیصد و پنجاه و چهار نرخ حق بیمه کارکنان موسسات باربری همچنین رانندگان و کمک رانندگان کامیونها از ۱۲٫۵٪ به۱۸٪ تبدیل گردیده است انتظار دارد کارفرمایان مربوط از تاریخ فوق لیست و حق بیمه کارکنان خودرا براساس نرخ ۱۸٪ (۵٪ سهم بیمه شده و ۱۳٪ سهم کارفرما) تنظیم وبه واحد های سازمان بیمه های اجتماعی در تهران و شهرستانها تسلیم نمایند. ضمنا چون از تاریخ اول فروردین ماه ۱۳۵٤ دفترچه بیمه‌اجتماعی رانندگان وکمک رانندگان توسط پلیس راه کنترل خواهد شد لذا به کلیه رانندگان و کمک رانندگان توصیه میشود با در دست داشتن مدارک زیر برای نامنویسی و دریافت دفترچه بیمه خود و خانواده واجد شرایط بواحد های‌سازمان مراجعه و در این فرصت دفترچه خود را دریافت نمایند تا با اشکال مواجه نشوند.
۱ـ فتوکپی گواهینامه رانندگان در مورد رانندگان.
۲ـ اصل شناسنامه راننده و کمک راننده وخانواده واجد شرایط آنها.
۳ـ دو قطعه عکس ٤×۳ راننده، کمک راننده و خانواده واجد شرایط او با ذکر نام و مشخصات‌افراد مزبور در پشت عکس.
رانندگان و کمک رانندگان پس از دریافت دفترچه از تاریخ ۱٫۱٫۱۳۵٤ میتوانند همه ماهه به واحد های بانک رفاه کارگران مراجعه و نسبت به پرداخت حق بیمه بماخذ ۱۸٪ اقدام نمایند، بدیهی است واحد های سازمان در شهرستان محل سکونت خانواده بیمه شده پس از ملاحظه دفترچه بیمه رانندگان وکمک رانندگان و آگاهی از پرداخت حق بیمه آنان نسبت به تامین اعتبار دفترچه خانواده آنها طبق مقررات اقدام خواهند نمود و بیمه شدگان میتوانند با همراه داشتن دفترچه بیمه اجتماعی برای استفاده از مزایای بیمه بشعب ونمایندگیهای سازمان مراجعه نمایند.
م الف ۲۲٤۵۹
سازمان بیمه های اجتماعی

مجالس ترحیم

سناتورها و نمایندگان استان همدان در مجلس شورای ملی بانهایت تاثر وتاسف درگذشت نابهنگام **بانو بتول نراقی** مادرهمسر گرامی جناب آقای مهندس اسمعیل جلالی نماینده محترم مجلس شورای ملی را باطلاع میرسانند.

مجلس ترحیم آن فقیده سعیده روز یکشنبه ۲۰ بهمن‌ماه جاری ازساعت ۵ الی۷ بعدازظهر در خانقاه صفی علیشاه منعقد میباشد.

محسن رئیس. مهندس حیدرعلی ارفع . هما زاهدی . مهندس علی برومند. مهندس اسمعیل معینی‌زند. مهندس‌حسن صائبی. مهندس حجت‌اله اردلان. خلیل اسعد رزم‌آرا . علی طباطبائی. روح‌اله جعفری .

شرکت سهامی خاص ارساگاز بانهایت تاسف درگذشت والده محترمه آقای حسین نراقی مدیر عامل شرکت راباطلاع میرساند: مجلس ترحیم در روز یکشنبه ۲۰ بهمن ماه ازساعت ۵ الی۷ بعدازظهر درخانقاه صفی علیشاه منعقد است .
آ ـ ۱۰۸۷۳۴

بمناسبت فوت ناگهانی جوان ناکام **علی کردی** دامادآینجانب مجلس ترحیم مردانه وزنانه روز یکشنبه ۲۰ر۱۱ر۵۳ درساعت ۳ الی۵ بعدازظهر در مسجد محمدی واقع در خیابان سپه پاستیون شرقی تشکیل میشود .
حاج‌علی اصغر کردی: سید حسین عقیقی وخانواده‌های شتربانی. لاجوردی. همائی‌نژاد.فرگاهی. صفویان. لیل‌آبادی. عفرانی. نستار .
روزنامه اطلاعات ـ بخانواده‌های عزادار تسلیت میدهیم

بانهایت تاثر و تالم درگذشت نابهنگام و جانگداز **سیدعلی محمدفاضلی** پدر و همسر و برادر عزیزمان را به اطلاع میرسانیم . مجلس ترحیم زنانه و مردانه آن مرحوم ازساعت۳تا ۵ بعداز ظهر روز یکشنبه ۲۰ر۱۱ر۵۳ درخانقاه صفی‌علیشاه برگزار میگردد .
فرناز فاضلی . فریده فرشید (فاضلی) . رباب فاضلی. صدیقه‌قمی . مرضیه‌عطارها . عباس فاضلی . اصغر فاضلی . قاسم فاضلی .

خانواده‌های : فاضلی . فرشید . موسوی‌زاده . ملک‌زاده . یزدی . قمی . عطارها . صلحی‌زاده . ایزدی . ملک . همدانی . فرزام . رسولی‌مازار . یزدیان . پورملک . امین‌زاده . امینی . ملکی . ولاری‌پور .
درگذشت جانگداز شادروان **سیدعلی‌محمد فاضلی** را باطلاع میرسانند .
مجلس ترحیم زنانه و مردانه آن مرحوم از ساعت ۳ تا۵بعداز ظهرروز یکشنبه ۲۰ر۱۱ر۵۳ درخانقاه صفی‌علیشاه برگزار میگردد .

بانهایت تاسف درگذشت جانگداز و نابهنگام همکار عزیزمان **سیدعلی‌محمد فاضلی** رئیس ناحیه جنوب این‌شرکت را باطلاع میرساند .
مجلس ترحیم زنانه ومردانه آنمرحوم ازساعت ۳ تا ۵ بعد از ظهر روز یکشنبه ۲۰ر۱۱ر۵۳ در خانقاه صفی علیشاه برگزار میگردد .
هیئت مدیره و کارکنان شرکت سهامی دائیر

بانهایت تاسف و تاثر درگذشت جانگداز و نابهنگام شادروان **سیدعلی‌محمد فاضلی** را باطلاع میرساند .
مجلس ترحیم زنانه ومردانه آنمرحوم ازساعت ۳ تا ۵ بعد از ظهر روز یکشنبه ۲۰ر۱۱ر۵۳ در خانقاه صفی علیشاه برگزار میگردد .
هیئت مدیره و کارکنان شرکت پ . د . م
روزنامه اطلاعات ـ بعموم خانواده‌های عزادار بویژه بازماندگان آنمرحوم مصیبت و اردهرا تسلیت میدهیم.

بانهایت تاسف و تاثر درگذشت **بانو صغرا کامیاب** (رفقی) را باطلاع دوستان و آشنایان میرسانیم.
مجلس ترحیم آن مرحومه روز دوشنبه بیست و یکم بهمن ماه جاری از ساعت ۱۴ الی ۱۶ در مسجد مجد منعقداست.
مهندس ناصر رفقی ـ مهندس منصور رفقی ـ احترام‌السادات رفقی ـ مسعود رفقی ـ دکتر نعمت‌اله رفقی .
۱ـ۲ آ ـ ۱۶۷۲۳

بانهایت تاسف و تاثر درگذشت **بانو صغرا کامیاب (رفقی)** را باطلاع خویشان و آشنایان گرامی میرساند . مجلس ترحیم آن مرحومه دوشنبه بیست و یکم بهمن ماه جاری از ساعت ۱۴ الی ۱۶ در مسجد مجد منعقد است .
خانواده های : رفقی ـ کامیاب ـ امینی آریا ـ دولو قاجار ـ تاج‌بخش ـ رزم‌آرا ـ زمردیان ـ مرتضوی ـ میرهادی ـ امین
۱ـ۲ آ ـ ۱۶۷۲۳
روزنامه اطلاعات ـ بخانواده های عزادار بویژه فرزندان آن مرحومه مصیبت وارده را تسلیت میدهیم .

بانهایت تاسف درگذشت شادروان **آقامیرزا محمود سامزاده** بزرگ خانواده سامزاده را در رفسنجان باستحضار سنندان و دوستان میرساند . مجلس ترحیم زنانه و مردانه ازساعت ۳ الی ۵ بعد از ظهر روز دوشنبه ۲۱ بهمن در مسجد ولی عصر سی متری خیابان حشمت‌الدوله چهارراه کیوان‌منعقد تشریف فرمائی ذوات محترم موجب شادی روح آن مرحوم خواهد بود .
خانواد ههای : سام زاده ـ اسفندیاری ـ صالحی ـ جوادی ـ سرهنگ رزمجو ـ سرهنگ اسدالله زاده ـ هروی ـ جعفری اصفهانی ـ بهادری ـ آئینه‌چیان ـ حریری ـ پوریان .
آ ـ ۱۵۱۷۷۴
روزنامه اطلاعات ـ بخانواده های عزادار مصیبت وارده را تسلیت میدهیم .

درگذشت مرحومه **بانو فاطمه اشجری** مادر بزرگ آقای اکبر اشجری رئیس بانک ملی بیرجند را باطلاع میرساند .
مجلس ترحیم مردانه روز دوشنبه ۲۱ بهمن ۳تاه بعد ازظهر در مسجد سید خندان وزنانه در منزل آنمرحومه سیدخندان اول ۴۵متری خیابان خشایار کوی‌یکم ۲۴ برگزار میشود.
خانواده‌های‌اشجری. علاپور. کوشانفر. رمتین‌پور. شادباش شیرمست. باقوتی. پورجهان . عدالت جاوید . گنج‌بخش . افشین‌جاه. باقری. عبدالهیان .
آ ـ ۱۰۸۷۶۱
روزنامه اطلاعات ـ بخانواده‌های عزادار مصیبت وارده را تسلیت میدهیم .

درگذشت شادروان **گشتاسب آبادان پارسی** را باطلاع میرساند پرسه آن مرحوم از ساعت ۳ تا ۵ روز یکشنبه ۲۰ر۱۱ر۵۳ در سالن ایرج برگزار میگردد .
مهراب و منوچهر شیدفر ، خدارحم‌طهمورثی وخانواده های وابسته طهورثی .
آ ـ ۱۶۷۰۹
روزنامه اطلاعات ـ بخانواده های عزادار تسلیت‌میدهیم

بانهایت تاسف و تاثر درگذشت پدر عزیزمان **آقای یعقوب خسروانی** را در فراهان اراک باطلاع اقوام و دوستان میرساند مجلس ختم مردانه وزنانه آنمرحوم از ساعت ٤ تا ٦ بعدازظهر یکشنبه ۲۰ بهمن۵۳درمسجد مجد برگزارخواهدشد.
توران خسروانی (مجتبائی) . تاجی. جمیله خسروانی . سرهنگ ابراهیم خسروانی. مهدی. باقر وهادی خسروانی . خانواده‌های : خسروانی. مجتبائی. قطبی. زمانی . الموتی . قرمگزلو . قائم‌مقامی. عسگری فراهانی. میرسعیدی . سرهنگ معصومی. میرشرف‌الدین. صرافیار. دکتر امامی میبدی. افتخاری. مجد زاده. جلالی. مقیمی. سبحانی. کمالی.
آ ـ ۱۶۶۷۳
روزنامه اطلاعات ـ بخانواده‌های عزادار بویژه بازماندگان آنمرحوم تسلیت میدهیم .

درگذشت شادروان مرحومه مغفوره **بانوبتول زمانی (خوانساری)** مادر گرامی آقایان عزت الله زمانی و جمشید زمانی را باطلاع دوستان و آشنایان میرساند .
مجلس‌ترحیم‌زنانه و مردانه آن‌مرحومه روز یکشنبه ۲۰ بهمن ماه از ساعت ۳ تا ۵ بعد از ظهر در مسجد بنی‌فاطمه واقع در خیابان‌نظام آباد چهار راه گلچین منعقد میگردد .
خانواده های : زمانی ، اسدی ، رفعتی ، اردوئی ، فخاری . مومنی ، بهنام ، صادقی‌نژاد ، بیات ، حمیدی ، سرلک ، فتحی .
روزنامه اطلاعات‌ـبخانواده های عزادار مصیبت‌وارده را تسلیت میدهیم .

در آگهی پرسه‌که روز پنجشنبه درج شده بجای **خانواده بلزاده** اشتباها علیزاده‌چاپ‌شده که‌بدینوسیله‌تصحیح‌میشود.

بانهایت تاسف درگذشت شادروان **حاج‌مهدی غفاری اراکی** بزرگ خاندان غفاری را باطلاع خویشاوندان و آشنایان میرساند .

مجلس ختم مردانه و زنانه فقید سعید روز یکشنبه **بتاریخ ۲۰ر۱۱ر۵۳** ازساعت ۲ الی ٤ بعداز ظهر در مسجد الجواد منعقد میگردد .
خانواده‌های : غفاری . مغازه‌ای . پاینده . محبی . پورغدیری . جورابچی . سمیعی‌وکیل . ابازری . احمدی . طاهری‌مقدم . نامور . بهنیا . بازرگان . اکبریان . مدنی . خوانساری . نیکومنش . صالحی . فریداراکی . انصاری . احسانی . جعفری . سهیلی . مهاجری . فخار . سمیعی . بدیع . میری . فتاحی . اکتفائی . هزاوه‌ای . افتخاری . فرخزاد . مشایخی . عطائی . مکبری . ریسمانچی . رئیسی . دبیرزاده . محمدی . مقدم . روح‌افزا .
آ ـ ۱۶۶۵۹
روزنامه اطلاعات ـ بخانواده‌های عزادار تسلیت میدهیم .
۲ـ۲ آ ـ ۱۶۵۹۷

بانهایت‌تاسف‌درگذشت مرحومه **زهرا‌اخوان اقم لنگرودی** همسر و خواهر عزیزمان را باطلاع خویشاوندان و دوستان میرساند.مجلس ترحیم مردانه و زنانه آن شادروان ازساعت ۳ تا ۵ بعد از ظهر یکشنبه بیستم بهمن در مسجدگیلانیها تکیه دولت منعقد است .
ابراهیم اخوان ، علی اخوان ، محمود اخوان ، احمد اخوان ـ آقاجان‌اخوان ، و خانواده های : اخوان اقدم. شریعت محرری ـ حکیمی لنگرودی . علوی لنگرودی ، سقطچی ، لنگرودی ، زورقی و خانواده های وابسته .
آ ـ ۱۶۷۰۳
روزنامه اطلاعات‌ـبخانواده های عزادار مصیبت‌وارده را تسلیت میدهیم .

بدینوسیله فوت همسر و پدر عزیزمان شادروان **حاج‌علی اصغر فرزین** را باطلاع بستگان و آشنایان میرساند. مجلس ختم مردانه وزنانه آن فقید سعید روز یکشنبه ۲۰ بهمن ماه از ساعت ٤تا٦ بعدازظهر در مسجد الجواد منعقد خواهد بود .
محبوبه. ملوک. مهین‌دخت. ماهرخ. جهانگیر و جهانبخش فرزین .

بانهایت تاثر وتاسف درگذشت شادروان **حاج علی اصغر فرزین** را باستحضار بستگان و آشنایان میرساند. مجلس ترحیم مردانه و زنانه آن مرحوم روز یکشنبه بیستم بهمن از ساعت ٤ تا٦ بعدازظهر درمسجد الجواد منعقد خواهد بود .
الاحقر حاج سید عبدالکریم انواری و خانواده‌های فرزین. احسانی خرمی. سمسار. معتمدی . برزگر . محسن زادگان. رضوان مجرد. نوروزی. رضازاده. یوسفزادگان . فرجزاده. ثابتی. پورمهدی. رونقیون. مهدویانی . صاحبان . اسلامی. آزرمگین. فرهنگی. احمدی. صادقی. رادیس. حشمتی. اردبیلی. واعاب زاده . رادفر. داوری . مجتهدی. مجتهد زاده. هدایتی . عزیزی. حبیب‌الهی.

بانهایت‌تاسف‌درگذشت مرحوم **حاج علی اصغر فرزین** را باطلاع دوستان وآشنایان میرساند. مجلس ترحیم آنمرحوم روز یکشنبه بیستم بهمن ازساعت ٤ تا٦ بعدازظهر در مسجد الجواد برگزار میگردد .
دکتر رضا احسانی. مهندس ایرج خرمی. مهندس‌تقی احسانی.
آ ـ ۱۴۷۱۷
روزنامه اطلاعات ـ بعموم خانواده‌های عزادار بویژه‌بازماندگان آنمرحوم مصیبت و اردهرا تسلیت میدهیم.

سپاسگزاری

سپاسگزاری
از سروران گرامی : آقایان علماء ، سناتور ها ونمایندگان مجلس شورای ملی ، استادان دانشگاه ، امرای ارتش و اساتید وزارت فرهنگ و هنر و فرهنگیان ، دوستان و آشنایان و بستگان عزیز که با حضور خود در مراسم تشییع وشرکت در مجلس ختم و شب هفت و یا بوسیله نامه و تلگرام و اعلام در جراید در مصیبت وارده نسبت به درگذشت شادروان میربهاءالدین طباطبائی شفیعی اظهار همدردی فرموده‌اند سپاسگزاری مینمائیم و چنانچه‌برای‌عرض تشکر حضوری بعلت تالمات روحی تاخیری رخ دهد بدین وسیله پوزش می طلبیم .
خاندان طباطبائی شفیعی ، مهدوی اردستانی وخانواده های وابسته

سپاسگزاری
بدینوسیله از سروران گرام، دوستان ، آشنایان و همکاران ارجمند که درمراسم تشییع جنازه، ترحیم‌وشب هفت شادروان علی‌اصغر یحیی‌پور بزرگ خاندان یحیی‌پور با حضور ودرج آگهی در جراید و ارسال تلگراف ابراز همدردی فرموده‌اند شاکر و سپاسگزاریم .
خانواده یحیی‌پور

بدینوسیله از کلیه دوستان و آشنایان و همکاران محترمی‌که بمناسبت درگذشت پدر عزیزمان حاجی شیخ رضا **علما (دیانت‌خواه)** با شرکت درمراسم تشییع و ختم و شب هفت یا بابوسیله تلگرام ونامه‌وتلفن و درج آگهی درجراید ابراز همدردی نموده‌اند تشکر مینمائیم‌وچنانچه‌بعلت تالمات روحی‌حضورا نتوانسته‌ایم عرض تشکرنمائیم پوزش‌میطلبیم.
خانواده‌های دیانت‌خواه ـ فرزین
آ ـ ۱۰۸۶۹۷

ازکلیه سروران . دوستان و خویشاوندان گرامی. نمایندگان محترم مجلس شورا و سنا و امرای لشگری و کشوری که بذل عنایت فرموده و درمراسم تشییع ، ترحیم و شب هفت عزیز از دست‌رفته‌مان مرحوم **غلامحسین قبادیان‌کلهر** شرکت فرموده و باتشریف فرمائی خود و یا وسیله نامه و تلگراف و تلفن بازماندگان فقید سعید را در تحمل مصیبت مولمه یاری فرموده‌اند صمیمانه سپاسگزاری نموده سلامت همگی را از خداوند متعال مسئلت مینمائیم چنانچه بعلت تالمات روحی توفیق عرض سپاس حضوری حاصل نگردد پوزش میطلبیم .
خانواده مرحوم غلامحسین قبادیان‌کلهر

از همکاران ،دوستان، خویشان و همه کسانیکه در واقعه مولمه فوت همسر و پدرمان حضوری ،تلگرافی یا وسیله‌روزنامه ابراز همدردی‌فرمودند بی‌نهایت سپاسگزاریم و سلامت وسعادت همگی را از درگاه ایزدمنان خواستاریم . اگر بواسطه تالمات روحی نتوانیم حضورا سپاسگزاری کنیم پوزش میطلبیم.
عذرا فیروزان ،سیاکزار ،پاپک ، گشتاسب و مریم‌فیروزان

تشکر و اعتذار
از دوستان عزیز وبستگان ارجمند که بمناسبت ارتحال پدر بزرگوارمان شادروان **حاج علی محمدی** در تمام لحظات این واقعه دردناک ازمراسم تشییع گرفته تا حضور در مجلس یادبود و هفته یا از طریق تلگرام وتلفن و آگهی در جرائد باما یاری وهمدردی فرموده‌اند صمیمانه تشکر وسپاس داریم .
اعتماد ما از دست دادگان (پاکدل) پدری از دوستان و سروران آشنا به خصائل ومکارم او آنچنان است‌که‌اگر بعلت عظمت این سوگ وغمی که درتوان ماست در بازدید و عرض سپاس وتشکر حضوری قصوری دست دهد همچنانکه تا حال مورد مهر ولطف بی‌پایان شما بوده‌ایم ما را عفو و معذور خواهید داشت .
زبان شکسته‌تریم از قلم نمیدانیم
که عذر خود بکدامین زبان رود تقریر
مهندس محمد محمدی. پرویز مجمدی . مهین و اختر و مهری محمدی .

بدینوسیله از کلیه سروران ارجمند و آشنایان و بستگان گرامی که در مراسم تدفین و تشییع وختم وشب هفت خواهر عزیزم شرکت ویا بوسیله نامه و تلگراف وتلفن ابراز همدردی فرموده‌اند واینجانب را مورد عنایت قرار داده‌اند نهایت سپاسگزاری را دارم چنانچه بعلت تالمات روحی در عرض تشکر حضوری تاخیری رخ‌دهدپوزش میطلبیم سلامت‌وسعادت همگان را ازخداوند متعال خواستارم .
بزرگ بهزادپور

از همکاران ،دوستان، خویشان و همه کسانیکه در واقعه مولمه فوت همسر و پدرمان حضوری ،تلگرافی یا وسیله‌روزنامه ابراز همدردی‌فرمودند بی‌نهایت سپاسگزاریم و سلامت وسعادت همگی را از درگاه ایزدمنان خواستاریم . اگر بواسطه تالمات روحی نتوانیم حضورا سپاسگزاری کنیم پوزش میطلبیم.
عذرا فیروزان ،سیاکزار ،پاپک ، گشتاسب و مریم‌فیروزان

تشکر و اعتذار
از دوستان عزیز وبستگان ارجمند که بمناسبت ارتحال پدر بزرگوارمان شادروان **حاج علی محمدی** در تمام لحظات این واقعه دردناک ازمراسم تشییع گرفته تا حضور در مجلس یادبود و هفته یا از طریق تلگرام وتلفن و آگهی در جرائد باما یاری وهمدردی فرموده‌اند صمیمانه تشکر وسپاس داریم .
اعتماد ما از دست دادگان (پاکدل) پدری از دوستان و سروران آشنا به خصائل ومکارم او آنچنان است‌که‌اگر بعلت عظمت این سوگ وغمی که درتوان ماست در بازدید و عرض سپاس وتشکر حضوری قصوری دست دهد همچنانکه تا حال مورد مهر ولطف بی‌پایان شما بوده‌ایم ما را عفو و معذور خواهید داشت .
زبان شکسته‌تریم از قلم نمیدانیم
که عذر خود بکدامین زبان رود تقریر
مهندس محمد محمدی. پرویز مجمدی . مهین و اختر و مهری محمدی .

بدینوسیله از کلیه سروران ارجمند و آشنایان و بستگان گرامی که در مراسم تدفین و تشییع وختم وشب هفت خواهر عزیزم شرکت ویا بوسیله نامه و تلگراف وتلفن ابراز همدردی فرموده‌اند واینجانب را مورد عنایت قرار داده‌اند نهایت سپاسگزاری را دارم چنانچه بعلت تالمات روحی در عرض تشکر حضوری تاخیری رخ‌دهدپوزش میطلبیم سلامت‌وسعادت همگان را ازخداوند متعال خواستارم .
بزرگ بهزادپور

از سروران گرامی، دوستان، خویشان همکاران بستگان محترمی‌که‌بمناسبت درگذشت‌شادروان **حاج‌احمد بلورفروشان** باشرکت درمراسم یادبود یا بوسیله تلگرام تلفن ودرج آگهی‌در جراید مارا درتحمل مصیبت وارده یاری نموده‌اند سپاسگزاری مینمائیم. چنانچه در عرض سپاس حضوری توفیق حاصل‌نگردد پوزش میطلبیم .
خانواده بلورفروشان و وابسته

جمعیت شیروخورشید سرخ کرج
بانهایت تاسف درگذشت آقای **یعقوب خسروانی** ابوی گرامی جناب سرهنگ خسروانی مدیر عامل این جمعیت را به اطلاع میرساند با عرض تسلیت مجلس ترحیم شادروان از طرف هیئت های مدیره و مرکزی و شورای خدمات درمانی، روز دوشنبه ۲۱ بهمن ماه جاری از ساعت دو الی چهار بعد از ظهر در مسجد جامع کرج برگزار میشود ، حضور همکاران و دوستان موجب شادی روح آن فقید سعید وتسلی خاطر بازماندگان خواهد بود .
آ ـ ۱۵۱۷۶۵

یادبود

روز بیستم بهمن ماه ۳سال است که از درگذشت‌شادروان **حسین محمدیان خوانساری** بزرگ مردی که دوران کوتاه حیاتش سرمشق برای پویندگان راه حقیقت بود میگذرد. یاد اورا در دلهایمان زنده داریم وبرای روح بزرگش آرامش می‌خواهیم .
همسر و فرزندانش
آ ـ ۱۰۸۷۳۹

بعد از تو خون چگونه نگریم بجای اشک
مرگی که داغ بردل خونین ما نهاد

عزیزترین، عزیزمان سرهنگ **سید فضل‌اله ابراهیمی ثابت** چهل روز است که از میان ما رفته ، سوگواریم ماسوگی جاودان بخاطر بزرگداشت روح پاک‌و الایش روزدوشنبه ۲۱ر۱۱ر۵۳ ساعت ۲ الی ٤ بعداز ظهر در شبستان شماره یک (۱) بهشت زهرا جمع خواهیم شد تا مزارش را با اشک دیده شستشو دهیم .
امیدوار است که‌کلیه اقوام و دوستان آن مرحوم با شرکت خود دراین سوگ درغم ما سهیم شوند .
وسیله ایاب و ذهاب درمنزل شخصی آنمرحوم واقع‌در: فرح جنوبی خیابان گنجه‌ای کوچه یاس پلاک ۱۴۷ ازساعت یک بعدازظهر آماده است .
همسر و فرزندان و خواهر داغدیده‌اش
اعظم ابراهیمی ثابت. توران ابراهیمی. علی‌رضا. پروانه. پریوش. پریناز. غلامرضا. عبدالرضا ابراهیمی ثابت .
آ ـ ۱۰۸۷۵۹

تسلیت

جناب آقای مهندس حسن شالچیان
باندوه فراوان مصیبت وارده را بسرکار و خانواده‌گرام صمیمانه تسلیت عرض مینماید .
کمال حاجیانی
آ ـ ۱۶۶۵۷

جناب آقای محمدعلی غفاری
مدیر عامل محترم شرکت بازرگانی فنول
بانهایت تاسف فوت عموی گرامیتان حاج مهدی غفاری را بشما و خانواده محترم تسلیت عرض مینمائیم .
هیئت مدیره و کارکنان شرکت بازرگانی فنول
آ ـ ۱۶۶۶۱

سرکار خانم فریده فرزام
مصیبت وارده را به‌آن همکار گرامی و خانواده های‌وابسته تسلیت عرض مینمایم .
سعادتی
آ ـ ۱۶۶۶۳

تیمسار معظم سرلشگر مقدم
بانهایت تاثر درگذشت مادر گرامیتان را به جنابعالی و خانواده ارجمند تسلیت عرض نموده و بقای عمر ان خاندان محترم را از خداوند متعال خواستاریم .
خانواده صانعی
آ ـ ۱۶۶۹۹

دوست عزیز آقای مهندس منصور سیادتی
با قلبی آکنده از تاسف مصیبت وارده را به شما و خانواده محترم تسلیت گفته برای شما و بقیه بازماندگان صبر جمیل آرزومندیم .
رضوان و منصور صداقتی
آ ـ ۱۰۸۷۵۸

بانهایت تاسف درگذشت **بانو صغری کامیاب** خواهر ارجمندم را بهمسر و فرزندان آن مرحومه آقایان سید عتیقی رفقی ، مهندس ناصر رفقی ، مهندس منصور رفقی و احترام‌السادات رفقی ، مسعود رفقی و دکتر نعمت‌اله رفقی تسلیت میگویم .
دکتر کامیاب
آ ـ ۱۶۶۷۵

دوست عزیزم جناب آقای ناخدا سپاس
از طرف خود و کارکنان شرکت ایران سابتا مصیبت وارده را تسلیت عرض بقاء و دوام عمر جنابعالی و خاندان معظم و محترمتان را مسئلت مینمائیم .
مهندس علی عباسی
آ ـ ۱۰۸۷۵۷

تیمسار سپهبد محسن مبصر
باندوه فراوان درگذشت خواهر گرامیتان را تسلیت گفته طول‌عمر وسلامتی جنابعالی وخاندان جلیل راازخداوند مسئلت دارم .
زیبا میرفندرسکی
آ ـ ۱۶۶۶۷

جناب آقای مهندس فرانک
مدیر عامل محترم شرکت پرسیزیون
باکمال تاسف مصیبت وارده را تسلیت عرض نموده‌ضمن اظهار همدردی برایتان صبر آرزومندیم .
شرکت ساختمانی رزن ـ لئون باغومیان
آ ـ ۱۶۶۷۱

دوست عزیز مهندس منصور سیادتی
درگذشت پدر گرامیتان را تسلیت میگوئیم .
کامبیز آزردگان . فرخ نصرتی
آ ـ ۱۰۸۷۴۰

همکار ارجمند جناب آقای جهانگیر جنانی
با تقدیم مراتب تسلیت وهمدردی صبر و شکیبائی جنابعالی وخانواده محترمتان را ازخداوند بزرگ آرزومندیم .
کارمندان شرکت راسا در کارگاه هرو آباد خلخال. مهندس رضاعسگری. حبیب‌الله عمرانی. محمدرضا احمدی. رحمت‌الله رضوانی. خسرو باقری .
آ ـ ۱۶۶۸۱

همکار ارجمند جناب آقای جهانگیر جنانی
باکمال تاثر وتاسف مصیبت وارده را به‌شما وخانواده محترم تسلیت گفته وخودرا دراندوه شما شریک میدانیم .
کارمندان دفتر مرکزی شرکت راسا. علی شهیدی. محمد ولی نعیمپور. عماد اراکی. کارنیک وارتازاریان. غلامحسین قریب. محمد زرگری. احمد سخنور .
آ ـ ۱۶۶۸۳

جناب آقای جهانگیر جنانی
باکمال تاثر وتاسف مصیبت وارده‌را بشما وفامیل‌محترم تسلیت گفته برای جنابعالی وخانواده محترم صبرو شکیبائی آرزو مینمایم .
محمود یمین
آ ـ ۱۶۶۸۵

جناب آقای دکتر علی سام زاده
درگذشت پدر گرامیتان را به آنجناب و خانواده محترم تسلیت عرض و خود را در این اندوه شریک میدانیم .
اصلانی و خانواده
آ ـ ۱۵۱۷۶۳

آقای مجید جلیلی راستی
فوت جانگداز فرزند دلبندتان را صمیمانه تسلیت گفته و برای شما و همسر داغدارتان صبر و سلامتی آرزو داریم .
از طرف اداره کارکنان سرپرستی اطلاعات در خوزستان ـ حسام منصوری
آ ـ ۱۵۱۷۷۳

آقایان : سیدعلینقی رفقی ، مهندس ناصر رفقی ، مهندس منصور رفقی ، مسعود رفقی ، دکتر نعمت‌الله رفقی ، و بانو احترام السادات رفقی درگذشت همسر و مادر گرامیتان‌را تسلیت گفته خود را درغم شما شریک میدانیم .
فریدون خمسی و بانو
آ ـ ۱۶۷۲۷

بانهایت تاسف درگذشت مادر گرامی و عزیزم بانو صغرا گامیاب را به فرزندان آنمرحومه مهندس ناصر رفقی . مهندس منصور رفقی . آقای مسعود رفقی . دکتر نعمت‌الله رفقی وهمسر عزیزم احترام‌السادات رفقی تسلیت میگویم
غلامحسین امینی‌آریا
آ ـ ۱۶۷۲۹

آقای محمد علی معصومی طباطبائی
باکمال تاسف و تاثر درگذشت شادروان پدر بزرگوارتان را تسلیت گفته سلامتی جنابعالی و خانواده محترم را ازدرگاه ایزد متعال مسئلت داریم.
سازمان عمران کیش
آ ـ ۱۰۸۷۸۷

دوست عزیز وارجمند آقای حسین نراقی
بانهایت تاثر و تاسف درگذشت مادر بزرگوارتان راتسلیت عرض نموده بقای عمر شما و فامیل محترمتان را از درگاه خداوند متعال خواستاریم.
اشراقی ـ ابیکچی ـ مهندس بختیار ـ دکتر مهندس شفاقی ـ مهندس شریفیان
آ ـ ۱۰۸۷۸۸

همکار گرامی آقای مهندس فاضلی
بانهایت تاسف درگذشت نابهنگام برادر گرامیتان‌راصمیمانه تسلیت گفته بقای عمر جنابعالی‌و خانواده محترم را از خداوند خواستاریم.
هیئت مدیره کنسرسیوم همکاری مهندسین مشاور

جناب‌آقای مهندس عطاءالله دهش
بانهایت تاسف و تالم مصیبت وارده را به جنابعالی تسلیت عرض مینمائیم .
بهرام ملکی . پاشاحسینی . محمدجعفر هوشیاری . ابو الفضل باقری . جهانگیر عزیزی . محمدجوادی .
آ ـ ۱۰۸۷۸۱

جناب‌آقای حاجی علی‌محمدزاده
بانهایت تاسف و تاثر مصیبت وارده را بشما و فامیل محترم تسلیت عرض مینمائیم .
مرتضی داوری . محمد آذری . علی نیکپور . محمد ایمان‌زاده . حمید نصیری . خسرو اقبالی . محمد حدادی. کورش احمدی . شریف نوروزی .
آ ـ ۱۰۸۷۸۱

جناب‌آقای مهندس سعید آذربخش
مصیبت وارده را بجنابعالی و خانواده محترم تسلیت میگوئیم.
امیر یدالله بهادری . بهروز کوپالی . امیر مصلحی. سید مصطفی وکیلی. مصطفی زکوری. اسدالهی

جناب‌آقای محمود مقدم
مصیبت وارده را بجنابعالی و خانواده محترم تسلیت میگوئیم .
حسین مرتضوی . ناصر ماهوتچی . غلامحسین‌مروتی. بهرام حسن‌زاده . احمدپورآذر . محمدنصرت‌زاده .

جناب‌آقای محمود مقدم
باکمال‌تاثر مصیبت واردهراتسلیت‌عرض نموده سلامت و بقای عمر آن جناب و خانواده گرامی‌راازخداوند متعال خواستاریم .
علی اویسی . محمدناصر کسروی . کوچک لاجوردی. اسدالله خمامی. محمد رضا وزیری. احمد وحیدی.

جناب‌آقای مهندس محمد محمدی
بانهایت تاسف مصیبت وارده را تسلیت گفته و در مصیبت بزرگ شما شریک هستیم .
باقرانصاری . خسرو پرهامی . سیروس مروستی . محمدرضا نژادی . علی‌حسینی . محمدناصر اقبالی .

جناب آقای حاج رضا کمیلیان
با اندوه فراوان مصیبت وارده را تسلیت گفته خود را در غم شما شریک و سهیم میدانیم .
خداداد

جناب آقای محسن فرهومند
درگذشت پدر گرامی جناب‌عالی را صمیمانه تسلیت گفته خود را در غم شما شریک میدانم .
رضا مس‌فروش

جناب آقای حاج رضا کمیلیان
درگذشت پدر همسر آن جناب را صمیمانه تسلیت عرض می نمایم .
رضا مس‌فروش

جناب آقای حاج محسن فرهومند
با نهایت تاسف درگذشت پدر گرامیتان را تسلیت عرض می نمائیم .
خداداد

جناب آقای محمد رضوانی
درگذشت دائی عزیزتان را تسلیت عرض نموده بقای عمر شما و سایر بازماندگان را از خداوند متعال خواستاریم.
مدیران و کارکنان شرکت چاپار

جناب آقای حسین مهدی زاده
بانهایت تاثر و تاسف مصیبت وارده را تسلیت گفته وخود را درانده شما شریک میدانیم.
پرویز لنگرودی . ادیب خونساری . ناصر جفرودی . اسماعیل کاظمی . هدایت‌اله بهبودی. مرتضی ناصری

همکار عزیز آقای آل‌حیدر
در این مصیبت بزرگ ، خود را در غم شما شریک دانسته و از خداوند یکتا صبر و شکیبائی برای شما آرزو داریم .
کارمندان اداره اطلاعات بانک صنایع یران
آ ـ ۱۰۸۷۶۸

تیمسار سپهبد محسن مبصر
با اندوه فراوان مصیبت وارده را به آن تیمسار معظم و محبوب و خانواده محترم مبصر تسلیت عرض مینمایم .
مهین طبری

تیمسار سپهبد موثق
بانهایت تاسف فوت خواهر گرامیتانرا از طرف خود و همکارانم تسلیت عرض سعادت و طول عمر بازماندگان را از درگاه خداوندی خواستاریم .
تبریز ـ سرتیپ مصری
آ ـ ۱۵۱۷۵۶

خانواده های محترم پور مسعود و مهین‌پی
پرسنل فرماندهی غیرنظامی آذربایجان شرقی بانهایت تاسف فوت جانگداز سرکار سرهنگ مهین‌پی را صمیمانه تسلیت می‌گویند .
تبریز ـ سرتیپ مصری
آ ـ ۱۵۱۷۵۵

با اندوه فراوان درگذشت جانگداز همسر سرهنگ احمد رحمت‌آبادی سهرابی را به خاندانشان تسلیت عرض‌نموده و سلامتی بازماندگان‌آنمرحومه‌را ازخداوند متعال خواستاریم.
کارکنان و مربیان آموزشگاه رانندگی سهراب
آ ـ ۱۵۱۷۵۷

بانهایت تاسف و تاثر درگذشت مرحومه مغفوره‌بانو صغرا کامیاب (رفقی)رابه‌همسر ایشان آقای سیدعلی‌نقی‌رفقی و فرزندان آنمرحومه آقایان مهندس ناصر رفقی ، مهندس منصور رفقی ، آقای مسعود رفقی ، دکتر نعمت‌الله رفقی و بانو احترام‌السادات رفقی تسلیت میگوئیم .
تاج‌بخش و بانو
آ ـ ۱۶۷۲۵

سرکار ناخدا سوم زرگری
با اندوه فراوان مصیبت وارده را تسلیت گفته ، بقاء عمر شما و خانواده محترم را از خداوند متعال خوستاریم .
بندرعباس ـ افسران ناوگان شاهنشاهی
آ ـ ۱۵۱۷۷۲

جناب آقای مهندس منصور سیادتی
بانهایت تاسف واندوه فراوان مصیبت واردهرا تسلیت‌گفته سعادت و سلامت بازماندگان را از درگاه ایزد متعال مسئلت داریم .
محمد علی خادمی حسین اسحقی علیرضا پاکزاد.احمد خمامی. بهرام دانش‌پور. رسول اسماعیلی
آ ـ ۱۰۸۷۸۰

جناب آقای مهندس فریبرز فرزام
بانهایت تاسف واندوه بسیار مصیبت واردهرا از صمیم قلب تسلیت عرض نموده صبر و شکیبائی برای بازماندگان‌آرزو داریم .
محمد همدانی . رضا اسماعیلی . شریف احمدی . محمد علی گیلانی . محمد بیرجندی. علیرضا پاکزاد
آ ـ ۱۰۸۷۷۸

جناب آقای احمد سجادی
مصیبت واردهرا بشما و خانواده محترم صمیمانه تسلیت عرض نموده صبر و شکیبائی شمارا آرزو داریم.
حاجی قمی زاده . ناصر فیروز آبادی . بهمن صالحی . اسماعیل فرهودی.محمد علی بهمنی. نادر گرامی.بهرام حسینی. اکبر علی آبادی
آ ـ ۱۶۵۹۷

جناب آقای مهندس منصور سیادتی
مصیبت واردهرا تسلیت عرض نموده از دانش بهر

سال چهل و نهم ـ شماره ۱۴۶۲۷

اطلاعات ۱۳۰۴

شنبه ـ نوزدهم بهمن ماه ۱۳۵۳
بیست و ششم محرم ۱۳۹۵ ـ هشتم فوریه ۱۹۷۵

استخراج دکتر ریاضی کرمانی

ساعات شرعی

اذان مغرب . . . . ساعت ۵ و ۵۵ دقیقه
اذان صبح (فردا) . . .ساعت ۵ و ۲۶ دقیقه
طلوع آفتاب(فردا) . . . ساعت۶و۵۷ دقیقه
ظهر شرعی (فردا) .. . ساعت ۱۲ و۲۱دقیقه
اذان مغرب (فردا) . . ساعت ۵ و۵۶ دقیقه

طرح جامع درمانی کشور این هفته تهیه می‌شود

اهالی جاسک ، با چهره های سوخته از آفتاب و قلبی مهربان دور هویدا نخست‌وزیر حلقه زده‌اند و از اوضاع و احوال‌خود با رئیس دولت گفت‌وگو می‌کنند

هویدا پیش از ظهر دیروز ، پس از بازدید از نقاط سیل‌زده بشهر بندری‌جاسک‌واردشد وحدود یک ساعت با مردم در میدان ایـن شهر گفت‌وگو کرد .

دیشب نخست وزیر ازسفر ۳۲ ساعته‌خودبه استان فارس و استان ساحلی به تهران بازگشت . هویدا در این سفر حدود هشت‌ساعت دراجتماعات مختلف‌مردمدو استان سخنرانی کرد و همین مقدار نیز بـه صحبت دیگران گوش داد .

هویدا صبح پنجشنبه به شیرازرفت و اولین دیدار او در شیراز با استادان دانشگاه پهلوی بود .

دراین‌جلسه فرهنگ‌مهر رئیس دانشگاه شیراز و امیر قاسم معینی‌وزیرکار و امور اجتماعی و دکتر شیخ‌الاسلام‌زاده وزیر رفاه نیز شرکت داشتند .

نخست‌وزیردر این«گفت‌وگو» که حدود دو ساعت و نیم طول کشید در زمینه مسایل سیاسی ، حزبی ، دانشگاهی، علمی ، اقتصادی ، صنعتی ، اجتماعی و مسائل مربوط بـه نفت ، ارزش طلا ، کنفرانس اوپک‌و مسایل‌شهری و روستائی و سیاست های درمانی مملکت به سئوالات استادان پاسخ داد .

هویدا درقسمتی‌از سخنان خود گفت برنامه بیست ساله آینده که تمام خطوط اصلی برنامه‌های مملکت را روشن می سازد بزودی در پیشگاه شاهنشاه آریامهر طرح می ـ شود. هویدا درمورد سیاست درمانی کشور نیزفاش ساخت که هفته آینده کنفرانسی در تخت جمشید تشکیل میشود و طرحهای درمانی کشور که از سوی سازمان های مختلف تهیه‌شده ، مورد بررسی قرار میگیرد و کنفرانس ، سیاست درمانی کشور را تهیه و برای اجرابه دولت خواهـد داد .

هویدا ضمن برشمردن نقش دانشگاهها در تربیت افراد متخصص یادآورشد که ایران باکمبودنیروی‌انسانی‌متخصص وماهر، مواجه‌است ودانشگاه ها، بویژه دانشگاه شیراز می توانند دراین زمینه دولت را یاری کنند .

هاورکرافت ایرانی

نخست‌وزیر در محوطه‌دانشگاه پهلوی دو دستگاه اختراعی دانشجویان دانشگاه‌رانیزمشاهده کرد .

یکی‌از اختراعات دانشجویان یک هاورکرافت بود که هویدا چند دقیقه‌ای آنرا در محوطه دانشگاه بحرکت درآورد .

بعد از ظهر پنجشنبه ، هـویدا در اجتماع اعضاء سازمان جوانان حزب ایران نوین شیراز شرکت کرد .

★ علاقه هویدا به شیراز

بعد از این جلسه هویدابه‌خانه حزب ایران نوین رفت و ازهم‌ـ مسلکان خود ، فعالیت بیشتری‌را خواست و خطاب به آنان گفت: من به شیراز علاقه خاص دارم . اگر مادرم آذربایجانی است‌پدرم ازاستان فارس است و از لحاظ دولت این اطمینان را بشما میدهم که فارس در طرحهای عمرانی چه‌ازلحاظ‌صنایع الکترونیککـه صنعت فردااست و چه از نظـر کشاورزی مورد نظر است .

ساعت ٦ بعداز ظهر پنجشنبه هویدا در اجتماع دو هزار نفری فرهنگیان استان فارس حضور یافت و سازمان فرهنگیان فارس وابسته بحزب ایران نوین را افتتاح کرد .

در شیراز مجددا قـول داد ، دولت دربرنامه های خانه‌سازی برای‌فرهنگیان‌اولویت قائل می‌ـ شود .

نخست وزیرسپس دراجتماع اعضاء سازمان‌کارگران وابسته به حزب شرکت کرد و به‌آنها اطمینان‌دادکه طبقه‌بندی مشاغل کارگری از امروز در فارس به اجرا در خواهد آمد .

معینی‌وزیر کار نیز درتوجیه طرح طبقه بندی مشاغل گفت ، در قانون بیمه های اجتماعی تغییراتی با توجه به نیازجامعه کارگران ، هماهنگ با رشـد اقتصادی ایران داده شد کـه لایحه آن بزودی تقدیم مجلس خواهد شد .

★ در استان ساحلی

هویدا نخست وزیر بامداد دیروز با یک فروند هواپیمای کوچک‌ازشیرازبه استان‌ساحلی پرواز کرد و مناطق سیل زده اطراف بندرعـباس ، میـناب و جاسک‌رامورد بازدید قرارداد.

گزارش جمعیت شیرو خورشید سرخ حاکی بود ، که از ده روز پیش سیلاب به برخی از قراء کوچک صدماتی واردکرد و چند پل قدیمی در راه‌جاسک به میناب را ویران نمود .

نخست‌وزیر دربازدید هوائی از این مناطق دستور داد تا پل های لازم از نوبا استانـدارد اطمینان بخش احداث شود .

شیروخورشیدکلیه وسایل‌لازم نظیر چادر ، پتو ،لباس ،وسایل آشپزی،موادسوختنی،خوراک، نان و دیگر نیازمندی ها رامرتبا برای سیل‌زده ها ارسال کـرده است .

نخست وزیر پس از این بازدید ، به جاسک وارد شدو با مردم جاسک به گفت و گو پرداخت و دستور داد تا برای ترمیم راه جاسک ـ بندرعباس و ایجاد پنجاه دستگاه خانـه سازمانی‌دراین‌منطقه ، اقدامات لازم انجام گیرد .

نخست وزیر مقارن ظهر به بندرعباس مراجعت کرد .

آخرین‌برنامه‌هویدا دراستان ساحلی شرکت در اجتماع یک هزارنفری اعضاء حزب اکثریت و طبقات دیگر مردم بود .

هویدادراین اجتماع‌پیشرفت های بندرعباس را برشمرد و از مردم خواست تا در سازندگـی ایران ،بیشتر فعالیت کنند .

نخست وزیر در همین جلسه نام خارجی هتل بندرعباس را مورد انتقاد قرار داد و گفت : «باید نام ایـن هـتل از مـیان سرداران‌ایرانی برگزیده شود.» نام هتل بندرعباس «گامرون» است.گامرون‌فرمانده یککشتی پرتغالی بود که در ایام صفویه به‌بندرعباس حمله کرد .

پرسشنامه مسکن بین معلمان توزیع میشود

پرسشنامه هائی برای آگاهی از کیفیت خانه و مسکن معلمان پایتخت توسط آموزش و پرورش تهران تنظیم خواهد شد وبین آموزگاران توزیع می‌گردد.

پس از تکمیل این‌پرسشنامه‌ها بوسیله معلمان ، اداره آمـار آموزش و پرورش تهران، عـده «معلمان مستاجر» و میزان‌اجاره‌ای را که می‌پردازند به دست می ـ آورد و برنامه های خانه سازی معلمان را براساس این آمارآغاز میکنند .

طبق گزارش خبرنگار ما ، در محافل فرهنگی گفته می شودکه دولت ، علاوه بر شرکتهای‌تعاونی مسکن معلمان، در نظر دارد در برنامه عظیم خانه سازی خود، برای فرهنگیان اولویت هائی نیز قائل شود.

ارسال پرسشنامه های مورد بحث و بررسی راههای مربوط به صاحب‌خانه شدن معلمان واحیانا کمک مالی‌به معلمان‌مستاجر مورد قائید شورای آموزش و پرورش تهران نیز قرار گرفته است.

۴۳ هزار معلم دوره بازآموزی را در تابستان میگذرانند

درتابستان آینده ۴۳ هزار معلم در دوره های بازآموزی که به مدت چند هفته برگزار میشود شرکت‌میکنند. معلمانی که در این دوره ها شرکـت خواهندکرداز مراحل تحصیلی مختلف‌ازمربی کودک تا دبیر و مدرس دانشسرا خواهند بود . برنامه این بازآموزی بزودی تنظیم و در دفترچه‌ای انتشار خواهد یافت .

بازآموزی معلمان‌از ۳ سال قبل‌آغازشده است و به همین منظور یک دفتر کل به نـام «آموزش ضمن خدمت» در وزارت آموزش و پرورش بوجود آمده‌است‌ومعلمان در طول‌بازآموزی‌فوق‌العاده‌دریافت می دارند و سال گذشته برای شرکت ۵۱هزار معلم درکلاس های بازآموزی تدارک شده بود .

فوق‌العاده حقوق در دانشسرا های راهنمائی

طبق یك گزارش فوق‌العاده حقوق روسا و معاونان دانشسرا های راهنمائی که در نوبت دوم (شبانه) اشتغال دارند ، در ساعات نوبت دوم برابر نوبت اول پرداخت خواهد شد ایـن تصمیم در مورد کارکنان‌دفتری دانشسرا ها نیز قابل اجـرا است.

برای تشویق معلمان به ازدواج

هزینه عروسی فرهنگیان پرداخت میشود

مطالعاتی آموزش و پرورش تهران آغاز کرده است تـا راهی جهت تقبل قسمتی از هزینه جشن عروسی معلمان پیدا کند .

تصمیم «کمک به معلمانـی که قصد ازدواج دارند» در آخرین جلسه کمیسیون رفاه معلم‌شورای آموزش‌و پرورش تهران اتخاذ شده است . هدف از این تصمیم تشویـق معلمان به ازدواج است .

درقوانین و آئینـنامه های فرهنگی‌اصولا امتیازهائی برای متاهل ها درنظر گرفته شده است و متاهل ها در مدیـر شدن مـوسسات آموزشی مقدمند .

خبرنگار مانوشته است برای کمکبه جشن ازدواج معلمان، شورای آموزش و پرورش تهران تصویب کـرده است کـه چنـد باشگاه معلمان دیگردر تهران تاسیس شود . تهران اینك فقط یک باشگاه معلمان دارد .

گروه ضربتی برای تأسیس اسکله‌های جدید شروع بکار کرد

سیصد راننده پاکستانی وارد ایران شدند و دراین هفته وظیفه رانندگی کـامیون های «وایت» آمریکائی را که از چهارهـزار دستگاه آن تاکنون هفتصددستگاه وارد شده است بعهده خـواهند گرفت. همچنین اعضای یک گروه ضربتی ازکرشناسان‌ومتخصصان کره جنوبی که اخیرا واردایران شده‌اند مقدمات احداث هفت‌اسکله رادر بنادر جنوب فراهم میکنندو تعداد کارکنان و کارشناسان این گروه ظرف روز های آینده بـه ۲۵۰ نفر خواهد رسید .

گروه کره‌ای که در جریان جنگ ویتنم بصورت یک گروه ضربتی برای ساختن پل، اسکله و دیگر نیازهای جنگی ارتش آمریکا کار و فعالیت میکرد، قرار است سه اسکله تجاری در بندر خرمشهر، دو اسکله تجاری در آبادان و دو اسکله دربندر عباس بسازد که تحویل آنها از شش ماه دیگرآغاز میشود و ظرف یکسال ، کلاباتمام خواهد رسید.

این مـطلب را مهندس رضا شایگان نماینده تام‌الاختیار دولت که برای حل مشکلات تراکم کـالا در جنوب گمارده شده است به یک هیات مطبوعاتی و رادیـو تلویزیونی که‌از تهران‌برای‌بازدید ازبنادر و گمرکات بـجنوب رفته بود اعلام داشت :

★ باز شدن‌گره

مهندس شایگان ضمن توضیحات مفصلی تاکید کرد بدنبال سفر۸۳ روزقبل آقای هویدا نخست وزیر بـجنوب، و دستورات موکد وی یک تلاش و کوشش همه جانبه در جنوب بوجود آمد و بـا همکاری چشمگیر مسئولان و کارکنان سازمان بنادرو کشتیرانی، وزارت بازرگانی ، وزارت راه‌و ترابری ، گـمرکات ، سازمـان غله وقند و شکرو چای، راه‌آهن ونیروی دریائی شاهنشاهی ،گره کور تراکم کالا بازشد وازاثرات نامطلوب زنجیری‌تراکم جلوگیری بعمل آمد .

وی تاکید کرد که ۲۴ ساعته شدن کارگمرک و بندر ،صفائـی (تنظیم کالا درداخل محوطه و انبار ها) استفاده از تعدادبیشتری وسایل مکانیکی برای تخلیه و بارگیری، بهره‌برداری از باسکول جدید، تسریع‌در عملیات‌و تشریفات گمرکی، جلوگیری‌از دوباره‌کاری حـمل و نقل وهمکاری وسیع بازرگانان، صاحبان صنایـع و حق‌العمل‌کاران و نمایندگان آنها، طی اینمدت باعث شد که بنادر جنوب وفعالیت بارگیری و حمل ونقل که میرفت بزودی تامرحله توقف کامل پیشرفت کند تحرک بیسابقه‌ای بازیابد.

★ تهیه کامیون

شایگان کمدر پایان سفر دو روزه هیات رادیو تلویزیونـی و مطبوعاتی و بازدید از بنادر خرمشهر و شاهپور سخن میگفت درمورد تامین وسیله نقلیه گفت:

هگام باکوشش های‌همه‌جانبه در ایجاد تسهیلات و امکانات بیشتر در ترخیص و خروج‌کالا از گمرک و بندر ، بلافاصله‌مسئله مهم دیگری لازم بود مورد توجه قرار گیرد و آن تهیه کامیون بیشتر و مشارکت بیشتر راه‌آهن در حمل کالااز این بنادر بود.

اولین اقدام باین صورت لازم بود به مرحله اجرا درآید کـه ظرفیت کامیون ها افزایش یابد و از بعضی دیگر از امکانات موجودحداکثراستفاده‌به عمل‌آید. در این مورد باموافقت وزارت راه و ترابری به کامیون هـا اجازه داده شد که دو تن بیشتر از وزن موافقت شده بار حمل کنند .

اثر این تصمیم بویژه در مورد کامیون های حامل قند ، برنج‌و شکر و کود شیمیائی‌که بدستور آقای نخست‌وزیر اولویت‌خاصی برای حمل آنها وجود داشت . بسیار زیاد بود و رانندگان و صاحبان کامیون ها را بـه‌حمل کالا از این دو بندر تشویق‌کرد.

★ کامیون بغاری

برای استفاده از کامیون های بلغاری که‌کالای‌ایرانی را ازخارج به ایران وارد میکنند گفتوگوهایی انجام گرفت و موافقت شد که‌هر کامیون بلغاری که بصورت‌کانتینر (سرپوشیده و مسدد) کار می‌ـ کنند ، پس از تخلیه بار خود و قبل از ترک ایران ، سه سفر به خرمشهر انجام داده و باربمقصد تهران حمل کنند . این کامیون ها که ماهیانه‌تعدادشان بالغ‌بریکهزارو وپانصددستگاه‌میشود ،بخصوص در حمل مواد اولیه کارخانه ها نقش اساسی به عهده گرفتند . همچنین با موافقت وزارت راه‌و ترابری ، از کامیون های‌ترانزیت برای حمل کالا از بنادرخرمشهر شاهپورو عباس استفاده شد .

★ اولویت در حمل کالا

در حمل و نقل کالا از بنادر خرمشهر و شاهپور بدستورآقای نخست‌وزیر ، بطور کلی بسه نوع کالا اولویت داده شد .

مواد غذائی ، مانند : گندم ، شکر برنج ، گوشت و میوه و غیره

● کالا های فاسد شدنی و آسیب پذیر که در معرض خطر باران قرار داشت و ۳۰ تا ۳۵ درصد فضای‌آزاد بندرخرمشهررا پر کرده بود به تهران و مراکز مصرف حمل شد .

● مواد اولیه و ماشین‌آلات کارخانجات .

در این مورد باید توضیح داد که متاسفانه درروز های نخست گرفتاری های حمل کالابحدی بالا گرفته بود که تعدادی از واحد های صنعتی بزرگدر خطر تعطیل قرار داشت و تولید محصولات صنعتی دربعضی رشته هابه‌میزان قابل توجهی دهش یافته بود ولی اجرای طرح های ضربتی مانع از آن‌شدکه این کارخانجات به تعطیل کشانده شود .

★ سه هزار کامیون جدید

نماینده تام‌الاختیار دولت‌درجنوب، ضمن ارائه آمار وارقامی اعلام کرد: از ۲۴ آبانماه یـعنی پس از سفر آقای‌نخست‌وزیر به‌جنوب، تاپایان روز پانزدهم بهمن مـاه جاری، با اینکه ۲۲ روز در جنوب بارندگی بوده است، معهذا در خرمشهر ۶۹۶ هزارتن باراز کشتی ها تخلیه شده و ۷۸۷ هزار تن کالا از این بندر بارگیری وخارج شده است.

در مورد بندر شاهپور آمار تخلیه ۸۳۷ هزار تن و بارگیری ۸۶۸ هزار تن بوده است.

باین ترتیب نه تنها کالای‌بی سابقه‌ای که به علت توسعه و رشد کشور و افزایش مصرف که زائیده فزونی درآمد مردم ایران است، از کشتی ها تخلیه شده ، بلکه از بار موجود در بنادر، نیز به میزان قابل توجهی کاسته‌شده است.

آقای مهندس شایگان تاکید کرد با کوششهای دیگری که‌در جریان است و بـخصوص قـرار- دادیکه وزارت بازرگانی بـاپنج شرکت بزرك داخلی بسته است‌تا سه ماه دیگر، سه هزارکامیون جدید وارد ایران خواهد شد.

۴۶۰ کامیون‌مخصوص‌بامکنده، برای تخلیه گندم و برنج ازسوی سازمان غله و قند و شکر بکار خواهد پرداخت که قدرت تخلیه‌را به میزان قابل توجهی افزایش خواهد داد.

همچنین ۱۵ دستگاه مکنده با قدرت ۷۰ تا ۲۰۰ تن درساعت مورد استفاده‌قرار خواهد گرفت.

★ تائید اتاق

اعضای اتاق بازرگانی خرمشهر در یك نشست که با نمایندگان مطبوعات و رادیو تلویزیون‌اعزامی از تهران داشتند، رسما پیشرفت بی‌سابقه کار را در بنادرخرمشهر و شاهپور تحسین کردندو یادآور شدند: سفر آقای نخست‌وزیر به جنوب و اقداماتی که پس از آن صورت گرفت، از توقف قطعی‌کار بندر و گمرك جلوگیری کرد و مانع از آن شد که کارخانه ها و واحد های تولیدی بـه‌تعطیل کشانده شود.

اعضای اتاق در مورد وسیله نقلیه اظهار امیدواری کردند که هر چه زودتر کامیون بیشتری بکار پردازند و بار بیشتری را از بنادر به تهران و دیگر مراکز مصرف حمل کنند .

کارخانجات پشمبافی افشار یزد نمایندگی می پذیرد بصفحه نیازمندیها مراجعه شود .

استخدام در نیروی هوائی شاهنشاهی

نیروی هوائی شاهنشاهی تعدادی داوطلب‌برای تحصیل در اموزشگاه همافری با شرایط و امتیازات زیر استخدام مینماید :

الف ـ شرایط :

۱ـ تابعیت دولت شاهنشاهی ایران و متدین بودن بیکی از ادیان : اسلام ، مسیحی کلیمی و زرتشتی .

۲ـ داشتن‌گواهینامه دوره کامل‌دبیرستان (ریاضی ـطبیعی) ، (برق و الکترونیک ،ماشین های افزار اتومکانیک) و داشتن حداکثر سن ۲۴ سال «برای کسانی که خدمت زیر پرچم را انجام داده‌اند ۲۵ سال» و داشتن صحت مزاج وتناسب‌اندام و داشتن پیشینه بد .

۳ـ نداشتن افراد تحت تکفل و سپردن تعهد خدمت طبق مقررات ارتش شاهنشاهی .

ب ـ حقوق و مزایا :

۱ـ هنرجویان در مدت دو سال تحصیل شبانه روزی بوده و علاوه بر اینکه هزینه‌ای متحمل نمیشوند در سال یکم ماهانه مبلغ۱۰۵۰۰ ریال و در سال دوم مبلغ ۱۱۷۵۰ ریال دریافت خواهند داشت و پس از احراز موفقیت در آزمایشات پایان دوره بدرجه همافر سومی مفتخر و برابر قانون از ترفیعات بعدی بهره‌مندمیگردند.

۲ـ اولین حقوق و مزایا پس از پایان دوره در مرکز ۲۰۷۷۰ ریال و در خارج از مرکز تا ۳۲۲۹۰ ریال خواهد بود .

۳ـ همافران از مزایای مفیدی نظیـر پس‌انداز تامین آتیه که با کمک وزارت جنگ و بهـره حاصله مبلغ آن در صورت ۳۰ سال خدمت در حدود ۲۷۶۰۰۰۰ ریال بالغ میگردد وام مسکن با شرایط مناسب . امکان استفاده از خانه های سازمانی . درمان رایگان خود و خانواده . خرید از فروشگاه های ارتشی بـا تخفیف قابل ملاحظه و اعزام به دوره های‌خارج از کشور بهره‌مند و با آموزش عالی تخصصی که فرا میگیرند پس از خاتمه تعهد اولیه چنانچه بادامه خدمت مایل نباشند آینده روشنی خواهند داشت .

داوطلبان برای استفاده از موقعیت وثبت نام میتوانند هرچه زودتر با عین مدرک تحصیلی و فتوکپی آن ، شناسنامه «عکس‌دار» و دوبرگ فتوکپی آنرو ۲۷ قطعه عکس ۴×۳ تا تامین احتیاج همه روزه به استثناء تعطیلات رسمی از ساعت ۷ الی ۱۴ در تهران بفرماندهی آموزش های هوائی واقع در خیابان دماوند ، ایستگاه فرودگاه و در شهر ستان‌ها به پایگاه ها و ایستگاه های هوائی و تیم های سیار اعزامی مراجعـه نمایند .

م‌الف ۳۶۵۰

آگهی استخدام

نیروی هوائی‌شاهنشاهی‌برای‌خدمت در تهران و شهرستانها به‌تخصص‌های مشروحه زیر نیازمند است . داوطلبان‌واجد شرایط علاوه بر دریافت کاملا مکفی که تحت ضوابط منظمـی پرداخت میشود از خانه سازمانی ، تسهیلات درمانی خانواده ، اردوگاه تابستانی ، فروشگاه های تعاونـی و امتیازات دیگرنیز استفاده‌خواهندنمود. علاقمندان می‌توانند ازتاریخ۲۲ر۱۱ر۵۳ همه روزه (غیراز روزهای پنجشنبه و تعطیلات رسمی) از ساعت ۸ الی ۱۲ برای مصاحبه و کسب اطلاع بیشتردر موردحقوق ،مزایای‌استخدامی وانتصاب محل کار بـه ستاد نیـروی هوائـی شاهنشاهی (مدیریت بهداری) واقع‌در خیابان فرح‌آباد ژاله مراجعه نمایند.

نیروی هوائی شاهنشاهی

۱ـ پزشك‌متخصص‌جراحی‌مغز واعصاب ۲ـ پزشك متخصص جراحی عمومی
۳ـ پزشك‌متخصص گوش وحلق‌وبینی ۴ـ پزشك متخصص قلب
۵ـ پزشك متخصص رادیولژی ۶ـ پزشك متخصص داخلی
۷ـ پزشك متخصص زنان ۸ـ پزشك متخصص اعصاب وروان
۹ـ پزشك متخصص پوست ۱۰ـ پزشك متخصص اورلژی
۱۱ـ پزشك متخصص اطفال ۱۲ـ پزشك متخصص آزمایشگاه
۱۳ـ پزشك داروساز ۱۴ـ دامپزشك
۱۵ـ تکنولژیست آزمایشگاه ۱۶ـ تکنولژیست رادیولژی
۱۷ـ ماما ۱۸ـ نرس متخصص سی ،سی ،یو ای،سی،یو

م‌الف ۲۲۲۲۰

آگهی درآمدمقطوع کارگران مسافرخانه‌ها در طهران ، شمیران ، شهرری ، کرج وورامین .

طبق ماده ۲۷ قانون بیمه های‌اجتماعی و تصویب شورایعالی سازمان بیمه‌های اجتماعی از تاریخ اول بهمن ماه ۱۳۵۳ درآمد مقطوع کارگران مسافر خانه‌ها در طهران ،شمیران ، شهرری ،کرج و ورامین بشرح زیر میباشد .

۱ـمدیر داخلی روزانه دویست وپنجاه ۲۵۰ریال
۲ـ دفتردار ،انباردار روزانه دویست ۲۰۰ریال
۳ـ تلفنچی ،آبدار،بوفه‌چی ،پیشخدمت روزانه یکصد و هشتاد ۱۸۰ ریال
۴ـ سرایدار ، اتاقدار ، نظافتچی‌روزانه یکصد و پنجاه ۱۵۰ریال
۵ـ لباس شو ، پادو روزانه یکصدو بیست ۱۲۰ریال

از کار فرمایان کارگاههای مذکور انتظار دارد لیست کارگران خود رااز تاریخ فوق براساس درآمد های مقطوع تعیین شده تنظیم و حق‌بیمه را برهمان ماخذ محاسبه وبشعب سازمان پرداخت نمایند و در صورت احتیاج به کسب اطلاعات بیشتر میتوانند با شعب‌مذکور تماس حاصل نمایند .۱۴۰ر۷

م‌الف ۲۲۴۵۸ **سازمان بیمه های اجتماعی**

آگهی مناقصه

وزارت کار و امور اجتماعی نگهداری و سرویس و تعمیرات و راه اندازی سه دستگاه آسانسورهای ساختمان کاخ وزارتی واقع در خیابان آیزنهاور را برای مدت یکسال از تاریخ انعقاد قرارداد بمناقصه واگذار مینمایددوطلبان میتوانند جهت بازدید دستگاههای فوق‌الذکر و اطلاع از مشخصات و شرایط مناقصه به اداره کاخداری واقع در طبقه هفتم ساختمان مذکور مراجعه و پیشنهاد های خود را باانضمام بیست هزار ریال سپرده مناقصه که بحساب شماره ۱۱۱۶ وزارت کار و امور اجتماعی در بانك مرکزی ایران واریز و رسید بانکی مربوطه را با مبلغ پیشنهادی در پاکت لاك‌و مهر شده تاآخر وقت اداری‌روز۱۲ر۱۲ر۵۳ بدفتر اداره‌کاخداری تسلیم ورسید دریافت دارند پیشنهادات واصله در ساعت ۱۰ صبح روز ۱۳ر۱۲ر۵۳ باز وقرائت خواهد شد .

حضور پیشنهاددهندگان در جلسه آزاد خواهد بود وزارت کار و امور اجتماعی در رد یا قبول پیشنهاد های رسیده مختار است‌و بـه پیشنهاد های بدون سپرده و مشروط وپیشنهاد هائی که پس‌از مدت مقرر برسند ترتیب‌اثر داده نخواهد شد پرداخت مالیات و هرگونه عوارض متعلقه به هزینه آگهی‌بعهده برنده مناقصه‌خواهد بود و درصورتی‌که برنده مناقصه‌ازقبول و انجام تعهدات مربوطه خودداری نماید وجه سپرده به نفع وزارت کار و امور اجتماعی ضبط خواهد شد .

م‌الف ۲۲۴۴۳

وزارت کار و امور اجتماعی

آگهی

شهرداری پایتخت در اجرای قانون نوسازی و باستناد تصویبنامه شماره ۳۰۰۳ مورخ ۲۱ر۸ر۵۳ انجمن شهر در نظر دارد طرح مربوط بخرید قسمت دوم اراضی واقع‌در مسیر طرح تاسیسات اداره امانی واقع در مجیدیه را بمرحله اجرا بگذارد لذا مراتب باستناد ماده۱۷قانون نوسازی و ماده ۵آئین نامه طرز اعلام طرحهای مصوب باطلاع مالکین‌میرسد که با مراجعه به اموراملاک‌واقع در خیابان ایرانشهر شمالی ساختمان شماره ٤ نقشه و سیاهه ارزیابی را ملاحظه و چنانچه به ارزیابی شهرداری اعتراض دارند ظرف مدت دو ماه از تاریخ نشر اولین آگهی اعتراض کتبی خود را منضم بفتوکپی اسناد مالکیت باداره مذکور تسلیم و رسید دریافت دارند .

م‌الف ۲۲۴۵۵

شهردار پایتخت

کنفرانس علمی

آقای دکتر جوزف پارك استاد دانشگاه کلورادو و محقق برجسته شیمی که بدعوت دانشگاه ملی ایران بتهران آمده‌اند ساعت ۱۰ بامداد روز یکشنبه ۲۰ بهمن ۵۳ زیرعنوان (نوآوری هـای ناخواسته در تحقیقات علم شیمی) در کتابخانه مرکزی این دانشگاه سخنرانی خواهند کرد .

دانشگاه ملی ایران

دوره بازآموزی‌وفشرده‌ارتودنسی دانشکده دندانپزشکی دانشگاه ملی ایران

۱۴ـ۱۰ اسفند ۵۳

شامل دروس‌نظری‌وکارهای لابراتواری‌وکلینیکی

در صفحه ۱۷