اطلاعات

۲۰ صفحه

یکشنبه ۲۹ دیماه ۱۳۵۳ ـ شماره ۱۴۶۱۳

تکشماره ۱۰ ریال

در جریان زد و خورد های نیمه شب گذشته

ارتش فلسطین وارد خاک اسرائیل شد

دو واحد از نیروهای فلسطین ، مواضع اسرائیل را در داخل خاك آن کشور منهدم ساختند

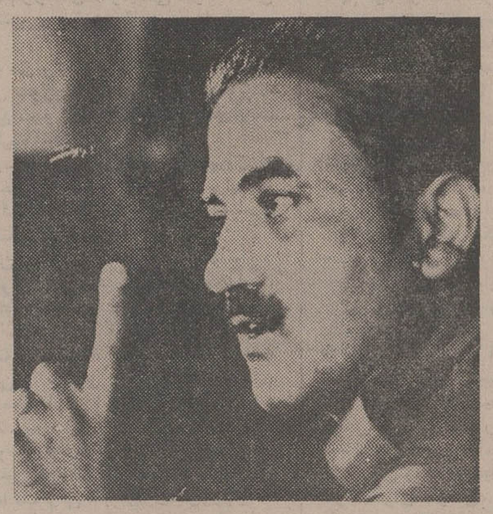

ژرژ حبش رهبر گروه افراطی جبهه دمکراتیك خلق فلسطین

درین نقشه حدود مرزهای لبنان و اسرائیل مشخص شده است .

فلسطینی‌ها دو تانك اسرائیل را به‌آتش کشیدند و یك تانك را ازکار انداختند

در صفحه ۲

پزشکان تا ۴۵ هزار ریال فوق‌العاده شغل میگیرند

★ فوق‌العاده شغل به پزشکانی که به کارهای اداری اشتغال دارند ، تعلق نمیگیرد

درصفحه آخر ستون دوم

مذاکرات وزیران خارجه ایران و عراق در مرحله حساسی موقتا قطع شد

رفع اختلافات ایران و عراق

در گرو عقد قرارداد جدید شط‌العرب است

خلعت‌بری گفت : تا وقتی مسئله شط العرب حل نشود ، ایران هیچ امتیازی نخواهد داد

صفحه ٤ ستون سوم

فوق‌العاده‌های جدید کارمندان

در دو نوبت پرداخت میشود

★ موسسات دولتی محاسبه فوق‌العاده ها را آغاز کردند .

درصفحه آخر ستون هشتم

اسامی قبولشدگان کنکور مدرسه عالی ورزش ومصاحبه دانشگاه فردوسی

در صفحات ۱۵ و ۱۷

ژرژ حبش عرفات را به‌جنگ تهدید کرد

★ حبش : اگر عرفات به میانه‌روی خود ادامه دهد فعالانه علیه او وارد مبارزه خواهم شد

★ حبش عرفات‌را متهم کرد که بامقامات آمریکائی تماس گرفته است.

در صفحه ۲ ستون سوم

اصلاحات کمیسیونهای مجلس در

لوایح زمین ومترو

★ شرکت راه‌آهن زیرـ زمینی تهران مکلف شد برای جلوگیری‌از وقوع خسارت به مستحدثات مردم ، پیش‌بینی های لازم بکند .

★ هرکس زمینی بخرد موظف است آن را بسازد .

★ لوایح معاملات زمین‌و احداث «مترو» روز سه‌شنبه در مجلس شورای ملی مطرح میشود .

درصفحه آخر ستون دوم

برای تسلیم اظهارنامه‌ها به‌حوزه های مالیاتی

مهلت اصناف فردا به‌پایان میرسد

★ مالیات اصناف پس از قطعی شدن‌قابل تقسیط خواهدبود .

★ اتاق اصناف میتواند تا ۲۰ درصدمالیات حوزه‌هارا تعدیل کند .

در صفحه آخر ستون هفتم

سفارت امریکارا در قبرس آتش زدند

هزاران یونانی خشمگین سفارت امریکا وسفارت انگلیس را درمحاصره گرفتند

★ تظاهرکنندگان مرکز فرهنگی انگلیس در لیماسول را به‌آتش کشیدند وکمیساریای عالی انگلیس را در نیکوزیا به‌مسلسل بستند .مرکز توزیع آب پایگاه‌های انگلیس منفجر شد. کارگران بندر لیماسول کشتی های انگلیس راتحریم کردند .

★ در آتن نیز یونانی‌ها پنجره های سفارت انگلیس را شکسته‌و یك اتومبیل سفارت‌را آتش زدند .

در صفحه ۲ ستون اول

گروهی از تظاهر کنندگان یونانی الاصل قبرس‌درنیکوزیا به سفارت امریکا حمله برده پرچم امریکا را پائین آوردند و آتش زدند .
عکس رادیوئی آسوشیتدپرس

پس از ۵۰ سال دراطراف بندرلنگه برف بارید!

★ امشب‌سرمای‌شدیدی تهران را فرامیگیرد.

★ بیش از هفت هزار نفر درراه شیراز ـ اصفهان سرگردان ماندند .

★ چند فرودگاه کشور بسته شد .

صفحه ٤ ستون پنجم

طبق گزارش روزنامه «النهار»

بزرگترین معامله اسلحه میان عراق وشوروی صورت گرفت

★ شوروی حاضر شد تکامل یافته ترین توپخانه خود را در اختیار عراق بگذارد.

در صفحه ۱۹

درجریان نخستین اجلاسیه کنگره‌ملی‌چین ظرف ده سال اخیر

میانه‌روها رهبری چین را بدست گرفتند

★ چوئن‌لای علیرغم بیماری وکهولت در پست خود ابقا شد

★ سالخورده‌ترین شخصیت وزارت‌دفاع چین بعنوان جانشین «لین‌پیائو» وزیردفاع شد

نامه وزیر کشاورزی به اطلاعات

واردات موادغذائی مایه ننگ نیست

در صفحه ۱۳

تحلیلی از اصلاحات ارضی ایران درمقیاس جهانی

در صفحه ۸

مائو درکنگره خلق حاضر نشد

★ غیبت مائو را برخی محافل دلیل نارضائی او از تحولات‌داخلی چین میدانند

در صفحه ۱۹

اطلاعیه

بانك بین‌المللی ایران وژاپن

(شرکت سهامی عام)

پیرو اطلاعیه مربوط به افزایش سرمایه این بانك که پیوست گواهینامهٔ حق تقدم در خرید سهام جدید با پست سفارشی نیز برای صاحبان سهام فرستاده شده است بدینوسیله باطلاع صاحبان سهام وعامهٔ مردم میرساند که مجمع عمومی فوق‌العاده بانك بین‌المللی ایران و ژاپن (شرکت سهامی عام) در تاریخ بیست و هشتم دیماه ۱۳۵۳ تصویب نمود که سرمایه این بانك از مبلغ یك میلیارد ریال بمبلغ دو میلیاردریال از طریق صدور یکصد هزار سهم جدید ده هزار ریالی با نام افزایش یابد

ضمنا بمنظور سهیم کردن عامه مردم و کارکنان بانك مجمع عمومی مقرر داشت:

۱ـ هشتاد هزار سهم به صاحبان فعلی سهام بقیمت اسمی (هر سهم ده هزار ریال) واگذارشود. بدین منظور صاحبان سهام میتوانند تا ۲۸ر۱۲ر۵۳ از حق تقدم خوداستفاده نمایند یاآنرادرظرف همان مدت به دیگری واگذار کنندولازم است بهای سهام جدید از طرف صاحب سهم یا انتقال گیرنده حداکثر تا ۲۸ر۱۲ر۵۳ بحسابجاری شماره ۱۹۵۰ شعبه مرکزی این بانك واریز گردد .

چنانچه صاحب سهمی درمهلت مقرر به ترتیب فوق عمل نکند حق تقدم‌اوسلب خواهد شد .

۲ـ تا پنجهزار سهم طبق ضوابطی که هیئت‌مدیره بانك معین و اعلام نموده است به قیمت اسمی به کارکنان بانك‌واگذار گردد .

۳ـ با قیمانده سهام ازطریق بورس تهران در دسترس عامه مردم گذاشته شود و هیچیك‌ازمتقاضیان‌حق‌خرید بیش از یکصد سهم را ندارد .

بانك بین‌المللی ایران وژاپن

جناب آقای حاجی حسین خداداد
انتخاب شایسته جنابعالی را به عضویت اتاق‌بازرگانی و صنایع و معادن ایران صمیمانه تبریک عرض مینماید .
کارخانه گالوانیزه گرم ایران ـ عدل

جناب آقای قاسم ساریانها
انتخاب شما بسمت عضو اتاق بازرگانی و صنایع ومعادن‌ایران موجب نهایت خرسندی شده بدین مناسبت صمیمانه‌ترین تبریکات خود را تقدیم میداریم .
کارکنان شرکت سهامی کارخانجات کمک فنر «ایندامین» و ایران تانکر

جناب آقای اکبر شکیب‌مهر
ریاست محترم بانک صادرات ایران ـ خیام
بااندوه فراوان درگذشت غم‌انگیز مادر عزیزتان را از صمیم قلب تسلیت گفته و خود را دراین مصیبت بزرگ شریک میدانم .
فروشگاه تهران استیل ـ محمد رستمی

از ذوات‌محترمیکه درمجلس‌ختم شادروان بانوزرین تاج‌طباطبائی حضور بهمرسانیده یا بوسیله نامه و تلگراف وروزنامه‌هااظهار تسلیت و همدردی فرموده‌اند صمیمانه سپاسگزاری نموده و سلامتی ایشان را از خداوندمتعال خواهانیم .
مهری بزرگزاد ـ عبدالله بزرگزاد

VOLVO

دانشجویان عزیز مقیم اروپا وامریکا توصیه میکنیم قبل از خرید اتومبیل مشخصات‌اتومبیل سواری ولورا که مطمئن ـ زیبا ـ بادوام است درنظر بگیرید .
مطمئنا ولورا انتخاب خواهید کردمااتومبیل انتخابی شمارا درایران ویاهریك از کشورهای اروپای غربی بشما تحویل میدهیم .
نماینده انحصاری شرکت سهامی رنا
خیابان سعدی ۷۳۲
تلفنهای ۳۰۵۰۰۱ الی ۳۰۵۰۰۵

آ ـ ۱۰۶۵۵۱

کمیساریای انگلیس در نیکوزیا به آتش کشیده شد

تظاهر کنندگان سفارت امریکارادر قبرس آتش‌زدند

نیکوزیا ـ خبرگزاری فرانسه ـ شهرهای نیکوزیا و آتن دیروز صحنه تظاهرات شدید ضد آمریکائی وانگلیسی بود . تظاهر کنندگان یونانی قبرس دیروز ناگهان‌به سفارت آمریکا در نیکوزیا حمله کرده و چهار اتومبیل سفارت و قسمتی از از ساختمان را آتش‌زدند .نزدیکی های ظهر واحدهای زره‌پوش سازمان ملل متحد در قبرس ساختمان سفارت را محاصره کرده و عده‌ای از کارمندان‌آن را تخلیه کردند . بااینحال هزاران تظاهر کننده سفارت امریکا و ادارات دیپلماتیک انگلیس را غارت کردند و ساختمان کمیساریای انگلیس‌را آتش زدند .

در تظاهرات دیروز پرچم های آمریکاو انگلیس‌نیز آتش‌زده‌شد

همزمان با محاصره سفارت آمریکا از طرف یونانی‌های قبرس تظاهرات ضد انگلیسی دیگری بعنوان اعتراض پروش دولت انگلیس که اجازه داده است ترکهای قبرسی از پایگاه آن کشور در قبرس‌به ترکیه و مناطق‌تحت تسلط ارتش ترکیه در قبرس منتقل شوند برپا شد . تظاهر کنندگان قبرسی چندین بار کوشیدند ساختمان سفارت آمریکا رابه آتش‌بکشند و ضمن زدوخوردی که بین آنها و نیروهای انتظامی در گرفت دو نفر یونانی قبرسی زخمی شدند.

تظاهر کنندگان چندین اتومبیل‌کمیساریای عالی‌انگلیس را در نیکوزیا و چند ساختمان متعلق به کمسیون عالی انگلیس و همچنین پرونده‌های مرکز فرهنگی انگلیس را در نیکوزیا آتش زدند .

یک حریق مدهش یک‌انبار انگلیس را در لیماسول بکلی منهدم کرد.

شب گذشته ساختمانهای کمیسیون عالی انگلیس در نیکوزیا نیز به مسلسل‌بسته‌شد.

ناظران سیاسی اظهار عقیده کردند که این عملیات بدست کماندوهای یک سازمان جدید سری بنام «پاک» که خواستار الحاق قبرس بیونان است صورت گرفته است . این حوادث نتیجه مبارزه ضد انگلیسی بسیار دامنه‌داری‌است که از چند روز قبل در روزنامه های یونانی قبرس علیه تصمیم دولت انگلیس آغاز شده‌است.

دولت انگلیس موافقت کرده است حدود ۱۰ هزار نفر از پناهندگان ترک که دراردوگاه های انگلیسی در قبرس بسر می‌برند به ترکیه منتقل شودو از دیروز کار انتقال این عده به ترکیه آغاز شده است .این عده بعدا ازترکیه به‌مناطق‌تحت اشغال ارتش ترکیه در قبرس منتقل میشوند .

یک گزارش دیگر حاکی است که مرکز توزیع آب‌پایگاه های انگلیسی در لیماسول با دینامیت منفجر شده و جریان آب بدو پایگاه انگلیسی قطع شده است.

از سوی‌دیگرگزارش میرسد که براثر وخامت اوضاع در قبرس به نیروهای سازمان‌ملل متحد در جزیره دستور داده شده است . که از پایگاه‌های خود خارج نشوند.

یک گزارش دیگر حاکی استکه کارمندان بندرلیماسول تصمیم گرفته‌اند کشتی‌های انگلیسی را تحریم کرده و از بارگیری وتخلیه محمولات‌آنها خودداری کنند.

در آتن صدها نفر ازجوانان قبرسی به سفارت انگلیس حمله برده و پنجره‌های‌آن راشکسته و یک اتومبیل سفارت راآتش زدند .

پلیس آتن‌بدون توسل‌بزور توانست تظاهر کنندگان را از اطراف ساختمان سفارت دور کند ولی اندکی بعد مردم در گروههای متعدد بار دیگر سفارت را موردحمله قرارداده و خسارت شدیدی به آن وارد ساختند.

گزارش‌های رسیده‌از آنکارا حاکی است که نخستین گروه صدودهنفری از پناهندگان ترک قبرسی دیروز با هواپیماوارد عدنه شده واز طرف جمعیت انبوهی در فرودگاه مورد استقبال قرار گرفتند . عده‌ای از پناهندگان بمحض پیاده‌شدن از هواپیما برزمین افتاده و بخاک وطن بوسه میزدند .

فلسطینی‌ها در داخل اسرائیل ، تلفات سنگینی به دشمن وارد کردند

ارتش منظم فلسطین مهاجمین اسرائیلی راسرکوب کرد

دمشق ـ رویتر ـ چریکهای فلسطین اعلام کردند که در یک سلسله درگیریهاکه حوالی نیمه شب گذشته در نواحی شمال اسرائیل روی داد تلفات سنگین برنفرات وخسارتهای سختی به تجهیزات اسرائیلی ها وارد کردند و خودشان نیز سه چریک عرب را از دست دادند.

بیانیه‌ای که‌در دمشق منتشر شده حاکی استکه‌یکی از واحدهای فدائیان‌فلسطینی از سمت شمال‌به‌کوچ نشین اسرائیلی‌زاریت در داخل قلمرو اصلی اسرائیل حمله‌کرد ویک واحد دیگر از چریکهای فلسطینی‌نیز تعدادی از هدفهای نظامی رادر خاک اسرائیل مورد حمله قرارداد.

در بیانیه اضافه شده است که نیروهای انقلابی فلسطین تعدادی‌از مواضع دشمن ویکی از مراکز جمعیت‌آنرادر داخل قلمرو یکپایگاه مرزی نیروهای اسرائیلی پس‌از محاصره‌شدن بوسیله فدائیان فلسطینی‌غرق در آتش گردید و نفرات پاسگاه تا آخرین آنهابه‌قتل رسیدند. تعدادی دیگر ازمواضع مرزی ارتش اسرائیل نیز در نزدیکی مرز لبنان مورد حمله چریکهای عرب قرارگرفت و منهدم گردید.

بعد از آنکه نیروهای تقویتی اسرائیلی باشتاب خودرا به نقاط مورد حمله چریک های فلسطینی رساندند نیز زد وخورد های سختی میان دو طرف درگرفت .در چند نقطه چریکهای عرب جلوی حرکت نیروهای کمکی اسرائیل را گرفتند وزدو خورد ها میان دو طرف تابیش از دو ساعت ادامه یافت. دو تانک اسرائیلی‌در گیرودار این جنگها به آتش کشیده شدو یک تانک دیگرنیزاز کار افتاد. این‌پیروزی ها پس از آنکه اعلام شد ارتش منظم فلسطین وارد جنگ بااسرائیل شده‌است بدست آمد.

از طرف دیگر وزارت دفاع لبنان اعلام کرد که روز گذشته در یکی از پستهای مرزی ارتش‌این‌کشور سه شخص ناشناس که‌بطرف‌سربازان‌لبنانی‌تیراندازی‌کرده بودند وقصد داشتند بطورغیر قانونی ازنواحی جنوب لبنان بگذرند، به ضرب گلوله نیروهای لبنانی از پای‌درآمدند.

این گروه ناشناس بااتومبیل حرکت‌می کرد که راننده‌اش یک لبنانی بود جزئیات دیگر این ماجرا فاش نشده است.

از سوی دیگرمقامات نظامی لبنان‌دیروز خبرنگاران خارجی را از رفتن به منطقه عرقوب در جنوب لبنان منع کردند.

یک سخنگوی نظامی اعلام کرد که خبرنگاران خارجی در صورتیکه ازبیروت کسب اجازه‌نکرده باشند نخواهند توانست از مرجایون درجنوب لبنان جلوتربروند. این مقررات شامل رفت و آمد خبرنگاران لبنانی نمی‌شود.

عرقوب منطقه‌ای است که ظاهرا تعداد زیادی از چریکهای فلسطینی ساز وبرگ فراوان در آن متمرکز ساخته‌اند و اکنون دو هفته است که در جنگهای سخت با ارتش اسرائیل درگیری دارند.

ملك فیصل وملك حسین گفتند: در شرایط فعلی استفاده از سلاح نفت بیمورداست

قاهره ـ خبرگزاری فرانسه ـ ملک فیصل پادشاه عربستان سعودی در پایان دیداررسمی از اردن ساعت یازده بامداد امروز عمان‌رابسوی «اسوان» ترک گفت .

پرزیدنت انورسادات همراه با عبدالعزیز حجازی نیز بعداز ظهر دیروز برای مذاکره با ملک فیصل وارد اسوان شده‌اند .

ملک فیصل و پادشاه‌اردن دیشب گفتگو های خود را در باره اوضاع خاورمیانه بویژه هماهنگ ساختن روش کشور های «میدان جنگ» بااسرائیل سوریه ، اردن ،مصروسازمان آزادیبخش فلسطین‌دنبال‌کردند.

یک مقام رسمی اردنی‌اظهار داشت که در گفتگو های پاشاه عربستان سعودی و ملک حسین مسئله مناسبات اردن و فلسطین بطور جداگانه مورد بررسی قرار نگرفت‌زیرا هر دو کشور معتقدند که‌این مسئله بطور قطع درکنفرانس عالی رباط حل شده است .

ضمنا ملک فیصل و ملک حسین اظهار عقیده کرده‌اند که در شرایط کنونی استفاده از سلاح نفت برای حل اختلافات خاورمیانه بیمورد است زیرا اعراب وسائل دیگری برای رسیدن باین هدف دراختیار دارند .

ملک فیصل پادشاه عربستان سعودی در خلال دیداراز سوریه، از سربازان عربستان که‌ازجنگ اکتبر ۱۹۷۳ درسوریه‌مستقرشده‌اند، دیدن کرد.
در عکس سربازان سعودی حین رژه رفتن دیده میشوند.
عکس رادیویی آسوشیتدپرس

لیبی علیرغم اوپک ، قیمت نفت‌را کاهش داد

پاریس ـ آسوشیتدپرس ـ گزارشی که دیروز در پاریس منتشر شده حاکی است که دولت لیبی نه تنها افزایش های قیمت نفت را که اخیرا مورد توافق سازمان کشور های صادر کننده نفت(اوپک) قرارگرفته نادیده انگاشته بلکه عملا قیمت نفت خود راکاهش داده است .

بنابر گزارش روزنامه‌لوموند یک مقام عالیرتبه دولت لیبی نامه‌ای برای یکی از نمایندگان پارلمان فرانسه فرستاده وطی آن خبر داده است که دولت لیبی علیرغم تصمیماتی که در دو جلسه اوپک در سال قبل گرفته شد بهره‌مالکانه ومالیات دریافتی از شرکت های نفتی را که در لیبی فعالیت دارند افزایش نداده است .

همین گزارش‌حاکی استکه گرچه سرهنگ قذافی رهبر لیبی سیاستی آشکارا ضد باختری دارد معهذا درطول ۱۹۷۴ قیمت بیش از نیمی‌از محصول نفت کشورش را بشکه‌ای ۳٫۶۰ دلار کاهش داده است .

در نامه‌ای که لوموند آن را نقل کرده از طرف مقام عالیرتبه دولت لیبی توضیح داده نشده است که چرا این دولت تصمیمات اوپک را علیرغم عضویت در آن نادیده گرفته است . اجرای تصمیمات اوپک برای تمام اعضای آن الزامی است .

منابع شوروی کناره‌گیری برژنف را تکذیب کردند

شوروی، امریکارا به توطئه‌علیه اعراب وویتنام‌شمالی متهم کرد

مسکو ـ خبرگزاری فرانسه ـ یونایتدپرس ـ علیرغم شایعاتی که درباره برکناری لئونید برژنف از مقام دبیر کلی حزب کمونیست شوروی انتشار یافته گزارشهائی که از مسکو و منابع کشور های کمونیستی میرسد نشان میدهد که هیچگونه تغییری در دستگاه رهبری کرملین روی نداده است .

خبرنگار روزنامه «پولی‌تیکا» چاپ یوگسلاوی دیشب از قول «منابع مسئول شوروی» گزارش داد که برژنف برخلاف آنچه که شایع شده از دبیرکلی حزب کمونیست شوروی کنارگیری نکرده است .

همین منابع تاکید کردند گزارشهائی که دیروز از طرف یک خبرگزاری خارجی انتشار یافت دایر براینکه برژنف بعلت وضع مزاجی از کار کنارگیری کرده است کاملا بی‌اساس و ساختگی است .

در مسکو ناظران سیاسی خارجی اظهار داشتند برژنف براثر بیماری توام با تب شدید ناچار شده است موقتا از فعالیت های عادی‌خود دست‌بکشد ولی‌بهیچوجه از مقام دبیرکلی حزب استعفا نکرده است .

مقامات رسمی شوروی همچنان درباره این شایعات سکوت کرده‌اند از این‌رو ناظران سیاسی اعلامیه های رسمی و نوشته های مطبوعات شوروی را بدقت بررسی می‌کنند تا شاید بتوانند به حقایق اوضاع پی ببرند چه اگر در اعلامیه‌ها و نوشته های روزنامه‌ها نامی ازبرژنف برده نشود میتوان به‌یقین گفت که دبیرکل‌حزب کمونیست از کار کنارگیری‌کرده‌است ولی خبرگزاری‌تاس‌وروزنامه پراودا مرتبا در گزارش های خود از برژنف بعنوان دبیر کل نام می‌برند و منابع مطلع شوروی تصریح می‌کنند که برژنف دوچار بیماری گریپ شدیدی شده و اکنون وضع مزاجی وی بتدریج رو به‌بهبودمیرود. یک منبع‌دیپلماتیک در مسکو اظهار داشت که دبیر کل حزب کمونیست شوروی اکنون در قفقاز استراحت میکند .

اما گروهی از ناظران اظهار عقیده می‌کنند که مسئله بیماری برژنف اگر هم حقیقت داشته باشد برای رد شایعاتی که در محافل خارجی مسکو جریان دارد کافی نیست .

بموجب این شایعات که از روز ۳۰ دسامبر یعنی هنگامی که برژنف سفر خود را به خاورمیانه لغو کرد بیماری دبیر کل حزب کمونیست ممکن است جنبه سیاسی داشته باشد .

ظاهرا برژنف در بکار بستن سیاست « حسن تفاهم » با مشکلاتی روبرو شده و بین او و عده‌ای از رهبران شوروی اختلاف نظر شدیدی بروز کرده است .

این مشکلات هنگامی که کی‌سینجر روز ۱۴ ژانویه اعلام داشت که شوروی‌قرارداد بازرگانی ۱۹۷۲ شوروی و آمریکا را لغو کرده بیش از پیش افزایش یافته‌است. از آن پس با اینکه رهبران آمریکا و شوروی بارها تاکید کردند که تصمیم دارند سیاست حسن‌تفاهم را دنبال‌کنند ، مسکو روش خشن‌تری پیش گرفته است .

مطبوعات شوروی در روز های اخیر بشدت‌آمریکا را به نقض قرارداد های صلح پاریس و پیروی از سیاست کشتی های توپدار در خاورمیانه با اعزام ناوهای جنگی به این منطقه متهم می‌کنند .

بطورکلی شوروی‌ها آمریکا را مسئول تیرگی روابط بین دو کشوروعواقب خطرناک‌آن معرفی میکنند. بهمین مناسبت روزنامه ستاره سرخ باقتضای موقعیت روز دیروز نوشت که مارشال گرچکو وزیر دفاع شوروی از نیرو های آن کشور در آلمان شرقی دیدن کرده و در مانورهای نظامی «گروه مارشال» شرکت کرده است .

برخی ازناظران سیاسی با تجزیه وتحلیل عوامل گوناگون اظهارنظر می‌کنندکه‌مسئله حسن تفاهم بین‌المللی درعالی‌ترین مراجع حزبی مورد انتقاد شدید قرارگرفته و ازآنجا شایعه بیماری سیاسی لئونید برژنف برسر زبانها افتاده است .

روزنامه ایزوستیا در شماره دیروز خود کنگره آمریکا را بایجاد محیط بحرانی در روابط مسکو و واشنگتن متهم کرده وتاکید نموده استکه شوروی همچنان در راه تقویت حسن تفاهم بین‌المللی گام برخواهد داشت .

ایزوستیا ضمن مقاله مفصلی‌که بقلم «الکساندر بووین» انتشار داده‌نوشته استکه شوروی بخاطر شرایط توهین آمیزی‌که‌کنگره امریکا برای اجرای قرارداد ۱۹۷۲شوروی وآمریکا قائل شده این قرارداد را لغو کرده است .

مفسر ایزوستیا اضافه کرده است شوروی منکر اهمیت حسن تفاهم بین‌المللی نیست ولی عقیده دارد که همکاری شرق وغرب نباید براساس شانتاژ سیاسی‌استوار باشد. «بووین» مسئولیت اوضاع جدید بین‌المللی وعواقب آن را متوجه نمایندگان کنگره کرده و با خودداری از حمله‌به شخص پرزیدنت فوردرامرابرای مذاکرات‌اقتصادی جدید بین دوکشور بازگذاشته است .

از سوی دیگر روزنامه پراودا امریکا را به ادامه مانورهای تهدیدآمیز علیه کشورهای خلیج فارس متهم کرده و تاکید نموده است که شوروی با همه توانائی از کشورهای عربی پشتیبانی می‌کند .

«ویکتور مایوسکی» مفسر پراودا می نویسد آمریکا میخواهد علیه کشورهای تولید کننده نفت از سیاست «کشتی‌های توپدار» استفاده کند .

این روزنامه میافزاید که واحدهای هوابرد آمریکا در صحرای «تواس» و «کالیفرنیا» تعلیمات نظامی فرا می گیرند وروزنامه‌ها عکس‌های زیادی که‌تفنگداران آمریکارا درحال تعلیم در اردوگاه «کان ژوئر» در فرانسه نشان میدهد چاپ می‌کنند وبه مانورهای دریائی ناوگان ششم وهفتم‌آمریکاکه شامل ناوهواپیمابر «اینترپرایز» دراقیانوس هند میباشند اعتراض میکنند .

علاوه براین پراودا به‌نقل از یک گزارش مطبوعاتی از توکیو گزارش میدهد عزیمت یک زیردریائی آمریکائی از پایگاه «یوکوسوکا» درژاپن نشان میدهد که آمریکا به علت افزایش بحران در خاورمیانه و هند وچین به آرایش نظامی جدیدی دست زده است .

مفسر پراودا درمورد تهدید کشورهای نفت‌خیز از طرف آمریکا نوشته است که شوروی باتمام‌قوا از کشور های عربی و ویتنام شمالی پشتیبانی می‌کند. ناظران سیاسی توجه میکنند که شوروی مدتها بود باین شدت به امریکا حمله نکرده بود .

پراودا از قول لئونید برژنف اضافه کرده است که وظیفه اخلاقی و سوسیالیستی شوروی ایجاب میکند از کلیه ملت‌هائی که در راه آرمان آزادی مبارزه می کنند پشتیبانی کند .

مانور ارتش سرخ

روزنامه ستاره سرخ نیز ضمن اشاره به بازدید نیروهای شوروی در آلمان شرقی ازطرف مارشال گرچکو لزوم تقویت انضباط نظامی را در صفوف ارتش تاکید کرده است .

ستاره سرخ می‌نویسد که وزیر دفاع شوروی‌چندین روز از گروه شمال نیروهای شوروی وهمچنین از نیرو های شوروی در آلمان شرقی دیدن کرده است .

ستاره سرخ اضافه می‌کند که مارشال گرچکو در این بازدید از شرایط زندگی و وضع مادی و تکنیکی گروههای شوروی اطلاعات لازم بدست آورده واز نتایج مانورهای نظامی که با شرکت واحدهای تانک انجام شده اظهار خوشنودی نموده است .

ستاره سرخ محل این مانورها را فاش‌نکرده است. بنابرنوشته این روزنامه گروهی ازافسران ارشد شوروی از جمله ژنرال «اپی‌چف» فرمانده شعبه سیاسی ارتش شوروی و مارشال هوائی «دوتاخف» مارشال گرچکو را دراین‌دیدار از واحدهای ارتش شوروی همراهی‌میکردند.

حبش گفت عرفات با امریکا تماس گرفته است

ژرژحبش، عرفات را به‌جنگ تهدید کرد

بیروت ـ آسوشیتدپرس ـ ژرژ حبش رهبر مارکسیست گروه چریکی افراطی جبهه دمکراتیک خلق برای آزادی فلسطین اخطار کرد که اگر یاسرعرفات میانه‌روی خود در مقام رهبری سازمان آزادی بخش فلسطین ادامه دهد جبهه دمکراتیک ممکن‌است‌ازمخالفت آرام باعرفات به مقاومت فعال روی آورد .

حبش ضمنا اعلام کرد که گروه تحت رهبری وی‌بزودی نبرد تازه‌ای را بر ضداسرائیل آغاز خواهد کرد که منفجر کردن بمب در یکی از سینما های شلوغ اسرائیل در اواخر سال گذشته تنها پیش درآمد آن بوده است .

حبش که اظهاراتش درمجله لبنانی الدستور چاپ شده به عرفات اندرز داده است‌که از شرکت در تمام فعالیتهای‌صلح آمیز برای پایان دادن به بحران خاورمیانه‌خودداری کند. حبش تهدید کرد که اگر عرفات دست از میانه‌روی بر ندارد جبهه دمکراتیک تنها به خارج شدن از کمیته اجرائیه سازمان آزادی بخش فلسطین اکتفا نخواهد کرد.بلکه‌فعالانه برضد رهبری این سازمان به مبارزه بر خواهد خواست.

سخنان تهدید آمیز ژرژ حبش به این معنی تلقی شده که وی ممکن است در راس جبهه باصطلاح طرد کنندگان راه‌حل مذاکره‌برای رفع‌بحران فلسطین فعالانه در صدد برآید که عرفات را از ریاست‌سازمان آزادی بخش فلسطین سرنگون کند.

حبش ضمنا اعلام کرد که در مرحله آینده مبارزه گروه وی بر ضد اسرائیل هواپیما ربایی مورداستفاده قرارنخواهد گرفت چون‌این‌روش مدتهاست که خدمت خود را به‌فلسطینی ها کرده است .

ژرژحبش گفت بین سازمان فلسطین و سفارت آمریکا در بیروت بوسیله یك فلسطینی‌ـ دیگر ارتباط برقرار شده‌است. و در عین حال بین سازمان عرفات و آمریکائیها دراتریش و چکسلواکی نیز تماس‌برقرار شده است . از طرف دیگر طبق گزارش‌روزنامه های‌بیروت شوروی نماینده‌ای نزد ژرژ حبش فرستاده و درباره توسعه روابط شوروی و فلسطینی ها با او مذاکره کرده است.

مداخله نظامی در خاورمیانه عواقب وخیمی دارد

سوان‌یارگ: جنگ آینده برای اسرائیل فاجعه خواهدبود

پاریس‌ـ رویترـ ژان‌سوانیارگ وزیر خارجه فرانسه اعلام‌کرد که جنگ‌آینده خاورمیانه برای اسرائیل به یک فاجعه تبدیل خواهد شد . سوانیارگ طی مصاحبه‌ای با روزنامه مستقل لوموند که دیروز انتشار یافته است اظهار داشتکه برای‌رفع بحران خاورمیانه چاره‌ای جز مذاکره کردن وجود ندارد و وی به‌هنری کی‌سینجر وزیر خارجه‌امریکا خرده‌گیری‌نمیکند که چرا یک استراتژی قدم به قدم را برای پایان دادن به بحران خاورمیانه توصیه کرده است.

وزیر خارجه فرانسه اضافه کرد که با اینحال به عقیده دولت متبوع وی لازم است که هرگز در تحرکی‌که کوششهای معطوف به برقرار کردن صلح میان اعراب و اسرائیل وجود دارد وقفه‌ای پدید نیاید . راه صلح در این منطقه طولانی است و پیشرفت در آن بدون شک‌بسیاربکندی صورت‌خواهد گرفت. امیدواری دولت فرانسه این است که طی مدتی کوتاه توافقی میان‌اعراب و اسرائیل حاصل شود و برای رسیدن به‌این توافق آن‌اندازه تعلل روا داشته نشود، که‌رفع اختلافات اعراب و اسرائیل به آینده‌ای نامعلوم موکول گردد.

سوانیارگ اخطار کرد که اگر جنگ تازه‌ای‌در خاورمیانه درگیرد، این‌خطربشدت وجود خواهد داشت که اعراب به تحریم نفتی دیگری متوسل شوند وهرگاه چنین شود کشورهای اروپایی بیش ازتمام ممالک دیگر آسیب خواهند دید . فرانسه این خطر را به رهبران کشورهای تولیدکننده نفت‌گوشزد کرده است واگر فرانسه میکوشد تابه سهم‌خود به‌حل وفصل صلح آمیزبحران خاورمیانه کمک کند به این دلیل نیست که تنها در بنددفاع از منافع فرانسه است چون میتوان پرسید که اگر اروپا دچار قحطی نفت شود فرانسه چگونه‌خواهدتوانست کشوری کامیاب باشد.

سوانیارگ اضافه کرد که شناسایی اصل موجودیت اسرائیل یکی از شرایط لازم برای برقرار کردن صلح در خاورمیانه و مضافا شناخت موجودیت ملت‌فلسطین است. وزیر خارجه فرانسه اضافه کرد که وی شخصا در جریان سفرهایش به ممالک عرب و اسرائیل این نکات را بروشنی یادآوری کرده و به‌یاسرعرفات رهبر سازمان آزادی بخش فلسطین گفته است که‌اروپائیان هیچ راه‌حلی را برای صلح خاورمیانه قبول نخواهندکرد که مستلزم نابودی اسرائیل باشد.

سوانیارگ سپس گفت :من ضمنا به رهبران اسرائیل نیز گوشزد کرده‌ام که هیچ صلحی در خاورمیانه نمی‌تواند بر شالوده اشغال نظامی اراضی دیگران استوار باشد، اسرائیل نمی‌تواند برای مدتی نامعلوم حقوق ملت فلسطین را نادیده بگیرد.

در جواب پرسشی در باره اشارات اخیر هنری‌کی‌سینجر وزیر خارجه امریکا دایر بر اینکه کشور وی ممکن است در صورت‌به‌خطر افتادن‌امنیت ممالک صنعتی علیه کشورهای تولید کننده نفت در خاورمیانه مداخله نظامی کند سوانیارگ گفت: ما از سخنان مقامات دولتهای خارجی انتقادنمیکنیم. با اینحال اگر مداخله نظامی‌در خاورمیانه حتی از نظر نظامی امکان‌پذیر باشد ـ از نظر سیاسی تصور اینکه‌چنین مداخله‌ای چگونه صورت خواهد گرفت بسیار مشکل است چون عواقب اینکار فوق‌العاده خطرناک خواهد بود.

اخبار کوتاه جهان

گاندی در بغداد

● بغداد ـ رویتر ـ بانو ایندیرا گاندی‌نخست‌وزیر هند عصر دیروز برای یک دیدار رسمی چهار روزه از عراق واردبغداد شد . این دیدار بدعوت صدام حسین معاون‌رئیس شورای فرماندهی انقلاب عراق صورت میگیرد یک هیئت مرکب از وزیر نفت ، کفیل‌وزارت‌صنایع و عده‌ای از مقامات عالیرتبه‌هندی‌ایندیراگاندی را در این دیدار همراهی می‌کنند .

آگنیو ثروتمند میشود

● نیویورک ـ آسوشیتد پرس ـ اسپیرو آگنیو معاون سابق ریاست جمهوری آمریکا که‌مدتی است به‌فعالیت درمعاملات زمین و مستغلات روی آورده‌طبق اظهارشخصی که با وی همکاری و آشنائی نزدیک دارد بزودی از برکت جلب سرمایه های خارجی ـ مخصوصا از کشور های عرب‌صاحب میلیونها دلار ثروت خواهد شد .

آزادی زندانیان‌دست‌چپی در مصر

● بیروت ـ خبرگزاری فرانسه ـ روزنامه«لوماتن النهار عرب ریور » از قول یک منبع مطلع مصری نوشت که دولت مصر در نظر دارد با رهبران جناح چپ مصر تماس گرفته و در برابر آزادی ۲۵۰ نفری که روز اول سال بازداشت شده‌اند از آنها تعهد بگیرد که از عملیات ضد دولتی دست‌بردارند. روزنامه لبنانی اضافه کرده است که پرزیدنت سادات می‌خواهد در هنگامی که دولت مصر خود را برای مذاکرات جدیدی بمنظور تخلیه صحرای‌سینا از نیروهای اسرائیلی آماده می‌کند جلو عملیات خرابکارانه جناحهای دست چپی را بگیرد .

۲۳ نفر در حادثه قطار کشته شدند

● قاهره ـ رویتر ـ دیروز، براثر واژگون شدن یک قطار تندرو که از دامیتا عازم قاهره بود ، ۲۳ تن کشته و ۵۳ تن مجروح شدند . این حادثه در نزدیکی شهر کالیوب در ۱۶ کیلومتری شمال قاهره روی داد .

قذافی : ما بمب‌اتمی خریداری میکنیم

● پاریس ـ خبرگزاری فرانسه ـ سرهنگ معمر قذافی رئیس جمهوری لیبی در مصاحبه‌ای با مجله لوپوئن که امروز انتشار یافت ، ضمن‌اشاره به نطق اخیر رئیس جمهوری اسرائیل مبنی برتجهیز هسته‌ای ارتش این کشور گفت که در آینده بسیار نزدیکی اتم دیگر یک مسئله مخفی نخواهد بود . در آینده خواهیم توانست بمب اتمی را با تمام احتیاجات جنبی آن خریداری کنیم. قذافی گفت : انحصار سلاحهای هسته‌ای در حال‌حاضرروبه فراموشی است واین سلاح بتدریج در دسترس همه کشورها قرار خواهد گرفت .

هلمز باید درباره تناقض گوئی‌خود توضیح بدهد

واشنگتن ـآسوشیتدپرس‌ـ جان اسپارکمن رئیس کمیته روابط خارجی سنای امریکا دیروز گفت از ریچارد هلمز رئیس سابق سیا خواهد خواست که اظهارات خود را در موردمداخله‌سیا در عملیات جاسوسی علیه مردم امریکا هماهنگ سازد .

ریچارد هلمز قبلا هرگونه مداخله سیا را در عملیات جاسوسی علیه مردم تکذیب کرد و در باره آن سوگندیاد کرده بود ولی‌در جلسه‌پریروز ضمن دادن شهادت در باره جنجالی که اخیرا در باره عملیات سیا بوجود آمده به وجود این عملیات در دوره حکومت جانسون‌اعتراف کرد و گفت به تقاضا جانسون، سیا عملیات محدودی برای کسب اطلاع در باره فعالیت های عناصر افراطی انجام‌داد. جان اسپارکمن گفت بین‌گفته های قبلی و فعلی هلمزتناقض وجود دارد و بهمین دلیل از او خواسته تا روز چهارشنبه در یک جلسه سری در این باره توضیح بدهد .

تلویزیون آموزشی

دوشنبه ۳۰ دی ماه

بخش اول	۰۸/۱۵	علوم سال اول راهنمائی
	۰۸/۴۰	علوم سال دوم راهنمائی
	۰۹/۰۵	تاریخ سال دوم راهنمائی
	۰۹/۳۰	تاریخ سال اول راهنمائی
	۰۹/۵۵	رنگ تدریج
	۱۰/۱۵	انگلیسی سال اول راهنمائی
	۱۰/۴۰	انگلیسی سال دوم راهنمائی
	۱۱/۰۵	علوم اجتماعی سال دوم راهنمائی
	۱۱/۳۰	علوم اجتماعی سال اول راهنمائی
بخش دوم	۱۴/۳۰	حرفه وفن سال دوم راهنمائی
	۱۴/۵۵	حرفه وفن سال اول راهنمائی
	۱۵/۳۰	ادبیات فارسی سال دوم راهنمائی
	۱۵/۴۰	ادبیات فارسی سال اول راهنمائی

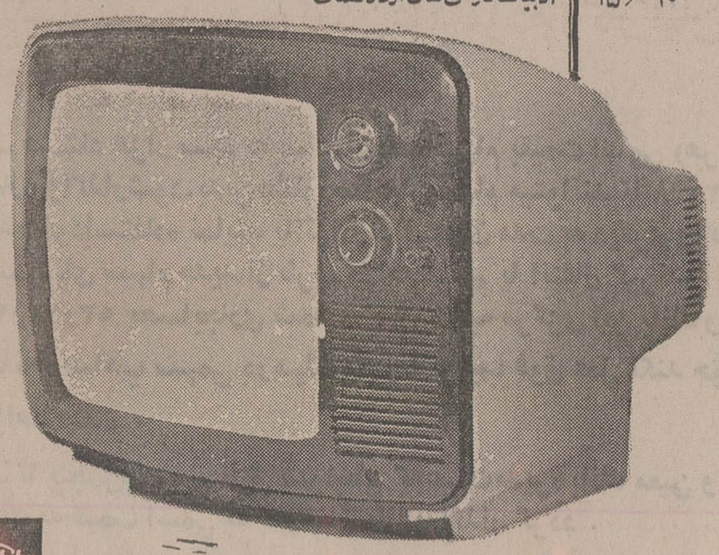

Toshiba

هر دبستان ـ هر آموزشگاه ـ وهر موسسه فرهنگی برای استفاده از برنامه‌های آموزشی تلویزیون بیك تلویزیون پرتابل توشیبا نیازمند است.

والیبال دختران باشگاههای تهران

از ساعت ۵ بعدازظهر امروز مسابقات والیبال قهرمانی دختران باشگاههای تهران در سالن شماره ۲ استادیوم فرح آغاز میگردد.

نخستین دیدار اولین روز مسابقات را دیهیم ـ ایران‌نوین برگزار میکنند و سپس ۲ مسابقه دیگر انجام خواهد شد.

سال گذشته تیم هما با شکست ۱ـ۳ دختران تاج در فینال بعنوان قهرمانی دست یافت.

در اولین روز بازیها این دیدارها انجام میگیرد.

★ دیهیم ـ ایران نوین ۰★ عقاب ـ آپادانا. ★ تاج ـ نهرانجوان.

دیدارهای انتخابی ژیمناستیک

دیدارهای انتخابی تیمهای ملی ژیمناستیک دختران و پسران ایران برای سفر به‌شوروی که قرار است درفروردینماه آینده انجام گیرد، تا پیش از پایان سال جاری در سه مرحله برگزار خواهد شد.

ژیمناستهای شرکت کننده در مسابقات انتخابی طی سه دوره بایکدیگر رقابت خواهند کرد و سپس با بررسی‌امتیازات وردبندی کلی گزینش نهائی صورت میگیرد که شش ژیمناست پسر و شش ژیمناست دختر به عضویت تیمهای ملی برگزیده میشوند.

اولین مرحله این دیدارها روز یکشنبه شش بهمن در سالن ژیمناستیک استادیوم امجدیه صورت میگیرد.

بمب‌ساعتی برای بایرمونیخ !!

یك حادثه جالب فوتبال آلمان غربی را سخت بخود مشغول داشته است ، حادثه جریان فرستادن بمب ساعتی برای باشگاه بایرمونیخ آلمان میباشد که بعدا معلوم‌شد تنها جنبه شوخی داشته است !

بنا به اظهار یکی ازرهبران باشگاه در میان بسته های رسیده از یکی از بسته ها صدای «تیك‌تیك» شنیده میشد و به تصور اینکه بسته مزبور محتوی بمب است از پنجره به بیرون پرتاب می شود و در حالیکه اضطراب انفجارآن‌وجود داشته است . با بررسی پلیس کشف می شود که بسته‌محتوی یك ساعت و مقداری پودرلباس شوئی بوده است !

پینك پنك «ششم بهمن»

بمناسبت روز «ششم بهمن» از طرف فدراسیون پینگ‌پنگ ایران‌یکدوره‌مسابقات تشویقی در دو گروه مردان و زنان ترتیب یافته‌است که ازبعداز ظهر فردادر سالن پینگ‌پنگ استادیوم امجدیه آغاز می‌گردد .

قرعه کشی «فوتبال جام ولیعهد»

روز سه‌شنبه اول بهمن‌قرعه کشی برای گروه‌بندی تیمهای شرکت کننده در دومین دوره «مسابقات فوتبال‌جام بین‌المللی ولیعهد» در محل فدراسیون فوتبال انجام خواهد شد .

در این بازیها تیمهائی از مجارستان ، شوروی، عراق ، لهستان، انگلستان‌وکره‌جنوبی بهمراه تیم ملی جوانان ایران و تیم منتخب خوزستان‌شرکت خواهند کرد.

بازیها در اسفندماه دراهواز انجام میگردد .

عبور از ۲٫۲۶ متر

«دوایت استونز» پرنده نامدار آمریکائی با عبور از مانع ۲٫۲۶ متری یك حد انصاب برای پرش ارتفاع داخل سالن مردان جهان خلق کرد .

«استونز»که در محیط رو باز نیز با حد نصاب ۲٫۳۰متر رکورد دار جهان است‌با پرواز از مانع ۲٫۲۶ متر در داخل سالن هم رکورد دار جهان شد.

دیدارهای انتخابی تیم ملی مشت‌زنی ایران

شب اول بدون هیجان گذشت

نیم ملی مشت زنی ایران روز شنبه ۱۲ بهمن جهت شرکت در مسابقات جام عمران منطقه‌ای به ترکیه خواهد رفت ، بهمین‌منظور برای انتخاب چهره‌های اعزامی فدراسیون بکس مبادرت به انجام یک سری دیدارهای انتخابی نموده که بعد ازظهر دیروز در اولین روز مسابقات انتخابی ۹ دیدار برگزار شد . ضمن اینکه پیکارها نیز هیجانی قابل انتظار در حد مسابقات انتخابی تیمملی رانداشت.

فدراسیون مشت زنی با انتخاب ۵۴ مشت زن شناخته شده برای گلچین بهترین نفرات دیدارهای انتخابی را آغاز کرده که از بین نفرات تعیین شده جهت‌شرکت در مسابقات انتخابی ۱۴ مشت زن بعلل مختلف در این دیدارهاحضور ندارند ، گروهی از غایبین بجهت ریزش برف نتوانستند خود را از شهرستانها به تهران برسانند و بعلت کمبود زمان مسابقه‌فدراسیون انتظار غایبین را نکشید و با۴۰ مشت زن حاضر مسابقات‌انتخابی را آغاز کرد.

اولین دوره

مسابقات مشت زنی جام‌عمران منطقه‌ای که در سال جاری برای اولین بار انجام میشود با توافق فدراسیونهای مشت‌زنی کشورهای ایران ، ترکیه و پاکستان همساله در بهمن ماه برگزار خواهد شد، نخستین دوره این مسابقات در ترکیه و سال آینده در پاکستان انجام میگردد.

تیم ایران بدون حضور چند چهره سرشناس به دیدار ترکها خواهد رفت که بافرصت کم برای تدارک پیش‌بینی موفقیت آنان‌بسیار اندک میباشد ، نتایج نخستین‌شب دیدارهای انتخابی بدین شرح بود.

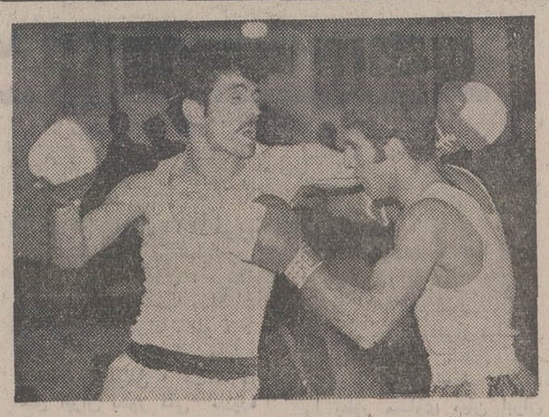

سالن خالی و سرد از رونق دیدارهاکاسته‌بود، عکس‌صحنه‌ایست مربوط به دیدار عبدالرضا انصاری و جهانگیر سجودی در ۵۱ کیلو که طی آن انصاری (سمت چپ) به پیروزی رسید.

نتایج

۵۱ کیلو : عبدالرضا انصاری با جهانگیر سجودی برنده انصاری با امتیاز .

۵۱ کیلو : محمود دلالان با محمود رهبر برنده رهبر با امتیاز.

۵۴ کیلو : علی ظریفی با سارو غریبیان برنده ظریفی با امتیاز .

۵۷کیلو : هوشنگ بیوک با احمد امیرلی برنده بیوک .

۶۰ کیلو : سلیمان سلمانزاده با حمید آذری برنده آذری .

۶۳٫۵ کیلو : احمد آماده با حسن پروازپور برنده پروازپور.

۶۳٫۵ کیلو : بهروز گیلانی با علیرضا جدائی برنده جدائی .

۶۷کیلو : علی بحری باعلی‌روا، برنده بحری با ضربه فنی .

۶۷کیلو : بهرام تبار با منوچهر حیدری برنده حیدری با ضربه.

ایپسویچ سقوط کرد !

شکست ایپسویچ و پیروزی اورتون درپیکار با حریفان این هفته دگرگونی تازه در صدر جدول مسابقات فوتبال باشگاه‌های انگلستان بوجود آورد .

ایپسویچ با باخت برابر کارلایل‌از صدر سقوط کرد واورتون‌با پیروزی بربیرمنگام پیشاهنگ شد .

حالاضمن حکومت اورتون در صدر با ۳۳ امتیاز ، ایپسویچ‌وبرنلی با ۳۲ امتیاز مکان نایب پیشاهنگ را در اختیار دارند .

نتایج بازیهای انجام‌شده

بیرمنگام صفر ـ اورتون ۳
برنلی ۲ـ لوتون صفر
کارلایل ۲ـ ایپسویچ ۱
چلسی صفر ـ لیدز ۲
لستر ۱ـ استوک ۱
لیورپول ۲ـ کاونتری ۱
منچسترسیتی ۵ـ نیوکاسل۱
میدلزبروصفر ـ آرسنال صفر
نوتنهام ۱ـ شفیلدیونایتد ۳
وستهام ۲ـ کوئینز پارک ۲
وولوز صفر ـ دربی ۱

کشتی تهران

از بعدازظهر امروزمسابقات کشتی آزاد نواحی پنجگانه تهران همزمان در ۵ نقطه پایتخت آغاز میگردد .

مکانهای پنجگانه از این قرار است :

منطقه یک : استادیوم کارگران .
منطقه‌دو : سالن‌دخانیات.
منطقه ۳ : کلوپ صدری.
منطقه ٤ : سالن فرح .
منطقه ۵ : سالن‌محمدرضا شاه .

برگزیدگان مناطق ۱و۲ کشتی جوانان تهران

شب گذشته مبارزات کشتی آزاد جوانان دو منطقه یک و دو تهران نیز در سالنهای کارگران‌ودخانیات بپایان‌رسید. درسالن‌کارگران شرکت‌کنندگان طی۱۰دوره ٤۲٦ مبارزه برگزار نمودند،در حالیکه‌تعداد مسابقات منطقه دو طول ۱۰ دوره به ٤۱۸ کشتی رسید .

باین ترتیب ضمن اینکه ازنقطه نظر کیفی دیدار های برگزاری در سالن دخانیات بخاطرحضور چهره های سرشناس نظیر بهاری ـ کریمی ـ حکیمجوادی فشرده‌تر بود بعد از ۵ شب مبارزه جوانان پایتخت ، نموداری از ارزشهای خود را بروز دادند . نتایج دو منطقه دخانیات و کارگران‌که دیشب مبارزاتش به انتها رسید ازاین قرارست :

منطقه یک (استادیوم کارگران)

٤۸ کیلو : ۱ـ محمد عربی ۲ـ رحمان قورچیان ۳ـ فرخ کریمی .

۵۲کیلو : ۱ـ اکبربیک‌محمد نژاد ۲ـ رشید فرهادی ۳ ـ محمد صفوی .

۵۷کیلو : ۱ـ قاسمروزبهانی ۲ـ احمد رضائی ۳ـ رضاکاوه.

٦۲ کیلو : ۱ـ محمود بهاری ۲ـ ارژنگ صفائی ۳ـ محمدرضا عبدالکریمی .

٦۸ کیلو : ۱ـ جهانشاه کریمی ۲ـ محمدرضا نظری۳ـ جواد سلوکی .

۷٤ کیلو : ۱ـ محمدرضا حکیم جوادی۲ـ احمد نوروزی ۳ـ حسین رحیمی .

۸۲ کیلو : ۱ـ عباس‌شایسته دوست و علی عسگری مشترکا ۳ـ محمود بالائی .

۹۰ کیلو : ۱ـ یوسف‌میرزا پور ۲ـ مهدی‌جعفری ۳ـ مختار مقصودی .

۱۰۰ کیلو : ۱ـ نادربادآزنگ ۲ـ پرویز داودی .

منطقه دو (سالن دخانیات)

٤۸ کیلو : ۱ـ یوسف سازنده ۲ـ محرمعلی ابراهیمی ۳ـ محمدپروانه .

۵۲ کیلو : ۱ـ نوروزامینی ۲ـ رحیم ایرانی ۳ـ غلامعلی زارنجی .

۵۷ کیلو : ۱ـ مهدی‌رحیمی ۲ـ احمد تقی زاده ۳ـ یوسف کاوه .

٦۲ کیلو : ۱ـ محمد رضائی ۲ـ محمود نادری ۳ـ تقی معتمدی .

٦۸ کیلو : ۱ـ یداله شهیم ۲ـ رحیم پور طبرستانی ۳ـ جمشید اسلامی .

۷٤ کیلو : ۱ـ نادر درویش ۲ـ شاهپور محمدی ۳ـ علی آزاد .

۸۲ کیلو : ۱ـ محسن‌محمد حیدریان ۲ـ عباس علی‌زاده۳ـ ناصر مرشدی .

۹۰کیلو : ۱ـ حسن‌محمدی ۲ـ عین‌اله محمدی ۳ـ جلال شمسی .

۱۰۰ کیلو : ۱ـ ایرج امینی رنجبر .

۱۰۰+ کیلو : ۱ـ سیدمحمد هاشمی ثابت .

تلویزیون بر جام جهان نما

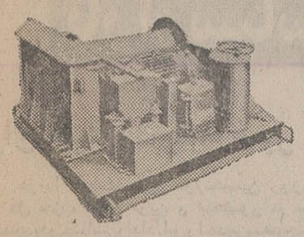

Paff silberblau

وینچهای تمام برقی ودستی ساخت کارخانجات فاف آلمان .

نماینده انحصاری : وزنه (شرکت سهامی خاص)
خیابان آیزنهاور ـ بعد از دانشگاه آریامهر ـ ٦٤٦
تلفن : ۸٤ـ۹۵۰۰۸۱

هرشب در بارورستوران ساقی
هتل آریاشراتون
ازساعت ۸ بعدازظهرتایک بامداد
همراه‌بابرنامه‌های جالب
گروه‌حسین فرید
وبرنامهٔ رقاصهٔ معروف سالومه
باانواع کبابها،چلوودسر.
برای هرنفر: ٤۵۰ ریال
۵شنبه هرنفر: ۷۰۰ ریال
لطفاً برای رزرومیزبا تلفن
٦۸۳۰۲۱ داخلی ۲۲۹
تماس بگیرید

هتل آریاشراتون
Arya-Sheraton Hotel
SHERATON HOTELS & MOTOR INNS, WORLDWIDE

برنامه آینده گروه ممتاز سینمائی پایتخت

سعید راد

مرد شب

دنیای ورزش
شنبه‌ها
منتشر میشود

قابل توجه
پزشکان‌محترم متخصص بیماریهای زنان و مامائی ایران

باطلاع پزشکان متخصص بیماریهای زنان و مامائی ایران که علاقمند بشرکت در سمینار«مرگ و میر مادران و نوزادان و راههای قطعی حائلگی و عقیم کردن » که در روز های سوم و چهارم‌و پنجم مارس ۱۹۷۵ در بمبئی (هندوستان) تشکیل میگردد میرساند :

خواهشمند است با مطالعه برنامه تنظیمی که قبلا توسط آژانس جهانگردی مهاجری‌وشرکاء خیابان ویلا شماره ۳ تلفن ۸۳۱۰۸۱ فرستاده شده است جهت ثبت نام مراجعه فرمایند .

قابل توجه
کارمندان صنعت نفت

باطلاع کارمندان محترم شرکت های نفت ، گاز وپتروشیمی ایران علاقمند بشرکت درنهمین کنگره جهانی نفت که از تاریخ ۱۱ الی ۱٦ ماه‌می ۱۹۷۵ در توکیو (ژاپن)تشکیل میگرددمیرساند.

خواهشمند است با مطالعه برنامه های تنظیمی آژانس جهانگردی مهاجری و شرکاء که قبلابرای عموم کارمندان فرستاده شده جهت نام نویسی در برنامه مورد نظر خود به آژانس جهانگردی مهاجری و شرکاء واقع در خیابان ویلا شماره۳ تلفن ۸۳۱۰۸۱ مراجعه فرمایند .

حتی برای خرید وفروش سهام در بورس تهران...

بله ما میگوئیم

بله ـ سرویس بورس بانك تهران همیشه آخرین اطلاعات را در مورد بورس تهران در اختیار شما قرار میدهد.

بله ـ سرویس بورس بانك تهران بدستور شماسهام یا اوراق بهادار مورد نظر راخریداری میکند یا بفروش میرساند.

بله ـ شماره تلفن ٤۲۳۸۰ مرکز اطلاعات بانك تهران شمارا بانماینده بورس بانك تهران مرتبط میسازد.

بانك مدرن شما، بانك تهران

BANQUE DE TEHERAN

Iran Tractor manufacturing Co.

آگهی استخدام حسابدار

کارخانه تراکتور سازی ایران به چند نفر حسابدار با تجربه که حائز شرایط عمومی استخدام باشند احتیاج دارد‌داوطلبین‌جهت کسب اطلاع بیشتر به کارگزینی کارخانه در تبریز مراجعه و یا با صندوق پستی ۳۱۰ تبریزمکاتبه نمایند .

کارخانه تراکتور سازی ایران ـ تبریز

شرکت ملی ذوب آهن ایران

آگهی استخدام

شرکت ملی‌ذوب‌آهن ایران گادر مندرج در ذیل‌رابا حقوق و مزایای مکفی جهت خدمت در واحد ساختمانی ذوب‌آهن آریامهروواحد طراحی شهر سازی‌شرکت‌وواحد ساختمانی آریاشهر استخدام مینماید :

۱ـ مهندس راه و ساختمان با سابقه کار درنظارت و اجرای محاسبات ساختمانی .
۲ـ مهندس‌مکانیک باسابقه کاردرتاسیسات‌تکنولوژی
۳ـ مهندس تاسیسات باسابقه کار در لوله‌کشی گاز و آب و فاضلاب ، حرارت رسانی .
٤ـ مهندس الکترونیک .
۵ـ مهندس برق باسابقه کار درشبکه‌های شهری .
٦ـ مهندس معمار .
۷ـ مهندس نقشه‌بردار باسابقه کار در ترازبندی و ژئودزی ساختمانی .
۸ـ پزشک متخصص قلب و عروق .
۹ـ پزشک متخصص جهازهاضمه .
۱۰ـ پزشک متخصص گوش و حلق و بینی.
۱۱ـ پزشک متخصص زنان و زایمان .
۱۲ـ پزشک متخصص جراحی عمومی .
۱۳ـ پزشک متخصص ارتوپدی .
۱٤ـ پزشک متخصص اطفال .
۱۵ـ پزشک متخصص امراض روانی
۱٦ـ پرستار .
۱۷ـ بهیار .
۱۸ـ تکنیسین راه و ساختمان «دیپلم و فوق‌دیپلم».
۱۹ـ تکنیسین نقشه‌برداری .
۲۰ـ مترجم زبان روسی .
۲۱ـ مهندس بهداشت صنعتی .
۲۲ـ نقشه‌کش و نقشه‌کش‌کارتوگراف .
۲۳ـ تکنیسین اطاق عمل .
۲٤ـ برنامه‌نویس بامدرک لیسانس وبالاتر .
۲۵ـ لیسانس علوم اداری .
۲٦ـ پانچیست و اپراتور ماشین های محاسباتی با مدرک دیپلم .

متقاضیان میتوانند همه روزه با در دست داشتن مدارک لازم به اداره‌کاریابی شرکت ملی ذوب‌آهن ایران واقع درمیدان کاخ خیابان ابتهاج یاقسمت کارگزینی ساختمانی ذوب‌آهن آریامهر واقع در ٤۵ کیلومتری جاده اصفهان ـ شهرکرد مراجعه نمایند .

م‌الف ۱۳۲۳٦

سرپرست کل عملیات ذوب‌آهن آریامهر

کارچندنوع ماشینو به‌تنهائی انجام میده

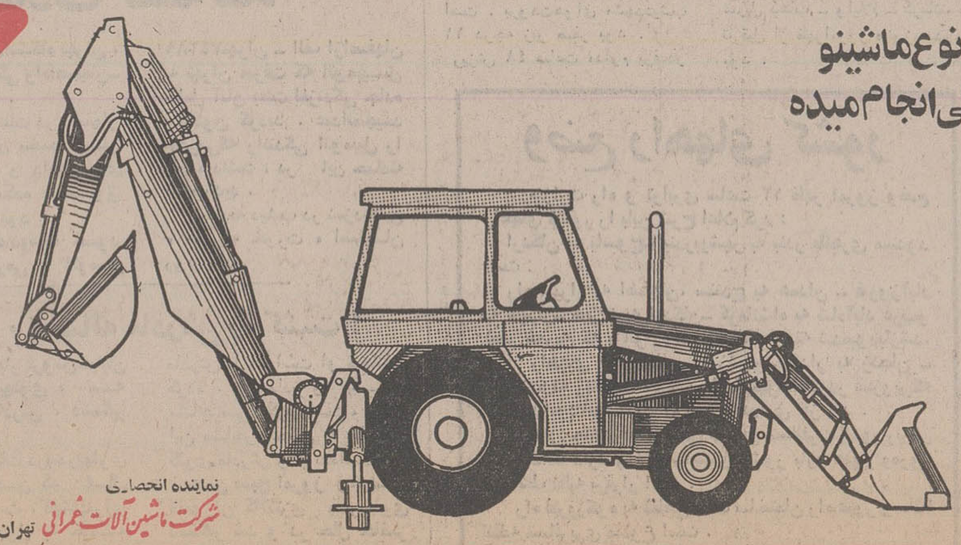

لودر بك‌هو
انترناش
باقدرت وراندمان بیشتر

نماینده انحصاری
شرکت ماشین آلات عمرانی تهران خیابان ایرانشهرشمالی نبش سپند شماره ۱۱ تلفن ۱۸ـ۸۲۱۰۱۵

اخبار، رویدادها، شایعات و گفتگوها در

بازار سیاست

برای تغییرات باید صبر کرد!

هویدا نخست وزیر در نخستین روز فعالیت رسمی در مقام دبیر کل حزب ایران نوین و باحضور در ستاد این حزب، تشکیل واحدجدیدو حساسی‌راداد. این‌و احدبین‌سه‌مرجع‌مهم‌حزب، دفترسیاسی، هیات اجرائی و شورای مرکزی پیوند میدهد تاامور جاری در این مراجع هماهنگی داشته باشند و این مراجع بصورت یک مرکز فعال تصمیم‌گیری درآید. به عقیده ناظران حزبی این مرکز نبض‌ستاد مرکزی در حزب‌ایران نوین خواهد بودو ازاین پس هر رویداد مهمی در آنجاشکل‌میگیرد. حضور و اظهارات هویدا در ستادحزبی دیروز به بسیاری‌ازپرسشها نسبت به نتایج ناشی از دبیر کلی هویدا تاحدودی پاسخ داد. با دبیر کلی هویدا شایعات فراوانی پیرامون تغییران وسیع در کادر رهبری ایران نوین وردزبانها شد. هویدا در نخستین روزهای دبیرکلی‌نه تنها هیچ کدام از رهبران ایران‌نوین راکنار نگذاشت، بلکه بنابرروال همیشگی نیروهای تازه نفس را وارد صفوف رهبران و اعضای عالیرتبه حزبی کرد. البته علیرغم اقدام هویدا در تثبیت معاونان دبیر کل سابق، هنوز عده‌ای همچنان انجام تغییرات در کادر رهبری ایران‌نوین‌رابیش‌بینی میکنند و حتی‌نزدیکان میگویند، از آنجاکه‌هویدا انجام هرگونه تغییری را بدون مطالعات ودقت کامل انجام نمیدهد بنابراین برای انجام هرگونه تغییری در ایران نوین بایستی فعلاصبرکرد. سوابق امر نشان میدهد که هویدا در طول ۱۰ سال نخست وزیری در عین جابجا کردن وزراء کابینه ومقامات عالیرتبه برای کنار رفته‌ها مقامات دیگری در نظر گرفته است باتوجه به آنکه‌درشرایط حاضر که نخست وزیر کمبودنیروی انسانی را در هر زمینه‌ای احساس میکند و از همه بالاتر علاقمند به جذب نیروهای‌تازه‌نفس است، استفاده از هر عضوی بطورطبیعی دربرنامه دبیرکل جدید ایران نوین قرار دارد.

کنفرانس نفتی فرانسه نجات یافت

بالاخره فرانسه پس از یك تاخیر طولانی «تهدیدنظامی» آمریکا را رد کرد و این عمل را یك فاجعه برای اعراب و اسرائیل‌واروپا دانست و به آمریکا هشدار داد. در تحولات نفتی چند سال اخیر ـ بخصوص بعد از تحریم نفت توسط اعراب، فرانسه نقش جانبداری ازاوپك‌رابعهده گرفت. این نقش تاملاقات روسای جمهوری فرانسه و آمریکا که ماه گذشته انجام یافت یك نقش سازنده و حمایتی شناخته شده بود، اما از آن پس، بدنبال توافق های مختلف این دوکشوردوچار تردید های بسیار گردید. «تهدید نظامی» کی‌سینجر تنها متوجه اعراب نبود، بلکه دعوت فرانسه برای تشکیل کنفرانس سه جانبه مصرف کننده بزرك و تولید کننده و نمایندگان جهان سوم نیز بخطر افتاده بود. محافل سیاسی منتظر عکس‌العمل شدید فرانسه بودند. اما فرانسه عکس‌العملی بخرج نداد، تا آنجا که‌مطبوعات فرانسه دولت خود را متهم به جانبداری از آمریکا کردند. توضیحات وزیرخارجه فرانسه به روزنامه لوموند نشان میدهد که فرانسه‌در موضع سابق خود باقی است، و با این اعتراض کنفرانس سه جانبه را ازخطر نجات داد. این هشدار واعتراض امیدبسیاری بوجود آورد، که کنفرانس اوپك در الجزایر مسئله را با برداشت مثبت تلقی کند، و کماکان فرانسه را دعوت کننده کنفرانس عالی سه جانبه بشناسد. در حال حاضر تمام امید کشورهای صنعتی غرب (به‌استثناء آمریکا) و تولید کنندگان نفت و کشورهای در حال رشد و فقیر به‌تشکیل و موفقیت کنفرانس سه جانبه است. هر اقدامی که این کنفرانس را بخطر اندازد اقدامی است علیه درمان اقتصاد بیمار جهان.

● پرزیدنت فورد رئیس جمهوری آمریکاکه اینروزها برای بهبود بخشیدن به اوضاع خراب اقتصادی ایالات متحده از هر پیشنهاد سازنده‌ای استقبال میکند، ازیک پیشنهاد که بعضی از مشاوران اقتصادی او اخیرا عنوان کرده‌اند بی‌تفاوت گذشت. پیشنهاد این‌بودکه دراجرای برنامه وسیع کاهش مخارج دولتی، شخص فورد داوطلبانه در حقوق دویست هزار دلار در سال‌خود تجدیدنظر کند. چه کاهش حقوق رئیس جمهوری اثرات روانی و تشویق‌کننده بهمراه خواهد داشت!

● تظاهرکنندگان در یکی‌از شهرهای ایالت «لانگ‌خانه» ویتنام جنوبی، یک عضو هیئت مجارستانی درکمیسیون بین‌المللی نظارت برآتش‌بس ویتنام را وادار به‌امضای نامه‌ای در محکوم ساختن عملیات نظامی اخیر کمونیست‌ها کردند! هیئت نمایندگی مجارستان مقامات محلی درایالت لانگ‌خانه را متهم به برپاکردن این تظاهرات کردند و بدان اعتراض کردند. تظاهر کنندگان که دربرابر یکی از پست‌های هیئت نظارت برآتش‌بس اجتماع وشعار میدادند، میخواستند نمایندگان هرچهار عضو کمیسیون، ایران، اندونزی، مجارستان ولهستان‌سند محکومیت«اعمال تجاوزکارانه» کمونیست‌ها را امضاء کنند، تاآنکه نماینده مجارستان با دریافت یک نسخه از سند، و امضاء آن از ادامه آشوب جلوگیری کرد. بعدا خبرگزاری ملی‌ویتنام‌طی‌گزارشی محکومیت اعمال کمونیستها را بوسیله اعضاء کمیسیون نظارت باآب وتاب فراوان‌انتشارداد.

● حزب ایران نوین، درپی یک رژه ۱۲۰ هزار نفری، برای بزرگداشت روز ششم‌بهمن است. دردهسال اخیر، برگزاری‌مراسم سالگرد انقلاب، فرصت مناسبی برای احزاب بوده تا با نمایشی‌از «صفوف فشرده هم‌مسلکان» قدرت تشکیلاتی و عده اعضای خود را به‌رخ «رقیب» بکشند. این‌رقابت بویژه درمیان دو حزب مردم و ایران نوین، بیشتر دیده شده است. وهیچ رقابتی نمی تواند بدون برخوردباشد. ازجمله‌یکی ازدرگیریهای‌مرسوم‌احزاب اینست که کدام یک صفوف مقدم رژه باشند وکدامیک، بدنبال حزب دیگر رژه برود. بهرحال رژه امسال احزاب بمناسبت سالگرد انقلاب، مفهوم دیگری هم دارد و آن، درپیش بودن انتخابات و تبلیغی‌است که رهبران آن از این راه به نفع کاندیداهای خود، بدست خواهند آورد.

● ایران و بنگلادش همکاریهای گسترده نفتی را دربرنامه دارند و بعنوان نخستین گام دراین زمینه، ایران تصمیم گرفته است که سیصد هزار تن نفت خام را باشرایط بسیار مساعد به بنگلادش بفروشد. این‌نفت برای تغذیه پالایشگاه‌چیتاگونگ مورد استفاده قرار میگیرد. اخیرا یک‌هیات بنگلادشی متشکل‌ازمسئولان نفتی این کشور دیداری هفت روزه ازایران بعمل آورد. این‌هیات در روزهای اقامت در تهران بادکتر منوچهر اقبال مدیر عامل و رئیس هیات‌مدیره شرکت ملی نفت‌ایران‌ملاقات وپیرامون‌پیشنهاد های راجع به سرمایه‌گذاری احتمالی ایران برای احداث یک پالایشگاه دوم در چیتاگونگ و همچنین مشارکت ایران دربهره‌برداری از منابع نفتی فلات قاره خلیج بنگال مذاکره کرد. ماه گذشته نیز یک هیات دونفره از طرف شرکت ملی نفت ایران برای گفتگو و تبادل‌نظر درزمینه همکاریهای نفتی دوکشوربه‌بنگلادش رفت.

● اگر شما بیاد ندارید حتما ریش‌سفیدان بیاد دارند که در روزگاران خوب گذشته وآن زمان‌ها که هنوز کارخانه‌های وطنی بارقص هنرپیشگان‌فیلم های‌تبلیغاتی بازار «بهاردرزمستان» را بابخاریهای نفت‌سوزبه‌قبضه درنیاورده بودند، یکی‌از موثرترین راههای مقابله باسرمای زمستان‌های سخت در ایران، استفاده از بخاری خاک‌اره‌ای بود. این بخاری، با استفاده از خاک اره نجاری بصورت فشرده قادر بایجاد گرمای مطبوع و یکنواختی بود که باخرجی کم ونسبتا بدون دردسر بدست میامد. حال که نفت، قیمت حقیقی‌اش را پیدا کرده، محافل غربی نیز بفکر استفاده از چنین وسائلی افتاده‌اند. گزارش «آخرین‌اختراعات»، می‌گوید که سازمان جنگلداری آمریکا موفق «باختراع» بخاری خاک اره‌ای شده است. ابتکار دیگری که غربیان شایدبخواهند از ایرانیان‌تقلید کنند، مربوط به‌بخاری جالبی میشودکه‌کارگران فنی‌گاراژها و مکانیک‌ها میسازند که باروغن مصرف شده‌اتومبیل کار میکند و گرمای شدید آن، حیات بخش کارگران فنی در محوطه سرباز گاراژها است.

● در بانکوک فاش شد که ایران محسن صدیق اسفندیاری سفیر خود در تایلند را با حفظ سمت بریاست هیئت ایران در کمیسیون بین‌المللی کنترل و نظارت برآتش‌بس ویتنام برگزیده است و سفیر ایران هرچند یکبار برای انجام ماموریت خود درکمیسیون به سایگون میرود. با انتصاب اسد صدری بعنوان سفیر ایران در الجزایر پست ریاست هیئت ایران در کمیسیون آتش‌بس خالی شد.

● شیخ‌حمدبن‌عیسی آل خلیفه ولیعهد ووزیر دفاع بحرین ضمن گفتگوئی با یک روزنامه کویتی اظهار عقیده کرد که وحدت دولت‌های خلیج فارس در آینده بصورت یک واقعیت در خواهدآمد. او از تشکیل یک کمربند امنیت منطقه‌ای برای تامین ثبات در خلیج فارس دفاع کرد و گفت که بحرین ودولتهای دیگر منطقه برای‌تحقق بخشیدن باین هدف تلاش میکنند.

رفع اختلافات ایران وعراق

در گرو عقد قرارداد جدید شط‌العرب است

مذاکرات حساس ومجرمانه وزیران خارجه ایران و عراق که با شرکت اعضای عالیرتبه سیاسی و حقوقی با هدف حل‌و فصل اختلافات متعدد دوکشور در استانبول آغاز شد، بدنبال گفتگو های دیروز، امروزبطور موقت معلق ماند و دنباله آن به فردا موکول شد.

عباس خلعتبری وزیر خارجه ایران و سعدون حمادی وزیر خارجه عراق‌طی‌دو روز مذاکرات پی‌درپی تاکنون، جمعا ۹ساعت گفتگو کرده‌اند.

براساس گزارش منابع‌مختلف خبری از استانبول، وزیران خارجه دو کشور با قطع موقت مذاکرات میخواهند فرصت‌کافی برای تماس با دولت های خود و کسب دستورالعمل های تازه داشته باشند. معلق ماندن مذاکرات، اظهار نظر یک مقام ایرانی را که گفته بود، شنبه روز حساسی در مذاکرات جاری ایران و عراق است تائید میکند.

★جریان طبیعی

عباس خلعتبری که دیروز در پایان دومین جلسه مذاکرات‌با وزیر خارجه عراق که در محل کنسولگری ایران صورت گرفت به خبرنگاران گفت، گفتگوهای دو کشور در یک «محیط خیلی طبیعی» جریان دارد و در زمینه مسائل گوناگون‌تبادل‌نظر میشود خلعتبری گفت که‌دیدار آینده‌وی با وزیر خارجه‌عراق‌روز دوشنبه صورت می گیرد.

وزیر خارجه در پاسخ‌پرسشی در زمینه پیشرفت مذاکرات‌اظهار داشت که ترجیح‌میدهد، دراین زمینه اظهار نظر نکند.

به گفته منابع‌آگاه وزیرخارجه یک مکالمه تلفنی با سن موریتس که شاهنشاه در آنجا بسر می برند، داشته است. گمان می رود که وزیر خارجه تلفنی، گزارش مذاکرات را به عرض شاهنشاه رسانده است.

منابع مطلع‌اظهار نظر کردند که مذاکرات وزیران خارجه ایران و عراق‌برای‌حل اختلافات دیرینه دو کشور، دیروز وارد مرحله حساسی‌شد. باعتقاداین منابع، ایران تاکید داشته‌است که عراق‌برای انعقادموافقتنامه‌ای درباره شط‌العرب وحل‌اختلافات دو کشور در این زمینه تمایل نشان دهد. ظاهرا‌ایران، حل قبلی اختلافات دو کشور درزمینه شط‌العرب را یکی از شرائط اصلی ادامه مذاکره پیرامون سایر مسائل میداند.

از سوی دیگر عراق خواستار آنست که ایران در زمینه شورش کرد ها تضمین هائی بدهد.

منابع ایرانی تاکید کرده‌اند تا زمانی که مسئله شط‌العرب حل نشود، ایران از دادن هرگونه امتیاز خودداری خواهد کرد. در واقع امضای قرارداد تازه در این زمینه گام نخست برای حل سایراختلافات بشمار میرود.

ایران خواستار آنست که خط «تالوگ» برای تعیین مرز دو کشور در رودخانه مبناقرار گیرد.

هم‌اکنون بخش‌بزرگی ازنیرو های عراقی سرگرم مبارزه با شورشیان کرد هستند وبرطبق اشارات منابع آگاه در این‌زمینه خاص‌ازمذاکرات تاکنون پیشرفت چشم‌گیری بدست نیامده است.

وزیر خارجه را در مذاکرات استانبول یک‌هیئت عالیرتبه‌مرکب از جعفر ندیم معاون امور بین‌المللی و اقتصادی، صادق صدریه مدیرکل سیاسی، جعفر رائد سفیر ایران در عربستان، دکتر حسین‌شهیدزاده سفیرایران در بغداد، دکترعزالدین کاظمی رئیس اداره حقوق، و دکتررضا قاسمی رئیس اداره‌اول سیاسی وزارت خارجه‌ویکی دوکارشناس سیاسی و حقوقی دیگر همراهی می کنند.

★ادامه مذاکرات

خلعتبری دیروز اظهار نظر کرد که مذاکرات استانبول تا چند روز دیگر ادامه خواهدیافت و این اظهار نظر را میتوان به حساب تکذیب شایعات مربوط به شکست مذاکرات تلقی کرد. کنفرانس استانبول وسیع ترین و بزرگ ترین کنفرانسی است که بعداز بحران سال۴۸ روابط ایران و عراق و حتی قبل‌از آن میان ایران‌وعراق تشکیل گردیده است.

وزیران خارجه‌ایران‌و عراق براساس دستور مذاکراتی که قبلا با توجه به لیست مسائل مورد اختلاف دو کشور تهیه و مورد موافقت قرار گرفته شده بود، مذاکرات استانبول را آغاز کردند.

ترکیب‌هیئت همراه خلعت‌بری درمذاکرات با وزیر خارجه عراق وهیئت‌عراقی اغلب‌ناظران سیاسی‌را به این نتیجه می‌رساندکه مذاکرات‌استانبول کلیه مسائل‌مربوطبه اختلافات ایران و عراق، از جمله اختلافات مربوط به حقوق دو کشور در شط العرب را دربر میگیرد.

ایران قرارداد ۱۳۱۶ مربوط به‌حقوق‌کشتیرانی‌در شط العرب را به دلایل متعددی، درسال ۴۸ بدنبال شکست مذاکرات چندین ساله بغداد، لغو کرد. دراین قرارداد اصول مسلم حقوق بین‌المللی و عدالت در حق ایران بطور کلی نادیده گرفته شده بود و قرارداد در اثرنفوذسیاست های استعماری به ایران تحمیل شده بود.

تاریخ روابط ایران و عراق نشان‌میدهدکه تجدید نظر در قرارداد و تامین حقوق حقه ایران در شط العرب طی سال های بعد از استقلال عراق همواره مورد تقاضای ایران بوده است.

★قرارداد جدید

ایران بدنبال لغو قرارداد تحمیلی ۱۳۱۶، خواستار عقد قرارداد جدیدی‌باعراق براساس حقوق متداول بین‌المللی که یکصدکیلومترآب‌راه شط العرب را بطور مساوی میان ایران و عراق تقسیم کند شد.

بنابرگزارش‌خبرگزاری رویتر ازقول «منابع‌آگاه» درمذاکرات دیروز نمایندگان عراق مجددا اصرار ورزیده‌اند که حاکمیت عراق برشط العرب بنحویکه در قرارداد ملغی شده پیش‌بینی شده بود، محفوظ بماند. این نقل قول را منابع عراقی نه تائید و نه تکذیب کرده‌اند، و عقیده ناظران این است چنانچه‌عراق‌با چنین طرز تلقی به کنفرانس استانبول رفته باشد، درآن صورت کنفرانس رابایستی شکست خورده تلقی کرد.

رویتر گزارش‌میدهد، درزمینه مسئله کردها نیز دشواریهائی وجوددارد و منابع آگاه اظهار میدارند ایران‌گفته است دراین زمینه فقطراه حل صلح آمیزی را که برای کرد ها قابل قبول باشد می پذیرد.

ایران انتظار داشت که مذاکرات دیروزنتایج مهمی‌ببار آورد. منابع عراقی ازهرگونه اظهار نظر در زمینه مذاکرات خودداری کرده‌اند.

دولت ماده واحده‌پیشنهادی شهرداری را تصویب کرد

دست شهرداری در مورد نحوه واگذاری اراضی عباس‌آباد بازگذاشته خواهدشد

پیشنهاد شهرداری تهران برای اصلاح ماده دوازده قانون عباس‌آباد بصورت‌ماده‌واحده‌ای دیشب بتصویب هیات وزیران رسید. این ماده واحده که ۵ تبصره دارد به فراکسیون‌پارلمانی اکثریت در مجلس شورای ملی فرستاده شد.

بموجب مقررات این ماده و تبصره‌های آن شرکت سهامی بازرگانی عباس‌آباد از پرداخت حق ثبت و مالیات معاف است‌و همچنین به آن اجازه داده می شود که، اقدام به تاسیس‌شرکت های فرعی نیز بکند.

مهمترین قسمت این ماده‌واحده به شهرداری اجازه میدهد تادر موقع واگذاری‌اراضی به‌بخش خصوصی، طبق مقررات اساسنامه شرکت اصلی و یا شرکت های فرعی اقدام به معامله کند وباین ترتیب دست شهرداری تهران در جهت نحوه واگذاری یا فروش‌اراضی عباس‌آباد به‌دولت و بخش خصوصی باز گذارده شده است.

برابر مقررات قانون عباس‌آباد شهرداری میبایست اراضی عباس‌آباد را در شرایط برابر بدولت و بخش خصوصی‌واگذار کند، اما در صورت تصویب‌این ماده واحده، شهرداری‌باتدوین اساسنامه‌ای میتواند در شکل صورت واگذاری اراضی به بخش خصوصی تغییرات لازم‌را بدهد.

امروز هم باوجود آنکه تعدادی از تاکسی‌هابواسطه یخبندان متوقف مانده بودند، پلیس راهنمائی نسبت به‌رانندگان وسائط نقلیه‌شخصی که مسافر سوار می‌کردند، سخت‌گیر بود. پلیس این قبیل وسائل را در چهارراهها و خیابان‌های پررفت‌وآمد، متوقف‌می‌کرد و برای رانندگان‌آنها قبض جریمه ۲۰۰ ریالی‌مینوشت.

آب آشامیدنی چاه بهار تا ۱۰ ماه دیگر شیرین خواهد شد

آب آشامیدنی اهالی چاه‌بهار تا ده ماه دیگر تامین خواهد شد و مردم این منطقه برای اولین بار در سال آینده از آب‌بهداشتی شیرین، استفاده خواهند کرد.

طرح فوری تامین آب‌شیرین درچاه‌بهار بوسیله سازمان‌آب منطقه‌ای جنوب شرقی ایران و زیر نظر وزارت نیرو اجرا میشود و ۱۳۵۶ میلیون ریال برای آن خرج خواهد شد.

بموازات اجرای این طرح، کارشناسان‌وزارت نیرو، سلسله مطالعاتی را برای تامین قطعی آب شیرین این شهرستان آغاز کرده‌اند و سعی خواهند کرد از امکانات شیرین کردن آب دریا و همچنین ایجاد سد بهره برداری کنند.

پس از ۵۰ سال دراطراف بندر لنگه برف بارید

موج هوای سودانی از آسمان مناطق جنوبی، غربی و مرکزی ایران گذشت و به آسمان شرق و شمالشرق نفوذ کرد، این‌جبهه هوا که موجد ریزش برف شدید در قسمت‌وسیعی از خراسان‌شده است، سرمای‌شدیدوبرف سنگین در مناطق‌مرکزی، غربی وجنوبی کشور به جا گذاشت. برف سنگین حاصل از فعالیت این موج هوای سرد سبب انسداد تعدادی از راه های این مناطق، در راه ماندن بیش از ۷ هزار مسافر و تعطیل فرودگاه های کرمانشاه، همدان، اصفهان، مشهد و شیراز شده است. همین موج هوا امشب درجه حرارت هوای تهران را که ساکنانش بواسطه یخبندان صبح و ذوب شدن برفها در میانه روز، با مشکلاتی مواجه شدند کاهش میدهد و به ۶ درجه زیر صفر میرساند. هوای سودانی‌همچنین باعث ریزش برف در نزدیکی بندر لنگه، پس از پنجاه سال، شد.

خبرنگاران ما در شهر های استان خراسان‌از نیمه شب‌گذشته متدرجا، ریزش برف در شهرهای خود را گزارش‌کرده‌اند. بموجب این گزارشها در مشهد ـ تربت حیدریه ـ تربت جام ـ فردوس و تعداد دیگری از شهر های خراسان برف سنگین ریزش کرده و موجب تعطیل فرودگاه‌مشهد و تعدادی از راه های فرعی شده است. برودت‌هوای مشهددیشب ۱۱ درجه زیر صفر بود. ریزش ۴۸ ساعت مداوم برف‌در کرمانشاه و پس‌از استیلای‌سرمای ۱۵ درجه زیر صفر، وضع عادی این شهر را برهم زد و سبب تعطیل فرودگاه آن شد. بواسطه همین وضع امروز هم کلیه موسسات آموزشی ابتدائی و متوسطه این شهر تعطیل بود. بواسطه لغزندگی گردنه های «جهارزیر» و «قلاجه» راه های کرمانشاه ـ شاه‌آباد ـ قصرشیرین ـ سرپل ذهاب ـ و ایلام ـ کرمانشاه تا قبل از ظهرامروز هنوزمسدود بود.

در همدان یک متر برف باریده است و عبور و مرور در جاده های این منطقه با اشکال انجام میشود. هوای شهر همدان نیز بسیار سرد است.

مسافران سرگردان

راههای شیراز ـ اصفهان‌و شیراز ـ کازرون بواسطه انسداد گردنه «کولی‌کش» تااواخر شب گذشته مسدود بود. بواسطه بسته بودن راه شیراز ـ اصفهان دیشب ۷۴۵ مسافر دراین‌مسیر مدتی سرگردان ماندند و با ۵ ساعت تاخیر به مقصد های خود در اصفهان یا شیراز رسیدند. ریزش برف در تعدادی‌از شهرهای فارس تاساعت ۸دیشب ادامه داشت، ودر شیراز انجمن شهر بواسطه برف سنگین نتوانست تشکیل جلسه دهد.

هوای شهر کرد نیز امروز صبح سخت مه‌آلود بود و به‌علت عدم دید برای حرکت، این شهر بحالت تعطیل درآمد.

در منطقه قزوین نیز برف‌سنگینی به زمین نشسته و بهمین واسطه اکنون عبور ومرور در جاده‌های قزوین‌ـتاکستان، قزوین ـزنجان وقزوین‌ـ همدان‌بادشواری انجام می گیرد.

در آذربایجان گرچه هوا آفتابی شده، اماسرمای‌سختی‌حکمفرماست. هوای شهرهای شمالی نیز بارانی است، و بویژه در بندرپهلوی باران شدیدی میبارد.

دشواریهای پایتخت

برف اندکی که دیروز در تهران ریزش‌کرد، همان‌دشواریهائی رابرای مردم‌تهران بوجود آورد که ریزش برف سنگین تولید می کند. دیشب و امروز صبح‌وسائط نقلیه فاقد زنجیر چرخ در خیابان های پرشیب شمالی‌ازمسیر خود منحرف میشدند، تصادف‌می‌کردند وراه را بند می آوردند.

ماموریـن شهرداری نیز مثل همیشه نتوانستندبموقع‌خیابان ها را از برف پاک کنند و خدمات لازم را به مردم برسانند.

لغزندگی خیابان ها و کوچه ها موجب شد عده‌ای از تهرانیها صبح امروز به زمین سقوط کنند ودچار شکستگی استخوان های دست و پا شوند.

در میانه روزهم بواسطه‌ذوب شدن برف، مردم با مشکل جاری شدن سیلاب مواجه شدند.

آخرین خبر

طبق آخرین گزارشهای رسیده فرودگاههای اصفهان وشیراز باز شده، اما فرودگاههای مشهد، همدان و کرمانشاه همچنان بسته است. بواسطه‌بسته‌بودن فرودگاه شیراز امروز صبح پرواز های هواپیمائی‌ملی‌به‌مقصد های‌شیراز ـ دوبی ـ دهران و کویت لغو شد.

پس از پنجاه سال، در غرب بندرعباس برف بارید وتماشای ریزش‌برف،کودکان و نوجوانان این ناحیه را متحیر و در عین حال ذوق زده کرد!

برف، دیروز در «گاوبست» بندرعباس‌و قسمتی ازمناطق بندر لنگه بزمین نشست و ارتفاع آن در سطح زمین به ۸ سانتیمتر رسید. هم‌اکنون در ارتفاعات «بستک» واقع در نزدیکی بندر لنگه حدود ۱۵ سانتیمتر برف نشسته است.

طبق اظهار گروهی از معمرین محلی، ریزش برف در این مناطق طی نیم قرن اخیر سابقه نداشته است.

وضع راههای کشور

وزارت راه و ترابری ساعت ۱۲ ظهر امروز وضع راههای کشور را باین شرح اعلام کرد:

اردکان به یاسوج ـ بندربوشهر به بندر طاهری مسدود است.

راه شیراز به اصفهان، سنندج به همدان ـ فیروزآباد به شیراز ـ شیراز به اردکان ـ کرمانشاه به شاه‌آباد غرب‌و قصر شیرین که براثر ریزش وکولاک بسته شده‌بودبازشد.

راههای فرعی طارم به زنجان ـ قیدار به زنجان ـ خدابنده به زنجان ـ قسطین لار و بهرام‌آباد در قزوین‌که مسدود بود بوسیله ماموران راهداری باز شد.

درحال حاضر در نواحی غرب و شمالغرب کشور ریزش برف ادامه دارد و کلیه راههای کشور بازو عبور ومرور وسائط نقلیه برقرار است.

راه فیروزکوه به شاهی بعلت ساختمان راه عبور وسائط نقلیه مسافربری ممنوع است.

دانشجوی تهرانی در تصادف کشته شد

دانشجوی دانشگاه تهران، در حادثه رانندگی راه‌اصفهان ـ تهران کشته شد.

خبرنگار اطلاعات در اصفهان می‌نویسد: وی محمد قربان پور نام داشت و دانشجوی سال آخر دانشکده حقوق دانشگاه تهران بود.

محمد همراه دوست خود عبدالمجید جهرمی با اتومبیل ۷۴۲۸۹تهران ـ الف ازاصفهان به تهران میرفت که اتومبیل حامل آنان بعلت لغزندگی جاده واژگون گردید. عبدالمجید جهرمی‌که رانندگی اتومبیل را بعهده داشت، در این حادثه آسیب دید.

حادثه دیشب در نزدیکی «مورچه خورت» اصفهان روی داد.

مرد ۴۰ ساله مادرش را کشت!

حسن‌یکتا ترمبار فروش‌خیابان «گلستان» بندرپهلوی، به اتهام کشتن مادرش، دستگیر شد.

خبرنگار اطلاعات دربندرپهلوی می‌نویسد: حسن که ۴۰سال دارد، متهم است، دیشب‌برای گرفتن مبلغی پول به خانه مادرش «شیری» معروف به «حاجی مار» رفته ولی چون مادرش با خواست او مخالفت کرده، بین مادر و پسر، مشاجره‌یی‌درگرفته‌است وبدنبال این مشاجره حسن با چاقو گلوی مادرش را بریده‌است.

حسن صبح امروز وسیله ماموران کلانتری بندرپهلوی دستگیر شد و در حال حاضر بازجویی از او ادامه دارد.

والاحضرت شاهدخت اشرف مورد استقبال «بوتو» قرار گرفتند

والاحضرت شاهدخت اشرف پهلوی ظهر امروز بدعوت‌آقای ذوالفقار علی بوتو نخست وزیر جمهوری اسلامی پاکستان برای یک بازدید چهار روزه از آن کشور، عازم راولپندی شدند.

گزارش های رسیده حاکی‌است که‌والاحضرت وهمراهان هنگام ورود به فرودگاه راولپندی از جانب نخست وزیر پاکستان و بیگم بوتو و جمعی از شخصیت های برجسته پاکستان مورد استقبال قرار گرفت.

امشب از جانب آقای بوتو و بانو یک میهمانی شام رسمی‌به افتخار والاحضرت درراولپندی ترتیب خواهد یافت. در سفر والاحضرت شاهدخت اشرف پهلوی به پاکستان، اعضای سازمان زنان پاکستان دراسلام آباد، پیشاورو کراچی بحضور والاحضرت خواهند رسید و پیرامون همکاریهای سازمان زنان پاکستان و سازمان زنان ایران در سال بین‌المللی زن تبادل‌نظر خواهند کرد.

امروز هنگام عزیمت والاحضرت ازتهران، آقای غلامرضاتاجبخش معاون سیاسی وزارت امور خارجه، کاردار و اعضای‌سفارت پاکستان دردربار شاهنشاهی و جمعی از شخصیت‌های مملکتی، والاحضرت را بدرقه کردند.

همراهان

در این سفر آقای عبدالرضا انصاری قائم مقام والاحضرت در امور اقتصادی، اجتماعی، فرهنگی‌وبانو ماریانوش‌انصاری ندیمه والاحضرت، خانم مهناز افخمی دبیر کل سازمان زنان ایران، آقای جمشید توللی‌رئیس اداره پنجم سیاسی وزارت‌امور خارجه، آقای ایرج امینی‌مشاور مخصوص‌والاحضرت شاهدخت اشرف همراه والاحضرت‌هستند.

خبرهای کوتاه

همکاری جدید ایران و شوروی

هیات نمایندگی سازمان حفاظت محیط زیست، پس از شرکت در اجلاس گروه‌دائمی کار ایران و شوروی، به تهران بازگشت. در جلسات دومین اجلاس گروه‌دائمی کار نمایندگان ایران و شوروی، با استانداردکردن روشهای تحقیقاتی و مبادله کارشناس بین دوکشور بموافقت‌رسیدند. این تصمیمات در توسعه و تسریع تحقیقات آلودگی‌دریای خزر موثر است، دو دولت‌نتایج بدست آمده رامبادله واقدامات اجرائی مشابهی علیه آلودگی بعمل خواهند آورد.

ورود بارکش آزاد شد

بانک مرکزی ایران امروز به بانکهای کشور اعلام کرد: برای ثبت سفارش ورود بارکشهای به ظرفیت ۳ تن و کمتر تا اطلاع بعدی نیازی به کسب موافقت قبلی وزارت بازرگانی نیست.

هفته ایران دربیروت

مرکز اطلاعات وجهانگردی ایران در بیروت گزارش داد که هفته ایران در بیروت روز ۲۵ دیماه در مرکز جوانان بیروت برگزار گردید.

براساس برنامه تنظیمی‌هفته ایران غرفه‌ای از صنایع دستی برپا شد که فوق‌العاده مورد توجه بازدید کنندگان قرار گرفت.

افزایش نرخ حمل کالای صادراتی

دو خط کشتیرانی خارجی نرخ حمل از بنادر ایران به مقصد آمریکا و خاور دور را افزایش دادند.

افزایش نرخ حمل کالا ۱۰ در صداست و باین ترتیب قیمت کالاهائیکه با این خطوط بخارج حمل شود گرانتر تمام خواهد شد.

کشتیرانی ملی آریا که‌نود درصد کالای صادراتی ایران را بخارج حمل میکند، همچنان نرخ های ویژه خود را که به منظور حمایت ازصادرات ایران وضع شده است اعمال میکند.

نرخ های‌صادراتی کشتیرانی ملی آریا همواره از دیگر شرکتهای کشتیرانی ارزانتر بوده است.

بودجه صنایع‌و معادن رسیدگی شد

امروز نیز کمیسیون‌دارائی مجلس سنا، صبح و عصر جلسه داشت تا لایحه‌بودجه اصلاحی سال ۵۳ و بودجه سال ۵۴ کل کشور را مورد رسیدگی قرار دهد وگزارش آنرا آماده طرح در جلسه علنی نماید.

در جلسه صبح امروز که بریاست سناتور دکتر سید محمد سجادی تشکیل شد، بودجه وزارت صنایع و معادن رسیدگی و تصویب شد. در دستور جلسه بعد از ظهر که از ساعت ۱۵ تشکیل‌گردید، بودجه‌سازمان امور اداری قرار داشت.

نرخ فروش امروز ارزها

یک دلار آمریکا بازرگانی و غیربازرگانی ۷۵ر۷۷ریال، یک لیره انگلیس بازرگانی و غیربازرگانی ۱۰ر۱۶۰ ریال. یک مارک آلمان‌غربی بازرگانی و غیربازرگانی ۷۰ر۲۸ ریال. یک فرانک سوئیس بازرگانی و غیر ـ بازرگانی ۶۵ر۲۶ ریال. یک فرانک فرانسه بازرگانی و غیربازرگانی ۵۵ر۱۵ ریال. یکصد فرانک بلژیک‌بازرگانی ۶۰ر۱۹۲ ریال، اسکناس ۲۰ر۱۸۹ ریال. یکصد لیر ایتالیا بازرگانی ۵۵ر۱۰ ریال، اسکناس ۴۰ر۱۰ریال. یکصد ین ژاپن بازرگانی و غیر ـ بازرگانی ۷۵ر۲۲ ریال. یک دلار کانادا بازرگانی و غیربازرگانی ۴۵ر۶۸ ریال. یک دلار استرالیا بازرگانی و غیربازرگانی ۶۵ر۹۰ریال.

پیش‌بینی هوا

هوای‌سواحل دریای‌مازندران ابری‌همراه با بارندگی و مه آلود ـ هوای استان های آذربایجان و نواحی غربی‌و مرکزی ایران‌و فارس ودامنه های البرز نیمه ابری در بعضی نقاط ابری با ریزش ملایم برف و مه‌آلود ـ هوای خوزستان، سواحل خلیج فارس نیمه ابری همراه با رگبار های پراکنده و وزش باد در سطح زمین ـ هوای شمال خراسان‌ابری باریزش متناوب برف و مه‌آلود ـ هوای تهران نیمه ابری در بعضی ساعات ابری همراه‌با ریزش خفیف وپراکنده برف به ویژه در نقاط شمالی‌شهر که در شب بتدریج ازمقدار ابرهاکاسته میشود ـ هوای جزایرتنب‌و ابوموسی وسایر شهر های ایران نیمه ابری پیش‌بینی میشود. گرمترین روزرا در ۲۴ ساعت گذشته جاه‌بهاربا حداکثر ۲۳ درجه بالای‌صفر وسرد ترین شب را همدان و زنجان باحداقل ۱۲ درجه‌زیر صفر داشته‌اند حداکثر درجه حرارت تهران یکدرجه بالای صفروحداقل آن ۳ درجه زیر صفر بوده است.

دوره آموزشی

دومین دوره آموزش‌تغذیه و بهداشت مادر و کودکبرای پزشکان و پرستاران شاغل در برنامه‌های بهداشت مادر و کودک در وزارت بهداری‌آغاز شد.

در این دوره که دو ماه ادامه خواهد داشت، سی‌و چهار نفر از پزشکان و پرستاران از سراسر کشور شرکت دارند و در مورد مسائل بهداشت مادران و کودکان و تغذیه گروههای آسیب‌پذیر،کودکان زیرپنجساله وزنان باردار و شیرده،آموزش میبینند.

ملاقاتها

ساعت‌ده بامداد امروزآقای ویتوموچی مولاپوسفیر جدید لسوتو در دربار شاهنشاهی با آقای دکتر اقبال رئیس هیئت مدیره و مدیر عامل شرکت ملی نفت ایران ملاقات کرد.

★ ★ ★

ظهر امروز سفیراسترالیا در دربار شاهنشاهی‌بادکترهوشنگ نهاوندی رئیس دانشگاه تهران ملاقات نموده و تعدادی کتاب در زمینه روابط بین‌المللی به دانشگاه تهران اهداءکرد.

سخنرانی

در جلسه ناهار هفتگی کلوپ روتاری مرکز که ساعت یک بعد از ظهر ف

گفت‌وگویی بامدیر تلویزیون آموزشی

درآینده نزدیك، تلویزیون‌آموزشی بادانشگاه آزاد همکاری‌خواهدکرد

تلویزیون آموزشی ایران از تکنیك های آمریکائی بهره‌میگیرد

۱۰۰۰۰ مدرسه به تلویزیون مجهز میشود

تلویزیون آموزشی ایران از تکنیك آمریکایی بهره میگیرد و بدینسان کار خود را گسترش‌می بخشد .

درین راه، چهل تن ازتکنولوژیستهای آموزشی از طرف سازمان تلویزیون آموزشی به دانشگاه های ایالتی «فلوریدا» و« ایندیانا» اعزام شدندتا پیرامون شیوه‌های‌عملی مربوط به‌فنون سینمایی‌ـ تلویزیونی ، مطالعه کنند. این چهل تن ،اولین گروه از دانشجویانی هستند که رهسپار آمریکا شده‌اند و برای اندوختن معلومات بیشتردرزمینه برنامه های تلویزیون آموزشی ، یك دوره چهار ماهه را خواهند گذراند .

همزمان با اعزام این گروه چهل نفری ، دکتر فرهاد صبا مدیر تلویزیون آموزشی ایران ، به خبرنگار ماگفت که طی پنج سال آینده ، یکصدتکنولوژیست‌آموزشی دیگر دوره خواهند دید و دراین زمینه به مطالعه خواهندپرداخت .

تکنولوژیستهای آموزشی ، درپی تکمیل دوره ویژه در آمریکا ، نقشهای حساسی را درگروههای تهیه کننده برنامه های تلویزیون آموزشی ایران برعهده خواهند گرفت‌وهمزمان مواد لازم درسی برای مدرسه سینما و تلویزیون کرد خواهند آورد.

آینده بامید

دکترفرهاد صبا ضمن تکیه بر جوانی سازمان تلویزیون آموزشی ایران ، همچنین یادآور شد : «تلویزیون آموزشی ایران ـ علیرغم جوانی ـ طی‌دوسال‌گذشته با پخش برنامه های ویژه برای سه کلاس ، به توفیق چشمگیری نائل آمده است . »

مدیر تلویزیون آموزشی ایران اظهار امیدواری کرد که این سازمان‌تاسال ۱۳۵۴ بتواندبرنامه هایی برای تمام کلاسهای دوره راهنمایی پخش کند ، وافزود : امیدواریم که قسمتی‌ازاین‌برنامه‌ها بصورت رنگی تهیه‌وپخش شود.»

بدنبال این نکته ، دکتر صبا به کمبود دستگاه‌های‌گیرنده‌تلویزیونی در مدارس اشاره کرد و یادآور شد : «شماره مدارسی که از تسهیلات‌تلویزیونی‌برخوردارند، متاسفانه بسیار اندك است اما تلویزیون ملی ایران برنامه‌یی دردست اجرا دارد که‌بنابرآن‌تا سال ۱۳۵۴ چهار هزار دستگاه گیرنده تلویزیونی بین‌مدارس‌کشور توزیع خواهد کرد . بدینترتیب ، شماره گیرنده های تلویزیونی موجود به ده هزاردستگاه‌افزایش خواهد یافت . »

سازمان تلویزیون آموزشی ایران تاچه‌حد خود را موفق میداند ؟

دکتر صبا دربارهٔ تاکید کرد : « تلویزیون آموزشی ایران بیش از همکاران خود در ممالك دیگر ، موفق بوده است . در این سازمان چه در داخل وچه در خارج ازکشور، پشتیبانی میشود، وازهمین‌رو هرگونه تسهیلاتی فورا در اختیار ما قرارمیگیرد .

« ازسوی دیگر ، بهره‌داشتن ما از تجربیات دیگران سبب شده که خطاهای آنان را مرتکب نشویم .»

دکترصبا همچنین معتقدبود۱۲۰ نفری که با او همکاری میکنند در زمره بهترین متخصصین تلویزیونی جهان قراردارند و حداکثرکوشش خود را بکار میبرند تا تلویزیون آموزشی ایران را درراه وصول‌به مقصودی که دارد ، کمک کند .»

تلویزیون و معلم

درباره آینده تلویزیون آموزشی ایران ، دکتر صبا توضیح‌داد : بزودی ما همکاری بسیارنزدیکی را با دانشگاه آزاد ایران آغاز خواهیم کرد چون تلویزیون در اجراء کامل برنامه های دانشگاه آزاد ، تاثیر بسزایی دارد .

« از سوی دیگر ، تلویزیون آموزشی ایران با مرکز آموزش بزرگسالان نیز همکاری نزدیک خواهد داشت .»

دکتر صبا برنامه های کوتاه‌مدت تلویزیون آموزشی ایران رااینطور تشریح کرد : « برنامه‌یی‌هم‌اکنون درجریان است‌تاشیوه های تازیی را برای آموزش سریع الفباء فارسی بیابیم‌این‌برنامه‌مطالعه و تحقیق درباره شیوه های آموزش ابتدائی ریاضیات . کار خود را گسترش خواهد بخشید و ادامه خواهد داد .

« تلویزیون آموزشی ایران همچنین درصدد توسعه‌کارگاه ویژه‌یی است که درآن ، آموزگاران باشیوه های آموزشی بوسیله تلویزیون آشنا خواهند شد . همزمان ، برای مشکلاتی که آموزگاران دارند ، چاره‌اندیشی خواهیم کرد.»

رابطه باشاگرد

درین‌جا ، دکتر صبا به‌تشریح نقش‌آموزگاردرشیوه‌آموزش‌ازطریق تلویزیون پرداخت و گفت : « هدفما این نیست که نقش انسان را در امر آموزش حذف کنم و مثلا یک گیرنده تلویزیونی را بجای یک آموزگار بنشانیم . متاسفانه برای خیلی‌هایک چنین سوء تفاهمی پدید آمده است در حالی که درشیوه جدیدآموزشی، آموزگار همچنان‌مدیربرنامه‌خواهد بود ، نه اینکه نقش یک ضبط صوت تکرار کننده را برعهده داشته باشد . درین‌میان،تلویزیون اطلاعات لازم را در اختیار آموزگار قرارمیدهد .

« ازین راه، آموزگاروقت و فرصت بیشتری خواهدیافت تا رابطه نزدیکتری با شاگردان خود بسازد و آنها را در مطالعاتشان بیش ازپیش کمک وراهنمایی کند .

« افزایش چنین فرصتهایی برای آموزگاران و بطور کلی آموزش ، اهمیت فراوانی دارد . من بروزی می‌اندیشم‌که‌آموزگاران ناگزیر نباشند برای تصحیح‌اوراق امتحانی وقت ارزنده خود راتلف کنند . درچنان روزی ، تصحیح اوراق امتحانی را کامپیوترانجام خواهد داد . »

دکتر صبا : در آموزش کشور ، نظام جدید بوجود می‌آید .

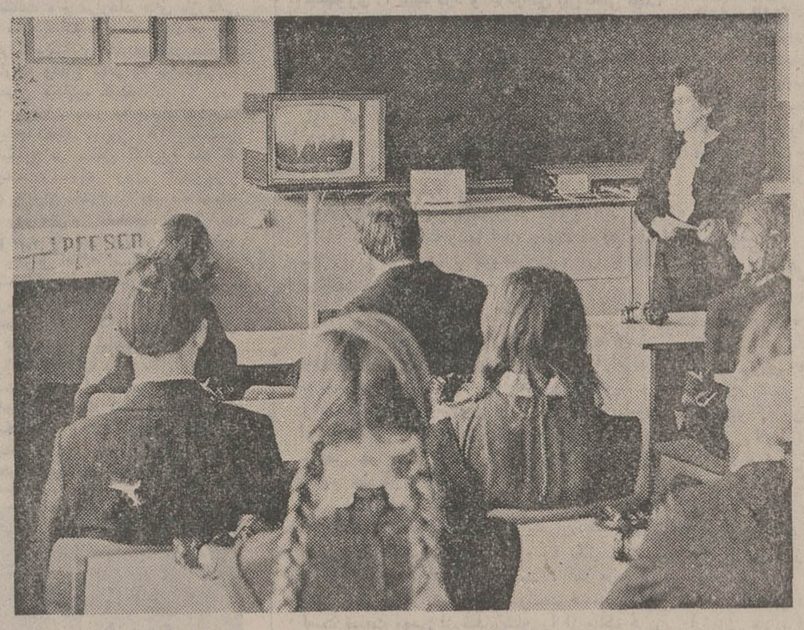

تلویزیون آموزشی بیاری‌آموزگاران می‌آید : تا پایان سال جاری ، همه‌مدارس پایتخت صاحب تلویزیون میشوند.

تکنولوژی آموزش ،دانش‌جدید وتوپائی است که‌در دنیای امروز ارزش و اهمیت چشمگیری یافته است . این علم عبارت است از کاربرد اصول و قوانین روان‌ـ شناسی، جامعه شناسی و ارتباط جمعی، تحت‌یک نظام‌سیستماتیک، برای حل مسائل آموزشی و رسیدن به هدفهای تعیین شده آموزشی .

بنابراین ،تکنولوژیست‌آموزشی، کسی است که‌بدر نظر گرفتن اصول روانشناسی ، جامعه شناسی و ارتباط جمعی ،بتواند هدفهای آموزشی را تعیین کند ، به‌احتیاجات آموزشی پی‌ببرد ، برای رسیدن به هدفهای آموزشی برنامه ریزی کند، از منابع و امکانات مختلف ـازجمله وسائل ارتباط جمعی‌ـدرراه اجرای‌برنامه آموزشی‌که طراحی کرده استفاده کند و برنامه آموزشی طراحی شده را به مرحله اجرادرآورد . تکنولوژیست های آموزشی ، در نظام گسترده آموزشی ، در تولید و پیامهای آموزشی که از تلویزیون آموزشی پخش میشود به‌تهیه کننده،کارگردان ،متخصص موضوع وسرانجام ،برنامه ریزی آموزشی کمک میکنند .

هدف تلویزیون آموزشی از تربیت تکنولوژیست‌های آموزش، پرورش چنین کادری است .

سابقه تلویزیون آموزشی در ایران به‌هشت سال میرسد . در اسفند ماه۱۳۴۵ نخستین فرستنده تلویزیون آموزشی که در اختیار وزارت آموزش و پرورش بود در تهران شروع بکارکرد و دو سال پیش ، این فرستنده تعطیل شد و پخش برنامه های‌آموزشی به‌سازمان رادیو تلویزیون ملی ایران واگذار گردید.

تلویزیون آموزشی اگر چه در ایران جوان است اما در کشور های دیگر نیز قدرت چندانی ندارد .

اول‌بار در ۱۹۵۰ ـ ۲۵ سال پیش ـ ایالت متحده آمریکا پخش برنامه های‌آموزشی راازتلویزیون آغاز کرد ،اما این برنامه ها تا ۱۹۶۰ جنبه آزمایشی داشت . ازاین سال تلویزیون آموزشی‌ـ چه در آمریکا و چه در کشور های پیشرفته دیگر ـ بعنوان یک وسیله موثر در آموزش ، به کلاس های درس راه یافت و یار و مددکار معلم‌شد وتاکنون مدل های موفقی دراین زمینه ارائه شده که‌درآموزش های دبستانی، دبیرستانی وحتی دانشگاهی ، نتایج جالبی داشته‌اند .

توزیع تلویزیون

دکتر صبا درباره مشکلات کار خود گفت :

«مشکل‌اساسی، تنها کارگذاشتن دستگاههای گیرنده در کلاس‌ها نیست ، بلکه ما باید نظامی رادر سطح مدارس کشور برقرارسازیم که براساس آن ، آموزگار به کاربرد تلویزیون آموزشی درسر کلاس ، آشنا شود و بتواندتاثیر تلویزیون را در پیشبرد کار خود ارزیابی کند .

برای این منظور، همکاری‌نزدیک و وسیعی با وزارت آموزش و پرورش شروع‌شده و براساس‌این همکاری ، تا پایان سال‌جاری ، توزیع گیرنده‌های تلویزیون را در مدارس پایتخت شروع می‌کنیم و از سال آینده نیز این کار را در مدارس سایر کشور تعمیم میدهیم.

مدیر تلویزیون آموزشی ـ که فقط ۲۹ سال دارد ـ و فارغ‌التحصیل دوره دکترای تکنولوژی آموزش ازدانشگاه «سیراکیوز» آمریکاست‌اضافه کرد :

«برای تحقیق و ارزیابی کاربرد تلویزیون در مدارس، بزودی‌نصب گیرنده‌های تلویزیون در مدارس ناحیه ۱۵ آموزش و پرورش ـ غرب تهران ـ شروع میشود و همراه با ان ، کارشناسان سعی خواهند کرد با استفاده ازماشین های حسابکرد وآزمایشهای‌مختلف آماری ، برنامه‌های تلویزیون آموزشی را طوری تنظیم کنند که اکثر مدارس کشور بتوانند از برنامه‌های تلویزیون آموزشی استفاده کنند و با توجه به اینکه هر برنامه چهاربار در هفته تکرار میشود، و نیزبااستفاده ازماهواره های مخابراتی ، امیدواری به پوشش برنامه‌های‌تلویزیون‌آموزشی در سطح کشور زیاد است ».

جدا از پخش برنامه های آموزشی ، تلویزیون آموزشی به فعالیت‌های تحقیقاتی نیز میپردازد .

دکترصبا همچنین‌گفت : همانطور که گفتم ، در حال حاضر کارشناسان ما با یک ماشین‌جدید آموزش برنامه‌ریزی بنام (سیستم ۸۰) سرگرم تحقیق‌هستند تاروشی برای بالا بردن‌بهره فراگیری‌الفباء و اعداد توسط نوآموزان بدست آید .

«این‌ماشین طوری برنامه‌ریزی شده که درمقابل سئوالات نوآموز ، واکنش نشان‌میدهد، اشتباهات او را تصحیح‌میکند و با تکرار مطلب ، زمانی را که برای یادگیری الفباء و اعداد لازم است ، تقلیل‌می‌ـ دهد.»

خانه‌های بساز وبفروش

قتلگاهی که‌روی بادهوا بناشده‌است!

بساز وبفروش ها، زمین را با پرداخت مبلغی اندك‌قولنامه می‌کنند ، تمام مصالح ساختمانی را نسیه می‌خرند ،مزد عمله وبنا را به زمان فروش ساختمان موکول می‌کنند و از این‌رو عجله‌یی حیرت‌آور دارند تا هرچه‌زودتر کارساختمان را به‌پایان برسانندوآن رابه پول‌نقد نزدیك‌کنند . همین عجله‌باعث‌میشود پایه های این خانه ها سست و نا ایمن‌بالا برود و بصورت قتلگاه خانواده ها درآید .

ناگهان، چاه فاضلاب، درمیان‌آشپزخانه ریزش کرد و زن و شوهری سالخورده در فاصله چند دقیقه به کام آن فرو رفتند و زیر خروارها سنگ و خاک‌زنده بگور شدند . قربانیان این حادثه ، خانه خود را ۱۸ ماه پیش از یک «بساز و بفروش» خریده بودند .

اطلاعات شنبه ۲۸ دی ماه۵۳

دهانه چاهی در یکی از خانه‌های‌خیابان پامنار ریزش کرد وزنی را که مادرهشت فرزند بود به نام خود کشید . ماموران امداد آتش‌نشانی پس از ۱۲ ساعت تلاش ، جسد این زن را از زیرخروارها سنگ و خاک بیرون کشیدند .

اطلاعات‌سه‌شنبه ۲۴دیماه ۵۳

۲ ساختمان ٤ طبقه ، در فاصله‌یی کمتر از ۲٤ ساعت با یکدیگر ، در دو نقطه‌تهران ریزش کرد و در یکی از این دو ساختمان ۲ کارگر که شبها در آن استراحت‌می ـ کردند ، کشته شدند . هردو ساختمان ، از سری ساختمان‌هایی بودند که سازنده‌شان، آنها را برای فروش به دیگران میساختند .

اطلاعات‌شنبه ۲۱دی‌ماه ۵۳

اگر دوره روزنامه اطلاعات را دردسترس داشته باشید و آن را ورق بزنید و به‌عقب برگردید ، همینطور ، هرچند روز یکبار خبر تاسف‌آوری‌در این‌زمینه خواهیدخواند: «یک خانه بساز و بفروش یا قسمتی ازآن فرو ریخت و جان یک یا چند نفر راگرفت یا خسارات فراوان به‌بار آورد.» به قول یک مهندس آرشیتکت : این خانه‌هاچنان به‌آسانی و پی‌درپی فرو میریزند که گویی پایه‌های آنها را روی باد هوا بناکرده‌اند !

خریدار خانه بساز و بفروش ، حاصل سالها تلاش و پس‌انداز خود را می‌دهد و خانه‌یی میخرد تا باخانواده‌اش در آن به آسودگی زندگی کند. اما در یکی‌از لحظات این «آسودگی» ناگهان صدایی مهیب بلند میشود، خانه فرو میریزد و ... یک یاچند نفر به کام مرگ می‌روند..

مصالح نامرغوب

مساله خانه‌های بساز و بفروش ، اززمانی به‌صورت حاد خود نمائی کرد که افزایش هجوم شهرستانی‌ها به تهران ، مشکل‌کمبود مسکن را در این شهر به‌صورتی جدی‌مطرح کرد. در نخستین سال‌های مطرح شدن این مشکل ، ناگهان گروهی از معماران پیدا شدند که کارشان خریدن یک قطعه زمین، تفکیک‌آن به‌قطعات‌کوچک، ساختن‌خانه‌هایی کوچک و بقول معروف مقوایی و فروختن آن به افراد کم‌درآمد بود. در آن سال‌ها، این خانه‌ها غالبا با گل و گچ و آهک و آجر و تیر چوبی بنا میشد و ناگفته‌پیداست که زندگی در آنها، چه خطرهایی دربر داشت .

چند سال بعد که بکار بردن آهن وسنگ و سیمان در ساختمان‌ها متداول شد ، بساز و بفروش‌ها نیز مصالح ساختمانی مورد مصرف خود را به این مصالح جدید مبدل کردند ، اما این‌بار نیز آنها ، مصالح‌جدید را از نامرغوب‌ترین نوع آن و درکمترین مقدار بکار می‌بردند : بسیاری از خانه‌های بساز‌وبفروش پس از ریزش مورد بررسی قرار گرفت و معلوم شد که فی‌المثل بجای تیرآهن نمره ۲۵ از تیرآهن نمره ۱۸ در آن استفاده شده است ، یا روی سقف‌یک اتاق بجای چهار تیرآهن سه تیرآهن‌بکار برده‌اند یا میزان سیمان بکار برده شده در هرچندمتر مکعب بجای دو کیسه ، یک کیسه بوده است .

با اینهمه ، نیاز مردم به مسکن ، روز بروز بر رونق کار بساز‌وبفروش‌ها افزود ، تا انجا که امروز صاحبان بنگاه های معاملات املاک میگویند : بیش از نیمی‌از ساختمان‌های تهران ، از سری ساختمان های بساز و بفروش است .

عجله مرك‌آور !

گزارشگران ما ، برای تهیه گزارشی در زمینه‌خانه‌های بساز و بفروش ، باطبقات مختلف مردم ـ مهندسان‌آرشیتکت ،صاحبان بنگاه‌های معاملات املاک ، خریداران خانه های بساز و بفروش و حتی چند نفر از بساز و بفروش‌ها ـ تماس گرفتند . ونکته‌یی که همه ، در گفت‌وگوبا گزارشگران ما ، در آن اتفاق نظر داشتند ، این بود :

« مهمترین علت ناایمنی خانه‌های بساز و بفروش ، عجله حیرت‌انگیزی است که بساز و بفروش‌ها ، در هرچه زودتر تمام کردن این ساختمان‌ها دارند . انهازمینی را قولنامه می‌کند ، یا با پرداختن قسمتی جزئی ازمبلغ آن و دادن یک چک وعده‌دار می‌خرند، و بعد بسرعت دست‌بکار ساختن آن می‌شوند : آهن را از آهن فروش محله، نسیه می‌خرند، آجر وگچ‌و سیمان رابا دادن چک وعده‌دار ازمصالح فروش می‌گیرند ، درو پنجره را باوعده پرداخت پول آن درآینده‌یی نزدیک می‌ـ خرند ، حتی پرداخت دستمزد عمله و بنا را به زمان‌فروش ساختمان و بدست‌آوردن پول موکول می‌کنند. وازاین روست که این عده ، مجله‌یی حیرت‌آور دارند تاهر چه زودتر کار ساختمان تمام شود ، زیرا این ساختمان حتی اگر یک روز زودتر حاضر شود و بفروش برسد ، برای بساز وبفروش اهمیتی فوق‌العاده دارد . همین شتاب حیرت‌آوراست که باعث میشوداین خانه ها تقریباسرهم بندی شود و باپایه های سست بالا برود .

حتی‌یکی از صاحبان بنگاه های‌معاملات املاک می‌گفت : بعضی‌ازاین بساز‌وبفروش، ها، حتی آنقدرعجله دارند که صبر نمی‌کنند تاکار ساختمان تمام شود. آنها، همینکه دیوارهای‌ساختمان‌بالارفت، برای‌آن مشتری پیدا می‌کنند و ساختمان خود را درهمان حال ناتمام معامله می‌کنند . غالبا در این موارد ، بساز و بفروش ، یک سوم قیمت خانه را از خریدار می‌گیرد و قرار میشود بقیه مبلغ‌را پس از پایان ساختمان‌و تحویل آن از خریدار بگیرد . و عجیب اینکه ، همان یک سوم قیمتی که بساز و بفروش ازخریدار می‌گیرد ، برابر است باتمام پولی

بقیه در صفحه ۱٤

آگهی مزایده شماره ۱۲۱

نیروی هوائی شاهنشاهی ۱۷ قلم وسایل وخودروی فرسوده خودرا‌ازطریق‌مزایده‌کتبی‌بفروش میرساند ،علاقمندان میتوانند بامراجعه بستاد فرماندهی‌نیروی هوائی شاهنشاهی ودریافت برگ شرائط و مشخصات معامله و بازدید از وسایل مذکور، پیشنهادات خود را برطبق مفاد مندرج در برگ شرائط معامله تنظیم نموده و تاساعت ۱٤ روز شنبه ۵۳٫۱۱٫۷ بدفتر دبیرخانه ستاد فرماندهی نیروی هوائی شاهنشاهی تسلیم نمایند.

نیروی هوائی شاهنشاهی

م‌الف ۲۰٦۳٤

دانشگاه جندی‌شاپور
آگهی استخدام

دانشگاه جندی شاپور به ۱۳ نفر آبدار زن‌که دارای مدرك تحصیلی ششم ابتدائی باشند جهت خدمت در مرکز پزشکی گلستان نیازمند است ، داوطلبان می توانند بادردست داشتن مدرك تحصیلی در ساعات اداری به اداره کل کارگزینی دانشگاه مراجعه نمایند .

آگهی حراج اموال ورشکستگان

اداره‌تصفیه امور ورشکستگی تهران بقائم‌مقامی ورشکستگان زیر آقایان کریم ساعتچی ـ جلال محبوبی ـ منوچهر گودرزی ـ مهربان بختیاری ـ محمد آخوندی ـ عبداله اقبال ـ رسول اردهالی ـ رضا محسنی اردهالی ـ مهندس عباس شوشتریان ـ محمدعلی کرباس فروشان و شرکت های پنجاب دافلئوم بازرگانی حمید مقداری اموال از قبیل صندوق نسوز جعبه تلویزیون مبل تسمه و رنگ رادیو اسقاط تمبر و عتیقه و ماشین تحریر کتاب های خطی و چاپی نوک قلم قالی و قالیچه و سهام بانک اصناف و غیره ویکدستگاه اتومبیل ژیان ومواد شیمیائی و ۳ دستگاه ماشین مخلوط کن و لوازم‌یدکی و لوازم سرویس اتومبیل و لوازم اداره از قبیل‌موتور لندرور ولوازم یدکی اتومبیل و میز و صندلی را از طریق حراج برای روزهای شنبه و یکشنبه و دوشنبه ۲٦و ۲۷ و۲۸ بهمن ماه یکهزاروسیصد و پنجاه و سه از ساعت ۱۰الی ۱۲صبح‌درمحل انبار اداره کل تصفیه واقع در غرب نارمک سیمتری گلستان چهارراه فردوس روبروی داروخانه شهریار انبار اداره کل تصفیه بفروش میرساند ضمنا اموال شرکت داف لئوم‌درروز ۲۹٫۱۱٫۵۳ از ساعت ۱۰ الی ۱۲ صبح درمحل اموال واقع در خیابان آرامگاه سه راه علی‌آباد اول خیابان پارک ساختمان ناصر تهرانی و همچنین اتومبیل ژیان مهندس عباس شوشتریان در روز سی‌ام بهمن ماه یکهزارو سیصدو پنجاه و سه از ۱۰ تا۱۲ صبح در محل اتومبیل واقع درخیابان حافظ کوچه‌ایرج‌دست‌چپ پلاک ۳۱ساختمان‌بافنده‌رشتی و اموال شرکت بازرگانی حمید در محل اموال واقع در خیابان‌تهران‌نو ایستگاه قاسم‌آباد تعمیرگاه سابق ایزابلا درروز اول اسفند ماه یکهزارو سیصد و پنجاه وسه از ساعت ۱۰ الی ۱۲ صبح بفروش میرساند فروش نقدی است و حق حراج و سایر هزینه ها بعهده خریدار میباشد.

م‌الف ۲۱۱۷۷

سرپرست دایره تامین اموال ـ سرمدی

آ ـ ۱۰٦۵٦۳

آگهی استخدام

شهربانی کشوربمنظور تکمیل‌کادر انتظامی تعداد داوطلب نسوان باشرایط زیر می‌پذیرد:

الف‌ـ شرایط‌ورود

۱ـ تابعیت دولت شاهنشاهی

۲ـ متدین بیکی از ادیان «مسلمان، کلیمی، مسیحی،زرتشتی».

۳ـ دارابودن حداقل مدرك تحصیلی ششم ابتدائی ویامدرك تحصیلی مرحله اول تعلیمات عمومی.

٤ـ حداقل سن «۱۷» سال‌ونیم و حداکثر «۲۸»سال‌تمام.

۵ـ حداقل قد «۱۵۵» سانتیمتر.

٦ـ داشتن بنیه قوی‌و تندرستی کامل‌وتناسب اندام‌و توانائی درانجام کاری که بمنظور آن استخدام میشوندطبق گواهی اداره بهداری‌شهربانی کشور.

۷ـ مبتلا نبودن به‌بیماری روانی.

۸ـ عدم محکومیت به جنایت وجنحه‌هائی‌که بموجب قوانین جزائی مستلزم و محرومیت از خدمت دولت میگردد .

۹ـ عدم اعتیاد بمواد مخدروالکل.

۱۰ـ عدم محرومیت بفساد عقیده‌و اخلاق و داشتن حسن پیشینه.

۱۱ـ تعهد «۱۰» سال خدمت در شهربانی کشور پس‌از پایان دوره آموزشگاه.

۱۲ـ داوطلبان باید دربدوورود یك‌نفرمعرف ویکنفر ضامن معرفی وبرك‌تعهد راتکمیل ارائه نمایند.

۱۳ـ موفقیت در آزمایشات ورودی.

ب‌ـ مدت‌تحصیل وامتیازات

۱ـ مدت تحصیل در آموزشگاه پاسبانی حداقل ششماه تمام از تاریخ شروع دوره خواهد بود.

۲ـ دوره آموزشگاه پاسبانی شبانه‌روزی بوده وکلیه هزینه آنان از قبیل خوراك‌و پوشاك‌مسکن بعهده‌شهربانی خواهدبود.

۳ـ بداوطلبانی که دارای مدرك ششم‌ابتدائی تا دوم متوسطه میباشند ازبدوورود به آموزشگاه تاخاتمه دوره ماهیانه «۳۷۵۰» ریال و بدارندگان مدارك تحصیلی ازسوم متوسطه ببالا ماهیانه مبلغ «٤۸۷۵» ریال بعنوان‌کمك هزینه تحصیلی داده خواهد شد.

٤ـ کارآموزان پس‌از خاتمه دوره آموزشگاه و موفقیت درآزمایشات مربوطه‌بدرجه پاسبان‌سومی با«۸۵۰۰ »ریال حقوق‌و مزایا نائل میگردند و ترفیعات بعدی‌آنان برابر قانون استخدام نیروهای مسلح شاهنشاهی خواهدبود.

ب‌ـ مدارك لازم برای‌ثبت‌نام

داوطلبان میتوانند همه‌روزه باستثنای ایام تعطیل تاآخر وقت‌اداری بادردست داشتن‌مدارك زیر جهت ثبت‌نام به‌هیئت پذیرش واقع در ضلع غربی کاخ‌شهربانی کشورمراجعه نمایند.

۱ـ عین‌مدرك تحصیلی.

۲ـ عین شناسنامه عکس‌دار.

۳ـ چهارقطعه عکس

٤ـ تقاضای کتبی بامضاء داوطلب.

م‌الف ۲۱۱۷۹ آ ـ ۱۰٦۵٦٤

اطلاعات
سال چهل و نهم
بنیانگذار : عباس مسعودی
صاحب امتیاز و مدیر : فرهاد مسعودی
سردبیر : احمد شهیدی
محل اداره : خیابان خیام . ساختمان اطلاعات. تهران
تلفن : ۳۱۱۰۷۱ تا ۳۱۱۰۷۹
تلکس : ۲۳۳۶ ـ تلگرافی : اطلاعات ـ تهران

۵۲ روزی که پایه‌های حسن تفاهم را به لرزه در آورد

فیگارو

۲۳ نوامبر ۱۹۷۴ در زیر آسمان آبی فولادین ولادی وستوک برزیدنت جرالدفورد که از روز ۹ اوت درکاخ سفید مستقر شده ولئونیدبرژنف که از ده سال قبل زمام امور شوروی را بدست دارد صمیمانه بروی یکدیگر لبخند حسن تفاهم زدند .

سران دو کشور تصمیم گرفتند سیاست حسن‌تفاهم و مذاکرات سیاسی بین امریکاو شوروی را دنبال کنند و یک قرارداداصولی درباره « سالت» ـ تسلیحات استراتژیکی ـ که کلید نزدیکی امریکا و شوروی بشمار میرود امضاء کردند .

برزیدنت جرالدفورد وعده داد قرارداد بازرگانی امریکا و شوروی را که از دوسال قبل بلاتکلیف مانده بود به تصویب کنگره برساند . باین‌ترتیب اهمیت حیاتی « حسن‌ـ تفاهم » باردیگر تائید شد .

روز ۱۴ ژانویه ، هنگامیکه جیمزشلزینگر وزیر دفاع آمریکادرواشنگتن‌چهره‌وحشتناکی از پیشرفتهای تکنولوژی موشکهای شوروی ترسیم میکرد ناگهان هنری کیسینجر اعلام داشت که شوروی قرار داد بازرگانی‌امریکا وشوروی رالغو کرده‌است .

کیسینجر که برای نخستین‌باربااحن‌خشنی سخن میگفت تاکید کرد که اگر این تصمیم نشانه فشار شوروی در زمینه هـای‌دیگر باشد ایالات متحده باهمان عزم واراده یک ملت متحد مقاومت خواهد کرد . باین ترتیب بنظر میرسید که حسن‌تفاهم ناگهان مورد تهدید قرارگرفته است .

لئونید برژنف پس از یک توقف کوتاه در مغولستان پیروزمندانه از ولادی وستوک به مسکو بازگشت وروزنامه های شوروی نوشتید « سیاست حسن‌تفاهم» بیش‌از هر وقت دیگر اجتناب ناپذیر است و دفتر سیاسی حزب قرارداد های ولادی‌وستوک را تائید کرد.

بااینکه کارشناسان مسائل کرملین ازمدتی پیش آثار و علائمی که نشانه تزلزل قدرت برژنف بود مشاهده میکردندمعذالک‌هیچگونه بحث سیاسی مهم دردستگاه حزبی روی نداد .

برژنف پس از بازگشت از ولادی‌وستوک مدت زیادی در مسکو توقف نکرد چه‌دبیرکل حزب کمونیست روز ۵ دسامبر درکاخ «رامبویه » باژیسکاردستن وعده ملاقات داشت باین ترتیب بنظرمیرسید که‌حسن تفاهم درهمه جبهه‌ها پیشرفت میکند .

در مذاکرات « رامبویه » رئیس جمهوری فرانسه نظر دبیرکل حزب کمونیست را درباره تشکیل یک کنفرانس عالی بین‌المللی برای بحث پیرامون امنیت اروپا تائید کرد ومذاکرات‌درمحیط صمیمانه انجام گرفت . ولی ظاهرا وضع مزاجی دبیرکل حـــزب کمونیست شوروی رضایت بخش نبود . بعدها ژیسکاردستن اعتراف کرد که مخاطب شوروی خود راخسته یافته است .

ظاهرا برژنف پس از بازگشت ازفرانسه با مشکلاتی روبرو شده است. وضع مزاجی او در تابستان گذشته تعریفی نداشت‌وممکن است درماه دسامبر بیماری او شدت یافته باشد. اما بالاتر از اینها ظاهرا دبیرکل حزب کمونیست شوروی در معرض حمله متندروهای « کرملین قرارگرفته است البته از مدتی قبل سیاست اوکم و بیش مورد اعتراض قرارمیگرفت ولی لئونید برژنف توانسته است زمانی با پشتیبانی ارتش و زمانی بایاری گرفتن از دستگاههای دولتی بتواند آزادی عمل خود را حفظ کند . با اینحال برژنف درسیاست داخلی ، رفورم اقتصادی و بویژه در سیاست خارجی از مسئله ویتنام گرفته تا خاورمیانه بیش‌ازپیش مورد انتقاد واعتراض قرارمیگرفت .

مهمترین اعتراضی که ظاهرا به برژنف وارد میشود روش آشتی‌پذیری وی درقبال امریکا و امتیازاتی است که درزمینه استراتژیکی بازرگانی به ایالات متحده‌داده است . مگرنه این بود که دبیرکل حزب کمونیست‌شوروی‌برای‌گرفتن‌حقوق‌کاملةالوداد دربازرگانـــی با امریکـــا بدرخواستهـــای سناتور جکسون (دوست جمهوری خلق چین) تن درداده و مهاجرت یهودیان رابه اسرائیل آزاد کرد ؟

لئونید برژنف باین ترتیب خطر رااحساس میکند . روز ۱۸ دسامبر دستور میدهدمتن نامه‌ای که اندره‌گرومیکو روز ۲۶ اکتبر بعنوان کیسینجر فرستاده است پخش شود. دراین نامه تاکید میشود که شوروی بهیچ وجه متعهد نشده است مهاجرت یهودیان را به اسرائیل آزاد بگذارد .

روز ۲۰ دسامبر سرانجام کنگره درآخرین جلسات سالانه خود قراردادبازرگانی بـــا شوروی را تصویب میکند ولی ماجرا بهمین جا ختم نمیشود . ومذاکرات درباره روابط امریکا و شوروی در کرملین دنبال میشود. رهبران کرملین درباره این مسئله که کشور های کمونیست در برابر بحران جهانی سرمایه‌داری چه روشی باید پیش گیرند گفتگو و تبادل‌نظر میکنند .

هنوز معلوم نیست مخالفان لئونیدبرژنف‌چه کسانی هستند ولی مسئله این است که برژنف از شرکای امریکائی خودهیچگونه کمکی دریافت نمیکند .

بمحض آنکه جرالدفورد روز ۱۳ دسامبر قرار داد « ولادی‌وستوک » را فاش کـرد، بحث شدیدی در امریکا درگرفت . وازاین قرارداد بعنوان یک اقدام عجولانه وپیش‌از مواقع نام برده شد.

هنری کیسینجر برای دفاع ازسیاست خود امتیازات بزرگی‌راکه‌ازشوروی‌گرفته‌بود فاش کرد درحالیکه برژنف ترجیح میداد از این مقوله سخنی بمیان نیاید . این‌امتیازات درباره « سالت » و قرارداد های بازرگانی نبود بلکه بخاورمیانه مربوط میشد . روز ۲۷ دسامبر خبرگزاری خارجی‌خبرمسافرت وزیران خارجه ودفاع مصر را به مسکو به سراسر جهان مخابره کردند .

با عزیمت وزیران مصر به مسکو شایعات زیادی برزبانها افتاد . روز ۲۸ دسامبر خبرنگار فیگارو در مسکو گزارش داد که لئونید برژنف درحالیکه روی ایوان‌دراز کشیده بود وزیران مصری را پذیرفته است.

سرانجام روز سی‌ام دسامبر خبرگزاری تاس اعلام کرد که دیداربرژنف ازسه‌کشور خاورمیانه بتعویق افتاده است . لغوقرارداد بازرگانی شوروی وامریکا که بدنبال حوادث اخیر صورت گرفت ضربه شدیدی‌به‌سیاست حسن تفاهم بین‌المللی که برژنف قهرمان آن بشمار میرود وارد ساخت .

لئونید برژنف ظاهرا در حال حاضر میکوشد سفر خود را به امریکا که قرار است درماه ژوئن انجام شود نجات دهد ولی آیا محالفانش اجازه خواهند داد در اوایل تابستان درکاخ سفید واشنگتن بـــا پرزیدنت جرالدفورد تجدید دیدار کند ؟

انتقال پناهندگان ترک

دولت انگلیس موافقت کرده است ۱۰ هزار ترک‌قبرسی که به‌پایگاه‌های این کشور در قبرس پناهنده‌شده‌اند به مناطق تحت تسلط ارتش ترکیه در قبرس منتقل شوند . دیـروز نخستین گروه از این عده با هواپیما از پایگاه انگلیسی «اکروتیری» بـه ترکیه بردەشدند تا از آنجا به‌مناطق تحت تسلط ارتش‌ترکیه منتقل‌شوند. عکس یک هواپیمای ترکیه را هنگام سوار کردن پناهندگان و یکسرباز انگلیسی را هنگام مراقبت نشان میدهد .

عکس رادیوئی آسوشیتدپرس

حذف تشریفات زائد

گمرک‌ایران تصمیم گرفته‌است تشریفات زائد گمرکی‌را بمنظور تسریع‌در ترخیص کالاهای وارداتی،حذف کندو بعنوان اولین‌قدم، دیروز اعلام‌شد که ترخیص کالاازگمرکات کشور صرفا متوطبه‌اجازه‌نامه‌وزارت بازرگانی ووزارت‌صنایع‌و معادن‌است‌وکسب موافقت مجدد گمرک‌ایران ضرورت ندارد.

این‌خبر در«اطلاعات» دیروزمنتشر شدودر همان شماره خبردیگری داشتیم که بعلت‌تراکم کالادر گمرکات وعدم‌تکافوی وسائط حمل‌ونقل ، قطعات‌ومواد اولیه «پیکان» بطور منظم‌به‌کارخانه‌نمیرسدو کارخانه ناگزیرشده‌است ازقول‌تعهدات تازه‌و دریافت پیش‌بهاو صدور حواله فروش‌خودداری‌کند. کاهش میزان‌تولید «پیکان» به‌هردلیل که‌باشد ،در موضوع مشکلات ناشی‌از عدم تکافوی مواد اولیه ودشواریهای‌ترخیص وحمل‌کالا جای تردیدنیست. این مشکلی است‌که صاحبان صنایع‌و تولیدکنندگان‌وبازرگانان ،نوعا درگیر آنند.

کارهای صنعتی‌وتولیدی‌وبازرگانی، مستلزم نظم وتوالی است. صبحدم که‌چرخهای‌یك کارخانه‌گردش‌عادی خودرا‌آغاز میکند،میبایستی موادخام وقطعاتی‌که باترکیب آنهایك‌کالای صنعتی تولید میشود، از هرجهت فراهم‌باشد. بازرگانی‌که پارچه‌وارد میکند، اگر نتواندپارچه تابستانی رااوایل‌بهار به‌بازاربرساندتامصرف‌کننده درفرصت‌کافی‌پارچه بخردوبه‌خیاط‌بدهد، پارچه‌یك سال‌روی دستش میماندوصرف‌نظر از آنکه سرمایه‌اش متوقف‌میشود، معلوم نیست‌سال دیگر همان‌جنس‌و همان‌طرح‌پارچه طرفدارچندانی داشته‌باشد.

صنعتی‌شدن‌مملکت باورودونصب‌مداوم‌ماشین ها ولوازم کار ملازمه داردو اگرقطعات منفصله یاوسایل وافزار بموقع نرسدوبموقع ازصنایع مختلف‌بهره‌برداری نشود،طبعا صنایع نمیتوانند پاسخگوی احتیاجات کشورباشند ونظم برنامه های صنعتی شدن بهم میخورد. حتی‌برای توسعه‌وترویج کشاورزی،مابه‌ماشین‌آلات ووسایلی احتیاج داریم که‌اگر به‌میزان‌کافی ودرفصل وموقع مقتضی دردسترس نباشد، برنامه های کشاورزی مختل‌میماندیادست‌کم، افزایش‌قیمت‌ناشی‌ازعدم توازن‌عرضه وتقاضای ماشین‌آلات‌کشاورزی ،بر هزینه تولید اثرمیگذارد.

این مشکلات،همچنانکه‌اشاره رفت، ازیکسو به‌کم‌وکسرامکانات حمل‌ونقل‌مربوط میشودوازسوی دیگربه تشریفات ورودوخروج‌بار در گمرکات کشور. هردوی‌این دشواریهانیز ریشه مشترك‌دارند و ازرشد سریع‌کشور درزمان محدود ناشی میشوند.کشور ما در سالهای اخیر یاچنان آهنگی رشدیافته که فرصت کافی برای فراهم آوردن وسایل وتطبیق دادن امکانان کشوربا‌آثار توسعه‌باقی نگذاشته‌است.

منتها، در مواردی‌این‌عارضه‌راجزباکمك زمان‌ـوالبته حداکثر استفاده ازآن ـنمیتوان‌چاره کرد. حمل‌باراز‌گمرکات به‌مراکز صنعتی‌وبازرگانی مستلزم توسعه راه‌هاوتجهیزوتکمیل وسایل موجود است. باید جاده های‌تازه‌ساخت، باید برظرفیت قطار ها افزود،باید سیستم حمل‌ونقل‌را تغییر داد، باید کامیونهای بیشتری‌بکارانداخت که‌اینها درهرصورت به‌وقت وزمان‌نیاز دارد. ولی‌تغییرمقررات‌وتسهیل‌تشریفات وتطبیق‌دادن روشهای اداری باتحولات کشور مساله‌یی‌نیست‌که آن‌راهم به‌زمان‌موکول کنیم. انقلاب‌اداری‌یك مفهومش اینست‌که سازمان های‌عمومی احساس کنند اوضاع درایران‌عوض شده‌و روزی‌است نو،روزگاری‌نو،قوانین ومقررات وآئین‌نامه‌ها وحتی روشهاوروحیات راهرجامتناسب بااین‌تحول وآثار آن‌نبودیا دست‌وپاگیر ومزاحم بنظررسید باید متناسب باروح‌و اقتضای تحولات کشور تغییر داد.

جنگ کوچک در جنوب لبنان

در امتدادمرزلبنان واسرائیل که‌سیم‌های خاردار قلمرو های دو کشورراجدامیکند، نیروهائی جریان‌دارد که میتوان آنرا «مینیاتور» یکی از جنگهای خاورمیانه توصیف‌کرد . نیروهای اسرائیلی تقریبا هرشب اراضی‌مرزی جنوب‌لبنان راگلوله‌باران میکنندو یاآنراعرصه تاخت‌وتاز های مکررقرار میدهند.دولت‌اسرائیل‌مدعی است ماموریت نیروهای اسرائیلی دراین‌عملیات عبارت از جستجوواکتشاف ونابود کردن‌است تابه‌چریکهای فلسطینی اجازه‌تکرار کردن حملاتی که‌سال گذشته درداخل قلمرو اسرائیل‌به‌مرك ۸نفر منجر گردید داده نشود.

زدوخورد های‌جاری درمرزلبنان واسرائیل از شب سال نو میلادی آغاز شده وتاکنون تلفات سبک‌داشته‌است امادایما برتلفات وشدت کشمکش‌ها افزوده میشود. درهفته جاری هدف‌اصلی حملات اسرائیلی‌ها‌آبادی لبنانی «کفرشوبا»است‌که بردامنه کوه هرمون‌قرار گرفته‌وداغ‌های هزاران‌گلوله تاکنون چهره آن‌را بکلی درهم شکسته است.

طی ۴۸ساعت منتهی به‌روزشنبه‌این هفته درگیرودار تیراندازی هائی‌که «کفرشوبا» میدان آن‌بود حداقل۱۰ سرباز اسرائیلی‌زخمی شدندو طبق گزارش‌های منابع‌نظامی دست‌کم چهارعرب نیزبه قتل رسیدند. اماطبق‌گزارش منابع‌فلسطینی دهها سرباز اسرائیلی دراین جنگها‌کشته یامجروح شدند. روز پنجشنبه گذشته بعداز آنکه‌چریك های فلسطینی درنزدیکی این‌آبادی از آتش توپخانه استفاده کردند، تانکهای ارتش‌اسرائیل نیزوارد میدان‌شدند.

یکی از افسران ارشد اسرائیلی که خبرنگاران درپست سرحدی «مونت‌دوو»بربالای‌کوه به‌دیدنش رفته بودند اظهارداشت‌که وظیفه‌اصلی ماجلوگیری از رخنه‌کردن چریکهای فلسطینی به‌داخل خاك اسرائیل است تانتوانند مانندگذشته مراکز جمعیت اسرائیل‌راآماج حملات تروریستی خودقرار دهند. این‌افسراضافه‌کردکه عملیات نیروهایش تاکنون موفقیت‌آمیز بوده‌است چون فعلا چریکهای فلسطینی ازلبنان به‌خاك اسرائیل نفوذنمی‌کنند.

در«کفرشوبا» وتعداددیگری از آبادی های مرزی جنوب لبنان دیگرمدتی است که‌ساکنان‌اصلی‌به‌نواحی‌دیگروامن‌تری کوچ کرده‌اند. ساکنان معدود این‌آبادی هااکنون بطورعمده فدائیان فلسطینی هستند که‌دایما اسلحه‌دردست انتظار نیروهای اسرائیلی را میکشند.

سخنگویان‌نظامی‌اسرائیل بااصرار مدعی‌هستند که«کفرشوبا» وتعداد قابل ملاحظه‌دیگری ازدهات‌مرزی لبنان پایگاه های‌عملیات فدائیان فلسطینی هستندو تنهابرای تدارك حملات تروریستی علیه اسرائیل مورد استفاده قرار میگیرند.

با این‌حال تنها مقامات اسرائیلی هستند که‌حملات‌مداوم‌خودرا به‌خاك لبنان، فعالیت فدائیان فلسطینی میدانند.در سراسر جهان کمتر ناظر سیاسی است که‌تردید داشته باشد اسرائیل به‌جنوب لبنان چشم طمع دوخته ودرعین تشدیدبحران درمنطقه رابسود خودمیداند.

از جهانگیر افخمی نماینده اطلاعات در نیویورك

ریشه‌های صعود و سقوط قیمت طلا

قیمت طلا در این چند ماه اخیر در بازار های اروپا و آسیا روز بروز ترقی میکرد و در روزهای آخر سال ۱۹۷۴ قیمت یك اونس (هراونس ۲۱ گرم) طلا از ۲۰۰ دلار هم تجاوز کرد . فرودگاه نیویورك در هفته آخر سال مسیحی گذشته متجاوز از ۳۰ میلیون دلار طلای شمش دریافت کرد و شرکت های بزرگ اروپائی و امریکائی خودشان را برای سال نو که خرید و فروش‌طلا در امریکا آزاد میشد آماده میکردند و روی این حساب قیمت طلا از ۲۰۰ دلار در هر اونس هم تجاوز کرده بود .

۴۱ سال قبل در بحران اقتصادی سال۱۹۳۳

مردم امریکا پول هایشان را از بانک های‌پس‌انداز خارج کرده و از آنجائی که دلار کاغذی پشتوانه طلا داشت از دولت تقاضای دریافت طلامیکردند.

فرانکلین روزولت رئیس جمهور وقت بـا استفاده از اختیارات ریاست جمهوری اعلام‌داشت که مردم امریکا از آن تاریخ حق نگاهداری طلا را ندارند و در سال بعد کنگره امریکا پیشنهاد رئیس جمهوری را تایید کرد و با توافق بین‌المللی قیمت هراونس طلا به ۳۵ دلار تعیین گردید .

در این ۴۱ سال مردم امریکا جواهرات‌طلا خریداری کرده و پول طلا را فقط برای کلکسیون می‌توانستند نگاهداری کنند ولی طلای شمش در بازار این کشور خرید و فروش نمیشد . تا سال ۱۹۶۱ مردم امریکا میتوانستند طلا را در خارج‌از کشور خرید و فروش کنند ولی در آن‌سال جان‌ـ کندی رئیس جمهور وقت نگاهداری و خرید و فروش طلا درخارج کشورراهم ممنوع کرد ودر ۱۹۷۱ دولت امریکا رسما اعلام داشت که پشتوانه طلا را از بین برده و قروض خود را با طلا پرداخت نخواهد کرد .

خریدو فروش طلا

فعالیت شرکت های اروپائی و امریکائی در خرید میلیون ها دلار طلا برای فروش درامریکا، نه تنها قیمت طلا را بالا برد بلکه دولت امریکا را وادار کرد که دومیلیون اونس از ۲۷۶ میلیون اونس طلائی را که ذخیره دارد در بازار آزادبه معرض حراج گذارد تا از ورود طلای خارجی به کشور جلوگیری کند .

شاید خوانندگان عزیز از خود میپرسند که در این موقع که امریکا گرفتار بحران اقتصادی‌و بیکاری است چرادولت پس از ۴۱ سال خریدو فروش طلا را آزاد گذارده است . اگر مردم از ترقی قیمت ها و تنزل دلار ناراحت هستند ممکن است قسمت مهمی از ذخایرشان را از بانک های پس‌انداز گرفته و طلا خریداری کنند و درنتیجه بانک های پس‌انداز پول کافی برای‌قرض دا دن به شرکتها و خریداران منازل در اختیار نخواهند داشت این قسمت فروش بمنتهائی تولید بحران اقتصادی و بیکاری میکند .

دولت آمریکا دراین‌اواخر متوجه گردیدکه میلیونها دلار از امریکا برای خرید طلا خارج میشودوچون خریداران قانونا نمیتوانند حتی طلا را درخارج ازکشور نگاهدارند چه برسد باین که بامریکا بیاورند هرروزقسمتی از سرمایه کشور خارج‌میشود، برای‌جلوگیری از خروج میلیونها دلار خرید و فروش طلا را در داخله کشور آزاد کردو۳ میلیون اونس طلا درمعرض حراج گذارد در هفته اول سال‌نو، امریکائی‌ها که چندان‌رغبتی درخرید طلانشان ندادند و درنتیجه در حال‌حاضر طلابعوض ۲۰۰ دلار به ۱۷۳ دلاردربازارهای اروپاو امریکا بفروش میرسد .

۴۹ میلیارد دلار طلا

دولت آمریکا درحال‌حاضر ۲۷۴ میلیون اونس طلادراختیار داردکه باقیمت فعلی متجاوز از ۴۹میلیارد دلار ارزش داشته ومقام اول را درجهان دارامیباشد، آلمان غربی معادل ۲۱میلیارد دلارو فرانسه ۱۸میلیارد دلاروافریقای جنوبی‌ر۳میلیارد دلار طلای شمش دراختیار دارند. تاآنجائی که‌اطلاع دردست است درتاریخ زندگی بشر یکصد هزار تن طلا از قلب‌خاك استخراج‌شده است‌واگر یکصد هزار تن بنظرتان جلوه‌ای نداشته باشد یادآوری میشود که‌در امریکا هرسال متجاوز از ۶۰۰میلیون تن‌زغال استخراج میشودو طلای استخراجی این کشور از۳۴تن‌تجاوز نمی‌کند ودرسرتاسر جهان درحدود ۱۳۵۰ تن‌طلا بدست میاید‌که آفریقای جنوبی با۷۰۰تن مقام‌اول‌رادارد‌و روسیه شوروی ۳۷۰ تن‌وجمهوری خلق‌چین ۳۵تن وآمریکا با۳۴ تن‌طلا مقام چهارم رادارد.

طلانه تنهابعلت این‌که فلز کمیابی است‌مورد توجه بشر میباشدبلکه دردنیای متمدن و عصر اتم بواسطه خواصی که‌دارد درصنایع مصرف‌فراوان پیدا کرده‌است و کشورآمریکا برای رفع احتیاجات داخلی علاوه بر ۳۴تن‌طلائی که هرسال استخراج میکند درحدود یك‌میلیارد دلار ازخارج وارد می کند که مسلما درسال جاری از مبلغ فوق تجاوز خواهد کرد.

مردم آمریکا وطلا

برخلاف تصور شرکت‌های اروپائی که در آخرین روز های‌سال ۱۹۷۴ ده‌ها میلیون دلار طلای شمش بامریکا فرستاده بودند مردم این کشور پس‌از ۴۱ سال محدودیت ، چندان‌استقبالی از طلای شمش نکردند یکی‌از علل عدم استقبال سرمایه گذاران امریکائی نوسان قیمت‌طلا بود که هرروز بالا و پائین میرفت ودراوایل سال نو به ۲۰۰دلارهراونس رسیدو باتوجه به‌حراج ۲ میلیون اونس طلای‌امریکائی مسلم‌بود که هیچکس حاضر نخواهد شدطلا را دراوج ترقی‌اش خریداری کندو درچند روز بعدکه‌طلا دربازار های جهان به ۱۷۲ دلار تنزل کردباز بازارخرید طلای شمش در امریکا رونقی نداشت.

علاوه بر نوسان قیمت طلا، نگاهداری وبیمه ارزیابی طلا برای خریداران چه در موقع‌خرید و چه در موقع فروش همراه با مخارجی است که خریداران کوچك‌را ازمیدان خارج میکند وسرمایه گذاران بزرك‌حاضر نیستند درموقعیت فعلی که قیمت طلا ترقی کرده‌است وارد میدان شوند طبقه متوسط این‌کشور عادت‌بخرید سهام شرکت ها کرده‌اندوبا۵۰۰دلارچندسهم‌خریداری میکنندو در آخرسال بهره‌اش را میگیرندو چون‌سهام مزبور ترقی کرد آنها رافروخته وسهام تازه‌تری می ـ خرند وحاضر نیستند سرمایه کوچکشان راگرفتار نوسان ترقی‌وتنزل طلابکنندو پیش‌بینی میشود که قیمت طلا دربازار های‌جهانی ازمبلغ فعلی هم پائین‌تر خواهد رفت.

بحران اقتصادی غرب، شوروی را نگران کرده است

هادی خرسندی

چگونه اتوبوس سوارشویم؟

می‌خواستم پیاده‌بیایم اداره، اما چون عجله نداشتم سوار اتوبوس شدم .

آخر خط ، اتوبوس خالی بود .مسافرهایکی‌یکی سوار می شدند و هرکس خودش را میانداخت روی یکی ازصندلی های خالی دونفره. هیچکس کنار دست دیگری نمی نشست تا اینکه یکطرف صندلی های دونفره پرشد . حالا هرکس سوار می شد ، اول بایک نگاه سراسری ، مسافرهای نشسته را سبك سنگین می کرد تـا یکنفر را برای همنشینی‌انتخاب کند . آنوقت صندلـی هـای اطرافش را ولی‌می‌کرد و می رفت چهارردیف‌جلوتریاعقب‌تر، بامعطلی می نشست‌کنارشخص مورد علاقه‌اش .

بنده همینطور بدون انتخاب ومعطل‌کردن دیگران ، نشستم روی‌اولین صندلی که دم‌دست بود کنار یک آقای محترم . ایشان‌هم اخم هایشان راتوهم کشیدند که می‌خـواستند بگویند : «مرد حسابی.اینهمه کنار دیگران جای خالی بود ، چرا زرپی امدی چپیدی بغل من ؟» .

هنوز کنار خیلی‌ها خالی بود ، اما انهائی که تازه سوار می شدند ، انکار رغبت بـه نشستن‌کناردیگری نمی کردند. همینطور ایستادند ته اتوبوس ورامبند آمد و ظرفیت ،ظاهرا تکمیل شد . کمکراننده بـه زور درعقب رابست و اتوبوس راه افتاد . اما تعداد زیادی مسافرهم توی صف جاماندند درحالیکه چندصندلی تا آخر خط همچنان خالی بود.

حالا من نفهمیدم که چـرا ما مردم باهمدیگر قهر هستیم؟ چرا هرآدمی به صندلی‌دونفره عشق می ورزد ؟ چرا ماها اینطور از همدیگر فرارمی‌کنیم؟

اصغرآقا می گوید :

ـ آقا . عـوضش توی دانسینگها ورقاصخانه‌هـا سفت و سخت به همی‌چسبیم، این به ان در .

می گویم:ـاصغرآقا . وقتی همه تکتک روی صندلی‌هـا می نشینند ، آنوقت دو نفرکه باهم می ایند ،از هم پـرت میفتند .

می گوید : چه بهتر آقا . مایک روز بامادرزنمان سوار اتوبوس شدیم ، من افتادم‌طبقه بالا . مادرزنمان افتاد طبقه پائین . تا اخر خط ، مـن کیف می کردم ، مادرزن‌حرص می‌خورد .

می‌گویم : ـ چرا دروغ می‌گوئی اصغرآقاجان ؟ توکه زن‌نداری .

می گوید : ـ بـدبختی ما همین است آقا ،زن نداریم ، ولی مادرزن‌داریم .

واشنگتن پست

دانشمندان علوم‌سیاسی‌شوروی این‌روزها وقتی‌به دوستان‌باختری خود میرسند غالبا به یاد آنها می‌آورند که درگذشته‌ای‌نه‌چندان دور، هربار که دنیای سرمایه‌ـ داری گرفتار بحران اقتصادی میشد، کمونیستهای سراسرجهان و قبل از همه کمونیستهای اتحاد شوروی از شادی در پوست‌نمی‌ـ گنجیدند . اماکنون، طبقادعای تاکیدآمیز همان‌دانشمندان‌روسی، آن‌دوره سپری شده است .

حدوث بی‌ثباتی‌های طولانـی اقتصادی و اجتماعی و سیاسی در ممالک باختری امروز دیگر ظاهرا به سود اتحـاد شوروی نیست . وضعی نظیر آنچه کـه امروز دنیای سرمایه‌داری گرفتار آن است، این خطر بسیارمحتمل را دربردارد که‌میتواند به‌سیاست خارجی شوروی و مخصوصـا علاقه‌ای که به تخفیف تشنجـات روابط بین‌المللی نشان میدهـد لطمه وارد کند و جلوی‌پیشرفت این سیاست را بگیرد . از این مهمتر در شوروی استدلال می‌ـ شود که دوام بحران اقتصادی و دردسرهای بزرگ اجتماعـی و سیاسی درکشورهای سرمایه‌داری که‌محصول مستقیم‌بحران‌اقتصادی است برای یکی‌دیگر از هدفهای بزرگ وبسیارمهم سیاست‌خارجی شوروی، یعنی‌نزدیک‌شدن به‌امریکا و یاچنانچه‌مصطلح است‌«سیاست آبکردن یخها» در روابـط دو ابرقدرت زیانی جبران ناپذیـر خواهد داشت . اتحاد شوروی لااقل در ابراز این علاقه صادق است که از برکت توسعه‌همکاری های اقتصادی با ممالک پیشرفته صنعتی دردنیای‌باختری، اقتصاد خودش را بالنده‌تر و نیرومندتر کند .

«گئورگی‌آریاتوف» مدیرانستیتوی مطالعات‌امریکائی‌مسکواخیراگوشزد کرده است که‌دشواریهای احوال طرف دیگر (یعنی امریکا و سایـر کشورهای‌سرمایه‌داری‌غیرکمونیست) بهیچوجه موجب نمیشود که‌مردم و دولت شوروی راحت‌تر زندگی کنند. آریاتوف در فرصتهـای متعدد یادآوری کرده است کـه رکود و بحران اقتصادی بزرگ دنیای سرمایه‌داری در سالهای دهه ۱۹۳۰ منجر به‌ظهورفاشیسم و روی‌کار آمدن هیتلر در آلمان شد و هیتلر و فاشیسم بنوبه‌خود آتش جنگ دوم جهانی راروشن کردند که در جریان آن ملت شوروی متحمل مصائب بی‌شمار گردید .

برخی از ناظران‌خارجی ممکن است منطقا در این مورد کـه اتحاد شوروی تا چه اندازه در نشان‌دادن علاقه جاریش بـه رهائی کشورهـای سرمایه‌داری نظیر آمریکا و ممالک اروپـای غربی از بحران‌اقتصادی صداقت دارد، ابراز تردید کنند .

مطبوعات شوروی کـه تحت کنترل دولت قرار دارند هر روز مقالات وکاریکاتورهای فراوانـی چاپ میکنند که در آنها بیچارگی اقتصادی و اجتماعی کشورهـای سرمایه‌اری با آب و تاب و بـا احساساتی خصمانه منعکس شده است .

تقریبا روزی نیست کـه در روزنامه‌های مسکو کاریکاتورهائی چاپ نشود که در آنها مناظره نیرمروزی کارگران بیکار شده و نگون‌بخت همراه بااشارات‌نیشدار به استثمارشدن آنان بوسیلـه سرمایه‌داران‌غارتگر وانحصارطلب نشان داده شده است.

درباره گرفتاریهـای اقتصادی دیگردنیای‌سرمایه‌داری وخصوصا تورم و گرانی سرسام‌آور هزینه زندگی در آنها همیشه می‌توان مقالات و گزارشهای بسیارمفصلی در مطبوعات شوروی پیدا کرد.

بااینحال در طرف دیگر قضیه شواهد انکارناپذیری وجوددارد که حاکی از عزمجزم لئونیدبرژنف دبیرکل حزب کمونیست شوروی و همکاران وی به بهتر کـردن روابط مسکو باواشنگتن واروپای باختری و ژاپن است .

درآخرین سه‌ماهه سال‌گذشته برژنف با حرکتی شتاب‌آلود و با رفتاری که گفتی از تلفشدن‌زمان و فرصت‌های‌گرانبها هراس‌دارد، به‌دیدار عده زیادی از رهبـران ممالک سرمایـــه‌داری شتافت و روزهای طولانی از وقت خودرا صرف مذاکره و عقد قراردادهای دوجانبه همکاریهـای فنـی و اقتصادی با آنها کرد.

تا آنجا که قضیه به شوروی مربوط میشود یکی از مهمترین آزمایشهای روابط توسعه یابنده این کشور با ممالک سرمایه‌داری فوائد بزرگی است که بصورت مواهب اقتصادی نصیب شوروی میکند . برژنف تنها در آخرین ماههای سال ۱۹۷۴ قراردادهای اقتصادی متعـددی با ممالک سرمایه‌داری امضاء کرده و در همان مدت خیل سرمایه‌داران و صاحبان صنایع و بازرگانـان کشورهای «بورژوازی» به مسکو رفتند تا در آنجا برای عقد قراردادهای دیگرهمکاریهای فنی و بازرگانی و سرمایه‌گذاریهـای توسعه صنعتی مذاکره‌کنند. دهها نفر ازاین سرمایه‌داران در مسکو دفاتر و نمایندگی‌های دایمی دایر کرده‌اند تا از نزدیک در فعالیت های خرید و فروش محصولات و تکنولوژی و خدمات با شوروی شرکت کنند .

نیازی که اتحاد شوروی بـه تکنولوژی پیشرفته‌ترین کشورهای سرمایه‌داری دارد بسیار بزرگ و حیاتی است. طی سالهای‌اخیر شوروی از آلمان غربی کارخانه های برق، ازفرانسه‌وان تاسیسات صنایع فلزی ومهنـدسی ، از امریکائیان کارخانه‌های چـدن سازی‌و ریخته‌گری‌و از ایتالیائیان کارخانه‌های اتومبیـل سازی خریداری کرده‌اند . مغـزهای الکترونیک و خدمات و آگاهی های فنی و بسیاری دیگر از کالاهائی‌که ممالک‌صنعتی باختری میتوانند عرضه کنند در ابعـاد بزرگ به شوروی فروخته شدمو انتظار میرود که استقبال‌شوروی از آنها در آینده باز هم افزایش یابد .

حلقه اول

نوشته : الکساندر سولژنیتسین
ترجمه : نامر خلیر

ـ۹۱ـ

ملاقات در زندان

خیابان «نووسابودسکایا» در امتداد طول یک ردیف کامل از خانه‌ها گسترده بود. درهای آهنین را می‌دیدند که بر روی پایه‌ـ های نیرومند بتونی و درهای دیگری قرار داشت و این درهای دیگر با فرمانهـای خودکاری که از دور میرسید به‌کندی بر روی پاشنه‌ها می‌چرخید تا اجازه داده‌شود که کا یون‌های فرار وارد و خا ج شوند. هنگامیکه به زنها اجازه ملاقات میدادند ابتدا آنها را از میان دالانی بطول دومتر دو متر میگذراندند وسپس ازبین‌حصارهای بلندی به برج وحشتناک «بوکاچف» هدایت میکردند.

زندانیان عادی کسانی را که بـه ملاقاتشان میرفتند از پشت‌دو ردیف‌میله‌های آهنین میدیدند و در این مواقع یکـی از پاسداران نیز حضور داشت که گارش‌رفتن و برگشتن در طول دالانی بود که میان ملاقات‌کنندگان و میله‌های آهنین بوجـود می‌آمد و این دالان چنان بود که گفتی خودش تبدیل به نوعی قفس شده است . اما زندانیانی که مقام‌های والاتری داشتند ملاقات‌کنندگانشان را از طرف دیگر میز بزرگ گردی ملاقات میکردند که در زیر آن تختهای ضخیم قرار داشت و ازلمس پاها از زیر میز و حتی از ردوبدل شدن علائم و اشارات نیز میان زندانی وملاقات‌ـ کننده جلوگیری میکرد. پاسبخش مانند مجسمه‌ای بی‌حرکت اما مراقب در کنـار قسمت انتهای میزمی‌نشست و به صحبت‌ها گوش میداد .

تبسم اشباح

معهذا چیزی که در «بوتیرکا» غم و خفقان بیشتری ایجاد میکرد این بود که بنظر میرسید شوهرهااز اعماق زندان‌ظهور میکنند، برای نیمساعتی از میان این‌حصار های بلند و نمناک سربرمی‌آوردند برچهره‌ـ هایشان تبسمی مانندا‌شباح نقش می‌بندد تا ملاقات کننده را مطمئن کنند که هنوز هم بخوبی زندگی میکنند ، که به هیچ چیز احتیاج ندارند ، و سپس دوباره در پشت این دیوارها غرق و ناپدید میش

مدیر گالری سیحون اعتراض میکند

● مشهدی اسمعیل را بعلت شغلش به نمایشگاه راه ندادند

● لطفا کسی را به هیات داوری بیاورید که خاصه خرجیها ، گروه آزاد را ، برای بار سوم انفارکتوس نکند بی‌پروا کرده است

نقاشانی که در بهشت نمایشگاه ، غرفه داشتند

اشاره :

نخستین نمایشگاه هنری بین‌المللی تهران که مجموعه‌ای از آثار هنری گالری های فرانسه وایران بود اکنون پایان یافته است .

در جریان نمایشگاه قریب صد هزار نفراز آن دیدار کردند . این واقعه مهم هنری که قراراست هردو سال یکبار- تکرار شود ، فرصتی پیش آورد تاهنردوستان‌با صدها اثر مدرن جهانی، ازنزدیک ، روبرو شوند . این رویاروئی در گسترش فرهنگ هنری جامعه ، بیشک موثر بود.

در گفت‌وگوئی که با مدیر یکی‌از گالری های تهران- معصومه سیحون - داشتیم، از تاثیرات مفید نمایشگاه ، کمی‌وکاستی های آن و پیشنهاداتی برای بهتر شدن‌نمایشگاه های آینده سخن گفته است .

لطفا بنویسید این حرفها را «معصومه سیحون»، گالری دار وابسته به‌اتاق اصناف‌پایتخت‌میزند بدون هیچگونه‌وابستگی‌اداری یا ادای روشنفکری .

اول از قول من بنویسید : منهم قبول دارم که نمایشگاه هنری بین‌المللی تهران، یک حادثه‌بزرگ در زندگی هنری پایتخت بود .

نیت برگزاری این نمایشگاه خیر بود وهدفی عالی‌داشت. اما به تعریف کردن ازآن، اکتفا نکنیم، نقائصی داشت که باید گفت .من و دیگران پیشنهاد هائی برای‌بهتر شدن آن داریم که باید شنید.

گفتم‌که فکر برگزاری‌این‌نمایشگاه فوق‌العاده خوب بود ، اما‌اجرای آن بعلت نارسائی‌هائی‌در مدیریت، دسته‌بندی ها، خاصه خرجیها ناقص بود و مایه اعتراض .

اشتباهات اجرائی

اول از اشتباهات‌اجرائی شروع کنیم تابرسیم به پیشنهادات . مدیریت بسیار ضعیف بود معلوم نبود مسئول کیست ؟گوئی نقشه وبرنامه‌ای نداشتند . شتابزده از گالری هاخواستند تابلو ومجسمه برای نمایشگاه بدهند معلوم است که با این شتاب همه چیزدرهم میریزد .

گالریها تابلو ها را راست و ریست کردند و آوردند نمایشگاه یکباره سروکله «گروه آزاد» پیدا شد .

شش نفر بودند : عربشاهی ، پیل‌آرام ،نامی ، دریابیگی ،مارکو وسیراک ، دونفر از این شش‌نفر در هیات داوری راه یافتند ،باقی ماند صد نقاش‌دیگر که یک‌نماینده داشتند، یعنی آقای پاکباز .

عملا دونفر از گروه آزاد ویک کارمند وزارتخانه ،بنفع‌خودشان وبه سلیقه‌ای که دیگران آنرا قبول نداشتند کارهارا برگزیدند.

نتیجه این‌شد که بیش از یک سوم نمایشگاه را به گروه آزاد شش نفره اختصاص دادند و دو سوم بقیه رابه بقیه‌ی نقاشان ایران .

ظاهرا استدلالشان در موردراز کردن پایشان از گلیم ، این‌بود که ماپیش‌کسوت و مشهوریم ، خدا میداند چه کسی آنها رامی شناسد !

همین هیات ژوری تابلوی‌پاکباز وجودت را پشت‌ورو آویزان‌کرده بود، تابلوی عصار را معکوس‌به دیوار زده بود.

چون آقا عضو هیات ژوری‌بود زن‌آقاو برادر آقا هم شده‌بودند هنرمند.

اعضای هیات ژوری هم داور بودندهم کارخودشان رابه‌نمایشگاه راه داده بودند و هم غرفه برای خودشان گرفته بودند ، مثل کاتولیك هائی که بمدد کشیش هابرای خودشان غرفه در بهشت میخرند. انگار بقیه نقاشان، آدم هائی مثل‌سپهری، بهمن‌محصص، سعیدی، زنده‌رودی گناه کرده بودند که تابلوهایشان کم‌وکج و نامرتب در نمایشگاه دیده‌میشد. اصلا کار بهمن محصص‌وسعیدی

فرق بولکی وتافتون

رابدون اجازه آنها به نمایشگاه آورده بودند.پس‌اجازه یعنی کشك. از همه‌بدتر، چندتن ازنقاشان به نمایشگاه آمده بودند و خودشان تابلو به‌درو دیوارمیزدند وهرکار دلشان میخواست به‌نفع خود میکردند . وقتی بیکی از آنها که عضو ژوری بوداعتراض کردم که چرا غرفه‌ای بخود اختصاص داده؟ کار نقاشان پیش کسوت ایران رانشان دادوگفت :

نمایشگاه جای ماست نه‌این بچه‌مدرسه‌ای ها !

مقصودش آقای مافی‌وکلانتری وخانم اعتمادی بود .

این آقا که‌نامش «مارکو»ست کارش چسبانیدن دیزی آبگوشت ونان سنگك به تابلوست . کاری که آن‌نقاش آمریکائی ده سال پیش کردو آن مجسمه ساز ایتالیائی پیش از جناب‌مارکو . تفاوت دراین است که‌آن بیچاره دهسال پیش نان بولکی‌به‌تابلو می چسباند، آقای مارکو امروز نان تافتون می‌چسباند .

خانم معصومه سیحون

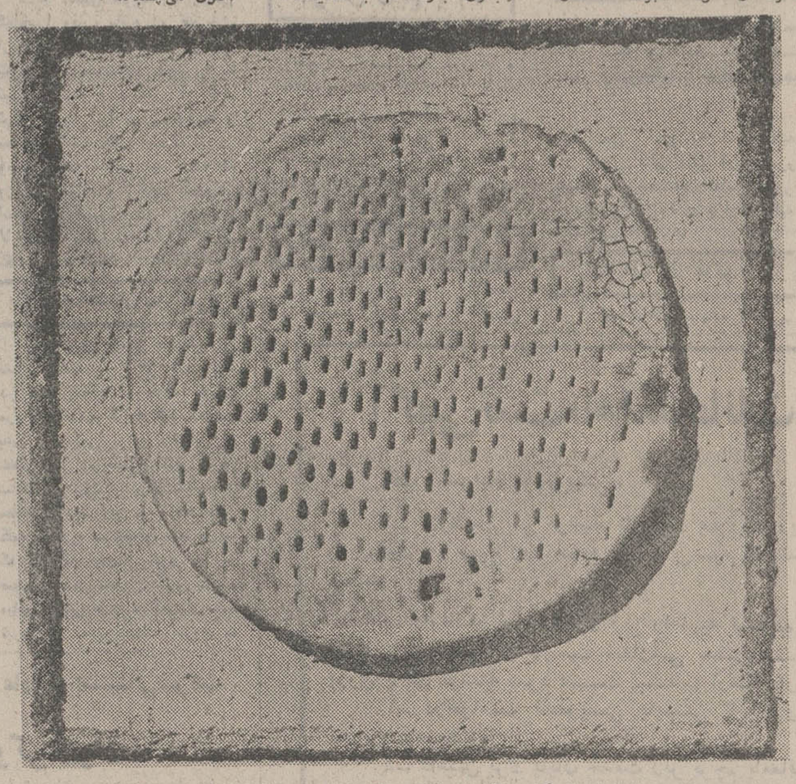

سیحون: اینهم نمونه‌ای از کار آقای «مارکو» که‌تافتون را بدل کاهگل چسبانده‌است.

همین‌آقایان که‌خودشان را به زندگی توده مردم می‌چسبانند، مجسمه های‌فلزی‌مشهدی‌اسماعیل را به نمایشگاه راه ندادند،چون مشهدی اسماعیل‌مستخدم‌دانشگاه است . کسی که مجسمه رستم وسهرابش را دراستادیوم‌صدهزار نفری به نمایش گذاشته‌اند ،به نمایشگاه راه نمیدهند اما کار های پلاستیکی خودشان راروغن جلا میزنند و بعنوان هنر مردمی میخواهند قالب کنند.

بوی الرحمن این تظاهرات روشنفکرانه بلند شده است . آقایان فهمیده‌اند که به مدد اداره ما باید خود را حفظ کنند وگرنه جائی بین تماشاگر فهیم ندارند .

گروه آزاد چه صیغه‌ایست

من باگروه آزاد مخالفتی ندارم ، اما چرا باید برای آنها خاصه خرجی بشود . دراین اولین نمایش بزرگ ، آنکس‌که زرنگتر بود جلوتر بود .ظاهرا پاره‌ای از هنرمندان نقاش، برای کار های جمعی صلاحیت ندارند . کاشکی گروه اجرائی یک هزارم حسن نیت برپا کننده نمایشگاه را داشت .

درباره آشفتگی کار هیات اجرائی باید بگویم که ازماهها پیش گالریهای فرانسه خبر برگزاری نمایشگاه را شنیده بودند.

اما گالری داران ونقاشان ایرانی را تاهفته های آخربی خبرگذاشتند مثلا روز شنبه میباید نمایشگاه افتتاح میشد و روزپنجشنبه پیش از آن‌هنوز «گالری سولیوان» جائی در نمایشگاه نداشت ، چون گروه آزاد جاها را غصب کرده بود.

نماینده گروه آزاد در پاسخ اینکه چرا اینهمه جا گرفته‌اید گفته است : مانقاشانی هستیم که آثارمان پرفروش است . اگر معیار خوبی‌نقاشی پرفروش بودن آثار او باشد «آنوش» باید بزرگترین نقاش ایرانی‌می شد .

به جوانها نه جای خوبی داده بودند نه‌امکان برای‌عرضه کار .حتی از نقاشانی چون بیژن‌بصیری‌وبیژن صفاری‌دعوت نکرده بودند . مضحک اینست که‌گفته‌اند آدرس‌آنهارانداشتیم.

پس نقاشان مجهول‌المکان‌هم داریم .

پیشنهاد میکنم !

پیشنهاد میکنم :برای‌نمایشگاه بین‌المللی آینده برنامه‌ای دراز مدت تهیه شود . وظایف و مسئولیتهامشخص‌شود.صلاحیت افراد تعیین گردد. به نقاشان وگالریها فرصت مساوی داده شود و اولویتهابراساس ارزش کار افراد باشد نه زرنگیهای فردی .

دستکم ششماه پیش‌ازبرگزاری نمایشگاه گالریها را از جریان کارهاآگاه کند .

خواهش میکنم درهیات‌ژوری ازکسانی استفاده کنند که تاکنون دوبار«انفارکتوس»نکرده باشد چون اگر براثر اعتراض نقاشان وحملات جهوراست برای بارسوم «انفارکتوس» کند هنرمندان معاصر خون او را بگردن نخواهند گرفت .

برنامه‌اول

دراین هفته برنامه‌های‌ویژه‌ای بمناسبت سالروز انقلاب سفید شاه و مردم در فواصل برنامه‌ها از شبکه پخش خواهد شد.

یکشنبه

۱۷ـ۰۰ اخبار
۱۷ـ۰۵ روستائیان
۱۷ـ۳۰ نقالی
۱۷ـ۴۵ کارتون
۱۸ـ۱۵ باگالوها
۱۸ـ۴۵ برنامه آموزشی
۱۹ـ۱۵ یکی‌بود یکی‌نبود
۱۹ـ۳۰ خانواده دیویس
۲۰ـ۰۰ اخبار واخبار ورزشی
۲۰ـ۳۰ آیرون‌ساید
۲۱ـ۳۰ درباره زبان پارسی
۲۲ـ۰۰ موسیقی ایرانی
۲۲ـ۳۰ لاله سیاه

برنامه‌دوم

یکشنبه

۱۹ـ۳۰ موسیقی و تصویر
۲۰ـ۰۰ اتاق اخبار
۲۰ـ۰۵ دکتر مسئول
۲۰ـ۳۰ برگهای اندیشه
۲۱ـ۰۰ اخبار از برنامه دوم
۲۱ـ۳۰ فیلم هفته : بربادنوشته
۲۳ـ۰۶ موسیقی کلاسیک

تلویزیون آموزشی

برنامه صبح دوشنبه

۸ـ۱۵علوم ۱
۸ـ۴۰ علوم ۲
۹ـ۰۵ تاریخ ۲
۹ـ۳۰ تاریخ ۱
۹ـ۵۵ زنگ تفریح

نیمروز دوشنبه

۱۲ـ۰۰ اخبار
۱۲ـ۰۵ داستان مسافران
۱۲ـ۳۰ جستجو
۱۳ـ۴۵ موسیقی ایرانی
۱۴ـ۰۰ اخبار

۱۰ـ۱۵ انگلیسی ۱
۱۰ـ۴۰ انگلیسی ۲
۱۱ـ۰۵ علوم اجتماعی۲
۱۱ـ۳۰ علوم اجتماعی ۱

برنامه بعد از ظهر

۱۴ـ۳۰ حرفه و فن ۲
۱۴ـ۵۵ حرفه و فن ۱
۱۵ـ۲۰ ادبیات فارسی ۲
۱۵ـ۴۵ ادبیات فارسی ۱

توضیح :

عددهای ۱مربوط به‌دوره اول راهنمائی
عددهای ۲مربوط‌به‌دوره دوم راهنمائی

تلویزیون امریکا

یکشنبه

۱۶ـ۰۵ خیابان سسام
۱۷ـ۰۰ کمپانی برق
۱۷ـ۳۰ فیلم
۱۸ـ۰۰ اخبار
۱۸ـ۳۰ اطلاعات مخصوص
۱۸ـ۵۰ فتح دردریا
۱۹ـ۱۰ فیلم سینمائی
۲۱ـ۰۵ داستان ارواح
۲۲ـ۰۰ مشروح اخبار
۲۲ـ۱۵ شو امشب
۲۳ـ۱۵ شب و روز

ستاره بخت شما

فروردین ـ در تدارک یکسفر برمی‌آیید .
اردیبهشت ـ در یک اجتماع عمومی یامراسمی شرکت می‌کنید .
خرداد ـ سند یا نامه‌ای مهم به شما میرسد.
تیر ـ با یک دوست صمیمی در انجام کاری شریک می‌شوید.
مرداد ـ پاداش یک کار خوب را دریافت می‌کنید .
شهریور ـ ازانتقاد کسی‌نسبت بشما دلگیر می‌شوید.
مهر ـ از مخارج بیهوده‌چشم بپوشید .
آبان ـ دریک‌جلسه خانوادگی تصمیم مهمی میگیرید.
آذر ـ از لحاظ مالی وضع بهتری پیدا می‌کنید.
دی ـ خبر یا پیغامی شما را آسوده خاطر می‌سازد.
بهمن ـ انتظار و توقعات شما انجام نمیشود.
اسفند ـ بخاطر یک دوست‌از یک نفع شخصی چشم می‌پوشید .

کاشی سندی
پیشرو صنعت سرامیک ایران

موکت مکالئوم
درانواع
ساده. گلدار. قالی. قالیچه. پشت فوم دار. نمدی
شرکت مکالئوم ایران خیابان شاه‌ساختمان آلومینیم
تلفنهای ۶۶۰۰۳۵ - ۶۶۰۲۰۱
باپارکینك اختصاصی مقابل ساختمان آلومینیم
MEKALEUM.CC.
مکالئوم

سلیمون آی سلیمون موکت فلنکو چنده
۲۳ تومن بالاحقیقتا قشنگه
خیابان پهلوی میدان ولیعهد کوچه ارژنگ شماره ۷ تلفنهای ۶۲۳۹۴۶ - ۶۲۷۷۸۲

دنیای پان آمریکن
برای گذراندن تعطیلاتی دل‌انگیز و فراموش نشدنی پان‌آمریکن تورهای زیر را با هواپیماهای جت و اقامت در هتلهای درجه یك بشما تقدیم میکند.
تور بیگ‌بن به لندن (۱۴ روز) حرکت روزهای جمعه هر دو هفته یکبار
تور ایفل به لندن و پاریس (۱۵ روز) حرکت روزهای جمعه هر دو هفته یکبار
تور هامبورگ به هامبورك و لندن (۱۴ روز) حرکت ۲۵ و ۲۶ اسفند
تور خاورمیانه به استانبول و آتن و قاهره و بیروت (۱۵ روز) حرکت ۲۸ و ۲۹ اسفند و اول فروردین
تور جزایر قناری به بیروت ـ قاهره ـ تونس ـ کازابلانکا ـ طنجه ـ لاس‌پالماس (جزایر قناری) مادرید و لندن (۲۵ روز) حرکت ۲۴ و ۲۶ اسفند
تور بیروت کویت به‌کویت و بیروت (۱۰ روز) حرکت ۲۷ اسفند و ۲ فروردین
تور شرق بهشت به بانکوك ـ سنگاپور ـ مانیل ـ هنگ‌کنگ (۱۶ روز) حرکت ۲۳ ـ ۲۴ ـ ۲۶ ـ ۲۷ ـ ۲۸ اسفند
تور فوجی‌یاما به بانکوك ـ سنگاپور ـ مانیل ـ توکیو ـ هاکونه ـ کیوتو ـ اوزاکا ـ سئول و هنگ‌کنگ (۲۲ روز)حرکت ۲۳ و ۲۹ اسفند
تور استرالیا به بانکوك ـ سنگاپور ـ بالی (اندونزی) سیدنی ـ اوکلند ـ مانیل و هنگ‌کنگ (۲۴ روز) حرکت ۲۷ اسفند
تورگلدن‌گیت به نیویورك ـ واشنگتن ـ میامی ـ سانفرانسیسکو ـ لوس‌آنجلس و لندن (۲۱ روز) حرکت ۲۵ ـ ۲۶ ـ ۲۷ ـ ۲۸ اسفند و اول فروردین
تور بزرگ دور دنیا به بانکوك ـ هنگ‌کنگ ـ توکیو ـ هونولولو ـ لوس‌آنجلس ـ سانفرانسیسکو ـ شیکاگو واشنگتن ـ نیویورك و لندن (۳۵ روز) حرکت ۲۶ اسفند
برای کسب اطلاعات بیشتر و رزرو جا از هم‌اکنون به آژانس مسافرتی خود یا پان‌آمریکن ـ خیابان شاهرضا نبش‌ویلا تلفن ۵ ـ ۸۳۲۰۵۱ مراجعه فرمائید
PAN AM
پان‌آمریکن مجرب‌ترین شرکت هواپیمائی جهان.
آژانس مهاجری وشرکاء
تورهای پان‌آمریکن را برای شما تدارك دیده است. خیابان ویلا شماره ۳ تلفن‌های: ۷ـ۸۲۴۰۷۴ و ۸ـ۸۲۵۰۵۶

CARL ZEISS JENA
کارل زایس ینا، آلمان شرقی
بنیان گذار و بزرگترین تولید کننده وسایل اپتیك جهان در ایران عرضه میکند
• لوازم کامل چشم پزشکی
• لوازم کامل میکروسکوپی
• لوازم کامل اسپکتروسکوپی
• پولاریزیتری، رفراکتومتری
• لوازم کامل شیر و لوازمی
• نیز X_RAY FLUORESCENCE آنالیزر
نماینده انحصاری فروش و سرویس در ایران
شرکت ایمکو با مسئولیت محدود
نمایشگاه مرکزی خیابان کاج نبش برگه شماره ۱۴۱
تلفن: ۴۲۱۹۱ - ۴۴۱۴۸
صندوق پستی ۱۳۱۹ - ۱۴ ـ تلگرافی ایماکوپ

اطلاعیه
قابل توجه خریداران محترم یخچالهای
جنرال الکتریک
آمریکا
نظر باینکه عده ای سودجو با استفاده از حسن شهرت ، معروفیت وتجهیزات مدرن دایره سرویس وتعمیرات این شرکت اقدام بوارد کردن تعدادی یخچال جنرال الکتریک از مدلهای سالهای گذشته نموده و در بعضی از فروشگاهها بمعرض فروش قرار داده اند لذا بمنظور اطمینان واعتماد خریداران محترم یخچالهای جنرال الکتریک ساخت آمریکا تقاضا دارد برای احتراز از هرگونه سوء تفاهمات ومشکلات احتمالی بعدی موقع خرید از فروشنده حواله تحویل کالا با ذکر مدل ورنگ دریافت وهمراه برگ خرید بدفتر مرکزی این شرکت تسلیم نمایند تا ضمن تحویل یخچال شماره سریال وتاریخ تحویل در برگ خرید قید شده ودر دفتر مخصوص نیز ثبت گردد .
یخچالهائیکه فاقد برگ خرید با مهر وامضاء این شرکت بوده ودر دفتر مربوطه ثبت نشده باشد از لحاظ خدمات بعد از فروش هیچگونه تعهدی برای این شرکت ایجاب نخواهد نمود .
شرکت سهامی خاص اتوتهران
نماینده انحصاری پخش یخچالهای جنرال الکتریک آمریکا در ایران
تهران، خیابان کورش کبیر (جاده قدیم شمیران) پلاك ۵۷۵ تلفن : ۲۰ - ۷۵۷۳۱۱

یغما
بهمن ماه ۱۳۵۳
نویسندگان : جلال‌الدین همائی ـ دکتر عیسی صدیق ـ دکتر سید جعفرشهیدی ـ دکتر رعدی‌آذرخشی ـ دکتر باستانی پاریزی ـ ایرج افشار (استاد دانشگاه‌طهران) ـ محمود دفروغی ـ سعیدی‌سیرجانی ـ عبدالرحمن عمادی ـ سید محمد علی جمالزاده ـ امیری فیروزکوهی ـ ابراهیم صفا ـ سلیمان الاثق ـ اقبال یغمائی ـ حبیب یغمائی .

اشتغال کشاورزان در فعالیتهای غیرکشاورزی روستائی بیشتر میشود

تحلیلی از اصلاحات ارضی ایران در مقیاس جهانی

ـ۱۵ـ

از : دکتر نصرت‌الله خطیبی

ترویج فعالیت‌های غیرکشاورزی

صنایع دستی و سنتی‌روستائی علاوه بر فراهم کردن موجبات اشتغال عده‌ای از روستائیان ، میتواند منبع‌درآمد قابل‌ملاحظه‌ای برای کشور باشد . بطور نمونه میتوان گفت که صادرات فرش ایران سال ها بعداز نفت‌بزرگترین رقم صادرات کشور را تشکیل‌می داد . ازسوی‌دیگر به علت‌کثرت جمعیت روستائی نسبت‌بزمینهای تحت کشت‌عده‌زیادی ازکشاورزان فقط در مدت محدودی از سال مشغول بکار بوده و در صورت اشتغال نداشتن بسایر امور طبعا بیکار و کمکاربافی خواهندماند. نه تنها در ایران بلکه در سایر کشورهانیزفعالیت های‌کشاورزی جمعا حدود سه تا چهار ماه از سال کشاورزان را مشغول‌نگاه میدارد .

درممالک پیشرفته‌نسبت‌بسیارکمی‌از جمعیت کشور روستائی‌محسوب شده و علاوه‌بر امور کشاورزی فعالیت های دامداری و صنایع تبدیل کشاورزی‌و عملیات‌عمرانی سطح اشتغال رابالا نگاه میدارد.

طبق آمار و ارقام سازمان بین‌المللی کار ، در کشور های توسعه یافته درصد افرادمشغول بکار در کشاورزی از سال۱۹۵۰ تا سال ۱۹۷۰ از ۲۸٫۵ درصدبه ۱۴٫۱ درصد تقلیل پیداکرده‌است ولی در ممالک در حال توسعه علیرغم مکانیزاسیون و اقداماتی که در جهت افزایش عمل کرد کشاورزان به عمل آمده استدر بیست سال ۱۹۵۰تا ۱۹۷۰نسبت نیروی فعال مشغول بکار در کشاورزی از ۹۵٫۹ درصد به ۶۵٫۴ درصد تقلیل پیدا کرده است .

تکنولوژی در کشاورزی

این ارقام نمایشگر کمکاری وپائین‌بودن عملکردروستائیان در ممالک‌درحال توسعه‌است. در این ممالک کشاورزی‌هنوز سنتی و بیشتر برای مصارف زارع تولید میشود ، ولی‌در ممالک پیشرفته گسترش کشاورزی در حدی است که استفاده تجاری از آن میشود از جمله در امریکا در نتیجه استفاده از تکنولوژی‌پیشرفته هر کشاورز بطور متوسط حوائج اولیه ۴۳ نفر را تامین میکند .

در ایران باتوجه به مسائل‌و مشکلات فوق بود که سازمان ترویج و توسعه فعالیت های‌غیر کشاورزی تشکیل گردید . این سازمان به تبعیت از برنامه های وزارت تعاون و امور روستاها بمنظور فراهم کردن موجبات افزایش درآمد روستائیان کشور و پرورش استعداد های فنی و هنری با استفاده‌از ایام وساعات فراغت و بیکاری آنان موجبات اشتغال روستا نشینان را در فعالیت های‌غیر کشاورزی فراهم ساخته و برای نیل باین مقاصد اقدامات زیر را به تناسب‌امکانات سازمان بتدریج انجام داده و یا خواهد داد .

ـ بررسی و تحقیق درباره صنایع‌دستی روستائی‌و بررسی و تحقیق درباره تشخیص‌و تعیین مناطقی‌که‌برای‌توسعه‌وترویج‌فعالیت های غیرکشاورزی مناسب‌است، آموزش روستانشینان در زمینه فعالیت های‌غیر کشاورزی،اشاعه وترویج‌فعالیتهای‌غیرکشاورزی در روستاها، فراهم‌کردن‌امکانات و تشکیلات‌وتجهیزات‌لازم‌برای تغییر وتبدیل محصولات کشاورزی و فرآورده های دامی ، تهیه‌طرح های لازم جهت توسعه وترویج فعالیت های غیر کشاورزی ، ایجاد کارگاه های‌لازم برای‌انجام وظایف خود و نظارت برنحوه فعالیت آنها ، انجام هرگونه عملیات بازاریابی وبازرگانی‌مربوط به مواد اولیه و وسائل‌وابزار کار وماشین‌آلات‌و فرآورده‌های فعالیت های غیر کشاورزی از جمله اقداماتی است که تاکنون بمنظور نیل به هدف های فوق انجام شده است .

اقداماتی که در زمینه ایجاد اشتغال تازه از راه ترویج و توسعه فعالیت‌های غیرکشاورزی و استقرار صنایع تبدیل، صنایع کشاورزی ، صنایع‌روستائی و صنایع غذائی انجام شده منعکس کننده تلاش‌های نوسازی‌روستائی و تغییرات عمیقی است که موجبات شرکت‌موثر روستانشینان کشور را در افزایش درآمدملی بصورت بیسابقه‌ای‌فراهم ساخته است .

مبارزه با بیکاری پنهان

درگذشته میزان سرمایه‌گذاری در صنایع و خدمات شهری چندین برابرمیزان سرمایه‌گذاری در روستاها بوده است وبا توجه به لزوم تجدید حیات اقتصادی ، اجتماعی جامعه روستائی که گام های نخستین آن با اجرای قوانین ومقررات اصلاحات ارضی برداشته شده، میزان سرمایه گذاری در شهرو روستاها بر مبنای صحیح و بصورت‌متعادلی‌مورد توجه‌واقع شده است .

بی‌شبهه ازمهمترین برنامه‌های مورد نیاز جامعه روستائی‌ایران ایجاد اشتغال تازه از راه‌ترویج وتوسعه فعالت‌های غیرکشاورزی وبالنتیجه مبارزه با بیکاری‌پنهان و آشکار در سطح روستا ها است .

کوشش در راه بسط مشاغل غیر کشاورزی در کنار کاراصلی روستائیان و استقرار صنایع در مناطق روستائی کشور امکانات همه‌جانبه توسعه را در روستاها پدید خواهد آورد .

بطور خلاصه برنامه همه‌جانبه اصلاحات ارضی ابعاد اقتصادی و اجتماعی و فرهنگی مختلف دارد و وابستگی متقابل همین ابعاد ، امکانات و منابع لازم‌را برای پیشرفت به اختیار این برنامه میگذارد و منشاء کامیابی های‌این برنامه را نیز در همین ارتباط و وابستگی های متقابل نهاد ها باید جستجو کرد .

چهل سال قبل درهمین روز

علی‌منصور از وزارت طرق منفصل شد

در جلسه امروز مجلس‌شورای ملی ، آقای جم رئیس‌الوزراء اظهار داشت : اخیرا بواسطه مسامحه در انجام وظیفه ، علی منصور وزیرطرق‌ازخدمت منفصل گردید و برحسب اراده ملوکانه آقای مجیدآهی والی ایالت‌فارس که یکی از اشخاص امین و با سابقه و کارآزموده میباشد بدین سمت انتخاب‌و امروز ایشان را به مجلس شورای ملی معرفی می‌نمایم «وکلاء ـ صحیح است. صحیح است ».

وصیت‌بانوی‌معارف‌پرور

خانم محقق‌الملوک لاریجانی که‌اخیرا وفات یافته دو هفته‌قبل از فوت در دفتر اسناد رسمی نمره ۲۴ وصیت‌نامه خود را به ثبت رسانیده و بموجب آن تمام ترکه خویش را برای ترویج و مصارف ایتام وقف مینماید . در وصیت نامه مذکور قید شده که وزارت معارف و اوقاف عهده‌دار انجام این‌وصیت است. ترکه‌خانم لاریجانی بمبلغ ۱۴۸۵۰۰ ریال تقویم شده است .

برای ساختمان‌سد تبریز

براثر سیل مهیبی که تابستان سال گذشته به تبریز آمده بود در هما زموقع از طرف مقامات مربوطه تصمیم گرفته شد که سد بسیار محکمی برای جلوگیری‌از خطر سیل در خارج شهر تبریز ساختمان شود و براثر معاینه و مطالعات مهندسین و متخصصین کلیه مخارج ساختمان سد مزبور که در آتیه شهر تبریز را از صدمات سیل مصون دارد سیزده میلیون ریال برآورد شده . بلدیه تبریز از سال گذشته شروع به ساختمان سد نموده و مبلغ ۵ میلیون ریال اعتباربرای ساختمان سد تخصیص داده شده بود که مقداری ازآن‌اعتبار خرج‌ساختمان گردیده و بقیه‌آن‌نیز تدریجا برای مخارج ساختمان بمصرف خواهد رسید. و چون اعتبار مزبوربرای تکمیل ساختمان سد تکافونمینمود برطبق اطلاع حاصله مقررگردیده که مبلغ ٤ میلیون ریال برای تکمیل ساختمان سد مزبور در سال ۱۳۱۵ تخصیص داده‌شود تاهرچه‌زودتر ساختمان سدتکمیل گردد و لایحه قانونی آن امروز تقدیم مجلس میشود.

کنفرانس راجع به‌نفت

دیروز ساعت۱۰صبح کنفرانسی راجع به اهمیت نفت در دنیا و مخصوصا نفت ایران از طرف آقای حسنعلی‌رفیعا شاگرد کلاس عالی مالی با حضور استادان و محصلین‌مزبور ایرادگردید که از لحاظ اهمیت موضوع شایان‌تقدیر بود .

راجع به اساس مالیه

روز پنجشنبه ساعت ۱۰صبح از طرف آقای حسن لاچینی کنفرانسی راجع به اساس‌مالیه در کلاس عالی مالی در حضور استادان و محصلین کلاس مزبور و بعضی از اعضاء وزارت مالیه داده شد.

تلگراف از ماکو

آقای‌بیات‌ماکو نماینده مجلس‌ـ بمجرد استماع منویات بندگان اعلیحضرت همایون شاهنشاهی درمنزل عباس‌پاشا مجلس جشنی تشکیل عموم خوانین و اهالی چادر سیاه را دور و با زنده‌باد شاهنشاه‌پهلوی مجلس‌خاتمه‌یافت‌ـ ازطرف خوانین و اهالی امالی تیموری .

کنفرانس بانوان

اردبیل ـ کلیه مستخدمین ادارات باخانمهایشان درکنفرانس هائی که راجع به تجدد نسوان داده میشود حضور بهمرسانیده و از این اقدام خورسندمیباشند.

«نقل‌ازاطلاعات ۲۹دی ۱۳۱٤»

مطابق اخباری‌که از مشهدمیرسد پیشرفت خانمها در قدم‌گذاردن به‌زندگی جدید و شرکت در این‌نهضت شایان توجه بوده‌است. انعقادجشنها به‌افتخار این نهضت روزبروز بیشتر میشود و استقبال کاملی از طرف عموم مبذول‌میگردد. گراور فوق‌جمعی از بانوان آموزگار ، مدیره و معلمات و هیئت کتابخانه دبیرستان دولتی شاهرضا را نشان میدهد .

آگهی ثبت نام امتحانات زبان اعزام دانشجو بخارج

الف : شرایط نام‌نویسی :

۱ـ داوطلبان می توانند بارعایت مقررات زیر برای شرکت در امتحان زبان اعزام دانشجو بخارج که در ساعت ۱۰ صبح روز جمعه بیست و سوم اسفندماه ۱۳۵۳ انجام خواهد یافت از طریق مکاتبه ثبت‌نام نمایند .

۲ـ داوطلبان باید مدارك زیر را تهیه نموده و به پیوست درخواست‌نامه که نمونه آن ذیلادرج گردیده است با خط خود و باپست سفارشی بدفتر امور دانشجویان خارج واقع در خیابان مدیری شماره ۲۶ (روی پاکت نوشته شود قسمت ثبت‌نام) ارسال‌دارند.

۳ـ درخواست نامنویسی بایستی تا آخروقت اداری روز دوشنبه پنجم اسفند ماه ۱۳۵۳ به پست تحویل داده شود .

٤ـ داشتن برك پایان خدمت زیر پرچم یامعافیت دائم برای آقایان لیسانسیه و ببالا .

۵ـ خانم های دیپلمه و لیسانسیه که ترك‌تحصیل نداشته باشند بدون شرط سنی می توانند ثبت‌نام‌کنند و همچنین دارندگان معافی از سازمان خدمات اجتماعی زنان می توانند نامنویسی نمایند .

٦ـ آقایان داوطلبان دیپلمه کامل دبیرستانی و فارغ‌التحصیلان هنرستان های سال های قبل‌و خرداد ۱۳۵۳ در صورتی از آنها نام‌نویسی خواهد شد که تاریخ تولد آنها ۱۳۳۵ و ببالا باشد (متولدین سال ۱۳۳۵نیز می توانند نام‌نویسی کنند) .

۷ـ داوطلبان مشمول پسرکه درخردادوشهریورماه ۱۳۵۳ موفق به اخذ دیپلم دبیرستان و یا هنرستان شده‌اند بدون درنظر گرفتن تاریخ تولد (بشرطی که‌دارای دفترچه آماده بخدمت مدت‌دار و بدون غیبت‌بوده وقبلا نیز ثبت نام نموده باشند) می توانند نام‌نویسی کنند .

این قبیل داوطلبان پس از موفقیت در این‌امتحان بشرط ارائه پذیرش معتبر می توانند تاتاریخ مندرج در دفترچه آماده بخدمت از کشور خارج گردند وبقیه بایستی طبق اعلام اداره وظیفه عمومی بموقع بخدمت اعزام گردند .

۸ـ دانش آموزانی که در خرداد یا شهریورسال ۱۳۵٤ موفق باخذ دیپلم دبیرستان‌یا هنرستان‌خواهند شد بدون‌شرط سنی می توانند نام‌نویسی‌نمایند .

ب: مدارك لازم برای نام‌نویسی :

۱ـ دو قطعه عکس جدید ٤×۳ برقی که مشخصات داوطلب در پشت آنها نوشته شده باشد .

۳ـ یك برك فیش بانکی بمبلغ پانصد ریال بابت حق‌نام نویسی که بایستی به حساب ۸۸۸ بانك‌مرکزی حواله شده باشد پرداخت گردد .

توجه :

(داوطلبانی که دارای شرایط مندرج در این آگهی نمی باشند از ارسال مدارك نام‌نویسی خودداری نمایند زیرا چنانچه موفق بگذراندن امتحان زبان باشند قبولی آنان اعتبار نخواهد داشت و مبلغی که برای شرکت در امتحان زبان‌دریافت میشودبهیچوجه‌مسترد نخواهد شد).

تقاضانامه

اینجانب نام ( ) نام خانوادگی ( )
فرزند
دارنده شناسنامه شماره
صادره از
متولد سال
که :
(دیپلم خود را از دبیرستان ـ هنرستان
در خرداد ـ شهریور ماه
سال
اخذ نموده‌ام)
(دارنده لیسانس
از دانشکده
رشته
درسال( )می باشم .
دانش آموز کلاس ششم دبیرستان
می باشم باار سال مدارك زیر :
۱ـ عکس‌دو قطعه
۲ـفیش بانکی شماره
بمبلغ۵۰۰ ریال
۳ـ فتوکپی صفحه اول شناسنامه یك برك .

تقاضا دارم نام اینجانب را جهت شرکت در امتحان زبان فرانسه [ ] انگلیسی [ ]
آلمانی [ ] ثبت‌نام فرمائید .

نشانی : شهر خیابان
کوچه پلاك

امضاء

خیلی مهم :

۱ـ داوطلب بایستی با علامت × تعیین نماید چه زبانی امتحان خواهد داد .

۲ـ در تقاضانامه نام و نام خانوادگی خود را بطور کامل و در خانه های مربوط با حروف مجزا بنویسند .

ج : یادآوری

۱ـ داوطلبان دیپلم دبیرستانها و هنرستانها که دارای برك معافیت موقت پزشکی و یا معافیت موقت کفالت باشند بشرطی می توانند نام‌نویسی کنند که اعتبار اوراق معافیت آنان منقضی نشده باشد . این نوع داوطلبان بایستی یك برك فتوکپی معافی خود را ضمیمه تقاضانامه ارسال دارند .

۲ـ آقایان لیسانسیه ها و دیپلمه دبیرستان ها و هنرستانها که خدمت وظیفه‌را انجام‌داده‌اندیامعافیت دائم دارند بایستی یك برك فتوکپی از ان را ضمیمه تقاضانامه ارسال دارند .

۳ـ محل توزیع کارت ورود بجلسه امتحان‌بعدا در همین روزنامه باطلاع داوطلبان خواهد رسید ومحل برگزاری امتحانات در موقع توزیع کارت آگهی خواهد شد .

٤ـ فقط امتحان از زبان های فرانسه ، انگلیسی وآلمانی بعمل خواهد آمد .

۵ـ دفتر امور دانشجویان خارج در مورد گرفتن پذیرش برای کسانی که در امتحانات اعزام دانشجو پذیرفته شوند کمك و راهنمائی خواهد کرد .

داوطلبانی که یك‌بار در امتحانات اعزام پذیرفته‌می شوند نیازی به امتحان مجددازنظر سازمان امور دانشجویان کشور ندارند .

م الف ۲۱۰۲۱

آ ـ ۱۰٦۳٦۷ — سازمان امور دانشجویان کشور

آگهی دعوت مجمع عمومی عادی و استثنائی‌شرکت سهامی خاص

نشاسته وگلوکز ایران

بدین وسیله از کلیه سهامداران شرکت سهامی خاص نشاسته و گلوکز ایران دعوت میشود ساعت ٤ بعدازظهرروز ۱۹٫۱۱٫۵۳ درمحل کارخانه واقع در ده‌مهران خیابان اعلم (چمنزار) حضور یابند دستور جلسه عبارت است از :

۱ـ انتخاب عضو دیگر هیئت مدیره.

۲ـ تعیین روزنامه‌ای که در آینده آگهی های شرکت در آن درج خواهد شد.

بازرس ودارندگان بیش از یك‌پنجم سهام

آ ـ ۱۵۲٦۱ — ۲ـ۳

اعلامیه پذیره‌نویسی سهام ناشی ازافزایش سرمایه شرکت صنعتی پارس (سهامی عام)

به‌پیروی از منویات عالیه و ترقیخواهانه‌شاهنشاه آریامهر و بمنظور گسترش مالکیت واحد های صنعتی و طبق تصمیم مجمع عمومی‌فوق‌العاده‌مورخ۵٫۶٫۵۳ شرکت‌صنعتی‌پارس(سهامی عام) سرمایه‌شرکت از مبلغ ۷۹۵٫۰۰۰٫۰۰۰ ریال به مبلغ ۸۷٤٫۵۰۰٫۰۰۰ ریال افزایش یافته و با انصراف صاحبان سهام شرکت از اعمال حق‌تقدم سهام ناشی از افزایش سرمایه به کارگران و کارمندان و عموم مردم عرضه خواهد شد.لذا طبق ماده ۱۷۳ قانون اصلاح قسمتی ازقانون تجارت اعلامیه پذیره نویسی سهام ناشی ازافزایش سرمایه بشرح زیر منتشر میگردد :

۱ـ نام و شماره ثبت شرکت ـ شرکت‌صنعتی پارس (سهامی‌عام) ثبت شده بشماره ٦۹۸۰ .

۲ـ موضوع شرکت ـ مبادرت‌به کلیه‌فعالیت های صنعتی و انجام کلیه امور مربوط به آن.

۳ـ مرکز اصلی شرکت ـ تهران کیلومتر ۱٤ جاده کرج .

٤ـ مدت شرکت ـ نامحدود .

۵ـ مبلغ سرمایه شرکت قبل از افزایش‌سرمایه ـ هفتصد و نودو پنج میلیون ریال.

٦ـ اگر سهام ممتازمنتشر شده است‌تعداد و امتیازات آن ـ کلیه سهام شرکت عادی‌میباشد.

۷ـ هویت کامل اعضای هیئت مدیره‌ومدیرعامل شرکت ـ آقای جلیل خسروشاهی فرزند غفار دارنده شناسنامه شماره ۱۵٤۲۰ از تبریز ساکن تهران ـ کیلومتر ۱٤ جاده کرج (رئیس هیئت مدیره و مدیر عامل) ـ آقای علی‌خسروشاهی فرزند غفار دارنده شناسنامه‌شماره ۱۰۱۲٦ از تبریز ساکن تهران ـ کیلومتر ۱٤ جاده کرج (عضو هیئت مدیره) ـ خانم فاطمه رفیع فرزند محمد رضا دارنده شناسنامه شماره ۲٤۰ ساکن خیابان جهاران ـ کوچه دوم ـکوچه خسروشاهی (عضو هیئت مدیره) ـ دوشیزه مریم خسروشاهی فرزند علی دارنده شناسنامه شماره ٤۲۹۱ از تهران ساکن تهران ـ کیلومتر ۱٤ جاده کرج (عضو هیئت مدیره) ـ آقای حسین امامی فرزند حسن دارنده شناسنامه‌شماره ۱۱٦۸ از تهران ـ ساکن تهران خیابان‌عین‌الدوله کوچه سقاباشی ـ شماره ۸۰ (عضو هیئت مدیره).

۸ـ شرایط حضور و حق رای صاحبان‌سهام در مجامع عمومی ـ هر صاحب سهمی‌که دارای حداقل یک سهم‌باشد میتواند با حق‌رای شخصا در مجامع حاضر شود یا به دیگری نمایندگی بدهد . هر سهم در کلیه مجامع‌عمومی‌دارای یکرای میباشد و چنانچه یک سهم‌متعلق به صاحبان سهام متعدد باشد فقط یکی ازآنان‌می تواند در مجمع حاضر شود .

۹ـ مقررات اساسنامه راجع به تقسیم سودو تشکیل اندوخته و تقسیم دارائی بعد ازتصفیه در صورتی که زیانی بابت عملیات سال های‌گذشته وجود نداشته باشد پنج درصد ازسود ویژه برای تشکیل ذخیره قانونی تخصیص داده‌می شود تازمانی که میزان آن به ده درصد سرمایه اصلی شرکت برسد ونیز بعد از کسرذخایر احتیاطی مخصوص طبق توصیه هیئت مدیره و بقیه سود قابل تقسیم شرکت را تشکیل‌می دهد که طبق تصمیم مجمع عمومی عادی‌قابل تقسیم میباشد . در صورت انحلال شرکت طبق‌مقررات قانون اصلاح قسمتی از قانون تجارت بعد از تصفیه کلیه بدهی شرکت دارائی شرکت‌بین صاحبان سهام تقسیم میشود .

۱۰ـ مبلغ و تعداد اوراق قرضه قابل‌تبدیل به سهم که شرکت منتشر کرده است و مهلت و شرایط تبدیل اوراق قرضه به سهم ـ شرکت‌اوراق قرضه منتشر نکرده است .

۱۱ـ مبلغ بازپرداخت نشده انواع دیگر اوراق قرضه‌ای که شرکت منتشر کرده است و تضمینات مربوط به آن ـ اوراقه قرضه دیگری‌نیز از طرف شرکت منتشر نشده است .

۱۲ـ مبلغ دیون شرکت و همچنین مبلغ‌دیون اشخاص ثالث که توسط شرکت تضمین شده است ـ دیون شرکت بالغ‌بر۷۱٦٫۰۰۰٫۰۰۰ ریال بوده و شرکت دیون اشخاص ثالث را تضمین ننموده است .

۱۳ـ مبلغ افزایش سرمایه ـ هفتاد و نه‌میلیون و پانصد هزار ریال .

۱٤ـ تعداد و نوع سهام جدیدی که‌صاحبان‌سهام با استفاده از حق تقدم خود تعهدکرده‌اند. صاحبان سهام از حق تقدم خود انصرافحاصل‌نموده و کلیه سهام ناشی از افزایش سرمایه عرضه گردیده است .

۱۵ـ تاریخ شروع و خاتمه مهلت پذیره نویسی ـ پذیره‌نویسی از تاریخ‌انتشار آگهی‌پذیره نویسی شروع‌شده و درهرزمان که پذیره‌نویسی خاتمه یابد مهلت پذیره نویسی نیز پایان مییابد.

۱٦ـ مبلغ اسمی و نوع سهامی که باید تعهد شود و حسب مورد مبلغ اضافه ارزش سهم ـ ارزش اسمی هرسهم یکهزار ریال و نوع سهام بانام بوده و طبق ضوابط تعیین شده از طرف کمیسیون نظارت که قبلا اعلام گردیده‌است قیمت سهام عرضه شده به عموم مردم از قرارهر سهم ۱۳۵۰ ریال وبه‌کارگران و کارمندان شرکت یکهزار ریال خواهد بود .

۱۷ـ حداقل تعداد سهامی که هنگام‌پذیره نویسی باید تعهد شود ـ حداقل یک سهم .

۱۸ـ نام بانک و مشخصات حساب‌سپرده‌ای‌که وجوه لازم باید در آن پرداخت‌شود‌ـحساب شماره ۲۷۲۸ بانک سپه ـ شعبه شاهرضا .

۱۹ـ نام روزنامه کثیرانتشاری که اطلاعیه‌هاو آگهی های شرکت در آن نشر میشود ـ روزنامه کیهان ـ آخرین ترازنامه و حساب‌سود و زیان شرکت که به تصویب مجمع عمومی‌مورخ ۱۲٫٤٫۵۳ رسیده است در اداره ثبت شرکت‌ها و نیز در مرکز شرکت برای مراجعه علاقمندان آماده است .

اجازه انتشار اعلامیه پذیره نویسی درتاریخ ۲٦٫۱۰٫۵۳ طی‌شماره ۱۷۲۲۸٫٦ازطرف اداره ثبت شرکت ها و مالکیت صنعتی صادرگردیده است .

شرکت صنعتی پارس (سهامی عام)

آ ـ ۱۰٦٤۹٦

آگهی استخدام

دانشگاه پهلوی تعدادی کارمند حسابداری باشرایط ذیل استخدام مینماید.

۱ـ واجدبودن شرایط عمومی استخدام

۲ـ داشتن حداقل مدرك تحصیلی دیپلم متوسطه در یکی‌از رشته‌ها بعلاوه لااقل‌چهارسال سابقه حسابداری .

۳ـداشتن‌مدرك‌خاتمه خدمت وظیفه یامعافیت دائم .

٤ـ حداکثر سن ۳۵سال.

۵ـ تاریخ مسابقه ساعت ۹صبح روز ۱٫۱۱٫۵۳

داوطلبان میتوانند تاآخر وقت‌اداری روز ۳۰٫۱۰٫۵۳ با دردست داشتن فتوکپی شناسنامه ،مدرك تحصیلی، خدمت وظیفه وگواهی کار از موسسه‌ای که در آن مشغول خدمت بوده‌اند و۲قطعه عکس ٤×۳ برای‌ثبت‌نام به‌اداره تشکیلات وارزیابی مشاغل دانشگاه واقع‌درخیابان هدایت شبکه دوم مراجعه نمایند.

دانشگاه پهلوی

آ ـ ۱۵۰۸۸۷

صاحب اختراع مربوطبه «چرخ جراثقال باسفت‌کنی خودکارانه‌دارای زنجیر بی‌پایان عامل‌گیره ها» که درایران تحت شماره ۱۰۰۳۵ به ثبت‌رسیده بهره برداری آنرا پیشنهاد مینماید اشخاص ذینفع‌مراجعه نمایندبه

Tractel S.A., 16 Place de la République,
Paris 10e, France.

آ ـ ۱۵۳۹۷

شرکت ملی نفت ایران

قابل توجه صاحبان دستگاه های حرارت مرکزی

پیرو آگهی های قبلی خواهشمند است درصورت مشاهده هرگونه اشکال در زمینه عرضه نفت‌گاز توسط عاملین توزیع مراتب را بوسیله تلفنهای شماره ۷۵٤۲۱۵ و ۷۵۳۲۱۷ بمسئولان مربوط اطلاع فرمائید .

م‌الف ۲۱۱۸۸

آگهی مزایده

بانك مرکزی ایران در نظر دارد تعدادی ماشین‌آلات و لوازم فرسوده ضرابخانه را ازقبیل ماشینهای پرس قطاعی و ماشین‌آلات نورد و ـ کوره های ذوب بطور یکجا از طریق‌مزایده‌بفروش برساند . داوطلبین میتوانند از تاریخ نشر این آگهی ظرف مدت ده روز در ساعات‌اداری برای بازدید ماشین‌آلات فوق به ضرابخانه بانك‌مرکزی ایران واقع در جاده سلطنت‌آباد و برای گرفتن برك مشخصات و شرایط مزایده و دادن پیشنهاد بدفتر اداره خدمات بانك مرکزی ایران ـ خیابان فردوسی مراجعه نمایند .

بانك مرکزی ایران

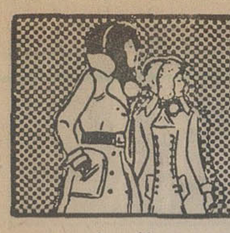

نیازمندیهای اطلاعات تلفنی آگهی قبول میکند

۳۱۱۲۲۵-۳۱۱۲۲۴
۳۱۱۲۳۰-۳۱۱۲۲۹

اثاثیه

فروش دست دوم
پالتو مینك
پالتومینک نقره خارجی کاملا نو اندازه ۴۲ بفروش میرسد تلفن ۶۸۴۵۷۶
۱ـ۲ آ ـ ۱۵۳۷۱

تعدادی لباس خارجی باندازه های ۴۰و۴۲و۴۴ بعلت مسافرت بفروش میرسد تلفن ۸۵۱۲۳۴
۱ـ۴ آ ـ ۲۱۳۷۰

یکدستگاه اطاق کاروان‌ساخت آلمان چهارنفره‌دارای اجاق‌گاز دستشوئی بخاری‌بفروش‌میرسد صبح از ساعت ۸ الی ۱۲ بعدازظهر ۲تاه تلفن ۷۷۲۲۳۸

پالتوی پوست سنجاب فروشی تلفن ۸۸۶۸۶۷

مبلمان منزل خارجی بفروش میرسد تلفن ۸۳۵۷۱۳
خیابان روزولت نرسیده به تخت‌طاوس‌جنب پمپ بنزین کوچه ناهید پلاك ۳۰

فروش دست اول
قابل‌توجه کارکنان شرکت نفت وبانکها
فروشگاه فرش پارسا
فروشنده انواع فرشهای دست بافت‌باتضمین بطوراقساط تلفن ۵۳۷۰۶۰
۱ـ۲۰ آ ـ ۱۹۶۵۸

موجودی انواع پوشاك زنانه خارجی
بعلت مسافرت فوری بفروش میرسد تلفن ۶۳۱۴۴۷
۱ـ۳ آ ـ ۲۱۳۶۱

خرید
بازرگانی فرش کیهان ۸۳۰۹۰۴ و۸۲۳۷۷۶
خریدار نقدی همه رقم فرش کهنه‌ونو جهت صادرات‌روزولت میدان ۲۵ شهریور .

فروشگاه‌آستارا۹۲۶۴۰۲ بهترین خریدار یخچال برقی و نفتی.تلویزیون و غیره ...

جهان کالا ۹۲۵۴۵۸ خریدار یخچال‌تلویزیون و لوازم منزل شما

فروشگاه آسیا۹۲۲۸۳۲ خریدارفرش‌یخچال‌برقی و نفتی تلویزیون وغیره

کاخ فرش کارلو
تلفن ۴۲۶۴۱
عادلانه ترین خریدار فرشهای نووکهنه شما جهت صادرات در اسرع وقت .

گالری فرش
شایان۶۶۱۰۶۹
بهترین خریدار هر نوع قالی و قالیچه کهنه ونو

بازرگانی طوسی
تلفن ۷۵۹۰۲۹
فرشهای کهنه و نو شما را برای صادرات از سایرین بهتر میخرد .

ایران فرش ۷۷۴۹۷۲
فرشهای کهنه وسایرلوازم منزل بهرمبلغ نقدا بیشتر ازسایرین خریداریم تلفن ۷۷۷۰۲۵

فرش‌فرهاد ۹۷۰۱۱۴
همه نوع فرش کهنه خریداری میشود .

فروشگاه آریا ۹۲۹۳۹۳
خریدار فرش وسایرلوازم منزل کلیه لوازم خانگی شما را خریداریم تلفن ۸۷۱۲۱۲

فرش زنجانی ۳۴۹۴۳۸

شستشوی مبل وفرش

کلین سرویس
خشکشوئی مبل فرش موکت‌با دستگاه وپرده‌بانصب مجانی تلفن ۹۵۲۰۴۶

سرویس‌آلمان‌بزرگترین
خشکشوئی‌مبلمان فرش موکت پرده در محل ۷۹۵۳۰۷

دوراکلین‌سرویس‌امریکا
باتکنیک برترگرانتر مطمئن‌تر تلفن‌های ۸۴۸۳۹۵ و۸۴۸۳۹۶ و ۸۴۵۶۸۳

شستشوی مبل و پرده مرجان خشکشوئی‌مبل‌و پرده‌درمحل تلفن۹۵۹۵۱۷

خشکشوئی مبلمان‌ادیب یکدست ۵۰ تومان
خشکشوئی پرده پارچوکرکره بانصب‌مجانی ۹۵۶۵۶۵

قالیشوئی تاج بخش بانضمام خشکشوئی مبلمان
فرش موکت تشک اتومبیل‌پرده بانصب مجانی ۵۹۱۲۶۹

آ ـ بی
سرویس
خشکشوئی
موکت • فرش • مبل • پرده
تابل • پارکت • و تشک اتومبیل
درمحل مطابق باجدیدترین
تکنیک رایج درانگلستان
تلفن ۸۴۳۸۴۵

سوپر کلین سرویس
خشکشوئی‌وسرویس‌فرش‌موکت مبلمان پرده‌وتشک‌اتومبیل‌بطور شبانه‌روزی در محل‌بااستفاده ازآخرین تکنیک آمریکائی و اروپائی‌تلفن ۸۴۶۱۴۶
۸۴۱۲۴۶ ـ ۸۵۲۷۹۳

کارخانه قالیشوئی ادیب
۹۵۶۵۶۵
۹۵۸۹۵۰ و۹۵۲۴۵۴

تعمیرات‌ورفوگری فرش های نو وکهنه‌ولکه‌گیری فرش‌وقالیشوئی‌پذیرفته میشود تلفن ۳۹۲۵۴۵
آدرس خیابان‌فردوسی شمالی نبش کوشك‌ـ پاساژ کوشك ۱ـ۳

کارخانه قالیشوئی
فردممتاز ۶۶۳۸۰۳

کورش تلفن ۹۵۸۳۰۹
قالیشوئی رفوگری‌لکه‌ـ گیری ۱ـ۱۵

خشکشوئی‌پرده هرتخته ۶۵ ریال با نصب مجانی ۹۵۲۵۴۶

کارخانه قالیشوئی‌اطلس
تلفن ۹۵۲۵۴۶ و ۹۷۵۴۳۰

آنتن‌تلویزیون

نصب آنتن
تمام کانال و آموزشی ارزانتر از همه‌جاونصب روکش کولر موسسه ورتیکال تلفن ۹۵۱۲۲۱

نصب آنتن
تمام کانال ضدزنگ باضمانتنامه ۷۵۴۵۸۹

تعمیرات

تلویزیون
تعمیرگاه تلویزیون الکترون با تائیدوزارت‌کار۷۶۳۶۸۲
تعمیرتلویزیونهای R.C.A-R.T.I شاوب‌لورنس. فیلیپس. سیپرا تلفونکن وسایرمارکها سرویس مجهز سیاردرشهر وشمیرانات

تعمیرگاه مجاز شماره ۱۱
شاوب لورنس
سرویس سیارفوری برای کلیه نقاط تهران و شمیرانات
تلفنهای ۶۶۷۱۷۱
۶۶۹۵۱۴
۴۲۷۳۳
SCHAUB-LORENZ

تعمیرگاه مجاز شماره ۷
شاوب لورنس
سرویس سیارفوری برای کلیه نقاط تهران وشمیرانات
تلفنهای ۸۴۶۵۳۵
۸۴۶۵۳۶
۸۵۵۱۳۷
SCHAUB-LORENZ

ایران‌الکترونیك
تعمیرگاه فیلیپس ، تلفنکن ، ارتی.ای، شاوب‌لورنس، بلر، گروندیک وسایر مارکها آنتن‌جی.بی.سی‌فقط ۱۰۰تومان
۷۷۶۹۴۴
۳۴۵۶۶۱

شرکت‌میلرونیك
سرویس و تعمیرات تلویزیون رنگی ، سیاه‌و سفید وکلیه دستگاه‌های الکترونیکی طبی‌وتجارتی
۹۳۹۷۳۶

تلویزیون شما فوری در منزل تعمیر می شود ۸۷۴۷۷۰

سرویس تلویزیون گارانتی تلفن ۶۲۸۳۷۱
سرویس‌سیار R.C.A-R.T.I سیپرا مدیاتور جنرال‌الکتریک و گراندیک بویژه شمیرانات

تعمیرگاه مجاز
آر.تی.آی شاوب‌لورنس
سرویس ۷۵۵۴۵۰ فوری

تعمیرگاه‌فیلیپس‌سرویس تلویزیون تلفن ۳۱۶۶۱۵

SCHAUB-LORENZ
شاوب‌لورنس
سرویس فوری۸۸۳۲۶۲

تعمیر تلویزیون و نصب آنتن تمام کانال
۷۶۴۱۹۳

شوفاژ
سرویس شوفاژ آبگرمکن وبخاری فوری ۷۵۰۹۱۶

الکترو بطروسیان
سرویس شوفاژ تهویه بخاری آبگرمکن ۷۶۴۱۳۹ و۷۶۴۳۷۸

شرکت رام شین
نصب ـ سرویس و نگهداری سالیانه شوفاژ تلفن۲ـ۹۳۹۷۳۱

شوفاژ
نصب و تعمیرات شوفاژ در اسرع وقت تلفنهای
۸۴۱۱۲۵
۸۵۲۵۶۸

تعمیرات نصب نگهداری شوفاژ با سرویس شبانه روزی فوری ۷۹۳۸۹۷

شرکت مهندسی
جو
جهت برقراری حرارت مرکزی‌شماآماده‌سرویس و گارانتی سالانه می باشد .
تلفن ۸۳۷۵۰۰

گروه مهندسی آتی
نصب و نگهداری‌شوفاژ با سرویس شبانه روزی ۷۹۶۱۰۳ و۶۲۱۴۴۸

نصب شوفاژ ـ تهویه و تاسیسات‌آبرسانی‌وبرق ساختمان اکتیویته تلفن ۶۶۵۰۷۵

شرکت ایران تاسو
سرویس طرح و نصب تاسیسات شوفاژ تهویه ۷۵۱۶۵۱ و ۷۵۴۴۵۰

شوفاژ تهویه
شرکت هاتکول
۸۴۵۴۳۹

بخاری
سازمان فنی ۱۱۰
سرویس آبگرمکن و سرویس بخاری فوری ۷۶۰۹۹۳ و۷۶۳۷۸۵

تعمیرگاه مجاز ۱۲۸ ارج
سرویس‌ونصب‌تعمیرات کولر آبگرمکن . بخاری‌و کانال‌کشی تلفن۵۴۷۹۰۴

سرویس و رنك بخاری آبگرمکن ، شوفاژ فوری ۳۱۸۴۱۴

سرویس آبگرمکن فوری ۴۷۷۹۹

سرویس‌بخاری‌وآبگرمکن و کانال کشی ۷۶۵۲۶۴

کولر
تعمیرگاه مجاز ۱۳۱ ارج
سرویس ونصب، تعمیرات‌کولر، آبگرمکن ، بخاری وکانال‌کشی خیابان‌عباس‌آباد نظامی‌تلفنهای ۸۴۱۱۲۵ ـ ۸۵۲۵۶۸

یخچال
تعمیرگاه سید حسین
تعمیرهمه‌نوع‌لباسشوئی یخچال‌آبگرمکن۸۸۲۴۳۸

تعمیرگاه‌یخچال‌فریجیدر
اثاث یدکی موجود ۸۴۸۷۵۶

تعمیر و سرویس هرنوع‌یخچال لباسشوئی در محل باتضمین و سرویس مجهز ۶۳۲۲۲۸

تعمیرات یخچال فوری ۷۹۳۸۹۷

تعمیر یخچال‌فریزیدر۸۳۹۲۲۵

فروش اتومبیل

آریا مدل ۵۲رنگسرمه‌ای با ۲۵۰٫۰۰۰ کیلو متر کارکرد بدون واسط و نقد تلفن ۷۶۱۲۰۰

یك دستگاه پیکان ۵۱ یشمی‌رنك‌بعلت‌مسافرت بدون واسطه بفروش‌می رسد تلفن ۸۶۵۶۵۲ و ۷۵۶۶۶۸

بی‌ام‌و ۲۰۰۲ مدل ۷۵
باشرایط مناسب به فروش میرسد .
تلفن۸۴۴۹۷۲

ب.ام. و ۲۰۰۲مدل۷۲باوسایل اضافی گمرك ونمره شده ۵۷۰۰۰ تومان فروشی تلفن ۷۷۷۱۶۴
آ ـ ۲۱۶۴۹

بی‌ام‌و ۳۰۰۰ نمره آی‌اس‌مدل ۷۴اتوماتیک‌تودوزی‌مخملی‌رنگ متالیک نقره‌ای فرمان‌هیدرولیک شیشه‌رنگی‌پاپخش‌صوت‌ورادیو مقطوع ۴۸ هزار تومان بدون گمرك تلفن های ۲۱۱۰۸ ـ ۹۷۶۳۱۴
آ ـ ۲۱۶۸۶

آلفارمئواسپرت ۲۶۰۰اسپرنیت مدل ۶۷ بارادیو تودوزی‌چرمی زرشکی کمکارکرده ۲۵ هزار تومان مقطوع تلفن ۷۷۳۶۳۰
آ ـ ۲۱۵۸۴

مرسدس بنز ۲۳۰ ـ ۴ سیلندر سال ۷۴ گمرك نشده بفروش‌میرسدبعد از ظهر ها از ساعت ۴ الی ۸ تلفن۶۳۷۲۰۷

مرسدس‌بنز۳۵۰ SL (کورسی) مدل ۱۹۴۷ گمرک نشده کاملا سالم قیمت ۱۵۶۵۰۰ تومان تلفن ۶۲۷۷۸۴
۱ـ۲ آ ـ ۲۱۸۶۲

بیوک ۶۹ اسپشیال ۶ سیلندر اتوماتیک در وضعیت خوب بفروش میرسد صبح از ساعت ۸الی ۱۲ بعدازظهر ۲تاه تلفن ۷۷۲۲۳۸
۱ـ۳ آ ـ ۲۱۳۳۸

فورد کاپری مدل ۷۳
سقف چرمی رنگ متالیک با وسایل اضافه مقطوع ۲۵هزار تومان بدون گمرک تلفن های ۲۱۱۰۸ ـ ۹۷۶۳۱۴

واکسال مدل ۶۴دروضع‌بسیار عالی چهاردرب بمبلغ ۱۲هزار تومان بفروش میرسد بعداز ظهرها باتلفن ۸۴۸۳۷۸
۷ آ ـ ۲۱۴۲۹

یکدستگاه اتومبیل شورولت اتوماتیک مدل ۷۲ بسیارتمیز نقدا بدون واسطه بفروش میرسد ساعت ۱۳ تا ۱۷ تلفن ۷۷۹۸۹۳
آ ـ ۲۱۷۹۵

فروشگاههای اتومبیل

پیکان نو اماده نقد و اقساط شاهرضا چهارراه گرگان‌پلاك ۱۰۶۸

خریدارموتورسیکلت‌شما
خیابان آریانا چهارراه قصر ـ الدشت جنب بانك عمران
فروشگاه نوری۹۵۶۱۵۷

شورلت ایران
آماده تحویل در
اتومبیل امیر
انتهای خیابان شاه
میدان محمد رضا شاه
تلفن ۹۳۵۰۵۰
۳ـ ۹۳۵۰۵۱

شورلت ایران
آماده تحویل در نمایشگاههای اتومبیل
سهیل
نمایشگاه شماره یکسیمتری‌بین شاه و حشمت‌الدوله
۹۲۳۳۱۶ و ۹۲۰۰۶۱
نمایشگاه جدید شماره۲شاه‌بین جمشیدآباد و پیروز تلفن ۹۳۶۵۶۴ و ۹۳۱۳۵۳

برای اتومبیل شما

سوپر پژومجاز شماره ۹
نمایشگاه ، فروشگاه ، تعمیرگاه وانوسرویس‌بامدرنترین‌ماشین‌ـ آلات . خیابان نواب چهارراه سالار .
تلفن ۵۴۱۷۱۱

رانندگی
بادید بهتر
خطر کمتر
تعداد محدودی گرمکن الکتریکی شیشه عقب اتومبیل جهت جلوگیری از یخ زدگی ، بخار ومه گرفتگی وارد شد مرکز پخش شرکت فویلکو
تلفن ۸۵۰۵۰۵

کرایه

اتولوکس
اتومبیلهای تشریفاتی با راننده برای داخل و خارج از تهران میدان فردوسی تلفن ۸۲۱۲۷۰ و ۸۲۶۶۰۵

فیروزه‌تولیست
با اتومبیلهای لوکس‌ورانندگان مجرب برای داخل‌وخارج ازشهر شبانه‌روزی ۸۵۰۸۵۰ و۸۴۴۴۰۱

کمان سرویس تاکسی
در تمام مدت ۲۴ ساعت با مجهزترین اتومبیلهای آخرین سیستم باراننده وبدون راننده دراختیار شماست ۶۲۶۶۳۲

کرایه
اتومبیلهای لوکس‌کرایه با راننده و بدون‌راننده برای داخل‌وخارج‌تهران ۷۵۷۲۹۴ ـ ۷۵۷۰۳۵

کالج بار
بارکش شهر وحومه
۶۶۱۱۱۱-۴۱۱۱۱

جرثقیل حیدری
یکدستگاه‌جرثقیل ۵۰۰۰ باوینچ آماده برای هر نوع‌کار میباشد۹۵۶۵۹۵

ماشین آلات

شرکت کارتراك
خرید ، فروش ، اجاره دهنده ماشین‌آلات راه سازی‌تلفن۷۲ـ۵۴۱۱۷۱

آموزشگاهها

کلاس درس
فقط با ۴۹ تومان بطور فشرده
دوره مسین نویسی فارسی و لاتین . دفترداری دوبل. حسابداری منشیگری، بایگانی را درکمترین مدت با دریافت گواهینامه فرا گرفته آماده استخدام شوید . به کسانیکه امروز یا فردا ثبت نام نمایند ۲۵۰ ریال کتابهای مربوطه رشته های بالا مجانی داده میشود .
ضمنا بمحصلین ، دانشجویان و فرهنگیان ۵۰ درصد تخفیف داده و نصف مبلغ بالا (۲۴۵ ریال)گرفته میشودمیدان فردوسی بالای هواپیمائی ملی آموزشگاه ایران تلفن۸۲۸۳۲۶

ماشین نویس
بیژن همتا ندارد
میتوانید امتحان کنید میدان ژاله تلفن ۳۴۸۳۸۴

ماشین‌نویسی ربانی
شما را بابهای کم درزمانی کوتاه برای استخدام آماده میکندشاه‌آباد مقابل‌سینماحافظ

تعلیم رقص
رقص و موزیك ریتا
بین سه راه شاه و امیراکرم‌ـ ۶۶۳۰۳۴

تدریس خصوصی

مکالمه‌خصوصی زبانهای انگلیسی ،عربی ،فرانسه آلمانی و اسپانیائی تلفن۸۵۹۹۸۸و۷۵۲۱۹۱

تدریس زبان
تضمینی ۸۳۳۳۱۹

استادان خارجی
آماده تدریس
در منزل و محل کار
۹۳۶۱۸۱

انگلیسی توسط بانوی انگلیسی ۴۷۱۴۱

مکالمه انگلیسی عربی بطریق خصوصی و مکاتبه‌ای و مبادله نوار همراه بامطالب‌تایپ‌شده شامل دوره های آغاز، متوسطه عالی دانشگاهی با روش ابتکاری تلفن ۸۵۹۹۸۸و ۷۵۲۱۹۱ یا صندوق‌پستی۱۶۰۸ـ۱۴

تدریس خصوصی
شیمی ـ انگلیسی توسط دوشیزه فارغ‌التحصیل از انگلستان تلفن ۷۷۱۷۲۹
از ساعت ۶ به‌بعدتماس گرفته شود

تضمینی
ریاضیات و فیزیك‌پنجم و ششم دبیرستان واول نظری ۶۹ـ۶۳۰۰۶۰ ساختمان ۳ رشیدی

تدریس خصوصی‌توسط دانشجوی ممتازدانشکده فنی تلفن ۹۷۰۷۲۷

قابل توجه مؤسسات
ملی ، بانکها ، شرکت‌ها وموسسات تبلیغاتی جهت سفارش تقویم بغلی ودیواری سال
۱۳۵۴
باطرحهای بسیار جالب واستثنائی که‌تابحال دربازار عرضه نشده باماتماس بگیریدبرای‌اطلاع بیشتر باتلفن ۳۱۷۰۶۶ مذاکره فرمائید .

KEY PUNCH OPERATORS
The General Tire and Rubber Company of Iran require two experienced key punch operators to work in their data processing facility situated on the Karaj Road.
Only persons with at least one year experience of key punching English and Farsi alph/numeric data need apply.
An attractive salary and fringe benefits will be offered to successful applicants.
For additional information and application forms please contact:
The Personnel Manager,
P.O. Box 2922
or telephone 976001-9 ext. 203.
لاستیک جنرال
GENERAL
THE GENERAL TIRE & RUBBER COMPANY OF IRAN

ایران‌تراکسیون تیزفور ساخت لوگزامبورگ را با ۶ماه گارانتی بفروش میرساند. تخت‌جشید شماره ۵۹۳ طبقه دوم.
تلفن : ۷۶۲۶۲۷

آژانس توریستی ایفل
با دراختیار داشتن اتومبیل های‌آخرین‌سیستم و مجهز به تمام وسائل با آسایش برای‌مسافران با راننده و بدون راننده در تمام مدت شبانه‌روز درخدمت شماست
فقط بایك تلفن پس از ۵دقیقه
تلفن۷۶۵۸۵۵

انواع تسمه نقاله بانواع مختلف

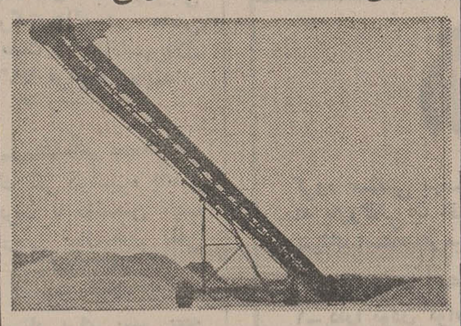

شرکت‌مینوت‌ماشین
سازنده ماشین‌آلات راهسازی و ساختمانی
آدرس ـ آیزنهاور اول جمشیدآباد جنوبی کوچه فریدون ـ ساختمان سروش ـ طبقه ۷ شماره۲۴
تلفن ۹۳۹۷۵۰

لاستیک
فروشگاه‌ایرانکارنو
فروش همه‌نوع لاستیك‌ـ یخ‌شکن (ایرانی وخارجی) بقیمت تجارتی خیابان سپهبد رزم آرا ایستگاه ممتاز مقابل بیمه‌های اجتماعی
تلفن۵۹۹۱۹

در نمایشگاه AUDION ELEKTRO
از ۲۸ نوع ماشین‌آلات دوخت پلاستیك ، سلفون ، پلی فیلم و کاغذ آلومینیومی ساخت کشور هلند دیدن فرمائید .
شرکت بازرگانی ماتانا
خیابان زرتشت شماره ۹۷
تلفن : ۶۲۹۹۳۲

قابل توجه کارخانجات صنعتی و شرکت های ساختمانی
مقداری لوازم و ماشین‌آلات صنعتی از قبیل موتور ژنراتور مولد برق و دیگهای بخار و لوله وورق آهن و آجر نسوز و قالبهای قند و بالابر زنجیری و سنترپوش در کارخانه سابق قند کهریزك بفروش میرسد طالبین جهت‌بازدیدلوازم و ماشین‌آلات میتوانند از ساعت ۸الی۴بعد ازظهر مستقیما به کارخانه کیلو متر ۲۰ جاده قم‌مراجعه و یا بعدازظهرهاازساعت ۴ الی۸ باتلفن۶۶۳۸۲۵ تماس بگیرید .

استخدام ماشین نویس
حسابدار ـ اپراتور تلفن
دوپار اشخاص واجد شرایط زیر رابطورتمام وقت استخدام میکند .
۱ـ ماشین‌نویس فارسی (فارسی و لاتین ارجحیت دارد)
۲ـ اپراتور تلفن (تلفنچی باسابقه کافی)
۳ـ حسابدار با داشتن مدرك دیپلم متوسطه
داشتن معافی یا برك انجام خدمت نظام وظیفه ضروریست سرویس رفت و آمد از نقاط‌مختلف شهر و نیز سلف سرویس در محل کارخانه موجود است لطفا از ساعت ۸ صبح تا۱بعدازظهر و۴ تا۷ بعدازظهر به آدرس دفتر مرکزی دوپار خیابان ویلای شمالی‌جنب‌کلیسای ارامنه‌ساختمان شماره ۳۴۵ مراجعه نمایند . ۱ـ۳

افتتاحیه
با کمال مسرت باطلاع عموم علاقمندان ورزش میرساند فروشگاه ورزشی
باتااسپورت
مجهز بکلیه وسایل ورزشی از قبیل انواع : پوتین ـ گرمکن ـ انواع توپها ـ لباسهای مخصوص و غیره ازتاریخ ۲۵ر۱۰ر۵۳ افتتاح و در خدمت ورزشکاران عزیز میباشد.
ضمنا هر ده عدد اجناس یکعدد بطور رایگان و کفش فوتبال باضمانت ۶ ماهه در اختیار مشتریان‌محترم قرارمیدهد
جهت خرید یا سفارشات کلی توسط سرپرستان محترم باشگاهها تخفیف مخصوص منظور خواهد شد.
هدف ما خدمت بورزش کشور است .
بهارستان اول شاه‌آباد پاساژ جابری زاده طبقه هم‌کف شماره ۱۱
تلفن۳۱۸۹۳۷

B.F. GOODRICH IRAN OFFERS GOOD SALARY FOR A SECRETARY WITH FAIR KNOWLEDGE OF ENGLISH; TYPING AND TWO YEARS EXPERIENCE.
CANDIDATES SHOULD HAVE IRANIAN NATIONALITY WITH FLUENT FARSI SPEAKING.
FOR APPOINTMENT PLEASE CONTACT PERSONNEL DEPARTMENT
TEL. NO. 973001-10.

استخدام کارگر
شرکت سهامی استاندارد الکتریك لورنس جهت نصب وسایل سویچینك‌که شامل کابل‌کشی ولحیم‌کاری میباشد تعدادی کارگر باحقوق و مزایای مکفی استخدام مینماید.
علاوه برحقوق‌درصورت ماموریت خارج از تهران‌فوق‌العاده نیزپرداخت میگردد .
کسانی که به زبان های‌آلمانی ویاانگلیسی‌آشنائی‌داشته باشند مقدم‌تر خواهندبود.
از متقاضیان حائزشرایط خواهشمند است جهت‌مصاحبه همه‌روزه‌مابین ساعت ۸الی۹ صبح‌به‌آدرس زیرخانم بینامراجعه نمایند.
خیابان قدیم‌شمیران، بالاتراز ۴۵ متری‌سیدخندان روبروی پمپ بنزین ، نبش کوچه پیکان ،
شرکت سهامی استاندارد الکتریك‌لورنس

B.K.D
در بازکن برقی
۲۵۰ تومان بکد
بوسیله تلفن سفارش دهید . شرکت بکد الکتریک تلفن ۱۵۰ الی ۶۸۱۰۱۱
فروش درکلیه الکتریکی ها درتهران وشهرستانها

فروشگاه‌ورزشی پیروز
فروشنده بهترین لوازم ورزشی نارمك انتهای مهر تلفن ۷۹۶۹۴۲

لودرهای لاستیکی کاواساکی
KAWASAKI
باموتور کومنز آماده تحویل تلفن ۹۵۷۴۴۲

SCOTSMAN
یخسازی اسکاتسمن

▲ ۱۰۰،۲۰۰،۵۰۰ کیلو
در۲۴ساعت‌وارد شد
فروشگاه منصور تلفن ۷۵۴۲۹۲ ۷۶۲۵۲۷

قابل توجه دامداران و مرغداران محترم
پودر ماهی شیله با ۶۷ درصد پروتئین
شرکت سهامی بتکس ایران یکهزار تن پودر ماهی را کلا بفروش می‌رساند . تلفن ۷۷۹۸۵۱ و ۷۷۸۵۶۶

PROFIT MINIMUM 24% (12% bank guaranteed rent and 12% builder guaranteed appreciation). Buy cash/instalment fully furnished Rls. 600-000 Apts. and 1,320,000 villas in Canary Islands, Malloreca, Spain, French Riviera, Paris, London, Geneva, Switzerland, Florida. (Land only at $6 per Sq.M.) Call 822293 - 822991. Home 833466.

نیازمندیهای اطلاعات تلفنی آگهی قبول میکند

۳۱۱۲۲۴-۳۱۱۲۲۵
۳۱۱۲۲۹-۳۱۱۲۳۰

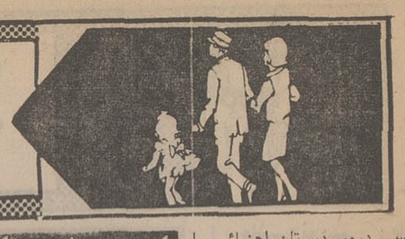

تدریس دروس دبستان راهنمائی متوسطه تلفن ۸۳۷۶۸۲
۱ـ۱۰ آـ ۲۱۳۴۰

ریاضیات
۸۳۳۳۱۹

مکالمه انگلیسی
MISS BROWN
۶۶۷۷۱۵

آلمانی فرانسه عربی ۹۳۶۱۸۱

انگلیسی کنتراتی
MISS FOX
تلفن ۶۶۷۷۱۵

انگلیسی کنتراتی تلفن ۶۶۷۷۱۵

تدریس زبان آلمانی و انگلیسی زیر نظر معلم آلمانی تلفن ۶۸۲۷۰۹

انگلیسی عالی عصرها درمنزل شما توسط تحصیلکرده‌امریکا یکونیم ساعت سی‌تومان تلفن ۳۲۷۷۶۲ ساعت ۷ و نیم تا ۸ونیم‌صبح و ۱تا۴ بعدازظهر .
۱ـ۵ آـ ۱۴۵۶۵ ۷

انگلیسی در سطح‌عالی
MISS ELINA
۹۳۶۱۸۱

انگلیسی
فرانسه آلمانی عربی کنتراتی
۸۴۳۵۴۸

پانسیون

پانسیون مدرن مینا
ویژه بانوان ودوشیزگان
خیابان فرح تلفن ۸۴۷۹۸۱
خیابان روزولت‌تلفن ۸۳۲۱۹۴و ۸۲۵۲۳۷

استخدام

بیك دوشیزه‌دیپلمه‌جهت کار آزمایشگاهی تمام وقت باحقوق مکفی استخدام میشود باتلفن ۸۷۲۱۵۷ تماس حاصل شود

بیک خانم ماشین‌نویس
فرانسه فارسی نیازمندیم با تلفنهای ۸۳۲۷۸۷ ـ ۸۲۸۵۶۴ تماس حاصل نماید .
آـ ۱۴۸۵۹

بیك نفر پرستار جهت نگهداری بچه شبانه‌روز مورد نیاز است تلفن ۸۸۴۴۷۶
۱ـ۳

یك نفر ورفکار و دو نفر جوشکار مورد احتیاج است تلفن ۳۵۲۰۶۲

بیك دوشیزه یا بانووارد در امور حسابداری و ماشین‌نویسی فارسی احتیاج است از ساعت ۵ تا ۷ بعد از ظهر به تلفن ۶۳۴۲۵۵ مراجعه شود

بیکنفر مانیکوریست و چند نفر سرشور نیازمندیم تلفن ۶۲۰۱۲۹

بیك بازار یاب جهت شهرستان با حقوق و پورسانتاژ نیازمندیم تلفن ۳۹۱۴۳۷

کاپیتال‌موکت
بیك نصاب کاغذ نیازمند است ۷۶۰۷۶۳

سکرتر و ماشین نویس فارسی و لاتین با حقوق مکفی مورد نیاز است با تلفن ۳۱۱۲۳۵ تماس بگیرید .

آرماتوربند
استادکار درجه یک باضامن معتبر برای‌اجرای‌قراردادحدود یکهزار تن آرماتوربندی در کارگاه ساختمانی‌واقع‌درجنوب کشور مورد لزوم است تلفن ـ ۸۳۷۰۳۱
۱ـ۳ آـ ۲۱۳۵۹

استخدام کارگر
تعدادی کارگرقفسه‌ساز خم‌کار ـ برشکار ـ سوارکار ـ جوشکار ـ نقاش پیستولت نیازمند است تلفن ۷۵۳۵۵۲

خدمتکار زن
شبانه‌روزی۷ نیازمندیم تلفن ـ ۶۲۱۲۲۱
۱ـ۲ آـ ۲۱۸۵

سکرتر
خانمی سکرتر بعدازظهر هاباحقوق‌مکفی‌نیازمندیم مهندسین مشاور ـ ۶۲۷۸۳۹

جوانی جهت نامه رسانی نیازمندیم ۶۲۵۷۶۱

به یکنفر نقاش تبلیغاتی(اجرا ـ کار) تمام وقت یا نیمه وقت نیازمندیم تلفن ۸۴۶۰۶۴
آـ ۲۱۷۷۷

راننده آشنا به زبان انگلیسی نیازمندیم ۶۲۵۷۶۱

یك شرکت بزرك‌صنعتی بیکنفرخانم‌دیپلمه‌مسلط به‌ماشین‌نویسی فارسی برای صبح وعصراحتیاج دارد داوطلبان‌بین ساعت ۵تا ۷ بعد از ظهر به خیابان شاه چهارراه شیخ‌هادی شماره ۲۹ طبقه هشتم یا تلفن ۴۱۶۳۲ و ۶۶۴۲۰۳ مراجعه نمایند .

آگهی استخدام
یکنفر مرد جوان با معلومات حدود دیپلم برای ماشین نویسی‌و کارهای بانکی که‌آشنائی کامل به ماشین نویسی و انشای فارسی داشته باشد و همچنین یکنفر بهمان معلومات برای رفتن به بانکها وشرکتها و انجام دادن امورکارها بطور تمام‌وقت باداشتن ضامن معتبر و برك‌خاتمه خدمت مورد نیاز است داوطلبین با تلفن های ۲۶۰۲۵ و ۵۳۰۶۱۷ تماس حاصل فرمایند

بیك نفرراننده دوهمگانی که دو سال سابقه کار داشته باشد نیازمندیم تلفن ۷۸۲۲۵۸

شرکت‌وام‌مسکن کوروش بزرك
به چند نفر تحویلدار با داشتن مدرك دیپلم و ضامن معتبر سن‌حداکثر ۲۸ سال نیازمند است متقاضیان به‌کارگزینی شرکت واقع در مابین فرصت و ایرانشهرپلاك ۳۹۶ مراجعه نمایند

استخدام سکرتر
بیك نفر دوشیزه یابانو مجرب با دانستن تایپ فارسی نیازمندیم تلفن ۳۱۹۹۱۷

پرستار برای پسر بچه سه ساله مورد نیازاست کاربن موتور خیابان‌کاخ جنوبی نبش خیابان ـ سزاوار شماره ۲ر۷۹

سکرتر
یك کارخانه معتبر
یك نفر ماشین‌نویس فارسی و لاتین فعال را با حقوق بسیار خوب استخدام مینمایدطالبین برای وقت مصاحبه حضوری با تلفن ۵ـ ۹۵۳۰۰۴ تماس حاصل نمایند

تحصیلدار
باحقوق مکفی باوسیله نقلیه یابدون وسیله وضامن معتبر نیازمندیم۸۳۰۸۵۲ و ۸۳۲۹۸۶
۱ـ۲ آـ ۲۱۷۵۶

استخدام کارگر
آشپزدرجه یک و سازندوپچی وکارگرساده نیازمندیم تلفن ـ ۶۲۵۸۰۷
آـ ۲۱۷۴۹

بیك نفر دوشیزه یابانو باسابقه کار مسلط به امور اداری وتایپ‌فارسی و لاتین تمام وقت نیازمندیم کریم خان‌زند روبروی‌ایرانشهرشماره ۶۱ سازمان کوشا بین ساعت ۱ الی۶ بعدازظهر مراجعه شود .

پرستار زن
بطور شبانه روزی برای یک دخترچه۲ساله نیازمندیم‌نشانی آپارتمانهای بهجت‌آباد بلوك۹ طبقه ۱۱ شماره ۲۶۲ تلفن ـ ۶۲۴۶۰۹

آگهی استخدام
شرکت مولتی‌الکترونز
بدونفر دوشیزه یا بانو مسلط بزبان انگلیسی جهت‌نامه‌نگاری تجارتی وامور بازرگانی‌نیازمند است. فرح‌شمالی خیابان‌پالیزی شماره ۶۳ تلفن ۷۷۸۳۱۰
آـ ۲۱۷۷۴

تولیدی شهیاد
بچندنفر دختر وپسرسری‌دوز شلوار و به سه‌نفریادموردنیاز است آدرس میدان فوزیه‌پاساژ خوشقدم طبقه سوم پلاك های ۶۰ و ۵۹ علی‌صادقی مراجعه فرمائید .
۱ـ۲ آـ ۲۱۵۸۵

تاسیسات برق صنعتی
احتیاج بچندنفر کارگر برقکار درجه‌یک دارد آدرس خیابان اقبال چهارراه‌شهرستانی‌شماره ۱۵۴تلفن ۳۴۲۴۴۱ و۳۴۷۳۴۱
آـ ۲۱۵۸۷

نقشه‌کش درجه یك‌بتون آرمه جهت استخدام در تهران ۸۳۱۳۱۶ و ۸۲۳۵۶۵

تعداد ۳۰ نفر ویزیتور فعال مرد و ۲۰ نفر فروشنده زن با حقوق ثابت‌وپورسانتاژ استخدام میشود بین‌قوام ویوسف آباد ساختمان عباسیان طبقه چهارم شماره ۵

آگهی استخدام
شرکت جدیدالتاسیس تولیدی برای کادر اداره مرکزی خود واقع درتهران برای ۴ ساعت کار روزانه نیاز بیکنفر وارد به امور ماشین‌نویسی فارسی‌و لاتین و بایگانی دارد.داوطلبین میتوانند درخواست کتبی خود را با ذکر مشخصات وآدرس و شماره تلفن بصندوق پستی شماره ۳۱۹۹ تهران ارسال فرمایند .

سکرتر
دوشیزه یابانو سکرتر باحقوق مکفی جهت جوابگوئی تلفن استخدام میشود۸۳۲۹۸۶ و ۸۳۰۸۵۲
۱ـ۲ آـ ۲۱۷۵۸

بیکنفر خانم یا آقای فروشنده و بازار یاب مسلط که ۵ سال‌سابقه کارداشته‌وخوش‌برخورد باشند با حقوق مکفی‌و پورسانتاژ نیازمندیم خیابان آریامهر دست ـ چپ کوچه غزالی شماره ۱۶ شرکت تامین ـ احتیاجات عامه .

تعدادی کارگر ورقکار جهت یك کارخانه تولیدی مورد نیاز است تلفن۸۳۹۹۴۵و۸۳۹۹۴۶

شرکت تولیدی چاپ پارچه استخدام مینماید
۱ـ مدیر زن با سابقه کاربرای کارخانه‌گل‌زنی
۲ـ حسابدار زن
۳ـ تعدادی دوشیزه یا بانو فروشنده سن بین ۱۷ تا ۲۰ سال
۴ـ پرستار بچه
۵ـ ۲ نفر نگهبان
آدرس لاله‌زارجنب‌سینما متروپل پاساژ گیت‌فر طبقه هم کف کارخانه گل‌زنی (چاپ پارچه)

دوشیزه‌یابانوی‌حسابدار نیازمندیم تلفن ۴۸۱۸۸

آشپز مجرب مورد نیاز یکنفر انگلیسی است با حقوق مکفی در صورت لزوم با محل سکونت با معرف لطفا ازساعت۵ر۷ صبح تا ۵ر۱ بعد از ظهر با تلفن ۳۱۴۳۶۱ تماس حاصل نمائید

استخدام
دوشیزه یا بانو ماشین نویس فارسی و پسر ۲۰ ساله‌مسلط به موتورسواری نیازمندیم ـ ۲۰۲۵۱
آـ ۲۱۷۸۳

مغازه کودك
بچندنفر دوشیزه یابانو جهت فروشندگی نیازمند استکوچه برای تلفن ۳۰۴۷۰۷
آـ ۲۱۷۶۶

راننده
شرکت سهامی صنایع چوب گازر یکنفر راننده پایه یك استخدام‌مینماید داوطلبین از ساعت ۹ تا ۱۲ و ۱۴ تا ۱۷ بمحل شرکت واقع در کیلومتر ۱۴ جاده مخصوص‌کرج جنب بستنی سازی کیم خیابان پارس فیلم مراجعه نمایند .

بیکزن و شوهر بدون بچه جهت کار آشپزی و خانه‌داری برای‌خانواده دونفری شبانه ـ روزی نیازمندیم ازساعت ۸الی ۱۰ بشماره تلفن۸۳۸۵۸۰تماس حاصل شود.
۱ـ۳ آـ ۲۱۸۶۱

بچند نفر خانم
کارمند با مزایای بسیار خوب احتیاج است تلفن ۳۱۱۱۸۹

تعدادی کارگر ساده دوشیزه یا بانو جهت بسته‌بندی‌دارو نیازمندیم لابراتوار مارین تلفن ۷۹۰۴۳۸

شرکت بازاریابی و وارداتی‌دایس‌بامسئولیت محدود بیك سکرتر ورزیده که آشنائی کامل بتایپ فارسی و لاتین و زبان انگلیسی داشته باشد برای تمام وقت نیازمند است تلفن ۶۲۴۶۸۰

چرخکار زنانه نیازمندیم تلفن ۹۲۹۵۱۵
انتهای خیابان‌شاه‌جنب‌فروشگاه کفش ملی طبقه زیرزمین .
آـ ۲۱۷۰۲

بچند دوشیزه‌فروشنده‌نیازمندیم ۵۳۷۸۰۸
آـ ۲۱۶۴۷

بیکنفرتلفنچی‌نیازمندیم۷۷۶۹۴۴
۱ـ۲ آـ ۲۱۶۹۱

استخدام راننده
دونفر راننده متاهل باسابقه کار روی ماشین‌سواری داشتن ضامن معتبر وبدون پیشینه کیفری درشرکت ، مهندسین مشاور استخدام میشود .
داوطلبین از ساعت ۸ الی ۱۲ باتلفنهای ۶۶۰۱۹۱ و ۴۹۷۲۳ جهت تعیین وقت‌مصاحبه‌تماس حاصل نمایند .
۱ـ۲ آـ ۱۵۲۷۴

خدمتکارزن هفته یک روز با حقوق مکفی نیازمندیم تلفن ـ ۸۲۶۱۴۹ از ساعت۶تا۹شب
۱ـ۲ آـ ۲۱۴۵

احتیاج بیک کارگاه فلزکاری حدود ۴۰۰ متر مربع باجوازیا بدون جواز با ۵۰ امپر برق‌با تلفن درجاده ساوه ، آبعلی ، قم و یا کرج میباشد لطفاباتلفن ۶۳۶۱۸۱ تماس بگیرید .
آـ ۲۱۷۸۷

دوشیزه یا بانو
تزئینات دکوراسیون شهرریشه بیکنفر منشی احتیاج دارد خیابان سپه جنب اداره آمار.
۱ـ۳ آـ ۲۱۸۳۸

به تعدادی دست دوز با حقوق مکفی نیازمندیم تولیدی گیتا خیابان پهلوی چهارراه شاه پاساژ آزاد پلاك ۱۶ تلفن ۶۶۰۳۵۴

حسابدار بازنشسته باتضمین کافی‌موردنیاز است ،کریم خان زند روبروی‌ایرانشهرشماره ۶۱ سازمان کوشا بین ساعت ۱ الی ۶ بعد از ظهر مراجعه فرمائید .
آـ۲۱۶۲۲

تعدادی کارگر باتجربه پرداخت کاراستین‌لس‌ـ صافکار ـ کابینت‌ساز ـ یخچال و سردخانه‌ساز‌ـ نجار و مدل‌ساز‌ـ کارگر مونتاژکار و راننده با حقوق مکفی و خوب استخدام میشوند .
تلفن۶۳۳۱۰۳و۶۳۲۰۷۲ از۸ صبح تا۵ بعدازظهر

حسابدار
حسابدار باتجربه باحقوق‌مکفی تمام وقت نیازمندیم ۸۳۲۹۸۶و ۸۳۰۸۵۲
آـ ۲۱۷۵۷

یک شرکت بزرگ صنعتی
به افراد ذیل‌کمحل‌سکونتشان شرق و جنوب شرقی تهران باشد باحقوق مکفی نیازمند است .
۱ـکنترلر خط‌تولیدباتحصیلات حدود دیپلم دونفر .
۲ـ مونتاژکار صنایع‌فلزی‌دونفر
۳ـ کارگرساده فنی ۲۰نفر
واجدین‌شرایط میتوانندهمه‌روزه بین ساعت ۵تا۷ عصربه‌آدرس میدان فردوسی اول خیابان سپهبد زاهدی ساختمان کاوه مراجعه نمایند .
۱ـ۲ آـ ۱۰۶۴۸۳

یك بانوی خانه‌دار با حقوق مکفی نیازمندیم ۶۲۵۳۸۳

حسابدار
شرکت ترمیك به یکنفر کمك حسابدارباسابقه که دارای دیپلم باشد تمام وقت احتیاج دارد ـ خیابان شمیران‌ـ چهارراه قصراول عباس‌آباد شماره ۳۳۸ تلفن : ۸۴۹۶۴۵

کارخانجات قلم موسازی ایران جهت فروش محصولات خود درتهران و شهرستانها نماینده فعال میپذیرد و ضمنا به ۳نفر ویزیتور و بیست‌نفر کارگر زن‌و مرد برای کار درشهرستان قم نیازمند است، شعبه‌تهران:تلفن ۲۴۲۳۰ و ۲۶۹۱۰ مرکز قم تلفن ۴۰۶۰
آـ ۲۱۷۰۸ ۱ـ۶

بیك زن وشوهر بدون بچه مرد برای آشپزی‌وزن برای نظافت بخصوص برای نگهداری از یك بچه دوساله تمام وقت نیازمندیم تلفن ۸۷۶۱۵۳

کارگر نصب آنتن مورد نیاز است تلفن ۷۵۴۵۸۹

آگهی استخدام
شرکت‌سان استور برای تکمیل کادر فروش خود دهنفرسلزمن باسابقه را باحقوق مکفی ثابت ومزایای فروش بهمکاری دعوت مینماید .
داوطلبین جهت‌مصاحبه‌روزهای ۲۸و۲۹ دیماه از ساعت ۲الی۶ بعدازظهر بقسمت فروش میدان ۲۵ شهریور خیابان ابن سینا پلاك ۱۶ مراجعه نمایند .
آـ ۲۱۶۶۷

ماشین نویس
دوشیزه یابانوی جوان برای بعدازظهرها استخدام میشود . خیابان کاخ شمالی شماره ۷۸ شرکت فوروارد تلفن ۶۲۱۹۸۸
۱ـ۲ آـ ۲۱۷۲۷

خانم کاملا واردبه امور خانه‌داری با حقوق خوب استخدام میشود تلفن ۶۶۱۷۷۵ از ساعت ۹ تا۱۲ ظهر

آگهی‌استخدام
مهندس راه و ساختمان با حداقل سه سال سابقه کار و تکنیسین باسابقه در کار های ساختمانی جهت اصفهان‌مورد نیاز است .
نشانی : شرکت دی ۷۵خیابان فخررازی تلفن ۶۶۳۶۶۷
آـ ۱۵۳۸۳

زنانه دوز در نارمك نیازمندیم تلفن۷۹۵۲۳۳

جوان ورزیده
با داشتن موتوردنده‌ای مورد نیاز فوری میباشد تلفن ۹۲۱۹۳۱

دو نفر جهت پیچیدن موی سر مورد نیازاست اول فرح شمالی جنب بانك ایران و ژاپن ساختمان عسگری طبقه دوم آرایشگاه ادوین مسیح تلفن ۸۴۹۹۶۵

بچند نفر فروشنده ماشین آلات راهسازی‌و ساختمانی نیاز فوری است با تلفن های : ۸۳۳۲۹۶ ویا۸۳۷۲۰۳ تماس بگیرید

بچند نفر کارگر نجار و رنك کارو رویه کوب و چوب‌بر نیازمندیم تلفن ۵۴۹۶۵۵

حسابدار
به‌یك نفر دوشیزه یا بانووارد‌بامورحسابداری تمام وقت نیازمندیم ۳۱۴۵۶۷

به افراد زیر نیازمندیم حسابدار تمام وقت ۲ نفر کارگر آلومینیم‌ـ کار ۸ نفر با تلفن های ۸۳۹۷۶۱ و یا بنشانی انتهای خردمند جنوبی پلاك ۲ طبقه اول شرکت مالانکو مراجعه شود

شرکت فروشنده ماشین های صنعتی و راهسازی
به یکنفر مدیر فروش و یک نفر بازاریاب باتجربه کافی نیازمنداست : حقوق ومزایای مکفی وامکان اعزام به امریکا جهت مطالعه‌بیش‌بینی‌شده‌است درخواست خود رابامشخصات ومدارک به نشانی‌خیابان‌سعدی جنوبی شماره ۷۵۴ شرکت زوبین ارسال فرمائید .
۱ـ۵ آـ ۲۱۸۳۱

استخدام حسابدار وسکرتر
افراد زیر جهت کار تمام وقت در تهران باحقوق مکفی فورا استخدام میشوند
۱ـسکرتر مسلط به‌تایپ فارسی و فرانسه دارای دیپلم متوسطه منشی‌گری باآشنائی کامل بزبان فرانسه .
۲ـحسابدار دارای درجه لیسانس دررشته حسابداری باحداقل یکسال سابقه‌کاردردفترداری دوبل ودیپلمه بازرگانی باحداقل ۴ سال سابقه کار در دفترداری دوبل آشنابه زبان فرانسه‌یا انگلیسی (دانستن زبان فرانسه ارجحیت‌دارد).
۳ـکارمند حسابداری آشنا به‌امورحسابداری، واردات وزبان فرانسه .
ازخانمها وآقایان داوطلب تقاضا میشود عصرها بین ساعت ۱۷الی ۱۸ جهت تعیین وقت و مصاحبه باتلفن ۸۲۰۳۲۱ تماس حاصل نمایند

استخدام فوری
تعدادی تعمیرکار و تکنیسین رادیو وتلویزیون و تعدادی دوشیزه یا بانو برای کار در کارخانه مونتاژ رادیووتلویزیون‌استخدام میشوندتلفنهای:
۹۶۱۴۹۰-۹۶۱۴۸۹

آگهی استخدام
تعدادی مهندس راه و ساختمان ونقشه‌کش باتجربه برای طرح و محاسبه و تهیه نقشه و نظارت کارهای ساختمانی و شبکه آبیاری باحقوق قابل توجه استخدام میشود .
داوطلبین به‌شرکت مهندسین مشاوربهروزان و همکاران واقع در خیابان پهلوی‌ـخیابان‌زرتشت شماره ۲۸ تلفن ۶۲۳۵۶۰ مراجعه نمایند .

کارخانه‌های صنعتی آزمایش استخدام‌می نماید
۱ـ تعدادی کارگر ساده با حداقل‌تحصیلات سوم متوسطه
۲ـ تکنیسین الکترونیك با حداقل سه‌سال سابقه کار و تحصیلات دیپلم
۳ـ طراح محصولات باحد اقل سه سال سابقه کار و تحصیلات دیپلم
داوطلبین به کارگزینی کارخانه‌ها واقع در کیلومتر ۱۲ جاده آبعلی مراجعه نمایند .

شرکت کارخانجات پارس‌الکتریک
عده‌ای دوشیزه جهت‌مونتاژ رادیو وتلویزیون با تحصیلات حداقل ششم ابتدائی استخدام مینماید . داوطلبین به کارگزینی شرکت کارخانجات پارس الکتریك واقع درخیابان آیزنهاور ـ ایستگاه شاوب لورنس شماره۵۶۳ مراجعه فرمایند .

کارآموزدیپلمه
شرکت ایران مینتك‌برای‌فروش ماشین آلات صنعتی کارآموزبازاریاب باشرایط زیر استخدام مینماید .
۱ـ داشتن دیپلم کامل متوسطه
۲ـ داشتن برك پایان خدمت نظام وظیفه
۳ـ داشتن گواهینامه رانندگی
۴ـ دادن تعهد خدمت برای‌بعداز دوران کارآموزی
داوطلبان بین ساعت ۳ تا۵ بعداز ظهر به خیابان ثریا بین ویلا وحافظ پلاك ۲۸۸ مراجعه فرمایند

استخدام
به‌یك پزشك متخصص کودکان با حقوق مکفی بطور نیمه‌وقت (فقط صبحها) احتیاج دارد متقاضیان میتوانند از ساعت ۸ تا ۱۰ صبح به بهداری بانك بازرگانی ایران واقع در میدان سپه مراجعه فرمایند .

بمنظور تکمیل کادر اداری وخدمتی به‌عوامل زیرین نیازمندیم
۱ـ دونفر دوشیزه بسمت ماشین نویس و تلفنچی که دارای سابقه کار و در امور ماشین نویسی و تلفن ورزیده باشند .
۲ـ ۶نفر نگهبان سن حداکثر ۳۰ سال خدمت سربازی انجام داده سواد ۴ یا ۵ ابتدائی ـداشتن ضامن معتبر
۳ـ۸ نفر کارگر نظافت‌چی حداکثر ۳۲ ساله خدمت کرده و با سواد حق تقدم دارد.
واجدین شرایط به تلفن ۳۱۲۲۲۳ مراجعه نمایند .
۱ـ۲

استخدام‌شیمیست
یك کارخانه تولیدی واقع در محدوده تهران یك‌نفر لیسانس یا مهندس شیمی که آشنائی کامل بزبان انگلیسی داشته باشد با در دست داشتن برك خاتمه خدمت سربازی و یا معافی دائم غیر پزشکی را با حقوق مکفی استخدام مینماید : افرادی که به کار لاستیك سازی یا پلاستیك آشنائی داشته ارجحیت خواهندداشت، وجدین شرایط از ساعت ۷صبح تا ۷ بعدازظهر جهت تعیین وقت مصاحبه با تلفن ۸ـ۹۶۳۹۷۵ تماس بگیرند .

Dames & Moore
CONSULTING ENGINEERS
has immediate opening for the following positions:

1. Civil Engineers: Background in soil mechanics and foundation engineering preferred.
2. Assistant Manager: Fluency in English language is essential, degree in Business Administration preferred.
3. Secretary/Typist: Fluency in English language and Latin typing are essential, English mother language preferred.
4. Draftmen: Minimum of two years experience required.
5. Accountants: Minimum of two years experience and good knowledge of English language.

Interested applicants please telephone 622768, 624438 for appointment to interview.

گروه صنعتی بهشهر
گروه صنعتی بهشهر چند نفر لیسانسیه در رشته بازرگانی یا اقتصاد برای تصدی امور مارکتینك استخدام مینماید :
شرایط استخدام
۱ـ دارا بودن گواهی پایان خدمت نظام وظیفه عمومی یا معافیت دائم غیر پزشکی
۲ـ حداکثر سن ۳۵ سال
۳ـ کسانیکه در امور مارکتینك سابقه کار داشته باشند ارجحیت خواهند داشت داوطلبان میتوانند حداکثر تا تاریخ ۱۰ر۱۱ر۵۳ همه روزه باستثناء روز های تعطیل از ساعت ۸ الی ۱۲ صبح بنشانی خیابان سپهبد زاهدی شماره ۷۰ امور کارمندان مراجعه فرمائید .

SECRETARY WANTED
An international American company has a vacancy for a female experienced secretary with following qualifications:

1. English-Farsi typing.
2. Adequate knowledge of English.
3. Capable of administrating the office.

Please call Dr. Mazlum Saturday to Wednesday, 823918 or 835918, 9—12 a.m. and 2—5 p.m.

شرکتی برای کار تمام وقت افراد زیر را با حقوق مکفی استخدام مینماید .
۱ـ حسابدار با حداقل ۲ سال سابقه کار
۲ـ انباردار دیپلمه با ۳ تا۵ سال سابقه‌کار
۳ـ راننده پایه یك یا دو همگانی ، دارندگان گواهینامه دو شخصی با ۵ سال سابقه‌پذیرفته میشوند .
متقاضیان‌باتلفن ۹۳۶۰۰۵ تماس‌حاصل نمایند.

هپکوشمارابهمکاری دعوت‌میکند
کارخانجات تولیدی هپکو برای کادرفنی‌خود درارك با امتیازاتی بی‌نظیر گروهی را با شرایط زیر به‌همکاری دعوت‌مینماید:
۱ـ مهندس مکانیك آشنابه زبان انگلیسی با ۵ سال سابقه کار و تجربه کافی در امور تاسیساتی کارخانجات بزرك ۱ نفر
۲ـ مهندس‌مکانیك(فوق‌لیسانس) آشنا به زبان انگلیسی با ۵ سال سابقه کار و تجربه کافی درطراحی و ساخت‌ماشین‌های سنگین‌راهسازی ۱ نفر
۳ـ مهندس مکانیك آشنابه‌زبان انگلیسی باحداقل سه سال سابقه کار و تجربه کافی در طراحی و ساخت ماشین‌آلات سنگین‌راهسازی ۱ نفر
۴ـ نقشه‌کش فنی آشنا بزبان انگلیسی باحداقل سه سال سابقه کار و آشنائی کامل با نقشه‌کشی فنی و ماشین‌آلات ۱ نفر
از متقاضیان واجد شرایط دعوت مینماید تا به خیابان روزولت اول ثریا ساختمان شماره ۱۰طبقه چهارم امور استخدام مراجعه‌فرمایند.

نیازمندیهای اطلاعات تلفنی آگهی قبول میکند

۳۱۱۲۲۵-۳۱۱۲۲۴
۳۱۱۲۳۰-۳۱۱۲۲۹

گروه صنعتی پلان
جوشکار برنج (کاربیت) با حقوق مکفی استخدام میشوند جاده آرامگاه جنب‌کارخانه‌آرد ستاره سرای زندیان کارخانه اتحاد تلفن ۵۳۴۷۳۵
آ ـ ۲۱۸۴۳

چندنفر نقشه‌بردار و مترور با تجربه در نظارت راهسازی جهت خدمت در اطراف تهران استخدام میشود طالبین‌بخیابان فیشرآباد خیابان نیکوشماره۴۴۳ مراجعه‌فرمایندتلفن۶ـ۸۳۲۰۷۴
۱ـ۲ آ ـ ۲۱۸۹

درمانگاه مرکزی نارمك استخدام مینماید
۱ـ پزشک عمومی با پروانه دائم برای صبحها یکنفر .
۲ـ پزشک متخصص داخلی برای صبحها یکنفر .
۳ـ صندوقدار دوشیزه یا بانو دونفر .
تلفن ۷۹۰۴۳۶
آ ـ ۲۱۸۲۰

شرکت هرماکس
بچندنفر لوله‌کش آب نیازمند است تلفن ۸۳۵۳۴۷
آ ـ ۲۱۸۲۸

بیک بانو برای نگهداری دو طفل ۵ ساله و ۶ ساله وانجام کارهای منزل بطور شبانه‌روزی صبحها تا ۱ بعدازظهر تلفن ـ ۷۶۰۶۸۶
آ ـ ۲۱۸۲۹

به یك نفر مستخدم زن برای انجام امور خانه از صبح تا بعد از ظهر نیازمندیم با شماره های ۶۲۶۸۹۹ و۶۲۲۸۰۰ از ساعت ۹ صبح الی ۲ بعداز ظهر تماس حاصل فرمائید .

بیکنفر کارمند بامدرک سیکل‌و معافی جهت کارهای دفتری‌یک تعمیرگاه‌نیازمندیم تلفن۷۹۰۰۰۴
۱ـ۲ آ ـ ۲۱۸۳۰

جویای کار

کارمند بازنشسته برای دفتر داری یا انبارداری جویای کار میباشد . تلفن ۶۳۸۲۶۸

راننده دوشخصی متاهل۳ر۵ ببعد آماده کار تلفن ۵۴۷۲۹۷

آشپز و راننده پرستارو مستخدم مجرد و مورد اعتماد آماده‌کار ازساعت ۸ر۵ تا ۶ بعدازظهر تلفن ۷۵۳۶۵۶

جوانی باگواهینامه ۲ شخصی و ۱۵ سال سابقه آشپزی (بهترین غذای ایرانی‌وفرنگی) از ۸ صبح تا۸ شب جویای‌کار براهنمای شماره ۱۳۴۷روزنامه اطلاعات تلفن۳۱۱۰۸۰مراجعه فرمائید.

املاك ومستغلات

فروش

اکازیون واقعی حوالی میدان شهیاد
منزل دوطبقه هرطبقه شامل چهار اطاق و هال زیرزمین بزرگ ۲نبش روگار سنگ کف موکت هردوطبقه‌کرکره‌سرویس کامل بعلت‌مسافرت‌فوری‌بفروش میرسد تلفن ۹۵۶۱۸۸
آ ـ ۲۰۴۲۸

خانه ۲ر۵ طبقه ۵ اطاق با سرویس کامل ۱۲۶ متر زیربنا ۲۰۰ متر باتلفن ۲ انبارمجاور خیابان فرح‌آباد ژاله ۲۶۰هزار تومان فروشی فوری ۳۴۲۰۴۸
آ ـ ۲۱۶۱۹

در شمال شهر
همه‌نوع خانه های ویلائی و مستغلاتی‌بفروش‌میرسد۸۴۵۵۴۴
۱ـ۲۵ آ ـ ۲۱۵۷۱

خانه های ویلائی و مستغلاتی بامساحتهای متفاوت شخصی‌و مهندسی‌سازمجهزبه‌تمام‌سرویس در خیابانهای عباس‌آباد،وزراء جردن پهلوی ونک ، داودیه جاده قدیم شمیران شرکت‌تهیه مسکن اسیانکو تلفنهای ـ ۶۲۰۱۰۷ و ۶۲۲۰۶۵
آ ـ ۲۱۵۷۴

خانه نزدیك دانشگاه
۳۰۰ متر ششصد هزار تومان فروشی ۳۱۹۷۸۴ بنگاه‌کوشان
۱ـ۲ آ ـ ۱۰۶۴۴۵

سه‌راه ضرابخانه
خانه نوساز شمالی دارای ۵ اطاق باسرویس و شوفاژروشن بقیمت ۴۵۰ هزار تومان فوری بفروش میرسد تلفن ۸۴۵۰۴۴
۱ـ۳ آ ـ ۲۱۷۶۰

اکازیون
امتداد ۴۵ متری سید خندان انتهای سرسبز بر میدان ۱۲ طبقه هم‌کف ۲ اطاق ۴×۶ و ۴×۳ متر باسرویس کامل و هال و کاغذ دیواری ۱۵۰هزار تومان تلفنهای ۶۳۵۹۸۶ و ۸۴۴۵۰۸
۱ـ۱۰ آ ـ ۲۱۷۵۵

ساختمان دوطبقه‌شخصی ساز جنوبی در بهترین نقطه نارمك با ۴۰۰ متر زمین و تمام وسائل به فروش میرسد تلفن ۷۸۴۹۵۰

خانه‌ای فروشی
خانه‌ای جنوبی در خیابان شاهپور علیرضا بین خیابان سیمتری و کاخ پلاک ۱۷۸ بمساحت ۳۸۵ متر دوبردارای دو ساختمان مجزا و تلفن‌قیمت مقطوع ۸۰۰ هزار تومان تلفن ۶۶۷۰۶۸

سید خندان فرمانیه نیاوران سلطنت‌آبادچند خانه و زمین فروشی دفتر حاتم تلفن۸۵۶۶۵۵

خانه‌ای فروشی
یوسف‌آبادمحمدرضاشاه‌خیابان شانزدهم پلاک ۱۷چهارصددو متر سه طبقه قدیمی با دوفیش تلفن آماده ۷۹۰ هزار تومان
۱ـ۴ آ ـ ۱۵۰۸۵۹

خانه‌فروشی با شوفاژ
بالاتر از بلوار الیزابت‌دوطبقه باپنج اطاق خواب بالوازم یک میلیون و سیصد هزار تومان میفروشیم ۳۱۹۷۸۴ بنگاه‌کوشان
۱ـ۲ آ ـ ۱۰۶۴۴۷

خانه‌ای درخیابان سلطنت‌آباد خیابان کاج ۳۶۰مترمربع‌زمین وحدود ۵۰۰ متر مربع زیربنا جنوبی دارای ۴ اطاق خواب کولر شوفاژروشن‌سیستم‌موزیک داخلی تلفن مستقل گاراژبمبلغ یک میلیون و پانصدهزارتومان بدون واسطه بفروش‌میرسدتلفن ۷۷۴۳۰۶
۱ـ۲ آ ـ ۲۱۶۳۰

فروش استثنائی

یکدستگاه خانه ویلائی مدرن به انضمام مستغل ۴ طبقه دو نبش با ۱۰ باب مغازه واقع‌درخیابان هدایت با عوایدجالب‌نقد و اقساط بفروش‌میرسد تلفن ۹۲۱۹۳۱ ۱ـ۳

ساختمان

۴ طبقه دارای چهار دستگاه آپارتمان ۲ اطاق خوابه ـ با هال و سالن ناهارخوری و پذیرائی با زیربنای هر دستگاه ۱۱۳ متر با سرویس کامل واقع در بهترین نقطه خیابان پاستور بقیمت‌هردستگاه ۲۶۰ هزار تومان‌بفروش میرسد تلفن های

۹۳۸۴۴۹
۹۳۷۰۶۲

خانه فروشی

خانه‌ای جنوبی مستغلاتی دو طبقه و نیم مستغل و مجزا هرطبقه دارای سرویس کامل باگاراژ بمساحت ۱۸۶ متر۴۰۰ مترزیربنا برخیابان ۱۸ متری دربهترین نقطه یوسف‌آباد و آریامهر بدون واسطه بفروش میرسد تلفن ۶۳۲۵۴۴
۱ـ۲ آ ـ ۲۱۶۰۸

خانه شخصی‌ساز بمساحت ۶۷۵ متر واقع در خیابان کاخ بالای بزرگمهر هرطبقه چهار اتاق خواب‌وسالن ناهارخوری باسرویس بفروش میرسد تلفن۴۳۷۷۵
۱ـ۳ آ ـ ۱۵۲۸۳

اکازیون
منزلی ۴ اطاقه با اشپزخانه و بهارخواب کولربمساحت۸۲متر واقع در خیابان رودکی کوچه عظیمی پلاک ۱۷
آ ـ ۲۱۶۸۸

مجیدیه شمس آباد خانه جنوبی با تمام وسایل ۲۵۰ متر ۱۵۰ متر زیر بنا ۴ اطاق هال وزیر زمین تلفن ۳۹۱۱۲۶

خانه های مستغلاتی و ویلائی در شمال شهراز ۵۰۰ هزار تومان ببالا ۶۲۰۵۰۸ و۶۲۷۴۳۵

خانه های نوساز تهران پارس ۴ تا ۱۲ اتاقه با وام بانکی ۷۸۱۹۱۸

مدرنترین ویلاومستغلات
از ۸۰۰ هزار تومان تا ۵ میلیون تومان موجود است‌تهیه مسکن کورش‌تلفنهای۸۴۷۹۸۲و ۸۵۳۷۳۶

عباس‌آباد ضرابخانه
قلهك داودیه ویلا ومستغلات‌و آپارتمان از ۵۰۰ هزار تا ۵ میلیون تومان ۸۴۹۱۸۴
آ ـ ۲۱۸۱۵

اکازیون
خانه مستغلاتی سه طبقه در امیرآبادجنوبی‌فروشی۹۲۷۱۵۴
۱ـ۲ آ ـ ۲۱۸۴۱

خانه‌ای واقع درسه راه آذری اول جاده ساوه‌نوسازبمساحت ۲۲۳ متر مربع‌دارای‌چهاراطاق آب برق باسرویس‌کامل‌بفروش میرسد تلفن ۹۳۲۲۴۸ حسن ـ کریمیان .
۱ـ۲ آ ـ ۲۱۸۲۵

خانه‌ای واقع در بر خیابان مرتضوی بمساحت ۱۱۴متر دارای ۵ اطاق در ۲ طبقه ونیم باجواز کسب و تابلو آرایشگاه بقیمت مناسب فروشی تلفن ـ ۹۶۱۴۰۷

درقلهك کوی تلفنخانه خانه‌ای به‌مساحت ۱۹۵ متر با تلفن سرویس کامل قیمت ۳۳۰ هزار تومان املاك جلالی تلفن ـ ۷۹۰۴۴۹
۱ـ۳ آ ـ ۲۱۸۶۳

خیابان حسام‌السلطنه
دهمتری تندرو کوچه کاظمی پلاک ۷ خانه‌ای بمساحت ۱۲۰ متر دارای ۳ اطاق آشپزخانه آب‌وبرق ۱۲۰ هزار تومان تلفن ۹۲۷۴۳۷
۱ـ۲ آ ـ ۲۱۵۷۸

تهران پارس فروش ویلا ومستغلات‌و آپارتمان تلفن ۷۸۲۰۳۰

میدان بلوار الیزابت
خانه بمساحت ۵۸۰ متردونبش جنوبی با۲۰ اطاق تلفن و پارکینگ مناسب برای شرکتها و با استعلام ۱۱ طبقه نوساز فروشی ۸۳۳۷۰۰ و ۸۳۳۹۰۰
۱ـ۵ آ ـ ۲۱۴۴۱

خیابان سپه اول اشیخ‌هادی پلاک ۳۳ منزلی بمساحت ۲۳۲ متر زیربنا ۵۰۷ متر مستغلاتی ۳ طبقه باتمام تجهیزات مقطوع ۸۰۰ هزار تومان‌بفروش‌میرسد تلفن ۸۹۲۹۶۹

فروش خانه های ویلائی تهران‌پارس ۷۸۰۴۶۸

خانه های ویلائی در تهران پارس ۷۸۶۴۳

خانه در شرق تهران موجود تلفن ۳۴۴۳۶۵

خانه های‌ویلائی‌درتهران پارس ۷۸۱۳۷۳

آپارتمان فروشی
آپارتمان لوکس
تعدادی اپارتمان‌مدرن‌بامن‌کوئل و آسانسور و تلفن مستقل‌وتمام تجهیزات لازم از ۲الی۵اطاقی آماده جهت فروش ۴۴۰۲۲
۱ـ۷ آ ـ ۲۱۳۰۷

در خیابان قدیم‌شمیران روبروی درب بی‌سیم خیابان بسطامی‌آپارتمان های ۳ و ۴ اطاقه لوکس بفروش میرسد تلفن ۷۷۵۹۱۰

۳ دستگاه آپارتمان مسکونی‌ویکدستگاه‌جهت دفتر کار حوالی نادری ۶۶۵۰۱۹

آپارتمان فروشی پهلوی بالاتراز رستوران چاتانوگا کوی شناسا ـ پلاك ۳۸ تلفن ۶۳۳۴۲۶

لوکس ترین آپارتمان های ۳، ۴ ، ۵ اطاقی با وام‌بانکی گیشا۶۳۷۳۴۹ و ۶۳۷۳۳۷

چند دستگاه آپارتمان لوکس فروشی امیرآباد شمالی‌کاشانك‌پلاك۸۱ر۹ تلفن ۶۲۸۹۱۰

چنددستگاه آپارتمان

۲ و۳ اطاقی بر خیابان بلوار غربی نزدیك پارك فرح و چند باب مغازه تخلیه نوساز
برای محل کار یکجا یا جداگانه بفروش میرسد دفتر جمشید

۹۲۸۰۸۲

آپارتمان در شمال شهر ۲ و۳ اطاقه‌خوابگاه‌مدرن و شخصی‌ساز تلفن دفتر فروش ۸۳۴۵۷۰ و ۸۳۲۷۴۱

فروش آپارتمان‌پس‌از تخفیف ۳۰درصد بقیمت های زیر
چون استفاده در ارزان‌فروشی و کار خوب است و آپارتمان‌و حیاط‌های‌قبلی‌درمدت چندروز بفروش رسیده اینک‌آپارتمان‌ها و حیاط های‌مستقل‌که‌درنهایت استحکام وزیبائی باتخفیف‌کلی بفروش میرسد شامل .
۳و۴ و۵و۷اطاقی‌باشوفاژروشن وگاراژ و موکت و کاغذ دیواری ونمای سنگ و سرویس کامل وپله‌های‌سنگ باحیاط و بدون حیاط بقیمت های خیلی ارزان ۱۴۰ و ۱۵۰ و ۱۵۵ و ۱۶۰ و ۱۷۰ و ۱۷۵ و ۱۹۰ و۱۹۵ و ۲۰۰ و ۲۱۰ و ۲۲۰ و ۲۴۰ و ۲۴۵ و ۲۶۵
هزار تومان در امتداد ۴۵ متری سید خندان ومیدان های ۵۴ و هشت‌وشهرداری نارمك و خیابان کامران و پارك باسه امتیاز ارزانی و مرغوبیت وعدم کمیسیون بفروش میرسد لطفا برای اثبات مطالب بالاملاحظه و مقایسه فرمائید .
تلفن ۷۹۱۵۵۴

آپارتمانهای

۴ اطاقه و ۵ اطا۷ه درنارمك بفروش میرسد تلفن ۷۹۴۶۵۴
۱ـ۱۰ آ ـ ۲۱۷۵۱

آپارتمانهای شخصی ومهندسی ساز از ۱۲۰الی۳۱۰مترمجهز به تمام سرویس در خیابانهای عباس‌آباد، وزراء گاندی ونك جردن پهلوی آماده فروش شرکت تهیه مسکن آسیانکو تلفنهای ۶۲۲۰۶۵ و۶۲۰۱۰۷
آ ـ ۲۰۹۳۶

مجهز ترین آپارتمان
۱و۳و۳ اطاق خوابه بامن‌کوئل تلفن گاراژ دربهترین نقطه امیراباد شمالی بیواسطه ۸۴۴۰۲۳ و ۸۴۵۷۰۱
۱ـ۱۲ آ ـ ۲۱۱۵۸

ابتداء ۴۵ متری سید ـ خندان مقابل کاج دوم۵ دستگاه آپارتمان ۱۴طاقه با سرویس کامل شوفاژ روشن جهت فروش‌آماده است۷۷۶۳۱۱و۷۷۰۲۴۲

فروش آپارتمان لوکس در کیشا تلفن ۶۳۹۳۱۵

آپارتمانهای

لوکس در شمال شهر بفروش میرسد تلفن
۹۳۸۴۴۹

آپارتمان های فروشی بلوار الیزابت‌خیابان‌هما کوی پنجم‌تلفن۶۳۰۲۷۴ و ۶۳۳۶۰۱ و۶۳۳۴۲۶

آپارتمانهای

مدرن فروشی ۶۳۴۲۵۵

یکدستگاه آپارتمان فروشی
۴ اطاقه موکت کاغذ دیواری شوفاژ کولر تلفن اول ایزنهاور نزدیک ۲۴ اسفند
تلفن۹۳۸۸۱۲ ـ ۹۳۷۴۵۵

آپارتمان های فروشی‌در شمال شهر ۸۴۵۵۰۴

آپارتمان‌فروشی۴۹۷۴۰

زمین فروشی

اکازیون
چند قطعه زمین در خیابان نیاوران وایوبی بدون واسطه برای فروش آماده است‌عصرها تاساعت ۶ تلفن ۸۲۰۵۳۵
۱ـ۳ آ ـ ۲۱۵۱۱

زمین بین پهلوی‌وجردن
بمساحت ۴۸۷ متر مربع «۵ر۳۲ × ۱۵» شمالی باجواز ساختمانی چهارطبقه وانشعاب آب بدون واسطه مترمربعی دوهزار تومان بعدازظهرها ـ ۴۵۹۱۳
۱ـ۲ آ ـ ۱۵۳۶۷

قابل‌توجه

اگر در جستجوی خرید زمین هستید
درشرق تهران زمین بقطعات ۱۲۰ الی ۱۵۰ متربه قیمت۲۵ تا ۱۲۰ تومان نقد و اقساط موجود سرویس برای بازدید همه روزه آماده خیابان خاوران اول ۲۰ متری اتابک املاك برادران .

حسین رستمی
تلفن ۳۵۲۷۱۵

یکقطعه زمین در فاز دوم
مهرشهربدون واسطه بفروش میرسد تلفن ۸۲۵۴۱۲

۵۰هزار متر مربع زمین
درکیلومتر ۱۵ جاده ساوه‌بدون واسطه فروشی تلفن۸۶۳۲۱۴ عصرها ۵ تا۷
۱ـ۳ آ ـ ۲۱۸۰۰

قطعات ۹۰۰ و۵۰۰متری
اقبالیه کرج
متری ۱۷ تومان
زمینهای‌پرسپولیس‌کرج
متری ۷ تومان
قطعات ۱۰۰۰ متری مقابل مهرشهر با آب برق واسفالت شده نقد و اقساط موسسه ساختمانی زمین‌ومسکن مقابل درب شمالی کاخ دادگستری طبقه فوقانی بانکصادرات‌تلفن
۳۱۶۹۲۱

۱۰ کیلومتری میدان شهیاد زمین باقساط
۳۶ماهه
برای‌شما
۹۷۳۲۶۴

توجه فرمائید
بهترین قطعات ۱۲۰ متری باسند مالکیت از
اراضی سلیمانیه
جنوب شرقی تهران در اختیار این شرکت میباشد متر مربعی ۹۰۰ ریال تلفن ۸۳۶۹۲۰

زمین فروشی
در جاده قزل‌حصارجنب آریاشهر کرج ۵۰ قطعه تفکیکی‌از ۸۰۰ الی۱۲۰۰ متر آماده فروش‌میباشد تلفن ۴۲۴۴۷

معاوضه

زمینهای ساختمانی شما را با ویلا و آپارتمان معاوضه میکنیم۶۲۵۶۷۳ و ۶۲۹۶۵۲

فروش سرقفلی

مغازه واگذاری
دوباب مغازه در میدان خراسان جنب سینما شهوند واگذار می شود علاقمندان به دفتر سینما مراجعه نمایند .
۱ـ۱۰ آ ـ ۱۰۵۲۲۸

یك مغازه دفتر املاك‌در شمال‌شهرواگذارمیشود تلفن ۸۲۸۵۵۵

فروش سرقفلی سه‌دهنه لوکس فروشی تلفن ۷۹۰۱۴۱

یك‌تریارستوران‌دانسینك شمال شهر بمساحت ۱۰۳ متر با ملك بفروش میرسد تلفن ۹۲۸۵۵۷

هتل و پانسیون درجه یك ۱۴ اطاق در شمال شهر باتمام‌وسایل‌بفروش میرسد تلفن ۷۵۱۴۸۴

حمام فروشی تخلیه
امیریه خیابان انصاری رجوع فرمائید ۳۱۹۷۸۴ بنگاه کوشان
۱ـ۳ آ ـ ۱۰۶۴۴۸

یک باب دفتر مبله‌باهال‌مشترک و آب و برق و جواز کسب و اجاره ۱۰۰ تومان‌واگذارمیشود ۸۶۳۱۰۳
۱ـ۲ آ ـ ۲۱۶۸۵

اجاره‌داده‌میشود

آپارتمان اجاره
آپارتمان ۲ و ۳ اطاق خوابه با سرویس و شوفاژ در شمال شهر برای سکونت و محل کار تلفن ۶۲۳۵۹۷

به خارجیان اجاره داده‌میشود طبقه دوم چهار اطاق و هال بزرگ با کولر و تلفن در یوسف‌آباد ایستگاه پنجم تلفن ۸۴۲۱۲۴ مراجعه ۳تا۵ بعداز ظهر .
آ ـ ۲۱۷۹۷

آپارتمان مستقل
دارای سه اطاق هال انباری تراس باکلیه وسایل‌تلفن‌مشترک ودرب ورودی جدا بیک زن و شوهر و یاآقای‌مسن‌اجاره سید خندان روبروی رایزن خیابان سیمرغ پلاک ۱۵
آ ـ ۲۱۸۷۶

طبقه دوم دارای دواطاق‌خواب واطاق پذیرائی وهال‌وسرویس کامل قلهك خیابان نوبهار کوچه بهرمور منزل سرهنگ اکبرزاده .
۱ـ۲ آ ـ ۲۱۷۶۲

۳ اطاق درطبقه دوم ساختمانی اجاره داده‌میشودتلفن۷۶۴۲۸۴
۱ـ۳ آ ـ ۲۱۷۰۴

یک یادو اتاق با مبلمان کامل ودوشماره تلفن برای محل‌کار اجاره داده میشود تلفن ـ ۳۰۱۳۲۴ ـ ۳۰۱۳۲۵
آ ـ ۲۱۸۸۸ ۱ـ۳

موردنیازبرای‌اجاره

مستقل دو طبقه یا دو دستگاه آپارتمان۲ یا ۳ اطاقی حوالی خیابانهای پهلوی ، کاخ ، زرتشت، امیرآباد ، بهجت‌آباد ، یوسف‌آباد ،جمشیدآباد جهت اجاره نیازمندیم صبحها ۹ تا ۱۱ وعصر ها ۴ تا ۶تلفن ۳۱۱۲۳۰

چندین دستگاه آپارتمان وویلادرشهروشمیرانات جهت سکونت چندین خانواده خارجی‌موردنیاز است تلفن ۴۰۰۰۰ و ۶۶۰۰۰۰

موردنیازبرای‌خرید

وردآورد ، ملارد ، سرحدآباد خریداریم تلفن ۹۲۱۷۷۹
۱ـ۱۰ آ ـ ۲۰۷۶۵

ویلائی یا مستغلاتی
دست دوم از ۶۰۰ هزار تومان تا۵ میلیون تومان خریداریم تلفنهای ۸۴۷۹۸۲ و۸۵۳۷۳۶
۱ـ۸ آ ـ ۲۰۰۰۳

ساختمانهای دست دوم و کلنگی شمال شهر را بقیمت عادلانه خریداریم
دفترجمشید تلفن
۹۲۸۰۸۲

زمین

زمینهای‌افسریه‌شاه‌آباد شرق مشیریه خریداریم ۳۵۹۴۰۸

زمین مسعودیه مشیریه کاروان خریداریم تلفن ۳۵۴۵۵۴

اراضی تهران پارس خریداریم ۷۸۰۰۶۱

اراضی تهران پارس خریداریم تلفن ۷۸۸۴۹

خریدار زمین تهران‌پارس‌تلفن ۷۸۱۹۲۶

زمین در شمال (مازندارن و گیلان) خریداریم موسسه تك تلفن های ۴۵۱۶۸ و ۶۶۲۴۵۹ و ۴۳۴۹۹

خریدار زمین تهران پارس ـ ۷۹۱۳۶۶

زمین تهران‌پارس خریداریم‌تلفن ۷۹۳۰۲۰

زمینهای اهوازخریداریم آژانس نوبل ۸۳۴۸۹۳

زمینهای قلقلی اطراف پارك‌وی خریداریم ۶۳۷۶۵۷

زمینهای ونك ، ولنجك، دره قشلاق ، زعفرانیه راخریداریم ۶۸۰۱۳۶

زمین در شمال شهر خریداریم تلفن ۶۲۳۵۹۷

اراضی سازمان چای‌ودردشت خریداریم تلفن ۷۹۵۲۸۱

خریدار زمین تهران پارس ۷۸۱۴۳۴

اراضی صنعتی جاده‌کرج‌تهران بریم‌ام.ار.اس‌ام‌اسی کارگاه کارخانه خریدار و فروشنده‌ایم ۹۲۷۲۸۰

باپوششهای مختلف بامهای خود راسنگین نکنید
عایقکاری سبك وزن، مطمئن، مقاوم‌با تضمین بدون کندن و تعویض سطح قبلی بام
شرکت تهران‌ایزولاسیون
تلفن: ۷۷۰۳۰۴

قابل‌توجه‌مؤسسات

تبلیغاتی و کارخانجات تولیدی
اگر شما میخواهید روی اجناس و کار های تولیدی تبلیغ نمائید و یا خواهان دادن جایزه به فروشندگان میباشید هیچ چیزی جالب‌تر از جای گوشی تلفن موزیکال پیدا نخواهید کرد که بتوانید آرم تبلیغاتی خودتان را روی آن برچسب یا چاپ نمائید طالبین جهت اطلاعات بیشتر به آدرس شاهرضا جنب سینما دیانا کوی اسکو پلاك ۱۶ طبقه سوم شماره ۶ یا با تلفن ۴۲۸۸۵ تماس بگیرید .

i e i

BILINGUAL TYPISTS
Iran Electronic Industries offers excellent opportunity to some typists with the following requirements:

1. **GOOD SPEED OF TYPING (PERSIAN/ENGLISH)**
2. **HIGH SCHOOL DIPLOMA**
3. **MINIMUM OF 2 YEARS OF EXPERIENCE**
4. **GOOD COMMAND OF ENGLISH.**

Contact us at 777700, 777701 or come to 18 Mirdamad, Old Shemiran Road, Sat., to Wed., 8:00 a.m. to 4:00 p.m.

آگهی استخدام

گارد بنادروگمرکات جهت‌تکمیل کادر راننده خود در جلفا تعدادی راننده‌پایه‌یکم ودوم همگانی رابا حقوق ومزایای مکفی استخدام مینماید واجدین‌شرایط میتوانند از تاریخ ۵۳ر۱۰ر۲۸ لغایت۵۳ر۱۱ر۲۸بگاردبنادروگمرکات تخت‌طاووس خیابان جم مراجعه نمایند تاترتیب استخدام آنان داده شود.
م‌الف ۲۱۱۸۶
گارد بنادروگمرکات

آگهی استخدام

PHILIPS

شرکت رادیو الکتریك ایران (فیلیپس)
افراد زیررا بهمکاری دعوت‌مینماید
۱ـ اپراتور ماشین آی .بی .ام سیستم 3 با ۳ سال‌تجربه کاروآشنائی کامل بزبان‌انگلیسی
۲ـ طراح قالب بادیپلم فنی‌و ۳سال تجربه‌کار.
واجدین شرایط
میتوانند همه روزه به‌استثنای پنجشنبه وتعطیل ازساعت ۸ الی۱۶ بکارگزینی شرکت واقع در کیلومتر ۱۲ جاده آبعلی مراجعه نمایند.
تلفنهای ۴۰ـ ۷۸۳۵۳۶ و ۳۹ـ ۷۸۳۳۳۵

آگهی استخدام مهندس راه وساختمان و تاسیسات

وزارت تعاون و امور روستاها تعدادی مهندس راه و ساختمان و تاسیسات برای استان ها و فرمانداری‌های کل گیلان، بوشهر، آذربایجان غربی ، اصفهان ، سمنان ، ایلام ، زنجان ، بندر عباس، چهار محال و بختیاری ، گرگان‌وسیستان و بلوچستان ، براساس آئین‌نامه استخدام‌پیمانی استخدام مینماید داوطلبین میتوانند همه روزه در ساعات اداری لغایت روز پانزدهم بهمن۱۳۵۳ با در دست داشتن مدرك تحصیلی ، برك انجام یا معافیت خدمت زیر پرچم و دو قطعه عکس به اداره کل امور عمومی سازمان عمران و نوسازی روستاها واقع در خیابان پهلوی اول خیابان محمدرضاشاه مراجعه نمایند .
م‌الف ۲۱۰۲۷ وزارت تعاون و امور روستاها

قابل توجه مقاطعه‌کاران و شرکتهای تاسیساتی
شرکت‌سهامی تولیدی‌توزیع‌تهران
سازنده انواع تابلوهای توزیع و فرمان‌برق و وارد کننده انواع لوازم برقی در اسرع وقت سفارشات پذیرفته میشود تلفن ۶۲۰۳۲۸

شرکت مهندسین مشاور حکاه

بدونفر دکتر مکانیك خاك وشیمی خاك جهت سرپرستی آزمایشگاه های مربوطه نیازمند است . متقاضیان بعداز ظهرها بین‌ساعت ۳ الی ۶ بکارگزینی شرکت واقع درخیابان رامسر نرسیده به ثریا کوچه بهبهان پلاك ۵۵ یا با تلفن : ۸۲۹۱۲۷ تماس بگیرند

استخدام‌مهندس‌شیمی

شرکت کابل سازی ایکو ایران
جهت تکمیل کادر فنی خود به یکنفر مهندس شیمی با شرایط زیر نیازمند است .
۱ـ داشتن درجه M.S-B.S. درمهندسی‌شیمی (از دانشگاههای داخلی یا خارجی) .
۲ـ داشتن یك یا دو سال تجربه کار (افرادی که در صنایع پلاستیکی تجربه داشته باشند حق تقدم دارند .)
۳ـ آشنائی به زبان انگلیسی .
۴ـ حداکثر سن۳۰ سال .
۵ـ داشتن برك خاتمه خدمت نظام وظیفه‌ویا معافیت دائم .
از داوطلبین واجد شرایط خواهشمند است همه روزه بین ساعت ۹ صبح الی ۲بعداز ظهربا دردست داشتن مدارك و سوابق کار به رئیس قسمت مهندسی و کنترل کیفیت کالا ،کارخانه کابل سازی ایکو ایران واقع در کیلومتر ۲۲جاده مخصوص کرج بعداز کارخانه سیتروئن‌جاده‌فرعی دست چپ مراجعه نمایند . تلفن ۹۷۶۰۷۷

گروه‌صنعتی آردل

بچند نفر وری‌فایر و پانچیست احتیاج‌دارد. واجدین شرایط با تلفنهای ۱۳ـ۹۶۳۰۱۱ با آقای ژرژ تماس حاصل فرمایند .

گروه‌صنعتی آردل

جهت‌تکمیل کادر حمل‌و نقل احتیاج به تعدادی راننده پایه دوم همگانی با حداقل یکسال سابقه کار و تعدادی کمك راننده با سواد احتیاج‌دارد. واجدین شرایط به محل کارخانه واقع درجاده جنوبی مهرآباد بعداز کارخانجات جنرال‌و کارتن سازی و کارخانه نوظهور به شرکت آردل‌مراجعه فرمایند.

GEVAERT — محصولات عکاسی آگفا ـ گورت — AGFA-GEVAERT

Die AGFA-GEVAERT Vertretung im Iran HAMAZASB MARTIN & CO.

Avenue Roosevelt Koutche Nodjoumi sucht zum sofortigen Eintritt chem Interesse
1.) **1 Offset-Drucker mit kaufmaennis-**
2.) **Mehrere Herren fuer den Aussendienst mit kaufmaennischen Kenntnissen.**
Die Herren muessen iran. Nationalitaet besitzen, nicht unter 25 Jahre alt sein, entweder den Militaerdienst abgeleistet haben oder freigestellt sein, Inhaber des iranischen Fuerhrerscheins fuer PKW sein und nachweislich auf den geforderten Gebieten schon erfolgreich taetig gewesen sein.

Bwerber, die die geforderten Punkte erfuellen, nehmen bitte ersten Kontakt auf mit Frau Moussavi, Tel. 828566.

سفارت زئیر درتهران

بیك راننده پایه یك که بزبان فرانسه یاانگلیسی آشنا باشد نیازمند است بین ساعت ۱۰ تا۱۲با تلفن ۶۲۶۸۲۲ تماس حاصل فرمائید.

استخدام

IRAN DOMAK

دوشیزه یا بانو مسلط بزبان انگلیسی با آشنائی کامل بترجمه و مکالمات اداری و تایپ لاتین و فارسی بطور پارت تایم استخدام میشود. داوطلبان میتوانند بعداز ظهر ها بین ساعت ۴ تا۶ به‌خیابان‌عباس‌آباد اول‌خیابان دریای نور ـ کوچه یازدهم شرکت صنایع ایران دوماك ـ (سهامی خاص)مراجعه فرمایند .
شرکت صنایع ایران دوماك (سهامی خاص)

آگهی استخدام

کارخانجات مفتول سازی شهریار
شرکت سهامی خاص وابسته بگروه صنعتی شهریار جهت خدمت در کارخانجات خود واقع‌در اهواز افراد واجد شرایط زیر را استخدام‌مینماید.
۱ـمهندس مکانیك با حداقل سه سال سابقه کار مورد قبول آشنا بزبان آلمانی یا انگلیسی.
۲ـ مسئول سفارشات قطعات یدکی تسلط کافی در شناخت قطعات مکانیکی و الکتریکی و نقشه خوانی آشنائی کامل بزبان آلمانی حداقل سه سال سابقه کار مورد قبول .
۳ـ رئیس امور اداری حداقل پایه تحصیل دیپلم کامل متوسطه با ۵ سال سابقه کار مشابه آشنائی بزبان آلمانی یا انگلیسی .
خواهشمند است داوطلبان درخواستهای خود را که حاوی مشخصات و سوابق کار و یك قطعه عکس پرسنلی و شماره تلفن باشد به آدرس تهران خیابان حافظ (بهجت‌آباد) شماره ۲۴۸ دفتر مرکزی گروه صنعتی شهریار طبقه چهارم دفتر کارخانجات مفتول سازی شهریار ارسال فرمایند .
بدیهی‌است‌از افراد واجد شرایط برای‌امتحان ومصاحبه دعوت بعمل خواهد آمد .

نیازمندیهای اطلاعات تلفنی آگهی قبول میکند

۳۱۱۲۲۵-۳۱۱۲۲۴
۳۱۱۲۳۰-۳۱۱۲۲۹

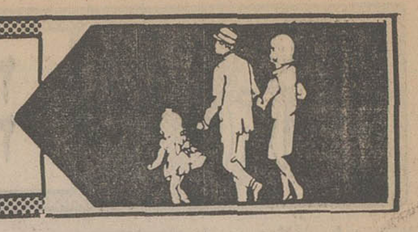

خریدار اراضی تهران پارس ۷۸۶۳۴

خرید اراضی تهران پارس - ۷۸۰۰۷۱

زمین های مهر شهر گلشهر - گوهر دشت- فروشنده و خریداریم ۴۲۶۸۲

زمین افسریه‌خریداریم۳۴۱۳۵۹

خرید زمین تهران‌پارس۷۸۶۴۳

بنگاههای معاملات املاک

دفترمرکزی جلالی
خریدار اراضی سعادت‌آباد و عباس‌آباد ودره قشلاق و شمیرانات و مبارک‌آباد تلفن - ۶۲۶۴۱۱ - ۶۲۴۱۹۳

اگر فروشنده املاک باشید
باتلفن ۳۱۹۷۸۴ یا با پشت لالمزاریه بنگاه کوشان‌بفرمائید

بورس املاک شمیران
دفتربراتی ۸۷۲۵۷۵-۸۷۷۸۷۵

آژانس ۱۱۰
خرید و فروش ساختمان ، آپارتمان زمین نارمک تهران- پارس ۷۹۰۵۳۶

خرید و فروش آپارتمان های ۳ و ۴ اطاقی‌شرکت کوشك واقع در غرب شهرآراءتلفن ۹۷۲۸۵۵ املاك جاوید

معاملات پول

پول موجود

پول

در مقابل چك کارمندی ملك - تلفن واتومبیل
۱۰ماهه هزاری ۱۵ تومان
۱۵ ماهه هزاری ۱۴ تومان
۲۰ماهه هزاری ۱۴ تومان
۳۰ ماهه هزاری ۱۲٫۵تومان
۴۳۵۲۸

۴۳۵۲۸

هر مقدارپول شرطی‌لازم دارید با تلفن های

۸۳۳۷۷۵
۸۳۰۸۳۵

دفتر ۵۵۵ تماس بگیرید

پول

فوری ۳ دقیقه با سود بانکی بدون کارمزد
به سند ساختمان - اتومبیل‌شخصی-تاکسی کرایه - تلفن - چك - مازاد ساختمان‌بدون‌خرج محضر

۸۳۰۸۵۲
۸۳۲۹۸۶

آدرس : شاهرضا بین‌رامسرو فرصت جنب‌بانک‌عمران‌موسسه ایران شاد .

پول

نیم ساعته بدون کار مزد
باسودبانکی
درمقابل سنداتومبیل تلفن بدون خرج محضر

ملك
۷۵۶۴۲۴
۷۵۶۴۲۵
۷۵۷۵۳۵
۷۵۷۲۹۴

آدرس : جادەقدیم‌شمیران‌مقابل سینما مولن‌روژ جنب شهناز ۱ ساختمان ۳۱۲ طبقه‌اول‌پلاك۵ شرکت ویکتوریا .

وام به تلفن اتومبیل‌ملك
۹۳۱۷۲۱
۹۳۴۷۱۶

وام شش ساله با بهره ۸٫۵٪ تلفن ۸۳۲۹۸۶ و ۸۳۰۸۵۲

اسکناس

قبل از اینکه میخواهید از موسسه‌ای روی
چك کارمندی
تلفن - اتومبیل - ملك خودوام بگیرید با ماتماس‌حاصل‌فرمائید
بنفع شماست
تلفن ۶۶۷۸۸۴
(۴۱۵۱۰ داخلی ۲۲)
آ- ۲۱۶۷۱

پول فوری با سود بانکی در مقابل خانه‌مستغلات ۹۲۸۴۶۵

پول‌فوری

در مقابل هر نوع اتومبیل و تلفن و چك کارمندی هزاری ۱۵ تومان
۷۶۳۸۴۰

پول

فوری باقساط ۲۰ و ۳۰ ماهه در مقابل تلفن و اتومبیل هزاری ۱۵۰ و ۱۲۵ریال -چك‌کارمندی و مازاد ملك درصورتیکه گرو یا در رهن باشد .

۴۲۲۲۷

پول فوری با بهره ارزان در مقابل‌خانه ومستغلات ۸۳۹۵۰۰

داد وستد پول

درمقابل‌ملك‌باسودعادله روز در مقابل مازاد ملك تا۲۵ هزارتومان‌درمقابل اتومبیل وتلفن‌تا۲۵هزار تومان ۱۰ روزه تا ۳۶ ماهه دلخواه شما فورا وام داده میشود تلفن

۴۹۰۵۰
۴۵۰۵۷

با چك کارمندی وضامن
۹۳۱۷۳۱

دادوستدپول از ۲ میلیون‌ریال ببالا پاکپور ۶۶۴۶۱۸،۶۶۶۲۶۳،۶۶۰۲۰۰

پول

نیم‌ساعته
به سنداتومبیل و تلفن ساختمان با سود بانکی
۸۳۶۷۳۵

قلك وام میدهد
درمقابل مبیع‌ارزنده قلك فورا وام میدهد تلفن ۷۶۵۷۴۵

وام به چك کارمندی ۴۴۲۲۰

خانه پول - فرح شمالی‌مرکز معاملات پول تهران ۸۴۸۳۸۸

پول ارزان و فوری موجود است‌دفتر سام۸۲۲۶۵۹

پول ۵٫۱شاهی۶۲۴۸۷۳

مورد نیاز

بپول راکدشما با انتقال مبیع هزاری ۵۰ تومان سود میدهیم ۷۵۶۴۲۵

پول‌شرطی در مقابل‌خانه مستغلات‌فوری‌نیازمندیم ۹۲۸۴۶۶

بپول راکد شماهزاری ۵۰ تومان سود میدهیم
۷۶۳۸۴۰

پول جهت خانه درشمال شهرنیازمندیم۸۲۸۳۴۹

پول در مقابل‌خانه‌ارزنده نیازمندیم ۷۵۶۴۲۵

پول شرطی نیازمندیم ۸۲۲۶۵۹

۱۰ تا ۲۰
هزار تومان پول راکد شما مورد احتیاج است بدون نزول تلفن ۳۵۶۴۱۶

پول شرطی نیازمندیم ۸۳۹۵۰۰

قبوض

مژده
وقتی در مقابل فرش ، طلا ،جواهر خود ازبانك کارگشائی وام دریافت داشتید ما هم مجددا به مازاد ارزیابی‌قبوض‌شما وام میدهیم تلفن۴۵۱۶۸ و ۶۶۲۴۵۹ و۴۳۴۹۹

قبوض بانك کارگشائی هرنوع خریداریپویا هورابشما وام میدهیم ۸۳۶۴۲۲

قبوض‌شهرداری‌بیواسطه خریدار. پاکپور۶۶۴۶۱۸ و۶۶۶۲۶۳ و ۶۶۰۲۰۰

خریدار قبوض‌شهرداری ۴۵۹۵۷

معاملات تلفن

بنفع شماست قبل از خرید و فروش تلفن با ۸۵۳۰۳۱ تماس بگیرید.

خرید و فروش هر نوع شماره تلفن با نصب ۸۲۰۸۴۱

واگذاری یک تلفن درساختمان آلومینیوم تلفن ۴۵۴۳۱

خرید و فروش تلفن ۳۱۷۴۳۷ اسلامبول کمپانی ۱۷و ۲

خریدوفروش‌هرنوع‌تلفن۸۹۴۰۵۰

فروش

فروش هرنوع شماره تلفن با نصب فوری ۶۶۵۷۵۷

فروش تلفن ۵۳۳۰۳۰

خرید و فروش انواع تلفن بانصب ۶۶۷۸۵۰

فروش تلفن با نصب ۸۲۱۸۸۲

فروش تلفن در هر مکان فوری تلفن ۷۷۰۰۵۸

فروش تلفن در هرمکان ۶۶۱۸۱۸

خرید

خرید هرنوع تلفن ۶۶۵۷۵۷

تلفن در هر منطقه‌خریدار با نصب فروشنده‌ایم ۸۵۳۰۳۱

خرید تلفن در هر مکان فوری تلفن ۷۷۰۰۵۸

تلفن ۳و۷و۶۲
خریداریم ۳۰۳۲۳۷
خرید و فروش تلفن ۶۶۵۸۰۸

تلفن ۶۲ بقیمت خوب خریداریم ۶۶۵۸۰۸ آ-۲۱۶۱۵

خریدار تلفن شما ۸۲۱۸۸۲

خرید تلفن در هر مکان ۶۶۱۸۱۸

خریدار تلفن ۲۳۰۳۰

تزئینات‌ودکوراسیون

کاغذدیواری
موکت وکفپوش
پلاستر
(باشرایط دلخواه شما)
دفترمرکزی - چهارراه امیراکرم
۶۶۸۸۳۳-۶۶۸۸۳۲
۶۶۷۶۱۶ ۶۶۷۶۱۷
شعبه گیشا {۶۳۲۹۱۴ ۶۳۱۹۴۷}
شعبه باغشاه ۶۶۰۷۷۲
شعبه بازار ۵۳۳۷۹۷
نمایشگاه تجریش ۸۷۴۳۰۲

۱۲ماهه
نصب انواع واقسام محصولات تزئینی جهت ساختمان های بزرك و کوچك تلفن ۷۵۲۶۰۱و ۷۶۵۶۹۴ شرکت پلژر

حراج

باشرایط دلخواه و تخفیف کلی منزل و محل کار خود را تزئین نمائید تلفن
۹۲۶۳۳۶

متری ۲۰ تومان
تلفن ۷۶۰۷۶۳
موکت

موکت
متری ۲۰ تومان
دکور تکنیك تلفن های ۸۳۳۵۱۵ و ۸۳۹۵۰۱

موکت ازمتری ۲۰۰ریال
۹۳۶۶۲۲

دکوراسیون ۲۴اسفند
انواع تزئینات داخلی ساختمان میپذیرد تلفن ۹۲۲۴۰۷

نقدواقساط

آسفالت سیمانکاری و موکت و کاغذ دیواری - تعمیرات تلفن ۴۸۰۶۳

نقد و اقساط
تزئینات الهام
پرده کرکره امریکائی با نصب متر مربعی ۴۹۰ ریال کاغذ دیواری و موکت ایرانی و خارجی با ۲۰ درصد تخفیف پرده پارچه با دوخت. نصب مجانی . اف .اف دوب کشوئی با تخفیف کلی تلفن ۹۵۶۹۸۰

نقدواقساط

پرده‌کرکره با ۵ سال ضمانت‌و کاغذ دیواری‌با۲۰درصدتخفیف موکت و کفپوش واف‌اف منزل تزئیناتی مهران
۹۳۷۷۶۱
۱-۶ آ- ۲۱۱۱۲

دفترتاسیساتی‌وتزئیناتی ساختمانی اینشتین - خوشدل تلفن ۸۶۵۲۸۳

۳تومان
باروزی ۳ تومان منزل و محل کار خود را تزئین نمائید .
تلفن ۴۸۹۳۶

تزئینات و تاسیسات ساختمان فوری ۴۹۶۳۸

تزئینات‌ساحل۸۴۳۱۹۶
کلیه بنائی رنگ‌امیزی‌ساختمان

موکت فوری ۷۷۵۷۷۵

پرده کرکره فوری ۷۷۵۷۷۵

در کشوئی فوری ۷۷۵۷۷۵

کاغذ دیواری فوری ۷۷۵۷۷۵
۱-۶۲ آ-۲۱۳۸۲

برای ساختمان شما

پاکتان
انجام کلیه امور نظافتی نقاشی و دکوراسیون ساختمان ۸۳۸۱۷۲ و ۷۵۴۷۵۳

۳تومان
با روزی ۳تومان وبا یکتلفن انواع کاغذ دیواری- موکتو کفپوش برای منزل و محل‌کار شما نصب میشود تلفن‌های ۶۶۸۸۳۲ و۶۶۸۸۳۱ ۶۶۰۷۷۲ و ۶۶۸۸۳۳ ۶۳۲۹۱۴ و ۶۳۱۹۴۷ و۵۳۳۷۹۷ و۸۷۴۳۰۲

شرکت نشت‌جو
تشخیص و تعمیرمحل‌فرسودگی لوله های آب تلفن ۸۷۷۹۹۲و ۸۷۷۹۹۲

اسفالت و تعمیرات و نقاشی - ۶۲۵۷۳۲

شرکت ساختمانی آسیا
سازنده اپارتمان ویلا بیمارستان درتهران و شهرستانها تلفن - ۸۴۷۲۸۸

اسفالت و تعمیرات پیشروتلفن ۶۶۰۴۷۹

پیمانکاری همه نوع ساختمان پذیرفته‌میشود تهیه نقشه مجانی تلفن ۷۵۷۳۲۳

بنائی و نقاشی
آسفالت تلفن
۷۵۹۷۲۱

چکه‌سقف
ایزولاسیون پشت‌بام بدون خرابی تعمیرات شیروانی ۷۵۰۶۳۴

اکوستیک
فروش و نصب سقفهای کاذب صادکو تلفنهای ۸۱-۷۶۱۲۸۰

آسفالت و عایق
شمیران -قلهك - تلفن
۸۶۱۳۲۷

لوله‌بازکنی
لوله‌بازکنی‌ولوله‌کشی
مقدم ۹۲۵۳۷۴

لوله بازکنی امید لوله کشی و تعمیر بنائی‌تلفن ۹۳۶۵۴۴

لوله بازکنی‌ولوله‌کشی دروازه دولت ۸۲۷۴۰۸

لوله‌بازکنی روزولت شبانه‌روزی ۴۷۱۴۳

سازمان‌فنی۱۱۰
لوله بازکنی باتراکم‌هوا
۷۶۳۷۸۵-۷۶۰۹۹۳

لوله‌بازکنی فوری
۸۵۲۵۶۸ - ۸۴۱۱۲۵

تخلیه چاه و لوله‌بازکنی فوری ۸۷۰۵۹۱

لوله‌بازکنی فوری سعدی تلفن ۳۵۵۴۷۳

لوله‌بازکنی‌ولوله‌کشی تخلیه چاه ۸۲۲۲۸۶

لوله بازکنی یکساعته ۷۶۵۲۴۴

تخلیه چاه
تخلیه‌چاه
ولوله بازکنی
تلفن : ۵۳۲۵۵۰

تخلیه‌چاه
ولوله بازکنی
تلفن : ۵۳۱۷۰۵

تخلیه ولاروبی
باحمل فضولات و لوله بازکنی
تلفن ۵۳۸۷۱۵

تخلیه‌چاه
تخلیه چاه فاضلاب وتوالت
جرثقیل بادستگاه موتوری
شرکت شوشتر: تلفن
۸۳۰۷۲۲-۸۲۹۵۵۶

تخلیه‌چاه
ولوله بازکنی
تلفن : ۵۳۷۱۸۳

تخلیه‌چاه
ارزانتر از همه جا تلفن ۹۲۴۸۸۹

تخلیه‌چاه
ولوله باز کنی پات با تخفیف مخصوص
تلفن ۴۷۶۳۴
۵۴۹۴۳۴

تخلیه‌چاه
۵۳۷۸۱۷ و ۵۳۸۳۲۷
۵۳۴۴۲۲

تخلیه چاه فوری
تلفن ۹۲۳۳۵۹

گاز

بوتان
گاز
BUTANE
بوتان
قبول‌سفارشات‌گازازپاصبح‌تاشب
باشماره‌های ۵۹-۹۵۳۰۵۱
صدورکارت‌اشتراك ۳۱۳۱۶۳
سرویس‌وتعمیرات ۲-۳۱۳۱۶۱
دفترمرکزی‌وفروش ۱۵-۳۰۴۷۱۱
شکایات‌گازرسانی ۹۶۲۰۶۰
بوتان

گمشده

۱۵ فقره چک و ۱۷ فقره‌سفته واخواست شده و۹فقره سفته سررسید نشده‌کلا بحوالەکرد شرکت‌کالابخش همراه باموتور یاماها بشماره شهربانی ۲۹۶۷ تهران ۴۰ درخیابان روزولت میدان ۲۵ شهریور مفقود واز درجه اعتبار ساقطه میباشد کسانیکه اطلاع دارند وبااسناد مسکونی میتوانند مسترد نمایند یاباتلفن ۶۶۰۶۹۶ تماس‌گرفته مژدگانی دریافت دارند .
آ- ۲۱۸۳۴

کیف دستی و پاسپورت‌اینجانب شهلاترکمن مفقود گردیده از یابنده خواهشمند است به صندوق پستی ۹۰۷ ارسال فرمایند .
آ- ۲۱۸۶۵

یك فقره چك به شماره ۷۲۲۵۹۹ حساب شماره ۲۰۵ بنام آقای اکبر - مهدی پور از بانك - صادرات شعبه نارمك به مبلغ ۸۰۰۰ تومان‌بحواله کرد مهدی مرتضوی در اردبیل مفقود گردیده و از درجه اعتبار ساقط است .

یك جواز تفنك سه تیر آمریکائی یك ماه پیش مفقود گردیده از یابنده خواهشمند است باتلفن ۷۹۴۷۴۹ اطلاع داده و مبلغ ۱۰۰۰ ریال‌مژدگانی دریافت دارند . ۱-۲

چکهای بشماره های‌ومبلغ‌های ۵۱۵۸۷۴ ۳۰۰۰۰ و ۵۱۵۸۷۵ ۴۰۰۰۰ ریال۵۱۵۸۸۹۰ - ۲۳۰۰۰ ریال و ۵۱۵۸۸ - ۴۰۰۰۰ ریال و ۵۱۵۸۹۳ - ۲۴۳۵۲ ریال بانک سپهرحسن‌آباد و۵۳۹۶۶۲- ۳۰۰۰۰ ریال و ۵۲۹۶۶۳ - ۳۰۰۰۰ ریال و ۵۳۹۶۸۶ - ۲۹۴۰۰ بانک پارس شعبه بهارستان مفقود گشته از درجه اعتبار ساقط است .
اروجعلی لطفی

آگهیهای متفرقه

بهترین دست دندان
۴۰۰تومان
تلفن ۳۹۱۳۲۴

ترجمه ارزان
اسناد رسمی و غیر رسمی اخذ پذیرش تحریرات فارسی لاتین- شاه‌آباد- ماشین‌نویسی ربانی تلفن ۳۱۷۱۳۵
آ- ۲۱۳۵۹

اسناد صعب‌الوصول شما را خریداریم بعدازظهرها تلفن - ۶۶۰۴۷۹
آ- ۲۱۳۹۱

کرکره‌چوبی
میشلر MISCHLER
سرما ، گرما و نورازکرکره‌چوبی میشلر عبورنمیکند
پارکت BW
نمایشگاه :شاهرضاکوچه‌فتوحی
۸۲۹۳۹۰-۸۲۴۳۰۷
۸۲۴۸۷۰-۸۲۹۵۹۶

پذیرش هنرجو برای‌دوره الکترونیك هواپیما

شرکت صنایع الکترونیك ایران تعدادی هنرجو برای دوره دو ساله الکترونیك هواپیما با شرایط زیر استخدام میکند :
۱- داشتن دیپلم ریاضی ، طبیعی - برق الکترونیک .
۲- داشتن دفترچه پایان خدمت یا معافی دائم
۳- حداکثر سن ۲۴ سال
۴- سپردن تعهد خدمت پس از پایان‌تحصیل در محلی که شرکت تعیین میکند.
داوطلبان در صورت موفقیت در امتحانات و مصاحبه در مدت تحصیل ماهیانه ۶۰۰۰ ریال بعنوان کمک هزینه تحصیل دریافت خواهند کرد. داوطلبین واجد شرایط‌بایستی فرم زیر را تکمیل کرده بانضمام مدارک زیر طوری پست نمایند که تا تاریخ ۵۳٫۱۱٫۱۴ به‌تهران شرکت‌صنایع‌الکترونیک ایران‌صندوق پستی ۱۵۰۰- ۶۶ قسمت استخدام برسد.
مدارك لازم برای داوطلبان‌واجد شرایط :
۱- فتوکپی گواهینامه یا جواز قبولی در امتحانات ششم دبیرستان
۲- چهار قطعه عکس ۴ × ۶ که مشخصات داوطلب در پشت‌آن درج شود
۳- رسید بانکی مبلغ ۲۰۰ریال به حساب شماره ۱۵۰۲ بانك ملی ایران شعبه حسینیه ارشاد
۴- یك‌برك فتوکپی صفحه اول شناسنامه
۵- فتوکپی برك انجام خدمت زیر پرچم و یا معافی دائم

برك درخواست مسابقه ورودی :

اینجانب ، نام ـــــ نام خانوادگی ـــــ
متولد ـــــ دارنده شناسنامه شماره ـــــ
صادره از ـــــ دارنده دیپلم ـــــ
متوسطه رشته ـــــ فارغ‌التحصیل خرداد/شهریور ـــــ سال
تقاضای ثبت نام در مسابقه ورودی صنایع الکترونیک ایران را دارم
نشانی
تلفن ـــــ امضاء داوطلب

کارت ورود بمجلسه در روزهای ۱۶و۱۷ بهمن در محل تهران شرکت صنایع الکترونیک ایران خیابان کورش کبیر (جاده قدیمشمیران) خیابان میرداماد نرسیده به میدان محسنی شماره ۱۸ قسمت استخدام توزیع خواهدشد.
امتحان ورودی روز شنبه ۱۹ بهمن برگزار خواهد گردید.

کارخانه پپسی کولاتهران به‌تعدادی فروشنده با شرایط زیر نیاز دارد

حداقل تحصیلات سوم متوسطه
دارا بودن گواهینامه رانندگی
عدم سوءپیشینه و داشتن صلاحیت اخلاقی
داشتن وثیقه ملکی
دارا بودن برك خاتمه خدمت یا معافی غیر پزشکی
حداکثر سن ۳۵ سال
داوطلبان واجد شرایط میتوانند همه‌روزه بجز ایام تعطیل به کارگزینی شرکت سهامی زمزم واقع در خیابان آیزنهاور نبش خیابان جیحون از ساعت ۹ الی ۱۲ مراجعه نمایند .

شرکت ایران ژنراتور

افراد زیر را بطور تمام وقت وبا حقوق مکفی استخدام مینماید
۱- لیسانسیه یا دیپلمه با تسلط کامل بزبان انگلیسی جهت امور فروش
۲- تکنیسین برق و الکترونیك باتحصیلات حدود دیپلم و حداکثر سن ۲۷ سال
۳- خانم تلفنچی با سابقه‌کار
۴- جوان موتورسوار جهت نامه‌رسانی با تحصیلات ابتدائی.
واجدین شرایط بکارگزینی شرکت در خیابان آریامهر سه‌راه کاج مراجعه نمایند .

پشت‌بام خانه خودرا بما بسپارید

عایق یکپارچه «ایزروف» بام خانه شما را حتی کاه‌گلی هم که باشد مانند فولاد محکم و نفوذناپذیر کرده و برای همیشه از خطر چکه کردن وشکاف برداشتن محفوظ‌میسازد.
تلفن: روزها : ۵۳۲۴۰۹- شبها: ۸۹۲۴۶۴

«اجاره کامیونت»

یك شرکت تولیدی جهت پخش محصولات‌خود احتیاج به اجاره چند دستگاه کامیون مسقف با شماره شخصی دارد که محصولات کارخانه خود را از کیلومتر ۱۲ جاده کرج در داخل شهرتهران توزیع نماید .
علاقمندان میتوانند همه روزه از ساعت ۸صبح الی ۲ بعداز ظهر با تلفن ۹۶۲۰۸۱٫۵ تماس حاصل نمایند .

۳تومان
باروزی سه تومان منزل و محل کار خود را با بهترین انواع کاغذ دیواری . پرده کرکره موکت و کفپوش تزئین فرمائید تزئینات مارال ۹۷۵۵۱۸

تزئینات تهران ویلا
مرکز پخش انواع‌کاغذدیواری موکت پرده پارچه‌وکرکره‌وکلیه لوازم تزئینی باتخفیف کلی - ۹۱۷۶۸۶

تخلیه چاه وتوالت باماشینهای تانکر سازمان مژگان تلفن ۹۵۷۲۷۱

CHEMICAL SALESMAN

We Need A Man Who —
1. Has a reasonable command of the English Language.
2. Has an industrial chemical background and is able to grasp quickly broad technical principles and relate them to a market.
If you are an Iranian National and if you believe you are the above please telephone 839-491 and ask for Mr. Baillie.

شرکت حمل و نقل بزرك ایران

یکنفر راننده موتورسیکلت که گواهی رانندگی داشته باشد استخدام مینماید .
داوطلبان می‌توانند همه روزه به محل‌شرکت واقع‌درامیرآبادشمالی ساختمان مهر مراجعه نمایند .

خانه‌شمارا بخارجیان اجاره‌میدهیم

مؤسسه
نیازمندیهای خارجیان
خانه بخارجیان اجاره میدهد
۸۳۰۰۸۱ - ۸۳۰۰۸۲
۸۲۱۸۱۱ - ۸۲۱۷۲۳
۲۶۱ تخت جمشید مقابل سفارت آمریکا

سازمان نیازمندیهای خارجیان
خانه‌شمارا اجاره میدهد
۸۲۳۱۵۵ ۸۲۳۹۳۹
۸۳۸۱۰۶

مؤسسه ظفر ۷۷۷۷۴۶
خانه بخارجیان اجاره میدهد
۷۷۸۶۰۰-۷۷۸۵۸۹

مؤسسه امپایر ۷۷۷۵۰۰
خانه بخارجیان اجاره میدهد
۷۷۸۹۵۵-۷۷۲۲۲۲

۲۴ ساعته
سازمان نیازمندیهای مبین اهلی
اجاره بخارجیان
۷۷۸۷۹۹
۷۷۹۱۱۸

مؤسسه امور خارجیان
مرکزاجاره تخت جمشید جنب بهار ۵۰۳
۷۵۱۷۸۲-۷۵۲۳۵۸

شرکت سلحشور
باگروه مجهز خودخیلی سریع اجاره بخارجیان
۶۳۳۶۷۲-۶۳۷۴۵۵

سازمان مسکن پارس
مرکز ۸۵۳۸۵۳
۸۴۸۴۲۴
اجاره ۸۵۷۵۸۵
بخارجیان

۸۳۵۱۲۰- ۸۲۹۷۶۶
سازمان کورش
اجاره منازل بخارجیان

اجاره بخارجیان وایرانی برای اجاره کردن‌واجاره دادن هرنوع آپارتمان‌بما زنك بزنید ۸۵۹۹۸۸
آ- ۲۱۶۲۰

بخارجیان مستغلات شما رادر شهر و شمیرانات مبله وغیرمبله اعم از دفتر و مسکونی اجاره میدهیم ۳-۲-۸۳۰۸۴۱

گروه همکاران مشاور خدمات عمومی ماوراء - ایران آپارتمان شما رابه خارجیان اجاره میدهد تلفن ۶۲۳۵۹۷

شرکت امداد
اجاره بخارجیان فوری خریدو فروش املاک و مستغلات . سریع . تحت نظر مدیریت‌فعال تلفن ۹۲۱۹۳۱

آژانس سی - اند -آر اجاره‌بخارجیان۸۴۹۶۲۵

دربازکن برقی
اف‌اف‌باکس
بافنل‌برقی اف اف
ساخت آلمان غربی
باگوشی نشکن و مغناطیسی منحصر بفرد
نماینده انحصاری ومرکزپخش ، شرکت‌کاردور میدان ۲۵شهریور
باتلفنهای : ۸۲۲۳۸۴ - ۸۲۳۶۹۸ - ۸۳۱۸۷۷
سفارش دهید تادراسرع وقت نصب وتحویل گردد .

حماسه جاوید حسینی (۵)

استاد مرتضی مدرسی چهاردهی

سرور آزادگان با اهریمن فساد به نبرد برمی خیزد

در مشاهده متبرکه ، شیعیان یاد سرور آزادگان حسین‌بن علی(ع) را گرامی میدارند .

سلیمان خزاعی مردم کوفه را به یاری حسین «ع» خواند و آنانرا علیه فساد و جنایات اموی شوراند

هنگامی که خبر مرگ معاویه به حکمران مدینه «ولید» رسید، فوری به «مروان» پیام فرستاد تا چاره‌ای اندیشد، چه پیش از وی در مدینه مشیر و مشار بود. مروان اشارت کرد که بزرگان شهر را بخواندو با ایشان صحبت کند. وگفت‌فرزند عمر را نمی‌بینم که بایزید جنگ کند.

آنگاه ولید، عبداله فرزند عمر رابخواند، او نوجوان بود، حسین عبداله فرزند زبیر راخواست ، ایشان در مسجد بودند ، همین پیغام وتاکید رابه ابن‌عباس کرد.

دستور حضرت حسین به یارانش

حضرت حسین به یارانش‌فرمود: هنگامی که پیش حکمران رفتم شما در کنار در بمانید ، اگر شما راخواندم یاصدای من بلند شد، در رابازکنیدو همه یك جا وارد شویدوگرنه درنك کنید از آنجا بیرون‌آیم.

حضرت حسین پیش ولیدرفت، از قضا مروان آنجا نشسته‌بود.

ولید نامه یزید رابخواند ،خبر مرك خلیفه اموی را اعلام‌داشت، آنگاه حضرت حسین فرمودماز او هستیم وبسوی او میرویم‌ولی من‌به‌نهانی پیمان نخواهم بست، هرگاه بسوی مسلمانان شتافتم ، در اعماق اجتماع‌رفتم ، همه را برای اجرای احکام قرآن فرا خواهم خواند همه باهم یك پیمان الهی خواهیم بست و همه بسوی یك‌هدف مقدس می‌شتابیم.

مروان بخون حسین تشنه بود

حسین «ع» از آنجا بیرون رفت، آنگاه مروان به‌حاکم گفت: بخداسوگند که مرا بگناه‌وادار میکنی ،اگر توانائی و قدرتی مانند او داشتم، خونها میریختم، دریغاکه نیرو و قدرتی ندارم تا حسین رابکشتن دهم .

ولید پرخاش کنان فریاد برداشت :وای برتو ! اشارت به کشته شدن حسین میکنی .بخدا سوگند خونبهای حسین درروز رستاخیز به حساب می‌آید. میزان عدل الهی در برابرخونبهای حسینی سبك‌بال میشود،زینهار! مبادا خون حسین دراینجا ریخته شود.

حرکت حسین ع ازمدینه

حضرت حسین به‌خانه‌اش‌رفت. آن شب رانخوابیدباخدای خویش برازو نیاز پرداخت . آن شب تاریخی شب‌شنبه ، سه روزباقی از ماه رجب درسال شصت‌هجری بود. شعله ولایت‌حسینی می ـ درخشید، می خواست که ریشه فساد و جنایت رابسوزاند وتبدیل به خاکستر کند.

مردان بزرگ

جوانمردان ، قهرمانان بشریت، با اراده آهنین بسوی سرنوشت می‌شتابند ، خدا مردانی دارد که هرچه اراده کنندهمان خواهد شد.

ولیدسرگرم نامه‌پرانی‌درمسئله پیمان حسین بایزید شد، ازقضا همان شب حسین از مدینه به مکه شتافت .

بامدادان حکمران کسی به‌نزد وی فرستاد ولی اثری از اونیافت. چه‌در شب یك‌شنبه به‌مکه‌رفته بود،همچنین فرزندان، خواهران‌و برادرزادگانش را بهمراه برده بود. محمد حنفیه برادر حسین‌در اثر بیماری تنها در مدینه‌بماند.

مشیت الهی بود که پیشوای شیعیان باخون خود اسلام را آبیاری کند.

حضرت حسین «ع» شب‌جمعه که سه روز از ماه شعبان سال شصت هجری گذشته بود وارد مکه شد. دوستان ویاران علوی پروانه‌وار در پرتو درخشندگی جلوه ولایت حسینی جمع شدند. مسلمانان ورود زاده رسول خدا راگرامی داشتند . در گروه جمعیت بسیاری ازپیران‌سالخورده بودند که سردو گرم روزگاررا چشیده ، سیرآفاق وانفس کرده بودند، سربازان‌گان‌اسلام‌وفرزند فاتحان مداین، ری،شام، فلسطین بودند وهمه‌مشتاقانه بسوی‌آخرین یادگار پیامبر شتافتند ، چه فرخنده روزی بود روز ورودحسین به مکه. آرزوی دیرینه مردم مکه برآورده شدکه حسین را دیدند ، دانستند که روزگار سیاه جهان اسلام در اثر شجاعت حسینی مشتعل خواهد گشت دودمان امویان‌از میان برچیده میشود .

بمناسبت ورود امام شیعیان به مکه‌روان تازه‌ای در کالبد نوجوانان و مردم آن دیارده‌میده شد. همه اهل مکه از برنا وپیر با خود و بیگانه زمزمه میکردند که یزید میخواره را چه کار به خلافت اسلامی .

او با سرجون‌مسیحی ،اخطل شاعر دوره گرد ، سروسری دارد یا غار و همنیش شبانه‌اند. یزید با بوزینه و عنتر و سگ انس دارد . او را چه به‌اجرای قوانین اسلامی و حکومت بر مسلمانان ؟

ورود ناگهانی فرزند رسول خدا به مکه مردم افسرده را به جنبش آورد،جوانان‌هاشمی رجزگویان در کوی و برزن شهر به بیروی از پیشوای‌شیعیان زمزمه‌مخالفت آغاز کردند ، خون های سردو منجمد مردم به جوش و حرکت درآمد .

اجتماع مردم در خانه سلیمان

خبر مرگ معاویه‌به کوفه‌رسید تا مردم از مرگ حکمران شام خبر شدند انتشارخبر خودداری حسین و عبداله‌فرزند زبیرازپیمان با یزید همه‌جا منتشر شد،این‌دو شخصیت بزرگ حجاز بعنوان اعتراض برخلافت او ازمدینه‌به مکه‌رهسپارشدند .

شیعیان کوفه در خانه سلیمان خزاعی اجتماع کردند ، خدارا شکر گفتند . درباره مرگ‌معاویه وپیمان با یزید سخن ها گفتند سلیمان که‌بزرگ‌مردم بودسخنان سلیمان در اجتماع مردم کوفه‌و مورد احترام همه بود . او از میان مردم برخاست و گفت :

هان ای پیروان امیرمومنان بدانید و آگاه باشیدکه معاویه ستمکار و جنایت‌پیشه به گور رفت ، یزید باده خوار بجای‌پدر نشست حضرت‌حسین‌سر ازپیمان او برتافت و به عنوان اعتراض به سوی مکه شتافت .

شما ای گروه شیعیان ! دیر زمانی است که از پیروان پدر بزرگوارش هستید حسین مرد خدا، درست کردار و راست گفتار است . همه میدانید که‌وی از فرمان قرآن و اطاعت پیامبر بیرون نخواهد رفت ، بیائیدباهم ازدل‌و جان حسین (ع) را یاری کنیم و با دشمنان خدا و رسول در نبرد شویم . نامه برایش بنویسیم و بخواهیمکه به کوفه درآید ، با مادر راه‌اسلام‌همکاری کند ، رهبر ما شود تا بتوانیم آشیانه فساد امویان را براندازیم مبادا سستی وترس برشما چیره گردد مبادادریاری‌او سست‌شوید آنچه شرط خداشناسی و وظیفه اسلامی شما است انجام دهید مبادا او را فریب دهید ، زینهار در هلاکتش نیفکند ، دعوت شما از حضرتش باید با تصمیم و اراده عموم مردم باشد . خوب میدانید که او نواده پیامبراسلام و فرزند رشید حضرت علی(ع) است گفتارش‌باکردارش یکروست از دوروئی‌ونیرنگ‌گریزان است.

جمعیت به اتفاق آرا گفتند :

اگر حسین بسوی ماآیدهمگی از دل‌و جان باوی‌پیمان خواهیم بست . با پیشوائی او در نبرد با دشمنان‌خداورسول جان‌فشانی ها خواهیم کرد . چه بهتر که‌امام شیعیان به سوی عراق آید و داد ما مردم بی‌پناه را ازجنایت کاران بستاند و خاطره حکومت پدرش در ما تازه شود چه همه کم و بیش‌آن‌رامو روش‌حکومت داور ها را دیده و شنیده‌ایم آیا حسین بسوی ما خواهد آمد آیا دعوت‌مردم را قبول خواهد کرد ؟

آیا عدالت اجتماعی اسلام دوباره صورت میگیرد ؟ آری‌ما یقین داریم که حضرتش از راه راست قرآن و اسلام منحرف‌نمی شود . اگر میخواست با یزید و امویان پیمان‌می بستو مسلمانان را بی‌پشتیبان می‌گذاشت. هرگز! حسین دردامان پاک زهراودخت محمد (ص) پرورش یافت و نور دیده پیامبروشیرخدا بودداستان ها، قصه ها از توجه‌وپرورش خاندان رسالت و ولایت نسبت به او شنیده و دیده‌ایم ایکاش دعوت توده مردم را می‌پذیرفت و ما را از شرفساد و جنایت دودمان اموی نجات میداد آری او بزرگ جوانان هاشمی‌است جوانمرد و باگذشت است ، خواهش یک مشت مردم بی‌پناه را پاسخ مثبت خواهد دادگرچه به کشتنش انجامد او خواهد آمد نسیم فرح بخش امنیت و آزادی را دوباره احساس می‌ـ کنیم .

نامه‌وزیر کشاورزی ومنابع طبیعی به‌روزنامه‌اطلاعات

واردات مواد غذایی مایهٔ ننگ نیست

آقای مهندس منصور روحانی

شرح زیر ، یادداشتی‌است‌ازآقای مهندس منصور روحانی وزیر کشاورزی و منابع طبیعی در پاسخ سرمقاله «اطلاعات » که‌براساس سخنرانی آقای مهدی سمیعی رئیس بانك توسعه کشاورزی تنظیم و تحت عنوان «نظری به کشاورزی » در شماره ۱۴۵۹۲ درج شده است :

این‌که برای افزایش تولیدات کشاورزی بایستی اقدامات‌وسیع و اصولی و دامنه‌دار ومجدانه‌ای بشود که حتی‌المقدور مارا از وارد کردن مواد غذائی بی‌نیاز سازد، امری بدیهی است و مورد توجه دولت می‌باشد و مسئله‌ای مجهول نبوده و نیست که آنرا معلوم و کشف کرده باشند. دولت و وزارت کشاورزی دراین‌زمینه برنامه های همه جانبه و متکی به‌آخرین اطلاعات علمی و فنی و تکنولوژی جدید دارد که بتدریج وباسرعت مشغول پیاده کردن آنها و بحقیقت تدارک زیربنای سالمی برای کشاورزی کشور میباشد.

زندگی بهتر

اماچون سرعت ترقی و توانائی و تشخیص ملت ایران در سایه رهبری داهیانه شاهنشاه بیشتر از سرعت رشد اکثر اقدامات ازجمله صنعت ـ کشاورزی ـ آموزش و پرورش ـ نوسازی شهر هاو امثال اینهاست، لذا طبیعتا فاصله‌ای بین احتیاجات مردم با مقدورات دولت‌و مملکت بوجود می‌آیدکه قطعا و مسلما باید این فاصله ها پرشودو دولت نه‌تنها بی‌اعتنا باین مسئله نیست، بلکه سعی وافی دارد که هرنوع کسری رادر زمینه های مختلف ازجمله کسری محصولات کشاورزی رفع کند .

لیکن برای کسانی که دستی ازدور برآتش دارند وانتقادغیر سازنده و تخریبی و ذهن خرابکن را برراهنمائی علمی واصولی ترجیح میدهند (چون مشکل‌تر است) و بنوشتن مطالب و گفتن مواردی می‌پردازند که‌نه منطق معقول دارد ،ونه ناشی از نیت سلامتی میباشد، باید اعلام داشت که :

۱ـ جامعه موفق ایران امروز ظرف مدت کوتاهی از یک عقب افتادگی اقتصادی و ناتوانی مالی به پیشرفت اقتصادی و قدرت‌مالی بیسابقه‌ای رسیده که چون ملت عاقل و فهمیده ایست ،از مقدورات خود برای زندگی بهتر وآسایش بیشتر بهره میگیرد ازجمله خوراک بهتر ـ اتومبیل بهتر ـ پوشاک بهتر و گردش‌بهتر را طالب است و حق‌هم دارد که طالب آن باشد.

درنتیجه کمیت‌و کیفیت‌مصرف مواد‌غذائی درکشور بنحوی‌بی‌سابقه وباسرعت غیرقابل پیش‌بینی بالا رفته، مثلا خوراک عمومی مردم دوسیر ونیم گوشت و یک دیزی پرازآب ویا خوردن دم پخت و شفته وامثال اینهاتبدیل باغذیه بهتروطلوب‌تری گردیده که‌خوانندگان خود بهتر نام آنهارا میدانند وکامشان باآنها آشناست .

افزایش مصرف

پس، مصرف سرانه‌گوشت ،شیر وسایر موادلبنی ،گندم، میوه وامثال اینها بالا رفته است. خوردن ماهی سالی یکبار به‌ماهی و هفتهی چندبار بدل شده وباید هم بشود وجای شکر هم دارد چرا که همانطور که اشاره شد درآمد حدود ۱۵۰ دلار وقتی بدرآمد حدود۱۲۰۰ دلار رسید باید بهره‌برداری ازاین درآمد ازجمله‌خوراک هم‌از حدود دویست و سیصد درصد بالاتر رود .

نگاهی بارقام زیر، صدق مطلب را ثابت میکند :

مصرف سرانه	سال ۱۳۴۰	سال ۱۳۵۳
گوشت قرمز	۱۰ کیلو گرم	۱۷ کیلو گرم
گوشت مرغ	۱ر۲ کیلو گرم	۵ر۲ کیلو گرم
برنج	۲۰ کیلو گرم	۳۰ کیلو گرم
روغن نباتی‌و حیوانی	۳ کیلو گرم	۷ کیلو گرم

۲ـ رشد جمعیت ایران نیز عامل مهم دیگری است که در ازدیاد مصرف سهم عظیمی دارد، نتیجه این دوعامل یعنی بهبود وضع مالی وازدیاد جمعیت موجب شد که نرخ رشد مصرف مواد غذائی چنانچه رئیس بانک توسعه کشاورزی ایران در سخنرانی اخیرش متذکر شد به ۵ر۱۱ درصد برسد. حال ببینیم درمقابل این رشد سریع مصرف تولید محصولات کشاورزی دردوازده سال اخیر چه تغییراتی کرده است :

تولید	۱۳۴۰	۱۳۵۳
گوشت قرمز	۲۳۰ر۰۰۰ تن	۵۲۰ر۰۰۰ تن
گوشت مرغ	۲۵ر۰۰۰ تن	۷۰ر۰۰۰ تن
برنج	۴۰۰ر۰۰۰ تن	۸۰۰ر۰۰۰ تن
روغن	۶۰ر۰۰۰ تن	۱۲۰ر۰۰۰ تن
چغندر	۱ر۰۰۰ر۰۰۰ تن	۴ر۶۰۰ر۰۰۰ تن
نیشکر	۲۵ر۰۰۰ تن	۱ر۰۰۰ر۰۰۰ تن
پنبه (وش)	۳۴۰ر۰۰۰ تن	۷۰۰ر۰۰۰ تن

ملاحظه میفرمایند که:

اولا ـ درسیزده سال اخیرتولید محصولات کشاورزی بطورمتوسط رشدی حدود ۹درصد داشته وپاره‌ای ازاقلام بسیار چشم‌گیر و جالب «به‌استثنای غلات» وبا مقایسه بارشد های بین‌المللی بسیار افتخارآمیز است.

ثانیا ـ درموردگندم‌چون ۷۵درصد گندم‌کاری درایران دیم‌است سهم طبیعت‌وبارندگی بموقع یابی‌موقع ازیك‌طرف وپائین بودن قیمت گندم ازطرف‌دیگر موجب‌شده‌است که برشدمورد‌توقع نرسیم‌وواگذاری اراضی بیشتری رادرایران برای‌کشت گندم‌آبی‌به علت ارزنده‌تربودن سایر محصولات مصلحت ندانسته واز سیاست اصیل اقتصادکشاورزی دور میدانیم.

رشد جهانی

بنابرین، چنانچه قبلانیز گفته شد، فاصله بین سرعت رشد جمعیت‌و مقدورات مالی مردم ایران‌باسرعت رشد محصولات‌کشاورزی کسری وخلائی‌رابوجود آورده‌که ازهردوطریق بایدپرکرد.

۱ـ مقداری‌ازمواد غذائی رامرچه زودتر وبا اتخاذ تدابیرمعقول‌تری وارد‌کشور کرد، درسیلوهانگهداری کردتا ازاین‌بابت مضیقه‌ای پیش نیایدورفاه جامعه‌ایرانی تهدید نشود‌که‌این کار شده‌و میشود ....و خواهدشد.

۲ـ طی برنامه‌های متعددچنانچه‌گفته‌شد موجبات پیشرفت‌کشاورزی ایران ورسیدن‌به روزی‌که نیازبه‌واردکردن مواد غذائی راناداشته باشیم بایدفراهم نمود، که‌فراهم کرده‌ایم. با قیداین امرکه هرگز هیچ‌کشوری ـ ازجمله‌ایران ـ ازوارد کردن‌تمام اقلام‌مواد غذائی بی‌نیاز نیست ماهم درچنان روزی بازنیازمند به‌وارد کردن مقداری‌مواد غذائی هستیم واین‌امر ننك وعقب افتادگی وبی‌اطلاعی رانمیرساندو نقطه‌ضعف وبهانه جنجال بدست‌اشخاص غیروارد وغیر متصدی نباید بدهد.

حال این‌سئوال که‌تاچه مدتی واردکننده محصولات کشاورزی خواهیم بود، سئوال‌خوبی‌است‌وجوابش نیزروشن‌است: توسعه‌کشاورزی کشور ـ که‌منجربه افزایش سریع‌تولید محصولات کشاورزی شود ـ زیربنای کشاورزی کشورمهار کردن منابع‌آب، استفاده از تکنولوژی امری‌نیست که‌دریکسال انجام گردد. این کار، مستلزم ساختمان صحیح ،توسعه و مکانیزاسیون وتنظیم وتبدیل مزارع‌به مساحت‌های اقتصادی میباشد سیاست قیمت‌ها براساس موازین تشویق کننده برای‌توسعه سرمایه‌گزاری دربخش‌کشاورزی‌باید اجرا شوداین کار مستلزم زمان‌است. وسرعت انجام‌آن‌از سرعت‌توسعه اقتصادی شکوفان ایران‌و مآلا سرعت‌رشد مصرف‌مواد غذائی کمتراست که‌بناچار چند سالی که‌این‌برنامه هابه‌نتیجه برسدمواردو کننده خواهیم بود.

مصرف اعتبار

دراین موردکه چرابخش‌کشاورزی دردوران برنامه های پنج‌ساله گذشته‌موازی باسایر بخشها اعتبارات راجذب نکرده‌است مطلب‌خیلی روشن‌است، اعتبارات راکه‌نمیتوان دورریخت منظور مصرف اعتبار برای‌حداکثر نتیجه‌گیری‌درراه‌عمران وتوسعه‌کشاورزی کشور است تا کشاورزی یك‌کار سودبخش نباشد. چطور انتظار هست‌که مردم اعتبارات‌کشاورزی راجذب‌و خود هم‌سرمایه‌گزاری کنند؟

بنابراین ، بموازات اجرای‌برنامه های وسیع‌برای ساختن‌زیربنای کشاورزی کشور،لازم بود مسئله قیمت هانیز براساس هزینه تولید مورد توجه‌قرار گیردو این‌امری‌است که‌مورد توجه‌دولت میباشدو در مورد اغلب محصولات‌کشاورزی برمبنای مطالعات دقیقی انجام گرفته است.

بهمین‌دلیل است که ظرف‌چند سال‌اخیر به‌کار کشاورزی ازطرف مردم اقبال میشود زیراکوشش‌شده‌است که‌با اتخاذ تدابیر وسیاست های‌صحیحی قیمت محصولات کشاورزی حتی‌الامکان‌متناسب باافزایش هزینه تولید افزایش‌یابد وبااین‌که هنوز قیمت محصولات کشاورزی درایران خیلی ازقیمت های‌بین‌المللی پائین‌تراست معهذا ازنظر حمایت مصرف کننده دولت این‌افزایش قیمت هاراتاحدود زیادی‌بعنوان کمك ازمحل‌اعتبارات عمومی میپردازد.

ولی‌لازم است که‌همه مردم بادولت همکاری‌کنند. کنارنشستن‌و بدون توجه به‌علل وجهات وبدون‌ذکر پیشنهاد سازنده‌ای انتقاد کردن، مشکلی‌را حل نمیسازد. اینها همه تلاشهائی است که‌در راه اعتلاء کشاورزی درپرتو ثبات سیاسی‌کشور وانقلاب شاه‌و مردم انجام می شود ومسلما پس‌از طی‌مدتی که‌لازمه بثمررسیدن این‌تلاشها میباشد نتایج مطلوب بدست خواهدآمد.

باعرض تشکر از انتشار توضیحات وزیر کشاورزی‌و منابع‌طبیعی

امضاء ـ مهندس منصور روحانی

آگهی مزایده

اداره‌کل‌شیلات مازندران وگرگان حدود شصت‌تن طناب فرسوده‌و تعدادی وسایل اسقاط‌چوبی ،لاستیکی وآهنی را ازراه مزایده بفروش میرساند. خریداران میتوانند برای‌دیدن وسایل مزبورو دریافت مشخصات‌و شرایط شرکت درمزایده تاروز ۱۴ر۱۱ر۱۳۵۳ بدفترشیلات در بابل مراجعه وپیشنهاد خودرا بشرح‌شرایط شرکت‌درمزایده تحویل دفتر نمایند.

شیلات استان مازندران وگرگان

آ ـ ۱۵۰۸۹۱

آگهی مناقصه‌شماره ۲۲۷۱-۲۲۷۲ر۵۳

راه‌آهن دولتی ایران هفت قلم حدود۱۳ تن لوله فولادی مختلف مورد نیاز را برطبق شرایط ومشخصات مربوطه سی‌انداف یکی از بنادر ایران (خرمشهر یا شاهپور) یامرز جلفای ایران یا ایستگاه راه‌آهن مرز ایران و ترکیه از طریق‌مناقصه خریداری‌مینماید. داوطلبان شرکت‌درمناقصه‌میتوانند‌درساعت‌اداری جهت دریافت اسناد مناقصه باداره کل کارپردازی مراجعه نمایند . شرکت ـ کنندگان در مناقصه باید مبلغ پنجاه هزار ریال ۵۰۰۰۰ ریال بعنوان سپرده شرکت در مناقصه بحساب شماره۱۰۹۵ راه‌آهن نزد بانك مرکزی ایران پرداخت نموده و فیش آن یا معادل همان مبلغ ضمانت نامه بانکی صادره یکی از بانك های مجاز ایران که لااقل دو ماه اعتبار از تاریخ مناقصه داشته باشد بضمیمه پیشنهاد خود تا ساعت ۹ صبح روز ۲۵ر۱ر۵۴ مطابق با ۱۴ آوریل ۷۵ در صندوق پیشنهاد ها واقع در اداره کل کارپردازی بیاندازند .پیشنهاد های واصله ساعت ۱۰ همان روز باز وقرائت خواهد شد . حضور پیشنهاددهندگان یا نمایندگان مجاز آنان در جلسه‌مناقصه آزاد است و راه‌آهن در رد و یا قبول‌هر یك یا تمام‌پیشنهاد هامادامی که قرارداد مبادله نشده‌است جزاوکلا مختار می باشد به پیشنهاد فاقد سپرده ومشروط و مبهم و پیشنهادی که‌بعداز موعد مقرر برسدترتیب اثر داده نخواهد شدسپرده برنده و حائز حداقل درجه دوم مناقصه نگهداری و در صورت استنکاف از انجام معامله بدون هیچگونه‌تشریفات بنفع راه‌آهن‌ضبط‌خواهدگردید. پرداخت مالیاتی که‌درایران نسبت بعواید‌حاصله از این معامله بنابه تشخیص وزارت ـ دارائی تعلق میگیرد بعهده برنده یا برندگان مناقصه میباشد راه‌آهن‌میتواند صدی بیست و پنج از میزان معامله را کسر یا اضافه نماید پیشنهاد های واصله از کشورهائی که با دولت ایران پیمان‌معاملات تهاتری دارند با شرایط مساوی حق تقدم خواهند داشت .

اسناد مناقصه در مقابل فیش بانکی به مبلغ ۲۰۰ ریال که بحساب۱۰۳۹ راه‌آهن نزد بانك مرکزی پرداخت شده تسلیم خواهد شد .

م‌الف ۲۱۱۸۱ — راه‌آهن دولتی ایران

آگهی مناقصه‌شماره ۲۳۲۴ر۵۳

راه‌آهن دولتی ایران‌پنجهزاراصله تیر چوبی یازده‌متری مورد نیازرابرطبق مشخصات و شرایط مربوطه‌سی‌انداف یکی از بنادر ایران(خرمشهریاشاهپور) یامرز جلفای ایران یاایستگاه راه آهن مرز ایران و ترکیه از طریق مناقصه خریداری می‌نماید . داوطلبان شرکت درمناقصه میتوانند درساعت‌اداری‌جهت دریافت اسناد مناقصه باداره کل کار ـ پردازی مراجعه نمایند .شرکت‌کنندگان درمناقصه باید مبلغ هشتصد هزار ریال بعنوان سپرده شرکت‌درمناقصه‌بحساب شماره ۱۰۹۵ راه‌آهن نزد بانك مرکزی ایران پرداخت نموده و فیش آن یامعادل همان مبلغ ضمانت‌نامه بانکی صادره یکی از بانکهای مجاز ایران که لااقل دوماه اعتبار از تاریخ مناقصه داشته باشد بضمیمه پیشنهاد خود تاساعت ۹ صبح روز ۲۵ر۱۲ر۵۳ مطابق با۱۶مارچ ۷۵ در صندوق پیشنهادها واقع‌دراداره کل کارپردازی بیاندازند .پیشنهادهای واصله ساعت ۱۰ همان روز باز وقرائت خواهد شد . حضور پیشنهاددهندگان یانمایندگان مجاز آنان در جلسه‌مناقصه آزاد است و راه‌آهن دررد‌ویاقبول‌هریك یاتمام پیشنهادها مادامی که قرار داد مبادله نشده است جزاوکلامختارمیباشد به‌پیشنهادفاقد سپرده ومشروط ومبهم وپیشنهادی که بعدازموعد مقرربرسد ترتیب‌اثرداده نخواهدشد سپرده‌برنده وحائز حداقل درجه دوم‌مناقصه‌نگهداری ودر صورت استنکاف از انجام معامله بدون هیچگونه تشریفات بنفع راه‌آهن ضبط خواهد گردید . پرداخت مالیاتی که درایران نسبت بعواید حاصله ازاین معامله بنا به‌تشخیص وزارت دارائی تعلق میگیرد بعهده برنده یابرندگان مناقصه می‌باشد راه‌آهن میتواند صدی بیست وپنج ازمیزان معامله را کسریا اضافه نماید پیشنهادهای واصله از کشورهائی که‌بادولت‌ایران‌پیمان‌معاملات تهاتری دارند باشرایط مساوی‌حق‌تقدم خواهند داشت . اسناد مناقصه‌درمقابل فیش بانکی بمبلغ ۳۰۰ ریال که‌بحساب ۱۰۳۹ راه‌آهن نزد بانك مرکزی‌پرداخت شده تسلیم خواهد شد .

م‌الف ۲۰۶۶۷ — راه‌آهن دولتی ایران

آگهی مناقصه‌محدود شماره ۳۸ر۵۳

شرکت مخابرات ایران در نظر دارد از طریق‌مناقصه محدود تهیه و نصب لوازم مرکز تلفن اتومبیل تهران را خریداری نماید.

اینک از کلیه موسساتی که خود را واجد شرایط برای انجام این امر میدانند دعوت میشود که بامراجعه به دبیرخانه اداره کل خرید شرکت (ساختمان شرکت مخابرات ایران تهران ، خیابان کوروش کبیر ،بیسیم پهلوی ،اطاق شماره ۶۰۲) پرسشنامه مربوطه را اخذ و پس از تکمیل حداکثر تا تاریخ بیست‌و هشتم اسفند ۱۳۵۳ (مطابق بانوزدهم مارس ۱۹۷۵) به اداره کل خرید بنشانی فوق ارسال دارند.

موسساتیکه بدین ترتیب انتخاب گردند مشخصات فنی و شرایط معامله و طرح قرارداد را دریافت خواهند داشت تاپیشنهاد خود راتهیه و تنظیم نموده وبه شرکت مخابرات ایران تسلیم دارند .

سایرموسسات نیز ازنتیجه انتخاب مطلع خواهند شد .

م‌الف ۲۱۱۸۰

شرکت مخابرات ایران

تجدید آگهی مناقصه

دانشگاه صنعتی آریامهر چهار قلم آهن :

۱ـ ناودانی نمره ۲۲	۹۶۰	متر
۲ـ ناودانی نمره ۱۰	۱۱۲	متر
۳ـ تیرآهن نمره ۱۶	۵۱۰	متر
۴ـ تیرآهن نمره ۸	۱۱۲	متر

خریداری مینماید فروشندگان میتوانند حداکثر تاآخر روز اداری ۵ر۱۱ پیشنهادات خود را بضمیمه ۵٪ بهای پیشنهادی تضمین بانکی بدفتر کارپردازی دانشگاه تسلیم و رسید دریافت دارند .

پیشنهادات ساعت ۱۰ روز ۶ر۱۱ باز وخوانده‌خواهد شد .حضور پیشنهاد دهندگان آزاد است

دانشگاه در رد یا قبول پیشنهادات مخیر بوده و هزینه آگهی بعهده برنده مناقصه است .

دانشگاه صنعتی آریامهر

آگهی تجدید مناقصه شماره ۱۱۱

نیروی هوائی شاهنشاهی تعدادی دستکش کف چرمی مورد نیاز خود را از طریق مناقصه خریداری مینماید ، پیشنهاد دهندگان می‌توانند بامراجعه بستاد فرماندهی نیروی هوائی (خیابان فرح‌آباد) ودر یافت برگ شرائط و مشخصات ، پیشنهادات خود را برطبق مفادمندرج دربرگ شرائط تنظیم نموده وتا ساعت ۱۴ روز یکشنبه ۶ر۱۱ر۵۳ بدفتر دبیرخانه ستاد فرماندهی نیروی هوائی تسلیم نمایند

م‌الف ۲۰۸۹۴

نیروی هوائی شاهنشاهی

شنبه ها با ۷۴۷ بدون توقف به لندن

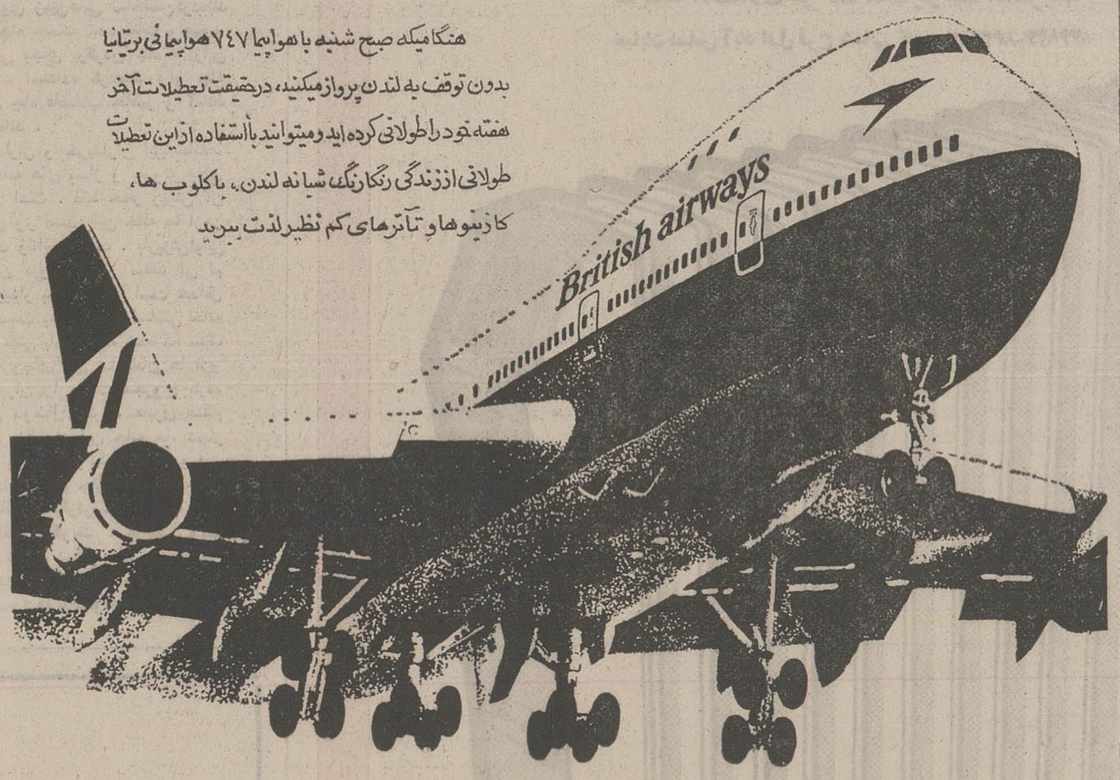

هنگامیکه صبح شنبه با هواپیما ۷۴۷ هواپیمائی بریتانیا بدون توقف به لندن پرواز میکنید، درحقیقت تعطیلات آخر هفته خود را طولانی کرده اید ومیتوانید با استفاده ازاین تعطیلات طولانی اززندگی رنگارنگ شبانه لندن، باکلوب ها، کازینوها و تآترهای کم نظیرلذت ببرید

British airways

ما ازشما بیشتر مواظبت میکنیم

تهران : خیابان شاهرضا ـ شماره ۳۲۳ تلفن : ۳۰۱۶۲۵/۹

آبادان : سانشاین آرکاد تلفن : ۲۴۷۱/۳۱۵۴

والاحضرت شاهدخت اشرف پهلوی نیابت ریاست عالیه کمیته ملی پیکار جهانی با بیسوادی:

جنبش سواد آموزی جهانی شکلی نو میگیرد

سمپوزیوم برندگان جوایز جهانی پیکار با بیسوادی در شهریور آینده ، در «تخت‌جمشید» تشکیل میشود

به دنبال خبری که روز پنجشنبه ۲۶ دی درباره ارزشیابی فعالیت های‌جهانی پیکار بابیسوادی منتشرشد، امروز آقای مجید رهنما اطلاعات زیر را در اختیار خبرنگاران جراید و رادیو تلویزیون ملی‌ایران قرار داد :

باتوجه به کنگره تاریخی‌که ده سال‌پیش‌بدعوت اعلیحضرت همایون شاهنشاه آریامهر با شرکت وزرای آموزش‌و پرورش جهان و مقامات یونسکو و سایر سازمانهای بین المللی دیربط در تهران تشکیل شد وبه‌جنبش سوادآموزی‌جهانی که‌باهمکاری یونسکو بوجودآمد منتهی‌گشت، والاحضرت شاهدخت اشرف پهلوی نیابت ریاست عالیه‌کمیته ملی پیکار جهانی بابیسوادی‌که بویژه در دوسمت رئیس هیات داوری جوائزسوادآموزی‌محمد رضاپهلوی و«نادیژداکروپسکایا» ونیز رئیس‌کمیته جهانی‌مشورتی سواد آموزی‌یونسکو نقش‌مهمی درپیشبرد برنامه های‌مربوط‌به جنبش یاد شده ، داشته‌اند. درنظرگرفتند که اقدامات‌جدیدی به مناسبت دهمین سال کنگره تهران درسطح بین المللی و ملی‌انجام گیرد و فعالیتهای دهساله گذشته ارزیابی شودتا کشور های‌عضو بتوانند از این راه‌به‌عال‌مشکلات‌وموانع‌موجود بیشتربی برده برنامه های‌آینده خود را با برداشت وبراساسی نوطرح ریزی کنند.

گروهی معتقدبودند که‌احیانا کنفرانس جدیدی‌باشرکت‌وزرای آموزش وپرورش و سایرمقامات شرکت کننده درکنگره ۱۳۴۴ تهران بدین مناسبت دعوت و تشکیل گردد. ولی نظر به اینکه هدف اصلی از برگزاری دهه کنگره ، ارزشیابی واقعی کار های انجام شده و چاره‌جوئی برای مشکلات موجود بود والاحضرت از طریق هیات نمایندگی ایران‌دریونسکوپیشنهاد فرمودند که بجای تشکیل یک کنفرانس رسمی درسطح‌وزیران که ممکن‌بود این بار بیشترجنبه تشریفاتی بخود بگیرد ، از برندگان جوائز محمدرضاپهلوی و«نادیژداکروپسکایا» و کسان دیگری که یادر عمل و یا از لحاظ فکری نقش موثری در پیشبرد هدفهای سواد آموزی داشته‌اند اجتماعی تشکیل شود که به‌نتایجی عملی وموثرمنتهی گردد. کنفرانس عمومی یونسکو درآبان ماه گذشته براثرپیشنهاد ایران قطعنامه‌ای صادر و طی آن ازابتکار ایران به اتفاق آرا پشتیبانی واستقبال کرد .

دراجرای این قطعنامه ، والاحضرت شاهدخت اشرف پهلوی مدیرکل یونسکو اطلاع دادند که یک کمیته عالی در سطح جهانی را برای برگزاری فعالیت های بزرگداشت دهمین سال کنگره تهران زیر نظرخود تشکیل خواهند داد که اعضای آنرارنه ماهومدیر کل سابق یونسکو « بارون‌کاسترو» رئیس کمیته مشورتی سواد آموزی یونسکو ومجید رهنما سفیر شاهنشاه آریامهر وعضوشورای اجرائی یونسکو تشکیل خواهند داد.

کمیته از دو روزپیش‌جلساتی باشرکت نمایندگان کمیته ملی جهانی پیکار بابیسوادی ،مرکز ملی آموزش بزرگسالان ، انستیتوی بین‌المللی‌سوادآموزی، کمیسیون ملی یونسکو وسازمان زنان‌ایران درحضور والاحضرت تشکیل‌دادوتصمیمات‌زیررااتخاذ نمود :

۱ـبلافاصله پس ازتشکیل هیات داوران جوایز سوادـ آموزی محمدرضاپهلوی و نادیژداکروپسکایا که همه ساله‌بریاست والاحضرت‌برای تعیین برندگان‌واعطای‌جوایز مزبور تشکیل میشود ، سمپوزیوم بزرگی از کلیه برندگان این جوایز (که‌تعداد آنان درحدود ۷۵ نفراست) دعوت وتشکیل شود . در این تجمع بزرگ که از ۱۰ تا ۱۷ شهریور ۱۳۵۴ در تخت‌جمشید خواهد بود و درروزجهانی‌پیکاربابیسوادی نتایج کار خود رااعلام‌خواهد داشت ، علاوه بر برندگان جوایز از کشور هائی که‌در این زمینه به موفقیت های مهمی نائل شده و درگذشته عضو یونسکو بوده‌اند ونیزاز شخصیت‌های‌جهانی‌بین‌المللی که سهم خاصی در پیشبرد افکار آموزش وپرورش داشته‌اند دعوت خواهدشد. همچنان ازدبیرکل یونسکو دعوت خواهد شد که شخصا در آن تاریخ در تخت‌جمشید حضور یابد .

۲ـ نکات اصلی دستورکار سمپوزیوم عبارت خواهد بود از :

الف ـ بحث درباره هدف‌های غائی سواد آموزی بعنوان‌جزئی لاینفک از فراشد آموزش وـ پرورش و نقش آن درپیشبرد انسان وجوامع امروزی .

ب ـ بررسی همه جانبه‌موانع ومشکلاتی که تاکنون درسرراه پیکار بابیسوادی دربیشترکشور های جهانی بوده است .

پـ ارائه رامحل های‌نوبرای تامین هدف های اصلی سواد آموزی باتوجه‌به ارزیابی‌تجارب گذشته وامکانات امروزی.

ت ـ تهیه‌وتصویب یک‌اعلامیه جهانی برای تعیین خط‌مشی های آینده .

۳ـباتوجه به اهمیت‌کنفرانس تخت‌جمشید و نتایجی‌که بایداز آن‌گرفته شودلازم است‌مطالعات مقدماتی دقیقی انجام‌گیرد که حاصل‌آن‌قبل‌از تشکیل‌سمپوزیوم بین‌المللی در اختیار شرکت ـ کنندگان قرارگیرد .

اسناد و مدارکی که قرار شد تا آن تاریخ تنظیم وآماده شود به شرح زیر خواهد بود :

الف ـ مجموعه‌ای حاوی خلاصه‌تحلیلی ازکلیه‌تجربیاتی‌که درگذشته به‌آنهاجایزه داده شده است .

ب ـ خلاصه‌ای از تجربیات دیگری‌که‌جایزه‌نبرده ولی‌آشنائی باآنها از لحاظ نواوری‌یابرای درک مشکلات مفید است.

پـ سندی حاوی‌مهمترین برداشت ها و اندیشه هائی که تاکنون درزمینه سوادآموزی درجهان منتشر شده است

ت ـ مجموعه‌ای حاوی چند مقاله بدیع واستثنائی بقلم مهمترین‌وبرجسته‌ترین‌کارشناسان ومربیان و متخصصان آموزش وپرورش .

۴ـآقای «لئون‌باتای» که از صاحب منصبان عالی رتبه یونسکو میباشد وسالیان‌دراز در زمینه سواد آموزی کارکرده وتجارب بسیار دارد ، از طرف والاحضرت بعنوان رئیس ودبیر اجرائی کمیته نظارت انتخاب شد. آقای «باتای» برنامه های مربوط را زیرنظر مستقیم آقای مجید رهنما که دبیرکلی کمیته راعهده دارخواهد بود انجام خواهد داد .

۵ـیک کمیته هماهنگی‌ایرانی برای اداره کلیه امور مربوط به فعالیت های مقدماتی و برگزاری کنفرانس به ریاست آقای صفی اصفیا دبیرکل‌کمیته ملی پیکار جهانی بابیسوادی تشکیل خواهد شد ، که‌اعضای آنرا نمایندگان کمیته ملی‌پیکار جهانی بابیسوادی، مرکزآموزش ملی بزرگسالان ، انستیتوی بین‌المللی سوادآموزی‌تهران ، کمیسیون ملی یونسکو ،سازمان زنان ایران ،موسسه تحقیقات و برنامه ریزی علمی‌وآموزشی ووزارت خانه های آموزش و پرورش وخارجه واطلاعات و جهانگردی تشکیل خواهندداد.

والاحضرت شاهدخت اشرف پهلوی

۶ـ کمیته عالی نظارت در جلسه دیروز خود که درحضور والاحضرت شاهدخت اشرف پهلوی تشکیل‌شد همچنین‌تصمیم گرفت که‌جلسه آینده خودرا در۲۶ فروردین در تهران‌تشکیل دهد تاگزارش اقدامات انجام شده رابه حضور والاحضرت تقدیم کند .

درپایان جلسه والاحضرت اشرف پهلوی تاکید فرمودند: «این کنفرانس نبایدمانندبسیاری دیگر از اجتماعات بین‌المللی صرفا جنبه تشریفاتی‌داشته باشد ، بلکه‌باید بانهایت‌صراحت و شهامت به‌علل نارسائی هاو شکست هائی که بیشتر کشور ها باآن روبروشده‌اند بپردازد وبادوراندیشی و واقع‌بینی‌تمام، راه حل های جدیدی را ارائه کند.ترکیب سمپوزیوم‌خوشبختانه طوری درنظر گرفته شده‌است که بتواند چنین ماموریتی را انجام دهد . چون شرکت کنندگان آنرا نمایندگان دولت هاتشکیل نمیدهند ، بلکه‌کسانی دعوت شده‌اند که هم در عمل بامشکلات ومسائل روبروهستند وهم درطی کنفرانس از نظرات متفکران بزرگ جهانی بهره‌مند خواهند بود . من جدا انتظار دارم که شمامقدمات کار را طوری فراهم کنید که اعضای سمپوزیوم‌بتوانندبربهترین‌شرایط ممکن وظایف سنگینی راکه‌برای آنان قائل شده‌ایم انجام‌دهند وضمن آشنائی باهرچه که در زمینه تجارب واندیشه های گذشته شده درمحیطی کاملا خلاق وآزاد به کاربپردازند تا اعلامیه جهانی تخت‌جمشید و بحث های آن جنبه تاریخی‌پیدا کند وراهی نو دربرابر ملت‌ها بگشاید .»

درجلسه دیروز ، آقای«رنه‌ـ ماهو» به‌علت کسالت‌شدیدی که درآخرین لحظه‌برایش‌پیش‌آمده بود حضور نداشت .

یک اختراع جدید

چراشما شوفاژنداشته‌باشید؟

شوفاژ برقی ئی.او.اس

کنکاج

● شوفاژ متحرك و پرتابل ئی . او . اس یك محصول جدید آلمانی است

● شوفاژ برقی ئی . او . اس بطور اتوماتیك خاموش میشود و بعلت

● رادیاتور مخصوص ساعت‌ها بدون مصرف برق همه جا را گرم میکند.

فروش در فروشگاههای لوازم خانگی معتبر

نماینده انحصاری شرکت هات پونیت الکتریك

خیابان عباس آباد اول فرح شمالی تلفن ۸۴۳۲۸۳-۸۴۶۹۳۶

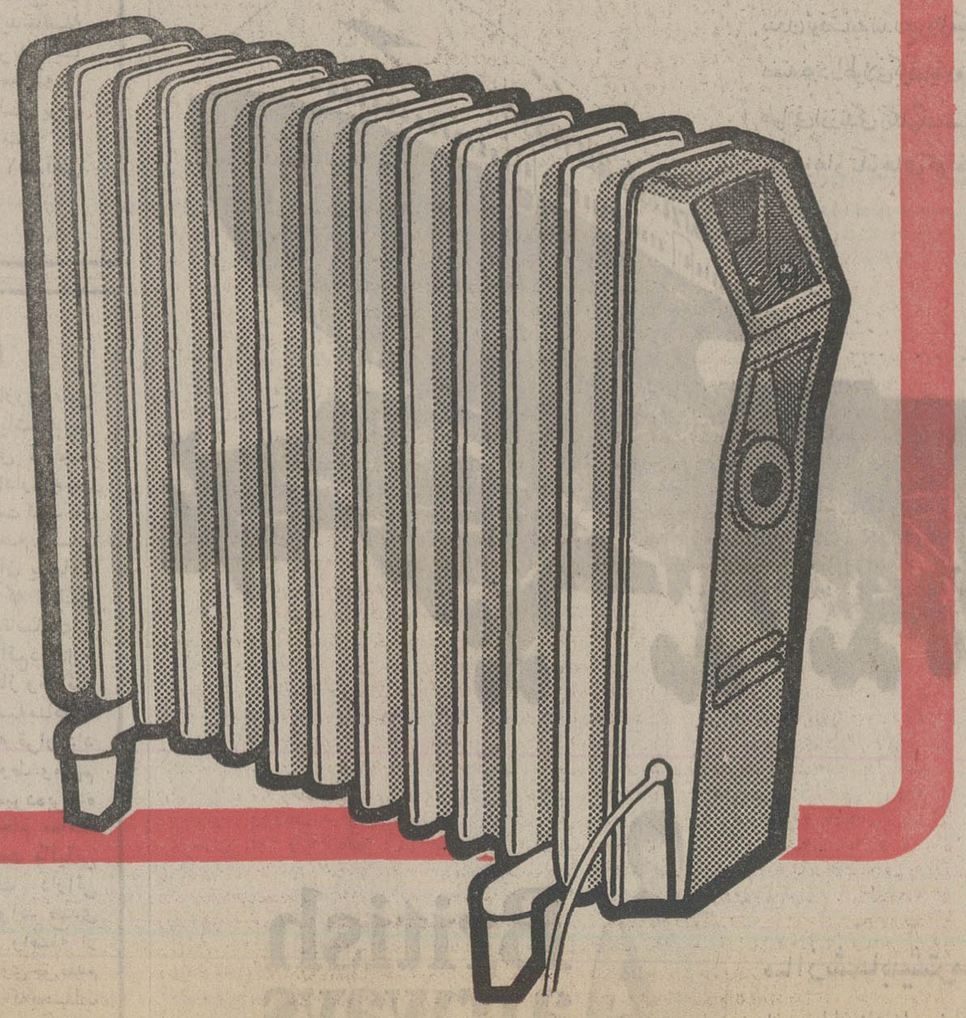

ازشهرستانها نماینده فعال میپذیریم

قتلگاهی که‌روی بادهوا

بقیه از صفحه۵

که بساز و بفروش، بابت خرید زمین و مصالح ساختمانی و پرداخت دستمزد ها خرج کرده است ودو سوم بقیه، سود خالص اوست !

ناگهان اتاق خواب فرومیریزد !

تمام خریداران خانه‌های بساز وبفروش، ازخانه‌یی که درآن زندگی می‌کنند ، ناراضی‌اند !

این نکته‌یی است که نه‌تنها خریداران که‌صاحبان بنگاه‌های‌معاملات املاک نیزبر آن تکیه دارند . آنها می‌گویند : بساز و بفروش‌ها برای آن‌که هرچه کمتر پول‌خرج کنند، حتی حاضر نیستند چاه‌فاضلاب را در حیاط خانه حفر کنند و با کشیدن‌کانال، فاضلاب خانه را به‌آن متصل سازند. آنها، چاه فاضلاب را، در نزدیک ترین مکان ، زیر پای ساکنان خانه ، زیر کف آشپزخانه یا حمام ، وحتی زیر اتاق خواب حفرمی‌ـ کنند ، وهیچ توجه ندارند که ساکنان‌بعدی این خانه‌هنگام آشپزی واستحمام،یاهنگامی که‌در اتاق خواب خود استراحت میکنند، هرآن امکان دارد بدنبال ریزش دهانه چاه، توی آن فرو بروند .

یک مهندس آرشیتکت می‌گفت : این‌خانه ها، در حقیقت هرکدام قتلگاهی است که روی بادهوا بناشده است واگر همه این خانه‌ها فرو نمیریزند، باید آن را چیزی شبیه معجزه دانست .

وی اضافه میکرد : بعضی از بساز و بفروشها، روی زمین‌هایی ساخته‌ان‌کرده‌اند که‌توی آن چاه خشک شده قنات وجود داشته ، ولی بجای برگردن چاه ، ازاین موقعیت سوء استفاده کرده‌اند واز چاه خشک بجای چاه فاضلاب حاضر و آماده استفاده کرده‌اند .

و بنگاه داران و خریداران این خانه‌ها می‌گفتند : خانه های بساز و بفروش،بلای جان خریدار است . فقط خطر ریزش آن نیست که رنج‌آور است: این خانه ها ازهر لحاظ سست وناایمن است . باریزش‌اولین برف و باران دیوار ها و سقف آن نم میدهد و خریدار بینوا ناچار است حداقل سالی یکبار دست به تعمیرات اساسی خانه خود بزند . حتی بارها دیده شده که سنگ های تزئینی روبنای این ساختمان ها فرو ریخته و عابران را بشدت مجروح کرده است . حتی دوسال پیش ، عابری هنگام عبور از کنار یکی از این خانه ها، دچار حادثه فرو افتادن یک تکه سنگ روبنای ساختمان شد و دردم جان‌سپرد .

وهمه کسانی که گزارشگران ما با آنها گفتگو کرده‌اند می‌گویند : براستی وقت آن است که دولت درکار بساز و بفروش ها بطور جدی نظارت کند و اجازه‌ندهد که عده‌یی سودجوبدینگونه باجان مردم بازی کنند.

تاریخ ۲۳ر۱۰ر۵۳
شماره ۲۶۲۸۷

آگهی

در اجرای تبصره‌ذیل ماده ۱۶ قانون‌نوسازی‌عملیات نقشه برداری در مناطق ذیل را باطلاع عموم میرساند .

۱ـ طرفین رودخانه شهررود از خیابان مصطفی درخشش (بربرخیل سابق)در طول‌مسیر رودخانه مزبور واقع در محدوده شهرتاخیابان‌طالب آملی هرطرف به عرض ۱۲٫۵ متر ازمحور رودخانه .

۲ـ اراضی انصاری محله و شاه محله‌و تجن‌چار و درمکلا و دورانسر واقع درقسمت غربی شهر از جاده طالب آملی مقابل خیابان جدیدالاحداث کشتارگاه وصل به خیابان نورو از خیابان نور وصل به هتل صحرا در خیابان رضا شاه کبیر به عرض ۴۵ متر

۳ـ اراضی قرق چاک و کلاک و چاکسر و مصیبتان و رشکلا ازجلوی دانشسرای‌مقدماتی پسران در امتداد خیابان جدیدالاحداث کشتارگاه به عرض ۴۵ متر وصل به جاده بابل .

آ ـ ۱۵۰۸۸۲ — شهردارآمل ـ اویسی

درسینماکسری : شب‌زفاف‌شیاطین

برنامه‌سینماها

تماشای فیلمهائی که با علامت (×) مشخص شده برای اشخاص کمتر از ۱۸ سال ممنوع‌است

★ آوای وحش ـ رنگی ـ چارلتون‌هستون
پولیدور(۴۲۶۳۱) ۳۰ر۱۱ـ۱ر۳۰ـ۳ر۳۰ـ۵ر۳۰ـ۷ر۴۵ـ۹

★ آمارکورد ـ رنگی ـ اثر فدریکوفلینی
شهرقصه (۶۲۷۲۹۰) ۱۱ـ۳۰ر۲ـ۵ـ۳۰ر۷ـ۱۰

★ آقامهدی وارد میشود ـ ملك‌مطیعی ـ مرجان
نیاگارا (۶۶۵۳۰۷) ۱۱ـ۱ـ۳ـ۵ـ۱۵ر۷ـ۹ر۳۰
رکس (۳۱۵۲۹۳) ۳۰ر۱۰ـ۳۰ر۲ـ۳۰ر۴ـ۳۰ر۶ـ۸ر۳۰
میامی (۷۵۴۳۲۹) ۱۱ـ۱ـ۳ـ۵ـ۷ـ۱۵ر۹
الوند (۳۵۶۵۳۸) ۱۰ـ۱۲ـ۲ـ۴ـ۶ـ۸
کیهان (۹۵۷۳۶۰) ۹ـ۱۱ـ۱ـ۳ـ۵ـ۷ـ۹
مارلیک (۹۶۳۶۱۶) ۳۰ر۱۰ـ۳۰ر۲ـ۳۰ر۴ـ۳۰ر۶ـ۸ر۳۰
اسکار (۹۲۰۸۸۸) ۱۰ـ۱۲ـ۲ـ۴ـ۶ـ۸
ارانوس (۲۷۹۷۱) ۳۰ر۱۰ـ۳۰ر۲ـ۳۰ر۴ـ۳۰ر۶ـ۸ر۳۰
شهرام (۸۴۴۵۴۹) ۹ـ۱۱ـ۱ـ۳ـ۵ـ۷ـ۹
سیلوانا (۳۶۳۷۷۷) ۳۰ر۱۰ـ۳۰ر۲ـ۳۰ر۴ـ۳۰ر۶ـ۸ر۳۰
سیلورسیتی (۸۶۱۲۰۵) ۳۰ر۱۰ـ۳۰ر۲ـ۳۰ر۴ـ۳۰ر۶ـ۸ر۳۰

★ اوساکریم نوکرتیم ـ ملك‌مطیعی ـ شورانگیز
اوتیورسال (۹۲۶۹۵۳) ۱۱ـ۱ـ۳ـ۵ـ۷ر۱۵ـ۹ر۳۰
پاسیفیک (۷۵۳۳۱۱) ۳۰ر۱۱ـ۳ر۳۰ـ۵ر۳۰ـ۷ر۳۰ـ۹ر۳۰
ایران (۲۱۶۳۵۴) ۳۰ر۱۰ـ۳۰ر۲ـ۳۰ر۴ـ۳۰ر۶ـ۸ر۳۰
ساینا (۳۵۲۴۴۲) ۱۰ـ۱۲ـ۲ـ۴ـ۶ـ۸
تیسفون (۹۵۸۸۸۲) ۳۰ر۱۰ـ۳۰ر۲ـ۳۰ر۴ـ۳۰ر۶ـ۸ر۳۰
رنگین‌کمان (۷۵۶۷۶۰) ۹ـ۱۱ـ۱ـ۳ـ۵ـ۷ـ۹
موناکو (۷۹۵۵۹۶) ۹ـ۱۱ـ۱ـ۳ـ۵ـ۷ـ۹
پرسپولیس (۵۳۸۰۸۱) ۱۰ـ۱۲ـ۲ـ۴ـ۶ـ۸
کارون (۹۵۵۱۶۵) ۳۰ر۱۰ـ۳۰ر۲ـ۳۰ر۴ـ۳۰ر۶ـ۸ر۳۰
دریا (۳۴۱۷۴۶) ۹ـ۱۱ـ۱ـ۳ـ۵ـ۷ـ۹
آستارا (۸۷۴۰۲۲) ۳۰ر۱۰ـ۳۰ر۲ـ۳۰ر۴ـ۳۰ر۶ـ۸ر۳۰

★ اسکالاواك ـ رنگی ـ کرك داگلاس
بولوار (۶۶۰۲۹۲) ۱۱ـ۳ـ۵ـ۱۵ر۷ـ۹ر۱۵

★ بکش و زنده‌بمان ـ رنگی ـ راجرمور
شهرتماشا (۹۲۸۶۸۶) ۱۱ـ۱۵ر۱ـ۳۰ر۳ـ۴۵ر۵ـ ۸ـ۱۰ر۱۵
ریولی (۷۵۷۷۷۷) ۱۱ـ۳ـ۱۵ر۵ـ۳۰ر۷ـ۹ر۴۵

★ بسوزان عشق ، بسوزان ـ رنگی
مازستیک (۶۶۸۴۶۱) ۱۱ـ۱۵ر۱ـ۱۵ر۳ـ۱۵ر۵ـ۱۵ر۷ـ۹ر۱۵

★ باشگاه زنان ـ زنان جنگجوی آمازون
ستاره (۵۳۹۷۲۱) ۹ـ۱۱ـ۱ـ۳ـ۵ـ۷ـ۹

★ جاگرنات ـ رنگی ـ ریچاردهریس
شهرفرنگ (۶۲۷۶۲۸) ۱۵ر۱۱ـ۳ـ۱۵ر۵ـ۳۰ر۷ـ۹ر۴۵

★ جزیره عجایب ـ رنگی ـ عمر شریف
برلیان (۳۹۳۵۳۵) ۹ـ۱۱ـ۱ـ۳ـ۵ـ۷ـ۹

★ (×) خواسته‌های‌سرکش‌ـ رنگی‌ـ ایلای‌والاك
دیاموند(۸۲۸۴۰۰)۱۵ر۱۱ـ۴۵ر۱ـ۳۰ر۳ـ۱۵ر۵ـ۳۰ر۷ـ۹ر۴۵

★ خاك ـ بهروز وثوقی ـ فرزانه تاییدی
کاپری (۹۲۸۴۰۱) ۱۱ـ۳ـ۵ـ۷ـ۱۵ر۹

★ دو دختر در یك پیژاما ـ رنگی ـ فیلیپ‌نیکو
آتلانتیک (۶۲۷۱۷۱) ۱۵ر۱۱ـ۳۰ر۱ـ۳۰ر۳ـ۳۰ر۵ـ۳۰ر۷ـ ۹ر۳۰

دختران خبیث ـ رنگی ـ گلوریا گراهام
ونک (۶۸۴۱۱۶) ۳۰ر۱۱ـ۲ـ۴ـ۶ـ۸ـ۱۰

★ دزد آشوبگر ـ رنگی ـ ششی کاپور
حافظ (۳۹۱۰۷۴) ۳۰ر۱۰ـ۳۰ر۲ـ۳۰ر۴ـ۳۰ر۶ـ۸ر۳۰

★ دهات مال من ـ شهرمال تو ـ رنگی
ری (۲۲۰۷۸) ۹ـ۱۱ـ۱ـ۳ـ۵ـ۷ـ۹

★ زیردامن منو نگاه نکن ـ رنگی
گلدیس (۶۲۸۷۱۳) ۳۰ر۱ـ۳ر۳ـ۳۰ر۵ـ۳۰ر۷

★ (×) سادیسم ـ رنگی ـ سینماسکوپ
رادیوسیتی (۴۳۳۲۰) ۱۵ر۱۱ـ۳۰ر۳ـ۳۰ر۵ـ۳۰ر۷ـ۹ر۳۰

★ سیتا و گیتا ـ رنگی دارمندرا
همای (۳۱۱۶۶۹) ۳۰ر۱۰ـ۳۰ر۲ـ۳۰ر۴ـ۳۰ر۶ـ۸ر۳۰

★ شش خرس و یك دلقك ـ رنگی
سینموند (۴۸۳۲۲) ۱۱ـ۳ـ۵ـ۷ـ۹

شب زفاف شیاطین ـ سینماسکوپ ـ رنگی
کسری (۸۲۶۹۳۹) ۱۰ـ۱۲ـ۲ـ۴ـ۶ـ۸ـ۱۰

★ شش سك گانگستر ـ رنگی ـ بایرون‌میب
تاج (۳۱۳۸۶۴) ۱۰ـ ۱۲ـ ۲ـ ۴ـ ۶ـ ۸ـ ۱۰

(★) عشق نفرت انگیز ـ سینماسکوپ ـ رنگی
پارک (۳۱۹۶۳۷) ۹ـ۱۱ـ۱ـ۳ـ۵ـ۷ـ۹

★ فاجعه عشق ـ رنگی ـ آلن‌دلون
پ.ب (۸۲۹۶۴۱) ۱۰ـ۱۲ـ۲ـ۴ـ۶ـ۸ـ۱۰

★ فارنهایت ۴۵۱ ـ رنگی
تخت‌جمشید (۴۳۵۵۰) ۱۱ـ۲ـ۴ـ۶ـ۸ـ۱۰

★ کاروان واکارس ـ رنگی ـ شارلوت‌رامپلینك
پارامونت (۴۸۳۲۱) ۱۵ر۱۱ـ۳۰ر۳ـ۳۰ر۵ـ۳۰ر۷ـ۹ر۳۰

★ گانگسترهای زبل‌دررم ـ رنگی ـ سینماسکوپ
گلدن‌سیتی (۶۶۳۲۶۹) ۳۰ر۱۱ـ ۳ر۳ـ ۳۰ر۵ـ۳۰ر۷ـ۹ر۴۵

★ گریز ـ رنگی ـ ماریوآدورف
دروازه‌طلائی (۳۵۲۱۶۰) ۹ـ۱۱ـ۱ـ۳ـ۵ـ۷ـ۹

★ مردی دراستانبول ـ رنگی ـ هورست‌بوخهولتز
امپایر (۶۲۳۹۴۲) ۱۱ ـ ۱ر۱۵ ـ ۳ر۳۰ ـ ۵ر۴۵ ـ ۸ ـ ۱۰

مبارزه بخاطر عشق ـ رنگی ـ سینماسکوپ
سهیلا (۳۱۶۴۲۴) ۳۰ر۱۰ـ۳۰ر۲ـ۳۰ر۴ـ۳۰ر۶ـ۸ر۳۰
پلازا (۴۴۲۵۵) ۱۵ر۱۱ـ۱۵ر۳ـ۱۵ر۵ـ۱۵ر۷ـ۹ر۱۵
مراد (۷۵۳۳۸۲) ۹ـ۱۱ـ۱ـ۳ـ۵ـ۷ـ۹
ناهید (۳۴۹۵۰۹) ۱۰ـ۱۲ـ۲ـ۴ـ۶ـ۸

★ مواظب کلات‌باش ـ فردین
اروپا (۳۰۳۱۷۹) ۳۰ر۱۰ـ۳۰ر۲ـ۳۰ر۴ـ۳۰ر۶ـ۸ر۳۰
آسیا (۴۲۹۰۹) ۱۱ـ۱ـ۳ـ۵ـ۱۵ر۷ـ۹ر۳۰
مولن‌روژ (۷۵۲۹۲۹) ۹ـ۱۱ـ۱ـ۳ـ۵ـ۷ـ۹
شهوند (۳۵۴۰۴۰) ۳۰ر۱۰ـ۳۰ر۲ـ۳۰ر۴ـ۳۰ر۶ـ۸ر۳۰
لیدو (۹۵۱۲۸۲) ۹ـ۱۱ـ۱ـ۳ـ۵ـ۷ـ۹
نپتون (۷۶۰۱۳۶) ۹ـ۱۱ـ۱ـ۳ـ۵ـ۷ـ۹ر۱۵
ژاله (۳۰۴۱۲۰) ۳۰ر۱۰ـ۳۰ر۲ـ۳۰ر۴ـ۳۰ر۶ـ۸ر۳۰
المپیا (۹۲۶۷۹۷) ۳۰ر۱۰ـ۱ـ۳ـ۵ـ۷ـ۹
چرخ‌فلک (۹۰۰۵۵۸) ۱۰ـ۱۲ـ۲ـ۴ـ۶ـ۸
نوسکا (۵۳۹۵۴۴) ۳۰ر۱۰ـ۳۰ر۲ـ۳۰ر۴ـ۳۰ر۶ـ۸ر۳۰
پاسارگاد (۳۴۲۷۸۲) ۹ـ۱۱ـ۱ـ۳ـ۵ـ۷ـ۹
شرق (۵۳۴۰۲۴) ۳۰ر۱۰ـ۳۰ر۲ـ۳۰ر۴ـ۳۰ر۶ـ۸ر۳۰

★ ماجراهای‌شمشیرزن‌یکدست‌ـ زن‌وحشی‌وحشی
آسمان‌آبی (۳۴۱۶۶۸) ۹ـ۱۱ـ۱ـ۳ـ۵ـ۷ـ۹

★ ملاقات در مازوکا ـ شعله
پردیس (۳۰۴۲۵۹) ۹ـ۱۱ـ۱ـ۳ـ۵ـ۷ـ۹

★ نبرد دوزخیان ـ سینماسکوپ ـ رنگی
سانترال (۹۲۸۶۸۶) ۱۱ـ۱ـ۳ـ۵ـ۷ـ۹ر۱۵
متروپل (۳۱۹۴۱۰) ۹ـ۱۱ـ۱ـ۳ـ۵ـ۷ـ۹
رویال (۸۲۹۷۸۵) ۱۰ـ۱۲ـ۲ـ۴ـ۶ـ۸ـ۱۰
داریوش (۲۶۲۶۵) ۳۰ر۱۰ـ۳۰ر۲ـ۳۰ر۴ـ۳۰ر۶ـ۸ر۳۰

★ نمی‌خواهم بمیرم ـ رنگی ـ اگوستینابلی
آریا (۳۱۹۸۸۴) ۹ ـ ۱۱ ـ ۱ ـ ۳ ـ ۵ ـ ۷ ـ ۹

★ تکه‌تاز ـ شبی از هزارویکشب
البرز (۳۰۴۲۵۸) ۳۰ر۸ ـ ۳۰ر۱۱ـ۳۰ر۲ ـ ۳۰ر۵ ـ ۸ر۳۰

سئانس انگلیسی
گلدیس ۳۰ر۹ (زیر دامن منو نگاه‌نکن)

پذیرفته‌شدگان امتحان ورودی دروس نظری مدرسه‌عالی ورزش

مدرسه عالی ورزش پذیرفته شدگان درامتحان ورودی دروس نظری رابشرح زیر به آگاهی می‌رساند، پذیرفته‌شدگان باید برای انجام معاینات پزشکی وامتحانات عملی ومصاحبه بترتیب زیر درتاریخهای تعیین شده به مدرسه عالی ورزش در تهران مراجعه نمایند :

دختران از ردیف شماره ۱ تا ۱۰۰ روز دوشنبه ۷ بهمن
دختران از ردیف ۱۰۱ تا ۲۰۰ روزسه شنبه ۸ بهمن
پسران از ردیف شماره ۲۰۱ تا۳۰۰روز چهار شنبه ۹ بهمن
پسران از ردیف شماره ۳۰۱تا ۴۰۰روز پنجشنبه ۱۰بهمن
پسران از ردیف شماره ۴۰۱ تا۵۰۰روز شنبه ۱۲ بهمن
پسران از ردیف شماره ۵۰۱ تا۶۰۰روز یکشنبه ۱۳ بهمن

توضیح ۱ـ معاینات پزشکی وامتحانات‌عملی و مصاحبه هر داوطلب در عرض یك روز و در همان روز تعیین شده‌انجام خواهد پذیرفت .

توضیح۲ـ داوطلبان لازم است ساعت۷ صبح به بهداری مدرسه مراجعه و کارت خود را دریافت دارند و بترتیب شماره ردیف ، خود را برای معاینه و سپس امتحانات عملی و مصاحبه آماده کنند .

توضیح ۳ـ چنانچه داوطلبی درتاریخ تعیین شده به مدرسه مراجعه ننماید نوبت وی از بین خواهد رفت وبهیچوجه در روز های دیگر از وی معاینه‌وامتحان و مصاحبه بعمل نخواهد آمد .

توضیح ٤ـ مجددا یاد آوری می‌شود که داوطلبان به ترتیب شماره ردیف که در این روزنامه درج شده به مدرسه‌مراجعه نمایند نه بترتیب شماره‌کارت.

ردیف	نام ونام‌خانوگی	شماره‌کارت
۱ـ	کیانوش آقاخانی	۱۱۱
۲ـ	طاهره آقاکوچکی	۱۳۸
۳ـ	نسرین آقاملک	۱۳۳
٤ـ	کلثوم ابو الفتحی	۱۰۳
٥ـ	شهین احمدی	۱۲٦
٦ـ	شهین احمدی فهم	۱۱٥
۷ـ	فرزانه آراد	۱۰۹
۸ـ	عصمت اسماعیلی حیدر محله	۱۱٤
۹ـ	شهلا اسفندارمز	۱۰۸
۱۰ـ	حشمت‌السادات اطهری	۱۱۷
۱۱ـ	مریم افتحی	۱٤۱
۱۲ـ	منیره‌السادات افروزه بروجنی	۱۳٤
۱۳ـ	مهین افشاری نژاد کمکه	۱۱٦
۱٤ـ	زهرا افضلی‌راد	۱۲۰
۱٥ـ	فهیمه الیاس‌وند	۱۱۳
۱٦ـ	مهوش امامی	۱۰٤
۱۷ـ	فیروزه امامی	۱۱۸
۱۸ـ	مینو امیدواری	۱۰۱
۱۹ـ	سودابه امیرسلام	۱۰۷
۲۰ـ	مینا امیر حسینی	۳۲۰۳
۲۱ـ	شهره امینی	۱٤۰
۲۲ـ	فرشته امینی	۱۰۲
۲۳ـ	نوشین امینیان رضوی	۱۰٥
۲٤ـ	فاطمه ایمانیان	۱۳٦
۲٥ـ	مهناز بابای قطبی	۱٦٥
۲٦ـ	فاطمه باغانی	۱٦۱
۲۷ـ	اعظم باقرزاده	۱۲۹
۲۸ـ	شهرپانو باقری فراهانی	۱٥۲
۲۹ـ	شهین بحرپیما	۱٥٥
۳۰ـ	حبیبه بدخشان	۱٦۰
۳۱ـ	زهرا بدر	٤٥۰
۳۲ـ	لادن بدیعی	۱٤۹
۳۳ـ	استخیک برخورداریان	۱٤۸
۳٤ـ	فاطمه برزوئی	۱٥۱
۳٥ـ	زهره بهادری هرسینی	۱٤٦
۳٦ـ	کیانوش بهاری	۱٥٤
۳۷ـ	فرزانه بهرامی‌فر	۱٤۷
۳۸ـ	فاطمه بهرامی‌مهر	۱٥۸
۳۹ـ	مریم بهروز نژاد	۱٥۳
٤۰ـ	فرنگیز بهزادپور	۱٥۰
٤۱ـ	نسرین پارسا	۱٦۸
٤۲ـ	مرجانه پروین‌جاه	۱٦۷
٤۳ـ	شهلا پناهی	۱۷۰
٤٤ـ	عزت پوررجب	۱٦٤
٤٥ـ	فروزان پیرمرزدشتی	۱۷۱
٤٦ـ	سیمین دخت پیروی	۱٦۹
٤۷ـ	سهیل‌السادات تقوی لاریجانی	۲٦٦
٤۸ـ	معصومه تقی‌زاده فمی	۱۷٥
٤۹ـ	سعیده تیموری	۱۷۲
٥۰ـ	شهین ثروتی	۱۷۸
٥۱ـ	منظر جاویدانی	۱۹۰
٥۲ـ	لی‌لی جباری	۱۹۲
٥۳ـ	آمنه جزء مقیمیان	۱۷۹
٥٤ـ	زویا جعفربای	۱۸۸
٥٥ـ	رقیه جعفر پوراعظمی	۱۹۳
٥٦ـ	افسر جعفری حجین	۱۸۱
٥۷ـ	هاجر جمیله جمشیدی	۱۸٥
٥۸	رسمیه جوانان	۱۷۸
٥۹ـ	مهوش جوان جاویدان	۱۸۹
٦۰ـ	پروانه جوشقانی	۱۹۱
٦۱ـ	فرح جهانبانی	۱۹٤
٦۲ـ	حسنیه نجفی پیربازاری	٤۲۸
٦۳ـ	فرشته حبیبی	۱۹۸
٦٤ـ	معصومه حیدری صفا	۲۰۲
٦٥ـ	مرضیه خالقی	۲۱٦
٦٦ـ	پروین خاضعی	۲۱۳
٦۷ـ	فیروزه خامنه‌ای	۲۱٤
٦۸ـ	ثریا خلج هدایتی	۲۰٦
٦۹ـ	فرزانه خیاط مفید	۲۱٥
۷۰ـ	فریده دانائی	۲۲۰
۷۱ـ	مونود (مهین) دانشی	۲۲۳
۷۲ـ	پروین دباغیان	۲۲۲
۷۳ـ	فرزانه دهچمنی	۲۲۷
۷٤ـ	مرضیه دهنائی	۲۲٥
۷٥ـ	ملیحه‌السادات ذکروی	۲۲۹
۷٦ـ	مهوش ربانی	۲٤٥
۷۷ـ	سیمین رحیمیان	۲٤۱
۷۸ـ	شهناز رحیمی	۲۳۲
۷۹ـ	سرور رشیدی	۲۳٤
۸۰ـ	نازنین رشیدی قادر	۲۳۸
۸۱ـ	صدیقه رضا زاده	۲٤۷
۸۲ـ	شهره رضوی	۲۳۹
۸۳ـ	نزهت ریاضی	۲۳۰
۸٤ـ	خدیجه ریاحینی	۲۳٦
۸٥ـ	منیژه زارعی کثیری	۲٥۱
۸٦ـ	نظیفه زردویان	۲٤۹
۸۷ـ	پوران زرین‌نژاد	۲٤۸
۸۸ـ	معصومه زلیکائی	۱۲۲
۸۹ـ	مرضیه زینال‌زاده‌اوژ	۱۲٤
۹۰ـ	صفیه زینعلی	۲٥۲
۹۱ـ	فاطمه (مشهور به پریچهر) ستوده	۲٥۷
۹۲ـ	مریم ستوده مرزی جران	۲٥۸
۹۳ـ	سوسن سپهری	۲٦۱
۹٤ـ	امیره سرشار	۲٦۰
۹٥ـ	فاطمه سعیدی	۲٦۳
۹٦ـ	سوسن سعیدی فائز	۲٦۲
۹۷ـ	لعیا سقائی	۲٦٤
۹۸ـ	شهین سلطان‌زاده زرندی	۲٥۳
۹۹ـ	صدیقه سلطانی	۲٥۹
۱۰۰ـ	شهناز سنگی	۲٥٦

ردیف	نام‌ونام‌خانوادگی	شماره‌کارت
۱۰۱ـ	معصومه شاملو	۲۸٤
۱۰۲ـ	لوسیک شاوردی	۲۷٤
۱۰۳ـ	شهناز شاهپرست	۲۷٦
۱۰٤ـ	اعظم‌السادات شریعت‌پناهی	۲۷۲
۱۰٥ـ	نزهت شمالی	۲۷۰
۱۰٦ـ	مهوش شهیدی	۲۸۳
۱۰۷ـ	سعیده شیخ‌الاسلامی	۲٦۸
۱۰۸ـ	قمرالملوک صائن	۲۸۸
۱۰۹ـ	ژاله صالح پور	۲۹۹
۱۱۰ـ	زحل صالح پور	۲۹۷
۱۱۱ـ	ناهید صالحی کاتوزی	۲۹۸
۱۱۲ـ	ناهید صبوری	۲۹۰
۱۱۳ـ	طیبه صدر	۲۹٦
۱۱٤ـ	فاطمه صدری	۲۹۱
۱۱٥ـ	صونا صیدق	۲۸٥
۱۱٦ـ	آذردخت صیدق افشار	۲۸۹
۱۱۷ـ	نصرت صمدپور	۲۹٤
۱۱۸ـ	اشرف ضرابیان	۳۰۰
۱۱۹ـ	سیمین‌دخت طاهری نخست	۳۰٤
۱۲۰ـ	نصرت‌السادات طباطبائی	۳۰٦
۱۲۱ـ	یاسمن عاشوری ساحلی	۳۲۱
۱۲۲ـ	سعادت عبادی‌فر	۳۱۷
۱۲۳ـ	فاطمه عبداللهزاده	۳۰۹
۱۲٤ـ	مریم عرشی	۳۰۷
۱۲٥ـ	فرانک علویان	۳۱٤
۱۲٦ـ	حوری‌لقا علیخانی	۳۱۰
۱۲۷ـ	زهره عمرانی	۳۱۹
۱۲۸ـ	سودابه عنقا	۳۰۸
۱۲۹ـ	معصومه فتحی	۳۲۷
۱۳۰ـ	گلرخ فردیس	۳۲۳
۱۳۱ـ	عفت فرشچی	۳۲۲
۱۳۲ـ	حوری فرشیان	۳۳٦
۱۳۳ـ	وحیده فاضله فروید	۳۲۸
۱۳٤ـ	فخری فقیری	۳۲٥
۱۳٥ـ	نیره فیجانی	۳۳۰
۱۳٦ـ	زهرا فیروزی	۳۳۷
۱۳۷ـ	شهلا فیضی	۳۲٦
۱۳۸ـ	سوسن قائد شرفی	۳٤٦
۱۳۹ـ	شهناز قائدی	۳٤۷
۱٤۰ـ	آناهید قاپقران	۳٤۲
۱٤۱ـ	اعظم‌السادات قریشی	۳٤۱
۱٤۲	ـ رباب قلمچی	۳٤٤
۱٤۳ـ	زهره قناتی	۳٤۳
۱٤٤ـ	زهره قویدل تقوی	۳٤۰
۱٤٥ـ	کیانوش کابلی	۳٥٦
۱٤٦ـ	سهیلا کاشمری	۳٥۱
۱٤۷	ـ فرزانه کاشی	۳٦۱
۱٤۸ـ	فتانه کنی	۳٥۳
۱٤۹ـ	احسان کیابی	۳٥۰
۱٥۰ـ	توران کیانی انارکی	۳٦۲
۱٥۱ـ	ساره کیومرثی	۳٥۷
۱٥۲ـ	گیتی گرامیان	۳۷۰
۱٥۳	ـ شهناز گلستانی	۳٦۷
۱٥٤ـ	زهرا گودرزی	۳٦٥
۱٥٥ـ	سیمین لاری لواسانی	۳۷٤
۱٥٦ـ	طاهره لامعی	۳۷۳
۱٥۷ـ	سهیلا لشنی	۳۷۲
۱٥۸ـ	صفیه لعلی	۳۷۱
۱٥۹ـ	مریم ماجدی	۳۹۰
۱٦۰ـ	فرشته موید بختیاری قلعه سلیمی	۳۷٥
۱٦۱ـ	طاهره مجتبی‌پور	٤۰۱
۱٦۲ـ	شهره مجدزاده طباطبائی	٤۰۰
۱٦۳ـ	زهرا محمودی	٤۱٤
۱٦٤ـ	رقیه مزدوری	۳۹۸
۱٦٥ـ	آذر مساواتی	٤۰۲
۱٦٦ـ	زهرا مسلح	٤۰۳
۱٦۷ـ	منیژه مشرف بروجنی	٤۰۹
۱٦۸ـ	فاطمه معینی نژاد	٤۰٤
۱٦۹ـ	فاطمه مقدم	٤۱۱
۱۷۰ـ	مینا ملک محمدی	٤۰۸
۱۷۱ـ	فاطمه نساء مقرنسی	۳۸۹
۱۷۲ـ	انیس مقصودی رحیم‌آبادی	۳۷٦
۱۷۳ـ	فهمیه منصفی	۳۷۸
۱۷٤ـ	شهره منصوریان	۳۷۷
۱۷٥ـ	الهه موسودیان احمد آبادی	٤۱۲
۱۷٦ـ	زهرا موسوی سرابی	۳۹۷
۱۷۷ـ	سرور موصلی	۳۹٦
۱۷۸	ـ فرح موثق	٤۰٥
۱۷۹ـ	ویدا مهاجری	٤۰٦
۱۸۰ـ	مهوش مهدوی چقابلکی	۲۸٤
۱۸۱ـ	زهره میرعلی‌اکبری	٤۰۷
۱۸۲ـ	پروانه میزانیان	۳۹٤
۱۸۳ـ	فرشته نامدار	٤۱٦
۱۸٤ـ	رفعت نامداریان	٤۲۳
۱۸٥ـ	زهرا نجف آبادی	٤۱۷
۱۸٦ـ	شهربانو نیکفر	٤۲٤
۱۸۷ـ	ملیحه نیکوئی	٤۲۱
۱۸۸ـ	فیروزه وائقی	٤۳٥
۱۸۹ـ	فاطمه ورشویی	٤۳٦
۱۹۰ـ	شهناز وزین	٤۳٤
۱۹۱ـ	ثریا همایونی	٤۳۹
۱۹۲ـ	معصومه همتی	٤٤۰
۱۹۳ـ	سهیلا یاوری فروشانی	٤٤۷
۱۹٤ـ	لیلا یحیوی	٤٤٥
۱۹٥ـ	زهرا یزدان عاشوری	٤٤٦
۱۹٦ـ	ژیلا یزدانی احمدآبادی	٤٤۹
۱۹۷ـ	شهره یزدزاد	٤٤۸
۱۹۸ـ	مهری یگانه	٤٤۲
۱۹۹ـ	مهناز یوسفی	٤٤٤
۲۰۰ـ	مینا وسفیان مطلق	٤٤۳
۲۰۱ـ	کاظم آئینه	٦۸۸
۲۰۲ـ	آیت‌الله آقاپور قره‌بابا	۷٦۰

ردیف	نام‌ونام‌خانوادگی	شماره‌کارت
۲۰۳ـ	جعفر آدمی	۷۳۹
۲۰٤ـ	حسین آریائی‌پور	٦٦٥
۲۰٥ـ	جعفر صادق آشنا	٤٦٥
۲۰٦ـ	احمد آشتیانی عبدی	٤٦۳
۲۰۷	ـ محمد صادق آقاخانیان	٥۷٤
۲۰۸ـ	سید مجتبی آقاسیدهاشم تویسرکانی	٥٥۷
۲۰۹ـ	منصور ابراهیم‌زاده اصفهانی	٥۳٦
۲۱۰ـ	رضا ابراهیم‌زاده کوچصفهانی	٦۳۲
۲۱۱ـ	عبدالحمید ابراهیمی	٥٥۰
۲۱۲ـ	سیداحمد ابطحی فروشان	۷۹۱
۲۱۳ـ	آرمان ابوک	٥٦٦
۲۱٤	محمد صادق اثنی‌عشری	٦٥٦
۲۱٥	ـ مسعود احمدی	٦۰۳
۲۱٦ـ	حبیب احمدی الله‌آبادی	٦٥۰
۲۱۷ـ	حبیب‌الله ادیبی	٦۲۸
۲۱۸ـ	بهروز آذریون	٦٦۲
۲۱۹	ـ محمود ارزن زرین	٦۹۰
۲۲۰ـ	محمدعلی اروجنژاد	٥٥٦
۲۲۱	ـ حمیدرضا اسبقی	٦۹۷
۲۲۲ـ	محمد استاد محمد علیخانی	۳۲۰٥
۲۲۳ـ	هادی‌استادی مقدم	٦۷۷
۲۲٤ـ	فرامرز اسداللهی	۷۸۸
۲۲٥ـ	فرهاد اسدزاده لطف آبادی	٤۹۰
۲۲٦	ـ ابو الفضل اسدی	٥٥۳
۲۲۷ـ	مسعود اسلامی	٥۹۳
۲۲۸	ـ صفرعلی اسلامیان	٥٥٥
۲۲۹ـ	حسن اشرفی	٥۰٥
۲۳۰ـ	اسماعیل اصلانی مقدم	٥٥۹
۲۳۱ـ	حمیدرضا اعراب اویسی	٥۰۹
۲۳۲ـ	عباس افتتاحی	۷۱۸
۲۳۳ـ	محمدصادق افتخاری فسائی	٥۱٥
۲۳٤ـ	احمد افخمی ستوده	۷۹٤
۲۳٥ـ	نورالله افشار	۷۲۹
۲۳٦ـ	علیرضا افشار یکشلو	٤۷۹
۲۳۷ـ	امیر افشار خاص	۷٦۱
۲۳۸ـ	فرهاد اقتداری	٥۹٥
۲۳۹ـ	قدرت‌الله اکبری	٥۲٥
۲٤۰ـ	عبدالرضا اکبری	٦۲۹
۲٤۱ـ	بهرام اکبری	٥٦۲
۲٤۲ـ	غلامعلی اکبری یزدان پناه	۱۱٦٥
۲٤۳	ـ عیسی اکرمی	۷۰٦
۲٤٤	ـناصر امیر عضدی	۷۷۱
۲٤٥ـ	عبدالرضا امیری سیاوشانی	٤۹۱
۲٤٦	ـ عباس امیری ریگی	٤٥٥
۲٤۷	ـ ایرج امین رنجبر	۷۰۷
۲٤۸	ـ مرتضی امینی	٦۰٥
۲٤۹ـ	محمد حسن امینیان	۷۷٤
۲٥۰ـ	مجتبی انصاری	٦٤۰
۲٥۱ـ	سعیداوحدی	۷۷۲
۲٥۲ـ	علی‌اکبر اورنگ	٥۲۸
۲٥۳ـ	علی ایازتندرو	۷٦٥
۲٥٤ـ	مرتضی بابائی	۸۸۳
۲٥٥ـ	حمید باغدوست	۸٤۸
۲٥٦ـ	محمدرضا باقرآبادی	۹۰۲
۲٥۷ـ	فرهاد باقری	۹۳۳
۲٥۸	ـ پیمان باقری و انائی	۹۱٤
۲٥۹ـ	سعید آقا بخشی	۹۲۰
۲٦۰	ـ احمدعلی بدری کوهی	۸۲۷
۲٦۱ـ	بهروز برنا	۸۷۳
۲٦۲	ـ فرید بروجردی	۸۱۳
۲٦۳ـ	ابوالحسن بشاش امشی	۸۳۳
۲٦٤ـ	عبدالرضا بن‌شمس	۸۸٦
۲٦٥	ـ سید مهدی بنی‌جمالی	۸٥٦
۲٦٦	ـ محمدرضا بنی‌طبا	۸۳۲
۲٦۷ـ	پیروز بهرامی‌موید	۹۰٤
۲٦۸	ـ علی احسان بهمنی‌بهار	۹۱۳
۲٦۹ـ	کاوه بیات	۸۷۲
۲۷۰ـ	علی بیطرفان	۹۲۳
۲۷۱	ـ سیاوش پرحرف واجاری	۹٤٦
۲۷۲ـ	مسعود پرکار رضائیه	۹۷۱
۲۷۳ـ	مهرداد پروین	۹۷۳
۲۷٤ـ	بیژن پروین	۹۸٦
۲۷٥ـ	محمد علی پروین	۹٤۲
۲۷٦ـ	پرویز پرهیز	۹۷٦
۲۷۷ـ	کریم پنیری‌نوبری	۹٦۸
۲۷۸ـ	کوشا پوررمدانی	۳۲۰٦
۲۷۹ـ	عبدالعلی پورزرکشیان	۹٦۷
۲۸۰ـ	هادی سعید پورسیاح	۹٤٤
۲۸۱ـ	حسن پورمحمد مامفروزمحله	۹٤۸
۲۸۲ـ	حسین پورمحمدی‌ماهنفرنوری	۹۹۲
۲۸۳ـ	مجید پورمند	۹۳۷
۲۸٤ـ	عباس پورمیرزا آقاکلکاسرابی	۹٦٤
۲۸٥ـ	جمشید پورواحد	۹٥۸
۲۸٦ـ	سعید پیروز بخت	۹٦٦
۲۸۷ـ	مجید تاج‌فر	۱۰۲٦
۲۸۸ـ	علی‌اکبر تاریخی	۱۰۳۸
۲۸۹	ـ احمد تبریزیان	۱۰۰۷
۲۹۰ـ	محمد تدین	۱۰۳۹
۲۹۱	ـمصطفی ترابیان	۱۰۰٥
۲۹۲	ـمسعود ترنیبی	۱۰۰٦
۲۹۳ـ	سیدجواد تقوی‌الحسینی آبیازانی	۱۰٥۹
۲۹٤ـ	مجیدتقی خانی	۱۰٥۰
۲۹٥ـ	فرهاد ثقفی	۱۰٦۷
۲۹٦ـ	مصطفی ثمربخش	۱۰٦۹
۲۹۷ـ	مجید جاوید	۱۲۱۱
۲۹۸ـ	قاسم‌جرندقی تبار	۱۰۹٥
۲۹۹ـ	محمد جعفر رضاقلی قشلاقی	۱۲۰۰
۳۰۰ـ	مرتضی جعفری‌گل	۱۰۷٤
۳۰۱ـ	علی جلوه	۱۲۳۸
۳۰۲	ـسید محمود جلیلیان	۱۰۸۹
۳۰۳ـ	حمید جوانمردی	۱۲۳۷
۳۰٤	ـاسفندیار جهان‌بزرگی	۱۱۰۰
۳۰٥ـ	محسن جهان‌پناه	۱۰۹۹
۳۰٦ـ	غلام چگنی	۱۲٥٥
۳۰۷ـ	فریدون چگینی	۱۲٥۷
۳۰۸ـ	سیدمحمود چناری	۱۲٦۰
۳۰۹ـ	منوچهر حاتمی	۱۲۹۷
۳۱۰ـ	احمد علی حاتمی	۱۳٦٤
۳۱۱ـ	محمدعلی حاجی‌سلیمان	۱۳٤۷
۳۱۲ـ	محمدهادی حاجی‌لشکری	۱۲۸٥
۳۱۳ـ	صادق‌حاجی‌هادی نقاش	۱۲۷۰
۳۱٤ـ	احمد حامد	۱۳۲۰
۳۱٥ـ	بابک حبیب‌خدا	۱۳۷٥
۳۱٦ـ	بهمن حبیبی	۱۳٥٥
۳۱۷ـ	محمدرضا حسن‌پوردرواری	۱۳٦٥
۳۱۸ـ	داور حسنی	۱۳۰٥
۳۱۹ـ	حسن حسین‌زاده‌حمزانلوئی	۱۳۷۷
۳۲۰ـ	مهیار حسینی	۱۲۸٤
۳۲۱ـ	سید حسن حسینی	۳۲۰۸
۳۲۲ـ	**سید جعفر حسینی**	۱۳۱۹
۳۲۳ـ	سید جلال حقیقت‌پژوه‌تبریزی	۱۳٤۰
۳۲٤ـ	علیرضا حمزه	۱۳۷۳
۳۲٥ـ	حسن حمیدزاده	۱۳۰۹
۳۲٦ـ	مهرزاد حمیدی	۱۳٤۸
۳۲۷ـ	محمد تقی‌حمیدی‌بهشتی	۱۳٥۰
۳۲۸ـ	فرید حیاتی‌زاده	۱۳٦۰
۳۲۹ـ	فریدون خائفی	۱٤۲۸

ردیف	نام‌ونام‌خانوادگی	شماره‌کارت
۳۳۰ـ	منوچهر خاتمی	۳۲۰۱
۳۳۱ـ	مهدی خادمی	۱٤۷٦
۳۳۲ـ	محمد خاکی جوان	۱٤۷۱
۳۳۳ـ	عادل خامنه مقدم	۱٤٤۸
۳۳٤ـ	منوچهر خان‌زاده	۱٤۹٥
۳۳٥ـ	عبدالله خدرنژاد	۱٤۲۱
۳۳٦ـ	علی اکبر خراشاد	۱٤۸٤
۳۳۷ـ	حمید خسروپورتهرانی	۱٤۷٥
۳۳۸	ـمحمد خسرومنش	۱٤۱۱
۳۳۹ـ	پرویز خلاده	۱٤٦۹
۳٤۰ـ	سیداحمد خوشرو	۱۳۹۱
۳٤۱ـ	شکور خوش‌ریحان	۱٤۰۷
۳٤۲ـ	محمدحسن دائی	۱٤۹۹
۳٤۳ـ	محسن دارش	۱٥٥۳
۳٤٤ـ	بهرام داروغه‌کاظم	۱٥۱۹
۳٤٥ـ	محرم دانش صدیق	۱٥۷۲
۳٤٦ـ	احمد داود	۱٥۲۱
۳٤۷	ـابوالفضل داودیان	۱٥٥۹
۳٤۸ـ	مجتبی داودی پاقلعه	۱٥٦۰
۳٤۹ـ	سعید داوری‌تهرانی	۱٤۹۸
۳٥۰ـ	امیرحسین دربانی	۱٥۸۷
۳٥۱ـ	محمددرجانی	۱٥٦٤
۳٥۲ـ	بهرام دردی شیخی	۱٥۱۳
۳٥۳ـ	عبدالجواد دردی عبادی	۱٥۲۸
۳٥٤ـ	عبدالکاظم درسیاوی جرفیان	۱٤۹۷
۳٥٥ـ	علی درویش هندی	۱٥۸۸
۳٥٦ـ	حمیدرضادرویشی	۱٥۲۲
۳٥۷ـ	فریبرز دستنبو	۱٥٦۹
۳٥۸ـ	حسین دلحامد	۱٥۰۰
۳٥۹ـ	محسن دانش‌زاد مقدم	۱٥٦۷
۳٦۰	ـعلی اکبر دهخدا	۱٥٤٤
۳٦۱ـ	حسین دهقان طرزجانی	۱٥۹۰
۳٦۲	ـعلی رئیسی	۱٦۰۳
۳٦۳ـ	احمد ربوبیت	۱٦۰۸
۳٦٤ـ	مجید رجائی	۱۷۲۸
۳٦٥ـ	حسین رحیمی	۱۷٤۲
۳٦٦ـ	کیامرز رحیمی	۱۷۰۹
۳٦۷ـ	حسن رحیمی طره	۱۷۰٦
۳٦۸ـ	منوچهر رزمی	۱٦۲۱
۳٦۹ـ	مجتبی رستملو	۱٦۲٦
۳۷۰ـ	یونس رستمی	۱۷۱۸
۳۷۱ـ	غلامرضا رستمی	۱۷٥۹
۳۷۲	ـهرمز رستمی	۱٦۰٦
۳۷۳ـ	رشید رضائیان	۱٦۱۲
۳۷٤ـ	بابك‌رضائی شیراز	۱۷۰۷
۳۷٥ـ	محمدرضا رضوانی	۱٦۰۷
۳۷٦ـ	غلامرضا رمضانی	۱۷۰۲
۳۷۷ـ	منصور رمزی	۱۷۰۱
۳۷۸ـ	عباس رنجکش کاسب نژاد	۱٦۲۲
۳۷۹ـ	علیرضا روحانی	۱٦۳٤
۳۸۰	ـمنصور رهبر	۱٦۱٥
۳۸۱ـ	علی زاهدی	۱۷٦٦
۳۸۲ـ	داود زرتاج	۱۷٦۹
۳۸۳ـ	حجت‌الله ساسانیان	۳۲۱۱
۳۸٤ـ	علی سالاری‌نژاد	۱۸٥۹
۳۸٥ـ	حسین سالك	۱۹۰٦
۳۸٦ـ	داریوش سبحانی	۱۸۷۳
۳۸۷ـ	مسعود سپهانلو	۱۸٦۸
۳۸۸ـ	غلامحسین سپیدرود	۱۸٤٤
۳۸۹ـ	لیاقتعلی سرداری مهرآبادی	۱۸۸٤
۳۹۰ـ	محمد سرطاق	۱۹۰۸
۳۹۱ـ	فرزین سرفراز	۱۸٦۱
۳۹۲ـ	خلیل سطوتی	۱۸۰۹
۳۹۳ـ	عطاءالله سعید	۱۸۱۷
۳۹٤ـ	مسعود سلامی	۱۹۰٤
۳۹٥ـ	محمدرضا سلطان پناه دربیدی	۱۸۸٥
۳۹٦ـ	رضا سلمان‌طرقی	۱۸۳۹
۳۹۷ـ	مرتضی سلیقه	۱۸٤۲
۳۹۸ـ	محمود سمی‌رستگارفرد	۱۸۹٦
۳۹۹ـ	حسن سینای‌صدر	۱۸۳۷
٤۰۰ـ	مهدی سیدان	۱۸۳۳
٤۰۱ـ	حسین سیدی	۱۸۰٤
٤۰۲ـ	عباس سیما	۱۸۳۰
٤۰۳ـ	مصطفی قلی شادکانی	۲۰۰٦
٤۰٤ـ	عباس شایانی	۱۹٥۰
٤۰٥ـ	محمد حسین شباویز	۲۰۱٤
٤۰٦ـ	عبدالله شریعت حسینی	۱۹۸۰
٤۰۷ـ	خسرو شریف تهرانی	۱۹۳۳
٤۰۸ـ	مرتضی شریفی	۱۹۹٥
٤۰۹ـ	محمدرضا شریفی‌نیا	۲۰۲۸
٤۱۰ـ	محمدرضا ششبلوکی	۱۹٥۷
٤۱۱ـ	سیامك شعرپاقی	۱۹٤۰
٤۱۲ـ	جعفر شکفته	۲۰۳۲
٤۱۳ـ	علیرضا شکوری تبریزی	۲۰۰۷
٤۱٤ـ	رضا شملی	۱۹٥۸
٤۱٥ـ	جواد شوبیری	۱۹۲٥
٤۱٦ـ	کامران شهبزی	۱۹٤۹
٤۱۷ـ	محمود شه‌پناه	۱۹۲۳
٤۱۸ـ	حسین شهسواری	۲۰۱۳
٤۱۹ـ	عباس شهیدی	۲۰۲۲
٤۲۰ـ	جعفر شیخ‌زنوز	۱۹۹۰
٤۲۱ـ	مهدی شیرزاد	۳۲۱٥
٤۲۲ـ	محمد شریانپور	۱۹۲٦
٤۲۳ـ	محمد حسن صالحی‌پامناری	۲۱۰٥
٤۲٤ـ	عباس صباغی	۲۰۸۸
٤۲٥ـ	بهرام صدر حقیقی مراغه‌ای	۲۰۸۹
٤۲٦ـ	مهریار صدقیانی	۲۰۹٤
٤۲۷ـ	سعید صدیق‌دموندی	۲۰۲٦
٤۲۸ـ	علیرضا صفاریین	۲۰۹٥
٤۲۹ـ	ایرج صفری آغمیونی	۲۰٦۳
٤۳۰ـ	هادی صفری‌پور طبالوندانی	۲۰٤٦
٤۳۱ـ	محسن صنعتگر تبریزی	۲۰۹۲
٤۳۲ـ	محمدرضا صنیعی	۲۰٦۲
٤۳۳ـ	محمد ضیائی مزینان	۲۱۰۸
٤۳٤ـ	مجید طالبی	۲۱٤۸
٤۳٥ـ	عبدالصمد طالبی حسینی	۲۱٤۳
٤۳٦ـ	فریدون طاهری	۲۱٥۳

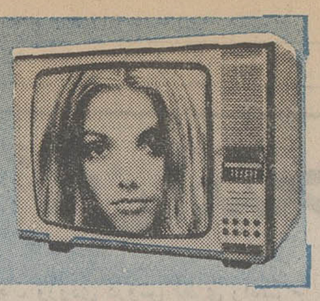
تلویزیون
بلاپونکت
BLAUPUNKT

بررسی تغذیه در دنیا

پرخوری، مادرِ ۹۰ درصد از بیماریهاست

یك کمیته مخصوص درانستیتو تغذیه‌ایران، تشکیل شده تا راه ورسم تغذیه صحیح‌رابه مردم‌آموزش‌دهدـشان نزول‌این‌کمیته‌بدلیل هدر دادن ۲۵ درصد از مواد غذائی است که‌همه‌روزه دور ریخته میشودوبلااستفاده، ازبین میرود.

گزارش زیرکه برپایه نظریات کارشناسان تهیه شده، مسائل مربوط به تغذیه و «اسراف» را بروشنی بررسی کرده است.

ژاپنی‌ها ـ و بطورکلی زاوبنوستان ـ بیش از هر نژادی در دنیا بـه پرخوری اعتقاد دارند. ژاپنی‌هاحتی بهنگام بیماری، بنا به یک توصیه قدیمی، معتقدند که باید پرخوری کنند تا بدنشان توانایی دفاع درمقابل بیماری را داشته باشد.

مهمان‌نوازی ایرانیان، سنتی دیرینه است که پایه آن‌براحترام به مهمان گذاشته شده است. ایرانی مهمان را «حبیب خدا» میداند و مقدمش را گرامی میدارد.

اما رفته رفته، کار احترام به مهمان، صورتی تشریفاتی بخود گرفته و بگونه‌یی‌درآمده که امروز تهیه غذاهای‌مختلف برای یک مهمانی را دلیل بر حرمت به میهمان و حس مهمان‌دوستی خودمیدانیم.

سفره و لشکر!

ممکن نیست سفره یک مهمانی در شروع و پایان توجهی راجلب نکرده باشد، بنابرین، شما نیز حتما دیده‌اید که معمولا وقتی تمام مدعوین غذا را صرف کردند، بقول معروف باز یک لشکر هم میتواند، از باقیمانده غذا ـ که فی‌المثل برای چهار نفر مهمان تهیه شده بوده ـ سیر شود!

این عادت ناپسند وجایگزینی ساختن غذای فراوان با مهماندوستی، تا بدانجا راه پیدا کرده است که در هر مهمانی بدون اغراق ۶۰درصد از غذاهایی که بر سر سفره می‌آید، اضافه بر مصرف تهیه میشود.

نگاهی به زباله خانواده‌ها ـ بخصوص پولدارها ـ بیندازید، خواهید دید که هر روز چقدر غذا در سطل آشغال جا میگیرد و معدوم میشود. درحالیکه ما مسلمانیم و میدانیم اینکار کفران نعمت است و این گناه را خداوند نمی‌بخشد.

در سال‌های اخیر که میزان مصرف مواد غذائی بالا رفته و هر روز از زمین و هوا انواع کالای غذائی میخریم و تحویل میگیریم، بازهم متوجه نشده‌ایم که پولداری بجای خود، اما اسراف و تبذیر هم پسندیده نیست.

در اواخر مهرماه گذشته که سمینار توسعه صنایع غذائی تشکیل شد، بسیاری از سخنرانان این نکته راتذکر دادند که غذا باندازه کافی باید مصرف شود، نه‌بیشتر و نه کمتر ـ در این سمینار محمد هادی قوامیان معاون وزارت کشاورزی هم اشاره کرد که غذا باید باندازه‌کافی مصرف شود و نیز هشدارداد که پرخوری مایه‌دردسراست.

در همین زمینه دکتر محمود علومی، متخصص علوم تغذیه‌نیز اعلام کرد که ما ایرانیان، همه روزه حدود ۲۰ ـ ۲۵ درصد از مواد غذائی را به مصرف‌نرسانده معدوم میکنیم.

غذای کافی

کارشناسان غذائی اعلام کرده‌اند که برای هر کیلو وزن بدن، فقط یک گرم پروتئین ضروری است که بایستی از منابع مختلف گیاهی یا حیوانی تامین شود.

افزایش مصرف غذا، تعادل‌بدن را برهم میزندو بیماریهای‌گوناگون بدنبال می‌آورد. آنهایی که بـه بیماریهای «اورمی» ـ کلسترولی، مرض قند (دیابت) ـ چاقی ـ بیماریهای قلبی و کبدی دچار می شوند اکثرا کسانی هستند کـه تعادل بدنشان بعلت‌افزایش‌مصرف مواد غذائی بهم خورده و بیمار شده‌اند.

تعداد کسانی که از این بیماریها رنج میبرند، نود درصد کـل بیماران را تشکیل میدهند.

و بدین ترتیب سلامت یک سوم مردم جهان را پرخوری و مصرف زیاد پروتئین تهدید میکند.

در جهانی که دو میلیون مردمش از گرسنگی رنج میبرند، احساس بشر دوستی، مانع از ان است که با مصرف بیش ازحد غذا و یا بی‌مبالاتی در نگهداری‌غذا، باعث از بین رفتن آن شویم.

آنچه مورد توجه است، استفاده صحیح از مواد غذائی است کـه متاسفانه بسیاری از خانواده‌ها هنوز این مهم را درک نکرده‌اند.

پرخوری

کمبود موادغذائی‌تنهاپرخوری نیست، بلکه فاسد شدن این مواد که براثر بی‌توجهی‌پیش می‌اید نیز نقش عمده‌ای در کمبود غذا در جهان و در کشور خودمان دارد.

نگهداری مواد غذائی، درمزرعه ـ موقع حمل‌ونقل ـ انبار کردن و حتی‌در یخچال‌منزل نگهداشتن، عملی است که کارشناسان، آموزش انرا به مردم نوید داده‌اند، زیرا در حال حاضر از مواد غذائی که توسط مردم ایران مصرف میشود حدود پنج تا شصت درصدـبسته به نوع غذا ـ از بین میرود که حد وسط این تبذیر ۲۰ تا ۲۵ درصد است.

خانواده‌ها، بایستی موادغذائی به ان اندازه خریداری کنند کـه امکان مصرف و نگهداری ان را داشته باشند.

کارشناسان عقیده دارند که‌اگر توزیع مواد غذائی بتدریج بحالت بسته‌بندی درآید، میزان خرید و مصرف نیز خود بخود کنترل می شود و درصد فساد در غـذای بسته‌بندی شده بمراتب کمتراست غیر بسته‌بندی است.

نکات خواندنی درباره خوراك

بزرگترین غذا:

تخم‌مرغ دردل ماهی، ماهی دردل جوجه، جوجه‌دردل گوسفند، گوسفنددردل شتر!

کالری

از میان کلیه‌کشورهای‌جهان ـ بنابرآخرین آمار انتشار یافته ـ مصرف سرانه کالوری در ایرلند بیش از همه است. میزان‌کالوری مورد مصرف ایرلندیها، روزانه به ۳۴۵۰ کالوری برای هر نفر ـ در سال‌های ۱۹۶۸ و ۱۹۶۹ ـ میرسید، که البته این میزان طی شش سال گذشته نیز افزایشی ـ نه چندان چشمگیر ـ داشته است

درمیان غذاهای گوناگون، چربی حیوانی بیش از هر ماده دیگری کالوری دارد ـ در هر یکصد گرم چربی حیوانی، ۹۳۰کالوری وجود دارد. ـ الکل خالص نیز دارای کالوری زیادی است و میزان آن در هـر یکصد گرم به ۷۱۰ کالوری میرسد.

در جدول رده‌بندی مصرف سرانه کالوری جمهوری عربی لیبی در رده آخر قـرار دارد.

یک برآورد جالب و جدید نشان میدهد که بریتانیایی‌ها روزی هفتاد هزار تـن غذا میخورند!

پروتئین

در میزان‌مصرف سرانه پروتئین، استرالیایی ها و نیوزلندیها از دیگرملل جهان جلوترند. ـ بطور نسبی، ۱۰۶ گرم پروتئین برای هر نفر در روز ـ اهالی زئیر (کنگوی بلژیک سابق) کمتر از هر ملت دیگری، پروتئین مصرف میکنند و در فعر جدول جهانـی پروتئین قرار دارند (آمار ۶۶ ـ ۱۹۶۴میزان مصرف روزانه پروتئین را برای هر زئیری، ۳۳ گرم اعلام کرده است)

حبوبات و غلات

مصریها بیش از هر ملت دیگری ـ حبوبات و غلات مصرف میکنند، بصورت: اردکندم ـ آرد برنج و و ...

میزان مصرف این مواد، برای هر مصری در روز، به ۶۰۰ گرم برآورد شده است. (آخرین آمار: ۶۷ ـ ۱۹۶۶)

مواد نشاسته‌دار:

بیشترین خورندگان مواد نشاسته‌دار و چسبنده (سیب‌زمینی، موز و غیره) مـردم کشور آفریقایی «کابون» هستند که درسال های ۶۶ ـ ۱۹۶۴ هرکدام روزی یک کیلو و ۸۲۳ گرم مواد نشاسته‌دار میخورند.

شکر:

مردم «آیسلند» بیش از هر ملت دیگری با مصرف روزی ۱۶۹ گرم شکر برای هر نفر، درین مورد رکورد دارند. درحالی که‌اهالی «بوروندی» و «داهومی» با مصرف روزی ۱۹ گرم برای هر نفر، از دیگر ملل‌جهان، کمتر شکر میخورند.

گوشت:

«اوروگوئه»یی‌ها رکوردار گوشتخواری (گوشت قرمز و گوشت سفید) درجهانند. آمار سال گذشته نشان‌دادکه هر اروگوئه‌ئی روزی ۳۰۹ گرم گوشت میخورد. درحالیکه اهالی سری‌لانکا (سیلان سابق) درین‌زمینه با مصرف روزی ۰٫۴۵ گرم کمتر از هـر ملت دیگری در روز گوشتخواری میکنند.

آبجو:

بله، حتما خودتان‌حدس زده‌اید: آلمانیها بیش از هر ملت دیگری ابجو میخورند. میزان مصرف روزانه آبجوی هر آلمانی به ۳٫۱۴۵ لیتر میرسد! (آمار سال ۷۲) ـ در شماره ژانویه ۷۰ نشریه روسی «سوتسیا لیستیچسکایا ایندوستریا» که هرچندگاه یکبار انتشار می‌یابد، ادعا شد که آبجو را روسها اختراع کرده‌اند).

شراب:

انگلیسها با مصرف روزی ۷۸٫۴ میلیون گالـون ـ نفری ۱۱٫۲ پاینت ـ مقام شرابخواره‌ترین ملت دنیا را از آن خـود ساختند. (آمار: سال ۱۹۷۳)

مشروبات الکلی سنگین:

آمار سال ۱۹۷۴، انتیسیها را درمصرف مشروبات‌سنگین الکلی ـ ودکا، ویسکی، جین وو ... ـ نیز در مرتبه اول قـرار داد: بیش از سی میلیون گالون

بزرگترین صورت غذا:

بزرگترین صورت غذا (منو) در دنیا، گوشت سرخ کرده شتر است که اعراب بدوی در عروسی‌ها، با آن از میهمانان پذیرایـی میکنند. این غذا عبارت است از: تخم مرغ پخته را در شکم ماهی میگذارند، ماهی را در شکم جوجه بریان شده، جوجه‌بریان شده را در شکم بره بریان شده، بالاخره بره بریان شده را هم در شکم شتر بریان شده قرار میدهند و برسر سفره می‌آورند!

گرانترین خوراک:

گرانترین خوراک دنیا (باستثناء ادویه)، گوشت ماهی‌دنبلان سفید ـ معروف به‌«آلبا» است که بعلت کمیابی فصلی، قیمت هـر کیلوی آن ۱۶۰ پونه یا سه هزار تومان است.

جدول های اطلاعات

جدول عادی — شماره ۸۹۴۳

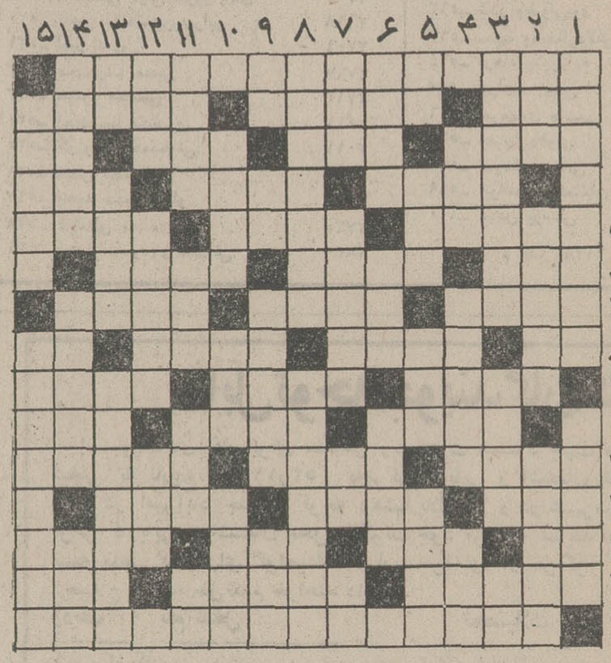

افقی:

۱ ـ دانشمندو پزشک مشهور قرن چهارم که الکل و جوهر گوگرد را کشف کرد و نامش جاودانه شد ۲ ـ فلز سبک وزن ـ گلی که به شنیدن آهنگی متاثر میشود ـ اکنون جز سرما در آنجا چیز دیگری نیست ۳ ـ عیب و نقص ندارد ـ از اصطلاحات موسیقی ـ راست و چپ دارد ـ از آفات نباتی ۴ ـ نگرانی ـ زمانی درآن زر میریختند ـ آقا و سرور ۵ ـ حال شاعر از آن پیدا بود ـ خانم بیشتر به آن اعتقاد دارد ـ زمانی قلمی‌اش را می‌پسندیدند و حالا سربالا ۶ ـ با برگکه باشد مخصوص اسب است ـ بـا آن می تراشند ـ برگشته ۷ ـ باعث بیماری‌نقرس‌است ـ نزدیک ـ پارچه کج بریده شده ۸ ـ علامت مفعول بیواسطه ـ پیمانی که‌بین چند کشور برقرار گشته ـ حیواناتی که درخشکی نمیتوانند زندگی کنند ـ حرف دهن‌کجی ۹ ـ گل زیبا چشمان ـ سیرت ـ غریبه نیست ۱۰ ـ بسراغش میروند تا کارزائو را آسانتر کند ـ از واحد های پول ـ چوب بلفظ خارجی ۱۱ ـ پیشوا ـ به‌این‌صورت هم لوازم زندگی است ـ اگرکارش به پیسی افتد عجیبی نیست! ۱۲ ـ شهری در کشورفرانسه ـ دوست خاموش ـ از آن بدرون استخر شیرجه میروند ۱۳ ـ طایفه‌ایرانی ـ دروازه‌بان است ـ پدر در زبان تازی ـ جزبیکاره گردی حرفه دیگری ندارند ۱۴ ـ کشور ونوس ـ ساحل ـ گدادر کیسه دارد ۱۵ ـ اثری جاودان از اسکار و ایلد که از آن چندی قبل فیلمی هم بـه بازار آمده بود.

عمودی:

۱ ـ درصدر جهنم برای خـود جارزرو کرده ـ ازپرندگان زیبای وحشی ۲ ـ سیه‌چشم زیبارو ـ اشرف مخلوقات‌تا توانسته آزارش کرده ـ از فرشتگان مغضوب ۳ ـ مبلغ مذهبی ـ قصه ـ کلام معتبر ۴ ـ بی‌ادب «شمارا» گوید ـ جزیره‌ای در جنوب ـ دراسپانیا ماتادور های بسیاری را کشته! ۵ ـ باد سرد ـ مردمان یـک کشور ـ از امراضی که به ریه می‌افتد ـ مستعمره ۶ ـ یک عده که در یک رشته مشغول کارند ـ نازکی ـ زمانی وسیله کار لوطیان بود ۷ ـ از شاعران‌فقید معاصر ـ در همه خانه ها هست ـ حرف تعجب ـ زحمت و رنج ۸ ـ تا چندی پیش فرمانده صدفراش بود ـ پارچه‌ای که‌خانمها از آن چارقد درست میکنند ۹ ـ واحدی در سطح ـ درنده‌خو ـ در موتور اتومبیل نقش حساسی دارد ـ میخواره پیک‌آخر را در آن‌میزند ۱۰ ـ اینهم برای خـودش دنیائی دارد ـ سازنده‌ساختمان ـ میگویند دوستی در آنست ۱۱ ـ خانه‌باغش میرود ـ از گرفتنی ها ـ آهنگی در موسیقی ـ علامت جمع ۱۲ ـ علامت و نشان ـ درویش به زیر می‌اندازد ـ شب عرب ۱۳ ـ نوعی نگاه کردن ـ در آن بشقاب غذا میگذارند ـ زنده دل و سرحال ۱۴ ـ سوره‌ای در قرآن ـ هیکلی که فقط بدرد لای دیوارمیخورد ـ سگ‌مریض ۱۵ ـ چراغ‌آویز ـ پیر به آن دلخوش است.

حل جدول شماره ۸۹۴۲

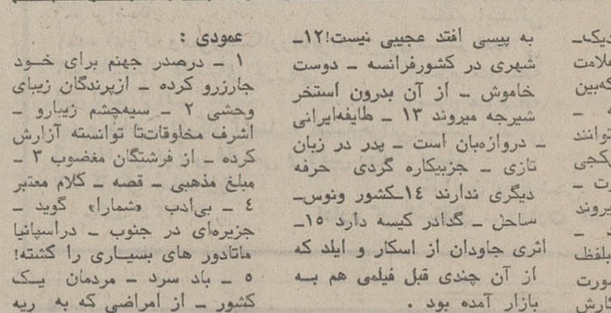

جدول ویژه — شماره ۳۰۳

افقی:

۱ ـ بعد از مدتها انتظار به توافق تازه‌ای میان اعراب و اسرائیل موکول‌شده‌است ۲ ـ هوس‌شدید و آمیخته به اصرار ـ دودش ملایک عرش را به خمیازه انداخته بود ـ خالـق سیرانودوبرژاک ۳ ـ از اقسام پارچه ـ میوه پستان ـ یاری ـ ضمیر ۴ ـ از غذا های فوری و آسان ـ شبگرد ـ یکی ازاسباب ۵ ـ از صاحبان اختراع ـ از اسباب کار پیشخدمت ـ موتورش در آلودگی هوا سهم شایان تحسینی دارد! ۶ ـ در زمستان خیلی می‌چسبد ـ تنگ نظر ـ پیوند حلبی ۷ ـ از پولهـای خارجی ـ الهام بخش ـ از خال‌هـای آس ۸ ـ حرف نفـرت ـ بری شده ـ از مردم ارمنستان است ـ آش ۹ ـ استارت ماشین مشدی ممدلی ـ اطریش سابق ـ جایزه سینمائی وطن ۱۰ ـ چند سال پیش دچار زمین لرزه سختی شد ـ عوام‌الناس ـ با خاک و آب شفته میشود ۱۱ ـ وقت و هنگام ـ از بیماریهای واگیردار و خطرناک ـ بابای معروف بالزاک ۱۲ ـ دوست شده و انس گرفته ـ آتش خانه عقبی ـ قاره اعظم ۱۳ ـ کلام صریح ـ ابتدا ـ تن‌پوش آهنی ـ نایب‌ها ۱۴ ـ از پرندگان شکاری ـ شاخه نوزاد ـ با اسفناج در کماجدان خـورش دوستی دارد ۱۵ ـ این‌روزها کاروبارشان خیلی سکه است.

عمودی:

۱ ـ از کشورهای آمریکای مرکزی ـ در آن جز زر و جواهر نیست! ۲ ـ با آب الفتی‌خاص‌دارد ـ استاد شیرینی‌پز ـ اسم قدیم یکی از جاده های شمال ۳ ـ بنون را مسلح میکنـد ـ نکته‌ها ـ حرف همراهی ۴ ـ همیشه باریکش مرغوب بوده است! ـ روزگاری رفتن بعضیها به آنجا بی‌خطر نبود ـ با آب خمیر است ۵ ـ شتر لنگ ـ بازی کردن ـ دیوانش در بی‌عدالتی شهره بود! ـ اصل و ذات هرچیز ۶ ـ از شهر های قدیمی و معروف یونان ـ مایه مستی ـ تنبل ۷ ـ حرف ندا ـ کشوری که میگویند محل هبوط آدم ابوالبشر بوده است ـ ریشه ـ انس نباشد ۸ ـ غلیان فرنگی ـ محلی در نزدیکی پاریس کـه قصر معروفش اقامتگاه ناپلئون بود ۹ ـ پاک سربریده ـ انشاءالله که دنده‌ای کم ندارد ـ آهنگساز فرانسوی در قرن نوزدهم ـ جوانمرد ۱۰ ـ از اصحاب حضرت امیر ـ یله ـ ساختـه موسیقی‌دان ۱۱ ـ توتیای بصر ـ ایوب بسیار داشت ـ از حشرات مزاحم ـ علامت جمع ۱۲ ـ نارون ـ نویسنده بزرگ انگلیسی در قرن هیجدهم ـ شهراشتراوس ۱۳ ـ مردمبی‌سر ـ چهره ـ دیوار متحرک بدون مصالـح ساختمانی ۱۴ ـ از رودخانه‌های آفریقا ـ نابودی و فساد ـ هـزار باشد ۱۵ ـ انشاءاله بزودی بلد خواهـد شد ـ از بیماری هـای قلت ویتامین!

حل جدول شماره ۳۰۲

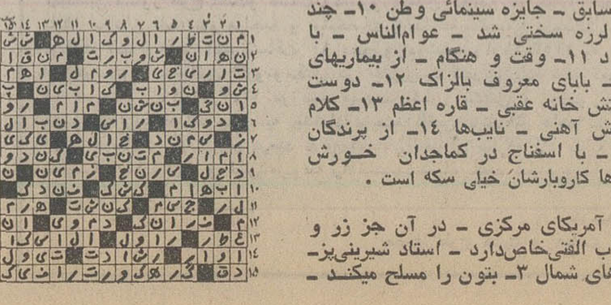

زندگی وآثار
موزا
باصدای: منوچهرانور

در
مجموعه‌ی صفحات
زندگی وآثار
کانون پرورش فکری کودکان ونوجوانان

این مجموعه را از صفحه‌فروشی‌ها و کتاب فروشیهابخواهید.
مرکز پخش: فروشگاه‌مرکزی کانون پرورش فکری کودکان و نوجوانان
تهران ـ خیابان تخت‌طاووس، خیابان جم، شماره ۳۱ تلفن ۸۳۶۸۹۱-۸
شرکت آهنگ‌روز و فروشگاه بتهوون‌خیابان بهلوی

برای شما که دربانک ایران وهلند حساب دارید

باکمك کمپیوتر
بشما کارت شناسائی حساب پس انداز میدهیم
تابتوانید ازهریك از شعب بانك ایران وهلند در تهران
پول دریافت دارید

بانک تجارتی ایران وهلند
MERCANTILE BANK OF IRAN AND HOLLAND
فرهاد
name نام
حیدری
family name نام خانوادگی
امضاء
sign.
A/C No. شماره حساب ۴۸۱۵۲
کارت شناسائی حساب پس انداز
SAVING IDENTITY CARD

باکمك کمپیوتر علاوه براین سرویس خاص برای اولین بار در ایران برای شما صورتحساب روزانه میفرستیم
تاهر روز در جریان فعالیت های بانکی خود باشید
آدرس دقیق شما مورد نیاز ماست.
تابتوانیم خدمات کمپیوتری رابه شما عرضه نمائیم
لطفاً به نزدیکترین شعبه ما مراجعه ویا کوپن زیر را به مرکز خدمات کمپیوتری بانك ایران وهلند ارسال دارید.

بانك تجارتی ایران وهلند خیابان سعدی شمالی
صندوق پستی ۱۵۲۲
نام ونام خانوادگی ..... شماره حساب .....
شعبه .....
لطفاً آدرس جدید مرا بشرح زیر یادداشت فرمائید
خیابان ..... کوچه ..... شماره .....
امضاء

بامید دیدار در
بانك ایران وهلند

در کنگره انجمن اقتصاددانان ایران گفته شد :

کشمکش‌های کم‌سابقه‌ای در پشت پرده سیاستهای پولی در جریان است

اولین کنگره انجمن اقتصاددانان ایران صبح امروز با بیانات دکتر عبدالحسین سمیعی وزیر علوم و آموزش عالی در هتل آریاشرایتون گشایش یافت .

در این کنگره بیش از ۲۰۰ تن از اقتصاددانان ایران که عضویت انجمن را دارند ، و گروهی از مقامات دولتی و بخش خصوصی به مدت سه روز در باره بحران پولی بین المللی ، بحران انرژی ، و مواد اولیه ، مسئله غذا و کشاورزی به بحث و گفتگو خواهند پرداخت . تحولات اقتصادی ایران در دهه اخیر و پیش‌بینی مسائل توسعه اقتصادی کشور در دهه آینده از جمله مسائل مهمی خواهد بود که در این کنگره مطرح و پیرامون آن بحث خواهد شد .هنگام گشایش کنگره چندتن از وزراء و شخصیت های مختلف مملکتی حضور داشتند.

دکتر سمیعی وزیر علوم و آموزش عالی در بیانات افتتاحیه کنگره گفت : کشور ما تحت رهبریهای شاهنشاه آریامهر با سرعت روز افزون مراحل رشد و توسعه اقتصادی و اجتماعی را پیموده و اکنون به دروازه های تمدن بزرگ نزدیک میشود. در چنین زمانی ایجاب میکند که در تکمیل پیشرفت‌های اقتصادی و اجتماعی ، توجه خاص بامر فعالیت‌های علمی و پژوهشی و آموزشی شود.

تورم نگران کننده

پس از بیانات مشروح وزیر علوم و آموزش عالی ، دکتر حسین پیرنیا استاد دانشگاه تهران و رئیس هیئت اجرائی انجمن اقتصاد دانان ایران طی مطالبی چگونگی تاسیس این انجمن را تشریح کرد و در باره هدفها و همچنین برنامه اولین کنگره به تفصیل صحبت کرد .

دکتر حسین پیرنیا

دکتر پیرنیا گفت : در حالیکه اقتصاد ایران به برکت رهبریهای خردمندانه شاهنشاه آریامهر و کوشش دولت درتدوین و اجرای برنامه‌ها و طرحهای اقتصادی و اجتماعی و رفاهی از پیشرفت کم‌نظیری برخورداراست، اقتصاد جهانی مواجه باوخیم‌ترین و پیچیده‌ترین اوضاع اقتصادی گردیده است . اقتصاد بسیاری از کشورها بطور نگران کننده دچار تورم شده و این حالت تورمی علیرغم کوششهای شدید دولتها برای مهارکردن آن همچنان ادامه یافته و مییابد . درحالیکه هر روز بمناسبت اقدامات ضد تورمی دولتها، موسسات اقتصادی از حجم تولید خود می‌کاهند و کارگران را بیکار میکنند و تعداد بیکاران افزایش می‌یابد روابط پولی بین‌المللی که نقش اساسی در تجارت بین کشورها و نظم اقتصادی بین‌المللی دارد دچار آشفتگی و بی‌ثباتی گردیده و هر گروه اقتصادی از کشورهای جهان درصدد است که نظم پولی منطبق با منافع و مصالح اقتصادی و بازرگانی خود را مستقر سازد و در پشت پرده سیاستهای پولی کشمکشهای کم سابقه‌ای در جریان است.

۲۰ هزار تن دیگر روغن نباتی وارد می‌شود

وزارت بازرگانی ۲۰ هزار تن دیگر مواد اولیه روغن نباتی (روغن آفتابگردان) وارد میکند. این تصمیم که دیروز اتخاذشد، بمنظور جلوگیری‌ازکمبوداحتمالی روغن‌نباتی درآینده خواهد بود . وزارت بازرگانی قبلا ۲۲۰ هزار تن مواد اولیه‌روغن نباتی‌خریداری کرده بود که بتدریج وارد می ـ شود .

این وزارتخانه همچنین ۵۰هزار تن روغن نباتی آماده نیز ازخارج وارد کرده است و در صورت احساس کمبود تولیدات داخلی ، در سطح وسیعی ببازار عرضه‌می کند .

قیمت روغن نباتی برای‌مصرف کننده قبلا کیلوئی۵۸ ریال‌تثبیت شده است و تفاوت قیمت این کالا با قیمت تثبیت شده هرچه باشد توسط دولت‌ازطریق‌صندوق حمایت از مصرف کننده تامین خواهد شد و بدینگونه دیناری به مصرف کننده تحمیل نخواهد شد.

جشن سالگرد آلیک جوانان

مجله آلیک جوانان جمعه‌شب طی مراسمی آغاز ششمین سال انتشار خود را جشن گرفت . در این مراسم‌که درباشگاه ارامنه برپا شد ، چندتن از مقامات مملکتی ونیز نزدیک به یک‌هزار تن از ارامنه مقیم تهران حضور داشتند .

این مجله‌راموسسه مطبوعاتی آلیک هر دو هفته یکبار بزبان ارمنی برای جوانان ونوجوانان ارمنی منتشر میکند و کلیه امور آن اعم از تهیه مطالب ، صحافی و سایر مسائل فنی ، مستقیما بوسیله جوانان انجام میگردد . هم‌اکنون یک هیات تحریریه ۶۰ نفری به سرپرستی ژیرارغریبیان اداره این مجله‌را عهده‌دارهستند. این‌مجله‌در میان‌ارامنه کشورهای مختلف جهان خوانندگان فراوانی دارد.

آلیک یکی از موسسات‌مطبوعاتی قدیمی کشور است که از ۴۳سال پیش روزنامه ارمنی زبان آلیک وبرخی نشریات دیگر را منتشر میکند.

نرخ حج عمره

همین هفته اعلام خواهد شد

ضوابط سفر حج عمره مفرده و نرخ آن این هفته اعلام می ـ شود .

صبح امروز کمیسیونی‌در دفتر دکتر آزمون معاون نخست‌وزیر و سرپرست سازمان اوقاف برای تهیه ضوابط حج عمره مفرده و تعیین نرخ آن تشکیل شد . در پایان‌جلسه که‌در آن کارشناسان امور حج شرکت داشتند ، اعلام شد تا آخر این هفته این‌ضوابط و همچنین نرخ حج عمره تعیین‌و اعلام خواهد شد.

طبق ضوابط مزبور در هریك از کاروانهای حج عمره یك ناظر از طرف سازمان‌اوقاف‌وجودخواهد داشت‌و یك گروه پزشکی ازطرف این سازمان در زمان حج عمره برای تامین بهداشت و درمان زائران درجده مستقر خواهد شد .

اجناس قاچاق لای الوار!

بندردیلم ـ تعداد زیادی‌رادیو ، ساعت و چند دست لباس که بطور قاچاق ، در جا سازی بیست وچهار الوار که به‌ایران حمل میشد، وسیله مامورین گمرک بندر دیلم کشف گردید

«آگهی ثبت نام در دانشگاه فردوسی»

اسامی پذیرفته شدگان در مصاحبه قبول دانشجو برای نیمسال دوم سال تحصیلی ۵۴ـ۱۳۵۳ دانشگاه‌فردوسی به شرح زیر میباشد . این عده بایدبا در دست داشتن مدارک زیرب‌مرکز نام نویسی دانشگاه (سالن ورزشی‌دانشگاه ، جنب دانشکده علوم) مراجعه نمایندو نسبت به ثبت‌نام خود اقدام کنند .

۱ـ عین کارنامه سال ششم متوسطه که‌ریزنمرات امتحانات کتبی نهایی‌سال ششم متوسطه درآن نوشته‌شده‌است .(پذیرفته شدگان علاوه بر تسلیم کارنامه ششم متوسطه‌به‌مرکز نام‌نویسی دانشگاه بایداز اداره آموزش وپرورش شهرستانی که دیپلم متوسطه خودرادریافت نموده‌اند تقاضای ارسال‌تاییدیه‌ریزنمرات امتحان نهایی‌سال ششم‌متوسطه خود را به نشانی اداره کل خدمات آموزشی دانشگاه بنمایند . ثبت‌نام قطعی از پذیرفته شدگان‌موکول‌به وصول تاییدیه ریز نمرات کتبی نهائی سال‌ششم متوسطه آنان خواهد بود .

۲ـ شش‌برگ‌فتوکپی شناسنامه همراه ۱۲ قطعه عکس ۴ × ۶

۳ـ معافی از خدمت بشرح زیر :

الف ـ برای پذیرفته شدگان در رشته های روزانه :

برگ پایان خدمت‌و یا معافی از خدمات اجتماعی زنان برای زنان‌مشمول وبرگ‌پایان خدمت وظیفه‌ویا معافی‌از خدمت‌وظیفه برای مردان مشمول .

ب‌ـ برای پذیرفته شدگان در رشته های شبانه :

برگ معافیت دائم ازخدمات اجتماعی‌زنان و یا برگ انجام خدمت اجتماعی‌زنان‌برای بانوان و برگ معافیت دائم یا دفترچه پایان‌خدمت وظیفه عمومی‌برای مردان .

۴ـ رسیدبانکی‌پرداخت وجوه مقرر نام‌نویسی و شهریه بشرح زیر :

الف ـ برای پذیرفته شدگان در رشته های روزانه :

پذیرفته شدگان‌در رشته‌های فیزیک، شیمی ، زیست‌شناسی، زمین شناسی و کشاورزی در صورت تمایل‌به پرداخت وجوه مقرر نام‌نویسی وشهریه بایستی مبلغ ۱۰۵۰۰ ریال به حساب شماره ۵۶۳ دانشگاه فردوسی دربانک ملی‌شعبه‌مشهد پرداخت نمایند ورسید آن را به مرکز نام‌نویسی تسلیم نمایند .

ب ـ پذیرفته شدگان در رشته های شبانه :

پذیرفته شدگان‌در رشته‌های فیزیک، شیمی ، زیست‌شناسی وزمین‌شناسی در صورت تمایل به‌پرداخت وجوه‌مقرر نام‌نویسی وشهریه بایستی مبلغ ۱۰۵۰۰ ریال‌وپذیرفته شدگان در رشته های‌فلسفه و حکمت اسلامی ، فقه و مبانی حقوق اسلامی و تمدن اسلامی و رابطه آن با فرهنگ درصورت تمایل به پرداخت وجوه مقرر نام‌نویسی و شهریه بایستی مبلغ ۸۵۰۰ ریال به حساب شماره ۲۰۱۲ دوره شبانه دانشگاه فردوسی دربانک‌ملی شعبه مشهدپرداخت نمایند .

پذیرفته شدگان در رشته های نامبرده بالا اعم از روزانه و شبانه می‌توانند با سپردن تعهد خدمت از تحصیل رایگان در دانشگاه استفاده کنند.

ج‌ـ پذیرفته شدگان دررشته پرستاری وجهی بابت شهریه و نام نویسی پرداخت نخواهند کرد . این عده در قبال دریافت کمک هزینه تحصیلی ماهیانه باید مدت سه سال تعهد خدمت به دانشگاه فردوسی بسپارند.

۵ مدت ثبت نام روز های‌دو شنبه‌هفتم وسه‌شنبه هشتم بهمن ماه ۵۳ از ساعت ۸ صبح تا ساعت ۱۲ خواهد بود(پذیرفته شدگان‌در رشته‌های روزانه‌روز دوشنبه هفتم و پذیرفته شدگان در رشته های دوره شبانه روز سه شنبه هشتم بهمن ماه ۵۳).

۶ـ پذیرفته شدگان پس از ارائه کلیه مدارک فوق‌الذکربرای معاینات طبی به مرکز طبی ـ دانشجویان دانشگاه معرفی خواهند شد و پس از انجام معاینات لازم از آنان ثبت‌نام بعمل خواهد آمد .

۷ـ این دانشگاه هیچ گونه تعهدی برای تامین مسکن پذیرفته شدگان نمی‌کند .

اسامی پذیرفته‌شدگان رشته پرستاری

پرستاران فرحناز ـ زندیه ناهید ـ عربی خوان شتربانی منیراعظم ـ کوثری عطارد ـ هوشمند شهلاـ ملکوتی بدیعه‌ـ رئیس‌السادات بی‌بی بتول ـ محسنی نوشین ـ طاهری قمی اختر ـ کاظمیان سوسن ـ فقیه‌نیا قدسی ـ سجادی انیس ـ قائمی عصمت حسنی صغری ـ یاوری قدسیه ـ باغستانی گوهرشاد ـ رئوفیان طیبه ـ بیکانی فاطمه هاشمیان نیاکی صدیقه ـ اعظمی‌فرح ـ رمضانی زهرا ـ خواجه‌کرم‌الدین قدسیه یاوری طاهره‌ـ عنایتیان‌منیژه ـ چمنی زهره ـ بهرامی ثریا .

اسامی پذیرفته‌شدگان رشته کشاورزی

رضا زاده موسوی حمید ـ خزائی محمد ـ حق دوست محمد علی ـ قدیری کاوه زهرا اکبری مطلق‌محمدعلی ـ صفاری قندهاری مجتبی ـ قوچی آتش بیک مرتضی‌ـ خدادادیان طیبه‌ـ کاظمی تبار امیر کلائی سید کمال ـ سیاوشی شمس‌الله‌ـ فتوره‌چه صدیقه دلیری مقدم محمد علی ـ مخلصی پرویز ـ مسعودی فریدون ـ رجایی شوشتری سید جواد دلیر سیاهکل محله عبدالرضا ـ شبان شوروئی حسن ـ فائزمهر اسماعیل اقبالی رشتخوار مجتبی ـ امیری‌ابرقوئی جواد‌ـ امیدبخش محمدرضا شریف حامد ـ کلانترپور فائقه ـ شریف سیرجانی پریچهره ـ اورعی میرزمانی سید مهدی رحیمی کوه‌بنائی علی اکبر ـ قائمی‌میرآباد میرصالح‌ـ کاظمی محمد علی ـ شهریاری احمدی فرج‌اله ـ مکملی جهرمی‌ابراهیم.

اسامی پذیرفته‌شدگان رشته فیزیك روزانه :

تلافی نوقانی محمد ـ ژیان طبسی محمدتقی ـ ناجی‌میدانی علیرضا ـ وفائی محمد موسوی عراقی عباس ـ طلوع‌جو فروش طوسی محسن ـ قدیرزاده طوسی محمود ـ دینی کیارش تقدیسی حیدریان سید حسن ـ رضائی آغوزکله شیداله ـ توری عبدالله ـ کی‌منش پدرام ابارقی‌اصغر ـ رجبی علی‌اکبر‌ـ موحدیان حسین ـ فریدی علی اصغر ـ ملکی اصغر خالق‌زاده آهنگر احمد ـ خیاطان عباس‌ـ محمدی ابوالفضل ـ ظاهر کاظم ـ صدیق زاده یزدی فاطمه ـ شمس غلامعباس ـ دهقان‌پور منصور ـ منتظری کرهرودی احمد فیاض قره‌بلاغ ابراهیم ـ سقایی دهکردی لطف‌الله ـ قیاس حدادان عبدالحسین ـ تولائی احمد ـ زبایحی مقدم رضا ـ کاوسی نشتیفانی حاکمه ـ غیاسی مجتبی ـ مهدیزاده حسین ـ نقی‌پور وبجویه‌صالح ـ شاکرنیا محمد ـ طایفی اقدم یحیی ـ کریمان مقدم غلامرضاـ طاهر طباطبائی همت‌آبادی سید محمد ـ طاهری منصور ـ لاوری منفرد احمد ـ رضوی سیدعزت‌اله ـ چاپچی مسعود ـ محمدی‌نژاد احمدی ـ معمارصمد ـ امیراختیار‌ـ فرزان‌ـ دلگشا سعدی محمدعلی ـ بابازاده مهدی ـ حق‌شناس حمیدرضا ـ جراحی محمود ـ قنادی مهد ابراهیم ـ جهان‌بخش احمدرضاـ هدایتی مهدی ـ شکوهی تبریزی محمود ـ قربان‌زاده محمد ـ اسلامی ناصر ـ انصاری‌کردکندی عباس ـ صفات‌هادی زحلی‌نژاد محمدناصر ـ اسدزاده سیدجعفرـ فرخ فرمحمد .

اسامی پذیرفته‌شدگان در رشته زیست‌شناسی روزانه :

شهرستانی سوسن ـ طالبان‌فرد علی‌اصغر ـ حجت زهرا رئوف قطب‌الدینی سید محمدشعفکمال‌ـ امینی خسرو ـ سوری‌نژاد اکبرـ صادق‌نژاد مینا ـ نیازی نقندر علی شیرازیان رویا ـ رضائی بازکیائی‌اکبر ـ مهرمنوچهر ـ تهرانی طریقت محمود ـ محمدی احمدعلی ـ جاوید محمدـ سلامی شهیدی جابر ـ شهیدی فخری ـ عربعلی غلامعلی‌ـ رضائی محمد مهدی ـ شفیعی پریوش ـ صفی آبادی طاهره ـ قلعه‌سری اسلام‌ـ محمدی‌علیرضا ـ محمد خراسانی مجتبی ـ عبدی‌یوسف‌علی ـ دانش شیراز محمدصادق‌ـ دادوند مهدی

اسامی پذیرفته‌شدگان در رشته شیمی روزانه :

تولائی‌صدیقه ـ حمیدی محمودـ باغبان پروانه ـ پاکنظر فاطمه صغری ـ وزیرنیاماجده ـ مهرورز محمدحسن ـ مجداحمد ـ تمسکنی زین‌العابدین ـ سلامی معصومه کیکانی ماندنی ـ رحیم‌زاده‌حناچی مریم ـ ظریف کریمی ملیحه ـ خسروانی عابدین رضیان شهناز‌ـ پایان هوشنگ‌ـ حسینی سیداحمدـ فراحتی جلیل ـ ملازم سنندجی زهرا ـ صبوری خراسانی‌نسرین دخت‌ـ نوروزیان سورن ـ احمد نژاد جعفرـ مسعودی خراسانی سوسن ـ عرب‌احمدی اسفندیار ـ میراسکندری محمد صادق ـ عبدالهی خسرو ـ سیروسبخت رمضان‌علی ـ دانگ محسن ـ دوستی بجدغلامحسین‌ـ فردوسی حسین آبادی منیژه ـ زرگری یونس ـ نوراله‌زاده احمد رضا ـ چارقچی ایران ـ میرحسینی سیدمهدی‌ـ فرزین‌بابکـ مهری حمید ـ باقری مشهدی نرگس ـ کریمی زارچی محمدعلی عسگری سیمین ـ زائر ترقی غلامرضا ـ نادری مریم بیگم ـ رحیم‌نژاد رقیه ـ گودرزی ایرج شبستری ربابه ـ رحیمیان‌مشهدی مهری ـ خیام حقیقی عباس ـ عابدی منوچهر ـ کیمیائی ـ طالب محمدرضا ـ حاج‌محمدزاده‌منور‌ـ علیخانیان هوشنگ ـ مقامی محمد تقی ـ حسینی سیدعارف ـ واعظ زاده اسدی سوسن ـ فاطمی نصراللهی سیدعلیرضا ـ فتح‌نیا عباسعلی همدانی محمدکاظم ـ صرافان صادقی حمید ـ خلیلی رضا ـ علائی سید مرتضی ـ بلادی سیدابولحسن ـ بهاءآبادی محمد بهاءالدین .

در رشته زیست شناسی

اسامی پذیرفته شدگان روزانه :

ترحمی محمود ـ رمگ معصومی تیمور ـ شهیدی ناهید ـ صائم محمدعلی ـ آل‌بویه حشمت‌اله مستوفی طاهره‌ـ احمدزاده نسرین ناصح‌زهره ـ نیری‌پری ـ صبوری نوابه ـ شیرازی پروین ـ قزوینی نژاد زهرا ـ فاضل رباب ـ آقا کتیری فاطمه ـ خلعتبری لیماکی ناهید یوسفی سادات اسماعیل ـ حقی‌بتول ـ میرزاسلیمان الهه ـ صالح‌پور فیروز ـ سعیدی شهری عصمت ـ خضری‌پروین‌ـ سینائی امیرمحمد ـ درگهی عباس ـ لطفی قرائی علیرضا دشتی مهناز ـ سجادی هاشمی فاطمه ـ هراتی خادم قاینی طیبه ـ بنی‌پایرامی جهانبخش ـ حضرتی گلخندان یحی‌قلی‌ـ رضائی‌محمدـ قربانیان طاهره ـ علی اکبریان حسین ـ فرحمند فخرالسادات ـ طوقی اول کبری‌ـ عطارزاده عبدالکریم ـ اشجع رضاـ بیدخوری‌مسعود ـ فنائیان صغیر احمد ـ بیظلم غلامعلی ـ حسین نژاد ایرانی حسن‌ـ روشن‌فکر دزفولی‌محمد جواد ـ خسرویان عوض ـ صادقیان ضیاءالدین ـ نزاکتی بندر ریگ احمدـ بذرافشان علی اصغر ـ عسکری باجگانی محمد رضا ـ روحی‌زاده عباس ـ سمیعی محمد حسین‌ـ جعفری خسرو ـ کلانتری‌ابوطالب‌ـ شکیبا محمودـ پورجعفریان‌بدرالملوک.

اسامی پذیرفته‌شدگان در رشته زیست‌شناسی شبانه :

نیلی شهین ـ آقاجانی فرشته‌ـ ناظم‌زاده سیمین‌ـ صاحبدل فرد مرضیه ـ احمدی مشهدسرا احمد ـ بندالی علی‌ـ تنباکوچی زهرا ـ ترحمی احمدـ حسن‌زاده کورعباسلو پری‌ـ کفائی‌رضوی زهره ـ بدیعی حصاری مهین ـ حقیقی‌پور محمدعلی ـ برازنده شیروان هما ـ مظلوم حسن ـ طاهری سودابه ـ ولی‌زاده‌طاهره ـ شجاعی عصمت ـ وارسته اردکان فاطمه‌ـ مهدیزاده شهری صدیقه‌ـ سروقدی مهری‌ـ بابائی صدیقه‌ـ امیدی فرد احمد ـ تاجبخش فضل‌اله ـ شهبازی منوچهرـ چینه‌کش‌یزدی فاطمه‌ـ باقری قلعه‌جوقی غلامحسین‌ـ معنوی مجدیه ـ فرید محمد ابراهیم ـ حسین‌پور فرد زهراـ امینی‌محمدابراهیم‌ـ عبدالسلامی معصومه ـ اعتمادرضائی‌جواد‌ـ حاجی میرصادقی شهین ـ هاشمی‌قوچان‌عتیق‌علی‌ـ خسروی احمد ـ میرپور صاعد ـ امیدوار طوسی‌افسانه ـ نبوی فرحناز‌ـ جالینوس مریم ـ گلدی کاغذی بهرام ـ حسین پور علیرضا ـ جوانمردی محمدرضاـ اسلامی سعیده ـ رشید نجفی فریده ـ معلم مصطفی ـ سلطان محرابی فاطمه سلطان ـ نواب اصفهانی محمدحسین ـ بیهقی خلیل ـ تابان حمید ـ دلیری مسیحه .

اسامی پذیرفته‌شدگان در رشته فلسفه وحکمت اسلامی شبانه :

حقی محمدجواد ـ حسن پناه توچائی غلامرضا ـ شاه‌محمدیان پرویز ـ محمودی اول سید مهدی ـ بخشی رحمانی گرجی علی‌اصغر ـ وهابی بیدختی حسن ـ پزشکی سعید ـ ایمان نژاد غلامحسین ـ محمدی صفدرآبادی قاسم ـ جوان محمدـ موسوی نژاد محسن‌ـ ابراهیمی تقی زاده خسرو ـ قندی محسن ـ خلیلی کاخکی محمدعلی ـ صدرالدین عندلیب مقدم‌هادی ـ جعفرزاده‌خطیبانی سعدی ـ بابائیان روشن ماشاءاله ـ صدیقی باب‌اله ـ جعفری آنی علی ـ براتی حسین ـ روشندلی علیرضا ـ جواد موسوی سید حسین ـ حسن زاده پشتیان جواد ـ چوبینه‌رضا ـ صادقی‌گرمارودی علیرضا ـ کاظمی مقدس لیله کوهی رضا ـ زیارت‌نیا سید رضا ـ فلاح علیبو رسیدعبداله ـ حسینی پناه سید محمود ـ جعفری عباس ـ فرشچیان ابرج ـ دانده سید اصغر ـ نوین‌عبدالحسین‌ـ حسین‌زمدانی محمد ـ دولتخواهی‌محمد ـ خانم‌علی ـ اشیک‌حسن ـ گرامی سرابی توکل ـ حق‌عبدالحمدـ فلاح خوشچهره اکبر ـ پور اسداله شتی محمدعلی‌ـ رحیمی علیرضا ـ نادمی حسین ـ خزائی‌محمد ـ جهاندار لاشکی ربیع ـ علیپور احمد ـ کاظمی سید علی ـ رودباری عین‌اله ـ سهرابی بمان‌علی ـ دولت‌آبادی

اسامی پذیرفته‌شدگان در رشته فقه ومبانی‌حقوق اسلامی شبانه :

اسدی علی‌اکبر ـ آذرفر غلامحسین ـ آزاد داریوش ـ اسدی زرمهری غلامرضا ـ باختری اکبرـ صناعی‌ابوالفضل‌ـ شریفی حداد ابوالفضل ـ روحانی محمد ـ دباغی مقدم محمدحسین ـ پارسا حسن ـ مقدس گرانی حسین ـ سمیعی علی ـ پورکسکری‌محله یعقوب رضا ـ سهرابی‌فر محمدرضا ـ نصرتی‌ماشاءاله ـ صحرانورد حبیب‌اله ـ قربانزاده خلخالی علی ـ نوری بارفروش محمد مهدی ـ ناصری اسفندیار ـ عباسی محمدحسن ـ محمدزاده مقدم‌مهدی ـ قرباشلو عباسقلی‌ـ واعظ شهیدی احمد ـ عرب عباس ـ عنبری زرگر احمد ـ صدیق غفاری محمد ـ صدری فیروزآبادی حسن ـ نظریان مجتبی ـ فریور جلیل‌ـ شعشانی محمد ـ موسوی فاطمی‌رضاـ حسین پور مقدم علی‌محمد ـ حسینی‌گیو ابوطالب .

اسامی پذیرفته‌شدگان در رشته تمدن اسلامی و رابطه آن با فرهنگ ایران شبانه :

شاهرضائی ایرج ـ شم‌آبادی‌ـ محمدعلی‌ـ ولایتی‌مقدم‌محمدرضاـ مختاری محمدناصر ـ سجادیان حسین ـ علی پور صفری محمدجواد ـ خاندوزی محمدـ رضائی حسن ـ جلالی سید هاشم ـ شمسی‌لاهیجانی‌ربیعـ محمدی‌نژاد محمدحسین ـ علی پور علی‌اکبر ـ شاملی سروش عباس ـ طوفانی نژاد جواد ـ رحیمی بقال رسول ـ ژیان زندمدل‌حسین ـ مظفر ابراهیمـ نوری لنگرودی حسین ـ درخشانی هوشنگ ـ خدیور مصطفی ـ کاخکی سعید ـ یزدانی علی ـ یکتاکاریزبالا محمدحسن ـ جاراللهی نصیرالدین ـ دوندهمحمدرضاـ ثالث‌نجار محمدجوادـ حسین شاهی رمضان ـ لطفعلی گولک حسین ـ وهاب زاده نصراله‌ـ اولیائی اردشیر ـ شریعتی مهدی ـ صمیمی محمدرضا ـ بنکدارمحمد ـ تکالو همت‌آبادی اسماعیل ـ آراسته غلامرضاـ نیری شهری سید علی‌نقی ـ کهربائی مجتبی ـ احمدحکیمی حسین ـ ذبیحی نوقابی رضاـ عطاران‌مشهدی‌جواد ـ محتشم محمدرضا ـ توسلی امراله ـ پرتوی ذبیح‌اله ـ امینی سید جعفر ـ برابریان محمدکاظم ـ شایان قاسم .

دانشگاه فردوسی

۲۰ هزار تن دیگر روغن نباتی وارد می‌شود

خبرهای تلفنی شهرستانها

ثبت زمین های گناوه

بندر بوشهر ـ ۱۸میلیون متر مربع از زمین های اطراف بندر گناوه به نام سازمان مسکن، به ثبت میرسد.

ثبت این زمین ها ، از طرف اداره ثبت اسناد و املاک‌بنادر و جزایر خلیج فارس ،انجام میگیرد .

حیدری‌زاده رئیس دفتر سازمان مسکن بنادر وجزایر خلیج فارس ، با اعلام‌مطالب بالا ، اضافه کرد که‌سازمان مسکن بنادر و جزایر خلیج فارس ، تقاضای ثبت زمین‌های اطراف خورموج و سایر نقاط استان بوشهر را هم کرده است .

تاکسی دونفر راکشت

تبریز ـ دو مرد، در تصادف با یک تاکسی در تبریز کشته شدند . کشته شدگان رجب می زاده ۳۸ ساله و اسمعیل واصفی (۷۰ ساله) بودند .

این دو در حالیکه از عرض خیابانی در نزدیکی « باغ گلستان » میگذشتند ، با یک تاکسی تصادف کردند و هردو براثر خونریزی‌مغزی درگذشتند .

حیدر راننده تاکسی بدستور بازپرس‌شعبه سوم دادسرای تبریز بازداشت شد .

مدیر کل بنادروکشتیرانی شمال

بندر پهلوی ـ مهندس‌مایلی به سمت مدیر کل بنادر و کشتیرانی شمال ، منصوب شد واز امروز کار خود رادر پست جدید ، آغاز کرد.

غواصان شروع کردند

آبادان‌ـ امروز غواصان‌نیروی دریائی ، بررسیهای مقدماتی خود را در محل غرق شدن کشتی «کاظمی» مقابل اسکله شماره ۳ آبادان آغاز کردند تا برای خارج کردن کشتی از زیر آب اقدام شود .کشتی کاظمی چند روزپیش دربرخورد باکشتی پانامائی «اویل‌برد» غرق شد .

چون کشتی «اویل برد» در ایران نمایندگی نداره،شکایت از این کشتی‌ازطریق‌دیپلماتیك صورت میگیرد.تلاش ماموران برای کشف اجساد ملوانان مفروق ایرانی بجائی نرسیده و جستجو برای کشف اجساد ۶ ملوان ادامه دارد .

نامه‌ای برای وزیر

همدان ـ گزارشی ازجریان قطع ۱۲۰۰ اصله درخت در منطقه مشجر خیابان «عباس آباد» همدان برای «منصور روحانی» وزیر کشاورزی و منابع طبیعی فرستاده شد ، استاندار همدان نیز گزارشی در این زمینه از سوی اداره جنگلداری همدان و اداره کل کشاورزی استان دریافت داشت .

درختهای بریده‌شده صنوبر، چنار ، سیب ، زردآلو و آلبالوست که شبانه با اره برقی اقدام به بریدن آنها شده است . این درختان در زمینی به مساحت ۶ هکتار کاشته شده بود و قطر آن‌ها بین ۲۰ تا ۷۰ سانتی متربوده است . این زمین به شخصی به نام «شیخ تقی ایرانی» تعلق دارد .

اعضای جدید اتاق بازرگانی و صنایع و معادن تهران

حسین خداداد فرزند حاجی خان خداداد مرد نیک‌اندیش وبازرگانان معروف در انتخابات دوره جدید اتاق بازرگانی و صنایع و معادن تهران بسمت‌عضو این اتاق‌برگزیده شد . او در نخستین سال های گسترش شهر تهران درجنوب شهر با روشن‌بینی خاصی مجهزترین واحدبرق خصوصی و شبکه‌آنرانصب کرد . این شبکه سالهای‌سال مورداستفاده‌بخش‌خصوصی و شرکت برق منطقه‌ای قرار گرفت و از مفید ترین و منصفانه‌ترین اقدامات بخش خصوصی در زمینه نصب واحد برق بشمار می‌آمد و موجب آبادانی شهر وجلب رضایت مردم گردید . این واحد برق که در سال ۳۲ با ولتاژ و شبکه استاندارد دایر شده بود پس از سالها بهره برداری تنها کارخانه برق خصوصی بود که قابل استفاده تشخیص داده شد و بوسیله شرکت‌برق‌منطقه‌ای تهران خریداری گردید.

خدادادبزرگترین واحد سرد کننده و یخسازی را نیز در جنوبی‌ترین محله تهران با سرمایه گذاری خود نصب کرده و از این راه بهداشت یخ و آب خوراکی مردم شهرراتامین و ضمن‌همکاری بادولت و موسسات‌بهداشتی برای اجرای برنامه دولت در جهت برچیده شدن نظام کهنه و قدیمی تولید یخ که موجب آلودگی می‌گردید کوشش فراوان کرده است. خداداد بپاس این همکاری وخدمات بسمت‌رئیس‌اتحادیه تولید کنندگان یخ مصنوعی انتخاب گردیده و سالهای سال است که این سمت را برعهده دارد .

واحد صنعتی بزرگ و بی‌نظیر ریسندگی تبد که بزرگترین واحد تولید کننده نخ از الیاف مصنوعی در ایران‌است با سرمایه گذاری حسین خداداد در شهر صنعتی قزوین نصب گردیده و این واحد از مدرن ترین تاسیسات صنعتی وریسندگی در ایران می‌باشد .

حسین خداداد از جمله‌افراد نادری است که بپاس میهن پرستی و شاهدوستی در روز بیست و هشتم مرداد مفتخر به دریافت نشان رستاخیز از نوع درجه اول و نشانهای کوشش دو هزار و پانصدمین سال شاهنشاهی شده است او از برجسته ترین کارشناسان امور تجاری و اقتصادی و خانه‌سازی‌است و در تهران و شهر صنعتی قزوین در زمینه ایجاد مسکن اقدامات وسیعی انجام داده است .

آقای خداداد به اعتبار شخصیت اقتصادی « تجاری و صنعتی » صنفی خود از طرف جامعه اصناف تهران بسمت خزانه‌دار اتاق و همچنین مدیر عامل صندوق تعاونی صنفی که میلیونها تومان‌سرمایه آنست انتخاب گردیده است .

وی بسال ۱۳۰۸ در تهران تولد یافت و پس از پایان تحصیلات متوسطه وارد فعالیت های تجاری و اقتصادی و صنفی گردید . آقای خداداد به اکثر قاره های جهان‌سفرکرده ودارای همسر و فرزند است .

او در حال حاضر رئیس هیئت مدیره و مدیر عامل شرکت های تولید شرق و الکترو ادیسون « تهران خلیج» وریسندگی وبافندگی تبد و عضو سندیکای‌صاحبان صنایع پشمبافی نیز میباشد و بسبب انجام اقدامات نیک و خیرخواهانه و کمک به خدمات مذهبی و اجتماعی بسمت عضو هیئت مدیره جمعیت خیریه فرح پهلوی و هیئت امنای اماکن مذهبی شهرصنعتی‌قزوین نیزانتخاب گردیده است .

تلفن سرویس حوادث ۳۱۱۲۱۲

جوانی که پسر بچه ۱۰ ساله‌یی را کشته بود

روز تولدش اعدام شد

قاتل جوانی که به اعدام‌محکوم شده بوددرمحوطه زندان‌شهربانی زابل به‌دار آویخته شد .

گزارش خبرنگار مادر زاهدان حاکیست :

غلامحسین شیرزائی ۲۲ساله ۹ ماه پیش در منطقه «زهك» زابل پس از اغفال یك پسربچه ده ساله او را کشت .

غلامحسین که تا مدتی متواری بود سرانجام توسط ماموران دستگیر شد و محاکمه وی در دادگاه جنائی استان سیستان و بلوچستان آغاز شد .

دادگاه پس از جلسات متعدد خود و رسیدگی به محتویات پرونده رای به اعدام متهم‌داد، **روزیکه رای صادره در مورد متهم به مرحله اجرا در می آمد غلامحسین شیرزائی سالروز تولدش را سپری میکرد وآخرین روز ۲۱ سال زندگی خود را پشت‌سر میگذاشت .**

پیرمرد ۷۵ ساله پس از دستگیری انگیزه قتل همسر ۶۵ ساله‌اش را فاش کرد :

زن ۶۵ ساله‌ام بمن خیانت می کرد !

قوچعلی‌سلطان‌نژاد ، پیرمرد ۷۵ ساله که همسر ۶۵ ساله خود را در خانه مسکونیش خفه کرده بود،پس ازدستگیری انگیزه جنایت را فاش کرد و گفت : زن ۶۵ ساله‌ام به من خیانت می‌کرد !

وی که در خیابان سیمتری دکه واکسی داشت نیمه شب پنجشنبه همسرش ـ عالیه ـ را در خانه مسکونی خود واقع در خیابان استخر ، خیابان رامپیما به قتل رساند و صبح زود از خانه فرار کرد .

صبح روز جمعه ، همسایگان وی ،متوجه قتل همسرش‌شدند و جریان را به ماموران‌اطلاع دادند.ماموران ، در پی جست‌و جوی‌خود ، قوچعلی را درخانه یکی از بستگانش پیدا کردند و او را با پرونده جریان به دادسرا فرستادند .

آقای‌اخلاق‌پور،بازپرس‌شعبه ۱۹ دادسرای تهران که به این حادثه رسیدگی می‌کرد ، پس‌از بازجویی از قوچعلی ،وی را باقرار ملاقات ممنوع به زندان فرستاد .

راننده‌یی که پیرمردی را کشته بود بخاطر ناراحتی وجدان به دام افتاد

راننده‌یی که عابری را به قتل رسانده و متواری شده بود ، بخاطرناراحتی وجدان و صدمه‌یی که وسیله‌نقلیه‌اش دیده بود ، دو روز در محل کارش حاضر نشد و همین امر موجب دستگیری او شد .

وی غروب سه روز قبل فتح‌الله حیدری ، ۵۸ ساله ، سرپرست آشپزخانه کارخانه «ایران والوز» را در جاده آبعلی ، خیابان سازمان آب و برق زیر گرفته بود .

دو روز قبل ماموران ژاندارمری جوادیه ت

تلفن سرویس حوادث ۳۱۱۲۱۲

جنایت فجیع درموتورخانه آب شهرداری نجف‌آباد اصفهان

کاردخونین قلب نگهبان ۳۸ ساله راشکافته بود!

★ جای ضربات چاقو در پاها و پهلوهای مقتول نشان میداد که‌اورا پیش‌از کشتن شکنجه‌کرده‌اند

★ شهردار نجف‌آباد ، لیست اسامی کسانی را که ااز قبل بانگهبان مقتول خصومت داشته‌انددر اختیار ماموران گذاشت

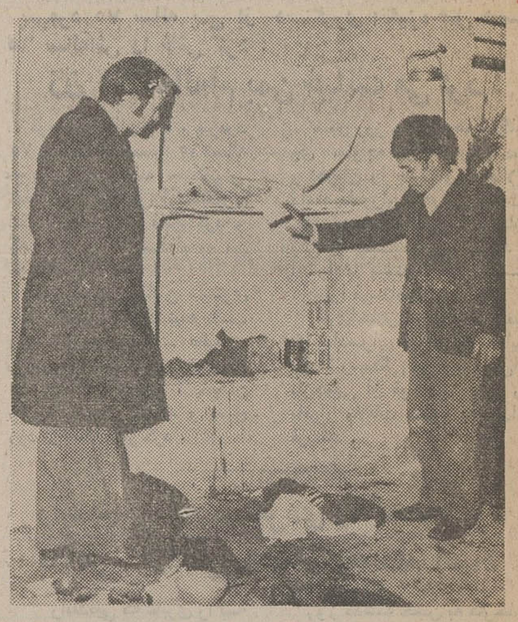

جنایت ، در اینجا اتفاق افتاد...
یکی از روستائیان ، که پیش ازهمه با جسد نگهبان ۳۸ ساله روبرو شده بود ، چگونگی قرارگرفتن جسد را برای خبرنگار اطلاعات‌دراصفهان‌تشریح‌میکند...

جسد نگهبان موتورخانه آب شهرداری نجف‌آباد، در حالیکه کاردی سینه و قلب او راشکافته بود، بدست آمد: خون در اطراف جسد ، و سطح ودیوار های موتورخانه پاشیده شده‌بود و ضربات چاقو در پاها و پهلو های مقتول نشان می‌داد که قاتلین ، مقتول را پیش ازکشتن، بشدت شکنجه کرده‌اند !

چند ساعت بعد ، دو مرد که روی لباس خود ، لباس‌روستایی پوشیده بودند در حالیکه سوار برموتوسیکلت متعلق به مقتول بودند ، در خیابان شاهپور نجف‌آباد دیده شدند و در همان لحظات اول مورد سوء ظن‌اهالی قرار گرفتند . آنان پس از آن که متوجه سوء ظن اهالی نسبت به خود شدند ، موتوسیکلت را در گوشه‌یی‌رهاکردند وگریختند.

ماموران ژاندارمری اینک در تعقیب این دومرد ناشناس‌هستند، زیرا احتمال قوی داده میشودکه این دو قاتلین نگهبان ..نامبرده باشند.

شهردار، در محل‌جنایت

خبرنگار اطلاعات در اصفهان می‌نویسد :

مقتول «حسین علی ـ جلالی» نام داشت و ۳۸ ساله بود .او در سال ۱۳۴۷ به استخدام شهرداری نجف‌آباد درآمده بودو شغلش نگهبانی موتورخانه چاه اصلی شماره یک شهرداری بود.

این موتورخانه‌در۶ کیلومتری نجف‌آباد و در نزدیکی روستای «امیرآباد» قرار دارد و نخستین کسی که از وقوع جنایت باخبر شد نیز یکی از اهالی این‌روستا بود.

مرد روستایی بلافاصله جریان را به «شفیعی» شهردار نجف‌آباد و گروهان ژاندارمری اطلاع‌داد. شهردار و ماموران ژاندارمری بلافاصله به محل موتورخانه که جنایت در آنجا صورت‌گرفته بود رفتند.

جسد از صورت ، روی‌فرشی از خون افتاده بود . روی‌دیوار های موتورخانه جابه‌جا لکه‌های خون دیده‌می‌شد. دندان‌مصنوعی مقتول در میان لخته‌های خون کنار پای او قرار داشت و در سمت دیگر مقداری «شیر» باقی مانده صبحانه مقتول درکاسه‌یی بهچشم می‌خورد.

«حسین‌علی ـ جلالی» فرصت برچیدن رختخواب خود را پیدا نکرده بود و این حکایت از آن داشت که قتل در بامداد اتفاق افتاده است. مقتول با آن که دارای زن و ٤ فرزند ۸ ماهه تا ۱۳ ساله بود، بنابه مقتضیات شغلش شب‌ها در موتورخانه می‌خوابید .

★ قتل از روی کینه

شهردار نجف‌آباد لیستی از کسانی راکه ازپیش‌با«حسین‌علی‌جلالی» ـ مقتول ـ خصومت داشته‌اند در اختیار ماموران گروهان ژاندارمری قرار دارد . چندی قبل‌بین «حسین‌علی جلالی» وعده‌یی به‌خاطرآنکه مقتول‌حاضر نشده بود وسایل عیاشی آنان را در موتورخانه فراهم کند ، بگومگو و مشاجره‌یی‌در گرفت که حتی منجربه تشکیل پرونده نیز گردید . گفته می‌شود انگیزه جنایت از همین جا سرچشمه گرفته است .

کارشناسان جنایی وماموران اداره آگاهی اصفهان که ازمحل جنایت دیدن کرده‌اند ، نظردادند که قاتل به طور یقین هنگام‌وقوع قتل همدستی نیز داشته و باکمک

بقیه در صفحه ۱۷

★ حسینعلی‌جلالی، نگهبان مقتول

دختر ۱۹ ساله که درسنندج فریب‌خورده بود

برای پیداکردن فریب‌دهنده خود درخیابانهای کرمانشاه سرگردان‌شد!

توران ، دختر بی سرپرستی‌که‌توسط جوانی اغفال شد و برای پیدا کردن جوان اغفالگر ، شهر و دیار خود را ترک گفت ...

دختر ۱۹ ساله سنندجی ، برای ازدواج با معشوق خود ، از سنندج به کرمانشاه گریخت ولی دراین شهر ، یک رانندەتاکسی که پی به ماجرای دختر جوان برده بود او را تحویل کلانتری یک این شهر داد !

این دختر در کلانتری یک کرمانشاه خودرا «توران» معرفی کرد و گفت که برای ازدواج با جوان مورد علاقه‌اش هوشنگ، به کرمانشاه آمده است . توران در باره فرار خود ازسنندج به کرمانشاه به خبرنگار اطلاعات در کرمانشاه گفت : یکسال پیش پدرم درگذشت و سرپرستی من‌و برادران و خواهرانم را مادرم بعهده گرفت . ولی مادرم همیشه محبت خود را از من دریغ میداشت و من که تشنه محبت بودم ، با هوشنگ‌دوست شدم . هوشنگ به من وعده ازدواج‌داد و با همین وعده‌هامرااغفال کرد. او چند روز پیش به من اطلاع داد که اگرمیخواهیا اوازدواج کنم ، باید بدنبال او ،راهی کرمانشاه شوم .

دختر۱۹ساله سنندجی افزود : **هوشنگ آدرسی را به من داد و خودش راهی کرمانشاه شد. ولی وقتی من هم به کرمانشاه رسیدم و به آدرسی که هوشنگ داده بود ، مراجعه کردم ، اورا نیافتم .**

وی ادامه داد : از این رو در خیابان های کرمانشاه سرگردان بودم که یکتاکسی جلو پایم ترمز کردو من سوار آن شدم ولی راننده تاکسی که متوجه شده بود من در کرمانشاه کسی را ندارم ، مرا به کلانتری تحویل داد .

ماموران انتظامی کرمانشاه ،با نشانی هایی که ازهوشنگ دارند برای دستگیری او تلاش میکنند.

زنی که خود را همسر افراد سرشناس جامیزد،روانه بیمارستان روانی شد

زن جوانی که با جعل عقدنامه، به در خانه افراد سرشناس‌می رفت و خود را همسر مردخانه معرفی میکرد ، به دستوربازپرس دادسرای تهران بازداشت شد.

این زن کـه گاهی خود را «ایران عزیزوکیلی»و گاهی«لیلی هوایی» معرفی می کرد ، چند روز قبل به در خانه یکی دیگر از افراد سرشناس‌رفت ودرحالی که دادو فریاد راه انداخته بود، عقدنامه قلابی‌اش را به همسر مرد ناشناس نشان داد و گفت:

ـ من‌هووی توهستم. شوهرت مدتی پیش مرا عقد کرده اما حالا به من خرجی نمیدهد . بهمین علت به اینجا آمده‌ام تا **تکلیفم را با او روشن کنم .**

در همین هنگام ، مرد خانه، بی‌خبر از همه‌جا به در خانه رسید و متوجه شدکه درخانه‌اش شلوغ است و همسایگان و عده‌ای از عابران دور زن او و یک زن ناشناس حلقه زده‌اند .

مرد سرشناس ،وقتی متوجه جریان شد ،موضوع‌را باماموران انتظامی درمیان گذاشت و علیه این زن شکایت کرد .

زن مزبور ، توسط ماموران دستگیر شد وبه دادسرای‌تهران اعزام گردید . آقای سلامت معاون دادستان تهران پرونده این جریان را به آقای امامی بازپرس شعبه سوم دادسرای تهران سپرد.این زن به بازپرس گفت :

ـ پدر من چند سال قبل به ژاپن رفت و چون از زنان‌مطیع ژاپن خوشش آمده بود با یکی از آنها ازدواج کرد و من‌حاصل این ازدواج هستم .

وقتی بازپرس از این زن عقدنامه‌اش را خواست، او یک عقدنامه قلابی و مقداری‌مدارک جعلی نشان داد و گفت : من روز عروسی‌ام با این مرد ، مقدار زیادی جهیزیه به خانه او آورده‌ام . اما او جهیزیه‌مرا بالا کشیده است و حتی به‌من خرجی هم نمیدهد .

بازپرس که از حرف ها و حرکات این زن‌متوجه غیرعادی بودن حال او شده بود وی را به پزشکی قانونی فرستاد تا از لحاظ سلامت عقل مورد معاینه قرار گیرد . اما پزشکان نظر دادند که این زن دوشخصیتی و دچار بیماری روانی است و هرچند روزی خیال می کند همسر یکی از افراد سرشناس کشور است .

از این‌رو بعداز ظهر دیروز، این زن بدستوردادستان تهران روانه یکی از بیمارستان های روانی شد .

گاو گرسنه شکم دختر ۵ ساله‌صاحبش را پاره کرد !

گاو گرسنه‌یی که مدتها به چرا نرفته بود شکم دختر ۵ ساله صاحبش رادریدو قسمتی از لباسهای اورا خورد!

این حادثه عجیب و بیسابقه در قریه «روخانه» از توابع بخش «رودان» بندرعباس رخ داد .

گزارش خبرنگار ما در بندر عباس حاکیست :

محمد علی چندروزی بود بعلت گرفتاری فراوان فرصت به چرا بردن گاوش را پیدا نکرده بود. گاوهمکه از مدتها پیش علوفه‌اش تمام شده بود واز این‌رو هرچه را که در اطراف خود میدید میجوید و فرو میداد .

دیروز اقدس دختر ۵ساله محمد علی از کنار گاو گرسنه میگذشت که ناگهان گاو بایک یورش غافلگیرانه او را زیر دست و پای خود انداخت و بااستفاده از شاخ و دندان ، شکم اقدس را پاره کرد.اقدس چند لحظه بعد زیر دست‌وپای گاو گرسنه جان سپرد.

گرگ‌های گرسنه پدر وپسری‌را پاره‌پاره کردند!

گرگهای‌گرسنه ، پدر و پسری رادرحوالی روستای«قمشه» از توابع اردکان فارس دریدند!

چراغعلی محمدی دیروز هنگامی که به اتفاق برادرش «اسماعیل»و پسرپانزده ساله‌اش «نادعلی» در اطراف روستای قمشه برای یافتن دو گوسفند خود جستجو میکردند ، با یک گله گرگ روبرو شدند .

گرگها ، سه روستائی را محاصره کردند و چراغعلی باتفاق برادر و پسرش ـ با چماق‌وسنگ به جدال با گرگها پرداخت .

زدو خورد این سه نفر با گرگها ساعتی بطول انجامید تا اینکه بالاخره گرگها متواری شدند و یکی از آنها بضرب چماق از پای درآمد . اما در خلال این جدال گرگها نیز جراحات سختی بهچراغعلی و پسرش نادعلی وارد ساختند ، بطوری‌که پس‌از فرار گرگها ، پدر و پسر که قسمت هایی از بدنشان دریده شده بود به حال اغماء افتادند ، و ساعتی بعد براثرخونریزی شدید ، هر دو دربیابان جان سپردند .

اسماعیل ، اجساد برادر و برادرزاده‌اش‌را بروستا آورد و درمیان‌اندوه‌و تاسف روستائیان به خاک سپرد .

خبرنگار ما در شیراز می ـ نویسد: معمولابعلت برودت هوا گرگهای‌گرسنه دربی‌یافتن طعمه در اطراف روستا ها و نزدیکی شهر های اطراف شیراز پرسه می زنند . و روی این اصل روستائیان همواره برای مبارزه با حملات احتمالی گرگها آماده‌اند . امااین بار چراغعلی و پسرش ، در مقابل حمله گرگها غافلگیر شدند و بهمین خاطر جان خود را از دست دادند .

برنامه آینده
گروه ممتاز
سینمائی پایتخت

شورانگیز طباطبائی

شب برد

بار بکیو هر شب
محیط کاملا ایرانی
موزیک ایرانی ـ رقص ایرانی ـ غذای ایرانی
قیمت ارزانتر از همه جا
خیابان پهلوی نرسیده به پیشبران ایستگاه پیسیان

اصول مهندسی آبیاری
جلد اول
روابط آب و خاک
تالیف
دکتر محمد بای بوردی
ناشر
مؤسسهٔ انتشارات و چاپ دانشگاه تهران
مراکزفروش :فروشگاه شماره ۱ خیابان غربی دانشگاه (۲۱ آذر) فروشگاه شماره ۲ خیابان شاهرضا ایستگاه لاله‌زار

آگهی انتشار تمبر یادگاری

وزارت پست و تلگراف و تلفن بـه اطلاع‌عموم‌میرساند بمناسبت بزرگداشت روز ششم بهمن (سالروز انقلاب شاه و ملت) یك سری تمبر یادگاری‌دریك‌قطعه بارزش ۲ ریال که در چاپخانه دولتی ایران بچاپ رسیده است و در ٦ بهمن ماه ۱۳۵۳ بانتشار گذارده خواهدشد.

۱ـ علاقمندان به جمع آوری تمبر یادگاری میتوانند این تمبر را از اولین ساعات اداری روز مذکور از کلیه باجه های مناطق پستی تا۳۰سری خریداری نمایند .کسانیکه بیش از این تعداد نیازمند باشند بایستی تقاضای کتبی‌و بهای تمبر مورد نیاز خود را تاروزقبل‌از انتشار بمدیریت کل‌پست تهران وحومه تسلیم دارند ، بدرخواست متقاضیان پس‌از موعد مقرر ترتیب اثر داده‌نخواهد شد .

۲ـ این تمبر از تاریخ انتشار درباجه های عمومی پست در سراسر کشور دردسترس‌عموم و علاقمندان قرارخواهد گرفت‌مدت‌اعتبار پستی‌آن نامحدوداست تهیه تمبر با مهر روز انتشار منحصرا در ادارات پست تهران‌ومراکزاستانها مقدور است و این مهرها پس‌از پایان روز انتشار معدوم میگردد .

م‌الف ۲۱۰٦۸

آگهی پذیرش دانشجو برای دوره فوق‌لیسانس انسان شناسی دانشکده علوم اجتماعی وتعاون

دانشکده علوم اجتماعی و تعاون بر طبق آئین‌نامه تحصیلات دوره فوق لیسانس مصوب دانشگاه در نیمسال دوم سال تحصیلی ٥٤ـ٥٣ برای رشته انسان‌شناسی باشرایط زیر تعدادی دانشجومی‌پذیرد :

۱ـ کسانی میتوانند در مسابقه ورودی شرکت کنند که دارای‌دانشنامه لیسانس انسان‌شناسی باشند و یا لااقل کهاد آنان‌در انسان‌شناسی باشد.

۲ـ میانگین کل نمرات‌دوره لیسانس داوطلبان نباید از ۳ یا معادل آن در نظامهای دیگر نمره‌گذاری ، طبق‌آئیننامه تبدیل نمرات و میانگین ، کمتر باشد. کسانی که میانگین نمرات‌دوره‌لیسانس آنان از۳کمتروازه۲ر بیشتر باشد در صورتی میتوانند در مسابقه ورودی شرکت نمایند که میانگین دروس اختصاصی آنان حداقل ۳ باشد .

۳ـ از عهده امتحان زبان خارجه (انگلیسی ، فرانسه) برآیدودر مصاحبه پذیرفته شود .

٤ـ داوطلبان باید روزهای هفتم و هشتم و نهم بهمن ، صبح و عصر با در دست داشتن مدارك زیر به دانشکده مراجعه و ثبت‌نام نمایند :

الف ـ معافی نظام‌وظیفه
ب ـ فتوکپی مدرك تحصیلی(ریز نمرات)
ج ـ اصل شناسنامه و یك برك فتوکپی
د ـ عکس ٤ × ۳ (۲قطعه)

٥ـ داوطلبان پس‌از ارائه مدارك و اجازه ثبت‌نام باید مبلغ یکهزار ریال تهران در بانك مرکزی یا یکی ازشعب وجه ثبت‌نام را بحساب ۱۰۸٤دانشگاه بانك‌ملی‌واریز وفیش آنرا به آموزش دانشکده تسلیم نمایند .

تاریخ امتحان روز یکشنبه‌سیزدهم بهمن ماه ساعت ٤ بعدازظهر خواهد بود و این دوره تابع مقررات آموزشی روزانه بوده و کلاس‌های آن بین‌ساعت ۸ تا ٥ تشکیل می‌شود .

تذکر : طبق مقررات آموزشی دانشگاه تهران هر دانشجو میتواند در یك زمان فقط در یکی از رشته های تحصیلی دانشگاهی یا موسسات‌آموزش عالی (اعم از روزانه و شبانه) مشغول تحصیل باشد .

م‌الف ۲۰۹۱۷ — دانشگاه تهران

تبریکات

جناب سرهنگ جهانپور آگهیان
ارتقاء درجه آن دوست عزیز را تبریک میگوئیم .
سرهنگ اورنگ ـ هادی مهرپرور

جناب آقای دکتر حبیب دادفر
نماینده محترم مجلس شورای ملی
انتخاب آن جناب را به عضویت دفتر سیاسی حزب ایران‌نوین صمیمانه تبریک عرض مینماید .
نصرت‌الله اقبالی ـ رئیس قسمت ۱۹ اتاق اصناف پایتخت

جناب آقای دکتر حبیب دادفر
نماینده محترم مجلس شورای ملی
انتصاب آن جناب را به فرمان شاهنشاه آریامهر به عضویت هیئت امنای دانشگاه آذرآبادگان تبریک عرض‌نموده، موفقیت آن جناب را در راه خدمت به شاهنشاه آریامهر ومیهن از ایزد متعال خواهانم .
نصرت‌الله اقبالی ـ رئیس قسمت ۱۹ اتاق اصناف پایتخت

جناب آقای سید مرتضی رنجبر
وکیل محترم دادگستری
انتخاب آن جناب را به عضویت شورای مرکزی حزب ایران‌نوین تبریک میگوئیم .
نصرت‌الله اقبالی ، علامحسین جعفری ، عباسعلی‌شاهمرادی، حاج بخشعلی رضائی ، محمدتقی کریم‌زادگان ، اردشیر شاهمرادی ، حاج خیرالله پیروز ، حاج جلیل بابازاده ، سید جعفر شاکری ، پناهعلی افتخاریان ، حاج محمد ساعی .

جناب سرهنگ عباس رحمان‌پناه
ارتقاء درجه آن جناب را صمیمانه تبریک عرض نموده و موفقیت روزافزون شما را نسبت به شاهنشاه آریامهر و میهن عزیزمان آرزو دارم .
ناصر وحدتی بلوری

جناب آقای علی منوری
حسن انتصاب آنجناب رابمعونت اداری‌ومالی‌شرکت سهامی داروئی کشور تبریك عرض‌نموده وموفقیت روزافزون‌جنابعالی رادرراه‌خدمت به شاهنشاه آریامهرومیهن عزیزاز خدای‌بزرك مسئلت‌داریم.
کارمندان مخزن شرکت .
مرشد امامی، اورعی، فرخی، تربیت، نامداری

همکار محترم جناب‌آقای دکتر سیدجواد بنی‌فاطمی
انتخاب‌جنابعالی‌رابه‌عضویت شورای مرکزی‌وهیئت اجرائی حزب ایران‌نوین صمیمانه تبریك میگوئیم .
قم: دکترعباس وفائی، دکترسید محمد تقی‌فیض، دکتر سیدمحمد رضافیض، دکترخلیل‌زاده، دکترامیررفیعی ،دکتر ضابطی، دکترعالمی، دکتر فائز،دکتر زمردیان ،دکتر روستائی،دکترکاشانی، دکترقانونی، دکترسیدحسن شریعت، دکترافراسیابی، دکتر تقوی، دکترفاطمی، دکترشاکری، دکتررزاقی، دکتر معصومی،دکتر بیگدلی ،دکترحبیب‌اله شریعت ،دکتر حسن شریعت ،دکتروکیلی، دکترگرامیان ،دکتر سامانی، دکتر آگاهی، دکتر جلوه، دکتر شیرازیان، دکترصفائی دکتر معنوی، دکتر مهدی‌زاده، دکتر حجت .

دوست‌عزیز جناب‌آقای دکترسیدضیاءالدین شادمان
عضویت درهیئت‌عالی سیاسی‌و انتخاب شایسته جنابعالی رابه‌مقام معاونت دبیرکل حزب‌ایران‌نوین تبریك عرض‌نموده برایتان موفقیت های‌روزافزون درخدمت بشاهنشاه آریامهرو میهن عزیز و حزب‌پاسدار انقلاب را ازخداوند بزرك خواهانم .
سید ابوالقاسم امام‌جمعه

برادر عزیزم سرکار سرهنك محمد قاسم اسدی‌راد
ارتقاء درجه‌آن برادرگرامی راصمیمانه‌تبریك گفته امیدواریم در راه خدمت بشاهنشاه آریامهر ومیهن عزیز موفق‌باشید.
سقز ـ بانك‌سپه ـ اسدی‌راد وبانو

ازنمایشگاه‌وفروشگاه‌فرش تخت‌جمشید مرکزبافت‌بهترین فرشهای جهان دیدن فرمائید

★ اگر میخواهید بهترین نوع فرش ایران را انتخاب و خریداری فرمائید
★ اگر فرش های کهنه دارید و میخواهیدآنها را با فرش نو تعویض نمائید
★ اگر برای فرزندان ، دوستان و آشنایان خود درداخل و یاخارج فرش و قالیچه‌کادو میخواهید بفرستید .
★ اگرکلکسیون‌فرشهای پرقیمت‌وگرانبهادارید و میخواهید در بورس بهترین بازارهای فرش شرکت فرمائید .
★ اگرمیخواهیدبدون دغدغه خاطرفرش خریداری فرمائید تا آنجاکه یکماه پس‌از خرید نیز در صورت انصراف فرش راپس بگیرند به نمایشگاه و فروشگاه فرش تخت‌جمشید مراجعه فرمائید .

آدرس : نمایشگاه وفروشگاه فرش تخت‌جمشید خیابان تخت‌جمشید روبروی سفارت‌آمریکا تلفن ۸۲۷۳۳۰ و ۸۲۷۳۳۱

انجمن دوشیزگان بانوان

کلاس شیرینی پزی

دوره : فقط یك‌ماه ، هفته‌ای یك‌جلسه در این مدت ، طرز تهیه انواع شیرینی‌ها را فرا میگیرید .
علاوه براین ، برای دوره جدید این کلاس ها درانجمن نامنویسی میشود:
آشپزی ـ خیاطی ـ ماشین‌نویسی ـ انگلیسی ـ کاراته ـ منشیگری ـ آرایش و زیبائی‌وفارسی
خیابان شمالی ـ تلفن های ۸۲٤۸۳۱ و ۸۲۳۷۳۷ ـ انجمن دوشیزگان و بانوان

کلاس منشیگری

دوره‌جدید کلاس منشیگری کاخ‌دانش تشکیل میشود. نامه‌نگاری وحسابداری ،بایگانی ،ماشین‌نویسی فارسی‌ولاتین وقوانین اجتماعی قسمتی از دروس‌این کلاس‌است. قبلانام‌نویسی فرمائید.

کلاس حسابداری و دفترداری دوبل

دوره جدید کلاس حسابداری‌ودفترداری دوبل زیرنظر استاد محترم آقای حمیدی تشکیل میشود. دراین‌کلاس فن دفترداری وحسابداری رابا استفاده ازماشین‌های حساب فاسیت مدرن‌ترین ماشین‌حساب جهان فراخواهیدگرفت.

کلاس نقشه‌برداری

دوره‌جدید کلاس نقشه‌برداری کاخ‌دانش تشکیل میشود. کلاس های نقشه‌برداری کاخ‌دانش‌بامجهزترین‌دوربین‌های نقشه‌برداری وسایر لوازم مجهزاست قبلانام‌نویسی فرمائید.
کاخ‌دانش ـ خیابان فرانسه کوچه‌مرجان
آ ـ ۱۰٦٥٤۱

دیگ برقی تمام اتوماتیک هامیلتون ساخت آمریکا
پخت‌پز هر نوع غذا ـ سرخ کردن ـ آب پز ـ سوفله ـ انواع چلو و پلو ایرانی با یک جدید
هامیلتون با یک سرخ کن مجانی
تلفن مرکز پخش: ٤٤۸۲٥ ۲۱٤۲۹

آگهی استخدام استادیار
دانشکده الهیات‌ومعارف اسلامی

دانشگاه تهران برای گروههای آموزشی‌زیر احتیاج به ٤ تن استادیار بصورت تمام‌وقت‌دارد که از طریق مسابقه انتخاب واستخدام‌مینماید.
۱ـ گروه آموزشی فقه ومبانی حقوق‌اسلامی یکنفر
۲ـ گروه آموزشی فلسفه و حکمت اسلامی دونفر
۳ـ گروه آموزشی ادیان و عرفان یکنفر
داوطلبان میتوانند از تاریخ نشر اولین‌آگهی تامدت یکماه برای ثبت‌نام وآگاهی بیشتر همه روزه باستثنای روزهای تعطیل بادردست‌داشتن مدارك ذیل به‌دانشکده الهیات ومعارف اسلامی واقع در خیابان امیرکبیر شماره ۳٤٦ مراجعه نمایند .
۱ـ اصل یافتوکپی دانشنامه دکتری ویا معادل آن در رشته تخصصی مربوط .
۲ـ برك انجام خدمت زیر پرچم ویامعافی از خدمت .
۳ـ مدارك و سوابق استخدامی (درصورتیکه سوابق استخدامی داشته باشند).
٤ـ شش قطعه عکس و فتوکپی شناسنامه
٥ـ برك معرفی ازسازمان هدایت فارغ ـ التحصیلان کشور م‌الف ۲۰۳٥۳
دانشکده الهیات ومعارف‌اسلامی

مجالس ترحیم

با نهایت تاثر و تالم درگذشت ناگهانی همسر ، پدر ، برادر ، عمو و دائی خود مرحوم **سرهنگ سید حسین زارع** را باطلاع کلیه بستگان و دوستان میرساند .
مجلس ترحیم زنانه و مردانه آن مرحوم روز سه‌شنبه اول بهمن ماه ۵۳ از ساعت ۳ تا ۵ بعداز ظهر در مسجد الجواد واقع در میدان ۲۵ شهریور برگزار خواهد شد .
سیمین زارع (معینی) ، چهره‌آزاد زارع ، مهندس محمدرضا زارع ، زهره زارع ، خندان زارع ، سید کاظم ناظم ، سید احمد زارع ، سید محمد کلانتری ، بی‌بی‌صفا زارع ، دکتر محمدرضا زارع ، سید باقر حسینی ، دکترضیاء حسینی ، سید عباس میرشمسی ، سید مرتضی میرشمسی .
آ ـ ۱۰۶۶۴۲ ۱ـ۲

روزنامه اطلاعات ـ مصیبت وارده را به عموم خانواده های عزادار بویژه فرزندان و بازماندگان آن مرحوم تسلیت میدهیم .

خانواده های : معینی ، زارع ، ناظم ، ساتراپ ، سدرون ، افرند ، هوشمند ، آقایان ، فرزانه ، روستا ، کلانتری ، میرشمسی ، حسینی ، صدیق ، راشدی ،مولانا، بهمنیار ، امامی ، زندیه، صهبا ، امیرثنائی .

با کمال تاسف درگذشت ناگهانی مرحوم **سرهنگ سید حسین زارع** را باطلاع دوستان و آشنایان میرسانند .
مجلس ختم مردانه و زنانه آن مرحوم روز سه‌شنبه‌اول بهمن ماه ۵۳ از ساعت ٤ تا ٦ بعداز ظهر در مسجد الجواد واقع در میدان ۲۵ شهریور منعقد می گردد .
امیرقاسم معینی ، مظفر فرخ ،عباس ساتراپ ، سدرون، عبدالحمید معینی ، عبدالهادی آقایان ، سپهبد کاظم افرند ، حسین روستا ، دکتر رضا فرخ ، ناصر فرخ ، ابراهیم صهبا.
آ ـ ۱۰۶۶۴۰ ۱ـ۲

باکمال تالم و تاثر ضایعه تاسف‌انگیز درگذشت جناب **سرهنگ سید حسین زارع** مدیر کارخانجات پارس الکتریک را به اطلاع می‌رساند .
مجلس ترحیم مردانه و زنانه فقید سعید ساعت ٤ تا٦ بعد از ظهر روز سه‌شنبه اول بهمن ماه جاری در مسجد الجواد برگزار میشود .
هیئت مدیره شرکت کارخانجات پارس الکتریک
آ ـ ۱۰۶۶۳۸

بانهایت تاسف و تاثر فوت **جناب سرهنگ سید حسین زارع** مدیر کارخانجات پارس الکتریک را به اطلاع دوستان و همکاران میرساند . مجلس ترحیم مردانه و زنانه آنمرحوم سه‌شنبه اول بهمن ماه ساعت ٤ تا ٦ در مسجد الجواد منعقد میباشد .
کارگران و کارمندان شرکت کارخانجات پارس الکتریک
آ ـ ۱۰۶۶۳۸

باکمال تاسف درگذشت مرحوم **سرهنگ میراسماعیل عشقی** همسر و پدر عزیزمان را باطلاع خویشان و دوستان میرساند .
مجلس ترحیم‌آنمرحوم درخانقاه صفی‌علیشاه از ساعت ۱۳ تا ۱۵ روز دوشنبه سی‌ام دیماه جاری برگزار میشود .
عذرا عشقی . پریوش . پریچهر . سیاوش و شهلا عشقی

بانهایت تاسف درگذشت مرحوم **سرهنگ میراسماعیل** عشقی را باطلاع خویشان و آشنایان میرساند .
مجلس ترحیم آنمرحوم‌ازساعت ۱۳ تا ۱۵ روزدوشنبه سی‌ام دیماه جاری درخانقاه صفی‌علیشاه برگزار میشود .
شرکت دوستان مایه تسلی خاطر بازماندگان است .
خانواده‌های : عشقی . نامور . مشیری . مشرفی . هنری. گلپریان . دعوتی. معدنچی . نیرومند. معتمدهاشمی. سالک . مسعودی . فقیهی‌شیرازی . گوران . وفائی . ترابی . مشیرزاده . مشیرپور . صدر . پارسائی . علومی . درخشان . پیدا . جوادی . مومنی . نصر . قیطانچی . آذری . اشرفی . دزفولیان . رسائیان .
آ ـ ۱۵۳۷۳

روزنامه اطلاعات ـ بخانواده‌های عزادار بویژه‌بازماندگان آنمرحوم مصیبت وارده را تسلیت میدهیم .

بانهایت تاسف درگذشت شادروان **باقر مرشدزاده بزرگ** خاندان مرشدزاده را به آگاهی بستگان و آشنایان میرساند .
مجلس ترحیم زنانه و مردانه روز دوشنبه سی‌ام دیماه از ساعت۵تا۷ بعداز ظهر درخانقاه صفی‌علیشاه برگزار میگردد.
شمسیه ـ فروغ ـ مهرانگیز و منوچهر مرشدزاده
خانواده های : مرشدزاده . روحانی . محبوبی . توکلی. پورحیدری . حق‌بیان . فردوس . عقیلی . به‌بین . صفاری . شهبازی . افشار . غفاری . پولاددژ . اسفندیاری . امیری . وحدت .
آ ـ ۱۰۶۵۲۶

روزنامه‌اطلاعات ـ بخانواده‌های عزادار تسلیت میدهیم .

بانهایت تاسف درگذشت مرحوم **سیدمجتبی داودی** را باطلاع دوستان و آشنایان میرساند .
مجلس ترحیم آن مرحوم روز دوشنبه ۳۰ر۱۰ر۵۳ از ساعت ۱٤ تا ۱٦ درمسجد خاتم واقع در خواجه‌نظام‌الملک سه‌راه زندان برگزار میشود و ضمنا مجلس ترحیم زنانه درهمانروز درمنزل سهرابعلی کلانکی منعقد خواهد بود .
خانواده‌های : علیشیری . داودی . ناصری . زارعی . کلانکیها . نوروزی . شهراسبی . سرخیل .
آ ـ ۱۵٤۱۵

روزنامه اطلاعات ـ بخانواده های عزادار تسلیت میدهیم .

جناب آقای دکتر خطیبی مدیرعامل کل محترم
شیر خورشید سرخ ایران
بانهایت تاسف و تاثر درگذشت نابهنگام شادروان **تیمور میرزاسهامی** مدیرعامل شیرو خورشید سرخ مشهد و معاونت عامل کل را به جمعیت شیرو خورشید سرخ مرکز و جمعیت شیرو خورشید سرخ خراسان وخانواده‌آن مرحوم تسلیت عرض ، شادی روان فقید سعید و سلامت بازماندگان را از خداوندمتعال‌مسئلت داشته . بهمین‌مناسبت مجلس ترحیمی از ساعت۲الی۵بعداز ظهر روز یکشنبه ۲۹ دیماه درمحل مسجد جامع بشرویه برگزار میشود .
جمعیت شیرو خورشید سرخ بشرویه ـ فردوس
آ ـ ۱۵۰۹۰۸ ـ ۱

بانهایت تاسف فاجعه درگذشت جانگداز **آقای مهندس کامران حق‌نظرزاده** را باطلاع کلیه‌اقوام و دوستان‌و همکاران میرساند. مجلس ترحیم مردانه‌وزنانه آنمرحوم روزچهارشنبه دوم بهمن‌ماه ازساعت ۳ الی۵ بعداز ظهر در حنیسای حشیم واقع درخیابان قوام‌السلطنه کوچه سیمی برگزار خواهدشد.
خانواده‌های حق‌نظرزاده. حکمت‌جاه. کهن. مشیان . ستاره. عوبدیان. سیمی‌نو .
آ ـ ۱۰۶۶۱۱

با نهایت تاسف وتاثر درگذشت مادر آقایان حاج علی اکبر و اصغر و محمد حسن ومحمد حسین رهبر نوحی را باطلاع دوستان و آشنایان میرسانیم .
مجلس ترحیم مردانه انمرحومه در مسجد حاج سید عزیزا.... واقع در بازار روز دوشنبه (فردا) از ساعت ۲ونیم تا٤ونیم بعدازظهر منعقد میباشد .
خانواده‌های : رهبر نوحی. فخیم هاشمی. حنیفه‌زاده. قدیمیان. دیلان. بهمنی. طاسبزاده . آذرهنگ . کریمزاده . باغچه‌ای. صبح صادقی. قدرتی. حمزه‌ای. بیات. امیرخیزی. موسویزاده . فرمخانی . اسهلانی . داروبیان . محسنی . امامی. یخانه .
آ ـ ۱۵٤۲۳ ـ ۱

روزنامه اطلاعات ـ بخانواده‌های عزادار بویژه بازماندگان آنمرحومه مصیبت و اردمرا تسلیت میدهیم

خانواده‌های : هوائی ـ فخری‌توسکی ـ فخری‌یزدی ـ قاسمی پوریزدی ـ فرجی ـ نودوشنی ـ توسکی ـ معیری ـ شریف‌ابادی ـ خادم‌مینق ـ توبیق ـ ابراهیمی ـ آفافی ـ ودود ـ نیکخواه ـ ایفانی ـ امیریان ـ میثاقی .
بایکدنیا تاثر درگذشت ناگهانی **آقای نصرالله هوائی** (هفت‌برادران) را باطلاع اقوام و دوستان و آشنایان‌می‌رسانند . مراسم تشییع جنازه آن فقید سعید ساعت ده صبح روز دوشنبه ۳۰ر۱۰ر۵۳ (فردا) از منزل شخصی واقع در طهران‌خیابان خواجه‌نصیر طوسی شماره۱۱۹ برگزارمیشود.
آ ـ ۱۵٤٤۳

روزنامه اطلاعات ـ بخانواده های عزادار مصیبت‌وارده را تسلیت میدهیم .

باکمال تاسف درگذشت همسر و پدر عزیزمان **ابوالقاسم گلپروران** بزرگ خانواده گلپروران را باطلاع‌عموم دوستان و نزدیکان میرساند .
مجلس ترحیم زنانه ومردانه آن فقید سعید ازساعت ٤ تا٦ بعدازظهر روز دوشنبه ۳۰ر۱۰ر۵۳ (فردا) در مسجد الجواد (ع) واقع در میدان ۲۵ شهریور منعقد خواهدبود.
زبیده گلپروران. غلامحسین گلپروران. علی‌اکبر گلپروران. فاطمه گلپروران.رضاگلپروران. فرشته‌گلپروران. خانواده‌های وابسته‌حاجی‌مهدیقلی. ساعی. علی‌بیگی. فرخ‌زادی. ساعی‌هما. نظری. اسلامی‌پور. احدیان. رسولی. شادمهر . سرمست . رحیم‌تبریزی. باستان‌حق. غزائی. مطلبی. صیادی. اتحادیه . قلی‌زادگان. معمارزاده. سلیمی. فقیهی. رستمی .
آ ـ ۱۰۶۵۸۸

روزنامه اطلاعات ـ مصیبت وارده را بعموم بازماندگان فقید سعید مخصوصا به خانواده های گلپروران و صیادی تسلیت میگوئیم .

خانواده‌های : پورمرتضوی. مرتضوی. مفیدی‌منش . حسینی. جبلی. حاج‌اکبر. دلجو . زیرک‌نژاد. نظری. صالحی. غلامی. میرزا بزرگ‌ثقفی. وهابیان. سروقه. رستگارپور. دلفی. روشن بخت. علیمحمد. منوچهریان. فرزام. فتح‌الهی.شیرازی. اسمعیلی. قریب .
درگذشت شادروان **حاج سید مجتبی پورمرتضوی** کارمند شرکت‌برق‌منطقه‌ای تهران‌راباطلاع‌بستگان و دوستان‌میرساند.
مجلس ترحیم مردانه از ساعت ۳ تا۵ بعد از ظهر روز دوشنبه ۳۰ر۱۰ر۵۳ در مسجد رحمتیه واقع درخیابان‌شکوفه وختم زنانه درمنزل آنمرحوم خیابان شکوفه کوی صدرا شماره ٦ منعقد میباشد .
آ ـ ۱۵٤۳۱

بانهایت تاثر وتاسف درگذشت شادروان **حاج سیدمجتبی پورمرتضوی** دوست وهمکار گرامی خودرا باطلاع‌میرسانیم.
مجلس ترحیم مردانه از ساعت ۳ تا۵ بعد از ظهر روز دوشنبه ۳۰ر۱۰ر۵۳ در مسجد رحمتیه واقع درخیابان‌شکوفه وختم زنانه درمنزل آنمرحوم خیابان شکوفه کوی صدرا شماره ٦ منعقد میباشد .
مصلح خاضع. اسفندیار فرد. اسپهانی. امین. بداغی . چهره‌عالم. خاضعی.شیرازی. طاهری.مظاهر. نوروزبختیاری.
آ ـ ۱۵٤۳۱

باانده وه فراوان درگذشت دوست و همکار صدیق خود شادروان **حاج سید مجتبی پورمرتضوی** راباطلاع میرساند.
مجلس ترحیم مردانه از ساعت ۳ تا۵ بعد از ظهر روز دوشنبه ۳۰ر۱۰ر۵۳ در مسجد رحمتیه واقع درخیابان‌شکوفه وختم زنانه درمنزل آنمرحوم خیابان شکوفه کوی صدرا شماره ٦ منعقد میباشد .
ابریشمکار. اردستانی. اعرابی. ایلخانی. صادقی. خلدی. خلیق. خوشبختی. ربیعی. زعیمی. سالک . سعیدی. سرمدی. ضرغام. عطائی. فاطمی. فردی. قاسمی. کسمائی . مهجور . معصومی. ناصرآبادی. نجات. نخستین.
آ ـ ۱۵٤۳۱

روزنامه اطلاعات ـ بخانواده‌های عزادار مصیبت‌وارده را تسلیت میدهیم .

تسلیت

جناب آقای احمد سیری
ما را در غم خود شریک بدانید .
رضاخانی ، جعفرپور

جناب‌آقای‌صائب نماینده محترم مجلس شورایملی
درگذشت شادروان حاج‌سیدمصطفی صائب پدر گرامیتان را تسلیت عرض نموده بقاء عمر بازماندگان را از ایزدمتعال خواهانم .
شرکت تعاونی مصرف کارگران کارخانجات مقدم
آ ـ ۱۵۰۹۰۳

جناب‌آقای سیدعلی‌صائب نماینده محترم مجلس شورایملی
باکمال تاسف‌درگذشت شادروان حاج‌سیدمصطفی صائب پدر گرامیتان را تسلیت عرض نموده بقاء عمر بازماندگان را از ایزد متعال مسئلت دارم .
کارخانجات مقدم ـ مهندس سیدعلی نقی‌سیدخاموشی
آ ـ ۱۵۰۹۰٤

جناب آقای صائب
مدیرعامل محترم شرکت تعاونی امکان
کارکنان و اعضای هیئت مدیره شرکت تعاونی مصرف کارگران‌ایران کاوه‌بدینوسیله مصیبت واردمراتسلیت میگویند.
آ ـ ۱۰۶۵۵۸

جناب آقای دکتر داهی
بانهایت تاسف وتاثر مصیبت وارده را بجنابعالی و کلیه بستگان تسلیت گفته صبر و شکیبائی برای همگی آرزومندیم.
حبیب‌اله ناصری. حسینعلی فاضلی. اسماعیل ناصری. نوراله همدانی. مجید روحانی. محمود کاظمپور .

جناب آقای دکتر محمد انجمی
بانهایت تاسف وتاثر مصیبت وارده را بفامیل محترم بخصوص جنابعالی تسلیت میگوئیم .
محمد فصاحتی. رضا محمدی. مرتضی حسینعلی. مهرآور حسینی. رمضانعلی خوشرو . اسماعیلی. مهدی افضلی. پرویز نوروزی. علیرضا رسولی .

جناب آقای دکتر احمد شریعت
مصیبت وارده را بجنابعالی تسلیت عرض نموده ازخداوند صبر و شکیبائی آرزومندیم.
محمود جودار. پرویز ابراهیمی. محمد پورداد . محمد علی‌رحمانی. غلامرضا وکیلی.شاهرخی. عبدالعلی شالچی‌زاد. رضا مهابادی . احمد بافریان .

جناب آقای محسن صادقی‌نژاد
بانهایت تاسف وتاثر مصیبت وارده را بجنابعالی تسلیت عرض نموده ازخداوند صبر و شکیبائی آرزو داریم .
غلامحسین رستمی. محسن زاویه . عوضعلی مبارکی . رضا سروستانی. باقر فرهمندی. روح‌اله عیوضی. محمدیان. شریف کاظمینی. غلامرضا برزگر .

جناب آقای کاظم توکلیان
مصیبت وارده را بجنابعالی از صمیم قلب تسلیت گفته امید است مارا درغم خود شریک بدانید .
اکبر فتوحی. ناصر بهزادی . حسین رضائی . اقدس مروتی. داریوش جمالی. هرمز بختی‌پور. اسماعیل میمندی. خلیل فرشته. رحمان اسعدی .

جناب آقای عبدالرحمان شریفیان
با نهایت تاثر و تاسف مصیبت وارده را بجنابعالی‌تسلیت گفته از خداوند بقای عمر ودوام آن‌خاندان‌را آرزومینمائیم.
تیمور اکبری. حسین آقاجانپور. محمد وکیل‌زاده. حسین امیری. ناصر یونسی. مرتضی انواری .

جناب آقای پرویز امیر شهیری
بانهایت تاثر مصیبت وارده را بشما و فامیل محترمتان تسلیت گفته امید است مارا درغم خود شریک وسهیم بدانید .
اکبر محمدزاده. کاظم اقبالی. مرتضی اصفهانی. نصراله ایزدی . کاظم خرم‌آبادی . مروستی . شریفی . نوروزی . بافریان‌پور .

جناب آقای مهندس مهدی میراحمدی
مصیبت وارده را از صمیم قلب بجنابعالی و فامیل‌محترم بخصوص بازماندگان تسلیت عرض مینمائیم .
بهمن اسفندیاری. محمد جواد نوروزخانی. محمد ناصر بیگلری. اسداله صلاح‌پور . محمد ناصری . کاظم آبادی . شریف منصوری .
آ ـ ۱۰۶۶٤٦

جناب آقای حاج رضا مهدی پور
باکمال تاسف مصیبت وارده را بجنابعالی و خانواده محترم تسلیت عرض نموده از خداوند متعال دوام و بقاء عمر بازماندگان را آرزو مندیم .
کارکنان شرکت آساب فولاد سوئد
آ ـ ۱۰۶۶۳۵

دوست عزیز آقای نادر حق‌نظرزاده
باقلبی آکنده از اندوه مصیبت وارده مرگ نابهنگام برادرتان کامران حق‌نظرزاده را از صمیم قلب تسلیت‌گفته و خودمان را در اندوه شما شریک میدانیم .
مراد ضرابی‌مقدم . یحیی گبای‌زاده . سلیمان هارونی . هوشنگ کهن‌کبیر .
آ ـ ۱۰۶۶۲٤

بااندوه و تاثر و تاسف فراوان درگذشت ناگهانی شادروان تیمور سهامی عضو هیئت مدیره کل و مدیر عامل جمعیت شیرو خورشید سرخ استان خراسان را که ازرجال صدیق و خدمتگزار کشور بودند از طرف جامعه پزشکان و کارکنان و هیئت مدیره مرکزی و مربیان و اعضاء سازمان جوانان شیرو خورشید سرخ بجنورد به حضور مقام مدیر عامل جمعیت مرکزی جناب آقای دکتر خطیبی و بازماندگان تسلیت عرض مینماید .
مدیرعامل جمعیت شیروخورشید سرخ بجنورد ـ حبیب‌الله شریفان
آ ـ ۱۵۰۹۰٦

سرکارخانم گیتی برخوردار
همکاران شما درشرکت‌ملی‌نفت مصیبت واردمرا تسلیت عرض مینمایند و سلامتی خاندان محترم را خواستارند .
آ ـ ۱۵٤۲۱

جناب آقای یحیی سهامی مقام محترم معاونت بانک‌ملی ایران
مصیبت وارده را به جنابعالی و سرکار خانم تسلیت عرض می‌نمائیم .
محمد بیدارفکر و بانو
آ ـ ۱۰۶۶۳۱

هیئت مدیره محترم شرکت ساختمانی پاسارگاد شیراز
بانهایت تاسف وتاثر فقدان شادروان مهندس مسعود حکیمی را به آن همکاران محترم و فامیل ارجمند حکیمی تسلیت عرض مینماید .
شرکت ساختمانی ریل
آ ـ ۱۵٤۲۹

آقای مهندس داریوش بگومیان
هیئت مدیره و کارکنان شرکت ملاوی مصیبت وارده را تسلیت میگویند ،
شرکت سهامی خاص ملاوی
آ ـ ۱۵٤٤۱

دوست و سرور ارجمند جناب آقای مهندس رئوفی
بانهایت تاسف و تاثر درگذشت خواهر گرامیتان را تسلیت عرض نموده بقاء عمر و سعادت خانواده محترم را از خداوند متعال خواهانیم .
پاکزاد ـ ارباب ـ منجمی
آ ـ ۱۵۰۹۱٤

درگذشت جناب‌آقای تیمور سهامی باعث اندوه کثیر و یکایک اعضاء جمعیت و کارکنان شیرو خورشید سرخ قوچان گردید. این مصیبت بزرگ را بخاندان محترم سهامی‌وفامیل و یکایک اعضاء جمعیت شیروخورشید سرخ کشور و بخصوص اعضاء جمعیت شیرو خورشید سرخ مشهد تسلیت گفته و خود را در این سوک بزرگ شریک و سهیم میدانم .
مدیرعامل شیروخورشید سرخ قوچان ـ احمد پزشکی
آ ـ ۱۵۰۹۱۳

دوست عزیز آقای دکتر فیروز صاحبدل
همکارانت در غم تو شریک‌اند و درگذشت پدر گرامی را تسلیت میگویند .
دکتر شهیدی . دکترعبدالله حیدری . دکتر رحیمی‌راد. دکتر همتی . دکتر آقایان . دکتر خلعتبری . دکتر علی اصغر حیدری . دکتر حشمتی . دکتر بدیعی . دکتر علوی .
آ ـ ۱۵٤۳۳

همکار عزیز جناب آقای مهندس کازرونی
معاون اداره کل تعاون وامور روستاها استان بوشهر
با کمال تاسف درگذشت پدر گرامیتان را تسلیت عرض نموده ، بقاء عمر جنابعالی و خانواده محترم را از خداوند متعال مسئلت داریم .
بندر بوشهر ـ کارمندان سازمان عمران و نوسازی‌اداره کل تعاون و امور روستا های استان بوشهر
آ ـ ۱۵۰۹۱۲

خانواده محترم لیلابی
با نهایت تاسف و تاثر مصیبت وارده را به آن خاندان محترم تسلیت عرض مینمائیم .
حسین بلالی ، رسول کاتبی ، خسرو وحیدی ، اسماعیل نصراللهی ، شکرالله رفیعی ، ایرج بهادری
آ ـ ۱۰۶۶٤٦

جناب آقای مهندس محمدحسین رئوفی
مصیبت وارده را به جنابعالی و بازماندگان از صمیم قلب تسلیت عرض نموده صبر و شکیبائی آرزو داریم .
مصطفی خدیوی ، کرمعلی ناصری، علیرضا بهمن‌پور ، مهدی احمدی ، نصرت شیرازپور ، محمد ساداتی ، خسرو امینی ، ناصر بروجنی ، پرویز عمادی .

جناب آقای سید علی صائب
با کمال تاثر و تاسف مصیبت وارده را به جنابعالی و کلیه فامیل محترم تسلیت عرض نموده از خدای بزرگ صبرو شکیبائی آرزو داریم .
ابراهیم رحیمپور ، اسماعیل رحیمیان ، ناصر خدیوی ، محمد عبدالهی ، کاظم عطرساز ، رضا پیوندی .

جناب آقای امیرعلی سیفی
مصیبت وارده را به جنابعالی از صمیم قلب تسلیت گفته امید است ما را در غم خود شریک بدانید .
خلیل احمدی ، علی سعیدی ، خسرو علیرضائی ، محمد اسفرخانی ، محمد اسعدی ، سیروس ناصری ، محمود محسن‌پور ، باقر مهدوی ، ایرج کاظمی .

سرکار خانم دکتر توحیدی
مصیبت وارده را بشما و خانواده گرامی‌تان تسلیت عرض می‌کنیم .
سرتیپ مهدی فرهی وبانو
آ ـ ۱۵٤۱۱

جناب آقای دکتر بهادری
درگذشت جانگداز آقای دکتر توحیدی ریاست‌بیمارستان قدس اراک را به‌جنابعالی تسلیت عرض می‌کنم .
سرتیپ مهدی فرهی
آ ـ ۱۵٤۱۱

سرکار خانم دکتر فرنگیس توحیدی
مرا هم در غم از دست دادن استاد ارجمندم آقای‌دکتر توحیدی شریک بدان .
فریده فرهی
آ ـ ۱۵٤۱۱

جناب آقای مهندس تیمورپور
بانهایت تاسف مصیبت وارده را به آن‌جناب و عموم بازماندگان تسلیت میگوئیم .
غفوری ـ گرمرودی ـ والا
آ ـ ۱۰۶۶۱۲

جناب آقای ناصر اسدی‌زاده
مصیبت وارده را به‌شما و همه بازماندگان تسلیت‌میگوید.
مجتبی صالحی کنی
آ ـ ۱۰۶۶۱۰

بانهایت تاسف وتاثر مرگ نابهنگام منصور اسدی‌زاده را به‌خانواده‌هزی اسدی‌زاده تسلیت عرض‌نموده وبقاء عمر کلیه بازماندگان آنمرحوم بخصوص آقای ناصر اسدی‌زاده و خانواده ایشان را ازدرگاه احدیت خواستارم .
حاج سید رضا بهرامی
آ ـ ۱۰۶۶۰۹

جناب آقای مهندس بهروز لیلابی
از مصیبت افسوس‌انگیزی که برای آن دوست گرامی پیش آمده عمیقا متاثر شدیم. تسلیت مارا بپذیرید .
حسین خاکساری. کمال فروغی. ماهاک خاچیکیان و منوچهر صفارزاده .
آ ـ ۱۰۶۶۰۷

همکار محترم جناب آقای حمید صبا
مصیبت وارده را به‌آن جناب و خانواده محترم تسلیت گفته و بقاء عمر بازماندگان را آرزومندیم .
کارمندان کارگاه پارچین ـ شرکت ساختمانی فاخ
آ ـ ۱۰۶۶۰٦

بانهایت تاسف فوت جانگداز مرحوم مهندس مسعود حکیمی را به‌خانواده حکیمی و هیئت مدیره شرکت ساختمانی پاسارگاد باابراز همدردی تسلیت عرض مینماید .
هیئت مدیره شرکت ساختمانی فاخ
آ ـ ۱۰۶۶۰۵

جناب آقای امیر قاسم معینی
وزیر کار وامور اجتماعی
باقلبی سرشار از اندوه مصیبت وارده را حضور جنابعالی و خاندان معینی تسلیت عرض نموده، از خداوند بزرگ برای عموم بازماندگان سلامت وبقای عمر مسئلت دارد .
کارکنان صندوق کارآموزی

بانهایت تاسف شیرزنان وشیرمردان باشگاه لایزتجریش درگذشت بانو ملکتاج زرین‌نعل (والی) را به‌شیرمرد ارجمند جناب آقای‌احمدزرین‌نعل معاون محترم دادگستری‌و سرپرست ثبت‌کل تسلیت میگویند .
رئیس باشگاه ـ محمود اخوان

آقای رضا بهروش
همکاران اداری شما درگذشت برادر گرامیتانرا تسلیت گفته، بقای عمر و سلامت شمارا خواستارند .
آ ـ ۱۰۶۶۱۹

مجالس وعظ و سوگواری

اطلاعیه حسینیه میانه‌ایها
از اول ماه محرم همه‌شب مجلس عزاداری سرورشهیدان حضرت ابی‌عبداله الحسین علیه‌السلام برای استفاده خانمها و آقایان دایر می‌باشد .
آدرس : خیابان مولوی جنب بانک کارگشائی کوچه مسعود پلاک ٥٤ تلفن ۲۷۲٦۹

سوگواری حسینی «علیه‌السلام»
دهه اول محرم شب ها در مسجد شهید قزوین واقع درخیابان مولوی دایر و خطیب محترم آقای خندق‌آبادی مستفیض مینمایند .

سپاسگزاری

همکاران عزیز اداره کل مهندسی زراعی بانک تجارت خارجی، دوستان، آشنایان و بستگان که در مراسم تشییع جنازه، تدفین، ختم وشب هفته مرحوم برادر عزیز وناکامان **عبدالرضا تکلو** شرکت فرموده ویا بوسیله جراید و تلگرام اظهار همدردی نموده‌اند صمیمانه سپاسگزاریم .
خانواده تکلو

تشکر و اعتذار
از کلیه سروران گرامی بویژه علما و روحانیون ، کارکنان سازمان اوقاف کشور ، مدیران گروههای حج ، هیئت های مذهبی ، تجار و اصناف و سایر ایرانیان و همشهریان و کلیه طبقات مختلف که درمراسم تشییع جنازه و دفن و کفن و مجالس ترحیم و شب هفت همسرم شرکت و یابهرعنوان درمکه معظمه و مدینه منوره و ایران موردعنایت و مرحمتم قرارداده‌اند صمیمانه تشکر و سپاسگزاری نموده و چنانچه به علت تالمات روحی درعرض تشکر حضوری قصوری پیش آمده پوزش و معذرت میخواهم .
مدیر حج گروه ۳۸۷ کاشان ـ حسین رسول‌زاده

چوئن‌لای در پست نخست‌وزیری ابقاء شد

میانه‌روها رهبری چین‌را بدست گرفتند

اخبارخارجی

توکیو ـ آسوشیتد پرس ـ کنگره ملی خلق چین دراولین اجلاسیه خود در ده ساله اخیر باردیگر چوئن‌لای‌نخست وزر بیمار و ۷٦ ساله را در پست خود ابقاء کرد و به جای لین‌پیائو که سه سال‌قبل بدنبال توطئه‌ای برای قتل مائوتسه‌تونگ رهبر حزب کمونیست به قتل رسید به ـ چین ـ پنینگ را به وزارت دفاع منصوت کرد. این پست از زمان مرگ لین‌پیائو تاکنون خالی بوده است .
چوئن‌لای‌طبق گزارش‌های متعدد در آوریل گذشته‌دچار سکته‌قلبی شد بموجب‌شایعات ماههای اخیر احتمال نمیرفت که به سبب بیماریش بار دیگر به نخست وزیری برگزیده شود .
وزیر دفاع جدید چین که ۷٦ سال دارد و در محافل سیاسی یک میانه‌رو شناخته میشود سالخورده ترین کسی است که در نیروهای مسلح چین خدمت میکند .
طی بیانیه‌ای که در پایان کنگره از رادیو پکن و سپس بوسیله خبرگزاری رسمی «شین‌هوا» انتشار یافت اعلام شد که کنگره در عین حال دولت را نیز ترمیم کرده و متن تجدید نظر شده قانون اساسی کشور را نیز به تصویب ابقاء کرد و به جای لین‌پیائو که سه سال‌قبل بدنبال توطئه‌ای برای قتل مائوتسه‌تونگ رهبر حزب کمونیست به قتل رسید به ـ چین ـ پنینگ را به وزارت دفاع منصوت کرد. این پست از زمان مرگ لین‌پیائو تاکنون خالی بوده است .
چوئن‌لای‌طبق گزارش‌های متعدد در آوریل گذشته‌دچار سکته‌قلبی شد بموجب‌شایعات ماههای اخیر احتمال نمیرفت که به سبب بیماریش بار دیگر به نخست وزیری برگزیده شود .
وزیر دفاع جدید چین که ۷٦ سال دارد و در محافل سیاسی یک میانه‌رو شناخته میشود سالخورده ترین کسی است که در نیروهای مسلح چین خدمت میکند .
طی بیانیه‌ای که در پایان کنگره از رادیو پکن و سپس بوسیله خبرگزاری رسمی «شین‌هوا» انتشار یافت اعلام شد که کنگره در عین حال دولت را نیز ترمیم کرده و متن تجدید نظر شده قانون اساسی کشور را نیز به تصویب رسانده است .
در این اعلامیه بهیچوجه اشارهنشده است که آیا چین درآینده‌مانندزمان لیوشائوچی که او نیز سالها قبل مورد غضب‌مائوتسه‌تونگ قرارگرفت صاحب یک رئیس جمهوری خواهد شد یا خیر و اگر چنین‌باشد چه کسی به‌ریاست جمهوری انتخاب خواهد گردید .
قانون‌اساسی‌جدید وتجدید نظر شده چین بجای قانون اساسی قبلی را که در ۱۹۵٤ به تصویب رسید و در آن آثار نمایانی از نفوذ فکر و جاه‌طلبیهای لین پیائو درزمان رفاقتش با مائو وجود داشت گرفته‌است . لین پیائو تا مدت ها مردی شناخته میشد که همه‌تصورمیکردندجای‌مائوتسه تونگ را در رهبری حزب کمونیست خواهد گرفت .
دولت‌جدیدچین‌حاصل‌ترمیم نسبتا دامنه‌داری است که با انتصاب معاونان نخست وزیر وعده‌زیادی‌ازدوازده گانه‌وزیران همراه بوده است از آنجاکه در چهره های جدید اعضای کابینه تعداد تندرو ها بسیار محدود شده است ناظران اوضاع چنین نتیجه‌گیری کرده‌اند که این ترمیم بطور روشن نشان دهنده تثبیت اوضاع داخلی چین و فاصله گرفتن بیش از پیش آن از عصر آشوب و هیجانات سیاسی متعاقب انقلاب‌فرهنگی است .
کارشناسان اوضاع چین‌در هنگ‌کنگ انتصاب «یه‌چوین پنیگ» را به وزارت دفاع مهمترین نتیجه کارکنگره ملی چین دانسته‌اند . این کنگره از ۱۳ تا ۱۷ ژانویه جاری برگزار شد . از طرف دیگر روز گذشته در پکن اعلام‌شد که «تنگ‌هسیائوپینگ» به معاونت ریاست حزب کمونیست برگزیده شده‌است.
در بیانیه نهائی کنگره آمریکا وشوروی بشدت مورد حمله‌قرار گرفته‌اند وجمهوری خلق چین تمام ملت های جهان را دعوت کرده است که‌برای روبرو شدن با جنگ آماده باشند در بیانیه تاکید شده است که «خرمز» را آزاد خواهیم کرد ، در همین‌قسمت به نیرو های مسلح چین توصیه شده که دایما بر نیرومندی و هشیاری خود بیافزایند تا بتوانند هر متجاوزی را برسرجای خود بنشانند . جمعا ۲۸۸٦ نفر نماینده از سه کشور چین در کنگره شرکت داشتند مائوتسه تونگ که ۸۱ سال دارد در جلسات کنگره و حتی در کمیته مرکزی آن حضور نداشت. غیبت مائو در محافل آشنا به امور چین به این معنی تلقی شده که رهبر سالخورده‌حزب‌کمونیست‌چین ممکن است بیمار باشد و یا به سبب نارضائی از مسیر و چگونگی تحولات داخلی کشورش از شرکت کردن در جلسات کنگره خودداری‌کرده باشد .
بااینحال درمحافل‌خارجی آشنا به امور چین بنظر میرسد که مائو لااقل در یک زمینه توفیق یافته و آن‌حذف پست ریاست جمهوری در کشور چین است تا دیگر کسانی مانند لین‌پیائو و یا لیوشائوچی نتوانند به دشمنی باوی کمربندند .

بزرگترین معامله اسلحه بین عراق وشوروی انجام شد

بیروت ـ خبرگزاری‌فرانسه ـ روزنامه«النهار» از قول‌خبرنگار خود در بغداد نوشت که عراق اخیرا مهمترین معامله اسلحه تاریخ معاصر خود را انجام‌داده است .
بنابر نوشته روزنامه لبنانی شوروی حاضر شده‌است تکامل یافته ترین توپخانه از هر کالیبر دراختیار ارتش عراق قراردهد.
النهاراضافه می‌کند که براثر تردید و دودلی شوروی در تحویل این سلاحهای فوق مدرن به عراق اخیرا مناسبات مسکو بغداد روبسردی گذاشته بود .
روزنامه‌النهار همچنین نوشته است که فرانسه نیز قبول‌کرده است احتیاجات عراق را از لحاظ زره‌پوش از جمله تکامل یافته‌ترین تانک های جنگی‌بدون هیچگونه قیدو شرطی و بدون محدودیت تامین کند .

بازداشت‌های دستجمعی افرادچپ درمصر

بیروت ـ خبرگزاری فرانسه ـ روزنامه‌السفیر چاپ‌بیروت نوشت که‌مقامات مصری‌به‌بازداشت افراد وابسته به جناح چپ ادامه می دهند. این روزنامه اضافه کرده است که روز چهارشنبه گذشته عده‌ای ازکارگران و روشنفکران ازجمله‌زاویا ابراهیم عضو موسسه مطبوعاتی« دارالسقافه الجدید» و همچنین عده‌ای‌ازکارمندان وزارت برنامه و انستیتوی نفت بازداشت شده‌اند.
بنابه نوشته‌این روزنامه نیرو های امنیتی مصر دهکده زادگاه روزنامه نگار مصری « سعدکمال» را خانه بخانه جستجو کرده و عده‌ای از روستائیان را بازداشت کرده و آنها را برای پی‌بردن به فعالیت‌های‌سعدکمال‌مورد بازجوئی قرار

سال چهل و نهم ـ شماره ۱۴۶۱۳

اطلاعات

یکشنبه ـ بیست و نهم دی ماه ۱۳۵۳
ششم محرم ۱۳۹۵ ـ نوزدهم ژانویه ۱۹۷۵

استخراج دکتر ریاضی کرمانی

ساعات	اذان مغرب . . . . . ساعت ۵ و ۳۵ دقیقه
	اذان صبح (فردا) . . ساعت ۵ و ۳۶ دقیقه
شرعی	طلوع آفتاب (فردا) . . ..ساعت ۷ و ۱۱ دقیقه
	ظهر شرعی (فردا) . . ..ساعت ۱۲ و ۱۶ دقیقه
	اذان مغرب (فردا) . . . ساعت ۵ و ۳۶دقیقه

لوایح معاملات زمین و مترو

روز سه‌شنبه در مجلس مورد بررسی قرار می گیرد

اولین جلسه علنی‌مجلس شوری بعد از تعطیلات ۱۵ روزه‌زمستانی ساعت ۹ بامداد سه شنبه اول بهمن تشکیل میشود . در این جلسه لایحه مربوط به معاملات زمین و لایحه مربوط به مترو تهران ، همراه با چند لایحه‌دیگر مطرح و مورد بررسی قرار می‌گیرد

برای رسیدگی به لایحه مربوط به مبارزه با بورس بازی زمین و نیز لایحه تاسیس شرکت راه آهن زیر زمینی تهران‌و حومه (مترو)، کمیسیون های مختلف مجلس شورا در ایام تعطیلات زمستانی جلسه‌داشتند و تغییرات تازه‌ای در این لوایح دادند . مهمترین تغییر در لایحه زمین حذف ماده مربوط‌به فروش‌زمین بدولت توسط‌خریداران‌دست‌دوم بود . لایحه‌خریداران دست دوم زمین را به ایجاد ساختمان در زمین مورد خریداری ملزم‌میکند.

با تصویب نهائی این لایحه که مسلما تا تصویب نهائی ،تغییرات دیگری نیز در آن‌به عمل خواهد آمد ، زمین از صورت کالای تجاری خارج میشود و هرکس زمین خریداری‌میکند صرفا باید هدفش ایجاد ساختمان باشد و در غیر اینصورت حق فروش مجدد زمین خریداری شده را نخواهد داشت .

★ **الزام خریداران زمین**

اکنون با اصلاحاتی که‌درلایحه به عمل‌آمده‌است برای خریداران زمین این الزام پیش آمده است که اگر در اندیشه ساختمان نیستند نمیتوانندزمین رااحتکار کنند .

در کمیسیون دادگستری مجلس شورای ملی نیز با اصلاح جدیدی ، از هرگونه دخل و تصرف غیر قانونی در کار زمین جلوگیری میشود . از جمله‌برای سر دفترانی که برخلاف‌مقررات لایحه مربوط‌به بورس‌بازی‌زمین، معاملات زمین را به ثبت برسانند از ۳ماه تایکسال زندان پیشنهاد شده است .

در کمیسیون‌مسکن‌و شهرسازی نیز با تغییراتی که در لایحه به عمل آمده این امکان فراهم شده است که دولت زمین های متعلق بخودرابرای فعالیتهای ساختمانی و عمران شهری طبق ضوابط معین در اختیار بخش خصوصی بگذارد . از نکات دیگر که به لایحه اضافه شده مجازات برای کسانی است که در مدت معین و براساس ضوابط‌تعیین‌شده‌نسبت‌به اجرای فعالیتهای ساختمانی و عمرانی در زمین ها اقدام نکنند. نکنند .

★ **لایحه اصلاحی مترو**

لایحه دولت مربوط به تاسیس و اداره‌شرکت راه‌آهن زیرزمینی تهران و حومه نیز که ۲۷ روز قبل تقدیم مجلس شورای ملی شد تغییر کرد و کمیسیون‌های امور استخدام و سازمان های اداری،دارائی و اموراقتصادی، دادگستری‌وکشورتغییرات‌تازه‌ای در آن بعمل آوردند . متن لایحه‌اصلاحی باین شرح آماده طرح در جلسه علنی گردید .

ماده واحده : بشهرداری پایتخت اجازه داده میشود به منظور احداث راه آهن زیر زمینی و تاسیسات مربوط و بهره‌برداری از آن شرکتی‌بنام شرکت‌راه‌آهن زیر زمینی تهران و حومه تاسیس نماید . سرمایه شرکت مزبور از طرف دولت تامین و در اختیار شهرداری گذارده میشود .

شرکت‌دارای‌شخصیت‌حقوقی و استقلال مالی است و برطبق اصول بازرگانی و مقررات این قانون و اساسنامه مربوط اداره میشود ، اساسنامه این شرکت ظرف شش ماه از تاریخ‌تصویب این قانون از طرف شهرداری پایتخت‌پیشنهاد و پس ازموافقت وزارت کشور و سازمان امور اداری و استخدامی کشور و تائید هیئت وزیران برای‌تصویب کمیسیون‌های مربوط مجلسین تقدیم خواهد شد .

تبصره ۱ـ آئین‌نامه مربوط بمقررات مالی و معاملاتی‌شرکت بتصویب مجمع عمومی خواهد رسید وآئین‌نامه استخدامی پس ازتائید شورای حقوق ودستمزد بتصویب مجمع عمومی شرکت میرسد .

تبصره ۲ـ شرکت میتواند به منظور اجرای طرح راه آهن‌زیر زمینی تهران و حومه و تامین نیازمندیهای‌خود از زیر اراضی و املاک محدوده قانونی شهر وحومه بدون هیچگونه‌پرداختی استفاده نماید . شرکت مکلف است هرگونه پیش‌بینی لازم را مبنی‌برجلوگیری‌از وقوع‌خسارت بمستحدثات متعلق باشخاص بنماید.در صورت وقوع‌خسارت میزان خسارت وارده از طرف هیئت مقرر در ماده ۵۰ قانون برنامه بودجه کشور مصوب اسفند ماه ۱۳۵۱ معین میگردد پرداخت و رای هیئت قطعی و لازم الاجراء خواهد بود .

در صورت احتیاج بتملک زمین یا مستحدثات برای‌اجرای این قانون از مقررات مذکور استفاده خواهد شد .

تبصره ۳ ـ مقررات مواد ۹ و ۱۰ و ۱۳ قانون ایمنی‌راهها وراه‌آهن مصوب تیر ماه ۱۳۴۹ و همچنین قانون کیفر بزه های مربوط براه آهن مصوب سال ۱۳۲۰ و ملحقات آن در مورد راه‌آهن‌زیرزمینی‌تهران و حومه اجراخواهدشدوظایف‌واختیارات وزارت‌راه و راه‌آهن‌دولتی‌ایران در قانون کیفر بزه های مربوط براه آهن در این مورد بعهده شرکت‌راه‌آهن زیر زمینی تهران و حومه خواهد بود .

درهر جا که در قوانین مزبور و آئین‌نامه‌ها و مقررات مربوط اسم از وزارت راه یا راه آهن دولتی ایران برده شده وظایف آنها را در محدوده فعالیت این شرکت‌بترتیب‌شهرداری وشرکت راه آهن زیرزمینی تهران و حومه انجام خواهند داد .

۱۰ هزار تن پنیر خریداری شد

وزارت بازرگانی ۱۰ هزار تن پنیر برای جلوگیری از کمبود این‌مواد غذائی‌از خارج‌خریداری کرد .

مقداری از پنیرهای خریداری شده، از خارج وارد شده و از چندروز قبل تاکنون روزانه۵۰ تن برای جبران کمبود مصرفی تهران دراختیار اتحادیه‌خواربار فروشان قرار می‌گیرد و بوسیله افراد صنف لبنیات فروش به مردم عرضه میشود .

بخش خصوصی‌نیزمقدار زیادی پنیر از خارج خریداری کرده است که بتدریج وارد خواهد کرد .

وزارت بازرگانی چندی قبل که کمبود پنیر محسوس شد ، ۲ هزار تن پنیر خریداری کرد و بلافاصله پس ازورود در سطح وسیعی بمردم عرضه شد و تا اندازه‌ای‌جبران‌کمبودتولیدداخلی را کرد. اما چون بازهم کمبود پنیر احساس میشد، از اینرو تاکنون وزارت بازرگانی ۱۰هزار تن پنیر از خارج خریداری‌کرده است که‌قسمتی ازآن بلافاصله پس از ورود بوسیله اعضای صنف اتحادیه خواربار فروش بمردم عرضه میشود و قسمتی هم ذخیره میگردد .

فوق‌العاده‌های کارمندان در دو نوبت پرداخت خواهد شد

★ **موسسات دولتی محاسبه مبلغ فوق‌العاده های جدید کارمندان را آغاز کردند**

محاسبه مبلغ قابل پرداخت برای فوق‌العاده های جدید بدی آب و هوا، محرومیت از تسهیلات زندگی و محل خدمت کارمندان، در وزارتخانه ها و سازمانهای دولتی آغاز شد .

براساس ماده ۷ آیین‌نامه جدید فوق‌العاده ها،ازابتدای سال‌آینده در وهله اولو بعنوان علی‌الحساب ۶۰درصد از این فوق‌العاده ها به کارمندان پرداخت میشود و چهل در صد باقیمانده نیز بتدریج و پس از تعیین مبلغ مقطوع فوق العاده ها پرداخت خواهد شد . از آنجا که فوق‌العاده های ذکر شده، کلیه کارمندان شاغل‌در شهرستانها را در برمیگیرد، و نیز باید برای پرداخت مرحله اول، ۶۰ در صد هر یك از انواع این فوق‌العاده ها محاسبه شود ، صدور احکام مربوطه احتیاج به زمان زیادی دارد و لذاکارگزینی ها از هم اکنون خود را آماده صدور این احکام کرده‌اند .

حداکثر مبلغ قابل پرداخت بعنوان فوق‌العاده بدی آب وهوا به کارمندان رسمی دولت ۵۰در صد اصل حقوق،و برای کارمندان پیمانی ۵۰درصدازدوسوم‌حقوقشان است.

فوق‌العاده محرومیت‌ازتسهیلات زندگی نیز حداکثر تا صد در صد اصل حقوق برای کارمندان رسمی و دوسوم حقوق برای کارمندان پیمانی قابل پرداخت است. این مبلغ برای کارمندان شاغل در مناطق مرزی ۱۲۰ در صد اصل حقوق است .

مطابق نظر اداره حقوقی وزارت دادگستری

دادگاههای بخش به‌جرائم «جنحه کوچک» رسیدگی خواهند کرد

بنا به نظر اداره حقوقی وزارت دادگستری ، رسیدگی به جرائم « جنحه کوچک » در صلاحیت دادگاههای بخش است و این دادگاهها به‌پرونده هائی از این قبیل رسیدگی خواهند کرد .

خبرنگار قضائی ما مینویسد : با توجه به ماده ۷ قانون‌اخیر مجازات عمومی (مصوب‌خرداد ماه سال ۵۲) عنوان جنحه کوچک حذف شده و جرائم کلا به سه نوع جنائی، جنحه و خلاف تقسیم شده است . بهمین علت چندی پیش بین عده‌ای از قضات دادگستری این ابهام پیش آمد که رسیدگی به پرونده های جرائم جنحه کوچک‌مانند تهدیدبقتل شفاهی که مجازات آن حبس تادیبی از پانزده روز تا یکماه‌است‌ـ در صلاحیت‌دادگاه‌جنحه است یا دادگاههای بخش .

اداره حقوقی‌وزارت‌دادگستری در پاسخ به این ابهام طی جلسه‌ای نظر خود را اعلام کرد ، مطابق این نظر باتوجه به اینکه در ماده ۱۱ قانون مجازات عمومی تصریح گردیده است به جای حبس کمتر از ۶۱ روز حکم به‌جزای نقدی از ۵ هزار و یک ریال تا ۳۰ هزار ریال داده خواهد شد ، بدیهی است که جزای نقدی مذکور جانشین‌حبس‌کمتر از۶۱ روز گردیده و همانطور که دادگاههای بخش ـ در نقاطی که شورای داوری‌وجود ندارد ـ صلاحیت رسیدگی به جرائمی را دارندکه مجازات‌آن بیش از دو ماه حبس ویکهزار و دویست ریال جزای نقدی نباشد ، فعلا بموجب ماده ۱۱ قانون جدید ، همین صلاحیت را با تبدیل حبس تا دو ماه به جزای نقدی‌داراخواهند بود .

تعداد انشعاب آب در تهران به ۴۸۴ هزار رسید

★ **سال آینده پیش‌بینی می شود ، در تهران حدود۱۵ هزار انشعاب آب داده شود .**

تعداد انشعاب آب در شهر تهران به ۴۸۴ هزار رسیدوپیش‌بینی میشود به این رقم تا آخر سال جاری حدود یکهزار انشعاب اضافه شود .

از آغاز سال جاری تا کنون ۱۲ هزار انشعاب آب جدید در تهران داده شده است . این انشعابها در داخل محدوده تهران و به اراضی تازه ساز و یا بین آپارتمانهائی که بجای خانه ها و اماکن قدیمی‌ساخته شده توزیع شده است .

تا پایان سال۱۳۵۲ یعنی سال قبل، جمع انشعابات آب‌درداخل محدوده تهران ۴۷۲ هزارانشعاب بود. مقامات سازمان آب تهران پیش‌بینی میکنند که‌درسال‌آینده که فعالیت های ساختمانی توسعه زیاد خواهد یافت ، تعدادانشعاب جدید در تهران به رقمی حدود ۱۵ هزار برسد .

یك مقام آگاه گفت : بطور کلی در سالهای اخیر که توجه مردم به ساختن آپارتمان معطوف شده است، قطر لوله‌آب هربلوك ساختمانی افزایش یافته وبهمین ترتیب پیش‌بینی میشود که‌سال آینده با ۱۵ هزار انشعاب جدید، حجم آب توزیع شده در تهران، بمیزان قابل توجهی‌افزایش یابد.

همین مقام در مورد موجودی آب سد های کشور گفت : در حال حاضر وضع آب در سدها عدی است و طبق برنامه ، سد ها با آبهای سیلاب بهاری باید پرشود .

اگر قرار باشد بارندگیهای پائیزه و یا در موارد نادری ، زمستانی، به پر شدن سد ها بیانجامد ،از سیلاب های‌احتمالی بهاره باید نگران بود، زیرا، سد ها نخواهند توانست‌آنرامهار کنند ولذا خسارات سیلابهای بهاری شدید خواهد بود .

کتابخانه‌های عمومی در شهرها تأسیس میشود

کتابخانه های عمومی کشور به ۵ درجه تقسیم میشوندو برحسب جمعیت و میزان باسوادان هر منطقه و با توجه به ذینجوانب فرهنگی و اقتصادی و جغرافیائی در شهر هائی‌که جمعیت آنها کمتر از سه هزار نفر نباشند کتابخانه هائی برای استفاده همگانی‌تاسیس میگردد .

برای شهرک ها و بخش‌های کم جمعیت‌تر و دهستان ها نیز از واحد های‌سیارو ابسته به‌کتابخانه های مرکزی استفاده خواهد شد.

کتابخانه های مرکزی‌در شهر هائی که جمعیت آنها بین ۱۰۰ تا ۴۰۰ هزار نفر است ویا درمراکز استان ها ایجاد میشود که از آن جمله‌اند شهر های اهواز، آبادان، کرمانشاه ، رشت ، قم ، همدان، رضائیه ، ساری ، یزد، کرمان ، زاهدان ، زنجان ، بندر عباس ، گرگان ،سنندج . کتابخانه های مرکزی همچنین نظارت در امور فنی و برنامه ریزی واحد های مختلف منطقه‌ای و جمع آوری نسخ خطی و دریافت کلیه کتب‌و مجلات و نشریات چاپی به زبان فارسی را به عهده دارند .

فراهم آوردن موجبات مطالعه و تحقیقات علمی برای‌محققان و دانشمندان از طریق جمع آوری منابع و ماخذ و خرید کتابهای خطی نفیس و تهیه میکروفیلم و ترتیب جلسات منظم سخنرانی و بحث از وظائف کتابخانه های مرکزی بشمار می آید .

در کتابخانه های درجه اول ۵۰ تا ۸۰ هزار جلد کتاب گرد آوری خواهد شد و مساحت ساختمان آن حداقل یکهزار و دویست متر تعیین شده است .

گنجایش کتابخانه های عمومی درجه ۲ تا ۵ بترتیب هرکدام ۵۰ و۱۵و۸هزارکتاب خواهد بود .

با اجرای این طرح پیش بینی میشود که تمام شهر ها ومراکز پرجمعیت ایران از کتابخانه های مجهز برخوردارخواهند شدوزیر پوشش یک شبکه گسترده ارتباط فرهنگی قرار میگیرند .

پاداش

خانم محترم ریاضی

«من مادر چهار فرزند هستم که به شکرانه سلامت آنها دلم میخواهد تاجائی که دستم می رسدکار خیر انجام دهم ، یکی از کار های خیری که انجامش برای‌من‌وهرکس‌دیگرخیلی آسان ولی نتیجه‌اش خیلی چشمگیر وموثر است ، خرید بلیط اعانه ملی است که از محل عواید آن کار های عام‌المنفعه بزرگی انجام میشود ، از جمله ایجاد درمانگاه‌ها و بیمارستان ها در سراسر کشور که یکی از این اقدامات و یکی از نتایج خرید بلیط های اعانه ملی‌است.

خوشبختانه هفته‌گذشته یکی از بلیط های من پاداش مادی قابل توجهی هم برای من و خانواده‌ام بهمراه آورد و آن مبلغ سی و پنج هزار تومان جایزه نقدی بود ، باین ترتیب که با این بلیط یکی از جوایز ده هزار تومانی نصیب من شدودر قرعه‌کشی قهرمان‌شانس هم بیست و پنج هزار تومان دیگر عاید من گردید .»

خانم محترم‌ریاضی ، قهرمان شانس هفته گذشته بلیط های اعانه ملی ، که شوهر و چهار فرزند دارد ، پس‌از دریافت چکهای جوایز خود ، افزود : «از این پس هر هفته تعداد بیشتری بلیط خریداری میکنم و بهمه بستگان و آشنایان نیز توصیه میکنم دراین کار خیری که هم اجر معنوی و همپاداش مادی دارد شرکت کنند .»

برای تسلیم اظهارنامه‌ها به حوزه‌های‌مالیاتی

مهلت اصناف فردا به پایان میرسد

★ **مالیات اصناف پس از قطعیت قابل‌تقسیط‌خواهد بود**

★ **اتاق اصناف میتواند تا ۲۰ درصد مالیات حوزه‌ها را تعدیل کند**

مهلت رسیدگی به اظهارنامه مالیاتی سال ۱۳۵۱ اصناف آخر وقت اداری فردا پایان میابد و اتاق اصناف مکلف است اظهار نامه مالیاتی آندسته از اصناف را که تا کنون بحوزه‌های‌مالیاتی ارسال نشده، ضمن رسیدگی همراه با اعلام نظر بحوزه مالیاتی مربوط ارسال دارد.

براساس توافقی که‌میان‌وزارت امور اقتصادی و دارائی و اتاق اصناف بعمل آمده، اتاق اصناف باید تا آخر دی ماه جاری کلیه اظهارنامه‌مالیاتی‌اصناف‌رارسیدگی نموده وبا اعلام نظر بحوزه های مالیاتی ارجاع کند تا نسبت به وصول مالیات آنان اقدام گردد .

اظهارنامه مالیاتی صاحبان مشاغل پس از اعلام نظر اتاق اصناف در حوزه های مالیاتی رسیدگی میشود و در صورتی‌که مودی نسبت به میزان مالیات خود اعتراض داشته باشد مجددا در کمیسیونی مرکب از نمایندگان دارائی و اتاق اصناف رسیدگی خواهد شد.

مالیات اصناف پس از قطعیت قابل تقسیط خواهد بودوتقاضای تقسیط آنان پذیرفته خواهد شد .

یك مقام مطلع در این مورد به خبرنگار اطلاعات گفت:مالیاتی که برای هر یك از اصناف‌تعیین میگردد برمبنای تعیین مالیات سالهای ۵۲، ۵۳، ۵۴، ۱۳۵۵ نیز خواهد بود .

بنابراین‌با قطعیت مالیات سال ۱۳۵۱ حوزه های مالیاتی برای عملکرد ۴ سال بعد بدون برك تشخیص مالیات‌قطعی‌صادرخواهند کرد. این مقام افزود : بمنظور جلوگیری از نوسان در تعیین مالیات اصناف مشاغل مختلف‌در حوزه های مالیاتی طبقه‌بندی شده و مالیات آنان طبق این طبقه‌بندی تعیین میشود .

این مقام یادآور شد، اتاق اصناف تا بیست در صد مالیات مورد تشخیص از طرف حوزه های مالیاتی را میتواند تعدیل کندو چنانچه تعدیل مالیات اصناف‌بیش از رقم فوق باشد، موکول به موافقت ممیز کل مالیاتی‌خواهد بود.

در حفاری مسجد جامع تبریز :

آثار دوره «روادیان» کشف شد

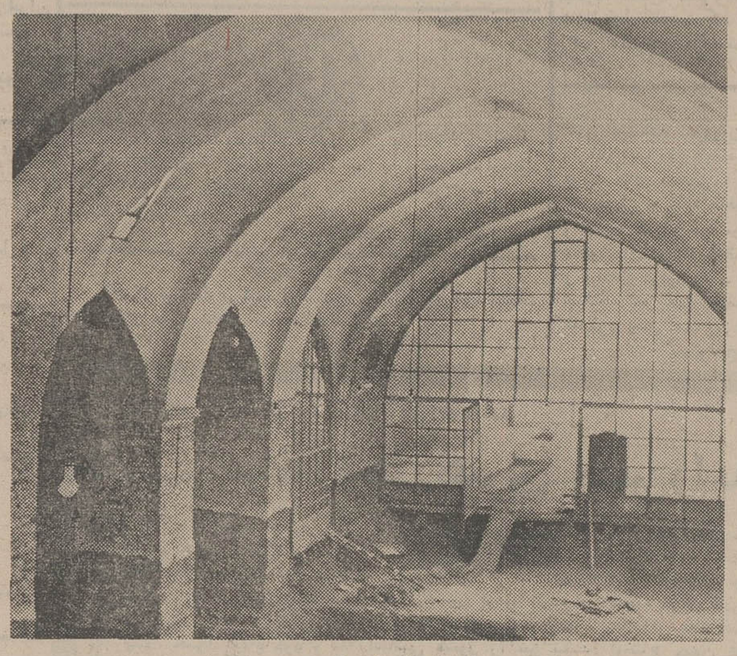

نمائی از طاق‌های رفیع مسجد جامع تبریز

تبریز ـ در اولین مرحله حفاری مسجد جامع تبریز که بمنظور کاوش آثار تاریخی‌از طرف وزارت فرهنگ و هنر صورت گرفت ، آثار پرارزشی بدست آمد که باحتمال قوی مربوط‌به‌دوره«روادیان»است از جمله آثار مکشوفه ، بقایای بنای مسجدی است که بعداز زلزله ۴۳۴ هجری قمری در تبریز بدستور «ابومنصور وهودان» تجدید بنا شده‌است. گچبریها و کتیبه‌های‌این مسجد که بخط کوفی مشجر و ثلث میباشد حیرت‌انگیز است .

کمیته عالی همکاری سازمان زنان درحضور والاحضرت شاهدخت اشرف

بعد از ظهر دیروز کمیته عالی همکاری سازمان زنان ایران به ریاست‌عالیه والاحضرت‌شاهدخت اشرف پهلوی در کاخ‌والاحضرت در سعدآباد تشکیل شد .

ابتدا خانم مهناز افخمی دبیر کل سازمان زنان ایران گزارش کنگره بزرگ زنان را به عرض رساند، سپس‌نحوه اجرای اوامر شاهنشاه آریامهر در باره مشارکت کامل زنان در توسعه ملی مورد بحث وبررسی قرار گرفت و رفع تبعیض درقوانین و مقررات، بسیج نیروی زنان درامرتوسعه اقتصادی و افزایش فرصتهای مدیریت و رهبری ، آموزش اداری و کسب مهارت های‌فنی‌برنامه‌های خاص‌آموزشی برای‌مطلع‌ساختن زنان ازحقوق قانونی‌خود ایجادتسهیلات برای مادران شاغل و فعالیت های تولیدی‌جنبی‌برای زنان‌روستائی، تامین رفاه برای زنان خانه‌دار و شناساندن ارزش انسانی زن از جمله برنامه‌هائی است که سازمان زنان به پیروی ازاوامر شاهنشاه آریامهر با همکاری سازمان های مسئول دولتی پیگیری میکند .

در جلسه کمیته عالی همکاری سازمان زنان‌ایران آقای‌عبدالرضا انصاری قائم مقام والاحضرت شاهدخت اشرف پهلوی درامور اقتصادی ، اجتماعی و فرهنگی و وزیران کشور و سرپرست سازمان اموراستخدامی، تعاون و امور روستاها ، کار و امور اجتماعی، دادگستری ، مشاور ورئیس سازمان‌برنامه وبودجه، مدیر عامل سازمان رادیو و تلویزیون ملی ایران و دبیر کل سازمان زنان ایران حضور داشتند .

کمیته برنامه ریزی تغذیه شروع به‌کار کرد

کمیته مامور بررسی و برنامه ریزی برای تغذیه صحیح ، از امروز کار خود را در انستیتو تغذیه وزارت بهداری آغازکرد.

این کمیته از کارشناسان امور تغذیه ایران ـ فرانسه ، تشکیل شده است .کمیته وظیفه‌داردضمن بررسی وضع تغذیه عمومی ، برای بهبود تغذیه و نحوه تهیه مواد غذائی ـ تغذیه کودکان ـ تغذیه در مدارس ـ تغذیه زنان حامله و دیگر گروه های آسیب پذیر ـ مثل افراد مسن ـ برنامه ریزی صحیح کند .

دکتر هدایت رئیس انستیتو تغذیه که ریاست کمیته را بعهده دارد ،گفت : طبق آمار سازمان جهانی خواربار و کشاورزی در حال حاضر ۳۰ در صد از مواد غذائی دنیا حیف و میل وفاسد میشود . علت این امر مربوط به عدم نظم ، سیستم غلط جمع آوری محصولات‌کشاورزی ،بدی شرایط نگهداری و حمل و نقل، عرضه و سرانجام نگهداری در خانواده ها است .

«در زمینه غذا و تغذیه گزارشی در صفحه ۱۶ این شماره چاپ شده است که توجه خوانندگان را به‌آن جلب میکنیم » .

رؤسای ادارات تعاون وامور روستاها اختیارات میگیرند

وزارت تعاون و امور روستا ها بابرگزاری کلاسهای آموزشی ، روسای ادارات را آماده برای تفویض اختیار میکند .

براساس طرحی که در این وزارتخانه بموقع اجراء گذاشته شده، بدنبال تفویض اختیار به مدیران وزارتخانه در سطح کشور روسای ادارات و سازمانها نیزاز اختیارات کامل برخوردارخواهند شد.

برای این‌منظور یکدوره کلاس آموزشی در مراکز هر یك از استانها تشکیل و روسای ادارات پس از طی آموزش در اختیار خود استفاده خواهند کرد، اولین کلاس آموزشی که بمدت یك هفته ادامه خواهد داشت درمشهد تشکیل شد و روسای ادارات شهرستانهای استان خراسان و فرماندار یکل سمنان‌درآن‌شرکت دارند.

بانك ملی فروش شمش طلا را متوقف کرد

بانک ملی امروز از فروش شمش طلا بعلت روشن نبودن قیمت این فلز خودداری کرد . بانک ملی از دو هفته قبل‌فروش مسکوکات طلا راهم متوقف‌کرده بود. این بانک تا روز سه‌شنبه که بورس های جهان، قیمت‌طلا را روشن نکنند، از عرضه‌شمش طلا خودداری خواهد کرد . بورسهای جهانی‌دیروز و امروز بعلت تعطیل آخر هفته بسته بودند و ازظهر فردا بوقت‌تهران مجددا شروع بکار میکنند .

قیمت طلا امروز در بازار آزاد نسبت به دیروز تفاوتی‌نداشت و هر مثقال طلا ۱۹۸ تومان عرضه میشد. قیمت مسکوکات طلا در بازار برای پهلوی ۳۶۲ تومان، نیم پهلوی ۱۸۵ تومان وربع پهلوی ۹۶ تومان بود.

ایران به کشورهای عربی کمکهای نظامی غیرمستقیم میدهد

کمک تسلیحاتی ایران به‌مصر

★ **کمکهای اقتصادی ایران به مصر دست کمی‌ازکمك های عربستان سعودی ندارد**

روزنامه های گازت دولوزان و ژورنال دوژنو چاپ سویس تحت عنوان «نقطه عطف» مقالاتی درباره مسافرت‌شاهنشاه آریامهر به مصر منتشر کرده‌و نوشته‌اند دیدار شاهنشاه ایران ازمصر تحول‌بزرگی در روابط ایران و کشور های عربی و توسعه همکاری ایران و مصر بشمار میرود . رهبر ایران دارای مقام و احترام خاصی‌در کشور های عربی هستند .

ایران دارای یک سیاست مستقل ملی در مقابل آمریکا و شوروی بوده و موضوع حیاتی و استراتژیکی این کشور دارای اهمیت بزرگی برای دوابر قدرت می‌باشد .

قدرت بزرگ اقتصادی و نظامی ایران تحت رهبری شاهنشاه این امپراطوری نفتی را حفاظت می‌کند .

ایران میکوشد تا با کلیه کشور های جهان روابط دوستانه متقابل داشته باشد.

در ضمن کمکهای بزرگ اقتصادی ایران از راه وامهای بزرگ و دراز مدت با بهره‌کم، برای توسعه صنایع کشورهای عربی ، دارای ارزش بزرگی برای آن کشور ها بوده و در حال حاضر گروه های بزرگ کارشناسان ایرانی به صنایع‌در حال توسعه کشور های عربی کمکهای فنی می‌کنند.

کمک ۴۰۰ میلیون دلاری ایران‌به صنایع مصرو سرمایه‌گذاری در صنایع آنکشوردارای ارزش اقتصادی شایسته‌ای‌برای مصر که بحران خاورمیانه و جنگ‌با اسرائیل وضع اقتصادی نامتعادلی در آنکشور بوجود آورده ، می‌باشد .

کمک اقتصادی ایران به مصر دست کمی از کمک های عربستان سعودی ندارد ایران کمکهای نظامی‌نیز بکشور های عربی بطور غیر مستقیم می‌نماید در حال حاضر که مصر نسبت بکمک‌های نظامی شوروی‌چندان خوشبین نیست کمکهای ایران ارزش بیشتری برای آنکشور داردو مذاکراتی برای یکسری کمک تسلیحاتی ایران به مصر بعمل آمده است .

ایران قدرت دریایی بزرگی در خلیج فارس برای حفظ امنیت این منطقه و منافع ملی خود متمرکز ساخته و عملیات نظامی ارتش ایران علیه شورشیان عمان نیز به همین منظور می‌باشد .

پزشکان تا ۴۵ هزار ریال فوق‌العاده شغل میگیرند

هیئت وزیران‌فوق‌العاده شغل پیشنهادی سازمان امور اداری و استخدامی کشوربرای پزشکان را تصویب کرد .

حداقل این فوق‌العاده شغل سی هزارو پانصدریال‌و حداکثر آن اچهل‌وپنج هزار ریال تعیین شده است .

فوق‌العاده شغل منحصرا به پزشکانی پرداخت خواهد شد که کار فنی پزشکی انجام می دهند و کسانی که شاغل در پست های مدیریت و ریاست اداره هستند و بطور کلی کار های اداری انجام میدهند ،نمی توانند از مزایای فوق‌العاده‌شغل استفاده کنند .

پزشکانی که در درمانگاه ها و بیمارستان ها اشتغال دارند نیز در صورتی‌می توانند ازاین فوق‌العاده شغل استفاده کنند که لااقل ۸ ساعت تمام «بطور دو سره ، صبح و عصر» انجام وظیفه کنند .

فوق‌العاده شغل‌ماهیانه‌متصدیان مشاغل رشته پزشکی‌که دراجرای ماده ۳۰ قانون‌استخدام کشوری بیکی از شاغلین در گروه های دوازده‌گانه جدول حقوق تعلق‌می گیرد ، بشرح زیر است :

۱ـ الف ـ پزشک طبقه ۱ (گروه ۸) تا سی‌هزارو پانصد (۳۰۵۰۰) ریال .

ب ـ پزشک طبقه ۲ (گروه ۹) تا سی‌و دو هزارو پانصد (۳۲۵۰۰) ریال .

پ ـ پزشک طبقه ۳ (گروه ۱۰) تا سی‌و پنج هزار (۳۵۰۰۰) ریال .

ت ـ پزشک طبقه ۴ (گروه ۱۱) تا سی‌و هشت هزار (۳۸۰۰۰) ریال

ث ـ پزشک طبقه ۵ (گروه ۱۱) تا سی‌ونه هزارو پانصد (۳۹۵۰۰) ریال

ج ـ پزشک طبقه ۶ (گروه ۱۲) تاچهل‌و یک‌هزار (۴۱۰۰۰) ریال .

۲ـ فوق‌العاده شغل پزشکان متخصص که باقتضای درجه تخصصی خود در زمینه بعضی از رشته های تخصصی فعالیت دارند و در گروه های ۹ به بالا تخصیص میابند تا ۱۰ درصد مبالغ مذکور در بند یک قابل افزایش است . فهرست رشته های تخصصی و میزان این افزایش همه‌ساله به پیشنهاد وزارت بهداری و تائید سازمان امور اداری و استخدامی‌کشور تعیین می گردد .

۳ـ تا زمانی که طبق تبصره ۱۷ قانون متمم بودجه سال ۱۳۵۱ کل کشور و تبصره ۷۵ قانون بودجه اصلاحی سال ۱۳۵۲ و بودجه سال ۱۳۵۳کل کشور ، افزایش ناشی ازتغییر ضریب جدول حقوق موضوع ماده ۳۲ قانون استخدام‌کشوری از مزایای مستمر و فوق‌العاده شغل کسر می‌گردد . فوق‌العاده شغل مصوب برای جبران مبالغ کسر شده مذکورحداکثر تامیزان حقوق آخرین پایه گروه مربوط قابل ترمیم است .

میزان فوق‌العاده شغل‌متصدیان پست‌های مشمول‌این تصویب‌نامه با توجه به اهمیت وظایف و مسئولیت‌ها و میزان فعالیت‌شاغل و سایر عوامل به پیشنهاد کمیته اجرائی مرحله دوم و تصویب وزیر یا رئیس موسسه مربوط تعیین می شودواز تاریخ۱ر۸ر۵۳ از محل اعتبارات وزارتخانه ها و موسسات دولتی ذیربط قابل پرداخت است .

آگهی برای مستاجرین باغ‌نوقزوین

زمینهای باغ‌نو تفکیك شده برای تکمیل پرونده به شهرداری مراجعه نمایند.

نمایندگان منتخب مستاجرین‌باغ‌نو: شیخ‌الاسلامی ـ عزیزالله افشار ـ ناصرآقاسی .

باتالم و تاثر فراوان و بایکدنیا غم و اندوه درگذشت ناگهانی دختر و خواهر بسیار عزیز و گرامی و ارجمند خودمان **بانو سیمین تاج بهرامی** را که درامریکا بوقوع پیوسته است به آگاهی خویشان و دوستان و آشنایان میرساند . جنازه آن شادروان درامریکا به خاک سپرده شدوبه‌علت بیماری و تالمات شدیدروحی مراسم ومجالس ختم و سوگواری برگزار نخواهد گردید .

نیمتاج دارائی . بهرامی (معظم‌السلطنه) . نیره‌بهرامی . منصوره افشار . صاحب‌اختیاری . علی‌اکبر بهرامی .

شازده احتجاب

فیلمی از : بهمن فرمان آرا

برنده جایزه اول سومین جشنواره جهانی فیلم تهران برای بهترین فیلم به‌مفهوم مطلق

از روز شنبه ۵ بهمن فقط در

سینما کاپری

مجله دنیای ورزش

با یکدنیا مطالب پرارزش

شنبه ها منتشر میشود

پذیرش دانشجو

مرکز آموزش دی . پی . سی

برای دوره کامل برنامه نویسی کامپیوتر وپانچ تا تاریخ ۱ر۱۱ر۵۳ ثبت‌نام مینماید .

نشانی : خیابان شاهرضا. روبروی خیابان ویلا . ساختمان ایرفرانس . طبقه پنجم تلفن : ۶۶۳۲۵۸

در انستیتوگوته تهران

یکشنبه ۲۹ر۱۰ر۵۳

نمایشگاه دسته‌جمعی (ایران ـ گرافیك‌امروز)

خیابان وزراء ـ خیابان هفتم ـ انستیتوگوته‌تهران