همکاری امریکاوچین دربرابر نفوذشوروی در اروپا

مسئله تازه در اروپا

- پیمان ناتو و چین باحمله شوروی به آلبانی و رومانی مسلحانه مقابله میکنند
- امریکا و چین هر دو میخواهند جلوی نفوذ شوروی در اروپا را سد کنند
- چین می خواهد در اروپا دارای منطقه نفوذ باشد ارتش چین برای مقابله با حمله شوروی به رومانی در مرز شوروی متمرکز شد

درصفحه ۲

اطلاعات ۱۳۰۴
۲۰ صفحه
دوشنبه ۲۷ آبان‌ماه ۱۳۴۷ . . . . . شماره ۱۲۷۴۳
. . . . . سال چهل وسوم . . . . . تکشماره ۴ ریال

سازمان جدید وزارت آموزش و پرورش اعلام شد

چند اداره جدید بوجود آمد وچنداداره منحل وادغام گردید

● اداره کل امور اجتماعی تبدیل به دفتر امورتعاونی و رفاه معلم گردید

● یك اداره جدیدبنام اداره امور مدارس غیر دولتی تاسیس شد

در صفحه هفدهم

بزرگترین محقق تاریخ ایران باستان

استاد پورداود درگذشت

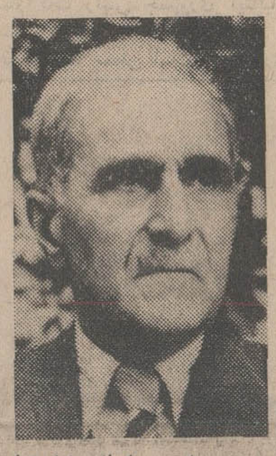

بموجب امر و اجازه شاهنشاه‌آریامهر ساعت۹ بامداد فردا مراسم تشییع جنازه شادروان‌استاد پورداود عضو شورای فرهنگی سلطنتی، عضو فرهنگستان ایران و استاد ممتاز دانشگاه که دیروز درگذشت از مسجد عالی سپهسالاربرگزار خواهد شد .

بقیه در صفحه آخر

جنازه «رهی» باشکوه فراوان تشییع شد

علیاحضرت شهبانو تاج گلی ارسال داشته بودند

فردا مجلس ترحیم رهی برگزار میشود

در صفحه هفدهم

نخست‌وزیر در کمیسیون ارزیابی انقلاب‌آموزشی گفت:

برنامه‌های کوتاه‌مدت دانشگاهها

باید هرچه زودتر عملی شود

* از ساختمانهای بیهوده و مخارجی که ضرورت آموزشی ندارد باید اجتناب کرد

ساعت هشت ونیم صبح دیروز کمیسیون ارزیابی انقلاب آموزشی به‌ریاست آقای هویدا نخست‌وزیردر کاخ‌وزارت دربار سعدآباد تشکیل جلسه داد.

آقایان علم‌وزیر دربارشاهنشاهی ومجیدرهنماوزیرعلوم‌وآموزش عالی عضویت هیئت عالی رسیدگی به کار دانشگاه‌هاو آقایان اصفیامدیرعامل

بقیه در صفحه هفدهم

امروز درمجلس سنا

لایحه نوسازی تصویب شد

* سفر شاهنشاه‌به‌کشورهای عربی موفقیت آمیز بود
● همبستگی ممالك اسلامی فوق‌العاده باارزش است
● سناتورها از رهی معیری تجلیل کردند

در صفحه هفدهم

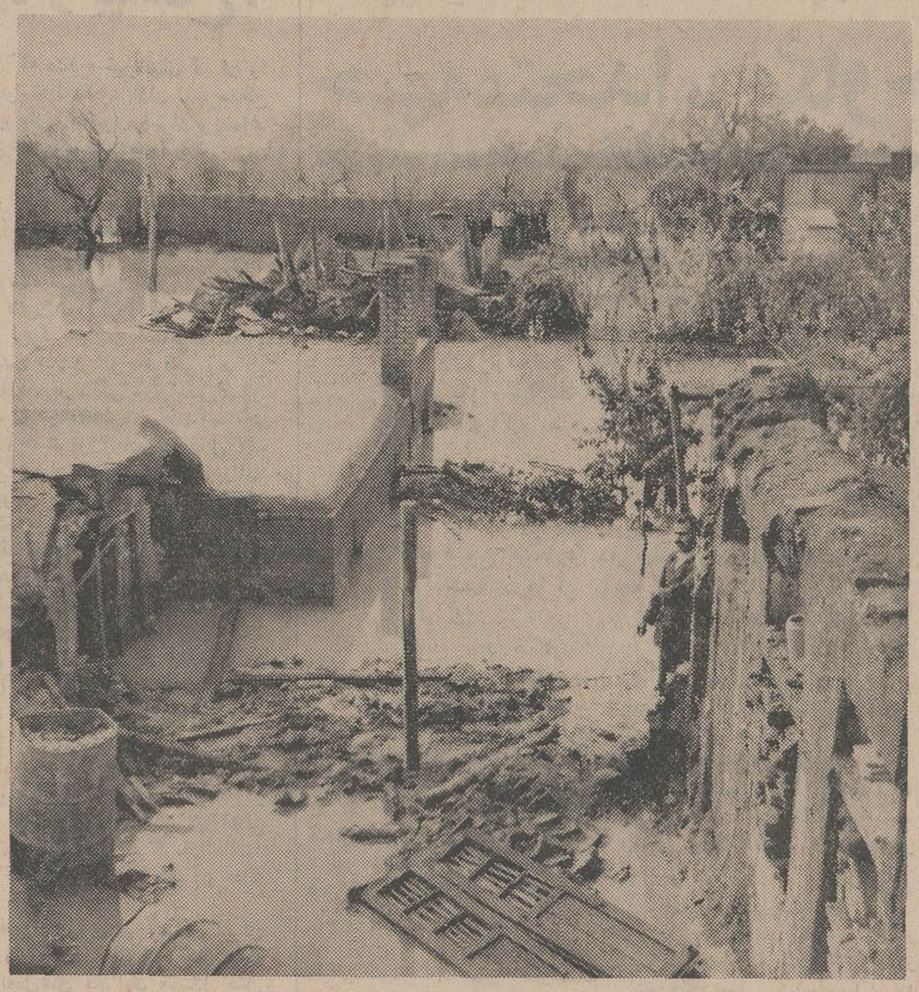

بارندگی های سیل آسا و مداوم در شهرستانها ادامه دارد

سیل قزوین دهها خانه را ویران کرد

درحوالی قزوین‌و تاکستان‌سیل‌خسارت وویرانی های فراوانی ببارآورد

● شیروخورشید سرخ به کمك سیلزدگان حوزه قزوین شتافت
● خط‌آهن آذربایجان‌بازشد در آبعلی و پلور برف بشدت می بارد
● عده کثیری از مسافران درمیان راهها سرگردان شده‌اند

درصفحات ٤ و۱۷

بعلت نفوذ سیلاب در حوضچه میدان اعدام

۳۰هزار تلفن تهران ازکار افتاد

* تلفنهای ردیف۲ وه امروز قطع بود

تلفنهای شماره ۲ و ۵ تهران صبح امروز ازکار افتاد وسی‌هزار مشترك تلفن در منطقه بازار،خیابان های ناصر خسرو ، بوذرجمهری ، خیام . مولوی ، شاهپور ، امیریه، سیروس ، ری و سراسر محلات جنوبی شهر ازسپه به پائین بدون تلفن ماندند .

همچنین تلفن های وزارت راه ، وزارت اطلاعات ، راه‌آهن بهداری تهران و کلیه ادارات‌و موسساتی

بقیه در صفحه هفدهم

بارندگی چند روز اخیر منجر به جاری‌شدن سیل دراغلب‌شهرستانها شد ولی بیش ازهمه‌جا در حوالی قزوین و تاکستان خسارت وخرابی سیل زیاداست‌عکس‌مقابل‌یك‌منظره از هجوم سیل وخرابی های آنرا در یکی از دهات اطراف قزوین نشان میدهد .

انجمن‌شهر درباره سیل

از شهردار تهران توضیح خواست

* شهردار : طرح سیل گیر اجرا میشود
* سیلاب میدان شهیاد را خراب کرده است
* شهر کن در مسیل ساخته شده .

● انجمن شهر تهران‌مهلت قبول درخواست توافق مودیان‌را بمدت۲ماه‌تمدید کرد

● درانجمن گفته شد مردم منتظر تصویب لایحه نوسازی هستند و بهمین جهت عوارض نمیپردازند

در صفحه چهارم

۳۱۰۰۷۱
۳۱۰۰۶۱
۳۱۰۰۵۱

شماره جدید تلفن های وزارت دادگستری است

آ_۵۳۱۵۸

وزیرکشور درجلسه سمینار فرمانداران‌گفت در عصر تحولات اجتماعی‌ایران :

فرماندار حکومت نمیکند، نظارت میکند

* درگذشته فرمانداران تنها رضایت جمعی بانفوذمحلی را جلب میکردند

● مهمترین‌وظیفه‌فرمانداران درعصر حاضر نظارت به اجرای صدها برنامه عمرانی در سراسرکشور است

سمینار فرمانداران استان‌مرکزی بامداد امروز در استانداری تهران تشکیل شد. در این مراسم وزیر کشور،معاونان‌وزارت کشور،استاندار مرکزی، وفرمانداران استان‌شرکت داشتند.

آقای دکتر شادمان استانداراستان مرکزی‌جلسه سمینار را افتتاح کرد وگفت :منظورازتشکیل این سمینار اتلاف وقت نیست و هدف استانداری آنست که درجهت اجرای نظرات وزارت کشور کارهاو مسائلی راکه بوسیله تلفن و تلگراف و نامه نمیشود حل کرددراین سمینارمطرح کرد . و نتیجه‌گیری نماید .

من اینطور فکر میکنم که‌اجتماع آقایان فرمانداران و همفکری‌آنها در این قبیل جلسات میتواند رافع بسیاری از مسائلی باشد که متلابه مردم است . وتبادل نظر جمعی مسئولان شهرهای تابعه استان‌نتایج بسیار مفیدی میتواند دربر داشته باشد استاندار در این موقع ازوزیر کشور درخواست کرد تا ضمن‌ایراد بیاناتی وظایف سمینار را تشریح‌و اهم مسائلی که باید در جلسات فرمانداران مطرح‌گردد بیان‌نماید.

* سخنان وزیر

سمیناری که امروز با حضورآقایان تشکیل گردیده واز نیمه دوم مهر ماه باینطرف نظایر آن در مراکز سایر استانها نیز منعقد بوده است فرصت مغتنمی است تا آقایان

وزیرکشور هنگام سخنرانی در سمینار فرمانداران

فرمانداران باقتضای زمان بوظایف خود بیشتر آشنا شوند و از این پس هریك در محل ماموریت باواقع بینی بیشتر بامسائل مواجه شده ودر انجام تکالیف خطیری که بعهده دارند توفیق بیشتری حاصل‌نمایند.

وظیفه فرماندار

محتاج بحث نیست که اهم‌وظایف قانونی فرمانداران در محل ماموریت حفظ سیاست عمومی دولت وهمگام ساختن وهدایت کلیه سازمانهای دیگر دولتی در مسیر آن خط‌مشی وسیاست میباشد و بنابر این‌انجام این وظیفه باقتضای سیاست دولت درهریك از ادوار گذشته مفهوم‌و معنای خاصی بمقتضای دوران خود داشته است‌و امروز مادر این‌مجلس اجتماع کرده‌ایم تابا‌هم‌بررسی کنیم وببینیم تکلیف قانونی فرمانداران بوظایف که هریك مامور اول‌دولت در حوزه مسئولیت خود میباشند چیست واگر در میان ماموران وزارتکشور در شهرستانها هنوز کسانی هستندکه در مسیر روش و سیاست عمومی دولت در این زمان توجیه نشده‌اند بیشتر بوظایف خود آشنا گردندو در آینده در انجام وظیفه موفقیتهای بیشتری داشته باشند.

زمانی بود که دولت و سازمانهای مختلف وابسته به‌آن برنامه منظم و نقشه صحیحی برای کارهای خود نداشتند و ماموری‌که بنام فرماندار بشهرستانی اعزام‌میشد میرفت که برمردم حکومت کندوتا آنجاکه‌تدابیر وذوق وسلیقه‌شخصی او اجازه میداد امور محلی را اداره نماید بدون آنکه اجرای‌هیچگونه برنامه خاصی را ازاو خواسته باشند وچون سازمانهای دیگر دولتی نیز هیچیك برای کارهای‌خود برنامه پیش بینی شده و منظمی نداشتند فرماندار باعنوان ریاست فائقه سازمانهای دولتی‌بر همه‌دستگاههای دیگر سلطه داشت و در حقیقت حکمرانی میکرد.

* نفوذ مالکان

درآنزمان که اجتماع کشور مادر تحت نفوذ جمع‌معدودی مالکین‌بزرك ومتنفذین محلی بود و این‌عده‌معدود در تمام شئون اجتماعی ودستگاههای گردانندہ مملکت رسوخ کرده بودند و تمام امور کشور را درمسیر منافع شخصی خود میگرداندندبرای یك فرماندار کافی بود که درحوزه مسئولیت خود با این عده معدود حسن تفاهم و سازش ایجاد کندو بعبارت دیگر آلت اجرای مقاصد آنها گردد تا برمسند خود استقرار ودوام یابد و بر سایرین فرمانروائی وحکومت کند.

● عصر جدید

برای آقایان که ماموران سیاسی دولت هستیدودرفعالیت‌های‌اجتماعی هریك بنوبه خود سهم بزرگی‌به عهده دارند محتاج تفصیل نیست که پس‌از اعلام منشور انقلاب سفید ایران از طرف شاهنشاه آریامهر نظام اجتماعی کهنه‌کشور مادر هم‌فروریخت و منشور مقدس انقلاب جایگزین آن گردید و نظم جدیدی براساس برنامه های مترقی وانقلابی در کشور برقرار و دوران نوینی آغاز گردید که به معنای واقعی کلمه باید آن را دوران نوسازی کشورنام نهاد .

هرچه باگذشت زمان برنامه های انقلابی در اجتماع نوین کشور ما بیشتر رسوخ می‌کند و ثمرات تحولات اخیر بیشتر ظاهر میگردد باین حقیقت بیشتر توجه می شود که متناسب تحولا ت‌اجتماعی ما مفهوم عنوان بسیاری از مناصب و مشاغل نیز تغییر یافته و تحول پذیرفته است که از جمله باید آقایان به مفهوم تازه عنوان منصب ومقام خود یعنی کلمه فرماندار توجه کامل مبذول دارند .

* فرماندار امروز

امروزدیگرمقصوداز کلمه‌فرمانداری حکومت برمردم نیست بلکه چون سیاست عمومی دولت در زمان ما درکلمه «زندگی» خلاصه میشود وامروز برای‌رفع هریك ازنیازمندی های عمومی طرحهای مطالعه‌شده‌ای

بقیه در صفحه هفدهم

دوستت دارم مادر

۲۵ آذر، روزمادر

پیکان مروارید
هدیه‌ای جالب برای
ملت ایران

بانك سپه

شعبه ونمایندگیهای جدید این بانك بشرح ذیل :
شعبه درشهرستان شهرکرد از ۲۷ آبانماه ۱۳۴۷
نمایندگی درشهرستان چابکسر از۲ آذرماه ۱۳۴۷
نمایندگی « « کوچصفهان از۲ آذرماه ۱۳۴۷
افتتاح وآماده انجام کلیه امور بانکی خواهند بود .
آ_۵۳۰۷۲

آگهی وزارت دادگستری
درصفحه ۱۲

سازمان‌مدیریت‌صنعتی

برای شرکت در رشته های آموزشی‌زیر تا ۳۰ آبان ماه داوطلب میپذیرد :
مدیریت عمومی ، مدیریت صنعتی ، روانشناسی برای مدیران ،
سیستم کنترل پروژه (PERT/CPM) برنامه ریزی
خطی (LINEAR PROGRAMMING) آشنائی باطرز کار و اصول
ماشینهای محاسب الکترونیك (COMPUTER) برنامه ریزی وکنترل
تولید ، کارگزینی و تشکیلات ، حسابداری صنعتی وبازرگانی ، حسابرسی
بازاریابی،فروشندگی ، بایگانی و مدیریت اسناد ، مهندسی صنایع ،
سیستم کنترل انبار .
آدرس :خیابان تخت‌جمشید نبش‌ملك الشعرای بهار شماره ۳۵ ٤
تلفن : ۷۵۶۲۷۵، ۷۶٤٤۵۸، ۷۶٤٤۵۶ م‌الف ۸۰٤۷

سرمقاله

تهران: بیقواره و بیدفاع!

زیر یکی از گراورهای روزنامه ما که منظره خیابانهای تهران را بعد ازبارندگی دیروز نشان میداد نوشته شده‌بود باران شهربیدفاع تهران رافلج کرد و حقا بعد ازلقب«بیقواره»که‌بقواره تهران بریده‌اند این لغت «بیدفاع» بهترین کلمه برای توصیف خصوصیات تهران است.

بنابظهار مقامات مسئول حالاتهران سه میلیون جمعیت دارد و همانطور که ملاحظه میکنید قله البرز را بدامنه کویر قم متصل ساخته است ولی با این وسعت ، با این جمعیت ، با این‌اهمیت‌و عظمت هنوز هم تهران مثل روزگار شاه شهید در مقابل ساده‌ترین حوادث آسیب‌پذیر وبی‌دفاع است. هنوز هم یکروز که نان دیرتر از معمول پخته میشود یا گوشت دیرتر بدکان قصابی‌میرسد ، سهل است که حتی باکم وزیاد شدن پیاز و گوجه‌فرنگی زندگی مردم درین شهر مختل میگردد و با یك بارندگی عادی سیل‌فضای شهر را فرا میگیرد و خانه‌های مردم در مخاطره میافتد ومقامات مربوط ناگزیر از سنگربندی واعلام حالت فوق‌العاده در مقابل اب باران میشوند، چنانکه دیروز هم خودتان دیدید یا در روزنامه خواندید که چند ساعت‌بارندگی متوالی چه وحشتی برشهرمستولی شده و چگونه زحمت مردم را فراهم آورده بود.

در جریان زلزله اخیر خراسان که کارشناسان پیرامون موقعیت طبیعی ایران مطالعه و بحث میکردند این نکته عنوان شدکه‌تهران نیز مثل قائنات‌وبوئین‌زهرا روی خط زلزله قرار گرفته‌است و اگر خدای نخواسته زلزله‌ای که درین دو نقطه روی داد درتهران‌حادث شود لااقل‌یك میلیون تلفات خواهد داشت . همانوقت مطلعی‌اظهار کرده‌بود احتیاج‌به زلزله نیست ، اگر چند ساعت رگبار متوالی بدامان البرز بزند کافی خواهد بود که تهران را سیل‌ببرد و این خطر برای تهران خیلی جدی‌تر از خطر زلزله است. برای‌اینکه زلزله را نه پیش‌بینی میتوان کرد و نه پیشگیری . حال آنکه در مورد سیل اینطور نیست و همینقدر که شهری در دامنه ودر شیب کوهستان قرار گرفته باشد اعلام خطری است‌برای اهالی شهر خاصه که آن‌شهر مثل‌تهران سیل‌بند وسیل برگردان‌نداشته باشد، مسیل‌های طبیعی آنرا هم تصاحب کرده و در آن خانه ساخته باشند !

این‌یك حقیقتی است که متاسفانه هروقت ابری در آسمان تهران ظاهر میشود و آغاز فصل‌بارندگی را اعلام میدارد همه بدان‌توجه پیدا میکنیم و یك سلسله عکس‌العمل‌های تکراری ومبتذل مثل بمیان کشیدن بحث مسیل‌خواران و تهدید به‌اعلام اسامی‌و نقره‌داغ کردن ایشان ونیز برنامه‌های چپ‌وراست برای استرداد مسیل‌هاو ساختمان سیل بند و سیل‌گیر وسیل‌گردان بروز میکندکه در حقیقت نوعی شوخی است. در حالیکه خطر سیل برای تهران خطر یست واقعا جدی !

شما ملاحظه کنید : الان ما در آستانه فصل زمستان قرارگرفته‌ایم وقرائن نشان میدهد که آب وهوای ایران بعد از چندین سال خشکسالی تغییر کرده‌است وامسال نیز مثل پارسال‌زمستان‌خوبی درپیش خواهیم داشت. اما در حالیکه با خوشحالی ازین تحول‌جوی یاد میکنیم و بخاطر این بارندگیهای مفید و موثر خداوند راشکر میگوئیم‌نمیتوانیم‌ازمشکلاتی که‌همین بارندگیهای سودمندبوجود می‌آورد نگران نباشیم . در صورتیکه بارانهای تهران بارانی‌کاملا طبیعی است و بطور کلی سرما ویخبندان وبرق وباران مملکت ما- مخصوصا تهران -نسبت بسرما و برف و بوران وخلاصه‌نسبت بزمستان اروپا و امریکا صفر است و خدا میداندما مردمی که یکساعت بارندگی طبیعی زندگیمان را فلج میکند اگر بازمستانی از آن قبیل برخورد کنیم چه خواهیم کرد ؟

این وضعیت برای شهر سه میلیونی تهران حقیقتا شرم‌آور است وحالاکه شهرداری دوران تازه‌ای را شروع کرده است جادارد‌آن شوخیهای گذشته را بفراموشی‌سپرده، برای‌مقابله باسیل وسیلاب دست بیك اقدام جدی بزند و باتدارك سیل‌بند واگوسازی تهران راازین حالت بلادفاعی در مقابل‌آب باران نجات ببخشد، پس گرفتن مسیل‌ها و تعقیب مسیل‌خواران پیشکش !

مائو در جستجوی منطقه نفوذ در اروپا

انورخوجه رهبرآلبانی و متحد چین

واشنگتن وپکن هر دو در صورت حمله شوروی به آلبانی ورومانی‌از این دوکشور حمایت مسلحانه می کنند .

امریکا وچین‌هردو میخواهند جلوی نفوذ شوروی در اروپا را بگیرند .

جبهه‌متحدامریکاوچین‌دربرابرشوروی

بروکسل - ۲۷آبان- آسوشیتدپرس-خبرگزاری فرانسه- امروزگفته شدکه‌امریکاوچین‌کمونیست دربرابر نفوذ شوروی‌دراروپا دارای‌منافع‌مشترکی شده‌اند وبهمین جهت اکنون این مسئله مطرح است‌که آیا امریکا وچین یك جبهه متحد دربرابر شوروی دراروپا تشکیل‌میدهند. موضوع‌همکاری امریکا وچین بخصوص با حمله شوروی به چکسلواکی بصورت مسئله روز درآمد .

کنفرانس اخیر وزیران ناتوکه درآن تصمیم‌گرفته شد پیمان ناتو ازکشورهای کمونیست اروپا که مورد حمله شوروی قرار میگیرند دفاع کند . موضوع همکاری دو دشمن قدیمی را بیشتر از گذشته درمرکز توجه ناظران سیاسی قرارداده است .

متحدین غربی و چین تاکنون‌بار ها بشدید ترین وجهی‌حمله‌شوروی را به چکسلواکی‌محکوم کرده‌اند. اعضای پیمان ناتو در جلسه‌دیروز خود منطقه امنیتی خود را به‌اروپای شرقی گسترش دادند و اعلام داشتند که شوروی نباید باین منطقه تجاوز کند .

این منطقه اکنون شامل کشور های کمونیستی‌آلبانی ،یوگسلاوی، رومانی و کشور بیطرف اتریش میشود .

آلبانی تنها متحد چین کمونیست در اروپا است . از این پس‌اگر شوروی بخواهد به آلبانی حمله کند پیمان ناتو از این کشور کمونیست دفاع میکند . در همین حال چینی ها نیز فشار خود راپر شوروی افزایش داده‌اند و نیرو های نظامی بیشتری در سین‌کیانك واقع در مرز شوروی متمرکز نموده‌اند .

استدلال چینی ها اینستکه‌شوروی میخواهد به رومانی حمله کند و آنها قصد دارند جلوی این حمله را بگیرند . اما هیچ نشانه‌ای در دست نیست که شوروی هرگز قصد حمله به رومانی را داشته باشد . با اینحال از اوت گذشته رهبران رومانی به وزرای خارجه غربی اطلاع داده‌اند که تمرکز قوای چین در مرز شوروی اخطاری است از جانب پکن به مسکو .

مسئله اینست که چین میخواهد در اروپا مثل شوروی و ناتو دارای منطقه نفوذ باشد . برای رسیدن باین منظور چینی ها احتیاج‌دارند که نفوذ شوروی در اروپا تقلیل یابد و این درست همان‌مسئله‌ای است که مورد علاقه امریکا نیز میباشد . بعبارت دیگر امریکا و چین کمونیست هر دو میکوشند شوروی را در همان نقطه که‌هست نگهدارند و نگذارند از آن‌جلوتر بیاید .

برنامه یك میلیارد دلاری

در این ضمن مقامات سازمان‌ناتو امروز گفتند که آمریکا و سایر کشورهای عضو این سازمان ، در ماه آینده برای اجرای یك نقشه که چندین صد میلیون‌دلاربرمخارج نظامی آنها می‌افزاید وهدفش‌افزایش دفاع اروپاست موافقت میکنند.

شورای وزیران خارجه ، دفاع‌و دارائی کشورهای ناتو پریروز جلسه سه‌روزه خودرا دربروکسل خاتمه دادند و بطور کلی بموافقت رسیدند که باید با نظر تازه‌ای به دفاع اروپا نگریسته شود وآخرین سلاحهای جدید دراختیار ارتش‌های آنان در اروپا قرار بگیرد. معلوم نیست این نقشه جدید دقیقا چقدر خرج بر میدارد اما ممکن است در مجموع از یك‌میلیارد دلار تجاوز کند.

دول ناتو قبلا به شوروی اخطار کرده‌اند که به‌عمل شبیه هجوم به چکوسلواکی در اروپا دست‌نزند و از افزایش قدرت ناوگان شوروی‌در مدیترانه اظهار نگرانی کرده‌اند.

شورای دائمی‌ناتو موافقتهای کلی شورای وزیران را روی کاغذخواهد آورد و در سال ۱۹۶۹ -۱۹۷۰ مخارج آن جزو بودجه«ناتو» محسوب خواهد شد. بعد در ۱۶ ژانویه بار دیگر شورای وزیران‌ناتودربروکسل تشکیل میشود و آخرین نکات‌نقشه مزبور را بتصویب میرساند.

آمریکا در حال حاضر ۳۰۰هزار سرباز دراروپا دارد و قصد نداردر حال حاضر براین نیروها بیفزاید. انگلیس قول داد که ۲۰هواپیمای عمودرو در اختیار ناتو بگذاردو در صورت لزوم نیروهای خودرا دراروپا که فعلا ۶۰ هزار نفر است به۱۲۰ هزار نفر افزایش دهد.

آلمان غربی قول داد که هشت تیپ ارتش خودرا بحال واحدجنگی در آورد و ۸۸ جت فانتوم و ۱۳۵ هلیکوپتر به آمریکا سفارش‌بدهد که در اختیار ناتو گذاشته شود.

بعلت مخالفت «ابوظبی»

کنفرانس‌شیوخ‌خلیج‌فارس تشکیل نشد

کویت-۲۶ آبان . خبر گزاری فرانسه . بعلت امتناع شیخ ابوظبی از مسافرت‌به پایتخت شیخ‌نشین قطرتشکیل‌جلسه شورای اجرائیه موقت‌فدراسیون‌شیخ‌نشین‌های خلیج فارس به تعویق افتاد.

شورای اجرائیه موقت فدراسیون شیخ‌نشین های خلیج قرار بود روز ۲۵ آبان دومین جلسه خوددرا برای رسیدگی بسازمان اداری فدراسیون و تهیه مقدمات وحدت نظامی و اقتصادی شیخ نشین ها در پایتخت قطر تشکیل دهد دراین جلسه همچنین قرار بود پرچم فدراسیون انتخاب شود . ولی در آخرین‌لحظه شیخ ابوظبی اطلاع‌داد که نمی‌تواند باتشکیل شورای اجرائیه موقت‌بطور متوالی درشیخ نشین قطر موافقت کند. زیرا این امر مخالف مقرراتی است که در کنفرانس های قبلی سیوخ به تصویب رسیده است .

شیخ ابوظبی درنامه خود خاطرنشان ساخته بود که طبق موافقت نامه‌های قبلی جلسات شورا باید به نوبت‌در پایتخت های مختلف فدراسیون تشکیل شود .

شیخ ابوظبی درنامه خود پیشنهاد کرده‌است که جلسه شورا درشیخ نشین شارجه تشکیل شود ولی حکمران شارجه بنوبه خود اطلاع داد که پذیرائی از نمایندگان‌شیخ نشین های دیگر فدراسیون بدون تهیه مقدمات قبلی برای آن کشور امکان پذیر نیست . درنتیجه‌مخالفت شیخ ابوظبی برنامه تشکیل شورای اجرائیه در قطر لغو شد اکنون روسای هیئت های نمایندگی‌منتظر هستند که شارجه یایکی دیگراز شیخ نشین ها آمادگی خودرا برای پذیرائی از نمایندگان کشور های عضو اعلام دارد .

تاریخ تشکیل شورای اجرائیه‌موقت پس از تبادل نظر هائی که قراراست بین کشور های عضوصورت گیرد اعلام خواهدشد .

بحران سیاسی شدید در ایتالیا

رم - آسوشیتدپرس - بحران تازه‌ای ایتالیا را فرا گرفته است درحالیکه رای دهندگان برای دومین روز متوالی پای صندوق می روند تا انتخابات محلی وانجمن‌های شهر را انجام دهند ، کارگران‌راه آهن‌و کارگران برق آماده یك اعتصاب همگانی میشوند .

دولت ایتالیا برپاست جیووانی لئونه که پنجماه است روی کار آمده و در انتظار اقدام‌رهبران‌حزب سوسیالیست مسیحی برای‌تشکیل یك کابینه ائتلافی که‌بتواندباقدرت کارکند روز شماری مینماید، آماده شده‌است که استعفای خود را به ساراگات رئیس جمهوری ایتالیا تسلیم نماید .

این استعفا ممکن است دربرقراری ائتلاف بین حزب دمکرات مسیحی وسوسیالیست اثرمثبت داشته باشد وهمچنین ممکن است اثرمعکوس داشته باشد و ایتالیا را دربحران عمیقی فرو برد که سرانجام‌فواید آن به کمونیستهای ایتالیا برسد .

حزب سوسیالیست که سابقا موتلف حزب دمکرات مسیحی بود در پیوستن به کابینه ائتلافی تردید دارد. پترونتی رهبر این حزب که طرفدار ائتلاف است‌بااقلیت‌ناچیزی درکنگره دوماه پیش برهبری حزب انتخاب شده وقدرت آنرا ندارد که شخصا تصمیم بگیرد . زیرا عده زیادی از سوسیالیست ها با ائتلاف مخالفند و آنرا سبب شکستهای اخیر حزب سوسیالیست درانتخابات میدانند .

بازگشت «زوند ششم»

بوخوم -۲۶ آبان - خبرگزاری فرانسه - رصدخانه بوخوم اعلام داشت سفینه زوند ششم شوروی که پس‌از گردش‌بدورکره‌ماه‌خط سیر خودرا بطرف زمین تغییر داده بود در ساعت سه وده دقیقه بعد ازظهر (بوقت تهران) در منطقه‌ای واقع در مشرق ماداگاسکار بزمین بازگشت.

یك‌ساعت‌قبل از آن‌سربرنارد‌لاول رئیس رصدخانه جدرل‌بنك دریك مصاحبه مطبوعاتی گفته‌بود که‌سفینه مه‌نورد «زوندششم» بیش‌از۴۸ هزار کیلومتر با زمین فاصله ندارد.

عکس مخفی ازسارق جواهرات خواهر ژاکلین

لندن - ۲۶ آبان - خبرگزاری فرانسه - امروز در لندن اعلام شد جواهراتی که بارزش پنج هزار لیره انگلیسی از خانه پرنسس «رادزویل»خواهر ژاکلین بسرقت رفته متعلق به‌ژاکلین‌اوناسیس‌نبوده بلکه جواهرات خودپرنسس‌بوده‌یك عکاس ایتالیائی توانسته است از سارق عکس بگیرد .

عکاس ایتالیائی آن شب در اطراف خانه پرنسس رادزویل منتظر فرصت بود تابوسیله‌دوربین عکاسی تلسکوب‌دار از ژاکلین و همسرش اوناسیس که‌ایام‌تعطیلات خود را در خانه پرنسس رادزویل میگذرانند در اطاق آنها عکس بگیرد .

عکاس ایتالیائی هنگامیکه با تلسکوب‌ساختمان‌پرنسس«رادزویل» را زیر نظر گرفته بود مردی را در کنار پنجره اتاق خواب پرنسس در طبقه اول ساختمان‌می‌بیند که که پشت خود را بدیوار تکیه‌داده است وفورا سه‌عکس‌ازمرد ناشناس می‌گیرد . فردای آن روزهنگامیکه از سرقت جواهرات پرنسس آگاه میشود عکس‌هائی که شب قبل با تلسکوب گرفته بود در اختیار مامورین تحقیق می‌گذارد . هنوز معلوم نیست که مامورین پلیس توانسته‌اند از این عکس‌ها برای دستگیری سارق استفاده کنندیا خیر .

برف وباران سنگین :

طلیعه‌زمستان سخت دراروپا

پاریس - خبرگزاری فرانسه - آسوشیتدپرس - زمستان سخت اروپا با نزول برف و باران سنگین و گل‌وشل زیاد شروع شد .

دیروز برای اروپا اولین یکشنبه زمستان واقعی سال جاری بود . فرانسه و تقریبا تمام کشورهای دیگر اروپای غربی زمستان را از روز گذشته بابرف وگل و شل و باران آغاز کردند . دراغلب‌جاده‌ها مخصوصادرفرانسه رفت‌وآمدوسایل نقلیه دشوار شده اما تاشب گذشته حوادث ناگوارچندانی‌بوقوع‌نپیوسته است . طبق گزارش خبرگزاری‌ها تنها در آلمان غربی دیروز سوانح متعددی در نتیجه برف و باران در جاده‌ها روی داده که در جریان آن ۸ نفر جان خود را ازدست‌داده‌اند.

در فرانسه ،تقریبا تمام منطقه آلپ رابرف فراگرفته و درجاده‌های کوهستانی براثر ریزش بهمن‌راه بندان‌های متعددی ایجاد شده‌است. درجه حرارت‌در این‌مناطق بین یك درجه زیر صفر تا ۹ درجه زیرصفر نوسان‌میکند. درهلندوبلژیك بنظر میرسد که حرکت ستون جیوه در میزان‌الحراره‌ها روبه بالاست با اینحال در این دوکشور نیز برف جای باران‌و مه غلیظی را که از چندین‌روز پیش همه چیز را فلج کرده بود گرفته است در ایتالیادر نواحی پیرنه‌وآلپ و آپونین برف و باران تواما میبارد ، در حالیکه در سیسیل گرما هنوز ناراحت کننده است.

در ایتالیا برف و باران شدید اسباب زحمت مردمی شده که‌برای شرکت در انتخابات محلی باید بپای صندوق های رای‌گیری‌بروند. درشمال ایتالیا وضع سرما از همه جاسخت‌تر است .

ژنرال اصغر خان به مخالفان دولت پاکستان پیوست

لاهور -رویتر- ژنرال محمداصغر خان رئیس سابق‌ستادارتش‌پاکستان امروز اعلام کرد به مخالفان دولت پیوسته و برای اصلاحات در دولت پاکستان مبارزه میکند.این ژنرال ۴۷ ساله که‌زمانی‌نزدیکترین‌مشاور نظامی پرزیدنت ایوبخان بود گفت در وضع کنونی کشور چاره‌ای‌جز پیوستن به مخالفان‌دولت ندارد. وی‌گفت قصد ندارد که به حزب سیاسی معینی بپیوندد اما بعنوان یك فرد مستقل در راه اصلاحات خواهد کوشید .

دیروز ۹ توقیف سیاسی دیگردر پاکستان صورت گرفت و تعداد رهبران‌سیاسی و جوانان‌توقیف‌شده در تظاهرات اخیر به ۲۲۰ نفررسید که مهمترین آن بوتو وزیر خارجه سابق میباشد .

دکتردانشگر

از آمریکا مراجعت و از بیماران‌محترم‌پذیرائی‌مینماید
۱-۲ آ-۵۲۸۶۰

دکتراحمد سید امامی

دیپلمه دانشگاه برلن - متخصص بیماریهای پوست و آمیزشی از اروپا مراجعت کرده بعداز ظهرها بین ساعت ۴-۷ از بیماران بذیرائی میکند .
خیابان شاهرضا - جنب‌خیابان رامسر تلفن ۶۹۶۰۸

موسسه انتشارات امیرکبیر
برای خرید هر کتاب در تهران به فروشگاههای موسسه انتشارات امیرکبیر و در شهرستانها به نمایندگان این موسسه مراجعه فرمایید

جنرال مد

از ۲ تا ۱۶ ساله
از پارچه جیروتوئیدانگلیسی قیمت از ۱۲۵۰ تا ۲۹۵۰ ریال
در رنگ‌ها ومدلهای متنوع

کوچه برلن

دوبچك در اقلیت قرار گرفت

طرفداران شوروی در چکسلواکی پیروز شدند

پراك - رویتر جوانان چکسلواکی امروز چند موسسه دولتی را درسراسر کشور اشغال کردند تابه ترك اصلاحات دمکراتیك در برابر فشار شوروی اعتراض کنند.

این کار باسکوت رضایت آمیز رهبران چکوسلواکی صورت گرفته است . جوانان در میتینك های خود قطعنامه‌هائی تصویب کردند که موسسات مزبور راسه روز در اشغال نگه دارند .

جوانان مزبور در دوروز گذشته در دوشهر دست به اعتصاب نشسته زدند .

همزمان با این اعلام شد که کمیته مرکزی حزب کمونیست چکوسلواکی جلسه پلنوم خود را پایان داده و تصمیماتی برای مقابله با اوضاع گرفته است .

اما یك نکته معلوم است و آن این است که مقامات حزبی یکی پس‌از دیگری از دست کمونیستهای هوادار دوبچك در می‌آید و بدست کمونیستهای هوادار شوروی میافتد.

یکی از هواداران مسکو بنام «بیلاك» در تحولات اخیر مقام مهمی یافته است و استرگال که از طرفداران شوروی است سه مقام جدید در تشکیلات تازه حزب گرفته است .

دیروز عصر لیست جدیدرهبران حزب کمونیست افشا شد و معلوم گردید که استروگال بجای زانك منیار عضو لیبرال پرزیدیوم که استعفا داده بود انتخاب شده است.

کمیته اجرائیه جدید هشت‌عضو دارد که یکی از آنهااستروگال است که در رژیم محافظه کار نووتنی وزیر کشور و رئیس پلیس مخفی بود .

در کمیته جدید دوبچك،چرنیك، سوابودا واسمرکوفسکی ، که هر چهارتن از رهبران لیبرال هستند جای خودرا حفظ کرده‌اند . دو نفر دیگر آدوفسکی دبیر حزب و هوزاك دبیر کل حزب کمونیست چکوسلواکی میباشند . با وجود این گفته میشود که کمیته مرکزی اختیارات دوبچك را محدود کرده است .

تغییرات جدید از طرف اکثر ناظران سیاسی بعنوان روی کار آمدن محافظه کاران و عقب رفتن ویاروش تسلیم‌آمیز رهبران لیبرال است .

دوبچك در اقلیت افتاد

دوبچك رهبر حزب کمونیست طی‌نطقی در جلسه کمیته مرکزی گفته بود که در انتخاب رهبران جدید باید به قابلیت آنها درتسلط بر اوضاع توجه کرد نه ابراز احساسات آنها وی گفته بود این مطلب در مورد خود او و اعضاء گارد قدیم طرفدار شوروی حزب کمونیست صدق نمی کند . ناظران سیاسی این نطق را علامت عقب - نشینی‌دوبچك دربرابر گارد قدیم محافظه کار تلقی کرده‌اند .

ناظران سیاسی میگویند در کمیته اجرائیه جدید باحتمال زیاد دوبچك و اسمر کوفسکی دراقلیت ۲نفری دربرابر شش‌نفر دیگر خواهند بود و یا ممکن‌است دوبچك روش معتدل‌تر و یابیطرفی اتخاذ کند و اسمرکوفسکی بتنهائی در برابر هفت نفر عضو کمیته‌دراقلیت قرار گیرد .

*** جوانان نجات دادند**

چند گزارش حاکی است که مقام اسرکوفسکی را که جدا لیبرال است تظاهرات چند روز اخیر جوانان نجات داده است و اگر این تظاهرات نبود ، اسمر- کوفسکی در این هیئت عضویت نمی‌یافت .

منابع چکوسلواکی میگویند ترکیب رهبری جدید حزب باعث اغتشاش فکری مردم شده منجر به بی‌تفاوتی وعدم علاقه‌آنها به‌حزب خواهد شدوراه‌رابرای اخراج کامل رهبران هوادار دوبچك هموارخواهد کرد .

کمیته اجرائیه جدید حق‌خواهد داشت که تصمیمات فوری بدون مشورت باکمیته مرکزی اتخاذ کند و برنامه های مهم را تصویب کند. و افراد را در مقامات مختلف‌حزبی قرار دهد .تشکیل کمیته جدید پس‌از جلسه سه‌روزه کمیته مرکزی اعلام شده است .

همزمان با این تغییرات‌دررهبری حزب کمونیست تظاهرات جوانان ادامه دارد .

جوانان در این تظاهرات اعاده آزادیهای دمکراتیك را که‌ممنوع یا محدود شده خواستارند

این تلگراف درپاسخ‌پیام‌تبریکی است که دوهفته پیش‌از طرف‌ناصر به مناسبت پیروزی نیکسون در انتخابات به‌امریکا فرستاده شده بود .

ضمنا دیشب نماینده سوریه در سازمان ملل متحددرسانفرانسیسکو اظهار داشت که این‌ادعا که‌سه‌عرب یمنی برای کشتن رئیس جمهوری منتخب امریکا توطئه کرده باشند پوچ‌و غیر قابل قبول است .

نماینده امریکا: شوروی برای صلح خاورمیانه تلاش میکند

عمان -رویتر - احتمال‌تشکیل کنفرانس سران کشور های عربی امروز بسرعت در محافل سیاسی انتشار یافتو مورد بحث قرار گرفت . منابع سیاسی عمان گفتند که‌دیدار بهجت تلهونی‌نخست‌وزیر اردن ووزیر خارجه این کشور از عربستان و مصر که از امروزآغاز می‌گردد بطور مستقیم با تعیین تاریخ تشکیل کنفرانس سران اعراب بستگی دارد .

منابع سیاسی عمان همچنین اظهار داشتند که این‌کنفرانس برای بررسی موقعیت اعراب در برابر ماموریت صلح گوناریارینك فرستاده سازمان ملل تشکیل خواهد شد .

رفاعی وزیر خارجه اردن دیروز گفت بهجت تلهونی نخست وزیر اردن درسفر خود به‌مصروعربستان که از فردا آغاز می‌گردد پیامهای ملك حسین پادشاه‌اردن را تسلیم رهبران این دو کشور خواهدکرد.

اوضاع منطقه عربی‌خاورمیانه در گفتگو های نخست وزیر اردن و مقامات این دو کشور موردمذاکره وبررسی قرار خواهدگرفت.

روزنامه الدستور نوشت اردن پیشنهاد کرده‌است کنفرانس سران اعراب تشکیل یابد تادر این کنفرانس نقشه کلی اعراب‌ازنظر موفقیت ها مورد بررسی قرار گیرد .

الدستور افزود که اگر این کنفرانس تشکیل شود همکاری اعراب برای جلوگیری از حمله ناگهانی اسرائیل مانند حمله ای که در ژوئن سال پیش صورت گرفت مورد بررسی قرار خواهد گرفت .دراین ضمن دولتهای کویت وسودان نیز بطرفداری از تشکیل کنفرانس سران عرب برخاسته‌اند. گفته می شود با تعداد روز افزون طرفداران تشکیل کنفرانس سران عرب این کنفرانس بزودی تشکیل خواهد شد .

*** تلاش میکند**

راسل ویگینز نماینده‌جدیدامریکا درسازمان ملل امروز گفت‌بعقیده اوشوروی واقعا و صمیمانه تلاش میکند که صلح‌درخاورمیانه‌برقرار شود وی‌که طی یك‌نطق‌تلویزیونی سخن میگفت ظاهرا با ارزیابی وزارت خارجه آمریکا از هدفهای شوروی درخاورمیانه مخالف‌است.

وزارت خارجه آمریکا اخیراطی اعلامیه‌ای گفته بود که شوروی آرزو دارد وضع وخیم و پرتشنج‌در خاورمیانه باقی بماند و بتواند ازآن برضد آمریکا استفاده کند.وزارت خارجه جنك ۱۹۶۷اعراب‌واسرائیل راتاحدودی ناشی از تلاش شوروی برای‌بهره برداری ازوخامت روابط اعراب و اسرائیل برضد آمریکاو انگلیس دانسته بود . اما ویگینز که شوروی نیزمانند آمریکا و انگلیس واقعا خواهان صلح این منطقه است .وی که سابقا سردبیر واشنگتن پست بود باردیگر در برابر این سئوال که آیا شوروی خواهان صلح است جواب داد «بله آقا» .

*** در جستجوی صلح**

ریچارد نیکسون رئیس‌جمهوری منتخب امریکا ضمن تلگرافی به جمال عبدالناصر رئیس جمهوری مصر که متن آن امروز در قاهره انتشار یافته اطمینان داده‌است که ایالات متحده در دوران ریاست جمهوری وی‌نیزاساس سیاست‌خود رادرخاورمیانه قبل‌ازهرچیز برقایل شدن اولویت مطلق برای‌جستجوی صلح بین اعراب و اسرائیل‌وبرقرار کردن روابط دوستانه باهمه کشور های منطقه‌خاورمیانه قرار خواهدداد

سفر ملك حسین به لندن

عمان - ملك حسین‌پادشاه اردن‌دراواخرهفته آینده به لندن میرود تا با مقامات انگلیسی درباره‌وضع‌خاورمیانه مذاکره کند.

در عرض دو ماه اخیر این دومین سفر ملك حسین به انگلیس است سفر قبلی او هم برای عمل‌جراحی‌سینوزیت وهم برای مذاکرات سیاسی بود .

محکوم به مرك

آتن-شب گذشته آلکوس پاناگولیس متهم اصلی‌توطئه قتل ژرژ پاپادوپولوس نخست وزیر یونان در آتن به مرك محکوم شد .

پاناگولیس که در یك دادگاه نظامی محاکمه می‌شد هنگامی که منشی‌دادگاه رای نهایی را قرائت کرددر کمال خونسردی از محکومیت خودبه اعدام استقبال کرد.

انتخاب مجدد گومولکا

ورشو - محافل سیاسی ورشو اظهار داشتند که انتخاب مجدد «گومولکا» به رهبری حزب کمونیست‌لهستان ناشی‌از یك درگیری سیاسی است‌که در تابستان گذشته دراروپای شرقی روی داد .

اینك ظاهرا رهبر ۶۳ساله حزب کمونیست‌لهستان تصمیم گرفته‌است درخواست‌مخالفین خودرادرباره تجدید سازمان حزب ودولت بمورد اجرا در آورده

پیکان مروارید

برای هنرمندان

اطلاعیه
بانك عمران

مراسم قرعه‌کشی یکصد هزار تومان وام ده ساله بدون بهره (مهر ماه) حساب تشکیل سرمایه بانك‌عمران‌درساعت ۷ بعد از ظهر امشب‌در تلویزیون ایران انجام می‌شود،

علاقمندان و دارندگان حساب تشکیل سرمایه بانك عمران را بدیدن این برنامه جالب دعوت می‌نمائیم، ضمناً قرعه‌کشی‌جایزه ۵ سال‌تحصیل با با ماهی ۱۰٫۰۰۰ ریال و یکصد هزار تومان وام دهساله بدون بهره آبان ماه روز ۲۵ آذر انجام خواهد شد کسانیکه تا پایان روز ششم آذر در هر یك از شعب بانك عمران افتتاح حساب نمایند ، از جایزه فوق بهره‌مند می‌شوند .

از فردا صبح در سینماهای پولیدور

سانترال - متروپل - ایفل - تاج

جیمز کابرن که با فیلم «فلینت»شهرت جهانی کسب کرد بار دیگر دریك اثر پرحادثه بدنبال دختر های خوشگل‌می‌افتد چانه و دندان دزدان‌راخردمی کند و بندر طنجه رابا عملیات خود به آتش می کشد ...!

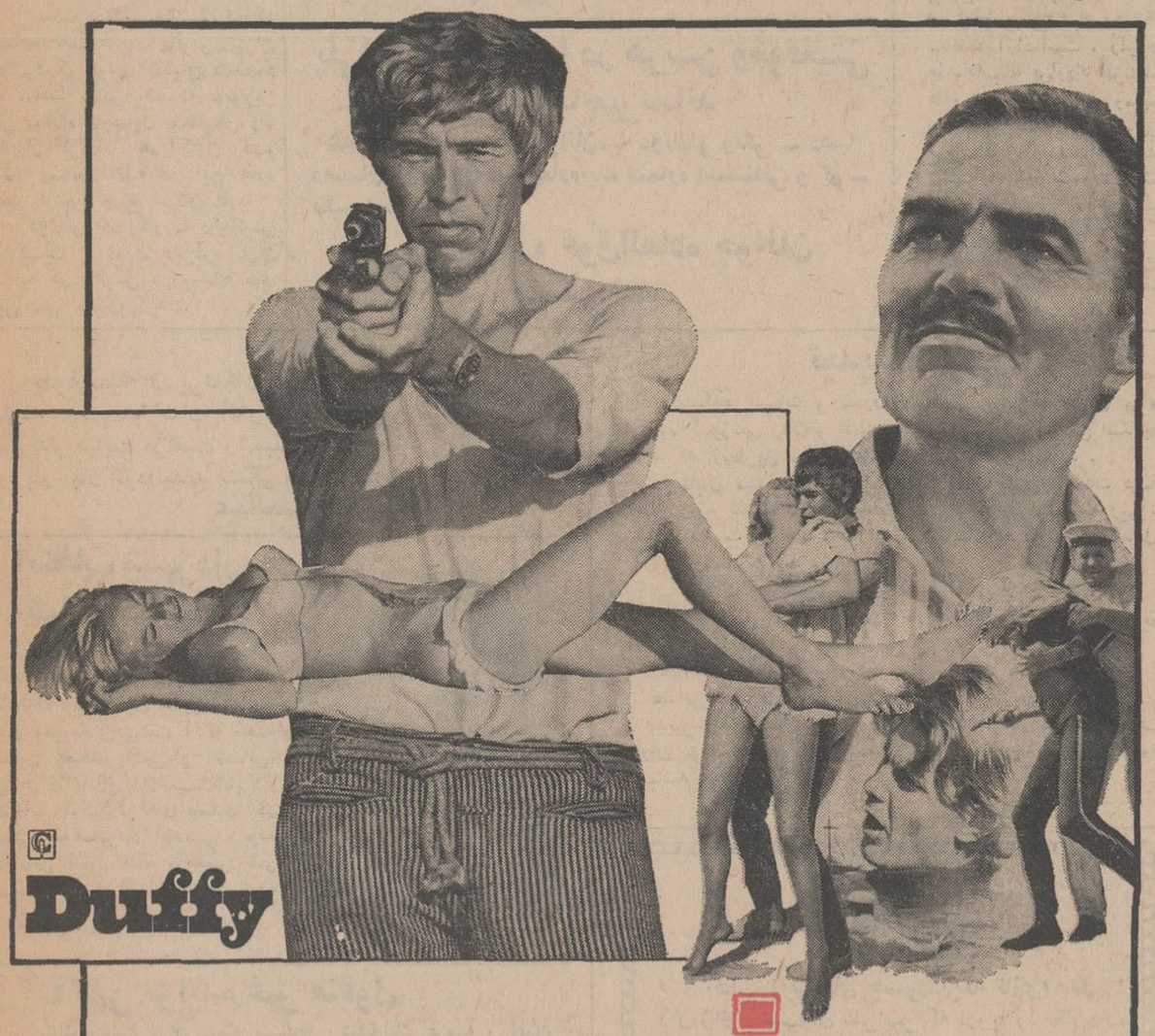

دافی

(روباه طنجه)

رنگی ۰ محصول ۱۹۶۸ کمپانی کلمبیا

باشرکت: جیمز کابرن ۰ جیمز میسون ۰ جیمز فوکس ۰ سوزانا یورک

برنامه آینده سینما

ریولی

«جرج پیپارد»هنرپیشه‌محبوب در نقش یك کارآگاه‌زبردست و «ریموندبر» ایفاکننده‌رلهای تلویزیونی پری میسن و «آیرون ساید» در هیجان - انگیز ترین فیلم‌پلیسی‌امسال رودروی یکدیگر قرارمیگیرند

جرج پیپارد

درفیلم پاناویژن- رنگی

چهره‌ای تازه در جهنم

باشرکت: ریموندبر

گیل هانیکت

ویلفرد هایدوایت

محصول کمپانی یونیورسال

از صبح چهارشنبه در سینماهای

ب.ب-نیاگارا-ادئون

رادیوسیتی-آستارا «تجریش»

«جیم براون»هنرمندتوانای «۱۲ مردخبیث» و «مزدوران» در آخرین ، مهیج ترین و پرحادثه ترین اثر سینمائی خود .

جیم براون ۰ ارنست بورگناین

جولی بریس ۰ جیمز ویتمور

دیاهان کارول درفیلم

شکاف

the Split

محصول کمپانی متروگلدوین‌مایر

پاناویژن - رنگی

MGM

از صبح چهارشنبه درمولن روژها

* «ده فرمان» را فراموش کنید ...

* بزرگترین داستان روی زمین ....

* «بزرگترین داستان عالم» می‌آید ...

* بزرگترین داستانی که تاکنون گفته شده ...

* بزرگترین فیلمی که تاحالا ساخته شده ...

چارلتون هستون

دوروتی مک‌گوایر

ماکس فن سیدو

وان هفلین

دیوید مک‌کالوم

تلی ساوالاس - خوزه فرر - جنت مارگولین

درفیلمی از: جرج استیونس

بزرگترین داستان عالم

THE GREATEST STORY EVER TOLD

فیلمبرداری: بطریقه سینه راما

نمایش: پاناویژن رنگی

محصول یونایتد آرتیست

بعلت بارندگی شدید وجاری شدن سیل در جاده‌ها

۴هزار مسافر در راهها سرگردان شدند

از ساعت ده صبح دیروز هوای گرگان و اطراف ابری شدومتعاقب آن باران شدیدی شروع بریزش کرد.

*** سیل ۱۷۰ خانه را ویران کرد**

خبرنگار ما در تاکستان گزارش داد: بدنبال بارندگیهای چندروز اخیر در تاکستان رودخانه های «ابهر رود» و «خرورود» طغیان کرد و در اکثر قراء تاکستان‌سیل جاری شد و ویرانیهائی ببار اورد گزارش رسیده حاکیست: سیل تنها در قریه «اك» ۷ کیلو متری تاکستان یکصد و هفتاد خانه را ویران ساخت و آثاثیه و لوازم زندگی اهالی را در کام خود فرو بردو ساکنین خانه ها راسرگردان کرد.

هم اکنون صاحبان خانه های سیل زده برای بیرون اوردن‌اموال خود از زیر آوار تلاش میکنند.

همچنین براثر طغیان رودخانه «خرو رود» سیل جاری شد واب بداخل چندین خانه نفوذ کرد و خسارات کلی وارد آورد.

ماموربن گروهان ژاندارمری تاکستان با اطلاع از جریان سیل باتفاق ماموربن اداره عمران بمنظور جلوگیری از خطر سیل باوسایل کافی بمحل عزیمت نمودند و به فعالیت پرداختند.

جریان سیل ساختمان شرکت تعاونی را در قریه «اك» ویران ساخت و «تانکر» ذخیره نفت این دهکده را از جا کند و بمزارع و باغات کشاورزی نیز خسارات زیادی وارد اورد.

در قریه «اك» تنها ۵۰ خانه بعلت اینکه بر روی تپه بلندی قرار گرفته است از خطر سیل مصون مانده و سایر خانه هاویران شده است.

● در نقده

بدنبال انقلاب هوا بارندگی‌های نسبتا شدید توام باغرش رعد و برق در نقده و حومه آغازگردیده است که تا این ساعت «۸ شب» همچنان ادامه دارد.

بنابگزارش خبرنگار ما درنقده: براثر شدت بارندگیهای مداوم در کوچه ها و خیابا نهای شهر سیل جاری شده که عبور و مرور وسائط نقلیه را مختل کرده‌است براثر بارندگی آب رودخانه های اطراف طغیان کرده‌است.

*** کندوان مسدود شد**

ریزش برف در منطقه کندوان هنوز ادامه دارد و ارتفاع برف‌در این ناحیه متجاوز از هفتاد سانتیمتر شده است.

بعلت ارتفاع برف و تراکم وسائط نقلیه، راه چالوس_تهران در نزدیکی تونل کندوان درحدود دو ساعت مسدود شدکه ماموربن وزارت راه باوسایل مکانیکی راه را باز کردند. هم اکنون رفتو آمد وسائط نقلیه در این جاده فقط بازنجیر چرخ امکان دارد.

گزارش خبرنگار ما درچالوس حاکیست: بعلت ریزش باران شدید در چالوس، رودخانه های این شهر طغیان کرد.

*** سرگردانی مسافران**

بعلت جاری شدن سیل‌در جاده قزوین کلیه اتوبوس ـ هائی که دیروز از رشت، بندر پهلوی، هشتپر، استارا و اردبیل حرکت کرده وعازم تهران بودند در ۳۰ کیلو ـ متری قزوین توقف نموده و منتظر باز شدن راه بودند

خبرنگار ما در دومین گزارش خود افزود: تعدادی از اتوبوس ها مجبوربه بازگشت به رشت شدند پلیس راه از عبور کلیه اتوبوس هائی‌که از رشت عازم تهران‌بودند جلوگیری می نمود.

ستوانیکم رضائی افسر پلیس راه منطقه رشت دراینمورد اظهار داشت: تاگزارشی در مورد باز ـ شدن راه نرسید، از رفتو امد اتوبوس ها همچنان جلوگیری خواهد شد.

خبرنگار ما در گزارش خود اضافه کرد قریب چهار هزار نفر مسافر که از شهرستان های اردبیل، استارا، هشتپر، بندر پهلوی و رشت عازم تهران بودند دربین راه سرگردان شدند.

*** در بابل**

سه‌شبانه‌روز است که از آسمان بابل باران ریزش‌می‌کند واین‌بارندگی درارتفاعات بخش «بندپی» از توابع این شهرستان توام با ریزش‌برف می‌باشد. وبرف بخش«بندپی» راسپید پوشن کرده است.

خبرنگار ما در بابل گزارش‌داد: بدنبال ریزش برف در حومه بابل هوای این‌شهریشدت سردشده‌است ومردم از لباسهای زمستانی استفاده میکنند.

● طوفان شدید در بابل

ساعت ۲ بعد از ظهردیروزطوفان نسبتا شدیدی در بابل شروع شد که بمدت نیم‌ساعت ادامه داشت‌بر اثر شدت طوفان چندین درخت کهنسال در خیابانهای بابل ریشه کن شد. خوشبختانه خسارتی به بارنیامد.

« در تبریز

ریزش باران از ساعت ۵ صبح دیروز در تبریز وحومه‌شروع شد براثرشدت بارندگی درخیابانها وکوچه های شهر سیل جاری‌شد وعبور ومرور وسائط نقلیه بسختی صورت می‌گرفت اهالی قسمتی از شهر در محاصره سیل قرار گرفتند.

*** نیم‌متر برف!**

بدنبال ریزش برف و باران در فشم و توابع قسمتی از کوه «کمر_خانی» واقع در جادهٔ فشم_تهران ریزش نمود واین جاده‌را مدت ٦ ساعت بست. ماموربن وزارت راه‌با تلاش زیاد جاده را بازنمودند. ضمنا برف سنگینی بارتفاع ۵۰ سانتیمتر درشمشك بزمین نشست.

*** در قم**

ریزش باران از دو روز پیش درقم وحومه شروع شدکه تا ظهردیروز همچنان ادامه داشت.

شدت بارندگی در قم بحدی بود که دربعضی از کوچه ها و خیابان‌های شهر سیلاب جاری گردید و عبورو مرور وسایط نقلیه را مختل ساخت.

*** در فیروزکوه**

خبرنگار ما در فیروز کوه‌گزارش داد: ازساعت ۸بعداز ظهرپریروز بارندگی های سیل آسائی در فیروز کوه و حومه شروع شد که تا این ساعت «۹ شب»بطور مداوم ادامه داشت.

*** در بندر دیلم**

ریزش باران از ساعت ۱۱ صبح پریروز در بندر دیلم شروع شده است.

● مردم رامسر نگرانند

بارندگی در رامسر همچنان ادامه دارد براثر ریزش برف در کوه‌های اطراف هوا بسیار سرد شده است و مردم از لباس های زمستانی استفاده میکنند.

خبرنگار ما اضافه میکند: با وجود خسارات زیادی که‌در سیلی که‌چندی قبل جاری شد بمردم وارد آمد معهذا تاکنون هیچ اقدامی در موردسدسازی و پیشگیری از سیل در رامسر بعمل نیامده است و اهالی از خطرات مجدد سیل سخت نگرانند. انجمن شهر رامسر طی جلسه‌ای در این مورد تصمیماتی اتخاذ نموده‌و از هیئت‌دولت تقاضای کمك نموده است.

بقیه در صفحه هفدهم

طرح نمونه ترافیك وبرق شاهرود

در کمیته مرکزی فراکسیون پارلمانی ایران‌نوین‌مطرح‌شد

درجلسه دیروز کمیته مرکزی فراکسیون پارلمانی‌حزب‌ایران‌نوین معاون وزارت آب و برق درمورد سئوال آقای امیر قاسم معینی نماینده شاهرود در خصوص شبکه برق شاهرود توضیحاتی داد وگفت که‌هرچه زودتر دراینمورد اقدام خواهدشد

همچنین رئیس اداره‌ترافیك‌شهر تهران بعد از توضیحات معاون وزارت کشور پیرامون پرسش و تذاکرات سناتور رام و آقایان‌ریگی نماینده زاهدان، قراچورلونماینده تهران درمورد طرح‌آزمایشی‌خیابان پهلوی و مشکلات ترافیك تهران اظهار داشت:

خط‌کشی و بلوك گذاری جدید خیابان پهلوی یك طرح آزمایشی استو براثر اجرای طرح مذکور دربعضی از قسمتهای خیابان پهلوی نتایج مفیدی بدست‌آمده‌است.

دراین جلسه لایحه مربوط به بازرگانی شدن شرکت سهامی تاسیسات ساختمان ـ لایحه انبارهای اختصاصی برای کالاهای موردنیاز عملیات صنعت نفت لایحه‌پرداخت حقوق وظیفه بازماندگان‌مستخدمین دولت مطرح شد وپس از توضیحات مسئولین وزارتخانه‌های مربوط‌قرار شد این لوایح‌درفراکسیون‌پارلمانی وکمیته مرکزی فراکسیون مطرح شود.

انجمن شهر درباره سیل از شهردار توضیح خواست

دیشب جلسه انجمن شهرتهران بریاست آقای حسین فرهودی و با شرکت کلیه اعضاء تشکیل شد. دراین جلسه آقای جوادشهرستانی شهردار تهران نیز شرکت داشت. دراغاز رئیس انجمن گفت: امروز مراجعات مختلفی راجع به سیلاب به‌انجمن شدو مردم کمك‌میخواستند وتقاضای اقدام میکردند. من به اکثر آنها جواب دادم وحال‌آقای شهردار در جلسه شرکت دارد واز حضور ایشان استفاده میکنم تادر این‌باب گزارشی بانجمن بدهند.

*** سیلاب**

دراین موقع آقای شهرستانی شهردار تهران شروع به صحبت کردوگفت: بطوریکه استحضار دارند دیشب از ساعت شش بعد از ظهر ریزش باران درتهران شروع شدو تاساعت ده صبح ادامه داشت براثر این‌بارندگی درتهران سیلاب راه افتاد وبدترین ناحیه تهران از نظر جریان سیل میدان شهیادبود که‌سیلاب از دو نقطه باین منطقه جاری گردید

دربرنامه شهرداری قرار بودکه درقسمت غرب جاده کن سدی‌ساخته شود تاباین طریق سیلاب این‌حدود به‌رودخانه کن هدایت گردد ولی متاسفانه درمسیر این کانال شهر کن ساخته شدو مکاتباتی بین شهرداری تهران و شهرداری کن بعمل آمد وقرار شدباساختن‌مسیل آبهائی که از این طریق بسوی میدان میاید، مهار گردد اکنون قسمتی از این مسیل ساخته شده‌و پس از پایان کار لوله گذاری آب درمیدان‌ازمسیل بهره‌برداری‌خواهد شد قرارداد ساختمان‌مسیل‌راوزارت آبادانی ومسکن سسته وامیداست‌با مذاکراتی که باآقای وزیرآبادانی و مسکن بعمل آمده دراین کار تسریع بعمل آید و گرفتاری از میان برود.

● سدهای سیل‌گیر

شهردار دراین موقع راجع به اقدامات‌شهرداری‌درزمینه‌جلوگیری ازسیل گزارشی به انجمن داد و درخواست کرد تا این گزارش قرائت شود تاهمه مردم تهران‌ازآن مطلع شده و بدانند که دراین‌زمینه چه‌اقداماتی صورت گرفته است.

شهردار اظهار داشت که برای ساختن سدهای سیل گیر درتهران مطالعات لازم شده و نودو پنج میلیون تومان اعتبار دراین مورد درخواست شده‌است که در صورت پرداخت این اعتبارات قرار بود که یك سیل‌گیر درشمالغرب تهران بمنظور هدایت آبهای ارتفاعات شمالی و شمالغربی تهران بسوی رودخانه کن ساخته شود وهمچنین قراربود باصرف چهل وپنج‌میلیون تومان نیزطرح ساختمان کانال‌ها، تخریب و بازخرید منازلی که در حریم مسیلها قرار گرفته ودیوار سازی و پلسازی روی مسیل هاانجام شود ولی در برابر این اعتبار تنها باپرداخت هشت میلیون‌تومان‌اعتبار که شش میلیون آن بصورت وام‌و دومیلیون‌بعنوان کمك وزارت‌کشور است داده شده است وبا استفاده‌از این اعتبارات اقداماتی درزمینه پاك کردن مسیل ها و نهرها بعمل‌آمد وباین دلیل بود که آب باران‌اخیر درمسیل ها بطور طبیعی جاری بود ولی مسلما اگر بارندگی شدیدتر باشد این نهرها ومسیل‌ها برای جریان سیلاب کافی نخواهد بود. شهردار در پایان گفت: اگر این اعتبارات بشهرداری پرداخت نشود ماخودمان بامذاکراتی که‌انجام‌شده وبرنامه‌ای که داریم طرح سیل‌گیر را اجرا خواهیم کرد زیراکه‌اینکار برای شهر از هرچیزی لازم‌تراست.

*** جواب یکنواخت**

وپس از پایان سخنان شهردارو تسلیم گزارش شهرداری‌به‌انجمن، رئیس انجمن گفت:

چون فردفرد نمایندگان‌درمورد مسیل وسیلاب طرف سئوال مردم شهر قرارخواهند گرفت برای‌آنکه جواب یکنواختی بمردم داده شودو نمایندگان مطبوعات نیز از مطالب استفاده نمایند دستور طبع وتوزیع نسخ گزارش شهردار صادر می‌شود.

*** تصویب انجمن**

آنگاه انجمن شهر وارد دستور شد و پیشنهادات شهرداری درمورد تحصیل اجازه معاملات‌تا یك‌میلیون ریال،تخصیص ده‌میلیون‌ریال برای ساختمان استادیوم‌های ورزشی، معافیت عوایدشب‌نشینی دانشجویان از پرداخت عوارض، توافق عوارض وتمدید مهلت قبول درخواست‌توافق بمدت دو ماه مطرح گردید وپس‌از بحث و بررسی پیشنهادات شهردار بتصویب رسید.

● عوارض سطح شهر

در این جلسه آقای فلاح درمورد عوارض سطح شهر مطالبی گفت و اظهار داشت که تناقض موجودمیان دولایحه نوسازی و قانون عوارض سطح شهر سبب شده است که‌مردم از پرداخت عوارض خودداری کنند وی‌اظهار داشت که بموجب قانون عوارض سطح شهر هرکسی در پرداخت عوارض تاخیر کند علاوه برپرداخت اصل آن جریمه سنگین نیز باید بدهد ولی،در لایحه‌نوسازی جرایم این قبیل مودیان بخشوده شده است.

در این مورد شهردار توضیح‌داد وگفت: این مطلب صحیح است‌و مردم منتظر تصویب لایحه نوسازی هستند و عوارض نمیدهند. درپایان شهردار تهران گزارش مالی شهرداری را بصورتی که دراولین روز تصدی تحویل گرفته‌بانجمن تسلیم داشت و جلسه انجمن‌تعطیل گردید.

پیکان مروارید
برای کارمندان

اگر میخواهید خودرا درعصر فضا احساس کنید
جوانان
پلی‌است‌که شمارا در هرسن وموقعیتی بعصر فضا میرساند
شماره امروز مجله جوانان با دوتابلو رنگی ـ دهها داستان و رپرتاژ فوق‌العاده یك شماره استثنائی و کم ـ نظیر است.
امروز شماره فوق‌العاده جوانان منتشر شد

با
۵ سال تحصیل ماهی ۱۰،۰۰۰ ریال
جایزه فوق‌العادهٔ آبان ماه
حساب تشکیل سرمایه بانك عمران
درهرسنی که‌هستید
بازهم‌میتوانید تحصیل کنید

ورود هیئت مهندسین کارخانجات توشیبا بایران

بعدازظهر دیروز یك هیئت شش نفری از مهندسین ژاپنی کارخانجات توشیبا وارد تهران شدند.

ماموریت این هیئت در مدت اقامت در تهران بررسی ومطالعه در مورد مولدها و توربین‌هائی است که در آینده نزدیك درایران شروع بکار خواهد کرد.

کارخانجات توشیبا از سال ۱۸۷۵شروع بکار کرده است ودر حال حاضر دارای ۲۶ کارخانه و ۶۵۰۰۰ عضو میباشد ودرردیف بزرگترین کارخانجات سازنده، وسائل الکتریکی والکترونیکی واتمی بشمار میرود.

آگهی تجدید مناقصه باربری انبار کالای تهران (نوبت دوم)

ناحیه راه‌آهن تهران کارمزد تخلیه و بارگیری کلیه کالاهای انبار کالای تهران رااعم‌از تجارتی ودولتی که از واگن تخلیه ویا بواگن بارگیری میشود بشرح زیر و شرائط مربوطه از طریق مناقصه واگذار مینماید.

داوطلبان شرکت در مناقصه می‌توانند همه روزه باستثنای روزهای تعطیل و جمعه درساعات اداری جهت دریافت شرائط مناقصه و کسب اطلاعات واخذ نمونه قرارداد بحسابداری ناحیه تهران مراجعه فرمایند شرکت کنندگان در مناقصه بایدمبلغ یکصد هزار۱۰۰۰۰۰ ریال اسناد خزانه بعنوان سپرده شرکت در مناقصه از اداره اسناد خزانه وزارت دارائی یا بانکهای مجاز خریداری و بصندوق ناحیه راه‌آهن تهران تحویلو رسید آنرا بضمیمه پیشنهاد خود و نمونه قرارداد وشرائط عمومی که تماما امضاء شده‌باشد تاساعت ۹صبح روز بیست سوم آذرماه ۴۷ در صندوق پیشنهاد ها واقع در امور اداری ناحیه تهران بسپارند پیشنهاد های واصله ساعت ده روز مزبور بازو قرائت خواهد شد حضور پیشنهاد دهندگان یا نمایندگان مجاز آنها در جلسه مناقصه آزاد است و راه‌آهن دراردیا قبول هریك یاتمام پیشنهاد ها مادامیکه قرارداد لغونشده است مختار می‌باشد به پیشنهاد های فاقد سپرده مشروط ومبهم‌و پیشنهاد هائیکه بعداز موعد مقرر برسد ویااینکه میزان سپرده آنها کمتر از میزان مقرر باشد ترتیب‌اثر داده نخواهد شد سپرده برنده اول ونفر دوم مناقصه نگهداری ودر صورت استنکاف از انجام معامله بدون هیچگونه تشریفات بنفع راه‌آهن ضبط خواهدشد هزینه درج آگهی در جراید ومالیات متعلقه وهرگونه عوارض دیگر بعهده برنده‌مناقصه می‌باشد راه‌آهن میتواند صدی بیست‌و پنج از میزان معامله را کسر ویا اضافه نماید م‌الف ۸۳۹۵

آ_۵۲۹۱۶ ۱_۲ رئیس ناحیه راه‌آهن تهران. نورزاد

تشکر

بدینوسیله از پزشکان، کارمندان‌وپرستاران‌بیمارستان طرفه مخصوصا جناب آقای دکتر منوچهر آیرم که‌درمعالجه فرزندم نهایت مراقبت را مبذول داشته و در حقیقت‌زندگی را باو باز گردانیدند تشکر مینمائیم.

عبدالحسین نیری‌وبانو

انتخاب شهردار شاه‌آباد غرب

اعضای انجمن شهر شهرستان شاه اباد غرب در جلسه‌ای که تشکیل دادند ضمن تقدیر ازفعالیت های ثمر بخش ومثبت اقای محمد حسین عضدی شهردار انتصابی، ایشان را باتفاق اراءبسمت‌شهردار انتخاب کردند. اقای عضدی در مدتی که شهردار انتصابی بوده خدماتی انجام داده و همین امر موجب تجدید انتخاب ایشان شده است.

آ_۵۲۸۰۶

آگهی مزایده غیر منقول

بانك رهنی ایران شعبه سنندج ششدانك عرصه و اعیان یکبابخانه پلاك شماره ۲۸٤ واقع در بخش دو شهر سنندج کوچه قلعه چهارلان را با حدود و مشخصات مندرج در سند مالکیت از طریق مزایده بفروش میرساند.

طالبین میتوانند همه روزه از ساعت ۸ الی۱۲ صبح باین بانك مراجعه تاترتیب بازدید آنان از ملك مورد مزایده داده شود.

پیشنهادات واصله در ساعت ۱۰ صبح روز یکشنبه ۱۰ر۹ر۴۷ در سالن معاملات بانك باز و قرائت خواهد شد. حضور کلیه پیشنهاد دهندگان در جلسه مزبور آزاد است. هزینه ثبتی و سایر مخارج متعلقه‌با خریدار خواهد بود بانك در رد و یا قبول هریك از پیشنهادات مجاز خواهدبود. م الف ۸۳۸۶

بانك رهنی ایران‌شعبه‌سنندج

۲_۱ آ_ ۵۲۹۲۰

تجدید آگهی

دانشکده الهیات و معارف اسلامی دانشگاه تهران برای گروه آموزشی زبان و ادبیات عربی احتیاج به دو تن استادیار دارد که از طریق مسابقه انتخاب و استخدام مینماید.

داوطلبان میتوانند از تاریخ نشر اولین‌آگهی تا مدت دوماه همه روزه باستثنای ایام تعطیل باتسلیم مدارك مشروحه زیر:

۱_ کلیه مدارك تحصیلات عالی‌و دانشنامه دکتری یا معادل آن در رشته مربوط.

۲_ برك انجام خدمت زیر پرچم یا معافی از خدمت.

۳_ مدارك و سوابق استخدامی «در صورتی که سابقه‌استخدامی داشته باشد»

٤_ شش قطعه عکس و دو برك رونوشت مصدق‌شناسنامه

۵_ برك معرفی از سازمان هدایت فارغ‌التحصیلان.

بدبیرخانه دانشکده مراجعه و ثبت نام نمایند استخدام استاد_ یاران مورد نظر موکول بتامین اعتبار در بودجه دانشکده‌مربوط میباشد. م‌الف ۸۳۹۹

آ_۵۲۹۱۰

اقبال

کتاب **(آمریکای جسوردریکه تازی)** بقلم ژان ژاك. سروان شرایبر که اروپا را تکان‌داده و بعنوان کتاب سال شناخته شده است بزودی تقدیم جامعه روشنفکر ایران می‌کند.

وهمچنین‌دوره کتاب‌نفیس **(اصول اقتصاد نوین)** اثرارزنده پرفسور فردیناندبودوئن مشاورسازمان ملل متفق ارمغان دیگری است که با مقدمهٔ‌ازچهار استاد ورجل اقتصادی کشور بزودی در دسترس فرهنگیان، دانشگاهیان، صاحبان صنایع، رجال سیاسی‌واقتصادی‌و عموم‌علاقمندان‌قرارخواهد گرفت

منابع تاریخ وجغرافیای ایران «۱۱»
زین الأخبار
فراز آورنده
ابوسعید عبدالحی بن الضحاك بن محمود گردیزی
به مقابله وتصحیح وتحشیه وتعلیق
عبدالحی حبیبی
قطع رحلی. ی ۲۵۰ صفحه چاپ افست ۵۰۰ ریال
انتشارات بنیاد فرهنگ ایران
انتشارات بنیاد فرهنگ ایران در نظر دارد کتب نفیسی را که در تهران بچاپ میرسد و مورد تصویب شورای عالی فرهنگ میباشد بقیمت تمام در شهرستانها بمعرض فروش گذارد. متقاضیان میتوانند مبلغ مورد نظر را به نشانی بنیاد فرهنگ ایران تهران ـ خیابان شاه ـ نبش فردوسی ـ شماره تلفن ۴۳۳۲۶ بحساب‌جاری شماره ۴۰۰۰ بانك ملی شعبه مرکزی واریز نمایند. بمحض دریافت وجه کتاب بنشانی مشتری ارسال میگردد.

کلاسهای تك‌ماده
در آموزشگاه خزائلی
آموزشگاه پسرانه خزائلی بمنظوررفاه دانش‌آموزان مدارس دررشته های دوره دوم از دانش‌آموزان برای هرچند درسی که بخواهندثبت نام‌میکند.
آدرس: خیابان شاه‌آباد ـ کوچه محمودی ـ دوره دوم
آموزشگاه خزائلی تلفن: ۳۳۴۸۸۱ ـ ۳۳۸۰۰۶
۲_۱ آ_۵۲۷۷۲

استخدام مهندس کشاورزی

وزارت کشاورزی جهت اجرای طرح افزایش تولید و بهبود کیفیت پنبه برای عملیات زراعی در هفت منطقه موردعمل«گرگان وگنبد. مازندران. مشهد. سبزوار. نیشابور. استان تهران فارس» به ۱٤ نفر مهندس کشاورزی برای مدت سه ماه تا آخر سال جاری بطور قراردادی برابر آئین‌نامه کارمندان‌پیمانی مصوب دوم مهرماه ۱۳٤٦ هیئت وزیران نیازمند است که در صورت احتیاج در سالهای بعد هم از وجود تعداد استخدام شده استفاده مینماید داوطلبان میتوانند فرم ذیل را تکمیل نموده همراه دو قطعه عکس و یکبرك رونوشت شناسنامه و یکبرك رونوشت مدرك علمی و رونوشت برك‌خاتمه خدمت زیر پرچم یا معافی بایست سفارشی حداکثر تاروز دهم آذر ماه به‌نشانی میدان کندی اداره کل آموزش کشاورزی ارسال دارند. تاریخ امتحان بعدا باطلاع خواهد رسید. م الف ۸۳۹۸

وزیر کشاورزی

نام ـ نام خانوادگی

نام پدر ـ شماره شناسنامه

تاریخ تولد ـ رشته تحصیلی

نوع مدرك تحصیلی ـ نشانی کامل

۲_۱ آ_۵۲۹۱۲

حیران «گردنه»

مردم را حیران کرده است!

اسم جاده «حیران» را که لابد شنیده‌اید . این جاده دردو نوبت شخص را واقعا حیران میکند . در بهار تمام دره وکوه از گلهای سپید پوشیده میشود و زیبائی شگفت‌آور آن دیده را حیران جمالش میکند . البته دیده کسانی را که پشت رل نیستند اما راننده بیچاره از هول‌جان‌که در«قودره» سرنگون نشود حیران ولاحول گویان از این جاده میگذرد و شاید اگر بعد از گذشتن‌او ازجاده‌مربوطه بپرسی : «گردنه حیران چطور بود ؟» حیران بماند و جواب درست و حسابی نتواند بدهد .

در فصل زمستان حیرانی مسافران از دیدن ماشین های به ته دره درغلتیده چند برابر میشود !

و راه اردبیل به آستارا که ازاین گردنه میگذرد چون پل صراط عبورممنوع میشود .حالا چکار کنیم که از شر گردنه حیران آسوده شویم ؟یك جاده هیجده کیلومتری‌هست که‌بخش «نمین» هم در مسیر آن قرار دارد .

این هیجده کیلو متر راه را پنج سال پیش شروع کردند بساختن و بعد منصرف شدند. قاطبه اهالی که‌از دست‌کردنه حیران به تنك آمده بودند واز طرفی عطای راهسازان را به «امروزوفردا گفتنشان» بخشیده بودند جمع‌شدند و بیل وکلنك بدوش گرفتند زن و مرد پیر و جوان‌حتی کارمندان افتادند‌توی جاده حالا نکوب و نساز کی بساز ! اداره راه که دید کار پیشرفت میکند و فردا گندش در می‌آیدکه کار مردم به مردم واگذار شد و بهتر از آب در آمد به تکاپو افتادند . کسی را به‌نزد جماعت فرستادند که : «بداست آخر چرا شما زحمت میکشید ؟ ما خدمتگذار شما هستیم این وظیفه ماست که راه‌ها را درست کنیم ، شما که مالیات و عوارض میدهید باید بکار خودتان برسید، حالابروید وآسوده در خانه‌هایتان بخوابید از فردا اداره ما دنده‌اش نرم! به راهسازی اقدام خواهدکرد.» مردم قانع شدند ،این حرف مال چند ماه پیش است آنوقت مردم ساده لوح‌تر بودند .وزارت راه فرداآگهی مزایده‌ای صادر کرد (نه‌ببخشید مناقصه بوداما راستش را که بخواهید این دو هیچ فرقی با هم ندارند .) بعد پیمانکاری پیدا شد . قراردادی بستندو ماشین‌آلات شروع بکار کرد . اما هنوز که در آخر آبان ماه‌هستیم این جاده‌ساخته نشده . سابقه کار را هم که نگاه کنیم ناامید میشویم .

حالا ما با ارسال این خبر استیضاحی داریم:اگر راهسازی باصرف چندمیلیون تومان‌بودجه و آنهمه ماشین های کذائی قادر به ساختن این جاده کوچولو ولی ضروری نیست ما نیل و کلنگهایمان رابرداریم و برویم سراغ جاده و بار دیگر رشد ملی خودرا در زمینه جاده‌سازی ثابت کنیم . چرا که زمستان بزودی شروع میشود و کشتار های دستجمعی گردنه حیران دوباره در اخبارمنعکس میشود.»

محض اطلاع و شروع مدت ضرب‌الاجل عرض شد !

از شاهرود به کرج تلگراف بزنید ، بعد پیاده راه بیفتید

خودتان زودتر میرسید!

شاهرود

آنقدر از پستخانه مبارکه تیلغرافخانه بدگفته‌اند که اگر هر شکایتی بشود ، مسئولان امر زیرلبی میگویند : «ولش کنید ! اینهم از همان سری شکایات روزمره است !» حالا که از «مقامات» آبی گرم نمیشود شما بگوئید چه باید کرد ؟

دختر من «زهرا داودی» در دانشکده کشاورزی کرج درس میخواند و هرماه هم پولی از شاهرود برایش میفرستم ... با چاپار ها ، مسافرین یا اقوام خودم که پول میفرستم دیر میرسد اما همیشه می رسد . یکبار دخترم نامه نوشت و پول خواست .

احتیاج فوری داشت و خواسته بود که پول مورد نظر تلگرافی حواله شود . من ناچار شدم که به این موسسه مدرن و امروزی تلگرافخانه متوسل شوم و روز ۴۷٫۷٫۲۰ مبلغ درخواستی را طی حواله (۳۵۱ـ ۴۷٫۷٫۲۰)برایش به‌کرج فرستادم و دل خوش کردم که‌وجوه رسیده‌است.

یازده روز بعد مسافرتی به کرج کردم و از دخترم پرسیدم : «خوب پول رسید؟» گله وشکایت که:«کدام پول؟» ومخلص کلی خجل شد .

آمدم تهران و از تهران‌به بانك‌شاهرود تلگراف کردم و بانك مزبور هم‌از اداره تلگراف محل پرسید و آن اداره هم از مخابرات تهران علت عدم وصول‌تلگراف را استعلام کرد . می بینید چطورهر کدام گناه را گردن آن یکی میاندازند ؟ اداره مخابرات تهران جواب داد : «بعلت اشتباه در ثبت بموقع مخابره نشده و بمحض اطلاع‌ازردیف‌مربوطه طی‌سرویس به کرج مخابره گردید .»

اما بازهم شك‌و تردید نگذاشت راحت باشم از دخترم پرسیدم : «پول رسید ؟» و جواب داد : «نه !» عجب ! پس میشود تلگراف دروغی هم سرویس کرد !

از بانك شاهرود خواستم قضیه راروشن کند وازبانك کرج‌جواب آمدکه سوابقی باسم «زهرا داودی» در این بانك موجود نیست .

برای سومین بار به دست‌وپا افتادم ، پول قابلی نداشت‌میخواستم‌ببینم چه‌کسی در این میانه دلایلش کمتر است و طبعا گناهش بیشتر ؟

تا تلگرافی از بانك کرج رسید که حواله روز ۴۷٫۷٫۲۰ درتاریخ ۴۷٫۸٫۱۸ به اداره پست و تلگراف واصل شد و پس‌از ۲۹ روز به ذینفع حواله ابلاغ گردید !

با این وصف بازهم اگر دخترم اعلام عدم وصول کند ، می پذیرم .

* اگر یکنفر میخواست پیاده از راه شاهرود به تهران بیاید و از آنجابه‌کرج برود (همان مسیری را که تلگراف طی کرده) ۴۴۲ کیلو متر رامیتوانست خیلی زود تر از این طی کند .

اگر سنگپشت و مورچه را به استخدام دولت درمی آوردند نامه‌هاو تلگراف‌های خلق‌الله زودتر به مقصدمیرسید واینهمه هم خون دل نمی خوردیم .

ایران وجهان در اطلاعات

رابطه‌دندان کرم‌خورده وعشق افلاطونی !

میدانید انگلیسها نسبت به کرم خوردن دندان حساسیت عجیبی دارند تاکمی دندانشان بدرنك میشود بسوی مطب دندانپزشك می‌شتابند .

مادام «ایکس» وقتی حس کرد که دندان آسیایش کمی در آسیاب‌کردن غذاهای خانگی تعلل و مسامحه‌میورزد، پیش دندانپزشك‌رفت و با خنده ملیح و عاشق کشش اعلام کرد که کرم دندان آسیاب ایشان را مورد حمله قرار داده است .

دندانپزشك حرف اورانشنید ، رفته بود تو نخ لبخند ملیح مادام ، بالاخره الهه عشق دندانپزشك انگلیسی را غافلگیر کرد و تیری از کمان عشق «افلاطونی» به قلب «استاد» زد !

«استاد» روز های‌متوالی مادام«ایکس» را به مطب کشاندوروی دندان‌آسیاب او کار کرد. تا اینکه مادام «ایکس» حس کرد که نگاه های دندانپزشك مشفقانه وپدرانه نیست‌با نگاه‌پزشکان دیگر اندکی فرق دارد ، تعطیل کرد و دیگر به مطب نیامد .

اما نامه های عاشقانه دکتر شروع شد . مادام «ایکس» این آخریها به پلیس شکایت کرده است و معتقد است که خواندن‌نامه های پر از سوز و گداز وقت اورا میگیرد و او دیگر به هیچکاری نمیرسد .

دکتر دندانپزشك که ظاهرا زیادهم ارباب رجوع نداردردعرض‌این یکسال ۸۰۰ نامه عاشقانه نوشته است که تعداد کلمات آتشین آن ازیك‌میلیون حرف هم برگذشته است

تازه خدا رحم کرده که دندان‌عقل خانم کرم نخورده بود !

مطبوعات جهان

اردبیل

قابل توجه اداره باستانشناسی !

۲۵۰۰ سال پیش کلنك این ساختمان رازدند ! بنا بود برای اهالی محترم آنروز های‌اردبیل کشتارگاهی بشود و شد!

حالا هم عده‌ای از باستان‌شناسان وابسته به شهرداری معتقدندکه‌اینجا کشتارگاهست! میگوئیم : «پس کو نظافتش ، برقش ، آبش !»

میگویند : «بودجه نداریم!» مخلص پیشنهادمیکند که آنرا به‌یك اداره بودجه‌دار مثلا باستانشناسی‌منسوب کنندشاید فرجی حاصل شود !

تا اینجای قضیه«شوخی» بود اینجابنای«نیمه کاره»کشتارگاه است !

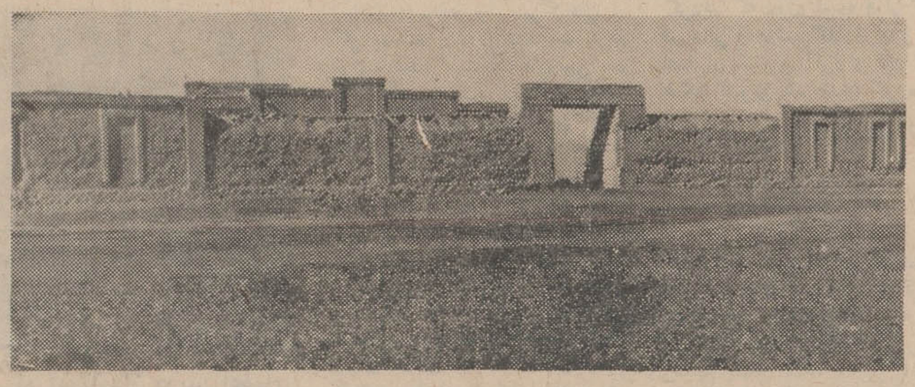

آگهی مناقصه

مهندسی منطقه یکم دریای مازندران جهت تهیه و نصب‌اجاق گاز ۳ قلم وسائل مشروحه زیر را از طریق مناقصه خریداری مینماید پیشنهاد دهندگان میتوانند با مراجعه به مهندسی منطقه یکم‌دریای‌مازندران‌وملاحظه‌نمونه‌ـمشخصات اجناس‌ودریافت برك شرایط و مشخصات معامله پیشنهاد خود را طبق مفاد مندرج در شرایط تنظیم و تا ساعت ۱۰ صبح روز ۴۷٫۹٫۱۵ بدفتر مهندسی منطقه یکم دریای مازندران واقع در پادگان میان پشته تسلیم نمایند . الف ۸۳۲۰

اداره مناقصه گذار منطقه یکم دریای مازندران

۱ـ اجاق سه شعله ۵۵ BG ۶دستگاه
۲ـ اجاق ۲شعله ۵۱ BG ۴ دستگاه
۳ـ مخزن پانصد گالنی ۲ دستگاه
۱ـ۲

آ_۵۲۶۴۴

تجدید آگهی مناقصه خرید سردخانه سبزی و گوشت

موسسه انحصار دخانیات ایران خرید سردخانه سبزی و گوشت مورد احتیاج خود را بمناقصه می گذارد . داوطلبان باید قبلابرای دریافت برك مشخصات و شرایط باداره کار پی‌دازی اینموسسه مراجعه نمایند . تاریخ قبول‌پیشنهاد ها تاساعت «۹» صبح روز۴۷٫۹٫۱۰ خواهد بود . پیشنهاد های رسیده در ساعت ده همان روز درموسسه انحصار دخانیات ایران بازوقرائت خواهد شد . شرکت در مناقصه مورد بحث بمنزله قبولی کلیه شرایط مناقصه خواهد بود. م‌الف ۸۳۲۳

مدیر کل موسسه انحصاردخانیات ایران

۲ـ۲ آ_۵۲۶۴۰

آگهی

بمنظور اجرای تبصره ماده ۱۳۷قانون استخدام کشوری‌مصوب ۳۱ خرداد ماه ۴۵بدینوسیله باطلاع کلیه منتظرین خدمت ثبت کل اسناد و املاك میرساند از تاریخ انتشار این آگهی بمدت یکماه برای تعیین تکالیف‌وضع‌استخدامی خود باداره کارگزینی ثبت کل مراجعه نمایند . در صورت عدم مراجعه در مدت مقرر طبق مقررات نسبت به آنان رفتار خواهد شد .

م الف ۸۳۲۸

معاون وزارت دادگستری و سرپرست ثبت کل . عطارد

۱ـ۳ آ_۵۲۶۵۰

اطلاعات دختران وپسران روزهای سه‌شنبه منتشر میشود

پیکان مروارید ای دانشجویان

محصولات جنرال معرف آخرین پدیده عصرما

آبگرمکن های جنرال در انواع مختلف

نفتی ـ گازی ـ برقی (گلاس‌لاین ـ گالوانیزه)

موتورهای دیزل آندریا ساخت کشور صنعتی لهستان ازلحاظ استحکام و قدرت مشهور است

موتوردیزل برای کارهای صنعتی وکشاورزی و پمپهای چاه عمیق

موتور پمپ آتش‌نشانی سبك ـ راحت ـ قوی باتمام لوازم وتجهیزات وسیله آب ومواد شیمیائی

مولدبرق ۳ الی ۵۰ کیلووات

نمایندگی ایران بازرگانی اشتال

خیابان سپه شماره ۴۸۷ تلفن ۳۰۴۸۶۷

صنعینا

بابل

«یوسف» گاو «مشهدی حسن» راهدیه کردومرد!

خبر رسید که جشن عروسی برادر یوسف است «بابلی ها» نفس راحتی کشیدند که لااقل امشب را ازشر «یوسف» درامان خواهند بود ، سال ها بود که هر صبح وقتی دهاتی ها به آغل چارپایان سر میزدند میدیدندجای پائی هست و گاو نیست .

و یا چند تا گوسفند رفته‌اند هواخوری‌و اثرانگشت «یوسف» را بعنوان سند بردرو پیکر طویله می یافتند . خوب‌اثر انگشت است و عزیز است نگهداری میکردند تا روز مبادا .

* برادر یوسف دامادشده‌بود

لااقل امشب یوسف مجبور بود به کار برادر برسد و طبعا از طویله دست می کشید . مهمانها نشسته بودند که یوسف آمد خیلی شنگول و بعد دستور دادکه‌مرحمتی ایشان را بمجلس بیاورند ، هدیه ایشان به تازه دامادگاو «مشهدی‌حسن» بود و «مشهدی حسن» هیچ خبر نداشت . سرگرم میگساری شدند و گاو کباب شد عجب خوشمزه بود ، مال مفت و شب عروسی و شراب فراوان !

یوسف گیلاس خود را برای بار چندم بلند کرد (خبرنگار فرصت نکرده بود گیلاس های یوسف‌خان را بشمارد اما اینقدر میدانست به‌پای گاو های دزدیده نمی ـ رسد !)

یوسف گیلاس ماقبل آخر را بلند کرد و بسلامتی صاحب گاو نوشید و برزمین درغلطید . مهمانان رفتند و درغلطیده همچنان برخاك می پیچید . تابرهم زننده لذات برایشان بتاخت و روح یوسف خان به روح رفتگان پیوست .

دوستان میگویند مشهدی حسن ، گاو خود را که کباب مجلسیان بود شناخته و ازباب انتقام دارو در جام یوسف انداخته است .

اما آنچه که مسلم است گاو های کمتری دزدیده خواهد شد . اگرچه ممکنست بزودی جانشین صاحب صلاحیتی برای «یوسف‌گاوی» ، پیدا شود !

جلسه مشترک بازرسان شاهنشاهی و هیئت مشورتی روزنامه اطلاعات

قاچاقچیان، آسایش مردم شاهپور را بهم زده‌اند!

ایجاد تصفیه خانه آب در شاهپور نهایت ضرورت را دارد

اعزام پزشکان جراح و متخصص بیهوشی به ـ شاهپور مورد تقاضای قاطبه مردم است

برای افزایش سطح کشت در این شهرستان ، باید برروی رودخانه‌های زولا و «دیریك» سد بسته بشود

تاسیس کارخانه ریسندگی و چند واحد بزرك صنعتی در این شهر ضروری میباشد

اکثر شکایاتی که به ـ بازرسان شاهنشاهی تسلیم گردیده مربوط به زندانیان و قاچاقچیان مواد مخدره است

دهمین جلسه هیئت مشورتی روزنامه اطلاعات در شاهپور آذربایجان با حضور بازرسان شاهنشاهی بریاست تیمسار سپهبد مبین درسالن فرمانداری شاهپور تشکیل شد . دراین جلسه ضمن بحث در باره احتیاجات عمومی مردم ، پیرامون اصلاح قانون منع کشت خشخاش نیز مطالبی عنوان گردید و صورتی از خواستها و نیازمندیهای مردم که توسط اعضای هیئت ـ مشورتی تهیه شده بود در اختیار تیمسار سپهبد مبین قرار گرفت ... خبرنگار مادر شاهپور تفصیل مذاکرات جلسه اخیر را بشرح زیر گزارش داده ست .

* شرح احتیاجات

جلسه ، با تعیین وقت قبلی در ساعت ۱۰ بامداد تشکیل شد ودو ساعت بطول انجامید . در آغاز ، آقای متولی زاده رئیس هیئت مشورتی ضمن تشکر از شرکت بازرسان شاهنشاهی در جلسه هیئت مشورتی ، فهرستی از احتیاجات عمومی را بشرح زیر قرائت کرد:

* آب آشامیدنی مردم شاهپور دارای مواد آهکی بوده و جهت شرب مناسب نیست و باید در این شهر تصفیه خانه آب آشامیدنی احداث شود .

* تبدیل دادگاه «بخش» به «شهرستان » واستقلال اداره ثبت اسناد و املاك شاهپور از سالهاقبل مورد تقاضای اهالی میباشد اما هنوز نسبت به آن توجهی معمول نگردیده است .

* وضع تلفن کاریر بین شاهپور و سایر شهر ها بسیار نا مرتب است و باید برای این شهر یك یا چند کانال مستقل اختصاص یابد. دیگر اینکه تعداد شماره های فعلی تلفن شهری احتیاجات عمومی را برطرف نمیسازد و اهالی تقاضا دارند حداقل سیصد شماره دیگر به شماره های فعلی افزوده شود.

* اعزام پزشکان جراح و متخصص بیهوشی باین شهر و رفع نواقص بهداری شاهپور .

* تکمیل و تجهیز اداره کشاورزی شاهپور از جمله اعزام کادر فنی مرکب از مهندسین خاك شناسی ، آبیاری ، دفع آفات ، زراعی ، باغداری ودامداری و تحویل سم ـ پاشهای موتوری بکشاورزان و باغداران .

* ایجاد سد بر روی رودخانه های زولا و «دیریك » برای تامین آب جهت کشت و زرع و افزایش سطح کشت .

* تبدیل نمایندگی بانك رهنی به « شعبه »

* تاسیس کارخانه ریسندگی و چند واحد صنعتی دیگر در این شهرستان .

* پرداخت وام بدام داران شاهپور با شرایط سهل و اقساط طولانی .

* جدولسازی و اسفالت بقیه خیابان های شهر که درحال حاضر موجب کندی ترافیك و ناراحتی و نارضایتی دارندگان وسائط نقلیه و همچنین عابرین گردیده است.

* ...و بالاخره احداث سیل بند در شاهپور که ازخواستهای دیرین ساکنین این شهراست اماتاکنون کمترین توجهی نسبت بساختمان آن معمول نگردیده و شاهپور همچنان در برابر خطر سیل بلادفاع است

رئیس و اعضای هیئت مشورتی سپس بتفصیل در مورد هر یك از مشکلات و نیازمندیهای عمومی صحبت کردند و ضرورت رسیدگی و توجه فوری بمسائل فوق را یادآور گردیدند .

● صدمه بمردم شاهپور

آقای متولی زاده آنگاه بوعده دولت پیرامون تجدید نظر درقانون منع کشت خشخاش از سال آینده اشاره کرد و اضافه نمود :

همانطور که در جلسات گذشته بکرات در این زمینه صحبت کرده‌ایم و تفصیل آن در صفحات روزنامه تاسیس کلاس ششم ادبی اقدام خواهد شد . »

اطلاعات منعکس گردیده و بنظر مقامات مسئول رسیده است ، باز هم تکرار میکنیم که در طول مدت اجرای قانون مبارزه با کشت خشخاش ، بمردم شهرستان مرزی شاهپور صدمات و خسارات جبران ـ ناپذیری وارد آمده وقاچاقچیان خدا نشناس ، راحتی و آسایش را از مردم شاهپور سلب کرده‌اند و بمحض اینکه دستگیر میشوند ، بخاطر غرض ورزی ، عده‌ای ازافراد شریف وزحمتکش وشرافتمند شهرستان ما را بعنوان شریك جرم معرفی میکنند...

ادامه این روش ، جز ایجاد وحشت و نگرانی و تشویش بین مردم شهرستان شاهپور که هرآن زندگیشان درمعرض تهمت های ناروا قرار دارد ، ثمره‌ی دیگری نخواهد داشت و چه بهتر که دولت با تصمیم راسخ کشت خشخاش و ازیرنظر مامورین قسم خورده آزاد نماید و در مقابل ، برای جلو گیری از مصرف تریاك و هروئین ، جهاد ملی اعلام کند تا همه مردم متدین وروشنفکر مملکت در این جهاد مقدس برای ریشه کن ساختن قاچاقچیگری و بر انداختن اعتیاد مواد مخدره پا بپای دولت قدم بردارند و این لکه ننك رااز خاطی در شاهپور اظهار داشت : در باره پرونده مامور مذکوردستور رسیدگی و تحقیق صادر شده و یقین بدانید هر مامور خاطی و متجاوز از کار برکنار شده وبه مجازات خواهد رسید.

اعضای هیئت مشورتی سپس به نبودن دبیرستان در « تازه شهر» اشاره کردند و تیمسار مبین نیز از فقدان دبیرستان در تازه شهر که موجب ترك تحصیل دانش ـ آموزان میگردد اظهار تاسف نمود ...

* مصاحبه مطبوعاتی

قاسم عاقلی خبرنگار اطلاعات در شاهپور آذربایجان در دومین روز اقامت بازرسان شاهنشاهی در این شهر موفق شد با تیمسار سپهبد مبین مصاحبه‌ای بعمل آورد . در این مصاحبه اختصاصی که حدود دو ساعت بطول انجامید ، رئیس هیئت بازرسی شاهنشاهی به کلیه سئوالات خبرنگار ما پاسخ گفت که خلاصه‌ای از آن در ذیل از نظر خوانندگان ارجمند می گذرد :

سپهبد مبین در پاسخ این سئوال که اکثر شکایات مردم در چه مواردی می باشد اظهار داشت : اکثر شکایات راجع به زندانیان و قاچاقچیان مواد مخدره میباشدو خانواده زندانیان نوشته‌اند که بمرپرست وتنها نان آور آنها براثر اعتراف واهی یك مشت قاچاقچی، روانه زندان شده‌و در نتیجه عده زیادی درمانده و سرگردان ـ گردیده‌اند . در شکایات مردم نوشته شده است که قاچاقچی بعد از دستگیر شدن ، عده‌ای را بحق یاناحق همدست خود معرفی کرده تا از مدت محکومیت خود بکاهدو قطعا کسی که پاروی حق بگذارد دلش بحال و روز خانواده و عائله گروهی افراد زحمتکش وشرافتمند نمی سوزد .

رئیس هیئت بازرسی شاهنشاهی ضمن این مصاحبه از اعضای هیئت مشورتی اطلاعات که در جهت عنوان کردن نیازمندی های عمومی کمال همکاری را بابازرسان معمول داشته‌اند تشکر کرد و اضافه نمود پشانی مشتی افراد فریب خورده و درمانده اجتماع بزدایند ...

* مشکلات برطرف میشود

در این هنگام تیمسار سپهبد مبین در مورد رفع پاره‌ای از احتیاجات عمومی از جمله تلفن کازیر ، ایجاد تصفیه خانه آب و تبدیل دادگاه بخش بشهرستان وعده رسیدگی و اقدام فوری دادو در پاسخ سئوال آقای سقط‌فروش رئیس انجمن شهر و عضو هیئت مشورتی مبنی بر نحوه‌ی رسیدگی بشکایات مردم از یکنفر مامور که پیشنهادات هیئت مشورتی ضمن گزارشی بمرکز فرستاده خواهد شد تا از نظر مبارك شاهنشاه آریامهر بگذرد .

تیمسار سپهبد مبین در پاسخ سئوال دیگر خبرنگار ما پیرامون وضع ادارات دولتی در شاهپور گفت : شخصا از کلیه ادارات این شهر بازدید کرده‌ام و بطور کلی وضع ادارات شاهپور خوب است.

تیمسار سپهبد مبین رئیس هیئت بازرسی شاهنشاهی در آذربایجان دربین اعضای هیئت مشورتی روزنامه اطلاعات در شاهپور

فرماندار گرمسار و نماینده این شهر در مجلس شورایملی

هفته‌ای چندساعت تدریس میکنند !

آقایان نهاوندی فرماندار گرمسار و صادقی نماینده مردم این شهردر مجلس شورایملی ، بمنظور همکاری باادارهٔ آموزش و پرورش گرمسار ، آمادگی خود رابرای چندساعت تدریس در هفته در دبیرستان امیرکبیر این‌شهر اعلام کردند .

گزارش خبرنگار ما در گرمسار حاکیست : آقایان نهاوندی و صادقی هفته‌ای چند ساعت دروس کتاب انقلاب سفیدوانشاء را در کلاس های دبیرستان امیرکبیر تدریس میکنند . همکاری فرماندار گرمسار و نماینده مجلس این‌شهر باادارهٔ آموزش و پرورش ، موجب تشکر و امتنان اولیاءدانش‌آموزان و مقامات آموزش و پرورش گردیده است .

اخبار شهرستانها

تشویق ازهنرمندان تآتر اصفهان ...

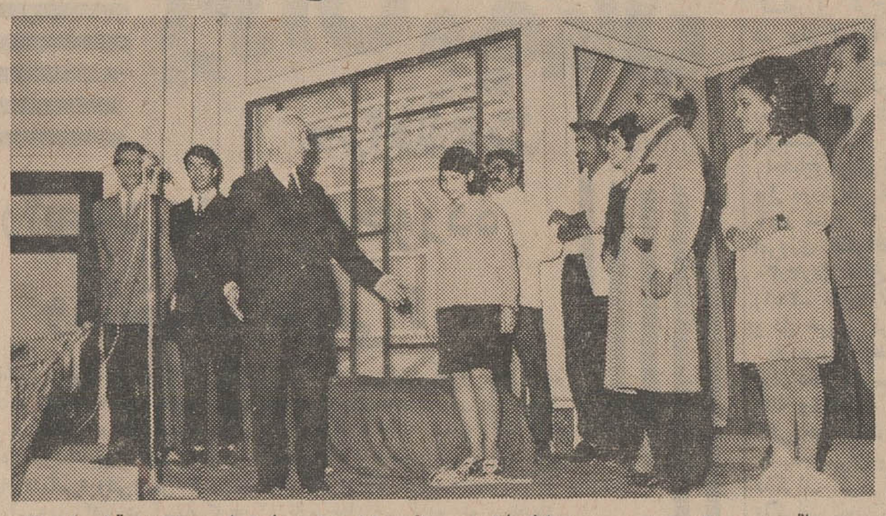

سناتور مسعودی مدیر موسسه اطلاعات در مسافرت اخیر خود باصفهان ، بدعوت قبلی از یك برنامه گروه هنری وحدت دیدن کردند ونمایشنامه کمدی « خانم اروپائی » توسط هنرمندان مشهورو با سابقه اصفهان در حضور ایشان و بیش ازسیصد نفر ازمعتمدین شهر و فرهنگیان اصفهان اجراء گردید که مورد توجه قرار گرفت ... ایفا گران نقشهای نمایشنامه آقایان رفیعی ، موذن ، بیات ، قهرمانی و دوشیزگان زری و پروانه دوکچی‌بودند و سناتور مسعودی در پایان برنامه از هنرمندان اصفهان تشویق کرد و تاج گل زیبائی رابه‌آنان اهداء نمود .. عکس ، مدیر موسسه اطلاعات را هنگام تشویق هنرمندان گروه وحدت در سالن تاتر دبیرستان صائب نشان میدهد .

چند خبر کوتاه

*** اهواز :**

بمنظور مبارزه با حمله احتمالی ملخ دریائی ، اقدامات احتیاطی شدیدی در مناطق مرزی خوزستان صورت میگیرد . بنا بدستور آقای سالور استاندار خوزستان، کلیه فرمانداریها، بخشداریها ، پاسگاههای ژاندارمری و مرزبانی وسپاهیان انقلاب موظفند در صورت مشاهده دستجات ملخ دریائی، مراتب را سریعا به‌نزدیکترین واحد کشاورزی اطلاع دهند .

یزد :

شب گذشته «سردنیس‌رایت» سفیر کبیر انگلیس در ایران باتفاق بانو بمنظور بازدید از آثار تاریخی و باستانی یزد باین شهرستان وارد شد. آقای «دنیس رایت » و بانو پس از بازدید از آثار تاریخی یزد عازم کرمان شدند .

*** لاهیجان :**

مسابقه نهائی دومین مسابقات کشتی محلی « گیله‌مرد» در استان گیلان با حضور معاون استانداری ، مدیر کل آموزش و پرورش و فرماندهی ناحیه ژاندارمری در سالن سرپوشیده ورزشی شهرستان لاهیجان انجام شد نتیجه این مسابقات بشرح زیر اعلام گردیده است :

آقایان اسکندری از رشت: میر شجاع موسوی از خمام ، هوشنك ملکی از رودسر ، موسی زاده از خمام ، جفاکش از لاهیجان و خرسندی از طوالش بترتیب اول تا ششم شدند و جوائز آنان اهداء گردید .

دانشجویان دانشگاه تبریز در مقابل پاداش :

کتابها را ترجمه میکنند!

دانشگاه تبریز بکلیه دانشجویان دانشگاه اطلاع داد که حاضر است کتب و مقالاتی را جهت ترجمه در اختیار آنان قرار دهد و بعداز ترجمه مبلغی بعنوان پاداش به آنها پرداخت نماید .

خبرنگار مادر تبریز گزارش داد: هم‌اکنون عده‌زیادی‌ازدانشجویان داوطلب اینکار شده و زیر نظر استادان مربوطه به ترجمه کتب پرداخته‌اند و برای ترجمه هر صفحه مبلغ پنجاه ریال پاداش دریافت میدارند .

درمانگاه بیمه‌های اجتماعی کارگران دیروز در شمیران گشایش یافت

روز گذشته باحضور آقای خواجه نوری مدیرکل بیمه های اجتماعی ، مدیران کل ، روسای ادارات شمیران و مسئولان وزارت کار، ساختمان نوبنیاد بیمه های اجتماعی کارگران در شمیران افتتاح شد .

بنابگزارش خبرنگار ما در شمیران : پس از افتتاح درمانگاه توسط آقای خواجه‌نوری ، مدعوین ازقسمت های مختلف آن بازدید بعمل آوردند . این بنا شامل درمانگاه ، کادر اداری و باجه بانك رفاه کارگران میباشد .

اسفالت راه قوچان ـ مشهد

دو روز دیگر پایان میابد

خبرنگار ما در مشهد گزارش داد : عملیات اسفالت راه قوچان مشهد تا دوروز دیگر پایان میابد و قرار است آقای پیرنیا نایب‌التولیه آستانقدس و استاندار خراسان باتفاق مسئولین سازمان های دولتی استان به قوچان عزیمت نموده و ضمن رسیدگی به طرحهای دردست اقدام این شهرستان ، دستور بهره برداری از راه اسفالته قوچان ـ مشهد را صادر کند.

سمینار پنج روزه

سمینار مشترك فرمانداران و مدیران کل و روسای سازمان‌های دولتی استان سیستان و بلوچستان با حضور آقای دهستانی استاندار بمدت پنج روز در زاهدان افتتاح شد . در جلسات این سمینار برنامه کار سازمان های دولتی استان و مشکلات کار آنان مطرح می گردد.

زلزله دوبار اشنویه را تکان داد

ظرف ٤٨ ساعت گذشته زلزله نسبتا شدیدی دوبار شهر اشنویه را تکان‌داد و مردم راوحشت‌زده از خواب بیدار کرد.

اولین زمین لرزه ساعت ۳ بامداد پریروز رویداد . اکثر اهالی اشنویه که در این ساعت باستراحت پرداخته بودند وحشت زده از خواب پریدند و بکوچه ها خیابان های شهر ریختند .خبرنگار مادراشنویه گزارش داد: دومین زلزله دراشنویه که‌نسبتا شدید بودساعت ۵ر۳۰ دقیقه صبح روز گذشته بوقوع پیوست .

چاقوکش محکوم شد

صبح دیروز دادگاه جنحه شمیران شخصی‌بنام علی‌میرحاجیان را به ٦ ماه اقامت اجباری دریکی از نقاط بد آب و هوا و دو ماه زندان محکوم کرد .

خبرنگار ما در شمیران گزارش داد: علی میر حاجیان متهم است که در خیابان جماران شمیران مرتکب چند فقره چاقو کشی شده است .

سارهای مهاجر

آسمان گیلان را سیاه کرده‌اند !

میلیونها سار از مناطق گرمسیر گیلان روی‌آورده‌اند وهنگامیکه سارها دستجمعی بپروازدرمی‌آیند، آسمان نقاط مختلف گیلان سیاه میشود ! خبرنگار ما در رشت گزارش داد : همه‌ساله در این فصل تعداد زیادی سار بگیلان‌روی می‌آورند ولی امسال تعدادسار های مهاجر طبق برآورد اداره شکاربانی و نظارت بر صید گیلان از میلیونها متجاوز است و حرکت دستجمعی آنها از یك‌نقطه به‌نقطهٔ دیگرساعت ها طول میکشد . کثرت سار در گیلان باعث خشنودی کشاورزان شده زیرا سارها دشمن شماره یك حشرات و آفات نباتی هستند ...

توضیح مسئولین امر درباره تقاضاهای مردم

اردبیل

در مورد مطلبی که تحت عنوان « دختران اردبیل حق ندارند بتحصیل ادامه دهند» از قول مردم اردبیل در این صفحه درج شد، توضیحی بشرح زیر ازطرف آقای ناصر زاده رئیس اداره کل اطلاعات و روابط عمومی وزارت آموزش‌و پرورش باداره روزنامه واصل گردیده است .

«...در سال تحصیلی ٤٦ـ٤٧ در شهر اردبیل کلاس ششم ادبی دختران دایر نبوده که‌در سال جاری منحل شود و علت عدم افتتاح کلاس مزبور کمی تعداد داوطلب میباشد زیرا تعداد دانش آموزان قبولی پنجم ادبی سال قبل ۱۲ نفر بوده است . در اینخصوص ازاداره کل تعلیمات متوسطه کسب اجازه گردیده که درصورت تصویب به تاسیس کلاس ششم ادبی اقدام خواهد شد . »

باهزینه شرکت ملی نفت :

جاده مشهد ـ سرخس اسفالت میشود

هزینه آسفالت راه سرخس ـ مشهد واقع در استان خراسان‌از طرف شرکت ملی نفت ایران تامین میشود .

بنابگزارش خبرنگارما درمشهد : این تصمیم بدنبال مذاکرات اخیر آقای دکتر اقبال رئیس هیئت مدیره شرکت ملی نفت ایران و آقای پیرنیا استاندار خراسان اتخاذ گردید و بر اساس‌این مذاکرات ، شرکت ملی نفت‌ایران کلیه مخارج اسفالت راه سرخس‌ـ مشهد را در اختیار اداره راه استان میگذارد .

فرستنده آبادان

سه‌شنبه ۲۸ر۸ر۱۳٤۷

ساعت ۰۰ـ٦ سلام شاهنشاهی
۰۱ـ٦ اعلام برنامه
۰۳ـ٦ کارتون
۲۰ـ٦ تغذیه و بهداشت کودك
۳۰ـ٦ کاپیتان اسکارلت
۰۰ـ۷ تکمضراب
۳۰ـ۷ دکتر کیلدر
۰۰ـ۸ مهاجمین
۰۰ـ۹ اخبار با فیلم خبری
۳۰ـ۹ در خلوت دل
٤۵ـ۹ موزیکال برادوی
۰۰ـ۱۰ مامور مادریك
۰۰ـ۱۱ پایان

بهار و خون و افیون

نوشته احمد احرار

ـ۱۳۵ـ

ازفرط تشویش و تالم ، آن‌چند روزه چون عمری گران‌بروی سپری گشته بود تحمل نیاورده زبان بملامت همسرش گشودو متذکر شدکه بیصبری‌و بیقراری شایسته‌بانوئی چون اونیست .روابطاین زن وشوهر در خانواده صفوی ضرب‌المثل بود وباآنکه روزگار درازی بر مواصلت آندو میگذشت ، هنوز هم مانند دودلداده جوان بیکدیگر عشق میورزیدند وجود خودرا جزئی از وجود دیگری میانگاشتند. سلطان ابراهیم میرزا علاوه بر نجابت ذاتی وخصوصیات اخلاقی ،مردی دانشمند وهنرمندی باقریحه بود . خط نستعلیق رادر نهایت زیبائی مینوشت . در نقاشی وصنعتگری دست‌داشت . سازی خوش مینواخت وشعر روان و محکم میسرود . بسائقه همین قریحه واستعداد ، به‌آثار هنری نیز عشق میورزید و مجموعه بی‌نظیری از نفایس هنری فراهم آورده بود و این گنجینه نفیس را در منتهای سلیقه نگهداری میکرد .

باتذکرات شاهزاده ، گوهرسلطان‌بیگم بهر زحمتی که بود بر تاثرات خویش سرپوش نهادو باندرون رفته‌مهررا بهمراه آورد و تسلیم میرزاعلی کرد .

پس‌از استرداد مهر ، گوهر سلطان بیگم تصمیم گرفت برای نخستین بار بدون مشورت وکسب نظر شوهرش‌دست باقدامی بزند. اومیدانست ابراهیم میرزا در یکقدمی سرنوشت قرار گرفته‌است درحالیکه حتی یکنفر از آنهمه مردان برجسته درباره اسمعیل وروسای قزلباش که‌چندروز پیش‌دسته‌دسته‌بتعزیت‌شوهرش می‌آمدند وباوی ابراز همدردی میکردند برای وساطت قدم‌بجلو نمیگذاردو سلطان ابراهیم میرزا نیز چنان مرد آزاده‌ایست که‌اگر سرش برود مناعت وغرورش را زیرپا نمیگذارد. درین شرایط تنها او بود که میتوانست برای کمك بشوهرش قد علم کند ودر مقابل برادرش اسمعیل بایستد .

ملاقات شاه حتی برای خواهرانش کار آسانی نبود . بااینهمه گوهر سلطان بیگم توانست خود را به‌اسمعیل‌رسانیده، علت خشم ناگهانی اورا نسبت بخانواده بهرام میرزا و بخصوص شوهر خود جویا شود. اسمعیل نمیتوانست باین سئوال جواب بدهد زیرا اگر میخواست بهانه‌ای بتراشد بهانه معقولی برای تغییر رفتار ناگهانی اوبا فرزندان بهرام میرزا وجود نداشت و هرگاه میخواست حقیقت را بگوید لاجرم میبایستی اقرار کند که نه‌تنها نسبت به‌سلطان ابراهیم میرزا و برادرش ، بلکه بیکایك مردان خانواده صفوی بانظر نفرت نگاه میکند و اگرچند روزی درحق سلطان ابراهیم میرزا محبت کرده واورا انیس‌و جلیس ورازدارد و مباشر خویش قرارداده بملاحظه آن‌بوده است که‌دوبرادرش سلطان حسین میرزا وبدیع‌الزمان میرزا یکی در قندهار و دیگری درنیمروز حکومت داشتندو ممکن بود ناهنجاری‌نسبت به ابراهیم میرزا را تحمل نکرده وسر بطغیان بردارند و حکومت اورا در معرض خطر قرار دهند . کماآنکه اکنون نیز بملاحظه وجاهت و محبوبیت شخص ابراهیم میرزا ازیکسره ساختن کار وی هراس داشت .

اسمعیل ناگزیر بود تیرگی های‌ضمیر خودرا درزیر سرپوش ظاهر سازی و تظاهرات ساختگی پنهان ساخته ، در فرصت مقتضی قید ملاحظات و محظورات راباز گردن طبیعت درنده و انتقامجوی خویش بردارد و قربانیان نفرت جنون ـ آسای خود را بخاك و خون بکشاند .

بدینگونه در مقابل سوآلات خواهر بزرگتر طریق انکار پیش گرفت واظهار داشت که آنچه گوهرسلطان بیگم می‌اندیشد جز قصورات موهوم چیزی نیست!

گوهر سلطان بیگم اصرار ورزید و گفت :

ـ برادر کامکار نواب‌بدیع‌الزمان‌میرزا را بجلاد سپرده و شوهر مرا از در دولتخانه رانده با خفت و ذلت خانه نشین فرموده‌اید . آیا این وضعیت حقیقت‌دارد یا آنکه اوهام و تصورات است ؟

اسمعیل بقهقهه خندید :

ـ یقین دارم اگر این سخنان را کسی بشنود درسلامت‌عقل همشیره‌مکرم‌تردید خواهد کرد ... همانطور که گفتم یا خیالاتی شده و یا خواب دیده‌ای ،زیرا نواب بدیع‌الزمان میرزا را هر لحظه اراده کنی میتوانی در ییلاق بیینی ودر باره شوهرت سلطان ابراهیم میرزا نیز ما خود قرار داده‌ایم که چند روزی استراحت کند و با فراغ خاطر تشریفات سوگواری را بانجام رساند . کجای‌این وضعیت از قهر و خشم حکایت دارد که همشیره عزیزما اینگونه نگران‌شده‌اند؟!

عکسها شمارا بگردش میبرند!

ریپرتاژ

قول داده بودیم هرچند یکبار ریپرتاژی از عکسهای جالب سرویس عکاسی روزنامه‌اطلاعات ترتیب دهیم این بارعکس «خارجی»هم‌چاشنی‌اش کرده‌ایم .

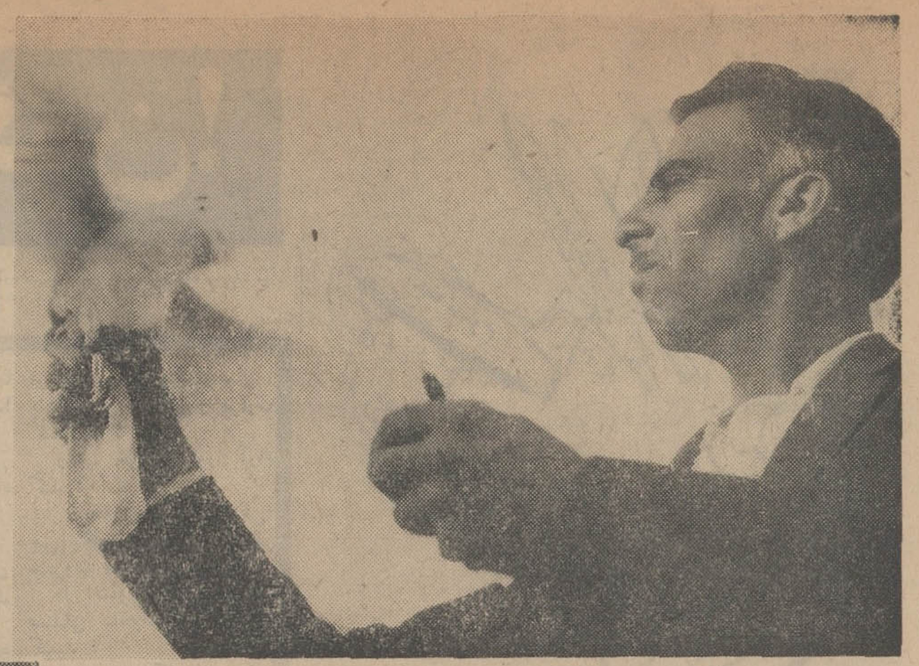

یك حادثه ، یك پرواز یك رهائی

جرقه پرواز در ذهن کبوتر می‌درخشد ،پرواز رویائی‌سبك‌میشود، تا آسمان را بزیر بال درآورد و می‌پرد .
دستی باگردشی سریع پایش‌را در حلقه انگشتان ستمگر ومحدودکننده می‌فشارد آسمان منتظر است .
دل کوچك کبوتر منتظراست .
مرد منتظر است تا کبوتربمیل اوبپرد ،بمیل اوبنشیند، بمیل او زندگی کند .
هنوز برای رهائی دیرنشده‌است .
کبوتر بال میزند و امیدرهائی چندان محال نیست .

آخرین شادی

تازه قسط آخر ماشین را داده بود ودراین دنیای قسطی، او دیگر آزادبود .
هوای خوش پائیزی او رابه نشاط افکند ، ومرکب رهوار چه‌آرام و زیبا می‌رفت .انگار نسیمی که بربرف بلغزد.
باخودش گفت : «عجب‌این ماشینها راراحت ساخته‌اند!» بعد رفت توی فخ وعده‌ای که داشت ، روبرو رانگاه می‌کرد ، طلوع خورشید را و برگهای ریزنده را .
برگی درون ماشین‌افتاد، چشمش به‌کیلومتر شمارافتاد درحوالی صدوچهل‌له‌له میزد، سرش را بلند کرد و لبخندی زدو هیچگاه ندانست که آن لبخند ، آخرین شادیش بوده است .

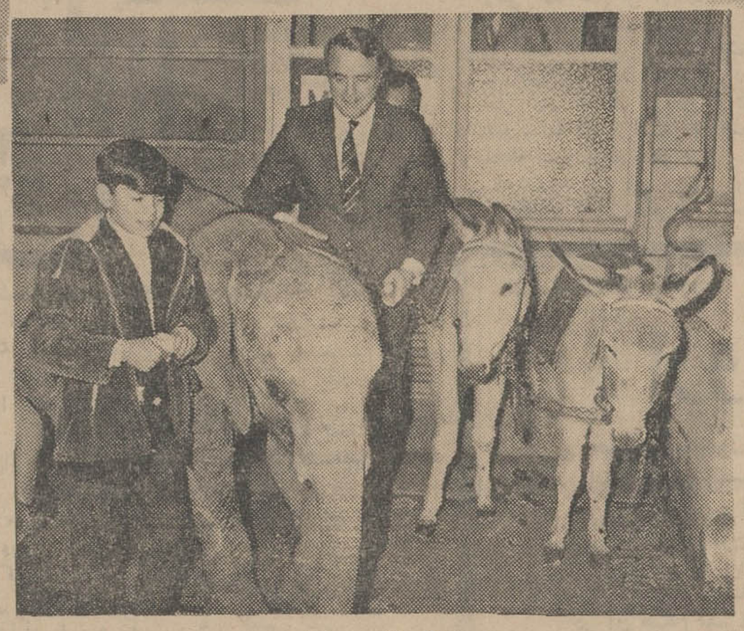

استقبال الاغ و فیل

ضیافتی درپاریس برپا شده بودو بانی‌این مجلس«سرجنت‌شرایور» سفیر آمریکا بود.
در برابردر ورودی یکجفت‌الاغ ظاهرا قبرسی و یکعددبچه فیل به‌مدعوین محترم خوشامد می‌گفتند .
لابد باید بمدد هوش ذاتی تاحالا دانسته باشید که این‌ضیافت بمناسبت انتخابات آمریکا بود و این حیوانات‌صبور وباربردار نمائی از دوحزب . فیل علامت حزب جمهوریخواهست والاغ علامت‌حزب دمکرات .
میهمانی در ساعت مقرر خاتمه یافت و مدعوین‌شنگول وسرحال در خیابانهای پاریس ولو شدند .

انتظار

منتظر بازی ؟
منتظر همبازی ؟
وشاید هیچکدام .

کودکی از فضائی دیگر .
قدم‌زنان آمده و خود رادر جائی غریب‌یافته‌عمارات‌روبرو، درخت‌ها، افق هیچکدام با او سخن نمی‌گویند :
همه چیز گنگ و ناآشنا و حمله‌گر است .
منتظر زبان آشنای جهان دوروبر ؟
ویا شاید منتظر عکاس که بگوید :«بچه‌جان ، تمام شد، بروبازی کن !»

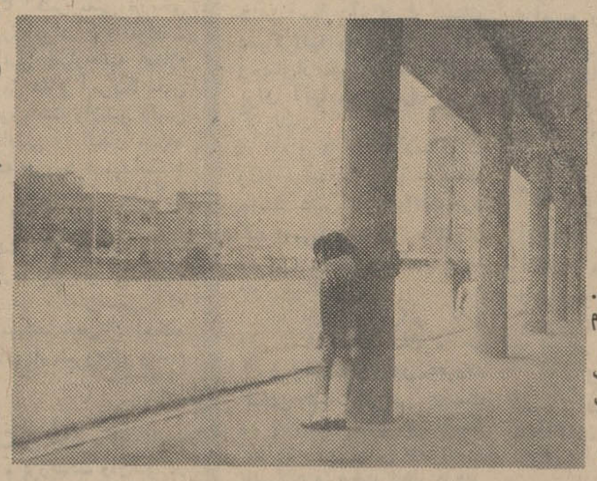

همه خوشحالند

انار فروش خوشحال است.
بچه‌هاهم خوشحالند.
و هیچکدام‌اینها خبرندارند که‌شهرداری آب میوه گیری در فضای‌آزاد را غیر بهداشتی اعلام کرده است ، طرفین قضیه‌آمده‌اندوجلوی‌شهرداری وبه‌فروش ونوش مشغولند.
انار فروش خوشحال است، ازته‌دل میخندد چون‌سرمایه‌گذاریش آنچنان پردامنه‌ست که اگر جلوی کسبش را گرفتند فردامحتاج خلق‌نشود.
آب انار نشد ، بمقتضای فصل‌لواشك آلو ، شاتوت و زال‌زالك که‌هست .
پاسبانی از دور می‌آیدکه به‌انار فروش هشدار بدهدکه «دکان را تخته‌کن !»
نه بچه‌ها این پاسبان را دیده‌اند نه‌انار فروش حتی‌شما هم اگر بیدقت باشید او را نخواهید دید !

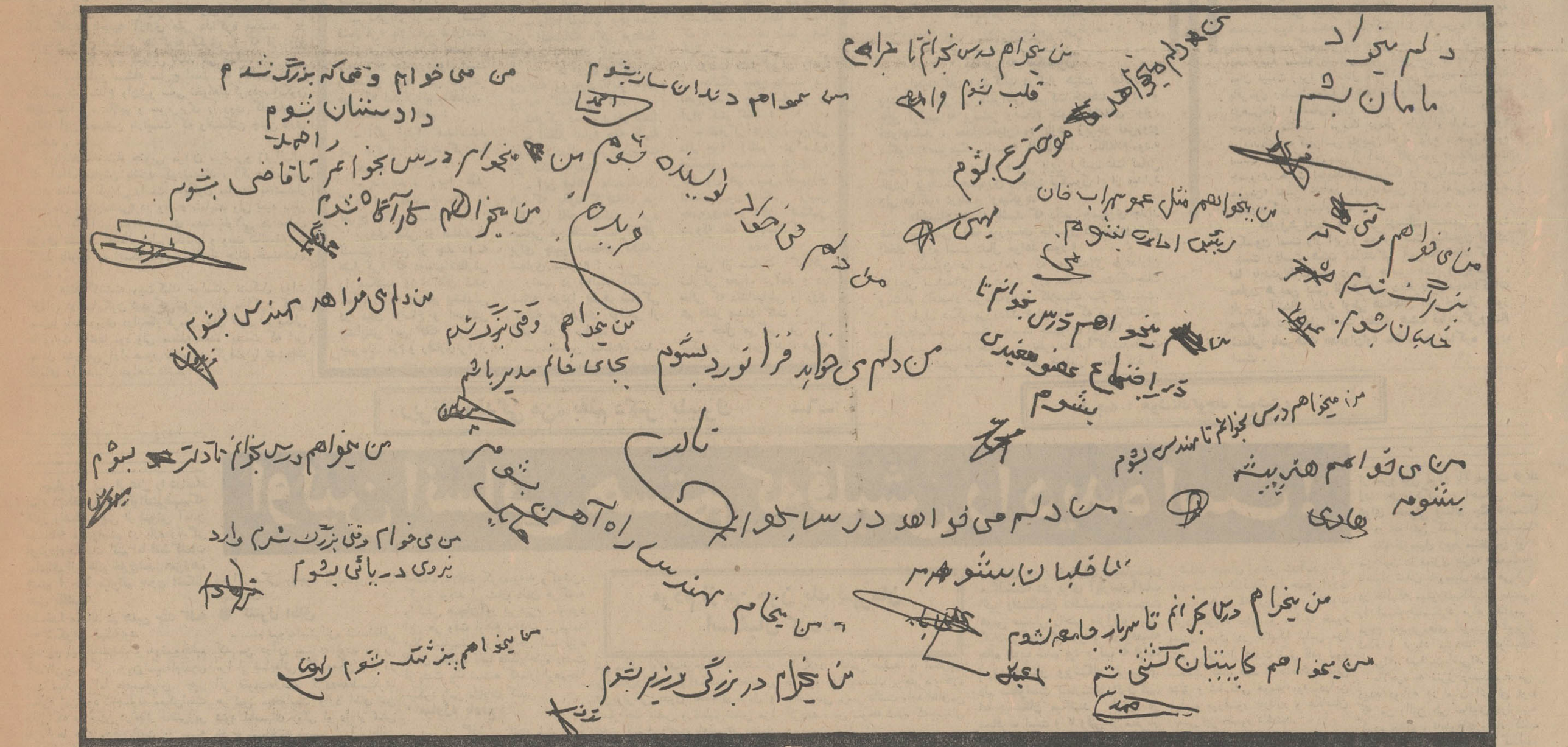

فرزند شما ، به خرج ما ، به‌آرزوی خود خواهد رسید

۵ سال تحصیل با ماهی ۱۰،۰۰۰ ریال

فقط تا ٦ آذر فرصت دارید

تا با افتتاح حساب تشکیل سرمایه در بانک عمران از جایزه فوق‌العادهٔ

۵ سال با ماهی ۱۰۰۰۰ ریال درهرنقطه جهان وهروقت‌که بخواهید بااستفاده ازشهریه و مخارج سفر تحصیل کنید

از: مطبوعات فرانسه

ترجمه: محمد علی طاهبازیان

کنفرانس پاریس: ناقوس مرگ رژیم سایگون!

مسلما باید این نکته راتائید کرد که امریکائیها تسلط انگلیسها رابرای اداره وابسته‌ها و عوامل خود ندارند. واشنگتن درگذشته با «سینگمانری» و چیان‌کای‌شك دچار محظور بود و اینك نیز درسایگون بحرانی از نوع «استعماری» از پرده بیرون میافتدعلت واقعی این بحران رانیز باید در عدم کنترل واشنگتن جستجو کرد.

مقاماتی که نام «دوستان» و «متحدین» به آنها داده شده است از ادامه راهی که واشنگتن برای آنها پیشنهاد میکند امتناع میکنند.واشنگتن نیرومندترین حامی آنها و کسی است که وجود این «دوستان» به‌او وابسته است واینك این حامی بزرك که ازجنك بیهوده خسته شده در صدد مذاکره با «تروریست‌ها» برآمده است.

● کاهش انتقادات

آمریکائیها پس از اینکه انتقادات خودرا درقبال هانوی کاهش دادند بالاخره قبول کردند بی‌آنکه ویت‌کنك رابرسمیت بشناسند بااین سازمان گفتگو کنند، امریکا اینك بی‌تابانه منتظر است که«متحدین» سایگونی اونیز روش واشنگتن را تائید کنند، ولی پرزیدنت وان‌تیو ودوستان او در برابر روش واشنگتن ابراز ناراحتی میکنند آنها احساس‌میکنند که‌واشنگتن باآنها مثل مستعمره رفتار کرده‌وآنهارا خوار وخفیف کرده است، آنها تاسف میخورند که چرا زودتر چشمان خودرا باز نکردند و پیش‌بینی نکردند ومتوجه این مسئله نشدند که روزیکه منافع‌و مصالح واشنگتن اقتضاء کند تصمیم گرفته واز آنها خواهدخواست که روش اورا دنبال کنند.

آیا دولت سایگون روز ۳۱ اکتبر یعنی تاریخی که پرزیدنت جانسون نطق خودرا ایراد کرد موافقت خودرا برای تشکیل یك کنفرانس چهارجانبه اعلام کرده بود؟ «کلارك‌کلیفورد»وزیر دفاع آمریکا باین سئوال پاسخ مثبت میدهد ولی پرزیدنت وان‌تیو رئیس جمهوری ویتنام جنوبی چنین موافقتی را انکار میکند ولی تائید یاتکذیب مهم نیست چه هردوطرف‌میدانستند که بالاخره روزی باید باحضور چریك‌ها مذاکره صورت گیرد ولی از وراء این اصرارهاوانکارها یك مسئله آشکار میگردد: پرزیدنت وان‌تیو میترسد!او خود متوجه این مسئله است وبارها نیز آنرا گفته‌است که حضور نمایندگان سایگون در کنفرانسی که ویت‌کنك نظریات خودرا اعلام میکند خطرناك است‌و ممکن است روحیه قسمت عمده‌ای از نیروهای ویتنام جنوبی را خراب کند.

* ناقوس مرگ

او اعتقاد راسخ دارد که‌تشکیل چنین کنفرانسی بمنزله ناقوس مرگ رژیم اوست. پرزیدنت وان‌تیو در مقابل این نگرانی است که هر انتقادی را قبول‌کرده وحتی ممکن است بگوید که اقدام امریکائیها نقض قانون اساسی ویتنام جنوبی است وان‌تیوخواهدگفت که آمریکائیها باجبهه آزادی ملی مذاکره میکنند در حالیکه قانون اساسی هرگونه فکری را که از دورو نزدیك به‌افکار چپ متمایل باشد نفی میکند.

اینك این مسئله مطرح است که آیاامریکائیها در صورت امتناع وان‌تیو سعی نخواهندکرددرسایگون طرف مذاکره ملایم و سربزیری را روی کاربیاورند والبته این نخستین بارنیست که واشنگتن چنین کاری میکند.

درپایتخت ویتنام جنوبی مردان سیاسی‌و ژنرالهائی که آماده سازش باشند کم نیستند، اگرچه ممکن است عناصر افراطی راست سایگون مبادرت به‌تشکیل «سازمان ارتش‌مخفی» در ویتنام بنمایند ولی بعید بنظر میرسد که آنها بتوانند برای مدت طولانی در مقابل نیروی مشترك اعتدالیون‌امریکائیها و ویت‌کنك‌مقاومت کنند باتوجه به اینکه ملت ویتنام از جنك خسته‌شده است.

هفته گذشته ویت‌کنك خواستار تشکیل دولت تازه‌ای در سایگون شد که بتواند بااو مذاکره کندو مسلما باید روزی درانتظار فرمول قابل قبول امریکائی ها وویت‌کنك‌ها بود ولی مسئله عمده اینست که این تمایل تدریجی آرام صور تخواهد گرفت یا تشنجات تازه‌ای را بدنبال خواهد داشت؟

از: آرت بوخوالد

مترجم: پرویز ایرانزاد

من انتخابات را برده‌ام!!..

این چند هفته‌ای که‌بپایان حکومت دموکراتها مانده از غم‌انگیزترین و سخت‌ترین هفته‌های عمر کسانیست که هشت سال آزگار سنك دموکراتها را بسینه میزدند و پیش‌از شروع انتخابات‌نیز برای آنها سینه دری می‌کردند.

اینروزها هرجا دموکرات ودموکرات منشی را به بینید باآنك دقتی پی خواهید برد که چهره‌ای دژم و حالتی‌زار ونزار دارد و ازشکست‌حزب خود مینالد.

اما تنها دموکراتی که‌از این شکست غیرمنتظره خم بابرو نیاورده و بقول معروف ککش هم نگزید دوست دیرینه‌ام «رام‌پل‌میر» است که چند روز پیش ناخوانده‌و نابهنگام و بوقت ناهار قدم‌در سرایش نهادم. دوستم سر صحبت راباز کرد:

ـ یکی از دوستانم که «شارکی» نام دارد قراراست در عرض چند دقیقه بماملحق شود. او جمهوریخواه است و ممکن است کلی سربسر من که دموکراتم بگذارد.

شگفت‌زده گفتم:

ـ اگر اینرا میدانستید پس چرا اورا دعوت کردید؟

دوستم پاسخداد:

ـ پذیرفتم، زیرا فکر کردم این موضوع خالی از تفریح وخنده‌نیست!...

برروی یکی از صندلی‌ها نشستم. پس از چند دقیقه «شارکی» که دوستم‌انتظارش را میکشید وارد اطاق شدو همانطور که دوستم پیشاپیش در میان اوضاع و احوالش پیشاپیش بمن گفته بود، چهره‌ای دژم و رفتاری‌بی‌قرار ونا‌آرام داشت. بمحض‌اینکه روی یکی از صندلیها وکنار من نشست یك نوشیدنی خواست و دوست مشترکمان «رامپ» را مخاطب قرارداد:

ـرامپ ـ بگو به‌بینم در بارهٔ انتخاباتی که اخیرا‌انجام گرفت، نظر و عقیده‌ات چیست؟!...

رامپ دوستم دستی به صورتش کشید و پاسخداد:

ـ یکی پیداشود وبگوید انتخابات راکی برد و کی باخت. من هنگام رای‌گیری واعلام نتایج در خارج بسر میبردم واز کماکیف قضیه بی‌اطلاعم...

شارکی که صورتی به سرخی لبوی برشته و بریان پیداکرده بود پوزخندی زدو گفت:

ـ رامپ، بمادیگر «کلك» نزن ـ تویکی خوب میدانی چه کسی وچرا برنده شد!.

ـ واقعا نمیدانم بردوباخت این انتخابات باکی بودفقط میدانم که چند روز پیش از شروع رای‌گیری «آگنیو»به روزنامه نیویورك تایمز «بدو بیراه» گفته بود!...

شارکی دست بردار نشد:

ـ انتظار ندارم حقه کهنهٔ خودت رادرباره بهترین‌دوستت نیز بکار به‌بندی.

ـ این قیافهٔ ملتمسانه‌ای هم که بخود گرفته‌ای من یکی را قانع نمیکند. مرد حسابی من هشت سال‌آزگار برای چنین لحظه‌ای دقیقه‌شماری میکردم!...

رامپ در حالیکه انگشت سبابه خودرا بطرف شارکی گرفته بود فریاد کوتاهی از گلو خارج ساخت:

ـ مقدسین بدادم‌برسند. نکند ریچارد نیکسون انتخابات را برده باشد؟!

شارکی به‌طعنه گفت:

ـ بلی ـ بلی ـ درست فهمیده‌ای، ریچاردنیکسون انتخابات را برد و تو خودرا بکوچه علی چپ زده‌ای!...

رامپ روبمن کرد وفریاد زد:

ـ بگو که این حقیقت ندارد!...

ومن گفتم:

ـ چرا دوستم ـ حقیقت دارد. کاررا تمام‌شده‌حساب کن...

رامپ رنك باخت. اما خیلی زودبراعصابش مسلط شد و گفت:

ـ حال که کار تمام‌شده پیروزی نیکسون را جشن بگیریم و خوش باشیم!... «شارکی» مخالفت کردو من گفتم:

ـ شارکی تو دیگر داری خیلی بی‌انصافی میکنی، آخر ناسلامتی این نیکسون هیچی هم که نباشد رئیس جمهور من و توست. بیاعتاد و لجبازی را کنار بگذاریم و اوقات خودرا تلخ نکنیم!..

شارکی آرام نشد و در حالیکه به‌پایه صندلی چنك میزد افزود:

ـ بس کنید. سربسرم نگذارید. من اینجا نیامده‌ام که به «خزعبلات» شما ها گوش دهم!...

دوست مشترکمان رامپ در حالیکه سعی داشت با لحن ملایم خود شارکی را آرام کند گفت:

ـ شارکی عزیز، من‌نمی دانم چرا آنقدر در بارهٔ نیکسون حساسیت داری، نیکسون هم رئیس جمهوری است چون دیگر رئیس جمهوری‌ها و آنان همگی سروته یك کرباسند!

***

پس از سکوت کوتاهی شارکی بحرف درآمد و در حالی که دندانهایش را روی هم فشار میداد گفت:

ـ خیال می‌کنی من از نفع او رای دادم. درمعنی‌ما پیروز شدیم و شماهاباختید!

رامپ گفت:

ـ پس حال که اینطور است چرا بسلامتی «برنده‌ما» ننوشیم!...

شارکی اعتراض کرد:

ـ شما نباید بنوشید، این منم که بسلامتی این پیروزی باید جامرا خالی کنم...

وقتی کله شارکی ازباده گرم شد روبه رامپ کرد و چنین گفت:

ـ رامپ مادرگذشته‌ازنظر سیاسی باهم اختلاف زیادی داشتیم. اما فکر نمیکردم تو لحظه پیروزی مرا هم از آن خودت بدانی، من برای این لحظه‌ای که تو میخواهی از چنگم دربیاوری ۸ سال، بلی ۸سال بدبختی و مرارت کشیده‌ام!...

رامپ خواست اورا آرام کند:

ـ حق باتوست شارکی، پس بگذار یك لیوان دیگر مشروب میهمانت کنم.

در اینموقع شارکی‌ازروی صندلی بپاخواست و فریاد کشید:

ـ این منم که باید برای شماها مشروب بخرم‌نمیتوانی یك دقیقه جلوزبان‌بی‌صاحبت رابگیری مرد! من این انتخابات را بزده‌ام!!...

شارکی سپس نگاهی به دوروبر خود انداخت وبدون خداحافظی اطاق راترك‌گفت.

نیکسون: وسیله تازه‌ای برای تخفیف بحران‌خاورمیانه پیدا خواهم کرد.

کاریکاتور از کاریکاتوریست روزنامه اطلاعات

از: نوول ابزرواتور

ترجمه: علی بهارلو

نیکسون: اروپا حساس‌تر از آسیاست!

* تصمیم نیکسون درباره ادامه مذاکرات پاریس تغییر ناپذیراست

قبل از اعلام نتیجه انتخابات آمریکا، درمحافل سیاسی واشنگتن پیرامون‌روی‌کارآمدن نیکسون و سیاستی که رئیس جمهوری جدید دنبال خواهد کرد بحث‌مفصلی صورت گرفته است.

در آن هنگام مفسران‌سیاسی از خودمی‌پرسیدند که آیا نیکسون کاری را که جانسون نتوانست‌انجام دهد بسامان خواهد رسانید و درویت‌نام صلح خواهد کردیانه.

دراین میان توجه عموم بروش رهبران سایگون جلب شده بود، در آنجا پرزیدنت «وان‌تیو» با حضور معاون خود ژنرال کائوکی خطاب‌به «بانکر»سفیرکبیر آمریکا فریادمیزد: «میدانید، اگر مادرپاریس با نمایندگان ویت‌کنك دوریك میز بنشینیم چه حادثه‌ای روی خواهد داد؟ یك چهارم نیروهای مسلح ما و همه چریکهای ویت‌نام جنوبی که رویهم چهارصدهزارنفر از قوای مسلح مارا تشکیل میدهند از خدمت فرار خواهند کرد که‌نه‌بخاطر اینکه‌آنهامیخواهندکمونیست شوند بلکه برای آنکه هیچکس نمی‌خواهد در کنار شکست‌خوردگان جنك قرار گیرد.»

* تمایل به نیکسون

نمایندگان ویت‌کنك درکنار هیئت نمایندگی ویت‌نام شمالی در کنفرانس شرکت خواهند کرد و باین ترتیب به پرستیژ ویت‌نام جنوبی لطمه‌ای وارد نخواهدشد. معذالك«وان‌تیو» بازهم زیربار نمی‌رودو میگوید:«صبرمیکنیم‌تانتیجه انتخابات‌امریکااعلام‌شود.»

رئیس جمهوری ویت‌نام جنوبی باین ترتیب علنا تمایل خودرا بریاست جمهوری ریچارد نیکسون ابراز میدارد ولی «بانکر» درپاسخ اومیگوید:

«اطمینان داشته باشید که رئیس جمهوری جدید همان سیاستی راکه پرزیدنت جانسون در موردویت‌نام اتخاذ کرده است دنبال خواهد نمود.»

نیکسون در عین حال که به‌استدلال طرفداران افزایش تسلیحاتی حساسیت دارد معتقد است که‌جنك ویت‌نام بااقتصاد سرمایه‌داری کلاسیك سازگارنیست.

از طرف دیگر پرزیدنت «وان‌تیو» که پس‌ازانتخاب ریچاردنیکسون بسمت ریاست جمهوری امریکا توسط سفیرکبیر ویت‌نام جنوبی از نظریات‌وی‌آگاه‌شده‌است اکنون کوشش میکند که ظاهر قضایارا حفظ کند او از رئیس جمهوری جدید دعوت کرده است که شخصا به سایگون سفر کرده و اوضاع را از نزدیك مورد بررسی قرار دهد. نیکسون این دعوت‌راقبولاپذیرفته است ولی به«وان‌تیو» فهمانده است که تصمیم امریکا در مورد ادامه مذاکرات باویت‌کنك وویت‌نام اجتناب ناپذیر است.

* بسوی اروپا

هنوز نمی‌توان بطور قطع درباره چگونگی سیاستی که رئیس جمهوری جدیدامریکا در پیش‌خواهدگرفت بطور قطع اظهارنظر کرد ولی بعضی از کارشناسان سیاسی معتقدند که نیکسون سیاست آمریکا را از آسیا بسوی اروپا سوق‌خواهد داد و در آسیا دفاع‌از جهان‌آزاد رابعهده یکی از کشورهای دوست مثلاژاپن واگذار خواهد کرد.

ظاهرا نخستین هدف نیکسون این است که‌مانع از آن‌شودویت‌نام جنوبی «خیلی‌زود» بدست‌ویت‌کنگها بیفتد تاویت‌نام شمالی تواند تسلط خودرا درین منطقه مستقر سازد.

پیش‌بینی میشود که نیکسون برای رسیدن به هدفهای خود درصددبرآید کنفرانس پاریس را توسعه داده ونمایندگان شوروی و فرانسه رانیزدرآن‌شرکت دهد البته مسئله تشکیل یك کنفرانس جدید ژنو در میان نیست زیرا در سال ۱۹۶۸چین‌کمونیست‌نمیتواند بافرمول ریاست مشترك شوروی وانگلیس‌موافقت‌کند. درهرحال تاعملی‌شدن نقشه‌های نیکسون، رئیس جمهوری منتخب آمریکا درنظر دارد از طرف خود نماینده‌ای به‌کنفرانس پاریس اعزام دارد. هنوزمعلوم نیست که نیکسون پس از آغاز کار خود درمقام‌ریاست جمهوری هیئت نمایندگی امریکا را بریاست «اورل‌هریمن» تغییر خواهد دادیاباهمین اکیپ‌فعلی‌بمذاکره بانمایندگان ویت‌نام شمالی ادامه خواهد داد.

«اورل‌هریمن» یکی از دوستان صمیمی ریچارد نیکسون است واز این‌رو ممکن است نیکسون اورادر پست ریاست هیئت نمایندگی آمریکا ابقاء کند. اما بایددرنظرداشت درحال حاضر «سایروس‌ونس»، معاون هریمن بیش از هرکس دیگرباپرونده‌مذاکرات پاریس آشنائی دارد اوطی هفته‌های اخیرچندبار بطور محرمانه در محل اقامت اعضای هیئت نمایندگی‌ویتنام شمالی باسرهنك «ها،وان‌لو» ملاقات و مذاکره کرده است.

«ریپرتاژ زندگی من» بقلم دکتر بلیبرك ـ۶ـ

ترجمه: هوشنك‌کوچك شوشتری

اولین انسانی هستم که‌قلبش را دیده است!

چهار روز پس از عمل را دراغماء بسربردم، فقط‌روزپنجم توانستم بفهمم که هنوز زنده‌ام، پس از بهوش آمدن مشتاقانه میخواستم در باره زندگی دوباره‌ام صحبت کنم اما فقط کلمات سادنای از دهانم خارج‌شد: «من‌زنده هستم! حالا میتوانم بدون اشکال نفس بکشم.»

اما خدا میداند در همین چند کلمه چه شکوهی نهفته‌بود.

بتدریج میتوانستم‌نسبت به‌وضع‌بدنیم آشنائی پیدا کنم، درون سینه‌ام‌قدری درد میکرد، اما عجیب‌ترین چیز بنظرم این بودکه‌چگونه ممکن‌است قلبی که صاحبش در حال حاضرزیر خروارها خاك مدفون‌است در سینه من بطپد؟ در واقع مکانیسم حرکت اعضاء کنونی من باموتور دیگری انجام میگرفت.

چند روز بعد از عمل برای «الین» همسرم توام با هیجان و نگرانی‌بود، او برای آگاهی از وضع من هرنیم ساعت یکبار به‌بیمارستان‌تلفن‌میکرد واز اعلامیه‌های پزشکی درباره حال من مطلع میشد.

الین وقتی فهمید که همسرو مادر «کلیوهاویت» با دادن قلب او به‌من موافقت کرده‌اند عمیقا تحت تاثیر فداکاری و انسانیت آنهاقرارگرفت ودر مراسم تشییع جنازه و تدفین «کلیو» که بیست هزار نفر در آن شرکت کرده بودند بطور موثر شرکت کرد وازانجمن سیاه‌پوستان شهر صمیمانه تجلیل بعمل آورد، زیرا زندگی ووجود مرامدیون‌آنها میدانست.

● کنترل اطاق

سیستم تهویه‌استرلیزه شده‌اطاقی که من درآن بستری بودم بخوبی مرا از ضایعاتی که ممکن بود در اثر عفونت‌عارضم گردد‌حفظ‌میکرد. هرکس میخواست وارد اطاق من شود لباسهای روئی او را از تنش خارج میساختند وسپس اورا ازاطاقی که وظیفه استریل کردن راانجام میداد عبور داده واورا ملبس به روپوش و ماسك و کلاه استریل کرده و آنگاه او را روانه اطاق من میکردند. چنانچه پزشك یاپرستاری لازم میشد روزانه دفعات متعددباطاق من بیاید هردفعه می‌بایست این مرحله را تا به‌آخر انجام دهد.

غذای من دریك‌فر مخصوص که بوسیله فشار و حرارت کنترل‌میشد آماده میگردید و سپس باتشریفاتی مخصوص و لازم‌به‌خوردم داده‌میشد، برای مدت چند هفته فقط حق‌داشتم آب استریل و تقطیر شده بیاشامم. الین تاروز پنجم پس از عمل که باو اجازه‌ملاقات بامن داده‌شدبی‌صبریها کشیده بود، قبل از این ملاقات پزشکان باو توصیه‌های فراوان‌برای لحظات ملاقات کرده‌بودند وگوشزد کرده بودند از نشان دادن هرگونه واکنش هیجان‌آور بپرهیزد. باوجود این هر وقت او به ملاقات من‌میامد اولا میبایستی از مراحل استرلیزه شدن بگذرد ثانیا فقط اجازه داشت از پشت یك شیشه که‌مارا ازهم‌جدا میکرد بامن ملاقات کند.

* مبارزه بادفع

پس از گذشتن پنج، شش روز اول مبارزه همه جانبه پزشکان‌برای جلوگیری از دفع قلب پیوندی و عفونت‌آغازشد. کورتیکواستروئیدها سلاح اصلی پزشکان‌برای‌جلوگیری از دفع بودند، این‌داروها هورمونهائی هستند که از غدد فوق کلیه‌گرفته میشوند ونقش عمده آنها کمك‌به ارگانهای مختلف بدن برای ازدیاد مقاومت آنها است، مقدار زیادی‌از این هورمونها بمن تزریق شد.

در اولین روزهای بعد از عمل‌بدن من تلاشهای فراوان برای اعاده سلامتی خود کرد، در این روزهامن درست مانند یك‌نوزاد ضعیف‌وتسلیم بودم. غذا باقاشق بدهانم گذاشته میشد، حتی غلطیدن در رختخواب بکمك پرستاران صورت میگرفت. کوچکترین اهمال در پرستاری از من ممکن بود تمام‌زحمات وتلاشهای پزشکان‌رانقش برآب کند. متخصص فیزیوتراپی بدون لحظه‌ای تامل و استراحت تنفس و تنظیم تنفس مرا تحت کنترل داشت. باهایم تقریباتمام قدرت خود را ازدست داده وبصورت چوب‌خشك درآمده بود. با اینحال هرنیم ساعت یکبار مقداری ازخونم برای آزمایشات لازم گرفته میشد، همچنین از اخلاط سینه‌و بینی و گلو مرتبا آزمایش میکرب شناسی‌بعمل می‌آمد.

در این روزها پروفسور بارنارد بهترین و عزیزترین کسی بود که بملاقاتم می‌آمد ووقتی از پیشرفت بهبودی‌من‌مطلع میشد‌باتمام‌وجودش خوشحال شده و قیافه‌ای برافروخته ناشی از غرور و پیروزی پیدامیکرد، وقتی هم که‌در مسافرت بودمرتبا با بیمارستان «گروته‌شور» درتماس‌بود وهنگام مراجعت‌ازسفر قبل ازاینکه بمنزل برود اول بمن سری میزد.

یك روز بارنارد در

مردم از من چون یك قهرمان استقبال کردند

حالیکه‌در لباس سفید و استریل خودفرو رفته وماسك برچهره و کلاه مخصوص برسر داشت وارد اطاق‌من گردید، من متوجه شدم که‌جعبه‌ای در دست او است.

این جعبه حاوی قلب قدیمی من بود که آنرادرمحلول حفاظت‌کننده قرار داده بودند. بارنارد در حالیکه قلب رابمن نشان میداد گفت: «میتوانید ببینید که‌چگونه ۹۰درصد از عضلات قلب فاسد و به بافت‌غیر قابل استفاده تبدیل شده است.

«بارنارد» اشاره کرد که من با این قلب شاید قادر بودم فقط چندروزی دیگر زنده بمانم و سپس افزود «دکتر بلیبرك، آیامیدانید شمااولین انسان در تاریخ‌بشر هستید که توانسته‌اید بنشینید و قلب خودرا نظاره کنید؟».

دکتر بارنارد راست میگفت، من اولین انسانی‌بودم که‌چنین منظره‌ای را بچشم میدیدم.

روزها و هفته‌ها و ماههای بعدی‌با بیقراری من برای‌خروج ازبیمارستان میگذشت، دلم برای آپارتمان‌آفتاب گیر وقشنگمان تنك‌شده‌بود، سخت هوس صندلی راحتی منزل‌ونوشیدن گیلاسی‌آبجو کرده‌بودم. ازموقعیکه حالم خوب شده بود مرتب به اولیاء امور بیمارستان وپزشکان غرمیزدم، دلم میخواست بیمارستان‌راترك‌کنم. اما پزشکان میگفتند بارنارد در مسافرت است و تا وقتی از سفرباز نگشته اجازه ندارند مرا مرخص کنند. باوجودیکه بی‌نهایت مایل‌به ترك بیمارستان بودم با این‌استدلال زبانم بند می‌آمد زیرا میترسیدم موجبات ناراحتی ونارضائی ناجی‌خود را فراهم آورم.

بالاخره بارنارد از سفر مراجعت کرد ویکراست از فرودگاه به بیمارستان «گروته‌شور» آمد، پس از قرائت گزارشات مربوط به‌وضع مزاجی من‌موافقت خود رابا مرخص کردن من از بیمارستان اعلام کرد. تاریخ، روز یکشنبه ۱۶ مارس‌را نشان میداد.

صبح، اول وقت، الین‌برای همراهی درخروج من از بیمارستان به‌بخشی که درآن بستری بودم آمد، وقتی وارد بخش شد من متوجه شدم که ازشدت هیجان زبانش بندآمد وحتی قادر نیست اثاثیه‌ام را جمع آوری کند. بعد از ۷۴ روز که اوزادعوت کرده بودند بیاید و مرا با خود بمنزل ببرد، در حالیکه لباس مرا بتنم میکرد از شدت ذوق قادر نبود صحبت کند، فقط از قیافه‌اش‌دنیائی عشق و شادمانی هویدا بود. دراین مراسم پروفسور بارنارد و عکاسان رسمی نیز حضور داشتند.

● خروج افتخارآمیز

بالاخره با صندلی چرخدار مرااز کریدور بیمارستان‌عبور داده‌وتادرب ورودی آوردند، وقتی‌کنار‌درب‌ورودی رسیدم از روی صندلی برخاسته و شروع بقدم زدن کردم، قدم زدن در هوای‌آزاد، در دنیائی تازه که سه ماه پیش از آن خداحافظی کرده بودم. خارج‌از بیمارستان انبوهی‌از مردم، عکاسان جراید، دستگاههای فرستنده تلویزیونها انتظار دیدن مریض قلب پیوندی پروفسوربارنارد را میکشیدند، من‌درحالیکه بوسیله افراد پلیس محاصره شده بودم به احساسات مردم با لبخند و تکان دادن دست‌پاسخ میدادم. حس‌میکردم تمام این مردم دوستان نزدیکم هستند، یك‌خبرنگارجوان درحالیکه از سروکول مردم بالا میرفت فریاد زد: «هی، دکتر، احساس تنفس هوای معمولی وسالم چگونه‌است؟»

در جوابش گفتم: «مثل‌بهشت!»

یك اتومبیل زیبا منتظرمن بودتا من‌واالین را بمنزل ببرد، جمعیت‌مارا تاسوار شدن باتومبیل همراهی کرد، در حالیکه موتورسیکلتهای پلیس‌ما را اسکورت‌میکرد براه افتادیم، مردم به‌پنجره‌های اتومبیل آویزان شده و فریاد میزدند: «خوشبخت باشی!»، «سلامت‌باشی!».

بالاخره به منزل رسیدیم، می‌دیدم دوباره در میان اشیائی بودم که من والین طی سالیان درازتهیه کرده بودیم. تابلوهای زیبا، کتابها و اثاثیه زیبائی که بسلیقه الین دراطاق قرار گرفته بودند.

طرف ظهر، پیشخدمتمان کاتی غذای خوشمزه‌ای را که از قبل‌تهیه دیده بود برایم آورد، خداوندا! باچه‌ولعی آنرا بلعیدم. وقتی غذا میخوردم کاتی مثل گربه‌ای که‌غذا خوردن بچه‌اش رامی پاید نگاهم میکرد، از حق نگذریم این‌لذیذ‌ترین غذائی بود که من بعمرم‌خورده بودم:

بعداز غذا برای‌یك چرت کوچك برختخواب رفتم. نوعی خستگی مطبوع در عضلاتم حس میکردم. به‌همسرم گفتم: «الین، زندگی باشکوه است، خیلی باشکوه» و چند دقیقه بعد بخوابی لذتبخش‌فرو رفته بودم.

پایان

تسخیر ثروتهای بیکران اقیانوس

بشر بموازات تسخیر فضا اقدام به شناختن زوایای کشف نشده اقیانوسها میکند

یك کیلومتر مکعب آب محتوی ۳۵ میلیون تن نمك ، ٦٦ هزار تن برم، پنجاه تن ید وچهار کیلو طلا است

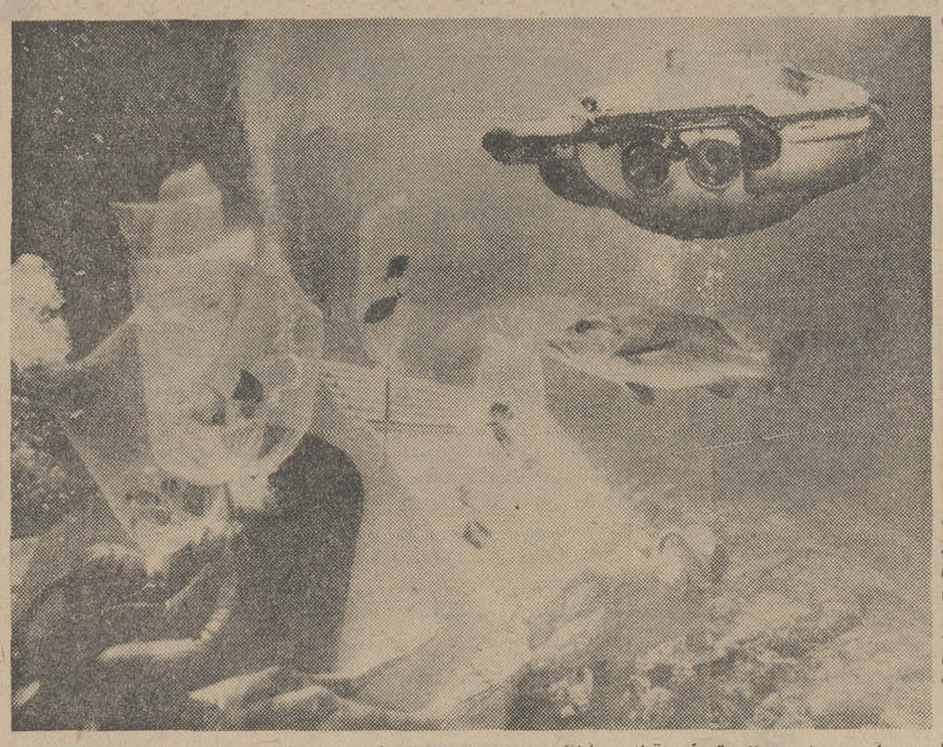

در آینده بشر برای تسخیر اقیانوسها از « بشقاب »، «اتوبوس» و «اتومبیل » دریائی استفاده خواهد کرد .

بزودی پنج اکیپ امریکائی مرکب از هشت غواص بفرماندهی « اسکات کارپنتر »فضانورد سابق امریکا هریك برای مدت دوازده روز در یك آزمایشگاه‌زیر دریائی که در عمق ۱۸٦ متری آب‌دریا بوجود آمده است مشغول کار خواهند شد .

این آزمایش بزرك که نام«سیسال ۳» به آن داده شده از روزجمعه آینده در ساحل کالیفرنیا آغاز میشود .

در فرانسه عملیات « هیدرا » که در جریان آن سه کارشناس اقیانوس می بایستی تا عمق ۳۳۵ متری بزیر آب بروند با شکست روبرو شد ولی طرحهای دیگر در دست اجرا است .

این عملیات و آزمایش ها آغاز فصل جدیدی را در تاریخ بشر نشان میدهد و آن‌عصر « تسخیر اقیانوس ها » است. بطوری که میدانیم اقیانوسها ۷۲ در صد سطح کره زمین را تشکیل میدهند و اکنون بر سر تسخیر آنها مبارزه علمی ، اقتصادی و سیاسی‌شدیدی بین دولتهای بزرك صنعتی جهان درگرفته و از چند سال قبل دانش جدید « اقیانوس نگاری » بوجود آمده است .

* **دانش ناچیز**

با اینکه در سالهای‌اخیر پیشرفت های بزرگی در زمینه اقیانوس ـ نگاری حاصل شده است معذلك دانش بشر نسبت به دریا تقریبا صفر است زیرا تاکنون تنها دو در صد اعماق اقیانوسها مورد کاوش و نقشه برداری دقیق قرار گرفته است . بهره برداری از اقیانوس ها نیز تاکنون بسیار ناچیز و کم اهمیت بوده بطوری که در سال ۱۹٦٦ از کلیه دریا های موجود در سطح کره زمین فقط در حدود۷۵ میلیون تن ماهی صید شده است «سه در صد مواد غذائی مورد احتیاج بشر » .

اقیانوس هاعلاوه بر ماهی و حیوانات دیگر دریائی مخزن‌بزرك مواد اولیه و مواد معدنی مخصوصا نفت را تشکیل میدهند .

در سال گذشته شانزده در صد محصول نفت جهان از زیر دریا استخراج شده و امریکائیهاعقیده دارند که تاسال ۱۹۷۰ چهل‌درصد نفت مورد نیاز آنها از فلات‌قاره ایالات متحده استخراج خواهدشد. هم اکنون تراستهای بزرك نفتی به بهره برداری از نفت در اعماق دریا ها آغاز کرده‌اند .

تنها در فرانسه سازمان‌صنعتی نفت از سال ۱۹٦۳ پنجاه میلیون فرانك برای پیدا کردن شیوه های جدید تجسسات نفتی زیر دریائی خرج کرده است .

* **طلا**

هنوز بسیاری از مواد معدنی موجود در اقیانوسها شناخته نشده است همینقدر میدانیم که یك کیلو متر مربع آب‌دریا محتوی ۳۵ میلیون تن نمك ٦٦ هزار تن«بروم» پنجاه تن « ید » ۳ تن «اتن » یك تن« تیتان»و چهار کیلو طلااست! این مطلب نیز به تحقیق رسیده که در اعماق اقیانوسها مقادیر بیکرانی آهن ، نیکل ،مس و مواد معدنی دیگر وجود دارد.مقدار این مواد تنها در جنوب اقیانوس آرام به دویست میلیارد تن بالغ میشود .

امکانات بهره برداری از مواد زنده اقیانوسها نیز بمراتب بیش از میزان بهره برداری فعلی‌است. اگر در نظر داشته باشیم که در سال دو هزار در صدی بیست و هشت سطح کره زمین « قسمت خشکی » شش میلیارد نفرزندگی خواهند کرد.بماهیت‌منابع موجود در آب اقیانوسها پی خواهیم‌برد. ازاین رو سازمان های بهره ـ برداری از آب اقیانوس ها اکنون در فرانسه و سایر کشور های جهان طرحهای وسیعی‌برای‌استفاده از مواد موجود در آب دریا ها تهیه کرده‌اند .

سازمان تحقیقات زیر آبی در فرانسه از تابستان امسال کار های مقدماتی خودرا باسرمایه۶۰میلیون فرانك آغاز کرده‌است و نخستین تاسیسات زیر آبی این کشور از سال ۱۹۷۰ شروع بکار خواهد کرد .

* **زیر دریائی**

تعداد زیادی کشتی زیر دریائی و ماشین های زیر آبی در دو کشتی اقیانوس نگار برای کاوش های علمی در اعماق اقیانوسها هم اکنون در کارخانه های کشتی سازی فرانسه در دست ساختمان هستند .

ساختمان یك « بشقاب شناور » زیر دریائی هفت تنی هم اکنون در فرانسه آغاز شده است . این بشقاب شناور میتواند تا عمق سه هزار متری بزیر آب برود و هزینه ساختمان ان به سه میلیون‌فرانك برآورد شده است .

همچنین طولی نخواهد کشید که خانه ها و اتومبیل های زیر آبی سراسر اقیانوس ها راخواهد پوشانید . فرانسه همچنین نقشه ساختمان یك آزمایشگاه ۲۵۰تنی استوانه‌ای شکل را درزیر دریا تهیه کرده است که چهاردانشمند و دو کارشناس در ان مشغول کار خواهند شد .

بودجه سازمان بهره برداری از آب اقیانوسها در فرانسه تنها بودجه‌ای است که در جریان‌سال جاری افزایش پیدا کرده است. امریکائیها هر سال به تنهائی دو میلیارد و پانصد میلیون فرانك در راه تحقیقات در اعماق اقیانوس ها خرج میکنند سه پنجم این بودجه از طرف وزارت‌دفاع تامین میشود.

دوستت دارم مادر

۲۵ آذر ، روز مادر

پیکان مروارید
برای فرهنگیان

۵ سال تحصیل با ماهی ۱۰،۰۰۰ ریال
جایزه فوق‌العادهٔ آبان ماه
حساب تشکیل سرمایه بانك عمران
برای پیروجوان
وکسانیکه فکرعالی دارند

گرتس

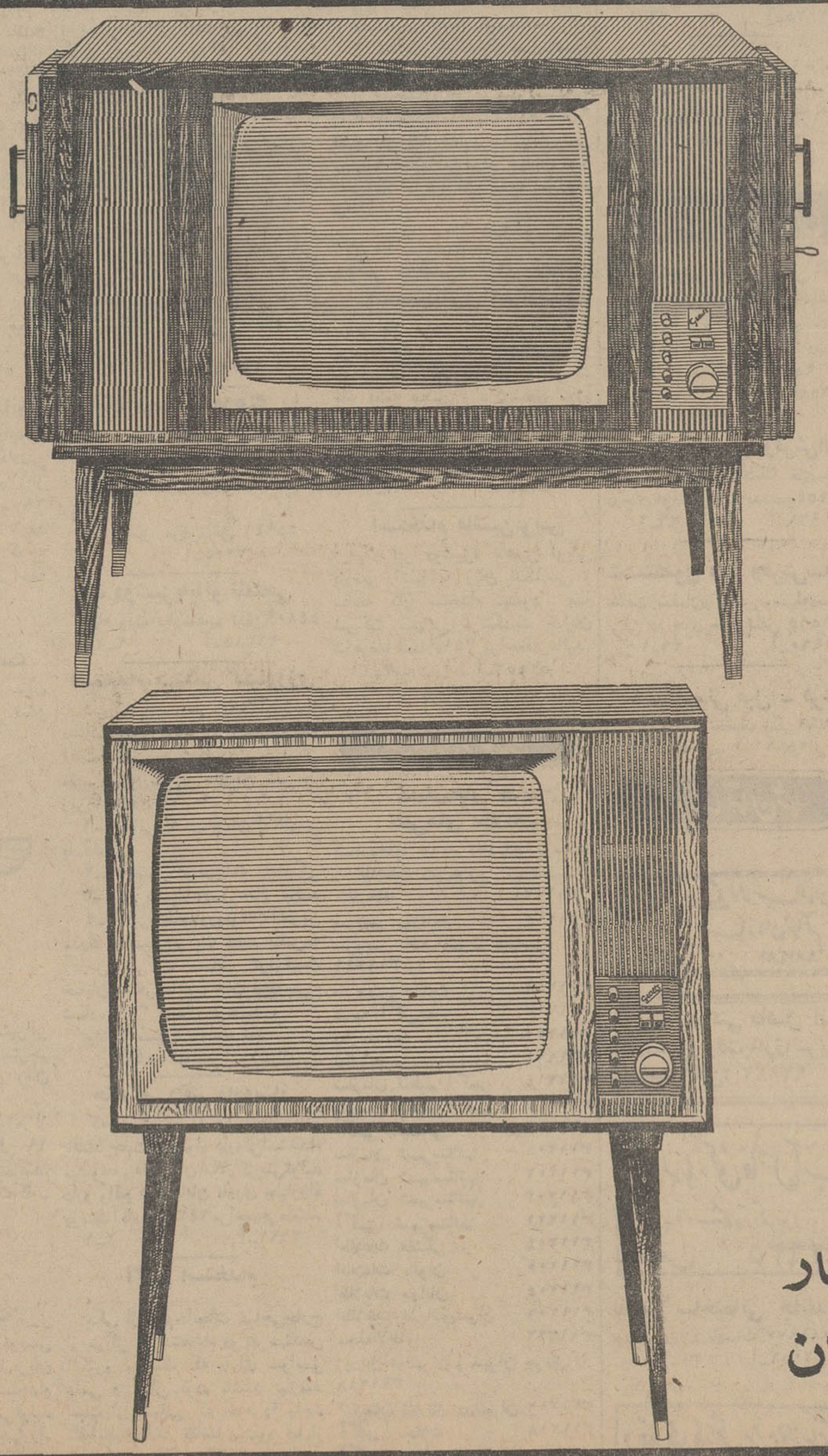

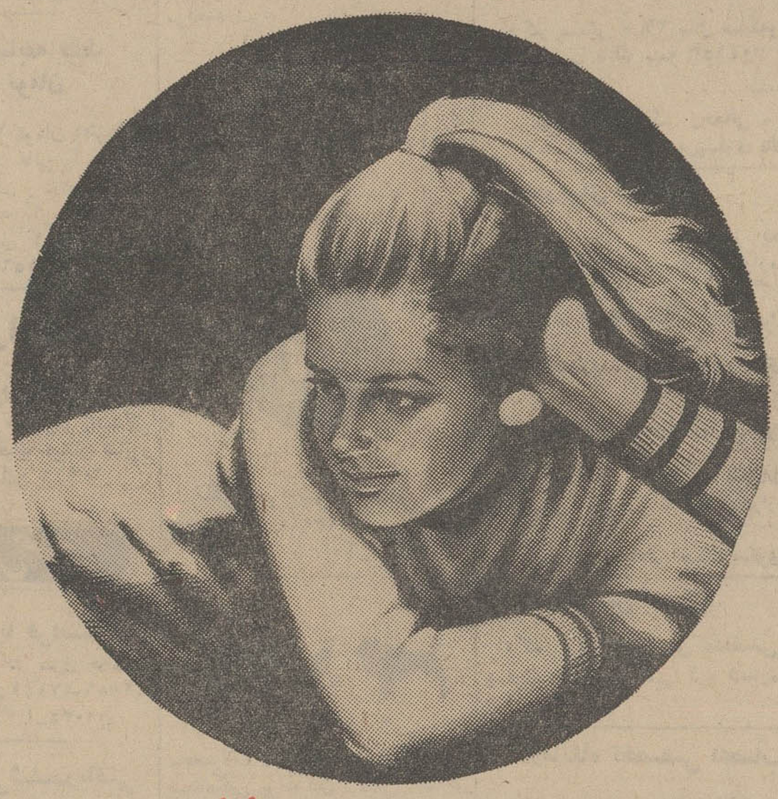

باصد هزار دیده تماشا کنم ترا

Graetz

گرتس یك نام پرافتخار
درصنعت تلویزیون سازی جهان

نیازمندیهای شما

تلفن ۳۱۱۲۲۰ ۳۱۱۲۲۴

استخدام

استخدام
بچند نفر وارد بامور سیم کشی موتورهای سه‌فاز و امور شوفاژ که دارای برك خاتمه‌خدمت یامعافیت دائم باشند نیازمندیم بتلفنهای ۴۳۹۵۲ و ۶۱۳۳۳۹ مراجعه شود.
۱_۷ ۱_۷۲۳۳۰

استخدام
بچند نفرواردر امور سرویس‌شوفاژ که دارای‌برك خاتمه‌خدمت یامعافیت دائم باشند نیازمندیم بتلفنهای ۴۳۹۵۲ و ۶۱۳۳۳۹ مراجعه شود.
۱_۷ ۱_۳۲۶

استخدام جوشکار
بچند نفر جوشکار درجه یك که دارای برك‌خاتمه‌خدمت یامعافیت دائم باشندنیازمندیم‌بتلفن ۶۲۷۲۷۰ مراجعه شود.
۱_۷ ۱_۵۲۳۲۸

راننده پایه یکم
شرکت سهامی‌ریسندگی وبافندگی فخر ایران برای تکمیل کادر رانندگی قسمت حمل‌ونقل کارنجات خود واقع در هشتاد کیلومتری‌جاده تهران -قزوین چند نفر راننده‌پایه یکم مجرب و باسواد را با حقوق وفوق‌العاده ماهیانه ده هزار ریال استخدام مینماید. داوطلبان‌میتوانند بتلفن ۴۷۰۵۸ مراجعه نمایند.
۱_۳ آ_۲۶۲۴۹

ACCOUNTANTS
We are looking for accountants between 25 and 35 years of age who are qualified by training or experience to take responsibilities in financial and cost accounting operations primarily concerned with a manufacturing operation.

The successful candidates will receive training in advanced accounting techniques.

For the right men, the jobs offer excellent opportunities for advancement depending on the individual's qualifications and initiative.

Applicotions in own handwriting to be addressed to P.O. Box 2531 Tehran.

جوانیکه خدمت مقدس سربازی راانجام داده برای تمام وقت جهت کمك دفتری استخدام میشود.
آدرس - لاله‌زار کوچه ممتاز پاساژ ممتاز
۱_ ۳ آ_۵۲۵۳۰

بیکنفر دوشیزه و یابانو
که حاضر برای پرستاری و کارهای منزل در آلمان باشد بشرط داشتن ضامن با حقوق مکفی مورد نیاز است داوطلبان روزهای ۲۸و ۲۹ آبان‌ماه جاری از ساعت ۴تا ۶بعد از ظهر بنشانی لاله‌زار نو اول کوچه یاسمی مغازه گل فروشی مراجعه نمایند.
آ_۲۶۳۸۹

بچندنفر بانو جهت نظامت
دبستان وامور دفتری دبیرستان احتیاج است ۶تا ۸بعداز ظهر تلفن ۹۵۲۷۸۹
آ_۲۶۳۹۹

ARYA

آگهی استخدام
شرکت سهامی خطوط کشتیرانی ملی‌آریا احتیاج به دو نفر مترجم باسابقه و کاملا ورزیده در زبان انگلیسی دارد.
داوطلبان میتوانند همه روزه از ساعت ۸٫۳۰ الی ۱۲و۱۶ الی ۱۹ به کارگزینی شرکت‌مراجعه‌نمایند. خیابان حافظ -ساختمان بانك کار- طبقه ۶
تلفن ۶۴۱۷۳و ۶۴۱۷۴
۱_۳ ۱_۵۲۲۸۲

چندنفر خانم تایپیست
باتجربه کافی در ماشین نویسی فارسی‌ولاتین و آشنائی کامل‌بزبان انگلیسی با حقوق مکفی استخدام میشوند. داوطلبان بکارگزینی‌تولید دارو واقع در خیابان نادری چهارراه یوسف‌آباد شماره ۲۴۷ مراجعه فرمایند
۱_۲ آ_۲۱۸۲

واجدین شرایط زیرباحقوق
مکفی استخدام میشوند:
۱- اطلاعات فنی مکانیکی یا الکتریکی‌یا سیویل‌در حدودلیسانس
۲- تسلط کامل بزبان انگلیسی
باصندوق پستی ۱۳۲۴ر۱۴ مکاتبه فرمایند یا از ساعت ۵تا۷ بعداز ظهر باتلفن ۴۰۰۶۹ و ۶۱۲۴۶۷ تماس بگیرید.
۱_۳ آ_۲۶۱۴۷

شرکت ابوالحسن دیبا
وشرکاء عده‌ای کارگر دیپلمه که دارای معافی نظام وظیفه باشند احتیاج دارد کسانیکه استخدام‌می‌شوند مدت‌یکسال جهت نصب آسانسور باید کارآموزی نمایند. داوطلبان همه روزه از ساعت ۴الی ۶بعداز ظهر بدفتر شرکت خیابان حافظ - مقابل پارك‌هتل مراجعه نمایند.
۱_۶ آ_۸۲۸۴۰

کارخانه ذوب فلز پارس متال استخدام میکند
۱- مهندس شیمی با سابقه کار ۳نفر
۲- مدلساز چوبی باسابقه کار ۴نفر
۳- قالبساز فلزی باسابقه کار ۵نفر
۴- تراشکار باسابقه کار ۲نفر
۵- مکانیك‌اتومبیل وماشین های صنعتی باسابقه کار ۲نفر
۶- تکنیسین برق باسابقه کار ۲نفر
داوطلبان به کیلو متر ۱۴ جاده کرج ایستگاه شهوند کارخانه ذوب فلز پارس متال مراجعه‌نمایند.
تلفن: ۶۸۴۳۰_ ۶۴۹۱۱
۱_۲ آ_۵۲۹۰۲

آگهی استخدام دستیار
دانشکده پزشکی دانشگاه ملی ایران به تعدادی دستیار اطفال و داخلی واعصاب نیاز دارد داوطلبان واجد شرایط‌باهمراه داشتن‌فتوکپی آخرین مدرك تحصیلی تا ۳۰ ماه آبان‌بدفتر بیمارستان‌مراجعه‌فرمایند.
دانشکده پزشکی دانشگاه ملی ایران
۱_۳ آ_۲۹۷۰ ۵

یك موسسه فرهنگی استخدام میکند
۱- راننده متاهل
۲- مستخدم‌زن برای‌قسمت شبانه روزی
۳- آشپز مرد تلفن ۴۵۹۴۱
آ_۲۲۰۴

بیك دوشیزه‌یابانو تلفنچی
تمام وقت نیازمندیم تلفن۵۴۸۰۹
۱_۲ آ_۲۶۳۸۵

استخدام مهندس کشاورزی
شرکت خصوصی دفع آفات‌نیاز بیك‌مهندس کشاورزی متخصص‌دفع آفات نباتی جهت استان خراسان مقیم شهر مشهد حائزین شرایط زیررا دارد.
۱-آشنائی کامل بزبان انگلیسی یا آلمانی
۲- داشتن گواهی‌نامه رانندگی
۳- سن بیش‌از چهل سال نباشد
۴- یکبرك‌تقاضاورونوشت‌آخرین مدرك تحصیلی و یك قطعه عکس‌به آدرس شرکت سهامی ترنتکست خیابان شاهرضا - میدان فردوسی- شماره ۳۴۱ ارسال فرمائید.
مدارك مسترد خواهد شد.
آ_۵۲۵۵۴ ۱_ ۳

چند نفر دکتر داروساز
که‌خدمت وظیفه را انجام داده باشند جهت‌تهیه‌مواد داروئی‌استخدام میشوند. داوطلبان بکارگزینی‌تولید دارو واقع در خیابان نادری چهارراه یوسف‌آباد پلاك۲۴۷ مراجعه‌فرمایند.
۱_۲ آ_۲۱۹۱

آگهی استخدام
یکی از کارخانجات نساجی‌خارج از مرکز به استخدام دو نفرمهندس الکترو مکانیك که دارای سوابق علمی و عملی بوده باشند نیازمند است از کسانی که خود را واجد شرایط بدانند تقاضا میشود قبل‌از ظهرها به تلفن ۲۴۶۹۵ مراجعه فرمایند.
۱_۱۰ آ_۴۷۹۹۰

متخصص جراحی پلاستیك
دکتر احمد هومند شاهرضا اول کاخ جنوبی ۶۰۴۱۴
۱_۷ آ_۲۲۰۲

ارج ARJ

آگهی استخدام
۱- کارگر برق کار باتجربه
۲- تعمیر کار یخچال و کولر با حداقل سواد خواندن و نوشتن.
شرکت سهامی ارج -جاده کرج کیلومتر ۱۲
۱_۲ آ_۵۲۵۴۶

ماری مارتین
بعده‌ای کارگر زنانه دوز درجه یك احتیاج دارد فقط اشخاصی که در امر دوزندگی سابقه ممتد دارند بتلفن ۶۷۳۶۵ مراجعه نمایند.
۱_۳ آ_۲۱۴۰

راننده دو همگانی
مورد نیاز است به‌امیرآبادشمالی آخر خیابان انتصاریه ساختمان شش طبقه نیمه تمام از درشمالی رجوع نمائید تلفن ۶۳۰۱۶۸
آ_۲ آ_۲۶۳۷۹

شرکت اس.اس
بچندنفر ویزیتورساختمانی نصف روزیاتمام روز نیازمند است ازساعت ۹الی ۱۱ صبح فردوسی جنوبی پلاك ۶۵۶یا تلفن ۳۳۶۸۲۴
آ_۲۲۱۰

برای خدمت‌د رموسسه
اطلاعات ، بیك نفر دوشیزه یا بانو ماشین نویس فارسی با شرایط زیر احتیاج است.
۱- دیپلم کامل متوسطه
۲- سابقه حداقل‌یك سال‌ماشین نویسی
از داوطلبان خواهشمند است‌همه روزه باستثنای تعطیلات از ساعت ۹ صبح الی ۱۲ باداره کارگزینی موسسه اطلاعات‌واقع‌در خیابان سپه روبروی اداره کل پست مراجعه نمایند.
۱_۳

دونفر دوشیزه برای تصدی ۱- منشیگری ۲- آرشیو
برای کار یکسره‌تمام روز استخدام میشوند داوطلبان میزان معلومات و مشخصات کامل خود را به پیوست یك قطعه عکس و ذکرشغل مورد نظر بصندوق پستی ۳۳۸۸ ارسال دارندتامنتخبین‌برای‌مصاحبه‌حضوری دعوت شوند.
۱_۲ آ_۵۲۵۵۶

استخدام ماشین‌نویس
یك نفر دوشیزه ماشین نویس فارسی آشنا به زبان انگلیسی و سابقه کار استخدام میشود. به شرکت سهامی ترنتکست خیابان شاهرضا شماره۳۴۱ مراجعه‌فرمائید.
۱_۳ آ_۵۲۵۵۲

تلفنهای روزنامه اطلاعات

شماره‌های جدید تلفن‌های اطلاعات
شماره‌های جدید تلفنهای موسسه اطلاعات شرح زیر میباشد:

تلفنخانه	۳۱۱۰۷۱
سردبیر روزنامه	۳۱۱۲۱۰
سرویس اقتصادی - سیاسی	۳۱۱۲۱۱
سرویس حوادث	۳۱۱۲۱۲
شعبه آگهی‌ها	۳۱۱۲۱۳
نیازمندیها	۳۱۱۲۲۰
نیازمندیها	۳۱۱۲۲۴
سازمان تنظیم آگهی	۳۱۱۲۱۴
سازمان تنظیم آگهی	۳۱۱۲۱۵
آگهی سینمائی	۳۱۱۲۱۶
سازمان شهرستانها	۳۱۱۲۰۱
سازمان شهرستانها	۳۱۱۲۰۲
سازمان شهرستانها	۳۱۱۲۰۳
آگهی شهرستانها	۳۱۱۲۲۱
اطلاعات هفتگی	۳۱۱۲۰۴
اطلاعات بانوان	۳۱۱۲۰۰
اطلاعات جوانان	۳۱۱۲۰۵
اطلاعات‌دختران‌وپسران	۳۱۱۲۰۶
مجله‌الاخاء	۳۱۱۲۲۲
ژورنال دوتهران و تهران جرنال	۳۱۱۲۱۸
آبونمان ژورنال دوتهران	۳۱۱۲۱۷
آگهی محلات	۳۱۱۲۰۸
آگهی تهران جرنال و ژورنال‌دو تهران	۳۱۱۲۲۳
سازمان وصول	۳۱۱۲۰۷

جویای کار

پرستار دیپلمه فرهنگی برای‌بچه ها جویای کار است براهنمای شماره ۲۹۸ روزنامه‌اطلاعات مراجعه‌فرمائید
۱_۲ آ_۲۶۲۷۱

راننده پایه ۲ شخصی
جویای کار است تلفن ۵۰۱۲۶
آ_۲ ۶۳۷۷

گمشده

کیفی باصورتحساب
وگواهینامه رانندگی و اوراق‌بانکی بنام حسن عالیخواه مفقودشده‌یابنده بتلفن ۶۸۲۲۶ مراجعه و مژدگانی دریافت دارد.
۱_۳ ۱_۲۶۱۷۷

دسته چك اینجانب
ازشماره ۲۸۴۷۵۴ ۱ر۸۶ تا ۲۸۴۷۷۵ ۱ر۸۶ مربوط بحساب جاری ۹_۷۰۸۷۶ بانك ملی شعبه شهرکرد مفقود و از درجه اعتبار ساقط است.
شهرکرد - طاهرکرد
آ_۲۹۲۸ ۵

دفاتر اسناد رسمی

دفتر اسناد رسمی شماره۱۲ قلهك - گواهی امضاء
ازدواج ۲۲- طلاق ۱۲ سردفتر محمدرضا خلیل‌هدایت قلهك -نبش کوچه شیرین‌تلفن‌های‌دفتر ۸۶۸۱۱- ۸۵۱۲۱۹
۱_۲۶ آ_۲۰۷۲

محضر قوام دفترخانه‌اسناد رسمی۲۰۹
ازدواج ۱۲۵و طلاق ۵۰ خیابان پهلوی ضلع جنوبی بلوار الیزابت تلفن ۶۱۳۷۸۲
۱_۲۶ آ_۲۰۷۵

دفترخانه ۲۷۶
نیروی هوائی خیابان فرح‌اباد ژاله مقابل ساختمان های بانك رهنی انتقال یافت تلفن ۷۹۲۸۲۴
۱_۲۶ آ_۱۸۹۸

شستشوی مبل وفرش

شستشوی مبل وفرش کلین سرویس‌مهر مبتکر پیشرو
نظافت مبل‌و فرش در جای خود با مواد آزمایش شده با دستگاه منحصر بفرد تلفن ۹۵۲۵۴۶
۱_۲۶ آ_۲۱۲۳

شستشوی مبل وفرش‌ادیب
مبل‌و و فرش‌و تشك های‌ماشین درجای‌خودتمیز مینماید تلفن۹۵۲۴۵۴
۱_۲۶ آ_۱۹۶۱

شستشوی مبل وفرش‌ساحل
نظافت مبلمان‌و پلیش وسیله‌دستگاه برقی در جای خود تلفن ۹۱۵۶۵
۱_۲۶ آ_۱۹۶۰

خشکشوئی مبل - فرش
با۱۵درصد تخفیف تلفن۷۵۷۷۹۱
۱_۵ آ_۲۵۹۱۱

برای ساختمان شما

رفع گرفتگی لوله ساختمان در ۲ دقیقه سازمان تراکم تلفن ۸۸۱۶۸۱

لوله بازکنی فاضل آب دراسرع وقت باارزانترین قیمت تلفن: ۹۲۹۲۲

لوله بازکنی فاضل آب با دستگاه تراکم هوا تلفن ۶۴۶۳۵

نقاشی ساختمانی جانفدا
فوری ارزان باقساط ۷۸۱۹۷۷
۱_۳۰ ۱_۲۰۵۶

رفع گرفتگی برنوع لوله ساختمانی بادستگاه تراکم هوا- تلفن ۷۸۷۲۷

سازمانهای فنی وفرهنگی

داوطلبان استخدام
برای اولین بار باتوجه به‌احتیاجات موسسات دولتی‌شرکت‌ها کارخانجات دولتی وملی وبانکها کلاس فشرده و کامل علمی‌و عملی دفترداری‌دوبل وحسابداری‌عالی که‌شامل‌حسابداری صنعتی ، دولتی، بازرگانی ،حساب‌رسی ، بایگانی ، پروژه، بانکداری قوانین مالیاتی و تجارتی همراه با ماشین حساب برقی و ماشین‌نویسی مجانی میباشدتحت‌نظر آقای منوچهر جمشیدی مولف کتابهای حسابداری تشکیل و شهریه این دوره کامل بمنظور معرفی بعموم بجای ۶۰۰ تومان‌فقط ۱۰۰تومان‌باقساط‌دریافت میشود باگذراندن این کلاس‌واخذ دیپلم آن بکمك وراهنمائی مافورا باحقوق مکفی استخدام میشوید.
آموزشگاه فرهنك شاهرضانبش ایرانشهر.
آ_۲۲۰۶

داوطلبان استخدام
میتوانند دوره کامل دفترداری دوبل و حسابداری را تحت نظر مولف کتاب و یاماشین نویسی رابا ۵۰ تومان شهریه بیاموزید و باخذ دیپلم رسمی نائل و با معرفی ما استخدام شوند.
کانون بهروزنو - اول شاه‌آباد ساختمان ده طبقه تلفن ۳۳۵۹۹۳
۱_۲ آ_۲۲۰۷

آرایش
مژده به‌خانمها ، برای معرفی‌فقط با ۱۰۰تومان شهریه دوره کامل آرایش و زیبائی را در لابراتوار مجهز توسط خانم فارغ‌التحصیل آلمان بطور خصوصی فرا گرفته باخذ دیپلم رسمی نائل شوید آموزشگاه فرهنك شاهرضا نبش ایرانشهر.

دوره تکنسین رادیو
تلویزیون و نقشه کشی برق و فشار قوی را در مدت کمی‌با موفقیت‌قطعی بیاموزید و بکار مشغول شوید کار و آموزش تلفن ۴۹۴۹۴ و ۶۱۳۷۶۰

فقط ۴۹۹ تومان
باقساط انگلیسی فرانسه یاشورت هند توسط بانوان خارجی با تضمین تادوره عالی ماشین‌نویسی -وسیله رفت‌وآمد - کتابهای دوره تحصیلی وسینما مجانی مکتب نژاد انگلیسی نژاد پهلوی مقابل کاخ‌مرمر تلفن ۴۷۱۴۱ و ۴۲۰۸۶
۱_۵ آ_۲۱۵۳

تخفیف بیسابقه فقط با ۵۰ تومان
باقساط بجای ۱۵۰ تومان دفترداری دوبل و حسابداری عالی را همراه‌با ماشین حساب برقی و ماشین‌نویسی مجانی فرا گیرید گروه فرهنگی بهمن سعدی مقابل کوچه مهران
۱_۳ ۲۱۵۶

تعلیم رانندگی
هنرستان فنی‌رانندگی‌پرستو
مرکز آموزش صحیح و رانندگی و مکانیکی و ترافیك خیابان شاپور چهارراه گمرك تلفن ۲۳۹۱۶

تدریس خصوصی

انگلیسی یا فرانسه
در منزل شما یا در منزل خانم یا اقای خارجی تلفن ۴۷۱۴۱و۴۲۰۸۶
۱_۲۶ آ_۲۰۳۴

دروس ریاضی‌ششم‌ریاضی
خصوصی تدریس میشود ۷۸۱۷۷۶
۱_۱۰ آ_۲۴۷۵۳

موسیقیدان اروپائی
که آشنائی کامل بزبان فارسی دارد برای رشته‌های پیانو،ارك ،جاز، اکاردئون‌وهارمونی هنرجو میپذیرد.
سازمان هنری آپالون - چهارراه پهلوی شاهرضا - تلفن ۶۵۶۱۶
۱_۶ آ_۲۱۷۹

لوله بازکنی فاضل آب با دستگاه تراکم هوا تلفن ۷۶۳۲۸۶

متفرقه

عینك سازی سهیل بانظر متخصصین الپتیك
خیابان بهجت‌آبادجنب بانك‌صادرات تلفن ۶۷۶۸۹
۱_۲۶ آ_۱۹۷۰

گل فروشی کریستال

جدیدترین‌سبد گل باگل‌های‌جدیداز اروپا در گل‌فروشی شبانه روزی کریستال دوراهی یوسف‌آبادابتیاع فرمائید تلفن ۶۲۸۷۲۸
۱_۱۰ آ_۲۱۸۴

قابل توجه همشهریهای محترم (آذربایجان)
کافه قنادی «توکلی فرتبریزی »با طرز نوین نرسیده به دو راه‌یوسف آباد اول خیابان اریامهر افتتاح و باعالیترین شیرینی جات اماده پذیرائی در میهمانی هاو عروسی هاو سفارشات شما است تلفن ۶۲۷۲۹۴
آ_۲۰۸۴

تانکر سازی لوپ
تانکر از ۵۰۰تا ۵۰۰۰۰ لیترموجود سفارشات ۴۸ساعته انجام میگردد خیابان قزوین تلفن ۹۴۴۱۴

مرغ سالار
شاه آباد - باغ سپهسالار

فروش فوری
بلدوزری ۷ چنگی کاترپیلاربا «رپرو» هیدرولیك از ۱۲ تا ۴ بعداز ظهر تلفن ۶۲۰۹۵۴ و ۶۳۱۵۶۸ مراجعه شود.
۱_۱۰ آ_۵۲۳۵۲

جرثقیل توکل
بادکلهای ۶۰ متری خیابان ری میدانشاه تلفن ۵۰۶۹۱ و ۵۸۴۷۹و ۵۵۸۲۸
۱_۳۰ آ_۲۱۸۰

تلفن سرویس و پخش
۷۹۲۶۴۸ و ۷۹۳۹۱۹
۱_۱۰ آ_۲۲۰۰

محصولات داروئی‌غذائی -بهداشتی- ضدانگلی پرندگان زمینی قناری سك و گربه
تهران شرکت ایران اگری‌وت خیابان ثریا شماره ۵۷ صندوق ۱۵۱۷ر۱۱
۱_۲۶ آ_۲۲۰۳

آنتن تلویزیون

آنتن تمام کانال خارجی
موجود نصب مجانی ۷۵۴۵۰

برای کولر شما
برای هرنوع کولر
روکش برزنتی برای کولر شما تلفن ۷۶۵۲۶۴
۱_۱۰ آ_۲۱۷۳

راهنمای پزشکی اطلاعات

متخصص جراحی مغز
دکتر محمود عالم -متخصص‌جراحی مغزواعصاب
چهار راه شاه اول سیمرغ تلفن۶۱۱۲۱۲و ۷۵۸۶۴۳

متخصصین بیماری پوست
دکتر نوری-متخصص بیماریهای پوست‌و موی سر تلفن۳۳۴۷۳۲
جاده قدیم شمیران باغ‌صبا ایستگاه سلیم۳تا۶ بقیه‌باتعیین وقت قبلی

دکتر خشنود - متخصص بیماریهای پوست
شاهرضا مقابل لاله‌زارنو تلفن ۴۹۶۳۲ پذیرائی با تعیین وقت‌قبلی

متخصص بیماریهای کودکان
مطب دکتر ملك ساسان درخشانی
دیپلم طب از پاریس دارای بورد تخصصی کودکان از آمریکا وفوق تخصص در قلب اطفال از آمریکا خیابان قاآنی (تیر سابق) نزدیك۲۰ متری دوم شماره ۱۰۲ پذیرائی‌بعدازظهرها تلفن ۴۳۶۳۹

متخصص بیماری ریوی وسل
دکتر هوشنك طبیب‌زاده خیابان‌پهلوی نزدیك‌سینمامهتاب ۴۰۵۰۲

مفاصل‌استخوان -متخصص‌ارتوپدی
دکتر کیوان گوهر درخشان -خیابان کاخ جنوبی
کوچه هلالی شماره ۱۱ پذیرائی۵تا ۸بعداز ظهر تلفن ۴۱۷۰۴

متخصص امراض زنان
دکتر افتخار سنجر پذیرائی بعداز ظهرها چهارراه شاه کوچه‌سیمرغ تلفن ۴۴۲۸۹_۶۱۱۰۸۵_۶۳۲۷۷۰

متخصصین بیماری چشم
دکتر نبوی متخصص چشم
خیابان پهلوی پائین چهارراه‌شاه کوچه ملك ۲تا۵ بعد از ظهر

دکتر هوشنك برجیس جراح و متخصص چشم از امریکا
دارای تخصص در عینك نامرئی خیابان بزرگمهر شماره۶ تلفن ۶۹۰۱۲ پذیرائی صبح‌و عصر

متخصصین بیماری خون
دکتر نصرت‌الله گرجی ازدانشگاه‌پاریس دروازه دولت ۳۳۴۳۸۹

متخصصین‌بیماری جهاز هاضمه
بیماریهای معده ، کبد وروده ،بواسیر بدون‌عمل جراحی دکتر رفیعی متخصص از دانشگاه پاریس جامی اول کوچه پاریس تلفن ۴۸۱۸۹

درمان بواسیر بدون‌جراحی،فیستول، فیسور با متد موثر دکتر عباس نیك نژاد خیابان گرگان جنوبی گرامی عصرها تلفن ۷۵۵۷۷۵

درمان بیماریهای‌رماتیسمی
دکتر ناصر برجیس صبح‌و عصرخیابان سپه چهارراه پهلوی

درمان فلج ورماتیسم
معالجه فلج ، فشارخون با روش هموپاتیك بیسابقه در ایران دکتر حسن‌بهره‌مند از دانشگاه هند با چهل سال سابقه سعدی شمال بیمه ۳۰۱۶۱۷ _۸۶۳۲۸

بیماریهای داخلی
دکتر فرنوش داخلی‌پوست‌وتناسلی امیریه اول منیریه صبح‌و عصر ۴۸۵۵۵

دکترمحمدعلی صدیقی - داخلی پوست امیزشی ترك هروئین
ترك الکل شاه چهار راه فروردین پذیرائی صبح وعصر تلفن ۴۹۵۲۶

ترك تریاك و هروئین
دکتر صفائی با ۲۹ سال سابقه‌و متد جدید بستری و شریانی‌سعدی شمالی جنب بانك بیمه ۳۰۴۱۵۳

ترك تریاك دکتر رحمانی - متخصص امراض اعصاب روح
ازدانشگاه لندن خیابان‌پهلوی بالاتر ازخیابان میراکرم‌تلفن ۴۵۱۱۴

بیماریهای امیزشی
دکتر یحیی صدری
بیماریهای امیزشی‌و مجاری‌ادرار، میدان بهارستان خیابان‌صفی‌علیشاه

دکتر معانی - بیماریهای امیزشی، فردوسی مقابل بانکملی پس‌انداز

دکتر محمدرضا مسدد -بیماری‌های آمیزشی - دروازه دولت ۳۳۴۳۸۹

دکتر جناب‌زاده، بیماریهای امیزشی خیابان‌منوچهری‌مقابل کوچه‌ژاندارك

دکتر احتیاطی دیپلمه امریکا
بیماریهای امیزشی ، مجاری‌ادرار سپه چهارراه‌پهلوی تلفن۶۸۴۸۷

دکتر ناصر صادقی خیابان‌پهلوی اول بزرگمهر تلفن ۴۵۱۴۴

متخصصین اعصاب
دکتر پرویز فروردین متخصص اعصاب و روان ازآمریکا
پهلوی چهار راه امیراکرم شماره۱۴۵ تلفن ۶۶۹۲۲ پذیرائی ۵ تا ۸ بعداز ظهر.

درمانگاه تخصصی اعصاب
و روان مخصوص درمان معتادین‌به الکل و تریاك بعداز ظهرها۶۸۲۶۴

درمانگاه های خصوصی
تزریقات دانائی چهار راه قصر مقابل ستاد تلفن ۷۶۳۱۱۹

جراحی پلاستیك وزیبائی
دکتررشتی‌متخصص جراحی‌زیبائی و پلاستیك‌میدان‌فردوسی۳۱۳۵۱۰

داروخانه‌ها

داروخانه شبانه روزی تخت جمشید
درتمام ساعات شبانه‌روزی درخدمت‌شما است‌تلفن۶۸۱۰۱و۹۷۸۲۳

داروخانه شبانه‌روزی پارس
جاده پهلوی شمالی پارك ساعی تلفن ۶۲۰۲۷۹ و۶۲۹۴۹۱

داروخانه مهران تلفن ۹۰۴۰۷ شیرو خورشید چهار راه استخر

نیازمندیهای شما

تلفن ۳۱۱۲۲۰ ۳۱۱۲۲۴

خرید و فروش اثاثیه

خرید

فرش کیهان تلفن ۷۶۳۷۷۶
انواع قالی وقالیچه کهنه‌ونو
مخصوصا قالی‌های سنگین قیمت راخریداریم بهتر است برای‌معاملات هرنوع فرش باسازمان فرش کیهان تماس بگیرید چون مشاورما مجانا در اختیار شما خواهد بود.
۱ـ۳۰ آ_۲۱۵۲

فرش رضوی ۷۶۴۸۰۰
روزولت میدان ۲۵ شهریورخریدار فرشهای نووکهنه صادراتی تحت نظر کارشناس مطلع با قیمت منصفانه می‌باشد موقع خرید و فروش باتلفن ۷۶۴۸۰۰ مکالمه فرمائید.

فرش روزولت تلفن ۷۰۷۴۳
خیابان روزولت چهارراه تخت‌طاوس بهترین خریدار فرشهای کهنه و معاوضه بافرش های نو
۱ـ۱۰ آ_۱۹۴۷

فرش گلشن تلفنهای ۶۲۸۳۵۵ و ۶۲۱۴۲۱
انواع فرشهای نو از تمام‌شهرستان ها موجود میباشد . قیمت یك کلام در ضمن فرش نو و کهنه‌خریداریم

فروشگاه معینی
علاوه بر خرید قالی کهنه‌شمافرش رابامبلغ ۲۰ تخفیف عرضه می ـ نماید سرای بوعلی جنب بانك‌سپه شماره ۳۷ تلفن ۲۸۹۶۴
۱ـ۲۶ آ_۱۹۹۵

فروشگاه و نمایشگاه آسیا
یخچال ـتلویزیون ـ اجاق گاز و فرش عادلانه خریداریم شاه ـچهار راه پیروز تلفن ۶۱۲۸۳۲
۱ـ۲۶ آ_۱۷۴۸

فروشگاه‌صفا تلفن۳۵۲۸۷۶
کلیه لوازم منزل شما را در امرع وقت با اطلاع تلفنی در محل نقدا عادلانه خریداری مینماید .

فروشگاه وسمساری صمد تلفن ۴۹۹۸۵
عمده خریدار همه‌رقم فرش کهنه واشیاء قدیمی و سایر لوازم
۱ـ۲۶ آ_۱۹۷۷

فروشگاه خالقی
تلفن های ۳۰۳۰۸۰ و ۳۵۲۰۹۰
فرش کهنه ونو یخچال ،تلویزیون ولوازم منزل شمارا خریداریم
۱ـ۳ آ_۱۹۴۲

فرش نقد و اقساط
فرش درگاهی
چهارراه حسن‌آباد تلفن ۶۶۶۸۷
۱ـ۲۶ آ_۲۰۹۲

فروشگاه نیك ۷۵۷۵۴۶
منصف ترین خریدار کالای دست دوم مخصوصا فرشهای کهنه ونو
۱ـ۲۶ آ_۱۹۲۷

فرش طوسی تلفن ۷۵۹۰۲۹
قالی و قالیچه کهنه شما را برای صادرات از سایرین بهتر میخرد
۱ـ۲۵ آ_۱۸۳۴

فرش ملك تلفن ۷۶۴۶۱۷
فرش کهنه نقدا خریداریم
فرش های نو موجود است باغ صبا
۱ـ۲۶ آ_۱۸۶۹

فرش میمنت (عطابخشی)
بهترین خریدارفرشهای کهنه و فروشنده عالیترین فرشهای بافت ایران‌نقدواقساط تلفن ۹۴۷۱۵
۱ـ۲۵ آ_۱۵۶۸

فروشگاه سعید ـ سرچشمه
خریدار اثاث خانگی و فرشهای سنگین قیمت ۳۳۸۶۶۷ و۲۳۳۷۶

فروشگاه آرمان تلفن ۶۹۶۲۳
بهترین خریدار تلویزیون فرش چراغ گاز و هرنوع یخچال نفتی
۲ـ۶ آ_۲۱۱۳

در شمیرانات فرش جعفری
بهترین‌خریدار همه رقم فرشهای نو و کهنه تلفن ۸۳۱۲۲
۱ـ۲۶ آ_۱۹۲۳

فرش فروردین تلفن ۴۳۰۸۵
بهترین خریدار فرشهای کهنه ونو
۱ـ۲۶ آ_۱۹۱۸

نمایشگاه شایان‌فر ۶۰۹۴۰
بهترین خریدار فرشهای کهنه‌ونو
۱ـ۲۶ آ_۲۱۸۶

فروشگاه آریا ۴۹۳۹۳
بهترین خریدار یخچال برفی ، نفتی ، فرش ، تلویزیون ، خیابان شاه .

فروش

پیانو برای فروش
مارك‌چالن‌انگلیش بی‌بی‌گراندبرنك عاج باوضع عالی تلفن ۸۵۱۴۹۵
۱ـ۴ آ_۲۶۱۸۹

تعمیرات

تعمیرگاه‌تلویزیون الکترون تلفن ۷۶۳۶۸۲
آماده برای نصب کنورتور جهت فرستنده دولتی و آموزش و پرورش روی هر نوع تلویزیون و تعمیر تلویزیون آرسی‌آی- شاوب‌لورنس تلفنکن . سیبرا- فیلیپس و سایر مارکها سرویس مجهز وسیار در منزل بویژه شمیرانات
۱ـ۱۵ آ_۱۷۴۹

سرویس تلویزیون گارانتی
تعمیر تلویزیونهای‌سیبرا R.C.A اداجنرال الکتریك تلفونکن و نصب کنورتور در تمام نقاط تهران بویژه شمیرانات تلفن ۶۲۸۳۷۱

شرکت سهامی رادیو تلویزیون ایران
جهت‌نصب کنورتورو‌تعمیر تلویزیون های R.T.I. - R.C.A. که‌تحت نظر متخصصین کار آزموده‌انجام میگیرد به تعمیرگاه خودتان به شماره های ۹۰۳۱۹ و ۹۰۳۲۰ و ۹۰۳۲۱ مراجعه نمائید

اهم‌الکترونیك سرویس
تعمیر تلویزیون های‌شاوب‌لورنس آر-تی- آی- فیلیپس -تلفنکن - گروندیك -نصب کنورتور۶۲۴۸۱۷
۱۳۱ آ_۱۹۷۲

تعمیرگاه تلویزیون غرب
باسابقه درخشان زیرنظر متخصصین مجرب تعمیر انواع‌تلویزیون ونصب کنورتوراتوماتیك آلمانی‌با سرویس سیار تلفن ۷۵۴۵۰
آ_۱۹۱۷ ۱ـ۲۶

شرکت مهندسین تلویزیون
سرویس سیار درتمام‌شهرتعمیرات انواع تلویزیون و دستگاه های الکترونیك باکار مزد کم۶۱۱۲۳۴
۱ـ۲۶ آ_۱۹۱۱

سرویس تلویزیون R.C.A
تعمیر انواع‌تلویزیون ۴۸۵۳۳
۱ـ۳۰ آ_۱۸۹۰

سرویس انواع تلویزیون
در تمام ساعات برنامه ۶۴۳۴۸
۱ـ۳۰ آ_۱۸۸۶

تعمیرگاه یخچال‌فریجید ۷۲۳۳۶
۱ـ۲۶ آ_۱۵۴۶

شرکت ایران تکنیك
یگانه تعمیرگاه مجهز تلویزیون تلفن ۶۹۵۱۴ و ۴۲۷۳۳
۱ـ۳۰ آ_۲۰۸

سرویس تعمیرات قطعات‌یدکی آدرج
تعمیرگاه مجاز شماره ۱
تلفن های ۷۵۸۱۸۵ و ۷۵۹۵۹۷
۱ـ۱۰۰ آ_۲۲۱۱

بخاری

بخاریهای خودرا نوکنید
همه‌نوع بخاری برای رنك بذیرفته میشود رنك وسرویس با تضمین کامل ۶۵۰ریال تلفن‌دفتر ۶۲۱۰۶۱ کارخانه ۷۹۱۰۸۷
۱ـ۲۶ آ_۱۹۲۵

سرویس و نصب‌انواع‌بخاری
آبگرمکن و کولر کانال کشی ساختمان تلفن ۷۶۵۲۶۴
۱ـ۲۰ آ_۲۰۹۰

تنظیم‌کاربراتورآبگرمکن

بخاری با دستگاه مجهز موسسه پارس تلفنهای ۳۰۲۸۹۰و۳۳۶۳۸۹
۱ـ۱۳ آ_۲۰۳۶

معاملات املاك و مستغلات و اتومبیل

فروش

دو اطاق با تلفن
درساختمان پلاسکو اسلامبول‌به فروش میرسد تلفن۷۶۳۷۸۱ تماس گرفته شود .
۱ـ ۳ آ_۲۱۹۴

خرید و فروش اراضی نارمك
تهران‌پارس- پول‌شرطی- بازرگانی امینی تلفن ۷۹۰۰۹۰
۱ـ۳۰ آ_۱۷۶۸

تلفن ۴۰۰۰۰ و ۶۰۰۰۰
اجاره‌منازل‌بخارجیان‌وفروش ویلا ـ مستغلات و زمین

منازل ومستغلات شخصی‌ساز شما را در شمال شهر بهر قیمتی که باشد فورا بمدت کمتر از ده روز بفروش‌می‌رسانیم سازمان‌تعاون۴۵۰۵۷
۱ـ۲۴ آ_۱۹۳۸

خرید و فروش مستغلات
و خانه در شمال شهر ۷۵۴۸۵
۱ـ۱۵ آ_۲۰۵۸

چند قطعه زمین
در بهترین نقطه داودیه بقطعات کوچك تقسیم‌وبفروش میرسددفتر مازیار خیابان‌قدیم‌شمیران‌ایستگاه مینابش کوچه مازیارتلفن۷۷۱۳۶۷
۱ـ۱۵ آ_۲۰۸۸

قابل توجه ساکنین محترم پایتخت و شهرستانها
درشمال شهر منازل زیبا شمالی‌و جنوبی و مستغلاتی کوچك و بزرك بنازلترین قیمت بفروش میرسد
۱ـ۲۶ آ_۲۱۸۷

اوکازیون فروش فوری
خیابان تکش‌منزل شخصی ساز۲۰۰ مترزمین ۲۰۰ متر بنا تلفن های ۳۲۱۸۵۱ و۳۳۳۸۵۳ و ۳۳۲۹۷۱
۱ـ۵ آ_۲۱۹۳

ده هزارمترزمین فروشی
جاده کرج ۳۳۹۷۸۴ بنگاه کوشان
۱ـ۳ آ_۵۲۳۴۲

مستغل فروشی‌درمحل‌مرغوب
ماهیانه ۲۲۰۰تومان اجاره‌میدهد ۲۳۰ هزار تومان فروخته میشود ۳۳۹۷۸۴ بنگاه کوشان
۱ـ۳ آ_۵۲۳۴۰

در یکی از بلوارهای
مقابل نمایشگاه بزرك ایران ، خیابان پهلوی بابرق ، اب لوله کشی ، استخر، گاراژو لوله کشی شوفاژ ۶۰۰ متر مساحت و ۶۲۰ متر زیر بنا بدون واسطه باتلفن ۶۲۰۴۲۴ تماس بگیرید .
۱ـ۳ آ_۲۶۰۴۷

مستغلات وزمین فروشی
خودرا در شمال شهر بما اطلاع دهید پسران یزدی ۶۱۳۹۹۷
۱ـ۳۰ آ_۱۷۰۹

خانه‌ای ۱۲۰ متری
۳ طبقه ۵ اطاقه
درتخت‌جمشید فورا بفروش‌میرسد تلفن ۷۶۵۳۷۳
۱ـ۲ آ_۵۲۸۴۶

زمین فروشی درقلهك
۸۰۰متر بر خیابان شمیران مقابل سفارت انگلیس که ۳۵ متر بردارد ۳۳۹۷۸۴ بنگاه کوشان
۱ـ۲ آ_۵۲۸۹۲

عمارت پنج طبقه فروشی
چهارصد متربا‌شوفاژ آماده چهارصد مترشخصی ساز درعباس‌آباد نزدیك مدرسه عالی بازرگانی‌هر طبقه‌دارای پنج اطاق وهال و لوازم لوکس که سه طبقه آن ماهیانه ۳۹۰۰ تومان دراجاره دوطبقه دیگر تخلیه تحویل خریدار میشود .۳۳۹۷۸۴ بنگاه کوشان .
۱ـ۲ آ_۵۲۸۹۰

اوکازیون
بیست‌و هشت هزار متر مربع‌باغ مشجر و محصور واقع‌در کرج‌مخرج اتوبان (شاهدشت) دارای درختهای پیوندی میوه ساختمان شش اطاقه دوحمام با کلیه وسائل آسایش و گلخانه و ساختمان مستخدم گاراژ اصطبل دو استخر شنا چاه عمیق‌با تلمبه شناور بدون واسطه بفروش میرسد طالبین میتوانندبا تلفن‌شماره ۴۹۹۷۳ در تمام وقت‌اداری تماس حاصل نمایند.
شرکت سهامی نیکمهر
۱ـ۵ ۱_۲۵۶۲۹

تشددانك باغ‌مشجرومحصور
بمساحت ۲۷۱۰ متر مربع واقع‌در شمیران اختیاریه خیابان مریم با ساختمان‌مسکونی‌بدون‌واسطه‌بفروش میرسد طالبین میتوانندبا تلفن‌شماره ۴۹۹۷۳ در تمام وقت‌اداری تماس حاصل نمایند.
شرکت سهامی نیکمهر
۱ـ۵ ۱_۲۵۶۲۹

ششدانك باغ‌مشجرومحصور
بمساحت ۴۶۰۰ مترمربع و ۲۲½ ساعت آب ملکی واقع در شمیران قریه نیاوران باساختمان مسکونی‌و چاه آب با کلیه لوازم و استخر بدون واسطه بفروش میرسدطالبین میتوانند با تلفن شماره ۴۹۹۷۳ در تمام وقت اداری تماس حاصل نمایند.
شرکت سهامی نیکمهر
۱ـ۵ ۱_۲۵۶۲۹

قطعه زمینی از خیابان
پهلوی برونك فروشی ۶۲۴۸۷۳
۱ـ۲ آ_۲۱۶۳

خریداری میشود

دفتر براتی ـ شمیران
خیابان پهلوی باغ فردوس۸۵۲۵۷۵
۱ـ۲۶ آ_۲۱۹۸

اراضی طرشت .ام.ام. سی
کوهك، خرگوش‌دره ، باغ فیض، جنت‌اباد ، هاشمی، کن‌جاده کرج، فرحزاد تلفن ۶۱۱۷۷۱
۱ـ۲۶ ۱_۱۸۰۶

پهلوی دره قشلاق داودیه
قیطریه مبارك اباد عابدی۷۷۰۴۷۷
۱ـ۲۶ ۱_۲۰۸۰

ام . ام .سی ـ خرگوش
دره هاشمی ورد اورد ۹۴۰۶۹
۱ـ۳۰ ۱_۳۰۵۹

اراضی یوسف‌آبادخریداریم
دفتر املاك زهره ۶۲۲۳۸۰
۱ـ۱۰ آ_۲۱۲۸

اراضی خرگوش‌دره کوهك
ورد اورد . ارياشهر بقیمت روز خریداریم دفتر زاگرس ۶۷۶۵۷
۱ـ۲۶ ۱_۲۱۳۰

دفتر مسعود ۷۷۰۲۴۱
خریدار اراضی دره قشلاق داودیه و دروس مبارك اباد . تهران
۱ـ۲۶ ۱_۲۰۸۹

اراضی حسین‌آباد معروف
بقریه سلیمان خان از سنك ۲ کن فوری خریداریم ۶۷۶۵۷
۱ـ۱۰ آ_۲۱۵۷

اراضی دره قشلاق رادسر
خریداریم املاك یزدی ۶۲۳۸۳۹
۱ـ۲۶ آ_۱۹۵۰

دفتر پارس خریدار زمین
وخانه های ویلائی و مستغلات‌در عباس‌آباد و شمیرانات ۷۶۱۰۵۸
۱ـ۲۶ آ_۱۹۶۳

حاجی اباد کاظم آباد مراد اباد
حسن آباد احمد اباد ۴۸۴۶۳
۱ـ۲۶ آ_۱۹۵۶

لتمال ام ام سی هاشمی‌ویسك
خرگوش‌دره‌سازمان برنامه۴۸۴۶۳
۱ـ۲۶ آ_۱۹۵۴

زمینهای زعفرانیه دره‌قشلاق
مکانیز وسعادت آباد عباس‌آباد را خریداریم بازرگانی جلالی خیابان بهلوی‌تلفن های۶۲۶۴۱۱و۶۲۴۱۹۳
۱ـ۳۰ آ_۴۱۶۸۰

جنت‌آباد باغ فیض‌کیشا
کوهك‌پونك جاده کرج ۴۸۴۶۳
۱ـ۲۶ آ_۱۹۵۵

حاجی‌آباد ـام‌ـام ـ سی
فرحزاد خریداریم ۴۲۳۲۷
۱ـ۲۶ آ_۱۹۵۱

بنگاه کوشان ۳۳۹۷۸۴
لاله‌زار جنوبی پلاك ۲۲
فروشنده املاك درتهران و کرج، شمیرانات سواحل شمالی فقط کافیست قیمت ومشخصات ملك‌خود را کتباوسیله پست‌یاتلفن ۳۳۹۷۸۴ اطلاع فرمایند.
۱ـ۳ ۱_۵۲۳۳۸

اراضی کوهك خرگوش دره
عباس‌آباد جنت‌آباد باغ فیض سازمان برنامه خریداریم ۶۶۲۰۳
۱ـ۱۵ آ_۲۰۰۹

اجاره داده میشود

قابل توجه گلکاران ومرغداران‌ودام داران
زمین‌بسیار مناسب وبااستعداددر ۱۶ کیلومتری تهران‌از میدان خراسان که در۹متری به‌آب کافی میرسددر اختیار شماست بتلفن ۷۵۶۷۳۸ مراجعه فرمائید .

منازل و آپارتمان ویلائی در شمال شهر شمیرانات برای اجاره‌آماده‌است‌تلفن ۶۸۴۴۱
۱ـ۴ آ_۱۹۳۹

محل مناسبی جهت مطب
وپلی کلینیك اجاره داده میشود خیابان شاهرضا روبروی لاله‌زار نو تلفن ۴۹۶۳۲ ـ ۱۰ تا ۱۲ صبح
۱ـ۴ آ_۲۱۹۲

کافه رستورانی درجه‌لوکس
بابار اجاره‌ای تلفن ۶۲۴۸۷۳
۱ـ۲ آ_۲۱۶۴

«حسابدار . انباردارباسابقه
وتضمین کافی . نقشه بردار،راننده بولدوزرچی. لودرچی . غلطك چی استخدام میشود . به تلفن۶۵۵۹۸ و ۶۱۳۱۴۰ مراجعه شود .
۱ـ۲ آ_۲۶۰۳۷

برای موسسات دولتی وملی
سه‌دستگاه آپارتمان ۶ اطاقه با شوفاژ و کولر تلفن ۴۷۲۷۴
۱ـ۵ آ_۲۲۰۱

بر چهل‌متری ایرانشهر
ساختمان ۴طبقه دارای ۱۸اطاق و سرویس کامل و تلفن برای موسسات و شرکت ها اجاره داده میشود ۶۴۴۶۰
۱ـ ۳ آ_۲۱۹۹

اجاره اوکازیون
بعلت مسافرت چندین‌دستگاه آپارتمان چهار اطاقی با تمام وسایل باجاره برگزارمیشود تلفن‌های۳۳۲۹۷۱ ـ۳۳۱۸۵۳

اجاره میشود

موسسه امور خارجیان
منازل شمارا بخارجیان اجاره‌میدهد تخت‌جمشید شرقی ۵۰۳ـ۷۱۷۸۲
۱ـ۱۵ آ_۲۰۶۵

فروش اتومبیل

اولین بازار اتومبیل درایران
خرید و فروش و معاوضه‌اتومبیل به‌قیمت روز و عادلانه انجام‌میشود سرچشمه توقفگاه کاروان ۳۰۱۳۲۷
۱ـ۲۶ آ_۱۷۱۹

فیات ۱۲۴ مدل ۱۹۶۹ وارد شد
شرکت سهامی عباد تلفنهای ۳۰۴۱۸۱و ۳۰۴۴۷۲
۱ـ۱۰ آ_۲۱۵۱

فیات وپیکان نو
اتومبیل‌پرویز خیابان ری میدان شاه تلفن ۳۵۴۰۴۸ و ۳۵۴۰۴۹
۱ـ۱۱ آ_۱۹۹۰

انواع فولکس‌واگنهای۱۹۶۹
را ازشرکت سهامی عباد خیابان امیر کبیر خیابان ملت تلفن های ۳۰۴۱۸۱ و ۳۰۴۴۷۲ خریداری فرمائید .
۱ـ۲۶ ۱_۲۱۷۲

بعلت مسافرت فوری
یکدستگاه اتومبیل مرسدس بنز امی ـ۲۳۰مدل ۱۹۶۶ بسیار تمیز بفروش میرسد تلفن ۷۵۹۹۹۹
۱ـ ۳ آ_۲۶۲۵۳

پونتیاك پاریسین مدل ۶۵
بسیار تمیز بفروش میرسدتلفن ۶۱۱۲۳۸
۱ـ۳ آ_۲۱۸۳

سه دستگاه کامیون‌آستین
۵تن مدل ۱۹۶۱ با اطاق‌راننده بدون اطاق بار تلفن ۹۰۰۵۵
۱ـ۳ ۱_۵۲۲۰۴

کرایه

اتولوکس
اتومبیلهای تشریفاتی بارانندہ برای داخل و خارج تهران میدان فردوسی ۴۴۶۰۵و ۶۱۱۲۷۰
۱ـ۲۶ آ_۲۰۷۷

قابل‌توجه مدارس وموسسات
یك فولکس‌واگن استیشن بارانندہ کرایه داده میشود تلفن ۳۳۷۶۲۹
۱ـ۳ آ_۵۱۶۶۶

معاملات پول

دفتر سام
درشمال شهر در مقابل خانه و مستغلات ارزنده همیشه بدون‌معطلی پول دوشاهی دارد ۷۶۲۶۵۹
۱ـ۱۰ آ_۲۱۷۵

پول تومانی هر۱شاهی ۶۲۴۸۷۴
۱ـ۲۶ آ_۱۹۷۸

پول‌تومانی۲ شاهی ۷۳۵۴۱
۱ـ۲۶ آ_۱۴۸۱

پول‌تومانی‌دوشاهی ۶۲۸۰۹۰
۱ـ۲۶ آ_۱۹۶۴

پول شرطی نیازمندیم۴۸۴۶۳
۱ـ۲۶ آ_۱۹۵۷

پول شرطی شمیران ۸۵۴۸۵
۱ـ۲۶ آ_۱۹۵۲

پول شرطی باسود بانکی۴۸۴۶۳
۱ـ۲۶ آ_۱۹۵۸

پول در مقابل املاك
شمال شهر و شمیرانات موجود است خواستاران‌بتلفن‌های۳۳۹۰۶۷ و۳۳۶۸۸۵ مراجعه فرمایند .

ازیك میلیون ریال ببالا موجود یاکپور ۲۲۷۲۹، ۶۲۷۶۹۷

قبوض

قبوض قالی قالیچه بانك کارگشائی خریداریم ۴۰۶۱۵
۱ـ۲۶ آ_۲۱۴۳

قبوض قالی و قالیچه
بانك کارگشائی را بقیمت خوب‌فورا خریداریم ۴۵۰۵۷
۱ـ۲۴ آ_۱۹۴۱

قبوض قالی بانك‌کارگشائی
اضافه‌تراز قیمت ارزیابی شده خریداری میشود اردهالی ۲۳۴۸۲
۱ـ۲۶ آ_۱۹۵۹

قبوض اصلاحات ارضی بیواسطه خریداریم پاکپور۲۲۷۲۹ و۶۲۷۶۹۷
۱ـ۲۶ آ_۱۹۲۶

سرویس پخش گاز
جنرال
تلفن‌های ۹۲۳۵۲-۹۲۶۹۳ و ۹۴۱۶۴-۹۲۷۹۴
مرکز پخش کلیه فرآورده‌های نفتی
پخش گاز و دیزل ایران و شرکت

نمایشگاه های مبل

پیراهن مبل ۳۳۹۵۰۰
تعویض پارچه مبل ۳۳۹۵۰۰
پرده دوزی شهرزاد ۳۳۹۵۰۰

پرده دوزی‌ارجمند ۳۳۷۳۷۰
۱ـ۲۶ آ_۱۹۸۳

صاحب امتیاز و مدیر مسئول
عباس مسعودی
خیابان خیام - ایران چاپ
تلفنخانه اطلاعات ۳۱۱۰۷۰تا ۳۱۱۰۸۲
شعبه‌آگهی‌ها ۳۱۱۲۱۳
نیازمندیها ۳۱۱۲۲۰

برنامه سینماها

● **خانواده رابینسون** ـ رنگی ـ جان‌میلز ـ
سینه‌موند (۴۸۳۲۲) ۱۰ر۴۵ـ ۲ر۴۵ـ ۵ـ ۷ر۱۵ـ ۹ر۳۰

● **بربادرفته** ـ رنگی ـ ۷۰ میلیمتری ـ کلارك‌گیبل پارامونت (۴۸۳۲۱) ۱۰ر۳۰ـ ۴ر۳۰ـ ۸ر۴۵

● **حرص زندگی** ـ سوزان‌پلشت ـ بن‌گازارا
مولن‌روژ (۷۲۹۲۹) ۱۱ـ ۳ر۳۰ـ ۵ر۳۰ـ ۷ر۳۰ـ ۹ر۳۰

● **راز کیهان** ـ سینه‌راما ـ کایردالیا ـ
آتلانتیك (۶۲۷۱۷۱) ۱۱ـ ۳ـ ۶ر۱۵ـ ۹ر۳۰

● **تقدیم با عشق** ـ رنگی ـ سیدنی‌پواتیه ـ جودی‌گیسون
امپایر (۶۲۳۹۴۲) ۱۱ر۱۵ـ ۳ر۳۰ـ ۵ر۳۰ـ ۷ر۳۰ـ ۹ر۴۵

● **یك‌گلوله برای ده تفنگدار** ـ سینماسکوپ ـ رنگی ـ
سانترال (۴۸۶۸۶) ۱۱ ـ ۳ ـ ۵ ـ ۷ ـ ۹
پولیدور (۶۴۵۸۵) ۱۱ر۳۰ـ ۳ر۳۰ـ ۵ر۳۰ـ ۷ر۳۰ـ ۹ر۳۰
متروپل (۳۳۹۴۱۰) ۱۰ر۳۰ـ ۲ر۳۰ـ ۴ر۳۰ـ ۶ر۳۰ـ ۸ر۳۰
ایفل (۳۱۱۴۷۷) ۱۰ـ ۱۲ـ ۲ـ ۴ـ ۶ـ ۸ـ ۱۰
تاج (۳۳۳۰۶۴) ۱۰ـ ۱۲ـ ۲ـ ۴ـ ۶ـ ۸ـ ۱۰

● **جدال در دیابلو** ـ رنگی ـ سیدنی‌پواتیه ـ جیمز گارنر
دیانا (۴۷۳۶۵) ۱۱ـ ۲ـ ۴ـ ۶ـ ۸ـ ۱۰

● **آواره‌های تهران** ـ سپهر نیا ـ گرشا ـ متوسلانی
اونیورسال (۶۶۹۵۳) پاسارگاد (۷۹۲۷۸۲) شهرام ۱۱ـ۳ـ۵ـ۷ـ۹
الوند (۵۵۰۳۸) لیدو (۹۵۱۲۸۲) ۱۰ـ۱۲ـ۲ـ۴ـ۶ـ۸
ایران (۳۳۶۳۰۴) نپتون (۷۶۰۱۳۶) ژاله (۳۰۴۱۲۰)
مونت‌کارلو (۷۹۷۴۱) آستارا (۸۴۰۲۲) ۳۰ر۱۰ـ ۳۰ر۲ـ ۳۰ر۴ـ ۳۰ر۶ـ ۸ر۳۰

● **هاتاری** ـ رنگی ـ جان‌وین ـ الزامارتینلی
مهتاب (۴۷۷۷۷) ۱۱ـ ۳۰ر۱ـ ۴ـ ۶ر۳۰ـ ۹ کریستال (۳۳۷۶۷۵)
۳۰ر۱۰ـ ۱ـ ۳۰ر۳ـ ۶ـ ۳۰ر۸

آن‌صدای جادوئی ـ رنگی ـ پل‌جونز ـ جین شریمپتون
گلدیس ـ ۹ر۳۰ بزبان انگلیسی

● **بن‌هور** ـ رنگی ـ ۷۰ میلیمتری ـ چارلتون هستون
گلدن سیتی (۶۱۳۲۶۹)۱۱ـ ۴ر۳۰ـ ۸ر۳۰

● **پرواز عقاب‌ها** ـ رنگی ـ یول برینر
برلیان (۳۳۳۰۳۵) ۱۰ ـ ۱۲ ـ ۲ ـ ۴ ـ ۶ ـ ۸

● **یك شهر پنج بزن‌بهادر** ـ رنگی ـ مارك‌میچل ـ شون‌فلین
کاپری (۴۸۴۰۱) رویال (۴۹۷۸۵) ۱۱ـ ۳ـ ۵ـ ۷ـ ۹ر۰۴ سمپلا
متروپل (۳۳۶۴۲۴) حافظ (۳۳۴۰۷۴) ۳۰ر۱۰ـ ۳۰ر۲ـ ۳۰ر۴ـ ۳۰ر۶ـ ۸ر۳۰

● **جوانان زیرآفتاب** ـ رنگی ـ رومیناپاور ـ هلن‌شانل
ریولی (۷۵۷۷۷۷) ۱۱ـ ۳۰ر۳ـ ۵ر۳۰ـ ۷ر۳۰ـ ۹ر۳۰

● **یك مرد و یك‌زن** ـ رنگی ـ آنوك‌امه ـ ژان‌لوئی‌ترن‌تینیان
بولوار (۶۰۲۹۲) ۱۱ـ ۲ـ ۴ـ ۶ـ ۸ـ ۱۰

● **۹ ساعت به‌راما** ـ رنگی ـ هورست‌بوخهولتز ـ خوزه‌فرر
تخت جمشید (۴۳۵۵۰) ۲ر۴۵ـ ۵ـ ۷ـ ۹ر۳۰

● **قهرمانان آردن** ـ سینماسکوپ ـ رنگی ـ کورت یورگنز
اتئون (۳۳۸۱۱۸) ۳۰ر۱۰ـ ۳۰ر۲ـ ۳۰ر۴ـ ۳۰ر۶ـ ۸ر۳۰

● **هنگامه** ـ بهروز وثوقی ـ آذرشیوا ـ نیلوفر
گلدیس (۶۲۸۷۱۳) ۳ر۱۵ـ ۵ر۱۵ـ ۷ر۱۵

● **عشقهای‌آسان** ـ رنگی ـ سینماسکوپ ـ مارچلوماسترویانی
ماژستیك (۶۸۴۶۱) ۱۱ـ ۲ر۴۵ـ ۵ر۱۵ـ ۷ر۱۰ـ ۹ر۳۰آریا(۳۳۹۸۸۴)
۹ر۳۰ـ ۱۱ر۳۰ـ ۱ر۴۵ـ ۴ـ ۶ر۱۵ـ ۸ر۳۰

سالهای نوجوانی ـ سینماسکوپ ـ رنگی ـ دیویدنیون
رادیوسیتی (۴۳۳۲۰) ۱۱ر۱۵ـ ۳ر۳۰ـ ۵ر۳۰ـ ۷ر۳۰ـ ۹ر۴۵ نیاگارا
(۶۵۳۰۷) ۱۱ـ ۳ـ ۵ـ ۷ـ ۹ر۱۵ ب.ب (۶۹۶۴۱) ۳۰ر۱۰ـ ۲ـ ۴ـ
۶ـ ۸ـ ۱۰ آستارا (۸۴۰۲۲) ۳۰ر۱۰ـ ۳۰ر۲ـ ۳۰ر۴ـ ۳۰ر۶ـ ۸ر۳۰

● **بازی تقدیر** ـ رنگی ـ آنتونی‌کوئین ـ مایکل‌کین ـ
دیاموند (۶۲۸۴۰۰) ۱۱ر۱۵ـ ۳ـ ۵ر۱۵ـ ۷ر۳۰ـ ۹ر۴۵
دنیای دلهره ـ پل استیونس ـ کلودت نونیز
کاپری (۴۸۴۰۱) ۱۱ـ ۳ـ ۵ـ ۷ـ ۹ر۱۵

● **حجله** ـ رنگی ـ راجند راکومار ـ وحیده رحمان ـ رحمان
پلازا (۴۴۲۵۵) ۱۱ر۱۵ـ ۲ـ ۴ر۳۰ـ ۷ـ ۹ر۳۰ سعدی (۳۳۶۴۶۸)
المپیا (۹۱۷۹۶) ۱۰ر۳۰ـ ۱ـ ۳ر۳۰ـ ۶ـ ۸ر۳۰ فردوسی(۳۳۵۷۸۴)
۸ر۳۰ـ ۱۱ـ ۱ر۳۰ـ ۴ـ ۶ر۳۰ـ ۹ ماندانا (۷۹۹۸۲) ۹ر۳۰ـ ۱۲ـ
۲ر۳۰ ـ ۵ـ ۷ر۳۰ مراد (۷۳۳۸۲) کیهان (۹۲۳۶۰) ۱۰ـ ۱۲ر۳۰ـ
۳ـ ۵ر۳۰ـ ۸ ستاره (۵۸۷۲۱) ۹ر۱۵ـ ۱۲ـ ۲ر۱۵ـ ۴ر۴۵ـ ۷ر۱۵
پرسپولیس (۵۸۱۰۸۳) ۹ر۱۵ـ ۱۱ر۳۰ـ ۱ر۴۵ـ ۴ر۱۵ـ ۶ر۴۵ـ
۹ر۱۵ ری (۲۲۵۷۸) ۸ر۳۰ـ ۱۰ر۴۵ـ ۱ـ ۳ر۳۰ـ ۶ـ ۸ر۳۰ شرق
(۵۴۰۲۴) ۹ر۴۵ـ ۱۲ـ ۲ر۳۰ـ ۵ـ ۷ر۳۰

● **ستاره ۷ آسمون** ـ فروزان ـ گوگوش ـ همایون ـ
اروپا (۳۰۳۱۷۹) رکس (۳۳۵۲۹۳) هما (۶۹۶۶۴) سیلوانا
(۳۳۳۷۷۷) تیسفون (۹۳۸۸۲) اسکار(۹۵۰۸۹۸) داریوش(۲۶۲۶۵)
ارانوس (۲۷۹۷۱) ۳۰ر۱۰ـ ۳۰ر۲ـ ۳۰ر۴ـ ۶ر۳۰ـ ۸ر۳۰ میامی
(۷۴۳۲۹) آسیا (۴۲۹۰۹) ناتالی (۹۵۴۵۳۴) ۱۱ـ ۳ـ ۵ـ ۷ـ ۹
پاسیفیك (۷۳۳۱۱) ۱۱ـ ۳ـ ۵ر۱۵ـ ۷ر۳۰ـ ۹ر۴۵

● **کشتن مرغ مقلد** ـ گریگوری‌پك
کسری (۷۵۶۹۳۹) ۱۱ـ ۲ر۴۵ـ ۴ر۴۵ ـ۷ـ ۹ر۱۵

● **عشق وانسانیت** ـ اشوك‌کومار ـ دارمندرا
نادر (۳۳۹۰۹۵) ۹ـ ۱۱ـ ۱ـ ۳ـ ۵ـ ۷ـ ۹
دنیا (۳۳۳۸۱۲) ۳۰ر۱۰ـ ۳۰ر۲ـ ۳۰ر۴ـ ۳۰ر۶ـ ۸ر۳۰
جهان (۶۰۳۵۰) ۱۰ـ ۱۲ـ ۲ـ ۴ـ ۶ـ ۸
رامسر (۵۲۰۶۰) ۹ـ ۱۱ـ ۱ـ ۳ـ ۵ـ ۷ـ ۹
شهناز ۱۰ـ ۱۲ـ ۲ـ ۴ـ ۶ـ ۸
جی (۹۱۲۰۷) ۹ـ ۱۱ـ ۱ـ ۳ـ ۵ـ ۷ـ ۹
کارون (۹۵۱۰۶۵) ۳۰ر۱۰ـ ۳۰ر۲ـ ۳۰ر۴ـ ۳۰ر۶ـ ۸ر۳۰
فلور (۲۸۰۹۶) ۹ـ ۱۱ـ ۱ـ ۳ـ ۵ـ ۷ـ ۹

● **بزرگترین شیادان عالم** ـ رنگی ـ راکل‌ولش
یانوراما (۷۹۳۵۷۰) ۳۰ر۱۰ـ ۳۰ر۲ـ ۳۰ر۴ـ ۳۰ر۶ـ ۸ر۳۰

● **فاتح** ـ سینماسکوپ ـ رنگی ـ جان‌وین ـ سوزان‌هیوارد
پردیس ۳۰ر۱۰ ـ ۳۰ر۱۲ـ ۳۰ر۲ـ ۳۰ر۴ـ ۳۰ر۶ـ ۸ر۳

خودکشی رئیس‌الوزرای عراق

۴۰ سال قبل در همین روز

راپرت واصله از بغداد درباره انتحار عبدالمحسن رئیس‌الوزرای عراق ومکتوب او بفرزندش :

بغداد ۱۵ نوامبر ، فوت رئیس‌الوزراء باعث تهییج افکار اهالی شهر گشته دیروز صبح عبدالمحسن بطور عادی مشغول انجام وظائف مرجوعه بود و بعد از ظهر در جلسه حزب ترقی‌خواهان که رئیس حزب مزبور بود شرکت داشته و شب در کلوب عراق بازی کارت نموده بود ساعت ۷ بعد از ظهر بمنزل مراجعت کرد واظهار میدارد که میخواهد به پسر بزرگترخود که ۱۹ ساله‌ودر بیرمنگهام مشغول تحصیل فن مهندسی است مکتوبی بنویسد دو ساعت بعد اعضاء خانواده‌اورا دیدند که حامل شش لول بود و اظهار داشت قصد خودکشی دارداهل خانه درصدد برآمدند که اسلحه را از او بگیرند ولی بسمت ایوانی که‌مشرف برشط بو دویده و خود را بضرب گلوله در قلب مقتول نمود .

امروز صبح زود دولت اعلامیه‌ای که مشعر به خبر فوت رئیس‌الوزراء بود منتشر و اظهار تاسف و تالم نموده و در خاتمه مزید کرد که فقید مذکور آخرین سند تاریخی برای فرزند خود گذارده وشرح وقایعی‌که منجر بفداکاری عظیم او شده است در آنان بیان نموده است . مکتوب بزبان عربی بعنوان فرزند خود بقرار ذیل است :

فرزند عزیزم علی . ازشمامیخواهم که مرا عفو کنید دیگر میلی باین زندگی که نه شرف ونه تفریح در آن دیده‌ام ندارم ملت با فشار خدمت میخواهند ولی انگلیس موافقت نمیکند کمکی ندارم عراقی‌ها ضعیف هستند مرا خائن وطن‌و خادم انگلیس میدانند این چه بدبختی است در مقابل مجاهدتی که برای تامین خوشبختی مملکت خود که اجداد من با شرف و وقار من‌درآن زندگانی نموده‌اند کرده‌ام درعوض‌اجرمتحمل هرگونه‌ناسزا شده‌ام .

فرزند عزیزم اول خواهشی که دارم این است‌که نسبت‌به برادران کوچکترت ملاطفت ومهربانی نموده و به مادرت خدمت نموده‌و نسبت‌بوطنت باوفا باشی. خواهش دوم من این‌است که نسبت به پادشاه فیصل و ورثه و جانشینان او در منتهادرجه وفادارباشید فرزند عزیزم علی عفو شمارا می‌طلبم .

خدمات رئیس‌الوزراء بعراق

بغداد ـ جریده تایمس بغداد می‌نویسد ضربه‌ای که از فوت رئیس‌الوزراء بملت عراق رسیده غیر قابل تحمل و جبران ناپذیر است عبدالمحسن چهار مرتبه مصدر ریاست وزرائی بود و چون هیچوقت از هموطنان خود مایوس نبود این‌اتفاق‌ناگهانی‌بیشترموثر واقع‌گردیده. انگلستان افتخارداشت محسن‌را که‌اولاد لایق خانواده بزرگ عراقی بود در ردیف دوستان خود بشمارد ، شاید محتاج‌تذکر این مسئله نباشد که فقید مزبور بهیچ وجه خادم انگلستان نبود اما راجع به لفظ ناسزائی که‌درمکتوب خطاب بفرزند خود اشاره نموده هیچ فردی از افرادی که‌درامور کلی عهده‌دار مشاغل مهم می‌باشد نمیتواند از تنقید مصون ومحفوظ باشد ولی تصور می‌کنیم که سخت‌ترین تنقید کنندگان هم‌تردیدی در وطن‌پرستی و خدمتگذاری و بی‌طرفی عبدالمحسن نداشتند نتیجه سیاسی این پیش‌آمد ناگهانی اضطراب و پریشانی و تهییج افکار عامه گشته است .

کارهای اداری بعداز ظهرها

از طرف آقای فرزین وزیر مالیه به کلیه ادارات تابعه دستور داده شد که ازاین تاریخ ببعد از نقطه جریان سریع امور بعد ازظهرها اختصاص بکار های اداری دارد و هیچیك از ادارات نباید ارباب رجوع رادر اداره قبول نمایند . درصورتیکه تفتیش شده ومعلوم شود که یکی از ادارات ازاین دستور تخلف‌نموده رئیس اداره مسئول خواهد بود .

حریق در سینما مایاك

ساعت ۸ بعد ازظهر دیروز در سینما مایاك‌لاله‌زار دراطاق‌دستگاه فیلم‌حریقی رخ داد که از آتش گرفتن یك حلقه‌فیلم بروز نموده بود فورا مستخدمین سینما در مقام خاموش کردن حریق برمیآیندو در نتیجه اتومبیل اطفائیه بدون عملیات مراجعت می‌نماید .

امتحان اطباءغیرمجاز

جلسه امتحان اطباء غیر مجاز مرکز باحضور هیئت ممتحنه‌تشکیل گردید واز ۴۷ نفر داوطلب امتحان کتبی بعمل آمد وامتحان شفاهی بعدا صورت می‌گیرد.

(نقل از اطلاعات ۲۷ آبان ۱۳۰۸)

جدول کلمات متقاطع شماره ۱۳۸۹۴

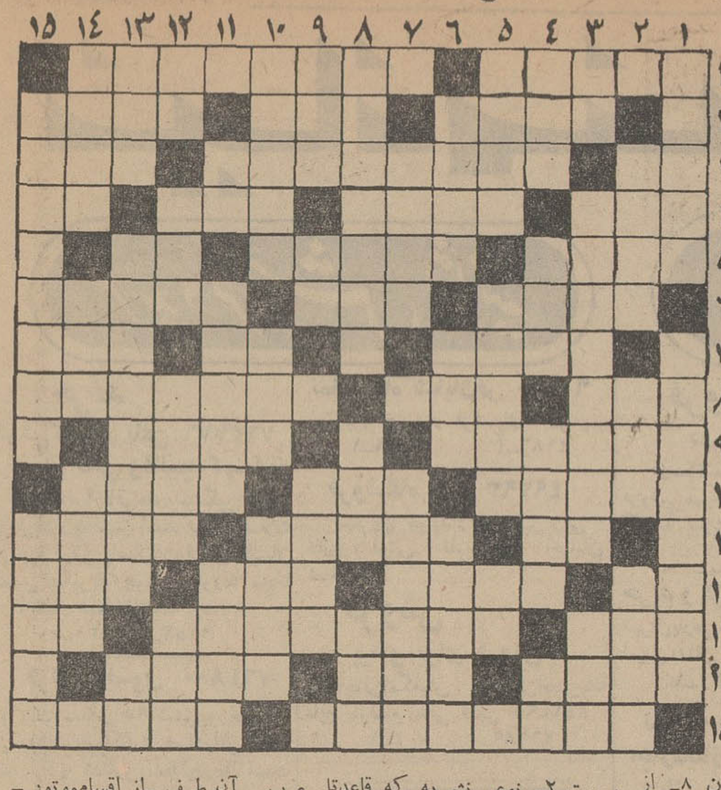

افقی: ۱ ـ مقدار مفروض از زمان و موضع احرام بستن در حج ـ در دکان بقالی است‌واگر اولی بشکند دومی میریزد وجهان بکام کاسه لیسان میشود ۲ـ تفاله چغندر ـ بچه‌های اعیان قدیم داشتند ـ از وسایل نوشتن ۳ ـ تکیه به پشتی ـ لقب پادشاهان روم ـ خوردنش‌را شرع‌حرام کرده ٤ ـ ساده‌ترین وسیله اندازه گیری ـ ضروری و حتمی ـ از میوه‌ها ـ سعی‌و کوشش ٥ـ گل‌بین‌دوآجر ـ سوغات روس برای بر پاکردن بساط چای ـ خاك کوزه‌گری ٦ـ مبداتاریخ مسلمین ـ شبه قاره‌ای درآسیا ـ فصل کنونی ۷ ـ گوشه‌ای در دستگاه دشتی ـ علامت مفعول صریح ـ کمانگیر باستان ۸ـ از مشروبات فرنگی ـ رودی درآلمان ـ پدرمادر کوروش کبیر ۹ ـ خواننده معروف ایتالیائی در اواخر قرن نوزدهم و اوایل قرن بیستم ـ پیشوا و رهبر ۱۰ ـ کشور بسیار کوچکی در قاره اروپا ـ از حروف‌افسوس ـ پارچه فروش ۱۱ـ از حروف‌نفی ـ رنك قرمز که ماده اصلی آن اکسید آهن است ـ پایتختی در اروپا ۱۲ ـ شهر جاودان ـ تن‌پوش ـ در پوکر بازی را دوبرابر میکند ـ خواهش دل ۱۳ ـ چون بیاید بهیچ کس‌رحم نمیکند ـ عسل و زهراست ودر بسیاری موارد با هم میایند ـ تصدیق روسی ۱٤ ـ تاگرم است باید نان را چسباند ـ موئی بر گردن اسب ـ پیغمبر خوش صورت ۱٥ـ جنجال‌و هیاهوبرپا کردن ـ راهنمائی کردن ودلیل آوردن .

عمودی : ۱ـ در معرض ظلم قرار گرفته ـ پرخور است و همان‌شکم پرست ۲ـ نوعی نشریه که قاعدتا هفتگی چاپ میشود ـ قسمتی ازپا ـ روکش دندان ۳ـ از شهر های مرکزی ایران ـ منطقه‌ای در خراسان ـ ننرواز خودراضی ٤ـ حرف ندا ـ شادی و شعف ـ نماینده مردم ـ حرف صریح ٥ ـ صبر کردن ـ وسیله کشیدن و سنجش وزن اجسام ـ عدد ترکی ٦ ـ تشکر و امتنان ـ رنگی بزبان انگلیسی ـ از مرغان بلند پرواز و شکارچی ۷ـ بقچه رنگارنك ـ بسته شدن ۸ـ اصطلاحی نازیبا و غیر معقول به جای شاگردانه ـ آسودگی آن‌عدم آن است ـ دوستی و برادری ۹ـ وسیله و سبب ـ رفاقت و صمیمیت ـ زخم سطحی ۱۰ـ اسبی که خوب راه میرود ـ روزی ـ تند و آنی ۱۱ـ زمام است و بدست مست نسپارید ـ آبی که تا مچ‌پا بیشتر نیاید ـ مردمان زیرك و حقه‌باز ۱۲ ـ مادر عرب ـ آن طرف ـ از اقسام‌موتور ـ پاره کننده ۱۳ ـ برك درخت‌است ودر شستشو مصرف میشود ـ نانوا روی نان میپاشد ـ یکی از نت‌ها ۱٤ـ وسیله سرخ کردن غذا ـ از آن‌سو جواب مثبت است ـ پاك کرد ۱٥ـ طبابت برای حیوانات ـ معاونت و جانشینی .

حل جدول شماره ۱۳۸۹۳

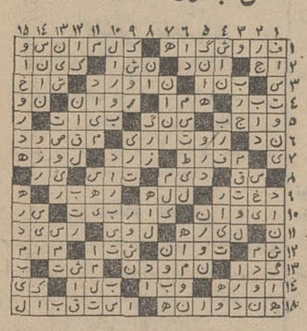

پیام بمردم حق‌پرست خرمشهر و آبادان

در این موقع خطیب شهیر واعظ شیروانی بدعوت مردم حق‌پرست خرمشهر و آبادان برای بیان حقایق اسلامی و تشریح فلسفه نهضت حسینی عزیمت نموده‌اند بردوستان دین‌و دانش فرض است ایشان را تجلیل فرمایند .

رئیس انجمن دانشوران ایران عادل خلعت‌بری

آگهی امتحان و مسابقه استخدامی

امتحان و مسابقه استخدامی ازداوطلبان مشاغل بایگانی ، صدور احکام و ثبت‌نام و صدور کارت‌سازمان مرکزی دانشگاه مشهد که تاتاریخ مقرر ثبت‌نام نموده‌اند روزپنجم آذر ٤۷ بعمل می‌آیدشرکت کنندگان باید ساعت هشت‌صبح روز مذکور در محل تالاررازی دانشکده پزشکی برای اخذپروانه‌ورودی حاضر باشند .

م‌الف ۸۲٥۳

معاون دانشگاه مشهد دکتر قوام نصیری

دوستت دارم مادر

۲٥ آذر ، روزمادر

Irano-German Pharmaceutical Factory requires Industrial Pharmacist 25 — 35 years of age, male or female, with good knowledge of German or English. Applications with hand-written resume and recent photo to P.O.B. 2184.

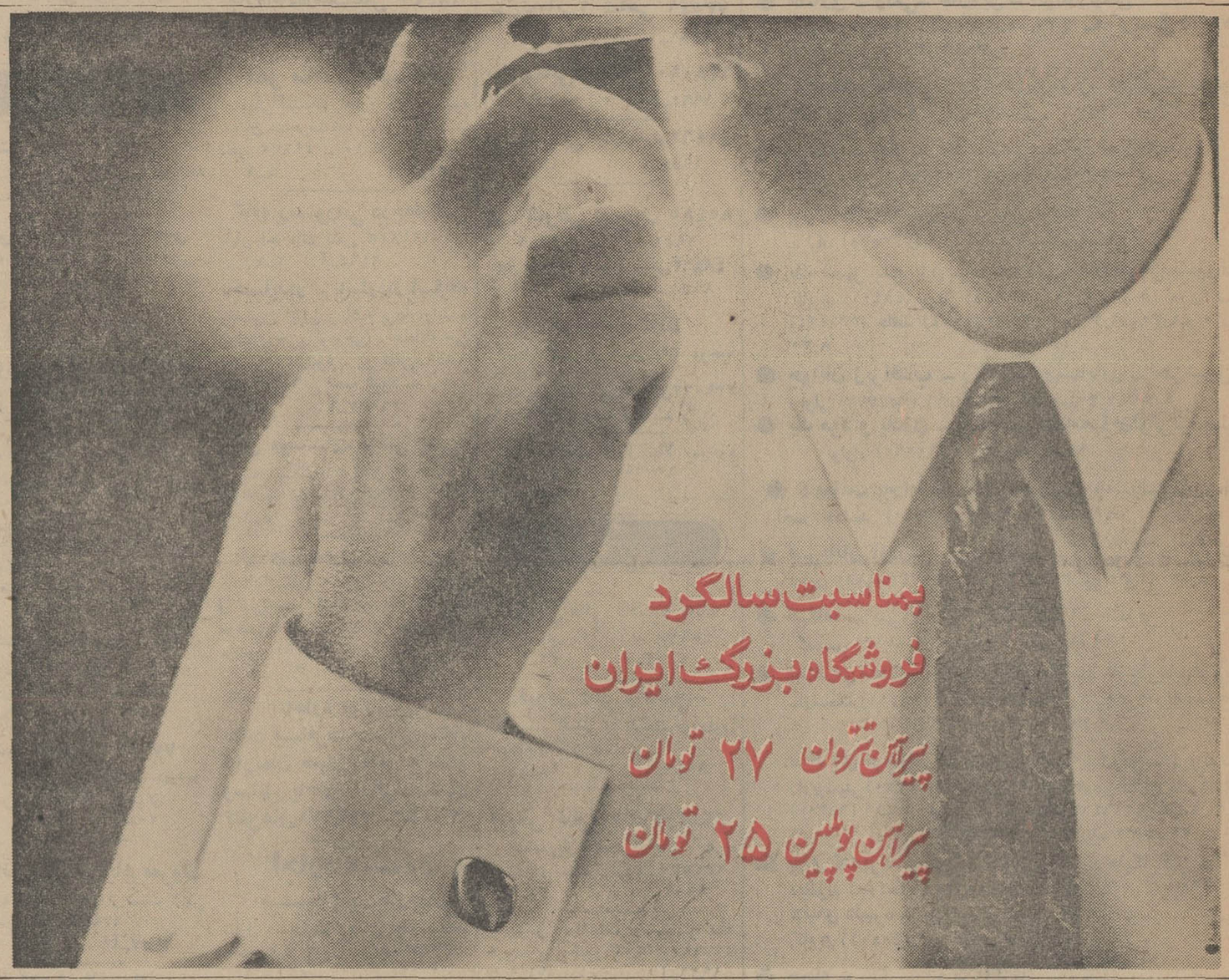
بمناسبت سالگرد
فروشگاه بزرگ ایران
پیراهن تترون ۲۷ تومان
پیراهن پوپلین ۲۵ تومان

آگهی برای شرکت در جلسه امتحان استخدامی سازمان اوقاف

تعقیب آگهی مورخ۲۲ مرداد ماه ٤۷ امتحان لیسانسیه های داوطلب استخدام در سازمان اوقاف برای تصدی امور قضائی‌ساعت ۹صبح روز نهم آذرماه ۱۳٤۷ در سالن امتحانات سازمان امور اداری واستخدامی کشور انجام خواهدشد . بدین وسیله باطلاع داوطلبان میرساند که برای دریافت کارت ورود بجلسه امتحان تاتاریخ ۸ر۹ر٤۷ در ساعات اداری باداره کارگزینی سازمان اوقاف واقع در «تهران ـ خیابان فرانسه» مراجعه نمایند. ضمنا لیسانسیه هائی که تاکنون موفق به ثبت‌نام نگردیده‌اند میتوانند مراجعه و ثبت‌نام‌نمایند . م‌الف ۸۰۷۲

سازمان اوقاف

آ ـ ٥۲۷۲۸

آگهی وزارت دادگستری

در اجرای قانون تشکیل‌شورای داوری مصوب نهم تیر ماه ۱۳٤٥ وزارت دادگستری در نظر دارد در شهر صومعه‌سرا یك حوزه شورای داوری بحدود زیر تشکیل دهد .

شمالا ـ بجاده قدیم کسما وجاده نرگستان .

جنوبا ـ بجاده زیده سرا وجاده گوراب زرمخت تا بجاده لولمان

شرقا ـ بجاده صومعه سرا تا آب کش پیرده .

غربا ـ بخاکدان و لادمخو تازه آباد و عربان

لذا مراتب باطلاع کلیه‌ساکنان شهر مذکور میرسد .

انتخاب کنندگان می توانندبرای ثبت نام خود و گرفتن کارت مخصوص شرکت درانتخابات از روز سه شنبه ۱۷ دی تا پایان‌روز دو شنبه ۲۳ دیماه ٤۷ « بمدت‌یك هفته از ساعت ۸ صبح تا ۱۲ و از ۱٤ تا ۱٦ » به محل‌مسجدولی‌عصر صومعه‌سرامراجعه نمایند.

ضمنا داوطلبان عضویت‌شورای مذکور نیز باید ظرف همین مدت تقاضای خود را با ذکر دلائل صلاحیت بدفتر دادگاه بخش صومعه سرا تسلیم دارند. پس از انقضای مدت تقاضای مذکور پذیرفته نخواهد شد. م الف۸۳۳۱

از طرف وزیردادگستری

آ ـ ٥۲۷۲۲

آگهی فروش مرکبات

اداره بهداری شهرستان شهسوار کلیه محصول مرکبات‌باغ بیمارستان شهرستان شهسوار را از طریق مزایده بفروش می رساند علاقمندان جهت دریافت شرایط مزایده بدفتر بهداری شهرستان شهسوار مراجعه فرمایند .

از طرف‌رئیس بهداری شهسوار ـ دکتر موحد

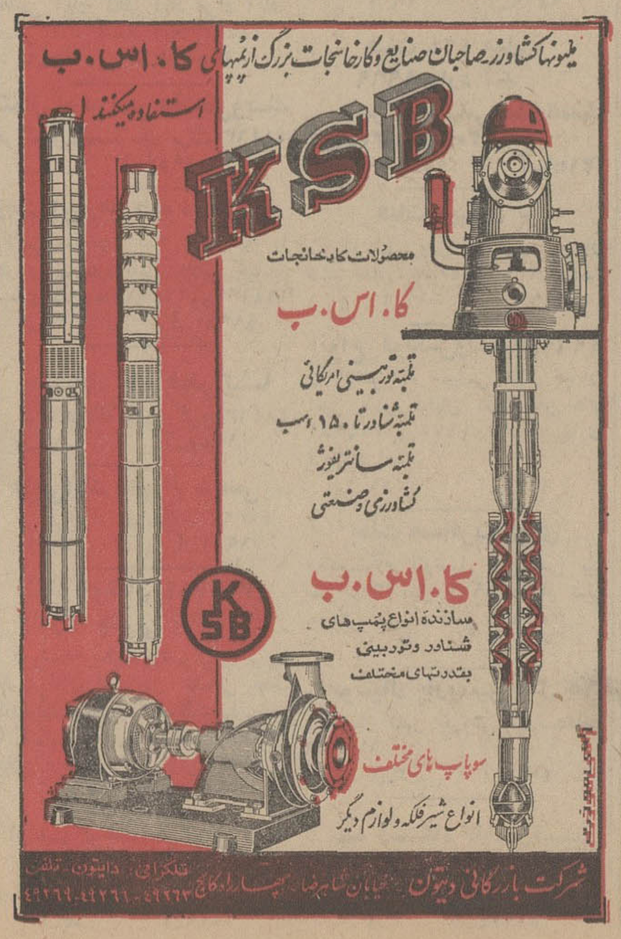
ملیونها کشاورز ـ صاحبان صنایع وکارخانجات بزرگ ازپمپهای کا.اس.ب استفاده میکنند
KSB
محصولات کارخانجات
کا.اس.ب
تلمبه توربینی امریکائی
تلمبه شناور تا ۱۵۰ اسب
تلمبه سانتریفوژ
کشاورزی وصنعتی
کا.اس.ب
سازنده انواع پمپ های شناور وتوربینی بقدرتهای مختلف
سوپاپ های مختلف
انواع شیرفلکه ولوازم دیگر
شرکت بازرگانی دیتون ـ خیابان شاهرضا ـ پهلوی کاج ـ تلگرافی : دایتون ـ تلفن ٤۹۲٦۳ ـ ٤۹۲٦۱ ـ ٤۹۲٦۹

CITIZEN
سیتی زن
باضمانت
منحصربفرد
جنس عالی باقیمت مناسب

سکه پهلوی طلا
جوائز سالانه حساب پس انداز
بانک اعتبارات تعاونی توزیع
با افتتاح حساب پس انداز در هریک از شعب بانک اعتبارات تعاونی توزیع از ۱۵۰۰/ سکه یک پهلوی طلا استفاده فرمائید.
حداقل موجودی فقط یکهزار ریال

پورداود بزرگترین «اوستا شناس» ایرانی در گذشت

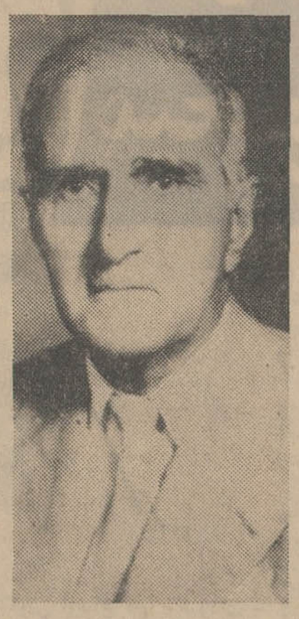

● **تحقیقات ابراهیم پورداود همیشه مورد توجه دانشمندان ایران شناس بوده است**

استاد ابراهیم پورداود صبح دیروز در گذشت.

پورداود بی‌شك یکی از بزرگترین خدمتگزاران زبان و فرهنك ایران است او انچنان به ملیت و زبان ایرانی و فرهنك کهن ایران دلبسته بود که گهگاه این دلبستگی شدید در نظر دیگران بشکل یك تعصب جلوه میکرد پورداود درسال ۱۲۶۴ خورشیدی در شهرستان رشت زاده شدوپس از تحصیل مقدمات فارسی و عربی در مکتب، آهنك تهران کرد تابا تحصیل علم طب قدیم حکیم باشی شود ولی چون آرزوی سفر خارج داشت سرانجام درسال ۱۹۰۹ عازم بیروت گردیدودرسال ۱۹۱۰ بپاریس کشانده شد تا علم حقوق بیاموزد.

درپاریس بود که برای اولین بار مطالب تازه‌ای درباره فرهنك کهن ایران شنید و اولین بارقه‌های عشق بفرهنك قدیم ایران در قلبش درخشید.

پورداود پس از آموزش کامل زبان فرانسه دانشگاه پاریس را به اتمام رسانید و زیرنظر استادان بنام، علم حقوق را فرا گرفت و برای ادامه تحصیلات خود سفری به آلمان نمود.

پس از چند سال تحصیل در رشته حقوق عاقبت عشق بملیت کهن ایرانی او را بسوی راهی که باید در آینده پیش گیرد سوق داد.

او ادبیات اوستا و پهلوی و فرهنك کهن ایران را زیرنظر دانشمندان بزرك آلمان و فرانسه فرا گرفت.

در نتیجه مطالعات عمیق ودامنه دار ومسافرتهای طولانی بزبانهای فرانسه آلمانی، انگلیسی وعربی تسلط یافت.

اوستا

پور داود هنگامیکه به ایران بازگشت نخست بعضویت فرهنگستان درآمد و سپس کرسی ادبیات باستان و زبان اوستا در دانشگاه تهران به او سپرده شد.

کتاب اوستا سنگر و تکیه گاه استادپور داود بود و تسلط و تبحر او دراین زمینه مورد تصدیق همگان و گفته‌هایش در این زمینه سند و حجت بشمار میرفت.

ترجمه اوستا بزرگترین تالیف اوست و نثر زیبا و شعر گونه‌ای که دراین ترجمه بکاربرده تسلطی را که او بر ادبیات کنونی زبان فارسی داشت، نشان میدهد.

از پور داود گزارش اوستا درده جلد.

ایرانشاه - خرمشاه - پوراندخت - گفت و شنود فارسی - فرهنك ایران باستان - هرمزد نامه وبیش از ۵۱ مقاله تحقیقی در مطبوعات مختلف ایرانی و خارجی بیادگار مانده است

پورداود چند سفر بهند کرد و مدتی نیز در دانشگاه بمبئی به تکمیل معلومات خود پرداخت وی درسالهای ۱۹۳۰ تا ۱۹۴۰ مقیم هند بود و در این مدت اشعار صدپند رابیندرانات تاگور شاعر و فیلسوف بزرك هند را بفارسی برگرداند.

همین اثر موجب شد که در سال ۱۹۶۵ جایزه تاگور به استاد پورداود تعلق بگیرد، در اهمیت این جایزه همین بس که بدانیم قبل از پورداود برت‌راند راسل فیلسوف معاصر انگلیسی - توین بی مورخ معروف امریکائی - راداکریشنان فیلسوف و رئیس جمهور هند - البرت شوایتزر فیلسوف و انسان دوست معروف آلمانی این جایزه را گرفته بودند.

مرك پورداود بی‌شك ضایعه‌ای بزرك برای جامعه فرهنك و ادب ایران است، این ضایعه راصمیمانه بهمه شاگردان و دوستان و علاقمندان خصوصا خانواده آن استاد بزرك تسلیت میگوئیم.

از مسعود فقیه

باطن فدای ظاهر!

انتقاد

گاهی اوقات اثر از صاحب اثر معروفتر است، چنانکه همه مافی‌المثل مسجد شاه اصفهان را می شناسیم ولی سازنده و معمار آنرا اکثرا نمی دانیم کیست واز این قبیل است شعر:

منسوخ شد مروت و معدوم شد وفا
زین هردو نام ماند چوسیمرغ و کیمیا

که غالبا آنرا می‌دانیم ولی سراینده آن «عبدالواسع جبلی» را از خاطر برده‌ایم.

خدایش بیامرزد، کاش ازگور سربدر آورد و لیست منسوخ‌شده هاومعدوم گشته‌هایش‌را تکمیل کند. چون دردیار ما خیلی از مسائل فراموش شده وبسیاری از مفاهیم تغییر معنی داده‌اند.

از جمله کیفیت کار فدای کمیت آن شده، مثلا اگر اداره‌ای صدها کارمند و دهها رئیس داشته باشد، گیرم که مثمر ثمری نباشد وکاری انجام ندهد، مهمتر وچشم گیر تراز آنست که همان کار با عده معدودی انجام شود.

چون برای ما کار مطرح نیست اداره مطرح است ...

چند سال قبل دوستی که اینك بشغل طبابت اشتغال دارد دوران کارآموزی دانشکده پزشکی رادر بیمارستان ها می گذراند ومن که در آن روزگار غم موجود وپریشانی معدوم نداشتم گهگاه در بیمارستان بدیدنش می - رفتم.

دوست ما، قدی بسیار بلند وبدنی تنومند و خلاصه هیبت وصلابتی داشت و جالب این بود که بیمارانی که به بیمارستان مراجعت می کردند پزشکان باسابقه ای را که براو سمت استادی داشتند تحویل نمی گرفتند و می - گفتند دکتر این یکی است و عجیب نیست مردمی که قیافه وهیکل برایشان معیار دانش و فهم است، تشکیلات وسیع را برکار واقعی ترجیح دهند و چشمشان در مقابل ظاهرسازی خیره شود و عقلشان درمانده! صحبت کند کاری و کار نکردن وعقب انداختن کارها وامروز وفردا کردن سخن تازه ای نیست و همه ما کم وبیش داستانهائی در این موارد شنیده‌ایم.

سال گذشته رئیس اداره یکی از شهرستانها به وزارتخانه متبوع خود می - نویسد که چون در تاریخ اول اردیبهشت ماه در فلان کشور اروپائی کنگره ای برپاست و این کنگره با شغل وتخصص من رابطه دارد. اجازه فرمایند که ازمرخصی سالانه خود استفاده کرده ودر این کنگره شرکت جویم.

این تقاضا که دراوایل فروردین نوشته شده بود، جوابش دراواخر اردی‌بهشت یعنی پس از برگزاری کنگره به او رسید.

جواب این بود که مقام وزارت توضیح خواستند که هدف و قصد شما از شرکت در این کنگره چه بود؟. وی جواب میدهد، متاسفانه چون کنگره برگزار شد، موضوع دیگر منتفی است. ولی در ماه خرداد ناگهان به تهران احضار می شود که بیائید وتوضیح بدهید به چه قصدی می‌خواستید در کنگره شرکت کنید؟

حال قیاس کنید و ببینید که چگونه با این همه کیاو بیا، کار ها چقدر با سرعت انجام می شود ...

اما در قبال اینکه کیفیت کار هیچ مطرح نیست کمیت تا دلتان بخواهد مطرح است، کارمند باید صبح اول وقت دفتر حضور و غیاب را امضاء کند ودر محل کار خودحاضر باشد، حالا اگر پشت میز خمیازه بکشد، بخوابد، باتلفن سر خودرا گرم کند، ساندویچ بخورد، باهمکار خودراجع به مسابقه فوتبال وانتخابات امریکا و جنك ویتنام داد سخن بدهد، اینها هیچکدام مانعی ندارد ...

معروف است پسرك بازی‌گوشی دردکان آهنگری بکار مشغول شد.

استاد آهنگر به او کار دم زدن را سپرده بود. او بایست دسته دم را بالا و پائین ببرد تا هوادر کوره به آتش بدمد و آهن بهتر و زودتر گداخته شود. پسرك پس از چند لحظه کار کردن، احساس خستگی کرد و هوای بازی بسرش افتاد. روبه استاد آهنگر کرد و گفت: «استاد اگر بنشینم و بدمم عیبی ندارد؟» استاد گفت: (بنشین وبدم!)

بعد از چند لحظه دیگر باز پسرك هوائی شد و گفت: «استاد اگر اینجا دراز بکشم وبدمم اشکالی ندارد؟»

استاد که بنا به تجربه متوجه شده بود پسرك درچه هوائیست گفت:

«تو بمیر وبدم.»

البته هدف استاد آهنگر پیشبرد کار بود ولی برعکس بمیر وبدمی که به کارمندان گفته می شود در جهت ظاهر سازی است ...

حقیقت اینست که مسئولین ما از مسئولیت میترسند، آنها درچهارچوب مقررات و بخشنامه ها چنان مقید گشته اند که مفری از ان نمی شناسند. هرگز قادر نیستند که بتنهائی تصمیم بگیرند و همیشه از طریق مشورت کردن با این وآن ومطرح کردن مسائل میخواهند بار مسئولیت را سبك تر کنند ... ونتیجه این میشود که وقت در کار اداری ازبین میرود و به اصطلاح حرام می‌شود.

هیچ رئیسی قادر نیست به کارمندش بگوید که: «اگر ساعتی از وقت اداری دیرتر هم آمدی بیا ولی همه کارهائی که درروز بتوارجاع می‌شود باید به انجام برسانی». او تنها می تواند بگوید: (تواز اول وقت اداری سر کارت حاضر باش ولی اگر کارها باقی ماند بگذار بماند.» در حالیکه اصل اینست که کارمند سر وقت حاضر شود وکارش را هم درست انجام دهد.

این ترس ازمسئولیت حتی به کار های فنی و علمی هم سرایت می کند، مثلا اگر یك مهره کوچك از یك ماشین صنعتی هرز شود، مهندس مربوطه تقاضای خرید یدك می کند ولی حتما در زیرنامه «منوط بامر عالیست»، یا (بسته بنظر جنابعالی است) را قید می کند که مبادا فردا بگویند چرا یك مهره خریده‌ای؟

پزشك اداره با اینکه می‌داند فلان کارمند مریض است وقادر بکار نیست مرخصی استعلاجی را با اکراه صادر می کند ویا اصلا زیربار مرخصی دادن بکارمند بیمار نمیرود چون از قبول مسئولیت می ترسد.

خلاصه، آنکه فرار از مسئولیت وترس از آن هرگونه قدرت ابتکار رااز مسئولین سلب کرده است.

معلمی شکوه می کرد که چند روزی مریض بودم و نتوانستم سر کار بروم و بهداری بخش نیز بیماری مرا تایید کرده است. با اینکه درچنین مواردی باید بخش ازمعلمهای رزرو استفاده کند، مورد مواخذه قرار گرفته ام که چرا چند روزی غیبت کرده‌ای؟

حقیقت اینست که برای مدرسه و بخش حضور معلم مهم است، حالا معلم درسر کلاس بافتنی ببافد، سر بچه هارا به رونوشت نوشتن از کتاب سرگرم کند، یا بازی هوش در کلاس راه بیاندازد، اینها مهم نیست مهم آنست که کلاس بی معلم نباشد تا وقتی که بازرس به مدرسه می آید ظاهر قضیه درست جلوه کند.

این سخن بدان معنی نیست که ضابطه و کنترلی در کار نباشد وکار ها بهرج ومرج بیانجامد، بلکه سخن من دراینست که مع التاسف در همه شئون ما حفظ ظاهر بر اصل کار میچربد و نتیجه کار و هدف اصلی ونهائی هیچوقت مورد نظر نیست. باطن فدای ظاهر می‌شود و کیفیت قضایا نیز در ردیف مروت ووفا چون سیمرغ و کیمیاست.

اروپا در بحران پولی میسوزد

ترجمه: شاهین شهیدی
از: گاردین

پیش بینی تنزل فرانک و ترقی مارک

مظنه بازار را به فروش فرانک و خرید مارک تشویق میکند

طبق گزارشهائی که از پاریس رسیده است بانك مرکزی فرانسه معامله با پول آلمان راموقتا تعطیل کرده است. دولت فرانسه همچنان در کم نکردن ارزش فرانك تاکید میکند و موریس کودومورویل نخست وزیر این کشور امروزطی یك سخنرانی تلویزیونی راجع به این موضوع ووضع اقتصاد فرانسه صحبت خواهد کرد.

عقیده بورس بازان درمورد فرانك این است که حوادث مختلف و فشار بر این پول باعث میشود که ژنرال دوگل در تصمیم خودتجدید نظر کند زیرا برخلاف بریتانیا که یکسال پیش دارای منابع غنی ارز و طلا بود روز بروز ازذخائر فرانسه کاسته میشود و بطوری که روزی فرا خواهد رسید که ذخائر فرانسه بمیزان خطرناکی برسد.

بال

بحران فرانك و مارك اعضای کلوب بال را که مرکب ازرهبران بانکهای مرکزی است دیروزبدور هم جمع کردتادراین باره مذاکره کنند. اگر گفته های رئیس بانك مرکزی آلمان و سایر رهبران اقتصادی این کشور را قبول کنیم جلسات این کلوب برخلاف عقیده سفته بازان خواهد بود.

● **آخرین خبر**

طبق آخرین گزارشی که توسط خبرگزاری فرانسه به تهران مخابره شده است سرلسلی اوبراین رئیس بانك مرکزی انگلستان پس از خروج از اولین جلسه کنفرانس بال اظهار داشت این جلسه اثر خوبی در او داشته و اطمینان دارد جلسات آینده اوضاع مساعد تری فراهم خواهد کرد.

منابع بانك مرکزی آلمان اظهار داشتند هدف اصلی این کنفرانس همبستگی پولی بین بانکهای مرکزی کشور های مختلف است. این عده اظهار میدارند بانك ممکن است به شکل گذشته اعطای وامها بازگردد و برای مقابله با هجوم سفته بازان که بامید افزایش ارزش مارك آنرا خریداری میکنند این شکل بمورد اجرا گذارد ولی بهر حال امکان افزایش مارك در حال حاضر تقریبا منتفی است.

گفتگوی تلفنی

۳۱۱۰۸۰

از ساعت ۶ تا هفت بعد ازظهر نظریات شما را منعکس میکند

*** اختیارات شهرداری**

پس از سالها خرابی جاده، برای تعریض خیابان مژده امامزاده قاسم شمیران مژده دادند و اکثر صاحبان منازل این خیابان با تخریب ملك خود جهت تعریض این خیابان موافقت کرده‌اند و فقط یك منزل موافقت نمی‌نماید، در صورتیکه شهرداری میتواند، از اختیارات قانونی خوداستفاده کندواین خیابان راتعریض نماید و از صورت مزبله‌دانی فعلی خارج نماید.

ساکن محل

*** کمی تعریض میشود**

مدتی است که در خیابان دولت قلهك پروانه ساختمان نمیدهند. علت ندادن پروانه را تعریض خیابان ذکر میکنند. اگر برنامه تعریض خیابان قلهك وجوددارد بهتر است آنرا رسما اعلام وتاریخ اجرای طرح تعریض راهم معلوم کنندوگرنه بصرف آنکه یکوقتی این خیابان را می - خواهند تعریض کنند، نباید جلوی نوسازی مردم گرفته شود.

ابراهیم کازرونی

اطلاعات کودکان
مجله محبوب
دختران و پسران
سه‌شنبه‌ها
منتشر میشود

پیکان مروارید
برای بازرگانان

زن مصلحتی
برنامه تلویزیونی
موکت
روزهای دوشنبه ساعت ۸ تا ۸½ بعدازظهر
از تلویزیون ملی ایران کانال ۹

تقویم اطلاعات

دو شنبه - بیست و هفتم آبان ماه ۱۳۴۷ - بیست و ششم شعبان ۱۳۸۸ - هیجدهم نوامبر ۱۹۶۸

ساعات شرعی

استخراج دکتر ریاضی کرمانی اذان صبح ساعت ۵ و ۶ دقیقه طلوع آفتاب ساعت ۶ و ۴۱ دقیقه ظهر شرعی ساعت ۱۱ و ۴۹ دقیقه اذان مغرب ساعت ۵ و ۱۶ دقیقه

رادیو ایران

۱۸- اخبار
۱۸٫۰۳ اعلام برنامه بخش سوم
۱۸٫۰۶ برنامه دهقان
۱۸٫۳۰ اسرار تندرستی
۱۹ اخبار
۱۹٫۰۳ برنامه اقتصادی (امروز درخدمت فردا)
۱۹٫۱۵ شاخه گل
۱۹-۳۰ ارتش
۲۰-۰۰ اخبار، تفسیر داخلی
۲۰٫۳۰ موسیقی ایرانی
۲۰٫۵۳ آگهیهای تجارتی
۲۱ نغمه‌ای در خاموشی
۲۱٫۳۰ گلها
۲۲ داستان شب
۲۲٫۳۰ موسیقی ایرانی
۲۳ اخبار
۲۳٫۰۳ موسیقی کلاسیك
۲۳-۵۹ پایان بخش سوم

تقویم اطلاعات — رادیو تلویزیون

تلویزیون ایران

برنامه امشب

۱۷-۰۰ اعلام برنامه
۱۷-۰۳ خردسالان
۱۸-۰۰ تغذیه و بهداشت کودك
۱۸-۱۵ چند تمرین برای تناسب اندام
۱۸-۳۰ قهرمان جنگل
۱۹-۰۰ قرعه کشی بانك عمران
۱۹-۳۰ اخبار
۲۰-۰۰ مهاجمین
۲۱-۰۰ تب طلا
۲۱-۳۰ قرن بیست‌ویکم
۲۲-۰۰ اخبار
۲۲-۰۵ یادی از «رهی»
۲۲-۳۰ شگفتیهای حس ششم
۲۳- در خلوت دل
۲۳-۱۵ موزیکال

برنامه نیمروزفردا

۱۲-۱۵ اعلام برنامه
۱۲-۱۷ نیازمندی ها
۱۲-۳۵ مدافعان
۱۳-۳۰ اخبار
۱۳-۳۵ در خلوت دل

تلویزیون ملی ایران

برنامه امشب

۱۷-۰۰ اسلاید، موزیك
۱۷-۳۳ تدریس زبان فرانسه همراه با فیلم
۱۸-۰۰ کودکان - کارتون - اندرز های ساده - داستان مصور - زنك تفریح - کمپانی خنده - مسابقه من میگم توبگو
۱۹-۰۰ اخبار
۱۹-۱۵ رنگارنك
۱۹-۳۰ شناسائی هنر (گفتگوئی در باره سومین فستیوال بین‌المللی فیلم کودکان)
۲۰-۰۰ زن مصلحتی
۲۰-۳۰ اخبار توام با فیلم
۲۱-۰۰ اختاپوس
۲۱-۳۰ آخرین مهلت -
۲۲-۳۰ قاف تاقاف
گزارش کاملی از شب شعر «روزن» با شرکت محمد زهری - احمد شاملو - نصرت رحمانی و اسماعیل شاملو
۲۳- خلیج قاچاقچیان

برنامه بامدادی فردا

۶-۳۰ آغاز برنامه
۶-۳۱ نیایش
۶-۳۳ ورزش
۶-۴۵ مضحك قلمی
۷-۰۰ واریته
۷-۳۰ اخبار
۷-۳۵ در نبرد زندگی (سفینه هیندبورك)

تلویزیون آموزشی

برنامه امشب

۱۸-۳۵ تدریس زبان انگلیسی برای دوره اول متوسطه
۱۹-۰۰ تدریس طبیعی سال های اول و دوم متوسطه
۱۹-۲۵ فیلم آموزشی
۱۹-۳۵ طبیعی سال چهارم طبیعی
۲۰-۰۰ تدریس فیزیك برای دوره دوم متوسطه
۲۰-۲۵ فیلم آموزشی
۲۰-۳۵ رقومی و ترسیمی ۶ ریاضی، هندسه پنجم ریاضی
۲۱-۰۰ تدریس زبان انگلیسی

تلویزیون آمریکا

۱۸-۰۰ اخبار
۱۸-۱۵ بزرگترین مسابقه بوکس قرن
۱۸-۳۰ سخنرانی جانسون
۱۹-۰۵ تصویر بزرك
۱۹-۳۰ اندی گریفیت
۲۰-۰۰ بن کیسی
۲۱-۰۰ اخبار جهان
۲۱-۰۵ ادسالیوان
۲۱-۵۵ مسابقه بولینك

آگهی استخدام

نیروی هوائی شاهنشاهی کسانیکه دارای تخصصهای زیرباشند برای خدمت در مرکز و خارج از مرکز بطورپیمانی استخدام مینماید.

۱- پزشك متخصص چشم
۲- پزشك متخصص داخلی
۳- پزشك متخصص جراحی
۴- پزشك متخصص کودکان
۵- پزشك متخصص گوش وحلق وبینی
۶- پزشك متخصص رادیولژی
۷- پزشك متخصص بیهوشی
۸- پزشك عمومی
۹- نرس
۱۰- ماما
۱۱- خطاط
۱۲- طراح

شرایط

۱- تابعیت ایران
۲- متدین بیکی از ادیان رسمی کشور
۳- دارابودن ورقه خاتمه خدمت یابرك معافیت (باستثنای معافیت پزشکی) برای آقایان.
۴- دارابودن صحت مزاج برابر گواهی بهداری عمومی نیروی هوائی شاهنشاهی.
۵- داوطلبان حائز شرایط میتوانند از تاریخ ۲۷ر۸ر۴۷ همه‌روزه باستثنای ایام تعطیل (پنجشنبه و جمعه) از ساعت ۸ صبح الی ۱۱ با در دست داشتن مدرك تحصیلی و عین شناسنامه عکس دار به کارگزینی ستاد فرماندهی نیروی هوائی واقع در خیابان فرح‌آباد (دوشان تپه) مراجعه نمایند. م الف ۸۲۵۱

نیروی هوائی شاهنشاهی

۱-۲ ۱-۵۲۱۳۲

تالار رودکی
اپرای
مادام باترفلای

اثر: جاکومو پوچینی

پنجشنبه ۷ آذرماه ۱۳۴۷
شنبه ۹ آذرماه ۱۳۴۷
در ساعت ۸٫۵ بعدازظهر
خوانندگان: منیروکیلی - وحیده فتوره‌چی - احمد پارسی - حسین سرشار شنبه ۱۶ آذرماه ۱۳۴۷ در ساعت ۸٫۵ بعدازظهر
خوانندگان: سودابه تاجبخش - فاخره صبا کارلوپی چینی - عنایت رضائی
بهای بلیط: ۳۰- ۵۰- ۱۰۰- ۲۰۰- ۳۰۰ ریال فروش بلیط از تاریخ اول آذر. الف ۸۳۱۹
برای دانشجویان و هنرجویان نیمه بها

زندان خاك

با دل روشن در این ظلمت سرا افتاده‌ام
نور مهتابم که در ویرانه ها افتاده‌ام
سایه پرورد بهشتم ازچه گشتم صیدخاك
تیره‌بختی بین کجا بودم . کجا افتاده‌ام
جای در بستان سرای عشق می‌باید مرا
عندلیبم از چه در ماتم سرا افتاده‌ام
پایمال مردمم از نارسائی های بخت
سبزه بی‌طالعم در زیر پا افتاده‌ام
خار ناچیزم مرا در بوستان مقدارنیست
اشك بیقدرم ز چشم آشنا افتاده‌ام
تا کجا راحت پذیرم یا کجا یابم‌قرار
برك خشکم در کف باد صبا افتاده‌ام
برمن ای‌صاحبدلان‌رحمی که از غمهای‌عشق
تا جدا افتاده‌ام از دل جدا افتاده‌ام
لب‌فروبستم (رهی) بی‌روی «گلچین» و «امیر»
در فراق همنوایان از نوا افتاده‌ام .

رهی معیری - بهمن ۱۳۳۳

رهی معیری : شعر رنگین خون دل میخواهد!

صائب ، شاعر نکته‌یاب میگوید:

زصد هزارسخنور که‌درجهان آید
یکی چو«صائب»شوریده‌حال برخیزد

امروز بعداز چهار قرن، باید گفت :

باید قرنها بگذرد تا شاعری به استادی و ورزیدگی «رهی» درشیوه غزل سرائی پیداشود و بحق باید او رادرردیف بهترین‌غزلسرایان‌معاصر بشمار آورد .

رهی معتقد بود که :

شعر رنگین خون دل‌میخواهد !

به‌شعر خودمی‌پیچید تاآنرا یکدست وبی‌عیب میساخت و گاهی آنقدر در تغییر واصلاح ابیات یك غزل‌می‌کوشید که کارش به‌وسواس می‌کشید و همین وسواس ، شعرش‌را نسبت به‌آثارسایر گویندگان‌ممتاز ترمیساخت .

رهی وقتی «سایه عمر» رابطبع رساند ، بسیاری از آثار او که در مطبوعات چاپ‌شده بود یادردست و دهان مردم میگشت ، در دیوان او نبود، وقتی از او پرسیدم : مردم انتظار بیشتری‌ازاین مجموعه‌داشتند و فکرمیکردند لااقل دیوانی باندازه کلیات سعدی منتشر کنی ، در جواب گفت :

مگر این سخن آموزنده را در «قابوسنامه» ندیده‌ای که :

هرکس ازخود داوری دهدنیازش بداور نیفتد !

رهی درشیوه کار خود ، مضامین هندی و باصطلاح سبك اصفهانی راکه دارای مضمون های دور از ذهن است میگرفت و سخافت و پیچیدگی آنهارا درشکوه وزیبائی الفاظ آهنگین متجلی میساخت.

درشیوه هندی ، هرمضمونی که از ذهن شاعر عبور کند آنرا در رشته نظم میکشد و چندان پروائی‌از زیبائی لفظ ندارد .

صائب وقتی گرفتار قحطوفا و دگرگونی اوضاع دنیا میشودمی - گوید :

صائب صبور باش که‌بلبل‌زبی گلی
گل میخ‌را زتخته دروازه‌میکشد!

ولی رهی همین مضمون‌را نزدیك بهمین تلاش فکری بابیانی شیوا به تنك‌چشمی فلك تعبیر میکند :

جز خون‌دل‌زخوان فلك‌نیست‌بهره‌ای
این تنك چشم طاقت مهمان‌نداشته است.

فخـامت و بلندی شعر غالبا در لفظ شکوهمند و زیبا جلوه میکند همانند آبی که درکاسه سفال با ظرفی بلورین بریزند، آب‌ماهیتش تغییر نمیکندولی فرونشاندن عطش راگواراتر و لذت‌بخش تر میسازد.

د رمقام قیاس این دوشعر :

صائب: **یاررقیب‌دیده سزایش ندیدن است**
دندان کرم خورده علاجش کشیدن است !

حافظ :

من آن‌نگین سلیمان بهیچ‌نستانم
که گاهگاه درانگشت اهرمن‌باشد

هردو مضمون تقریبا یکیست‌ولی رفعت و بلندی لفظ شعر حافظ راتا آسمانها سیرداده است .

رهی از زمره شاعرانی بود که به‌حسن ترکیب‌و زیبائی الفاظ‌اهتمام میورزید و مایه قوی و نازك خیالی خودرا درآن قالب میریخت . آهنك موسیقی‌وشناخت کلمات موزیکال، درشعر ، هنری است که رهی‌باآن احاطه کامل داشت و هـر کلمه‌ای که گوشنواز تر و خوش آهنك‌تر بود انتخاب میکرد .

سابقه شاعری رهی از زمان‌هائی نزدیك به‌نیم قرن است ، چهل‌سال پیش یا کمتر که روزنامه «امید»به مدیریت سید کاظم اتحاد انتشار یافت رهی به‌امضاء «شاه‌پریون» به موازات شعر جدی خود به فکاهی‌گوئی آغاز کردودر سالهای اخیر با، بابا شمل وتهران مصورهمکاری داشت در شهریوربیست درانجمن ادبی حکیم‌نظامی که بریاست‌مرحوم وحیددستگردی تشکیل میشد بنا به اعتقاد وارادتی که باو می ورزید ، همکاری صمیمانه‌ای داشت و اکثرا آثارش در مجله ارمغان بطبع‌می - رسید .

دراین اواخر که از همکاری با مطبوعات مگر«گه گاه»اعراض‌جسته بود بیشتراوقاتش مصروف مطالعه و همکاری با رادیو ایران در«برنامه گلها» بود ودر خلال این مدت‌بجمع آوری آثار خود می‌پرداخت تادر شهریور ۴۳ کتاب «سایه‌عمر»خودرا منتشر ساخت .

در مقدمه‌ای که نویسنده بزرك، آقای علی دشتی بر کتاب اونوشت‌و اورا چهارمین غزل سرای متاخر معرفی کرد واو را بحریم شیخ‌اجل سعدی نزدیك ساخت موجی ازخشم شاعران وغزل‌سرایان رابرانگیخت.

دشتی، عظمت سعدی و حافظ‌را از دید سخنوری درمقام قیاس‌آورده بوددر حالیکه :

«دکان عاشقی رابسیار مایه‌باید!»

اگر ماتفکر وطرز اندیشه سعدی وحافظ راندیده بگیریم و معارف توحیدی آنان‌راکنار بگذاریم‌احتمالا این‌قیاس درست باشد وگرنه‌بگفته همان بزرگوار :

«ماکجائیم دراین بحر تفکر تو کجائی» ؟

*** اخلاق**

رهی در فروتنی و تواضع ومنش درویشی مرد کم‌نظیری بود و چنان دربرخورد هاگرم‌میگرفت که‌آدمی رافریفته ادب و مهربانی خودمیکرد وشاید در طول ایام عمر خودهیچ کس ازاو آزرده دل و رنجیده‌خاطر نشده بودواگر گاهی بعضی‌مدعیان اورا آزارو شکنجه میدادند باهمان کرامت نفس از آنها بچشم عفوو اغماض درمیگذشت.

رهی اخلاقا بیشتر با طبقات‌اعیان وبالاتر کشش و جوشش داشت و شاید علتش این‌بود که پدر درپدر در خانواده اعیان رشد کرده بودند.

هم‌سنخان خود را برای آمیزش برنمی گزید وشاید یکی ازعواملی که همگنان اورا بعداز مقدمه‌دشتی تحریك کرد ، همین بود .

هرچه بود ، رهی از میان مارفت ویکجهان عشق و ذوق و هنر درزیر خاك مدفون‌شد ولی یاد او همیشه دردلهای زنده و تابناك جاویداست وبگفته خود او :

تاروپود هستیم بربادرفت‌اما نرفت
عاشقی ها از دلم ،دیوانگیهاازسرم!

جواهری «وجدی»

پیکان مروارید
برای کارگران

ارج
ARJ
نامی که میشناسید و بآن اطمینان دارید
درزمستان سرد
جائی دلچسب تر از گوشه دنج
خانه شما نیست .
هرزمستان درکنارگرمای مطبوع
بخاری
ارج
و در کنار آنانکه دوست میدارید
هر لحظه رابخوشی بگذرانید!
مدل ۱۰۱ - کادو
روابط عمومی ارج

پیکان مروارید
برای کشاورزان

کفش وین
مورد پسند خانمهای مشکل پسند

بمناسبت هفتهٔ سالگرد،
فروشگاه بزرگ ایران
هدیه میدهد

پالتوئی کبریتی انگلیسی	هرمتر	۴۵۰ ریال
سانتکس پشمی چهارخانه	«	۲۴۵ ریال
سانتکس پشمی گلدار	«	۳۹۵ ریال
پالتوئی چهارخانه	«	۴۸۵ ریال
پشمی دوپیسی	«	۳۷۵ ریال
توئیدپشمی پرتقالی	«	۳۷۵ ریال
سانتکس پشمی	«	۲۷۵ ریال
پالتوئی پشمی	«	۳۴۰ ریال
پالتوئی پشمی	«	۴۸۰ ریال
دامن ازنینوکج راه آلمانی		۴۶۰ ریال
ژاکت دوبقه ازآنقره آلمانی		۴۸۰ ریال
کت وشلوار مردانه ازپارچه پشمی خارجی		۱۹۵۰ ریال
بارانی زنانه ازآمپر بابل بلژیکی		۱۴۵۰ ریال
دامن ازچکمار انگلیسی		۶۴۰ ریال
بلوز آنقره آلمانی		۴۸۰ ریال
بارانی مردانه ازپارچه آمپر بابل بلژیکی		۱۶۰۰ ریال
بارانی زنانه ازپارچه نینوکج راه آلمانی		۱۴۵۰ ریال
کفش راحتی دخترانه درازه‌های مختلف		۱۶۰ ریال
دمپائی زنانه		۲۱۵ ریال
کفش چرمی ۴ سانتی		۵۹۵ ریال
چکمه تمام چرمی ۴ سانتی		۷۹۵ ریال
شلوارتک مردانه ازپارچه فلانل		۵۸۰ ریال
پیراهن الوان مردانه		۲۹۰ ریال
کت وشلوار پسرانه ازپارچه پشمی از		۹۵۰ تا ۱۴۵۰ ریال
شلوارتک پسرانه ازپارچه فلانل از		۳۵۰ تا ۴۹۵ ریال
پالتو پسرانه از ۷ تا ۱۶ سال از		۹۵۰ تا ۱۴۸۰ ریال
کرم کن ورزشی		۱۸۰ ریال
سارافون دخترانه		۳۰۰ ریال
پتو یکنفره ازپشم مصنوعی		۳۵۰ ریال
روتختی موکت دونفره		۸۵۰ ریال
سینه بند لائی دار		۱۳۰ ریال
سینه بند توری کوتاه		۱۵۹ ریال
شکم بند شورتی جلو توردار بلند		۴۰۰ ریال
سینه بند بلند جلو توردار پهلوکش		۲۸۰ ریال
روژلب ژوکوند بارنگ های متناسب		۲۰ ریال
ماست خوری چینی گل سرخی		۱۰ ریال
سالاد خوری چینی گل سرخی نمره ۷		۱۸ ریال
بشقاب گود چینی گل سرخی نمره ۲۴		۲۵ ریال
کاسه بلوری خط دار آلمانی کوچک		۱۸ ریال
کاسه بلوری خط دار آلمانی متوسط		۳۰ ریال
کاسه بلوری خط دار آلمانی بزرگ		۵۰ ریال
بلیکوپتر باطری دار دو پروانه		۳۵۰ ریال
ضبط صوت سانیو مدل MR212		۲۹۵۰ ریال
ضبط صوت کاست MB		۳۹۰۰ ریال
اطو برقی اتوماتیک آلمانی		۳۵۰ ریال
قهوه جوش برقی استیل آلمانی		۴۶۰ ریال
فنر ورزشی اسپندر دو رشته		۱۴۵ ریال
فنر ورزشی اسپندر سه رشته		۱۷۵ ریال
جوراب ورزشی		۲۵ ریال
پیراهن پسرانه پوپلین		۱۵۵ ریال
بیژاما شلوار مردانه کرکی		۲۶۵ ریال
پالتو دخترانه از	۴۰۰ ریال تا	۱۰۰۰ ریال
پالتو پیراهن دخترانه از	۹۰۰ ریال تا	۱۲۰۰ ریال
پیراهن پشمی دخترانه		۳۰۰ ریال

۲۳ تا ۳۰ آبان
هفته سالگرد فروشگاه بزرگ ایران

بررسی جدیدی از مشکلات اداری و راه حل آنها

«بداداره شدن» بزرگترین مشکل نظام اداری است

اطاق بازرگانی تهران کمیته‌ای را مامور بررسی اشکالات نظام اداری ایران و راه‌حل برطرف کردن مشکلات موجود کرد . این کمیته که بریاست آقای حبیب چینی‌مفسر اقتصادی روزنامه اطلاعات و مشاور اطاق بازرگانی تهران تشکیل شده بود گزارشی تهیه کرد که توسط آقای علیمحمد بنکدارپورعضو شورایعالی انقلاب اداری ودبیر هیات رئیسه اطاق بازرگانی تهران برای نخست‌وزیر ارسال گردید . نخست‌وزیر ضمن قدردانی از اقدامات اطاق بازرگانی و کمیته فنی مزبور دستور داد گزارش مزبور در جلسه شورایعالی انقلاب اداری مطرح شود .

خوانندگان روزنامه اطلاعات باسلسله مقالاتی که «حبیب‌چینی» در مورد انقلاب اداری و آموزشی در روزنامه اطلاعات درج کرده‌اند آشنائی دارند . از آنجا که گزارش‌موردبحث حاوی نکات تازه‌ای از اشکالات نظام اداری ایران و نیز متضمن راه حلهای متعددی است از این شماره متن آن ازنظر خوانندگان میگذرد .

۱ـ کلیات :

۱ـ۱ـ مطالعه‌ایکه در سازمانهای اداری بخش عمومی و خصوصی به عمل آمد نشان داد که اشکالات نظام اداری ایران ناشی از عوامل زیر است :

ـ نقص مدیریت وبداداره شدن.
ـ نارسائی و ناهماهنگی و تضاد پاره‌ای از قوانین ـ مقررات ـ تصویبنامه ها و آئین‌نامه ها .
ـ کمی عوامل لازم برای اجرای قوانین و مقررات .
ـ نقص تربیت‌همگانی‌و آموزش عمومی .

۱ـ۲ ـ در گزارش حاضرمسائل چهارگانه فوق مورد بررسی‌اجمالی قرار گرفته است وسعی شده است که حتی‌المقدور از وارد شدن در مسائلی که‌جنبه‌استثنائی داردونیز ازاشاره مستقیم به کاریك سازمان ویك فردمعین و مشخص خود داری بشود و فرد یا سازمان بخصوص در معرض اتهام واقع نگردد زیرا بفرض که چنین کاری ضروری باشد از وظائف سازمان بازرسی شاهنشاهی و دستگاههای قضائی کشور میباشد . گزارش حاضر اشکالات نظام اداری کشور رابطور کلی بررسی مینماید .

۱ـ۳ در گزارش حاضراشکالات عمومی که در همه سازمانهاوجود دارد و یا اشکالات عمومی سازمان واحدی مورد بررسی قرار گرفته است .

۱ـ۴ـ تهیه کنندگان عقیده دارند پس از شناخت اشکالات کلی و عمومی باید مطالعه دقیق و منظمی در مورد یکایك سازمانهای دولتی و سازمانهای بزرك خصوصی به عمل آیدوموردبموردمسائل واشکالات کار آنها بررسی شود وبرای هر اداره و هر سازمان دستورالعملی که سازگار با خصوصیات کار آن سازمان و در عین حال هماهنك کننده فعالیت آن سازمان با سایر موسسات کشوری باشد تهیه و اجرا گردد .

۱ـ۵ـ در گزارش حاضر تاآن جاکه میسر بوده روابط علت و معلولی و تاثیر متقابل عوامل روی یکدیگر مورد توجه قرار گرفته است. نتیجه چنین‌روش تحقیق‌این است که اولاافراد بدون جهت مورد سرزنش و نکوهش قرار نگیرند ثانیا برای انجام انقلاب اداری و آموزشی کلیه عوامل لازم مورد توجه قرار گیرد .

اینك پس از ذکر این کلیات به‌تشریح نکات چهارگانه فوق میپردازد :

۲ـ نقص مدیریت و بداداره شدن :

۲ـ۱ـ بتحقیق میتوان گفت اشکال اساسی نظم اداری ماناشی از نقص مدیریت و بداداره شدن میباشد .

۲ـ۲ـ نظام اداری تاکنون در صدد برنیامده است مدیر تربیت کند . بسیاری از کسانیکه اداره سازمان یا قسمتی از یك سازمان رابعهده دارندمطلقا از فن مدیریت بی‌اطلاع هستند .

۲ـ۳ـ برای غلبه براین مشکل پیشنهاد مینماید .

یکم ـ مشاغلی که بنحوی از انحاء به امور مدیریت مربوط می باشد منحصرا در برابر گذراندن امتحانات دقیق مدیریت واگذار شود . حتی اگر کسانی برای مشاغل حساس در نظر گرفته می شوند وقتی مشاغل مزبور به آنها واگذار شود که موق به‌گذراندن امتحانات مزبور شوند .

دوم ـ از نامزد های مشاغلی که مستلزم اعمال مدیریت می باشد قبلا برنامه‌ـ کار و نحوه مدیریت مورد نظر آنها استفسار شود .

سوم ـ مدیران سازمان‌های‌مختلف هرچند سال یکبار آموزش ضمن خدمت به‌بینند و برای این‌منظوردوره های فشرده مدیریت دائرشود .ازنقاء رتبه مدیران منوط به گذراندن این دوره‌ها گردد .

چهارم ـ گاه بگاه جزوه ها و کتابهائی در مورد امور مدیریت‌انتشار یابد و در اختیار مدیران دستگاه ها

در ۱۵ روز اول آبانماه جاری نسبت به مدت مشابه:

صادرات صددرصد افزایش یافت

در نیمه اول آبانماه امسال ۶۸ هزار تن کالا بارزش۱۱۸۴ میلیون ریال از ایران صادر شد .

میزان صادرات‌نسبت به کالاهای صادره مدت مشابه سال قبل‌ازنظر وزن ۳۹ هزار تن و از حیث ارزش ۶۰۶ میلیون ریال افزایش نشان میدهد .

مهمترین رقم صادراتی ازلحاظ ارزش ، پنبه میباشد که حدود۳۱ درصد ارزش صادرات نیمه اول آبانماه را تشکیل میدهد . میزان پنبه صادر شده در این مدت۶۶۰۵ تن و بارزش ۳۸۱ میلیون ریال‌می باشد که با مقایسه پنبه صادره در مدت مشابه سال گذشته از نظر وزن ۲۶۶۰ تن و از لحاظ ارزش ۱۵۷ میلیون ریال افزایش داشته است .

پس از پنبه ، فرش مقام دوم صادراتی را بعهده داشت و نسبت به فرش صادره در مدت مشابه سال گذشته ۱۰۵ میلیون ریال فزونی دارد .

در مدت مورد بررسی صادرات میوه های تازه و خشك ، پوستو چرم ، کلوخه های کانی ، زیره و خاویار و سیمان افزایش قابل توجهی داشته است .

کالا های مزبور به ترتیب‌مقدار ۲۹ هزار تن از گمرك خرمشهر ۱۰ هزار تن از گمرك بندر عباس ۷٫۴ هزار تن از گمرك تهران ۴ هزار تن از گمرك بندر پهلوی و ۲٫۶ هزار تن از گمرك بندر نوشهر و سایر گمرکخانه صادر شده است .

اقتصاد

در هفت ماه اول امسال :

قیمتهای عمده فروشی نیم درصد افزایش یافت

شاخص بهای عمده فروشی

شاخص بهای عمده فروشی کالا طی هفت ماه اول امسال۵دهم‌درصد افزایش یافت .

بر اساس بررسی اداره آمار اقتصادی‌بانك مرکزی‌ایران‌شاخص بهای عمده فروشی کالا در ایران در مهر ۱۳۴۷ نسبت بماه قبل از آن ۲ دهم درصد بالا رفته است. این رقم نسبت بماه مشابه سال گذشته ۱٫۴ درصد افزایش نشان میدهد .

در ماه گذشته شاخص کالاهای تولید و مصرف شده در کشور۴ دهم درصد ترقی داشت . شاخص مزبور در مقایسه با مهر سال گذشته افزایش بمیزان ۲٫۳درصد نشان میدهد .

در این ماه شاخص قیمت کالا های وارده به کشور نسبت بماه شهریور ۳ دهم درصد بالا رفت‌ولی شاخص قیمت کالا های صادره از کشور ۳دهم در صد پائین آمد شاخص قیمت های کالاهای وارده‌ـ به کشور نسبت بماه مشابه سال قبل ۸دهم درصد کاهش ولی شاخص قیمت کالا های صادره از کشور یك درصد افزایش داشت.

*** علل تغییر**

عامل اصلی بالا رفتن شاخص بهای عمده فروشی در مهر ماه نرقی بهای کالاهای تولید ومصرف شده در کشور بود زیرا افزایش شاخص بهای کالاهای وارداتی با کاهش شاخص قیمت کالاهای صادراتی خنثی گردید . ترقی قیمت میوه ها و سبزی تازه ، زغال و هیزم باقتضای فصل و همچنین افزایش بهای گوشت گوسفند شیر و پنیر عامل مهم بالا رفتن شاخص کالاهای تولید و مصرف شده در کشور بود . افزایش قیمت تیرآهن لوله آهنی، شیشه و همچنین کمی قیمت ترقی پارچه های پشمی سبب شد که شاخص کالا های وارده به کشور در ماه مورد گزارش ۳ دهم درصد بالا رود . در این ماه کاهش قیمت کشمش ، مغز بادام ، پسته‌وبرگه زردآلو بعلت فراوانی فصلی عرضه و کاهش تقاضا برای صادرات موجب شد که شاخص بهای کالا های صادراتی ۳ دهم در صد تنزل نماید .

باهمکاری دوشرکت آلمانی و ایرانی :

سالانه ۴۵۰ هزار تن فولاد شمش در ایران تهیه خواهد شد

یکی از شرکتهای بزرك آلمان که تهیه کننده لوازم ماشینهای سنگین است طرح تاسیس یك کارخانه ذوب آهن را باهمکاری یك شرکت ایرانی به‌مقامات‌ایرانی پیشنهاد کرده است .

قرار است کارخانه مذکور که ظرفیت سالانه آن ۳۲۰ هزار تن شمش می‌باشد در اهواز دائرشود. مدیر عامل شرکت ایرانی درباره طرح ایجاد این کارخانه که هم‌ـ اکنون در حال تکوین و پیشرفت است گفت در صورت لزوم توسعه کارخانه تا میزان ۴۵۰ هزار تن شمش فولاد امکان پذیر می‌باشد.

بقرار اطلاع تولیدات فولاد این کارخانه بطوریکه ازطرف شرکت آلمانی پیشنهاد شده بطریق قالب گیری‌مسلسل می‌باشد ومتخصصین فولاد این روش را که برای‌اولین بار در ایران عرضه و انجام خواهد شد مدرن ترین و پردوام ترین طرز تهیه و تولید فولاد به میزان زیاد میدانند .

منابع مطلع پیش بینی می‌کنند که قالب گیری‌فولاد بطریق‌مذکور بزودی کاملا جایگزین روشهای گذشته میگردد زیرا با استفاده‌از این طریق با تضییع کمتر مواد اولیه فولاد بهتری تولید خواهد شد .

انجمن ملی حمایت کودکان

یك‌نفر پزشك متخصص اعصاب و روان و یکنفر پزشك بیماریهای کودکان را با استفاده از بورسی که اداره همکاری های فنی دولت فرانسه در اختیار این انجمن قرار داده است جهت گذراندن دوره تخصصی یکساله در رشته های روان پزشکی کودکان و ژنیتیك باتوجه به شرائط زیر به فرانسه اعزام میدارد :

۱ـ سن بین ۳۰ تا۴۰ سال
۲ـ تسلط کامل بزبان فرانسه
۳ـ هزینه مسافرت بفرانسه بعهده داوطلب و هزینه های اقامت و تحصیل و بازگشت بایران بعهده مقامات بورس دهنده میباشد .
۴ـ اعزام شوندگان بایستی تعهد بسپارند پس از پایان دوران بورس بلافاصله بایران بازگشت و لااقل مدت سه سال در انجمن ملی حمایت کودکان یا موسسات تابعه انجمن خدمت نمایند .

داوطلبان میتوانند تا تاریخ۱۵ آذرماه ۱۳۴۷ با در دست داشتن مدارك لازم همه روزه بین ساعت ۸ صبح الی ۱ بعد از ظهر بقسمت روابط عمومی انجمن ملی حمایت کودکان واقع در چهار راه پهلوی اول کوچه نکوئی مراجعه نمایند .

۱ـ۲ آ_۵۲۸۸۶

آگهی انتخاب دانشیار

دانشکده فنی دانشگاه‌تهران برای رشته استخراج معدن‌احتیاج به یك‌تن دانشیار دارد که از طریق مسابقه انتخاب‌واستخدام مینماید .

داوطلبان میتوانند از تاریخ نشر اولین آگهی تا مدت دوماه همه‌روزه باستثنای ایام تعطیل باتسلیم مدارك مشروحه زیر .

۱ـ کلیه مدارك تحصیلات عالی و دانشنامه دکتری یا معادل آن در رشته مربوطه .
۲ـ کلیه مدارك درمورد گذراندن‌مرحله استادیاری‌دردانشگاه
۳ـ برك انجام خدمت زیر پرچم یا معافی از خدمت .
۴ـ مدارك وسوابق‌استخدامی (در صورتیکه سابقه استخدامی داشته باشند) .
۵ـ شش‌قطعه عکس و دوبرك رونوشت مصدق شناسنامه
۶ـ برك معرفی از سازمان هدایت فارغ‌التحصیلان

بدفتر دانشکده مراجعه و ثبت نام نمایند . م‌الف ۷۸۴۰ .
آ_۴۹۳۳۴

پیکان مروارید برای افسران

شرکت ملی ذوب‌آهن ایران
آگهی مناقصه

شرکت ملی ذوب اهن ایران یکهزار جفت چکمه لاستیکی را از طریق مناقصه خریداری مینماید . داوطلبان مایل بشرکت دراین مناقصه میتوانند اسناد مناقصه وبرك مشخصات را در مقابل پرداخت مبلغ ۵۰ ریال از دبیرخانه قسمت کار پردازی شرکت واقع در خیابان پهلوی نبش خیابان تخت جمشیددریافت نمایند . پیشنهادات باید در پاکت لاکو مهر شده بان کر جمله مربوط بمناقصه یکهزار جفت چکمه لاستیکی تاساعت ۹ صبح روز ۴۷٫۹٫۱۱ در مقابل اخذ رسید بدبیرخانه شرکت قسمت کارپردازی تحویل شود . پیشنهادات واصله در ساعت ۹٫۵ صبح همانروز باز و قرائت میشود . حضور پیشنهاد دهنده در جلسه مناقصه آزاد است . شرکت ملی ذوب آهن‌دردو قبول یك یاکلیه پیشنهادات مختار است .

در صورتی که برنده اول حاضر بعقد قرارداد نشود سپرده او ضبط واز نفر دوم دعوت میشود. در صورتی‌که نفر دوم حاضر بعقد قرارداد نشود سپرده وی نیز ضبط خواهد شد. شرکت کننده در مناقصه باید معادل مبلغ ۲۰۰۰۰ ریال اسناد خزانه ببانك تسلیم و حواله آنرا در پاکت جداگانه بپیوست پاکت پیشنهاد ارسال نماید . هزینه درج مرتبه اول و دوم آگهی با برنده مناقصه است .

سایر شرایط در اسناد مناقصه مندرج است . م الف۸۲۰۳
شرکت ملی ذوب‌آهن ایران
۱ـ۲ آ_۵۱۸۸۰

شرکت سهامی این‌اکس ایران

از تاریخ ۲۳ آبانماه ۱۳۴۷ بخیابان پهلوی ـ امیرکبیر شماره ۱۴۵٫۱ تغییریافت .
تلفن ۶۴۶۱۹ ـ صندوق پستی ۱۷۲۳٫۱۱تهران
آ_۲۶۳۸۱

کشتی رانی بی آی
کشتی چایباسا یکماهه‌اززاپن‌رسید

بدینوسیله باستحضار بازرگانان محترم‌میرساند که کشتی نامبرده بالا بنابدستور سازمان بنادر وکشتیرانی به بندر شاهپور اعزام گردیده که‌کالا های خرمشهر را در بندر مذکور تخلیه نماید . خواهشمند است برای اخذ ترخیصیه به‌شعبه‌این شرکت در بندر شاهپور مراجعه فرمایند . کشتی

چایباسا

قرار است برای بارگیری بخرمشهر عزیمت‌نماید
شرکت گری‌مکنزی محدود
تهران ـ تلفن ۳۰۴۲۶۰ ـ ۳۳۵۱۸۳ ـ ۳۳۳۵۰۷
و۷ آ_۵۲۸۹۶

شرکت حفاظ

سازنده بهترین مصنوعات فلزی
لوازم اداری

نشانی فروشگاهها
فردوسی شمالی ـ پلاك ۵۵ ـ تلفن ۳۱۲۶۰۵
شاهرضا مقابل سعدی ـ پلاك ۶۰ تلفن ۷۵۶۵۳۱

مزایای لباسشوئی ۵ کیلوئی زانوسی تمام اتوماتیک را
از همسایگان خودتان بپرسید
سرویس ولوازم یدکی زانوسی مجانی است

قابل توجه پیمانکاران ومشاورین تأسیسات تهویه مطبوع

یك تحول بی سابقه درصنعت تهویه مطبوع

... وایك کانال ازورق پشم شیشه باروکش آلومینیوم

JOHNS-MANVILLE JM PRODUCTS

سبك ، بی صدا ، ایزولاسیون حرارتی کامل
ساخت کارخانه جونز منویل آمریکا

نماینده انحصاری شرکت شعله خاور :
خیابان تخت جمشید ـ چهارراه بهداد ـ تلفن ۵ ـ ۷۵۶۱۴۱

فیوز اتوماتیك
آلمپیا
ساخت آلمان

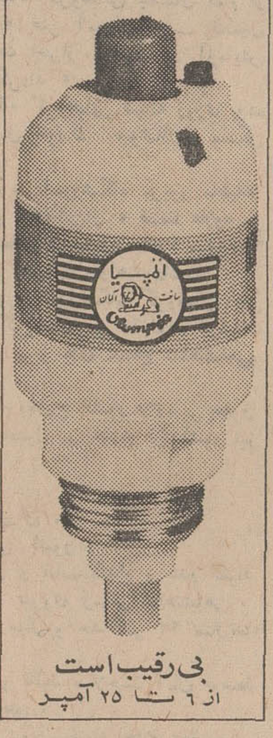

بی رقیب است
از ۶ تا ۲۵ آمپر

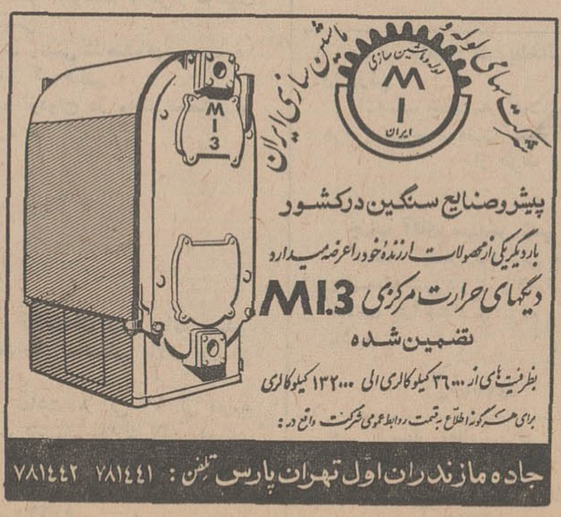

شرکت سهامی سازمان صنعتی ایران
پیشرو صنایع سنگین درکشور
بار دیگر یکی از محصولات ارزنده خود را عرضه میدارد
دیگهای حرارت مرکزی M.I.3
تضمین شده
ظرفیت‌های از ۳۶۰۰۰ کیلوکالری الی ۱۳۲۰۰۰ کیلوکالری
برای هرگونه اطلاع بجهت روابط عمومی شرکت واقع در:
جاده مازندران اول تهران پارس تلفن: ۷۸۱۴۴۱ ۷۸۱۴۴۲

فوتبال جام باشگاههای اروپا در دور یك هشتم نهائی

ستاره سرخ بلگراد در «مسابقه رفت» ۱ـ۵ مغلوب سلتیک گلاسکوشد !!

فنرباغچه پس از حذف منچستر ـ سیتی در حضور ۶۲ هزار تماشاگر «۰ـ۲» در امستردام از «آژاکس» قهرمان باشگاه های هلند شکست خورد !

ورزش

* **آمستردام (هلند) ، استادیوم المپیك**

تیم فوتبال فنر باغچه ترکیه که دردور یك شانزدهم نهائی مسابقات فوتبال جام باشگاه های اروپا موفق‌به خلق بزرگترین شگفتی یعنی حذف منچستر‌سیتی قهرمان‌انگلستان‌بانتیجه (۱ـ۲) گردید ،چهار شنبه شب در مسابقه رفت خود در دوریك‌هشتم‌با تیم «آژاکس» هلند روبرو شد .

این مسابقه در حضور ۶۲ هزار تماشاگر دراستادیوم المپیك‌آمستردام بداوری‌آقای «کنین‌ولس»از انگلستان انجام گردید .

هردو تیم دراین مسابقه روش ۴ـ۴ـ۱ برای‌خود انتخاب کرده‌بودند ولی از دقیقه دهم بازی به‌بعد ترکها بخاطر حفظ بیشتر دروازه تیم خود تغییری کوچك باین ترتیب بوجود آوردند که ضیاء بغل چپ این تیم در مواقعی که‌توپ درزمین ترکیه‌میگشت، بکمك یلماز میشتافت و سلیم هافبك دیگر تیم بعنوان‌یك‌بك آزاد در خط دفاعی قرار میگرفت .

ترکها‌باوجود تغییر سیستم خوداکثرا بخاطر نفوذهای‌فردی نفرات‌حمله خود، هرگز مدافعین«آژاکس» را آرام‌نمی‌گذاشتند .

* **زنك خطر برای هلند**

در دقیقه ۳۱ نیمه‌اول ، فرارعبدالله که تعقیب سودبیریك‌راست آژاکس بموقع توپ اورا باوت فرستاد ،اولین زنك خطر برای هلندیها بود . در دقیقه ۳۷ خط حمله ترکیه یکبار دیگر با توپی که در برابر دروازه‌بی دفاع مقابل‌کان گوش چپ این تیم قرار گرفت ، شانس خود را برای تسخیر دروازه حریف آزمایش کرد. ولی از شانس بد «فنرباغچه» شوت خوب کان به تیر افقی دروازه خورد و پس از برخورد با سر «واسویك» بك وسط آژاکس بوسط زمین بازگشت.

نیمه اول مسابقه بدون گل رو به پایان بود که «گریوف» بغل راست آژاکس‌ازفاصله دوردروازه‌فنرباغچه راگشود و لحظه‌ای بعد این نیمه با نتیجه ۰ـ۱ بسود تیم میزبان پایان یافت .

در نیمه دوم ترکها باوجود یك‌گل عقب بودن ، کمتر از نیمه اول درفکر حمله بدروازه حریف تلاش میکردند اینطور مینمود که بهمین نتیجه ۰ـ۱ بسود حریف راضی بودند . و اکثرا دیده میشد که در مواقع دفاع سعی به گذراندن وقت بازی داشتند

ولی چهار فورووارد آژاکس باسود بردن از میل به حمله در هافبك خود لحظه به لحظه بر حملات خود روی دروازه فنرباغچه افزوده و سرانجام‌در دقیقه ۳۰ این نیمه برای بازدوم‌دروازه تیم قهرمان ترکیه را گشودند .

گل دوم آژاکس باشوت «مولر» روی پاس کیزر بدست آمد .

فنرباغچه باباخت(۰ـ۲)درآمستردام به قهرمان هلند حالا به بازی بازگشت خودکه‌در استانبول‌خواهد بودمیاندیشد ، چون برای راه‌یافتن بدور بعد بازیهای جام باشگاه های اروپا حداقل به پیروزی(۰ـ۳) براین تیم در خانه خود محتاج است .

بازیکنان دو تیم اینها بودند:

● **آژاکس**

بال (دروازه‌بان)ـ سوربیر ، واسویك ، سورندونك ، هوشف‌ـ گروت ، مولر ـ سوارت ، کریوف، نونینگا ،کیزم .

* **فنر باغچه :**

یاووز (دروازه‌بان) ـ سوکرو، احسان ، نونوایلر ، لوان‌ـسلیم، یلماز‌ـ اوگان ، عبدالله ، ضیاء، کان.

* **گلاسکو (اسکاتلند) ، استادیوم ایبروکس پارك**

تیم سلتیك گلاسکو قهرمان باشگاههای اسکاتلند که در دور یك شانزدهم نهائی مسابقات جام باشگاههای اروپاموفق‌بحذف (۲ـ۴) تیم سنت اتین قهرمان فرانسه‌شد چهارشنبه پیش در دور یك هشتم نهائی این مسابقات با قهرمان یوگوسلاوی ، ستاره سرخ بلگراد روبرو شد .

این مسابقه که مسابقه رفت محسوب میشد در حضور بیش از پنجاه هزار اسکاتلندی دراستادیوم ایبروکس پارك گلاسکو انجام‌شد.

تیم ستاره سرخ بلگراد قهرمان یوگوسلاوی‌در حالی بدیدارسلتیك شتافت که چهاریار تیم‌ملی خود را همراه داشت که سرشناس‌ترین آنها «دزاجیك» گوش چپ‌این تیم بود که هفته پیش همراه تیم دنیا با تیم‌ملی برزیل‌در استادیوم«ماراکانا» ریودوژانیرو مسابقه داد .

از عجیب ترین نکات این مسابقه هم‌روش بودن دو تیم باسیستم صد در صد حمله‌ای (۵ـ۳ـ۲) بود .به این ترتیب که هر دو تیم در خط حمله خود پنج فورووارد برای گشودن دروازه حریف بخدمت گرفته بودند .

در حالیکه بعقیده «جك اشتاین» مربی سلتیك در پایان مسابقه ، یوگوسلاویها بزرگترین اشتباه خود را در این مسابقه انجام‌دادند. واشتباه آنها در انتخاب روش (۵ـ۳ـ۲) یعنی روشی مطابق روش سلتیك بود .

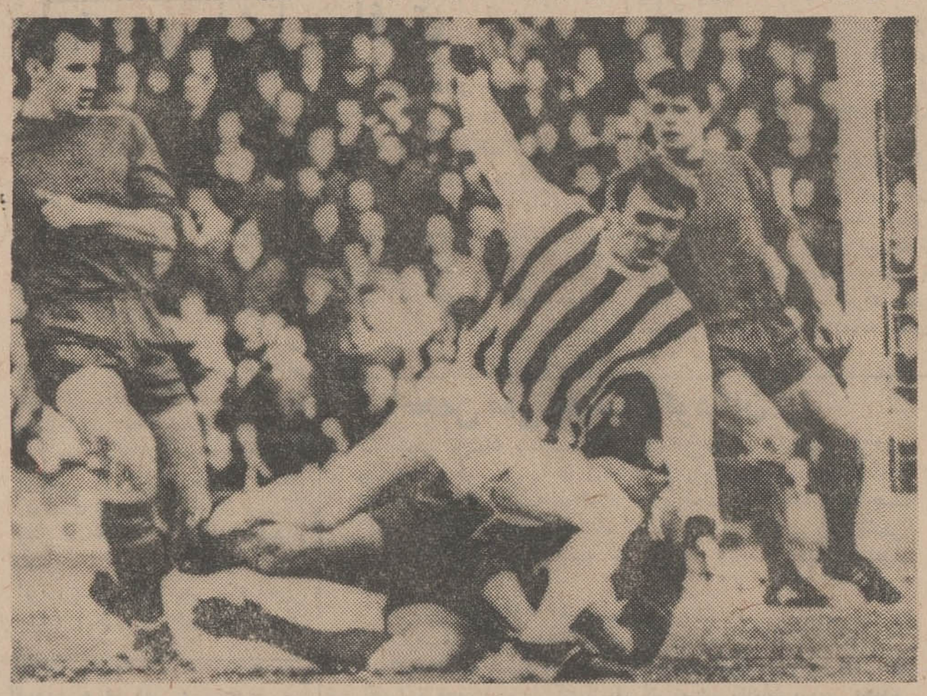

تیم فوتبال «سلتیك گلاسکو» که با پیروزی درمسابقات جام‌باشگاههای اروپا در ۱۹۶۶ برای نخستین بار اسکاتلند رابه‌این افتخار بزرگ رساند باردیگر برای بازیهای۱۹۶۸ درشمار مدعیان قرارگرفته وپیروزی ۱ـ۵ این تیم برستاره سرخ بلگراد نشانه آمادگی کامل در این دوره مسابقات است.

● **چهارگل در وقت دوم برای سلتیك !!**

همین روش اشتباه باعث گردید که یوگوسلاویها با وجود کسب نتیجه مساوی در نیمه اول (۱ـ۱) در نیمه دوم چهاربار بی‌دربی دروازه آنها گشوده شود .

نخستین گل مسابقه را دردقیقه سی و نهم نیمه اول «لازار کویچ» برای یوگوسلاوی بثمر رساند.ولی در دقیقه آخر این نیمه موردوخ هافبك راست‌اسکاتلند موفق به‌زدن گل مساوی گردید .

در نیمه دوم درست دو دقیقه پس از آغاز بازی اسکاتلندی هابوسیله «جانستون» گوش‌راست‌خودصاحب دومین گل شدند . و هنوز سه دقیقه از این گل نگذشته بود که «لنوکس» گل سوم را با توپی‌بلند وارد دروازه ستاره سرخ‌نمود .

در دقایق ۶۷ و ۷۵ «کولیس» و «جانستون» دوگل دیگر برای‌تیم خود بثمر رساندند و ستاره سرخ که درپایان وقت‌اول (۱ـ۱) مساوی کرده بود (۱ـ۵) مغلوب قهرمان اسکاتلند شد ! نتیجه‌ای که‌مشکل میتوان برای‌ستاره سرخ راهی برای رسیدن به دور بعد بازیها با کسب پیروزی با هر نتیجه‌ای دربلگراد پیش بینی کرد .

بازیکنان دو تیم اینها بودند :

* **سلتیك :**

فالون (دروازه‌بان)ـ گریك ، جمل ـ موردوخ ،مك‌نیل ،بروگان‌ـ جانستون ، والاس ، چالمرز ، لنوکس ، هاگز .

* **ستارهٔ سرخ :**

دوك کویك (دروازه‌بان) ـ جوریك ، گریبوکوگا ـ پاولویك ، دوگینوسکی، کلمکوسکی‌ـآنتوانیك استوجیك ، لازارکویچ آسیمویك، دزاجیك

* **آتن (یونان) ، استادیوم المپیك**

تیم آ. ا. ك. آتن قهرمان‌باشگاه های یونان در دوریك هشتم نهائی مسابقات جام باشگاههای اروپا ، قهرمان دانمارك ، آ. ك. کپنهاك‌را دیدار کرد .

این مسابقه را چهل هزار تن تماشاگر‌دیدار کردند و داوری‌آنرا آقای «م. مارشال» از کشوراتریش انجام داد .

تلاش هر دو تیم ، خصوصا تیم قهرمان یونان برای کسب پیروزی پس از پایان نود دقیقه همچنان‌بدون گل باقی ماند و نتیجه بازی مساوی پایان یافت .

اکنون آ. ك. کپنهاك با کسب این نتیجه در آتن امیدوار است که در بازی برگشت که در کپنهاك انجام خواهد شد بتواند بر آ. ا.ك. آتن غلبه نماید و بدور بعد بازیها راه یابد .

نفرات هر دو تیم از این قرار بودند .

* **آتن :**

کاتلیدیس (دروازه‌بان)ـسواسیلیو، بالوپولو، استاتوپولو‌ـ اسکوفیلاکس کارفسکو‌ـاستاماتیادیس (سواستو‌ـ پولو) ، و نتوری ، پاپایونو ، نیکولایدیس .

● **کپنهاك :**

هنرنیسکن (دروازه‌بان) ـ جان لارسن ، یده ، کلاتیك ـ بن‌لارسن، سندواد ـ کالتوفت ، هانسن ، پیترسن ، جارگارد ، ویبرك .

خبرهای کوتاه

* **بوینوس آیرس (آرژانتین)**

اسکاربوناونا قهرمان‌بوکس حرفه‌ای دسته سنگین وزن آرژانتین در یك دیداردوستانه باجیمی‌فلچر از لوس آنجلس با ضربه‌فنی پیروزشد .پیروزی بوناونا در روند اول مسابقه حاصل شد .

قرار است قهرمان آرژانتین بر سرعنوان قهرمانی جهان با جوفریزز امریکائی در دهم دسامبر آینده مسابقه دهد .

لایپزیك (آلمان)

تیم ملی هوکی پاکستان که‌دربازیهای المپیك مکزیکو برنده مدال طلا شد در یك مسابقه دوستانه با تیم آلمان شرقی در لایپزیك با نتیجه (۰ـ۱) مغلوب شد .

* **پیتسبورك، پنسیلوانیا (امریکا)**

سونی لیستون قهرمان‌سابق بوکس حرفه‌ای جهان دردسته سنگین وزن شب پیش در یك مسابقه دوستانه با ضربه فنی روجریشر قهرمان دیگر امریکائی را مغلوب کرد .

این مسابقه که قرار بوده روند بطول انجامدر روندسوم پایان پذیرفت .

این پیروزی ، یازدهمین پیروزی پی در پی لیستون با ضربه فنی پس از بازگشت او بدنیای بوکس از سال ۱۹۶۷ به بعد می‌باشد . وی در حال حاضر ۳۶ سال دارد .

* **کلن (آلمان)**

در دومین‌دور مسابقات‌فوتبال قهرمانی جام باشگاههای‌اروپا تیم فوتبال اف. سی. کلن با نتیجه (۰ـ۱) بر تیم فوتبال «آنز» هلند پیروز شد .مسابقه برگشت در روز ۲۷ نوامبر انجام خواهد شد .

آگهی استخدام رسمی

ژاندارمری کل کشور برای خدمت در بیمارستان ژاندارمری ٤ نفر پزشك متخصص و برای خدمت در شهرستانها ۲۰ نفر پزشك عمومی طبق مقررات قانون استخدام کشوری ازطریق امتحان و مسابقه بطور رسمی در گروه موقت شغلی ۷ استخدام می نماید .

عنوان شغل	حداقل مدرك تحصیلی	تعداد
معاون و پزشك شعبه بهداری جهت خدمت در نقاط مختلف کشور دانشنامه دکترای پزشکی		۲۰ نفر
پزشك متخصص جراح دانشنامه دکترای پزشکی		۱ نفر
پزشك متخصص چشم دانشنامه دکترای پزشکی		۱نفر
پزشك متخصص داخلی دانشنامه دکترای پزشکی		۱ نفر
پزشك متخصص قلب دانشنامه دکترای پزشکی		۱ نفر

داوطلبان میتوانند فرم ذیل را تکمیل نموده همراه با دوقطعه عکس خود تا آخر وقت روز ۴۷٫۹٫۱۵ بوسیله پست سفارشی بنشانی تهران ستاد ژاندارمری آجودانی کل ارسال دارند.

تذکر: در صورتیکه داوطلب مستخدم رسمی دولت است‌بشرطی میتواند درامتحانات استخدامی دستگاه دیگر دولتی شرکت کند که از وزارتخانه یاموسسه خود نامه کتبی مبنی برموافقت و معرفی ارائه دهد . م‌الف ۸۱۹۲

نام	نام خانوادگی
نام پدر	تاریخ تولد
شماره شناسنامه	محل صدور
خدمت وظیفه	مدرك تحصیلی و تخصصی
نشانی کامل وتلفن	
امضاء داوطلب	

۱ـ۳ آ ـ ۵۱۶۲۴ ژاندارمری کل کشور

آگهی استخدام

نیروی زمینی شاهنشاهی بمنظور تهیه درجه داران فنی در رشته های تخصصی برای تکمیل کادر درجه داری فنی‌هلیکوپتر هواپیمائی نیروی زمینی شاهنشاهی تعدادی داوطلب باشرایط و مزایای زیر استخدام مینماید .

الف . مدت تحصیل، حقوقو مزایا

۱ـ مدت تحصیل در آموزشگاه گروهبانی یکسال تمام از تاریخ شروع دوره خواهد بود « هنر آموزان جهت تکمیل اطلاعات فنی هواپیمائی در صورت احراز موفقیت در آزمایش زبان انگلیسی به‌خارج اعزام میگردند » .

۲ـ مدت تحصیل در آموزشگاه گروهبانی شبانه روزی بوده و کلیه هزینه های آنان از قبیل خوراك ،پوشاك و مسکن بعهده ارتش شاهنشاهی میباشد .

۳ـ حقوق هنر آموزان طی دوره در اموزشگاه مزبور ماهیانه معادل نصف حقوق مبناء « مبلغ ۱۲۵۰ریال » ضمنا علاوه بر مبلغ مذکور از بدو شروع دوره معادل ½ حقوق مبناء « مبلغ ۶۲۵ ریال » بعنوان سختی خدمت هوائی دریافت خواهند داشت .

٤ـهنر آموزان پس از طی دوره آموزشگاه گروهبانی فنی نیروی زمینی شاهنشاهی بدرجه گروهباندومی مفتخر و ترفیعات بعدی آنان برابر قانون استخدام نیرو های مسلح شاهنشاهی‌و آئین نامه های مربوطه خواهد بود .

۵ـ هنر آموزان در صورت اعزام بخارج کشور علاوه بر حقوق و مزایای مربوطه از فوق‌العاده تحصیل در خارج از کشور نیز استفاده خواهند نمود .

ب‌ـشرایط استخدام .

۱ـ تابعیت دولت شاهنشاهی ایران .

۲ـ متدین بیکی از ادیان رسمی کشور .

۳ـ دارا بودن قندرستی کامل و تناسب‌اندام و عدم اعتیاد بمواد مخدره طبق‌گواهی بهداری نیروی زمینی شاهنشاهی .

٤ـ حداقل سن داوطلبان ۱۸ سال و حداکثر ۲۲ سال‌تمام

۵ـ نداشتن عیال و اولاد .

۶ـ دارا بودن شرایط اخلاقی و تائید صلاحیت آنان توسط مراجع صلاحیت‌دار ارتش شاهنشاهی .

۷ـ نداشتن پیشینه بد و معرف نبودن بفساد اخلاق وعقیده .

۸ـ حداقل دارا بودن گواهینامه سو م‌متوسطه واحراز موفقیت در آزمایشات ورودی و زبان انگلیسی .

۹ـ سپردن تعهد خدمت در نیروی زمینی شاهنشاهی بمدت ۱۵ سال‌ازتاریخ پایان دوره اموزشگاه گروهبانی .

۱۰ـ سپردن تعهد در مورد عدم ازدواج در مدت تحصیل و همچنین تا۵ سال پس از پایان دوره .

ج‌ـ مدرك مورد لزوم :

۱ـ عین مدرك تحصیلی

۲ـ رونوشت شناسنامه ۶ برك

۳ـ عکس ٤×۶ ـ ۶قطعه

٤ـ برك عدم سوءپیشینه ۱ برك

تبصره :

اولاد افسران و درجه داران و کارمندان نیرو های مسلح شاهنشاهی و همچنین دارندگان مدارك تحصیلی بالاتر و سن کمتر ارجحیت دارند .

داوطلبین میتوانند همه روزه از ساعت ۸ الی ۱۲ از تاریخ ۴۷٫۸٫۲۲ الی ۴۷٫۹٫۲۲ با دردست داشتن مدارك لازم به‌ستاد هواپیمائی نیروی زمینی شاهنشاهی واقع در خیابان قوام‌السلطنه جنب کوی آیرج مراجعه و ثبت‌نام نمایند .م الف ۸۳۲۲

۱ـ۲ آ ـ ۵۲۶۶۰

تبریکات

جناب آقای دکتر خواجه‌نوری مدیر عامل سازمان بیمه های اجتماعی .

حسن انتخاب آقای دکتر آرام رابسمت مدیر کل‌بهداری آن سازمان به‌آن جناب تبریك میگوییم .

مربی آموزشگاه پیاری برزویه ـ اختر شمس‌ایلی

آ ـ ۲۶۳۸۳

سرکار سرهنك باقری

باکمال مسرت ارتقاء درجه جنابعالی را ضمیمانه تبریك عرض نموده موفقیت شمارا درراه اجرای منویات شاهنشاه آریامهر وخدمت بمیهن عزیز از خداوند متعال خواهانم .

آغاجاری ـ مختار شیرعلی

آ ـ ۵۲۶۳۸

جناب بانو دکتر فرخ‌روپارسای وزیر محترم آموزش وپرورش

انتصاب بجاو شایسته آقای دکتر سیدمهدی بطحائی که از شخصیت های فرهنگی و شاهدوست ووطن‌پرست کشور می‌باشند بمعاونت پارلمانی وزارت آموزش و پرورش تبریك عرض مینمائیم و موفقیت آنجناب رادر اجرای منویات شاهنشاه آریامهر از خداوند متعال خواستاریم .

خرم‌آباد لرستان :دکتر سیدرضا عرب‌زاده ـ سیدسعیدآراسته ـ سید شکرالله عرب‌زاده ـ مریم عرب‌زاده ـ پرویز عرب‌زاده ـ دکترسیف‌الدین عرب‌زاده ـ دکتر عبدالکریم عرب‌زاده

آ ـ ۵۲۶۸۹

سرکار سروان علائی

انتصاب جنابعالی را بمعاونت شهربانی کرج تبریك گفته موفقیت شمارا خواستارم .

راهنمائی کرج ـ ستوان یکم جلایر

آ ـ ۵۲۷۳۶

جناب آقای دکتر خواجه‌نوری ریاست محترم‌هیئت مدیره‌سازمان بیمه‌های اجتماعی .

انتصاب آقای دکتر آرام رابسرپرستی اداره کل‌بهداری حضور آنجناب تبریك عرض مینمائیم .

از طرف پرستاران بیمارستان شماره ۳ ـ زهرا سمیعی

آ ـ ۲۶۴۴۱

تیمسار سپهبد علوی مقدم

ارتقاء درجه جنابعالی را ضمیمانه تبریك عرض نموده موفقیت روزافزون آن سرور محترم‌رادرراه خدمت بشاهنشاه عظیم‌الشان ومیهن عزیز از خداوند متعال مسئلت مینماید .

ستوان یکم مهندس مبحری

آ ـ ۵۲۸۲۴

جناب‌آقای مهندس جواد شهرستانی شهردار محترم‌پایتخت

حسن انتخاب جنابعالی رابسمت شهردار تهران صمیمانه تبریك عرض نموده موفقیت بیشتری برایتان درراه اجرای منویات‌عالیه شاهنشاه آریامهر و خدمت‌بمردم تهران آرزو دارد.

راور کرمان ـ دکترعلی معاونیان

آ ـ ۵۲۸۱۶

جناب آقای دکتر اسدالله آرام مدیریت محترم کل بهداری سازمان بیمه های اجتماعی

انتصاب جنابعالی را بسمت مدیریت کل بهداری تبریك عرض مینمائیم و موفقیت بیشتر جنابعالی رادر اجرای منویات شاهنشاه آریامهر خواستاریم .

رشت ـ دکتر باقری ـ دکتر وثیق ـ دکتر معین ـ دکتر حیدری ـ دکتر گاگیك ـ دکتر ابراهیمی ـ دکتر شناسا ـ دکتر زیگلری ـ دکتر خردمند ـ دکتر ازگمی ـ دکتر اشکوری ـ دکتر لاهیجی.

آ ـ ۵۲۸۱۸

جناب آقای دکتر بطحائی معاون محترم پارلمانی وزارت‌آموزش وپرورش

انتصاب شایسته آنجناب رابمعاونت پارلمانی صمیمانه تبریك عرض نموده موفقیت شمارااز خداوند مسئلت دارد .

از طرف دبیران وکارکنان دارالفنون ـ سرور

آ ـ ۵۲۷۱۶

جناب آقای مهندس شهرستانی شهردار منتخب محترم تهران

اعضاء انجمن فردوسی خراسان مقیم تهران انتخاب جنابعالی رابسمت شهردار تهران تبریك میگویند . امیدوار است که‌در خدمت بشاهنشاه و مردم و آبادانی شهر تهران موفق و موید باشید .

دکتر حسین بنائی

آ ـ ۵۲۷۷۰

تیمسار معظم سرتیپ عبدالحسین ملکپور

ارتقاء درجه جنابعالی را صمیمانه تبریك عرض می کنم .

تویسرکان ـ حاج حسن کاظمی

آ ـ ۲۶۳۸۷

مشعل

آکمه ساخت آمریکا باندازه های مختلف

جهت تشوفاژ حمام ، نانوائی ، کرمخانه ، آشپزخانه ،

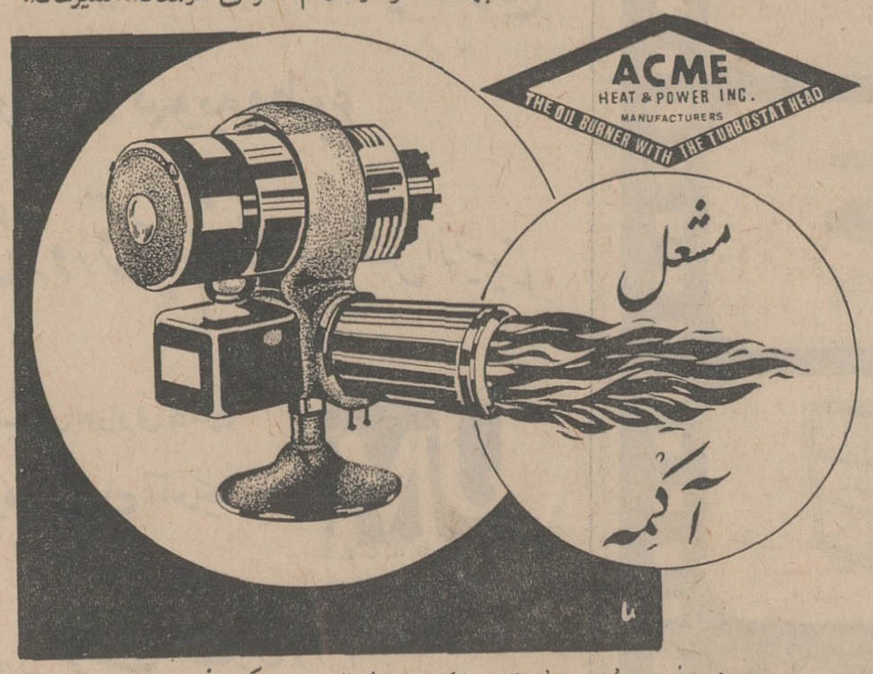

لوازم و کنترل دوده ، ترمستات ، آکواستات پستانك وغیره موجوداست

نماینده انحصاری ، شرکت تهرانشهر محدود خیابان سعدی تلفنهای ۳۰۲۱۱۵ ۳۳۴۳۵۳

خبرهای روز

تلگرام امیر کویت به شاهنشاه

والاحضرت امیر کویت تلگرامی در پاسخ تلگرام تشکر آمیز شاهنشاه آریامهر به تهران مخابره کرده‌اند.

شاهنشاه در تلگرام خویش از میهمان نوازی و پذیرائی های گرم امیر کویت، دولت وملت کویت اظهار امتنان فرموده بودند.

متن تلگرام والاحضرت امیر کویت به شاهنشاه باین شرح است:

اعلیحضرت همایون محمدرضاشاه پهلوی آریامهر شاهنشاه ایران ـ تهران

پیام برادرانه‌ای که آن اعلیحضرت هنگام عزیمت از کویت برای اینجانب ارسال فرمودند و حاکی از مودت واقعی و احساسات عالی بود دریافت داشتم. مسافرت اعلیحضرت همایونی خاطره‌ای بسیار خوش و فراموش نشدنی درمیان همه ما بجای گذاشته است. این بازدید مسلما درتقویت بیش از پیش روابط حسنه که بحمدالله میان دو کشور همسایه موجود است بسیار موثر بود. استقبال گرمی که مردم کویت از اعلیحضرت همایونی وهمراهانشان بعمل آوردند درواقع نماینده احترام عمیق ملت کویت نسبت به شخصیت بارز آن اعلیحضرت و کشور بزرگ ایشان است تندرستی و شادکامی شخص آن اعلیحضرت و رفاه و پیشرفت ملت دوست ایران را تحت رهبری خردمندانه اعلیحضرت همایونی صمیمانه آرزومندم.

صباح

بولتن پزشکی درباره حال بیمار کلیه پیوندی

ساعت ۱۱ صبح امروز بولتن پزشکی مربوط به بیمار کلیه پیوندی بیمارستان نمازی وابسته بدانشگاه پهلوی انتشار یافت. در این بولتن گفته شده است: حال عمومی خانم مهری سپهرابی کاملا رضایت بخش است. فشار خون ونبض طبیعی است، اشتهای بیمار بسیار خوب است. از داروهای بیمار بتدریج کم شده است. کلیه بیمار همچنان بطور طبیعی بکار خود ادامه داده و بیمار طبق معمول احتیاجات خودرا برطرف مینماید. در دوروز گذشته احتیاجی بکمک پرستار مخصوص نداشته است.

«فرات» درگذشت

باکمال تاسف کسب اطلاع شد که آقای عباس فرات شاعر معروف ساعت ۹ صبح دیروز دار فانی را وداع گفته است. شادروان عباس فرات در موقع مرگ ۷۴ سال داشت و مدتی بود که از ناراحتی کبد و کلیه رنج می برد. فرات سرگرد بازنشسته ارتش بود و در شعروشاعری دستی بسزا داشت. جنازه فرات صبح دیروز در میان تاثر دوستداران ونزدیکانشان به ابن بابویه حمل گردید ودر آنجا به خاک سپرده شد.

درگذشت مرحوم فرات موجب تاثر و تالم فراوان شدو ما با بازماندگان ودوستان آنمرحوم تسلیت میدهیم.

دریافت نشان

آقای دکتر موسی برال استاد دانشگاه به دریافت یك قطعه نشان همایون مفتخر گردید.

مجلس جشن

بمناسبت افتتاح ساختمان جدید دبستان و دبیرستان دخترانه ایمن روز شنبه گذشته مجلس جشنی با حضور آقای یمین مدیر کل فرهنگ استان وعده‌ای از فرهنگیان ومعاریف تشکیل گردید.

پیش بینی هوا

هوای استانهای آذربایجان، کردستان و شهرستان های لرستان و استان خوزستان کمی ابری بتدریج صاف در بعداز ظهر امروز همراه با باد نسبتا شدید خواهد بود، هوای تهران و شهرستان‌های مرکزی قسمتی ابری گاهی همراه با رگبار های پراکنده و بادنسبتا شدید در سطح زمین خواهد بود که بتدریج از اوایل امشب صاف خواهد شد، هوای کرانه های دریای مازندران واستان های خراسان و سیستان و بلوچستان و کرانه های بحر عمان قسمتی ابری در بعضی نقاط تمام ابری همراه با بارندگی خواهد بود، گرمترین نقطه در ۲۴ ساعت گذشته بندرعباس با حداکثر ۳۲ درجه و سرد ترین نقطه کرمانشاه باحداکثر ۱۱ و حداقل صفر درجه بوده، حداکثر درجه حرارت تهران در ۲۴ ساعت گذشته ۱۶ و حداقل ۷ درجه بوده است. میزان بارندگی در تهران ۷٫۲ میلیمتر گزارش شده است.

برای شرکت در مراسم روز ایران در دوبی

معاون وزارت اطلاعات به دوبی میرود

بمنظور آشنا کردن بیشتر مردم شیخ‌نشینها با تحولات و پیشرفتهای ایران روز چهار شنبه آینده برنامه‌ای بعنوان «روز ایران» در «دوبی» برگزار میگردد.

برنامه این روز برنامه مشترکی است با همکاری وزارت اطلاعات و شرکت هواپیمائی ملی ایران و شامل گشایش یك نمایشگاه عکس و یك ضیافت بمناسبت گشایش خط هوائی جت «هما» بین ایران و دوبی میباشد.

برای شرکت در این برنامه آقای فرهاد نیکوخواه معاون وزارت اطلاعات بعد از ظهر امروز عازم دوبی شد.

در مراسم گشایش نمایشگاه عکس پیشرفت ها و تحولات ایران بدعوت آقای نیکوخواه بعد ازظهر چهارشنبه در هتل واحه دوبی حضرت شیخ راشدبن سعید آل مکتوم حاکم دوبی و شیوخ دیگر خلیج فارس و عده زیادی از شخصیت ها شرکت خواهند کرد. و نمایشگاه بوسیله حاکم دوبی افتتاح میشود.

چهار شنبه شب از طرف تیمسار سرلشگر رفعت معاون مدیر عامل شرکت هواپیمائی ملی ایران ضیافتی بشام بمناسبت گشایش خط جت «هما» بین ایران و دوبی برپا میگردد در این ضیافت گروهی ازهنرمندان ایرانی شرکت میجویند و چند برنامه هنری اجراء خواهند کرد.

یك گروه مطبوعاتی و نمایندگان رادیو و تلویزیون نیز برای شرکت در مراسم «روز ایران» به دوبی خواهند رفت.

برنامه‌های کوتاه

بقیه از صفحه اول

سازمان برنامه، کاظم زاده معاون نخست‌وزیر، باهری معاون وزارت دربار، فریار، کازرونی واعتماد معاونین وزارت علوم، امین نایب التولیه دانشگاه صنعتی آریامهر، پروفسور پویان رئیس دانشگاه ملی تسلیمی رئیس دانشگاه تبریز، حائری یگانه رئیس دانشکده پلی تکنیك، رضا رئیس دانشگاه تهران شریفی رئیس دانسرای عالی، دکتر ضیائی رئیس دانشگاه مشهد، دکتر کاظمی رئیس دانشگاه جندی شاپور اهواز دکتر معتمدی رئیس دانشگاه اصفهان، نهاوندی رئیس دانشگاه پهلوی شیراز، هنربخش رئیس هنرسرای عالی، راسخ معاون سازمان برنامه، خطیب شهیدی، کاظمیان و کریمی مدیران کل وزارت علوم، فرمانفرمائیان از سازمان برنامه دراین جلسه شرکت داشتند.

آقای نخست وزیر پس از افتتاح جلسه و باتوجه به گزارش هائی که از طرف دانشگاههای کشور رسیده بود، اظهار خوشوقتی کرد که در ظرف سه ماه گذشته بسیاری از اقدامات انجام شده در جهت اجرای سریع مواد منشور انقلاب قرار گرفته است. نخست وزیر همچنین مطالبی درباره اینکه اولویت های دانشگاهی باید با توجه بهدف های انقلاب آموزشی ازنو مشخص گردد، بیان داشت واضافه نمود باید نهایت کوشش را داشت که از ساختمانهای بیهوده ومخارجی که ضرورت آموزشی ندارد اجتناب کرد وبودجه‌بندی وحسابرسی دانشگاهها را همانطور که منشور خواسته است براساس یك اقتصاد صحیح دانشگاهی قرار داد.

برنامه‌های فوری

در مورد برنامه‌های دانشگاهی نخست‌وزیر گفت: این برنامه‌ها بر دونوع است. یکی، آنها که جنبه فوری و کوتاه مدت دارد و باید بخاطر تامین هدفهای دراز مدت هرچند زودتر عملی شود و برنامه‌های دیگر که باید بانهایت دقت ومطالعه طرح ریزی گردد.

گزارش‌های روسای دانشگاهها

پس از بیانات آقای نخست‌وزیر درباره مسایل اساسی دیگر دانشگاهی ولزوم ارزیابی مداوم فعالیت‌ها آقای علم نیز در همان زمینه بیان داشت وسپس روسای دانشگاهها هریك گزارش مختصری در باره فعالیتها و نیازمندیهای اساسی خود دادند پس از بحث عمومی در باره کلیات انقلاب آموزشی کنفرانس وارد دستور شد ومسائل زیر را یکایك مورد بررسی قرار داد:

مسایل سازمانی واداری، مالی هیئت آموزشی، اصول نظارت، امور مربوط به گسترش تحقیقات واحدهای خدماتی کمك‌های بخش خصوصی، امور دانشجویی، شهریه وبیمه و کمك هزینه تحصیلی و مسایل متفرقه.

جنازه «رهی» باشکوه فراوان تشییع شد

جنازه رهی معیری شاعر توانای معاصر امروز صبح طی مراسمی با تجلیل وشکوه فراوان تشییع شد، درعکس بالاکه در این مراسم گرفته شده جنازه رهی بر دوش دوستدارانش دیده می شود تاج های گل اهدائی شهبانو ووزارتخانه ها ودوستان رهی در طرفین جنازه بچشم میخورد.

به‌امر شاهنشاه آریامهر امروز جنازه رهی معیری شاعر گرانمایه معاصر با تجلیل فراوان و باشکوه از مسجد سپهسالار تشییع گردید و در آرامگاه ظهیرالدوله درمیان اندوه فراوان دوستداران رهی بخاك سپرده شد.

در تشییع جنازه رهی معیری طبقات مختلف مردم، جمعی از وزراء، نمایندگان مجلسین، رجال وشخصیت های کشوری و لشکری، روزنامه‌نگاران و هنرمندان شرکت داشتند.

مراسم تشییع جنازه ساعت ۹ و ۳۰ دقیقه صبح امروز از مسجد سپهسالار بعمل آمد و جنازه از شبستان مسجد تا میدان بهارستان بروی دوش دوستان و دوستداران رهی حمل گردید و در آنجا به آمبولانس منتقل شد و جهت دفن به آرامگاه ظهیرالدوله برده شد.

تاج‌های گل

از طرف دوستداران رهی تاج گل های بزرگی پیشاپیش جنازه حرکت داده میشد.

تاج گل بزرك و زیبائی از طرف علیاحضرت شهبانو برای تجلیل از رهی‌معیری ارسال‌شده بود که بر روی آمبولانس حامل جنازه وی قرار گرفت. وزارتخانه های اطلاعات، فرهنگ و هنر و کشور، اداره کل رادیو، انجمن فرهنگی ایران و شوروی، سندیکای هنرمندان فیلم فارسی، وزیر کار و انجمن های مختلف ادبی و فرهنگی بهمین مناسبت تاج گل هائی فرستاده بودند که پشت سر آمبولانس حامل جنازه وسیله نمایندگان این سازمان ها حمل می گردید.

موقعی که جنازه داخل آمبولانس قرار گرفت جمعیت در محوطه جلو مسجد سپهسالار موج میزد و بپاس احترام رهی، سکوت تمام محوطه را فرا گرفته بود.

نزدیك مزار بهار

خبرنگار ما درشمیران گزارش داد جنازه مرحوم رهی معیری طی مراسم باشکوهی بگورستان ظهیر-الدوله حمل گردید و در میان تاثر و اندوه شدید حاضران درنزدیکی مزار مرحوم ملك‌الشعرای بهار بخاك سپرده شد.

خبرنگار ما درشمیران گزارش داد: در مراسم تدفین جنازه رهی معیری، آقای جواد منصور وزیر اطلاعات و همچنین وزیر کشور، ارتشبد حجازی، تیمسار سپهبد علوی مقدم، نمایندگان وزارت دربار شاهنشاهی، نمایندگان وزارت فرهنگ و هنر و گروه کثیری از شعرا و هنرمندان حضور داشتند.

مقارن ساعت ده‌ونیم، جنازه در حالیکه پیشاپیش آن دهها تاج گل زیبا حمل میشد وارد گورستان ظهیرالدوله گردید و پس از انجام تشریفات مذهبی در میان اندوه شدید حاضران بخاك سپرده شد. پس از انجام مراسم تدفین. آقای علی‌اصغر عدیلی بنمایندگی ازطرف فرهنگیان بیاناتی در تجلیل ازرهی معیری شاعر غزلسرای ایران ایراد و از وزیر فرهنگ و هنر ووزارت آموزش و پرورش تقاضا کرد یك موسسه فرهنگی بنام «رهی معیری» نامگذاری شود.

سپس اشعار مذهبی بوسیله آقای سیدجواد ذبیحی خوانده شدومقارن ساعت یازده‌وپانزده دقیقه، حاضران با اندوه فراوان گورستان ظهیرالدوله راترك گفتند.

مراسم ترحیم و فاتحه شادروان رهی معیری صبح فردا از ساعت ۹ و ۳۰ دقیقه تا ۱۱ در مسجد سپهسالار برگزار خواهد شد.

امروز صفحه ۱۴ روزنامه بمعرفی شخصیت هنری مرحوم رهی و بحث درباره اشعار او اختصاص داده‌شده است.

لایحه نوسازی تصویب شد

ساعت ده بامداد امروز جلسه علنی مجلس سنا بریاست آقای جعفر شریف امامی تشکیل گردید.

در آغاز جلسه سناتور عیسی صدیق به‌سابقه روابط ایران و کویت اشاره کرد و گفت:

علاوه براشتراك مذهب که کهن‌ترین ومهمترین عامل محبت ووداد وبرادری واز عناصر نیرومند فرهنگی است، ایران و کویت دارای منافع مشابه ومشترکی هستند که با همکاری یکدیگر میتوانند بحداکثر از آنها بهره برگیرند و مسافرت شاهنشاه آریامهر به آن مرز وبوم در توسعه وگسترش این همکاری واحیانا جلوگیری از اخلال عوامل بیگانه تاثیر عظیم خواهد داشت.

اکنون متجاوز از هفتاد هزارنفر از هموطنان ما ازهر طبقه در کویت سکونت ودر کارهای عمرانی و اقتصادی آن شرکت وبرای آموختن زبان و ادبیات فارسی بفرزندان خود مراکزی دارند.

سفرهای شاهنشاه بخارج ازکشور که همواره باخیروبرکت همراه بوده وبرای ایران فوایدبیشمار دربرداشته در این سفر نیز که در نه روزاخیر بعربستان سعودی و کویت صورت گرفت، طبق اعلامیه‌های مشترك رسمی نسبت به مسائل مربوط بعالم اسلام وامنیت خلیج فارس و توسعه روابط اقتصادی و فرهنگی موجبات حسن تفاهم و توافق و همکاری صمیمانه فراهم شده و یقین است که در آینده نزدیك ثمرات این وداد و اعتماد وهمکاری با انعقاد قراردادهای تازه ظاهر و آشکار خواهد شد.

تجلیل ازرهی

سناتور سعیدی اظهار داشت با نهایت تاثرواندوه باید عرض کنم امروز جامعه شعر وادب پارسی یکی ازستارگان درخشان خودرا ازدست داد مرحوم رهی معیری یکی از استاد های مسلم شعر بود که در دوران معاصر مخصوصا درغزلسرائی نظیراو بسیار کم آمده اند.

روانی طبع وپاکیزگی الفاظ و معانی دقیق از خصوصیات شعر او بود و بطوریکه دوست عزیزم آقای دشتی در حق او نوشته اند، رهی شاعری بود که از حیث عذوبت گفتار بحریم سعدی نزدیك شده بود. ازاینها همه گذشته، رهی معیری صاحب اخلاق حمیده و صفات فاضله بود که چون شمعی در محفل دوستان میدرخشید و همه اورا بواسطه حسن مخضرو صفات عالیه اش دوست میداشتند من الان که این بیانات را می کنم از شدت تاثر واندوه نمی توانم کلمات رادرست ادا کنم زیرا سی سال زندگی نزدیك بااو گذرانده ام و باعلو طبع و صفات و ملکات فاضله آن مرحوم آشنائی داشته ام ومیدانم که جامعه مادر گفتار و رفتارچه در گرانبهائی را ازدست داده است. خداوند غرق رحمتش فرماید.

سناتور سپهبدامان‌اله جهانبانی ضمن ابرازمسرت از بازگشت شاهنشاه آریامهر از سفر موفقیت آمیز به کویت و عربستان سعودی شکایتی را که از طرف خرده مالکان درمورد نحوه واگذار نمودن اراضی استیجاری به کشاورزان رسیده بود تقدیم نمود و آنگاه اظهار داشت حاج حسین آقای ملك‌شاکی است که دولت در نظر دارد به‌ابنیه و موقوفات کتابخانه ملك مالیات ببندد این کتابخانه از خدمات بسیارمفید وبزرك ایشان بکشور است شایسته نیست مالیاتی از آنچه مربوط به‌این موسسه فرهنگی است گرفته شود.

سناتور جهانبانی در پایان سخنان خود ازدرگذشت رهی معیری ابراز تاسف کرد.

* **گزارش سفر**

سناتور محمدعلی علامه وحیدی گزارش جامعی از جریان سفر شاهنشاه آریامهر بکشورهای عربستان سعودی و کویت باطلاع سناتورها رسانید.

سناتور احمد متین دفتری گفت آنچه لازم بود سناتورهای محترم در خصوص اهمیت سفر شاهنشاه آریامهر به کشور های عربی بیان فرمودند اما من اعلامیه پایان مسافرت شاهنشاه که در کویت وریاض صادر شد خواندم وتحت تاثیر قرار گرفتم و حیفم آمد سکوت کنم ودر اطراف آن حرفی نزنم، بخصوص راجع به اهمیت بین المللی این مسافرت در این روزگار آشفته ودرهم. در این دو اعلامیه بود که سران دو کشور روابط فیمابین واوضاع بین‌المللی و خاور میانه را مورد بررسی قرار دادند.

شاهنشاه آریامهر احاطه کاملی به‌اوضاع سیاسی دنیا دارند و پیامی که‌بمناسبت روزملل متحد فرستاده‌اند وبوسیله نده در جشن ملل متحد قرائت گردید درست وخامت اوضاع جهان را نشان داد و فوق‌العاده تکان دهنده بود.

آقایان همکاران محترم: امروز دنیا متشنج است و بخصوص اروپا متشنج است. ما با جنك سوم خیلی فاصله نداریم وباید از خدا بخواهیم که ملت‌ها را نجات دهد.

اروپای متشنج روزهای پرخطری را میگذراند. در چنین روزگاری شاهنشاه آریامهر سیاستی را دنبال میفرمایند برای همبستگی کشورهای اسلامی وتوفیقی که درهمبستگی ممالك اسلامی بخصوص در این روزگار آشفته کسب فرمودند فوق‌العاده با ارزش است.

* **برنامه فوری**

در این موقع مجلس وارد دستور

سازمان جدید وزارت آموزش وپرورش

امروز کسب اطلاع شد که مطالعات مقامات وزارت آموزش و پرورش برای تغییر سازمان فعلی آن وزارتخانه پایان یافت و سازمان جدید وزارت آموزش وپرورش امروز برای اجرا به معاونین آن وزارتخانه ابلاغ شد.

بقرار اطلاع اداره کل نگارش در دو سازمان «کتاب های درسی» و «مواد خواندنی» ادغام شد و ازاین پس زیرنظر وزیر آموزش و پرورش اداره خواهد شد. اداره بازرسی‌نیز به هیئت نظارت و پی‌گیری تبدیل شده است. ضمنا قسمت آموزش سمعی وبصری و برنامه‌های تلویزیونی نیز در یکدیگر ادغام شده است.

در سازمان جدید، دفتر فنی ساختمانی که‌شامل کمیسیون صدی ۵ و تاسیسات و نظارت به امورساختمانی وزارت آموزش و پرورش می باشد بوجود آمده است و این دفتر امور اداره کل ساختمان را که در سازمان قبلی وزارت آموزش وپرورش وجود داشت اداره خواهد کرد.

ادارات و قسمت های جدیدی که بموجب سازمان جدید بوجود آمده است عبارتست از اداره امورمدارس غیردولتی، دفتر دانش آموزان استثنائی و فوق‌العاده، دفتر راهنمائی تحصیلی برای نظام جدید آموزش و پرورش، دفتر آموزش عشایری. ضمنا اداره کل آموزش بزرگسالان و بصورت دفتر آموزش بزرگسالان و هم‌آهنگی مبارزه با بیسوادی واداره امور اجتماعی بصورت دفتر امور تعاونی و رفاه معلم درآمده است.

خواهر کوچکتر

بقیه از صفحه حوادث

شناسنامه خواهر بزرگترم را که شوهر دارد ولی در شناسنامه اسم شوهرش قید نشده برای من انتخاب کنند و بمن گفتند وقتی باتفاق وارد محضر شدیم من خودرا بجای خواهر بزرگترم که ۱۸ سال دارد معرفی کنم.

باین ترتیب روز بعدمراسم عقدکنان ما برگزارشد ووقتی محضردار آمد شناسنامه مرا باو نشان ندادند و اونیز با شناسنامه خواهر بزرگترم مرا به عقد غلامحسین در آورد ما زن‌وشوهرشدیم ویك هفته‌قبل بتهران آمدیم. دیروز برادرم که از مدتها پیش در تهران اقامت دارد بخانه ما آمدواز من خواست شناسنامه‌ام رابا‌و نشان دهم. وقتی شناسنامه‌ام را دیدبمن گفت که غلامحسین ترا اغفال کرده است و توزن قانونی وی نیستی ...

پرونده این ماجرا امروزبدادسرای تهران فرستاده شد

فرماندار حکومت نمیکند

بقیه از صفحه اول

در دست اجرا است وهریك از سازمانهای دولتی بتناسب وظیفه خود برنامه های منظمی را اجرا میکنند ودر اقصی نقاط کشور هزاران کار عمرانی در حال تکوین میباشد تکلیف عمده آقایان فرمانداران مراقبت درحسن اجرای این برنامه‌ها ورفع موانع ومشکلات هریك از سازمانها برای پیشبرد برنامه‌های عمرانی است.

بنا براین برای فرمانداران کلمه حکومت جای خود را بکلمه نظارت و راهنمائی وایجاد همکاری وهم آهنگی داده‌است و از این‌پس آقایان باید کمال جدیت و سعی خود را مبذول دارند تا در اجتماع شهرستانها مفاد منشور مقدس انقلاب هرچه بیشتر وهرچه‌سریعتر تحقق پذیرد واین نهالی که هنوز زمان طولانی از غرس آن نگذشته ریشه‌دار و پربرك وبار شده هرچه زودتر و بهتر ثمربخش گردد و زمینه اجتماعی طوری آماده‌شود که هریك از دستگاههای مسئول‌دولت بتوانند بسهولت سهمی از برنامه های عمرانی و انقلابی را که بعهده آنها محول شده است بموقع اجرا درآورند.

تشریح وظایف

در این سمینار از آقایان مدیران کل و مسئولین سازمان های مختلفه دولتی دعوت شده است تا با تشریح برنامه های کار خودآقایان فرمانداران را درمسیر برنامه های دولت در شهرستانهای استان مرکزی قرار دهند تاآقایان نیز در مراجعت با آگاهی وواقع‌بینی بیشتر نقش مهم مدیریت و سرپرستی کلی راکه در حسن اجرای این برنامه‌ها بعهده دارند بهتر ایفا نمایند.

از فرصت استفاده میکنم ویکبار دیگر به‌آقایان فرمانداران یادآور میشوم که در یك چنین عصروزمانی مدیریت عالیه اجرای یك چنین برنامه‌هائی را بعهده داشتن وبریك عده مدیران دستگاههای مختلفه که هریك باعالیترین مدارج تحصیلی وتخصصی مسئولیتهای مهمی را بعهده دارند عنوان ریاست فائقه‌را حفظ کردن کار آسانی نیست. آقایان علاوه برکسب اطلاعات کافی از برنامه‌های مختلف باید مستمرا بامطالعه و بهرطریق که مقدور باشد دربالابردن سطح اطلاعات و معلومات عمومی خود کوشا باشند وبا اجرای اصل تقوی و حسن‌رفتار موقعیتی را احراز نمایند که سایر مدیران ومسئولان دستگاهها بحقیقت آقایانرا بعنوان یك مدیر وراهنما بپذیرند وباعقیده وایمان بوسعت معلومات وحسن تدبیر قلبا آقایان را امورد محبت واحترام قرار دهند وهرگز فراموشی نکنند که در این عصرسازندگی فرماندار بیش از همه ماموران دولت در شهرستان‌ها در خدمت مردم است نه برای حکومت برآنها.

۳۰ هزار تلفن تهران

بقیه از صفحه اول

که در منطقه دوو پنج قرار دارند قطع شد.

مقامات شرکت تلفن امروز اعلام داشتند که‌علت قطع ارتباطات تلفنی بسبب نفوذ سیلاب درحوضچه های مرکز تلفن اعدام بود که از بزرگترین مراکز تلفن تهران است.

ماموران شرکت تلفن امروزبرای ترمیم کابلهای آبدیده اقدام کردند و تاریخ برقراری ارتباط باطلاع مشترکین خواهد رسید. مقامات شرکت اعلام کردند که بر اثر فرورفتگی باب همایون رشته های متعدد کابلهای ارتباطی مرکز بازار قطع شده و درسایر محلات نیز براثر نفوذ آب تلفن ها از کار افتاده است.

سیل قزوین دهها خانه را خراب کرد

کمك شیروخورشید

سخنگوی جمعیت شیروخورشید سرخ ایران اعلام داشت بدنبال ۵۰ ساعت متوالی بارندگی در حوزه قزوین و تاکستان از اولین ساعات بامداد روز ۲۶ آبانماه آب در رودخانه ابهررود و خرورود بالا آمد وخانه های اطراف را مورد تهدید قرار داد ودر نتیجه ۵۰ خانه را در منطقه درب ری خراب کرد. بلافاصله جمعیت شیروخورشید سرخ قزوین با همکاری تیپ وشهرداری قزوین گروههای امدادی مجهز همراه باچادر ـ پتو ـ پوشاك ومواد غذائی به محل اعزام داشت وآسیب دیدگان را که خانه های خود را از دست داده بودند در زیر چادرهای همچنین براثر طغیان همین رودخانه‌ها قریه «آج» درتاکستان مورد تهدید طغیان رودخانه قرار گرفت وآب خانه‌های این قریه را محاصره کرد براثر بالا آمدن آب در رودخانه‌های این حوزه تعدادی از خانه‌ها خراب شد. شیروخورشید سرخ تاکستان نیز باهمکاری شیروخورشید سرخ قزوین برای آسیب‌دیدگان این قریه چادر ـ پتو ومواد غذائی ارسال داشت. ضمنا سازمان عمران دشت قزوین با استفاده از دو دستگاه بولدوزر نسبت به بازکردن مسیر سیل اقدام نموده است. از طرف جمعیت شیروخورشید سرخ مرکز نیز تعداد لازم وسائل امدادی و اعتبار تهیه مواد غذائی برای جمعیت شیروخورشید سرخ قزوین ارسال میشود.

* **راه باز شد**

اداره آهن اعلام کرد خط آهن تهران ـ **تبریز نیز که براثر سیل در ناحیه قزوین آسیب دیده و باعث قطع عبور و مرور قطار های مسافری و باری گردیده بود ساعت یازده صبح امروز باز گردید وقطار هابرنامه های عادی خود را آغاز کردند.**

کردن فضا جلوی نفس کشیدن مردم را بگیرید مشکلات بزرگی بوجود می‌آید.

مخبر کمیسیون در این باره توضیحاتی داد.

بخشودگی عوارض

و سپس ماده اول لایحه تصویب شد در ماده دوم پیشنهاد سناتور محمد سجادی بشرح زیر تصویب شد.

«در شهر تهران عوارض املاك مودیانی که مجموع عوارض هریك از آنان درسال تا مبلغ یکهزار و پانصد ریال باشد بخشوده میشود»

مفاصا حساب

پیشنهاد دیگری که بتصویب رسید مربوط به‌قبض مفاصا حساب که تصویب شد چنانچه ظرف ۱۵ روز شهرداری مفاصاحساب نپرداخت قبض پرداخت عوارض بمنزله مفاصا حساب مورد قبول واقع شود.

در جلسه علنی امروز سنا شور دوم لایحه نوسازی بتصویب رسیدو چون اصلاحاتی در آن شده بود برای تصویب نهائی بمجلس شورا ارسال شد.

مجالس ترحیم

بانهایت تاسف وتاثر درگذشت **محمدحسین معیری (رهی)** شاعرو هنرمند گرانقدرو رابا‌طلاع میرساند. مجلس ترحیم ازساعت ۹ونیم تا ۱۱ونیم بامداد روز سه‌شنبه ۲۸ آبانماه ۱۳۴۷ در مسجد عالی‌سپهسالار منعقد خواهد بود.

وزیر دربار شاهنشاهی ـ اسدالله‌علم

بانهایت تاسف وتالم درگذشت شادروان **رهی معیری (رهی)** شاعر و هنرمند گرانقدرو همکار دانشمند و ارزنده رادیو ایران رابا‌طلاع میرساند. مجلس ترحیم از ساعت ۹ونیم تا ۱۱ونیم بامداد روز سه‌شنبه ۲۸ آبان ماه ۱۳۴۷ در مسجد عالی‌سپهسالار منعقد خواهدبود.

جواد منصور ـ وزیر اطلاعات

بانهایت تاسف و تالم درگذشت شادروان **رهی معیری** رابا‌طلاع میرساند.

مجلس ترحیم از ساعت ۹ونیم تا ۱۱ونیم بامدادسه‌شنبه ۲۸ر۸ر۴۷ در مسجد سپهسالار برگزار خواهدشد.

وزارت کار وامور اجتماعی

باانده فراوان درگذشت غزلسرای نامی **محمدحسین رهی‌معیری** رابا‌طلاع همگان میرساند. مجلس ترحیم آنمرحوم از ساعت ۹ونیم تا ۱۱ونیم صبح روز سه‌شنبه ۲۸ آبان‌ماه در مسجد عالی سپهسالار برگزار میگردد.

آ ـ ۵۲۸۲۰ وزارت فرهنگ و هنر

درگذشت اسف‌انگیز ادیب وشاعر نامدار معاصر که‌بی‌گمان ازفصیح‌تر غزلسرای دوره مابشمار میرفت مایه‌تاثر عمیق تمام دوستداران ادب و هنر گردید.

مجلس ترحیم مردانه روز سه‌شنبه ۲۸ آبانماه از ساعت ۹ونیم الی ۱۱ونیم در مسجد عالی سپهسالار برگزار خواهد شد.

علی‌دشتی، حاج‌سیدذبیح‌اله‌ملك‌پور، جلال‌الدین همائی، بدیع‌الزمان فروزانفر، دکتررعدی آذرخشی محمدسعیدی، نوری اسفندیاری، مهدی ارباب، دکتر صورتگر، مهندس رضاگنجه‌ئی، داودپیرنیا، امیری فیروزکوهی، مهندس علی‌سردار افخمی، پژمان بختیاری، اسمعیل آشتیانی، دکتر علی وکیلی، دکتر حسن مرشد، دکتر محمدحسین حاجبی، دکترنعمت‌اله کیهانی، دکتر معتمد، ابوالحسن‌ورزی، دکترحمیدی شیرازی، ابوالقاسم انجوی‌شیرازی، محمود فرخ، دکتر داریوش صبور، رضا هنری، احمدی بختیاری، کیومرث‌وثوقی، علی اردلان، دکتر اکبر کلی، جمشید نیك‌بخت.

بانهایت تاثر وتاسف درگذشت شاعر گرانمایه **رهی‌معیری** فرزند مرحوم مویدخلوت رابا‌طلاع میرساند مجلس ترحیم مردانه فقیدسعید از ساعت ۹ونیم تا ۱۱ونیم بامداد روز سه‌شنبه ۲۸ آبان‌ماه ۱۳۴۷ درمسجد سپهسالار و مجلس ترحیم زنانه چهارشنبه از ساعت ۱۰ تا ۱۲ صبح در خانقاه صفی‌علیشاه منعقد میگردد.

فخرعالم‌حجازی معیری، سرهنك‌حسنعلی‌معیری، پوران معیری، سرتیپ‌دوست‌محمد معیری، فرخ، گلرخ، فاطمه معیری، ارتشبد حجازی، سناتور مطیع‌الدوله حجازی، محمدعلی معیری، حسن معیری، امیر احمد مویدی، احمد معیری، مهین‌معیری، مرتضی حجازی، علی‌محمد حجازی، اختر‌السلطنه فروهر، ملکه‌آفاق ضد، فرهاد معتمد، ناصر فرهادمعتمد، غلامرضا زمانیان، مهندس جهانبخش زمانیان، جهانگیرزمانیان مهندس علی‌سردار افخمی، کیومرث وثوقی

سازمان ملل اعلام کرد :

روزانه ۱۰۰۰ نفر در جهان خودکشی میکنند...

*** تعداد کسانیکه دست به خودکشی میزنند لیکن از مرگ نجات می‌یابند ۸ برابر رقم فوق است**

سازمان بهداشت جهانی وابسته بسازمان ملل اعلام کرد که بر اساس آمار و بررسی هائی که آمارگران سازمان بعمل آوردند هرروز بطور متوسط در جهان ۱۰۰۰ نفر خودکشی میکنند و رقم کل سالیانه آن به حدود نیم میلیون نفر درسال میرسد.

سازمان بهداشت جهانی در اعلامیه‌ای که بدین منظور انتشار داد اعلام نمود تعداد کسانیکه همه روزه درسراسردنیادست بخودکشی میزنند ولی نجات پیدا میکنند هشت برابر این عده است و بدین ترتیب شماره کسانیکه همه‌ساله خودکشی میکنند به چند میلیون نفر بالغ میگردد.

در آمارو ارقامی که سازمان بهداشت جهانی انتشار داده است بیماران روانی و معتادین به الکل در ردیف اول لیست خودکشی کنندگان قراردارند. و پس از آنها شوهران و همسرانی که ازهم جداشده‌اند، بیکاران ، متولدین سرزمین های خارجی - جوانان مجرد کودکان خانه‌های بهم‌ریخته، دانشجویان و اشخاص سالخورده قرار دارند .

سازمان بهداشت‌جهانی براساس آمار و ارقام موجود گسترش و اشاعه الکل در بین طبقات و آحاد اجتماعات سراسر دنیا راتهدیدی برای سلامت جوامع قلمداد کرده و اشاره نموده است که افراد «الکلی» براثر افراط در صرف مشروبات الکلی دچار یك حالت وازدگی و نومیدی گردیده و تصمیم میگیرند بزندگی خود خاتمه دهند .

*** بیماران روانی واعصاب**

برطبق آماری که سازمان‌بهداشت جهانی انتشار داده‌ماشینیزم بویژه در کشورهای غربی سبب‌ازدیاد بیماران روانی و اعصاب گردیده‌و این بیماران نیزدرحالات بخصوصی که به آنها دست میدهد دست‌به خودکشی میزنند .

متولدین سرزمین های خارجی براثر ناراحتی های حاصله از دوری پدر و مادر ووطن خویش دچار یاس و حرمان گردیده ووقتی این حالت ناراحتی وتشویش آنان شدت پیدا میکند بسوی‌خودکشی سوق داده میشوند .

در اعلامیه سازمان جهانی‌بهداشت اشاره شده که‌جوانان مجرد براثر تنهائی و کودکان بی‌سرپرست که خانه و کاشانه خود را ازدست داده‌اند دست بخودکشی میزنند...

خواهر کوچکتر را باشناسنامه خواهر بزرگتر عقد کردند!..

غلامحسین ، فاطمه در پاسگاه ژاندارمری

صبح روز گذشته جوانی به پاسگاه ژاندارمری مهرآبادجنوبی مراجعه کردودر حالیکه به شدت ناراحت بنظرمیرسیدخودراحسنعلی رجبعلی ۲۶ ساله معرفی کردو گفت:

-چند روز پیش از پدرم که‌در همدان اقامت دارد نامه ای دریافت داشتم . پدرم دراین نامه خطاب بمن نوشته بود فاطمه خواهر ۱۳ ساله‌ات توسط‌شخصی‌بنام‌غلامحسین اغفال شده و آندو با هم به‌تهران فرار کرده‌اند در جستجوی آنها باش و نتیجه را فورا بمن اطلاع بده ...

حسنعلی افزود :

پس‌ازدریافت نامه پدرم‌بی درنگ دست بکار شدم و در چند شبانه روز تمام تهران را زیرپای گذاردم‌اما‌ازجستجوی خود نتیجه نگرفتم‌و داشتم ازپیدا کردن خواهرم مایوس می‌شدم تا اینکه دیروز یکی از همشهریان خودرا تصادفا درخیابان دیدم وچون اوعلت پریشانیم را پرسید جریان‌را برای‌وی‌تعریف کردم‌همشهریم پس‌از آنکه بدقت‌بسخنانم گوش داد بمن گفت خواهرت با غلامحسین در منزل ماهستند ومدعی‌اند که با هم زن و شوهرند .

بی‌درنگ به خانه وی رفتم و باکمال تعجب دریافتم که‌آنشخص راست می گوید وخواهرم با غلامحسین در یکی‌از اطاقهای منزل وی‌اقامت‌دارند و حال آمده ام دستور دهید آندورا به پاسگاه فراخوانند .

بدستور سرکار کاظم پوررئیس پاسگاه ژاندارمری غلامحسین و فاطمه را به پاسگاه آوردند .

غلامحسین در پاسگاه گفت :در حدود دوسال قبل بهمدان رفتم‌و از فاطمه خواستگاری کردم‌پدرومادر فاطمه پس‌از تحقیقاتی که درباره من بعمل آوردندباازدواج‌ماموافقت کردند چون در تهران کار فوری داشتم نتوانستم در آنجا بمانم به پدرم وکالت دادم تا فاطمه رابرایم عقد کند وخودبه‌تهران بازگشتم پس‌از مدتی وقتی‌دوباره به همدان رفتم پدرم بمن اطلاع داد که فاطمه‌را برایم عقد کرده واودیگر زن قانونی وشرعی من است. از این که کار به این سرعت انجام پذیرفته بودبی‌اندازه خوشحال شدم وفاطمه را باخود بتهران‌آوردم حال حسنعلی بخانه‌ما مراجعه کرده ادعا میکند که من خواهرش‌رااغفال کرده‌ام در صورتیکه مدارك وعقد نامه در اختیار پدر و مادر فاطمه است.

در این موقع رئیس پاسگاه از فاطمه خواست که نظر خودرا درباره ادعای غلامحسین و برادرش بیان کند. فاطمه گفت :

-برادر و پدرم هردو دروغ میگویند پدرم خود مرا به‌عقد غلامحسین در آورد. وقتی غلامحسین بخواستگاری من آمدپدرم‌قبول کرداما هنگامیکه برای انجام عقد بیکی از محضرهای همدان رفتیم‌محضر دار ازعقد کردن خودداری کرد ودلیل آورد چون سن من ۱۱ سال است‌عقد انجام‌پذیر نیست واین کار برای محضر وی اشکال قانونی دارد.

فاطمه افزود :

-غلامحسین که از این جریان بشدت ناراحت شده بود روز بعد بخانه ما آمد باپدرم وارد گفتگو شد و گفت پیشنهادی دارد که میتواند مرابه عقد خودش درآورد. پس از گفتگوهای زیاد قرارشد

بقیه در صفحه ۳۱

توضیح

کلانتری ۱۴ ضمن نامه‌ای که امروز به‌اداره روزنامه واصل شد اطلاع داد که آقای حسن تجدیدی صاحب زرگری گل واقع درخیابان شهباز با مامورین همکاری‌داشت . ودر خبر مربوط‌به دستگیری‌سارقین جواهرات‌وی‌اشتباها همدست‌سارقین قلمداد شده بود ...

هنگام پی کنی در محل دانشگاه ملی

۷۵ سکه نقره کشف شد

روز گذشته هنگامیکه عده‌ای کارگر در محل دانشگاه ملی واقع در«اوین» شمیران سرگرم کاربودند یکی ازکارگران بنام‌ناصر عباسی درحین پی کنی بیك کوزه محتوی ۷۵ سکه نقره برخوردکرد.

خبرنگار ما در شمیران گزارش داد : در یکطرف این سکه ها جمله لااله‌الاالله محمد رسول الله حك گردیده ولی طرف دیگر آن هنوز خوانده نشده است و گفته میشود سکه های مربوط بدوره ایلخانیان میباشد .

سکه های مکشوفه توسط ستوان حقیقی رئیس‌پاسگاه‌ژاندارمری ونك صورت برداری شد و تحویل وزارت‌فرهنك و هنر گردید.

پیکان مروارید
برای ورزشکاران

از صبح چهارشنبه در سینماهای
سهیلا - رویال
حافظ - کاپری
* هیجان و حادثه - در یك شب پر مخاطره
* نفرت و دلهره - در یك شب پراضطراب
* عشق وجنایت - در یك شب پرماجرا

شب پر اضطراب

باشرکت: توماس میلیان . فرناندو سانچو
کلودیو کاماسو . آنیتا اکبرگ

فرزندتان فردا
به شما همانقدر افتخار خواهد کرد
که شما امروز به سعادت اینده او
فکر میکنید
حساب تشکیل سرمایه بانك عمران

فقط ٤ شب دیگر
کاباره دانسینگ
مولن روژ
از امشب با برنامه‌های جدید.
خواننده جنجره طلائی گاپا بگانی
خواننده پی رقص‌جاز وبگن
سمبل ستارگان رقص جمیله
خواننده جوان سرمن
خواننده نسل جوان نازی‌افشار
آکروبات تهران شهپر
هنرمندان فوجانی ستارزاده
خواننده رود لیدوش
خواننده با احساس فتنه
ستاره ترکیه یاسمین لبنا
رقص مار کبرا حجتی
ترانه‌های محلی سرمدشیرازی
اکروبات باند فریدفر
عملیات باند رزین
تلفن رزرو ۲۲۹۲۲۷
شروع برنامه ۸،۵ بعدازظهر

بزودی
مسائل جوانان امروزی و برخورد آنها بازندگی ماشینی و عشق وعاطفه‌موثرترین‌درام عشقی سال رابوجود آورد.

ازفرداصبح درسینماهای
اونیورسال - ایران - الوند
لیدو - نپتون - ژاله - شهرام - پاسارگاد - مونت کارلو
بعداً: موفقیت باشکوه خیره کننده‌فیلم «رام وشام» اینك اثری ارزنده تر و موثرتر ازسینمای هندوستان ، سازنده بهترین درامهای عشقی‌واجتماعی
دلیپ کمار
وحیده رحمان
و منوج
درفیلم
زندگی تکنی کالر
آدمی
موزیک از نوشاد * کارگردان : بی سینگ

ژاك برل
اما نوئل ریوا
در فیلم پرکارگردان: آندره کایات
افترا
رنگی

LES RISQUES DU METIER

شرکت سورج تقدیم میکند
بزودی در بزرگترین سینماهای پایتخت
بوتیمار . فریبا خاتمی
و رقاصه شهیر نادیا جمال درفیلم
بازی شانس

باشرکت: ابراهیم خان . سید مغربی
آ ـ ٥٢٨٧٤

مجالس ترحیم

دانشکده ادبیات وعلوم انسانی

باکمال تاسف فقدان استادارجمند و دانشمندعالیقدر **ابراهیم‌پورداود** استادممتاز این دانشکده راباطلاع میرساند . مراسم تشییع روز سه‌شنبه۲۸ آبان‌ماه‌ساعت هشت‌ونیم از مسجد سپهسالار انجام خواهدیافت .

سرپرست دانشکده ادبیات و علو م‌انسانی
سیدحسین نصر
آ_۲۶۵۴۱

باندوه فراوان درگذشت بهین‌دانشمند ایران‌پرست وزنده کننده فرهنگ ایران باستان شادروان استاد ابراهیم‌پورداود رابه‌آگاهی همگان میرساند .
مراسم تشییع جنازه آ نشادروان روز سه‌شنبه ۲۸ آبان (فردا) ساعت ۸ونیم از مسجد سپهسالار انجام خواهد شد .

رئیس انجمن زرتشتیان ـ فرهنگ‌مهر
آ_۵۳۰۹۲

روانشاد دانشمند ارجمند **استادابراهیم‌پورداود** به‌بخشایش ایزدی پیوست . کالبداستاد روز سه‌شنبه ۲۸ آبانماه در ساعت هشت‌ونیم بامدادازمسجدسپهسالار به‌آرامگاه ابدی خانوادگی وی در شهرستان رشت برده خواهدشد .

خویشاوندان و دوستان پورداود
آ_۲۶۵۳۹

بانهایت تاسف درگذشت شادروان والده آقای اسمعیل صفائی کارمند عالیرتبه سازمان چای راباطلاع عموم میرساند . مجلس یادبود آن مرحومه از ساعت ۹الی۱۱ بامداد سه‌شنبه ۲۸ آبان‌درمسجدمجدبرگزار خواهد شد .

وزیر تولیدا ت‌کشاورزی و موادمصرفی
۲_۲ آ_۲۶۳۷۱

بانهایت تاسف درگذشت شادروان والده‌مکرمه آقای اسمعیل صفائی کارمند عالیرتبه سازمان راباطلاع عموم میرساند . مجلس یادبود آن مرحومه از ساعت ۹الی ۱۱بامداد سه‌شنبه ۲۸ آبان‌درمسجدمجدبرگزار خواهد شد .

مدیر کل سازمان چای ـ کاوسی
۲_۲ آ_۲۶۳۷۱

بانهایت تاسف درگذشت‌مرحومه پریجان صفائی رادربوشهر باطلاع خویشان و آشنایان میرساند . مجلس ختم مردانه آنمرحومه از ساعت ۹الی ۱۱ بامداد سه‌شنبه ۲۸ آبانماه در مسجد مجد و ختم‌زنانه در همان روز ازساعت ۳الی۵بعدازظهر در منزل فرزند آنمرحومه واقع در قلهک خیابان دولت کوی کی‌نژاد پلاک٤منعقد خواهد بود .

اسمعیل صفائی ، سرتیپ هوشنگ صفائی ، پرویز صفائی ، مهندس‌هودملکمی ، هوشنگ ملکمی ، دکتر هرمز ملکمی ، سرگرد اسمعیل‌پاسدار ، حسین‌پاسدار علی‌پاسدار ، حمیدپاسدار ، نگهبان ، نورزاده،محمود قنبری ، فولادزاده ، منوچهر حفیظی ، دکتر منتظری، مهربان ، هنردار ، افساری ، ضرابی
۲_۲ آ_۲۶۳۷۱

خانواده های بیگدلی ـ معینی‌زند ـ قراگزلو ـ اصلانی ـ سجادی ـ معصومی ـ اکبری ـ امینی

فوت مرحومه **بانو ربابه بیگدلی** خواهر آقایان فتحعلی و عزت‌الله و نعمت‌الله بیگدلی را باطلاع‌عموم بستگان و دوستان میرسانند . مجلس ختم مردانه روز سه‌شنبه ۲۸ آبان ماه از ساعت ۳ الی ۵ بعدازظهر درمسجد ابوالصدق سپه غربی چهارراه کارون ومجلس زنانه همان روز و همان ساعت در خیابان قصرالدشت کوچه گلبان پلاک ۱۷ منزل بیگدلی منعقد میباشد .
آ_۲۶۴۴۹

بعموم بازماندگان آن مرحومه مصیبت وارده تسلیت میدهیم

پرسه در سالن انجمن زرتشتیان اهواز

انجمن زرتشتیان اهواز باکمال تاسف درگذشت شادروان **فریدون رشیدی** را باطلاع عموم میرساند . ضمن تسلیت بخاندان رشیدی مجلس پرسه‌ای‌ازساعت ۱۵ونیم تا۱۷ونیم روز یکشنبه ۲۶ آبانماه جاری برابر وهمن‌ایزدوآذرماه باستانی در سالن انجمن زرتشتیان واقع در امانیه خیابان زربرگزار شد .

انجمن زرتشتیان اهواز
آ_۵۲۹۳۴

بانهایت تاسف وتاثر درگذشت روانشادفریدون رشیدی بنیان‌گذارکیان‌آباد (کیان‌پارس) و رئیس انجمن زرتشتیان اهواز راکه عمری‌به‌پاکدامنی‌ودوستی گذرانیده باطلاع عموم میرساند . ضمن اظهارهمدردی وتسلیت به‌بازماندگان آن‌بهشتی روان‌مجلس پرسه‌ای از طرف این شرکت ازساعت ۱۵ونیم تا۱۷ونیم روز یکشنبه ۲۶ آبانماه جاری در محل‌سالن‌انجمن‌زرتشتیان اهواز واقع در امانیه خیابان زربرگزار گردید .

شرکت سهامی مزدیستان
آ_۵۲۹۳۶

سازمان جوانان زرتشتی اهواز ضمن اظهار همدردی از درگذشت روانشاد **فریدون رشیدی** باطلاع عموم میرساند . مجلس پرسه‌ای از ساعت ۱۵ونیم تا۱۷ونیم روز یکشنبه ۲۶آبانماه جاری در سالن انجمن‌زرتشتیان واقع در امانیه خیابان زربرگزار گردید .

سازمان جوانان زرتشتی‌اهواز
آ_۵۲۹۳۰

بمناسبت درگذشت روانشاد **فریدون رشیدی‌بزرگ** خاندان رشیدی ازساعت ۱۵ونیم‌تا۱۷ونیم روز یکشنبه ۲۶آبانماه جاری برابر روز وهمن‌ایزدوآذرماه باستانی در محل سالن انجمن زرتشتیان واقع در امانیه‌خیابان زرمجلس پرسه‌ای برگزار شد .

خانواده رشیدی
آ_۵۲۹۳۲

بعموم بازماندگان آنمرحوم مصیبت وارده‌راتسلیت میدهیم

ساعت ترحیم مرحوم رهی معیری

بمناسبت تشییع جنازه مرحوم‌پورداود ساعت ترحیم مرحوم رهی معیری در مسجد سپهسالار از ساعت ۹ ونیم تا ۱۱ ونیم‌صبح فردا خواهد بود .

انجمن روابط فرهنگی ایران و شوروی

بانهایت تاسف و تاثر درگذشت شادروان رهی معیری عضو کمیسیون ادبی انجمن راباطلاع میرساند. مجلس ختم فقید سعید از ساعت ۹ونیم‌الی۱۱ونیم‌صبح سه‌شنبه ۲۸ آبان ماه جاری در مسجد عالی سپهسالار منعقد خواهد بود .

رئیس انجمن ـ سناتور سپهبد جهانبانی
آ_۲۶۴۹۳

هوالحی‌الذی‌لایموت

بانهایت تاسف درگذشت‌شادروان **اسمعیل‌رادپیمان (عمیم)** راباطلاع دوستان و آشنایان میرساند . مجلس ترحیم آن مرحوم از ساعت ۱۰الی۱۲ روز سه‌شنبه۲۸ آبانماه در خانقاه صفی‌علیشاه منعقد می‌باشد .

سیدمحمدباقرمولوی عربشاهی (سبزواری)

باکمال تاسف و تاثر درگذشت‌شادروان‌اسمعیل **رادپیمان (عمیم)** راباطلاع دوستان و آشنایان میرساند. مجلس ترحیم مردانه از ساعت ۱۰الی۱۲ روز سه‌شنبه ۲۸ آبانماه در خانقاه صفی‌علیشاه ومجلس ختم زنانه همانروز و ساعت ۳الی۵ بعدازظهر در منزل آن‌مرحوم واقع در یوسف‌آباد خیابان مدبر چهارراه اربابی کوچه اربابی پلاک٤٧ منعقد می‌باشد .

داودعمیم، ایرج‌رادپیمان، مهندس‌حبیب‌عمیم، ابراهیم عمیم **حسین‌نیکو ، احمدمحمدی ، سرهنگ جلال البرزی ، جمال‌البرزی ، عباسقلی ایرانتاش ، محمود جابری ، داریوش امینی ، محمد اربابی ، محمدعلی سپهرنیا، حسن‌نیکو ، هادی طبیبی ، سرهنگ‌علی‌اصغر مهدوی، حاج محسن مهدوی،سرهنگ‌جهانزاد، غلامرضاآدخی‌نژاد غلامحسین‌نیکو ، دکترحسین احمری ، سرگرد محمود ایرانتاش ، پرویز نیکو ، محمد ایرانتاش ، علی‌نیکو، سرهنگ دکترعباس اتکال ، مهندس علی صالح‌نیا ، رضامحمدی ، دکتر مسعود محمدی ، حداد ، سیروس بهنام ، هوشنگ نیکو ، بیژن‌نیکو ، محمد خلیل‌زاده، احمدچایچی ، حاج‌جبارصالح‌نیا ، عباس‌پوریای‌ولی وکیل‌دادگستری**
آ_۲۶۵۲۷

بعموم بازماندگان آنمرحوم مصیبت وارده راتسلیت میدهیم

درگذشت شادروان حاجی **یدالله سبحانی‌اراکی** بزرگ خاندان سبحانی را باطلاع بستگان ، دوستان و همشهریان گرامی میرساند . مجالس ختم مردانه و زنانه روزهای ۲۸و۲۹ آبان‌ماه جاری در اراک برگزار میشود . تاریخ و ساعت تشکیل مجلس ختم مردانه در تهران بعدا باطلاع سروران گرامی خواهد رسید.

محمدقلی سبحانی ـ سرهنگ ستاد مهندس‌محمد جعفر سبحانی ـ عزت‌الله سبحانی ـ دکتر حشمت‌الله سبحانی ـ امان‌الله سبحانی ـحاج حسن سبحانی‌ـاحمد آقاخانی ـ محمد صادق مشیری ـ مهندس محمود بدیعی ـ خانواده های بدیعی ـ نخعی ـ حسابی ـ دستوری ـ مشیری ـ کلهر ـ محمودی ـ نمازی ـ ساعدی
آ_۲۶۴۴۵

بعموم بازماندگان آن مرحومه مصیبت وارده تسلیت میدهیم

خانواده‌های : توکل ، توکل‌محلاتی ، روحانی‌زاده، انصاری ، صابری ، رصدی ، شانی‌زاده ، طاهرنژاد، عینی ، سرگردفیروزعاطفی

باکمال تاسف وتاثر درگذشت جانگدازشادروان **بانو عذراتوکل** فرزند مرحوم صدیق‌الاطباء محلاتی را باطلاع فامیل و دوستان میرسانند . مجلس ترحیم مردانه روز چهارشنبه ۲۹ آبانماه جاری از ساعت ۳تا۵ بعدازظهر در مسجد فخرالدوله دروازه شمیران اول خیابان فخرآباد و مجلس ترحیم زنانه در همانروز و ساعت در خیابان شهناز از طرف میدان فوزیه کوچه رستگار پلاک۱۵ منزل ابوالفضل توکل منعقدمی‌باشد.

عباس توکل ، ابوالفضل ، محمد ، احمد ، مرحمت‌و حشمت‌توکل
آ_۲۶۵۱۳

بعموم بازماندگان آنمرحومه مصیبت وارده‌راتسلیت میدهیم

خانواده های عظیما ـ صدری (امین‌صدری)

بانهایت تالم و تاسف فوت نابهنگام مرحومه **بانو فرخنده عظیما (امین‌صدری)** صبیه مرحوم‌محاسب الملک عظیما ر اباطلاع فامیل و دوستان محترم‌میرساند. مجلس ترحیم زنانه آن مرحومه در تاریخ سه‌شنبه ۲۸ر۸ر٤٧ از ساعت چهار تا شش بعداز ظهر در منزل بانو فروزنده امین خیابان ژاله کوچه بزرگمهر پلاک ۱۰۹ برگزار میگردد . طبق وصیت آن مرحومه‌هزینه ختم مردانه صرف امور خیریه خواهد شد .

ملیحه امین‌صدری ـ فروزنده امین ـ دکترپروین مشیرصدری ـ دکتر حشمت‌الملوک‌عظیما(مقدم) ـمهری امامی ـ کیومرث عدیلی ـ داریوش امین آ_۲۶۴۵۳

بعموم بازماندگان آن مرحومه مصیبت وارده تسلیت میدهیم

باکمال تاسف درگذشت شادروان **بانوگوهرتاج مطیعی (گوهرالدوله)** صبیه مرحوم حاج اعتبارالسلطنه آقاخانی را باطلاع اقوام و دوستان میرساند . مجلس ختم مردانه و زنانه از ساعت ۲ر۳۰تا ٤ر۳۰بعد ازظهر روز سه‌شنبه ۲۸ آبان ماه ٤٧ در مسجد هدایت واقع در دروس منعقد است .

مطیعی ـ ذره‌پرور ـ دژبخش ـ جوادی ـ خلوتی ـ بزرگ‌امید ـ دفتری ـ هدایت ـ مظاهر ـ امین‌پور ـ قائم‌مقامی ـمشحون ـاحمدی‌علیا ـ و فامیل‌های هم‌بسته
آ_۲٦٤٥٥

بعموم بازماندگان آن مرحوم مصیبت وارده تسلیت میدهیم

درگذشت مرحوم یوسف فرهمندی‌را به خانواده های محترم فرهمندی و حمیدی تسلیت گفته سعادت بازماندگان آن مرحوم را مسئلت می نمائیم .

وجیهه و اختر احمدی ـ مینا مستوفی
آ_۵۲۹۹۸

جناب آقای دکتر علاءالدین خطیر

مرا هم در غم خود شریك بدانید .

منیر مظلوم‌پور
آ_۲۶۵۱۱

همکار عزیز خانم شورافکن

باکمال تاسف مصیبت وارده را صمیمانه تسلیت عرض مینمائیم .

آذرنیا ، حقاری ، ابوالفضل‌زاده ، شریفی ، خاژلی، پایندر ، آسائی ، افضلی ، ابوالفتحی ، امینی،آجودانی آرام، بیگلری، باصری،بصیری، بالونی،تابش،حریرچی حمید ، خاوریان ، داوری ، روحبخش ، رئیس‌دانا ، ستاری ، فرح‌اندوز ، رهنمون ، شایگان ، عشق‌پور، فاضلی ، کهنسال ، لطفی ، منصورموید ، مقدم ، محرابی ، ورزنده
آ_۲۶۵۲۵

جنابان آقایان یوسف اکبری صوفی و عزیزالله‌مطیعی

مشاوران و هیئت رئیسه شورای‌همکاری‌سندیکاهای کارگری ایران بانهایت تاسف مصیبت وارده‌رابه آن دوستان محترم‌تسلیت گفته بقای عمر خاندان های محترم بویژه آقایان مطیعی وصوفی را از خداوندمتعال مسئلت دارد .
آ_۵۳۰۷۰

درگذشت شادروان رهی‌معیری‌را بحضورحضرت علیه بانو فخرعالم حجازی معیری و سرکار سرهنگ حسنعلی معیری تسلیت میگوییم .

سرتیپ منصور نگهبانی
آ_۲۶۵۰۷

مصیبت وارده رابه‌جناب آقای مهندس کیومرث مهرافشار و خانواده‌ایشان تسلیت عرض می‌نماید.
آ_۲۶۵۴۵ **آرمیك گریگوریان معلم**

جناب آقای مهندس کیومرث مهرافشار

مصیبت وارده را به‌جنابعالی و خانواده محترمتان تسلیت عرض مینمایم .
آ_۲۶۵۴۷ **محمدآرسته**

جناب آقای مهندس کیومرث مهرافشار

بانهایت تاثر مصیبت وارده را به‌جنابعالی‌تسلیت عرض مینمائیم .

کارمندان قسمت راهسازی مهندسین‌مشاورهمکار
آ_۲۶۵۴۹

دانشکده حقوق و علوم سیاسی مراتب تاثروتاسف عمیق آقایان استادان و دانشجویان و کارمندان این دانشکده رازحادثه مولمه فوت نابهنگام‌شادروان‌حسین غروی دانشجوی سال دوم قضائی ابراز میدارد وبعموم دانشجویان وبازماندگان آنمرحوم تسلیت میگوید.

سرپرست دانشکده حقوق ـ حمیدزاهدی
آ_۲۶۵۵۱

دوست ارجمند سرکار خانم فلاحتی

باکمال تاسف درگذشت جانگداز مادررابحضورتان صمیمانه تسلیت عرض مینمائیم .

آزرمیدخت آذرنیا ، نزهت منصورموید ، محبوبه حقاری ، گوهرابوالفضل‌زاده
آ_۲۶۵۲۳

سرکار دانشجو قاسم جندقی

باقلبی مملو از تاثر مصیبت وارده را تسلیت‌گفته و خودمان را دراین اندوه‌بزرك باشما شریك میدانیم

کادر دانشجویان گروهان ۱۱ دانشکده‌افسری

دوست و همکار دانشمند جناب آقای دکترکیهانی

مصیبت وارده را به‌جنابعالی و خانواده‌محترم‌تسلیت میگوییم .

دکتر مروستی
آ_۲۶۳۹۵

استاد دانشمند جناب آقای دکتر کیهانی

مصیبت وارده را به‌جنابعالی و خانواده محترم‌تسلیت عرض مینمایم .

ازطرف دانشجویان سال دوم پزشکی‌ـاحمدمروستی
آ_۲۶۳۹۷

آقای پرویز میرزاحسن فوتبالیست ارزنده تیم ملی فوتبال ایران

مصیبت وارده را بجنابعالی و فامیل محترم‌تسلیت عرض مینمایم .
آ_۵۲۹۳۸ **داود کنجانی**

دوست عزیز زهره قندی

مصیبت وارده را بشما تسلیت می گوئیم

دبیرستان دوشیزگان ـدانش‌آموزان کلاس‌دوم‌ب
آ_۲۶۳۹۱

از شماردوچشم یکتن کم
وزشمار خرد هزاران‌بیش

باقلبی آکنده از اندوه‌ضایعه‌جبران‌ناپذیردرگذشت ابرمردایرانزمین استاد ابراهیم پورداود را به‌خاندان ارجمند استاد بخصوص همسر و دختر گرامی فقید سعید و جناب آقای مهندس فتح‌اله نفیسی وعموم ملت ایران تسلیت عرض مینماید .
آ_۲۶۵۰۱ **سهراب‌پولادیان**

بااندوه فراوان درگذشت استادپورداود . هموند انجمن فرهنگی ارتش را تسلیت گفته شکیبائی بازماندگان وشادی روان استادرا از آفریدگار یکتا خواستار است .
آ_۵۳۱۳۶ **ستادبزرك ارتشتاران**

تسلیت بخانواده محترم قطب

هرکس یکبار چهره نجیب و مهربان مرحوم سیدعزیزاله قطب را دیده است هرگز این‌جوان‌دوست داشتنی را فراموش نمیکند .

بنده و خانم فاجعه درگذشت این‌مرد شریف‌را به‌جناب آقای سیدکاظم قطب‌وسرکاربی‌بی‌خانم‌محترمه ایشان و همچنین خانواده‌های محترم قطب ـ آصف و مستوفی وسایر محترمینی که دراین فاجعه عزادارند تسلیت عرض میکنیم .

عبدالله عقیلی وبانو

مصیبت وارده را به‌خانواده محترم‌باوقاربخصوص به‌همکار عزیزمان‌آقای اسمعیل باوقار تسلیت گفته و خودرا درغم ایشان شریك میدانیم .

افسران و کارمندان پلیس راه شیراز
آ_۵۳۰۳۴

آقای بهرام‌افخمی ابراهیمی

مصیبت وارده را تسلیت میگوئیم

شیراز : مشیری ، دالائی ، تقوی ، نشوار ، صدیق
آ_۵۳۰۳۲

خواهران عزیزم خانم فاطمه امامی وخانم‌زهراقطب

حادثه دلخراش وتاثرانگیز درگذشت ناگهانی عزیزاله قطب قلب مارا جریحه‌دار نمودواندوهی‌بی‌پایان برایمان بجای گذاشت تقاضا داریم مارادراین سوك بزرك شریك بدانید و از خداوند صبر جمیل برای‌عموم بازماندگان آن شادروان مسئلت میکنیم.

اسفندیار طهوری ـ ژاله طهوری
آ_۲۶۵۱۵

بانهایت تاسف درگذشت شادروان عزیزاله‌قطب رابخانواده‌های قطب و مستوفی بویژه سرکار علیه‌خانم فاطمه امامی تسلیت عرض می‌نمائیم .
آ_۲۶۵۱۵ **سرگرد نصراله امیرچوپانی و بانو**

جناب آقای شریعت‌پناهی بازرس محترم‌اداره‌کل آموزش و پرورش استان مرکز وبانو

مصیبت وارده راتسلیت عرض نموده سعادت و سلامت شما و خانواده محترمتان را آرزومندیم .

فصیحیان ، طلائی ، عارفی ، کریمی ، جهانگرد ، عابدی ، زینالی ، حکیم‌جوادی ، فامیلی
آ_۵۳۱۱۲

دوست و همکار عزیزم جناب آقای مهندس حبیب‌قطب

درگذشت برادر بزرگوارتان آقای عزیز قطب موجب تاثر عمیق گردیده‌است مصیبت وارده رابشماو خانواده محترمتان تسلیت عرض نموده و برایتان صبر و شکیبائی بیشتر آرزومیکنم .

دکتر سیاوش تیرگری ـ دانشکده کشاورزی‌اهواز دانشگاه جندی‌شاپور
آ_۲٦٤٦١

دوست ارجمند جناب آقای نیکو ریاست محترم تربیت‌بدنی‌ناحیه۸

بانهایت تاسف مصیبت وارده را بجنابعالی وخاندان محترم تسلیت عرض میکنم .
آ_۲٦٤٦٥ **دکتر میرفخرائی**

جناب آقای‌شریعت پناهی بازرس اداره کل آموزش وپرورش استان مرکز وبانو

مصیبت وارده را تسلیت عرض نموده وسعادت‌و سلامت برای بازماندگان را از خداوندمتعال‌خواستاریم

بانوپژهان ، بانوگوهریان ، بانونورازانی،بانوفروتن،بانو نوابی‌نژاد ، ایلخانی ، بیجاری ، جمشیدی ، بیگلری، حیدری ، خواص ، رادمرد ، دکترضائی ، شهرستانی فریور ، کاردر ، گرجی ، موسوی‌یگانه ، ملکوتی ، موقتی ،مولائی ، نعیمی ، وفائی ، واسعی ، یزدانفر، رئیسی ، صالح ، حائری ، پارسی ، امینی ، خالقی ، فامیلی ، سامانی ، طباطبائی ، کیهانی‌زاده،دکترویژه، ممقانی
آ_۵۳۱۱۴

جناب آقای مهندس سردارافخمی

بااندوه فراوان مصیبت وارده را به‌جنابعالی‌وخانواده محترم تسلیت عرض مینماید .
آ_۲٦٤٧٣ **شرکت ساختمانی‌واژه**

انواع بهترین بلوزهاوژاکت های زنانه‌ودخترانه‌وپلیور های‌مردانه وپسرانه درمدلهای مختلف‌و طرحهای زیبا

مغازه پیرایش : لاله‌زار

مغازه پیرایش : خیابان پهلوی نرسیده به سینما آتلانتیك

یادبود

بمناسبت شب چهلم درگذشت روانشاد **اسداله** خسروی (اعتبارزاده) مجلس تذکری از ساعت ٤بعداز ظهر روز چهارشنبه ۲۹ آبانماه در منزل آن مرحوم واقع در سلسبیل خیابان بوستان سعدی غربی شماره ۳۰۱ برگزار خواهد شد تشریف‌فرمائی خویشان و دوستان موجب امتنان و سپاسگزاری همه‌بازماندگان است .
آ_۲٦٤١٣ **خانواده خسروی**

هوالباقی

بمناسبت شب‌هفت مرحومه **شهربانو گیاهی** روز سه‌شنبه ۲۸ آبان ماه ٤٧ از ساعت ۳ تا ۵ بعدازظهر مجلس تذکر و یادبودی در این‌بابویه آرامگاه مرحوم سردار حشمت برگزار خواهد شد .

از عموم فامیل‌و دوستان خواهشمندیم باتشریف‌فرمائی خود روح آن مرحومه را شاد و بازماندگانش را تسلیت داده و قرین امتنان فرمایند .

مهندس حسین گیاهی ـ فریده نجومی ـ پرویز نجومی ـ مهندس حسین انصاری‌ـ کلانی ـاسفندیاری‌ـ منتصری ـ اسکندری ـ عطاردی
آ_۲٦٥٠٥

بانهایت تاسف درگذشت ناگهانی شادروان‌بانو **منور بهدین** والده محترمه‌آقای‌جمشید بهدین‌سرپرست شعبه سازمان را در استان خراسان باطلاع میرساند . مجلس ترحیم آن مرحومه از ساعت ۳تا ۵ بعدازظهر روز سه‌شنبه بیست‌وهشتم آبان ماه ۱۳۴۷ در مسجد مجد برگزار میگردد .

سازمان بیمه های اجتماعی
آ_۵۲۹۹٦

خانواده‌های : بهدین ، مهرافشار ، کرمانی ، مهاجراصفهانی ، سابقی ، مژگانی ، مهدویان، بیگدلی

بانهایت تاسف وتاثر درگذشت ناگهانی‌مرحومه **بانومنوربهدین** همسر مرحوم ارباب‌خدامراد بهدین‌را باطلاع اقوام و آشنایان میرسانند . مجلس ترحیم مردانه روز سه‌شنبه ۲۸ر۸ر٤٧ از ساعت ۳تا۵ بعداز ظهر در مسجد مجد و مجلس ترحیم زنانه رو زدوشنبه ازساعت ۲تا٦ بعدازظهر در منزل شخصی آنمرحومه واقع در خیابان سالار شماره ٤۲ منعقد می‌باشد.

مهرانگیز بهدین ، جمشید بهدین ، مهندس‌خسرو بهدین ، فرنگیس‌بهدین ، هوشنگ بهدین
۲_۲ آ_۲٦٤٣٩

تسلیت

درگذشت اسفانگیز بانو حاجیه فرخ‌خانم‌امامی رابخانواده محترم صمیمانه تسلیت عرض میکنم .
آ_۵۳۰۸۲ **علی‌اصغرشکروی**

مصیبت وارده را بخاندان سبحانی و فامیل های وابسته بخصوص سرکار سرهنگ ستاد جعفر سبحانی قائم‌مقام اداره مهندسی شهربانی کل کشور تسلیت میگوئیم .

سرهنگ ستاد حسینعلی بهزاد افشار ـ فخری بهزاد افشار ـ دکتر محمد رزاقی و بانو ـ حمید کلانی و بانو
آ_۲٦٤٤٧

داود و پرویز عزیز

خبر درگذشت پدر گرامیتان باعث تاثر کلیه دوستان گردید . از صمیم قلب بشما و خانواده محترم میرزاحسن تسلیت میدهیم .

سروشفر ـ زمانی ـ تاریخی ـ متکلمی ـ آیریا ـ امیدی ـ رضائی ـ طلعتی
آ_۲٦٤٥١

اطلاعات ۱۳۰۴

دوشنبه
* ۲۶ شعبان ۱۳۸۸
● ۱۸ نوامبر ۱۹۶۸
* شماره ۱۲۷۴۳
● سال چهل وسوم

باهمکاری کارشناسان آلمانی

هنرستان‌های صنعتی ایران توسعه مییابد

*** کمیته مشترکی با شرکت نمایندگان سازمان تعلیمات فنی و حرفه‌ای آموزش و پرورش تشکیل میشود**

امروز کسب اطلاع شد که برای توسعه هنرستانهای صنعتی ایران همکاریهای وسیعی در برنامه چهارم میان ایران و کشور آلمان فدرال انجام خواهد گرفت.

طبق گزارش خبرنگار مابرای این منظور یك هیات فنی از طرف بنیاد آلمانی «همکاریهای فنی با کشورهای درحال رشد» بایران آمد. این هیات که‌برای اجرای‌برنامه‌های تعلیماتی خاص کادر آموزشی موسسات تعلیمات حرفه‌ای بویژه کشورهای درحال رشد بایران‌آمده است، در جلسه‌ای که در سازمان تعلیمات فنی‌وحرفه‌ای وزارت‌آموزش وپرورش‌با حضور آقای‌ناصر موفقیان معاون فنی وزارت آموزش وپرورش ومقامات سازمان حرفه‌ای تشکیل داد، آمادگی خودرادر موردهمکاری وسیع‌تر باایران برای تعلیمات تخصصی کادر آموزشی هنرستانها در آلمان فدرال اعلام‌نمود.

*** کمیته مشترك**

خبرنگار ما می‌نویسد: برای‌اجرای این برنامه مقرر شد کمیته‌مشترکی مرکب‌از نمایندگان سازمان‌تعلیمات فنی وحرفه‌ای وزارت آموزش و پرورش و کارشناسان آلمانی‌تشکیل گردد و برنامه‌های اجرائی را از طریق وزارت‌خارجه شاهنشاهی با مقامات مربوط دولت آلمان فدرال مطرح‌و طی موافقتنامه‌ای، نحوه‌انجام آن تعیین گردد.

طبق گزارش خبرنگار ما هیات فنی نماینده بنیاد آلمانی همکاری فنی با کشورهای در حال رشد که بسرپرستی آقای «ودریش» معاون همکاریهای فنی با کشورهای درحال رشدو چندتن دیگر از مقامات حرفه‌ای آلمان بایران آمده‌اندضمن مذاکراتی‌درمورد توسعه‌همکاریهای فنی ایران و آلمان، کارهای هنرجویان هنرستانهای صنعتی تهران و تبریز رانیز مورد بررسی قراردادند.

ژاکلین اوناسیس که‌اخیرا باتفاق همسرش برای گذراندن‌ایام‌تعطیلات خود وارد لندن شده است دیروزدر «تورویل» در نزدیکی لندن به‌اسب سواری پرداخت.

در این عکس ژاکلین (نفروسط) با لباس مخصوص اسب‌سواری‌دیده میشود.

«رودلف نورپف» بالرین معروف نیز در کنار او دیده میشود.

(عکس رادیوئی اطلاعات)

تبریك شاهنشاه به پادشاه مغرب

شاهنشاه آریامهر سالروز جشن استقلال مراکش راطی تلگرامی به اعلیحضرت پادشاه مغرب تبریك گفتند. متن تلگرام شاهنشاه ازاین قرار است:

اعلیحضرت ملك حسن دوم‌پادشاه مغرب ـ رباط

برای من موجب نهایت خرسندی است که بمناسبت سالروز جشن استقلال کشور مغرب صمیمانه‌ترین شادباشهای خویش را به آن اعلیحضرت ابراز دارم.

تندرستی وشادکامی شخص آن اعلیحضرت و همچنین نیکبختی و رفاه روزافزون ملت برادر مغرب را از صمیم قلب آرزومندم. احساسات خالصانه خودرا به آن اعلیحضرت ابراز میدارم.

محمدرضاپهلوی

کمیته کشاورزی سنتو

کمیته فرعی کشاورزی و تولید وبهداشت دام‌سازمان پیمان مرکزی جلسات خودرا از امروز در تهران آغاز کرد. جلسات این کمیته تا روز پنجشنبه بطول خواهد انجامید.

کارخانه تولید گوگرد پالایشگاه تهران آغاز بکار کرد

بناباظهار سخنگوی شرکت ملی نفت ایران بهره‌برداری از کارخانه تولید گوگرد پالایشگاه تهران‌آغاز گردیدوبدین ترتیب هم‌اکنون کلیه واحدهای تولیدی‌این پالایشگاه‌مورد بهره‌برداری قرار گرفته است.

در این کارخانه گاز هیدروژن سولفوره بصورت گوگرد خالص‌در می‌آید و ببازار عرضه میگردد. گازهیدروژن سولفوره قبلادردستگاه تصفیه گاز از گاز نفت خام جدا میشود و خوراك این کارخانه را تشکیل میدهد. ظرفیت این کارخانه روزانه حدود ۴۰ تن میباشد.

متخصصین از بعداز ظهر دیروز تا صبح امروز

چاه مشتعل مسجد سلیمان را سه بار خاموش کردند وباز آتش زدند!

● درمدت خاموشی چاه، گاز مسموم کننده بشدت از دهانهٔ آن متصاعد بود

متخصصین مهار چاه گاز ۳۱۱ مسجدسلیمان، ازبعداز ظهر دیروز تا صبح امروز، سه‌بار چاه مشتعل را خاموش کردند ولی چون دود و گاز مسموم کننده از دهانه آن متصاعد میشد مجبورشدند بلافاصله آنرا آتش بزنند و اکنون چاه با همان شدت سابق میسوزد.

خبرنگار ما در مسجد سلیمان گزارش داد: چاه گاز ۳۱۱، پس‌از دو ماه اشتعال، دیروز با تزریق مقدار زیادی محلول نمك بداخل آن برای اولین‌بار خاموش شد ولی ناگهان دود و گاز شدیدی از دهانه آن متصاعد گردیدودر مدت کوتاهی فضای محوطه «نفتون» و «پشت‌برج» واقع در نزدیکی مسجد سلیمان را سیاه کرد. چون احتمال مسمومیت عده‌ای میرفت، متخصصین مهارچاه پس از چهار دقیقه مجبور شدندچاه را آتش بزنند. اینکار دوبار دیگر بعداز ظهردیروز وصبح امروزتکرار شد و هربار مامورین ناچار به آتش‌زدن مجدد چاه گردیدند.

دیروز در مدت کوتاهی که چاه خاموش بود، قشر ضخیمی از دودو گاز فضا را پوشانده بود و مردم نواحی نفتون‌و پشت‌برج بسختی‌نفس میکشیدند.

خاموش کردن چاه گاز که با تزریق محلول نمك از طریق چاه انحرافی شماره ۱ صورت میگیرد فعلا جنبه آزمایشی داردو تمام‌تلاش متخصصین در اینست که بتوانند پس از خاموش کردن چاه ازتصاعد گاز های‌مسموم کننده آن‌جلوگیری کنند.

استاد پورداود درگذشت

بقیه از صفحه اول

جنازه استاد فقید‌ازتهران به‌رشت منتقل خواهد شد و در ارامگاه خانوادگی مدفون خواهد گردید.

استادپورداود بر گردن‌ملت ایران حق بزرگی دارد. اوبیش‌از ۶۰سال از عمر خویش را صرف تحقیق در فرهنك ایران باستان و نمایاندن تمدن کهن و درخشان ایران به جهانیان نمود.

استاد پورداود که هنگام وفات ۸۳ سال از عمرش میگذشت هدف اولیه خود را که تحصیل علم طب و حقوق بود پس‌از آشنا شدن به تاریخ دین زرتشت رها کرد و از پاریس به آلمان رفت و در برلن نزد پروفسور «مارتوارت» مستشرق بزرك به تحصیل تاریخ زرتشت و تمدن ایران باستان پرداخت.

وی که آرزوئی جز کشف و نمایاندن تمدن درخشان و کهن‌این آب و خاك‌و اینکه مادر سایر تمدن های بشری است نداشت، سال ها در آلمان، هند، لبنان، فرانسه و حتی انگلستان به‌تحقیق درباره‌تمدن باستانی ایران پرداخت و بقدری در این رشته پیشرفت کرد که به‌استادی «اوستا» در دانشگاه‌های هندمنصوب گردید، اما هدف استاد خدمت به هموطنانش بود. استاد به ایران آمد و کرسی فرهنك ایران باستان وزبان های فارسی باستان‌و اوستائی را در دانشگاه تهران تاسیس کرد و باکمك شاگردان دلسوزش به تحقیقات ایران شناسی خود شب و روز ادامه داد.

*** فعالیت‌ها وتالیفات**

وی همزمان با این فعالیت های علمی در فرهنگستان ایران بفعالیت پرداخت وبسیاری ازواژه های‌فارسی راجانشین لغات بیگانه (عربی،ترکی و لاتین) کرد.

مهمترین کار استاد انتشارمجموعه ده جلدی اوستا(کتاب آئین‌زرتشت) شامل یشت ها، گات ها، خرده اوستا، یسن است.

استاد سپس به تالیف‌فرهنك‌ایران باستان پرداخت وبا زحمت فراوان این کتاب را جهت استفاده دانش پژوهان وایراندوستان منتشر کرد سپس ضمن تحقیق و مطالعه و همچنین‌تدریس، به نوشتن کتاب های دیگری‌درباره گذشته پر افتخار ایران پرداخت و کتابهای فراوانی از جمله «هرمزد نامه» را تالیف نمود.

آخرین کتاب چاپ شده استاد فقید «آناهیتا» نام دارد.

شادروان استاد پورداود بمحض کشف موضوع‌جدیدی، فورا مقاله ورساله ای در این باب منتشرمی کرد تا محققان دیگررا از نتیجه کشف خود اگاه سازد و رسالات استاد از ۵۰ افزون است.

استاد همچنین بمنظور اطلاع ایرانیان از کشف خود که‌باعظمت گذشته ما آمیخته بود مقاله های ساده‌ای نیز برای مطبوعات می‌نوشت که خود نمونه بهترین نثر فارسی محسوب می شود.

● آثار چاپ نشده

استاد فقید ظرف ۳ سال اخیر ۱۰ جلد کتاب نیز درباره تمدن و فرهنك ایران باستان به رشته تحریر درآورده که هنوزچاپ‌نشده وزحمت چاپ آنهارا به بهترین شاگردش آقای‌دکتربهرام‌فره‌وشی استاد دانشگاه تهران محول‌نموده است.

امروز خانه استاد پورداود مرکز اجتماع استادان دانشگاه بود.

یکی‌از این استادان گفت که اهمیت پورداود درشناساندن‌حقایق ایران وبرانگیختن غرور ایرانیان به گذشته تابناك خود کمتر از فردوسی و یعقوب لیث صفاری‌نبود.

*** جایزه تاگور**

دانشمندان فرانسه، انگلستان، آلمان و هند استادپورداود را به عنوان یك محقق عالی قدر وعالی‌ترین مرجع شناخت ادبیات و فرهنك کهن ایران‌معرفی کرده‌اند.

استاد در سال ۱۹۶۵ به‌دریافت جایزه (تاگور) نائل آمد. این جایزه رادولت هندبه جهت تلاش استاد در راه فرهنك بشری به‌وی داد.

از استاد پورداود تنها یکدختر باقی مانده است. بیوگرافی استاد پورداود در صفحه ۱۳ این شماره چاپ‌شده‌است.

درگذشت استادپور داود ضایعه بزرگی است. ما این فقدان‌رابه ملت‌ایران‌وهمه ایراندوستان‌وجامعه دانشگاهی کشور و بستگان آن مرحوم تسلیت میدهیم.

آگهی امتحان و مسابقه استخدامی

امتحان ومسابقه استخدامی داوطلبان استادیاری زبان وادبیات فارسی ومشاغل کتابداری، حسابداری وماشین نویسی دانشکده معقول ومنقول بشرح زیر درمشهد انجام میشود:

۱ـ امتحان استادیاری درتاریخ دوشنبه ۴ر۹ر۴۷

۲ـ امتحان مشاغل کارمندی درتاریخ سه‌شنبه ۵ر۹ر۴۷

داوطلبانیکه تاتاریخ مقرر ثبت‌نام نموده‌اند باید ساعت ۸ صبح روز مذکور برای اخذ پروانه امتحان در دانشکده معقول ومنقول حاضر باشند. الف ۸۴۰۱

معاون دانشگاه مشهد ـ دکتر قوام نصیری

انجمن قلم

باطلاع میرساندکه جلسه جهان شاعرکه قراربودروز چهارشنبه ۲۹ آبان ساعت ۱۸ به افتخارخانم‌سیمین‌بهبهانی تشکیل میشود به پیشنهاد خود ایشان وتصویب کمیته‌شعر به برگزاری یادبود شاعر نامدارمرحوم رهی‌معیری‌اختصاص خواهد یافت. آ ـ ۲۶۵۲۹ انجمن قلم

استخدام منشی

شرکت شبرنك به‌یك خانم‌منشی برای‌تمام‌روزنیازمند است. داوطلبان مشخصات خودرا کتبا به شرکت شبرنك خیابان تخت‌جمشید مقابل سفارت‌امریکا ارسال دارند.

آ ـ ۵۳۰۲۶

تلفن جدید

دکترپریور

۳۳۲۱۰۴

است

انتهای‌کوچه فروشگاه فردوسی

آ ـ ۵۲۷۵۴ ۱ـ۳

وعده ملاقات

در کافه تریا و سلف سرویس پلاسکو

اطلاعیه بانك عمران

شعبه جدید بانك عمران واقع در خیابان‌شاهرضا جنب‌سینمارویال ازامروز افتتاح و برای انجام کلیه امور بانکی وافتتاح حساب‌تشکیل سرمایه آماده است.

حراج بزرگ پتوی پرنیان

با ۵۰٪ تخفیف فقط تا ۲ روز دیگر ادامه دارد

همراه هر تخته پتوی پرنیان یك هدیه بسیار نفیس تقدیم‌میشود.

مجددا تقاضا میشودکه برای رفاه حال خود از آوردن اطفال بمحل حراج خودداری فرمائید

فروشگاه بزرك پتوی پرنیان خیابان‌شاه‌ساختمان‌ایرانا.

پیشرو

جناب آقای دکتر اسدالله آرام

حسن انتصاب آن‌جناب را بسمت مدیر کل بهداری صمیمانه تبریك عرض‌نموده موفقیت جنابعالی رادر پیشبرد هدفهای عالی سازمان بیمه های اجتماعی آرزومندیم.

یزد ـ دکتر بهشتی ـ دکتر پاك‌نژاد ـ دکترمرتاض ـ دکتر میرجلیلی ـ دکتر رمضان‌خانی ـ دکتر کریمی ـ دکتر صالحی ـ دکتر منیرواقفی ـ دکتر خردیار ـ دکتر بیك ـ دکتر جلالیان ـ دکتر نقیب‌زاده ـ دکتر موسوی ـ دکتر استواری

آ ـ ۵۲۷۸۸

جناب آقای دکتر محمود خواجه‌نوری ریاست محترم هیئت مدیره و مدیریت عامل سازمان بیمه های اجتماعی

انتصاب شایسته آقای دکتر اسدالله آرام را بسمت مدیریت کل بهداری به‌جنابعالی و اعضای هیئت مدیره تبریك عرض‌نموده وموفقیت روزافزون سازمان رادر پیشبرد هدف های عالی شاهنشاه آریامهر آرزومندیم.

یزد ـ دکتر بهشتی ـ دکترپاك‌نژاد ـ دکتر مرتاض ـ دکتر میرجلیلی ـ دکتر رمضان‌خانی ـ دکتر کریمی ـ دکتر صالحی ـ دکتر منیرواقفی ـ دکتر خردیار ـ دکتر بیك ـ دکتر جلالیان ـ دکتر نقیب‌زاده ـ دکتر موسوی ـ دکتر استواری

آ ـ ۵۲۷۸۶

آگهی حراج

سازمان تربیت‌بدنی و تفریحات سالم ایران تعداد ۷۵۲ قلم اشیاء فرسوده از قبیل میزو صندلی و اشکاف چوبی و آهنی و قالی وغیره رااز ساعت ۱۰صبح روز چهارشنبه ششم آذرماه ۴۷ در محل استادیوم فرح چهارراه یوسف‌آباد جنب دبیرستان رضاشاه کبیر ازطریق حراج عمومی بفروش میرساند، داوطلبان میتوانند عنداللزوم قبلا از اشیاء مذکور بازدید نموده و درروز حراج شرکت نمایند.

معاون نخست‌وزیر وسرپرست سازمان تربیت بدنی و تفریحات سالم ایران سرلشگر خسروانی

آ ـ ۵۲۸۹۸ ۱ـ۲

آگهی بساکنین محله عودلاجان

لزوما باستحضار ساکنین محترم محله عودلاجان میرساند که مهندسین و مامورین سازمان نوسازی شهر تهران که‌برای انجام وظیفه وکسب اطلاعات فنی بمحل اعزام میشوند دارای کارت شناسائی عکس‌دار ممهور بمهر سازمان می‌باشند که در صورت تقاضای اهالی ارائه خواهند نمود.

از همکاری ساکنین محترم بامامورین سازمان سپاسگزاری مینماید.

سازمان نوسازی شهر تهران

آ ـ ۵۲۸۰۲ ۱ـ۲

سازمان تلویزیون ملی ایران

تعدادی راننده پایه یك با مشخصات ذیل احتیاج دارد ـ داوطلبان می توانند تادهم آذرماه ۱۳۴۷ به کارگزینی واقع درخیابان پهلوی بلوار جانسپار پلاك ۲۳ مراجعه فرمایند:

۱ـ حد اکثر سن ۳۵ سال

۲ـ حداقل تحصیلات گواهینامه‌سوم‌متوسطه

از داوطلبان امتحان‌کتبی ومصاحبه بعمل خواهدآمد. آ ـ ۵۳۹۷۸ ۱ـ۴

آگهی استخدام

یکی از شرکت های بزرك نساجی خارج از تهران برای تکمیل کادر مدیریت کارخانجات خود به استخدام دو نفر اشخاص عالی‌رتبه که دارای سوابق علمی و عملی بوده باشندنیازمنداست از آقایانیکه خود راواجد شرایط مذکور بدانند و داوطلب‌بوده باشند تقاضا مینماید که قبل‌از ظهرها برای ایجاد ارتباط به تلفن ۲۳۶۸۳ مراجعه فرمایند:

انتخاب مادر نمونه استان مرکزی در سال ۱۳۴۷

روز ۲۵ آذرماه مراسم روزمادر درپیشگاه علیاحضرت فرح پهلوی شهبانوی ایران برگزار و مادر نمونه بحضور معظم‌لها معرفی خواهد شد.

اساس انتخاب مادر نمونه شرایط اقتصادی خانواده و وضع تحصیلی و اجتماعی فرزندان خواهد بود.

مادرانیکه علاقمند بشرکت دراین برنامه می‌باشند میتوانند برای دریافت پرسش‌نامه مربوطه در تهران درساعات اداری‌باداره مرکزی بنگاه اطاق‌شماره۲۰۸(واقع‌در خیابان مولوی‌باغ‌فردوس) ودر شهرستان‌های تابعه استان مرکزی به‌فرمانداری محل‌مراجعه نمایند.

پرسش‌نامه‌ها باید حداکثر تاآخروقت‌اداری روز ۱۵ آذرماه تکمیل به‌نشانی بنگاه حمایت مادران‌ونوزادان تسلیم‌شده‌باشد.

بنگاه حمایت مادران ونوزادان

آ ـ ۵۱۷۷۲ ۱ـ۳

استخدام تلفنچی

شرکت شبرنك به یك خانم تلفنچی‌که دارای تجربه باشد نیازمنداست. داوطلبان مشخصات‌خودراکتبا به‌شرکت شبرنك خیابان تخت‌جمشید مقابل‌سفارت‌آمریکاارسال‌دارند

آ ـ ۵۳۰۲۴

تلویزیون

بلر

جام جهان نما