شاهنشاه به بغداد میروند و صدام حسین به تهران می آید

توافقهای ایران و عراق اعلام شد

۱ـ تعیین مرزهای زمینی براساس پروتکل قسطنطنیه وصورت جلسات کمیسیون مرزی سال ۱۹۱۴

۲ـ تعیین مرزهای آبی براساس خط تالوگ

۳ـ کنترل دقیق ومؤثر برای حفظ امنیت مرزهای مشترک

شاهنشاه آریامهر و صدام حسین معاون رئیس جمهوری عراق پس از اعلام توافق برای رفع اختلافات ایران و عراق، دست یکدیگر را بگرمی فشردند.

درصفحات ٤ـ ٥ـ ۴۷ و آخر

صدای ۳ فرستنده رادیوئی که از خاک عراق علیه ایران برنامه پخش میکردند خاموش شد

ایران و عراق تصمیم گرفتند کلیه عوامل منفی را در مناسبات خوداز بین ببرند

کنفرانس وزیران امور خارجه ایران و عراق با حضور وزیر خارجه الجزایر بیست و چهارم اسفند در تهران تشکیل میشود

توافق ایران و عراق با اهمیت خاصی درسراسر جهان انعکاس یافت و بدین مناسبت رهبران کشور های اسلامی و دبیرکل سازمان ملل تلگرافهای تبریکی به حضور شاهنشاه مخابره کردند

۴۰ صفحه

اطلاعات

شنبه ۲۷ اسفند ماه ۱۳۵۳ ـ شماره ۱٤٦٥۳ تکشماره ۱۰ ریال

شاهنشاه و شهبانواز فرماندار کل استرالیاودخترشان استقبال کردند

فرماندار کل استرالیا به تهران آمد

شاهنشاه آریامهر و حضرت فرماندار کل استرالیا در فرودگاه مهرآباد

صفحه ٤

کنفرانس عالی الجزایر . جنگ تبلیغاتی و جبهه بندی علیه اوپک را محکوم کرد

اوپک برای خنثی کردن تهدید نظامی تدابیر فوری اتخاذ میکند

شاهنشاه : همبستگی در اوپک موجب شد که باردیگر حق ومنطق غلبه کند

★ پادشاهان و روسای کشور های اوپک اعلام کردند : کنفرانس بین‌المللی باید تمام مسائل مربوط به مواد خام ، نظام پولی جهان ، و همکاری بین‌المللی را علاوه بر مسئله انرژی در دستور کار خود قرار دهد

در صفحات ۲ و ۳۵

بازار تهران درکام حریق

آتش سوزی سرای مشیر خلوت ، قسمت مهمی از بازار را در بر گرفت

★ عملیات آتش‌نشانی و نجات ۵۰ تن از بازاریان که درمحاصره آتش افتاده بودند ، چندین ساعت طول کشید

زمین لرزه شدید قسمتی ازاستان ساحلی را ویران کرد

تعداد کشته ها و زخمی های زلزله جنوب به ۲۰۰ نفر میرسد

★ استاندار استان ساحلی در جریان زمین‌لرزه مجروح شد

در صفحه ۲۵

برف هوای بهاری را از تهران و شهرستانها راند

★ هوای سرد سیبری که همراه بابرف سنگین به ایران نفوذ کرده بود ، امروز ظهر آسمان مناطق مرکزی را ترک گفت :

صفحه ٤

دبیرخانه موقت حزب رستاخیز ملی ایران شروع به کار کرد

انحلال رسمی احزاب تا پایان امسال اعلام میشود

★ ۱۵۰ هزار نفر نمایندگان مردم شهرستانها، اجتماعی در تهران ترتیب میدهند.

صفحه ٤

جناب آقای امیرعباس هویدا نخست‌وزیر و دبیرکل حزب رستاخیز ملی ایران

باکمال افتخار عضویت خود را در حزب رستاخیز ملی ایران اعلام میدارم.
استدعا دارد مقرر فرمایند ورقه‌عضویت بنام اینجانب صادر نمایند .

حبیب اخوان
سفیر اقتصادی شاهنشاه آریامهر در خلیج فارس

اگرتماشای تلویزیون چشمان شمارا خسته میکند ...!

صفحه ۳٤

اطلاعیه شرکت پارت موتور

بمنظور رسیدگی موجودی لوازم یدکی قسمت فروش لوازم یدکی از تاریخ ۲٤ اسفند تا پایان سال تعطیل می‌باشد .

تحویل سال ۱۳۵۴ شمسی به افق تهران:

ساعت ۲۶،۹ دقیقه و ۴۲ ثانیهٔ روز جمعه اوّل فروردین سال ۱۳۵۴

سیکو هدیه‌ای که سالها میماند ....

SEIKO

جناب آقای امیرعباس هویدا نخست وزیر و دبیر کل محترم حزب رستاخیز ملی

در امتثال اوامر اعلیحضرت همایون شاهنشاه آریامهر رهبر خردمند و محبوب ملت ایران هزاران تن مهندس ، کارمندان فنی و اداری و کارگران شرکتهای عضو سندیکای شرکتهای ساختمانی آمادگی کامل خودرا برای قبول‌عضویت در حزب رستاخیز ملی ایران اعلام میدارند و استدعا دارند محل و مرجعی که باید برای دریافت کارت عضویت مراجعه کنند معلوم فرمایند.

باتقدیم احترامات فائقه
سندیکای شرکتهای ساختمانی

جناب آقای امیرعباس هویدا دبیرکل حزب رستاخیز ملی ایران

باکمال افتخار از امروز عضویت خودرا در حزب رستاخیز ملی ایران باستحضار آنجناب میرسانم .

فاطمه بدره‌ای همسر سرلشگر بدره‌ای

جناب آقای امیرعباس هویدا نخست‌وزیر و دبیرکل حزب رستاخیز ملی ایران

اکنون که بفرمان رهبر بزرگ شاهنشاه آریامهر حزب رستاخیز ایران برای یکپارچگی ملی بوجود آمده‌میدان و کارکنان رستوران آرکید وابستگی خود را تقدیم‌و آماده ثبت‌نام میباشند .

مدیر رستوران آرکید

اطلاعیه تغییر شماره تلفن

از تاریخ ۱۳ اسفند ماه جاری تلفنهای جدید شرکت بیمه بین‌المللی ایران و آمریکا شماره های زیر میباشد

۸۲۳۱٤۱ـ۵

اطلاعیه بانک ساختمان

نظر براینکه در برخی از جراید اخبار و اطلاعاتی در مورد بعضی‌از طرحهای‌مورد بررسی بانک ساختمان منتشر شده که ممکن است حاوی اطلاعات جامع و حدود و مشخصات مورد نیاز نبوده و احتمالا باعث تعبیرهای غیر عملی‌واقع شود بدینوسیله به اطلاع کلیه علاقمندان میرساند که فقط اخبار و اطلاعاتی مربوط به طرحهای بانک ساختمان موثق‌خواهد بود که ازطرف بانک ساختمان اعلام شده باشد .

بانک ساختمان

تشکیل حزب رستاخیز ایران بفرمان‌شاهنشاه آریامهر ، برای بقای شاهنشاهی ایران و احترام به قانون اساسی و حفاظت انقلاب ششم بهمن ، بهترین عیدی وعطیه شاهانه است که درآستانه سال ۱۳۵٤ بملت ایران مرحمت فرموده‌اندبرای جانبازی آماده‌ایم .

خیابان سپهبد رزم‌آرا ـ امیررستمی

طی دو تلگراف استاندار خراسان ، به پیشگاه شاهنشاه آریامهر و آقای نخست‌وزیر پیوستگی مردم خراسان به‌حزب رستاخیز ملی ایران اعلام شد

از تاریخ اعلام ، تشکیل حزب رستاخیز ملی، مردم‌استان‌خراسان باربرگزاری اجتماعات عظیم ، عضویت و وابستگی خود را به تشکیلات مذکور اعلام داشتند . دکتر عبدالعظیم ولیان استاندار خراسان و نیابت تولیت عظمی آستان قدس رضوی، مراتب‌راطی تلگرامی به‌پیشگاه‌شاهنشاه‌آریامهر رسانید. همچنین استاندارخراسان طی تلگرامی جداگانه به آقای نخست‌وزیر و دبیر کل حزب رستاخیز ملی ایران برخورداری ایشان رااز اعتماد خاص‌شاهنشاه ازسوی مردم خراسان تبریک گفت، متن تلگرامهای مذکور بدین شرح است :

پیشگاه مبارک اعلیحضرت همایون شاهنشاه آریامهر

بقیه در صفحه ۳۷

جنجالی ترین برنامه ایرانی و خارجی سال در

باکارا

گوگوش ـ مهستی ـ عقیلی ـ جمیله ـ کوروس سرهنگ‌زاده آنی آندرسون و کمدین محبوب نورمن ویزدوم ودهها برنامه دیگر

تلفن های رزرو
۶۲۸۲۰۸ ـ ۶۲۵۱۷۷

سندیکای کارگران و کارمندان کارخانجات داروسازی داروپخش

ضمن ابراز سپاس فراوان از رهبر عالیقدر انقلاب‌ایران و باایمان باصول رستاخیز ملی نظام شاهنشاهی، قانون اساسی و انقلاب ششم بهمن آمادگی عضویت خود را در حزب‌رستاخیز ملی ایران اعلام میدارند .

سندیکای کارگران کارخانجات داروسازی داروپخش

جناب آقای امیرعباس هویدا دبیرکل ارجمند حزب رستاخیز ملی ایران

باکمال اشتیاق بدینوسیله متفقا آمادگی خودرابرای عضویت در حزب رستاخیز ملی ایران که باالهام ازاندیشه بلند شاهنشاه آریامهر تشکیل شده است اعلام میداریم .

انجمن قانونی محاسبین قسم‌خورده ایران

پیشگاه مبارک اعلیحضرت همایون شاهنشاه آریامهر

باکمال افتخار ومسرت ضمن عرض سپاس فراوان از مراحم عالیه شاهنشاه وفاداری خود را بقانون‌اساسی و نظام شاهنشاهی و حفظ انقلاب مقدس شاه ومردم‌ابراز و پیوستگی خودرا بحزب رستاخیز ملی ایران به‌پیشگاه آن شهریار بزرگ اعلام میداریم .

هیئت‌مدیره وکارکنان شرکت‌صنایع گچ‌خوزستان سهامی خاص

پیشگاه مبارک اعلیحضرت همایون شاهنشاه آریامهر

کارکنان و کارگران کارخانه کیسه ایران و ابستگی خود را به رستاخیز ملی ایران که با الهام از افکار مترقیانه آن رهبر خردمند پایه‌گذاری گردیده است اعلام داشته و آمادگی خود را در راه جانبازی به این‌مرزو بوم و به ثمر رساندن انقلاب سفید شاه و مردم به شرفعرض می‌رسانیم .

کارکنان و کارگران کارخانه کیسه ایران

با قلبی آکنده از مهر شاه

رستاخیز عظیم ملی را باایمان قوی واشتیاق استقبال میکنم .

فروغ مجد ضیائی

تلگراف شهری

جناب آقای امیرعباس هویدا نخست‌وزیر و دبیرکل حزب رستاخیز ملی ایران

در امتثال اوامر مطاع اعلیحضرت همایون شاهنشاه آریامهر با کمال افتخار پیوستگی خودرا به حزب مقدس رستاخیز ملی ایران اعلام میدارد .

حسین دانشور

فروش فوق العاده گروندیک بقیمت حراج

شرح در صفحه حوادث

نورمن ویزدوم

فقط امشب و فردا شب در برنامه جنجالی

باکارا

تلفن های رزرو
۶۲۸۲۰۸ ـ ۶۲۵۱۷۷

پیشگاه مبارک اعلیحضرت همایون شاهنشاه آریامهر

کارمندان و کارگران کارخانه ریسندگی و بافندگی لانا وابستگی خود را به رستاخیز ملی ایران که‌باالهام از افکار مترقیانه آن رهبر خردمند بنیان‌گذاری گردیده است اعلام و آمادگی خود را در راه جانفشانی به‌این مرز و بوم و بثمر رساندن انقلاب سفید شاه و ملت به شرفعرض می‌رسانیم .

کارمندان و کارگران کارخانه ریسندگی و بافندگی لانا

دنیای ورزش امروز منتشر شد

بی اعتنائی اوپک نسبت به خواست امریکا

الجزیره ـ یونایتدپرس ـ درپایان کنفرانس سران اوپک ودر آستانه کنفرانس مقدماتی که‌روز۷ آوریل در پاریس تشکیل میشود تاراه تشکیل کنفرانس بزرگ جهانی‌انرژی را هموار کند اساسی ترین اختلافی که مواضع اوپک و کشور های صنعتی باختری‌و مصرف کننده نفت رااز یکدیگر مشخص میکند ـ کماکان‌مربوط به مسئله قیمت نفت است . آمریکا در راس دنیای صنعتی غرب اصرار دارد برای آنکه سرمایه گذاری های غرب‌برای بوجود آوردن منابع جدید انرژی به‌منظور بی‌نیاز کردن آنها از نفت صادراتی اوپک به خطر نیفتد لازم است یک «حد نصاب» برای‌قیمت نفتی‌که ممالک صنعتی خریداری‌میکنند تعیین شود .

اوپک تاآنجا که اعلامیه مشترک سران کشور های عضو آن در پایان کنفرانس الجزایر نشان میدهد ظاهرا به پیشنهاد ایجاد حدنصاب قیمت نفت که‌آمریکا باچنان سماجتی برای بکرسی نشاندنش تلاش میکند حتی اعتنائی نکرده‌است. روشن ترین دلیل این‌بی‌اعتنائی سکوت مطلقی است که درسرا پای اعلامیه سران اوپک در مورد قضیه حدنصاب قیمت نفت به‌چشم می‌خورد . اوپک برعکس پیشنهاد کرده است‌که قیمت نفت‌را برای مدتهای‌دراز تثبیت کند، ولی تازه آنهم به این شرط که‌کشور های‌صنعتی باختری بااصلاح پولی جهان موافقت کنند، تورم رادرمیان خودشان ازبین ببرند ـ به کشور های جهان سوم کمک دهند تابسرعت توسعه‌اقتصادی و صنعتی یابندو بالاخره‌سرمایه گذاری‌ها و حساب های بانکی کشور های عضو اوپک در ممالک باختری از خطر مصادره شدن‌محفوظ بماند ، بعبارت دیگر قیمت نفت اوپک لزوما درسطح کنونی نیز تثبیت نخواهد شد، بلکه‌تولیدکنندگان نفت خود را محق خواهند دانست که‌پابپای افزایش که‌در میزان تورم در کشور های صنعتی حاصل میشد و مالا موجب زیان ولطمه دیدن‌قدرت خرید درآمد نفتی‌اعضای‌اوپک میگردد گاه و بیگاه افزایش نیز خواهد یافت.

آنچه که گفته شد درآستانه کنفرانس مقدماتی پاریس‌تقریبا بطور کامل مشخص کننده توقعات اوپک است .

رهبران اوپک عملا نشان دادندکه کاهش های اخیر تولیدات نفتی آنها نیز که معلول فشار های ناشی از کاهش تقاضای نفت در بازار جهانی است و یکی از دلایل مهم ان صرفه‌جوئی در مصرف فرآورده های نفتی در کشور های صنعتی است ـ آنها را نگران نکرده است .

اوپک در اعلامیه خود ودر واکنش های علنی میگوید که کاهش تقاضا و تولید نفت مالا به‌سود اوپک خواهدبود و موجب خواهدشدکه ثروت نفتی کشور های تولید کننده دیرتر تمام شود . درمحافل خصوصی ، مقامات اوپک ابراز اطمینان‌می‌کنند که‌اقتصاد ممالک صنعتی باختری دوران بحران و دشوار کنونی را پشت سر خواهد گذاشت و طولی نخواهد کشید که بار دیگر تقاضای نفت‌در بازارهای جهان افزایش خواهد یافت.

اوپک اعلام کرده که حاضر است به آن عده از کشورهای صنعتی که‌بیش‌ازهمه ازبحران اقتصادی‌و از گران شدن‌هزینه تدارکات نفتی دچار مشکلات مالی شده‌اندوام و اعتبار بدهد. علاوه براین یکی از مهمترین تعهداتی که اوپک قبول کرده است طراحی و اجرای برنامه مهمی برای دادن کود شیمیائی به کشورهائی از جهان سوم است که گرفتار قحطی و گرسنگی شده‌اند . الجزایر پیشنهاد کرده است که اوپک این نوع کودها را تولید کند و به‌قیمت‌تمام‌شده به‌کشورهائی که در معرض خطر قحطی قرار دارند بفروشد.

گرچه اوپک‌پیشنهاد فرانسه رابرای‌شرکت کردن نمایندگانش در کنفرانس مقدماتی انرژی (۷ آوریل ـ پاریس) پذیرفته است اما ایران ـ الجزایر ـ عربستان سعودی و ونزوئلا که قرار است به نمایندگی ازطرف اوپک در کنفرانس مقدماتی شرکت کنند مصمم‌اند که روی خواستهایشان پافشاری بخرج دهند. یکی ازتقاضا های چهار کشور یاد شده عبارت ازاین خواهد بود که ممالک جهان سوم‌بایدخودشان تصمیم‌بگیرند که چه‌کشورهائی از میان آنها بعنوان نمایندگان‌ممالک درحال توسعه در مذاکرات مربوط به نفت و سایر مواد خام شرکت داشته باشند .

اوپک عقیده‌داردکه کنفرانس بین‌المللی انرژی باید به‌مسائل مورد ابتلای‌کشورهای صنعتی وممالک در حال توسعه و کم توسعه یافته‌جهان سوم ازنقطه نظر بحران‌اقتصادی جاری‌بیک اندازه توجه‌کندوتفاوتی میان این گروه و گروه دیگر قایل نشود .

اوپک ضمن آنکه طرفدار مذاکره‌کردن‌است معهذاآمادگی دارد تادر صورتیکه یک یاچند کشور از اعضای اوپک در معرض تهدید تجاوز و حمله جهان صنعتی قرار گیرد ، تدابیر متقابل‌و لازم‌رابکاربندد .

ماهیت این تدابیر از طرف اوپک روشن‌نشده‌ودر اعلامیه نهائی سران اوپک نه اشاره‌ای به‌واژه«تحریم»به چشم میخورد ونه‌اسمی از کنفرانس‌بین‌المللی انرژی که‌آمریکا و ۲۷ کشور دیگر صنعتی باختری در آن عضویت دارند به میان آمده است.هنگامیکه آژانس‌بین‌المللی انرژی به‌ابتکار آمریکا تاسیس میشد بسیاری‌از اعضای اوپک آن را نوعی صف آرائی از طرف کشور های صنعتی برای معارضه و ستیزه‌جوئی با کشور های تولید کننده نفت تلقی‌کردند.ممکن است مسکوت گذاشتن نام آژانس بین‌المللی انرژی در اعلامیه سران‌اوپک یکی دیگر از نشانه های آشتی طلبی اوپک و آمادگی‌آن برای مذاکره کردن با کشور های صنعتی عضو آژانس انرژی باشد .

اعضای اوپک سرانجام اصل ارتباط دادن‌قیمت نفت‌را بانرخ رشد تورم ـ یعنی بوجود آوردن رابطه‌ای‌میان قیمت‌نفت از یک طرف و قیمت های۲۰ تا ۳۰ قلم‌از کالاهای سرمایه‌ای ویا غیر سرمایه‌ای راکه‌کشور های عضو اوپک از ممالک صنعتی مصرف کننده نفت خریداری می کنند ـ از طرف دیگرپذیرفتنداماطبق استنتاجی که میتوان از پیشنهاد الجزایر کرد بنظر میرسد که اوپک در بوجود آوردن این رابطه تنها به در نظر گرفتن نرخ تورم‌به معنای علی‌الاطلاق آن اکتفا نخواهد کرد ، بلکه بطور کلی به شرایط نقل و انتقالات‌کالا هاو خدمات وتکنولوژی از ممالک صنعتی به کشور های عضو اوپک نیز توجه خواهد داشت .

خبرگزاری فرانسه مطلب دیگری نیز زیر عنوان بیلات سیاسی کار کنفرانس سران اوپک دارد که در آن نوشته است : مفاداعلامیه نهائی‌سران اوپک بطور عمده منعکس‌کننده آراء و عقاید دولت الجزایر وحواری بومدین رئیس جمهوری آن است . الجزایر با مهارت فراوان به دوجناح اوپک تکیه کرده است .

حمایت اوپک از جهان سوم

الجزیره ـ خبرگزاری فرانسه‌ـخبرگزاری فرانسه در تفسیری تحت عنوان کارنامه اقتصادی نتایج کنفرانس سران اوپک نوشته است : اولین کنفرانس‌سران‌اوپک در الجزیره پایان یافته و نتایجی که از کار آن حاصل شده‌است‌باستثنای‌آشتی‌کنان خیره کننده ایران و عراق نیز تا حدود بسیار زیاد مرهون تلاش های بومدین رئیس جمهوری الجزایراست .ازاین‌نکته گذشته آنچه که جلب توجه میکند مفاد اعلامیه نهائی سران کشور های عضو اوپک است . همانطور که قبلا نیز پیش‌بینی میشد در اعلامیه تاکید شده که اوپک باید وحدت وهمبستگی خود راحفظ کند تا بتواند برای مذاکره کردن با کشور های صنعتی مصرف کننده نفت و برای‌کمک کردن به ممالک جهان سوم در وضع مطلوب‌تری قرار داشته باشد .

تاکیدی که در اعلامیه برضرورت حفظ و تحکیم همبستگی اوپک‌به چشم میخورد، مخصوصا در شرائط حاضر که اوپک رفته رفته به استقبال مذاکرات بزرگتر باکشور های صنعتی باختری‌میرودو درحالیکه‌قیمت نفت در بازار های جهان‌تحت تاثیراقدامات ممالک صنعتی در جهت‌محدود کردن‌میزان وابستگی خویش به اوپک و صرفه‌جوئی در مصرف فرآورده های‌نفتی‌در زیرفشاری نیرومند قرار گرفته است ،نمی تواندتعجب آورباشد

یکی از جنبه های مهم کار کنفرانس سران اوپک را باید در علاقه‌ای دانست‌که به حمایت ازکشورهای جهان‌سوم‌ابرازکرده است .

فورد درجستجوی اتحاد مصرف کنندگان نفت

واشنگتن ـ خبرگزاری‌فرانسه ـ جرالدفورد رئیس جمهوری آمریکا پنجشنبه گذشته دریک کنفرانس مطبوعاتی قبل از هر چیز ماجرای حمله فدائیان فلسطینی به تل‌اویو رامحکوم کرد و گفت امیدوار است که این ماجراباعث‌شکست‌ماموریت هنری کی‌سینجر وزیر خارجه آمریکا در خاورمیانه نشود .

ـ فورد از اظهار نظر کردن در باره نتایج کار کنفرانس سران اوپک خودداری کرد ، ولی بعد از اشاره به ضرورت متحد شدن کشور های باختری و صنعتی مصرف کننده نفت پیش از شروع مذاکرات آنها با اعضای اوپک، اظهار داشت که پیشنهاد های عنوان شده از طرف کنفرانس سران اوپک را در موارد متعدد قابل چون‌و چرا میداند و نسبت به قابل قبول بودنشان تردید دارد .

فورددر زمینه مسائل‌اقتصادی گفت‌که دولت وی آماده‌است در صورت ادامه افزایش‌بیکاری در آمریکا تدابیر تازه‌ای‌بکار بندد‌تا برونق فعالیتهای‌اقتصادی در این کشور افزوده شود.

فورد تاکید کرد که وی‌بهر حال سبک کردن بارمالیات صاحبان درآمد های متوسط را بر افزودن بودجه و مخارج بخش دولتی‌در کشورش بعنوان یکی از راه های علاج پریشانی اقتصادی ترجیح میدهد .فورد گفت که کسری بودجه‌امریکا در حال حاضر بقدر کافی‌سنگین است و به ۵۲ میلیارد دلارمی رسد .

در جواب پرسش یکی از خبرنگاران دایر بر اینکه آیا وقت‌آن نرسیده‌است که‌ریچارد نیکسن رئیس جمهوری پیشین آمریکا خودش داوطلبانه‌حقایق ماجرای واترگیت و نقشی را که شخصا در بوجود آوردن این ماجرا داشته است فاش کند، فورد اظهار داشت که جواب این پرسش را نمی‌داند، اما اضافه کرد که اگر قرار باشد تحولات تازه‌ای در تعقیب پرونده واترگیت صورت گیرد و پرده‌از حقایق تازه‌ای‌برداشته شود ـ وسائل اینکار را باید تنها در دادگاه های صلاحیتدار آمریکائی فراهم کنند .

ـ فورد در زمینه سیاست داخلی اظهار داشت که معاون وی نلسون راکفلر در مقام معاونت ریاست‌جمهوری‌آمریکا خوب کار میکند ، اما در مورد مسائل مربوط به تاکتیک و روش دولت در قبال سنای آمریکا باوی که‌رئیس جمهوری است اختلاف سلیقه دارد .

فورد در پایان‌ابراز امیدواری کرد که حزب جمهوریخواه آمریکا بتواند اساس اجتماعی و سیاسی خود را وسیع‌تر کند تا در انتخابات آینده ریاست جمهوری پیروز گردد .

قطعنامه‌شورای امنیت برای حل مسئله‌قبرس تهیه شد

سازمان هلل‌متحد ـخبرگزاری فرانسه ـ شورای امنیت‌سازمان ملل‌متحد امشب بحث خود را در باره مسئله قبرس ازسرمی گیرد . در تمام مدت دیروز اعضای شورای امنیت بطور خصوصی برای تهیه متن قطعنامه‌ای که قرار است امشب رسما به شورا تسلیم شود با یکدیگر مشغول مذاکره و تبادل نظر بودند .و آخرین گزارشها حاکی‌است که‌اعضای شورا در باره مفاد قطعنامه به توافق رسیده‌اند .

در این قطعنامه از دو جامعه ترک و یونانی قبرس درخواست میشودکه مذاکرات خود را زیر نظارت دبیر کل سازمان ملل‌متحد از سر گیرند وطرفین از هر گونه اقدام یکجانبه خودداری کنند .

کلری‌دس رئیس‌هیئت‌نمایندگی یونانیهای قبرس تاکید کردکه نمایندگان کشور های اروپائی و جهان سوم درباره قطعنامه‌ای که باید بشورا تسلیم شود به توافق رسیده‌اند .

وی اضافه کرد که‌مذاکرات جدید در نیویورک و قبرس زیر نظارت والدهایم انجام خواهد شد و ریاست جلسات را در نیویورک دبیر کل سازمان ملل متحد شخصا بعهده‌خواهدداشت.

تلاش کیسینجر

کیسینجر وزیر خارجه‌آمریکا دیروز در بروکسل با وزیر خارجه یونان در باره اوضاع قبرس مذاکره کرد . وزیر خارجه یونان به همین منظور واردبروکسل‌شده‌بود کیسینجر اعلام کرد که در پایان دیدار از کشور های عربی واسرائیل، به ملاقات وزیر خارجه ترکیه خواهد شتافت تا راهی برای آشتی ترکیه و یونان پیدا کند ،

تظاهرات در لبنان ادامه دارد

بیروت ـ خبرگزاری‌فرانسه ـ « معروف سعد » نماینده پیشین پارلمان لبنان که در جریان حوادث اخیر صیدا زخمی شده‌بود روزپنجشنبه در بیمارستان درگذشت و مراسم تشییع جنازه وی دیروز با حضوردهها هزار نفر در آرامش کامل انجام شد .

اما در بیروت همزمان با انجام این مراسم تظاهرات شدیدی برگزار شد و شش هزار نفردرخیابانهای‌پایتخت دست به تظاهرات زدند . بندرگاه بیروت هنوز براثر حوادث اخیر بسته است.

تظاهرات و تیراندازی در پرتغال

لیسبون ـ رویتر ـ دیشب در بندر ستوبال (پرتغال) ، براثر تیراندازی پلیس‌بسوی ۴۰۰ تظاهر کننده چپگرا که به تالار محل اجتماع حزب دموکرات حمله برده بودند ، دست کم ۱۶ تن بشدت مجروح شدند . در این حاثه ، دو پلیس نیز مورد اصابت گلوله قرار گرفتند، و سه پلیس براثر اصابت سنگ ، زخمی شدند .

توطئه سیا

واشنگتن ـ خبرگزاری فرانسه ـ روزنامه واشنگتن پست روز پنجشنبه نوشت که‌سازمان « سیا » درتوطئه های قتل فیدل کاسترو در کوبا ، رافائیل تروخیلو رئیس جمهوری دومی‌نیکن و پاتریس لومومبا درکنگو دست داشته است .

عاملین این توطئه‌هاکسانی بودند که با اعضای سیا ارتباط نزدیک داشته‌اند . سازمان اطلاعاتی آمریکا اکنون‌بیم آن دارد تحقیقاتی که در واشنگتن درباره فعالیت این سازمان آغاز شده اسرار فعالیت عمال سیا رادرکوبا و جمهوری دومی‌نیکن فاش کند .

تخلیه اتباع ویتنام‌جنوبی از پنوم‌پن

سایگون ـ آسوشیتدپرس ـ وزارت امور خارجه ویتنام جنوبی امروز اعلام کرد که از اتباع این کشور در پنوم‌پن خواسته است که این شهر را ترک کنند . سخنگوی وزارت خارجه ویتنام جنوبی گفت : یک هواپیمای ویتنامی ، ۵۰ تن از اعضای سفارت ویتنام جنوبی را ظهر امروز به سایگون باز گردانده است. حدود ۲۰۰٫۰۰۰ ویتنامی در کامبوج اقامت دارند که ۱۰٫۰۰۰ تن از آنها ، مقیم پنوم‌پن هستند .

انفجاردرفرودگاه اسرائیلی

دمشق ـ رویتر ـ طبق گزارش خبرگزاری فلسطینی (وفا) ، فدائیان فلسطینی ، دریک‌قرارگاه‌نظامی‌اسرائیل، در رهووت واقع‌درنزدیکی تل‌آویو ، بمبی منفجر کردند که براثر آن‌ساختمان آتش گرفت . این گزارش نشان می‌دهد که فدائیان فلسطینی ، سالم به پایگاه خود باز گشتند .

انحلال ۱۷ پایگاه نظامی آمریکا

واشنگتن ـ یونایتدپرس ـ وزارت دفاع آمریکا اعلام کرد که ۱۷ پایگاه نظامی آمریکا را در خارج‌ازکشور منحل می‌کند ، که درنتیجه آن ۳۳۰۰ پست نظامی ، و ۷۳۰ شغل غیرنظامی ازبین می‌رود .

سخنگوی‌وزارت‌دفاع‌آمریکا گفت : انحلال این پایگاهها تا سال ۱۹۷۶ پایان می‌یابد، و دولت انتظار دارد که براثر این اقدام۵۲۳ میلیون دلار در هزینه های دفاعی خود ، صرفه‌جویی کند .

اعتصاب کارمندان دولت در ایتالیا

● رم ـ رویتر ـ دیروز ، براثر اعتصاب یک روزه سیصد هزار کارمنددولت در رم ، که خواستار اضافه‌حقوق و اصلاحاتی در امور اداری بودند ، تمام کار های دولتی در ایتالیا ، متوقف بود .

اخراج خبرنگار فرانس‌پرس

● آدیس‌آبابا ـ رویتر ـ دیروز ، دولت اتیوپی ، به ژان‌ماری‌بلن، خبرنگار ۳۴ ساله فرانس‌پرس‌مقیم آدیس‌آبابا دستور داده‌که فقط ۱۷ ساعت مهلت دارد تا از اتیوپی خارج شود .

بلن گفته است که مقامات اتیوپی‌درباره علت اتخاذ چنین تصمیمی ، هیچ توضیحی نداده‌اند .

حساسترین ودشوارترین دیدار کیسینجر از خاورمیانه آغاز شد

اسوان ـ خبرگزاری فرانسه ـ امروز در یک ویلای مشرف بر دریاچه سد اسوان هنری کیسینجر وزیر امور خارجه آمریکا گفتگو های تازه خود را با پرزیدنت انورسادات درباره امضای یک قرارداد جدید جداسازی‌نیرو ها آغاز کرد .

کی‌سینجر ساعت سه بعدازنیمه شب دیشب باهواپیما ازبروکسل وارد اسوان شد و در فرودگاه از جانب‌اسماعیل فهمی وزیر امور خارجه مصر مورد استقبال قرار گرفت.

وزیر امور خارجه آمریکا در فرودگاه گفت بار دیگر به‌خاک مصرقدم گذاشته است زیرا خیال می‌کند که در شرایط فعلی پیشروی بسوی صلح امکان پذیر است وزیر خارجه آمریکا گفت«من تمام کوشش خودرا در این راه‌بکار خواهم برد و آنقدر دراین منطقه خواهم ماند تاپیشرفتی در مذاکرات بدست آید. کی‌سینجر در عین حال گفت کوشش خواهد کردتا ماموریت خود را در خاورمیانه بسرعت انجام دهد .

درمذاکرات پرزیدنت سادات باکی‌سینجر علاوه بر اسماعیل فهمی ، ژنرال جمسی وزیر جنگ‌مصر و سفیر آمریکا در قاهره نیز شرکت دارند. سادات دیشب قبل از ورود کیسینجر به اسوان، باوزیران خارجه و جنگ مصر گفتگو کرده بود .

خوشبینی سادات

الاهرام امروز نوشت : پرزیدنت انورسادات نسبت به امکان امضای یک قرارداد جدید جداسازی نیروها در صحرای سینا وپس‌از آن در جبهه جولان خوش‌بین است .سادات در مذاکراتی که اخیرا در قاهره بارئیس پارلمان دانمارک انجام‌داد، گفته‌بود قدمهائی که وزیر امور خارجه آمریکا میخواهد درراه حل مسئله خاورمیانه‌بردارد به‌کنفرانس ژنو منتهی خواهد شد. سادات اضافه کرده است: این اقدامات برای جلوگیری از یک انفجار جدید در خاورمیانه لازم است ، ولی اگر مسئله فلسطین نادیده گرفته شود و حقوق مردم فلسطین برسمیت شناخته نشود خشونت در منطقه افزایش خواهد یافت .

مشورت با ویلسون

وزیر خارجه آمریکا قبل از ورود به‌خاورمیانه، درلندن باهارولدویلسون نخست وزیر انگلستان مذاکره کرد .در این مذاکرات مسئله اعراب واسرائیل از جنبه های مختلفه مورد بررسی قرار گرفت.

اخبارالیوم چاپ قاهره در آخرین شماره خود اخطار کرده است اگر این ماموریت کیسینجر شکست بخوردوقوع جنگ دیگری در خاورمیانه اجتناب ناپذیر است .

بسیار حساس

درواشنگتن ، پرزیدنت فورد اظهار امیدواری کرد که ماموریت کیسینجر به پیروزی بیانجامد .

فورد گفت که‌این سفر کیسینجر بسیار حساس و مذاکرات بسیار دشوار خواهد بود .

ناظران سیاسی بیروت معتقدند ، اگر کیسینجر موفق شود اسرائیل را مجبور به عقب‌نشینی از گذرگاه های کوهستانی سینا و منطقه نفتخیز ابورودیس کند ،طرح «گام به‌گام» او ادامه خواهد یافت وگرنه چاره‌ای جز تجدید فعالیت کنفرانس ژنو نخواهد بود .

یک سخنگوی سازمان آزادی بخش فلسطین به روزنامه ایتالیائی «کوریه دلاسرا» گفته است : سازمان آزادی‌بخش فلسطین میخواهد ماموریت جدید کیسینجررادر خاورمیانه باشکست روبرو سازد .

سخنگوی سازمان آزادی بخش فلسطین ضمن اشاره به‌حمله کماندو های فلسطین به‌تل‌آویو گفته است: مبارزه علیه اسرائیل به آمدن یارفتن کی‌سینجر به‌خاورمیانه بستگی ندارد این مبارزه پیوسته و درهمه حال ادامه خواهد یافت.

کیسینجر مسافرت حساس و دشوارخود را به خاورمیانه آغاز کرد. وی در سرراه خود به مصر، دیروز وارد بروکسل شد تا با وزیر خارجه یونان مذاکره کند .عکس، وی را هنگام پیاده شدن از هواپیما در فرودگاه بروکسل نشان می دهد . در این سفر نانسی همسر کیسینجر همراه اواست. در عکس نانسی نیز دیده می‌شو .

اگر ماموریت کیسینجر شکست بخورد وقوع جنگ پنجم اعراب و اسرائیل اجتناب‌ناپذیر خواهدبود

درحمله فدائیان فلسطینی به تل آویو یک سرهنگ اسرائیلی کشته شد

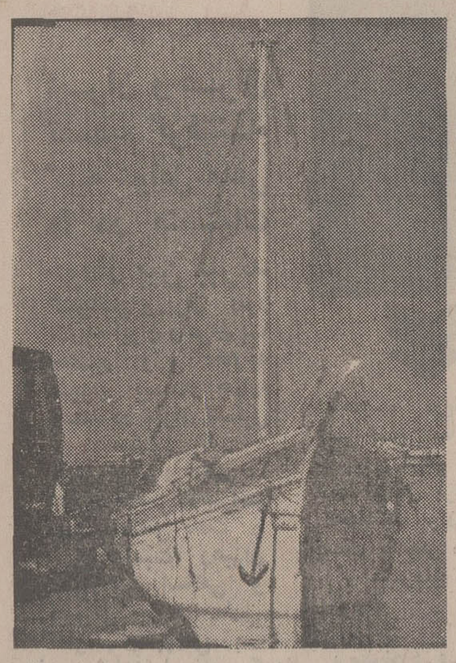

این کشتی کوچک ، قایق های لاستیکی هشت فدائی فلسطینی را در نزدیکی تل‌آویو پیاده کرد .

سربازان اسرائیلی در میان خرابه های هتل ساووی تل‌آویو در جستجوی‌اجساد هستند .

تل‌آویو ـخبرگزاری‌فرانسه ـ بعد از ظهر پنجشنبه بار دیگر در ساختمان « هتل ساووی » که مورد حمله فدائیان قرار گرفته بودبین دو فدائی فلسطینی که در یکی از اتاقهای مهمانخانه پنهان شده‌بودند وسربازان اسرائیلی زد و خوردی درگرفت و یکی از فدائیان در جریان تیراندازی کشته و دیگری اسیر شد باین ترتیب هشت کماندوی فلسطین در حمله به تل‌آویو شرکت داشتند که هفت نفر آنها کشته شدند .

رادیو اسرائیل گفت کشتی کوچکی که کماندوها را در تل‌آویو پیاده کرده بود و همچنین قایق های بادی آنهابتصرف‌نیروهای‌اسرائیل درآمده است .

وزیر دفاع اسرائیل در یک مصاحبه مطبوعاتی اظهار داشت که کارکنان کشتی فلسطینی‌ها نیز باسارت اسرائیلی‌ها درآمده‌اند . اعلامیه رسمی‌حاکی است‌که یک سرهنگ ۳۹ ساله اسرائیلی در جریان‌حوادث روز پنجشنبه تل‌آویو بقتل رسیده است .

ژنرال شولوموکازیت رئیس سرویس اطلاعاتی ارتش‌اسرائیل دریک‌مصاحبه مطبوعاتی اظهار داشت که حمله فلسطینی‌ها به تل‌آویو صرفا هدف سیاسی داشت و بیشتر متوجه مصر بود تا اسرائیل .

وی گفت در جریان این عملیات هیجده نفر از جمله هفت فدائی فلسطینی کشته شدند .

کلیه روزنامه های کشور های عربی جریان حوادث روز پنجشنبه‌را در صفحات اول خود چاپ کرده‌اند .

یک روزنامه فلسطینی از عملیات فدائیان در تل‌آویو بعنوان یک اقدام جسورانه بیسابقه یاد کرده و نوشته است که سازمان‌های‌مقاومت فلسطین بجای هواپیماربائی ویا حمله به‌سفارتخانه های خارجی باید به‌چنین عملیات تهورآمیز دست بزنند. این روزنامه اضافه کرده است اکنون ثابت شده است این تنها اسرائیل نیست که میتواند به‌عملیات کماندوئی مهم دست بزند فلسطینی‌ها نشان دادند که میتوانندقلب اسرائیل را هدف قراردهند.

بی‌تاثیر

از سوی دیگر اخبارالیوم چاپ قاهره نوشته است‌که عملیات فدائیان بعنوان یک ساووی هیچگونه تاثیری در امضای قرارداد جدید جداسازی‌نیروها درصحرای سینا و تخلیه گردنه های استراتژیک این منطقه نخواهدداشت . با اینحال، این مجله اضافه کرده است که حوادث اخیر ممکن‌است اسرائیل را وادار کند که دربرابرسازمان آزادی‌بخش فلسطین‌روش‌خشن‌تری پیش گیرد .

روزنامه «السفیر» عملیات خارق‌العاده وبیسابقه‌فدائیان را با حملات کماندو های متفقین به سرزمین های اشغالی اروپای غربی در جنگ جهانی دوم مقایسه کرده و نوشته است این اخطاری به اسرائیل بود که اگر هم اسرائیل قرارداد جدیدی با مصر امضاء کند و بتواند در صحرای سینا یکنوع آتش بس دائمی برقرار کند باز هم امنیت آن تامین نخواهد شد .

این روزنامه اضافه کرده است که عملیات فدائیان پاسخی بود که سازمان آزادی‌بخش فلسطین به‌نقشه های کی‌سینجر داد .

روزنامه الشرق نوشته‌است که عملیات تل‌آویو پاسخی به سیاست کی‌سینجر بود که میخواهد حقوق مردم فلسطین را نادیده بگیرد .

مواضع جدید

روزنامه یدیوت اهارنوت چاپ تل‌آویو نوشته است که عملیات فدائیان در هتل ساووی موانع جدیدی در راه‌امضای‌قراردادجداسازی نیروها بین مصر واسرائیل بوجود خواهد آورد .

این روزنامه اضافه کرده است که حمله فدائیان به تل‌آویو یک محیط‌بی‌اعتمادی در اسرائیل بوجود آورده است .

این روزنامه ضمن گزارشی که درباره حمله فدائیان انتشارداده نوشته‌است‌جسد هفت جهانگرد خارجی از زیر خرابه‌های ساختمان‌هتل پیدا شده است .

شارپ هدیه‌ای باارزش برای..

مدل R ۸۰۰۰

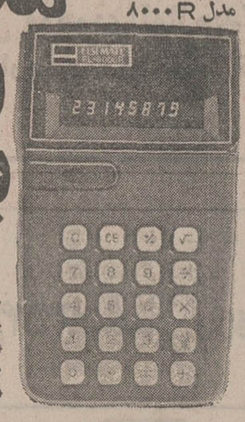

* حجم محاسبات ۴ عمل اصلی پیاپی و درهم : ۸ رقم
* درصدگیری و باقیمانده
* ضریب و مقسوم علیه ثابت
* توان گیری
* اعشار اتوماتیک
* جذر اتوماتیک

مینی‌های شارپ از ۲۵۸ تومان

مرکز شارپ : خیابان شاه چهارراه شیخ‌هادی شماره ۲۹

تلفنهای ۶۶۴۱۴۵ ـ ۶۶۴۳۴۵ ـ ۶۶۳۳۷۶

مراکزفروش :کلیه فروشگاههای لوازم اداری درجه یک درسراسرکشور

تشکیل گروه کر

سازمان رادیو تلویزیون ملی ایران‌جهت تشکیل‌گروه کر، داوطلبان زن و مرد واجد شرایط زیر را میپذیرد:

۱ـ حداقل سن ۱۸ سال .

۲ـ حداقل تحصیلات دیپلم یا دانش آموز کلاس‌ششم متوسطه .

۳ـ داشتن صدای خوب .

داوطلبانی که موفق بگذراندن‌آزمایشات ورودی شوند در کلاسهائی که جهت گسترش معلومات موسیقی آنان‌و تعلیم آواز تشکیل میشود شرکت خواهند کرد و پس از گذراندن، دوره های لازم در صورت تمایل میتوانند بعنوان رهبر کر در کارگاههای موسیقی مراکز استانها وشهرستان ها استخدام شوند. علاقه‌مندان برای کسب اطلاعات بیشتر میتوانند همه روزه از ساعت ۱۵ الی ۱۸ به کارگاه‌موسیقی ـ خیابان تخت‌طاووس ـخیابان دریای‌نور خیابان هفتم‌شماره ۱۴ر۲مراجعه کنند .

م‌الف ۲۴۴۲۳

بعضی هدایا فقط برای یک لحظه هستند.

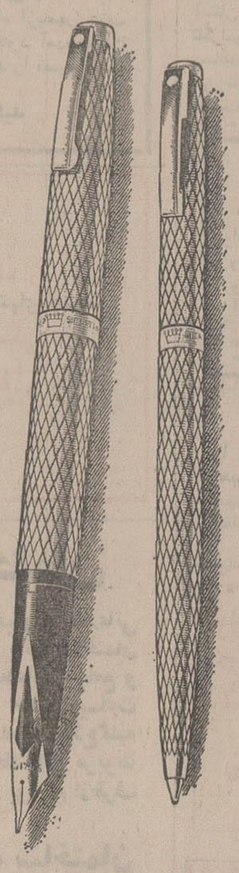

• • اما شیفرز هدیه ایست دائمی موقعی هست که فقط هدایای استثنائی بکارمیایند و این درست موقعی است که باید یک سیلور مپریال » و یا « امپریال‌سورین » سلطنتی شیفرز هدیه کرد.همیشه بهترین را هدیه کنید، شیفرز نفیس‌ترین هدیه برای دوستان

شیفر

سرمایه گذاری ـ ضدتورم

از ده هزارتایک میلیون دلار

مطمئن با بازده عالی توسط شرکت سویسی متخصص در امر سرمایه گذاری .

پول ـ تمبر ـ آثار هنری ـ عتیقه ـ تابلو های نقاشی ـ جواهرات و غیره .

Forum Antiquitarum,
Rue de Bourg 27,
1003 Lausanne
(Suisse)

پیشگاه مبارک شاهنشاه آریامهر فرمان رستاخیز ملی دائر به همبستگی تمام طبقات اجتماعی ایران برای تحقق بخشیدن به آرمانهای ملی غرور انگیز وافتخار آفرین است بدینوسیله از طرف خودوجوانان‌میدان شهریارآمادگی خودرا برای‌پیوستن‌باین‌رستاخیز ملی اعلام میدارد .

جان نثار غلامرضا کردی نوری
مدیر گرمابه لاله

مواضع مقدم پنوم‌پن، یکی پس از دیگری سقوط میکند

واشنگتن ـ خبرگزاری فرانسه ـ جراندفورد رئیس جمهوری آمریکا دیروز در یک مصاحبه مطبوعاتی در باره مسئله کامبوج گفت اگر آمریکا بتواند ظرف ۱۰ ـ ۱۵ روز آینده کمک نظامی فوق‌العاده‌ای را که مورد نیاز کامبوج است برساند، این‌کشور شانس خواهد داشت که تا شروع فصل باران های موسمی برسر پای خود بایستدو دربرابر تعرض هواداران سیهانوک که درصدد تصرف کردن پنوم‌پن هستند سقوط نکند.

فورد در جواب یک سئوال گفت که کمک نظامی فوق‌العاده (اضافی) آمریکا امکان‌خواهدداد که رژیم پنوم‌پن تا تابستان آینده سرنگون نشود و در صورتیکه این پیش‌بینی جامه عمل بپوشد شانس توفیق مذاکرات‌برای‌برقرار کردن صلح در کامبوج افزایش خواهد یافت. رئیس جمهوری آمریکا ضمنا اظهار نظر کرد که درکنگره آمریکا و افکار عمومی کشور وی‌رفته رفته تفاهم‌بیشتری نسبت به مسئله کامبوج احساس میشود. فورد گفت لازم استکه آمریکا در شرایط دشوار کنونی رژیم پنوم‌پن‌راکه‌دوست‌آمریکاست دربرابر حملات کمونیستها تنها نگذارد.

مخالفت آمریکائیان

پس از انتشاراظهارات‌پرزیدنت فورد در مورد کامبوج، سیل تلگرام و نامه ازجانب‌آمریکائیان به‌کاخ سفید روان شد از ۱۱۷ تلگرامی که تا دیشب دریافت

شاهزاده سیهانوک

شد ۱۰۹ تلگرام مبنی برمخالفت با ارسال کمک نظامی اضافی‌به کامبوج بود. سخنگوی کاخ‌سفید واشنگتن گفت که تلفنهای‌متعددی نیز در مورد مخالفت‌با کمک‌نظامی آمریکا به کامبوج به کاخ‌سفید شده است.

سقوط مواضع دولتی

پنوم‌پن ـ خبرگزاری فرانسه ـ طی بیست و چهار ساعت اخیر اوضاع در کامبوج بشدت‌روبوخامت گذاشته و هرلحظه انتظار میرود نیرو های دولتی سلاح خود را به زمین بگذارند و تحت شرایطی تسلیم خمر های سرخ شوند.

روزنامه های پنوم‌پن می‌نویسند که احتمال دارد مارشال لون‌نول براثر فشار طرفداران سیهانوک از ریاست جمهوری کامبوج کناره گیری کند.

دیروز منطقه مهم «سیرا ۲» آخرین موضع دفاعی نیرو های دولتی که از طرف خمر های‌سرخ محاصره شده بود، پس از نبرد های شدیدی سقوط کرد و نیرو های دولتی بسوی «میک‌لونک» که توسط خمرهای سرخ محاصره شده است عقب نشینی کردند. یک گزارش تائید نشده دیگر حاکی است که این منطقه نیز بتصرف نیرو های طرفداران سیهانوک (خمرهای سرخ) درآمده است. یک هزار نفر از مدافعان «سیرا۲» که ارتباط‌شان باستاد نیروهای مسلح دولتی قطع شده بود بوسیله کشتی به میک‌لونک انتقال یافته‌اند.

نیرو های دولتی قبل از سوار شدن به کشتی ها سه توپ۱۰۵ میلیمتری خود را منهدم کردند و چهارمین توپ را با خودبردند.

رخنه به پایتخت

در اطراف پنوم‌پن اوضاع بیش از پیش روبوخامت گذاشته نیرو های سیهانوک به نخستین مواضع دفاعی سربازان دولتی در چهل کیلومتری شمال پنوم‌پن رخنه کرده‌اند. در این منطقه اکنون تنها دو هزار نفر دفاع می‌کنند.

گزارش های تائید نشده حاکی استکه خمرهای‌سرخ توانسته‌اند به استحکامات منطقه «پرکفنئو» در ۱۳ کیلو متری شمال پایتخت رخنه کنند.

گزارش منابع نظامی حاکی است نیرو های دولتی که با پشتیبانی هواپیما و چند واحد زره‌پوش به‌عملیاتی درده کیلومتری مغرب فرودگاه پنوم‌پن دست‌زده بودندشکست‌خورده‌اند.

فرودگاه پنوم‌پن که تنهاوسیله ارتباطی پایتخت کامبوج باخارج است تنها مورد استفاده‌هواپیما های آمریکائی که خواربار و مهمات حمل می‌کنند قرار می‌گیرد درحالیکه خمرهای سرخ پیوسته بارانی از موشکهای ۱۰۷ میلی‌متری ساخت‌چین برفرودگاه فرو میریزند.

خمرهای سرخ دیروز باپرتاب هشت موشک، یک هواپیمای «دی ـ سی ـ ۸» آمریکائی را که خواربار و مهمات به‌پنوم‌پن حمل کرده بود آتش زدند و پس از آن هرپنج دقیقه یک گلوله توپ در فرودگاه منفجر میشد.

حملات موشکی و گلوله‌باران فرودگاه توسط توپهای ۱۰۵ میلیمتری دیروز بمدت چندساعت پل هوائی آمریکا را نیز از کار انداخت. یک هواپیمای «دی ـ سی ـ ۸» که‌از سایگون برای محاصره شدگان برنج آورده‌بود هدف گلوله توپخانه خمر های سرخ قرار گرفت.

بامداد دیروز هشت موشک‌در محله اعیان‌نشین پنوم‌پن منفجر شد. خمرهای سرخ دیروز شهر «تاکئو» در نزدیکی مرز های ویتنام جنوبی وشهر «کامپوت» در نزدیکی خلیج تایلند را نیزبه شدت باموشک و توپ ۱۰۵ میلیمتری درهم کوبیدند.

درخواست سیهانوک

درپکن پرنس سیهانوک ازهمه دولت ها و کشورهای جهان و کلیه شیفتگان صلح و عدالت درخواست کرد که از ایالات متحده بخواهند بیدرنگ به‌دخالت خود در کامبوج پایان دهد.

پرنس سیهانوک از آمریکا خواست ملت‌کامبوج رابحال خود بگذارد تاآزادانه سرنوشت خویش را تعیین کند. سیهانوک قبلا آمادگی خود را برای برقراری مناسبات دوستانه با آمریکا اعلام کرده بود.

مبارزه با سرطان فقط یک درصد پیشرفت داشته است!

کمبریج (آمریکا) ـ خبرگزاری فرانسه ـ دکتر جمزواتسون برنده جایزه نوبل ۱۹۶۲ برای‌پزشکی روز پنجشنبه اعلام‌کرد که پیشگوئی های آمیخته با خوشبینی‌در باره غلبه احتمالی انسان بربیماری سرطان موجه نیست.

دکتر واتسون که در یک جلسه گفت و شنود در انستیتوی ماساچوست سخن‌می‌گفت اظهار داشت که سال های اخیر بیش‌از یک درصد برشانس‌مداوای بیماران‌سرطانی افزوده نشده است.

دکتر واتسون که در حال حاضر استاد در زیست شناسی مولکولی در دانشگاه هاروارد آمریکاست اضافه کرد که دانشگاه های بزرگ آمریکائی هنوز نتوانسته‌اند برنامه‌ای جامع و هماهنگ برای مبارزه بر ضد سرطان تدارک ببینند.

استاد واتسون درباره گزارش های آماری‌که‌گاه‌و بیگاه برای نشان دادن‌پیشرفت های مبارزه با سرطان انتشار می‌یابد تاکید کرد که آمار های واقعی‌مرگ و میرسرطان هنوزهم بقدر همیشه تهدید کننده است و گزارش های مطبوعاتی وانجمن پزشکی ملی آمریکا در این زمینه همان قدر درست وشرافتمندانه است که آمار ها وگزارش های وزارت دفاع آمریکا میتواندباشد.

۲ خرابکار ارتش سرخ ژاپن در سوئد دستگیر شدند

استکهلم، یونایتدپرس ـ پلیس سوئد، دیروز، دوژاپنی وابسته به یک گروه خرابکار بنام «ارتش سرخ ژاپن» را هنگامی که از ساختمان های مسکونی شش‌سفیرعکس‌برداری می‌کردند، بازداشت کرد.

رئیس پلیس استکهلم گفت: من مطمئن هستم که این دو بازداشتی، نقشه خرابکارانه‌ای را علیه منازل سفیران شش کشور خارجی در سوئد، اجرا می کردند.

بازداشت شدگان از جواب دادن به سئوال های پلیس خودداری کرده‌اند. ساختمان‌های مورد بحث، محل سکونت سفیران بنگلادش، ایسلند، لبنان، سومالی، پاراگوئه و استرالیا است.

پلیس سوئدعکس‌دوبازداشتی را بوسیله رادیو برای پلیس توکیو ارسال داشته، وخواستار روشن کردن هویت آن ها شده است.

تصادف قطار در آلمان

مونیخ، آلمان غربی، آسوشیتدپرس ـ دیروز، بر اثر تصادم یک قطار بااتوبوس، دست کم هفت تن ازسرنشینان اتوبوس کشته و ٤ تن به‌شدت مجروح شدند.

قطار هم از خط خارج شده ولی به مسافران آن آسیبی نرسید.

تلویزیون بلر جام جهان نما

گروه شرکتهای تولیدی ووارداتی ماشین آلات راه‌سازی وساختمانی
ارکان ماشین • ونه
ماشین رول • رولر
خیابان آیزنهاور ـ مقابل دانشگاه آریامهر شماره ۶۲۸ و ۶۴۶
تلفن: ۸۸ـ۹۵۰۰۸۱ـ۹۵۸۵۵۵

MOLLER'S مولرز

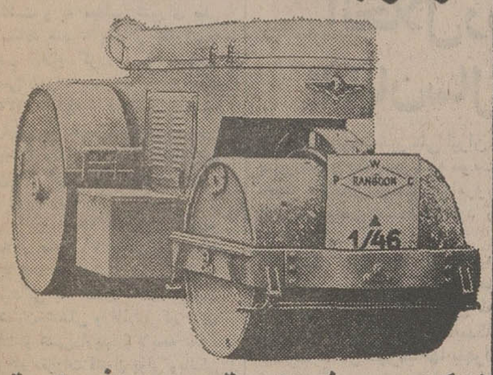

غلطک سه‌چرخ ۱۲ تا ۱۶ تن ودوچرخ ۸ تا ۱۲ تن

مژده به علاقمندان گل وگیاه
موسسه کشاورزی عطاء دشت افتخار دارد با فرا رسیدن فصل گل و گیاه بهترین نهالهای زینتی ایرانی و خارجی را برای شهرسازی، پارک و باغچه های مدرن سراسر کشور عرضه میدارد.
نشانی ـ کیلومتر ۱۴ رامسر ـ بطرف رشت عطاء دشت

قابل توجه کشاورزان وپیمانکاران محترم
حفر چاههای عمیق با دستگاههای مجهز و فروش پمپهای توربینی ۴۰۰ الی ۲۵۰۰گالن و موتور های دیزل شرکت سهامی خاص رگبار تهران سعدی جنوبی ساختمان نمازی ۷۵۴
تلفن های ۳۰۴۱۳۰ـ۳۰۳۰۹۲

جدیدترین طرحهای کراوات
جهان‌را از فروشگاههای درجه‌اول مسعودنیا خریداری نمائید
۱ـ چهارراه لاله‌زار شماره ۴۹۰ تلفن ۳۱۷۵۵۱
۲ـ میدان ولیعهد ـ جنب سینما امپایر
۳ـ خیابان شاهرضا روبروی دانشگاه
۴ـ خیابان شاهرضا روبروی خیابان فرصت
۵ـ خیابان اسلامبول پاساژ پلاسکو
۶ـ اول خیابان تهران‌نو فروشگاه مسعودنیا
۷ـ لاله‌زارنو ساختمان البرز
۸ـ شیراز ـ اول خیابان داریوش فروشگاه فارسی تلفن ۲۵۳۵۲
مرکز عمده: بازار سرای خرازی تجارتخانه مسعودنیا تلفن ۲۰۳۰۱

جناب آقای امیرعباس هویدا
نخست وزیر محبوب ایران
مدیران ـ مهندسین و کارکنان شرکت‌های نوید ـ دستور ـ دستان ـ رامان باکمال افتخار آمادگی خود را برای پیوستن به حزب رستاخیز ایران که معرف همبستگی ملت رشید ایران و اعتلای نام میهن عزیز است اعلام میدارند

آگهی مناقصه شماره ۱۰

یکان هوائی بوشهر۱۷قلم اجناس مصرفی نگهداری‌ازقبیل گونی‌کنفی ـ نفتالین ـ امشی ـ کیسه پلاستیکی ـ آمورو غیره موردنیاز خود را از طریق مناقصه خریداری می‌نمایدکه اقلام مورد مناقصه بایستی‌از تاریخ انعقاد قرارداد در ظرف مدت یکسال‌بیکان هوائی بوشهرتحویل و هیچگونه پیش پرداختی داده نخواهد شد. پیشنهاد دهندگان میتوانند با مراجعه به‌یکان هوائی در بوشهر ودریافت برگ شرائط ومشخصات پیشنهادات خود رابرطبق مفاد مندرج در برگ شرایط تنظیم نموده و تاساعت ۹ روز ۱۷ر۱ر۵۴ به یکان هوائی بوشهر رسید دریافت دارند پیشنهادات واصله در ساعت ۱۰ روز ۱۷ر۱ر۵۴ در حضور کمیسیون مناقصه باز و قرائت خواهد شد. حضور پیشنهاد دهندگان یانماینده آنها در کمیسیون آزاد خواهد بود.

نیروی هوائی شاهنشاهی
آ ـ ۱۵۲۶۲۵

تجدید آگهی مزایده

اداره‌کل شیلات استان مازندران وگرگان حدود ۶۰ تن طناب فرسوده و مقداری وسائل اسقاط چوبی لاستیکی و آهنی از راه مزایده بفروش میرساند. خریداران میتوانند برای دیدن وسائل مزبور ودریافت مشخصات و شرائط شرکت در مزایده تا آخرین وقت اداری روز ۱۶ر۱ر۱۳۵۴ بدفتر شیلات‌دربابلسر مراجعه‌وپیشنهاد خود را بشرح شرائط شرکت در مزایده تحویل دفتر فرمایند.

اداره‌کل شیلات استان مازندران‌وگرگان
۱ـ۱۱۵۲۵۱۷

آگهی مناقصه شماره ۹

یکان هوائی بوشهر ۲۹ قلم اجناس مصرفی انبارداری از قبیل میخ ـ تسمه ـ سیم پلمب ـ فیبر و غیره مورد نیاز خود را از طریق مناقصه خریداری می‌نماید که‌اقلام مورد مناقصه بایستی‌از تاریخ انعقاد قرارداد در ظرف مدت یکسال‌بیکان هوائی بوشهرتحویل و هیچگونه پیش پرداختی داده نخواهد شد. پیشنهاد دهندگان میتوانند با مراجعه به‌یکان هوائی در بوشهر ودریافت برگ شرائط ومشخصات پیشنهادات خود رابرطبق مفاد مندرج در برگ شرایط تنظیم نموده وتاساعت ۹ روز ۱۹ر۱ر۵۴ به‌یکان هوائی بوشهر تسلیم رسید دریافت دارند پیشنهادات واصله در ساعت ۱۰ روز ۱۹ر۱ر۵۴ در حضور کمیسیون مناقصه باز و قرائت خواهد شد. حضور پیشنهاد دهندگان یانماینده آنها در کمیسیون آزاد خواهد بود.

نیروی هوائی شاهنشاهی
آ ـ ۱۵۲۶۲۴

بیمه ایران
دعوت از تمام مهندسان معمار کشور
شرکت سهامی بیمه ایران طرح ساختمان مرکزی خود را بمسابقه میگذارد.
کلیه مهندسین معماری که دارای دیپلم تخصصی ازیکی از دانشگاههای داخلی یا خارجی که بتائید وزارت علوم و آموزش عالی رسیده است باشند میتوانند تا ۲۸ اسفند ماه ۱۳۵۳ به‌اداره کل ساختمان شرکت واقع در خیابان سعدی مراجعه و اوراق مربوط به مشخصات زمین و ساختمان را دریافت دارند.
شرکت کنندگان در مسابقه بایستی مدارک مربوط به مسابقه را طبق مشخصات حداکثر تاساعت ۱۲ روز پانزدهم اردیبهشت ماه ۱۳۵۴ به‌اداره ساختمان تسلیم نمایند.
جوایز برندگان اول تا سوم باینشرح است:
جایزه اول: ششصد هزارریال
جایزه دوم: چهارصد هزار ریال
جایزه سوم: سیصد هزار ریال
بابرنده اول قرارداد لازم براساس قرارداد تیپ‌سازمان برنامه منعقد خواهد شد.

رسوب شناسی
چاپ دوم
تالیف
دکتراحمدمعتمد
ناشر
مؤسسهٔ انتشارات و چاپ دانشگاه تهران
مراکزفروش: فروشگاه شماره ۱ خیابان شریعتی دانشگاه (۲۱ آذر) فروشگاه شماره ۲ خیابان شاهرضا ایستگاه لاله‌زار

موزائیک ماشینی ناهید
تلفن ۶۲۱۰۵۲ ـ ۶۲۱۰۵۳

پیشگاه معظم بندگان اعلیحضرت شاهنشاه آریامهر

بانهایت افتخار و سربلندی اینجانب باتفاق معاونان‌ومدیران‌کل و روسای ادارات و پنج هزار نفر کارکنان سازمان ثبت اسناد و املاک در سراسر کشور به ندای رهبر بزرگ و خیراندیش خود در پیوستن به رستاخیز ملی ایران پاسخ مثبت داده و آمادگی خویش را در اجرای فرامین ذات اقدس شهریاری و اعتلای میهن عزیز اعلام مینمائیم.

احمد زرین نعل
معاون وزارت دادگستری و رئیس سازمان ثبت اسنادو املاک کشور
آ ـ ۱۱۱۸۷۴

جناب آقای امیرعباس هویدا دبیر کل حزب رستاخیز ملی ایران

بانهایت افتخار اینجانب احمد زرین‌نعل معاون وزارت‌دادگستری و رئیس سازمان ثبت اسناد و املاک کشور باتفاق معاونان و مدیران کل و روسای ادارات و قریب پنج هزار نفر کارکنان این سازمان در سراسر کشور با اعتقاد راسخ به نظام شاهنشاهی و قانون اساسی و اصول انقلاب شاه و ملت پیوستگی خود را به رستاخیز ملی ایران اعلام مینمائیم.

احمد ـ زرین‌نعل
معاون وزارت دادگستری رئیس‌سازمان ثبت اسنادو املاک‌کشور
آ ـ ۱۱۱۸۵۳

آگهی

مستندا بماده ۴۴۰ قانون امور ورشکستگی و بموجب حکم شماره ۱۵۸ـ۲۱ر۳ر۵۳ صادره از دادگاه شعبه اول شهرستان شهسوار در مورد بدهی آقایان احمد و محمد امینی فرزندان مرحوم عباسقلی ورشکستگان بدینوسیله بکلیه اشخاصی که بموجب اسناد رسمی یا سفته و یا چک از نامبردگان طلب دارند از تاریخ انتشار این آگهی در ظرف مدت یک ماه با در دست داشتن اصل مستند یا فتوکپی مصدق شده آن ها در شهسوار دفتر شرکت سهامی سموم باینجانبان مراجعه نمایند تا اقدام قانونی نسبت به بدهی ورشکستگان فوق‌الذکر معمول گردد بدیهی است پس از انقضاء مدت بالا هر کس هر نوع سندی ارائه نماید قابل رسیدگی و پرداخت‌نخواهد بود. تاریخ انتشار ۲۵ر۱۲ر۱۳۵۳

مدیر تصفیه محمد جعفرصدیقی‌تنکابنی
عضو ناظر ـ غلامعلی طالقانی
آ ـ ۱۵۲۶۳۲

نوروز امسال
بهروز وثوقی و گوگوش
درفیلم

همسفر

سخن
مجله ادبیات و دانش و هنر امروز شماره ۲دوره۲۳ منتشر شد.

پیشگاه مبارک شاهنشاه آریامهر رهبر اندیشمند ایران

مفتخرا بشرفعرض مبارک ملوکانه میرساند. فرد فرد اعضای صنف شاهدوست وزحمتکش نانوایان‌تهران که درسنوات تاریک حیات سیاسی ایران همواره وبه کرات مراتب شاهدوستی خودرا اثبات نموده و در صف مقدم‌اصناف‌میهن‌پرست‌قرارداشته‌اند اکنون نیز دعوت عام واوامر مطاع آن رهبرخردمندوخیرخواه را باجان و دل‌پذیرفته وبا اعتقاد کامل به سه اصل مسلم نظام شاهنشاهی. قانون‌اساسی وانقلاب ششم بهمن.

باکمال افتخار و مباهات پیوستگی خودرا به حزب رستاخیز ایران اعلام مینمایند.

جان نثاران ـ هیئت‌مدیره اتحادیه نانوایان تهران

جناب آقای امیرعباس هویدا دبیر کل محترم حزب رستاخیز ایران

اکنون که بفرمان مطاع شاهنشاه بزرگ ایران به دبیر کلی حزب رستاخیز ایران مفتخر شده‌اید مراتب تبریکات فرد فرد اعضای اتحادیه نانوایان‌تهران را حضور محترمتان تقدیم نموده و آرزومند است با تائیدات خداوند قادر متعال واستظهار به عنایات شاهنشاه آریامهر دراین‌امرمهم نیزمانندهمیشه موفق ومؤید باشید.

بااحترام ـ هیئت‌مدیره اتحادیه نانوایان تهران

اینست بزرگترین شو ایرانی سال در کاباره میامی

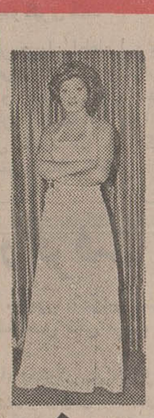

هایده
رامش
عارف

دینامیک
شماعی‌زاده بزرگ مردموزیک ایران و لیلافروهر
زندوکیل وکمدین بامزه سیدکریم ورقص عربی فهیمه
بانضمام دهها برنامه گوناگون دیگر تلفن رزرو ۶۲۰۲۰۰

سنا از تشکیل حزب رستاخیز تجلیل شایسته‌ای کرد

لایحه صندوق پس انداز کارمندان بتصویب رسید

در جلسه سه ساعته امروز مجلس سنا که ساعت ۱۰ بامداد بریاست آقای سناتور دکتر محمد سجادی (نایب رییس) تشکیل گردید و تا یك بعد ازصهر ادامه داشت، لایحه تشکیل انجمن دمو دهیاری و لایحه تشکیل صندوق پس‌انداز مستخدمان رسمی کشوری ،نیز پس‌ازبحث وبررسی به تصویب رسید و به مجلس شورای ملی ارسال شد .

لایحه اصلاح ماده یك‌قانون تعدیل و تثبیت اجاره مصوب بهمن ۱۳۵۲ که در جلسه هفته قبل سنا به قید فوریت تقدیم‌شده بود، امروز از تصویب مجلس‌سنا گذشت و به مجلس شورای ملی فرستاده شد تا پس از تصویب‌به دولت ابلاغ کردد . با تصویب نهائی این لایحه «تا پایان سال ۱۳۵۴ هیچگونه دعوائی‌بخواسته افزایش اجاره‌بهای‌مستغلات‌مسموع نمیباشد و دادخواست های‌تسلیمی بین ۲۷ر۹ر۵۲ تا تاریخ مذکور ، رد خواهد شد ».

سه لایحه دیگر : لایحه اصلاح ماده ۷۶ قانون‌استخدام نیرو های مسلح‌شاهنشاهی ،لایحه رسیدگی به اعمال خلاف حیثیت و شئون شغلی و اداری کارکنان دولت و شهرداریها و لایحه نحوه اجرای مقررات قانون پولی وبانکی کشور در بانك سپه ، نیز که برای شور اول در دستور جلسه علنی امروزسنا بود،پس‌ازتصویب تقاضای فوریت که برای آن‌داده شد، از تصویب نهائی گذشت‌و بدولت ابلاغ گردید .

● لایحه دیگری که امروزاز تصویب نهائی گذشت و بدولت ابلاغ شد لایحه‌ای‌است راجع به رسیدگی به اعمال خلاف حیثیت و شئون شغلی و اداری کارکنان دولت و شهرداری ها.

از میان‌برداشتن تفاوت‌ها

● سناتور دکتر شمس‌الملوك مصاحب در نطق قبل از دستور پیرامون احساسات ، علاقه و یکپارچگی‌ملت‌ایران برای‌پیوستن به حزب رستاخیز ملی ایران صحبت کرد و گفت : این ندا ، فریاد و شوق یکپارچه ملت‌است که در نتیجه ابتکار رهبرعالیقدر ما همه تفاوت ها راازمیان‌برداشته ویك عقیده و ایمان راسخ را جایگزین آن ساخته است ،زیرا دیری نگذشته است که ملت ایران یکپارچه و یکجابه منشور و مواد انقلاب سفید رای داد و دید و درك کرد که این علاقه‌و پیوستگی‌اش با شاهنشاه واین ستایش و مخصوصاعتماد مطلقش به رهبر عالیقدرش چه ثمره و حاصل شیرین ببار آورد و چه تحول و انقلاب درسراسر کشور پدید آورد و چه اهمیتی و مقامی برای ایران در دنیا کسب کرد.

● ناطق در دنباله سخنان مشروح خود گفت . بمجرد هر تحول ، هر مزایا و خلاصه هر گونه‌تغییری‌نخست‌باید‌به‌مسئولیتی که هر فرددربرابر آن‌دارداندیشید بنظر من درك مسئولیت و انجام وظیفه از اولین و مهمترین‌شرایط هر تغییر و تحولی است . دراین تحول جدید و در این روش‌جدید وحزب رستاخیز ملی ایران ، شاهنشاه آریامهر عرصه ومیدان فعالیت و ابراز وجود و کمك به پیشبرد هدفهای عالی این حزب را برای همه مهیا فرموده‌اند تاهیچ لیاقتی،علاقه‌وصمیمیتی، کوششو کار مثبتی وبالاخره هیچ‌اندیشه‌سازنده و روشنگری وسرانجام هیچ‌وجود و شخصیت‌وجوهری‌سرکوب‌نشود.

★ نسخه و دروی سفابتخی

● سناتور مهندس حسن‌زاهدی ملی سخنان مشروحی گفت : ندای مثبت مردم در حقیقت‌سپاس صمیمانه عموم طبقات است که به فرمان شاهنشاه منطبق است با آرمان ملی هر ایرانی و آنگاه افزود خواسته های‌هرملتی به صورت اصولی که‌حاوی هدف ، منافع و مصالح عموم باشد در قالب آرمان ملی جلومگر و در قانون اساسی هر کشور پدیدار میگردد . بطورکلی‌بعداز جنگ دوم جهانی در بسیاری از کشور های جهان موجی توام با انقلاب برضد استعمار و استثمار اعماز عوامل داخلی یا خارجی بوجود آمد تاباگسستن زنجیرهای‌اسارت اقتصادی و یاسیاسی بتوانند در راه پیشرفت های علمی و صنعتی وزندگی بهتر قدم بردارند .لیکن بهگواهی کارشناسان بین‌المللی‌در بین رهبران کشور های جهان تنها رهبری که توانست بدون آشفتگی و خونریزی مانند یك پزشك صادق تشخیص صحیح بیماری عقب ماندگی کشور خود رابدهد و نسخو داروی‌شفا ـ بخش کهمان اصول انقلاب شاه وملت را ارائه دهد .شاهنشاه آریامهر می‌باشند.

فرماندار کل استرالیا به تهران آمد

بدعوت شاهنشاه آریامهر و علیاحضرت شهبانو پیش ازظهر امروز حضرت سرجان‌کرفرماندار کل استرالیا و بانو گابریل کی‌بل دخترشان برای یک بازدید رسمی چهار روزه از ایران وارد تهران شدند و از جانب‌شاهنشاه آریامهر و علیاحضرت شهبانو استقبال شدند . هواپیمای حامل حضرت فرماندار کل استرالیا ودخترشان در ساعت ۱۱ و سی دقیقه در فرودگاه مهرآباد بزمین نشست‌و شاهنشاه آریامهر و علیاحضرت شهبانو در پای پلکان هواپیما از میهمانان عالیقدر شان استقبال فرمودند.

فرماندار کل استرالیا، همراهان خود را بشاهنشاه آریامهر و علیاحضرت شهبانو معرفی‌کردند.

در مراسم استقبال از فرماندار کل استرالیا، آقای هویدا نخست وزیر ،روسای مجلسین سنا و شورایملی، وزیردربارشاهنشاهی وبانو ووزیرامور خارجه‌وبانو، ندیمه علیاحضرت شهبانو ، رئیس ستاد بزرگ ارتشتاران ، رئیس سرای نظامی و ژنرال آجودان شاهنشاه ، رئیس کل تشریفات شاهنشاهی، رئیس دفترمخصوص شاهنشاهی،رئیس دفتر مخصوص علیاحضرت شهبانو و فرمانده گارد شاهنشاهی حضورداشتند .

آنگاه دسته گل‌هائی بحضور حضرت فرماندار کل استرالیا و دخترشان تقدیم شد و شاهنشاه آریامهر باتفاق فرماندار کل استرالیا به جایگاه مخصوص‌گارد احترام تشریف فرماشدند وسرود ملی کشور استرالیا و سلام شاهنشاهی نواخته شد . دراین موقع ۲۱ تیرتوپ شلیك شد و شاهنشاه آریامهر بمعیت فرماندار کل استرالیا از گارد احترام‌سان دیدند و سپس گارد احترام از برابر جایگاه مخصوص رژمرفت.

پس ازانجام مراسم رژه ، علیاحضرتین باتفاق میهمانان عالیقدرشان از برابر صف اعضای سفارت استرالیا عبور فرمودند و سپس با اتومبیل رهسپار بنای یادبود شهید آریامهر گردیدند.

تقدیم کلیدشهر

شاهنشاه آریامهر و علیاحضرت شهبانو و میهمانان عالیقدر و همراهان در ساعت۱۱و۵۵ دقیقه بااتومبیل از فرودگاه مهرآباد به میدان شهید آریامهر تشریف‌فرما شدند ومورد استقبال شهردار تهران قرار گرفتند . غلامرضا نیکپی‌شهردار پایتخت بنمایندگی از طرف مردم شهر تهران ورود حضرت فرماندار کل استرالیا و دخترشان را بتهران خوش آمد گفت و سپس کلید طلای شهر تهران‌و همچنین هدیه مردم تهران را بعنوان‌نمودار از احساسات دوستانه و احترام عمیق مردم پایتخت کشور شاهنشاهی ایران بحضورحضرت‌سرجان کرفرماندار کل استرالیا و بانو گابریل جی‌بل دختر آن حضرت تقدیم داشت.

در پاسخ سخنان شهردارپایتخت حضرت فرماندارکل‌استرالیا بزبان انگلیسی مطالبی ایرادکردند.

اعلیحضرتین و میهمانان عالیقدر در ساعت ۱۲ و ۵ دقیقه بنای شهید آریامهر را بااتومبیل‌بقصد مزیمت بکاخ گلستان (اقامتگاه اختصاصی حضرت فرماندار کل استرالیا و دخترشان) ترك کردند.

انحلال رسمی احزاب تاپایان سال اعلام میشود

حزب رستاخیز ملی ایران با دایر کردن یک دبیرخانه موقت، شکل سازمانی گرفت و ازامروز، این دبیرخانه خدمات خود را در تهران شروع کرد .

همچنین امروز، از طرف‌هویدا نخست‌وزیر ودبیر کل رستاخیز ملی ایران نماینده‌ای تعیین شد که تا تشکیل اجلاس نمایندگان کنگره، که از شهرستانها بتهران خواهند آمد، برنامه های اجرائی و دستورالعمل های صادره از طرف دبیر کل را بموقع اجرا بگذارد. از دکتر جواد سعید به عنوان نماینده دبیر کل حزب رستاخیز ملی ایران، نام‌برده‌شده است .

● دبیرخانه‌موقت حزب‌رستاخیز ملی ایران ، تهیه آرم و سرود و پرچم حزب را به مسابقه گذاشت. بهترین آرم و پرچم و سرود توسط اعضاء هیات داوران انتخاب میشود .

کنگره رستاخیز

★ امروز رسما اعلام شد که نخستین کنگره حزب رستاخیز ملی ایران روز دهم اردیبهشت ماه سال ۵۴ با حضور ۲۵۰۰ تن ازنمایندگان گروه‌های‌مختلف مردم به عنوان اعضاء موسس در تهران تشکیل میشود. در بی تشکیل کنگره‌حزب، که‌مهمترین دستور کار آن ، تصویب مرامنامه و اساسنامه حزب‌است، ۱۵۰ هزار نفر از مردم سراسر کشور در تهران در استادیوم بزرگ آریامهر اجتماع خواهند کرد و تشکیل حزب رستاخیز ملی ایران را جشن میگیرند .

● امروز یک مقام آگاه در دبیرخانه حزب رستاخیز ملی ایران گفت: قائم‌مقام های دبیران کل احزاب پیشین، به عنوان مشاور دبیر کل حزب رستاخیز ملی ایران منصوب میشوند. این چهارتن عبارتند از دکتر جواد سعید- محمد حسین موسوی ، دکتر عاملی و تجدد .

★ امروز در محافل سیاسی تهران گفته شدکه کنگره احزاب پیشین قبل از سال جدید تشکیل میشود تا بطور رسمی‌انحلال خودرا اعلام کنند. صادق‌احمدی وزیر دادگستری نیز جریان انحلال رسمی احزاب را زیر نظر گرفته است .

● احزاب پیشین ، همزمان با اعلام تشکیل حزب رستاخیزملی ایران، پیوستگی خودرا به این حزب اعلام داشتند وضمن‌پائین آوردن ، تابلو های حزبی، کلیه وسایل ولوازم کار خودرا در اختیار حزب رستاخیز ملی‌ایران قرار داده‌اند .

برف، تهران وشهرستانهارا غافلگیر کرد

ریزش برف ناگهانی در شهرستانها ، مردم را غافلگیر کرد و هوا که در اکثرنقاط معتدل و بهاری شده بود بار دیگر زمستانی شد و برف و سرما همه جا را فرا گرفت.

از بعد ازظهر دیروزریزش برف در همدان آغاز گردید و تا ساعت ۸ صبح امروز ادامه داشت .

درگردنه‌های زاغه ، اسدآباد، کیتو و آوج برف سنگینی بزمین نشسته و حرکت وسائط نقلیه در این راهها بدون زنجیرچرخ امکان پذیر نیست.

● برف در کاشان و حومه از بامداد امروز شروع شد و هم‌اکنون(ساعت ۱۰ صبح) حدود ده سانتیمتر برف در کاشان ، قمصر و نقاط اطراف بزمین نشسته است .

● در کرج ، ریزش برف از ساعت ۹ دیشب آغاز گردید و تا حدود ساعت ۱۰ صبح‌امروز ادامه داشت . ریزش برف‌در گاجره ، آستارا و گچسر که از صبح دیروز شروع شده بود همچنان ادامه دارد . راه گچسر باز است

زمستان به پایتخت بازگشت و ریزش ۶ساعت برف شدید توام با کولاك ، تهران را سپید پوش کرد.

نفوذ ناگهانی یک توده‌هوای سرد سیبریه از شوروی به‌ایران موجب ریزش این برف شد . این جبهه ،هوای مناطق شمال وپایتخت را سرد کرد و باعث ریزش شدید در منطقه خراسان ومرکز وبارندگی در سواحل دریای مازندران شد . بواسطه این دگرگونی ناگهانی ، هوای تهران که در روزهای اخیر همچون هوای بهاری شده بود، به‌سردی گرائید .

سیستم هوای سرد روسیه‌که دارای سرعت فوق‌العاده‌ای بود از نیمه شب گذشته به آسمان ایران نفوذ کردودر زمان‌کوتاهی سراسر منطقه شمال و خراسان ومرکز را پوشاند . شدت ریزش برف در تهران که از ساعت ۵ بامداد آغاز شد بحدی بود که در اندك مدتی تمام درختان وبام خانه ها و پیاده‌روها را پوشیده از برف کرد. ریزش برف در پایتخت تا ظهر امروز ادامه داشت و پس‌از آن بعلت حرکت سیستم مزبور بندآمد ولی‌آسمان پایتخت ابری باقی ماند . سیستم هوای سیبریه بعداز ظهرامروز آسمان مناطق مرکزی را ترك گفت .

شرایط مسافرت نوروزی دانشجویان خارج از کشور بایران

شرایط مسافرت دانشجویان ایرانی که در کشور های خارج مشغول تحصیل هستند و برای‌ایام نوروز قصد مسافرت به کشور را دارند اعلام شد .

این دانشجویان در صورتی که در امتحان اعزام دانشجو پذیرفته شده و با موافقت وزارت علوم و آموزش عالی به خارج از کشور رفته باشند ، میتوانند در ایام نوروز به ایران مسافرت کنند و پس از آن‌به کشور محل تحصیل خود بازگردند .

افرادی که قبلا از رسیدن به سن مشمولیت برای ادامه تحصیل به کشور های خارج رفته و وضع خود را تا شهریور امسال برای وزارت علوم‌و آموزش عالی‌مشخص کرده و مدارك کامل تحصیلی خود را نیز چه شخصا وچه‌وسیله والدین‌خود به وزارت علوم‌تسلیم کرده باشند ، دانشجو شناخته شده و میتوانند در ایام نوروزبه ایران بیایند . مدارك تحصیلی این دانشجویان باید به تائید کنسولگری ایران در کشوری‌که در آن تحصیل می کنند برسد. این دانشجویان باید در موقع مسافرت‌به ایران‌نامه‌ای‌ازدانشکده خود نیز همراه بیاورند .

بازار تهران در کام حریق

این عکس که از صحن مسجد شاه گرفته شده وسعت و دامنه حریق بازار تهران را نشان می دهد

صبح امروز ، بازار تهران دستخوش‌آتش‌سوزی عظیمی‌شد. طی این آتش سوزی‌ده هامغازه و انبار سوخت و بازار تهران‌به حالت نیمه تعطیل درآمد .

این حریق که تاآخرین‌لحظات چاپ روزنامه‌ادامه داشت،ساعت ۹ بامداد آغاز شد .کانون حریق، سرای مشیر خلوت بوداما شعله های آتش به سرعت گسترده شد مغازه ها و انبار های اطراف را دربرگرفت و به بازار جعفری‌و بازار سلطانی (تیمچه دوم)رسید. خبرنگاران ما ، که‌ازمحل حریق گزارش میدادند ، گفتند : چون دامنه حریق بازارکویتی ها،بازار کاغذ فروش ها و بازار بین ـ الحرمین‌رانیزتهدید میکند،ماموران آتش‌نشانی ، بشدت تلاش می‌کنند تاخطر حریق را از این‌نقاط دور سازند .

چند تن از بازاریان ، درگرماگرم حریق امروز ، به خبرنگاران ما گفتند : حریق از فروشگاه‌لوازم برقی طباطبائی آغاز شد و در کمتر از یک ساعت تمام سرای مشیر خلوت را در برگرفت. بنا به گفته این عده،علت آتش‌سوزی احتراق کبریت در مغازه لوازم الکتریکی فروشی‌بوده‌است .

بیشتر مغازه هایی که طعمه‌این حریق شدند ، مغازه های لوازم تحریر فروشی و فروشگاه های پوشاك‌و لوازم الکتریکی‌بوده‌اند.

مدیر عامل آتش نشانی پایتخت،که در محل حریق حضور داشت ، به خبرنگار ما گفت : در آغاز گسترش حریق ۵۰ نفر از بازاریان در محاصره آتش مانده بودند که ماموران ، تمامی آنها را نجات دادند و از این میان فقط دو نفر مجروح شدند که ماموران آنهارا فورابه‌بیمارستان انتقال دادند.

غلام مهدیزاده ، یکی از بازاریان که انبار کالایش در این حریق خاکستر شده بود ، به یکی از خبرنگاران‌ما گفت: صبح امروز ناگهان متوجه شدم از انتهای زیرزمینی که در سرای مشیرخلوت قرارداد، شعله های آتش و ستون‌های دود به آسمان میرود . چند نفر از بازاریان، بیدرنگ خود را به ایستگاه آتش نشانی شعبه بازار رساندند و آتش نشانی پایتخت را به کمك خواستند . اما تا رسیدن ماموران آتش نشانی به محل حریق ، نیمی از مغازه‌ها در میان شعله های آتش سوخته بودند .

ماموران آتش نشانی به خبرنگاران ما گفتند : علت‌دیر رسیدن ماموران گروه امداد آتش نشانی به محل حریق شلوغ بودن بازار و ازدحام مردم در گذرگاه‌ها بود .

ماموران همچنین دراین‌مورد گفتند: بیشتر قسمت های‌بازار، دارای انبار های پیچ در پیچ است که بسختی می‌توان‌لوله های آب را از آنها عبوردادو آتش را مهار کرد . از این‌رو ، معمولا در حریق‌های بازار ، مدتی بیش از آن که باید طول‌می‌کشد تا لوله‌ها را، از شیرهای آب تا محل حریق برسانیم و آتش را مهار کنیم.

خبرنگاران ما ، ساعت یک‌بعد ازظهر ، امروز گزارش‌دادند: حریق هنوز در سرای مشیر خلوت ، بازار جعفری وبازار سلطانی (تیمچه دوم) ادامه دارد ولی‌ماموران موفق‌شده‌اند آتش را به محاصره درآورند و از نفوذ آن به قسمت های دیگر جلوگیری کنند .

در جریان اطفاء این حریق چند نفر از بازاریان و مشتریان بازار و همچنین چند نفر از ماموران آتش‌نشانی دچاردود گرفتگی شدند که بیدرنگ به بیمارستان انتقال یافتند .

ذخیره بلیط هواپیما برای مسافران حج عمره اجباری شد

آخر وقت امروز سازمان‌اوقاف اعلام کرد ایرانیانی که بخواهند از طریق بیروت‌به‌حج عمره‌بروند باید بلیط هواپیمای خود را در تهران ذخیره کنند . به زائرینی که اقدام به‌ذخیره‌بلیط نکنند‌اجازه خروج از کشور داده نخواهد شد .

مسرت‌محافل مذهبی و مردم

انتشار خبر رفع کدورت بین ایران و عراق در محافل روحانی، سیاسی و نیز در بین طبقات مختلف مردم خاتمه دوره‌بحرانی روابط دو ملت مسلمان را برای وحدت جهان اسلام مفید و موثر میدانند .

مهندس عبدالله ریاضی رئیس مجلس شورای ملی در مورد‌توافق مرزی ایران‌وعراق گفت :مسافرت های شاهنشاه آریامهر ، همیشه متضمن خیروبرکت بوده‌است، در سفر اخیر معظم‌له به‌الجزایر نیز ، چه‌ازلحاظ توفیق درمذاکرات نفتی وچه از لحاظ حل اختلافات با همسایه غربی ـ عراق ـ موجب افتخار و سرافرازی ملت است .

رئیس مجلس شورای ملی افزود :

همه ما خوشوقتیم وامید داریم که قضیه حل اختلافات دوکشور به بهترین وجه انجام پذیرد و رابطه ما با کشور هم‌کیش عراق، مثل سایرهمسایگان‌ـ‌خوب‌وحسنه شود.

خرسندی از تفاهم

حضرت آیت‌اله‌حاج سیدمحمد هادی میلانی‌در یك گفتگوی‌تلفنی باخبرنگار اطلاعات درمشهد ضمن اظهار خرسندی از تفاهم و توافق بین دو کشور مسلمان و همجوار گفتند: برقراری مناسبت‌دوستانه بین ایران و عراق آرزوئی بود که سالیان دراز مردم شیعه‌مذهب ایران در انتظار آن بودند . من دعامیکنم انشاءاله تعالی‌اختلافی‌بین هیچیك از کشورهای‌دنیابخصوص کشور های مسلمان و جودنداشته باشد .

کشور ایران که یگانه‌کشور شیعه جهان است همواره مورد علاقه و احترام جهانیان بخصوص کشورهای‌مسلمان بوده است و تجدید روابط با کشور عراق را می‌بایست به فال نیك گرفت ودر انتظار روز های خوشی بود .

مسافرت نوروزی دانشجویان خارج از کشور بایران

شرایط مسافرت دانشجویان ایرانی که در کشور های خارج مشغول تحصیل هستند و برای‌ایام نوروز قصد مسافرت به کشور را دارند اعلام شد .

این دانشجویان در صورتی که در امتحان اعزام دانشجو پذیرفته شده و با موافقت وزارت علوم و آموزش عالی به خارج از کشور رفته باشند ، میتوانند در ایام نوروز به ایران مسافرت کنند و پس از آن‌به کشور محل تحصیل خود بازگردند .

افرادی که قبلا از رسیدن به سن مشمولیت برای ادامه تحصیل به کشور های خارج رفته و وضع خود را تا شهریور امسال برای وزارت علوم‌و آموزش عالی‌مشخص کرده و مدارك کامل تحصیلی خود را نیز چه شخصا وچه‌وسیله والدین‌خود به وزارت علوم‌تسلیم کرده باشند ، دانشجو شناخته شده و میتوانند در ایام نوروزبه ایران بیایند . مدارك تحصیلی این دانشجویان باید به تائید کنسولگری ایران در کشوری‌که در آن تحصیل می کنند برسد. این دانشجویان باید در موقع مسافرت‌به ایران‌نامه‌ای‌ازدانشکده خود نیز همراه بیاورند .

سقوط و مرگ یك کوهنورد زن

روز ۱۶ر۱۲ر۵۳ جسد زن جوانی در ارتفاعات توچال توسط چند کوهنورد مشاهده شده که بلافاصله جریان را به مامورین ژاندارمری اطلاع میدهد . مامورین فورا در محل حاضر و پس از اعلام مراتب به بازپرس کشیك دادسرای تهران، نسبت به حمل جسدبه پزشك قانونی اقدام مینماید تا علت اصلی مرگ مشارالیها مشخص گردد.

مدارکی که بامقداری پول همراه متوفی بوده نشان میدهد که وی فاطمه امینی ۳۳ ساله اهل خراسان میباشد .

جریان امر توسط بازپرس مزبور تحت بررسی است.

برنامه رادیوهائی که در عراق علیه ایران فعالیت میکردند ، قطع شد

مذاکرات موفقیت آمیزشاهنشاه آریامهر و صدام حسین اولین اثر فوری خود را نشان داد و از دیشب برنامه های‌رادیو های مخالف ایران که در عراق علیه ایران سخن پراکنی می کردند به‌نشانه حسن نیت‌دولت عراق قطع شد.

در عراق سه فرستنده‌رادیوئی بنام های صدای روحانیت ، سروش و میهن پرستان‌فعالیت میکرد و هریک از این سه فرستنده در ساعات مختلف روز مطالبی علیه ایران‌پخش‌میکردند.

این رژیت دولت بغداد برای نشان دادن علاقمندی خود به مذاکرات آینده دو کشور ورفع کامل اختلاف، توسط رادیو و تلویزیون بغداد تکمیل شده است

رادیو بغداد در برنامه فارسی خود صفحه و نوار موسیقی ایرانی پخش کرد و تلویزیون بغداد ضمن نمایش فیلم ملاقات صدام حسین با شاهنشاه از روابط حسن همجواری دو کشور یاد کرد.

در محافل سیاسی اقدام‌بغداد در قطع فرستنده هائی که به پخش خبر ها و تفسیرهای ضد ایرانی میپرداختند ،باحسن نظر مورد استقبال قرار گرفت و بعنوان یک قدم مثبت در راه تفاهم های آینده یاد شد .

توافق ایران وعراق مورداستقبال جهان قرار گرفت

توافق ایران و عراق‌انعکاس وسیعی‌در جهان داشت درظرف دو روز گذشته دولتها ومقامات مختلف جهانی اظهار نظر ها و استقبال گرمی بعمل آوردند اخبار زیر قسمتی از بازتاب جهانی این مسئله است .

● رباط ـ یونایتدپرس ـ ملك حسن دوم پادشاه کشور مغرب توافق ایران و عراق و رفع اختلافات دو کشور را به شاهنشاه ایران و صدام‌حسین معاون رئیس جمهوری عراق تهنیت گفت . پادشاه کشور مغرب در این مورد تلگرافهای جداگانه‌ای برای شاهنشاه و صدام حسین فرستاد .

● سازمان ملل ـ رویتر ـ کورت والدهایم دبیرکل سازمان ملل از توافق ایران و عراق در حل اختلافات دو کشور ابرازخرسندی کرد . سخنگوی سازمان ملل‌ضمن اعلام‌استقبال دبیرکل سازمان ملل از توافق دو کشور گفت : بطور کلی سازمان ملل و دبیر کل از هر گامی که در راه حل اختلافات کشور های عضو برداشته شود استقبال می‌کند .

● رادیو لندن : شیخ‌زائد بن‌آل‌نهیان رئیس دولت‌امارات متحده‌عربی‌دریک گفتگوبپیرامون توافق ایران و عراق گفت من موافقتنامه‌ایران و عراق رانقطه اوج کنفرانس اوپك میدانم .

● آنکارا ـ خبرگزاری‌فرانسه ـ سخنگوی وزارت امور خارجه ترکیه اظهار داشت که دولت ترکیه قرارداد ایران و عراق را باخوشحالی‌فراوان استقبال‌می‌کند . وی گفت ما اطمینان‌داریم این قرارداد نه تنها به توسعه همکاری و حسن تفاهم ایران و عراق در کلیه زمینه ها بلکه به برقراری‌ثبات اوضاع درسراسر منطقه کمك خواهد کرد .

● الجزایر ـ رویتر ـ رویتر در تفسیری پیرامون کنفرانس سران اوپك در الجزایر نوشت کنفرانس الجزیره یک وزنه سیاسی‌جدید برای کشور های عضو سازمان اوپك پدید آورد و فرصتی بدست داد تا آشتی و مصالحه غیر منتظره میان ایران و عراق جامه عمل بپوشد .

● مفسر بی . بی . سی . دیشب در یک گفتار رادیوئی موافقت نامه ایران و عراق را مورد بررسی قرار داد و آنرا از دو نظر تعجب انگیز عنوان کرداول بخاطر «ناگهانی» بودن دوم بمناسبت «جامع» بودن موافقتنامه که تقریبا شامل همه مسائل میشود . مفسر مذکور معتقد است مهمترین اختلاف که تعیین خط مرزی دهانه شط‌العرب است بنابخواسته ایران تعیین خواهد شد .

● رادیو مسکو ـ دیشب در بخش فارسی خود بدون اظهار نظرخبر زیررا منتشر ساخت . خبرنگارفرانس‌پرس‌ازالجزایر اطلاع داد که ایران و عراق موافقتنامه‌ای‌در باره حل وفصل اختلافات‌موجود میان دو کشور امضاء کردند. این‌خبررابومدین رئیس جمهور الجزایر پیش از پایان‌کنفرانس عالی اوپك اعلام کرد .

تلویزیون بغداد‌ومذاکرات شاهنشاه

گزارش خبرنگاران مادرآبادان خرمشهر، کرمانشاه، سنندج و نقاط دیگرمرزی‌ایران حاکیست: شب گذشته ، تلویزیون بغداد برای‌اولین‌بار‌درچند سال‌اخیر، ضمن پخش تصاویری از شاهنشاه آریامهر ، تفسیری‌در رمینه‌مذاکرات شاهنشاه‌آریامهر وصدام حسین معاون رئیس جمهوری بغداددرالجزایر پخش کرد .

تلویزیون بغداد گفت : ما پیشرفتهای کشور دوست و مسلمان ایران‌را بادیده تحسین مینگریم ودرآینده مناسبات‌ایران و عراق کاملا توسعه خواهد یافت.

★ «سنا» (خبرگزاری خاورمیانه) از الجزیره گزارش داد بموجب توافقی که میان محمد رضاپهلوی شاهنشاه ایران و صدام حسین معاون شورای‌فرماندهی انقلاب عراق در الجزیره بعمل آمد به کلیه اختلافات میان دو کشور پایان داده شد. دوکشورهمچنین توافق کردند که‌یک تعیین‌حدود مرزی جدید بعمل آید .

● خبرگزاری یونایتدپرس از الجزیره نوشت به ابتکارپرزیدنت هواری بومدین رئیس جمهوری الجزایر قراردادی بین ایران و عراق در پایتخت الجزایر بامضاء رسید که بموجب آن کشور ایران و عراق یک راه‌حل پردوام و نهائی برای اختلافات مرزی خود پیدا کردند .

● یونایتدپرس مینویسد:پرزیدنت بومدین توافق ایران و عراقرا در جلسه نهائی کنفرانس سه روزه سازمان اوپك اعلام‌کرد. پس از اعلام توافق، شاهنشاه ایران‌و صدام حسین رئیس‌هیئت نمایندگی عراق در کنفرانس بپا خاسته و درمیان ابرازاحساسات نمایندگان‌شرکت کنندەدرکنفرانس اوپك همدیگررادرآغوش‌گرفتند.

ضیافت به افتخار والاحضرت شاهدخت اشرف

به‌افتخارو الاحضرت شاهدخت اشرف پهلوی روز پنجشنبه آقای دکتر داویدسن نیکل معاون دبیر کل سازمان ملل متحد و مدیر اجرائی موسسه تحقیق و پرورش ملل متحد (یونیتار) ضیافت ناهاری در مقر سازمان ملل متحد ترتیب داد. در این‌ضیافت آقای‌کورت والدهایم دبیر کل سازمان ملل متحد وبانو وآقای فریدون هویدا نماینده دایمی ایران‌در سازمان ملل‌متحد بانو شرکت داشتند .

★

بافتخار والاحضرت شاهدخت اشرف پهلوی‌رئیس هیئت‌امنای مجتمع بین‌المللی پزشکی ایران رئیس دانشکده دانشگاه کرنل ضیافتی ترتیب داد.

در این ضیافت وزیر علوم‌و هیئت علمی ایران نیز شرکت داشتند و پس از خاتمه آن نمایندگان ایران و سه دانشگاه هاروارد، کرنل‌و کلمبیاجلسه‌ای برای مذاکرات پیرامون تامین کادر بالینی تشکیل دادند و تصمیماتی اتخاذ شد ودر این مراسم دکتر عبدالحسین‌سمیعی وزیر علوم از طرف دانشگاه کرنل بدریافت نشان علمی نائل گردید.

اهداء نشان همکاری ارتش

به فرمان شاهنشاه آریامهر بامداد امروز یک قطعه نشان درجه یک همکاری ارتش به آقای رضا شایگان مدیر عامل کشتیرانی آریا اعطا شد . در مراسمی که به این منظور در دفتر تیمسار ارتشبد ازهاری رئیس ستاد بزرگ ارتشتاران ترتیب یافت ، آقای شایگان مراتب افتخارو سربلندی خود را از عنایت و توجهات‌خاص شاهنشاه آریامهر نسبت به کشتیرانی آریا (ناوگان ملی بازرگانی ایران) بیان داشت‌و افزود افسران و مهندسان و ملوانان ناوگان ملی بازرگانی ایران دوشادوش برادران ارتشی خودجان‌بر کف‌همواره آماده اجرای منویات شاهنشاه آریامهر رهبر بزرگ ملت‌ایران هستند .

بازگشت

دکتر شیخ‌الاسلام زاده وزیر رفاه اجتماعی که به مصر مسافرت کرده بود امروز بتهران بازگشت .

وی در این سفر با انورسادات رئیس جمهور مصر ملاقات کرد .

انتشار اسکناس جدید صد تومانی

بانك مرکزی ایران‌از امروز اسکناس های جدید صد تومانی را به جریان گذاشت. اسکناس های جدید مزین به تمثال شاهنشاه آریامهر است که دارای مشخصات زیر می‌باشد :

قطع و اندازه ۱۶۰×۷۵ میلیمتر، پشت‌اسکناس :تصویر آرامگاه حافظ،شماره اسکناس شش رقمی و سری آن بمرنگ قرمز ، عبارت‌بانك‌مرکزی ایران روی اسکناس به فارسی و در پشت آن به لاتین به رنگ قهوه‌ای و ارزش اسمی در روی اسکناس به‌عددو حروف فارسی در پشت اسکناس .

خرید دو ژنراتور گازی از «رولزرویس»

شرکت ملی نفت ایران،سفارش خرید دو دستگاه ژنراتور با توربین گازی را به‌کمپانی «رولزرویس» انگلستان داد .

ارزش این معامله ، پنج میلیون لیره (حدود هشتصد میلیون تومان) است .

ژنراتور های گازی که‌توسط دایره صنعتی و دریائی‌شرکت «رولزرویس» ساخته شده‌اند، هرکدام ، قادر به تولید ۲۰ هزار کیلووات برق هستند.

قرار است ژنراتور ها ، در پالایشگاه شهرری نصب شوند و تاریخ تحویل آنهادر سال ۱۹۷۶ خواهد بود .

آغاز ساختمان میهمانسرای سبزوار

بامداد امروز کار های ساختمانی میهمانسرای سبزوار در زمینی به مساحت ۳۰۰۰ متر مربع و با زیربنای ۱۲۵۰ متر مربع آغاز گردید .

افتتاح شعبه بیمه ایران درعمان

شعبه بیمه ایران در عمان پایتخت اردن هاشمی طی مراسم خاص بحضور دکتر کاتوزیان مدیر عامل بیمه ایران گشایش یافت .

ورود ـ خروج

حضرت علامه محمد تقی قمی دبیر کل هیئت تقریب مذاهب اسلامی از قاهره به تهران وارد شد .

★★★

ساعت یک بامداد امروز جواد شهرستانی وزیر راه و ترابری بمنظوربازدید ازقطار های سریع‌السیر ژاپن به‌آن کشور عزیمت کرد .

دوخطه و برقی کردن خط آهن تهران ـ مشهد بوسیله کارشناسان و مهندسین ژاپنی انجام خواهد شد .

خبرهای کوتاه

جشن درختکاری

در حضور والاحضرت‌شاهپور عبدالرضا پهلوی بعد از ظهر پنجشنبه آئین روز درختکاری در تهران در پارك جهان نما برگزار شد . در این مراسم عده‌ای از مقامات مملکتی شرکت‌داشتند. منصوروروحانی وزیر کشاورزی در گزارشی گفت:

سطح جنگلهای دست کاشت اطراف شهر های تهران ـ شیراز ـ اصفهان ـ بندر عباس ودیگر شهر های بزرگ از ده هزار هکتار فراتر رفته است سپس والاحضرت شاهپور عبدالرضا پهلوی مدالهای طلا ونقره نفرات اول کشور و استان رادر امر درختکاری در سال ۱۳۵۳ و جوایز برندگان مسابقه انشاء درختکاری در سال قبل را مرحمت کردند.

وزیر خارجه ترکیه به ایران می‌آید

بنابدعوت رسمی آقای‌عباسعلی خلعتبری وزیرامور خارجه ، آقای ملیح‌اسنبل وزیر خارجه ترکیه از۲۰ تا ۲۳ اسفندمطابق با۱۱ تا۱۴ مارس از ایران بازدید بعمل‌خواهد آورد ودر این دیدار درباره مسائل مورد توجه دو کشور و منطقه‌ای‌و امورسیاسی‌و اقتصادی‌بین‌المللی تبادل نظر خواهند نمود.

تهران ، مرکز پژوهشی و اطلاعاتی زنان

دهلی‌نو ـ رویتر ـ در دهلی‌نو اعلام‌شد که کمیسیون‌اجتماعی و اقتصادی‌سازمان ملل برای منطقه آسیا و اقیانوس آرام پیشنهاد ایجاد یک مرکز منطقه‌ای پژوهشی واطلاعاتی برای زنان را پذیرفته است. کشور ایران پیشنهاد داده است که مرکز پژوهشی زنان در تهران تاسیس شود . در این‌باره مذاکراتی با ایران صورت خواهد گرفت .

افتتاح پارك

بعدازظهر روز پنجشنبه‌پارك بابائیان در غرب تهران افتتاح شد. پارك بابائیان بوسیله شهرداری و درمحل کوهستان پیشین ارامنه‌ایجادشده است .

مدت تلقیح واکسن‌تمدید شد

سخنگوی وزارت بهداری اعل

ایران و عراق برای رفع کلیهٔ اختلافات میان خود تصمیم گرفتند

آتش بس در روابط ایران و عراق

بایك تصمیم ناگهانی وشگفتی آور ، ایران وعراق به حل وفصل کلیه اختلافات خود ـ ازجمله تعیین مرزهای آبی وزمینی ـ به توافق رسیدند وبدین ترتیب پس از هفت سال بحران در روابط ایران وعراق ـ سرانجام ، اعلام « آتش بس » شد .

همزمان با اعلام این توافق ، دریك اعلامیه مشترك گفته شد که شاهنشاه به دعوت احمد حسن‌البکر ـ رئیس جمهوری عراق ـ به بغداد سفر میفرمایند، ومتقابلا : بدعوت ایران ، صدام حسین التکریتی ـ معاون رئیس جمهوری عراق ـ به ایران سفر خواهد کرد .

آشتی وتوافق ایران و عراق ، وحل اختلافاتی که طی هفت‌سال اخیر دوهمسایه را تاآستانه جنگ‌تمام‌عیار پیش برده بود، بدنبال دوجلسه ملاقات ومذاکرات طولانی میان شاهنشاه آریامهرو صدام‌حسین التکریتی معاون‌رئیس جمهوری عراق پنجشنبه شب گذشته رسما در الجزایر اعلام شد .

ملاقات ۳۰۰ دقیقه‌یی

دومین ملاقات شاهنشاه و صدام‌حسین با حضورپرزیدنت بومدین چهارشنبه‌شب در الجزیره‌صورت‌گرفت‌ونزدیک به پنج ساعت (۳۰۰ دقیقه) بطول انجامید ودرپایان ـ که آن‌زمان آفتاب دمیده بود ـ بومدین و صدام‌حسین ، شاهنشاه را تامحل اقامت معظم‌له ، پیاده بدرقه کردند .

پنجشنبه گذشته ، با انجام دومین دور مذاکرات شاهنشاه‌و صدام‌حسین ، و به‌درازاکشیدن این‌دیدارو گفت‌وگو ،بسیاری‌از ناظران سیاسی ، به این نتیجه رسیدند که ایران و عراق در آستانه توافق هائی قرارگرفته‌اند. اعلامیه مشترک ایران و عراق ، اگرچه این پیش‌بینی را تاییدکرد معذلک ، گستردگی دامنه این توافق‌ها آنچنان بودکه همه‌ناظران نزدیک وآگاه ، روابط ایران و عراق را نیز به شگفتی واداشت.

شگفتی این تحول بیشترازآن‌رو بود که توافق ایران و عراق ، درست درایامی حاصل شد که کمتراز هرزمان به حل اختلافات این‌دوکشور همسایه امید میرفت، چه ، چند هفته گذشته را در تاریخ تیره هفت‌ساله اخیر ایران وعراق ، میتوان بعنوان تاریک‌ترین ایام بشمارآورد . دراین‌چند هفته ، بدنبال تقریبا بی‌نتیجه ماندن آخرین کنفرانس وزیران خارجه و صاحبمقامهای عالی ایران و عراق ـ دراستانبول ـ و برگزاری هفته تظاهرات ضد ایرانی درعراق ، جنگ لفظی میان دو پایتخت به اوج خود رسیده بود . این‌ناآرامی‌وبگومگو های تندرو رادر مرزهای دو کشور بخوبی میشد دید.

آینده توافق

بدنبال توافق کلی میان‌شاهنشاه ومعاون شورای انقلاب عراق ، قدم بعدی‌درراه تحقق بخشیدن به توافق به‌حل وفصل اختلافات ایران‌وعراق، ملاقات وزیران خارجه دو کشور ، روزبیست‌و چهارم اسفند درتهران و با حضور عبدالعزیز بوتفلیقه وزیر خارجه الجزایر است .

با اعلام توافق ایران و عراق ، جنگ تبلیغاتی ایران علیه عراق از جمعه شب و حملات رادیوئی عراق از دیشب ، قطع شد . ناظران آگاه سیاسی معتقدند : اینکه دوکشور تصمیم‌گرفتندتوافق های کلی مربوط به حل‌وفصل اختلافات را درقالب یک اعلامیه مشترک بگنجانند وانتشار دهند وتنها درچهار چوب الفاظ‌وکلمات از توافق‌ها سخن گویند ، نشانه اطمینان طرفین به امکانات‌عملی درراه حصول ودستیابی به‌توافق های اعلام شده دراعلامیه‌مشترک است. اعلامیه مشترک ایران و عراق ، چهار ماده مهم دربردارد که اشاره‌یی‌گویا ومستقیم‌به‌رفع اختلافات و محوحالت تشنج در روابط ایران و عراق است . از همه این مواد مهمتر ، ماده‌دوم است که از تعیین مرزهای آبی ایران و عراق براساس خط (تقسیم‌بالمناصفه آب) حکایت دارد .

این توافق ، اشاره‌مستقیمی است به تعیین مرزهای دو دوکشور در آبراه شط‌العرب و تجدیدنظر در قرارداد استعماری ۱۹۳۷ که ـ حقوق ایران درآن کاملا نادیده گرفته شده بود . همین قرارداد ، براثر ضعف ایران و باتوجه به منافع انگلیس‌ها ، برهردو کشور ایران و عراق تحمیل گردیده بود .

هم چنانکه از اعلامیه مشترک برمی‌آید ، مهمترین اختلاف‌ایران وعراق مربوط به اختلافات‌مرزی دو کشور میشود. ایران و عراق دارای ۱۳۵۳ کیلو مرز مشترکند که ۸۱ کیلومتر آن در شط‌العرب قراردارد ودر حالیکه ریشه اختلافات تاریخی ایران و عراق به مرز های‌خشکی مربوط میشود. ریشه اختلافات اصلی برسر تعیین مرزهای آبی درشط‌العرب است که بحران هفت‌ساله روابط ایران و عراق نیزازهمین اختلاف سرچشمه گرفت .

براساس ماده اول اعلامیه مشترک ایران و عراق که تعیین مرزهای زمینی ایران و عراق را براساس‌پروتکل۱۹۱۳ قسطنطنیه و صورت جلسه‌های کمیسیون تعیین مرزمورخ ـ ۱۹۱۴ ـ اعلام کرده است ، پرونده های تاریخی پروتکل یادشده ، باردیگر گشوده میشود. .

پروتکل قسطنطنیه

پروتکل قسطنطنیه که در سال ۱۹۱۳ بامضای نمایندگان دولت های ایران و عثمانی و روس و انگلیس رسید ، بطور خلاصه، مقرر داشت که نمایندگان طرفین برای تعیین‌و تحدید حدود مرز در مرزهای آبی و خاکی دو کشور ، در اسرع وقت اقدام کنند .

به دنبال این امر ، نمایندگان ایران و عثمانی وروس وانگلیس، درسال ۱۹۱۴ سراسر خط مرز ایران وعثمانی‌راچه‌درشط‌العرب، و چه در قسمت خاک مشخص کردند .

اما علیرغم این تحول، ـ بعلت تقارن آن با جنگ اول جهانی وحوادث بعدی ـ نه پروتکل قسطنطنیه ، و نه صورت‌جلسات کمیسیون تعیین مرز هیچگاه به تصویب قوه مقننه ایران و تصویب سلطان عثمانی نرسید .

بعداز جنگ بین‌المللی اول ـ که عراق از قلمروی امپراتوری عثمانی خارج شد و تحت قیومیت انگلیس درآمد ، اختلافات مرزی ایران و عراق همچنان باقی ماند. دولت انگلیس که میخواست عراق را وارد جامعه ملل کند ، اصرار داشت که دولت ایران استقلال عراق را برسمیت بشناسد .در مقابل ، ایران مایل نبود که عراق قبل از اعتراف به حقوق ایران درشط‌العرب ، و قبل‌از اینکه حقوق اتباع ایران درعراق تعیین شود ، این دولت نوخاسته را برسمیت بشناسد .

سرانجام بامداخله و فشار ، وعده‌ها و قولهای دولت انگلیس ، ایران ناگزیر به شناسایی عراق شد . اما اختلافات دو همسایه همچنان ادامه یافت تا اینکه نوری‌السعید نخست‌وزیر عراق‌در سال ۱۹۲۵(نیمقرن‌پیش) به‌تهران آمد و اعلام کرد که عراق‌حاضر است مقابل آبادان‌برای‌رفت‌وآمد، کشتی‌ها ، برای ایران حق‌تالوگ قائل شود. این مطلب مقدمه امضاء عهدنامه ۱۹۳۷ میان ایران و عراق شد.

درعهدنامه ۱۹۳۷ در حالیکه پروتکل ۱۹۱۳ قسطنطنیه و صورت‌جلسات کمیسیون مرزی مورد توجه قرار گرفت ، علاوه‌بر هفت کیلومتر در مقابل آبادان ، هفت‌کیلومتر و ۷۰۰ متر نیز در مقابل خرمشهر ، خط متصف ـ بعنوان مرز ایران و عراق ـ درنظر گرفته شد ومرز ایران و عراق درادامه رودخانه‌شط‌العرب درحد جذری ساحل ایران ، تشخیص داده شد.

نکته مهم دراختلافات‌ایران‌و عراق ، این است که قبل‌از امضای پروتکل قسطنطنیه ، میان ایران و عثمانی هیچگونه اختلافی در شط‌العرب وجود نداشت و خط تالوگ بعنوان یک مرز آبی ایران و عراق در شط‌العرب بشمار میرفت . در حقیقت ، اشاره پروتکل قسطنطنیه به قائل شدن خط متصف در هفت کیلو متر و ۷۰۰ متر در مقابل‌خرمشهر، توطئه‌ای بیش‌بشمار نمیرفت ، توطئه‌یی که بریتانیا(انگلستان) ودولت عثمانی ، آن راچیده بودند .

شکست مذاکرات

از امضای عهدنامه ۱۹۳۷ سالها گذشت ، اما به این عهدنامه نیز ـ که فقط بسبب ضعف دولت ایران و هدف‌های امپریالیستی بریتانیا به ایران تحمیل شده بود ـ دولتهای عراق که یکی‌پس‌از دیگری برسرکار می آمدند،کوچکترین احترام نگذاشتند . بااینحال مذاکرات ، برای تجدیدنظردر این عهدنامه ، سالیان دراز بعداز امضای آن، میان‌تهران‌و بغداد دنبال شد ، بدون‌آن‌که نتیجه‌یی بدست آید . تا سرانجام آخرین‌دورمذاکرات درسال ۴۷ ـ نیز با شکست نهائی روبرو شد.

درحالیکه بغداد به‌تقاضای‌ایران برای تجدیدنظردرقرارداد ۱۹۳۷ اعتنائی نکرد، ایران نیزکه‌حوصله زیاد بخرج داده بود ، ناگزیرشد که عهدنامه مورد اشاره را نقض شده واز لحاظ دولت ایران کان‌لم‌یکن اعلام کند .

این تصمیم ایران وحوادثی که دربی آن رخ داد، نقطه آغاز بحران کنونی در روابط ایران و عراق بشمار میرود ـ بحرانی که صدها صفحه از حوادث‌ورویداد های تاریخ روابط این دوهمسایه را دربر می‌گیرد .

بحران یادشده ، دراین مدت یکبار چنان به اوج رسید که حتی به قطع مناسبات ایران و عراق انجامید . اما این مناسبات ، باردیگر درشهریور سال گذشته برقرار شد . اما تجدید روابط سیاسی ایران و عراق نیز نه‌تنها روزنه‌ای از امید برای حل اختلافات دوکشور پدیدنیاورد ، بلکه بحران را روزبروز عمیق‌تر ساخت .

گره‌های پیاپی

درطول هفت سالی که از آخرین دوره بحران روابط ایران و عراق میگذرد، بتدریج گره‌های جدیدی به گره اصلی اختلافات مرزی دو کشور نیز افزوده شده که مهمترین آنها عبارت است از : مساله حقوق اتباع ایران مقیم عراق،حقوق ایرانیان رانده شده از عراق (معاودین) ، عراقی‌های رانده شده به ایران ، نفوذ عوامل خرابکار و موضوع اکرادی‌که‌به‌ایران پناه‌آورده‌اند، وچندین گره و معضل کوچک‌و بزرگ دیگر.

حل اختلافات

دریکسال اخیر ، بادخالت سازمان ملل، مقدمات رفع اختلافات ایران و عراق فراهم شد اما علیرغم دوبار ملاقات وزیران خارجه دو کشور ـ که‌آخرین‌بار آن دوماه قبل در استانبول صورت گرفت ـ در افق حل اختلافات دو کشور همچنان نور امیدی نتابید . این نورامید را ناظران سیاسی ، بگونه روشنایی گرمابخشی در روابط سرد دو کشور، در الجزایر دیدند :

ملاقات ومذاکرات شاهنشاه و صدام حسین بیگمان مهمترین رویدادی است که در تاریخ روابط واختلافات ایران و عراق به ثبت رسیده‌است ، بویژه که این دیدارها و گفت‌وگوها توام باانتشار اعلامیه مشترک محکمی مبنی بر تصمیم راسخ رهبران دو کشور برای حل و فصل کلیه اختلافات است .

حلقه گفت وگو وخبر ـ خبرنگاران بین‌المللی هر زمان که فرصتی می‌یافتند در الجزیره بگرد شاهنشاه آریامهر حلقه میزدند . سئوالها فقط برسر مسئله نفت دور نمیزد وقلمرویی بس وسیع داشت. خبرنگاران درپیشگاه شاهنشاه، برای بسیاری ازپرسشهای بیجواب خود، پاسخی قاطع و روشنگر می‌یافتند.

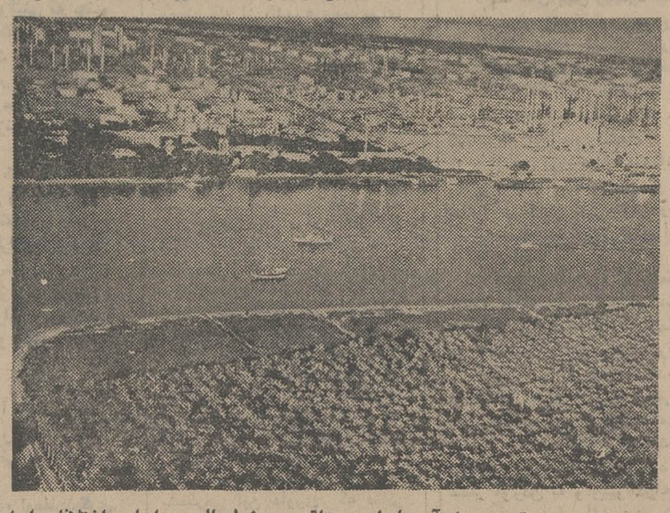

نبض اختلاف دراینجا میزند...

تعیین مرز آبی ایران وعراق در شط العرب، اساس اختلافات ایران وعراق بشمار میرود اما سرانجام پس از هفت سال بحران، اینک دو کشور تصمیم گرفته‌اند که برای تعیین مرزهای آبی خود ، براساس اصل بین‌المللی خط تالوگ که بنابرآن، شط العرب را به دوبخش مساوی، میان ایران وعراق، تقسیم میکند، عمل کنند. این نور امید هنگامی در افق روابط سیاسی‌ایران وعراق تابید،که صدام حسین‌تکریتی معاون ریاست جمهوری عراق در الجزیره بحضور شاهنشاه آریامهر شرفیاب شد .

متن اعلامیه مشترك ایران وعراق

ایران وعراق برای رفع اختلافات خود، قول قطعی دادند

متن اعلامیه مشترک تاریخی ایران و عراق که پنجشنبه انتشار یافت بدین شرح است :

طی اجلاس کنفرانس‌سران کشورهای عضو اوپک که در الجزیره برگزار شد بابتکارپرزیدنت بومدین ، اعلیحضرت همایون شاهنشاه ایران و جناب آقای صدام حسین معاون شورای‌فرماندهی انقلاب‌عراق دردونوبت بایکدیگر ملاقات‌کردند و به تفصیل درباره مناسبات میان ایران و عراق به مذاکره پرداختند ، این مذاکرات که در حضور پرزیدنت بومدین‌انجام‌گرفت‌آمیخته از صراحت و اراده صادقانه دو طرف برای دست یافتن بیک راه‌حل قطعی و پایدار جهت کلیه مسائل معوقه میان دو کشور بود .

با رعایت اصول احترام بتمامیت ارضی و تجاوز ناپذیری مرزها و عدم دخالت در امور داخلی ، طرفین تصمیم گرفتند :

۱ـ مرزهای زمینی خود را براساس‌پروتکل قسطنطنیه مورخ سال ۱۹۱۳و صورت جلسه‌های کمیسیون تعیین مرز مورخ سال ۱۹۱۴ تعیین کنند .

۲ـ مرزهای آبی خود را براساس خط تالوگ تعیین نمایند .

۳ـ با این کار دو کشور امنیت و اعتماد متقابل را در امتداد مرزهای مشترک خویش برقرار خواهند ساخت . طرفین بدین‌سان متعهد میشوند که در مرزهای خود یک کنترل دقیق و موثر بمنظور قطع هرگونه رخنه و نفوذ که جنبه خرابکارانه از هر سو داشته باشد اعمال کنند

۴ـ دو طرف توافق کرده‌اند که مقررات‌فوق عواملی تجزیه ناپذیر جهت یکراه‌حل کلی بوده‌و نتیجتا بدیهی است که نقض هر یک از مفاد فوق مغایر روحیه توافق الجزیره میباشد .

دو طرف با پرزیدنت بومدین در تماس دائم باقی خواهند ماند و پرزیدنت بومدین، درصورت لزوم ، برای اجرای تصمیمات متخذه ، کوشش برادرانه بعمل خواهد آورد .

اعلیحضرت شاهنشاه ایران و جناب آقای صدام حسین ، تصمیم گرفته‌اند روابط سنتی حسن همجواری و دوستانه خود را بویژه در راه از بین بردن کلیه عوامل منفی در مناسبات خویش ، از طریق تبادل نظریه مداوم درباره مسائل مورد علاقه مشترک‌و ایجاد همکاری‌متقابل برقرار سازند .

طرفین رسما اعلام میدارند که منطقه باید از هرگونه دخالت خارجی مصون بماند .

بمنظور تعیین نحوه کار کمیسیون مختلط ایران و عراق که جهت پیاده کردن و اجرای تصمیمات متخذه فوق به توافق مشترک تشکیل خواهد یافت ، وزیران امور خارجه ایران و عراق با حضور وزیر امور خارجه الجزایر در تاریخ ۱۵ مارس ۱۹۷۵ در تهران گرد خواهند آمد. طبق خواست دو طرف الجزایر به کلیه جلسات کمیسیون مختلط ایران و عراق دعوت خواهد شد .

کمیسیون مختلط دستور کار و روش کار خود را تعیین خواهد کرد و درصورت لزوم ، بطور متناوب در بغداد و تهران تشکیل جلسه خواهد داد .

اعلیحضرت همایون شاهنشاه دعوتی را که از طرف پرزیدنت احمدحسن‌البکر برای انجام یک دیدار رسمی از عراق از معظم‌له بعمل آمده ، با مسرت پذیرفته‌اند ـ تاریخ انجام این دیدار با توافق مشترک تعیین خواهد شد .

از سوی دیگر ، جناب آقای صدام حسین پذیرفته‌اند در تاریخی که بعدا از سوی طرفین تعیین خواهد شد رسما از ایران بازدید کنند .

اعلیحضرت همایون شاهنشاه و جناب‌آقای صدام حسین معاون ریاست جمهوری عراق ، از پرزیدنت هواری بومدین که با الهام از احساسات برادرانه و بی‌نظرانه ، تماسهای مستقیم رهبران عالی دو کشور را تسهیل کرده و بدین لحاظ بایجاد یک اصل نوین در مناسبات میان ایران و عراق ، و بنفع مصالح عالی آینده منطقه ، کمک کرده‌اند ، صمیمانه سپاسگزاری کردند .

الجزیره ـ بتاریخ ۶مارس ۱۹۷۵

گوشت تازه بره
مکا
شیشک خالص
ترد ـ لذیذ
عاملین فروش در تهران :
فروشگاههای شهر و روستا
۱ـ شعبه مرکزی ـ فردوسی
۲ـ شعبه ـ بهجت آباد
۳ـ شعبه ـ زیباشهر
۴ـ شعبه ـ عباسی
۵ـ شعبه ـ شوش شرقی
۶ـ شعبه ـ یوسف آباد
۷ـ شعبه ـ نارمک
فروشگاههای تعاونی سپه
۱ـ شعبه ـ امیرآباد
۲ـ شعبه ـ باغشاه
۳ـ شعبه ـ امیریه
۴ـ شعبه ـ ویلا
۵ـ شعبه ـ پنج شمیران
۶ـ شعبه ـ سلسبیل
۷ـ شعبه ـ تجریش
۸ـ شعبه ـ سوم اسفند

گوشت تازه
مکا
گوساله رومانی
باپروتئین بیشتر و چربی کمتر

به پیروی از منویات
رهبر عالیقدر ملت ایران
مدیران و کارکنان
شرکت رویال موکت
آمادگی کامل خود را برای پیوستن به
حزب رستاخیز ملی ایران
اعلام میدارند

محاکمه
آرتور لندن
ترجمهٔ پریچهر جاویدان
خاطرات آرتور لندن عضو وفادار، عالیرتبه و فعال حزب کمونیست چکوسلواکی که به‌هنگام تصفیه خونین چکوسلواکی دچار چنگال دژخیمان شد .
مؤسسه انتشارات امیرکبیر

در بانک عمران پس انداز کنید
و
از ۳٫۰۰۰٫۰۰۰ ریال
وام آن استفاده فرمائید

اطلاعات
سال چهل و نهم
بنیانگذار : عباس مسعودی
صاحب امتیاز و مدیر : فرهاد مسعودی
سردبیر : احمد شهیدی
محل اداره : خیابان خیام . ساختمان اطلاعات. تهران
تلفن : ۳۱۱۰۷۱ تا ۳۱۱۰۷۹
تلکس : ۲۳۳۶ ـ تلگرافی : اطلاعات ـ تهران

لوموند

دورنمای تاریک کنفرانس نفتی پاریس

آیا کنفرانس بین‌المللی انرژی که ژیسکاردستن رئیس‌جمهوری فرانسه خواستار تشکیل آن در پاریس ـ در هفتم آوریل‌شده‌است تا مقدمات برپاکردن کنفرانس بزرگتر بعدی را فراهم کند ـ پیشاپیش محکوم به شکست است ؟

شرایطی‌که‌امریکا برای‌مشارکتش دراین کنفرانس قایل شده و حملات وزیر خارجه الجزایر علیه «تانورهای بزرگ کشور های صنعتی» که آثارش بدون شک‌در مفاد اعلامیه نهایی کنفرانس‌سران اوپک نیز به چشم می‌خورد از هم‌اکنون موجب شده است که با تردید وبدگمانی درباره سرنوشت کنفرانس ۷ آوریل اظهار نظر شود.

انتقاد هایی که ابتکار فرانسه (درزمینه برپاکردن کنفرانس مقدماتی) هدف آنهاست ازجانب ناراضیانی عنوان میشود که احوال خودشان بایکدیگر بکلی متفاوت و حتی ضدونقیض است. هیچیک از این انتقادها‌غیرمنتظره نیست . آیا همانطور که‌عبدالعزیز بوتفلیقه وزیرخارجه‌الجزایر مدعی است نیت واقعی ابتکار وپیشنهاد فرانسه این است که حساب نفت از حساب سایر مواد خام واولیه جدا شود تابهتر بتوان درمیان کشور های جهان سوم تفرقه ـ اندازی کرد واعاده سیاست و آقایی اربابان قدیم ـ یعنی کشور های صنعتی باختری را برجهان واز آن‌جمله بر دنیای‌سوم امکان‌ـ پذیر ساخت ؟ ژیسکاردستن در دعوتی که از کشورهای‌معین‌برای فرستادن نمایندگانشان به‌کنفرانس هفتم آوریل عنوان کرده است جواب میدهد‌که « بررسی‌مسائل انرژی یعنی همان چیزی‌که وی برگزاری کنفرانس مقدماتی را بخاطرش پیشنهاد کرده است ـ باجنبه های دیگراحوال اقتصادی عالم ارتباط دارد ـ واین بطور ضمنی بدان معنی است که حساب نفت واقلام دیگر مواد خام را نمی‌توان ازیکدیگر جداکرد .

بااینحال حرف رئیس جمهوری فرانسه این است که باید بهر تقدیر مذاکرات‌راازجایی وباسخن گفتن درباره « چیزی » آغاز کرد. واگر چنین است چرا مذاکرات از نفت آغاز نشود ـ چون اگر موضوعی برای شروع مذاکرات مورد توافق قرارنگیرد ـ بیم‌خواهد رفت که آغاز مذاکره برای مدتی نامعلوم به تعویق افتد .

کیسینجر وزیر خارجه امریکا به پشتگرمی این داوری که سایر شرایط امریکا ـ از قبیل سرشکن کردن اندوخته های سوخت نفتی میان کشور های صنعی باختری عضو آژانس بین‌المللی انرژی در صورت روبرو شدن با یک تحریم مجدد ـ و همبستگی مالی کشورهای مصرف کننده‌نفت تدابیر معطوف به صرفه‌جویی در مصر فراورده‌های نفتی یکی پس‌از دیگری اجابت شده است ـ اکنون پافشاری میکند که ممالک گروه‌ـ بندی شده در آژانس بین‌المللی انرژی بیدرنگ با پذیرفتن حد نصابی برای قیمت نفت خام وارداتی خود از سرمایه‌گذاریهایی که برای بسط واکتشاف منابع جدید انرژی (به نیت جایگزین کردن آن به جای نفتی که ممالک صنعتی از اعضای اوپک‌خریداری میکنند) حمایت نمایند .

فرانسه که در آژانس بین‌المللی انرژی عضویت ندارد بنوبه خود منابع جدید ودیگری برای‌بدست آوردن انرژی بوجود آورد اما بدیهی است که این هدف متعلق به آینده است ، معهذا از نظر دولت فرانسه حمایت کردن از تلاشهای معطوف به ایجادمنابع جدید انرژی درکشورهای‌صنعتی یک حساب دارد، ولی قیمت حد نصابی که وزیر خارجه امریکا برای‌قیمت نفت تقاضا میکنددارای حساب دیگری است. واقعیت‌این است که بسیاری ازناظران‌اکنون براین عقیده‌اند که کیسینجر وقتی برای موافقت بی چون‌وچرای ممالک باختری و صنعتی‌مصرف کننده نفت با ایجادحدنصاب‌قیمت نفت پافشاری بخرج میدهد،قبل‌از هرچیز سنگ منافع کشورخودش را به سینه میزند و قبل‌از هرچیز دراندیشه تمهیداتی است که سلامت و سودآوری‌سرمایه‌گذاری برای توسعه منابع انرژی داخلی آمریکا را ضمانت کنند .

دراین‌باره هیچکس چون‌وچرا نمیکند که چراکسینجراصرارندارد که شرکاء باختری‌امریکاباعزم‌جزم تعهد کنند که از اندیشه بسط منابع جدید انرژی غافل نمانند ، اما درصورتیکه وی از کشور های صنعتی باختری‌توقع داشته باشد که پیشاپیش ،توافق صریحشان رابا‌ایجاد یک‌مکانیسم مالی پیچیده اعلام کنند‌ـمکانیسمی که درداخل کشور خوداو‌ـامریکا نیز آماج سخت‌ترین انتقادها قرارگرفته است ـ در اینصورت نمیتوان تصور کرد که‌دیگرشانسی برای کامیابی ابتکار فرانسه در زمینه تشکیل کنفرانس مقدماتی انرژی در ۷ آوریل باقی بماند .

محافل دولتی فرانسه تصور نمی کنند که آنچه گفته شد ـ نیت نهایی وزیر خارجه امریکا باشد، حتی درصورتیکه وی بازهم به «اتمام‌حجت» کردنهای امرانه‌اش ادامه دهد بازهم مقامات‌فرانسوی مایلند باور کنند که کیسینجروعده دیدار هفتم آوریل درپاریس راکه ازجانب رئیس جمهوری فرانسه پیشنهاد شده است بخطر نخواهد انداخت و نماینده آمریکا نیز در این کنفرانس شرکت خواهدکرد.

بحران نفتی حاضر که ارمغان جنگ اعراب واسرائیل در اکتبر ۱۹۷۳ است عارضه‌ای نیست که بتوان به آسانی برآثارش غلبه کرد. این بحران مضافا دردسری نیست که یکی از گزندهایش معاف باشد و دیگری خودا را محکوم به تحمل این گزندها بیابد ـ مسائلی که بابحران‌انرژی برای دنیای کنونی‌بوجود آمده‌اند جز بوسیله همبستگی جهانی قابل حل نیستند .

تولیدکنندگان و مصرف‌کنندگان نفت‌ـ صرفنظر از هرنوع تلقیاتی که داشته باشند هردو در کام امواج متلاطم یکدریای طوفانی، مسافران کشتی طوفان‌زده‌واحدی را تشکیل میدهند. دنیای‌کنونی «چاره‌ای ندارد جز آنکه بین معارضه ، یعنی دشمنی وزور ـ آزمایی ویا مذاکره که مفهومش همکاری است یکی را انتخاب کند .

گرهی که‌درالجزایر گشوده‌شد

شاهنشاه در بازگشت از سفر الجزایر اعلام فرمودند که گره از مشکل پیچیده روابط ایران و عراق گشوده شده و موجبات رفع اختلاف و تجدید مودت دو کشور فراهم آمده است .

این توافق حاصل مذاکرات نسبتا طولانی است که در جریان کنفرانس سران «اوپک» بین شاهنشاه و معاون رئیس‌جمهوری عراق صورت گرفت و سرانجام ، به حل معضلاتی که سال‌ها مانع تفاهم ایران و عراق بود، منجر شد .

اعلام چنین توافقی نه فقط برای دو ملت ایران و عراق ، که‌برای همه جهانیان و همه علاقه‌مندان به صلح و ثبات بین‌المللی‌مسرت‌آور بود چرا که برقراری رابطه مسالمت‌آمیز و دوستانه بین ایران و عراق تاثیر قاطعی در امنیت منطقه و مالا در تثبیت و تحکیم مبانی صلح جهانی خواهد داشت . ایران و عراق گذشته از همه علائقی‌که بعنوان دو کشور همسایه و همکیش با پیوندهای دیرینه تاریخی دارند ، در عرصه مناسبات کنونی دنیا در منافع مهمی مشترکند . هردو کشور در عداد کشورهای تولید کننده نفت قرار دارند و هردو جزو کشورهای ساحلی خلیج فارس بشمار می‌آیند. جای تردیدنیست که این هردو مساله برای ایران و عراق حائز اهمیت حیاتی است و همانگونه که سیاست واحد هماهنگی ایران و عراق در چهاردیواری «اوپک» متضمن پیروزیهای بزرگ نفتی بوده و هردو کشور ازین پیروزیها بهره برده‌اند ، درحفظ امنیت خلیج فارس‌وبدورنگاهداشتن این منطقه حساس از آسیب رقابتهاو درگیریهای دول بزرگ تشریک مساعی ایران و عراق تاثیر بی‌چون‌وچرا خواهد داشت .

ازینرو ما امیدواریم قدم بسیار مهمی که در الجزایر برداشته شد، به معنای کلمه راهگشای روابط گسترده دوستی و همکاری بین ایران و عراق باشد . تجارب گذشته ما ـ و از همه مهمتر تجربه مربوط به مناسبات ایران و شوروی ـ این امید را تقویت میکند . زمانی در افق مناسبات ایران و شوروی هیچ نقطه روشنی به چشم نمیرسید و تیرگی روابط سیاسی دو کشور را اختلافات ارضی و مرزی تشدید میکرد . لکن امروز نه اثری از اختلافات مرزی برجای مانده و نه نقطه تاریکی در روابط سیاسی دو کشور . سهل است که از روابط دوستانه و بخصوص همکاریهای وسیع اقتصادی ایران و شوروی بعنوان نمونه مناسبات سالم و سازنده دو کشور با سیستمهای متفاوت در جهان یاد میشود .

چه دلیل دارد که ایران و عراق در ادامه راهی که از الجزایر آغاز شد به چنین روابطی نرسند و نتوانند دوستی و همکاری را جایگزین مناقشات سیاسی و اختلافات مرزی کنند ؟ انعطافی که‌عراق در قبول اصل حقوقی «تالوگ» بعنوان مبنای مذاکرات آینده دو کشور برای حل و فصل مسائل مرزی نشان داده است ، قرینه‌یی بر حسن‌نیت دستگاه رهبری آن کشور بمنظور گشودن راه تفاهم محسوب میشود و حکایت از آن دارد که دولت عراق مایل نیست باردیگر فرصتی که برای افتتاح باب دوستی میان دو کشور فراهم شده است ، عبث از دست برود

دولت ایران نیز همچنان که پیوسته نشان‌داده‌است ، این‌حسن‌نیت را با حسن‌نیت متقابل پاسخ میگوید و هیچ امکانی را بخاطر آنکه پرونده ملالت‌بار مناقشات و مخاصمات بین دو کشور بسته شود ، نادیده نخواهد گرفت . ملت ایران بخاطر این راهگشائی از شاهنشاه بزرگ خود صمیمانه تشکر میکند .

گرهی که در الجزایر به دست شاهنشاه‌گشوده شد، ارمغان‌دیگری است از سفرهای پرثمر ملوکانه برای ملت ایران .

اوپک درراه‌تفاهم وسیع باغرب

سران کشورهای عضو اوپک پس از ۳ روز مذاکره با صدور یک اعلامیه مشروح و کامل درباره همه مسائل اقتصادی و سیاسی جهان اظهار نظر کردند .

در اعلامیه صادره همبستگی و وحدت اوپک محکم‌تر و عمیق‌تر نمودار شد و با شهامت تمام نارسائی‌های اقتصادی جهان امروز را طرح و با صراحت درمقابل همه آنها راهگشائی بعمل آورد .

اوپک اقتصاد جهان را بیمار ، و تورم و نظام غلط پولی و موارد دیگر را مشکل اساسی آن دانست و صریحا گفت که حاضر است به‌مداوای این بیماری کمک کند و مقام شایسته‌ای در نظام‌جدید اقتصادی خواهان است .

جالب‌ترین نکته‌ایکه در اعلامیه دیده میشود همدردی ۱۳ کشور ثروتمند نفتخیز با قریب یکصد کشور در حال توسعه و یا عقب افتاده است رهبران اوپک آمادگی بی‌قید و شرط خود را برای کمک به این کشورها اعلام کردند و حتی کمک به غرب را مشروط به کمک متقابل آنها به کشورهای جهان سوم دانستند .

اوپک معتقد است برای گردش چرخهای اقتصادی‌جهان‌بیشترین مساعدت باید متوجه کشورهای در حال توسعه شود و بهترین‌کمک به جهان سوم ، یعنی تعیین قیمت عادلانه برای مواد اولیه و خام و صادراتی این کشورها است . اوپک حاضر شد که چه از طریق‌کمک پولی و چه از لحاظ تحویل نفت با شرایط آسان و چه از رامتامین کود شیمیائی برای بالا بردن میزان کشت ، به یاری این گروه‌بشتابد.

در اعلامیه اوپک بخاطر وضع بحرانی فعلی جهان و آینده مبهم‌آن، غرب مورد سرزنش بسیار قرار گرفت و مهمترین تعرض اوپک به غرب مربوط به تورم است که در اعلامیه با صراحت گفته شد که تورم قبل از نفت ، در کشورهای صنعتی پیدا شد و نفت درپیدایش آن نقشی موثر نداشت و تا روزی که برای مشکلات پولی‌و ارزی و افزایش سریع قیمت‌ها فکری نشود کماکان ادامه خواهد داشت .

اوپک تقلیل قیمت نفت را رد کرد و مدعی شد که هم‌اکنون‌بعلت کاهش ارزش دلار ، و مسائل دیگر ، قسمت مهمی از قدرت خرید صاحبان نفت از دست رفته است .

سران کشورهای عضو اوپک ضمن برشمردن نارسائی‌ها، آمادگی تفاهم وسیعی را با غرب اعلام داشت و خواهان بهروزی همه‌جهان و سلامت اقتصاد بیمار فعلی دنیا گردید .

راه‌طولانی صلح

هنری کیسینجر وزیر خارجه آمریکا عازم خاورمیانه شده است تا اسرائیل را وادار کند که قسمتهای دیگری از صحرای سینا را تخلیه کند و مصر قول دهد که به اسرائیل حمله نخواهد کرد .

هنری کی‌سینجر یک یهودی‌آلمانی‌الاصل است . پدر و مادرش در دوران حکومت نازیها از آلمان به اتریش گریختند و اندکی بعد که اتریش ضمیمه آلمان شد ، آندو درحالیکه هنری کودکی خردسال بود به امریکا مهاجرت کردند . پدر و مادر هنری هرگز تصور نمیکردند فرزندشان روزی سیاست وطن جدیدشان را رهبری کند .

مطلب بهمین‌جا خاتمه پیدا نمیکند . چه شد که آدمی چون کی‌سینجر یهودی فراری از نازیسم نه فقط مورد قبول اعراب واقع گشته ، بلکه او را بر دیگران ترجیح داده‌اند و بعنوان داور و حکم بین اعراب و اسرائیل برگزیده شده است ؟

سه سال پیش ریچارد نیکسون از کیسینجر که در آنموقع‌سمت مشاور مخصوص رئیس جمهوری را بر عهده داشت خواست که به مسئله خاورمیانه بپردازد و راه‌حلی برای این مشکل پیدا کند .

کی‌سینجر در جواب گفت :

ـ « خواهش میکنم مرا از این کار معاف بفرمائید ، میترسم‌در این مسئله نتوانم بیطرف بمانم ، تازه بر فرض که توانستم بیطرف‌بمانم، کیست که آنرا باور کند؟»

اکنون می‌بینیم که همه آنرا باور کردند ولی‌برفرض که خطوط اصلی رامحل مسئله اعراب و اسرائیل ترسیم و شناخته شده باشد برای حل نهائی این مشکل و رسیدن بپایان خط مدتها وقت لازم است در دنیای امروز برای اینکه افکار عمومی پختگی پیدا کند نیاز به زمان است .

ماجرای الجزیره را همه‌کس بخاطر دارد . دوگل از همان‌سال ۱۹۵۸ میدانست که الجزایر دیگر ممکن نیست یک الجزایر فرانسوی و متعلق به فرانسه باشد چهار سال وقت لازم بود تا مردم فرانسه هم مانند دوگل این واقعیت را درک کنند .

«کره» را در نظر بگیرید، برلن را مجسم کنید ، از همه‌نزدیکتر ویتنام را بخاطر آورید : در مارس ۱۹۶۸ بود که تازه جانسون رئیس جمهوری وقت فهمید امریکا باید از آن‌سرزمین‌برود . پنجسال بعد در ژانویه ۱۹۷۳ کی‌سینجر هنوز با له‌دوکتو چانه میزد و سرانجام پیش او اعتراف کرد که وسائل محدود و مختصری برای فشار آوردن به وان‌تیو دراختیار دارد .

درمورد اسرائیل نیز وضع بر همین منوال است منتهی کمی بلندتر یا کوتاهتر ، ولی آنچه مسلم است حل مسئله اعراب و اسرائیل هم بسیار مشکل است و هم بسیار پر خرج و گران . وقتی تاریخ مسیرش را عوض میکند باید آنرا از سموم پاک کرد و این کاری است بس طولانی و فاجعه‌انگیز و پر تلاطم کما اینکه دیروز برای فرانسویان الجزیره چنین بود و فردا برای اروپائیان آفریقای‌جنوبی نیزچنین خواهد بود .

اینست دورنمای فردا .

افریقای جوان

مصر مستقلا تصمیم‌می گیرد

کسانی که مصر رامتهم میسازند که‌تمام موضوع اعراب رادرمقابل یک قطعه زمین معامله میکند ، مصر را نمی‌شناسند کسانی که معامله و خرید و فروش میکنند هیچگاه در راه موضوعی که‌به‌آن ایمان دارند قربانی نمیدهند ، فداکاری نمیکنندو بوشکستگی کشیده نمیشوند .

ما میتوانستیم هر وجب ازخاک خود را حفظ‌کنیم ...میتوانستیم هر «قرشی» از پول خود را نگه داریم .. و میتوانستیم‌یک کشور ثروتمند عربی باقی بمانیم ... و میتوانستیم زندگی هر جوان از دهها هزارنفری راکه درجنگها و نبردها از دست دادیم حفظ کنیم .. البته اگر میدانستیم‌چگونه «معامله کنیم» و «بخریم‌و بفروشیم» و بازی «سه‌اس» را در سیاست اعراب بکار بندیم .

ملت مصردانست چگونه بمیرد ، ولی نفهمید چگونه «معامله‌کند» دانست چگونه قربانی دهد ،ولی نفهمید چگونه شعارها را بدوش کشد . دانست‌چگونه‌توپ‌و موشک برتاب کند ، ولی نفهمید چگونه شعار و دمونستراسیون دهد . قابل تاسف است که بعضی از برادران عرب آراء ظالمانه‌ای در حق بزرگترین کشور عربی که همه چیز را در راه موضع‌اعراب قربانی کرد میدهند .

مصر خواهان رهبری‌و فرماندهی نیست ... نمیخواهد حاکمیت خود را برکسی تحمیل کند ولی میگوید ، کسی که جنگید حق دارد تصمیم بگیرد ، تصمیم‌از اراده ملتش الهام میگیرد نه از امریکا و شوروی و یا هرکشور دیگر . این ملت‌اوست که‌خواهد مرد .. این ملت حق‌دارد بدون اینکه کسی نظری یا سیاستی برخلاف میلش بران تحمیل کند تصمیم بگیرد .

ما با دول‌عربی‌مشورت‌وهمکاری میکنیم ، زیرا میدانیم که هدفهای واحدی داریم ولی میدانیم که ما به تنهائی قسمت عمده بارسنگین را بدوش میکشیم . حق داریم درباره آنچه که میخواهیم باسایر ملل عرب مشورت‌کنیم بدون‌اینکه قیومیت کسی را پذیرا شویم .

موقعیکه مصر قوی باشد اعراب هم قوی هستند و موقعیکه مصر ضعیف گردد تمام اعراب ضعیف میشوند .و اگرمصر همیشه‌آماده بوده است که با رضایت‌بالاترین فداکاری را بکند حق دارد که تصمیمی در مورد حاکمیت و موجودیت خود اتخاذ نماید .

بعضی از کسانی که امروز مارا مورد حمله قرار میدهند معتقد بودند که جهانیان زمانی‌مسئله فلسطین را درک خواهند کردکه اسرائیل تمام کشورهای عربی را اشغال و ملت عرب رابصورت آواره و پناهنده در آورد ، ولی ما با این نظر موافق نبودیم و توانستیم از طریق جنگ اکتبر ووحدت کلام اعراب‌دربکارگرفتن سلاح نفت ثابت نمائیم بدون‌اینکه همه ما آواره و پناهنده شویم میتوان جهانیان را وا داشت که فلسطین را درک کنند .

اخبار الیوم (چاپ‌قاهره)

عظمت کار میشله

۳۳

اما این مسئله زیاد هم مهم نیست .درست برعکس . آنچه را که ما در زمینه علم‌تاریخ شاهد آن هستیم از بسیاری جهات شبیه حوادث غیر مترقبه و ناگواری است‌که‌برای علم فیزیک روی داده است . فی‌المثل‌عصر درخشانی بود که فیزیک‌دانان همه چیز را با قاطعیت مطلق بیان میکردند و برای‌همه اصولی که ذکر میکردند‌اطمینان‌داشتند ولی آن حقیقت ناگهان تغییر ماهیت دادو‌محققین شاهد محو شدن آن بودند . تجزیه اتم با سرعت هرچه تمامترصورت‌گرفت ، پروتون با الکترون برقص درآمد و نوترون درهر جهتی جهیدن آغاز کرد زمانی بود که فیزیک‌دانان خیال میکردند این پروتون و الکترون و نوترون در خلائی که هسته را احاطه کرده تنها هستند. اما زمانی‌کوتاه کافی بود تا خلاف آن ثابت شود ومعلوم گردد که در بین آنها و هسته، اشیاء بسیار دیگری وجود دارند ، آنقدر زیاد که حتی نمیتوان برای همه آنها اسمی و نامی برگزید دنیای اتم طوری محو میشود که بدرستی نمیتوان همه چیز را در آن تمیز داد، دنیائی فرار درعین‌حال گازی‌وخمیری شکل . فیزیک‌دانها دست از کار نمیکشند : آنها باین موضوع اعتراف میکنند که اصل قضیه مربوط میشود به نحوه کار آنها از طریقی‌که بوسیله‌آن‌ماده‌را بمردم‌شناسانده‌اند. یعنی درواقع زبانی که به‌آن زبان کوشیده بودند تا این واقعیت را به مردم بگویند و این‌بار لنگان لنگان و کورمال به‌جستجوی یک «نظریه کلی» دیگر برمی‌آیند البته‌بدون آنکه جرات کنند آنرا بهمه بگویند یافریاد برآورند این نظریه کلی دیگر در واقع داریست تازه‌ای بود که مانند نظریه فیبی موقتی و گذرا به حساب می‌آمد ولی کافی بود . به آنها اجازه دهد مدتی بیشتر قد علم کنند ودرکنار دیوار این رازیابیستند درصورتیکه خودشان از همه بهتر میدانستند که این رازرا پایانی نیست لکن این‌بار جستجوها و تحقیقات جدی بود فقط بذکر این نکته قناعت کنیم که اکثرآنها، یعنی اکثر این محققین اصلا عضو حزب روشنفکران نبودندوبا‌آن رابطه‌ای‌نداشتند. آنها وقت رفت‌وآمدبه‌اجتماعات روشنفکران راندارند ، البته باستثنای سال های آخر زندگی که کار عمده‌ای ندارند . و دراین جاست که علم‌تاریخ‌به‌این دسته ازدانشمندان فیزیک ملحق میشود : چه این علم‌بدرستی نمیداند درجه وضعی قراردارد . مورخین امروز ما میتوانند با احترام خاصی به میشله و کارهای او بنگرند . همان میشله بزرگ والکن این مورخین میدانند عظمت کار میشله در چه بود : او که تقریبا هیچ وسیله‌ای در دست نداشت بتنهائی آثاری در زمینه تاریخ بوجود آورد که ارزش فوق‌العاده و قابل تحسین دارد امـا خود میشله بدرستی نمیدانست تاریخ چیست . بدتر از آن اینکه خیال میکرد میداند .

فیلسوف با سرعتی آمیخته بـا شتاب از تمام مراحل گذشته است . نخست مرحله زیربنائی‌و باصطلاح استرکتورالیسم، سپس مرحله مکتب آلتوسر و این اواخر هم در راه نوعی مکتب اشارانی مارکسیسم، مکتبی که حتی خود فیلسوف را بخود جذب نمیکند . فیلسوف هربار که حس‌میکند گفتار و نطق او چیزی جز وراجی نیست بدون آنکه فرصت را از دست بدهد . به گفتار و جملات استادان قدیمی عصرآزادی خود برمیگردد : مارکس ، هگل ، انگلس‌و فوئرباخ و این نقل قول‌ها را با جملاتی از مارکوز چاشنی میزند . چند تـن از دانشجویان احساس آرامش و لطف میکنند خلاصه اینکه فیلسوف چون آبی که در باتلاقی راکد مانده باشد ساکن است .

اما درباره راهی که مورخ پیموده است چه ؟ چه کسی میتواند آنرا برشمرد ؟ نزدیکترین اعصار چون قدیمی‌ترین ادوار بنظر میرسند . مثلا عصر مارک بلوخ‌ها ، لومین‌فبرها و فرنان‌برودل‌ها ، که گوئی طوفانی سهمگین آنرا از ما دور ساخته است درحالی که سالیان درازی نیست که آنها آمده بودند و در واقع همان‌هـابودند که دیوارهای قصر مخوفی را که بشر نام تاریخ به آن داده بود شکستند . و این قلمرو تاریخ است که از این پس حدومرزی نخواهد داشت دیگر در عصری زندگی نمیکنیم که حوادث و اتفاقات بر همه‌چیز سلطه و سلطنت داشتند ارزش‌های مقداری وسائل مربوط به آن تاریخ ظهور کرد و همراه آن یک سلسله موضوعات تطبیقی و قیاسی بوجود آمد . از طرف دیگر نور پروژکتورها و دید ناظران بر روی‌شخص مورخ افتاد و او را زیر نظر گرفت و از آنجا بود که قانون قدیمی نسبت انیشتین که ملزم بر رابطه بین نظارت کننده و نظارت شونده بود ناگهان در زمینه و قلمرو‌تاریخ عملی شد در لحظه‌ای کـوتاه و گـذرا تنها جزء بسیار کوچکی از تجزیه وتحلیل مارکسیستی باعث شد تا روابط بین‌مورخ و تاریخ او بهتر دیده شوند و روشن‌تر مورد بحث قرار گیرند . ولی این لحظه‌ای گذرا و تند بود. سپس‌باردیگر نورخاموش شد. باردیگر مورخین در تاریکی مطلق و درحالی که در دالان‌های سرپوشیده و تاریک بنائی که تحول نام گرفته بود گمشده بودند ، میکوشند تا زوایای این بنا و یـا سنگ‌هائی از آن را روشن سازند : دیگر از آن علل غائی مکتب مارکسیسم خبری نیست ، دیگر کسی از تخیلات و تصورات وبرحـرفی نمیزند ، دیگر کسی نمیکوشد وقایع تاریخی را در چهارچوب اصول‌مبهم مکتب «زیربنائی» توجیه کند . درحالی که قسمت‌هائی از تاریخ روشن میشود ، خود تاریخ و علم تاریخی تار و کدر میشود . در غایت هیچکس بدرستی نمیداند تـاریخ چیست .

وقاحت حزب‌روشنفکران

و حزب روشنفکران سادگی را از آنها و جرات و شهامت را از اینها گرفته و از ایندو برای خود دکترین بی‌اساسی‌ساخته است . دانشمندان امروزی بخوبی واقفند که تحقیقاتی که عمرشان را صرف‌آن‌میکنند هرگز معنی حیات بشری یا معنی تاریخ‌را برای آنها روشن و توجیه نمیکند . هنوز وقت تحقق این آرزو نرسیده است . امادر این بین حزب روشنفکران با وقاحت‌هرچه تمامتر خود را علمدار آن مکتبی میداند که باید نام روحیه مذهبی دروغین و غلط بر روی آن نهاد .

لازم نیست زیاد به توضیح و تشریح این روحیه مذهبی دروغین بپردازیم، روحیه‌ای که ملهم از همان مکتب علمیون است‌مکتبی که عقیده داشت‌همه معضلات‌جهان رامینوان به کمک استدلالات علمی و حل و فصل کرد. این روحیه تنها کاری که انجام‌میدهد، این است که میخواهد باعث نشو و نمای آن چیزی شود که ما امروز (فرهنگ‌عصر ما) میخوانیم . اساس این عقیده یا مکتب قلابی براساس چند اصل و قاعده عینی و باصطلاح فلسفی «جزمی» قرار دارد که مطرح کردن آنها لزومی ندارد‌بعلاوه این‌ها اصول و قواعدی هستند که میتوان تا بینهایت مورد تعبیر و تفسیر قرار گیرند . این تم‌ها کاملا شناخته شده‌اند و میتوان همه را در بیست سطر خلاصه کرد .

ـ وجود و حیات بشری معنی ندارد ـ نظریه مبارزه طبقاتی کلا نمودار تاریخ اجتماعات بشری است ـ هدف انسان‌ها و اجتماعات تامین سعادت و خوشبختی فردی و جمعی است ـ پس نه افراد خوشبخت هستند نه اجتماعات سعادتمند ـ چون انسان ـ معصوم و بی‌گناه است پس این اجتماع است که مقصر و گناهکار است ـ پس این اجتماع است که روی فرد اثـر میگذارد و او را از مرحله‌ای به‌مرحله‌ای دیگر منتقل میسازد .

و قوانین شود که از نظر روش‌های‌منطقی یا علم مندشناسی جنبه کلی داشته باشند یا اینکه در غایت آرزو موفق به کشف و استخراج چند قاعده و قانون کلی درباره توسعه و تحول اجتماعات‌شوند البته‌قواعد و اصولی که وقتی زیر ذره‌بین تجزیه و تحلیل قرار گرفتند با اصول منطقی تاریخ مغایرت نداشته باشند خلاصه اینکه کـار مورخین تمام نشده است آنها هم راهی طولانی در پیش دارند . آنها نیز کاری به‌کار حزب روشنفکران ندارند و درفعالیت های حزب سهمی ندارند . آنها به نسبت تخصصی به چند دسته تقسیم‌شده و هرگروه سرگرم کار و تحقیق است بعلاوه به همین نسبت از همدیگر دور و مجزا هستندفقط گاهی بوسیله نامه‌های شخصی با همدیگر ارتباط برقرار میکنند و این رابطه بین یک محقق و محقق دیگر است ، یا بین یک دانشگاه و دانشگاه دیگر و تنها در بعضی از کنفرانس ها یا کنگره های خیلی تخصصی بدیدار هم نایل میشوند . و با نوعی بیقیدی و بی‌اعتنائی آمیخته با اغراق و افراط بـه کوششهائی مینگرندکه هدفشان بهترفهماندن مقاصد ، تحقیقات و کشفیات آنها است.

در واقع آنچه که دانشمندان آخر قرن نوزدهم را متمایز میساخت سادگی و جرات آنها مخصوصا در زمینه هرچه که مربوط به سنتز میشد . اما آنچه که امروز جانشینان آن دانشمندان را متمایز میسازد رعایت جوانب احتیاط از طرف آنها و شکسته نفسی آنهاست در زمینه نظریه‌های کلی و عمومی .

تاریخ چیست ؟

امروز بخوبی میدانیم و حس میکنیم که تاریخ داستان حوادث‌سیاسی‌نیست،داستان پیشرفت و تحول تکنولوژی نیست ،داستان تحول داستان نویسی نیست ، داستان توصیف دقیق وامهای با بهره در شهر و نیز بین سال های ۱۵۳۵ و ۱۹۴۵ نیست . تاریخ مجموعه‌ای مشتمل بر همه این‌هاست باضافه هزاران زمینه دیگر و تاریخ‌نویسان درانتظار شخصیت افسانه‌ای هستند که او نیز بتواند موفق‌به استخراج‌قواعد واصول

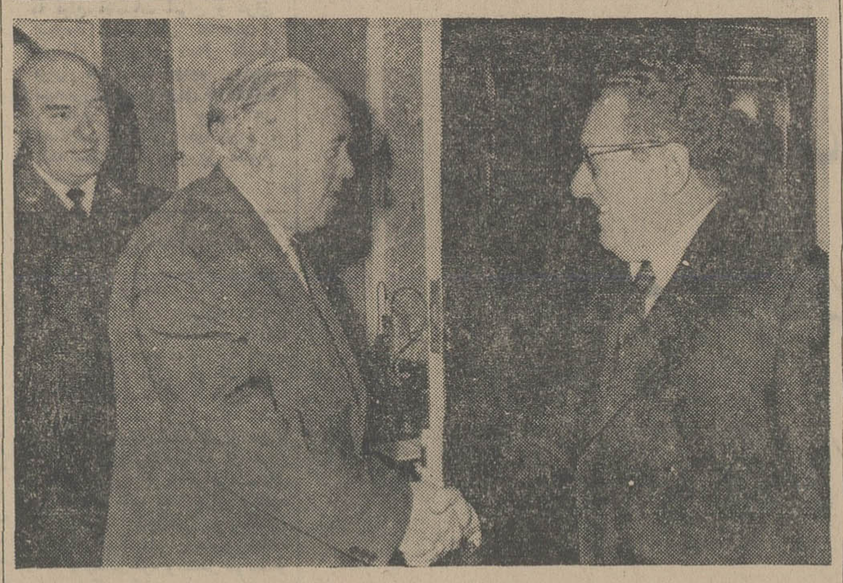

کیسینجر وزیر خارجه آمریکا در سرراه خود به خاورمیانه وارد لندن شد ویا نخست‌وزیر و وزیرخارجه انگلستان به گفتگو نشست . این دیدار کیسینجر از خاورمیانه از حساسترین ماموریت های سیاسی‌او به شمار می رود .
عکس ، کیسینجر را هنگام‌ورودبه ساختمان شماره۱۰ داونینگ‌استریت (مقر نخست‌وزیری انگلستان) و استقبال هارولدویلسون از وی‌نشان می‌دهد . این دیدار دیروز انجـام شد . عکس‌رادیوئی آسوشیتدپرس

باحمله فدائیان به تل آویو

یاسرعرفات میانه‌روی رارها ساخت!

حمله فدائیان فلسطین عضو « الفتح» به یکی از هتل‌تل‌آویو (که طبق بسیاری‌از گزارشها به مرگ و جرح بیش از ۶۰ اسرائیلی و کشته شدن بیشترفدائیان منجر شد) نخستین مورد از عملیات تروریستی علیه غیرنظامیان اسرائیلی بوسیله اعضای الفتح یعنی جناح‌نظامی میانه‌رو سازمان های مقاومت فلسطین است که تحت‌رهبری‌مستقیم یاسرعرفات قراردارد.

این عملیات آشکارا به معنای طرد نهائی اقدامات جاری آمریکا برای برقرارکردن صلح در خاورمیانه و کوشش نومیدانه‌ای برای شکست روبرو شدن ماموریت میانجیگری قریب‌الوقوع کیسینجر میان مصر واسرائیل تلقی شده است .

درمیان گروههای مسلح فلسطینی،الفتح از همه بزرگتر و نیرومندتر است و چنانکه گفته شد تحت رهبری‌مستقیم یاسرعرفات قراردارد . لازم بیادآوری است که عرفات درعصر جدیدمذاکرات، که متعاقب جنگ اعراب واسرائیل در اکتبر ۱۹۷۳ آغاز شد کوشید تا نفوذ تعدیل‌کننده‌ای برجناح های افراطی فلسطینی اعمال کند و آنها را نیز به میانه‌روی دعوت نماید .

از ۱۹۶۴ که عرفات « الفتح » را تاسیس کرد ومتشکل ساخت فعالیتهای این گروه در حمله علیه هدفهای نظامی درداخل اسرائیل ویا قلمرو های تحت اشغال ارتش اسرائیل متمرکز شد.

الفتح از دست‌زدن به عملیاتی ازقبیل هواپیماربائی ویا حملات تروریستی دیگری که ممکن بود گزندشان متوجه جهانگردان غیر اسرائیلی‌شود‌خودداری میکرد وارتکاب این قبیل عملیات را به جناح های افراطی‌نظیرجبهه‌دموکراتیک خلق برای آزادی فلسطین واگذار کرده بود.

سال گذشته عرفات علنا از فکرمشارکت فلسطینی‌ها درکنفرانس صلح اعـراب و اسرائیل درژنو طرفداری کرد . وی ماه نوامبر گذشته در مجمع عمومی سازمان ملل متحد حضوریافت واز میکرفن آن سخنرانی بسیار پرسروصدائی ایراد کرد که هدفش برانگیختن‌حمایت‌اخطار عمومی نسبت به مبارزه ملت فلسطین‌و تحصیل آبروواحترام جهانی برای‌نهضت مقاومت فلسطین بود.

تحت رهبری وی کمیته‌اجرائی‌سازمان های مقاومت فلسطین شروع بمنکوهش وتقبیح حملات تروریستی کرد کمبوسیله سازمان های سفارت فلسطین‌تاکید کرد. گروههای افراطی و یاغی وانشعابی فدائیان فلسطینی انجام میگرفت و استدلالش این بود که عملیات‌گروههای یادشده بدون آنکه یک وجب ازاراضی اشغالشده مردم فلسطین را آزاد کند به چهره و آبروی انقلاب فلسطین لطمه وارد میکند وزیانهای این عملیات را نیز غیر نظامیان بی گناه تحمل میکنند .

افراطی‌ها دروا‌کنشهائی‌که‌نشان دادند یاسرعرفات راخائن خواندند.آنهاوی‌را متهم کردند که درنقش یک دیپلمات ، بازیگری آغاز کرده است و میخواهد اصول انقلاب فلسطین رابه راه حل‌های ناقص و به کنار آمدن با اسرائیل بفروشد .

جبهه خلق برای آزادکردن فلسطین‌از عرفات برید ودرراس « جبهه‌طرد »قرار گرفته که رسالتش مخالفت ورزیدن با هر مذاکره‌ای بادولت یهود بود .

هنگامیکه روشن شد که عرض‌اندام عرفات درسازمان ملل متحد نتوانسته است موجب شناسائی‌سازمان آزادی‌ـ بخش فلسطین از جانب آمریکا شود ، برتعداد هواخواهان جبهه طردو گروههای افراطی فلسطینی افزوده‌شد.

حتی میان پیرامون وطرفداران‌میانه‌رو عرفات نیز وقتی مشاهده کردند که در دیپلماسی کیسینجر برای برقرارکردن

هفته نخستین مسابقات فوتبال جام تخت جمشید

۴۴ هزار تماشاگر برای ۶ بازی هفته اول

این‌بار غافلگیری از روز آغاز چشم‌ها را خیره کرد. دوتازه‌وارد جام ابومسلم مشهد و برق شیراز درخانه حریفان به مساوی‌رسیدند وبزرگترین حادثه را گربه‌سیاه پایتخت راه‌آهن مقابل نایب‌قهرمان فصل گذشته یعنی پرسپولیس بوجودآورد که بافتح ۲ـ۳ در داغترین پیکار روز نخستین ، با شادی‌زائدالوصفی رهسپار هفته دوم ودیدار بازدوب‌آهن شد . دو خانه‌نشین شهرستانی ملوان و صنعت نفت بردوشهرستانی دیگر غلبه کردند و همانیم شگفتی‌ساز

طاهونی دروازه‌بان راه‌آهن بارها اینچنین دروازه تیم خودرا نجات داد عکس او را درحالیکه روی توپ دستجردی شیرجه رفته نشان میدهد

خبرهای تلفنی شهرستانها

حذف دانشگاه صنعتی آریامهر

تیم فوتبال دانشکده کشاورزی ساری،در دیدار برگشت هم دانشگاه صنعتی آریامهر را شکست داد :دیدار رفت‌دو تیم دو« تهران با پیروزی ۰ـ۱ ساری همراه بود. که در دیدار برگشت در خانه خود حریف‌را ۱ـ۳ درهم کوبید و از دور مسابقات دانشگاهها و مدارس عالی حذف کردند.ارشد برازنده بکمك خوشخوان و صدرالاشرف این مسابقه را قضاوت کرد .

ساری ـ سید محمدوزاری

ماشین سازی قهرمان تبریز

مسابقه های بسکتبال قهرمانی باشگاههای تبریز با شرکت چهارتیم آرارات،راه‌آهن،ماشین سازی‌و «تبریزجوان» انجام پذیرفت ، در حالیکه هیات بسکتبال تبریز به ۹باشگاه صاحب پروانه دعوتنامه فرستاده بود و انتظار میرفت که باشگاه‌ها در سطحی گسترده‌تر به پیکار برمیخیزند ولی‌بهر حال، ماشین سازی با پیروزی پرحریفانش . قهرمان‌باشگاه ها شد ،

تبریز ـ پورصمدی

شکست اصفهان در شمال

تیم مشتزنی باشگاه تربیت اصفهان که برای انجام دیداری دوستانه به بابل رفته بود ، در برابر پاس بابل۳ـ۵ شکست خورد .

رشت فاتح جوانان گیلان

۳۱ تن کشتی‌گیر از رشت ،لاهیجان، لنگرود ، بندر پهلوی، آستارا، صومعه‌سرادرچار چوب مسابقه کشتی‌فرنگی انتخابی جوانان گیلان دست به جدال برداشته ورشت با۳۱ امتیاز ،بندرپهلوی با ۱۶ امتیاز و لنگرود با ۱۲ امتیازسکو های اول تا سوم را تسخیر کردند .

رشت ـ محمدبنی‌پور

پاس اهواز ۱ـ تاج مسجدسلیمان ۱

دز چار چوب دیدار های جام اروندرود ، پاس اهوازـ تاج مسجدسلیمان در حضور بیش از چهار هزار تن درزمین پر از آب استادیوم مسجد سلیمان نبردی پرشور داشتند که پایان کار ۱ـ۱ مساوی بسود طرفین بود .

مسجدسلیمان ـ سروندیان

آرش قهرمان مازندران

در پی سه شب وروز مبارزه ، تیم آرش آمل برای دومین سال قهرمان بسکتبال باشگاههای استان مازندران شد، در این مسابقات ۸ تیم از ساری، آمل، بابل،بهشهر، گرگان، کردکوی ، گنبد وشاهی شرکت داشتند و آرش آمل با پیروزی ۴۳ـ۴۸ در دیدار فینال برابر پاس گرگان به قهرمانی رسید . گرگان دوم و بابل سوم شدند .

شکست تهران‌جوان در رشت

تیم مشتزنی باشگاه تهران‌جوان ، صاحب عنوان سوم باشگاههای تهران در دیدار با تیم سپید رود رشت‌شکست خورد مشتزنان سپیدرود با ۷بردو ۲باخت میهمان رابدرقه کردند . ناگفته نماند که تهرانجوان، باهمه یاران ثابت‌خود به رشت نرفته بود ـ گوآنکه فروغ مشتزنان باشگاه جدید التاسیس سپیدرود هم غیرقابل انکار میباشد .

آگهی مناقصه شماره ۷

یکان هوائی بوشهر ۱۹ قلم اجناس مصرفی آموزشی از قبیل کاغذ فتوکپی ـ کاغذ پلی‌کپی ـ کاغذدو رو برفی ـ کادرپرونده‌وغیرمورد نیاز خود راازطریق مناقصه‌خریداری‌مینمایدکه‌اقلام موردمناقصه بایستی از تاریخ انعقاد قرارداد در ظرف مدت یکسال‌بیکان هوائی بوشهرتحویل و هیچگونه پیش پرداختی داده نخواهد شد. پیشنهاد دهندگان میتوانند با مراجعه بیکان هوائی در بوشهر ودریافت برگ شرائط ومشخصات پیشنهادات خود رابرطبق مفاد مندرج در برگ شرایط تنظیم نموده وتا ساعت ۹روز ۱۱ار۵۴ بیکان هوائی بوشهر تسلیم ورسید دریافت دارند پیشنهادات واصله در ساعت۱۰ روز ۱۱ار۵۴ در حضور کمیسیون مناقصه باز و قرائت خواهد شد . حضور پیشنهاد دهندگان یانماینده آنها در کمیسیون آزاد خواهد بود .

نیروی هوائی شاهنشاهی

آ ـ ۱۵۲۶۲۷

راه آهن با شکست پرسپولیس ، ابومسلم وبرق باتساوی درتهران واهوازشگفتی سازان‌دیروز بودند

فصل گذشته تکیه بر شانس از اصفهان ونبرد باسپاهان بابپیروزی بازگشت .

این همه رویداد های نخستین هفته سومین فصل مسابقات‌فوتبال قهرمانی باشگاههای ایران ، جام تخت‌جمشید بود . درحالیکه قهرمان جام دوم بدایل فرستادن بیش از ۲ بازیکن به تیمارتش‌نبرد نخستینش را با آرارات به‌دوشنبه موکول ساخت . وبهمین علت‌پاس نیز بازی بادارائی را بعهدمتعویق گذارد .

نخستین گل فصل

نخستین‌گل‌جام‌سوم تخت جمشید دیروز در استادیوم باغ همایون اصفهان بدروازه تیم اصفهانی سپاهان زده شد.انعیم‌صفری‌مهاجم تازه‌بازگشته هما که فصل قبل بجهت مصدومیت مدتهای‌درازدور ازمیدان ومسابقه بود ، دیروز با ضربه گل سازش برای هما، دو امتیاز پرارزش بحساب تیم سوم فصل قبل گذارد . از فاصله ۳۰ متری ، شلیک آزاد غزال تویرا درپشت مدافعان سپاهان نصیب صفری کرد واو با سود بردن از اشتباه استکی‌دروازه‌بان حریف‌در خروج زودتر از موقعش‌ازدروازه تنها گل بازی را بثمررسانید .

هما که دراین دیدار حسن نایب‌آقا و علیرضا عزیزی دومهره بزرگ خود رانداشت خبر این گل در اکثر دیگر دقایق بازی تحت‌الشعاع کیفیت بهتر حریف قرار گرفته و تن بیفاع داد . وبی درنتیجه مسابقه تاپایان ۹۰ دقیقه هیچگونه تغییری روی‌نداد .

دربندرپهلوی ، ملوان وتراکتور‌سازی هم هردو از نبود تنی چند از یاران ثابت خود در عذاب بودند . بخصوص تبریزیها که در غیبت پنج‌بازیکن اصلی خود نتوانستند در برابر تیم شمالی پایداری کنند وملوان باشکست ۰ـ۳ شاگردان بیاتی رابدرقه‌کرد.

نصرت‌ایراندوست هافبک ملوانان که در غیبت منوچهر ناوران در پست دفاع میانی خدمت میکرددر دقیقه ۳۳ اولین گل تیمش را از روی نقطه پنالتی بدست آورد ودر فاصله دقایق ۶۵ تا ۷۰ دوباردیگر ابو الفضل مزدستان و غفورجهانی دروازه‌تیم تبریزی را گشودند .

درآبادان‌هم ، صنعت نفت‌آبادان بایک گل میهمان اصفهانی‌اش ، ذوب‌آهن را مغلوب کرد.ذوب‌آهن که نظیر دیدار سال پیش خوددر آبادان تادقیقه ۷۵ بانتیجه‌مساوی پیش تاخت‌بوددراین لحظه مغلوب تنها گل حریف روی‌شلیک‌اسدالله زاده شد.

درخشش ۲ شهرستانی

ابومسلم مشهد و برق شیراز دو شهرستانی تازه‌وارد بجام هردو ، روز نخستین را بادو مساوی‌بدون گل درخانه حریفان سپری‌کردند. برق شیراز بلطف ستارگانی چون قشقائی ، پیروانی ، رزمی و حسین‌زاده در اهواز چهره‌ای موفق داشت و برای ارائه‌یکبازی خوب و تحسین‌برانگیز ازحداکثر ضعف میزبان اهوازی‌اش سود برد . آب و برق گرچه ملکزاده و چهارمحالی دویار جدیدخوددراین فصل‌راهم بخدمت گرفته بود ، معهذا دراولین بازی فصل باکهفروغی عجیبی تماشا ـ گرانش را خشمگین و ناراحت از استادیوم بیرون فرستاد .

درتهران ودر نیمه دوم مسابقه، بانکیهای جوان وپرجنب‌وجوش اسیر تعصب، جنگندگی و حتی خشونت‌تیم‌شهدای ابومسلم‌شدند. ابومسلم بلطف‌خط‌دفاعی تسخیر‌ناپذیرش که تشرفی و مسیح‌نیا دو مدافع خوب و سابق پایتخت را بخدمت دارد ، نه تنهابه‌مهاجمان بانک که دروقت اول بیشتر میدان‌دار بودند اجازه هیچگونه رسوخی را نداد ، باکه خود در وقت دوم ، دروازه حریف پایتخت نشین را بدفعات باخطر مواجه ساخت . هوشنگ شجاعی گوش چپ تیم مشهدی یکسمهاجم‌همیشه مزاحم برای مدافعان بانکی بود .

حادثه بزرگ

حادثه بزرگ را در هفته اول بازیها ، دیروز راه‌آهن درامجدیه و باحضور بیش از ۲۰ هزار تماشاگر خلق کرد . این تیم‌تقویت شده که پرویز ابوطالب مربی سابق تیم ملی جوانان را بخدمت گرفته برخلاف روزهای آخرفصل پیش که از غم سقوط هیچ‌امیدی برای تکاپونداشت .حالا که با فکرافزایش تیمهای جام درگروه اول باقیمانده است ، باچهره تازه وسرزنده‌اش خودیکحریف جدی برای همه است . گوئی گربه سیاه جان دیگری یافته است .

اولین پیروزی فصل را راه‌آهن درجنگی پاپاپای مقابل محبوبان پایتخت یعنی پرسپولیس بنام خود ثبت کرد . تیم نایب‌قهرمان فصل قبل که بادگرگونی بسیار فصل‌نو را آغاز کرده در برابر راه‌آهن باوجود شکست ۲ـ۳ هرگزچهره یک مغلوب را نداشت واگر بهرام مودت دروازه‌بان ملی‌پوش تیم بعوض حسین قرمخانی‌از دروازه پرسپولیس دفاع میکرد ، مشگل‌که حادثه روی داده شکل میگرفت . چه نیمی ازشکست پرسپولیس‌را کم‌تجربگی قرمخانی باعث شد بهمان شکل شجاعت ودرخشش بی‌نظیر حافظ طاهونی‌دروازه‌بان راه‌آهن که چند خطر حتم رادفع کرد، عامل بزرگ‌پیروزی‌شاگردان ابوطالب بود .

در مقابله باراه‌آهن ، پرسپولیس که همیشه پیشگام در حمله بوده‌و هست دردقیقه ۹ اولین گل را با ضربه صفرایرانپاک روی‌پاس خلعتبری بدست آورد .

اما درفاصله دقایق ۲۱ و ۳۷ راه‌آهن با ۲ گل پیاپی که گل مساوی را سانتری و گل‌برتری را حقیقت بثمررساندند،ازپرسپولیس پیشی‌گرفت . باهمین برتری ۱ـ۲ راه‌آهن وقت اول را سپری‌کرد و دردقیقه ۵۳ نیز باگل دیگری که تابانی بدست آورد فاصله‌اش را نیز به ۲ گل افزایش داد . با وجود گل دوم پرسپولیس در دقیقه ۷۳وباضربه حاج‌رحیمی‌پور، سرخ‌پوشها دیگربار در تغییرنتیجه موفق نشدند .

۴۴ هزار تماشاگر

دراولین هفته بازیهای‌جام تخت جمشید باوجود ۲بازی باقیمانده تعداد تماشاگر در پنج‌شهر ویرای شش بازی جمعا رقمی حدود ۴۴ هزارتن بود که در این میان‌سهم بزرگ از آن تهران و با ۲۰هزار نفر میباشد . کمترین رقم‌مربوط به‌بندرپهلوی و با ۳ هزارنفر است .

درجمع شش بازی انجام شده نیز داوران ۴ بار اخطار دادندکه محمد صالحی داور بازی پرسپولیس ـ راه‌آهن بادادن ۲ اخطار به ایرانپاک وپروین‌پیش‌از دیگر همکاران خود کارت‌زردش‌را از جیب بیرون آورد .

نتایج روز نخستین

بانک ملی ۰ ابومسلم ۰
راه‌آهن ۳ پرسپولیس ۲
صنعت‌نفت ۱ ذوب‌آهن ۰
آب و برق ۰ برق ۰
ملوان ۳ تراکتورسازی ۰
سپاهان ۰ هما ۱
پاس ـ دارائی (۴ بعدازظهر دوشنبه) .
تاج ـ آرارات (۶ بعدازظهر دوشنبه) .

ردبندی : ۱ـ ملوان ، راه‌آهن، هما ، صنعت نفت ۲ امتیاز ۵ـ بانک ملی ، ابومسلم ، برق‌شیراز، آب و برق ۱ امتیاز ۹ـ پرسپولیس، سپاهان ، ذوب‌آهن ، تراکتور‌سازی بدون امتیاز .

گلزنها : صفرایرانپاک واسماعیل حاج رحیمی‌پور (پرسپولیس) ، محمدساتری،اکبر حقیقت وپیروز تابانی (راه‌آهن) ، ابوالفضل مزدستان ، غفور جهانی ونصرت ایراندوست (ملوان)،اسدالله‌زاده (صنعت نفت) و نعیم صفری (هما) هریک ۱ گل .

ماشینهای حساب الکترونیکی توشیبا
پرفروشترین ماشین حساب درایران

مدل BC-1003P
۱۰ رقمی نواری،
چهارعمل اصلی، بادکمه درصد، اتوماتیک

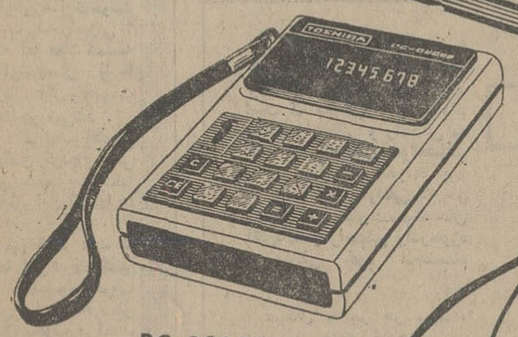

مدل BC-0808B
۸ رقمی، برق و باطری

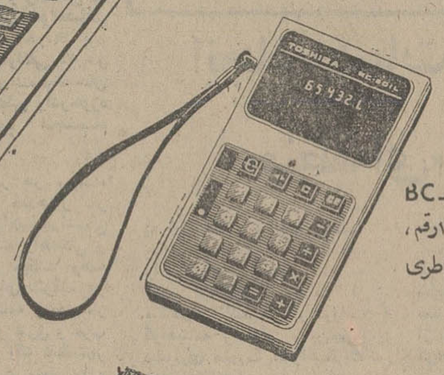

مدل BC-601L
۶ رقمی، جواب تا ۱۲ رقم،
برق و باطری

دارای مجهزترین سرویس درایران

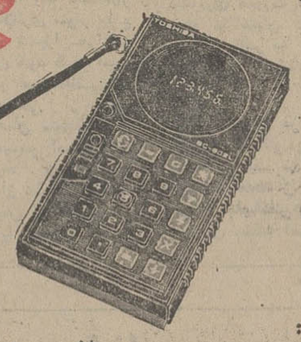

مدل BC-602L
۶ رقمی، جواب تا ۱۲ رقم
برق و باطری با دکمه درصد

نمایشگاه و مرکز سرویس :
تهران ـ خیابان ایرانشهر ـ شماره ۹۰۴ ـ تلفن ۸۳۳۰۱۱/۱۶
Toshiba توشیبا ماشین حساب الکترونیکی

هدیه‌ای برای همه

«دفترچه هدیه پس‌انداز» بانک تهران

* هدیه‌ای برای تولد و نوزادان
* هدیه‌ای برای تشویق فرزندان
* هدیه‌ای برای جشنها و شادیها
* هدیه‌ای برای یادآوری دوستیها
* هدیه‌ای برای ازدواج
* هدیه‌ای برای عید و سپاس

بانک تهران با هدف برآورد یک نیاز اجتماعی و بمنظور حل مشکل خانواده ها درمورد تهیه هدیه‌ای مناسب که درعین حال ارزش های مادی و معنوی راتواماً داشته باشد اقدام به انتشار وعرضه دفترچه‌هدیه پس‌انداز کرده‌است ، دفترچه هدیه پس‌انداز بانک تهران دربسته‌بندیهای زیبا بصورت یک حساب پس‌انداز وبا همان شرایط بنام شخص موردنظر افتتاح وبه بازکنندگان حساب تقدیم میگردد .

بانک مدرن شما ، بانک تهران

BANQUE DE TEHERAN
بانک تهران امین مردم ایران

دانشگاه تهران
دانشکده پزشکی پهلوی
شروع دومین دوره تربیت پرستار کلیه مصنوعی

دانشکده پزشکی پهلوی دانشگاه تهران شروع‌دومین‌دوره تربیت پرستار کلیه مصنوعی خود را از اول اردیبهشت ماه ۱۳۵۴ اعلام میدارد ،دوره دوم منحصرا به فارغ‌التحصیلان آموزشگاه های بهیاری سراسر کشور اختصاص داده شده است و در دوره های‌بعدمجددا از فارغ‌التحصیلان‌آموزشگاه های پرستاری دانشجو پذیرفته خواهد شد .

داوطلبانی که مایل به شرکت در این‌دوره هستند میتوانند شخصا به بخش دیالیز دانشکده پزشکی پهلوی واقع در انتهای بلوار الیزابت مراجعه نموده و یا با این دانشکده مکاتبه نمایند . انتخاب دانشجویان با مسابقه و مصاحبه صورت خواهد گرفت .

مالف ۲۲۷۰۲

آگهی پذیرش دانشجوی تخصصی رشته داخلی

بخش داخلی دانشکده پزشکی دانشگاه پهلوی تعدادی پزشک بمنظور گذراندن دوره تخصصی برای اول اردیبهشت ۵۴ میپذیرد .

شرائط پذیرش :

۱ـ دکترای پزشکی
۲ـ دانستن زبان انگلیسی
۳ـ اتمام دوره خدمت نظام یابرگ معافیت

آخرین مهلت ثبت نام پانزدهم فروردین ۵۴ می‌باشد داوطلبان بایستی دو قطعه عکس ، یک رونوشت شناسنامه،ریز نمرات دانشکده‌پزشکی و فتوکپی دکترای پزشکی را به‌آدرس بخش‌داخلی دانشکده پزشکی ارسال دارند . انتخاب نهائی توسط مصاحبه حضوری بعدازوصول مدارک انجام خواهد گرفت .

دانشکده پزشکی دانشگاه پهلوی

حاشیه پرداز از: هادی خرسندی

چهارشنبه ـ سوری باکپسول گاز

منابع طبیعی میگوید :شب چهارشنبه سوری ، بته‌ها را نسوزانید!» منابع غیر طبیعی میگوید:شب چهارشنبه‌سوری نه ترقه درکنید و نه شعشعه آتش بزنید!پس بفرمائیدسنتها را چطوری زندنگه‌داریم ؟

اصغر آقا میگوید : خیلی ساده است آقا ، از کپسول های گاز استفاده کنید چون هم بهتر منفجر میشود . هم اینکه خریدش قدغن نشده !

ـ اصغر آقا جان ، کدام کپسول‌گاز برای‌شب چهارشنبه سوری مناسب‌تر است ؟

ـ وقتی قرار است کپسول گاز منفجر شود ، دیگر چه فرقی میکند مدلش چه جور باشد آقا ؟ اما اگر از من میشنوید ، کپسول گاز «اونیورسال» بگیرید چون هم زودتر آتش میگیرد هم سرو صدایش بیشتر است پریروز یکدانه‌اش توی خانه‌خودمان منفجر شد . توی خیابان امیریه‌هم یک خانه را کوبید روی‌هم .

ـ اصغرآقاجان . نکند تو با کپسول‌گاز اونیورسال‌خصومت داری که این حرف رامیزنی ؟

ـ نه والله آقا فعلا که کپسول‌گاز اونیورسال با ما خصومت دارد . اگر خصومت نداشت که منفجر نمی‌شد .

می گویم : ـ اصغرآقاجان نکند تو گاوبندی کرده‌ای ومی خواهی برای شب چهارشنبه سوری ، فروش این کپسول‌ها را ببری بالا .

اصغرآقا می گوید : ـ نه خیر آقا . ما اول‌هم که گفتیم فرق نمی‌کند چه‌کپسولی‌بخرید، اما این یکی را ماخودمان امتحان کرده‌ایم،خوب درآمده. کارش اتوماتیک است خودش منفجر می شود ، و چون‌بدون دخالت دست آتش می گیرد ، ازنظر بهداشتی هم بهتراست.

اصغرآقا ، ضمنا توضیح می‌دهد : ـ حالا مادرخانه خودمان ، به جای اجاق‌گاز ، از اجاق‌هیزمی استفاده می کنیم . هیچوقت هم منفجر نمی شود. آقا . کپسول میسول‌هم ندارد . پولمان‌هم بیخود خرج سیلندر گاز نمی شود . ضمنا، در مواقع لزوم‌هم ، هرچندتا « نیمسوز! » احتیاج داشته باشیم ، دراختیارمان‌می‌گذارد.

درخاتمه اصغرآقامی‌افزاید: آقا ، خارجی‌ها اینهمه«کپسول فضائی» می سازند،هیچکدامش به شدت کپسول های گاز ما منفجر نشده . خودمانیم عجب بخمه‌هائی هستندها !

یکی در عرش اعلیٰ، دیگری در اسفل السافلین!

از : دکتر غلامعلی ضرابی رئیس بهداری طرقبه (مشهد)

من ، سی سال است که پزشکم، اما در این سی سال جزرنج و ناراحتی و ناکامی نصیبی نبرده‌ام همچنانکه بیشتر پزشکان ما ، جز این نصیبی نمیبرند پزشک درنظر سازمان های دولتی ، بمثابه «پدر روحانی» است،یعنی‌وقتی صحبت از زحمت و خدمت، وکار وتلاش شبانه‌روزی میشود ، هم از او صحبت میکنند . و او را پیشقدم میدانند ، اما وقتی از حقوق ، مزایا ، تفریح و امکانات رفاهی گفت‌وگو میشود ، ناگهان همه‌مهر سکوت برلب میزنند و فراموش میکنند که گروهی هم بنام پزشک در این جامعه وجود دارند که شبو روز خود را وقف مردم بیمار و نیازمند کرده‌اند .

اجازه بدهید از دانشکده پزشکی شروع کنم .

دوران تحصیلات پزشکی زیاد است . یک پزشک متخصص ،باید حداقل یازده سال مداوم و بطور شبانه روزی درس بخواند و کار کند . اما کسی که بخواهد مثلا دکترای اقتصاد یا حقوق یا علوم اجتماعی بگیرد و در آن رشته متخصص شود ، حداکثر هشت سال درس میخواند آنهم با روزی ٤ یا ٥ ساعت . تفاوت پزشکی با دیگر مشاغل ، از همینجا شروع میشود و تا آخرعمر ادامه‌می‌یابد. یک دکتر اقتصاد ـ یافی‌المثل‌حقوق یا علوم اجتماعی و غیره ـ چهار سال بعد ، مدیر یک واحد بزرگ میشود ،با حقوق های کلان ، اما یک پزشک چکاره میشود ؟ او تا دم مرگ ، باز هم همان‌پزشک متخصص اطفال یا جراح مغز و اعصاب و یا چیز دیگری است در این ردیف . نمیخواهم بگویم که اهمیت پزشک از مدیر کل کمتر است ، هرگز چنین حرفی نمیزنم .

اما آخرتنها از عنوان‌خشک و خالی «پزشک عالیقدر» ، چکاری ساخته است ؟ آیا جامعه قدر و منزلت این «عنوان» را میداند ؟ آیا مثلا صاحب خانه باحترام موی‌سفید یک پزشک متخصص قدیمی که سال های سال بمردم این‌مملکت خدمت کرده ، دو روز در پرداخت اجاره‌خانه سرسام‌آور مهلت میدهد ؟

چرا ؟

بزرگترین تبعیضی که در این زمینه به چشم‌میخورد میان‌پزشکان فارغ‌التحصیل ایران‌و خارج‌است، سازمان های ما حتی مدرک‌صادره از دانشگاه های ما را برسمیت نمیشناسند . گوئی یک پزشک تحصیل کرده داخل،از ازل‌بیسواد آفریده شده ، اما پزشکی که حتی مثلا در پاکستان‌و هندوستان‌دکترا گرفته ، بزرگترین طبیب دنیاست! مگر دانشگاه های خارج چه‌دارند که دانشگاه های ما ندارند ؟تازه مگر همین آقایان تحصیل کردگان خارج ، همان پشت کنکوریهای سابق دانشگاه های داخل‌نیستند. که در رقابت با محصلین ساعی و با استعداد ، شکست خوردند و به خارج رفتند ؟

از جانب دیگر مردم هم قدر پزشک را نمیدانند و دربسیاری موارد حرمت این مقام را ـ آنطور که باید ـ پاس نمیدارند . وقتی که در رادیو تلویزیون و دیگر وسایل ارتباط جمعی ، شب و روز مردم را با اهمیت پزشکی و موسسات بهداشتی و درمانی‌آشنا میکنند چرا به آنها تفهیم نمیشود که مثلا اگر در فلان درمانگاه که از در و دیوار آن مریض میبارد، وقتی پزشک یکصد مریض‌راپشت سر هم معاینه کرد و در مقابل بیمار صد و یکم خواست نفسی تازه کند ـ و مثلا پس از ۸ساعت کار یکنواخت و خسته کننده سیگاری روشن کند ـ باو این امکان را بدهند و او را بخاطر تاخیر در معاینه بیمار صد ویکمی، به هزار و یک گناه نکرده متهم نکنند ؟

بنظر من این نکته ، مهمترین مساله در مورد پزشکان است ، یعنی یک پزشک‌باتوجه بمسئولیت حساسی که در زندگی بیماردارد، قبل از هر چیز نیازمند فکر آزاد و راحت است . از یک پزشک خسته ، کوفته ، درمانده از کار ومسائل‌و مشکلات‌زندگی‌هیچکاری ساخته نیست و بنظر من در چنین صورتی‌عدمش‌به ازوجودش‌است، اما این را ، نه دستگاه های‌اداری درک میکنند و نه مردم .

هیتلر معاهده لوکارنو را لغو وناحیه «رن» را اشغال نظامی کرد

نطق هیتلر

برلن ـ از دوره جنگ تاکنون ایثار هیتلر فرانسه رابه‌بزرگترین مبارزه طلبیده است . درایشتاگ مجلس ملی آلمان ، هیتلر اظهار داشت : سه سال من بیهوده‌سعی کردم که‌بافرانسه داخل قراردادی بشوم . چرا نبایستی بجنگ‌نظامی که هرگز فایده نداشته‌ودرآینده‌هم نخواهد داشت خاتمه دهیم ؟ من برای تمدن اروپا کارکرده‌ام.تاریخ نسبت به من انصاف نشان‌خواهد داد . من از همکاری با روسیه خودداری نمیکنم ولی حاضرنیستم بابلشویزم همکاری کنم زیرا آن انقلاب تمام دنیا را میخواهد . هیتلر اضافه کرد که اتحادفرانسه و چکاسلواکی عادی بود ولی اتحاد فرانسه با شوروی تشکیلات انقلاب دنیا رادر بردارد . شاید درفرانسه فردا انقلاب شود ، آنوقت پاریس یک شعبه بین‌المللی کمونیست خواهد شد و مسکو قضاوت خواهد کرد کهکی‌متعرض است !

هیتلر

برلن ـ نکات مهمی که هیتلر در یادداشت خود به سفرای دول امضاء کننده قرارداد لوکارنو قید کرده از قرار ذیل است :

۱ـ آلمان بعلت بیطرفی فرانسه و شوروی با لوکارنو مخالف است ۲ـ آلمان خود را از قیود راجع به منطقه غیرنظامی « رن » آزاد میداند ۳ـ آلمان حاضر است یک منطقه‌غیرنظامی‌جدیدی ایجاد نماید بشرط آنکه فرانسه وبلژیک نیز در سرحدات خود منطقه غیر نظامی ایجاد نمایند ٤ـ آلمان حاضر است‌یک‌معاهده عدم تعرض برای مدت ۲۵سال‌درمغرب امضاء نماید بشرط آنکه‌انگلستان وایطالیا حاضر شوندآن راتضمین نمایند ٥ـ آلمان حاضر است یک معاهده هوائی در مغرب و یک معاهده عدم تعرض در مشرق‌ببندد که شامل لیتوانی‌هم باشد . اگر باتمام این شرایط موافقت شود آلمان حاضر است بجامعه ملل برگردد بااین شرط که پیمان جامعه‌ازمعاهده ورسای جدا‌شود. گویا راجع به سیاست هیتلر در ۲۹ مارس مراجعه به آراء عمومی خواهد شد.

ورود سربازان آلمانی

کلنی ـ اشغال نظامی رن سبب شگفت‌اهالی شده است . پرواز۹ هواپیما روی شهر اولین علامت اشغال نظامی بود . این خبرماند برق پخش شده و جمعیت زیادی با حرارت در میدان معروف کاندرال جمع شده و ژنرال‌فن‌کو که ساعت ۱٤ر۲۵ وارد شده و سربازان از جلوی او مراسم‌دفیله بعمل آوردند .

چهل سال قبل در همین روز

نطق رئیس‌الوزراء فرانسه

البرسارو

پاریس ـ البرسارو رئیس‌الوزراء فرانسه نطق مهمی بوسیله رادیو ایراد نمود و گفت : بدوجهت‌فرانسه نمیتواند پیشنهادات هیتلر را مورد مطالعه قرار دهد . اولا بعلت‌لغو یکطرفه‌عهدنامه از طرف‌آلمان‌نمیتوان‌به‌پیشنهادات جدید آن دولت اعتماد نمود . ثانیا بواسطه اشغال نظامی ناحیه ممنوع « رن » فرانسه مواجه بایک امر واقع شده گردیده‌است لذا درصورتیکه قضیه فوق‌عمومیت پیدا کند صلح اروپا و مناسبات بین‌المللی وجود خارجی نخواهد داشت سارو در تعقیب بیانات‌خود افزود : ما حاضر نیستیم استراسبورگ‌رازیر آتش توپخانه آلمان بگذاریم . احقاق‌حق ما عادلانه است واز دفاع حقوق خودمان مطمئن هستیم که با مقدورات خوداز‌اصول صلح‌اروپا دفاع میکنیم . آلمان بخیال خود موقع مناسبی را برای اقدام‌جبزی خود انتخاب نمود . دولت آلمان از اغتشاشات داخلی واختلافات سیاسی احزاب که ممکن بود در انتخابات ملی رخ بدهد استفاده کرده موقع هرج‌ومرج ملی دراثر مبارزات داخلی علت حقیقی تصمیم ناگهانی دولت آلمان بوده است . دولت آلمان فراموش نموده که درمواقع وخیم چنین اختلافاتی فورا مرتفع وبرای دفاع از ملت وامنیت‌اراده همه احزاب فرانسه متحدمیگردد. هیچ یک از افراد فرانسوی نمیتواند زیربار دشنامی برود که درماوراء رودخانه رن نسبت به برخی از هموطنان تحمیل شدهویا اقدام آلمان را بنظر عفو واغماض بنگرد . هیئت وزرای فرانسه در خاتمه جلسه فوق‌العاده تصمیم گرفت‌که: یادداشت آلمان‌پذیرفتنی نیست ، موضوع را فورا بجامعه ملل رجوع نماید ، بوزرای جنگ ونیروی دریائی اجازه بدهد که اقدامات مقتضی بنمایند .

« نقل‌ازاطلاعات۱۷اسفندماه۱۳۱٤»

اطلاعیه صندوق حمایت کارمندان در مورد بیمه درمانی

طبق مصوبه شورایعالی تامین اجتماعی کارفرمایان موسساتی که کارمندان آنها مشمول قانون حمایت کارمندان می باشند میتوانند برای استفاده از مزایای درمانی‌به سازمان خدمات درمانی مراجعه و کارمندان خودرا نزد سازمان‌مزبور براساس بیمه کارمندان دولت بیمه نمایند . مراتب جهت اطلاع کارفرمایان ذینفع که اکثر به صندوق مراجعه و ازاین نقصان ابراز نگرانی میکردند بدینوسیله اعلام میشود .

مسائل اجتماعی در تحریریه اطلاعات

هادی مهرپرور

انجام خدمات شهری را «منطقه‌ای» کنید

برای سرعت بخشیدن به کار متقاضیان دریافت‌گواهینامه رانندگی، طرحی تهیه شده است که بموجب آن تعداد مناطق راهنمائی و رانندگی به ۱۵ واحد افزایش خواهدیافت و هر منطقه قادر خواهد بود که باامکانات وعواملی که در اختیار دارد کارثبت‌نام،امتحان آئین‌نامه و رانندگی رادرحوزه استحفاظی خود انجام دهد .

درحال حاضر هر ماه درتهران حدود صدهزار نفر برای دریافت‌گواهینامه‌رانندگی در مناطق دهگانه راهنمائی و رانندگی ثبتنام میکنند وهمه این تعداد ، برای شرکت در آزمایشات آئین‌نامه وشهر ،از شمال و جنوب و شرق و غرب پایتخت باید به یک نقطه‌شهر یعنی محل کلانتری سوار واقع درجاده قدیم شمیران‌مراجعه کنند . که این خود کاری است بس دشوار و غیر منطقی که به ترافیک قسمتی از شهر تهران که همان منطقه اداره صدور گواهینامه است لطمه زیادی می زند ، زیرا هرروز ٤ هزار نفر از نقاط مختلفبه وسیله اتوبوس و تاکسی و وانت‌وموتوریا اتومبیل شخصی به این اداره مراجعه میکنند، حال آنکه اگر هر منطقه راهنمائی و رانندگی قادر به انجام آزمایشات مختلف از متقاضیان باشد،هم کار دریافت گواهینامه رانندگی بااین‌چنین دشواری صورت نخواهدگرفت وهم متقاضیان درنوبت های نزدیکتر قادر به شرکت در امتحانات آئین‌نامه و شهر خواهند بود .

کارشناسان ترافیک یکی‌از مهمترین مسائلی را که برای بهبود ترافیک تهران پیشنهاد کرده‌اند منطقه‌ای کردن امور مربوط به‌ساکنان‌هرمنطقه‌تهران درهمان منطقه است . شرکت مخابرات ایران نیزتصمیم‌گرفته است که با ایجاد مراکز تلفن در نقاط مختلف تهران و تفویض اختیارات مدیرعامل به مسئولان این مراکز ، مردم را از درگیری باترافیک راحت کرده وامور تلفنی هرکس ، در منطقه سکونتش انجام پذیرد .

ازدیگر مشکلات رانندگان تهران ، متمرکز بودن کلیه امور مربوط به اخذ جرائم رانندگی درخیابان فرح جنوبی است. این اداره کوچک با در اختیار داشتن عواملی‌بسیار محدود قادر نیست هرماه جوابگوی دهها هزار راننده تهرانی باشد که برای پرداخت جرائم خود از نقاط مختلف ودورافتاده تهران مجبورند به خیابان فرح جنوبی واداره اجرائیات واخذ جرائم مراجعه کنند .

کارشناسان امور ترافیک معتقدند که اداره اخذ جرائم رانندگی نیز باید «منطقه‌ای» شود تاهر راننده بتواند برای پرداخت جرائم رانندگی ، به اداره اخذ جرائم در محل سکونت خود مراجعه کند . اخیرا افزایش تعداد اتومبیل وازدیاد تخلفات رانندگی ، باعث شده است که برای شرکت دردادگاه های اداره اجرائیات به مراجعین ۳ روز بعداز اولین مراجعه نوبت بدهند .

کارشناسان مسائل شهری‌نیز براین عقیده‌اند که باید برای کمک به بهبود ترافیک تهران از تمرکز کارها وادارات و مراکز تجارتی در مرکز شهر جلوگیری کرد تا بامنطقه‌ای شدن کلیه‌امورشهری‌درپایتخت مردم راحت‌تر قادر به انجام کارهای روزمره خود باشند و درضمن از تراکم اتومبیل در مرکز شهر نیز جلوگیری گردد .

دانشگاه پزشکی رازی

بیمارستان امیراعلم

برنامه کنفرانسهای تکمیلی ترم‌دوم‌سال تحصیلی ٥٤ـ٥۳ را به‌اطلاع همکاران ودانشجویان‌پزشکی میرساند :

سخنران	عنوان سخنرانی	تاریخ کنفرانس
۱ـ دکتر همایون شهیدی	سندرم سوء جذب	یکشنبه ٦ بهمن
۲ـ دکتر محمد عاملی	نتایج درمانهای جراحی در بیماریهای مادرزادی قلب	یکشنبه ۱۳ بهمن
۳ـ دکتر هوشنگ شتابی	ملانوم‌های بدخیم	یکشنبه ۲۰ بهمن
٤ـ دکتر یزدگرد اکرامی	تشخیص و درمان پرکاری تیروئید (هیروتیروئیدیسم)	یکشنبه ۲۷ بهمن
٥ـ دکتر رضا مقتدر	استئوپوروزها .	یکشنبه ٤ اسفند
٦ـ دکتر نوشین فروزانفر	اهمیت مصونیت سلولی در عفونتها	یکشنبه ۱۱ اسفند
۷ـ دکتر علیمحمد خردپیر	بررسی و اهمیت تست های توبوکولینک در کلینیک	یکشنبه ۱۷ اسفند

شروع کنفرانس ها ساعت ۹½ صبح و محل اجرا بیمارستان امیرعلم آمفی تئاتر مرکزی میباشد . م‌الف ۲۰۷۱۹

دانشگاه ملی ایران

آگهی استخدام

دانشگاه ملی ایران جهت خدمت در بیمارستان سعادت آباد ویا سایر واحد های وابسته به دانشگاه بافراد زیر نیاز دارد.این افراد که علاوه بر داشتن شرایط عمومی استخدام باید کمتر از۲۰ وبیشتر از ۳۵ سال سن نداشته باشند از بین متقاضیان از طریق امتحان و مصاحبه انتخاب خواهند شد .

عنوان شغل	حداقل شرایط احراز شغل	تعداد	روز مصاحبه
متخصص تغذیه	دارا بودن‌دانشنامه لیسانس مرجحا فوق لیسانس در یکی از رشته های علوم تغذیه و علوم غذائی	۳ نفر	۵۳ر۱۲ر۲٤
ماشین نویس	دارا بودن مدرک دیپلم کامل متوسطه و تجربه لازم در امر ماشین نویسی فارسی و لاتین	۱۰ نفر	۵۳ر۱۲ر۲٤
منشی	دارا بودن مدرک دیپلم کامل متوسطه در رشته منشیگری	٤ نفر	۵۳ر۱۲ر۲٥
تلفنچی	دارا بودن مدرک تحصیلات پایان دوره ابتدائی و گذراندن دوره آموزشی ویا آشنائی لازم در رشته مربوط .	٦ نفر	۵۳ر۱۲ر۲٥
آرایشگر مرد	دارا بودن مدرک تحصیلات پایان دوره ابتدائی و آشنائی لازم‌به فن آرایشگری با ٦ سال تجربه	یکنفر	۵۳ر۱۲ر۲٦
خدمتگزار زن	دارا بودن مدرک تحصیلی پایان دوره ابتدائی	٥۰ نفر	۵۳ر۱۲ر۲۷
خدمتگزار مرد	دارا بودن مدرک تحصیلی پایان دوره ابتدائی	۱٥۰ نفر	۵۳ر۱۲ر۲۷

داوطلبان میتوانند در روز های تعیین‌شده به امورکارگزینی دانشاه (واقع در اوین) جهت مصاحبه مراجعه نمایند .

دانشگاه ملی ایران

اطلاعیه مرکز آزمون‌شناسی

درباره‌پذیرفته‌شدگان‌مسابقه ورودی مدرسه عالی ساختمان

پذیرفته شدگانی که اسامی آنان دراین اطلاعیه درج گردیده می باید در روز های سه‌شنبه ۲۰ر۱۲ر۵۲وپنج‌شنبه۲۲ر۱۲ر۵۳ برای ثبت نام باداردست داشتن مدارک‌زیر به‌دفتر مرکزی مدرسه عالی ساختمان واقع در چهار راه پهلوی شاهرضا کوی نکونی مقابل بانک تهران مراجعه نمایند .

۱ـ اصل و فتوکپی فوق‌دیپلم یاتائیدیه.

۲ـ اصل و فتوکپی برگ خاتمه خدمت‌یا معافیت دائم از خدمت وظیفه عمومی یا معافیت موقتی که مهلت آن منقضی‌نشده باشد .

۳ـ اصل وفتوکپی‌گواهی دوسال سابقه کار در رشته راه وساختمان که به گواهی سازمان بیمه های‌اجتماعی ویاادارات‌وابسته به وزارت کار و امور اجتماعی رسیده‌باشد.

٤ـ اصل شناسنامه و ۲ برگ فتوکپی شناسنامه

٥ـ ۱۲ قطعه عکس ٤ × ۳

٦ـ پذیرفته شدگانی که فارغ‌التحصیل فوق دیپلم مدرسه عالی ساختمان‌نمی‌باشند باید ریز برنامه درسی دوره فوق دیپلم مدرسه عالی خودرا که از آن فارغ‌التحصیل شده‌اند برای بررسی واحد های مورد پذیرش بمدرسه عالی ساختمان ارائه‌کنند

شروع کلاس‌های درسی از روز شنبه ۲٤ر۱۲ر۵۳ می باشد .

پذیرفته شدگان مرحله نهایی

مدرسه عالی ساختمان

ردیف ـ نام خانوادگی	شماره شناسنامه
۱ـ طیرانی‌یوسف‌آبادی مرتضی	۹٦۹
۲ـ کریمی فرد محمدحسین	٥۰
۳ـ حسنی عطاالله	۷٦
٤ـ علی‌آبادی فریبرز	۱۰۳۷
٥ـ رشیدی هرسینی منوچهر	۹۸
٦ـ فردموسوی سیداحمد	۱۱
۷ـ رحمانی‌فرد حمید	۱۲۰۸
۸ـ عدل گنتاز	۱٤٤
۹ـ اقبال پیروز	٦٤۹
۱۰ـ نعیمی ابیانه محمد	۳۱
۱۱ـ خزان بیک کمال	۱۲۳٦
۱۲ـ کیوانداریان علی‌اکبر	۱۲٦٤
۱۳ـ کشاورزمنش عباسعلی	٥٤
۱٤ـ نیکفرجام بدلبوربرت	۱٦۱
۱٥ـ مهرازما حمیدرضا	۸۲۲
۱٦ـ معزی فرمند	٤۲۱٥
۱۷ـ بهمن‌پورخالصی‌محمدهادی	۹۱۸٥۳
۱۸ـ غلام‌آزاد شاهرخ	۹۹٤
۱۹ـ یزدانی محمداسماعیل	٦
۲۰ـ حجازی سیدرضا	٦
۲۱ـ شهروز ابراهیمی فریبرز	۱٥
۲۲ـ بزازگیوی اصفهانی حسین	۲۷۱
۲۳ـ شاهرخی دماوندی منصورعلی	۱٤٤۳
۲٤ـ دربندسری حمزه	۳۲
۲٥ـ فنایی موسوی مینو	٦۰
۲٦ـ نادری محمدتقی	۱٤
۲۷ـ حسینی امیر	۱۳۳
۲۸ـ تاتار محمد	٥۸۲
۲۹ـ حیدری اسماعیل	۷٦
۳۰ـ حدادی تهرانیان غلامرضا	۳۹۹
۳۱ـ داودیان‌منشادی مسعود	٥۷۸
۳۲ـ نکته‌دان اصفهانی سیدحسام	۱۳۷٦
۳۳ـ فیضی‌زاده محمدحسن	۱۳۸۹۹
۳٤ـ صیرفی محمد	۱٥
۳٥ـ فتحی‌حسین	۷۹٤
۳٦ـ حیدری سید محسن	۸۰۸
۳۷ـ رحیم‌زاده حناچی مجید	۳۷٦
۳۸ـ مهرنامی یوسف	۱۰٦٥
۳۹ـ حاج‌میرزا عزت‌اله	٤۸٦
٤۰ـ تعویذی غلامعلی	۱۹۹
٤۱ـ وقایع‌نگار سید محمد	٤۲۲
٤۲ـ باقوتی شیرعلی	۱٦
٤۳ـ حسین‌زاده شهبازی حمداله	٥۰٤
٤٤ـ گیای خسرو	۱٤۸۱
٤٥ـ شیرانی احمد	٤۳۸
٤٦ـ حاجی ملاشفیع ملاباشی مسعود	۲۲۱
٤۷ـ آیت‌محمدکاظم	۲٥۹
٤۸ـ عبدالمزاده اسماعیلی اکبر	۱۸
٤۹ـ حریریان احمد	۹٤۰
٥۰ رحیم‌زاده ارسلان	۹۷۹
٥۱ـ ریوف‌لایری محسن	۲۳٦۷٤
٥۲ـ اسدی بیژن	٤۲۷
٥۳ـ میرترابی فریده	۱۰۰۷
٥٤ـ مقدم منوچهر	٤٤
٥٥ـ کیان‌خصال‌قاسمی	۲۱٦۹
٥٦ـ حقیقی نجف‌آبادی ایرج	٦٦۹
٥۷ـ محمدی جنیدی محمد	۱۹
٥۸ـ مجمریان اصفهانی‌حسن	۳۸۹۸۱
٥۹ـ سیدهاشمی سید خالد	۲
٦۰ـ مهدی‌زاده امان‌اله	٦
٦۱ـ گودرزی ولی‌اله	۱۲٥
٦۲ـ غایتی‌ایرج	۲۲۲
٦۳ـ حاجی موسی‌مریم	٥٦۰
٦٤ـ کریمیان شیرازی رضا	٤۳۷۸٤
٦٥ـ جذبی سید مصفی	۷٤۹
٦٦ـ مناچکان مارکاریان رازمیک	٥۹۰۹۱
٦۷ـ مهدی‌پور جلیلیان محمدحسین	۹٤
٦۸ـ احمدی‌آذری خلیل	٦۱۱
٦۹ـ مخبری‌قمشه علیرضا	۲٥۱۷
۷۰ـ بازش‌حسینعلی	۳۲۳
۷۱ـ توریانی حمید	٦
۷۲ـ اخباری فاطمه	٤٥۳
۷۳ـ اسبقی عباسعلی	۱٦٤۹
۷٤ـ قمری ساعتی علی	۹۸۷۳
۷٥ـ عبدالملک‌پورفریدون	۲۷۹۹۸
۷٦ـ قناعت فضل‌اله	۳٤

آگهی استخدام

بیمارستان بانک ملی ایران برای‌تکمیل‌سازمان خود به متخصصین زیر احتیاج دارد:

۱ـ پزشک متخصص امراض داخلی
۲ـ پزشک عمومی
۳ـ تکنیسین آزمایشگاه
٤ـ تکنیسین فیزیوتراپی

از متخصصین نامبرده خواهشمند است‌مدارک خود راتا پایان اسفند ماه سال جاری به دفتر بیمارستان‌بانک ملی ایران تهران ـ خیابان‌فردوسی ارسال دارند .

بیمارستان بانک ملی ایران

آگهی حراج

اداره گمرک بوشهر براساس موافقت نامه شماره ۹ـ ۱٥ـ ۰۱ـ ۱٤۰۱ـ ۱۲ ـ۵۲ مورخه ۱۰ر۱۱ر۵۳ مدیریت امور مالی گمرک ایران در نظر دارد تعداد ۳۹۳ قلم اموال اسقاطی سنواتی خود را در تاریخ شانزدهم تا بیست‌ویکم فروردین ٥٤ از طریق حراج همگانی بفروش برساند طالبین میتوانند همه روزه غیر ازایام تعطیل قبل از حراج به ایز اداره مراجعه واموال مذکور را از نزدیک مشاهده نمودو باآگاهی از مشخصات کامل کالا در تاریخ مزبور در حراج شرکت واقدام بخرید نمائید.

اداره گمرک بوشهر

استخدام کارمندغیر نظامی

اداره لجستیکی هلیکوپتر های نیرو های مسلح شاهنشاهی تعدادی کارمند غیر نظامی با مدارک‌تحصیلی بشرح زیر با توجه به‌بند (ب)ماده (٥) قانون استخدام نیرو های مسلح شاهنشاهی جهت خدمت در تهران استخدام مینماید .

داوطلبان واجد شرایط میتوانند با دردست داشتن مدارک خواسته شده وبرگ خاتمه خدمت دائم همه روزه از ساعت ۷ر۳۰ تا ۱٥ بمدیریت امور اداری اداره لجستیکی هلیکوپتر های نیرو های مسلح شاهنشاهی واقع در میدان شهباد ، خیابان فرودگاه مهرآباد مراجعه نمایند

ردیف	مشاغل مورد نیاز	تحصیلات مورد نیاز	تعداد	سایر شرایط
۱	آنالیست تولید	مهندس مکانیک	۱	آشنائی بزبان انگلیسی تجربه در تولید و امور هواپیما
۲	مهندس ایمنی	لیسانس در مهندس ایمنی	۱	آشنائی بزبان انگلیسی‌وتجربه درمهندسی تاسیسات یا مهندسی ایمنی
۳	کتابدار	لیسانس در کتابداری	۱	آشنائی بزبان انگلیسی تجربه در کتابداری
٤	متخصص نشریات اداره	لیسانس در علوم کتابداری	۱	آشنائی بزبان انگلیسی‌تجربه درپرونده های‌فنی‌هواپیما
٥	متخصص آموزش	لیسانس در تعلیم و تربیت	۱	آشنائی بزبان‌انگلیسی‌تجربه در تعلیم وتربیت‌ومدیریت
٦	طراح	لیسانس در مدیریت صنعتی‌وتولیدی	۱٤	آشنائی بزبان انگلیسی تجربه در امور طراحی
۷	مهندس جهت مشاغل مورد نیاز	لیسانس در مهندسی هواپیما	۲٤	آشنائی بزبان انگلیسی تجربه در امور هواپیما
۸	لیسانس جهت مشاغل مورد نیاز	الکترونیک یا مدیریت بازرگانی	۸	آشنائی بزبان انگلیسی تجربه در امور مالی وخرید و سفارشات
۹	لیسانس کامپیوتر جهت‌مشاغل‌موردنیاز	لیسانس حسابداری	۱۹	آشنائی بزبان انگلیسی تجربه در سیستمهای کامپیوتر
۱۰	لیسانس‌بازرگانی‌جهت‌مشاغل‌موردنیاز	لیسانس در علوم کامپیوتر	۲۱	آشنائی بزبان انگلیسی تجربه در مدیریت بازرگانی ـ امور ترابری ـ کنترل‌موجودی تدارکات
۱۱	مکانیک جهت مشاغل مورد نیاز	لیسانس مدیریت بازرگانی	٤۷	آشنائی بزبان انگلیسی تجربه در مکانیکی
۱۲	لیسانس زبان انگلیسی جهت‌مشاغل مورد نیاز	دیپلم فنی	۳	آشنائی کامل بزبان انگلیسی و اطلاعات فنی
		لیسانس زبان		

م‌الف ۳۸۷۱ ۲ ـ۱ـ

پیشگاه شاهنشاه آریامهر

فرمان رستاخیز ملی که همبستگی تمام طبقات را جهت نیل به آرمانهای ملی ایران تحقق میبخشد مایه غرور و افتخار ملت ایران است

هیئت مدیره ـ کارکنان و کارگران

شرکت ایرانی تولید اتومبیلهای سیتروئن

سپاک

آمادگی خود را برای پیوستن به این رستاخیز ملی و تاریخی اعلام میدارد

جناب آقای امیر عباس هُویدا

نخست وزیر محبوب و دبیر کل حزب رستاخیز ایران

کلیه کارکنان شرکت بیمه حافظ به پیروی از منویات مبارک

اعلیحضرت همایون شاهنشاه آریامهر

با اعتقاد کامل به نظام شاهنشاهی، بمان به قانون اساسی

و

پیروی از انقلاب شش بهمن شاه و مردم آمادگی خود را در پیوستن به رستاخیز ایران اعلام داشته و اعلام رستاخیز ملی و بنیاد نظام نوین سیاسی کشور را در راه تحقق تجدید نظر به آرمانهای مقدس ملی به پیشگاه شهریار ایران تهنیت عرض مینمایند

علی هزاره

مدیر عامل شرکت بیمه حافظ

شاهنشاها:

کلیه کارکنان مرکزآمارایران، منطقه آماری استان‌همدان سرافراومفتخرندکه‌بااعتقادی راسخ خود را به نهضت رستاخیز ملی وابسته و ملحق‌دانسته وباارادهٔای خلل‌ناپذیر اصول مقدس سه گانه‌ای راکه‌اعلام فرموده‌اند فریضه و راهنمای زندگی خود بدانند .

از طرف کارکنان مرکزآمارایران ـ منطقه آماری استان همدان ـ فریدون بذرافکن .

در رستاخیزایران همه‌روشنفکران، کارگران، کشاورزان، پیشه‌وران و کارمندان سهیم هستنداز امروزهمه‌مردم‌دریک‌صف‌فشرده برای تحقق بخشیدن به‌هدفهای انقلابی شاهنشاه کوشش میکنند. مدیر و کارکنان شرکت‌ساختمانی کارااین وحدت بزرگ ملی رابه‌رهبرانقلاب‌ایران‌وهمه‌هموطنان گرامی‌صمیمانه‌تبریک عرض‌مینمایند

شرکت‌ساختمانی کارا

پیشگاه‌شاهنشاه آریامهر فرمان رستاخیز ملی دایر به‌همبستگی تمام‌طبقات‌اجتماعی ایران برای تحقق بخشیدن به‌آرمان‌های ملی‌غرورانگیزوافتخارآفرین‌است

مهندسین مشاور بهروزان‌وهمکاران

هیئت‌مدیره‌وکارکنان‌شرکت‌پروهان

بامسئولیت‌محدودآمادگی خودراجهت عضویت‌درحزب رستاخیزملی‌ایران‌اعلام میدارندواز لحظه‌ندای‌شاهنشاه آریامهر خودراعضوحزب‌رستاخیزایران‌میدانند

مدیرعامل‌شرکت‌پروهان ـ مرادداودزاده

فرخنده‌پیشگاه همایون شاهنشاه آریامهر

بایک جهان شادی آمادگی پیوستن همه کارکنان

شرکت پس اندازووام مسکن کورش بزرگ

را

به رستاخیزهستی بخش ایران که بدون شک ، در پیشبردکشوربسوی تمدن بزرگ نقش سازنده‌ای دارد اعلام میداردوهم آهنگ بادیگرهم میهنان عزیزدر اجرای اوامرجهان مطاع ملوکانه آماده‌ایم .

جان نثار : علی اکبر امیرشاهی

مدیرعامل شرکت پس اندازووام مسکن

کورش بزرگ

شاهنشاها

بااعتقادراسخ به نظام

پایدار شاهنشاهی وقانون اساسی وایمان قلبی بانقلاب شاه وملت به نهضت بزرگ رستاخیز ملی ایران که ضامن خوشبختی وسعادت و وحدت ملی خواهد بود پیوسته و پیشقدم در راه فداکاری و جانبازی میباشیم

ازطرف هیئت مدیره، کارکنان و کارگران شرکت سهامی خاص ـ نخ طلا: علی طلائی فر

پیشگاه مبارک اعلیحضرت همایون

شاهنشاه آریامهر

بانهایت افتخار وسربلندی آمادگی خودرا برای پیوستن به رستاخیز ایران وطرح ابتکاری رهبر عالیقدر خویش اعلام داشته وآماده هر نوع جانبازی وفداکاری در راه نیات مترقیانه پدر تاجدار ونیک اندیش خویش هستیم

هیئت مدیره، کارمندان و کارگران شرکت کشت وصنعت جیرفت

پیشگاه مبارک اعلیحضرت همایون

شاهنشاه ایران زمین

فرمان رستاخیز ملی که همبستگی تمام طبقات راجهت نیل به آرمانهای ملی ایران تحقق می بخشد غرورانگیز است آمادگی خودرا برای پیوستن باین رستاخیز ملی اعلام میدارد

کارکنان شرکت سهامی کنتورسازی ایران (خاص)

گردآمدن همه هموطنان گرامی رادرزیرپرچم رستاخیز ایران صمیمانه تبریک گفته، امیدواریم بایکپارچگی ووحدت کامل ملت، آرزوهای بلند وآرمانهای مقدس شاهنشاه آریامهر برای سعادت وپیروزی مردم ایران تحقق یابد

مهندسین مشاور آبکار

روز بزرگ رستاخیز ایران راکه آغاز همبستگی و وحدت کامل ایران است به پیشگاه شاهنشاه عالیقدر وهموطنان گرامی صمیمانه تبریک عرض میکنم.

نماینده فروش محصولات کارخانجات ایران ناسیونال درگرگان ـ محمد رضا سعادت

اکنون که میلیونها نفر ازمردم به رستاخیز ایران می پیوندند ملت باهمآهنگی کامل در راه اجرای هدفهای عالیه شاهنشاه پیش میرود.

گرگان ـ کارکنان شرکت گردگاز

پیشگاه مبارک شاهنشاه آریامهر

باکمال افتخار ما اهالی شاهدوست قریه چهارده همبستگی خودرا به تشکیلات جدید رستاخیز ملی ایران اعلام میداریم.

گرگان ـ رئیس انجمن عمرانی قریه چهارده ـ ومضانعلی کشیری

ادامه انقلاب شاه و ملت را در کسوت رستاخیز بزرگ ایران صمیمانه تبریک گفته آرزومیکنیم تشکیلات جدیدوحدت کامل و همآهنگی همه طبقات مردم ایران را در به ثمر رساندن هدف های رهبر عالیقدر انقلاب ایران تضمین نماید.

ازطرف ارامنه شهرستان گرگان و دشت ـ آونس آرزومانیان

شاهنشاها

باکمال افتخار ازجانب خود و کلیه کارکنان ورانندگان سرویس اتوبوس ـ رانی (اتو تهران ری) وباربری اتوبار کرمان ضمن تقدیم عالی ترین مراتب سپاس به پیشگاه رهبر خردمند بر اساس اعتقاد راسخ به اصل سه گانه نظام شاهنشاهی ایران واحترام بقانون اساسی واصول انقلاب ششم بهمن شاه وملت پیوستن خود وکلیه کارکنان این مؤسسه را به تشکیلات سیاسی واحد جمعیت رستاخیز ایران که از ابتکارات شاهنشاه میباشد اعلام میدارد.

مدیر اتوبوسرانی اتوتهران ری احمدجوزانی

جناب آقای امیرعباس هویدا

دبیرکل محترم رستاخیز ملی ایران

با الهام از راهنمائی‌های خردمندانه پدرتاجدار رهبر اندیشمند و بزرگ ملت ایران با نهایت افتخار برای پاسداری رژیم شاهنشاهی ـ قانون اساسی و حفظ ثمرات انقلاب شاه و مردم، کارگران ـ متخصصین و هیئت مدیره شرکت راه‌انداز پیوستگی خود را به رستاخیز ملی ایران اعلام میدارد.

شرکت راه‌انداز با مسئولیت محدود

پیشگاه مبارک اعلیحضرت همایون شاهنشاه آریامهر

فرمان رستاخیز ملی که همبستگی تمام طبقات را جهت نیل

به آرمانهای ملی ایران تحقق می بخشد غرور انگیز است

آمادگی خود را برای پیوستن به این رستاخیز ملی اعلام میدارد

از طرف هیئت مدیره و کلیه کارکنان

الیاف شرکت سهامی عام

علی اکبر محلوجی

همبستگی و پیوستگی خود را به «رستاخیز ملی ایران»

اعلام داشته

و سرآغاز فصل نوین در تاریخ مجد و عظمت ایران را به

شاهنشاه آریامهر

طراح و مبتکر رستاخیر ایران تهنیت میگوییم

از طرف کلیه مهندسین و متخصصین و کارگران

الکتروجی بد

لئون عیسی قلیان

هیئت مدیره و کلیه مهندسین و کارمندان

و کارکنان شرکت ساختمانی خاص ایران سابتا

با میل و رغبت با ندای خداگونه «شاهنشاه آریامهر محبوب خود»

پاسخ داده و پیوستگی خود را به «رستاخیز ملی ایران» اعلام

و آمادگی خود را برای هرگونه خدمت در هر نوعی بسازندگی ایران عزیز کمک کنیم میباشیم

هیئت مدیره شرکت خاص

ایران سابتا

از طرف هیئت مدیره، کارمندان و کارگران و متخصصین و مهندسین

شرکت مهندسی شه راد

با غرور و مباهات وفاداری دائم و کامل خود را به

خرب رستاخیز ملی ایران اعلام میداریم.

واترکس عیوضیان

جناب آقای هویدا نخست وزیر محبوب

و دبیر کل حزب رستاخیز ملی ایران

کلیه کارمندان و کارکنان

شرکت سهامی خاص توسعه کشت دانه های روغنی

ضمن تقدیر و ارج از سپاس بیکران از اندیشه های بلند و رهبریهای

خردمندانه و دلیرانه شاهنشاه آریامهر

و با تأیید و اعتقاد بقانون اساسی و رژیم شاهنشاهی و اصول انقلاب

شاه و ملت پیوستگی خود را به رستاخیر ملی ایران و آمادگی خود را جهت انجام

وظایف ملی و میهنی اعلام میدارند

شرکت سهامی خاص

توسعه کشت دانه های روغنی

جناب آقای امیرعباس هویدا نخست وزیر محبوب و دبیرکل معظم حزب رستاخیز ملی ایران

اکنونکه بامر مبارک رهبر عالیقدر ملت ایران شاهنشاه آریامهر بتمام افراد و آحاد ملت ایران این فرصت داده شدهکه درسرنوشت سیاسی و اجتماعی و اقتصادی خود بطور کامل شریک و سهیمباشد واز انجائیکه اهداف عالیهاین حزب مترقی نظام شاهنشاهی ، احترام بقانون اساسی واعتقاد به انقلاب ششم بهمن ضامن خوشبختی و سعادت و سربلندی بیشاز پیش ملت کهنسال ایران میباشد بدین وسیله پیوستگی عمیقخودو قاطبه اهالی شاهدوست ومیهن پرست همدان وکلیه کارکنان شهرداری را بحزب مترقی رستاخیز ملی اعلام داشته، توفیق روزافزون آن جناب را درراه بثمر رسانیدن نیات عالیه شاهنشاه آریامهر آرزو مینمایم.

شهردار همدان - چوبک

آ-۱۵۲۶۱۵

اتحادیه صنوف پوست وچرم و فرش و پشم و سمسار رضائیه روز رستاخیز ملی ایران راصمیمانهبحضور مبارک شاهنشاه آریامهر تبریک عرض مینمایند.

رضائیه - مسئول اتحادیه پوردباغ

آ-۱۵۲۶۱۳

همبستگی و پیوستگی خودرا به (رستاخیز ملی ایران) اعلام داشته و سرآغاز فصل نوین درتاریخ مجدو عظمت ایران را به شاهنشاه آریامهر طراح و مبتکر رستاخیز ایران تهنیت میگوئیم.

رئیس اتاق اصناف شهرستان رضائیه حسن مومنی

آ-۱۵۲۶۱۱

شاهنشاها

بااعلام همبستگی ، تشکیل حزب رستاخیز ایران راکه مظهر وحدت ملی ایران است صمیمانه تبریک عرض مینماید.

رضائیه - ازطرف اتحادیه زرگر - عینک ساز - ساعت فروش - عزیز زرگرزاده

آ-۱۵۲۶۱۲

کارکنان فرودگاه رضائیه تشکیلات نوین حیاتی ایران در ابعاد گسترده (رستاخیز ایران) بفرمان رهبر خردمند ملت ایران ضامن خوشبختی و سعادت فرد فرد ملت ایران است ،همبستگی خود را باین نهضت بزرگ ملی اعلام میدارند .

رئیس فرودگاه رضائیه - محمد رنجبر مطلق

آ-۱۵۲۶۱۰

پیشگاه مبارک شاهنشاه آریامهر

فرمان همایونی مبنی برتاسیس حزب رستاخیز ملی ایران بمنظور همبستگی قاطبهملت ایران در پیشبرد آرمان های مقدس ملی و اعتلای نام ایران وایرانی موجب افتخار و مباهات هر ایرانی میهنپرست میباشد باسپاس بیپایان ازآن رهبر عالیقدر کارکنان سرجنگلداری کل آذربایجان غربی همبستگی خود را بحزبرستاخیز ملی ایران اعلام واز لحظه ندای شاهنشاه عظیمالشان خود را عضو رستاخیز ملی ایران میدانند .

کارکنان سرجنگلداری کل آذربایجان غربی

آ-۱۵۲۶۱۴

جناب آقای نخست وزیر

شورای دانشکده علم و صنعت ایران در جلسه ساعت ۱۴،۳۰ روز دوشنبه ۱۲ اسفندماه ۱۳۵۳ باتفاق آراء قطعنامه زیر راتصویب نموده و تقدیم میدارد :

«شورای دانشکده علم و صنعت ایران بپیروی از منویات شاهنشاه آریامهر همگام باسایر گروه های مختلف ملت ایران پیوستگی خود رابهحزب رستاخیز ملی ایران اعلام نموده وبار دیگر وفاداری خودرا به سه اصل رستاخیز ملیایران ،نظام شاهنشاهی ، قانون اساسی و انقلاب شاهو مردم ابراز میدارد.»

رئیس دانشکده علم و صنعت ایران

مرتضی میرشمسی

آ-۱۱۱۸۸۴

کارکنان وکارمندان شرکت پطام وابستگی خود را به رستاخیز شاهنشاه آریامهر همگام باسایر گروه های مختلف ملت ایران **ملی** ایران اعلام میدارند.

شرکت پطام

آ-۷۷۶۱۱۱

اعلام حزب رستاخیز ایران

راکه گامی بلند در راه وحدت ملی ایران

است به عموم هموطنان عزیز

تبریک میگوئیم

شرکت فلزآور

جناب آقای امیرعباس هویدا

دبیر کل حزب رستاخیز ملی ایران

باکمال اشتیاق آمادگی خود رابرای پیوستن بحزب رستاخیز ملی ایرانکه باالهام از اندیشه بلند شاهنشاه آریامهر تشکیل شده است اعلام میداریم.

هیئت مدیره -مهندسین - کارمندان شرکت ساختمانی اروند راه

آ-۱۱۱۹۹۱

شاهنشاها

ماکلیه اعضاء وافراد وابسته به اتحادیه های صادر کنندگان پوست وسالامبور وروده بااعتقاد کامل بهنظام استوار شاهنشاهی وقانون اساسی وایمان راسخ به انقلاب شاهوملت بهحزب رستاخیز ملی ایران که ضامن استقلال ووحدت ملی خواهد بود میپیوندیم.

هیئت رئیسه اتحادیه صادر کنندگان روده ایران

هیئت رئیسه اتحادیه صادر کنندگان پوست و سالامبور ایران

آ-۱۱۱۹۹۶

پیشگاه مبارک اعلیحضرت همایون شاهنشاه آریامهر

فرمان رستاخیز ملی که همبستگی تمام طبقات را جهت نیلبه آرمان های ملی ایران تحقق میبخشد غرور انگیز است هیئت مدیره وکلیه کارکنان و کارگران و خانواده وابسته به گروه شرکتهای سهندشت - راسین - یدکی ماشین آمادگی خود را در این رستاخیز ملی اعلام میدارند .

باتقدیم احترامات فائقه

گروه شرکت های سهامی خاص سهندشت - راسین - یدکیماشین

آ-۱۱۱۷۸۹

کاخ سعدآباد تهران - پیشگاه مبارک شاهنشاه آریامهر

معلمان و کارکنان دبستان پیروز بندرعباس باسرافرازی فراوان شرکت خود را در رستاخیز بزرگ ملی کهبفرمان آن شهریار دادگستر تکوین یافته اعلام میدارند .

از طرف معلمان و کارکنان دبستان پیروز بندرعباس - جانثار آذردخت سمیعی

آ-۱۵۲۵۹۵

پیشگاه مبارک شاهنشاه آریامهر

باقلبی آکنده ازمهر آن رهبر خردمند هم‌آواز بافردفرد هممیهنان عزیز جنبش بزرگ رستاخیز ملی را از صمیم قلبپذیرا بوده و آمادگی خود را برای پیوستن به این تحزب مقدس اعلام میدارد.

بندرعباس -جانثار عبداله بستکی

آ-۱۵۲۵۹۷

پیشگاه مبارک اعلیحضرت همایون شاهنشاه آریامهر رهبراندیشمند ملت ایران

باتقدیم برترین درودها به پیشگاه رهبر بزرگ وعالیقدر ایران و بااعتقاد راسخ بهاین اصل که رهنمودهای ذات مبارک شاهنشاه رهگشای پیشرفت های بیشتر کشور و ملت ایران است، دبیران و کارکنان دبیرستان هفده دی بندر عباس با افتخار و غرور آمادگی خودرا برای عضویت در حزب رستاخیز ملی بشرف عرضمیرسانند.

رئیس دبیرستان هفده دی بندرعباس-جانثار سیمین دختمظفریزاد

آ-۱۵۲۵۹۴

جناب آقای هویدا

نخست وزیر محبوب و دبیرکل محترم حزب رستاخیز ملی ایران

بهپیروی ازمنویات خیرخواهانهو خردمندانه شاهنشاه آریامهر اتحادیه شرکتهای تعاونی مصرف کشور مفتخراست که بدین وسیله پیوستگی خود را به حزب نیرومند رستاخیز ملی ایران اعلام دارد

باتقدیم احترام

جلیل ساسانی

رئیس هیئت مدیره اتحادیه

پیشگاه معظم شاهنشاه آریامهر

هیئت مدیره شرکت ایران رول

ازطرف خود و افراد وابسته ضمن تأیید قانون اساسی و رژیم

شاهنشاهی و اصول انقلاب شاه و ملت پیوستگی خود را به رستاخیز

ایران اعلام و آمادگی خود را جهت انجام وظایف آن اشعار میدارد

شرکت ایران رول با مسئولیت محدود

جناب آقای امیرعباس هویدا دبیرکل حزب رستاخیز ملی ایران

باکمال احترام هیئت مدیره و کلیه مهندسین و کارمندان و مستخدمین ادارات

مرکزی این شرکت از اراده شاهنشاه آریامهر که همیشه موجب استقلال و حاکمیت

ایران زمین و ترقی و پیشرفت همه جانبهٔ امور مملکت بوده ضمن عرض تبریک

احراز مقام دبیرکلی حزب رستاخیز ملی ایران آمادگی خود را برای پیوستن

به حزب رستاخیز ملی ایران اعلام و به پیروی از نیات رهبر عالیقدر خود با تمام

قوا برای خدمتگزاری حاضر میباشند

شرکت سهامی عام سیمان فارس و خوزستان

پیشگاه
شاهنشاه
آریامهر
فرمان رستاخیز ملی دایر به همبستگی
تمام طبقات اجتماعی ایران برای
تحقق بخشیدن به آرمانهای ملی
غرورانگیز و افتخار آفرین است.
هیئت مدیره و کارکنان مهندسین
مشاور توسعه و عمران آمادگی خود
را برای پیوستن به این رستاخیز ملی
و تاریخی اعلام میدارند.

مهندسین مشاور توسعه و عمران

شاهنشاها
رهبری خردمندانه
و اوامر اندیشمندانه آن شهریار
دوراندیش دائر به تشکیل جبهه واحد
رستاخیز ملی ایران برگ زرین دیگری
بتاریخ پرافتخار شاهنشاهی ایران افزود.

با کمال افتخار کارگران، کارکنان
کارمندان، مهندسین و مدیران
شرکتهای سهامی آردل
آردو و ایران دوماك
همبستگی خود را به نهضت
رستاخیز ملی ایران اعلام میدارند

آردل ARDEL
لوازم منزل HOME APPLIANCES
تهیه کننده مطمئن ترین لوازم منزل
گروه صنعتی آردل

شاهنشاها

همگی کارکنان شرکت کارتن ایران

افتخار دارند که به ندای انسانی رهبر بزرگ و خیراندیش خود در پیوستن

به رستاخیز ملّی ایران پاسخ مثبت داده و آمادگی خویش را در اجرای

فرامین ذات اقدس شهریاری و اعتلای میهن عزیز اعلام نمایند.

کارگران، کارمندان و هیئت مدیره
شرکت سهامی کارتن ایران

گردآمدن همه هموطنان گرامی را در زیر پرچم رستاخیز ایران صمیمانه تبریک گفته،

امیدواریم با یکپارچگی و وحدت کامل ملت آرزوهای بلند و آرمانهای مقدس

شاهنشاه آریامهر برای سعادت و پیروزی مردم ایران تحقق یابد.

هیئت مدیره، کارگران و کارکنان کارخانجات صنعتی اسپید بانهایت

افتخار همبستگی خود را با این نهضت بزرگ ملی اعلام میدارد.

کارخانجات صنعتی اسپید علی کامکار

جناب آقای امیرعباس هویدا
دبیرکل حزب رستاخیز ملی ایران

با سپاس بیکران از

رهبریهای داهیانه شاهنشاه آریامهر

واعتقاد راسخ باصول نظام شاهنشاهی،
قانون اساسی و انقلاب شاه ومردم
بدینوسیله پیوستگی کلیه کارگران ،
کارمندان و مدیران شرکت سهامی
کوفرد (ناسیونال) را بحزب رستاخیز
ملی ایران اعلام میدارد .

شرکت سهامی کوفرد (ناسیونال)

National

پیشگاه مبارک

اعلیحضرت همایون شاهنشاه آریامهر

به‌پیروی از راهنمائیهای خردمندانه و ابتکارات داهیانهٔ
آن پدر تاجدار ورهبر اندیشمند درجهت پاسداری رژیم
شاهنشاهی ، قانون اساسی و نگهداشت ثمرات پرارج
انقلاب شاه و مردم وابستگی خود را به«رستاخیز ملی
ایران» اعلام میدارد .

کارگران و کارمندان ـ هیئت مدیره

شرکت بلبرینگ ایران

اعضای هیات آموزش و کارکنان اداری و
دانشجویان مدرسه‌عالی پارس‌درجلسه‌ای
آمادگی خود را برای پیوستن به حزب
رستاخیز ملی ایران اعلام و مراتب را ضمن
تلگراف به‌پیشگاه ملوکانه معروض‌داشتند

با اعلام همبستگی متشکل شدن همه
مردم ایران را درصفوف رستاخیز بزرگ
ایران‌صمیمانه تبریک‌گفته‌توفیق‌هموطنان
گرامی را در اجرای آرمانهای مقدس

شاهنشاه آریامهر

آرزومندیم .
شرکت ساختمانی کرشه

جناب آقای امیرعباس هویدا
دبیرکل حزب رستاخیز ایران

بدینوسیله مدیران، کارمندان ، کارکنان
این شرکت وابستگی خود را به نهضت
رستاخیز ایران اعلام داشته‌و به پیروی از
راهنمائی های خردمندانه پدر تاجدار و
رهبر اندیشمند ملت ایران پاسدار رژیم
شاهنشاهی قانون اساسی انقلاب ششم
بهمن یعنی انقلاب شاه و ملت را برخود
واجب دانسته و برای هرگونه جانفشانی
آماده میباشیم .

شرکت بازرگانی طلائی
(سهامی خاص)

کارگران و کارمندان شرکت‌تاسیساتی
سیم لول تاسیس‌حزب‌رستاخیز ملی‌ایران
را تبریک گفته وآمادگی خودرا جهت‌نام
نویسی اعلام میدارند .

ازطرف کارگران و کارمندان
شرکت تأسیساتی سیم لول
مهدی توانانیا ـ
سلیمان مرتضی پور

تشکیلات نوین سیاسی ایران

در ابعاد گسترده "رستاخیز ایران"

بفرمان رهبر خردمند ملت ایران

ضامن خوشبختی وسعادت فرد فرد ملت ایران است

همبستگی خود را به این نهضت بزرگ ملی اعلام میداریم

ازطرف هیئت مدیره وکارمندان و
ایقانی

در رستاخیز ایران همه روشنفکران ، کارگران ،
کشاورزان ، پیشه‌وران و کارمندان سهیم هستند . از
امروز همه مردم در یك صف‌فشرده برای تحقق بخشیدن
به هدفهای انقلابی شاهنشاه کوشش میکنند .مااین وحدت
بزرگ ملی را به رهبر انقلاب‌ایران و همه هموطنان گرامی
صمیمانه .

تبریک عرض میکنیم
حمل و نقل مرکزی تهران بار«رمزی»

جناب آقای هویدا نخست‌وزیر محبوب ودبیرکل‌معظم
حزب رستاخیز ملی ایران

بایکدنیا مباهات وافتخار وسپاسگزاری
ازعنایات خاص اعلیحضرت همایون
شاهنشاه آریامهر رهبر مدبر وعالیقدر
کشور شاهنشاهی ایران دراجرای فرمان
موهبت اثر ملوکانه هیئت مدیره وکلیه
اعضای این سندیکا باتقدیس ازاصول
سه گانه احترام بقانون اساسی و نظام
شاهنشاهی وانقلاب شاه ومردم همبستگی
خودرا به رستاخیز ملی ایران اعلام و
پذیرش این استدعا باعث سرفرازی
وامتنان این صنف خدمتگزار وشاه
دوست میباشد

با تقدیم شایسته ترین احترامات
دبیر سندیکای نمایندگان ودلالان بیمه

شاهنشاها

ضمن سپاس و تشکر بی پایان از تصمیم آن رهبر عالیقدر و خردمند در جهت تحقق آرمانهای ملت ایران سر بلند و مفتخریم که آمادگی پیوستن خود را به نهضت بزرگ رستاخیز ملی ایران اعلام بداریم

هیئت مدیره کارفرمایان کارخانجات سنگبری
مدیران و کارکنان کارخانجات سنگبری
رئیس هیئت مدیره جان نثار. عبداله خوئی

جناب آقای امیر عباس هویدا
نخست وزیر
ودبیر کل رستاخیز ایران

هیئت مدیره سندیکای کارخانه‌های قندوشکر ایران ضمن ابراز سپاس بیکران از رهبری های خردمندانه شاهنشاه آریامهر با کمال خوشبختی آمادگی عضویت کارمندان و کارگران و خانواده‌های وابسته سی وسه کارخانه قند و شکر کشور را در حزب رستاخیز ایران بعرض آن دبیر کل محترم میرسانند.

هیئت مدیره سندیکای کارخانه‌های قند و شکر ایران ـ صوفی ـ زنگنه ـ عضد ـ قراگزلو ـ فرمانفرمائیان ـ مهدوی ـ سجادی ـ اعلم ـ شیرزاد ـ عباسیان ـ کاشانچی

جناب امیر عباس هویدا نخست وزیر محبوب
ودبیر کل حزب رستاخیز ایران

هیئت مدیره سندیکای کارخانه‌های قند وشکر ایران ضمن ابراز سپاس بیکران از رهبریهای خردمندانه شاهنشاه آریامهر با کمال خوشبختی آمادگی عضویت کارمندان وکارگران وخانواده های وابسته سی وسه کارخانه قند و شکر کشور را در حزب رستاخیز ایران بعرض آن دبیر کل محترم میرسانند.

هیئت مدیره سندیکای کارخانه‌های قند وشکر ایران ـ صوفی ـ زنگنه ـ عضد ـ قراگزلو ـ فرمانفرمائیان ـ مهدوی ـ سجادی ـ اعلم ـ شیرزاد ـ عباسیان ـ کاشانچی

پیشگاه مبارک اعلیحضرت
همایون شاهنشاه آریامهر

بانهایت افتخار و سربلندی آمادگی خود را برای پیوستن به رستاخیز ملی ایران و طرح ابتکاری رهبر عالیقدر خویش اعلام داشته و آماده هر نوع جانبازی وفداکاری درراه نیات مترقیانه پدر تاجدار و نیک اندیش خویش هستیم.

کارکنان و کارمندان شرکت
صنایع فلزی حفاظ

شاهنشاها

کارکنان شرکت سهامی خاص پخش بافته های ایران افتخار دارند که بندای انسانی رهبر بزرگ و خیراندیش خود در پیوستن به رستاخیز ملی ایران پاسخ مثبت داده و آمادگی خویش را در اجرای فرامین ذات اقدس شهریاری اعتلای میهن عزیز اعلام نمایند.

شرکت سهامی خاص پخش بافته های ایران

جناب آقای امیرعباس هویدا نخست وزیر محبوب و دبیر کل حزب رستاخیز ایران

محترما ، اینجانب و کلیه استادان و دانشیاران، استادیاران، مربیان، دانشجویان و کارکنان این مدرسه عالی مفتخرا پذیرای عضویت در حزب رستاخیز ایران میباشیم و سمت جدیدی که از طرف رهبر بزرگ مملکت اعلیحضرت همایون شاهنشاه آریامهر به‌آن جناب اعطا شده صمیمانه تبریک عرض مینماید.

رئیس مدرسه عالی امور قضائی واداری «قم» ضیائی‌بیگدلی
آ-۱۵۲۵۴۰

جناب آقای امیر عباس هویدا دبیر کل حزب رستاخیز ایران

محترما ـ استدعا دارد نام اینجانب را در حزب رستاخیز ایران که بنابه‌امر شاهنشاه آریامهر برای یکپارچگی و ترقی ملت ایران شرفصدور یافته ثبت فرمائید.

دکتر حسین مظاهر ـ استادیار دانشکده پزشکی
آ-۱۸۱۳۳

پیشگاه مبارک اعلیحضرت همایون شاهنشاه آریامهر

بایکدنیا مسرت اینجانبان سهامداران سازمان کشاورزی مکانیزه رحمتیان (زاری محله شاه‌آباد) فرمان حزب رستاخیز ملی رابحضور آن شهریار زارع‌پرور تبریک وپیوند وهمبستگی خود را باین حزب بزرگ ملی اعلام میداریم.

سازمان کشاورزی رحمتیان ـ ساری ـ حاج عین‌الله، منوچهر، نورالله رحمتیان .
آ-۱۵۲۵۳۷

کارگران کارخانه ابریشم‌کشی رشت و کارکنان واحد پیله‌ورگیلان وابسته به سازمان گسترش نوسازی صنایع ایران باایمان راسخ به‌رژیم شاهنشاهی وقانون اساسی وانقلاب شاه و ملت مفتخرند که به پیروی از اوامر مطاع ملوکانه پیوستگی خود را به رستاخیز ایران اعلام دارند.

کارگران کارخانه ابریشم‌کشی رشت و کارکنان واحد پیله‌ور گیلان
آ-۱۵۲۵۴۵

جناب آقای هویدا دبیر کل محبوب حزب رستاخیزملی‌ایران

پزشکان، کارمندان و کارکنان بهداری راههای استان خراسان در اجرای فرمان ملوکانه باکمال افتخار وابستگی خود را به‌حزب رستاخیز ملی ایران اعلام نموده و آماده هستیم در این حزب ملی عضویت یافته و در پیروی از منویات پدر تاجدار بکوشیم.

از طرف پزشکان وکارکنان بهداری رامخراسان ـدکترجلایر
آ-۱۵۲۵۳۹

جناب آقای امیرعباس هویدا نخست وزیر و دبیر کل حزب رستاخیز ملی ایران

اینجانبان اهالی مهربان محال‌الان براغوش تبریز افتخار داریم بعضویت وشرکت خود را در حزب رستاخیز ملی ایران که از نیات عالی شاهنشاه عالیقدر آریامهر سرچشمه گرفته است بعرض عالی رسانیده وآمادگی خود را در راه رسیدن به هدفهای بزرگ ملی‌و میهنی اعلام میداریم.

مهندس ابراهیم صدری ـ دکتریاقر صدری ـ اصغر قنبری ـ مهندس حمید صدری ـ محمد صدری ـ تقی‌صدری ـ صادق صدری ـ سکینه صدری ـ مهندس بیوک صدری ـ زین‌العابدین اظهری ـ علی‌مقدم ـ رباب صدری ـ فیروزه صدری ـ دکتر فریده صدری ـ بابک صدری ـ جواد صدری.
آ-۱۸۱۱۳

کارکنان وروسای تربیت بدنی شهرستانها، بخش‌ها ، هیئت‌های ورزشی وباشگاههای وابسته به‌اداره کل تربیت بدنی مازندران‌ضمن سپاس به پیشاهنگاه شاهنشاه آریامهر، الحاق خود را بحزب‌رستاخیز ایران اعلام میدارند.
آ-۱۵۲۵۳۸

جناب آقای امیر عباس هویدا نخست‌وزیر محبوب و دبیرکل‌ارجمند حزب رستاخیز ملی ایران

افتخار دارد، از طرف شورای آموزش‌و پرورش منطقه‌ای‌بجنورد، مراتب ایمان و اعتقاد کلیه اعضای شورا وفرهنگیان را نسبت‌به‌نظام شاهنشاهی ایران وقانون اساسی کشور وانقلاب مقدس‌شاه‌ومردم اظهار داشته وآمادگی خویش را برای پیوستن به‌حزب رستاخیز ملی ایران که باالهام از اندیشه بلند شاهنشاه آریامهر بنیان گردیده است اعلام دارد.

رئیس شورای آموزش و پرورش منطقه‌ای بجنورد ـ شفائی
آ-۱۵۲۵۳۶

جناب آقای امیر عباس هویدا نخست‌وزیر محبوب و دبیرکل‌ارجمند حزب رستاخیز ملی ایران

افتخار دارد ضمن ابراز سپاس بیکران از رهبریهای خردمندانه شاهنشاه آریامهر وبااعتقاد به‌اصول رستاخیز ملی ایران، نظام شاهنشاهی ، قانون اساسی انقلاب ششم بهمن آمادگی خویش و اعضای انجمن شهر و کارکنان وکارگران شهرداری را برای پیوستن به‌حزب رستاخیز ملی ایران باالهام از اندیشه بلند شاهنشاه آریامهر بنیان‌گردیده است اعلام میدارد.

رئیس انجمن شهر سیاسی شهردار بجنورد زردکانلو
آ-۱۵۲۵۳۵

پیشگاه شاهنشاه آریامهر رهبر عالیقدر

پیرو تلگرام ۱۲ر۱۲ر۵۳ پزشکان وکارکنان بهداری سراب و درمانگاههای تابعه همبستگی وایمان خود و تمام خانواده‌های خود را به‌حزب رستاخیز ملی ورژیم سلطنتی برهبری شاهنشاه آریامهر حکومت مشروطه ایران و انقلاب ششم بهمن (شاه ومردم) اعلام‌داشته وکما فی‌السابق آماده وگوش بفرمان رهبریهای داهیانه شاهنشاه عظیم‌الشان میباشیم.

دکتر ابراهیم شاکری نوری رئیس بهداری و دکتر بهداشتی‌سراب
آ-۱۵۲۵۳۳

پیشگاه مبارک رهبر عالیقدر شاهنشاه آریامهر

فرهنگیان ، سپاهیان دانش، ورزشکاران ـ پیشاهنگان شهرستان سراب پاشور و شوق برستاخیز ملی ایران می‌پیوندندو پیوند ناگسستنی خود را پارهبر خردمند تجدید می‌نمایند

علی احسان رضائی امیری رئیس آموزش وپرورش سراب
آ-۱۵۲۵۳۲

جناب آقای امیرعباس هویدا نخست‌وزیر محبوب ایران

ضمن عرض تبریک مقام معظم دبیر کلی حزب رستاخیز ملی‌ایران باکمال افتخار وسربلندی پیوستگی خود را بحزب بزرگ رستاخیز ملی ایران اعلام و آمادگی خود را برای هرگونه جانبازی دراجرای منویات عالیه شاهنشاه آریامهر رهبر اندیشمند وبزرگ انقلاب ایران اعلام مینماید.

دکتر صادقی ـ پزشک قانونی شیراز
آ-۱۵۲۵۲۸

باسپاس فراوان بدرگاه قادر متعال ورهبر عالی‌قدر انقلاب ایران‌و باایمان باصول رستاخیز ملی آمادگی کامل خود و وابستگان را بعضویت در حزب رستاخیز ملی ایران اعلام میداریم.

اتحادیه صنف بارفروشان تهران
آ-۱۸۱۲۵

جناب آقای هویدا نخست وزیر محبوب ایران و دبیرکل رستاخیز ملی ایران

بدینوسیله انجمن مرکزی زرتشتیان استان یزد پیوستگی خود را به آن حزب اعلام و تا ایثار جان دریغ نخواهد کرد .

زرتشتیان که همیشه برای استقلال مملکت و حفظ تاج و تخت سلطنت شاهنشاهی ایران پیشگام بوده‌اند آماده فداکاری در اجرای نیات مقدس شاهنشاه آریامهر میباشند .

دکتر شیرمرد شهریاری رئیس انجمن‌مرکزی زرتشتیان‌یزد- ازطرف بهمن رئیس پارسی
آ-۱۵۲۴۸۴

صدور فرمان تاریخی تشکیل حزب رستاخیز ملی را به پیشگاه مبارک عرض تبریک نموده و عضویت خود را اعلام میمنائیم .

کمیته حزب ایران نوین دهستان راونج
ابراهیم ابراهیمی
آ-۱۵۲۵۰۳

جناب آقای هویدا دبیر کل حزب رستاخیز ایران

اعضاء هیئت مدیره و کارکنان و کارگران شرکت سهامی صنعتی گالیکو خاص ضمن ابراز سپاس بی‌پایان از رهبریهای خردمندانه شاهنشاه آریامهر بدینوسیله پیوستگی خود را به اصول رستاخیز ملی اعلام‌وآمادگی عضویت خود را درتشکیلات جدید سیاسی مفتخرا اعلام میدارد .

رئیس هیئت مدیره شرکت ـ سیدحسین بشارت
آ-۱۵۲۵۰۹

پیشگاه مبارک اعلیحضرت همایون شاهنشاه آریامهر

فرمان رستاخیر ملی که همبستگی تمام طبقات را جهت نیل به آرمانهای ملی ایران تحقق میبخشد ، غرور انگیز است . آمادگی خود و از طرف انجمن همکاری محلی کلهرود و باغمیرانی ها و کلهرودی های مقیم تهران را برای پیوستن به این رستاخیز تاریخی اعلام میداریم .

علی‌مظاهری ـ سید جمال‌اخلاقی و سید جواداخلاقی اکبر آقا مظاهری .
آ-۱۸۰۷۵

شاهنشاها

اعلام موجودیت حزب رستاخیز ملی و گردآوری همه ملت‌ایران در لوای پرچم مقدس نهضت انقلاب در طلیعه سال‌نو نویدبخش دلهای آکنده از امیدی است که هر روز پیام شادی از ذات اقدس شهریاری دریافت داشته و براثر رهبری های اندیشمندانه آن پدرتاجدار گامی بسوی دروازه تمدن بزرگ برداشته است . با غرور و مباهات همبستگی صنف دارندگان دکان گوشت گوسفندی تهران را بحزب رستاخیز ملی اعلام و سوگند یاد میکنیم که در این جبهه مستحکم برای سربلندی میهن عزیز و برقراری نظام شاهنشاهی از نثار جان و مال دریغ نخواهیم داشت .

هیئت مدیره صنف دارندگان دکان گوشت گوسفند تهران
آ-۱۱۱۷۵۰

پیشگاه مبارک شاهنشاه آریامهر

رهبر بزرگ ایران و مبتکر طرح انقلابی «رستاخیز ملی ایران»

گردآمدن هم وطنان گرامی را زیر پرچم «رستاخیز ملی ایران»

صمیمانه تبریک گفته امید آنکه بر اصل این یک پارچگی و وحدت کامل ملی

آرزوهای بلند و آرمانهای مقدس شاهنشاه آریامهر برای سعادت و پیروزی

مردم ایران تحقق یابد هیئت مدیره و کارکنان شرکت پخش لیلاند با کمال

اشتیاق آمادگی خود را برای پیوستن به حزب رستاخیز ملی ایران که با الهام از

اندیشه بلند شاهنشاه آریامهر تشکیل شده است اعلام میدارد.

لیلاند ایران

شرکت پخش لیلاند «سهامی خاص»

شاهنشاها

مدیران و کارکنان فروشگاه های اتومبیل ساعتچی مفتخرند که با اعتقاد راسخ خود را به نهضت رستاخیز ایران وابسته دانسته و با اراده کامل اصول مقدس سه گانه‌ای را که آن رهبر خردمند اعلام فرموده‌اند راهنمای زندگی خود بدانند.

رضا صلح جو ساعتچی

به پیروی از منویات

شاهنشاه آریامهر

همبستگی خود را به نهضت بزرگ «رستاخیز ایران» اعلام میداریم

با اعتقاد به اصول رژیم شاهنشاهی، قانون اساسی و انقلاب

«ششم بهمن»

آماده جانبازی و فداکاری هستیم

اتحادیه صنف کامیونداران
و مؤسسات حمل نقل ایران

شاهنشاها

هیئت مدیره و کارمندان و کارگران کارخانجات صنعتی ایران فرولی و شرکت ایرتمپ سرافراز و مفتخرند که خود را به نهضت رستاخیز ایران وابسته دانسته و اصول مقدس سه گانه را راهنمای زندگی خود بدانند.

مدیر عامل شرکت صنعتی فرولی ـ رضا صلح جو ساعتچی

شاهنشاها

زارعین ـ کشاورزان و اعضای شرکت‌های تعاونی روستائی ـ خانه های فرهنگ روستائی و شرکت تعاونی شهری و کارکنان اداره تعاون و امور روستائی (مروجان اصل اول انقلاب) پیوستگی قاطع خود را به نهضت عمومی حزب رستاخیز ایران از صمیم قلب اعلام میدارند.

حسام ناصری ـ رئیس اداره تعاون و امور روستا های شهرستان کاشان

کارگران، کارکنان و هیئت مدیره

شیشه قزوین

شرکت سهامی عام

ضمن تائید قانون اساسی رژیم شاهنشاهی و اصول انقلاب شاه و ملت پیوستگی خود را به رستاخیز ملی ایران اعلام میدارند.

شاهنشاها

رهبری خردمندانه و اوامر اندیشمندانه آن شهریار دور اندیش دائر به تشکیل جبهه واحد رستاخیز ملی ایران برگ زرین دیگری بتاریخ پر افتخار شاهنشاهی ایران افزود. سه اصل مقدس اعلام شده احترام به قانون اساسی، اعتقاد به نظام شاهنشاهی و اجرای اصول انقلابی ششم بهمن اجزای وجود هر ایرانی پاک سرشت را تشکیل میدهد.

جان بکف آماده‌ایم تا با شرکت در این رستاخیز ملی چون گذشته خدمتگزار و جان نثار رهبر عالیقدر و بزرگ خود باشیم

کارکنان کارخانه قرقره نختاب اصفهان

پیشگاه مبارک اعلیحضرت همایون شاهنشاه آریامهر

فرمان رستاخیز ملی که همبستگی تمام طبقات را جهت نیل به آرمانهای ملی ایران تحقق میبخشد غرور انگیز است.

آمادگی خود را برای پیوستن به این رستاخیز تاریخی اعلام میداریم.

شرکت ساختمانی واژه
مهندس همایون حاجبی

جناب آقای امیرعباس هویدا

نخست وزیر و دبیر کل رستاخیز ملی ایران

به پیروی از منویات رهبر عالیقدر ایران شاهنشاه آریامهر

کلیه کارکنان گروه صنعتی خاور با ایمان راسخ آمادگی عضویت خود را

در تشکیلات جدید حزب رستاخیز ملی ایران اعلام میدارند.

گروه صنعتی خاور

جناب آقای امیرعباس هویدا
نخست‌وزیر و دبیر کل حزب
رستاخیز ملی ایران

در این موقع که بمنظور تحکیم مبانی وحدت جامعه
ایرانی حزب رستاخیز ملی ایران بر اساس:
اصول نظام شاهنشاهی
قانون اساسی
و انقلاب شاه و ملت تشکیل میگردد ضمن عرض
سپاس از رهبریهای داهیانه و خردمندانه شاهنشاه
آریامهر پیوستن قطعی عموم کارگران، کارمندان و
هیئت مدیره گروه تولیدی پارس را بحزب
رستاخیز ملی ایران اعلام میدارد

گروه تولیدی پارس

پیشگاه مبارک شاهنشاه آریامهر

فرمان رستاخیز ملی که همبستگی تمام طبقات و ملل به کلیه آرمانهای
عالی آن شاهنشاه را تحقق می بخشد مایه افتخار و غرور ملت ایران است

هیئت مدیره، مدیر عامل و کلیه کارمندان شرکت پلی اکریل ایران افتخار
دارند که جملگی با این جنبش مقدس پیوسته و در تحقق هدفهای مقدس آن
شاهنشاه عالیقدر سهیم باشند.

شرکت پلی اکریل ایران
(سهامی خاص)

جناب آقای امیرعباس هویدا
دبیر کل حزب رستاخیز
ملی ایران

هیئت مدیره و مدیران و عموم
کارگران ـ کارمندان و مهندسین و
کارکنان شرکت سهامی صنعتی جهان
بانهایت اشتیاق آمادگی خودرا برای
مشارکت در نظم نوین رستاخیز ملی
ایران و افتخار پیوستن به طریق
اندیشمندانه‌ای که شاهنشاه آریامهر
شهریار بزرگ و دوراندیش به ملت
ایران ارائه فرموده‌اند اعلام و توفیق
خدمتگزاری را از درگاه ایزد متعال
آرزو مینمایند.

شرکت سهامی عام صنعتی جهان

پیشگاه مبارک شاهنشاه آریامهر

فرمان رستاخیز ملی دایر به همبستگی تمام طبقات اجتماعی
ایران برای تحقق بخشیدن به آرمانهای ملی غرور انگیز و
افتخار آمیز است

هیئت مدیره و کارکنان شرکت حمل و نقل داخلی ایران
آمادگی خود را برای پیوستن مانی رستاخیز ملی و تاریخی اعلام میدارد

وزیر تعاون وامور روستاها و کلیه کارکنان آن وزارتخانه در اجتماع عظیم و پرشکوهی پیوستگی خود را به «رستاخیز ایران» اعلام داشتند

اجتماع پرشکوه وزارت تعاون و امور روستاها

بامداد روز ۱۳ر۱۲ر۵۳ کلیه کارکنان وزارت تعاون و امور روستاها و سازمانهای وابسته در اجتماعی که درسالن اجتماعات این وزارت تشکیل دادند ، پیوستگی خود را به حزب رستاخیز ملی ایران اعلام داشتند .

در این اجتماع عظیم و پرشکوه آقای رضا صدقیانی وزیر تعاون وامور روستاها ضمن سخنانی گفت : همکاران عزیز .

در مدت حدود سی و سه سالی که از سلطنت پرافتخار رهبر عالیقدر وبزرگوار ما میگذرد همیما وهمه ملت ایران ناظر وشاهد آن بوده‌ایم که رهبری نبوغ آسا وافکار بلند معظمله هرروز وهرساعت راه‌گشای مشکلی دیگر از مشکلات ملت ایران بوده و جهشی تازه بسوی ترقی و تعالی را امکان‌پذیر ساخته است ، در تمام این موارد ملت ایران که سربقای خود را بحق در بقای نظام شاهنشاهی واحترام به قانون اساسی واعتقاد راسخ وکامل به اصولی که از طرف رهبر بزرگوار وعالیقدرمان اعلام میشود میشناسد همواره برتمام آن رهنمودها صحه گذاشت و با فداکاری غیر قابل توصیف درراه به ثمر رساندن نیات مبارکشان از آنچه لازمه کوشش وفداکاری بود دریغ ننمود .

توصیه‌ها ـ فرامین ـ رهنمودهای شاهنشاه هرکدام درجای خود و در زمانی که اعلام گردید درواقع یک نیاز اجتماعی بود که درزمانی که ابلاغ میگردید نقش موثر و غیرقابل تردیدی درسازندگی ایران داشت تاجائی که اگرهریک ازآنها در موقعیت زمانی خود ابلاغ نمیگردید بطور قطع امروز ایران و ایرانی مقام و منزلتی را که درجامعه کنونی بشری داشت بدست نمی‌آورد .

کارمندان وزارت تعاون وامور روستاها افتخار آنرا داشته ودارند که اجرای یکی از اصول مهم انقلاب بلکه مهمترین اصل انقلاب راکه اجرای قانون اصلاحات ارضی باشد برعهده داشته‌اند و چنان دراین راه باسرعت و دقت توام با فداکاری وازخودگذشتگی وظایف خود را انجام داده‌اندکه بارها مراتب رضایت خاطر خطیرشان ابلاغ گردید .

امروز همه ملت ایران ناظر و شاهد یکی دیگر از رهنمود های رهبر بزرگوارمان هستیم و آن اوامری است که دو روز قبل از طرف شاهنشاه در مصاحبه مهم وتاریخی روز ۱۱ اسفند ابلاغ گردید مبنی براینکه هر فرد از افراد ملت ایران باید تکلیف خود را با صراحت روشن نماید و با احتراز از دو دوزه‌بازی کردن در حزب رستاخیز ایران شرکت کند. امروز ابلاغ این اوامر راهتازه‌ای فراروی مانهاده است راهی که نتیجه آن یکپارچگی تمام ملت ایران درراه اجرای اصول انقلاب وبدست آوردن افتخارات بیشتر رفاه زیادتر و تامین آینده‌ای بهتر است راهی که از تفرقه ملت و تشتت آراء و بی استفاده ماندن نیرو های انسانی تحت عنوان عضویت در احزاب مختلف جلوگیری میکند راهی که فردفرد مردم ما را به تلاش زیادتر وسازندگی بیشتر رهنمون خواهد شد.

طبیعی است که ما کارمندان وزارت تعاون وامور روستاها که از همان روزهای اول انقلاب مجری مهمترین اصل انقلاب بوده‌ایم همچنین کشاورزان ورستانشینان ایران که بیش ازهمه طبقات اجتماع از مواهب انقلاب برخوردارشده‌اند در راه اجرای این رهنمود بزرگ شاهنشاه آریامهر همانطور که معظمله در فرمایشات حکیمانه روز ۱۱ر۱۲ر۵۳ به آن اشاره فرموده‌اند مثل گذشته در صف اول اجرای این فرامین قرار خواهیم گرفت واز بذل جان و مال در راه بثمر رساندن این فرمان مضایقه نخواهیم کرد بهمین جهت به تقاضای کلیه حاضران امروز دراین سالن گردآمده‌ایم که یک بار دیگر ایمان راسخ واعتقاد عمیق خود را به نظام شاهنشاهی ـ اصول انقلاب وقانون اساسی اعلام ومراتب را طی تلگرافی که قرائت میشود به شرفعرض خاکپای مبارک شاهنشاه آریامهر برسانیم.

آقای رضا صدقیانی سپس متن تلگرام به پیشگاه شاهنشاه آریامهر را بدین شرح قرائت کرد.

کاخ نیاوران

پیشگاه مبارک شاهنشاه آریامهر

جان‌نثار باکمال افتخار به شرفعرض پیشگاه مبارک اعلیحضرت همایون شاهنشاه آریامهر می‌رساند که کارکنان وزارت تعاون وامور روستا ها که در سال‌های اخیر با جان‌فشانی در راه اجرای منویات مبارک ملوکانه و اصل اول انقلاب عملا اعتقاد راسخ خود را به اصول انقلاب نشان داده‌اند ضمن تقدیم عالیترین مراتب سپاس به پیشگاه مبارک رهبر خردمند ایران واعتقاد کامل و راسخ به نظام شاهنشاهی واحترام به قانون اساسی و پیروی از اصول انقلاب شاه و ملت پیوستگی خود را به حزب رستاخیز ملی ایران اعلام و آماده‌اند که در آینده نیز چون گذشته در راه به ثمر رساندن نیات عالی آن رهبر عالیقدر از هیچگونه کوشش و فداکاری دریغ ننمایند.

جان نثار : وزیر تعاون وامور روستاها

رضا صدقیانی

قرائت تلگرام به پیشگاه شاهنشاه آریامهر با کف زدن و ابراز احساسات حضار پایان گرفت و دراین جا آقای صدقیانی از حاضران خواست که باقیام و بلند کردن دست راست موافقت خود را با آن اعلام دارند که به اتفاق آراء مورد تصویب قرار گرفت و سپس آقای صدقیانی متن تلگرام به آقای نخست وزیر و دبیر کل حزب رستاخیز ملی ایران رابدین شرح قرائت نمود :

جناب آقای امیرعباس هویدا
نخست وزیر محبوب و دبیر کل ارجمند رستاخیز ملی ایران

کارکنان وزارت تعاون وامور روستاها که همواره در راه اجرای نیات مبارک شاهنشاه و اصول انقلاب از بذل هیچگونه فداکاری دریغ ننموده و عملا اعتقاد راسخ خود را به فداکاری در راه اوامر شاهانه بثبوت رسانده‌اند در جلسه پرشوری که امروز تشکیل دادند ضمن تقدیم عالیترین مراتب سپاس وحق‌شناسی به پیشگاه مبارک شاهنشاه آریامهر پیوستگی خود را به حزب رستاخیز ملی ایران که با الهام از اندیشه بلند رهبر عالیقدر انقلاب تشکیل شده است اعلام و موفقیت آن جناب را در راه خدمت گذاری به شاهنشاه و مردم ایران ازخداوند خواستار شدند.

وزیر تعاون وامور روستاها
رضا صدقیانی

درپایان آقای صدقیانی گفت : از امروز در هر یک از سازمان های این وزارت در کلیه نقاط دفتری برای ثبت نام کارکنان این وزارت و خانواده آنان در حزب رستاخیز ملی ایران مفتوح خواهد شد که داوطلبان با ثبت‌نام و امضاء در این دفتر به این حزب خواهند پیوست .

ضمنا هر یک ازما مکلف هستیم باافراد خانواده و فامیل خود که به سن قانونی رسیده‌اند دراین باره صحبت کرده و آنها رابه عضویت در این حزب تشویق و ترغیب کنیم و باید در نظر داشته باشیم همانطور که شاهنشاه آریامهر در فرمایشات خود فرمودند کارگران در صف اول این حزب قرار خواهند داشت بالمال کشاورزان نیز که همواره در صف مقدم انقلاب ایران و مورد توجه خاص شاهنشاه آریامهر قرار داشته و دارند در صف نخستین هستند و ماخادمان اصل اول انقلاب ایران که عهده‌دار انجام امور مربوط به روستا و روستائیان هستیم نیز افتخار داریم که در جبهه مقدم باشیم.

سخنان آقای صدقیانی وزیر تعاون وامور روستاها با کف زدن شدید پایان گرفت .

رضا صدقیانی

با اعلام همبستگی متشکل شدن همهٔ مردم ایران را در صفوف رستاخیز بزرگ ایران

صمیمانه تبریک گفته توفیق هموطنان گرامی را در اجرای آرمانهای مقدّس

شاهنشاه آریامهر

آرزومندیم

بخشدار دورود : مکی ـ شهردار دورود:
عبدالعلی قدوسی ـ ازطرف اعضاء انجمن شهر دورود : غلامعلی یاراحمدی و مردم شاهدوست دورود

پیشگاه مبارک اعلیحضرت همایون شاهنشاه آریامهر

صدور فرمان غرورآفرین رستاخیز ایران برگ زرین دیگری بتاریخ کشور افزود با اعتقاد کامل به سه‌اصل مقدس نظام شاهنشاهی وقانون اساسی و انقلاب شاه وملت جان‌نثار همبستگی خود وعموم مدیران کارخانجات چای ـ سازی شمال و کارکنان وابسته را به حزب رستاخیز ایران به پیشگاه رهبر عالیقدر معروض داشته دوام و عظمت روزافزون شاهنشاهی پهلوی که موجب افتخار وبرکت است ازخدای بزرگ آرزو داریم .

سندیکای کارخانجات چایسازی شمال غلامعلی صفاری

اعلام همبستگی فرهنگیان وطن پرست کرج به حزب رستاخیز ملی ایران

شاهنشاها

معلمین وکارکنان مدرسه راهنمائی تحصیلی خاقانی افتخار دارند در برابر افکاربلندونیات خردمندانه شاهنشاه آریامهرسر تعظیم فرود آورده وباکمال اشتیاق‌پیوستگی خودرابه‌حزب رستاخیز ملی ایران اعلام‌نمایند.

ازطرف کارکنان مدرسه راهنمائی تحصیلی خاقانی شهرستان کرج
صفوتی

آ_۱۵۲۶۶۴

شاهنشاها

معلمین‌و کارکنان مدرسه راهنمائی تحصیلی فردوسی افتخاردارند در برابر افکاربلندونیات خردمندانه شاهنشاه آریامهر سر تعظیم فرود آورده وباکمال اشتیاق پیوستگی خودرابه حزب رستاخیزملی ایران اعلام نمایند.

ازطرف‌کارکنان مدرسه‌راهنمائی تحصیلی فردوسی شهرستان کرج ،حامی تنها

آ_۱۵۲۶۶۵

شاهنشاها

معلمین وکارکنان مدرسه‌راهنمائی تحصیلی کوشش افتخار دارند در برابر افکار بلندونیات خردمندانه شاهنشاه آریامهر سرتعظیم فرود آورده‌و باکمال اشتیاق پیوستگی خودرا به حزب رستاخیزملی ایران اعلام نمایند.

ازطرف کارکنان‌مدرسه راهنمائی تحصیلی‌کوشش شهرستان کرج_ حبیب‌اله مهربانی

آ_۱۵۲۶۶۶

شاهنشاها

معلمین وکارکنان مدرسه‌راهنمائی تحصیلی محمدغزالی افتخاردارند در برابر افکاربلندونیات خردمندانه‌شاهنشاه آریامهر سرتعظیم فرود آورده وباکمال اشتیاق پیوستگی‌خودرابه‌حزب رستاخیز ملی ایران اعلام نمایند.

ازطرف کارکنان مدرسه‌راهنمائی تحصیلی محمدغزالی شهرستان کرج، رحمانی

آ_۱۵۲۶۶۷

شاهنشاها

معلمین‌وکارکنان مدرسه‌راهنمائی تحصیلی خشایارشا افتخار دارند در برابرافکار بلندونیات خردمندانه شاهنشاه آریامهر سرتعظیم‌فرود آورده‌وباکمال اشتیاق پیوستگی خودرابه حزب رستاخیزملی ایران اعلام‌دارند.

از طرف کارکنان مدرسه راهنمائی تحصیلی خشایارشا شهرستان کرج،خانم صیقلی

آ_۱۵۲۶۶۸

شاهنشاها

معلمین وکارکنان مدرسه‌راهنمائی تحصیلی محمود فاتح افتخار دارند دربرابر افکاربلندونیات خردمندانه شاهنشاه‌آریامهر سرتعظیم فرود آورده وباکمال‌اشتیاق پیوستگی خودرا به‌حزب رستاخیز ملی ایران اعلام‌دارند.

ازطرف کارکنان مدرسه‌راهنمائی‌تحصیلی محمودفاتح شهرستان کرج خانم‌گسگری

پیشگاه مبارک شاهنشاه آریامهر رهبراندیشمند ملت ایران
بدین‌وسیله مراتب جانبازی وپیوستگی خودرابه حزب رستاخیز ملی ایران اعلام‌میدارد.

ازطرف کارکنان مدرسه راهنمائی تحصیلی‌کوشش شهرستان کرج_ رضا سلیمانی .

جناب‌آقای امیرعباس هویدا
دبیرکل حزب رستاخیز ملی‌ایران

باکمال‌افتخار دبیران_آموزگاران و کارکنان گروه فرهنگی گوهر ترقی شهرستان کرج‌همبستگی خودرابه حزب رستاخیز ملی ایران اعلام می‌دارند.

مهندس فیروز یاوری

آ_۱۵۲۶۷۱

پیشگاه مبارک شاهنشاه آریامهر رهبر گرامی ملت‌ایران
بدین‌وسیله مراتب‌جانبازی وپیوستگی خودکارکنان واعضاء انجمن خانه‌ومدرسه رابه‌حزب رستاخیزملی‌ایران اعلام‌میدارد.

ازطرف کارکنان دبستان تاج‌پهلوی مهرشهر شهرستان کرج جمشیدی

آ_۱۵۲۶۷۲

پیشگاه مبارک شاهنشاه آریامهر رهبر اندیشمند ملت‌ایران
بدینوسیله مراتب جانبازی و پیوستگی خود را به حزب رستاخیز ملی‌ایران اعلام میداریم.

کارکنان دبستان سوم اسفند شهرستان کرج

آ_ ۱۵۲۶۸۷

پیشگاه مبارک شاهنشاه آریامهر
کارکنان و دانش آموزان دبیرستان و مدرسه راهنمائی ستایش شهرستان کرج پیوستگی خودرا به حزب رستاخیز ملی ایران اعلام میدارند.

جان نثار ـ اسداله بهیار

پیشگاه مبارک شاهنشاه آریامهر
کارکنان و دانش آموزان دبستان و مدرسه راهنمائی بیست وچهاراسفند کرج پیوستگی خودرا به حزب رستاخیز ملی ایران اعلام میدارند.

جان نثار ـ مقدم

آ_ ۱۵۲۶۸۹

دبیران و کارکنان و دانش آموزان دبیرستان فارابی بااعتقاد کامل باصول نظام شاهنشاهی ، قانون اساسی ، سیاست مستقل ملی، انقلاب ششم بهمن، وابستگی خودرا به حزب رستاخیز ایران ایران اعلام میدارند.

دبیرستان فارابی کرج

شاهنشاها

دبیران،آموزگاران وکارکنان‌گروه فرهنگی گوهر ترقی بااستقبال از فرمایشات آن‌پدرتاجدار وبااعتقاد به‌اصول‌رستاخیز ایران همبستگی خودرابه‌حزب رستاخیزملی‌ایران اعلام می‌دارند.

ازطرف کارکنان گروه‌فرهنگی گوهرترقی شهرستان کرج
جان‌نثارمهندس فیروز یاوری

پیشگاه مبارک شاهنشاه آریامهر

احتراما آموزگاران‌وکارکنان دبستان‌نمونه‌پسران‌شهرستان رفسنجان ازصمیم قلب‌بسه‌اصل موردنظر رهبرعالیقدرمومن بودهو درراه اوامریکه درباره یکپارچگی ویگانگی ملت‌ایران صادر فرموده‌اند با ایمان کامل آماده جان‌نثاری میباشند وآمادگی خودرابرای پیوستن باین‌رستاخیز تاریخی اعلام میدارند.

علی خانمی ، محمود امینائی.محمد علی آقا محمد حسنی. محمد آتش‌پنجه، سیدملک‌مرتضوی ، اکبر منشاریان ،حمید قطبی،غلامحسین جوادی ، طیبه محمدحسینی ، سکینه مرادعلی‌خانی، صدیقه‌نصرالهی علی ارجمند ،حسن هاشمی.

پیشگاه مبارک شاهنشاه آریامهر
با اعتقادکامل به‌نظام شاهنشاهی وقانون اساسی وایمان راسخ‌به انقلاب شاه ومردم بانهایت اشتیاق پیوستگی خودرابحزب رستاخیز که‌ضامن‌وحدت ملی‌ایران‌است اعلام‌میدارد.

یزد_ازطرف کارکنان‌وکارگران شرکت راهسازی‌و ساختمانی‌کیالان ونمایشگاه مبل شعاعی یزد، سیدجواد خطیبی، حبیب‌اله‌شعاعی

جناب امیر عباس هویدا دبیرکل محترم‌حزب رستاخیز ملی ایران

دراجرای منویات وراهنمائی های خردمندانه رهبر عالیقدر ملت‌ایران بانهایت افتخارو اعتقاد به‌رژیم‌شاهنشاهی و قانون اساسی وثمرات انقلاب شاه‌و مردم بدین‌وسیله واپستگی هیئت‌مدیره وکلیه‌مهندسین و کارمندان شرکت‌سهامی خاص ساختمانی نیکنام رابحزب رستاخیز ملی‌ایران اعلام‌میدارد.

باتقدیم احترامات
مدیرعامل‌شرکت سهامی‌خاص ساختمانی‌نیکنام ،نیر کلانتری

جناب آقای نخست وزیر محبوب ایران

فرمان مطاع خدایگان شاهنشاه آریامهر به تشکیل حزب واحد رستاخیز ایران به رهبری آن رادمرد نیک خصلت که مشروطیت‌ونظام شاهنشاهی ایران و انقلاب ششم بهمن رادربر خواهد داشت مایه خرسندی تمام هم‌میهنان متدین میباشد ،

هیئت مدیره اتحادیه صنف فرش تبریز که همیشه در پیشبرد منویات مبارک ملوکانه پیشقدم بوده با نیروی فناناپذیر آمادگی خودرا به جانبازی و فداکاری در اجرای اوامر پدر تاجدارکه سعادت همگان را در بردارد آماده خدمتگزاری بوده امیدواریم درردیف اول میهن پرستان وشاهدوستان قرار گیریم.

هیئت‌مدیره‌صنف فرش تبریز ـ حاج عباسقلی ابراهیمزاده

شاهنشاها

اعلام فعالیت تنها تشکیلات سیاسی ایران «رستاخیز ملی ایران» موجب فخر و مباهات است. باسربلندی وشادمانی پذیرش آنرا اعلام میدارد

شرکت سهامی تولید صنعتی عمران اصفهان

اینجانبان ساکنین خیابان ۸متری عادل واقع در خزانه قلعه مرغی بیست متری فلاح ازاینکه وقت گرانبهای شهردار محترم ناحیه٤ جناب آقای شامیری وهمچنین کلیه کارکنان اداره‌امانی مصروف رفاه وآسایش اینجانبان ساکنان محل نامبرده بالا که رضایت کامل را از هر جهت داشته و داریم پیوسته مراتب سپاسگزاری را ازآن مقام محترم مینمائیم وتوفیق هرچه بیشتر این رادمرد نوعدوست را ازخداوند متعال خواهانیم .

باکمال سپاس ـ محمد حسین نیما
به‌نمایندگی از طرف ساکنین محل

آ_۱۸۰۹۱

پیشگاه مبارک بندگان شاهنشاه آریامهر

جان‌نثاران خدمتگزاران جزء اداره آموزش و پرورش ناحیه ۱۲ تهران و مدارس تابع یکبار دیگر شاهدوستی خود راتجدید می‌نمائیم و استدعا داریم‌که نام مارا درحزب رستاخیز ملی‌ایران ثبت فرمائید. این طبقه از هیچ‌گونه فداکاری و جانبازی دریغ نداریم .

آ_۱۸۱۷۷

پیشگاه مبارک اعلیحضرت همایون شاهنشاه آریامهر

کلیه کارکنان و مادران کودکان موسسه خیریه هاشم‌آبادسرافراز و مفتخرند که با اعتقادی راسخ خود را به‌نهضت رستاخیز ملی ایران وابسته وملحق دانسته و باارادهای خلل‌ناپذیر اصول مقدس سه‌گانه‌ای را که اعلام فرموده‌اند فریضه وراهنمای زندگی خودبدانند.

مدیرعامل موسسه خیریه هاشم‌آباد جان نثار ـ فلوریزدولر امیرعلائی

پیشگاه مبارک اعلیحضرت همایون شاهنشاه آریامهر
با افتخار و سربلندی پیوستگی کامل کلیه کارکنان‌دبستان رهنما شهرستان ملایر را به رستاخیز ملی ایران اعلام میدارد .

علی عزیزی

آ_۱۵۲۶۳۱

پیشگاه مبارک شاهنشاه آریامهر
ضمن سپاس بیکران به پیشگاه شاهنشاه آریامهر، آمادگی خودرا برای پیوستن به حزب رستاخیز ملی اعلام میداریم.

از طرفکلیه کارکنان_ دبیران و دانش آموزان دبیرستان شاه عباس کبیر اردبیل ـ حاج میر بشیر رئیسی

آ_۱۵۲۶۳۹

پیشگاه مبارک
اعلیحضرت همایون شاهنشاه آریامهر
فرمان رستاخیز ملی که همبستگی تمام طبقات را جهت نیل به آرمان های ملی ایران تحقق میبخشد غرورانگیز است. آمادگی خود را برای پیوستن باین رستاخیز تاریخی اعلام میداریم .

سازمان زنان کاشان

آ_۱۵۲۶۵۱

پیشگاه مبارک شاهنشاه عظیم الشان محمد رضا شاه پهلوی رهبر خردمند ایران
با نهایت ادب و احترام جان‌نثاران مشروحه ذیل آمادگی خود را برای شرکت در حزب رستاخیز ایران اعلام و برای هرگونه جانبازی و فداکاری در راه شاهنشاه عدالت گستر آریامهر و میهن عزیز آماده میباشیم .

گلبایگان ـ بهره برداری سد شاه اسماعیل
احسان‌کیخسروی ـ مصطفی نوری ـ علی رضا دلاوری ـ ابوطالب سلامی ـ مرتضی اعظمی ـ براتعلی نیازی ـ محمد شاهپری ـ محمد جوادصدرائی ـ محمد حسن جوادی ـ حبیب نصیری ـ یدالله خدابندلو ـ علی اصغر نیکخواه ـ ابوالفضل وکیلی ـ علی اکبر موسوی ـ علی سرخابی ـ حسین اشراقی ـ جمشید کاوه ـ حسن توانا ـ علی‌اکبر حکیمی ـ علی آقشاهی غلامحسین گروبی ـ حسین قندهاری ـ ولی‌اله نائینی ـ علی آسوده ـ ابوالقاسم خدابخش. حسن‌اله مصطفائی ـ حسین‌مهدوی

آ_۱۵۲۶۲۹

پیشگاه مبارک اعلیحضرت همایون شاهنشاه آریامهر
با افتخار و سربلندی پیوستگی کامل کلیه کارکنان دبستان ۲۵ شهریور شهرستان ملایر را به رستاخیز ملی ایران اعلام میدارد .

احمد موسوی

آ_۱۵۲۶۳۰

جناب آقای امیر عباس هویدا دبیرکل رستاخیز ایران
ما امضاء کنندگان ذیل موسسین و سهامداران شرکت سهامی عمران و آبادی تلکال تبریز که تاکنون در هیچیک از احزاب و دستجات سیاسی قانونی کشور شرکت نداشته‌ایم به پیروی از راهنمائیهای خردمندانه پدر تاجدار با اعتقاد راسخی که به رژیم شاهنشاهی ایران ، قانون اساسی و انقلاب سپید شاه‌ومردم داریم باکمال افتخار و از صمیم قلب آمادگی خود را برای شرکت در جمعیت رستاخیز ایران اعلام میداریم و مانند همیشه آماده جانبازی در راه شاهنشاه عظیم‌الشان و میهن عزیز میباشیم .

تبریز ـ مهندس‌حشمت الله قلمزن ـ مهندس‌طاهر شفیعی‌ـ کریم هلالی ـ حاج مسیب حبیبی رنجبری ـ حاج ابوالفضل خدابرست،حاج علی رودچیان ـ حاج حسین کیانور ـ صمد خباز تمیمی ـ حاج محسن مارالانی ـ حاج محمد حسن خان محمدی‌ـمحسن‌سامی شانجانی ـ اکبر کسرائی ـ اسماعیل‌امیر ناصری ـ احد خباز تمیمی.

آ_۱۵۲۶۲۰

اعلام همبستگی به حزب رستاخیز ملی

درساعت‌پنج بعد از ظهر روز سه‌شنبه سیزدهم اسفند ماه ۵۳ بنابدعوت اداره آموزش و پرورش منطقه‌ای طالقان بالغ بر دو هزار نفر کارکنان واحد های آموزشی و اهالی در محل سالن دبیرستان فاطمه رستگار شهرک اجتماع نموده در این گردهم آئی ضمن سخنرانیهای مبسوطی که وسیله محمود مقیمی رئیس آموزش وپرورش و بعضی از روسای مدارس ایراد شد همه حاضران در جلسه همبستگی خود را نسبت بحزب رستاخیز ملی اعلام وباغرور زایدالوصفی آمادگی خودرادرراه تحقق بخشیدن به آرمانهای مقدس شاهنشاه آریامهر ابراز وبارهبرداهی خود تجدید پیمان نموده و در حالیکه ابراز احساسات همگان در فضای سالن طنین انداز بود جلسه در ساعت هفت خاتمه پذیرفت .

بقی‌اجلالی ، سید محمد میرسعیدی ،محمداجلالی ، علی کرم صائمیان ، خلیل حبیبی ، سلطانعلی اکبریان ، بهرام‌صادقیان ، مرتضی هادیان ، محمد حسین‌مجتهدی . هادی کربلائی‌هادی ، شهلا صائمیان ،مهوش اجلالی ، پروین اکبریان، روحیه اجلالی، فضه عباسی، عزت‌الملوک صادقیان، صفت‌الله اکبریان نعیم صادقیان، احمد هادیان، کاظم‌کلانتری.سید محمد علی رضوی‌زاد،سیروس‌مصلحی، عباس‌طباطبائی .علی‌اصغرسوداگری ، حیدرزاهدی ، همت علی اکبریان .

آ_۱۸۲۱۵

گروه فرهنگی مهرکیش به‌استقبال رستاخیز ملی رفت

هفته گذشته مراسم با شکوهی در دبیرستان مهرکیش با حضور دانش‌آموزان‌و کارکنان ودبیران برگزار گردید.

در این اجتماع یکی از دانش‌آموزان فارغ‌التحصیل این گروه که خدمت مقدس سپاهی‌اش به پایان رسیده بود ضمن اشاره به پیشرفت های مملکت روش آموزش و پرورش کارکنان این گروه را ستایش کرده و نسبت به ۳ اصل مقدس عظمت شاهنشاهی ایران‌و قانون‌اساسی و اصول انقلاب شاه‌و ملت‌مطالبی بیان داشت سپس یکی ازدبیران علوم اجتماعی پیرامون عظمت‌این فرمان واصول مذکور بیاناتی ایراد نمود ـ آنگاه آقای رضی چلاجور مدیر عامل گروه‌فرهنگی مهرکیش ضمن بیانات پرشوری پیرامون ایمان و اعتقاد قلبی‌ملت ایران درطول ۲۵۰۰ سال مجدو عظمت نظام شاهنشاهی در ایران و اصول مقدس انقلاب شاه و ملت به‌تفصیل سخن گفت واشاره‌نمود که ما معلمان سازندگان مغز و اندیشه زنان‌و مردان هزارسوم هستیم وحال‌که در کنار پرچم مقدس ایران گرد آمده‌ایم سوگند وفاداری نسبت به رهبر عالیقدر ومملکت وخدمت بمردمیکه پیوند ناگسستنی بارهبر عالیقدر خویش دارند یاد مینمائیم وبرای رسیدن بهدروازه تمدن‌بزرگ که خواسته رهبر عالیقدر کشور ما است از بذل جان و مال دریغ نخواهیم کرد. وبانهایت افتخار واز صمیم قلب مانند سایر وطن‌خواهان در سنگر عظیم ملی‌که بفرمان‌شاهنشاه آریامهر بنام رستاخیز ملی اعلام گردیده است می‌پیوندیم.

آقای رضی چلاجور مدیر عامل گروه فرهنگی مهرکیش پیرامون اثرات پرشکوه‌تشکیل‌حزب رستاخیز ملی ایران سخن میگوید.

کارگران و کارکنان کارخانه تراکتورسازی ایران در یک جلسه پرشکوه همبستگی خود را به حزب رستاخیز ملی ایران اعلام کردند

کارگران و کارکنان کارخانه تراکتورسازی ایران‌درساعت ۱۱ صبح روز دوشنبه ۱۲ر۱۲ر۵۳ دراجتماع‌عظیمی که به منظور ابراز همبستگی خود بارستاخیز ملی ایران‌در کارخانه تراکتورساز ایران تشکیل گردیدشرکت‌کردند. در آغاز رئیس کارخانه‌پس‌از سخنان مبسوطی‌متن‌تلگرافی را که به پیشگاه شاهنشاه آریامهر مخابره می گردید قرائت نمود . سپس دبیر سندیکای کارگران کارخانه اظهار داشت که کارگران‌این کارخانه همواره در صف‌اول جانبازان شاهنشاه‌آریامهر قراردارند و ما در این مکان گردهم جمع شده‌ایم که همبستگی خود را با نظام شاهنشاهی و قانون اساسی وانقلاب ششم بهمن اعلام داریم . در پایان متن‌تلگرافی که‌از طرف‌سندیکای‌کارگران کارخانه به پیشگاه مبارک همایونی مخابره می گردید قرائت شد و این مراسم در ساعت ۱۲ بافریاد های‌جاوید شاه خاتمه یافت .

اجتماع کارگران کارخانه تراکتور سازی ایران بمنظور ابراز همبستگی به حزب رستاخیز ملی ایران

پیشگاه مبارک
شاهنشاه آریامهر

فرمان همایونی دائر به تشکیل حزب رستاخیز ملی ایران گامی است بسیار بلندوارزنده برای یکپارچگی ووحدت ملی ، مدیر و کارکنان سازمان پخش گرانیولیت و ماپلکسین‌وجی‌ام‌ششضمن‌سپاس به‌شاهنشاه عظیم‌لشان‌همبستگی خود ر به رستاخیز ملی ایران اعلام میدارد .

شاهنشاها

کارکنان اداره فرهنك و هنر با ایمانی راسخ به‌نظام‌استوار شاهنشاهی وقانون اساسی وانقلاب سفید شاه و ملت به رستاخیز ایران که‌ضامن‌وحدت‌ملی میباشد می‌پیوندند

اداره فرهنك و هنر کاشان

اطلاعیه

شرکت‌مخابرات‌ایران

در اجرای طرح توسعهٔ شبکه‌تلفنی تهران‌وبهره‌برداری مراکز جدید، لازم است شماره تلفن های پنج رقمی منطقه بازار که با رقم ۲ شروع میشود به‌شماره های‌شش رقمی تغییر یابد باین منظور از تاریخ بیستم اسفند ماه ۱۳۵۳ رقم۵ به اول ، کلیهٔ شماره تلفنهائی که باعدد ۲ آغاز میشود افزوده خواهد شد .

آگهی

شهرداری محلات در اجرای ماده ۱۷ قانون نوسازی و عمران شهری و مواد ۵و ٦ آئین‌نامه اجرائی تبصره ۲ماده۱٦ قانون مذکوراحداث خیابان‌کمربندی ازبرابرکارخانه پنبه‌پاک کنی تابرابر استادیوم ورزشی بطول ۲٤۰۰ متر و عرض ۳۵ متر باستحضار عموم اهالی محترم شهر محلات میرساند.

۱ـ نقشه و مفاد فهرست جامع کمبه تصویب انجمن شهر رسیده و بنا باختیارات تفویضی وزارت کشور مورد تایید جناب آقای استاندار استان مرکزی قرار گرفته درمحل ساختمان شهرداری برای ملاحظه مراجعه کنندگان الصاق است .

۲ـ شهرداری بر طبق فهرست ارزیابی مبلغ ٦۳۱۱۰۷٤ ریال غرامت بابت‌بهای اراضی واقع در مسیر پرداخت ومبلغ ۲٦۷۸۱۷۲ ریال نیز بابت حق مرغوبیت دریافت خواهد داشت .

۳ـ تاریخ شروع طرح مذکور ۱۵ر۱۲ر۵۳و مدت‌تقریبی اجرای ان ٦ ماه میباشد .

٤ـ این آگهی درسه نوبت‌وهر نوبت بفاصله یک هفته درروزنامه های اطلاعات و کیهان و آیندگان درج وعلاوه بر آن مفاد فهرست‌جامع در شهرداری و معابر شهر الصاق و نتیجه ارزیابی هرملک بوسیله پست بمالک یا متصرف اعلام میگردد .

۵ـ مدت قبول اعتراض از تاریخ انتشار نوبت اول آگهی ۲ ماه میباشد و معترض مکلف است ذیل‌برگ اعتراض نشانی کامل و روشن خود را بنویسد .

٦ـ محل قبول اعتراض دفتر شهرداری میباشد و کسانیکه نسبت به ارزیابی اعتراض‌دارند میتوانند ظرف ۲ ماه از تاریخ نشراین آگهی درجراید اعتراض خود رابدفتر شهرداری تسلیم و رسید دریافت دارند .

۷ـ شهرداری با التفات بماده ۲۰ قانون نوسازی و عمران‌شهری و تصویبنامه انجمن شهر قیمت اراضی‌واقع در مسیر را بصاحبان املاک یا متولیان یا متصدیان‌موقوفه یاقائم‌مقام و یانمایندگان قانونی آنان خواهد پرداخت بنابر این کسانیکه املاک آنان درمسیر قرار میگیرد در ظرف سه ماه برای انجام تشریفات دریافت غرامت خویش بشهرداری مراجعه نمایند.

شهردار محلات ـعباس هاشمی

آگهی مناقصه

شهرداری گرمسار باکسب اجازه جناب آقای استاندار استان مرکزی و رعایت مقررات مربوطه کار احداث‌ساختمان اداری خود را بشرح و شرائط زیر از طریق مناقصه‌واگذار مینماید :

۱ـ مقدار کار شامل یکدستگاه ساختمان بازیر زمین‌جمعا بمساحت تقریبی چهارصد متر مربع واقع در میدان شهرداری شهر گرمسار .

۲ـ داوطلبین میتوانند نقشه و مشخصات کار را از دفتر مهندسی استان مرکزی واقع در خیابان تخت طاووس ـ خیابان میرعماد پلاک ۱٤ دریافت دارند .

۳ـ پیشنهاددهندگان باید معادل‌پنج درصد قیمت‌پیشنهادی رابحساب ٤۱۸۸ شهرداری در بانک ملی گرمسار واریز و فیش آنرا ضمیمه کنند یامعادل آن ضمانت‌نامه بانکی یااسناد خزانه ضمیمه پیشنهاد خود نمایند .

٤ـ پیشنهادات باید حداکثر تاده روز پس‌از نشردومین آگهی مناقصه درروزنامه بدفتر شهرداری رسیده باشد.

۵ـ بپیشنهادات مخدوش و مبهم و فاقد سپرده یا پیشنهاداتیکه دیرتر از موعد مقرر برسد ترتیب اثر داده نخواهد شد .

٦ـ چنانچه برندگان اول‌و دوم و سوم‌مناقصه حاضربانعقاد قرارداد نگردند سپرده آنان بترتیب بنفع شهرداری ضبط خواهد شد .

۷ـ شهرداری در رد یاقبول هریک از پیشنهادات‌مختار است .

شهردار گرمسار ـدادگر

آگهی استخدام

بیمارستان بانک ملی ایران برای تکمیل سازمان‌خود به متخصصین زیر احتیاج دارد :

۱ـ پزشك متخصص امراض داخلی
۲ـ پزشك عمومی
۳ـ تکنیسین آزمایشگاه
٤ـ تکنیسین فیزیوتراپی

از متخصصین نامبرده خواهشمند است مدارک‌خود را تا پایان اسفند ماه سال جاری به دفتر بیمارستان بانک ملی ایران تهران ـ خیابان فردوسی ارسال دارند .

بیمارستان بانک ملی ایران

جوایز

بلیطهای جدید بخت آزمائی

از جایزه یك رقمی ۸ تومانی تا ۵ جایزه ممتاز ۱۰۰ هزار تومانی و خانه ۷۰۰ هزار تومانی

با هر بلیط بیشتر یک برابر جایزهٔ بیشتر

با ۱ بلیط	با ۲ بلیط	با ۳ بلیط	با ۴ بلیط	با ۵ بلیط
۸ تومان	۱٦ تومان	۲۴ تومان	۳۲ تومان	۴۰ تومان
۱۵ تومان	۳۰ تومان	۴۵ تومان	۶۰ تومان	۷۵ تومان
۵۰ تومان	۱۰۰ تومان	۱۵۰ تومان	۲۰۰ تومان	۲۵۰ تومان
۵۰۰ تومان	۱۰۰۰ تومان	۱۵۰۰ تومان	۲۰۰۰ تومان	۲۵۰۰ تومان
۱۰۰۰ تومان	۲۰۰۰ تومان	۳۰۰۰ تومان	۴۰۰۰ تومان	۵۰۰۰ تومان
۲۰۰۰ تومان	۴۰۰۰ تومان	۶۰۰۰ تومان	۸۰۰۰ تومان	۱۰۰۰۰ تومان
۳۰۰۰ تومان	۶۰۰۰ تومان	۹۰۰۰ تومان	۱۲۰۰۰ تومان	۱۵۰۰۰ تومان
۴۰۰۰ تومان	۸۰۰۰ تومان	۱۲۰۰۰ تومان	۱٦۰۰۰ تومان	۲۰۰۰۰ تومان
۵۰۰۰ تومان	۱۰۰۰۰ تومان	۱۵۰۰۰ تومان	۲۰۰۰۰ تومان	۲۵۰۰۰ تومان
۶۰۰۰ تومان	۱۲۰۰۰ تومان	۱۸۰۰۰ تومان	۲۴۰۰۰ تومان	۳۰۰۰۰ تومان
۱۰۰۰۰ تومان	۲۰۰۰۰ تومان	۳۰۰۰۰ تومان	۴۰۰۰۰ تومان	۵۰۰۰۰ تومان
۱۰۰۰۰۰ تومان	۲۰۰۰۰۰ تومان	۳۰۰۰۰۰ تومان	۴۰۰۰۰۰ تومان	۵۰۰۰۰۰ تومان

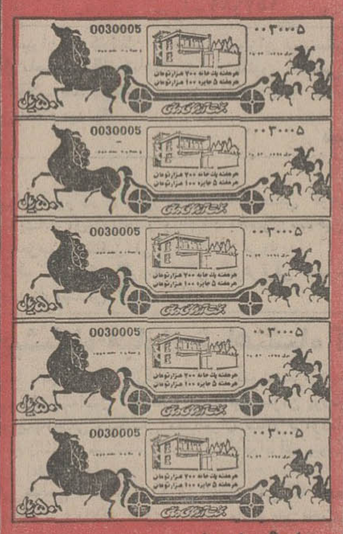

با یك بلیط
۱۰۰ هزار تومان پول نقد
ویك شانس از ۵ شانس برای
خانه ۷۰۰ هزار تومانی

با ۲ بلیط
۲۰۰ هزار تومان پول نقد
و ۲ شانس از ۵ شانس برای
خانه ۷۰۰ هزار تومانی

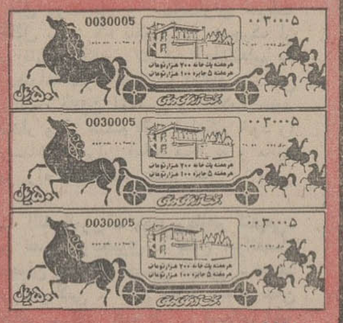

با ۳ بلیط
۳۰۰ هزار تومان پول نقد
و ۳ شانس از ۵ شانس برای
خانه ۷۰۰ هزار تومانی

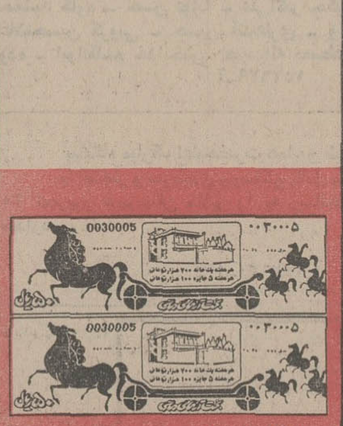

با ۴ بلیط
۴۰۰ هزار تومان پول نقد
و ۴ شانس از ۵ شانس برای
خانه ۷۰۰ هزار تومانی

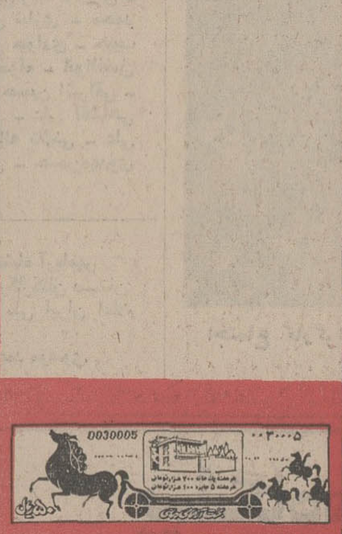

با ۵ بلیط
۵۰۰ هزار تومان پول نقد
وسند مالکیت
خانه ۷۰۰ هزار تومانی

کلیه جوایز بدون کسر مالیات عیناً به برندگان پرداخت میشود

شاهنشاها

سندیکای کارفرمایان کارخانجات
صنعت آرد سازی پندار آن شهریار
درمورد صدور فرمان همایونی دائر
به تشکیل جبهه واحد رستاخیز ملی
را با جان و دل تکریم و در اجرای
واجبات آن باتمام وجود بیدریغ
کوشا میباشند

دبیر سندیکا. جانثار ـ مجید منصوبی

پیشگاه مبارک
شاهنشاه آریامهر

اعضاء سندیکای کارگران
کارخانه چینی سازی پارس
رشت بنمایندگی از طرف
کارگران ضمن سپاس بیکران
از عنایات پدر تاجدار . بدین ـ
وسیله همبستگی کارگران را
به حزب رستاخیز ملی که در
تاریخ ۱۱ر۱۲ر۵۳ شرفصدور
یافت اعلام میداریم .

رئیس هیئت مدیره سندیکای کارگران
کارخانه چینی سازی پارس رشت ـ
جان نثار
عزت اله اکملی و حسین غلام دوست

امروز که مردم ایران در
صفوف رستاخیز ایران،
وحدت ملی را مستحکمتر
میکنند نقطه عطفی در
تاریخ انقلاب سیاسی
واجتماعی ایران است،
این روز بزرگ را بهمه
هم میهنان گرامی
تبریک میگوئیم

اصغر هداوندخانی
تعمیرگاه شماره ۹ پیکان
تعمیرگاه شماره ٤۰ پیکان

جناب آقای هویدا نخست وزیر و دبیر کل ارجمند حزب «رستاخیز ایران»

باکمال افتخار عضویت حزب رستاخیز ایران را می‌پذیرم
اوراق مربوط به عضویت را در هرکجا که مرکز نام نویسی
تعیین شود امضاء خواهم نمود

رئیس تشریفات دربار شاهنشاهی
عبدالامیر خزعل

شاهنشاها

همه ملت ایران در چهارگوشه این سرزمین یکصدا به دعوت رهبر بزرگ ایران پاسخ میدهند و همبستگی خودرا با حزب رستاخیز ایران اعلام میدارند و سرآغاز فصل نوین در تاریخ مجد و عظمت ایران را به شاهنشاه آریامهر طراح و مبتکر رستاخیز ایران تهنیت میگوئیم.

ما نیز با حزب رستاخیز ایران پیوند خواهیم داشت .

شرکت بین المللی پارس کانتینر
کاظم پاک سیما ـ مدیر عامل

جناب آقای امیرعباس هویدا
دبیر کل محترم حزب
ستاخیز ملی ایران

با اعتقاد به نظام استوار شاهنشاهی و ایمان به انقلاب ثمربخش شاه و ملت ، کلیه کارگران و کارکنان شرکت سهامی خاص ارساگاز همبستگی خودرا به حزب رستخیز ملی ایران اعلام واصول سه گانه را فریضه زندگی خود میدانند

مدیر عامل شرکت سهامی
خاص ارساگاز
حسین نراقی

جناب آقای امیرعباس هویدا

نخست وزیر و دبیر کل حزب رستاخیز ملی ایران هیئت مدیره ـ کارمندان و کارکنان شرکت سهامی بلوگالف افتخار دارند که پیوستگی خود را به حزب رستاخیز ملی ایران اعلام نمایند .

مدیر عامل شرکت سهامی بلوگالف سیسیلیا
خزعلی چاسبی

پیشگاه مبارک اعلیحضرت
همایون شاهنشاه آریامهر

جنبش رستاخیز ملی ایران که جهت تعالی و پیشرفت هرچه سریعتر مردم ایران اعلام شده موجب مباهات و شادمانی همکان است . اعضاء انجمن شهر بندرعباس هم‌آوازباتوده های خلق ایران این جنبش بزرگ را ازصمیم قلب پذیرا شده آمادگی کامل و مجدانه خود را برای پیوستن به‌این تحزب عظیم و مقدس اعلام میدارند

جان نثار ـ رئیس انجمن شهر
بندرعباس محمد بدری

جناب آقای امیرعباس هویدا
نخست‌وزیر و دبیر کل محترم حزب
رستاخیز ملی ایران

به پیروی از منویات مبارک شاهنشاه آریامهر

وبمنظور پاسداری رژیم شاهنشاهی، قانون اساسی و انقلاب مقدس شاه ومردم بدینوسیله پیوستگی کلیه اعضاء، کارکنان ومدیران شرکت سهامی تهران شیمی و شرکت سهامی تهران فارما را بحزب رستاخیز ملی ایران اعلام میدارد .

شرکت سهامی تهران شیمی

شرکت سهامی تهران فارما

دکتر کاظم تقوی

دارندگان کارنامه قبولی دوره اول متوسطه

(کلاس سوم متوسطه)

وزارت بهداری تعدادی داوطلب دختر و پسر برای آموزشگاه بهیاری (غیر شبانه روزی) جدید التاسیس بوعلی درتهران می‌پذیرد .

شرایط داوطلبان :

۱ـ داشتن سن از ۱۶ تا ۲۶ سال
۲ـ دارابودن کارنامه قبولی دوره اول دبیرستان
۳ـ داشتن سلامت کامل

دانش‌آموزان باید تعهد بسپارند که پس از فراغ از تحصیل دوبرابر سنوات تحصیل درهرنقطه از کشورکه وزارت بهداری تعیین خواهد کردخدمت نمایند .

دانش‌آموزان در دوره تحصیل بهیاری کمک هزینه تحصیل دریافت خواهند کرد .

داوطلبان واجد شرائط میتوانند برگ درخواست ذیل این آگهی را تکمیل وبادوقطعه عکس ۴×۳ و فتوکپی شناسنامه و رسید مبلغ ۳۰۰ ریال بحساب ۹۸۰ بانک مرکزی ایران تحت عنوان حق ثبت‌نام داوطلبان استخدام که به‌یکی ازشعب بانک‌ملی‌ایران‌پرداخت شده است حداکثر تا ۱۸ هیجدهم‌اسفند ماه باپست سفارشی بنشانی اداره پرستاری اداره‌کل بهداری‌استان‌مرکزی ارسال دارند .

پروانه ورود به‌جلسه امتحانی ۲۴ اسفندماه در اداره پرستاری اداره کل بهداری استان مرکزی‌خیابان‌کورش کبیر بین داوطلبان توزیع‌خواهدشد .
تاریخ برگزاری ومحل امتحان در پروانه مذکور قید شده‌است .

نام‌خانوادگی ـ نام ـ نام‌پدر
شماره شناسنامه ـ مذهب ـ محل صدور
تاریخ تولد باذکرسال وماه وروز ـ رشته تحصیلی
نشانی کامل ـ شهر ـ خیابان ـ کوچه
شماره منزل ـ شماره‌تلفن

م‌الف ۲۴۲۷۵ آ ـ ۱۱۱۴۹۲

شرکت ملی ذوب آهن ایران

آگهی

شرکت ملی ذوب آهن ایران ۲۰۰٫۰۰۰ تن موجودی فعلی و تولید سالیانه ـ ۵۰٫۰۰۰ تن نرمه کک ذوب آهن‌آریامهر با مشخصات زیر را:

درصد آنالیز کک ۱۵ـ۰ بر حسب کک خشک

درصد آنالیز کک ۱۵ـ۰	خاکستر٪	موادفرار٪	گوگرد٪
آنالیز از انبار	۱۸٫۶	۲٫۷	۱٫۰۴
متوسط سالیانه	۱۷٫۶	۱٫۲۱	۱٫۲۰
ماکزیمم سالیانه	۱۹٫۳	۱٫۴۸	۱٫۳۱
مینیمم سالیانه	۱۶٫۸	۱٫۰۶	۱٫۱۷

درصد آنالیز کک ۲۵ـ۱۵ بر حسب کک خشک

درصد آنالیز کک ۲۵ـ۱۵	خاکستر٪	موادفرار٪	گوگرد٪
آنالیز از انبار	۱۶٫۸	۱٫۱۳	۱٫۳۰
متوسط سالیانه	۱۷٫۱	۱٫۰۵	۱٫۲۳
ماکزیمم سالیانه	۱۸٫ـ	۱٫۱۶	۱٫۳۷
مینیمم سالیانه	۱۶٫۲	۰٫۹۳	۱٫۱۸

درصد آنالیز کک ۲۵ـ۰ بر حسب کک خشک

درصدآنالیز کک‌ازانبار۲۵ـ۰	خاکستر٪	موادفرار٪	گوگرد٪
آنالیز از انبار	۱۷٫۷	۱٫۴۲	۱٫۲۶

(متوسط رطوبت هر یک از انواع کک ۱۷ـ۱۲ درصد است)

که مناسب برای ساخت بریکت ،الکترود و مواد عایق کننده‌وغیره میباشدبفروش میرساند صاحبان صنایع وعلاقمندان‌می توانند پیشنهادات خود را ظرف یک‌ماه از تاریخ‌نشر این آگهی بامور بازرگانی این شرکت (نبش چهار راه پهلوی ـ تخت جمشید ـ تهران)ویاقسمت‌فروش وامور بازرگانی ذوب آهن آریامهر ـ (اصفهان) تسلیم نمایند .

شرکت ملی ذوب‌آهن ایران

این همان دوربینی است که انتظارش را داشتید

HANIMEX

هانیمکس

- یک دوربین همه‌کاره کوچک که همه‌جا همراه شماست.
- مجهز به نورسنج اتوماتیک و چشم الکتریکی.
- تنها دوربین با فلاش الکترونیکی که احتیاج به تعویض لامپ ندارد.
- هدیه‌ای است فراموش‌نشدنی برای ثبت خاطره‌ها

هانیمکس دوربین جیبی با فلاش همیشگی

P:08

زلزله در بندرعباس

نخستین گزارشهای غیر رسمی از منطقه زلزله زده سرخون (بندرعباس)
حکایت از مرگ دست کم شش نفر ، وویرانی ششصد خانه دارد . تاکنون:
ساعت یك بامداد شنبه ، امروز ـ اجساد شش نفر از قربانیان
این زلزله را از زیرکوه سنگ و خاك درهم کوفته وگور سرد وسیاهشان
بیرون کشیده‌اند .

«سرخون» به خاک و خون کشیده شد

از سوی دیگر ، دویست نفرنیز بسختی آسیب دیده‌اندکه‌هم‌اکنون در بیمارستان ثریای بندرعباس ، تحت درمان قرار دارند .

بدنبال وقوع زلزله ، دست کم ۲۵۰ حلقه چاه‌آبیاری کشتزارها، ریزش کرد و کارگرانی که‌درون آنها گرم کار بودند ، بکام‌کشید. نام مهندس ظهیری ـ استاندار استان ساحلی (بندرعباس) نیزدر فهرست آسیب‌دیدگان به چشم میخورد. مهندس ظهیری ،بهنگام زلزله ، به بازدید تاسیسات‌جدید آبرسانی در ناحیه کوه « گنو» بود که کوه ریزش کرد و او را درکنار همراهانش بشدت‌مجروح ساخت .

نبض مرگ

وقوع زلزله علاوه بر بندر عباس در نواحی اطراف میناب، جزیره قشم ، و رودان ـ هم گزارش شده است .

میناب ـ بنا به گزارش‌خبرنگار ما ـ در ساعت ده و ۳۳ دقیقه بامداد دیروز ، بمدت هفت ثانیه، بلرزه درآمد . خوشبختانه این زمین لرزه گذرا در میناب ،تلفات جانی و خسارات مالی بهمراه نداشت .

زلزله از بامداد دیروز ، منطقه وسیعی در استان ساحلی را به آهنگ مرگ لرزاند . گفتی که نبض زمین ، بناگاه در بندرعباس و اطراف به تپش درآمده بود . تپش نبض زمین ـ که گاه تند و زمانی کند میشد ـ پیاپی ادامه داشت ، خانه‌ها را فرو میریخت، غبار مرگ برسر مردم وحشتزده می‌پاشید . فریادهای کمک ، به جایی نمیرسید : از زیر خروارها سنگ و خاک ، ناله‌و شیون‌زنده بگوران را چه کسی میتواند بشنود ؟

اما این نیز پایان کار نبود . در حالی که نیروهای امدادی سرآسیمه به سوی خانه های با خاک یکسان شده میدویدند و عملیات نجات ، برق‌آسا ادامه داشت ، ساعت پنج و ۵۸ دقیقه بعد از ظهر دیروز نیز زلزله بازگشت . سیلی سنگین زلزله ، بدنبال‌زمین لرزه‌و حشتناک‌ساعت ده و نیم و حرکت بی‌وقفه زمین، برای بار دوم در عرض یک روز، بندرعباس و مناطق اطراف آن‌را تکان داد .

مرگ بازگشته بود ، هرکسی ، صدای آن را بوضوح می‌شنید: زنها در کنار اجاقهای پخت‌وپز برای شام ، کاسبان در پشت دخل ، و خلاصه همه ،سرآسیمه وبا صورتهایی‌مهتابی رنگ‌پریون جستند و به خیابانها ریختند .

بازگشت زلزله ، «سرخون» ، «خورگو» ، «نونگ» و «قادهار» را نیز باردیگر بلرزه درآورد . خانه‌ها و ساختمانهای نیم‌ویران، این‌بار کاملا فرو ریخت .

بار دیگر زلزله

دومین زلزله ، چنان شدید بود که خبرنگار ما در «خورگو » ـ ۲۰ کیلومتری سرخون: مرکز زلزله ـ گزارش داد :

از «خورگو» دیگرنشانی نیست. زلزله همه چیز را درهم کوفته است . همه خانه‌ها و کلبه هادر زیر چکمه سنگین مرگ با خاک یکسان شده است

بدنبال آن که زلزله، بالهای‌مرگ را برفراز این خطه گشود ، استاندار استان ساحلی که خود آسیب مختصری دیده است ، به خبرنگار ما در بندرعباس گفت :

« برای بازدید از تاسیسات جدید آبرسانی به‌گنو رفته بودیم که کوه با صدایی که موبراندام راست میکرد ، شروع به ریزش کرد. درحالی که از بالای کوه ، سنگها و تخته سنگهامی‌غلتیدند و فرو می‌افتادند ، زمین هم در زیر پایمان میلرزید.»

خبرنگار ما افزود ، انگاردست نیرومندی میکوشید تا کوه را از جا بکند . مرگ فریاد زده بود ، و طنین آن در دل کوه شنیده می‌شد . خبرنگار اطلاعات در بندر عباس،سپس به‌نقل قول از مهندس ظهیری ـ استانداراستان سلحلی ـ اضافه کرده است :

« ما با سرعت به طرفصخره‌یی بزرگ دویدیم تا در پناه آن قرار گیریم . درین گیرودار ، دست راست من بشدت آسیب دید . اگر کمی دیر جنبیده بودم ، شاید حالا در زیر خروارها خاک و سنگ ، برای رسیدن مرگ دقیقه‌شماری‌میکردم .. وقتی‌خود را نجات دادم ، بیدرنگ به بندر عباس بازگشتم شهر خوشبختانه آسیب چندانی ندیده بود .

«بوسیله بیسیم با اطراف بندر عباس تماس گرفتم . گزارشی که از سرخون رسید ، تلختر و دلخراشتر از همه بود . این گزارش حکایت ازین داشت که‌در سرخون ، خرابی و خسارات سنگینی ببار آمده است .»

کمك ... نمك

خبرنگار ما ادامه‌داد: استاندار، همراه با تیمسار سالاری ـ فرمانده ناحیه ژاندارمری ـ یک کامیون سرباز و یک دستگاه آمبولانس به‌سرخون رفت تا همه چیز را از نزدیک ببیند .

همزمان ، یک کمیته امداد نیز در استانداری تشکیل‌شد ویکصد چادر راه سرخون ، نونک ، قادهار را پیش گرفت و پنجاه چادر به «خرگو» فرستادند .

همچنین مقدار زیادی نان ،خرما کنسرو و آب به مناطق زلزله ارسال شد . این کمک‌هاهمچنان ادامه دارد .

دکتر هاکوپیان رئیس جمعیت شیروخورشید سرخ بندرعباس گفت :

« به‌محض‌وقوع زلزله‌بیمارستان ثریا برای پذیرش مجروحان احتمالی آماده شد و به نقاطی که گزارش رسیده بود زلزله روی داده است‌آمبولانس‌فرستاده شد. از سوی جمعیت ، کمکهای غذایی نیز برای زلزله زدگان فرستادیم . تاکنون ۹ نفرمصدوم از بندرعباس و تعداد زیادی از منطقه سرخون به بیمارستان ثریا منتقل شده‌اند . تعداد مجروحان زلزله که تا عصر دیروز به بیمارستان ثریا مراجعه کرده‌اند حدود ۲۰۰ نفر است .

سرهنگ اسماعیل گیلانپور به خبرنگار ما گفت :

« وسایل لازم برای‌امداد بمیزان کافی‌در بند عباس موجود است ولی چون ده‌گان است در روستا های دوردست نیززلزله روی‌داده و خساراتی به‌بار آمده باشد و هنوز گزارش دراین موردنرسیده باشد برای پیش‌بینی با هواپیما کمکهای دیگری‌نیز فرستاده‌خواهد شد .»

آقای بنایی، بخشدار حومه‌بندر عباس گفت :

« به علت شرایط خاص‌اقلیمی‌و به این دلیل که ساکنان منطقه زلزله زده به‌طور پراکنده زندگی میکنند‌درحال‌حاضر‌نمیتوان تعداد کشته شدگان و مجروحان را بدرستی معلوم کرد.»

حاج عبدالله شرفی کدخدای‌یکی از روستاهای منطقه «سرخون» گفت :

« ساعت ۱۰ر۳۰ صبح دیروز ابتدا صدای مهیبی برخاست و بدنبال آن دود غلیظ و بدبویی از زمین برخاست و همه جا را فرا گرفت . بفاصله چند ثانیه ناگهان زمین به شدت لرزید .مثل این‌که ما را در گهواره‌می‌گذاشته و تکان می‌دادند . خوشبختانه به‌خاطر آن که مردم این منطقه تمام کشاورزند و در آن موقع صبح که زلزله روی داد ، در مزرعه مشغول کشاورزی بودند، تعداد کشته شدگان باید خیلی‌کم باشد .»

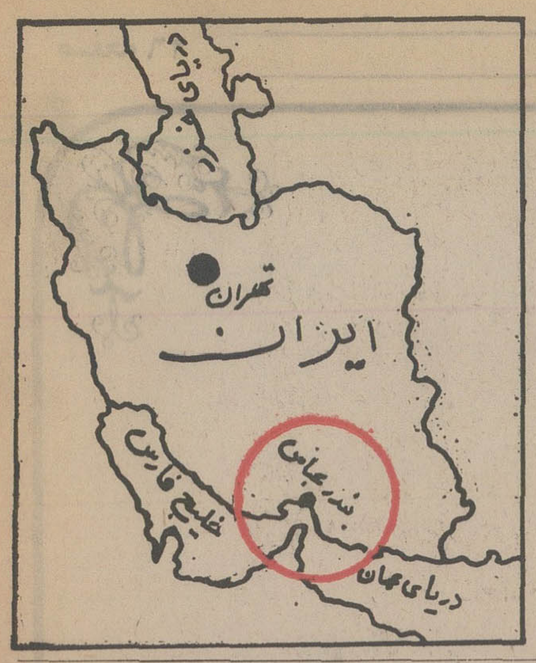

این نقشه ، منطقه زلزله‌زده را(که دردایره مشخص شده‌است)بروشنی نشان میدهد .

ای خدا .... ! ـ صدا میکرد . آن یکی ، دنبال پدر میگشت . ای خدا .. این بار سنگین را چگونه میتوان بردوش کشید؟..ای خدا .. آرزوی ما این است که قربانیان زلزله بندرعباس چندان‌نباشند .

همراه با زلزله فریادهای« الله‌اکبر.. الله اکبر» برخاست ، تا چشم کار میکرد مرگ بود ، ویرانی بود ، خون بود ، شیون بود . زنی که میگریست ، با مشت بر سینه خود‌میکوفت ، جگر گوشه‌اش را بنام

۱۴ اینچ

تلویزیون پرتابل توشیبا

مجهز به‌قوی‌ترین آنتن تلسکوپی
زیبا ـ سبك ـ قابل حمل ـ برق و باطری
ایده آل برای پیك نیك و مسافرت

۱۲ اینچ

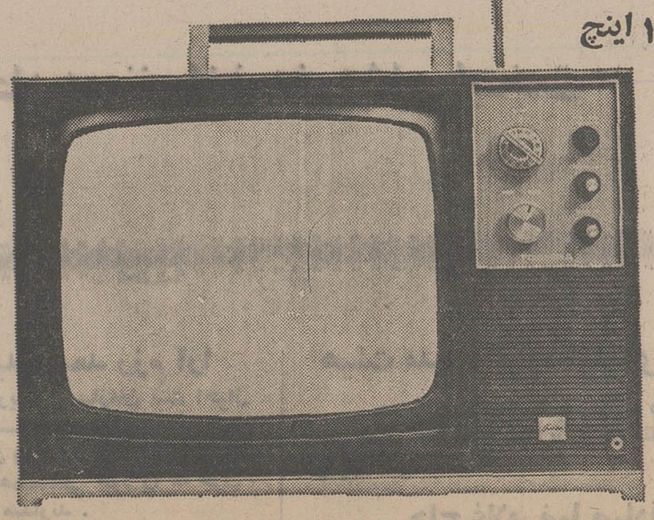

Toshiba

تالار رودکی

باله اشتوتگارت

طراحی رقص ها — جان کرانکو ـ گلن تقلی

برنامه‌ی ۱
سکارلاتی ـ رام کردن زن سرکش
اشتولتز

برنامه‌ی ۲
استراوینسکی ورق بازی
دبوسی مه
فرانسیس پولنك ولونتاریز

بهای بلیت (۸ و ۸½ بعداز ظهر) ۱۰۰۰ ـ ۷۰۰ ـ ۴۰۰ ـ ۲۰۰ ریال
(ماتینه ۵ بعداز ظهر) ۵۰۰ ـ ۳۰۰ ـ ۲۰۰ ـ ۱۰۰ ریال (برای دانشجویان نیم بها)
شنبه ۱۶ فروردین ، ۸ بعداز ظهر ـ برنامه‌ی ۱
یکشنبه ۱۷ فروردین ، ۵½ و ۸½ بعد از ظهر ـ برنامه‌ی ۱
دوشنبه ۱۸ فروردین ، ۸ بعد از ظهر ـ برنامه‌ی ۲
سه‌شنبه ۱۹ فروردین ، ۵½ و ۸½ بعدازظهر برنامه‌ی ۲
(بلیت‌ها ازسه‌شنبه ۲۰ اسفند به‌فروش‌خواهد رسید).
م الف ۲۴۱۷۶

معجزه در محاسبه فروش

صندوق حساب

آستر

باحافظه‌های متعدد از یك تا ۵

صندوق حساب آستر فیش اجناس خریداری شده را بطور اتوماتیك قطع میکند وبرای جلوگیری از اشتباه صندوقدار بلافاصله جمع خرید را محاسبه و بقیه پول قابل پرداخت به مشتری را اعلام میکند .

نمایشگاه آستر
خیابان شاه ـ نبش لاله
تلفن ۴۶۲۶۳

Aster

پیشگاه مبارک اعلیحضرت همایون

شاهنشاه آریامهر

با افتخار فرا وان مراتب سپاس خود را بمناسبت اعلام تشکیلات نوین سیاسی رستاخیز ایران تقدیم و به پیروی از منویات ملوکانه بر اساس ایمان راسخ به نظام شاهنشاهی ایران و احترام بقانون اساسی و درک صحیح و عمیق اصول انقلاب شاه و ملت و پیوستن به رستاخیز ملی ایران اعلام میدارد .

مدیران ، کارمندان و کارگران شرکت سهامی کف (دارو گر)

پیشگاه مبارک اعلیحضرت همایون شاهنشاه آریامهر

فرمان رستاخیز ملی که همبستگی تمام طبقات را جهت نیل

به آرمانهای ملی ایران تحقق می بخشد غرور انگیز است

آمادگی خود را برای پیوستن به این رستاخیز ملی اعلام میدارد

اتحادیه صنف اغذیه فروشان پایتخت

پیشگاه مبارک اعلیحضرت همایون شاهنشاه آریامهر

فرمان رستاخیز ملی که همبستگی تمام طبقات را جهت نیل

به آرمانهای ملی ایران تحقق می بخشد غرور انگیز است

آمادگی خود را برای پیوستن به این رستاخیز ملی اعلام میدارد

اتحادیه صنف فروشندگان لاستیک و روغن اتومبیل

جناب آقای حمید اسعد رزم آرا
معاونت وزارت کشور و ریاست سازمان ثبت احوال
کارکنان ثبت احوال شمیرانات با اعتقاد راسخ به نظام شاهنشاهی ایران و قانون اساسی و اصول انقلاب سفید شاه و ملت همبستگی خود را به حزب رستاخیز ملی ایران اعلام میدارند .
مهدی گیلک

هیئت مدیره گروه تولیدی مرغ ایران
جان‌بکف آماده‌اند تا با شرکت در این رستاخیز ملی چون گذشته خدمتگزار و جان‌نثار رهبر عالیقدر وبزرگ خود باشند .
حاج غلامرضا صادقی
آ-۱۱۱۹۲۰

اطلاعیه‌مرکز آزمون‌شناسی

در باره پذیرفته شدگان مسابقه ورودی مدرسه عالی علوم اقتصادی واجتماعی‌قزوین

پذیرفته شدگانی که اسامی آنان در این‌اطلاعیه درج گردیده درروزهای ۱۹ر۱۲ر۵۳ و ۲۰ر۱۲ر۵۳ ودرصورت نیاز افراد ذخیره منحصرا در روز ۲۲ر۱۲ر۵۳ برای ثبت‌نام با دردست داشتن مدارک زیربه مدرسه‌عالی مذکور واقع در شهرستان قزوین مراجعه نمایند .

۱ـ ۱۰ قطعه‌عکس ٤×٦ و ٦ قطعه‌عکس ٤×۳ باذکر مشخصات کامل در پشت عکس ها .

۲ـ ٥ برگ فتوکپی شناسنامه

۳ـ یکبرگ فتوکپی دیپلم یاجواز قبولی

٤ـ رسید پرداخت ٤۰ ریال بحساب اداره کل امتحانات وزارت آموزش‌وپرورش برای صدور برگ تاییدیه دیپلم .

٥ـ اصل و فتوکپی برگ معافیت دائم یا دفترچه پایان خدمت یا برگ آماده‌بخدمتی که مهلت آن منقضی نشده باشد.

پذیرفته شدگان مدرسه عالی علوم اقتصادی و اجتماعی قزوین رشته علوم اقتصادی

ردیف	نام‌خانوادگی‌ونام	شماره‌شناسنامه
۱	ظهیری علی‌اوسط	۱٦۹
۲	خوانچه‌زر کاظم	۱۳۹٦
۳	پورقاسم غلامرضا	۳۰
٤	میرزای‌حکمتی مهری	۷۱۷
٥	عسگری پوردهنوی محمد	٦
٦	اسماعیلی خزروقی فریدون	۱۳۱٦
۷	مهاجری اول احد	۲
۸	توریبی مسلم	۷٤۸
۹	اقاصفری حمید	۲۳
۱۰	مجاورشیخان محمدعلی	۲۸۳
۱۱	جم جامپور سعید	۲۱٦
۱۲	بلادی مهدی	۲۰۳۸۸
۱۳	حقی‌علی	٤۳
۱٤	یزدانی اسفیدواجانی جواد	۸۳۸
۱٥	اعتمادی امیرکیوان	۲۹۸
۱٦	مقدم محمد	۲٤٦
۱۷	مشهدی زاده دهاقانی حجت‌اله	۱۱٥۸
۱۸	رحمانیان کوشککی ناصر	۲٥۲
۱۹	گسگری میرسعید	٦۷۸
۲۰	امین‌کاظمی فرهاد	٦۸۸
۲۱	اسانلوبختیاری علی‌اکبر	٦٦٤
۲۲	قنادی حسن	٥۸۰
۲۳	حسن آبادی غلامرضا	۱۱٥
۲٤	زند میرالاوند مجید	۲۳
۲٥	معزی‌مدنی محسن	۳۳
۲٦	باشتنی‌جواد	٦۰٦
۲۷	پیمانی‌پور مهیار	۸۱۰
۲۸	غیاثی اجقان سید علی	۲
۲۹	مهدوی علا	٥٥
۳۰	نصراله‌زاده ثابت محمود	۷٤٤۲۲
۳۱	کیوانی بهرام	٥۰۷
۳۲	حاجی سیدربی سید ابوالفضل	۱۸۹
۳۳	عباسپور اسفدن قنبر	۱۸
۳٤	مشهدی محمدعلی خراط احمد	٦۹۷
۳٥	اطاهریان حفظاله	۱٥
۳٦	زرگراف نسرین	۸۷
۳۷	مبصری سیدمحسن	۳۸۳
۳۸	فرخ علی‌اصغر	۹٦٦
۳۹	موسوی محمد جعفر	۳۷۷٦
٤۰	قرجه‌داغی اسماعیل	۷۷٤
٤۱	عبادی نصرت‌اله	٦٥٦
٤۲	امام‌علی	٦۱٤۳۱
٤۳	شلویری بهزاد	۱۷۷
٤٤	کولجی کاظم	۳۹۹
٤٥	رفیعی زهرا	۸۹٥
٤٦	کسری بتول	۷۱۳۳۲
٤۷	خلج‌علی	٤۲٥
٤۸	ایزدیان عذری	٦۲٥۹۳
٤۹	اسدالهی شاه بابلی مریم	۲۳۱
٥۰	فتحی طوبی	٥۸۲

ذخیره های مدرسه عالی علوم اقتصادی و اجتماعی قزوین رشته علوم اقتصادی

۱	عامری نادر	٦۸
۲	یوسفی قادر	٤۲۳
۳	مصطفوی شهاب جواد	۱۷۸
٤	سید اصفهانی میرودود	۱۱۸۲٦
٥	بیگدلی فریدون	۹۱٤
٦	تابش حمید	۳۱۳
۷	رهبر کلیشمی موسی	۱۹۲۲
۸	نوری رسول	٥۸۹
۹	غفاری فرامرز	۹٤۱
۱۰	صادق‌زاده فریدون	۱۳۳
۱۱	منشی‌زاده نایینی جواد	۲۹۰
۱۲	نوذری گلسفید غلامرضا	۱۲
۱۳	صدوقی عباس	۳٦۷
۱٤	سخی محمود	۱۰٥٥
۱٥	قاجار غلامرضا	۲۲۰
۱٦	شیرخانی محمد علی	۲۳۷
۱۷	محمود هشمی سید مرتضی	٤٤۹
۱۸	خسروی امین	۷٦۹
۱۹	قابل رحمت‌بفر	٤۸۱
۲۰	نبی‌زاده موحد خمسه منصور	٦٤۳۷٤
۲۱	جباری برجسته حسین	٤۲٥
۲۲	اقاپور سید مصطفی	۲٦٦
۲۳	حسنعلی زاده حقیقی محمود	۱۲۰٦
۲٤	امیرکیایی امیر حسین	۸٦۳۲
۲٥	فرح‌زاد ایرج	۱۳٥۰
۲٦	مویدی فرهاد	۱۷۲٥۹
۲۷	جلیلی مرندی جواد	۳۳٥
۲۸	مسگرانی حسین	۱۱۷۳
۲۹	تقی‌زاده عباسعلی	۱۰٤٥۷
۳۰	صفر جامع میترا	۹۸۳
۳۱	ربیعی شهین	۷۲۳
۳۲	آقا حسینی مبادی مهران	٥۱
۳۳	سالم بهرام	۱۱۸۱
۳٤	دانشی کمش‌تپه عبداله	۳
۳٥	قدس احمد	۲٦٦٤
۳٦	قطبی برهان	۱٤۰۱
۳۷	جعفری ریگان میر مصطفی	۱٤٥٥
۳۸	نیوند نورالدین	٦٤٤
۳۹	جوادی غلامرضا	۷٦۲
٤۰	جهانلو غلامحسین	۱۱۸۸
٤۱	احمدی علی‌اکبر	۲٥٥
٤۲	عادی حسن	٦۰۳٤۳
٤۳	خضر حیدری وار محمدجواد	۱۷۷
٤٤	جوادی‌مجید	٤۳۰
٤٥	به‌نژاد حسین	۲۷
٤٦	کبیری محمدعلی	٦۲۲٦۲
٤۷	بهروزی امیر	۱٥٥
٤۸	راد مهدی	٦۲۹
٤۹	شیوایی سید محمد	۳٦۲
٥۰	زرابادی سید رمضان	۲۷۹

پذیرفته شدگان مدرسه عالی‌علوم اقتصادی‌واجتماعی‌قزوین‌رشته علوم اجتماعی

۱	سبحانی چنگیز	٥۹۰
۲	بصیرت علی‌اکبر	٤٤۱
۳	خاتمه‌مقدم‌باقر آبادی عادل	٥۸۳
٤	مومنی رودسری هادی	۱۸۳
٥	صحافیها سید عبدالجواد	۲٥۹
٦	شیخی عزیزی سیف‌اله	۳۸
۷	میرافضل حبیب‌اله	۲۰۱۸
۸	امامی‌سید منصور	٥۸
۹	صداقت گویان مقدم ماشاءاله	٤٥۷٥
۱۰	مدقق ابرند آبادی محمد رضا	۱۱٦
۱۱	خورشیدی کیلوایی فرخ	۲۸٥
۱۲	سلجوقی بادلوکورش	۱٥٦
۱۳	حسینیان حمید	۳۷٤
۱٤	خرمشاهی محمد علی	۱۰٥۰
۱٥	بساق عبدالکریم	۲۹۸
۱٦	عیسی خانیان رازمیک	۳۹۷
۱۷	جزایری شهین	۱۹۲
۱۸	مهدوی مقدم فریدون	٦۷
۱۹	عبدی احمد	۱۰۲٥
۲۰	کتانی محمدزاده علی	۳٤٤
۲۱	مقدم فاطمه	۳٤۲
۲۲	سمیعی‌پور ابوالقاسم	۲٥۱
۲۳	کرامتی عالی محمد	۱۰۲
۲٤	ابفروشها فاطمه بیگم	٥۰۷
۲٥	صداقت خراسانی فرامرز	۱۹۰
۲٦	خلعتبری سلطانی کاظم	۷
۲۷	کرمرودی رضا	۱۷۲
۲۸	عطاریان محمد صادق	۲٤
۲۹	رحیمزاده مهشید	٤۷
۳۰	داودی مهدی	۹٦٤
۳۱	خسروی دانش بهرام	۳
۳۲	مهدوی اردکانی محسن	۱۹۲
۳۳	میرزا ابوطالبی عباس	۱۲
۳٤	ولدآبادی سید مهدی	٥۷٥
۳٥	نیکخواه بهرامی سیامک	۲۲
۳٦	معنویان احمد	٤۰۳
۳۷	صالح سیدمحمد مهدی فرهود	۱٦۳
۳۸	اسدی مهوش	۱۳٥
۳۹	محسنی مهرداد	۱۹۸
٤۰	محمدی محمد باقر	۳۸۱
٤۱	براتی ناصر	٤۹۰۰۹
٤۲	ارچین سکینه	٤٤٤
٤۳	نجمیی لبنی احمد	۸۰۲
٤٤	پیراسته محمدعلی	۲۷٦
٤٥	موشجی باشی ابوالقاسم	۱٤۲۲
٤٦	اسکندرزاده عمیداری‌اسکندر	۱۰۰
٤۷	خزانه‌ای پروین	۳٦٤
٤۸	جباری محمد حسین	۳۹۹
٤۹	طاهرخانی‌عی	۱۰۷٦۸
٥۰	دانشی موبود مهین	۹۰۱

ذخیره های مدرسه عالی علوم اقتصادی و اجتماعی قزوین رشته علوم اجتماعی

۱	رستم‌خانی ناصر	۳۲۹
۲	سقلی سپیلی جمشید	۲٤۱٦۷
۳	عربی شیرازی سهیلا	۲۸٤
٤	طالبی سکینه	۱٦۱
٥	یوسفیان رحیم	۳٥٤
٦	قنوعی شهیرا	۸
۷	مرادیان بهزاد	۱۷۷۸
۸	برابی نسرین	٤۸۸۸
۹	نیکمرام مهرداد	۸۸۹
۱۰	میرید سید محمدرضا	۲۱٦
۱۱	کامرانی سیدرضا	۷۲
۱۲	لطفی ساوه مهدی	٤۱٦۸
۱۳	کریمی ابوالقاسم	٥
۱٤	اصلانی مرتضی	۷۳۳
۱٥	فردیس گلرخ	۹۰۱۲
۱٦	عطرچیان محمد جواد	٤٦۸
۱۷	خاضعی شهره	۱۹۳
۱۸	کریم موشی آباد آلبرت	۸
۱۹	رضا قلی محسن	٦٤۱٤٥
۲۰	رضایی محمد رضا	۲۸۱۰٦
۲۱	زارعیان مسعود	٥٦۷
۲۲	کمالی‌زاده محمد	۱٤۷
۲۳	ارمین محمد حسن	۹۷
۲٤	سبحانی عبدالرضا	۸۸۸
۲٥	هاشمیه عفت	۲۲
۲٦	قبادی فرامرز	۳
۲۷	عزیزی دستکی حسین	۸۸
۲۸	مرعشی شوشتری سید شمس‌الدین محمد	۱۷۰
۲۹	بهزادپور اعظم	٤۷۲
۳۰	جمالی مینا	۳۳۲۳
۳۱	تقی‌پور سیاهکله سید رحمن	۹٦
۳۲	ملایی کریم	٤۸۱۱۲
۳۳	قلندرزاده قاسم	۱۷
۳٤	حکیم ضیاالدین	٥۳۲
۳٥	طاهریان محمد مسعود	۷۲۱
۳٦	اویسی آذرمیدخت	۲۱۰
۳۷	منصور محمدرضا	۱۰۰٦
۳۸	نقی‌لو جعفر	۸۸۹
۳۹	وثوقی عابدین قاسم	۱٤۳٦
٤۰	امیر هاشمی سیمین‌دخت	٥۹٤
٤۱	جلیلوند احمد	۱۰٦
٤۲	عطاران سعید	۷
٤۳	سقایی مجید	٥۸۳
٤٤	حاجی سید جوادی زهرا	٥۷٥
٤٥	ملکی مسعود	٦٤۲
٤٦	جوادی مرضیه	۷۱۸
٤۷	آذربایجانی رضا	۱۰٦۱
٤۸	حکیما منوچهر	۱۱۱۰
٤۹	سیاهپوش سید هادی	۳۷
٥۰	پایروند حبیب‌اله	۱۳۳۱
٥۱	حناصاف قزوینی فروغ اعظم	٦۰۹
٥۲	مذهب عباس	۳۷

آگهی

مشمولان دیپلمه فارغ‌التحصیلان خرداد ماه ٥۳ و سنوات قبل که برگ اعزام برای روز های ۱٥ و ۱۷و ۱۸ اسفند ماه ٥۳ ازسازمان وظیفه تهران دریافت نموده‌اند بایستی درساعت ۷ صبح روز های تعیین شده در برگ اعزام درسالن ورزشی دکتر هوشیار واقع درخیابان آیزنهاورمقابل دانشگاه‌صنعتی آریامهر حاضر شوند که بمراکز آموزشی اعزام گردند .

آ ـ ۱۱۱۸٦۹ سازمان وظیفه تهران

صاحبان صنایع وبازرگانان کشور

الاخاء

تنها مجله عربی زبان ایران از گروه نشریات مؤسسه اطلاعات با داشتن نمایندگی در ۱۲ کشور عربی، روزهای شنبه منتشر میشود

نیازمندیهای اطلاعات تلفنی آگهی قبول میکند

۳۱۱۲۲۴-۳۱۱۲۲۵
۳۱۱۲۲۹-۳۱۱۲۳۰

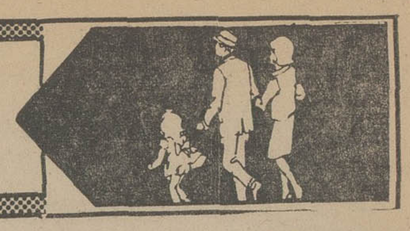

اثاثیه

فروش دست دوم
حراج لباس تلفن ۶۲۸۳۸۴
از ساعت ۴ تا ۱۰ بعدازظهر

لباسهای فرنگی نو ودست دوم زنانه اسباب توالت کیف وکفش وغیره ملک آق والی تلفن ۸۴۳۰۳۲
۱ـ۲ آ ـ ۲۵۳۲۲۴

مقداری لباس فرنگی نو ودست دوم بفروش میرسد تلفن ـ ۸۲۵۳۴۲
آ ـ ۲۵۳۰۳

بعلت مسافرت بخارج
اجناس خارجی بفروش میرسد تلفن ۶۲۱۴۴۷
آ ـ ۲۵۴۰۳

قابل توجه
مقدار زیادی اجناس
عتیقه و قدیمی
بفروش میرسد
ساعت شمعدان های برنز و گلدان سور ، جارهای برنز و کریستال ، آئینه و کنسول ، ژاردنین واشیاء دیگر از امروز بمدت یک هفته از ساعت ۱۰ صبح الی ۹ شب
یوسف آباد بالا خیابان محمد رضاشاه بالاتر از سینماگلدیس خیابان ۳۷ خیابان حقیقت دست راست پلاک C ـ ۱۲ تلفن ۶۸۱۳۲۷

مقداری البسه خارجی
بمدت یکهفته صبحها ۸ تا ۹ و عصرها ۲ تا ۶ تلفن ۸۴۴۵۴۱
۱ـ۳ آ ـ ۲۵۳۹۶

لباس نو فرنگی. سایز ۳۸ـ۴۶ تلفن ۹۳۶۱۲۹
آ ـ ۲۵۴۱۹

تعدادی فرش کاشان . بیرجند .ساروق، افغان و یك قالیچه گرد چینی اعلا بعلت مسافرت بفروش میرسد. از ساعت ۸٫۳۰ تا ۱۲ و ۴٫۳۰ تا ۷٫۳۰ تلفن ۸۳۹۸۶۸

بفروش میرسد
دو دستگاه ماشین تحریر برقی IBM ورویال و دو دستگاه ماشین فتوکپی خشك وتر بفروش میرسد تلفن ۶۶۹۷۹۶ و ۶۶۹۷۹۸

اشیاء عتیقه
بعلت مسافرت بفروش می رسد : ساعت و شمعدان برنز ـ آینه و کنسول ـ مبل لوئی و میز ـ پیانو بول ـ ویترین ـ لوستر برنز و باکارا ـ شمعدان سور ـ فرشهای مختلف ـ ست ناهار خوری دوره رنسانس و اشیاء عتیقه دیگر تلفن ۸۳۹۸۶۸ از ساعت ۸٫۵ الی ۱۲ و عصر ها ۴ الی ۷٫۵

فروش دست اول
لباس کودک ونوزاد وملحفه خارجی وایرانی جاده قدیم شمیران خیابان کاخ جوانان خیابان پرتو خیابان سپاهان شماره ۱۵ روزهای سه شنبه

لباس نو از لندن و پاریس رسید ۸۵۱۳۱۰

خرید
بازرگانی فرش کیهان ۸۳۰۹۰۴ و ۸۲۳۷۷۶
خریدار نقدی همه رقم فرش کهنه ونو جهت صادرات روزولت میدان ۲۵ شهریور .

جهان کالا ۹۲۵۴۵۸
خریدار یخچال تلویزیون و لوازم منزل شما

فروشگاه آستارا ۹۲۶۴۰۲
خریدار یخچال برقی و نفتی تلویزیون فرش وغیره

فرش کارلو
تلفن ۴۲۶۴۱
خریدار فرش نو و کهنه

گالری فرش
شایان ۶۶۱۰۶۹
بهترین خریدار هر نوع قالی و قالیچه کهنه ونو

فروشگاه آسیا ۹۲۲۸۳۲
خریدار فرش یخچال برقی و نفتی تلویزیون وغیره

کلیه لوازم خانگی شما را خریداریم تلفن ۸۷۱۲۱۲

فرش آریا
بهترین خریدار قالی و قالیچه نو و کهنه
تاج ۹۷۷۶۰۰
کیقبادی

ایران فرش ۷۷۴۹۷۲
فرشهای کهنه وسایرلوازم منزل بهرمبلغ نقدا بیشتر ازسایرین خریداریم تلفن ۷۷۷۰۲۵

فرش کاشان
توکلی
کلیه فرشهای نو وکهنه شمارا بابالاترین قیمت خریداریم تلفن
۸۳۸۸۲۸

فروشگاه آریا ۹۲۹۳۹۳
خریدار فرش وسایرلوازم منزل

فرش زنجانی ۳۴۹۴۳۸

شستشوی مبل وفرش

دوراکلین
سرویس امریکا
خشکشوئی مبلمان موکت فرش و تشك اتومبیل در محل مطابق با آخرین تکنیك متداول آمریکا . گرانتر مطمئن تر ۸۴۵۶۸۳ و ۸۴۸۳۹۶ و ۸۴۸۳۹۵

خشکشوئی فوم کلینر
سرویس شستشوی مبلمان موکت فرش پرده در محل تلفن ۷۹۵۲۴۸

کلین سرویس
خشکشوئی مبل فرش موکت با دستگاه وپرده بانصب مجانی تلفن ۹۵۲۵۴۶

آناهیتا سرویس بزرگترین
خشکشوئی مبلمان فرش موکت پرده در محل ۷۹۵۳۰۷
آ ـ ۲۴۲۶۱

خشکشوئی مبلمان ادیب یکدست ۵۰ تومان
خشکشوئی پرده پارچه وکرکره بانصب مجانی ۹۵۶۵۶۵

کارخانه قالیشوئی ادیب
۹۵۶۵۶۵
۹۵۸۹۵۰ و ۹۵۲۴۵۴

خانم عزیز با تلفن
۷۵۴۸۱۲ و ۷۵۸۴۹۶
تماس بگیرید متخصصین مجرب وکارآزموده آمریکن سرتیفاید هوم سرویس کلینیک مبلمان فرش ، موکت ، پرده را با تکنیکی برتروباتجربه‌ای بیشتر بطریقه خشکشوئی درمحل تمیز و تحویل مینمایند .
۱ـ۲۰ آ ـ ۲۴۷۱۶

کارخانه قالیشوئی
فردممتاز ۶۶۳۸۰۳

کورش تلفن ۹۵۸۳۰۹
قالیشوئی رفوگری لکه‌گیری ۱ـ۱۵

رفوگری
فرش وطن
تلفن ۲۵۳۰۷

خشکشوئی مبل عدالت یکدست ۵۰ تومان سریع تلفن ۹۵۸۳۰۹

قالیشوئی و رفو گری شمسائی تلفن ۳۱۲۸۱۹

کارخانه قالیشوئی بیوك تلفن ۲۹۹۱۵ و ۹۷۷۱۱۸

کارخانه قالیشوئی اطلس تلفن ۹۵۲۵۴۶ و ۹۷۵۴۳۰

آر . یو انگلیش سرویس
خشکشوئی
موکت ـ فرش ـ مبل ـ پرده
تایل ـ پارکت ـ وتشك اتومبیل
درمحل مطابق باجدیدترین تکنیك رایج درانگلستان
تلفن ۸۴۳۸۴۵

قالیشوئی مسعود تلفن ۵۴۵۴۴۱ ـ ۹۵۲۹۲۵
۹۵۵۱۲۰

تعمیرات

تلویزیون
تعمیرگاه تلویزیون الکترون با تائیدوزارت کار ۷۶۳۶۸۲
تعمیرتلویزیونهای R.C.A-R.T.I شاوب‌لورنس. فیلیپس. سییرا تلفونکن وسایرمارکها سرویس مجهز سیاردرشهر وشمیرانات

تعمیرگاه فیلیپس سرویس تلویزیون تلفن ۳۱۶۶۱۵

تعمیرگاه مجاز
شماره ۱۱
شاوب لورنس
سرویس سیار
فوری تهران وشمیرانات
۶۶۷۱۷۱
۶۶۹۵۱۴
۴۲۷۳۳
SCHAUB-LORENZ

تعمیرگاه مجاز شماره ۱۱
شاوب لورنس
سرویس سیار فوری برای کلیه نقاط تهران و شمیرانات
تلفنهای ۶۶۷۱۷۱
۶۶۹۵۱۴
۴۲۷۳۳
SCHAUB-LORENZ

تعمیرگاه مجاز
آر . تی . آی شاوب لورنس
سرویس ۷۵۵۴۵۰ فوری

تعمیر تلویزیون و نصب آنتن تمام کانال تلفن
۷۶۴۱۹۳

تلویزیون شما فوری در منزل تعمیر می شود
۸۷۴۷۷۰

ایران الکترونیك
تعمیرگاه فیلیپس ، تلفنکن ، آرتی . ای،شاوب‌لورنس، بلر، گروندیک و سایر مارکها
آنتن ۱۰۰ تا ۱۸۰ تومان
۷۷۶۹۴۴

SCHAUB-LORENZ
شاوب‌لورنس
سرویس فوری ۸۸۳۲۶۲

تعمیرگاه مجاز ۲۶
شاوب لورنس گروندیك، فیلیپس باتائید وزارت کار با مهارت عالی تلفن
۷۷۸۰۹۳
کشیك مخصوص نوروز

سرویس تلویزیون
گارانتی تلفن ۶۲۸۳۷۱
سرویس‌سیار R.C.A-R.T.I سییرا مدیاتور جنرال‌الکتریک و گراندیک بویژه شمیرانات

مرکز تعمیرات مجاز شماره ۸ تلویزیونهای
شاوب لورنس گروندیک
تلفن ۳۱۱۹۹۱

آنتن تلویزیون

نصب آنتن
تمام کانال ضدزنگ حتی برای نقاط سایه‌دار باضمانتنامه رسمی ۷۵۴۵۸۹

نصب آنتن
تمام کانال و آموزشی ارزانتر از همه‌جا موسسه ورتیکال تلفن ۹۵۱۲۲۱

نصب آنتن تمام کانال ضد زنك با ضمانتنامه تلفن ۷۶۲۵۰۰

شوفاژ
تعمیرات نصب نگهداری شوفاژ با سرویس شبانه روزی فوری ۷۹۳۸۹۷

شوفاژ
نصب و تعمیرات شوفاژ در اسرع وقت تلفنهای
۸۴۱۱۲۵
۸۵۲۵۶۸

شرکت ایران تاسو
سرویس طرح و نصب تاسیسات شوفاژ تهویه ۷۵۱۶۵۱ و ۷۵۴۴۵۰

شرکت رام شین
نصب ـ سرویس و نگهداری سالیانه شوفاژ تلفن ۲ـ۹۳۹۷۳۱

الکترو بطروسیان
سرویس شوفاژ تهویه بخاری آبگرمکن ۷۶۴۱۳۹ و ۷۶۴۳۷۸

آی گروه مهندسی
۷۹۶۱۰۳ و ۶۳۱۴۴۸
طرح و اجراء تاسیسات حرارت مرکزی ، تهویه مطبوع ، برق ، نصب ، تعمیرات و نگهداری شبانه روزی

سرویس ،تعمیر ونصب
شوفاژ
لوله‌کشی ـ ساختمان فوری ۷۶۰۹۹۳ ـ ۷۶۳۷۸۵

بخاری
سرویس آبگرمکن فوری ۴۷۷۹۹

آریان درخدمت شما
سرویس تعمیر نصب ونگهداری بخاری آبگرمکن یخچال
کولر ـ کانال کشی ـ ماشین لباسشوئی
۳۱۵۴۱۵

آبگرمکن
سرویس ونصب
آبگرمکن لباسشوئی گاز کولر ، یخچال باضمانت
تلفن ۷۵۴۴۹۳

کولر
تعمیرگاه مجاز ۱۳۱ ارج
سرویس ونصب، تعمیرات کولر، ابگرمکن ، بخاری وکانال‌کشی خیابان عباس‌آباد نظامی تلفنهای ۸۵۲۵۶۸ ـ ۸۴۱۱۲۵

راهنمای سرویس
ارج
درسراسرکشور
۹۶۲۰۴۵
ازساعت ۷½ صبح تا ۷½ بعدازظهر

یخچال
تعمیرگاه سید حسین
تعمیرهمه نوع لباسشوئی یخچال آبگرمکن ۸۸۲۴۳۸

تعمیرات یخچال فوری ۷۹۳۸۹۷

شمیرانات
تعمیر همه‌نوع یخچال وسردخانه
۸۷۲۵۸۱

تعمیرگاه یخچال فریجیدر
اثاث یدکی موجود ۸۴۸۷۵۶

تعمیر یخچال فریژیدر ۸۳۹۲۲۵

فروش اتومبیل

بی‌ام‌و ۲۰۰۲ مدل ۷۵
باشرایط مناسب به فروش میرسد
تلفن ۸۴۴۹۷۲

بی‌ام و ۷۱ مدل ۲۰۰۲
نارنجی باوسایل اضافه وشیشه گرمکن بفروش میرسد بعداز ظهرها ۸۸۴۶۱۳ و ۸۶۵۹۱۳
۱ـ۲ آ ـ ۲۵۳۰۶

بی.ام.و
مدل ۷۱
بی.ام.و ۲۰۰۲ تی.آی.آی مدل ۷۱ نارنجی گمرک داده شده نمره ترانزیت تلفن ۶۳۵۹۲۷
۲۵۴۰۸

بنز ۲۲۰ مدل ۷۲
سفید یخچالی تلفن ۹۳۱۹۱۲

مرسدس بنز ۲۸۰ مدل ۷۱ گمرک نشده بقیمت ۳۸۰٫۰۰۰ ریال بفروش میرسد با آقای پل گلزن بعداز ساعت ۰۱۹ تماس بگیرید . تلفن ۸۲۱۲۶۷
آ ـ ۱۸۰۲۳

الدزموبیل تورونادو ۲۷ هزار مایل کار کرده رنك نقره‌ای اتوماتیك کامل بسیار تمیز تودوزی چرمی گمرك نشده بهای مناسب بفروش میرسد تلفن ۸۸۱۹۹۹

بنز ۲۲۰ مدل ۶۹ سفید با رادیو و گرمکن عقب مقطوع ۶۸ هزار تومان ۶۶۳۵۰۸

یك دستگاه پیکان مدل ۵۲ با دو عدد لاستیك یخشکن و کولر بدون واسطه ۳۰ هزار تومان ۸۲۰۸۰۳ و ۸۳۲۲۶۸

پیکان ۴۹ یشمی تمیزلاستیک باطری نو موتور مرتب بدون واسطه ۲۱۰۰۰ تومان از ۷ بعدازظهر ببعد ۹۳۲۳۲۰
۱ـ۳ آ ـ ۱۸۱۴۱

پیکان ۵۴ جوانان رنك یشمی صفر کیلو متر ـ مقطوع ۳۹ هزار تومان ۶۳۶۹۷۹

پژو ۵۰۴ استیشن
مدل ۷۲
۵۲ هزار کیلومتر کارکرده رنگ سبز چمنی بسیار تمیز ۳۲ هزار تومان شماره ترانزیت تلفن ـ ۶۳۵۵۰۴
آ ـ ۲۵۳۱۶

پژو
مدل ۷۵
پژو ۵۰۴ جی.ال مدل ۷۵ سفید رنگ دانشجوئی تلفن ۶۳۵۹۲۷

پژو مدل ۵۰۴
۷۲ سفارشی امریکاخیلی تمیز بدون واسطه بفروش میرسد تلفن ۷۶۵۰۱۴
۷۵۱۹۶۴

واکسهال ویکتور مدل ۶۰ با رادیو ـ بیمه ـ لاستیک نو ـ خیلی تمیز بدون واسطه ۴۶۰۰ تومان از ۷ بعد ازظهر ببعد ـ ۹۳۲۳۲۰
۱ـ۳ آ ـ ۱۸۱۴۱

اپل ۶۷ رکورد ۱۷۰۰
۴ درطوسی بارادیو و پخش بسیار تمیز تلفن ۸۳۵۰۷۱ از ساعت ۲ تا ۴ بعدازظهر ملکی
۱ـ۲ ۲۵۴۴۳

کادیلاك تمام اتوماتیك
مشکی ۶۵ سفارتی با کولر و پخش بسیار مرتب وکم‌کارکرده ۵۰ هزار تومان پارکینگ مقابل سینما ریولی تلفن ۷۵۵۳۸۷
آ ـ ۲۵۴۰۴

شورلت ۶۷ کوپه
ابی رنگ ـ تمیز ـ مجهز به کولر ـ و پخش صوت استریو بدون واسطه نقد ۴۲۰۰۰ تومان تلفن ۶۸۲۸۶۴ بعدازظهرها از ۱ به بعد .
۱ـ۳ آ ـ ۲۵۳۹۶

شورلت ۷۴ مالیبو ـ کلاسیك آلبالوئی متالیك دو در ۶ سیلندر بارادیو دانشجوئی تلفن ۶۳۶۰۵۰ عصر ها

شورلت مدل ۶۴ تمیز فروشی تلفن ۷۹۷۰۲۸ از ۴ تا ۹ شب .
۱ـ۲ آ ـ ۲۵۴۰۳

دوج دارت جی‌تی ۶۸
بسیار تمیز سفیدرنگ سقف چرمی بارادیو و کولر ۷ـ۵ بعدازظهر ۶۶۶۵۷۴
۱ـ۳ آ ـ ۲۵۱۸۰

یکدستگاه کامیون
بنز کمپرسی ۹۱۱ دودیفرنسیل بفروش میرسد . تلفن ۳۱۹۴۲۵

فروشگاههای اتومبیل

شورلت ایران مدل ۵۴
آماده تحویل در
اتومبیل امیر
انتهای خیابان شاه میدان محمد رضا شاه
تلفن ۹۳۵۰۵۰
۳ـ ۹۳۵۰۵۱

نمایشگاه اتومبیل
مظفر هاتفی
آماده تحویل فوری همه مدل
پیکان
نقد و اقساط تلفن‌های
۵۳۰۷۶۰ ،
۲۴۰۷۸

شرکت سهامی خاص تله تك
احتیاج به خدمت کارگران با سابقه برق‌دارد. خواهشمند است با تلفن ۸۳۴۷۱۵ و ۸۲۶۹۸۵ مذاکره فرمائید : آدرس خیابان شاه عباس کبیر پلاك ۱۳۰

آگهی استخدام
مهندس تکنیسین سویل‌ونقشه ـ بردار نقشه کش و ماشین نویس برای تهران و شهرستان مورد نیاز است به تلفن ۴۵۰۰۰ و ۶۶۷۲۱۳ مراجعه فرمائید .

شرکت کارخانجات پارس الکتریك
برای کارتمام‌وقت بافراد زیر نیازمند است.
۱ـ فوق لیسانس یا لیسانس الکترونیك باحداقل سه سال تجربه در طراحی و صنایع الکترونیك یا مشابه ، آشنا بزبان انگلیسی .
۲ـ فوق لیسانس یالیسانس مکانیك باحداقل سه سال تجربه در طراحی وصنایع الکترونیك یا مشابه ، آشنا بزبان انگلیسی.
۳ـ لیسانس برق یا الکترونیك باسه‌سال سابقه کار و صنایع الکترونیك اشنا بزبان انگلیسی.
۴ـ فوق دیپلم مکانیك با حداقل سه سال تجربه کار در صنایع الکترونیك آشنا بزبان انگلیسی .
۵ـ فوق دیپلم درودگری با سه سال تجربه کار درطراحی ،آشنا بزبان آلمانی یا انگلیسی ،
۶ـ فوق دیپلم یا دیپلم الکترونیك با سه سال سابقه کار در صنایع الکترونیك یا مشابه.
۷ـ قالب ساز سمبه ماتریس با ۴ سال سابقه کار آشنا به نقشه‌خوانی وتحصیلات حداقل سیکل
شرایط عمومی :
۱ـ حداکثر سن ۳۳ سال
۲ـ دارا بودن برك خاتمه خدمت یا معافیت دائم‌غیر پزشکی .
از کلیه افراد واجد شرایط دعوت‌میشودهمه‌روزه بین ساعتهای ۷ صبح تا ۴ بعداز ظهر به دفتر کارگزینی شرکت کارخانجات پارس الکتریك واقع درخیابان آیزنهاور شماره ۵۶۳ مراجعه‌نمایند.

استخدام میشوند
جهت کارگاه
مباشر پل سازی راننده بلدوزر D8
نقشه‌کش باسابقه کار موردنیازاست تلفن ۴۵۴۹۱

کارخانه لاستیك سازی
بی . اف . گودریچ ایران
کارگر ساده با مشخصات زیر استخدام‌مینماید.
۱ـ داشتن مدرك تحصیلی ششم ابتدائی .
۲ـ داشتن معافی‌غیرپزشکی ویا برك‌خاتمه‌خدمت
۳ـ قوی‌البنیه و سالم .
داوطلبان به کارگزینی کارخانه واقع در کیلومتر ۱۲ جاده ساوه مراجعه نمایند .

آگهی استخدام
انجمن توانبخشی بمنظور تکمیل کادر مورد نیاز خود در مرکز آموزش کشاورزی امیرآباد شاهدشت کرج به یکنفر کارگر فنی (استادکار) دامپروری احتیاج دارد .
متقاضیان میتوانند از تاریخ نشر این آگهی بمدت یک هفته به‌کارگزینی انجمن توانبخشی واقع در شاهرضا بین کالج و ویلا کوی سرشار شماره ۳۴ مراجعه نمایند.
م‌الف ۲۴۴۰۴

صنایع بسته‌بندی ایران
(شرکت سهامی عام)
افراد ذیل رابطور تمام وقت استخدام مینماید.
۱ـ تکنولوژیست مواد غذائی باتحصیلات لیسانس صنایع غذائی و یکسال تجربه و آشنائی به‌زبان انگلیسی .
۲ـ شیمیست مواد غذائی با تحصیلات لیسانس شیمی مواد غذائی ویکسال تجربه وآشنائی به‌زبان انگلیسی
۳ـ یکنفردوشیزه یابانوجهت تکنیسین آزمایشگاه با تحصیلات دیپلم و حداقل یکسال تجربه در ازمایشگاه مواد غذائی
۴ـ ماشین نویس فارسی و لاتین با تحصیلات دیپلم و یکسال تجربه .
تکنولوژیست و شیمیست مواد غذائی پس از گذراندن یکدوره کاراموزی در ایران جهت آموزش به خارج از کشور اعزام خواهند شد.
متقاضیان میتوانند درخواست خودرابامشخصات کامل حداکثر تا تاریخ ۲۹ر۱۲ر۵۳ به نشانی تهران خیابان خردمند شمالی ، شماره ۱۳۵ ، طبقه پنجم صنایع بسته‌بندی ایران (شرکت سهامی عام) امور اداری ارسال نمایند.

مهندس آرشیتکت ـ شهرساز و نقشه‌کش شهر سازی با حداقل ۳سال سابقه کار برای تهران مورد نیاز است .
از داوطلبان درخواست میشود که با تلفنهای ۴۳۸۱۸ و ۶۶۴۶۴۶ تماس بگیرند .

شرکت سهامی کارخانجات
رادیوشهاب
افراد ذیل را استخدام میکند
۱ـ تکنیسین رادیو و تلویزیون
۲ـ دوشیزه یا بانوی مونتاژکار رادیووتلویون
تلفن ۹۶۱۴۸۹ و ۹۶۱۴۹۰

AN INTERNATIONAL MANUFACTURING JOINT VENTURE, WITH:

5 DAYS A WEEK WORK GOOD SALARY AND FRINGE BENEFITS

Requires a Department Production Manager for its manufacturing organization in Tehran area.
Applicants should have a university degree in:

CHEMICAL ENGINEERING CHEMISTRY OR SCIENCE

Experience in modern manufacturing operation an advantage but not essential.

The candidates must be:

1. Fluent in written and spoken English
2. Iranian
3. Aged between 24-32.
4. Completed military service or permanent exemption.

Please submit handwritten resume, indicating the salary required in English to:

Plant Manager — P.O. Box 2531 — Tehran.

حج عمره
زیارت خانه خدا و زیارت قبر ائمه اطهار و دیدار از شهر های زیبای شام . بیروت و قاهره با گروه ۸۵ بمدیریت سید حسن هاشمی اصل (شربیانی) تلفن دفتر ۵۴۴۹۹۹ و ۵۴۶۱۶۷ و منزل ۵۴۸۵۰۴
۱ـ۲

مشتریان خشکشوئی
پاك اکسپرس
چون این خشکشوئی از اول فروردین ۵۴ تعطیل میگردد خواهشمند است برای تحویل گرفتن البسه خود تا آخر اسفند ۵۳ مراجعه فرمایند.
متشکریم

A full-time secretary with excellent knowledge of English language and typing is immediately required. Salary commensurate with ability and experience. For appointment call 530266.

شرکت تأسیساتی وتستون
بتعدادی تکنیسین برق و کارگر برقکار برای کار درآبادان وتبریز نیازمند است تلفن ۹۳۸۳۰۰

منشی
یك‌نفر دوشیزه یا بانو که به امور منشیگری و ماشین‌نویسی فارسی آشنائی کامل داشته و به زبان انگلیسی نیز آشنا باشد برای کار تمام‌وقت در یك شرکت تجارتی مورد نیاز است
متقاضیان بین ساعات ۱۰ الی ۱۶ باتلفن ۶۲۷۰۲۳ تماس حاصل نمایند

نهال چنار چهار ساله موجود است به تلفن ۷۷۵۷۲۴ و ۷۷۰۶۳۶ مراجعه شود

تعدادی نهال ۵ ساله چنار
بقیمت بسیار نازل بفروش میرسد خریداران با شماره های ۹۵۶۸۹۶ ـ ۹۷۸۰۴۰ تماس حاصل فرمایند .

P.M.G
شرکت پی‌ام جی
هم بستگی کامل خودرا برستاخیز ملی ایران اعلام میدارد
ضمنا بکلیه هموطنان هدیه نوروزی میدهد
توجه
باپرداخت ۲۰ تومان میتوانید جلوی پیکان خود را نوکنید عباس‌آباد انتهای مهناز کوی ۹ پلاك ۷۱ تلفن ۸۴۱۵۷۳

SCOTSMAN
یخسازی اسکاتسمن

▲ ۱۰۰، ۲۰۰، ۵۰۰ کیلو
در ۲۴ ساعت وارد شد
فروشگاه منصور تلفن ۷۵۴۲۹۲ ۷۶۲۵۲۷

ایزولاسیون
عایقکاری ـ مطمئن ـ مقاوم
سبك وزن باتضمین
باپوششهای مختلف بامهای خودرا سنگین نکنید تلفن ۷۷۰۳۰۴
شرکت تهران ایزولاسیون

نیازمندیهای اطلاعات تلفنی آگهی قبول میکند

۳۱۱۲۲۵-۳۱۱۲۲۴
۳۱۱۲۳۰-۳۱۱۲۲۹

بنام خدا

اولین موسسه تحویل فوری پیکان ۵۴و۵۳ جوانان‌دولوکس کار ، وانت در ایران . درایام عید آماده تحویل هرنوع‌پیکان میباشد نمایشگاه برادران منصوری آریانا بین کارون و قصرالدشت

۹۵۳۱۳۹
۹۵۶۲۲۵

شورلت ایران

آماده تحویل در نمایشگاه های اتومبیل

سهیل

نمایشگاه شماره یکسیمتری‌بین شاه و حشمت‌الدوله
۹۲۳۳۱۶ و ۹۲۰۰۶۱
نمایشگاه جدید شماره۲شاهین جمشیدآباد و پیروز تلفن
۹۳۱۳۵۳ و ۹۳۶۵۶۴

پیکان ۵۴

نو آماده نقد و اقساط
شاهرضا۴راه گرگان‌پلاک۱۰۶۸

برای اتومبیل شما

پژو

تعمیرگاه مجاز شماره ۹ پژو
نمایشگاه و فروشگاه ، تعمیرگاه و اتوسرویس خیابان نواب چهار راه سالار تلفنهای ۵۴۱۷۱۱ و ۵۴۱۴۸۱

کارگاه فنی رستم
تعمیر کیلومترشمار و آمپرها میزان موتور ، بوشزدن کاربراتور ودنکو ایزنهاور اول خیابان بهبودی دست راست اتو مهرپانپور جمعه‌ها تاظهر باز است تلفن ۹۷۹۹۸۶

کرایه

اتولوکس
اتومبیلهای تشریفاتی با راننده برای داخل و خارج از تهران میدان فردوسی تلفن ۸۲۱۲۷۰ و ۸۲۶۶۰۵

کالج بار
بارکش شهر و حومه
۶۶۱۱۱۱-۴۱۱۱۱

کرایه

اتومبیلهای لوکس‌کرایه با راننده و بدون‌راننده برای داخل‌وخارج‌تهران
۷۵۷۰۳۵ - ۷۵۷۲۹۴

اتو آسیا
اتومبیل کرایه باراننده و بدون راننده در ۲۴ ساعت درخدمت شماست‌تلفن۷۵۴۹۸۰و۷۵۱۶۲۰

گیتی بار
بارکش شهر و شهرستان
تلفن ۹۵۶۴۰۵

مورد نیاز
تعدادی اتوبوس ۳۰۲ شیشه خم برای داخل شهر روزانه سه هزار ریال‌مورد احتیاج است . تلفن :
۲۷۷۷۷و۲۰۴۷۱

ماشین آلات

مونتور های مولد برق‌وتمبه اب برای اجاره موجود است‌تلفن های ۷۷۲۳۸۱ و ۸۶۳۴۴۲ سلیمانی .

مدیریت کارخانه ایران دریل

ضمن تبریک به مشتریان عزیز باطلاع میرساند که درتعطیلات عید آماده انجام هرگونه سفارشات میباشد .
سازنده تانکر ، تریلر ـ برج آب ، مخازن فلزی، اسکلت فلزی ، خرپا
جاده تهران کرج تلفن ۹۷۰۰۸۰

گریدر آلیس چالمرز
۴۵تازه تعمیر اماده بکاربفروش میرسد تلفن ۸۳۴۴۰۹
۱ـ۲ ۱ـ ۲۵۲۲۳

قابل توجه آبکاریها
یک دستگاه رکتی‌فایرسایندیوم ۶ هزار آمپر ۱۵ وات‌باواریاب اتوماتیک نو کارنکرده ساخت آلمان غربی فروشی ۳۰۴۴۸۷
آ ۲۵۲۷۶ ۱ـ۴

ایستگاه مرکزی بتون

(بچینک بلنت)
کامل با تمام متعلقات مربوطه آماده تحویل
تلفن ۹۵۷۴۴۲

آموزشگاهها

کلاس درس فقط با ۴۹ تومان بطور فشرده
دوره ماشین نویسی فارسی و لاتین . دفترداری دوبل . حسابداری منشیگری . بایگانی را درکمترین مدت با دریافت گواهینامه فرا گرفته آماده استخدام شوید . به کسانیکه امروز یا فردا ثبت نام نمایند ۲۵۰ ریال کتابهای مربوطه رشته های بالا مجانی داده میشود .
ضمنا بمحصلین ، دانشجویان و فرهنگیان ۵۰ درصد تخفیف داده و نصف مبلغ بالا (۲۴۵ریال) گرفته میشودمیدان فردوسی بالای هواپیمائی ملی آموزشگاه ایران تلفن۸۲۸۳۲۶

ماشین نویسی
بیژن همتا ندارد
میتوانید امتحان کنید میدان ژاله تلفن ۳۴۸۳۸۴
آ ۲۲۸۷۱

ماشینویسی ربانی

شما را بابهای کم در زمانی کوتاه برای استخدام آماده میکند شاه‌آباد مقابل‌سینماحافظ تلفن ۳۱۷۱۳۵

تعلیم رقص
رقص و موزیک ریتا
بین سه راه شاه و امیراکرم
۶۶۳۰۲۴

تدریس خصوصی

تدریس‌خصوصی تضمینی دانشجویان با تجربه دانشگاه آریامهر تلفن ۳۵۶۷۱۱

تدریس فیزیک،شیمی ریاضیات .ادبیات.زبان. خارجه‌وسیله‌دانشجویان دانشگاه تهران تلفن ۹۲۴۵۰۰ـ۶۱۱۲۶۶۹

تدریس خصوصی زبان و ریاضیات توسط دبیر فوق لیسانس تلفن ۷۵۵۵۸۷
۱ـ۲ آ ۲۵۳۰۱

باهفته‌ای یک‌جسه‌تدریس در کلیه دروس قبولی شما را تضمین میکنیم دانشجویان سال چهار پلی‌تکنیک با چهار سال سابقه تدریس خصوصی تلفن ۷۵۳۵۸۳

برای مکالمه انگلیسی
فرانسه آلمانی
با ما تماس بگیرید
۶۶۷۷۱۵

فرانسه توسط فرانسوی ـ ۸۳۳۳۱۹
۱ـ۲۰ آ ۲۴۴۲۹

مکالمه خصوصی زبان های انگلیسی و عربی تلفن ۸۵۹۹۸۸
آ ۲۴۸۲۶

تدریس دروس‌دبستان‌راهنمائی متوسطه تلفن ۸۳۷۶۸۲

انگلیسی توسط بانوی انگلیسی ۴۷۱۴۱

تدریس خصوصی پادبیرستانی ترسیمی رقومی‌تضمینی توسط دانشجوی باسابقه آریامهر ـ ۷۵۸۶۹۱

آگهی استخدام

دوشیزه دیپلمه مسلط به زبان انگلیسی‌تایپ فارسی و لاتین برای تمام‌وقت موردنیاز است مشخصات کامل خود را با ذکر حقوق درخواستی به نشانی نرسیده به سه راه آذری پیمانکاری درودی ارسال نمائید .

مرکز ملی آموزش بزرگسالان استخدام میکند

متقاضیان می توانند روز های شنبه تا چهارشنبه با تلفن های ۶۶۵۴۷۲ و ۶۶۳۶۷۴ و یا صندوق پستی شماره ۱۶۰۲ر۱۴ تماس بگیرند .
۱ـ ماشین نویس فارسی و لاتین حداقل دیپلمه و تجربه دار
۲ـ انبار دار با تجربه ، حداقل تحصیلات دیپلمه
۳ـ راننده پایه دو همگانی با تجربه آشنا بزبان انگلیسی حداقل تحصیلات سیکل‌اول‌ومتوسط
۴ـ نامه رسان حداقل تحصیلات سیکل اول متوسطه ، تصدیق موتور و تجربه کار
۵ـ خدمتگزار حداقل تحصیلات ششم ابتدائی
۶ـ تلفن‌چی آشنا به دستگاههای شبکه تلفن مرکزی ، حداقل دیپلمه وآشنا بزبان انگلیسی.

آگهی استخدام

سازمان بنادر و کشیرانی برای خدمت در مرکز و ادارات بنادر تابعه به‌تعدادی مهندس راه و ساختمان و تکنیسین ساختمانی (فوق دیپلم) که آشنابه‌زبان انگلیسی باشند از طریق مصاحبه و باداشتن شرایط زیر :
۱ـ تابعیت دولت شاهنشاهی ایران
۲ـ متدین بیکی از ادیان (اسلام ـ مسیحی ـ کلیمی‌ـ زرتشتی) .
۳ـ دارا بودن برگ گواهی خدمت و یا معافیت از خدمت وظیفه .
انتخاب و براساس آئین‌نامه استخدامی کارمندان سازمان بنادر و کشتیرانی بطور رسمی استخدام‌مینماید . داوطلبان واجد شرایط میتوانند تا آخر وقت اداری روز چهارشنبه ۲۸ر۱۲ر۵۳ بادردست داشتن شناسنامه وفتوکپی آخرین مدرک تحصیلی و دو قطعه عکس‌به سازمان بنادر و کشتیرانی واقع در خیابان شاهرضا بین خیابان ویلا و چهارراه کالج ـ شماره ۲۶۲ طبقه هفتم اطاق۲۱۸ مراجعه نمایند. م‌الف ۲۴۴۲۲

آگهی استخدام

سازمان بنادر و کشتیرانی بمنظور تکمیل کادر مورد نیاز خود در واحد های تابعه (بیمارستان معتادین ونک) به‌افراد زیر نیازمند است :
۱ـ مسئول تغذیه یکنفر لیسانس تغذیه
۲ـ مسئول تاسیسات یکنفر فوق دیپلم در رشته مربوطه باتجربه کافی .
۳ـ مسئول مدارک پزشکی یکنفر فوق دیپلم در رشته مربوطه .
۴ـ آشپز ششم ابتدائی سه نفر
متقاضیان میتوانند برای ثبت نام و کسب اطلاعات بیشتر به اداره کارگزینی انجمن توانبخشی واقع درخیابان شاهرضا بین کالج وویلا کوی سرشار شماره ۳۴ مراجعه نمایند . م‌الف ۲۴۴۰۳

آگهی استخدام

سازمان بنادر و کشتیرانی بمنظور تکمیل کادر مورد نیاز خود در واحد های تابعه (بیمارستان معتادین ونک) به‌افراد زیر نیازمند است :
۱ـ مسئول تغذیه یکنفر لیسانس تغذیه
۲ـ مسئول تاسیسات یکنفر فوق دیپلم در رشته مربوطه باتجربه کافی .
۳ـ مسئول مدارک پزشکی یکنفر فوق دیپلم در رشته مربوطه .
۴ـ آشپز ششم ابتدائی سه نفر
متقاضیان میتوانند برای ثبت نام و کسب اطلاعات بیشتر به اداره کارگزینی انجمن توانبخشی واقع درخیابان شاهرضا بین کالج وویلا کوی سرشار شماره ۳۴ مراجعه نمایند . م‌الف ۲۴۴۰۳

آگهی استخدام

سازمان بنادر و کشتیرانی برای خدمت در مرکز و ادارات بنادر تابعه به‌تعدادی مهندس راه و ساختمان و تکنیسین ساختمانی (فوق دیپلم) که آشنابه‌زبان انگلیسی باشند از طریق مصاحبه و باداشتن شرایط زیر :
۱ـ تابعیت دولت شاهنشاهی ایران
۲ـ متدین بیکی از ادیان (اسلام ـ مسیحی ـ کلیمی‌ـ زرتشتی) .
۳ـ دارا بودن برگ گواهی خدمت و یا معافیت از خدمت وظیفه .
انتخاب و براساس آئین‌نامه استخدامی کارمندان سازمان بنادر و کشتیرانی بطور رسمی استخدام‌مینماید . داوطلبان واجد شرایط میتوانند تا آخر وقت اداری روز چهارشنبه ۲۸ر۱۲ر۵۳ بادردست داشتن شناسنامه وفتوکپی آخرین مدرک تحصیلی و دو قطعه عکس‌به سازمان بنادر و کشتیرانی واقع در خیابان شاهرضا بین خیابان ویلا و چهارراه کالج ـ شماره ۲۶۲ طبقه هفتم اطاق۲۱۸ مراجعه نمایند. م‌الف ۲۴۴۲۲

شرکت وابسته بدولت

افراد زیر را با حقوق مکفی استخدام‌مینماید
۱ـ یکنفر مهندس فوق‌لیسانس معماری با حداقل دو سال سابقه کار وتجربه کافی در شهر سازی برای کار در تهران .
۲ـ یکنفر محاسب فوق لیسانس ساختمان‌با حداقل دو سال سابقه کار محاسباتی برای کار در تهران .
۳ـ پنج نفر مهندس ساختمان با تجربه کافی برای نظارت کار های ساختمانی در تهران و شهرستانها .
۴ـ پنج نفر تکنیسین ساختمان با تجربه‌کافی برای کمک نظارت کار های ساختمانی در تهران‌و شهرستان ها .
علاقمندان میتوانند در ساعات اداری به خیابان روزولت بانک رفاه کارگران طبقه هفتم مراجعه نمایند . ۱ـ۲

شرکت سهامی پخش بافته‌های ایران

وابسته به گروه صنعتی بهشهر افراد زیررا برای کادر فروش استخدام مینماید.
۱ـ لیسانسیه بازرگانی یا اقتصاد
۲ـ دیپلمه طبیعی یا ریاضی
داوطلبانیکه موانع قانونی استخدام نداشته باشند میتوانند همه‌روزه‌باستثنای روزهای‌تعطیل از ساعت ۹ صبح الی۱۲ به آدرس خیابان پهلوی روبروی سینما آتلانتیک شماره ۳۸۳ قسمت امور کارمندان مراجعه نمایند

کالدر آلمانی CALDER

دربارکن برقی
باگوشی نشکن رنگی وزنگ پیانوئی
بوسیله تلفن نمایش دهید. نماینده انحصاری، تلفن ۶۸۱۰۱۱
فروش درکلیه الکتریکی ها درتهران و شهرستانها

تعدادی دوشیزه مسلط بتایپ فارسی و انگلیسی مورد نیاز است .
ازداوطلبان درخواست میشود که با تلفنهای ۴۰۵۳۸ و۶۶۱۳۹۶ و۶۶۴۲۴۳ داخلی ۲۱۵ تماس بگیرند .

استخدام کارگر مرد

یک کارخانه معظم تولیدی تعدادی کارگر مرد استخدام مینماید . داوطلبین به خیابان آیزنهاور چهار راه خوش کوچه برق شهاب شماره یک مراجعه فرمایند . ۱ـ۸

شرکت سهامی پخش بافته‌های ایران

وابسته به گروه صنعتی بهشهر افراد زیررا برای کادر فروش استخدام مینماید.
۱ـ لیسانسیه بازرگانی یا اقتصاد
۲ـ دیپلمه طبیعی یا ریاضی
داوطلبانیکه موانع قانونی استخدام نداشته باشند میتوانند همه‌روزه‌باستثنای روزهای‌تعطیل از ساعت ۹ صبح الی۱۲ به آدرس خیابان پهلوی روبروی سینما آتلانتیک شماره ۳۸۳ قسمت امور کارمندان مراجعه نمایند

شرکت وابسته بدولت

افراد زیر را با حقوق مکفی استخدام‌مینماید
۱ـ یکنفر مهندس فوق‌لیسانس معماری با حداقل دو سال سابقه کار وتجربه کافی در شهر سازی برای کار در تهران .
۲ـ یکنفر محاسب فوق لیسانس ساختمان‌با حداقل دو سال سابقه کار محاسباتی برای کار در تهران .
۳ـ پنج نفر مهندس ساختمان با تجربه کافی برای نظارت کار های ساختمانی در تهران و شهرستانها .
۴ـ پنج نفر تکنیسین ساختمان با تجربه‌کافی برای کمک نظارت کار های ساختمانی در تهران‌و شهرستان ها .
علاقمندان میتوانند در ساعات اداری به خیابان روزولت بانک رفاه کارگران طبقه هفتم مراجعه نمایند . ۱ـ۲

یک شرکت بزرگ‌صنعتی در تهران

بافراد ذیل باحقوق و مزایای کافی نیاز دارد .
الف : مدیر برنامه‌ریزی تولید با مشخصات‌ذیل:
۱ـ حداقل‌داشتن‌درجه‌لیسانس (ترجیحا مهندس مکانیک) و گذراندن یکدوره برنامه‌ریزی تولید .
۲ـ حداقل ۲ سال سابقه کار در مدیریت برنامه‌ریزی تولید موسسات صنعتی و تسلط‌بزبان انگلیسی .
۳ـ سن بین ۳۰ تا۴۵ سال .
ب ـ کمک انباردار
۱ـ داشتن حداقل مدرک تحصیلی دیپلم‌متوسط . دیپلمه های فنی حق تقدم دارند .
۲ـ داشتن حداقل۲ سال‌تجربه در موسسات صنعتی دررشته مربوطه .
۳ـ داشتن ضامن معتبر .
ح : صندوقدار
۱ـ حداقل تحصیلات دیپلم متوسطه و گذراندن یکدوره حسابداری .
۲ـ حداقل ۲ سال‌سابقه کاردر صندوقداری .
۳ـ داشتن ضامن معتبر .
۴ـ سن بین ۲۵ تا۳۵سال .
متقاضیان میتوانند درخواست بامیزان حقوق درخواستی با یک قطعه عکس به‌صندوق پستی شماره ۱۴۵۸ ارسال دارند.
۱ـ۲ آ ۱۱۲۰۰۸

شرکت صنعتی مدرن تکنیک

به یک نفر انباردار فنی با آگاهی کامل به زبان انگلیسی و آشنا به سیستم کنترل موجودی با ۵ سال سابقه کار در کارخانه هانیازمنداست. متقاضیان از ساعت۱۳الی ۵ بعداز ظهر به آدرس تهران خیابان تخت‌ـ طووس روبروی امیر ـ اتابک ساختمان مدرن تکنیک مراجعه نمایند .
۱ـ۲ آ ۱۱۲۰۴۸

دوشیزه یا بانو ماشین نویس فارسی احتیاج است۸۲۰۹۳۰ و ۸۳۰۸۳۳

آگهی استخدام مترجم

سازمان دامپروری کشور وابسته به وزارت کشاورزی ومنابع طبیعی به یکنفر مترجم ورزیده که‌از عهده ترجمه مطالب انگلیکس به فارسی و بالعکس برآید یا عهد قرار داد خرید خدمت نیازمند است، داوطلبان میتوانند همه روزه در ساعت اداری مراجعه ودر آزمایش زبان شرکت نمایند.
م‌الف ۲۳۱۵۹

آگهی استخدام

شرکت سهامی دشت مرغاب
(یک‌ویک)
بیکنفر حسابدار دیپلمه‌با۴سال سابقه‌کارحسابداری نیازمنداست متقاضیان به آدرس شرکت واقع در خیابان کاخ شماره۱۴۴مراجعه فرمایند .

EXPERIENCED SALESMAN

REQUIRED FOR IMMEDIATE EMPLOYMENT TO WORK ON VISUAL PRODUCTS. KNOWLEDGE OF ENGLISH ESSENTIAL. AGE BETWEEN 23 AND 32. INTERESTED APPLICANTS PLEASE APPLY IN PERSON BETWEEN 2 AND 4 P.M. TO:

SHABRANG COMPANY
367 TAKHTE JAMSHID AVE., TEHRAN

آگهی استخدام پیمانی

سازمان عمران کهگیلویه وبویراحمد بمنظور تقویت کادر فنی واداری تعداد ۴ نفر بصورت پیمانی با رعایت مقررات مربوطه استخدام مینماید.
۱ـ کارشناس راه و ساختمان یک نفر
بامدرک تحصیلی مهندسی راه و ساختمان
۲ـ کارشناس دامپروری یکنفر
بامدرک تحصیلی مهندسی دامپروری
۳ـ کارشناس حسابداری یک نفر
بامدرک تحصیلی لیسانس حسابداری
۴ـ تکنیسین نقشه‌برداری یک نفر
بامدرک تحصیلی دیپلم یا بالاتر
داوطلبین جهت انجام مصاحبه بادردست داشتن‌مدارک تحصیلی ودوره‌های آموزشی در تاریخ ۲۷ر۱۲ر۵۳ به سازمان عمران کهگیلویه و بویراحمد واقع در دوگنبدان مراجعه فرمایند. م‌الف ۲۴۴۰۲
سازمان عمران کهگیلویه و بویراحمد

آگهی استخدام قراردادی

شرکت سهامی خدمات ماشینهای محاسب الکترونیکی

تعدادی بانو یا دوشیزه دیپلمه اپراتور ماشینهای منگنه و وارسی را که واجد شرایط استخدامی بوده و دارای مهارت کامل درانجام عملیات وسیله ماشینهای منگنه و وارسی باشند از طریق قرارداد خرید خدمت استخدام مینماید .
متقاضیان میتوانند لغایت روز ۲۵ر۱۲ر۵۳ به اداره منگنه و وارسی شرکت واقع در کاخ وزارت امور اقتصادی و دارائی بال آخر طبقه دوم خیابان ناصرخسرو مراجعه نمایند . م‌الف ۲۴۳۸۶
۱ـ۲ علی نوتاش مدیرعامل

یک شرکت ساختمانی جهت کار در اطراف تهران به افراد زیر نیازمند است

۱ـ تکنیسین ساختمان‌با سابقه در اجرای کارهای ساختمانی ۲نفر
۲ـ تکنیسین تاسیسات با سابقه کار ۱ نفر
با تلفن ۶۲۷۳۴۰ باآقای مهندس روانچی تماس بگیرید . ۱ـ۳

دورانندە برای سفارت مورد احتیاج است . روزیکشنبه بین ساعات اداری و بعداز آن به سفارت‌آندونزی واقع‌درخیابان شاه‌عباس‌کبیر ـ کوچه ماکنولیا شماره ۱ مراجعه شود.
بهزاد اسلامی

حسابدار و انباردار مجرب برای کارتمام‌وقت دزکرج ـ پرندک‌ومحمود ـ آبادموردنیاز است‌تلفن‌ـ های ۴۷۲۸۴ و۴۸۵۶۹

پرستار بچه
شبانه روزی با حقوق مکفی نیازمندیم تلفن ۸۹۲۱۰۲ ۱ـ۲

برای فروش

روبروی سینما مولن‌روژ خانه‌ای بمساحت ۴۸۰ متر در دو طبقه هر طبقه ۱۵ اطاق باشوفاژروشن بعلت مسافرت بفروش میرسد طالبین به تلفن ۸۲۵۹۵۷ مراجعه‌فرمائید

خانه های فروشی در شرق تهران آژانس ۴۲۰ تلفن ۳۴۷۴۱۴ نصراله زاهدی‌کرمانی
۱ـ۱۵ آ ۲۵۰۲۹

مهندسین مشاور

برای کار مداوم و در سطح بالااحتیاج به تعدادی مهندس معمار و استراکچر و نقشه‌بردار و تکنیسین کارگاهی جهت نظارت در اصفهان دارد تلفن ۹ـ۶۸۱۳۳۷ ۱ـ۳

مهندسان مشاور دیتااکونومی استخدام مینماید

متخصص علوم کامپیوتری ۴ نفر
ماشین نویس فارسی و لاتین ۲ نفر
متقاضیان با تلفن ۹۳۱۵۳۱ تماس حاصل‌نمایند

کارخانه‌های صنعتی آزمایش

استخدام مینماید
۱ـ کارمند دیپلمه آشنا به امور گمرکی و بانکی با سه سال سابقه کار
۲ـ کارمند دیپلمه آشنا به امور بایگانی و دانستن زبان انگلیسی تا حدی ضروری است.
۳ـ خانم سکرتر وارد به امور ماشین نویسی فارسی ولاتین با آشنائی کامل به‌مکالمات‌انگلیسی
۴ـ عده‌ای جوان دیپلمه با دوسال سابقه کار در امور حسابداری .
۵ـ تعداد ۱۰۰ نفر کارگر ساده زن و مرد با سواد خواندن و نوشتن (برای مردان داشتن ـ دفترچه پایان خدمت یا معافی غیر پزشکی‌ضروری است)
۱ـ۳

بخیاط مرد

برای کار در منزل و یا محل کار خیاط مرد با تجربه مورد نیاز است تلفن ۶۶۴۲۴۳ و ۶۶۱۳۹۶ داخلی ۲۱۵

بچند نفر نصاب کاغذ دیواری نیازمندیم تلفن ۶۲۲۹۴۹ ۱ـ۳

تعمیرگاه بزرگ‌کامیون (شرکت سهامی خاص)
جهت کارگاههای خود درجاده قدیم کرج کیلومتر۷ـ ۲۰متری طاهری افراد زیر را که‌دارای مدرک تحصیلی و معافیت‌باشند استخدام میکند .
۱ـ دیپلمه هنرستان رشته اتومکانیک .
۲ـ کارمند حسابداری (دفتر ـ نویس) .
۳ـ نقشه‌کش فنی .
۴ـ ماشین‌نویس فارسی(مرد) سرمکانیک کامیون بنز .
۵ـ متخصص نصب‌ماشین‌آلات
۶ـ کلگیرساز .
۷ـ تشکدوز کامیون .
۸ـ تشکدوز کامیون .
حائزین شرایط بین ساعت ۸تا۴ بعدازظهر به ادرس فوق مراجعه کنند .
آ ۱۱۲۱۱۵

شرکت ساختمانی جهت کار در اطراف تهران به افراد زیر نیازمند است

۱ـ یکنفر لیسانسیه فیزیک جهت تصدی آزمایشگاه .
۲ـیکنفرجهت‌آمار، تحصیلات لیسانس .
۳ـ تراشکار .
۴ـ صفحه تراشکار .
۵ـ راننده پایه ۲ همگانی .
داوطلبان باداشتن برگ خاتمه خدمت و یامعافی‌دائم‌غیرپزشکی به محل کارگزینی شرکت واقع درانتهای سیمتری‌نارمک‌خیابان ۴۰ جنب دانشکده علیو صنعت مراجعه فرمایند .
آ ۲۵۴۴۰

استخدام میشی
۱ـ دوشیزه یا بانو با استعداد دیپلم ببالا که‌به مکالمه انگلیسی تسلط کامل داشته باشد .
۲ـ دوشیزه یا بانو با استعداددیپلمه‌منشیگری تمام وقت جهت یک ـ موسسه تجاری‌استخدام میشود لطفا داوطلبین مشخصات کامل خود را به‌آدرس صندوق پستی ۱۸۴۲ـ۱۱ارسال‌فرمایند

راننده تمام وقت
گواهینامه قبل از سال۵۰معاف دائم تلفن ۶۸۵۰۰۰
آ ۲۵۴۴۲

نقشه بردار دیپلمه
باتجربه مورد نیاز است.تهران خیابان کریمخان زند جنب خردمند شمالی شماره ۱+۱۲
شرکت سیویل
۱ـ۲ آ ۲۵۴۴۴

نصف روز یکنفر نظافتچی زن برای منزل سفیر باشرایط مناسب.حق تقدم باکسانی‌است که انگلیسی بدانند .
لطفا از ساعت ۹ تا۲بعدازظهر باشماره ۶۶۵۹۷۱تماس‌بگیرید.
آ ۱۸۱۵۹

استخدام منشی
دوشیزه یابانو جهت منشیگری تمام‌وقت نیازمندیم‌تلفن۸۳۴۴۰۹
۱ـ۲ آ ۲۵۲۲۲

استخدام تلفنچی

دو نفر خانم تلفنچی با حداقل تحصیلات سوم متوسطه جهت کار تمام وقت استخدام میشود شرکت ایران ژنراتور خیابان آریامهر سه راه کاج مراجعه فرمایند .
۱ـ۲ آ ۲۵۱۳۳

به سه نفر زن جهت کار ساده‌ای در یک کارگاه احتیاج است تلفن ۹۲۰۸۴۷

زنانه دوز در نارمک نیازمندیم تلفن۷۹۵۲۳۳

بچند نفر آمارگیر و ویزیتور نیازمندیم تلفن ۷۷۶۹۴۴

بچندنفر کارگر ساده باحداقل تحصیلات ششم‌ابتدائی‌نیازمندیم متقاضیان به شماره تلفنهای ـ ۹۷۰۰۹۵ـ۹ مراجعه نمایند .
آ ۲۵۳۶۵

موسسه تی.تی .اس تعدادی راننده پایه یکم با سابقه استخدام می نماید .

به سه‌نفر راننده وانت باضامن معتبر نیازمندیم . خیابان‌سپهبد رزم‌آرا اپستگاه عوارضی انبار مرکزی کارخانه‌جات فورد .

تلفنچی با تجربه
آشنا بزبان انگلیسی خانم یاآقا مورد نیازاست سازمان‌توریستی آپادانا چهارراه حقوقی‌خیابان ایرج شماره ۴
۱ـ۲ آ ۲۵۳۹۳

شرکت سهامی خاص ساختمانی ایران دانمارک
به یک نفر سکرتر که آشنا به ماشین نویسی فارسی ولاتین باشد تمام وقت احتیاج دارد . داوطلبان درساعات اداری با تلفن ۸۳۸۴۶۲ تماس حاصل فرمایند .
۱ـ۳ آ ۲۵۴۰۰

اونیورسال

شرکت سهامی خاص افراد زیر را به‌همکاری دعوت مینماید .
۱ـ یکنفر لیسانسیه فیزیک جهت تصدی آزمایشگاه .
۲ـیکنفرجهت‌آمار، تحصیلات لیسانس .
۳ـ تراشکار .
۴ـ صفحه تراشکار .
۵ـ راننده پایه ۲ همگانی .
داوطلبان باداشتن برگ خاتمه خدمت و یامعافی‌دائم‌غیرپزشکی به محل کارگزینی شرکت واقع درانتهای سیمتری‌نارمک‌خیابان ۴۰ جنب دانشکده علیو صنعت مراجعه فرمایند .
آ ۲۵۴۴۰

استخدام میشی
۱ـ دوشیزه یا بانو با استعداد دیپلم ببالا که‌به مکالمه انگلیسی تسلط کامل داشته باشد .
۲ـ دوشیزه یا بانو با استعداددیپلمه‌منشیگری تمام وقت جهت یک ـ موسسه تجاری‌استخدام میشود لطفا داوطلبین مشخصات کامل خود را به‌آدرس صندوق پستی ۱۸۴۲ـ۱۱ارسال‌فرمایند

راننده تمام وقت
گواهینامه قبل از سال۵۰معاف دائم تلفن ۶۸۵۰۰۰
آ ۲۵۴۴۲

نقشه بردار دیپلمه
باتجربه مورد نیاز است.تهران خیابان کریمخان زند جنب خردمند شمالی شماره ۱+۱۲
شرکت سیویل
۱ـ۲ آ ۲۵۴۴۴

نصف روز یکنفر نظافتچی زن برای منزل سفیر باشرایط مناسب.حق تقدم باکسانی‌است که انگلیسی بدانند .
لطفا از ساعت ۹ تا۲بعدازظهر باشماره ۶۶۵۹۷۱تماس‌بگیرید.
آ ۱۸۱۵۹

استخدام منشی
دوشیزه یابانو جهت منشیگری تمام‌وقت نیازمندیم‌تلفن۸۳۴۴۰۹
۱ـ۲ آ ۲۵۲۲۲

استخدام تلفنچی

دو نفر خانم تلفنچی با حداقل تحصیلات سوم متوسطه جهت کار تمام وقت استخدام میشود شرکت ایران ژنراتور خیابان آریامهر سه راه کاج مراجعه فرمایند .
۱ـ۲ آ ۲۵۱۳۳

به سه نفر زن جهت کار ساده‌ای در یک کارگاه احتیاج است تلفن ۹۲۰۸۴۷

زنانه دوز در نارمک نیازمندیم تلفن۷۹۵۲۳۳

بچند نفر آمارگیر و ویزیتور نیازمندیم تلفن ۷۷۶۹۴۴

بچندنفر کارگر ساده باحداقل تحصیلات ششم‌ابتدائی‌نیازمندیم متقاضیان به شماره تلفنهای ـ ۹۷۰۰۹۵ـ۹ مراجعه نمایند .
آ ۲۵۳۶۵

موسسه تی.تی .اس تعدادی راننده پایه یکم با سابقه استخدام می نماید .

به تعدادی ویزیتور دوشیزه و بانو با حقوق و پورسانت نیازمندیم . خیابان شاه ساختمان آلومینیوم طبقه پنجم شماره ۵۴۴

به تعدادی نقشه بردار ورزیده و راننده پایه دو شخصی برای خدمت در خارج از تهران موردنیاز است تلفن ۸۲۵۳۱۴

استخدام با حقوق مکفی
۱ـتکنیسین‌دیپلمه‌جهت‌سرپرست کارگاه آبکاری.
۲ـ پرداخت کار وپولیش‌کار درجه یک و دو .
۳ـ انباردار باضامن معتبر . جاده جنوبی‌کرج‌تلفن۹۵۵۱۳۱
۱ـ۲ آ ۲۵۱۶۰

سکرتر برای مطب
دوشیزه یا بانوی دیپلمه‌ساعت کار ۴ تا۸ بعدازظهر صبحها به آدرس خیابان ایرانشهر چهارراه ثریا پلاک ۱۱۸ دکتر خرم مراجعه شود.
آ ۲۵۳۴۹

پلی‌کلینک پارسیان
پزشک بابروانه دائم‌نیازمندیم تلفن ۶۲۸۲۶۷

توجه
بچندنفر دوشیزه مجربومسلط بزبان انگلیسی جهت کار تمام وقت (۳۰ر۸الی۳۰ر۴)نیازمندیم داوطلبین میتوانند درساعات مذکور بانلفن های ۸۳۳۲۹۵و۹ داخلی ۱۵ تماس حاصل‌نمایند
۱ـ۲ آ ۱۸۱۸۱

یک نفر سرایدار باتجربه‌متاهل حداکثر یک بچه با ضامن‌معتبر ۲۰۰ هزار ریال باسواد مورد نیاز است طالبین بین ساعت ۱۵ـ۷ بانلفن ۴۳۷۷۵مذاکره نمایند .
۱ـ۲ آ ۲۵۴۱۸

استخدام زنو شوهر
برای آشپزی و رانندگی زن جهت خانه‌داری‌برای سه سال خارج از کشور سابقه کار در خانواده های اروپائی‌دانستن‌کمی زبان انگلیسی فقط‌برای شوهر حقوق فوق‌العاده با داشتن معرف و ضامن واجدین شرایط بین ساعات ۹ صبح الی ۷ بعد از ظهر با تلفنهای ۵ـ۹۲۹۱۵۳تماس‌حاصل نمایند.

یک شرکت بزرگ‌صنعتی در تهران
بافراد ذیل باحقوق و مزایای کافی نیاز دارد .
الف : مدیر برنامه‌ریزی تولید با مشخصات‌ذیل:
۱ـ حداقل‌داشتن‌درجه‌لیسانس (ترجیحا مهندس مکانیک) و گذراندن یکدوره برنامه‌ریزی تولید .
۲ـ حداقل ۲ سال سابقه کار در مدیریت برنامه‌ریزی تولید موسسات صنعتی و تسلط‌بزبان انگلیسی .
۳ـ سن بین ۳۰ تا۴۵ سال .
ب ـ کمک انباردار
۱ـ داشتن حداقل مدرک تحصیلی دیپلم‌متوسط . دیپلمه های فنی حق تقدم دارند .
۲ـ داشتن حداقل۲ سال‌تجربه در موسسات صنعتی دررشته مربوطه .
۳ـ داشتن ضامن معتبر .
ح : صندوقدار
۱ـ حداقل تحصیلات دیپلم متوسطه و گذراندن یکدوره حسابداری .
۲ـ حداقل ۲ سال‌سابقه کاردر صندوقداری .
۳ـ داشتن ضامن معتبر .
۴ـ سن بین ۲۵ تا۳۵سال .
متقاضیان میتوانند درخواست بامیزان حقوق درخواستی با یک قطعه عکس به‌صندوق پستی شماره ۱۴۵۸ ارسال دارند.
۱ـ۲ آ ۱۱۲۰۰۸

دوشیزه یا بانو ماشین نویس فارسی احتیاج است۸۲۰۹۳۰ و ۸۳۰۸۳۳

آگهی استخدام مترجم

سازمان دامپروری کشور وابسته به وزارت کشاورزی ومنابع طبیعی به یکنفر مترجم ورزیده که‌از عهده ترجمه مطالب انگلیکس به فارسی و بالعکس برآید یا عهد قرار داد خرید خدمت نیازمند است، داوطلبان میتوانند همه روزه در ساعت اداری مراجعه ودر آزمایش زبان شرکت نمایند.
م‌الف ۲۳۱۵۹

آگهی استخدام

شرکت سهامی دشت مرغاب
(یک‌ویک)
بیکنفر حسابدار دیپلمه‌با۴سال سابقه‌کارحسابداری نیازمنداست متقاضیان به آدرس شرکت واقع در خیابان کاخ شماره۱۴۴مراجعه فرمایند .

EXPERIENCED SALESMAN

REQUIRED FOR IMMEDIATE EMPLOYMENT TO WORK ON VISUAL PRODUCTS. KNOWLEDGE OF ENGLISH ESSENTIAL. AGE BETWEEN 23 AND 32. INTERESTED APPLICANTS PLEASE APPLY IN PERSON BETWEEN 2 AND 4 P.M. TO:

SHABRANG COMPANY
367 TAKHTE JAMSHID AVE., TEHRAN

آگهی استخدام پیمانی

سازمان عمران کهگیلویه وبویراحمد بمنظور تقویت کادر فنی واداری تعداد ۴ نفر بصورت پیمانی با رعایت مقررات مربوطه استخدام مینماید.
۱ـ کارشناس راه و ساختمان یک نفر
بامدرک تحصیلی مهندسی راه و ساختمان

نیازمندیهای اطلاعات تلفنی آگهی قبول میکند

۳۱۱۲۲۴-۳۱۱۲۲۵
۳۱۱۲۲۹-۳۱۱۲۳۰

اوکازیون ـ خانه‌فروشی
خانه‌فروشی بمساحت ۱۸۰متر واقع در چهارراه شاه مقابل پاساژ شانزلیزه دردرب یکی در خیابان شاه و دیگری در کوچه سیمرغ- هفت‌اطاق- آب برق تلفن بدون واسطه بفروش میرسد ـ تلفن ٤٥٧٦۲
۱ـ۳ آ- ۱۷۹۰۷

خانه های فروشی شرق تهران ۳٥۰۳٦۲ فرجی
یکباب منزل دارای ٥ ـ اطاق و کولر پرده‌کرکره دوطبقه شمالی در فرح‌ـ آبادژاله سه راه‌سلیمانیه به قیمت ۱۹٥هزارتومان فروشی تلفن ۳۱٥٦۲٥

خانه‌ای در میدان‌شاهپور قوام‌الدوله دارای ٥ اطاق وسایر لوازم آماده‌فروش است با تلفن ٥۳۰٥٥۸ تماس بگیرید .

خانه و آپارتمان های توساز تهران پارس با وام بانکی تلفن۷۸۱۹۱۸

خانه‌ای فروشی
مساحت ۲۲۰ متر ٦ اتاق برق، آب و تلفن شمالی و جنوبی ماشین‌رو قیمت ۳۲۰هزارتومان تلفن ۹۷۳۷٤٥
۱ـ۳ آ- ۱۵۲٦۳۷

واقع درسلطنت‌آباد
یک‌منزل دوطبقه‌مستقل٤۲۰متر یک‌منزل سه‌طبقه‌مستقل٥۰۰متر یک منزل دوطبقه‌مستقل٥٥۰متر فوری بفروش میرسد تلفن ـ ۸٤۲۳۱۹
۱ـ۲ آ- ۲٥٤۳۷

خانه‌ای یک طبقه‌نوبمساحت ۱۱۰ متر مربع دارای ٤ اطاق هال سرویس کامل آب و برق درشمال ٤٥ متری سیدخندان بین مجیدیه و میدان فرح از قرارمترمربعی ۱۸۰۰ ریال‌بدون واسطه بفروش میرسد تلفن ـ ۷۹٤۲۸۷

خانه های ویلائی و مستغلاتی‌و اپارتمان فروشی تهران‌پارس ۷۸۲۱۲۸
۱ـ۲۰ آ- ۲۳۸۸۰

سید خندان فرمانیه نیاوران سلطنت‌آبادچند خانه و زمین فروشی دفتر حاتم تلفن۸٥٦٦٥٥

عمارت شمالی فروشی برای خانوار بزرگ
بقیمت ۸٥۰ هزار تومان باتلفن ۳۰۰ متر زمین بنا سه طبقه با سالن و نهارخوری شش اطاق بایک‌زیرزمین‌بزرگ ۳همام ۳آشپزخانه نزدیک‌پمپ بنزین روزولت رجوع‌فرمایند ـ ۳۱۹۷۸٤ به : بنگاه کوشان
آ- ۱۱۲۱۰٤

مستقلات شخصی‌ساز دوطبقه
۱٥۰ متر زمین ۳٥۰ مترزیربنا طبقه پائین بانک صادرات‌طبقه بالادواپارتمان فروشی فرح‌آباد ژاله تلفن ٦٦۳۸۲۸
۱ـ۳ آ- ۲٥۱۲۰

دروس

خانه دو طبقه ٤٤۰ متر مساحت دو نبش شمالی هر طبقه ٤ اطاق خواب‌و سالن با سرویس کامل بقیمت مقطوع یکمیلیون و ششصد و پنجاه‌هزار تومان بفروش میرسد دفتر مسعود ۷۷۰۲٤۱و ۷۷٥۸۲٥

خانه دوطبقه فروشی
۲۲٥ متر باپرده‌متر آب، برق، تلفن کولر ٤٥۰ هزارتومان‌تلفن ۷٥۹۸۲٥
۱ـ۷ آ- ۲٥۲۰۹

یکباب ساختمان‌سه‌طبقه با٥٥٤ متر زیربنا واقع‌درخیابان‌پهلوی پائین‌تر از سه راه عباس‌آباد بفروش میرسد. تلفن٦۲۲۳۳٤
۱ـ۳ آ- ۲٥٤۱۱

ویلا فروشی

فروش خانه های ویلائی تهران‌پارس ۷۸۰٤٦۸

خانه های‌ویلائی‌درتهران پارس ۷۸۱۳۷۳

خانه های ویلائی در تهران پارس ۷۸٦٤۳

آپارتمان فروشی

سه دستگاه آپارتمان ٥ اطاقی با شوفاژ روشن تلفن ۷۹٤٤۰۰

آپارتمان های لوکس در خیابان گاندی
۲الی ٥ اطاقه باسیستم‌فن‌کوئل وتلفن مستقل، آسانسور، استخر انباری وتجهیزات کامل آماده فروش ٤٤۰۲۲
۱ـ۱٥ ا-۸ ۲٥۰۷۸

یکدستگاه آپارتمان سه اطاق خوابه باپارکینگ ، موکت ، کولر ، شوفاژ وانبار واقع در خیابان محمدرضاشاه شماره ۱۸٦ نبش کوچه ۲۲ آپارتمان ۲ر۲ بفروش میرسد بازدید از ساعت ۱٥الی ۱۸ بعدازظهر خانم آرسف .
آ- ۲٥٤۳۸

آپارتمان سه اطاقه
چهارراه شاه سیمتری فروشی ٤٥٤۲٦
۱ـ۱۱ آ- ۲٥٤۲۲

یک دستگاه آپارتمان با دو اطاق خواب وشوفاژ روشن در بولوار الیزابت کوچه چهارم شماره ۱٥و۱٥مقطوع ۲٦۰۰۰۰ تومان تلفن ٦۳۱٤۸٦
۱ـ۳

فروش آپارتمان لوکس درکیشا تلفن ٦۳۹۳۱٥

آپارتمان فروشی
۱۰ دستگاه ٤ اطاقی با شوفاژ در عباس آباد به فروش میرسد تلفن ۸٤۲۸۸٤

آپارتمان

٤ اطاقه در کیشافروشی ٦۳٤۲٥٥

آپارتمان های فروشی‌در شمال شهر بهترین‌نقطه تهران ۲ اطاق خوابه از ۳۰۰ تا ٥٥۰ هزارتومان بفروش میرسد۸۳۲۷٤۱ و ۸۳٤٥۷۰

بفروش میرسد
پارلی ۲ شوری ۲ (پاریس) نزدیک قصرورسای‌آپارتمانهای بسیار لوکس ساختمان ۲تا٤ طبقه بتون‌آرمه بفروش میرسد خانم لوزی وآقای تیرتون در پارک هتل درتاریخ ٥ تا ۱٥ مارس بمراجعه‌کنندگان شام اطلاعات لازم را خواهنددادد . لطفا باتلفن ٤۹۱۰۱ ـ ٤٤۱۲۱ تماس بگیرید .
آ- ۲٥۲۸٥ ۱ـ۲

چهار دستگاه آپارتمان ۳ و٤ اطاقی واقع در آیزنهاور ۲۱ متری جی بفروش میرسد تلفن ۹٥۱۰۳٦
۱ـ٤ آ- ۲٥۱٤۸

فروش آپارتمان های مجهز در کیشا تلفن : ٦۳۰۹٤۲

با ۱٥۰ هزار تومان‌پیش قسط مالك آپارتمان ۳ اطاقی مجهز بشوفاژ
نزدیک کالج میشوید ٤٦۸٥
۱ـ۱٥ آ- ۲٤۹۹۱

اکیپ مهندسین‌آپارتمان های خود را باتاسیسات
کامل وپارکینگ وتهویه مطبوع واقع‌دربهترین نقطه‌شمال‌میدان ونک بفروش میرسانند تلفن‌ـ ۸۹۰۹۱۰
۱ـ۱٥ ا- ۲٥۰۲۷

آپارتمان فروشی
خیابان بیات چهار اطاقی با شوفاژ روشن تلفن ۹۲۷۳٤۷
۱ـ۱٥ ا- ۲۳۷۹

لطفا عجله نفرمائید هر نوع آپارتمان
اعم از مسکونی و تجارتی و حیاط مستقل با هر بودجه آن‌هم ٤۰ درصد تخفیف از قیمت‌های مشابه منجمله٤اطاقی باموکت و کاغذ دیواری ونمای سنگ و پله های سنگ و حمام باوان و آشپزخانه و قفسه دیواری‌وکف ۱۷٥ هزارتومان و۳اطاقی باهمان مزایا وشوفاژ روشن ۱٦۰ هزار تومان‌واطاق های بیشتر باقیمت های‌ارزان با امتیاز مرغوبیت و عدم کمیسیون فقط تا ۱٦ر۱۲تا٥۳ر لطفا همه روزه از ساعت ۱۰ صبح الی‌آبعدازظهر وروزهای تعطیل تمام وقت به آدرس : میدان شهرداری نارمک(هفت‌ـ حوض) جنب تالار پوشاک داخل کوچه دست چپ درب ششم‌مراجعه فرمائید حیدری‌فر

تلفن ۷۹۱٥٥٤
۱ـ٥ آ- ۲٤۰۸۰

آپارتمان فروشی‌شمال آیزنهاور و غرب کندی ۹۷۳۸۰۸

آپارتمان

۳ و ٤ و ٥ اطاقی‌با بهرمبانکی نقد واقساط تلفن ۷۹٦٦٥٤
۱ـ۱۰ ا- ۲۱۱۷۷

آپارتمانهای شخصی بازیربنا های مختلف مجهزدرخیابانهای وزراء پهلوی‌جردن‌دادوبه‌آماده شرکت تهیه مسکن اسپانکو تلفنهای ٦۲۲۰٦٥ و ٦۲۰۱۰۷
ا- ۲٤٦۸۰

آپارتمان های لوکس و مدرن در گیشا ٤ و ٥ اطاقی فروشی تلفن ۹۷۱۳٤۸

آپارتمان فروشی
نیاوران ۲ اطاق خوابه تلفن و پارکینگ مستقل تلفن ٦۲۳۰٦٤
۱ـ۱٥ ا- ۲٤۷۲۸

آپارتمان های فروشی ۱۸۰ هزار تومان ببالا ۳٤۱۷۸۰

آپارتمان فروشی
خیابان اریامهر کاج میدان‌گلها تلفن ٦۳٥۹٥٤
۱ـ۱۰ ا- ۲٤۷۳٤

آپارتمان ۳ اطاقه سیدـ خندان فروشی ۷۸۱۹۱۸

آپارتمانهای فروشی از ۱٤۰ هزار تومان ببالا تلفن ۷۸۳۷۹۰

آپارتمان‌فروشی۰ ٤۹۷٤۰

آپارتمانهای لوکس

بهترین و مجهز ترین آپارتمانهای آماده‌تحویل بر خیابان پهلوی وناهید بین تخت‌طاوس و عباس آباد ۲ و ۳ اطاق خوابه و سالن ، نهار خوری و هال و کلیه لوازمات لوکس باآب‌برق وتلفن، تهویه مطبوع ،لوله‌کشی گاز و آسانسور بفروش میرسد طالبین لطفا به خیابان شاه ساختمان آله‌مینیوم شماره ۱٥ هم‌کف مراجعه فرمایند تلفن ٦٦٦٤۹۲

یک دستگاه آپارتمان نوساز اسکلت فلزی شخصی‌ساز سه طبقه و نیم تفکیک شده دارای ٤ سند هرطبقه ۱۰۰ متر زیر بنا تمام مبله باماهی ۱۰۰۰۰ تومان اجاره شوفاژ و کولر و دودستگاه تلفن واقع دربهترین نقطه تهران آریامهر اوایل خیابان کاج مقطوع‌متری۳۰۰۰ تومان بتلفن ٦۲٥۰۳۲ آژانس سودمند مراجعه فرمائید بشرط تخفیف .

فروش آپارتمان

یك دستگاه ساختمان ٦ طبقه مجهز و مدرن‌دارای ٦ واحد مستقل بطور مجزا یا یکجا بسروس می رسد شرکت اریدو تلفن ۸۳۸٥٤۱ عصر ها

دستگاه ۳ آپارتمانی کریم‌خان بعلت مسافرت فوری تخفیف کلی ۸۷۱۱۷٦

آپارتمان فروشی پهلوی بالاتر ازرستوران چاتانوگاکوی‌شناساپلاك ۳۸ تلفن٦٦۳۳٤۲٦

با ۱٦۰ هزار تومان پیش‌قسط مالك‌آپارتمان ٤ اطاقی مجهزبسوفاژدر شادمان نزدیک‌آیزنهاورمیشوید ٤٦٦۸٥

بالای کریم‌خان
آپارتمان دو اطاق‌خواب‌وسالن تهویه تلفن مستقل بیواسطه فروشی ٦۲۹٦٥۲
آ- ۲٥۳۳٤

آپارتمان طبقه دوم
یک اطاق یک هال تلفن‌مستقل قیمت ۱٦۰ هزار تومان‌فروشی خیابان فرح جنوبی اول تخت طاوس پلاك۲۲۷تلفن۸٤۳۷٤٤
۱ـ۳ آ- ۲٥۳۵۷

آپارتمانهای ۲ الی ٦ اطاقه درشمال شهر بفروش میرسد دفترجمشیدتلفن ۹۲۸۰۸۲

لوکس‌ترین آپارتمانهای ۲تا٥اطاقه باوام بانکی شوفاژ پارکینگ درکیشا تلفن ٦۳۷۳٤۹ ـ ٦۳۷۳۳۷
۱ـ۲۰ ا- ۲۳۸۱۹

زمین فروشی
فروش زمینهای مشیریه و مسعودیه تلفن ۳٥٤٥٥٤

معماران و سازندگان ساختمان توجه فرمائید داخل‌محدوده شمال‌شهر هر مقدار زمین بخواهید نقد و مدت وفولانه‌ای موجود است قلهك دفتر نمونه ۸٦٦۱۸۱

قطعات ۹۰۰ و ٥۰۰متری
اقبالیه کرج
متری ۱۷ تومان
زمینهای‌پرسپولیس‌کرج
متری ۷تومان
قطعات ۱۰۰۰ متری مقابل مهرشهر با آب برق واسفالت شده نقد و اقساط موسسه ساختمانی زمین و مسکن‌مقابل درب شمالی کاخ دادگستری طبقه فوقانی بانک صادرات‌تلفن

۳۱٦۹۲۱

۳ قطعه زمین‌با پروانه‌ساختمان هر قطعه ٤ طبقه ۲ دستگاهی فروشی۸صبح‌ببعدتلفن۸٥٦۱٥۹

یک قطعه زمین بمساحت ٤۰۸ متر درحدودکریم‌ـ خان زند کوچه‌های‌فرعی بفروش میرسدطالبین‌به تلفن ۸۲٥۹٥۷ مراجعه فرمائید . ۱ـ۲

معاوضه
مورد نیاز اتومبیل یك قطعه زمین با مبلغ‌پول نقد با اتومبیل معاوضه میشود تلفن ۹۷۹۷۱۱

فروش سرقفلی

مغازه واگذاری
یکباب مغازه ۳ نبش در میدان ۲٤ اسفند واگذار میشود تلفن ٤۹٥۹۷ و ٤٤۳٥۷
۱ـ۳ ا- ۲٥۰٥۳

مغازه وزیرزمین واقع در خیابان پهلوی چهار راه امیراکرم انتهای ورودی یك ساختمان نوساز واگذار میشود تلفن ۸۸۱۹۹۹ ۱ـ۲

سرقفلی مغازه‌ایبه مساحت۲۲ متر مربع بازیرزمین بمساحت ۳٥ متر مربع واقع درخیابان فروردین بفروش میرسد . طالبین باتلفن ۲٥۰۳۹۰ تماس بگیرند .

مغازه‌ای نوساز حدود٥۰ متر و انبار متصل‌به‌آن حدود ٤۰ متر خیابان منوچهری کوچه‌مدرسه ژاندارك واگذار میشود تلفن از ساعت ۸ الی ۲ بعد از ظهر ۲۱۷٦٦ واز ساعت ۳ بعداز ظهر الی ۹ شب ۸۸۱۹۹۹

مغازه اغذیه فروشی
چهار باب مغازه باداشتن‌پروانه اغذیه و کافه درکوچه برلن بمبلغ ۱۳۰۰۰۰۰ تومان واگذار ویا معاوضه میشود تلفن،ـ ۳۱٥۷۰۳

مغازه تریکو
تریکو رویا بادوازده‌سال سابقه کار واقع‌درلاله‌زار نو بین شاهرضا و مهنا پلاك ٦۳ واگذار میشود

تعمیرگاه
تعمیرگاه‌اتومبیل۳۷۰۰متر۳نبش بابروانه اب برق و تلفن در شمال‌شهر تخلیه فروشی تلفن‌ـ ۷۷۰۱۷٦
۱ـ۲ آ- ۲٥۰۲۲

تعمیرگاه
تعمیرگاه شوفاژ و تهویه با جواز و برق وتلفن مستقل ـ ۷۹۳۸۱۱ نارمک فلکه فرح .
۱ـ٥ ا- ۲٥۲٤۸

کارخانه‌ای واقع درابن بابویه‌خیابان‌مقابل‌مسجد ماشاالله با ۸ هزارمتر مربع زمین و ۲ هزارمتر مربع زیر بنا بفروش می رسد تلفن ٦٦۷۱۰۹ و ۲۳۳٥۳

یك‌موسسه‌فروش گیسو با تمام وسایل و جواز و تلفن در شمال شهر بفروش‌میرسد ۸۳٤٥۰۷ و ۸۳۲۷٤۱

داروخانه

قابل توجه داروسازان

داروخانه‌ای با موقعیت خوب در سطح‌عالی‌وآتیه درخشان در تهران بفروش میرسد تلفن ۸٤۷۹٦٥

داروخانه‌ای درحوالی مولوی بفروش میرسد ٤تا٦ ـ ۹۳٥۳٦۷

مطب

واگذاری مطب
تخت طاوس ساختمان پزشکان فقط متخصصین‌تلفن۸۲۸۹۹٤ عصرها.

اجاره‌داده‌میشود

اپارتمان اجاره
اجاره برای ایرانیان و خارجیان موجود است تهیه مسکن کورش تلفن ۸٥۳۷۳٦ و۸٤۷۹۸۲

سه دستگاه آپارتمان دو اطاقه و لوازم نوساز با شوفاژ محل کسب خیابان منوچهری کوچه مدرسه‌ژاندارك‌اجاره‌داده تلفن از ساعت۸الی۲بعد از ظهر ۲۱۷٦٦ واز ساعت ۳ بعداز ظهر الی ۹شب ۸۸۱۹۹۹

مورد نیاز

به ساختمان بزرگ و یک و۲ اطاق خوابه برای اجاره بخارجیان ۸٤۱٤۲۷

آپارتمان مبله
آپارتمان مبله و غیرمبله برای خانواده خارجی موردنیازاست تلفن ۸٤۱٤۲۷
آ- ۲٥۱۱۰

نیاز فوری

به‌چندین ویلا برای سکونت خانواده‌های خارجی ۸٤۱٤۲۷
آ- ۲٥۲۱۹

آپارتمان شمال‌شهر جهت مهندسین مشاورمورد نیازاست ۸٥۷۳۲۳
۱ـ٥ ا- ۲٥۰۰۸

ویلا یا آپارتمان
برای اجاره مورد نیاز است تلفن ۸٤۹۲۰٥ با خانم هلن تماس حاصل فرمایند .
آ- ۲٥۳٥٥

موردنیازبرای خرید

زمین

زمینهای‌اقسریه‌شاه‌آباد شرق مشیریه خریداریم ۳٥۹٤۰۸

اراضی تهران پارس خریداریم ۷۸۰۰٦۱

زمین تهران‌پارس خریداریم‌تلفن ۷۹۳۰۲۰

خریدار زمین تهران پارس ۷۸۱٤۳٤

زمینهای ونک، ولنجک ، دره قشلاق ، زعفرانیه راخریداریم‌ـ ٦۸۰۱۳٦
۱ـ۲ آ- ۲٥۲۳٤

اراضی صنعتی جاده‌کرج‌تهران بریم‌ام. ار. اس‌ام‌سی کارگاه کارخانه خریدار و فروشنده‌ایم ۹۲۷۲۸۰

زمینهای اقسریه را خریدار و فروشنده‌ایم ۳٤٦۳۹٤ سیروس
۱ـ۱٤ ا- ۲٤۰۲٤

خریدار اراضی تهران پارس ۷۸٦۳٤

خرید اراضی تهران پارس - ۷۸۰۰۷۱

زمین اقسریه‌خریداریم۳٤۱۳٥۹

خرید زمین تهران‌پارس۷۸٦٤۳

بنگاههای معاملات املاك

دفترمرکزی جلالی
خریدار اراضی سعادت‌آباد و عباس‌آباد ودره قشلاق و شمیرانات و مبارك‌اباد تلفن ـ ٦۲٦٤۱۱ ـ ٦۲٤۱۹۳

توجه‌ـتوجه

تهیه مسکن کورش
بزرگترین‌موسسه‌معاملات‌املاك برای خریدوفروش‌یااجاره‌خانه آپارتمان، ویلا وزمین ازهم اکنون و تمام ایام نوروز آماده است تلفنهای ۸٤۷۹۸۲ و ۸٥۲۷۳٦
۱ـ۳ آ- ۲٥۲٤۱

مدیریت دفتر املاك شاهی

ضمن تبریك نوروزی باطلاع مشتریان کرامی میرساند که این دفتر در ایام تعطیلات نوروزی‌باز بوده‌وآماده خریدوفروش هر نوع ساختمان در شمال شهر و تحویل آپارتمان های بسیار ـ مدرن در شمال شهرمی باشد تلفنهای

۹۳۸٤٤۹

۹۳۷۰٦۲

بورس املاك شمیران
دفتربرانی ۸۷۲٥۷٥ـ۸۷۷۸۷٥

اگرفروشنده املاك‌باشید
باتلفن ۳۱۹۷۸٤ یا با پست **به مجمع مشاورین‌املاك** درمینگاه کوشان دستور فرمائید

خرید و فروش
هرنوع خانه و مستغلات در خیابان کوکاکولا تلفن۳٤٤۳٦٥ ساعتچی .

خرید و فروش و اجاره املاك شمیران ۸۷۱۱٥۳

معاملات پول

پول موجود

پول

هر مقدار پول شرطی لازم دارید لطفا با تلفن

۸۳۳۷۷٥
۸۳۰۸۳٥

دفتر ٥٥٥ تماس بگیرید

پول

نیاز پولی شما رادرمقابل چك کارمندی تاسه‌برابر حقوق و در مقابل‌هرنوع اتومبیل و تلفن و مازاد سند ملك یا آپارتمان چنانچه در رهن یا گرو باشد بدون خرج محضر فوراپرداخت‌مینمائیم‌تلفن

٦٦۰٤۰۰
٦٦۹۷۰۰

با چك کارمندی وضامن

۹۳۱۷۳۱

دفتر ساختمانی آریا
مرکز خریدوفروش‌ساختمانهای مسکونی و همچنین اجاره ساختمانهای بزرگ‌تلفن٤۲٦۸۲ آ- ۲٥۱٦٦

آژانس ۱۱۰
خرید و فروش ساختمان ، آپارتمان زمین نارمک تهران‌ـ پارس ۷۹۰٥۳٦

شرکت ملی نفت ایران

آگهی استخدام رئیس هوانوردی

شرکت ملی نفت ایران برای خدمت در شرکت سهامی خاص خدمات نفت ایران به یک نفر جهت تصدی سمت‌رئیس هوانوردی HEAD OF AVIATION خوزستان با شرایط ذیل نیازمند است .
۱ـ تابعیت ایرانی
۲ـ شاغل‌نبودن‌در سازمان های دولتی‌وموسسات‌وابسته به‌آن.
۳ـ دارابودن‌سوابق اداری در امور حمل و نقل‌خطوط هوائی و همچنین داشتن پروانه خلبانی‌یا گواهینامه‌مهندسی و تجربیات لازم در عملیات هوائی و تعمیرات آن
٤ـ دارا بودن برگ خاتمه خدمت نظام وظیفه عمومی یا معافیت دائم .
٥ـ تسلط کامل به زبان انگلیسی
٦ـ حداکثر سن ٤۰ سال
متقاضیان واجد شرایط میتوانند همراه با فتوکپی‌مدارک مربوطه و چهار قطعه عکس ٤×٦ و یک برگ رونوشت شناسنامه در ظرف مدت دوهفته از تاریخ انتشار این‌آگهی از ساعت ۸ تا ۱۱ صبح روز های شنبه تا چهارشنبه به استثناء ایام تعطیل باداره کل استخدام و کارپابی شرکت‌ملی نفت ایران واقع در تهران خیابان کاخ شمالی شماره ۷٦ مراجعه فرمایند . م‌الف ۲٤۳٦۹

ایران آحاد

به تمام مردم ایران عیدی میدهد
کنتراتی ویلا و آپارتمان میسازد
ضمنا خرید زمینهای داخل محدوده برای آپارتمان سازی
آدرس : خیابان شاه عباس جنب فروشگاه شرکت نفت . طبقه چهارم
تلفنهای مستقیم ٦۲۹٦٥۲ - ٦۲٥٦۷۳
داخلی ۴۷ ٦۲۷۹٤۷ ٦۲۷۹٤۸ ٦۲۷۹٤۹

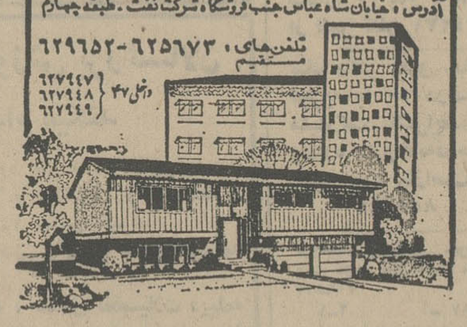

Deutsche Industrievertretungsfirma sucht

VERKAEUFER

für die Abteilungen Chemie, Textil, sowie Schreib-, Büro- und Zeichenbedarf.

1. Iranische Nationalität
2. Min. 2 Jahre einschlägige Berufserfahrung
3. Alter nicht über 35 Jahre
4. Gute Deutsch-, möglichst Englischkenntnisse
5. Selbstständige Korrespondenzführung
6. Gültiger Führerschein
7. Abgeleisteter Militärdienst

sowie überdurchschnittliche Einsatzbereitschaft werden gewünscht.

Bewerber, die an einer ausbaufähigen Stellung interessiert sind, werden gebeten, Ihre handschriftliche Bewerbung mit den üblichen Unterlagen einzureichen an P.O.B. 12-1381.

استخدام ماشین‌نویس

انجمن توانبخشی بمنظور تکمیل کادر مورد نیاز خود درمرکز به سه نفر ماشین نویس که حداقل دارای مدرک تحصیلی دیپلم و آشنائی کامل به ماشین نویسی فارسی و لاتین باشد نیازمند است .
متقاضیان میتوانند جهت ثبتنام و کسب اطلاعات بیشتر از تاریخ نشر آگهی‌به‌مدت یک هفته به‌کارگزینی‌انجمن توانبخشی واقع در خیابان شاهرضا- بین کالج وویلا کوی سرشاری شماره ۳٤ مراجعه نمایند.
م‌الف ۲٤٤۰۰

IEI

Immediate Employment
SHIRAZ & TEHRAN

IRAN ELECTRONICS INDUSTRIES (IEI) is a new government affiliated company engaged in design, maintenance, and manufacturing of a number of electronic systems and devices.

We are looking for qualified applicants for the following positions with attractive salary & outstanding benefits.

1 — Electronics Engineers
2 — Industrial Engineers
3 — Systems Analysts (Scientific & Business)
4 — Electronic Technicians
5 — Draftsmen
6 — Programmers
7 — Auditors
8 — Financial Analysts
9 — Planning and Budgeting Supervisor
10 — Cost Accountant
11 — Cashiers
12 — Secretaries & Typists
— Minimum of 2 years of experience
— English & Farsi typing

All applicants must have the following qualifications:

A — Fluency in English
B — Aged up to 40

Interested individuals may refer to the following address:

18, Mirdamad Ave., Old Shemiran Road, Tehran.
Telephones: 777701, 777702, 774573.

معدن‌ذغال سنگ

با پروانه بهره برداری در نزدیکی تهران واگذار میشود تلفن ۷٥۹۷٥۸

چرا ساختمانها فرو میریزند ؟ قابل‌توجه‌معماران

صاحبان زمین ، شهرسازان
تهیه نقشه های ساختمانی، نظارت و اجراتوسط مهندسین مورد تائید اداره مسکن و شهرسازی
تلفن ۹۳۳۰۰۷

آگهی استخدام

شرکت رادیوالکتریك ایران (فیلیپس)

جهت تکمیل کادر نیروی انسانی خود باشرایط کاملا استثنائی و مناسب ازقبیل :
حقوق ومزایای مکفی ، سرویس مجانی ازتمام نقاط تهران، کانتین با غذای ارزان ، طرح پزشکی مخصوص ، بیمه بازنشستگی و حوادث ، تعطیلات نوروزی و تابستانی وشرکت تعاونی‌مصرف افرادذیل‌رافورا استخدام‌مینماید:
۱ـ دوشیزه یا بانو مسلط به ماشین نویسی فارسی ولاتین ۳ نفر
۲ـ دوشیزه یا بانو جهت امور تلفن اپراتور ۲ نفر
۳ـ راننده اتومبیل شخصی جهت‌مدیریت‌عامل ۱ نفر
٤ـ طراح قالب با داشتن دیپلم فنی و ۳سال تجربه کار ۱ نفر
٥ـ تکنیسین و تعمیرکار تلویزیون‌باگواهینامه رانندگی ٥ نفر
متقاضیان میتوانند همه روزه به استثنای پنجشنبه و تعطیل از ساعت ۸ صبح الی ۱٦ به کارگزینی این شرکت واقع درکیلومتر ۱۲ جاده آبعلی مراجعه نمایند .
تلفنهای ٤۰ـ۷۸۳٥۳٦ و ۳۹ـ۷۸۳۳۳٥

استخدام‌دوشیزه

یك نفر دوشیزه سکرتر دارای دیپلم و آشنا بزبان انگلیسی و دو سال سابقه کار و حداکثر سی سال سن استخدام میشود. بشرکت‌بلنداکس جاده قدیم شمیران بالاتر از سه راه ضرابخانه انتهای کوی لاجوردی مراجعه فرمائید .

آگهی استخدام

گروه صنایع ساختمانی آکام متقاضیان واجد شرایط ذیل را استخدام مینماید :
۱ـ مهندس استراکچر با ۳ سال سابقه کار
۲ـ نقشه‌کش استراکچر با حداقل ٤ سال‌سابقه کار
۳ـ دیپلمه نقشه‌کش فنی علاقمند بکار تزئینات و دکوراسیون
٤ـ حسابدار صنعتی با حداقل ٤ سال سابقه‌کار تحصیلات لیسانس وآشنائی‌کامل بزبان‌انگلیسی
٥ـ حسابدار و دفتردار درجه یك‌با حداقل ۳سال سابقه کار
٦ـ برشکار درجه ۱ و۲
۷ـ صافکار درجه ۱ و ۲ قطعات فلزی
۸ـ دیپلمه فنی رشته فلزکاری باحداقل۳سال سابقه کار
۹ـ مکانیك درجه ۱، ۲ و ۳ ماشین آلات صنعتی و وسایط نقلیه موتوری
۱۰ـ جوشکار درجه ۲ ، ۳ و ٤
۱۱ـ راننده پایه ۱ و ۲ همگانی
۱۲ـ راننده جرثقیل زمینی
۱۳ـ کارگر ساده با داشتن برك پایان اکابر ۲۰۰ نفر
شرایط عمومی
۱ـ حداکثر سن ۳٥ سال
۲ـ دارا بودن برك خاتمه خدمت یا معافیت دائم
از کلیه داوطلبان تقاضا میشود به آدرس خیابان کاخ نبش بزرگمهر شماره ۱٤۱ طبقه پنجم‌بدایره استخدام گروه مراجعه نمایند .

نیازمندیهای اطلاعات تلفنی آگهی قبول میکند

۳۱۱۲۲۴-۳۱۱۲۲۵
۳۱۱۲۲۹-۳۱۱۲۳۰

وام
باچک
کارمندی
سفته
کارمندی
مازاد ساختمان
۸۳۲۹۸۶
۸۳۰۸۵۲
شاهرضا بین رامسر و فرصت جنب بانک‌عمران موسسه ایران شاد

دوست من
چنانچه احتیاج به وام دارید در اولین فرصت به‌ما مراجعه فرمائید
۴۲۲۲۷

با چک
وام بکارمندان و تجار
از هزار تاپنجاه هزار تومان فوری بدون ضامن ۷۹۳۹۰۶

پول فوری با چك کارمندی
۷۵۴۴۹۲

وام به تلفن اتومبیل‌ملك
۹۳۱۷۲۱
۹۳۴۷۱۶

وام نیم‌ساعته
به سند اتومبیل و تلفن
۸۳۶۷۳۵

اسکناس
فقط تا پایان سال ۵۳ فرصت دارید
بهره فقط ۲٪
درمقابل هرنوع‌اتومبیل. تلفن . چك کارمندی ، مازاد ساختمان‌بدون‌خرج محضر بدون معطلی وام پرداخت میشود
۸۳۰۸۵۲
۸۳۲۹۸۶
شاهرضا بین رامسر و فرصت جنب بانك‌عمران موسسه ایران شاد

پول
بدون
کمیسیون
هزاری ۱۲ تومان
بسند اتومبیل یا تلفن‌و ملك از همه جا ارزانتر
۴۵۵۳۲
۴۸۲۳۹
آدرس خیابان کاخ بین شاه و شاهرضا پلاک۱۴۱شرکت‌جعفر

دادوستدپول از ۲ میلیون‌ریال ببالا پاکپور
۶۶۴۶۱۸، ۶۶۶۲۶۳، ۶۶۰۲۰۰

پول
باسودبانکی
در مقابل سند اتومبیل تلفن بدون خرج‌محضر
ملك
وچك
کارمندی
از همه جاارزانتر
۷۵۶۴۲۴
۷۵۶۴۲۵
۷۵۷۵۳۵
۷۵۷۲۹۴
آدرس جاده قدیم‌شمیران‌مقابل سینما مولن‌روژ جنب شهناز۱ ساختمان ۳۱۲ طبقه‌اول‌پلاک۵ شرکت ویکتوریا

پول
مورد نیاز خود را بهر مقدار با سود عادلانه از ما دریافت دارید تلفن های۹۳۵۳۵۲ـ۹۲۱۹۳۱

وام شش ساله با بهره ۸٫۵٪ تلفن ۸۳۲۹۸۶ و ۸۳۰۸۵۲

خانه پول ـ فرح شمالی مرکز معاملات پول تهران ۸۴۸۳۸۸

پول۵ر۱شاهی۶۲۴۸۷۳

پول
فوری ۳ دقیقه
با سود بانکی
بدون کارمزد
به سند ساختمان ـ اتومبیل‌شخصی‌ـ‌تاکسی کرایه ـ تلفن ـ چك ـ مازاد ساختمان‌بدون‌خرج محضر
۸۳۰۸۵۲
۸۳۲۹۸۶
آدرس : شاهرضا بین‌رامسرو فرصت جنب‌بانک‌عمران‌موسسه ایران شاد .

پول فوری با سود بانکی در مقابل خانه‌مستغلات ۹۲۸۴۶۵

قلك وام میدهد
درمقابل مبیع ارزنده قلك فورا وام میدهد تلفن ۷۶۵۷۴۵

پول ارزان و فوری
موجود است دفترسام۸۲۲۶۵۹

پول‌شرطی‌موجوداست۸۳۹۵۰۰

مورد نیاز
پول شرطی درمقابل‌خانه مستغلات‌فوری‌نیازمندیم ۹۲۸۴۶۶

بپول راکد شما باانتقال مبیع هزاری ۵۰ تومان سود میدهیم ۷۵۶۴۲۵

بپول راکد شما هزاری ۵۰ تومان سود میدهیم.
۷۶۳۸۴۰

پول درمقابل خانه‌ارزنده نیازمندیم ۷۵۶۴۲۵

پول جهت خانه درشمال شهر نیازمندیم۸۲۸۳۴۹

پول شرطی نیازمندیم ۸۲۲۶۵۹

قبوض
قبوض شهرداری وقرضه‌های دولتی‌راخریداریم پاکپور ۶۶۴۶۱۸ ، ۶۶۶۲۶۳ ، ۶۶۰۲۰۰

خریدار قبوض‌شهرداری ۴۵۹۵۷

وام
بفرش و قبوض بانک‌کارگشائی و تلفن ـ تلفن۴۴۹۸۱

معاملات تلفن
بنفع شماست قبل از خرید و فروش تلفن با ۸۵۳۰۳۱ تماس بگیرید.

خرید و فروش تلفن
۳۱۷۴۳۷ اسلامبول کمپانی ۱۷ و ۲

خریدوفروش‌هرنوع‌تلفن۸۹۴۰۵۰

خرید و فروش انواع تلفن با نصب ۶۶۷۸۵۰

فروش تلفن در هر مکان فوری تلفن ۷۷۰۰۵۸

فروش تلفن در هر مکان ۶۶۱۸۱۸

فروش
فروش هر نوع شماره تلفن با نصب فوری ۶۶۵۷۵۷

فروش تلفن ۵۳۳۰۳۰

فروش و خرید تلفن ۳۰۱۴۰۴

خرید
خرید هر نوع تلفن ۶۶۷۱۷۲

۷۹ خریداریم ۷۹۲۳۴۹

خرید تلفن در هر مکان فوری تلفن ۷۷۰۰۵۸

تلفن ۳ و ۷ و۶۲ خریداریم ۳۰۳۲۳۷

خرید و فروش تلفن ۶۶۵۸۰۸

خرید تلفن در هر مکان ۶۶۱۸۱۸

خریدار تلفن ۲۳۰۳۰

تزئینات‌ودکوراسیون
با۳تومان
باروزی سه تومان منزل ومحل کار خود را بابهترین انواع کاغذ دیواری . پرده کرکره موکت و کفپوش تزئین فرمائید تزئینات مارال ۹۷۵۵۱۸

کاغذدیواری آلمانی
موکت مخملی ونمدی
پلاستر
(باشرایط دلخواه شما)
نمایشگاه مرکزی : چهارراه امیراکرم
۶۶۶۶۶۱، ۶۶۶۶۶۵
۶۶۸۸۳۳-۶۶۸۸۳۲
شعبه گیشا ۶۳۲۹۱۴ ، ۶۳۱۹۴۷
شعبه باغشاه ۶۶۰۷۷۲
شعبه بازار ۵۳۳۷۹۷
نمایشگاه تجریش ۸۷۴۳۰۲

حراج موکت
موکت خارجی‌مترمربع۱۹۵ریال کاغذ دیواری از متری ۱۵ ریال ببالا شاه‌اول کاخ شمالی جنب بانک ملی شماره ۱۵۶ر۱
تزئینات افشین
تلفن ۶۶۷۶۴۴

۳تومان
بارزوی ۳ تومان کاغذدیواری کفپوش ـ کرکره و موکت
ساناز
۹۲۳۹۲۰

یوتا
انواع کاغذ دیواری‌موکت کف پوش پرده کرکره‌و پارچه‌ای ایرانی وخارجی و نقاشی ساختمان .
تلفن ۸۳۲۳۵۷

کاغذ
دیواری
موکت
خیلی ارزان
به نصف قیمت نقاشی
تلفن ۳۱۴۲۵۳

ایست!
نقد و اقساط
پرده کرکره با۵ سال‌ضمانت و کاغذ دیواری با۱۵ درصد تخفیف موکت و کفپوش و اف‌اف منزل تزئینات مهران‌تلفن ۹۳۷۷۶۱

تزئینات ساحل۸۴۳۱۹۶
کلیه بنائی رنگ‌آمیزی‌ساختمان

پلژر
بمناسبت سالگرد تاسیس شرکت و فرا رسیدن عید نوروز باستانی به عموم خریداران محترم موکت و کاغذ دیواری‌از تاریخ ۱۵ الی ۲۵ اسفند ماه پنجاه و سه هدیه‌ای ارزنده و نفیس تقدیم خواهد شد و قیمت ها کمافی‌السابق غیر قابل رقابت میباشد .
موکت سرای پلژر
مقابل سینما ریولی
۷۶۵۶۹۴ و۷۵۲۶۰۱

با۳تومان
با روزی ۳ تومان منزل‌و محل‌کار خودرا تزئین نمائید
۹۲۲۴۰۷

مشاورین تزئینات کارو در خدمت شماست‌کاغذ دیواری ، کفپوش،موکت پرده کرکره ، سریع ، ارزان ، اقساط ، تلفن ۷۶۲۰۴۰ و ۷۵۹۶۶۹

تلفن ۷۵۸۵۵۰
پرده پارچه کاغذ دیواری پرده کرکره ـ فرش ماشینی ـ کف پوش

حراج کفپوش
کفپوش خشک‌ویایل‌تایل‌آزبست خارجی‌دررنگی‌مختلف۲۵×۲۵ و۲۰×۲۰ مترمربع ۲۰۵ریال (۳میل۲۵×۲۵) موجودمیباشد تلفن ۸۴۴۵۰۳ هنر هشتم .

موکت
متری ۲۰ تومان
۸۳۳۵۱۵ و ۸۳۹۵۰۱

نقدواقساط
آسفالت سیمانکاری و موکت و کاغذ دیواری ـ تعمیرات تلفن ۴۸۰۶۳

حراج ـ حراج
کاغذ دیواری متر مربع بانصب ۳۰الی۴۰ ریال پرده کرکره‌متر مربع ۴۱۰ ریال تلفن۷۷۲۹۱۳ و ۷۷۷۲۰۵ شعبه اصفهان ـ ۳۹۸۲۳

نقدواقساط
تعمیر ساختمان‌وتزئینات
نقاشی ، اسفالت، کاغذدیواری موکت ۸۳۳۵۱۵ و ۸۳۹۵۰۱

نقاشی‌تزئینات‌ساختمان با تخفیف کلی۹۷۸۴۲۰

موکت فوری ۷۷۵۷۷۵

درکشوئی فوری ۷۷۵۷۷۵

کاغذدیواری فوری ۷۷۵۷۷۵

پردەکرکره فوری ۷۷۵۷۷۵

برای ساختمان شما
پاکتان
انجام کلیه امور نظافتی نقاشی و دکوراسیون ساختمان ۸۳۸۱۷۲ و ۷۵۴۷۵۳

سرامیک آسیا
تولیدکننده‌انواع‌سرامیك لعابی ، جاده ساوه کیلومتر ۶ املاك‌بختیاری تلفن ۹۵۹۱۹۱

شرکت نشت‌جو
تشخیص و تعمیرمحل‌فرسودگی لوله‌های آب تلفن ۸۷۷۹۹۲ و ۸۷۷۹۹۳

تهیه طرح کشاورزی در واحد های بزرك نظارت هم‌میشود تلفن۷۷۰۳۸۱

چکه‌سقف
ایزولاسیون پشت‌بام بدون خرابی تعمیرات شیروانی ۷۵۰۶۳۴

آسفالت و نقاشی
۶۲۵۷۳۲

آکوستیک
فروش و نصب سقفهای کاذب صادکو تلفنهای ۸۱ـ۷۶۱۲۸۰

لوله‌بازکنی
لوله بازکنی فوری یکساعته
تلفن ۷۶۵۲۴۴

لوله بازکنی ولوله‌کشی
دروازه دولت ۸۲۷۴۰۸

لوله‌بازکنی‌ولوله‌کشی
مقدم ۹۲۵۳۷۴

تخلیه چاه فاضلاب امیدی وقلیان
تخلیه توالت
۲۳۴۸۴
نورونیرو

لوله بازکنی امید لوله کشی و تعمیر بنائی‌تلفن ۹۳۶۵۴۴

سازمان فنی ۱۱۰
لوله بازکنی باتراکم هوا
۷۶۳۷۸۵-۷۶۰۹۹۳

لوله بازکنی فوری‌سعدی تلفن ۳۵۵۴۷۳

لوله‌بازکنی روزولت
شبانه‌روزی ۴۷۱۴۳

تخلیه چاه
تخلیه ولاروبی
باحمل فضولات و لوله بازکنی
تلفن ۵۳۸۷۱۵

تخلیه چاه ، لوله‌بازکنی دروازه‌دولت ۸۲۲۲۸۶

تخلیه‌چاه
ولوله بازکنی
تلفن : ۵۳۱۷۰۵

تخلیه‌چاه خجسته
۵۴۹۹۶۹

تخلیه‌چاه
ولوله بازکنی
تلفن : ۵۳۲۵۵۰

تخلیه‌چاه
ولوله بازکنی
تلفن : ۵۳۷۱۸۳

تخلیه‌چاه
۵۳۷۸۱۷ و ۵۳۸۳۲۷
۵۳۴۴۲۲

تخلیه‌چاه
فوری ارزان ۹۲۳۳۵۹

تخلیه‌چاه
ارزان فوری ۹۳۲۸۷۰

تخلیه‌چاه
ارزان فوری ۶۶۹۸۶۵

تخلیه‌چاه
فوری ارزان ۹۵۰۷۷۷

تخلیه چاه توالت ولوله بازکنی ۵۳۱۵۵۰

گاز
بوتان گاز
BUTANE
بوتان
قبول‌سفارشات‌گازاز۷صبح‌تا۹شب
باشماره‌های ۵۹-۹۵۳۰۵۱
صدورکارت‌اشتراك ۳۱۳۱۶۳
سرویس‌وتعمیرات ۳-۳۱۳۱۶۱
دفترمرکزی‌وفروش ۱۵-۳۰۴۷۱۱
شکایات‌گازرسانی ۹۶۲۰۶۰
بوتان

گمشده
یکدسته چک مربوط به بانک سپه شعبه رضاشاه کبیر کرج از شماره۲۲۱۴۹۱الی۲۲۱۵۰۰ سری غ ر۶ از حساب جاری ۴۷۷ مفقود گردیده است کلیه چکهای فوق از درجه اعتبار ساقط است .
آ ـ ۲۶۱۴۱

آگهیهای متفرقه
کارخانه مریخ‌گاز
تولیدکننده انواع اجاق‌گاز تلفن ۳۴۷۹۹۵

بازرگانی گل
باطلاع عکاسان محترم تهران و شهرستانها می رساند که این شرکت در تعطیلات نوروزی باز بوده و آماده انجام سفارشات شما می‌باشد تلفنهای ۹۵۰۹۷۳ ـ ۹۵۵۲۶۶

شرکت پارتیان
فیلم (۸)
فروش کلیه وسایل سینمای ۸ میلیمتری (دوربین‌ـ پروژکتور وغیره) بطور نقد واقساط . فروش فیلمهای سینمائی ۸ میلیمتری با صدای فارسی ـ انگلیسی و بدون صدا .
۵ تا۸ بعدازظهر
تلفن ۶۲۳۴۵۶

کرکره‌چوبی
میشلر MISCHLER
سرما ، گرما و نور از کرکره چوبی میشلر عبور نمیکند
پارکت BW
نمایشگاه : شاهرضا کوچه قنوجی
۸۲۹۳۹۰-۸۲۴۳۰۷
۸۲۴۸۷۰-۸۲۹۵۹۶

باغچه شمار را امسال ماتزئین میکنیم
کلیه امور گلکاری ودرختکاری زیرنظر مهندسین کشاورزی انجام میشود سفارشات ۴الی۷ بعدازظهر تلفن ۹۲۱۷۹۱
۱ـ۷ آ ـ ۱۷۷۸۹

ترجمه ارزان
اسناد رسمی‌وغیر رسمی‌اخذ پذیرش تحریرات‌فارسی لاتین‌ـ شاه‌آباد ـ ماشین‌نویسی ربانی تلفن ۳۱۷۱۳۵
آ ـ ۲۵۱۸۱

حراج نهال پیوندی
نرکبذری هلند تلفن ۸۸۴۱۷۱
۱ـ۴ آ ـ ۱۷۵۵

کارتن‌سازی
کارتن سازی سیروس
سازنده انواع کارتن چهارراه سیروس مقابل گاراژ سهرابی تلفن ۳۵۶۵۴۰

کارتن سازی گل
درخدمت صنایع تلفن ۳۶۲۰۴۴

کارتن سازی آریا
سازنده انواع واقسام کارتن خیابان تهران‌نو اول ایران‌مهر جنب بانکملی ۳۴۸۹۴۵

دربازکن برقی کارور KARVAR
باگوشی نشکن ومغناطیسی
۲۴۵ تومان
شرکت کارور میدان ۲۵ شهریور
بوسیله تلفنهای ۸۲۲۳۸۴-۸۲۳۶۹۸-۸۳۱۸۷۷ سفارش دهید
فروش درکلیه الکتریکی های تهران و شهرستانها

قابل توجه شرکتهای ساختمانی ومقاطعه کاران
برای اینکه هیچگاه با مشکل سیمان‌روبرو نشوید،برای ینکه سیمان مصرفی شما به هرمقدار بموقع در سرکار شما آماده باشد ، برای اینکه در هزینه شرکت خود صرفه جوئی مائید با ما مشورت کنید . شرکت ما با تجهیزات کامل‌آماده حمل سیمان شما به هرنقطه ایران است .
شرکت باربردار شماره ثبت ۲۰۵۲۷ تلفن۴۹۲۱۰

شرکت ملی نفت ایران

آگهی استعلام
شرکت ملی نفت ایران مقدار :
۱ـ ده تن سیم پلمپ به طول های ۳۵ و ۶۰سانتیمتر
۲ـ ۷ قلم آهن آلات زانوسپری ـ فلنج به اندازه (۱۰ و ۱۲ و ۱۶ اینچ) از طریق استعلام عمومی تحویل تهران خریداری نماید .
داوطلبان فروش میتوانند در ساعات اداری‌جهت‌دریافت برگ شرایط و مشخصات به قسمت تدارکات و امور کالا شرکت واقع در تهران خیابان تخت جمشید ساختمان‌مرکزی طبقه ۱۱ اطاق ۱۱۱۰ مراجعه نموده وپیشنهادات خود را در پاکات لاک ومهر شده تا آخر وقت اداری روز یکشنبه بیست و پنجم اسفند به دبیرخانه قسمت تدارکات و امورکالا شرکت ملی نفت ایران (آدرس فوق‌الاشعار) تحویل دهند ، پس از رسیدگی به پیشنهادات مذکور نتیجه کتبا به برنده استعلام ، اعلام خواهد شد .
بدیهی است شرکت در رد یا وصول پیشنهادات فوق مختار است .
مالف ۲۴۳۹۳

تخلیه‌چاه‌فاضلاب
تخلیه چاه فاضلاب و توالت و سپتیك تانك وفوسپتیك و ساختمان آنها و کانال کشی وحفر چاه با دستگاه موتوری ـ لوله‌بازکنی
شرکت ایران شوشتر تلفن :
۸۲۹۵۵۶-۸۳۰۷۲۲

تخلیه وحفرچاه ولوله بازکنی
باموتور وماشینهای تانکر
شرکت پرسپولیس
تلفن ۸۳۴۹۲۰

مالکان‌محترم توجه‌فرمائید
موسسه پارامونت احتیاج فوری به ویلاهای شما برای اجاره به خارجیان‌درنقاط مختلف‌تهران و شمیران دارد. کافی است با تلفن ۸۴۱۴۲۷ تماس بگیرید تا در عرض ۲۴ ساعت ویلای شما را اجاره بدهند.

استخدام
شرکت کاوکار سهامی خاص
۱ـ به‌چند نفر کارمند وارد بامور گمرکی و ترخیص کالا و آشنا بزبان انگلیسی .
۲ـ چند نفرماشین نویس فارسی و لاتین زن یامرد نیازمند و باحقوق مکفی استخدام مینماید.
داوطلبان میتوانند همه روزه از ساعت ۸ صبح الی۱۲ بادردست داشتن مدارک و برگ پایان خدمت یامعافی از خدمت سربازی به‌امور اداری شرکت واقع در خیابان قزوین جنب پمپ بنزین شماره ۱۲۲۱ مراجعه نمایند.

آگهی استخدام
انجمن توانبخشی جهت خدمت در بیمارستان‌توانبخشی معتادان یافت‌آباد به‌افراد مشروحه زیر نیازمند است .
۱ـ دکترداروساز لیسانس یا فوق‌لیسانس
۲ـ مهندس برق و مکانیک لیسانس یا فوق لیسانس
۳ـ مسئول مدارک پزشکی فوق دیپلم مدارک پزشکی
۴ـ بایگان مدارک پزشکی فوق دیپلم بایگانی
۵ـ متصدی لباسشوئی (مرد) دیپلمه فنی آشنا بکار ماشین های لباسشوئی
۶ـ استادکار نجاری
۷ـ استادکار جوشکاری
۸ـ استادکار ورق‌کاری (صحافی)
۹ـ استادکار سوهان‌کاری
۱۰ـ استادکار ساختمانی
۱۱ـ نامه رسان ششم ابتدائی و داشتن گواهینامه موتورسیکلت
۱۲ـ کمک آشپز ششم ابتدائی بادو سال سابقه کار
متقاضیان میتوانند از تاریخ نشراین آگهی بمدت یک هفته به کارگزینی انجمن توانبخشی واقع در شاهرضا بین کالج و ویلا کوی سرشار مراجعه نمایند.
مالف ۲۴۰۴۰۱

شرکت‌ساختمانی پخت‌وپخش
با فینیشر حدود یکصد و پنجاه هزار مترمربع آسفالت گرم را درکارگاه جنوب به پیمانکاردست دوم واجد صلاحیت واگذار مینماید ، ازعلاقمندان خواهشمند است با تلفن های ۶۲۹۳۲۱ ـ ۶۲۷۷۲۸ تماس حاصل فرمایند .

INCADET
(Iranian National Centre for Adult Education and Training)
IRAN-UNDP-UNESCO
Joint Project

Requires
1. Mass Media Specialists
2. Rural Cooperatives Specialist or Agronomist - M.A. minimum
3. Educational Testing and Measurements Specialist, or Specialist in Measurements of Behavioral Changes - M.A. minimum
4. Curriculum Designer in Mathematics - M.A. minimum
5. Artist/Graphist with experience in the field of education
6. Sociologist or Demographer - M.A. minimum
7. Executive Secretary with Farsi and English typing
8. Translator - English/Fardi, Farsi/English - B.A. minimum
9. Public Relations/International Relations Specialist - M.A. minimum
10. Experts in various fields of education - M.A. minimum
11. Driver with 2nd class license and with some knowledge of mechanics and English
12. High School Graduate with financial backing to take over the storage.

All qualified candidates (Iranians by birth or marriage) may contact INCADET, Sat. to Wed. at 663674 or 665472 or write to P.O. Box 14/1602, Tehran. Applicants proficient in English will be preferred.

قابل توجه شرکتهای ساختمانی
برای خریدانواع چوبهای جنگلی به اندازه‌های مختلف به‌شرکت بلوط مراجعه نمائیدتلفنهای
۷۵۹۳۹۳ ـ ۷۶۲۸۸۳ ـ ۷۸۷۲۲

خانه‌شمارا بخارجیان اجاره‌میدهیم

مؤسسه نیازمندیهای خارجیان
خانه بخارجیان اجاره میدهد
۸۳۰۰۸۱-۸۳۰۰۸۲
۸۲۱۸۱۱-۸۲۱۷۲۳
۳۶۱ تخت جمشید مقابل سفارت آمریکا

سازمان نیازمندیهای خارجیان
خانه‌شمارا اجاره میدهد
۸۲۳۱۵۵
۸۲۳۹۳۹ ۸۳۸۱۰۶

مؤسسه ظفر ۷۷۷۷۴۶
خانه بخارجیان اجاره میدهد
۷۷۸۶۰۰-۷۷۸۵۸۹

مؤسسه امپایر ۷۷۷۵۰۰
خانه بخارجیان اجاره میدهد
۷۷۸۹۵۵-۷۷۲۲۲۲

سازمان خدمات تهیه مسکن
مرکزاجاره بخارجیان-۹۳۶۲۷۸

مؤسسه امورخارجیان
مرکزاجاره تخت جمشید جنب بهار ۵۰۳
۷۵۱۷۸۲-۷۵۲۳۵۸

۲۴ ساعته
اجاره بخارجیان
سازمان نیازمندیهای بین المللی
۷۷۸۷۹۹
۷۷۹۱۱۸

سازمان مسکن پارس
مرکز ۸۵۳۸۵۳
۸۴۸۴۲۴
اجاره ۸۵۷۵۸۵
بخارجیان

شرکت سلحشور
باگروه مجهز خودبخیلی سریع اجاره بخارجیان
۶۲۳۶۷۴و۶۲۷۴۵۵

شرکت امداد
اجاره بخارجیان فوری خریدو فروش املاک و مستغلات . سریع تحت نظر مدیریت فعال
تلفن ۹۲۱۹۳۱

آژانس بین‌الملل
به خارجیان هر نوع مستغلات شما را اجاره میدهد ۳ـ۲ـ۸۳۰۸۴۱

اجاره ویلا و آپارتمان به خارجیان دفاتر کار به ایرانیان فوری
۸۵۹۹۸۸

آپارتمان ویلای مبله و غیرمبله شمارابخارجیان اجاره میدهیم ۶۶۵۸۰۸

آژانس سی ـ اند ـ ار
اجاره بخارجیان۸۴۹۶۲۵

موسسه پارامونت
در کوهنترین مدت منزل شما را به خارجیان‌اجاره میدهد ۸۴۱۴۲۷

۸۳۵۱۲۰-۸۲۹۷۶۶
سازمان کورش
اجاره منازل بخارجیان

مؤسسه کوئیک
خانه بخارجیان اجاره میدهد
۸۵۵۵۵۶-۸۵۵۶۰۵

پیشتاز
پیشتاز اجاره به‌خارجیان
۳۱۷۷۴۲

گزارش

امشب : کرمانشاه
وقصر شیرین

در کرمانشاه، همه‌چیز ارزان است

شهردار کرمانشاه ، به اولین مسافر نوروزی این شهر، سکه‌های طلا جایزه میدهد

اینجا ، کرمانشاه است ، شهر شیرین و فرهاد ، تاق بستان معبد آناهیتا و بزرگترین غار آسیا

امشب به کرمانشاه میرویم . شهر شیرین و فرهاد و دیار بیستون ، با زیبائی بکر و دیدنی‌اش .

تنها ۴۵ دقیقه کافی است تا هواپیما شما را از تهران به کرمانشاه برساند، اما اگر مشتاق دیدار کوهها و دشتهای سرسبز هستید ، راه زمینی این خواست شما را برمی‌آورد، و اگر با هواپیما به تهران باز میگردید ، کوهستانهای مرتفع بیستون و طاق‌بستان را خواهید دید .

هنگامی که به کرمانشاه میرسید در مدخل شهر پیشاهنگان به استقبال شما می‌آیند و برای هر نوع راهنمایی شما آماده‌اند . شهرداری در مدخل‌شهر ـ میدان پهلوی و میدان تاجگذاری‌برای کسانی که احتمالا تخت خالی در هتلها پیدا نکنند ، چادرهایی‌برپا کرده است .

کرمانشاه۱۲ هتل و ۲۴مسافرخانه دارد که همه آنها ، از مدتی قبل رزرو شده است .

تاق بستان ومعبد آناهیتا

مجموعه آثارتاریخی‌کرمانشاهان در جهان بی‌همتاست . در کوه «پرو» بزرگترین غار آسیا قرار دارد که تاکنون کاوش‌های‌زیادی در آن صورت گرفته است . کوه «پرو» که به نام «پرآب» مشهور است چشمه‌سارهای بسیار زیبا دارد .

تفریحگاه تاق بستان بادریاچه بسیار زیبایی که در کنار آثار باستانی هخامنشی قرار دارد و پارکهای شرقی و غربی‌طاق‌بستان نیز از زیبایی خاصی برخوردار است .

از این منطقه که دیدن می‌کنید تفریحگاه «خضرزنده» رافراموش نکنید . این تفریحگاه در ۱۵ کیلومتری کرمانشاه در مسیرجاده کرمانشاه ـ سنندج قرار دارد .

معبد آناهیتا در کنگاور در سر راه کرمانشاه ـ همدان از نقاط دیدنی این خطه است . یکی‌دیگر از جاهای دیدنی کرمانشاه ، تکیه معاون‌الملک است که به قول‌یکی از مورخان یاقوتی است بر نگین شهر کرمانشاه . کاشی‌کاری و آئینه‌کاری این تکیه در ایران کمنظیر است .

آه ! .. راستی باغ پانصد هکتاری کورش از آن‌جاهایی است که حتما باید ببینید .این باغ انواع و اقسام میوه های فصلهای مختلف را در خود دارد . به‌طور مثال هرگاه در اول باغ فصل رسیدن میوه باشد در آخر باغ ، بعضی از درختان، تازه‌شکوفه کرده‌اند. برای آنکه میهمانان نوروزی از نظر مواد غذایی در مضیقه‌نباشند صدها تن ماهی ، پانصد تن مرغ و مقدار کافی میوه ذخیره شده است .

سکه های طلا جایزه بگیرید !

مسلما معروفترین سوغات کرمانشاه روغن کرمانشاهی است . نان برنجی و شکری‌و همچنین صنایع دستی از دیگر سوغاتهای کرمانشاه بشمار میرود .

کرمانشاه در ضمن ازارزانترین شهرهای ایران است و در بازارهای آن انواع و اقسام سوغاتی را با نازلترین قیمت میتوانید بخرید . در این‌شهر، همه چیز ارزان است .

مراکز پزشکی بطورشبانه‌روزی دائر است .

شهرداری جزوه‌های راهنمای شهر منتشر کرده که در اختیار مسافران نوروزی قرار میگیرد.

شهردار کرمانشاه‌از اولین‌مسافر نوروزی در مدخل شهر استقبال کرده و به او سکه‌های طلا جایزه میدهد .

قصر شیرین

اگر به کرمانشاه میروید حیف است سری به قصرشیرین نزنید .

قصر شیرین با آب و هوایی عالی و مناظری‌دل‌انگیزچشم بهراه شماست . مورخان نوشته‌اند این شهر را خسروپرویز شهریار ساسانی بنا نهاد و درجایی که امروز قصرشیرین واقع است قصر شکوهمندی ساخت که در شرق افسانه‌ای، نظیر و مانند نداشته است

فاصله قصر شیرین تاکرمانشاه ، ۱۸۲ کیلومتر و تا تهران ۷۷۰ کیلومتر است . این شهر که‌بیش از ۸۵ هزار نفر جمعیت دارد در دامنه کوه و بر کناررود حلوان قرار گرفته و ۳۲۶ متر از سطح دریا ارتفاع دارد .

قصرشیرین ۲ پارک به‌مساحت ۶۰ هزار متر مربع دارد . سال پیش برای اولین‌بار یک اردوگاه موقت با ظرفیت ۲۰۰ نفر در قصرشیرین ایجاد شد که در آن عده زیادی از مسافران نوروزی استفاده کردند . در نظر است در این شهریک اردوگاه‌دائم‌برای مسافران احداث شود . شهردار قصرشیرین نیز به اولین مسافر نوروزی هدیه‌ای خواهد داد .

بچه ها ، بزرگ ها ، دخترها، پسر ها ...
امسال عیدنوروز جائی نرین که لورل وهاردی میان دینن شما

برنامه نوروزی فقط سینما

سینه‌موند

لورل هاردی

سربازهای چوبی

مجله
پیام نوین
شماره ۱۲
منتشر شد

تاریخ مشروطهٔ ایران
احمد کسروی
چاپ دهم
اثری با ارج از محقق و تاریخ نویس نامی ایران که با شایستگی از عهدهٔ جاودان سازی انقلاب سازندهٔ این مرز و بوم همیشه جوان برآمده است.
مؤسسهٔ انتشارات امیرکبیر

خانه‌های ۷۰۰ هزار تومانی
با بلیط‌های جدید بخت آزمائی

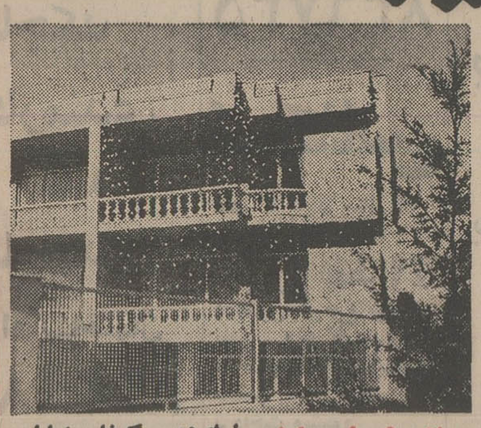

خانه شماره ۷ پارک وی ، گیشا ، خیابان بلوچستان

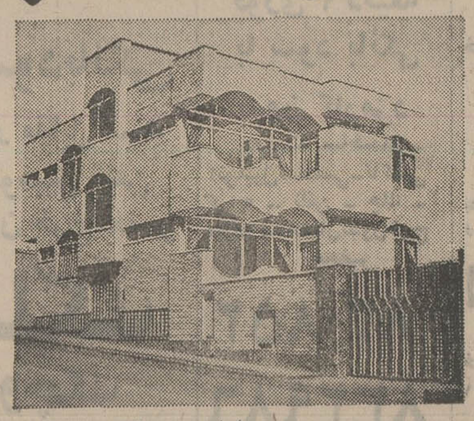

خانه شماره ۱ پارک وی،جنب پمپ بنزین کوی‌پروانه شماره ۲۹

خانه شماره ۲ قیطریه،کوی بدیع‌زاده

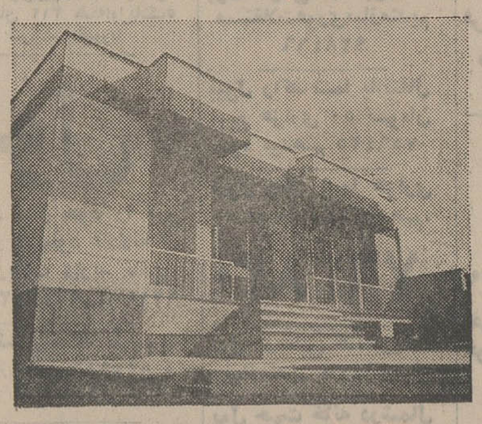

خانه شماره ۳ زعفرانیه، خیابان آصف کوی مهربخش

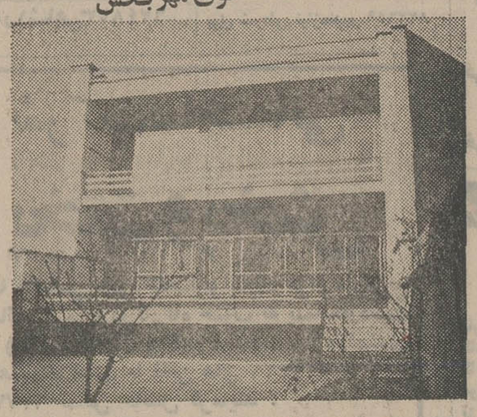

خانه شماره ۴ تاج ، خیابان شاد مهر ، کوی هوشنگ، شماره ۴۴

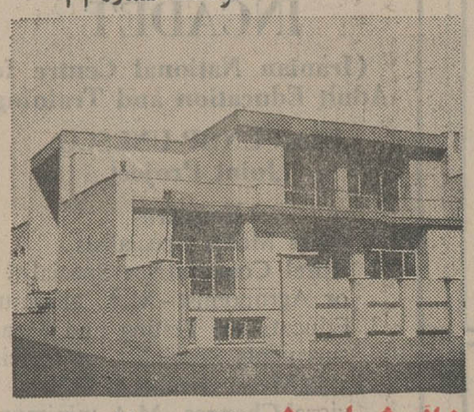

خانه شماره ۵ دزاشیب، خیابان حکمت، شماره ۲

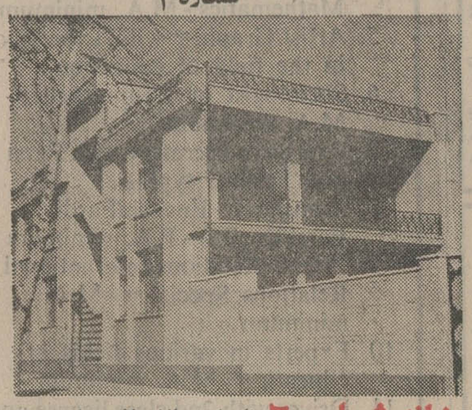

خانه شماره ۶ نارمک ، بالاتر از میدان هفت حوض ، شماره ۴۶۳

خانه‌های ۷۰۰ هزار تومانی ، جوایز بلیطهای جدید بخت آزمائی است که طی یک مدت محدود ، هر هفته یک خانه ۷۰۰ هزار تومانی باضافه ۵ جایزه ۱۰۰ هزار تومانی به برندگان تعلق میگیرد . امروز در این ستون ، ۷ خانه از خانه‌های ۷۰۰ هزار تومانی بنظر شما میرسد و در روزهای آینده معرفی خانه‌های جدید ادامه خواهد یافت .

میتسوبیشی خود یک مشتری بزرگ برای انواع لیفت تراکهای میتسوبیشی است

... این گفته حقیقت دارد وصرفاً یک تیتر تبلیغاتی نیست ...
میتسوبیشی طی یک قرن خدمت خود، به سازمان بین‌المللی عظیمی با حدود پنجاه شرکت وابسته تبدیل شده است که تعداد کارکنانش در حدود ۳۴۰۰۰۰ نفر و حجم فروش سالانه آن بیش از سی میلیارد دلار آمریکائی است . شرکت صنایع سنگین میتسوبیشی با مسئولیت محدود یکی ازشرکتهای وابسته به میتسوبیشی است که به‌دنیا خدمت میکند.
امروز صنایع سنگین «میتسوبیشی» وسایر شرکتهای میتسوبیشی تعداد بیشماری ازلیفت تراکهای میتسوبیشی را در سرویس‌گروه وسیعی ازکارخانجات سازنده محصولات خود، از هواپیما تا تانکرهای غول پیکر نفتی، از ماشین های سواری تا کامیون‌های صنعتی، از نیروگاه‌های برق اتمی تا تاسیسات ذوب‌آهن، از واحدهای مولد الکتریسیته تاکارخانجات مواد شیمیائی، ازمنسوجات تا کاغذ وتعدادکثیری محصولات دیگر بکارمیبرد. درواقع لیفت تراکهای میتسوبیشی توسط یک مصرف کنندهٔ بزرگ که سالهای زیاد به‌کارهای مختلف در صنعت اشتغال داشته وبه مشکلات حمل ونقل کالای آن بخوبی واقف است طراحی وساخته میشود. این همان سر موفقیت صنایع سنگین میتسوبیشی در ساختن لیفت تراک و نیز تنوع مدلهای مختلفی است که در اختیار شما قرار میدهد، و در حقیقت ما نه‌تنها برای شما بلکه برای صرفه خود نیز در ساختن لیفت تراکهای میتسوبیشی تعصب مخصوص داریم.
چنانچه سرویس حمل و نقل کارهای شما بامشکلی روبروست به متصدیان و رانندگان خود یک لیفت‌تراک میتسوبیشی هدیه نمائید تاکار بهترازهمیشه اورا تضمین نموده، خود شما نیز در زمینه سرعت و بهره‌برداری، از امکانات بهتری برخوردارشوید.

شرکت اشتادکو
تهران ـ میدان ۲۴ اسفند ـ تلفن : ۹۲۵۵۷۴

MITSUBISHI HEAVY INDUSTRIES, LTD.

جناب آقای امیر عباس هویدا دبیر کل حزب رستاخیز ملی ایران

احتراماً باستحضار میرساند روسا و معاونین و کلیه کارمندان و کارگران

اداری و فنی کارخانه های سیمان فارس و درود و بهبهان و آبیک و فارسیت

درود و فارسیت اهواز از خبر مسرت بخش تصمیم تاریخی شاهنشاه آریامهر که

ضامن استقلال و حاکمیت کشور شاهنشاهی ایران و رفاه روزافزون و

سرافرازی ملت ایران میباشد بی نهایت مسرور و نمایندگی از طرف عموم

کارکنان واحدهای تابعه شرکت ضمن عرض تبریک بجنابعالی که بامر شاهنشاه آریامهر

به دبیر کلی حزب رستاخیز ملی ایران منصوب شده اید آمادگی کلیه افراد واحدهای

صنعتی و اداری شرکت را برای ثبت نام و پیوستن به حزب رستاخیر ملی ایران اعلام میدارد

شرکت سهامی عام سیمان فارس و خوزستان

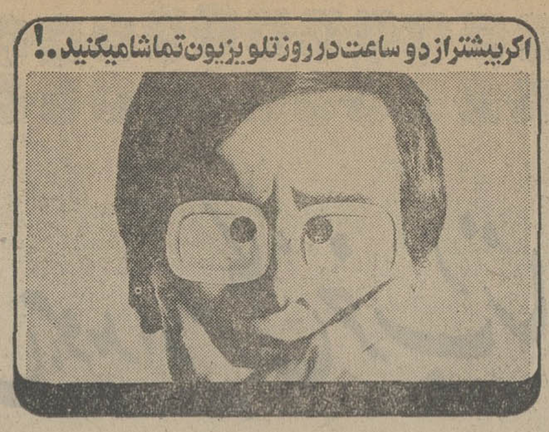

شما به یک تلویزیون

میتسوبیشی

ساخت ژاپن احتیاج دارید

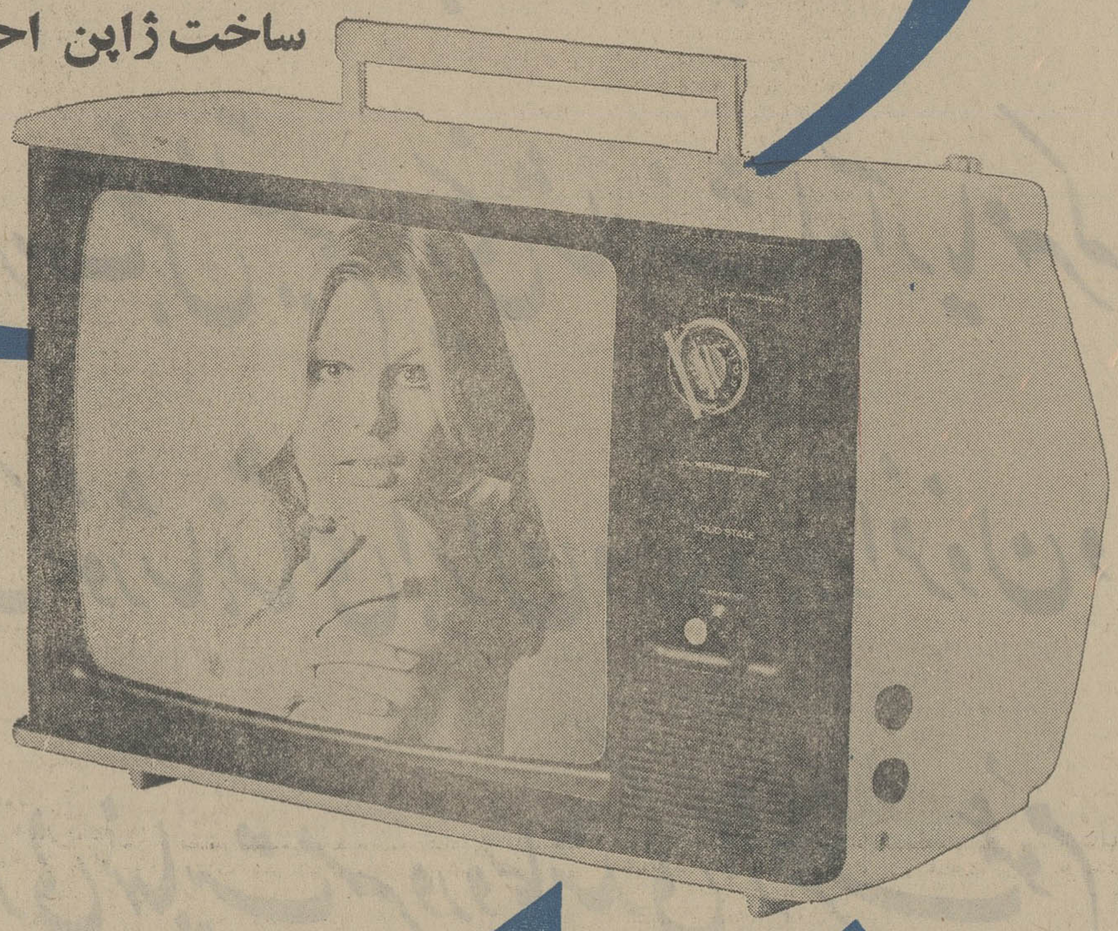

شیلد محافظ چشم

در تلویزیون میتسوبیشی

از چشمان شما در مقابل اشعه مستقیم و مزاحم تلویزیون محافظت میکند.

ما چشمان خود را در مقابل امواج آزاردهنده خورشید و سایر منابع نورها استفاده از عینکهای محافظ چشم به آسانی مجهز میکنیم اما تنها در مقابل اشعه مستقیم تلویزیون که روزانه چندین ساعت بآن نگاه میکنیم چشمان ما بیدفاع میماند.

دانشمندان میتسوبیشی ژاپن که بیش از همه سلامت و بهداشت چشم شما را مورد توجه قرار داده‌اند، پس از سالها تحقیق و مطالعه موفق بابداع صفحه شیلد محافظ چشم گردیده‌اند شیلد محافظ چشم در تلویزیونهای میتسوبیشی اشعه مستقیم و مزاحم تلویزیون را جذب کرده و تماشای تلویزیون را بدون احساس خستگی چشم برای شما لذت‌بخش میکند.

♦ میتسوبیشی اولین تلویزیون ضد ضربه ساخت ژاپن،

معروفترین تلویزیون جهان است که دارای پوششی از یک آلیاژ کاملا جدید و مقاوم بوده و شدیدترین ضربه‌ها را بخوبی تحمل میکند.

♦ تلویزیون ترانزیستوری پرتابل میتسوبیشی ساخت ژاپن،

دارای شبکه و مدارهای چاپی ویژه‌ایست که بصافی و روشنی صدا و تصویر کمک کرده عمر تلویزیون را بسیار زیاد میکند.

تلویزیون میتسوبیشی علاوه‌بر برق با باطری اتومبیل هم کار میکند

میتسوبیشی

اولین تلویزیون ضد ضربه جهان مجهز به شیلد محافظ چشم

نماینده انحصاری در ایران:

شرکت سهامی خاص آرین کار

ARIEN KAR CO., LTD

شماره ۷۰ - خیابان سپهبد زاهدی - تهران - ایران - تلفن ۸۱۷۱

پادشاهان ورؤسای جمهوری کشور های عضو اوپك اعلام کردند :

برای خنثی کردن تهدید نظامی اوپک تدابیر فوری اتخاذ میکند

کنفرانس بین‌المللی باید پیرامون تمام مسائل اقتصادی مذاکره کند

کنفرانس سران جنك تبلیغاتی‌وجبهه بندی‌علیه اوپك را محکوم کرد

اوپك خواستار مشارکت درنظام پولی جهان شد

قیمت نفت باید با نرخ تورم وکالاهای‌دیگرمرتبط شود

اوپك عرضه‌وتقاضای‌نفت را منظم میکند

کنفرانس ۳ روزه‌سران وروسای۱۲ کشورعضو اوپک عصر پنجشنبه با صدور یک اعلامیه طولانی که برای این سازمان منشور تاریخی خواهد بود بپایان رسید. در این اعلامیه پادشاهان و روسای جمهوری و سران کشورهای عضو اوپک تمام مسائل سیاسی و اقتصادی جهان را مورد ارزیابی قرارداده وبه تمام نارسائی‌های آن پاسخ راهگشائی دادند .متن این سند تاریخی بشرح زیر است .

پادشاهان وروسای کشورهای عضو اوپک در تاریخ چهارم مارس ۱۹۷۵ بدعوت رئیس شورای انقلاب و شورای وزیران جمهوری دموکراتیک‌خلق الجزایر اجلاس خود را تشکیل دادند .

۱ـ شرکت کنندگان کنفرانس بحران جاری‌اقتصادی جهان را بررسی کرده درباره علل این بحران‌که چند سال است ادامه دارد تبادل نظر کرده و اقداماتی را که باید برای حفظ حقوق حقه و منافع مردم کشور های خود بعمل آورند در چهار چوب همبستگی و همکاری بین‌المللی بررسی کردند.

آنها تاکید میکنند که صلح و پیشرفت جهان وابسته و متکی باحترام متقابل نسبت به حاکمیت و برابری تمام اعضای جامعه بین‌المللی طبق منشورملل متحد میباشد آنها همچنین تاکید میکنند که مفاداساسی این اعلامیه هماهنگ با تصمیماتی است که درششمین اجلاسیه فوق‌العاده مجمع عمومی سازمان ملل درباره مسائل مربوط بمواد خام و توسعه اقتصادی اتخاذ شده است.

وحدت وحاکمیت

پادشاهان وروسای کشورها بار دیگر همبستگی و وحدتی را که این کشورها رادر حفظ حقوق حقه و منافع مردم آنها بهم پیوسته نموده تاکید میکنند و حق حاکمیت سب نشدنی این کشورها را در مورد مالکیت، بهره برداری وقیمتگذاری منابع طبیعی‌خود یدداور میشوند و هرعقیده و کوششی را که حقوق اساسی آنها و در نتیجه حق حاکمیت آنها را تهدید کند رد میکنند.

آنها همچنین تاکید میکنند که کشورهای عضو اوپک از طریق دفاع دسته جمعی پایدار و پیوسته بحقوق مردم خود و منافع کلی و پیشرفت جامعه جهانی خدمت‌کرده‌اند وباین ترتیب درجهتی که مورد آرزوی تمام کشور های درحال توسعه وتولید کنندگان موادخام در دفاع از حقوق حقه آنها بوده است گام برداشته‌اند .

شرکت کنندگان در کنفرانس باین نتیجه رسیدند که وابستگی ملل بیکدیگر که در وضع اقتصادی دنیا به ظهور رسیده مورد تاکید بیشتری قرار گیرد. آنها آمادگی خود رابه کوشش در جهت کمک به تحقق هدفهای توسعه و ثبات اقتصادی بنحوی که برای ایجاد یک نظام جدید اقتصادی بین‌المللی مصوب ششمین اجلاسیه فوق‌العاده مجمع عمومی سازمان‌ملل بیان شده اعلام میدارند.

پادشاهان وروسای جمهوری خاطرنشان‌میسازند که علت بحران جاری اقتصادی جهان از نابرابری های عمیقی که در زمینه پیشرفت‌های اقتصادی و اجتماعی بین ملت‌ها وجود دارد و سرچشمه‌میگیرد. این نابرابری‌ها که بصورت یکی از مشخصات عمده کم رشدی کشورهای درحال توسعه درآمده بیشتر از استثمار خارجی سرچشمه گرفته و شدت یافته وطی سالیان این وضع بسبب فقدان همکاری بین‌المللی‌کافی برای توسعه اقتصادی وخیمتر شده است و این‌وضع موجب شده است که منابع طبیعی کشورهای درحال توسعه تحلیل برود واز انتقال موثر منابع سرمایه‌ای تکنولوژی به‌این کشورها جلوگیری شود و سرانجام کار به‌پدید آمدن یک عدم موازنه اساسی در مناسبات اقتصادی منجر گردد.

مقابله باتهدید نظامی

شرکت کنندگان در کنفرانس یادآورمیشوند که عدم موازنه‌ای که اینک وضع اقتصادی بین‌المللی به آن دچار شده براثر تورم وسیع کند شدن آهنگ رشد اقتصادی وعدم ثبات نظام پولی و همچنین فقدان انضباط و عوامل محدود کننده پولی وخیمتر شده‌است. شرکت کنندگان در کنفرانس بار دیگرتاکید میکنند که عوامل‌تعیین کننده این‌وضع خارق‌العاده رابابد درنابسامانی‌های دیرینه وبی‌گیری که طی سالیان رویهم انباشته شده‌جستجو کرد مانند تمایل کلی‌کشورهای پیشرفته‌بمصرف مفرط واتلاف منابع کمیاب و همچنین‌سیاست های نامساعد و کوته بینانه اقتصادی که‌جهان اتخاذ کرده است ، بنابراین شرکت کنندگان در کنفرانس هرگونه ادعا و اتهامی را که مبتنی بر مسئول دانستن قیمت نفت بعنوان عامل عدم ثبات اقتصادی کنونی دنیا باشدرد میکنند. واقعیت این است که نفت طی ربع‌قرن گذشته این همه بپیشرفت و رفاه کشورهای صنعتی کمک کرد نه تنها ارزانترین ماده انرژیزای موجود است بلکه هزینه واردات نفت قسمت ناچیزی از تولید ناخالص ملی کشورهای پیشرفته را تشکیل میدهد تغییراخیر قیمت نفت سهم بسیار ناچیزی در نرخ تورم که در اقتصاد کشورهای پیشرفته اساسا براثر عوامل دیگری پدید آمده داشته است. این تورم که بطور مداوم بکشورهای در حال توسعه صادر شده مساعی و کوشش‌های‌آنها را در زمینه پیشرفت و توسعه اقتصادی‌مختل کرده است.

علاوه براین پادشاهان وروسای کشورها تهدید ها و جنگهای تبلیغاتی و سایر اقداماتی‌راکه تابدین‌جا کشیده است که بکشورهای عضو اوپک قصد تضعیف کردن اقتصاد و کشورهای پیشرفته را نسبت میدهند محکوم میکنند این حملات واقدامات که ممکن است به صف‌آرائی وبرخورد منجر گردد مانع از آن شده است که مسئله مربوط بطور روشن درک گردد و باعث شده است که یک محیط متشنج که بنفع تبادل نظرها و همکاریهای بین‌المللی نخواهدبود پدید آید.

کنفرانس اوپک پایانی خوش و پیروزمندانه داشت . «اوپک» با این کنفرانس‌در حالی‌به پیروزی‌دست یافت پوچ وبی‌اساسی را پیرامون‌شکاف در اوپک‌وشکست

همه چیز با پیروزی ـ

که مطبوعات و رادیو تلویزیونهای غربی ، شایعات کنفرانس ، برسر زبانها انداخته بودند .

شرکت کنندگان در کنفرانس همچنین هرنوع دسته‌بندی کشورهای مصرف کننده را که هدف آن‌پدید آوردن برخورد باشد محکوم میکنند و نیز هر استراتژی و نقشه‌ای راکه برای‌تجاوز اعم ازاقتصادی یانظامی بوسیله این دسته‌بندی ها و یا از طرق دیگر علیه کشورهای عضو اوپک تنظیم‌شود محکوم‌میکنند. پادشاهان و روسای کشورهای عضو اوپک باردیگر همبستگی خود را تاکید کرده و آمادگی خود را باتخاذ تدابیر فوری و موثر بمنظور خنثی کردن‌این گونه تهدیدها ، با دفاع از حقوق حقه مردم خود نیز تاکید کرده و بایک هدف واحد ـ هروقت که ضرورت اقتضا کند‌و بخصوص در موردتجاوز اعلام‌میدارند.

اوپك کمك میکند

پادشاهان و سران کشورهای عضو اوپک در عین حال که علاقمند بتامین آرمانهای حقه مردم خود در زمینه توسعه و پیشرفت هستند بخوبی نسبت به رابطه نزدیکی که بین تحقق بخشیدن بهدف های توسعه ملی کشورهای خود ورفاه اقتصادی جهان وجود دارد وقوف کامل دارند. افزایش‌اتکای کشورها بیکدیگر سبب شده است که پادشاهان و سران کشورهای اوپک بیش از پیش به مشکلاتی که مربوط بملل دیگر است و ممکن است در ثبات‌جهان اثر بگذارد توجه کنند. از این‌رو آنها بار دیگر پشتیبانی خود را از مذاکره همکاری و اقدام هماهنگ برای حل مسائل عمده‌ای که در برابر اقتصاد جهان وجود دارد تاکید میکنند.

باچنین روحیه‌ای است‌کهکشورهای عضو اوپک باافزایش منابع مالی خود در مدتی نسبتا کوتاه‌هم بطور چند جانبه و هم بنحو دوجانبه بکوشش‌های مربوط به توسعه اقتصادی و تعدیل موازنه‌پرداخت های سایر کشورهای درحال توسعه و همچنین‌ممالک صنعتی کمک داده‌اند.

در سال ۱۹۷٤ کمک کشورهای اوپک بسایر ممالک در حال توسعه به نسبت تولید ناخالص‌ملی کشورهای مذکور (کشورهای اوپک) چند برابر از متوسط سالانه کمکهائی که کشورهای صنعتی در دهه گذشته (که به دهه توسعه اقتصادی معروفشد) به ممالک در حال توسعه کردند، بیشتر بوده‌است. علاوه براین کشورهای عضو اوپک برای ممالک پیشرفته نیز تسهیلات مالی بمنظور کمک برفع کسری موازنه پرداختهای آنها فراهم کردند. گذشته از این تسریع توسعه اقتصادی کشورهای عضو اوپک و تدابیری که این کشورها در زمینه توسعه بازرگانی اتخاذ کردند بگسترش بازرگانی بین‌المللی و همچنین تعدیل موازنه پرداختهای کشورهای پیشرفته‌کمک‌کرده است.

کنفرانس بین‌المللی

پادشاهان وروسای کشورهای اوپک در اصل باتشکیل یک کنفرانس بین‌المللی از کشورهای‌پیشرفته و ممالک در حال توسعه موافقت کرده‌اند . آنها معتقدند که هدفچنین کنفرانسی بایدکمک قابل ملاحظه به پیشرفت اقداماتی باشد که برای از میان بردن مشکلات عمده موجود در اقتصاد جهان در نظر گرفته شده و در نتیجه این کنفرانس باید به مسائلی که‌برای کشورهای در حال توسعه و ممالک پیشرفته وجود دارد بطور یکسان توجه کند.

بنابراین دستور کار کنفرانس مذکور بهیچ وجه نمیتواندفقط بهبررسی مسائل‌مربوط به انرژی محدود شود بلکه باید شامل مسائل مربوط به مواد خام کشورهای در حال توسعه . اصلاح نظام پولی‌بین‌المللی و همکاری بین‌المللی به‌نفع توسعه اقتصادی و بمنظور ایجاد ثبات در جهان باشد. علاوه بر این کنفرانس را میتوان بملاحظه کارآئی درچهار چوب محدودی تشکیل داد مشروط براینکه نظرات تمام کشورهائی که مسائل طرح شده به‌آنها مربوط میشود بنحوی‌برابر وصادقانه در کنفرانس منعکس گردد.

پادشاهان وروسای کشورها تاکید میکنند که توجه باصول ذیل تعیین شود.

ـ عوامل ضروری و واجب مربوط به حفظ نفت از جمله فناپذیری و کمیابی آن در آینده .

ـ عرضه نفت برحسب استفاده هائی‌که از آن میتوان در موارد غیر از تولید انرژی کرد و شرایط مربوط‌به‌دست آوردن‌استفاده و هزینه سایر منابع انرژی علاوه بر این قیمت نفت را بایستی بوسیله مربوط کردن آن به شاخص قیمت پاره‌ای از کالا های دیگر و یا میزان تورم جهان‌وهمچنین‌شرایط مربوط به انتقال کالا هاوتکنولوژی به کشور های عضو اوپك برای توسعه اقتصادی این کشور ها تعیین کرد .

پادشاهان و روسای کشور های عضواوپك‌اعلام نمودند که کشور های آن ها حاضرند همچنان به کمکهای مثبت خود درجهت حل مسائل عمده‌اقتصادی جهان ادامه دهند و در زمینه همکاری واقعی که‌کلید ایجاد یك نظام اقتصادی بین‌المللی جدید است‌اقدام کنند .

آنها بمنظور بحرکت درآوردن چنین همکاری پیشنهاد میکنند که یك سلسله تدابیری که‌هدف آن متوجه سایر کشور های در حال توسعه وهمچنین ممالك صنعتی است اتخاذ گردد . بنابراین‌تاکیدبر سلسله تدابیر واقداماتی که در اینجا پیشنهادمی‌شود دارند .

پادشاهان و روسای کشور هابادیگرهمبستگی طبیعی خودرا با سایر کشور های در حال توسعه‌در مبارزه برای از میان‌بردن کم رشدی تاکید کرده قدردانی عمیق خود را از پشتیبانی قطع تمام کشور های در حال توسعه که در کنفرانس کشور های در حال توسعه در باره مواد خام از تاریخ ۳ تا ۸ فوریه ۱۹۷۵ درداکار اعلام‌گردید ابراز میدارند .

آنها این نکته را پذیرفته‌اندکه بحران‌اقتصادی جهان بیش از همه به کشور های در حال توسعه لطمه وارد کرده است و بنابراین تصمیم خود رابرای اجرای تدابیری که باعث تحکیم همکاری بین آنها و این کشور ها شود تاکید میکنند .

آنها حاضرند در حدود امکانات مربوط بخود به تحقق بخشیدن به هدف های برنامه بین‌المللی مخصوص سازمان ملل کمك‌کنند و اعتبار های مخصوص وام‌و کمك های‌بلاعوض بیشتری به‌توسعه‌و عمران کشور های‌در حال توسعه اختصاص دهند . براین اساس آنها موافقت کردند که برنامه های خود را در مورد همکاریهای مالی هماهنگ سازند تا بتوانند بنحو بهتری بکشور های‌درحال‌توسعه بخصوص در رفع مشکلات مربوط به موازنه پرداختهای آنها کمك کنند .

آنها همچنین تصمیم گرفتند که‌اینگونه تدابیر مالی را با وامهای دراز مدتی که به توسعه اقتصادی کشور های در حال توسعه کمك خواهد کرد هماهنگ سازند .

تثبیت قیمت نفت

پادشاهان و روسای کشور های اوپك‌برهمین اساس و بمنظور بهره برداری بهتر از امکانات کشاورزی کشور های در حال توسعه تصمیم‌گرفتند که تولید کودشیمیائی را توسعه دهند و این‌تولیدات را با شرایط مساعد در اختیار کشور هائی که‌بیشتر از همه از بحران‌اقتصادی جهان‌لطمه‌دیده‌اندبگذارند. آنها تاکید میکنند که حاضرند با سایر کشور های در حال توسعه که صادر کننده مواد خام و سایر کالا های اساسی هستند همکاری کنند تاکوشش این کشور ها بمنظور بدست آوردن قیمتهای‌عادلانه و مناسب برای صادراتشان بثمر برسد.

پادشاهان و روسای کشور های اوپك بمنظور کمك به از میان بردن مشکلات مربوط به اقتصاد کشور های پیشرفته ، اعلام‌میدارند که کشور های عضو اوپك به کوشش های خاص خود به توجه به نیازمندیهای ممالك مذکور ادامه خواهند داد . آنها در مورد عرضه نفت تاکید میکنند که حاضرندعرضه نفت را برای تامین نیازمندیهای اساسی اقتصاد کشور های پیشرفته تامین کنند ، مشروط بر اینکه کشورهای مصرف کننده‌ازموانع مصنوعی برای‌برهم زدن‌عملیات عادی قانون عرضه‌وتقاضا استفاده‌نکنند. بدین منظور کشور های عضو اوپك بین خودهمکاری و هماهنگی نزدیکی برقرار خواهند کرد تاموازنه‌بین تولید نفت و احتیاجات بازار جهان را حفظ‌کنند.

آنها در قیمت نفت خاطرنشان میسازند که علیرغم مقیاس بزرگی که ظاهرا تعدیل مجدد قیمت نفت داشته ، نرخ بالای تورم‌و تنزل ارز ها قسمت مهمی از ارزش واقعی تعدیل مجدد قیمت نفت را از بین برده‌است و قیمت جاری بمیزان قابل ملاحظه‌ای کمتر از قیمتی است که سایر مواد انرژی‌زا در صورت تولید خواهند داشت . باوجود این‌ها حاضرند در باره شرایط تثبیت نفت بطوریکه کشور های مصرف کننده بتوانند تعدیل های لازم را در اقتصاد خود منظور دارند وارد مذاکره شوند .

کمك بکشورهای پیشرفته

پادشاهان و روسای اوپك با روحیه مذاکره‌و همکاری تاکید میکنند که کشور های عضواوپك حاضرند با آن دسته از کشور های پیشرفته که بیش از دیگران لطمه می‌بینند بطور دو جانبه‌یا از طریق سازمان های بین‌المللی در باره ایجادتسهیلات مالی بنحویکه رشد اقتصادی کشور های مذکور را تامین کند و در عین حال ارزش و همچنین‌ایمنی دارائی های کشور های عضو اوپك را تضمین‌نماید وارد مذاکره شوند.

پادشاهان و روسای کشور ها ضمن یادآوری این امر که همکاری واقعی بین‌المللی باید بنفع کشور های در حال توسعه و ممالك پیشرفته هر دو باشد اعلام میدارند که همراه و در مقابل کوششها، تضمین ها و تعهداتی که کشور های عضواوپك حاضرند بعمل آورند ، کشور های پیشرفته باید به پیشرفت و توسعه ممالك در حال توسعه باقدامات قاطع کمك کنند و بخصوص ثبت پول و اقتصاد را با توجه به منافع کشور های در حال توسعه‌تامین کنند .

براین اساس آنها لزوم اجرای «برنامه‌اجرائی» مصوب ششمین اجلاس فوق‌العاده مجمع عمومی سازمان ملل‌متحد را تصریح نموده و شرایط‌اساسی ذیل را مورد تاکید قرار میدهند .

ـ کشور های پیشرفته باید از تدابیر ممالك در حال توسعه در مورد تثبیت قیمتهای صادرات‌مواد خام و سایر کالا های اساسی آنها که درسطح عادلانه است ، حمایت کنند .

ـ انجام تعهد بین‌المللی کشور های‌پیشرفته در قبال دومین‌دهه توسعه سازمان ملل « بعنوان حداقل کمك انها (بممالك در حال توسعه) این حداقل بخصوص باید در مورد توانا‌ترین کشورهای پیشرفته بنفع اسیب دیده‌ترین کشور های درحال توسعه افزایش یابد .

ـ تنظیم واجرای یك برنامه موثر مواد غذائی که بموجب ان کشور های پیشرفته و بخصوص تولید کنندگان و صادر کنندن مواد ن فراورده های غذائی بطور بلاعوض و به انحاء دیگر به‌اسیب دیده‌ترین کشور های در حال توسعه با توجه به نیازمندیهای غذائی و کشاورزی انها کمك کنند.

ـ تسریع جریان توسعه اقتصادی کشور های در حال توسعه بخصوص از طریق انتقال بموقع و کافی تکنولوژی جدید به این کشور ها و از میان بردن موانعی که بهره برداری از اینگونه تکنولوژی و ادغام آنرا در اقتصاد کشور های در حال توسعه، کند میسازد . با توجه باینکه در بسیاری مواردموانع توسعه اقتصادی از انتقال غیر کافی و نامتناسب تکنولوژی سرچشمه میگیرد .

اهمیت تکنولوژی

پادشاهان و روسای کشور های اوپك اهمیت فوق‌العاده‌ای برای انتقال تکنولوژی قائل شده‌اند زیرا معتقدند که این موضوع آزمایش مهمی برای پیروی کشور های پیشرفته از اصل همکاری بین‌المللی به‌نفع توسعه اقتصادی خواهد بود. انتقال تکنولوژی نباید براساس کار یعنی بنحوی‌صورت‌بگیرد که کشور های در حال توسعه کالا هائی تولید کنند که محتوای تکنولوژی آنها کمتر باشد. انتقال تکنولوژی به نحو مطلوب باید به کشور های در حال توسعه امکان دهدکه عقب ماندگی قابل ملاحظه اقتصاد خود را از لحاظ تکنولوژی از میان بردارند و در قلمرو های خود تولیداتی را که محتوای تکنولوژی آنها بالا است و بخصوص در زمینه توسعه و تبدیل منابع طبیعی خود ایجاد کنند.

ـ در مورد منابع طبیعی فنا‌پذیر مانندنفت اوپک ، لازم است که انتقال تکنولوژی از لحاظ صورت و حجم با آهنگ از میان رفتن این منابع به نفع رشد اقتصادی کشور های پیشرفته ، متناسب باشد . ـ قسمت اعظم مجتمع های پتروشیمی جدید یا مجتمع هائی که طرح ریزی شده ، پالایشگاه های نفت و کارخانه‌های تولید کننده کودشیمیائی ، در قلمرو کشورهای عضو اوپک با همکاری کشورهای صنعتی برای صدور تولیدات به کشورهای پیشرفته ، احداث شود و راه یافتن‌این تولیدات‌ببازارهای‌کشورهای پیشرفته تضمین گردد .

ـ حمایت کافی در مقابل تنزل ارزش ذخایر خارجی کشورهای عضو اوپک و همچنین تضمین ایمنی سرمایه گذاری های آنها در کشورهای پیشرفته .

علاوه براین آنها لازم میدانند که کشور های پیشرفته بازارهای خود را برای مواد هیدروکربنی وسایر مواد اولیه و همچنین کالاهای ساخته شده کشورهای در حال توسعه باز نموده و قبول کنند که اعمال تبعیض نژادی علیه کشورهای در حال توسعه و در میان آنها کشورهای عضو اوپک مغایر باروح همکاری و مشارکت است .

پادشاهان و روسای کشورهای اوپک نابسامانی کنونی در نظام پولی بین‌المللی و فقدان موازین و ابزارهای ضروری برای حفظ رابطه مبادله بازرگانی و ارزش‌دارائیهای پولی کشور های در حال توسعه را یاد آور میشوند . آنها بخصوص تاکید ضرورت فوری انجام اقدامات لازم برای تامین منافع حقه کشورهای در حال توسعه را تاکید میکنند .

آنها معتقدند که گرد هم آوردن منابع مالی کشورهای عضو اوپک و ممالک پیشرفته و همچنین تکنولوژی کشورهای پیشرفته برای توسعه اقتصاد کشورهای درحال توسعه بطور قابل ملاحظه‌ای برفع بحران اقتصادی بین‌المللی‌کمک خواهد کرد .

پایداری وهمبستگی اوپك ـ

فرمایشات شاهنشاه آریامهر در کنفرانس سران ممالک عضو اوپک ، نمایشگر پایداری کشورهای صادرکننده نفت در راه حق بود. این فرمایشات‌همراه باپاسخهای بین‌المللی فرمودند ، بر همبستگی اوپک افزود و رسید

صبح خود را نسبت ببحران‌اقتصادی جاری بین‌المللی که تهدید خطرناکی نسبت به صلح بشمار میرود ابراز میدارند .

آنها در عین حال باین نکته توجه دارند که این بحران باعث شده است که نسبت به وجود مسائلی که حل آنها بامنیت ورفاه بشریت بطور کلی کمک خواهد کرد و قوف و آگاهی حاصل شود .

استفاده مثبت دربحران

پادشاهان و سران‌کشورهای‌اوپک‌باوقوف بامیدها و آرمان‌های مردم سراسر جهان‌نسبت بحل مسائل عمده‌ای که در زندگی آنها اثر میگذارد ، موافقت کردند که کشور های خود را نسبت بتدابیری که هدف آنها آغاز عصر جدید همکاری درمناسبات بین‌المللی‌است متحد سازند ، شایسته است که کشور های پیشرفته‌که الکترونیک و ابزار پیشرفت ورفاه وصلح وهمینطور اکتروسائل و ابزارنابودی را در دست دارند نسبت بابتکارها و تدابیر کشور های درحال توسعه باتدابیر متقابل پاسخ دهند ، بدین معنی که وضع بحرانی را بعنوان یک فرصت تاریخی برای گشودن فصل جدیدی در مناسبات بین‌المللی تلقی‌کنند. در این صورت نگرانی هائی که براثر نامعلوم بودن مناسبات بین‌المللی که قدرت را دردست دارند مناسبات بین آنهائی که قدرت‌رادردست دارند همراه باناراحتیهای ناشی از وضع نامعلوم اقتصاد جهانی ، جای خود رابااعتماد وصلح خواهد داد و موجب خواهد شد که یک محیط همکاری واقعی بین‌المللی که ازآن کشورهای در حال توسعه بیشتری فایده را خواهند برد و خود با امکانات بسیار خویش بان کمک خواهند کرد پدید آید .

در زمانی که براثر شیوع انسان پیشرفت علم و تکنولوژی وسائل قابل ملاحظه‌ایست برای فائق آمدن برموانع طبیعی وپدید آوردن‌بزرگترین تغییرات بدست مردم ، آینده بشریت در نهایت امر فقط متکی باین است که انسانها بتوانند نیروی فکر و اراده خود را در خدمت و بنفع همه بسیج کنند .

پادشاهان و سران کشورهای اوپک اعتقادعمیق خود را نسبت به توانائی تمام مردم در پدید آوردن یک نظام اقتصادی جدید مبتنی‌براصل‌عدالت وبرادری بنحوی که به جهان فردا امکان دهد که در آن همه از مزایای پیشرفت بصورت برابر و در برتو همکاری از ثبات وصلح برخوردار شوند ابراز میدارند .

آنها براین اساس صادقانه از دولتهای ممالک دیگر دعوت میکنند و پشتیبانی کامل مردم خود را در تعقیب این هدف تعهد میکنند .

آگهی
احضارمشمولان‌قانون‌خدمات اجتماعی‌زنان

بفرمان مطاع شاهنشاه آریامهر ودر اجرای قانون خدمات اجتماعی زنان‌بکلیه زنان و دوشیزگان دیپلمه و بالاتر که‌از اول شهریور تا آخر سال ۱۳۵۱ فارغ‌التحصیل میشوند و بتحصیلات رسمی ادامه نمیدهند اطلاع داده میشود که بمنظور تامین‌احتیاجات دولت‌درفروردین ماه ٥٤ و روشن نمودن وضع مشمولی خود از ۲۳ اذرماه تاآخر اسفند ماه‌سال جاری با دردست داشتن مدارك زیر:

۱ـ آخرین مدرك تحصیلی و فتوکپی آن
۲ـشناسنامه عکس‌دار
۳ـ ٤قطعه عکس ٤ × ۳

در شهرستانها باداره آموزش وپرورش ودر تهران به مراکز ثبت نام مشمولان (که‌محل آنها بوسیله وسائل ارتباط جمعی آگهی خواهد شد) مراجعه نمایند.

ثبت نام این قبیل فارغ‌التحصیلان الزامی است و افرادی که در مدت قید شده در این اعلی خودرا معرفی‌ننمایند غایب شناخته شده و باستناد تبصره ماده ۲۰ آئین‌نامه اجرائی قانون مذکور غائبین بمنزله کسانی هستند که‌ازانجام خدمت مقرر در قانون خدمات اجتماعی زنان سرباز زده‌اند .

توجه داشته باشند که از مشمولان‌فقط در شهرستان محل اقامت آنان ثبت‌نام بعمل خواهد آمد .

ضمنا ماده ۱۲ قانون خدمات اجتماعی زنان برای اطلاع سازمان ها و موسسات دولتی و غیر دولتی و مشمولان قانون مذکور ابلاغ میگردد :

(ماده ۱۲ـ از تاریخ تصویب‌این‌قانون پس از اعلام احتیاجات دولت براساس ماده ۲ این قانون هیچیك از سازمانهای دولتی یاغیر دولتی حق ندارند زنانی‌را که دارای گواهینامه کامل متوسطه ویا مدرك تحصیلی بالاتر باشند و طبق این قانون موظف بانجام خدمت هستندوبرك معافیت یا برك عدم اصابت قرعه‌یاانجام خدمات مذکور دراین قانون رادردست ندارند استخدام کنند).م‌الف ۱۸۵۱۲

وزیر آموزش و پرورش احمد هوشنك شریفی

دانشگاه تهران

دانشکده پزشکی رازی

برنامه میزگرد و کنفرانسهای گروه آموزشی گوش‌و گلوو‌بینی‌درباره بیماری منیر دربیمارستان امیراعلم

پنجشنبه ۲٤ر۱۱ر۵۳ ساعت ۸½

۱ـ هیستولوژی و فیزیولوژی سیستم وستیبولر — آقای دکتر موسوی
۲ـ ایتوپاتولوژی بیماری منیر — آقای دکتر خالصی

پنجشنبه ۱ر۱۲ر۵۳ ساعت ۸½:

۱ـ علائم و تشخیص بیماری منیر — آقای دکتر امیری
۲ـ درمانهای طبی و جراحی منیر — آقای دکتر ملتجی

پنجشنبه ۸ر۱۲ر۵۳ ساعت ۸½:

۱ برنامه میزگرد درباره بیماریهای منیر باشرکت کنفرانس دهندگان

م‌الف ۲۲۱۸٤

نمایشگاه آثار احصائی

جواد مجابی

شهامت دوباره آغاز کردن

بسیاری از نقاشان ما ، حدنهایتی برای خود دارند، بدانجا که رسیدند می ایستند و نفس تازه می کنند .

این حد نهایت را گاهی بازار داغ فروش آثار آنها مشخص می کند ، یا تعارف این و آن وزمانی خود خواهی و کورو کری انبادر برابر واقعیت . این هنرمندان وقتی به قله ،به اوج رسیدند می ایستند و خود را تمام و تمام شده می ـ یابند آثار پیشین را که محبوبیتی وبازاری دارد رج می زنند ، چون روزه داری که برگرسنگی ،افطار کند .

آگر صالبهاست این یا آن نقاش ما در جاده، از آنروست که خود را فاتح قله‌ای می‌بیند ، کدام قله ؟چه کس او را فریب داده است ؟

چه کسی جز ما میتواند ما را بفریبد ؟ اما «احصائی» چنین نیست .

صالبهاست خط می نگارد ثلث و نستعلیق را بخوبی می نویسد . نخست وسوسه های خوشنویسی با او بود سپس ترکیب های بدیع خط و بازیهای که میشد با خط کرداو را فریفت ، چندان که از مرز خط نگاری گذشت و شد نقاشی که از خط بهره می‌جوید.

با چند نمایشگاهش احصائی جای خود را بین آنان که آزمونهائی در «نقاشیخط» داشتند گشود و از سه چهار تن نام آوران این قلمرو شد . به جائی رسید که آثارش بی نقص می‌نمود ، خریداران فراوانی یافت و تحسین کنندگانی ، اما اسیر خود فریبی و رونق بازار نشد وتجربه تازه‌ای آغاز کرد. همواره خطاطان به تناسبات خط ، حرکت آن و فضا هائی که میسازد توجه کرده بودند این بار او به فضا های خالی بین حرف نگریست وخلاءرا با انباشتگی به یك ارزش دید .

ترکیب های تابلو هایش رابر فاصله ها و خلاء و حرکتهای بین حروف استوار کرد این «خلاف آمد عادت» بود با همان شگفتی که بخواهی از سکوت قطعه‌ای موسیقی بسازی .

این آثار در نمایشگاه تازه‌اش ـ در انجمن ایران و آمریکا ـ پیش روی ماست .

چند اثر قدیمی او مانند سه تابلوئی که بخط قهوه‌ای وسبزو زرد برمتن سیاه آمده است در نمایشگاه هست که بیننده‌ی ناآشنا به کار او، حد قدرت او را درخط نگاری و ترکیب بندیهای استادانه را که متن شکل گرفته از حاشیه‌ی بشناسد .

اما احصائی قطعه‌ای سرخ و آبی خطوط و فضاهای بین حروف است بعنوان نخستین تجربه‌اش عرضه کرده که در نخستین نظر زیبا نیست، بیننده را پریشان می ـ کند، ضربه میزند .

زشتی تجربه های نخستین را دارد که با پشتوانه‌ای شهامتش ، ابراز وجود میکند . این تجربه‌ی تازه از سیر تکاملی کار اوجدا نیست،اماجهشی وشتاب اندیشیده‌ـ ایست در این خط وراه. احصائی باتوان و دریافت های یك نقاش پرتجربه شهامت تجربه‌ای تازه را یافته است . این تجربه به کجا خواهد انجامید ؟ مهم اینستکه او جرات بریدن از آثار آشنا وچشم فریبش را یافته و در دوره‌ی تازه پیش از آنکه سلیقه تماشاگران و خریداران را در نظر گیرد ضرورتهای ذهنی هنر خویش را رجحان داده است .

ریتم های آزاد و مکرر ، تجربه کردن یك شکل درمایه‌های رنگی چند گونه ، تکرارو قرینه‌سازی، ایجاد عدم تعادل در ترکیب های کلاسیك ، آزاد شدن ازسنت خط نگاری در این ایام ، کارهای تازه او را شکل میبخشد .

عطش رنك های تند در اوفرو کش کرده ، کار های کم رنك و بیرنك و حاشیه های بریده‌ی حروف ، ایجاز را باتمام صلابتش برای او ارمغان آورده است .

ایران به «کپی‌رایت» می‌پیوندد

پس از تصویب اولین قانون حمایت حقوق مولفان و مصنفان و هنرمندان ایران که امسال اجرای آن تحقق یافت ، خبر یافتیم که مقدمات پیوستن ایران به «کپی‌رایت» جهانی فراهم شده است .

با ملحق شدن ایران به قرارداد بین‌المللی ژنو ـ در زمینه کپی‌رایت ـ موسسات نشر ایرانی موظف خواهند بود حقوق مادی و معنوی مصنفان خارجی را در نظر گیرند و برگردان و استفاده از آثار ایرانی به زبانهای خارجی منوط به اجازه مصنفان و هنرمندان ایرانی خواهد بود .

استاد شکرالله سازنده ویلن های معروف اصفهانی :

چهل سال است ویلن میسازم

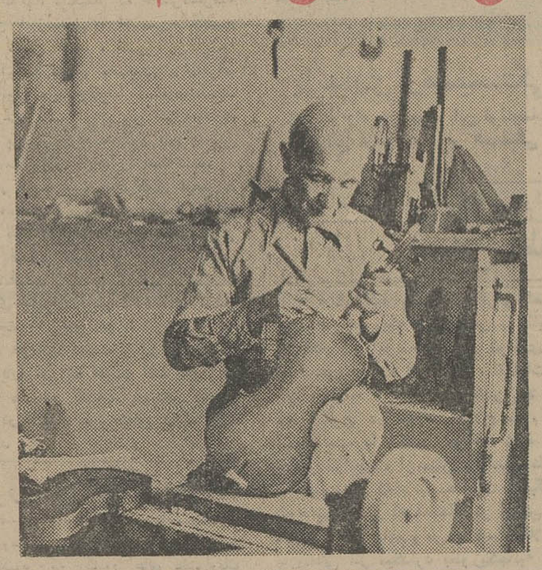

استاد شکرالله در کارگاه «ساز» سازی .

«اولین ویلن اصفهانی راسه تومان فروختم . سال ۱۳۱۳ بود که با مردی بنام شهپر آشنا شدم. او برای دایر کردن کلاس موسیقی باصفهان آمده بود .

ویلن ایتالیائی او را به امانت گرفتم به تشویق او اولین ویلن اصفهانی را ساختم که بعد ها ویلن های من بهمین نام معروف شد .

آن موقع بیشتر ویلن را از فرنك وارد میکردند .

«شکرالله خالواسمعیلی» این خاطره را برای ما که به کارگاهش رفته‌ایم نقل میکند. استاد شکرالله هفتاد ساله است و بیش از نیمی از عمر خود را به ساختن سازها گذرانده است .

او ویلن ، سه‌تار وعود می سازد اما ویلن های ساخت دست او شهرتی چون تار های «یحیی» دارد . میگوید : در آغاز تار میساختم ، عشق عجیبی به موسیقی داشتم ، اما پس از آشنائی باشهپر بیشتر به ساختن ویلن پرداختم . دهها ویلن خوش دست و خوش صدا به علاقه‌مندان موسیقی فروخته‌ام .

پرسیدیم چه کسانی همزمان با تو ویلن می ساختند می ـ گوید : آنموقع ساختن ویلن محدود بود دو نفر بنام عشقی و قوامی در اینکار مهارتی داشتند . پیش از استاد صبا که به ویلن اهمیت و اعتبار بخشید به ویلن بعنوان ساز خارجی توجه میشد و مثل حالا از ساز های محبوب نوازندگان نبود .

استاد شکرالله در کارگاهش در قزوین هنوز هم به ساختن ویلن می‌پردازد با افسوس می گوید وقتی که من عشق به ساختن ویلن در سرم بود، مشتری کم بود حالا که مشتری ساز ها زیاد شده فرصتی برای من باقی نمانده است .

دنیای ورزش منتشر شد

جدول های اطلاعات

جدول عادی — شماره ۸۹۸۳

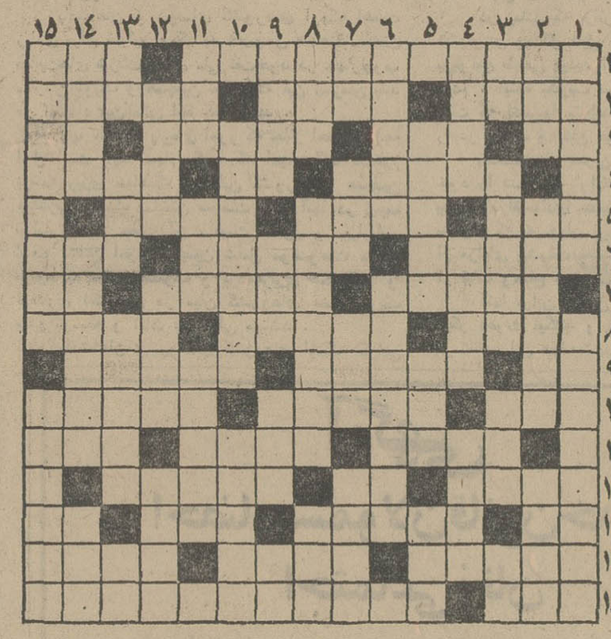

افقی :

۱ـ ازبندر معروف کشور آمریکا ـ شاعر وظیفه‌مردانش دانسته ۲ـ آرزوها ـ نام دختر خانم ارمنی است ـ گناهها ۳ـ بسیاردویده مرتب میزند ـ ماهی در سال ـ به دوسوی کلـه چسبیده‌اند ـ زمانی بیشتریزائومیزد ٤ـ نامی برای آقایان ـ همیشه با جنجال براه افتاده ـ از مصالح ساختمانی ٥ـ پایه حقـوق ـ عذابش دردناکتراست ـ باعث کسادی میشود ٦ـ مظهر حیله‌گری ـ همیشه در ثابت کردن جرم موثر بوده‌اند ـ نوعی بازی باورق ۷ـ اولین پادشاه ـ آمیخته شده ـ شما در زبان فرانسوی ۸ـ از انواع کفش ـ خونخوار معروف اروپا ـ شهری در ایران ۹ـ بلی به زبان روسی ـ سخاوتمندان ـ داستان عشقش با «ویس» معروف است ۱۰ـ زرنگ ـ اگر نباشد اتومبیل نمی رود ـ در بینی است و سرماخوردگی چرکینش میکند ۱۱ـ ازآلات طرب بود ـ ورزش بی‌وسیله هندیها ـ حرف تصدیق ۱۲ـ درسی در مدرسه ـ اشاره بدور ـ تن که چنین باشد زخم نمی‌پذیرد ۱۳ ـ علامت صفت تفضیلی ـ صفت عاشق هجران کشیده است ـ گیاه کوچک ـ زبان موسیقی ١٤ـ از معروفترین کنفرانسهای سران دول که در آن ایجاد سازمان ملل تصویب شد ـ گونه را سرخ میکند ـ چندتا رئیس ۱۵ـ تیره و تار ـ از کشورهای کوچک اروپائی .

عمودی :

۱ـ براسبش راحت توان نشست ـ دریائی است ۲ـ از کشور های عربی ـ زهرش امان نمی‌دهد ـ دخیل می‌بندند تا بگیرند ۳ـ حرف تعجب ـ پوشیده شده ـ مته برقی ـ طایفه ایرانی ٤ـ غذای لباس‌پوشیده ـ مهمترین‌نژاد سفید پوستان ـ سزاوارو شایسته ٥ـ جنجال ـ ملکه‌آش‌دل از کف سلیمان‌برده بود ـ از انواع مو ٦ـ صاحب منصب ارتشی ـ حافظ به او عشق میورزید ۷ـ حرف ندا ـ اکنون نشان هیپی‌گری است ـ تند ـ نسخه‌بردار ۸ـ بانام هم می‌آید ـ زمانی از وسایل کار شکسته‌بند بود ـ واحد شعر ۹ـ سخن بی‌سروته ـ شهری در مازندران ـ هیکلی که نداشته باشد ، به دردلای جرزمیخورد ـ از کلمات نفی ۱۰ـ باران‌در آن خس میروياند ـ از وسایل کار نقشه‌کش ۱۱ـ پول ـ گاهی کله‌را به‌آن‌تشبیه‌میکنند ـ ناارام ندارد ۱۲ـ موش خرما ـ از شاعران‌معروف ایران ـ معشوقه شما ۱۳ـ عزیز عرب ـ ستایش ـ سفره‌ای که چنین است ، حکایت از درویشی دارد ـ از کلمات تعجب ١٤ـ باز که باشد روزی می طلبد ـ از الماسهای معروف جهان ـ فراموشی ۱۵ـ بندری درساحل اقیانوس اطلس ـ زادگاه رستم دستان .

حل جدول شماره ۸۹۸۲

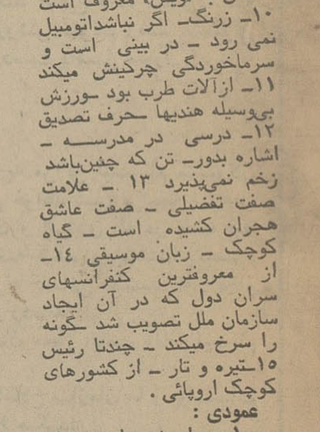

جدول ویژه — شماره ۳۴۳

افقی :

۱ـ نویسنده معروف فرانسوی در قرن نوزدهم و مولف رمان کابینتان فراکاس ـ در جویبارها بوجود می‌اید ! ۲ـ رودی در فرانسه ـ معروفترین مادام جهان علم ـ دیگر احتیاج به معرفی ندارد ۳ـ اثر رطوبت ـ هوش بسیار ـ کارمند دولت در تراشیدنش استاد است ـ ضمیر ٤ـ از وسایل پیشرفت و موفقیت ـ سروصدای بسیار ـ خشک ٥ـ وار ـ فرزند ناخلف بلیل ـ بالا رونده ٦ـ از رشته‌های حقوق ـ نقاش معاصر فرانسوی که سبک کاملا اختصاصی دارد ـ عطارد ۷ـ بترب بود !ـ عاشق ناکام یکی از معروفترین آثار شکسپیر ـ حیوان وحشی ۸ـ حالا ـ نغمه و آهنگ دلپذیر ـ از واحد های مملکتی ۹ـ پوکر وطنی ـ از کتابهای مذهبی ـ معمولا از هرکس بپرسید عوضی میدهد ۱۰ـ باد ـ از سران نیموری ـ بی‌مصرف و از کارافتاده ۱۱ـ بادنجانش مرغوبتراست ـ تروتمند ـ مطیع و اهلی ۱۲ـ در انتظار ملک‌الموت میکوبند ـ شانزده کره ـ از اقسام انجیل بایک پای اضافه ۱۳ـ سوم شخص مفرد ـ شهر عباو قالیچه ـ پوست کندن ـ مکان ١٤ـ حکایت راوی ـ بخشش و مهربانی ـ جانشین ۱۵ـ برانجام کاری دلالت کند ـ از این بی‌نام و نشان چگونه توان نشانی داد ؟

عمودی !

۱ـ نوعی زنبور که برای دفع سن مورد استفاده قرار میگیرد ـ آهنگساز معاصر آلمانی باشیوه خاص ۲ـ یکی از ایام ـ اثر معروف نئودوراشتورم ـ گاهی مرض پیدا می‌کند ۳ـ حرف تعجب ـ موزه غنی و معروفی درمادرید ـ برای کلاه گذاشتن می‌زنند ـ خاندان ٤ـ اولین‌روز آینده ـ برسر صحرایش‌دعواهاست ـ علم ذاتی ٥ـ از توابع کرمانشاه ـ بلدرچین ـ تقسیم ناپذیر بود و تجزیه شد ! ٦ـ از قهرمانان کتاب بوف کور ـ قربجوار ۷ـ پهلوان ـ حمله شدید و ناگهانی ـ تکه و پاره چیزی ـ سوغات کرمان ۸ـ بالاساز معروفترین دانشگاههای آمریکا ـ بعداز صرف می‌آید ۹ـ باریشه دشمنی قدیم‌دارد ـ مرکز زورآزمائی زورخانه ـ نقطه سیاه برروی سپید ـ شراب ۱۰ـ برای تقویت قلب تجویز میکنند ـ ده ۱۱ـ مرغ افسانه‌ای ـ شیمی ارگانیک ـ مربای مقوی ۱۲ـ کاه و یونجه و امثالهم ـ سنگینی ـ از اقسام زغال که خودش را قاطی میوه هاکرده! ۱۳ـ طایفه‌ای در ایران ـ نمونه و نشانه ـ سکه‌ای تا چندسال پیش! ـ ضمیر مفرد ١٤ـ نوعی از آن سربالاست ـ معجزه کلیم‌اله ـ درخشان ۱۵ـ از آثار معروف گوگول که به فارسی‌نیز ترجمه شده است ـ با شما دیواری فاصله دارد .

حل جدول شماره ۳۴۲

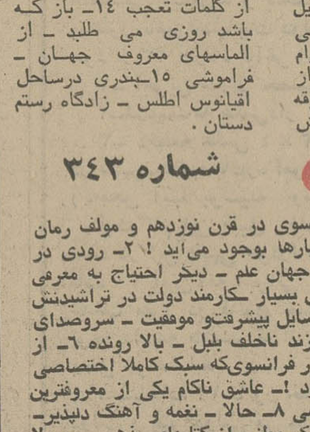

الکتروجی بل

تحولات شگرف ساعت سازی ژاپن را با ساعتهای حضورغیاب ماروزن به مسئولان بخشهای دولتی وخصوصی بیمارستانها. کارخانجات. هتلها. معرفی میکند.

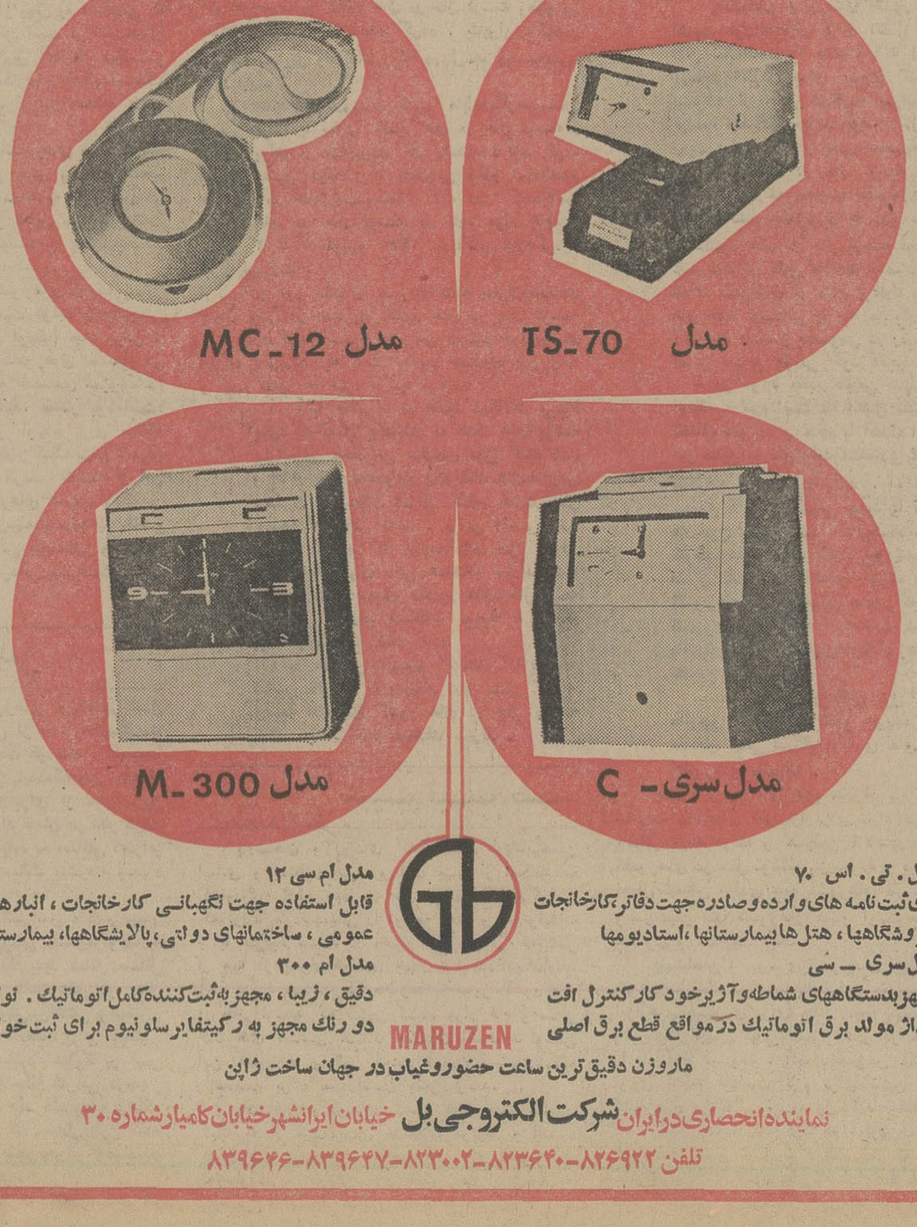

مدل TS_70 — مدل MC_12

مدل سری ـ C — مدل M_300

مدل . تی . اس ۷۰
برای ثبت نامه های وارده و صادره جهت دفاتر کارخانجات ، فروشگاهها ، هتل ها بیمارستانها ، استادیومها

مدل سری ـ سی
مجهز بدستگاههای شماطه و آژیرخود کار کنترل افت ولتاژ مولد برق اتوماتیك در مواقع قطع برق اصلی

مدل ام سی ۱۲
قابل استفاده جهت نگهبانی کارخانجات ، انبارهای عمومی ، ساختمانهای دولتی ، پالایشگاهها ، بیمارستانها .

مدل ام ۳۰۰
دقیق ، زیبا ، مجهز به ثبت کننده کامل اتوماتیك . نوار دو رنك مجهز به رکیتفایر ساونیوم برای ثبت خوانا

MARUZEN

ماروزن دقیق ترین ساعت حضوروغیاب در جهان ساخت ژاپن

نماینده انحصاری در ایران شرکت الکتروجی بل خیابان ایرانشهر خیابان کامیار شماره ۳۰

تلفن ۸۲۶۹۲۲ـ۸۲۳۶۴۰ـ۸۲۳۰۰۲ـ۸۳۹۶۴۷ـ۸۳۹۶۴۶

تلویزیون

برنامه اول — کانال ۷

شنبه
۱۷ـ۰۰ اخبار
۱۷ـ۰۵ کارگران
۱۷ـ۳۳ برنامه آموزشی
۱۸ـ۰۰ نقالی
۱۸ـ۱۵ عصر حجر
۱۸ـ۴۳ ورزش نوجوانان
۱۹ـ۱۵ یکی بود یکی‌نبود
۱۹ـ۳۰ بیگانه‌ای در رم
۲۰ـ۰۰ اخبار ـ اخبار ورزشی
۲۰ـ۳۵ موسیقی ایرانی
۲۱ـ۰۵ برنامه دانش
۲۱ـ۳۵ آقای مربوطه
۲۱ـ۴۵ تئاتر
۲۲ـ۳۵ واریته

نیمروز یکشنبه
۱۲ـ۰۰ اخبار
۱۲ـ۰۵ کارگران
۱۲ـ۳۰ آقای نواک
۱۳ـ۳۰ ادبیات جهان
۱۴ـ۰۰ اخبار

برنامه دوم — کانال ۹

شنبه
۱۹ـ۰۰ موسیقی وتصویر
۱۹ـ۳۰ اتاق اخبار
۱۹ـ۳۵ اسمیت و جونز
۲۰ـ۲۲ ایران زمین
۲۰ـ۵۰ واریته
۲۱ـ۰۰ اخبار از برنامه دوم
۲۱ـ۳۰ فیلمهای ایرانی
۲۲ـ۳۰ تصویر و سایه‌ها

تلویزیون آموزشی

برنامه صبح یکشنبه
۸ـ۱۵ ادبیات فارسی ۱
۸ـ۴۰ ادبیات فارسی ۲
۹ـ۰۵ ریاضی ۲
۹ـ۳۰ ریاضی ۱
۹ـ۵۵ زنگ تفریح
۱۰ـ۱۵ جغرافیا ۲
۱۰ـ۴۰ جغرافیا ۱
۱۱ـ۰۵ انگلیسی ۲
۱۱ـ۳۰ انگلیسی ۱

برنامه بعدازظهر
۱۴ـ۳۰ علوم ۲
۱۴ـ۵۵ علوم ۱
۱۵ـ۲۰ علوم اجتماعی ۱
۱۵ـ۴۵ علوم اجتماعی ۲

توضیح :
عددهای ۱ مربوط به دوره اول راهنمائی
عددهای ۲ مربوط به دوره دوم راهنمائی

تلویزیون امریکا

شنبه
۱۶ـ۱۰ خیابان سسام
۱۷ـ۰۵ کمپانی برق
۱۷ـ۳۵ قرارداد ببندیم
۱۸ـ۰۰ اخبار
۱۸ـ۳۰ یادداشت برنامه‌ها
۱۸ـ۴۰ ورزشکار آمریکایی
۱۹ـ۲۵ حقیقت
۱۹ـ۴۵ مونتی‌ناش
۲۰ـ۱۰ ماشین رویائی
۲۱ـ۰۵ پری‌میسن
۲۲ـ۰۰ آخرین اخبار
۲۲ـ۱۵ تئاتر
۲۳ـ۲۰ تکامل بشر

کاشی سندی
کاشی سندی
پیشرو صنعت سرامیک ایران

ساعت روآمر

برنامه امشب سینماکسری: هفت دلاور

برنامه سینماها

تماشای فیلمهائی که با علامت (×) مشخص شده برای اشخاص کمتر از ۱۸ سال ممنوع است .

★ آوای وحش ـ رنگی ـ چارلتون هستون
پولیدور(۴۲۶۳۱) ۳۰ر۱۱ـ۳۰ر۱ـ۲۰ر۳ـ۳۰ر۵ـ ۳۰ر۷ـ۹ر۴۵

★ آب ـ سعید راد ـ جمشید مشایخی ـ سپیده
اروپا (۳۰۳۱۷۹) ۳۰ر۱۰ـ ۲۰ر۲ـ ۲۰ر۴ـ ۳۰ر۶ـ ۸ر۳۰
آسیا (۴۲۹۰۹) ۱۱ـ ۱ـ ۳ـ ۵ـ ۷ـ ۳۰ر۹
مولن‌روژ (۷۵۲۹۲۹) ۹ـ ۱۱ـ ۱ـ ۳ـ ۵ـ ۷ـ ۹
شهوند (۳۵۴۰۴۰) ۳۰ر۱۰ـ۲۰ر۲ـ ۳۰ر۴ـ ۲۰ر۶ـ ۸ر۳۰
لیدو (۹۵۱۲۸۲) ۹ـ ۱۱ـ ۱ـ ۳ـ ۵ـ ۷ـ ۹
نپتون (۷۶۰۱۳۶) ۹ ۱۱ـ ۱ـ ۳ـ ۵ـ ۷ـ ۹ر۱۵
ژاله (۳۰۴۱۲۰) ۳۰ر۱۰ـ ۲۰ر۲ـ ۳۰ر۴ـ ۳۰ر۶ـ ۸ر۳۰
المپیا (۹۲۶۷۹۷) ۳۰ر۱۰ـ ۱ـ ۳ـ ۵ـ ۷ـ ۹
چرخ‌فلک (۹۵۰۵۵۸) ۱۰ـ ۱۲ـ ۲ـ ٤ـ ٦ـ ۸
توسکا (۵۳۹۵٤٤) ۳۰ر۱۰ـ ۲۰ر۲ـ ۴۰ر۴ـ ۳۰ر۶ـ ۸ر۳۰
پاسارگاد (۳٤۲۷۸۲) ۹ـ ۱۱ـ ۱ـ ۳ـ ۵ـ ۷ـ ۹
شرق (۵۳٤۰۲٤) ۳۰ر۱۰ـ ۲۰ر۲ـ ۳۰ر۴ـ ۳۰ر۶ـ ۸ر۳۰

★ آخرین شانس ـ سینماسکوپ ـ رنگی
برلیان (۳۹۳۵۳۵) ۹ـ ۱۱ـ ۱ـ ۳ـ ۵ـ ۷ـ ۹

★ (×) بیوه پراشتیاق ـ رنگی ـ کالوجوجره
ونک (۶۸٤۱۱۶) ۱۱ـ ۲ـ ٤ـ ٦ـ ۸ـ ۱۰

★ بخاطر برادرم ـ ممتاز ـ فیروزخان
همای (۲۱۱۶۶۹) ۳۰ر۱۰ـ ۲۰ر۲ـ ۳۰ر۴ـ ۳۰ر۶ـ ۸ر۳۰

★ باهوس شروع شد ـ رنگی
امپایر (۶۲۳۹٤۲) ۱۵ر۱۱ـ ۳۰ر۱ـ ۳۰ر۳ـ ۳۰ر۵ـ ۳۰ر۷ـ ۹ر٤۵

★ پرنده در قفس ـ رنگی ـ وینوریودسیکا
شهرفرنگ (۶۲۷۶۲۸) ۱۵ر۱۱ـ ۳ـ ۱۵ر۵ـ ۲۰ر۷ـ ۹ر٤۵

★ ۵دختر ناقلا ـ رنگی ـ تری‌توردی
شهر تماشا (۹۲۸۶۸۶) ۱۵ر۱۱ـ۳۰ر۳ـ ۳۰ر۵ـ ۳۰ر۷ـ ۹ر۳۰

★ تنگسیر ـ رنگی ـ سینماسکوپ ـ بهروز وثوقی
نیاگارا (۶۶۵۳۰۷) ۱۱ـ ۳ـ ۱۵ر۵ـ ۳۰ر۷ـ ۹ر٤۵

رکس (۳۱۵۲۹۳) ۳۰ر۱۰ـ ۳۰ر۲ـ ۳۰ر٤ـ ۳۰ر۶ـ ۸ر۳۰
میامی (۷۵٤۳۲۹) ۱۱ـ ۱ـ ۳ـ ۵ـ ۷ـ ۹
الوند (۳۵۶۵۳۸) ۱۰ـ ۱۲ـ ۲ـ ٤ـ ٦ـ ۸
کیهان (۵٤۶۳۶۰) ۹ـ۱۱ـ ۱ـ ۳ـ ۵ـ ۷ـ ۹
مارلیک (۹۶۶۱۱۶) ۳۰ر۱۰ـ ۲۰ر۲ـ ۳۰ر٤ـ ۳۰ر۶ـ ۸ر۳۰
اسکار (۹۲۰۸۸۸) ۱۰ـ ۱۲ـ ۲ـ ٤ ٦ـ ۸
ارانوس (۲۷۹۷۱) ۳۰ر۱۰ـ ۳۰ر۲ـ ۳۰ر٤ـ ۳۰ر۶ـ ۸ر۳۰
شهرام (۸٤٤۵۰۹) ۹ـ ۱۱ـ ۱ـ ۳ـ ۵ـ ۷ـ ۹
سیلوانا (۳۶۲۷۳۷) ۳۰ر۱۰ـ ۲۰ر۲ـ ۳۰ر٤ـ ۳۰ر۶ـ ۸ر۳۰
سیلورسیتی (۸۶۱۲۰۵) ۱۰ر۱۰ـ۳۰ر۲ـ۳۰ر٤ـ ۳۰ر۶ـ ۸ر۳۰

★ جوشیلا ـ رنگی هماماليني
حافظ (۳۹۱۰۷٤) ۳۰ر۱۰ـ ۳۰ر۲ـ ۳۰ر٤ـ ۳۰ر۶ـ ۸ر۳۰

★ جدال در آفریقا ـ مرد فولادین
ستاره (۵۳۸۷۲۱) ۹ـ ۱۱ـ ۱ـ ۳ـ ۵ـ ۷ـ ۹

★ چهاردزد احمق ـ رنگی ـ تری‌توماس
ریولی (۷۵۷۷۷۷) ۱۵ر۱۱ـ ۳۰ر۲ـ ۵۰ر۳ـ ۳۰ر۷ـ ۹ر۳۰

★ دیوارهای خشم ـ رنگی ـ کالوین لاکهارت
پارامونت (٤۸۳۲۱) ۱۵ر۱۱ـ ۳۰ر۲ـ ۵۰ر۳ـ ۲۰ر۷ـ ۹ر۳۰

★ دام ـ رنگی رینانوشینگهام
بولوار (۶۶۰۲۹۲) ۱۱ـ ۱ـ ۳ـ ۵ـ ۱۵ر۷ـ ۹ر۱۵

★ دوست پدرخوانده ـ سینماسکوپ ـ رنگی
آریا (۳۱۹۸۸٤) ۹ـ ۱۱ـ ۱ـ ۳ـ ۵ـ ۷ـ ۹

★ راز شب ـ رنگی الیزابت تیلور
رادیوسیتی (٤۳۳۲۰) ۱۵ر۱۱ـ ۳۰ر۳ـ ۳۰ر۵ـ ۳۰ر۷ـ ۹ر۳۰

★ ریشوی دست کنده ـ رنگی ـ فردهریس
تاج (۳۱۳۸٦٤) ۱۰ـ ۱۲ـ ۲ـ ٤ـ ٦ـ ۸ـ ۱۰

★ زار دوز ـ رنگی ـ شون‌کانری
شهرقصه (۶۲۷۲۹۰) ۱۱ ـ ۲ـ ٤ـ ٦ـ ۸ـ ۱۰

★ زن خشن ، مرد بی‌آرام ـ رنگی ـ جرج هیلتون
گلدن‌سیتی (۶۶۳۲۶۹) ۱۵ر۱۱ـ ۳۰ر۳ـ ۳۰ر۵ـ ۳۰ر۷ـ ۹ر۳۰

★ سرپیکو ـ رنگی ـ ال‌پاچینو
دیاموند (۸۲۸٤۰۰) ۱۵ر۱۱ـ ۳۰ر۲ـ ۵ـ ۳۰ر۷ـ ۹ر٤۵

★ سفر های گالیور ـ رنگی ـ کروین ماتیوز
سینه‌موند (٤۸۳۲۲) ۱۱ـ ۳ـ ۵ـ ۷ـ ۹

★ سالومه ـ پنجه‌های مرگبار
آسمان آبی (۳٤۱۶۶۸) ۹ـ۱۱ـ۱ـ ۳ـ ۵ـ ۷ـ ۹

★ شازده احتجاب ـ فخری خوروش ـ مشایخی
کابری (۹۲۸٤۰۱) ۱۱ـ ۳ـ ۵ـ ۷ـ ۹ر۱۵

★ شش سگ گانگستر ـ سینماسکوپ ـ رنگی
دروازه طلائی (۳۵۲۱۶۰) ۹ـ ۱۱ـ ۱ـ ۳ـ ۵ـ ۷ـ ۹

★ ضربه باران ـ سینماسکوپ ـ رنگی
سهیلا (۳۱۶۲۲٤) ۳۰ر۱۰ـ ۳۰ر۲ـ ۳۰ر٤ـ ۳۰ر۶ـ ۸ر۳۰
پلازا (٤٤۲۵۵) ۱۵ر۱۱ـ ۱۵ر۳ـ ۱۵ر۵ـ ۱۵ر۷ـ ۹ر۱۵
مراد (۷۵۳۳۸۲) ۹ـ ۱۱ـ ۱ـ ۳ـ ۵ـ ۷ـ ۹
ناهید (۳٤۹۵۰۹) ۱۰ـ ۱۲ـ ۲ـ ٤ـ ٦ـ ۸
داریوش (۲۶۲۶۵) ۳۰ر۱۰ـ ۳۰ر۲ـ ۳۰ر٤ـ ۳۰ر۶ـ ۸ر۳۰

★ فاتح غرب ـ رنگی سینه‌راما
آتلانتیک (۶۲۷۱۷۱) ۳۰ر۱۰ـ۳۰ر۱ـ ٤ـ ۷ـ ۱۰

★ کودک ـ رنگی ـ سورج ـ جایاما
ایفل (۳۱۱٤۷۷) ۱۰ـ ۱۲ـ ۲ـ ٤ـ ٦ـ ۸ـ ۱۰

★ کاراته و میخ‌انداز ـ سینماسکوپ ـ رنگی
ری (۲۲۵۷۸) ۹ـ ۱۱ـ ۱ـ ۳ـ ۵ـ ۷ـ ۹

★ گناهکاران جزیره بهشت ـ رنگی
ب ب (۸۲۹٦٤۱) ۱۰ـ ۱۲ـ ۲ـ ٤ـ ٦ـ ۸ـ ۱۰

★ کارآگاه مک کیو ـ رنگی ـ جان وین
تخت جمشید (٤۳۵۵۰) ۱۱ـ ۲ـ ٤ـ ٦ـ ۸ـ ۱۰

★ ماموریتی برای اژدها ـ سینماسکوپ ـ رنگی
سانترال (۹۲۸۶۸۶) ۱۵ر۱۱ـ ۱۵ر۱ـ ۱۵ر۳ـ ۱۵ر۵ـ ۱۵ر۷ ـ ۹ر۱۵

رویال (۸۲۹۷۸۵) ۹ـ ۳۰ر۱۰ـ ۳۰ر۱۲ـ ۳۰ر۲ـ ۳۰ر٤ـ ۳۰ر٦ ـ ۸ر۳۰

متروپل(۳۱۹٤۱۰) ۱۰ـ ۱۲ـ ۲ـ ٤ـ ٦ـ ۸ـ ۱۰ر۱۵

★ مرد بیوه و زنهای خوشگل ـ رنگی
ماژستیک (٦۶۸٤٦۱) ۱۱ـ ۱ـ۳ـ ۵ـ ۷ر۱۵ـ ۹ر۱۵

★ مزدوران ـ رنگی ـ جیم براون
گلدیس (۶۲۸۷۱۳) ۱ر۳۰ـ ۳ر۳۰ـ ۵ر۳۰ـ ۷ر۳۰

★ ملاقات درماژوکا ـ شعله
پردیس (۳۰٤۲۵۹) ۹ـ ۱۱ـ ۱ـ ۳ـ ۵ـ ۷ـ ۹

★ یک مرد و هزار حقه ـ رنگی ـ اسکوپ
پارک (۳۱۹٦۳۷) ۹ـ ۱۱ـ ۱ـ ۳ـ ۵ـ ۷ ـ ۹

★ کلید معما ـ پهلوان شکست ناپذیر
البرز (۳۰٤۲۵۸) ۳۰ر۸ـ ۱۲ـ ۳۰ر۳ـ ۷ـ ۸ر۳۰

★ ۷ شیطان ـ رنگی ـ فخرالدین
انیورسال (۹۲۶۹۵۳) ۱۱ـ ۱ـ ۳ـ ۵ـ ۷ر۱۵ـ ۹ر۳۰

پاسیفیک (۷۵۳۳۱۱) ۱۵ر۱۱ـ ۱۵ر۳ـ۱۵ر۵ـ ۷ر۱۵ـ۹ر۱۵

ایران (۳۱٦۳۵٤) ۳۰ر۱۰ـ ۲۰ر۲ـ ۳۰ر٤ـ ۳۰ر٦ـ ۸ر۳۰
سایتا (۳۵۲٤٤۲) ۱۰ـ ۱۲ـ ۲ـ ٤ـ ٦ـ ۸ـ
تیسفون (۹۵۸۸۸۲) ۳۰ر۱۰ـ ۲۰ر۲ـ ۳۰ر٤ـ ۳۰ر٦ـ ۸ر۳۰
رنگین کمان (۷۵٦٦۶۰) ۹ـ ۱۱ـ ۱ـ ۳ـ ۵ـ ۷ـ ۹
موناکو (۷۹۵۵۹٦) ۹ـ ۱۱ـ ۱ـ ۳ـ ۵ـ ۷ـ ۹
پرسپولیس (۵۳۸۰۸۱) ۱۰ـ ۱۲ـ ۲ـ ٤ـ ٦ـ ۸
کارون (۹۵۵۱٦۵) ۳۰ر۱۰ـ ۲۰ر۲ـ ۳۰ر٤ـ ۳۰ر٦ـ ۸ر۳۰
دریا(۳٤۱۷٤٦) ۹ـ ۱۱ـ ۱ـ ۳ـ ۵ـ ۷ـ ۹
آستار (۸۷٤۰۲۲) ۳۰ر۱۰ـ ۲۰ر۲ـ ۳۰ر٤ـ ۳۰ر٦ـ ۸ر۳۰

هفت دلاور ـ رنگی ـ سیول‌برینر
کسری (۸۲٦۹۳۹) ۱۱ـ ۲ـ ٤ـ ٦ـ ۸ـ ۱۰
برنامه سالن کوی دانشگاه

★ پایان ظلمت ـ اهتمامی ـ ساحلی ـ قاسمی‌نژاد
تلفن (٦۳۰۰٦۰) داخلی ۳۲۰ـ شروع برنامه ۷ر۳۰
سانس انگلیسی گلدیس ساعت ۹ر۳۰ (مزدوران)

قبل از خرید هر نوع
پروژکتور و دوربین ۸ میلیمتری
از مدلهای جدید
اومیگ ناطق و صامت
دیدن فرمائید
اومیگ نامی آشنا در صنعت سینمای آزاد
eumig
به نمایندگان مجاز اومیگ مراجعه فرمائید

برای کمک به تغذیه انسانها

ایران بهر کشوری که دراقیانوس هند کارخانه کودشیمیائی تأسیس کند اعتبار میدهد

★ دنیای فردا باید جهان اتکاء ملل بیکدیگر باشد

★ صف‌آرائی فقط بین‌عدالت و بیعدالتی خواهد بود

شاهنشاه آریامهر در آخرین جلسه اوپک آخرین سخنران بودند و طی بیاناتی فرمودند: به نوبه خود از حضرت‌هواری بومدین رئیس شورای انقلاب ورئیس‌شورای‌وزیران‌جمهوری دموکراتیک خلق الجزایر بخاطر کوششهای فراوانی که بکار بردند تا این کنفرانس بصورت یک موفقیت تاریخی درآید تشکر میکنم. همچنین مراتب تشکر خود را نسبت بتمام مقامات الجزایر و مردم شریف این کشور بخاطرلطف ومیهمان نوازی آنها ابراز میدارم. همچنین از قاطبیتی‌که اعضای اوپک نشان دادند قدردانی میکنم.

ما توانستیم نشان بدهیم که قاطعیت ولی همراه با عقل و تدبیر ضرورت دارد. ما همچنین نشان‌دادیم که مبارزه ما فراموش نشده است ولی ما به آینده فکر می‌کنیم چون گذشته را پشت سر نهاده‌ایم این آینده است که هم‌اکنون در برابر ما قرار دارد ما در حالی این کنفرانس را بپایان می‌رسانیم که بش از هروقت دیگر متعهد و نیرومند هستیم ما در حفظ حقوق خودنیرومند هستیم ولی بالاتر از همه در مبارزه حقه‌ای‌که‌در پیش‌گرفته‌ایم احساس قدرت میکنیم. ما هرگز این‌چنین نیرومند نبوده‌ایم زیرا که‌جهان سوم نظرات‌خود را بنحوی کاملا روشن در کنفرانس داکار درمورد‌کشور های دوست خود یعنی کشور های تولید کننده نفت ابراز داشت و ما در این محیط آمیخته باعتماد و قدرت‌تصمیم گرفتیم با کشور های صنعتی‌و مصرف کنندگان‌عمده نفت‌مذاکره و گفت و شنود کنیم زیرا به عقیده من این‌مذاکرات مناسب و مطلوب است ولی باید دید چرا؟ من نظر خود را دراین مورد بیان میکنم.

★ تقلیل قدرت خرید

ما در سال ۱۹۷۳ تصمیم گرفتیم قیمت نفت را موردتجدید نظر قرار دهیم ولی از آن‌پس تورم بخصوص تورم‌کشورهای صنعتی حداقل ۳۵٪ قدرت خرید عواید نفت ما را از میان برده است ما البته میتوانستیم‌قیمت نفت را متناسب با قدرت خرید خود تعدیل‌کنیم ولی در اینصورت کشورهای صنعتی هم قیمت کالا های ساخته شده خود را بالامیبردند و ما هم مجبور بودیم که‌این کالاها را بخریم ولی از این وضع چه کسی لطمه میدید؟ بدیهی است که کشور های جهان سوم زیرا مجبورند که هم نفت ما را بخرند وهمکالا های ساخته شده کشور های صنعتی را بنابراین اگر مـ گفت و شنودی ترتیب دهیم این گفتگو اساسا با توجه بمنافع کشور های جهان‌سوم خواهد بود. اگر مابتوانیم‌به رامحل عادلانه‌ای‌برسیم درست است‌که این‌کنفرانس مربوط به انرژی خواهد بود ولی کنفرانسی است که در آن تمام مسائلی که برای جهان سوم اهمیت بسیاری داردمطرح خواهد شد امیدوارم که کشور های جهان سوم از این کنفرانس‌حداکثر فایده‌را ببرند زیرا در آن صورت‌همکاری و هماهنگی جهانی برخوردار از عدالت و ثبات خواهد شد چون در تجزیه و تحلیل‌نهائی کشور های‌ثروتمند وپیشرفته قبول‌خواهند کردکه‌کار جهان در حالی‌که‌تعدادی‌از کشورها هنوز قربانی قحطی و فقر هستند نمیتواند ادامه پیدا کند.

صف‌آرائی

از صف‌آرائی و برخورد صحبت شده است ولی موضوع این نیست که ما از آن وحشت داریم‌بلکه خواستار آن نیستیم تنها مقابله و صف‌آرائی که در جهان میتواند باقی بماند بین عدالت و بیعدالتی، بین ثروتمندان‌و بینوایان خواهد بود و این هرگز از میان نخواهد رفت‌در جستجوی راهی بسوی آینده بهتر است که ما بنوبه خود حاضریم با کشور های صنعتی و بیشرفته غرب وارد مذاکره شویم ولی باید دید که از این گفتگوها چه نتیجه‌ای حاصل میشود. من امیدوارم تمام کسانی‌که‌تاکنون درباره‌همزیستی مسالمت‌آمیز صحبت کرده‌اند بتوانند در آینده درباره اتکاء متقابل کشورها و همکاری مسالمت آمیز براساس برابری صحبت کنند فقط

در این صورت است که ما میتوانیم دنیائی‌بسازیم که درآن تمام کشورها اعم از کوچک و بزرگ‌نه تنها زندگی وهمزیستی کنند بلکه با یکدیگر همکاری داشته باشند تا برای همیشه به خطر وخیمی که تمدن ما را تهدید میکند پایان دهند. این خطر، خطر قحطی است وما بخوبی به‌آن‌واقف هستیم فقط با یک کوشش جهانی و با استفاده از آخرین تکنولوژیهاو تکنولوژی کشاورزی میتوان این مسئله‌را از میان برداشت زیرا جمعیت دنیا تا پایان این قرن‌از هفت میلیاردنفر تجاوز خواهد کرد درحالی‌که امروز که‌جمعیت دنیا فقط چهار میلیارد نفر است عده‌ای‌ازمردم از گرسنگی میمیرند آنچه‌میگویم فقط‌حرف و سخنرانی‌نیست اوپک از وقتی که‌درآمدش‌افزایش‌یافت براساس دوجانبه‌ویا چند جانبه کمکهای مهمی بسایر کشور های جهان کرده است فقط ایـران در نخستین سال پس از افزایش قیمت نفت تقریبا معادل هفت درصد تولید ناخالص ملی خود را صرف کمک به کشور های در حال توسعه جهان سوم که مشکلات مالی داشتند و حتی کشورهای پیشرفته کرده است، کشورهای پیشرفته‌ای که ما مسلما سقوط‌آنهارا نمیخواهیم بلکه میخواهیم که باقی بمانند تا آنهاهم بنوبه خودبه توسعه‌و رونق کشور های جهـان سوم کمک کنند.

کمک‌برای کودشیمیائی

ما اعلام داشته‌ایم که کشور ما حاضر است بهر کشوری که بخواهد در منطقه اقیانوس هند کارخانه تولیدکننده‌کود شیمیائی ایجاد کند اعتبار بدهد. این خود نشانه اهمیتی است که‌ما برای تولید وسیع محصولات کشاورزی که میتواند به تغذیه انسان کمک کند قائل هستیم بدین ترتیب‌با قراردادن هرکس در مقابل‌مسئولیت خویش و من از خودم آغاز میکنـم.

من میخواهم آرزوی قلبی خود را نسبت باین امر ابراز دارم که دنیای آینده‌جهان‌اتکاء ملل بیکدیگر، جهان برابری‌و جهانی باشد که زندگی در آن مایه مسرت وافتخار باشدو نه مانند پاره‌ای موارد مایه ننگ. من تردید ندارم کـه ایـن وحدت وسیع که در این کنفرانس‌سه روزه بخوبی روشن گردیده و شما نتایج آنرا در اعلامیـه خواهید دیدهمچنین احساسات و طرز تفکرجهان سوم باین‌امر کمک خواهد کرد که عقل و عدالت برجهان حکمفرما شود جهانی که در آن (من دوباره تکرار میکنم)امیدوارم همکاری، برابری‌و اتکاء بین ملل قانون و قاعده کلی باشد.

باردیگر مایلم تشکرات خود را نسبت به پرزیدنت بومدین بخاطر محبت هائی که ابراز داشتند و مساعی و تلاشی که در جهت موفقیت این کنفرانس مبذول کردند ابراز دارم.

شاهنشاه:امیدوارم روابط ایران‌وعراق‌روزبروز بهترشود

شاهنشاه آریامهر و صدام حسین (معاون رئیس‌جمهوری عراق) بدنبال اعلام‌توافق‌ایران و عراق، از حصول این توافق اظهارخوشوقتی‌کردند

شاهنشاه درحالیکه پرزیدنت بومدین و صدام حسین‌معظمله را همراهی میکردند، ساعت هفت و نیم بعداز ظهریکشنبه گذشته به قصد ترک الجزیره، از کاخ‌ملل، عازم‌ البیضاء ـ فرودگاه این شهر شدند و در فرودگاه ـ بدنبال مراسم‌بدرقه رسمی‌ـ رئیس‌جمهوری‌الجزایر و معاون رئیس جمهـوری عراق، شاهنشاه را تا پـای پلکان هواپیما بدرقه کردند.

شاهنشاه «اندکی‌قبل ازترک الجزایر، در مصاحبه‌ای که نماینده خبرگزاری پارس بـا معظمله بعمل آورد، توافق ایران و عراق را یک پیروزی برای هر دو مملکت خواندند و فرمودند: «من از ایـن موافقت خوشوقتم برای اینکه مطالبی بود که سال‌های سال بین دو مملکت باقی ماندهبود و بالاخره با توافق طـرفین حل شد».

شاهنشاه افزودند: «البتـه من این موضوع را بذل نیک میگیرم و امیدوار هستم کـه روابط بین دو همسایه روز بروز بهتر شود».

صدام حسین معاون رئیس جمهوری عراق نیز که بـرای بدرقه شاهنشاه، همراه معظمله به فرودگاه «البیضاء» آمده‌بود، و در همین مصاحبه حضور داشت، در پاسخ خبرنگار خبرگزاری پارس، گفت کـه توافق ایران و عراق، دو کشور نفتی و دو کشوری که وزنه‌ای در منطقه بشمار می‌روند، در تحکیم وحدت و همبستگی همه کشور هـای اوپک، تاثیر فراوان خواهـد داشت.

پرزیدنت بومدین نیز کـه بخاطر تلاشهای بزرگ‌خود در راه رفع اختلافات ایران و عراق، در اعلامیه مشترک دو کشور مورد ستایش قـرار گرفته است به‌خبرگزاری‌پارس گفت: «امروز را یکی از بهترین و با سعادت‌ترین‌روز های زندگی خود میدانم».

رئیس جمهوری الجزایـر افزود: «با اعتمادی کـه اعلیحضرت شاهنشاه و جناب آقای صدام حسین‌معاون‌رئیس جمهوری عراق نشان دادند، توانستیم شاهد این لحظات تاریخی باشیم که نه تنها از لحاظ روابط میان دوکشور ایران و عراق، بلکه از لحاظ سراسر منطقه نیز حائز اهمیت است. بنظر من، انعکاس این رویداد از منطقه عربی‌و ایران نیز فراتر خواهد رفت.»

توافق ایران وعراق چگونه فاش شد

خبر توافق ایران و عراق، درحالیکه کلیه اخبار منطقه را تحت‌الشعاع قرار داد، چگونگی اعلام آن در شرایط کاملا‌چشمگیری صورت گرفت. خبر توافق را ابتدا پرزیدنت «هواری بومدین» رئیس جمهوری الجزایر در آخرین جلسه کنفرانس‌سران برای رهبران و هیات‌های سیزده کشور عضو اوپک، فاش ساخت:

«بهترین دلیل روشن برای وحدت سازمان اوپک، که توافق میان اعضاء آن را نیز بخوبی نشان میدهد، این است که من بـا خوشوقتی تمام افتخار میکنم که به سمع شما خواهران و برادران برسانم: یک توافق کامل که تمام مشکلات فیمابین دو کشور برادر ایران و عراق را حل میکند، دیشب حاصل شده است. من بنام تمام شما، از صمیم قلب از اعلیحضرت شاهنشاه آریامهر و از آقای نایب رئیس جمهوری عراق آقای صدام حسین و از برادر غائب‌آقای حسن‌البکر تشکر میکنم.»

بدنبال افشای توافق ایران و عراق بوسیله پرزیدنت «بومدین»، اعلامیه مشترک ایران و عراق ـ که حاوی توافق‌های‌دوکشور بود ـ در مراسمی با حضور شاهنشاه، بومدین و صدام حسین بـوسیله عبدالعزیز بوتفلیقه (وزیر خارجه الجزایر) برای صدها تن از خبرنگاران خارجی در یکی از تالارهای کاخ ملل در الجزایر خوانده شد.

لحظاتی پس از پایان قرائت‌متن اعلامیه،شاهنشاه و صدام‌حسین یکدیگر را درآغوش کشیدند و روبوسی کردند و سپس با دراغوش کشیدن پرزیدنت بومدین از مساعی جمیله رئیس جمهوری الجزایـر تشکر کردند. این لحظات برای صدها خبرنگار، عکاس وفیلمبردار وسائل ارتباط جمعی جهان، لحظات گرانبهائی بود و آنان بـا فیلمبرداری این لحظات، گوشه‌هایی از تاریخ روابط ایران و عراق را بر صفحه فیلمهای عکاسی و سینمایی و نوارهای‌تلویزیونی بثبت رساندند و جاودانه ساختند.

آئین فرخنده درختکاری در حضور والاحضرت شاهپور عبدالرضا پهلوی برگزار شد

۱۰هزارهکتارجنگل‌دست کاشت‌درشهرهای‌بزرگ‌احداث‌شده

مدالهای طلاونقره درختکاری‌میان برندگان توزیع شد

روز پنجشنبه گذشته درحضور والاحضرت شاهپور عبدالرضا پهلوی آئین روز درختکاری‌در تهران در پارک جهان‌نما برگزار شد. در این مراسم رئیس‌مجلس شورای ملی رئیس هیئت مدیره و مدیر عامل شرکت ملی نفت ایران، وزرای دادگستری، راه و ترابری، کشاورزی و منابع طبیعی، عده‌ای از سناتورها و نمایندگان مجلس شورای ملی، معاونان، مدیران کل وزارت کشاورزی و منابع طبیعی،رئیس سازمان ملی پیشاهنگی و عده‌ای دیگر از شخصیت هـای مملکتی حضور داشتند.

گزارش وزیر کشاورزی

در آغاز این مراسم منصور روحانی وزیر کشاورزی ومنابع طبیعی در گزارشی گفت:

امسال جشن درختکاری مقارن با ایامی شده است که درسایه فکرروشن و عمیق رهبراندیشمند ایران درخت اتحاد و اتفاقی بنام حزب رستاخیز ملی ایران بردلها و جانهای فردفردایرانیان کاشته شده وزیب وزینت‌خاصی به فضای اجتماعی‌جامعه‌بخشیده است.

والاحضرتا

احترام بـه درخت و حفظ درخت. و حمایت از درخت. یکی از برجسته‌ترین و انسانی ترین نمودارهای تمدن کهن ما ایرانیان است.

آن روزها که انسان ها با تیشه و تبر بیکدیگر حمله می کردند. و شاخه های وجود همدیگر را با شمشیر بیداد قطع مینمودند ایرانیان درکنار کویرها و دامنه کوه‌ها و کرانه جویبارها بـه غرس درخت و ایجاد جنگل و تامین فضای سبز می پرداختند. و این کار را کاری بهشتی و آسمانی و انسانی می‌دانستند.

در تعالیم زرتشت پیامبر ایرانی و در پندنامه‌ها و کتاب هـای دوران های گذشته همه‌جابرای نگهداری و کشت و حـراست درخت دستور های فراوان‌داده شده.

کشت و غرس درخت را صواب و صلاح خیر و برکت وخوبی و خوشی و نعمت و سلامت می‌دانستند و قطع درخت را نوعی قتل موجود هـای زنده پنداشته مردم را از آن بـرحذر می‌کردند.

باران اندک و آفتاب تند و سیل های خونین حمله اجانب برایران و قحطی وزمان‌زدگی های متعددی که تاریخ قسمت و نصیب ما کرده هیچکدام مانع از این تلاش سـالم و کوشش سلامت و ملیت یعنی توجه به امر درختکاری و درخت‌داری نشده.

والا ایـن همه سرسبزی جنگل ها وشادابی بستان‌ها وطراوت دره‌های خوش آب وهوای‌این مرز و بوم بـرای ما باقی نمی ماند.

با تمام این احوال ضروری بود که در احیا و تجدید ایـن دستور باستانی و ملی و نـژاد یعنی حفظ وحمایت‌درخت اقدامی جدی‌تر و زمانی‌تر بعمل آید تا فضای سبز کشور وسیع‌وخشک و کم آب ایران روزبروزافزون شود.

سنت باستانی

اعلیحضرت رضا شاه کبیر نخستین بار این سنت بـاستانی یعنی آئین درختکـاری را بـه صورت رسمی و ملی و مردمی تجدید فرمودند وجشن‌درختکاری که مدتها بود از خاطره‌ها رفته بود و فقط‌بصورت پراکنده و فردی بوسیله کشاورزان ایران برگزار میشد در دوران پرافتخار معظمله مجددا بعنوان یک‌جشن رسمی برگزار گردید.

لیکن در دوران انقلاب و در روز هائی که خورشید وجودرهبر انقلاب ایران‌دورافتاده‌ترین‌زوایای مملکت مارا روشن و منورساخته و میسازد به اشارت شاهنشاه آریامهر قانونی برای حفظ درخت و منع قطع بی‌رویه‌آن به قوه مقننه تسلیم و در آنجا تصویب گردید که مسلما از انسانی‌ترین و اخلاقی‌ترین قوانینی است که تاکنون در کشور ایران پیاده شده.

مقارن تدارک و تصویب این قانون معدودی افراد کم ایمان و کم علاقه و کج راه یاگمراه به قطع تعدادی درخت آنهم که زمین هائی‌که بمنظور گرانفروشی در زیر چتر درخت کاری احتکار شده بود پرداختند که به قیمت رسوائی و کم آبروئی آنها تمام گردید زیرا‌هم‌قاطع‌درختان‌بی‌آزار شناخته شدند و هم‌زمین هـای احتکار شده آنـها در محاصره قانون زمین درآمدو به سزای‌فرار از همراهی و همکاری با جامعـه رسیدند.

بدیهی است قانون حمایت از درخت آینده ساز بوده وهست و تکلیف این موجودبی‌آزار پرمیوه وسایه که نشانه وجود آبادی و آبادانی است و سالها در مقابل سرما می لرزد و از گرما نمی‌ـ هراسد و جان بندگان خدا را حفظ میکند روشن شدودیگرتلاش همه جانبه برای درختکاری آنهم بطرز اصولی و اساسی در پهنه کشور شروع گردید که نتایج فراوانی بدست داده و خواهدداد.

دکرگونی در برنامه درختکاری با آغاز انقلاب سفید شاه ومردم در اجرای برنامه های درختکاری نیز دکرگونی مثبت آغاز شد. در اطراف شهر های پرجمعیت و خشک نظیرتهران،شیراز،اصفهان، بندر عباس‌و اکثر استانهاقطعات نسبتا وسیعی درختکاری گردید که وسعت این قطعات هم اکنون افزون از ده هزار هکتار میباشد. در مناطق مساعد مانند کرانه دریای خزر فعالیت جنگلکاری جهت دیگری بخود داده وهمراه با بهبود بخشیدن به وضع کیفی جنگلهای که براثر بی‌خبری گذشتگان دوروچپاول‌عده‌ای‌سودجو بحالت مخروبه یا نیمه مخروبه درآمد بودند با تغییر گونه های بومی به گونه های تندرشدخارجی که در حقیقت مکمل گونه های صنعتی‌داخل‌میباشد همت‌گماشت. در شمال کشور هشت‌پارک‌جنگلی مجموعا به مساحت تقریبی ۶۵۰۰ هکتار تاسیس شد. از طرف‌دیگر ۳۷ ایستگاه تولید نهال درنقاط مختلف کشور و مراکز استانها احداث گردید که سالیانه بالغ‌بر ۲۰ میلیون نهال تولید میشود.

در این چند سال اخیر کمتر از سه میلیون هکتار از شمنهای روان در ۱۰ استان از کشور بـا عملیات بذرپاشی، کاشت نهال، مالچ پاشی و قرق مهار شده و خطرات ناشی از آن مرتفع گشته است.

همچنین در پشت سد ها ودر آبخیز ها محلهائیکه بعلت عدم پوشش گیاهی‌فرسایش‌خاک‌مداومت داشته و هر ساله رسوبات‌ناشی از آن‌باعث پر شدن سدهائی که با هزینه های هنگفتی ساخته‌شده است میگردد. عملیات حفاظتی انجام‌و درسطحی بالغ‌بر۳۰۰٫۰۰۰ هکتار با کاشت گونه های‌مناسب و ایجاد تراس و همچنین سایر عملیات علمی رسوبات حاصله از فرسایش آبی را به حداقل ممکنه تقلیل داده است.

این بود مختصر و فشرده‌ای از آنچه در باره حمایت وحفظ درخت و گسترش فضای سبز تا کنون به عمل آمده و اینک از حضور مبارک استبدعا دارد اجازه فرمایند مراسم‌جشن امسال‌شروع شود.

توزیع جوایز

آنگاه موبدسهراب خدا بخشی موبد موبدان نیایشی‌بزبان‌اوستائی ایراد کرد. سپس والاحضرت شاهپور عبدالرضا پهلوی مدالهای طلا و نقره نفرات اول کشور و استان را در امر درختکاری در سال ۱۳۵۳ و جوایز برنـدگان مسابقه انشاء درختکاری در سال قبل‌را مرحمت کردند. در این جا بعرض والاحضرت رسید که انشاء دوشیزه شکوفه‌شیشه‌فروش بعنوان نفر اول در سراسر کشور بین چهل هزار انشاء ممتازشناخته شده است. آنگاه والاحضرت یك درخت افرای قرمز غرس کردند و به دنبال والاحضرت پیشاهنگان عملیات درختکاری پارك جهان‌نما را آغاز کردند.

والاحضرت شاهپور عبدالرضا مدال های طلا و نقره برندگان جشن درختکاری را توزیع فرمودند در مراسم آقای مهندس منصور روحانی وزیر کشاورزی و منابع طبیعی و مرتضی وکیل زاده معاون‌وزارتخانه و سرپرست سازمان جنگلها ومراتع حضور دارند.

در طلایی تقدیمی علیاحضرت شهبانو به حرم‌مطهر حضرت‌رضا(ع) بمشهدرسید

در نفیس تقدیمی علیاحضرت شهبانو به حرم‌مطهر حضرت‌رضا «ع» ظهر دیروز با مراسم‌پرجلال وشکوهی وارد مشهد شد.

در این مراسم، دکتر ولیان نایب‌التولیه آستان قدس رضوی و استاندار خراسان،روحانیون و سایر شخصیت های استان شرکت داشتند و درحالیکه‌آیاتی از کلام‌اله مجید تلاوت میشد و شرکت کنندگان در این آیین صلوات میفرستادند، در طلا بـه شهر مشهد انتقال یافت. درمسیر حرکت درطلای‌حرم مطهرحضرت رضا (ع) دهها گاو و گوسفند، قربانی شد.

«در» باشکوه‌حرم مطهرحضرت رضا (ع)وسیله هنرمندان‌اصفهان در مدت سه ماه‌و پنج روزساخته شده است.

در ساختمان این در، یکصد کیلو نقره و بیست کیلو طلای خالص بکار رفته است.

خبرنگار اطلاعات در مشهدمی نویسد:

در طلایی حرم مطهر حضرت رضا «ع» باهواپیمابمشهد انتقال یافت و به موزه آستان قدس حمل گردید.

علیاحضرت شهبانوی ایران، در آخرین سفر خود به استان خراسان، مقرر داشتند یـک چلچراغ نفیس و یک در طلای بسیار زیبا وسیله استادان‌اصفهان تهیه شود و از طرف معظمله‌به حرم مطهر حضرت رضاعلیه‌السلام تقدیم شود.

در اجرای اوامر علیاحضرت، هنرمندانی که در ساختن درهای عتبات عالیات شهرت دارند، از اصفهان، خواسته شدند و پس از تشریفات لازم، طی مدت سه ماه و پنج روز، توسط سی‌نفر از هنرمندان معروف اصفهان، در طلایی حرم مطهرحضرت رضا«ع» ساخته شد.

در طلایی حرم مطهر حضرت ثامن‌الائمه از نظر نفاست‌و پرافت وخطوطی‌که در آن بکار رفته بی‌نظیر است.

در مذکور،درقسمت دارالحفاظه و حرم مطهر حضرت رضا «ع» نصب خواهد شد.

بزودی در جدید دیگری نیز بوسیله هنرمندان اصفهان ،برای نصب در قسمت پائین پای‌امام، تهیه خواهد شد.

چاه آتش گرفت

آبادان ـ یکی از چاههای نفت داریوش که وسیله‌شرکت پان‌آمریکن درآبهـای خلیـج فارس‌ـدومایلی جزیرمخارک، حفر شده است، بعلـت برخورد گاز و نفت در سطح آب (بخاطر تولیدالکتریسته ساکن) آتش گرفت.

پیوستگی مردم خراسان‌به‌حزب رستاخیز ملی ایران اعلام شد

بقیه از صفحه اول

مفتخرا بشرفعرض میرساند، باینکه بااعتقاد عمیق و راسخ بنظام شاهنشاهی جودان ایران وقانون اساسی و اصول انقلاب بهمن ماه سال ۱۳۴۱، پیوستگی چاکر و عموم‌کارکنان آستانقدس رضوی و سازمان های دولتی وملی و قاطبه مردم شاهدوست ووطن پرست شهر وروستا در استان خراسان بحزب رستاخیز ملی ایران در اولین روز اعلام تشکیل این سازمان سیاسی اعلام گردیده،مع‌الوصف جان‌نثارافتخار دارد که برسالت ونمایندگی از سوی میلیون ها تن مردم این استان متشکل‌از طبقات‌روحانیون دانشگاهیان ـ فرهنگیان ـ دانش جویان ـ کارکنان دولت ـ کشاورزان ـ کارگران ـ اصناف ـ اعضای انجمن های دموکراتیک که در روز های اخیر با تشکیل اجتماعات و صدور قطعنامه‌هائی باردیگر احساسات پرشور و پیوند ناگسستنی خـود را بـا شهریار مفخم ودادگستر ایران اعلام وبا فرود آوردن سرتعظیم درمقابل نظام شاهنشاهی کهنسال این مرز و بوم و قانون اساسی وانقلاب پیروز و سربلند شاهو ملت، عضویت و پیوستگی‌خود را بحزب‌رستاخیز ملیّ ایران‌اعلام نموده‌اند، مراتب‌سرسپردگی‌خود وفرد فرد آنان را به پیشگاه مبارک رهبرعظیم‌الشان ایران‌تقدیم ودرجوار دربار ملائک پاسبان امام هشتم شیعیان‌جهان حضرت رضا علیه‌السلام بقای عمر ودوام سلطنت اعـلیحضرت همایـون شاهنشاه آریامهر رهبر عالیقدر ملت ایران را مسئلت نماید.

جان‌نثار ـ عبدالعظیم‌ولیان

جناب آقـای امیرعباس‌هویدا نخست‌وزیر و دبیر کـل حزب رستاخیز ملی ایران

باانیکه پیوستگی این‌جانب و عموم کارکنان آستانقدس رضوی و سازمان های دولتی و ملی و قاطبه مردم شاهدوست و وطن پرست شهر و روستا دراستان خراسان بحزب رستاخیز ملـی ایران که دبیر کلی آن بفرمان مطاع‌اعلیحضرت همایون‌شاهنشاه آریامهر برعهده آن جناب محول گردیده در نخستین روز تشکیل این سازمان سیاسی اعلام شده است ودر شرایطی که دراجرای دستور اخیر آن جناب ثبت‌نام مشخصات متقاضیان‌قبول‌عضویت درحزب رستاخیز ملی ایران در مرکز کار شرکت های تعاونـی روستائی ـ شرکت های سهامـی زراعی ـ خانه های فرهنگ روستائی ـ خانه های انصاف و انجمن های ده وانجمن هـای شهر وشهرستان و استان ومراکز احزاب و شعب آنها در شهر و روستا و سازمان های کارگری وکشاورزی واطاق های اصناف وصنایع وسازمان زنان وکانون وکلا و کانون بازنشستگان و شهرداری ها زیر نظر اینجانب و فرمانداران ادامه دارد بر خود وظیفه میداند که از سوی خود وبنمایندگی از طرف میلیون ها تن مردم این استان متشکل از طبقات مختلف‌که درروز های‌اخیر باتشکیل اجتماعات پرشور و صدور قطعنامه هائی بار دیگـر احساسات عمیق‌وپیوندناگسستنی خودرا با شهـریار مفخـم و دادگستر ایران اعلام و بافرود آوردن سر تعظیم در مقابل نظام شاهنشاهی کهن سال این مرزو بوم و قانون اساسی و انقلاب پیروز و سربلند شاه و ملت، عضویت و پیوستگی خود را به حزب رستاخیز ملی ایران اعلام نموده‌اند برخورداری آن جناب از اعتماد و عنایات خـاص اعلیحضرت همایـون شاهنشاه آریامهر را تبریک و تهنیت عرض نموده و درجوار دربار ملائک پاسبان امام هشتم شیعیان‌جهان حضرت رضا علیه‌السلام موفقیت بیش از پیش جنابعالی را در خدمت بـه اعلیحضرت همایون شاهنشاه آریامهر و مهین عزیز مسئلت نماید. ـ ۴۱۸۴۱ـ ۱۵ر۱۲ر۵۳ با عرض احترام عبدالعظیم ولیان نیابت‌تولیت‌عظمی و استاندار خراسان

تلفن سرویس حوادث ۳۱۱۲۱۲

در خیابان «پهلوی» اهواز

کامیون ۲دانش‌آموز راکشت

کامیونی که با سرعت‌ازخیابان میگذشت پس از انحراف از مسیر اصلی خود به جمع ۳ دانش‌آموز در حاشیه خیابان وارد شد و ضمن کشتن دو نفر ازآنها سومی را نیـز بشدت مجروح کرد.

حادثه در خیابان پهلـوی اهواز رخ داد.

گزارش خبرنگار ما دراهواز حاکیست:

کامیون ۱۹۰۷۵ ـ اهـواز برانندگی عبداله اسماعیل ناقد زاده هنگامیکـه از ناحیـه «پادادشهر» بطرف‌خیابان‌پهلوی در حرکت بود حسن و علی سمیعی دو برادر ۹و ۱۱ساله را که باتفاق دوست وهمکلاسی خود امیر حبیبیان از حاشیه خیابان عبور می‌کردند زیر گرفت.

شدت حادثه بحدی بود که حسن سمیعی و امیر حبیبیان در همان لحظات اول زیرچرخ های سنگیـن کامیـون کشتـه شدند. علی سمیعی نیـز بـه بیمارستان جندیشاپور انتقال یافت در حالیکه حال وی نیز بعلت شدت جراحـات وارده بسیار وخیم است.

راننده کامیون‌توسط‌ماموربن ژانـدارمری «کوت عبداله» دستگیر شد.

۳ جوان اهوازی غرق شدند

بقیه از صفحه حوادث

پوروشندل خواست از دوست خود ـ محمد رضا اخلاص ـ ۲۳ ساله، در کنار آبشار «گرگر» شوشتر عکس یادگاری بگیرد.

محمد رضا که خود را برای گرفتن عکس یادگاری آماده می

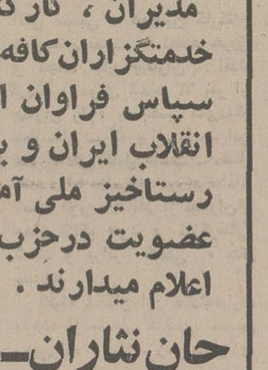

★ احمد علیپور روشندل، یکی از قربانیان رودخانه گرگر..

کرد، پایش لیز خوردو درآب افتاد. احمد علیپور روشندل، برای نجات دوستش، خود را به آب زد ولی هردو گرفتار امواج خروشان رودخانه‌شدند واز نظر سایر دوستان، ناپدید گردیدند.

در این لحظه، رجب احمـدی دانشجوی دیگر دانشسرای راهنمایی اهواز، به یاری دو دوست دیگرش شتافت وخود را به میان آب انداخت. امـا تلاش او نه تنها برای رهایی دوستانش از مرگ، بی نتیجه ماند، بلکه جان خود را نیز از دست داد وآب رودخانه، هر سه جوان را باخود برد.

خبرنگار اطلاعات در شوشتر اضافه می‌کند: هنوز جسداین سه جوان اهـوازی، بـدست نیامده‌است وماموران شهربانی شوشتر، برای یافتن جنازه‌های آنان، تلاش میکنند.

پیشگاه مبارک شاهنشاه آریامهر

با ابراز مسرت از خبر تاسیس حزب‌رستاخیز ملی ایران‌بدینوسیله پیوستگی هیئت مدیره و کارکنان شرکت حمل و نقل ایران مرز خرمشهر به حزب مذکور اعلام داشته و استدعای بذل قبولی دارد.

هیئت‌مدیره شرکت حمل و نقل ایران مرز ـ خرمشهر
مجید لاهیجانی ـ عزیز مغول ـ پرویز نیکروان

پیشگاه مبارک شاهنشاه آریامهر

مدیران، کارکنان، هنرمندان و خدمتگزاران کافه‌رستوران‌مشعل با سپاس فراوان از رهبر عالیقدر انقلاب ایران و با ایمان به اصول رستاخیز ملی آمادگی خود را به عضویت درحزب رستاخیز ملی اعلام میدارند.

جان‌نثاران ـ محمدحسین حمیدی ـ حسن‌مواسات
کافه‌رستوران‌مشعل

تبریکات

جناب آقای مجید نصیرزاده
انتصاب شایسته جنابعالی را به سمت مدیریت کل گمرکات مرکزو شمال تبریک وتهنیت میگوئیم:
ناهید رضائی‌نیا ـ حسینعلی محمودی

جناب آقای دکتر مهریانی
انتصاب شایسته جنابعالی را بسمت امور واحد سازمان بیمه‌های اجتماعی صمیمانه تبریک میگوئیم.
دکتر زینل‌زاده ـ دکتر درگاهی ـ دکتر حبیب‌الله تمجیدی

تیمسار سرلشگر سعید مهدیون
فرمانده محترم پایگاه هوائی دزفول
ارتقاء درجه آن سرور را تبریک گفته سلامتی وموفقیت جنابعالی را از خداوند متعال خواستاریم.
دکتر فرید زاهدی ـ وثوق ـ بنائی

جناب آقای شیرخانی
باکمال مسرت انتخاب مجدد جنابعالی را بمدیریت عامل جمعیت شیروخورشید سرخ رشت صمیمانه تبریک عرض می‌نمائیم.
تهران ـ قاسم مرجئی ـ امین مرجئی ـ محمد سقراطی ـ علی‌فاضلی

سرکار سرهنگ ثانی
انتصاب آنجناب را بسمت ریاست محترم صدورگواهینامه رانندگی که بمحق شایسته آن بوده‌اید از صمیم قلب تبریک گفته موفقیت‌شما را در راه خدمت بشاهنشاه آریامهروکشور عزیزمان‌ایران آرزودارد.
محمد حسن پرستوک
رئیس اتحادیه آموزشگاههای فنی ورانندگی مرکز

سرکار سرهنگ افسری
انتصاب آنجناب را بسمت ریاست اداره راهنمائی و رانندگی‌که بمحق شایسته آن بوده‌اید از صمیم قلب تبریک گفته موفقیت شما را در راه خدمت بشاهنشاه آریامهر و کشور عزیزمان ایران آرزودارد
محمد حسن پرستوک
رئیس اتحادیه آموزشگاههای فنی و رانندگی مرکز

(دانشگاه تربیت معلم)
قبول داوطلب برای دهمین دوره مدرسی ریاضیات

بدین وسیله به اطلاع داوطلبان تحصیل در دوره‌ی مدرسی ریاضیات میرساند که دهمین دوره‌ی مدرسی از اول‌مهرماه۱۳۵٤ افتتاح‌خواهد شد، وامتحانات ورودی‌در ۷ ـ ۱۵ اردیبهشت ماه سال ۱۳۵٤ به عمل خواهد آمد.

دارندگان درجه‌ی لیسانس در ریاضیات که داوطلب تحصیل در دوره‌ی مذکور هستند می توانند برای کسب اطلاع با موسسه‌ی ریاضیات به نشانی ذیل مکاتبه کنند.

دانشگاه تربیت معلم ـ موسسه ریاضیات
خیابان تخت‌جمشید ـ شماره‌ی ۵۹۹ ـ تهران
م الف ۱۶۱۸۸

فرش دستباف ایرانی
یک ابتکار جدید
بجای‌هرجه‌تابحال به دوستان‌کادو می دادید
فرش دستباف ایرانی با بسته‌بندی کادوئی بـه آنان هدیه بدهید
فرش از ۱۲ تومان ببالا...
میدان فردوسی اول فیشرآباد فرش شاد تلفن ۸۳۳٤۰۰

تلفن سرویس حوادث ۳۱۱۲۱۲

متهمان قتل پسربچه بیجاری ، صحنه جنایت را تشریح کردند

وقتی مسعود را در چاه انداختیم، زنده بود!

★ بازپرس دادسرای بیجار ، دو جوان متهم به قتل دانش آموز ۷ ساله بیجاری را زندانی کرد

بااعتراف صریح یکی از دو متهم جنایت باغ «چشمه بهرامعلی» بیجار، بازپرس دادسرای این شهر، هر دو متهم را زندانی کرد.

متهمین اوسط ترابی ۲۴ساله ومحمد رضا معماری ۱۶ ساله هستند و قربانی جنایت کودک هفت ساله‌یی بنام مسعود غفوری دانش آموز سال اول دبستان «خاقانی» بیجار بود.

محمد رضا معماری پس از دستگیری ، به کشتن مسعود غفوری اعتراف کرد و نحوه جنایت را برای بازپرس دادسرای بیجار شرح داد. متهم دیگر نیز دربرابر سئوالات بازپرس ،سکوت خودرا شکست وگفته های متهم دیگر را تائید کرد.

جنایت چگونه رخ داد ؟

خبرنگاران اطلاعات در بیجار وسنندج ، در باره چگونگی این جنایت هولناک که بیجار را تکان داد ، می نویسند :

ساعت ٤ و ۳۰ دقیقه غروب روزسه شنبه سیزدهم اسفند ماه مسعود از مدرسه به خانه آمد و پس از آن که کیف و کتابش را زمین گذاشت ، به کوچه رفت تابا بچه‌های همسن و سالش بازی کند .

اما توی کوچه ، دو جوان جلوی او راگرفتند ویکی ازآنها که جوان‌تر می نمود با چرب زبانی از او خواست تاباهم به باغ «چشمه بهرامعلی» بروند ودر آنجا بلبل وقناری و سهره بگیرند. بطوری که بعدا دو متهم اعتراف کردند : مسعود ابتدا از رفتن با دو جوان ناشناس به باغ چشمه بهرامعلی، خودداری میکرد، اما سرانجام بدون آنکه بداند ،چه سرنوشت شومی ، در انتظار او است، در برابر وسوسه جوان ها، تسلیم شد و باآنها به باغ که از خانه آنها ، فاصله زیادی نداشت رفت .

درداخل باغ مسعود ناگهان ازنیت پلید دو جوان همراه خود آگاه شده بود به التماس افتاد امامحمد رضا واوسط ترابی، بدون اعتنا به التماسهای کودک بی‌گناه ، او را فریب دادند و پیکر نیمه‌جانش رادر چاه انداختند.

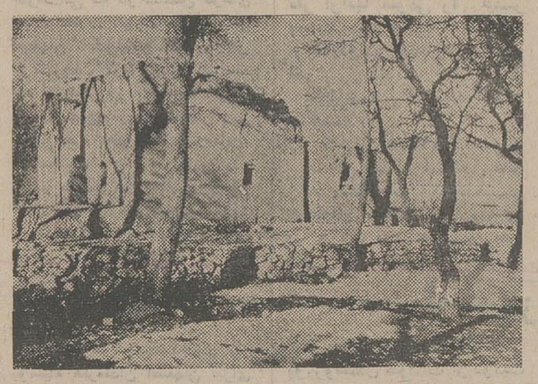

* دو متهم ، پسربچه بیماری را به این باغ بردند و او را ، وقتی که هنوز زنده بود، به داخل چاهی که در کنار این اتاق مخروبه است انداختند ...

در جستجوی مسعود

غیبت طولانی مسعود، پدر و مادر کودک را دچار تشویش واضطراب ونگرانی کرد . آن‌ها ماجرا را به ماموران انتظامی بیجار اطلاع دادند وجستجوی وسیعی برای پیداکردن مسعود ، آغاز شد ولی خیلی زود دوقاتل بچه دزد ، شناخته شدند وبدام افتادند.

اعتراف متهم

محمد رضامعماری ۱۶ ساله ، وقتی خودرا در چنگ عدالت گرفتار دید ، برای رهایی از ناراحتی وجدان، به کشتن مسعود اعتراف کرد و شبانه ، همراه ماموران ودوست خود اوسط ترابی ۲٤ ساله ، به محل جنایت رفت.

وقتی جسد مسعودرا از چاه بیرون آوردند هنوز بدنش گرم بود واین میرساند که او تازه جان داده است.

محمدرضا درمحل جنایت گفت: مسعود را به بهانه گرفتن بلبل و قناری به باغ «چشمه بهرامعلی» کشاندیم . در اینجا او رااغفال کردیم .او خیلی ترسیده بود با کمربندش پاهایش را بستیم و او را فریب دادیم . ابتداخواستیم مسعود را بحال خود بگذاریم و فرار کنیم. اما او ما را شناخته بود و ما می ترسیدیم که در شهر گرفتارمان کند . اورابشدت کتك زدیم و سپس بطرف چاه کشاندیم و با کمك یکدیگرپیکر نیمه جان مسعودرادرچاه انداختیم. وبه شهر بازگشتیم. اوسط می‌گفت هیچکس نمیتواند مسعود را از چاه بیرون بکشد و کسی هم به ما ظنین نخواهد شد . اما دو ساعت بعد، هر دو دستگیرشدیم.

نفرت همگانی

این جنایت هولناك ، بیجار را تکان داد و موجی از خشم و نفرت مردم و پدران و مادران را علیه این دو جوان برانگیخت . در بیجار همه از شقاوت آنان صحبت می کنند و هر چه زودتر انتظار دارند قانون آنهارا مجازات کند .

آقای ستاره مدیر دبستان «خاقانی» بیجار که مسعود در آن مدرسه درس میخواند ، درگفت وگویی با خبرنگار اطلاعات در این شهر گفت : مسعودبااینکه دانش آموز خردسالی بود، اماهمه از کوچك و بزرك او را دوست داشتند . او هم درسخوان بود و هم مهربان . مسعود دانش آموز با انضباطی بود وبین دانش‌آموزان واولیای دبستان محبوبیت زیادی داشت .

مرگ دلخراش مسعود، دانش آموزان و کارکنان دبستان «خاقانی» را اندوهگین کرده است .

محمد رضا معماری ، متهم دیگر

* علی اوسط ترابی ، یکی از متهمین

در رودخانه «گرگر» شوشتر :

۳ جوان اهوازی غرق شدند!

سه دانشجوی اهوازی ، در رودخانه «گرگر» شوشتر غرق شدند .

غرق شدگان ، احمد علیپور روشندل دانشجوی سال دوم رشته آبیاری دانشگاه جندیشاپور، محمد رضا اخلاصی و رجب احمدی دانشجویان دانشسرای راهنمایی اهواز بودند .

آنها، همراه سه تن ازدوستان دیگرشان، برای تفریح و گردش، از اهواز، به شوشتر رفته‌بودند.

خبرنگاران اطلاعات درشوشتر واهواز می نویسند : حادثه ، هنگامی اتفاق افتاد که احمدعلی

بقیه در صفحه ۳۷

در آتش سوزی بیمارستان «پورسینا»ی رشت ۵ نفر کشته شدند

بخش داخلی بیمارستان «پورسینا»ی رشت دچار آتش سوزی شدو طی این‌حادثه‌تاسف آور ۵نفر از بیماران این بخش، درگذشتند .

سخنگوی جمعیت شیروخورشید سرخ ایران ، پیرامون این‌حادثه اعلام کرد : ساعت۱۱ و ۳۰دقیقه صبح روزجمعه، در بخش‌داخلی بیمارستان پورسینای رشت که ۶۸ بیمار در آن بستری بودند، حریقی رخ داد و درمدتی کوتاه شعله های آتش ، تمام قسمت‌های این بخش را فراگرفت

بیدرنگ ماموران انتظامی و آتش نشانی ، همچنین کارکنان بیمارستان نسبت به اطفاء حریق و نجات جان بیماران اقدام کردند و موفق شدند ۶۳ نفر از بیماران را ، به بخش های‌دیگر بیمارستان ـ که برای پذیرش‌این عده آمادگی کامل داشت ـ منتقل کنند ، اما متاسفانه در این‌حادثه تاسف آور ، ۵ نفر از بیماران ، دچار تراکم دود و گازگرفتگی شدند و براثر خفگی ، جان سپردند .

کشته شدگان این حادثه‌عبارت بودند از بندعلی کاظمی، حسین یحیی‌زاده ، لیلا ، زهرامحمودی و نجمه باخدایی .

سخنگوی جمعیت شیروخورشید سرخ ایران گفت : آقای دکتر خطیبی مدیر عامل جمعیت شیرو خورشیدسرخ‌ایران،بعدازظهردیروز بلافاصله پس از اطلاع از این حادثه ، به رشت عزیمت کرد .

دکتر خطیبی در کمیسیونی که دیروز ، باشرکت توانا ،استاندار گیلان و مقامات مربوطه تشکیل شد ،شرکت کرد.در این‌کمیسیون از طرف استاندارگیلان، درمورد تعیین و بررسی علت‌وقوع‌حادثه دستوراتی صادرشد . وهمچنین درباره کمک‌به بازماندگان‌قربانیان حادثه گفت و گوهایی به عمل آمد .

کار ساختمان مجدد بخش‌داخلی بیمارستان پورسینای رشت‌دیشب چندساعت پس از وقوع حادثه شروع شدومقرر گردیدکه‌عملیات ساختمانی ، در اسرع وقت و حداکثر تا یک ماه دیگر تمام شود

★ توسط کارآگاهان در فرودگاه مهرآباد

۴ جوان ایرانی که‌دراتریش کف‌زنی میکردند دستگیر شدند

چهار ایرانی که با گذرنامه جعلی از ایران خارج شده‌بودند و در اطریش به جرم «سرقت و کف‌زنی »زندانی بودند ، پنجشنبه گذشته به تهران اعزام شدند و توسط ماموران‌دستگیر گردیدند.

چندی قبل پلیس اطریش ، ٤ ایرانی به اسامی جمیل و تاج‌خانم ومحمد و عزت‌الله را به اتهام سرقت و کف زنی دستگیر کرد. در تحقیقاتی که از این چهارنفر بعمل آمد معلوم شد که آنها پس از جعل گذرنامه ، ابتداوارد خاك ترکیه شده‌اند و از آنجا به قصد کلاهبرداری به‌اطریش‌رفته‌اند.

پرونده این چهار نفر پس از دستگیری از طرف پلیس اطریش به دادگاه تسلیم شد و مقامات قضایی این کشور آنها را به زندان محکوم کرد و جریان را نیز به اطلاع سفارت ایران رساند .

این چهار نفر پس از گذراندن دوره محکومیتشان از زندان آزاد شدند و سفارت ایران‌در اطریش دستور اخراج همگی آنها راصادر کرد .

سفارت ایران همچنین ترتیب بازگشت آنان را به کشور صادر کرد و هر چهار نفر با هواپیما به سوی ایران حرکت کردند . ماموران آگاهی ایران که ازطریق سفارت ایران‌در اطریش درجریان این امرقرارگرفته بودند پنجشنبه گذشته در فرودگاه مهرآباد هر چهار نفر را پس از پیاده شدن‌از هواپیما دستگیر کردند ،این‌عده به اتهام جعل گذرنامه و خروج از کشور تحت‌تعقیب قانونی قرار گرفتند .

به کوچیکیش نگاه نکنید یک دنیاست

HITACHI

تلویزیون پرتابل تمام ترانزیستور

هیتاچی

• قابل حمل به هر جا که دلخواه شما باشد
• با برق ۲۲۰ ولت و باطری اتومبیل (بوسیله جافندکی) کار میکند.
• دارای کانالهای VHF و UHF میباشد
• این هم یکی دیگر از بیست هزار محصول کارخانجات عظیم هیتاچی ژاپن است.

نماینده انحصاری در ایران:
شرکت رادیو شهاب

خیابان شاه ساختمان آلومینیوم
تلفن: ۶۶۵۶۱۱-۶۶۲۹۱۷-۶۶۲۹۱۶

پنجاه میلیون ریال پول شرطی موجود
یاکیور ۶۶۶۲۶۳-۶۶۴۶۱۸ و ۶۶۰۲۰۰

دفتر جهان
زمین واقع در ۷ کیلومتری میدان شهیاد بالوله کشی آب و برق منطقه باقساط طولانی برای طبقات کم درآمد.
آپارتمان واقع در پارک وی مجهز به آسانسور شوفاژ موکت با شرایط آسان
نماینده انحصاری فروش: دفتر جهان ـ سه راه تهران ویلا ـ تلفن ۹۷۳۲۶۴

تهران خوراک
غذای جشنها و میهمانی های شما را تهیه و در منزل تحویل و پذیرائی مینماید
تلفن : ۳۰۱۳۱۶

پلاستر
کاغذ دیواری آسانی پلاستر
کفپوش مرمری پلاستر
موکت نخی پلاستر
دفتر مرکزی :
خیابان پهلوی چهارراه امیراکرم ساختمان پلاستر
تلفن ۶۶۸۸۳۳ ۶۶۶۶۶۵

بقیمت حراج
حراج رادیوگرام مبله استریوفونیک
گروندیک
تعدادی رادیوگرام مبله استریوفونیک گروندیک باموج اف ام
از تاریخ ۱۵ الی ۲۵ اسفند ماه بقیمت حراج بفروش میرسد
۱۳۹۹ تومان
برای کسب اطلاعات بیشتر به بازرگانی پاوند مراجعه فرمائید
خیابان تخت جمشید مقابل سفارت آمریکا ساختمان تخت جمشید شماره ۳۷۱
تلفن ۱۷-۱۶-۸۳۳۶۱۵

مجالس ترحیم

با نهایت تاسف و تاثر درگذشت دانشمند گرامی شادروان **جلال افشار** استاد ممتاز دانشگاه تهران را باطلاع میرساند.

مجلس ترحیم آن مرحوم از ساعت ۱٤ تا ۱٦ روز دوشنبه نوزدهم اسفند ماه جاری در خانقاه صفی علیشاه منعقد خواهد بود.

دکتر هوشنگ نهاوندی

از شمار دو چشم یک تن کم

وز شمار خرد هزاران بیش

ستاره درخشان علم کشاورزی کشور **استاد جلال افشار** ان رادمرد بزرگ و پدر دانش حشره شناسی و دفع آفات کشور در ساعت ۱۱ بعداز ظهر ۱٤ر۱۲ر۵۳ با زندگانی این جهان وداع نمود. مجلس تذکر آن بزرگوار دانشمند در ساعت ۲ بعداز ظهر ۱۹ر۱۲ر۵۳ (دوشنبه) درخانقاه صفی‌علیشاه‌برگزار می شود. امیدوار است با شرکت دوستداران استاد روح والایش شاد تر و با این کار دانش مورد ارج بیشتر قرار گیرد.

هرگز نمیرد آنکه دلش زنده شد به عشق

ثبت است بر جریده عالم دوام ما

از طرف ـ شاگردان استاد جلال افشار

با ابراز تاسف از درگذشت شادروان **جلال افشار** استاد ممتاز دانشگاه تهران را باطلاع میرساند.

مجلس ترحیم آن مرحوم روز دوشنبه ۱۹ر۱۲ر۵۳ از ساعت ۱٤ تا ۱٦ در خانقاه صفی‌علیشاه برگزار می شود.

ضمنا روز سه‌شنبه ۲۰ر۱۲ر۵۳ نیز از ساعت۱٦تا ۱۷ مجلس یادبودی به بزرگداشت استاد فقید در تالار عدل دانشکده کشاورزی کرج منعقد میگردد.

هیئت علمی و کارکنان دانشکده کشاورزی دانشگاه تهران

با کمال تاسف درگذشت شادروان **جلال افشار** استاد ممتاز دانشگاه تهران را باطلاع عموم میرساند.

مجلس ترحیم فقید سعید روز دوشنبه ۱۹ر۱۲ر۵۳ از ساعت ۱٤ تا ۱٦ در خانقاه صفی علیشاه برگزار میشود.

هیئت علمی وکارکنان گروه گیاهپزشکی دانشگاه تهران

خانواده‌های : افشار، افشار سوباتایلو ، ملک قاسمی، مویدی، مقدم، باستانی، سیف، نظمی، مشیری، سیف قاضی، شبستری، زهربیگی .

با کمال تاسف درگذشت شادروان **جلال افشار** استاد عالیمقام دانشگاه تهران‌را باطلاع افراد خانواده و دوستان و همکاران و شاگردان آنمرحوم میرسانند.

مجلس ختم از ساعت ۲تا٤ بعداز ظهر روز دوشنبه ۱۹ر۱۲ر۵۳ در خانقاه صفی علیشاه برگزار میشود.

روزنامه اطلاعات ـ درگذشت استاد جلال‌افشار موجب تاسف است. مصیبت وارده را به خانواده آن مرحوم و شاگردان ایشان و همکاران دانشگاهی فقید سعید تسلیت میدهیم.

باکمال تاسف درگذشت شادروان بهمن میرهادیزاده **(حاجی‌آقا)** را باطلاع‌عموم خویشاوندان‌ودوستان میرساند مجلس ترحیم آن مرحوم از ساعت ۱٦ر۳۰ الی ۱۸ر۳۰ روز دوشنبه ۱۹ اسفند ۵۳ در مسجد ولی عصر واقع در خیابان حشمت‌الدوله منعقد خواهد بود.

جمیله، فرناز، مریم، فروغ میرهادیزاده

خانوادههای میرهادیزاده، برازی، نصیری، رمضان‌زاده، نعمت‌الهی ، برادران ابراهیمی ، جهان‌بخش ، جوادزاده ، عبداللهیان، خوبان، داداش‌زاده،باقرزاده، مهدیزاده، نستری، قاسم‌نژاد، شکوری، منافی،نوصبا، عظیم‌زاده، وقوعی،سرهنگ شاهرخ، سرهنگ آذمین، محجوب‌کار، و سایر بستگان و آشنایان .

خانوادههای میرسعید قاضی، قاضی میرسعید ، ذوقی

باتاسف درگذشت **گوهرتاج میرسعید قاضی** (طالقانی)راباطلاع فامیل‌و آشنایان میرساند مجلس ترحیم‌زنانه ومردانه‌آنمرحومه روز یکشنبه مورخ ۱۸ر۱۲ر۵۳ ازساعت۳ الی۵ درمسجد حاج حسن در خیابان شاهپور اول ارامنه منعقد میباشد.

سید حسین سیدبزرگ میرسعید قاضی، حاج عبدالعلی ذوقی، سید نجف وسید رجب میرسعید قاضی .

آ ـ ۱۸۲۷۷

روزنامه اطلاعات ـ مصیبت واردمرا بعموم بازماندگان‌آن مرحوم تسلیت میدهیم .

بانهایت تاسف درگذشت **علی‌اصغر پورهمایون** استاد دانشگاه تهران، وزیر اسبق اقتصاد، مدیر عامل اسبق شرکت سهامی بیمه ایران، مدیر کل اسبق بانک مرکزی را در لندن‌به اطلاع خویشاوندان ودوستان می‌رساند. طبق وصیت ایشان مجالس ختم برگزار نخواهد شد.

خانواده های پورهمایون، همایونفر، زاهدی، سعید ، قاضی، ظهیری، فرود، همایون .

روزنامه اطلاعات ـ بخانواده‌های عزادار مصیبت وارده را تسلیت میدهیم .

بدینوسیله درگذشت بانو فاطمه فتحی والده ماجده آقایان حاج اسمعیل وحاج حسین فتحی را باطلاع کلیه فامیل و دوستان و آشنایان میرساند. مجلس ترحیم مردانه آنمرحومه روز دوشنبه ۱۹ر۱۲ر۵۳ از ساعت ۲ونیم الی ٤ونیم بعد از ظهر در مسجد فخرالدوله و مجلس ترحیم زنانه نیز درهمان روز وساعت در منزل آنمرحومه واقع در خیابان بهارستان جنب‌طالار سیاره کوچه قائن چهارراه اول دست چپ بن‌بست اول پلاک ۸۷ برقرار خواهد بود.

خانوادههای : فتحی، حدادی، پورصالح، صالحی‌نیا ، اعتماد، معینی، تقوی‌زاده، علیمرادی، ناظری‌راد، سپهری‌راد، صالحی، هادیخان‌تهرانی، معظمی، خاوری،همدانی،جواهری، ساعتی ، اکبری .

آ ـ ۱۱۲۱٦۹

روزنامه اطلاعات ـ بخانوادههای عزادار تسلیت میدهیم.

بانهایت تاثر درگذشت نابهنگام همسر عزیزم **بدرالزمان‌شریفی** را باطلاع کلیه اقوام و دوستان میرساند. مجلس ترحیم مردانه و زنانه از ساعت ۲ الی ٤ بعد از ظهر یکشنبه ۱۸ اسفند ماه در مسجد الجواد برگزار میشود.

مسعود قائم‌مقامی

با اندوه و تاسف بسیار درگذشت نابهنگام **بانو بدرالزمان شریفی (قائم‌مقامی)** را باطلاع میرساند. مجلس ترحیم زنانه و مردانه یکشنبه ۱۸ اسفند ماه از ساعت ۲ الی ٤ بعد از ظهر در مسجد الجواد برگزار می‌شود.

مسعود قائم‌مقامی ـ اسماعیل شریفی ـ دکتر ناصر ـ مینو ـ زهره ـ فرشته ـ سهیلا ـ عطا ـ محمدعلی ـ جواد و منصور شریفی ـ فرخ‌الزمان قدوه و خانواده‌های: سلیلی ـ ندافی ـ محسنی سجادکی اراکی ـ دکتر پایدار ـ دکتر اولیائی ـ رضا شریف زاده ـ احمد جعفری ـ موسوی ـ کریمی ـ کلهر ـ فقیه ـ مجدی ـ گرکانی ـ صابونچی ـ بصیری ـ چیت‌ساز ـ خانقاهی ـ فتوحی ـ میرشگرائی ـ بنی‌هاشمی ـ حکمت ـ فرهوشی ـ فرید ـ رجائی ـ ظهیری ـ محمدی ـ ابراهیم زاده و خانواده های وابسته .

روزنامه اطلاعات ـ مصیبت وارده را بعموم بازماندگان آن مرحومه تسلیت میدهیم .

با اندوه فراوان درگذشت ناگهانی مرحوم شادروان آقای **حاج احمد ختائی** (افسر بازنشسته ارتش) پدر و عموی بزرگوارمان را به اطلاع تمام دوستان و آشنایان میرسانیم مجلس ختم مردانه و زنانه آن مرحوم روز یکشنبه ۱۸ اسفند ماه جاری از ساعت ٤ الی ٦ بعد از ظهر در خانقاه صفی علیشاه برگزار میگردد.

مهندس حمید ختائی ـ دکتر مجید ختائی ـ سعادت ختائی ـ سرهنگ بیوک ختائی ـ خانواده های : ختائی ـ ختائی زاده ـ ختائی شمالی ـ فاقد نوبری ـ اردبیلی ـ امیرختائی ـ ختائیلر ـ شهامت ـ شاهزده ـ هشترودی ـ شکوهی ـ کروبی ـ یگانه ـ ختائیان ـ گریمپور ـ یهمنش ـ قابوس ـ پوربزرگ ـ کوهی ـ نوعی ـ آرمین .

روزنامه اطلاعات ـ بعموم خانواده های عزادار مصیبت وارده را تسلیت میدهیم .

سناتورها و نمایندگان مجلس شورای ملی ازاستان‌همدان با نهایت تاسف درگذشت **بانو فخرالسادات جلیلی (پزشکان)** مادر همسر جناب آقای‌نقی‌مرتضوی همدانی را باطلاع عموم و همشهریان گرامی میرسانند.

مجلس ترحیم ازساعت ٤ الی٦ بعدازظهر روز دوشنبه ۱۹ اسفند ماه جاری در خانقاه صفی علیشاه برقرار است.

محسن رئیس، مهندس حیدر علی ارفع، هما زاهدی ، مهندس علی برومند، علی طباطبائی، مهندس اسمعیل جلالی ، مهندس اسمعیل معینی‌زند، مهندس صائبی، مهندس اردلان ، اسعد رزم‌آرا، روح‌الله جعفری .

خانوادههای جلیلی، پزشکان، مرتضوی، سرباز ،مستوفی، فرزانه،امامی، رضوی، علیزاده، ثقفی،مهدوی، تقوی،کوثری، جبار، مدرس‌زاده .

بانهایت‌تاثر درگذشت مرحومه **بانو فخرالسادات جلیلی (پزشکان)** را باطلاع بستگان ودوستان میرسانند.

مجلس ترحیم زنانه ومردانه در خانقاه صفی علیشاه از ساعت ٤ الی ٦ بعدازظهر دوشنبه نوزدهم اسفند ماه جاری منعقد میباشد.

با نهایت تاثر درگذشت **بانو فخرالسادات جلیلی** (پزشکان) همسر، مادر ارجمند خود را باطلاع خویشان و دوستان میرسانیم.

مجلس ترحیم مردانه وزنانه ازساعت ٤ الی٦ بعد ازظهر روز دوشنبه نوزدهم اسفند ماه جاری در خانقاه صفی‌علیشاه منعقد میباشد.

شمس‌الدین جلیلی ،بیژن، جهانگیر، مهری وشهین جلیلی.

روزنامه اطلاعات ـ بعموم بازماندگان آنمرحومه مصیبت وارده را تسلیت میدهیم

مجلس ترحیم در مدرسه چهارباغ اصفهان

باکمال تاسف و تالم درگذشت جوان ناکام شادروان **بانو فشارکی** را به اطلاع میرساند. مجلس ترحیم از ساعت ۸ر۳۰ تا ۱۱ر۳۰ دقیقه صبح دوشنبه ۱۹ اسفند در مدرسه چهارباغ و ختم زنانه از ۳ تا ٦ بعد از ظهر همین روز در منزل شخصی واقع در چهار باغ بالا روبروی توربین کوچه اوستا برپاست شرکت سروران گرامی موجب شادی روح آن مرحومه و تشکر بازماندگان میباشد.

محمد میر محمد صادقی ـ جعفر فشارکی ـ حسن فشارکی ـ مرتضی فشارکی ـ قوام‌الدین اشراقی ـ هاشم مصطفوی ـ جواد فرصت ـ تقی شجاعت ـ فضل‌اللهمیرمحمد صادقی ـ دکتر حسین میر محمد صادقی ـ احمد نوری ـ عباس پیراسته .

خانواده های : میرمحمدصادقی ـ فشارکی ـ اشراقی ـ مدرس ـ فرصت‌محتشمی ـ مصطفوی ـ شجاعت ـ نوری ـ پیراسته ـ قانونی .

روزنامه‌اطلاعات ـ بعموم‌بازماندگان آن مرحومه‌مصیبت وارده را تسلیت میدهیم .

بانهایت تاسف وتاثر درگذشت مرحومه مغفوره **بانوفاطمه نمدچی** والده آقای حاج هادی نمدچی را باطلاع اقوام و دوستان میرساند.

مجلس ترحیم مردانه روز یکشنبه ۱۸ر۱۲ر۵۳ از ساعت ۳ الی ۵ بعدازظهر در مسجد حاج سید عزیزاله بازار و ختم زنانه همان روز در منزل شخصی واقع در داودیه خیابان کاخ‌جوانان خیابان پرتو کوچه شمشاد پلاک ۱۰منعقدمیگردد.

حاج هادی نمدچی، حاج صادق دربندی، حاج ناصر فیاضی، منصور عالمگیر تهرانی .

بانهایت تاسف وتاثر درگذشت مرحومه مغفوره **بانو فاطمه نمدچی** والده آقای حاج هادی نمدچی را باطلاع اقوام و آشنایان و دوستان میرساند.

مجلس ترحیم مردانه روز یکشنبه ۱۸ر۱۲ر۵۳ از ساعت ۳ تا۵ بعدازظهر در مسجد حاجی سید عزیزاله بازار و ختم زنانه همان روز در منزل شخصی واقع در داودیه خیابان کاخ جوانان ـ خیابان پرتو ـ کوچه شمشاد پلاک ۱۰ منعقد میگردد.

از طرف کارمندان و کارگران موسسه ویرلد

حاج علی صدیقیان ، حاج علی اصغر صدیقیان . داود استاد علیقلی، بیوک صدارت، حسین مغاری ، احمد کریمی ، ناصر بهرامی .

روزنامه اطلاعات ـ بخانوادههای عزادار تسلیت میدهیم

تسلیت

همکار محترم آقای میرسعیدی

باکمال تاسف مصیبت وارده را تسلیت میگویم .

شاهرخ امیرارجمند

سرکار خانم پوراندخت معاضد

بانهایت‌تاسف مصیبت وارده را صمیمانه تسلیت میگویم.

دبیر مدرسه راهنمائی دکتر محمد معین وهاب کاشی

سرکار خانم معاضد ریاست محترم آموزش و پرورش‌ناحیه دهم تهران

بانهایت تاسف مصیبت وارده را تسلیت عرض نموده بقاء عمر بازماندگان را از خداوند مسئلت داریم .

داداشی ـ فدائی ـ اصفیا ـ شرفشاهی ـ نبی‌پور ـ صابری ـ پویه ـ رضوی ناظم .

سرکار خانم معاضد ریاست محترم اداره آموزش و پرورش ناحیه دهم تهران

بانهایت تاسف مصیبت وارده را بحضور سرکار و خانواده محترم تسلیت عرض مینمائیم .

انوری ـ رحمان‌پنجوی ـ خداوردی ـ اسد ـ کلانتری ـ خلیل‌پنجوی ـ محمدفدائی ـ پورحسابی ـ غروی ـ رضائی ـ

سرکارخانم پوراندخت معاضد ریاست محترم آموزش و پرورش ناحیه ۱۰ تهران

بانهایت تاسف و تاثر مصیبت وارده را بسرکار علیه‌و خانواده ارجمندتان تسلیت عرض نموده بقای عمر بازماندگان را خواهانیم .

خلیل مرندی ـ رئیس سمیعی ـ انصاری پور ـ میامی مقدم ـ شکیبی ـ جلالی ـ لقمانیه ـ علیخانی ـ وثوق حقیقی ـ سیروس ـ ثریا ـ حسینی ـ مهرداد معماری ـ کیاراد ـ جوادزاده ـ دلیری ـ ثقفی ـ کیاوش ـ صدررفیع ـ نخعی سیستانی ـ اتابکی ـ پیشوائی ـ مدرس تهرانی ـ بهرامی تبریزی ـ معینیان ـ انصاری‌فضل‌اللهی ـ قاسم‌زاده ـ وثیقی ـ فرخ مافی ـ عذرا علی‌مدد .

جناب آقای مهندس غلامعلی مهاجر

از طرف خود ودوستان دوران تحصیل شما مصیبت‌وارده را تسلیت میگویم. وخودرا درغم شما شریک میدانیم .

ناصر پرزین

جناب آقای مهندس بدیع

مصیبت وارده را بجنابعالی وبقیه فامیل تسلیت عرض‌مینماید.

علی فروغی ـ ابوالقاسم راضی

بانهایت تاسف درگذشت استاد علی اصغر پورهمایون‌را به بازماندگان ودوستان آن مرحوم تسلیت میگوئیم.

کارکنان شرکتهای وابسته به‌گروه معادن و صنایع‌میناک

شرکت سهامی خاص میناک

شرکت سهامی خاص معادن خاور

شرکت سهامی خاص سیمان

شرکت سهامی خاص معادن لوت

شرکت سهامی خاص نسوز ایران

شرکت سهامی خاص میناکان

شرکت سهامی عام پرمه

جناب آقای قائم‌مقامی

با اندوه بسیار مصیبت وارده را تسلیت عرض میکنم .

هیئت مدیره و کارکنان گروه فرهنگی خرداد

شهریار عزیز

ما را در غم درگذشت پدر عزیزت شریک بدان .

شاگردان دوم راهنمائی مرکز نیزهوش

سرکارعالیه‌خانم‌معاضد ریاست محترم آموزش وپرورش ناحیه ده

مصیبت‌وارده را به سرکار عالیه و فامیل گرامی‌تسلیت عرض مینماید .

دکتراسماعیل‌زاده ـ دکتر آیرین ـ دکتر طاهری ـ دکتر اسدی ـ حجتی سعیدی .

آ ـ ۱۱۲۱٦۵

مجالس وعظ و سوگواری

مجلس سوگواری در منزل ادیب رضوی

بمناسبت ایام عزاداری آل‌محمد و شهادت حضرت علی ابن موسی‌الرضا اروا‌حنا فداه طبق معمول همه ساله از روز دوشنبه ۱۹ اسفند ماه جاری (۲٦ ماه صفر) تا روز جمعه آخر ماه صفر مجلس در منزل ادیب رضوی برپا میشود تشریف فرمائی عموم علاقمندان به حضرت رضا علیه‌السلام را انتظار دارد.

نشانی ـ خیابان آیزنهاور ـ اول اسکندری جنوبی منزل ادیب رضوی وکیل دادگستری

۱ـ۲ آ ـ ۱۸۲۵۱

چهار سال از مرگ فرزند عزیزم **محمد رضا کیمیاگر** گذشت . به‌امید باو پیوستن شب و روز می‌گذرانیم.روانت شاد عزیزم .

خانواده کیمیاگر

خانواده های محترم بدیع و سالمی

درگذشت جانگداز بزرگ خاندان بدیع را از صمیم‌قلب تسلیت میگوئیم و صبر و شکیبائی برایتان آرزوداریم .

اهواز ـ دکتر باستانی و بانو ـ محمود بستر آهنگ

آ ـ ۱۵۲۷۷۳

جناب آقای ادیب محمدی

دبیر کل محترم دفتر مرکزی انتشارات وروابط عمومی

مصیبت‌وارده را از صمیم قلب تسلیت عرض نمودمبقای سعادت و سلامت جنابعالی و خانواده محترم را ازخداوند خواستاریم .

کارکنان دفتر مرکزی انتشارات و روابط عمومی و دفتر اجتماعی ، اقتصادی و فرهنگی

دریا زندگی می بخشد

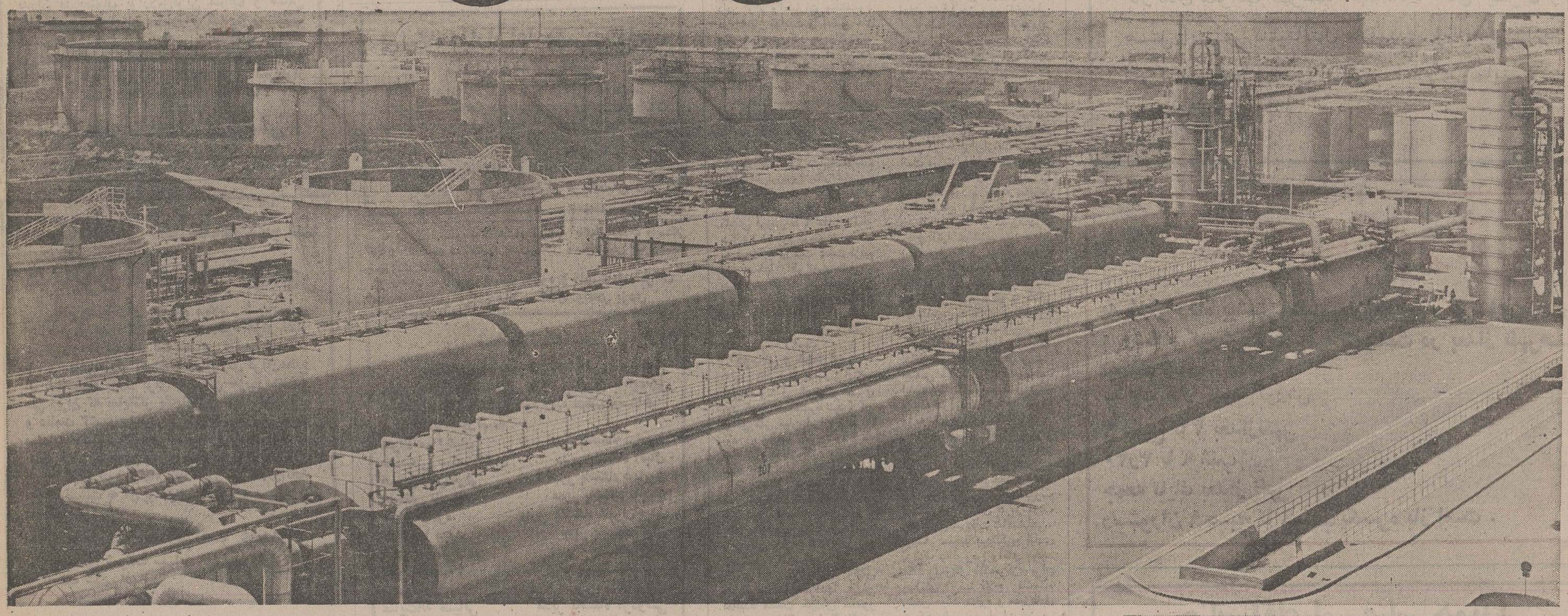

ملتها احتیاج فراوانی به آب تمیز برای مصارف گوناگون دارند. غالبا آب شیرین بندرت در دسترس است هرچند منابع عظیمی مانند دریاها وجود دارند.

با استفاده از تکنولوژی مخصوص خود S.I.R. موفق بعقد دوقرارداد بابحرین وقطر برای تهیه آب شیرین گردیده

همانند کارخانه‌ایکه هم‌اکنون در مجتمع پتروشیمی پورتو تورس واقع در ساردینا با بازده ۲۲۰۰ متر مکعب آب سالم درساعت مشغول بکار است که تنها یك قسمت ازآن با حجم تولید ۱۵۰۰ مترمکعب آب در ساعت عظیمترین واحد درجهان میباشد.

S.I.R. یکی از بزرگترین شرکتهای پتروشیمی با فعالیت های گسترده و گوناگون در اروپا میباشد. تخصص آن‌در ساخت کارخانجات تصفیه آب ـ ساختمان های صنعتی ـ انبار ـ پلاستیك ـ فیلم ـ موکت و غیره میباشد

SIR

SOCIETA' ITALIANA RESINE

Via Grazioli, 33 - 20161 MILANO - ITALY - Tel. 6400 - Telex 36515 SIRROCHI

سال چهل و نهم ـ شماره ۱۴۶۵۲

اطلاعات ۱۳۰۴

شنبه ـ هفدهم اسفند ماه ۱۳۵۳
بیست و چهارم صفر ۱۳۹۵ ـ هشتم مارس ۱۹۷۵

استخراج دکتر ریاضی کرمانی

ساعات شرعی

اذان مغرب . . . . . ساعت ۶ و ۲۲ دقیقه
اذان صبح (فردا) . . ساعت ۴ و ۵۴ دقیقه
طلوع آفتاب (فردا) . . .ساعت ۶ و ۲۳ دقیقه
ظهر شرعی (فردا) . . ساعت ۱۲ و ۱۵ دقیقه
اذان مغرب (فردا) . . .ساعت ۶ و ۲۳ دقیقه

شاهنشاه آریامهر در فرودگاه مهر آباد گفتند :

گره مزاحم روابط ایران وعراق باسیاستمداری باز شد

★ اگر قدرت خرید ما باز پائین بیاید تدابیری اتخاذ میکنیم

شاهنشاه آریامهر ساعت یکو چهل دقیقه بامداد روز جمعه از سفر سه روزه الجزایر بتهران بازگشتند و درفرودگاه مهرآباد مورد استقبال علیاحضرت شهبانو قرار گرفتند . در مراسم استقبال از موکب همایونی ، والاحضرت شاهپور عبدالرضا پهلوی، سرکار علیه بانو فریده‌دیبا ،همچنین آقای امیرعباس هویدا نخست وزیر ، روسای‌سنا و مجلس شورایملی، آقای علم وزیردربار شاهنشاهی، وزیر امورخارجه، تیمسارارتشبد ازهاری‌رئیس‌ستادبزرگ ارتشتاران، تیمسار سپهبد هاشمی نژادرئیس سرای نظامی و ژنرال آجودان شاهنشاه آریامهر ، آقای معینیان رئیس دفترمخصوص شاهنشاهی معاونان‌وزارت‌دربار شاهنشاهی، رئیس شهربانی کشور ، فرمانده گارد شاهنشاهی و چند تن از روسای‌تشریفات دربارشاهنشاهی حضور داشتند .

علیاحضرت شهبانو در ساعت یک وسی و پنج دقیقه بامداد به اتفاق سرکار علیه بانو فریده دیبابا اتومبیل به فرودگاه‌مهرآباد تشریف‌فرما شدند .

به هنگام ورود هواپیمای اختصاصی شاهنشاه‌آریامهر بر فراز خاک ایران یک اسکادران ازجنگنده‌های فانتوم نیروی هوائی شاهنشاهی هواپیمای شاهنشاهرا تا فرودگاه مهرآباد اسکورت کردند

شاهنشاه آریامهرپس ازورود بفرودگاه‌مهرآبدطی مصاحبه‌ای به پرسش های خبرنگار ما و خبرگزاری پارس پاسخ‌فرمودند.

از حضور شاهنشاه آریامهر سئوال شد :ممکن است‌شاهنشاه آریامهر بفرمایند کنفرانس‌سران کشورهای‌صادرکننده نفت(اوپک) در الجزایر ناشی از چه عواملی است ؟

شاهنشاه در پاسخ فرمودند پیروزی اوپک اولا ازهمبستگی است که همیشه بین ماهست . دوم حقایق همیشه آخر سر خودشان‌رانشان‌می دهند.حملات خصمانه‌ای که به اوپک شده‌بود که نشان بدهد بالارفتن قیمت‌نفت باصطلاح‌باعث بدبختی‌ونابسامانی اقتصاد جهان شده است و این‌بر همه مسلم بود که حقیقت ندارد، نابسامانی اقتصادی قبل از بالا رفتن قیمت ها شروع شده بود و اینکه نشان داده شد که در واقع ممالک‌اوپک بیشترازممالک صنعتی دنیا به جهان سوم و حتی‌به خود ممالک صنعتی‌کمک های ذیقیمتی کردندکمااینکه‌ایران در سال اول چون درآمدهیش زیاد بود در حدود ۷ درصد درآمد ملی خودش را در کمک به سایرین البته مقصود از کمک دادن وام واعتبارات مختلف‌بود در اختیار گذاشت و بعضی های دیگر هم همین کار ها راکرده‌اند بهرصورت همبستگی اوپک بار دیگر تائید کرد که منطق و حق مسلما غلبه میکنند .

خبرنگار سپس سئوال کرد در الجزایرشاهنشاه‌فرمودند درعرض یک سال گذشته بین ۳۰ تا ۳۵ درصد براثر تورم‌و کاهش‌ارزش دلار از قیمت‌نفت کاسته‌شده‌است این کاهش‌ارزش‌را بنظر شاهنشاه بچه ترتیب میشود جبران کرد.

شاهنشاه فرمودند البته این کاهش ارزش تا ۹ ماهه اول سال۷۵ تصمیم گرفته بودیم که به قیمت های نفت دست نزنیم ولی مسلما اگر تورم دنیا و بخصوص قدرت خرید دلار از این‌حد پائین‌تر بیاید ناچار باید تدابیری اتخاذ بکنیم که‌منافع‌ما محفوظ بماند ، این موضوع پیش‌بینی شده است .

دوستی و همجواری

خبرنگار اطلاعات سئوال‌کرد اعلیحضرتا در الجزایر خبری بود که بدنیا مخابره شد و آن توافق کلی میان ایران و عراق بود ، تقاضا می شود که شاهنشاه درباره این مسئله‌نظر خاص خودشان را بفرمایند .

شاهنشاه فرمودند : این مسئله‌ای بود که سال‌های سال بین دو همسایه باقی بود و بطور صحیح و براصول قوانین بین‌المللی حل نمیشد ، در این کنفرانس الجزایر پیش‌آمد طوری بود که معاون رئیس جمهوری عراق درآنجا بعنوان نماینده مملکت خودش حضور داشت و ملاقات های‌گوناگونی بین ما دست داد و باحسن‌نیتی که ازدوطرف ابرازشد بالاخره این‌گرمخیلی طولانی‌که تابحال مزاحم روابط حسن‌همجواری بین دو همسایه بود در واقع‌با سیاستمداری و اتخاذ تصمیم مقتضی بالاخره تمام شد و امیدوارم که این آینده دوستی و همجواری و همکاری بین دو مملکت همسایه و مسلمان را مژده بدهد و از نتایج آن هردو مملکت بهره‌ببرند.

خبرنگار ما مجددا سئوال کرد : شاهنشاه مذاکراتی با حضرت بومدین داشتند آینده روابط ایران و الجزایر را شاهنشاه بفرمایند ؟

شاهنشاه فرمودند : آینده روابط ایرانو الجزایرهم‌اکنون مدتی است که خیلی‌تحکیم پیدا کرده و دورنمای‌آن بنظربسیار درخشان می آید و مسلما در آینده هم‌نه‌تنهاهمینطور خواهد بود بلکه بیشتر از آن‌چیزی که قبلاز مسافرت من به الجزایر بود.خبرنگار خبرگزاری پارس سئوال‌کرد،شاهنشاهدرالجزایر رهبران چند کشور جهان به حضور شاهنشاه رسیدند ، در مذاکرات شاهنشاه با رهبران این کشور ها آیا مسائل‌خاصی مطرح شد ؟

شاهنشاه فرمودند : نه ، همه درواقع درباره روابط دوستانه‌ای که بین ما موجود هست صحبت‌کردیم ،چه‌ممالکی که همسایه نزدیک و مستقیم ایران هستند چه ممالک خیلی دوردست امریکای جنوبی . امروز دنیادرواقع غیرقابل‌تقسیم است ممالک ولو خیلی هم‌ازهم دور باشند طوری روابطشان با همدیگر مرتبط می شود وهمه احساس می کنند که باید با نزدیکی و تفاهم و دوستی با یکدیگر دست بدست هم بدهند برای پیشبرد منافع متقابل و حتی نهائی .

خبرنگار خبرگزاری پارس این‌بار ازشاهنشاه سئوال‌کرد- شاهنشاه‌در کاخ نیاوران بهنگام اعلام تشکیل‌حزب رستاخیزملی ایران‌ضمن بیانات‌خود فرمودند که احتمالاممکن است درآینده کمک های ایران بسایر کشور ها کاهش پیداکند، آیاشاهنشاه برنامه ویژه‌ای را برای ایران در مد نظر دارند ؟

شاهنشاه فرمودند : برنامه ویژه ایران نیست بلکه این کم شدن درآمدایران‌ازنفت خودش است در سال اول و دوم اضافه شدن درآمد های نفت پولی را که مازاد بود و ما به سایرین کمک کردیم ، قابل خرج کردن در ایران نبود ،و اصولاقدرت خرج آنرا نداشتیم ولی بجای اینکه پول را در بانک بگذاریم و منفعت بگیریم‌ویا اینکه‌صرافی بکنیم و یا کارهای‌دیگر، وظیفه بین‌المللی این بود که به کمکی که سایرین حتما به آن احتیاج داشتند دست بزنیم ولی با کم شدن کمک های ایران و اینکه حالا ما قدرت خرج کردن پول اضافی خودمان‌راخواهیم‌داشت اینست که تا یکی دوسال دیگر اضافه درآمدی نخواهد بودکه ما به سایرین کمک کنیم .

آقای جمشید آموزگار وزیر کشور و سرپرست‌سازمان امور اداری و استخدامی کشور ، تیمسار ارتشبد جعفر شفقت جانشین رئیس ستاد بزرگ ارتشتاران ، آقای هرمز قریب رئیس کل‌تشریفات شاهنشاهی، تیمسار سپهبد عبدالکریم ایادی پزشک مخصوص وآقای محمد یگانه‌رئیس‌کل بانک‌مرکزی‌ایران و آقای رضا فلاح قائم‌مقام رئیس هیئت مدیره و مدیرعامل شرکت ملی نفت ایران نیز در التزام شاهنشاه ازسفر الجزایر بتهران بازگشتند .

شاهنشاه آریامهر ساعت یک و نیم بامداد دیروز ازسفر موفقیت آمیز و پرثمر الجزایر بتهران مراجعت‌فرمودند ومورد استقبال علیاحضرت شهبانو و مقامات مملکتی قرار گرفتند . در عکس شاهنشاه به آقای هویدا نخست وزیر اظهار مرحمت می‌فرمایند . والاحضرت شاهپور عبدالرضا پهلوی نیز حضور دارند .

نخست‌وزیر در اجتماع دانشجویان اعلام کرد

تابستان امسال صدها دانشجو بدورد نیاسفر میکنند

آقای هویدا نخست وزیر و دبیر کل حزب رستاخیز ملی‌ایران بعداز ظهر پنجشنبه در اجتماع بیش از یک هزار تن از دانش‌جویانی که به رستاخیز ملی‌ایران پیوسته‌اند ،شرکت کرد .

دبیر کل حزب رستاخیز ملی به دانشجویان لزوم بالا بردن سطح دانش دانشجویان را تاکید کرد وخبرداد درتابستان امسال، دولت امکاناتی فراهم خواهد آورد تا صدها تن‌از دانشجویان بتوانند بدوردنیا سفر کنند واز نزدیک با فرهنگ و تکنولوژی کشور های مختلف آشنا شوند .

هویدا اضافه کرد: ایران فردا بهنیروی فکری‌و خلاقیت جوانان امروز نیاز دارد و جوانان باید صفوف خود را فشرده‌تر و استوارتر سازند تا در حزب رستاخیز و دیگر دستگاه های مملکتی چرخ های پیشرفت را بحرکت درآورند .

دبیرکل حزب رستاخیز ایران گفت تاتشکیلات حزب‌گسترش‌یابد از وزارت آموزش و پرورش میخواهم کسانی ورزش‌شاهپور علیرضا راکه محل اجتماع امروز شماست در اختیار دانشجویان قرار دهد تا در آن برای طرح مسائل و پیشنهاد ها گرد هم آئید. دراین کانون مسائل شما باید با آزادی تمام مطرح شود ودولت نیز تمام امکان های خود را برای ثمربخش بودن گفت و شنود هایتان در اختیار شما خواهد گذاشت .

دبیر کل حزب رستاخیز ملی ضمن برشمردن دست‌آورد های انقلاب شاه و ملت‌از دانشجویان خواست که برای خدمت بوطن آماده باشند و همواره بایران بیاندیشند.

دراین اجتماع چند تن از دانشجویان باقاطعیت تاکیدکردند که بفرمان شاهنشاه بزرگ خود وزیر پرچم سرنگ ایران دین خویش را به نظام شاهنشاهی ، قانون اساسی و منشور انقلاب شاه و ملت ادا خواهند کرد.

شیشه قزوین

(شرکت سهامی عام)

بزرگترین تولیدکننده

انواع شیشه‌های جام از ۲ تا ۱۰ میلیمتر

وشیشه‌های رنگی عایق حرارت، دودی و برنز

درآینده نزدیک

انواع شیشه‌های مشجر

باطرحهای بسیار جالب

رابیازارعرضه خواهدکرد.

برای خریدوکسب اطلاعات بدفتر مرکزی شرکت

تهران ـ خیابان محمد رضاشاه ـ خیابان هفتم شماره ۲۰ مراجعه فرمائید

از شهرستانها عاملین فعال ومعتبر پذیرفته می‌شود

۵۳/۸۳

کارکنان سازمان هماهنگی ترابری کشور

ضمن ابراز سپاس بیکران از رهبریهای خردمندانه‌و دور اندیشانه شاهنشاه‌آریامهر بااعتقاد

به اصول رستاخیز ملی

نظام شاهنشاهی

قانون اساسی

انقلاب ششم بهمن

آمادگی عضویت خودرا درحزب رستاخیز ایران اعلام میدارند.

باسپاسگزاری از رهبری های خردمندانه

شاهنشاه آریامهر

جناب آقای امیرعباس هویدا

دبیر کل حزب رستاخیز ملی ایران

کارکنان شرکت توسعه مهمانخانه های ایران و هتل اینتر کنتینانتال علاقمندی شدیدخودرا به شرکت در فعالیت‌های آن حزب اعلام می نمایند .

اطلاعیه کورش

به خاطر رفاه بیشتر مشتریان محترم ، به ساعت کار فروشگاه کورش تاشب‌عید یکساعت در بعداز ظهرها اضافه شد .

ساعت کار جدید کورش

۹ صبح تا ۱ بعدازظهر

۳ر۳۰ تا ۹ شب

جمعه تایک بعداز ظهر

رستوران ۹ صبح تا ۹ شب یکسره باز است .

جناب آقای امیرعباس هویدا نخست‌وزیر ودبیر کل حزب رستاخیز ملی ایران

مرغداران کشور به پیروی ازمنویات‌شاهنشاه‌آریامهر پیوستگی خودرا به حزب رستاخیز ملی ایران اعلام میدارند .

باتقدیم احترام ـ سندیکای مرغداران تهران

شرکت تعاونی‌مرغداران تهران

جناب آقای امیرعباس هویدا نخست‌وزیر محبوب ودبیرکل حزب رستاخیز ملی ایران

ضمن ابراز سپاس بی‌کران از رهبری های خردمندانه و دور اندیشانه اعلیحضرت همایون شاهنشاه آریامهر که برگ زرین دیگری از تاریخ ملت کهنسال ایران را در کنفرانس مصوعاتی مهم یازدهم اسفند ماه ورق زدند ،صمیمانه‌ترین تبریکات جامعه‌اصناف پایتخت را بمناسبت انتخاب آنجناب بسمت دبیرکلی حزب‌رستاخیز ملی ایران اعلام میدارد وبدین وسیله آمادگی و اشتیاق خود و هیئت رئیسه و نمایندگان اتحادیه های صنفی و کارکنان اتاقو بیش از یکصد هزار نفر افراد صنفی پایتخت را برای ثبت‌نام و عضویت در حزب رستاخیز ملی ایران اعلام میدارد .

باتقدیم احترام ـ نورالدین حکمتی رئیس اتاق‌اصناف‌پایتخت

پیشگاه مبارك اعلیحضرت همایون محمدرضا پهلوی آریامهر شاهنشاه ایران

باکمال افتخاربه شرفعرض همایونی میرساند، نمایندگان انجمن شهرستان شیراز در جلسه فوق‌العاده مورخ۱۴ر۱۲ر۵۳ با ابراز مسرت و خوشوقتی‌ضمن تقدیم سپاس بی‌کران به پیشگاه مبارك در مورد صدور فرمان تشکیل حزب‌رستاخیز ملی ایران که زیرلوای اعتقاد به نظام کهن و شکوهمند شاهنشاهی وقانون اساسی و انقلاب بنیادی و عظیم شامو ملت موجبات تحکیم وحدت ملی ایران فراهم نموده است آمادگی خود را برای اجرای فرمان مطاع همایونی در پیوستن به حزب رستاخیزملی‌ایران اعلام‌داشتهو ازپروردگار توانا مسئلت دارند که در سایه وجود مقدس و رهبریهای خردمندانه شاهنشاه آریامهر ملت ایران بترقیات بیشترو تمدن بزرك نائل آید .

جان‌نثار ـ محمدعلی آزرم رئیس انجمن

جناب آقای امیرعباس هویدا نخست وزیر ودبیر کل حزب رستاخیز ملی ایران

کلیه کارکنان دولت ، شهرداریها و سازمان ها و موسسات ملی وفرهنگیان و کارگران و کشاورزانو اعضای‌انجمن های شهر وشهرستان و استان مازندران با غرور و افتخار فراوان پیوستگی خود را به نهضت عظیم رستاخیز ملی ایران با اعتقاد قلبی به نظام پر ارج و عظمت شاهنشاهی ایران بعنوان مظهر استقلال‌وحاکمیت ملی و به قانون اساسی که با نثار خون پاك پدران ما بعنوان پرارزش‌ترین میراث و ضامن بقاء مشروطیت ایران بما ارزانی شده و به انقلاب ششم بهمن که نهضت مقدس و سازنده ایران‌نو در عصر طلائی شاهنشاه آریامهر رهبر توانا و بنیانگذار همه پیروزیهای ملت ایران سرافراز است با شعف زائدالوصف اعلام میدارند .

استاندار مازندران درخشش

جناب آقای هویدا نخست‌وزیر ودبیرکل حزب رستاخیز ملی ایران

جامعه لیسانسیه های اداری کادر اداری‌دولت

بااعتقاد بنظام شاهنشاهی و قانون‌اساسی و انقلاب شاه و ملت رستاخیز عظیم شاهنشاه آریامهر را تقدیس نموده پیوستگی خود رابه‌حزب رستاخیز ملی ایران اعلام میداریم .

رئیس جامعه لیسانسیه‌ها ـ ابوالقاسم قاضی‌زاده دبیر جامعه لیسانسیه ها ـ مصطفی پیروزیان

پیشگاه مبارك اعلیحضرت همایون شاهنشاه آریامهر

با افتخار فراوان مراتب سپاس خود را به مناسبت تشکیل حزب رستاخیز ملی ایران تقدیم میدارد وبه پیروی از منویات ملوکانه و اعتقادات کامل به سه اصل شاهنشاهی ایران ، انقلاب شاه و مردم و قانون اساسی، همبستگی خود را به حزب رستاخیز ملی ایران اعلام میکند .

کارگران ، کارکنان و اعضای هیئت مدیره شرکت سهامی ریسندگی و بافندگی ری

به پیروی از منویات شاهنشاه آریامهر باکمال مسرت وابستگی خود و کارکنان شرکت را به رستاخیز مقدس ملی به پیشگاه شهریاری تقدیم میدارد .

جان‌نثار ـ رئیس هیئت مدیره و مدیرعامل شرکت سهامی خاص گرگان ویلا ـ کمال اوحدی یزدی

شاهنشاها

جان‌نثاران ، مدیران باشگاههای ورزشی عضو کانون باشگاههای ورزشی ایران با ایمانو اعتقاد راسخ وابستگی خود رابه نهضت‌رستاخیز ایران اعلام میدارند .

سواك ساگینیان	مدیر باشگاه آرارات
محمدعلی صنعت‌کاران	مدیر باشگاه اقبال
حسین امیرشرفی	مدیر باشگاه همایون
مصطفی تاجیك	مدیر باشگاه تاجیك
پرویز ژافره	مدیر باشگاه تهران‌جوان
غلامرضا مجید	مدیر باشگاه کیان
حسین رضی‌زاده	مدیر باشگاه پولاد
امیر علمدار	مدیر باشگاه نیرو
محمود رازی	مدیر باشگاه شرق
عنایت‌اله ضیائی	مدیر باشگاه فردوسی
حبیب حاجی‌نبی	مدیر باشگاه پاسارگاد
محمد زهادی	مدیر باشگاه ایران ما
سلیمان تقوی	مدیر باشگاه شفق
اصغر چنگیزی	مدیرباشگاه ایران امروز
سواك ساگینیان	مدیر باشگاه ایران امروز
سرهنك خلیل‌پور	مدیرباشگاه اسپرت
حسن سعدیان	مدیر باشگاه داریوش
محمد رضی	مدیر باشگاه رضی
یداله آهوچشم	مدیرباشگاه ایزد مهرآباد
حبیب باباطاهر	مدیر باشگاه سپهر
کریم شهسواری	مدیر باشگاه جوانان
جمال شیرخدائی	مدیر باشگاه نیرومند
سواك ساگینیان	مدیر باشگاه‌سپهان
کاظم آذری	مدیر باشگاه آذر
یوسف نجمی	مدیر باشگاه آریا

پیشگاه‌مبارك‌اعلیحضرت همایون‌شاهنشاه آریامهر

غلام جان‌نثار از پیشگاه مبارك شهریاری اجازه میخواهد آمادگی خود و حدود هزار نفر کارگرانو کارکنان‌شرکت سهامی تولیدی‌کارخانه قند و تصفیه شکر اهواز را در اجرای فرمان‌مطاع آن شاهنشاه بزرك برای پیوستن حزب‌رستاخیز ملی ایران که نمایانگر یك‌پارچگی ملت ایران‌بوده و عظمت کشور را بیش‌ازپیش به جهانیان ثابت مینماید بشرفعرض ملوکانه معروض داشته و خاطر خطیرآن رهبر بزرگو محبوب را از فداکاری و جانبازی خود وتمام کارکنان شرکت‌درانجام وظیفه نسبت به آن پیشوای عالیقدر و میهن‌عزیز مطمئن سازد .

غلام جان نثار ـ ابونصر عضد

مدیرعامل شرکت سهامی تولیدی کارخانه‌قند و تصفیه شکر اهواز

شاهنشاها

ضمن ابراز سپاس بیکران ازرهبریهای خردمندانه و دوراندیشانه شاهنشاه آریامهر و با اعتقادات باصول رستاخیز ملی ، نظام شاهنشاهی قانون اساسی،انقلاب ششم بهمن ۱۳۴۱ آمادگی‌عضویت خود را به تشکیلات جدید سیاسی (حزب رستاخیز ایران) اعلام میداریم .

کارگران ـ کارمندان شرکت سوژه‌لیران معدن شرب راونج‌دلیجان

کنفرانس علمی

بیمارستان طرفه از کلیه همکاران متخصص بیماریهای زنان و زایمان و سایر علاقمندان دعوت میکند که در کنفرانس علمی‌آقایان دکتر KESSL ودکتر YOON, استاد دانشگاه جانزهاپکینز آمریکا و عضو انجمن تحقیقات باروری بین‌المللی که در تاریخ سه‌شنبه ۲۰ اسفند ماه ساعت ۱۱ صبح‌درسالن مرکزی نظام‌پزشکی ایران تشکیل میشود شرکت فرمایند .

موضوع کنفرانس : لاپاراسکوپی سوزنی Needle Laparascopy. معرفی یك طریقه جدید دربستن لوله های رحمی .