بدنبال تحولات منطقه آسیای‌جنوب‌شرقی و تدارکات نظامی آمریکا در این‌ناحیه :

چین کمونیست بامریکا اخطار کرد

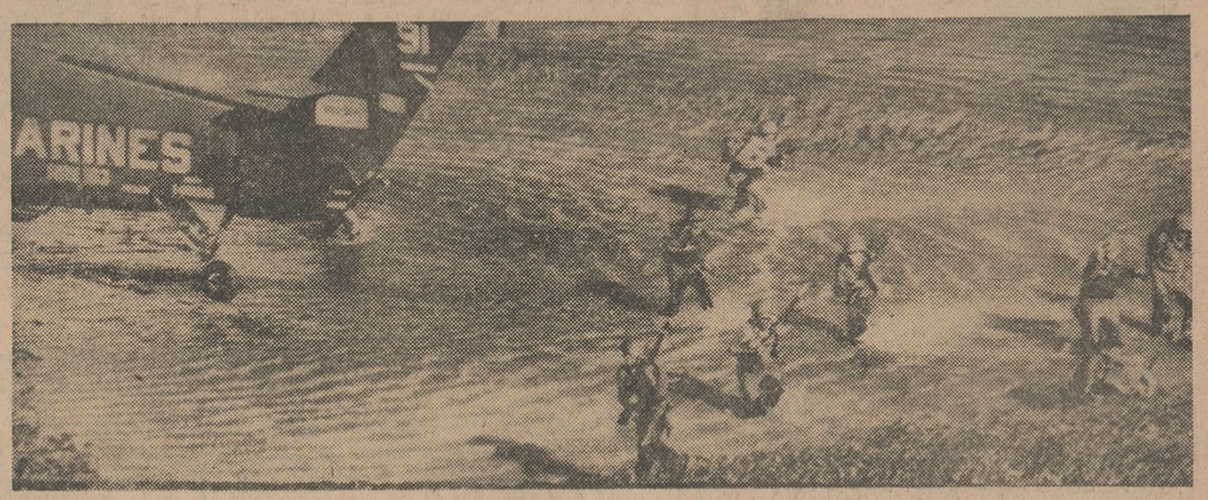

تفنگداران امریکائی بایك هلیکوپتر مخصوص نیروی دریائی درحال عملیات پیاده شدن

● آمریکا تصمیم گرفت مرحله‌اول توسعه‌عملیات را با تعرض هوائی آغاز کند

● بمب افکن‌های آمریکائی بار دیگر مواضع کمونیست ها را درمرز لائوس و ویتنام شمالی بمباران کردند

● رادیو مسکو اخطارکرد توسعه جنك در آسیای جنوب شرقی خطرناك است وآمریکابایدمراقب عواقب اقدامات خود باشد

● ژنرال خان اخطارکرد ساعات خطیر مبارزه رسیده وبزودی حوادث مهمی روی میدهد

شرح درصفحه۳

وزیر خارجه چین گفت :

ما از هیچ قدرتی وحشت نداریم

اطلاعات

۲۰ صفحه

پنجشنبه چهارم‌تیرماه۱۳۴۳ . . . . . سال سی و نهم
. . . . . شماره ۱۱۴۲۱ . . . . . تکشماره ٤ ریال

طبق طرحهائی که ازطرف روسای بخشهای فرهنگی پیشنهاد شده

میزان شهریه

بایدبادرنظرگرفتن معدل ـ استطاعت مالی ونظرمدیران مدارس تعیین گردد

امروز خبرنگار فرهنگی ما کسب اطلاع کرد که طرح‌های متعددی برای نحوه ومیزان پرداخت شهریه مدارس از طرف چندتن از روسا ی‌بخش‌های فرهنگی تهران که سالها بامشکلات کار دانش آموز ان آشنائی دارندتهیه شده که این‌طرح‌تسلیم مقامات‌فرهنگ شده‌است یکی از نکاتی که دراین طرح پیشنهاد شده‌است اینستکه به هریك از روسای بخش‌های فرهنگی اختیار داده شود که‌با کمك روسای دبیرستانها و معتمدین محل بادرنظر گرفتن میزان درآمد و استطاعت‌مردم آن محل میزان شهریه را انتخاب نمایند.

یکی دیگر از نکاتی که دراین طرح‌ذکر شده اینست که‌با توجه به حقوق پدران و مادران دانش آموزان و بادر نظر گرفتن تعداد فرزندان هر خانواده میزان شهریه‌رابرای محصلین تعیین نمایند .

روسای نواحی فرهنگی در نظر گرفتن معدل دانش‌آموزرا نیزدر مورد پرداخت شهریه موثر دانسته اند و اظهارنظر کرده‌اند که اگر محصلی بعلت داشتن معدل بالا شهریه کمتری بپردازد باعث میشود که سطح‌معلومات شاگردان بالا برود و محصلین‌بخاطر اینکه شهریه کمتری بپردازند بیشتر درس بخوانند و رقابت کنند .

مقررات‌پزشکی

در هیاتی از نمایندگان دستجات مختلف پزشکان و وزارت بهداری در دست تهیه است

● **نمایندگان‌پزشکان‌مشغول مطالعه مقررات پزشکی‌در ممالك مترقی‌جهان‌هستند**

● طرح پزشکان پس ازتهیه بدولت پیشنهادخواهدشد

خبرنگار بهداشتی ماامروزکسب اطلاع کرد که‌پزشکان‌پایتخت بانظر نمایندگان‌وزارت بهداری‌ودادگستری مشغول تهیه طرح جدیدی درمورد تشکیل «نظام‌پزشکی» و مقررات مربوط به‌روابط پزشك و بیمار هستند تاآنها را برای‌تائیدوتصویب به دولت و مجلسین پیشنهاد کنند.

نمایندگان پزشکان

خبرنگارما از قول مقامات مختلف پزشکی پایتخت مینویسد :

نمایندگان دستجات مختلف پزشکان پایتخت اعم از پزشکان وزارت بهداری ـ آزاد ـ دادگستری ـ دانشگاه و غیره باشرکت‌نمایندگان وزارت بهداری و دادگستری مشغول مطالعه نواقص قانون نظام پزشکی و لایحه‌دولت گذشته درباره‌امور پزشکی وداروئی هستند .

بموجب نظری که در کمیسیون مامور بررسی عفو مطرح‌شد بمناسبت‌روز۲۸مرداد

عده‌ای‌اززندانیان‌عفومیشوند

امروز کسب‌اطلاع شدکه‌وزارت دادگستری در نظر دارد عده‌ای از زندانیان جرائم مواد مخدره را بمناسبت نزدیك‌شدن روز۲۸مرداد مشمول عفو قرار دهد .

کمیسیون مامور بررسی در مسئله عفو زندانیان که از ۲۰ روزقبل باشرکت آقایان‌دکتر دهقان‌معاون فنی وزارت دادگستری ، طالقانی ودکتر ستوده روسای دادگاه های جنائی‌در جلسات متعددخود طرق مختلف اجرای این تصمیم رامورد بررسی قرار میدهند باتوجه‌باینکه عده زیادی از زندانیان موادمخدره بابت جرائم بیش از پنجاه هزار ریال زندانی هستند ووضع عائله آنان رقت‌بار است در صددداتخاذ تصمیم نهائی برآمدند تا نتیجه تصمیمات خودرا بارعایت اطراف‌و جوانب وجهات مختلف باطلاع آقای دکتر عاملی‌وزیردادگستری‌برسانند.

گزارش خبرنگار قضائی ما حاکی است که مسئله عفو عده‌ای اززندانیان مواد مخدره بمناسبت روز بیست‌وهشتم مرداد ماه ازطریق کمیسیون مذکور تسلیم‌آقای‌دکتر عاملی خواهد شد . تاپس ازموافقت وزیر دادگستری مراحل اجرائی آن شروع شود .

کسر بودجه

تقلیل می‌یابد

در بررسیهای اخیر بودجه در هیئت دولت هزینه برخی از سازمانهای دولتی‌افزایش یا تقلیل یافت

در جلسه دیشب دولت ، بودجه عمومی کشور مطرح شده و بودجه‌و هزینه کلیه وزارتخانه ها وسازمان های دولتی‌مورد تجدیدنظر قرارگرفت.

در این جلسه هزینه بعضی از سازمان ها کسر گردید و بعضی‌دیگر ازموسسات و وزارتخانه ها افزایش یافت ، پیش بینی می شود،درصورتی که توصیه های کمیسیون عالی بودجه را دولت مورد‌توجه قرار بدهد و اجرای آنرا مصلحت بداند کسری بودجه کل تقلیل می یابد .

بودجه کل قریب ۳۷۷ میلیون تومان کسری رقمی داشت و چون از بابت پرداخت اعتبارات و بعضی از تبصره ها نیز بیش از یکصدمیلیون

بقیه در صفحه هفدهم ستون سوم

مرکز تربیت معلم

منحل میشود و از این پس معلمین دردانشسرا های‌مرکزی و مقدماتی تربیت میشوند .

شرح درصفحه ۱۹

بانوان والیبالیست شوروی

که بدعوت مجله اطلاعات‌بانوان بتهران آمده‌اند عصر امروز در استادیوم محمد رضاشاه‌مسابقه میدهند .

شرح درصفحه ۱۹

عجیب‌ترین کلکسیون دنیا

را در بیمارستان امیراعلم از حلق‌ومعده بیماران‌خارج کرده‌اند

شرح در صفحه ۱۶

موارد اتهام

مردی‌که به ۱۴۷۳ بار پنجسال زندان محکوم شده‌است .

شرح‌درصفحه‌هفدهم

برنامه استقبال از تیم فوتبال

● **کاروان فوتبالیستها ـ مستقبلین در حالیکه‌دسته موزیك آهنگهای‌نشاط آور مینوازد از خیابانهای مهم پایتخت عبور خواهد کرد**

همانطور که قبلااطلاع داده شده‌است هفت ونیم بعداز ظهر روز شنبه تیم ملی فوتبال ایران از سفر هندوستان با موفقیت مراجعت می نماید ازطرف سازمان تربیت بدنی برنامه استقبال تنظیم شده که صبح امروز منتشر شد.

طبق این برنامه ورزشکاران‌باشگاه ها قبل از ساعت شش و نیم بعداز ظهر در فرودگاه حاضر می شوند و در معیت شخصیت های ورزشی و

بقیه در صفحه هفدهم ستون سوم

دختر کندی از اسب افتاد و انگشتش شکست

شرح درصفحه۳

مکتوب

از ا. خواجه‌نوری

در صفحه ۹

کاردیل کشنده حشرات

ایران‌ازآمریکا گندم خرید

وزارت کشاورزی آمریکا موافقت خودرا بافروش ۷۷هزارتن گندم به ایران اعلام داشت .

ارزش گندم‌های‌خریداری ایران، پنج‌میلیون‌دلار است‌که‌ازمحل بودجه خواربار برای صلح تامین میشود گندم‌های‌مزبورتا۳۱دسامبر(۱۰دیماه) سال جاری تحویل ایران میشود .

بنگاه حمایت مادران و نوزادان
آموزشگاه بهیاری فرح

آگهی قبول دانش‌آموز

بنگاه حمایت مادران ونوزادان برای تامین پرستاران مورد احتیاج قسمتهای مختلفه خود وکمك به‌پیشرفت برنامه‌های‌بهداشتی ودرمانی کشور عده‌ای دوشیزه داوطلب با شرایط زیر برای دوره هشتم آموزشگاه شبانه‌روزی بهیاری فرح میپذیرد:

۱ـداشتن گواهی نامه سوم متوسطه .
۲ـسن بین ۱۶و۲۰
۳ـاز بین داوطلبان واجد شرایط عده مورد احتیاج از طریق مسابقه ومصاحبه وآزمایش پزشگی انتخاب میشوند.
٤ـ دوره آموزشگاه دوسال وشبانه‌روزی است وکلیهٔ هزینه‌های مربوطه بابنگاه حمایت مادران ونوزادان میباشدو بهریك از داوطلبان دردوره تحصیل کمك هزینه نقدی نیز پرداخته خواهد شد.

داوطلبان میتوانند تاقبل از۳۱ مردادماه۱۳۴۳ بادردست ۱۰اشتن ۳ قطعه عکس واصل شناسنامه ومدرك‌تحصیلی بدفتر آموزشگاه بهیاری فرح واقع در خیابان امیرآباد جاده‌جمشیدیه‌ازساعت۸صبح تا۱۴ برای ثبت نام مراجعه نمایند.

امتحان ورودی درروز دوم شهریورماه انجام خواهد شد مواد امتحانی شامل‌اطلاعات عمومی‌ومعلومات‌سه‌ساله اول متوسطه‌است.

دارندگان قبوض اصلاحات ارضی

شرکت آبیک ایران مجری پروژه صنعتی صاحقرانیه حاضراست وبلاهای خودرا در قبال قبوض اصلاحات ارضی وبامبلغ درصد قیمت اسمی آنها وبا قبول بهره قبوض معامله نماید.

برای کسب اطلاعات بیشتر واستفاده ازاین پیشنهاد جالب شرکت آبیک ایران خیابان تخت جمشید شماره ۲۸۱ وبا تلفنهای ۴۹۰۰۵ ـ ٦٤١٧٩ و ۸۳۱۲۱ مراجعه فرمائید.

قیمت جاروی مکانیکی نپتون

به۳۳ تومان

تقلیل‌پیداکرد

اطلاعیه نمایندگی نپتون

چون‌اخیرا کارخانه سازنده جاروهای مکانیکی نپتون بانصب‌ماشین‌آلات جدید اتوماتیك میزان تولید خودرا بمقدار قابل ملاحظه‌ای افزایش داده‌واز این راه موفق بپائین‌آوردن هزینه تولیدخود شده شرکت روحی نمایندگی جاروهای نپتون با کمال خرسندی از این فرصت استفاده کرده و قیمت فروش جاروهای نپتون را بهمان نسبت‌تقلیل میدهد و پانزده تومان از قیمت سابق‌آن‌میکاهد. بدین ترتیب ازهم‌اکنون شما میتوانید فقط با۳۳ تومان یکی از ضروریات اصلی خانه خودرااز فروشگاههای معتبرتهیه واز این راه به‌بهداشت و اقتصاد خانواده‌خودکمك کنید .

جاروی نپتون در قیمت جدید نیز بمدت یکسال مورد تضمین شرکت روحی است و شمامیتوانید تایکهفته بعد از خرید در صورت تمایل جاروی خریداری شده را پس بدهید .

شرکت‌روحی‌ـتهران‌ـخیابان شاهرضا مقابل پیچ شمیران ساختمان شماره ۸٤۹ تلفن۳٦٦۷۱ـ۳۵۲۷۹

«گردونه»

کاشه کالمین
مسکن در دره‌ها ساخت فرانسه

با سرویس جدید اتوشهر اصفهان بآبادان ـ اهواز و با عکس مسافرت کنید

بامبلغ کمی صاحب ویلاشوید

زمین در کنار دریابین متل‌قوو متل مرجان باسند مالکیت نقد و اقساط‌بفروش‌میرسد تلفن۷۹۱۷۴۸ مراجعه فرمائید.

صندوق پس‌انداز ملی

باطلاع‌صاحبان حسابهای‌پس‌انداز میرساند که‌بمناسبت بیست وپنجمین‌سال تاسیس‌صندوق پس انداز ملی‌قرعه‌ـ کشی سالیانه در روز میلاد سعادت بنیاد حضرت خاتم ـ النبیین صلی الله علیه وآله وسلم(پنجم امرداد ماه۱۳٤۳) در مشهد مقدس انجام‌خواهد پذیرفت .

بابتکار مجله اطلاعات بانوان

هیجان‌انگیزترین مسابقات‌والیبال بانوان‌ـ بین‌تیمهای

بانوان ایران و شوروی

همراه باجشن بزرك و باشکوه هنری
باشرکت برجسته‌ترین هنرمندان رادیو وتلویزیون و گروه‌های آماتور انجمن دوشیزگان وبانوان

دراین مسابقه روز پنجشنبه ٤تیر ماه تیم‌بانوان باشگاه دانشگاه‌وروز یکشنبه ۷ تیر ماه تیم انجمن‌دوشیزگان وبانوان با تیم های والیبال شوروی مسابقه خواهند داد مراکز تهیه کارت ورودی : دفتر انجمن و مجله اطلاعات بانوان (خیابان فرصت‌شاهرضا تلفن ٦۹۷۱۵ ـ ٦٦۷۷۰) ـسالن ورزشی دانشگاه ـفروشگاه ورزشی تاج تی‌بی‌تی ـفروشگاه جدی کار ، مظفری۴۸۸ لاله زار

آگهی استخدام

شرکت‌های عامل‌نفت ایران جهت خدمت در آبادان نیازمند بخدمت یکنفر مهندس ساختمان میباشند که دارای درجه‌مهندسی دررشته مذکور وحداقل شش سال تجربه در امور طرح ومهندسی ساختمان و تجربه عمومی در کارهای بتون مسلح ،ساختمانهای فلزی شالوده‌ها ، پلها واسکله‌ها، سیستم آب وفاضل آب داشته و بزبان انگلیسی تسلط کامل داشته باشد.

داوطلبان میتوانند تاروز پانزدهم تیرماه ۱۳۴۳ همه روزه از ساعت ۸ صبح تا۱۲ ظهر به‌اداره استخدام شرکت ملی نفت‌ایران واقع در خیابان روزولت چهارراه تخت جمشید مراجعه نمایند.

توجه

آگهی امتحانات ورودی دانشگاه تهران وشهرستانها

در صفحه چهارم چاپ شده است

دشمن نامرئی!

همانطورکه از مواد مکشوفه تقلبی موزه تشکیل داده‌اند ، اگر کسی همت کند ومقالاتی راکه مادر باب مسئله تقلب در مواد غذائی وداروئی نوشته‌ایم گرد آورد یك کلکسیون قطور خواهد شد . ولی باوجود این ماسکوت را درقبال چنین امری بهیچ عنوان جایز نمیشمریم . ولو آنکه گوش شنوا هرگز پیدا نشود !

چه چیزی برای مردم مهم تر وحیاتی تر ازاین که مرگ دائم بیخ گوششان بال و پر میزند وازترس جان نمیتوانند یك لقمه نان با جمعیت خاطر بخورند . دوا میخرند که عزیزشان راازبلا برهانند غافل ازاینکه همان دواسم هالك است . غذا میخورند بی خبر ازآنکه قاتق نان قاتل جانشان خواهدشد . شما بگوئید این خطرناك تراست یا دشمنی که بابمب اتمی بانسان حمله میکند ؟ دشمن راوقتی آدم دید وشناخت لااقل درمقابل اوتلاشی میکند ، مقاومتی بخرج میدهد وحداکثر اینکه ازتیررس اومیگریزد . اما این دشمن موذی خطرناك رامردم بدست خودشان درخانه میبرند وبجان اهل خانه میاندازند . این دشمن سرسفره هست بدون آنکه دیده شود . درکوچه هست بی آنکه شناخته شود . هیچ کجا آدم ازاین دشمن نامرئی ایمنی ندارد و لاجرم هیچ نوع وسیله دفاع برای دفع آن نیست . اینستکه شمامی بینید اعضای خانواده‌ای خوش وخرم سرسفره می نشینند ، بااشتها غذا میخورند وشکرگویان ازسر سفره برمیخیزند بخیال اینکه خواب خوشی درپیش خواهندداشت اماساعتی بعدیکی ازآنها رهسپار گورستان است ، دیگری روانه قبرستان .

شمامی بینید عده‌ای بعروسی میروند تادر مراسم شادمانی دوست یا خویش وقومی شرکت کنند ولی همینکه نشستند و محفلشان گرم شد ناگهان محفل عیش تبدیل میشود به مجلس عزا و بستنی یاشیرینی مسمومی که خورده‌اند دسته گل خودرا بآب میدهد .

شمامی بینید پدری از دروهمسایه پول قرض میکند تانسخه فرزند بیمار خودبپیچد ولی آن دوائی که بقیمت گزاف میخرد وبخانه می آورد شفانیست ، سهل است که بلاست . زهرماری است که درشیشه دوا ریخته و بدست اوداده‌اند تابدر بیچاره بدست خودش گلوی فرزندش بریزد و او رابکشد .

دیشب خواندید که ظرف سه ماه اول سال جاری بیش از سیصد پرونده مربوط به تقلب درمواد غذائی ودوائی در بازپرسی و محکمه اختصاصی رسیدگی شده ، یعنی سیصد فقره ازین قسم جنایات آفتابی گشته وسروکارش بدادگستری افتاده است . لابدچند مقابل این رقم نیز بدون سروصدا گذشته ، درحالیکه ماقانون داریم برای اعدام مرتکب این جنایت ویقین داشته باشید که مردم ممکن است ازاعدام یك قاتل حرفه‌ای متاثرشوند ولی ازهرگونه عقوبتی درحق کسی که سوداگری مرگ میکند وسم کشنده بجای دواوغذا بدست مردم میدهد استقبال خواهندکرد .

بدبختانه کارماوارونه است . یعنی برای بدام انداختن آن آدم مفلوکی که یك گرم تریاك میخرد برای اینکه خود کندوباعصاب خودبرساند تابتواند روی پا بایستد ما با همه قوا میکوشیم وهنگامیکه گریبان اوبچنك قانون افتاد باین سهولت رهائی پیدا نمیکند ، چنانکه مطابق آمار نیمی ازز ندانیان درسالهای اخیر همین اشخاص فلك زده‌ای که با یك گرم ودوگرم تریاك گرفتار شده‌اند پرکرده‌اند ، اما جنایتکاری که شیشه خالی دوارا ازمواد کشنده پرمیکند و دردسترس مرضاء میگذارد آزادانه ازین شهر بآن شهر میرود یا صندوق صندوق ازین کالای مرگبار باخود حمل میکند ، نه از ماموربروا دارد ونه از قانون ، نه از خداشرم میکند ونه از بنده خدا .

درگزارش دیشب خبرنگار مابعداز ذکر آمار پرونده های مربوط به تقلب مواد غذائی وداروئی که ظرف سه ماه اخیردر دادگستری مطرح شده است ، بتصریح مینویسد: «جای تعجب است که اغلب این پرونده‌ها درنتیجه شکایت مردم مفتوح شده نه مسئولین کنترل مواد غذائی وداروئی»!

یعنی اگرمردم پرا ثر استفاده ازین مواد ساختگی فرزندشان تلف نمیشد یاامعاء خودشان زیرو رو نمیگشت وبدادگستری شکایت نمیکردند همین سیصد پرونده هم بوجود نمی آمد . حرف ما اینست که تازه ازین سیصد فقره شکایت هم مردم بجائی نمیرسند ، زیرا اگراز ابتدای تصویب قانون مجازات متقلبین درمواد دارو‌ئی و غذائی فقط یکبار ـ بلی ، فقط یکبار ـ مقررات قانون درباره یکی از این قبیل مجرمین اجرامیشد دیگران ماست هاراکیسه میکردند واینطورعلنی وآشکارا باجان مردم بازی نمیشد.

پس ، حرف حق همانست که برزبان آن مقام قضائی جاری شده و چه خوب گفته است که تهران دربرابر خطر تقلب درمواد غذائی وداروئی بی پناه ترین شهر روی زمین است.

مجالس ترحیم و یاد بود

سندیکای چاپخانه های مرکزی

درگذشت **عباس سیروس** که یکی از کارگران قدیمی چاپخانه‌ها می باشد باطلاع عموم مدیران وکارگران چاپخانه‌هامیرساند مجلس ترحیم آن مرحوم روز شنبه ششم تیر از ساعت ۵ تا ۷ بعد از ظهر در مسجد ارك منعقد است .

هیئت مدیره سندیکای چاپخانه‌های مرکزی

سندیکای کارگران چاپخانه های تهران

بانهایت تاسف فوت مرحوم **عباس سیروس** یکی از کارگران قدیمی چاپخانه های تهران را به اطلاع کارگران ودوستان و آشنایان می رساند مجلس ختم آنمرحوم روز شنبه ۶ر۴۳ازساعت ۵ الی ۷ بعد از ظهر در مسجد ارك منعقد است با شرکت خود در این مجلس روح آن مرحوم را شاد فرمائید .

هیئت مدیره سندیکای کارگران چاپخانه‌های تهران

در تخت فولاد اصفهان

روز دوشنبه هشتم تیر ماه ۴۳ سالروز مرحوم **فضل‌الله سرتیپی** است بشادی روح آنمرحوم مخارج آنرا برای کمك بامور خیریه اختصاص داده برای طلب مغفرت از دوستان و آشنایان و خویشان تمنا دارد در ساعت ۶ ونیم بعد ازظهر در تخت فولاد تکیه سرتیپیها بفاتحه ای روح آن مرحوم را شاد فرمائید .

آ ـ ۱۰۵۵۴ اصفهان ـ سرتیپی

خانواده های قوامی . ماکوئی . فسا . شکوه

بدینوسیله فوت مرحومه **بانو مکرم‌السلطنه قوامی** صبیه مرحوم اسماعیل ماکوئی راکه پس ازبیماری ممتد در ۳ر۴۳ بدرود حیات گفته باطلاع بستگان وآشنایان می رساند هزینه مجلس ترحیم آنمرحومه بمصرف امور خیریه خواهد رسید .

به مناسبت گذشتن یك سال ازفوت مرحوم مغفور **علی اصغر کنگرلو** روز شنبه ششم تیرماه ساعت پنج تا هفت بعد از ظهر در ابن بابویه برسر مزار فقید سعید مراسم یادبود برپا می‌گردد . دوستان و علاقمندان با شرکت در مراسم مزبور موجب شادی روح آن مرحوم و تسلیت بازماندگان خواهند گردید . کنگرلو

بدینوسیله فوت مرحوم **آقای علی اصغر شیخ‌الاسلامی قزوینی** را به استحضار دوستان و آشنایان میرساند . مجلس تذکری از ساعت ۹ تا ۱۱ صبح شنبه ششم تیر ماه در مسجد مجد برگزار خواهد شد .

رضا جعفری . فطن‌السلطنه مجد . مهندس سعرتك فقیه زاده . امیر خسروی . جعفری . ایزدی . دزودی دکتر جباری . دکتر شهیدی . احمد صدر حاج سید جوادی . سرهنك اصانلو .

خانواده های : شیخ‌الاسلامی . عمادی . طهرانچی حجت کاشانی . دیباج . جزائری . بهلول . شفیعی . نجات . صدر . وثوق . معتمدی . بازرگانی سرخوش . حقیقی . رستگار . رشوند . شفائی . صیرفی تاجبخش . اتابکی . گمنام . مقدم . سرکاری . حمیدیان

فوت مرحوم **آقای علی اصغر شیخ‌الاسلامی قزوینی** را باستحضار اقوام و دوستان وآشنایان میرساند. مجلس ختم آنمرحوم روزشنبه ششم تیر ماه از ساعت ۹ تا ۱۱ صبح در مسجد مجد برگزار میشود ضمنا مجلس ختم زنانه در همانروز از ساعت ۶ تا ۸ بعد از ظهر در منزل شخصی واقع در خیابان شمیران کوچه گوهر جنب سینما مولن روژ منعقد خواهد بود .

بعموم بازماندگان آنمرحوم مصیبت وارده را تسلیت میدهیم .

خانواده های : جمشیدی . کرمی . نوری . حاجی جمشیدی . نوروزی . روحی . ترابی . حاجی صمیمی . کریمی . جنانی . سلطانی

باکمال تاسف فوت مرحوم **محمد حسن کرمی جمشیدی** را باطلاع کلیه فامیل و دوستان می ـ رساند . مجلس ترحیم مردانه روز شنبه ۶ تیر ماه از ساعت ۴ الی ۶ بعد ازظهر در مسجد فخرالدوله واقع در دروازه شمیران و مجلس ختم زنانه در همانروز درمنزل شخصی واقع درخیابان شاهرضا (درختی) منعقد خواهد بود .

قاسم جمشیدی . نصرت‌الله کرمی

بعموم بازماندگان آنمرحوم مصیبت وارده را تسلیت میدهیم .

پرسه

بانهایت تاثردرگذشت شادروان **صنم‌شهریار گلزار (ترنجی)** را به اطلاع دوستان و آشنایان می رساند پرسه آن شادروان روز جمعه پنجم تیر ماه در سالن ایرج واقع در خیابان استالین از ساعت ۵ الی ۷ بعد از نیمروز برگزارخواهد بود .

دکتر ترنجی . خانواده گلزار . شاه بهرام یزدان پرستی . یزدان پرستان . مروارید سروش یزدی . خدا مراد پیمان . دکتر پروین سروش

بعموم بازماندگان آنمرحومه مصیبت وارده را تسلیت میدهیم .

باکمال تاسف فوت ناگهانی مرحوم مغفور **آقای علی اصغر اکبر اوغلی** داماد جناب آقای حاج اکرام‌الملك را به اطلاع دوستان و فامیل می رساند مجلس ختم زنانه آنمرحوم روز پنجشنبه ٤ تیر ماه از ساعت ۵ الی ۸ بعد از ظهر در منزل آن مرحوم واقع در خیابان شاهپور کوچه حمام زاغی کوچه بانك کارگشائی پلاك ۵۷ وختم مردانه نیز روز شنبه ٦ تیر ماه در مسجد آذربایجانیها صبح ازساعت ۹ تا ۱۱ منعقد می باشد .

الاحقر مرتضی الموسوی الایروانی . الاحقر سید صادق شریعتمدار

خانواده های : اکبر اوغلی . اکرامی . معیری ملکی . نظریان . روناسی . عاکف . راعی . پایدار پوراحمدی . تبدیلی . دشتی . سبك دست . میرابزاده . پرتوی . صدقیانی . فرزامیان . صدرالاشرافی . رضازاده . مهندس قاضی ظباطبائی طلائی . علیزاده . تبریزی . نونهال . شتربانی

فوت ناگهانی مرحوم مغفور **علی اصغر اکبر اوغلی** را به اطلاع دوستان و خویشاوندان می رساند.

مجلس ختم روزشنبه ٦ تیرماه ازساعت ۹ تا ۱۱ صبح در مسجد آذربایجانیها (بازار) منعقد خواهد بود .

الحاج اکرام‌الملك

بعموم بازماندگان آنمرحوم مصیبت وارده را تسلیت میدهیم .

باطلاع اقوام ودوستان مقیم تهران می ـ رساند بمناسبت تصادف روز شنبه ٦ تیرماه باسال درگذشت خواهر ناکاممان مرحومه **طلیعه اردلان** مجلس تذکری (برای زن ومرد) ازساعت ۱۸ الی ۲۰ روز مزبور در منزل سرتیپ اردلان واقع در عباس آباد گوشه جنوب شرقی اداره حمل ونقل برپا خواهدبود.

سرتیپ عبدالمجید اردلان ـ عبدالحمید اردلان وکیل دادگستری ـ دکتر عبدالعزیز اردلان ـ مهندس عبدالکریم اردلان ـ عبدالصمد اردلان .

آ ـ ۱ ـ ۲ آ ـ ٦۱۹۵

بانهایت تاسف و تاثر درگذشت **آقای مانوك مارتین** (پدرم) را به اطلاع خویشاوندان ودوستان میرساند بنابوصیت جنازه آنمرحوم به اصفهان منتقل گردید .

مراسم یادبود ساعت ۹ بامداد روز جمعه ۵ تیر ماه جاری در کلیسای ارامنه خیابان نادری چهارراه قوام‌السلطنه برگزار می گردد .

آ ـ ٦۳۹۹ **هامازاسب مارتین**

نظربفوت مرحومه مغفوره والده مرحوم حاج سید رضا خادم الحسینی مجلس ختمی در روز شنبه ٦ر۴۳ ازساعت ۵ الی ۷ بعد از ظهر در مسجد حاج شیخ عبدالحسین معروف به آذربایجانیها منعقد می باشد با تشریف فرمائی خود روح آنمرحومه را شاد فرمائید .

حاج اسماعیل افشار . حاج محمد کلاهی . حاج علی اکبر سلماسی . رضویلر . دستمالچیان میرعلی اکبر سید حقیقت . حاج اکبر قبا . حاج محمدحسین جوان . محسن شریعتمدار . کاظمی . نیك نفس . تقی شکوری . حاج ابراهیم یاغچی . صمد . احمد . یوسف نیکنام . میرآقا میرعلی اصغر خادم الحسینی . حاج سید هاشم خادم الحسینی

آ ـ ٦۴۰۷

بعموم بازماندگان آنمرحومه مصیبت وارده را تسلیت میدهیم .

بقیه آگهی های ترحیم وتسلیت در صفحه ۱۷

الناس موتی واهل العلم احیاء

حدود یکسالستکه ازفوت یکی از شخصیتهای بزرك علم وفضیلت وتقوی ومراجع عالیقدر شیعه ، مرحوم مغفور آیة‌الله ـ العظمی حضرت آقای حاج سیدمرتضی مرتضوی لنگرودی قدس سره الشریف میگذرد.

مرحوم آیة‌الله که ازاساتید طراز اول حوزه مقدسه علمیه قم بودند ، عمری بتربیت فضلاء ودانشمندان علمی که هم اکنون در حوزات علمیه و سایر شهرستانها پراکنده‌اند مبذول داشتند ، و بالغ بر بیست مجلد کتاب « تالیفا و تصنیفا و تقریرا » در ابواب متفرقه فقه واصول و سایر علوم که قسمتی از آنها تا کنون بطبع رسیده از خود بیادگار گذاردند.

از سجایای حمیده مرحوم معظم‌له پشت کار عجیبی بود که همواره بدرس وبحث ومطالعه و تالیف وتصنیف و تربیت فضلاء داشتند و آنرا برهر مقام ومنصبی ترجیح میدادند حتی در آخرین دقائق عمر هم در حال مطالعه دارفانیرا وداع فرمودند و از برکات وجودیه‌اشان تاسیس کتابخانه وآبادانی وعمرانی مسجد ومدرسه مرحوم حاج ابوالفتح (واقع در میدانشاه تهران) خاصه بناء شبستان عظیم مسجد مزبور وغیره است.

از آثار باقیه‌اشان وجود فرزندان لایق صالح که هریك ستاره درخشان آسمان فضیلت و تقوی واز ذخائر روحانیت ودرصراط تکمیل مدارج عالیهٔ اجتهاد و تدریس وتالیف وارشادند.

بمناسبت یکمین سال فوت فقید سعید مجالس یادبود درقم (شب اربعین درمسجد اعظم) وتهران و گیلان و سایر شهرستانها برقرار خواهد بود ، وهم بدین مناسبت رساله‌ای در پیرامون شخصیت مرحوم معظم‌له بنام چهره‌ای اززندگانی آیت‌الله لنگرودی قدس‌سره بقلم یکی از فضلاء حوزه علمیه قم بچاپ رسیده در اختیار علاقمندان قرار گرفته .

مرکز فروش : قم کتابخانه و چاپخانه اسلام تهران حوالی میدانشاه و مدرسه فتحیه ، بوذرجمهری سرای جواهری آقای پورساحلی ، چهارسوکوچك آقای سید محمود . لنگرود حجره آقایان گلچین وباقرزاده و عربزاده رودسر حجره آقای وجدانی وسایر شهرستانها و سایر کتابفروشیهای معتبر.

مجالس سوگواری

طبق معمول سنواتی از لیله شنبه ۱۶ صفر الی شش شب مجلس تعزیه داری و ذکرمناقب آل‌عبا از ساعت هفت بعد از ظهر تا ساعت ده در منزل تشکیل البته علاقمندان شرکت‌خواهند فرمود .

نشانی خیابان امیریه کوی البرز شماره ۱۴

محمد حسین مصطفوی رجالی

برحسب معمول سنواتی از جمعه ۱۵ ماه صفر ۸۴ مطابق با ۵ تیرماه ۴۳ ازساعت ۷ تا ۱۰ بعد از ظهر (۱۵ شب) مجلس سوگواری حضرت خامس آل‌عبا(ع) در امیریه جنب منیریه کوچه وستداهل کاشی ۱۰ برقرار می باشد ازعلاقمندان به‌خاندان عصمت و طهارت و خویشاوندان و آشنایان انتظار شرکت و سرافرازی داریم .

خدمتگزاران م . معینی . ن غیاثی افجهٔ

تسلیت

همکار محترم آقای رضا قندی

کارکنان دایره نیازمندی های روزنامه اطلاعات خودرا در اندوه درگذشت خواهر عزیزتان سهیم میدانند و این ضایعه تاسف آور را صمیمانه به شما وخانواده محترم قندی تسلیت می گویند .

متل میموزا

باتغییرات جدید، تزئینات جالب، ارکسترعالی، وسایل ورزشی، اسکی روی آب وغذای مطبوع.

ازتاریخ ۹ تیر افتتاح میشود

برای رزروجا به خیابان شاه ـ پاساژ آلومینیوم حیاط شرقی شماره ۷ یاتلفن ۶۱۱۳۴۸ مراجعه فرمائید

بیماریهای آمیزشی ـ مجاری ادرار ـ سستی و ناتوانی مردان خیابان صفی علیشاه دکتر یحیی صدری .

مطب دکتر علی اصغر هنجنی

متخصص بیماریهای زنان بعلت شرکت در کنفرانس مسکو برای مدت یکماه تعطیل است .

چاپ سوم کتاب معروف

تو یست داغم کن

نوشته : ر.اعتمادی

که پس از انتشار با مخالفتها و تحسین های زیاد روبرو شد و طی سه ماه به دوچاپ رسید و یکسال نایاب بود با مقدمه‌ای ازمجله معروف «راهنمای کتاب» منتشر شد .

منتشر شد

تحصیل دراروپا

موسسه فرهنگی د.ر.لولن و همکاران مقیم لندن که توسط مشاورین فرهنگی انگلستان رسما شناخته شده و نشانی آنها را ذیلا ملاحظه میفرمائید شعبات خودرا در پاریس مونترو . وین . مادرید . بیروت و اخیرا در تهران دایر نموده و از جمله خدماتی را که انجام میدهد پیداکردن جا در مدارس . کالجها . دانشگاهها ومنازل وسرپرستی و نظارت در کلیه امور دانش آموزان و دانشجویان اعزامی بخارجه میباشد لذا از اولیای محترمی که مایل هستند اولاد خودرا بانگلستان یابهریك از شهرهای نامبرده دربالا بفرستند تقاضا دارد موضوع مورد احتیاج را کتبا به آقای مهندس ف . خواجوی صندوق پستی شماره ۱۰۹۵ تهران مرقوم دارند و یا به تلفن شماره ۸۳۲۹۲ بین ساعات ۱۳ و ۱۴ و روزهای شنبه و دوشنبه بین ساعات ۱۹ الی ۲۱ رجوع کنند تا با تعیین وقت قبلی ملاقات صورت گرفته اطلاعات لازم در اختیارشان قرار گیرد.

D. R. Llewellyn & Associates Ltd.,
7. Cleveland Gardens,
London, W. 2. England.
(Officially recognised Educational Consultants)

دوشیزه صدیقه کیهانی

از مدرسه ایران در بخش ۸ فرهنگی در امتحانات رشته طبیعی بین کلیه دبیرستانهای دخترانه و پسرانه اول شناخته شد .

به بیگانه دل مبند

شاهکار جاویدان هارولد رابینز ـ ترجمه جمشید صادق پور

تصویر روشن و فراموش نشدنی از عشق سوزانی است که توانست در روح سرکش فردی عاصی و خشمگین طوفانی عظیم برانگیزد واورا بارشته‌های محکم و ناگسستنی مهر و محبت با انسانها پیوند دهد زوال یکه تازهائی را باو بنمایانند واورا باحقوق مردم اجتماع آشنا کنند مردمی که چون تصمیم گرفتند و درراهی گام برداشتند هیچ نیروئی قادر نیست اراده آنان را تغییر دهد و آنهارا ازپیشرفت بازدارد.

ناشر مطبوعاتی فریدون علمی ناصرخسرو وشاه‌آباد
تلفن‌های ۳۸۷۰۹ و ۵۱۶۵۱

دفتر کودکستان و دبستان ایران سوئیس

ازاول تیرماه روزهای دوشنبه وچهارشنبه ازساعت ۱۰ الی دوازده برای نامنویسی آماده است.
آدرس ـ خیابان کاخ جنوبی شماره ۴۱۹

مؤسسه ملی زبان انگلیسی

THE NATIONAL INSTITUTE OF ENGLISH LANGUAGE

انگلیسی

مقدماتی ـ متوسط ـ پیشرفته

مؤسسه ملی ثبت‌نام دوره تابستانی رابرای مراحل مقدماتی، متوسط وپیشرفته زبان انگلیسی اعلام میدارد. مدت ثبت‌نام تا ٦ تیرماه خواهدبود

خصوصیات دوره جدید

۱ـ برای تعیین کلاسها ازدانشجویان امتحان قوه بعمل می‌آید.
۲ـ هیئت تعلیماتی مؤسسه مرکب است ازیکعده اساتید ایرانی و انگلیسی.
۳ـ برنامه تحصیلی شامل گرامر، خواندن، ومکالمه است.

کلاسهای مخصوص

دانش آموزان دبستانها

برای دانش‌آموزان دبستانی مخصوصا آنهاکه دبستان را تمام کرده ومیخواهند وارد دبیرستان شوند یك دوره مخصوص تشکیل شده‌است

رئیس مؤسسه ملی زبان ـ حری فارغ‌التحصیل انستیتو تعلیم‌وتربیت دانشگاه لندن.

اوقات ثبت‌نام صبح از ۸ر۳۰ تا ۱۱ وعصراز ۴ر۳۰ تا ۸ خواهدبود
نشانی: خیابان شاهرضا ـ چهارراه پهلوی ـ جنب بانك تهران
تلفن ۴۴۶۸۴ ۱ـ٦

چین کمونیست بامریکا اخطار کرد

واشنگتن ـ ۲۴ ژوئن

امروز اعلام شد که‌آمریکا برسرعت‌اقدامات خود برای ضربه‌زدن به مراکز ذخائر کمونیست ها در لائوس و شمال‌ویتنام و راههای نفوذ کمونیست ها به لائوس ، بوسیله نیروی هوائی ویتنام‌جنوبی می‌افزاید .

مسئله دیگری که اینك مورد مطالعه‌است استفاده کامل‌ازبرتری هوائی‌امریکا در آسیای جنوب شرقی است و فقط‌پس‌از این کار خواهد بودکه آمریکا نیروهای زمینی خود را در این منطقه مورد استفاده‌قرار خواهد داد . اگر چین کمونیست و ویتنام شمالی بدامن‌زدن‌شورش درویتنام‌جنوبی ولائوس ادامه دهند آمریکا بدون شك برفشار خود نسبت به کمونیستها‌خواهد افزود و ژنرال «خان»درصورتیکه از استحکام پایگاههای داخلی خودمطمئن‌شود ، دست به عملیات نظامی در خارج از مرز های ویتنام جنوبی خواهد زد.

● بمباران میکند

از ماه‌فوریه گذشته آمریکا به چین‌کمونیست وویتنام شمالی‌اخطار کرد که اگر از حمایت شورشیان دست نکشند ،باید باخطربرخورد باآمریکا مواجه شوند . بعضی از محافل میگویند اخطار شوروی‌به چین کمونیست که چینی‌ها دیگر نباید از کمك شوروی در مواقع بحرانی مطمئن باشند نتیجه روش سیاسی آمریکا بوده است .

باتوسعه حملات جنگی اولین اقدام عملیات هوائی ویتنام جنوبی علیه کمونیستهای لائوس و پایگاه های ویتنام شمالی در خاك لائوس‌خواهد بود ودرصورت لزوم ویتنام جنوبی راههای ارتباطی ویتنام شمالی را بمباران میکند . آمریکا از اینکه دست‌وپای نیروهای زمینی خودرا در آسیای جنوب شرقی بند کند اکراه دارد وبه این جهت تصورمیشود همه اقدامات ضد کمونیستی شامل عملیات هوائی خواهد بود . تنهاجائی که احتمال دارد آمریکا برای دفاع‌آن از نیروی زمینی استفاده کند ،قسمت های جنوبی لائوس‌است‌و بهمین منظور امریکا پنج‌کشتی اسلحه و درحدود ۲۰۰۰ سرباز در سیام ، که بلافاصله در مجاورت این منطقه قرار دارد‌مستقر کرده است .

● حوادث سریع و مهم

نگوین‌خان نخست وزیر ویتنام جنوبی امروز گفت «ساعات خطیری در مبارزه بخاطر حفظ آزادی‌درجنوب، ونجات شمال ویتنام فرا رسیده و حوادث سریع و مهمی رخ‌خواهند داد» او که در یك شهر ساحلی ویتنام‌نطق می کرد گفت کشور های جهان آزاد بحق از او جانبداری میکنند و اگر لازم شود مسئله کمونیسم را درآسیا ریشه‌کن خواهند کرد .

(ظاهرا مقصود او حمله به چین کمونیست از طرف امریکا بود)

در این نطق که‌پس از زمامداریش شدیدترین نطق او بود ،درباره‌انتصاب ژنرال تایلور بجای«لاج» گفت‌این امر دلیل تصمیم قاطع دولت امریکا برای ادامه مبارزه بمنظورنابودی کمونیسم وحفظ آزادی است .

اخطار چین

توکیو ـ مارشال «چن‌یی» وزیر خارجه چین کمونیست امروز به تدارکات‌جدیدامریکا در منطقه‌آسیای جنوب شرقی با خشونت بی‌سابقه‌ای پاسخ داد چن‌یی امریکا را ازعواقب این تدارکات برحذر داشت و اعلام کرد اگر آتش جنك های لائوس و ویتنام به مرز های چین کمونیست نزدیك شود این دولت عکس‌العمل شدیدی نشان خواهد داد‌چن‌یی گفت دولت چین‌کمونیست از هیچ قدرتی نمیترسد و با نیروی عظیمی که در اختیار دارد جلوی هرگونه تجاوز را خواهد گرفت .

● عازم ویتنام

ژنرال تایلور سفیر جدیدآمریکا درویتنام مدت یکساعت‌بادین‌راسك وزیر خارجه ملاقات کرد و پس‌از آن‌به خبرنگاران گفت این ملاقات برای دادن گزارش به رئیس‌جدید است ،ووی هرچه زودتر عازم‌ویتنام خواهد شد .

● علت انتصاب

روزنامه ایزوستیا در شماره‌امروز خود نوشت برای آن ژنرال مهمی رابه سفارت آمریکا در ویتنام گماشته‌اند که نقشه‌های آمریکا در آنجا شکست میخورد .

ایزوستیا مینویسد :تایلورتجربه‌ای در دیپلماسی ندارد ، اما بدردویتنام میخورد چون تنها دیپلماسی‌امریکا در ویتنام «هفت تیرکشی» است.

آمریکا امیدوار است بااین‌تغییر وضع ویتنام جنوبی را تغییر دهد، اما مبارزه مردم ویتنام برای‌درهم‌شکستن نقشه‌های آمریکا ادامه خواهد یافت .

رادیو مسکو نیز در تفسیری راجع به‌نظر آمریکا در مورد توسعه‌جنك درجنوب شرقی‌آسیا گفت: هرقدمی که برداشته میشود خطرناکتراست ودولت آمریکا باید مراقب عواقب اقدامات خود باشد .

● بازهم بمباران

رادیو پکن گفت‌شش‌هواپیمای آمریکائی بازهم شمال‌لائوس را در نزدیکی‌مرزویتنام‌شمالی بمباران کرده ٤فررا کشته و۱۵ نفر را زخمی کرده‌اند . این هواپیماها پس از ورودبه خاك لائوس بدودسته تقسیم شدند ، دسته اول‌دوبمب بردهکده «بانچون» ریختند و دوکشاورز را که در مزرعه مشغول کار بودند زخمی نمودند وبعد خانك‌خی را بمباران کردند .

گروه دوم «لاك‌یوا» رابمباران کرده وباعث مرك چهار نفراز جمله یك کودك شدند و۱۳ نفررا مجروح کردند.

تحولات مهم جهان در ۲۴ ساعت گذشته

حملات هوائی

اظهارات ژنرال خان رئیس دولت ویتنام جنوبی مبنی بر اینکه « بزودی حوادث مهمی روی خواهد داد »،نشانه آمادگی برای‌توسل به‌شیوه‌های جدید درجنك های جنوب شرقی آسیااست . بنظر میرسد که درمرحله اول‌تعرض علیه‌کمونیست هاباتوسل به‌حملات هوائی انجام گردد .

بازگشت چومبه

چومبه ، رئیس سابق ایالت کاتانگا ، که‌پس از شکست نیروهایش توسط سازمان‌ملل متحد گریخت درآستانه خروج سربازان سازمان ملل‌از کنگو باین‌کشور بازمیگردد . ظاهراقرار است چومبه در راس دولت‌کنگو قرارگیردوباتوسل به‌اقدامات خشن وروش‌های تند افراطی جلوی‌توسعه شورش کنگورابگیرد ، ولی معلوم‌نیست شیوه‌ای که‌در ایالت کاتانگا بشکست منجرشد ، درسراسر خاك پهناور کنگوقرین موفقیت گردد .

برای رفع بحران قبرس :

اینونو و پاپاندرو مذاکره میکنند

واشنگتن ـ ۲۴ ژوئن ـ خبر ـ گزاری فرانسه ـ مذاکرات پرزیدنت جانسون با «ژرژ پاپاندرو» نخست‌وزیر یونان پیرامون مسئله قبرس آغاز گردید در مذاکراتی که جانسون و عصمت اینونو نخست وزیر ترکیه‌روز گذشته بعمل آوردند عصمت اینونو بامذاکرات مستقیم با یونان پیرامون پیداکردن راه حلی برای مسئله‌قبرس مخالفت نکرد .

منابع موثق خاطر نشان میسازند که ژرژ پاپاندرو نیز موافقت خود را به جانسون جهت مذاکره مستقیم با ترکیه اعلام داشته است .

ژرژپاپاندرو باجرج‌بال‌معاون‌وزارت امور خارجه امریکا و دین راسك‌وزیر امور خارجه آمریکا نیز مذاکراتی بعمل آورد .

● نرمش زیاد

پاپاندرو در مذاکره با پرزیدنت جانسون روش و نظریات دولت‌یونان را پیرامون مسئله قبرس بیان کرد. ناظرین امور تایید می نمایند که‌در این مذاکرات ژرژ پاپاندرو نرمش زیادی از خودنشان داده است . رئیس دولت یونان به رئیس جمهوری امریکا خاطرنشان ساخته است که قبرس یك دولت مستقل است ومساله امنیت و استقلال قبرس که عضو سازمان‌ملل متحد است باید دراین سازمان حل وفصل شود .

● مذاکره با اوتانت

عصمت اینونو نخست وزیر ترکیه که مذاکرات رسمی او با پرزیدنت جانسون دیروز پایان یافت امروز به مقر سازمان ملل متحدرفته ومدت یکساعت بااوتانت دبیر کل این سازمان مذاکره نمود .

منابع موثق خاطرنشان میسازند که عصمت اینونو در مذاکره با اوتانت اورا از طرح امریکا پیرامون حل مسئله قبرس مطلع کرده‌است.

● تکذیب کردند

محافل دولتی قبرس شایعات‌مبنی برخروج ژنرال «گریواس» رهبرسابق سازمان ائوکا (سازمان تروریستی یونانیان قبرس هنگام تسلط‌انگلیس) را از قبرس تکذیب کردند . این محافل‌تایید کردند‌که ژنرال«گریواس» برای آشتی اقلیت های ترك ویونانی وارد قبرس شده است و ازهیچگونه تلاش دراین راه فروگذار نخواهد کرد .

در چهارگوشه جهان

ملکه زیبائی سازمان‌ملل

پالما ـ زیبارویان ۲۱ کشور مختلف جهان در مسابقه‌انتخاب ملکه‌زیبائی «سازمان ملل‌متحد» که‌در جزیره پالما انجام میشود شرکت خواهند کرد .

یکصد کیلو خاویار از یك ماهی

آلماآتا ـ خبرگزاری تاس گزارش داد اخیرا یك ماهی استورژون یانصد کیلوئی در رودخانه اورال صید شده که یکصد کیلو خاویار داشته‌است.

درپاریس فروش نداشت

پاریس ـ مایوهای بدون‌بالاتنه از دیروز در مغازه های پاریس نیزبمعرض فروش گذاشته‌شد. ولی تاآخر وقت فروش‌نداشت.

یك مرد جوان فرانسوی در حالیکه مایوهای جدید راتماشا میکرد گفت ما دوست داریم زنانمان یا لباس کاملی بپوشند یا هیچ چیز نپوشند .

مـلاقات با جانسون

واشنگتن ـ رابرت منزیس نخست وزیر استرالیا در سرراه خود به لندن وارد واشنگتن‌شد وبا پرزیدنت جانسون ملاقات و مذاکره کرد . وی برای‌شرکت در کنفرانس کشور های مشترك المنافع بریتانیا به‌لندن خواهد رفت .

توسل به‌رئیس‌جمهوری

پاریس ـ مادام نهوطی‌نامه‌ای به‌پرزیدنت جانسون تقاضاکرده است به وی اجازه ورود به آمریکا در باره ویتنام داده‌شود مادام نهو در نامه خود می ـ نویسد : این طور می‌فهمم که وزارت خارجه حضور مرا در امریکا ، در مدت کوتاهی که تا نوامبر (ماه انتخابات آمریکا) مانده است ، نامطلوب میداند.

مذاکره با دوگل

پاریس ـ پرنس سیهانوك رئیس دولت کامبوج که برای یك بازدید رسمی از فرانسه وارد پاریس شده است دیروز باژنرال دوگل رئیس جمهوری فرانسه ملاقات کردومذاکرات پیرامون مسائل مربوط به جنوب شرقی آسیا باوی به گفتگو پرداخت.

جانشین ژنرال تایلور

واشنگتن ـ کاخ سفید واشنگتن اعلام کرد که ژنرال هارولد ك . جانسون‌بجای‌ژنرال «تایلور»،سمت رئیس‌ستادارتش مشترك امریکا منصوب گردیده است.

جسد لنین

مسکو ـ مجله ادبی «نامیا» چاپ مسکو گزارش داد که در جنك دوم جهانی جسد مومیائی شده لنین برای مصون ماندن‌از حملات هوائی بطور مخفیانه به سیبری غربی منتقل شده بود.

سفر رابرت کندی

نیویورك ـ رابرت کندی وزیر دادگستری آمریکا برای یك بازدید ٦ روزه از آلمان غربی‌و لهستان نیویورك‌را بسوی اروپا ترك گفت .

بستری شد

امان ـ آنتون عطاء الله‌وزیر خارجه اردن پس‌از یك ماه گردش در کشور های اروپا و آمریکا وآسیا به‌امان‌بازگشت. وی در این سفر نظر اعراب را نسبت به مسئله فلسطین برای رهبران‌کشورهای مختلف‌تشریح کرده است. عطاءاله درباز‌گشت ازسفر بستری شده است .

در گچ میماند

نور تامپتون ـ یك‌سخنگوی بیمارستان نورتامپتون اظهار داشت سناتور ادوارد کندی که در یك حادثه هوائی مهره‌پشتش شکسته است تا ٦ ژوئیه دریك تختخواب مخصوص در گچ نگهداشته خواهد شد . وی‌گفت که وضع مزاجی ادوارد رضایت بخش است .

شهر قدیمی کشف‌شد

رم ـ در ایالت «برندیزی» واقع‌درایتالیا بقایای شهربزرگی باخیابان ها وخانه های متعدد کشف شده است که بعقیده باستان شناسان این شهرهمان شهر قدیمی «والسیو» است‌که در قرن سوم و چهارم دارای ۷ هزار جمعیت بوده‌است .

دختر کندی از اسب افتاد و انگشتش شکست

هیانیس‌پرت‌ـ۲٤ ژوئن ـ خبر گزاری فرانسه ـامروز اعلام‌شد «کارولین» دختر شش ساله پرزیدنت کندی فقید از اسب افتاده واستخوان‌یکی ازانگشتان او شکسته است . این حادثه چندروز قبل روی داد اما از دیروز کارولین احساس درد شدیدی نمود . نزدیکان‌ژاکلین کندی ظاهرا اظهار داشته‌اندکه وی دیروز دختر خود را به‌یکی از بیمارستان‌های«هیانیس پرت» بردو پزشکان پس ازعکسبرداری و معاینه های لازم دریافتند‌که استخوان یکی از انگشتان کارولین شکسته است .

ظاهرا کارولین چند روزی باید در بیمارستان بسر برد .

برنامه آینده سینماهای

رادیوسیتی ـ ادئون

برنامه امشب

سالن سینما نیاگارا

ورسیون مدرن و امروزی شاهکار داستایوسکی

شروع سئانسها ۱۱ـ۳ـ۵ـ۷ـ۹ بعد از ظهر

نمایش فیلم تعطیلات شیرین در تراس نیاگارا ادامه دارد

برنامه امشب

سینما تاج

بزرگترین ماجرای عشقی قرن ما
اثر شورانگیز و عامه پسند

شکوه علفزار

رنگی ـ دوبله بفارسی ـ با شرکت

وارن بیتی ـ ناتالی وود

از نمایشگاه

ماشین‌آلات کشاورزی ژاپن

دیدن فرمائید

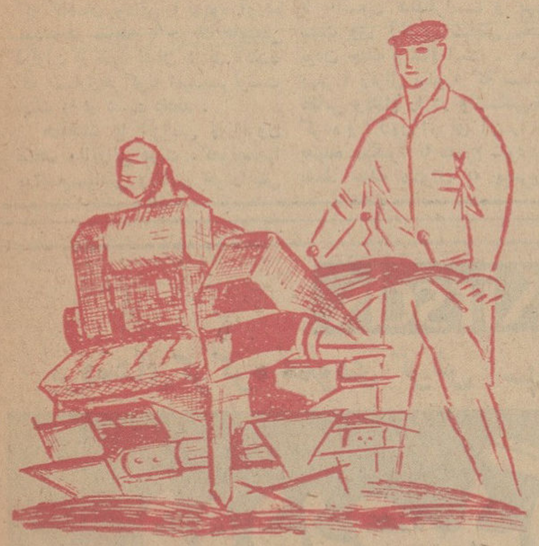

تاریخ ومحل نمایشگاه بشرح زیراست :

تهران ـ از ۱۱ تا ۱۸ تیرماه درخیابان پهلوی نرسیده بهتل هیلتون

رشت ـ از ۱۵ تا ۱۹ مردادماه درباغ محتشم

ساری ـ از ۵ تا ۹ شهریور ماه در دانشسرای کشاورزی ساری

از امشب

سینما پلازا

جولی لندن ـ ریچارد ایگان

درفیلد

سینماسکوپ ـ دوبله بفارسی

برنامه آینده سینماهای

آسیا ـ سهیلا

ازروز یکشنبه ۷تیرماه رستوران و دانسینك و از روز جمعه ۱۲ تیرماه جاری استخر لیدوسینا افتتاح میشود .

چومبه رهسپار کنگو شد

مادرید - ۲۴ ژوئن

«موسی چومبه» رئیس سابق ایالت کاتانگا اعلام کردکه امروز به کنگو برخواهد گشت تابه حکومت و مردم کنگو برای رهائی از فقروهرج‌ومرج کمک‌کند.

چومبه گفت من همیشه گفته بودم که در موقع مناسب به‌کنگو برمیگردم واکنون‌این‌موقع فرارسیده، و من به دعوت مردم و احزاب سیاسی‌وهمچنین‌دولت کنگو برای بازگشت پاسخ مثبت میدهم . چومبه‌گفت امیدوار است در کنگو بین‌گروههای مختلف آشتی بر قرار کند .

● **در بروکسل**

چومبه‌سرراه خودبه کنگودیروز وارد بروکسل شد ودر فرودگاه مورد استقبال اروپائیان و معدودی از افریقائیان قرار گرفت . چومبه باتبسم به خبرنگاران گفت چیزی ندارد که بگوید فقط به دیدن خانواده خود خواهد رفت .

چومبه ساعت دقیق پرواز خود رافاش نکرد ، اما گفته میشودا گر زودبه کنگوبرگردد ، ناظر خروج سربازان سازمان ملل خواهد بود که حکومت او را در کاتانگا سرنگون کردند .

● **ناسیونالیسم**

گفته میشود چومبه که باحتمال قوی جانشین آدولانخست‌وزیر کنگو خواهد شد باعده‌ای‌ازسیاستمداران افریقائی واروپائی در هفته گذشته مذاکراتی بعمل آورده است‌وشاید برای همین منظور است که‌سخنان او بیشتر لحن وپشتیبانی از ناسیونالیسم افریقائی بخود گرفته است .

● **قانون‌اساسی جدید**

رفراندوم برای تصویب قانون اساسی جدید کنگو مدت دوهفته (از روز شنبه آینده ببعد) ادامه خواهد یافت . این کار بموجب یك فرمان دولتی که در روزنامه های محلی چاپ شده صورت می‌گیرد . طبق‌قانون اساسی جدید یك حکومت موقتی برای شش‌تا نه ماه کشور را اداره خواهد کردو سپس انتخابات عمومی انجام‌خواهد شد . ناظران سیاسی میگویند احتمالا «حکومت موقتی» میزگردی مرکب از احزاب سیاسی مختلف کنگو خواهد بود.

● **گزارش اوتانت**

اوتانت دبیرکل سازمان ملل‌در هفته آینده گزارش مشروحی در باره عملیات نظامی سازمان‌ملل در کنگو بشورای امنیت خواهد داد. روز سه‌شنبه آینده قرار است سازمان ملل همه نیروهای خودرا از کنگو بیرون ببرد.

روزنامه پراودا نوشته است : امپریالیستها واستعمارگران جدید کاملا مسئول دشواریهائی هستند که کنگودر آستانه چهارمین سال استقلال خودباآنها دست‌بگریبان است . درهای کنگو بروی راهزنان جدید وقدیم بازاست‌وانحصارطلبان بلژیکی ، آمریکائی ، انگلیسی، فرانسوی وآلمان غربی‌بآن کشور هجوم آورده بایکدیگر در غارت منابع کنگو مسابقه گذاشته‌اند.

خروشچف در سوئد گفت :

شوروی دیگر کشتی بزرگ جنگی نمیسازد

● دیوانه‌ای که میخواست خروشچف را بدزدد از تیمارستان فرار کرد

استکهلم - ۲۴ ژوئن - خبرگزاری فرانسه - نیکیتاخروشچف نخست وزیر شوروی امروز به بندر بزرگ «گوتنبورگ» در سوئد رفت .

در این بندر هم اکنون سوئد مشغول‌ساختن ده کشتی برای‌شوروی است . خروشچف با یك اتومبیل زره‌پوش که صد ها موتوسیکلت سوارآنرااسکورت میکردندبه کارخانه مدرن کشتی سازی «آروندال» رفت.

نخست وزیر شوروی ضمن سخن گفتن باکارگران این کارخانه کشتی سازی برای نخستین بار افشا کرد دردوران جوانی در یك کارخانه‌کشتی سازی در «پطروگراد» وآرخانگلسك کار میکرده است . در ضیافتی که در شهرداری‌گوتنبورك‌بافتخار خروشچف ترتیب داده شد ، شهردار گوتنبورك یك‌دستبندبه‌نیناخروشچف‌ویك‌دوربین فیلمبرداری به‌نیکیتا خروشچف‌هدیه داد .

● کشتی جنگی نمیسازد

خروشچف در این ضیافت گفت : دیگر شوروی کشتی های بزرك جنگی نمیسازد ،وتوجه اوهمیشه به‌ساختن کشتی های تجارتی است .

خروشچف سپس به خبری که در جراید سوئد مبنی بر اینکه دیروز یك پناهنده اوکرائینی دسته‌گلی‌روی قبر شارل دوازدهم که با روسیه‌جنك کرده‌بود قرار داده است اشاره‌نموده و گفت آیا میخواهید باز هم با شوروی‌جنك کنید ؟ معنی انتشاراین خبر توسط جراید سوئد چیست ؟ وی افزود تاریخ نشان میدهدبرسر شارل دوازدهم ، ناپلئون و هیتلر چه‌آمد .

خروشچف از نخست وزیر سوئد پرسید آیا میخواهید باز هم باما جنك کنید . وقتی نخست وزیرسوئد بطور قطعی گفت نه خروشچف گفت پس چگونه حضور این اوکرائینی‌رادر خاك خود تحمل میکنید .

● فرار از تیمارستان

خروشچف به تلاشی که چند نفر برای‌دزدیدن اودرسوئد بعمل آوردند اشاره کرده و گفت من امروزشنیدم که یکی از آنها را پلیس به‌تیمارستان فرستاده وروز بعد از تیمارستان‌فرار کرده‌بدین‌جهت من باید بیشترمراقب خود باشم .

خروشچف‌همچنین به تظاهرات‌ضد شوروی در سوئد اشاره نمودو گفت چگونه‌شما اجازه میدهید علیه‌میهمان شما تظاهرات خصمانه شود .

روزنامه های امروز سوئدنوشتند بازدید خروشچف از موسسه صنعتی بزرك «الفا لاروال» لغو گردید زیرا دراینجا ۳۰ تن پناهنده اروپای‌شرقی مشغول کارند .

جهان شب سال قبل

محکومین منورالفکرهای آلمانی

ربکا - ۴۲ نفر ازمنورالفکرهای آلمانی محکوم به ۵ الی ۱۲ ماه حبس گردیده‌اند .

اشخاص مزبور عضو انجمن «اخوت‌بالد» بوده وانجمن مزبور ازآلمان دستور وپول‌گرفته و وسائل برتری‌آلمان رادر دول‌جدیدالتاسیس بالتیك تهیه مینمودند .

نقل از اطلاعات ٤ تیر ۱۳۱۳

بموجب تصمیمی که‌دولت‌آمریکا گرفت‌ازسال آینده روی پاکتهای سیگار نوشته میشود

سیگار برای‌سلامتی خطرناك است

سانفرانسیسکو - ۲۴ ژوئن - خبرگزاری فرانسه - انجمن پزشکی امریکا دراعلامیه‌ای که امروز منتشر کرده ارتباط‌بین دودسیگار وسرطان‌سینه راتائید نمود .

دراعلامیه‌انجمن پزشکی امریکا گفته شده است‌بین دود سیگارو سرطان ارتباط بسیارنزدیکی وجود دارد و دودسیگار سخت‌سلامتی‌انسان راتهدیدمیکند . تاکنون ده‌ایالت مختلف امریکا ارتباط بین‌سیگار وسرطان راتائید کرده‌اند .

ازطرف دیگر شب‌گذشته کمیسیون بازرگانی فدرال از کارخانجات سیگارسازی امریکا خواست‌از این پس بوضوح روی‌پاکتهای سیگار بنویسند که دود سیگار برای سلامتی انسان خطرناك است .

بموجب تصمیم اطاق‌بازرگانی فدرال‌ازماه ژانویه‌آینده این تصمیم اجرا خواهد شد .

تفسیر روز

آخرین شانس

در ویتنام ، امریکا پرده‌استتار اطمینان های لفظی مبنی بر«ثبات حکومت» ، «پیروزی نزدیك » و «تحلیل روزافزون کمونیستها» را بیکباره کنار زد و با اعزام ژنرال تیلور و ژنرال «وست‌مورلند» به سایگون تایید کرد که ویتنام و بخصوص جنوب شرقی آسیا به حساس‌ترین لحظات تاریخی خود را گذارده اند .

«هنری‌کبت‌لاج» دربیش‌از یکسالی که در ویتنام بود تمام انرژی و امکانات خودرا بکار برد تا بخاطر پیروزی نهائی دستورات کندی و سپس جانسون را انجام دهد اما دوران ماموریت او دوران شکست های متوالی دولتی ها و پیروزی های چشم‌گیر کمونیست ها بوده است . تغییررژیم خانوادگی«دیم» وکودتاهای پیاپی که دومین آن یك ترمیم مسلحانه کابینه‌بیشتر شباهت داشت نه تنها حرکت سیل‌آسای کمونیست هارا متوقف نساخت بلکه در درون جناح‌راست بی اعتمادی خاصی‌را سبب شد که به تضعیف بیش از پیش نیرو های ضد کمونیستی انجامید مبارزه مذهبی اکثریت بودائی و اقلیت مسیحی که بخش عمده نیرو و انرژی دولت را بخود جلب کرده بود پایان یافت بی آنکه آزادی نیرو های درگیر در مبارزه‌درتغییر جهت حوادث اثربگذارد .واحدهائی که کاهنان بودائی را بستوه آورده بودند در مقابله با چریك هاضعفی فراوان از خود نشان دادند آنقدر که بسیاری‌هرگونه امیدبسرنوشت جنك را از دست دادند .

هماهنك با افزایش روزافزون ضعف وناتوانی دولت ،کمونیستها مواضع‌سیاسی ونظامی خودرابیش از پیش تقویت کرده و میکنند دولت مستقل کمونیست‌داخل‌ویتنام جنوبی بربخش عمده این کشور حکومت می کند و از برنجی که از دلتای رودکونك بسایگون‌حمل می شود مالیات میگیرد ! درچنین اوضاع و احوالی ژنرال « تیلور » رئیس ستاد مشترك ارتش امریکا وطراح‌ومعمارسیاست‌نظامی‌امریکا در جنوب شرقی آسیا به ویتنام میرود تا موج گردان‌حوادث‌باشد.

«تیلور» که بگفته « مك‌نامارا » امروز مهمترین پست‌دولتی امریکا را در دست گرفته‌بعنوان یك‌نظامی سیاست‌مدارکه خوب‌میداندچگونه هرشکست را بیك پیروزی‌تبدیل کند شهرت دارد .

وهم‌او از طراحان‌سیاست‌مقابله باشوروی درکارائیب‌بهنگام بحران بزرك موشکی کوبا بود و معتقد است که از آنجا این درس‌ارزنده را آموخته که برای متوقف‌ساختن پیشروی کمونیست ها باید تا آستانه خطر پیش رفت .

ودر اینحال یا مانند آنچه در کارائیب دوی دادحریف عقب‌نشینی می‌کند و یا آنکه بی توجه به اخطار همچنان پیش میتازدو در اینصورت باید به پیروزی فکر کرد و جلو رفت .

با اینحال ژنرال «تیلور» دراین مورد که بایدتا آخرین‌لحظه‌امکان از بسط واقعه جنك جلو گرفت با جانسون همفکراست و بهمین سبب وی آخرین شانس محدود بودن جنك ویتنام است . بعبارت بهتر « ژنرال تیلور» که سیاست نظامی ویتنام را در واشنگتن‌طرح کرده و اکنون اجرای آن را خود بعهده میگیرد تا معلوم شودبدون بسط جنك میتوان به پیروزی رسید یا نه .

شکست «تیلور» بی شبهه دست هواداران حمله به ویتنام شمالی و چین را به میزان قابل ملاحظه ای تقویت خواهد کرد . بهمان نسبت که آمادگی نظامی وروحی امریکا برای شرکت فعال در یك جنك بزرك‌در آسیاافزایش می یابد احتمال اینکه چین‌برای مقابله و ایستادگی در برابر آن وارد عمل شود کمتر می شود . چین اکنون در داخل‌مرز های خود و در روابط با دوستان سابق با مشکلات‌بزرگی‌روبرواست که حل آنها اهمیت درجه اول‌دارد .خرابی اوضاع اقتصادی و تلاشی‌که‌برای رفع نیازمندی های اولیه صد ها میلیون انسان لازم‌است‌از یکطرف وکوشش بی سابقه برای متقاعد ساختن مردم باینکه امروز دیگر شوروی ها بزرگترین دشمن آنها هستند بیش از آن انرژی لازم‌دارد که امکانی برای درگیری بافدرتی چون امریکا را باقی بگذارد .

بخصوص که در این زمان جهت اساسی سیاست چین کوبیدن شوروی‌ها و تلاش برای ساختن دنیای جدید کمونیست بر پایه شیوه های‌چینی است. امروز تمامی کمك شوروی به چین قطع شده و روابط بازرگانی بلوك شرق باآن به کمترین مقدار ممکن رسیده است‌وچین ناگزیر بیشتر کالاهای اساسی خود را از بازار های غرب تهیه می‌کند . اگر پکن در زمان صلح به کالا های غرب نیازمند است‌در زمان جنك این نیازمندی بی شبهه بیشتر خواهد شد . چگونه می توان بی پشتوانه شرق ود رخصومت کامل با غرب ، با امریکا جنگید ؟

نتیجه‌قرعه‌کشی

بلیطهای ۲۰۰ هزار تومانی اعانه ملی

در ساعت ٦ بعد از ظهر دیروز مراسم قرعه‌کشی بلیطهای ۲۰۰ هزارتومانی اعانه‌ملی سری ۷۰۵ در بنگاه اعانه‌ملی انجام شدونتیجه قرعه‌کشی بدین‌شرح اعلام‌گردید.

۴	پنجاه ریال
۰۰	یکصد ریال
۳۳۹	پنجهزار ریال
۰۸۸۱	ده هزار ریال
۱۶۳۵۵	یکصد هزار ریال
۰۸۴۶۲۳۴	پانصد هزار و پنجاه ریال
۰۶۱۷۷۲۱	دو میلیون ریال

شماره‌های ماقبل و مابعد جایزه یکصد هزار ریالی هرکدام برنده

شماره‌های ماقبل و مابعد جایزه پانصد هزار ریالی هرکدام برنده پنجاه هزار ریال

شماره‌های ماقبل و مابعد جایزه دو میلیون ریالی هرکدام برنده یکصد هزار ریال

بنگاه اعانه ملی

آگهی امتحانات ورودی دانشگاه تهران وشهرستانها در تیرماه ۱۳۴۳

در این قسمت چیزی ننویسید

برگ تقاضای ثبت نام

برای شرکت در امتحانات ورودی دانشگاه تهران و شهرستانها

تیرماه سال ۱۳۴۳

اینجانب ..... نام خانوادگی ..... نام ..... دارنده شناسنامه شماره ..... صادره از .....

متولد در سال ..... فارغ التحصیل کلاس ششم متوسطه رشته ..... در سال .....

از دبیرستان ..... واقع در ..... تقاضای شرکت در امتحانات ورودی دانشگاه تهران وشهرستانها را

دارم . زبان خارجه ای که امتحان خواهم داد ..... اهلت ومیخواهم درحوزه امتحانیه شهر .....

شرکت کنم . بضمیمه این برگ چهار قطعه عکس ٤ × ٦ ویکبرگ رونوشت مصدق شناسنامه وقبض رسید بانکی شماره .....

بمبلغ ۵۴۰ ریال حق الثبت که بحساب شماره ۱۰۸٤ بانک مرکزی ایران بشعبه ..... بانك ملی ایران پرداخته‌ام ارسال میدارم .

نشانی :

امضاء داوطلب

ثبت نام داوطلبان شرکت در امتحانات ورودی بوسیله مکاتبه و رعایت نکات زیر انجام خواهدشد.

۱ـ داوطلبان بایدطبق نمونه‌ذیل تقاضانامه خودرا تکمیل کرده و مدارك لازم رابه‌آن ضمیمه نمایندو باپست سفارشی بدانشگاه تهران (دانشکده ادبیات .مرکز نام‌نویسی امتحانات ورودی دانشگاه) ارسال دارند.

۲ـ مدارك موردلزوم عبارت‌است از.

الف ـ اصل تقاضا نامه که باید بخط خود داوطلب و طبق نمونه تکمیل‌شده‌باشد.

ب ـ چهار قطعه عکس شش در چهار ازآخرین عکس داوطلب‌باید شخصانام ومشخصات خودرادرپشت عکس بنویسد.

ج ـ یك برك رونوشت مصدق شناسنامه.

د ـ رسید بانك ملی یایکی از شعب وباجه‌های آن دائر بپرداخت مبلغ پانصد و چهل ریال بحساب جاری شماره ۱۰۸٤ بانك مرکزی ایران بنام دانشگاه تهران .

۳ـ فقط دارندگان گواهینامه‌های ششم متوسطه ریاضی‌وطبیعی وادبی حق شرکت در امتحانات ورودی راخواهند داشت.

٤ ـ فارغ التحصیلان سالهای گذشته باید در خواستها و مدارك خودرا حداکثر تاپایان روزه تیرماه ۱۳۴۳ وفارغ التحصیلان سال‌جاری تاپایان روز۱۵ تیرماه ۱۳۴۳ به‌پست تسلیم کنند. بدرخواست‌هائی که پس از تاریخ‌های مذکور بپست تسلیم شده باشد ترتیب اثر داده نخواهد شد.

۵ـ امتحانات درروزهای ۲۷و۲۸ تیرماه انجام خواهد شد.

٦ـ تاریخ‌و محلهای توزیع کارتهای ورود بجلسه امتحانات بعدابوسیله جرائدورادیوباطلاع داوطلبان‌خواهد رسید.

نکات ذیل‌بایداز طرف‌داوطلبان مورد توجه قرار گیرد.

الف ـ تقاضائی که ناقص‌باشدیا مدارك مورد لزوم‌بدان ضمیمه‌نباشد بی ارزش است اینگونه داوطلبان از شرکت‌در امتحان محروم‌خواهند شد ودر باره‌رفع نقائص پرونده از طرف‌دائره‌نام‌نویسی‌اطلاعی‌بداوطلب داده نخواهد شد.

تبصره ـ وجه‌حق الثبت‌داوطلبانی که بعلت نقص پرونده کارت‌ورودی برای آنان صادر نشود بهیچوجه مسترد نخواهد شد.

ب ـ امتحانات ورودی دانشگاه تهران وشهرستانها در تهران . تبریز .مشهدو اصفهان دریك‌موقع انجام خواهد گرفت .داوطلب باید شهرستانی راکه برای امتحان خود انتخاب میکند صریحادر تقاضانامه بنویسد. محل تعیین شده قابل تعویض نیست.

ج ـ داوطلب میتواند برای امتحان زبان‌خارجه یکی‌اززبان‌های،انگلیسی فرانسه .آلمانی روسی ویا ایتالیائی را انتخاب کند.

د ـ پذیرفته شدگان امتحانات ورودی درهریك از چهار شهر بر طبق مقررات زیر میتوانند در دانشکده‌های مربوطه نام نویسی بکنند.

دانشکده هااز نظرنوع گواهینامه کامل متوسطه بسه دسته تقسیم میشود.

الف ـ گروه ریاضی ، دانشکده فنی .علوم. کشاورزی .هنرهای‌زیبا (رشته معماری)

ب ـ گروه طبیعی دانشکده‌های علوم (رشته شیمی ـ زیست‌شناسی ـ زمین شناسی) پزشکی . داروسازی دندان‌پزشکی.دامپزشکی. کشاورزی

ج ـ گروه ادبی دانشکده‌های ادبیات ـ حقوق علوم معقول ومنقول هنرهای زیبا(رشته‌نقاشی وحجاری)

کسانی که در امتحانات ورودی پذیرفته شوند میتوانند با داشتن دیپلم ریاضی داوطلب تحصیل در دو دانشکده از گروه «الف» ویك دانشکده از گروه «ب» یا یك دانشکده از گروه «ج» بشوند.

باداشتن دیپلم طبیعی میتوانند داوطلب تحصیل در دودانشکده از گروه «ب» ویایك دانشکده ازگروه «ج» بشوند.

باداشتن دیپلم ادبی میتوانند داوطلب تحصیل در سه دانشگاه‌از گروه «ج» بشوند.

دانشگاه باتوجه بماده ۸ آئین نامه امتحانات‌ورودی رشته‌ای راکه هر داوطلب میتواند درآنجا تحصیل کند تعیین خواهد کرد.

هـ ـ مواد امتحانات به شرح زیر است.

الف ـ امتحان زبان فارسی .

ب ـ امتحان زبان خارجه .

ج ـ اطلاعات عمومی (در حدود برنامه متوسطه)

دارندگان دیپلم ریاضی .طبیعی وادبی باید علاوه بر مواد سه‌گانه مذکور در ماده فوق از عهده‌امتحان مواد تخصصی بشرح زیر برآیند.

الف ـ دارندگان دیپلم طبیعی : طبیعی ـ شیمی ـ فیزیك

دارندگان‌دیپلم‌ریاضی :ریاضی ـ شیمی ـ فیزیك.

دارندگان دیپلم ادبی : تاریخ ادبیات ـ عربی ـ تاریخ جغرافیا ـ فلسفه و منطق .

و ـ کسانیکه دارای‌دیپلم ٦ساله متوسطه علمی سابق باشندمیتوانند در دو رشته ریاضی و طبیعی‌شرکت نمایند مشروط‌بر آنکه برای‌شرکت در هریك از دو گروه ریاضی یا طبیعی تقاضا نامه جداگانه باکلیه مدارك مورد لزوم ارسال دارند.

ط ـ کسانی‌حق‌شرکت‌درامتحانات ورودی دانشگاه را دارند که تا خرداد ماه سال تحصیلی جاری‌باخذ دیپلم کامل متوسطه موفق شده باشند ـ الف ۱۵۵٤

رئیس دانشگاه تهران ـ دکتر جهانشاه صالح

Kirsch

پرده‌های کرکره عمودی کرش ساخت آمریکا باضمانت پنجساله

ده درصد گرانتر صد درصد مرغوبتر

نماینده انحصاری: شرکت سایبان جنوب شرقی امجدیه تلفن ۷۵۷۱۷۱

نماینده فروش در شمیرانات فروشگاه سایه جاده پهلوی ایستگاه محمودیه

آ ـ ۱۰۳۸۰ آگهی مودت

چهره مردی که به مبارزه علیه گلدواتر برخاسته است

ویلیام اسکرانتون فرماندار پنسیلوانیا و رقیب باری گلدواتر در انتخابات ریاست جمهوری مبارزه خودرا علیه حریف بیش‌از پیش افزایش می دهد. هفته گذشته او باتفاق همسرش «ماری» ایالات «آیووا»، «کانساس»، «مینزوتا» «میسوری»، «کلورادو» و «کنتاکی» را زیرپا گذاشت و همه‌جا تلاش کرد تا رقیب را از میدان بدرکند و جالب آنکه درتمامی این مناطق با استقبال گرم مردم روبرو شد و عده زیادی را که قبلا به گلدواتر متمایل بودند به سوی خودجلب کرد. ویلیام اسکرانتون همه‌جا افکار و عقاید باری گلدواتر را تجزیه و تحلیل کرد و آنها را مورد حمله قرار داد. «اسکرانتون» در نطق هایش گلدواتر را خطری بزرگ برای امریکا وبرای حزب جمهوریخواه نامید و گفت که گلدواتر وطرفدارانش درصورتی که برحزب مسلط شوند آن را بیک گروه بی خاصیت تبدیل می نمایند. آنچه بخصوص دراین سلسله نطق‌ها مورد استفاده اسکرانتون قرار گرفت مخالفت گلدواتر با لایحه حقوق مدنی بود که تبعیضات نژادی را در امریکا ریشه‌کن میسازد.

گلدواتر ولینکلن

اسکرانتون ازشنوندگان سخنرانی های خود میپرسید چگونه میتوان تصور کرد حزب جمهوریخواه که رهبری آن را زمانی لینکلن آزادکننده بردگان بعهده داشت اکنون خود را بدست گلدواتر بسپاردکه با تمام اصول جمهوریخواهی و سنت‌های آزادیخواهی حزب مخالفت میکند. اسکرانتون قبلا تلگرافی برای گلدواتر فرستاده بود ودرآن از وی خواسته بود که بنفع قانون حقوقی مدنی رای دهد. اسکرانتون درتلگرام خود چنین نوشته بود: «من جدا از شما میخواهم که در رای نهائی دست از مخالفت با قانون حقوق مدنی بردارید. نظرات شما در مورد این قانون بافلسفه حزب جمهوری خواه در مورد تساوی حقوق انسانها مغایر است و تغییر نظر شما برای حزب اهمیت زیادی دارد. سایرسناتور های جمهوریخواه نظیر سناتوردیرکسن باتمام قلب و انرژی خود برای تصویب این قانون تلاش کرده‌اند. این باشما است که به چنین سیاستمداران برجسته‌ای تاسی کنید.»

اسکرانتون در «رس‌مونس» گفت قلب امریکا درانتظار پاسخهای تازه‌ای است. امریکا به یک رهبری مصمم، با ایمان احتیاج دارد. امریکا باید حرکت خودرا بجلو از سربگیرد. من قصد دارم این مسئولیت را بپذیرم. این رهبری را تامین کنم. اگر شما مردم پشت من باشید امریکا حرکتش را بجلو بار دیگر آغاز می‌کند. حقیقت این است که اوضاع درهم و بغرنج است ومن نمی‌خواهم بشما دروغ بگویم، شمارا فریب‌دهم و بگویم که کار ها برمدار صحیح میگردد واوضاع روبراه است.

مشکلات زیاد

امریکا در دنیای امروزبا مشکلات زیادی مواجه‌است و رفع‌این مشکلات نیز بفداکاری احتیاج دارد. من از شما فداکاری میخواهم.»

بسیاری ازناظرین سیاسی مبارزات اسکرانتون را با علاقه خاصی دنبال میکنند. امروزگلدواتر تاحد زیادی از دیگران جلو است و آراء لازم را برای انتخاب شدن بنامزدی ریاست جمهوری از طرف حزب بدست آورده است. ولی مخالفین وی و آنهائیکه پیروزی گلدواتر را باشکست حزب برابر میدانند قصد دارند حد اکثر تلاش خودرا بعمل آورند وباجمع‌آوری نیروها وی را عقب برانند.

بسیاری از رهبران و اعضای حزب جمهوریخواه اسکرانتون را بهترین کسی میدانندکه میتواند راه آینده گلدواتر را سدکند. اسکرانتون بعکس گلدواتر دارای افکاری است که دنیای امروز بهتر می‌پسندد. نقطه نظر های او درباره امور داخلی وسیاست خارجی هواخواهان فراوانی برای وی فراهم آورده و راه آینده اوراکم و بیش هموار ساخته است. اسکرانتون درمسائلی چون حقوق مدنی تبعیضات نژادی، روابط حکومت فدرال با ایالات مختلف، چگونگی اخذ مالیات، روابط شرق و غرب، تخفیف بحران های جهانی نظراتی بکلی مغایر با نظرات گلدواتر دارد و بهمین سبب انتظار میرود بتواند کلیه نیرو های مخالف گلدواتر را دور خود جمع کند.

چهار چهره ویلیام اسکرانتون طی کنفرانس مطبوعاتی اخیرش

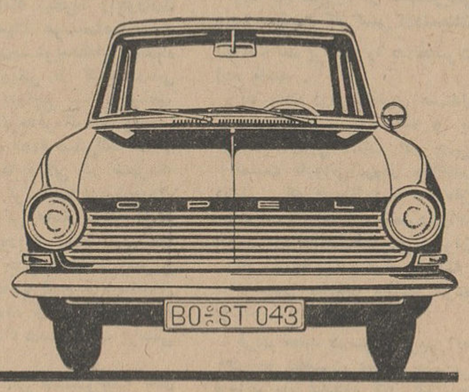

مژده به مسافرین اروپا،
تحویل فوری اُپل در آلمان

اُپل کادِت

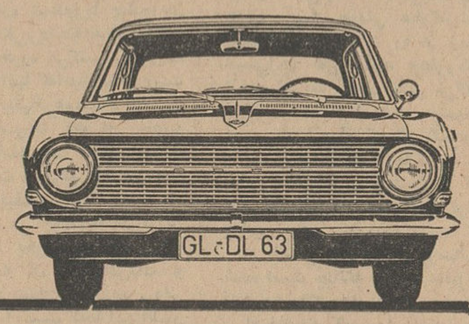

اُپل رکورد

اُپل کاپیتان

ده هزار نماینده سرویس جنرال موتورز در سراسر اروپا در خدمت شما هستند

از : لوموند (چاپ پاریس)
بدنبال مذاکرات رهبران ترکیه و یونان با پرزیدنت جانسون گفته میشود :

قبرس به یونان ملحق میشود؟

در حالیکه مسائل مربوط به جنوب شرقی آسیا فکر زمامداران امریکا را بخود مشغول داشته است عصمت اینونو نخست وزیر ترکیه برای مذاکره درباره بحران دیگری که در منطقه دیگری از جهان پدید آمده است بواشنگتن رفته است.

وخامت اوضاع قبرس در هفته های اخیر سبب شد که پرزیدنت جانسون شخصا نخست‌وزیران ترکیه ویونان را برای مذاکرات خصوصی به واشنگتن دعوت کند.

عصمت اینونو درمذاکراتی که طی چند ساعت متوالی با رهبران امریکا بعمل آورد نظر دولت ترکیه رادر مورد سرنوشت جزیره قبرس برای آنها تشریح کرد.

ظاهرا اینونو به رئیس جمهوری امریکا خاطر نشان ساخته است که وزیم ماکاریوس اکنون کاملا تسلیم مسکو شده وبا دریافت مقادیر زیادی اسلحه و مهمات ساخت شوروی کاملا از سیاست آن کشور پیروی میکند بنا براین هم اکنون مواضع دفاعی اتحادیه اتلانتیک شمالی درمدیترانه شرقی شکافته شده است و برای از بین بردن این شکاف باید دولت ماکاریوس از میان برداشته شود. محافل رسمی امریکا معتقدند که ترکیه دراین ادعای خود راه مبالغه نمی‌پیماید ودر اینکه ماکاریوس به روسها گرایش پیدا کرده است جای شبهه نیست. امریکائیها ازچندهفته پیش تحولات اوضاع قبرس را بدقت مورد بررسی قرار داده و راه حل هائی برای این مسئله درنظر گرفته‌اند یکی ازپیشنهاد های امریکا این است که ترکهای قبرس این جزیره را تخلیه کنند و درعوض دولت یونان یکی از جزایر نزدیک بخاك ترکیه را برای مسکن دادن آنها در اختیار دولت ترکیه بگذارد.

ولی دولت یونان اعلام داشته است هردولتی که در یونان باین راه حل تن دهد بدون شك ۲۴ ساعت بعد در اثر فشار افکار عمومی ساقط میشود.

یکی دیگر از راه حلهائی که امریکا برای حل مسئله قبرس درنظر گرفته عبارت از این است که جزیره قبرس بیونان واگذار شود و در عوض دولت یونان مبلغی بعنوان جبران خسارت به ترکیه بپردازد.

این راه حل بیشتر مورد پسند یونان است زیرا امیدوار است پولی راکه باید در برابر تصاحب جزیره قبرس به ترکیه بدهد بتواند از امریکائیها بگیرد. ولی دولت ترکیه باابراز تنفر شدید این پیشنهاد را رد کرده است.

در این شرایط ظاهرا پرزیدنت جانسون در مذاکرات خود باعصمت اینونو پیشنهادی در این زمینه مطرح نساخته بلکه نخست وزیر ترکیه را تشویق کرده است که برای حل اختلافات ترکیه و یونان در مورد مسئله قبرس با مقامات یونانی وارد مذاکره شود.

رئیس جمهوری امریکا بار دیگر خاطر نشان ساخته است که دولت ایالات متحده اجازه نخواهد داد که جنگی میان دولتهای یونان و ترکیه درگیرد.

در حال حاضر بنظر امریکا تنها راه حل مسئله قبرس این است که دولت های ترکیه و یونان بایکدیگر وارد مذاکره شوند و در این مذاکرات نباید دولت ماکاریوس که زیرنفوذ روسها قرار گرفته است مداخله ای داشته باشد.

اما ظاهرا راه حل مسئله قبرس از طریق واگذاری این جزیره به یونان بیشتر مورد توجه انگلستان قرار گرفته است. دولت انگلیس نیز مانند امریکا معتقد است که درمقابل الحاق جزیره قبرس بیونان یکی از جزایر یونانی در نزدیکی خاك ترکیه به ترکیه واگذار شود.

از قرار معلوم سردوگلاس هیوم نخست وزیر انگلستان در مذاکرات آینده خود بانخست وزیران یونان و ترکیه این موضوع را باآنها درمیان خواهد گذاشت.

در حال حاضر در واشنگتن ـ لندن و سایر پایتخت های غربی عقیده عمومی براین است که بحران قبرس سرانجام با الحاق آن جزیره بیونان پایان خواهد یافت و در این تغییر وتحولات اسقف ماکاریوس بوسیله عناصر افراطی ازقدرت برکنار خواهد شد و یکی از جزایر یونانی برای مسکن دادن ترکهای قبرس به ترکیه واگذار خواهد شد.

سود بیشتر، جایزه بیشتر

با افتتاح حساب ذخیره در بانك اصناف، علاوه بر ۰/۰۶ بهره
از ۱۱۰۰۰۰۰ ریال جایزه نیز استفاده خواهید نمود.

فروش نقدی

فرش های جدید **ساروق و کاشان**
از روز پنجشنبه چهارم تیرماه جاری برای مدت یکهفته در محل شرکت خیابان فردوسی شماره ۱۶۰ بمعرض فروش گذارده خواهد شد.
شرکت سهامی فرش ایران

Danfoss

قابل توجه تعمیر گاه های یخچال و کولر

کمپرسور وکنترل های اتوماتیك و همچنین لوازم فرعی یخچال. ساخت کارخانه (دانفوس دانمارك) وارد و با قیمت مناسب در دسترس شما خواهد بود.
نماینده انحصاری شرکت شعله خاورخیابان تخت جمشید چهارراه بهار
تلفن ۳ ـ ۷۵۶۱۴۱

آگهی افزایش سرمایه در شرکت سهامی پدم
ثبت شماره ۹۰۴۹

طبق نامه مورخ ۲۰ر۱ر۴۳ بپیوست صورتجلسه مورخ ۱۸ر۱ر۴۳ مجمع فوق‌العاده صاحبان سهام شرکت سهامی مذکور سرمایه شرکت از مبلغ سه میلیون ریال به مبلغ ده میلیون ریال منقسم به یکهزار سهم ده هزار ریالی بنام که نصف آن پرداخت شده و نصف تعهدی است افزایش یافته افزایش سرمایه درتحویل واختیار هیئت مدیره شرکت قرار گرفته است. مراتب باستناد ماده ۲۰۰ قانون تجارت در روزنامه رسمی کشور ویکی ازروزنامه‌های کثیرالانتشار یومیه تهران جهت اطلاع عموم آگهی میشود.
رئیس اداره ثبت شرکتها و مالکیت صنعتی ـ مهدی نراقی
آ ـ ۱۰۳۷۶

در اجرای منویات اعلیحضرت همایون شاهنشاهی

عده‌ای از مالکین غرب باشرکت کارگران ومهندسین کارخانه قند شاه‌آباد کتبا از صاحبان سهام شرکت سهامی کارخانجات ایران تقاضای خرید کارخانه قند شاه‌آباد رادر مقابل تحویل قبوض اقساطی املاك مشمول قانون اصلاحات ارضی نموده‌اند.
آ ـ ۶۳۴۳

ترازنامه عملیات سال ۱۳۴۲ شرکت سهامی کارخانه پنبه پاکنی اتحاد گرگان

دارائی یا طلب

سرمایه که هنوز تادیه نشده	۴۵۷۰۵۵/۵۰	ریال
موجودی صندوق	۵۰۰۲۸/۲۰	ریال
موجودی بانکها	۹۱۳۳ /-	ریال
ساختمان	۸۶۷۷۰۳۸ /۱۰	ریال
اثاثیه اداری	۱۴۰۵۰ /-	ریال
ماشین آلات نصب در کارخانه	۲۵۵۰۱۳۷۴ /-	ریال
مفتول ۵۵۰۰ کیلو	۸۲۵۰۰ /-	ریال
نخ ۱۴۰/ کیلو	۴۲۰۰ /-	ریال
مطالبات	۶۹۵۹۰۱ /۴۰	ریال
جمع	۳۵۴۹۱۷۸۰ /۲۰	ریال
زیان	۱۹۵۳۴۲۴ /۹۵	ریال
موازنه	۳۷۴۴۵۲۰۵ /۱۵	ریال

بدهی یاقروض

سرمایه طبق اساسنامه	۳۰۰۰۰۰۰۰ /-	ریال
استهلاك ۴۱/	۱۴۰۱۵۳۳ /-	ریال
بدهی شرکت	۳۳۶۲۵۳۲ /۱۵	ریال
استهلاك ۴۲/	۲۶۸۱۱۴۰ /-	ریال
جمع وتراز	۳۷۴۴۵۲۰۵ /۱۵	ریال

درآمد

اجرت تصفیه	۴۰۶۹۵۰۱ /۵۰	ریال
درآمد باسکول وغیره	۵۲۸۳۱۰ /۳۵	ریال
جمع	۴۵۹۷۸۱۱ /۸۵	ریال
زیان	۱۹۵۳۴۲۴ /۹۵	ریال
جمع کل	۶۵۵۱۲۳۶/۸۰	ریال

حساب سودو زیان هزینه

زیان سال قبل	۱۲۴۸۵۶۷ /۳۰	ریال
مزد کارگران	۳۷۱۶۸۱ /-	ریال
حقوق کارمندان	۶۲۲۴۷۰ /-	ریال
گازوئیل وروغن	۴۶۳۶۳۴ /-	ریال
هزینه کل	۱۰۳۵۸۶۷ /۵۰	ریال
کرایه مکان	۸۰۰۰۰ /-	ریال
حق بیمه کارگران	۴۷۸۷۷ /-	ریال
استهلاك سال ۴۲	۲۶۷۱۱۴۰ /-	ریال
جمع کل	۶۵۵۱۲۳۶/۸۰	ریال

مدیر عامل ورئیس هیئت مدیره شرکت ـ حاجی علی اصغر لطیفی

پیرو آگهی مناقصه شماره ۹ر۱۷

باطلاع شرکت کنندگان در مناقصه ۲۲۷۷۷ متر کابل ولوازم مربوطه میرساند که در آگهی قبلی بجای دوشنبه و سه شنبه ۲۶ و ۲۷ مرداد ۱۳۴۳ یکشنبه و دوشنبه درج‌شده بود بنابراین قبول پاکتها تا آخر وقت اداری روز دوشنبه ۲۶ مرداد ۱۳۴۳ و افتتاح پاکتها ساعت ۹ صبح روز سه‌شنبه ۲۷ مرداد ۱۳۴۳ خواهد بود. الف ۲۲۵۸.
۱ـ۲ آ ـ ۱۰۴۷۸ شرکت سهامی تلفن ایران

آگهی مجمع عمومی عادی وفوق‌العاده

دو مجمع عمومی عادی و فوق العاده شرکت سهامی کتابهای درسی ایران به ترتیب درساعات ۵ و ۷ بعدازظهر روز شنبه ۲۰ تیر ماه ۱۳۴۳ درمحل شرکت واقع درخیابان سعدی شمالی بن‌بست فرهاد تشکیل خواهد شد. دستور جلسات مجامع مزبور بشرح زیر خواهد بود:

الف ـ دستور جلسه مجمع عمومی عادی
۱ـ استماع گزارش مدیر عامل درباره وضع مالی شرکت
۲ـ رسیدگی به ترازنامه سال ۱۳۴۲ و تصویب آن
۳ـ اجازه تقسیم سود ویژه

ب ـ دستور جلسه مجمع عمومی فوق‌العاده
۱ـ استماع گزارش هیئت رسیدگی و تصمیم درباره آن
۲ـ انحلال شرکت و انتخاب هیئت تصفیه

ازسهامداران محترم خواهشمند است که در جلسات مزبور حضور بهمرسانند ویاوکیل یا نماینده‌ای جهت شرکت در جلسات مزبور معرفی فرمایند.
رئیس هیئت مدیره شرکت سهامی کتابهای درسی ایران
آ ـ ۶۲۸۷

انتقاد

احمد احرار

بی‌سوراخ و باسوراخ

امشب یکدسته از دانشجویان ایرانی مقیم امریکا برای تجدید دیدار باکسان خود بتهران می‌آیند. امسال سومین یاچهارمین سال است که این رسم اجرا میشود ودانشجویان تعطیلات تابستانی خود را دروطن میگذرانند.

البته برای مسافرت دانشجویان دولت تسهیلاتی فراهم میکند ودر تهران نیز کمامعمول از ایشان پذیرائی میشودولی بااین مسافرت دانشجویان مزبورشانسی راازدست میدهند وآن شانس استفاده از مقررات گمرکی است در موقعیکه تحصیلات آنها تمام میشود و بقصد مراجعت، عازم وطن میشوند زیرابموجب مقررات موجود ایرانیانی که حداقل پنجسال درخارج ازمملکت اقامت داشته باشند درصورت مراجعت بایران اثاث‌البیت و اتومبیلشان ازعوارض گمرکی معاف خواهدبود، اما بشرط آنکه پنج سال آنها بقول نردبازان «بی‌سوراخ» باشد یعنی دراینمدت پنجسال پایشان بایران نرسیده باشد!

نیمی از دانشجویانی که پس‌ازشش هفت‌سال اقامت‌درخارجه بتهران‌مراجعت میکنند درنخستین قدم، سرهمین تفسیر باگمرك اختلاف نظر پیدامی‌کنند وبطوریکه من از مامورین گمرك شنیده‌ام خودآنها هم ازبس بادانش‌جویان فرنك رفته جوال رفته وچانه زده‌اند حوصله‌شان تنك شده است.

مامورین گمرك میگویند قانون کذائی معافیت اموال، اصلامربوط است به‌سی سال پیش و فلسفه‌اش اینستکه درآن روزگاردولت میخواست راهی برای بازگشت پارسیان ایرانی ازهند بازکندواین اقلیت فعال وموثر را که ظلم‌آواره غربتشان ساخته‌به مملکت‌برگرداند، بخاطر آنهاقانونی گذشت که‌هرکس پنجسال تمام در خارج ازمملکت اقامت کرده‌باشدمی‌تواند بوطنش برگردد واموال‌خصوصی اواز عوارض گمرکی‌معاف است.

این همان قانونی است که‌حالامورد استفاده دانشجویان قرار گرفته ولی آن‌شرطی که‌در قانون هست کاررا خراب کرده ودانشجوئی که‌ظرف سال های اقامت‌در خارج بهرعنوان ولوبرای یکساعت بایران آمده وبرگشته باشد از معافیت مزبور مستثنی است.

دانشجو میگوید: شما خودتان اصرار میکنید که‌من تعطیلاتم رادر تهران بگذرانم وخودتان برای من طیاره اجاره میکنید، خودتان ازمن استقبال میکنید، خودتان درتهران مرا روی‌سر میگذارید وحلواحلوامی‌گوئید که‌نظر مرا بمملکتم جلب کنید ونشان بدهید که‌سنت های پوسیده درین مملکت منسوخ‌شده و تبعیض ازمیان برخاسته وعقل برسرنوشت‌مردم حاکم شده، اما همین مسافرت را خودتان جرمی برای‌من تلقی میکنیدو بمن میگوئید جریمه سفری که‌تو به اصرارما آمدی بتهران‌ونرفتی درجنوب فرانسه یا شمال امریکا آب‌خنك نوش جان کنی پرداخت حق‌البوق گمرکی است. معنای این‌حرف‌چیست؟معنایش اینستکه چشمت چهارتا، میخواستی گول حرفهای مانخوری‌وبروی تعطیلات رادرهر کجا دلت‌خواست بگذرانی تاتو هم مشمول ارفاق قانون بشوی.

دانشجو میگوید: شمابااین عملی که میکنید بمن‌راه خدعه‌ونیرنك نشان میدهید. شمابمن‌میگوئید هرچندمرتبه که‌دلت خواست بایران‌بیا، هرجای دیگرهم دلت‌خواست برو، فقط وقتی که تصمیم گرفتی بکشورت مراجعت کنی گذرنامه‌ات را بینداز توی سطل خاکروبه وبعنوان اینکه مفقود شده تقاضای‌المثنی کن. دراینصورت بتو المثنی میدهند بدون‌آنکه اثری از آمدورفت هایت‌منعکس باشدو آنوقت میتوانی آنرا ارائه کنی واتومبیل و اثاثه‌ات را بدون دردسر از گمرك بگذرانی. قضاوت بین‌این دونظر با شما خواننده عزیز، اما چیزیکه‌حقیر میتوانم بعنوان فضولی براین مقدمه بیفزایم اینستکه قانون آنقدر ها هم سختگیر و بیرحم نیست، بلکه‌بقول آن‌رنداصفهانی «توی چلوندنش یك کمی تفاوت میکنه»!

داستانش را نمیدانم شنیده‌اید یانه؟ دراصفهان معروف است که‌کسی‌ملکی رابدهقانی مزارعه دادو قرارگذاشتند محصول‌ملك‌بین مالك وزارع باالمناصفه تقسیم شود. موقع‌جمع‌آوری محصول رسید. صاحب‌ملك درسرخرمن حاضر شدتاسهم قراردادی خود رابگیرد. زارع‌ترازو دردسترس نداشت و قرار گذاشتند باسطلی که‌دم‌دست‌بودخرمن راکیل‌وپیمانه کنند. زارع یك‌سطل برای خودش پرمیکرد یك سطل برای مالك، نهایت‌سطل‌خودراوقتی‌میخواست پرکند دانه‌هارا درآن میفشرد تابیشتر شود. قضارا درهمین احوال رهگذری ازراه رسیدکه ترازوئی همراه‌داشت. مالك ترازورا بعاریه گرفت‌تا خرمن را وزن‌کند وهنگامیکه باسنك وترازو ازنو محصول راکشیدند معلوم شد سهم‌زارع یك ثلث زیادتر است از سهم‌مالك.

مالك متعجب‌شد. گفت توکه‌جلوی چشم‌من محصول راکیل کردی. پیمانه هم‌که همین‌سطل بود. پس‌این تفاوت‌از کجا پیداشد؟رندی که ازابتداشاهد این ماجری بود خودرا قاطی معرکه کردو گفت: داداش، تفاوتش توی چلوندنش بود!

بنده شنیده ام بعض مامورین سیاسی‌مایاسانا دهمین‌قانون «پنجسال بی‌سوراخ» اتومبیل واثاثه خود را هنگام معاودت بوطن ازعوارض گمرکی معاف داشته‌اند باآنکه پنجسال‌اقامت آنهاهم سوراخ‌داشته وبتعدد ظرف‌مدت اقامت خود درخارج بایران آمده‌و بازگشته‌اند.

ولی گمرك میگوید آنهارا«احضار» کرده‌اند وفرق است بین کسی که احضارش کنندواجبارا بوطن بیایدتا آن‌کسی که فیلش هوای ایران‌کند وبه‌اختیار روانه وطن میشود!

گفتگوی تلفنی

با تلفن ۳۰۰۱۰

اهالی محترم تهران ازساعت ٦تا ۷٫۳۰ بعد از ظهر هر روز میتوانند گرفتاریهاودرد دلهای خودرا با ما در میان بگذارند.

● کار مشکل!!

من یکی‌از اهالی ده متری ارامنه هستم دراینجا چاه‌آبی وجود دارد که مدتهاست بدون استفاده مانده ومسئولین امر میگویند «شیلنك» بداخل چاه افتاده. الان چندماه است ما دربی‌آبی بسر میبریم حتی بخاطر عرض‌کم کوچه راهی که بتوانیم از آب ماشینی استفاده کنیم برایمان وجود ندارد لطفا بنویسید یکنفر متخصص ازخارجه بخواهند تاشیلنك را از داخل چاه آب‌خارج کند والا این کار مشکل!! ازدست مامورین‌ما برنمی‌آید!

اهل محل

● از اینجا مانده از آنجا رانده

درآموزشگاه شماره ۵ حرفه‌ای‌سه سال‌وقت تلف کردیم آموزش‌حرفه‌ای دیدیم، امیدما این بود که به هنرستان راه پیداکنیم ولی مارا نمیپذیرند کاری هم برای مانیست ازاینجا مانده ازآنجارانده شده‌ایم اینهم نتیجه تعلیمات حرفه‌ای!

بازاگر میرفتیم دنبال‌درس وکتاب حال سیکل اول را گرفته بودیم.

حیدر دهداری

● دست شمادرد نکند

در روزنامه خواندم که طراحان سئوالات امتحانی کلاس ششم از طرف وزارت فرهنك توبیخ شدند، دست وزارت فرهنك دردنکند اما توضیح بفرمائید که این توبیخ‌چه دردی رااز ما دوا کرد، لازم بود علاج واقعه راقبل‌از وقوع میکردند

دانش‌آموز رفوزه م- اصفهانی

● حاجی بابا گرانفروشی نکرده!

بنده صاحب مغازه‌حاجی باباهستم میخواهم توضیح دهم که‌بنده‌اصلا سابقه فروش سیب‌زمینی و پیاز ندارم که‌گرانش را فروخته باشم...

صاحب مغازه حاجی‌بابا

● تانکر کوبی شبانه!

اینجا تهران پارس‌است، من‌یکی از ساکنین خانه‌های‌اطراف کارخانه ارج هستم، تازگیها کارگران این کارخانه شبکار شده‌اند واز شب تاصبح تانکر میکوبند نتیجه‌اینکه ماصبح که‌تاشب استراحت نداشتیم بکنار حالاشب تاصبح هم‌استراحت نداریم، این تهران پارس هم که نه‌شهرداری دارد، ونه مسئول‌دارد نه‌حساب وکتاب‌این ناراحتیها وجود دارد بدون آنکه کسی‌بداد خلق برسد.

همسایه

● فرزندان مادر سیاهچال

سازمان تربیت بدنی بخشنامه کرده که‌در کلوبها بازی فوتبال دستی و بیلیارد جرم‌است و غدغن میباشد. پس‌علت چیست که کلوبهای تهران مفاد این بخشنامه رارعایت نمی‌کنند. در اینگونه کلوبها که متاسفانه روزبروز به‌تعداد آن‌اضافه میشود فرزندان بی‌گناه مردم به سیاه‌چال بدبختی و فلاکت رهبری میشوند چرا مسئولین امراینگونه مسائل مهم وحیاتی‌را کوچك فرض میکنند؟

رعدی

● راجع به یخها

اولانویسنده پیش‌از هفتاد سال‌عمر کرده وسردماغ‌هم هستم درعمرم جزیخ طبیعی یخ دیگری مصرف نکرده‌ام.

ثانیا اینکه اعلان می‌کنند مردم یخ طبیعی مصرف نکنند منظورآنها چه‌کسانی هستند؟ساکنین شمال شهر که‌همه یخچال دارند و یخ فروشی درآن سمت بازاری ندارد- درجنوب هم‌کسی روزنامه نمی‌خواند تابه مضاریخ طبیعی پی‌ببرد.

ثالثا اگر واقعا راست می‌گوئیدو مایلید یخ طبیعی مصرف نشود جلوی یخ‌فروشیهائی که‌یخ طبیعی‌بار الاغ‌کرده وفریاد (آی‌یخه، بلوری یخه) درکوچه‌ها می‌زنند وارزان تر از یخ‌مصنوعی میفروشند بگیرند. بهرحال بنظر من این آگهی ها نه‌لازم‌است ونه موثر بهتر است بهداری شهرداری اندیشه دیگری کند.

ف.پ

● نمیدانم چرا

بنده فیش‌شماره ۴۵۲۰۷ رادردست دارم ودرسال ۳۹ پول آنرا داده‌ام تابحال ازنصب تلفن مخلص‌خبری نیست نمیدانم چرا.

کلـ

از: محمد رضا صالحی کرمانی

سخنی با وزارت فرهنگ

قبل ازآنکه سخن‌ما راباوزارت فرهنك که‌یك موسسه‌صددرصد علمی‌است بشنوید لطفا باین‌اظهار نظری که‌دریکی از کتب درسی این‌وزارتخانه‌راجع بسوابق پیغمبر شده‌است توجه‌فرمائید. مینویسد: «حضرت محمد صلی‌الله علیه‌و آله‌پیغمبر ما زمانی در شهرمکه بدنیاآمدکه عربهابت پرست‌بودند او در کودکی مانند دیگر افراد خاندان خودبت‌پرست بود، اما هنگامیکه چهل سال از عمرش گذشت ازجانب خداوند به‌پیامبری برگزیده شد، و مردم‌عربستان‌را وا داشت تا دست‌از بت پرستی بردارند»

مادر کتابهای مستشرقینی که‌از دوردرباره اسلام‌ویا پیشوایان آن باظهارنظر پرداخته‌اند باشتباهات زیادی برخورد می‌کنیم، بطوریکه اشتباهات‌آنها که‌احیاناممکن است ازسوءنیتهائی‌هم‌منشاگرفته باشد برای مابصورت یك امر عادی‌و پیش‌پاافتاده‌ای در آمده است و اگر جملات فوق‌هم که در باره سوابق پیغمبربیان شده ازیك مستشرق می بود، ما هرگزاین زحمت را بخود نمی دادیم که مقاله‌ای به آن اختصاص‌داده و درباره آن بسخن پردازیم. ولی بدبختی اینست که‌ما این اظهار نظررا از یك کتاب تحصیلی که وزارت فرهنك آنرابرای‌آموزگاران منتشر کرده است استخراج‌نموده ایم، این‌کتاب که عهده دارآموختن روش تدریس به آموزگاران‌است آنجا که میخواهد راجع به پیغمبر صحبت کند و در این‌زمینه مواد لازم را در اختیار آموزگاران بگذارد بدبختانه باکمال‌بی اطلاعی بچنین اظهار نظر تاسف آوری پرداخته است.

مسئله سوابق پیغمبر و عدم تواضع او در مقابل بت و بت‌پرستی آنچنان‌از نظر تاریخ و هم‌چنین ازنظر سندهای مذهبی روشن و بدیهی است که‌حتی مستشرقینی هم که معمولا دچار اشتباهات عظیمی در تاریخ‌اسلام شده‌اند، چنین نسبت شرم‌آوری به پیغمبر مانداده‌اند.

ماحتی اگرسندهای متقن‌مذهبی خودراهم نادیده‌گرفته و منحصرا این موضوع را از دریچه چشم تاریخ‌بنگریم بازهم هیچ گونه‌سند تاریخی نخواهیم یافت که چنین اتهام‌ناروائی به پیغمبر محترم اسلام داده باشد، نه در تاریخ یعقوبی و نه درسیره ابن‌هشام‌و نه درسیره حلبیه‌که ازقدیمی‌ترین متون تاریخی هستندو نه‌درسائر منابع چنین سابقه‌ای برای‌پیغمبر ذکر نشده.

وما می‌بینیم که حتی دشمنان ومخالفینی‌هم‌که درزمان‌خودپیغمبر برای‌درهم کوبیدنش بسختی‌فعالیت نموده وازهر ماده ممکنی برای محکوم کردنش در افکار عمومی بهره‌برداری می کردند از دادن چنین نسبت ناروائی به آنحضرت، خود داری نموده‌اند، چه‌آنکه‌این مطلب را درك کرده بودند که‌از چنین‌اتهامی جزافتضاح‌ورسوائی خودنتیجه‌ی دیگری‌نخواهندگرفت ولذا در هیچ یك از کتب‌تاریخی دیده نمیشود که کسی ازدشمنان لکه‌ننك بت پرستی را به‌آنحضرت زده باشد.

بدنیست دراینجاقدری مستدل ترصحبت کنیم نویسنده و یا نویسندگان‌این کتاب که چنین نسبت ناروائی‌آنهم‌در یك‌کتاب درسی که مربوط بیك سازمان رسمی‌کشور است به‌پیغمبرداده‌اند خوب بودکه‌قبلاشخصیت‌پیغمبران رااز دریچه چشم قرآن که متقن سندمذهبی مااست مطالعه کرده بودند.

قرآن مجید درسوره مریم آیه ۳۱راجع بحضرت عیسی چنین‌می فرماید «انی‌عبدالله آتانی‌الکتاب‌و جعلنی نبیاو جعلنی مبارکااینما کنت»قرآن این آیه را از زبان عیسی(ع) نقل میکند وبطوریکه ازآیه شریفه «کیف نکلم من‌کان فی‌المهد صبیا» استفاده میشود، عیسی در آنموقع کودکی گهواره نشین بوده‌است، وبااین‌ترتیب طبق گواهی قرآن باید گفت که حضرت عیسی از همان آغاز تولد پیامبر بوده، درست است که او ازسنی معین مامور برسالت شده است چنانکه پیغمبر مانیزاز سن ۴۰سالگی باین ماموریت پر افتخارنائل آمده ولی بایدتوجه داشت که رسالت و نبوت از نظر مذهبی‌دو اصطلاح کاملامتفاوت است. ممکن است کسی دستگاه گیرنده مغزش باآسمان ارتباط‌پیدا کند وراه‌وروش صحیح زندگی دینی رااز مبداء الوهیت دریافت نماید ولی در عین حال ماموربلاغ آن بسایر افراد بشر نباشد، چنین کسی‌را ازنظر مذهبی«نبی» گویند. وازآنهنگام که‌افتخارابلاغ آنرا بسائر افراد بشرنیزبدست آورد، علاوه بر مقام نبوت دارای مقام شامخ رسالت نیز خواهد گردیدبنابراین حضرت عیسی و حضرت محمد و هم چنین سائر پیامبران الهی گرچه از سنی معین مامور برسالت وابلاغ‌احکام آسمانی به بشر شده‌اند، ولی قبل‌از آنهم‌بازتافته‌ای جدابافته بوده‌اند وشخصیتی‌ممتاز ازدیگران داشته‌اند، واصولا تکوین آنها از همان آغاز خلقت براساس پاکی وفضیلت و خدا پرستی بوده‌است و این پیغمبر اسلام است که طبق روایت مشهور درباره خود میفرماید «کنت نبیاو آدم بین‌الما والطین» از همان موقع که نقش آدم بردل خاك ترسیم می‌یافت من مفتخر بمقام نبوت بوده‌ام، و قرآن درباره حضرت‌یحیی که‌یکی از پیامبران الهی‌است در سوره مریم‌آیه ۱۲ میفرماید «یایحیی خذالکتاب بقوه و آتیناه الحکم‌صبیا» می بینید که حضرت‌یحیی (ع)نیزطبق گواهی قرآن درهمان دوران صباوت و کودکی مفتخربه افتخار نبوت شده‌است، وعلی علیه‌السلام در خطبه مشهوری که شیعه وسنی آنرا روایت کرده‌اند در باره‌پیغمبر اسلام چنین می فرماید: «از همان هنگام که محمد دوران شیر خوارگی را پشت‌سر گذارد، خداوندفرشته‌ای را همدم او گردانید تااو را بشایسته‌ترین راههای ممکن و بهترین اخلاقی‌که در عالم‌انسانیت میسراست‌رهبری نماید.

باتوجه‌باین سندهای مذهبی وبا توجه بمتون تاریخی آیا بازهم جای‌این‌هست که‌کسی دریك‌کشور اسلامی آنهم در کتابی که‌وابسته بیك سازمان‌رسمی کشور است بگوید «پیغمبر اسلام در کودکی مانند دیگر افراد خاندان خودبت پرست بود» ماانتظار داریم که وزارت فرهنك هر چه زود تر تجدید نظر لازم را در این‌کتاب بنماید، وناگفته نگذاریم که‌مادر این مقاله بجهاتی که از آنجمله لطمه‌نزدن‌بحیثیت واعتبارنویسنده ویا نویسندگان‌این کتاب‌میباشد ازذکر مشخصات کامل کتاب و نام‌نویسنده و ذکر صفحه‌خودداری‌کردیم ودرصورتیکه وزارت فرهنك باتوجه بدلائل فوق‌الذکر و برای اینکه یك سند بزرك بی اطلاعی را از یك کتاب رسمی‌محو کندتصمیم‌بتجدید نظرداشته‌باشد مشخصات کامل کتاب را مستقیما در اختیار سازمان مربوطه که ظاهرا باید اداره کل نگارش‌بوده باشدخواهیم گذارد.

لیسانس درپرستاری

آموزشگاه عالی پرستاری نمازی

مرکز طبی و بهداشت شیراز

دوشیزگان را دعوت میکند

این موقعیت فقط برای تعداد محدودی از دوشیزگان که واجد شرائط زیر باشند میسر است.

۱- دارابودن دیپلم ششم متوسطه رشته طبیعی‌ویاریاضی
۲- آشنائی بزبان انگلیسی
۳- موفقیت در امتحان ورودی و مصاحبه حضوری بااولیاء آموزشگاه

امتحان ورودی در روز جمعه ۲٦ تیرماه ۱۳۴۳ در تهران خواهد بود.

داوطلبین کارت ورودی امتحان را شخصا در روزهای ۲۳-۲۴-۲۵ تیرماه از دفتر بنیادایران در خیابان سعدی (ساختمان نمازی -ایران‌ماشین) بین ساعات ۹-۱۲ صبح و ٤-٦ بعداز ظهر اخذ نمایند

اگرواجدشرایط‌فوق و مایل بورود باین آموزشگاه هستید ورقه زیر را تکمیل نموده و هرچه‌زودتر به‌آموزشگاه عالی پرستاری نمازی شیراز ارسال دارید تا اطلاعات کاملتری بشماداده شود.

نام | سن | آیا دارای گواهینامه ششم متوسطه رشته طبیعی بله خیر ریاضی بله خیر

آدرس‌پستی کامل

این‌قسمت را جدانموده وبعداز تکمیل به آموزشگاه عالی پرستاری نمازی در شیراز بفرستید.

۱-٤ آ-۷٦۳٤

قابل توجه آقایان پزشکان و مدیران محترم داروخانه‌ها

قرص کالسیستین محصول کارخانه بهرینگرمانهایم‌آلمان بمقدار کافی رسید.

شرکت نسبی دکتر عبدالله رضاعی وبرادران

شیرخشت طبیعی افغانستان
شیرخشت طبیعی افغانستان معالج کلیه دردها
شیرخشت طبیعی افغانستان معالج کلیه ناراحتیهای کبدی
مبوست معده وکلیه امراض
محل فروش: بوذرجمهری. سرای امید تلفن ۲۰۸٤۸ مشهد: تیمچه مظفری. تلفن: ۳۵۸۸

خانم وآقای محترم رعایت سلامتی افراد خانواده بعهده‌شماست بهتراست دراین فصل گرمابا مصرف مقداری‌شیر خشت خانواده خود را بیمه نمائید.

شیر خشت بسته‌بندی شده در تمام داروخانه‌ها و فروشگاه های معتبر در دسترس شماست.

اردوی دختران دانشجو

از ۱۳-۲۱ مرداد ماه جاری در رامسر تشکیل خواهد شد داوطلبان میتوانند برای نام نویسی با در دست داشتن کارت دانشجوئی ویك قطعه‌عکس و قبض‌رسید از بانك ملی ایران شعبه دانشگاه حساب شماره ۱۲٦۵۱۳ بمبلغ یکهزار ریال هرروز از ساعت ۱۰ الی ۱ بعدازظهر از تاریخ ۱۰ر٤ر٤۳ الی ۲۰ر٤ر٤۳ بساختمان دختران دانشجو واقع درخیابان غربی دانشگاه کوچه پارسی مراجعه نمایند.

چون تعداد کسانیکه میتوانند در اردو شرکت نمایند محدود است تقدم شرکت باکسانی خواهدبودکه زودتر نام نویسی کرده باشند. پس از انقضای مدت‌بهیچوجه نام نویسی‌نخواهدشد.

سرپرست‌دختران دانشجوی‌دانشگاه تهران - دکترپروین بیرجندی

آ-٦۳۲۷

درکمترین مدت زبان انگلیسی‌را بیاموزید

در مدت ۲ یاسه‌هفته تعلیم انگلیسی توسط فارغ‌التحصیلان اکسفورد با دستگاههای الکترونیکی آخرین سیستم در کلاس های کوچك استفاده سرشاری خواهید برد. شرایط سهل و آسان بدون محدودیت سن - شبانه‌روزی باتمام وسایل آسایش درمدرسه زبان رجسی REGENCY SCHOOL OF ENGLISH رامزگیت، کنت، انگلستان Ramsgate, kent, England صلاحیت این مدرسه از طرف وزارت فرهنك برسمیت شناخته شده است وبهترین تضمین برای فراگرفتن زبان انگلیسی در اسرع وقت میباشد. نماینده رسمی درایران: رحیم حکیم. تهران خیابان لاله‌زار -پاساژ ایران شماره ۸ تلفن ۳۵۰٦۹

اطلاعات کودکان

این آقا چه چیز کسر دارد...؟

شما هم همینطور وشایذ بیشتر افراد خانواده ... درحالیکه در زندگی روزمره همه‌ما به‌آن احتیاج مبرم داریم

معما نیست و جواب آن نیز بسیار ساده است باوجود این سه جایزه ارزنده به سه نفر از اشخاصیکه پاسخ صحیح داده باشند بحکم قرعه داده میشود

بنشانی خیابان فردوسی - پاساژ ۲٦ شماره های ۱۱۱-۱۱۲ موسسه تبلیغاتی زهره مکاتبه فرمائید.

شهردار تهران درکمیته مامور تهیه طرح تعطیل هفته، تحدید ساعات کار اصناف گفت: دراین امر مهم اجتماعی

نظر مردم شهرداری و اصناف یکی است

اطلاعات اجتماعی

● معین بودن ساعات کار اصناف کنترل نرخها را آسان میکند

تعطیل جمعه و محدودیت ساعات کار اصناف و پیشه‌وران راچگونه باید علمی کرد و تحدید ساعات کار اصناف در کنترل نرخها ازجانب شهرداری چه تاثیری دارد ؟

این دو مسئله اساسی در سخنان آقای دکتر شادمان شهردار تهران در اولین جلسه کمیته مامور تهیه طرح تعطیل هفته و تمدید ساعات کار اصناف دردفتر کار سناتور مسعودی مدیر موسسه اطلاعات مطرح شد .

آقای دکتر شادمان اظهار داشت : بعقیده من همانطور که در کنگره بزرگ اصناف در سالن اجتماعات اطلاعات عرض کردم مسئله تحدید ساعات کار وتعطیل جمعه از همدیگر قابل تفکیک نیست ، اول باید تعطیل هفته عملی شود و سپس تحدید ساعات کار .

امروز دیگر همه مردم میدانند که بعدازظهر جمعه هاسلمانی هاباز نیستند ومشتری هم مراجعه نمی کند. اگر بگویم صنفی در ساعت معینی کار کند باید تمام مسائل مربوط بمردم وافراد صنف و شهرراد ر نظر گرفت . کارروزانه باید به سه هشت ساعت در روز تقسیم گردد، بایداصول زندگی مدرن رابمردم یاد داد تا آنها هم بازندگی خویش تطبیق بدهند وکار صحیح بکنند .

مثلا صنف قصاب هرروز ازساعت هفت الی ظهر واز ساعت چهار تاهشت شب بازباشد. درمدتی که دکان قصابی تعطیل است دیگر مشتری نمی آید و باید فروشنده وخریدار هردومقید برعایت اصول گردند، سلمانی، حمامی خواربار فروش و قصاب باید تعطیل داشته باشند ولی طوری تعطیل کنند که بزندگی مردم هم صدمه‌ای وارد نیاید

کنترل نرخها

مسئله دیگر اینکه درحال حاضر مامورما نمیتواند پیشه‌وران را بواسطه طولانی بودن ساعات کار کنترل کنند . اگر تحدید ساعات کار عملی شود کار شهرداری بسیار سهل میگردد.

خلاصه با تعطیل جمعه و تحدید ساعات کار اصناف کاسب ها، مردم و شهرداری همه موافق هستند پس دیگر مانعی برسر راه نیست ازنظر من غیر مشخص بودن ساعات کار مشکلات فراوانی برای شهرداری دارد :

شما اگر بدانید ما از دست بعضی ازطوافها چه می کشیم اینها از نیمه‌شب تانیمه‌شب دیگر دربازار روزهستند و اصلا همانجا می‌خوابند باید این وضع راتغییرداد و کاری کرد که کسب در موقع خود واستراحت هم درموقع خود انجام شود .

در حال حاضر اغلب مردم تهران درساعات معینی خرید می کنند ، خانم هاهم در چندسال گذشته خیلی وقت‌شناس شده‌اند . این مطالب من مستند است و این امر را که درهرکجا می‌توان نظم را بوجود آورد با یادآوری وضع سینماها در گذشته می‌توان بخوبی متوجه شد .

من عقیده دارم که اول باید تحدید ساعات کار عملی شود وبعد خودبخود تعطیل جمعه عملی میشود و پواش پواش مردم و پیشه‌وران عادت میکنند که کارزا بموقع و تعطیل راهم بموقع انجام دهند

باید تصمیمات کنگره بزرگ اصناف را ابتدا درمیان چند اتحادیه عملی کرد وبعد باکسب تجربه بسراغ آنهائیکه نیازمندی‌های مردم را تهیه میکنند آمد.

قهرمانان روز !

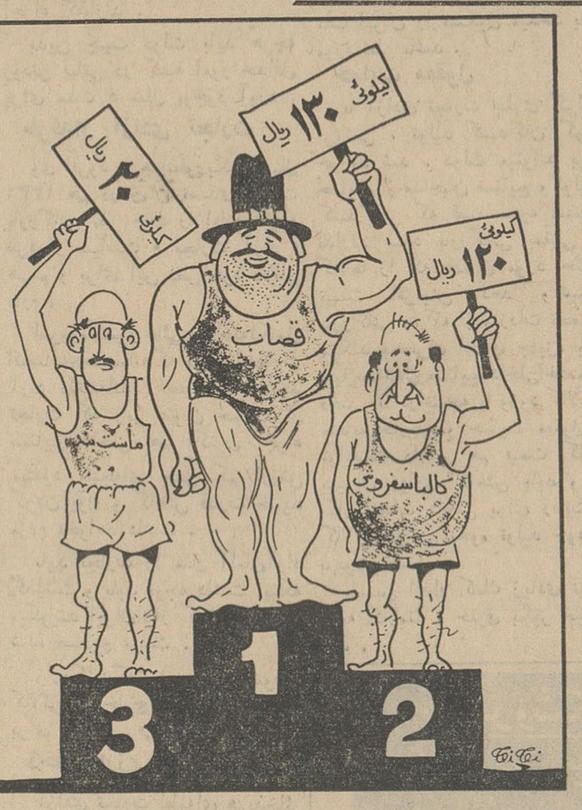

سخن امروز

از : خبرنگار اجتماعی

درختان و آدمها از نظر میرآب باشی

محمد آقا در اداره ما امورآبدارخانه راعهده دار است و مرتب چای قند پهلو ، پررنك ، کم رنك و ترش دستگاه او روبراه است . دیروز محمد آقا بعداز این که طبق معمول چای راجلویم گذاشت ، بالای سرم ایستاد وگفت : تا دو کلام درد دل ما را ننویسید ازاینجا نمیروم !

گفتم : دردلت را بگو مینویسم اما گمان نمی کنم کسی پیدا شود که آنرا درمان کند !

جواب داد : شما بنویسید بگذارید کسی گوش نکند .

اقلا عقده دل من خالی میشود!

محمد آقا دیگر اجازه نداد من حرفی بزنم ، شروع کرد به صحبت و درددل کردن ، گفت :

خلاصه حرف من این است که در وحیدیه آب نوبتی محل ، دوماه به دوماه هم بما نمی رسد . من اول فکر می کردم قنات خشك شده ویا درمسیر آب چاه باز شده و آبهارا در کام خود فرو می کشد ! اما اهل محل کشف کردند که نه قنات خشك شده ونه چاه بازشده بلکه «میر آب باشی» آبرا بهرکجا که دلش می‌خواهد می رساند واز نظر او سیراب شدن درختان باغات وحیدیه لازمتر و فوری تر از زندگانی ما آدمها است !

البته این «درخت پروری !» میرآب باشی بی‌اجرو مزدهم نمی ماند !

گفتم : محمد آقا ، واضحتر بگو چرا در لفافه حرف میزنی ؟ حالا که من حاضر شده‌ام هرچه درددل کنی بنویسم چرا جانب احتیاط را رعایت میکنی ؟

گفت : رك و پوست کنده بگویم میرآب باشی حق و حساب میگیرد و آب مورد احتیاج خلق خدارا بباغدار های وحیدیه میفروشد والادلیل ندارد نوبت آب ما عقب بیافتد و دوماه به دوماه آب بمانرسد حالا نمیدانم این میرآب باشی پشتش بکجا گرم است که این کاررا می کند بدون این که کسی بگوید از کسی حساب ببرد ؟!

کار قهوه‌خانه‌ها و رستورانهای جاده‌ها

ازنظر نظافت و سلامت ونرخ اغذیه کنترل میشود

ناحیه ژاندارمری مرکز امروز به مقاله صفحه اجتماعی اطلاعات ۲۸ خرداد درباره کثیف بودن قهوه‌خانه های جاده ها و فساد اغذیه این اماکن پاسخداد .

متن نامه مذکور بشرح زیر است:

جناب آقای مدیر محترم روزنامه یومیه اطلاعات

مطلبی که در ستون اول صفحه ۷ روزنامه اطلاعات تاریخ ۲۸ خردادماه تحت عنوان «سخن روز» مطرح فرموده بودند ملاحظه شد، گرچه روی سخن با ژاندارمری کل کشور و موضوع اغلب متوجه نقاطی بوده که از حوزه مستحفظی این ناحیه خارج است مع‌الوصف چون نامی هم از مهمانخانه های راه آبعلی برده شده بود ، ناحیه از این تذکر بسیار بجا حسن استقبال کرد و با شهرداری تهران مکاتبه نمود که قیمت اجناس را درخارج شهر به نسبت درجه بندی اماکن عمومی تعیین و اعلام دارند که چاپ کرده ودرمرئی و منظر عمومی بدیوار اماکن عمومی الصاق نمایندو به پاسگاه های ژاندارمری نیز ابلاغ شود که متخلفین راشدیدا تحت تعقیب قانونی قرار دهند ونسبت بنظافت وسالم بودن اغذیه نیز دستورات لازم صادر گردید ناحیه یك ژاندارمری مرکز انتظار دارد دراین قبیل موارد از تذکرات مفید مضایقه نفرمایند. در خاتمه از طرح مطلب فوق، این ناحیه بنوبه خود سپاسگزار است .

فرمانده ناحیه یك ژاندارمری مرکز سرتیپ خسروانی

***

سرویس اجتماعی روزنامه اطلاعات از توجه ناحیه یك ژاندارمری مرکز باین مسئله مهم که با سلامت وجان مسافران راهها بستگی دارد سپاسگزار است و امیدواراست که در سراسر کشور چنین مقرراتی حتما اجراشود

آزمایش رانندگی

طبق مقررات تازه در شهرستانها نیز اجرا می‌شود

مطابق مقررات جدید آزمایش رانندگی دریك وعده وروی قواعد تازه‌ای انجام میشود ویك متقاضی ظرف یکماه بیش از دوبار نمیتواند امتحان دهد .

دقیقتر میشود

مقامات اداره راهنمائی عقیده دارند ، بامقررات جدید آزمایش رانندگی دقیقتر انجام میشود و برای متقاضیان تسهیلات بیشتری فراهم شده است و چنانچه راننده‌ای مهارت کافی در رانندگی داشته باشد و بمقررات راهنمائی و رانندگی آشنا باشد ظرف یکربع ساعت ازعهده آزمایش بر آمده و گواهینامه رانندگی دریافت خواهد کرد .

آئین‌نامه جدید

خبرنگار ما مینویسد : در مرحله تئوری آزمایش رانندگی از متقاضیان آئین‌نامه راهنمائی ورانندگی بطرز جدیدی آزمایش میشود .

باین ترتیب که ۱۶ تا بیست سئوال درسه قسمت مطرح میگردد این سئوالات درروی اوراق چاپی دراختیار متقاضی قرار میگیرد ، کسیکه امتحان میدهد باید باتوجه به آئین‌نامه ایکه بدان آشنائی دارد و باتفسیری که خود میتواند بعنوان یك راننده بکند به سئوالات پاسخ دهد .

دراین نحوه آزمایش که بصورت «تست» انجام میشود درك سئوال دردرجه اول وسرعت انتقال در درجه دوم اهمیت و موفقیت قرار دارد .

ازروزیکه درروزنامه اطلاعات اعلام شدکه بانحوه جدید ازمتقاضیان گواهی نامه رانندگی امتحان آئین نامه بعمل میآید ، عده‌ای از متقاضیان بروزنامه مراجعه میکنند وگله میکنند که افسرانی که امتحان میکنند موارد اشتباه آنها را توضیح نمیدهند ، رئیس اداره صدور گواهینامه در این باره توضیح میدهد که چون تعداد مراجعه کنندگان برای امتحان آئین‌نامه در روز به یکهزار نفر بالغ میگردد اگر قرار شود درهر مورد اشتباه برای هر یك از آنان توضیح داده شود افسران از کار اصلی باز میمانند مقام مذکور گفت : وظیفه ممتحن توضیح دادن نیست بلکه معلم آموزشگاه باید موارد اشتباه را روشن کند

در باره اسفالت خیابان شمالی کاخ دادگستری

شهرداری تهران توضیح میدهد

امروز شهرداری تهران درباره خبر اطلاعات که درشماره روز دوشنبه راجع باسفالت خیابان شمال دادگستری نوشته شده بود توضیح داد.

سخنگوی شهرداری اعلام کرد که خیابان مزبور از کثیف ترین خیابان‌های تهران بود. وشهرداری پس از آغاز عملیات اسفالت کاری متوجه شد که خاك سطح خیابان سست است ومشتی حلبی وخاك دستی و آجر زیر سازی خیابان را تشکیل میدهد.

بدیهی است با این ترتیب ادامه عملیات ممکن نبود و بناچار ازسازمان برنامه کمك خواسته شد و سائل مدرن جهت حفاری وآزمایش خاك در اختیار مقاطعه کار مربوطه که برایگان خیابان را اسفالت می کند قراردادند

درنامه شهرداری افزوده شده : این که در خبر اطلاعات نوشته‌اند که بهتر بود قبل از حفاری خاك را آزمایش می کردند باید باطلاع برساند که دراین صورت نیز باز حداقل بیست نقطه خیابان حفاری میشد و طبعا عبور و مرور قطع میگردید بنابراین باید تصدیق بفرمائید که انجام یك کار اساسی اگر هم قدری بطول انجامد بهتر از انجام یك کار ناقص است .

ازاین که درانجام کار رایگان برای شهرداری تاخیر شده و آسایش مردم سلب گردیده پوزش می‌طلبیم وانتظار داریم که مردم چند روزی تحمل ناراحتی رابنمایند تا برای مدت طولانی راحت باشند درخاتمه ازآن نامه گرامی که خواسته های مردم را با حقیقت بینی برای اطلاع شهرداری ومردم می‌نویسد متشکریم

تجدید آگهی مناقصه شماره ۲۳

اداره سررشته‌داری ارتش تعداد یکهزار وچهارصد دستگاه بخاری دیگی طرح آمریکائی ازطریق مناقصه خریداری مینماید .

۱ـ داوطلبان معامله برای دریافت مشخصات جنس مورد معامله ودریافت برگ شرائط معامله ونمونه قرار داد بدائره خرید وپیمانها اداره سررشته‌داری ارتش واقع در قیشرآباد مراجعه و پیشنهاد خودرا در دوپاکت لاك ومهر شده یکی محتوی سپرده ودیگری پیشنهاد مربوطه که در روی آن جمله مربوط به مناقصه (بخاری) نوشته شده باشد تاساعت ۹ صبح روز چهارشنبه ۴۳٫۴٫۳۱ بدفتر اداره سررشته داری ارتش تسلیم ورسید دریافت دارند.

۲ـ پیشنهاد دهندگان یك نسخه دیگر از پیشنهاد خودرا لاك و مهر نموده قبل از تاریخ مناقصه باداره بازرسی کل ستاد بزرك ارتشتاران واقع در جاده شمیران تحویل ورسید دریافتی راضمیمه پیشنهادی که باداره سررشته‌داری ارتش میدارند بنمایند.

۳ـ کمیسیون مناقصه درساعت ۱۰ صبح همان روز تشکیل و پیشنهادات واصله راباز وقرائت خواهد نمود.

۴ـ به پیشنهاداتی که بر خلاف برگ چاپی شرائط معامله تسلیم شده باشد مطلقا ترتیب اثرداده نمیشود .

۵ـ پیشنهاد دهندگان بایستی مبلغ ۱۵۰٫۰۰۰ ریال بابت سپرده مناقصه اوراق اسناد خزانه ضمیمه پیشنهاد خود نمایند.

اداره سررشته‌داری ارتش

جدول کلمات متقاطع شماره ۲۷۲۲

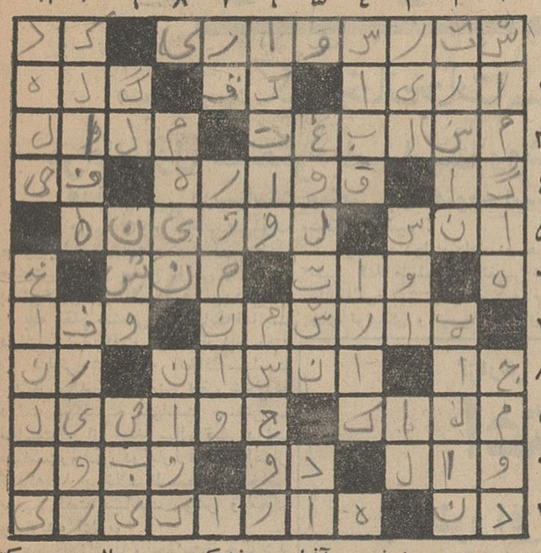

افقی : ۱ـ از کار هائی که حتما باید راست انجام داد ـ رنج وزحمت ۲ـ قومی که ماازآنیم ـ درخشم برلب می‌آورند ـ دوست نباید زدوست داشته باشد ۳ـ مسابقه است و بصورت عربی غلیظ درآمده ـ اندوه خاطر و ناراحتی ۴ـ از چهار پایان دم بریده ـ اگر متناسب نباشد قناس میشود ـ واحدیها ۵ـ محفل دوستی ـ نوعی شیرینی خیلی شیرین ۶ـ ازواحدهای الکتریکی ـ خلق و عادت ۷ ـ از مرغوبترین انواع کاغذ ـ در این عهد وزمانه چون سیمرغ و کیمیا نامی ازآن مانده است ۸ـ مکان ـ اشرف مخلوقات ـ رودی دراروپا ۹ـ صاحب ملك و املاك ـ از مرغان ما هیخوار باگردن ومنقارو پای دراز ۱۰ـ پارچه نازکی است ـ منافق برهم میزند ـ مال داود معروفتر است ۱۱ـ یکی دیگر از رودخانه های اروپا ـ در ژاپن از وسایل پاك کردن لکه ننك از دامن غیرت و حیثیت وشرافت است .

عمودی : ۱ـ غروب آفتاب ـ خشکی و بی حالی وبی‌حرکتی ۲ـ میترسد ولابد میلرزد ! ـ تن پوش درازگوش ۳ـ نیرنك وتزویر ـ جدازهم ـ سابقا بسراغ زن تازه‌زا میرفت ۴ـ آنچه مربوط بگذشته باشد ـ از شهر های ایران ۵ـ به آدمهای درشت هیکل وقلچماق وبی کله میگفتند ـ بلی بزبان خارجی ۶ـ از اصطلاحات موسیقی ـ جادوشده ۷ـ طاقچه بالا ـ کشتی بزرك جنگی ۸ـ بزرك ـ گل نیز چنان است ۹ـ معجون آب و خاك و عروس زیبای چمن ! ـ بالیدن ـ طایفه‌ای درجنوب ایران ۱۰ـ در گرمای تابستان بیشتر چنین میشوند ـ صاحب فروشکوه ۱۱ـ از پایتختهای آسیائی ـ تاچندی قبل وزیر معارف بود .

حل جدول شماره ۲۷۲۱

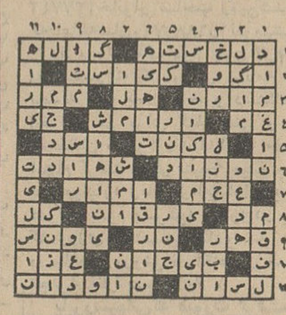

اطلاعات کودکان منتشر شد

شرکت سهامی رادیو تلویزیون ایران

سرویس وتعمیر گیرنده‌های تلویزیون آر.سی.آ

تحت نظر متخصصین کار آزموده

مجهزترین تعمیرگاه تلویزیون ایران

تلفن ۶۱۳۴۶۶ـ ۶۱۳۴۶۵

خیابان آیزنهاور ـ خیابان جیحون ـ جنب پیسی کولا

تری یمف ۱۹۶۴

TRIUMPH

مدل TR4

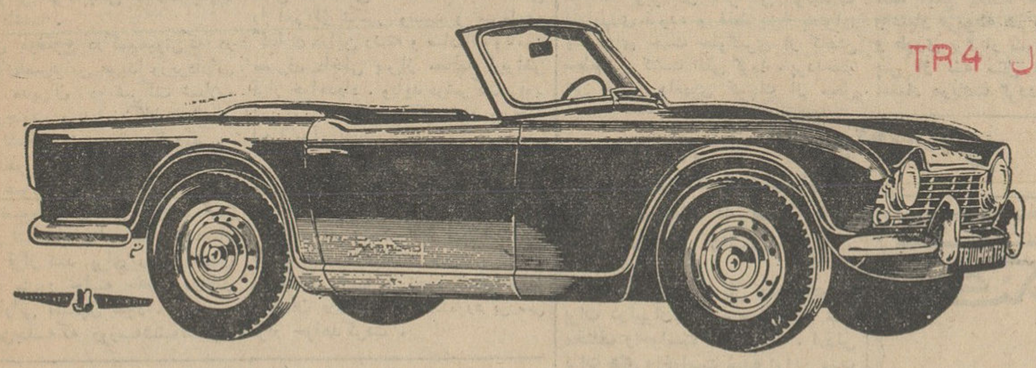

مدل 2000

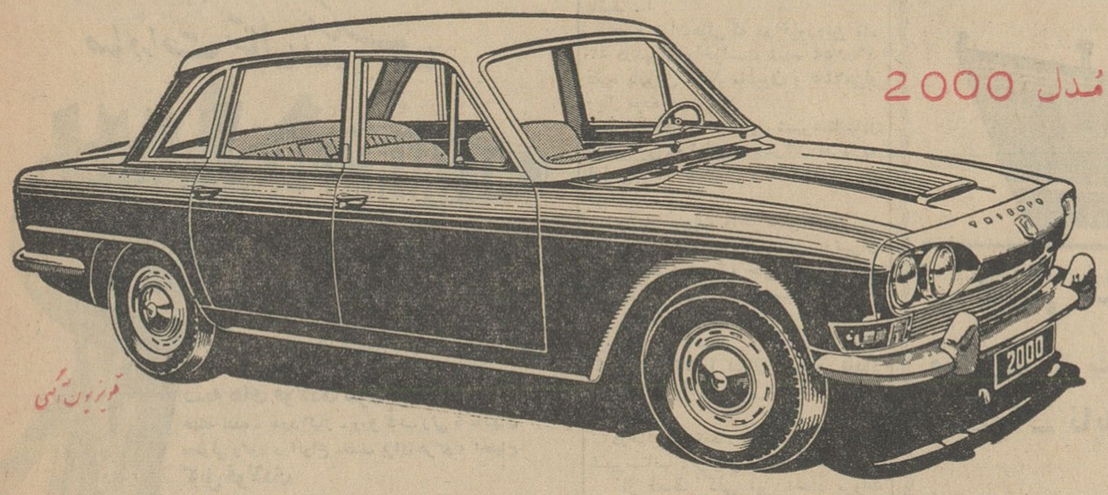

تری یمف SPITFIRE

مدل اسپیت فایر TRIUMPH

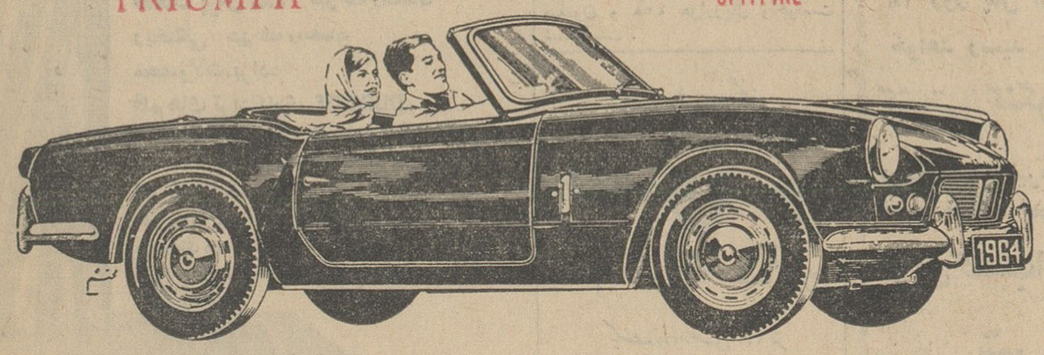

سب های جدید سرعت و قدرت و زیبائی انگلستان که توسط گروه کارخانجات معظم لیلاند ساخته شده است

نمایشگاه و نماینده انحصاری اتومبیلهای سواری تری یمف

خیابان آیزنهاور مقابل دانشکده دامپزشکی تلفن ۴۳۳۶۱ و ۴۹۲۱۹

سایه روشن

تلفن ۷۵۰۰۰

خیابان قدیم شمیران بالاتر از سه راه زندان

ساریدون «روش»

مسکن تمام دردها است

Saridon

(ROCHE)

صنایع بزرگ مونتاژ میتوانند با کمک دولت

مبدل بکارخانجات سنگین صنعتی کشور گردند

مرحله اول صنعتی باسیاست روشن موفقیت‌های قابل توجهی پیدا کرد

هدف تغییر درسیاست صنعتی باید متوجه استحکام و توسعه واحدهای تولیدی ومونتاژ باشد

خبر مربوط به اتخاذ سیاست جدیددولت درباره صنعت در محافل صنعتی چه در بخش دولتی و چه در بخش‌خصوصی تاثیر فوق‌العاده‌داشت یك مقام صنعتی که سابقه‌فعالیت دولتی دارد گفت من باید این نکته را متذکر شوم که اتخاذ سیاست جدید نباید باین معنی تلقی شود که دولت درگذشته سیاست صنعتی - نداشت . از چند سال قبل دولت سیاست‌روشنی در باره صنعت اعمال کردکه‌باید برخلاف‌نظربعضی اشخاص بدبین گفت سیاست روشن و محکم وسازنده ای بود .

همین‌سیاست و حمایت‌موجب شد که ما از مرحله اول صنعتی بگذریم وامروز در آستانه مرحله دیگر قرار گیریم طبیعی است که دولت مجبور است برای‌این مرحله سیاست‌روشنی اتخاذ کند که همان سیاست جدید صنعتی نامیده میشود .

مشکلات‌مرحله اول‌بسیار سنگین‌تر و پیچیده تر از مشکلات بعدی است بخصوص که در مرحله اول ما دچار بحران اقتصادی نسبتا شدیدی هم شدیم .

در مرحله اول توسعه و مزایائی که برای صنایع تولیدی و مونتاژ قائل‌گردیدند موجب شد که امروز مادر رشته صنایع تولیدی ومونتاژ واحد های باارزش و با اهمیتی داشته باشیم .

سیاست دولت باید در هر رشته تغییر کند مسلما این تغییر در جهت سازندگی بیشتر و استحکام واحد های تولیدی و توسعه مونتاژ خواهد بود .

در مورد مونتاژ باید نکته‌ای تذکر داده شود و آن اینست که اوائل در مورد مونتاژ پروانه های با ارزش و سنگینی داده شد ارزش این واحد ها مثل اتومبیل کمتر از یك‌کارخانه تولیدی بزرك کشور نیست جا دارد دولت در برنامه آینده از آن‌حمایت کافی‌بعمل‌آوردتا تبدیل به‌کارخانجات صنعتی سنگین گردد .

گزارش بانك اعتبارات کشاورزی بمجمع عمومی حاکیست که:

اعتبارات کشاورزی

بمنظور افزایش سطح زیر کشت باید افزایش یابد

درهرواحد کشاورزی باید یکصد هزار ریال اعتبار دراختیار کشاورزان قرارگیرد وپس‌از سه سال ازتاریخ اعطای اعتبار اقساط برگشت شود .

طبق گزارش بانك اعتبارات‌کشاورزی و عمران روستائی ایران که درمجمع عمومی بانك در هفته گذشته‌بتصویب رسید در کار اصلاحات ارضی ، هدف اول‌که‌خرید املاك مزروعی وواگذاری آنها بدهاقین است بسرعت تعقیب میشود وتصور میرود که‌این برنامه بدون برخورد با کوچکترین مانعی بطور کامل اجرا گردد .

عملیات اجرائی سازمان اصلاحات ارضی ، طبق اطلاع سازمان مزبور تاپایان اردیبهشت ماه امسال تعداد ۹۶۳۲ قریه اعم از ششدانك و کمتر از شش دانك خریداری شده ،تعداد ۳۳۷۷۴۲خانوار صاحب زمین‌شده‌اند که‌باعائله‌شان ۱٫۶۸۸٫۷۱۰ نفرمیشوند.

در مورد هدف دوم چون لازم بود در اعتبارات کشاورزی برنامه سوم تجدید نظر بعمل آید و دستگاههای اجرائی هم برای کمك فنی و مالی بدهقانان مجهزگردندا‌قدامات مقتضی انجام گرفت و در نتیجه مبلغ چهل‌و پنج میلیارد ریال از اعتبارات برنامه عمرانی سوم بسرمایه گذاری‌در بخش کشاورزی اختصاص داده شد ضمنا درسازمان وروش دستگاههای مسئول تجدید نظر بعمل آمد .

بابررسیهائی‌که صورت گرفت‌مسلم شد که هرگاه دولت بدهاقین کمك مالی ننماید عملا از ادامه کشت‌وزرع عاجز مانده و باحتمال قوی ناچار خواهند شد مزارع را رها کرده و درجستجوی کاربشهر هاهجوم آورند وبهمین جهت هم بمنظور جلوگیری ازکاهش سطح زیر کشت تصمیم‌گرفته شد اولا دراسرع وقت بدهاقین کمك مالی بشود و دستگاههای فنی‌وزارت کشاورزی هم آنان را در استعمال کود شیمیائی ، در بکار بردن بذر مرغوب اصلاح شده ، در مبارزه با آفات‌نباتی یاری نمایند . و ثانیاطرح هائی نیز بمنظور افزایش تولیدات کشاورزی تهیه و تنظیم گردد .

ضمنا در برنامه کمکهای فوری‌سال ترتیب کار دستگاههای مسئول طوری داده‌شدکه نه فقط از میزان‌تولیدات کاسته نشود بلکه میزان آنهم در حدود ۲۰ در صد افزایش یابد .

در باره توزیع اعتبارات‌کشاورزی در سال جاری براثر تجربه واطلاعاتی که از سالهای گذشته تحصیل شده ضروری و لازم است توزیع وامهای کوچك موثر در افزایش تولیدات کشاورزی نبوده و فقط باید بعنوان وسیله‌ای جهت جلوگیری از کاهش سطح زیر کشت تلقی گردد . پرداخت این قبیل وامهای کوچك از محل منابع مالی بانك محظورات زیادی را ایجاد میکند ولذا اقتضا دارد اعتبار مربوطه را دولت تامین و در اختیار بانك قرار دهد .

اجرای‌مرحله دوم اصلاحات ارضی ایجاب مینماید که در سال جاری بعده بیشتری ازدهقانان کمك‌شود و در نتیجه اعتبارات بیشتری مورد نیاز خواهد بود .

باتوجه بخسارات زیادی که در زمستان گذشته و بهار سال جاری به زراعت دیم و آبی و محصول باغات‌و احشام وارد شده است ناچار باید بکمك دهقانان آسیب دیده شتافت واعتبار بیشتری را در مناطق آسیب دیده توزیع نمود .

چنانچه در سال جاری بهرواحد کشاورزی بطور متوسط پنج هزار ریال وام فصلی بعنوان مساعده و تهیه لوازم کشت پرداخت شود - اجرای‌چنین‌برنامه‌ای در حدودپانزده میلیارد اعتبار لازم خواهد داشت.

چون هدف غائی برنامه اصلاحات ارضی افزایش تولیدات کشاورزی است توزیع اعتبارات کوتاه مدت‌آنهم بمیزان پنج هزار ریال بهر خانوار هرگز وافی بمقصود نبوده و موجب پیشرفت محسوس در کشاورزی - نخواهد شد . لذا باید اعتبارات نظارت‌شده‌کافی در اختیار کشاورزان گذارده شود تا بتوانند از یك طرف با بکار بردن تکنولژی جدید میزان بازده را در واحد سطح افزایش‌دهند واز طرف دیگر با استفاده صحیح از منابع آبهای سطح‌الارضی و تحت الارضی زمینهای قابل کشت بایر را تحت کشت درآورند .

حداقل‌اعتباری که در تامین منظور فوق باید در هر واحد کشاورزی‌بکار افتد مبلغ یکصد هزار ریال است واعتبار مربوطه هم باید طویل‌المدت و طوری برقرار شود که اقساط آن پس از سه سال از تاریخ اعطای اعتبار دریافت گردد .

سناتور تجدد رئیس بانك بازرگانی ایران اعلام کرد:

من بآزادی تجارت معتقدم

بزرگترین مشکل ایران عدم ثبات مقررات میباشد

- **سودبازرگانی کالا های وارداتی برای حمایت از صنایع داخلی باید بعنوان پاداش بتولید کنندگان واجدشرائط‌داخلی‌پرداخت شود**
- **با آزادی تجارت و ایجاد رقابت قیمت کالا هاارزان و نوع کالا مرغوبتر میشود**

سناتور مصطفی‌تجدد رئیس‌هیات مدیره و مدیر عامل بانك‌بازرگانی ایران‌دریك جلسه مصاحبه‌مطبوعاتی پیرامون فعالیت های این بانك در سال گذشته ووضع اقتصادی‌کشور اطلاعاتی دراختیار نمایندگان‌جرائد گذارد .

عدم ثبات اقتصادی

آقای تجدد اظهار داشت یکی از مسائل عمده‌ایکه‌هم اکنون درامور اقتصادی کشور وجود داردعدم ثبات برنامه های اقتصادی است .

اجرای برنامه ها با رفتن دولتها ازبین میرود و بطورکلی برنامه‌ها جنبه فردی دارددر حالیکه مهمترین عامل‌درتوسعه‌اقتصادی ثبات‌برنامه‌ها برای مدت های طولانی میباشد .

هم‌اکنون بازرگانان - سرمایه گذاران و افراد و موسسات‌تولیدی بواسطه عدم ثبات مقررات اقتصادی فعالیت های خود را محدود کرده‌اند و بهمین علت امروزه سپرده های اشخاص نزد بانکها بیشتر از سال های ۳۷و۳۶ است که رونق‌تجارتی وجود داشت .

مقررات کشور ما هیچ دوام و بقائی ندارد و این امر بزرگترین لطمه را باقتصاد کشور واردمی‌آورد وپول را از جریان کار های‌تجارتی و بالنتیجه عمرانی و تولیدی‌خارج مینماید .

قوانین مالیاتی - حقوق وعوارض گمرك - سود بازرگانی دائما در تغییر است رئیس بانك بازرگانی ایران افزود اصولا چه لزومی دارد که مقررات واردات و صادرات همه ساله عوض شود .

عدم ثبات مقررات در کلیه‌شئون کشور تاثیر نامطلوبی بجای‌گذارده است . اکثر مدیران و مسئولین سازمانها بواسطه عدم ثبات مقررات نمیتوانند برنامه های خود رابمورد اجراء گذارند .

بدین جهت دولت باید هرچه زودتر ثباتی در کلیه امور حداقل برای مدت ۵ سال بوجود آورد .

طرفدار آزادی تجارت

وی افزود من‌همانطوریکه درسال ۱۳۳۶ هم در زمان تصدی وزارت بازرگانی نظر خود را اعلام کردم طرفدار سیاست « تجارت آزاد » هستم و برای این نظر خود دلائلی دارم .

امروزه کشور هائی بمرحله‌تکامل اقتصادی‌رسیده‌اند که سیاست‌تجارت آزاد داشته‌اند . سیاست تحدید تجارت که زیر عنوان حمایت از صنایع داخلی هم اکنون اجراء میشود نتیجه‌ای جز کم ارزش کردن پول و کاهش قدرت خرید مردم نخواهد داشت .

باید تجارت را مثل آلمان‌آزاد گذاشت و باید توجه داشت اینکه میگویند ایران‌انبار کالاهای‌خارجی شده صحیح نیست .

وارد کنندگان (مردم) درصورتی کالائی از خارج وارد میکنند که برای آن مصرفی موجود باشد .

ذخائر ارزی

آزادی تجارت لطمه‌ای هم‌بذخائر ارزی کشور نخواهد زد . هم‌اکنون ذخیره ارزی کشور خیلی بیش از مصارف مملکتی است .

اصولا ذخیره ارزی برای‌مصرف است . نه برای انباشتن و آمار دادن .

اجحاف داخلی

آقای تجدد افزود در این چند ساله با برنامه تحدید بازرگانی خارجی اکثر کارخانجات داخلی تا توانستند کالاها را چند برابر قیمت واقعی‌بمردم‌فروختند وازحمایت‌دولت هم بر خوردار بودند . درحالیکه اگر طبقه کارخانه‌دار مورد نظر است . طبقه مصرف کننده هم که ملت ایران را تشکیل میدهد باید مورد نظر باشد .

حمایت معقول

با آزادی تجارت جلوی گران‌فروشی ، تولید کنندگان گرفته خواهد شد . دولت میتواند برای حمایت از صاحبان صنایع و تولید‌کنندگانی که قصد سوء استفاده ندارند سود بازرگانی بعضی از کالاها را که چندان مورد احتیاج نیست افزایش دهد و سود بازرگانی را که از واردات تحصیل میکند بمصرف اعطای جایزه باین قبیل‌صاحبان صنایع داخلی‌اختصاص دهد . تا در نتیجه با ورود کالاهای مشابه خارجی و حمایت معقول از تولیدات داخلی هم قیمت کالاها بمیزان زیادی کاهش یابد و هم کارخانجات داخلی برای رقابت با کالای خارجی نحوه تولید خود را بهبود بخشند .

با این اقدام ،کمك زیادی نیزبه طبقه ،کارمند و حقوق بگیر خواهد شد .

دراین چندساله بواسطه افزایش قیمت کالاها سطح زندگی بعضی‌از کارمندان بجای آنکه بالا برود پائین آمده است .

مبارزه اصولی باقاچاق

از طرفی با آزادی تجارت جلو قاچاق گرفته خواهد شد .هم‌اکنون با آنکه ورود بعضی از اجناس‌مانند طلا - سیگار - و امثال آن بکشور ممنوع میباشد معهذا هر یك از کالاهای قاچاق بمقدار زیادی در سراسر کشور یافت میشود وبقیمت گزاف بمردم فروخته میشود .

سود حاصله از فروش کالاهای قاچاق را که مقدار آن هم بسیار قابل توجه است فقط قاچاقچیان میبرند .

بدین جهت دولت با آزادی‌تجارت دست‌قاچاقچیان‌رااز صحنه‌بازرگانی کشور بیرون خواهد راند و سود حاصله از فروش این کالا ها نیز مستقیما بخزانه دولت میرود .

باید توجه داشت که کسانیکه کالای قاچاق مصرف میکنندمحدود هستند و آزادی ورود این کالاهابا توجه به حقوق گمرکی و سود بازرگانی سنگین کمکی بافزایش مصرف آن نخواهد کرد . بلکه درآمد مستمری برای دولت ایجاد مینماید .

برای توسعه صنایع‌داخلی آقای سناتور تجدد گفت تا زمانی که ۳۰تا ۴۰ در صد مواد اولیه درداخله تولید نشود نمیتوان ادعا کردکه ایران در شرف صنعتی شدن است و اصولا صنعت باید همراه‌پیشرفت ،کارهای ،کشاورزی و مربوط باین رشته باید باشد .

اطلاعات اقتصادی

سازمان ماهی ایران

کلیه امورمربوط به‌ماهی رازیر نظرمیگیرد

سازمان مزبور برای کار صید و تکثیر وسرمایه‌گذاری وصادرات و تامین مصرف ماهی داخلی کشور به‌دوشرکت شیلات شمال و جنوب طرحهائی خواهد داد تابوسیله این دو شرکت بمرحله اجرا درآید

سازمان ماهی ایران نقش رهبری کننده‌ای درکار شرکت سهامی‌شیلات ایران وشرکت سهامی شیلات جنوب خواهد داشت .

این موضوع درکمیسیونی که در دفتر آقای‌امیرعباس هویدا وزیردارائی باحضور مدیران دو شرکت شیلات شمال وجنوب و نمایندگان سازمان برنامه تشکیل شد مطرح گردید .

همانطورکه قبلااطلاع دادیم‌جلسات مجامع عمومی دوشرکت مزبور بعلت اینکه وضع‌سازمان‌ماهی ایران‌مشخص و روشن نشده‌بود دراین هفته نیمه‌تمام ماند و قرار شد برای روشن شدن مدیران مزبور جلسه خاصی دراطاق وزیر دارائی تشکیل شود .

دراین‌جلسه که روزسه‌شنبه‌تشکیل گردید وهدف از تشکیل سازمان‌ماهی مطرح‌شد توضیح داده شد ، سازمان ماهی دستگاهی است که مسئله ماهی را اعم از تکثیر وصید و سرمایه‌گذاری دراین رشته و صادرات وتامین مصرف داخلی پس‌از مطالعه زیرنظر قرار خواهدداد . وباید دوشرکت‌مزبور این برنامه را درمنطقه خود بمرحله اجرا درآورند .

سازمان ماهی هیچ نوع دخالت سازمانی و اداری درکار دوشرکت نخواهد داشت .

و دو شرکت شیلات میتوانندمانند سابق بکار خود ادامه بدهند . روابط ووابستگی آنها و نحوه اعمال‌نظرات سازمان دردوشرکت بعدامورد بررسی قرار خواهدگرفت .

برات های واخواستی

در فروردینماه امسال ازنظر تعداد نسبت به سال قبل افزایش داشت

درفروردین‌ماه امسال جمعا۲۹٫۵۰۹ برات درتهران و شهرستانها به علل مختلف واخواست شده است . ارزش برات های واخواست شده دراین مدت ۳۷۴ میلیون و ۸۶۹ هزار ریال می باشد .

جمع برات‌هائی که در فروردین ماه ۴۳ درتهران واخواست شده ۱۶٫۰۵۴ فقره بارزش ۲۳۶ میلیون و ۷۴۵هزار ریال بوده است .

برات‌های واخواستی شهرستانهادر ظرف این یکماهه ۱۳٫۴۵۵ فقره به ارزش ۱۳۸ میلیون و ۱۲۴ هزارریال میباشد .

وآمار بروات واخواستی نشان می دهد تعداد بروات واخواستی درتهران ازنظر تعداد و مبلغ حتی از جمع کلیه شهرستانها نیز بیشتر میباشد .

مقایسه آمار بروات واخواستی فروردین‌ماه امسال با فروردین سال گذشته (۴۲) نشان میدهد تعداد بروات واخواستی تهران کمتر شده است .

درحالیکه تعداد بروات واخواستی شهرستانها افزایش یافته است .

از لحاظ کلی نیز تعداد بروات واخواستی نسبت بفروردین‌ماه گذشته ۱۲۲۱ فقره افزایش یافته است.

در فروردین ماه سال گذشته جمعا ۲۸٫۲۸۸ فقره برات بارزش ۴۲۱ میلیون و ۴۰۸ هزارریال واخواست شده است .

بسوی فروشگاه لطفی به پیش !
خانم عزیز ، آقای محترم ! بنفع شما است که از فروشگاه منسوجات لطفی دیدن کنید
اجناس انحصاری فروشگاه لطفی از قبیل بلوز - دامن - پیراهن - دوپیسی آخرین مدل - پارچه‌های زنانه ، مردانه باحداقل قیمت وارد شد .
بدینوسیله از استقبال گرم مشتریان عزیز سپاسگزاری می شود .
باغ صبا - روبروی خیابان ملك - فروشگاه تعاونی لطفی - تلفن ۷۵۵۵۸۲

جوایز اولین قرعه‌کشی امسال
حساب پس انداز زندگی
بانك اعتبارات ایران
یك اتومبیل شیك مدل ۱۹۶۴
برای پانصد تومان به‌بالا
یك سفر هفت روزه به پاریس
برای دویست تومان ببالا
دو تلویزیون - دو یخچال
دو کولر - دو پنکه
برای کسانیکه صدتومان ببالا دارند
سیصد جایزه قلك طلائی
برای کلیه دارندگان حساب
یك جایزه استثنائی
● یك سفر هفت روزه برای یك خانواده چهار نفری در هر یکی از شهرهای ایران .
این جایزه برای کسانی است که مانده حسابشان از ۵۰۰۰ ریال پائین‌تر نیامده باشد .
۱-۶ آ-۹۶۳۲

اطلاعیه نمایندگی اتومبیلهای موریس
کلیه لوازم یدکی اتومبیلهای موریس را بنازلترین قیمت از شرکت روند خیابان شمیران ، نبش آمل خریداری فرمائید

حشره کش
پیف پاف
Pif Paf
قوی معطر آسان
ساخت کارخانه کوپر انگلستان

CONCORDIA LINE
کنکوردیالاین
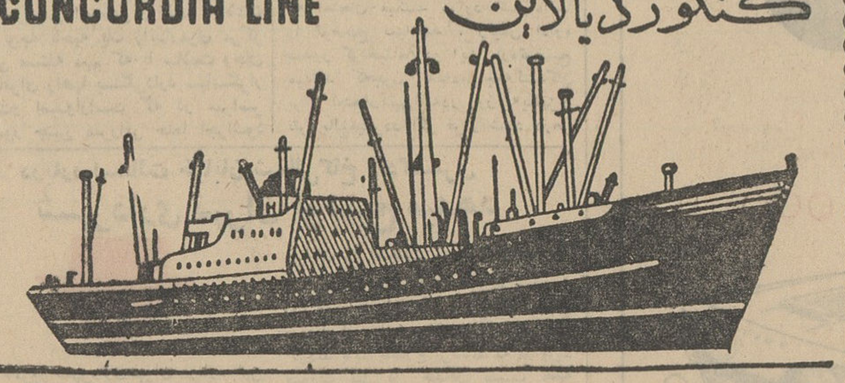
M/S "CONCORDIA FJORD" کشتی کنکوردیافیورد
هم‌اکنون‌در خرمشهر مشغول تخلیه‌میبا شدودرضمن برای بنادرذیل بارگیری‌مینماید
ماساوا - ناپل - لکهورن - جنوا - مارسی - نیویورك - بستن
فیلادلفیا - بالتیمورنور فلك
این‌کشتی۶تیرماه برای‌بنادر فوق بار صادراتی قبول مینماید
۱۸ روز پس از خروج از خلیج فارس‌به‌جنوا و ۳۱ روز به نیویورك خواهد رسید
M/S "CONCORDIA VIKING کشتی کنکوردیاوایکینك
درحدود ۱۸ تیرماه بخرمشهروارد وضمن تخلیه‌بارصادراتی برای‌بنادر فوق‌الذکر قبول خواهد نمود .
برای کسب‌اطلاعات بیشتر وتامین جابنمایندگی کل‌درایران
شرکت سهامی لوانت اکسپرس
ترانسپورت (ایران)
خیابان سعدی - کاشی : ۴۴۷ تلفنهای ۳۰۵۳۱۳ . ۳۰۵۳۱۴ . ۳۰۵۳۱۵
و یا بشعبات این شرکت در خرمشهرو تبریز مراجعه فرمائید .

پمپ شناور انگلیسی
سومو
تمام برنزی با مشخصات منحصر بفرد
یک فاز تا ارتفاع ۲۰۰ متر
سه فاز تا ارتفاع ۳۰۰ متر
باقیمت وشرایط مناسب
شرکت ارسطوزاده وپسران - خیابان سعدی جنوبی
شماره ۶۸۶ . (مقابل کوچه ممتاز)

صادرات متال ایمپکس
METALIMPEX

آهن آلات نورد شده
انواع میله ها وپروفیلها - آهن‌گرد - نبشی - تسمه تیر - ناودانی - مفتولی - ورق های متوسط وضخیم بقطر۳ میلیمتر ببالا همچنین ورق های مخصوص کشتی سازی ورقهای توپی‌گرم نورد .
تسمه های فولادی سرد نورد
خشکه نشده - بدون‌آلیاژ - ورق قالب زنی با قالبهای معمولی وگود درانواع مختلف برای هرگونه احتیاج
کابل فولادی
فولاد وخشکه
فولادهای ساختمانی‌آلیاژدار - خشکه ابزارخشکه مخصوص فولاد جهت بلبرینك سازی نورد شده و ریختگی
قطعات پرس شده طبق نقشه ومشخصات
ریختگی طبق نقشه ومشخصات
محصولات براده
قلم های تراشکاری DUREXIT
حدیده‌های DURMAX ازفولاد سخت برای‌کارهای فولادی مسی برنزی وآلومینیومی وسایر اجناس از براده های‌آهن
انواع آلومینیوم
صفحه - ورق - تسمه - نوار ورقهای‌گرد - میله
پروفیلهای مختلف - لوله - فشاری یاکشیده شده‌آلیاژدار یا بدون‌آلیاژ وآلومینیوم های خالص ۹۹٫۹۹ درصد
برای‌کسب هرگونه اطلاعات با نشانی زیرمکاتبه فرمائید .
Hungarian Trading Company for Steel and Metals Budapest V. Dorottya u. 6.
Letters: Budapest 62, P. O. B. 330
Cables: METALIMPEX
Telex: 964 Telephone: 183-870

مکتوب

دویست و نود و نهم
تیر ماه ۱۳۴۳

دوست گرامی

شنیدید که منصور گفت « همبستگی و یگانگی طبقه کارگر و روشن فکر میتواند حزب ایران نوین را تنها حزب مقتدر ایران سازد ...» - در این تردید نیست که همبستگی طبقه کارگر و روشنفکر میتواند با پشتیبانی خود هر حزبی را مقتدرترین حزب ایران سازد . بنده در اینخصوص عقیده‌ام را مکرر در مکرر عرض کرده‌ام ، و بخلاف عده خیلی زیادی که تصور می کنند حزب در ایران نمیگیرد (بدلیل اینکه تاکنون نگرفته است) ، بنده جدا معتقدم باینکه یکی از مناسب‌ترین محیط ها برای حزب‌سازی ایران است . ولی اینهم مسلم است که اگر ، مثلا ، زمینی مناسب‌ترین مزرعه برای کشت برنج باشد ، این دلیل نمیشود که هر کس هر بذری در آن کاشت محصولش برنج میشود .

باید زمین را بطرز خاصی آبگیری کرد - باید نشای برنج خوب نشاند - باید فاصله نشاها معین باشد ، باید و باید و باید شرائط بسیاری فراهم ساخت تا محصول صحیح بدست آورد .

متاسفانه اینموضوع که در مورد کشت برنج واضح و بدیهی بنظر می‌آید ، درباره حزب‌سازی بهیچوجه رعایت نمیشود ..و بهمین دلیل است که هر بار تخم حزبی را کاشتیم محصولی جز علف هرزه و خار و خاشاك بدست نیاوردیم .

ضرر بزرك اینکار ، علاوه بر اتلاف وقت و نیروی انسانی و پول ، اینست که محیط مزرعه خراب میشود ، یعنی هر بار که بجای حزب صحیح ، خار و خاشاك بدست آمد ، کار حزب سازی قدری دشوارتر میگردد ، و این درست همین حالتی است که در نتیجه مجاهدت های صمیمانه (ولی ناشیانه) حزب سازان گذشته بوجود آمده است .

بنده خوشبینی افراطی منصور را تمجید میکنم ، ولی این را هم بطور روشن می بینم که اگر حزب سازی صحیح پنجاه شرط داشته باشد ، یکی از مهمترینش - در محیط خاص امروز ایران - اینست که حزب‌ساز از اعضای هیات حاکمه «معمولی» نباشد . چون دعوت‌شدگان بحزب عینا همان حالت بچه‌ای را پیدا میکنند که در بغل سیاهی از ترس فریاد میکرد . جای حیرت است که چطور این حقیقت واقع از نظر خیراندیشان مادور شده و نمیخواهند این حقیقت ناگوار ، ولی واقعی را ، قبول فرمایند !

البته در این تردید نیست که کشور مشروطه حتما حزب میخواهد ، همانطور که حتما مجلس و سنا میخواهد ، همانطور که مطبوعات میخواهد . ولی اینهم مسلم است که هیچیك از این سازمانهای اساسی را با مقوانمی شود ساخت ... اگر ساختید نتیجه همان میشود که منطقا باید بشود ، و خودتان خوب میدانید !!!

***

دیگر اینکه - باید گزارش بانك مرکزی را با دقت هرچه تمامتر خواند . چون هم خود این بانك دستگاهی نسبتا حسابی است ، هم رئیس آن ، مهدی سمیعی ، آدمی است که کار خود را بلد است ، و بعلاوه نسنجیده حرفی نمیزند ، و ، تا آنجائیکه نشان داده زیر بار حرف ناحساب نمیرود . بهمین جهت بنده «ان قلت» خود را عرض میکنم .

سمیعی در گزارشش که به تصویب مجمع عمومی رسیده چند مطلب مهم میگوید :

یکی اینکه معتقد است «در سال گذشته زمینه مساعد برای بازگشت برونق فراهم گردیده » . بنده حرف او را باور میکنم . ولی برای اعتبار حرف خود کاش اضافه میکرد که این بیانش فقط از نظر محاسبه بانکی است که او حتما در آن بصیرت و صداقت دارد . زیرا همه میدانند «بازگشت برونق» ده‌ها عامل مختلف دارد که فقط یکی از آنها «محاسبه بانکی » است .

دیگر اینکه مینویسد در سال ۴۲ «سیاست عمرانی دولت در جهت احیای فعالیت‌های اقتصادی و اعاده رونق قرار داشت » ولی بلافاصله می گوید « ... با اینکه استقبال بخش خصوصی از تسهیلات اعتباری بیش از سال ۴۱ بود ، و این بخش قسمت کمتری از اعتبارات بانکی خود را بصورت راکد نگهداری مینمود ، معذلك این امر به باز گشت رونق اقتصادی نیانجامید ، و سرمایه گذاری خصوصی ، اگرچه در بعضی رشته‌ها افزایش یافت ، ولی بسطح مطلوب نرسید » - چرا ؟ - برای اینکه لابد این اعتبار به نحوی داده نشده که قوه خرید مردم را زیاد کند - مثلا اگر این اعتبارات ، بجای اینکه برای سفارش کالای غیر ضروری داده شود ، بوسیله شرکت‌های تعاونی روستاها به دهاقین رسیده بود ، و چهار پنج میلیون نفر میتوانستند یکی یك پیراهن و یك جفت کفش یا یك بیل و کلنك وغیره بخرند ، طبیعتا پنج میلیون پیراهن و کفش و بیل برونق تمام این محصولات و متفرعات آن - مثل سلسله زنجیر - کمك میکرد . در اینجا باید باز برگردیم بعرض اولم که برای رونق سرمایه گذاری ده‌ها عامل اجتماعی و سیاسی دیگر ، غیر از محاسبه بانکی ، در کار است ، که محاسبه غلط در هر یك از آن عوامل ، تمام تلاش‌های دولت را «در جهت احیای فعالیت های اقتصادی » بی‌نتیجه میسازد ...

فعلا تا هفته آتیه خدانگهدار

دوستدار شما

[signature]

کبریت سه ستارهٔ زنجان
ستاره فروزان ، در آسمان
صنعت کبریت سازی ایران
مرکز پخش : تهران - سرای چیت ساز - تلفن ۲۲۴۴۴ - ۲۳۰۲۹

پاسخ شکایات

دستور تحقیق داده شد

اداره روزنامه اطلاعات - عطف بشرح مندرج در شماره ۱۱۳۷۳ آن روزنامه تحت عنوان (درمانگاه و پزشك ندارند) باطلاع میرساند . بادارات مربوط دستور داده شد تحقیق و بررسی کامل بعمل آورند تا درصورت ضرورت اقدام لازم بعمل آید .

وزارت بهداری

تلفنهای سرپل سالم است

اداره محترم روزنامه اطلاعات عطف بشرح مندرج در شماره ۱۱۴۰۱ آن روزنامه درباره تلفنهای همگانی سرپل تجریش ، اشعار میدارد .

تلفنهای همگانی سرپل سالم و بدون عیب میباشند و مرتبا هم از طرف مامورین مورد بازدید قرار میگیرند .

شرکت سهامی تلفن ایران

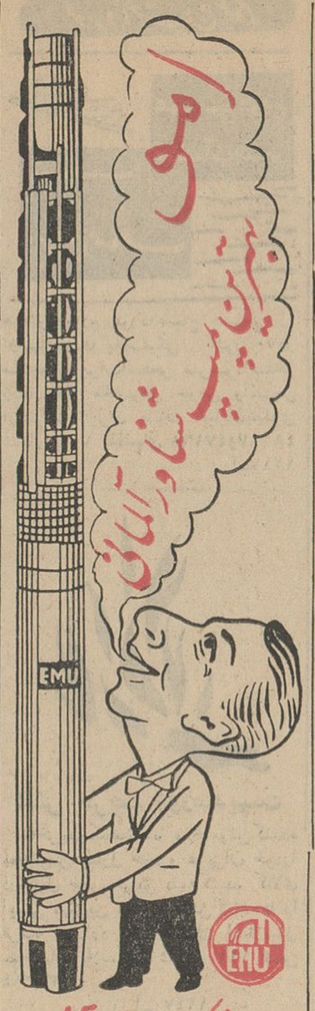

شرکت زرتشتی
تهران - خیابان سعدی تلفن ۳۵۲۸۲

این یك گردش و تفریح بی نظیر است !
حتما شما هم تابحال با اسب ، با درشکه ، با دوچرخه باگاری و با اتومبیل ... بگردش رفته‌اید ...
اما
آیا با هواپیما هم بگردش رفته‌اید؟
بزودی
هواپیماهای غول پیکر ، مجهز ، راحت و مطمئن
شرکت هواپیمائی ملی ایران
((هما))
دختران و پسرانی را که شماره مخصوص اطلاعات کودکان را تهیه کرده‌اند بیك گردش آسمانی و تفریح لذتبخش و بی سابقه خواهد برد .
شماره مخصوص در ۸۴ صفحه منتشر شد!

شاگردان ممتاز

علی اکبر امانی
دانش‌آموز کلاس دوم دبستان نمونه بابلسر در سال تحصیلی ۴۱ و ۴۲ در میان ۵۶ نفر محصل با معدل ۱۷٫۵۴ رتبه اول را حائز گردیده است .

آقای عبدالصمد کیانی
نوآموز کلاس سوم ابتدائی دبستان نظامی کردکوی در میان ۵۲ نفر شاگرد رتبه اول را حائز گردید .

کیوان سپهر
(فرزند آقای دکتر علیمحمد سپهر پزشك قانونی) دانش‌آموز سال اول دبستان ایران فردا با بدست آوردن معدل ۱۹٫۷۵ حائز رتبه اول و موفق باخذ تقدیرنامه کتبی از مسئولین دبستان شده است

حشره‌کش
کاچ
مؤثرترین وسیله برای دفع حشرات
ضدبید - مرك موش - تصفیه هوا - بوگیر کاچ
نماینده انحصاری : شرکت نسبی نعمت الله مسنن و شرکاء - فردوسی شمالی ۱۳۶

آگهی دعوت مجمع عمومی عادی شرکت تعاونی فرهنگیان تهران

اولین جلسه مجمع عمومی صاحبان سهام شرکت تعاونی فرهنگیان تهران درسال جاری ساعت پنج بعدازظهر روزشنبه بیستم تیرماه درباغ فردوس باشگاه فرهنگیان واقع در تجریش تشکیل میگردد از سهامداران محترم بدین وسیله دعوت میشود در ساعت مقرر روز مزبور بادر دست داشتن دفترچه عضویت عکس‌دار در جلسه حضور بهمرسانند دستور جلسه عبارتست از .

۱- استماع گزارش هیئت مدیره و بازرسان و تصویب ترازنامه سالهای ۱۳۴۰ و ۱۳۴۱ و ۱۳۴۲

۲- تجدید انتخاب هیئت مدیره و بازرسان و اعضاء علی‌البدل

ضمنا یادآور میشود سهامداران محترم در روزهای قبل از تشکیل مجمع عمومی همه روزه میتوانند در ساعاتیکه فروشگاه دائر است بمنظور رسیدگی بدفاتر بحسابداری شرکت مراجعه نمایند.

از لحاظ برقراری نظم سهامدارانی مجاز برای صحبت خواهند بود که عین مطالب خود را بصورت لایحه در دو نسخه تنظیم و تا آخر وقت روز چهارشنبه ۱۷ تیرماه جاری بدفتر شرکت تسلیم و رسید دریافت دارند هیئت مدیره شرکت تعاونی فرهنگیان تهران

خلاصه آگهی مزایده

اداره اوقاف شهرستان شاهرود مقدار دوچواك و سه ربع چواك آب قنات ده ملا را طبق آگهی شماره ۱۱۵۰ - ۲۸ر۳ر۴۳ بمزایده برگذار مینماید داوطلبان اجاره میتوانند با در نظر گرفتن مفاد آگهی مذکور پیشنهادات خود را تا ساعت ۱۱ صبح روز ۶ر۵ر۴۳ بدفتر اداره اوقاف شاهرود تسلیم و رسید دریافت دارند .

رئیس اداره اوقاف شهرستان شاهرود - وریجی

TURFIX
رضایت کامل کدبانوی خانه
با دیگ زودپر تورفیکس

و کلیه لوازم یدکی موجود در مرکز پخش
تهران گلوبندك سرای تقی زاده شماره ۶۸ تلفن ۲۲۳۶۴
و کلیه نمایندگیها تهران و شهرستانها

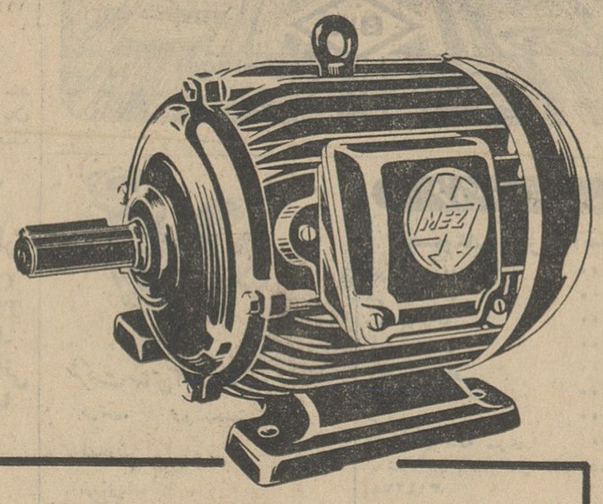
کارخانجات اشکودا
سازنده مرغوبترین الکتروموتورهای جهان
قدرت های مختلف یك فاز و سه فاز
در تهران موجود است
الکترو موتور مز
مظهر قدرت - دوام و استحکام
STROJEXPORT
PRAHA CZECHOSLOVAKIA

اپطالیدن ساندوز محصول سویس
Optalidon

SANDOZ
مسکن دردها
مخصوصا در سرماخوردگی و زکام
در موقع خرید بعلامت مثلث ساندوز روی قرصها توجه فرمائید

مکالئوم
«با دقت مخصوص آلمانی»
چرا موزائیکهای فرسوده و کثیف هال ، اطاقها و آشپزخانه را عوض میکنید ، کف پوش «مکالئوم» میتواند روی این زشتیها را بپوشاند و کف هال ، اطاقها و آشپزخانه شما را بصورتی زیبا . مورد پسند و خیال انگیز درآورد .
تلفن : ۶۱۳۰۸۴-۶۰۲۰۱-۶۱۱۰۳۴
خیابان شاه ساختمان آلومینیوم طبقه چهارم
گردونه
شعب مکالئوم در شهرستانها : آبادان - بریم سان شاین شماره ۹ تلفن ۲۰۹۸ ، خرمشهر - هتل رودکنار تلفن ۲۳۸۵ ، شیراز - خیابان زند روبروی شهرداری تلفن ۲۹۸۷ ، اصفهان - خیابان نظر شماره ۱۳۵ تلفن ۶۹۶۱ ، مشهد - خیابان سعدی دفتر کاشانی تلفن ۲۹۰۹ ، رشت - چهارراه میکائیل تلفن ۴۹۳۶ ، تبریز - خیابان پهلوی تلفن ۴۲۶۹ .

نیازمندیها

استخدام

آگهی استخدام استادیار

دانشکده دندانپزشکی دانشگاه تهران برای گروه ارتدنسی احتیاج به یك تن استادیار غیرتمام وقت دارد که از طریق مسابقه انتخاب و استخدام مینماید.

داوطلبان که بایستی لااقل دوره سه سال دستیاری رشته مربوطه را در یکی از دانشگاهها یا مؤسسات علمی مشابه ایران یا خارج که مورد قبول دانشگاه تهران باشد طی کرده باشند میتوانند از تاریخ نشر اولین آگهی تا مدت دوماه همه روزه باستثنای ایام تعطیل باتسلیم مدارك مشروحه زیر:

۱ـ کلیه مدارك تحصیلات عالی و دانشنامه دکتری در رشته مربوطه یا دانشنامه معادل دکتری

۲ـ برگ انجام خدمت زیر پرچم یا معافی از خدمت.

۳ـ مدارك و سوابق استخدامی (درصورتیکه سابقه استخدامی داشته باشد)

۴ ـ شش قطعه عکس و دو برگ رونوشت مصدق شناسنامه

۵ـ برگ معرفی از سازمان هدایت فارغ‌التحصیلان کشور

بدفتر دانشکده مراجعه و ثبت نمایند. انتخاب وامتحان داوطلبان بر طبق آئیننامه مصوبه اخیر خواهدبود و متذکر میگردد که سن داوطلبان نباید از ۳۹ سال متجاوز باشد. الف۱۸۴۳

مورد نیاز درکویت

تکنیسین متخصص در تعمیر و نصب کرکره (VENETIAN BLINDS) دارای مدارك وسوابق و تجارب کامل درساختن کرکره همچنین آشنائی کافی بزبان انگلیسی یا عربی

شرایط: یك قطعه از آخرین عکس سن بیشتر از ۳۵ سال نباشد تعیین کمترین حقوق در خواستی.

واجدین شرایط با صندوق پستی ۱۰۷ کویت تکنیسین مکاتبه فرمایند

۱ـ۲ آ_۶۱۶۱

کمپانی معظم داروئی

برای منطقه یزد ـ کرمان ـ زاهدان ـ بندرعباس یکنفر ویزیتور باسابقه که تصدیق رانندگی هم داشته باشد با حقوق مکفی بطور تمام وقت استخدام مینماید متقاضیان باراهنمای شماره ۱۹۸ روزنامه اطلاعات مکاتبه نمایند.

بچندنفر دوشیزه یا بانو برای ویزیتوری وفروش چند نوع لوازم بهداشتی در تهران نیازمنداست داوطلبان باصندوق پستی ۲۶۷۰ مکاتبه نمایند.

بدودبیر انگلیسی و فیزیك وشیمی و یك آموزگار برای کلاسهای تابستانی نیازمندیم امیریه ـ جنب خیابان انتظام السلطنه تلفن ۵۶۳۰۸

استخدام مهندس راه و ساختمان

شرکت ساختمانی ارکان به چند نفر مهندس راه وساختمان که لااقل چهار سال تجربه در کارهای ساختمانی وراه سازی داشته باشند احتیاج دارد علاقمندان میتوانند تا تاریخ دهم تیرماه همه روزه ازساعت ۵ تا ۸ بعدازظهر به خیابان منیریه شماره ۲۶۱ مراجعه نمایند.

۱ـ۲ آ_۶۳۲۱

کارمند فنی

معلومات تئوری وعملی درحدود مهندس مکانیك، حداقل دوسال کاردر موسسات تولیدی آشنا بزبان انگلیسی، برای کار دراداره آموزش فنی استخدام میشود. به‌آدرس خیابان شوش شرقی کارخانه ارج مراجعه فرمائید.

سکرتر

بیك بانو سکرتر باسابقه باآشنائی کامل به ماشین نویسی فارسی ولاتین بطور تمام‌وقت احتیاج است. خیابان شاهرضا مقابل هتل تهران پالاس شماره ـ ۶۹

ویزیتور

کانون هنری پاتر ابعده‌ای بانوودوشیزه جهت ویزیتوری نیازمند است نشانی سعدی شمالی جنب سینما ادئون کوی یاسمی ساختمان پارس طبقه چهارم آ_۶۲۸۱ احمد کاشانی

ماشین نویس فارسی ولاتین

یکنفر بانوماشین نویس فارسی ولاتین تمام‌وقت صبح و عصر مورد نیازاست علاقمندان میتوانند تا تاریخ دهم تیر ماه همه‌روزه ازساعت ۵ تا ۸ بعدازظهر به خیابان منیریه شماره ۲۶۱ شرکت ساختمانی ارکان مراجعه نمایند.

۱ـ۲ آ_۶۳۱۹

موسسه‌ای احتیاج به چند نفر

دوشیزه ویزیتور وکارمندیکه به یکی از زبانهای خارجی مخصوصا انگلیسی آشنائی کامل داشته باشند نیازمند است داوطلبین به تلفن ۳۰۴۹۳۹ مراجعه نمایند

۱ـ۳ آ_۱۲۵۵

لوازمات فلزی

شرکت هود

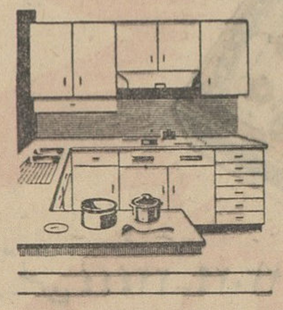

آشپزخانه ولوازم فلزی شرکت هود باغ‌صبا مقابل باغ‌ملك‌شماره ۸۹ تلفن ۷۰۰۶۵ آ_۱۲۲۸

کارخانه ادیب تهران — ADIB TEHRAN

سازنده لوازم طبی و اثاثیه بیمارستان

لوازم استریلیزاسیون. اتوکلاو دستگاه تهیه آب استریل ـ تخت‌عمل تخت ژینوکولوژی و ارولوژی ـ تخت زایمان ـ تختخواب بیمارستانی کارخانه ادیب شماره ۱۴ خیابان سوم اسفند تلفن ۳۰۴۳۳۹ آ_۱۲۲۶

شرکت سهامی گاز تهران — قطعه‌های یدکی لوازم گازسوز و دستگاههای مختلف گاز

سازنده انواع مصنوعات فلزی دقیق

تلفن ۳۳۴۰۲ و ۳۷۵۰۴

آ_۱۲۱۲۰

آهنکار

شماره ثبت ۱۶۷۵۲

آهنکار

سازنده کلیه کار ـ های فلزی ساختمان مبلمان و تزئینات فلزی

فروشگاه چهار راه یوسف آباد ـ روبروی بانك ایرانیان تلفن ۴۲۵۰۸ کارگاه ـ خیابان ایرانشهر اول خیابان نکو تلفن ۴۹۶۶۱ آ_۱۲۴۹

کارخانه مصنوعات فلزی ایراندوست

شمارا دعوت مینماید

کارخانه و فروشگاه شماره ۱ ـ جاده خاوری پیری تلفن ۵۷۹۶۶

فروشگاه شماره ۲ مقابل درب شمالی ۵ ح دادگستری تلفن ۳۲۶۹۷ آ_۱۲۱۴

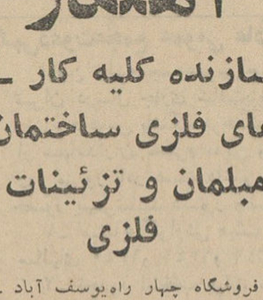

مصنوعات فلزی کادو

انواع مصنوعات فلزی از قبیل میز وصندلی فلزی لوازم فلزی ـ آشپزخانه. کمد بایگانی. میز تحریر. کمد جا لباسی و سایرلوازم فلزی دیگر را از فروشگاه کادو تهیه فرمائید.

خیابان شیروخورشید نرسیده به‌سه راه انبار نفت پلاك ۲۵۴ و ۲۵۶ تلفن ۵۱۰۲۱ آ_۱۲۵۲

شرکت سهامی — جار — کارخانجات برای ساختمان — آهن

آموزشگاههای فنی و حرفه‌ای

مکتب انگلیسی و ماشین نویسی نژاد در مدت ۹ ماهه از دانشگاههای انگلستان با تضمین دیپلم میدهد ـ خیابان شاه جنب سینما نیاگارا تلفن ۴۱۸۵۹ آ_۱۰۶۷

آموزشگاه عالی فرزونده اربابی

خیابان ژاله تلفن ۳۲۰۴۷ آ_۹۵۷

آموزشگاه خیاطی سعیده

بعداز اتمام دوره خیاطی ـ گلسازی مجانی ـ نواب بین گلکار واسکندری آ_۱۱۵۷

مژده باهالی محترم شمیران آموزشگاه خیاطی بهارنو

بمحل جدید خود واقع درسه راه نیاوران انتقال یافت و در روزهای شنبه ـ دوشنبه ـ چهارشنبه صبح و عصر نامنویسی مینماید.

دزآشیب سه‌راه نیاوران

دبستان ایران جهانبانی دبیرستان ایران

کودکستان ایران

بدینوسیله باطلاع اولیاء دانش آموزان میرساند از روز شنبه ۲۳ خردادماه همه روزه صبحها ازساعت ۸ تا ۱۲ دفتر موسسه ایران برای نامنویسی باز است.

نشانی: خیابان مولوی روبروی خانی‌آباد تلفن ۲۶۲۱۵

کودکستان هما

زیر نظر مربیان کارآزموده در این تاریخ آماده نامنویسی میباشد ضمنا در تعطیلات تابستانی به آموزش وپرورش کودکان عزیز اشتغال خواهد داشت نشانی جاده قدیم شمیران تجریش کوی صالح کوچه شفقی شماره ۸۴ تلفن ۸۳۰۵۵ آ_۴۹۷

موسسه فرهنگی شهلا

درایام تابستان بازو کلاسهای تجدیدی وتقویتی زیر نظر مربیان مجرب وآزموده تدریس میشود تا وقت باقی ازفرصت استفاده فرمائید. آدرس گمرك شاهپور تلفن‌های ۲۰۹۳۳ و ۲۷۰۵۷ آ_۱۱۵۹

موسسه فرهنگی سراج

برای کلاسهای تابستانی وسال تحصیلی آینده (دردبستان ودبیرستان) ازاول تیرماه ثبت نام مینماید شاگردان اول کلیه مدارس بدون اخذشهریه پذیرفته میشوند کودکستان درایام تابستان دائر است.

نشانی ـ چهار راه گمرك امیریه تلفن ۲۰۹۳۱ آ_۱۱۴۵

آموزشگاه خیاطی مهدیه

دوره کامل برش و دوخت با متد گرلاوین بمدت سه ماه بهنرجویان می‌آموزد صفی‌علیشاه کوچه سرهنك ۲۴۲ تلفن ۳۶۱۱۵ آ_ ۶۰۷۷

موسسه زبان تهران CENTER TEHRAN LANGUAGE

کلاسهای انگلیسی توسط معلمین انگلیسی و آمریکائی همه روزه بعد از ظهر ها نامنویسی میکند

کلاسهای مقدماتی ـ متوسطه و عالی

۱ـ کلاسهای اسپیك انگلیش مخصوص تجدیدیها

۲ـ کلاسهای تقویتی برای کنکورو دانشجویان اعزام بخارج

۳ـ کلاسهای مخصوص مکالمه

نشانی ـ خیابان شاهرضا بین ویلا و کالج شماره ۲۲۵ تلفن ۴۵۹۳۱

آموزشگاه خیاطی و گلسازی و آرایش مهران

خیاطی را بامتدگرلاوین در مدت یك ماه‌وسه‌ماه وآرایش‌را درکمترین‌مدت بشما می‌آموزد ـ شاهپور اول‌ارامنه تلفنهای ۵۳۹۴۱ و ۲۷۷۷۷

آموزشگاه ماشین‌نویسی فائز

تعلیم ماشین نویسی بامتد جدیدشاه آباداول اکباتان تلفن ۳۵۷۵۷

آموزشگاه بزرگمهر

دارای کلاسهای ابتدائی و متوسطه‌و تجدیدی و تقویتی و ماشین‌نویسی فارسی‌ولاتین باب‌همایون تلفن ۳۹۰۲۴

سازمان فرهنگی سپهر

درمحل مجزاهمه روزه ثبت نام مینماید ضمنا کودکستان وکلاسهای تقویتی وتجدیدی درتابستان نیز دائرمیباشد وسیله رفت وآمد مهیااست.

خیابان شمیران ـ خیابان شادمان تلفن ۷۲۵۰۷ آ_۱۲۵۸

دبستان ملی پسرانه جهان حکمت

همه‌روزه ثبت‌نام مینماید وکلاسهای تقویتی‌وتجدیدی ابتدائی ومتوسطه‌نیز دائراست وسیله رفت وآمد مهیااست خیابان شمیران خیابان شادمان تلفن ۷۲۵۰۷ـ۷۲۰۳۱ آ_۱۲۵۹

فروشگاه ها

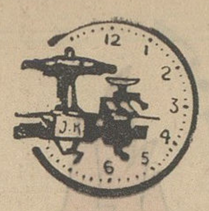

جوزف

متخصص ساعت

کارگاه ساعت‌سازی جوزف مجهز به دستگاههای الکترونیك برای تعمیر انواع ساعت های مچی، اتومبیل، برقی‌وغیره باتضمین یکساله خیابان قوام‌السلطنه شمالی (استالین) تلفن ۴۴۴۲۱

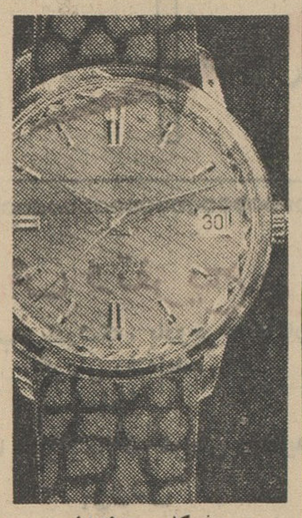

مشکل پسندان

ساعت انیکار را پسندیده‌اند

زیراطریف و زیباست واحتیاج به تعمیر ندارد نماینده انحصاری در ایران و بیژنیان تهران خیابان نادری شماره ۶۲۱ تلفن ۳۱۸۸۸

تعمیرات

تعمیرگاه الکترونیکی M.M.

تعمیر انواع تلویزیون، گرام، یخچال کولر باسرویس مجهز تلفن ۴۹۰۷۴ ۱ـ۲۶ آ_۱۱۸۳

دلتا ـ تلفن ۶۲۱۰۸۵

مجهزترین تعمیرگاه یخچال و کولر ۱ـ۳۰ آ_۱۱۳۲

سرویس تلویزیون گارانتی

تعمیر انواع تلویزیون در منازل باسرویس مجهز سیار تلفن ۶۲۲۴۷۲ آ_۷۹۴

تعمیر تلویزیون کوبا ۶۸۸۳۲

۱ـ۳۰ آ_۱۱۶۴

تعمیرگاه توچال

تعمیر همه نوع یخچال وکولر زیرنظر متخصص از شیکاگو باتضمین ۳۹۰۴۳ ۱ـ۲۶ آ_۱۱۸۶

الکترو سرویس آسیا ۲۸۰۵۳

متخصص تعمیر یخچال باضمانت ۱ـ۳۰ آ_۱۱۸۴

تلفن ۳۰۵۱۷۰

تعمیر تلفن در مراکز تلفن و تلویزیون و رادیوگرام در منازل و مؤسسات

سرویس سیار الکتروآسیا

تعمیرات انواع تلویزیون بحجال و دستگاه های تلفنی در محل تلفن ۳۸۸۷۳

سرویس تلویزیون المپیك ۶۸۸۳۲

۱ـ۳۰ آ_۷۹۴

همیشه باسرویس تلویزیون

ایران تماس بگیرید ۶۴۹۱۸ ـ ۴۸۵۳۳ ۱ـ۳۰ آ_۱۰۰۴

همه نوع تعمیرات مبل

پذیرفته میشود تلفن ۳۰۲۵۹۳ ۱ـ۲۶ آ_۱۰۵۲

مورد احتیاج عموم

همه نوع لوازم تصفیه آب استخر

شرکت ایران صاف

همه‌نوع لوازم مورداحتیاج استخر را ازقبیل رنك پلاستیکی. کلور ۷۰ در صد چراغ زیرآب استخر سرسره استخر زنك خطر مخصوص حوض واستخر ازشرکت ایران صاف خیابان پهلوی شماره ۱۰۴ تلفنهای ۴۷۱۶۸ و ۴۸۱۶۷ آ_۱۲۱۷

آتش حریف زورمندیست

باخریدیکدستگاه، خاموش کننده مخصوص منازل خود و عزیزان خودرا درمقابل خطر حریق بیمه کنید. کالای ایمنی بهترین نوع خاموش کننده‌ها را عرضه میدارد. خیابان اسلامبول ساختمان پلاسکو شماره ۱۱۱ تلفن ۳۴۳۶۴ آ_ ۱۲۴۷

AFSHARTEX — کارخانجات پشمبافی افشار یزد

شرکت سهامی کارخانجات پشمبافی
افشار تهران

خیابان شاه ساختمان رویال تلفن ۴۹۶۵۰ و ۶۹۷۳۹

کارخانه دریزد

تولیدکننده انواع فاستونی های پشمی راه‌راه چهارخانه و ساده‌اسپرتی وانواع پارچه پالتو

انواع پتوهای ممتاز به‌رنگها ونقش های متنوع و مختلف

آ_۱۲۱۵

مخصوص شب

حلقه مونتایگر نابود کننده پشه های مزاحم شب

MOONTIGER

حلقه مونتایگر برای ازبین بردن حشرات موذی ساخته شده است

یك حلقه مونتایگر برای از بین بردن حشرات موذی ساخته شده است یك حلقه مونتایگر رادر پایه حلبی که در هرجعبه ده عددی یکی از این پایه‌ها موجوداست جا داده و نوك آنرامانند سیگار آتش بزنید و میتوانید باکمال اطمینان هم داخل اطاق و هم خارج در ییلاقات ودر مواقع گردش و پیك‌نیك درخواب و بیداری بدون مزاحمت پشه و مگس وسایر حشرات موذی بسر ببرید حلقه مونتایگر بهترین پاسبان شما درمواقع خواب است و درنهایت راحتی از گزند حشرات شما رامصون میدارد. نماینده انحصاری درایران و خاورمیانه داروئی تائید (متحدین) ناصر خسرو تلفن ۵۲۵۹۶ آ_۱۳۳۱

مبل استیل و استیل ایج

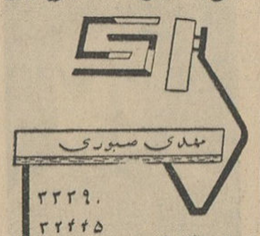

مهدی صبوری

شماره تلفنهای ۳۲۲۹۰ ۳۲۴۲۵ ۳۶۷۶۶

کارخانه ۳۹۲۶۸

لاله‌زارنو شماره ۸۵

کاپرل دشمن شماره یك حشرات

تلفن ۶۲۱۴۹۹ ۱ـ۰ ۳ آ_۹۴۳

حفظ لثه با فقط با مصرف: مسواك طبی دریای نور ساخت آلمان ـ تأیین میشود.

DARIAIE NOOR تلفن ۲۴۵۹۶

پارکت

محکم‌ترین و زیباترین فرش چوبی ساختمانهای ایران

با طاق اسالن‌های شما جلوه خاصی می‌بخشد

شرکت سهامی ساختمانهای کشوری

خیابان شاهرضا ـ کوچه فتوحی تلفن ۶۰۳۰۷ـ۶۹۳۹۰

فروش اثاثیه

مصنوعات فلزی ابدیر

میز یکطرفه	۲۰۰۰ ریال
میز یکطرفه	۲۴۰۰ ریال
میز دوطرفه	۴۰۰ ریال
کمدحالدسی	۳۵۰۰ ریال
کمد مابگانی	۳۰۰ ریال
کلاسور چهار کشو	۳۵۰۰ ریال
جاکتابی	۱۴۰۰ ریال
نعلبکی	۱۵۰ ریال

قفسه آشپزخانه میری شاه‌آباد باسازاقبال تلفن ۷۹۲۸۹۵ ۳۰۴۲۷۸

قابل توجه کارمندان

بانکها وبنگاههای ملی

فروشگاه رگورد سعادت اجناس مورد نیازشما را بقیمت مناسب بافساط در اختیارتان قرار میدهد. پامنار تلفن ۳۷۶۳۸

فروشگاه فرش صبا خیابان سلسبیل چهارراه وثوق تلفن ۶۱۱۵۱۷

قالیهای کلیه شهرستانهای ایران بارنك وطرحهای زیبا به اندازه های مختلف به قیمتهای بسیار ارزان نمایشگاه فرش صبا بفروش می رساند قالی و قالیچه‌های کهنه خودرادر این فروشگاه بافرش نوطبق سلیقه خود تعویض بفرمایند

آ_۱۲۵۳

نمایشگاه مبل ابتکار ۴۹۰۲۶

همه نوع مبلمان مدرن نقدواقساط بفروش میرسد ازاین نمایشگاه دیدن فرمائید سلسبیل مقابل سینما خرم آ_۱۲۴۲

مژده باهالی سلسبیل فروشگاه گیلان برنج

نماینده محصولات غذائی سازمان برنامه

از خانواده‌های محترم دعوت مینماید جهت بازدید ازانواع برنج و روغن ومواد غذائی سازمان برنامه که بانرخ تجارتی و تخفیف کلی در اختیار همگان قرار میگیرد باین فروشگاه تشریف بیاورند خیابان سپه غربی بین چهارراه گلکار و وثوق شماره ۲۵۰ آ_۱۲۵۷

فقط ۱۰ ریال فوری

عکسبرداری ازکلیه اسناد گمرکی تجارتی ـ تحصیلی ـ معافی بانکی چاپ نقشه باا وزلید مغازه فاضل تلفن ۶۵۵۴۴ خیابان شاه جنب ساختمان آلومینیم ـ فاضل

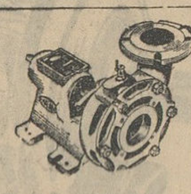

شرکت سهامی اسپادانا

فن — مجری — موجب

تجدید دوش

انواع قفل

موتور برق و الکتروموتور

موتور ویزل

نمایندگی فروشگاه هارلند

ELAC

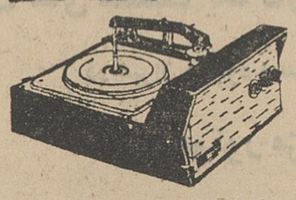

گرام الاك (برقی ـ ترانزیستوری اتوماتیك) چهار دور ـ استریو مدل ۱۹۶۴ مونتاژ درایران نماینده‌رسمی کارخانجات گرام‌الاك درایران:

رادیو جهان نو ـ لاله‌زارنو کاشی ۴۴۵ تلفن ۳۲۵۶۶

شرکت ایران صاف

بامسئولیت محدود

خیابان پهلوی شماره ۱۰۴ ـ تلگرافی امرصافکو ـ تلفن ۴۸۱۶۷ ـ ۴۷۱۶۸

نماینده بزرگترین کارخانجات سازنده دستگاههای تصفیه آب

خرید اثاثیه

نمایشگاه و فروشگاه ایران کالا خیابان شاه نرسیده بچهارراه گلشن تلفن ۴۵۶۸۹ و ۴۵۶۸۶

کلیه لوازمات منزل شمارا بهر اندازه و مبلغی که باشد بقیمت عادلانه در منزل خریدار است در ضمن قالم وقالیچه‌های کهنه و مستعمل شما برای صادرات به آمریکا و اروپا بقیمت سیار خوب خریداری میکرده.

فروشگاه فروردین تلفن ۶۱۱۶۵۵

قالی ـ یخچال ـ تلویزیون ـ رادیو گرام وسایر اثاثیه منزل شمارا خریدار است خیابان‌شاه مقابل سینما چارلی نرسیده به چهار راه سیمتری شماره ۳۵۱ آ_۱۱۷۲

فروشگاه گلشن تلفن ۶۸۷۱۴

منصف‌ترین خریدار کالای دست‌دوم در هر موقع‌آماده است که بایك‌اطلاع تلفنی در خدمت شما حاضر شده و هرنوع قالی وقالیچه، یخچال، ضبط صوت، ماشین رختشوئی، مبل، چراغ‌گاز وکلیه لوازم منزل‌شمارا نقدا خریداری نماید.

۱ـ۲۶ آ_۱۱۹

فروشگاه خالقی تلفن ۳۲۸۷۶

مجهزترین وباسابقه‌ترین مؤسسه خرید لوازم منزل هرنوع قالی. یخچال تلویزیون. رادیوگرام. اجاق گاز شمارا نقدا در محل بقیمت عادلانه خریداری مینمائیم سه‌راه امین حضور تلفن ۳۲۸۷۶

فروشگاه حاجیان

یخچال ـ قالی ـ تلویزیون ـ رادیوگرام وسایر لوازم منزل شما را عادلانه خریداریم سه‌راه امین حضور ۳۸۸۳۸ ۱ـ۲۶ آ_۱۱۵۱

فروشگاه امیرکبیر ۳۰۵۲۶۶

خریدار و فروشنده لوازم دست‌دوم قالی ـ یخچال ـ تلویزیون ـ رادیوگرام ضبط‌صوت سه‌راه امین حضور

فروشگاه ماه تلفن ۳۳۶۷۵

کلیه اجناس شمارا بانضمام فرش نو وکهنه بیشتر از دیگران خریداریم

تلفن ۲۲۰۵۰

اولین موسسه خرید فرشهای کهنه در ایران بقیمت صادرات آلمان ۱ـ۳۰ آ_۹۰۸

فروشگاه ماه تلفن ۳۳۶۷۵

کلیه اجناس شمارا بانضمام فرش نو وکهنه بیشتر از دیگران خریداریم ۱ـ۳۰ آ_۱۱۹۰

فرش پیروز

خریدار فرش نو و کهنه و هرنوع اثاثیه منزل بقیمت عادلانه ۶۸۱۳۸ ۱ـ۲۶ آ_۹۱۱

فروشگاه ممتاز تلفن ۲۹۸۹۰

خریدار قالی و قالیچه. یخچال صبط صوت. تلویزیون و رادیوگرام میباشد خیابان مولوی ایستگاه قنات آباد مقابل مانك کارگشائی

فروشگاه پارس تلفن ۶۱۳۸۴۷

بهترین خریدار اشیاء خانگی شما

الکترو غرب تلفن ۴۹۴۶۹

خریدار یخچال. تلویزیون رادیوگرام فرش اسکندری چهار راه ساسان ۲ـ۹۳۱

فروشگاه سلطانی تلفن ۳۸۵۷۷

یخچال، تلویزیون، ضبط‌صوت قالی‌و قالیچه شما را خریدار است ۱ـ۲۶ آ_۷۹۳

فروشگاه فردوست ۷۵۷۶۸۵

باحسن شهرت ده‌ساله خریدار هرنوع یخچال ـ تلویزیون ـ اجاق گاز ـ رادیوگرام ـ ضبط صوت. فرش خیابان شهناز بالاتر ازمیدان‌ژاله ۱ـ۳۰ آ_۱۱۶۳

فروشگاه محمد حسان

تنها فروشگاهی است که میتواند کلیه اثاثیه منزل شما را بقیمت‌عادلانه خریداری کند تلفن ۵۸۱۵۵۸ ۱ـ۲۶ آ_۱۱۹۱

فروشگاه سمساری صمد

خریدار همه رقم فرش کهنه وسایر لوازم منزل واشیاء قدیمی. اجذس کلی را درموقع فروش شما اطلاع‌دهید تلفن ۴۹۹۸۵

فروشگاه آسیا تلفن ۶۱۲۸۳۲

مؤسسه خرید و فروش لوازم‌منزل خیابان شاه چهارراه پیروز ۱ـ۲۶ آ_۱۱۰۸

آگهیهای متفرقه

یك ابتکار جدید

با اطلاع تلفن ۶۱۳۵۶۷ مبل‌های کثیف سرجای خود شسته میشود ۱ـ۳۰ آ_۱۰۶۵

جرثقیل توکل

میدان شاه تلفن ۵۰۶۹۱ـ۵۵۸۲۸ ۱ـ۲۶ آ_۹۰۶۶

نمونه‌ای ازاقلام مختلف لوازم الکتریکی و قوچی نو باپیشنهاد تضمین

محصول ایتالیا — TICINO INTERRUTTORI ELETTRICI GARANTITI

شرکت تجارتی ایران پایه

خیابان بوذرجمهری ـ سرای چیت سازتلفن ۲۷۶۴۶ آ_۱۲۱۳

بنگاه شین‌آب

آب تصفیه شده که درخیابان شهناز چهارراه صفا بود بخیابان نیروی‌هوائی برسیده بکارخانه کوکاکولا ایستگاه صد دستگاه کاشی ۷۰۱ انتقال یافت تلفن ۳۷۴۴۴ ۱ـ۳۰ آ_۱۱۶۵

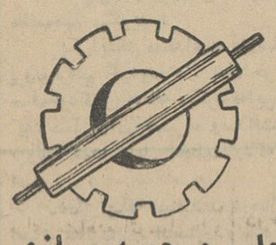

چاپ و جعبه سازی

سازنده انواع جعبه های داروئی. مواد غذائی. جعبه های زیبائی ـ تجارتی ـ پوشاکی

تهران خیابان منوچهری پاساژ زیبا تلفن ۳۲۹۷۷ آ_۱۲۱۱

سه ستاره

لاستیك سازی زریان

مبل ارجمند تلفن ۳۷۳۷۰

پرده دوری و پیراهن مبل‌ارجمند خیابان سعدی شمالی

شستشوی مبل

سرحای خود بدون شکافتن‌وسیله مؤسسه مهر تلفن ۶۱۳۴۲۴ ۱ـ۲۶ آ_ ۱۱۷۶

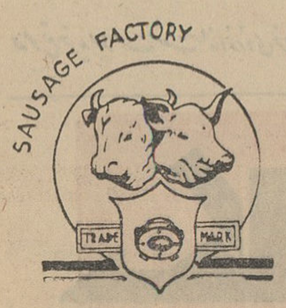

کارخانه کالباس ـ سازی آرزومان

چهارراه سیدعلی اول خیابان منوچهری تلفن ۳۲۲۴۰

برای خرید هر نوع کالسکه برای بچه های خود به مانوك جهان. خیابان منوچهری مقابل سفارت انگلیس مراجعه فرمائید. آ_ ۱۲۱۸

نیازمندیها

فروش اتومبیل

فروشگاه اتومبیل شرق
معاملات همه نوع اتومبیل خیابان شاهرضا شرقی ایستگاه آسیا ۷۵۸۰۰۰
۱ـ۳۰ آ ـ ۹۱ ۷

اتومبیل فورد گالاکسی
مدل ۱۹۶۰ ۸ سیلندر به سفارت کبری اطریش تلفن شماره ۶۱۳۰۳۱ مراجعه نمایند .

کالج بار اثاثیه منزل شما
رادیو بسته بندی و بیمه میسازد
تلفن ۶۱۱۱۱۱

ولو ٦٤
پارتی جدیدوارد شد نمایندگی ۶۰۲۳۲
۱ـ۲۰ آ ـ ۱۲۰۲

بولدوزر
یکدستگاه بولدوزر کابلی ۸ ـ دکاتریبلار برای کرایه و مقاطعه خاک برداری موجود است همه روزه از ساعت ۱ تا ٤ و نیم بعد ازظهر بشماره ۶۱۱۹۷٤ تلفن فرمائید
۱ـ۳ آ ـ ۶۰٤۱

کارگاه صنعتی مکانیزم

تشخیص شستشوی و ترکیب سیل لنگ موتور، ترمز، ویزی بوسیله دستگاه الکترونیک
مدرسه قزوین جنب کوچه نصاری
پلاک ۱۰۸۰ تلفن ۲۰۷۳۱

سه دستگاه جیپ استیشن
مدل ۵۹ و ۶۰ ویکدستگاه فورد مدل ۵۹ از طریق مزایده بفروش میرسد ـ برای مشاهده اتومبیل ها و مطالعه شرایط مزایده بدفتر نمایندگی سازمان ملل واقع در خیابان تخت جمشید ـ خیابان بندرپهلوی پلاک ۱۲ مراجعه شود .
۱ـ۳ آ ـ ۱۰۱۰۲

الدوزمبیل مدل ٤٨ موتور تازه
تعمیر ٦ سیلندربدون واسطه ۳۵۰۰۰ ریال طالبین بتلفن ۳۷٤۸۷ مراجعه فرمایند
۱ـ۳ آ ـ ۱۱۸۰

بورس فولکس ۶۴ کرایه
تلفن ۳۰۵۳۹۴

مدل ٦٠
یك اتومبیل بنز ۱۲۲۰ اس مشکی بفروش میرسد طالبین بتلفن ٤٨٤٨٤ یا ۳۱۹۵۶ مراجعه فرمایند
آدرس ـ چهارراه مخبرالدوله اول خیابان باغ سپهسالار مطب دکتر مخترع آ ـ ۶۳۰۵

رادیو ماشین دوموج
۵۰۰ ریال
مخصوص فولکس و فورد آلمانی رادیو جاویدپشت شهرداری ۳۳۷۶۰
۱ـ۱۰ آ ـ ۱۱۲۷

ساختمان

تاسیسات ساختمانی نال
باقساط امور ساختمانی و دکوراسیون ونقاشی راانجام میدهد تلفن ٦٨٤١٤
۱ـد۱ آ ـ ۱۰۳۵

شالیته
طرح ـ نظارت ومقاطعه ساختمان
دکوراسیون و تزئین فروشگاهها ومنازل
شرکت جزیره تلفن ۷۰۷۵۰

لوازم کشاورزی

قابل توجه کشاورزان محترم
سمپاش های موتوری ۱۰۰ لیتری مخزن برنجی باتجهیزات کامل رسمید فروشگاه شرکت آب باب اول سعدی تلفن ـ ۳۶۳٤۸

مستغلات

نارمك ـ بارگاهی امینی ۷۹۰۰۹۰
معاملات زمین وخانه نقد واقساط وپول

برای اجاره منازلتان بخارجیان
باتلفن ۶۰۰۰۰ تماس بگیرید
۱ـ۲۶ آ ـ ۸۰٤

زمینهای عباس آباد را نقدا خریداریم
خیابان پهلوی بالای پمپ بنزین بازرگانی جلالی تلفنهای ٦٢٦٤١١ ـ ٦٢٤١٩٣ مراجعه فرمائید
۱ـ۳۰ آ ـ ۶۰۵۶

خرید زمینهای نروی هوائی ۳۱۸۰۳
۱ـ۲۶ آ ـ ۱۱۳۱

بورس اراضی عباس آباد
زمین های اطراف تلویزیون و سه راه ونك بمساحت ۳۰۰ الی ۵۰ متری بنقد واقساط چهارساله بفروش میرسید طالبین به آژانس حمید تلفن ۷۳۱۸٤ مراجعه فرمایند
۱ـ۱۰ آ ـ ۱۱۶۸

دفتر ساختمانی رستمی
درنارمك خانه‌های ۲ تا ٤ اطاقه از ۱٤ الی ۶۰ هزارتومان نصف نقد بقیه ۳۰ ماهه تلفن ۷۹۳۵۳
۱ـ۱۰ آ ـ ۱۱۶۷

برای خرید یا فروش املاك در شهر و شمیران
رجوع فرمائید لاله‌زار نزدیك میدان سپه به :
بنگاه کوشان
۱ـ۲ آ ـ ۹۷۷٤

شخصی خریدار ۲۰۰۰۰ متر
زمین بطور اقساط درحوالی کرج یا ورامین میباشدطالبین بدون واسطه باصندوق پستی ۱۷۲۵ تهران مکاتبه نمایند
۱ـ۳۰ آ ـ ۶۰۵۶

چند قطعه زمین امیرآباد بالاوزمینهای قزل‌قلعه موردنیاز است تلفن ٦٢٤١٨٢
۱ـ۲ آ ـ ۱۱۹۸

زمینهای عباس آباد وکشاورزی را خریداریم آژانس محمدی ۷۵۱۲۳
۱ـ۲ آ ـ ۱۲۰۵

درجاده پهلوی و شمیران
بهترین باغها و زمینهای مرغوب برای فروش و معاوضه آماده است طالبین به تلفن ۶۸۷۳۸ دفتر صراف چهار راه پهلوی مراجعه فرمایند .
آ ـ ۱۲۰٤

بورس اوراق اصلاحات ارضی
خرید وفروش ومعاوضه اوراق اصلاحات ارضی باراضی مرغوب شهری تشانی شاهرضا روبروی کافه شهرداری دفتر صراف تلفن ۶۸۷۳۸
آ ـ ۱۲۰۳

چنددستگاه خانه‌های مدرن درشمیران
باتمام وسایل برای اروپائیان مقیم تهران فوری نیازمندیم تلفن ٤٨٩٩٦
آ ـ ۱۲۰۱

اجاره داده میشود

اجاره داده میشود
یکباب خانه‌دارای پنج اطاق برق ـ آب لوله ـ واقع در خیابان شهناز نزدیك میدان فوزیه بدون واسطه ۳۵۰ تومان
تلفن ۲۳۳٤۸

خانه‌ای در خیابان ساسان
دارای ۹ تا اطاق باتمام وسایل به اجاره واگذار میشود بشماره ۷۱۱۸۱ مراجعه شود .
۱ـ۳ آ ـ ۱۱۷۹

برای تاسیس کارخانه
محل مناسبی که دارای سالن وسیع و لااقل ده اطاق باشد اجاره میشود بشماره ۱۳۶ خیابان فردوسی شمالی مکاتبه نمائید .

از تخت جمشید ببالا
خانه و آپارتمان اجاره موجود ٦٢٤٤٦٠
۱ـ۲ آ ـ ۱۲۲۵

مقابل سینما مولن روژ
منزل اجاره‌ای دو طبقه ۷ اطاق آب و برق ساعتی و تلفن و گاراژ ۱۰۰۰ تومان
تلفن ٦٢٤٤٦٠
۱ـ۲ آ ـ ۱۲۱۹

درخیابان چهل متری ایرانشهر
منزل اجاره دوطبقه ۷ اطاق آب و برق و تلفن و گاراژ ۱۲۰۰ تومان تلفن ٦٢٤٤٦٠
۱ـ۲ آ ـ ۱۲۲۰

واگذاری میشود

دفتر کار سمیك و مدرن در محل مرغوب ٤ تا ۸ بعد از ظهر تلفن ۳٦۱۸۲
۱ـ۳ آ ـ ۱۱۲۵

یکباب منزل با یك انبار
بسمیار بزرك درخیابان سعدی شمالی بن‌بست فرهاد واگذار میشود طالبین باتلفنهای ۳۰۵۳۵۰ و ۳٦۹۸۰ جهت اطلاع بیشتری تماس حاصل نمایند
شرکت سهامی انتشارکتب درسی
آ ـ ٦۱٤۵ ۱ـ۲

یکباب آرایشگاه مردانه
باکلیه لوازم واقع در خیابان شاهرضا بعدازظهر هابه تلفن ۸٤۰۷۰
ازساعت سه به‌بعد مراجعه شود .
۱ـ۳ آ ـ ۵۸٦۵

خیابان شاه چهارراه کاخ
مغازه سه طبقه مجهز آماده برای هر نوع کسب واگذار میشود تلفن ٦۷۷۸۳
۱ـ۵ آ ـ ۱۱۹۹

دروازه شمیران
برخیابان طبقه فوقانی سه اطاق باتمام لوازم واگذار میشود تلفن ۳۹۹٦۵
۱ـ۲ آ ـ ۱۲۰۸

صاحب امتیاز و مدیرمسئول : عباس مسعودی
جای اداره : خیابان خیام چهارراه اطلاعات

بفروش میرسد

برجاده ۲۰ متری ونك
زمینی بمساحت ٦۰۰۰ متر بدون واسطه بفروش میرسد ازساعت ۵ الی ۷ با تلفن ٤۲۵۷۵ مذاکره فرمائید
۱ـ٤ آ ـ ۱۱۵۸

حراج ـ حراج
خانه ویلائی مستغلاتی درشمال بلوار امیرآباد اطراف چهل متری کندی از ٦۵ تا ۲۵۰ هزار تومان نقد ومدت خیابان آیزنهاور چهارراه نواب ضلع جنوب غربی دفترصبا تلفن ٦٤۰۸۹
۱ـ۱۵ آ ـ ۱۰٦۸

چند قطعه زمین ساختمانی
درشمال شهر بقیمت مناسب بفروش می رسد بتلفن ٤۵۷۰٤ مراجعه فرمائید
۱ـ۲ آ ـ ٦۳۱۱

تهران نو خیابان فرح آباد
منزلی بر ۲۰ متری بمساحت ۲٤۰ متر ۸ اطاق وسایل کامل با ۱۵ هزار تومان بدهی بانکی فروشی تلفن ۷۵۵۵۸۹
۱ـ۳ آ ـ ۱۲۰۰

پهلوی بالاتر از بلوار
زمینی ۳٦۰ متر قواره دوم از خیابان قیمت نازل ٦۹۵٤٤
۱ـ۳ آ ـ ۱۱۹٦

جاده جنوبی کرج
زمین فروشی مساحت ده‌هزار متر قیمت نازل تلفن ٦۹۵٤٤
۱ـ۳ آ ـ ۱۱۹۵

عمارت فروشی در دروس
چهارصدمتر بنای دومرتبه پنج اطاق ولوازمات رجوع فرمائید لاله‌زار نزدیك توپخانه ۳۹۷۸٤ به : بنگاه کوشان
۱ـ۱۰٤۲۰

زمینی فروشی یاساختمان دو مرتبه ـ نودهزارتومان با هشت اطاق آب و برق
باگاراژ ۳۳۰ متر در خیابان شمیران نزدیك مولن‌روژ شهناز دوم رجوع فرمائید لاله‌زار نزدیك میدان سپه
۳۹۷۸٤ به : بنگاه کوشان
۱ـ۱۸ ۱۰٤۱۸

نزدیك چهل متری ایرانشهر
منزل دوطبقه‌شخصی ساز ۷ اطاق و سرویس وحمام کامل وتلفن و آب وبرق وگاراژ بفروش میرسد ٦۲٤٤٦۰
۱ـ۲ آ ـ ۱۲۲۳
خانه از ۵۰ الی ۵۰۰ هزار تومان موجود
آژانس محمدی تلفن ۷۵۱۲۳
۱ـ۲ آ ـ ۱۲۰٦

حدود خیابان تلویزیون
منزل فروشی شخصی ساز ۲ر۵ طبقه ۹ اطاق بالوازم و حمام کامل وبرق وتلفن ۹ وگاراژ تلفن ٦۲٤٤٦۰
۱ـ۲ آ ـ ۱۲۲۲

در خیابان فیشرآباد
منزل جنوبی دوونیم طبقه ده اطاق با سرویس وحمام کامل نوساز بفروش میرسد تلفن ٦۲٤٤٦۰

کیلومتر ۸ جاده کرج
منطقه کارخانجات زمینی به مساحت ۱۰۰۰۰ متر بقیمت نازل بفروش میرسد تلفنهای ٤۷٦۰۷ و ٤۵۵۳۳

ویلای فروشی در شمیران
بمساحت سه‌هزار متر باچمن افرپقائی واشجار زینتی ومیوه‌جات پیوندی تلمبه برقی برای آب پاشی استخر بزرك گلخانه تلفن برق سه فاز چاه آب عمارت دو مرتبه هفت اطاق دوحمام باشوفاژ ودومخزن گازوئیل شوفاژ دو اطاق جهت خدمه واقعه نزدیك تلاقی خیابان کامرانیه وفرمانیه رجوع فرمائید لاله‌زار نزدیك میدان سپه ۳۹۷۸٤ به
بنگاه کوشان
۱ـ۲ ۱۰۳٤٦ آ ـ

معاملات ملکی

خرید تلفن سماره‌های
۲ـ۵ـ٦۲ و فروش تلفن نقدواقساط باتلفن ۵۵٦٤٦ و ۵۸٤٤۳
آ ـ ۷۷۳٤ ۱ـ۲٦

خرید شماره تلفن نقدا ۵٦۳۲۹

فروش شماره تلفن باقساط ۵۳۸٤۰ وام درمقابل شماره تلفن ۵۳۸٤۰
۱ـ۲٦ آ ـ ٦۲۳۰

تلفن نقدو اقساط فروشنده ایم ۵۵٤۹٦
۱ـ۲٦ آ ـ ۸۰۸

تلفن وفیش تلفن خریداریم ۵۵٤۹٦
۱ـ۲٦ آ ـ ۸۰۹

بورس تلفن البرز ۳۹۳۲۰
آ ـ ۹۳۲

خرید و فروش و معاوضه تلفن و فیش تلفن نقد و اقساط ٤٤۳۲۰ و ٦۰۰۳۵
۱ـ۲٦ آ ـ ۱۱۳٤

فروش تلفن نقد واقساط ۳۰۳۳۳۳
۱ـ۲٦ آ ـ ۱۱۵۰

شماره تلفن‌وفیش خریداریم ۳۰۳۳۳۳
۱ـ۲٦ آ ـ ۱۱٤۸

تلفن شمارا نقدا میخریم وماهی
۲۰۰ تومان بخودتان میفروشیم ۵۲٤۱۸
۱ـ۲ آ ـ ۱۱۸۵

یکشماره تلفن لازم است
حدود امیریه‌روبروی مهدیه شعبه نفت ۳۷ پلاك ۵۵٦ شماره ٤ر٦
آ ـ ٦۲۲۹ ۱ـ۲

یك‌شماره تلفن تجریش بدون‌واسطه بفروش میرسد تلفن ۲٤۰۱۲
آ ـ ٦۳۱۷

تدریس خصوصی

تدریس زبان ایطالیائی
خصوصی در منازل ۷۱۷۵۹
۱ـ۳ آ ـ ٦۰۲۵

تدریس خصوصی
تلفن ۲۳٤۰۷

تدریس خصوصی توسط لیسانسیه ریاضی ـ تلفن ٦۲۷۱۰۵
۱ـ۳ آ ـ ۱۱٦۲

بانوی انگلیسی تدریس زبان مینماید تخت جمشید ویلای شمالی خبیرشرقی شماره ٤۳ (موسسه تال)
۱ـ۱۵ آ ـ ۱۰۲٦

ریاضیات ـ فیزیك
توسط دانشجوی‌علوم ۳۰۳۸۵۸
۱ـ۷ آ ـ ۱۰٤۱

تدریس خصوصی انگلیسی
توسط جوان فارغ التحصیل ازامریکا در منزل شمایادر دفتر کارخودش تلفن ٦۱۲۱۲۵
۱ـ۷ آ ـ ۱۱۹۳

ساعتی ۸۰ ریال
فیزیك ، شیمی ، جبر و حساب تا چهارم‌متوسطه توسط‌دانشجوی‌پزشکی درمنازل ـ تلفن ۷۱۱٤۸
۱ـ۲ آ ـ ۶۰۷۵

بانوی آلمانی تدریس زبان مینماید تخت جمشید ویلای شمالی خبیرشرقی شماره ٤۳ (موسسه تال)
۱ـ۱۵ آ ـ ۱۰۲۷

شیمی ـ فیزیك ـ انگلیسی توسط ـ دانشجوی دانشگاه ٦۱۳۱۰۷

سالن مد و آرایش

آموزشگاه آرایش وزیبائی هنگامه
با امتیاز رسمی وزارت‌فرهنگ
دیپلمه پاریس ورم کلیه متدآرایش سرو صورت را علمی و عملی با ۳۰۰ تومان در مدت کوتاه تا اخذگواهینامه رسمی تضمین مینماید خیابان‌شاه‌جنب ایران کالاخیابان دقیقی شماره ۱۵۵
۱ـ۱۵ آ ـ ۱۰۸٤

راهنمای پزشکی اطلاعات

دکتر فرنوش تلفن ٤۸۵۵۵
داخلی ، مقاربتی (سفلیس وسوزاك) گواهینامه از دانشگاه پاریس پذیرائی صبح وعصر امیریه اول منیریه

دکتر تراب همایون
جراح و متخصص چشم پذیرائی عصرها سه‌راه شاه تلفن ٦۸۷٦۸

ترك تریاك و هروئین
دکتر صفائی با ۲۵ سال سابقه بستری و سرپائی سعدی جنب بیمه تلفن ۳۰٤۱۵۳

دکتر محمد جعفر هدایتی
متخصص بیماریهای داخلی ـ زنان صبح شاهرضا مقابل کالج ٤۲۰۸۳ عصر شاهپور چهارراه مختاری ۵۳۵٤۱

دکتر در طب پولوسا
متخصص بیماری‌های مقاربتی ، (سوزاك تازه و کهنه و سیفلیس) امراض مجاری ، ادرار و تناسلی ـ خیابان فردوسی شمالی کوچه صادق پذیرائی ۹ تا ۱۲ و ۵ تا ۸ تلفن ٤۶۵۸۹

دکتر فرهودی ـ چهار راه پل چوبی شاهرضا بعداز ظهر وشب ۷۵٦۲۸۳

دکتر آسایش
بیماریهای امیزشی و مجاری ادرار خیابان منوچهری کوچه ارباب‌جمشید شماره ۱۱ پذیرائی ۵ تا ۸ و نیم بعدازظهر

دکتر معانی
امراض مقاربتی ـ مجاری ـ ادرار معالجه قطعی سوزاك تازه و کهنه ـ ورم پروستات و مستی و ناتوانی ضیق مجرا خیابان فردوسی مقابل بانك ملی مرکز

دکتر دانشگر
امراض مقاربتی وجلدی و سوزاك تازه و کهنه ورم پروستات ضیق مجرا مسنی وبواسیر امراض زنانه و نازائی خیابان سه مقابل پستخانه ۳۰۲٤۱٦

درمان کامل سوزاك وامراض مقاربتی
خیابان شاهپور جنب سینما جهان نرسیده بسه‌راه بوذرجمهری دکتر جلال بهی‌زاد

دکتر علی میراحمدی
متخصص کوش کلو وبینی جامی استخر مقابل کوچه سپهبد ٦۱۳٦۸۵ عصر ها

درمان قطعی سوزاك تازه و کهنه وتقویت قوای تناسلی
دکتر عباس جانبازاده دارای گواهی نامه از دانشکده طب فرانسه ـ خیابان منوچهری مقابل کوچه ژاندارك اول کوچه مهر صبح و عصر

پلی کلینیك رازی
(پلی کلینیك سابق دکتر مجاهدی ـ دکتر صدیقی)
تحت ٦ پزشکی ـ سازمان بیمه کارمندان دولت دارای بخشهای داخلی ریوی ـ اطفال ، چشم ، گوش وحلق و بینی ، جراحی و زنان ، دندانپزشکی ، پوست و مقاربتی ، ترك مواد مخدره و الکل ، تحت نظر پزشکان متخصص از ۸ صبح تا ۸ شب از بیماران محترم پذیرائی مینماید . تلفن ٤۹۵۲٦ ـ در عیر این ساعات به تلفنهای ٤٤۱۱۹ ـ ٦۹۷۲٤ مراجعه فرمائید . خیابان شاه روبروی مسجد مجد .

ترك تریاك دکتر رحمانی
متخصص امراض اعصاب وروح از دانشگاه لندن خیابان پهلوی بالاتر از چهارراه امیر اکرم تلفن ٤۵۱۱٤

دکتر عباس نیك نژاد
متخصص از دانشگاه پاریس بیماری های معده ، روده ، کبد ، لوزالمعده ، درمان بواسیر بدون عمل ، فیستول فیسنور ، متد موثر دروازه شمیران خیابان گرامی پذیرائی ۳ تا ۷ بعد ازظهر

دکتر سروشیاری متخصص اطفال
شاهرضا مقابل آلبانیا تلفن ٦٤۰۵٤

ترك تریاك و هروئین
با متد جدید دکتر اسلامیوست حشمت‌الدوله چهارراه کلشن تلفن ٦۱۳۰٦۷

دکتر فرهنك ـ دندانپزشك
معالج پیوره ـ خون ریزی لثه و رفع بوی بد دهان
پذیرائی ـ ازساعت ۳ر۵ الی ۸ بعدازظهر
نشائی ـ میدان ۲٤ اسفند .

آموزشگاههای رانندگی

اموزشگاه رانندگی شهاب
خیابان امیرآباد شعبه مقابل سینما امپایر تلفن ٦۱۱۲۲۱
۱ـ۳۰ آ ـ ۸۱۱

تعلیم رانندگی شهاب تلفن ٦۱۱۲۳۱
۱ـ۳۰ آ ـ ۷۳۰

آموزشگاه رانندگی ایفل
تعلیم رانندگی با نازلترین قیمت دراسرع وقت تلفن ٦۸۱۸۸

آموزشگاه رانندگی مهران
تا اخذ گواهینامه ۲۵ تومان تضمین میکند شاهرضا پیچ شمیران
۱ـ۲٦ آ ـ ۸۰۷

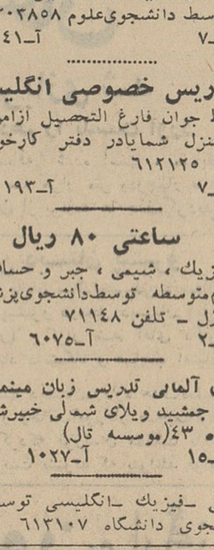

آموزشگاه آرایش آزاده

زیر نظر بانو ایران قربانی دیپلمه سویس
برای دوره تابستانی هنرجو می‌پذیرد
دیپلمه آرایش به هنرجویانی داده‌می شود که دوره کامل آرایش را با موفقیت بپایان برساند .
کلاسهای آرایش صبح و عصر دایر است تلفن ٤۱۷۳۵
نشانی امیریه ـ نرسیده به منیریه خیابان مهدیه شماره ۳۸
آ ـ ۱۲٦۵

آموزشگاه آرایش ماهدخت

برای دوره جدید هنر جو میپذیرد
نارمك اول جویبار تلفن ۷۹۹۹٤
۱ـ۲٦ آ ـ ۸۲۷

آموزشگاه آرایش زیبائی هنر

با امتیاز رسمی وزارت فرهنك
تعلیم آرایش سروصورت درمدت کوتاه ۳۰۰۰ ریال . رنك‌مو ۲۰۰ ریال فرتنی ۲۰۰ ریال . میزانپلی ۲۰ ریال اصلاح سر ۲۰ ریال ـ ضمنا سه‌نفراز دانشجویان واجد شرایط مجانا اروپا اعزام سه‌راه‌زاله مقابل ساختمان مجلس تلفن ۳۰٤٤۷۳
۱ـ۲۵ آ ـ ۱۰۵۸

سالن آرایش آنا

ازدروازه شمیران بخیابان حقوقی انتقال یافت تلفن ۷۵۸۱۹٤
۱ـ۱۵ آ ـ ۱۲۰۹

سازمان فرهنگی نور تربیت

از اول تیرماه روزهای دوشنبه و چهارشنبه باستثنای تعطیلات رسمی صبحها از ۸½ الی ۱۱½ جهت ثبت‌نام دانش آموزان دایر میباشد . ضمنا کلاسهای تجدیدی ـ تقویتی وانگلیسی نیز درهمین روزها از هشتم تیر ماه شروع میشود دانش آموزان قبل‌ازشروع کلاسها میتوانند نام نویسی کنند .
یوسف‌آباد . خیابان محمدرضا شاه . بالاتر از میدان مستوفی چهارراه قادری کوچه قادری تلفن ٦۲۲٦۰۲

سفارش کلاه گیس
وگیس های تکه‌ای پذیرفته می‌شود.
سالن آرایش فینولا
خیابان کاخ نرسیده بمیدان کاخ
تلفن : ۶۴۶۸۱

روغن نباتی ناز
NAZ
SHORTENING

کارخانجات روغن نباتی
ناز
جدیدترین کارخانه روغن نباتی در ایران
روغن نباتی ناز
با مصرف ترین روغن نباتی و در دسترس
هم میهنان عزیز
گذاشته میشود
تلفن مرکز پخش ـ تهران ۲۰۱۷۷

معاملات پول

پول موجود تلفن ۵۱۳۵۱
۱ـ۲٦ آ ـ ۱۰۰۲

پول‌تومانی دوشاهی و دوشاهی‌ونیم همیشه موجوداست تلفن ٦۹۲۲۷
۱ـ۲٦ آ ـ ۱۱۵۳

هراندازه پول دارید
باتامین و تضمین کافی در برابر املاك مرغوب شمال شاهرضا به آژانس رابت
سپاراید ۳۲۹۷۱
آ ـ ۱۰۲۹ ۱ـ۱۰

پول شرطی موجود تلفن ٦۹۵٤٤
۱ـ۲۰ آ ـ ۱۱۹٤

پول‌تومانی دوشاهی ۷۳۲٤۲
آ ـ ۱۲۷۲

گم شده

آگهی فقدان پروانه
آقای دکتر علی امیر رفیعی فرزند آقای حسین دارای شناسنامه شماره ۱۹٦ صادره از حوزه قوچان متولد سال ۱۳۱۱ شمسی در قوچان مدعی است که پروانه موقت پزشکی ایشان که بشماره ۸۸۷۲ر۳۲۹ ـ ۲۰ر۱۰ر۳۸ در دفتر پروانه های موقت پزشکی این اداره به ثبت رسیده است مفقود شده و تقاضای صدور المثنی کرده است چون پروانه مزبور پس از صدورالمثنی فاقد اعتبار است و در صورتیکه نزد کسی دیده شود آن‌شخص قابل تعقیب میباشد لذا این آگهی در سه نوبت ظرف شش ماه ـ هر دوماه یکبار در تهران منتشر میشود ظاهر کس آنرا پیدا کرده به اداره کل تعلیمات عالیه تسلیم نماید ضمنا تقاضا دارد چنانچه کسی از وجود پروانه مزبور مطلع است یا میداند که ادعای آقای دکتر علی امیر رفیعی بر خلاف واقع است مراتب را باین اداره اطلاع دهد .
رئیس اداره تعلیمات عالیه . ابراهیم جوانشیر
۱ـ۳ آ ـ ۱۹۸۷

لیسانس موقت کشاورزی
اینجانب مهندس میاوش تیرگری گمشده لطفا یابنده بشماره ٤۷۰۳۹ تلفن نماید .
۳ـ۳ آ ـ ۲٤۷۰۹

دسته‌چك اینجانب دکتر عبدالله حسامی ازحسابجاری ۱۵۱۰ شعبه تخت‌جمشید بانك تهران مفقود گردیده بدینوسیله آگهی میشود که کلیه چکهای دسته چك مزبور از درجه‌اعتبار ساقط است.
آ ـ ۱۲٤۵
راننده‌پایه دوشخصی باسابقه جویای کار است تلفن ۸۵۱۳۱۱

گمشده
دسته‌چك ۲۵ برگی ازشماره ۸۷۷٦۲٦ الی ۸۷۷٦۵۰ حساب جاری شماره ۲۷ بانك صادرات شعبه تیر دوقلو ویك دسته‌چك از حساب‌جاری ۳۲۳۳۹ بانك بیمه بازرگانان شعبه ری از شماره ۲٦۷۱۰۱ تا ۱۲۵ بنام اینجانب سید محمود یزدانی همت‌آبادی ویك برك چك برگشتی بشماره ۱۳۳٦۹٤ که مربوط به شخص دیگر بوده در مورخه ۱ر٤۳ر٤۳ بامقداری اوراق بهادار ازمغازه اینجانب سرقت شده دسته چکهای مربوطه و یك فقره‌چك برگشتی از درجه‌اعتبار ساقط است

گالو
نمایندگی انحصاری سرویس
GALO
تلفن ۳۳۰۵۹
Tel 33059

سرویس تلویزیون پارس
تعمیر انواع تلویزیون در منازل با سرویس مجهز ستیار .
تلفن : ٤٦۷۸۳

برنامه سینماها ...

نشان شجاعت (جنگی) ـ درك بوگارد
آسیا (٤۲۹۰۹) ۱۱ـ ۳ـ ۵ـ ۷ـ ۹ سهیلا (۳٦٤۲٤) ۳۰ر۱۰ ـ ۲ر۳۰ ـ ٤ر۳۰ـ ٦ر۳۰ـ ۸ر۳۰ درایوین (۷۹۱۵٤۳) ۳۰ر۷ـ ۹ر۳۰
ماجرای جهانی (کمدی)ـ بوب هوپ ـ ایوان دو کارلو
رادیوسیتی (٤۳۳۲۰) ۱۱ـ ۳ـ ۵ـ ۷ـ ۹ر۱۵ ادئون (۳۸۱۱۸) آستارا (۸٤۰۲۲) ۳۰ر۱۰ـ ۳۰ر۲ـ ۳۰ر٤ـ ۳۰ر٦ـ ۳۰ر۸
عروس فرنگی (کمدی)ـ فارسی ـ وحدت ـ پوری بنائی
حافظ (۳٤۰۷٤) ۳۰ر۱۰ـ ۳۰ر۲ـ ۳۰ر٤ـ ۳۰ر٦ـ ۳۰ر۸
سقوط زندگی (عشقی) ـ گیتی داروگر ـ الکه زومر
اونیورسال (٦۹۵۳) ۱۱ـ ۳ـ ۵ـ ۷ـ ۹
شبهای لبنان ـ رنگی
میامی (۲٤۳۲۹) ایران (۳٦۳۵٤) ۳۰ر۱۰ـ ۳۰ر۲ـ ۳۰ر٤ـ ۳۰ر٦ـ ۳۰ر۸ تهران (۳۸۱٦۵) ۱۰ـ ۲ـ ٤ـ ٦ قایتانی ۳۰ر۷ـ ۳۰ر۹
غرب وحشی (وسترن) ـ رنگی ـ نانسی کواك
رکس (۳٤۱٦۹) ۳۰ر۱۰ـ ۳۰ر۲ـ ۳۰ر٤ـ ۳۰ر٦ـ ۳۰ر۸ همای (۳۰۲۱٦۹) ۱۰ـ ۱ـ ۳ـ ۵ـ ۷ـ ۹
مردان خشن (وسترن) ـ سینما سکوپ ـ رنگی ـ گلن فورد
سانترال (۲۹۲۸۱) ۱۱ـ ۳۰ر۳ـ ۳۰ر۵ـ ۳۰ر۷ـ ۹ر۳۰ رویال (٤۹۷۸۵) ۱۱ـ ۳ـ ۵ـ ۷ـ ۹ سعدی (۳٦٤٦۸) ۳۰ر۱۰ ـ ۱۲ر۳۰ ـ ۲ر۳۰ ـ ٤ر۳۰ـ ٦ر۳۰ـ ۸ر۳۰
شبهای شرق ـ سینما سکوپ ـ رنگی
مولن روژ (۷۲۹۲۹) ۱۱ـ ۳۰ر۳ـ ۳۰ر۵ـ ۳۰ر۷ـ ۹ر۳۰ مهتاب (٤۷۷۷۷) ۱۱ـ ۳ـ ۵ـ ۷ـ ۹ دیانا (٤۷۳٦۵) ۳۰ر۱۰ـ ۳ر۳۰ـ ۳۰ر۵ـ ۷ر۳۰ـ ۹ر۳۰ کریستال (۳۷٦۷۵) ۳۰ر۱۰ـ ۳ـ ۵ـ ۷ـ ۹ ایفل (۳۷۲۷۷) ۱۰ـ ۲ـ ٤ـ ٦ـ ۸ـ ۱۰ اسکار (٤۵۷۹۷) زهره (۳۰٤۸۰۸) ۳۰ر۹ـ ۳۰ر۱۱ـ ۳۰ر۲ـ ۳۰ر٤ـ ۳۰ر٦ـ ۸ر۳۰ برلیان (۳۳۵۳۵) ۱۰ـ ۱۲ـ ۲ـ ٤ـ ٦ـ ۸
گناهان ریچل کید (عشقی) رنگی ـ پیترفینچ ـ راجرمور
امپایر (٦۲۳۹٤۲) ۱۱ـ ۳۰ر۲ـ ۲ـ ٤ـ ۷ـ ۹ر۱۵ تراس ۳۰ر۷ـ ۱۰ ب.ب (٦۹٦٤۱) ۳۰ر۱۰ـ ۲ـ ۱۵ر٤ـ ۶ر۳۰ـ ۸ر٤۵
صدائی در آینه (درام) ـ سینما سکوپ ـ ریچاردایگان
پلازا (٤٤۲۵۵) ۱۱ـ ۳ـ ۵ـ ۷ـ ۹
جنایت ومکافات (جنائی) ـ جورج هامیلتون
سالن نیاگارا (٦۵۳۰۷) ۱۱ـ ۳ـ ۵ـ ۷ـ ۹ تراس تعطیلات‌شیرین ۳۰ر۷ ۹ر۳۰
نیرنك دختران (فیلم فارسی)ـ سهیلا ـ ایرج قادری
دنیا (۳۳۸۱۲) فلور (۲۸۰۹٦) ۳۰ر۱۰ـ ۳۰ر۲ـ ۳۰ر٤ـ ۳۰ر٦ـ ۳۰ر۸ نادر (۳۹۰۹۵) ۹ـ۱۱ـ۱ـ ۳ـ ۵ـ ۷ـ۹ رامسر (۵۲۰٦۰) جهان (٦۰۳۰۵) ۱ـ ۳ـ ۵ـ ۷ـ ۹ مراد (۷۳۳۸۲) ۱۰ـ ۱۲ـ ۲ـ ٤ـ ٦ـ ۸ر۳۰
جاسوس دوجانبه (جاسوسی) ـ رنگی ـ ویلیام هولدن ـ تخت جمشید (٤۳۵۵۰) ۱۱ـ ۳ـ ۵ـ ۷ـ ۹ر۳۰
نورمن قهرمان (کمدی) ـ نورمن ویزدم
فردوسی (۳۵۷۸٤) ۹ـ ۱۱ـ ۱ـ ۳ـ ۵ـ ۷ـ ۹ ژاله (۳۰٤۱۲۰) ۱۰ـ ۱۲ـ ۲ـ ٤ـ ٦ـ ۸ر۳۰
سفیر بخیر (کمدی) ـ رنگی ـ فردمك مورای
چارلی (٦۸٤٦۱) ۳ـ ۵ـ ۷ـ ۹
بازگشت قایقها ـ رنگی ـ جف‌چندلر
پارك (۳۹٦۳۷) ۳۰ر۱۰ـ ۳۰ر۲ـ ۳۰ر٤ـ ۳۰ر٦ـ ۸ر۳۰
سوار رعدآسا ـ سینما سکوپ
متروپل (۳۹٤۱۰) ۳۰ر۱۰ـ ۳۰ر۲ـ ۳۰ر٤ـ ۳۰ر٦ـ ۸ر۳۰
شکوه علفزار (درام) ـ رنگی ـ وارن بیتی ـ ناتالی وود
تاج (۳۳۰٦٤) ۳۰ر۱۰ـ ۳۰ر۲ـ ٤۵ر٤ـ ۷ـ ۹ر۱۵
دنیای زنان ـ رنگی
آریا (۳۹۸۸٤) ۱۰ـ ۱۲ـ ۲ـ ٤ـ ٦ تراس ۳۰ر۷ـ ۹ر۳۰
شمشیرزن سیانا ـ سینما سکوپ ـ رنگی ـ استوارت گرینجر
البرز (۳۰٤۲۵۸) ۳۰ر۱۰ـ ۳۰ر۱۲

درحضور والاحضرت شاهپور غلامرضا ریاست عالیه کمیته ملی المپیک ایران

تیراندازان معرفی شدند

ظهر دیروز قهرمانان تیراندازی تهران درسال ۱۳۴۲ باتفاق تیمسارسرتیپ حسین موحد واعضای فدراسیون در کاخ والاحضرت شاهپور غلامرضا پهلوی حضور پیدا کردند دراین مراسم تیمسار سرتیپ حسین موحد رئیس فدراسیون گزارشی ازوضع و اقدامات فدراسیون را باطلاع رسانید سپس جوائز قهرمانان و همچنین گواهینامه های کارآموزان تیراندازی وسیله والاحضرت توزیع گردید

کسانی که جایزه گرفتند عبارتند از آقایان غلامحسین مبصر، جعفر کلانی، ناصر شریفی، سرهنگ سپاهیان، سرگرد پرویز غرائی وستوان یکم پرویز دیهیم و دوشیزگان پروانه علیین، هوردخت همتی و آذر نوری، فرح بیات، نیره میرزائی ومینافرنگی وآقایان هادی شکرآبی، جمشید احدی و آقاجانیان.

کسانی که گواهی نامه گرفتند عبارتند ازدوشیزگان وبانوان پروین سوهانکی-فرد، مهوش باقری، زهره عنقا، مینا خردبیگی، لیلی شریفی، شهلا اردکانی وآقایان محمد مهدی ترابی نژاد، فریدون بیات، کامران الهی حسین معزز محمود بیدآبادی، علی اصغر سلیمی، کامران مظاهری ومسعود مبصری.

درعکس بالا والاحضرت شاهپور غلامرضا جایزه خانم فرح بیات قهرمان تیراندازی را اعطا مینماید تیمسار سرتیپ حسین موحد رئیس فدراسیون نیز در عکس دیده میشود

توسعه سازمان ارت

آقای پروفسور هیبر رئیس فدراسیون ارت امریکا ورئیس هیئت مدیره اتحادیه ارت جهانی - استاد دانشگاه و ناظم دانشکده ادبیات میشیگان که برای بازدید از تاسیسات آموزشی ارت در نقاط مختلف دنیا مسافرت مینماید گفت: نظر «ارت» از ایجاد مدارس حرفه‌ای بکارانداختن - فکر - کار - و دست محصلین است و در ایران هنرستان های دخترانه و پسرانه ارت از ۱۵ سال پیش تاسیس شده که اکنون ۶۵۰ نفر درمدرسه ارت و ۱۸۰۰ نفر درمدارس دیگر وسیله معلمین ارت تعلیم می گیرند. درهنرستان پسرانه رشته‌های برق - اتومکانیک - ومکانیک ودردخترانه برش - خیاطی - آشپزی - منشی گری و سلمانی اکنون دایر است و به کمک وزارت فرهنگ وسازمان برنامه درسال جاری رشته نقشه کشی و درآتیه رادیو تلویزیون دایر خواهد شد.

ورزشی

کلاس تعلیم سواری

کلاس‌های سواری فدراسیون چوگان وسوارکاران در روزهای دوشنبه و چهارشنبه هرهفته در مانژ دانشکده افسری بسرپرستی آقای سرهنگ عبداله سرعت‌پور مربی فدراسیون تشکیل است.

والیبال

قهرمانی کشور در تهران انجام میشود

مسابقات والیبال قهرمانی کشوردر نیمه‌دوم تیرماه درتهران برگزار خواهد شد.

بدین منظور فدراسیون والیبال کشور طی بخشنامه‌ای به کلیه هیئت‌های والیبال استانها اطلاع داده است که مسابقات داخلی خودرا انجام داده و تیم قهرمان استان را جهت شرکت در مسابقات قهرمانی کشور به فدراسیون معرفی نمایند.

فوتبال دوستانه

مسابقه فوتبال بین تیم‌های فوتبال باشگاه خاور وباغ صبا در زمین خاکی باشگاه بداوری آقای ابراهیمی انجام گردید و بانتیجه ۳-۴ بنفع خاور باغ صبا خاتمه یافت.

بازیکنان تیم‌های مزبور عبارتند از محسن آقائی، علی‌قدس امیریرتا، محسن صلح‌طلبان، محمدتقی‌زاده، امیرمشهدی حسن، تقی، شیرافکن، سید جمال شیرخدائی، عباس‌رضوی، ابراهیم گلشن، جمشیدرهگذر، منوچهر مشایخی، محمدنجاری، بیژن‌محتشمی ومصطفی آقائی.

ورزش جهان

تیم فرانسه قهرمان چتربازی شد

ایران در مسابقات چتربازی مقام دهم را بدست آورد

در مسابقه های چتربازی جهانی شورای بین‌المللی ورزش نظامی تیم فرانسه با ۷۳۴۵ امتیاز مقام اول را بدست آورد.

تیم ایالات متحده دوم وتیم اتریش سوم شدند.

تیم ایران با ۴۴۳۸ امتیاز مقام دهم رادراین مسابقه‌ها بدست آورد در قسمت پرش تیم فرانسه مقام اول و تیم اتریش دوم وتیم ایتالیا سوم وتیم ایران با ۱۰۹۴ امتیاز یازدهم شد.

ناپل

درمسابقه های واترپلو شورای بین‌المللی ورزش نظامی تیم ایتالیا از تیم آلمان ۷ به ۳ برد.

رن

پنجاه ویکمین دوره مسابقه های دوچرخه سواری دور فرانسه باشرکت ۱۳۲ دوچرخه سوار از ده تیم آغاز گردید در اولین مرحله مسابقه ها ادواردسلز بلژیکی مقام اول رابدست آورد.

مسکو

کمیته اجرائیه فدراسیون بین‌المللی ورزش دانشگاهها مقررات و روش بازیهای دانشگاهی ۱۹۶۵ راکه در بوداپست ۲۰ تا ۲۹ روز انجام می گردد مورد رسیدگی قرارداد به این برنامه ها مسابقه بازیهای پنجگانه بانوان اضافه شده است. مسابقه دواستیل سه هزار متر ودوچهار صد متر بانوان از برنامه ها حذف گردید.

جشن دبستان پیشرو

جشن پایان سال تحصیلی دبستان پسرانه پیشرو درمحل دبستان (باغ سپهسالار) برگزار شد آقای دکتر جلالی استاد دانشگاه و صاحب امتیاز وسرپرست دبستان درباره هدف تعلیم وتربیت و وظائف آموزگار صحبت کرد واضافه کردکه فرزندان مملکت باید طوری تربیت بشوند که بتوانند قواو استعدادهای ذاتی خود را نشان بدهند آنگاه شاگردان اول این دبستان معرفی شدندو آقای دکتر جلالی ضمن معرفی آنان گفت ۳۶ نفراز این دبستان برای امتحان ششم معرفی شده‌اند که همه آنان در امتحان قبول شده‌اند.

مایع ظرفشوئی
ریکا
بسرعت تمیز وضدعفونی میکند.
بوی چربی را از بین میبرد.
مصرف آن آسان و باصرفه است.
وسایل شسته شده را درخشان میسازد.
ریکا
همه چیز را میشوید
۴۰ ریال
درظرفهای یک کیلوئی
داروگر
درخدمت بهداشت و زیبائی شما
آوازه

خون مایهٔ زندگی است

شماهم می توانید با اهداء مختصری از خون خود که مسلما تاثیری درسلامت شما ندارد جان یکی از همنوعان خودرا نجات دهید.

مراکز انتقال خون شیروخورشید سرخ واقع درخیابان ناصرخسرو جنب دارالفنون آماده‌است تاخون شما را در اختیار بیماران نیازمند قراردهد. ۱-۱

لوازم یدکی اصلی
فورد FORD مرکوری
مغازه عزیز - خیابان سعدی - پشت بانک بازرگانی تلفن: ۳۰۴۹۴۷

قابل توجه مقاطعه کاران محترم
۱- عالیترین ویبراتورهای سوئدی با موتورهای برقی وبنزینی باندازه های ۱-۱/۵-۲ و ۲/۵ اینچ
۲- عالیترین موتورپمپهای خودکار وسیار مارک آلکون ساخت انگلستان
بنزینی وگازوئیلی ازیک الی ۶ اینچ موجود است
۳- انواع موتورهای برق انگلیسی ثابت وسیار بقدرتهای ۱ الی ۵۰ کیلووات آمپر موجود است
شرکت ارسطوزاده وپسران (محل جدید)
خیابان سعدی جنوبی شماره ۶۸۶ شماره تلفن ۳۵۸۴۱-۳۹۸۳۹

حداکثر استفاده از زمان
با

ورود به شیراز ساعت ۲۲/۴۵
حرکت از تهران ساعت ۲۱
پروازهای شبانه
هواپیمائی ملی ایران «هما»
تهران
آبادان
شیراز
تهران - شیراز یکسره ۱۵۰۰ ریال
تهران - آبادان « ۱۵۰۰ ریال
شیراز - آبادان « ۱۰۰۰ ریال
خواهشمند است برای کسب اطلاع بیشتر به: دفترفروش مرکزی خیابان ویلا شماره ۴۴ - تلفن های ۶۱۲۸۶۷ و ۴۴۳۳۳ و ۴۶۶۸۹
مراجعه فرمائید: تلفن های حمل و نقل شرکت در مهرآباد ۴۸۴۲۳ و ۶۴۵۶۸

دیگر احتیاجی بتعویض آب استخر نیست
با دیمانین آ
استخر شما همیشه صاف،
پاک وضدعفونی است

دیمانین انواع خزه آبی را از بین برده
واثر تحریکی برروی چشم و پوست ندارد
با مصرف دیمانین استخر بی بو،
وآب آن قابل استفاده در آبیاری باغ میباشد.
دیمانین را از شرکت بایر ایران شیمی
خیابان خیام پاساژ امیرسلیمانی تلفن ۵۳۰۰۶ تا ۵۳۰۰۹
ابتیاع فرمائید.
BAYER

آگهی ثبت نام در کلاسهای

سازمان مدیریت صنعتی

سازمان مدیریت صنعتی کلاسهای خود رادر رشته‌های اصول وروشهای مدیریت صنعتی - اصول مدیریت و سرپرستی - دوره تکمیلی حسابداری صنعتی - کلاس امور کارگزینی وطبقه بندی مشاغل مخصوص روسا و کارمندان کارگزینی در صنایع درتیرماه ۴۳ تشکیل خواهد داد ودر کلاسهای اشاره شده بشرح زیر داوطلب می‌پذیرد.

۱- اصول وروشهای مدیریت صنعتی (یکدوره بمدت چهارماه)
۲- اصول مدیریت و سرپرستی (یکدوره بمدت چهارماه)
۳- دوره تکمیلی حسابداری صنعتی (یکدوره بمدت شش‌ماه)
۴- کلاس امور کارگزینی وطبقه‌بندی مشاغل مخصوص رؤساء وکارمندان کارگزینی درصنایع (یکدوره بمدت چهارماه)

کلاسها طبق برنامه تعیین شده بعداز ساعت چهاربعدازظهر ودر روزهای معین تشکیل خواهدشد.

داوطلبان میتوانند برای کسب اطلاع ازبرنامه وهزینه کلاسها وثبت‌نام همه‌روزه از تاریخ دوشنبه ۲۵ر۳ر۴۳ الی پایان روز پنجشنبه ۱۱ر۴ر۴۳ دراوقات اداری باداره آموزش سازمان مدیریت صنعتی واقع درکاخ وزارت اقتصاد (صنایع ومعادن) جنب میدان ارک مراجعه نمایند الف ۱۹۲۵

سازمان مدیریت صنعتی

اعلامیه

بمنظور اطلاع عموم بخصوص دامداران اعلام میشود:

قانون ملی‌شدن مراتع وجنگلها که یکی از مواد منشور انقلاب شاه ومردم است برای رفاه‌حال عموم و حصول نظم وعدالت اجتماعی‌تدوین شده واجرای مواد ومفاد آن‌وظیفه همه افراد ملت بویژه کسانی‌است که بنحوی باامور مربوط بجنگل ومراتع سروکار دارند ومامورین وزارت کشاورزی‌وجنگلبانی بانهایت بی‌نظری و شدت مراقبت خواهند کرد که در اجرای قانون تخلفی دانسته یاندانسته بوجود نیاید.

در مورد مراتع وچرای دام و دامداری ودامپروری که‌از مسائل مهم وشایان توجه است باتوجه بقانون ملی شدن جنگلها ومراتع چرای دام درسرتاسر مراتع ملی شده کشور مجانی اعلام گردیده‌تا هم‌اصول غلط اخذباج مراتع وروش کهنه و پوسیده جمع‌آوری منافع مراتع در گردنه‌ها برچیده شود وهم برای دامداران نسق و روش صحیحی جهت چرای دامهایشان اتخاذ شود که‌باخاطر آسوده‌مراتعی راکه برای چرای دامهای خود در نظر گرفته‌اند با توجه بحق الویت وحق تقدم دنبال کار و فعالیت‌خود بروند ودائما در تزلزل نباشند که در فصل چرای آینده برای تعلیف دامها چه‌باید بکنندوهم اینکه‌دولت وسازمان بخصوصیکه امر بهبود مراتع را اداره میکند بتواند با داشتن آمار صحیح از نظر تعداد دام وظرفیت چرای‌دامها درهرمرتع باوضعی روشن برنامه سنگینی راکه در اینخصوص در تامین علوفه‌بر عهده‌دارد پیش بینی نموده‌ومراتع‌را بطرف مراتع واقعی باحداکثرمیزان علوفه ممکن سوق دهد.

دولت برای رسیدن بهدفهای مترقی‌فوق بااعلام چرای مجانی دام درمراتع دولتی مقرراتی برای رفاه حال دامداران وضع نموده تاباتوجه بحق‌الویت در هرمرتع ودرهرفصل چرا از مراتعی که‌درسه سال‌اخیر دامهایشان از آن مرتع استفاده نموده است بهره‌مند شوند وبااین ترتیب تکلیف دامداران از نظر آینده کاملاروشن است و پس از تشخیص حق‌الویت از طرف‌سازمان جنگلبانی واستانداری بدامداران پروانه لازم داده میشود و متعاقب آن برای‌آینده نیزبدامداران‌پروانه اعطا میگردد بدیهی است اگر ظرفیت مرتع بیش از دامهای مورد نظر مشخص گردد تکلیف آن‌نیز ازطرف سازمان جنگلبانی روشن خواهد شد.

البته همانطوریکه در قانون ملی شدن مراتع وجنگلها تصریح‌شده عموم مراتع کشور متعلق به‌دولت است و برای رفاه حال دامداران ساکن دهات مراتع محدوده دهات که‌مورد احتیاج دامهای‌محلی است مستثنی شده است‌چنانچه دامداران بخواهنداز مراتع اختصاصی‌دهات استفاده نمایند در صورتیکه مرتع محدوده آن ده‌با رعایت مفاد قانون ملی شدن جنگلها ومراتع‌ظرفیتی اضافه بردامهای اهالی داشته‌باشد میتوانند باتوجه بحق مالکیت با صاحبان مراتع محدوده‌دهات توافق کنند ومیزان حقی که از این‌بابت معین میشود بایستی‌متناسب بامیزان استفاده دامداران‌بخصوص ازمنابع آب وآبشخوار اختصاصی ده‌باشد.

درخاتمه خاطر نشان میسازدکه هرکس برخلاف مقررات قانون و مراتب مشروحه بالا رفتار نموده‌و بحق دامداران یامالکین مراتع اختصاصی تجاوز نماید یادر نظم استفاده‌از مراتع‌خللی ایجادنماید بتقاضای سازمان جنگلبانی ایران‌یا ذینفع‌تحت تعقیب‌قانونی‌قرارخواهد گرفت‌و باشدمجازات قانونی‌خواهد رسید. الف ۲۲۵۶

سازمان جنگلبانی ایران

آ-۱۰۴۷۶

هزاران نفر افراد مجرب در خدمت شما هستند

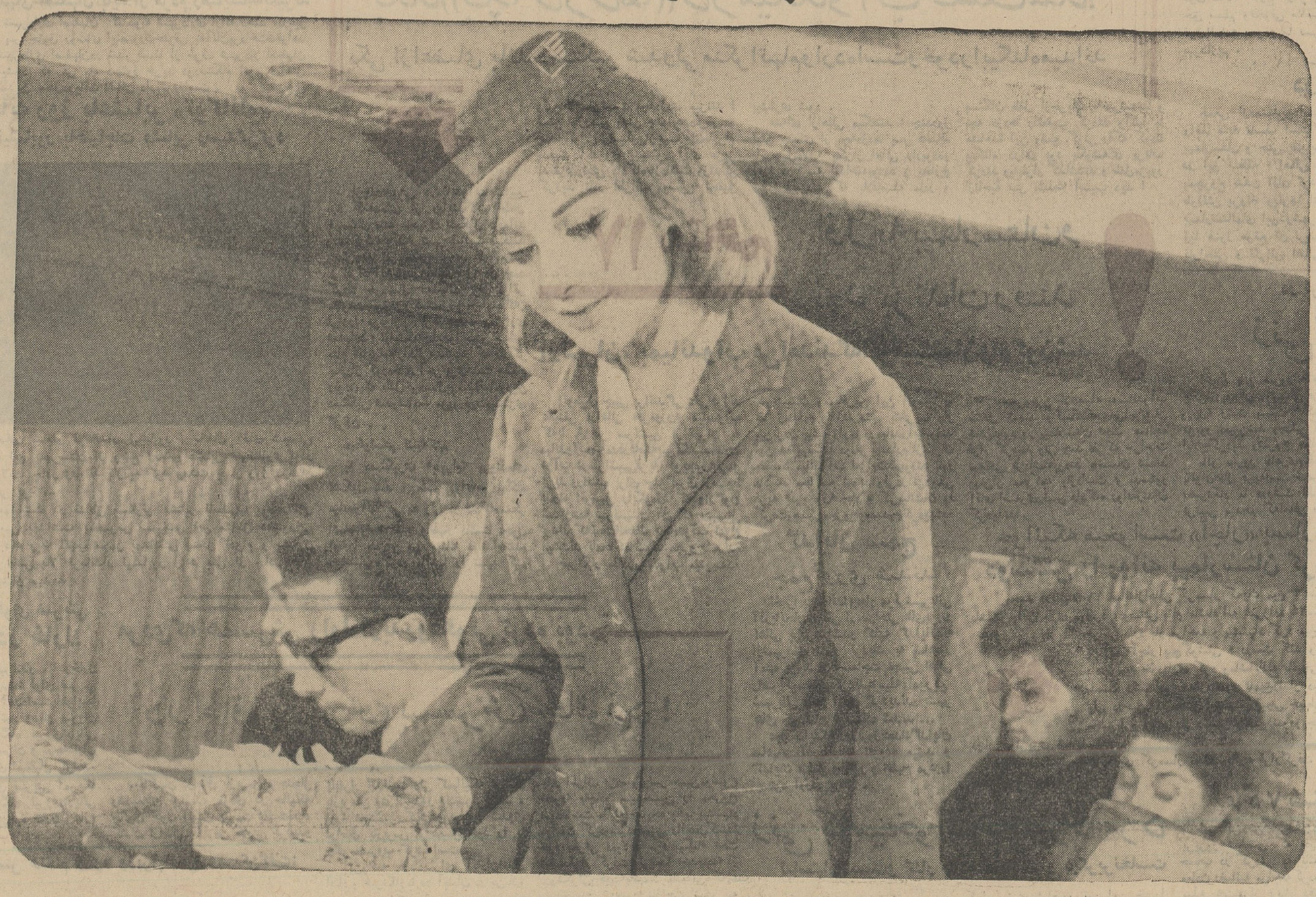

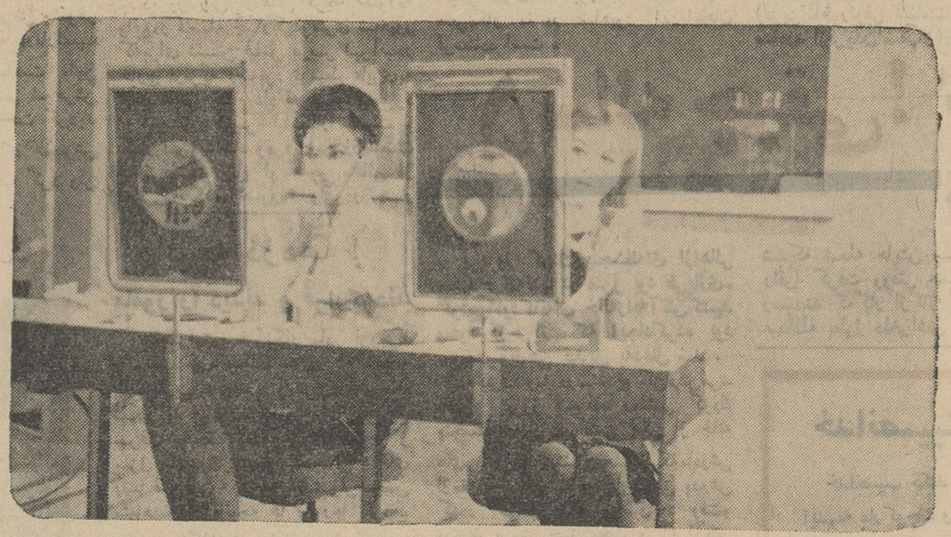

خصوصیات اخلاقی عالی وتعلیمات کافی از مختصات یک مهماندار کامل است هریک از صدها مهماندارانی که در سرویس هوائی آلیتالیا خدمت میکنند دوره های مشکل دو ماهه کارآموزی مخصوصی را در مدرسه نیومی چینو گذرانده اند. در مدرسه مزبور دوشیزگان تحت شرایطی بسیار مشابه باوضع داخلی هواپیما تعلیمات لازم را فرا میگیرند وحتی تعالیمی در امور طبی و بهداشتی - روانشناسی و طرز رفتار با کودکان را یاد میگیرند و در این مدت باروشهای جدید آرایش نیز آشنا میشوند و باید گفت یکی از کاملترین دوره هائیرا که بتوان تصور نمود طی مینمایند. اما برای یک مهماندار خوب تعالیم فوق تنهائی کافی نیست هنگام انتخاب خصوصیات اخلاقی دوشیزگان نیز مورد توجه قرار میگیرد. حرارت و اشتیاق این دوشیزگان و خوش آمد صمیمانه ایکه بشما ابراز میدارند نمونه ای از مهمان نوازی های صمیمانه این مهمانداران کارآزموده است.

ALITALIA

جت های آلیتالیا بتمام نقاط دنیا پرواز میکنند

هواکش

ایندولا

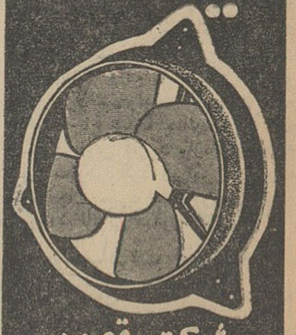

شرکت مقصود

خیابان سعدی پائین - تلفن ۳۵۱۱۷

مجمع عمومی صاحبان سهام شرکت سهامی بهروان

در تاریخ پنجم تیر ماه یکهزار و سیصد و چهل و سه در محل شرکت واقع درخیابان سعدی جنوبی ۸۷۲ تشکیل میگردد وموضوع جلسه تعیین هیئت مدیره‌و بازرسی ورسیدگی وتصویب بیلان سال ۱۳۴۲ شرکت میباشد. شرکت سهامی بهروان

روزهای سه‌شنبه

اطلاعات کودکان

رفع - گرفتگی هر نوع لوله ساختمان

با مجهزترین دستگاه های تراکم هوا . فوری . ارزان

تلفن ۷۸۷۲۷

پارک جوجه کبابی

بابهترین جوجه کباب - اول جاده ونک تلفن ۶۲۲۸۸۰

۱-۲ آ-۱۰۴۲۸

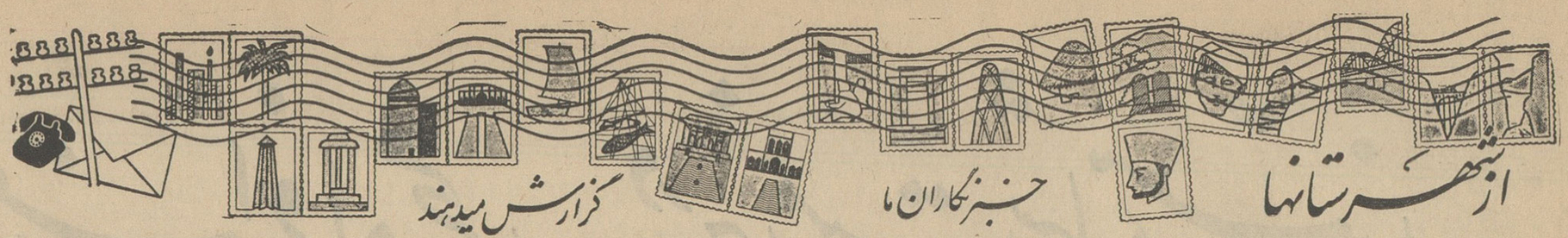

حقوق در مقابل رضایتنامه!

رؤسای برزنهای اصفهان باید از مردم رضایتنامه بگیرند

پریروز از طرف شهرداری اصفهان کنندوبه شهرداری ارائه دهند ،درغیر اعلام شد ،از این پس حقوق روسای اینصورت‌حقوقی به‌آنان‌پرداخت‌نخواهد برزنها ورفتگران شهرداری اصفهان‌در شد. ضمنا از طرف شهردار اصفهان صورتی پرداخت میشود که هر ماه دستور خرید دودستگاه اتومبیل‌آتش رضایتنامه‌ای ازمعتمدین محل‌دریافت نشانی داده‌شده‌است .

چهارشنبانه روز باعشایر «توکانلو»

فرماندار نیشابور باحتیاجات عشایر رسیدگی کرد

آقای امیراصلان شاملو فرماندار نیشابور ، باتفاق آقای شجیعی بخشدار سرولایت این شهرستان از وضع زندگی عشایر «توکانلو» که‌در نقاط اطراف سرولایت چادر زده‌اند بازدید کرد ومدت چهار روز درمیان عشایر توکانلو بسر برد ...

چون وضع بهداشت در مناطق مسکونی عشایر نامطلوب بود. آقای فرماندار برای تامین بهداشت بخصوص سمپاشی این مناطق دستوراتی بمسئولان مربوطه داد ویك اکیپ مجهز بهداشتی بمحل اعزام و مشغول سمپاشی گردید . عکس بالا فرماندار نیشابور رادر یکی از چادر های عشایر «توکانلو» نشان میدهد .

باند «بچه‌دزدها» در میاندوآب کشف شد!

یکی ازاعضای باند دستگیر شدولی منکراتهام‌واردەاست‌وخودرابیگناه‌میداند

ازچندی‌پیش درمیاندوآب شایع بود که‌عده‌ای از ربایندگان اطفال خردسال باند مجهزی تشکیل داده‌اند ودر گوشه وکنار شهر فعالیت میکنند وحتی‌چند نفر مدعی بودند که بعضی از افراد این‌باند راهنگام ربودن چند کودك خردسال دیده‌اند ولی براثر مقاومت بچه‌ها وکمك‌مردم ،ربایندگان فرارا برقرار ترجیح‌داده ومتواری شده‌اند ، تااینکه چندروز پیش جوانی بنام «بایرام»ازاهالی«تکاب» که کارگر یکی‌از کوره‌های آجر پزی‌است هنگام ربودن‌یك طفل‌خردسال‌بوسیلهٔ‌مامورین دستگیر شدوشایعهٔ مزبورقوت‌بیشتری گرفت .

میخواستم تنبیه‌کنم

با دستگیری «بایرام» پرونده‌ای تشکیل شد و متهم روانهٔ دادگاه میاندوآب گردید ولی در دادگاه‌منکر اتهام وارده شد واظهار داشت :چون بچه‌ها بطرف من سنك میانداختند، دنبالشان کردم تاآنها را تنبیه کنم ولی‌حالا بمن‌تهمت بچه‌دزدی میزنند ! ضمن بازرسی بدنی چند عددقرص و چندآمپول پنی‌سیلین‌ازجیب های‌بایرام بدست آمدووی بدستور آقای عزیز اصغری‌رئیس دادگاه‌بازداشت وزندانی گردید تادر اطراف موضوع تحقیق بیشتری شود .

عده‌ای ازاهالی میگفتند : چندروز پیش عده‌ای از بچه‌دزدها پسر ۵ سالهٔ «اسمعیل‌دلال» یکی‌از اهالی راربوده‌و آنرا درکیسه انداخته‌بودند و بخارج شهر میبردند که بلافاصله مادر و بستگان طفل ازجریان باخبرشدند و بچه دزدها راتعقیب کردند وآنها با مشاهدهٔ این وضع گونی راکه کودك بیگناه درآن بود بگوشه‌ای پرتاب کردند وپابفرار گذاشتند و طفل‌مزبور ازناحیهٔ سر بشدت آسیب دید !

۱۷ متهم اول به بیمارستان و بعد بزندان رفتند

از تهران، بمیاندوآب می‌آمدند که‌اتومبیلشان‌واژگون‌شد

اتومبیل جیپی براندگی علی فرزند علینقی ازاهالی «قره‌ورن» میاندوآب که‌با ۱۹ نفر سرنشین از تهران به میاندوآب میآمدند‌فاصلهٔ‌بین‌تکاب‌ـ‌میان‌ـ دوآب درسراشیبی‌قریهٔ «قویچوق»ترمز برید ورانده برای جلوگیری ازسقوط بدرهٔ، اتومبیل رابکوه‌زد که واژگون شد وهمه سرنشینان آن که متهمینی بودند که‌تحت‌الحفظ بمیاندوآب اعزام میشدند تامحاکمه‌شوند مجروح‌شدند. خبرنگار ما درمیاندوآب مینویسد،

سرنشینان ومسافرین این اتومبیل‌دو نفر ژاندارم و۱۷ نفرمتهم بتخریب واز بین‌بردن بیشه زاری درمیاندوآب‌بودند این‌عده بوسیلهٔ دونفر ژاندارم ازتهران بمقصد میاندوآب اعزام‌شده‌بودند تادر دادگاه محاکمه شوند ولی‌در نزدیکی قریه «قویچوق» حادثه گریبانشان را گرفت‌وهمگی‌مجروح‌ومصدوم‌گردیدند.

مجروحین بلافاصله به‌میاندوآب منتقل شدند وکسانیکه جراحاتشان شدیدبود در بیمارستان تحت معالجه قرار گرفتند ولی چند نفرکه جراحات سطحی برداشته‌بودند پانسمان شدند وپس‌از محاکمه بازداشت و بدستور آقای اصغری‌رئیس دادگاه روانهٔ‌زندان گردیدند .

گدایان سمج جمع‌آوری شدند

اخیرا بایك‌اقدام‌بجاو موثرشهربانی آذربایجان ،یکی از ناراحتی های‌بزرك اهالی برطرف شدو کلیه گدایانیکه ازشهرهای دورو نزدیك به شاهپور آمده بودند و باسماجت عجیبی اهالی راسرکیسه‌ا‌میکردند‌بوسیله‌مامورین شهربانی جمع آوری گردیدندو بشهر های خودشان فرستاده شدند ...

عجیب‌اینکه روزبروزتعدادگدایان شاهپور آذربایجان افزوده میشد و گدایان ، شل و کور و افلیج مردم‌را بستوه آورده بودند .

مردی‌که همسرش راوادار‌بدروغگوئی کرده بود

در اطاق بازپرس بهمسرش چاقو زد!

..ناگهان دراطاق بازپرس ، جنجال وهمهمه‌ای بپاشد، مردی در حالیکه چاقوی خون آلودی بدست داشت‌نعره کشان ازاطاق بازپرس خارج گردیدو پابفرار گذاشت ولی کسانیکه دراطاق بازپرسی ودرکریدور دانسرا بودند ، اورا دستگیر کردندو معلوم شدوی دراطاق بازپرس ، همسر خود را با چاقو مضروب کرده‌است .

این‌واقعه دردادسرای آبادان‌اتفاق افتاد و خبرنگارما در آبادان دراین‌باره مینویسد: چندی قبل بین عبود رشیدی وسیدحسین موسوی دونفر از اهالی آبادان نزاعی درگرفت وطی آن‌عبودبا چاقو سیدحسین‌را بشدت مجروح کردو متواری شدولی چون میدانست که بالاخره دستگیر ومجازات خواهد شد، به‌همسرش «خدیجه»گفت که‌یکلانتری محل برود وبدزوغ بگوید که سید حسین اورا اغفال‌کرده وبه‌نخلستان های اطراف برده وبرسر همین‌موضوع «عبود» باچاقو سیدحسین را مجروح نموده‌است .البته خدیجه بااین‌پیشنهاد موافقت کردوسیدحسین رااغفال کنندهٔ خود معرفی نمود و مرد بیگناه تحت تعقیب‌قرار گرفت ولی‌بعدا «خدیجه» از دروغگوئی خود وتهمت ناروائی که‌به سیدحسین زده‌بود ناراحت شدو به دادسرا رفت‌ودر حضوربازپرس وشوهر خود اعتراف کرد که‌آنچه دربارهٔ‌سید حسین گفته دروغ بوده‌است .این اعتراف خدیجه موجب خشم شوهرش «عبود» شدو باندازه‌ای ناراحت گردید که درحضور بازپرس برای همسرش چاقو کشید و اورا مضروب کرد ولی هنگام فرار دستگیر شد .

بخشدارقمصر هنگام ورود وزیرآبادانی ومسکن گفت:

قمصر شهر گل و گلاب

دچار مضیقه اب است وماتقاضای حفر چند حلقه چاه داریم

وزیر آبادانی و مسکن وهمراهان نیمساعت بعد از ظهر دیروز ازکاشان بسوی تهران بازگشت .

خبرنگار ما در کاشان گزارش داد: ساعت ۱۰ صبح‌دیروزآقای‌دکترنهاوندی وزیر آبادانی و مسکن باتفاق آقای مهندس گنجه‌ای مدیر کل آبادانی شهر ها و روستاها بمنظور افتتاح کارخانه برق بخش قمصر واردکاشان شدند و مورد استقبال قرار گرفتند.

علامه فیض بخشدار و سرپرست شهرداری قمصر ضمن خیرمقدم از آقای دکتر نهاوندی درخواست کرد کمك شود تا چند حلقه چاه عمیق برای تامین آب مصرفی اهالی‌محلات مختلف شهر قمصر حفر شود .چون قمصر شهر گل و گلاب در مضیقه‌آب است .

آقای وزیر آبادانی و مسکن و همراهان سپس بکارخانه برق قمصر رفتند و در آنجا طی مراسمی بنام شاهنشاه کارخانه برق قمصر افتتاح شد و آقای دکتر نهاوندی سخنرانی مبسوطی ایراد کرد .

رئیس ستاد قوای ضربتی آمریکا در خارك

طبق گزارش خبرنگار ما درخارك چندروز قبل رئیس ستاد قوای ضربتی آمریکا که‌بایران آمده‌است باهواپیما وارد جزیرهٔ خارك شد و ناو سروان هوقری فرماندهٔ پایگاه نیروی‌دریائی خارك وعده‌ای از افسران و درجه‌داران نیروی دریائی از وی استقبال کردند.

رئیس ستاد قوای ضربتی آمریکا پس از بازدید پایگاه نیروی‌دریائی وسایر تاسیسات جزیرهٔ خارك عازم تهران شد .

بخشدار قمصر هنگام ورود وزیرآبادانی ومسکن گفت:

قمصر شهر گل و گلاب

دچار مضیقه اب است وماتقاضای حفر چند حلقه چاه داریم

وزیر آبادانی و مسکن وهمراهان نیمساعت بعد از ظهر دیروز ازکاشان بسوی تهران بازگشت .

خبرنگار ما در کاشان گزارش داد: ساعت ۱۰ صبح‌دیروزآقای‌دکترنهاوندی وزیر آبادانی و مسکن باتفاق آقای مهندس گنجه‌ای مدیر کل آبادانی شهر ها و روستاها بمنظور افتتاح کارخانه برق بخش قمصر واردکاشان شدند و مورد استقبال قرار گرفتند.

علامه فیض بخشدار و سرپرست شهرداری قمصر ضمن خیرمقدم از آقای دکتر نهاوندی درخواست کرد کمك شود تا چند حلقه چاه عمیق برای تامین آب مصرفی اهالی‌محلات مختلف شهر قمصر حفر شود .چون قمصر شهر گل و گلاب در مضیقه‌آب است .

آقای وزیر آبادانی و مسکن و همراهان سپس بکارخانه برق قمصر رفتند و در آنجا طی مراسمی بنام شاهنشاه کارخانه برق قمصر افتتاح شد و آقای دکتر نهاوندی سخنرانی مبسوطی ایراد کرد .

ازسپاهیان دانش «دوره اول» دروراامین قدردانی شد

بمناسبت پایان خدمت سپاهیان دانش «دوره اول»در ورامین مراسمی باحضور آقایان‌بخشدار ،رئیس‌فرهنك وعده‌ای ازروسای‌ادارات‌وکلیه‌سپاهیان دانش ورامین در محل دبیرستان‌رضا پهلوی این منطقه برگزار شد و از خدمات صادقانه سپاهیان دانش‌بنحو شایسته‌ای‌قدردانی بعمل آمد .

در این‌مراسم آقای سید علی مهدویان رئیس فرهنك ورامین ضمن سخنانی گفت ، تا چندی قبل ۸۴ دبستان درسراسرورامین وجودداشت ولی اکنون ۱۲۱ آموزشگاه‌وجوددارد وطی ۱۴ماه گذشته بکوشش‌سپاهیان دانش ۱۸ساختمان دبستان در دهات اطراف ورامین ایجاد شده و مورد استفاده قرارگرفته است .عکس‌بالا گوشه‌ای از مراسم مزبور را نشان میدهد .

***در اصفهان .**

سپاهی‌دانش قدرت‌الله افضل‌زاده نائینی از روستای فریك کارهای‌زیر را انجام داده‌است .احداث ساختمان چهارکلاسه درزمینی بمساحت ۱۵۰۰ مترمربع . احداث خیابان وایجادنهر آب‌ودرختکاری میدانهای دهکده.حفر هشت‌حلقه‌چاه وکوره برای زیرآب حمام دهکده .جمع‌آوری مبلغ۱۳۰۰۰ ریال . تهیه ۳۰۰ مترمربع زمین‌برای ساختمان اداره پست . راهسازی‌ر۹ کیلومتر.

***در تربت‌حیدریه .**

سپاهی دانش محمدرضافیاض از روستای باسفر کارهای زیر راانجام داده است . جمع‌آوری ۲۲۴۰ ریال. تسطیح سه‌کیلومتر جاده وسپاهی‌ـ دانش علی‌اکبر زارع دوغ‌آبادی از روستای فوق زمینی بمساحت ۳۰۰۰ مترمربع تهیه و مزرعه نمونه را نیز ایجاد کرده است . در روستاهای حقناباد ـ قادر آباد فاروق ـ تیزآب خیاق ـ شاهین‌فرزق‌ـ فندرساختمان دبستان ادامه دارد .

در قریه «صیقلان‌ورزل» رشت

زنی کدخدا شد

اخیرا بانو سرور ظاهری صفائی، یکی‌از بانوان روستائی قریهٔ‌صیقلان‌ـ ورزل» رشت بسمت کدخدای قریهٔ مزبور تعیین‌شد وحکم کدخدائی وی ابلاغ گردید وشروع بکار کرد .

بانو سرور ظاهری‌صفائی که از بانوان‌فعال قریه‌است،ضمن مذاکره‌ای بخبرنگار ما درزشت اظهار داشت : ترتیبی میدهم که‌اهالی قریه اززن و مرد دست‌بدست یکدیگر بدهند و متفقا برای آبادانی ده خود فعالیت کنند، خدا کندکه دراینکار موفق شویم .

بانوسرور ظاهری صفائی

جوانیکه میخواست «آچار» بسازد

دوستش را روانه بیمارستان کرد!

محمد دربانیان ۱۶ ساله‌ازاهالی گرمسار که‌یك میخ۲۰ سانتی بدست داشتو باآن بازی میکرد ،دوستش بنام ماشاءالله غنی‌زاده ۲۴ساله که مغازهٔ خیاطی دارد باو مراجعه و پیشنهاد کرد میخ رابا و بدهد تاباآن «آچار پیچ‌گوشتی » درست کند ولی محمد از دادن میخ خودداری کرد وماشاءالله باقیچی خیاطی که بدست داشت‌اورا دنبال نمود تامیخ‌را از دستش بگیرد ولی درحین کشمکش ایندونفر قیچی خیاطی بدست‌چپ محمد فرو رفتو رك دستش راقطع نمودو جوان ۱۶ ساله دچار خونریزی شدید شد .

وی در بیمارستان باقری گرمسار تحت معالجه قرارگرفت و ماشاءالله دستگیر گردید !

مرد ۷ شناسنامه‌ای پیدا شده ؟

طبق گزارش خبرنگارما در رضائیه پریروز شخصی که جهت بازکردن حساب در گردش به‌بانك صادرات و معادن رضائیه مراجعه کرده‌بود باتودیع مبلغ ششهزار ریال دفترچه‌ای بنام (عزیزالله رئوفی شناسنامه‌شماره۸۷۷ صادره ازفریدن‌اصفهان)دریافت داشت ولی چون وضع‌وی مشکوك بنظرمی‌ـ رسید مامورین بانك‌اورا بدائره‌آگاهی معرفی کردند .حدس زده میشود که شخص مزبور همان خلیل (مرد ۷ شناسنامهٔ)باشدکه هنگام اعزام وی‌از خرمشهر به‌تبریز خودرا ازپنجرهٔ‌قطار بخارج انداخت وفرار کرد .

زنی که‌میخواست‌بمیرد،مرد

لباسهاراشست‌و کنار رودخانه افتاد و دیگربرنخاست

دیروز زنی ازاهالی قریهٔ «سوره» واقع‌در فاصلهٔ چهارکیلومتری شاهپور که‌برای شستن لباس برسر نهرآب‌در خارج ازقریه رفته‌بود توسط عابری‌به خانواده‌اش پیغام دادکه میخواهدبمیرد

این زن سپس لباسهارا شست و کنار نهرآب‌افتاد ومرد، این زن‌شصت سال داشت ونام او هاجر باتائی از اهالی دهکده «سوره» واقع‌در چهار کیلو متری شاهپور بود این خبررا خبرنگار ما در شاهپور آذربایجان فرستاده است .

۵ ساله چیقی! در آتش چپق خود تبدیل بذغال شد!

پریروز کودك پنجساله‌ای ازاهالی سنندج که‌تنها در منزل بود طی‌بازی‌ـ گوشی‌کودکانه‌ای خانه‌رابه‌آتش‌کشید وخود درحریقی که ایجادکرده بود سوخت وبدنش تبدیل به‌ذغال شد .

خبرنگارما درسنندج گزارش‌می‌ـ دهد: پریروز فتح‌الله رستمی کودك پنجساله‌ای از ساکنین یکی از خانه های بخش‌یك‌سنندج هنگامیکه‌مادرش ازمنزل خارج شد بسراغ چپق پدرش که‌در گوشه طاقچه اطاق‌بود رفت‌و توتون برسر چپق‌ریخت و آنرا آتش زد. سپس در جایش دراز کشید و مشغول کشیدن چپق شد،اما آتش چپق‌بروی بستر ریخت وحریقی ایجاد شدکه شعله هایش سرایای فتح‌الله کرده‌بود .همسایگان باکمك یکدیگر رافرا گرفت ووقتی همسایه‌ها بکمك حریقی‌را که‌ایجاد شده‌بود خاموش رسیدند که‌کار ازکار گذشته بود و کردند وجنازهٔ سوخته‌شده فتح‌الله‌پس عبدالله بطرز دلخراشی سوخته وفوت از انجام‌تشریفات‌قانونی مدفون گردید.

قالیچه دزدها !

مامور را دیدند و فرارکردند

بنابگزارش خبرنگار مادر قزوین، چندشب قبل عده‌ای سارق که ۶ قطعه قالیچه ویك جاجیم‌ازمنزل آقای‌حاج شکرالله غیاثوند یکی از اهالی‌قزوین سرقت کرده بودند هنگام خروج از منزل بامامور گشت شهربانی «آقای رضا فتح‌الهی » روبرو شدندولی‌بمحض مشاهدهٔ وی قالیچه ها را رها کردند وپابفرار گذاشتند !قالیچه‌هابصاحبش تحویل گردید و مامور گشت‌شهربانی ازطرف آقای سرهنك فریدی رئیس شهربانی مورد تقدیر قرار گرفت.

میخواست‌خانه‌اش نسوزد خواهرش سوخت

چندروز پیش فاطمه ، دختر ۱۵ سالهٔ «هاشم کفاش » ساکن محله‌شهناز شرقی تبریز ، هنگامیکه باخواهر ۶ ساله‌اش دریکی از اطاقهای منزل‌نشسته بودمتوجه شدچراغ خوراکپزی که در گوشه اطاق بود آتش گرفته است، بلافاصله ازجابلند شدوسرآسیمه چراغ مشتعل را برداشت وآنرابخارج‌ازاطاق‌انداخت امانفتهای آن بروی خواهر ۶ ساله‌اش بنام طاهره‌ریخته شد وباسرایت شعله‌های آتش، کودك‌بیگناه غرق درآتش گردید .

برائر دادوفریاد طاهره وخواهرش عده‌ای ازهمسایگان سر رسیدند وبا خاموش کردن آتش لباس‌طاهره‌اورا به‌بیمارستان انتقال‌دادندولی‌معالجات موثر واقع نشد و براثرشدت جراحات‌جان‌سپردو «طاهره» نیز که‌مجروح شده بود تحت معالجه قرارگرفت

این گزارش راخبرنگار ما در تبریز ارسال داشته است .

درشکه چی امانت دار

۲۸ هزار تومان وجه‌نقدواسناد را بصاحبش برگرداند

مسافری که‌تازه وارد تربت حیدریه‌شده‌وکیف‌پول‌خودرادر درشکه‌ای جاگذاشته بود سراسیمه بشهربانی مراجعه کرد وجریان را اطلاع دادولی مامورین بلافاصله کیف پول اورا که محتوی ۲۶۳۰۰ ریال‌وجه نقد ومعادل سیصد هزار ریال اوراق واسناد بهادار بود تحویلش دادند!مسافرتازه وارد که ازاین جریان فوق‌العاده متعجب شده بود دراطراف موضوع تحقیق کرد و متوجه‌شد درشکه‌چی نیکوکاریس‌ازمشاهده کیف او که‌در درشکه‌اش جامانده بود ،آنرا برداشته‌و بدون آنکه حتی درکیف رابازکند آنرا تحویل‌شهربانی داده است !این گزارش راخبرنگار ما در تربت‌حیدریه اطلاع‌داده‌است .

زن دیوانه‌را کشتند و پس از دوسال، دستگیر وزندانی شدند

ماموربن پاسگاه ژاندارمری تکاب ۶ نفررا باتهام قتل زنی بنام «زیور» دستگیر کردند .

این عده متهمند که دوسال قبل «زیور» رابقتل رسانده وجنازه‌اش‌را درزاغه‌ای پنهان کرده‌اند .

خبرنگار ما درتکاب مینویسد ،به قرار اطلاع زیور فرزندمنوچهرشمخالی ساکن قریه «هلتون آغاج» تکاب اختلال حواس داشته و دوسال قبل ضمن عبور ازقریه«طمای» تکاب بعلت حرکات جنون آمیزش عده‌ای او را مزاحم خود دانسته‌و طی نزاعی بقتلش میرسانند. و جنازه‌اش را درزاغه‌ای پنهان‌میکنند، اما بستگانش‌بااطلاع‌از جریان‌بژاندارمری‌محل شکایت‌میکنند وموضوع‌تحت‌تعقیب قرارمیگیرد وپس ازدوسال متهمین‌بقتل زیور دستگیر میشوند . بقرار اطلاع از میان‌دستگیر شدگان فقط یکنفر بنام حسن فرزند قربانعلی اعتراف بشرکت درقتل‌زیور کرده و بقیه خودرا بیگناه میدانند و فعلا درزندان میاندوآب بسر میبرند.

بچاه افتاد

کارگر ۵۰ ساله‌ای بنام غفارعطاریان که‌درقریه «لاله»تبریز برسر چاهی مشغول کار بود ناگهان قسمتی ازخاك های اطراف چاه ریزش‌کرد و غفاریه قعرچاه سرنگون گردید. کسانیکه‌شاهد این جریان‌بودند پیر مرد بیهوا راازچاه بیرون کشیدند وبه‌بیمارستان شبیرو خورشید سرخ انتقال دادندولی معالجات موثر واقع نشد وجان سپرد. این گزارش راخبرنگار ما درتبریز ارسال داشته است.

تاکسیرانی در کرج

خبرنگار ما در کرج طی‌گزارشی مینویسد : جشن افتتاح تاکسیرانی کرج باحضورمعاون‌فرمانداری‌ورئیس شهربانی وعده‌ای از روسای ادارات‌و مالکین و رانندگان تاکسیهاردفر کار آقای سرگرد شیروانی‌رئیس شهربانی کرج برگزار شد . در این مراسم آقای سرگردشیروانی‌با ایراد بیاناتی تذکراتی برانندگان تاکسی‌داد وازمدعوین بگرمی پذیرائی شد .

زن دیوانه‌را کشتند و پس از دوسال، دستگیر وزندانی شدند

ماموربن پاسگاه ژاندارمری تکاب ۶ نفررا باتهام قتل زنی بنام «زیور» دستگیر کردند .

این عده متهمند که دوسال قبل «زیور» رابقتل رسانده وجنازه‌اش‌را درزاغه‌ای پنهان کرده‌اند .

خبرنگار ما درتکاب مینویسد ،به قرار اطلاع زیور فرزندمنوچهرشمخالی ساکن قریه «هلتون آغاج» تکاب اختلال حواس داشته و دوسال قبل ضمن عبور ازقریه«طمای» تکاب بعلت حرکات جنون آمیزش عده‌ای او را مزاحم خود دانسته‌و طی نزاعی بقتلش میرسانند. و جنازه‌اش را درزاغه‌ای پنهان‌میکنند، اما بستگانش‌بااطلاع‌از جریان‌بژاندارمری‌محل شکایت‌میکنند وموضوع‌تحت‌تعقیب قرارمیگیرد وپس ازدوسال متهمین‌بقتل زیور دستگیر میشوند . بقرار اطلاع از میان‌دستگیر شدگان فقط یکنفر بنام حسن فرزند قربانعلی اعتراف بشرکت درقتل‌زیور کرده و بقیه خودرا بیگناه میدانند و فعلا درزندان میاندوآب بسر میبرند.

خدانصیبتان نکند!

خدانصیب نکند ...! اینهمه مارکوچك وبزرك که‌اندام برهنهٔ«دریش‌ـ علی رنك‌آمیز» مارگیر معروف سنندج را پوشانده‌اند ، تنهاسرمایه زندگی‌این مارگیرکهنه کار هستند و عجیب اینکه بین درویشعلی و مارهایش صمیمیت فوق‌ـ العاده‌ای وجود دارد و شبی که مارها روی‌سرو سینهٔ عریان او آرام نگیرند ، درویشعلی‌سر ببالین نمیگذاردو خواب راحت نمیکند !!

خبرنگار سنندج

زنهای سارق، «موچین» دزدیدند!

بخانه دونفر ازفرهنگیان قزوین دستبرد زدنداما..

دونفر زن‌که بقصد سرقت وارد منزل آقای علی مقدم آموزگارفرهنك قزوین شده بودند بوسیلهٔ مامورین کلانتری بخش ۳ قزوین دستگیر شدند.

خبرنگار ما در قزوین که‌این گزارش را ارسال داشته اضافه میکند ، باتحقیقاتیکه بعمل آمد معلوم شد ایندونفر ابتدا بمنزل آقای کریم ملك‌زاده واقع‌در بخش یك قزوین‌که اتفاقا وی‌نیز کارمند فرهنك است رفته و مبلغ ۱۲هزار ریال وجه نقد و مقداری طلا آلات از جمله‌انگشتر و گوشواره طلا بسرقت برده‌اند وسپس منزل آقای علی مقدم وارد شدندکه مامورین سر رسیده وآنان را دستگیر کردند .ازاین دونفر زن‌که خودرا باسامی سعیدی وزهرا میرزاعلی اهل‌رضائیه معرفی میکردند انگشت‌نگاری شد تامعلوم شود سوابق دیگری در سرقت دارند یانه ،ضمنا از جیب آنها مبلغ ۱۲۵ ریال وجه‌نقد ویك «موچین » مسروقه از منزل آقای ملك‌زاده بدست آمد و هردونفر روانه زندان شدند.

گفته میشود دستگیر شدگان دارای همدستانی هم میباشند که‌در تحقیقات بعدی موضوع روشن خواهد شد .

قربانی یك گردو

طبق گزارش خبرنگار ما در یزد پریروز پسر بچه ۹ ساله‌ای بنام جواد فرزندعلی یکی از اهالی یزد که در قریهٔ «ده‌بالا» واقع در فاصلهٔ ۵۴ کیلو متری یزد میخواست از پشت بام، ساختمان باغ شاخهٔ یك‌درخت گردو رابگیرد پایش لغزید وازبالای بام به زمین سقوط کرد وبراثر خونریزی مغزی جان سپرد جنازهٔ وی با انجام تشریفات قانونی مدفون گردید .

تصادف شدید

طبق گزارش خبرنگار ما درمامونیه زرند چند شب‌قبل کامیون شماره ۲۰۱۶۴۰ برانندگی سید عباس که از ساوه‌عازم تهران‌بودبااتومبیل‌سواری شمارهٔ ۲۹۸۵۵ برانندگی قاسم‌بشدت تصادف کرد !دراین تصادف‌بسیارشدید تلفاتی وارد نیامد ولی‌اتومبیل سواری خسارات زیادی دید .

سلامتی زنان قرن بیستم درخطر است!؟

زن قرن‌بیستم درآستانه ازدست دادن سلامتی وطول‌عمری‌که ازقدیم‌الایام‌زبان زدخاص‌وعام بوده‌میباشد. وی‌بایستی مبارزه پرزحمتش جهت بدست‌آوردن تساوی‌حقوق‌را روزی‌به قیمتی‌بسیار گران‌جبران نماید یعنی باسالهای پرارزش عمر خود .این نتیجه تحقیقاتی‌است که اخیرااتحادیه تعاون عمومی‌وخصوصی‌آلمان بوسیله پرسشنامه‌های‌آماری درباره شرایط زندگی‌مادران مدرن درکشورجمهوری آلمان فدرال بدست‌آورده است.بیش از یك‌سوم‌اشخاصی‌که درآلمان بکار اشتغال دارند خانمهامی باشند حتی ازاین‌مقدار ۶۰۰هزار نفردارای‌مقامات عالی هستند .در بیش از سه میلیون خانواده زنان‌تنها نان آور هستند .

درآغاز قرن جاری از هرهفت‌نفر خانم خانه یکنفر دارای خدمتکار بود ولی امروزاز هر۳۳نفریك نفرخدمتکاردارد

علاوه‌براین درحدودیك‌میلیون‌ازمادران بکاری خارج ازخانه‌اشتغال دارندیعنی کارآنها دو برابر میباشد .درنتیجه سئوالاتی که‌بعمل‌آمد معلوم شد۷۲در صداین مادران مبتلابه ضعف‌اعصاب یاناراحتیهای گردش خون- ناراحتی های قلبی‌و یاخستگی‌وبیحالی‌میباشند شصت ونه‌درصدآنهاشب آنقدرخسته هستند که‌بدون آنکه بتوانند بکار دیگری دست‌بزنند دررختخواب‌میافتند سه‌چهارم مادرانی‌که‌مورد سئوال‌قرار گرفتند مجبور بوده‌اند در ظرف ۱۲ ماه‌گذشته‌نزدپزشك بروند وسی‌درصد آنان از وقتی که ازدواج کرده‌اند نتوانسته‌اندازمرخصی‌خودجهت‌استراحت کامل استفاده نمایند .

درموردطول عمرزنان‌جهان زن‌آمریکائی رکورد جهانی‌را شکسته است. وی بطورمتوسط درحدودشش‌سال‌بیشتراز شوهرش عمر میکند . ازاین‌حیث‌پس ازآنان‌زنان آلمانی قرار دارندکه‌پنج سال‌ونیم‌بیشتر زنده میمانند .علت این‌موضوع‌اختلاف سنی معمولی بین زن‌وشوهرنمی باشد بلکه تفاوت در ساختمان بیولوژیك‌هرجنس میباشد. درواقع مقابل‌هرصد نوزاد مونث‌صد وپنج‌الی صدوشش‌کودك‌مذکرپابعرضه وجود میگذارد ولی‌هیچگاه مردان در اکثریت نیستند. پسران خیلی‌بیش ازدختران آمادگی‌درارث بردن‌امراض‌را دارندونیز بیماریهای‌نوزادان‌وکودکان درپسران خیلی بیش‌از دختران و خطرناکترمیباشد. حتی در سنین ۱۵ الی ۱۹ تعداد دختران و پسران مساوی‌میباشد ولی‌در بازار ازدواج همواره عرضه دختران‌بیش ازتقاضای پسران میباشد توضیحی برای این مطلب تابه‌امروز پیدانشده‌است پس‌از سالها توجه ودقت پزشکان دریافتندکه قوه مقاومت مردان در مقابل‌بیماریهای خطرناك بسیارکمتر اززنان میباشد .امراض زیادی‌مانند بیماریهای عفونی‌وسل‌در مردان‌بیشتر اززنان دیده میشود .

هورمونهای موجود درعضو کنارکلیه اثر بسیاری در سلامتی بدن ومقاومت آن‌در مقابل امراض عفونی -جراحتها وناراحتیهای جسمی و روانی‌دارند . در خانمها این موضوع حکم بانك را داردکه سرمایه بزرك‌سلامتی را درآن جمع و نیزذخیره نموده‌اند. باافزایش مداوم نحوه‌زندگی اقتصادی‌مدرن‌زنها روز بروز بیشتر ذخیره های طبیعی خودرا از دست میدهند .

از طول عمرزنان روزبروز کاسته میشود و کار در خارج‌اعصاب‌آنها را فرسوده کرده است

متن‌انجیل روی یك صفحه پنج‌سانتیمتری

تمام‌متن انجیل کتاب‌مقدس‌مسیحیان راکه شامل ۷۷۳۷۴۶ کلمه میباشدمی توان برروی یك صفحه پلاستیکی به طول وعرض پنج‌سانتیمتر نوشت و این صفحه پلاستیکی در نمایشگاه جهانی‌نیویورك بمعرض نمایش‌گذارده شده‌است .

این صفحه از ۱۲۴۰ مثلث‌تشکیل شده‌است که با چشم بزحمت قابل دیدن هستند . وهر کدام از این مثلث‌ها در زیر میکرسکپ یك‌صفحه انجیل میباشد .

انجام‌این طرح جالب بکمك‌عکاسی میکرسکپی صورت گرفته است‌برای خواندن این انجیل عجیب یا باید از میکرسکپ استفاده کرد و یابوسیله پروژکتورتصویر هر مثلث‌را بروی پرده‌آورد .

غلط‌گیری این انجیل میکرسکپی بوسیله اشعه زرد انجام گرفته‌است تابش‌این اشعه بلافاصله کلمه غلط را محو میکند . از طرف دیگربسرعت میتوان از نمونه اصلی کپی برداری کردولی دانشمندان آمریکایی‌حاضر نشده‌اند اصول‌کار خود را افشاء نمایند .

ماجرائی از اسکاتلند

یك اسکاتلندی که سك گرانقیمتش را گم کرده‌است بدفتر روزنامه محلی‌میرود ویك آگهی چاپ میکندکه هرکس‌سك اورا پیدا کند صد تومان‌جایزه خواهد گرفت .

اسکاتلندی موقعیکه بخانه برمیگردد یادش می‌آید که - آدرس منزلش را ننوشته وبر میگردد تا آنرا اصلاح کند . در دفتر روزنامه هیچکس را نمی‌بیند جزدربان از اوسراغ سردبیر رامیگیرددربان‌میگوید:

-ازاداره بیرون رفته است. سراغ دبیر و نویسندگان را میگیرد و همین جواب رامیشنود وبالاخره میپرسد :

-آخر اینها کجارفته‌اند ؟

-همه‌شان‌رفته‌اند تاسك‌شما را پیدا کنند و صد تومان مژدگانی را بگیرند .

برف

خاطره نخستین برف پس از یك قرن هرگز در افریقای جنوبی فراموش نمیشود .

کودکان و بزرگسالان افریقای جنوبی‌که هرگز برف ندیده‌اندباآمدن برف اخیر به‌کوچه و خیابان ریخته به‌برف‌بازی مشغول شدند . این‌صحنه که همیشه درخاطر آنها باقی میماند یکی‌ازخیابانهای ژوهانسبورك را نشان میدهد . ضخامت برف دربعضی نقاط بدومتر رسید عکس‌از آسوشیتدپرس

کشمکش سوفیالرن با اداره مالیات

اختلاف نظرشدیدی بین سوفیالورن واداره مالیات بردرآمد ایتالیاپیدا شده‌است . سوفیالورن مدعیست که‌درسال ۱۹۵۹ یك‌شاهی هم‌درآمد نداشته است. درحالیکه وزارت دارائی ایتالیا معتقد است‌که ستاره معروف درسال ۱۹۵۹ بالغ‌بر ۳۳۴ میلیون و هفتصد هزار لیره ایتالیائی یعنی نزدیك پنج میلیون تومان درآمدداشته است .

سوفیالورن اکنون درخواست کرده است که‌بصورت درآمد های او رسیدگی شود .

این اختلاف نظر بین سایر هنرپیشگان ووزارت دارائی ایتالیا هم وجود دارد .

فدریکو فلینی کارگردان معروف رم درآمدخود رادرسال ۱۹۵۹ بالغ بر۲۵ هزار لیره ذکرمیکند. ولی اختلاف نظربین ویتوریو دسیکا واداره مالیات بردرآمد ازهمه بیشترست . اداره مزبور رقم درآمد اورا ۶ میلیون تومان ذکرکرده‌است وخود ویتوریودسیکا این‌رقم رابیش‌از سیصد هزار تومان نمیداند .

عبور از پنج قاره

دایره‌المعارف اطلاعات

لغات خارجی در زبان فارسی

آریستوکراسی - حکومت اشرافی، نوعی حکومت که درآن قدرت ونظارت در دست عده‌ای از اشراف باشد .

پروتست -اعتراض‌ودراصطلاح بانکی یعنی «واخواست» .

پروژکتور - نورافکن .

پروژه -طرح ونقشه،فهرست وصورت کارهای پیشنهادی

پز - ریخت وشکل

پزیسیون - وضع و شکل ، جا ومکان .

پلاتین - طلای سفید .

پلاژ - ساحل دریاکه مسطح وهموار باشد .

پلاك - لوحه‌ایکه نام ونشان کسی برآن نوشته شده و غالبا بردر خانه یا اداره و سازمانی نصب میشود .

بورس - محل دادو ستدکه درآنجا بروات و اوراق بهادار معامله میشود .

بوفه - محل فروش غذا و نوشابه در رستوران و اماکن عمومی - قفسه‌چوبی‌که ظرفهارا درآن جا میدهند .

بولوار - میدان و خیابانی‌که باغچه‌ها و درختان زیاد دارد و محل گردش عمومی است .

بیفتك -نوعی خوراك‌ازگوشت گاو است‌که آنرا برشته می کنند .

پاراشوت - چتر نجات

پاراوان - دیوار مصنوعی ، پرده‌ای که‌برای جداکردن‌قسمتی از اطاق یا دکان بکار میبرند.

پالتو - ازفرانسه وارد زبان فارسی شده و پوششی است ضخیم‌که روی لباسهای دیگر میپوشند .

پانسمان - شست وشوی و مرهم‌گذاری و بستن زخم .

پانسیون - جائی‌که درآنجا منزل‌کنند و درعوض مکان وغذا ماهیانه پولی بپردازند .

پانسیونر -کسی‌که‌پانسیون شود .

پرس- مقدارخوراك‌معینی‌که برای یکنفر درمهمانخانه‌معمول است .

پرنسیب - نظم و ترتیب - اصول

آنها که دیگر نمیدرخشند

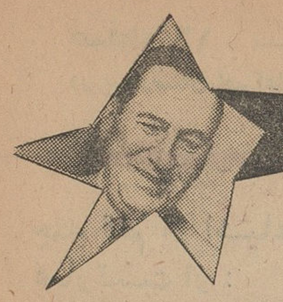

۷

پرون به مقررات مربوط به‌پناهندگی احترام میگذارد واز همین‌رو از تشکیل جلسات مصاحبه مطبوعاتی خودداری میکند ولی ازکسانی‌که زنك خانه اورا بصدا درمی‌آورند باخوشروئی پذیرائی میکند .

اغلب عده زیادی از آرژانتینی‌های مقیم اسپانیا دور او جمع میشوند و پرون باآنها درباره تاریخ وسیاست بحث می‌کند .

روزی‌که پرون‌بایك کودتای نظامی ازریاست جمهوری آرژانتین خلع‌شد بیك ناوچه توپدار «اوروگوئه» که درآبهای آرژانتین لنگر انداخته بود پناهنده شد .

اوهیچ‌چیز جزچهار سك باوفایش باخود نبرد واکنون این‌سك‌ها درچمن ویلای اوولوهستند دیکتاتور سابق آرژانتین اکنون فردتهی دستی‌است. این حقیقتی است‌که حتی دشمنان اونیز به‌آن اذعان دارند پرون حتی یك کیف‌دستی کوچك که‌حاوی اشیاء قیمتی مثلا جواهرات زنش‌باشد ودیناری پول‌باخود نیاورده‌است . عده‌ای اورا درنخستین روزهای پس‌از تبعید از آرژانتین در «کاراکاس» ویا«سن‌دومینك» دیده‌اند که دروضع فوق‌العاده پریشانی بسر می‌برده‌است .

معذلك«ساختمان ۱۷اکتبر» که‌اکنون اقامتگاه دیکتاتورسابق آرژانتین است گواینکه خیلی مجلل نیست ولی دارای وسائل‌راحتی کامل است .

یك‌اتومبیل« مرسدس» ویك« دوفین» درجلو ساختمان همیشه برای استفاده پرون و «ایزابلا» آماده است. در کنار آنها دو اتومبیل پلیس‌هم برای حفظ‌جان پرون دیده میشود .

این اتومبیل هااز چهارسال پیش که‌رئیس جمهوری سابق آرژانتین وارد مادریدشده شب‌وروز درجلوساختمان «۱۷اکتبر»مستقر هستندو چندنفر از ماموران پلیس در اطراف آنها کشیك میدهند.

پرون اکنون سه‌پیشخدمت ودو منشی دراختیار دارد وهمه‌ماهه مرتبا قسط خانه‌خودرا می‌پردازد . مخارج پرون بوسیله دوستانش از راه قرض‌دادن باو تامین میشود .

عده‌ای از دوستان رئیس جمهوری سابق آرژانتین کوشش میکنند که‌پرون درمحیطی که شایسته‌شان ومقام اواست زندگی‌کند.

این دوستان سخاوتمند وباوفا که پیوسته مراقب حال‌ژنرال«ژوان» هستندسه‌نفر هستند که‌یکی از آنها درسویس ،دیگری درپاریس و سومی درمادرید زندگی می‌کنند .

این‌سه نفر ازدوستان صمیمی دوران ریاست جمهوری پرون هستندکه هنوزهم نسبت بوی وفادارهستند .

ازده سال باینطرف آنها لحظه‌ای دوست خودرافراموش‌نکرده‌اند وهنوز هم معتقدندروزی خواهدرسیدکه‌پرون باردیگر به‌بوئنوس‌آیرس بازگشته وزمام امور آرژانتین را بدست خواهد گرفت .

اکنون پرون در انتظار فرارسیدن این روز بزرك مانندمشت‌زن قهرمانی خودرا برای مبارزه آماده میکند .درحقیقت بوکس یکی‌از ورزشهای مورد علاقه‌اواست‌و درهرمسابقه بوکس که‌در مادریدبرگزار میشود درمیان تماشاچیان قدبلند وهیکل‌تنومند پرون جلب‌توجه‌میکند.

خلاصه آگهی مزایده

اداره اوقاف شهرستان شاهرود ۸ساعت‌آب موقوفه امیریه را طبق مندرجات آگهی شماره ۱۱۷۷- ۳۰ر۳ر۴۳ بمزایده برگذار مینماید داوطلبان اجاره میتوانند بادر نظر گرفتن‌مفادآگهی‌مذکور پیشنهادات خودرا تاساعت ۱۱ صبح روز ۷ر۵ر۴۳- بدفتر اداره اوقاف شاهرود تسلیم ورسیددریافت دارند .

رئیس اداره اوقاف شهرستان شاهرود - وریجی

۱-۱۰۳۹۰

تعطیلات در اروپا با سابنا

SABENA

۲ پرواز هفتگی جت کاراول

اکنون موقع انتخاب است : پلاژ و کازینو های بلژیك ، ییلاقات سرسبز آلمان ، سواحل آفتابی مدیترانه ؟ قبل ازاینکه تصمیم بگیرید تعطیلات تابستان را کجا بروید با آژانس مسافرتی خود یا سابنا مشورت کنید.

برای کسب اطلاع به‌آژانس مسافرتی‌خودیا

سابنا شرکت هواپیمائی بلژیك

خیابان ویلا شماره۴۸ تلفن : ۴۱۲۵۷ - ۶۸۵۱۵ مراجعه فرمائید

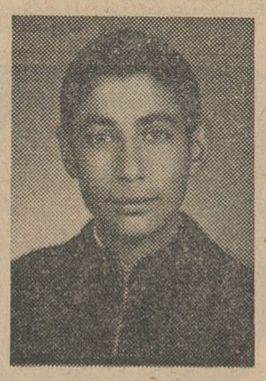

محمدباقری راننده

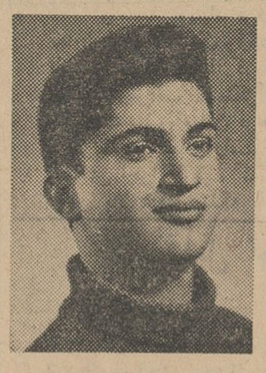

احمد شریفی مقتول

در چند روز پیش تصادفی وسیله جیپ شماره ۵۸۷۹۰ برانندگی محمد باقری (عکس بالا) درجاده اصفهان وقم رخ‌داد که احمدشریفی (عکس‌بالا) در اثر این حادثه فوت‌کرد در خبرآن‌که روز ۲تیردر صفحه شهرستانها چاپ شده بود اشتباها راننده بنام حسین‌باقری ومقتول ناصر شریفی چاپ شده‌بود که‌تصحیح میگردد ضمنا نام آقایان اخوان ملایری بازپرس شعبه ۳وستوان یکم نادرشاهی رئیس راهنمائی ازمتن خبراز قلم‌افتاده است

آگهی مربوط به جشنواره نمایشهای ایرانی

هنرهای زیبای کشور

ازکلیه گروههای نمایشی حرفه‌ای وغیر حرفه‌ای درسراسر کشور برای شرکت در

جشنواره نمایشهای ایرانی

دعوت میکند

بمنظور تقویت وترویج نمایش ملی ایران‌هنر های زیبای کشور درنظر دارد در ماه بهمن ۱۳۴۳ جشنواره‌ای از نمایشهای ایرانی در تماشاخانه نوبنیاد خیابان جنوبی پارك شهر برگزار نماید .

گروههائی که‌علاقمند به شرکت دراین جشنواره هستند لازم است :

- تاتاریخ ۱۵ شهریور ماه ۱۳۴۳ یك نسخه از نمایشامه‌ای‌که قصد اجرای آنرا دارند بانضمام اجازه کتبی نویسنده و مشخصات کامل گروه نمایش و مجریان‌برنامه پیشنهادی و درخواست شرکت در جشنواره به نشانی هنرهای‌زیبای کشور(دفترمرکزی) بفرستند .
- نمایشنامه هاباید ایرانی باشد از ادبیات خارجی ترجمه و اقتباس نشده و نیز قبلا بهیچ نحوی اجرا نشده باشد .
- در صورت تصویب نمایشنامه ترتیب اجرای آن داده‌خواهد شد و تسهیلات لازم باین منظور بعمل خواهد آمد .
- کلیه گروهها ازلحاظ کیفیت هنری وفنی درمورد برنامه مربوط‌به خود استقلال‌تام دارند .
- هنر های زیبای کشور برای گروه هائی‌که از سایر نقاط ایران در این جشنواره شرکت میکنند جهت مسافرت‌به تهران و اقامت در طول مدت جشنواره تسهیلات لازم فراهم می‌آورد .
- نمایشنامه نویسانی‌که با گروه های نمایش همکاری ندارند میتوانند نمایشنامه های خود را مستقلا به نشانی هنرهای زیبای کشور (دفتر مرکزی) بفرستند تانسبت به اجرا یا انتشار آن اقدام بعمل آید .
- جهت کسب اطلاعات بیشتر به نشانی هنر های‌زیبای کشور (دفتر مرکزی) مراجعه و یا مکاتبه فرمائید . الف ۱۹۱۷

۱-۱۰ آ-۸۶۷۲

درهفته‌آینده برنامه‌سینماهای تراس سالن نیاگارا-حافظ

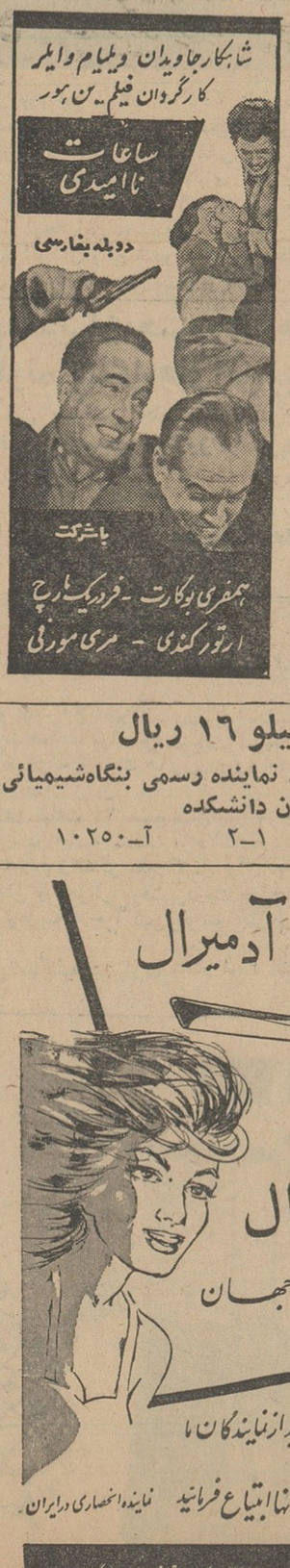
شاهکار جاویدان ویلیام وایلر
کارگردان فیلم بن هور
ساعات ناامیدی
دوبله بفارسی
باشرکت
همفری بوکارت - فردریك مارچ
ارتور کندی - مری مورنی

شطرنج

تهیه‌وتنظیم: مهدی‌متولی

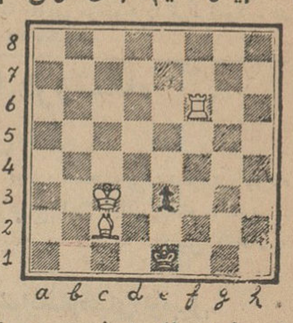

سفید بازیرا شروع و در سه حرکت سیاه را مات می‌کند .

حل درصفحه۱۶

گل گوگرد هرکیلو ۱۶ ریال

شرکت کشاورزی مزرعه - نماینده رسمی بنگاه‌شیمیائی کرج اول خیابان دانشکده

۱-۲ آ-۱۰۲۵۰

پنکه سقفی آدمیرال
پنکه آدمیرال
سرآمد پنکه‌های جهان
میتوانید ازنمایندگان ما
درشهرستانها ابتیاع فرمائید
نماینده انحصاری درایران
آژانس مترو
شرکت سهامی تاراهند سرای صفاری تلفن ۲۵۴۴۹ تلگرافی هرمس

در بیمارستان امیراعلم با اشیائی که ازحلق ومعده بیماران خارج کرده‌اند

عجیب ترین کلکسیون دنیا بوجود آمده است

چند قلم از اشیاء کلکسیون حیرت انگیز عبارتست از :

گل سینه ، سنجاق قفلی ، جارختی ، دندان مصنوعی ، پوکه فشنك ، کلید ، گوشواره ، پول ، دکمه وانواع میخ وسنجاق وسوزن...

چنداقلم تفنك ، سنجاق ، سوزن ، کلید ، گوشواره ، پول گل‌سینه ، دندان مصنوعی ، حلقه جارختی و دکمه !... اینها ازجمله آلات و ادوات عجیب و غریبی است که ذرا بنجا از گوش ، گلو وبینی ومعده خلق‌الله بیرون می‌آورند ... و هنگامیکه باین خانه قدیمی باساختمانهای مدرن آن وارد میشوید همه جور آدم پیر وجوان ، زن و مرد ، باچشم های تراخمی ، گوشهای چرکین ، گلو هائیکه لوزتین آنها ، صاحبانشان را دچار خفقان کرده وبچه‌هائیکه صدای فریادشان از دردگوش ، گلو ، چشم ویامعده به‌آسمان برمیخیزد بچشم می‌خورد ... اینجا بیمارستان امیر اعلم ، بیمارستان قدیمی تهران است .

بیمارستان سابق زنان

بانی بیمارستان امیراعلم ، درخیابان سعدی ، چهار راه امیر اعلم ، آنجائی که یك روز در کنار دروازه شمالی تهران ، دروازه دولت ، قرار داشت مرحوم دکتر امیر اعلم بود که آنرا دراواخر سلطنت احمد شاه قاجاردر سال ۱۲۹۰ بنانهاد و اینك پرفسور جمشید اعلم ، فرزند برادر اوو استاد کرسی گوش و گلوو بینی دانشگاه تهران بخش این کرسی رادربیمارستان امیراعلم اداره میکند .

بیمارستان امیراعلم هنگام شروع بکار بیمارستان مخصوص زنان بود وپس از اینکه برای زنان بیمارستان جدیدی در محل فعلی دایر کردند بیمارستان امیراعلم اختصاص به‌بیماری گوش و گلو و بینی و چشم ودندان پیدا کرد .

آتش گرفت

بیمارستان امیر اعلم بکبار نیز دچار آتش سوزی شد و ساختمان بیماریهای گوش وحلق وبینی بیمارستان سوخت . پس از آن دانشگاه تهران بیمارستان را دراختیار گرفت و تجدید بنانمود وامروز بصورت یکی ازمجهز-ترین بیمارستان های بیماریهای گوش وحلق وبینی دنیا درآمده است .

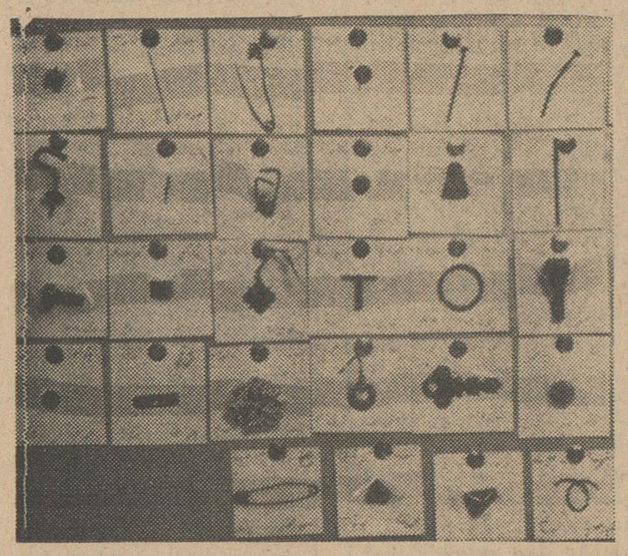

این تابلو اشیاء عجیب وغریبی را که‌از معده بیماران خارج کرده‌اند در بیمارستان امیراعلم نشان میدهد

این بیمارستان دارای بخش های دندان پزشکی و مرکز کرسی بیماری چشم پزشکی ، فك و صورت ، پلاستیك های گوش و حلق وبینی است .

روزی ۸۰۰ بیمار

تنها درمانگاه گوش و حلق وبینی بیمارستان امیراعلم روزی ۴۰۰ بیمار می‌پذیرد وبطور سرپائی مورد معالجه قرار میدهد مجموع بیماران سرپائی - درکلیه درمانگاه‌های بیمارستان در روز بیش از ۸۰۰ نفر است .

از ده تاصد تومان

چون بودجه دانشگاه برای انجام هزینه‌های مختلف بیمارستانهای تابعه دانشکده پزشکی تکافو نمیکند در بیمارستان امیراعلم نیز از بیماران بستری باتوجه به اهمیت اعمال‌جراحی که روی آنها انجام میگیرد و باتوجه به استطاعت مالی آنان از ده تا صد تومان پول گرفته میشود واز محل این اعتبار خون ، دارو وسایر احتیاجات بیمارستان خریداری میشود . ولی‌صدی ۶۰ بیماران بستری که قدرت مالی ندارند بطور رایگان معالجه و یاتحت عمل جراحی قرار میگیرند .

درمانگاه «آندوسکوپی»

یکی از درمانگاه های مجهز ومدرن این بیمارستان که با درمانگاه های مشابه خوددرجهان برابری میکند درمانگاه «آندوسکوپی» است .

این درمانگاه اختصاص بخارج ساختن اجسام و اشیاء خارجی از مجاری هوائی وغذائی بیماران دارد . بدین معنی اجسامی که وارد حنجره ، معده و مجرای تنفس اشخاص میشود بوسیله این دستگاههای مخصوص بدون عمل جراحی در ظرف چند دقیقه خارج میشود تاکنون صدها کودك که رشته در بیمارستان امیراعلم کارمی کنند و کارکنان دیگر بیمارستان ۲۲۷ نفر هستند و ریاست بیمارستان راآقای دکتر معزی عهده‌دار است .

بیمارستان امیراعلم بودجه مستقل ندارد و هزینه‌های پرسنلی آن بعهده دانشگاه است و لوازم ونیازمندی های

چخماق تفنك در سینوس یك مرد !

جالبترین عمل جراحی بیمارستان امیراعلم را پروفسور جمشید اعلم چنین تعریف میکند :

روزی یك بیمار بمن مراجعه کرد واظهار داشت مدتی است که سرم بشدت درد میکند . بنظر من سینوزیت رسید عکس برداشتیم در توی سینوس وی بالای فك بالا یك چخماق تفنك سر پر بنظر رسید وظاهرا هم هیچگونه جای زخم درصورت بیمار وجود نداشت اورا عمل کردم چخماق رادرآوردم و مریض خوب شد.

بیمار تعریف میکرد که ۱۸ سال قبل روزی بشکار رفته و تفنگش ترکیده و بحال اغماء و بیهوشی افتاده است . ولی بهر حال اینکه چطور چخماق ازداخل بینی او بداخل سینوس رفته هنوز هم برای من مکتوم مانده است .

پول ، گل‌سینه ، سنجاق و سایر اجسام را خورده بودند بوسیله این دستگاه‌ها از ناراحتی وگاهی مرگ حتمی نجات داده شدند

آقای دکتر معین‌زاده متخصص و متصدی بخش آندوسکوپی است . وی تعریف میکند چون برای آموزش دانشجویان نمیتوان زن یامرد و کودك را بهمان حال که یك شیئی خارجی آنها را بمرگ تهدید میکند نگاه داشت وطرز کار را بدانشجویان نشان داد دستگاه های فیلمبرداری واسلاید مجهز به تلسکوپهای قوی ، بر سر لوله ها تعبیه میشود وبداخل مجاری هوائی و غذائی بیمار فرستاده میشود وپس از آنکه فیلم مستند و رنگی مربوط به‌آن شیئی و طرز خارج کردن آن تهیه شد برای دانشجویان نمایش داده میشود .

اشیاء عجیب و غریب

در صدها عمل «آندوسکوپی» که ازکودکان واشخاص بزرگسال دراین بیمارستان بعمل آمده مقادیر زیادی اجسام از قبیل سکه های ۵ ریالی ، ۲ ریالی ، گل سینه ، سنجاق ، حلقه جارختی ، سوزن ، پوکه فشنك ، دندان مصنوعی ، زالو (که بوسیله خوردن آن باگوزه در معده رفته است) از مجاری هوائی و غذائی بیماران خارج شده است که اینك آنها را درویترین های مخصوص قرارداده و در معرض تماشا گذاشته‌اند .

۳۲ پزشك متخصص در رشته های گوش و گلو ، بینی و جراحان این رشته در بیمارستان امیراعلم کارمی کنند و کارکنان دیگر بیمارستان ۲۲۷ نفر هستند و ریاست بیمارستان راآقای دکتر معزی عهده‌دار است .

بیمارستان امیراعلم بودجه مستقل ندارد و هزینه‌های پرسنلی آن بعهده دانشگاه است و لوازم ونیازمندی های فوری خودرا از محل اعتبار وجوهی که ازبیماران دریافت میشود تامین میکند

پای درد دل پرفسور

پرفسور جمشید اعلم که در عین تصدی استادی کرسی گوش و گلوو بینی عضویت مجلس سنا را نیز بعهده دارد . آدم شوخ طبعی است ، وی در تخصص خود در گوش و گلو وبینی شهرت بین‌المللی داردو وقتیکه پای درد دلش بنشینید اولین مسئله‌ایکه عنوان میکند مربوط به پزشکان جوان است .

پرفسور میگوید :

من درسال ۱۳۱۶ پس از بازگشت ازفرنگ و انجام خدمت نظام وظیفه مدت یکسال مجانا دربهداری آموزشگاه‌ها درخیابان ناصر خسرو کار کردم ، تا مبادا تخصص خود را فراموش کنم و پس ازآن باتلاشهای زیاد رئیس درمانگاه امراض داخلی در بیمارستان روزبه شدم ، برای ایجاد کرسی گوش وگلو وبینی و تشکیلات فعلی هم از سال ۱۳۱۷ جان کندم ، این مطلب را گفتم برای اینکه جوانها تصور نکنند که بدون تلاش و زحمت ممکن است آدم بجائی برسد . باین جوانها باید تفهیم کرد که من مفت نیامده‌ام اینجا ویکدفعه رئیس بیمارستان نشده‌ام . جان کنده‌ام ، کتك خورده‌ام ، زحمت کشیده‌ام و اگر آنها هم زحمت بکشند باینجا خواهند رسید .

بدنیست بدانید که حقوق ابتدای استخدام پرفسور جمشید اعلم پنجاه و دوتومان و سه‌قران و دهشاهی بود .

جشن سالیانه موسسه فرهنگی جام جم

موسسه نوبنیاد فرهنگی جام جم مرکب از کودکستان ـ دبستان دبیرستان روز یکشنبه باحضور معاون فرهنگ استان وآقای جمشیدی رئیس بخش ۹ وجمعیت کثیری از اولیای اطفال جشن پایان سال تاسیس خودرا برپا کرده بود بانو دکتر ملکه طالقانی مدیر موسسه طی نطق فاضلانه خود هدف موسسه ومراتب خدمتگزاری آن وهمچنین وظایف اولیای اطفال را تشریح نمود که بسیار مورد توجه واقع شد سپس معاون فرهنگ استان و رئیس بخش ۹ هریك طی نطق مشروح خود خدمات فرهنگی بانو دکتر ملکه طالقانی راستوده واز ایجاد این موسسه فرهنگی ابراز خورسندی نمودند آنگاه برنامه جشن ونمایش اجرا گردید که مورد استقبال واقع شدو مدعوین باخاطرات خوبی موسسه را ترك نمودند در عکس بالا دکتر ملکه طالقانی هنگام صحبت در برابر مدعوین دیده میشود.

قابل توجه مدیران محترم بنگاه‌ها . فروشگاه ها و نمایشگاه‌های اتومبیل

چون اخیرا انتخابات این صنف انجام شده وتاکنون آمار صحیحی دردست نبوده است خواهشمند است فورا در مدت ۱۰ روز از تاریخ درج این آگهی نام . آدرس . تلفن خود رادرپشت کارت ویزیت فروشگاه نوشته وبوسیله پست به آدرس اتحادیه ارسال فرمائید .

تهران ـ امیریه . منیریه اتحادیه فروشگاه‌ها و نمایشگاههای اتومبیل تهران وحومه

آگهی مناقصه

شهرداری شیروان ازطریق مناقصه احتیاج به‌خرید یکدستگاه موتور مولد برق در حدود ۱۵۰ کیلوات قدرت دارد.

۱ـ پیشنهاد دهندگان میبایست قبلا بشهرداری شیروان یابقسمت فنی وزارت کشور مراجعه نموده شرایط شرکت در مناقصه ومشخصات مولد برق دریافت نموده وبااطلاع از مفاد آن پیشنهاد خودرا بانضمام یکصد هزار ریال اوراق خزانه تاساعت ۱۰ صبح شنبه ۴۳٫۴٫۲۰ بدفتر شهرداری در شیروان تسلیم داشته ورسید دریافت دارند.

۲ـ پیشنهادهای واصله در ساعت ۱۲ صبح همان روز باز وقرائت خواهد شد.

وحضور پیشنهاد دهندگان در جلسه مناقصه آزاد است.

۳ـ طرز پرداخت بهای موتور فوق‌الذکر بطور کامل یا آن موقع تنظیم قرار داد نقدا و بقیه باقساط دوساله از تاریخ نصب وآزمایش و تحویل موقت پرداخت خواهد شد.

۴ـ کلیه مالیات وعوارض وهزینه درج آگهی وهزینه دفترخانه اسناد رسمی بعهده برنده مناقصه نیز میباشد.

۵ـ شهرداری دررد وقبول یك یا کلیه پیشنهادات مختار است الف ۲۲۵۱

شهردار شیروان ـ خسروتاج

پاسخ مسئله شطرنج

کلید این مساله عبارتست از: 1. F g 6 حال اگر: 1...., R d 1

دراینصورت 2. T f 1 + R e 2; 3. F d 3 مات واگر: 1...., e 2 2. T f 1

دراینصورت 2. F h 5, R d 1; 3. T f 1 مات

خمیر دندان سینیال بطول عمر وزیبائی دندانهای شما میافزاید
آ ـ ۹۳۱۰

۲۵ درصد تخفیف

روی قیمت انواع تلمبه های شناور پلوگر Pleuger ساخت آلمان (شرکت تهرانشهر محدود ـ خیابان سعدی تلفن ۳۰۲۱۱۵ و ۳۴۳۵۳)

۴ـ۱

پیراهن همسر شما فقط با:

پودر رختشوئی آک

مثل روز اول سفید و درخشان میشود

برای لطافت و زیبائی دستها فقط پودر رختشوئی آک را مصرف نمائید

جعبه های پودر رختشوئی آک را برای یک جایزه بی نظیر دیگر و در تومین قرعه کشی جوائز بزرگ آن نگهداری نمائید .

آب سبزی ومیوه گیری آ. اِ. گ

با سرعت وبآسانی کار می‌کند و بدون زحمت پاك میشود

آب میوه جات و سبزیجات تر و تازه هم خوشمزه‌اند و هم برای حفظ صحت و تندرستی و ادامه زیبائی و صافی پوست بدن در درجه اول اهمیت قرار دارند . ویتامین‌ها و مواد معدنی مورد احتیاج بدن را در اختیار خانواده خود قرار دهید .

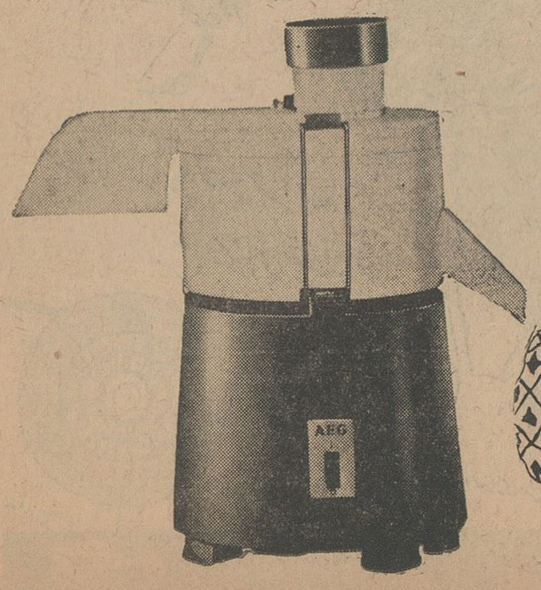

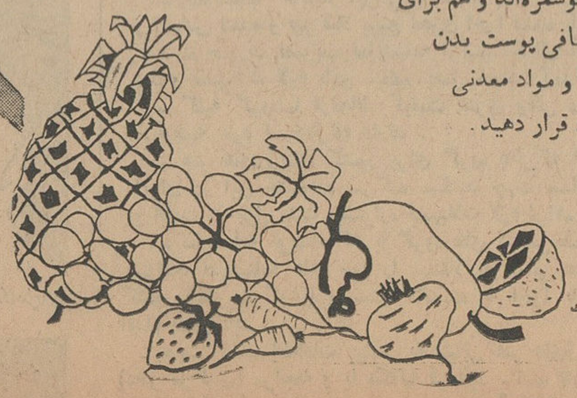

irpad

شرکت سهامی آ. ا. گ ایران
تهران ـ چهارراه کالج ساختمان آ. ا. گ
تلفن های ۶۰۳۱۴ـ۷

AEG

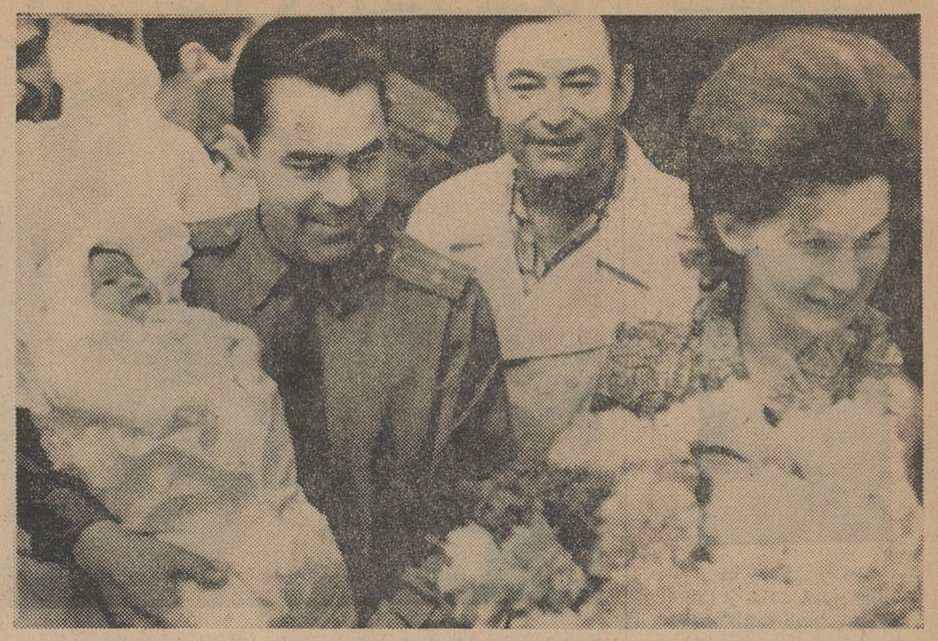

سروان ترشکوا، پس‌ازوضع حمل، باتفاق همسرش سرگرد آندریان بیکلایف بیمارستان راتراك میگوید. دخترنوزاد آنها «یلنا» درآغوش پدر قراردارد. (عکس رادیوئی اطلاعات)

در جلسه امروز مجلس شورا

بودجه سال ۴۲ بتصویب رسید

قسمت اعظم وقت امروز مجلس شورایملی صرف رسیدگی بلایحه بودجه سال ۱۳۴۲ کل کشور شد جلسه علنی مجلس شورایملی ساعت هشت و سه ربع بامداد بریاست آقای مهندس زیاضی تشکیل شد. درابتدای جلسه آقای حسین معتمدی نماینده اصفهان جزوه‌ای‌حاوی پیشنهادات‌خرده مالکین کشور درباره آئین نامه اصلاحات ارضی تقدیم‌وتقاضا کرد که برای رسیدگی‌و توجه‌بکمیسیون‌مشترك مجلسین داده شود.

طرح لایحه بودجه

بعد مجلس وارد دستور شدولایحه بودجه سال ۱۳۴۲ کل کشور مطرح گردید.

آقایان وزیر دارائی، وزیرمشاور و چندتن از معاونین وزارت خانه ها در جلسه حضور داشتند، کلیات‌لایحه بدون اظهار نظر تصویب شدو هنگام شور در مواد، آقایان دکتر جعفری، فضل‌اله پروین جهانگیرسرتیپ پور، ابوالفضل‌حاذقی، دکتر شفیع امید، صادق احمدی تذکراتی دادند و آقای دکتر یگانه وزیر مشاوربابین تذکرات جواب گفت.

بعد آقایان سعید وزیری، سرتیپ‌پور اقبالی، دکتر مبین وشیخ‌الاسلامی تذکراتی دادند و آقای قوام صدری معاون وزارت دارائی به تذکرات آقایان جوا ب گفت سپس آقایان دکتر بقائی یزدی، خواجه نوری و مصطفوی‌درباره این لایحه نظراتی ابراز داشتند.

در این موقع به کفایت مذاکرات در ماده واحده رای گرفتند و تصویب شد. بعد پیشنهاد های نمایندگان در مواد مطرح و موردبحث‌ورسیدگی قرار گرفت. جلسه علنی مجلس شورای ملی تا آخر وقت امروز ادامه داشت.

درپایان جلسه لایحه بودجه سال۴۲بتصویب رسیدو بمجلس سنا ارسال گردید.

نخست‌وزیر در انجمن پیشرفت مدیریت گفت:

اقتصاد ایران روبه بهبودی است

- **با تشکیل دولت حزبی، برنامه حزب ایران نوین دستخوش‌تغییر نشده‌است**

آقای منصور نخست‌وزیر بعدازظهر دیروز درجلسه ماهانه انجمن‌پیشرفت مدیریت پیرامون‌برنامه های آبادانی مملکت‌وامور اقتصادی‌سخن گفت‌واعلام داشت که برنامه‌های اقتصادی دولت روبه پیشرفت است وبرنامه‌های حزب ایران نوین باتشکیل دولت این‌حزب دستخوش تغییرو تبدیل نشده‌است.

نیروهای آزاد شده

دراین جلسه که‌جمعی ازآقایان‌وزیران، نمایندگان‌مجلس‌شورایملی وشخصیت های مملکتی حضور داشتند آقای نخست‌وزیر اظهار داشت:

موفقیت برنامه‌های آبادانی‌مستلزم داشتن‌مدیران علاقمند و فداکارولایق است. شاهنشاه دو روز تاریخی ششم بهمن‌ابتکار اصلاحات‌رادردست توانای خویش گرفتند وباارجاع یك برنامه شش ماده‌ای به‌آراء مردم ساختمان اجتماعی‌مارا تغییر کلی‌و اساسی‌دادند. بدین‌ترتیب نیروهای بزرك‌و تازه‌ای آزادشدکه رهبری‌و بهره‌برداری ازآن نه‌تنهامستلزم یك‌دوره ثبات بودبلکه احتیاج‌به طرح‌برنامه های‌مثبت‌و دقیق واجرای موثر این‌برنامه‌ها داشت.

آقای‌نخست وزیر ضمن اشاره به برنامه‌های حزب‌ایران نوین‌تاکیدکرد که‌با تشکیل دولت هدف‌ها واصول مادستخوش تغییرو تبدیل نشده‌است واین اصول همچنان از قوه‌به فعل درمی‌آید ودرآینده نیزطبق آن عمل خواهدشد. ما خودرا ملزم و موظف میدانیم که‌حداکثر بهره‌برداری ممکن راازامکانات ومنابع کشور بکنیم‌فعالیت های‌اقتصادی کشوررا هماهنك‌سازیم، برنامه‌های وسیع خانه‌سازی و شهر سازی‌را اجراکنیم، از منابع آب وبرق بطورکامل بهره‌برداری نمائیم، قوانین اصلاحات ارضی‌را اجراکنیم، شرکت های‌تعاونی روستائی تازه‌ای تاسیس کنیم واعتبارات وسیع کشاورزی را بکار اندازیم واز جنگلها و صنایع بهره‌برداری کنیم.

آقای نخست‌وزیر درپایان اظهار داشت: که‌طرح‌های اقتصادی ماا کنون روبه پیشرفت است‌ومن شخصا‌نسبت باین برنامه وآینده اقتصادی ایران اعتمادفراوان دارم. زمانی‌که این‌دولت روی‌کارآمدکشوردرحال رکوداقتصادی بودوما قول بهبود ورونق اقتصادی دادیم.

درپایان جلسه ماهانه انجمن‌پیشرفت مدیریت‌ایران آقای‌دکتر فرمانفرمائیان رئیس‌انجمن اعضای هیئت رئیسه‌تازه انجمن‌رامعرفی‌کردونطق کوتاهی‌درباره هدفهای انجمن ایرادنمود.

بعلت قطع لوله‌های آب برای تعمیر

تهران نو

دیروز آب و برق نداشت

- **مردم ناگهان بسوی لوله های آب هجوم بردند و زدوخوردی بین‌مردم‌درگرفت**

از ساعت چهارو نیم بعداز ظهردیروز آب تهران نو از سر خیابان امامیه قطع‌شدو متجاوز از هفتصد خانواربی آب ماندند، قطع آب بدون‌اطلاع‌قبلی صورت گرفت و بی آبی افراد این هفتصد خانوار را درمضیقه شدید قرار داد

حمله به فشاری

بدنبال قطع آب قسمتی از تهران‌نو حمله به فشاری پشت پمپ بنزین‌تهران نوشروع‌شد و مردم برای ذخیره آب از سرو کول هم بالا میرفتند دراین میان زدو خورد سختی در گرفت و عده‌ای بجان هم افتادند و چون این منطقه جزو منطقه خلاء امنیتی است یعنی نه ژاندارمری آنرا جزو حدود استحفاظی خود میداند و نه شهربانی مدتها مردم برسر آب دعوا داشتند بالاخره‌با وساطت ریش سفیدان محل صفی طولانی بوجود آمد و تانیمه‌شب مردم ازاین فشاری آب میبردند، عده‌ای هم باا تومبیل شخصی از راههای دور آمده‌بودندتاازاین فشاری آب ببرند.

علت قطع آب

در محل شایع‌بود که لوله آب ترکیده‌است و بهمین علت آب را قطع کرده‌اند ولی بعدا معلوم شد علت قطع لوله آب تهران نوآغازلوله کشی خیابان امامیه منشعب از جاده تهران‌نو بوده‌است.

قطع برق

خبرنگار اطلاعا ت می نویسد که از بامداد دیروز برق تهران نو نیز در سراسر این شهر قطع شده بود. در تماسی که با کارخانه برق گرفته‌شد گفتند که هنگام لوله کشی کابل‌فشار قوی قطع شدمو برق‌تهران نو خاموش مانده‌است. آقای مهندس دیلمقانی مدیر کل آب تهران امروز گفت تاسیسات آب تهران نودر پائیزامسال آماده بهره برداری میشود و چون در نظر بود که مردم تهران در تابستان امسال از لحاظ آب ناراحتی‌نداشته باشند درلوله کشی آب انداخته شدولی این لوله های‌فرعی نتوانست آب کافی بتهران نو برساند و فشار آب کم شد وبناچار از بامداد دیروزبایك‌لوله فرعی در چهار راه امامیه یك شاخه کمکی به آب تهران نو وصل شدولی‌متاسفانه چهار شاخه نصب شده ترك برداشت‌و ماموران برای تعمیر آن جریان آبرا قطع کردند و درحال حاضر مشغول تعمیر هستند که‌تا ظهر امروز آب مجددا جریان می یابد.

رئیس کمیسیون مشترك مجلسین در مورد آئین‌نامه اصلاحات ارضی گفت:

آئین نامه جدید اصلاحات ارضی

حداکثر تایکماه دیگر بتصویب میرسد

- **آئین نامه جدید بلافاصله پس ازتصویب کمیسیون مشترك مجلسین قابل اجرا میباشد**

سناتور تیمسار سپهبد امیراحمدی رئیس کمیسیون خاص مشترك مجلسین مامور بررسی آئین‌نامه جدید قانون اصلاحات ارضی‌بامداد امروز در محل کاخ‌سنا در یك مصاحبه مطبوعاتی شرکت کرد و گفت آئین‌نامه جدید اصلاحات ارضی حداکثر تایکماه دیگر به تصویب میرسد.

وضع سیاسی ایران

تیمسار سپهبد امیراحمدی‌ابتدا اشاره بوضع‌سیاسی‌ایران‌در گذشته وامروز نمود و ضمن‌ستایش‌خدمات اعلیحضرت فقید اظهار داشت:

امروز مملکت ما در سایه‌توجهات شاهنشاه‌مقام شامخی کسب کرده است. دراینموقع تیمسار سپهبدامیر احمدی پسئوالات خبرنگاران، پیرامون آئین‌نامه جدید قانون اصلاحات ارضی پاسخ گفت. ابتدا سئوال شد جریان کار کمیسیون ازچه قرار است؟

تیمسار امیراحمدی پاسخ داداز روز ۲۱ خردادماه کمیسیون مزبور مرکب از ۳۶ نفر از سناتورها و نمایندگان مجلس شورای ملی‌همه روزه در مجلس سنا تشکیل میشود و در کلیه جلسات آقای وزیر کشاورزی ـ وزیر مشاور وسرپرست اصلاحات ارضی شرکت میکنند نظرات رسیده هم به‌سوکمیسیونی ارجاع میشود که مورداستفاده‌قرار گیرد.

بطور کلی نظر این‌است که‌یك آئین‌نامه جامع و کامل تنظیم‌شود که حقوق کامل خرده‌مالکین و کشاورزان را تامین نماید.

تیمسار سپهبد امیراحمدی در مورد بررسی لایحه جدید گفت شوراول آئین‌نامه اصلاحات ارضی پایان یافته است و شور دوم آن نیز بستگی به نتیجه بررسی‌هائی دارد که ه‌سوکمیسیون انجام میدهد. شور دوم اساس کار خواهد بودتا یك آئین‌نامه مطلوب برای‌مملکت تهیه شود. تیمسار امیراحمدی راجع‌به تغییراتی که در آئین‌نامه اصلاحات ارضی داده شده گفت‌تا آنجائی که خدشه‌ای به‌اصول‌شش ماده شاه و ملت‌وجود نیامده، تغییرات واصلاحاتی داده شده‌است آئین‌نامه جدید بلافاصله بعداز تصویب کمیسیون مشترك قابل اجراء خواهد بود. این آئین‌نامه حداکثر تایکماه دیگر بتصویب میرسد واجرای آن آغاز میشود.

وی افزود این آئین‌نامه با ۷۰ درصد مردم اعم از زارع و مالك تماس دارد لذا در درجه اول‌اهمیت است بدین جهت کمیسیون مشترك دواصل دقت و سرعت را رعایت نموده است.

تیمسار سپهبد امیر احمدی در پایان گفت پیش‌از ظهر امروز جلسه‌ای‌باحضورنمایندگان‌مجلسین درکاخ سنا تشکیل میشود تا هر یك ازنمایندگان که‌عضو کمیسیون خاصی نبوده و نظراتی در موردا ین آئین‌نامه دارند پیشنهادات خودرا ابراز دارند تا مورد استفاده قرار گیرد.

این جلسه امروز تشکیل گردید وتعدادی از نمایندگان مجلسین که صاحب نظر بودند نظرات خودرابه کمیسیون تسلیم داشتند.

شبکه دختران تلفنی واشنگتن

واشنگتن ـ ۴ ژوئن ـ یونایتدپرس مقامات رسمی «هاریلند» امروز فاش کردند که‌پرونده کارت‌های یك‌شبکه بزرك دختران تلفنی را کشف و ضبط کرده‌اند.

دراین پرونده نام بیش از ۲ هزار تن از جمله عده‌ای از اعضای کنگره، رجال وشخصیت های‌برجسته‌واشنگتن دیده میشود. «آرتورمارشال» دادستان ناحیه «پرنس‌جورج» ماریلند گفت‌پرونده مزبورتحویل اف‌ـ‌بی‌ـ‌آی(اداره آگاهی) شده‌است. وی گفت کشف این‌پرونده ممکن است منجر بتحقیق‌دامنه داری در مورد مسئله فحشاء در واشنگتن گردد. دراین پرونده نام ۵نفر که‌در قضیه «روبرن بیکرد» منشی سابق‌سنای آمریکانیز دست داشتند دیده میشود.

«آرتورمارشال» گفت‌عده زیادی از تجار، مقامات دولتی، سیاستمداران، وکلای دادگستری و مقامات اتحادیه‌ها و چندتن از قهرمانان «بیس‌بال» باین جریان آلوده اند.

موارد اتهام

«مخمل‌پور» مردی که دادگستری اورا به ۱۴۷۳ بار ۵سال زندان محکوم کرد

امروز خبرنگار ما اطلاعات تازه ای پیرامون بیسابقه‌ترین حکم‌دادگستری که در شماره دیروز خبر آنرانوشتیم بدست آورد. همانطور که دیروزخبر دادیم شعبه سوم دادگاه دیوان کیفر که بیکی از پرونده های مربوط به راه آهن رسیدگی می کرد یکی از متهمین را که علی مخمل‌پور نام‌دارد به ۱۴۷۳ بار ۵سال زندان و ۱۴۷۳ بار دوسال حبس مجرد و ۸۷۰بار ۶ ماه حبس محکوم کرد.

خبرنگار قضائی ما گزارش میدهد: این پرونده از ۲ هزار برك تشکیل شده بود وقضات دادگاه ۶ ساعت‌برای صدور رای مشغول مشاوره بودند.

محاکمه این سه نفر که علی مخمل پور، عباس فشنگچی و تقی مخابری نام داشتند از روز ۲۵ خرداد ماه گذشته در دادگاه‌شروع‌شده بود.

*علی مخمل پور متهم ردیف یك این پرونده در سال ۳۸ متصدی صدور اسناد در راه آهن بود. بطوری که کیفر خواست حاکیست وی برای کارمندانی‌که به بخش های مختلف راه آهن منتقل می شدند و قانونا از همان محل حقوق دریافت می کردند لیست های جداگانه ای نیز در مرکز تهیه می کرد و وجوه این لیستها رابا امضاء و مهر مجعول دریافت‌میکرد و این کار در حدود ۵ سال در راه‌آهن ادامه داشت تا اینکه‌مسئولین راه‌آهن متوجه شده وجریان را بدیوان‌کیفر اطلاع دادند وبازپرس علی مخمل پور را دستگیر کرد.

* متهم در بازپرسی از کسان دیگری هم نام برد ولی بازپرس‌پس از تحقیقات لازم قرار منع تعقیب آنها را صادر کرد وبرای مخمل پور و دو نفر دیگر قرار مجرمیت صادر نمود.

*دادگاه جرم متهم را اختلاس و کلاهبرداری تشخیص داد و برای هر یك از جرائم وی مجازات تعیین نمود وبابن ترتیب متهم بجرم ۱۴۷۳ بار جعل در اسناد به ۱۴۷۳ بار ۵ سال زندان و از نظر ۱۴۷۳ بار استفاده‌از سند مجعول به ۱۴۷۳ بار دو سال زندان و از نظر ۸۷۰ بار کلاهبرداری به ۸۷۰بار ۶ ماه‌زندان محکوم گردید.

* مبلغی‌که در این مدت مورد سوء استفاده قرار گرفته در حدود ۸ میلیون ریال‌می‌باشد، مطابق‌قانون، دادگاه برای هریك از جرائم متهم‌یك محکومیت‌تعیین می کندولی محکومیت شدیدتر قابل اجرا می باشد.

افتتاح کلوب ریسلینك

ساعت هشت بعدازظهرامروز کلوب ریسلینك درجاده‌قدیم‌شمیران‌نزدیك پل تجریش کوچه فردوسی افتتاح خواهد شد.

از طرف ۰ ۰ مدیر کلوب جمعی از شخصیتها دعوت شده‌اند که‌در مراسم افتتاح شرکت نمایند

کسر بودجه

بقیه از صفحه اول

تومان کسری داشت‌لذا مجموع کسری درحدود ۵۰۰میلیون تومان می شد. ولی در بررسی های اخیراین رقم کاهش پیدا می کند.

بااین که بودجه عمومی که‌توسط دفتر کل بودجه تنظیم شده، بودجه برنامه‌ای نیست اما برای اولین بار روشن کرد که هرنوع کارو فعالیت چند درصد از بودجه عمومی راشامل خواهد شد. مثلا اعتبارات فرهنگی یاکشاورزی یاعمرانی از نظر درصد بدقت مشخص شده است.

در بودجه عمومی یك اقدام مهم دیگر انجام شده و آن این است که پس از بررسی بودجه‌های وزارتخانه ها کلیه اعتبارات عمرانی را یکجا و تمام اعتبارات اداری را یك کاسه کرده‌اند در حالیکه در بودجه های سابق این تفکیك انجام شدنی نبود.

بودجه عمومی دیشب در جلسه سه ساعته هیات وزیران مطرح گردید وبزودی پس از تصویب وبررسی‌نهائی آماده تسلیم به مجلس شورای ملی خواهد شد.

درپودجه عمومی‌ارقام کل هزینه ودرآمد سازمان‌های وابسته بدولت از قبیل شرکت ملی نفت ایران، سازمان برنامه، راه آهن دولتی و نظایر آن گنجانیده شد است

فوتبالیستها

بقیه از صفحه اول

مستقبلین در داخل باند فرودگاه‌مهر آباد جلوی پلکان هواپیما مستقر می گردند پس از ورود فوتبالیست ها دسته گلی به رئیس فدراسیون‌اهداء میشود و حلقه های گل نیز به گردن فوتبالیست ها می آویزند و سپس تیمسار سرلشکر ایزد پناه خبر رمقدم می گوید و کاروان بسوی شهر به ترتیب‌زیرحرکت‌میکند ابتدااسکورت شهربانی و اتومبیل حامل بلندگوبعد دسته موزیك که‌در طول راه آهنك های ملی‌و نشاط آور خواهندنواخت وسپس به ترتیب اتومبیل جیپ حامل رئیس سازمان و رئیس فدراسیون، اتومبیل جیپ‌حامل قهرمانان واتومبیل های سایر مستقبلین.

این کاروان‌ازخیابان‌کرج وشاهرضا میدان فردوسی و خیابان فردوسی میدان توپخانه، سعدی، شاه آبادو خیابان ژاله عبور کرده ودر باشگاه دارائی مستقر می گردد و قهرمانان از باشگاه دارائی بمنازل خود میروند

مقررات

بقیه از صفحه اول

ماند و سپس از طرف‌وزارت‌بهداری مسترد گردید.

خبرنگارما میافزاید این لایحه نیز مانند مقررات‌مربوط به تشکیل نظام پزشکی از طرف پزشکان مختلف تهران در دست رسیدگی است.

جلسات پزشکان

نمایندگان پزشکان پایتخت‌جلسات مرتب خودرا برای این بررسی ها تشکیل میدهند و باسرعت مشغول مطالعه قوانین پزشکی آمریکا ـ انگلستان ـ فرانسه ـ سوئد و کشور های مترقی دیگر جهان هستند.

نظر نمایندگان پزشکان تهران براین است که در طرح جدیدنظام پزشکی و مقررات مربوط بامور پزشکی و روابط پزشك و بیمار حدپزشك‌ـ‌حدبیمار ـ تجاوزات‌پزشك به‌بیماران و تجاوزات مردم بحدود پزشکان و امور پزشکی بنحوی که نفع پزشکان و جامعه در آن ملحوظ باشد پیش‌بینی گردد.

بازرسی نداریم

یك مقام مسئول در هیئت تهیه‌و تنظیم مقررات پزشکی بخبرنگار ما گفت: ماا کنون بازرسی صمیمی درکار پزشکی و داروئی نداریم و طبق‌مقررات موجود که آنهم هنوز اجرا نشده است هیئت مدیره نظام پزشکی نیز قدرتی ندارد و رابطه بین پزشك و بیمار مشخص نیست.

پزشکان بر این عقیده‌اند که با تشکیل نظام پزشکی و تعیین هیئت مدیره با اختیاراتی که این هیئت مانندکشورهای مترقی جهان بدست خواهد آورد سرو سامانی بوضع نامطلوب پزشکی وداروئی داده خواهد شد.

یکی از پزشکان تهران در باره داروهای تقلبی که عده‌ای کلاش و سودجو سازنده آن هستند ودراختیار داروخانه‌ها میگذارند و جان هزاران نفر از مردم رادر خطر مرگ‌قرارمیدهند و بازرسی صحیحی نیز دراین باره بعمل نمی آید اظهار داشت:

اگر نظام پزشکی‌داشته باشیم‌هیئت مدیره و بازرسان مربوط بموجب اختیاراتی که دارند از اینگونه اعمال خلاف انسانی بشدت جلو گیری‌نموده و این قبیل افراد را بشدت تحت‌تعقیب قانونی قرار خواهند داد.

مقررات تازه

شماره گذاری اتومبیلها

اطلاعیه زیر امروز از طرف شهربانی‌کل‌کشور صادرشد:

بمنظور جلوگیری از تصادفات وسائط نقلیه و ایجاد ایمنی بیشتر در راهها مقررات زیر در شماره گذاری سال ۴۳ بموقع اجرا گذاشته میشود شهربانی کل‌مراتب رابدینوسیله باطلاع‌صاحبان وسائط نقلیه رسانیده و قبلا از همکاری صمیمانه آنان تشکر مینماید.

۱ـ کلیه مالکین کامیونها و اتوبوسهای بیابانی موتور دیزل باستثناء اتومبیلهای تانکر حامل موادنفتی باید لوله‌اگزوز راتابالای اطاق امتداد دهند.

۲ـ لوله اگزوز تانکرهای‌حامل موادنفتی باید در قسمت‌سمت‌راست قرار گیرد.

۳ـ اتومبیلهای باری حامل‌مواد قابل اشتعال میتوانند پیچ‌سه‌راهی لوله‌اگزوز را موقع حمل مواد سوختنی باز نمایند.

۴ـ کلیه اتوبوسها و کامیون‌ها اعم از شخصی و کرایه و دولتی باید دارای دومثلث شبرنك‌چسبیده بمنتهی الیه طرفین اطاق درقسمت عقب و دومثلث شبرنك پایه‌دارکه بتوان در مواقع‌اجباری در جاده ها در فاصله ۲۵ متری جلو و عقب وسائط نقلیه گذاشت مجهزباشند

۵ـ از شماره‌گذاری و یاتجدید شماره کامیونهائیکه برخلاف‌مقررات ماده ۴ آئین‌نامه حمل ونقل‌وسائط نقلیه سنگین تغییر وضع پیدا کرده و به‌تریلی تبدیل شده‌اند خودداری خواهد شد.

۶ـ ازشماره‌گذاری وسائط‌نقلیه سنگین بایدك خودداری خواهدشد

رئیس شهربانی کل کشور
سپهبد نصیری

ورود

آقای مرتضی سر مد از اروپا

تقویم اطلاعات

پنجشنبه ـ چهاردهم تیرماه ۱۳۴۳ـ چهاردهم صفر ۱۳۸۴ـ بیست‌وپنجم ژوئن ۱۹۶۴

اذان صبح ساعت ۲و۵۴ دقیقه
طلوع آفتاب ساعت۴و۴۸ دقیقه
غروب آفتاب ساعت ۷و۱۵دقیقه
برنامه‌امشب

تلویزیون ایران

۶ سرود شاهنشاهی
۶٫۱ اعلام برنامه
۶٫۴ ورزش
۶٫۳۰ کارتن
۷ اخبار
۷٫۱۵ رانندگی درشرائط‌نامساعد
۷٫۳۰ برنامه شکوفه نو
۸ هنرهای زیبا
۸٫۳۰ گروه نجات
۹ چند سئوالی
۹٫۳۰ آنچه در این هفته گذشت
۹٫۴۵ فیلم‌های‌هفتگی تلویزیون‌ایران
۱۰٫۱۵ تئاتر (آهنك‌ناتمام)
۱۱٫۱۵ پایان برنامه

تلویزیون آمریکا

۱۶٫۰۰ فیلمهای کارتون
۱۶٫۳۵ سرزمین افسانه‌ای «آلاکازام»
۱۷٫۰۰ بامبیج آواز بخوانیم
۱۷٫۵۵ اخبار
۱۸٫۰۰ فیلم بزرك
۱۸٫۳۰ برنامه عکاسی
۱۹٫۰۰ برنامه هوش (دانشگاه)
۱۹٫۳۰ سه‌پسر من
۲۰٫۰۰ واریته شرکت تلفن «بل»
۲۰٫۲۵ فیلم سینمائی
۲۰٫۵۵ برنامه پیترگان ـ پلیسی

اهالی محترم نوربه یاوه سرائیهای مشتی مغرض

توجه نداشته‌و از عباس خواجوی فرزند خلف مازندران که همیشه پیش‌آهنك اجرای منویات شخص‌اول‌مملکت‌است به‌نیکی یاد میکنند.

امضاء خورده مالکین و دهقانان شرافتمند نور مازندران

نوری ـ نادری ـ بهزادی ـ یزدان پناه ـ جمارانی ـ محمدی ـ کامران ـ فلاح ـ خاتمی ـ روحانی ـ سلیمی ـ خزائی ـ نصیری ـ کیا ـ عمرانی ـ احمدزاده ـ شفائی ـ سالار ـ خسروی ـ خواجه‌نوری ـ مرشدزاده.

چهارمین هفته نمایش

عروس فرنگی

با موفقیت در سینما

حافظ

ادامه دارد

سازمان فرهنگی پیشرو

دبیرستان و دبستان دختران در خیابان خواجه‌نصیرطوسی (مازندران قدیم) کوچه دقت تلفن ۷۲۳۲۴ وکودکستان خیابان خواجه‌نصیر طوسی (مازندران قدیم) کوچه دقت تلفن ۷۵۱۱۴ می‌باشد.

تسلیت

خانم لوئیز بهنامی

فوت پدر مرحومتان را بشما و خانواده محترم تسلیت عرض می نمائیم.

خانم مهندس بنانشاهی ـ مهندس جمشیدی ـ مهندس پروین

آقای ناصر بانکی

فوت مرحوم پدرتان را به جنابعالی و خانواده تسلیت عرض می نمایم.

شهاندخت بنانشاهی

آقای عنایت‌الله ضیائی رئیس باشگاه فردوسی:

درگذشت پدر همسر شما موجب تاسف و تاثر گردید مصیبت وارده‌را به شما از طرف‌خود وسازمانهای ورزشی کشور تسلیت می گوید.

رئیس سازمان و معاون وزارت فرهنگ سرلشگر دکتر ایزدپناه

جناب آقای‌حسن عاطفی و پوران عزیز

مصیبت وارده‌را به آنجناب و دوست عزیزم پوری‌تسلیت‌عرض‌نموده خودرادر غم شماشریك میدانم. **فریبم نوری**

مصیبت وارده‌را بانهایت تاسف به آقای مهندس علی اکبر دیباج رئیس روابط عمومی شرکت ملی نفت ایران همدردانه تسلیت‌میگوئیم

کارکنان روابط عمومی شرکت ملی نفت‌ایران

جناب آقای امیر عباس منصوری

بانهایت تاسف مصیبت وارده‌را به آنجناب وخانواده های محترم سرکرده‌ای ـ خرمشاهی تسلیت‌عرض نموده بقای عمر بازماندگان را از خداوند متعال خواهانیم.

رامسر ـ حسن‌احمد نژاد ـ اکبر احمد نژاد فرج‌الله عطائی

افسران ودرجه داران‌مرکز آموزشی ۱۰۲ ارتش یکم پسوه‌جلدیان مصیبت وارده را به خانواده محترم صدری‌مخصوصاحضور تیمسار سرتیپ جعفر قلی صدری تسلیت عرض‌میکنند

آ ـ ۱۰۴۷۰ **سرهنك ستاد کیوتاش**

سرکار خانم پروین رضوان

درگذشت پدر بزرگوارتان راخدمت سرکار وخانواده محترمتان تسلیت عرض می کنیم.

دکتر همایوندخت یکانی ـ لیدا یکانی

تبریکات

جناب آقای حاج افضلی شهردار محترم ناحیه ۴

انتصاب آقای بابائی را که از اشخاص پاك‌وکاردان وخدمتگزار شاه و مردم می باشد، بریاست امور اداری آن ناحیه تبریك عرض می نمایم.

رئیس باشگاه ورزشی خاور ـ مصطفی تاجیك

موفقیت دوست محترم آقای ریاض‌الله تبیانی را در نیل‌به مقام شامخ وکالت درجه اول دادگستری‌تبریك می گویم.

احمد اشرفیان رئیس اداره آمار قضائی وزارت دادگستری

جناب آقای مجید سرتیپی

انتصاب‌شایسته‌آن دوست ارجمند بریاست اداره دفتر معاونت کل وزارت فرهنك را صمیمانه تبریك عرض نموده موفقیت شمارا خواهانیم.

سید رضا ثنائی. تقی امامی. سید فخرالدین میری خبرنگار اطلاعات محمد کنگرلو. احمد فرجی

برنامه فوق‌العاده صبح جمعه

سینما پلازا

ساعت ۸ و نیم برنامه کودکان

تازا بهاء بلیط ۱۰ ریال

۴۸ ساعت پس از وقوع قتل مردی که پول نزول میداد

دادستان برای قاتل تقاضای اعدام کرد

بسته محتوی پول وسفته و چکهای بدهکاران مقتول که‌قاتل آنرا پنهان کرده بود پیداشد

امروز پرونده قتل مردی که سه روزپیش درباغ‌سدراك کشته شده بود تکمیل شدو آقای فیلسوفی دادستان تهران برای محمدبالاشاه آبادی که متهم بقتل رمضانعلی بیدخوری‌میباشد کیفر خواست صادر کرد و از دادگاه جنائی برای او بجرم قتل عمدباسبق تصمیم تقاضای اعدام کرد.

محمدبالاشاه آبادی که‌خواهر زاده

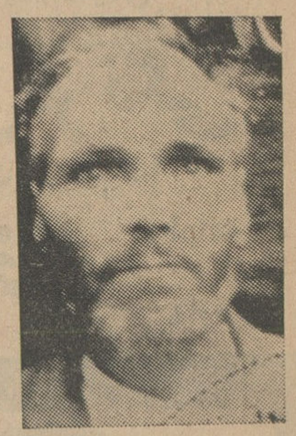

رمضانعلی بیدخوری(مقتول)

محمد بالاشاه آبادی (متهم بقتل)

همسر مقتول میباشد در تحقیقات مفصل بازپرس که ساعتها ادامه داشت‌اعتراف کرد که وی رمضانعلی را باسه ضربه گزن کفاشی ازپادرآورده سپس گردن اورابریده است.

متهم اعتراف کرده‌است که‌پس از کشتن مرد باغبان بسراغ صندوق‌وی رفته‌و در آنرا شکسته و بسته‌ایرا که محتوی پول و چك‌وسفته های‌بدهکاران رمضانعلی بود برداشته و بقصد فرار بمغازه کفاشی خود رفته ولی‌دستگیر شده است. محمد سپس آقای زندی

حقیقی بازپرس پرونده رابه محلی که بسته محتوی پول واسناد مقتول رادر آنجا پنهان کرده‌بود راهنمائی کرد. این بسته در حوالی باغ سدراك زیر خاك پنهان شده بود.

این‌بسته از زیر خاك بیرون‌کشیده شد و با حضور بازپرس محتویات آن که ۱۸۱۰ تومان پول نقد و مقدارزیادی چك و سفته های بدهکاران مقتول‌بود، صورتمجلس گردید محمد دربازپرسی گفت: رمضانعلی به همه پول قرض میداد و نزول میگرفت و از اینراه‌پول فراوانی جمع کرده‌بود. من چند بارباو مراجعه کردم و تقاضای کمك نمودم ولی وی حاضر نشد دهشاهی بمن‌بدهد من مدتی کمین کرده بودم تا بسراغ صندوق‌او بروم و آنرور بعداز ظهرهم به اطاقش درباغ رفتم و پس ازکشتن او بسته‌ایرا که درصندوقش بودبرداشتم و میخواستم فرار کنم که دستگیر شدم

کشف اتومبیل

مامورین ژاندارمری مرکز دیروز اتومبیل شماره ۴۸۰۹۵ راکه بسرقت رفته‌بودباسارقش‌درجاده ساوه‌دستگیر کردند سارق که‌از مقابل مامورین میگریخت دوچرخه سواری رانیز زیر گرفته است.

لابراتوار هروئین سازی کشف شد

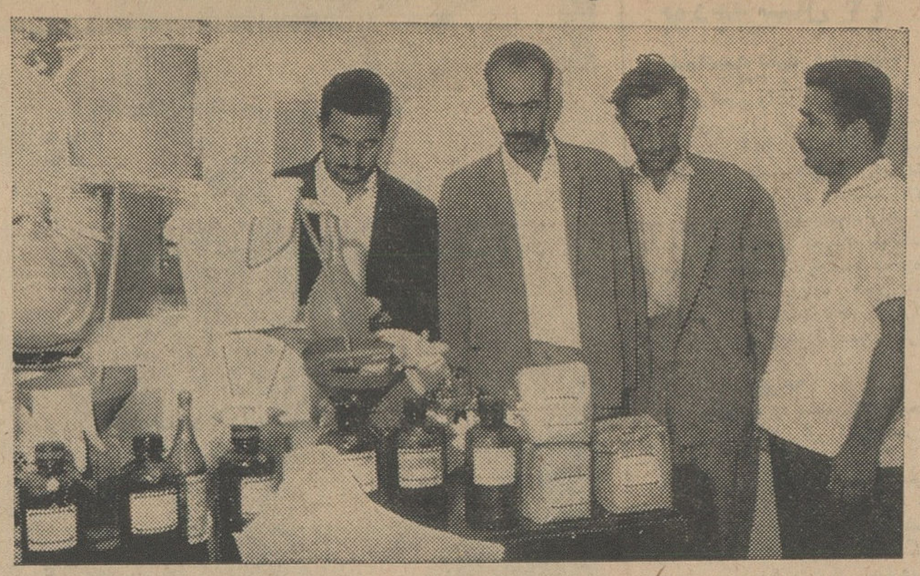

مامورین اداره مبارزه‌با مواد مخدره پس از جستجوی فراوان اعضای باندی راکه در تهران هروئین می ساخت دستگیر کرد و ضمن بازرسی ازخانه و محل کار آنها مقدار ۳۳۴ گرم هروئین و یك لابراتوار هروئین‌سازی کشف کرد.

کسانیکه باتهام ساختن و فروش و نگهداری هروئین دستگیر شده‌اند عبارتند از عباس نجار معروف به «عباس زنبیل»، سید رضا، محمدنجم آبادی راننده شرکت واحدو تقی‌عمادی کارمند راه آهن، لابراتوار هروئین سازی در منزل محمد پیدا شد و هروئین ها از تقی و سید رضا وعباس بدست آمد. در عکس بالا چهار نفر متهم بالابراتوار و داروهائی که‌برای ساختن هروئین بکار میرود دیده می شود.

گمشده ها

محمد ابراهیم حسنلی ۴۳ساله چها روز است بخانه‌اش نیامده زن و بچه‌هایش منتظرند. هر کس اطلاعی ازوی دارد در بیمارستان شفا به آقای محمد حسین بهدلی خبر داده و خانواده‌ای‌را ازنگرانی نجات بخشد

رضا افلاکی (صاحب عکس بالا) از ساعت ۹صبح چهارشنبه هفته گذشته ناپدید شده‌است. لطفا چنانچه خبری از وی‌دارید به آرایشگاه فاطمی میدان پارك نازی آباد اطلاع‌دهید.

آمریکائی وهندوانه‌فروش

برسر نرخ هندوانه اختلاف پیداکردندوکاربدادسرا کشید

دیروز بازپرس دادسرا برای یك آمریکائی بنام «رادوك توکار» باتهام ایراد جرح بیست هزار ریال قرار تامین صادر کرد.

این امریکائی همراه پرونده شماره ۴۸۱۹از ژاندارمری تهران نوبدادسرا اعزام شده‌بود.

شاکی پرونده که هندوانه فروشی بنام حاتم است در کریدور دادسرا بخبرنگار ما گفت: این آقای خارجی دیروز ظهر اتومبیلش رادر کنارساط من نگهداشت و چند هندوانه برداشت من آنهارا پاره کردم ولی سرخ‌نبود. خواست اتومبیلش را سوار شودوبرود که جلویش را گرفتم ولی او یك اسکناس ۵تومانی‌بمن داد و چندکلمه خارجی گفت که من نفهمیدم وبا انگشتهایم باو فهماندم قیمت هندوانه هائی که بازه کرده‌است پانزده‌تومان است. او که ظاهرامتوجه حرفهای‌من نشده‌بود اتومبیلش را روشن کرد و براه افتادو من‌جلوی اتومبیلش‌راگرفتم وخودرا روی کاپوت آن انداختم ولی چون اتومبیل راه افتاده‌بود زمین‌خوردم و مجروح شدم

آمریکائی میگفت که در مجروح کردن هندوانه فروش تقصیری متوجه او نبوده بلکه هندوانه فروش خودرا روی کاپوت اتومبیل او انداخته‌است.

وی در مورد اینکه چرا هندوانه‌ها را نخریده توضیح‌داد که‌هندوانه فروش باشاره بوی گفته که هندوانه‌رابشرط چاقو می فروشم و چون هندوانه ها خوب نبوده آنها رانخریده است.

اتوبوسی با ۶۰ مسافر عراقی

نزدیك شاهرود واژگون شد و ۱۸نفرمجروح گردیدند

اتوبوسی حامل ۶۰ نفر مسافر عراقی که عازم مشهد بود، در ۶ کیلومتری شاهرود واژگون شد و ۱۸نفر ازمسافرین آن بشدت‌مجروح و مصدوم شدند.

این اتوبوس بعلت سرعت زیاد و بی‌احتیاطی راننده آن که حسین عمادی فیض آبادی نام دارد واژگون گردید و مجروحین بلافاصله به بیمارستان شیر و خورشید سرخ شاهرودمنتقل شدند و راننده‌بوسیله مامورین دستگیر شد. هم اکنون‌حال سه نفر از مجروحین فوق‌العاده‌وخیم است.

چشم بسته تهران مصور را بخرید

زیرا تهران مصور محبوب خانواده ها و صمیمی‌ترین یارو یاور شمادرراه پرنشیب وفراز زندگیست

شماره مخصوص تابستان تهرانمصور

روز چهارشنبه منتشر میشود

آ-۶۱۱۳ ۱-۳

مرد کلاهبردار دستگیر شد

این شخص بعنوان استخدام اشخاص در ادارات از عده‌ای اخاذی کرده بود

مامورین ژاندارمری مرکز درشهر ری‌دیروز موفق شدند مردی‌را که از عده‌ای‌در این منطقه پول گرفته بودتا برایشان کارپیدا کند دستگیر کنند.

این‌مرد که حسن نامدارد وکارمند یکی از بانکهاست بناء به شکایت عده‌ای‌از اهالی‌شهر ری ودهکده های اطراف‌آن دستگیر شده است.

شاکیان برای‌تعقیب این‌شخص‌به فرمانده ژاندارمری مرکز متوسل‌شده بودند. یکی‌ازشاکیان‌که زن‌جوانی‌است میگفت‌یکروز سرجوی آب‌نشسته‌بودم که‌مرد شیك‌پوشی‌درکنارمن توقف‌کرد وازاینکه بازحمت زیاد لباس‌می‌شستم اظهار تاسف کرد وازمن پرسید که شوهرم چکاره است. من تصور کردم اومامور دولت است‌که سئوال‌میکند. گفتم ابزار ساز است گفت چه‌کار کم‌درآمد وپر زحمتی دارد، حاضرم برایش‌کاربهتری پیداکنم. من‌خوشحال شدم آدرس‌خانه‌مارا پرسید و روزبعد به‌خانه آمد وگفت که برای اینکار پانصدتومان میگیرد. من این پول را ازبرادرم قرض‌کردم وباو دادم قرار شدروز بعد شوهرم راباخودش ببرد

با اینکه آن‌روزوروزبعد شوهرم‌سرکار نرفت‌ودرخانه‌منتظراوماندا صلا پیدایش نشد.

آمدثواب کند!

زن‌دیگری میگفت یك‌روز درخانه‌ام نشسته بودم‌این مرد درخانه را زدواز من‌آب خواست‌برای ثواب یك‌لیوان‌آب باودادم اوراجع بکار شوهرم از من پرسید گفتم آهنگراست گفت‌بپاس لطفی‌که بمن کردی ولیوان آبی بمن دادی حاضرم کاربهتری برای‌شوهرت پیدا کنم وبرای این منظور سیصد تومان لازم‌است، من قبول کردم بدون اطلاع شوهرم دستبندو گوشوارهایم رافروختم وباین شخص دادم.

دادم بمن گفت روز بعد برای معرفی شوهرم باداره خواهد آمد قبول نکردم گفتم همین امروز اداره را بمن نشان بدهی تا به بینم مناسب است یانه‌او مرا بتهران آورد وجلوی دردادگستری نشانید و داخل شد و دیگربر نگشت من تاساعت ۲بعد از ظهر ماندم و سپس به خانه بر گشتم.

لباس کرایه کردم

مرد دیگری میگفت که کلیدساز است یك روز این مرد باو مراجعه کردو گفت حاضر است بادریافت مبلغی برای او کار بهتری پیدا کند، او این مبلغ را باین مرد داد. این‌مرد گفت که فردا یك دست لباس خوب تهیه کند و درایستگاه اتوبوس میدان شوش بایستد تااو بیاید و باداره معرفیش کند.

شاکی افزود: من روز بعد یك دست لباس کرایه کردم و پوشیدم و تا عصر در ایستگاه اتوبوس ایستادم‌ولی این شخص نیامد. اتفاقاًاز بس خسته شده‌بودم‌کنار جوی آب نشستم که‌پایم لیز خورد و بداخل آب افتادم و لباس های کرایه‌ای کثیف شد و دیگر لباسها را بصاحبش بر نگرداندم و شاگرد لباسشوئی‌که لباس هارا بمن داده بود در اثر شکایت صاحب لباس زندانی شد

در تحقیقاتی که از حسن بعمل آمد اعتراف کرد او گفت‌که‌چون به پول احتیاج داشته است دست باین عمل‌زده است‌و حاضر شدنیمی از پولی را که نزد او بود مسترد دارد.

تحقیقات ازاین مرد ادامه دارد و پس‌از تشکیل‌پرونده‌باتهام کلاهبرداری بدادسرا فرستاده خواهد شد.

آینده‌خودرا ازهمین امروز بنابگذارید

باافتتاح حساب‌ذخیره‌در بانك اصتفاف، علاوه بر ۰/۶ بهره آن ۱۱۰۰۰۰۰ ریال جایزه نیز استفاده خواهید نمود.

مستخدم بانك

حقوق فرهنگیان لنگرود را دزدید وفرار کرد!

صادق محمدنژاد

درشماره گذشته اطلاع داده شد مستخدم بانك صادرات و معادن لنگرود مبلغ شصت و هفت هزار تومان موجودی بانك را برداشته و متواری گردیده خبرنگارما در لنگرود مشروح جریان را چنین گزارش داد:

بعدازظهر پریروز طبق‌معمول آقای مسبوقی رئیس و سایر کارکنان بانك مشغول کاربودند. دراینموقع مبلغ ششصد و دو هزارو پانصد ریال وجه نقد متعلق باداره فرهنك لنگرودکه بابت حقوق کارمندان فرهنك از بانکملی دریافت شده بود ببانك صادرات و معادن تحویل شد تا صبح تحویل گرفته‌شود. چون‌درموقع مراجعه نماینده فرهنك رئیس بانك صادرات از بانك خارج شده بود، لذاآقای میرحمزه ابوالقاسمی تحویلدار بانك مبلغ مزبور را در کمد مخصوص خودکه‌از چندروزقبل یکی‌از کلیدهایش گمشده بود گذاشت‌پس‌از آن‌هم‌در حدود۷۲ هزار وپانصد ریال از طرف مشتریان متفرقه ببانك تحویل شد که تحویلدار آنها را هم دریافت کرد و در همان کمد گذاشت. صبح روز بعدهنگامی که‌کارکنان بانك برای شروع کار آمدند مشاهده کردند در ورودی بانك بسته است و از صادق‌محمد نژاد مستخدم بانك اثری نیست. بلافاصله برئیس بانك مراجعه و با کلید دیگری در بانك را باز کردند ودیدند که در کمد بازاست و ازوجوه مشتریانی که عصر روز قبل ببانك تحویل گردیده و در کمد گذاشته شده اثری نیست پس از رسیدگیهای مختصری معلوم شد صادق محمد نژاد مستخدم بانك با کلید مفقود شده کمد مخصوص تحویلدار بانك در کمد را باز کرده و موجودی کمد را که جمعا ۶۷۵ هزاروریال بوده بسرقت برده است.

بانك ایران و انگلیس

ترازنامه درتاریخ ۳۰ اسفند ۱۳۴۲ (بیستم مارس ۱۹۶۴)

بدهکار	۲۹ اسفند ۱۳۴۱ ریال	۳۰اسفند ۱۳۴۲ ریال
اسکناس ومسکوك	۳۱٫۶۱۶٫۴۰۲	۳۹٫۲۰۶٫۹۶۲
سپرده نزد بانك‌مرکزی ایران	۱۱۹٫۰۷۱٫۲۵۴	۱۴۳٫۲۹۸٫۳۹۵
سپرده قانونی	۷۵٫۱۳۰٫۵۷۷	۵۲٫۳۹۵٫۸۲۷
سایر سپرده‌ها	۳۵٫۹۵۰٫۹۹۹	۵۲٫۳۵۹٫۵۷۲
موجودی نزد بانکهای داخلی	۷۹٫۸۴۸٫۱۹۹	۲۸۷٫۲۶۰٫۷۵۶
نقود بیگانه‌و موجودی نزد بانك‌های خارجی	—	۱۲۱٫۶۷۱٫۹۱۷
اسناد خزانه	۷۸۲٫۰۹۴٫۶۱۳	۵۹٫۵۱۰٫۰۰۰
اسناد نزولی وبروات خریداری	۶۳۴٫۶۸۹٫۲۴۱	۸۰۷٫۷۶۴٫۵۲۸
وامهاوسایر مطالبات	۷٫۳۷۲٫۶۶۷	۷۸۲٫۹۳۳٫۹۳۶
سایردارائی ها		۹٫۴۳۷٫۲۸۹
مشارکت		
درشرکت سهامی‌انبارهای‌عمومی‌ایران		
سهام به‌بهای تمام‌شده۲۰ سهم یکصد هزارریالی که پنجاه درصدآن پرداخت شده	۱٫۰۰۰٫۰۰۰	۱٫۰۰۰٫۰۰۰
منقول پس‌از کسر استهلاك	۲٫۱۸۸٫۲۶۳	۲٫۰۲۵٫۲۸۳
غیرمنقول پس‌ازکسر استهلاك	۱۳٫۶۲۰٫۷۰۶	۱۱٫۴۵۱٫۲۳۳
اقلام‌درراه	۶٫۷۰۷٫۷۱۵	—
هزینه‌های تاسیساتی پس از کسر استهلاك	۹٫۰۴۹٫۳۴۸	—
	۱٫۷۹۸٫۳۳۹٫۹۸۴	۲٫۰۸۳٫۰۵۴٫۹۴۲
تعهد مشتریان بابت ضمانت نامه‌هاو اعتبارات بازشده	۴۳۹٫۰۹۹٫۰۵۵	۴۴۹٫۹۷۶٫۱۰۳

بستانکار	۲۹ اسفند ۱۳۴۱ ریال	۳۰اسفند ۱۳۴۲ ریال
سرمایه ثبت شده	۲۰۰٫۰۰۰٫۰۰۰	۲۰۰٫۰۰۰٫۰۰۰
۲۰۰۰۰ سهم ده هزارریالی که‌تماما پرداخت شده		
اندوخته قانونی	۴٫۴۰۰٫۰۰۰	۶٫۰۰۰٫۰۰۰
مانده حساب سودوزیان	۸۶۸٫۸۳۶	۱٫۱۲۲٫۵۷۸
	۲۰۵٫۲۶۸٫۸۳۶	۲۰۷٫۱۲۲٫۵۷۸
حسابهای جاری اشخاص‌و سایر:		
سپرده های دیداری	۵۴۵٫۶۴۶٫۶۵۷	۵۴۶٫۰۴۶٫۸۲۵
حساب بانکها	۴٫۸۸۳٫۳۷۳	۴٫۸۲۵٫۲۹۴
اضافه برداشت ازکارگزاران	—	۶٫۵۵۳٫۱۵۱
سپرده های‌مدت‌دار	۸۱۸٫۰۲۳٫۸۱۰	۸۳۸٫۹۴۲٫۱۵۴
حساب های‌پس‌انداز	۱۴۷٫۴۰۲٫۶۷۶	۳۸۴٫۲۱۸٫۶۷۰
سایر بدهی‌ها شامل ذخیره برای هزینه‌های اتفاقی وتقسیم‌سود	۷۷٫۱۱۴٫۶۳۲	۱٫۷۸۰٫۵۸۶٫۰۹۴
اقلام درراه	—	۹۴٫۸۷۴٫۴۴۵
		۴۷۱٫۸۲۵
	۱٫۷۹۸٫۳۳۹٫۹۸۴	۲٫۰۸۳٫۰۵۴٫۹۴۲
ضمانت‌نامه های صادره‌و اعتبارات‌باز شده	۴۳۹٫۰۹۹٫۰۵۵	۴۴۹٫۹۷۶٫۱۰۳

توضیح:
دارائی‌و بدهی ارزی بنرخهای رسمی درتاریخ۳۰ اسفند۱۳۴۲ (بیست‌ویکم مارس۱۹۶۴) تسعیر گردیده است.

عباسقلی نیساری ارباب‌رستم‌گیو — رئیس هیئت مدیره
دبلیو.جی .پولن — مدیران

پی.اچ. تگرت — رئیس‌کل
محمدعلی معین‌زاده — نایب‌رئیس کل
ئی.ئی.پرایس — حسابدار

حساب سود وزیان برای سال

منتهی به ۳۰ اسفند ۱۳۴۲ (بیست‌مارس ۱۹۶۴)

بدهکار	۳۰ اسفند ۱۳۴۲ ریال	۲۹ اسفند ۱۳۴۱ ریال
هزینه‌کل	۷۹٫۱۹۳٫۷۸۷	۸۵٫۱۹۳٫۷۸۷
ذخیره‌های متفرقه	۶٫۰۰۰٫۰۰۰	
استهلاك		
منقول	۱٫۹۳۴٫۱۶۶	
غیرمنقول	۲٫۱۶۹٫۴۷۴	
هزینه‌های تاسیساتی	۹٫۰۴۹٫۳۴۸	۱۳٫۱۵۲٫۹۸۸
مانده نقل‌بحساب تقسیم سود		۹٫۸۵۳٫۷۴۲
	۱۰۸٫۲۰۰٫۵۱۷	۱۰۸٫۸۷۸٫۳۷۱

بستانکار	۳۰ اسفند ۱۳۴۲ ریال	۲۹ اسفند ۱۳۴۱ ریال
بهره‌و کارمزد شامل سود معاملات ارزی	۱۰۸٫۲۰۰٫۵۱۷	۱۰۸٫۸۷۸٫۳۷۱

حساب تقسیم سود برای سال منتهی به ۳۰ اسفند ماه ۱۳۴۲

نقل‌به اندوخته قانونی	۱٫۶۰۰٫۰۰۰	۸٫۱۹۲٫۲۱۴
سود قابل تقسیم (۴درصد)	۸٫۰۰۰٫۰۰۰	۱٫۹۱۵٫۱۲۹
مانده نقل به‌سال بعد	۱٫۱۲۲٫۵۷۸	
	۱۰٫۷۲۲٫۵۷۸	۱۰٫۱۰۷٫۳۴۳
سود ویژه‌نقل ازحساب سود وزیان	۹٫۸۵۳٫۷۴۲	
مانده‌نقل ازسال قبل	۸۶۸٫۸۳۶	
	۱۰٫۷۲۲٫۵۷۸	۱۰٫۱۰۷٫۳۴۳

پپادسولفامیسین

آگهی تشکیل مجمع عمومی

جلسه مجمع عمومی عادی‌شرکت سهامی آبیاری گلپایگان ساعت نه صبح روز دوشنبه ۱۵ تیر ماه ۴۳در دفترشرکت واقع‌در خیابان‌فروردین ساختمان بنگاه مستقل آبیاری تشکیل میشود از آقایان صاحبان سهام خواهشمند است نماینده تام‌الاختیار خودراکتبا معرفی‌فرمایند که‌در ساعت مقرر برای شرکت در جلسه حضور بهمرسانند.

دستور جلسه:

۱ـ استماع گزارش مدیر عامل و بازرسان.
۲ـ تصویب ترازنامه سال ۱۳۴۲
۳ـ انتخاب دونفر بازرسان‌قانونی
۴ـ شور و اتخاذ تصمیم درمشی آتی شرکت.

شرکت‌سهامی آبیاری گلپایگان

آگهی دعوت صاحبان سهام

جلسه مجمع عمومی عادی‌سالیانه شرکت سهامی چرمسازی توکلیان درتاریخ پنجشنبه ۲۵ر۴۳ ساعت پنج‌بعداز ظهر درمحل شرکت‌واقع در سرای حاج حسن تشکیل‌خواهد شد. بدینوسیله از عموم‌دارندگان سهام دعوت میشود بادر نظرگرفتن مقررات اساسنامه در جلسه مزبور حضور بهمرسانند.

دستور جلسه:

۱ـ استماع گزارش هیئت مدیره وبازرس.
۲ـ تصویب ترازنامه سال ۱۳۴۲
۳ـ انتخاب بازرس
۴ـشور در خط‌مشی آتی‌شرکت

هیئت مدیره شرکت سهامی چرمسازی توکلیان

دیروز ، بدعوت مجله اطلاعات بانوان :

بانوان ورزشکار گرجستان وارد تهران شدند

اولین مسابقه تیم منتخب زنان گرجستان با تیم باشگاه دانشگاه تهران امروز انجام میگیرد

● دومین مسابقه روز یکشنبه ۷ تیرماه انجام میشود بدنبال آن جشن باشکوهی نیز برگزار میگردد .

تیم منتخب والیبال زنان گرجستان که بدعوت مجله اطلاعات بانوان و انجمن دوشیزگان و بانوان برای انجام چند مسابقه بانیمهای بانوان ایران ، بایران آمده‌اند ، درساعت ۱۱ و ۴۵ دقیقه صبح دیروز بافطاروارد ایستگاه راه‌آهن تهران شدند .

وقتی ورزشکاران از قطار پیاده شدند ، ازطرف سازمان‌ورزشی انجمن دوشیزگان و بانوان خیر مقدم گفته شدو دسته گلی تقدیم مربی تیم‌شد وآنگاه دختران ورزشکار گرجی برای استراحت بهتل کوه‌نورکه برای اقامت ایشان درنظر گرفته شده بود رفتند.

بازدید از انجمن

دختران ورزشکار شوروی درساعت ۶ و نیم بعد از ظهر در محل انجمن دوشیزگان و بانوان حضور یافتند . پس‌ازآشنائی باخانم قدسی مسعودی صاحب امتیاز مجله اطلاعات بانوان، آقای مستعان سردبیر مجله وسایر نویسندگان و کارکنان مجله‌وانجمن، ازقسمتهای مختلف‌انجمن بازدید کردند وبعد درسالن تابستانی انجمن برنامه هنری جالبی راکه برای ایشان تهیه شده بود تماشا کردند .

آشنائی با بازیکنان تیم

تیم منتخب والیبال زنان گرجستان از یازده بازیکن قوی و باسابقه‌والیبال تشکیل شده‌است که اینک شمارا با یك یك آنها آشنا می کنیم :

*سیالا آبوتاشویلی ـ کاپیتان تیم ـ بیست و چهار سال دارد و هشت سال است که در تیم منتخب‌زنان گرجستان عضویت دارد .

*ناتالا یمانشویلی ـ تکنیسین‌زمین شناس است . وی درسال ۱۹۳۶ متولد شده‌است او ده‌سال است که درتیم منتخب عضویت دارد .

* مادلن گوگلیدزه ـ دانشجوی سال‌پنجم‌دانشکده زبانشناسی‌دانشگاه است .مادلن‌استادورزش اتحادشوروی است . او ۲۳ سال دارد .

*ویولت خاموراتیدی ـ در سال ۱۹۴۴ متولد شده و استاد ورزش اتحاد شوروی است .

* نارگیزی‌روسادزه وگالیناگوروا جوانترین اعضای تیم هستند و هر کدام ۱۸ سال دارند . آنها برای اولین باراست که بنفع تیم منتخب گرجستان در مسابقه شرکت میکنند.

*رائیساونیکووا ـ ۲۳ ساله و دانشجوی انستیتوی تربیت بدنی گرجستان‌است .

* گرتاژگنتی ـ داغستاناکیبیرووا ولیلیازاخلوبینا بتازگی بعضویت تیم منتخب انتخاب شده‌اند .

* ناتاآبوتیدزه ـ ۲۲ سال داردو دانشجوی سال سوم دانشکده زبان آلمانی انستیتوی زبان های خارجه تبیلیسی است وبلندقدترین عضو تیم محسوب میشود .

مربی تیم ، آقای «یوگنی‌آنتونوف» درسال ۱۹۱۳ متولد شده و ۳۵ سال است که مربی تیم والیبال میباشد.

تیم‌والیبال‌بانوان‌شوروی‌باتفاق‌سرپرست ومربی خود دیروز درزمین ورزشی انجمن‌دوشیزگان‌وبانوان تمرین کردند

مسابقات

تیم منتخب‌والیبال بانوان گرجستان دردو مسابقه شرکت خواهند کرد .

مسابقه اول امروز ساعت ۶ بعد ازظهر در استادیوم محمدرضا شاه پهلوی انجام میگیرد که درآن تیم بانوان باشگاه دانشگاه تهران باتیم بانوان شوروی دستو پنجه نرم می کند .

مسابقه دوم روز یکشنبه ۷تیرماه باشرکت تیم‌بانوان گرجستان و تیم والیبال انجمن دوشیزگان و بانوان‌در استادیوم محمدرضا شاه پهلوی انجام میگیرد در پایان این مسابقه جشن باشکوهی نیز از طرف انجمن بافتخار ورزشکاران شوروی برگزار خواهد شد که‌درآن همه هنرمندان معروف رادیو و تلویزیون شرکت دارند .

کارتهای ورودی روز یکشنبه در محل انجمن دوشیزگان و بانوان و چند محل دیگر در معرض فروش است .

رتبه آموزگاری

بکمك آموزگارانی داده میشود که کلاس ۲۴۰ ساعته را باموفقیت بگذرانند

اعتبار تشکیل کلاسهای دویست‌وچهل ساعته کمك‌آموزگاران بتصویب‌رسید. بهمین جهت‌امروز وزارت فرهنك طی نامه‌ای بادارات فرهنك استان ها و شهرستانها دستور داد که در روز بیستم تیرماه جاری کلاس های ۲۴۰ ساعته‌تشکیل واز داوطلبان برمبنای برنامه سوم متوسطه‌امتحان بعمل‌آید.

رتبه‌قبول شدگان ازکمك آموزگاری به‌آموزگاری تبدیل خواهد شد .

درکلاس‌های مزبور کمك آموزگارانی که دارای سیکل اول متوسطه بوده و پنج‌سال نیز سابقه خدمت دارند می توانند شرکت نمایند .

نحوه تهیه سئوال انجام امتحانات ومحل تشکیل کلاسها بعدا اطلاع‌داده خواهدشد .

خبرنگار مامینویسد :تاکنون هزار نفردر تهران داوطلب شرکت دراین کلاس‌ها شده‌اند .

زلزله

دربندرعباس

ساعت ۵و۴۰ دقیقه صبح دیروز زلزله‌نسبتا شدیدی دربندرعباس‌حادث شد. گزارش خبرنگارما دربندرعباس که‌در تهران نیز مورد تائید مقامات جمعیت شیروخورشیدسرخ قرارگرفته حاکیست که در زلزله خوشبختانه تلفاتی نداشته است .

گرما و شرجی هوا در اهواز خفقان آور است

طبق گزارش خبرنگار مادراهواز هوای اهواز از صبح امروز مجددا بشدت گرم و شرجی شده و میزان گرماهم اکنون که ساعت۹صبح است از ۴۷ درجه متجاوز میباشد بااین گرمای شدید شرجی هوا نیز بیداد میکند و از شدت گرما و شرجی‌هوا تنفس مشکل و هوا خفقان آوراست. هر لحظه بر شدت گرما و میزان شرجی هوا افزوده میشود .

تربیت معلم منحل میشود

معلمین در دانشسراهای مرکزی و مقدماتی تربیت میشوند

● معلمین فعلی کشور نیز باید هر چند سال یکباردر کلاسهای کارآموزی شرکت نمایند

امروز خبرنگار فرهنگی ما کسب اطلاع کرد کمیسیونی که برای تهیه قانون جدید تربیت معلم تشکیل‌شده است آخرین مراحل کار خودرا می گذراند.

طبق نظریات این کمیسیون کلیه مراکزی که بتعلیم آموزگارمیپردازند در یکجا متمرکز میشود و بطورمعین و یکنواختی به تربیت آموزگار می پردازند . کلاسهای تربیت معلم و سایر مراکز دیگر در دانشسراها ادغام میگردد و کار خودرا بصورت واحدی دنبال میکنند .

درمراکز استان دانشسرا های مرکزی بوجود می آید و این مراکز برای آموزگاری دیپلمه ها راقبول‌می‌کنند دیپلمه ها باید یك سال در کلاس هادرس تعلیمو تربیتو فنون آموزگاری رافرا گیرند وبعددرسال بعد یکسال بطور پیمانی خدمت می‌کنند واگر طرز کار آنان رضایتبخش بود به‌آموزگار رسمی تبدیل میشوند.

در شهرهای کوچك و کم جمعیت دانشسراهای مقدماتی تشکیل میشودو بتربیت معلمین کشور میپردازد .

برای دانشسرا های مقدماتی تا هنگامی که‌در شهرهای کوچك دیپلمه کامل متوسطه بقدر کافی نباشد از وجود دارندگان کلاس سوم‌متوسطه استفاده میشود .

طبق پیشنهاداین کمیسیون معلمینی که‌فعلا مدرك تحصیلی آنان کمتراز دیپلم است‌بایدطبق برنامه‌ای که‌برای آنان تهیه میشود بتکمیل تحصیلات خود بپردازند .

ضمنا کلاسهای کارآموزی نیز برای معلمین تشکیل میشود و کلیه معلمین کشور باید هرچند سال یکبار دوره این کلاسها رابگذرانند تابا روش جدید تدریس و تعلیم و تربیت آشنا شوند .

ضمنا افراد سپاه‌دانش نیز مانند سابق بکار تدریس درروستاهاخواهند پرداخت .

رادیو نیروی هوائی

پس از تعمیر دوباره شروع بکار میکند

از چندی پیش برنامه رادیو نیروی هوائی تعطیل شد. دراین موردخبرنگار ما امروز ضمن تماس بامقامات‌مسئول گزارش داد که :

علت تعطیل برنامه های رادیو نیروی هوائی تعمیر دستگاههای فرستنده این رادیو است و بزودی پس از تعمیرات دستگاههای فرستنده رادیو نیروی هوائی برنامه های عادی خودرا اجرا خواهد کرد .

خوار بار فروشان محترم

مشتری ازشما جنس تازه میخواهد بخصوص خوراکی یخچال ویترینی هم یخچال است و هم دکور مغازه شما

امپریال IMPERIAL

رقیب یخچال های موجود در قشنگی و ارزانی

امپریال ساخته شده از بهترین جنس فقط چند روز دیگر

آگهی مودت

آگهی تشکیل مجمع عمومی

مجمع عمومی عادی شرکت سهامی برق وریسندگی نجف‌آباد روز پنجشنبه هشتم مردادماه ۱۳۴۳ در ساعت ۴ بعدازظهر در محل دفتر شرکت واقع درنجف‌آباد تشکیل میگردد ازدارندگان‌سهام تقاضا میشود بارعایت مقررات اساس نامه و دریافت برگه ورودیه درساعت مذکور دردفتر شرکت حضوربهمرسانند.

دستور جلسه

۱ـ رسیدگی وتصویب ترازنامه وصورت حساب سود وزیان و اتخاذ تصمیم نسبت بسود حاصله.

۲ـانتخاب بازرسان واعضاء علی‌البدل آنها از تاریخ انقضامدت انتخاب برای یکسال .

۳ـ تعیین وتصویب خط مشی آینده.

مدیر عامل شرکت سهامی برق وریسندگی نجف‌آباد. هوتن

دبیرستان دخترانه فروهر

باطلاع اولیاء محترم دانش‌آموزان میرساند که قبولی کلاس ۶ طبیعی و ۶ ادبی این دبیرستان بین دبیرستانهای دختران بخش ۶ رتبه اول را حائز گردیده است . روزهای دوشنبه و چهارشنبه برای دوره اول و شعب طبیعی وادبی دوره دوم ثبت‌نام می‌نماید . ضمنا کلاسهای تجدیدی و تقویتی درایام‌تابستان دائر می‌باشد . نشانی خیابان‌خیام روبروی پارك شهر کوچه افخمی . دبیرستان فروهر .

دبیرستان امروز

ملی پسران بسرپرستی آقای غلامعلی جاویدی

باکادر آموزشی بسیارقوی برای تمام کلاس های دبیرستان شعبهای (ریاضی وطبیعی) برای سال‌تحصیلی ۴۳ و ۴۴ همه روزه صبحها ۷ر۷ تا ۱۱ر۳۰ وعصرها از ۴ تا ۷ بعدازظهر ثبت‌نام میکند .

فرصت ثبت‌نام برای دانش آموزان سابق‌این‌دبیرستان فقط تادهم مردادماه میباشد.

ضمنا کلاسهای تقویتی مجانی

(حساب ـ هندسه ـ فیزیك ـ شیمی ـ زبان‌خارجه)

برای قبول شدگان سال‌ششم ابتدائی که قصد ادامه تحصیل درکلاس اول دبیرستان را دارند ازششم تیرماه شروع خواهد شد.

نشانی : ابتدای خیابانهای شمیران وبهارکوی سمنان تلفن ۷۲۹۶۶

دبیرستان فیروز بهرام

روزهای دوشنبه و چهارشنبه هر هفته صبح وعصر آماده ثبت‌نام و رسیدگی بامور تحصیلی دانش آموزان میباشد. ۱ـ۳ آ ـ ۱۰۲۸۴

رئیس دبیرستان فیروز بهرام ـ دکتر نصرت‌الله‌حکیم‌الهی

دبستانهای مهران

باکمال مسرت باطلاع والدین محترم دانش‌آموزان میرساند که کلیه هفتادنفر دانش‌آموزان کلاس های ششم بابهترین معدل قبول شدند و جوازهای آنها آماده توزیع است .

دفتر دبستان‌ودبیرستان‌وکودکستان مهرروزهای دوشنبه هر هفته صبح تاظهر برای ثبت نام داوطلبان‌جدید کلاسهای اول ودانش‌آموزان‌فعلی دبستان ودبیرستان بازاست .

جمشیدآباد شمالی تلفن ۶۸۶۲۳

دبیرستان

شماره یك پسران

انوشه

همه‌روزه‌صبح‌وعصر ثبت نام مینماید . ضمنا کلاسهای تقویتی و تجدیدی و زبان خارجه نیز دائر است .

جاده پهلوی . جنب پست و تلگراف یوسف آباد

تلفن ۶۲۰۹۷۶

کودکستان ـ دبستان شفیع

اولین پانسیون شبانه روزی در ایران

تمام مبله مجهز بکولر ویخچال .جهت کودکان دانش آموزان ودانشجویان ـشاهرضا پمپ بنزین خیابان مشتاق تلفن ۴۰۳۰۱و ۴۷۲۸۴

آ ـ ۱۰۵۱۰

کلاسهای انگلیسی نهال نو

همه روزه ثبت‌نام مینماید

سه ماهه با ۵۰۰ ریال

نشانی خیابان روزولت مقابل امجدیه تلفن ۶۲۳۶۰۶

دبیرستان قائم مقام

دوره کامل متوسطه برای سال تحصیلی ۴۳ـ۴۴ همه روزه صبحها ثبت‌نام میکند.

نشانی: چهارراه رضائی ـ خیابان بریانك ـ تلفن ۲۱۱۹۳

یکهفته انگلیسی مجانی

زبان انگلیسی را در کمترین مدت و بانازلترین قیمت‌تحت‌نظر وزریده‌ترین استادان زبان انگلیسی در آموزشگاه بامداد بیاموزید برای اطمینان از شما دعوت مینمائیم که بایکهفته شرکت در کلاسهای انگلیسی مجهز بدستگاههای الکتریکی این آموزشگاه نظریه ما را امتحان نمائید .

خیابان شاه چهارراه پیروز دبیرستان بامداد تلفن ۴۱۰۸۳

آگهی

کودکستان و دبستان های پسرانه و دخترانه

راه زندگی

زیر نظر بانو دکتر آذر احمدیه

برای سال تحصیلی آینده ثبت نام می‌نماید .

دانش آموزان فعلی نیز مشمول این مقررات میباشند

وسیله رفت و آمد برای شهر وشمیرانات فراهم است .

نام‌نویسی تا آخر خردادماه صبح از ۹ الی ۱۲

تعطیلات تابستان دوشنبه ها و چهارشنبه

آدرس از خیابان شمیران کوی مشایخی از خیابان حقوقی کوی غفاری تلفن ۷۱۰۴۸

نامنویسی برای امتحانات آبان ماه در آموزشگاههای خزائلی

چون‌امتحانات داوطلبان‌متفرقه به آبانماه موکول‌گردیده آموزشگاههای خزائلی که از هرفرصت مناسبی برای پیشرفت عقب افتادگان‌کوشش میکنند. درنظر دارد کلاس های جدیدی از دهم‌تیرماه دایرسازد تاهمهٔ داوطلبان‌بتوانند ازتصمیمات سودمند و بموقعی که‌وزارت جلیلهٔ‌فرهنك براثر توجه بوضع این‌گونه دانش پژوهان اتخاذ فرموده‌است استفاده‌کنند. برای این‌کلاس‌ها تاپانزدهم تیرماه همه‌روزه صبح وعصر نامنویسی میشود.

نشانی: خیابان شاه‌آبادکوچه ظهیرالاسلام

تلفن پسرانه ۳۸۴۹۳، تلفن دخترانه ۳۷۲۶۷

۱ـ۴ آ ـ ۱۰۳۷۲ آموزشگاههای خزائلی

قابل توجه دانش آموزان تجدیدی

با ثبت نام نمودن در کلاسهای تقویتی آموزشگاه بامداد که زیر نظر استادان با سابقه و مجرب قبولی شما حتمی است.خیابان شاه چهارراه پیروز دبیرستان بامداد تلفن ۴۱۰۸۳

دبیرستان ایران. دبستان ایران جهانبانی کودکستان ایران

بدینوسیله باطلاع اولیاء دانش‌آموزان میرساند از روز شنبه ۲۳ خردادماه همه روزه صبحها ازساعت ۸ تا ۱۲ ،فترموسسه ایران برای نامنویسی بازاست.

نشانی: خیابان مولوی روبروی خانی‌آباد تلفن ۲۶۲۱۵

دبستان ودبیرستان صدیقه دولت‌آبادی

باروش نوینی زیرنظر بانوان فروغ شهاب ـ عصمت دولتداد ـ قمر دولت‌آبادی

در محل کانون بانوان روزهای‌دوشنبه وچهارشنبه صبح‌وعصر نامنویسی‌مینماید

آدرس ـ چهارراه عزیزخان ـکوچه سپهبد تلفن ۴۶۸۰۲

سازمان فرهنگی رشدیه

زیر نظر بانو جمیله رشدیه

دبستانهای پسرانه آزاده و دخترانه رشدیه دوشنبه‌وچهارشنبه‌ها وکودکستان همه روزه نامنویسی مینماید .

خیابان شاه چهارراه پیروز و گلشن تلفن ۴۵۵۹۸ ـ ۴۳۳۳۱

دبیرستان شماره ـ ۱ «پسران»

گروه فرهنگی رشدیه

برای همه کلاسهای دبیرستان (ریاضی وطبیعی)

وکلاس چهارم ادبی

از تاریخ ۲۵ خرداد صبح ها تا ظهر ثبت نام میکند

کلاسهای تجدیدی ـ تقویتی ـ تك‌ماده در تیرماه و مردادماه دایر است .

نشانی خیابان کاخ شمالی نزدیك میدان کاخ تلفن ۶۱۲۰۸۷

گروه

فرهنگی سخن

برای سال تحصیلی ۴۳ـ۴۴ همه روزه صبحها نام نویسی میکند.

دبیرستان شماره (۱) پسران :

خیابان شمیران ـ بالای مولن روژ ـ ایستگاه عوارضی ـ تلفن ۷۱۹۹۳

دبیرستان شماره (۲) دختران:

خیابان شمیران. خیابان حقوقی. تلفن ۷۲۶۱۲

کلاسهای تابستانی دخترانه و پسرانه

انجمن فرهنگی همت

دبیرستان ـ دبستان ـ انگلیسی مخصوص خردسالان افتتاح و همه روزه صبح وعصر ثبت‌نام میشود.

نشانی ـ خیابان زرین نعل ـ تلفن ۳۱۳۲۸

اطلاعات

پنجشنبه
- ۱۴ صفر ۱۳۸۴
- ۲۵ ژوئن ۱۹۶۴
- شماره ۱۱۴۲۱
- سال سی و نهم

شاهنشاه

امروز دومین تصفیه خانه‌آب تهران را افتتاح مینمایند

شاهنشاه ساعت‌چهارونیم بعدازظهر امروزدومین تصفیه‌خانه‌آب شهرتهران رادر کوی‌کن افتتاح میفرمایند.

دراین مراسم آقای‌مهندس منصور روحانی وزیر آب و برق و مهندس دیلمقانی مدیرکل سازمان آب‌تهران گزارشی بعرض‌خواهند رسانید.

اعلیحضرت همایونی مقارن ساعت پنج‌ازماکت تصفیه‌خانه ـ آب‌نما ـ سالن سیفونها ـ سالن صافیها ـ حوض های ته‌نشین کننده تاسیسات ورود آب خام ـ پست ترانسفورماتور ـ مرکز برق ـ بنای‌شیمی وتهیه دارو ـ بازدید خواهند کرد.

برای‌شرکت درمراسم فوق ازوزرا ومقامات دولتی‌و نمایندگان مجلسین ومدیران جراید دعوت بعمل آمد. مشروح این بازدید درشماره آینده باطلاع خوانندگان عزیزخواهد رسید.

شاهنشاه‌وشهبانو

عصر امروز بشمال تشریف فرما میشوند

عصر امروز شاهنشاه و شهبانوی ایران پس‌از پایان مراسم‌افتتاح‌تصفیه خانه آب کن، با هواپیما عازم‌نوشهر می شوند.

گزارش خبرنگار ما حاکیست که پیش از ظهرامروز والا حضرت ولیعهد ووالاحضرت‌فرحنازبا هواپیمابه شمال عزیمت کردندتا هنگام‌ورودشاهنشاه وشهبانو در نوشهر باشند.

شاهنشاه و علیا حضرت شهبانو هرساله در چنین ایامی برای استفاده ازتعطیلات عازم کناردریا میشوند.

خبرنگار ما می افزاید که اقامت شاهنشاه و شهبانو در شمال دوهفته بطول خواهد انجامید.

تغییر اساسی درسیاست سوریه

دمشق ـ ۲۵ ژوئن ـ خبرگزاری آلمان ـ رادیو دمشق دیشب گفت دولت بعثی سوریه دست به‌تغییر اساسی سیاست خود زده وهدف این کار آشتی با مخالفین و ایجاد یك جبهه متحد ملی است ژنرال امین حافظ رئیس شورای ریاست جمهوری‌دیروزفرمانی‌امضاء کرد که بموجب آن ممنوعیت فعالیت سیاسی ۱۴۷ تن ازرهبران رژیم سابق آن کشور لغو میشود،

نخست‌وزیر در اصفهان

ساعت ده‌و پانزده دقیقه صبح‌امروز آقای نخست‌وزیر باتفاق آقایان وزیر فرهنك، وزیرپست‌و تلگراف، وزیر کار واعضای هیئت‌رئیسه حزب ایران نوین وعده‌ای ازهمراهان بمنظورافتتاح شعبه حزب ایران نوین با هواپیما وارد اصفهان شدند.

خبرنگار ما در اصفهان گزارش داد: در فرودگاه آقایان استاندار، و شخصیتهای شهر حضورداشتند.

آقای نخست‌وزیر در پاسخ‌خیرمقدم بانوان گفت:

من امروز رابفال نیك میگیرم‌چون آمادگی بانوان اصفهانی را از هر جهت مشاهده کردم.

آنگاه شهردار اصفهان از طرف مردم خیر مقدم گفت و سپس‌آقای نخست‌وزیر و همراهان از مقابل صف نمایندگان کارگران و کشاورزان عبور کردند.

ساعت ۱۱ آقای نخست وزیر و همراهان با اتومبیل عازم شهر شدند ودر جلسه مطبوعاتی که در محل حزب ایران نوین واقع در خیابان چهار باغ باحضور مدیران جراید و خبرنگاران تشکیل شد شرکت کردند.

ساعت ۱۲ ناهار را در کاخ چهلستون صرف کردند و آقای نخست وزیر بعد ازظهر در اجتماع مردم اصفهان در میدان ۲۴ اسفند درباره تشکیلات حزب ایران نوین سخنرانی میکند و آقای نخست‌وزیر باهواپیمائی که از طرف شرکت هواپیمائی ملی ایران در اختیارشان گذاشته عصر امروزبتهران مراجعت میکند

وزیر اقتصاد امروز در کنفرانس مطبوعاتی گفت:

نرخ مواداولیه

صادراتی از کشور های در حال رشد تثبیت میشود

در ماه مارس آینده «اسفند و فرودین» سران کشور های آفریقائی و آسیائی در آفریقا برای بررسی مسائل اقتصادی این دو قاره‌کنفرانس بزرگی تشکیل میدهند.

مطالب‌فوق‌را آقای دکترعالیخانی طی کنفرانس مطبوعاتی امروز خود اعلام کرد.

وزیر اقتصاد در مورد کنفرانس ژنو و هدفها و موفقیتهای آن گفت این‌کنفرانس‌علیرغم‌مشکلات‌واختلافاتی که بین دو گروه بزرك کشور های پیش‌افتاده و در حال رشد وجود داشت موفق شد که باتفاهم راه حل مرضی الطرفینی پیدا کند و موجب تشکیل «کنفرانس دائمی بازرگانی» بشود که در آنجاتمام مسائل بازرگانی واقتصادی‌جهان با شرکت ۱۷نماینده از کشور های پیشرفته و ۶ نماینده از کشور های در حال توسعه و ۳۱ نماینده از کشور های در حال رشد مورد بررسی قرار گیرد.

جلوگیری از کاهش‌نرخ

در کنفرانس ژنو کشور های در حال رشد و کشور های پیشرفته توافق کردند **که نرخ مواد اولیه به نسبت معینی با توجه به نرخ کالا های صنعتی تثبیت شود واز کاهش دائمی و نسبی آن جلوگیری بعمل آید تاکشور های درحال رشدبتوانند در آمد ارزی منصفانه ای داشته باشند همچنین کشور های پیشرفته برای کالا های کشور های در حال رشد تسهیلات گمرکی و مالیاتی قائل گردند.**

مسئله‌دیگرآنکه در زمینه‌بازاریابی برای کشور های در حال‌رشد بایداز طرف‌کشور های پیشرفته مانع‌ورادعی بوجود نیاید.

کشورهای سوسیالیستی تعهد کردند سال۱۹۷۰ واردات‌خودرا ازکشورهای درحال رشد بدو برابر میزان فعلی برسانند.

تصمیمات مهم

آقای‌دکتر عالیخانی گفت‌اصول‌بازرگانی بین‌المللی تدریجا دستخوش تحول بزرگی‌است بهمین جهت درکنفرانس مشکلات باصراحت بیان شدو ۱۲۰ کشوردرباره آن اظهار نظر کردند و تفاهم‌اصلی در۴۸ ساعت آخربدست آمد.

وزیراقتصاد درموردمسافرت بشوروی گفت ما باشوروی دوقرارداد امضاء کردیم یکی مربوط به‌مبادله کالا که خوشبختانه‌برای‌مدت سه‌سال‌باتضمین اینکه هرسال ۲۰درصد بیشترازسال قبل‌باشد بامضاء رسیدو این امربما اجازه‌میدهد که بااطمینان‌و حساب‌هدف اقتصادی خودرا تعیین کنیم ودیگر قرارداد پرداخت است که هیچوقت بشکل فعلی‌وجودنداشت نتیجه‌سیستم جدید اینست که‌تمام سازمانهای‌بانکی وبیمه‌ما میتواند به‌مبادله‌کالا بین‌ایران وشوروی کمك‌کنند وبرای بازرگانان تسهیلات بیشتری بوجود آورند.

درپایان وزیراقتصاد درموردروابط بازرگانی ایران‌و عراق که‌موردسئوال خبرنگاران قرار گرفت اظهارداشت‌ما طرحی‌داریم که‌طبق آن بازرگانی‌ایران وعراق توسعه خواهد یافت مذاکرات مقدماتی درباره‌این طرح‌نیز آغاز شده است. وزیر اقتصادپریشب از سفر خودبه ژنو ومسکو بازگشته بود.

سواحل دریا منقلب است

اداره هواشناسی امروز اعلام کرد که هوای سواحل دریای مازندران و نواحی آذربایجان در ۲۴ ساعت‌آینده در آغاز کمی ابری است که بتدریج بمقدار ابرها افزوده شده و همراه بارگبار و رعد و برق خواهد بود. هوای تهران و بقیه نقاط ایران‌صاف با کمی ابر پیش بینی میشود.

دکتر اقبال در ملاقات با رئیس جمهوری ایتالیا

بطوری که قبلا اطلاع دادیم‌آقای دکتراقبال‌رئیس‌هیئت‌مدیره‌ومدیرعامل شرکت ملی نفت ایران روز پنجشنبه ۲۸ خرداد ماه بارئیس جمهوری‌ایتالیا ملاقات کردند.

در عکس بالا آقای دکتراقبال هنگام ملاقات بارئیس جمهوری ایتالیا (نفر وسط) دیده می شوند، دراین ملاقات‌پروفسوربولدرینی رئیس‌شرکت نفت ایتالیا نفر سمت راست دیده میشوند.

آقای دکتر اقبال‌پریشب‌با هواپیمای آلیتالیا بتهران مراجعت نمود.

شهردار در بخش پنج تهران

بانمایندگان محلات درباره رفع مشکلات شهری صحبت‌کرد

بدعوت شورای انجمن های‌محلی بخش پنج آقای‌دکترشادمان‌شهردار تهران در محل این شورا واقع در خیابان استخر حضور یافت. نمایندگان شورا از انتصاب مجدد آقای حاج‌افضلی‌بسمت‌شهردارناحیه چهار اظهار خوشوقتی کردندوآقایان حاج راه‌پیما، حاج‌دادبین، حاج احمدیان، حاج شهرابی، خلیقی، آبائی، طاهری، بیگدلی، اخلاقی، احمدی، بنی‌احمد، دکتر پارسا، معتمدالسادات جهانی، هریك نیازمندیها و مشکلات مردم بخش‌پنج را بیان کردند.

آقایان دکتر پارسا و بنی‌احمد درباره هدف شورا صحبت کردند و آنگاه آقای‌شهردارپشت میکروفن قرار گرفت و درباره اقدامات شهرداری مطالب جامعی بیان‌داشت و آنگاه بهمراه اعضای شورا از قلعه دیدن کرد و گفت این‌مرکز فساد را از مرکز تهران بخارج منتقل خواهم کرد.

شهردار تهران امروز گفت:

چلوکباب و دیزی

وکالباس باید بقیمت سابق بفروش برسد

● شهرداری علیه هر بیمارستانی که‌بیمارنپذیرد اعلام جرم خواهد کرد

امروز بدستور شهردار تهران‌روسای صنوف کالباس فروش وچلوکبابی و دیزی‌پز و قهوه‌خانه دار بشهرداری احضارشدند تا توضیح دهند که روی چه‌اصلی بدون نظرشهرداری قیمت کالباس، کباب، چلوکباب، دیزی را افزایش داده‌اند.

شهردار بخبرنگار اطلاعات گفت موجبی برای‌گرانی‌این نیازمندیهاوجود نداردو هرگاه افراد صنوف مزبور در تصمیم خودتجدیدنظرنکنند ازکارآنها جلوگیری میشود.

کالباس و سوسیس تهران بوسیله دوکارخانه بزرك کالباس‌سازی تهیه‌و توزیع میشود گرانی وارزانی قیمت کالباس‌دردست‌اینهااست‌وفروشندگان جزء مسئولیتی دراین مورد ندارند.

اخطار شهرداری

اخطارشهرداری توسط‌ماموران امروز بروسای‌صنوف مزبور ابلاغ شدتاآنها ازطریق اتحادیه بعضی‌افراد صنفی‌را که‌بمردم اجحاف میکنند و گران می‌فروشند برعایت مقررات ونرخ ملزم سازند.

امروز اسفالت خیابان استخر در جنوب‌تهران انجام‌شدو اسفالت‌خیابان شاه‌عباس‌کبیر نیز در شمال تهران آغازگردید.

زن‌بیمار

شهردار گفت‌زن بیماری مدت یك هفته‌است که بعلت‌اینکه بیمارستانها ازپذیرفتن او خودداری کرده‌اند در خیابان کوشك خوابیده است امروز صبح دستور دادم تا بیمارمزبور را به‌بیمارستان ببرند واورا پناه دهند شهردار گفت رهاکردن‌بیمار درخیابان جرم‌است‌وهر بیمارستانی مرتکب‌اینکار بشود شهرداری برعلیه آن‌بدادگستری عرضحال خواهدداد.

فاکوپا

پسرم
آسوده بخواب
آینده تو تأمین است

سه ماه انتظار برای شرکت در دومین قرعه‌کشی جایزه بزرگ فصلی بانک عمران بپایان رسید.
فقط تا پنجم تیرماه جاری فرصت دارید که با افتتاح حساب تشکیل سرمایه شانس دریافت جایزه مادام‌العمر هرماه هزار تومان را بدست آورید

فقط
بانک عمران
فردا
تا نیمه شب
حساب تشکیل سرمایه

مادام‌العمر: هرماه هزار تومان

شعبه مرکزی خیابان اسلامبول ـ شعبه رودکی سلسبیل چهارراه دامپزشکی.
شهرستانها ـ بابلسر ـ بابل ـ گنبدکاوس ـ گرگان ـ شاهی ـ مشهد ـ بجنورد ـ شهسوار.

خانم میشکنه، آقا میشکنه، بچه میشکنه، بشکن بشکنه اما من نمیشکنم

تغییر محل دفترخانه

دفترخانه ۲۳ تهران از خیابان پهلوی بخیابان بیمارستان پهلوی سه‌راه نصرت کوچه محمدی‌منتقل واز اول تیرماه با تلفن ۶۵۵۳۷ در محل جدید انجام وظیفه مینماید.
سردفتر ۲۳ سیدعبدالرحیم سخائی
آ ـ ۶۱۲۷ ۱ ـ ۳

پس از نصب دستگاههای تصفیه ـ چراغهای زیرآب ـ سرسره ـ تخته شیرجه،
استخرشنای رنگین کمان افتتاح شد
رستوران مجهز ـ موزیک استروفونیک ـ بهترین تفریح سالم تابستانی ـ خیابان فرصت کاشی ۱۱۱ تلفن ۶۹۲۹۵

نازوریف
ساعت درجه ۱

متل قو
تلفن رزرو ۶۴۴۴۹

امشی
اولین حشره‌کش مؤثر و شناخته شده در ایران
دارای بوی مطبوع و قدرت کافی برای از بین بردن حشرات
- بصورت بی‌ظرف به بهای هر لیتر ۱۵٫۵ ریال
- در قوطی های یك لیتری به قیمت ۲۶٫۵۰ ریال
- در حلب های ۱۸ لیتری به بهای ۲۹۷ ریال

در جایگاههای فروش مواد نفتی در دسترس مصرف کنندگان قرار دارد
بهای عمده فروشی امشی درانبار های شرکت ملی نفت ایران هرلیتر ۱۴٫۵ ریال است
فرآورده شرکت ملی نفت ایران