اطلاعات
دوشنبه ۲۲ بهمن‌ماه ۱۳۵۲ـ شماره ۱۴۳۲۸ تکشماره ۵ ریال

معدنچیان اعتصابی
بامأمورین ایمنی
معادن به زدوخورد
پرداختند

معدنچیان انگلیسی کارخانه‌ها را محاصره کردند

شکاف عظیم امریکا و اروپا در کنفرانس نفتی واشنگتن

- بازار مشترک معتقد است امریکا با ایجاد جبهه مصرف کنندگان ، میخواهد بسیاست نفت حکومت کند
- تهران ، شکست کنفرانس واشنگتن را پیش بینی میکند
- معامله نفتی ایران و فرانسه و تصمیم تهران به اعطای وامبه‌صندوق‌بین‌المللی پول ضربه‌ای به هدف‌جبهه بندی برعلیه کشور های تولید کننده تلقی شد.

از سرویس سیاسی اطلاعات

۲ میلیون نفر
دراعتصاب‌شرکت‌میکنند

اعتصاب‌های کارگری آلمان آغاز شد

- کارگران‌سازمان های دولتی‌ورانندگان آلمان دست باعتصاب زدند . درصفحه ۲

لکوموتیورانان انگلیسی هم اعتصاب کردند

کارشناسان : تا یکماه دیگر چرخ صنایع انگلیس بکلی‌از کارمیافتد

در صفحه ۲ (ستون اول)

مشاجره شدید هیث وویلسون

- هیث : رفتار ویلسون درمورد اعتصاب شرم‌آور است
- ویلسون : هیث شهامت حل‌مسئله معدنچیان‌را ندارد

درصفحه ۲

گزارش‌خبرنگاراطلاعات از بحران انگلیس در صفحه ۶

بازار تهران نوسازی میشود

- ★ سقف های شیشه‌ای و حلبی بازار تهران به طاقهای ضربی تبدیل میگردد .
- ★ در زیر میدان ارك پارکینك وسیعی ساخته خواهد شد .

در صفحه ۱۳ (استون اول)

آموزگار حاکم باید آموزگار دانشمند شود

وزیر آموزش و پرورش هدف های نظام جدید آموزشی را برای‌سه‌هزار فرهنگی تشریح کرد :

درصفحه ۵

افتضاح بزرگ سکسی در قاهره

این عکس‌ها در مجله آخرالساعه چاپ قاهره از زنان زیبائی که در عشرتکده قاهره بامقامات سیاسی ارتباط داشته‌اند منتشر شده‌است .

سرهنگ جلود
نخست‌وزیر لیبی

عبدالحلیم خدام
معاون‌نخست‌وزیروزیرخارجه‌سوریه

محمد حسنین هیکل
سردبیر سابق‌الاهرام

- نخست وزیر لیبی و وزیر خارجه سوریه از مشتریان این عشرتکده بودند

در صفحه ٤ (ستون سوم)

ازطرف‌دولت لیبی :

کنفرانس نفتی واشنگتن به‌تجاوز کاری متهم‌شد

- سادات برای رفع تحریم نفتی باملک فیصل ، بومدین و آمریکا تماس گرفت
- چین : کمپانیهای نفتی آمریکا عامل بحران انرژی هستند

اخبار کنفرانس واشنگتن صفحه ۲
تهران وکنفرانس واشنگتن صفحه ٤
حضور نامرئی ایران در کنفرانس واشنگتن
تفسیر علی‌باستانی صفحه ٦

در محافل مالی اعلام‌شد

پرداخت کمک‌های خارجی ایران

درموازنه‌پرداخت کشور های جهان اثر شگرفی دارد

در صفحه‌آخر (ستون پنجم)

«سیا» فاش کرد

فلسطینی‌ها میخواستند باموشک هواپیمای کی‌سینجر را سرنگون کنند

«سیا» برای مقابله با کماندو ها بحال‌آماده باش درآمد .

درصفحه ۲ (ستون سوم)

پشتیبانی و پایمردی ایران نتیجه داد :

کمیته‌جهانی المپیک چین را پذیرفت

- شرکت چین در المپیك تهران تصویب شد
- سپهبد حجت : پذیرش چین، پیروزی ایران است

در صفحات ۳و ٤

کمیته‌واترگیت «رشوه» گرفتند

- موسسات و شرکتهائی که به نیکسون کمك مالی کرده بودند مبالغی پول دراختیار کمیته های انتخاباتی سناتور های عضو کمیته تحقیق قرار داده‌اند

درصفحه ۲ (ستون ششم)

وزیر خارجه

در راس هیئت ایرانی در کنفرانس لاهور شرکت‌میکند

- اعضای هیئت نمایندگی ایران‌در کنفرانس اسلامی لاهور تعیین‌شدند
- وزیر خارجه اوائل هفته آینده به پاکستان میرود
- وزیر خارجه مذاکرات مهمی بارهبران، نخست وزیران ووزیران خارجه‌کشورهای اسلامی در پیش دارد .

از : محمد پورداد در صفحه ٤

در سمپوزیوم «شهرك های روستائی » دکتر ولیان وزیر تعاون و امور روستاها اعلام کرد:

۳هزارشهرك روستائی تشکیل میشود

در سمپوزیوم «شهرك های روستائی» که صبح امروز درهتل آریاشرایبون‌گشایش یافت،آقای دکتر عبدالعظیم ولیان وزیرتعاون وامور روستاها ضمن تشریح خطمسی هاوسیاست های اجرائی وزارت تعاون و امور روستاها در زمینه عمران و نوسازی روستاها ، دربرنامه پنجم عمرانی کشور اظهار نمود : بمنظور توسعه هر چه بیشتر خدمات و تاسیسات رفاهی در روستا ها ، در برنامه پنجم عمرانی کشور توزیع متعادل سرمایه گذاری وخدمات رفاهی‌وزیربنائی درجهت پوشش حداکثر جمعیت روستا نشین کشور و تقلیل تعداد بیشمار دهات ازراه ایجاد حوزه های عمران روستائی و احداث شهرك هاواستفاده وبهره‌برداری کامل از تاسیسات ایجاد شده از طریق گسترش برنامه های‌آموزش همه‌جانبه جامعه روستائی مورد توجه قرار گرفته است .

وزیر تعاون و امور روستا ها درتشریح میزان پراکندگی جمعیت درروستاهای متفرق مملکت اظهار نمود که براساس آمار های‌منتشر شده جمعیت کشوردرطول برنامه پنجم عمرانی از ۳۱٫۲ میلیون نفر در سال ۱۳۵۱ به ۳٦ میلیون نفر ودرهمین مدت جمعیت‌روستانشین از ۱۷٫۳ میلیون در سال۱۳۵۱ بر ۱۹ میلیون نفر در سال ۱۳۵٦ بالغ خواهد شد .

دکترولیان

٦٦ هزار روستا

در شرائط فعلی حدود ۵۷ در صد از جمعیت کشور ، در ٦٦ هزار روستای پراکنده زندگی‌می‌کنند ودر حالیکه ۷٤ در صد از جمعیت روستانشین مملکت در۱۸ هزار روستابا جمعیت بیش‌از۲۵۰ نفر سکونت مینمایند ، ۲٦ درصد از جمعیت باقیمانده در ٤۸ هزار روستا با جمعیتی کمتر از ۲۵۰ نفر زندگی مینمایند و باین ترتیب برای فراهم نمودن موجبات برخورداری دهقانان زحمت کش کشور از تسهیلات رفاهی و سرو سامان دادن بزندگی اقتصادی‌آنها تا حدی که طی مدت‌ده‌سال آینده در اجرای اوامر مطاع شاهانه موجبات برابری‌نسبی سطح‌زندگی آنان باجامعه شهرنشین‌فراهم‌شود چاره‌ای جز ادغام دهات کوچك ومجاور در یکدیگر از راه ایجاد حوزه های عمران روستائی و شهرك هادر پیش نداریم .

وزیر تعاون وامور روستا هادر باره تعداد حوزه های عمران روستائی که درطول برنامه پنجم عمرانی تشکیل میشوند اظهار نمود که :

«براساس مطالعات انجام شده، درطول برنامه پنجم عمرانی‌کشور احداث هزارو دویست حوزه عمران روستائی که سیزده هزار روستا ، با جمعیتی معادل ده میلیون نفررا دربر میگیرد ،پیش‌بینی گردیده است و براین اساس بمتبعیت از برنامه تنظیم شده و اعتباراتی که در اختیار گذاشته شده در سال جاری دست بکار احداث و ایجاد ۹۰ حوزه عمران روستائی برای تامین‌خدمات‌مورد نیاز ۱۳٦۲ روستا با جمعیتی‌برابر ۷۸٤۸۲٦ نفر شده‌ایم و درمنطقه عمل این حوزه ها جمعا اجرای ۱۲۹۰ پروژه‌آب آشامیدنی ولوله کشی ، تاسیسات بهداشتی ، تاسیسات همگانی و بهسازی محیط ،مراکز خدمات درمانی و بهداشتی و راههای روستائی ، بااعتباری‌بمبلغ ۲٫۸٤۳٫۰۰۰٫۰۰۰ ریال، در دست اقدام میباشد و درعین‌حال‌برای‌تامین موجبات‌رفاه دهقانانی که در خارج از منطقه امکانات حوزه‌های‌عمران‌روستائی زندگی میکنند با استفاده از۲۰۰ میلیون ریال اعتبار تخصیص یافته

بقیه درصفحه ۱۳

اسامی قبولشدگان وافراد ذخیره رشته ساختمان ورشته دکوراسیون ومعماری داخلی مدرسه‌عالی ساختمان

شرح‌در صفحه۱۳

سرکار خانم هما زند ـ سرکار خانم هوری زند ـ سرکار خانم لیلی زند
با تاثربسیار درگذشت پدر بزرگوارتان را صمیمانه تسلیت گفته سلامت و بقای عمر آن خانواده محترم را مسئلت داریم.
شیرین و فریدون معاضد

آ ـ ۸۱٦۰۲

دوست گرانقدرمان جناب آقای‌دکتر حبیب‌اله بهبهانی نماینده مجلس شورایملی
درگذشت نابهنگام پدربزرگوارتانرا صمیمانه تسلیت عرض‌وخودرادرسوك شما شریك‌میدانیم.
ژاکلین و عنایت بهبهانی

جناب آقای مهندس جلال الدین شفیعی
انتصاب آن جناب را به ریاست سازمان نقشه ـ برداری کشور تبریک گفته و توفیق روز افزون شما را در راه خدمت به شاهنشاه آریامهر و میهن عزیزآرزومندیم.
شرکت آریا

اطلاعیه

گروه فرهنگی دکتر هشترودی
برای‌داوطلبان‌شرکت‌درامتحان ورودی دانشگاهها و مدارس عالی کشور
بقیه درصفحه۱۱

مؤسسه صنایع غذائی وشیمیائی
دوره‌شبانه
شرح‌درصفحه۳

شعبه‌سمنان
بانک رفاه کارگران
برای تأمین رفاه کارگران وسایرمشتریان
آماده انجام کلیه امور بانکی میباشد
نشانی : سمنان ـ خیابان شاه
تلفن ـ ۲۰۳۲

بزرگترین جایزهٔ اعانهٔ ملی
که تاکنون برای بلیط های نوروزی درنظرگرفته شده است
چهارشنبه اول اسفند اعلام میشود

آگهی استخدام
ذوب آهن
در صفحه ۱۰

لکوموتیورانان هم دست به‌اعتصاب زدند

معدنچیان انگلیس، کارخانه‌ها را محاصره کردند

لندن ـ یونایتدپرس ـ دیروز در حالیکه بیش از چند ساعت از شروع اعتصاب همگانی ۲۶۹ هزار نفر معدنچیان انگلیسی نمیگذشت ـ درکنار تعدادی از معادن ذغال سنگ بین کارگران اعتصابی و دستجات ماموران ایمنی معادن برخوردهای خشونت‌آمیز روی داد وکارافراد هردوطرف به گلاویزی کشید. در سرمعادن «گدلاینر» که در « تاتینگهام‌شایر » قرارگرفته است در حدود ۳۰ نفر از معدنچیان اعتصابی رامرابرگروهی از ماموران ایمنی معادن که‌خود اعضای اتحادیه کارگری دیگری بشمار میروند بستند. بعداز آنکه افراد دوطرف بامشت وسیلی به جان یکدیگر افتادند پلیس مداخله کرد وراه ماموریـن ایمنی معادن‌را گشود.

اعتصاب تمام عیار معدنچیان انگلیسی‌ازنیمه‌شب شنبه‌شب‌گذشته آغاز شده است. بادرنظرگرفتن این مطلب که معدنچیان قبلا نیز مدت ۱۳ هفته‌درحال‌اعتصاب‌اضافه کار بسر میبردند واز این‌راه در حدود ۴۰ درصد از میزان تولید ذغال سنگ در انگلستان کاسته شده است کارشناسان اقتصادی پیش‌بینی میکنند که ظرف یکماه آینده چرخ صنایع انگلستان بکلی از حرکت خواهد افتاد.

اعتصاب اضافه‌کاری معدنچیان‌به تنهایی بقدری مهم بود که تعداد روزهای کار هفته رادرکارخانجات انگلیسی به سه روز در هفته کاهش داد. اتحادیه معدنچیان دستور داده است‌که‌تمام تظاهرات واجتماعات کارگران‌اعتصابی‌معادن ذغال‌سنگ مطلقا صلح‌جویانه باشد وتعداد کارگرانی که در هر گروه اجتماع میکنند ازشش نفر بیشتر نشود. علاوه براین معدنچیانی‌که دراین قبیل اجتماعات‌شرکت‌میکنند حتما بازوبند مخصوصی داشته باشند که باآرم اتحادیه مشخص شده است.

اتحادیه مضافا به اعضای خود توصیه کرده است که تاقبل از روز دوشنبه (امروز) شروع به محاصره معادن ذغال‌سنگ و کارخانه های برق‌که‌سوخت اصلی آنها ذغال سنگ است نکنند. این کارخانه‌ها امروز به محاصره معدنچیان درآمد تا ذغال سنگ به آنها نرسد در اسکاتلند کارگران اعتصابی در معادن « والی‌فیلد » نه تنها تظاهرات خشونت‌آمیز برپا نکردند بلکه دیروز بافرستادگان مدیر محلی معادن همکاری کردندتا از جمع‌شدن آب در معدن‌ها جلوگیری شود. یک‌مقام مسئول بعدا گفت که اگر معادن « والی‌فیلد » را آب میگرفت بین ۵۰۰ تا ۱۰۰۰ معدنچی کارهای خود را برای همیشه از دست میدادند. درلندن پلیس اسکاتلندیاردیک مراکز اطلاعاتی دایر کرده است تا گزارشهای مربوط به تظاهرات واجتماعات معدنچیان اعتصابی را از سراسر کشور دریافت کند ودر موارد لازم به نقاطی که احتیاج به نیروی امدادی پیدامیکنندنفرات اضافی بفرستد.

دراین گیرودار لکوموتیورانان انگلیسی نیز که تعدادشان به ۲۹ هزار نفرمیرسد دیروز اعتصاب کردند این اعتصاب که جنبه خودداری از انجام اضافه کاری (در روز تعطیل) داشت راه‌آهن سراسری بریتانیا را برای نهمین یکشنبه بی‌درپی فلج کرد.

هارولدویلسون رهبر حزب‌کارگر ازلکوموتیورانان تقاضا کرده بود که در جریان مبارزات انتخاباتی اعتصاب برپا نکنند ولی کمیته اجرائیه اتحادیه لکوموتیورانان جواب داد که تاقبل از دوشنبه در مورد قبول یاردتقاضای ویلسون تصمیم نخواهد گرفت.

در این‌حال‌ادواردهیث‌نخست‌وزیر محافظه‌کار بریتانیا ورقیب بزرگ وی هارولدویلسون‌رهبرحزب‌کارگر هریک دیگری را به باد حمله و ناسزا گرفتند.

هیث دیروز گفت‌غم‌انگیزوشرم‌آور بود که ویلسون به من ملحق نشد تامعدنچیان را متقاعدکنیم که اعتصاب عمومی خود را به بعداز انتخابات موکول کنند. ویلسون جواب داد که هیث شهامت‌نداشت تاکشمکش بامعدنچیان‌را حل‌وفصل کند.

دوگزارش آماری که دیروز در لندن انتشار یافته حاکی از افزایش مجدد محبوبیت محافظه‌کاران و جلوافتادن آنها از حزب کارگر است. گزارش آماری هفته‌نامه ابزرور که‌روزهای‌یکشنبه منتشر میشود حاکی است که‌حزب محافظه‌کار ۷ درصد بیش ازحزب کارگر محبوبیت دارد.

آمارگیری دیگری که به خرج تلویزیون خبری مستقل لندن‌صورت گرفته حکایت از شش‌درصدبرتری وجهه محافظه‌کاران نسبت‌به‌حزب کارگر میکند.

شایعه کودتای نظامی در انگلیس

ادواردهیث درنخستین نطق انتخاباتی خود با لحن بسیار تندی‌به ویلسون رهبر حزب کارگرو عناصر افراطی حمله کرد، و عدم همکاری ویلسون را باخود شرم‌آور خواند ناظران سیاسی پیش‌بینی‌میکنندحزبی که در انتخابات انگلیس برنده شود حداقل مدت ۱۰ سال سرکار باقی خواهد ماند. در این‌حال درانگلیس شایعاتی در مورد احتمال کودتای نظامی برسرزبانها افتاده است. درعکس ادواردهیث درحالیکه باخشم برویلسون وافراطی‌ها حمله میکندیده میشود. عکس‌رادیوئی اطلاعات

آغاز اعتصاب ۲ میلیون کارگر در آلمان

بن ـ رویتر ـ دواتحادیه که نمایندگی ۲ میلیون نفر مستخدمین سازمان های دولتی آلمان غربی را دارند دیروز حمایت اکثریت قریب به‌اتفاق اعضای خود را برای برپا کردن فوری اعتصاب تحصیل کردند.

درهمان حال‌که ویلی‌برانت واعضای برجسته کابینه‌وی‌در بن اجتماع کرده بودند تادر باره بحران اجتماعی واقتصادی کشور بحث کنند ـ در اشتوتگارت اعلام شد که ۹۱٫۱۶ درصد از کارگران عضو اتحادیه سازمان های دولتی و خدمات عمومی در پایان یک رفراندوم دو روزه به‌نفع برپا کردن اعتصاب رای داده‌اند.

دراین اتحادیه یک میلیون و ۴۰۰ هزار نفر عضویت دارند. یکی از رهبران این اتحادیه اعلام کرد که اعتصاب از امروز در نواحی تعیین شده آغاز شده است.

درفرانکفورت نیز اتحادیه های کارگران پست و راه آهن اعلام کردند که‌از امروز دست‌به اعتصاب نهایی خواهند زد تا دولت آلمان غربی رابه پرداخت امتیازاتی بسیار بیشتر از ۹٫۵ درصد اضافه دستمزد که قبلا پیشنهاد کرده است مجبور کنند.

آلمان صحنه اعتصاب وهرج ومرج ـ صفحه ۶

لیبی، کنفرانس واشنگتن را به‌تجاوزکاری متهم کرد

واشنگتن ـ رویتر ـ نمایندگان ۱۳ کشور بزرگ مصرف کننده نفت دیروز روی یک دستور مذاکرات ۷ ماده‌ای برای کنفرانس‌نفتی واشنگتن توافق کردند.

رویتر از قول منابع مطلع واشنگتن نوشته است که تقسیم کردن نفت در زمانهای فوق‌العاده و شرایط اضطراری و روابط آینده کشور های مصرف کننده و تولید کننده نفت از جمله موضوعاتی‌است که در دستور مذاکرات کنفرانس گنجانده‌شده‌است. کار کنفرانس در چهارمرحله انجام خواهد گرفت.

۱ـ سخنرانی های‌افتتاحیه.
۲ـ بررسی بحران‌انرژی و اثرات آن و مطالعه نظرات و ابتکار های معطوف به همکاریهای بین‌المللی.
۳ـ بررسی پیشنهاد های جدید.
۴ـ صدور اعلامیه مشترک نهایی.

دستور مذاکرات ۷ماده‌ای حاوی نکات زیر است:
۱ـ حفظ منابع انرژی.
۲ـ بسط استفاده ازمنابع انرژی غیر هسته‌ای ومتعارفی.
۳ـ همکاری در جستجو و بهره برداری از منابع جدید انرژی
۴ـ تقسیم کردن نفت در شرایط فوق‌العاده
۵ـ همکاریهای پولی بین‌المللی.
۶ـ مسائلی‌که گران‌شدن نفت برای کشور های فقیر و جهان سوم‌بوجود آورده‌است.
۷ـ روابط آینده کشور ـ های مصرف کننده وممالک تولید کننده نفت.

لغو تحریم

روزنامه الجمهوریه چاپ قاهره نوشته است که مذاکرات مهمی بین‌مصر، عربستان‌سودی، کویت‌و الجزایربرای جداسازی نیروهای سوریه و اسرائیل در ارتفاعات جولان و رفع تحریم صدور نفت به آمریکا جریان دارد. المجهوریه اضافه کرده است که آمریکا نیز در این مذاکرات شرکت دارد.

روزنامه الاهرام نیز نوشته است‌که‌پرزیدنت سادات درباره مسئله تحریم صدور نفت بعنوان ملک‌فیصل‌و پرزیدنت‌بومدین‌پیامی فرستاده‌است. رئیس جمهوری مصر روز های چهارشنبه و پنجشنبه گذشته نیز در باره این‌مسئله با نمایندگان رهبران کشور های تولید کننده نفت مذاکره کرده و پیامی از جانب ملک‌فیصل دریافت داشته است.

درعین‌حال دولت لیبی‌اعلام کرد که کنفرانس واشنگتن در برابر کشور های تولید کننده نفت‌روش تجاوزکارانه‌ای دارد.

رادیو لیبی گفت هدف نیکسون از تشکیل کنفرانس واشنگتن اینست‌که‌بار دیگر کنترل کشور های اروپائی را بدست گیرد.

درواشنگتن داگلاس‌هیوم وزیر خارجه انگلستان‌که‌برای شرکت درکنفرانس نفتی‌وارد این شهر شده گفت اگر بحران انرژی بزودی پایان نیابد یک بحران بزرگ اقتصادی در جهان روی میدهد.

دراین حال خبرگزاری رسمی چین «شین‌هوا» ضمن تفسیری نوشته است که شرکت های نفتی آمریکایی مسئول بحران انرژی هستندودر بازارآشفته‌ای که این بحران ایجاد کرده است سود های افسانه‌ای به جیب میزنند.

شین‌هوا اضافه میکند که انحصارات نفتی غول آسای آمریکایی از پایان جنگ دوم جهانی‌ازیک طرف ثروتهای نفتی ممالک جهان سوم را بیرحمانه چاپیده‌اند و از طرف دیگر در همین مدت تولید نفت در خود آمریکا را که یکی از ثروتمندترین کشور های‌صاحب نفت در جهان است کاهش داده‌اند. این وضع به عقیده مفسر شین‌هواعلت‌اصلی‌بحران جاری انرژی است. خبرگزاری رسمی چین اضافه کرده است که با اینحال شرکت های‌نفتی آمریکااز هیچ کوششی فروگزار نمیکنند تا مردم را ترغیب کنند که نفت راهرروز بیشتر از روز پیش مصرف کنند.

حمله به شوروی و آمریکا در مطبوعات مصر ممنوع‌شد

قاهره ـ آسوشیتدپرس ـ بنا بر گزارش مطبوعات‌قاهره به ناشران‌و سردبیران‌روزنامه های مصری اخطار شده است که هر چند سانسور مطبوعات در این کشور شروع به‌لغو شدن کرده است بهر حال حملات آنها به آمریکا یا اتحاد شوروی مجاز نخواهد بود.

دکتر عبدالقادر حاتم‌معاون نخست‌وزیر و وزیر اطلاعات مصر روز شنبه اخیر به مدیران و سردبیران جراید داخلی گوشزد کرد که آنها در قبال مطالبی که درروزنامه هایشان نشر میشود مسئول خواهند بود.

مقررات سانسور مطبوعات داخلی از روز یکشنبه‌دیروز رسما لغو شده است.

«سیا» برای مقابله با کماندو ها بحال‌آماده‌باش درآمد

فلسطینی‌ها میخواستند باموشک هواپیمای حامل کی‌سینجر را سرنگون کنند

واشنگتن ـ خبرگزاری فرانسه ـ جک اندرسون روزنامه نگار آمریکائی امروز فاش کرد که کماندو های فلسطینی می‌خواستند سال گذشته هنگام عبور کی‌سینجر از لندن هواپیمای حامل اورا با موشک منهدم کنند. پس از اطلاع از این خبر سازمان سیا مامورین خود را بحال آماده باش در آورد.

جک اندرسون درمقاله‌ای که‌درروزنامه واشنگتن‌پست انتشار داده از قول«سیا» نوشته است هدف محاصره فرودگاه‌لندن توسط نیرو های انگلیسی در اواخر سال گذشته جلوگیری از تلاش برای انهدام هواپیمای حامل وزیر امور خارجه آمریکا بوده است،

در آنموقع سرویس های‌ضدجاسوسی آمریکا و انگلیس اطلاع یافته بودند که نقشه‌ای برای واژگون کردن هواپیمای کی‌سینجر با یک موشک ساخت‌شوروی از نوع « استرلا » تهیه شده است تا تلاش آمریکا برای حل اختلافات خاورمیانه با شکست روبرو شود. این موشک قرار بود از یک اتومبیل در نزدیکی باند فرودگاه بسوی هواپیمای حامل وزیر امور خارجه آمریکا شلیک شود.

نویسنده مقاله اضافه کرده است که سازمان «سیا» معتقد است که کماندو های عرب‌ممکن‌است تعدادی موشک‌زمین بهوا از این نوع در اختیار داشته‌باشند و میتوانند از آنها در اروپا یا آمریکا استفاده کنند.

جک اندرسون اضافه کرده است اعلام آماده باش و اقدامات احتیاطی که‌اخیرا در فرودگاه های بروکسل و رم صورت گرفت بدنبال اطلاعات محرمانه‌ای بودکه سازمان های‌ضد جاسوسی اروپا درباره فعالیت کماندو های عرب بدست آورده بودند.

موشک های « استرلا » یا (سام ۷) یک سلاح ضد هوائی است که توسط پیاده نظام مورد استفاده قرار می‌گیرد.

وزن این موشک کمتر از ۱۵ کیلو است و یک نفر به آسانی میتواند آن را حمل کند. موشک دارای‌یک «کلاهک جستجوگر» است که خود بخود بسوی منبع حرارت و موتور هواپیما هدایت میشود و باین ترتیب احتیاج‌به‌نشانه‌گیری دقیق ندارد. برد این موشک پنج‌کیلو متر است وبکار انداختن آن بیش از ده بیست ثانیه طول نمی‌کشد.

جک اندرسون توضیح نداده است که کماندوها این موشک را از کجابدست می‌آورند و تاکید کرده است که پلیس ایتالیا روز پنجم سپتامبر چندین موشک از فدائیان عرب بدست آورده است.

ـ روزنامه‌دیلی‌اکسپرس چاپ‌لندن دیروز از بیروت گزارش داد که‌دسته های چریکی از ارتش سرخ ژاپن وجبهه خلق برای آزادی فلسطین در نظر دارند حملات تازه‌ای را د رآسیا و اروپا آغاز کنند و در این حملات از شیوه هایی که اخیرا در سنگاپور و کویت نشان داده شده است استفاده نمایند.

فشار شوروی به سوریه برای مذاکره با اسرائیل

اورشلیم ـ خبرگزاری فرانسه ـ وزارت امور خارجه آمریکا به سفیر اسرائیل در واشنگتن‌اطلاع داده است که اتحاد جماهیر شوروی تصمیم گرفته است از نفوذ خود برای وادار کردن سوریه به تحویل لیست‌اسیران جنگی اسرائیل به صلیب سرخ بین‌المللی استفاده‌کند. شوروی همچنین کوشش خواهد کردکه به نمایندگان صلیب سرخ اجازه داده شود تا از اسیران جنگی اسرائیل دیدن کند.

آبا‌ایان وزیر امور خارجه اسرائیل در جلسه دیشب هیئت وزیران این مطلب را باهمکاران خود در میان گذاشته‌است.

در جلسه دیشب کابینه اسرائیل موشه‌دایان و ژنرال الازار در باره‌آخرین‌تحولات اوضاع‌نظامی و مسائل امنیتی توضیحاتی به اعضای کابینه دادند.

استعمال مشروب الکلی برای سربازان اسرائیلی در جولان ممنوع شد

تل‌آویو ـ خبرگزاری فرانسه ـ بدستور فرماندهی عالی نیرو های اسرائیل سربازان اسرائیلی در ارتفاعات جولان و کوه هیرون از این پس حق نخواهند داشت حتی یک قطره مشروب الکلی به لب بزنند.

در این اواخر سربازان اسرائیلی برای مبارزه با سرمای شدیدی که در ارتفاعات جولان حکفرما است به‌الکل پناه میبردند و با حرارت آن خود را گرم‌میکردند. ولی عیب کاردر این است که اسرائیلی ها به صرف مشروب الکلی حتی هنگام غذا عادت ندارند و همیشه‌از آب میوه و نوشابه های گازدار استفاده میکنند

ستاد ارتش اسرائیل که از این وضع دچار نگرانی شده بود از این هفته استعمال‌نوشابه های الکلی رابرای مبارزه با سرما در ارتفاعات جولان قدغن کرده است.

بین سوریه و اسرائیل نبرد های شدیدی روی‌داد

دمشق ـ رویتر ـ دیروز بار دیگر نبردهای شدیدی‌در ارتفاعات جولان بین نیروهای اسرائیل و سوریه روی‌داد و طرفین با استفاده از واحد های توپ و تانک مواضع یکدیگر را زیرآتش گرفتند. یک سخنگوی نظامی در دمشق گفت نخستین پیکارتوپخانه سوریه و اسرائیل که یک ساعت بعداز ظهر روی داد ۷۵ دقیقه طول کشید و سرانجام توپخانه سنگین سوریه مواضع آتشبار های اسرائیل را درهم کوبید و توپخانه دشمن رااز کار انداخت.

دومین پیکار در ساعت هشت آغاز شد واسرائیلی ها مواضع مقدم سوریه را در منطقه شمال و مرکز جبهه زیر آتش گرفتند و بلافاصله توپخانه سوریه به‌تیراندازی دشمن پاسخ داد و نبرد بین طرفین تاساعت نه بعد ازظهر ادامه داشت.

درتل‌آویو یک سخنگوی نظامی اظهار داشت که در جریان پیکار واحد های توپخانه در منطقه «بیت‌جان» چهار سرباز اسرائیلی مجروح شدند.

سخنگوی نظامی اسرائیل اضافه کرد که پیکار بین نیرو های دو طرف دوساعت طول کشید.

سوریه‌ای ها هنگامی مواضع اسرائیل را بگلوله بستند که ژنرال «مردخای‌گور» فرمانده‌جبهه شمال واحد های اسرائیل از این منطقه دیدن میکرد.

گاوی از صاحب خود دفاع کرد!

لندن ـ خبرنگار بی ـبی‌سی در ایالت گجرات ضمن گزارشی‌در باره شورشهای خونین اخیر این ایالت گفت در حادثه تاسف انگیزی که در دومین شهر بزرگ این ایالت بنام « بروداه» اتفاق افتاد، گاوی با خشونت فراوان در برابر عده‌ای مهاجم بدفاع پرداخت و آنها را بکلی تار و مار کرد. حادثه از این قرار است که عده‌ای با انگیزه چپاول‌بخانه پیشه‌وری حمله کردند ولی درمدخل خانه با گاو خشمگین مستی روبرو شدند که یک یک آنها را با شاخ شانه کشیدن و حملات گاوی از معرکه بدر کرد وبدین وسیله‌ازجان صاحب خود و اموال اومحافظت کرد.

آپارتمانهای وسیع مجلل ولوکس
دو اتاق خواب سرویس کامل حدود ۱۸۰ متر مربع با تهویه مطبوع، تلفن و کلیه وسایل لازم
بلوار الیزابت کاخ شمالی تلفن ۶۲۳۱۹۱

علاقمندان زبان انگلیسی
انگلیسی را در انگلستان بین مردم انگلیسی زبان درمدت کوتاه فرا گیرید.
INTERSCHOOL INFORMATION SERVICE
نماینده رسمی مدارس زیر در ایران
ANGLO-CONTINENTAL SCHOOL OF ENGLISH
INTERLINK SCHOOL OF ENGLISH
ACADEMIA SCHOOL OF ENGLISH
ACSE INTERNATIONAL SCHOOL FOR JUNIORS
اطلاعات کامل راجع به کلاس های مختلف سمعی و بصری برای محصلین مقدماتی تا سطح عالی و پانسیون نزد خانواده های انگلیسی در شهر های لندن ـ بورنموس و پول و کلاس های تابستانه برای جوانان و نوجوانان در شهر های بورنموس ویمبورن و بلندفورد دراختیار شما میگذارد. جهت اطلاعات بیشتر و رزرو محل با نماینده رسمی ایران ـ طهران صندوق پستی ۱۵۵۷ ـ ۱۲ یا غیراز ایام تعطیل فقط بین ساعت ۴ الی ۷ بعداز ظهر با تلفن ۶۳۵۳۱۵ تماس حاصل فرمائید.

ریکار حرف حساب میزند...
چون کاملترین ماشین حساب الکترونیکی است که تاکنون به بازار آمده است

* ۱۲ رقمی، اعشار تا ۶ رقم.
* چهار عمل اصلی را مستقلا انجام میدهد.
* جذر را بطور اتوماتیک میگیرد.
* عمل درصدگیری بطریقه اتوماتیک.
با قیمت غیر قابل رقابت
مرکز پخش: خیابان بوذرجمهری سرای چیت‌ساز شرکت سهامی وسو تلفن ۲۱۰۲۷

به‌سناتور های کمیته تحقیق واترگیت «رشوه» دادند

واشنگتن ـ هرسه‌نفراعضای کمیته واترگیت سنای آمریکا که در نظر دارند امسال برای برگزیده شدن مجدد به‌عضویت سنای آمریکا فعالیت کنند ـ برای کمک به مبارزات انتخاباتیشان از اشخاص و گروه هایی که در برابر کمیته واترگیت بپای استنطاق‌کشیده شده‌اند کمک های نقدی‌دریافت کرده‌اند. دلایلی در دست‌نیست تانشان دهد که پرداخت ویا دریافت این کمک نامشروع و غیر قانونی بوده‌است. پرداخت کنندگان کمک ها اکثرا ازافراد ویا موسساتی تشکیل میشوند که کمیته تحقیقات سنای‌آمریکا در اطراف ماجرای واترگیت از آنها بخاطر اینکه مبالغ‌هنگفتی به فعالیت های انتخاباتی۱۹۷۲ نیکسون کمک نقدی کرده‌اند بازجویی کرده است ازجمله این افراد و گروه ها «چارلز ـ ربوزو» دوست نزدیک ریچارد نیکسون رئیس جمهور آمریکا و «مورای چوتینر» یکی دیگر از دوستان نیکسون است که هردو بخاطر ارتکاب جرایمی در ماجرای واترگیت به‌دردسر افتاده‌اند. دوموسسه ازشرکت های تولیدکننده شیروفرآورده های لبنی آمریکا نیز از گروه هایی هستند که به سه سناتور یاد شده کمک مالی داده‌اند تا صرف پیش‌بردن مبارزات خود کنند شرکتهای یاد شده متهم شده‌اند که درواقع به نیکسون نوعی حق و حساب داده‌اند واو در عوض از نفوذ خود برای حمایت از شرکت های مذکور و افزایش دادن قیمت شیرو لبنیات درآمریکا استفاده کرده است. «ادوارد گورنی» سناتور جمهوریخواه فلوریدا ـ «دانیل اینوی» سناتوردمکرات هاوایی‌و «هرمان تالماج» سناتور دمکرات جیورجیا کسانی هستند که به تفاوت از ۱۰۰ دلار تا ۵۰۰۰ دلار ازافرادو گروه هایی که‌به نامهایشان اشاره کردیم کمک نقدی‌دریافت کرده‌اند. این سه سناتورضمنا از اعضای کمیته‌ای هستند که از طرف مجلس سنای آمریکا در اطراف قضیه‌واترگیت‌تحقیق میکند.

در کشورهای دیگرزنان‌را به‌شهوت‌رانی وگناه‌وداشته‌اند

قذافی رژیمهای عربی‌را به‌انقلاب تهدید کرد

تریپولی ـ رویتر ـ خبرگزاری فرانسه سرهنگ قذافی امروز رژیم های مخالف باوحدت اعراب را تهدید کرد که با انقلاب های داخلی سرنگون میشوند و ملت های عربی شخصاکاروحدت‌اعراب را انجام میدهند.

قذافی همچنین این رژیم های عربی رامتهم کرد که برای حفظ منافع خود وبخاطر جاه طلبی و خودخواهی درراه وحدت اعراب اشکالتراشی و توطئه می کنندولی کوران وحدت طلبی اعراب آنها رامانند پرکاهی باخودخواهدبرد.

سرهنگ قذافی که در مراسمی که بمناسبت تقسیم اراضی بین کشاورزان لیبی برپا شده‌بودسخن می گفت کوشش کرد بانتقاد های اخیر روزنامه‌ها ، مسئولان‌سیاسی ونمایندگان مجمع ملی تونس علیه روش رهبران لیبی که‌میخواهند بهر قیمت که شده وحدت اعراب را عملی کنند ، پاسخ دهد.

این نخستین‌بار‌بودکه‌قذافی‌پس‌از اعلام اتحاد تونس و لیبی یک نطق سیاسی ایراد می کردرئیس‌شورای انقلاب لیبی پس از تاکیداین‌مطلب که انقلاب لیبی فکر وحدت اعراب را ازسرخارج نخواهد کردگفت: آنهائیکه امروز درراه وحدت اشکالتراشی می کنند باید بدانند که تلاش‌شان با شکست روبرو خواهد شد وباوجود فریاد های مخالفت‌آمیز کسانی که میکوشند موفقیت های انقلاب لیبی‌راناچیز جلوه دهند و توطئه هائی که علیه نهضت وحدت‌طلبی‌میشودملت لیبی که باعنوان کردن فکر وحدت عرب تغییرات مهمی در منطقه عرب بوجود آورده هرگزفکروحدت‌عرب را ترک نخواهد گفت.

قذافی پس از اظهار اطمینان باینکه باوجود اشکالات وموانعی که در این راه ایجاد میشود گفت همه ملت عربی وحدت راپذیرا می شناسیم تعداد وحدت طلبان در این کشور زیاد است. ما همچنین ملت الجزایر را بخوبی می شناسیم واز تمایل آنها به وحدت اعراب آگاهیم. همچنین در مراکش، موریتانی، مصر و سودان ملت‌های‌عرب‌بادرخواستهای لیبی برای وحدت عرب موافقند.

قذافی گفت توطئه هائی که در اطراف ما برای‌شکست دادن‌اتحاد میشود بهیچوجه‌مارا دلسردنخواهد کرد. کوران وحدت‌طلبی ازخارج بما تحمیل نمی شود واز داخل کشور های عربی سرچشمه‌خواهد گرفت واین ملت های تونس، مصر، سودان والجزایر هستند که از داخل کشور های خود وحدت اعراب را بدولت‌ها تحمیل خواهند کرد.

در پایان سرهنگ‌قذافی به انتقاد هائی که از وضع زنان درلیبی میشود پاسخ داد و گفت‌بعضی‌ها وانمود می کنند که زنان را آزاد کرده و پیشرفت و آزادی آنها را عملی ساخته‌اند. من‌درپاسخ‌آنها می گویم که‌اقدام آنها آزادی‌زن نیست بلکه سقوط اخلاقی است. آنها زنان‌رابه‌شهوت‌رانی وارتکاب گناه واداشته‌اند واین شرم‌آور است. من تاکید می کنم این ما هستیم درلیبی که باقائل شدن ارزش های اخلاقی برای زنان آنها را آزاد کرده‌ایم.

یک‌ژنرال‌اردنی بتظاهرات نظامیان اعتراف کرد

بیروت ـ خبرگزاری‌فرانسه ـ برای نخستین بار در تاریخ اردن دیروز ملک حسین در جلسه‌ای که‌باحضور فرماندهان ارشد، مسئولان امنیتی و سرویس های اطلاعاتی تشکیل شده بود شرکت کرد. این جلسه که در تمام مدت روز ادامه داشت یک هفته پس از شورش برخی از واحد های هنگ زره‌پوش‌که از وفادارترین قسمت های ارتش اردن نسبت به ملک حسین بشمار می‌رود تشکیل گردید.

در عمان‌یک سخنگوی‌رسمی اظهار داشت این جلسه در استادیوم « الحسین» در حومه شرقی عمان تشکیل شده بودو در آن علاوه بر ملک حسین فرماندهان نیرو های مسلح و افسران عالی‌رتبه سازمان‌امنیت و سرویس های اطلاعاتی اردن شرکت داشتند. در این جلسه پادشاه اردن جنبه های مختلف روش اعراب را در قبال مسائل خاورمیانه وهمچنین نقش‌اردن و ارتش را برای فرماندهان نظامی تشریح کرد و گفت: ما خواستار عقب نشینی‌نیرو های اسرائیل از سرزمین های اشغالی ،آزادی‌اورشلیم‌واستقرار مجدد حاکمیت اردن براین سرزمین ها هستیم. فلسطینی ها باید پس ازتخلیه این‌اراضی با نظارت سازمان ملل متحد آزادانه نسبت به سرنوشت آینده خود رای بدهند.

اما گزارش منابع بیروت‌حاکی است ملک حسین که اکنون از مناطق نظامی دیدن میکند می‌کوشد ناراحتی شدیدی‌راکه در میان واحد های ارتش بوجود آمده است از بین ببرد.

از طرف دیگر دیروز از خبرنگاران خارجی در عمان دعوت شد که با سربازان و افسران لشکر سوم زره پوش‌و لشکر شصتم‌اردن درزرقاملاقات و گفتگو کند. در جریان این دیدارژنرال خالدالمجالی‌فرمانده هنگ چهلم زره پوش اظهار داشت گزارش های مربوط به شورش در هنگ چهلم زره‌پوش ارتش سلطنتی اردن کاملا بی‌اساس و ساختگی است.

آنچه که در چند روز اخیر روی داده تنها بمنظور جلب توجه فرماندهان‌به‌سطح زندگی سربازان بود وهیچگونه منظور دیگری در بین نبوده است آنها فقط میخواستند با ملک حسین ملاقات کنند زیرا تنها پادشاه است‌که‌میتواند مشکلات‌نظامیان را حل کند. مجالی افزودملک حسین که بلافاصله پس از بازگشت از لندن بدیدار نظامیان رفت توضیحات لازم را به‌آنها داد و باین ترتیب ماجرا پایان یافت.

معذلک مجالی اعتراف کرد حوادثی که روی داده‌برخلاف انضباط نظامی‌بوده است زیرا افراد ارتش حق شرکت در تظاهرات را ندارند.

هیکل: من باسادات اختلاف پیداکرده بودم

لندن ـ خبرگزاری فرانسه ـ محمد حسنین هیکل سردبیر سابق روزنامه الاهرام طی مصاحبه‌ای باخبرنگار هفته‌نامه سندی تایمز درقاهره‌تایید کرده است که‌برکناری‌وی ازسردبیری روزنامه الاهرام به علت‌اختلاف نظرهایی بود که بین وی وانور سادات بر سر سیاست جدید مصر پدید آمد. هیکل توضیح داده است که وی برخلاف‌انور سادات عقیده نداشت که حسن نیت و میانجیگری آمریکا برای حل مسائل خاورمیانه بیش از حد لازم مورد قبول واعتماد مصر قرار گیرد.

هیکل با اینحال خاطرنشان کرده است که اکنون که‌نظرات وتردید های خود را نشان‌داده وظیفه خود میداندکه ازاقدامات انورسادات پشتیبانی کند در مورد سرنوشت شخصی خود هیکل‌تاکیدکرده است که هرگز حاضر نخواهد شد مصر را ترک کند و پست های‌متعددی را که در خارج از کشورش‌به وی پیشنهاد شده است بپذیرد.

سردبیر برکنار شده الاهرام علاوه براین مصاحبه‌ای بامجله آمریکایی تایم انجام داده که خبرگزاریهای فرانسه و رویتر ماحصل آنرا نقل کرده‌اند. وی در این مصاحبه میگوید من می دانستم که برکناریم ازسردبیری الاهرام اجتناب ناپذیر است.

هنگامیکه‌مذاکرات صلح‌خاورمیانه آغازشدوانورسادات‌بطوردربست به حسن نیت‌و میانجیگری‌آمریکا میان مصرواسرائیل اعتمادکرد من رفته رفته احساس کردم‌که دیگر با رئیس جمهور مصر اختلاف نظر دارم.

به عقیده من لازم‌بودکه‌مصر در امتیازاتی‌که می دهدامساک کند و به اصطلاح هرگز حاضر نشودکه تمام تخم مرغ هایش‌را در یک سبد قرار دهد. من‌از آن ترس دارم که مصر شتاب زدگی کرده باشد من خبر دارم که عده زیادی‌از ناظران‌سیاسی مقاله های مرا در الاهرام‌جزیی از مانورهای‌مصر تلقی میکردند درحالیکه محتویات این سرمقاله ها منعکس کننده عقاید واقعی من بوده‌اند.

هیکل اظهار تردید کرده است که ریچارد نیکسون‌رئیس جمهور آمریکا بقدر کافی نفوذ و قدرت داشته باشدتا اسرائیل را برای دادن امتیاز های کافی جهت برقراری یک صلح قابل قبول در خاورمیانه زیر فشار بگذارد.

هیکل اضافه میکند برای کی‌سینجر وزیر خارجه آمریکا نیز احترام فراوان قایل است ولی حتی سیاستمدار کار ـ آزموده‌ای مانند کی‌سینجرقادر نیست خود رابرفراز موسسات مستقر یک کشور قرار دهد.

قابل توجه کمپانیها و تجار وارد کننده
بدینوسیله باطلاع کلیه کمپانی‌ها و بازرگانان محترم وارد کننده میرساند.
سازمانی با سپردن تعهد آماده پخش کالای‌شما و دریافت نمایندگی انحصاری میباشد.
تلفن ۳۰۱۳۲۵ ـ ۳۰۱۳۲۴

موزائیک ماشینی ناهید
تلفن ۶۲۱۰۵۲ - ۶۲۱۰۵۳

اسرائیل در جولان یک شهر جدید میسازد

بیت‌المقدس ـ رویتر ـ در بیت‌المقدس رسما اعلام شد که گلدامایر نخست وزیر اسرائیل بعلت التهاب پلکهابه دستور پزشکان در خانه‌خود بستری شده‌است.

گلدامایر دیروز گفت‌اسرائیل قصد دارد در منطقه اشغالی جولان یک شهر جدیدبسازد و یهودیان‌بیشتری را درآنجا اسکان دهد. گلدامایر دو روز قبل نیز گفته بود که اسرائیل هرگز از جولان خارج نمیشود.

اخبار کوتاه جهان

کشتی های جنگی کویت

● کویت ـ خبرگزاری فرانسه ـ شیخ‌سعدالعبدالله الصباح وزیردفاع کویت گزارش روز یکشنبه روزنامه ها رادر باره ورود یک هیئت‌نظامی انگلیسی‌برای مذاکره در باره فروش کشتی‌های‌جنگی به کویت تکذیب کرد و گفت در حال حاضر فقط نماینده شرکت «هاورکرافت» انگلیسی برای گفتگو در باره فروش‌ناوچه های تندرو نگهبان ساحلی در کویت بسر می برد. وی افزود که کویت در نظر دارد گارد های ساحلی خودرا به ناوچه های تندرو و مدرن مجهز سازد.

کنفرانس سران عرب

● بیروت ـ خبرگزاری فرانسه ـ اسماعیل فهمی وزیر خارجه مصر گزارش «اخبار الیوم» رادر باره تشکیل کنفرانس محدود سران عرب تکذیب کرد و گفت کنفرانس سران عرب‌دربهار تشکیل‌خواهد شد. فهمی‌گفت‌فلسطینی ها در مرحله بعدی‌مذاکرات صلح ژنو شرکت میکنند تا از حقوق خود دفاع کنند.

تحویل موشک امریکائی به اردن

● واشنگتن ـ رویتر ـ روزنامه واشینگتن پست نوشت‌که آمریکا با دادن موشکهای جدید ضدتانک به ارتش اردن موافقت کرده است گزارش این روزنامه حاکیست این نخستین ـ باریست که آمریکا بادادن این نوع اسلحه به یک کشورعربی‌موافقت نموده است گزارش واشینگتن پست‌حاکیست که احتمالا ارسال موشکها به اردن هم اکنون‌آغازشده است. روزن

کمیته جهانی المپیک رسماً با شرکت چین در المپیک تهران موافقت کرد

چین و ایران موفق شدند

- والاحضرت شاهپور غلامرضا : ایران برای عضویت چین از هیچ تلاشی فروگذار نکرد
- تایوان: ما ورزشکاران خود را با پرچم جمهوری چین نمی‌فرستیم

کمیته بین‌المللی المپیک شرکت چین در هفتمین دوره بازی های آسیائی را برسمیت شناخت .

بدینسان تلاش چین و پشتیبانی ایران ـ پس از ماهها مبارزه به نتیجه رسید .

در پایان جلسات جنجالی و خبرساز کمیته بین‌المللی المپیک که از روزشنبه در لوزان تشکیل شده بود ، این کمیته اعلام کرد که به نظارت خود بر بازیهای آسیائی علیرغم شرکت ورزشکاران جمهوری خلق چین ادامه خواهد داد .

در همین جلسه ، کمیته جهانی المپیک چین را تلویحا بعنوان نماینده واقعی مردم سرزمین چین ، به رسمیت شناخت .

والاحضرت شاهپور غلامرضا پهلوی ریاست عالیه فدراسیون بازی های آسیائی پس از صدور اعلامیه کمیته بین‌المللی المپیک در یک جلسه مصاحبه مطبوعاتی در لوزان به خبرنگاران خبرگزاری های بزرگ دنیا گفتند :

« ما برای ورود چین به مجامع بزرگ ورزشی بین‌المللی آنچه را که میتوانستیم انجام دادیم و کمیته بین‌المللی المپیک نیز راه عاقلانه‌ای در پیش گرفت .»

حسن رسولی دبیر کمیته تشکیلاتی بازیهای آسیائی نیز که درمحاصره خبرنگاران قرار گرفته بود در باره جانبداری پیگیر ایران ازشرکت ورزشکاران جمهوری خلق چین در بازی های آسیائی گفت :

« در جائی که سازمان ملل متحد جمهوری خلق چین را به عنوان نماینده واقعی مردم چین به رسمیت شناخته و تایوان را اخراج کرده است ،کمیته بین‌المللی المپیک نیز بایستی این کار را میکرد ، زیرا ایران بهیچ وجه مایل نیست که در بازیهای آسیائی بر جمعیت‌ترین و بزرگترین کشور این قاره شرکت نداشته باشد .»

یکی از خبرنگاران از رسولی پرسید : « به چه دلیل مسابقات دوی ماراتن در لیست بازیهای آسیائی قرار نگرفته است،شاید ایرانی‌ها نمیخواهند که خاطره شکست خود در رشته ماراتن را زنده کنند ؟»

رسولی پاسخ داد: «این مساله ربطی به شکست و غیره ندارد بلکه ورزشکاران آسیائی آمادگی بدنی لازم را برای شرکت در این مسابقات ندارند و دلیل دیگری در کار نیست .ازسوی دیگر « هنری هسو » نماینده تایوان که برای شرکت در اجلاسیه دوروزه المپیک خود را به لوزان رسانده بود به خبرنگاران گفت : « تایوان یک کشور مستقل است و هیچگاه حاضر نیست ورزشکاران خود را زیر پرچم جمهوری خلق چین به بازیهای آسیائی بفرستد . ما نبرد خود را برای احقاق حق تا پیروزی نهائی ادامه خواهیم داد و میدانیم که این نبرد بزرگی است !

کمیته بین‌المللی المپیک در اعلامیه خود خاطر نشان کرده است که در صورتیکه ایران (برگزار کننده بازی های آسیائی) از مقررات کمیته بین‌المللی المپیک تخطی نکند به نظارت بر بازیهای آسیائی ادامه خواهد داد و چین می‌تواند در رشته هائی که به عضویت فدراسیون های بین ـ المللی درآمده است شرکت جوید .

این رشته‌ها عبارتند از هاکی، والیبال ، اسکیت و قایقرانی ، تعدادی از فدراسیون های دیگر نیز اعلام کرده‌اند که چین می‌تواند ورزشکاران خود را در رشته های دیگر شرکت دهد.

برق که خاموش میشود والیبالیستها کشتی میگیرند!

دیشب در ادامه بازیهای قهرمانی والیبال باشگاههای تهران برق استادیوم رفت . فکر می‌کنید والیبالیستها در تاریکی چه کار میکردند ؟

جوابش را عکاس ما با این عکس گرفته است . او با فیلم مخصوص و حساس ، این عکس را در تاریکی از والیبالیستها گرفت . آنها ترجیح داده بودند با کشتی و کله معلق ! خود را گرم نگاه دارند.

قرعه‌کشی جام تخت جمشید انجام شد

اولین حریف پرسپولیس عقاب است

دیشب با حضور نمایندگان ۱۲ تیم حاضر در گروه اول باشگاه های ایران، قرعه‌کشی مسابقات برای فصل دوم بازیها انجام گرفت و پرسپولیس قهرمان فصل پیشین در اولین هفته بدیدار عقاب می‌رود .

با موافقت تمامی نمایندگان باشگاهها مسابقات جام تخت جمشید دو هفته دیرتر آغاز می شود چون این مسابقات با فوتبال بین‌المللی جام والاحضرت ولایتعهد دراهواز همزمان شده است. بدین ترتیب پنجشنبه ۱۶ اسفند نخستین روز بازیها خواهد بود .

پیش از شروع قرعه‌کشی با پیشنهاد جلال رسولی دبیر کمیته اجرائی جام تخت جمشید، به جهت حفظ هیجان و هم چنین رقابت هرچه بیشتر درطول هر نیمه فصل با موافقت نمایندگان باشگاهها این مساله مورد تصویب قرار گرفت که ازاین پس دو تیم اول و دوم هرفصل در قرعه‌کشی فصل بعد دارای قرعه‌های شماره یک و سه باشند و این بجهت انجام شدن مسابقه آنها درهفته آخر بازیها است .

بدین خاطر پرسپولیس صاحب قرعه شماره یک و تاج صاحب قرعه شماره ۳ شدند که دو دیدار رفت و برگشت آنها در روزهای یازدهم هرنیمه فصل انجام خواهد شد .

در جلسه قرعه‌کشی دیشب ، همچنین اعلام شد که در حدفاصل ۲ نیمه فصل آینده مسابقات جام تخت جمشید که نفرات برگزیده تیم ملی جهت تدارک برای مسابقات فوتبال بازیهای آسیائی فراخوانده خواهند شد ، برای تیم‌های حاضر در جام تخت جمشید، تیم‌های دسته اول باشگاه های تهران و ۸ تیم برگزیده شهرستانی مسابقات جام حذفی برگزار خواهد شد .

برنامه ۲ هفته اول مسابقات جام تخت جمشید بدین شرح اعلام شد .

هفته اول

پرسپولیس ـ عقاب ـ تاج ـ ذوب آهن، هما ـ صنعت نفت ، راه‌آهن ـ پاس، سپاهان ـ آب و برق اهواز، ملوان ـ بانک ملی.

هفته دوم

پرسپولیس ـ ذوب آهن، عقاب ـ هما، راه‌آهن ـ تاج، سپاهان ـ صنعت‌نفت، بانک‌ملی ـ پاس، ملوان ـ آب و برق اهواز.

در مسابقات انتخابی کشتی فرنگی

کریمی مغلوب خلیقی شد

در دنباله مسابقات کشتی فرنگی انتخابی جامهای پادوبنی و نیکلا پتروف چهره‌های جوان و نوخاسته کشتی فرنگی حادثه سازهای بزرگ بودند .

بزرگترین رویداد مسابقات دیشب توسط شاپور خلیقی قهرمان ۸۲ کیلوی جوانان در وزن ۹۰ کیلو شکل گرفت خلیقی در برابر حریف ملی پوش خود جلال کریمی صاحب پیروزی ۲ـ۶ شد. از سوی دیگر هاشم کلاهی نوستاره تازه کشتی فرنگی در مصاف با خسرو نظافت دوست درخشش نیکوئی ارائه داشت. واگر چه در پایان مغلوب نظافت دوست شد ولی این شکست تنها بخاطر کمبود تجربه برای او حاصل شد ، کلاهی درحالیکه میرفت ۱ـ۲ مبارزه را ازدارنده مدال نقره مسابقات جام نیکلا پتروف ببرد، بعلت عجله و اشتباه ۳ـ۶ تن بشکست داد .

مبارزات سبکو زنها نیزخالی از اضطراب نبود،چرا که یک نورسیده بنام ادیبزاده دیشب ضمن خلق یک نتیجه غیر منتظره میرفت دومین واقعه مهم مسابقات را خلق کند.

ادیبزاده در مبارزه نخست ۵۷کیلو ۴ـ۷ برداود ارغنده قهرمان باشگاه های تهران غلبه کرد. همین پیروزی در مصاف حسین تورانیان ملی پوش کشتی فرنگی خوب جلوه کرد ودرحالیکه همگان شکست تورانیان را تصور می‌کردند ، تنگی نفس حاکم برادیبزاده شد و با همین شکل درپایان تورانیان ۹ـ۱۰ به دشواری پیروز شد .

شکست ۳ـ۴ کوهکن مقابل زرافشان در ۶۲ کیلو و برد ۲ـ۱۲ شیرانی از محمد رضا سراجیان در ۴۸ کیلو حادثه های بزرگ این دووزن بود.

در وزنهای ۶۸ـ ۱۰۰و ۱۰۰ کیلو بالا دلیریان ـ مشتاقی و نوشادموقعینی آسودمخاطر دارند، این مسابقات امشب با گزینش نفرات برتر بپایان می رسد .

کروه شرکتهای تولیدی وواردانی ماشین آلات راه‌سازی وساختمانی
ارکان ماشین . وزنه
ماشین رول . رولر
خیابان آیزنهاور ـ مقابل دانشگاه آریامهر شماره ۶۲۸ و ۶۴۶
تلفن : ۹۵۹۰۷۸ ـ ۹۶۲۴۵۹ ـ ۹۵۲۸۹۹ ـ ۹۵۹۰۰۲ ـ ۹۵۸۵۵۵

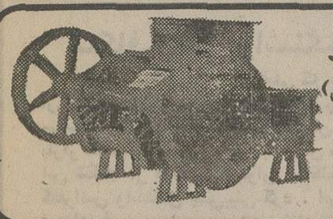

رول کراشر
(سنگ شکن غلطکی)
ساخت
ماشین . رول

امشب را به کجا خواهیم رفت
هرشب را به رستوران یونانی
موزیک اصیل وسحرانگیز یونانی با صدای گرم نیکیس وآنتوان
فقط در رستوران یونانی
هلهله وشادی توأم با آهنگهای رؤیائی یونانی
وشکستن بشقاب بسنت یونانی با غذای لذیذ یونانی
فقط در رستوران یونانی
خیابان ورامین ـ نبش خیابان یازدهم ـ تلفن : ۶۲۱۱۲۸

آگهی انتخاب مدیران عامل در شرکت خاص گروه فرهنگی دکتر هشترودی تهران ثبت شده بشماره ۱۶۶۲۶

باستنادصورت جلسه هیئت مدیره مورخ ۱۰ر۱۱ر۵۲ آقای حسن صدری بسمت مدیریت عامل مالی وآقای احمد آیت‌اللهی بسمت مدیریت عامل آموزشی گروه انتخاب گردیدند.

م‌الف ۲۰۳۸۹

رئیس اداره ثبت شرکتها و مالکیت صنعتی ،حمیدجمشیدی

آ ـ ۸۱۲۹۸

شرکت جنرال موتورز ایران
GM IRAN
(شرکت سهامی خاص)
GENERAL MOTORS IRAN LTD.
شرکت جنرال موتورز ایران استخدام میکند.
مهندس صنایع مسلط بزبان انگلیسی
سکرتر و ماشین‌نویس دو زبانه با تسلط کامل بزبان انگلیسی وشورت‌هند (زن) منشی و ماشین‌نویس دو زبانه مسلط بزبان انگلیسی (مرد و زن)
لیسانس شیمی با دو سال تجربه مسلط بزبان انگلیسی
کارمند برنامه ریز مسلط بزبان انگلیسی
کارمند وارد بامور بازار وانبارداری مسلط بزبان انگلیسی
واجدین شرایط با دردست داشتن ورقه خاتمه خدمت یا معافی از نظام وظیفه میتوانند همه‌روزه بجز پنجشنبه وجمعه بکارگزینی شرکت جنرال موتورز ایران واقع در کیلو متر ۱۴ جاده کرج مراجعه فرمایند .

مؤسسه صنایع غذائی وشیمیائی
دوره شبانه
عده‌ای داوطلب هنرجو دختر و پسر برای دوره شبانه میپذیرد ،ثبت نام در محل مدرسه راهنمائی تحصیلی ایران نو ، همه روزه از ساعت ۳ تا ۶ بعداز ظهر بعمل می آید، داوطلبان باید گواهینامه سال سوم متوسطه یا قبولی سال سوم هنرستان صنعتی یا گواهینامه آموزشگاه حرفه‌ای داشته باشند مدت تحصیل هنرجویان سه سال است.
نشانی : داودیه، خیابان پرتو ، کوچه هنجن ، دبیرخانه مؤسسه صنایع غذائی وشیمیائی تلفن ۷۷۱۲۵۵

داور ایرانی در جام جهانی سوت میزند

جعفر نامدار داور ایرانی از سوی فدراسیون بین‌المللی فوتبال برای قضاوت در مسابقات نهائی جام جهانی ۱۹۷۴ مونیخ برگزیده شد.

در جلسه مخصوصی که بهمین منظور از سوی فیفا در لندن تشکیل شد ، ۳۰ داور بین‌المللی از ۲۷ کشور جهان برای قضاوت در مسابقات جام جهانی معرفی شدند . از کشور آلمان غربی میزبان مسابقات نیز سه داور اجازه یافتند که در جام جهانی مونیخ سوت بزنند .

شرکت تراک راه
سازنده ونماینده انواع ماشین آلات ساختمانی وراه سازی
دمپر، سرندوبران، توار نقاله، فیدر ماسه خشک کن، بتونیر، سنگ شکن
تخت طاووس چهار راه فرح تلفن ۸۴۴۰۸۰ ـ ۸۴۸۰۶۰
صندوق پستی ۱۵۸۵ـ۱۱ تلگرافی تراکراه کمپ

پرشکوه ترین شاهکار سینمائی جهان باردیگر بر پرده سینما ها میدرخشد
از صبح چهارشنبه در گروه سینمائی
سانترال ـ رویال ـ متروپل
سه هنرمند پرقدرت سینما در اثری بزرگ از دوران پرآشوب جنگ بین‌المللی دوم

مارلون براندو | مونتگمری کلیفت | دین مارتین
در فیلمی بکارگردانی ادوارد دیمتریک
شیرهای جوان
محصول فوکس قرن بیستم

تک پرواز کلوب خدمات بین‌المللی
دومین حرکت گروههای نوروزی خودرا باطلاع اعضاء میرساند
آمریکا : ۲۲روز : نیویورک ـ واشنگتن ـ میامی ـ لاس‌وگاس ـ سانفرانسیسکو ـ لوس آنجلس ـ لندن .
حج عمره : ۲۱ روز : جده ـ مکه ـ مدینه ـ قاهره ـ بیروت ـ دمشق (شام)
شامل : بلیط هواپیما ـ صبحانه و ناهار ایاب‌وذهاب ازفرودگاههابه هتلها و بالعکس ـ دیدار ازشهرها طبق برنامه ـ عوارض فرودگاه های خارج از کشور ـ راهنما .
چون ظرفیت گروههای ۱۶ روزه اروپا و ۹روزه بیروت تکمیل شده ، خواهشمند است تا پایان بهمن ماه برای ارائه مدارک لازم به دفتر کلوب مراجعه فرمایند .
دفترمرکزی: خیابان پهلوی چهارراه تخت جمشید گلستان طبقه ۸ تلفن ۶۶۰۴۱۰

بزرگترین جایزه اعانه ملی
که تاکنون برای بلیط های نوروزی درنظر گرفته شده است
چهارشنبه اول اسفند اعلام میشود

آگهی پرداخت سرمایه تعهدی شرکت سهامی خاص کارتیه ثبت شده بشماره ۱۸۰۰۰

برابر صورت جلسه مورخ ۳ر۱۱ر۵۲ هیئت مدیره شرکت مذکور و باستناد گواهی شماره ۱۱۱۴ر۲۱ـ۲ر۱۱ر۵۲ بانک تهران شعبه قلهک بقیه سرمایه تعهدی که مبلغ پانصد هزار ریال می باشد بحساب شرکت منظور گردیده است بنابر این ماده ۵ اساسنامه بشرح زیر اصلاح گردید ماده ۵ اساسنامه سرمایه شرکت مبلغ پنج میلیون ریال منقسم به دویست سهم بیست و پنجهزار ریالی بانام تمام‌پرداخت میباشد.

م‌الف ۲۰۳۸۸

رئیس اداره ثبت شرکتها و مالکیت صنعتی ،حمیدجمشیدی

آ ـ ۸۱۳۰۰

تکامل در آموزش کامپیوتر
امکانات جدید شرکت خدمات کمپیوتری بشما امکان میدهد که دوره تکمیلی کامپیوتررا
باهزینه این شرکت درامریکا یا انگلستان بگذرانید .
برای کسب اطلاعات بیشتر تا تاریخ ۱۰ر۱۲ر۵۲ به اداره‌مرکزی مراجعه فرمائید شرکت خدمات کمپیوتری شاه‌عباس کوی سام
COMPUTER SERVICES CO.
A REAL NAME IN COMPUTER

آگهی صنایع و پوشش ایران (شرکت سهامی عام) ثبت‌شده بشماره ۱۷۴۵۸

برابر صورت جلسه هیئت مدیره صنایع پوشش ایران (شرکت سهامی عام) مورخ ۱۷ر۱۰ر۵۲ تغییرات زیر در شرکت صورت گرفت.

۱ ـ آقای دکتر مهندس محمد طاهری از عضویت و ریاست هیئت مدیره و عضویت هیئت عامل شرکت استعفاء کردند و آقای سید محمد گرامی عضو علی‌البدل هیئت مدیره تا پایان دوره ماموریت هیئت مدیره بسمت عضو اصلی هیئت مدیره انتخاب شدند .

۲ـ آقای دکتر فریدون مهدوی بسمت ریاست هیئت مدیره و عضویت هیئت عامل شرکت انتخاب شدند .

۳ ـ آقای دکتر احمد ضیائی از عضویت در هیئت عامل شرکت استعفاء کردند و بانک اعتبارات صنعتی (با نمایندگی آقای دکتر احمد ضیائی) برای بقیه ماموریت هیئت عامل بسمت عضویت هیئت عامل شرکت انتخاب شدند . بنابر این در حال حاضر آقایان دکتر فریدون مهدوی ـ دکتر رکن‌الدین سادات تهرانی ـ محمد تقی برخوردار ـ دکتر یعقوب شیرسوار وبانک اعتبارات صنعتی با نمایندگی آقای دکتر احمد ضیائی اعضای هیئت عامل شرکت میباشند .

۴ ـ کلیه اسناد و مدارک تعهدآور شرکت همچنین کلیه‌چکها ـ بروات ـ سفته‌ها ـ قراردادها و غیره باید بامضای متفق دو نفر از اعضای هیئت عامل شرکت رسیده و ممهور به مهر شرکت باشد. هر یک از دارندگان حق امضای شرکت اختیار دارند درصورت لزوم حق امضای خودرا بمسئولیت خود بشخص یا اشخاص دیگری واگذار نمایند.

۵ ـ آقای ناصر دائی زاده بجای آقای اسمعیل طائی بعنوان نماینده بانک توسعه صنعتی و معدنی ایران در هیئت مدیره معرفی شدند و آقای دائی زاده اختیار دارند در صورت غیبت آقای دکتر مهدوی بجای ایشان در جلسات هیئت عامل شرکت نمایند .

م الف ۲۰۳۹۳ رئیس اداره ثبت شرکت ها و مالکیت صنعتی ـ حمید جمشیدی .

آپادانا تورهای نوروزی را:
ـ در هتلهای لوکس و درجه ۱ـ صبحانه ـ ناهار ـ گردش ـ ورودیه‌ها ـ ایاب وذهاب ـ بلیط هواپیما جت در معیت راهنمای فارسی زبان تقدیم میدارد
اروپا ۱۳و۱۶روز ـ رم ـ پاریس ـ لندن ـ هامبورک ـ حرکت ۲۷ـ۲۸ اسفند و ۲ فروردین قیمت ۴۷۰۰ـ۵۱۵۰ تومان .
اروپا ۲۰ روز ـ رم ـ نیس ـ موناکو ـ مونت کارلو ـ مادرید ـ پاریس ـ لندن ـ هامبورک یا بیروت حرکت ۲۸ ـ۲۹ اسفند قیمت ۵۹۵۰ تومان .
اروپا ۲۲ روز ـ آتن ـ رم ـ نیس ـ موناکو ـ مونت کارلو ـ مادرید ـ لیسبون ـ پاریس ـ لندن . حرکت ۲۶ اسفند قیمت ۶۳۵۰ تومان مسیر شماره ۲ : هامبورک ـ آمستردام ـ لندن ـ پاریس ـ بارسلون ـ پالمادومایورکا ـ رم (ناپل ـ کاپری سورنتو). حرکت ۲۷ اسفند قیمت ۶۵۵۰ تومان
اروپا ۲۵ روز ـ قیمت ۶۹۵۰ تومان
استانبول ـ رم ـ مادرید ـ پاریس ـ لندن ـ هامبورک ـ وین. حرکت ۲۸ اسفند.
اروپا و جزایر قناری ـ ۲۷ روز ـ بیروت ـ قاهره ـ رم ـ مادرید ـ کازابلانکا ـ لاس‌پالماس ـ تاناریف ـ سانتاکروز ـ پاریس ـ ولندن ۲۵ و ۲۹ اسفند قیمت ۷۹۵۰ تومان.
خاورمیانه ۱۶روز ـ حرکت ۲۹ اسفند استانبول ـ آتن ـ قاهره دمشق (شام) و بیروت قیمت ۴۳۰۰ تومان
آفریقای جنوبی ۲۵روز ـ کویت ـ جده ـ آدیس آبابا ـ نایروبی ـ امبوزولی ـ تساوو ـ کلیمانجارو ـ جوهانسبورک ـ کیپ‌تان ـ قاهره ـ بیروت ـ حرکت ۲۵ـ۲۸ اسفند قیمت ۹۴۵۰ تومان
آمریکا ۲۲روز نیویورک ـ واشنگتن ـ بوفالو آبشار نیاگارا ـ سان فرانسیسکو لوس‌آنجلس ـ هالیوود ـ لاس‌وگاس ـ شیکاگو و لندن ـ حرکت ۲۶و ۲۹ اسفند ـ قیمت ۹۴۵۰ تومان (به‌قیمت سال‌قبل)
خاوردور ۲۲و۲۶روز ـ بانکوک ـ مانیل اوزاکا ـ کیوتو کاماکورا ـ هاکونه ـ توکیو ـ سنگاپور ـ جاکارتا ـ کوالالامپور ـ هنگ‌کنگ ـ دهلی حرکت ۲۷ ـ۲۸ـ ۲۹ اسفند قیمت ۹۹۵۰ و ۱۰۹۵۰ تومان
آمریکای جنوبی ۲۶روز ـ ریودوژانیرو ـ آبشار ایگواسو سائوپولو ـ موبتوویدو ـ بوینس آیرس ـ لیما ـ مکزیکو ـ آکاپولکو . حرکت ۲۸ اسفند ـ قیمت ۱۲۴۵۰ تومان.
برای رزرو از شهرستانها لطفا ۵۰۰ تومان با ذکر نام تور به حساب ۱۸۵ آپادانا در بانک سپه شعبه تخت جمشید شرقی حواله فرمائید.
حج عمره ـ ۲۱روز ـ حرکت ۲۵ اسفند دمشق (شام)ـ جده ـ مکه ـ مدینه ـ قاهره و بیروت قیمت ۶۴۵۰ تومان .
سازمان توریستی آپادانا ـ جاده قدیم شمیران ـ چهارراه حقوقی چ ،اول ایرج تلفن ۷۵۶۲۰۳ ـ ۷۵۴۸۳۰ ـ ۷۵۷۹۸۹

اخبار، رویدادها، شایعات و گفتگوها در

بازار سیاست

شکاف نفتی واشنگتن و اروپا

گزارش های موثق و دقیقی که طی ۲۴ ساعت اخیر از منابع مختلف در کنفرانس نفتی واشنگتن به تهران میرسد ، حاکی از توسعه شکاف میان سیاست امریکا و بازار مشترک نسبت‌به مقابله بابحران نفت است ، باتوسعه این شکاف از هم‌اکنون میتوان « ناکامی مطلق » را برای کنفرانس واشنگتن پیش‌بینی کرد . این ناکامی را محافل اروپای غرب و بخصوص لندن نیز پیش‌بینی میکنند .لندن و بسیاری دیگر از پایتخت های اروپای غرب در لابلای اشارات « مشکوک » کی‌سینجر علاقمندی او را به خلق جبهه‌ای از مصرف کنندگان در مقابله با آنچه واشنگتن « تحمیلات کشورهای تولید کننده » دریافته‌اند .ازاشارات منابع آگاه چنین‌برمی‌آید که نسبت به این هدف واشنگتن، حداقل لندن ، پاریس و یکی دو پایتخت دیگر اروپائی غرب اطمینان دارند و از هم‌اکنون تصمیم گرفته‌اند که‌در مشارکت خود در کنفرانس واشنگتن محدودیت‌ها و ضوابطی قائل شوند . بی‌بی‌سی در گفتار امروز صبح خود گفت چنانچه واشنگتن جبهه بندی بر علیه تولیدکنندگان را در کنفرانس جاری در هدف داشته باشد ، فقط میتواند موجبات برخورد شدیدی را سبب شود و فرانسه و انگلیس مایل نیستند این جبهه تشکیل شود، چه وجود این جبهه بطور اجتناب ناپذیری تحت نفوذ آمریکا درخواهد آمد. کنفرانس واشنگتن در عین حال چنانچه بخواهد شرکت کنندگان در آن را از اقدامات دوجانبه در معاملات نفت باز دارد موفق نخواهد شد.این کنفرانس یک نتیجه دیگر هم میتواند داشته باشد و آن اتخاذ تصمیم در کنفرانس وزرای نفت عرب در تریپولی به ادامه تحریم نفتی بر علیه آمریکا خواهد بود.

تهران و کنفرانس نفتی واشنگتن

نفت ،کنفرانس واشنگتن ، مبارزات در سه جبهه ایالات متحده ، مصرف کنندگان عمده و تولید کنندگان عمده خاورمیانه ، کلیه اخبار جهان را تحت‌الشعاع‌قرار داده است . مطبوعات و رادیو های جهان بدون استثناء اخبار این تحولات را در صدر گزارش های خبری و تفسیری خود دارند و محافل سیاسی و دیپلماتیک تهران نیز با دقت هرچه تمامتر جریان آنرا دنبال میکنند .تهران برای رویدادهای جاری اهمیت فراوانی قائل است واین ایام را ، ایام حساسی در سرنوشت مناسبات کشور های تولید کننده و مصرف کننده ، نفت و دیپلماسی بین‌المللی تلقی میکند . نظریات تهران نسبت به کنفوانس واشنگتن با اخطاری که در مصاحبه هفته گذشته دیلی تلگرافلندن با شاهنشاه عنوان شد روشن است . این اخطار ازجانب عربستان و کویت نیز حمایت و تکرار شد ، حتی دولت های اروپای غرب و عضو بازار مشترک اروپا با روش هائی که در کنفرانس واشنگتن اتخاذ کرده‌اند نسبت به اخطار و نظریات شاهنشاه ، تفاهم قابل احساسی نشان دادند . در همین حال از توافق عظیم اقتصادی و معامله نفت و کالا که پیروز میان ایران و فرانسه در پاریس حاصل شد و اعلام تصمیم دیروز تهران به اعطای واهبه صندوق بین‌المللی پول و مشارکت در تحقق برنامه های عمرانی کشور های در حال توسعه که هر دو تحول در آستانه کنفرانس واشنگتن صورت گرفت نمیتوان بدون تعبیر گذشت . بعضی از ناظران غربی این دو تحول را آخرین ضربه بر پیکر البته نه اصل کنفرانس واشنگتن بلکه هدف احتمالی آن در ایجاد جبهه‌ای در برابرکشور های تولید کننده تلقی کرده‌اند . تهران تا آنجائی که کنفرانس واشنگتن هدف مقابله با اوپک را نداشته‌باشد و مقدمه‌ای بر همکاری تولید کنندگان و مصرف کنندگان در حل بحران انرژی و ترسیم چهار چوب مناسبات‌مالی میان دوقطب‌گردد ، با آن مخالفتی نخواهد داشت .اما از مجموعه گزارش ها یا حداقل اشارات کی سینجر چنین برمیاید که آمریکا میخواهد راه اول را که‌نتیجه‌ای جز توسعه بحران نخواهد داشت انتخاب کند .

درگیری آمریکا و عربستان

جک آندرسون روزنامه‌نگار آمریکائی طی مقاله‌ای در روزنامه واشنگتن پست مدعی شد ، وی اسنادی دارد که نشان میدهد ، شرکت های نفتی آمریکائی بطور پنهانی به عربستان سعودی اصرار ورزیده‌اند، که قیمت نفت را بالا ببرد . هدف کمپانیها از این پافشاری،افزودن بر سود خود بوده است . اندرسون می‌گوید ، کمپانیها پس از اینکه متوجه شدند میزان افزایش قیمت بیشتر از آنست که انتظار داشتند ، با دلهره از پافشاری خوددست کشیدند . چهار شرکتی که گفته میشود در این زمینه با عربستان سعودی تماس گرفته‌اند ، عبارتند از استاندارد اویل کالیفرنیا ، تکزاکو ، اکسون و موبیل . همه این شرکتها در زمره کمپانیهای مادر « آرامکو » بزرگترین شرکت نفتی خاورمیانه که در عربستان سعودی فعالیت دارد، بشمار میروند .

نکته جالب اینکه همزمان با این رویداد ،و افتتاح کنفرانس نفتی واشنگتن ، هنری جکسون سناتور متنفذ آمریکائی ، کمپانی‌ها را متهم به سودجوئی بیش از اندازه کرد . وی در سنای آمریکا خطاب به سناتورها گفت ، با نگاهی کوتاه به ریز محاسبات این شرکت‌ها ، خواهیددیدکه‌سودآنان‌در سال اخیرنسبت‌به سال پیش از آن،صد در صد افزایش یافته و این فزونی‌سود ، بقیمت اضمحلال بنیه اقتصادی فرد فرد آمریکائیان تمام شده است . این اشارات توام با مطالب و حملاتی که اخیرا در آمریکا به عربستان سعودی و زکی‌یمانی میشود نشان میدهد که روابط آمریکا و عربستان سخت میهوبحرانی است. نکته جالب و تردید آمیز اینست که قدرت نفتی آمریکا به عربستان متکی و سابقه امر حاکی است که آمریکا همیشه در کنار دولت عربستان و حامی وی در تعرضات‌جهان عرب بوده است . منطق اقتصادی‌برخورد های فعلی را « جنگ زرگری » میداند ، اما کلمات و حملات‌گویای یک درگیری جدی است .

کمدی نامها ادامه دارد

کمدی نامها در جهان عرب هنوز ادامه دارد ،زیرا جبهه باصطلاح آزادی‌بخش اهواز نقشه‌ای بنام«خارطه‌ـ الاحواز » چاپ کرده و به هشتمین کنگره‌اتحادیه‌معلمان عرب که در بغداد تشکیل شده فرستاده است . گزارش از بغداد میگوید ، جبهه به اصطلاح آزادی بخش‌پیشنهاد کرده که نقشه یادشده که در آن نامهای مجعولی به شهرها ، اماکن و بندر های ایرانی گذاشته‌اند ، درکتاب های درسی مدارس عربی تدریس شود.عجیب‌تر اینکه این پیشنهاد را نه تنها لیبی ، بلکه سوریه و حتی مصر نیز پذیرفته‌اند.

● ناصر عامری دبیرکل حزب مخالف برای پیاده کردن شعب حزب در بندرعباس و لنگه و میناب امروز راهی جنوب کشور شد . گفته میشود که عامری درادامه فعالیت های خود برای توسعه شبکه های حزبی در شهرستانها ، طی دیدار از جنوب می‌کوشد که فعالیت های حزب مخالف را در نقاط جنوبی کشور سروسامان بخشد .

● سیروس فرزانه ، معاون نخست وزیر و سرپرست سازمان جلب سیاحان علاقه خاصی به جوهر سبز دارد و میل دارد در حاشیه نامه های اداری ایجاد فضای سبز کند . بطوریکه تاکنون هیچیک از کارمندان جلب‌سیاحان دست خطی جز به رنگ سبز از او ندیده‌اند و بهمین دلیل هم چنانکه روزی فرزانه جوهرش راعوض‌کند ، بعید بنظر میرسد که کارمندان جلب سیاحان « خطش» را بخوانند .

جالبتر اینکه اخیرا یکی از کارمندان جلب‌سیاحان به سهوویابه عمد ، از جوهر سبز برای یادداشت های اداری استفاده کرد ، و همین مسئله باعث شد ، بعضی از همکاران خطش را بخوبی بخوانند و بعضی هم دستخط فرزانه را بجای دستخط او اشتباه بگیرند و ترتیب اثر ندهند !

نرخ شیرینی و آجیل شب عید تعیین می شود

• مصرف کنندگان درانتظار اعلام نرخهای جدیدهستند
گرمابه‌داران به درجه بندی هیئت عالی اعتراض دارند
• نرخ‌خشکشوئی افزایش می یابد

در آستانه عید نوروز ،دهها پرونده از کالا های مورد نیاز عمومی برای تعیین نرخ به هیئت عالی نظارت بر اتاقهای اصناف تسلیم شده است .

نرخ انواع کالا ها تاپیش‌از فرارسیدن بازار شب عید به تصویب میرسد و بدین منظور جلسات هیئت از این پس در نوبت های‌بیشتری تشکیل‌خواهد شد .

از میان پرونده هائی که‌در هیئت عالی‌نظارت‌مورد رسیدگی قرار می گیرد نرخ خشکشوئی است زیرا دو شرکت وارد کننده که انحصار مواد اولیه این بخش را در اختیاردارند مدعی هستند به علت‌افزایش قیمت باید نرخها افزایش یابد و بهمین مناسبت گروهی از کارشناسان مشغول بررسی‌نرخ های مزبور میباشند .

اقلام نرخ خشک‌شوئی حدود سی‌وپنج قلم است و گفته می شود نرخ پیشنهادی به سبب افزایش قیمت مواد اولیه ازنرخ پیشین بیشتر خواهد بود .

گرمابه‌داران نیز اخیرا به نرخهای تعیین شده اعتراض کرده‌اند و اعضای این صنف درجه‌بندی گرمابه ها رااصولی نمی‌دانند و معتقدند در رده‌بندی و نرخگذاری جدید حق آنها تضییع گردیده است .

نرخ پوشاك اعم از دوخته فروشی و بافته و تریکو ودیگر اقلام آن بصورت سی مورد رده بندی و اعلام گردید و این نرخ همواره با قیمت انواع کفش های دست دوز ، ماشینی در دستورکار هیئت عالی نظارت قرارداده‌شده است.تاخیرواعلام نرخ پوشاك وکفش بازار را در حالت‌و انتظار نگاهداشته و خریداران و فروشندگان منتظر اعلام نرخ هستند . همزمان با این نرخ خیاطی ، پیراهن دوزی نیز که ضمن درجه‌بندی خیاطخانه ها و مزون‌ها وپیراهن دوزیها مشخص گردیده اعلام خواهد شد .

قیمت‌نودوپنج قلم لاستیك‌های ایرانی و خارجی از تصویب هیئت عالی نظارت گذشت و باکوشش های فراوان تولید کنندگان هیئت‌نظر مرکزبررسی قیمت ها را منطقی شناخت وبه نرخ پیشنهادی آنها که پانزده در صد از قیمت لاستیك میکاهد رای داد .

نرخ مسافرت به سراسرایران وکالای شیرینی‌وگل وخشکبار و آجیل نیز طی روز های‌اخیر از طرف هیئت عالی نظارت تعیین و اعلام خواهد شد .اعلام هر چه زودتر این نرخها بسبب اقتضای فصل ضروری شناخته شده است .

زدوخورد شدید مرزی ایران وعراق

عوامل‌مسلح عراقی بااسلحه‌سنگین به پاسگاه ایرانی حمله بردند

• پاسداران مرزی ایران به آتش عوامل مسلح عراق که قصد انهدام سد کنجان‌چم را داشتند پاسخ دادند
• تیراندازی بین عوامل عراقی و پاسداران ایرانی ادامه دارد .

موقعیت محل زدوخورد عوامل عراقی و پاسداران مرزی ایران درنقشه مشخص شده است

عده‌ای‌ازعوامل مسلح عراقی برای دومین بار با اسلحه‌سنگین به سوی پاسگاه مرزی سد «کنجان‌چم» و دهکده رضاآباد آتش گشودند .

همزمان با این حمله ، یک فروند هواپیمای عراقی نیز به مدت دو دقیقه برفراز سد «کنجان‌چم» پرواز و تیراندازی کرد . به آتش عوامل مسلح عراقی که قصد انهدام سد کنجان‌چم را داشتند از طرف پاسداران مرزی ایران پاسخ داده‌شد . گزارشهای رسیده‌از نواحی مرزی ایران حاکیست تیراندازی‌های‌پراکنده بین‌عوامل مسلح عراقی وپاسداران ایران هنوز ادامه دارد .

• برخورد مرزی ایران و عراق

برخورد جاری‌مرزی‌ایران‌وعراق، دومین برخورد مهمی است که‌از هنگام تجدید روابط دو کشور از مهرماه گذشته صورت می گیرد . اثرات‌این‌برخوردهادرآینده‌مناسبات ایران و عراق در بررسی ناظران سیاسی تهران است. برخورد نخستین هفته گذشته اتفاق افتاد وپایان آن مقارن با ملاقات سفیر منتخب عراق در تهران باوزیر خارجه بود . علیرغم همه چیز ، ملاقات سفیر باوزیر خارجه در محیطی دوستانه صورت گرفت . منابع سیاسی تهران با ابرازتاسف از بروز این‌برخوردها ، درهرحال معتقد نیستند که این گونه‌تحولات منفی در سطحی‌که‌صورت میگیرد، سد راه عادی شدن مناسبات ایران وعراق شود.درعوض باید امیدوار بود که باآغاز کار سفیران‌دوکشور هرگونه مشکلی‌ازطریق‌مسالمت‌آمیز حل شود . درهرحال و در هر شرایطی هر تجاوزی در مرزهای ایران بدون پاسخ نخواهد ماند .

در اول جاده اتوبان تهران ـ کرج

یک‌سوپر مارکت دولتی دایر میشود

• در رستوران فروشگاه از مشتریان با «آبگوشت» پذیرائی میشود

یک سوپر مارکت دولتی در محوطه وسیعی از اراضی اول جاده اتوبان تهران کرج دایر میگردد .

سوپر مارکت مذکور که از طرف سازمان گوشت برپامی‌ـ گردد ، علاوه بر توزیع انواع گوشت قرمز ، سفید ، سایر موادلبنی از قبیل ماست‌ـکره‌ـ پنیر و غیره را نیز به مردم عرضه خواهد کرد .

طبق‌طرح‌سازمان گوشت‌کشور در کنار سوپر مارکت مذکور یک رستوران مجهز با طبخ غذای ایرانی « آبگوشت » ، از مشتریان پذیرائی خواهد کرد.

چون اراضی مذکور متعلق به وزارت کشاورزی و منابع طبیعی میباشد در قسمتی ازاین اراضی وسایل بازی کودکان‌نیز تعبیه خواهد شد و خانواده هائی که برای خرید مواد پروتئینی مراجعه میکنند می ـ توانند در صورت تمایل‌ازغذای رستوران نیز استفاده کنند .

هدف از ایجاد این فروشگاه بطور نمونه فروش مواد پروتئینی میباشد و ساعات کار در این فروشگاه شبانه روزی خواهد بود .

گفته میشود فروش‌محصولات پروتئین دار در این‌فروشگاه بزرگ بصورت اتوماتیک انجام خواهد گرفت و هریک از خریداران میتوانند با تحویل سکه به ماشین ، محصول‌مورد نیاز را دریافت دارند .

طرح ایجاد این فروشگاه در دست اقدامات نهائی است و بزودی عملیات ساختمانی آن آغاز خواهد شد .

سپهبدحجت :

ورود رسمی چین به جهان ورزش، پیروزی ایران است

سپهبد حجت ـ سرپرست سازمان تربیت بدنی‌و تفریحات سالم ـ پذیرش چین در کمیته جهانی المپیک را یک پیروزی دنیایی برای ورزش ایرانی خواند .

سپهبد حجت در گفت‌وگویی اختصاصی با«اطلاعات »افزود: در برابر تلاشهای ایران برای عضویت جمهوری خلق چین در کمیته بین‌المللی المپیک، نغمه های مخالف وجبهه بندی های مختلفی در فدراسیون های جهانی وجود داشت . اما سرانجام پایمردی ایران در آشتی دادن چین و کمیته جهانی‌المپیک نتیجه دادوایران کاری کرد تا پرچم چین نیزدر بازیهای‌آینده آسیایی‌که تهران میزبان‌آن‌است،درکنارپرچم‌دیگر کشور های آسیایی به اهتزاز درآید .»

سپهبد حجت‌یادآور شد:« این توفیق چشمگیر را ما به رهبری شاهنشاه آریامهر و اراده معظم‌له در پشتیبانی از سرزمین پهناور و پرنفوس چین بدست آوردیم .

« امشب ، در بازگشت والاحضرت شاهپور غلامرضا پهلوی ـ ریاست معظم کمیته ملی المپیک ایران که پیام‌آور پیروزی بزرگ ایران در احقاق حق‌چین خواهند بود ـ بدون تردید مصاحبه‌یی انجام خواهد گرفت تا وسائل ارتباط‌جمعی در جریان رویداد های اجلاس المپیک جهانی در لوزان (سویس) قرار گیرند .»

سرپرست ورزش ایران ، پیوستن رسمی چین را به المپیک تهران تبریک گفت و با اشاره به شکوهی که بازی های آسیایی تهران خواهد داشت ، یادآور شد : «وظیفه هر مرد و زن ایرانی است‌که به عظمت بازیهایی که میزبان آنند کمک کنند .»

سپهبدحجت‌در پایان‌والاحضرت شاهپور غلامرضا پهلوی ـ ریاست عالی کمیته ملی‌المپیک‌ـ وهمچنین‌حسن‌رسولی،دبیرکمیته ملی المپیک ایران ـ را که هشت ماه تمام برای پیوستن چین به جهان ورزش،شبانروز تلاش کردند ، سپاس گفت .

کارخانه‌تولید پروتئین گیاهی تاسیس میشود

۵۰ تن‌پروتئین گیاهی«سویا» باموافقت وزارت کشاورزی و منابع طبیعی وارد کشور می‌ـ شود .

براساس موافقت هیات دولت واردات‌این پروتئین ازپرداخت سودبازرگانی‌معاف خواهد بود.

پروتئین وارداتی تحت نظر سازمان‌گوشت کشور قرارمی‌ـ گیرد . باوجودی که بررسی ارزش غذائی پروتئین گیاهی دردنیاانجام و همردیف‌گوشت شناخته شده ، معهذا مقامات بهداشتی‌مواد غذائی‌آزمایشات تازه‌ای‌برروی پروتئین وارداتی انجام خواهند داد و در صورت لزوم دستور مصرف میدهند.

چنانکه‌میزان مصرف‌پروتئین گیاهی (سویا) در ایران بحد نصاب برسد ، یک کارخانه تولید پروتئین گیاهی درکشور دایر خواهد شد .

توزیع دفترچه‌راهنمای کنکور بتاخیر افتاد

کار چاپ و توزیع دفترچه راهنمای‌کنکورسراسری دانشگاه ها ومدارس‌عالی بتاخیر افتاده است .

قرار بود امسال به علت تغییراتی که در فرم گروه هاو انتخابهاداده شده‌است دفترچه زودتر از سال‌های قبل‌دراختیار داوطلبان قرار گیرد .

مطالب دفترچه راهنمای کنکور سراسری از جهت دانشگاه ها و مدارس عالی دولتی کامل است ولی از نظر مطالب و شرایط مدارس عالی خصوصی هنوز تکمیل نشده و درحدود دهتاپانزده‌مدرسه‌عالی خصوصی تاکنون به مرکز ازمون شناسی در مورد شرایط و نحوه‌انتخاب دانشجو پاسخ نداده‌اند .

وزارت علوم در چند ماه‌قبل تصمیم گرفت که داوطلبان‌ورود به سیستم آموزش عالی فقط از طریق کنکور سراسری انتخاب گردند ولی با مشکلاتی مواجه شد و مجبورشد از تصمیم‌خود عدول کند و همین امر سبب تاخیر آماده شدن دفترچه راهنمای کنکور سراسری شده است .

کلاس کارآموزی‌مسئولان کارگزینی ها

امروز کلاس کارآموزی مسئولان کارگزینی ادارات اموزش و پرورش سراسر کشوربمنظور تسریع‌دراجرای مرحله دوم قانون استخدام در مورد کارمندان اداری وزارت آموزش و پرورش در باشگاه معلمان‌آغاز بکارکرد.

آقای دکتر مهدی بطحائی معاون‌پارلمانی وزارت‌آموزش و پرورش در مراسم گشایش این کلاس گفت :

کوشش ما براین است‌در اموری که مربوط به رفاه کارمندان است سرعت عمل بیشتری به خرج دهیم .قرار است‌مرحله‌دوم قانون‌استخدام در مورد کارمندان وزارت آموزش‌وپرورش‌تا اردیبهشت اجرا شود .

گزارش مجله اکسپرس درباره اسرار برکناری هیکل

افتضاح بزرگ سکسی درقاهره

اخبارخارجی

مجله اکسپرس در شماره اخیر خود که امروز به تهران رسید گزارش‌مفصلی‌ازماجرای برکناری حسنین هیکل‌از سرـ دبیری روزنامه نیمه رسمی الاهرام و عللی‌که موجب شد پرزیدنت‌سادات‌محرم‌اسرارجمال عبدالناصر را کنار گذاردانتشار داده و نوشته است‌جنجالی نظیر جنجال پروفیومو وزیر جنك پیشین انگلیس در مصر سبب شدکه سادات سیاست خود را در نزدیك شدن به امریکا با خیال راحت به مرحله اجرا در آورد . اکسپرس از قول‌روزنامه های قاهره ماجرای‌این‌عشرتکده راکه از زنان زیباروی مصری تشکیل شده و گروهی‌ازمقامات عالی رتبه لیبی و سوریه به‌آنجا رفت و آمد میکردند انتشارداده است.روزنامه‌های قاهره‌اسامی این شخصیت های عربی‌راافش نکرده‌اند ولی در پایتخت مصرگفته میشودکه عبدالسلام جلود نخست‌وزیرلیبی‌ازمشتریان دائمی این عشرتکده بود . آنها میگویند وقتی که جلود به تریپولی باز می‌گشت از مصر بشدت انتقادمی کرد ولی‌هنگامی که در کشور ما بسر می‌برد وقت خود را با دختران زیبا می گذرانید .

یکی دیگر از شخصیتهائی که باین عشرتکده رفت وآمد داشت ، عبدالحلیم خدام‌معاون نخست‌وزیر و وزیر امورخارجه سوریه است . مقامات عالیرتبه سیاسی در این عشرتکده در باره مسائل جهانی‌صحبت می کردند و تصمیم میگرفتند ! ماموران پلیس مصر از همان آغاز دورادور مراقب اوضاع بوده و فیلم ها و نوارهای‌ضبط صوت تهیه کرده‌اند

در این شرایط اگر لیبی ها بخواهند به کمك دوست خود حسنین هیکل بشتابند ماموران پلیس مصر میتوانند نوك آنها را بچینند .عبدالحلیم‌خدام‌وزیر امور خارجه که یکی دیگر از مشتریان این عشرتکده است اخیرا اعلام داشته است که هرگز رو در روی یك‌اسرائیلی نخواهد نشست و اگر این شایعات صحت داشته باشد ، معلوم نیست چه روشی پیش خواهد گرفت .

سادات اکنون با بر کناری یکی از مخالفان اصلی خود حسنین هیکل با خیال راحت‌در ها و پنجره های مصر را بروی امریکا باز کرده و تنها هدف اورهائی کشورش‌ازورشکستگی کامل است .

یك روز پس از برکناری هیکل‌ازسردبیری‌روزنامه‌الاهرام عده‌ای‌ازستارگان شکست‌خورده سینما وتئاتر که ظاهرا به عشرتکده رفت و آمد داشتنداز جمله : زی‌زی مصطفی« می‌می جمال» «می‌می شکیب» عزیزه سامیه، کریمه‌و چندنفر دیگر باتهام فحشاء از طرف پلیس مصر بازداشت شدند .

سومین کارخانه ذوب‌آهن گازی خریداری میشود

مذاکرات خرید سومین کارخانه ذوب آهن گازی به ظرفیت ۳۳۰ هزار تن از بعد از ظهر دیروزبا کمپانی آلمانی «تیسن» درشرکت ملی صنایع فولاد ایران آغازشد.

دکتر رضا امین مدیر عامل‌شرکت صنایع فولاد ایران که مذاکرات‌را از جانب ایران با کمپانی مذکور دنبال میکند ، در گفتگوئی با اطلاعات اظهار داشت : ایران‌پس از انعقاد دو قرارداد جداگانه برای خرید دوکارخانه ذوب آهن گازی باشرکت آلمانی «رف» به ظرفیت یک میلیون و ۲۰۰ هزار تن ودو کمپانی آمریکائی و مکزیکی بظرفیت یک میلیون تن، درنظر داردکه سومین واحدذوب آهن گازی نیز از آلمان فدرال خریداری نماید .

دکتر امین افزود : این واحد برخلاف دو واحد قبلی ظرفیت تولیدی کمتری دارد وروش‌تولید فولاد هم دراین کارخانه باسیستم های دوکارخانه قبلی‌تفاوت دارد.

دکتر امین گفت : محل نصب‌این کارخانه نیز در اهواز خواهد بود، ولی محل دقیق آن هنوز تعیین نگردیده است .

دوکارخانه قبلی ذوب‌آهن گازی یکی بظرفیت یک میلیون و ۲۰۰ هزار تن‌در اهوازو درسه میلیون متر از اراضی شهر صنعتی‌اهواز نصب میشود و محل نصب واحد دیگر بظرفیت یک میلیون تن در اصفهان خواهد بود .

آغاز محاکمه‌متهمان‌بقتل پرستار ۱۹ ساله

تبریز ـ محاکمه متهمان بقتل روح انگیز حبیب زاده کارمند ۱۹ ساله بهداری مراغه و پرستار بیمارستان رازی ، در شعبه دوم‌دادگاه جنائی آذربایجان شرقی آغاز شد .

متهمان ناصر قاسمی (شوهر مقتوله)و میرستار برین دائی روح انگیز و غلام قاسمی عموی ناصر هستند. اینعده متهمند که در دیماه سال گذشته روح انگیز را خفه کرده‌اند .

هیئت نمایندگی ایران اوائل هفته آینده به‌پاکستان میرود

وزیرخارجه‌در رأس‌هیئت ایرانی در کنفرانس لاهور شرکت میکند

منابع وزارت خارجه امروز تائید کردند که عباس خلعتبری وزیر خارجه اوائل هفته آینده در راس هیئت نمایندگی ایران برای‌شرکت‌در کنفرانس اسلامی لاهور ، به پاکستان خواهد رفت .

سطح مشارکت ایران در این کنفرانس‌که‌از سی‌ام بهمن باکنفرانس‌وزیران خارجه آغاز و روز پنجم اسفند با کنفرانس رهبران کشور اسلامی پایان خواهدگرفت‌تاکنون دقیقا روشن نبود .

این مطلب که ریاست هیئت نمایندگی ایران در کنفرانس لاهوربرعهده وزیر خارجه ایران واگذار شده ظاهرا امروزرسما به‌مقامت پاکستانی اطلاع‌داده شد .

منابع دولت پاکستان هنوز لیست کاملی از رهبرانی را که‌درکنفرانس سران و روسای دولت های اسلامی تشکیل می شود انتشار نداده‌اند ، و در میان‌رهبران اسلامی تاکنون‌فقط امیر کویت رسما به مشارکت اعلام آمادگی کرده است .

منابع سفارت مصر در تهران مشارکت پرزیدنت سادات را تائید میکنند و منابع سفارت سوریه مطمئن‌اند که پرزیدنت حافظ اسد درکنفرانس شرکت خواهد کرد .

مشارکت سرهنگ معمرالقذافی رهبر لیبی در کنفرانس لاهور حتمی است و با حضور قذافی میتوان درانتظار بر خورد هائی در داخل کنفرانس بود .

خلعتبری در نخستین مرحله درکنفرانس‌وزیران خارجه اسلامی که‌روز۳۰ بهمن تشکیل میشود در راس هیئت ایران شرکت می کند . کار این کنفرانس تعیین دستورمذاکرات کنفرانس سران و تبادل نظر مقدماتی درباره مسائل مورد بحث سران است.

خلعتبری در طول هر دو کنفرانس فرصت تبادل نظر دوجانبه بابسیاری از رهبران ، نخست وزیران و وزرای‌خارجه کشور های اسلامی شرکت‌کننده در کنفرانس را خواهد داشت. ناظران‌تهران برای‌این تبادل‌نظر هاونتایج آن در آینده مناسبات رو بتوسعه ایران‌و اعراب‌بطور اخص اهمیت فراوان قائل‌اند .

همزمان باتائید مقامات وزارت خارجه دائر به شرکت خلعتبری در راس هیئت نمایندگی ایران در کنفرانس لاهور ، اعضاء هیئت‌ایرانی نیزتعیین شده‌اند ، اما اسامی‌آنان هنوزرسماانتشار نیافته است .

فشرده‌های کوتاه

مذاکره در باره راه ترانزیت ایران‌وشوروی

بعد از ظهر امروز آقای دکتر موسویان معاون ترابری وزارت راه در راس هیئتی مرکب از نمایندگان راه آهن، سازمان بنادر و کشتیرانی و گمرک و چند سازمان دیگر بمنظور مذاکره با مقامات شوروی پیرامون رأمترانزیت ایران وشوروی به‌آن کشور عزیمت کرد .

طی یک هفته اقامت هیئت مذکور در شوروی در باره بهبود امور حمل و نقل و راههای ترانزیتی دو کشور مذاکراتی صورت خواهد گرفت.

۳ دوره جدیدفوق لیسانس

تشکیل سه دوره جدید فوق لیسانس در دانشکده کشاورزی دانشگاه تهران مورد تصویب شورای‌این دانشگاه قرارگرفت.

از سال‌تحصیلی آینده برای دوره های فوق لیسانس هوا شناسی کشاورزی ، آب وهوا شناسی و فیزیکجو دانشجو پذیرفته خواهد شد.

همچنین شورا با پیشنهاد دانشکده‌الهیات‌ومعارف اسلامی درباب دکترای افتخاری به دوتن‌ازروحانیون‌موافقت نمود وبمناسبت‌چهلمین سال تاسیس دانشگاه تهران به آقایان سید محمد حسین طباطبائی و حاج آقا رحیم ارباب اصفهانی درجه دکترای‌افتخاری دانشگاه تهران اعطاء میشود.

فقط کارمندان گروه یك و دو

وزارت بهداری اعلام‌داشت قانون تامین خدمات درمانی در مرحله نخست‌درمورد کارمندان گروه های یک ودووزارتخانه در سراسر کشور اجرا خواهد شد .

وزارت‌بهداری‌طی‌بخشنامه‌ای از وزارتخانه‌ها در خواست‌کرد تالیست کارمندان گروه یک ودو خود را برای این وزارتخانه ارسال دارند تاترتیب استفاده از خدمات درمانی‌در موردآنان داده شود .

کمیته‌نفت‌عمران‌منطقه‌ای

دهمین اجلاس کمیته نفت و پتروشیمی همکاری عمران منطقه‌ای بمنظور بررسی امکانات همکاری ایران ـ پاکستان و ترکیه در زمینه صنایع نفت و پتروشیمی دیروزدر محل شرکت‌ملی‌نفت ایران در تهران تشکیل شد. ریاست این جلسات را آقای پرویز مینا عضو علی‌البدل هیئت مدیره‌ومعاون مدیرامور فنی و بین‌المللی شرکت ملی نفت ایران بعهده دارد .

بازدید

آقای منوچهرنیک‌پورمدیرکل بانک سپه برای‌بازدید از واحد های بانک سپه‌دراستان‌سیستان وبلوچستان صبح امروز به زاهدان عزیمت کرد .

سهام نساجی مازندران در بورس

مجمع عمومی شرکت سهامی نساجی مازندران دیروز با حضور نمایندگان صاحب سهم دولت و سهامداران خصوصی تشکیل شد.

در این جلسه آقایان دکتر علینقی فرمانفرمائیان مدیر عامل بانک اعتبارات صنعتی و یحیی منافی معاون وزارت اقتصادبجای‌خانم سهی‌ضرغام و آقای منوچهر فیلی که‌بعلت داشتن سهام و فعالیت‌انتفاعی ازعضویت‌هیئت‌مدیره‌استعفاء داده بودند انتخاب شدند.

همچنین دراین جلسه‌تغییرات اساسنامه شرکت که بمنظور فراهم ساختن مقدمات لازم جهت عرضه سهام نساجی مازندران به بورس صورت گرفت تصویب شد.

انتصابات

انتصابات زیر در وزارت پست‌و تلگراف و تلفن‌بعمل آمد آقایان ابوالقاسم رهبر مدیر کل‌پست‌تهران وحومه، اصغر آزوین مشاوروزارتی ، حسین فروتن فرد معاون‌مدیر کل پست داخله کشور ، عزیزالله وهمن رئیس اداره نظارت بر اجرای قوانین و مقررات پست ، کامران منوچهری معاون مدیریت کل آموزش پست ، اسماعیل صفائی معاون اداره تجزیه و مبادلات ، سید رجب میر سعید قاضی رئیس اداره پست های وارده‌پست‌تهران وحومه، مرتضی آریان رئیس اداره خدمات ، علی اکبر بزرگزاد رئیس اداره توزیع ، محمد پاکداد معاون اداره توزیع ، محمد تقی افشاری رئیس‌اداره پستهای خارجه رحیم‌سلیمی نوری معاون اداره خدمات ، رحمت‌الله تقی‌خانی‌رئیس‌اداره مبادلات وامانات ، مصطفی عصار شایسته رئیس اداره پست منطقه جنوب ، عبدالله الهیاری رئیس اداره پست منطقه شمال شرق ، محمدعلی پنجمی کارشناس معاون امور پستی .

★★★

دکتر خسروشاهی مدیرکل بهداری آذربایجان غربی‌بسمت مدیرکل بهداری استان‌خراسان ودکتر لیل‌آبادی بسمت مدیرکل بهداری آذربایجان‌غربی‌منصوب شدند .

آماده باش واحد های بهداری

وزارت بهداری امروز اعلام داشت کلیه واحد های بهداری از ۲۵ اسفند آینده‌تا ۱۵ فروردین۵۳بحال آماده‌باش درآمده وطی این مدت ازصدور مرخصی به پزشکان وکارکنان کادر درمانی خودداری خواهد شد .

همچنین در استانهای اصفهان، خوزستان، خراسان، سرویس های امداد فوری نیز دائر خواهد شد تا مسافران نوروزی در صورت احتیاج به خدمات درمانی دسترسی داشته باشند .

هفت هزار مدرسه‌جدید

وزارت‌آموزش و پرورش اعلام کرد که امسال‌هفت‌هزار و ۸۱ روستای دیگر صاحب مدرسه شدند. ٤ هزار و ۷۱۷ روستا در تابستان و۲ هزارو ۳۶۵ روستا در آذرماه‌امسال دارای مدرسه شدند . طبق طرح توسعه سواد آموزی ، تاسیس مدرسه در روستاها ادامه خواهد داشت.

ایران در تلویزیون چکسلواکی

برای نخستین‌بار از برنامه دوم تلویزیون چکسلواکی فیلمی درباره ایران که عده‌ای دانشجوی دانشگاه پراک آنرا تهیه کرده‌اند نمایش داده شد ومورد توجه واستقبال‌فوق‌العاده بینندگان این برنامه قرار گرفت.

تصویر و کلام

ساعت ۹ بامداد فردا نمایشگاهی زیر عنوان «تصویر وکلام» درباشگاه معلمان تهران وسیله آقای حمید رهنما وزیر اطلاعات گشایش خواهد یافت.

در این نمایشگاه کمپه‌ابتکار اداره کل مطبوعات وزارت اطلاعات ترتیب یافته . مقالات، تفسیرها و عکس های‌مطبوعات داخلی و خارجی درباره‌مسائل نفتی و تحولات مربوط به آن بمعرض تماشای عموم گذارده شده است .

مقررات حفاظت دربرابر رادیو اکتیو

مقررات حفاظت در مقابل خطرات مواد رادیو اکتیو امروز از طرف وزارت کار واموراجتماعی به بیمارستان ها و کارخانجات صنعتی و معادن‌ابلاغ شد . موسساتی که‌این‌مقررات را اجرا نکنند بلافاصله‌تعطیل می‌شوند .

آئین‌نامه مقررات حفاظت در مقابل خطرات دستگاه هایی که تشعشعات رادیو اکتیو تولید می‌کنند در ۱۲۸ ماده و ۲۹ تبصره تدوین شده است .

براساس این آئین نامه محل نصب این قبیل دستگاه ها باید با محاسبه دقیق انتخاب شود .

موسساتی که میخواهند اقدام به نصب این قبیل دستگاه ها کنند باید یک ماه قبل از اقدام وزارت کار را مطلع کنند .

افزایش نرخ کرایه حمل آهن

قیمت حمل اهن از اروپا به مقصد بنادر جنوب ایران تنی ۱٤ دلار (حدود ۷۰۰

اجتماع سرنوشت!

مردم و دوره راهنمائی

هر روز در اطلاعات سئوالات فرهنگیان، پدران و مادران دانش آموزان دوره راهنمائی مطرح و بآنها پاسخ داده میشود

اشاره

کوششی که از ماه ها قبل برای ارزیابی نقاط‌ضعف و قوی‌دوره راهنمائی‌تحصیلی و دبیرستان های نظام جدید آموزشی آغاز شده ونیزدهها مقاله و گزارشی که‌روزنامه اطلاعات در این‌باره انتشار داد آغاز به ثمر دادن کرد.

دیروز همزمان با انتشار روزنامه اطلاعات که درصفحه پنجم آن از اولیای دانش ـ آموزان دعوت کرده بودیم سئوالات خود رادرموردتطبیق وضع فرزندانشان بادبیرستان های نظام جدید آموزشی با ما در میان گذارند ، وزیر آموزش و پرورش به میان یك اجتماع سه هزار نفری از مدیران مدارس راهنمائی تحصیلی و مشاوران دوره راهنمائی و بازرسان تعلیماتی رفت وایشان رابا نحوه‌هدایت دانش‌آموزان کلاس سوم مدارس راهنمائی بدبیرستان های نظام جدید آشنا کرد .

گزارشگر اطلاعات که‌در قلب این‌اجتماع بزرگ‌وحساس فرهنگی‌حضورداشت گزارشی از رئوس مباحث اجتماع تهیه کردهٔ که در زیر میخوانید. نیز «اطلاعات» رئوس‌مقررات ادامه تحصیل در رشته های مختلف دبیرستان های جدید را بطور جامع فراهم کرد. که ضمیمه همین گزارش است.

دراین‌اجتماع‌خانم فرخ‌روپارسای به تشریح هدفهای غائی وسازنده نظام جدید آموزشی پرداخت و گفت:

در نظام جدید هدف ما دادن اطلاعات عمومی وسیع به دانش آموزان است . از طرف دیگر کوشش می‌کنیم دخالت حافظه کمتر و قدرت ابتکار وخلاقیت دانش‌آموز بیشتر شود. ما می‌کوشیم نقش معلم‌از یک‌آموزگار حاکم وآمر را به یک راهنمای مهربان ودانشمند که به بحث با محصل بنشیند تغییر دهیم .اساسا فلسفه‌نظام جدیدآموزش وپرورش براساس نیازهای جامعه کشور پایه‌گذاری‌شده است. برای‌هدایت دانش‌آموزمابه‌نظر مشاوران‌راهنمائی وشورای معلمان بیشتر اهمیت می‌دهیم ، ولی اگر نظر خانواده چیزی غیر از آن باشد ، ملاک هدایت دانش‌آموز نمراتی است‌که در طول سه سال تحصیلی در مدرسه راهنمائی تحصیلی بدست می‌آورد

اما اگر بخواهد در رشته‌هائی جز آنچه که نمرات او حکم می‌کند تحصیل کند ، باز به‌او امکان میدهیم که بعضی ازدروس را ازنو امتحان دهد . نظام ما از این هم انعطاف پذیرتر است ، یعنی دانش‌آموزدرطول تحصیلات متوسطه نیز میتواند تغییر رشته دهد وبا رعایت شرائطی از یک شاخه تحصیلی به‌شاخه دیگر و در داخل یک شاخه‌نیز ازرشته‌ای به‌رشته‌ای دیگر برود . در هرحال ارزش تحصیلات متوسطه یکسان است و همه می‌توانند به دانشگاه راه یابند، البته ورود بدانشگاه از۴ سال دیگر که اولین دانش‌آموزان از دبیرستانهای نظام جدید فارغ‌التحصیل می‌شوند صورت دیگری بخود خواهد گرفت ، یعنی هردیپلمه‌ای میتواند به‌رشته خاص خود در دانشگاه برود وباین ترتیب کنکور دانشگاه ها نیز از صورت فعلی خارج خواهد شد و کنکور سراسری دیگر وجود نخواهدداشت . در نظام جدید آموزش متوسطه تنوع رشته‌های تحصیلی وقابلیت‌انعطاف هر رشته ورامیابی دانش‌آموزان همه رشته‌ها به آموزش عالی‌در زمینه خودموردتوجه بوده‌است. برنامه طوری تنظیم شده است‌که یک دیپلمه آینده هم میتواند به دانشگاه برود وهم جذب بازار کار شود.

در دوره متوسطه نیز مشاورو راهنما وجود خواهد داشت .

خانم دکتر پارسای‌سپس ازمدیران مدارس راهنمایی تحصیلی و همچنین مشاوران راهنمائی خواست که اولیاء دانش آموزان را دعوت کنند و درجلسات ۱۵ تا۲۵ نفری نحوه هدایت دانش ـ آموزان مدارس‌راهنمائی تحصیلی به دبیرستانهای آینده را برایشان تشریح و آنها را از نظام جدید آگاه کنند. به سئوالاتشان پاسخ گویند تاابهامی برایشان باقی نماند.

چگونه باید سئوال کرد

بشرحی که دیروز وعده کردیم از امروز سرویس ویژه‌ای در روزنامه اطلاعات دایر شده است که سئوالات پدران صدها هزار دانش‌آموز دوره راهنمائی‌تحصیلی سراسر کشور را در موردشرایط ورود به‌دبیرستان‌های نظام‌دریافت می‌کند و پاسخ‌هارا پس ازبررسی لازم در روزنامه منعکس میسازد .

برای‌آنکه اولیای دانش‌آموزان از رئوس کلی شرایط ورود فرزندانشان به دبیرستان‌های نظام جدید آگاه شوند و سپس بر اساس این آگاهی سئوالات خود را با ما درمیان نهند ، ذیلا این رئوس را منعکس کرده‌ایم :

★ در هدایت دانش‌آموزان سال سوم راهنمائی تحصیلی به دبیرستان به دو عامل توجه‌میشود یکی نظر مشاوران و دیگر جمع نمرات سه‌ساله آنها در دوره راهنمائی تحصیلی .

در مورد مشاوران این دستور‌العملها صادر شده است :

★ کلیه مشاوران ، مدیران و معلمان مدارس راهنمائی‌تحصیلی موظفند اطلاعات لازم در مورد شناسائی همه‌جانبه دانش‌آموزان سال سوم راهنمائی را جمع‌آوری کنند و نتایج را در پرونده‌های تحصیلی آنان منظور دارند.

★ شورای دوره راهنمائی هر مدرسه باید لااقل ماهی دوبار به منظور بررسی کیفیت پیشرفت تحصیلی دانش‌آموزان سال سوم تشکیل گردد.

★ مشاوران راهنمائی بایدطی سال جاری حداقل یکبار با هر دانش‌آموز سال سوم راهنمائی تحصیلی مصاحبه کنند و با توجه به نتایج مصاحبه و بررسی‌های شوراهای دوره راهنمائی ، مندرجات پرونده‌های تحصیلی دانش‌آموزان‌وهمچنین کارنامه‌های تحصیلی آنان نظرات مناسب را بترتیب اولویت به هر دانش‌آموز پیشنهاد کنند . همچنین حداقل یکبار حضورا یا کتبا نظرخانواده دانش‌آموزان را اخذ کنند.

مشاوران راهنمائی موظفند به هنگام اظهارنظر در مورد هر دانش‌آموز این عوامل را مورد توجه قرار دهند :

★ تمایلات تحصیلی دانش ـ آموزان ، یعنی مشاوران‌راهنمائی باید قبلا ازطریق راهنمائی‌گروهی دانش‌آموزان‌را دقیقاباخصوصیات و شرایط ویژه تحصیلی هر یک از شاخه‌های تعلیمات متوسطه کاملا آشنا سازند . ۵ شاخه متوسطه عبارتند از : نظری ، صنعت ، جامع ، خدمات‌و امور کشاورزی سپس پرسشنامه «علاقه تحصیلی» را بین آنان توزیع و نتایج را در پرونده تحصیلی دانش‌آموزان نگاهداری کنند . مشاوران‌ومدیران مدارس‌راهنمائی ضمن ارائه حداکثر اطلاعات لازم در مورد نظام جدید آموزش متوسطه به اولیای دانش‌آموزان، فرم پرسشنامه علاقه اولیاء در مورد تحصیل فرزندانشان راپس از تکمیل بوسیله آنان در پرونده تحصیلی ضبط خواهند کرد .

تست‌ها

همچنین مشاوران راهنمائی وظیفه دارند بهنگام اظهارنظر نتایج این تست‌ها را موردتوجه قرار دهند .

- نتایج تست هوش
- نتایج تست استعداد فنی
- نتایج فرم آزمایشی که تا اسفندماه در اختیارمشاوران قرار خواهد گرفت .
- نتایج امتحانی‌که درفروردین ماه در یک روز در سراسر کشور بعمل می‌آید و یک امتحان قوه معلومات عمومی خواهد بود .

لازم به یادآوری است که قبل از اعلام قبولی کامل دانش‌آموزان (امتحانات‌آخرسال) نبایدراهنمائی تحصیلی انجام گردد.

مشاوران راهنمائی‌برای‌دانش‌آموزانی که در خرداد ماه‌قبول میشوند پس‌ازاعلام نتایج‌امتحانات خردادماه و برای دانش‌آموزانی که در شهریور ماه قبول میشوند پس از اعلام نتایج امتحانات شهریورماه شاخه‌های تحصیلی مناسب، با توجه به‌نتایج تست‌ها، مصاحبه‌ها و امتحانات پیشنهاد و نظر خود را در فرمی تنظیم وپس از گواهی مدیر مدرسه به هریک از دانش‌آموزان تسلیم دارند.

ثبت‌نام درمتوسطه

این نظرمشورتی است واولیای دانش‌آموز در قبول و یا رد آن مختارند ، ولی درهرحال ثبت‌نام در مدرسه متوسطه براین اساس صورت میگیرد:

قبول‌شدگان در امتحانات سال سوم دوره‌راهنمائی درصورت دارا بودن شرایط میتوانند در یکی‌از ۵شاخه‌تحصیلات‌متوسطه (نظری‌ـ صنعت ـ خدمات ـ حرف روستائی و کشاورزی و جامع) ثبت نام کنند و به تحصیلات خود ادامه دهند .

نظری

شرایط ثبت نام در شاخه‌نظری تحصیلات متوسطه از این قرار است :

دانش آموزانی میتوانند در رشته نظری تحصیلات متوسطه ثبت نام کنند و ادامه تحصیل دهند که علاوه بر نظر مشاور، معدل کل نمره های سالانه‌آنان در امتحانات سه ساله تحصیلی دوره راهنمائی (۹ امتحان) در مواد درسی بشرح آئین نامه امتحانات این دوره حداقل ۱۲ و یا مجموع نمره های سالانه سه سال (۹ امتحان) حداقل ۱۶۳۲ باشد .

صنعت

و اما شرایط ثبت نام در شاخه صنعت تحصیلات متوسطه :

شرط ورود به شاخه صنعت تحصیلات متوسطه آنست که مجموع نمره های سالانه‌دانش آموز طی سه سال (۹ امتحان هر سال ۳ امتحان) بااحتساب ضریب ۲ درخرداد ماه درچهار ماده درسی (ریاضیات ـ علوم تجربی ـ زبان خارجه‌وشناخت حرفه و فن)کمتر از۶۰۰نباشد.

خدمات

شرط ورود به شاخه خدمات و حرف روستائی و کشاورزی تحصیلات متوسطه آنست که مجموع نمره های‌سالانه دانش آموزطی سه سال با احتساب ضریب ۲ در خرداد ماه در چهار ماده درسی (ریاضیات ـ علوم تجربی ـ زبان خارجه ـ شناخت حرفه و فن)کمتر از ۵۲۸ نباشد .

جامع

دانش آموزانی میتوانند در شاخه جامع تحصیلات متوسطه ثبت نام کنند و ادامه تحصیل دهند که شرایط ورود به دبیرستان های نظری، صنعت و خدمات را داشته باشند .

نمره سالانه امتحانات سال های اول و دوم و سوم دانش ـ آموزانی که در یک یا چند ماده یا در تمام مواد درسی تجدید شده یا در امتحانات خرداد ماه آن‌موادنمره نداشته باشند با احتساب نمره شهریور بجای نمره خرداد ماه همان ماده با ضریب ۲ تعیین می‌ـ ود .

دانش آموزان سال سوم دوره راهنمائی تحصیلی که در یک یا چند ماده و یا در تمام مواد درسی نمره کمتر از حدنصاب مقرر از قبولی داشته و یا در امتحانات خرداد ماه آن مواد شرکت نکرده باشند در صورت شرکت در امتحانات شهریور ماه همان مواد و قبولی و احراز هر یک از شرایط می توانند در شاخه مربوط ثبت نام کنند و ادامه تحصیل دهند.

سه‌هزار فرهنگی برای روشن‌شدن سرنوشت ۱۸۰ هزار دانش آموز دبیرستانهای آینده آخرین اطلاعات را دریافت کردند

گوشه‌یی از اجتماع سه هزار نفری فرهنگیان در دبستان فردوسی تهران که در آن وزیر آموزش و پرورش آخرین اطلاعات را در مورد نحوه راهنمائی‌دانش آموزان به دبیرستان های نظام جدید به شرکت‌کنندگان در جلسه داد .

تلفن ۳۱۱۰۷۱ رایادداشت کنید

از ساعت ٤ بعد ازظهر امروز سرویس‌ویژه اطلاعات برای دریافت سئوالات‌اولیاء دانش آموزان و دادن پاسخ به آنها آماده است . خوانندگان میتوانند همه روزه از ساعت ٤ تا ۹ بعد ازظهر بوسیله‌تلفن۳۱۱۰۷۱ سئوالات خود را مطرح کنند .

کسانی که دسترسی به تلفن ندارندمیتوانند سئوالات خود را بوسیله پست به روزنامه اطلاعات سرویس صدای مردم ارسال دارند .

تلفن ۳۱۱۰۷۱ در اختیار خوانندگان شهرستانی نیز می باشد .

کلید این خانه را بشما میسپاریم

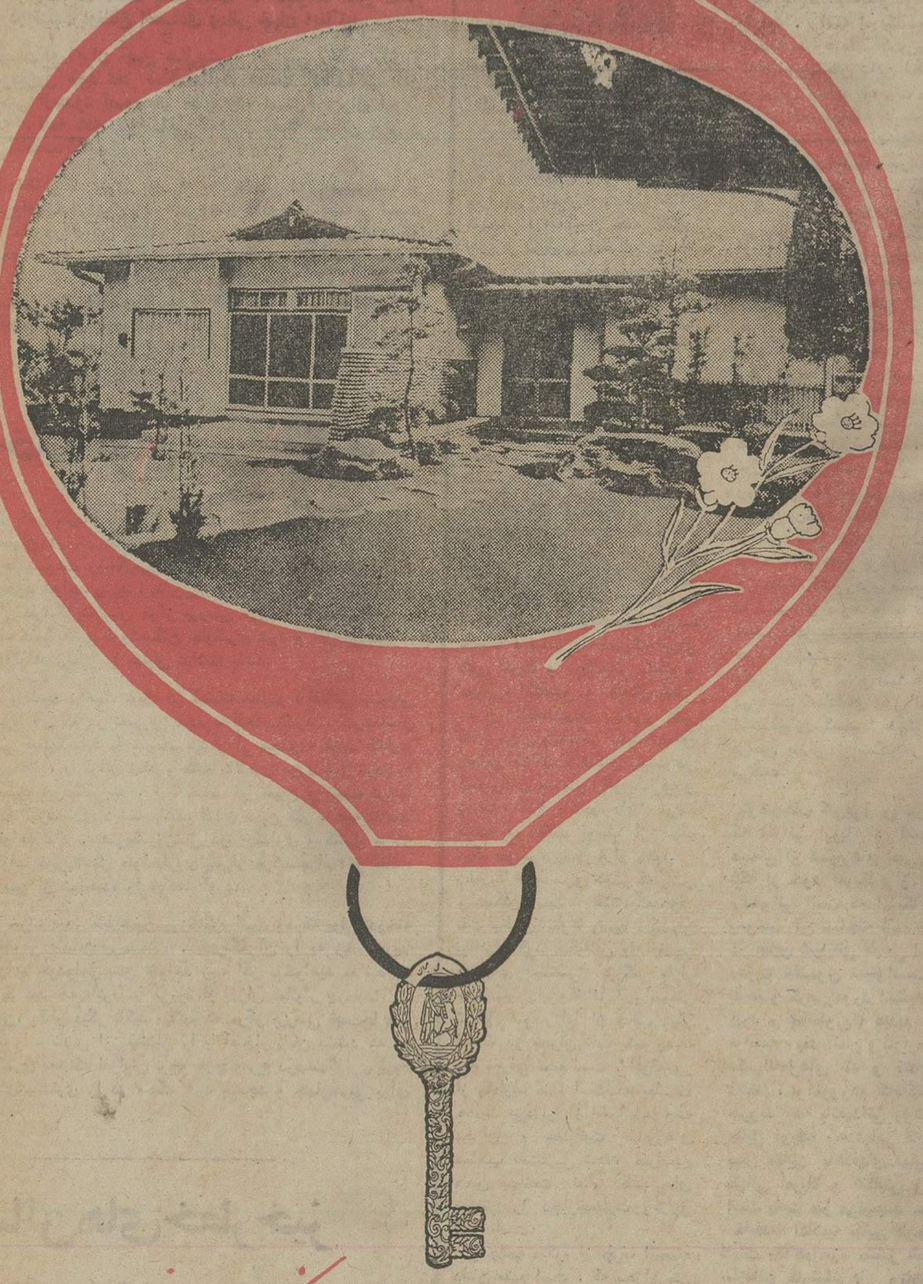

با افتتاح حساب پس انداز مسکن بانک ملی ایران
تا ۲,۰۰۰,۰۰۰ ریال وام برای خرید خانه دلخواه خود دریافت میدارید
صندوق پس انداز بانک ملی ایران

آگهی پرداخت قسمتی‌ازسرمایه تعهدی شرکت سهامی خاص کارتیه ثبت شده بشماره ۱۸۰۰۰

برابر صورتجلسه مورخ ۱۰ر۱۰ر۵۲ هیئت مدیره شرکت مذکور مبلغ دو میلیون و هفتصد وپنجاه هزارریال معادل ۵۵٪ سرمایه تعهدی طبق گواهی شماره ۱۰۰۵ر۲۱ـ ۱۰ر۱۰ر۵۲ ومورخ ۸ر۱۰ر۵۲ بحساب شرکت منظور گردیده است بنابراین ماده ۵ اساسنامه بشرح زیر اعلام میگردد ماده ۵ اساسنامه ـ سرمایه شرکت مبلغ پنج میلیون ریال منقسم به دویست سهم بیست‌و پنجهزار ریالی بانام که چهار میلیون وپانصد هزار ریال معادل ۹۰٪ آن پرداخت شده و بقیه در تعهد صاحبان سهام میباشد . م‌الف ۲۰۳۸۷

رئیس اداره ثبت شرکتها و مالکیت صنعتی ـ حمید جمشیدی
آ ـ ۸۱۳۰۲

آگهی استخدام رسمی

وزارت آموزش و پرورش طبق مفاد قانون استخدام کشوری ٤ نفر را که دارای دانشنامه لیسانس یافوق لیسانس در رشته مددکار اجتماعی باشند از طریق امتحان ومسابقه برای خدمت درتهران در گروه قطعی شغلی هفت بعنوان مددکار اجتماعی یک استخدام می‌کند.

داوطلبان واجد شرایط می‌توانند برگ درخواست ذیل این آگهی را تکمیل کنند و با دوقطعه از آخرین عکس ٤×۳ خود و رسید بانکی مبنی بر پرداخت مبلغ ٤۰۰ ریال که باید در یکی از شعب‌بانک ملی ایران به حساب شماره ۹۸۰ بانک مرکزی ایران بعنوان حساب حق ثبت‌نام داوطلبان استخدام پرداخت شده باشد را حداکثر تاده روز پس‌از انتشار این‌آگهی باپست سفارشی به نشانی خیابان روزولت ، روبروی دانشسرایعالی ، ساختمان شماره ۲ وزارت آموزش‌و پرورش ، طبقه سوم، دفتر برنامه‌ریزی کودکان و دانش‌آموزان استثنائی ارسال دارند.

به مدارکی که بعد از این تاریخ به‌پست تحویل داده شود یافاقد رسید بانکی باشد ترتیب اثر داده نخواهد شد. (وجه مذکور بهیچوجه مسترد نخواهد شد) . پروانه ورود به‌جلسه امتحان ومسابقه‌بیست روز پس از انتشار آگهی در محل فوق بین‌داوطلبان توزیع خواهد شد.

تاریخ ومحل امتحان ومسابقه در پروانه مذکور درج شده است .

وزارت آموزش و پرورش

برك درخواست شغل از وزارت آموزش وپرورش

نام خانوادگی — نام — نام پدر
شماره شناسنامه — محل صدور — تاریخ تولد
مدرک ورشته تحصیلی — وضع خدمت وظیفه
داوطلب شغل — نشانی کامل : شهر — خیابان
کوچه — شماره منزل — تلفن
امضاء داوطلب

م‌الف ۲۰٤٤۱ — آ ـ ۸۱۳۱٦

بزرگترین جایزهٔ اعانهٔ ملی
که تاکنون برای بلیط‌های نوروزی درنظرگرفته شده است
چهارشنبه اول اسفند اعلام میشود

بزرگترین جایزهٔ اعانهٔ ملی
که تاکنون برای بلیط‌های نوروزی درنظرگرفته شده است
چهارشنبه اول اسفند اعلام میشود

بزرگترین جایزهٔ اعانهٔ ملی
که تاکنون برای بلیط‌های نوروزی درنظرگرفته شده است
چهارشنبه اول اسفند اعلام میشود

بزرگترین جایزهٔ اعانهٔ ملی
که تاکنون برای بلیط‌های نوروزی درنظرگرفته شده است
چهارشنبه اول اسفند اعلام میشود

اطلاعات ۱۳۰۴

سال چهل و هشتم ـ شماره ۱۴۳۲۸

صاحب امتیاز : عباس مسعودی

زیرنظر : فرهاد مسعودی

محل اداره : خیابان خیام ، ساختمان اطلاعات ، تهران

تلفن : ۳۱۱۰۷۱ تا ۳۱۱۰۷۹

تلکس : ۲۳۳۶ ـ تلگرافی : اطلاعات ـ تهران

یدالله زندیه

گزارش نمایندگان اطلاعات ازقلب

خداحافظ بریتانیای مرفه!

دریکی از بازار های‌معروف محلی لندن در خیابان«لامبث» غرفه‌ای رابرپا کرده‌اند که‌در آن تسبیح های عربی را به قیمت ۱۲ تومان به معرض فروش گذاشته‌اند . در کنار این تسبیح ها، نوع جدیدی از تسبیح را بنام « تسبیح انگلیسی»به‌نمایش گذاشته‌اند که‌قیمت آن حدود ۲۶ تومان میشود که طول آن سه‌برابر نوع عربی میباشد. در شرح کوتاهی که‌در کناراین‌تسبیح هانصب شده . کاسبکارزرنگ و موقع شناس انگلیسی‌نوشته است که سالهای سال است که اعراب ، خشم‌و نگرانی خودرا باتکرار نام «الله »روی دانه های تسبیح‌فرونشانده‌اند وحالا که‌کشور ما ، بریتانیای کبیردر گیرودار بزرگترین بحران تاریخ‌خود بسر میبرد ماتوصیه می کنیم که‌تسبیح های ما راهمه جا با خودهمراه داشته باشید تا هر موقع که احساس می‌کنیدبحران کنونی شما را از کوره در کرده‌است آنرا دانه دانه به هر نامی‌که می‌نامید بگردانید.اطمینان‌می دهیم که نتیجه رضایت‌بخش خواهدبود !!

این غرفه که‌علاوه‌برنمایش تسبیح نمایش طنزآمیز از آزمندی کاسبکار نمونه انگلیسی است نشان میدهد که بیماری بحران تاچه حد در شعورو رفتار عمومی مردم اثر گذاشته‌است .

وقایع روزانه‌و پیشگوئی های تاریك‌ترازتاریکی کنونی، مرد نمونه انگلیسی راکه روزگاری نه چندان دور به گشایش مرز های امپراطوری‌اش مشغول داشته بود بروزی انداخته است که حالا فکر می‌کند آیا امشب قطاری خواهد بود که مرااز سرمای شهر به‌خانه نیمه ـ گرم و تاریکم برساند ؟ آیا شمع هاو کاغذ های توالت و کنسرو های غذای خانه‌ام به عمر بحران کفاف خواهد داد ؟ آیا این هفته نوبت بیکاری من فرا خواهدرسید؟

این مرد نمونه‌دیگراعتنائی به جهان خارج از این‌جزیره ندارد . این مرد نمونه در حسرت‌روزهائی‌است که‌خیابان های‌بزرك شهرش نورانی‌ترین خیابان های زمین بودند و مردان انیفورم پوش از تکه پاره های دورادور زمین‌برایش عاج‌فیل‌و نفت و نان وانسان ارزان به غنیمت میاوردند.مرد نمونه در حسرت آن خواب های‌قهرمانی مردان‌جزیره‌اش هست که با تمام کوچکی جزیره ، قاره های‌زمین را در سر میز تاریخ به قمار می گذاشت ـو اگر می باخت‌به شریك‌اش می‌باخت !!

مرد نمونه انگلیسی بروز هائی فکر می کند که‌لیره‌اش قوت قلب سیاستمداران قمار باز ویا...قماربازان‌سیاستمدار بوئـو حالا او دراستگاه‌سرد «واترلو »که بنام نبرد بزرك ویروزمندانه‌بدرانش‌نامگذاری شده بود منتظر است تابازهم صدای لرزان و طوطی‌وار بلندگوی ایستگاه باو بگوید که او یك شب دیگری از زنش از تلویزیون و ماشین ظرف‌شوئی‌اش‌جداخواهدماند.

مرد نمونه انگلیسی این روز ها ، صدائی راکه برای من‌و برای تو و بر علیه زمین های مابلند میکرد ،برای‌همسفرش برای همشهری‌اش و برعلیه جزیره کوچك خودش بلند می کند که‌در گرداب تشتت و نومیدی از کوران باد های متغیر تاریخ‌اش می لـرزد . تاریخ، درسی است که مرد نمونه انگلیسی دیگر رغبتی به ورق زدن آن ندارد، سقوط ارزش‌های انسانی این جامعه بحدی است که روشنفکران و جامعه شناسان انگلیسی ، شیوع عشق بازی را در اثر کاهش ساعات نمایش های تلویزیونی فاجعه‌ای بزرك‌اعلام کرده‌اند . یعنی مرد نمونه انگلیسی باین حد از تنزل انسانی رسیده است که تنها در غیاب «جعبه وراجی » به رابطه بازنش فکر می‌کند ویا به رابطه با خانواده‌ای که‌در دموکراسی لیبرال غرب پایه اصلی خانواده ملی را تشکیل میدهد. مرد نمونه به‌جعبه وراجی » خو کرده است .

مرد نمونه به مصرف خو کرده است به رفاهی که‌در دوران فراوانی او رااز‌پرخوری مصرف به قناعت و ریاضت بحران کنونی کشانده‌است . مرد نمونه انگلیسی بشکست خو نکرده است وبهمین دلیل درس خونین «تمدن » را در ایرلند رونویس می‌کند...

و بهمین دلیل مرد نمونه به معدنکاران و بکارگران فحاشی می‌کند که او را در ایستگاه «واترلو » درمه های تاریك تنها گذاشته‌اند .مرد نمونه انگلیسی تا همین‌دیروز فکر میکرد که تمام اعراب و ایرانی ها شیخ هستند وشیخ ها همه حرمسرا و چارچرخه

های عریض و طویل‌دارند ـ و فکر میکرد که همین شیخ‌ها‌و ایرانی ها شیخ نما هستند که خیابان های نورانی‌امپراطوری رابه تاریکی کوره راه های مستعمرات قدیمی درآورده‌اند ولی مرد نمونه امروز ازخواب خود برخاسته است و بخوبی میداند که نه تمام اعراب‌شیخ هستند و نـه ایرانی هـا شیخ‌نما هستند. مرد نمونه‌در خواب‌و بیداری دید که‌از چپ وراست جزیره ، ملتش پشت به آب یکدیگر را متهم می کنند . مرد نمونه به ملتش نگاه می‌کند که حالا نیمه جان ، نیمه دل‌ـ نیمه وقت برای راندن بسوی آب‌مسابقه میدهد. بیچاره کسانی که‌پیش نویسی تاریخ رانمی دانند!

معلمین افکار عمومی‌به‌مرد نمونه گفتند حالا کشکول گدائی احسان را برداریم «گاردین لندن »و به زیارت شیخ‌ها‌و ایرانی ها برویم و باحراج پیچ‌و مهره ها و مغز هایمان برای جزیره نان بسازیم .

مرد نمونه انگلیسی از اخطار وپند شاه‌ایران‌احساس ضرشکستگی می کندو سرش رابدیوار ندبه می کوبد:ـ‌هان! نوبت مابه پایان رسید ! حالا همه چیز مرد نمونه در گرو کرامت بندگان دیروز و سرداران امروز است ! همه چیز مرد نمونه را از او گرفته‌اند ، جعبه وراجی ،نان ارزان ، قهرمان ارزان ،تاریخ ارزان بقول «برتولت‌برشت» بیچاره ملتی که قهرمان ندارد ...و یا بیچاره ملتی که محتاج قهرمان است !

از : مهدی منصوری

پیکار سه حزب

یکی از این سه حزب قوی انگلیس (لیبرال ـ محافظه‌کارو کارگر) تا دو هفته دیگر بر سر کار خواهد آمد و دولت جدید انگلیس مسئول حل و فصل و از بین بـردن تورم و اختناق مادی این کشور خواهد بود .

انتخابات عمومی انگلیس در روز پنجشنبه ۹ اسفند انجام و اعضاء دولت جدید در روز چهارشنبه ۱۵ اسفند معرفی خواهند شد . طبیعی است که ملکه انگلیس برای روز رای گیری در انگلیس نخواهد بود و قرار است برای اوایل‌ماه‌مارس یعنی قبل از اعلام دولت جدید از مسافرت خود باز گردد .

اینک ۲۶۰ هزار کارگر معدن در اعتصاب بسر میبرند ایـن ضربه آخرین بالاخره‌کمردولت مقاوم و سرسخت را که ماه‌ها است در مقابل اعتصاب های مکرر ومتعددگروه های مختلف ایستادگی میکرد شکست و بـا اینکه هنوز بیش از یکسال از مدت زمامداری‌دولت محافظه‌کار باقی مانده‌است معهذا مقاومت بیشتر را شاید غیر قابل امکان تشخیص داده است . آقای ادوارد هیث‌درطول زمامداری خود در این دوره بموجب‌ارقام و آمار موجود قادر نبوده‌است در بحران این کشور دگرگونی بوجود آورده‌و تورم واشکالات و نارضایتی های مادی راکه پس ازدولت کارگربزمامداری آقای ویلسون بارث‌برده‌ویابوجودآمده است از بین ببرد مدتهاست که حزب کارگر بانتقـادات سرسختانه و اصولی خود از روش حزب محافظه‌کار ادامه میدهد و اخیرا حزب لیبرال انگلیس نیز پا در میان گذاشته و حتی در یک رای گیری غیر رسمی تعداد آرای حاصله‌حزب لیبرال بر تعداد آراء حزب کارگر نیزمیچربید . ماه‌هااست که بعلت اعتصاب کارگران بسیاری از رگهای حیاتی این جزیره که‌مردم آن‌جزصبـر و حوصله‌وادب‌ونزاکت‌ازهیچ‌نعمت خدادادی دیگری برخوردار نیستند قطع شده است .هنوز معلوم نیست نتیجه اعتصاب کارگران معادن چه خواهدشد آنچه مسلم‌است میلیونها کارگر دیگر بطور مستقیم وغیر مستقیم اصطکاکی با این اعتصاب پیدا خواهند کرد به خیل بیکاران اضافه میشوند .

چهره جدید ایـران

چهل‌سال پیش ، درست درچنین ایامی ، بانك‌ملی ایران اطلاعیه‌یی نشر میدهد مبنی براینکه ذخیره طلای کشور معادل هشت خروارو نودو سه‌من‌و نیم افزایش یافته و به هفتاد خروار و۸۶من‌و نیم بالغ‌شده است. روزنامه «اطلاعات»بمناسبت انتشار این خبر ، درسرمقاله خود مینویسد:« هنوز دورنمای تاریك ادوار گذشته درخاطرها باقی‌است که مانه تنها از خود بانك وذخیره‌ای نداشتیم بلکه‌پول رایج‌ماهم فاقد استقلال حقیقی بود. سرنوشت اعتبار مالی مملکت و هستی و سرمایه تجار ما بدست دیگران میبودو دولتهای آن‌روزدر حلول هرماهی عزا میگرفتند که‌حقوق مستخدمین‌و مخارج جاری مملکت راازکجا وچه‌جا بپردازند و بالاخره وقتی‌بیم ازکار افتادن چرخهای‌اداری مملکت میرفت ، دست نیاز به موسسات بیگانه درازو مصادر عایدی خودرا بعنوان وثیقه به‌آنهاتکلیف میکردیم که لطفاقبول نموده دویست سیصد هزار تومانی وام بمادهند تا مخارج جاری‌و ضروری مملکت را روبراه سازیم . ازدوره‌های مذکور هنوزآنقدرها سپری نگردیده است. درآن ایام تاریك‌اساسا ایجاد یك موسسه بانکی که‌مرکز اعتبارات مالی مملکت قرارگیرد وآزادکردن و استقلال حقیقی پول رایج مملکت عملی بود که فرض‌و تصور آنهم برای مامشکل مینمود الی آخر ... »

وبعد از چهل‌سال ، سرمقاله‌امروز ما اختصاص می‌یابد به موضوع برنامه‌یی که طبق تعلیمات شاهنشاه ،ازطرف دولت ایران بمنظور کمك‌فوری به رفع کمبود نقدینگی بین‌المللی و تخصیص مبلغ‌قابل توجهی برای خرید کالاهای صنعتی موردنیاز کشورهای درحال رشد و افزایش کمك‌های‌ایران به‌کشور های درحال رشد طرح‌و اعلام شده‌است.

وزیردارائی‌ایران دیروز اطلاع داد که‌درین هر سه مورد، دولت ایران بررسی های‌لازم بعمل آورده‌و آمادگی خودرا اعلام داشته است که اولابرای کمك‌فوری به‌رفع کمبود نقدینگی‌بین‌المللی وکمك‌به‌موازنه پرداخت کشورهای‌مصرف کننده‌نفت ،ایران مبالغ قابل‌توجهی دراختیار صندوق بین‌المللی پول میگذارد . ثانیا تا تشکیل‌بانك‌اوپك، مبلغ قابل توجهی به‌منظور خرید کالا های صنعتی موردنیاز کشورهای درحال‌رشد تخصیص میدهد ، ثالثا بر میزان کمك‌های دوجانبه خودبه‌کشور های نیازمند می‌افزاید ورابعا اوراق‌قرضه بانك بین‌الملل‌و یاسایر اوراق قرضه‌معتبر را باشرایط بازرگانی متداول درجهان خریداری میکند.بهمین خاطر نیز ، شاهنشاه ایران درآغازاسفندماه نخست‌مدیر کل صندوق‌بین‌المللی پول وسپس رئیس بانك بین‌الملل رادرتهران بحضور خواهند پذیرفت .

امروز دیگر، مساله استقلال‌مالی وترمیم وضع اقتصادی و بازرگانی واستحکام پول‌برای ایران مطرح نیست. کشور ما در سایه سیاستی سنجیده‌که هدفهای آن تا همین چندسال پیش «بلند پروازانه »تلقی میشد براین مسائل غلبه کرده‌و به‌جایگاهی از توسعه و پیشرفت دست یافته است که میتواند نقش تعیین کننده‌یی در تثبیت اوضاع اقتصادی ومالی جهان ایفاکند.

همچنان‌که ایران چهل سال‌پیش‌به افزایش ذخائر ارزی و تحکیم موقع‌پول خود فخر میکردوافرار داشت که زمانی ،این موفقیت حتی ازحدود تصور هم خارج‌بوده است ، ایران امروز میتواند به برنامه های بین‌المللی خود در زمینه مسائل پولی و اقتصادی مباهات کند.

برنامه‌هایی‌که دیروز بوسیله وزیردارائی اعلام شد، تنها از قدرت مالی‌واقتصادی ایران خبر نمی‌دهدو بعلاوه‌این نکته‌یی نیست که برای ماغرورآفرین باشد، نکته مهم واساسی آن است‌که ایران میخواهد چهره جدیدی ازخود، بعنوان یك‌قدرت مسئول بین‌المللی،ارائه‌کند ودنیا رامتوجه سازدکه‌همچون روزگارباستان، خودرانسبت به اعتلای تمدن بشری ورفاه‌و پیشرفت ملل‌و اهتمام در رفع مشکلات دیگران موظف‌و مسئول می‌شناسد.

رخت نوی پس ازعید

گرچه کمر سرما هنوز نشکسته ولی صدای پای عیـد را از هم‌اکنون میتوان در خیابانهای یخزده شنید .

بازارها بسرعت روبه‌گرمی گذاشته و تا پایان این‌هفته، خرید عید به‌اوج خود خواهد رسید . بنابراین تعیین و تثبیت نرخ بیست‌وپنج نوع کالا از طرف‌کارشناسان مرکز بررسی قیمت‌ها، نوید میدهد که امسال از اجحاف بعضی فروشندگان جلوگیری شود و افزایش تقاضا، صعود سوداگرانه نرخها را بدنبال نداشته باشد.

تعیین و تثبیت نرخها، بویژه در آستانه سال‌نو ، اقدامی ستودنی است امابشرط آن که در قلمروبی محدود انجام نگیرد . کارشناسان مرکز بررسی قیمتها باید با سرعت بیشتر از محدوده قیمت گذاری بیست‌واندی کالا ، پا فراتر نهند و کلیه کالاهای مورد نیاز مردم را از صافی دقیق خودبگذرانند . فقط شتاب در تعیین و تثبیت نرخها میتواند بازده ارزشمندی داشته باشد. کندی درین کار ، همه تلاشها را برباد خواهد داد . حتی‌یکروزتعلل درنرخ‌گذاری و کنترل مراکز فروش، میتواند ضرب‌المثل «نوشداروی پس‌از مرگسهراب» و «فائده رخت نوی پس از شب‌عید» را بیادها آورد.

بازار خرید عید، فقط همین روزهاگرم است وهرکه پولی‌اندوخته پاداشی گرفته و دستمزدی ستانده ، بیدرنگ آن را به زخم خرید رخت نو برای خودواهل‌بیتش خواهد زد. اگر میخواهید بدانید که پول در خرید عید چه «اثر»آسا می‌برد از پدران عیالوار بپرسید!

بنابراین، یکبار دیگر تاکید میکنیم که مرکز بررسی قیمت‌ها فقط درصورتی میتواند تلاش ارزشمندش را با افتخار پایان بخشد که هم باسرعت بیشتری بمجنگ افزایش نرخ‌و هرج ومرج درقیمت‌گذاری برود و هم کالاهای بیشتری را در محک خود بسنجد و چهارچوبی برای آنها بسازد .

سالن‌های خطرخیز

در ماه اخیر سینمای آسیای مشهد و سینما الوند همدان آتش گرفت، اما تنها زیان مالی بیارآوردو در سال اخیر بارها سینماهای پایتخت از آوار وآتش آسیب‌دیده اما خوشبختانه گزندی به‌تماشاگران نرسیده است اگر تاکنون تماشاگران آسیب ندیده‌اند خطر برطرف نشده است سینما تفریح ساده ، ارزان و عمومی است، سالنها همیشه پر است از زن‌و مردوکودک که‌در سالنها برای تفریح آمده‌اند . بروز یک حادثه ناگوار ، آتشزا آوار یا حتی بیم پیش‌آمدن خطر بسیاری از مردم را به‌کام مرگ خواهد سپرد . بسیاری از سالنهای خروجی پایتخت، راهروهای تنگ و پیچاپیچی است که خروج تماشاگر ازآن بدشواری و کندی صورت می‌پذیرد و اگر فوریتی پیش آید بسیاری از مردم زیر دست‌وپای گریزندگان از خطر له خواهند شد. شهرداری چندبار به‌سینماهای ناایمن اخطار کرده استو اکنون حرف‌آخرایـنست که سینماهائی که به وسائل ایمنی ، راهروهای گریز ازخطر مجهز نیستند تعطیل شوند. نیت خیری‌است بشرطی که از حد سخن وتهدید درگذرد و بمرحله عمل درآید، چرا که جان هزاران نفر در گروی این اقدامات ایمنی‌بخش است. صاحبان سینماها کافیست با نگرشی کوتاه به خبرهای خوف‌آور تعداد کشته‌شدگان و مجروحان بهنگام بروز حادثه در سینماهای بزرگ جهان درنظر آورند که امکان بروز حادثه همواره هست، چه بهتر که‌باصرف پولی اندک خانواده‌ها را بهنگام تفریح بی‌گزند سازیم .

حضور نامرئی ایران در کنفرانس نفتی واشنگتن

نوشته: علی باستانی

کنفرانس نفتی واشنگتن بعد از کشمکش‌های بسیار بالاخره بـا حضور غولهای یاغی اروپا در شرایطی بسیار استثنائی تشکیل گردید. ازهم‌اکنون همه مطلعین نفتی و سیاسی اطمینان دارندکه نه‌تنها کنفرانس به هدفهای‌پنهانی، و حتی بمسائل عنوان شده‌ظاهری خود نمیرسد، بلکه شکافی عمیق‌تر بین امریکا و اروپا (باستثناء انگلیس وهلند) ایجاد خواهـد کرد.

واشنگتن دریک قرن گذشته‌مرکز فرمانروایی سلاطین نفت بوده و هیچوقت از هیچکس و هیچ‌کجا دستور نمیگرفت ، بجز برخورد های خونین اوایل قرن باکمپانی اروپایی «شل» که توسط راکفلر موسس واوایل مدیر تنها کمپانی انحصاری آنروز امریکا«استاندارد اویل» دیگر هیچوقت از اروپـا صدای مخالفی برنخاست اروپـا همیشه دربست دراختیارکمپانیهای نفتی امریکا و دوکمپانی «شل» و «بی‌پی» انگلیسی و هلندی بود.

برای آنکه‌هدفهای پنهانی‌و علنی کنفرانس رابشناسیم باید مصالح ومنافع شرکت کنندگان بخصوص کشورهای صنعتی رااز یکطرف و رابطه آنرا باکشورهای تولید کننده در قالب اوپک از طرف دیگر مورد بررسی قرار دهیم.

امریکا موسسـو مبتکر کنفرانس واشنگتن است . هنگامیکه‌بحران نفت به‌اوج خود رسید نیکسون پیشنهاد کرد کنفرانس با حضور قدرتهای صنعتی بزرگ بازار مشترکـو ژاپن‌وکانادا درواشنگتن تشکیل شود. اما از جانب دیگر امریکا در بحران نفت متهم ردیف یک معرفی شده است . این‌کشور از یکطرف متهم است که بعلـت حمایت بی‌دریغ از اسرائیل‌موجب بحران و عصبانیت کشورهای صاحب نفت‌عربی شده‌و سرانجام همین سیاست تمام کشورهای صنعتی را دچارخسارت وتزلزل کرده است.

از جانب دیگر، از طرف اقتصاد دانان متهم است ، که بحران‌نفتی نه تنها باقتصاد مغشوش و تاریک امریکا صدمه‌ای نزد ،بلکه برعکس آنرا از تباهی‌هم‌نجات‌داد. بهمین جهت امریکا در نهان‌تشدید کننده بحران می‌باشد ، چون بـا بهترشدن موقعیت دلار ، و بالا رفتن درآمد کمپانیهای بزرگ و کوچک امریکایی ، اقتصاددرحال سقوط امریکادوباره رونق گرفت، در نتیجه همین استنباطات عینی اروپا علیه سیاست امریکا قیام‌کرد و از آن بشدت انتقاد نمود ،و هریک از کشورهای اروپایی راه جداگانه‌ای پیش گرفتند تا آنجاکه اتحادیه اتلانتیک نیز دوچار خطر گردید . البته امریکا در مقابل اینهمه سروصدا ساکت ننشست،و برای‌سروسامان دادن اختلافات ، وجبران مافات اقدامات وسیعـی را در همه‌ی زمینه ها بعمل آورد که از جمله . دعوت ازکشورهای بزرگ برای شرکت در کنفرانس واشنگتن بوده است . دردومقاله وتفسیر قبلی «سودابر قدرتها در بحران نفت» و «جنگ پنهانی نفت بین کشور های صنعتی» در همین صفحه مورد تجزیه‌و تحلیل قرار گرفت و موضع کشورهای شرکت کننده در کنفرانس نفتی واشنگتن ترسیم گردید.

در آن مقالات‌اشاره شد :بحران نفت امریکا را در بهترین موقعیت تهاجمی اقتصادی نسبت به‌رقبای صنعتی خود قرار داد ، و دو غول صنعتی عظیم بازار مشترک وژاپن را به زانو در آورده‌است. امریکا برخلاف تمام کشورهای صنعتی ، از منابع و ذخایر و تولید عظیم نفتی برخورداراست، در حالیکه کشورهای صنعتی‌جهان نه ذخیره‌ای دارند و نه در حال حاضر قادر به تامین‌نفت موردنیاز خود میباشند . تامین احتیاجات نفتی فعلی و آینده آنها هم اکثرا در دست کمپانیهای نفتی امریکائی است،کماین کمپانیها هم‌نوبه‌خود فرامین پنهانی واشنگتن را اجرا می‌کنند.

توضیحات کافی‌فوق روشن‌میکند، که نگرانی اروپا و کشورهای صنعتی از کشورهای نفتی نیست، بلکه از خود امریکا واز اوضاع واحوالی است که امریکا مسبب وموجب آن شناخته شده است . در چنین شرایطی طبیعی است که دعوت نیکسون نمیتوانست بـا تفاهم و گرمی مورد استقبال قرار گیرد . همانطوریکه دیدیم ، ابتدا فرانسه ، بعد آلمان و بازارمشترک عکس‌العمل‌های تند و کندی‌نشان دادند ، وامروزهم که‌به‌کنفرانس میروند همه بانعهداتی روشن در مقابل اوپک وهدفهایی که کم و بیش مغایر باهدفهای نهایی و پنهانی امریکا و انگلیس و هلند است پشت میز می‌نشینند .مطلعین معتقدند اعلامیه نهایی هرچه بـا کلمات «تفاهم‌آمیز» منتشر شود . بازمانع کارشکنی‌ها وتلاش‌های مستقل‌آینده شرکت‌کنندگان، حتی علیه‌منافع یکدیگر نخواهد شد.

بی تردید همه‌ی کشور های صنعتی از فردای کنفرانس واشنگتن بخاطر منافع‌و مصالح ملی خود و برای نجات صنایع عظیم و غول پیکر کشورشان، برای بدست آوردن تفاهم و توافق باکشور های صاحب نفت همت خواهند گماشت .

اوپك‌و کنفرانس واشنگتن

اما اثر کنفرانس بر روی کشور های تولید کننده واوپك برخلاف تصورات بعضی محافل چندان خصمانه و مقابله آمیز نیست . اگر چه منافع کشور های صنعتی بخصوص امریکاو انگلیس هیچوقت باکشور های تولید کننده وصاحب‌نفت‌مشترك نبود ، و تا امروز هم آنچه که از صندوق نفت برداشت شده ۹ سهم به‌جیب کشور های صنعتی ویك سهم به خزانه کشورهای صاحب نفت رفته است ، معهذا کنفرانس نفتی واشنگتن برای تثبیت این‌تقسیم غیر عادلانـه منابع تشکیل نشده است.

نیکسون از تشکیل کنفرانس دو هدف راتعقیب میکند. اول آنکه اروپا یاغی وناراضی‌مطمئن شود که‌امریکا و نیکسون در فکر آنها است تا سنگینی اتهامات گفته شده سبك تر گردد دوم آنکه شاید با تفاهم وتوافق از رقابت والتهاب کشور های صنعتی که یکی ازموجبات اصلی بالارفتن قیمت نفت در مزایده ها است جلوگیری‌شود، واگر در آینده نتوانند قیمت‌را تقلیل دهند حداقل از زیادتر شدن آن جلوگیری‌بعمل‌آورند.

از جانب‌دیگر دلایلی در دست است که نیکسون در این زمینه باسران کشور های‌تولید کننده قبلا نیات‌خود رادرمیان گذارده است و بطـور مطمئن پیشنهاد شاهنشاه ایران را که در مصاحبه دوم دیماه در مورد اجلاسیه مشترك۲۴ کشورصنعتی و اوپك راقبول کرده‌و کنفرانس واشنگتن را مقدمتا برای‌رسیدن باین هدف دعوت کرده‌است .

شاهنشاه که در ماه هـای اخیر علنا رهبری تحولات نفتی اوپك رابطور اعم ، و خلیج‌فارس رابطور اخص در دست گرفته‌اند درمورد کنفرانس واشنگتن‌تنها یك هشدار دادند، و از کسی نخواستند که در آن شرکت کنندو یانکنند.

این امر نشان میدهد که نیکسون از نیات بعضی‌ازرهبران کشور های صاحب نفت آگاه است و متقابلا به آنها نیـز اطمینان های لازم را داده‌است.

فرانسه تاچند روز قبل از مخالفت‌وعدم شرکت‌در کنفرانس واشنگتن دم میزد اما همین که «ژان بلانکارد» شخصیت ممتاز حاکم بر نفت فرانسه بحضور شاهنشاه شرفیاب‌شدومذاکراتی انجام داد فورا اعلام کرد که‌در کنفرانس واشنگتن شرکت می کند. وبلافاصله اضافه کردکه علیه هرگونه تصمیم علیه کشور های تولید کننده مخالفت و مقابله خواهد کرد.

ازاین شرفیابی دو تعبیر استنباط شده است اول آنکه فرانسه مایل بود در کنفرانس واشنگتن شرکت کند منتهی از این واهمه داشت که شرکت‌وی به سیاست نزدیکی فرانسه با کشور های‌عضواوپك ـبخصوص ایران که علاوه بر مناسبات نزدیك نقش رهبری راهم بعهده دارد‌ـلطمه‌ای وارد آید. نتیجه اینکه فرانسه در مذاکرات با شاهنشاه ایران اطمینان یافت. ایران شرکت در کنفرانس را مغایر منافع خود تشخیص نمی دهد منتهی‌اگرشرکت کنندگان تصمیمی علیه تصمیمات گرفته شده اوپك اتخاذ کنند، با آن مقابله خواهدکرد . تعبیر دوم اینست که فرانسه مخالف شرکت در کنفرانس واشنگتن بوده، امااایران هدفهای‌نیکسون را ایذائی و خطرناك نمیداند، و برای آنکه مبادا در کنفرانس چه از ناحیه امریکاو یا ازناحیه دیگران پیشنهادات ناراحت کننده‌ای وایذائی طرح‌وتصویب نشود فرانسه را تشویق‌بشرکت در آن و در صورت لزوم‌مقابله باآن نموده‌است .

این دو تعبیر هر کدام که صحیح‌باشد،و همچنین مناسبات خوب تهران با واشنگتن وتفاهم وتوافق جداگانه فرانسه وآلمان وایتالیا و ژاپن و انگلیس با تهران دلایلی‌است که‌اطمینان میدهد کنفرانس واشنگتن علیه اوپك اقدامی انجام نخواهدداد.

نکته جالب دیگری که باید در پایان این مقابله یادآورشد حضور انصاری وزیر اقتصاد ایران در امریکا همزمان بـا گشایش کنفرانس‌نفتی‌واشنگتن است،انصاری بااغلب شخصیت های شرکت کننده درکنفرانس رابطه دوستانه و نزدیك ، و سابقه مذاکرات نفتی‌داردحضور اتفاقی یا اراده‌ای وی به‌وزرای شرکت کننده در کنفرانس‌این امکان را میدهد که‌در صورت بروز مشکلی باوی بمشورت بنشینند، واز نظرات ایران به سرعت آگاه گردند . بنظر بسیاری از محافل سیاسی و نفتی حضور نامرئی ایران در کنفرانس واشنگتن محسوس و حتی مرئی است بهمین جهت بسیاری از محافل معتقدند که کنفرانس واشنگتن پیشنهاد شاهنشاه ایران رابمنظورتشکیل اجلاسیه مشترك کشور های صنعتی و اوپك قبول خواهد کرد و مشکلات فعلی نفت را درآن اجلاسیه مورد حل‌و فصل‌قرار خواهد داد.

آلمان،صحنه اعتصاب وهرج ومرج

از : اکونومیست

اتحادیه‌هائی که نمایندگان دو میلیون نفر مستخدمین سازمان‌های دولتی آلمان غربی را بر عهده دارند برای برپا کردن اعتصاب به آراء مستقیم و عمومی اعضای اتحادیه‌ها مراجعه کردند و باین ترتیب سرمشق های اخیر کارگران وابسته به بعضی ازگروه‌های صنفی و صنعتی انگلستان در آلمان غربی‌نیز تکرار شد .

در خبرها آمده است که گویا رهبران بعضی ازاتحادیه‌های آلمان غربی ازهمگنان انگلیسی خود اندرزهای‌مشورتی خواسته‌اند و نتیجه این شده است که اکنون مدتی‌است رانندگان تراموا‌ها و اتوبوسها، مستخدمین پست و رفتگران آلمان غربی عملا اعتصاب های محدود و هشدار دهنده برپا می‌کنند و در ساعات کار ، در جلسات‌بحث اتحادیه‌ها شرکت می‌جویند و راجع به تدارکات برپا کردن اعتصاب‌های تمام عیارتبادل‌نظرمیکنند. در پایان مراجعه به آراء عمومی دومیلیون نفر مستخدمین دولت ، اکثریت بزرگی از رای دهندگان بر تقاضای اتحادیه‌هایشان که خواستار ۱۵ درصد افزایش دستمزد باضافه مزایای الحاقی است صحه‌گذارده‌اند و ۹٫۵ درصد افزایش دستمزدی را که از طرف دولت پیشنهاد شده‌است رد کرده‌اند . بنابراین جز درصورتیکه بیشنهاد دولت بـا یک معجزه مورد قبول قرار گیرد آلمان‌غربی دستخوش اعتصابهای بـزرگ خواهد شدو از این رهگذر هرج‌ومرجی از آن قماش‌که مدتی است به یک بخش از راه ورسم‌زندگی انگلیسی تبدیل شده ولی اغلب آلمانیهاهنوز آنرا نوعی فاجعه تلقی میکنند بوجودخواهد آمد. گرچه دولت آلمان غربی با درگیرشدن در این قماش معارضات میانه‌ای نداردولی بهرحال مانند دولت انگلستان خود رابرای جولان دادن دربرابرحریف‌آماده کرده‌است.

هم ویلی‌برانت صدراعظم آلمان غربی و هم «هانس ایدریش؟ ٦ ر» وزیر کشوروی تاکید کرده‌اند که قبول توقعات مستخدمین دولت به میزانی غیرقابل تحمل عوارض تورمـی درازا کشیده است .

«برانت وکشنر» از این نکته بخوبی‌آگاهند که رفتار و تقاضاهای‌مستخدمین سازمانهای دولتی ، کسانی که در سال جاری قبل از کارگران و مستخدمین صنفهای دیگر در پشت «گیشه» تحصیل اضافه دستمزد صف کشیده‌اند ، بدقت مورد توجه و مراقبت ٤ میلیون نفر کارگران صنایع فلزی آلمان‌غربی است .

مذاکرات جمعی خود این کارگران بـا کارفرمایان درباره دستمزدها اکنون دوماه است که بدون رسیدن به هیچ نتیجه‌ای به درازا کشیده است .

ویلی برانت در تلاشهای خود برای ساکت کردن مستخدمین دولت گوشزد کرده است که آنها باید توقعات‌کمتری‌داشته باشندچون برخلاف گروههای دیگرازکارگران ازمشاغل بیشروکم مطمئنی برخوردار هستند .

دولت آلمان غربی ضمنا برای برانگیختن توجه مردم کشور بطور نیمه رسمی‌برآورد کرده است اگر دستمزدهای دو میلیون نفر مستخدمین دستگاههای دولتی چنانکه خود عملا اصرار می‌ورزند دوبرابر شود ، نتیجه این خواهد بود که یا تعداد بیکاران در آلمان غربی به ۹۰۰ هزار نفر افزایش‌یابد و یا ۱۰ درصد بر سطح تورم قیمت‌هاافزوده شود .

اغلب مردم آلمان غربی هنوز تاحدودی‌این قبیل صحبت‌ها را جدی تلقی نمیکنند. آماری که در همین هفته گرفته شده است نشان میدهد که تنها یک سوم از مردم آلمان‌غربی عقیده دارند که دولت باید ۱۵ درصداضافه دستمزد مورد تقاضای کارگران دستگاه‌های بخش عمومی را پرداخت کند .

اما از طرف دیگر در اتحادیه‌های کارگری آلمان غربی نیز مانند اتحادیه‌های انگلیسی فشار نیروهای متمایل به چپ روزافزون است . بهرحال پاره‌ای محافل پیش‌بینی میشود که مستخدمین بخش عمومی ودولت آلمان غربی احتمالا بعد از رقص شمشیری که دربرابر یکدیگر خواهند کرد روی رقم بینابین ۱۱ درصد افزایش دستمزد مصالحه خواهند کرد تا بقول معروف «نه سیخ‌بسوزد نه کباب».

در اینجا بجاست یادآوری شود که تحت تاثیر بحران نفتی و عوامل گوناگون دیگری که ترقی قابل ملاحظه دستمزدها و کاهش بنیه رقابتی صادرات آلمان غربی‌ازمهمترین آنهاست در دسامبر گذشته تعداد بیکاران در این کشور از یک میلیون نفر تجاوزکرده و مهاجرت کارگران خارجی به آلمان غربی نیز درست از هنگام شروع بحران نفت کاهش قابل ملاحظه‌ای حاصل کرده است .

رسوائی بسبك ایتالیائی

از : لوموند

رسوائی ها در ایتالیا پی در پی هم می‌آیند و بیکدیگر شباهت دارند . تازه ترین رسوائی بیش‌ازپیش‌بروشنی بیشتر نشان میدهد که‌اداره‌ـ کنندگان اصلی و عمده‌صنعت نفت ایتالیا به پیروی از سر مشقی که سابقا بشیوه‌ای اقتباس شده از رندی ومرد رندی «انریکوماته‌یی» بجای مانده است بیش از یک میلیارد لیر ایتالیائی بذل و بخشش کرده‌اند تا بتوانند براحتی بیشتر موجودی‌انبار های نفت راپرده پوشی کنند و فشار بر قیمت نفت را افزایش دهند .

باین سیاق است که طبق یک سنت قدیمی چرب کردن سبیل‌ها در رم جامه عمـل میپوشد . از آنجا که سوابق بسیار نشان داده است کـه رسوائی هائی از این‌قماش سرانجامشان به محضـر بازپرسی‌و دادگاه می‌انجامد، یکی‌ازدادستان های‌جمهوری که مامور رسیدگی به قضیه است خود را ناگزیر یافتـه است تا «قول شرف» بدهدکه این باراوضاع از قراردیگری خواهد بود .

اما یکی از همکاران همین دادستان ، به پیروی از تجارب خود اسناد رسوا ـ کننده‌ای را که در دادگاه و از دفتردادستانی بدست‌آمده در ۵نسخه عکسبرداری‌شده تکثیر کرده و آنها را در اختیار مراجع‌مختلف‌گذاشته است .

این قبیل سیاهک

فصل زمستان کلاه های زیبا را باز بر سر خانم ها نهاده است البته پیش از آن مدسازان با مدهای عجیب و غریب وگران‌برسر شوهران، کلاه گذاشته‌اند این دونمونه کلاه از مدسازان فرانسوی دیدنی است
عکس از :خبرگزاری‌فرانسه

با نقص قانون و رجوع بی‌خبر مرد:

ازدواج مجدد مردان، حیله گرانه است

دیروز خانم آسیه دفتری «حقوقدان» در سخنرانی‌خود در سازمان زنان راجع به انحلال‌نکاح چنین گفت :

وقتی ازدواج باشرایط‌مقرر تحقق یافت ، زن‌و شوهر در برابر یکدیگر تکالیفی پیدا می‌کنند که شرعا به عهده آنهاست . این حقوق‌وتکالیف تازمانی که نکاح منحل نشده باشد، وجود دارد . انحلال نکاح در صورت طلاق ، فوت یکی از طرفین ، فسخ نکاح‌و بطلان نکاح اتفاق می‌افتد ، اسلام با همه اکراهی که از وقوع طلاق دارد، اما چون طلاق یك ضرورت اجتماعی است آنرا به عنوان آخرین چاره میپذیرد لکن آنقدر شرایط برای آن قائل میشود که برای وقوع آن عملا محدودیت بسیار بوجود می آورد.

طلاق دو نوع است و بعد به تقسیمات دیگری نیزمنقسم میشود لازم به‌تذکار است که آگاهی از انواع طلاق‌ازجهت حفظ مصالح زنی که از همسر خود جدا میشوداغلب ضرورت دارد

طلاق باید آنچنان وقوع یابد که مرد شخصا حق‌رجوع نداشته باشد. مواردی رامی شناسیم که مرد شخصا به محضر رجوع کرده ویك جانبه اعلام آشتی کرده است و مثلا محضر به زن‌خبرنداده ویا خبر داده و زن خبر را دریافت نکرده است و هنگام ازدواج مجدد دچار گرفتاری شده است . زیرا رسما زن مردی بوده که فکر میکرده مدتها پیش از او جدا شده است این از مواردی است که در قانون باید مورد تجدید نظر قرار گیرد .

درمحافل زنان

محرومیت مادر

● اینروزها بیش از هر چیز مسئله «حقوق ـ آگاهی» زنان در اجتماعهای‌زنانه موردبحث وتوجه قرار گرفته است. در آخرین جلسه انجمن زنان روزنامه‌نگار و نویسنده ، مسئله محرومیت مادر در گرفتن پس‌انداز فرزند تا ۱۸ سالگی ـ که البته پدر این حق‌را دارد ـ مورد بحث قرار گرفت . بسیاری از مادران دلسوز سالها مقداری پول به حساب پس‌انداز فرزند خود می‌گذارند که شوهر پنهان از همسر خود میتواند همه آنرا از بانك بگیرد ولی مادر که خود آن پول را گذاشته حق برداشت ندارد.

انتقاد بر انتقاد

● اطلاعات‌نوشت خانم‌الکزومر، هنربیشه از غلطت آرایش زن ایرانی انتقاد کرده است . جالب است که یک زن هنربیشه که‌خود اغلب گریم دارد توانسته‌تشخیص دهد که‌خانمهای ایرانی درآرایش افراط می‌کنند. این واقعیت را خانم زومر که‌فقط چند روزی‌است به‌ایران آمده چه خوب دریافته است .

مهندس سیاحتگر مدیر گالری سولیوان

من نقاشان وگالریهای تهران رامحکوم میکنم

گالریهای پایتخت دکان سمساری شده است

نقاشان ما باگول زدن خریداران ، تابلوهای بنجل را آب میکنند

مهندس سیاحتگر مدیر گالری سولیوان طی نامه‌ای به روزنامه به سوء استفاده گالریها از بلبشوی نقاشی ایران ،رواج آثار تجارتی بیهدف واز نبودن ضوابطی برای رده بندی آثار هنرهای تجسمی در ایران یاد کرده است . او مینویسد در فاصله ۱۳۳۰تا۱۳۳۵ تحولات‌شگرفی در نقاشی پدید آمد .

هنر مدرن ایران از ۳۰ سال پیش با تاسیس گالریهائی توسط مارکو ـ گریگوریان ،پرویزتناولی ،هانیبال‌الخاص ژاژه طباطبائی رونق گرفت آثار نقاشی مدرن در جامعه بورژوا مطرح شد ، در دهه دوم مسابقاتی برگزار شد موفقیت های فردی کسب و لاجرم گالریها بسته شد .

دردهه دوم عده‌ای‌دیگربه فکرتاسیس‌گالری افتادند ، از جمله‌گالریهای مس ،بورگز، صبا ، نگار ، قندریز ، سیحون ، سنگ، سپید ، سولیوان ، تالار نقش و خانه آفتاب در این دهه افتتاح شد امااکنون بیش از چهار یا پنج گالری به کار خود ادامه نمیدهند بقیه عتیقه فروشی و سمساری شدند یا به محاق تعطیل افتادند .

میتوان دید که اغلب نقاشان موفق ایران همانها هستند که در دهه اول معرفی شدند ما همچنان فرصت را به تحسین آنان میگذرانیم ودریغا که پاره‌ای از آنان از نقاشی دکانی ساخته‌اند آنها راه خود را یافته‌اند تابلو های خود را با قیمت های گران بمدد گالریها به خریداران ناآشنا به هنر میفروشند و بجای خلق اثر هنری بازاریاب خوبی از کار در آمده‌اند .

نقش گالری چیست ؟

نباید اجازه دهیم به دکان های سمساری نام گالری دهند ، گالری مرکز هنری و آموزشی است و ضوابطی باید بر آن حکمفرما باشد گالری‌داران ما نخست برای هنر معاصر ایران داد و فغان برمیدارند و حتی دم از زیان بردن در راه هنرمیزنند امابعد به کار رستوران، دانسینگ و عتیقه فروشی میپردازند این گالریها چطور ایجاد شدند ؟ نخست بنام آتلیه دکانی را باز کردند با گرفتن حق آتلیه رونقی بکار خود دادند سپس‌بدون توجه به ضوابط گالری‌دار شدند واین دکان‌ها پاتوق و منبع درآمدی شداین دکانداران دلال منش هستند که متاسفانه باعث شدند انجمن های فرهنگی رهبر و مامن فعالیت های‌هنری ما قلمداد شوند.

سوء استفاده ازنقاش بودن

این روزها نقاشان‌آثارشان را بیشتر برای فروش خلق میکنند تا بخاطر هنر .

گالریها نباید به هراز راه رسیده که مقداری رنگ بربوم مالیده ، عنوان‌والای هنرمند را ببخشد و او را به جامعه ناآشنا به نقاشی معرفی کند بدینگونه اغتشاش در فرهنگ هنری جامعه پدید آورد . اگر گالریها ضوابطی درست داشته باشند اینهمه بنجل به خریداران علاقمند نقاشی عرضه نمیشود هر آدم تازه‌کاری در جستجوی شهرت هر روز نمایشگاهی عبث برپا نمیکند . مسائلی از جمله نقد نویسی تربیت تماشاگر و حمایت از هنر و هنرمند به شکل اصلی و اصیل آن نزدیک میشود . اگربدلائل گمراهی‌های تبلیغاتی و ناآگاهی عده‌ای بخرید تابلوتن در میدهند بدون اینکه حرفی یا احساسی را ازدرون تابلو درک کرده باشند ، نبایداین‌بازار گرم‌انگیزه‌ای شود ، تا جماعت نقاش هر مبتذلی رابه کمک دلالان بخورد مردم بدهند اکنون باید برای قیمت های نامتعادل تابلوها برای نقد و نظر ضوابطی پدید آوریم که فردا دیر خواهد شد و زیان آن به نقاشی ایران خواهد رسید .

تولیدصفحه‌مرتباً کاهش‌می‌یابد

تولید و فروش صفحه کاهش یافته و تعدادی از کارخانجات تولید کننده صفحه به عرضه «کاست نوار » پرداخته‌اند .بر اساس آماری که در هفته‌جاری از میزان تولید و فروش صفحه موزیك انتشار یافت، در ۹ ماه اخیر ، حدود سه میلیون و۴۰۰ هزار صفحه تولید شده که‌نسبت به مدت مشابه در سال ۵۱بیش از ۷۵۰ هزار صفحه کاهش داشته است .

مطابق همین آمار وزارت دارائی در ۹ ماهه امسال ۳۴ میلیون و ۴۱۶ هزار ریال‌مالیات از تولید صفحه وصول کرده است که این رقم بیش‌از ۱۷ درصد کاهش نشان میدهد.

تولید کنندگان‌صفحه‌موزیك اظهار میدارند ، درخواست دستمزدسنگین‌ازطرف‌خوانندگان و عدم وصول مالیات‌ازکاست نوار مهمترین عامل کاهش‌تولید صفحه می باشد . مقرر است که مالیات صفحه موزیك قبل از فروش پرداخت گردد ، از کاست نوار مالیاتی وصول نمی شود و عرضه کنندگان کاست دستمزدی هم بابت ضبط ترانه‌و موزیك به خوانندگان نمی ـ پردازند ، بهمین جهت فروش صفحه موزیك روبه کاهش است و چنانچه وزارت دارائی‌تدبیری نیاندیشد تولید صفحه باز هم کاهش می‌یابد.

تازه‌چه‌خبر؟

امضا دربورس

امضاهای الکه‌زومر هنرپیشه زیباروی آلمانی در اصفهان در بورس افتاد .

وی هنگام‌خرید از مغازه‌های اصفهان با هجوم دوستداران خود روبرو میشودو به آنها امضا میدهد و امضای این هنرپیشه بین ۳۰ تا ۵۰ ریال خرید و فروش میشود.

ناجی درسر پل ذهاب

نمایشنامه ناجی نوشته جهانبخش سلیمی به‌کارگردانی حمید میرانشاهی در تالار ۲۵ شهریورسرپل‌ذهاب بروی‌صحنه آمد .

رئیس عوضی دررضائیه

گروه تئاتر فرهنگ و هنر آذربایجان‌غربی نمایشنامه‌رئیس عوضی را درکاخ‌جوانان‌رضائیه روی صحنه آورده است .

کارگردان و نویسنده این نمایشنامه ابراهیم‌آبادی است.

تئاتر خراسان رو به قهقرا

خراسان ـ اصغر خدیدوی هنرمند تئاتر خراسان بخبرنگار اطلاعات اظهار داشت مدت۲۸ سال در تئاتر خراسان فعالیت داشته‌ام تاکنون بیش از ۳۰ نمایشنامه و ۴۰۰ پیش‌پرده نوشته‌ام که هزاران تماشاگر داشته است .

اما بازار نمایش مشهد این روزهامرکز کنسرت‌های بازاری شده و تئاتر واقعا از رونق افتاده است . درحالیکه در سایر شهرها فعالیت تئاترها بیشتر شده است باید تئاتر خراسان بیش‌از این موردتوجه قرار گیرد.

ستاره بخت شما

فروردین ـ منطقی باشید و مجذوب ظاهر هرچیز و هرکس نگردید

اردیبهشت ـ ملاقات با یکی‌از دوستان شما را غرق در شادی خواهد کرد

خرداد ـ راهنمائیهای‌سودمند بزرگتر فامیل را بپذیرید

تیر ـ در محیط خانواده شادی غیر منتظره‌ای‌به‌زندگیتان تنوع می‌بخشد

مرداد ـ به‌هدف خود میرسیدو احتمالا وضع بهتری‌پیدا می‌کنید

شهریور ـ از امروز خود لذت ببرید ولی به‌فکر فرداهم باشید

مهر ـ نسبت به آنچه که در اطرافتان میگذردبی‌تفاوت نباشید

آبان ـ در باره کار تازه‌تان بیشتر فکر کنید

آذر ـ امور اجتماعی‌و کارهای جمعی بیشتر وقتتان را میگیرد

دی ـ در یک ملاقات دچار شادی و هیجان شدید خواهید شد

بهمن ـ در فعالیت های‌روزمره شما دگرگونی و تحولی پدید خواهد آمد

اسفند ـ موقع مناسبی است‌تا در وضع خود تغییری ایجاد کنید

برنامه‌اول

۱۷ـ۳۰ اخبار
۱۷ـ۳۵ روستائیان
۱۸ـ۰۰ برنامه‌کودکان ـ
۱۸ـ۳۰ اخبار ورزشی ـ اخبار از سراسر کشور
۱۸ـ۵۵ دنیای اطراف ما
۲۰ـ۰۰ مشروح اخبار
۲۰ـ۴۰ خانه‌بدوش
۲۱ـ۳۰ شما و اتومبیلتان
۲۱ـ۴۰ فیلم وکلای جوان ـ با شرکت لی. جی. کاپ
۲۲ـ۳۰ موسیقی ایرانی
۲۳ـ۰۰ بیست و چهار ساعت

نیمروز سه‌شنبه

۱۱ـ۳۰ اسلاید وموسیقی
۱۲ـ۰۰ اخبار
۱۲ـ۰۵ کانون خانواده
۱۲ـ۳۰ عشق روی پشت‌بام
۱۳ـ۰۰ بهداشت
۱۳ـ۳۰ قرن بیستم
۱۴ـ۰۰ اخبار

برنامه‌دوم

۱۹ـ۰۰ موسیقی و تصویر
۱۹ـ۳۰ اتاق اخبار
۱۹ـ۳۵ معما
۲۰ـ۲۲ واریته
۲۰ـ۳۰ سفر به‌دیار هنر
۲۱ـ۰۰ اخبار از برنامه دوم
۲۱ـ۳۰ تئاتر : «همسر دلخواه» اثر : اسکاروایلد

تلویزیون آموزشی

دوشنبه ـ کانال ۱۱

۱۶ـ۳۰ گرامر انگلیسی
۱۶ـ۴۵ علوم‌دوره سوم راهنمائی

کانال ۹ و ۱۱

۱۷ـ۰۰ برنامه نوسوادان
۱۷ـ۱۵ زنگ تفریح
۱۷ـ۲۵ جبر سال پنجم
۱۷ـ۴۵ شیمی پنجم
۱۸ـ۰۵ مثلثات ششم
۱۸ـ۳۰ زمین‌شناسی ششم‌طبیعی
۱۸ـ۵۰ فیزیک پنجم
۱۹ـ۱۰ طبیعی پنجم

کانال ۱۱

۱۹ـ۳۰ فیلم داستانی

سه‌شنبه کانال ۷ (شبکه) و۱۱

۸ـ۳۰ علوم
۹ـ۲۰ جغرافیا
۱۰ـ۲۰ ریاضی
۱۱ـ۲۰ علوم
۱۵ـ۰۰ انگلیسی
۱۵ـ۴۵ تاریخ

تلویزیون امریکا

دوشنبه

۱۶ـ۰۵ خیابان سسام
۱۶ـ۳۰ خانواده دیویس
۱۷ـ۰۰ نمایش جدید باغ وحش
۱۸ـ۰۰ اخبار
۱۸ـ۳۰ در اردوگاه
۱۹ـ۰۰ دختر شاه‌پریان
۱۹ـ۳۰ تمدن
۲۰ـ۳۰ کابوی در افریقا
۲۱ـ۳۰ جانی‌مان
۲۲ـ۰۰ مشروح اخبار
۲۲ـ۱۵ شو لویدبریج
۲۳ـ۰۵ برنامه بوکس المپیک

گروه‌فرهنگی خوارزمی

برای کلاسهای آمادگی کنکور در رشته های (ریاضی ـ طبیعی ـ ادبی) که از روزشنبه هفدهم فروردین ماه ۱۳۵۳ شروع میشود ثبت‌نام مینماید .

از داوطلبان درطول ترم امتحانات تستی بروش کنکور سراسری دانشگاه هاو مدارس عالی کشور بعمل میاید که وسیله ماشین های تصحیح و کتبا اعلام نتیجه میگردد.
داوطلبان جهت ثبت‌نام با۴ قطعه عکس به واحد های زیر مراجعه فرمایند.
۱ـ واحدشماره۱ـ خیابان شاهرضا خیابان دانشگاه چهار راه سزاوار تلفن ۴۹۹۵۳ ـ ۴۳۱۸۰
۲ـ واحد شماره۲ـ خیابان شاه آباد جنب میدان بهارستان تلفن ۳۱۸۶۳۳
۳ـ واحدشماره۳ـ خیابان تهران‌نوایستگاه ارباب خیابان ششم بهمن تلفن ۷۹۰۰۷۶
۴ـ واحدشماره۴ـ خیابان روزولت روبروی سینما دیاموند دبیرستان فرگام تلفن۸۲۰۱۵۳
۵ـ واحد شماره ۵ـ خیابان تجریش‌اول خیابان مقصودبیك دبیرستان پسرانه خوارزمی تلفن ۸۷۴۴۱۶ ـ۸۷۶۹۶۹
داوطلبان‌شهرستانها جهت ثبت نام باید مبلغ ۵۲۰۰ ریال برای کنکور ریاضی وادبی‌و مبلغ ۵۱۰۰ ریال برای کنکور طبیعی به‌حساب جاری شماره ۴۴۱ بانك صادرات شعبه شاهرضا غربی در نزدیکترین بانك صادرات شهرستان خود منظور وچك بانکی دریافت نموده و عین چك‌رابافرم‌پرشده‌زیر توسط پست سفارشی به آدرس واحدشماره یك ارسال نمایند.

گروه‌فرهنگی‌خوارزمی
خواهشمند است نام اینجانب را در کلاس کنکور ریاضی، طبیعی ، ادبی‌واحد
شماره ثبت‌فرمائید ۲قطعه عکس ویك برك چك بانکی شماره
بمبلغ ریال پیوست میباشد.

تورهای نوروز ۱۳۵۳
ایرانین اکسپرس
شایسته شخصیت شماست

تورشماره	مسیر	مدت	قیمت به‌ریال	تاریخ حرکت
۱	نیس، پاریس، لندن، بارسلون، ژنو ، رم	۲۱ روز	۶۶۵۰۰	۲۴ اسفند اول‌فروردین
۲	هامبورك، لندن، پاریس، ژنو، بارسلون، رم	۲۰ روز	۶۶۰۰۰	۲۹ اسفند
۳	رم، بارسلون، پالمامایورکا ،مادرید ، لاس‌پالماس،کازابلانکا، لیسبون ، لندن	۲۶ روز	۷۵۰۰۰	۲۹ اسفند
۴	سه هفته ـ سه شهر :رم ،پاریس،لندن	۲۲ روز	۶۶۵۰۰	۲۹ اسفند
۵	بیروت،قاهره، آتن، استانبول	۱۴ روز	۴۵۰۰۰	۲۸ اسفند
۶	سه هفته ـ سه شهر : پاریس، نیویورك، لندن	۲۱ روز	۶۸۰۰۰	۲۸ اسفند
۷	نیویورك، واشنگتن، شیکاگو، لاس‌وگاس، سانفرانسیسکو، لوس‌آنجلس، لندن	۲۱ روز	۱۰۵۵۰۰	۲۹ اسفند
۸	نیویورك، لیما، مونته‌ویده‌نو، بوئنوس‌آیروس، سائوپولو، آبشارایگواسو، ریو دوژانیرو	۲۵ روز	۱۳۵۰۰۰	۲۷ اسفند
۹	بانکوك، توکیو، کاماکورا ،ازاکا ،کیوتو ، مانیلا ، سیدنی، سنگاپور ، هنك‌کنك	۲۱ روز	۱۰۹۶۰۰	۲۹ اسفند
۱۰	دهلی‌نو، بانکوك، کوالالامپور، سنگاپور، مانیلا ، توکیو ، هنك‌کنك	۲۴ روز	۱۰۶۴۰۰	۲۸ اسفند
۱۱	بانکوك ، مانیلا ،توکیو ،کاماکورا، هاکونه،کیوتو، ازاکا، هنك‌کنك، سنگاپور	۲۱ روز	۱۰۲۵۰۰	۲۷ اسفند
۱۲	یکهفته درشهر بیروت	۷ روز	۲۱۵۰۰	۲۹ اسفند
۱۳	ژنو ، پاریس، لندن، رم ، تهران	۱۵ روز	۵۸۰۰۰	۲۸ اسفند

درمقابل قیمت‌های بالاشما:
درهتلهای‌لوکس ودرجه‌یك‌دراطاقهای دونفره همراه با صبحانه وناهار در تمام مدت مسافرت پذیرایی میشوید .
بهترین ومجرب ترین راهنمایان تورهمراه شما خواهند بود .
ازتسهیلات ما درمورد تهیه گذرنامه وویزاها بهره مند میشوید .
ومیدانید که شما برای ما شخص مهمی هستید .
برای دریافت برنامه‌های تفصیلی به آژانس مسافرتی خودتان ویا :
ایرانین اکسپرس : خیابان ویلا ـ شماره ۶ تلفن‌های : ۹ـ ۸۳۴۰۴۶ بلوار البزابت ساختمان سامان تلفن: ۶۲۹۳۸۶ مراجعه فرمائید .
ایرانین‌اکسپرس دارنده اجازه‌نامه تماملیت شماره ۳۰ مورخه ۲۰ر۲ر۴۸ ازاداره کل هواپیمائی کشوری

کاشی سندی
کاشی سندی
تولید و صنعت سرامیک ایران

کاشیکاری تاپرسقف با کاشی
ایرانا

بزرگترین جایزهٔ اعانهٔ ملی
که تاکنون برای بلیط های نوروزی درنظر گرفته شده است
چهارشنبه اول اسفند اعلام میشود

بزرگترین جایزهٔ اعانهٔ ملی
که تاکنون برای بلیط های نوروزی درنظر گرفته شده است
چهارشنبه اول اسفند اعلام میشود

بزرگترین جایزهٔ اعانهٔ ملی
که تاکنون برای بلیط های نوروزی درنظر گرفته شده است
چهارشنبه اول اسفند اعلام میشود

بزرگترین جایزهٔ اعانهٔ ملی
که تاکنون برای بلیط های نوروزی درنظر گرفته شده است
چهارشنبه اول اسفند اعلام میشود

برای تابستان آینده
وسایل تهویه‌مطبوع ساختمانهارا ازهم اکنون سفارش دهید

چیلر : از ۵ تا ۴۰۰ تن برودت
هوادهنده: از ۱۵۰۰ تا ۵۰٫۰۰۰ فوت مکعب‌دردقیقه
هوادهنده: از نوع منطقه‌ای (Multizone)
فن کویل : از ۲۰۰ تا ۱۲۰۰ فوت مکعب در دقیقه
کندانسینگ یونیت: از ۵ تا ۱۲۰ تن برودت
پکج یونیت: از ۵ تا ۷۰ تن برودت
کویل حرارتی وبرودتی
مبدل حرارتی وبرودتی
بادبزن سانتریفیوژ
یونیت هیتر
برج خنك کن
فیلتر هوا: اتوماتیك روغنی

SARAVEL

وسایل تهویه‌مطبوع همیشه برحسب سفارش ساخته‌میشود
شرکت صنعتی ساراول
سازنده کاملترین وسائل تهویه مطبوع درخاورمیانه
تهران: خیابان ویلا ـ خیابان دامغان شماره ۶ تلفن ۸۲۰۱۷۱ ـ ۸۲۰۱۷۲

نیازمندیهای اطلاعات تلفنی آگهی میپذیرد تلفنهای ۳۱۱۲۲۴-۳۱۱۲۲۵ ۳۱۱۲۲۹-۳۱۱۲۳۰

اثاثیه

فروش دست‌دوم

اثاثیه یخچال تلویزیون لباس‌نو و دست دوم ۸۴۲۱۵۴
آ ـ ۲۳۸۳۱

مزون شهرام لباس روز و شب دوبیس کرم‌استهلو درعطر میس دیور رسید آریامهر شماره۲۵۰
آ ـ ۲۳۸۳۳

به علت مسافرت
مقداری لباسهای خارجی‌بمدت سه روز به فروش میرسدخیابان آریامهر خیابان کاج انتهای خیابان هفتم شماره ۵۵ طبقه همکف تلفن ۶۳۳۶۵۴
آ ـ ۲۰۸۱۱

فروش دست اول

بوتیك چین و واچین
برای جلب مشتری بخاطر معرفی بیشتر محل و فرم کار خود لباسهای نکدوخت را با پارچه فرنگی‌باتخفیف ۷۰درصد از اصل قیمت بفروش گذاشته است . تخت جمشید خیابان ایتالیا بین سهیل‌ووصال‌شیرازی
آ ـ ۲۳۸۱۰

اکازیون بی‌نظیر
بعلت مسافرت بانوی خارجی پالتوی ویزن‌قهوه‌ای نوومقداری لباس و کیف و کفش‌فرنگی‌دست اول و دوم به فروش میرسد خیابان پهلوی آریامهر خیابان چهلستون خیابان هفتم پلاك ۵۱ تلفن ۶۲۰۶۲۰
آ ـ ۲۳۸۳۲

لباسهای زنانه‌نوخارجی بفروش میرسد با تلفن ۶۲۹۰۶۳ تماس‌حاصل فرمائید .

حراج زمستانی
کیف و کفش خورجین حراج زمستانی واقعی خود را از تاریخ ۲۱ر۱۱ر۵۲ بمدت یکهفته شروع مینماید . عباس آباد چهارراه فرح تلفن ۸۵۱۳۸۰

خرید

بازرگانی فرش کیهان
۸۳۰۹۰۴ و ۸۲۳۷۷۶
خریدار نقدی همه رقم فرش کهنه و نو جهت صادرات روزولت میدان ۲۵ شهریور .

فروشگاه فرش آسیا
۹۲۵۱۰۲ و ۹۲۲۸۳۲ با سابقه ترین خریدارقالی و قالیچه های کهنه ونو یخچال برقی و نفتی تلویزیون بقیمت عادلانه

ایران فرش ۷۷۴۹۷۲
فرشهای کهنه و سایر لوازم منزل بهر مبلغ نقدا بیشتر از سایرین خریداریم تلفن۷۷۷۰۲۵

فرش طوسی
خریدار و فروشنده‌فرش های سنگین قیمت تلفن ۳۴۷۵۵۵

فرش میرزائی
خریدار فرش کهنه‌ونو۷۵۲۶۹۰
آ ـ ۲۲۶۷۹

فرش های کهنه
از متری۳۰۰ تومان‌ببالا خریداریم فرش اعتماد مقابل سینما مولن روژ تلفن ۷۵۸۲۷۰

فروشگاه‌آستارا۹۲۶۴۰۲
خریدار یخچال‌تلویزیون فرش‌و کلیه لوازم منزل

فروشگاه آریا۹۲۹۳۹۳
خریدار فرش و سایرلوازم‌منزل

مبل‌ودکوراسیون

بیراهن مبل ۳۱۹۵۰۵
تعویض پارچه مبل ۳۱۹۵۰۵
پرده‌دوزی شهرزاد ۳۱۹۵۰۵

شستشوی‌مبل وفرش

دوراکلین‌سرویس‌امریکا
با تکنیك برتر گرانتر مطمئن‌تر تلفنهای ۸۴۸۳۹۵ و ۸۴۸۳۹۶و ۸۴۵۶۸۳

گلین‌سرویس‌خشکشوئی
مبل فرش و موکت با دستگاه منحصر بفرد و خشکشوئی‌پرده با نصب مجانی ۹۵۲۵۴۶

خشکشوئی مبلمان ، موکت ، فرش ، پرده در محل تلفنهای :۶۶۱۹۷۶ و۴۷۹۳۷ رویادکور

آناهیتاسرویس بزرگترین
خشکشوئی مبلمان فرش موکت پرده در محل ۷۹۵۳۰۷
آ ـ ۲۲۵۶۴

لیدرهوم سرویس
خشکشوئی مبلمان، موکت،فرش در منزل یا محل کار شما تلفن ۸۵۳۵۷۶
آ ـ ۲۳۲۵۷

کارخانه‌قالیشوئی‌اطلس
تلفن ۹۵۲۵۴۶ و ۹۷۵۴۳۰

کلین ماستر سرویس
خشکشوئی مبلمان فرش موکت در محل تلفن ۷۸۱۴۰۷

قالیشوئی‌عدالت۸۳۳۷۱۷

آنتن‌تلویزیون

نصب آنتن تمام کانال ضد زنك با ضمانت‌نامه ۷۵۴۵۸۹

آنتن تلویزیون آلان
با جدیدترین سایه‌گیر برای اولین‌بار ضد زنگ تمام کانال بسیار ارزان تلفن ۹۳۸۱۷۴
آ ـ ۲۳۸۱۸

تعمیرات

تلویزیون

تعمیرگاه تلویزیون الکترون ـ تائیدوزارت‌کار۷۶۳۶۸۲
تعمیرتلویزیونهای R.C.A-R.T.I شاوب‌لورنس . فیلیپس . سیرا تلفونکن و سایر مارکهاسرویس مجهز سیار در شهروشمیرانات

تعمیرگاه‌بزرك
شاوب‌لورنس
SCHAUB-LORENZ
۸۷۶۸۸۳
۸۷۰۹۸۰
شمیرانات

شاوب لورنس
SCHAUB-LORENZ
۳۴۲۴۶۳
تعمیر مجاز کلیه تلویزیون های اروپائی وآمریکائی ـ آر ـ تی ـ آ ـ سلموند . آزمایش ـ فیلیپس ـ بلر ـ گروندیك باسرویس‌فوری در محل ۳۴۲۴۶۳
آ ـ ۲۳۷۵۶

تعمیر تلویزیون
فوری در محل ۸۸۳۸۲۸
آ ـ ۲۳۷۸۸

تلویزیون فوری درمنزل تعمیر میشود ۹۶۰۵۴۶

تعمیر تلویزیون و نصب آنتن فوری ۳۴۱۹۹۵
۱ـ۲۶ آـ۲۲۵۷۶

بخاری

تعمیرات‌آبگرمکن‌وبخاری فوری تلفن ۷۹۳۸۹۷

سرویس بخاری‌ابگرمکن کولر ۷۶۵۲۶۴

تعمیرگاه مجازارج
تعمیرات و نصب آبگرمکن بخاری ، کولر و کانال‌کشی ۸۵۲۵۶۸ـ ۸۴۱۱۲۵

سازمان ۱۱۰سرویس بخاری آبگرمکن فوری ۷۶۰۹۹۳ و ۷۶۳۷۸۵

سرویس بخاری آبگرمکن ۷۷۶۹۸۹

سرویس بخاری‌وآبگرمکن روکش‌کولر تلفن۴۷۷۹۹

سرویس‌بخاری‌وآبگرمکن ۷۵۳۸۲۲

راهنمای سرویس
ارنگ
درسراسرکشور
۹۶۲۰۴۵
ازساعت ۷½ صبح تا ۷½ بعدازظهر

شوفاژ
تعمیر شوفاژ
با سرویس شبانه‌روزی
۷۹۳۸۹۷

شمیران
ایران شوفاژشبانه‌روزی
تلفن ۷۷۴۷۸۹

شرکت آبید
شبانه روزی
برای اولین‌بار در ایران و بعد از سالها تجربه‌درامورتاسیساتی وسایل منزل شما را از قبیل شوفاژ ، آبگرمکن ، بخاری ، کولر ، یخچال ، اجاق گاز ، ماشین لباسشوئی‌گارانتی‌مینماید در ضمن کلیه مایحتاج شما را دراختیارتان قرار میدهد .
تلفن ۸۳۵۷۲۴

نصب شوفاژ
شرکت مهندسی و تدارکاتی
جو
بعلت فرارسیدن فصل سرما آماده سرویس وتاسیسات‌شوفاژ با سرویس مجهز دراختیار مشتریان محترم میباشد .
تلفن ۸۳۷۵۰۰
آـ۲۳۸۱۷

کارگاه فنی ویگن
انجام کارهای‌لوله‌کشی‌ساختمان تعمیرات شوفاژ ، بخاری کولر آبگرمکن چراغ گاز ماشین لباسشوئی .
تلفن ۸۳۸۵۴۴

سرویس و بیمه شوفاژ یخچال شبانه روزی ۷۹۶۱۰۳

یخچال

تعمیرگاه سید حسین
تعمیرهمه نوع‌لباسشوئی یخچال‌آبگرمکن۸۸۲۴۳۸

تعمیرگاه‌یخچال‌فریجیدر اثاث‌یدکی‌موجود۸۴۸۷۵۶

تعمیرات یخچال فوری ۷۹۳۸۹۷

تعمیر یخچال فرزید و غیره ـ ۸۳۹۲۲۵

فروش اتومبیل

پژو
مدل ۶۷
پژو ۴۰۴ مدل ۶۷ قیمت‌مقطوع ۲۰ هزار تومان تلفن ۶۲۷۸۰۴
آـ ۲۳۷۶۹

فورد
مدل ۷۰
فورد کابری مدل ۷۰ تمیزبدون واسطه تلفن ۹۲۵۲۲۰
آـ ۲۳۷۷۶

پژو
مدل ۷۳
پژو ۳۰۴ کوپه آبی متالیك مدل ۷۳ بدون واسطه ۶۲۸۸۵۲
آـ ۸۱۲۴۴

دوج‌کرونت مدل ۷۲
شکولاتی متالیك سقف چرمی گمرک شده بدون واسطه تلفن ۸۴۱۷۶۴
آـ ۲۳۷۱۴

فوردموستانك
مدل ۶۹
فورد موستانگ مدل ۶۹ تمیز بدون واسطه فروشی تلفن ۳۰۱۶۱۸
آـ ۲۳۸۵۸

موستانك
مدل ۷۱
فورد موستانك مدل ۷۱ GRANDE رنك‌کاهوئی متالیك بعلت مسافرت فوری بفروش میرسد طالبین از ساعت ۶ الی ۷ بعداز ظهر با تلفن ۶۶۷۵۲۵ تماس حاصل نمایند .
آـ۲۳۸۰۳

تاکسی فروشی
یکدستگاه تاکسی‌تهران فروشی تلفن ۳۵۱۴۶۶ و ۹۲۲۷۱۱ و ۹۲۲۹۳۶

فروشگاههای اتومبیل

نمایشگاه اتومبیل امیر

ژیان ۶۰۲ جوانان
مدل ۵۲
نقد واقساط
انتهای خیابان شاه
میدان مخبرالدوله شاه
۹۲۵۰۵۰-۹۲۵۰۵۱-۳

نمایشگاه اتومبیل نقیبی
هر نوع اتومبیل نقد و اقساط تلفن ۸۳۹۹۱۰
آـ ۲۳۷۵۵

پیکان آماده نقد و اقساط ۷۶۱۶۱۶
آـ ۲۳۲۹۸

برای اتومبیل شما

الترا سیل
«ساخت آمریکا»
کشفی جدید
پدیده‌ای نو
* برای جلوگیری از پنچر شدن و پنچرگیری طایر اتومبیل دردتمام طول‌عمرطایر
* قابل استفاده در انواع طایر تیوپ دار و تیوپلس .
* جدید ترین‌وبهترین‌چسب طایر موجود در دنیا .
نماینده انحصاری در ایران فروشگاه‌طاهری‌زاده‌امیرکبیر تلفن ۳۱۱۷۹۱ ـ۳۹۱۳۴۹
ازشهرستانها نماینده فعال میپذیریم .

کرایه

اتولوکس
اتومبیلهای تشریفاتی با راننده برای داخل و خارج از تهران میدان فردوسی تلفن ۸۲۱۲۷۰ و ۸۲۶۶۰۵

کالج بار
پارکینگ شهر وحومه
۶۶۱۱۱۱
۴۱۱۱۱

گیتی بار
پارکینگ شهر وشهرستان
۹۵۶۴۰۵

خاورتاکسی ۸۴۹۳۲۵
اتومبیلهای کرایه با راننده و بدون راننده فرح جنوبی خیابان منصور .
۱ـ۳۰ آـ ۲۲۰۲۵

تاکسی‌کلوپ سرویس
با اتومبیلهای مجهز و آخرین مدل وراننده های مجربشبانه روزی در خدمت شماست ۸۵۰۶۹۹ ـ ۸۴۹۴۱۰
آـ ۲۳۵۷۱

ماشین آلات

بیل هیدرولیکی پوکلین
لودر ـ بلدوزر
اجاره داده میشود
شرکت ماشینهای سنگین
تلفن: ۹۵۶۸۶۰

انواع‌ماشین‌آلات کوماتسو KOMATSO جهت اجاره آماده است تلفن ۵۴۶۸۲۷

ماشین‌آلات دست دوم راه سازی کوماتسو KOMATSO را خریداریم به تلفن ۵۴۶۸۲۷ مراجعه نمایند

استخدام

استخدام

دکتر و لیسانس
در رشته های طب ـ دارو سازی ـ کشاورزی ـ زبان. ادبیات. روانشناسی و علوم برای تهران با حقوق‌مکفی استخدام‌می شود لطفا با راهنمای شماره ۱۱۴۱ روزنامه اطلاعات واقع‌در خیابان خیام مکاتبه نمائید.

به یک نفر برای‌سرپرستی‌منزل با حقوق مکفی نیازمندیم تلفن ۷۷۲۵۶۵ تماس حاصل‌نمائید
آـ ۲۳۸۵۵

آگهی استخدام سازمانی برای تصدی شغل
انبارداری یك نفر را با شرایط ذیل با حقوق و مزایای مکفی استخدام میکند .
۱ـ دیپلم کامل متوسطه
۲ـ آشنائی به وسائل طبی و بیمارستانی و پزشکی
۳ـ سابقه انبارداری
۴ـ آشنائی به زبان انگلیسی
۵ـ معافیت دائم
۶ـسپردن ضمانت‌ملکی واجدین‌شرائط‌می‌توانند تا تاریخ ۵ اسفند ماه ۱۳۵۲ بین ساعات ۸ صبح تا ۴ بعدازظهر به آدرس خیابان‌ویلاشماره ۱۱۴ مراجعه نمایند .
۱ـ۳ آـ۲۳۷۹۴

به عده‌ئی ویزیتور زن و مرد باحقوق ثابت و پورسانت احتیاج است. لاله‌زار جنوبی‌پاساژبهار استودیو کارون
۱ـ۲ آـ۲۳۷۷۱

بچند نفر دوشیزه‌یابانو جهت امور کمك بهیاری و پرستاری نیازمندیم تلفن ۴۴۳۳۳و۶۶۰۳۴۰

اسخدام کمك‌حسابدار
چند نفر کمك حسابدارجوان دیپلمه با سابقه مورد نیازاست. لطفا به آدرس کارخانه دوپار جاده مخصوص کرج چینگر روبروی کارخانه ژیان داخل ۲۰ متری خاکی مراجعه‌نمایند.
آـ ۸۰۶۵۸

خانم‌ماشین‌نویس‌فارسی وارمنی‌زبان تحصیلات حدود دیپلم درموسسه‌ای استخدام میشود .
متقاضیان سوابق کارو مشخصات خود را به صندوق‌پستی۱۴ر۱۵۵۱ تهران ارسال دارند. اطلاعات‌داده‌شده‌محرمانه تلقی میشود
آـ۲۳۸۱۱

متصدی مکاتبات بازرگانی انگلیسی
متصدی مکاتبات بازرگانی و سفارشات خارجی که وارد به صنعت نساجی و ترجمه‌و تایپ انگلیسی باشد برای کارخانه معظم نساجی برای تمام روز و یا صبحها و یا از ۴ تا ۸½ بعد از ظهر مورد احتیاج است : داشتن سابقه کار امتیازمحسوب میگردد :
از متقاضیان خواهشمنداست تقاضای خود را در دو نسخه به زبانهای انگلیسی و فارسی بانضمام خلاصه‌ای از معلومات و سوابق کار و یک قطعه‌عکس و آدرس و شماره تلفن‌وحداقل حقوق مورد درخواست را به صندوق پستی۵۹۳ تهران‌ارسال فرمایند .
تقاضاهای واصله محرمانه تلقی ودرصورت عدم توافق‌عینا مرجوع خواهد گردید.
آـ ۸۰۹۶۰

کارخانه های صنعتی آزمایش
استخدام می‌نماید
۱ـ تکنسین مکانیک باحداقل ۵ سال سابقه کار
۲ـ تکنسین شیمی‌با حداقل ۵ سال سابقه کار
۳ـ تکنسین الکترونیک با حداقل ۵ سال سابقه کار
داوطلبین‌به کارگزینی‌کارخانه‌ها واقع در کیلومتر۱۲ جاده‌آبعلی مراجعه نمایند .
آـ ۸۰۹۶۲

دو نفر بانو جهت‌کارهای‌دستی و دفترداری نیازمندیم سپه اول فردوسی پاساژ طبس طبقه دوم مشعل کمال ۳۰۳۱۹۰
آـ ۲۳۶۸۴

استخدام مترور
شرکت ساختمانی معتبراحتیاج فوری بچندنفر مترور ومهندس مترور باسابقه‌کاروتجربه کافی دارد واجدین شراط بین‌ساعات ۵ تا ۷ بعدازظهر با تلفن ـ ۶۳۳۰۳۲ـ۳۶ تماس بگیرند .
۱ـ۳ آـ۲۳۴۷۹

شرکت مهندسین‌مشاور بهروزان و همکاران
چند نفر مهندس راه وساختمان و مترور و نقشه‌کش باسابقه‌کار استخدام مینماید تلفن۶۲۳۵۶۰
آـ ۲۳۶۹۴

کاربا حقوق مکفی
رادیو تلویزیون ، نقشه‌کشی برق و فشار قوی را بیاموزیدو با معرفی‌مجانی ما کار کنید . کار و آموزش تلفن ۴۹۴۹۴ ـ ۶۶۳۷۶۰

یك خدمتکار زن و یك آشپز که آشنائی کامل به غذاهای فرنگی و ایرانی داشته باشد بطور شبانه روزی مورد احتیاج است تلفن ۸۹۲۵۵۵

به یك کارگر خم‌کار و ورق‌کار نیازمندیم‌آدرس تهران‌نو ایستگاه قاسم‌آباد کوچه خسروی کارگاه فنی لئون تلفن ۷۹۱۵۸۱

بیکنفر دوشیزه یابانو
که آشنائی کامل به ماشین نویسی وزبان انگلیسی وتا حدودی فارسی داشته باشد برای سکرتری استخدام میشود داوطلبان همه روزه از ساعت ۸ صبح تا۳ بعدازظهربه‌تلفنهای ۳۱۵۷۶۳ و ۳۰۲۴۸۲ مراجعه فرمایند .
۱ـ۲ آـ ۲۳۶۰۳

استخدام منشی
منشی با تجربه مسلط‌به تایپ فارسی و مکالمه انگلیسی تمام وقت استخدام میشود تلفن ۶۳۷۱۴۳

شرکت تولیدی‌وصنعتی شرمن استخدام میکند
۱ـ استادکار قالبسازکه ۱۰سال سابقه مدیریت در کارگاهی را داشته باشد .
۲ـ فروشنده سیاروارد‌بلوازم ساختمانی داشتن سابقه فروشندگی با وسیله شخصی .
۳ـ کنترل مرغوبیت که در این رشته ۱۰ سال سابقه‌داشته‌باشد وارد به رشته‌های تراشکاری دریلکاری و پرسکاری ، ریخته‌گری ، آبکاری
۴ـ کارگر ساده .
سمراه تهران‌پارس یگگیلومتر داخل جاده آبعلی خیابان مهر شرکت شرمن
آـ ۲۳۸۶۴

استخدام قالب ساز بدونفرقالب‌سازدرجه‌یك و دونفر قالب سازدرجه دو ویك نفر صفحه‌تراش کار احتیاج است .
شرکت سهامی صنایع فلزی ایران تلفن ۹۵۴۰۱۶ـ۱۷
۱ـ۳ آـ۲۳۸۳۸

شرکت ایرانی تولید اتومبیلهای‌سیتروئن (سهامی‌خاص) استخدام مینماید
۱ـ کارمند کاردکس برای انبارداری با سه سال سابقه کار .
۲ـ کارگر فنی با معلومات سیکل .
۳ـ میکانیک ماشین آلات صنعتی .
۴ ـ برقکار ماشین آلات صنعتی .
۵ـ باطری‌ساز .
۶ـ جوشکار کاربید .
۷ـ نقطه جوشکار .
۸ـ پرسکار
۹ـ آهنگر .
۱۰ـ نگهبان‌با سپردن‌ضمانت (کسانیکه خدمت نظام انجام داده باشند حق تقدم دارند)
۱۱ـ کارگر ساده
۱۲ـ کارگر پرسکار خم‌کن، پولماکس‌کار
۱۳ـ کارگر خط کش .
شرایط‌استخدام‌کارگران
دارا بودن برگ خاتمه‌خدمت یا برگ معافیت غیر پزشکی تحصیلات ششم ابتدائی .
واجدین شرایط میتوانند همه روزه از ساعت ۸ صبح الی۱۲ به محل کارخانه واقع درجاده کرج کیلومتر ۲۲ (چیتگر) مراجعه نمایند

استخدام نقش کش
به ۳نفر نقشه‌کش‌فنی‌با حداقل ۴ سال سابقه کار در کارخانجات فلزکاری احتیاج است شرکت سهامی‌صنایع‌فلزی‌ایران تلفن ۹۵۴۰۱۶ـ۱۷
۱ـ۳ آـ۲۳۸۲۷

استخدام فوری
چند نفر کارگر ساده حداقل با تحصیلات ششم‌ابتدائی‌و دارابودن گواهینامه پایان خدمت نظام‌وظیفه وضامن‌معتبر نیازمندیم آدرس خیابان قدیم شمیران مقابل حسینیه ارشاد جنب بانك‌صادرات پلاك۱۲۹۳ مراجعه فرمائید .
آـ۲۳۷۹۹

تکنیسین برق باسابقه وارد به امور برق سه فاز و دستگاههای هیتر مورد نیاز است تلفن ۵۳۱۲۹۱ و ۲۶۳۱۰
۱ـ۲ آـ۲۳۸۵۶

بعده‌ای کارگر نصاب نیازمندیم ۸۷۲۹۱۲ تزئینات تجریش‌میدان تجریش .
آـ ۲۰۸۲۹

مهندس کشاورزی و دامپروری
باتسلط کامل بزبان‌انگلیسی برای خدمت تمام‌وقت‌واقامت‌در حومه قزوین‌استخدام‌میشودتلفن ۶۳۷۱۴۳ و ۶۳۸۲۴۹
۱ـ۳ آـ ۲۳۵۹۱

فروشگاه صنایع دستی خورشید خانم استخدام می‌کند
چند نفر دوشیزه شیکپوش ، خوش‌بیان و خوش برخورد جهت فروشندگی نیازمند است اشخاصیکه بزبان انگلیسی آشنائی داشته باشند مقدمتا تخت جمشید مقابل‌سفارت‌آمریکا تلفن‌های ۸۲۸۰۸۳ و ۸۲۸۰۸۴
آـ ۲۳۸۲۶

ویزیتور داروئی یا طبی با داشتن سابقه کار با حقوق مکفی استخدام میشود لطفا به تلفن ۸۳۷۰۰۴مراجعه‌فرمائید

یکنفر مستخدم زن سن بین۳۵ تا۴۰ سال بطور شبانه روزی‌با ضامن معتبر و حقوق‌مکفی‌مورد نیاز است از ساعت ۱الی ۵ بعدازظهر باتلفن۶۲۵۵۷۰تماس گرفته شود .
آـ ۲۳۶۶۳

بچند نفر خیاط و فروشنده دوشیزه‌یابانو نیازمندیم بلوار الیزابت اول خیابان ابتهاج فروشگاه پامچال

بچند نفر دوشیزه‌یابانو مسلط به ماشین‌نویسی فارسی نیازمندیم ۳۱۸۷۶۸ـ۳۱۹۲۶۲

بچند نفر بازار یاب مرد با سابقه در امر فروش لوازم الکتریکی خانگی نیازمندیم ۳۱۹۲۶۲ ـ ۳۱۸۷۶۸

ویزیتور املاك با وسیله نقلیه مورد نیاز است تلفن ۸۴۹۶۲۵
آـ۲۳۷۶۶

یك راننده دو همگانی برای مدرسه نیازمندیم تلفن ۶۳۰۹۸۶

استخدام تکنیسین ساختمان برای کار در شهرستان
چند نفر تکنیسین ساختمان که دارای سابقه کارو تجربه کافی بوده و حداقل دارای دیپلم متوسطه باشند مورد نیاز است واجدین شرایط با تلفن های ۷۵۷۳۷۲ و ۷۵۳۱۲۷ تماس حاصل نمایند .
آـ ۲۳۷۸۵

راننده متاهل
با سابقه با حقوق‌مکفی استخدام میشود تلفن ۸۳۷۰۰۴

مهندس ماشین که‌بزبان آلمانی کاملا مسلط بوده و دارای تجربه کافی به امور نصب و مونتاژ و بازار یابی ماشین‌آلات صنعتی باشد با حقوق‌و مزایای مکفی‌استخدام‌می شود .داوطلبان‌به‌نشانی خیابان ثریا چهار راه فرصت ساختمان‌شهیاد طبقه سوم شماره ۱۰ مراجعه فرمایند.
شرکت شنك

به‌یکنفر دوشیزه یا بانوی ماشین نویس نیازمندیم تلفن : ۳۰۲۳۸۸

مستخدمه زن تنهاو باباخانواده برای خانه‌داری با اطاق‌مستقل شبانه روزی نیاز مندیم تلفن ۸۲۹۱۶۵
آـ۲۳۸۱۴

بچندنفر ویزیتور فعال‌وباسواد نیازمندیم‌تلفن۲۵۴۸۸ـ۵۳۳۷۸۹
آـ۲۳۸۱۵

بدو نفر دستدوز و اطوکار با تجربه نیازمندیم تلفن ۴۴۸۸۲ طبقه اول
آـ ۲۳۷۳۰

بدو نفر دوشیزه یا بانو و یک نفر مانیکوریست‌جهت استخدام در آرایشگاه مردانه چلسی نیازمندیم تلفن ۸۳۳۴۳۰
آـ ۲۳۷۴۵

۱۵ نفر
دارای سیکل اول پس ازیکدوره کوتاه مدت نقشه‌کشی ساختمان جهت استخدام معرفی میشوند تلفن ۳۱۴۸۰۵
آـ ۲۳۷۵۰

یك نفر ویزیتور جهت کارهای تبلیغاتی‌باحقوق ثابت نیازمندیم تلفن ۹۳۵۰۳۶

راننده دو همگانی‌جهت خدمت در شهر صنعتی قزوین استخدام میشود تلفن ۳۱۰۱۹۴

شریک

شریک با ۱۲ هزار تومان میپذیریم تلفن ۴۰۴۷۴
آـ ۲۳۷۳۷

شریك با سرمایه ۵۰ هزارتومان برای کار تولیدی پردرآمد احتیاج است لاله‌زار جنوبی پاساژ بهار استودیو کارون
۱ـ۲ آـ۲۳۷۷۰

جویای کار

راننده ۲ همگانی
با سواد با پیکان ۵۲ جویای کار است راهنمای ۱۱۳۶ تلفن ۳۱۱۲۳۱ اطلاعات
آـ ۲۰۷۱۵

جوانی مسلط بزبان آلمانی که دهسال در اطریش‌تحصیل کرده با معافیت از خدمت‌وظیفه جویای کاراست تلفن ۸۴۸۸۰۹
آـ ۸۰۷۴۴

جوانی دیپلمه با برگ معافی و گواهینامه رانندگی وارد به‌امور لوازم یدکی اتومبیل با تجربه جویای کار است‌بعد از ظهرها راهنمای ۱۱۳۸ روزنامه‌اطلاعات تلفن ۳۱۱۲۳۱
آـ ۲۳۷۷۱

بهترین ماشین نویسی
فارسی ، انگلیسی ، ترجمه در اسرع وقت تلفن بعد از ظهرها ۶۲۱۲۲۱

تکنسین مکانیک
(دانشجوی سال آخر مدیریت بازرگانی) دارای اتومبیل برای ساعات آزاد خود جویای کار تلفن ۳۵۳۴۹۹ ساعت ۴ تا ۶ بعد از ظهر
آـ ۲۰۷۸۹

جوانی با معلومات حدود دیپلم و گواهینامه رانندگی از ساعت ۳ بعد از ظهر به بعد جویای کار است تلفن۳۱۱۲۳۱راهنمای ۱۱۳۹ روزنامه اطلاعات
آـ ۲۰۷۸۳

آموزشگاهها

هنرستان فنی پرستو
مرکز اموزش صحیح رانندگی‌و مکانیکی چهارراه گمرکشاهپور ۲۳۹۱۶
۱ـ۱۳ آـ ۲۱۹۹۳

تدریس خصوصی

ریاضیات فیزیك شیمی توسط‌دانشجوی‌آریامهر ۴۱۴۸۰
آـ۲۳۷۳۳

تدریس انگلیسی
در منزل شما ساعتی ۱۲۰ریال تلفن ۳۵۸۲۱۴
آـ ۲۰۷۷۳

آگهی استخدام

نیروی‌هوائی‌شاهنشاهی عده‌ای غیر نظامی در تخصصهای‌زیرراباحقوق مکفی استخدام‌مینماید .
داوطلبان واجد شرایط میتوانند از تاریخ ۲۷ر۱۱ر۵۲ روز های زوج از ساعت ۸ الی ساعت۱۱ با در دست داشتن مدارک تحصیلی ـ عین شناسنامه عکس‌دار ـ دفترچه پایان‌خدمتی یا برگ‌معافیت‌دائم (غیرپزشکی) و دو قطعه‌عکس ۴×۳ پرسنلی به ستاد فرماندهی نیروی‌هوائی شاهنشاهی (دایره غیرنظامیان) واقع در خیابان فرح‌آباد ژاله (دوشان‌تپه) مراجعه نمائید .
۱ـ مهندس الکترونیك
۲ـ سکرتر
۳ـماشین نویس لاتین
۴ـ طراح
نیروی هوائی شاهنشاهی
م ـ الف ۱۹۷۶۰
آـ ۸۰۵۴۸

بیك راننده
باشرایط ذیل نیازمندیم
۱ـ حداقل ۵سال‌سابقه کار
۲ـ داشتن تحصیلات دبیرستانی وبرك‌معافیت یا انجام خدمت نظام .
۳ـ دارا بودن‌گواهی‌پایه دوم همگانی
۴ـ متاهل و آماده برای کار تمام وقت .آدرس خیابان قدیم شمیران بالاتر از چهار راه قصر شماره ۱۱۱۸ ساختمان میناکارگزینی تلفن ۸۵۱۰۳۴

آگهی استخدام
نیروی هوائی‌شاهنشاهی‌تعدادی پزشگ متخصص خون جهت بیمارستان مرکزی خوداستخدام مینماید .
داوطلبان واجد شرایط می‌توانند از تاریخ ۲۴ر۱۱ر۵۲ روزهای زوج ازساعت ۸ الی ساعت ۱۱ با در دست داشتن مدارک‌تحصیلی ـ عین‌شناسنامه عکس‌دار ـ دفترچه‌پایان خدمتی یا برگ‌معافیت‌دائم (غیرپزشکی) و دو قطعه‌عکس۴×۳ پرسنلی به ستاد فرماندهی نیروی‌هوائی شاهنشاهی (دایره غیرنظامیان) واقع در خیابان فرح‌آباد ژاله (دوشان‌تپه) مراجعه نمایند .
م ـ الف ۲۰۲۳۷
نیروی هوائی شاهنشاهی
آـ ۸۰۹۹۶

فروشنده مواد غذائی باوسیله شخصی مورد نیاز است تلفن ۷۹۰۳۴۴ آدرس :نارمك‌فرجام شرقی ۱۵ متری محمدرضاشاه ۱۰ متری رادپور پلاك ۱۱۸

به یك دوشیزه یا بانو که‌تسلط‌کامل‌بزبان‌آلمانی و آشنائی به ماشین نویسی فارسی و لاتین داشته باشد بطور تمام وقت نیازمندیم .
متقاضیان می توانند بین ساعت ۸ تا۱ و ۴ تا ۷ با تلفنهای ۸۴۲۹۶۱ و ۸۴۰۱۰۵ تماس حاصل نمایند .
۱ـ۲ آـ۲۳۸۰۹

دو نفر خانم علاقمند به کار دوبله نیازمندیم تلفن ۳۰۲۳۸۸

بچند نفر کارگر جهت‌کارهای تزئیناتی و تابلوسازی نیازمندیم خیابان فردوسی مقابل صندوق پس‌انداز ملی پلاك ۳۷۴آپادانا تلفن ۳۹۳۱۴۷

بچند نفر ویزیتور مردنیازمندیم خیابان فردوسی مقابل‌صندوق پس‌انداز ملی پلاك ۳۷۴آپادانا تلفن ۳۹۳۱۴۷
آـ ۲۳۸۶۹

یکنفر دوشیزه یا بانوی سکرترکه‌تایپ‌خوب‌بداند برای تمام‌روز نیازمندیم تلفن۲ـ۸۳۷۱۷۱

B.K.D
بکد
دربازکن برقی
پرفروش‌ترین ـ معروفترین ـ کاملترین
باامناسبترین قیمت ـ بهترین شرایط ـ منظم‌ترین سرویس
سفارش بوسیله تلفن دریافت میشود ودنگاه ودرمدت چهارساعت نصب میگردد
نماینده انحصاری ومرکزفروش ونصب شرکت بکد الکتریک
خیابان پهلوی مقابل پارک سای شماره ۶۸۰
تلفن : ۶۸۱۰۱۵ الی ۶۸۱۰۱۱

استخدام
مهندسین‌مشاور
برای کار طراحی بطور تمام وقت در تهران افراد زیر را استخدام مینماید.
۱ـ مهندس آرشیتکت با سابقه کارکافی
۲ـ مهندس محاسبات فنی
۳ مهندس تاسیسات
۴ـ نقشه‌کش با حداقل ۵ سال سابقه‌کار
داوطلبان جهت کسب اطلاع بیشتر میتوانند همه روزه بغیر از پنجشنبه ها وتعطیلات‌ازساعت ۹الی ۱۸ به‌آدرس خیابان تخت‌طاوس نرسیده‌به خیابان پهلوی خیابان منصور شماره ۳ مراجعه فرمایند .
۱ـ۲

استخدام‌حسابدار
یکنفر حسابدار (حسابدار برآورد قیمت تمام شده کالا) با تجربه و آشنا به کلیه قوانین مالیاتی‌وامور بازرگانی وصنعتی برای بعد از ظهرها استخدام میشود .
متقاضیان با ذکر مشخصات و آدرس کامل باصندوق پستی ۸۴۲ تهران مکاتبه نمایند .

استخدام
چند نفر راننده و فروشنده با شرایطزیر استخدام میشوند .
۱ـ داشتن گواهینامه پایه ۲ همگانی .
۲ـ داشتن تضمین وثیقه ملکی .
۳ـ داشتن حداقل تحصیلات سوم متوسطه.
۴ـ حداقل سن ۲۵ حداکثر ۳۵ سال .
۵ـ داشتن برك خاتمه خدمت یا معافی دائم غیر پزشکی .
واجدین شرایط همه روزه بجز ایام تعطیل‌به کارگزینی شرکت سهامی زمزم (پپسی‌کولا)واقع در خیابان آیزنهاور مراجعه نمایند .

استخدام‌سکرتر(منشی)
دونفر دوشیزه یابانوی جوان با آشنائی به زبان‌انگلیسی‌وماشین نویسی فارسی وانگلیسی ومسلط بامور اداری با حقوق خوب استخدام‌میشوند
داوطلبان مشخصات و آدرس کامل خودرا همراه با یك قطعه عکس به نشانی صندوق پستی۸۴۲تهران ارسال فرمایند .

استخدام جوانان دیپلمه
عده‌ای جوان تحصیلکرده دیپلمه که خدمت نظام وظیفه خود را به‌اتمام‌رسانده و دارای گواهینامه‌رانندگی و اتومبیل شخصی باشند برای نمایندگی علمی داروئی در تهران و شهرستان بطور تمام وقت استخدام میشوند. لطفا به آدرس کارخانه دوپار جاده مخصوص کرج ـ چینگر روبروی کارخانه ژیان داخل ۲۰ متری خاکی مراجعه فرمایند .

برادران گلپایگانی
نمایندگی بازاریفروش محصولات بنزایران ناسیونال
وانت ۵۰۸ ـ انواع مینی بوس بنز ۳۰۹
آمبولانس ۳۰۹ ـ انواع اتوبوس بنز ۲۰۲
تلفن های نمایشگاه ۵۳۶۳۰۱ ـ ۲۷۹۰۰

IMMEDIATE OPENINGS FOR 1ST CLASS PIPE WELDERS AND PIPEFITTERS "FABRICATORS" APPLY IN PERSON AT FLUOR-THYSSEN JOINT VENTURE IN REY, MR. F. RABELL, TELEPHONE 591001/3

نیازمندیهای اطلاعات تلفنی آگهی میپذیرد تلفنهای ۳۱۱۲۲۵-۳۱۱۲۲۴ ۳۱۱۲۳۰-۳۱۱۲۲۹

تدریس ریاضیات‌دبیرستان‌ودوره راهنمائی توسط دبیر از ساعت ۴٫۵ به بعد تلفن ۷۶۱۷۸۷ آ- ۲۳۷۷۳

دانشگاه صنعتی‌آریامهر شایسته‌ترین‌دانشجویان راجهت‌تدریس‌خصوصی فیزیك ، شیمی،ریاضی زبان و دروس دوره راهنمائی‌معرفی‌مینماید. تلفن۹۷۲۰۱۴داخلی۳۳۶

آگهی تدریس خصوصی
عده‌ای از دانشجویان پسر و دختر دانشسرای عالی آماده تدریس خصوصی‌برای‌کلیه مواد درسی دوره دبیرستان‌می‌باشند. لطفا درساعات اداری به تلفن ۴ـ۸۳۹۲۹۳ مراجعه فرمایند . م‌الف ۱۹۹۰۴

امور دانشجوئی‌دانشسرای‌عالی ۱ـ۱۲ آـ ۷۹۵۹۲

ریاضیات ـ فیزیك ـ شیمی ـ متوسطه پویژه‌ششم ـ ریاضیات عالی ودانشگاهی تلفن۹۵۳۶۷۷ آـ ۲۳۱۵۶

آخرین‌کلاس هشتم
ابتدائی متوسطه راهنمائی‌ماشین نویسی‌پازرگانی‌میدان۲۵شهریور ۸۳۳۸۰۴ آـ ۲۳۷۲۸

اعزام تضمینی
دروس دبیرستانی
تلفن ۸۳۷۶۸۱
۱ـ۲ آـ۲۳۸۳۰

ریاضیات فیزیك مکانیک‌شیمی‌ـ ترسیمی توسط دانشجویان سال آخر آریامهر تلفن ۹۶۳۳۰۷ آـ ۲۰۶۷۳

کلیه دروس دبیرستانی تضمینی توسط ـ دانشجویان با چهارسال سابقه تدریس تلفن ۹۲۶۱۳۷

تدریس ادبیات عربی فلسفه تحت نظر ابن‌آهی ۸۳۳۸۰۴ آـ ۲۳۸۲۹

مکالمه انگلیسی‌وآلمانی
با صرف چای و شیرینی‌آلمانی پنجشنبه‌ها ۴ تا ۶ انگلیسی جمعه‌ها۴ تا ۶ماهیانه ۵۰۰ریال بطور خصوصی تلفن ۶۳۴۶۴۳ آـ ۲۳۸۶۷

فیزیك شیمی ریاضیات در ۱۳جلسه قبولی‌شما را در ثلث دوم و سوم تضمین می نمائیم دانشجویان سال چهارم پلی‌تکنیك با چهار سال سابقه تدریس خصوصی دبیرستان‌تلفن۷۹۵۱۱۴ آـ۳۸۴۸ ۲

تدریس‌خصوصی‌انگلیسی وسیله دانشجوی سال چهارم زبان انگلیسی تلفن ۹۲۶۹۷۴ آـ۲۳۸۶۸

پانسیون

پانسیون مدرن مینا
ویژه بانوان و دوشیزگان تلفن ۸۴۷۹۸۱

املاك‌ومستغلات

فروش
خانه فروشی

هرنوع خانه و زمین
و آپارتمان برای فروش آماده بازرگانی ایرانشهر روزولت شمالی‌مقابل‌پمپ بنزین۸۳۲۸۷۴ آـ ۲۳۸۰۰

در عباس آباد
مستقل ۴ طبقه باشوفاژ روشن وسرویس کامل بفروش میرسد ۸۴۱۴۲۸ و ۸۴۹۶۰۴ رحیمی ۱ـ۶ آـ ۲۳۴۸۶

یک طبقه منزل شمالی
بمساحت ۲۰۰ مترمربع با۳اتاق و۲هال و سرویس کامل بفروش میرسد خواستاران به آدرس تهران‌نو خیابان زرکش خیابان محجوبی ۶ متری ارسطوشماره ۳۵ مراجعه فرمایند از ساعت ۲بعدازظهر ببعد .
۱ـ۳ آـ ۲۰۶۱۵

امیرآباد شمالی خیابان شیبانی خانه جنوبی ۶ اتاق ۲هال آب و برق و تلفن ۶۳۱۵۲۴

خانه های مستغلاتی و ویلائی ۶۰۰ هزار تومان ببالافروشی موجودتلفن ۸۴۷۹۸۲ ـ ۸۵۳۷۳۶

ساختمانی در تهران‌پارس‌شامل یکباب خانه‌وآباب‌مغازه‌زیرزمین مناسب برای‌هرگونه‌شغل‌فروشی تلفن ۷۸۱۹۱۸
۱ـ۳ آـ ۲۳۴۷۶

تعدادی منازل ویلائی و مستغلاتی عرضه میشود
تلفن **۴۰۰۰۰**

ویلائی داودیه ۶ر۱ میلیون
ویلائی جردن ۵ر۱ تا ۵ر۲ میلیون .
ویلائی محمودیه ۳ر۱ میلیون .
مستقل پهلوی ۵ر۱ میلیون
مستقل داودیه ۶ر۱ میلیون
آـ۲۳۸۶۶

تخت طاوس
مستغلات شخصی ساز درآمد سالیانه۱۸۰هزار تومان یکجا اجاره یك میلیون‌ونیم نقدومعاوضه تلفن ۳۱۰۱۶۸

خیابان جم
مستغلات شخصی ساز شوفاژ تلفن چهار طبقه چهار اطاقی‌نقدومعاوضه ۹۰۰ هزار تومان تلفن ۳۱۰۱۶۹

مقابل دانشگاه تهران
اول فخررازی بن‌بست‌نیک‌پور شماره ۱۸ خانه‌ای دو طبقه دارای ۴ اطاق با آب و برق‌و تلفن به مبلغ ۱۶۰ هزار تومان از ساعت ۳ الی ۷ مراجعه نمائید .
آـ ۸۰۲۹۸

خانه‌ای کوچک سمپر واقع در خیابان نادرشاه مستعد به نوسازی به فروش میرسد تلفن ۶۲۱۶۰۹
آـ۲۳۸۱۹

مولن‌روژ
مستغلات دو طبقه ۵ اطاقی سرویس۵۵۰هزار تومان تلفن ۳۱۰۱۶۸

اکازیون
یوسف‌آباد محمدرضاشاه خانه ویلائی مهندسی‌ساز ۴۵۰مترفضا سالن ، نهارخوری۵اطاق‌خواب انبار ـ گلخانه ـ موکت‌ـ پرده وکرکره بدون واسطه ۶۸۰هزار تومان بفروش میرسد تلفن ـ ۶۲۶۹۶۲
۱ـ۲ آـ ۲۲۶۱۲

دوباب ساختمان ۴ طبقه واقع در خیابان جردن هر طبقه دارای ۴ و ۵ اطاق با سرویس کامل بطور مجزا بفروش می رسد تلفن ۸۳۲۷۴۱ و ۸۳۴۵۷۰مراجعه شود .
آـ۲۳۸۲۴

چند دستگاه ساختمان نوساز ویلائی واقع در تهران پارس ۵ تا ۷ اطاقه سرویس کامل ۳۴۰ تا ۵۲۰ هزار تومان تلفن ۷۸۱۰۶۶ دفتر ساختمانی مهر
آـ۲۳۸۰۴

دفتر ساختمانی برادران تقدیم میکند
تعدادی خانه ۴الی ۱۰ اطاقه واقع‌درتهران‌پارس تهران نو ـ نارمك ـ نیروی‌هوائی‌نقدواقساط بفروش میرسد .تلفن ۷۹۶۹۱۵

بزرگترین مرکز فروش درشمال تهران‌خانه‌های‌ویلائی‌ومستغلاتی و ساختمان‌های بزرگ و کوچک تلفن ۶۲۲۰۶۵
شرکت‌مهیه مسکن‌آسان
آـ ۲۳۸۱۲

فرح جنوبی تخت‌طاوس
خانه‌ای شخصی‌ساز سه طبقه ۲۴۰ متر فروشی تلفن۸۴۸۹۴۸
آـ ۲۳۸۰۵

با تلفن ۷۸۱۹۱۸ در تهران‌پارس صاحب‌خانه شوید .

آپارتمان فروشی

تا تمام نشده‌عجله‌کنید
با استقبال فراوان خریداران آپارتمان و قیمت‌های فوق‌العاده ارزان آن تعداد زیادی از آپارتمانهای مذکور بفروش‌رسید و تعداد مختصری موجوداست. تخفیف بیسابقه‌درفروش‌آپارتمان های اوکس وعالی در بلوك‌های جداگانه ۳ و ۴ و ۵ و ۷اطاقی یک سرویسه ودوسرویسه هر بلوك شامل دو طبقه‌و هر طبقه دارای ۲ آپارتمان و طبقه اول علاوه بر حیاط اطاق‌های‌اضافی در زیر دارد و طبقه دوم از بالکن و پشت‌بام‌استفاده‌مینماید ضمنا تخفیف‌های مذکور تا پایان روز ۲۳ر۱۱ر۵۲ خواهد بود و به قیمت‌های ۱۲۴ و۱۲۵ و ۱۵۰ و ۱۵۵ و ۱۶۰ و۱۶۵ و ۱۷۰ و ۱۸۰ هزار تومان به فروش میرسد تلفن ۷۹۱۵۵۴
آـ ۲۳۷۵۴

آپارتمان۳ الی ۴ اطاقه وچند مغازه بازیرزمین‌بزرگ‌باسرویس کامل تلفن‌وبرق۱۵ آمپرشخصی ساز بقیمت مناسب آماده‌فروش میباشد چهارراه کالج کوچه سرشار تلفن ۸۲۱۹۷۱
۱ـ۳ آـ ۲۳۵۸۹

توجه
۴ دستگاه از آپارتمانهای بسیار مدرن ۳اطاقی
با شوفاژ و تلفن و سرویس کامل در
امیرآباد
شمالی باقی است قیمت
۱۵۰ هزار تومان ببالا
دفترجمشید تلفن ۹۲۸۰۸۲

یکدستگاه آپارتمان واقع در جاده قدیم شمیران جنب شمارگذاری دارای شوفاژ،تلفن مستقل ، کولر و کفپوش‌پارکت بدون واسطه نقدا بمبلغ ۳۰۰ هزار تومان به فروش میرسد تلفن ۸۵۰۱۳۲
آـ ۲۳۷۷۴

۸ دستگاه آپارتمان لوکس ۴ اطاقه باشوفاژ فروشی سعدی شمالی مقابل درب خروجی‌پمپ بنزین دروازه دولت کوچه‌رفعت از ۱۰ صبح تا ۱۲ از۳ تا ۶ تلفن ۳۰۳۰۰۷
آـ۲۳۸۲۰

توجه
آپارتمان فروشی ۵ اطاقه در یوسف‌آباد تلفن ۹۲۷۳۴۷
آـ ۲۳۸۵۹

آپارتمانهای فروشی با پارکینك و تجهیزات حوالی خیابان نادری ۴۵۵۱۶

فروشنده ویا اشخاصیکه ذوق فروشندگی داشته باشنداستخدام میشود . دانندگان زبان انگلیسی ارجحیت دارند تلفن ۶۶۶۳۹۲ و ۶۶۳۸۴۷

PARS INDUSTRIAL GROUP requires for immediate employment a Project Supervisor and Project Engineer with the following qualifications:

1. University degree in Chemical or Mechnical Engineering.
2. Military exemption.
3. Good knowledge of English.
4. Minimum of five years experience, including at least two years in Project Engineering for the position of Project Supervisor and one year's experience for Project Engineer.

Qualified candidates should apply in person at MINOO, Kilometer 14, N. Karaj Road, between 9 a.m. and 5 p.m.

دستگاه الکترونیکی سکرتر تلفنی
در غیبت‌شما و تعطیل موسسه به‌مراجعین تلفنی شما پاسخ می‌دهد و پیغام آنها را ضبط می‌کند .
نماینده انحصاری و مرکز فروش‌شرکت **بکد** الکتریک
بوسیله تلفن ۶۸۱۰۱۶ سفارش دهید

بمنظور حفظ انتظامات ونگهبانی
یك واحد صنعتی‌بزرك در تهران استخدام با شرایط زیر مورد نیاز است.
۱ـ سن حداکثر پنجاه سال
۲ـ سابقه خدماتی که با منظور فوق تطبیق نماید .
۳ـ آشنا به زبان انگلیسی
داوطلبان با ارسال یك‌قطعه‌عکس ومشخصات وآدرس کامل با راهنمای شماره ۱۱۴۰ روزنامه اطلاعات مکاتبه نمایند .

آپارتمانهای ۳و۴اطاقی
در منطقه شمال تهران فروشی تلفن ۶۳۴۲۵۵

آپارتمان‌های فروشی
صبا شمالی تخت‌جمشید۴۳۷۸۰

پهلوی‌ـ امیراکرم ـآذر آپارتمانهای فروشی ۴۰۵۷۸

آپارتمان‌فروشی۴۸۲۱۳

ویلا فروشی
ویلا های کوی ارم کرج نقدو اقساط ۳۱۶۹۲۱

اوکازیون
یکدستگاه ویلای نوساز یکطبقه مجهز به تلفن و شوفاژ تلفن ۸۸۲۱۰۵
آـ ۲۳۶۷۷

زمین فروشی
شهرك زیبای گلدشت کرج
با اسلوب شهر سازی در مصفاترین آب‌هوازمینهای‌مشجر بقطعات ۱۵۰۰ متر با آب جنب دانشسرایعالی با شرایط سهل ۸۴۳۲۷۸

۹ قطعه زمین به قطعات ۳۵۰۰ الی ۵۵۰۰ متری واقع در شمال جاده‌کرج قزوین حدود کیلومتر۳۰ با اسناد مالکیت متری یکصد ریال نصف نقد نصف باقساط ۱۸ ماهه از ساعت ۴ ببعد تلفن ۹۷۹۴۱۲
۱ـ۳ آـ۲۳۸۲۱

زمینهای‌بزرك وپارکینك و تعمیرگاه برای‌فروش موجود است . تلفن ۷۹۰۴۳۳

زمین بقطعات ۱۰۰۰ متری ۱۵۰۰ متری‌و ۲۰۰۰ متری اراضی
کورش
متری ۷۵ ریال
ناصرآباد
متری ۵۰ ریال
باغستان
متری ۲۸۰ ریال
تلفن ۹۳۷۰۶۲
۱ـ۱۰ آـ۲۳۷۳۹

زمین بقطعات ۱۰۰۰ متری اقبالیه کرج متری
۱۴تومان
زمینهای‌شهرپرسپولیس کرج متری
۳۵ تا ۷۰ ریال
تلفن ۳۱۶۹۲۱

دست اول بخرید
زمینهای تفکیك شده از هزار متر ببالادر
منطقه شهر نوبنیاد و ویلائی پرسپولیس کرج
متری ۴۵ ریال
تلفن۳۱۱۸۳۶و۳۱۲۷۳۹
شاهرضاجنب‌لاله‌زارنوساختمان ۶۰۹ طبقه ششم موسسه فراز
آـ۲۳۸۰۷

قابل‌توجه
خریداران زمین اکازیون در ۱۳ کیلومتری جنوب غربی میدان شهیاد ـ بقطعات ۳۰۰ متری با سندمالکیت ودرختکاری شده متری
۳۰ الی۳۵ تومان
تلفن ۹۷۳۳۷۷ توکلی

خوشبختی
در انتظار شما است
شماهم مانند دیگران در خرید زمین از موقعیت استفاده کنید. دربهترین منطقه‌خوش‌آب‌وهوای
حومه کرج
زمین بقطعات ۱۰۰۰ متر ببالا از متری
۶۰ ریال ببالا
لاله‌زارنو مقابل سینما متروپل طبقه دوم دفترساختمانی‌متروپل
تلفن ۳۰۵۳۴۹

یکقطعه زمین ۵۰۰ متری
جنوبی‌با جواز ۵ طبقه‌بین‌گاندی و پهلوی فروشی تلفن۶۶۸۰۶۱
آـ ۲۳۷۲۴

زمینهای ارزان در شرق تهران
مشیریه
قطعات ۱۲۰ متربه بالا متری۳۰ و۳۵و۵۰تومان نقد و اقساط
دفترپرنداز تلفن ۳۵۴۴۹۶

مژده
بخریداران زمین‌اکازیون در سه‌کیلو متری‌سه‌راه آذری‌برجاده‌ساوه‌روبروی پمپ بنزین به قطعات ۱۵۴ متری
نقدواقساط
۱۲ماهه متری۱۵۰تومان تلفن ۹۷۳۳۷۷ توکلی

زمین در شهر زیبای پرسپولیس کرج
متری ۴۰ ریال
تلفن ۸۴۳۵۲۹

فروشنده زمینهای جاده کرج قزوین ساوه
۷۶۵۶۹۵

زمینهای اقساطی
زمین به قطعات ۲۰۰ متری‌ببالا در شرق تهران‌بلوار رضاپهلوی فروشی تلفن ۳۴۴۲۸۷
آـ ۲۳۸۶۰

یک قطعه‌زمین۵۰۰ متری‌اطراف تویخانه فروشی تلفن۳۱۸۱۶۸
آـ ۲۳۸۶۵

فروش سرقفلی
مغازه‌واگذاری

پهلوی ـامیراکرم‌ـ آذر سرقفلی ومالکیت مغازه ۴۰۵۷۸

واگذاری‌صفحه فروشی
یکباب مغازه با زیرزمین مناسب برای هر کسب در بهترین‌نقطه فردوسی نزدیک میدان سپه صفحه‌فروشی‌ایرج تلفن۳۹۱۸۸۲
آـ ۲۳۷۲۹

یکباب مغازه ۲ دهنه بازیرزمین سرنبش با وسایل کامل وجواز واگذار میشود تلفن ۶۳۸۰۵۴

سه‌باب مغازه در سه‌راه سمنگان با آب و برق و زیرزمین با جواز بالکن به فروش میرسد به تلفن ۷۹۲۰۴۴ مراجعه شود
آـ ۲۳۶۷۶

قابل‌توجه
بنگاه مسافر بری دارای پروانه با ۲۷ دستگاه اتوبوس مرسدس بنز ۳۰۲ و مینی‌بوس و ۲۵ دستگاه اتوبوس‌اجاره‌ای داخل شهر با قرارداد‌با کارخانجات و موسسات که ماهیانه ۲۵۰ هزار تومان دریافت می نماید واگذار می شود طالبین به تلفنهای ۳۱۶۹۶۵ـ ۶۱ ۳۹۱۰ مراجعه فرمایند .

فروشگاهی بمساحت ۱۵۰ متر واگذار و یا با ملك معاوضه می شود تلفن ۶۳۵۹۸۶ امیرآباد شمالی خیابان رستم خیابان تهران فروشگاه سه کاج
آـ۲۳۸۰۰

عکاسی
با تلفن و جواز واگذار میشود تلفن ۸۲۵۹۶۲
آـ ۲۳۸۷۱

مطب دندانپزشکی ۴ اطاق تجهیزات بر شاه نبش رازی‌به شرکت‌ها یا اطباء واگذارمیشود ۳۴۸۱۸۸
آـ ۲۳۷۷۸

۶ اطاق برسعدی‌با تلفن‌واگذار میشود تلفن ۸۲۵۹۶۲
آـ ۲۳۸۷۰

کافه رستوران مامك
واقع در خیابان نیاوران‌ایستگاه سعیدیه واگذار میشود طالبین به تلفن ۸۷۳۲۸۵ مراجعه‌نمایند
آـ ۲۳۸۷۸

سوپر
فروش سوپر مارکت با جواز جدید عصرها ۸۴۶۷۲۹

سوپر مارکت با جواز در شمال شهر به فروش میرسد تلفن ۸۴۵۲۱۷
آـ ۲۳۲۷۲

سالن برای کارخانجات از ۲۰۰ متر ببالافروش یا اجاره تلفن ۲۶۵۲۰

فروش تعمیرگاه و توقفگاه‌وملك صبحها تلفن ۲۷۵۹۹ عصرها ۸۷۴۴۶۶

باقیمانده آپارتمانهای بنیاد طرح و ساختمان در ۱۱ طبقه با پارکینك پشت‌تالار رودکی‌باقیمت های‌استثنائی تلفن ۹۳۲۹۳۵ـ ۹۲۲۹۷۰

ITMC
آگهی استخدام
کارخانجات مخابراتی ایران ـ شیراز استخدام مینماید :
۱ـلیسانسیه حسابداری صنعتی با حداقل‌پنج سال سابقه کار
۲ـ لیسانسیه اقتصاد و یا بازرگانی با حداقل پنج سال سابقه کار درخرید های داخلی وخارجی
۳ـ ۳ نفر فارغ‌التحصیل انستیتو تکنولژی (مکانیك) برای قسمت برآورد قیمت
۴ـ ۳نفر قالب‌سازباحداقل‌پنج‌سال سابقه‌کار
شرائط استخدام :
دارا بودن برك خاتمه خدمت یا معافی دائم (آشنائی کامل به زبان انگلیسی و یا آلمانی برای ردیفهای یك و دو)
از واجدین شرائط تقاضا میشودفتوکپی‌مدارك تحصیلی و خلاصه از شرح حال زندگی خود را بانضمام یك‌قطعه عکس بکارگزینی شرکت ـ صندوق پستی شماره ۲۶۵شیراز ارسال‌فرمایند

اجاره‌داده‌میشود

آپارتمان اجاره

آپارتمان لوکس
در طبقه دوم واقع در خیابان کاخ‌بالای شعبه‌کاخ‌شمالی‌بانک ملی ایران » دارای سالن بزرگ و یک هال بزرگ ودواطاق‌مجزا با تلفن مستقل وسرویس کامل برای اجاره جهت دفترشرکت ومطب واگذار میشود صبحهاو عصرها تلفن ۶۶۵۹۴۵
۱ـ۳ آـ ۲۳۵۳۸

آپارتمان برای مطب و دفتر تجارتی
یکدستگاه آپارتمان ۳ اطاقه با هال مدرن و مجهز خیابان پهلوی چهارراه تخت جمشید تلفن ۴۵۶۰۱

امیرآباد آپارتمان‌همکف ۵اطاق با حیاط و دو زیرزمین ۲۳۰۰ تومان اجاره تلفن ۶۳۹۸۴۱
آـ ۲۳۸۰۲

چندین دستگاه
آپارتمان ۲ تا ۱۰اطاق خوابه مبله غیر مبله برای سکونت‌و یا دفترکار موجود است وزراء نرسیده به خیابان یازدهم ساختمان ۱۳۸ طبقه‌سوم‌سازمان دریچه‌تلفن۶۲۲۹۵۴ و۶۲۴۶۱۳
آـ ۲۳۸۶۲

ساختمان اجاره
مناسب‌ترین اجاره برای‌مجهز‌ترین دفاتر تجارتی ، موسسات، دارالوکاله‌هاهنرمندان،مهندسین مشاور و آرشیتکت‌ها .
ساختمان آلومینیوم
خیابان شاه تلفن ۴۸۲۰۰
۱ـ۴ آـ ۲۳۴۲۴

اجاره
طبقه دوم دارای چهار اطاق خواب ناهارخوری پذیرائی هال با کولر و سرویس کامل واقع در شهرآرا خیابان ۲۲ گیای جنوبی نبش شمالی خیابان بیستم پلاك ۶۱ اجاره داده میشود .
آـ ۲۳۷۱۵

موردنیازبرای‌اجاره

موردنیاز برای‌محل کار
یکدستگاه آپارتمان ۲الی۳اطاقی بر خیابانهای اصلی شاهرضا به بالا جهت محل‌کارباسرویس کامل و تلفن فورانیازمندیم‌تلفن ۳۰۵۳۴۹
آـ ۲۳۸۶۲

هتل جهت خرید یا اجاره
تلفن ۳۰۵۲۸۷ از ساعت ۸صبح الی ۱ و از ساعت ۴ الی ۷بعد از ظهر تماس گرفته شود .
آـ ۸۰۹۴۶

موردنیازبرای‌خرید

شرکت درجه‌بندی شده را خریداریم بین ساعت ۴تا۷ بعدازظهر بتلفن ۸۳۶۴۸۰ مراجعه فرمائید .
۱ـ۲ آـ۲۳۷۸۹

زمین
زمینهای ساختمانی و خانه های دست دوم شمال‌شهر را خریداریم
دفترجمشید
تلفن ۹۲۸۰۸۲

زمینهای قلقلی علیا و قلقلی بالا را خریداریم ۶۳۷۶۵۷

زمین با جواز ونقشه فوری خریداریم تلفن۶۲۵۶۷۳

زمینهای افسریه‌شاه‌آباد شرق مشیریه خریداریم ۳۵۵۵۲۶

اراضی تهران پارس شرکت نفت‌سازمان‌چای راه آهن خریداریم ۷۸۰۰۶۱

خرید سرحدآباد ملارد کردان صفائیه مهر شهرام‌ام سی‌کوهک چیتگر ۴۶۸۴۶

منازل اجاره و فروشی طالبیه‌ـ ۹۳۲۷۴۷

خریدار زمین تهران پارس ـ ۷۸۱۹۲۶

زمین‌افسریه خریداریم۳۴۱۳۵۹
۱ـ۱۳ آـ ۲۲۹۷۴

زمین تهران‌پارس خریداریم‌تلفن ۷۹۳۰۲۰

خرید وفروش اراضی شهران‌ـ ۹۲۵۵۸۴

بنگاههای‌معاملات‌املاك

بورس املاك‌پرسپولیس
انبار ـ زمین ـ باغ به قطعات بزرگ و کوچک در جاده‌ساوه خریدارو فروشنده‌ایم ۹۵۹۷۲۶
آـ ۲۳۷۷۲

دفتر پارس
مرکز معاملات املاك و مستغلات در شهر و عباس آباد و شمیرانات تلفن ۸۴۱۵۵۸

دفتر مرکزی جلالی
خرید اراضی سعادت‌آباد و مکانیر و فرحزاد و یوسف آباد و عباس‌آباد و دره‌قشلاق و شمیرانات و مبارک آباد تلفن ۶۲۶۴۱۱ ـ ۶۲۴۱۹۳

برای خرید و فروش اراضی ساحلی دریا با ما مشورت کنید تلفن ۴۲۶۸۲

قابل توجه خریداران املاك
اول از ما مشورت‌کنیدبعدبخرید مهتاب ۸۳۳۷۰۰ ـ ۸۳۳۹۰۰
آـ ۲۳۸۷۲

زمینهای تهران پارس
خریدار و فروشنده‌ایم ۷۸۱۰۷۹

با ۳۱۹۷۸۴ املاك فروشی را به بنگاه کوشان بفرمائید .
آـ ۸۰۶۱۰

ویلاوآپارتمان شمارا بخارجیان اجاره میدهیم . مستغلات شهرو شمیران خریداریم‌تلفن۸۷۳۲۳۳
۱ـ۱۰ آـ ۲۲۶۵۸

منازل اجاره‌وفروشی‌موجود ـ ۹۳۳۷۴۷

بورس املاك شمیران
دفتر براتی۸۷۳۵۷۵ـ ۸۷۷۸۷۵

نیازمندیهای‌اجاره

سازمان نیازمندیهای خارجیان
خانه‌بخارجیان اجاره میدهد
۸۲۳۱۵۵ ۸۲۳۹۲۹
۸۳۸۱۰۶

مؤسسه امورخارجیان
مرکزاجاره تخت جمشید جنب بانک ملی
۷۵۱۷۸۲-۷۵۲۳۵۸

اجاره‌خانه‌بخارجیان

مؤسسه نیازمندیهای‌خارجیان
خانه بخارجیان اجاره میدهد
۸۳۰۰۸۱- ۸۳۰۰۸۲
۸۲۱۸۱۱- ۸۲۱۷۲۳
۳۶۱ تخت جمشید مقابل سفارت آمریکا

مؤسسه امپایر ۷۷۷۵۰۰
خانه بخارجیان اجاره میدهد
۷۷۸۹۵۵-۷۷۳۲۸۵

سازمان‌مسکن‌پارس
اجاره منازل بخارجیان
۸۴۸۴۲۴-۸۵۳۸۵۳

۸۳۵۱۲۰- ۸۲۹۷۶۶
سازمان‌کورش
اجاره منازل بخارجیان

آژانس بین‌الملل
هرنوع‌مستغلات‌شما رابخارجیان اجاره میدهد ۳ـ۲ـ۸۳۰۸۴۱

موسسه نیازمندیهای هیلتون اجاره به خارجیان ۸۳۴۶۳۷

معاملات‌پول

پول موجود
پول
درمقابل چك کارمندی . ملك ـاتومبیل
۴۳۵۲۸

پول
وام هزاری ۱۵ تومان‌در مقابل‌هرنوع‌سنداتومبیل تلفن بدون خرج محضر ساختمان با سود بانکی
۸۳۲۹۸۶
آدرس شاهرضا بین رامسروفرصت‌پلاك۴۴۴ موسسه ایرانشاد

پول
هزاری۱۵تومان
روی سند اتومبیل‌وتلفن ساختمان با سودبانکی
۷۵۰۶۳۵
شرکت پرون‌کا
آـ۲۲۳۷۲

هر مقدار پول
باسود مناسب دراسرع وقت آماده است
تلفن ۸۷۳۲۳۳

پول شرطی بدون سرگردانی بابهره‌ارزان از ۵۰ هزار تومان ببالا همیشه موجود تلفن ۸۳۰۸۳۵

دویست هزار تومان
پول شرطی موجود
۷۶۵۷۴۵

۳۵۰ هزار تومان پول شرطی موجود ۸۲۲۳۴۱
۱ـ۲ آـ۲۳۷۸۴

از یك میلیون ریال ببالا پول‌شرطی موجودپاکپور ۶۶۶۲۶۳ و ۶۶۶۴۶۱۸ ۶۶۰۲۰۰

قلك وام میدهد
درمقابل مبیع ارزنده قلك‌فورا وام میدهد تلفن ۷۶۵۷۴۵

باسود بانکی
در ۱۰دقیقه‌مقابل‌اتومبیل تلفن وملك ۸۲۲۳۴۱

وام‌باچك
۷۵۴۴۹۲

وام درمقابل تلفن اتومبیل‌وملك
۴۹۰۵۰

پول فوری با سود بانکی درمقابل خانه مستغلات ۹۲۸۴۶۵

پول‌شرطی با سودبانکی در مقابل خانه تلفن : ۹۲۳۵۰۴

موسسه همکاری های بنیاد توکل
در مقابل سند ساختمان، زمین عادلانه وام میدهدتلفن۶۳۰۸۲۶ و ۶۳۰۸۲۰

وام به اتومبیل و چك ۴۴۲۲۰

پول دوشاهی فوری تلفن ۸۲۹۶۸۰

پول روی ملك با
بهره ارزان و سریع ۸۲۲۶۵۹

خانه پول ـ فرح شمالی مرکز معاملات پول تهران ۸۴۸۳۸۸

پول ۵ر۱شاهی۶۲۴۸۷۳

مورد نیاز
بپول راکد شما درمقابل مبیع ارزنده هزاری ۸۰ تومان بهره باتضمین میدهیم
۴۳۵۲۸

پول راکد وپس‌اندازهای کوچك شما را هرمبلغی که باشد (حتی دوهزار تومان) با بهره عالی بجریان می‌اندازیم تلفن ۶۶۱۴۶۹

دفتر همه
بپول راکد شما بهره مافوق عالی‌میدهیم حتی پنج هزار تومان
۶۳۴۲۵۷

پول راکد شما راهر مقدار که باشدهزاری۵۰ تومان سود میدهیم ۸۳۲۹۸۶

پول شرطی نیازمندیم ۸۲۸۳۴۹

پول شرطی درمقابل‌خانه مستغلات فورانیازمندیم ۹۲۸۴۶۶

پول شرطی نیازمندیم ۸۳۷۶۸۴

قبوض

وام و خرید قبوض بانك کارگشائی تلفن۴۵۱۶۸ ۶۶۲۴۵۹ ـ ۴۳۴۹۹

معاملات‌تلفن

تلفن‌در هر منطقه‌خریدار بانصب فروشنده‌ایم ۸۵۳۰۳۱

خرید وفروش تلفن‌در هرمکان آلومینیوم ۴۱۰۵۰

استخدام انباردار
یکنفر انباردار با شرایط زیر استخدام میشود
۱ـ حداقل تحصیلات دیپلم متوسطه
۲ـ آشنائی کامل بزبان انگلیسی و یاآلمانی
۳ـ مسلط به سیستم انبارداری علمی
۴ـ داشتن حداقل سه سال سابقه کار
متقاضیان حداکثر تا ۲۵ بهمن تقاضاهای‌خودرا باذکر مشخصات کامل‌وحقوق مورد نظربصندوق پستی ۱۴۹۸ـ۱۱ ارسال دارند .

IDI
استخدام
کارخانجات داروئی آی .دی .آی جهت تکمیل کادر فنی خود احتیاج به افراد زیر دارد.
۱ـبرق‌کار درجه یك‌با سابقه ۱۰نفر
۲ـ سیمکش ۱۰ نفر
۳ـ مکانیك آشنا به‌ماشین‌های داروسازی و بسته بندی دارو با سابقه ۵ نفر
۴ـ کارگر ساده مرد ۵۰ نفر
داوطلبان در صورت نداشتن موانع استخدامی میتوانند تا روز ۲۴ر۱۱ر۵۲ از ساعت ۹الی۵ بعد از ظهر به جاده مخصوص کرج کیلومتر ۱۴ کارخانجات آی .دی .آی مراجعه نمایند .

بقیه نیازمندیهای اطلاعات درصفحه یازده

قابل‌توجه‌شرکتهای محترم‌ساختمانی
سازمانی مجهز به امور نقاشی ساختمان با نازلترین قیمت و سرعت عمل آماده همکاری‌در تهران و شهرستانها میباشد
تلفن ۲۵ الی ۳۰۱۳۲۴

استخدام کارگر آهنکار
کارگر سیم‌کش صنعتی ساده حداقل سیکل رنك‌کار صنعتی
که دارای معافیت نظام وظیفه بوده و سابقه کار داشته باشند لطفا با تلفن ۶۸۰۵۸۴ مراجعه شود .

آگهی مزایده
۳ دستگاه کامیون کمپرسی انترناش مرتب آماده بکار موجود در پارکینك آیزنهاور نبش اسکندری فروخته میشود طالبین با ملاحظه آن پیشنهاد قیمت خود رابرای هر دستگاه جداگانه و یا برای ۳ دستگاه یك جا به مامور پارکینك تسلیم نمایند .

ما

کالاهای تولیدی خود را بقیمت‌های سال ۱۳۴۸ در اختیار عموم مردم قرار میدهیم.

صندوق نسوز کاوه	مدل	۱۵۰	قیمت	۲۹۵۰ ریال
»	»	۲۵۰	»	۳۹۵۰ »
»	»	۳۵۰	»	۴۹۵۰ »
»	»	۵۵۰	»	۷۹۵۰ »
»	»	۳۵۰D	»	۷۵۰۰ »
»	»	۵۵۰D	»	۹۵۰۰ »

نمایشگاه و مرکز پخش تهران میدان سپه اول لاله‌زار
تلفنهای ۳۱۴۷۰۲-۳۱۴۴۸۷

فروش درکلیه فروشگاههای معتبرلوازم خانگی وفلزی تهران وشهرستانها

در تهران و شهرستانها به فروشگاههای لوازم خانگی و فلزی معتبر نمایندگی رسمی داده میشود
آ ـ ۸۰۹۵۷۰

بزرگترین جایزهٔ اعانهٔ ملّی

که تاکنون برای بلیط‌های نوروزی درنظر گرفته شده است

چهارشنبه اول اسفند اعلام میشود

دانش آموزان عاقل همیشه از خط کشی خیابان عبور میکنند

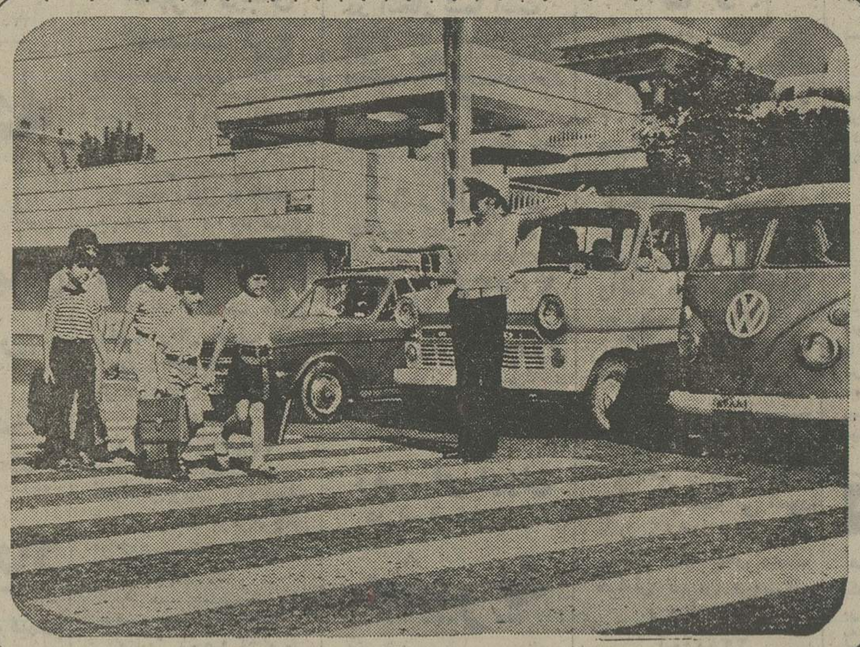

از انتشارات اداره روابط عمومی شهربانی کشور

برنامه امشب سینما کسری
شب زفاف

برنامه سینماها

تماشای فیلمهائیکه با علامت (×) مشخص شده برای اشخاص کمتر از ۱۸ سال ممنوع است

★ از عشق تا هوس ـ رنگی ـ راکل‌ولش
بولوار (۶۶۰۲۹۲) ۱۱ـ۳ـ۵ـ۷٫۱۵ـ۹٫۱۵

★ (×) بسترگناه ـ رنگی ـ راکوئل‌ولش
دیاموند (۸۲۸۴۰۰) ۱۵٫۱۱ـ۳٫۳۰ـ۵٫۳۰ـ۷٫۳۰ـ۹٫۴۵

★ بلوچ ـ بهروز وثوقی ـ ایرن
نیاگارا (۶۶۵۳۰۷) ۱۵٫۱۱ـ۱٫۱۵ـ۳٫۱۵ـ۵٫۱۵ـ۷٫۱۵ـ۹٫۱۵

اروپا (۳۰۳۱۷۹) ۳۰٫۱۰ـ۲٫۳۰ـ۴٫۳۰ـ۶٫۳۰ـ۸٫۴۵
الوند (۳۵۶۵۳۸) ۴۵٫۹ـ۱۱٫۴۵ـ۱٫۴۵ـ۳٫۴۵ـ۵٫۴۵ـ۸
کیهان (۹۵۷۳۶۰) ۹ـ۱۱ـ۱ـ۳ـ۵ـ۷ـ۹
مارلیک (۹۶۳۶۱۶) ۳۰٫۱۰ـ۲٫۳۰ـ۴٫۳۰ـ۶٫۳۰ـ۸٫۳۰
شهرام (۸۴۴۵۴۹) ۱۰ـ۱۲ـ۲ـ۴ـ۶ـ۸٫۱۵
اسکار (۹۲۰۸۸۸) ۱۰ـ۱۲ـ۲ـ۴ـ۶ـ۸
سیلوانا (۳۹۳۷۷۷) ۱۱ـ۱ـ۳ـ۵ـ۷ـ۹٫۱۵
ارانوس (۲۷۹۷۱) ۱۰ـ۱۲ـ۲ـ۴ـ۶ـ۸
میامی (۷۵۴۳۲۹) ۱۱ـ۱ـ۳ـ۵ـ۷ـ۹٫۱۵
سیلورسیتی (۸۶۱۲۰۵) ۳۰٫۱۰ـ۲٫۳۰ـ۴٫۳۰ـ۶٫۳۰ـ۸٫۳۰

★ بازگشت ۷ دلاور ـ رنگی ـ یول برینر
پردیس (۳۰۴۲۵۹) ۹ـ۱۱ـ۱ـ۳ـ۵ـ۷ـ۹

★ (×) پاداش گناه ـ رنگی ـ ناتالی‌نسله
ونک (۶۸۴۱۱۶) ۱۵٫۱۱ـ۳٫۳۰ـ۵٫۳۰ـ۷٫۴۵ـ۱۰

★ پاداش تجاوز ـ پنجه های نقابدار
البرز (۳۰۴۲۵۸) ۳۰٫۸ـ۱۱٫۳۰ـ۲٫۳۰ـ۵٫۳۰ـ۸٫۳۰

★ پسرهند ـ رنگی ـ کوم‌کوم
فری (۹۵۳۳۳۶) ۱ـ۳٫۳۰ـ۶٫۳۰ـ۸

★ جبار سرجوخه فراری ـ فردین
اونیورسال (۹۲۶۹۵۳) ۱۱ـ۱ـ۳ـ۵ـ۷٫۱۵ـ۹٫۳۰
پاسیفیک (۷۵۳۳۱۱) ۱۱ـ۱ـ۳ـ۵٫۱۵ـ۷٫۳۰ـ۹٫۴۵
ایران (۳۱۶۳۵۴) ۳۰٫۱۰ـ۲٫۳۰ـ۴٫۳۰ـ۶٫۳۰ـ۸٫۳۰
سایتا (۳۰۲۴۴۲) ۹ـ۱۱ـ۱ـ۳ـ۵ـ۷ـ۹
تیسفون (۹۵۸۸۸۲) ۱۰ـ۱۲ـ۲ـ۴ـ۶٫۱۵ـ۸٫۳۰
رنگین‌کمان (۳۴۶۷۶۰) ۱۰ـ۱۲ـ۲ـ۴ـ۶٫۱۵ـ۸٫۳۰
موناکو (۷۹۵۵۹۶) ۹ـ۱۱ـ۱ـ۳ـ۵ـ۷ـ۹
پرسپولیس (۵۳۸۰۸۳) ۸ـ۱۰ـ۱۲ـ۲ـ۴ـ۶ـ۸
کارون (۹۵۵۱۶۵) ۱۰ـ۱۲ـ۲ـ۴ـ۶٫۱۵ـ۸٫۳۰
دریا (۳۴۱۷۴۶) ۹ـ۱۱ـ۱ـ۳ـ۵ـ۷ـ۹
آستارا (۸۷۴۰۲۲) ۳۰٫۱۰ـ۲٫۳۰ـ۴٫۳۰ـ۶٫۳۰ـ۸٫۳۰

★ چگونه غرب تسخیر شد ـ رنگی ـ سینه‌راما
آتلانتیک (۶۲۷۱۷۱) ۱۱ـ۳٫۳۰ـ۶٫۳۰ـ۹٫۳۰

★ چشمان گناه ـ رنگی ـ آدولفوچلی
ریولی (۷۵۷۷۷۷) ۱۱ـ۳٫۳۰ـ۵٫۳۰ـ۷٫۳۰ـ۹٫۳۰

★ (×) حقه های یك زن خوشگل ـ رنگی
آریا (۳۱۹۸۸۴) ۹ـ۱۱ـ۱ـ۳ـ۵ـ۷ـ۹

★ خیابان ۱۱۰ ـ رنگی ـ آنتونی کوئین
رادیوسیتی (۴۳۳۲۰) ۱۵٫۱۱ـ۳٫۳۰ـ۵٫۳۰ـ۷٫۳۰ـ۹٫۳۰

★ (×) خروس خانگی ـ رنگی ـ جولیانوجما
امپایر (۶۲۳۹۴۲) ۱۵٫۱۱ـ۱٫۱۵ـ۳٫۳۰ـ۵٫۳۰ـ۷٫۳۰ـ۹٫۴۵

★ خوشگل نترس ـ رنگی ـ پام‌گریر
پارامونت (۸۸۳۲۱) ۱۵٫۱۱ـ۳٫۳۰ـ۵٫۳۰ـ۷٫۳۰ـ۹٫۳۰

★ ده‌فرمان ـ رنگی ـ چارلتون هستون
کریستال (۳۱۷۶۷۵) ۱۰ـ۱٫۳۰ـ۵ـ۸٫۳۰

★ دختر، پسر، شیطان ـ رنگی ـ حسن‌یوسف
همای (۳۱۱۶۶۹) ۳۰٫۱۰ـ۲٫۳۰ـ۴٫۳۰ـ۶٫۳۰ـ۸٫۳۰

★ (×) دعوت به قهوه ـ رنگی ـ اگوتونیاتسی
ب.ب (۸۲۹۶۴۱) ۱۰ـ۱۲ـ۲ـ۴ـ۶ـ۸ـ۱۰

★ دو دلباخته ـ رنگی ـ ریحاناسلطان
حافظ (۳۹۱۰۷۴) ۳۰٫۱۰ـ۲٫۳۰ـ۴٫۳۰ـ۶٫۳۰ـ۸٫۳۰

★ دزد و دزد خوشگله ـ رنگی ـ جان‌وین
ری (۲۲۵۷۸) ۹ـ۱۱ـ۱ـ۳ـ۵ـ۷ـ۹

★ (×) زیر دامن منو نگاه نکن ـ رنگی ـ لاندوبوزانکا
تاج (۳۱۳۸۶۴) ۱۵٫۱۰ـ۱۵٫۱۲ـ۱۵٫۲ـ۱۵٫۴ـ۱۵٫۶ـ۱۵٫۸ـ۱۰٫۱۵
تخت‌جمشید (۴۳۵۵۰) ۱۱ـ۲ـ۴ـ۶ـ۸ـ۱۰

★ (×) شکارچیان انسان ـ رنگی ـ الیورراید
گلدن‌سیتی (۶۶۳۲۶۹) ۱۵٫۱۱ـ۳٫۳۰ـ۵٫۳۰ـ۷٫۴۵ـ۹٫۴۵

★ شش سك گانگستر ـ رنگی ـ بایرون‌میت
شهرتماشا (۹۲۸۶۸۶) ۱۵٫۱۱ـ۳٫۳۰ـ۵٫۳۰ـ۷٫۳۰ـ۹٫۳۰

★ (×) شب زفاف ـ رنگی ـ دنیس واترمن
کسری (۸۲۶۹۳۹) ۳۰٫۱۰ـ۲ـ۴ـ۶ـ۸ـ۱۰

★ شاهد عینی ـ رنگی ـ مارك‌لستر
ایفل (۳۱۱۴۷۷) ۱۰ـ۱۲ـ۲ـ۴ـ۶ـ۸ـ۱۰

★ صف دختران زیبا ـ رنگی ـ راك‌هودسن
گلدیس (۶۲۸۷۱۳) ۳۰٫۱ـ۳٫۳۰ـ۵٫۳۰ـ۷٫۳۰

★ عشق پاك در جسم سیاه ـ رنگی ـ زعودی‌آرایا
پولیدور (۴۲۶۳۱) ۳۰٫۱۱ـ۱٫۳۰ـ۳٫۳۰ـ۵٫۳۰ـ۷٫۳۰ـ۹٫۴۵

★ فانتوم ـ مرد جنگل
ستاره (۵۳۹۷۲۱) ۳۰٫۱۰ـ۱۲ـ۱٫۳۰ـ۳ـ۴٫۳۰ـ۷ـ۸٫۳۰

★ کاترین وکاترین ـ رنگی ـ سوزانایورك
شهرقصه (۶۲۷۲۹۰) ۱۱ـ۲ـ۴ـ۶ـ۸ـ۱۰

★ لیموناد جو ـ رنگی
سینه‌موند (۴۸۳۲۲) ۱۱ـ۳ـ۵ـ۷ـ۹

★ مغولها ـ فهیمه راستکار ـ آسیدعلی‌میرزا
کاپری (۹۲۸۴۰۱) ۱۱ـ۳ـ۵ـ۷ـ۹٫۱۵

★ مرد لامانچا ـ رنگی ـ سوفیالورن
شهرفرنگ (۶۲۷۶۲۸) ۱۵٫۱۱ـ۳ـ۱۵٫۵ـ۷٫۳۰ـ۹٫۴۵

★ مشت های خشمگین ـ سینماسکوپ ـ رنگی
سانترال (۹۲۸۶۸۶) ۱۱ـ۳ـ۵ـ۷ـ۹
رویال (۸۲۹۷۸۵) ۱۰ـ۱۲ـ۲ـ۴ـ۶ـ۸ـ۱۰
متروپل (۳۱۹۴۱۰) ۳۰٫۱۰ـ۲٫۳۰ـ۴٫۳۰ـ۶٫۳۰ـ۸٫۳۰

★ مردها و نامردها ـ بهمن مفید ـ هاله
آسیا (۴۲۹۰۹) ۱۱ـ۳ـ۵ـ۷٫۱۵ـ۹٫۳۰
رکس (۳۱۵۲۹۳) ۳۰٫۱۰ـ۲٫۳۰ـ۴٫۳۰ـ۶٫۳۰ـ۸٫۴۵
شهوند (۳۵۴۰۴۰) ۳۰٫۱۰ـ۲٫۳۰ـ۴٫۳۰ـ۶٫۳۰ـ۸٫۳۰
لیدو (۹۵۱۲۸۲) ۹ـ۱۱ـ۱ـ۳ـ۵ـ۷ـ۹
نهتون (۷۶۰۱۳۶) ۹ـ۱۱ـ۱ـ۳ـ۵ـ۷٫۱۵ـ۹٫۱۵
ژاله (۳۰۴۱۲۰) ۳۰٫۱۰ـ۲٫۳۰ـ۴٫۳۰ـ۶٫۳۰ـ۸٫۳۰
توسکا (۵۳۹۵۴۴) ۱۰ـ۱۲ـ۲ـ۴ـ۶ـ۸
پاسارگاد (۳۴۲۷۸۲) ۹ـ۱۱ـ۱ـ۳ـ۵ـ۷ـ۹
شرق (۵۳۴۰۲۴) ۳۰٫۱۰ـ۲٫۳۰ـ۴٫۳۰ـ۶٫۳۰ـ۸٫۳۰
فیروزه (۷۵۵۶۶۹) ۱۰ـ۱۲ـ۲ـ۴ـ۶ـ۸
المپیا (۹۲۶۷۹۷) ۱۰ـ۱۲ـ۲ـ۴ـ۶ـ۸٫۱۵
ادئون (۳۱۸۱۱۸) ۱۰ـ۲ـ۴ـ۶ـ۸٫۱۵

★ (×) مرد استثنائی ـ رنگی ـ لاندوبوزانکا
مازستیک (۶۶۸۴۶۱) ۱۱ـ۱ـ۳ـ۵ـ۷ـ۹

★ نبرد ساموراتی ـ سینماسکوپ ـ رنگی
مولن‌روژ (۷۵۲۹۲۹) ۱۱ـ۳٫۳۰ـ۵٫۳۰ـ۷٫۳۰ـ۹٫۳۰
دیانا (۴۷۳۶۵) ۳۰٫۱۱ـ۳٫۳۰ـ۵٫۳۰ـ۷٫۳۰ـ۹٫۳۰
مهتاب (۴۷۷۷۷) ۱۱ـ۱ـ۳ـ۵ـ۷ـ۹
سهیلا (۳۱۶۴۲۴) ۳۰٫۱۰ـ۲٫۳۰ـ۴٫۳۰ـ۶٫۳۰ـ۸٫۳۰
مراد (۷۵۳۳۸۲) ۹ـ۱۱ـ۱ـ۳ـ۵ـ۷ـ۹

★ وحشی صحرا ـ سینماسکوپ ـ رنگی
برلیان (۳۹۳۵۳۵) ۹ـ۱۱ـ۱ـ۳ـ۵ـ۷ـ۹

سانس انگلیسی
گلدیس ساعت ۹٫۳۰ فیلم (صف دختران زیبا)

آگهی مناقصه

سازمان آب منطقه‌ای فارس مقدار ۱۰۰ تن سولفات آلومینیوم مورد نیاز را طبق مشخصات و شرایط مربوطه از طریق مناقصه تحویل در بندرخرمشهر خریداری مینماید داوطلبان‌شرکت درمناقصه میتوانند از روز ۳۰٫۱۱٫۵۲ در ساعت اداری جهت دریافت برگ مشخصات بدفتر سازمان آب منطقه‌ای فارس در تهران بلوار الیزابت خیابان میکده مراجعه فرمایند و سپس پیشنهادات خود را جداگانه بدفترسازمان درتهران تحویل نمایند کلیه پیشنهادات‌در ساعت ۱۱ همان روز باز وقرائت خواهد شد.

م‌الف ۲۰۲۳۴
مدیرعامل سازمان ـ مرعشی

آگهی دعوت مجمع عمومی فوق‌العاده شرکت کاربن ایران (سهامی خاص)

مجمع عمومی فوق‌العاده صاحبان سهام شرکت کاربن‌ایران «سهامی خاص» درساعت ۱۰ صبح روز چهارشنبه ۱۵ اسفند ماه ۱۳۵۲ (۶مارس ۱۹۷۴) در محل شرکت واقع در خیابان ناصر شماره های ۴و۶ تشکیل خواهدشد. از صاحبان سهام دعوت می شودکه در روزو ساعت مقرر در جلسه حضور بهمرسانند.

دستور جلسه‌بقرار زیراست:
اخذ تصمیم در مورد افزایش سرمایه شرکت و اصلاح ماده ۷ اساسنامه..

شرکت کاربن‌ایران «سهامی‌خاص»
آ ـ ۲۰۸۱۳

آگهی تغییر محل شرکت سهامی خاص ایران پدیدار ثبت شده بشماره ۸۶۹۴

طبق‌صورت جلسه مورخ ۸٫۱۰٫۵۲ هیئت مدیره محل شرکت نامبرده از محل سابق به‌خیابان سپهبد زاهدی شماره ۱۴ مقابل پمپ بنزین انتقال یافته‌است. م‌الف ۲۰۲۹۰

رئیس‌اداره ثبت‌شرکتهاومالکیت صنعتی ـ حمید جمشیدی
آ ـ ۸۱۲۹۶

آگهی رسمی

طبق صورت‌جلسه مجمع‌عمومی عادی مورخ ۱۶٫۱۰٫۵۲ شرکت سهامی خاص صادرات چوب شیرین شیراز ـ ترازنامه شرکت مورد تصویب واقع شده‌و آقای جمس مورای هندلینك ازطرف‌شرکت ماك‌اندریویس‌اندفوربیز صاحبان سهام گروه الف بجای آقای پیترکرسیستوفریکت‌برآون بسمت عضو اصلی هیئت مدیره برای مدت باقیمانده هیئت‌مدیره انتخاب گردیده است مراتب ثبت‌و جهت اطلاع‌عموم‌آگهی میشود.

م‌الف ۲۰۳۷۱
رئیس ثبت شرکتهای ثبت شیراز ـ صادقی
آ ـ ۸۱۳۲۰

آگهی رسمی

طبق صورت‌جلسه مجمع عمومی عادی مورخ۱۶٫۱۰٫۵۲شرکت سهامی خاص تولید صادرات‌ریشمك‌ترازنامه‌شرکت مورد تصویب واقع شده‌و آقای جمس مورای هندلینك از طرف شرکت ماك اندریویس‌اندفوربیز صاحبان سهام گروه الف بجای آن پیتر ـ کرسیستوفریکت‌براون بسمت عضو اصلی هیئت مدیره برای مدت باقیمانده هیئت مدیره انتخاب گردیده است مراتب ثبت وجهت اطلاع‌عموم آگهی میشود.

م‌الف ۲۰۳۷۰
رئیس ثبت‌شرکتهای ثبت‌شیراز ـ صادقی
آ ـ ۷۱۳۲۲

آگهی انتخاب بازرس در شرکت پلاستیلوکس (سهامی خاص) ثبت شده بشماره ۱۲۸۰۸

باستناد صورتجلسه‌مجمع عمومی‌عادی مورخ ۸٫۶٫۱۳۵۲تصمیمات زیر اتخاذ شد ۱ـ ترازنامه عمل کرد سال ۱۳۵۱ مورد تصویب قرار گرفت ۲ـ آقای حمید رنجینه خجسته و خانم فروزان کیان به ترتیب مجددا بسمت بازرس اصلی وبازرس علی‌البدل شرکت برای مدت یکسال انتخاب شدند ۳ـ مجمع روزنامه اطلاعات را بعنوان روزنامه کثیرالانتشار شرکت تعیین نمود.

م‌الف ۲۰۳۸۶
رئیس اداره ثبت شرکتها و مالکیت صنعتی ـ حمید جمشیدی
آ ـ ۸۱۳۰۴

دنیای ورزش
شنبه‌ها
منتشر میشود

دعوتنامه

مجمع عمومی عادی شرکت ایران مایه با مسئولیت محدود در ساعت ٤ بعد ازظهر روز یکشنبه ۱۹ اسفند ماه ۱۳۵۲ در محل شرکت واقع در خیابان فرانسه شماره ۳۸ طبقه سوم تشکیل خواهد شد.

دستور جلسه مجمع عمومی عادی:
۱ـ رسیدگی به‌ترازنامه و حساب سود وزیان وتصویب آن.
۲ـ انتخاب هیئت نظار.

شرکت ایران مایه‌با مسئولیت محدود
آ ـ ۲۰۸۲۳

آگهی انتخاب بازرس درشرکت‌سهامی خاص کاربکس ثبت شده بشماره ۳۸۸۹

طبق صورت‌جلسه مجمع‌عمومی عادی مورخ ۲۳٫۱۰٫۱۳۵۲ شرکت سهامی خاص کاربکس آقای محمود رضا رفعت جاه به سمت بازرس‌اصلی‌وخانم‌ماهان کیان بسمت‌بازرس علی‌البدل‌شرکت برای مدت یکسال انتخاب گردیدندو روزنامه اطلاعات برای درج آگهی های شرکت تعیین شد.

م‌الف ۲۰۳۸۵
رئیس‌اداره ثبت‌شرکتهاومالکیت صنعتی ـ حمید جمشیدی
آ ـ ۸۱۳۰۸

آگهی استخدام

شرکت ملی ذوب آهن ایران کادر مندرج در ذیل را جهت خدمت در واحد ساختمانی ذوب آهن آریامهر و واحد طراحی شهرسازی شرکت وواحد ساختمانی آریاشهر استخدام می‌نماید:

۱ـ مهندس راه و ساختمان با سابقه کار در نظارت و اجراء محاسبات ساختمانی.
۲ـ مهندس مکانیك با سابقه کار در تاسیسات تکنولوژی.
۳ـ مهندس تاسیسات باسابقه کار در لوله‌کشی گاز و آب وفاضلاب، حرارت رسانی.
٤ـ مهندس الکترونیك.
۵ـ مهندس متالورژی.
٦ـ مهندس برق باسابقه کار در شبکه‌های شهری.
۷ـ مهندس معمار.
۸ـ مهندس نقشه‌بردار با سابقه طرازبندی.
۹ـ مهندس شیمی باسابقه کار در تاسیسات شیمیائی.
۱۰ـ پزشك متخصص امراض داخلی.
۱۱ـ پزشك متخصص قلب و عروق.
۱۲ـ پزشك متخصص جهازهاضمه.
۱۳ـ پزشك متخصص زنان.
۱٤ـ پزشك متخصص گوش و حلق و بینی.
۱۵ـ پزشك متخصص جراحی عمومی.
۱٦ـ پزشك متخصص جراحی ارتوپدی.
۱۷ـ پزشك متخصص اطفال.
۱۸ـ پزشك متخصص امراض روانی.
۱۹ـ پزشك متخصص علوم آزمایشگاهی.
۲۰ـ پزشك متخصص رادیولوژی.
۲۱ـ پزشك متخصص چشم.
۲۲ـ پزشك متخصص عمومی.
۲۳ـ مددکار اجتماعی.
۲٤ـ لیسانس کتابداری.
۲۵ـ ماما.
۲٦ـ بهیار
۲۷ـ نرس.
۲۸ـ تکنیسین داروسازی ـ تکنیسین نقشه‌کش با سابقه کار در رشته‌های مکانیکی. تاسیساتی و برق ساختمان

متقاضیان میتوانند همه روزه با در دست داشتن مدارك‌لازم به اداره کاریابی شرکت ملی ذوب آهن ایران واقع در میدان کاخ خیابان ابتهاج مراجعه نمایند.

ماهی کیلکا

نرخ ماهی کیلکا بقرار کیلوئی ۳۰ ریال میباشد و در کلیه سوپر مارکت‌ها وشعب فروشگاه‌های شهر و روستا موجود است م‌الف ۱۹۱۳۵

شرکت سهامی شیلات ایران

آگهی استخدام پزشك

جمعیت شیر و خورشید سرخ شهرستان سنقر و کلیائی جهت درمانگاه خود احتیاج به یکنفر پزشك عمومی بطور تماموقت یا حقوق ماهیانه ۷۰٫۰۰۰ ریال با محل سکونت دارد داوطلبین میتوانند با مدارك لازم در تهران خیابان بهجت‌آباد مرکز درمانی شیرو خورشید سرخ یا در محل باین جمعیت مراجعه فرمایند.

مدیر عامل شیروخورشید سنقر ـ اعتمادی

خلاصه آگهی مناقصه

شرکت سهامی بافکار ماشین‌آلات تصفیه پنبه را از طریق مناقصه خریداری مینماید مشخصات ماشین آلات‌موردنیاز و شرایط مناقصه‌دردفتر شرکت واقع در تهران خیابان فخر رازی چهار راه ناهیدپلاك‌شماره ۹٦ طبقه دوم موجود بوده‌و در اختیار فروشندگان گذاشته می شود. پیشنهادات حداکثر تا ساعت نه صبح روز چهارشنبه مورخ ۱٫۱۲٫۵۲ پذیرفته و در ساعت ۱۱صبح همان روزدرمحل فوق‌باز و قرائت خواهد گردید.

م‌الف ۷۹۵۹۰
شرکت سهامی بافکار
آ ـ ۸۰۵۲۸

CAMBRIDGE EXAMINATIONS
JUNE 1974

Registration for the Lower Cambridge and Cambridge Proficiency examinations will be held between 9 February (20 Bahman) and 23 February (4 Esfand).

Candidates who are studying privately must register before 13 February (24 Bahman).

Candidates should contact Mrs Mohitpour at The British Council, 58 Ferdowsi Avenue, Tehran, Telephone 303346 and 392571.

آگهی مناقصه خرید لوازم التحریر

دانشگاه تهران ۷۳ قلم لوازم التحریر مورد نیاز سال ۱۳۵۳ سازمان مرکزی و دانشکده‌ها و موسسات تابعه را از طریق مناقصه خریداری مینماید.

داوطلبان فروش میتوانند برگ مشخصات مناقصه را از دفتر امور عمومی دانشگاه واقع در خیابان ۲۱ آذرکوی رهنما جنب پلاك ۱۲ دریافت و پیشنهادات لاك ومهر شده خود راتاساعت یکبعد ازظهر روز یکشنبه ۵ اسفند ماه بدبیرخانه دانشگاه تسلیم نمایند.

پیشنهادات واصله در ساعت ۱۰ صبح روز بعد در کمیسیون مناقصه باز و قرائت خواهد شد.

حضور پیشنهاد دهندگان در کمیسیون آزاد میباشد.

م‌الف ۲۰٤٤۳
امور عمومی دانشگاه
آ ـ ۸۱۳۲٤

ازفردا صبح

فقط در

سینما بولوار

تماشای این فیلم برای اشخاص کمتر از ۱۸ سال ممنوع است

صفر درویشی ۱٦ ساله ساکن المده نوشهر مدت ٦ ماه منزل‌را ترك نمودی پدر و مادرت‌نگرانند هرچه زودتربه خانواده‌ات‌برگرد.

آیا در بهشت هم به روزنامه نیازمندیم؟

نوشته: دکتر الف. ج

نویسندگان و مسائل روز

هگل معتقدبودکه روزنامه‌خواندن به اندازه دعا و عبادت صبحگاهی واجب و آرامش‌بخش‌است ولی‌از زمان زندگی هگل تاکنون بشر با ادای این فریضه چیزی جز ناآرامی و تشویش نصیبی نبرده و جز اخبار سرد کننده روح ودل و رویدادهای مربوط به دیوانگی و ددصفتی‌آدمیان‌به شناسائی‌هایش افزوده‌نشده است. اگر دانشمندان میتوانستند برای‌معلوم کردن‌سلامت جوامع انسانی و تعیین میزان انسانی‌تر شدن‌رفتار و کردارمردم آنها معیارها و وسائل اندازه‌گیری ابداع نمایند اگردستگاهی بوجود می‌آمد که نتایج مفید و زیان‌آور هر اقدام و هر رویدادی را در پیشرفت بشریت بسوی فرهنگ‌و تمدن بالاتر و بهتر نشان دهدشاید آنگاه این پرسش برای ما پیش می‌آید که آیا نیکی واقعا در عالم تحقق‌پذیرست ؟ یا باید با مانی متفکر ژرف‌اندیش ایرانی همسخن شد و گفت که‌این‌جهان‌دارمصیبت و اندوه است .

بی‌تردید هیچ خواننده‌ای را در هیچ کجای دنیا نمیتوان یافت که‌با خواندن نشریات و روزنامه های جهان آرامش خاطر بیابد و به بهتر شدن آینده زندگی مردم‌گیتی امیدوارتر گردد ایکاش قانونی بر سراسر جهان حکمفرما میشد و اداره کنندگان نشریات را موظف مینمود که اخبار خوب‌و نویدبخش را از اخبار مربوطبه نابسامانی‌ها و جنگها و کشمکشها و اختلاف نظرهاو زورگوئی‌هاجدا میساختند و هردسته‌را در صفحات‌مخصوص و با دو مرکب‌مختلف چاپ‌میکردند اما آنگاه روزنامه نویسان با این دشواری روبرو میشدند که صفحه مخصوص اخبار امیدوار کننده و مطلوب را چگونه پر کنند .

ولی تقسیم‌بندی اخبار به خوب‌و بد هنگامی میسرست که بتوان به چند پرسش اصولی زیر پاسخ داد: اول اینکه اگر دنیا سامان یابد و نیکی بر بدی چیره شود آیا بشر ـ که از آغاز تاریخ به ناآرامی و تشویش‌خو گرفته‌زندگی آرام و خالی از اضطراب را خواهد پسندید ؟ و یا اینکه مانند آدم و حوا برای برهم زدن‌اساس خوشی و نیکروزی و آرامش خود از هیچ کوششی دریغ نخواهدکرد و حتی با یاری گرفتن از شیطان کاری خواهد کردتا از بهشت‌برین به بیرونش اندازند ؟

دوم اینکه آیا در دنیای خالی‌از اضطراب و پریشانی بازهم علت و سببی برای انتشار روزنامه باقی خواهد ماند ؟ آیا انسان دربهشت هم به روزنامه نیازمندست ؟ در اینجاست که باید به تعریف و نقش روزنامه دوباره اندیشید واز خود پرسید که آیا روزنامه به‌جز انتشار بدبختی ها و کشمکش‌هاو مصیبت‌های بشر تعریف و نقش دیگری دارد ؟ و آیااگرروزنامه‌ای فقط اخبار امیدبخش را منتشر کند پس‌ازچند روز همه‌خوانندگان خود را از دست نخواهد داد ؟ سومین و مهمترین سئوال اینست که با چه معیاری میتوان رویداد های مفید بحال انسانیت را از رویدادهای زیان‌آور باز شناخت؟ آیا در این دنیائی که سرنوشت عالم بازیچه و دستخوش‌تصمیمات و قهر و آشتی مسئولان دو ابر قدرت شده است چگونه میتوان خوب را از بد و کار حق را از باطل تمیز داد ؟

زیرا لااقل از جنگ دوم جهانی تاکنون دیده‌ایم که‌در نتیجه‌سازش ایندو قدرت منطقه‌ای از دنیا به خاک و خون کشیده میشود و هزاران هزار مردم با اسلحه‌ایندو خون یکدیگر را میریزند و می‌بینیم که نزدیک شدن چین و ژاپن ، امریکا و شوروی را نگران میکند. چین از دوستی و نزدیکی‌شوروی و امریکا میرنجد و شوروی‌دوستی امریکا با چین را ناخوش میدارد و جریمه این قهرها و آشتی‌هارا باید میلیاردها مردم با جان و زندگی خود بپردازندبه همین‌سبب همینکه خبر ملاقات کیسینجر و گرومیکو در این چند روز منتشر شد و جهانیان‌ازقصدو نیت‌این‌هردو که میخواهند در راه استقرارروح آرامش در جهان کوشش بیشتراز گذشته نمایند آگاه‌شدندبازاضطراب وناآرامی‌دردلهاافتاد که چه‌آتش جدیدی دنیا را خواهد سوخت ؟

صدای مردم ایران ..... هرروز در اطلاعات

نامه به سردبیر روزنامه اطلاعات خیابان خیام تهران

نوشته : پروفسور منوچهر وارسته

مشکلی برای مردم کوچه نشین تهران

از موقعیکه مقامات شهربانی برای تقلیل مشکلات ترافیک توقف دریک‌طرف یا دوطرف خیابانهارا ممنوع کرده‌اند ، مشکل بزرگ دیگری برای ساکنین کوچه‌ها و مخصوصا کوچه‌های بن‌بست بوجود آمده است که خودم هم نمیدانم رفع این اشکال به چه طریق امکان پذیر است . مثلا صبح زود باید سر کار خود بروم . وقتی از منزل خارج میشوم جلوی در خانه و جلوی در گاراژ دوماشین توقف کرده‌اند . برای خروج ماشین از گاراژ باید جلوی آن باز باشد. بدر تمام خانه‌های کوچه میزنم که صاحب ماشین را پیدا کنم ولی از هرکه میپرسم همه اظهار میکنند صاحب ماشین را نمی‌شناسند . بالاخره معلوم میشود که ماشین‌متعلق به فلان دکانداری بوده که قبلا تمام مدت روز ماشین خود را جلوی مغازه‌اش پارک میکرده و حالا چون توقف در آن مکان ممنوع شده کوچه‌ای را پیدا میکند ومحل‌خالی درآن‌بدست‌آورده ماشین خودرا آنجا می‌گذارد و باین‌طریق اضطراب و نگرانی شدیدی برای ارباب مشاغل و مسئولین بوجود می‌آورد .

من نمیدانم اولیای امورراننده‌گی برای این‌گرفتاری جدید کوچه‌نشینان چه فکری اندیشیده‌اند و تکلیف‌این اشخاص چیست؟ زیرا نه‌تنها خروج از گاراژ ممکن نیست بلکه دخول به کوچه و گاراژ هم اشکال دارد.

درختان مزاحم

اکنون که فصل زمستان است و باصطلاح ریشه درختان در خواب هستند ، ماموران شهرداری باید با استفاده از فرصت‌درختان خیابان میرداماد را که در حاشیه خیابان غرس شده‌اند از ریشه درآورده و قسمت پیاده‌رو بکارند . وجود این درختان در قسمت سواره‌رو باعث کندی ترافیک در خیابان شده است .

دکتر جعفر ثقة‌الاسلامی

گازرسانی پایتخت

بعضی از شرکتهای گاز، به تعهداتی که در قبال مشترکین‌خود دارند بموقع عمل نمی‌کنند. بطورکلی توزیع گاز در پایتخت وضع نامطلوبی دارد و روزها طول می‌کشد تا گاز مشترکی را به خانه‌اش برسانند .

علوی

سرقت در پارکینگ

چند شب پیش اتومبیلم را درمحوطه مقابل‌فرودگاه‌مهرآباد پارک کردم و ۱۵ ریال حق پارکی را هم که اخیرا برای پارک اتومبیل در این محل باب شده، پرداختم . وقتی پس از انجام کارم در فرودگاه بازگشتم متوجه شدم برف‌پاک‌کنهای آنرا برده‌اند . اعتراض کردم ، اما بجائی نرسید ! چه کسی مسئول این وضع است ؟

مسیح

اسفالت بی‌دوام

شهرداری در تابستان سال جاری بسیاری از خیابان‌های نازی‌آباد جنوبی (یاخچی‌آباد قدیم) را آسفالت کرد. اما بد نیست حالا یکی از مامورین اداره اسفالت شهرداری سری به این خیابانها که چند ماهی بیشتر از عمر اسفالت آنها نمی‌گذرد بزند و از نزدیک ببیند برف و یخبندان چه‌بروز آنها آورده است ؟

ابوالفضل رشکی

قسم راست و دروغ

«چند رجاله به دختر پنبه‌دوز دهشان به دروغ اتهام دزدی‌بستند، چون دختر و پدرش منکربودند ، قرار شد مدعیان در حضور کدخدا وریش سفیدان به کلام خدا سوگند بخورند که از خدا نترسیدند و برای دویست تومان قسم دروغ خوردند . مرد با ایمان دویست‌تومان مورد ادعای آنها را پرداخت . بعد از این مرد بیمار شد و بارها و بارها مورد ایذای وحشیانه همان رجاله‌ها قرار گرفت و بالاخره هم براثر ضربات چوب و چماق عده‌ای‌ظالم دیوانه شد، درحالیکه‌رجاله‌ها وانمود کردند که قسم دروغ به‌قرآن او را دیوانه کرده است .»

این ماحصل نمایشنامه مبتذل و گمراه‌کننده‌ای بود که چهارشنبه شب گذشته از تلویزیون پخش شد. من نمیدانم نمایشنامه‌نویس کیست. اما هر مسلمانی این نمایشنامه را دید به ایمان او شک کرد . و حتی به‌این‌فکر افتاد نکند هدف اصلی او از نوشتن این سناریوی لوس و بی‌مزه و فاقد محتوا، تخطئه عقاید مردم باایمان بوده باشد ولاغیر .

حامد بهاری

چهل سال قبل در همین روز

جریان زدوخورد و تیراندازی در سرحد ایران و بلوچستان انگلیس

روزنامه دیلی هرالد لندن نقل از خبرگزاری رویتر زیر عنوان « سربازان ایران به یک عده سپاهی شلیک میکنند » شرحی نقل کرده و نوشته‌است در سرحد ایران و بلوچستان انگلیس قراولان سرحدی ایران وارد خاک بلوچستان انگلیس شده بیک عده سپاهی تیر ـ اندازی میکنند که در نتیجه یک نفر مقتول و بقیه فرار میکنند» در حالیکه قضیه خیلی ساده و عادی بوده است . دو نفر امنیه ونظامی ایران در خاک ایران ناگهان به یک نفر بلوچ مصادف شده و آن شخص بلوچی بدون مقدمه بنای‌بدگوئی و دشنام و ناسزا را می‌گذارد و یک نفر بلوچ دیگر که در آن حوالی پنهان بوده دو نفر امنیه و نظامی ایرانی را غافلگیر و با طپانچه به آنها شلیک می ـ نماید که تیر به پهلوی امنیه اصابت وسخت مجروح میشود. مامورین ایرانی نیز که جان خود را در معرض شلیک‌بلوچ ها می‌بینند‌اضطرارا تیراندازی کرده و در نتیجه بلوچ متعدی مقتول می گردد . وقتی او را وارسی می کنند علامت امنیه سرحدی بلوچستان انگلیس را با او می بینند و قطعا تعجب‌می کنند که امنیه سرحدی درخاک ایران‌چه می کرده ؟ واقعه را به رئیس امنیه زاهدان اطلاع میدهند و در همین بین قضیه صورت دیگری پیدا کرده یک عده بیست نفری ازبلوچها آمده ونعش مقتول‌را بخاک‌بلوچستان انگلیس منتقل می‌کنند. حکومت زاهدان بنوبه خود شرحی به ویس قونسلگری‌انگلیس نوشته تقاضا نموده است قضیه را تعقیب و از تکرار اینگونه مزاحمت ها جلوگیری کنند . با اینحال مخبر رویتر قضیه را روی افکار دیگری بطور وارونه و با آب و تاب زیاد نشر داده و یک عده از جراید خارجی را به اشتباه انداخته که باعث تعجب و تاسف است .

نماینده ساوجبلاغ

دهستانی

طبق رایرت واصله به وزارت داخله انجمن نظار ساوجبلاغ‌آراء ماخوذه را قرائت و در نتیجه آقای میرزا یدالله خان دهستانی به اکثریت ۱۲۶۵۴ رای حائز اکثریت و بنمایندگی دوره دهم تقنینیه انتخاب شده‌اند .

اعطاء جوائز

روز جمعه قبل ازاختتام اولین مسابقه فوتبال آقای نایب اول قهرمان بهرام خاقانی از طرف مجمع‌ورزش‌ایران نطق‌مبسوطی مبنی بر پیشرفت و ترقی‌ورزش در این یکی دوسال اخیر ایراد کرد و بعدا آقای یاور افخمی رئیس مجمع جوایزی را که آقای احمدخان ایزد پناه جهت مسابقه دوچرخه سواری تهران تهیه نموده بودند از قرار ذیل به برندگان اهداء کردند : جام نقره و یک قطعه مدال به محمد علی خان مفرح ، یک مدال‌نقره به آقای جوادیان ، یک مدال نقره به آقای کاوریلف ، یک مدال نقره به آقای گبای .

نمایش های اخلاقی

شرحی بقلم آقای سید محمد هاشمی‌نائینی در ستون مکاتبات اداری درج شده است که در تعقیب مراسله وزارت معارف مینویسد: ضرری‌ندارد همانطور که از مغرب زمین هیئت هائی برای برداشتن فیلم قریبا به‌این مملکت وارد خواهندشد وزارت معارف هم‌بامبلغی اعتبارمتحرک هیئتی انتخاب و مامور فیلم‌برداری از بنا های تاریخی ایران باستان و موسسات ایران نو در تمام مملکت وخدمات‌عصر درخشان شاهنشاه مقتدر و محبوب پهلوی تهیه وترتیب‌داده که اولا توده مردم بجای سینما های سریال قطارگم شده، چشم بودا ، هجوم آمازون ها ، نقاب عیاران و غیره ، از جزئیات مملکت خویش برخوردار شده، اطلاعاتی‌راجع به‌مملکت‌کهنسال خودوترهیات‌سریع‌و محیرالعقول عصر حاضر ایران حاصل‌نمایند و ثانیا در قبال این خدمت مبالغی عایدات این عمل را که فعلا موسسات اجنبی میبرند ، دولت برداشته صرف امورات لازمه وتکمیل این قبیل‌موسسات و تشکیلات نماید .

تقاضای شغل

خانم جوانی که فارسی و فرانسه و ارمنی و ترکی‌وروسی میداند و ماشین نویسی نیز می کند درموسسات‌اداری وتجاری حاضر است استخدام شود . اشخاصی که مایل به استخدام خانم مزبور میباشند آدرس او را از روزنامه اطلاعات سئوال فرمایند .

«نقل‌از اطلاعات ۲۲ بهمن ۱۳۱۳»

آگهی مناقصه خرید آهن آلات

سازمان عمران قزوین پنج‌قلم آهن‌آلات مورد نیاز را از طریق مناقصه خریداری مینماید، داوطلبین شرکت در مناقصه میتوانند برای دریافت مشخصات و شرایط شرکت در مناقصه بدفتر مرکزی سازمان عمران قزوین به نشانی بلوار الیزابت دوم ساختمان وزارت کشاورزی و منابع طبیعی ، طبقه سوم مراجعه نمایند پیشنهادات تاساعت ۱۰ صبح روز ۵۲٫۱۲٫۲ قبول و در ساعت۱۱ صبح همان‌روز در محل بالابازو قرائت میشود، به‌ضمیمه پیشنهادات بایستی ۵٪قیمت کل پیشنهادی ضمانت‌نامه بانکی‌تسلیم گردد به پیشنهاداتی که‌بعدازموعد مقرربرسدو همچنین‌پیشنهادات فاقد ۵٪ سپرده و مخدوش و مشروط ترتیب‌اثر داده نخواهد شد، حضور شرکت کنندگان در جلسه مناقصه آزادو سازمان عمران قزوین دررد یاقبول‌یك‌یا کلیه پیشنهادات آزاد است.

م‌الف ۲۰۴۴۲

سازمان عمران قزوین

آ ـ ۸۱۳۲۶

اطلاعیه

گروه فرهنگی دکتر هشترودی

برای داوطلبان شرکت درامتحان‌ورودی دانشگاهها‌ومدارس‌عالی کشور

کلاسهای ویژه گروه فرهنگی دکتر هشترودی برای آمادگی‌شرکت‌کنندگان‌درکنکوردانشگاهها‌ومدارس‌عالی

رشته‌های ریاضی، طبیعی‌وادبی ازهفدهم‌فروردین‌ماه ۱۳۵۳ آغاز بکار میکند .

۱ـ دفتر ثبت‌نام هر روز از ساعت ۵تا۹ بعداز ظهر بازاست .

۲ـ داوطلبان شهرستانها برای ذخیره جا میتوانند تا پایان اسفند ماه ۱۳۵۲ مبلغ ۳۰۰۰ ریال بحساب ۲۱۱ بانك صادرات ایران شعبه ۲۱۱۰تهران خیابان تخت‌جمشید واریز ورسید آنرا بادو قطعه‌عکس بمرکز ثبت نام‌ارسال دارند.

دفتر ثبت‌نام تهران میدان کاخ دبیرستان دکتر هشترودی تلفن ۴۳۵۷۹ـ۴۳۵۹۵

بزرگترین جایزه اعانه ملی

که تاکنون برای بلیطهای نوروزی درنظر گرفته شده است

چهارشنبه اول اسفند اعلام میشود

آگهی افزایش سرمایه‌درشرکت سهامی خاص سهمفر ثبت شده بشماره ۱۸۰۵۴

باستناد صورت‌جلسه مجمع‌عمومی فوق‌العاده‌مورخ ۵۲٫۱۱٫۸ سرمایه شرکت از مبلغ یك میلیون ریال به مبلغ پانزده میلیون ریال افزایش یافت و مبلغ افزایش سرمایه بموجب گواهی‌شماره ۵۸۵ـ۵۲٫۱۱٫۸ بحساب جاری شماره۲۰۰۲۷۰ بانك بین‌المللی ایران وژاپن شعبه شاه‌عباس کبیر پرداخت گردیدو سرمایه شرکت منقسم به پانزده هزار سهم یك هزار ریالی که نه‌هزار سهم آن بانام و شش هزار سهم بقیه بی‌نام میباشد افزایش یافته است و در تاریخ۵۲٫۱۱٫۱۶ از لحاظ امضای ذیل ثبت تکمیل گردید.

م‌الف ۲۰۳۹۶

رئیس‌اداره ثبت‌شرکتهاومالکیت صنعتی .حمید جمشیدی

آ ـ ۸۱۳۱۲

تولیدات

فایبر گلاس

۷۹۹۹۶

فایبر گلاس شادمان

تولید و تعمیر تلفن ۹۲۴۷۹۰

آ ـ ۲۲۸۸۶

کرکره چوبی

میشلر MISCHLER

سرما ، گرما و نور از کرکره چوبی میشلر عبور نمیکند

پارکت BW

نمایشگاه : شاهرضا کوچه فتوحی

۸۲۹۳۹۰-۸۲۴۳۰۷

۸۲۴۸۷۰-۸۲۹۵۹۶

آگهیهای متفرقه

اسناد صعب‌الوصول شما را خریداریم بعد از ظهرها تلفن ـ ۶۶۰۴۷۹

مسافربری ایران سیر سرویس مجهز همه روزمبه سراب‌وابهر خیابان قزوین ایستگاه سلیمانیه تلفن‌های ۹۵۷۸۰۸ ـ ۹۵۶۰۹۴

آ ـ ۲۳۸۱۶

پیانو خریداریم۷۵۷۰۲۹

تعداد هفت برگ سهام شرکت تعاونی نانوایان به شماره های ۴۹۷۷ و ۴۹۷۸ و ۱۹۳۹ و ۴۷۳۶ و ۷۲۳۸ و ۹۷۳۹ و ۱۲۲۳۹ بنام حسن غلامزاده و رضاغلامزاده مفقود و از درجه اعتبار ساقط میباشد یابنده با تلفن ۷۶۱۱۶۷ تماس حاصل نماید .

حسین اتفاق کهنوئی

آ ـ ۲۰۷۹۷

آگهی

کیف بغلی محتوی چک شماره ۸۶۱۹۴۲ از حسابجاری۱۰۹۶ بانک عمران ـ گواهینامه‌رانندگی اتومبیل و موتور و مقداری پول نقد مفقود شده چک از درجه اعتبار ساقط است ـ یابنده به تلفن ۸۳۶۸۹۱حسین‌رجبی‌کاشی اطلاع و مژدگانی دریافت‌دارد.

بدو نفر دست‌دوز و اطوکار با تجربه نیازمندیم تلفن ۴۴۸۸۲ طبقه اول

شرکت سهامی خاص چراغ گاز

پخش گاز ۶۲۵۴۶۳ ۶۲۵۴۶۴

سرویس ۶۲۵۴۶۲

بوتان گاز BUTANE

قبول سفارشات گاز از ۸ صبح تا ۸ شب

باشماره‌های ۹۵۳۰۵۱-۵۹

صدورکارت‌اشتراك ۳۱۳۱۶۳

سرویس‌وتعمیرات ۳۱۳۱۶۱-۲

دفترمرکزی‌وفروش ۳۰۴۷۱۱-۱۵

شکایات‌گازرسانی ۹۶۲۰۶۰

بوتان

گمشده

یک برگ سهام پنج هزار ریال شرکت تعاونی تاکسیرانی‌تهران شماره ۱۶۳۲۹ بنام تقی‌عابدینی مفقود و از درجه اعتبار ساقط است .

آ ـ ۲۰۸۲۱

مجمع‌عمومی سالیانه شرکت تعاونی منازل کارمندان نفت (فرح‌زاد)

هیئت‌مدیره شرکت تعاونی منازل کارمندان نفت به اطلاع میرساند که مجمع‌عمومی سالیانه شرکت در ساعت ۴٫۳۰ بعدازظهر روز یکشنبه ۱۳۵۲٫۱۱٫۲۸ در سالن طبقه اول باشگاه نفت تشکیل خواهد شد .

دستور جلسه عبارتست از :

۱ـ گزارش هیئت مدیره

۲ـ تصویب ترازنامه سال ۱۳۵۱

انتخاب هیئت بازرسان .

از سهمداران محترم تقاضا دارد در ساعت مقرر حضور بهمرسانند .

استخدام مهندس ساختمان

برای نظارت در اجرای برنامه های ساختمانی کارخانه و نصب ماشین‌آلات به‌یکنفر مهندس ساختمان که آشنا بزبان آلمانی باشد برای‌تمام وقت یانصف روز مورد نیاز است لطفا به نشانی خیابان کریمخان زند شماره۱۳۲طبقه اول‌شرکت ایرپرسلان مراجعه فرمائید

نیازمندیهای اطلاعات تلفنی آگهی میپذیرد

تلفنهای ۳۱۱۲۲۴-۳۱۱۲۲۵ ۳۱۱۲۲۹-۳۱۱۲۳۰

لوله بازکنی ولوله‌کشی دروازه دولت ۸۲۷۴۰۸

تخلیه چاه و توالت ولوله بازکنی تلفن ۵۳۷۸۸۵

یخ زدگی لوله ها با دستگاه الکترونیکی روشنفکر ۷۵۰۹۸۵

۱ـ۱۰ آ ـ ۲۳۸۳۶

لوله بازکنی فاضل آب فنی ضمن ۱۵۵۱۱۶

لوله باز کنی فاضل آب ۷۷۶۹۸۹

گاز

پرسی گاز

گازو سرویس

ازساعت ۷ صبح الی ۱۰ شب

۶-۹۶۳۰۲۱

۶-۹۵۰۰۰۱

سرویس‌وتعمیرات اجاق ۹۶۳۰۳۰

تخلیه چاه

تخلیه‌چاه ۷۷۶۷۱۳

هرمتر مکعب ۳۰ تومان

تخلیه چاه و توالت ولوله بازکنی تلفن ۶۶۷۸۳۰ـ۴۲۰۷۰ داخلی ۴

لوله‌بازکنی

لوله‌بازکنی‌ولوله‌کشی مقدم ۹۲۵۳۷۴

رفع گرفتگی هرنوع لوله‌ساختمانی بادستگاه‌وتراکم‌هوا ـ تلفن ۷۸۷۲۷

لوله‌بازکنی روزولت ۲۵ تومان ۴۷۱۴۳

نقاشی

تعمیرات ساختمان

تلفن ۶۶۰۰۰۰

رفع‌یخ‌زدگی‌وگرفتگی‌لوله

۱ـ۵ آ ـ ۲۳۷۳۲

بنائی ـ نقاشی آسفالت تلفن : ۷۵۹۷۲۱

اسفالت راه و ساختمان ۸۲۱۱۴۷ ـ ۸۲۳۸۱۵

یاکسازان

نظافت کلیه قسمت های ساختمان تلفن۸۳۶۴۷۱

آ ـ ۲۲۷۳۱

شرکت پولیشر

نظافت شیشه‌های‌ساختمان خود را به ما بسپارید تلفن۸۳۳۷۳۶

آ ـ ۲۲۷۳۲

بازاریان عزیز

فقط با یکتلفن‌شعبه‌بازاره‌وسسه پلاستر در اسرع وقت‌وباشرایط دلخواه منزل و محل کار شما را با بهترین نوع کاغذدیواری، موکت ، دیوارکوب پلاستیکی، کفپوش و پرده کرکره

پلاستر

تزئین مینماید بازار بین‌الحرمین بازارتحریر پاساژ زردوز تلفن

۵۳۳۷۹۷

۱ـ۹ آ ـ ۲۳۷۸۰

پیمانکاری جم

راه و ساختمان

تلفن ۹۷۵۲۲۰

شرکت دکل

انجام کلیه کارهای ساختمانی‌و تزئینی زیر نظر مهندسین کار آزموده تلفن : ۸۷۷۰۰۸

چکه‌سقف

حتی در بارندگی وسرما تلفن ۷۵۰۶۳۴

آکوستیک

فروش و نصب سقف‌های کاذب شرکت مکنو ۱۶ـ۸۳۴۳۱۴

با ۳ تومان

کاغذ دیواری ، پرده کرکره ، موکت، کفپوش، سفارش‌تزئینات روز تلفن ۷۷۴۵۳۷

آ ـ ۲۳۷۴۲

شرکت غرب

پرده کرکره و تعمیرات‌و انواع پرده های‌پارچه‌ای کاغذ دیواری کف‌پوش موکت خارجی وایرانی آیزنهاور نبش جمشید آباد۹۳۲۲۹۰و۹۲۰۹۶۴

تزئینات‌ساحل۸۴۳۱۹۶

کلیه رنگ‌امیزی ساختمان

کاغذ دیواری باقساط ۷۷۵۷۷۱

موکت باقساط تلفن ۷۷۵۷۷۵

کفپوش همه نوع باقساط ـ ۷۷۵۷۷۵

دیوارکوب پلاستیکی ۷۷۵۷۷۵

برای ساختمان شما

پاکتان

انجام کلیه امور نظافت ساختمان‌تلفن ۸۳۸۱۷۲

نقاشی ساختمان کاغذ دیواری‌عالی فوری ـ ارزان تلفن ۳۰۱۳۲۴ الی ۲۵

بدوشیزه یا بانوئی دیپلمه ، ماشین‌نویس و آشنا به امور دفتر نیازمندیم .

واجدین شرائط میتوانند همه روزه از ساعت ۸الی۱۰ صبح به کارگزینی شرکت تهران‌فارما واقع در خیابان تخت‌جمشیدغربی چهارراه‌سهیل شماره ۱۲۸ مراجعه نمایند .

تعمیرات

ساختمان با تضمین موسسه اعجاز تلفن ۳۵۳۲۹۶

شرکت کاماراد

موکت ، کفپوش ، پرده کاغذ دیواری با ۲۰٪ تخفیف تلفن ۶۲۸۲۹۴

۳ تومان

با روزی ۳ تومان کاغذ دیواری کفپوش ، کرکره و موکت تزئینات ساناز

۶۶۸۳۴۰

آ ـ ۲۳۸۱۶

تلفن ۳و۸ فروشنده‌ایم ۳۰۳۲۳۶

فروش تلفن‌نقدواقساط۳۱۷۴۳۷ اسلامبول کمپانی ۱۷٫۲

تزئینات‌ودکوراسیون

۳ تومان

با روزی ۳ تومان منزل ومحل کارخود را بابهترین نوع کاغذ دیواری ، موکت ، دیوارکوب پلاستیکی ، کفپوش‌وپرده‌کرکره

پلاستر

تزئین نمائید بالاتر از امیراکرم ساختمان شرکاء طبقه پنجم ۴۴۰۴۱ و ۴۸۷۵۱

۶۶۶۶۶۵

آگهی استخدام

شرکت ملی‌ذوب‌آهن ایران تعدادی دوشیزه یابانوی دیپلمه ماشین‌نویس و دیپلمه زن‌و مرد درشته های‌طبیعی وریاضی وبازرگانی ومنشی گری‌راازطریق مصاحبه‌وآزمایش جهت اشتغال در واحد ساختمانی ذوب‌آهن آریامهر با شرایط زیر استخدام مینماید.

۱ـ تابعیت دولت شاهنشاهی ایران

۲ـ سن‌حداقل ۱۸ سال و حداکثر ۳۵سال.

۳ـ داشتن دفترچه پایان خدمت وظیفه ویا معافیت دائم.

۴ـ دارابودن سلامت کامل جسمانی باتائید بهداری ذوب‌آهن آریامهر .

۵ـ عدم اشتغال در سازمان های دولتی ویا وابسته بدولت.

افراد واجد شرایط میتوانند با دردست داشتن‌مدارك مورد لزوم «اصل وفتوکپی مدرك تحصیلی ،اصل وفتوکپی برك‌خاتمه خدمت یا معافیت دائم ، اصل شناسنامه‌عکسدار ۶ قطعه ، عکس ۴×۳ برقی » حداکثر تاپایان وقت‌اداری روز ۵۲٫۱۱٫۲۷ جهت ثبت‌نام بقسمت کارگزینی‌ساختمانی ذوب‌آهن آریامهر واقع‌در۴۵ کیلومتری اصفهان‌شهر کرد مراجعه نمایند محل وتاریخ انجام مصاحبه و آزمایش‌هنگام ثبت‌نام باطلاع داوطلبین خواهدرسید. م‌الف ۱۹۳۵۴

سازمان فنی کوروش

تخلیه چاههای فاضلاب وتوالت‌و لوله‌بازکنی

تلفنهای ۵۳۷۹۲۱ ـ ۵۳۲۵۵۰

تخلیه چاه فاضلاب توالت وحفرچاه

شرکت شوشتر ۸۲۰۷۶۱-۸۲۹۵۵۶

شماره تلفن‌جدید

دکتر کاظم‌فاطمی

متخصص کودکان

۶۶۶۸۸۲ میباشد

تزئینات پوش فرش‌ماشینی ـ درب کشوئی ـ پرده کرکره ـ کاغذدیواری ـ باقساط تلفن‌های ۷۷۵۷۷۱-۷۷۵۷۷۵

تفسیر اقتصادی

بالا بردن مهارت‌ها

عباس هیئت

تربیت نیروی انسانی ماهر و متخصص موضوعی است که در این‌مرحله از پیشرفت و توسعه اقتصادی کشور باید بشدت مورد توجه قرار بگیرد. برای تحقق هدف رشد سریعتر ، خودکفایی اقتصادی‌و کاهش‌وابستگی بخارج بجز برخوردار بودن از منابع و وسایل کافی ، وجود یک نیروی انسانی ماهر یعنی کارگر آموزش دیده و کاردان ، تکنیسین با تجربه و آگاه ، کارشناسان و مدیران مبتکر ضروری است .

در واقع صنعت ماازنظر نیروی کار با دو پدیده متضاد روبرو است :

کمبود نیروی کار متخصص و ماهر ومازاد نیروی کار غیرماهر.

چاره از بین بردن این تضاد آموزش نیروی دوم برای جبران کمبود نیروی اول است . اینکار در مرحله اول باگسترش وتوسعه مراکز حرفه‌ای در روستا و در شهر ، تشکیل دوره‌های آموزشی برای تعلیم کارگران صنایع و بالا بردن مهارت آنان ودر صورت لزوم اعزام کارگران و کارآموزان به ممالک صنعتی میتواند انجام گیرد.

از سوی دیگر باتوجه به‌افزایش روز افزون درآمد ارزی کشور اعزام دانشجو با دادن کمکهای مالی و بورس در سطحی وسیع بویژه در رشته‌هائی‌که نیازبیشتری احساس میشود باید تشویق‌گردد.

همچنین صنایع در بخش عمومی و خصوصی باید ملزم شوند تا میزان معینی از درآمد خود را مصروف آموزش و بالا بردن مهارت‌ها وبهبود روش‌تولید وافزایش بهره‌وری و بالاخره گسترش تولید خود بنمایند .شکی نیست که دولت خود باید قدم اول را در این راه بردارد و با [illegible] خود راه را برای انجام این مهم و پیشرفت آن بگشاید.

صندوق ضمانت صادرات

صندوق ضمانت صادرات تاسیس میشود و این صندوق‌از سال‌آینده شروع بکار خواهد کرد. سازمان برنامه طرح‌تاسیس صندوق‌ضمانت صادرات را تصویب‌کرد و درسال ۱۳۵۳ پنجاه میلیون ریال اعتبار در اختیاراین صندوق قرارخواهد گرفت.

براساس اساسنامه صندوق ضمانت صادرات، هدف از تاسیس این موسسه اقتصادی وابسته به دولت تضمین درآمد صادراتی صادر کنندگان واعطای اعتبارات صادراتی بمنظورتشویق وافزایش حجم کالاهای صادراتی است .

تاسیس صندوق ضمانت صادرات که از فعالیتهای سازمان گسترش ونوسازی‌صنایع ایران خواهدبود در سال ۵۳ شروع بکار میکند .

این صندوق علاوه بر بررسی امکانات توسعه و گسترش برخی تولیدات صنعتی و سنتی ، کالای صادراتی بازرگانان‌را تضمین‌میکند و در صورت لزوم خسارات‌ناشی از نوسانات قیمت وتغییرات‌پولی در سطح بین‌المللی را جبران خواهد کرد.

اساسنامه صندوق ضمانت صادرات هم‌اکنون مورد بررسی است و باتصویب هیات دولت تاسیس آن اعلام خواهد شد.

اخبار اقتصادی شهرستانها

کویر خراسان احیاء میشود

مشهد – در قلب کویر خراسان ، جالیزهای سربسته ایجاد میشود . این مطلب در سمینار برنامه‌ریزی‌منطقه‌ای استان خراسان که با شرکت کارشناسان دانشگاههای تهران ، شیراز و مشهد و با همکاری سازمان ملل متحد وسازمان برنامه تشکیل شده عنوان شد .

کارشناسان در این سمینار ضمن بررسی وضع آینده کشاورزی خراسان گفتند : احیای کویر و ایجادقطب‌های عظیم صنعتی وکشاورزی و دامداری دراستان خراسان وهمچنین‌استفاده بیشتر از آبهای‌سطحی ازجمله برنامه‌هائی است که در خراسان بمرحله اجرا درخواهد آمد.

سردخانه بندرشاه جا ندارد

بندرشاه – با وجودیکه روزانه ۳ کامیون ماهی از سردخانه ناحیه ٤ بندرشاه خارج میشود وبه‌بازار عرضه میگردد دراین سردخانه جا برای ماهیهای صیدشده تازه وجود ندارد !

بقرار اطلاع سردخانه شیلات ناحیه ٤ بندرشاه از ماهی پرشده و بیش از ده کامیون ماهی‌در خارج سردخانه مانده است.

افزایش قیمت ماهی در بندرعباس

بندرعباس – نرخ ماهی در بندرعباس گران شد و صاحبنظران شهری، عاملین اصلی گرانی را شرکتهای دولتی و وابسته به‌دولت میدانند . یکمقام محلی دراینمورد بخبرنگار ما گفت : شیلات‌بندرعباس چندی‌قبل نرخ ماهی و میگو رابطور آزمایشی افزایش داده و مجددا این نرخ بحال اول بازگشت ولی این‌بار با افزایش نرخها گویا دیگر قیمتها کاهش نخواهند یافت .

همچنین «تن» و «ساردین» دربندرعباس کمیاب شده و قیمت آن بالا رفته است .

انتقال گمرک تهران به کرج

مقدمات احداث یک انبار بزرگ کالا در جاده ساوه فراهم شدو گمرک ایران موافقت کرد در این انبار دفتر گمرکی تاسیس کردهو کلیه تشریفات گمرکی ترخیص کالا را در این انبار انجام دهد .

همچنین شرکت انبارهای عمومی اعلام داشت که وسعت انبارهای این شرکت را تایکصد هزار متر مربع توسعه خواهد داد و این انبارها مجهز به تجهیزات آتش‌نشانی و حمل ونقل خواهد شد.

گمرک ایران بدنبال توافقی که میان بخش خصوصی و سازمان های مسئول در زمینه ایجاد انبار کالا در تهران بعمل آمده است ، طرح ایجاد گمرک خانه جدید تهران را در حومه کرج مورد بررسی قرار داده که این طرح‌پس از تصویب وتامین اعتبار بمورد اجرا درمی‌آید و گمرک تهران‌به کرج انتقال خواهد یافت.

جدول های اطلاعات

طراح جدول : ف ـ جلوه

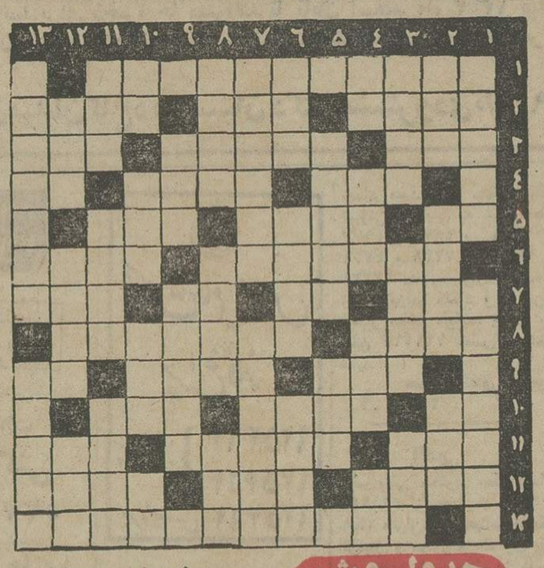

جدول عادی

شماره ۷۶۵۸

افقی :

۱ـ ژاپن و کوبا هردو از این‌گونه‌اند۲ـ خاندان ـ مرتبه‌ـ سرورو آقا ۳ـ مقراض‌محبت‌ـ از لوازم رسم ـ آراسته و پیراسته ٤ـ دوست ـ اتومبیل اتوماتیک ندارد ـ خاک چینی ٥ـ شهری‌درایران‌ـنویسنده‌اش اخیرا فوت کرد ـ دیوانش معروف بود ٦ـ سوغات ـ خانه بیرون شهری ۷ـ چراغ پرشاخه ـ ضمیر متصل ـ راه بی‌پایان ـ فرزند ۸ـ چرم ـ شیوه عاشقان دلسوخته باشد ۹ـ شایسته‌ـقوت چشم‌ضعیف‌ـ خدای سنگی ۱۰ ـ خوبی ـ پراکندگی ـ چربی ۱۱ـ بالا ، بازهم بالاتر ـ یک درجه‌پائین‌تر از اداره ـ مرغ سعادت ۱۲ـ فایده‌اش دیدن دلبر است ـ کشتی جنگی ـ سالمترین پای دعوا ۱۳ـ تابلوی معروف لئوناردو داوینچی .

عمودی :

۱ـ کارش همه تقلب است‌ـ ساغر می ۲ـ زور ـ ساده ترین خودنویس و خودکار‌ـ فلزی است ۳ـ روزگار گذشته ـ تخت‌ـمناقشه٤ـ انکارالاصوات‌ـ گاز هوا ـ مردن ـ از آن‌طرف خوب است ٥ـ دارد گریه می‌کند ـ شدیدتر ٦ـ چغندر پخته ـ البته بهتر از نبودن است ـ در چرم سازی بکار میرود ۷ـ موجود زنده را گویند ـ عادت کردن ۸ـ طلائی‌ـ خیاط ـ مانیک ۹ـ تربیت و نزاکت‌ـ پر و پیمان ۱۰ـ دریاـ پوست کنده خوشگلتر است‌ـ دکان کوچک ـ آرواره ۱۱ ـ شیوه و طریقه ـ اندیشه ـ از مردان بزرگ سیاست مشرق زمین ۱۲ـ چنگ ـ خردمند و عاقل ـ ضمیر متصل ۱۳ ـ کشور آسیائی ـ پیاپی وارد شدن .

حل جدول شماره ۷٦٥۷

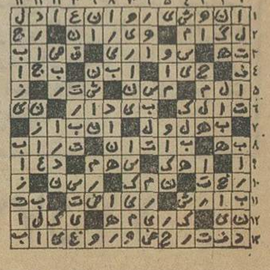

جدول ویژه

شماره ۱۸

افقی :

۱ـ اثر معروف مونتسکیو درباره تجزیه قوا ۲ـ واحد طول روسی ـ از بهم پیوستن تعدادی از آنها شکل هندسی بوجود می‌آید ـ سیاستمداری با اندیشه های نو در راه ایجاد مرزهای نو ۳ـ از خوبان انتظار نمی‌رود ـ از اقسام مرغوب هندوانه بود ـ اعتصاب ٤ـ رگی از کمر تا کعب ـ خودش در آفریقاست و جدیدش در اقیانوس آرام ـ برسر آن میروند و جان فدا می‌کنند ٥ـ به معنی سوراخ آمده است ـ برگزیده و پاک کرده شده ـ بعد از معاشرت می‌گیرند ٦ـ رودخانه‌ای در آمریکای شمالی که دریاچه های اری و اونتاریو را بهم می‌پیوندد ـ آوازش آب از جریان و مرغ از طیران بازمیداشت ۷ـ مظهر پلیدیها ـ تکرار یک حرف ـ جامش تلویزیون شد ـ از سخنگویان کلیله و دمنه ۸ـ پادشاه هفتم ساسانی ـ معلق ۹ـ برای سیر عالم هیروت میزنند ـ چند سال پیش در سینمای فارسی با او خداحافظی کردند ـ اکبر و اصغر نجومی ۱۰ـ از پولهای خارجی ـ پناهگاه ـ اسم مردانه فرنگی ۱۱ـ علی‌القاعده باید در طب باشد اما در فلسفه است ـ حرکت گروه نظامی از مقابل فرمانده ـ پایه ۱۲ـ هرچه معلومات کمتر باشد سفیدتر درمی‌آید ـ کیوسک ـ از آثار معروف نویسنده تاجر ونیزی ۱۳ـ آهنگساز بزرگ معاصر که پیکاسوی موسیقی لقب گرفته بود .

عمودی :

۱ـ نقاش و سیاستمدار بزرگ فلامان در قرن هفدهم ـ مردی از مانش ۲ـ ذکر زیرلب ـ درخشان و تابناک‌ـ واحد آدم ۳ـ رادمرد بزرگ اسلام که شهید راه حق شد ـ ملامت گویان زلیخا بدیدنش دست از ترنج نشناختند ـ سرور ٤ ـ گوشت ـ سقف بی‌کران ارض ـ چون لیل نباشد ـ مرد سوم رایش سوم ٥ـ از اقسام مرغ و خروس و نان ـ جوانمرد ٦ـ برمسندش سفره داد می‌گسترند ـ از شهر های خراسان‌ـ چون عده‌ای باشد جمع میشود ۷ـ بی‌معنی و حرف مفت‌زن ـ اثر معروف پیکاسوکه‌بیاد شهری خاک شده کشیده است ۸ـ نابینا‌ـ میان تهی ـ بازی کردن ۹ـ به سال ۱۸۰٦ ناپلئون در آنجا بریروسیها پیروز شد ـ دخت افراسیاب ۱۰ـ عددی است ـ از کشور های آسیائی‌ـ مشک بدوش ـ آنچه حداوند ببخشد و بدهد ۱۱ـ لکه‌اش را باخون هم میشود شست ـ عیال‌حضرت ابراهیم‌و مادر اسحق‌ـ لاشخور برنده ۱۲ـ کلام دراز و جامه گشاد را باید گرفت ـ مطلع ـ در شادمانی خروس می‌خواند ۱۳ـ آهنگساز ایتالیائی که در چند سال اخیر شهرت بسیار یافته است ـ کشتی معروف انگلیسی که شورش آن دست مایه‌ای برای فیلمسازان بوده است .

حل جدول ویژه شماره ۱۷

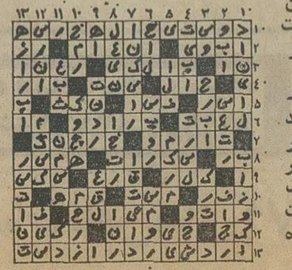

B.B.C لندن

تنها از متد سمعی و بصری (بی‌بی‌سی) لندن میتوانید راسا تلفظ و گرامر صحیح زبان انگلیسی را در کمترین مدت بیاموزید .

مرکز فروش‌ـخیابان نادری،کتابخانه مبسو تلفن: ۳۱۲۹٤۰

بزرگترین جایزهٔ اعانهٔ ملی

که تاکنون برای بلیط‌های نوروزی درنظر گرفته شده است

چهارشنبه اول اسفند اعلام میشود

بزرگترین جایزهٔ اعانهٔ ملی

که تاکنون برای بلیط‌های نوروزی درنظر گرفته شده است

چهارشنبه اول اسفند اعلام میشود

بزرگترین جایزهٔ اعانهٔ ملی

که تاکنون برای بلیط‌های نوروزی درنظر گرفته شده است

چهارشنبه اول اسفند اعلام میشود

ازامشب فقط در

سینماپولیدور

زعودی آرایا ستاره سینمای سیاه و ملکه زیبائی جهان

در

پاکت سیاه

شروع سئانسها ۱۱٫۳۰ صبح ۱٫۳۰ ـ ۳٫۳۰ ـ ۵٫۳۰ـ ۷٫۳۰ـ ۹٫٤٥ بعد از ظهر

گیشه سینماپولیدوربرای رزرو بلیط آماده است

کالای دکور

KaDeCo

نمایندهٔ انحصاری وپخش

انواع :

کاغذدیواری

کف‌پوش

موکت

پارکت

پرده‌کرکره

اکوستیک

خیابان شاه‌عباس چهارراه تخت‌طاووس

تلفن ٦۲۲۸۱۱

TOYOTA

توپوتا

مدلهای ۱۹۷۴ خودراتقدیم‌میکند

مدل سلیکا

تویوتا مدل سلیکا باموتوربقدرت۱۱۳ قوه‌اسب

تویوتا مدل سلیکا باسرعت ۲۰۰ کیلومتردرساعت

تویوتا مدل سلیکا با ۱٦۰۰ CC حجم موتور

تویوتا مدل سلیکا چهار سیلندر «اسپورت»

تویوتا مدل سلیکا با ٦ دنده گیربکس

باارکاندیشن (کولرگازی)

TOYOTA CELICA

مدل کارینا «چهاردرب»

اتومبیل خانواده

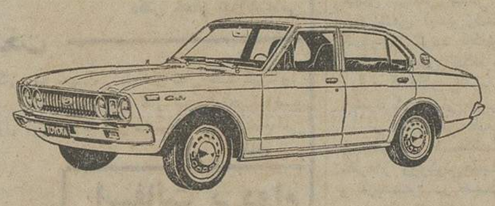

تویوتا مدل کارینا باموتوربقدرت۱۰۲ قوه‌اسب

تویوتا مدل کارینا باسرعت ۱۸۰ کیلومتردرساعت

تویوتا مدل کارینا با ۱٦۰۰ CC حجم موتور

تویوتا مدل کارینا چهار سیلندر زیبا . جادار

تویوتا مدل کارینا با ٥ دنده‌گیربکس

باارکاندیشن (کولرگازی)

TOYOTA CARINA

نماینده انحصاری : شرکت ایرتویا خیابان عباس‌آباد جنب پمپ بنزین شماره ۱۵۸ تلفن ٦۲٦۷٥۷

نمایشگاه و فروشگاه «تویوتا تهران» خیابان عباس آباد چهارراه فرح شماره ۲٥۷ـ۸ تلفن ۸٤٤۰٦۳

نمایندگان تهران : فروشگاه اتومبیل تک‌روخیابان‌تخت‌طاوس تلفن ۹ـ۸۳۲٤٥٦ ـ ۸۳۲۳٤۹
نمایشگاه اتومبیل ادیب . چهارراه قصر اول خیابان‌عباس‌آباد تلفن ۸٤۹۸۷٦

نمایندگان شهرستان :
- اصفهان: چهارباغ‌بالانمایشگاه‌ذوالفقاری تلفن ٤٤٤۳۱
- مشهد : نمایشگاه دیانا خیابان بهار تلفن ۲۳۸۰۰
- خرمشهر : بازرگانی محمدیونس‌زاده‌پاساژدورقی۲٥٥۸ـ٤٤۰٥
- گرگان : تجارتخانه محمدعلی‌خراسانی‌زاده خیابان ششم بهمن تلفن ٤۹۱۱

تعمیرگاه خیابان بهار جنوبی «ساختمان تویوتا» تلفن ۷٥۲۹۰٦ و ۷٥۲۹۰۳

آگهی مزایده

اداره گمرک آبادان تعداد تقریبی ۷٥۰ تن آهن‌آلات مستعمل از قبیل (آهن‌قراضه ۱٥۰تن ـ چدن ۱۰۰ تن لوله ۷۰تن. میله ۲۰۰تن. آهن‌نبشی ٥۰تن. ورق‌آهن ٥۰تن. تیرآهن ۳۰تن.قطعات ماشین‌آلات ٥۰ تن . قطعات ساختمانی ٥۰تن) که هر یك ازاقلام تا ۲۰ درصد ممکن است کسر یا اضافه باشد از طریق مزایده کتبی بفروش میرساند .

۱ـ قیمت پیشنهادی باید به‌کیلووبدون تفکیك نوع جنس نسبت‌به‌کل باشد .

۲ـ پیشنهاد دهندگان میتوانند همه روزه باستثنای ایام‌تعطیل کالای موصوف را در محوطه این اداره رویت نموده و به تسلیم پیشنهادات مبادرت نمایند .

۳ـ مهلت قبول پیشنهاد تا آخر وقت اداری روزشنبه یازدهم اسفند ماه ۱۳٥۲ میباشد و به پیشنهادات واصله بعداز انقضاء مهلت مقرر ترتیب اثرداده نخواهد شد .

٤ـ پیشنهاد دهندگان باید معادل ده درصد (۱۰٪) ارزش کالا را بماخذ نرخ پیشنهادی بحساب جاری ٥۰۲۳ بانك ملی ایران شعبه آبادان پرداخت و قبض رسید بانکی راضمیمه پیشنهاد خود نمایند .

٥ـ پیشنهادات واصله ساعت ٤ بعدازظهر روز یازدهم اسفند ماه ۱۳٥۲ درحضورکمیسیونی در اداره گمرك آبادان باز وقرائت خواهد شد .

٦ـ به پیشنهادات فاقد سپرده مبهم و یا مشروط ترتیب اثر داده نخواهد شد .

۷ـ سپرده نفرات اول و دوم تا قطعیت معامله نگهداری‌خواهد شد ودر صورت استنکاف از انجام معامله بنفع دولت ضبط خواهد شد .

۸ـ برنده مزایده مکلف است از تاریخ ابلاغ قطعیت معامله ظرف پانزده روز نسبت بپرداخت بقیه بهای کالای خریداری شده اقدام‌و کالا را تحویل گیرددر غیر اینصورت سپرده پرداختی بنفع دولت ضبط خواهد شد .

۹ـ کالای فروخته شده از تاریخ ابلاغ قطعیت معامله تابیست (۲۰) روزازپرداخت هزینه انبارداری معاف و از روربیست ویکم ابلاغ قطعیت معامله طبق مقررات قابل وصول میباشد.

۱۰ـ هزینه های مربوط به بارگیری و باربری و حمل کالا از محوطه گمرك وهمچنین سایر هزینه ها بعهده برنده مزایده میباشد .

۱۱ـ شرکت پیشنهاد دهندگان یا نمایندگان آنها در جلسه قرائت پیشنهادها آزاد است .

۱۲ـ گمرك ایران در رد و قبول یك و یاکلیه پیشنهادها مختار است .

اداره گمرك آبادان

تجدید آگهی مناقصه سازمان آب تبریز

سازمان آب تبریز بست انشعاب (کلافه) محفظه‌چدنی دریچه چدنی و دریچه سنك بتونی مورد احتیاج خود را از طریق مناقصه خریداری مینماید . داوطلبان شرکت درمناقصه باید با مکاتبه و یا مراجعه بسازمان آب‌شرایط‌مناقصه‌رااخذوپیشنهادخودرابر مبنای‌آن تنظیم و تا ساعت ۱۰صبح روز ٤٫۱۲٫٥۲ بدبیرخانه سازمان آب واقع در بلوار ٦ بهمن تبریز تحویل نمایند .

آـ۸۱۱٥۲ سازمان آب‌تبریز

تجدید آگهی مناقصه سازمان آب تبریز

سازمان آب تبریز شیرانشعاب و شیر قطع ووصل برنزی‌مورداحتیاج‌خودرا ازطریق‌مناقصه خریداری می نماید. داوطلبان شرکت در مناقصه باید با مکاتبه یا مراجعه بسازمان آب تبریز شرایط مناقصه را اخذ و پیشنهاد خود را برمبنای آن تنظیم و تا ساعت ۱۰ صبح روز ٥٫۱۲٫٥۲ بدبیرخانه سازمان آب واقع در بلوار ششم‌بهمن تبریز تحویل نمایند

آـ۸۱۱٥٤ سازمان آب تبریز

یك‌وسترن کمدی ،کمدی ،کمدی که دوساعت شما رامی خنداند ، بهیجان می‌آورد ، شور و غلغله بپا میکند ... و آنوقت تصدیق میکنید که‌مدتها بودچنین فیلمی ندیده‌بودید.

بزودی در سینماهای ؟...

آگهی تغییرات در شرکت سهامی خاص اترا ثبت شده بشماره ۱۰۹۷۹

برابر تصمیمات مجامع عمومی مورخ ۲۰٫۳٫٥۱ ـ۱۰٫٤٫٥۲و ۲٥٫۱۰٫٥۲ تغییرات زیر درشرکت نامبرده بعمل آمده است.

۱ـترازنامه سالهای ٥۱و٥۲ تصویب گردید ۲ـ آقایان نصراله اخوی عراقی وعباس سهیلی بسمت بازرسان اصلی و سروش ملك‌پور بسمت بازرس‌علی‌البدل‌برای‌سال ۱۳٥۱ وآقایان‌ابوالحسن رادمان بسمت بازرس اصلی وسروش ملك‌پور بسمت بازرس علی‌البدل برای سال ٥۲ انتخاب شده‌اند. ۳ـ روزنامه اطلاعات برای درج آگهی های شرکت تعیین گردید٤ـششصد سهم‌اولیه سهام شرکت بسهام ممتاز تبدیل گردید ٥ـسرمایه شرکت از مبلغ‌دوازده‌میلیون‌ریال‌بمبلغ سی میلیون ریال افزایش یافت‌و سرمایه شرکت عبارتست از مبلغ‌سی میلیون ریال که به یکهزار و پانصد سهم بیست هزار ریالی بانام تمام پرداخت تقسیم گردیده که ششصدسهم آن ممتازو نهصد سهم دیگر عادی میباشد٦ـ ضمن اصلاح‌ماده ٥ والحاق تبصره‌ای به‌آن‌و همچنین اصلاح‌مواد ۳٤و۳٦و٤۸ و٥۲ اساسنامه آقایان مهربان فرهنگی .اردشیر فرهنگی . دکتر منوچهر سهرابی. دکترنصراله اخوی عراقی و پرویز گودرزی بسمت اعضاء هیئت‌مدیره و منوچهر فرهنگی به سمت عضو علی‌البدل برای دوسال انتخاب گردیدند و برابر صورت‌جلسه هیئت‌مدیره مورخ۲٥٫۱۰٫٥۲ آقایان مهربان‌فرهنگی بسمت رئیس هیئت مدیره . دکتر منوچهر سهرابی بسمت‌نایب رئیس هیئت‌مدیره . اردشیر فرهنگی بسمت مدیر عامل وعضو هیئت‌مدیره ودکتر نصراله اخوی عراقی بسمت مدیر فنی وعضو هیئت‌مدیره انتخاب شدند ۷ـ امضاء کلیه اوراق‌و اسناد مربوط بشرکت از قبیل چك .سفته. برات . قرارداد های تعهدآور واسناد رسمی باهردو نفر ازسه نفر آقایان‌مهربان فرهنگی. دکتر منوچهر سهرابی واردشیر فرهنگی متفقا وبامهر شرکت میباشد.

م‌الف ۲۰۳۹۲

رئیس‌اداره ثبت‌شرکتهاومالکیت صنعتی .حمیدجمشیدی

آـ۸۱۲۹۲

آگهی تغییرات درشرکت سهامی خاص صادرات تهران‌دز ثبت‌شده‌بشماره ۱۰۷۰۲

طبق صورتجلسه های مورخ ۲۹٫۱۰٫٥۲ مجمع عمومی هیئت مدیره شرکت‌سهامی‌خاص صادرات تهران‌دز اولا آقایان محمد رضا ضیائیان و حاج احمد افشار و محمد حسین ضیائیان بسمت اعضاء هیئت مدیره برای مدت‌دو سال و آقای عباس احمدی‌شهرابی بسمت‌بازرس اصلی و آقای حاج محمدباقر نوری بسمت بازرس علی‌البدل شرکت بمدت یکسال انتخاب شدند و آقای حاج‌احمد افشار بسمت رئیس و آقای‌حاج سید محمد رضا ضیائیان بسمت نایب رئیس هیئت مدیره و آقای حاج سیدکاظم ضیائیان بسمت‌مدیر عامل شرکت برای مدت دو سال تعیین گردیدند و امضاء کیه‌اوراق و اسناد بهادار وقراردادها با رئیس هیئت مدیره یا مدیر عامل شرکت بتنهائی وبا مهر شرکت میباشد ثانیا روزنامه اطلاعات‌برای درج آگهیهای شرکت در نظر گرفته شد.

م‌الف ۲۰۳۸٤

رئیس اداره ثبت شرکتها و مالکیت صنعتی حمید جمشیدی

آگهی ستیران (شرکت سهامی خاص)

طبق تصمیم جلسه مورخه ۱۲٫۹٫٥۲ هیئت مدیره از صاحبان سهام دعوت میشود که ظرف یکماه بقیه ٦٥ درصد بهای اسمی سهام خود را بحساب جاری شماره ۱۰۲۹۳ نزد شعبه مرکزی بانک صنایع ایران واقع در خیابان سپهبد زاهدی شماره ۱۰٦ واریز نمایند.

رئیس هیئت مدیره ـ رحمت‌اله جزنی

دنیای ورزش
شنبه ها
منتشر میشود

شنبه‌ها
دنیای‌ورزش

بازار تهران نوسازی میشود

واگذاری امور نوسازی به بازاریان وتبدیل سقف های‌کنونی به طاق های ضربی و برداشتن پله های ورودی مدخل بازار ازجمله مسائلی بودکه در جلسه دیشب انجمن‌شهر مطرح گردید و باتفاق آراء اجازه نوسازی این مرکز اقتصادی به بازاریان سپرده شد .

بررسی ترافیک‌بازار و یافتن راه‌حلی برای بهبود رفت‌وآمد وسائط نقلیه در این ناحیه و همچنین ایجادیک پارکینگ‌وسیع در زیر سطح میدان ارک و احداث خیابان های تندرو در اطراف این منطقه نیز در شمار سایر اموری بود که در جلسه دیشب انجمن مطرح گردید .

در آخرین جلسه انجمن‌شهر تهران نزدیک به پنجاه تن از بازرگانان بازار بعنوان شنونده آزادشرکت کرده‌بودند که‌پیش‌از دستور نمایندگان بازرگانان و شهردارپیرامون چگونگی‌نوسازی و مشکلات این بخش وسیع اقتصادی بگفتگو و تبادل نظر پرداختند .

اسفالت بازار

خانم‌سرابندی نماینده انجمن نقش بودرجمهری رادر ترافیک بازار به شهرداری تذکر داد تا در این مورد اقدامات لازم را بعمل آورد .

سرابندی آنگاه وضع دادو ستد و ماهیت معاملات خرده‌فروشی را در بازار عنوان کرد و گفت معاملات خرده‌فروشی در این منطقه رضایت‌بخش نیست وفروشندگان کمتر به کیفیت کالا توجه دارند و بنجل فروشی عده‌ای به اعتماد مردم و اعتبار بازارلطمه میزنند.

آقای ناصر اولیاء شیرازی نماینده بازار درمجلس که‌همراه هیئتی از بازرگانان به انجمن آمده بود ازرئیس اجازه‌مصحبت خواست و طی سخنانی اظهار داشت که انتشار خبر انتقال بازار تهران‌به عباس‌آباد موجب ایجاد سوء تفاهم زیادی شد و با وجود اینکه چنین خبری نمی توانست صورت‌عمل بخود گیرد بلافاصله در روز انتشار نیز تکذیب شد ، بحث ما اینست‌که وقتی شهرداری در بازار اجازه نمیدهد ما شیشه شکسته راجا بیاندازیم ،چطورباتخریب بازار و این‌مرکزکسب وتجارت موافقت می کند و از این گذشته ازچه منبعی می توانند تاوان سرقفلی های کلان بازار را که زندگی مردم بازار را تشکیل میدهد بپردازند .

دراین‌موقع شهردار شروع به صحبت کرد و اعلام نمود که میدان جردن بنام آرژانتین نامگذاری شده و در مورد عباس آباد و بازار ، سیاست شهرداری‌را تشریح‌کرد وگفت: درمدت‌تصدی من نقشه های تفصیلی بازار تدوین شده و در این منطقه که بیست‌سال مردم را سرگردان کرده بودنداجازه نوسازی و ساختمان داده شده است .

شهردارگفت: مناطق قدیمی بازارفاقد یک‌معماری هم‌آهنگ‌و اصیل است و اگر بخواهیم‌این منطقه را به یک ناحیه جلب توریست درآوریم باید امکاناتی فراهم گردد تا در زیبا سازی و هم‌آهنگی شیوه های معماری آن تجدید نظر شود .

• نوسازی بازار

شهردار گفت : بازرگانان بازار میتوانند نقشه کاررا‌زما بگیرند و سپس حجره ها را بسبکی زیباو هماهنگ نوسازی کنند و هیچکس با خراب شدن بازارموافق‌نیست ، بلکه‌کوششها در جهت رونق بخشیدن هرچه بیشتراین‌منطقه استو درآینده نزدیک سبزه میدان گلکاری میشود و درآنجا ساعت نصب خواهد شد .

شهردار آنگاه افزود که مذاکراتی بایک‌شرکت ساختمانی برای ایجاد پارکینگ در زیر میدان ارک انجام گرفته است که طرح آن بزودی به اجرا درخواهد آمد واین تنهاطریقی است که ترافیک اتبوه و دشوار امروز بازار را می ـ تواند بهبود بخشد .

شهردارهمچنین یادآور شد که امسال اسفالت بازار تجدید خواهد شد و تاکید کرد که شهرداری‌هرگز نگفته که بازار تبدیل به پارکینگ خواهدشد ولی اگر ترافیک این منطقه با راه تندرو و پارکینگ آسوده نشود،بازار به‌مرور اعتبار خود را بعنوان یک مرکز اقتصادی از دست میدهد با این وجود شهرداری حتی باتخریب یک حجره نیز در بازار موافق‌نیست و بدین منظور بود که مسیر جاده تندروی هفتاد و شش متری بازار تغییر داده شد .

او آنگاه گفت :

امسال از خیابان سیروس‌تا خیام اسفالت میشود ، اسفالتی که پانزده سال دوام بیاوردولی باین شرط که حفاری‌نشود .

شهردار گفت : چه اشکالی دارد که خود بازاریان کمک کنندو این سقف های شیشه‌ای را که به اصالت و سبک‌معماری بازار لطمه میزندبه طاق ضربی تبدیل کنند زیرا که اگر سبک ساختمان بازار هماهنگ باشد ، زیبامیشودومورد توجه توریست قرار میگیرد . در این موقع‌از طرف بازرگانان حاضر در انجمن‌یک‌پیشنهادکتبی مبنی بر اجازه نوسازی سقف بازار باخودیاری مردم به انجمن تسلیم شد و همچنین خواسته شد که پلکان بازار در مدخل بازار بزرگ برداشته شود و سقف های شیشه‌ای و حلبی و پلاستیکی موجود در برخی مناطق بازار مانند دیگر نقاط این منطقه بصورت طاق ضربی تجدید بنا گردد .

سپس انجمن وارد دستور شدوپیشنهاد رفع‌الزام پرداخت حق و ایجاد پارکینگ بوسیله ساختمانهای کمتر از یکصد و پنجاه متر مطرح و بتصویب رسید .

افزایش جهانگردان امریکائی درایران

آمار جهانگردی آبانماه که در این هفته انتشار یافت حاکی است که جهانگردان آمریکائی چه ازنظر درآمد و چه‌از نظر تعداد مقام اول رادرجهانگردی ایران بدست آورده‌اند .

بموجب این آمار، طی آبانماه گذشته بیش از ۵۴۰۰ امریکائی بایران آمده و در حدود ۱٫۴ میلیون دلار ارز نصیب کشور ساخته‌اند، در همین ماه تعداد جهانگردانی که از عربستان سعودی بایران آمده‌اند ۷۳ در صد نسبت به ماه مشابه سال‌قبل افزایش یافته است .

آمار ماه آبان ضمنا نشان داد که درآمد ارزی جهانگردان امریکائی، کشورها و امارات عرب به نسبت بیش از تعداد جهانگردانی که از این کشور بایران آمده‌اند افزایش داشته است و نیز تعداد جهانگردانی که در آبانماه‌ازآمریکا و کانادا بایران آمده‌اند ۲۳ درصد کل تعداد جهانگردان و ارد بکشور بوده، درآمد ارزی حاصله ۳۵ درصدکل‌درآمد ارزی جهانگردی طی همین ماه بوده است .

تعداد جهانگردان عرب ۱۰ در صد کل و درآمد ارزی حاصله بیش از ۱۷ درصد بوده است. در مورد افغانستان ، پاکستان آمارهاحاکی‌ازتقلیل جهانگردانی است که‌دراین ماه ازاین‌کشورها بایران‌آمده‌اند. تعدادجهانگردان افغانی ۷۸وپاکستانی ۳۳ درصد کاهش داشته است .

افزایش تعداد جهانگردان‌تقریبا مقارن جنگهای اعراب و اسرائیل بوده و کارشناسان جهانگردی معتقدند در صورتی که این‌جنگ رخ نمیداد تعداد جهانگردان آمریکائی و اروپائی افزایش بیشتری پیدا میکرد .

اجساد مقتولین حادثه‌اردکان مدفون گردید

حال همسر ودختر آسیب دیده شهردار اردکان یزد رضایت‌بخش نیست ...

منیره عباسی

محمود کمالی

اردکان یزد: دیروز اطلاع‌دادیم طی یک حادثه رانندگی که در ۴۵ کیلومتری راه‌اردکان‌ـ یزد بوقوع پیوست دختر شهردارو راننده شهرداری اردکان‌درمیان شعله‌های‌آتش سوختندو همسر و دختر دیگر شهردار به علت صدمات وارده در بیمارستان یزد بستری شدند .

امروز اجساد مقتولین حادثه در میان اندوه و تاسف عمیق اردکانیها بخاک سپرده شد و درمان‌مصدومین‌که حالشان‌وخیم است همچنان ادامه دارد .

چندین خانه را در امیرآباد آب گرفت

چندین‌خانه را در امیرآباد شمالی تهران آب گرفت .

این حادثه دیشب بدنبال ترکیدن لوله اصلی آب منطقه که آب خیابان های شماره هشت و نه امیر آباد راتامین میکرد ،رخ‌داد ، صبح امروز سازمان‌آب خسارت خانه‌هایی راکه‌دراین حادثه آسیب دیده، تقبل کرد .

بدنبال ترکیدن لوله دویست میلی متری آب این منطقه ، ماموران سازمان آتش نشانی تهران‌نیمساعت‌کوشیدند تا لوله را ببندند و آب را با دستگاه های مکنده از خانه ها بیرون بکشند . علت ترکیدن لوله را، سازمان آب تهران ، سستی و نشست زمین اعلام کرد .

خبرهای تلفنی شهرستانها

خرمشهر در خطرسیل!

خرمشهر : بدنبال نزول بارانهای بی‌دریی که ظرف سالهای گذشته بیسابقه بوده است خرمشهر از چند جهت درخطر سیل قرارگرفته‌وساکنان این منطقه تهدید می شوند .

یکمقام مطلع در اداره کل بندربخبرنگارما در خرمشهر گفت: درحال حاضرکلیه‌اراضی بایر داخل وخارج شهر مملواز سیلاب است و آب کارون و شط خرمشهر نیز قریب دومتر بالا آمده و اگر نزول باران بهمین شکل ادامه یابد خطر سیل خرمشهر را تهدید میکند.

حمایت از تجار فارس

شیراز ـ برای بازرگانانیکه قصد صدور کالا بویژه محصولات استان فارس را به شیخ‌نشینهای خلیج‌فارس‌دارند، تسهیلات موثری فراهم میشود. این مطلب را امروزاداره‌اقتصاد استان فارس اعلام کرد .

درحال حاضر مرتباخشکبار، ترمبار و محصولات دیگراستان فارس به شیخ‌نشین‌ها صادر میشود .

درغرب برف‌میبارد

از صبح امروز بار دیگر هوای شهر های غربی کشور بخصوص مناطق کرمانشاهان منقلب شد و نزول برف در اکثر این‌نواحی آغاز گردید.

در خوزستان نیز از نیمه شب گذشته ریزش باران شروع شده‌وهم اکنون(ساعت ۱۱ صبح) همچنان ادامه دارد .

ضمنا به علت ریزش برف و کولاك شدید ، راه تربت حیدریه ـمشهد بسته است.

پرداخت‌اضافه‌حقوق

شیراز‌ـ احکام اضافه حقوق ۸۹۱ نفر رفتگران، ماموران آتش نشانی، نامه رسانها ، باغبانان و بطور کلی کارگران شهرداری شیراز صادر و به آنان ابلاغ شد . اضافه حقوق این عده بمیزان ۴۰ درصد از آبانماه ۵۲ پرداخت می‌شود و قبل از عیدهمراه با پاداش و لباس به آنها داده خواهد شد .

۲نفر کشته شدند

بروجرد ـ صبح امروز در تصادف اتوبوس شماره ۷۲۲۸۷ براندگی قدرت‌اله بهرامی با تانکر نفتکش شماره ۲۴۶۸۵ براندگی علی مطیع در «اشتریان» لرستان ، دونفر کشته شدند وعده‌ای‌ازمسافران اتوبوس مجروح گردیدند .

یکی از کشته‌شدگان عسگرکیا کمک راننده اتوبوس بود و هویت قربانی دیگر معلوم‌نیست. مجروحین در بیمارستان « نهم‌آذر » بروجرد بستری شده‌اند .

نگهداری کالا

تبریز ـ بازرگانان عمده تبریز با ایجاد شرکتی برای نگهداری و حفاظت کالا های خود از گزند برف ، باران‌و آتش سوزی چند انبار بزرگ و مجهز در گوشه و کنار تبریز ایجاد می کنند . .

چگونگی اجرای این طرح در اتاق بازرگانی و صنایع و معاون تبریز مورد بررسی قرار گرفت‌واحداث انبارهای مدرن با تامین هزینه ازطرف بازرگانان عمده آذربایجانی تصویب شد .

هشدار به‌شهرداراهواز

اهواز ـ انجمن شهر اهواز درباره وقوع احتمالی یک سیل شدید در شهر اهواز به شهردار هشدارداد .

درجلسه اخیر انجمن شهر گفته شد : براساس‌نظرسازمان آب و برق خوزستان ، سدی که‌بعداز سد اصلی دررودخانه کارون ساخته شده باید هرچه زودتر برداشته شود چون‌وجود آن باعث بخطرافتادن‌شهراهواز هنگام طغیان کارون است .

اعضای انجمن شهر گفتند : عده‌ای مالک سد ساحلی‌کارون را تغییر شکل داده‌اند و باید این عده از طریق قانون تعقیب شوند .

• ایجاد سد «گتوند»

اهواز : هزینه احداث‌سد انحرافی « گتوند » در شمال شهرستان شوشتر تامین شد و بزودی ساختمان یک و نیم میلیاردریالی سد آغازخواهد گردید.

با احداث سد « گتوند » ۳۸ هزار هکتار زمین کشاورزی آبیاری خواهد شد .

سد « گتوند » ۱۴ دریچه خواهد داشت که هر یک از دریچه‌ها ۱۲ متر عرض و ۷ متر ارتفاع دارند .

سد « گتوند » دارای دو کانال انحرافی در سمتهای چپ و راست خواهد بود که کانال سمت راست اراضی « گتوند » و «دیمکه »وکانال سمت چپ اراضی«عقیلی » را مشروب می‌سازد .

• حریق درانبارکارخانه

کرج‌ـ صبح امروز در قسمتی از انبار کارخانه « جهان چیت » کرج حریقی روی داد و ده تن پنبه« زیر کاری »، یک تن « پنبه سرفیچی » دو تن‌نخ‌لوله‌ای و یک تن گونی سوخت . آتش سوزی پس از دو ساعت وسیله ماموران آتش‌نشانی کرج ، خاموش شد.

• مسمومیت ٦ نفرازگاز ذغال

مشهدـ نیمه شب گذشته شش نفراعضای یک‌خانواده مشهدی با گاز ذغال کرسی دچار مسمومیت شدند و توسط‌همسایگان‌به‌بیمارستان سوانح مشهد انتقال یافتند. اینعده عبارتند از احمد علی چهل ساله ، فاطمه ۳۲ ساله ، جواد ۱۲ ساله، جلال ۹ ساله ، معصومه ۷ ساله و محمد ٤ ساله که هم‌اکنون تحت معالجه قرار دارند .

• جسدی‌در نهر آب

قم ـ دیشب وسیله ماموران کلانتری بخش ۳ قم جسدی در نهر آبی در جاده قم ـ اراک پیدا شد. جسد متعلق به مرد ۳٤ ساله‌ای بنام « اسماعیل عباسی » میباشد که از یک ماه پیش در قم ناپدید شده بود . پزشک قانونی قم پس از معاینه جسد ، اعلام کرد که اسماعیل معتاد به مواد مخدر بوده است و پس از خوردن چند قرص مخدر ، در نهر آب افتاده و بعلت خفگی ، درگذشته است .

۳هزارشهرک روستائی تشکیل میشود

بقیه از صفحه اول

از محل طرح‌تاسیست زیربنائی روسته‌ی مسرد، تعداد ۱۲۷ پروژه نیز خارج از محدوده این حوره ها در دست اجرا است و از محل ۳۰ میلیون‌ریال اعتبار فعالیت مرمت راه هی روستائی نیز کار مرمت ۱۰۰۰ کیلومتر راه روستائی در دست اقدام است .

شکل گرفتن جامعه‌روستائی

وزیر تعاون و امور روستاها ضمن اشاره به گذشته های‌دور و نزدیک روستاها اضافه نمود:

« وقتی اجرای برنامه همه جانبه اصلاحات‌ارضی‌در ایران آغاز شد ، تقریبا اکثر مراکز روستانشین کشور ما چیزی‌جز ویرانه نبود . در برخی مناطق سال ها بود که کسی برای نگهداری و مرمت فنات هاکاری نکرده بود . بسیاری ازکشتزار ها که روزی پرحاصل بودند ، براثر بی‌توجهی به سنگلاخ ها بدل شده بودند . خوشبختانه اینک همه چیز دگرگون شده و دهه اینده شاهد شکل گرفتن جامعه روستائی ایران خواهد بود . اصلاحاتی که در دهه گذشته انجام‌شد، راه رابرای ایجاد چین جمعه‌ای هموار کرده است .

وزیر تعاون و امور روستاها ضمن تشریح مشکلات عمران‌و نوسازی روستاها و احداث شهرک ها اضافه نمود :

روستاو واحد اقتصادی

در مرحله‌سازندگی روستاها با مسائل بسیاری روبروهستیم، از جمله باید این واقعیت‌راقبول نمود که بسیاری از آنچه که امروز «روستا» نامیده میشود نمی‌تواند یک واحد اقتصادی تلقی شود و ازطرفی بدون‌توجه به مسائل اقتصادی و اجتماعی روستاها نمی توان این واحد های غیر اقتصادی را یکباره‌از صحنه نقشه جرافیائی مملکت محو نمود و اساسا در بررسی امور روستاها و مسائل جمعه روستائی ایران،توجه به‌واقعیت های مربوط به میزان پراکندگی و تمرکزجمعیت، کمبودتسهیلات رفاهی و فرهنگی و بهداسنی، میزان نابرابریهای موجودمیان شهرک ها و روستاها و دیگر خصوصیات اقتصادی واجتماعی روستاها ، کمال ضرورت را در بر دارد .

آقای ولیان ضمن تشریح مطالعات وبررسیهای انجام‌شده در جهت تعیین‌مراکز حوره‌های عمران روستائی اظهار نمود که در زمینه تعیین ۹۰ مرکزحوزه عمران روستائی که بایددرسال آینده تشکیل بشوند اقدامات لازم انجام شده و اسامی و مشخصات این حوزه هاباتائید کمیته های برنامه ریزی‌وانجمن های استان تعیین ودستورالعمل مربوط به اجرای پروژه های سال ۱۳۵۳درحوزه های‌عمران روستائی ، به ادارات کل‌تعاون و امور روستاهای استان هاو فرمانداریهای کل ابلاغ گردیده است و علاوه بر این هم‌اکنون با استفاده از همکاری گروهی از مهندسین مشاور برای‌تعیین و انتخاب محل بقیه حوزه های عمران روستائی که در طول برنامه پنجم باید تشکیل شوند اقدامات دامنه‌داری در دست انجام است و از سوی دیگر مشغول بررسی هستیم تا آن تعداد از بخش های عقب‌مانده کشور را که میتوانند نقش‌مرکز حوزه عمران روستائی را ایفا نماید به مراکزحوزه های‌عمران روستائی و یا شهرک هاتبدیل نمائیم .

وزیر تعاون و امور روستاها اضافه نمود : بهمان ترتیب که در هرفرصت اعلام نموده‌ام برنامه همه جانبه اصلاحات ارضی محتوای اصلی انقلاب سفید ایران را تشکیل داده و میدهد وبدون از میان‌برداشتن رژیم منحوس ارباب و رعیتی و ایجاد یک سیستم اجتماعی اقتصادی تازه در روستا های مملکت ، آغاز حرکتی که در دهسال گذشته صفت بارزاجتماع انقلابی‌ایران شناخته شده‌است هرگز ممکن نمی‌شد و بهمین مناسبت‌بود که شاهنشاه‌آریامهر در تاریخ اول مهر ماه سال ۱۳٤۱ در مراسم جشن دهقان فرمودند : «کاری که ماشروع کرده‌ایم فقط یک نوع اصلاح محدود به اراضی‌زراعی نیست، این اقدام اجتماع ایران‌را تغییر خواهد داد ، یعنی یکی از ریشه‌دارترین‌و در واقع‌انقلابی ترین اعمالی است که در زندگانی یک ملت ممکن است پیش بیاید» .

کار تقسیم زمین میان‌کشاورزان و الغای رژیم ارباب و رعیتی خاتمه پذیرفته و باتصویب‌قوانین لازم و آغاز اجرای آنها ، مکانیسم لازم برای جلوگیری از تشکیل مجدد مالکیت های بزرگ اراضی و بهره‌کشی‌انسان ازانسان بوجود آمده ومرحله سازندگی این برنامه عظیم اجتماعی در تعداد بیشماری از روستا های ایران آغاز گردیده است

آقای ولیان افزود : همانطور که قبلا نیز گفته‌ام با عنوان و آغاز اجرای برنامه همه جانبه اصلاحات ارضی ایران و به تبعیت‌ازمنویات‌شاهنشاه‌آریامهر، آینده‌روستا های ایران درمرکز اندیشه مردم این مملکت قرار گرفت و کار بدانجا رسیده که هریک از نویسندگان‌و متفکران وبرنامه ریزان و مدیران‌جامعه انقلابی ومسوولان سازمانهای دولتی اندیشیدن به رفاه‌جامعه روستانشین و برنامه ریزی برای‌عمران ونوسازی‌روستاها و ایجاد تاسیسات مورد نیاز ساکنان آنها را وجهه همت خود قرار داده‌اند و تشکیل سمپوزیوم امروز چیزی جز تائید این مطلب نمی‌تواندباشد.

وزیر تعاون و امورروستاها بدنبال سخنان‌خود اضافه نمود که : **دولت‌ها و نسل های پی‌درپی در این کشور مسئله نیاز به آموزش و بهداشت‌در روستاها و بخصوص عمران‌و نوسازی دهات و مناطق روستانشین کشور را امری نادیده گرفته بودند و درموارد بسیاری نیز اعتبارات و امکانات و وسایل اختصاص یافته برای عمران و نوسازی روستاها بمصرف واقعی خود نرسید و صرف اجرای طرح های عمرانی در مناطق شهری شده است و باین ترتیب در این زمینه نه‌تنهایک زیربناوجود نداشت که براساس آن یک ساختمان نو را بوجود آوریم بلکه در هر قدم در این راه با یک شکل موروثی‌روبرو بوده‌ایم**

آقای ولیان‌افزود : میخواهیم شیوه های نو ، بذر های نو ، نسق‌بندی های نو را درروستا ها اشاعه دهیم و این اقداماتی است که بدون شک انجام خواهد شد ولی نباید فراموش کرد که در زمینه انقلاب زراعی ایران و مخصوصا نوسازی روستا های کشور ما با میلیون ها انسان روبروهستیم ، نه‌تنها یک مشت عدد و رقم بی‌جان‌که روی کاغذ میتوان انها را به دلخواه پس‌و پیش کرد .

بسیاری از آنچه که امروز روستا نامیده میشود در واقع واحد اقتصادی نیستند و از سوی دیگر آهنگ شهرنشینی‌در ایران امروز باید با سرعت لازم حفظ شود .

در زمینه فعالیت های کشاورزی بتدریج‌باید درحد لزوم ماشین ، جانشین کار انسان شود اما این کار نباید به‌شکلی انجام شود که صد ها زارع را از زمین بکند و به‌صف کارگران غیر ماهر در شهر ها بکشاند . چنین کاری ممکن‌است کم‌کاری و بیکاری پنهانی را درروستا ها ازمیان بردارد اما بی‌تردید به ایجاد بیکاری آشکار در شهر ها خواهد انجامیدیعنی مشکلی که حی قوی ترین دسور های صنعتی جهان از عهده حل آن برنیامده‌اند ...

سه هزار شهرک

باید بکوشیم تا بجای آوردن روستائیان به شهر ، خدمات، مزایا و امکانات زندگی مورد نیاز آنها را به روستا هابیریم ، و باین ترتیب‌ادغام دهات‌کوچک و مجاور در یکدیگر وتشکیل و احداث حوزه های عمرانی روستائی و یا شهرک ها که‌در نهایت امر تعداد انهادر مملکت از سه هزارواحد تجاوزنخواهد نمود امری اجتناب ناپذیر است و این کاری است‌که دست بکار انجام آن شده‌ایم، در این‌زمینه طرح های لازم تهیه شده و در پاره‌ای از نقاط‌باتشکیل شرکت سهامی زراعی و تعاونیهای تولید روستائی ، ضمن فراهم نمودن‌موجبات رشد کشاورزی مملکت و ارتقاء سطح زندگی کشاورزان‌در شهرک سازی‌را نیز بموقع اجرا گذارده‌ایم .

وزیر تعاون و امور روستا ها افزود ، همانطور که گفته‌ام بسیاری از آنچه که امروز روستا و ده نامیده میشود در واقع‌واحدهای اقتصادی‌نیستند و در نهایت امر براساس‌طرح هائی که از هم اکنون اجرای آنها آغاز شده است ، ما نباید بیش‌از سه‌هزار واحد روستائی (شهرک)در ایران داشته‌باشیم، هر یک از این واحد ها باید به ترتیبی احداث و مجهز شوند که ساکنان آنها بتوانند از همه خدمات لازم برای‌یک سطح زندگی بالا برخوردار شوند بدین سان امکان عوض شدن نسبت جمعیت روستائی به‌جمعیت‌شهری حداکثر تاپایان این سده بوجود خواهد آمد ، اجرای این امر با توجه به شرایط ایران یک سیاست‌سالم است‌و با وضعی که امروز در کشورهای اروپای غربی وجود داردبخوبی قابل مقایسه‌خواهد بود بعبارت دیگر ما خواهیم توانست‌با یک جمعیت‌روستائی کمتر جمعیت بسیار بزرگتری‌را غذا بدهیم در حالیکه موادخام مورد نیاز صنایعی بس گسترده تر را نیز تولید می‌نیم وزیر تعاون و امور روستا ها در خاتمه اظهارات خود اعلام نمود : با توجه باینکه در بررسی امور روستا ها و جامعه روستا نشین کشور تکیه نمودن بروقایعت ها و حقایق غیرقابل انکار در زمینه هائی از قبیل میزان و پراکندگی جمعیت ـ کمبود اقدامات و تسهیلات رفاهی ـ فرهنگی ـ بهداشتی و میزان نابرابریهای فاحش موجود میان جامعه‌ـ روستانشین و شهرنشین ودیگر خصوصیات‌اجتماعی واقتصادی بخش روستائی کشور کمال ضرورت را داشته و دارد و با التفات باینکه هیچ یک از جنبه های انقلاب اجتماعی ایران را جدا از یکدیگر نمی‌توان مورد بررسی قرار داد اذعان باین حقیقت امری‌واجب و ضروری است که در ایران امروز وبخصوص در نیمه راه اجرای‌برنامه‌سازندگی‌اصلاحات ارضی که زندگانی اکثریت قاطعی‌ازمردم وطن ما را تحت تاثیرقرارداد و موجبات‌بیداری کشاورزان ایران و در جهت تقاضا های روز افزون فراهم نموده‌است رشد اقتصادی یک هدف است ولی این هدف‌خود وسیله‌ای است برای نیل بیک هدف عالی تر و هدف عالی تر چیزی جز رفاه تمامی اعضای جامعه نیست و نمی‌تواندباشد.

اسامی قبولشدگان و افراد ذخیره رشته دکوراسیون ومعماری داخلی

مدرسه‌عالی ساختمان

قبولشدگان

اعلائی اسدالله ـ امی پور مصطفی ـ ایران کبودوند ایران‌ـ آقازاده مشگی حسین ـاسمعیلی صفوی سید طاهره ـ آراکیلیان لیندا ـ بهی‌اعظم‌ـ باقرزاده‌مهری‌ـ بنی‌هاشمی الهه ـ پروای‌محسن ـ ترابی مقدم محمود ـ تهرانیان شیرین ـ جفرودی هایدمجاوید والنیتن ـ جبلی پور زنجانی ام‌البنین ـ جهانشاهی عبدالله ـ حصاری مسعود ـ حاجی میرزا اسمعیل وزیری شهرام ـحبیبیان سراب لیلا ـ حقیقی فاطمه ـ جمشید حکمت ـ خان میرزاشهلا ـخواانساری شهلا ـ خدیوی علی ـخواجه‌نوری شاهرخ ـ خالقی منصوره ـ دهستانی محمود ـ درخشان محبوب ـ روزگار حیدر حسین ـ درخشنده قهفرخی سید اسدالله ـ دهقانی شهلاـدخانیان عظیمه ـ ذکریا احمد ـ رحیمی آیدون ـ رحیمی محمدعلی ـ رحمتی غلامرضا ـ روحی مهدی‌ـ رزقی معصومه ـ زهره ستاره ـ زادبهگان محسن ـ شفیق‌نوبری حوریه ـ شریفی فرشته ـ صفائی بدرالملوک ـ صفری‌زاده فرشته‌ـ طاهری نیا غلامرضا ـ عبقری‌شهره ـعباسپور اسفندن‌اسدالله ـعمید مهناز ـ عمید شهناز ـ فلاح خواجوی کاوس ـ فراش خیابانی صمد ـ فرهمند حسنی‌زاده عزت‌الله ـ فخر فاطمی فاطمه ـ فامیل دبیری صدیقه ـ فتاح زاده‌بهمن‌ـقائم‌مقامی فراهانی سید مسعود ـ کاظمی پورمیترا ـ کروبی فروغ ـ کروبی گیتی ـ لادنی مهناز ـ لیاقت پریچهره ـ مجیدفهرمنصوره ـ منجمی آزاد محسن ـ منان‌حسین ـ محمدزاده مینا ـ مودت شهین‌ـ مظفرنجفی پروین ـ معصومی شریف فریبا‌ـ ملایری شهناز ـ ملک قاسمی ماهرخ ـ میرهاشمیان تهمینه ـ نجم‌آبادی علی‌اکبر ـ نگهبان محمود ـ نخست شهلا ـ نادر اصفهانی فاطمه مهری ـ نعیمی پوران ـ نحوی جومعصومه ـ وکیلی سودابه ـ هلالی اصفهانی حسین ـ هاشمی دهکردی حسن‌ـ پاشین مهری .

افراد ذخیره :

اخروی ژانیا ـ ابزاریان بهناز‌ـ ایرانشاهی محمود ـ آفرین نصرت ـ اوهانیان روبینا ـ ایلخانی فرناز ـ اطمینان مجید آراکلیان واهیک ـ ارتفاع زین‌العابدین‌ـامیدوارمحمدحسین‌ـ ابراهیمی کتایون پاشا ـ افشار تهرانی هما ـ امیرسلیمانی‌کسری‌ـ ابراهیمی توران ـ اسفندیاری مژگان‌ـ بهرامی خلیل‌آبادی‌پوران ـ برزگر زنجان فرحناز ـ برزگر زنجانی فرزانه‌ـ باقرپورمحمود‌ـ پورموسی منوچهر‌ـ پورمهدی کسمائی مریم ـ پورقاضی محبوبه ـتقدسیی بهروز ـ جمالی فلور ـ حاج زینعلی معمار ایرج ـ حاج حسین کلاسازمینو ـ حامدی‌مجید ـحبیبی پاسدار الشرف‌السادات ـ حسینی جواد ـ خدادادی قازار‌ـ خرد شهلا ـ خادم باشی بی‌بی اقدس‌ـ خالقی‌قزوینی محمدرضا‌ـ دهقانی عبدالله ـ دابوئی مجتبی‌ـ دیهیم داریوش ـرحیم‌پورطاهره‌ـ ربائی عباس ـ رضوی عبدالرضا روغنی فطمه ـ رحیمین پرویز ـ رمضانی نمین حسین ـ زمانی تهرانی لاله ـ سمایونی نجمیه ـ سجادیان شهیندخت سید عارفی بیژن ـ سمیعی صوفی مهناز ـ سلیمان منصوری قباد ـ شامی مهدی ـ شفامحمد ـ شاهین پور میمنت ـ صنایعی مهین دخت ـ صادقی منیژه ـ صمیمی قیداری محمدرضا‌ـ طاهره فرزانه‌ـعطاری جواد ـفرهودی انباردان اشرف‌ـ فرزان کیااصغر ـ فارابی فهیمه ـ فتحی فتحیه ـ قهقائیان کامران ـ قائم‌مقامی فراهانی سید عبدالرضا ـ قوا نلو بنی‌اعمام‌فریبا ـکیائی منیژه ـ گل‌زاد محمدحسین ـلاهیجی کلیمی مینو ـمختاری محسن ـ فرنیانی حمید ـ مهین دوست ابر اهیم ـ مهریورمحمد ـ معینی فردوسی شاهپور‌ـ میر طاهری سید مرتضی ـ مخدومی سهل‌داود ـ ملکیان فرهاد ـ نجارتو انازیبا ـ نورمحمدبین ـ محمدرضا ـ لیدا صنایعی ـ سامی فاطمه .

اسامی قبولشدگان وافراد ذخیره‌رشته‌ساختمانسازی

مدرسه‌عالی ساختمان

قبولشدگان

اتفاق معصوم ، اتفاق زهرا ، افشاریان عبدالعلی ، ایمانی راد فریبا ، اکبری مریم ، امیدی تهران فرشید ، افراسیابی حسین ، افشار بکشلوعباس ، اعظمی سید جواد ، اشرف‌زاده اکبر ، اسکندرنژادعبدالحکیم، اتحاد محمدعلی آوری جاوید، افشار بکشلو محمود ، برز آبادی فراهانی محمد حسن ، بیابانی محمد ، باباخانی عظیم، بختیاریان قاسم ، بختیاریان حمیده ـبلواسی محمد، بیونگی علی ، پرویزی‌نیا فریبا ،پروینی شهرزاد ، پناهی هرمز ، پور مولائی خدایار ، پور حسن‌زنوز ابراهیم ، پوریان کاوه، پورزند حمید رضا ، توتونچی اول علی اصغر ، تخت روانچی محسن ، تحقیقی مسعود توبه واحق ، توکلی شهاب ، تاج احمدی تبریزی رضا ، ثمرزاده و زده‌فر محمود ، جهانگیر فیروز،جلیلی عمادالدین،جوادی‌جواد،جوانشیر صدیقه ، جواد مهناز ، جمشیدی تهران فریدون ،جزء صادقیان مرتضی ، حسن تاش سید محمدرضا ، حجت سید محمد ، حائری فرپویا ، خلدی فضل‌الله ، خان محمد هاجر ، خالقنژاد هادی ، خدائی عباس ، خطیبی نژاد فرد محمد ،خوئینی ها یوسف ، خان‌بیلدبردی علی رضا ، خاتم جمال ، دبیریان زهره ، دادوند پریوز ، دائی حسین هرباتی حسین ، درویش فریبا ، رضائی نژاد ناصر ، رزم‌خواه‌مهرداد،رونق‌غلامحسین، رهگذر محمدرضا، رئیس‌زاده محمود، راستانی مهدی ،رضوی افسانه ، رضا زاده اردبیلی فریدون ، ریسمانیان یزدی علی اصغر ، رمضانی کجائی محمود، راکی محسن ، رضوی محمود آبادی سیدمحمد،رادگانی‌حیدر، زمانیان فرهاد ، زمانیان فرامرز، زمانیان مینا، زرافشان‌نعمت‌الله، زندی منصور، زادوریان روبیك، سبط محمد حسن ، سبهائی مهرداد،سرمدی مهران،سلماسی نیلوفر شهریاری کامران شفیع‌زاده فریده ،شاهمیرانی علیرضا ، شهرابی محمدرضا ، صادقی علی ، صفری کرهرودی نعمت‌الله صفائی بدرالملوك ، طباطبائی فاطمه ، عزیزی تکانه ماشاءالله،عمادی‌الهیاری‌نصرالله، غریبیان ساتی آندرانیك،فرهنك جمشید،فارس منوچهر ،فروتحی پور علینقی ، فراهانی رادمسعود، فولادی راد شهرام فراهانی محمد صادق ، قهرمانی محمد، قلیچ‌خانی محمدرضا ،قیطرانی منوچهر،قمری ابراهیم ،قازیاری نازنین ، قوام ملکی احمد ، قبادی فریدون،قاسمی‌سیف‌الله، کتیبائی سهیلا ، کریمی عباس، کریمی فاطمه، کریمی‌معصومه، کامیاب مسعود ، کامیاراحمد، کلانتری گوگلی علی محمد ، کلانتری مهرجردی ناصر ، گلستان آرا مسعود، گودرزیان محمد ، لعلی علی، مایلی محمد حسین ، معماریان حسن ، مجرونی‌جمال عبدالناصر، محسنی حبیب‌آبادی احمد ، متین‌فر ابوالقاسم، مقیمی‌بیدهندی‌منوچهر، مزدینا جهانبخش ، محمدی‌جوز دانی حسن ، مهرابی رافیك ، مرشدی جوغلامرضا ، میر نظامی لیلی ، مهران مسعود ، محمد زاده رشتی ابوالحسن ، ملایری شهناز ، مروتی سعید، موسوی الکاظمی فریده ،مختار زیبائی علی ، نوری مجید ، نصیری ویدا ، نصری سید محمد ، نوبری محمود ، نجفی سید محمد حسن،نصراصفهانی، اصغر، نیاورانی منصوره، نحوی جوحسین،نشاط‌عراقی‌حسین‌وحید علیزاده دیزج مجید ـ والی اسدالله ـ وهدانی‌محمد ـوقار مهناز ـ هاشمی فرخ‌ابادی‌سعید ـهنرور محمد رضا هوشمند هادی .

افراد ذخیره :

ذخیر اول به ترتیب ارجحیت نمره:

محسن دشت آرای‌ـ رضی ثابت قدم حقیقی‌ـ علی‌بیونگ

تلفن سرویس حوادث ۴۱۱۲۱۲

طالبی کشتی‌گیر نامی دیوانه شد

ابوطالب طالبی‌قهرمان نامدارکشتی ایران و جهان ، دیوانه شده است.

دیوانگی این قهرمان را دیروز پزشکان قانونی تائید کردند ، و در گزارش خود، نوشتند: «طالبی را حتما باید برای مدتی در یک بیمارستان روانی بستری کرد».

کشتی‌گیر ایرانی که تاکنون چندین مدال جهانی‌ربوده‌و بار ها برسکوهای قهرمانی‌کشتی آزادایران‌ایستاده است، چندی پیش بدنبال شکایت پدرزنش دستگیر شد.

پدرزن طالبی به کلانتری ۱۸ تهران شکایت برده‌بود: «ابوطالب طالبی‌خانه خود را آتش زده و تمام شیشه ها را شکسته است . تازگیها کارهای غیر عادی از او سر میزند که قبلاسابقه نداشته . او داد وبیداد راه میندازدو همیشه میکوشد تا چیزی را بسوزاند»

بدنبال این‌شکایت ، ماموران‌کلانتری ۱۸ ابوطالب طالبی را بازداشت کردند و به پزشکی قانونی بردند.

پزشکان قانونی پس از چندین بار معاینه کشتی‌گیرمعروف ، بیماری‌روانی او را تائید کردند .

ابوطالب طالبی که چندیست دنیای کشتی گیران را بدرود گفته است ، همسر و سه فرزند دارد و درآریاشهر ـحومه تهران‌ـ زندگی میکند.

علت بیماری روانی این کشتی‌گیر که ناگهانی او را مبتلی کرده ، هنوز روشن نیست.

کارنامه طالبی

ابوطالب طالبی کشتی گیر نامی که برای درمان‌بیماری‌روانیش‌باید مدتی دربیمارستان بستری شود، بیست‌ونه سال پیش درگرگر اردبیل بدنیا آمد.

طالبی قهرمان تیم ملی کشتی آزاد ایران بود ودر بازیهای المپیک ۱۹۶۸ـ مکزیکو ـ صاحب مدال برنز شد . او از مسابقات جهانی نیز سه مدال برنز ربوده است.

همراه با پدر زن،مادر طالبی نیزناراحتی روانی فرزندقهرمانش را به کلانتری‌گزارش داد.

طالبی ، از سال ۱۳۴۵ به جرگه ملی پوشان پیوست و چهار سال پیراهن ملی تیم کشتی ایرانی را برای خود نگاه داشت وازآن‌شجاعانه دفاع کرد. او تاکنون این افتخارات‌راآفریده است: مدال برنزمسابقات جهانی ۶۶ تولیدو ـ ۶۷ دهلی ـ ۶۸ المپیک مکزیک ـ ۱۹۶۹ ماردل‌پلاتا.

۳ مدال طلاازجام آریامهر ـ جام‌دانکولف وتفلیس ـ ۲ مدال نقره و یک مدال برنز از مسابقات جهانی دیگر بعلاوه دو بار قهرمان ارتشهای جهان در سال های ۱۹۷۱ (سالونیک) و ۱۹۷۲ (آنکارا)

مقتول دربدر بدنبال قاتل می گشت!

پیرمردی‌که شایعه قتلش برسر زبانها افتاده بود ،« در بدر به دنبال متهم به قتل خود می‌گشت تا اورا از ادامه فرار باز دارد و خبر بدهد که هنوز نمرده و سرومروگنده است !

متهم به قتل که پس از ماهها فرار دو روز پیش دستگیر شد ، با شهادت به موقع‌مقتول خیالی ، از اتهامات‌منتسبه‌تبرئه شد و زندگی عادی خود را از سر گرفت !

زینال فرنودی (۷۵ ساله) نزدیک به سه ماه پیش بدنبال یک مشاجره لفظی با عیسی عبدی ـ یکی دیگر از ساکنان روستای تیکمه‌داش تبریز ـ عصبی شد و کار را به‌جاهای باریکتری رساند . پیرمرد ۷۵ ساله که از ناسزا های عیسی عبدی‌به‌خشم آمده بود ، بروی او جست وبا مشت به‌صورتش کوفت .

عیسی عبدی که نمیخواست دست روی پیرمرد بلند کند ، کوشید تا آرام بماندولی‌ناگهان سر و کله « حسنقلی » یکی از دوستان زینال نیز پیدا شد. پیرمرد به‌کمک‌دوست‌تازه‌نفسش خود را آماده کردند تا کتک مفصلی به عیسی بزنند .

عیسی که میدید دارد کتک میخوردو ازپس دونفربرنمی‌آید، یک تکه چوب برداشت و به جان زینال و حسنقلی افتاد . با اولین ضربه چوب ، زینال ناله‌یی کرد وبا سر شکسته برزمین افتاد و بیحرکت ماند .

حسنقلی با سقوط پیرمرد ، حساب‌کار خود را کرد. فهمید که یکتنه از پس عیسای چوب بدست برنمی‌آید . پس برای کمک گرفتن ، دوان دوان به قلب روستا دوید .

از طرف دیگر ، عیسی بادیدن پیکر بیهوش زینال ترسید و به خیال آن که اورا کشته است ، پا به‌فرارگذاشت . هنوزچندان دور نشده بود که زینال‌بهوش آمد و سر در پی او گذاشت. عیسی به گمان آن که حسنقلی دیگر روستاییان و ژاندارمهارا خبر کرده است ، با شتاب بیشتر گریخت .

حسنقلی هم وقتی با چندتن از دوستانش چماق بدست به محل حادثه باز گشت و نه اثری از زینال دید و نه اثری از عیسی ، گفت :

«عیسی زینال را کشته ، حالا جنازه‌اش را سر به نیست کرده و دررفته است !»

شایعه قتل زینال مثل باد در سراسر روستا پیچید تا به‌جایی که فرزندان و دیگر بستگان پیرمرد ، این شایعه را بعنوان یک واقعه‌به‌پاسگاه ژاندارمری خبر دادند .

مامورین ژاندارمری بیدرنگ به جست وجوی قاتل خیالی و جنازه مقتول‌خیالی پرداختند!

همزمان با این جست وجو ، زینال که برای‌یافتن عیسی‌ازین ده به آن ده رفته بود، بوسیله یکی از روستاییانی که به تهران میرفت ، ماجرارافهمید. زینال که خیلی ناراحت شده بود ، گفت :

«درست است که هنوزسرم ازضربه چوب عیسی دردمیکند ولی دلم به حالش میسوزد . بیچاره حتما حالا از ترس‌اینکه آدم کشته ، دربدر شده ورفته تهران تا خودش را توی آن شهر بزرگ قایم کند .

«عیسی فقط درصورتی‌دست از فرار برخواهد داشت که مرا ببیند و بفهمد که‌من‌زنده‌ام.»

بدینسان ، زینال و دوستش رهسپار تهران‌شدند ، درحالیکه به تمام روستا های سر راه سر میزدند که شاید عیسای فراری را بیابند . پس از مدتها جست وجو ،زینال که از تعقیب خسته شده بود ، تصمیم‌گرفت به روستایش برگردد . غافل از آن که پسرش مخفیگاه عیسی را در بیشه های نزدیک روستا یافته وبه ماموران ژاندارمری نشان داده است !

خبرنگار ما از تبریز ، درین گزارش مینویسد :

«عیسی عبدی را به اتهام‌قتل زینال فرنودی ـ بنا به شکایت فرزندان‌او به دادسرای تبریز‌ـ دستگیر کرده بودند و مقدمات محاکمه‌اش هم فراهم شده بود که مقتول خیالی باز گشت وبه این ماجرای پیچیده و نادر پایان داد !»

۵ نفر در کن تصادف کردند

پنج تن بشدت در یک حادثه رانندگی مجروح شدند. حال بیشتر این مجروحین وخیم است .

تصادف ساعت ۲ بعدازظهر دیروزبابرخورد اتومبیل‌های بنز کرایه شماره ۳۸۴۴۳ تهران و شخصی ۶۵۸۹۱ تهران ـ ب در نزدیکی پمپ بنزین اتوبان کن رخ داد .

مجروحین این حادثه (از اتومبیل شخصی دو نفر از سواری کرایه چهار نفر)اینها هستند: سید ابوالفضل سید محمد، راننده کرایه‌ـ فریدون آذری ـ احمد پیرموند ـ نصرت‌الله قزوینی و مریم داستانلو ... خبرنگار شهری ما از کن مینویسد :

کارشناس تصادفات ، بی احتیاطی هردو راننده‌راسبب این حادثه تشخیص داد .

نیاز به پزشک و متخصص پوست

مرکز درمانی نیاز به دندان پزشک «بابروانه‌دائم»و متخصص پوست دارد. داوطلبین ساعت ۱۷ الی ۲۰ باتلفن ۵۴۳۹۹۱ز۴ تماس بگیرند.

ازصبح‌چهارشنبه‌در قویترین گروه سینمائی پایتخت

اونیورسال ـ پاسیفیک ـ ایران‌ـ ساینا تیسفون ـ رنگین‌کمان ـ موناکو ـ پرسپولیس‌ـ کارون ـ دریا و آستارا تجریش

برنامه آینده سینما

همای

نمایش دهنده آثار برجسته سینمای هند

۳زن شیرازی باهم خودکشی کردند

سه‌زن شیرازی باهم‌خودکشی کردند ولی بستگانشان زود خبر شدند و آنها را به بیمارستان رساندند .

ژیلا ، مهران و فخرالسادات که از اختلافات خانوادگی رنج میبردند، دیروزبدنبال یک‌نقشه قبلی مقداری سم نباتی خوردند. و کنار یکدیگر،به انتظار مرگ دراز کشیدند .

سه‌زن شیرازی را یکساعت بعد به حال اغماء یافتند و به بیمارستان‌سعدی شیرازرساندند. یک گروه پزشک برای نجات آنان دو ساعت تلاش کرد . از میان‌این‌سه‌زن ، فقط یکی هنوز بیهوش است و تلاش برای نجات کامل او ادامه دارد .

ژیلا دربی بازگشت از نیمه راه مرگ ، به خبرنگار ما در شیراز گفت :

«قوم‌و خویشهای شوهران‌ما چنان روزگار ما را سیاه‌کرده بودند که از همه چیز دل‌بریده و از زندگی سیر شده بودیم . رفتار ناشایست و آزاری که به ما میدادند ، دیوانه‌مان کرده بود بطوریکه با چشم و گوش بسته‌نقشه خودکشی را کشیدیم و با خوردن سم نباتی ، منتظر مرگ ماندیم .»

یکی دیگراز زنان نجات‌یافته در جواب اینکه خویشان شوهرانتان چگونه آزارتان می دادند ، گفت : «این دیگر خصوصیست !» ... هر دوزن نجات‌یافته‌از کرده‌خود پشیمانند و خوشحالند که به زندگی بازگشته‌اند . آنها کار خود را نوعی جنون آنی خواندند .

زن سوم گرچه در اغماء بسر میبردولی احتمال اینکه نجات نیابد ،اندک است .

بخاطر معشوقه ۱۲ساله پسر ۱۶ ساله پدرش را چاقوزد

کورش با چاقو پدرش را از پای درآورد.

پدر حاضر نشده بودبه خواستگاری دختر مورد علاقه پسر شانزده ساله‌اش برود .

دختر مورد علاقه کورش ، اسمش ملیحه است ، دوازده سال دارد و در همسایگی‌آنها (خیابان طوس‌ـ قنبرآباد) زندگی میکند .

ملیحه و کورش از مدتها پیش دل بهم بستند و کوشیدند تا راز عشقشان فاش نشود اما این راز دیروز عصربرملا شد . برادر بزرگ ملیحه ، عاشق و معشوق خردسال رادیدکه دست دردست هم قدم میزدند . وقتی ملیحه از کورش جداشد، برادر بزرگ معشوقه خردسال راه را برعاشق کوچولو بست .

برادر ملیحه که از کوره دررفته‌بود، آن‌قدر کورش را زد که از سروررویش خون جاری شد و بیحال برزمین افتاد .

کورش با سرو روی خون‌آلود و چشمهای گریان به سراغ پدرش ـ ابوالقاسم‌خان ـ رفت و ازو خواست که ملیحه را برایش خواستگاری کند .

ابوالقاسم‌خان خندید . فکر کرد پسرش‌دارد شوخی‌میکند ولی وقتی‌فهمید قضیه جدیست و کورش مبتلی به بیماری عشق شده ، زبان به‌نصیحتش گشودکه پسرم باید درست را بخوانی ، کاری پیداکنی‌و وقتی زندگیت سامانی گرفت ، آستینهایم را بالا میزنم و هردختری را که خواستی برایت خواستگاری میکنم .

نصیحت پدرانه به گوش ناشنوای پسرشانزده ساله‌فروترفت‌و از روی‌بچگی کارد آشپزخانه را برداشت و با چند ضربه ، پدر سالمندش‌را از پای درآورد و گریخت .

ابوالقاسم‌را که بسختی آسیب دیده بود ، یکی از بستگانش به درمانگاهی رساندوخوشبختانه پزشکان توانستند او را نجات بدهند .

کورش را ماموران ژاندارمری‌مهرآباد شمالی دستگیر کردند و چون پدرش شکایتی نداشت و همه چیز بخیر گذشته بود ، آزادش کردند . درمقابل کورش قول داد که درسش را تمام کند و بعد به فکر ازدواج ملیحه یا هر دختردیگری بیفتد . کورش درپاسگاه پشیمان بود ازینکه‌چرازودتر متوجه ارزش پندپدرانه نشده است .

بزرگترین جایزهٔ اعانهٔ ملّی

که تاکنون برای بلیط‌های نوروزی درنظرگرفته شده است

چهارشنبه اول اسفند اعلام میشود

بزرگترین جایزهٔ اعانهٔ ملّی

که تاکنون برای بلیط‌های نوروزی درنظرگرفته شده است

چهارشنبه اول اسفند اعلام میشود

بزرگترین جایزهٔ اعانهٔ ملّی

که تاکنون برای بلیط‌های نوروزی درنظرگرفته شده است

چهارشنبه اول اسفند اعلام میشود

بزرگترین جایزهٔ اعانهٔ ملّی

که تاکنون برای بلیط‌های نوروزی درنظرگرفته شده است

چهارشنبه اول اسفند اعلام میشود

۳ نفر در راه متل‌قو جان دادند

سه‌نفر در تصادف دیروز راه متل قو جان سپردند.درهمین تصادف چهار نفر نیز بسختی آسیب‌دیدند.حادثه‌دربرخورد مینی‌بوس ۲۴۶۵۴ به‌رانندگی هوشمند گودرزی با وانت‌بار ۱۴۵۷۱ تهران ـ س در راه متل‌قو‌ـ عباس‌آبادشیرین‌رشت رخ داد. خبرنگار ما ازمتل‌قو مینویسد :

قربانیان‌حادثه‌یکزن‌و دو مرد بودند که از متل قو به بابل می‌رفتند.هویت‌قربانیان هنوز روشن نشده و مجروحین‌نیز ناشناس‌مانده‌اند چون‌تو انایی تکلم ندارند .

مطب دکتر امیر هوشنگ نیستانی

ازبیمارستان میثاقیه به خیابان تخت جمشید غربی جنب سینما تخت جمشید انتقال یافت .

تلفن : ۴۸۱۳۰

فروش فوق‌العاده لوازم خانه و آشپزخانه فروشگاه پیرایش شروع شد .

پیرایش‌ـ لاله‌زار

قابل توجه

بدینوسیله به‌اطلاع کلیه مشتریان محرم‌میرساند آگهی مندرجه‌درروزنامه اطلاعات شماره ۱۴۳۲۵ ۱۸ بهمن‌ماه با نام پرنس ارتباطی با سالن‌آرایش پرنس بمدیریت اینجانب حسن خوشکام نداشته و سالن آرایش پرنس کماکان در نشانی قبلی خود خیابان تخت طاوس امیراتابک شماره ۵۷ تلفن ۸۴۹۹۳۱ازمشتریان‌گرامی پذیرائی مینماید

مدیر و مسئول حسن خوشکام

سه شنبه این‌هفته (فردا) درانجمن

وفا ، سلی و مجید

مهمانان هفته: پرویز کاردان‌ونگار

خوانندگان اطلاعات بانوان با ارائه آخرین شماره مجله و اعضاء انجمن با دردست‌داشتن کارت عضویت‌خود می‌توانند برای دریافت کارت رایگان هرروز صبح‌وعصر به دبیرخانه انجمن (بهارشمالی ـبالاتراز نامجو ـتلفن ۸۲۴۸۳۱)مراجعه فرمایند.

آگهی شرکت‌سهامی کاربن‌ایران (سهامی خاص) ثبت شده بشماره۱۶۳۷۰

برابر صورت جلسه هیئت مدیره شرکت کاربن‌ایران «سهامی‌خاص»مورخ‌نهم دیماه ۱۳۵۲تغییرات زیر در شرکت صورت گرفت :

۱ـبقیه سرمایه تعهدی شرکت نقدا بحساب شماره ۳۱۸۲ بانك‌ایران و خاورمیانه پرداخت گردیده است‌بنابراین در حال حاضر سرمایه‌شرکت ۱۶۸٫۳۰۰٫۰۰۰ ریال میباشد که به۱۶۸۳۰ سهم بانام ده‌هزار ریالی تقسیم شده‌و کلیه بهای آن‌نقدا پرداخت گردیده‌است .

۲ـآقای محمد مستوفی بعنوان قائم مقام‌مدیرعامل تعیین گردیدند و حدود اختیارات ایشان‌توسط هیئت‌مدیره تعیین خواهدشد.

۳ـ اختیارات دارندگان حق امضای شرکت تا این تاریخ لغو گردید ودارندگان‌حق امضای‌شرکت بشرح زیر تعیین گردیدند .

الف‌ـ کلیه اسنادو مدارك تعهدآور شرکت ازقبیل چکها، بروات ، سفته‌ها، قرارداد هاو غیره باید توسط آقای آرتور ـال ـهال مدیر عامل‌به‌اتفاق یکی از آقایان امیر هوشنك صفاری (رئیس هیئت‌مدیره) ـمحمد مستوفی (قائم مقام مدیرعامل) یا اسمعیل طائی امضاء گردد .

ب‌ـ در غیاب یادرصورت معذوریت مدیرعامل آقای محمد مستوفی (قائم‌مقام مدیر عامل) اختیار دارند از طرف مدیر عامل باتفاق یکی از آقایان آ.آ.سیم کین‌یاآر.ل. کاتر اسناد فوق را امضاء نمایند.

پ‌ـ آقای آرتور.ال.هال (مدیرعامل) اختیاردارند که چکهای شرکت را در حساب مخصوصی که محدودبه ۵۰۰٫۰۰۰ ریال‌میباشدبه تنهائی‌امضاءنمایند.

ت‌ـ شرکت میتواند یك‌حساب مخصوص برای‌مخارج جاری شرکت محدود به ۲۵۰٫۰۰۰ ریال در یکی از بانکها در اهواز افتتاح نمایدو آقای‌جی.ای. کلارك (مدیرپروژه) یاآقای آ.آ.سیم کین (مدیر کارخانه)اختیار دارند که چکهای شرکت را دراین حساب به تنهائی امضاء نمایند.

رئیس اداره ثبت شرکتهاو مالکیت صنعتی .حمید جمشیدی

م‌الف۲۰۳۹۵ آـ۸۱۳۱۴

تریا رستوران قناری

پس از تعمیرات مجددا گشایش یافت و آماده پذیرائی است.

سینمارادیوسیتی

ازفردا صبح فقط در

زنی مثل من

بریژیت باردو ـ ژان‌پیر کاسل ـ روبرت حسین

رابرت واکر. جین‌برکین در فیلم بکارگردانی: روژه وادیم

گیشه سینما رادیوسیتی برای رزرو بلیط آماده است ـ سئانسها ۱۱٫۱۵ صبح ۳٫۳۰ـ ۵٫۳۰ ـ۷٫۳۰ ـ۹٫۳۰ بعد از ظهر

آگهی حراج همگانی

۱۴۷۲۴٫۲۲ـ ۱۳۵۲٫۱۱٫۲۰

اداره فروش کالای متروکه وضبطی در ساعت ۱۰ صبح روز چهارشنبه ۵۲٫۱۲٫۸ مقداری‌کالا وتعدادی اتومبیل بشرح زیر

۱ ـ لوازم یدکی ماشین‌آلات	۱۴۳صندوق	بوزن‌باظرف۷۵۷۳٫۵ کیلو	موضوع‌قبض‌انبار ۳۰۴۳۴۰	موجود درانبار شماره‌یک	(۱)
۲ ـ ماشین صفحه‌کاری وبرش‌ورق چوب‌پنبه	۲ صندوق	بوزن‌باظرف ۱۳۴۷ کیلو	موضوع‌قبض‌انبار ۳۰۲۷۸۹	موجود درانبار شماره‌یک	(۱)
۳ ـ رگلام تبلیغاتی در انواع مختلف	۵۸ نگله	بوزن‌باظرف ۲۵۴۱ کیلو	موضوع‌قبض‌انبار ۳۰۴۵۳۸	موجود درانبار شماره‌یک	(۱)
۴ ـ کمپرسور مستعمل	۸ نگله	بوزن‌باظرف ۶۵۵۰ کیلو	موضوع‌قبض‌انبار ۳۰۲۴۷۷	موجود درانبار شماره‌یک	(۱)
۵ ـ لوازم لوله‌کشی و برق	۶۷ نگله	بوزن‌باظرف ۳۴۷۳ کیلو	موضوع‌قبض‌انبار ۳۰۴۵۷۲	موجود درانبار شماره‌یک	(۱)
۶ ـ تابلوی تقسیم جریان برق قوی	۱ صندوق	بوزن‌باظرف ۶۷۳ کیلو	موضوع‌قبض‌انبار ۳۰۳۷۵۰	موجود درانبار شماره‌یک	(۱)
۷ ـ بیل خاکبرداری	۲ نگله	بوزن‌باظرف ۳۷۲۰ کیلو	موضوع قبض انبار ۳۰۳۷۵۵	موجود درانبار شماره‌یک	(۱)
۸ ـ دستگاه بهم‌زن	۲ صندوق	بوزن‌باظرف ۲۰۸۰ کیلو	موضوع‌قبض‌انبار ۳۰۴۲۱۷	موجود درانبار شماره‌یک	(۱)
۹ ـ دستگاه بهم‌زن	۵ نگله	بوزن‌باظرف ۳۵۰۰ کیلو	موضوع‌قبض‌انبار ۳۰۴۲۱۹	موجود درانبار شماره‌یک	(۱)
۱۰ـ ماشین فرم‌زنی لبه‌چرم با لاستیک	۱ صندوق	بوزن‌باظرف ۱۹۰ کیلو	موضوع‌قبض‌انبار ۳۰۳۱۹۲	موجود درانبار شماره‌یک	(۱)
۱۱ـ مخلوط کن	۳ صندوق	بوزن‌باظرف ۱۷۹۰ کیلو	موضوع‌قبض‌انبار ۳۰۴۲۱۸	موجود درانبار شماره‌چهار	(۴)
۱۲ـ لوازم ماشین بالابر	۸ صندوق	بوزن‌باظرف ۲۰۸۲ کیلو	موضوع‌قبض‌انبار ۱۰۷۷۸۶۲	موجود درانبار شماره‌چهار	(۴)
۱۳ـ لوازم قفل	۲ صندوق	بوزن‌باظرف ۱۵۴ کیلو	موضوع‌قبض‌انبار ۱۰۷۸۶۹۷	موجود درانبار شماره‌چهار	(۴)
۱۴ـ لوازم اتومبیل	۴ نگله	بوزن‌باظرف ۳۲۱۲ کیلو	موضوع‌قبض‌انبار ۱۰۷۶۴۷۸	موجود درانبار شماره دو	(۲)
۱۵ـ الماس تاتراش بقطعات مختلف	ـ ـ	بوزن‌خالص ۷۰۰قیراط (۱۴۰گرم)	ـ	ـ ـ ـ ـ	ـ
۱۶ـ اتومبیل سواری واکسهال ویوا مدل ۱۹۶۸	ـ ـ		موضوع‌قبض‌انبار ۶۹۵۹۰۳	موجود درمحوطه گمرک‌تهران	
۱۷ـ اتومبیل دکاو مدل ۱۹۶۸	ـ ـ		موضوع‌قبض‌انبار ۰۸۲۲۶۹	موجود درمحوطه گمرک‌تهران	
۱۸ـ اتومبیل استیشن فولکس‌واگن مدل ۱۹۵۹	ـ ـ		موضوع‌قبض‌انبار ۱۲۶۹۹۶	موجود درمحوطه گمرک‌تهران	
۱۹ـ اتومبیل سواری اوپل آدمیرال مدل ۱۹۶۹	ـ ـ		موضوع‌قبض‌انبار ۰۸۰۱۹۵	موجود درمحوطه گمرک‌تهران	
۲۰ـ اتومبیل سواری رنولت مدل ۱۹۶۴	ـ ـ		موضوع‌قبض‌انبار ۰۸۰۱۸۶	موجود درمحوطه گمرک‌تهران	

رااز طریق حراج همگانی بفروش میرساند . طالبین می توانندهمه‌روزه‌باستثنای‌ایام‌تعطیل درساعات‌اداری‌باین اداره واقع‌در جاده آرامگاه‌چهارراه چیت‌سازی‌مراجعه وپس ازرویت کامل وآگاهی از کمیت وکیفیت کالا در حراج شرکت‌نموده واقدام بخرید فرمایند.

اداره فروش

مجالس ترحیم

بانهایت تاسف و تاثر درگذشت آقای مرتضی جواهری را که از مردان خیر و باتقوی و عضو اتحادیه جواهر و طلا و ساعت و نقره بوده است باطلاع میرساند . مجلس ترحیم آن شادروان در تاریخ سه‌شنبه ۲۳ بهمن (فردا) از ساعت ۳ تا ۵ بعد از ظهر در مسجد مجد منعقد خواهدبود.
اتاق اصناف پایتخت

اتحادیه سازندگان و فروشندگان جواهر ، طلا ، ساعت‌ونقره
بانهایت تاسف درگذشت **آقای مرتضی جواهری** را که از مردان باتقوی و نیکوکار بوده است باطلاع همکاران محترم میرساند . مجلس ترحیم مردانه و زنانه در روز سه‌شنبه ۲۳ بهمن ماه از ساعت ۳ تا ۵ بعد از ظهر در مسجد مجد برگزار می‌گردد .
رئیس اتحادیه ـ صمد رضوان

بااندوه فراوان درگذشت پدرعزیزمان آقای‌مرتضی جواهری را به اطلاع بستگان و آشنایان و همکاران محترم می‌رسانیم . مجلس ترحیم آن شادروان مردانه و زنانه روز سه‌شنبه ۲۳ بهمن (فردا) در مسجد مجد منعقد خواهد بود .
ابوالقاسم جواهری ـ محمود گوهربین ـ احمد جواهری جهان ـ محمد جواهری ـ علی جواهری ـ عباس گوهربین ـ عبداله جواهری .

خانواده های : جواهری ، گوهربین ، جواهری‌جهان، کاظمی ، دبیر ، نظری ، مرتضوی ، دکتر جعفری ، بانکی ، ابراهیمیان ، عسکری ، خدایار ، گوهربخش، نیکدل، گیدفر ، صمدیان ، کوپال ، مصلحی ، نجفی ، بزرگی، تشکری، پازند.
باکمال تاثر و تاسف فوت شادروان **آقای مرتضی‌جواهری** بزرگ خاندان جواهری را باطلاع خویشاوندان و دوستان می‌رساند . مجلس ترحیم مردانه و زنانه در روز سه‌شنبه ۲۳ بهمن ماه از ساعت ۳ تا ۵ بعد از ظهر در مسجد مجد برگزار خواهد شد .

بازگشت همه بسوی خداست
باطلاع دوستان و آشنایان میرساند که‌پدر بزرگوارم **آقا موسی یوسفیا** دار فانی را وداع کردند .
مجلس ترحیم آن مرحوم روز سه‌شنبه ۲۳ر۱۱ر۵۲ ساعت ۳ تا ۵ بعد از ظهر در کنیسا باغ صبا برگزارمیشود.
مرتضی یوسفی و خانواده های :جان نگاه. روبن . مبصری . کامران . یوسفیان .
بعموم بازماندگان آن‌مرحوم مصیبت‌وارده را تسلیت میدهیم

خانواده های : آذربرز ، گدابلو . برزین . شهرابی. سراجی .رازی . تاجبخش . ابراهیمی.حق پرست. هاشمی. یزدی . معین‌انصاری .مشکیز . علوی طباطبائی . سراج . ذوقی . نوید فیروزان .
بانهایت تاسف فقدان جانسوز **سرهنگ عباس آذربرز** را باطلاع دوستان و آشنایان میرسانند. مجلس ترحیم‌مردانه و زنانه از ساعت ۱۷ تا ۱۹ سه‌شنبه ۲۳ بهمن در مسجد الجواد برگزار میگردد .
مصیبت وارده را به عموم بازماندگان آن مرحوم تسلیت می دهیم .

خانواده های : پورشهیدی . پاشائی .شهیدی.پورسردار بهاور. پوستی .آل‌احمد . سلیمی . آذری . امینی .شریفی. الهیاری .
با اندوه فراوان درگذشت‌شادروان **سید محمد پورشهیدی** کارمند بازنشسته راه‌آهن راباطلاع‌کلیه دوستان‌وخویشاوندان محترم میرسانند .
مجلس ترحیم مردانه و زنانه آنمرحوم روزسه‌شنبه۲۳ بهمن ماه از ساعت ۵ تا ۷ بعد از ظهردرخانقاه صفی‌علیشامبرگزار خواهد شد .
به عموم بازماندگان آن مرحوم مصیبت وارده را تسلیت می دهیم .

بانهایت تاثر درگذشت **حاج الیاس مجدر خلخالی** را باطلاع آشنایان و بستگان میرسانیم . مجلس ختم زنانه و مردانه آنمرحوم روز سه‌شنبه ۲۳ر۱۱ر۵۲ از ساعت ۳ الی ۵ بعداز ظهر در مسجد میثم خیابان نشاط وباستان برگزار میشود.
خانواده های حاج الیاس محمد خلخالی . حاج درخشی. زاهدی منش . رادفرد . سنجابی . عباسزاده.
به عموم بازماندگان آن مرحوم مصیبت وارده راتسلیت می دهیم .

بانهایت تاثر درگذشت شادروان **حاج‌حسین نصرتی‌نیا** را باستحضار خویشان و دوستان میرسانیم . مجلس ترحیم زنانه ومردانه آنمرحوم روز چهارشنبه ۲۴ بهمن ماه از۳ تا ۵ بعدازظهر درخانقاه صفی‌علیشاه برگزار میگردد .
خانواده‌های : نصرتی‌نیا . فتح‌اله‌زاده . مهدی‌زاده . سرهنگ دکتر حامد شاملو . هاشمی وزیری . سرهنگ‌باشی. رنگچی . قدیری . مرتضوی . وزیری .

بااندوه فراوان درگذشت پدر ارجمندمان شادروان **حاج‌حسین‌نصرتی‌نیا** راباستحضارخویشان‌ودوستان میرسانیم. مجلس ترحیم زنانه و مردانه آن مرحوم از ساعت ۳ تا ۵ بعدازظهر روز چهارشنبه ۲۴ بهمن ماه درخانقاه صفی‌علیشاه برگزار میگردد .
سرگرد یوسف نصرتی‌نیا . سرگرد جواد نصرتی‌نیا . محمود نصرتی‌نیا . رسول‌نصرتی‌نیا . دکتر حسین‌نصرتی‌نیا . محمد نصرتی‌نیا .
بخانواده‌های عزادار بویژه بازماندگان آنمرحوم مصیبت وارده را تسلیت میدهیم .

با کمال تاسف درگذشت شادروان **محمد مبین آصف (مبین‌السلطنه)** پدر همسر همکار گرامی خود آقای ناصر خدایار مدیر ایرانی این شرکت را باطلاع میرساند . مجلس ختم آن مرحوم روز سه‌شنبه ۲۳ بهمن از ساعت ۳ الی ۵ بعد از ظهر در خانقاه صفی علیشاه برقرار خواهد بود.
شرکت مهندسین مشاورآ.ب.ام

خانواده‌های : مبین‌آصف . آصف نخعی . خدایار . کومیار . بابایان . یازجیان . داویدخانیان . بنان . فرهمند . حاج‌بکلو . قوامی . راد . نخعی . صبا . البرز . ایروانی . شکری . انیسی .
باکمال‌تاسف‌درگذشت مرحوم **محمدمبین‌آصف (مبین‌السلطنه)** بزرگ خاندان مرحوم آصف‌السلطان را به اطلاع اقوام و دوستان میرسانند . مجلس ختم مردانه و زنانه آنمرحوم روز ۳شنبه ۲۳ر۱۱ر۵۲ از ساعت ۳ تا ۵ بعدازظهر درخانقاه صفی‌علیشاه منعقد خواهد بود .
بعموم افراد خانواده‌های عزادار بویژه آقای ناصر خدایار و سایر بازماندگان آنمرحوم مصیبت وارده را تسلیت میگوئیم .

با نهایت تاسف درگذشت ناگهانی شادروان‌**بانوسیاره طباطبائی** والده دخیل ، حاجی ، جعفر و اصغر عراقی نطنزی را باطلاع اقوام و اشنایان میرسانیم . مجلس ترحیم زنانه و مردانه از ساعت ۳ تا ۵ روز جمعه ۲۶ر۱۱ر۵۲ در خیابان اقبال مسجد باب‌الحوائج برگزار میگردد.
خانواده عراقی نطنزی
بعموم بازماندگان آنمرحومه مصیبت‌وارده را تسلیت میدهیم

بانهایت تاسف درگذشت مرحومه **حاجیه‌حدیجه‌سبزعلی قزوینی** را باطلاع دوستان و آشنایان میرساند مجلس ترحیم زنانه و مردانه آن مرحومه روز چهارشنبه ۲۴ر۱۱ر۵۲ از ساعت ۵ الی ۷ بعد از ظهر در خانقاه صفی‌علیشاه برگزار میشود .
سرهنگ دکتر منصور کیا
خانواده های : منصوری : سبزعلی قزوینی . خداداد گنجه‌ای .دیچوری . بیک زاده . مهدوی .زرینه‌باف. زند. مافی نظام . هراتی .
بعموم بازماندگان آنمرحومه مصیبت وارده راتسلیت‌میدهیم

خانواده های والی ـ رضائیان ـ موسویان ـ سعید انصاری ـ عدل ـممتاز ـ سهرابی ـسپهر ـ ثمربخش ـ مستوفی‌الممالکی ـ پژهان.
با اندوه فراوان درگذشت شادروان **فرخنده‌رضائیان (والی)فخراعظم** صبیه مرحوم سرلشگر قاسم والی (سردار همایون) را در دامغان به اطلاع اقوام و دوستان می‌رساند. مجلس تذکری از ساعت ۳ بعد از ظهر روز چهارشنبه ۲۶ر۱۱ر۵۲ در منزل سرتیپ علی والی واقع در خیابان ۲۵ شهریور (عباس آباد) چهار راه شاه عباس کوچه‌والی شماره ۹ منعقد خواهد بود .
بعموم بازماندگان آنمرحومه مصیبت‌وارده را تسلیت‌میدهیم

خانواده های ضرابی ، ترابی تهرانی ، طبیبه، مکی، فیاض تهرانی . عابدینی ، درگوشی ،خسدائی ، عبیدی ، نخعی، شاکری، فرهادی ، لطافت و سایر خانواده‌های‌وابسته
فوت مرحومه **بانوخدیجه‌ضرابی** مادر گرامی آقایان جعفر و اکبر ضرابی‌بازرس وزارت دارائی و نماینده‌کمیسیون تشخیص را اعلام میدارند .
مجلس ترحیم مردانه از ساعت ۳ الی ۵ عصرسه‌شنبه ۲۳ر۱۱ر۵۲ در مسجد ارک و زنانه از ۲ تا ٤ عصردرخیابان تاج خیابان شادمهر کوچه نوروزی پلاک ۱۲ منعقد میباشد.
بعموم افراد خانواده های عزادار بویژه فرزندان‌آنمرحومه مصیبت وارده را تسلیت میدهیم .

مجالس وعظ و سوگواری

در تالار تبلیغ مسجد حجت‌ابن‌الحسن علیه السلام
مجلس سوگواری از نوزدهم محرم مطابق با بیست و سوم‌بهمن ماه جاری تا ده شب ساعت هفت بعد از ظهرابتدا آقای حاج علامه مداح اهل بیت‌وسپس دانشمند معظم جناب آقای دکتر مناقبی افاضه کلام میفرمایند .
امناء مسجد حجت‌ابن‌الحسن علیه السلام
نشانی . خیابان فرح شمالی جنب کلانتری ٤
آ ـ ۲۰۷۸۷

بمدت ۱۰ شب خطیب ارزنده آقای جلالی خراسانی از ساعت ۹ الی۱۰در مسجد امام مجتبی(ع) خیابان‌قاسم‌آباد سخنرانی میفرمایند.
هیئت مدیره
آ ـ ۲۰۸۸۵

مجلس‌سوگواری حضرت خامس آل‌عباعلیه‌السلام شبها در مسجد مجد برقرار و از شب جمعه ۲۱ محرم‌الحرام تاده شب از ساعت ۷ ونیم الی ۸ و نیم جناب آقای محی‌الدین تهرانی سخنرانی مینمایند .

تسلیت

فقدان اسفناک بانو مهین‌دخت شریعت پناهی را به‌مربی ارجمند خود سرکار خانم سیمین متولی زاده تسلیت عرض می‌نمائیم .
دانش آموزان کلاس چهارم دبستان نوربخش

همکار گرامی سرکار خانم متولی زاده
،بر درگذشت خواهر عزیزمان بانو مهین دخت‌شریعت پناهی همکاران شما را غرق در ماتم ساخت .
ضمن عرض تسلیت بخانواده های محترم متولی زاده‌و شریعت پناهی برای مادر داغدیده و خواهران عزیزش صبر و شکیبائی از خداوند مسئلت داریم .
کارکنان دبستان و راهنمائی نوربخش

آقایان حاج سید مجتبی وسیدرضاناصری
مصیبت وارده را صمیمانه تسلیت گفته و خودرا در غمتان شریک میدانیم .
نادر اخوان حیدری

جناب آقای سیدرضا ناصری
بدینوسیله درگذشت مادر گرامیتان را تسلیت عرض نموده و بقای عمروسلامتی شما و خانواده گرامیتان رااز درگاه احدیت خواهانیم.
کارکنان مرکز تلفن وتهویه‌وشوفاژ موسسه‌اطلاعات

سرکار خانم نوآموز ریاست‌محترم دبیرستان اسدی
با نهایت تاسف و اندوه فراوان درگذشت پدرگرامیتان را از صمیم قلب تسلیت عرض نموده بقاء عمر آن خواهر ارجمند و خانواده محترم را از خداوند متعال خواستاریم .
سرهنگ لاچین اتابکی ـ اقدس اتابکی ـ مهنازاتابکی ـ علی رضا اتابکی.

جناب آقای مهندس محمدرضا شامیاتی
با نهایت تاسف مصیبت وارده را به آنجناب تسلیت عرض نموده و ضمن ابراز همدردی سلامتی و بقای عمرشماو خانواده محترم را از خداوند مسئلت داریم .
اکبر نیلچیان ـ کریم قره‌باغی ـ فائق چاوله ـ ایرج کاوه ـ نفی کبریائی ـ مهدی فرزانه ـ قاسم حقیقت ـ حسین فتحی ـ امان‌اله خودرزی ـ شفیع دهدشت ـ احمد فرتاش ـ پرویز عمید ـ ابوالحسن مروستی ـ یرمی یعقوب ـ کریم حسنولی ـ غلامحسین خلوری ـ محسن آقائی .

جناب آقای بنائی کاشانی پیشکار محترم و محبوب‌دارائی استان مازندران
درگذشت ابوی گرامتان را تسلیت عرض نموده بقای عمر آن خاندان معظم را از درگاه ایزد متعال خواستاریم .
بابلسر ـ پویان ـ اسدیان ـ کبیری ـ فهیمی ـتقی‌عسکری

همکار ارجمند ، جناب‌آقای دکتر حسن مرندی ، دبیر شورای نویسندگان مجله پیک‌جوانان
ما را در اندوه درگذشت برادر گرامی خود شریک‌بدانید.
شورای نویسندگان مجله های پیک
آ ـ ۸۱۳۹٤

مصیبت وارده را به همکاران ارجمند آقایان دکتر حسن مرندی و محمد تقی مرندی و خانواده محترمشان صمیمانه تسلیت می‌گوئیم .
کارکنان موسسه انتشارات فرانکلین
آ ـ ۸۱۳۹٦

جناب آقای بنایی کاشانی
پیشکار محترم دارائی مازندران
باکمال تاسف مصیبت وارده را تسلیت عرض کرده بقاء عمر جنابعالی و خانواده را خواستارم .
علی کلاهی کارمند دارائی سوادکوه
آ ـ ۸۱۳٤٤

جناب آقای مهندس روحانی منش
درگذشت والده مکرمه را به آنجناب و خانواده محترم تسلیت عرض می‌نمایم .
داود سده
آ ـ ۲۰۸۸۳

دوست ارزشمند جناب آقای هادی جوشنی
مصیبت وارده‌را بجنابعالی و خانواده محترم صمیمانه تسلیت میگوئیم .
سپهروردی و بانو
آ ـ ۲۰۸٤۷

جناب آقای مهندس روحانی منش
معاونت محترم صنایع
بانهایت تاسف درگذشت پدر گرامیتان را به جنابعالی‌و بازماندگان تسلیت عرض مینماید .
کارخانجات تولیدی و صنعتی ایران ابزار
اصغر حداد زاده
آ ـ ۸۱۳٤۲

جناب‌آقای‌بنائی کاشانی پیشکار دارائی استان‌مازندران
بدین وسیله مراتب تسلیت خودمانرا بمناسبت درگذشت پدربزرگوارتان‌بحضورعالی تقدیم سعادت و سلامتی جنابعالی را از خداوند متعال مسئلت داریم .
کشاورزی ـ جمالی ـ نکاهی ـ زهدی ـ حسین‌جبلی ـ عطائی ـ صادقی .

دوستان عزیز آقایان ابوالحسن و مرتضی بنائی کاشانی
فوت مرحوم پدرتان را تسلیت عرض می‌نمایم . این بنده را در غم بزرگ شریک بدانید سلامت و بقای عمر شما را از صمیم قلب آرزو دارم .
ارادتمند . محمد توکل

جناب آقای مهندس روحانی‌منش
با نهایت تاسف مصیبت وارده را به جنابعالی و خانواده محترم تسلیت عرض می‌نماید .
شرکت سهامی خاص پشمبافی جهان

سپاسگزاری

از سروران گرام و وذوات محترمیکه در ضایعه‌تاثرانگیز فوت فقیده معظمه شادروان **بانو افسر انوار** باشرکت در مجلس ترحیم و یاکتبا باداغداران همدردی فرموده‌اندنهایت سپاس و امتنان حاصل و تاخیر درعرض تشکر را بعلت‌تالمات روحی پوزش خواسته امید عفو از حضور انورشان داریم.
خانواده انوار و وابستگان
آ ـ ۲۰۸۳۹

سپاسگزاری
از عموم حضرات آقایان عظام ، سروران ارجمند ، نمایندگان محترم مجلسین ، تیمساران ، افسران ، طبقات مختلف اصناف ، همسایگان ، دوستان ، آشنایان ، خانمها و آقایانیکه درمراسم تشییع جنازه ، تدفین ، مجالس ترحیم (چه در تهران و چه در شهرستانهای رضائیه و ماکو) و مراسم شب هفت شادروان **تیمسار سرلشگر علی‌صالحزاده** شرکت فرموده و یا باارسال تاج گل ، تلگراف ، نامه ودرج در جراید ابراز همدردی‌واظهار تسلیت،موجبات تسلی‌بازماندگان فقید سعید را فراهم فرموده‌اند بدینوسیله صمیمانه تشکر و سپاسگزاری نموده‌وازپیشگاه خداوند متعال سلامتی ، سعادت و توفیق کلیه ذوات معظم مزبور را مسئلت مینمائیم و چنانچه بعلت تالمات روحی درافتخار شرفیابی برای عرض تشکر و امتنان حضوری تاخیر و قصوری روی دهد پوزش‌طلبیده و امید عفو داریم .
بانو صدیقه صالحزاده (رزاقی) . سرگرد محمدآشوری. مهندس منوچهر قهرمانی .
آ ـ ۸۱۳٤۸

سپاسگزاری
از کلیه سروران گرامی و دوستان و خویشاوندان‌عزیز که‌درمراسم تشییع و ترحیم شادروان **حاج‌یوسف فاسونیه‌چی** شرکت‌فرموده و یابوسیله تلگراف‌اظهارلطف و محبت‌نموده‌اند سپاسگزاری نموده و اگر بعلت گرفتاریهای خدمتی موفق به عرض تشکر حضوری نیستم پوزش خواسته بدینوسیله‌سلامتی عموم را از خداوند خواهانم .
نصرت فروهل
آ ـ ۲۰۸٤۱

از سروران گرامی دوستان و همکاران ارجمند که بخاطر فوت‌پدرعزیزمان حضورا یاکتبا اظهار همدردی‌نموده‌اند صمیمانه متشکریم چنانچه بعلت تالم روحی موفق به تشکر حضوری نشدیم پوزش می‌طلبیم .
محمد . حسین . دکتر محمدحسن . دکترعلی‌حجت‌الاسلامی
آ ـ ۸۱۳۷٦

از عموم دوستان و بستگانی که در مراسم مختلف‌سوگواری شادروان **محمد علی فرهنگ اردکانی** شرکت و ابراز لطف‌و همدردی نموده‌اند سپاسگزاری نموده وچنانچه‌به علت‌تالمات روحی توفیق تشکر حضوری دست ندهد پوزش میطلبیم .
خانواده های فرهنگ اردکانی ـ مدرسی یزدی و خانواده های وابسته .
آ ـ ۸۱۲۵۸

از ذوات محترمی که در مراسم تشییع و ترحیم و هفته شادروان **خدیجه‌صبا** شرکت و یا وسیله نامه و تلفن ابراز همدردی فرموده‌اند صمیمانه سپاسگزار و چنانچه بعلت تالمات روحی موفق بعرض تشکر حضوری نشدیم امیدعفو داریم .
خاندان صبا
آ ـ ۲۰۸٦۱

از ذوات محترم علمای اعلام خصوصا حضرت آیت‌اله ـ العظمی آقای‌خوانساری و اعضای اتحادیه های صنف‌کشباف و صنف فروشندگان میخ و لولا و صنف فروشندگان لوازم ورزشی و دوستان و آشنایان فامیلیهای وابسته که با حضور خود در مراسم تشییع و مجلس ترحیم مرحوم **حاجی‌محمد حسین‌مبلغ‌حسینی** شرکت فرموده و با عنایات خود ما رامورد امتنان قرار داده‌اند سپاس و تشکر فراوان تقدیم میداریم . چنانچه بعلت تالمات روحی در عرض تشکر حضوری‌تاخیری پیش آید بدینوسیله پوزش میطلبیم .
خانواده مبلغ حسینی
آ ـ ۲۰۸۷۳

از ذوات محترمی که در مصیبت وارده باینجانب بذل عطوفت‌و همدردی کرده‌اند صمیمانه متشکرم واگربواسطه‌تالم روحی قادر بعرض سپاس حضوری نبوده‌ام پوزش‌میطلبم
محمد رضا فیض مهدوی وکیل دادگستری
آ ـ ۲۰۸۹۷

جناب آقای دکتر سید علی فیروزکوهی
بدینوسیله از طرف خود و کلیه کارکنان بیمارستان معتادین مصیبت وارده را تسلیت عرض مینماید .
دکتر صادق صلحی‌زاده رئیس بیمارستان معتادین
آ ـ ۲۰۸۳۷

باکمال تاسف درگذشت شادروان خانم ایران‌مسعودی همسر محترم جناب آقای جواد نیکنام را به خانواده های نیکنام ، مسعودی ، صدر حاج‌سید جوادی ، طلوعی‌وزهری تسلیت عرض می نمایم .
شهسوار ـ حاجیه خانم طلوعی
آ ـ ۸۱۱۷٤

جناب آقای مهندس یونس روحانی منش
معاونت محترم مدیر کل صنایع مصرفی وزارت اقتصاد
با نهایت تاسف درگذشت پدر گرامیتان را بجنابعالی و خانواده محترم صمیمانه تسلیت عرض می‌نماید .
شرکت سهامی خاص روغن نباتی شیراز

جناب آقای جواد نیکنام
با کمال تاثر درگذشت همسر گرامی‌تان را تسلیت‌عرض نموده سلامتی وبقاء آن جناب و خاندان ارجمند راآرزومندم.
عباس آباد شهسوار ـ مشاور املاک و پیمانکار راه و ساختمان علی‌اکبر صائمیان
آ ـ ۸۱۱۹۲۰

جناب آقای بنائی کاشانی پیشکار محترم دارائی استان مازندران
با کمال تاسف فوت پدر گرامی‌تان را تسلیت عرض سلامتی و بقاء عمرجنابعالی و بازماندگان را از خداوندمتعال مسئلت داریم .
دارائی بابل ـشیرمحمدی ـ حجازی ـ ثاقبی ـضرابی ملک تبار .
آ ـ ۸۱۱۹٦

جناب آقای مهندس روحانی منش
با کمال تاسف مصیبت وارده را تسلیت عرض نموده سلامت و بقاء عمر آنجناب را از خداوند متعال آرزومندیم.
کارکنان شرکت سهامی عام‌نساجی‌مازندران
آ ـ ۸۱۳۷۸

جنابان آقایان محمد ـ حسین ـ دکتر مهندس محمدحسن ـ دکتر علی حجت‌الاسلامی
درگذشت ابوی گرامی را به شما و دیگر بازماندگان آن مرحوم تسلیت عرض می‌نماید .
بابل ـ عسکری بهمنیار و بانو
آ ـ ۸۱۱۹٤

مدیر گرامی خانم نوآموز
مصیبت وارده را به شما و خانواده محترمتان تسلیت عرض می‌نمائیم .
دانش آموزان پنجم طبیعی ۲ دبیرستان اسدی
آ ـ ۸۱۱۹۰

جناب آقای بنائی کاشانی پیشکار محترم دارائی استان مازندران
بمناسبت درگذشت شادروان مرحوم بنائی کاشانی پدر حضرتعالی صمیمانه خدمت آنجناب و سرکار خانم و سایر بازماندگان تسلیت عرض نموده سلامت و بقای خاندان محترم بنائی کاشانی را خواستاریم .
شریفی ـ خان نژاد ـ نوائی ـ نیرم ـ شکیبا ـ اشرفی ـ حیاتی ـ شریفی ـ خسروی ـ امیر یزدگرد ـ نفیسی ـ دورزاد ـ سلامت‌طلب .
آ ـ ۸۱۱۸۸

از درگذشت سرکار علیه شادروان خانم ایران‌مسعودی همسر محترم جناب آقای جواد نیکنام بی‌نهایت متاسفم‌ـ باشیم و مصیبت وارده را به خانواده های محترم نیکنام ، مسعودی ، صدر حاج سید جوادی ، طلوعی‌وزهری‌صمیمانه تسلیت عرض مینمائیم .
شهسوار ـ حسین طلوعی‌وبانو
آ ـ ۸۱۱۷۲

جناب آقای دکتر مسعود معین
جامعه پزشکی استان همدان فقدان پدر گرامی شما را صمیمانه تسلیت میگوید و از خداوند سبحان شکیبائی‌و طول عمر برای آن همکار ارجمند مسئلت دارد.
نظام پزشکی همدان

استاد عالیقدر جناب آقای دکتر عسکری
دانشجویان دانشسرایعالی سپاه دانش تاسف وتالم شدید خودرااز مصیبت وارده ابراز داشته وخود را در غم شما شریک میدانند ، سعادت و سلامت شما وبازماندگان آن مرحومه را از درگاه خداوند متعال مسئلت دارند.
انجمن دانشجویان دانشسرایعالی سپاه دانش
آ ـ ۸۱۵۰۸

جناب آقای ابوالحسن بنائی کاشانی پیشکار محترم دارائی مازندران
مصیبت وارده رابه‌آنجناب وخاندان محترمتان‌صمیمانه تسلیت عرض نموده ، خود را در غم شما شریک میدانیم.
ساری ـ فامیلیان ـ بهرامی ـ قاسمیان ـ کمالی ـ مطلق ـ بابائی.
آ ـ ۸۱۵۰٦

هیئت مدیره و کارکنان شرکت گاما (سهامی خاص)
مصیبت وارده را بخانواده های محترم شامیاتی و دارابپور تسلیت عرض مینمایند.
آ ـ ۸۱٤۸٤

مصیبت وارده را بخانواده های محترم شامیاتی و دارابپور تسلیت عرض مینمایند.
هیئت مدیره و کارکنان شرکت جینسکو خدمات صنعتی گلف (سهامی خاص)
آ ـ ۸۱٤۸٦

دوست عزیز آقای فرخ فتح اعظم
بانهایت تاسف درگذشت پدر عزیزت را تسلیت می گویم.
شهرزاد رضائی

مصیبت وارده را به خانواده رقابی و خاندان وابسته خصوصا به سروران گرامی آقایان منوچهر و ناصر رقابی تسلیت عرض می‌نماید .
بندر عباس ـ خجسته نژاد
آ ـ ۸۱۱۸٦

درگذشت حضرت آیت‌اله‌العظمی آقای حاج سید علی طباطبائی تبریزی (مقیم نجف) که یکی از مراجع شیعه بوده به فامیل های محترم خصوصا حاج آقادائی معظم حضرت آیت‌اله طبسی حائری (مقیم مشهد) تسلیت می‌گوئیم .
قزوین ـ سید مهدی حائری از طرف حاج عباس محمدی ـ حسین ملائی و فامیلهای وابسته و جمعی از مقلدین آن فقید سعید .
آ ـ ۸۱۱۸۲

جناب آقای مهندس روحانی منش
بانهایت تاثر درگذشت پدر گرامیتان را تسلیت عرض نمودهو از خداوند متعال بقای عمر و سلامتی ان خاندان محترم را مسئلت مینماید .
شرکت تضامنی اسماعیل حاج‌بیگلی‌وبرادران
آ ـ ۲۰۸٤۳

جناب آقای بنائی کاشانی پیشکار محترم‌ومحبوب دارائی استان مازندران
درگذشت ابوی گرامیتان را تسلیت عرض نموده‌بقاء عمر آن خاندان معظم را از درگاه ایزد منان خواستاریم.
از بابلسر ـ اسدیان ـ پویان ـ طبری ـ فهیمی ـتقی عسکری .
آ ـ ۸۱۱۷۸

خاندان محترم نوآموز و وابسته به آن
با کمال تاسف و تاثر درگذشت آقای محمد علی‌نوآموز را تسلیت عرض می نمائیم .
منیره و غلام شفیع بیگلی
آ ـ ۸۱۱۷٦

پرداخت کمك های خارجی ایران

بقیه از صفحه آخر

آنها کمک های مالی‌بطرح های عمرانی و صنعتی آنان بعمل می‌آورد .
ایران درگذشته وحال ازهمین طریق وامهای مختلفی دریافت داشته ومیدارد .
کمک ایران نیز بهمین نحو به صورت وام بانرخ بین‌المللی به طرح های عمرانی بسیاری از این کشور ها توسط بانک جهانی‌داده خواهد شد . در این مورد هم پس‌از آنکه مک نامارا رئیس بانک جهانی بحضور ملوکانه شرفیاب شد ، مبلغ ونوع کمک روشن میگردد .

درمورد سوم ،اقدام ایران‌نوعی کمک متقابل و سرمایه گذاری مشترک تلقی میشود .در این‌زمینه تاکنون ایران به‌تونس ، مراکش، اردن ، سنگال کمک هائی کرده است و درآینده نیز ضمن ادامه این نوع کمک ها ،ایران دربعضی از کشور ها سرمایه گذاری مشترک برای تولید کالاهای‌مورد احتیاج ایران از قبیل گوشت و پشم وفرآورده های کشاورزی‌و مواد اولیه انجام خواهد داد تا ضمن آنکه به رشد اقتصادی این کشور هاکمک میشود ،احتیاجات ایران نیز درهمین واحد هاتامین گردد، در کشور های‌توسعه‌یافته نیز سرمایه گذاری خواهد کرد.
درمورد چهارم ایران بخاطرآنکه به هدف های بانک جهانی کمک بیشتر بعمل آید ، آمادگی خود را اعلام داشته تا بانک بین‌المللی بتواند مقادیری اوراق قرضه در بازار پولی و سرمایه ایران‌منتشر سازد و بفروشد ازاین طریق‌اگر چه سودی حاصل ایران میشود معهذا دروهله اول کمک به‌بانک جهانی‌و توسعه برنامه‌های‌عمرانی کشور های عقب افتاده در حال رشد تلقی میگردد .

محافل اقتصادی و بانکی ایران اقدامات دیروز دولت ایران را چه‌از نظر داخلی و چه‌از نظر جهانی اقدام شگرف و جامعی میدانندو معتقدند که‌سیاست‌دولت ایران، کمک موثری خواهد بود در جهت توازن پرداخت های کشور های جهان و همچنین اجرای طرحها و برنامه های عمرانی کشور های عقب افتاده و درحال پیشرفت .

آگهی تغییر نشانی مرکز شرکت سهامی خاص پولن ثبت شده بشماره ۷۹۷۷
طبق صورت جلسه مورخ ۸ر۱۰ر۵۲ هیئت مدیره شرکت سهامی خاص پولن‌مرکزشرکت مذکور بنشانی خیابان سپهبد زاهدی ـشماره۱٤ منتقل گردید.
رئیس اداره ثبت شرکتها و مالکیت صنعتی .حمیدجمشیدی
آ ـ ۸۱۲۹٤

۱۸میلیارد اعتبار دراختیار انجمن‌های شهری قرار میگیرد

سال آینده ۱۸ میلیارد ریال از اعتبارات عمرانی کشور دراختیار انجمن‌های شهری‌قرار میگیرد و طرحهای عمرانی نیز براساس تصمیمات همین‌انجمن ها اجرا میشود . تفکیک این اعتبارات در سازمان برنامه آغاز شده است .
اعتبارات عمرانی استانها که در لایحه بودجه سال ۵۳ کل کشوربارقمی حدود ۱۲ میلیارد ریال پیشنهاد شده بود در مجلسین سنا و شورای ملی به ۱۸ میلیارد ریال‌افزایش یافت.
چگونگی خرج اعتبارات عمرانی سال ۵۳ استانها ، در اوایل اسفند ماه آینده ، طی سمیناری که از طرف سازمان برنامه باحضور استانداران و روسای دفاتر برنامه ریزی استانها در تهران تشکیل می شودبرای مقامات مسئول‌توجیه خواهد شد .
اعتبارات عمرانی سال ۵۳ استانها در اوایل اسفند ماه امسال همراه با دستورالعمل خاصی به انجمن های شهری‌و استانداریها ابلاغ‌میشودو مطابق قانون جدید برنامه ، انجمن های‌استان‌در رد یا قبول طرح عمرانی‌اختیارات کامل دارند و دستگاههای اجرائی پس از تصویب طرح ، در این انجمن هابه‌اجرای‌آنها مبادرت خواهند کرد .
اعتبارات عمرانی استانها ، شامل عمران شهری ، آموزش وپرورش ، بهداشت و درمان ، رفاه‌اجتماعی ، ساختمان و راه می‌باشد .

• جنازه‌ای در چمدان
اهواز ـ از دیروزمحاکمه زن وشوهری که متهم‌هستند کلفت پیر خود را کشته و جسداورادرچمدان‌گذاشته‌اند در شعبه اول دادگاه جنائی استان آغاز شد .
چندی پیش سیامک شریعت زاده وهمسرش عفت شاهچی ساکن آبادان هنگامی که با اتومبیل شخصی خود از خرمشهر به اهواز میرفتنددر کیلومتر۶۰این‌شهراتومبیلشان موردبازرسی‌افرادژاندارمری قرار گرفت و در چمدانی‌که در صندوق عقب اتومبیل‌بود، جسد زن پیری پیدا شد . تحقیقات بعدی نشان داد ، این پیر زن کلفت آنان بوده است .

مارگو

موتورمولدبرق
۳کیلووات وبزرگتر

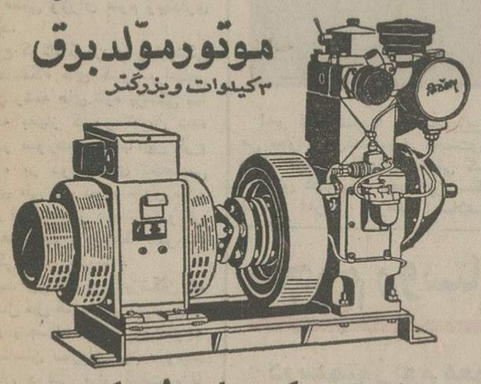

مصرف برق شما را هرکیلووات کمتر از ده شاهی تأمین میکند.
اکثرمهمانخانه ها، قهوه‌خانه ها ، ویلا های ییلاقی وجوجه‌کشی‌ها ومؤسسات مشابه ، مجهزبه موتورمولدبرق مارگو
به قدرت ۳ کیلووات میباشند . سوخت موتورمولدبرق مارگو گازوئیل است و بایك هندل دوش میشود و در هرساعت فقط یك ریال ونیم مصرف دارد. مولدبرق مارگو مجهزبه رگولاتوروتابلواست وبرق آن هرگزنوسان ندارد. **ساخت کارخانجات معظم «کرلوسکار اوئیل انجینزلیمیتد ـ پونا ـ ایندیا»**
نماینده انحصاری :
شرکت ایران مارگو محدود ـ خیابان آیزنهاور شماره ۲۲۲ بین چهارراه اسکندری وکندی ـ ساختمان مارگو ـ
ایران مارگو تلفن ۹۲۱۰۸۴ـ۹۲۱۰۸۳
(Issued in conjunction with the Engineering Export Promotion Council, Calcutta INDIA)

آگهی استخدام

نیروی هوائی شاهنشاهی تعدادی راننده‌پایه یکم را بطور موقت استخدام می نماید ، داوطلبان واجد شرایط که در تخصص خود مهارت دارند میتوانند از تاریخ ۲۳ر۱۱ر۵۲ روز های زوج باستثناء روز های تعطیل از ساعت ۸ صبح الی ۱۱ با در دست داشتن مدارک مربوطه جهت ثبت نام و آزمایش های لازم به کارگزینی فرماندهی پشتیبانی‌مرکز واقع در خیابان فرح آباد ژاله مراجعه نمایند .

شرائط استخدام
تابعیت دولت شاهنشاهی ایران
دارا بودن صحت مزاج طبق گواهی بهداری نیروی هوائی
حداکثر سن ۳۵ سال
حداقل سواد خواندن و نوشتن

مدارك مورد نیاز
عین شناسنامه عکس‌دار با ۲ برگ فتوکپی
عین برگ خاتمه خدمت یا معافیت دائم و ۲ برگ فتوکپی
عین گواهینامه تحصیلی با۲برگ فتوکپی
٦ قطعه عکس ٤×٦

**مز

سال چهل و هشتم ـ شماره ۱۴۲۲۸

اطلاعات ۱۳۰۴

دوشنبه ـ بیست‌ودوم بهمن ماه ۱۳۵۲
هیجدهم محرم ۱۳۹۴ ـ یازدهم فوریه ۱۹۷۴

ساعات شرعی

استخراج دکتر ریاضی کرمانی

اذان‌مغرب	ساعت ۵ و۵۸ دقیقه
اذان‌صبح(فردا)	ساعت ۵ و۲۳دقیقه
طلوع‌آفتاب(فردا)	ساعت ٦ و۵٤دقیقه
ظهرشرعی(فردا)	ساعت۱۲ و ۱۰دقیقه

هویدا اواخر هفته به تهران بازمی‌گردد

ایران‌وسنگال دوقرارداد امضاء کردند

سفر هویدا به سنگال‌پایان یافت و نخست وزیر امشب رهسپار اروپا میشود

ایران و سنگال امروز در چهارمین و آخرین روز دیدار امیر عباس هویدا نخست‌وزیر ازسنگال دو قرارداد اقتصادی و فرهنگی امضاء کردند .

این قرارداد ها که بعد از ظهرامروزامضاءشد،گسترش‌هر چه بیشتر مناسبات دو کشور را یاری خواهد داد .

با این قرارداد اقتصادی ، ایران ، سنگال را در اجرای پروژه های مختلف عمرانی آن کشور یاری میکند . در اینده نزدیک‌هیات‌هائی‌از کارشناسان ایرانی به سنگال خواهند رفت تاطرحهای‌مختلفی‌را که سنگال درنظر دارد برای توسعه خود باهمکاری ایران‌به‌مرحله اجرا گذارد از نزدیک مطالعه و بررسی کنند .

درقرارداد فرهنگی نیزپیش بینی هائی برای توسعه هرچه بیشتر مناسبات فرهنگی دو کشور و نزدیکی فرهنگی‌ایران و سنگال بعمل آمده است .

هویدادیروز در سومین روز دیدار خود از سنگال ضیافت عصرانه‌ای بافتخار عبدودیوف نخست وزیر سنگال برپا کرد. وی سپس در میهمانی شام خصوصی که لئوپولد سدار ـ سنگور رئیس جمهور سنگال‌به افتخاروی ترتیب داد ، شرکت نمود .

نخست‌وزیر در پایان دیدار خود از سنگال رهسپار اروپا خواهد شد و با توقف کوتاهی در اروپا اواخر هفته در تهران خواهد بود .

نمایشگاه

داکار ـ خبرگزاری‌پارس‌ـ بزرگترین نمایشگاه‌عکس ایران در قاره‌سیاه‌که از طرف‌وزارت اطلاعات‌ایران‌ترتیب‌یافته است روز گذشته طی مراسمی با حضور آقای‌امیرعباس هویدا نخست‌وزیر بوسیله آقای عبدو دیو ف نخست‌وزیر سنگال در داکار گشایش یافت .

گزارش رسیده‌حاکیست که در این نمایشگاه سیصد قطعه عکس بزرگ رنگی و سیاه و سفید و ۵۰ قطعه اسلاید به معرض نمایش گذارده شد و نمایشگاه دارای غرفه های صنایع دستی ،کتاب و فرش است . در نخستین قسمت نمایشگاه یعنی در برابر در ورودی آن عکس بزرگی از تخت جمشید بشانه ۲۵۰۰ سال شاهنشاهی ایران توجه تماشاگران را بخود جلب میکند . وزارت اطلاعات کوشیده است در این‌نمایشگاه دورانهای‌مختلف‌تاریخ‌درخشان ایران را مجسم سازد ولی قسمت عمده نمایشگاه بمعرفی ایران امروز و پیشرفتهای پس از انقلاب شاه و مردم اختصاص یافته است.

امیر عباس‌هویدا نخست‌وزیر ، هم‌اکنون آخرین روز دیدار رسمی‌چهار روزه خود را از سنگال‌سپری می سازد، وی‌که‌نخستین نخست‌وزیرایران است که از یکی از کشورهای آفریقای سیاه دیدن میکند ، طی این دیدار همه‌جا باخوش‌آمدگوئی گرم‌مردم سنگال روبروشد .

عکس عبدودیوف نخست‌وزیرسنگال راهنگام خوش‌آمدگوئی به هویدا در فرودگاه داکارنشان‌میدهدپری‌اباصلتی نماینده اعزامی روزنامه اطلاعات(نفر دوم از سمت چپ) نیز در عکس دیده میشود .

طرح کوتاه‌کردن برخی‌از رشته های پزشکی

برای اظهار نظر وزارتخانه‌های‌علوم‌وبهداری فرستاده شد

طرح کوتاه کردن برخی ازرشته های پزشکی در دانشگاه هابرای اظهار نظر واتخاذ تصمیم نهائی تسلیم وزارتخانه های علوم و آموزش عالی و بهداری شد و اجرای این طرح موکول به اعلام نظر قطعی وزرای علوم وبهداری گردید.

طرح کوتاه کردن دوره پزشکی در دانشگاه های کشور براساس تعیین رشته های تازه پزشکی با توجه بنیاز کشور تدوین شده که در صورت تصویب این طرح علاوه بر دوره های تخصصی عده‌ای طی یک دوره چهار ساله برای انجام امور درمانی آموزش خواهند دید و بماخذ درجه پزشکی نائل میشوند .

تربیت این گروه از پزشکان که از سال قبل همزمان با تهیه برنامه ریزی پنجساله کشور موردتوجه کارشناسان سازمان برنامه وچند سازمان دولتی قرار گرفت ، با اظهار نظر موافق و مخالف گروهی از اطباء ومقامات مختلف مواجه شدو بهمین منظور اجرای آن به مطالعه و بررسی بیشتر موکول شد .

براساس گزارشی که در زمینه کوتاه کردن‌دوره پزشکی تهیه‌شده است ، بلحاظ توسعه اقتصادی و بالا رفتن سطح رفاه اجتماعی ، خاصه بهداشت و درمان نیاز کشور را به پزشک اعم از پزشک عمومی یا تخصصی در مقیاسی وسیع افزایش داده و برای رفع این نیاز کوتاه کردن دوره برخی از رشته های پزشکی و پرستاری وحتی جذب پزشکان ایرانی در خارج توصیه شده است .

درهمین گزارش تاکید شده که ظرف ۲۰ سال آینده باید برای‌هر هزار نفر یک پزشک تربیت گردد وبنابراین کوتاه کردن دوره پزشکی و تربیت پزشک به‌چهار ساله با محدودیت طبابت‌ضرورت دارد .

طبق بررسی های کارشناسان سازمان برنامه کوتاه کردن‌زمان دوره پزشکی و پرستاری نیزراه حل دیگری بمنظور تامین این‌نیاز خواهد بود. این‌بررسی هم‌اکنون دراختیار وزارتخانه های بهداری و آموزش عالی قرار گرفته وگفته میشود نتایج بررسی سازمان های فوق تااوایل سال آینده پایان‌می‌پذیرد و تصمیم نهائی درباره آن اتخاذ خواهد شد .

هجوم روستائیان به‌تهران‌وشهرهای بزرگ

درسمپوزیوم معماری و شهرسازی‌مورد بحث‌قرار گرفت

*** موضوع ایجاد شهرك های روستائی برای جلوگیری از هجوم به شهر ها بررسی‌شد**

گروهی از زبده‌ترین‌مهندسان معمار،و متخصصین امورمسکن، امروز در سومین سمپوزیوم معماری و شهر سازی ایران ، گردهم آمدند تا در اجرای اوامر شهبانوی ایران ، راه‌حل های صحیح و عملی ، برای ایجاد شهرك های روستائی که بزرگترین تحول را در جامعه روستائی ایران بوجود خواهد آورد ارائه دهند .

در این سمپوزیوم که در هتل «آریاشرایتون» تشکیل شد ، وزیر آبادانی و مسکن در نطق افتتاحیه خود اهمیت‌ایجادشهرك های روستائی را توجیه کرد و اظهار عقیده کرد که دنیای امروز با مشکل اساسی هجوم کشاورزان به شهر های بزرك و صنعتی مواجه است وایران در شرایطی که بسرعت راه توسعه و ترقی را می پیماید ، تا دیر نشده است‌بایدبرای جلوگیری از این خطر اقدام نماید .

*** سرحد بحرانی**

کورس آموزگار که بارها، نگرانی خود را در مورد این خطر مهم در ایران ، ابراز کرده معتقد است : بدنبال تهران که اکنون جدا باید با گرفتاریهای‌هجوم‌جمعیت‌روستائی به مبارزه برخیزد، برای‌اصفهان در وهله نخست و سپس‌دیگر شهر های مهم کشور بایدفکر اساسی کرد .

وی که ایجاد شهرك های روستائی را یك وسیله موثر برای پیش‌گیری از انتقال‌مردم روستانشین به شهر ها میداند، در مورد شهر های بزرك گفت «بطورکلی درحال حاضرمسائل فقر و بیکاری و آلودگی محیط و کمبود مسکن و خدمات شهری در شهرهای بزرك‌جهان، بسرعت بسر حد بحرانی خود نزدیك میشود .

*** لزوم تجدید نظر**

آموزگار گفت همانطور که از شواهد موجود استنباط می شود مسائل شهرنشینی وشهر گرائی و ارتباط نزدیك آن ها با فقر و بیکاری مسلمامسائل اصلی توسعه اقتصادی‌را درسال های آینده تشکیل میدهد و بنابراین بطورکلی باید در سیاست های اقتصادی وسرمایه گذاری تجدید نظر کلی‌شود.

آموزگار تاکید کرد « بنظر میرسد که با اجرای سیاست هائی در جهت تقویت شهرهای متوسط‌وایجاد شهر های کوچك و روستائی بتوان از فشار شهر نشینی و شهرگرائی در شهر های بزرك جلوگیری بعمل آورد . ولی بطور کلی ملاحظه میشود که سیاستهای توسعه شهری بیشتر متوجه شهر های بزرك است و فقدان وسائل تعیین هزینه هائی که در اثر سرمایه گذاری برای توسعه شهر های بزرك تولید میشود نیز بضرر شهر های متوسط تمام میشود و این عدم تعادل‌ها باید بطور موثری جبران‌شود.

***سیاست کشاورزی**

آموزگار در قسمت دیگری از اظهارات خود موضوع بکار گماردن کشاورزان اضافی را که بتدریج‌باید در بخش‌صنعت و یا بخش های دیگرجذب‌شوند پیش‌کشید و گفت :

اینکه چگونه و کجا نیروی انسانی اضافی کشاورزی را در مقابل احتیاجات صنعتی بکار گماریم و مسکن و سایروسائل آسایش را برای آنها بدون اینکه رشد اقتصادی راکاهش دهیم فراهم کنیم ، نه تنهایك مسئله شهرنشینی است بلکه مسئله اصلی توسعه اقتصادی‌در کشورهای در حال توسعه می‌باشد ، بدون شك در تامین این شرایط رقابت بین احتیاجات تولیدی و غیر تولیدی ، بطور شدیدی بارز خواهد شد

خوشبختانه کشور ما تحت رهبری های خردمندانه‌شاهنشاه آریامهر در مرحله‌ای از توسعه اقتصادی و اجتماعی قرار گرفته است که‌بخوبی‌میتواندازاشتباهات جوامع پیشرفته غربی در موارد فوق پرهیز نمایدو الگوی‌صحیح ومناسبی برای ایجادجوامع‌نوین روستائی خود بوجود آورد .

دکتر عبدالعظیم ولیان وزیر تعاون و امور روستا ها نیز در همین جلسه مسائل مربوط به ایجاد شهرك‌های‌روستائی‌وشکل خاص دهات وروستائیان ایران را تشریح کرد .

سخنران دیگر جلسه صبح امروز مهندس سیمونیان معاون شهر سازی و معماری وزارت آبادانی و مسکن بود در جلسه بعد از ظهر سمپوزیوم معاونان وزارت آبادانی و مسکن وتعاون و امور روستا ها و نمایندگان سازمان‌ومهندسین مشاورصحبت کردند . سمپوزیوم معماری و شهر سازی سه روز بکار خود ادامه میدهد .

پامنار وشاه‌صفی یکطرفه‌شد

ازفردا ۲ خیابان مهم تهران یکطرفه و حرکت وسائط نقلیه در یک میدان تغییر پیدا میکند . این تصمیم اداره راهنمائی ورانندگی است که بمنظور تسهیل وضع عبور و مرور در خیابان های تهران و بدنبال تهیه طرح یکطرفه شدن یکصد خیابان صورت‌می‌گیرد .

خیابان پامنار از بامداد فردا از جنوب به شمال یکطرفه است و گردش بچپ وسائط نقلیه درتقاطع سرچشمه از جنوب به غرب و شرق به جنوب ممنوع می‌باشد .

رانندگانی که از مسیر شرق به جنوب و جنوب به غرب تقاطع سرچشمه قصد حرکت دارند می‌توانند ازخیابان های‌بوذرجمهری ویا پامنار استفاده و عبورنمایند.

ازبامداد فردا همچنین خیابان شاه صفی حدفاصل میدان ثریاالی خیابان بیستون از شرق به‌غرب یکطرفه می‌باشد و رانندگانی که قصد عزیمت بشرق را دارند می‌توانند از خیابان های معلم ، مرودشت و میلان استفاده کنند.

برای جلب توریست و سفر باراه‌آهن

فروش بلیط راه‌آهن به‌آژانسهای مسافرتی واگذار میشود

برای رفاه بیشتر مسافرانی که باراه‌آهن مسافرت میکنند وجلب توریست ، مذاکراتی با سازمان های جهانگردی و آژانس های مسافرتی‌در جریان است تا بتوان امر فروش بلیط راه‌آهن رادر نقاط مختلف شهر به آنهاواگذار کرد.

از طرفی باتوجه به توسعه وضع اقتصادی کشور و لزوم حمل‌ونقل بیشتر، راه آهن‌دولتی ایران قرارداد خرید ۵۳ دستگاه (لکوماتیو دیزل‌الکتریک) به ارزش ۳۰ میلیون‌دلار با کارخانه جنرال موتورز امریکا بامضاء رسیده است.

یک مقام مسئول از راه آهن دولتی ایران اظهار داشت،برای امکان حمل و نقل بیشتر ، هفته گذشته قراردادی با کارخانه‌جنرال موتورز بامضاء رسید. بموجب این قرارداد ۵۳ دیزل الکتریکی برای راه آهن ایران به ارزش۳۰ میلیون دلار خریداری خواهد شد.

همین مقام افزود . با توجه به کثرت مسافرانی که مسافرت با راه آهن را بر اتوبوس ترجیح میدهند، راه‌آهن ناگزیر به خرید لکوموتیو های مذکور گردید . همچنین۲۰ دستگاه واگن مسافری نیز از کشور لهستان خریداری خواهد نمودکه احتمالا سال‌آینده وارد ایران خواهد شد.

*** تغییرات اساسی**

مهندس پرویزآوینی رئیس کل راه‌آهن دولتی‌ایران اظهارداشت: در طول‌برنامه‌پنجم عمرانی کشور تغییرات اساسی‌درسرویس‌راه‌آهن داده‌خواهدشد. چون سالن‌انتظار فعلی راه آهن گنجایش انبوه مسافران را نداشت،لذا یک سالن بزرگ‌و مجهز در کنار سالن فعلی برای انتظار مسافران درجه یک احداث گردیده است و باجه‌های فروش بلیط نیز تجدید ساختمان وتجهیز شده است.

***جلب توریست**

رئیس کل راه آهن ، ضمن اشاره به درآمد راه‌آهن گفت در چهار سال پیش درآمد راه آهن ۲۵ میلیون تومان بود، در حالی که حالا این درآمد به ٦۰ میلیون تومان بالغ گردیده است.

وی در باره رفاه بیشتر مسافران که باراه‌آهن مسافرت میکنند ، گفت. مذاکراتی با سازمان های توریستی و آژانس های مسافرتی در جریان است تابتوان امر فروش‌بلیط‌رادر نقاط مختلف‌شهر به آنها واگذار کرد.

پرداخت کمک‌های خارجی ایران

درتوازن پرداخت کشور های جهان واجرای طرحهای عمرانی اثر شگرفی خواهد داشت

ایران به کشور های در حال پیشرفت و عقب افتاده برای‌توازن پرداخت های بازرگانی و امور عمرانی‌وایجاد واحد های‌تولیدی کشاورزی و صنعتی کمک های قابل توجهی خواهد کرد .

میزان این کمک و نوع آن در دو شرفیابی روسای صندوق بین‌المللی پول و بانک جهانی که در اواخر هفته آینده انجام‌می‌گیرد روشن خواهد شد .

نحوه‌و هدف کمک ایران را دیروز آقای‌جمشید آموزگاروزیر دارائی توضیح داده و گفت :این کمک ها از چهار طریق صندوق بین‌المللی پول ، بانک جهانی، سرمایه گذاری دوجانبه و خرید اوراق قرضه بین‌المللی انجام‌می‌گیرد . البته بعداز آنکه بانک اوپک با سرمایه گذاری کشور های تولید کننده نفت تشکیل شد پاره‌ای از این کمک ها از طریق این بانک و باضوابط آن انجام می‌پذیرد .

صندوق بین‌المللی پول در حال حاضر بموجب اساسنامه و هدف های خود با سرمایه‌ای معادل۳۰ میلیارد دلار ، به توازن پرداخت های کشورهائیکه‌دچار عدم‌توازن پرداختها شده‌اند کمک میکند .

بالا رفتن قیمت نفت از یک طرف وافزایش قیمت مداوم و بیش از حد مواد اولیه‌و کالاهای صنعتی کشور های بزرگ موجب شده ، که توازن پرداخت های اکثر نزدیک به اتفاق کشور های‌جهان برهم بخورد این امر برای کشور های عقب افتاده و در حال رشد رقمی بیش‌از ده میلیارد دلار پیش‌بینی میشود و اثر بزرگی دارد .

*** انواع کمك‌ایران**

ایران از طریق صندوق‌بین‌المللی مبالغی از افزایش ذخائر ارزی خود را اختصاص به کمک های فوق میدهد .

بعد از آنکه رئیس صندوق بین‌المللی به‌ایران سفر کرد ،دقیقا روشن خواهد شد کمدر این‌زمینه گمکها بچه ترتیبی خواهد بود ونحوه شرایط آن روشن‌خواهد شد و بنابه پیشنهاد ایران این کمک ها باید با شرایط بازرگانی انجام گیرد .

رامحل دوم که کمک از طریق بانک جهانی است ، آنهم‌بموجب اساسنامه وهدف های بانک‌جهانی می‌باشد ولی این کمک زیر نظر نمایندگان کشور های کمک کننده صورت می‌گیرد و شرایط استفاده بعدا تعیین میشود، بانک جهانی به‌کشور های درحال رشد وعقب افتاده براساس نیاز های حیاتی

بقیه در صفحه ۱۵

قهرمان شانس : آن‌شب چنان شور و حالی در خانه ماپیدا شده بود که انگار

عید بخانه‌ما آمده است

آقای محمود طاهری

«من در فروشگاه گوشت پورمهر واقع در میدان کاخ شاگرد قصاب هستم ، بیشتر وقتها رادیوی فروشگاه باز است من‌و دوستم‌عباس ضمن کار با برنامه های رادیو دلخوش هستیم. اما روزهای چهارشنبه، وقتی ساعت‌پخش قرعه‌کشی بلیطهای اعانه ملی میرسد ، دیگر رادیو تنها یک وسیله دلخوشی و سرگرمی برای ما نیست ، بلکه یک‌جور منبع امیداست ، امید اینکه بلیطهای ما برنده بشود ویك پول قلمبه بدست ما برسد .

هفته پیش من دو بلیط داشتم وقتی شماره برنده ۵ تومانی اعلام شد و من دیدم هیچکدام ازدوبلیط من برنده ۵ تومان هم نشده است ، به عباس گفتم‌می‌بینی: «۵ تومان هم برنده نشدیم ، نه ، ما از این‌جور شانسها نداریم» اما عباس گفت:

«صبر کن بقیه شماره ها دربیاید» و من بدنباله برنامه گوش کردم و شماره ها را یادداشت کردم‌تابه شماره‌های برنده ۵ هزار تومانی رسید و این شماره ها باشماره های یکی ازدوبلیط من‌جور بود. من شانس آورده و برنده پنج هزار تومانی شده بودم ، پولی که دراین شب عیدی برای من خیلی گرگشاست.

شب وقتی‌بااین‌خبر خوش بخانه رفتم . یک شور وحالی در خانه‌ماپیدا شد انگار عید بخانه ما آمده بود ..

با این شوروحال ان شب خوابیدیم ... در خواب دیدم قهرمان شانس هم شده‌ام و ۲۵ هزار تومان دیگر برده‌ام ... صبح وقتی این موضوع را به همسرم گفتم ، جواب داد: «خدارا چه دیدی ، شاید قدم فرزندی که در راه داریم انقدر خوب است‌که‌تو قهرمان شانس هم بشوی ..» این خواب و تعبیر همسرم بمن دلگرمی‌داد. بااین دلگرمی و امید درقرعه‌کشی قهرمان شانس شرکت کردم و برنده شدم ... برنده ۲۵ هزارتومان‌پول نقد دیگر..»

این سخنان‌راآقای محمود طاهری ساکن تهران که یکی از برندگان ۵ هزار تومانی و همچنین‌قهرمان‌شانس بلیطهای اعانه ملی هفته گذشته بود پس از دریافت جمعا ۳۰هزار تومان جوایز خود در بنگاه اعانه ملی اظهار داشت.

مرکزاطلاعات بانك تهران

تلفن : ۴۲۳۸۰

خدمات بانکی ما را باطلاع شما میرساند .

دربانك تهران یك دوست درانتظارشماست

BANQUE DE TEHERAN

بانك‌تهران‌امین‌مردم‌ایران

دنیای ورزش شنبه ها منتشر میشود

نیاز به پزشك و متخصص پوست

مرکز درمانی نیاز به دندان پزشک (با پروانه دائم) و متخصص پوست دارد . داوطلبین ساعت ۱۷ الی ۲۰ با تلفن ٤ـ۵٤۳۹۹۱ تماس بگیرند .

توجه...توجه

ـ مغولها یك فیلم معمولی نیست

ـ مغولها یك‌فیلم‌استثنائی است‌بدون‌صحنه های سکسی ، زدو خورد وجنك و خونریزی .

ـ مغولها یك فیلم نو در سینمای‌ایران

ـ قبل از دیدن فیلم ، لطفابه نوشته های‌جراید توجه‌شود

مغول‌هافقط‌درسینما کاپری

بانك رهنی ایران

٪۸

نرخ بهره پس انداز باحداقل مانده

تلفن برای کسب اطلاع : ۳۱۱۵۸۵

بزرگترین جایزهٔ اعانهٔ ملّی

که تاکنون برای بلیط های نوروزی درنظر گرفته شده است

چهارشنبه اول اسفند اعلام میشود

استخدام راهنما

برای موزه سلسله پهلوی

موزه سلسله پهلوی برای تکمیل کادر راهنمایان خود احتیاج به استخدام پنج نفر دوشیزه یا بانو با شرایط زیر دارد :

۱ـ سن بین ۱۸ تا ۳۵ سال
۲ـ تحصیلات حداقل دیپلم دبیرستان
۳ـ تسلط‌کامل به یکی از زبان های انگلیسی ـ فرانسه یا عربی .
٤ـ داشتن برگ معافیت از خدمت نظام وظیفه

داوطلبان میتوانند از تاریخ ۲۲ر۱۱ر۵۲ تا ۳۰ر۱۱ر۵۲ (بغیر از روز های تعطیل) بین ساعتهای ۹ الی ۱۲ بدفتر مدیریت کل امور اداری شهرداری پایتخت واقع در خیابان ایرانشهر ساختمان مرکزی شهرداری پایتخت مراجعه‌نمایند.

۲ـ۱

سازمان تالاررودکی استخدام میکند

تالاررودکی درجهت تکمیل افراد مورد نیاز خوددر بوفه ، به ٦نفرزن و ٦نفر مرد احتیاج دارد

شرایط استخدامی :

۱ـ حداقل تحصیلات حدود دیپلم .
۲ـسن بین ۲۰الی ۲۵
۳ـ آشنایی مختصر بیك زبان خارجی

متقاضیان میتوانند تاآخر وقت اداری روز پنجشنبه دوم اسفند ماه بادردست داشتن مدارك استخدامی به کارگزینی تالار واقع‌در خیابان ارفع مراجعه نمایند.

م‌الف ۲۰٤٦۰

آـ۸۱۳۱۸

مجله دختران وپسران روز های یکشنبه منتشر میشود

اگر ۱۰۰/۰۰۰ تومان وام ۱۵ ساله میخواهید

باموجودی :

۱۰۰/۰۰۰ تومان درشش ماه
۵۰/۰۰۰ تومان دریکسال
۲۵/۰۰۰ تومان دردوسال
۲۰/۰۰۰ تومان دردوسال‌ونیم
۱۰/۰۰۰ تومان دد پنج سال

و... حتی باپنجهزارتومان میتوانید تا ۲۰۰ هزارتومان وام بگیرید ونخانه دلخواه خود را بنا کنید.

در بانک رفاه کارگران حتی پس انداز مختصر باز کنید...