اطلاعات

یکشنبه دهم آبانماه ۱۳۴۳ ..... شماره ۱۱۵۲۸

..... سال سی و نهم ..... تکشماره ٤ ریال

دراولین کنفرانس مطبوعاتی رئیس جمهوری فرانسه که تاچند روز دیگر تشکیل میشود:

ژنرال دوگل خروج فرانسه را از پیمان ناتو اعلام میکند

• امریکا مسئله تجدید سازمان ناتو را، بدون شرکت فرانسه مورد مطالعه قرارداد

• سازمان جدید بر اساس همکاری امریکا، آلمان وانگلیس خواهد بود درصفحه ۳

وزیرکشور در بازدید ازنظام وظیفه گفت:

سربازگیری

ازسال آینده بوسیله ماموران کشوری انجام میشود

• اخاذی بعضی ماموران جزء در روستاها سبب نارضائی مردم شده است

درساعت یازده و نیم امروز آقای دکتر صدر وزیر کشور در اداره نظام وظیفه حضوریافت و آقایان حجت ، پرویز مهرابیان ، محمد حسین‌حسابی مهرداد را به ترتیب بسمت معاون‌اداری

بقیه در صفحه ۱۳ ستون چهارم

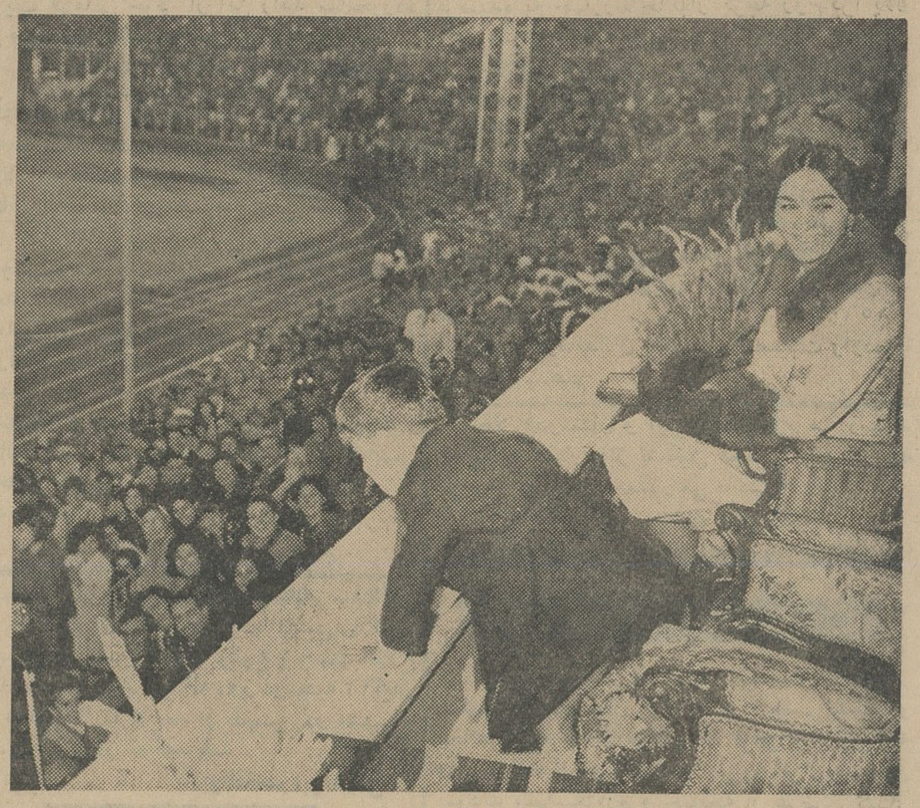

علیاحضرت شهبانو و والاحضرت ولیعهد، دیروز درجشنی که بمناسبت میلاد ولایتعهد دراستادیوم امجدیه ترتیب داده شده بود شرکت کردند، این عکس هنگامی گرفته‌شده است که‌مردم بشدت نسبت به والاحضرت ولیعهد ابراز احساسات میکنند و والاحضرت ولیعهد ازروی صندلی‌بلند شده وبانیوه تماشاچیان مینگرند .

متن‌کامل اظهارات نخست وزیر درجلسه علنی سنا

ماطالب آرامش در خاورمیانه هستیم

ولی دولت وملت ایران اجازه نخواهند داد بمنافع حیاتی ایران درخلیج فارس کوچکترین خللی وارد شود

• روابط ایران باشوروی در زمینه‌های مختلف روبه بهبود است و کمک های نظامی امریکا باتغییرشکل بطور موثر ادامه دارد

• ایران مانند ۳۸ کشور دیگر به هیئت مستشاران نظامی امریکا که‌ازاطلاعات فنی آنها استفاده می‌شود مصونیت سیاسی میدهد و مصونیت مستشاران بر طبق قراردادبین‌المللی‌وین میباشد

• طبق عهدنامه بین‌المللی وین مستشاران نظامی امریکا در ردیف کارمندان اداری و فنی سفارتخانه‌ها از مزایای مصونیت برخوردارند و این مزیت مادامی است که‌دراستخدام دولت هستند وازاطلاعات فنی آنها استفاده میشود

شرح درصفحه هشتم

درعکس بالا هیئت هلال احمر افغانستان دراطراف‌والاحضرت‌شاهدخت شمس‌پهلوی ریاست‌عالیه‌شیروخورشید سرخ‌ایران قرار دارند . آقای محمد عثمان امیر سفیرکبیر افغانستان وبانو نیزدرعکس دیده میشوند .

بزرگترین مزایده نفتی جهان

برای اکتشاف واستخراج نفت درخلیج فارس‌خاتمه‌یافت

• دراین مزایده ۳٤ شرکت بزرگ نفتی‌جهان‌دردوگروه شرکت کردند

سخنگوی شرکت ملی نفت‌امروز اعلام داشت :

آخر وقت اداری دیروز مهلت قبول پیشنهادهای‌مربوط‌به‌بزرگترین مزایده نفتی دنیا یعنی بخش یك نفتی ایران واقع در آبهای خلیج فارس پایان یافت و ۳٤ شرکت بزرگ نفتی جهان پیشنهاد های‌خود را در ده گروه به شرکت ملی نفت ایران تسلیم نمودند . شرکت کنندگان در این مزایده از این قرارند :

۱ ـ ۷شرکت های بزرگ بین‌المللی گروه « رویال داچ‌شل » کمپانی « سوکونی میبل اویل » کمپانی « فرانسزدیترول »

شرکت های مستقل نفتی که بصورت گروه پیشنهاد داده‌اندبشرح زیرند :

ازامریکا : اتلانتیك ریفاینینك کمپانی سینکلراویل کورپوریشن

بقیه در صفحه ۱۳ ستون دوم

مقررات کنکور تغییر میکند

کمیسیونی در دانشگاه تهران برای تغییر مقررات‌کنکور شروع بکار کرده‌است

• احتمالا در آینده هر دانشکده مستقیما برای انتخاب دانشجوی مورد احتیاج خود کنکور خواهد گذاشت

امروز خبرنگار دانشگاهی اطلاعات کسب اطلاع کرد که کمیسیونی برای تجدید نظر در مورد نحوه انجام امتحانات ورودی سال آینده دانشگاه ها ، در دانشگاه تهران تشکیل شده است .

این کمیسیون کار خود را از هم‌اکنون آغاز نموده و تاپایان امتحانات ورودی‌نیز بکار خودادامه خواهد داد .

از طرف اعضای کمیسیون‌مزبور پیشنهاد های تازه‌ای برای امتحانات ورودی دانشگاه ها تسلیم مقامات دانشگاهی خواهد شد .

بقراراطلاع اعضای این‌کمیسیون در نظر دارند در مورد کلیه مواد امتحانی و نحوه سئوالات و تاریخ انجام کنکور تغییراتی بدهند .

ازجمله‌اعضای کمیسیون‌پیشنهاد کرده‌اند که‌ازسال آینده‌دانشکده‌ها، کار امتحانات ورودی راانجام بدهند و مثلا اگر داوطلبی بخواهد در دانشکده ادبیات تحصیل نمایدهمان دانشکده از او امتحان بعمل خواهد آورد و چنانچه در امتحان قبول‌بشود میتواند بهمان دانشکده وارد شود.

ضمنا برای اینکه دانش آموزان تجدیدی که همه ساله از شرکت درامتحان ورودی دانشگاه هامحروم میشوند بتوانند در امتحانات‌شرکت نمایند مقامات دانشگاهی در نظر دارندامتحانات ورودی‌را درشهریور ماه برگزار نمایند .

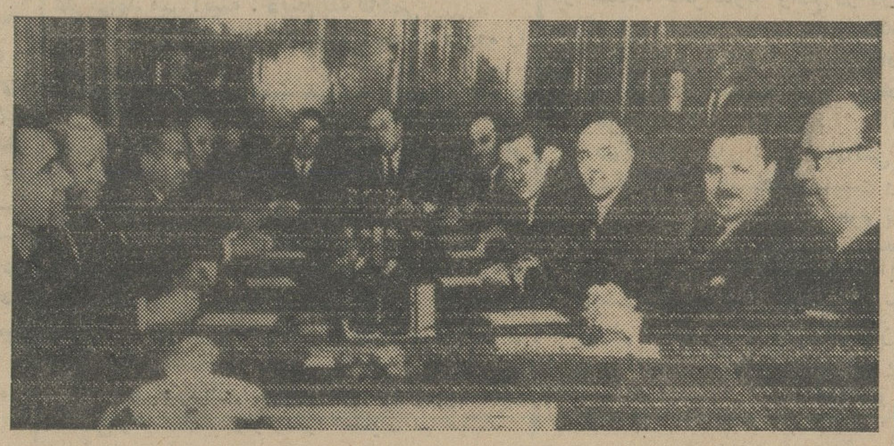

دیروز هیات های نمایندگی ترکیه وشوروی در مسکو پیرامون روابط دو کشور گفتگو کردند . ریاست هیات نمایندگی ترکیه با جمال‌ارکین وزیر امور خارجه ترکیه وریاست هیات شوروی باگرومیکو وزیر امور خارجه شوروی بود . دراین عکس ارکین (نفر اول سمت راست) وگرومیکو (نفراول سمت‌چپ) در راس هیاتهای نمایندگی دو کشور هنگام گفتگو دیده میشوند . (عکس‌رادیوئی اطلاعات)

مقررات جدید بهداشتی قهوه‌خانه‌ها ودیزی پزها

استفاده از گوشت کوب‌چوبی ممنوع است

• پاك کردن استکان با دستمال قدغن شده‌وقهوه خانه‌ها باید ویترین زیبا داشته باشند

امروز آئین‌نامه بهداشتی قهوه‌خانه ها انتشار یافت. بموجب مقررات آئین‌نامه جدید قهوه‌خانه‌ها ملزم برعایت‌و اجرای مقررات بهداشتی‌در قهوه‌خانه‌ها ومراکز فروش‌دیزی‌آبگوشت‌شده‌اند. قهوه‌خانه‌ها ودیزی پزی ها باید ویترین داشته باشند ، شاگردقهوه‌چی ها روپوش سفید بتن کرده وناخن‌ها را بگیرند وهرروز چندین نوبت‌دست‌و روی خودرا باصابون بشویند .

بقیه در صفحه ۱۵ ستون سوم

کنفرانس بین‌المللی بی ـ ام ـ ولو در تهران

ساعت‌ده بامداد امروز اولین‌کنفرانس بین‌المللی نمایندگان کارخانجات تراکتورسازی بی‌ـام‌ـولوو، در هتل‌رنك گشایش یافت. این کنفرانس چهارمین کنفرانس‌بین‌المللی نمایندگان کارخانجات تراکتورسازی بی‌ـام‌ـولوو در دنیا می‌باشد لازم بتذکر است که:

این کنفرانس اولین کنفرانسی است که نمایندگان بی‌ـام‌ـولوو دریك کشور آسیائی تشکیل میدهند . درکنفرانس امروز که بوسیله آقای مهندس رضا صدقیانی معاون وزارت کشاورزی افتتاح گردیده بیش‌از شصت‌نفرازنمایندگان کارخانجات بی‌ام‌ـولوو، دراروپا وآسیا از ترکیه ، لبنان ، اردن ، عراق ، کویت واز کشورهای اروپائی ، نمایندگان سوئد، انگلستان ، فرانسه، ایتالیا ، هلند ، بلژیك ، اسپانیا ، اطریش وکشور ایرلند شرکت داشتند .

آقای جان‌انگلتو ،مدیر عامل کارخانجات بی‌ـام‌ـ ولوو که بزرگترین کارخانه سازنده تراکتور و ماشین‌آلات کشاورزی در سوئد میباشد ، دراین کنفرانس مطالبی اظهار داشت .

علاوه بر نمایندگان کارخانجات بی‌ـام‌ـولوو نمایندگانی نیز از وزارت‌خانه‌های مختلف وعده‌ای از خبرنگاران‌نیزدر این کنفرانس حضور داشتند . این جلسات تاروز ۱٤ آبان ادامه دارد و درهمین مدت کارخانه زامیاد که اولین کارخانه تراکتورسازی درایران بوده سازنده و مونتاژکننده تراکتورهای معروف بی‌ـام‌ـولوو میباشد افتتاح میگردد.

تمدید نمایشگاه «والی»

نمایشگاه آثارنقاشی آقای علی‌اشرف‌والی برای بارسوم بمدت ده‌روز دیگر ، تابیستم آبانماه تمدید گردید .

نشانی : انجمن روابط فرهنگی ایران‌وشوروی تخت‌جمشید خیابان وصال‌شیرازی شماره ۱۸۹

بایك حمله ناگهانی که شب گذشته به‌فرودگاه و پایگاه نظامی سایگون شد:

چریکهای کمونیست

۱۷ هواپیمای‌امریکائی‌را منهدم کردند

• ظرف‌نیمساعت‌یکصد گلوله خمپاره روی هواپیماها افتاد

در جریان حمله ۲٤ تن امریکائی کشته و زخمی شدند

درصفحه ۳

پراودا

به خروشچف وچین‌هر دو حمله کرد

درصفحه ٤

گلدواتر

امید خودرا از دست‌داده است

درصفحه ۳

ترکیه

کمك اقتصادی شوروی را قبول میکند

درصفحه ۳

تولد ولیعهد وروز کودك

دیروز درامجدیه و تالار فرهنك جشن گرفته شد

• هزاران نفر از مردم پایتخت هنگام‌ورودشهبانو و ولایتعهد به استادیوم امجدیه ابراز احساسات کردند

عصر دیروز بمناسبت سالروز تولد والاحضرت ولایتعهد و روز کودك درحضور علیا حضرت‌شهبانو ووالاحضرت همایون ولیعهد مراسم جشنی در میدان امجدیه و تالار فرهنك برگزار گردید .

خبرنگار ما گزارش میدهد ، از ساعت سه بعد از ظهر دیروز

بقیه در صفحه‌آخر ستون دوم

شوروی

از جهاد مبارزه با بیسوادی حمایت‌کرد

• دولت سوئد، ایتالیا ، اتریش ، فنلاند ، تونس پشتیبانی خودرا از پیام شاهنشاه اعلام داشتند

پادشاهان وروسای جمهوری ممالك مختلف دنیا به‌پیام شاهنشاه ایران در مورد ایجاد نهضت جهانی مبارزه با جهل پاسخ میدهند .

بقیه در صفحه ۱۳ستون اول

پیام والاحضرت ولیعهد افغانستان

درشرفیابی اعضای هیئت هلال‌احمر افغانستان بحضور والاحضرت شاهدخت شمس پهلوی تقدیم شد

• اعضای هیئت افغانی بیست روز میهمان شیرو خورشیدسرخ‌ایران‌هستند

بعد از ظهر دیروز اعضای هیئت هلال احمر افغانستان که بنا به‌دعوت جمعیت شیر و خورشید سرخ بایران آمده‌اند ،بحضور والاحضرت‌شاهدخت شمس پهلوی شرفیاب شدند .

در این شرفیابی ابتدا آقای‌دکتر خطیبی مدیر عامل جمعیت شیر و خورشید سرخ ایران در مورد‌سوابق تاریخی و فرهنك وزبان مشترك دو کشور مطالبی بعرض رسانید وآنگاه آقای پروفسور «انوری» رئیس هیئت افغانی پیرامون مراتب برادری و پیوستگی دو کشور سخن گفت وآرزو کرد که اینگونه‌رفت‌وآمدهای‌دوستانه در تشییدمبانی‌دوستی دوملکت‌موثر باشد رئیس هیئت افغانی سپس‌پیام والاحضرت ولیعهدافغانستان‌رابحضور والاحضرت شاهدخت شمس پهلوی تسلیم نمود

• برنامه هیئت

خبرنگار ما اطلاع میدهد :

اعضای هیئت هلال احمرافغانستان که بریاست آقای پروفسور «عثمان انوری»رئیس سابق دانشگاه کابل‌روز یکشنبه سوم‌آبان جهت بازدید از تاسیسات شیر و خورشید سرخ‌ایران و فعالیتهای عمرانی‌کشورماواردتهران شده‌اند میهمان شیر و خورشیدسرخ ایران میباشند و مدت بیست روز در ایران بسر خواهند برد.

اعضای هیئت که ۷ نفر هستند طی یکهفته اقامت‌خود از شهرهای‌اصفهان وشیرازو آثارتاریخی‌ایندوشهرستان بازدیدکرده‌اند وامروزباقطارمخصوص به شهرهای شمال عزیمت میکنند .

اعضای این‌هیئت که دو نفر از بانوان خیر افغانستان عضو آن‌هستند روز شنبه شانزدهم آبانماه درضیافت انجمن دوشیزگان و بانوان وابسته‌به موسسه اطلاعات شرکت خواهند کرد وبا فعالیتهای بانوان ایرانی درزمینه های مختلف اجتماعی آشنا خواهند شد .

بازدیداز شیرخوارگاهها، بیمارستانها و موسسات درمانی‌و بهداشتی شیر وخورشید سرخ وسایر سازمانهای خیریه نیز در برنامه این هیئت می باشد .

در پیشگاه مبارك اعلیحضرت همایون شاهنشاه وعلیاحضرت شهبانو

اپرای ارفه واوریدس اثر گلوك درسه پرده (پنج تابلو) در تالار نمایش هنرهای زیبا در روزهای ۱۲ ، ۱٦ و ۱۸ آبانماه۱۳٤۳ بکارگردانی منیر وکیلی باشرکت فاخره صبا (ارفه) منیر وکیلی (اوریدس) سودابه صفائیه (الهه عشق) باهمکاری ارکسترسنفونیك تهران برهبری حشمت سنجری بروی صحنه می‌آید .

طراح باله ریچارد براون
سرپرست کر ژولین باغچه‌بان
سرپرست باله نژاد احمدزاده

محل فروش بلیط : سازمان برنامه‌های هنری هنرهای زیبا ـ خیابان کمال الملك
انجمن ایران وآمریکا ـ عباس آباد
انستیتو ایران وفرانسه ـ حشمت‌الدوله
انستیتو ایران وایتالیا ـ خیابان حافظ کوی‌انستیتو گوته
انجمن فیلارمونیك تهران ـ خیابان نادری
موسسه گرانفر (پارکر) شماره های ۲۸۲ ـ ۲۸۰ چهارراه قوام‌السلطنه
هنرستانعالی موسیقی خیابان پهلوی ـ چهارراه پهلوی اول
هنرستان ملی باله ـ خیابان ارفع

هفتمین‌هفته نمایش‌فیلم «سنگام»

درسینماهای حافظ . پلازا

هنوز باموفقیت بی‌نظیر ادامه دارد

شماره تلفن منطقه شمیران سازمان برق تهران

۸۳۰٦٤

است .

از مراجعین محترم تقاضای توجه دارد . الف ۵۲٦۰

سازمان برق تهران

باکمال تاثر وتاسف درگذشت‌سرکار سرهنك برزین (اکرم نظام) را بمادر عزیزمان احترام فیروز و خانواده محترم برزین تسلیت عرض مینمائیم.

لیلی فیروز ـ ایرج فیروز ـ شاهرخ فیروز

یکی صناء

فردا فاش میشود

آتلیه دکوراسیون

مهین ملاح
از برلن
تزئین منزل ـ مغازه وتئاتر
باجدیدترین طرحها
از۹ تا ۱۰ صبح واز۱ تا۲
بعدازظهر تلفن ۸٦۳٦۱
۲ـ٤ آ ـ ۱۵۲۳۹

دارندگان موتورهای دیزلی و بنزینی باطلاعیه استرادین درصفحه‌ششم‌مراجعه‌فرمائید

۱ـ۲ آ ـ ۲۷۸۷٤

جریان روز

انتخابات امریکا

پس‌فردا روز انتخابات امریکاست و نتیجه این شور و هیجانی که از چندماه پیش سرتاسر امریکا را فراگرفته و غوغای مبارزه دوحزب وکاندیداهای احزاب معلوم میشود.

انتخابات امریکا را حقا بزرگترین انتخابات‌دنیا گفته‌اند. برای اینکه هرچهار سال یکبار انسان میتواند ناظر پرشورترین وعجیب‌ترین‌ودرعین‌حال خوشمزه‌ترین ماجراهای انتخاباتی باشدکه از طرف دو حزب و مردم امریکا صورت میگیرد. مردم امریکا روحیه‌ای دارند مخصوص خودشان. برای آنکه‌اینها اکثراکنجکاوترین اعقاب واحفاد کنجکاوترین وفعال‌ترین مردم روی‌زمین هستند که‌وقتی قاره امریکاکشف شد از سرزمین های مختلف کوچ کردند و یقاره جدید رفتندتازندگانی‌نوینی آغاز کنند. البته امریکای امروز، این امریکا نبود. درهرقدم مخاطراتی سرراه کسانیکه میخواستند آنجا زندگی کنندوجود داشت‌واین‌مردم باقدرت روحی وارثه عجیب‌خویش همه مشکلات رابرطرف ساختندتا توانستند امریکای مرفه‌و آباد و آزاد امروز رابوجود آورند.

اکثریت عظیمی ازمهاجران مزبور راظلم‌واستبداد خشنی‌که آنزمان دراروپا و آسیاو جاهای دیگر معمول وجاری بود، ازخانه‌وموطن اصلی‌شان فراری‌داده بود، بهمین‌جهت هم خیلی زود احساسات آزادی طلبی در قاره جدید نضج گرفت ومردمی که‌هرکدام نژادی‌وسبی علیحده داشتند درخصوص آزادی همصدا و همدست شدند و بالاخره همین احساسات بجنگهای استقلال و جنگهای آزادی بردکان و مداخله امریکا در جنگ بین‌المللی منتهی گشت.

مقصود اینستکه امریکائیها حقیقتا درخو نشان احساسات آزادی طلبی هست و انتخابات امریکا نمونه وشاهد گویائی است ازین احساسات. منتهی چون‌در عین آزادیخواهی، امریکائی تنوع پسند ودارای روحیه شادو سلیقه‌های غریب و عجیب نیز هست درانتخابات امریکا پدیده‌های عجیب و غریب نیز زیاد میتوان‌دید.

مثلا جمعی ازرای دهندگان امریکائی در حزب دمکرات عضو هستند وازنظر سیاسی پرنسیب‌دمکرات‌ها رامی‌پسندند، ضمنا عضو جمعیت طرفداران گربه نیز میباشند واگر اتفاق بیفتدکه درحین انتخابات نامزد دمکرات‌هاخدای نخواسته مرتکب غفلتی شود و نسبت به‌گربه‌ای غیردوستانه رفتار کند آن‌جماعت میروند یکاندیدای دیگر رای میدهند! ازینروست که جلب آراء مردم درانتخابات امریکا کار بسیار دشواری‌استو چنان‌است‌که دوحزب ازشش ماه مانده بشروع انتخابات جهت جلب‌نظر رای دهندگان شروع بتلاش میکنند، کمیته‌های خاص برنامه ریزی تشکیل میدهند و هیئت های‌بخصوصی رامامور کارگردانی و اجرای برنامه‌ها میکنند علاوه‌براین زعمای دوحزب، یعنی کاندیداهای ریاست جمهوری راه‌میافتند بدور امریکا، ازاین‌ایالت به‌آن‌ایالت، اینجا نطق کن، آنجا خطابه بخوان، اینجا فلان لباس راکه‌مردم دوست دارند بپوش، آنجا برای جلب نظر مردم برهنه درخیابان راه‌برو وچه وچه‌وچه!

البته همه این فعالیتها بدلیل آنستکه درامریکا سرنوشت انتخابات بدست‌رای دهنده است‌واین‌مهمترین امتیاز یك انتخابات آزاد محسوب میشودولی یك عیب دراین طرز عمل هست که‌چنانکه می‌بینید از شش‌ماه مانده بانتخابات تقریبا همه‌کار هافلج است و همه چیز تحت‌الشعاع انتخابات قراردارد. حتی اگر دولت روی‌کار مثلا تصمیمی دریك امر مهم سیاسی میگیرد ناگزیر است طوری تصمیم بگیردکه بسیاست انتخاباتی حزبش لطمه‌وارد نشود و خلاصه مصلحت عمومی، گاهی‌امکان دارد که فدای مصالح حزبی و انتخاباتی شود.

بعلاوه تاشش ماه بعد نیزکه‌دولت جدید هنوز مستقر نشده است باز اوضاع مملکت تقریباً ثابت است‌و این بخصوص برای‌یك مملکتی مثل امریکا که تاثیر مستقیم درسرنوشت جهان دارد چندان مستحسن بنظر نمیرسد. خاصه چون درامریکا انتخاب استانداران و فرمانداران و قضاة ووکلای مجلسین هم باانتخابات ریاست جمهوری توام است وهمانطورکه‌دوره زمامداری ریاست جمهور بسر میرسد، درراس چهارسال دوران خدمت صاحب منصبان عالیرتبه کشوری نیز منقضی میشود.

بهرحال، پس‌فردا روزی است که سرنوشت انتخابات امریکا بعدازشش ماه مبارزه شدید دوحزب معلوم میشود وازحالا دنیاچشم به‌آن‌قاره و جریان انتخابات دوخته است تاکدام طرف غالب و کدام مغلوب شود؟

مجالس ترحیم و یاد بود

خانواده های : تاجبخش . مجرد . صمصامی سپهداری . فرجاه . کاشانی . اسد زاده باکمال تاسف و تاثر درگذشت شادروان **آقای دکتر نصرت‌الله تاجبخش** رابه اطلاع دوستان و خویشاوندان گرامی رسانیده مجلس ترحیم آن مرحوم روز دوشنبه ۱۱آبانماه ازساعت سه‌الی ۵ بعد از ظهر در مسجد کاظمیه واقع در خیابان ری و مجلس ختم زنانه در همانروز و همانساعت در منزل شخصی آنمرحوم واقع در خیابان‌نایب‌السلطنه کوچه سرتیپ مهدوی منعقد می باشد.

مهندس شاهپور تاج‌بخش . محمد علی‌تاجبخش محمد تاجبخش . احمد تاجبخش

بعموم‌بازماندگان آنمرحوم مصیبت وارده را تسلیت میدهیم.

خانواده های : رمضانی . توکلی . اشرفی . یوسفی . فولادیان پور . مهدوی بانهایت تاسف وتاثر فوت بانو **قدسیه توکلی** را به اطلاع عموم فامیل و آشنایان می رساند. مجلس ختم مردانه آنمرحومه روز سه شنبه ۱۲ آبان ماه ۴۳ درمسجد ارك ازساعت ۳ الی ۵ بعد از ظهر و ختم زنانه نیز در همانروزو همان ساعت در خیابان‌ساسان بین اسکندری و چهل متری نواب پلاك ۲۳۰ برگزار می گردد. آ_۱۵۶۰۹

بعموم بازماندگان آنمرحومه تسلیت میدهیم

باطلاع کلیه اقوام‌و آشنایان می رساند به مناسبت‌شب‌هفت‌شادروان **محمدشاهرخی** دوشنبه ۱۱ر۸ر۴۳ در بابل‌آرامگاه‌خانوادگی‌مجلس‌یادبود منعقد است متمنی‌است ازعموم‌طبقات برای‌شادی روح آنمرحوم‌مغفور در این جلسه شرکت‌فرمایند

آ_۲۸۱۶۸ **بابل خاندان شاهرخی**

بانهایت تاسف وتاثر فوت‌مرحوم **مصطفی پاکزاد** کارمند بازنشسته این‌وزارت را باطلاع میرساند مجلس ترحیم روز دوشنبه ۱۱آبانماه جاری از ساعت ۳ الی ۵ بعد از ظهر در مسجد مجدبرگزار خواهد شد.

وزارت پست و تلگراف و تلفن

خانواده های : پاکزاد . لشکری . وافق . حائری . یاقوت فام . چمنی . دهخوارقانی . سعادت پژوه . جانفزا . وزیری . حمیدی . علامه . یزدان‌پرست . پاکدامن.وثوقی .علومی. شاهمیری‌وملك موسی دولت.

با نهایت تاثر درگذشت شادروان‌آقای **مصطفی پاکزاد** بزرك خاندان پاکزاد کارمند عالی مقام بازنشسته وزارت پست و تلگراف‌را باطلاع دوستان و آشنایان و خویشاوندان میرساند. مجلس‌ترحیم آن فقیدسعید ازساعت ۳تاپنج بعدازظهرروز۱۱ر۸ر۴۳ درمسجد مجد ومجلس ترحیم زنانه عصر همانروز در منزل‌آن مرحوم واقع درنارمك خیابان چهل‌وشش متری جنب اداره پست‌و تلگراف برپا میباشد

بتول پاکزاد ـ ابوالحسن پاکزاد ـ دکتر محمدحسن‌علامه‌ـ غلامحسین‌پاکدامن‌ـعلی‌اصغر پاکدامن ـ لشکری‌ـسرهنك محمدتقی وافق ـ سرهنك‌مرتضی‌پاکزاد‌ـ سرهنك‌فتحعلی‌وثوقی‌ـ مهندس‌مصطفی‌حائری‌ـ ملك‌محمد یاقوت فام ـ علی‌اصغرچمنی ـ اسدالله پاکزاد‌ـ محمودیزدان پرست‌ـ علی شاهمیری ـ محسن پاکزاد‌ـهاشم جانفزا‌ـ سرهنك سعادت پژوه‌ـ دکترحسین پاکزاد ـدکتر محمد دهخوارقانی‌ـ دکترمهندس امیر هوشنك پاکزاد‌ـ مهندس محمد پاکزاد‌ـ محمد علومی‌ـ دکتر کورش‌پاکزاد ـ ابراهیم یزدانپرست‌ـ دکترکورش حائری ـ امیرحسین دولت ـ بیژن‌پاکزاد

بعموم بازماندگان آنمرحوم مصیبت وارده‌را تسلیت میدهیم.

باستحضار اقوام و دوستان میرساند

به مناسبت فوت مرحوم **حاج سید مهدی‌مطهری** در کاشان‌پدرآقایان‌هادی.احمد.ماشاء... مطهری مجلس تذکری درروزدوشنبه ۱۱ر۸ر۴۳ازساعت ۳ الی ۵ بعد از ظهر در مسجد آقا سید عزیز.... واقع در بازار منعقدخواهد بود. **مرتضی گیاهی**

بعموم فرزندان و سایر بازماندگان مصیبت وارده‌را تسلیت می دهیم.

یازدهم آبان

بمناسبت سالروز مرك جانگداز مرحوم **محمد رضا سرفراز** وکیل دادگستری و مشاور حقوقی سازمان برنامه مجلس تذکری درآرامگاه آنمرحوم «ابن‌بابویه» ازساعت۱۳الی۵ بعدازظهر دوشنبه ۱۱ر۸ر۴۳ برقرارمیشود شرکت‌بستگان گرامی ودوستان محترم سبب شادی روح فقید عزیز وتشکر بازماندگان خواهدبود.

خانواده‌سرفراز

بانهایت تاثرو تاسف فوت‌نابهنگام آقای **ابراهیم اسدی** را به اطلاع دوستان و آشنایان‌می رساند. مجلس ختم فقید سعید روز ۱۱ آبانماه ازساعت ۳ الی ۵ بعد از ظهر درمسجد ارك منعقد می‌باشد.

رضا اسدی . سرهنك احمد علی محققی . سید علی‌اکبر ظباطبائی مدنی . حاج سید جعفرآزمایش حبیب‌الله مصداقی . محمود متین . اصغر صفائی حبیب‌الله افصحی . رضاانصاری . امیر عبقری . حاج جعفر مصداقی . علی فخرائی . محمدصالحی حسین صحرائی . غلامرضا طیبی . سید احمد جمشیدی . سید علی سعیدی . علی متین‌راز . علیرضا بغدادچی . علی‌اکبر مظاهری . جعفر صالحی . حبیب‌الله محققی . اسدالله اسدی . علی‌محمد میر آئینه . ذبیح‌الله فاطمی

بعموم‌بازماندگان آنمرحوم مصیبت وارده را تسلیت میدهیم.

خانواده زند وفامیل های وابسته با کمال تاسف درگذشت شادروان **دکتر عبدالرحیم‌صفر (زند)**را به‌اطلاع عموم دوستان‌وآشنایان‌وبستگان می‌رساند. هزینه مجلس‌ترحیم‌مردانه‌طبق‌وصیت آن مرحوم صرف امور خیریه می گردد و مجلس ترحیم زنانه روز دوشنبه یازدهم آبان از ساعت چهار تا شش بعد از ظهر در خیابان جیحون چهارراه سپه غربی منزل آقای محسن زاده اخوی فقید سعید منعقد است.

به عموم‌بازماندگان آنمرحوم بویژه آقای محسن زاده مصیبت وارده‌را تسلیت میدهیم.

موت‌العالم ثلمه

رحلت‌عالم‌بزرگوار **آیت‌الله آقای شیخ حبیب‌الله گلپایگانی** که از علمای بزرك‌مشهدمقدس بوده‌اند باطلاع عموم می رساند مجلس فاتحه از ساعت شش تا هشت‌بعد ازظهردوشنبه۲۷جمادی‌الثانی در چهل ستون مسجد جامع منعقد امید است عموم مومنین بالاخص علمای اعلام دامت برکاتهم باتشریف فرمائی خود از این زاهد سالخورده تجلیل و تعظیم شعائر مذهبی فرمایند.

الاحقر عبدالله بن‌مسیح‌الطهرانی

اذامات العالم ثلم فی‌الاسلام ثلمة

به مناسبت وفات عالم عابد زاهد **حضرت حجت‌الاسلام والمسلمین آقای آقا شیخ حبیب‌الله گلپایگانی طاب ثراه** در مشهد مقدس که از اخیار وابرار علماء اعلام بودندمجلس‌ترحیمی درمسجد علوی جنب میدان بار فروشی گمرك از ساعت ۳ تا ۵ بعد از ظهر دوشنبه ۲۷ ج ۲ (۱۱آبان) منعقد است، امید است عموم مومنین خاصه آقایان‌علماء اعلا م‌وآیات عظام دامت برکاتهم در آن شرکت فرمایند.

هدایت‌الله وحید . سید محمد باقر شهیدی. ریحان‌الله نخعی . سید محمد حایری . الاحقر سید احمد گلپایگانی . حسن فرید گلپایگانی

به جامعه روحانیت‌بویژه خانواده محترم‌آن مرحوم مصیبت وارده‌را تسلیت می دهیم.

درگذشت ناگهانی مرحوم مغفور **غلامرضادائمی** فرزند خلد آشیان حاجی غلامرضا دائمی را که‌در اثر تصادف درکشور آلمان بوقوع پیوسته‌باطلاع می‌رساند مجلس ختم مردانه روز دوشنبه ۱۱آبان ماه از ساعت۳ تا ۵ بعد از ظهر در مسجد فخرالدوله برگزار خواهد شد.

ابوالقاسم ابراهیمی

اداره کل فرهنك استان تهران با نهایت تاثر فوت‌ناگهانی **غلامرضادائمی** دبیر ورزش را به اطلاع فرهنگیان می رساند مجلس ختم آنمرحوم ازساعت ۳ تا ۵ بعد از ظهر روز دوشنبه ۱۱آبان ماه در مسجد فخرالدوله منعقد است.

مدیر کل فرهنك‌استان مرکز . دکتر منتظری

اداره فرهنك شهرستان کرج بانهایت تاثر فوت **غلامرضادائمی** دبیر ورزش آموزشگاههای شهرستان کرج را به اطلاع می رساند مجلس‌ختم آنمرحوم ازساعت۳تا ۵ بعد از ظهر روز دوشنبه ۱۱آبانماه در مسجد فخرالدوله‌منعقد است.

رئیس‌اداره فرهنك شهرستان کرج‌ـخجندپور

خانواده های :**لیل آبادی . دائمی . برادران صادقزاده اسکوئی . چراغی دکتراسعد . نیستاری دکترنعیمی . نعیمی رضائیان . نخجوانی.محمودی اسکوئی . کاظم زاده توتونچی . راستا. ژنوزی . تفنگچی . فریدی . خرسندی نیا. تهرانی**

بدینوسیله بانهایت تاثر فوت ناگهانی‌اسف انگیز **غلامرضادائمی** رابه اطلاع فرهنگیان و دوستان می رساند مجلس ترحیم آن مرحوم روز دوشنبه ۱۱آبان ماه از ساعت ۳ تا ۵ بعد از ظهر در مسجد فخرالدوله واقع در دروازه شمیران منعقد خواهد بود. مجلس ختم‌زنانه در همانروزو همانساعت در منزل آنمرحوم واقع در خیابان آذربایجان قصرالدشت کوچه افتخار شماره ۱۰ برپاخواهد بود. آ_۲۸۲۱۰

درگذشت آقای غلامرضادائمی دبیر ورزش موجب‌کمال‌تاسف‌است مامصیبت وارده‌را بعموم بازماندگان و همکاران آن مرحوم تسلیت‌میدهیم

بعد از ظهر دوشنبه یازدهم آبان ساعت ٤ تا٦مجلس یادبودی بمناسبت سالروز فوت شادروان **محمد سیاهپوش** در منزل آن مرحوم واقع در داودیه برپاست شما هم یادی بنمائید.

خانواده سیاه‌پوش

آ_۱۵۵۹۱

انا لله وانا الیه راجعون

بانهایت تاسف فوت مرحومه **بانوحاجیه‌مختارانی** رابه اطلاع افراد فامیل و عموم اقوام و آشنایان ودوستان می‌رساند. مجلس‌ختم‌مردانه آنمرحومه درروز دوشنبه ۱۱ر۸ر۴۳ درخیابان غفاری مسجد توتونچی و مجلس ختم زنانه در همانروز و همان ساعت در منزل آنمرحومه واقع در خیابان نواب نرسیده به چهارراه خاکباز کوچه روح‌افزا پلاك ۵۰۹ منعقد خواهد بود.

نادعلی مختارانی . محمد باهری . حاج علی مختارانی . غلامعلی مختارانی . حسن مختارانی . ماشاءالله‌مختارانی.احمدمختارانی.علی‌بزرك‌منش حاج‌محمد بزرك‌منش.احمد بزرك منش . کاظم شکرچی . علی‌شکرچی . حسن بهرامی . سروان فضل‌الله یگانه . سروان فرهادیگانه. علی‌بهرامی رجب بهرامی . دکتر محسن جلیلیان . عباس جلیلیان . اکبر گلکاریان . حاج حسن آذری . هاشم اسدی. آ_۱۵۶۰۷

بعموم بازماندگان آنمرحومه مصیبت وارده را تسلیت میدهیم.

باطلاع دوستان و آشنایان محترم می رساند که بعلت بیماری از تشکیل مجلس ترحیم والده مرحومه در تهران معذور می باشم.

آ_۱۵۶۲۵ **محمد نجمی زنجانی**

سپاسگزاری

بدینوسیله از بستگان و تیمساران معظم و همقطاران ودوستان گرام‌که در مراسم تشییع و مجالس ترحیم مادرم شرکت فرموده‌اند و یا به وسیله تلگراف و آگهی در جراید ابراز همدردی نمودند سپاسگزارم و چنانچه از عرض تشکر حضوری محروم مانده ام تقاضای عفو دارم.

آ_۱۵۶۱۳ **سرهنك علی اکبر زردوز**

تسلیت

مصیبت وارده را بخانواده محترم آقای مصطفی پاکزاد که‌ازکارمندان صدیق وعالیرتبه بازنشسته وزارت پست وتلگراف‌وتلفن‌بوده‌اند بویژه بجناب آقای دکتر حسین پاکزاد برادر آنمرحوم صمیمانه تسلیت میگویم.

محمد کشاورزیان

با کمال‌تاسف درگذشت ناگهانی شادروان آقای اکبر غضنفر مدیر کارخانجات روغن‌نباتی جهان را به جناب آقای محمد صادق فاتح و اخوان محترمشان جنابان محمد رضا و محمد علی و احمد غضنفر و عموم‌بازماندگان آنمرحوم تسلیت عرض نموده بقاء عمر و سلامتی همگان رااز خداوندمسئلت دارم.

لاهیجان نماینده روغن‌نباتی جهان سید مصطفی میرحقی.

مصیبت وارده‌را به خاندان محترم عتیقه چی مخصوصا بحضورمحترم آقایان‌اسماعیل‌عتیقه‌چی و عبدالله عتیقه‌چی و بانو زهرا عتیقه چی و ایران عتیقه‌چی تسلیت عرض‌نموده‌بقای عمر بازماندگان را از خداوند متعال خواستارم. **علی ـ اخوان**

سرکار سرهنك ستاد آریا مهر

باکمال تاسف حادثه درگذشت فرزندعزیزمان را به جنابعالی و خانم و عموم فامیل تسلیت عرض نموده سلامتی و بقاء عمر سرکار وخانواده محترم‌را از ایزد متعال‌خواستاریم.

حاجی احمد احمدی . علی احمدی . حسن احمدی. آ_۱۵۵۶۱

بقیه آگهیهای ترحیم وتسلیت درصفحه۱۳

مکالمات روزمرهٔ امریکائی وانگلیسی

باتلفظ کامل و ساده بزبان فارسی

ترجمه و تالیف «صادق»، قطع جیبی، در ۱۷۶ صفحه

کتاب کوچك وارزان‌قیمتی که لازمترین و مهمترین کلمات‌و جملات متداول وروزمره راشامل است وخواننده را در کمترین فرصت قادر میسازد که مقصود خودرا در همه‌جا بزبان انگلیسی برای هرکسی بیان کند.

(بها۳۰ریال)

موسسه مطبوعاتی احمدعلمی

فروش :درکلیه کتابفروشیهای مهم‌تهران وشهرستانها

آ_۲۸۲۰۰ ۲_۱

یکی صنار

فردا فاش میشود

آقای دکتر نصرت‌الله باهر که جهت مطالعه امورپزشکی به آمریکامسافرت‌نموده‌بودند مراجعت وکمافی السابق از بیماران محترم دربیمارستان باهر پذیرائی می نمایند.

تلفن: ۶۹۹۲۲

آ_۱۵۵۹۳ ۱_۵

با کاروان حله

نقد ادبی دربارهٔ بیست شاعر فارسی زبان ازرودکی‌تابهر

بقلم دکتر عبدالحسین زرین کوب استاد دانشگاه

اولین کتاب از مجموعهٔ نقد ادبی انتشارات آریامنتشرشد

مرکز فروش مطبوعاتی آریا سه‌راه ژاله

آ_۲۷۸۰۴ ۳_۱

کلاسهای زبان آلمانی

مخصوص داوطلبان تحصیل در ممالك آلمانی زبان اروپا

نام نویسی‌برای شرکت در کلاسهای عمومی زبان آلمانی مخصوص مبتدیان (۵روز در هفته و هرروز ۲ ساعت) ادامه دارد.

ساعات تدریس کلاسهای مزبور ٤ تا ٦ **بعد از ظهر و ٦ تا ٨ بعد از ظهر می باشد.**

تدریس کلاس اخیرالذکر روزشنبه شانزدهم آبانماه جاری شروع می شود.

داوطلبان می توانند همه روزه قبل از ظهر و بعد از ظهر برای کسب اطلاعات لازم و ثبت‌نام بدفتر **سازمان فرهنگی معتضدی واقع در خیابان‌لاله‌زار ـ کوچه‌رفاهی‌ـتلفن۳۰۳۲۳۸ مراجعه نمایند.**

مهندس معتضدی

قابل توجه بانوان ودوشیزگان هنردوست

چون در این‌اواخر عده‌ای‌ازصاحبان‌آموزشگاهها حسن شهرت «آموزشگاه صبا» باسابقه ترین آموزشگاه هنری‌ایران راموزد بهره‌برداری قرارداده و ازنام آن سوء استفاده می‌کنند بدینوسیله باطلاع‌می‌رساند که آموزشگاه صبا در هیچ نقطه کشوراعم از تهران‌وشهرستانها شعبه ندارد ونشانی آن‌فقط خیابان بهار خیابان مزین‌الدوله کاشی ٤٤ میباشد.

منتخب صبا

تلفن ۷۳۷۳۸ نام نویسی‌روز های شنبه و چهارشنبه‌از ساعت ۲ الی ۷ بعداز ظهر می باشد.

آ_۲۸۱۰۶

دارالعلوم العربیه

برای محصلین وعلاقمندان بزبان عربی که نمی‌توانند در کلاسهای فعلی شرکت‌نمایند **کلاس اساسی جدیدی دائر نموده است** تا وقت نگذشته برای نامنویسی اقدام نمائید. علاوه بر مکالمه و قرائت و ترجمه و انشاء و املاء قواعد صرف و نحو عربی را با روش عملی‌وبسیار آسان بیاموزید.

دروازه شمیران ـ ابتدای فخرآباد ـ دارالعلوم العربیه

۲_۱ آ_۲۸۰۷۲

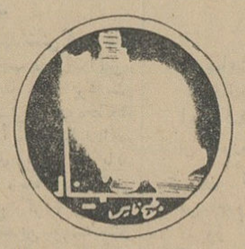

کتاب سمینار خلیج فارس شامل متون سخنرانیهای۲۳تن‌ازمحققان ودانشمندان کشور و یك تن خاورشناس فرانسوی درسمینارخلیج فارس در دومجلد انتشار یافت درمجلد اول و دوم کتاب سمینار خلیج فارس درباره اوضاع طبیعی، جغرافیائی، اقتصادی ودیپلماسی خلیج فارس به‌تفصیل و بطور مستند بحث شده‌است بهای هرجلد یکصد ریال تعیین گردیده است علاقمندان برای تهیه کتاب سمینار خلیج فارس میتوانند درتهران باداره حسابداری وزارت اطلاعات (واقع‌در اول خیابان سعدی ـ ساختمان اردکانی)ودر استانها به‌ادارات اطلاعات وزارت رادیو مراجعه نمایند کسانی که وقت مراجعه نداشته باشند میتوانند بهای کتاب را بپست درتهران باداره حسابداری وزارت اطلاعات و دراستانها بادارات اطلاعات و رادیو ارسال دارند تاکتاب مورد نیاز آنان فرستاده‌شود.الف۵۱۰۹

آ_۲۷۳۳۰ ٤_۱

کلاس مکالمهٔ انگلیسی

انجمن دوشیزگان و بانوان

برای همه دوشیزگان و بانوانی که علاقمندند طرز گفتگو بزبان انگلیسی را فراگیرند و تمرین کنند زیرنظر دبیران انگلیسی و آمریکائی.

علاوه بر این در انجمن کلاسها دایر است:

ماشین‌نویسی (یك‌ماهه ـ سه‌ماهه) ـ کمك های اولیه ـ خیاطی (خصوصی ـ عمومی) ـ انگلیسی (فوری ـ عادی ـ لویز کمبریج)ـ آشپزی ـ گل‌آرائی ـ گلسازی ـ نویسندگی وروزنامه‌نگاری ـ کاردستی ـ شمع‌سازی ـ رانندگی.

برای کسب اطلاعات بیشتر و نامنویسی وشرکت‌درکلاس به دبیرخانه انجمن (خیابان فوصت شاه‌رضا ـشماره ـ۷۳ـ تلفن۶۹۷۱۵ و ٤٠٢١١ مراجعه فرمایند. (۱)

بشارت

جناب آقای دکتر نادرنامی متخصص جهاز هاضمه از مسافرت اروپا مراجعت واز بیماران محترم پذیرائی مینمایند.

راهنمای ادبیات فارسی

کتابی که هر دانش آموز و دانشجو و هر علاقمندبادبیات فارسی هرروز به آن نیازمند است.

فرهنك اصطلاحات ادبی و شرح حال بزرگان علم و ادب ونام و عنوان و موضوع و مولف کتابهای مهم ادبیات و علوم ایران

تالیف : دکتر زهرای خانلری (کیا)

۳ ـ ۱ آ_۲۷۵۷۴ انتشارات ابن‌سینا ـ تهران

بایك حمله ناگهانی که شب‌گذشته به فرودگاه و پایگاه نظامی سایگون شد :

چریکهای کمونیست ۱۷ هواپیمای امریکائی را منهدم کردند

نیویورك ـ ۳۱ اکتبر

پرزیدنت جانسون امروز وزرای خارجه ودفاع خود رابه جلسه‌ای دعوت کرد تامسئله حمله چریکهای کمونیست رادر نزدیکی سایگون که‌منجربه انهدام شش بمب‌افکن آمریکائی وکشته شدن چهار نفر آمریکائی گردید مورد بحث قراردهد .

طبق اطلاعیه وزارت دفاع این حمله بعداز غروب آفتاب امروز وهنگامیکه میخواستند عده‌ای ازافراد نظامی را به‌نقطه‌ای منتقل کنند بوقوع پیوسته است .

جانسون که‌فعلا در نیویورك مشغول مبارزه انتخاباتی‌است با «راسك» و «مکنامارا» تماس دائم دارد تاگزارشهای دیگری راکه در این‌مورد میرسد دریافت کندوسپس فردا درباره‌همه جنبه‌های مسئله باهم بحث خواهند کرد .

● **۱۰۰ خمپاره**

اطلاعاتی که‌تاکنون‌دردست است حاکی‌است که‌هنگام‌حمل‌ونقل قوا ، چریکهای‌ویت کونك‌به‌پایگاه‌هوائی‌و فرودگاه «بین‌هوا» حمله کرده ودر عرض نیمساعت ۱۰۰ خمپاره در آن منفجر کردند . در نتیجه۶هواپیمای آمریکائی (ب‌ـ۵۷) ودوهواپیمای ویتنامی (آ‌ـیك) و یك هلیکوپتر بکلی از بین رفتند و ۸ هواپیمای (ب‌ـ۵۷) دیگر بسختی آسیب‌دیدند دراین جریان، ٤ نفر آمریکائی کشته و ۲۰ نفر آمریکائی زخمی شدند .

گفته میشود عملیات متقابل‌نیرو های ویتنامی بکمك قوای آمریکا در برابر چریکها ادامه دارد .

هواپیماهای ب‌ـ۵۷ ، بزرگترین نوع بمب‌افکنها و قادر به حمل بمب اتمی هستند .

● **اعتراض کرد**

ویتنام جنوبی علیه تدارکات‌دریائی ویتنام شمالی بکمك چین کمونیست در خلیج تونکن اعتراض کرد .

دولت ویتنام جنوبی از افسر رابط کمیسیون کنترل بین‌المللی‌خواست این‌قضیه را تحقیق کند وتدارکات نظامی مزبور را محکوم نماید.

اخیرا در مطبوعات هنك‌کنك‌نوشته شده‌بود که چین ۲۰ قایق توپدارو اژدرافکن به‌ویتنام شمالی داده و کارشناسان چینی مشغول ساختن پایگاهی برای ویتنام شمالی‌میباشد.

دولت ویتنام جنوبی این اقدامات رانقض قرارداد ژنوو تدارك تجاوز علیه خود میداند .

دولت ویتنام جنوبی‌میگویدناوچه های اژدرانداز و توپدار شبیه همان هائی هستند که نیروی دریائی آمریکا در حمله انتقامی برسواحل ویتنام شمالی آنها را غرق کرد .

وظیفه کمیسیون کنترل بین‌المللی که از هند و لهستان وکانادا‌تشکیل شده آن است که نگذارد هیچیك از دودولت ویتنام شمالی و جنوبی ازخارج اسلحه دریافت دارند.

ترکیه کمك اقتصادی شوروی را می‌پذیرد

مسکو ـ ۳۱ اکتبر ـ خبرگزاری فرانسه ـ آسوشیتدپرس ـ فریدون ارکین وزیر امور خارجه ترکیه امروز بااندره گرومیکو وزیر امور خارجه شوروی ملاقات و مذاکره کرد.

منابع دیپلماتیك ترکیه اعلام‌کردند که مسئله اساسی مورد مذاکره وزرای امور خارجه دوکشور مسئله قبرس بود.

وزیر امور خارجه ترکیه قبل از ملاقات بااندره گرومیکو بمیدان سرخ رفته و تاج گلی بر مزارلنین قرارداد . مذاکرات اول ارکین و گرومیکو دوساعت بطول کشید .

وزرای دوکشور پس از صرف ناهار مجددا بایکدیگر بمذاکره پرداختند . منابع موثق تائید می نمایند که طی دومین مذاکره‌وزرای امور خارجه دوکشور ارکین‌جزئیات مسئله‌قبرس رابرای‌آندره گرومیکو تشریح کرد.

این منابع میافزایند مسائلی از جمله کمك نظامی شوروی به‌قبرس نیز مورد مذاکره قرار گرفت ،و وزیر امور خارجه ترکیه در این مورد روش شوروی را مورد انتقاد قرارداد .

● **توسعه مناسبات**

محافل ترك مقیم مسکوخاطرنشان میسازند که‌مسائلی ازجمله توسعه مناسبات اقتصادی و فرهنگی بین دوکشورنیز مورد گفتگوی‌ارکین‌و گرومیکو قرار گرفت .

امروز ارکین مسکو را بسوی لنینگراد ترك میکند و روز سه‌شنبه صبح مجددا به مسکو بازمیگردد منابع موثق تائید مینمایند که مذاکرات گرومیکو وارکین مجددا روز سه‌شنبه دنبال خواهدشد .

● **اولین قدم**

گفتگوهای ارکین و گرومیکو اولین‌قدم درراه توسعه روابط دو‌کشور میباشد.این‌روابط درگذشته اغلب سرد بوده است .دولت‌شوروی درگذشته پیشنهاد کمك اقتصادی به‌ترکیه داده بود اما ترکیه این کمك را بنابدلایل سیاسی‌رد کرده بود .اما ناظران سیاسی میگویند ممکن است مذاکرات فعلی ارکین و گرومیکو به‌انعقاد یك قرارداد اقتصادی منجر شود و احتمال دارد گرومیکو در آینده نزدیك‌ازترکیه دیدن کند .

ناظران‌میگویند ممکن‌است‌دولت ترکیه این‌بار کمك‌اقتصادی‌شوروی رابپذیرد . در ۲۵ سال گذشته‌این اولین بار است که یك وزیرترکیه از شوروی بازدید میکند.

دولت تازه عدن

عدن ـ دولت جدید تحت‌ـ الحمایه عدن بریاست «زین‌ـ عبدالبهار»تشکیل گردیدکابینه جدید دارای‌نه‌وزیر است .

دهمین سالگرد انقلاب

الجزایر ـاز دیروز مراسم جشن دهمین سالگرد انقلاب الجزایر درسراسر این کشور آغاز گردید. سه هزار نفر از هشتاد کشور بعنوان مهمان دولت الجزایر دراین جشن ها شرکت دارند .

طوفان دراینتالیا

پالرم ـ گردباد و طوفان شدیدی شب گذشته سواحل سیسیل رادربر گرفت بنادر راگوزوکاتان بیش از سایر نواحی در معرض گردباد قرار گرفتندبموجب‌اعلامیه‌ژاندارمری تاکنون هشت تن کشته و بیش ازیکصدتن مجروح شده‌اند.

اینك دسته‌های کمکی‌مشغول بیرون آوردن اجساد میباشند . مقامات ژاندارمری تائید نمودند که‌باحتمال قوی تلفات بیش از این خواهد بود .

گردباد چندین خانه ساحلی راویران کرد درختان راازریشه کندو طرق ارتباطی راازبین‌برد اینك خط زنجیری ازآمبولانس هامناطق مصیبت زده راه شهر کوچك راگوز که فقط یك بیمارستان داردوصل کرده‌است بیشتر نواحی که‌درمعرض گردباد قرار گرفته‌اند درجنوب سیسیل واقع شده‌اند .

تصادم دو هواپیما

اگوستا ـدوهواپیمای حمل و نقل در ۲۸ کیلومتری جنوب «اوگوستا » (جئورجیا)تصادم کردند دراین حادثه ٦تن از سرنشینان‌دوهواپیما کشته‌شدند هردو هواپیما پس از تصادم‌آتش گرفتند .

سبك بریژیت باردو

مسکو ـ روزنامه«سویتسکایا کولتورا» درشماره امروز خود نوشته است که دختران جوان درشوروی به«تویست »به‌آرایش موی‌سرخود بطرز بریژیت‌باردو وتماشای فیلم های سکسی ایتالیا ورقص درسالنهای‌عمومی علاقه شدیدی پیدا کرده‌اند .

عبور از دیوار

برلن ـ دیروز بیش از ۸۸ هزارنفر ازمردم برلن غربی‌برای دیدار آشنایان و بستگان خود ازدیوار برلن گذشته و بمنطقه آلمان شرقی رفتند .

دیروز دومین روزی بود که بمردم برلن غربی اجازه‌داده‌شده بود با دردست داشتن پروانه مخصوص‌وارد برلن شرقی‌شوند

شهر خاموشان

رم ـ دیشب‌شهر کوچك «مازارا» درسیسیل در تاریکی وسکوت کامل فرو رفته وبرق و تلفن از کار افتاده بود .

علت قطع شدن برق‌و تلفن این‌است که مردم این شهر از پرداخت بهای اشتراك خودداری کرده‌اند ، مبلغ بدهی مردم از بابت برق و تلفن به ۱۶۰ هزار دلار بالغ شده است وتاوقتی که تصفیه حساب نشود از برق و تلفن خبری نخواهدبود .

بازداشت شدند

میامی ـپلیس میامی اعلام کرد که سه تن از سارقینی‌که در سرقت جواهرات گرانبها شرکت داشتند بازداشت‌شدند سن این سه‌نفر ۲۶، ۳۷، و۳۹ سال استو یکی از آنها«مرد فورباغه‌ایست »

سخنگوی پلیس تائیدکرد که‌این سه‌نفر اخیرا آپارتمان لوکسی در نیویورك اجاره کرده بودند و طرح سرقت خود را در آنجا ریختند .

هنوز ٤۰۰ هزار دلار ازجواهرات بدست نیامده است .

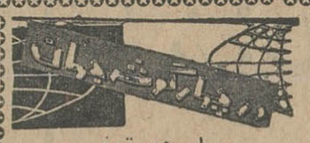

سیل در تونس

تونس ـ طی دو روز اخیر باران های سیل آسا بسیاری‌از نواحی تونس راویران کردارتش تونس بکمك هلیکوپتر اجسادی راکه سیل برده جمع آوری‌می کند. سیل خط آهنی را ازبین برد و جاده‌های شوسه را نیز ویران کرده است در تونس گفته میشود تلفات سیل‌چندین ده نفر میباشد .

بدنبال شورش وتظاهرات اخیر:

بولیوی باچك‌اسلواکی قطع‌رابطه‌کرد

لاپاز ـ ۳۱ اکتبر ـ خبرگزاری فرانسه ـدولت‌بولیوی امروزمناسبات دیپلماسی خودرابا چکسلواکی‌قطع کرد . در اعلامیه وزارت خارجه بولیوی خاطر نشان شده مقادیر زیادی اسلحه‌ای که نیرو های‌دولتی نزد شورشیان کشف کرده‌اند ساخت چکسلواکی‌بوده‌ودولت چکسلواکی با تماس با رهبران کمونیست‌بولیوی درشورش اخیر دست داشته است.

وزارت امور خارجه چکسلواکی امروز اتهامات دولت بولیوی را رد کرد و طی اعلامیه‌ای خاطر نشان ساخت تصمیم‌دولت بولیوی‌به‌دوستی بین دو ملت بولیوی و چکسلواکی لطمه‌ای وارد نخواهد ساخت .

ازصبح ۱۳ آبان در

سینما سهیلا

جاسوس ۷ چهره

دکتر مهدی کازرونیان

پزشك امراض داخلی و اطفال

ازانگلستان مراجعت واز روز چهارم آبان مطب خودرا‌افتتاح وازبیماران محترم پذیرائی مینماید.

نشانی: خیابان شاهرضا ـ چهارراه کاخ ـ شماره ٥٤

ازهمین هفته‌در

سینما متروپل

رودخانه خونین

رنگی ـ دوبله بفارسی

تحولات مهم جهان در ۲۴ ساعت گذشته

خروج ازناتو؟

مسئله خروج فرانسه از سازمان دفاعی آتلانتیك شمالی که از مدت ها قبل بمناسبت اختلاف نظر ژنرال دوگل بانقشه های‌تشکیل‌ناوگان مختلط ونیروی چندجانبه‌اتمی ،ومسائل دیگرصحبت آن‌بود، میرود بصورت عمل‌درآید. لوموند نشریه متنفذ فرانسه نوشته است که‌دوگل این‌امر رادر کنفرانس مطبوعاتی آینده خود رسمااعلام خواهدکرد وگزارش میرسد که‌هم‌اکنون‌ـ دولت امریکا درصددتجدید سازمان ناتو، بدون شرکت فرانسه است .

«لوموند» نشریه متنفذ درشماره امروز خود اعلام کرد طی یك‌کنفرانس مطبوعاتی:

دوگل خروج‌فرانسه‌رااز ناتواعلام‌میکند

پاریس ـ ۳۱ اکتبر ـ یونایتد پرس ـ احتمال خروج فرانسه از «ناتو» بار دیگر در محافل مورد بحث قرار گرفته است . ژنرال دوگل گفته است اگر آلمان غربی و آمریکا باجرای نقشه خود دایر بر ایجاد ناوگان اتمی مختلط ناتو که قرار است مجهز به موشك پولاریس باشد ادامه دهند این‌کار را مورد مطالعه قرار خواهد داد . مقامات فرانسوی اگر چه اقدام به خروج از «ناتو» را منتفی‌نمیدانند، دراین باره شك دارند . گزارش های مربوط به احتمال خروج‌فرانسه ازناتو باعث نگرانی دیپلمات های غربی شده و در مطبوعات انعکاس فراوانی یافته است .

روزنامه لوموند می نویسدممکن است دوگل در کنفرانس مطبوعاتی آینده خود ، اقدام به‌خروج از ناتو را اعلام دارد .

روزنامه انگلیسی « گاردیان » نیز مینویسد ژنرال دوگل قصددارد در صورت اجرای نقشه آلمان و آمریکا بکلی فرانسه را از ناتو خارج نماید ، زیرا آنرا « عملی خصمانه » بر ضد فرانسه میشمارد.

یك فرضیه درباره علت اقدام دوگل آن است که دوگل‌میخواهد با تهدید به خروج ، پرزیدنت جانسون را وادارد که بعد از انتخاب مجدد ، و قبل از انعقاد قراردادی‌با آلمان غربی بدیدن دوگل بیاید وبا او مذاکره کند .

عده‌ای می گویند خروج فرانسه از ناتو چندان صدمه‌ای به ناتو نخواهد زد ، زیرا اگر چه قرار است فرانسه شش لشگردرپادگان های ناتو در آلمان غربی داشته باشد ، اما عملا دو لشگر بیشتر ندارد .

در واشنگتن گفته می شود دولت آمریکا با اکراه تمام مسئله‌تجدید سازمان ناتو را بر اساس همکاری آمریکا و انگلیس و آلمان غربی ، بدون فرانسه مورد مطالعه قرار داده است .

گلدواتر امید خود را ازدست داد

● **مردی را دوباره باتفنك دوربین‌دار سرراه‌جانسون توقیف کردند**

نیویورك‌ـ۳۱ اکتبر‌ـآسوشیتدپرس خبرگزاری فرانسه ـلیندون جانسون رئیس جمهوری امریکا در آخرین‌نطق بزرك انتخاباتی خود حمله شدیدی‌در تمام‌جبهه‌هاعلیه سناتور«بری‌گلدواتر» بعمل آورد .جانسون گفت گلدواتر وبرادرانش برای از بین بردن آزادی مردم امریکابوسائل گوناگون‌متوسل شده‌اند

پرزیدنت جانسون تعهد نمود که ازاصول برابری نژادی تاآخرین نفس دفاع کرده و فقر را ازبین ببرد و شرایط زندگی بهتر برای سالمندان فراهم میسازدو دریك کلمه جامعه بزرگی که‌همه طالب آن‌هستندبوجود آورد .

پرزیدنت جانسون گفت : طی این مبارزه انتخاباتی‌مابایدباکسانی‌مقابله کنیم‌که تنها نفع آنها درازبین بردن نظم کنونی است .

فلسفه آنها فلسفه محافظه کاری و فلسفه جمهوریخواهان نیست فلسفه آنها از آن قماش است که تاکنون هرگز توسط هیچ یك از رهبران امریکا پذیرفته نشده است .

پرزیدنت‌جانسون افزودملت‌امریکا طالب صلح وآزادی است و برای‌این دواصل بزرك نبردها کرده وطی چند روز آینده مجددا این امروا ثابت میکند .

● **دیکتاتوری‌سوسیالیستی**

سناتور بری‌گلدواتر طی یك‌نطق انتخاباتی که در فونیکس (آریزونا) ایراد نمود گفت: رای دادن روز سه شنبه به‌نفع پرزیدنت جانسون برابر است با استقرار یك دیکتاتوری سوسیالیستی درامریکا و تسلیم شدن بدون قیدو شرط به‌کمونیسم .

باوجود حملات شدید روزهای‌اخیر سناتور بری‌گلدواتربه‌حزب‌دموکرات اینك فقط آنها که متعصب هستند هنوز معتقد به پیروزی نامزد حزب جمهوریخواه در انتخابات روزسه‌شنبه میباشند .

گلدواتر بخوبی دریافته است که درآستانه انتخابات دروضع‌بسیار بدی بسر میبرد حزب جمهوریخواه ازهم اکنون شکست را بخوبی حس میکند

● **نظیر تهدید کنندی**

افراد پلیس مرد ۳۹ ساله‌ای راکه کارمند شرکت هواپیمائی است با یك تفنك پر ویك دوربین که روی آن سوار میشود درجلوی موکب‌پرزیدنت جانسون‌در«لانك ایلند» دستگیر کردند این مرد «رابرت باب‌کوك» نام دارد تفنك بلژیکی او همراه دوربین در اتومبیل اوکه سرراه پارك شده بود قرار داشته است. درداخل صندوق عقب‌اتومبیل یك تفنك گلوله زنی‌به دست آمد.وی که در۳۰۰ متری در شرکت هواپیمائی پارك‌کرده بود ،در سرراهی قرار داشت که قرار بودهشت دقیقه بعد جانسون که‌ازهواپیماپیاده شده‌بود ازآن بگذرد .

وی ابتدادر بازجوئی گفت قصد داشتم امروز بشکار بروم . بعدا در تحقیقات پلیس اظهار داشت در یك «بار» داشتیم باعده‌ای ازرفقا مشروب میخوردیم و من باآنها شرط بستم که‌بایك تفنك در اتومبیلم سرراه جانسون بایستم وهیچکس متوجه‌نشود

افراد پلیس موقعی او راگرفتندکه خودش دراتومبیل نشسته بود وتفنك ازشیشه جلو نمایان بود. درتفنك و اتومبیل گلوله‌ای وجود نداشت ،اما تفنك گلوله زنی صندوق عقب‌پر بود.

قرار بود اتومبیل جانسون درچند نقطه سر راه بایستد .اما دراثر این حادثه هیچ‌جاتوقف نکرد .

۲۷ آبان روز «کلئوپاترا»

الیزابت‌تیلور

ریچاردبرتن

رکس‌هاریسون

درفیلم

کلئوپاترا

ازهمین هفته در سینماهای

سانترال

ادئون ـ رادیوسیتی ـ آسیا

پرندگان

Universal Release

رنگی ـ دوبله بفارسی محصول: کمپانی یونیورسال، اینترنشنال

رود تیلور / سوزان پلشت و ستاره جدید سینما: تیپی هیدرن

بزودی

سیامك یاسمی تقدیم میکند

لذت گناه

فروزان ـ جعفری سهیلا ـ ظهوری وثوقی ... و ... ناصر ملك مطیعی

پراودا به چین و خروشچف، هر دو حمله کرد

مسکو- ۳۱ اکتبر

روزنامه «پراودا» درشماره امروز خود طی حمله‌ای که‌ظاهرا متوجه خروشچف‌است .«پوسیدگی روش‌ها وماجراجوئی -خورده‌بورژوائی»رامورد انتقادقرار داد. دراین مقاله گفته‌میشود روش طرح نقشه های اقتصادی باید اصلاح‌شود وبرای طرح‌این نقشه هابحث آزادانه وانتقاد آمیز وهمه‌جانبه درمیان کارشناسان بعمل آیدنه‌آنکه تصمیمات شخصی گرفته شده وبعدبا «لافزدن وجمله‌پردازی» توجیه گردد .

اما این روزنامه همچنان ازسیاست همزیستی مسالمت آمیز حمایت کرده آنرا تنهاراه احتراز از جنك جهانی میداند و مینویسد : برای همزیستی مسالمت‌آمیز باید روابط باهمه کشور های سرمایه داری رالاینقطع توسعه داد وبهبود بخشید .

درمقاله پراودا به «قانون شکنی ونقص دمکراسی سوسیالیستی »اشاره واز این روش ،که ظاهرا دردوران خروشچف دنبال میشده انتقادگردیده است .

● تنزل قیمت مواد غذائی

منابع موثق در مسکو اعلام کردند قیمت کنونی گوشت و کره ۴۵ الی ۷۰ در صد تنزل خواهد کرد . این منابع میافزایند بهای ودکا نیز که چندین بار قیمت‌آن افزایش یافته است تنزل خواهد کرد.

دولت جدید شوروی بدین‌ترتیب تصمیماتی را که خروشچف درژوئن ۱۹۶۲ در زمینه افزایش قیمت‌بعضی مواد غذائی اتخاذ کرده بود لغو میکند .

خروشچف برای‌آنکه دولت‌بتواند بعضی محصولات کلخوز ها را خریداری کند ، قیمت بعضی‌مواد غذائی را افزایش داده بود . درآن زمان دولت شوروی از شهرنشینان طلب نمود قیمت زیادتری برای مواد غذائی بپردازند ، تا کشاورزان به زندگی بهتری دست - یابند .

هنوز معلوم نیست که تنزل‌قیمت گوشت که موجب آن خواهد شد که دولت نیز قیمت خرید کالا های کلخوزیها را تنزل دهد یانه ؟

● سرفه ورعد!

سران کمونیست ایتالیا ،دانمارك و اطریش هنوز درباره برکناری خروشچف مشغول مذاکره‌باد سران شوروی هستند .

وانگه ، رهبر حزب کمونیست هند که امروز از مسکو به دهلی نو میرود ، گفت پس از مذاکره با پانمارف (دبیر مسئول رابطه با احزاب خارجی) « قانع و راضی » شده است .

سوسلف ، که خبر بیماری اودر مطبوعات غربی منتشرشده بودامروز با ایندیراگاندی (دخترنهرونخست وزیر فقید هند) ملاقات کرد ودرباره شایعه بیماری خود گفت :

اگر من سرفه کنم مطبوعات‌غربی آنرا تبدیل به رعد خواهند کرد .

● تقاضای تولیاتی

محافل غربی‌می‌گویندمقاله اخیر پراودا در حمایت از انتقاد آزادو تامین آزادی بیشتر برای مردم شوروی تقاضائی است که تولیاتی فقید در وصیت نامه خود مطرح کرده بوده است .

ا زطرف دیگر این مقاله به عنوان حفظ موقعیت و روش خروشچف در مبارزه‌با چین کمونیست تلقی است زیرا کلماتی که در آن بکار برده‌شده از قبیل به «میهن پرستی کاذب و ماجراجوئی خرده بورژوائی ، فرصت طلبی و دگماتیسم» همه عناوینی‌است که در اوج مبارزه خروشچف با چین برضد چین بکار برده می شد .

محافل غربی می گویند

محافل غربی عقیده دارند که این مقاله ، که خلاصه آن قبل از انتشار از طرف تاس مخابره شد ، بدون شك روابط چین وشوروی را وخیم‌ترخواهد کرد اگر چه در مقاله ازچین نامی برده نشده است ، از زمان بر کناری خروشچف در مطبوعات شوروی ، حتی حمله ضمنی و مبهمی بر ضد چین‌به عمل نیامده بود . درمقاله‌پراودا از موقعیت ایدئولوژیك‌شوروی دفاع شده وچنین نوشته شده است : «جلساتی با حضور نمایندگان احزاب برادر و ملاقاتهای هیئت های حزبی دولتی که اخیرا بعمل آمده ، همگی وحدت نظر احزاب کمونیست خارجی را با حزب کمونیست شوروی در زمینه مسائل اساسی عصر حاضر و آرزوی همه‌آنها رابرای همکاری بر اساس تساوی حقوق و حاکمیت خلق ، بین کشورهای سوسیالیستی نشان میدهد .

نکته ای که در مقاله پراودا شدیدا ضد چین تلقی شده اعلام این مطلب است که «سیاست توسعه و بهبود رابطه با همه کشور های سرمایه‌داری» ادامه خواهد یافت .

پراودا همچنین برای تسکین ترس ونگرانی مردم شوروی (که‌با بر کناری خروشچف بوجود آمده)می‌نویسد: باز گشت‌به حکومت پلیسی در شوروی عملی نخواهد شدوبهبودزندگی‌مردم ساده هدف دولت شوروی استوروش لنینی رفتار دمکراتیك در مسائل‌داخلی وحفظ قوانین سوسیالیستی همچنان ادامه خواهد یافت .

● آدرس خروشچف

محمد اسکندروف معاون‌شورای‌عالی اتحاد شوروی ، به خبرنگاران گفت خروشچف در مسکو در خانه خود زندگی می کند و او حتی می تواند آدرس خروشچف را به خبرنگاران بدهد .

. اسکندروف که هنگام بازگشت‌از شرکت در جشن استقلال زامبی‌وارد کنیاشده است گفت بعلت‌تفسیرهائی که جراید غرب از سیاست شوروی بعمل می آورند ، مردم خارج ازمسائل اساسی سیاست‌شوروی سر در نمی-آورند . هر کس در رهبری‌شوروی‌باشد باید اصول سیاست مارا که بوسیله لنین طرح ریزی شده اجرا نماید و هر کس چنین نکند مجازات خواهد شد .

● تکذیب کردند

مقامات متنفذ شوروی امروز خبر استعفای خروشچف رااز‌عضویت کمیته مرکزی حزب وپارلمان شوروی جدا تکذیب کردند و گفتند اوهمچنان‌عضو کمیته مرکزی و نماینده مسکو در شورای عالی می باشد . ممکن است خروشچف فعالیت سیاسی آشکاری نداشته باشد ، اما تاتجدید انتخابات این مقامات خودرا همچنان خواهد داشت .

انتخابات شورایعالی در سال ۱۹۶۶ وانتخابات کمیته مرکزی‌در۱۹۶۵انجام خواهد شد و ممکن است خروشچف برای‌تجدید انتخاب در این دو ارگان کاندیدا نشود .

● اولین هیئت

اولین هیئت نمایندگی چین کمونیست، طبق قرارداد مبادلات فرهنگی وارد مسکو شد . این هیئت چند ماه در شوروی خواهد ماند . نمایندگان نویسندگان چین و اعضای انجمن دوستی شوروی و چین در این‌هیئت عضویت دراند .

(آسوشیتدپرس - رویتر- یونایتدپرس خبرگزاری فرانسه)

چین بشوروی اعتماد ندارد

واشنگتن - ۳۱ اکتبر - آسوشیتدپرس - دیپلماتی که‌از چین کمونیست‌گریخته است‌در یك جلسه کمیته تحقیق سنا گفت چین دیگر به‌شوروی‌اعتماد ندارد و بهمین جهت شبکه جاسوسی جداگانه‌ای از آن خود درخارج از کشور گسترده است .

وی افزود چینی‌ها میخواهند باحمایت از احزاب کمونیست طرفدار خود و گروههای‌انشعابی رهبری نهضت جهانی کمونیسم رابدست آورند . این دیپلمات درتابستان امسال ۱۸ ساعت‌پس ازآنکه وارد کشور بوروندی(در آفریقا) شد به‌سفارت آمریکا پناهنده گردید .وی «چی‌پنیك» نام‌دارد ودر انجمن دوستی چین باکشور های آفریقائی کار می-کرده است .

آگهی مزایده

سازمان مسکن‌ششدانك یکباب خانه مسکونی و محصور ساخته ده در قطعه زمین شماره ۷۰۸٤نارمك راکه مساحت تقریبی عرصه واعیان آن ۷۴۰ متر و مقدار زیر بنا ۱۲۹ متر مربع میباشد با شرایط زیر واز طریق مزایده کتبی بفروش میرساند .

۱ـپیشنهاد دهندگان بایستی صدی پنج مبلغ پیشنهادی را به صندوق سازمان‌مسکن واقع درخیابان شمالی پارك شهر تودیع و قبض رسید آنرا به پیوست پیشنهاد خودنمایند.

۲ـپیشنهادات بایستی تا آخر وقت اداری روز پنجشنبه ۲۸ آبان ماه ۱۳۴۳ با ذکر جمله (مربوط بمزایده خانه ساخته شده در قطعه ۷۰۸٤نارمك) در مقابل اخذرسید کتبی بدفتر سازمان مسکن تسلیم گردد .

۳ـپیشنهادات رسیده در تاریخ روز یکشنبه اول آذر ماه ۱۳۴۳ ساعت ۱۱ صبح در اداره کل بهره برداری سازمان مسکن بازو قرائت‌خواهد شدو حضور پیشنهاد دهندگان در جلسه‌مزایده آزاداست

٤ـهر گاه برنده مزایده از تاریخ ابلاغ کتبی ظرف مدت ده روز از انجام معامله و پرداخت‌تمام‌بهای پیشنهادی خود امتناع نماید سپرده او بنفع سازمان مسکن ضبط خواهد شد .

۵ـشرکت در مزایده و تسلیم پیشنهاد و منضم بقبض سپرده بمنزله قبول کلیه مقررات‌و شرایط مربوط بمعاملات دولتی است وسازمان مسکن در رد و قبول هریك از پیشنهادات رسیده مختاراست

٦ـبه پیشنهادات مشروط و فاقد سپرده ترتیب اثر داده نمی شود

۷ـکلیه هزینه های مربوط از قبیل بهای آگهی و هزینه سند انتقال و مالیات و عوارض متعلقه‌بعهده خریدار است و هیچیك از هزینه های مذکور بعهده سازمان مسکن نخواهد بود الف ۲۲٤ ٥

۱-۲ آ-۲۸۱۳۸ سازمان مسکن

فتح حزب کارگر درانتخابات بلدی

لندن -نتایج انتخابات بلدی دراسکاتلند پیشرفت‌حزب کارگررا تائید میکند . چون حزب مزبور سی‌وشش کرسی جدید واکثریت رادر هشت انجمن بلدی بدست آورده است.

نقل‌از اطلاعات دهم آبانماه ۱۳۱۳

تفسیر روز

فرانسه و ناتو

تصمیم دوگل به خروج ازناتو یك تصمیم خلق‌الساعه و هوس کارانه نیست که ژنرال‌فرانسوی در مقابل انگلوساکسونها گرفته است . مسئله جدا کردن راه فرانسه از ناتو که اکنون بطور جدی مورد بررسی محافل رهبری فرانسه قرار گرفته در حقیقت نتیجه طبیعی‌سلسله حوادثی‌است که بدنبال موافقتنامه «ناسائو» روی داده‌است . دوگل قصددارد در صورت عملی شدن طرح تازه آمریکائی تشکیل نیروی اتمی‌چند جانبی ، بطور قطع ناتو را رها سازد و ضمنا این مجازاتی است که اگر آمریکا ، آلمان غربی و انگلستان‌بخواهند، بررغم‌فرانسه در داخل‌اتحادیه‌اتلانتیك ،اتحادیه سه‌گانه ای همراه با روابط‌خاص بین خودبوجود آورند گریبان‌آنها را خواهد گرفت .

دوسال قبل در کنفرانس «ناسائو» کندی‌ومك میلان‌موافقت کردند بجای موشکهای «اسکای‌بولت»موشکهای‌نیرومند«پولاریس» در اختیار نیروی دریائی انگلیس قرار گیرد .

بموجب‌موافقت رهبران‌آمریکا وانگلستان ، موشکهای آمریکائی در زیر دریائی ها و یاکشتی های روآبی انگلیسی نصب میشد و کلاهك اتمی موشك های امریکائی نیز انگلیسی می بودند و باین ترتیب نوعی ناوگان اتمی مختلط آمریکائی- انگلیسی‌بوجود میآمد . درموافقتنامه ناسائو به فرانسه نیز حقوق‌برابر باانگلستان داده‌شد .

باین ترتیب که اگر فرانسه‌آماده بود میتوانست‌سلاحهای اتمی‌خود را از داخل ناوگان خود وسیله موشکهای‌قاره پیمای آمریکابسوی هدف رها سازد .

هدف این موافقت نامه بیشتر از آنکه تامین واستحکام قدرت دفاعی غرب باشد ارضای حس استقلال طلبی اتمی هم پیمانان «ناتو»ی امریکا بود .

اما این چنین استقلالی که‌تازه دست یافتن بدان بیك سلسله قرضهای غیر محتمل‌وابسته بود نمیتوانست‌فرانسه‌وحتی‌انگلستان را به ناگزیر بودن خود متقاعد سازد .

طرح تشکیل ناوگان ضربتی اتمی چند جانبی که ازآن هنگام بیکی ازبرنامه‌های اصلی‌سیاست خارجی آمریکا مبدل شده‌مخالفت قطعی دوگل را باعضویت‌انگلستان دربازار مشترك ، اختلاف منافع انگلستان و بازار مشترك رادر مقابل بازار ها وکالاهای واحد و سوء ظن دیرین فرانسه و آلمان راکه حتی قرار داد دوجانبی دوگل - ادنائر تاثیری درترمیم آن‌نداشت‌وازهمه مهمتر‌حساسیت مردمان اروپای غربی وشرقی را درمقابل تسلیح‌اتمی آلمان وجدی بودن‌استقلال طلبی‌دوگل رانادیده میگرفت و باین ترتیب به جدی‌ترین مسائلی که غربیان را از یکدیگر دو رمیسازد بدیده غیر جدی نگریست‌واین‌ناگزیر شکست طرح راهمراه داشت .

واکنون طرح‌تازه‌ای ریخته‌اند که در عین حال تشکیل ناوگان اتمی چند جانبی را نیزدربردارد و شامل ایجاد یك نیروی‌مشترك آمریکائی - اروپائی خواهد بود‌که در جزئیات آن هنوز تصمیم‌گرفته نشده است .

در اینجا باز هم دوگل و خواسته های او جدی گرفته نشده‌اند .

وگویا در مقابل طرح دوگلی اروپای بدون انگلستان ، اروپای بدون دوگل را که با آمریکا بستگی نزدیك‌خواهد داشت‌پایه‌ریزی میکنند .

فرانسه در مقابل تهدیدانزوای خود ، نه آنکه طرحهای اتمی مستقل خودرا با قدرت تمام تعقیب میکند بلکه‌سرآن دارد که عکس‌العملی‌درخور «فرانسه‌بزرك» نشان دهدواین‌عکس‌العمل تاکنون بصورت افزایش روزافزون امکان خروج فرانسه از ناتو تجلی‌کرده است و بی شبهه عکس‌العمل‌های زنجیری شدیدتری بدنبال‌خواهد داشت و بعید نیست که‌سراسر اروپا با هیجانی بهواداری از فرانسه برانگیخته شود . زیرا آنچه راکه‌فرانسه میگویدبسیاری از اروپائیان تمایل قلبی خود را مییابند .

فرانسه امروز با شتاب مراکز شکافتن اتم ، ساختمان زیردریائی اتمی ، بمب افکن های استراتژیك میراژ ٤ خود را بسط میدهد و هرروز سهم بیشتری ازدرآمد ملی را به تقویت زرادخانه‌اتمی خود اختصاص میدهد . آنچه دوگل ازاین طرحهای دور ودراز وپرخرج درنظرداردتبدیل فرانسه بیك‌قدرت‌بزرك ودرجه‌اول است که‌بایستی با حقوق مساوی در کنار آمریکاوانگلستان ،استراتژی دنیای غرب را پایه ریزی کند ورسالت تاریخی خودرا درتجدید حیات اروپا بانجام رساند وقصد دارد تا رسیدن باین هدف ازپای نایستد .

اساس موافقت نامه «ناسائو» بر ضعف : انگلستان در مقابل هزینه های کمرشکن اتمی استوار بود و در آنجا چنین فرض شدکه فرانسه نیز ناگزیر خواهد بود در آینده نزدیك شانه رنجورش را از زیر این بار گران بیرون کشد .

اما ظاهرا این توقع بیشتر خوش بینانه بوده است تاواقع‌بینانه . امروز فرانسه درمقابل نگرانی روز افزون از متلاشی شدن ناتو ، استوارتر ازهمیشه گام برمیدارد .

آگهی مناقصه ازطرف شهرداری بندرپهلوی

شهرداری بندر پهلوی یکدستگاه تصفیه کننده آب بقدرت ٥ متر مکعب آب در ساعت برای رسوب گیری چاه حمام نمره‌شهرداری از طریق مناقصه با شرایط زیر خریداری مینماید .

۱ـشرکت کنندگان مناقصه باید قبلا کاتولوك و مشخصات آنرا که در کار پردازی شهرداری موجود است ملاحظه و با اطلاع از آن پیشنهاد خود را تسلیم نمایند .

۲ـپیشنهاد دهندگان باید مبلغ پنجهزار ریال بعنوان سپرده به حساب شماره ۱٤٤٥ شهرداری در بانك ملی ایران‌بندر پهلوی تودیع نموده و قبض آنرا پیوست پیشنهاد خود نمایند تادر صورت اصابت مناقصه و عدول از آن‌سپرده‌بسودشهرداری برداشت گردد .

۳ـپیشنهاددهندگان باید پیشنهاد خودرا با تعیین قیمت تا آخر وقت اداری روز ۱۸ر۸ر۴۳ در پاکت سر بسته و لاك ومهر شده بدفتر شهرداری تسلیم و رسید دریافت نمایند .

٤ـپشت‌پاکت باید جمله(راجع‌به مناقصه دستگاه تصفیه کننده آب قید شود)

٥ـپیشنهادات رسیده در ساعت ده صبح روز بعد با حضورکمیسیون باز و خوانده خواهد شد .

٦ـمناقصه حضوری بعمل نخواهد آمد ولی حضور پیشنهاددهندگان در جلسه آزاد است

۷ـچنانچه در این مورد پیشنهادی نرسد و یا پیشنهاد های رسیده از سه فقره کمتر باشد و قیمت های پیشنهاد دهنده از حدود اعتدال خارج‌باشد شهرداری طبق مقررات اقدام دیگری که مقرون بصرفه و صلاح‌باشد بعمل خواهد آورد .

۸ـپیشنهاد های رسیده فاقد سپرده و یا مشروط شرط و مبهم ویا بعداز موعد مقرر برسد مطلقا ترتیب اثر داده نخواهد شد .

۹ـبرنده مناقصه موظف‌است ظرف مدت پنجروز پس از ابلاغ شهرداری دستگاه مورد مناقصه را تهیه و تحویل شهرداری نموده رسید دریافت دارد .

۱۰ـهر گونه مالیات و عوارض و هزینه نشر آگهی در روزنامه وغیره که‌باین مناقصه تعلق میگیرد تماما بعهده‌برنده‌مناقصه‌خواهدبود

۱۱ـشهرداری در رد یا قبول یك یاتمام پیشنهاد ها مختار است .

شهردار بندرپهلوی -افراسیاب گرجی

آ-۲۸۰۶۲

همه روزه ساعت ۸٫۳۰ صبح
٥ به استثنای جمعه‌ها ۸٫۱۵ صبح

پان آمریکن مستقیما به اروپا پرواز میکند

هفت روز در هفته

درصورتیکه برای راحتی وآسایش مسافرتتان باروپا ارزش قائلید بما مراجعه کنید . پان‌آمریکن بیش‌ازسایرخطوط هوائی بنقاط مختلف ومتنوع اروپا پرواز میکند وبدون‌تعویض هواپیما بسرعت شما را بمقصد میرساند .

همچنین ما فرصتی مناسب دراختیارتان قرار میدهیم که بشما اجازه میدهد درحین استفاده از تعطیلات ، بمسافرت ضروری جهت انجام کسب‌وکارخودنیز اقدام کنید . شمامیتوانید بدون پرداخت نرخ‌اضافی درشهرهای‌جالب ومهم‌مسیرپروازتان توقف کنید .

درهرصورت بیشتر مسافران جهان ، هواپیمائی پان-آمریکن را انتخاب می کنند و سرویس و غذاها نیز مانندبرنامه های آن عالی هستند .

مهم اینستکه شماحس‌میکنید بهترین‌راانتخاب کرده‌اید. مجرب‌ترین خطوط هواپیمائی جهان .

برای تهیه جا جهت مسافرت باروپا باژانس مسافرتی خودتان یا پان‌آمریکن مراجعه فرمائید :

تهران - خیابان شاهرضا - نبش ویلا - تلفن ٦٥۹۹۱
آبادان - شرکت اسکای‌ویز - ساختمان سان‌شاین - تلفن ۲٥۲۷

PAN AM

باپان‌آمریکن مجرب‌ترین شرکت هواپیمائی جهان مسافرت شمابهترانجام میپذیرد

پیشرو در اقیانوس آرام ... پیشرو در اقیانوس اطلس ...
پیشرو در آمریکای لاتین ... پیشرو به دور دنیا ...

اتومبیل خودراباوسایل زمستانی مجهزکنید

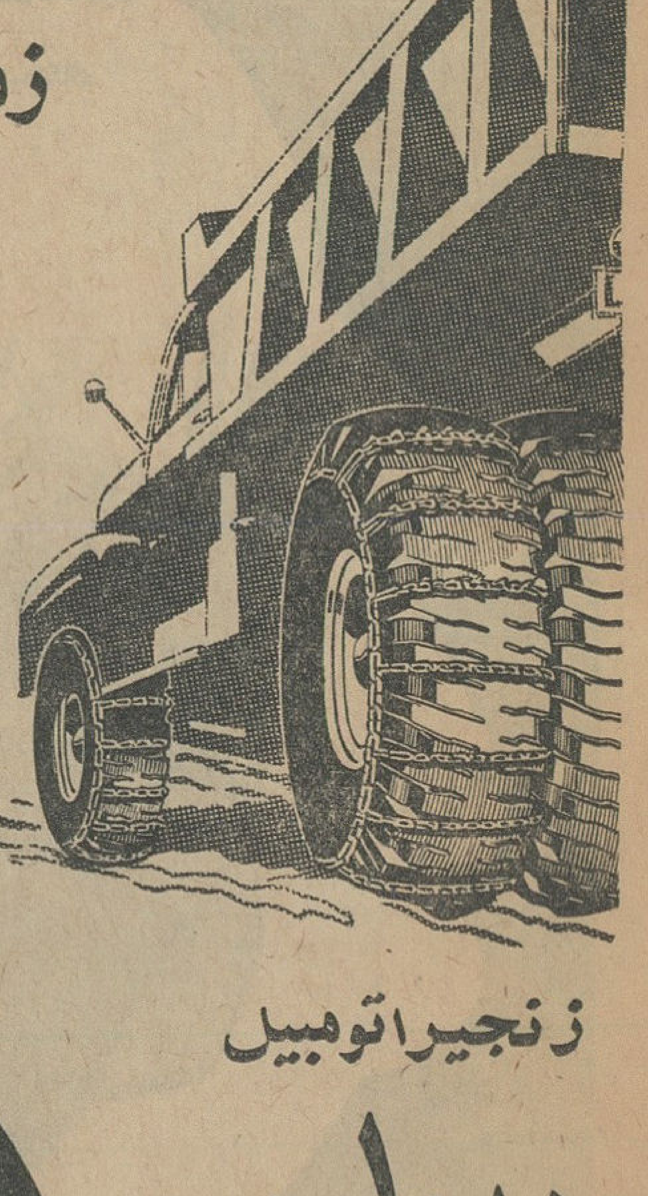

ضدیخ پیک
درقوطی های ایتری و ٤ لیتری روغنی
ضدزنگ .ضدکف محصول یکی ازمعظمترین کارخانجات امریکا.

زنجیراتومبیل
پیرلس
یخ شکن .فولادی ودارای روکش مخصوص میباشدکه دربرف وگل زنگ نمیزند

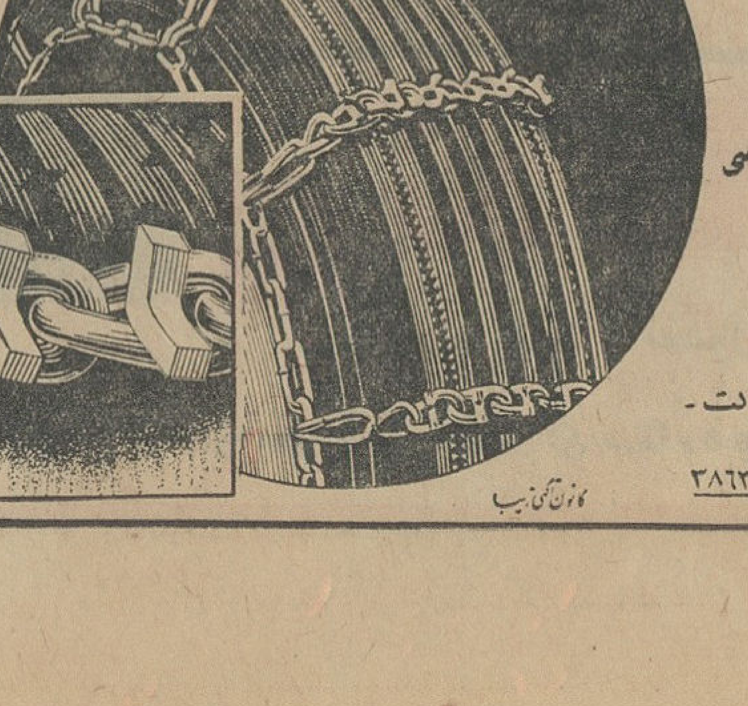

نماینده انحصاری :
شرکت سهامی شهریار - دروازه دولت -
ساختمان نیات - تلفن : ۳۰۵۰۷۹ ۳۸٦۳۸-۳۸٦۳۷

امیدمن برای امریکا

نوشته: لیندون ب. جانسون رئیس جمهور ایالات متحده امریکا
ترجمه: غلامحسین صالحیار

-۱۵-

انقلاب افزوده شدن توقعات وانتظارات

فصل نهم
دنیای در حال توسعه

بفاصله ششماه از یکدیگر ، دو مرد بزرگ قرن ما، از این جهان رخت بربستند . یکی‌از آنها پرزیدنت جان . اف . کندی ودیگری پاپ‌جان بیست و سوم بود . هردو منشاء تغییرات و تحولاتی در جهان‌گردیدند وهردودورنمائی ازآینده‌تصویرکردند، که طی سالهائی که در پیش داریم اندیشه و نیروی کار بشر رابخویش مشغول خواهد شد .

برای مدت یك نسل آمریکائیها مبارزه کردند تا فکر توسل بیك‌جنك انهدامی اتمی را از اذهان ملتهادور کنند . ما کوشیدیم تا خصومت را از میان برداریم و از وخامت‌اوضاع بکاهیم ، و درعین حال با تجاوز بمقابله پردازیم و قدرت خویش را افزایش دهیم . اما بفرض آنکه چنین دنیائی بسازیم ، تازه نخستین گام رابسوی اجرای کامل آرمانهای پاپ جان و پرزیدنت کندی برداشته‌ایم. برای آنکه جنك سرد علاوه برآنکه نیرو های مارا بهدر میدهد ،غالبا افق هائی را که در برابرمان است محدود میسازد . مادر نظر داریم که از تمام نیروی خودبرای ازبین بردن تصادم استفاده کنیم وهرگونه کوششی را که علیه این نظریه انجام شود ، بعنوان جزئی از مبارزه در راه‌تسلط بر دیگران تلقی نمائیم.

حتی اگر ما بحکومت ترور پایان دهیم ، بحران را از بین برداریم ، از تسلیحات بکاهیم ، تصادم را محدود سازیم ، و صلح رابرای‌ملتها تامین کنیم ، تازه خودرا در برابر میدان کارزار جدیدی خواهیم یافت، پر از مخاطرات گوناگون و پر از مشکلات ترسناك که نظیر آنرا هرگز بشریت بیاد نداشته است . زیرا بسیاری از مهمترین مشکلات ماناشی از جنك سرد و یا حتی جاه طلبی های دشمنانمان نیست .

اینها مشکلاتی است که ورای‌جنك سرد خود نمائی میکند این مشکلات عبارت از موانعی است که در برابر بشر برای ساختمان یك اجتماع‌بزرك جهانی وجود دارد . اجتماعی که در آن‌هرانسانی بتواند فارغ ازگرسنگی وبیماری از نعمت زندگی برخوردار شود . آنچنان زندگی که بشر نیاز های روحی خویش را بدون آنکه نقاط ضعف جسمی برآن اثر بگذارد، برآورده سازد .

این سالهای تصادم و برخورد نظریه قدیمی را که بموجب آن‌هیچ انسان ، اجتماع ویاملتی بمثابه یك جزیره جدا و تنها نیست ، نیروی تازه ای بخشیده است . این‌واقعیت که نیاز بمحافظت آنرا بوجود آورده است ، در مورد مسائلی که خارج از حدود اختلافات امروزه است نیز صدق پیدا میکند .

آنها که در اجتماعات ناشی ازملتها زندگی میکنند ،و مسائل مربوط به همسایگان خویشرافراموش‌مینمایند، خود را در معرض مخاطره قرار میدهند .

قبول این واقعیت مشکل است که حتی صلح پایدار نیز فرصتی برای فراغت ازمسئولیتهای جهانی بوجود نخواهد آورد . اما لازم است که ما بیاموزیم چگونه با مبارزاتی که‌ورای تصادمات و اختلافات کنونی وجود دارد ، باهمان قاطعیت و حرارتی‌که برای حفظ آزادی مبارزه میکردیم ، مقابله نمائیم .

***

درمیان مسائل مختلف سه موضوع سعادت بشری را تهدید میکند واگر روز ی‌انهدام مسلحانه و جنك نیز دیگر بصورت مفاهیم مربوط به‌گذشته درآید ، کماکان این تهدید وجود دارد . این سه موضوع عبارتند از فقر ، بیماری و تمام شدن منابع طبیعی .

نخست باید از فقر سخن گفت ـ وجه تمایز ملل ثروتمند و فقیر .در حال حاضر تولید سرانه کشورهای پیشرفته معادل ۱۷۳۰ دلار در سال است در حالیکه این رقم در کشور های در حال توسعه‌از۱۴۳ دلار تجاوز نمیکند فاصله عظیمی که بین این‌دو رقم وجود دارد ، نه تنها کم نمیشود بلکه هر روز اضافه میگردد . رشد خود مابابد توسعه یابد ، اما لازم است راههائی برای توسعه رشدملل دیگر نیز پیدا کنیم والا بزودی‌تبدیل بجزیره ثروتمندی خواهیم شد که در میان اقیانوسی از فقر و بینوائی قرار گرفته است .

مسئله دوم مبارزه‌بشر بابیماری است که نکته اساسی این نبرد را کنترل نیرو های تباه کننده طبیعت تشکیل میدهد . هر سال سه میلیون نفردر جهان‌از بیماری سل‌میمیرند. تلفات بیماری اسهال خونی هر ساله میلیون و مرك میر ناشی از سرخك سالی نیم میلیون نفر است . در بعضی از کشور ها یك ششم‌جمعیت آنها از بیماری جذام رنج میبرند . معذلك ما این توانائی را داریم که از کثرت تلفات‌این بیماری هابکاهیم.

مسئله سوم احتیاج بتوسعه منابع طبیعی تازه و پیدا کردن راههائی برای استفاده از منابع کنونی است. آمار هائی که تهیه شده چنین‌تخمین میزند که اگر ما بخواهیم سطح زندگی تمام مردم جهان را بپای سطح زندگی آمریکائیها برسانیم باید سالی ۲۰ میلیارد تن آهن ، ۳۰۰ میلیون تن مس ، ۳۰۰ میلیون تن سرب و ۲۰۰میلیون‌تن روی‌استخراج کنیم. این ارقام بیش از یکصد برابر میزان استخراج کنونی این فلزات در جهان است . برای این مسائل نمیتوان فقط یك راه حل ساده‌پیدا کرد . در گذشته مطلقا راه حلی‌برای این مسائل پیدا نشده است ، اما امروزه پیروزیهای مداوم ودرخشان علوم به بشر قدرتی اعطاء کرده که اورا براین جهان مسلط میسازد و دورنمای پیروزی رادر این راه امید بخش‌تر میکند .

***

در سه قاره و دهها کشور ،میلیون ها نفرازمردم مبارزه میکنند تامبلغی معادل یك‌دلار در هفته بدست‌بیاورند و باآن به موجودیت خود ادامه دهند . بسیاری از مردم برای‌مخارج یومیه غذا ، مسکن ، لباس بهداشت‌و تمامی نیازمندیهای خود بودجه‌ای کمتر از آنچه یك آمریکائی برای‌خرید یك بسته سیگار از یك فروشگاه کوچك‌مصرف میکند در اختیاردارند. آنها در کلبه های محقر و گلی ، زیر سقف هائی از کاغذ قیراندود ویادر بیغوله های شهر ها بسر می برند . بدون گرما، بدون آب، بدون بهداشت و بدون امید .

برای اطفالشان مدرسه و برای خودشان پزشك و بیمارستان وجود ندارد حد متوسط عمر شان بین ۳۵ تا ۴۰ سال است و هیچ راه نجاتی از بینوائی و ناامیدی که گذشت قرنها بر آنها تحمیل کرده نمی‌بینند.

اینها شرایطی نیست که تازه به وجود آمده باشد . فقر، گرسنگی و بیماری تاریخی به قدمت خود تاریخ بشر دارند . اما درزمان ما،ودر این عصر تغییری روی داده‌است. این‌تغییر در حقایق مربوط بزندگی، دگر گونی چشم گیری ایجاد نکرده است ، بلکه امیدها وانتظارات از آینده را شکلی تازه داده است .

از میان رفتن فواصل ، و تسهیل طرق کسب اطلاع ، مارا از سرنوشت مردم دیگر آگاهتر کرده‌است . این امر همچنین دیگران را آگاه ساخته که میتواننداززندگی بهتری‌برخوردار شوند . آنها میدانند شرایطی که پدرانشان با بیمیلی بدان تسلیم شده‌اند ، دیگر قابل تحمل نیستند. آنها درك‌کرده‌اندکه اختناق ونومیدی سرنوشت مختوم بشری نیست .

این‌آگاهی‌هابایجاد یك‌ناراحتی‌جهانی که ما آنرا «انقلاب افزون شدن ـ توقعات و انتظارات» مینامیم کمك کرده است . درك معنای این انقلاب بسیار ساده است این انقلاب میگوید که مردم بقیه جهان آنچه را که من و شما برای عزیزان خویش ، دوستانمان و فرزندانمان میخواهیم، آنها هم میخواهند . میخواهند که خانواده شان از زندگی شایسته برخوردار شوند و مشاغلی داشته باشند که هم‌وسیله معاش‌و هم‌درخور شان آنها محسوب گردد . آنها می خواهندفرزندانشان خواندن ونوشتن بیاموزند .آنهامیخواهندشکم گرسنه سیر شود و تن رنجور و بیماردرمان گردد . آنها میخواهند جای شایسته خویش را در حرکت عظیم اجتماع نو بجلو اشغال کنند ، واز منافع‌این اجتماع برخوردار گردند . ناتمام

خروشچف به آجوبی :راه زیرزمینی آلمان برای فراراز کدام طرف است ؟
از : تایم

از : فرانس ابسرواتور (چاپ پاریس)

قدرتهای مرموزی که‌ازگلدواترحمایت میکنند

مجله امریکائی «دمینوریتی اوف‌ـ وان» که چهار نفر از دارندگان‌جایزه نوبل (برتراندرسل آلبرت‌شوایتزر ، لنیوس‌پولینك‌و دکتر فلمینك) کمیته مدیریت آن را بعهده دارند تحقیقات کاملی‌در باره بعضی عناصر طرفداران جنك در دستگاه دولتی و ستاد ارتش امریکا انتشار داده است . هدف‌این تحقیقات شناساندن نیرو هائی است که بطور مخفی برای بدست گرفتن قدرت در امریکا مبارزه می کنند:

در امریکا مسابقه برای بدست گرفتن قدرت تنها در هر چهار سال یکبار انجام نمی شود . بلکه جنبه یك نبرد دائمی را دارد که در پشت پرده ادامه پیدا میکند و مردم ازآن بی اطلاع هستند این مبارزه بین دو گروه رقیب که هر یك مصمم به از میان بردن دیگری است جریان پیدا می‌کند .

اما باید دانست که دو طرف این مبارزه حزب حاکم و حزب مخالف نیستند . بلکه برخوردی است میان افرادی‌که همه‌آنها عضودستگاه دولتی هستند .

در دستگاه دولتی امریکا پرزیدنت جانسون دارای دوستان و دشمنانی است . هیچ یك از این دو گروه قادر نیست رقیب خود را از میان ببرد بلکه این دو متقابلا یکدیگر را خنثی می کنند . و در عین حال مانع‌آن‌میشوند که کاخ‌سفید واشنگتن بیك ابتکارسیاسی دامنه‌داری دست بزند .

اگر پرزیدنت جانسون دوباره نیز بریاست جمهوری امریکا برگزیده‌شود اختیارات و قدرت او پیوسته بوسیله گروه خاصی که کنترل بسیاری از شئون زندگی عمومی را در دست گرفته‌اند تهدید خواهد شد .

این‌دشمنان دولت امریکا چه‌کسانی هستند ؟ ارتش هوائی و بعضی ـ موسسات‌تسلیحاتی بزرك .

قدرت‌این ها در کنگره بحدی‌است که اغلب در جریان مذاکرات بسیار مهم ـ مثلا بودجه دفاعی امریکا ـ دولت ایالات متحده مجبور میشود به نظریات آنها تسلیم شود . آنها در سال ۱۹۶۰ کوشش کردند که در انتخابات ریاست جمهوری بصورت وزنه سنگینی در آیند ولی توفیقی نیافتند .

اما در سال ۱۹۶۴ نامزد خود را برای ریاست‌جمهوری معرفی کرده‌اند و این شخص «باری گلدواتر» است و امیدوارند که با انتخاب وی به سمت ریاست جمهوری زمام امور را در دست گرفته و بفعالیت های خود جنبه قانونی بدهند .

پرزیدنت ایزنهاور در سال ۱۹۶۰ هنگامیکه‌میخواست‌کاخ‌سفید واشنگتن را ترك گوید کشور امریکا را از خطر «توطئه‌نظامی ـصنعتی» برحذرداشت این صدای یك نفر بیشتر نبود ولی صدائی بود که بگوش شنوائی رسید و پرزیدنت کندی قبل از آغاز بکار گروهی را مامور کرد که در باره این مسئله مطالعه کنند که چگونه میتوان قدرت غیر نظامی ها را برنظامی ها تحمیل کرد .

ریاست این گروه را «استوارت‌ـ سمینگتن» بعهده داشت و اعضای‌آن عبارت بودند از «کلارك کلیفورد» ، تماس فین‌لتر ، روزول‌گیل پاتریك و چند نفر از شخصیت های برجسته امریکا .

در اواسط دسامبر ۱۹۶۰ این‌گروه گزارش خود را منتشر ساخت . و پیشنهاد کرد که اقداماتی بشرح‌زیر برای‌برآوردن نظریات پرزیدنت‌کندی بعمل آید .

وزیر دفاع‌باید مسئول هزینه هائی شود که در این وزارت‌خانه خرج می شود و وزارت‌خانه های ارتش های زمینی ، دریائی و هوائی منحل شده و ضمیمه وزارت دفاع شوند . بجای کمیته های روسای ستاد، یك شورای مشورتی نظامی تشکیل شود ریاست این شورا بعهده کسی سپرده شودکه ضمنا سمت مشاور رئیس جمهوری ووزیر دفاع را داشته باشد .

و اما همه‌کس حتی خود پرزیدنت کندی می دانست **با بودن شخصی مانند(کارل وینسون) که مدافع‌قدیمی صاحبان صنایع تسلیحاتی بشمار می رود در راس کمیته نیرو های مسلح‌مجلس‌نمایندگان‌طرح«سمینگتن» بهیچ‌وجه شانس تصویب شدن را در مجلس نمایندگان ندارد .**

باین جهت کندی تصمیم گرفت اصل و ریشه را مورد حمله قرار دهد و باین جهت بطرفداری از سناتورفولبرایت که با تبلیغات نظامی و جنك سرد بشدت مخالفت می کرد برخاست .

قسمتی ازنظریه کسانی که‌فیلم‌معجزه سیب را در مولن‌روژها دیده‌اند

●●● از فیلم معجزه سیب دیشب دیدن کردم .لذت بردم . چنین فیلمی در عمرم ندیده بودم .
«یك دانشجو»

●●● عالی‌بود . فوق انتظار هم بود . فیلمی بود که با یك چشمم از شوق گریه می‌کردم و با یك چشمم میخندیدم . واقعا معجزه سیب فیلم عجیبی بود.
«یك نویسنده معروف»

●●● بشما توصیه میکنم هر کاری دارید واجب‌تر از دیدن فیلم معجزه‌سیب نیست . در این فیلم یکدنیا احساس . شوق و لطف نهفته است . مدتها بود: اینقدر نخندیده‌بودم .
«یك خانم خانه‌دار»

درمان
رماتیسم
دکترمهندس
خیابان حافظ مقابل ت ث ث

قلاب ماهی

از صبح چهارشنبه ۲۷ آبان درمولن روژها

بندرگاه خشم

جان وین   دلی‌مارون   الیزابت آلن   سزاردورومرو

فقط تا ۱۵ آبان

برای دریافت کارت دومین قرعه کشی‌فروشگاه بلانش فرصت‌دارید . خانواده های‌محترم بانوان دوشیزگان و آقایان‌فروشگاه سه طبقه بلانش کلیه احتیاجات شما را از قبیل پوشاك ـ تریکو ـ مبل ـ لباس کودکان ـ لباس های زیرـ لوازم آرایش ـ ظروف ملامین ـ و بالاخره آنچه شمانیازمندید یکجافراهم ساخته است اشخاصیکه‌ازاین فروشگاه دیدن کرده ویاخرید نموده‌اند تصدیق دارندکه کالاهای فروشگاه بلانش وقیمت‌های آن تاکنون نظیر نداشته است علاوه براین بازدید و یا خرید از فروشگاه بلانش شانس بردیکی‌از صدها جوائزبزرك قرعه‌کشی مجانی رابرای مشتریان و مراجعین محترم خواهد داشت .

جوائزدومین‌قرعه‌کشی فروشگاه بلانش

آبانماه ۱ـ سرویس کامل اطاق خواب تمام‌فرمیکا(و شامل دوتختخواب کمد دو پاتختی آباژور)۲ـ تشك فنری خوشخواب ۳ـ برای ۶۰نفر هرکدام‌یك لاك ناخن‌لورا۴ـ یك بارانی آمپرمابل خارجی‌ ۵ـ برای ۶نفر هرکدام یك دوپیس زنانه تریکو ۶ـ برای ۳۰نفر هرکدام یك زیر پوش مردانه دوفرز۷ـ برای ۱۰ نفر هر کدام یك سری لوازم آرایش‌کاری۸ـ برای ۳۰نفر هر کدام یك‌زیر پوش زنانه رزیتا۹ـ برای۱۰نفر هرکدام یك پیراهن مردانه بلانش ۱۰ـ یك‌تخته پتو ۱۱ـ یك دست صندلی فرمیکا .

فروشگاه بلانش
خیابان فردوسی

(زهره)   آ ـ ۹۴ ـ ۲۸۰

قابل‌توجه دارندگان اتومبیلهای
فولکس واگن

چون در عمل مشاهده شده‌است که تعمیرگاه های غیر مجاز قطع نظر از اینکه صلاحیت فنی برای انجام تعمیرات اتومبیلها ندارند دقت کافی هم‌در تعمیر اتومبیل مراجعین نمی‌نمایند و اغلب مبادرت به‌مصرف قطعات غیراصلی‌لوازم یدکی فولکس‌واگن نموده‌واین‌رویه‌موجب بروزخسارات‌وتقلیل عمر اتومبیلها میشود لذا این‌شرکت بدینوسیله بکلیه مشتریان محترم و دارندگان‌اتومبیل های فولکس واگن توصیه مینماید که منحصرا اتومبیل خود را برای تعمیر به تعمیرگاه های مجاز که ذیلا‌اسامی‌وآدرس‌آنان‌درج‌میشود ببرند و از مراجعه بتعمیرگاه‌های غیر مجاز مطلقا خودداری نمایند و احیانا چنانچه درتعمیرگاه های مجاز قصور یا تعللی در تعمیر اتومبیل و یامصرف لوازم مشاهده نمودند مراتب را بفوریت جهت‌رسیدگی باین‌شرکت اعلام دارند .

شرکت‌سهامی ثابت‌پاسال

اسامی تعمیرگاه های مجازفولکس‌واگن در تهران

شماره تعمیرگاه‌ها	نام‌تعمیرگاه‌وآدرس	شماره‌تلفن
۱	تعمیرگاه ثابت‌پاسال خیابان آیزنهاور جنب‌پپسی‌کولا	۴۷۰۴۱
۳	اتوسرویس مرادی نزدیك پیچ‌شمیران	۷۰۸۶۶
۴	جنرال سرویس خیابان سپه نزدیك میدان باغشاه	۴۷۵۹۶
۵	آریانپور خیابان تهران‌نو	۷۵۰۴۱
۶	اتوسرویس صافکار خیابان شاهرضا جنب‌ویلا	۴۵۹۸۲
۷	اتوسرویس ربیع‌زاده خیابان ری‌نزدیك بیمارستان‌بازرگانان	۵۱۱۲۴
۸	اتوسرویس ایران‌مهر خیابان ایرانمهر	۷۵۷۵۵۶
۹	اتوسرویس لاچمن خیابان پهلوی چهارراه پهلوی	۴۴۹۰۶
۱۰	اتوسرویس سرباز خیابان شهناز سوم	۷۰۸۵۹
۱۲	اتوسرویس منوچهری خیابان شاهرضا بین پل چوبی‌ودرختی	۷۵۶۳۰۶
۱۳	اتوسرویس نیرو جاده‌کرج جنب دانشکده‌دامپزشکی	۴۴۳۳۲
۱۴	اتوسرویس شهباز خیابان شهباز	۵۸۸۱۰
۱۵	اتوسرویس ونوس خیابان نواب چهارراه اناری	۵۳۸۹۱
۱۷	اتو ویلا خیابان ویلا	۴۶۰۸۴
۱۸	پارس‌سرویس‌خیابان مخصوص پشت‌باغشاه	۲۶۷۰۳
۱۹	جنرال سرویس پیچ شمیران جنب بیمارستان زنان	۳۲۲۷۷
۲۱	اتوسرویس‌شرکت‌سهامی اتفاق خیابان شاهرضاپیچ‌شمیران	۷۲۷۹۸
۲۲	اتوسرویس ابکا انتهای خیابان‌گرگان	۷۱۸۹۱
۲۳	پارس سرویس سلسبیل چهارراه وثوق	۴۱۳۰۸
۲۴	اتوسرویس مهرگان خیابان تهران‌نو بعداز پمپ‌بنزین	۷۹۳۹۹
۲۵	اتوسرویس عاج خیابان شاه چهارراه محمدرضاشاه	۶۱۳۴۷۲
۲۶	اتوسرویس تندری خیابان شمیران ایستگاه سیدخندان	۷۲۳۰۴
۳۰	اتوسرویس جبهه‌دار سی‌متری جنوبی جنب سینماپرس‌پلیس	۵۳۲۴۳
	اتوسرویس ۱۱۰ شمیران اول خیابان پهلوی تجریش	۸۴۱۳۵

اسامی نمایندگان‌وتعمیرگاه‌های‌مجازفولکس‌واگن
درشهرستانها

اهواز	شرکت ثابت‌پاسال	خیابان بیست وچهارمتری
اهواز	آقای محمدحسن قمشی	خیابان بیست وچهارمتری
خرمشهر	شرکت ثابت‌پاسال	خیابان ایستگاه
گرگان	شرکت ثابت‌پاسال	میدان کاخ
گنبدقابوس	شرکت ثابت‌پاسال	خیابان امامزاده
رشت	آقای محمد علی آذربانی	خیابان پهلوی
قزوین	آقای حاج فتحعلی	خیابان پهلوی
کرج	آقای مرتضی کمالی	خیابان چالوس
قم	آقایان‌گرامی واربابی شرکت ایرانکار	خیابان ایستگاه
کاشان	آقای مهندس امینی	خیابان قم
ساری	آقای سیدتقی جعفریان	میدان ساعت
بابل	اتو مازندران	خیابان بابلسر
چالوس	آقای سیداحمد طاهائی	جاده‌کرج
تبریز	آقای اصغر خسروی	خیابان پهلوی
کرمانشاه	آقای ابراهیم کوهساری	خیابان قصر شیرین
همدان	آقای محمد اهور	خیابان شاه
آبادان	آقای فولاد مهر	گاراژ مرکزی
آبادان	آقای موشولو	بریم
دزفول	آقای فخرائی	خیابان سیروس سوم
خرم‌آباد	آقای یحیی معینی	شمشیرآباد
مسجد سلیمان	آقای محمدعلی پاپهن	خیابان استانداری
شیراز	آقایان جواهریان و روشن	خیابان سعدی
کرمان	شرکت عباد	خیابان تهران
یزد	شرکت عباد	خیابان پهلوی
رفسنجان	آقای بهشتی	میدان خیام
زاهدان	آقای قاضی‌زاده	خیابان پهلوی
مشهد	شرکت اتفاق	خیابان تهران
کاشمر	آقای کاظمی	خیابان مدرس
اصفهان	آقای اسمعیل چنگیز	خیابان پهلوی جنب‌پمپ‌بنزین
بجنورد	آقای مرتضی نیری	خیابان پهلوی
نیشابور	آقای سیدعباس مرتضوی	

تبلیغات سینا

انتقاد

از فرامرز برزگر

این قتل عمد است!

سردبیر عزیز:

ماباهم در دنیای مطبوعات آشنا شده وهمکاری داشته‌ایم حتما شماهم بخاطر دارید که مخلص اهل انتقاد خشن و صریح در هیچ امری نیستم ودراین مورد جنبه محافظه کارانه شدیدی را مراعات میکنم ولی چند شب پیش بالاجبار در مجلس ترحیمی شرکت کردم که واقعا دلم بحال برپا کنندگان آن سوخت «چه» دردی که آنهاداشتند هرلحظه ممکن است من وشما راهم دچار سازد.

قضیه خیلی ساده است و ظاهرا شمانیز آنرا در روزنامه خودتان خوانده‌اید. یك اتومبیل سواری که دوسه جوان ایرانی باناموزد آلمانی یکی از جوانان در آن نشسته بودند بسوی اصفهان میرفت. این جوانان در بین راه - بایك کامیون تصادف کردند و همگی کشته شدند. بیچاره‌ها پس‌از مدتها دوری از وطن و خانواده خودبا یکدنیا شوق و امید به آغوش‌خانواده خودبازمیگشتند. پدر ومادرشان در انتظارشان بودند. آنها از آلمان تانیمه راه اصفهان را توانسته بودند سالم و صحیح طی طریق کنند ولی‌در آنجا حادثه‌ای روی‌داد ودر آن حادثه‌ایشان قطعه‌قطعه شدند. من بنوبه خودم‌وقتی خبراین واقعه را در روزنامه‌ها خواندم، ظاهرا حادثه یی بسیارعادی بنظرم‌آمد. زیرا نه‌تنهاهیچیك ازجوانان‌وخانواده‌ی آنانرا نمیشناختم بلکه چه بسا پیش خود بی‌احتیاطی وسرعت وجوانی وچه وچه را نیز بحساب آنان گذاشتم تا دوشب پیش یکی از رفقا که باجبار آشنائی در مجلس یادبوداین نوجوانان شرکت میکرد مرانیز باخود برد ودر آنجا بود که براز وحشتناکی در باره قتل این جوانان پی‌بردم.

مطلعین خانواده جوانان‌مقتول حکایت میکردند که راننده کامیون دستگیر شده‌است وطبق نظر کارشناس فنی پلیس اولا تصدیق نداشته، ثانیا یك پای اوچوبی بوده و ثالثا کامیون رابا نوریك‌چراغ آنهم چراغ دست راست، دردل‌شب راه میبرده ودر نتیجه‌جوانان بخت برگشته براثر نوربالای چراغ دست راست، هیکل عظیم کامیون را درسمت چپ خود ندیده مستقیما‌بشکم آن رفته و قطعه‌قطعه شده‌اند. مضافا باینکه ظاهرا پای چوبی راننده نیزدر موقع‌تصادف کار نکرده و کامیون بالاجبار متوقف شده است نه براثر ترمز شدید و ناگهانی. خوب، حالا بابدیك قاضی ویك پلیس ذیصلاحیت بحکم وجدان عمق چنین مصیبتی را خدای نکرده برای شخص خویش و خانواده خویش حس کند. گیرم که راننده از قوانین راهنمائی و رانندگی اطلاع نداشته، بی‌سواد بوده، از پاسگاههای مختلف بطرق گوناگون گذشته است. ولی آیا انسان هم نبوده؟ آیاکسی هست که در این مملکت نداند که رانندگی بدون گواهینامه حتی برای یك دوچرخه کوچك گناه است؟ آیا یك انسان نمیتواند بفهمد که باپای‌چوبی حرکت عادی هم برایش دشوار است، چه رسد بقبول رانندگی یك کامیون‌عظیم ده‌بیست تنی؟

دلم میخواست در آن‌ساعت شب یکی از این آقایان‌مامورین راهنمائی رانندگی در محل‌تصادف حاضر میشد و یك برك «اخطار وجدانی» به راننده میداد تادیگر ازاینکارهانکند واجساد جوانان رانیز باعرض معذرت ازاشتباه راننده کامیون بخانواده‌شان تحویل میداد. مگرنه‌اینکه راهنمائی اعلام کرده بود که ٤٨ساعت پس ازبوجود آمدن اخطاریه‌های «بالاغیرتا» جدید نتایج مثبت آن در امور رانندگی و راهنمائی هویدا شد؟

خوب دوست عزیز، تو حاضری‌قبول کنی که‌شخص ناقص الاعضائی با اسلحه‌سنگین وعلیرغم تمام مقررات انسانیت و مدنیت بخانواده بیگناهی سوءقصد کند و تعمدی نداشته باشد؟ آیا «دررفتن» اواز چنك پاسگاهها، اصرار در رانندگی بدون گواهینامه واستفاده از پای چوبی تعمد محسوب نمیشود؟ اشتباه نکن میخواهم قبول کنم که پاسگاهها مراقبت لازم را دارند ولی مع‌الوصف عده‌ای‌جنایتکار لجوج وحرفه‌ای...

کشته شدن این جوانان اروپا و امریکا دیده که پس از تحصیل وبا یکدنیا امید وباقلبی پاك به‌آغوش‌وطن وخانواده خودباز میگردند ومملکت هزاران هزارتومان‌برای تربیتشان‌خرج کرده و میکند آیا واقعا آنقدر بی اهمیت است که اگر سه نفرسه‌نفر بدست«قاتلین‌من‌غیر قصد!»مثل‌راننده جنایتکار و بی‌گواهینامه وناقص‌العضو کامیون از بین بروند اهمیت‌ندارد؟ آیا مجازات شدید در باره چندتن ازاین خطاکاران برای تنبه‌کسانی که در آینده ممکن است نسبت بجان‌عده‌ای دیگر از جوانان‌ارزنده کشورسوءقصد کنند درس عبرتی نخواهد بود؟

وقتی دستگاههای ما نتوانندشلنك اندازی اتوبوسهای دوطبقه و یکطبقه رادر تاریکی‌های شب در جاده‌های تهران‌نو ونارمك کنترل کنند وحتی بطوریکه شنیدم‌شهبانوی محبوب‌ایران رابخشم‌بیاورند که یکشب به‌راننده خود امر بتوقف بدهند واز افسر مسیر بپرسندکه چرا سرعتها ونوربالاها کنترل نمیشود؟، آنوقت اگر مادر بیابانها براه‌بیفتیم‌جانمان کف‌دستمان است، زیرا باجنایتکاران سمج‌ومسلح وناشناس روبرو هستیم‌که شایدقانون هم از آنان حمایت میکند!

گفتگوی تلفنی ۳۰۰۱۰

اهالی محترم تهران ازساعت ٦ تا ۷٫۳۰ بعد از ظهر هر روز میتوانند گرفتاریها و درد دلهای خود رابامادرمیان بگذارند.

● پرزورها زودترمیرسند!

صبحها اتوبوس های خط ۱٦ اول خط ظرفیت خودرا تکمیل‌می کنند و مسافرین بین راه رانادیده میگیرند. ماد‌خترها‌که‌باید ساعت هشت صبح مدرسه باشیم باید از ساعت هفت درایستگاه بابستیم وبالاخره هم هر کس زورش بیشتر بود خودش رابااتوبوس آویزان‌می کند و سرمایی کلاه میماندنتیجه اینکه پیاده بمدرسه میرویم و ساعت هشت‌ونیم بمدرسه میرسیم

دخترمدرسه

● صد متری نفرین شده

اینجا قلمك است. تمام‌خیابان خسروپور بجز یك قسمت صدنفری اسفالت شده و معلوم نیست این قسمت صدمتری دچار نفرین چه کسی شده که آنرا اسفالت نمی کنندبعلاوه دراین خیابان عده‌ای دارند ساختمان میکنند و مصالح ساختمانی آنها سدمعبر کرده‌است چرا شهرداری شمیران‌بااین موضوع توجهی ندارد.

مهندس اسد زاده

● بادلهره میگذرند!

جلوی دبیرستان دخترانه هدف در خیابان شاه برای عبور پیاده ها بخصوص محصلین، عرض‌خیابان خط کشی شده‌بود که بمرورزمان ازبین رفته‌است بااینجهت‌راننده‌ها توجهی به عابرین ندارند.بنویسید این خط کشی تجدید شود تا محصلین بادلهره از وسط‌خیابان نگذرند.

آذرمالك

● نه‌صندوق‌نه‌کیوسك!

اهالی شوش شرقی ازمسئولین وزارت پستو تلگراف و تلفن تقاضا دارند سری هم‌به جنوب شهر بزنند تا به‌بینند که مانه صندوق پست داریم ونه کیوسك تلفن عمومی!

احمدی

● متخلفین توجهی ندارند

خیابان خواجه نظام الملك از جنوب به شمال یکطرفه اعلام شده وبهمین جهت تابلوی بزرك اداره راهنمائی که روی آن «ورودممنوع» نوشته شده‌در اول خیابان به‌چشم میخورد اما بدبختانه رانندگان متخلف هیچگونه توجهی به این تابلو ندارند

شاملو

● یك پیشنهاد

میخواستم به سازمان جلب سیاحان پیشنهادکنم که ازراهنمائی سیاحان و جهانگردان به خوابگاه پیش آهنگان واقع در راه آهن خود داری کنند چون در راه‌آهن یکمشت بیکاره منتظرند که‌یك جهانگردبه بینندفورابنای‌مسخرگی میگذارند ودور آنها جمع‌میشوند لازم است برای حفظ ابروی مردم این شهر جهانگردان به محل دیگری در شمال شهر راهنمائی شوند

خلیقی

● تقاضا میشود

حالاکه تیرهای جدیددر خیابانها نصب شده وطبعا تیرهای سیمانی‌را جمع میکنند از سازمان برق‌تهران تقاضا میکنم تیرهای قدیمی را بشمیران اختصاص دهند و اگر از محلهای مورد نظراضافه بود تعدادی هم به‌جماران وحصارك اختصاص دهند تا از تیرهای چوبی خلاص شوند.

ح-ج

● درجا خواهند زد

کلاس ششم‌طبیعی دبیرستان‌های قلمك بااینکه یك‌ماه‌ونیم از اول سال میگذرد هنوز دبیر شیمی و طبیعی ندارد مسلما شاگردان کلاس ششم این دبیرستان یادرامتحان نهائی رفوزه خواهند شد یاپشت کنکور سال آینده درجا خواهند زد.

ولی دانش آموز

● صحنه‌ای تاسف‌آور

رفتیم باغ وحش چندنقیقه تماشا کنیم از صحنه تاسف‌آوری که در قفس مارها دیدیم مدتی ناراحت شدیم در این قفس که چند مار بزرك گذاشته بودند چندکبوترهم رهاکرده بودند تا مارها هر وقت هوس کردند کبوترهارا بخورند، آنوقت این کبوترها از ترس مثل بید میلرزیدندخلاصه صحنه‌ای‌بود که بیشتر بدرد اعضای حمایت حیوانات میخورد تاما.

پری سالم

● معلوم نیست که...

جوی‌های‌خیابان‌شیراز‌معلوم‌نیست روی‌چه‌نقشه و«پروژه‌ای»جدول‌بندی میکنند، چون هنوز یکطرف را درست نکرده‌رفته‌اند طرف دیگررا خراب کرده‌اند نتیجه‌اینکه هم‌این سرخراب مانده‌هم آن‌سر

فرهنك امیری

زیر بار نرفتم! (٤١)

زندگی من نوشته: چارلی چاپلین

باظهور «فورداسترلینك» همواره صدای خنده بلند میشد و سالن غرق هیجان میگردید. آنشب نیز همینطور بود، اما تماشاگران از من باسکوت سردی استقبال کردند تمام حرکات مضحکی که‌درراهروی هتل کرده بودم بزحمت تبسمی بر لب تماشاگران بوجود می‌آورد.اما بتدریج که فیلم جلوتر رفت مردم شروع به‌لبخندزدن ببازی‌من کردند سپس صدای خنده‌ای برخاست ودر اواخر فیلم یك یادوبار شلیك خنده تماشاگران را شنیدیم. تماشای‌آن شب فیلم بمن ثابت کرد که تماشاگران طرفدار یك قیافه تازه‌و نوظهور نیستند.

من نمیدانستم نخستین کوششی که کرده بودم مطابق انتظارات «سنت» بودیانه؟ بنظرم میرسید که ناراضی‌است. یکی دوروز بعد او بسراغم آمد و گفت: «گوش کن، کارگردانها میگویند کارکردن باتو مشکل است.»

من سعی کردم باو بفهمانم که بکارم علاقمندم و فقط بخاطر آن تلاش‌میکنم که فیلم خوب از آب درآید اما «سنت» بسردی جواب داد: «بسیار خوب. فقط هرچه میگویند گوش کن. همین برای ما کافیست»اما روز بعد باز با «نیکولز» مشاجره‌ای روی داد ومن درحالیکه خشمگین شده بودم گفتم: «هرآدم معمولی که روزی سه دلار باو بدهید میتواند آنچه را که از من میخواهید انجام دهد. من می خواهم کاری بکنم که هدفی داشته باشد، نه‌اینکه فقط بالا بپرم و از سقف یك «تراموا» خودم را پائین بیاندازم.

من بخاطر این کارهای پیش‌پا افتاده هفته‌ای‌یکصدو پنجاه دلار نمیگیرم.»

بیچاره «نیکولز»، یاآنطور که هنرپیشه‌ها صدایش میکردند، «پوپ‌پیر» درموضع وحشتناکی گرفتار شده بود. اوگفت: «من بیش از ده‌سال عمر خودم را دراین کار صرف کرده‌ام. چه مزخرفی‌تو از این کار میدانی؟ من سعی کردم که بااستدلال قانعش کنم، ولی بیهوده‌بود. آنوقت درصدد برآمدم دیگر هنرپیشه‌ها را باخود همراه کنم. اما آنها هم بامن مخالف بودند. یك هنرپیشه پیر گفت:

«او وارد است، اووارد است.او خیلی بیشتر از تو در این کار سابقه دارد.»

بهرحال، بااین شرایط در پنج فیلم بازی کردم و علیرغم قصاب هائی که دراطاق مونتاژ نشسته و سرونه فیلمهارا می‌بریدند، درهر یك از این فیلمهایکی‌دوتکه کمدی خاص خودم را گنجاندم. ازانجا که دیگر دانسته‌بودم چگونه فیلم هارا مونتاژ کرده و از کجا های آن درمی‌آورند، سعی میکردم‌که تکه‌های مخصوص خودم رادرست موقع ورود یا خروج از یك صحنه بگنجانم، چه میدانستم بریدن‌فیلم دراین تکه‌ها بسیار مشکل است.

از هرفرصتی برای آنکه معلوماتم را در زمینه کار سینما توسعه دهم استفاده‌میکردم مرتبا‌به‌اطاقهای‌ظهور ومونتاژ سرمیزدم و چگونگی‌سرهم کردن قطعات مختلف را از نزدیك بررسی مینمودم.

دیگر علاقمند شده بودم که خودم کمدیهایم را بنویسم و کارگردانی کنم. درباره‌اینموضوع با«سنت» صحبت کردم‌اماو گوشش بحرف من بدهکار نبود و بجای‌آن پیشنهادکردزیردست «مابل‌نورمند» که‌تازه شروع به‌کارگردانی کرده بود کار کنم. این پیشنهاد مرا بسختی آزرد، چه‌باآنکه «مابل نورمند» دختری زیبا ودوست‌داشتنی بود، اما من نسبت به صلاحیت او برای کارگردانی‌تردید داشتم. با این ترتیب در نخستین روزکار با او انفجاری روی داد. مادر حومه «لس‌آنجلس» فیلمبرداری میکردیم. در یك صحنه «مابل»میخواست من بایك لوله‌آب جاده را آب پاشی کنم تاماشین دزدها که قرار بود بگذرد بلغزد و متوقف گردد. من پیشنهاد میکردم که پایم را روی لوله بگذارم، بطوری که مانع خروج‌آب گردد و سپس برای‌آنکه ببینم چرا آب خارج نمیشود سرم راطرف‌دهانه لوله ببرم، و دراین ضمن بطور ناخودآگاه پایم را از کمر لوله‌بردارم و آب بافشار به صورتم بخورد. «مابل» بجای‌آنکه پیشنهادم را قبول کند سرم دادزد: «ماوقت‌نداریم. ماوقت نداریم.هرچه راکه بتو میگویم بکن.»

دیگر کافی بود. نمیتوانستم‌حرفش راتحویل بگیرم، توهین آنهم از طرف‌دختری بااین قشنگی! گفتم: متاسفم خانم «نورمند». من کسی نیستم که هرچه بگویندبکنم وتصور نمیکنم شما صلاحیت داشته باشید که بمن دستور بدهید؟ صحنه دروسط جاده بود و من‌خارج شدم ودر گوشه جاده نشستم.

«مابل» دوست داشتنی، در آن زمان فقط ۲۰ سال داشت وبسیار زیبا وجذاب بود. محبوب همه بشمار میرفت و جملگی اورادوست داشتند واینك در حالیکه از کوره بدر رفته‌بودپشت دوربین‌فیلمبرداری نشسته بود. هیچکس تا آن روز چنین بی‌پرده وسخت بااو حرف نزده بود. خود منهم تحت تاثیر زیبائی اوبودم و در قلبم جائی برای محبت او باز شده بود، اما مسئله به کارم‌ارتباط داشت. بیدرنك هنرپیشگان وکارکنان فنی دور «مابل» راگرفتندو کنفرانسی‌تشکیل گردید. بعدها «مابل» بمن گفت که یکی دوتن از هنرپیشه‌هائی که رل‌نعش بازی میکردند، خیال داشتند مرا بزنند اما مابل جلوی آنهارا گرفته بود. پس از مدتی «مابل» دستیار خودرا نزدمن‌فرستاد تابداند آیا حاضرم بکار ادامه بدهم یانه؟از جای خود بلند شدم و فاصله عرض جاده راتاجائیکه او نشسته بود پیمودم و در حالیکه‌لحن کلامم به‌معذرت‌خواهی‌شباهت‌داشت گفتم: متاسفم، من فکر نمیکنم پیشنهادی که شما میکنید مضحك وخنده‌دار باشد اما اگر اجازه‌بدهید که چند حرکت مضحك در این صحنه بگذارم.» مابل حاضر به بحث واستدلال نشد و گفت: بسیار خوب اگر نمیخواهید آنچه را که میگویم انجام دهید به‌استودیو باز میگردیم. گرچه وضعی که پیش آمده بود برایم آینده ناامید - کننده‌ای رانشان میداد، معذلك‌زیر بار نرفتم و بابالاانداختن شانه هایم باپیشنهاد بازگشت به استودیو موافقت کردم. از روزی که برای کار داشتیم قسمت مهمی ضایع نشده بود، چه کار، از ۹ صبح آغاز گردید وآن موقع ساعت ۵ بعد از ظهر بود و آفتاب بسرعت غروب میکرد.

ناتمام

پاسخ شکایات مردم

کامیون رد نمیشود

جریده شریفه اطلاعات محترما: عطف بشرح مندرج پنجشنبه ۲۹مرداد ماه درستون گفتگوی تلفنی‌آن‌جریده شریفه بامضای «آقای حسین پروانه» تحت عنوان «کوچه خرم‌نو محل عبورو مرو راتومبیلها و کامیونها شده‌است. اشعار میدارد.

طبق گزارش شهرداری ناحیه ۳ کوچه خرم‌نو ٤متری است وتیربرق درداخل آن قرار دارد و بهمین لحاظ کامیون نمیتواند از آن عبور نماید ولی درمورد نظافت و آبپاشی‌دستوراتی داده شد ورضایت اهالی فراهم آمده است.

رئیس دفتر اطلاعات ومطبوعات. شهرداری عباس واقفی

رفع مزاحمت شد

جریده شریفه اطلاعات محترما: عطف بشرح مندرج یکشنبه ۲۲شهریور ماه در ستون نامه‌های مردم آن‌جریده شریفه بامضای خانم منیر السادات مرتضوی «تحت‌عنوان«در کوچه‌حمام‌نو واقع در نظام‌آباد زورخانه .رنگرزی‌و نانوائی ایجادمزاحمت کرده‌اند .اشعار میدارد.

طبق گزارش شهرداری ناحیه ۳از متصدیان گرمابه وزورخانه ورنگرزی تعهد لازم اخذ گردید که نسبت‌برفع مزاحمت اقدام لازم بعمل آورند.

رئیس دفتر اطلاعات ومطبوعات. شهرداری عباس واقفی

تقصیری ندارد

اداره محترم روزنامه اطلاعات در باره شرحی که‌در شماره ۱۱٤۸٦ - ۲۲ر٦ر٤۳ آنروزنامه‌محترم تحت‌عنوان (زود تعطیل میکند) بامضای آقای مجتبی ثابت درج شده بود اداره کل پست و تلگراف تهران‌و حومه‌گزارش میدهد دفتر پست و تلگراف بازار در این مورد تقصیری ندارد و زودتعطیل نمودن آن برحسب اقتضای ساعت‌کار فعلی است که در نیمه اول سال‌بعلت طولانی بودن روزها تاساعت هشت و در نیمه دوم در ساعت هفت بعدازظهر تعطیل میشود.

رئیس اداره کل اطلاعات وروابط عمومی نوروزی

نامه‌های مردم

متخلفین را متوجه‌کنید

بااینکه اداره محترم راهنمائی و رانندگی دستور داده است که‌اتومبیل ها ازبوقزدن خودداری کنند این‌دستور مورد اطاعت واقع نشده و بسیاری از ماشینها بدون اینکه ضرورتی وجود داشته باشد بوق‌میزنند و باسروصدای خود اسباب زحمت مردم را فراهم می کنند. بخصوص شبها موضوع بوق زدن‌ماشینها بیشتر اسباب‌زحمت‌است. چند شب پیش، نزدیکهای نیمه شب سروصدای بوق چندین اتومبیل که ظاهرا عروس میبردند تمام ساکنین محله مارا از خواب پراند و بخصوص یکی‌از ماشینها‌که بوق شیپور مانند و گوشخراشی داشت باعث‌شد که خواب از چشم همه ببرد وهمان شب همسر بنده که دچار ناراحتی قلبی است در اثر پریدن از خواب تاصبح ناراحت و در زحمت بود. خوبست دستوری راکه داده‌اند عمل نمایند وممنوعیت بوقزدن بخصوص درشب باشدت بیشتری‌اجرا شده و متخلفین را متوجه عمل ناپسند خود بنمایند.

ذبیح‌الله گیاهچی

ماهم هستیم؟

از طرف شهرداری اعلام شده‌است که‌درسال جاری یکصد خیابان‌درتهران اسفالت میشود وما نمیدانیم آیاخیابان اردیبهشت جنب مسجد ارباب تقی مابین دلگشا وخیابان شکوفه که بیش از ۳۰۰ تا ۳۵۰ متر طول ندارد جزو این یکصد خیابان منظور شده است یانه؟ ماکه از کثافات جویهای پراز لجن وگرد و خاك این خیابان بجان آمده‌ایم.

از طرف ساکنین محل- صدیقی

این محوطه را تخلیه کنید

در خیابان امین‌الدوله (نظام‌آباد سابق) جنب سه‌راه عظیم‌پور شخصی بدون هیچگونه حفاظ و مراقبتهای بهداشتی از قدیم که این خیابان مخروبه و خارج از حدود شهر بوده است محوطه وسیعی را به‌آغل‌گوسفند ومحل نگهداری الاغ‌تبدیل و قسمتی‌را هم اختصاص بانبار مصالح ساختمانی داده است. علاوه براینکه تمام مدت بیست وچهارساعت براثر رفت وآمد وسائط نقلیه و سروصدای حیوانات‌و نقل وانتقال چرخهای طوافان (که آنها را هم شبها درین محوطه پارك‌میکنند) خواب وراحت برساکنین اطراف این محل حرام میشود ازنظر سلامت و بهداشت نیز وجود چنین محلی‌درمیان منازل مسکونی مردم خطرناك است و روزی نیست که براثر بیماریهای‌ناشی ازطویله بی حفاظ مزبور جان چندبچه معصوم درمعرض خطر قرار نگیرد با این توجهات تقاضای تخلیه وانتقال محوطه مزبور را داریم.

سید محمود مدرسی - ابوالقاسم رضائی - سید محمدعلی رضوانی - فرشته فرهی وچندین امضای دیگر

آیا عقب نمیمانند؟

کلاس چهارم دبستان «ع» شهرری تامدتی از سال گذشته معلم نداشت وبااینکه پول‌کتاب را از بچه‌ها گرفته بودند کتاب در دسترسشان نبود. در حالیکه این مدرسه دو کلاس چهارم دارد آیا وضع تحصیل و پیشرفت شاگردان این دوکلاس با هم یکی خواهد بود و آیا بچه‌های کلاسی که معلم نداشته‌اند عقب نمیمانند؟

محمودی

تبریکات

حسن انتصاب جناب آقای مهندس ستوده بمقام وزارت نمونه بازدوران سازندگی ایران نوین است ضمن عرض تبریك موفقیت آنجناب را در خدمت به‌شاهنشاه و کشور ایران آرزومندم.

آ-۱۵۵۱۵ سرهنك کیوان شکوهی

جناب آقای منصور نخست‌وزیر محبوب ایران

انتصاب جناب آقای مهندس فتح‌اله ستوده رابسمت وزارت‌پست و تلگراف و تلفن صمیمانه تبریك عرض مینمائیم.

کارمندان و کارگران شرکت سهامی کارخانجات ونك

جناب آقای مهندس ستوده وزیر محترم پست و تلگراف

انتصاب شایسته جنابعالی را بسمت معاونت فرهنك استان مرکز حضرتت را درانجام وظیفه از خداوند خواستاریم.

غلامحسین اردلان - حسینعلی اردلان - دکتر ایرانی -سعیدلامع

جناب آقای مهدویان

انتصاب شایسته جنابعالی‌را بسمت معاونت فرهنك استان مرکز صمیمانه تبریك میگوئیم.

آ-۲۸۱۲٤ کیاوش - رزاقی - وحیدی

جناب آقای دکتر سام‌معاونت عالیقدر پارلمانی وزارت فرهنك

انتصاب شایسته آقای مهدویان را بمعاونت فرهنك استان و آقای عباس بنی هاشمی‌رابسمت‌رئیس فرهنك خمین صمیمانه‌تبریك میگوئیم.

هوشنك احتشامی - سیدعلی طباطبائی - محمد حصاربانی - اسمعیل رهبری - حسین مرتضائی-ناصر رهبری - قدسیه طحان - عفت طحان - احترام طحان - اختر حسنی - قدسیه رهبری - حسین شکری.

آ-۲۸۰۸٦

جناب آقای مهدویان

مفتخرا انتصاب شایسته‌آنجناب رابمعاونت فرهنك استان‌تبریك گفته و موفقیت بیشتر شما را آرزومندیم.

هوشنك احتشامی‌سید علی طباطبائی- محمد حصاربانی -اسمعیل رهبری - حسین مرتضائی - حسین شکری - ناصر رهبری - قدسیه طحان - عفت طحان - احترام طحان - اختر حسنی -قدسیه رهبری - حسین شکری.

ایلفورد

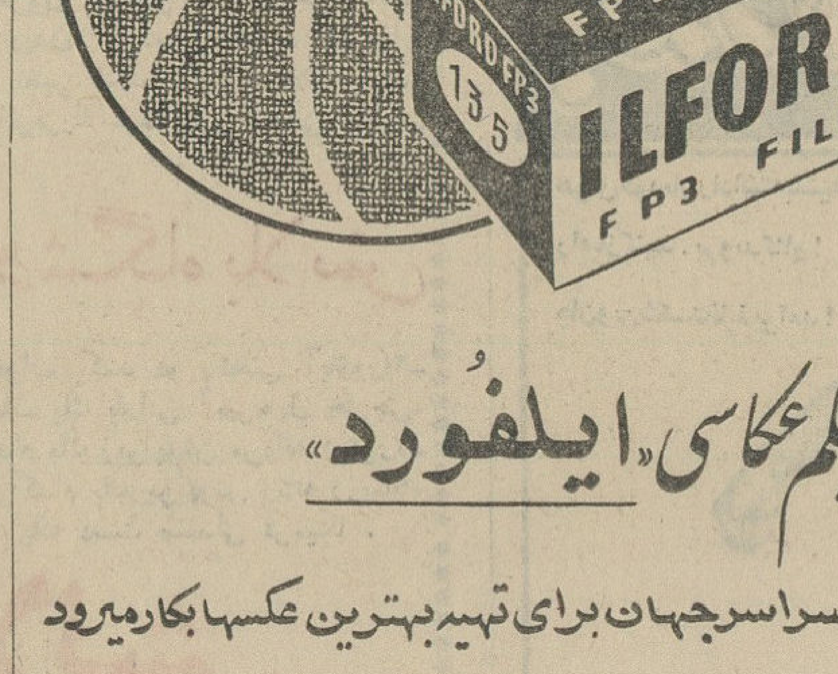

فیلم عکاسی «ایلفورد»

درسراسرجهان برای تهیه بهترین عکسها بکارمیرود

نماینده انحصاری:

شرکت تضامنی ضیائیان:

خیابان حقوقی شماره ۱۵۷ - تلفن: ۷۱۰۹۷

کنتورهای برق گانز

یك فاز وسه فاز

مطمئن و دقیق

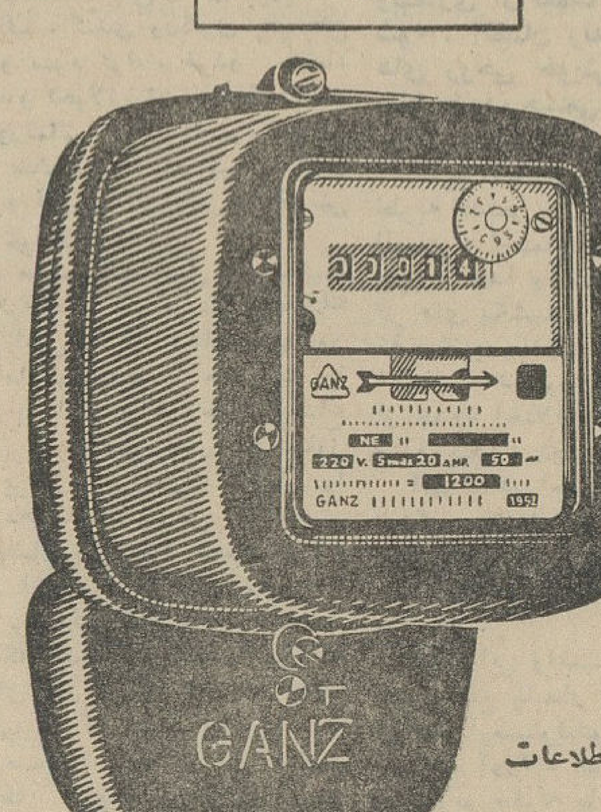

برای کسب اطلاعات بیشتر وخرید کنتورها

گانز به نماینده انحصاری:

شرکت نسبی صفدر ساسانی وشرکاء

تهران. شمس العماره. ساختمان جدید. تلفن ۵۰۰۰۷

مراجعه فرمائید

GANZ

قلاب ماهی

امتحان مسابقه ورودی دوره تربیت کمك آزمایشگاه

ساعت هشت بامداد روز جمعه ۱۵ر۸ر٤۳ در دانشکده پزشکی دانشگاه تهران بر گزار میشود داوطلبانیکه قبلا ثبت نام نموده‌اند باید در ساعت هفت ونیم بامداد با در دست داشتن کارت مسابقه ورودی در دانشکده پزشکی حضور بهمرسانند. الف ۵۲۲۱

۱-۲ ۲۷۹۹٦ دانشکده پزشکی

آگهی دعوت از بستانکاران

در تعقیب آگهی انحلال شرکت سهامی ایرانی جی.ای .سی‌تکنیکال سرویسز بدینوسیله‌از کلیه بستانکاران و اشخاصیکه ادعائی علیه شرکت دارند دعوت میشود مدارك ادعای خودرا طبق ماده ۲۱۵ قانون تجارت در ظرف یکسال از تاریخ‌انتشار نوبت اول این آگهی به‌نشانی مدیر تصفیه - خیابان شاه -ساختمان آلو مینیوم - توسط دفتریبت مارویك میچل اندکمپانی اعلام دارند. پس ازانقضای مدت مزبور دیگر هیچگونه ادعائی علیه شرکت مزبور پذیرفته نخواهد شد.

مدیر تصفیه -شرکت سهامی ایرانی جی.ای.سی تکنیکال سرویسز

۱-۳ آ-۱٤۵۲۷

اطلاعیه استرادین

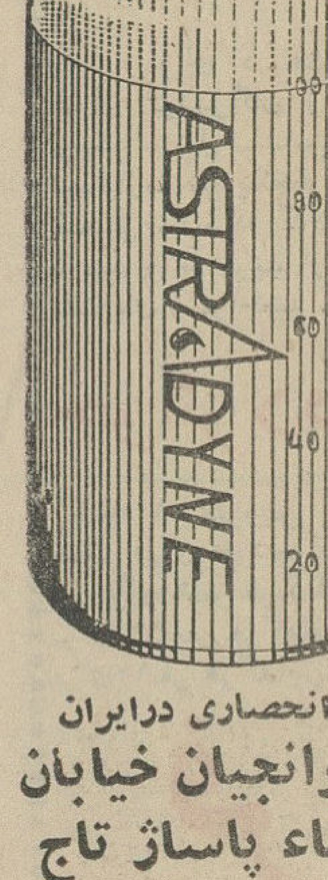

قابل‌توجه دارندگان موتورهای بنزینی ودیزلی

صنعت اتومبیل سازی‌دنیابه لزوم یك ماده اضافی سوخت که عمل سوخت مواد نفتی را در موتور های بنزینی و دیزلی اصلاح میکند بنام استرادین پی برده‌است.

استرادین از دود موتور های‌بنزینی و گازوئیلی جلوگیری مینماید استرادین تا ۲۰٪ مصرف‌بنزین گازوئیل را کم می نماید استرادین کمپرس موتور را در سیلندر ها زیاد میکند -استرادین در ازدیاد دور موتور (در دقیقه تاثیرزیای دارد) استرادین موجب استارت فوری می شود شمع هارا تمیز نگاه میدارد و در نتیجه باعث طول عمر موتورمی شود .استرادین دارای گواهی‌نامه‌از کارخانجات بزرك‌اتومبیل سازی دنیا و ادارات راهنمائی ورانندگی کشور های آلمان، انگلستان، آمریکا، فرانسه، ایتالیا، سوئد میباشد

برای اطلاع بیشتر وخرید بنماینده انحصاری درایران

به بازرگانی وارطان کروانجیان خیابان امیرکبیر- کوچه ناظم‌الاطباء پاساژ تاج بخش تلفن ۳۰٤۷۲۹ مراجعه فرمائید.

برای فروش استرادین ازشهرستانها نماینده فعال پذیرفته میشود.

۱-۲ آ-۲۷۸۷۲ شهرت ماه

با فرارسیدن فصل سرما و آغاززمستان:

قیمت ذغال وخاکه ترقی کرده‌است

اطلاعات ایتای

● شهرداری هزار خروار ذغال ذخیره کرده که‌مقداری از آنرا برایگان در اختیار مردم بی‌بضاعت بگذارد

قیمت ذغال و خاکه در این روز ها محسوسا ترقی کرده و فروشندگان بعلت زود رسیدن فصل‌سرما و زمستان در تهران ذغال را گران کرده‌اند .

تا چندی پیش ذغال سرندی در عمده فروشی ها کیلوئی‌پنج ریال بود و خرده فروش آنرا کیلوئی شش ریال بمردم می‌فروختند . ولی در ظرف یك هفته‌گذشته قیمت ذغال سرندی در خرده فروشی ها کیلوئی هشت ریال شده و باین ترتیب میشود خروارى دو هزار و چهار صد ریال .

خبرنگار ما مینویسد : زمستان سررسیده در برخی از شهرستانها برف آمده مردم دهات و شهر ها بساط‌کرسی ومنقل‌آتش راگسترده‌اند و ذغال و خاکه و کنبه‌اله مجددا بازاری یافته و باز در ذغال فروشی ها مردم برسرخرید ذغال چانه می زنند .

● در فکر ذغال

در تهران هنوز هوا بآن درجه از سردی نرسیده ولی بتدریج سرما بیشتر میشود و باید از همین حالا هم مردم و هم شهرداری بفکر تهیه ذغال و خاکه باشند و در چنین شرایطی مسئولان امر باید ترتیبی بدهند که قیمت ذغال تعیین گردد و بارزانترین وجه بدست مردم برسد.

سازمان‌جنگلبانی رسما آگهی‌کرده‌و بشهرداری ها اعلام داشته است که هر مقدار ذغال میخواهند بموقع میتوانند بخرند . باین ترتیب با این اطلاعیه بطور کلی ایراد و بهانه شهرداریها منتفی شده و هرشهرداری درصورتیکه ذغال موردنیاز شهر خود را بموقع و در فصل مساعد و با قیمت‌مناسب تهیه نکرده باشدخودش مسئول است و باید جواب مردم و دولت را بدهد .

● نفت بجای ذغال

خبرنگار ما میافزاید در تهران چند سال است که مصرف نفت و استفاده از بخاری های نفتی بسیار رایج گردیده و از مصرف ذغال‌کاسته شده است ولی در محلات شرق و غرب و جنوب کسانی هستند که هنوز ذغال مصرف میکنند و برای اگرم کردن خود در فصل زمستان و سرما کرسی میگذارند شهرداری‌باید برای تهیه ذغال مصرفی همین افراد و ساکنان تهران اقدام کند واجازه ندهد که قیمت ذغال دچار نوسان وجنس آن از پست ترین آقلام عرضه گردد .

● قیمت ذغال

قیمت ذغال در حال حاضر در مغازه ها خرواری ۲۴۰۰ ریال و کیلوئی هشت ریال است بهمین ترتیب است قیمت خاکه و ذغال درهم که از قیمت معمولی گرانتر است . شهرداری تهران باید بنرخ ذغال نظارت کند و خود با استفاده از موجودی انبار های شهرداری در صورت لزوم ذغال بمردم بدهد و با گرانی قیمت ذغال مقابله نماید . شهرداری همه ساله از بودجه خیریه خود بمردم کم در آمد ذغال رایگان میدهد ولی ذغال رایگان را هنگامی میدهند که فصل سرما پایان یافته و اشخاص بهرترتیبی بوده زمستان را سرکرده‌اند !

جای آن دارد که اگر قراراست ذغال مجانی بکسی بدهند در اول زمستان تحویل نمایند و نگذارند موجبی فراهم شود که باوجود صرف بودجه ذغال بموقع بمردم تحویل نشود .

● اقدام شده

شهرداری امروز اعلام داشت که‌هزار خروار ذغال برای مصرف زمستان مردم‌تهران در فصل مساعد خریداری شده و در انبار ها ذخیره گردیده است . شهرداری در نظر دارد‌قسمتی از این ذغالها را بافراد کم درآمد اختصاص داده و بقیه را برای مصرف در روز های سخت زمستان بعنوان ذخیره نگاهدارد .

خبرنگار ما مینویسد : اداره ـ خواربار و ارزاق شهرداری مشغول مذاکره با فروشندگان خاکه ذغال است و میخواهند با نظر آنهاقیمتی را که مورد قبول همه باشد برای ذغال بدهند .

کاشی فروشها ومرغ‌فروشها

شرکتهای تعاونی تشکیل میدهند

اتحادیه‌ها و اصناف

امروز آقای علی باوفا نائب رئیس اتحادیه‌صنف کاشی ساز و کاشی فروش اعلام کرد که هزار وپانصدنفر کاشی ساز خرده پاوچند هزار نفر فروشندگان کاشی در تهران وحومه تصمیم به‌تاسیس شرکت تعاونی گرفته‌اند .

اعضای صنف کاشی ساز وکاشی فروش هریك با سرمایه‌ای که دارند در تشکیل شرکت تعاونی کمك‌میکنند و کارگاههای‌کوچك را بیك‌کارگاه بزرگ که معادل همه آنها بتواندکاشی تولید کند تبدیل مینمایند .

هیئت مدیره صنف مزبورمشغول تدوین اساسنامه لازم است ومقدمات تشکیل شرکت را فراهم میکند .

همچنین اقدامات اتحادیه صنف پرنده فروش نیز در مورد تاسیس شرکت تعاونی به‌نتیجه رسیده‌وافراد این صنف جهت تاسیس شرکت‌آماده هستند و مبالغی سرمایه گذاری کرده‌اند .

قرار است شرکت تعاونی پرنده فروشان کشتارگاه مرغ تاسیس کند وبرای استفاده از امعاءواحشاء وکود پرندگان اقدام نماید شرکت تعاونی برای فروش پر مرغ و گوشت مرغ و پا و کله مرغ نیز که‌تابحال بازاری نداشته است اقدام کرده و قیمت‌مرغ و تخم مرغ را در تمام فصول سال در تهران تثبیت خواهد کرد .

فروش اغذیه فاسد

باعث تعطیل دائمی یك مشروب فروشی شد

دیروز مامورین بهداری شهرداری، یك مغازه اغذیه و مشروب فروشی‌را در خیابان بولوار تهران بستند ،در این مغازه به مشتریها غذای فاسد فروخته شده بود و جمعی مسموم‌شده بودند .

براثر اقدامات بهداری پرونده‌این امر به محکمه رفت و حکم محکومیت متصدی مغازه صادر گردید .بموجب حکم صادره مغازه تعطیل‌شد ومتصدی آن از کسب محروم گردید وبپرداخت جزای نقدی نیز ملزم شد وبرای‌تحمل سه ماه زندان به بازداشتگاه رفت ماموران بهداری در مغازه را مهر و موم کرده و برروی آن نوشتند که مغازه برای همیشه تعطیل و متصدی محروم از کسب شده است .

● مسمومیت شیرینی

بهداری همچنین اعلام کرد که‌عصر روز سه‌شنبه ده نفر براثر خوردن شیرینی‌مسموم‌از مغازه‌شیرینی‌فروشی درمرکز شهر مسموم شده و در بیمارستان لقمان‌الدوله بستری شده‌اند از طرف‌بهداری شهرداری اقدامات‌لازم برای تعطیل مغازه و محکومیت‌متصدی آن بعمل آمد و پرونده به محکمه فرستاده شد .

ماموران بهداری شهرداری همه روزه به بخش مسمومین بیمارستانهامراجعه کرده و ضمن دریافت آمار مسمومین محل فروش اغذیه فاسد و هویت متصدیان‌مغازه هارا میگیرندوبلافاصله اقدامات قانونی صورت میگیرد

کاریکاتوروز :

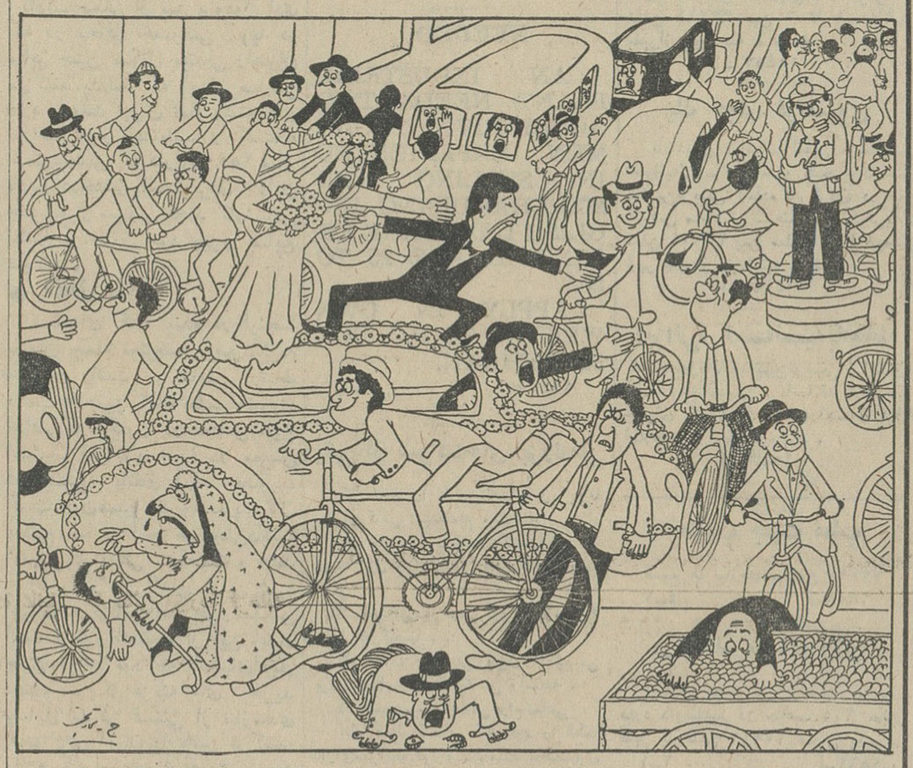

مزاحمت دوچرخه‌سوارها از نظر کاریکاتوریست ...

جدول کلمات متقاطع شماره ۲۸۲۹

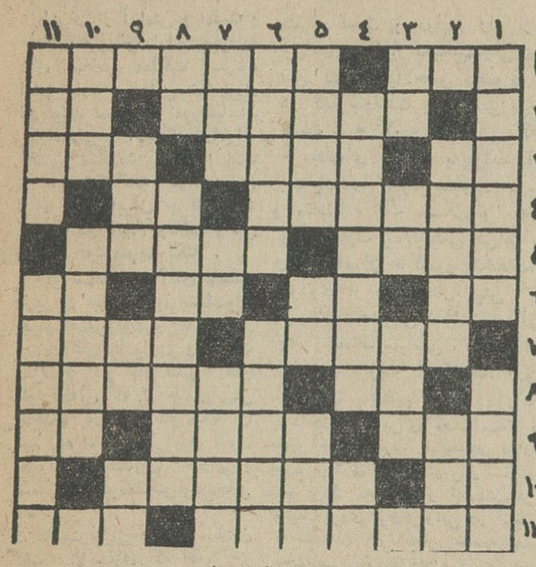

افقی : ۱ـ کاسب خیلی عقیده دارد که اولش کور نشود ـ از معروفترین و مهم ترین کتابها اثر یك نویسنده بزرك روسی ۲ـ نقاش معروف و هنرمند ایتالیائی ـ پهلوان ۳ـ از انواع نه ـ اگر حالش بهم نخورده بود حساب برق مصرفی را نگاه میداشت ـ سابقا با گوش و چشم و بینی‌یك جا معالجه میکردند ٤ـ ایالت چهل و نهم ـ بلی بزبان خارجی ٥ـ از رمانهای وطنی ـ گویا فقط با تقلب نان تواند خورد ٦ـ از ظرفهای بزرك شیشه‌ای ـ حرف نفی ـ بزرك ـ ا زانواع خاك ۷ـ شاعر نالیده که هرجا گرفته خانه صیاد شده است ـ صدمه ۸ـ تکه‌ـ خوش بحالش که به چیزی احتیاج ندارد ۹ـ یکی از انبیاء ـ بعضی اوقات لازم میشود که‌به پشت‌گوش بعضی ها بیندازند ـ شکوه گوی جدائی ۱۰ـ شهر وارونه ـ ازدوران های زمین شناسی ۱۱ـ از چیزهائی که فقط پنج‌تاست ـ از دریا های‌اروپا .

عمودی : ۱ـ هرچه باو بگوئید دلش میشکند و باوبرمیخورد‌ـ ازکشور های افریقائی ۲ـ طره پرچین و شکن دلدار را چنین وصف کرده‌اند ـ از بیمارپهای زشت جلدی ۳ـ مرطوب ـ این بهر چه برسد مرطوب میشود‌ـ از نویسندگان و شاعران انگلیسی ٤ـ آنچه براستی موجب امتیاز انسان بر حیوان میشود ـ فارغ از اندیشه‌شانه ٥ـ از هنر های قاطر چموش ـ حرف آخرین ـ رنك بیمار ٦ـ بیچاره ناکام است‌ـاز روغن های اخیر ۷ـ اشکال‌و گرفتگی کار‌ـ بیش‌ازیکی نیست ـ پهلوانان ۸ـ افسارگسیخته‌ـ از عهد های خیلی خیلی قدیمی ۹ـزمانی‌که درآنیم ـ عدد ماه‌ـ علامت جمع ۱۰ـ شب ـ پخته بر آتش ۱۱ـ مال دام بلایش‌چیزی جز سلسله موی دوست نیست ـ کله فیل وطنی .

حل جدول شماره ۲۸۲۸

	۱	۲	۳	۴	۵	۶	۷	۸	۹	۱۰	۱۱
۱	ز	ع	ف	ر	ا	ن	ی	س	س	ک	
۲	ا	م	ر		ف	ر		ب	ل	ا	ل
۳	د		۲	ح	ق		ح	ی	خ	ح	ه
٤	گ	ا	ز	ر		ح	س	ن		م	ر
٥	ا	ر		ب	ا	پ	ا		د	ه	
٦	ه		گ	ا	ل		ع	ق	د		م
۷		ق	و		خ	ر	د	ل		د	ق
۸	ش	و		ن	ی	م		ا	س	ی	ا
۹	غ	ل	م	ا	ن		ق	ش	و		م
۱۰	ا	و	ل	ی		ک	م		ا	م	ر
۱۱	ل	ن	ا		ا	ف	ر	و	د	ی	ت

پیشگاه مبارك بندگان اعلیحضرت همایون شاهنشاهی ارواحنا فداه

مفتخرم بنمایندگی از طرف کلیه کارگران شرکت سهامی‌پنبه گنبدکاوس میلاد مسعود آن پدرتاجدار را بخاکپای مبارك تبریك عرض نموده سلامت خاندان جلیل سلطنت را از خداوند متعال مسئلت نمایم .

مکانیسین کارخانه پنبه ملی گنبد کاوس ـ حسین غریبی طهران
آ ـ ۲۸۰۳۰

قلاب ماهی

کلاس ماشین نویسی یگانه

در انجمن دوشیزگان و بانوان

علاوه‌براین ،درانجمن این کلاس‌ها دایر است :

کمك‌های اولیه ـ خیاطی(خصوصی و عمومی) ـ انگلیسی (فوری ـ عادی ـ لویر کمبریج) آشپزی ـ گل آرائی ـ گل‌سازی‌ـ برای کسب اطلاعات بیشتر و نامنویسی وشرکت در کلاس‌به دبیرخانه انجمن (خیابان فرصت شاهرضا شماره ۷۳ـتلفن ٤۰۲۱۱) نویسندگی و روزنامه‌نگاری ـ منشیگری ـ کاردستی‌ـشمع‌سازی‌ـ رانندگی

ترازنامه عملکرد از تاریخ ۱ر۱ر۴۳ تاآخر مرداد۴۳ شرکت‌منحله عبدالله شهربانی‌وشرکاء

دارائی		بدهی	
اثاثیه اداری	۲۸۴۱۲ر۴۰ ریال	سرمایه	۱۵۰۰۰۰۰ ریال
موجودی کالا	۱۱۰۸۲۹۱ر۷۰ ریال	بستانکاران	۱۱۸۷۱۳۴ر۳۰ ریال
موجودی بانکها و صندوق	۶۲۶۵۲ر۲۰ ریال		
بدهکاران	۱۳۸۶۶۲۳ ریال		
زیان	۱۰۱۱۵۵ ریال		
موازنه	۲۶۸۷۱۳۴ر۳۰ ریال	موازنه	۲۶۸۷۱۳۴ر۳۰ ریال

حساب سود و زیان

دارائی		بدهی	
حقوق	۴۷۵۰۰ ریال		
مخارج	۵۳۶۵۵ ریال	زیان	۱۰۱۱۵۵ ریال
موازنه	۱۰۱۱۵۵ ریال	موازنه	۱۰۱۰۵۵ ریال

شرکت منحله عبدالله شهربانی و شرکاء

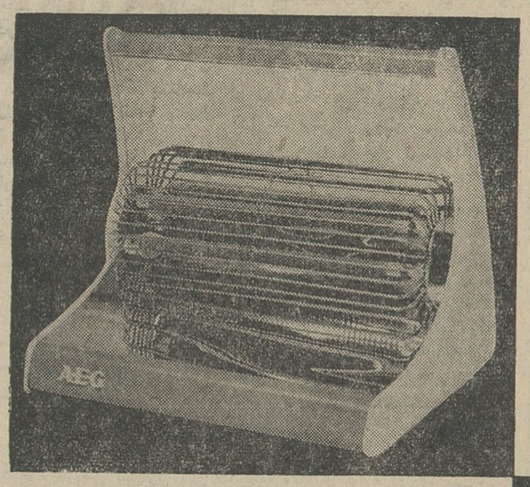

گرماپخش‌کن برقی "اینفراترم" آ اگ

حرارت را فوراً پخش میکند
قدرت تولید حرارت فوق‌العاده ای دارد.
بدون ضرر و خطر است
کاملاً باصرفه است .
موارد استعمال فراوان دارد .
جنس و طرز عمل آن مورد اطمینان کامل است.

شرکت سهامی آ اگ ایران
تهران چهارراه کالج ـ ساختمان آ اگ
تلفنهای ۱۷-٦۰۳۱٤

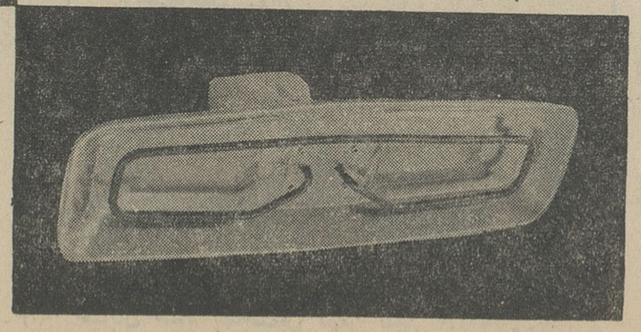

گرماپخش‌کن برقی آ اگ مخصوص نصب به دیوار
آشپزخانه و یا حمام را براحتی و باحرارتی مطبوع گرم میکند .

متن اظهارات نخست وزیر در جلسه علنی مجلس سنا

ایران از آرامش و امنیت و ثبات کافی برخورداراست وبرنامه های اصلاحی مملکت باسرعت ادامه دارد ، با این همه ایران نمی تواند نسبت به اموری سیاست بین المللی و آنچه که دراطراف کشور میگذرد بی اعتنا باشد و آنچه که در خارج از مرزهای ایران جریان دارد نمیتواندمارا بانجام وظائف واقعی و ملی خود متوجه نکند .

این سخنان را آقای نخست وزیر در جلسه دیروز سنا عنوان کردو ضمن اظهار تاسف از زمزمه های ناموزون و نظرات مغرضانه و جاه طلبی های کودکانه ای که از چندی پیش تاحدی آرامش خاورمیانه را بهم زده است ، پیرامون قانون مصونیت مستشاران خارجی و مسائل دیگرمملکتی توضیحاتی داد .

آقای نخست وزیر در آغازسخنان خود گفت : لایحه ای که امروز در مجلس سنا مطرح است مربوط است به مجوز تحصیل ۲۰۰ میلیون دلار اعتبار از بانکهای اعتبار دهنده امریکائی وتضمین دولت ایالات متحده برای تقویت نیروی دفاعی کشور اطمینان دارم که رجال برجسته وخدمت گزارانی که سالها باین کشورخدمت کرده اند و امروز مجلس سنا را تشکیل داده اند بابنده که مرئوس اغلب آقایان بودم ، معتقدو هم عقیده هستند که در مملکت فقط در سایه آرامش وامنیت میتوان به هدفهای عالی رشد اقتصادی و اجتماعی وبهبود زندگی مردم دست یافت . در هیچ کشوری که آرامش موجود نباشدنمی توان انتظار توفیق د راجرای برنامه های اصلاحی را داشت .

خوشبختانه ایران در صحنه سیاست بین المللی و همچنین در منطقه حساس خاورمیانه از سالیان پیش که کشور های این منطقه دستخوش تحولات گوناگون و تغییرات متوالی شده است در اثر داشتن رژیمی ثابت و رهبری توانا و خردمند توانسته است برتمام مشکلات فائق بیاید و امروز باداشتن رژیم پارلمانی و حکومت دموکراسی و تامین حکومت اکثریت چنین پایه های بزرگی را برای اصلاحات مملکت پی ریزی بکند.

این یکی از افتخاراتی است که ایران دارد که چنین برنامه های انقلابی را میتواند با داشتن مجالس مقننه و در عین آزادی واعتقادبحکومت دموکراسی و پارلمانی بمرحله اجرا بگذارد ،این بهترین نمونه است که ما توانسته ایم باین رشد سیاسی و اجتماعی برسیم که مسائل مملکتی با آزادی کامل بیان بشود ، تصمیم گرفته شود ، واقدام بشود .

رهبری شاهنشاه ، وجودمجلسین شورای ملی و سنا ، وجود دولت خدمتگذاری که باتوجه به برنامه های مترقی الهام گیرنده از انقلاب وسیع ششم بهمن تشکیل شده است وهمچنین دانائی وبینش و توانائی ملت ایران ضامن ترقیات و ضامن تحولات و پیشرفت های نسل آینده ایران خواهد بود .

● برنامه های اصلاحی

دراینجا ضروری است که بنده باین نکته اشاره بکنم که بهمین دلیل که ما بوضع داخلی کشور اطمینان کامل داریم کوشش کردیم که قسمت اعظم درآمد های مملکتی را اعم از درآمدهای عمومی ودرآمد نفت، بمصرف برنامه های اصلاحی ، عمرانی و توسعه اقتصادی و اجتماعی برسانیم .

درچند سال اخیر ترقیات محسوسی در اجرای برنامه های وسیع مملکتی بچشم میخورد . خارج از تحولات وسیع اجتماعی مملکت که پایه گذاری آن در روز ششم بهمن با تصویب ملت ایران انجام شد ، ما نسبت به اجرای برنامه های مترقی دولت وتامین درآمد های کافی که بتواند جوابگوی اجرای چنین تحولاتی باشد اطمینان کامل داریم ، ولی در عین حال نمی توانیم نسبت بحفظ امنیت مملکت و مسائل مربوط بسیاستهای بین المللی و آنچه که در اطراف کشور ما میگذرد بی اعتناء باشیم .

صحیح است که ملت ایران ودولت ایران- تحت رهبری شاهنشاه با آرامش خاطر زیست میکند و بترقیات خود ادامه میدهد ولی آنچه که درخارج از مرزهای ایران میگذرد نمیتواند مارا بانجام وظایف ملی خود وبانجام وظایف خود متوجه نکند .

ضروری است که نسبت بتحولات اخیر بین المللی چندکلمه ای درمحضر مجلس سنا باستحضار برسد . دردو هفته گذشته امور بین المللی بسرعت تغییرشکل پیداکرد. آنچه که درخاوردور گذشت مسئله کوچکی نبود وتاثیرات این موضوع در آسیای جنوب شرقی و کشور های آسیائی و تغییر کفه سیاست بین المللی ازنظرصائب سناتور های محترم پوشیده نیست .

● ایران و شوروی

تحولاتی که درکشور شوروی بوقوع پیوست خوشبختانه با اظهارات صریح نمایندگان دولت جدید شوروی نسبت بسیاست صلحجویانه این کشور و روابط دوستانه بین ایران و شوروی هیچگونه تغییری حاصل نکرده است.

همانقدرکه مانسبت به دنیای غرب علاقمند هستیم - منافع اقتصادی و سیاسی و فرهنگی مابا آنها پیوستگی دارد و در قرارداد های تدافعی باهم تشریک مساعی می کنیم - بهمین اندازه نسبت بکلیه کشورهای همجوار خاصه دولت بزرگ اتحاد جماهیر شوروی علاقمندی وافر داریم ، ما عقیده داریم که صلح بین المللی بزرگترین پایه و اساس سعادت بشری است و دراین راه از هر جهادی فرو گذار نمیکنیم. ولی روابط بین کشورها بالاخص مجموع آن ها در کفه سیاست بین المللی بی تاثیر نیست . هرگونه اختلافاتی که در هرمنطقه ای بوقوع به پیوندد افکار جهانیان را بخود معطوف می سازد و متاسفانه یك مشکل و معضلی بر معضلات بین المللی می افزاید .

روابط ایران با کشور اتحادجماهیر شوروی از چند سال پیش روبه بهبودی محسوس گذاشت و امروزه چه از لحاظ سیاسی ، چه از لحاظ فرهنگی وچه از لحاظ روابط اقتصادی باتنظیم قراردادبازرگانی و پرداخت که برای مدت سه سال معتبر خواهد بود، با امضای قرارداد بهره برداری از رود ارس و ساختمان سد بزرگ نخجوان و تاسیس مرکز تولید نیروی برق فراوانی در آن منطقه که باستان آذربایجان خاصه اهمیت مخصوصی خواهد داد و در عمران آن منطقه تاثیر فراوان خواهد داشت ، و همچنین امضای قرارداد هوائی بین این دوکشور و سایر مسائلی که از لحاظ سیاست عمومی در حسن همجواری موثراست مورد استقبال شاهنشاه و دولت و ملت ایران است .

همین چندروز گذشته بود که دولت جدید شوروی موافقت خودرا درفروش ۶۰ هزار تن گندم در مقابل خرید کالا های صادراتی ایران اعلام داشت و این امر در سال جاری که مملکت ما مواجه باخشکسالی است بسیارارزنده است .

● ایران و غرب

درمورد روابط با دولت امریکای شمالی و همچنین دولت انگلستان پس از تغییر دولت جدید انگلستان ، در - حقیقت کفه سیاست دول غربی با ابراز نظریات صریح آنها وهمچنین وفاداری به پیمان سنتو واتحاد کامل با ایران ومسائل مختلف اقتصادی واجتماعی و سیاسی که ما باکشور انگلستان داریم و همچنین دولت امریکا که در این موارد مرتبا نظریات قاطع خودرا ابراز داشته است مابا یك افق کاملا روشن وبدون هیچگونه مسائل خاصی متکی بیك سیاست روشن ومدبرانهٔ که شاهنشاه ایران پایه- گذار آن بوده اند متکی هستیم و بمسائل داخلی و اصلاحات عمومی مملکت میپردازیم .

● در خاور میانه

متاسفانه از چندی پیش زمزمه های ناموزون و نظریات مغرضانه وجاه- طلبی های کودکانه تاحدی آرامش خاورمیانه رابهم زده است ، دولت وملت ایران بارها روی سوابق تاریخی ، سنن باستانی و علائق دینی با کشورها و ملل عرب اعلام علاقمندی و همبستگی کرده است ودر هرموردی ما از نشان دادن احساسات واقعی دولت وملت فروگذار نکرده ایم .

کشورهائی که تاچندی پیش حتی استقلال سیاسی نداشتند وبمحض اینکه از قید اسارت رهائی یافتند دولت ایران اولین دولتی بود که آنها راشناخت .

ایران دارای تاریخی کهن و برجسته است (اگرنخواهیم بمسائل تاریخی بپردازیم که چه خاکهائی و چه کشورهائی در جزو خاك ایران و جزو امپراطوری پهناور ایران بوده اند)وامروز بایدسیاست حقیقت بینی مسائل مملکتی و مسائل دنیائی را نظاره میکنیم و فقط همین جمله کافی است که نشان دهد ما بهیچوجه من الوجوه در مقابل هیچ کشوری حس حقارت نمی کنیم . بلکه بانظر وسیع بمسائل بین المللی و مسائل عمومی دنیائی می نگریم .

کوشش مستمرما براینست که خاور میانه مانند سایر مناطق در امنیت وآرامش بسر برد ولی اگر خود آنها نخواهند و یاموجباتی فراهم شود که چنین آسایشی را برهم بزنند تقصیری برما نیست.

این نوع سیاست جسورانه حتی تاسرحدات ایران و خلیج فارس گسترش پیدا کرده است ، خلیج فارس در روی نقشه هائی که از زمان امپراطوری رم هنوز بر در و دیوار کتابخانه های عظیم دنیا دیده میشود بنام خلیج فارس خوانده شده و خوانده خواهد شد و همانطور که اراده من بعنوان رئیس دولت ایران نمیتواند نام دریای مدیترانه را تغییر دهد اراده دیگران هم نخواهد توانست و دولت و ملت ایران اجازه نخواهد داد که بااین تحریکات مذبوحانه به منافع حیاتی ایران در منطقه خلیج فارس کوچکترین خللی وارد شود.

مامی باید با چشم باز و نظر حقیقت بین باین مسائل بنگریم امروزدیگر روزی نیست که ایران بااین قدرت و توانائی منتظر باشد که کشور های دیگر ولو کشور های دوست ، ولو کشور های بزرك تمامیت واستقلال ارضی آنرا تامین کنند . امروز دولت و ملت ایران است و مقدورات مالی ایران است که تا آنجا که ضرورت داشته باشد باید برای آرامش و حفظ استقلال مملکت و امنیت داخلی صرف شود .

● بودجه دفاعی ایران

دراین مورد باستحضار نمایندگان محترم مجلس سنا میرسانم که بودجه دفاعی ایران نسبت به وسعت کشور و نسبت بتعداد جمعیت و نسبت به حساسیت موقعیت جغرافیائی این مملکت در مقابل کشور های مشابه و حتی کشورهای کوچك بسیارناچیز است ولی باوجود این ماز لحاظ توجه بامنیت داخلی نخواستیم حتی یك دینار از وجوهی که همیشه در راه توسعه اقتصادی و اجتماعی وعمرانی مملکت مصروف میگردد صرف هزینه های دفاعی بکنیم . باوجود اینکه اعتقاد داریم که مسئله دفاع مملکت و تقویت ارتش در مرحله اول اهمیت قرار دارد ، پس این اعتباری که از بانکهای امریکائی تحصیل شده است حد اقل احتیاجات ارتش را در مدت ۵سال آینده پیش بینی نموده است خوشبختانه کمك های نظامی امریکا که با تغییر شکل دیگری در ممالك مشابه هم بهمین منوال عمل میشود بطور موثر ادامه دارد ولی درتکمیل این کمکها ضروری است که دولت ایران اعتبارات مورد احتیاج و مورد نیاز ارتش شاهنشاهی و نیروی دفاعی مملکت را تامین کند .

● سیاست صلح

تامین این اعتبار هیچگونه تغییری در درسیاست صلحجویانه ما نخواهدداد ما عاشق صلح هستیم و اگر اسم سپاهی دراین کشور برده میشود امروز انظار عمومی بسوی سپاه دانش و سپاه بهداشت و سپاه ترویج و آبادانی معطوف میگردد .این بزرك ترین افتخار برای مملکت ماست منتها مجلسین ایران دولت ایران و ملت ایران در مقابل سپاه واقعی خود یعنی ارتش که حافظ امنیت مملکت است سر تعظیم فرود می آورد و بارتش وبه ارتشیان با نظر احترام و نسبت به تامین نیازمندیهای نیروی دفاعی با علاقمندی تمام توجه کامل معطوف خواهد داشت

● پیمان جدید

پیمان سه کشور ایران ، ترکیه و پاکستان موقعیت این سه مملکت را در منطقه حساس خاور میانه بسیار مورد توجه جهانیان قرار داده است سه کشوری که دارای ۱۵۰ میلیون جمعیت ودارای مقدورات اقتصادی و اجتماعی و فرهنگی وسیعی هستند . پیمان عمران منطقه ای که بدست رهبران بزرك ایران، ترکیه وپاکستان در استانبول پایه گذاری شد بهترین نمونه است که چگونه کشور ها می توانند مقدورات حیاتی خودرا برروی هم ریخته یك منطقه ای را با صلح و آرامش و صفا و توسعه اقتصادی واجتماعی و عمران ملل خود اداره کنند روز بروز اهمیت چنین پیمانی بیشتر ظاهر میشود و در آینده با توسعه فعالیت هائی که بسیار ارزنده شروع شده و اطمینان دارم که بطور کامل نتیجه گیری خواهد شد این سه کشور را دراین منطقه نسبت به ممالك دیگر پیشرفته تر ، موفق تر و با اصول منشور ملل متحد سازنده تر و برجسته تر نشان خواهد داد.

● استقلال ایران

از لحاظ سیاست خارجی ایران با استقلال کاملی که رجال بزرگ ایران که در اینجا جمع شده اند و تاریخ نیم قرن اخیر را بخاطر دارند آنرا تائید میفرمایند، هیچوقت ایران دارای چنین استقلال کامل سیاسی واقتصادی نبوده است این استقلال کامل سیاسی و اقتصادی بدون زحمت بدون رارت ، بدون صرف وقت ، بدون فداکاری و بدون از خودگذشتگی تحصیل نشده است. کسی که بیش از همه دراین راه سهم بسزائی دارد شاهنشاه ایران هستند .

بامشکلاتی که بعداز جنك بین- المللی دوم گریبانگیر این ملت شد و کشوری که در صلح و آرامش می زیست از طرف قشون خارجی وکشور های خارجی اشغال شد و هرقسمتی از مملکت بنوعی تحت سلطه بیگانگان قرار گرفت و نفوذ اجانب در تمام شئون حیاتی ملت در شمال و جنوب و شرق و غرب رخنه نمود به آسانی نمیشد این پرده های سیاه را کنار زد و افق روشنی مانند امروز بوجود آورد یاری خداوند و فداکاری فرزند دلیر ایران است که توانست برای نسلهای آینده مملکت کشور آباد، رژیمی مستقر ،رملتی آزاده و نسلی خوشبخت برای آینده تامین کند.

در چنین وضعی دیگر جای این ندارد که مقدورات مملکت بحدکامل در راه امکانات اقتصادی واجتماعی و انسانی این مملکت مصروف نشود و امروز را بفردا بیندازیم ودر افواه و افکار عمومی اجازه بدهیم که کسانی عقاید بسیار مذبوحانه و مسائل بچگانه ومطالبی را که خلاف حقیقت و خلاف وجدان انسانی است اشاعه بدهند و احتمالا این مسائل را به مطالب خارجی ارتباط بدهند .

امروز مملکت ما بدست شاهنشاه ایران ،بدست ایرانی ، با فکرایرانی با برنامه ایرانی و بااستقلال کامل اداره میشود ، هیچ نیروئی از خارج نمی تواند هیچ مسئله ای را در داخل مملکت تحت تاثیر قرار بدهد .

● مصونیت سیاسی مستشاران

بنده متاسفم که ازچندروز گذشته مسائلی بگوش خورد که بسیار تاسف آور وتاثر انگیز است ،شاید نمایندگان محترم بخاطر داشته باشند که چند ماه پیش لایحه ای برای اعطای مصونیت سیاسی که خاص مملکت ما نیست ودر کلیه کشورهای جهان مراعات میشود بعده ای از مستشاران نظامی امریکا که در خدمت ارتش ایران هستند اعطا شود در همین مجلس تصویب شد وبعد به مجلس شورا یملی فرستاده شد .

درمجلس شورایملی هم این لایحه بتصویب رسید وبدولت ابلاغ شد در این مورد مسائلی گفته شد و مسائلی بگوش رسید وتحریکاتی در خارج عنوان شد که بدون تردید دون شان ملت ایران و دون شان دولت ایران و دون شان مجلسین ایران است محال و ممتنع است که کسانی یافت شوند که میزان وطن پرستی آنها ومیزان علاقه آنها به مملکت از شاهنشاه ایران ،مجلسین ایران ودولت ایران ومردم واقعی ایران بیشتر باشد.چطور ممکن است لایحه ای کوچکترین تخطی بحقوق حقه مملکت وارد بکند واز مجلسین ملی ایران بگذرد؟ چون این مسائل گفته شد بنده ضروری میدانم در محضر مجلس سنا بگذشته آن تاریخچه آن و مسائل مشابه آن اشاراتی بکنم تااین مسئله کاملا روشن بشود وهمه بدانند که این افکار مغرضانه که درمحافل و منابر گفته میشود بهیچوجه من الوجوه کوچکترین تاثیری درراه وروش صحیح مملکت نباید داشته باشد امروز دنیا دنیائی است که روزبروز بهم نزدیکتر میشود حصارهای بین ممالك پاشیده میشودو صحبت از حکومت جهانی بمیان می آید دیگر صحبت اینکه اگر کسی درخدمت دولتی وارد میشود ومصونیت سیاسی به آن داده میشود ، کوچکترین توهمی رابوجود بیاورد جایز نیست .

● استخدام مستشاران

ازسال ۱۳۲۲ طبق قوانینی که از تصویب مجلس شوراییملی گذشت بدولت اجازه داده شد که هیئت هائی از افسران و درجه داران ارتش کشورهای متحده امریکا بعنوان مستشار و کارشناس برای ارتش ایران و ژاندارمری استخدام نماید وبموجب همین قوانین تمدید خدمت این کارشناسان برای دوره یکساله باتصویبنامه هیئت وزیران مجاز شناخته شد ، یعنی هر روزی که دولت ایران نخواهد می تواند یك خدمتگزاری راازخدمت معاف ودیگر هیچگونه تعهدی را در مقابل آن ندارد **واینجا صحبت این نیست که کشور دیگری ماموری بجانب ایران اعزام دارد بلکه این تقاضا ونیاز دولت ایران است بعده ای کارشناس که تصدیق میفرمائید نه تنها ایران بلکه کشورهائی مانند انگلستان - فرانسه وآلمان و کشورهای دیگرمانندکشورهای آسیائی وخاورمیانه وامریکای جنوبی هم امروز بااسلحه نظامی امریکا ارتش خودشان راتجهیز کرده اند وهیچ تردیدی ندارد که استفاده از صنایع دیگران نیازمند بداشتن کارشناسان اختصاصی و کارشناسان ذیصلاحیت خود آنهاست. تمدید مدت خدمت مستشاران نظامی سال بسال بموجب تصویبنامه انجام میشد.** تاسال ۱۳۴۰ که سفارتکبرای امریکا درجواب یادداشت وزارت امور خارجه دایر به تقاضای تمدید خدمت مستشاران طی یادداشت شماره ۴۲۳ مورخ نوزدهم مارس ۱۹۶۲ (اسفندماه ۱۳۴۰) ضمن موافقت باتمدید یکسال دیگر تقاضا واشاره کرد که مانند ۳۸ کشور دیگر که هیئت های نظامی امریکا درآن ممالك انجام وظیفه می کنند و دارای امتیازات ومصونیت های سیاسی خاصی هستند برای روشن شدن وضع کارمندان هیئت مستشاری که درخدمت ارتش ایران هستند تسهیلاتی در نظر گرفته بشود ودولت ایران هم از امتیازات ومصونیت های مربوط بکارمندان اداری وفنی پیش بینی شده در بند (و) ماده اول قرارداد بین المللی وین و یا سایر قراردادهای دوجانبه ای که بین امریکا وکشورهای دیگر بامضاء رسیده است برخوردار گردد. دراینجا دولت امریکا اشاره کرد که باکشورهای عضو پیمان «اتلانتیك شمالی» مانند کانادا ، انگلستان ، فرانسه ،بلژیك ،هلند، لوکزامبورك ، دانمارك، جمهوری فدرال آلمان ، ایسلند ، نروژ ، ایتالیا ، یونان ،ترکیه و پرتقال قراردادهای نظامی بسته شده در آن ممالك بازهای نظامی داده شده است وبتمام افرادنظامی امریکا و «پرسنل» امریکا و کلیه افرادی که در خدمت آن دستگاههای نظامی است مصونیت کامل سیاسی اعطا گردیده است در صورتیکه در لایحه ای که بتصویب مجلسین رسید طبق معاهده وین که ۶۸ مملکت زیر آنرا باوجدان روشن امضاء کرده اند . فقط یك مصونیت ناقص یعنی مصونیت در حین انجام وظیفه داده شده است

● مصونیت مدنی داده نشده

در لایحه ای که بتصویب رسیده است حتی مصونیت مدنی برای - مستشاران امریکائی در خدمت ارتش ایران اعطا نشده است و کلیه مواردی که برای تامین حقوق افراد ایران ضروری است در اختیار محاکم صالحه ایران است فقط برای این افرادگر در حین انجام وظیفه ، چون ماخواهان انجام وظیفه آنها هستیم، اتفاقی بیفتد دارای مصونیت سیاسی هستند واز مصونیت سیاسی معمولی بین المللی استفاده می کنند .

علاوه بر ممالك متمدن اروپای غربی کشور های دیگری مانند پاکستان - اندونزی - لیبی - اتیوپی و سایر ممالك آسیای جنوب شرقی افریقا و غیره هم این قرار داد ها وابسته اند در صورتیکه حتی بمعاهده بین المللی اشاره نکرده اند ، آنها قرار داد دو- جانبه بسته اند ومصونیت کامل داده اند آیا حس وطن پرستی ما خیلی بیش از این ممالك است و یا اینکه آنها نمی دانستند که اگر یك مصونیت را بیك تعداد معدودی کارشناس که مورد نیاز آن ممالك است میدهند درمقابل انجام خدمت است و این فقط در مملکت ما باید مورد توهم و اشاعه اکاذیب و اراجیفی بشود که دون شان ملت و دون شان مجلسین و دون شان دولت ایران است ؟

بهرحال پس از مذاکرات و مکاتبات و مطالعات لازم و تشکیل کمیسیون هائی ازنمایندگان وزارت امورخارجه وزارت جنك و وزارت دادگستری مشاهده شد که چون سایر کشور های مشابه حتی مصونیت بیشتری بکارشناسان امریکا داده اند بنابر پیشنهاد وزارت امورخارجه درجلسه سیزدهم مهرماه دولت گذشته در ۱۳۴۲ تصویب کردند که پس از تصویب قرار داد بین المللی وین از طرف قوه مقننه ، رئیس و اعضای هیئت های مستشاری نظامی امریکا درایران از مزایا و مصونیت های کارمندان اداری و فنی موصوف در قرار داد وین بهره مند گردند . در همین موقع وزارت امورخارجه ضمن تبادل نامه با سفارتکبرای امریکا در تهران قرار لازمه را در این مورد معمول داشت ونامه های مبادله شده بین وزارت خارجه ایران وسفارتکبرای شاهنشاهی در پرونده های امر موجود است .

● مطرح شده بود

بعد از اینکه دولت سابق این موافقت نامه را با دولت امریکاطبق یادداشتی مبادله کرد لایحه مربوطه را تقدیم مجلس سنا نمود و پیش از تشکیل این دولت این لایحه در کمیسیون های مجلس سنا بتصویب رسیده بود و در جلسه علنی نیز مطرح شد و با نظر صائب نمایندگان محترم بتصویب رسید .

متعاقب صدور تصویبنامه دولت سابق ، وزارت امور خارجه طی یادداشت شماره ۸۲۹۶ مورخ بیست و ششم آبان ۱۳۴۲ بسفارت کبرای امریکا اطلاع داد که هیئت وزیران باپیشنهاد سفارت ، دایر باینکه رئیس واعضای هیئت های مستشاران نظامی در ایران از مزایا و مصونیت ها و معافیت هائی که برای کارمندان اداری و فنی موضوع بند «و» ماده اول قرار داد بین المللی وین مورخ ۱۹۶۱ برخوردارباشند ، موافقت کرده است .

● ۶۸ کشور

دراینجا باید باستحضار برسانم که دولت امریکا کاملا حاضر بود که قرار دادی مشابه پاکستان ، اندونزی ، لیبی ، اتیوپی ، ومشابه قرارداد دیگر یخارج از ناتو که با ترکیه منعقد کرده است با ماهم منعقد کند ولی مانیازی باین قرار- داد با این وسعت نداشتیم وخودمان را محدود کردیم در چهار چوب معاهده بین المللی وین و معاهده بین المللی وین هم تنها مربوط به یك کشور نیست بلکه ۶۸ کشور این قرار داد را امضاء کرده اندو دولت سابق ترجیح داد که ما از یك قرار داد بین المللی نسبت باین مصونیت ها استفاده کنیم و قرار- داد دوجانبه ای خارج ازیك معاهده بین المللی دیگر ضرورتی نداردکه بامضاء برسد .

● نامه سفارت

سفارتکبرای امریکا در پاسخ یاد داشت وزارت امور خارجه طی یادداشت شماره ۲۹۹ مورخه هیجدهم دسامبر ۱۹۶۳ (۲۷ آذر ۱۳۴۲) اشعار داشت که بنظر سفارت کبرای امریکا عبارت اعضای هیئت های مستشاری نظامی کشور های متحده درایران شامل بر کلیه کارمندان نظامی و مستخدمین غیر- نظامی وزارت دفاع وخانواده آنها خواهد بود ولی باتوافق نماینده دولت در مجلس سنا این امتیاز فقط برئیس و اعضای هیئت مستشاری داده شد و شامل خانواده وکارمندان غیر فنی هیئت های مستشاری نخواهد بود .

بدین ترتیب این قرارداد حتی از اغلب کشورهائی که مصونیت کامل سیاسی داده اند بسیار کمتر -ساده تر ودر چهار چوب یك معاهده بین- المللی است ،وشامل مصونیت مدنی ومصونیت خارج از حین انجام وظیفه آنها هم نیست

متاسفانه اگر این مسائل از حدود عادی خارج نشده بود ذکر این مطالب هم دیگر جایز نبود ولی چون ممکن است احتمالا افکار کوتاه و اغراض شخصی و نظریات خصوصی و حتی متاسفانه اعمال نفوذ و اعمال نظریات خارج بوسیله ستونهای پنجمی که شاید غیرمرئی باشند وبعضی از آنها هم شناخته شده اند در مملکت شیوع پیداکند، وافکار سالم مردم واقعی ایران را خارج از یك عده کوچك سیاست بافان ، ویا خارج از افکار منحط اشاعه این اکاذیب فقط منحصر به یکعده معدودی است که در مقابل ملت ایران محکوم اند . مصونیت سیاسی ازقرن هیجدهم تابحال معمول بوده است بعناوین مختلف - در حقیقت عده معدودی از کارشناسان نظامی امریکا که در خدمت ارتش ایران هستند می توانستند بعنوان افراد وابسته بسفارت امریکامعرفی بشوند وهمین مصونیت را هم داشته باشند ولی آیا شان دولت ایران بود که یك کارمند سفارت امریکا در ارتش ا وخدمت می کرد و آیا ما می توانستیم که از داشتن کار- شناسانی که برای امور نظامی مملکت ضرورت دارد چشم پوشی کنیم ؟ و آیا دولت ایران و ملت ایران تنها دولت و ملتی بود که نسبت باین نیازمندیها یك امتیازاتی بدوستان خودش ، بکسانی که در چند سال اخیر باید اذعان کرد در موقعی که ایران متاسفانه درآمد های ارزی قابل توجهی نداشت ، درآمد های عمومی قابل توجهی نداشت ، و ثبات و آرامش امروز مملکت را نداشت و امکان داشت باینکه عناصر مخرب در داخل و خارج مملکت بتوانند در وضع کشور ما موثر واقع گردند ،کمك کرده است این مسائل عنوان بشود.

● بیان حقایق

بنظر بنده ما هستیم که باید حقایق را بیان کنیم و مسلما افکار عمومی، آن افکاری که سالم فکر می- کنند ، این مسائل را طرد می - کنند و مجلسین ایران حامی و پشتیبان اقدامات صحیح و اقداماتی است که شاهنشاه ایران نظارت عالیه بر آن دارند و بنفع ملت ایران عمل خواهد شد . (صحیح است) .

بنده از این تائید و توجهی که مجلس سنا فرمودند متشکرم. این بهترین نمونه است که این اشاعه اکاذیب بکلی از بین برود وافرادی که در محافل خصوصی ویا در منابر چنین مسائل مبتذلی راعنوان می کنند بدانند که ایران صاحبی دارد و ملت ایران تمام رشته های ناراحتی ها و نابسامانیها را گسیخته است . ملتی که دارای ۲۵۰۰ سال تاریخ درخشان است برای دادن چند امتیاز سیاسی بچند کارشناس نظامی از حقوق خود چیزی ضایع نمیکند .

● اتفاق آراء

مسئله ای که بنده در اینجا بعنوان جمله معترضه عرض کردم ضرورت داشت و شاید ارتباط داشت به همین کمك نظامی به نیروی تدافعی که اکنون در مجلس مطرح است . این لایحه را در مجلس شورایملی باتفاق آراء تصویب کردند چون همین نظریات نمایندگان محترم سنا در آنجا هم تجلی داشت که نیروی دفاعی مملکت و حفظ وثبات و آرامش کشور اولین شرط اجرای هربرنامه اصلاحی مملکتی است . طرز استفاده از این اعتبار چنین خواهد بود که بانکهای اعتبار دهنده امریکا هزینه های خرید وسایل یدکی قسمتی از نیازمندی های ارتش ایران را تامین می کنند. واز هنگام استفاده از هر قسطی بعد از ده سال مستهلك خواهد شد و بهره وا مهم از ۵ در صدد تجاوز نخواهد کرد .

کشورهای دیگر کوچکتر یابزرگتر از ایران با افتخار تمام برای تامین نیروی دفاعی کشورشان از شمال و جنوب و شرق و غرب اعتبارات وسیعی کسب می کنند که متاسفانه در بعضی از قسمت ها هم براه صحیح و منطقی مصرف نمیشود و موجب اعمال زور و قدرت در کشور های همسایه آنها میگردد ولی ایران باتوجه بسیاست صلحجویانه خود این اعتبار را صرفا برای نیروی تدافعی خودش مصرف خواهدکرد ولی درهرزمان که اقتضا بکند تنها ارتش ایران و تنها نیروی تکنیکی ارتش واسلحه ارتش جوابگوی دشمنان داخلی و خارجی نخواهد بود بلکه ملت ایران ، دولت ایران و مجلسین ایران خواهند بود که با منطق صحیح و با مشت محکم به دهان یاوه سرایان و بدهان منحرفین و سودجویان و همچنین باجانبی که بمنافع حقه ایران تخطی کرده باشند خواهند کوفت .

بنده تصور می کنم که ملت ایران دراینجا یك دل و یك جهت دراجرای برنامه های وسیع توسعه اقتصادی واجتماعی ودر تامین نیروی دفاعی مملکت پشتیبان دولت و مجلسین ایران که بهترین نمونه تجلی نیات ملت ایران است خواهندبود.

پس از پایان بیانات آقای نخست وزیر آقایان محمد سعیدی ، دکتر صدیق ودکتر متین دفتری اظهاراتی درتائید بیانات ایشان ایرادکردند که مشروح این مطالب در شماره فردا چاپ میشود.

آگهی مناقصه

دانشکده صنعتی تهران (پلی تکنیك) مقداری لوازم اداری مصرف شدنی جهت تکمیل تجهیزات کارگاههای شعبه های مهندسی دانشکده را بشرح مدارك مناقصه شامل آگهی تفصیلی شرایط عمومی پیمان مشخصات و نقشه های موجود در دفتر دانشکده از طریق مناقصه خریداری مینماید .

داوطلبان شرکت در مناقصه می توانند جهت دریافت آگهی تفصیلی تاآخر وقت اداری روز پنجشنبه ۲۱آبانماه ۱۳۴۳ بدفتر دانشکده واقع در خیابان شیراز (بهجت آباد سابق) مراجعه نمایند و پیشنهاد های خود را بانضمام اسناد خزانه بابت صدی پنج مبلغ پیشنهادی حداکثر تاساعت نه صبح روز پنجشنبه ۲۸ آبانماه ۱۳۴۳ بدفتر دانشکده در مقابل اخذ رسید تسلیم نمایند. پیشنهادات در ساعت یازده صبح روز یکشنبه اول آذر ماه در دفتر دانشکده صنعتی بازو قرائت خواهد شد . ۱ـ۳

سرپرست دانشکده صنعتی

نیازمندیها

استخدام

چند نفر کارگر فلزکار درجه یك مورد نیاز است تلفن ۷۵۷۰۹۴ و ۵۷۶۱۷
۱ـ۷ آـ۲۸۲۹

ماشین نویس تلفن چی
شرکت صنایع الکترونیکی ایران (تپاز) خیابان لاله زارنو شماره ۴۷۸ برای انجام کارهای سکرتری چندنفر بانو یا دوشیزه استخدام مینماید .
داوطلبین بایستی حداقل دارای گواهینامه قبولی پنجم متوسطه بوده و سابقه انجام اینگونه امور داشته باشند دانستن زبان های خارجی الزام آور نبوده ولی در وضع استخدام موثر خواهد بود
۱ـ۳ آـ۱۵۴۴۵

شریك مطلع
برای تشکیل آژانس تبلیغاتی به یکنفر مطلع نیازمندیم مشخصات خود را براهنمای ۳۸۱ اطلاعات ارسال دارید
۱ـ۲ آـ۲۸۵۱

راننده دیپلمه مورد نیازاست
صبحها با تلفن ۳۱۸۸۲ تماس بگیرید
۱ـ۲ آـ۱۵۳۵۹

NEEDED
AN INDUSTRIAL PLANT NEEDS TWO AGGRESSIVE YOUNG MEN EXPERIENCED IN SELLING AND MERCHANDISING. ENGLISH LANGUAGE ESSENTIAL. AGE 25 TO 35.
APPLY IN OWN WRITING TO P.O. BOX 311 TEHRAN.
۱ـ۳ آـ۱۵۴۵۵

یکی از شرکت های بزرك ملی
کارمندی را با مشخصات زیر وبا حقوق کافی استخدام مینماید :
۱ـ مهندس دیپلمه کشاورزی در درجه اول ویامهندس مکانیك در درجه دوم.
۲ـ حداقل سه سال تجربه درمزارع و یا کارگاهها .
۳ـ خوب دانستن زبان انگلیسی برای مکالمه و مکاتبه بی واسطه .
۴ـ شخصیت اخلاقی واجتماعی
لطفا فقط کسانی که خود را قطعا دارای شرائط فوق میشناسند باصندوق پستی شماره ۱۱۲۲ مکاتبه فرمایند.
۱ـ۲ آـ۲۸۱۰۸

دوشیزه یابانوی ویزیتور
نمایندگی عمرانی جهت بازاریابی به بیست دوشیزه یا بانوی ویزیتور فعال احتیاج دارد .
خیابان شاه مقابل ساختمان آلومینیوم طبقه ششم شماره ۶۲۴
۱ـ۲ آـ۱۵۵۳۳

جویای کار

جوانی دیپلمه که معافی
۲ساله دارد برای هرگونه کاری آماده است به راهنمای شماره ۳۷۹ اطلاعات مراجعه نمایند
۱ـ۲ آـ۱۵۴۲۱

یکنفر دیپلمه فنی از یکی
از کشورهای اروپائی که مدت ۱۲سال مدیریت فنی دفتری و مالی کارخانه ای را دریکی از شهرستانها بعهده داشته در طهران جویای کار است . تلفن ۷۴۸۵۱
۱ـ۳ آـ۱۵۳۵۷

دانشجوی سال چهارم
مکانیك جویای کار در شرکت یا کارگاه های صنعتی است تلفن ۶۲۵۳۵۱
۱ـ۳ آـ۱۵۵۲۱

رانندهٔ همگانی با ماهی
۴۰۰ تومان جویای کار است تلفن ۷۵۷۸۸۷
۱ـ۲ آـ۱۵۴۸۹

یك جوان فرانسوی
بادانستن زبانهای انگلیسی-فرانسه آماده کار کردن درکمپانیهای نفتی - هتل - آژانس مسافرتی - سکرتریا . تلفن ۳۳۲۱۴ بین ۶ تا ۸بعدازظهر بغیراز پنجشنبه - جمعه
آـ ۱۵۴۵۷

یك جوان فرانسوی
بادانستن زبانهای آلمانی -انگلیسی اسپانیائی - فرانسه و همچنین دانستن ماشین نویسی آماده کارکردن در یك آژانس مسافرتی - هتل - سکرتریا . تلفن ۳۳۲۱۴ بین ساعت ۶ تا ۸بعداز ظهر بغیراز پنجشنبه و جمعه .
آـ۱۵۴۵۷

ایرانی، لیسانسیه باحافظه
کامل بهزبان وماشین نویسی فرانسه ، آشنا به انگلیسی ، باسابقه کارصبحها جویای کار است . به راهنمای ۳۷۸ اطلاعات مراجعه فرمائید .
آـ۱۵۴۳۱

طبیب جهت مطب
صبح ها نیازمندیم تلفن ۷۳۰۹۷
۱ـ۴ آـ۲۸۵۸

درمانگاه شبانه روزی
احتیاج بچند نفر پزشکیار وبهیار دارد داوطلبین در ساعت ۵ تا۶ بعداز ظهر با تلفن ۲۰۹۲۱ تماس بگیرند.
۱ـ۲ آـ۲۸۶۲

چند خانم و آقای
دیپلمه و لیسانسیه
برای تمام وقت بمنظور مراجعه و معرفی وسیله جدیدتعلیم زبان خارجی بخانواده ها نیازمندیم از ساعت ده تا ۱۲ و چهار تا ۶ هر روز بخیابان استخر حسن آباد پلاك ۱۲۲ موسسه کاربر مراجعه فرمایند .
آـ۲۸۶۳

خیابان خیام ساختمان بهلر تلفن ۳ـ۳۰۴۵۷۱

فروش اتومبیل

فروشگاه اتومبیل مرتضوی یزدی
امیر کبیر سرچشمه تلفن ۳۹۰۳۲

اولین بازاراتومبیل درایران
دربازار اتومبیل ۹۴۰ خرید وفروش یا معاوضه اتومبیل بقیمت روز وعادلانه انجام میشود سرچشمه توقفگاه کاروان تلفن ۳۱۳۲۷
۱ـ۲۶ آـ۲۷۸۸

کالج بار اثاثیه منزل شما را (بسته بندی) وبیمه مینماید
تلفن: ۶۱۱۱۱۱

اتومبیل سواری ولو
باشرایط سهل نمایندگی فروش تهران بتلفن ۶۰۲۳۲ مراجعه شود.
۱ـ۱۰ آـ۲۷۴۳

یك دستگاه اتومبیل بیوك
مدل ۱۹۵۹ وی ۸ بادنده معمولی کاملا سالم متعلق بیك اروپائی ببهای هیجده هزار تومان بفروش میرسد طالبین در ساعات قبل ازظهر میتوانند بوسیله تلفن ۸۱۲۳۸ مراجعه فرمایند
۱ـ۲ آـ۱۰۴۵۱

بعلت مسافرت فوری
مرسدس ۲۲۰ بسیار تمیز بفروش میرسد تلفن ۴۳۸۴۲
۱ـ۲ آـ۱۰۴۳۷

دوج کرنت ۵۴ تمیز بارادیو
فروشگاه فروردین خیابان شاه تلفن ۶۱۱۶۵۵
۱ـ۲ آـ۱۰۴۹۹

فولکس واگن نو
که صاحبش مدت ۳سال دراروپاو ماشین کارنکرده وکالت فروش داده فقط ۳۷۰۰۰ کیلو متر کار کرده لاستیك و باطری نو مدل ۶۱ بدون واسطه بفروش میرسد تلفن ۴۴۳۱۷
آـ۲۸۶۵

شاهین بار اثاثیه منزل شما را بیمه میکند تلفن ۵۱۱۱۱

تعمیرات

F.M ۴۹۰۷۴ و ۶۵۷۱۱
تعمیر انواع تلویزیون درمنازل
۱ـ۲۰ آـ۲۸۱۴

سرویس تلویزیون گارانتی
تعمیر انواع مارکهای تلویزیون در منازل باسرویس مجهز سیار تحت نظر متخصص آزموده تلفن ۶۲۲۴۷۲
۱ـ۳۰ آـ۲۸۱۰

ناسیونال سرویس تلفن ۶۴۵۸۳۷
تعمیر انواع مارکهای تلویزیون ورادیو گرام درمنازل باسرویس سیار باتضمین
۱ـ۲۷

نیکوکار ـ تلفن ۶۲۴۱۰۸
سرویس بخاری و آبگرمکن ـ نشانی انتهای خیابان بهارسیمتری فرح
۱ـ۵ آـ۲۸۱۵

تعمیرگاه تلویزیون تلفونکن
خیابان منیریه تلفن ۵۸۱۴۱۱
۱ـ۲۶ آـ۲۵۷۸

شهپر و مارگاریان ۶۱۲۹۲۰
تعمیر انواع تلویزیون پاساژرستم آبادیان.
۱ـ۲۶ آـ۲۵۸۱

تعمیرگاه فنی کلمن ۳۴۳۵۸
سرویس آبگرمکن بخاری ویخچال
۱ـ۲۵ آـ۲۶۹۵

سرویس تلویزیون عمادی
تعمیرهرنوع تلویزیون تلفن ۴۸۵۳۳ خیابان نادری پلاك ۴۴۲
۱ـ۲۵ آـ۲۷۱۶

کارگاه فنی شرق ۶۲۱۰۶۱
سرویس آبگرمکن و بخاری
۱ـ۲۵ آـ۲۷۶۱

کلاسهای شبانه دختران دبیرستان همایون برای تمام کلاسهای ابتدائی ومتوسطه (ادبی ـ ریاضی و طبیعی) ثبت نام می نماید نشانی: خیابان شاهرضا مقابل دانشگاه ـ تلفن ۶۴۵۳۲

مستغلات

برای اجاره بخارجیان
منازلتان را به تلفن ۶۰۰۰۰ معرفی نمائید. ۱ـ۲۶ آـ۲۷۵

نارمك ـ بازرگانی امینی ۷۹۰۰۹۰
معاملات زمین و خانه نقد و اقساط و پول

خرید زمینهای نیروی هوائی ۳۱۸۰۳
۱ـ۲۶ آـ۲۷۸۹

زمینهای عباس آباد را نقدا خریداریم
خیابان پهلوی بالای پمپ بنزین بازرگانی جلالی تلفنهای ۶۲۶۴۱۱ ـ ۶۲۴۱۹۳ مراجعه فرمائید

آگهی
چندباب خانه در جاده شهر ری ایستگاه ابن بابویه.
تعدادی از خانه های شرکت تیم واقع در حسین آباد شهر ری بمساحت های مختلف برای فروش و اجاره موجود است طالبین میتوانند همه روزه باستثنای ایام تعطیل از ساعت چهار الی شش بعد از ظهر بنماینده شرکت درمحل نامبرده مراجعه نمایند.
۱ـ۵ آـ۲۶۹۷۸

موسسه نیازمندیهای خارجیان
خانه شما را به خارجیان اجاره میدهد تلفن ۶۱۱۷۲۳

در خیابان دلگشا
خانه و زمین بقطعات تفکیك شده باسند مجزاو پرداخت عوارض ومالیات برای فروش و تعویض موجود تلفن ۶۲۴۳۷۱
۱ـ۱۰ آـ۲۸۶۱

بفروش میرسد

یك کارخانه یخسازی به ظرفیت پانزده تن (دارای پروانه وامتیاز رسمی) واقع بین نوشهر و چالوس بایك قطعه باغ بمساحت ۲۱۵۰ متر بر جاده اسفالت بعلت مسافرت بفروش میرسد. بتلفن ۲۴۶۰۹ تهران مراجعه فرمائید.
آـ۱۰۴۷۳

زمین در خیابان پهلوی
روبروی فانفار شمال ده متری به مساحت پانصد متر بعلت مسافرت متری صدتومان بفروش میرسد بعداز ظهرها تلفن ۷۵۷۳۷۵
آـ۱۰۵۴۱

دریوسف آباد
زمین مرغوب دونبش ۳۱۰متر شمالی بدون واسطه بفروش میرسد ۸۶۲۵۲
۱ـ۵ آـ۲۸۱۱

بین خیابان پاریس و یوسف آباد
خانه ۶۰۰ متری و اطاقهای متعدد باتمام وسائل بواسطه مسافرت بامریکا نصف قیمت فروشنده ایم از ساعت ۹تا۱ عصر بتلفن ۷۵۹۳۵۷ مراجعه شود.
۱ـ۲ آـ۲۸۶۴

خانه در میدان پاستور
منزلی بمساحت ۴۳۰ متر مربع دارای ۸ اطاق و سرویس با آب و برق و تلفن بفروش میرسد از ۴ الی ۷ بعداز ظهر بتلفن ۶۴۸۳۲ مراجعه شود.
۱ـ۲ آـ۲۸۶۰

اجاره داده میشود

شش دستگاه آپارتمان
دارای ۳۰ اطاق باتمام لوازم واقع درخیابان چهل متری نواب آخر خط ۲۷ (کندی) باجاره داده میشود دبازرگانی شمالغرب تهران حاج محمدی تلفن ۴۱۲۰۶
۱ـ۳۰ آـ۲۸۰۰

واقع در خیابان سیمتری
دوطبقه آپارتمانی دارای ۱۴ اطاق با کلیه لوازم نزدیك راه آهن چهارراه کارگران آماده اجاره تلفن ۶۴۶۲۸
۱ـ۳ آـ۲۸۵۳

در خیابان بلوار
یك مغازه ۵۰ متری با زیر زمین یابدون آن اجاره ای ۳۱۲۸ ۴
۱ـ۶ آـ۲۷۶۹ ۲

جاده قدیم شمیران
آندیشه ۹ یك طبقه آپارتمان باکلیه وسایل آماده اجاره تلفن ۷۰۲۹۶
۱ـ۶ آـ۲۸۵۹

شاهرضا خیابان رامسر
شماره ۳۸ آپارتمانی در طبقه دوم دارای شش اطاق هال بزرك و ۳ بالکن باسرویس کامل و تلفن ماهیانه ۹۵۰ تومان بطبقه زیرین یا تلفن ۶۹۴۸۶ مراجعه شود.
۱ـ۵ آـ۲۷۵۶

یك مطب دندانپزشکی
دارای موقعیت محلی خوب بادهسال سابقه کار در آبادان بعلت مسافرت اجاره یا واگذار میشود طالبین برای کسب اطلاع بیشتر همه روزه از ساعت ۵ تا ۷ بتلفن ۴۸۷۰۵ مراجعه نمایند
۱ـ۳ آـ۱۵۳۲۹

قبوض اصلاحات ارضی

معاملات قبوض اصلاحات ارضی تلفن ۳۰۳۴۹۷ ـ حناچی
۱ـ۱۵ ۱ـ۲۷۶۹۴

قبوض اصلاحات ارضی
فروردین کاشی ۳۳۳فرخی ۴۵۱۴۲
۱ـ۳۰ آـ۲۶۸۵

قبوض اصلاحات ارضی
موجود است تلفن ، ۴۲۴۹۱
۱ـ۲۶ آـ۲۶۹۰

قبوض اصلاحات ارضی
خریداریم پاکپور ۲۲۷۲۹ و۶۶۸۴۵
۱ـ۳۰ آـ۲۷۶۳

بورس تهران
خرید و فروش قبوض اصلاحات ارضی سهام واوراق بهادار ساختمان آلومینیوم شماره ۱۲۰ تلفن ۴۲۷۱۶
۱ـ۳۰ آـ۲۴۹۸

ساختمان

تلفن ۷۸۱۹۷۷
نقاشی ساختمانی عباس جانفدا
۱ـ۳۰ ۲۶۷۰۱

ساختمان باقساط پنجاه الی یکصد ماه ساخته میشود ۶۹۰۲۵
۱ـ۲۶ آـ۲۷۹۷

تاسیسات ساختمانی تال
باقساط امور ساختمانی اسکلت فلزی بتون مسلح نقاشی و دکوراسیون را قبول مینماید تلفن ۶۸۴۱۴
۱ـ۱۵ آـ۲۶۶۶

DESCALER
برای رفع گرفتگی لوله های آب گرم وشوفاژ و دستگاههای تهویه
تلفن: ۴۷۱۶۸ ـ ۴۸۱۶۷

معاملات پول

پول دوشاهی
همیشه موجود ۳۱۹۵۸
۱ـ۵ آـ۲۷۷۹

از یك میلیون ریال ببالا
موجود پاکپور ۲۲۷۲۹ ـ ۶۶۸۴۵
۱ـ۳۰ آـ۲۷۷۷

پول تومانی دوشاهی ۷۳۲۴۲
۱ـ۲۵ آـ۲۷۸۷

پول شرطی موجود تلفن ۶۹۵۴۴
۱ـ۲۶ آـ۲۸۱۸

معاملات تلفن

خرید و فروش و معاوضه تلفن و فیش تلفن نقد و اقساط ۴۴۳۳۰ و ۶۰۰۲۵
۱ـ۲۶ آـ۲۸۰۹

تلفن وفیش خریداریم
تلفن نقد واقساط تلفن ۵۰۰۰۰
۱ـ۳۰ آـ۲۶۴۳

خرید شماره تلفن نقدا ۵۶۳۳۹ فروش شماره تلفن باقساط ۵۳۸۴۰ وام درمقابل شماره تلفن ۵۳۸۴۰

یك شماره تلفن خریداریم ۲۶۶۸۸
۱ـ۵ آـ۲۸۲۳

یك شماره تلفن فروشی ۲۴۳۴۱
۱ـ۵ آـ۲۸۲۲

فروش تلفن نقد و اقساط ۳۰۳۳۳۳
۱ـ۲۶ آـ۲۵۶۶

شماره تلفن وفیش خریداریم ۳۰۳۳۳۳
۱ـ۲۶ آـ۲۵۶۵

تلفن نقد واقساط فروشنده ایم ۵۵۴۹۶
۱ـ۲۶ آـ۲۶۰۴

تلفن وفیش تلفن خریداریم ۵۵۴۹۶
۱ـ۲۶ آـ۲۶۰۵

تلفن نقد واقساط فروشی ۴۵۰۰۸
۱ـ۲۶ آـ۲۶۹۸

تلفن و فیش خریداریم ۴۵۰۰۸
۱ـ۲۶ آـ۲۶۹۷

بورس تلفن البرز ۲۹۳۲۰
۱ـ۳۰ آـ۲۷۹۲

بورس تلفن حریری ۳۰۲۲۷۷
۱ـ۴ آ۲۸۵۶

کلاس مکالمه انگلیسی زیر نظر میس فاستر (استاد انگلیسی) آموزشگاه خیام خیابان شاه چهارراه سیمتری اول نشاط تلفن ۶۱۳۰۵۲

آموزشگاههای فنی و فرهنگی

بمناسبت جشن تولد والاحضرت ولیعهد ایران
آموزشگاه خیاطی وگلسازی آرایش مهران مفتخر است سالروز تولد والاحضرت ولیعهد را بعموم هموطنان عزیز تبریك گفته کسانیکه از روزنهم آبانماه از کلاسهای هنری مهران دیدن نمایند یك دوره شمع سازی نقاشی روی پارچه وگل لباس عروس مجانا می آموزد مدیره آموزشگاه مهران مرضیه جاسمی تلفنهای ۵۳۹۴۱ و ۲۷۷۷۷ شاهپور اول ارامنه
۱ـ۶ آـ۲۷۹۸

انگلیسی وماشین نویسی نژاد
خیابان سوم اسفند نرسیده به چهارراه عزیزخان
۱ـ۲۶ آـ۲۷۰۱

درس خصوصی انگلیسی
بوسیله آقای پطرسیان با تلفظ صحیح ـ گرامر ساده و برنامه بسیار سودمند برای سریع آموختن مکالمه نامه نگاری ـ امتحان نهائی فرهنك و ورودی دانشگاه خیابان حافظ بالای عزیزخان جنب کوچه ایرج پلاك ۲۸۲

آموزشگاه ماشین نویسی فائز
تعلیم ماشین نویسی با متد جدید شاه آباد اول اکباتان تلفن ۳۵۷۵۷
آـ۲۸۵۵

اولین آموزشگاه سخنرانی در ایران
نشانی موقت: فیشر آباد کوچه فردیس کاشی ۱۸ نام نویسی فعلابین ۴تا۶ تلفن ۶۱۲۴۷۸
۱ـ۳ آـ۱۵۲۷۱

آموزشگاههای رانندگی

هنرستان رانندگی ایفل
رانندگی را بافولکس واگن. اپل و شورلت با حداقل قیمت بیاموزید. میدان فردوسی تلفن ۶۸۱۸۸
۱ـ۲۶ آـ۲۶۳۵

سالن مد و آرایش

آموزشگاه آرایش هنگامه بالامتیاز رسمی وزارتفرهنك
دیپلمه پاریس و رم کلیه متدآرایش سروصورت (وکلاه گیس) را علمی و عملی با ۳۰۰ تومان تا اخذ گواهینامه رسمی تضمین مینماید ودونفر ازهنرجویان را بمدت یکماه باروپا اعزام می دارد. انتهای خیابان شاه خیابان دقیقی جنب ایران کالا شماره ۱۵۵
۱ـ۱۵ آـ۲۸۵۰

آموزشگاه آرایش وزیبائی هنر
کلیه متد آرایش سروصورت به انضمام فرینسی و فر روغنی با ۳۰۰۰ ریال در مدت کوتاهی تعلیم دیپلم می دهد. سه راه ژاله روبروی ساختمان مجلس تلفن ۳۰۴۴۷۳
۱ـ۲۵ آـ۲۸۴۰

آموزشگاه آرایش موج
باامتیاز رسمی وزارتفرهنك
کلیه متد آرایش (سروصورت) را علمی و عملی با ۲۵۰ تومان تا اخذ گواهینامه رسمی تضمین می نماید ضمنا جهت همکاری بافرهنك ومبارزه بابیسوادی کلاسی دراین آموزشگاه برای هنرجویان بیسواد مجانا دایر (دراین آموزشگاه نمایشگاهی از انواع کلاه گیس موجود و سفارشات گیس های تکه ای پذیرفته میشود) شاهرضا مقابل در دانشگاه خیابان فخررازی شماره ۵۳
۱ـ۲۶ آـ۲۷۶۴

آموزشگاه آرایش وزیبائی هژبر
متد جدید را یکماهه با ۳۰۰ تومان تعلیم و دیپلم میدهد تلفن ۴۲۱۲۳
۱ـ۱۵ آـ۲۷۲۴

آموزشگاه آرایش ماگنولیا
باامتیاز رسمی وزارتفرهنك زیرنظر متخصص دیپلمه انستیتو آرایش لندن برای دوره جدیدهنرجو میپذیرد خیابان پهلوی جنب کلانتری مرکز شماره ۳۰۶
۱ـ۱۰ آـ۲۷۸۰

گم شده

چك شماره ۴۹۱۹۱۰ بانك صادرات، شعبه جنوب بازار بدون نام و حامل از حساب شماره ۹۳۷، به تاریخ ۱۵ر۸ر۴۳ مفقود شده و از درجه اعتبار ساقط است.

لیسانس موقت اینجانب
حبیب اله عبدالهی مفقود یابنده بتلفن ۷۵۸۴۲۸ اطلاع دهد.
۱ـ۳ آـ۶۶۷۱

چکهای شماره ۸۲۷۹۲۵
۲۳ر۸ر۴۳ـ ۸۲۷۹۲۴ـ ۲۳ر۷ر۴۳ ـ ۸۲۷۹۱۸ـ ۱۴ر۸ر۴۳ بانك صادرات گلوبندك و شناسنامه شماره ۱۴ صادره ازتبریز متعلق باینجانب اسمعیل خلیل ـ پرست اسلامی وچك شماره ۲۲۱۸۸۷ـ ۱ر۸ر۴۳ صادرات بوعلی و چك شماره ۴۹۲۴۲۱ ـ ۱۶ر۸ر۴۳ صادرات جنوب بازار متعلق بغیر که در تاریخ ۱ر۸ر۴۳ در خیابان لاله زار بسرقت رفته ازدرجه اعتبار ساقط است.
اسمعیل خلیل پرست اسلامی
آـ۱۵۵۴۳
مفقود شده

خرید اثاثیه

نمایشگاه وفروشگاه ایران کالا
خیابان شاه نرسیده بچهارراه گلشن تلفن ۴۵۶۸۹ و ۴۵۶۸۶
کلیه لوازمات منزل شما را بهر اندازه ومبلغی که باشد بقیمت عادلانه درمنزل خریدار است در ضمن قالی و قالیچه های کهنه و مستعمل شما را برای صادرات به امریکا و اروپا بقیمت بسیار خوب خریداری میگردد.

فروشگاه گلشن تلفن ۶۸۷۱۴
منصف ترین خریدار کالای دست دوم درهرموقع آماده است که بایك اطلاع تلفنی درخدمت شما حاضر شده و هر نوع قالی و قالیچه، یخچال، ضبط صوت، ماشین رختشوئی، مبل، چراغ گاز وکلیه لوازم منزل شما را نقدا خریداری نماید.
۱ـ۲۶ آـ۲۷۷۴

فروشگاه فروردین ۶۱۱۶۵۵
قالی. یخچال. تلویزیون. رادیوگرام و سایراثاثیه منزل شما راخریداریم خیابان شاه مقابل سینما چارلی نرسیده به چهار راه سی متری شماره ۳۵۱
۱ـ۲۶ آـ۲۵۳

فروشگاه حاجیان
قالی. یخچال. تلویزیون. رادیو گرام وسایر لوازم منزل شمارا عادلانه خریداریم سه راه امین حضور ۳۸۸۳۸
۱ـ۲۵ آـ۲۷۷۵

فروشگاه دنیا تلفن ۴۷۷۸۲
بهترین خریدار اجناس دست دوم یخچال ـ تلویزیون ـ رادیو گرام اجاق گاز فرش نو و کهنه ـ ضبط صوت اسکندری شمالی چهار راه شهرداری
۱ـ۳۰ ۱ـ۲۶۲۶

فروشگاه فردوست ۷۵۷۶۸۵
باحسن شهرت ده ساله منصف ترین خریدار کالای دست دوم زیر نظر کارشناس مطلع لوازم منزل شمارا بیش از سایرین خریدار است خیابان شهناز.
۱ـ۳۰ آـ۲۶۹۴

فروشگاه محمد حسان
تنها فروشگاهی است که می تواند کلیه اثاثیه منزل شمارا بقیمت عادلانه خریداری کند تلفن ۵۸۱۵۵۸
۱ـ۱۰ آـ۲۷۹۶

فروشگاه سمساری صمد
خریدار همه رقم فرش کهنه و سایر لوازم منزل و اشیاء قدیمی ـ اجناس کلی را در موقع فروش بما اطلاع دهید تلفن ۴۹۹۸۵
۱ـ۳۰ آـ۲۵۱۴

فروشگاه سلطانی تلفن ۳۸۵۷۷
یخچال، تلویزیون، ضبط صوت قالی و قالیچه شمارا خریدار است
۱ـ۲۶ آـ۲۵۶۹

فروشگاه ماه تلفن ۳۳۶۷۵
کلیه اجناس شمارا بانضمام فرش نو وکهنه بیشتر از دیگران خریداریم.
۱ـ۳۰ آـ۲۶۵۰

فروش اثاثیه

لوازم آرایشگاه زنانه با سشوار بفروش میرسد تلفن ۳۰۲۹۴۲
۱ـ۱۵ آـ۲۷۹۱

میز پینك پنك هزار تکه
باوسائل یا بدون وسائل بفروش میرسد تلفن ۳۱۵۳۳
۱ـ۲ ۱۵۵۴۲

تلفنهای اطلاعات

تلفنخانه	۳۰۰۱۰ تا ۳۰۰۱۹
سردبیر روزنامه	۳۰۴۷۹۱
سرویس حوادث	۳۰۳۵۶۹
سرویس اقتصادی	۳۰۴۵۹۱
سازمان شهرستانها	۳۱۵۳۲
قسمت آبونمان	۳۴۹۴۲
شعبه آگهیها	۳۰۲۶۳۳
نیازمندیها	۳۱۵۳۳
حسابداری روزنامه	۳۱۰۷۹
تهران ژورنال	۳۰۴۷۹۲
چاپخانه اطلاعات	۳۰۳۹۶۵
کانون طوطی	۳۰۴۵۹۳
اطلاعات هفتگی	۳۰۴۸۷۸
اطلاعات کودکان	۳۰۳۳۱۳
اطلاعات بانوان	۴۰۲۱۱
مجله الاخاء	۳۲۰۸۹

نیازمندیهای روزنامه اطلاعات تلفن: ۳۱۵۳۳

راهنمای پزشکی اطلاعات

دکتر تراب همایون
جراح و متخصص چشم پذیرائی عصرها سه راه شاه تلفن ۶۸۷۶۸

دکتر فرهودی چهارراه پل چوبی شاهرضا بعداز ظهر و شب ۷۵۶۲۸۳

دکتر ردر طب پولوسا
متخصص بیماری های مقاربتی، (سوزاك تازه و کهنه وسفلیس) امراض مجاری، ادرار و تناسلی ـ خیابان فردوسی شمالی کوچه صادق پذیرائی ۹تا ۱۲ و ۵ تا ۸ تلفن ۴۶۵۸۹

درمان قطعی سوزاك
شاهپور جنب سینما جهان نرسیده به سه راه بوذرجمهری ـ دکتر جلال بهی زاد

ترك تریاك و هروئین
دکتر صفائی با ۲۵ سال سابقه و متد جدید بستری وسرپائی سعدی جنب بانك بیمه تلفن ۳۰۴۱۵۳

دکتر آسایش
بیماریهای آمیزشی، مجاری ادرار خیابان منوچهری کوچه ارباب جمشید شماره ۱۱ پذیرائی ۵ تا ۸ ونیم بعدازظهر

دکتر عبادالله خلعتبری
جنب حمام تهران پارس ۷۸۱۰۶۰

دکتر فرنوش تلفن ۴۸۵۵۵
داخلی، مقاربتی (سفلیس وسوزاك) گواهینامه از دانشگاه پاریس پذیرائی صبح و عصر امیریه اول منیریه

دکتر رضانوریان
جراحی وامراض مجاری بول خیابان پهلوی روبروی بزرگمهر تلفن ۷۰۷۹۵

ترك تریاك و هروئین
بامتد جدید دکتر اسلامدوست حشمت الدوله چهار راه گلشن تلفن ۶۱۳۰۶۷

دکتر معانی
امراض مقاربتی ـ مجاری ادرار ـ معالجه قطعی سوزاك تازه و کهنه ورم ـ پروستات وسستی و ناتوانی ضیق مجرا خیابان فردوسی مقابل بانك ملی مرکز

درمان کامل سوزاك تازه ـ کهنه
بیماری های آمیزشی، سستی و ناتوانی مردان خیابان صفی علیشاه ـ دکتر یحیی صدری

دکتر دانشگر
امراض مقاربتی وجلدی و سوزاك تازه و کهنه ورم پروستات ضیق مجرا سستی و بواسیر امراض زنانه و[illegible] خیابان سپه مقابل پستخانه ۳۰۲۴۱۶

علاج خونریزی های مغزی و فلج های عارضه
ومعالجه اساسی بیماری قندبوسیله تنظیم عمل پانکراس دکتر حسن بهره مند خیابان شاه اباد مقابل سینما حافظ تلفن ۳۶۶۳۸ و ۸۶۳۲۸
۱ـ۲۶ ۱ـ۲۶۷۳

پلی کلینیك رازی
زیر نظر پزشکان متخصص از ۸ صبح تا ۸ شب آماده پذیرائی ازبیماران محترم خیابان شاه روبروی مسجدسجاد ۴۹۵۲۶

ترك تریاك دکتر رحمانی
متخصص امراض اعصاب و روح از دانشگاه، لندن خیابان پهلوی بالاتر از چهارراه امیراکرم تلفن ۴۵۱۱۴

درمان کامل سوزاك
ناتوانی جنسی و تقویت قوای تناسلی دکتر احتیاطی ـ گواهینامه از امریکا قصردشت چهارراه هاشمی ۹۱۸۲۹

دکتر عباس نیك نژاد
متخصص از دانشگاه پاریس بیماری های معده، روده، کبد، لوزالمعده، درمان بواسیر بدون عمل، فیستول فیستور، متد موثر دروازه شمیران خیابان گرامی پذیرائی ۳ تا ۷ بعدازظهر

دکتر عبادالله خلعتبری
جنب حمام تهرانپارس ۷۸۱۰۶۰

دندانپزشکان

دکتر فرهنك ـ دندانپزشك
با ۲۰ سال سابقه مطب معالج پیوره خونریزیهای لثه و رفع بوی بد دهان پذیرائی ۵ر۳ الی ۸ بعداز ظهر میدان ۲۴ اسفند تلفن ۴۳۹۹۸

دکتر تقی شمسائی دندانپزشك
شبانه روز وتعطیلات بیمارمیپذیرد نشانی تختجمشید چهارراه فیشرآباد تلفن ۶۸۳۲۴

دکتر بیگلربیگی
پذیرائی ۴ الی ۸ بعداز ظهر با تعیین وقت قبلی تلفن ۶۷۵۱۳

صاحب امتیاز و مدیرمسئول: عباس مسعودی
جای اداره: خیابان خیام چاپخانه اطلاعات

برنامه سینماها...

● **معجزه سیب ـ رنگی ـ گلن فورد ـ هوپ لنچ**
مولن روژ (۷۲۹۲۹) مهتاب (۴۷۷۷۷) ۱۱ـ۲ـ۳۰ر۴ـ۷ـ۳۰ر۹ دیانا (۴۷۳۶۵) ۳۰ر۱۰ـ۳۰ر۲ـ۵ـ۳۰ر۷ـ۱۰ ابفل (۳۷۲۷۷) ۳۰ر۹ـ۱۲ـ۳۰ر۲ـ۵ـ۳۰ر۷ـ۱۰ کریستال (۳۷۶۷۵) ۳۰ر۱۰ـ۳۰ر۱ـ۴ـ۳۰ر۶ـ۹ اسکار (۴۵۷۹۷) ۱۰ـ۳۰ر۱ـ۴ـ۳۰ر۶ـ۹ برلیان (۳۳۵۳۵) ۱۰ـ۳۰ر۱۲ ۳ـ۳۰ر۵ـ۸ زهره (۳۰۴۸۰۸) ۱ـ۳۰ر۳ـ۶ـ۳۰ر۸

● **دلهره عشق ـ رنگی ـ دوریس دی ـ جیمز گارنر**
سانترال (۴۸۶۸۶) ۱۱ـ۳ـ۵ـ۷ـ۱۵ر۹

● **یکشنبه ئی در نیویورك ـ رنگی ـ جین فاندا ـ رود تیلور**
رادیو سیتی (۴۳۳۲۰) ۱۱ـ۳ـ۵ـ۷ـ۱۵ر۹ ادئون (۳۸۱۱۸) ۳۰ر۱۰ـ۳۰ر۲ـ۳۰ر۴ـ۳۰ر۶ـ۳۰ر۸ آستارا (۸۴۰۲۲) ۳۰ر۱۱ـ۲ـ۴ـ۶ـ۸

● **جاده مارپیچ ـ رنگی ـ راك هودسن ـ برل آیوز**
آسیا (۴۲۹۰۹) ۱۱ـ۲ـ۳۰ر۴ـ۷ـ۳۰ر۹ سهیلا (۳۶۴۲۴) ۳۰ر۱۰ـ۳۰ر۱ـ۴ـ۳۰ر۶ـ۹

● **تقلید زندگی ـ رنگی ـ ساندرادی ـ لاناترنر**
تخت جمشید (۴۳۵۵۰) ۴۵ر۲ـ۵ـ۱۵ر۷ـ۳۰ر۹

● **مغول اعظم ـ دلیپ کومار ـ مدوبالا ـ پرتوی راج**
سعدی (۳۶۴۶۸) میامی (۷۴۳۲۹) ایران (۳۶۳۵۴) ۱۵ر۱۰ـ۱ـ۴۵ر۳ـ۳۰ر۶ـ۱۵ر۹ اونیورسال (۶۶۹۵۳) ۱۱ـ۳ـ۶ـ۹ تهران (۳۸۱۶۵) ۳۰ر۹ـ۱۵ر۱۲ـ۳ـ۴۵ر۵ـ۳۰ر۸

● **نیمه شب تاسحر ـ سینماسکوپ ـ رنگی ـ دوبله بفارسی**
آریا (۳۹۸۸۴) ۱۰ـ۱۲ـ۲ـ۴ـ۶ـ۸

● **۴ نفر برای تگزاس ـ رنگی ـ فرانك سیناترا ـ دین مارتین**
نیاگارا (۶۵۳۰۷) امپایر (۶۲۳۹۴۲) ۱۱ـ۳ـ۵ـ۷ـ۳۰ر۹ روبین [illegible] ۱۱ـ۳ـ۵ـ۱۵ر۷ـ۳۰ر۹ رکس (۳۴۱۶۹) همای (۳۰۲۱۶۹) ۳۰ر۱۰ـ۳۰ر۱۲ـ۳۰ر۲ـ۳۰ر۴ـ۳۰ر۶ـ۴۵ر۸

● **کالیفرنیا ـ جك ماهونی ـ فیت دومرك**
متروپل (۳۹۴۱۰) ۳۰ر۱۰ـ۳۰ر۲ـ۳۰ر۴ـ۳۰ر۶ـ۳۰ر۸

● **شورش درکشتی بونتی ـ رنگی ـ مارلون براندو**
چارلی (۶۸۴۶۱) ۳ـ۶ـ۹

● **عشق سرکش کلودل اینگلیش ـ رنگی ـ داین مك بین**
ب.ب (۶۹۶۴۱) ۳۰ر۱۰ـ۳۰ر۲ـ۳۰ر۴ـ۳۰ر۶ـ۳۰ر۸

● **سامسون و خدایان ـ رنگی ـ داراسنیك**
فردوسی (۳۵۷۸۴) ۹ـ۱۱ـ۱ـ۳ـ۵ـ۷ـ۹ المپیا (۶۵۷۹۸) ۱۰ـ۱۲ـ۲ـ۴ـ۶ـ۸ پرسپولیس (۵۸۱۰۸۳) ۱۱ـ۱ـ۳ـ۵ـ۷ـ۹

● **پسرسندباد ـ رنگی ـ سینماسکوپ ـ وال رابرتسون**
ژاله (۳۰۴۱۲۰) ۳۰ر۱۰ـ۳۰ر۲ـ۳۰ر۴ـ۳۰ر۶ـ۳۰ر۸

● **سنگام ـ رنگی ـ راج کاپور ـ ویجنتی مالا**
پلازا (۴۴۲۵۵) ۱۱ـ۳ـ۱۵ر۶ـ۳۰ر۹ حافظ (۳۴۰۷۴) ۳۰ر۱۰ـ۳۰ر۲ـ۳۰ر۵ـ۳۰ر۸

● **آخرین روزهای چنگیزخان ـ سینماسکوپ ـ رنگی ـ**
نادر (۳۹۰۹۵) ۹ـ۱۱ـ۱ـ۳ـ۵ـ۷ـ۹ دنیا (۳۳۸۱۲) فلور (۲۸۰۹۶) ۳۰ر۱۰ـ۳۰ر۲ـ۳۰ر۴ـ۳۰ر۶ـ۳۰ر۸ مرداد (۷۳۳۸۲) ۱۰ـ۱۲ـ۳۰ر۲ـ۳۰ر۴ـ۳۰ر۶ـ۳۰ر۸ رامسر (۵۲۰۶۰) جهان (۶۰۳۰۵) ۱ـ۳ـ۵ـ۷ـ۹

● **کاندیدای منچوری ـ فرانك سیناترا ـ لارنس هاروی**
مونت کارلو (۷۹۷۴۱) ۳۰ر۱۰ـ۳۰ر۲ـ۳۰ر۴ـ۳۰ر۶ـ۳۰ر۸

● **گناه سوزان اسلیت ـ رنگی ـ کانی استیونس**
ماندانا (۷۹۹۸۲) ۳۰ر۲ـ۳۰ر۴ـ۳۰ر۶ـ۳۰ر۸

● **آقای ۴۲۰ ـ راج کاپور ـ نرگس**
فری (۲۷۸۹۳) ۳ـ۶ـ۹

● **هفت مرد جنگجو ـ پیکار درکاساگراند**
البرز (۳۰۴۲۵۸) شروع از ۳۰ر۸ صبح یکسره

● **شیطان در ساعت ۴ ـ رنگی ـ دوبله بفارسی ـ فرانك سیناترا**
مشعل (۳۳۸۲۶) ۱۰ونیم صبح ـ۲ـ۴ـ۶ـ۸

آگهیهای متفرقه

یك ابتکار جدید
با اطلاع به تلفن ۶۱۳۵۶۷ مبل های کثیف سرجای خودشسته میشود.
۱ـ۲۵ آـ۲۷۷۰

شستشوی مبل
سرجای خود بدون شکافتن وسیله موسسه مهر تلفن ۶۱۱۵۴۷
۱ـ۲۶ آـ۲۸۲۰

یکدستگاه پرس نو
۱۲۵ تن بفروش میرسد تلفن ۷۵۷۰۹۴ و ۵۷۶۱۷
۱ـ۷ آـ۲۸۳۰

شرکت سهامی داطا

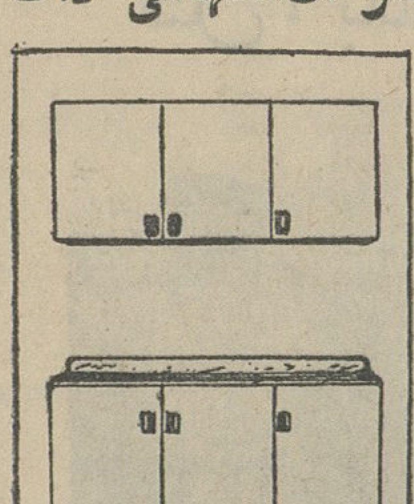

مدرنترین کابینت های فلزی پایه دار آشپزخانه را با حد اقل قیمت نقد و اقساط تقدیم میدارد.
آدرس ـ خیابان پهلوی مقابل ایستگاه بیمارستان شماره یك ارتش تلفن ۶۲۰۴۴۵
۱ـ۳۰ آـ۲۵۳۰

جهان رکورد
موسسه تولید و پخش دوچرخه کالسکه سه چرخه و مصنوعات فلزی تهران خیابان شاه چهارراه باستان تلفن ۶۸۶۰۳
۱ـ۶ آـ۲۸۰۴

کتاب

برای خرید کتب موردنیازتان بفروشگاه های موسسه انتشارات امیر کبیر مراجعه فرمائید
خیابان نادری ـ چهارراه استانبول خیابان شاه آباد ـ روبروی باغ ـ سپهسالار خیابان ناصر خسرو ـ شمس العماره خیابان فردوسی ـ روبروی شهرداری خیابان استانبول ساختمان پلاسکو
۱ـ۲۱ آـ۲۷۹۹

شرکت صنعتی پشم فلزی

آگهی ازطرف شرکت صنعتی پشم فلزی ایران بطوریکه مشاهده شده عده ای شیاد محصولات پشم فلزی این شرکت راازبسته های کارخانه خارج ووزن آنرا کم نموده و براده هائی از آهن وغیره داخل آن نموده وبدست مصرف کنندگان میرسانند خواهشمند است درمواقع خرید دقت فرمائید که این نوع اجناس بشما تحویل ندهند چنانچه مشاهده شد بلافاصله باشماره تلفن ۵۲۶۸۹ بما اطلاع دهید.

از شهرستانها

خبرنگاران ما گزارش میدهند

مدیر کل سازمان پنبهٔ ایران در گنبد کاوس

آئین‌نامهٔ مرحلهٔ‌دوم‌اصلاحات ارضی را تشریح کرد

امسال ازمنطقه «علی‌آباد» تامنطقه «کلاله» بذراصلاح شده کشت‌خواهدشد

آقای مهندس دیبا

طبق گزارش خبرنگار ما در گنبدکاوس ، چند روز قبل آقای مهندس دیبا مدیر کل سازمان پنبهٔ ایران باتفاق آقای مهندس صدر معاون آن سازمان و همچنین آقای مهندس تقوی رئیس ادارهٔ کشاورزی وارد گنبد کاوس شد.

این عده پس از ورود ،درجلسه‌ای که باحضور مدیران کارخانجات پنبهٔ گنبدکاوس‌وعده‌ای ازکشت ـ کاران وروسای کشاورزی گنبددر محل اتحادیهٔ خرده مالکان تشکیل شده بود شرکت کردند .

در این جلسه ابتدا یکی از کشاورزان خیر مقدم گفت وسپس آقای مهندس‌دیبامدیر کل‌سازمان پنبه در مورد کشت پنبه واستفاده از بذر مرغوب توضیحات مفصلی داد و ضمن راهنمائی کشاورزان اضافه کرد که با همکاری مدیران کارخانجا ت‌پنبه و کشاورزان ، امسال از منطقهٔ علی آباد تا منطقهٔ کلاله بذر مرغوب محصول‌موسسه اصلاح نباتات کشت خواهد شد .

سپس از طرف کشاورزان‌سئوال هائی مطرح گردید و آقای مهندس دیبا به آنها پاسخداد . در پایان آقای مدیر کل سازمان پنبهٔ ایران آئین نامهٔ مرحلهٔ دوم اصلاحات ارضی را برای کشاورزان گنبد‌کاوس تشریح کرد و اظهارداشت که آگهی مربوط به مرحله دوم اصلاحات ارضی تا چند روز دیگر در گنبد کاوس انتشار خواهد یافت .

۳ هزار کشاورز وام گرفتند

خبرنگار ما در آشتیان گزارش می دهد : بانك اعتبارات کشاورزی وعمران روستائی آشتیان دردوماههٔ شهریور و مهر گذشته در حدود یازده میلیون ریال بسه هزار نفر کشاورز درآشتیان وتفرش ورودبار و فراهان وام داده است .

باتوجه باینکه کار اداری شعبه بانك کشاورزی در آشتیان تکمیل نیست ، فعالیت آن در پرداخت‌وام بکشاورزان قابل ملاحظه است .

افتتاح پارك کودك «زعفرانیه» شمیران

بنابگزارش خبرنگارما در شمیران ، چندروز پیش پارك کودك واقع در «زعفرانیه» شمیران طی مراسمی بوسیله آقای دکتر شادمان شهردار تهران افتتاح شد .

دراین مراسم ، آقای دکترشادمان ضمن ایراد بیاناتی گفت : پارك کودك زعفرانیه که باسماعی شهردار شمیران ساخته شده و ۵هزار متر مربع مساحت دارد ، دارای استخر ، کتابخانه ، برق خصوصی یك‌حلقه چاه عمیق ویکدستگاه موتورآب‌پاش میباشد . وی سپس باقطع نوار سه‌رنك پارك کودك را بنام شاهنشاه افتتاح کرد .

عکس بالا آقای دکتر شادمان شهردار تهران را هنگام صحبت در مراسم افتتاح پارك نشان میدهد .

مایه کوبی

خبرنگار ما در بیستون گزارش میدهد: بمنظور مایه کوبی اهالی بیستون علیه بیماریهای گراز،دیفتری وسیاه سرفه چندروز پیش یك اکیپ مایه‌کوبی ازطرف اداره‌بهداشت‌استان کرمانشاهان باین منطقه وارد گردید. بوسیله افراد اکیپ مذکور کلیه دانش آموزان دبستان دولتی داریوش وجمع زیادی ازاهالی شهر بیستون برضد بیماری های فوق‌الذکر مایه کوبی شد .

برنامه تلویزیون ایران
فرستندهٔ آبادان
دوشنبه : ۱۱ر۸ر۴۳
ساعت ۶ بعد از ظهر ـ موسیقی باتصویر
ساعت ۶ر۳۰ سلام شاهنشاهی
اعلام برنامه
ساعت ۶ر۳۲ برنامهٔ جوانان
ساعت ۷ گزارش علمی
ساعت ۷ر۱۵ بحث تربیتی
ساعت ۷ر۳۰ موسیقی ایرانی
ساعت ۸ موزیکال برادوی
ساعت ۸ر۳۰ اخبار
ساعت ۸ر۴۵ برنامه تئاتر زندگی
ساعت ۹ فیلم سینمائی
ساعت ۱۱ پایان برنامه .

شمشیرها و خروسهای طلائی

در قریه‌ای از دل خاك بدست آمد

درقریه «مهرآباد» سیزوار ، دوقبضه شمشیر وچندمجسمه طلائی‌خروس واشیاء عتیقه دیگر از اعماق‌خاك کشفشد .

طبق گزارش خبرنگار ما درسبزوار ، دونفر زارع ساکن قریه مهرآباد هنگام شخم‌زدن مزرعه‌خود بحفره‌ای برخوردکردند و پس‌از کندن اطراف حفره متوجه دوقبضه شمشیر وچند مجسمه خروس‌که از طلا ساخته شده‌بود و همچنین تعداد دیگری اشیاء عتیقه گردیدند . ایندونفر بلافاصله اشیاء مزبور را بین‌خود تقسیم‌کردند ولی سرانجام موضوع باطلاع مقامات محلی رسید ومامورین دراطراف این موضوع بتحقیق پرداختند . فعلا دونفر زارع منکر پیداکردن اشیاء عتیقه شده‌اند و شایع است شمشیر ها و خروسهای طلائی واشیاء دیگر را درمحلی مخفی کرده‌اند .

کشتی های بادبانی و شناورهای‌موتوری‌درسواحل جنوب از حقوق وعوارض بندری معاف شدند

کشتی‌های بادبانی وشناورهای موتوری که درآبهای ساحلی جنوب بحمل ونقل بار ومسافر مشغول هستند ، ازکلیه حقوق و عوارض بندری معاف‌شدند تا صاحبان این‌کشتی‌ها وشناورها رونق بیشتری‌بکار خود بدهند.

معافیت صاحبان کشتی های بادبانی وشناورهای موتوری از پرداخت حقوق و عوارض بندری ازطرف وزارت اقتصاد اعلام‌گردید و باینترتیب دیگر هیچگونه حقوق و عوارضی از صاحبان اینگونه وسائل نقلیه آبی گرفته نخواهد شد .

تعداد شناورهای موتوری‌که درسواحل خلیج‌فارس کار میکنند بسیار زیاد است ولی تعدادکشتی‌های بادبانی از ۵فروند متجاوز نیست .

ناگفته نماند که قبلا شناورهای موتوری‌که ظرفیت آنها از ۱۵تن‌کمتر بود از حقوق وعوارض بندری معاف بودند ولی از این پس شناورهائی نیز‌که تا ۶۰تن ظرفیت دارند از پرداخت حقوق وعوارض معاف خواهند بود .

باینترتیب امید میرود‌که کار حمل ونقل دریائی درسواحل خلیج‌فارس رونق بیشتری پیداکند و حمل‌ونقل کالاهای بازرگانی درسواحل‌جنوبی بامخارج کمتر وبنحو مطلوبتر انجام شود .

شهردار جدید

طبق گزارش خبرنگار ما در شهسوار : آقای‌حسین معروفخانی از طرف استانداری مازندران به سمت شهردار شهسوار منصوب شد و مشغول کار گردید .

اهالی شهسوار امیدوارند آقای معروفخانی بتواند برای پیشرفت امور اصلاحی و آبادانی مخصوصا لوله کشی آب شهر که قرار داد آن با سازمان برنامه منعقد شده و همچنین برای تکمیل سد رودخانه «چشمه کیکه» شهسوار اقدامات موثری انجام دهد .

برقراری ارتباط تله‌تایپ بندربوشهر ـ تهران

طبق گزارش خبرنگار ما در بندر بوشهر : اخیرا بر اثرجدیت آقای یداله شایسته‌رئیس پست‌وتلگراف بندر بوشهر ارتباط تله تایپ بین بندر بوشهر ـ تهران برقرار گردید. در مراسم افتتاح این دستگاه آقای طباطبائی فرماندار و سایر روسای ادارات دولتی و جمعی از معاریف شهر حضورداشتند. آقای فرماندار پس ازایراد سخنانی با قطع نوار سه رنك بنام شاهنشاه دستگاه «تله‌تایپ» را افتتاح نمود و سپس آقای شایسته گزارش کارهای انجام شده ارتباطی وپستی بوشهر را باطلاع حضار رسانید .

نمایندگان اطلاعات درخدمت مردم

مردم شهرستانها بوسیله نمایندگان اطلاعات خواسته‌های خود را شرح میدهند

آمده‌ایم تشکر کنیم ...

عده‌ای از اولیای دانش‌آموزان نوبران ساوه بدفتر نمایندگی اطلاعات آمدند و ضمن تشکر از روزنامه اطلاعات که ستون مخصوصی را برای دردلها وانعکاس خواستهای مردم تعیین‌کرده است گفتند : خوشحالیم تقاضای‌ما در مورد تاسیس دبیرستان‌درنوبران که درستون«نمایندگان‌اطلاعات‌درخدمت‌مردم» درج گردید مورد توجه اولیای امور قرار گرفت و دبیرستان تاسیس شد . درحال حاضر باکمك یکی‌از نیکوکاران میز ونیمکت وسائل دیگر خریداری شده و عدهٔ زیادی از دانش‌آموزان درکلاسهای آن ثبت نام کرده‌اند آمده‌ایم تا از توجهی‌که مقامات فرهنگی نسبت بتاسیس دبیرستان درنوبران مبذول داشته تشکرکنیم وبگوئیم‌که باانجام اینکار یکی‌از آرزوهای‌دیرین‌ما و فرزندان‌دانش آموزما تحقق یافت .

مردم مامونیه‌زرند و تقاضای آنها

جمعی‌از نمایندگان اهالی ومعتمدین‌محلی‌مامونیه‌زرند بدفتر نمایندگی اطلاعات مراجعه کردند وگفتند : تاکنون بارها از مقامات مربوط تقاضاکرده‌ایم که جاده سه‌کیلومتری فرعی مامونیه‌زرند اسفالت شود تاوسائط نقلیه‌بسهولت آمد ورفت کنند ولی هنوز باین تقاضا ترتیب اثر داده نشده است .

این عده اضافه کردند : اگر بزودی برای تسطیح واسفالت این جاده اقدام نشود . بافرارسیدن فصل بارندگی ، جاده مزبور غیرقابل استفاده خواهدشد وعابرین ورانندگان سخت بزحمت خواهند افتاد .

زنی که شوهرش راکشت

باتفاق‌همدستش‌درداد‌گاه‌جنائی خوزستان محاکمه‌شد

زن خیانتکاروهمدستش ، بحبس طویل‌المدت‌با اعمال‌شاقه محکوم‌شدند

فاطمه وسیدکریم درمیان ماموران انتظامی

زنی‌که بهمدستی یك‌مرد، شوهرش را کشته ونقدینهٔ اورا تصاحب کرده بود ، باتفاق همدستش در دادگاه‌جنائی استان خوزستان محاکمه شد وهردو نفر بحبس طویل‌المدت با اعمال شاقه محکوم گردیدند .

خبرنگارما دراهواز راجع بکیفیت این قتل مینویسد : درحدود دو سال قبل محمدرحمانی باتفاق همسرش بانو فاطمه از نیشابور بخوزستان آمد ودر خرمشهر بامردی بنام سیدکریم آشنا شد .

پس‌از مدتی سیدکریم توانست‌نظر فاطمه را نسبت بخود جلب کند و برای تصاحب‌نقدینهٔ محمدرحمانی‌که درحدود ۳۰ هزار ریال بود ، فاطمه را بقتل شوهرش راضی نماید .

سرانجام سیدکریم‌وفاطمه ، یکشب محمدرحمانی را دربستر خواب غافلگیر کردند وپس‌از خفه کردن وی جنازه‌اش را بداخل چاهی انداختند و آنگاه‌هردو بهمدان رفتند و گواهی فوت محمد رحمانی را بطور جعلی تهیه‌کرده با یکدیگر ازدواج نمودند . اما پس‌از چندروز برادر محمد رحمانی «مقتول» فاطمه را درهمدان‌دید و ضمن‌سئوالاتی از فاطمه پی‌برد‌که وی بهمدستی‌شخص دیگری برادرش را بقتل رسانده‌است. بلافاصله جریان را بمقامات مربوط اطلاع داد و بانو فاطمه و سیدکریم‌دستگیر شدند وتسلیم عدالت گردیدند و پس‌از محاکمه در دادگاه جنائی‌خوزستان . هردونفر بحبس‌طویل‌المدت بااعمال شاقه محکوم شدند .

پس از ۱۳ سال کار های سخت وطاقت فرسادرمزارع

پسری ، ناگهان دختر شد !!

طی‌چندروزاخیر ، دهها‌خواستگاربرای‌این دختر عجیب پیدا شده است

جوان ۲۰ ساله‌ای ، پس ازسال ها زراعت وچوپانی و انجام کارهای سنگین و طاقت فرسا ، لباس‌مردانه را ازتن بیرون کرد و لباس زنانه پوشید و باطرافیانش گفت : حالا دیگر موقع آن رسیده‌است که راز چندین سالهٔ خود را فاش کنم . من دختر هستم و دراین ۲۰ سال بعلت نداشتن سرپرستی دلسوز برای آنکه کسی مزاحم من نشود. لباس مردانه می پوشیدم !! اماحالا که به سن قانونی رسیده‌ام باید بخانهٔ شوهر بروم و زندگی تازه‌ای را شروع کنم !!

خبرنگار ما در گنبدکاوس می نویسد : در حدود ۱۳ سال قبل دو کودك خردسال که خود راباسامی فاضل و علی‌اهل بلوچستان‌معرفی می‌کردند ، از خانهٔ خود گریختند و پای پیاده بطرف نقطهٔ نامعلومی براه افتادند .

این دو طفل که بعلت فوت‌پدرشان دائی آنها سرپرستیشان را بعهده گرفته بود ولی بعللی آنها را آزار میداد و اذیت می‌کرد تصمیم گرفته بودند بدهکدهٔ دور افتاده‌ای بروند و کار کنند درحالیکه سن کودك بزرگتر از ۹ یا ۱۰ سال تجاوز نمیکرد . سرانجام دوکودك سرگردان بقریهٔ «شریف»واقع‌در منطقه «کلید داغ» گنبد کاوس رسیدند ودرآنجا با اطلاع کدخدای قریه نزد یکنفر از کشاورزان بکار مشغول شدند . سیزده سال تمام دوش بدوش کارگران در مزارع کارکردند و زحمت کشیدند و با آبرومندی کامل زندگی کردند تا اینکه چند روز پیش فاضل نزد همسر اربابش رفت وراز عجیبی را برای او فاش کرد . فاضل اعتراف کرد که دختر است و نام اصلیش فاطمه میباشد ولی برای آنکه کسی براز او پی نبرد و مزاحمش‌نشود نام خود را تغییرداده‌و لباس‌مردانه بتن کرده‌است ! .

وی سپس لباس مردانه را ازتن بیرون آورد و لباس زنانه پوشیدو گفت : حالا موقع آن رسیده است که با موافقت برادرم «علی»بخانهٔ شوهر بروم و زندگی تازه‌ای را آغاز کنم ..

در اندك مدتی ماجرای زندگی این دختر ۲۰ ساله که ۱۳ سال تمام لباس مردانه پوشیده و بکار های سنگین وطاقت فرسا اشتغال ورزیده بود نقل مجالس شدوعموم اهالی دهکده ازاین راز عجیب آگاه شدند . چالب اینکه ظرف چندروز بیش از ده خواستگار برای فاضل دیروز و فاطمهٔ امروز پیدا شد ولی فاطمه میگوید : من در این ۱۳ سال مرد ها را خوب شناخته‌ام ،در انتخاب همسر نباید عجله کرد !!

در میان شعله های آتش ۵۴ گوسفند و الاغ کباب شدند

طی حریقی‌که درخانه‌ای واقع درقریه «سرده‌بهمئی صیدون» جانکی رویداد ، ۵۰ راس‌گوسفند و۴راس الاغ درمیان شعله‌های آتش کباب‌شدند ومقدار زیادی خواربار نیز طعمه حریق‌گردید .

خبرنگارما درباغملك جانکی مینویسد : این‌حریق درمنزل شخصی بنام علی‌باز فرزند علی زهرائی رویداد که بعلت توسعهٔ آن سراسر طویله منزل غرق درآتش شد ودرنتیجه ۵۰ راس‌گوسفند و ۴راس الاغ سوختند وتبدیل بدغال شدند . ضمنا درجریان حریق مقداری اموال واثاثیه منزل و همچنین مقداری خواربار طعمه حریق‌گردید و بصاحب ان خسارت زیادی وارد شد .

این‌گزارش را خبرنگارما درباغملك جانکی ارسال داشته است .

مجلس تودیع

از خدمات رئیس سابق فرهنك ورامین تقدیر شد

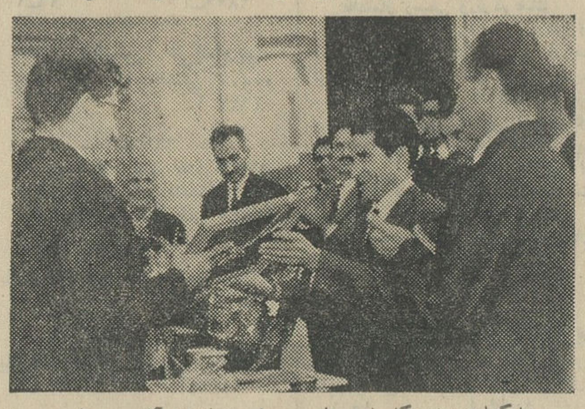

بنابگزارش خبرنگارما درورامین بمناسبت انتقال آقای‌سیدعلی‌مهدویان رئیس سابق فرهنك ورامین مجلس تودیعی از طرف فرهنگیان واهالی درسالن دبیرستان رضاپهلوی ورامین ترتیب داده شده‌بود که درآن جمع کثیری از طبقات مختلف مردم و فرهنگیان حضور داشتند . دراین مجلس از خدمات گذشته آقای مهدویان تقدیر شد و هدایائی بایشان اهداء گردید .

عکس‌بالا صحنه‌ای ازمجلس تودیع‌را نشان‌میدهدکه بخشدارورامین‌قاب عکس مزین به تمثال شاهنشاه را به رئیس سابق فرهنك این شهرستان اهداء میکند .

قاچاقچیان تریاك در شهرری‌بدام افتاد

طبق گزارش خبرنگار ما درشهر ری ، چندروز قبل مامورین تجسس کلانتری شهر ری یکنفر قاچاقچی تریاك بنام علی عباسی احدی را باتفاق یکی از همدستانش بنام‌احمد فراهانی دستگیر کردند و از آنها مقدار یك کیلو تریاك کشف شد.

بقرار اطلاع ایندو نفر تریاك‌از ملایر وارد می کرده و بفروش می رساندند ولی سرانجام دستگیر شدند و تحویل مقامات مربوط گردیدند .

افتتاح شعبهٔ بانك

طبق گزارش خبرنگار ما در نظر ـ آباد بزرك :اخیرا شعبه بانك ملی نظرآباد طی مراسم باشکوهی با حضور آقایان فرماندار کرج و روسای ادارات دولتی و عده‌ای از مدیران کارخانجات تهران افتتاح گردید .

فالگیر شیاد

دختری را اغفال ووادار بترك خانه‌خود کرد

چندروز قبل یکی‌ازکشاورزان قریهٔ «خوراك‌آباد» آشتیان یك‌مردفالگیر ویکدختر جوان را بوسیلهٔ تراکتور بشهر آورد ومستقیما ببخشداری برد و بمامورین بخشداری و ژاندارمری‌اطلاع داد که مرد فالگیر ، دخترجوان را اغفال‌کرده واو را وادار بترك خانه و خانواده خود نموده است .

ضمن تحقیقاتی ، دختر مزبورکه خودرا بنام زهرا فرزند سیدعلی‌گرگانی معرفی میکردگفت : این مرد فالگیر‌که سید مصطفی حسینی‌نام دارد ، بعنوان اینکه میخواهد مرا از آزار واذیت زن‌پدرم نجات‌دهد، اغفالم‌کرد واز گرگان بقریهٔ خوراك‌آباد آشتیاق آورد .

چون وی نظر سوئی بمن داشت . باشتباه خود پی‌بردم و جریان‌را برای یکی‌از کشاورزان خوراك‌آباد تعریف‌کردم واو من ومرد فالگیر را به آشتیان آورد تاتحویل مامورین دهد .

با اقداماتی‌که بعمل آمد دخترك تحویل اولیایش‌گردید و فالگیر شیاد تحت تعقیب قرارگرفت .

قتل ، بدنبال سرقت

خبرنگارما درگلوگاه گزارش میدهد : چندروزقبل یکراس‌گاو متعلق بیوسف گلبادی‌نژاد ۲۱ ساله ساکن قریهٔ «تیپه» از توابع گلوگاه سرقت رفت . چون یوسف اطلاع داشت که سارقین «قدرت رضائی» و همکاران او هستند بپاسگاه ژاندارمری گلوگاه شکایت‌کرد . بهمین جهت «قدرت‌رضائی» وهمدستانش درصدد انتقامجوئی برآمدند واو را هنگامیکه از صحرا بخانه بازمیگشت باکارد مورد حمله قرار دادند و بقتل رساندند .

بااطلاع جریان بمقامات مربوط ، قدرت رضائی ویکنفر دیگر بنام‌رمضان عظیمی باتهام قتل بازداشت و روانه زندان شدند.

عکس بالا «قدرت» را درمیان مامورین نشان میدهد .

دستی که از دست رفت !

خبرنگارما درمیانه گزارش‌میدهد. چندروز قبل پسربچه ۱۲ ساله‌ای بنام عسگر فرزند عزیز ساکن قریه «شیخ طبق» از توابع میانه هنگامیکه برای چراندن گوسفندان بصحرا رفته بودیك چاشنی نارنجك پیداکرد .

وی براثر بی‌اطلاعی چاشنی مزبور را بزمین زد و براثر انفجاری‌که رخ داد دست راست عسگر متلاشی گردید. بلافاصله مجروح ببیمارستان بهداری میانه منتقل شد و تحت درمان قرار گرفت .

باند مرغ دزدها !

در شمیران کشف شد و ٤ نفر دستگیر شدند

خبرنگارما درشمیران گزارش میدهد : چندی پیش آقای جواهری یکی از اهالی شمیران که علاقه بنگهداری طیور دارد ، بکلانتری تجریش مراجعه کرد واظهارداشت مدتی است مرغ وکبوترهای منزل من بسرقت میرود . بدنبال این اطلاع مامورین درصدد دستگیری سارق یاسارقین مرغ وکبوترها برآمدند، تا اینکه چندشب قبل سه‌پسربچه را به اسامی خلیل حمیدی ، حسین‌بختیاری وسیف‌اله صارمی درحالیکه از دیوار منزل آقای جواهری بیائین می‌آمدند و تعدادی مرغ‌وکبوترهم دردستشان‌بود دستگیر کردند دستگیرشدگان دربازجوئی اعتراف‌کردند که مرغ وکبوترها را به شخصی بنام حسن عباسی میفروخته‌اند حسن‌عباسی‌که رئیس باند «مرغ‌دزدان» بود دستگیر شد وپس‌از بازجوئی در دادسرای شمیران باقرارقانونی روانه زندان‌گردید .

روسای جدید

خبرنگار ما در آبیك قزوین گزارش میدهد : چند روز قبل بر اثر تقاضای بانوان مامونیه زرند آقای علیزاده نماینده فرهنك دستور داد طبق مقررات در دبستان دخترانه پروین مامونیه کلاس شبانه‌بانوان دایر گردد .

هم‌اکنون چند شب است که این کلاس دایر شده و عده‌زیادی از بانوان در این کلاس مشغول تحصیل هستند .

تاسیس کلاس شبانه

خبرنگار ما در مامونیه زرند می نویسد : چند روز قبل بر اثر تقاضای بانوان مامونیه زرند آقای علیزاده نماینده فرهنك دستور داد طبق مقررات در دبستان دخترانه پروین مامونیه کلاس شبانه‌بانوان دایر گردد .

هم‌اکنون چند شب است که این کلاس دایر شده و عده‌زیادی از بانوان در این کلاس مشغول تحصیل هستند .

قهوه‌چی فراموشکار

قهوه خانه خود را به آتش کشید

طبق گزارش خبرنگارما درتبریز . پریروز قهوه‌خانه معصودنام واقع در خیابان خاقانی تبریز آتش‌گرفت ودرحدود ۴۰ هزاررریال خسارت ببارآمد . مامورین آتش‌نشانی پس‌از چندساعت تلاش موفق باطفاء حریق‌گردیدند علت آتش سوزی این بود که صاحب قهوه‌خانه هنگام تعطیل کردن قهوه‌خانه و رفتن بمنزل ، فراموش‌کرده بود رادیو را خاموش‌کند . بهمین جهت رادیو بعلت‌گرم‌شدن زیاد آتش‌گرفته و حریق بتدریج توسعه یافته بود .

حساب باز کردند

خبرنگار ما درشهر ری گزارش میدهد : چند روز قبل عده‌ای از روسای ادارات شهر ری ، دربانك اعتبارات کشاورزی وعمران‌روستائی شهرری حضور یافتند و مبادرت به بازکردن حساب پس انداز نوین نمودند .

رئیس بانك اعتبارات کشاورزی شهرری گفت: کسانیکه‌به‌باز کردن حساب پس‌انداز نوین‌مبادرت می کنند، علاوه برسودی که عایدشان میشود کمك موثری نیز به‌پیش‌رفت امور کشاورزی خواهند کرد.

تصادف تاکسی و کامیون

طبق گزارش خبرنگار ما در بندر عباس . چندروزقبل درقریه داماش‌واقع در ده کیلومتری بندرعباس یك تاکسی برانندگی محمدحسین‌زاده باکامیونی بشدت تصادف کرد . دراین حادثه راننده تاکسی بشدت آسیب دید ودر بیمارستان بستری گردیدقضیه ازطرف ژاندارمری تحت تعقیب است .

زندان ابد

طبق گزارش خبرنگار ما در رشت ، مردی بنام مرتضی جوان حقدوست که در حدود ششماه‌قبل همسر خود بانو رقیهٔ غفاری‌راطی‌نزاعی با ضربات کارد بقتل رسانده بود. در دادگاه جنائی رشت محاکمه‌شد وبحبس‌ابد محکوم گردید .

این قتل که جریان آن قبلا به استحضار خوانندگان عزیز رسید، در «گذر فرخ» رشت اتفاق افتاد و مرتضی در مراحل اولیهٔ بازپرسی بارتکاب قتل اعتراف کرد .

مادر سه کودک برنده جایزه نوبل شیمی

این پروفسور ٥٤ ساله انگلیسی در سال گذشته در رشته شیمی سرآمد تمام همکاران خود در سراسر جهان شد

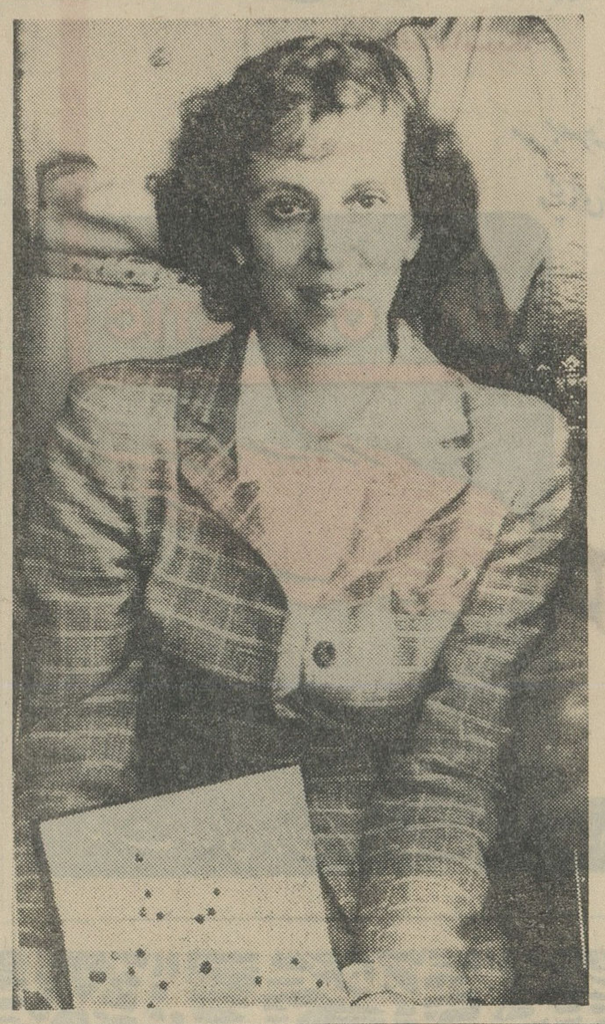

پروفسور «دروتی گروفوت هودگین» ٥٤ ساله مادر دو پسر و یك دختر از میان هزاران تن شیمیدان در جهان برنده جایزه شیمی نوبل ١٩٦٤ شد. این زن دانشمند در دانشگاه اکسفورد انگلستان تدریس و تحقیق میکند .او بخاطر چند عنصر مهمی که بکمك اشعه مجهول در بیوشیمی کشف کرد موفق بدریافت جایزه نوبل شیمی ١٩٦٤ شد. این جایزه ١٨٩٠٠ لیره استرلینك میباشد . دوروتی گروفوت هودگین سومین زنی است در جهان که طی ٦٣ سال عمر جایزه نوبل موفق بدریافت جایزه شیمی نوبل میشود .

دراین عکس پروفسور دوروتی ـ گروفوت هودگین را باعکس مولکول عناصری که کشف کرده است مشاهده میکنید .

وی بخبرنگاران گفت بسیار خرسندم که موفق بدریافت جایزه نوبل شدم. وی افزود کار در دانشگاه هرگز مانع آن نیست که از تربیت کودکانم غفلت کنم و یا بامور خانه رسیدگی نکنم من این دو کار را یعنی کار در بیرون و کار درخانه را بطوری منظم کرده‌ام که یکی مانع دیگری نشود .

عکس از آسوشیتدپرس

موتور پلاستیکی

بزودی تمام قسمتهای موتور اتومبیلها از پلاستیك ساخته خواهد شد.

این طرحیست که مهندسین یك کمپانی بزرك اتومبیل سازی انگلستان سرگرم اجرای آن میباشند . مواد پلاستیکی که بدین منظور بکار میروند درمقابل اصطکاك و حرارت مقاومت بسیار زیادی دارند و حرارت بین ٢٠٠ تا ٤٠٠ درجه سانتیگراد راکه درموتور اتومبیل تولید میشود خیلی خوب تحمل مینمایند . واین قدرت تحمل رابرای چند صدساعت متوالی حفظ مینمایند.

درهمین حال دانشمندان روسی در لنینگراد تحت نظر پروفسور میخائیلف رشته‌های هادی برق از پلاستیك ساخته‌اند . این نوع سیم‌ها بخصوص درساختن رادیو وتلویزیون خیلی مفید هستند.

سیاسن اوی

فواید تبدیل آب شور به شیرین

عبور از پنج قاره

تامین آب آشامیدنی بوسیله شیرین ساختن آب دریا سالهاست درسیاری ازنواحی ساحلی و کشورهای فاقد آب متداول است اما کران تمام شدن این شیوه دانشمندان رابران داشته است طرق تازه‌ای بیابند تاقیمت تمام شده آب رابمیزان قابلی کاهش دهند .این دانشمندان اخیرا توانسته‌اند باسهره برداری از مواد شیمیائی موجود درآب دریا همزمان باشیرین ساختن آن قیمت تمام شده را تاچهل وپنج سنت درهردلار کاهش دهند . بطوری که دانشمندان مزبور برآورد کرده‌اند از یك دستگاه آب شیرین کنی که در روزده‌هزار گالون آب شور راتبدیل به‌شیرین میکند درسال میتوان ٢٢٠ هزار تن کلورین ، ٩٧٥ تن برومین ، ١٤٠ هزارتن نمك تصفیه و ١٨٠ هزار تن کاستیك سود بدست آورد .

دانشمندان ومهندسان تحقیقات خودرا در این زمینه درلابراتوارهای موسسه «سیافامید» در امریکا دنبال میکنند.

روانشناسان پس از بررسی و تحقیق دریافتند :

راحت طلبان خودکشی میکنند

روانشناسانی که در باره خودکشی مطالعه میکنند به این نتیجه رسیده‌اند که تعداد خودکشی ها در کشورهائی که مردم آن دارای وضع زندگی مرفهی میباشند بیشتر است .

روانشناسان به‌این عقیده رسیده‌اند که در سوئد و دانمارك که وضع زندگی بهتراست تعداد خودکشی زیاد تر است و بدین ترتیب معلوم میگردد که بدبختی برای زندگی لازمست .

در فرانسه ، کشوریکه از نظرفاه و تنعم متوسط میباشد تقریباسالیانه ٣٦٦٠ نفرخودکشی میکنند. این‌همه مردم چرا بزندگی خود پایان میدهند اینها که تقریبا از مزایای یك زندگی راحت برخوردارند ؟

انسان بدون دغدغه و تشویش خاطر در استانه نومیدی است .

شعر مرك را تحسین میکند، شاعر مرك را توصیف میکند و از آن بهشتی خیال انگیز میسازد ، ولی کار و فعالیت، تشویش و دغدغه خاطر، دوستی وصداقت، ایمان ،جنك ،شخص رااز مرك و خودکشی منصرف میکند .

برای مثال باید دندان درد راذکر کرد اگر شمادندانتان درد گرفت ، خود کشی نمی کنید بلکه به پزشك مراجعه میکنید ولی خانمی که در زندگی مرفهی بسر میبرد از چاقی خود از برج ایفل بزیر انداخت و کشت .

مردی که بعلت درد دندان پزشك مراجعه میکنددر مبارزه زندگی است ولی آنکه از چاقی خود رابزیر می‌اندازد فارغ از تشویش است .

شهامت و شجاعت زندگی درزنده ماندن است .

اورور

ریزش مو

بیماری داخلی است که درمان آن مستلزم ترمیم بافتهای غددی بدن میباشد .

اصفهان ـ دکتر بهشاد

موتور پلاستیکی

بزودی تمام قسمتهای موتور اتومبیلها از پلاستیك ساخته خواهد شد.

این طرحیست که مهندسین یك کمپانی بزرك اتومبیل سازی انگلستان سرگرم اجرای آن میباشند . مواد پلاستیکی که بدین منظور بکار میروند درمقابل اصطکاك و حرارت مقاومت بسیار زیادی دارند و حرارت بین ٢٠٠ تا ٤٠٠ درجه سانتیگراد راکه درموتور اتومبیل تولید میشود خیلی خوب تحمل مینمایند . واین قدرت تحمل رابرای چند صدساعت متوالی حفظ مینمایند.

درهمین حال دانشمندان روسی در لنینگراد تحت نظر پروفسور میخائیلف رشته‌های هادی برق از پلاستیك ساخته‌اند . این نوع سیم‌ها بخصوص درساختن رادیو وتلویزیون خیلی مفید هستند.

سیاسن اوی

کوتاه ... خبری

● **واشنگتن : پتو کاغذی**

** بعضی از هتلهای آمریکائی تختخوابهای خود را باپتوهای کاغذی مجهز ساخته‌اند . خوابیدن زیر این پتوهای کاغذی باعث میشود که خرج هتل شما ٢٥ درصد کاهش یابد .بعلاوه این پتوهای جدید بنرمی مخمل هستند و چین وچروك هم برنمیدارند.

● **شیکاگو : درآمد از پتو و حوله بیتل‌ها**

** دونفر تاجر اهل شیکاگو ٢٤ پتو و ٨ حوله‌ای راکه بیتل‌ها در حین مسافرتشان بامریکا مورد استفاده قرارداده بودند صدتومان خریده‌اند وحالا هریك سانتیمتر مربع ازاین اشیاء نفیس راروی یك کارت پستال چسبانیده‌اند ودو تومان میفروشند .

● **لیون : سر ضد ضربه**

** «گاستون مارد» اهل لیون فرانسه «سرضدضربه» دارد . موقعیکه گاستون شاگرد مدرسه بود یکی ازدوستانش سنگی بسراو زدو این ضربه سنك کوچکترین ناراحتی برای گاستون بوجود نیاورد. گاستون بعدازخاتمه تحصیل وارد یك سیرك شد و تابحال باسرش ٣٧٤٨ صندلی ٦٢٥٠ بطری آبجو ٢٠٨٩ سپر اتومبیل وصدها در چوبی را شکسته است.

● **دوبلین : سگی ١٦ کودك را نجات داد**

** در «دوبلین» واقع در ایرلند سگی بهتر از «پرانس» وجود ندارد . این سك تابحال ١٦ کودك را از غرق شدن در کانال آب نجات داده است . این حیوان وظیفه‌اش اینستکه در کنار کانال آب بگردد و بمحض اینکه کودکی خیلی به‌آب نزدیك شد پارس کند. «پرانس» ١٨ سال دارد .

فراگرفتن زبان در خواب

روشهای جدید آموختن زبانهای خارجی درخین خواب در آمریکا و شوروی باموفقیت عملی میشوند .ولی انگلیسیها این روش راباشك وتردید مورد بررسی داده‌اند ومعتقدند که آموختن زبان خارجی در حین خواب بخصوص بیجه‌ها باحتمال زیاد باعث برهم خوردن تعادل عصبی ـ روانی آنها میشود .

در آمریکا بلندگوی یك ضبط صوت رازیر بالش تختخواب کودك قرارمیدهند ودرهمانحال خواب بلندگوی مزبور متن درس راپخش میکند ـ این «درس» کاملا شبیه لالائی میباشد .

در شوروی مواد درسی زبان انگلیسی راکه قاعدتا میبایستی ظرف یکسال تدریس شود طی ١٩ ساعت خواب بهشت دانشجو آموخته‌اند .

فیگارو

پانسیون کودکان

در این پانسیون از کودکان ٣ ماهه تا شش ساله شما از یك ساعت تا چند شبانه روز همانند مادر نگهداری میشود و از اول مهر ماه کلاس آلمانی برای بچه ها نیز دایر است .

نشانی : چهارراه امیر اکرم ـ خیابان صبا ـ کوچه شکوه تلفن شماره ٤٨١٤٣

تجدید آگهی مناقصه شماره ٥٢

اداره سررشته‌داری ارتش مقدار یکصد و سیزده تن و پانصد کیلو برنج صدری درجه یك و مقدار هفتصدوشش تن برنج صدری درجه ٢ و مقدار یکهزار و هشتصد و هفتاد تن برنج صدری درجه ٣ و مقدار دویست وهشتادو شش تن برنج چهارا بمناقصه میگذارد:

١ـ داوطلبان معامله برای ملاحظه نمونه و مشخصات جنس مورد معامله و دریافت برك شرائط معامله و رویت نمونه قرارداد بدائره خرید و پیمانها اداره سررشته‌داری ارتش واقع درفیشر آباد مراجعه پیشنهاد خودرا در دو پاکت لاکو مهر شده (یکی محتوی سپرده و دیگری پیشنهاد مربوطه را به پیوست برك شرائط معامله که ذیل آن را گواهی نموده و روی پاکات سپرده و پیشنهاد مربوط بمناقصه نوشته شده باشد) تاساعت ٩ صبح روز سه شنبه بیست و ششم آبانماه ٤٣ (٢٦ر٨ر٤٣) بدفتر اداره سررشته‌داری ارتش تسلیم و رسید دریافت دارند .

٢ـ پیشنهاد دهندگان موظف هستند یك نسخه از پیشنهاد خود را لاك و مهر نموده و قبل از تاریخ مناقصه باداره بازرسی کل ستاد بزرك ارتشتاران (واقع در جاده شمیران) ارسال داشته ورسید دریافتی را ضمیمه پاکت پیشنهادی که باداره سررشته‌داری ارتش میدهند بنمایند .

٣ـ بمنظور سپرده مناقصه مبلغ یك میلیون ریال که پانصد هزار ریال آن اسناد خزانه و بقیه بمبلغ پانصد هزار ریال وجه بحساب ١٩٥٩ دارائی و حسابداری لجستیکی در بانك مرکزی ایران و یا بهمین میزان تضمین نامه بانکی ازیکی ازبانکهای مجاز دریافت و بنام سپرده تسلیم نمایند .

٤ـ به پیشنهادات تسلیمی که پس ازساعت مقرره در این آگهی واصل گردد و یا اینکه فاقد سپرده معینه ردیف ٣ و یا مشروط و مبهم باشد بهیچوجه ترتیب اثر داده نخواهد شد .

٥ـ مالیات و هزینه های دولتی و هزینه ثبت پیمان در دفترخانه اسناد رسمی و هزینه درج آگهی بعهده پیمانکار میباشد .

٦ـ کمیسیون مناقصه در ساعت ١١ صبح روز سه‌شنبه ٢٦ر٨ر٤٣ تشکیل پیشنهادات واصله راباز و قرائت خواهد نمود .

٧ـ درصورتیکه برنده مناقصه طبق شرائط آگهی و برك مشخصات حاضر بعقد قرار داد نگردد سپرده او بنفع دولت ضبط خواهدشد.

٨ـ کمیسیون در رد یا قبول هریك و یا کلیه پیشنهادات مختار خواهد بود .

آ ـ ٢٨٠٥٤ اداره سررشته داری ارتش

آگهی مزایده

سازمان مسکن شمدانك یکرشته قنات بایر نازی آباد راکه مظهر آن مقابل کشتارگاه تهران است با شرایط زیر و از طریق مزایده کتبی بفروش میرساند :

١ـ پیشنهاد دهندگان بایستی صدی پنج مبلغ پیشنهادی را بصندوق سازمان مسکن واقع در خیابان شمالی پارك شهر تودیع و قبض رسید آن را پیوست پیشنهاد خود نمایند .

٢ـ پیشنهادات بایستی تاآخر وقت اداری روز یکشنبه هفدهم آبان ماه ١٣٤٣ باذکر جمله (مربوط بمزایده قنات نازی آباد) در مقابل اخذ رسید کتبی بدفتر سازمان مسکن تسلیم گردد .

٣ـ پیشنهادات رسیده در تاریخ روز ٢٣ آبان ماه ١٣٤٣ ساعت ١٠ صبح در اداره کل بهره‌برداری سازمان مسکن باز و قرائت خواهد شد و حضور پیشنهاد دهندگان در جلسه مزایده آزاد است.

٤ـ هرگاه برنده مزایده از تاریخ ابلاغ کتبی ظرف مدت ١٠ روز از انجام معامله و پرداخت تمام بهای پیشنهادی خود امتناع نماید سپرده او بنفع سازمان مسکن ضبط خواهد شد .

٥ـ شرکت در مزایده و تسلیم پیشنهاد منضم بقبض سپرده بمنزله قبول کلیه مقررات و شرایط مربوط به آیین‌نامه معاملات دولتی و معاملات سازمان برنامه است و سازمان مسکن در رد و قبول هریك از پیشنهادات رسیده مختار میباشد .

٦ـ به پیشنهادات مشروط یا فاقد سپرده ترتیب اثر داده نمیشود.

٧ـ کلیه هزینه های مربوطه از قبیل بهای آگهی و هزینه انتقال سند و عوارض و مالیات متعلقه بعهده خریدار است و هیچیك از هزینه های مذکور بعهده سازمان مسکن نخواهد بود . الف ٥٢٢٦

١ـ ٢ آ ـ ٢٨١٤٠ سازمان مسکن

گرداب ماهی

توضیح جمعیت حمایت کودکان کر ولال

در روزنامه کیهان بشماره ٦٣٧٢ مورخ ٣٠ر٧ر٤٣ مصاحبه‌ای از طرف کانون کرو لالهای ایران منتشر شده بود که این جمعیت لازم میداند چند نکته زیررا بعنوان توضیح در باره مصاحبه مزبور باطلاع عموم برساند :

١ـ در عنوان مصاحبه و اغلب قسمتهای دیگر آن جمله (کرو لالها) قید شده است در صورتیکه مصاحبه مزبور از طرف کانون کرو لالهای ایران بعمل آمده و ارتباطی به جمعیت حمایت کودکان کرو لال ندارد و این دو موسسه هرکدام برای منظور خاصی تاسیس یافته و هر یك مستقل از دیگری فعالیت میکند .

٢ـ در قسمتی از مصاحبه دبستان کرو لالها بنام دبستان کر و لالهای ایران یادشده است درحالیکه دبستان بنام بانی آن آقای باغچه‌بان نامیده‌شده و بااین جمعیت همکاری میکند .

٣ـ قسمت دیگر مصاحبه که ازعدم توجه و روی خوش نشان ندادن دولت شکایت شده است مربوط به کانون کرو لالهاست و این جمعیت از مساعدت های موسسات دولتی همواره برخوردار بوده و علاوه بر مساعدت های مادی مستمری که از طرف وزارت فرهنك و شیرو خورشید سرخ انجام میشود اخیرا سازمان برنامه کمك بسیار موثری برای ساختمان دبستان نوبنیاد کرولالها کرده و همچنین بانگهای دولتی و غیر دولتی مساعدت های مادی قابل ملاحظه‌ای کرده‌اند که این جمعیت لازم میداند از موقعیت استفاده کرده از مساعدت ذیقیمت کلیه موسسات دولتی و ملی از صمیم قلب تشکر کند .

آ ـ ١٥٥٣٥ جمعیت حمایت کودکان کرو لال

کلاس آشپزی

کلاس آشپزی کاخ دانش با استفاده از مدرن‌ترین وسائل لازم زیر نظر خانم منصوره امیر ابراهیمی که معروفترین استادفن آشپزی در ایران هستند با همکاری کارخانجات عظیم شاه پسند از روز ١٣ آبانماه تشکیل میشود . دراین کلاس طرز تهیه غذاهای ایرانی و فرنگی انواع سالاد ، دسر ، ترشی و غیره تعلیم داده خواهد شد . برای رزروجا قبلا نامنویسی کنید .

کاخ دانش

خیابان نادری ـ پاساژ معتمد ـ خیابان فرانسه ـ کوچه مرجان

شیطان سبز

نوشته : احمد احرار

آنچه تاکنون خوانده‌اید ... -٤٦-

تیمور ، پسرامیرترغای حاکم شهرسبز درحادثه‌ای بدختری صحرانشین بنام «نگار» دل بست وسپس دسته‌ای از همسالان خود تشکیل داد بنام گرگهای خاکستری که غنائمی از مالداران می گرفتند و میان مردم فقیر تقسیم میکردند . وقتی حاجی‌بارلاس حاکم قبیله شد وبرای پیدا کردن گرگهای خاکستری هزارسکه طلا جایزه تعیین کرد تیمور به‌نگار ظنین گشت وسرانجام این سوء ظن منجر به کشته‌شدن نگار و جهانشاه دوست تیمور وپدر افلیح نگار شد . بعداز این وقایع ، تیمور ناگزیر شد شهرسبز را ترك گوید و بسوی سرنوشت ، در راه دیگری قدم گذارد !

در سمرقند پس‌از آنکه تیمور بخدمت امیر قزغن درآمد، «آلجای» نوه قزغن ازو دل ربود ولی‌ناگهان توطئه‌ئی بر ضد قزغن طرح‌شد وامیرقازان خان قزغن را دستگیر و زندانی کرد. تیمور بخاطر عشق آلجای تصمیم گرفت برای نجات امیر قزغن بمبارزه برخیزد ...

درسمرقند تیمور خودرا زیرسایه امیر قزغن حاکم‌مقتدر جغتای وماوراالنهر جای داد و بسرعت قدم درراه موفقیت نهاد . اما چیزی نگذشت که امیر قازان‌خان ، توطئه‌ای علیه امیرقزغن ترتیب‌داد واورا باتفاق نوه‌اش آلجای‌خاتون زیباکه دل از تیمور ربوده بود بزندان انداخت . تیمورکه اتفاقا آزاد مانده‌بودتصمیم گرفت یك تنه امیرقزغن را بقدرت بازگرداند وبرای انجام این مقصود گرگهای خاکستری را بکمك طلبید ...

***

ـ چیزی نیست ... کنار بروید ... دوست‌من اندکی عصبانی‌شده وهم‌الان بایك پیاله ازشراب مخصوص برنج که‌من‌خودم باو خواهم‌داد بحال طبیعی باز میگردد ، البته اطمینان دارم که دست مرا ...

تیمور باتمام قدرت خویش نعره زد :

ـ نه !

آنگاه با صدای دورگه ، صدائی‌که میلرزید ودرارتعاشات آن خشم ، نفرت ، استهزاء ،اخطار و هشدار تشخیص داده میشد مانند ناصحان ، دستش را درفضا حرکت داد واندکی آهسته‌تر ، چنین گفت:

ـ کشتن یك کنیز کارمهمی نیست ... آنچنان ساده است که یك‌خواجه سیاه پیر و فرتوت هم میتواند چنین کاری بکند ...اما من ازآن میترسم ...بله، بگذار بی پرده حرف بزنم ... صاف‌و صریح.. من روزی رادرمقابل می‌بینم که‌امیر قازان‌خان همه‌امیران و وزیران رابناهار دعوت کند .. و آنگاه سر سلطان و سر قزغن را زیر دو سرپوش بزرك ، دریك ظرف طلا جلوی آنها بگذارد ،مثل کله همین کنیزك ! من صحرا گرد بی‌نام و نشان چنان روزی را پیش چشم می بینم اماشما ایلخان بزرك ، تصور میکنید کارد تیزی‌که سراین زن رابریده است همیشه ازشما حمایت خواهد کرد ... همان اندیشه غلطی که قزغن درسر داشت و چنان احمقانه غافلگیر شد !

تیمور دیگر چیزی نگفت . باخشم سری فرود آورد وبی‌آنکه منتظر اجازه یادستوری بشود اطاق وسپس قصر ایلخان را ترك کرد. درحالیکه ایلخان هنوزازوحشت سخنان درشت تیمور بخود میلرزید و قدرت تکلم نداشت .

***

ازقصر ایلخان ، تیمور یکسربخانه دوم قاسم‌بیك رفت و خوابید، لکن هنوز چشمانش گرم نشده‌بودکه ضرباتی بدرخانه خورد . یك‌ضربه واندکی فاصله ... سپس دوضربه پیاپی وبدنبال آن آخرین ضربه . این درست همان علامتی‌بودکه تاتار جوان باگرگهای خاکستری قرار گذاشته بود . هنگام مراجعت ازشهر سبز ، تیمور خانه قاسم‌بیك راکه اقامتگاه یادرحقیقت مخفی‌گاه وی درسمرقند بشمار میرفت بیارانش نشانی داده و علامتی قرار داده بود تا هروقت برحسب ضرورت خواستند بسراغ وی بروند بدان اشاره اورا آگاه سازند . اینك درنخستین شبی که تیمور خبرداشت گرگهای خاکستری باعنوان مجعول فرستادگان حاجی بارلاس وارد سمرقند شده وبکاخ قازان‌خان راه یافته‌اند خانه‌اش را باهمان علامت دق‌الباب میکردند .

باتعجب ازجای پرید ودرحالیکه خنجری را در دست راست آماده نگاهداشته بود خودش را بااحتیاط پشت درکوتاه وچوبی خانه پنهان ساخت ، آنگاه در راگشود . لحظه‌ای بعد «ایدکو» درمیان دولنگه در ظاهر گشت . او هراسان بود ونفس‌نفس میزد ، بخصوص‌که در وهله‌اول تیمور را ندید . اما تیمور همینکه ایدکو را درلباس تاتارها دید وشناخت ازتاریکی بیرون آمد وخنده‌کنان گفت :

ـ خوش‌خبر باشی ایدکو ... چه اتفاق مهمی رخ داده‌که اینوقت شب باید خواب مردم رابهم بزنی ؟!

ایدکو در را پشت سرش‌بست وگفت :

ـ بله ، مردم راحت برای خودشان خوابیده اند درحالیکه‌ما با مسخرگی و مزقان‌کوك کردن باید خاطر امیرقازان را شاد و مسرور سازیم !

ایدکو ، درحالیکه اسم امیرقازان خان را برزبان میراند باتمسخر تعظیم غرائی‌کرد . آنگاه ادامه داد :

ـ رفیق ، اگر دلت میخواهدکاری بکنی زودباش بخودت تکانی بده . . . امیرقزغن همین الساعه درباركاه قازان‌خان ، وسط شهر سمرقند است .

تیمور باعجله پرسید :

ـ چطور ؟...گفتی‌که امیرقزغن ...

ایدکو دستهایش رابعلامت تاکید حرکت داد وگفت :

ـ بله ... بله ...گفتم‌که قزغن همین الساعه درکاخ امیرقازان خان است !

تمام وجنات تیمورگواهی میداد که درانتظار توضیح بیشتری است. ازینرو ایدکو اورا بیشتر بانتظار نگذاشت و توضیح داد :

در آتیه نزدیک

آگهی احضار

بدینوسیله باطلاع غیرنظامیان ۱ـ آزادخان فرزندغلام‌شهرت‌رضائی ۲ـعزیزخان فرزند غلام شهرت رضائی اهل هفت صندوق قارانان از محال قزوین که فعلا مجهول‌المکان میباشد میرساند که‌پرونده اتهامی شما دائربراهزنی‌مسلحانه دراینداداگاه مطرح میباشد در صورتیکه از تاریخ انتشار آخرین آگهی تا مدت‌دوماه خودرابدادگاه تجدید نظر لشگر ۱ گارد واقع در پادگان قصر معرفی ننمائید غیابا به پرونده اتهامی شمارسیدگی و رای مقتضی صادر خواهدشد .
دادگاه تجدید نظر لشگر۱ گارد
۱ـ۳ آ ـ ۲۷۷۸۴

کتاب جیبی
دختران وپسران
بزودی منتشر میشود
منتشر میشود

اعلامیه تشکیل سندیکای موسسات تبلیغاتی

جلسه همگانی موسسات تبلیغاتی در ساعت ٤ بعد از ظهر روز پنجشنبه هفتم آبان ماه ۱۳۴۳ در محل سندیکا واقع در خیابان چرچیل باحضور ۲٤ موسسه تبلیغاتی تشکیل شد ونسبت به‌مسائل زیر اتخاذ تصمیم بعمل آمد :

۱ـ گزارش هیئت مدیره سابق اتحادیه موسسات تبلیغاتی و خزانه‌دار قرائت‌شد و مورد تصویب اعضاء قرار گرفت .

۲ـ پیشنهاد انحلال اتحادیه موسسات تبلیغاتی (وابسته به شورایعالی اصناف) باتفاق آراء تصویب شد .

۳ـ اساسنامه تشکیل سندیکای موسسات تبلیغاتی (وابسته به وزارت کار) مطرح شد و باتفاق آرا بتصویب رسید .

٤ـ انتخاب اعضای اصلی وعلی‌البدل هیئت مدیره و بازرسان سندیکا بشرح زیر انجام گرفت :

اعضای اصلی هیئت مدیره : ۱ـ آقای فنزی مدیر موسسه تبلیغاتی فنزی ۲ـ آقای نعمتی مدیر کانون آگهی زیبا ۳ـ آقای مستوفی مدیر موسسه‌تبلیغاتی زهره٤ـ آقی کلانتری مدیرموسسه تبلیغاتی پرسپولیس ٥ـ آقای بنی یعقوب مدیر سازمان تبلیغاتی آوازه .

اعضای علی‌البدل هیئت مدیره : ۱ـ آقای فرسار مدیر کانون آگهی آوا ۲ـ آقای مستجاب‌الدعوه مدیر موسسه تبلیغاتی ناقاره ۳ـ آقای یدیدیان مدیر موسسه تبلیغاتی آ . آ .

هیئت بازرسان : ۱ـآقای پریسای مدیر سازمان تبلیغاتی سینا ۲ـ آقای اعتماد مدیر سازمان انتشارات کسری ۳ـ آقای منصور مدیر موسسه تلویزیون آگهی .

صورتمجلس مصوبات جلسه همگانی‌ولیست اعضای هیئت مدیره برای ثبت سندیکا تنظیم گردید تا به مقامات صالحه تسلیم گردد.

دبیر هیئت مدیره

آگهی مناقصه شماره ٦۲

اداره سررشته‌داری ارتش‌تعداد یکهزار دستگاه بخاری‌علاءالدین رابمناقصه میگذارد .

۱ـ داوطلبان معامله برای ملاحظه نمونه‌و مشخصات جنس‌مورد معامله و دریافت برگ شرائط معامله و نمونه قرار داد بدائره خرید و پیمانها در اداره سررشته‌داری ارتش واقع درفیشرآباد مراجعه و پیشنهاد خودرا دردوپاکت لاک و مهر شده یکی محتوی سپرده و دیگری پیشنهاد مربوطه‌که د رروی آن جمله مربوط به مناقصه بخاری‌علاالدین نوشته شده‌باشدتاساعت ۹ صبح روز شنبه۲۳ر۸ر٤۳ بدفتر اداره سررشته‌داری ارتش تسلیم و رسید دریافت دارند .

۲ـ پیشنهاد دهندگان یك نسخه دیگر از پیشنهاد خود را لاك و مهر نموده قبل از تاریخ مناقصه باداره بازرسی کل ستاد بزرك ارتشتاران واقع در جاده شمیران تحویل و رسید دریافتی راضمیمه پیشنهادی که باداره سررشته‌داری ارتش میدارند بنمایند .

۳ـ کمیسیون مناقصه درساعت ۱۰ صبح همانروز تشکیل و پیشنهادات واصله را باز و قرائت خواهد نمود .

٤ـ به پیشنهاداتی که برخلاف برگ چاپی شرائط معامله تسلیم شده باشد مطلقا ترتیب اثر داده نمیشود .

٥ـ پیشنهاد دهندگان بایستی مبلغ ۹۰۰۰۰ ریال بابت سپرده مناقصه اوراق اسناد خزانه ضمیمه پیشنهاد خود نمایند .

آ ـ ۲۸۰٥۸ ازطرف‌اداره سررشته‌داری ارتش - سرتیپ اردلان

بندگان اعلیحضرت همایون شاهنشاهی

کارخانه پنبه شرکت سهامی پنبه گنبد کاوس و کارگران آن‌بمناسبت میلاد مسعود آن‌پدر تاجدارایران عید سعید را بخاکپای مبارك تبریك‌عرض نموده سلامت‌خاندان جلیل‌سلطنت را ازخداوند متعال مسئلت داریم .

آ ـ ۲۸۰۲۸ شرکت پنبه گنبد کاوس

آگهی حراج

اداره سررشته‌داری ارتش تعداد ٥۷۰۰۰ تخته گونیهای‌فرسوده رابشرح مشخصات و شرایط موجوده در کمیسیون فروش فرسوده از طریق حراج بمدت سه ماه هرهفته یکروز بفروش میرساند .

۱ـ محل‌فروش گونی‌فرسوده خیابان فرصت‌اداره سررشته داری ارتش میباشد .

۲ـ حراج ازساعت ۸صبح الی ۱۲ روز چهارشنبه هر هفته در محل تعیین شده انجام خواهدشد در صورتیکه روز چهار شنبه مصادف با تعطیل‌بوده حراج انجام نخواهدشد و بهفته دیگرموکول میگردد فروش اولین پارتی در روز دوشنبه ۲٥ر۸ر٤۳ خواهد بود.

۳ـ پس از تعیین برنده حراج خریدار بایستی یك‌سوم جنس خریداری شده را فی‌المجلس بپردازد و بقیه وجه را حداکثر تا ٤۸ ساعت بدارائی و حسابداری لجستیکی پرداخت و جنس خودرا خارج نماید .

٤ـ چنانچه برندگان اجناس پس از ٤۸ ساعت بقیه وجه را پرداخت ننموده باشند وجه پرداختی بنفع ارتش ضبط میگردد و پس از پرداخت کلیه ارزش جنس خریداری شده جنس را تا ۱۰ روز از انبار خارج ننمایندااداره سررشته‌داری ارتش مسئولیتی در مورد حفاظت و نگهداری اجناس فروش رفته نخواهد داشت و ازآن تاریخ ببعد برای هر روز صدی نیم قیمت جنس خریداری شده انبارداری تعلق میگیرد .

٥ـ کلیه مالیات‌وعوارض وحق‌الدرج درجرائد بعهده خریداران خواهد بود .

آ ـ ۲۸۰٥۲ اداره سررشته‌داری ارتش

مشعل خودکار اتوماتیک

ساخت امریکا

مورد مصرف دستگاههای عمومی و شخصی
دیگهای بخار حمام - قنادی - نانوائی
گرمخانه شوفاژ

بدون دود - بدون صدا - بدون دود

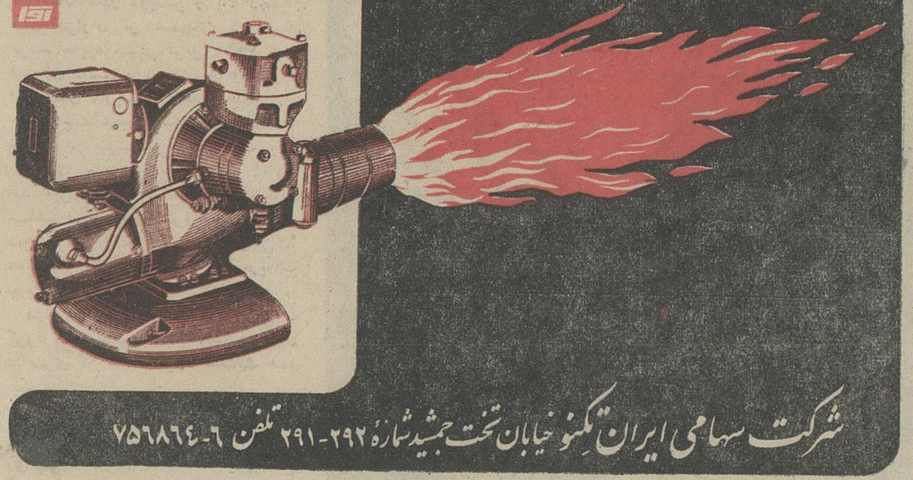

شرکت سهامی ایران تکنو خیابان تخت جمشید شماره ۲۹۲-۲۹۱ تلفن ٦-۷٥٦۸٦٤

قلاب ماهی

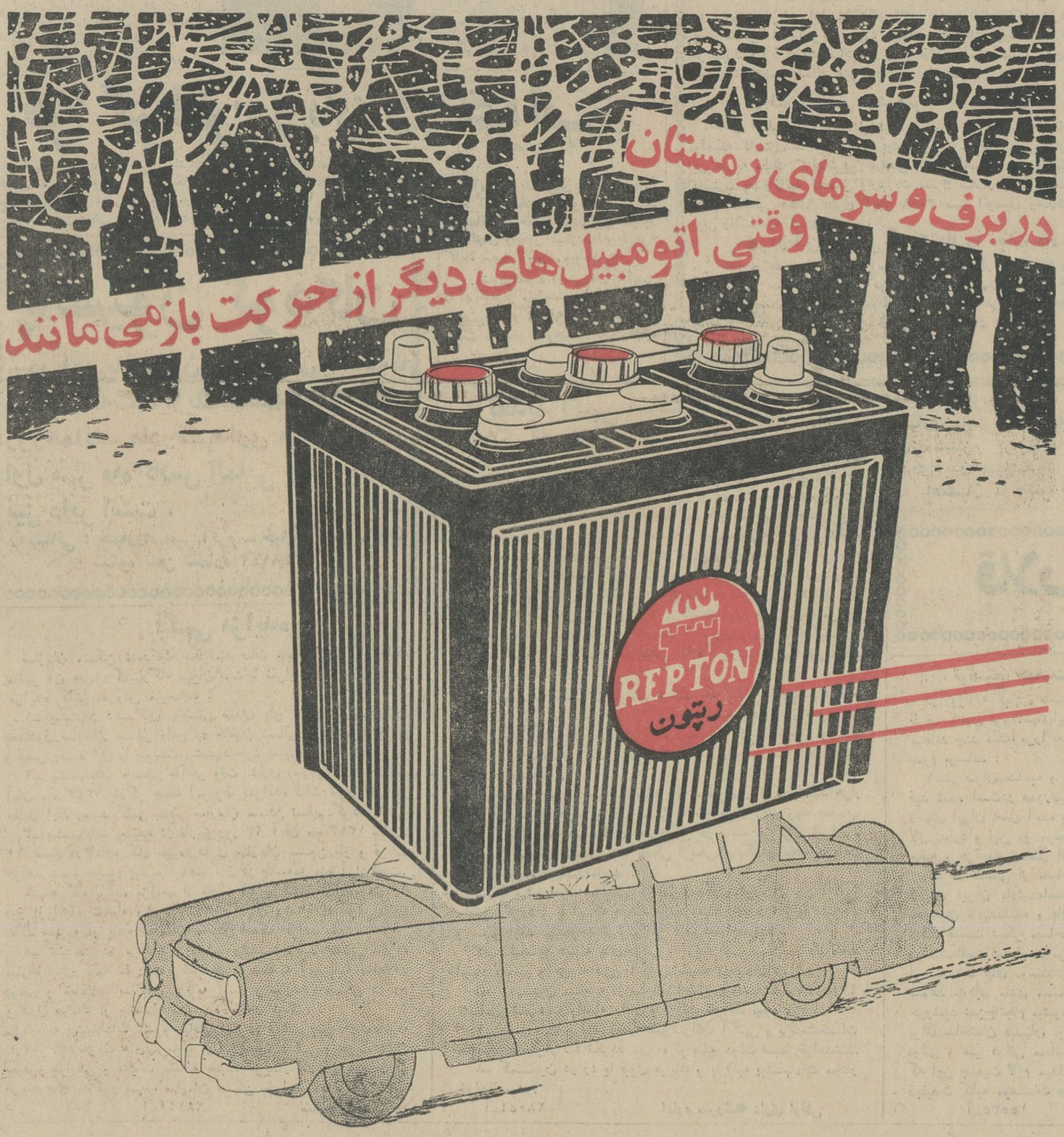

اتومبیل‌هائی که مجهز به
باطری رپتون هستند
فقط بایك استارت حرکت میکنند

دستگاه جالب تلفن خودکار کروسبار

مورد بازدید مهندسان وزارت پست و تلگراف و شرکت تلفن قرار گرفت

سیستم «کروسبار» برای ارتباطات دور و خیلی فوری بکار برده میشود و در محفظه مخصوصی که با کامیون قابل حمل ونقل‌است نصب میگردد

مهندسین وزارت پست و تلگراف و تلفن و شرکت‌تلفن در این هفته از دستگاه‌جالب تلفن خودکار «کروسبار» بازدید کردند این دستگاه در محفظه مخصوصی که با کامیون قابل حمل و نقل می‌باشد ومخصوصا برای‌این منظور تعبیه‌شده‌نصب‌گردیده و فعلا در محوطه شرکت‌تلفن در عشرت آباد میباشد .

سیستم کروسبار که‌برای ارتباطات دور و خیلی فوری بکار برده میشود ساخت کارخانه (ATE) است که عضو گروپ معتبر پلسی انگلستان میباشدودر بیشتر ممالك خاور میانه بمعرض تماشای متخصصین فن گذارده شده است .

در موقع بازدید مهندسین وزارت پست وتلگراف وتلفن وشرکت تلفن توسط دو نفر

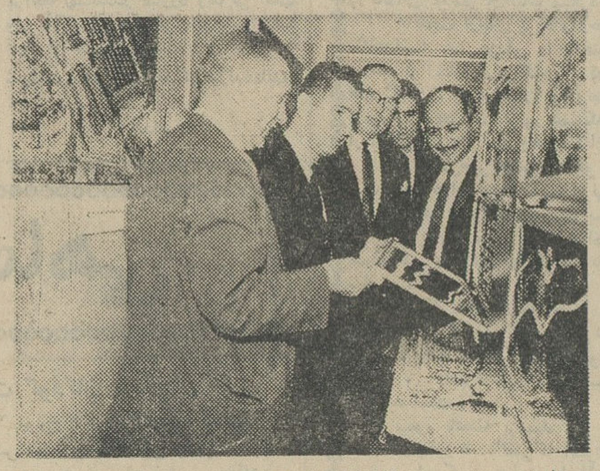

از چپ براست آقایان بای‌واتر ، مهندس معتمدی‌رئیس کل تلفن ، گالوین ،درتاج و آقای مجبی رئیس مرکز تلفن عشرت آباد .

از مهندسین اعزامی‌انگلستان بنام آقایان «بای‌واتر» و «راسپین» درباره طرز کارو مشخصات دستگاه‌توضیحات لازم داده شد .

اطلاع از مزایای سیستم «کروسبار» موجب شده‌است که‌در استرالیا برای‌مخابرات دوروفوری (آمریکای‌شمالی-اروپا) از سیستم مذکور استفاده شود و فعلا درشهر سیدنی مشغول کار است در مالایا نیز مشغول نصب چندین دستگاه «کروسبار» می‌باشند که بزودی بهره‌برداری از آن شروع خواهد شد برای نصب تلفن خودکار «کروسبار» در هنك‌کنك نیز سفارشاتی‌به‌کارخانه سازنده داده شده ممالك آمریکای جنوبی از جمله ونزوئلا نیز دستگاه های متعددی از «کروسبار» سفارش داده‌اند که بزودی نصب خواهد شد برنامه‌بعدی‌نمایش‌این‌دستگاه در ترکیه خواهد بود .

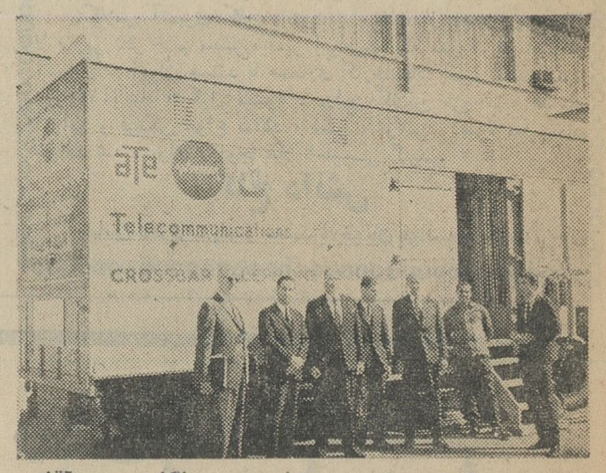

عده‌ای از مهندسین و متخصصین انگلیسی و آقای مهندس معتمدی رئیس کل اداره تلفن‌وآقای‌درتاج‌در جلوی کامیون حامل دستگاه کروسبار دیده میشوند .

آگهی مناقصه

اداره کل مهندسی زراعی خرید حدود٥۸ تن تیر آهن های مختلفه را که محل تحویل آن در کرج و ورامین و گرمسار و اهواز و میاندوآب‌و سقز است بمناقصه میگذارد .

داوطلبین شرکت در مناقصه میتوانند برگ شرایط مناقصه و صورت ریزآهن‌ها و محل تحویل را از دفتر اداره‌کل مهندسی زراعی واقع در میدان فردوسی دریافت و پیشنهادات خود را تا ساعت ۱۰ صبح روز ۲٥ر۸ر۱۳٤۳ بدفتر مزبور تسلیم ورسید دریافت دارند .

پیشنهادا تواصله درساعت ۱۱صبح همانروزدر کمیسیون مناقصه بازو قرائت میشود حضور پیشنهاد دهندگان و یا نماینده آنها که کتبا معرفی‌شده باشند در جلسه مناقصه آزاد و کمیسیون در رد و یاقبول‌یك و یاکلیه پیشنهادات واصله مختاراست . الف ٥۲٦۸

۱ـ ۲ آ ـ ۲۸۱۲٦ رئیس اداره‌کل مهندسی‌زراعی - مهندس آغرلیا

شوروی ازجهاد مبارزه با بیسوادی حمایت کرد

بقیه‌از صفحه اول

بدنبال تلگرام هائی که تاکنون دراین زمینه ازطرف‌پادشاهان وروسای جمهوری کشورهای مختلف بتهران رسیده است امروز نیز از طرف‌صدر هیئت رئیسه شورای عالی اتحادجماهیر شوروی‌ـاعلیحضرت پادشاه سوئد ـ رئیس جمهوری ایتالیاـ رئیس‌جمهوری اتریش ـرئیس جمهوری فنلاند ورئیس جمهوری تونس نیز تلگرام هائی به حضور شاهنشاه مخابره شد .

● صدر هیئت رئیسه شوروی

آقای آناستاس میکویان صدر هیئت رئیسه شورایعالی اتحاد جماهیر شوروی سوسیالیستی در تلگرام خود به‌حضور شاهنشاه چنین مینویسد :

من‌بانظربه آن اعلیحضرت دراینکه واقعیت ننگینی مائده بیسوادی قریب یك میلیارد نفر در کلیه قسمت های جهان آنهم‌درقرن موفقیت های‌برجسته علمی و ترقی وپیشرفت نوع‌بشر به هیچوجه قابل‌توجیه‌نیست کاملاموافق هستم. مصالح ومنافع پیشرفت بشریت ایجاب میکند که‌راههای موثری‌جستجو شود تاهرفردی ازافراد بشر حق‌کسب سواد داشته باشد واین حق درروی کره‌ما واقعیت قاطع کسب کند .

آقای میکویان درپایان تلگرام‌خود گفته‌است :خوشوقتم باستحضارآن اعلیحضرت برسانم که‌اتحاد شوروی ازفکر تشکیل یك کنگره بین‌المللی درتهران بمنظور جستجوی موثرترین طرق ازبین بردن بیسوادی که ازطرف اعلیحضرت مطرح گردیده است پشتیبانی مینماید و دراین زمینه‌به هیئت نمایندگی شوروی درسیزدهمین دوره اجلاسیه کنفرانس عمومی یونسکو دستورات لازم داده خواهد شد .

● نایب‌السلطنه سوئد

نایب‌السلطنه سوئد نیز درتلگرامی که‌بحضور شاهنشاه مخابره گردید چنین نوشته‌اند :

درپاسخ پیام مورخه۱۹ اکتبر۱۹۶۴ آن اعلیحضرت به‌اعلیحضرت پادشاه سوئد درباره مبارزه بین‌المللی با بیسوادی بدان اعلیحضرت اطمینان میدهم که‌دولت‌سوئد کاملا باهمیت جهانی این مسئله و مشکلات ناشی ازآن واقف بوده و بهمین جهت در این‌مورد در جلسات مجمع عمومی یونسکو وسازمان ملل متحد برطبق توصیه آن اعلیحضرت تمام مساعی خودرابکار خواهد برد .

● کفیل ریاست جمهوری ایتالیا

کفیل ریاست جمهوری ایتالیاضمن پاسخ به‌پیام شاهنشاه اطلاع‌داده‌اند که دستورات لازم را برای اجرای این نظریات به‌وزیر فرهنگ ووزیرخارجه دولت خود صادر کرده‌اند .

● رئیس جمهوری اتریش

حضرت رئیس جمهوری اتریش در تلگرام خود بحضور شاهنشاه گفته‌اند: باکمال خوشوقتی پیام ۱۹ اکتبر۱۹۶۴ آن اعلیحضرت رادریافت داشتم و مایلم بدان اعلیحضرت اطمینان‌دهم که اینجانب ودولت اتریش با نظر اعلیحضرت درباره اهمیت‌مبارزه جهانی بابیسوادی موافقت کامل داریم. اعتقاد راسخ اینجانب این است که‌میباید برای جلوگیری از وضع خطرناك بیسوادی و توسعه آن‌از هیچ کوششی فروگذار نکرد . بدین‌جهت پیشنهاد هاونظریات گرانبهای مندرجه درپیام آن اعلیحضرت را باکمال‌خوشوقتی بمراجع صلاحیتدار دولت فدرال‌ابلاغ کردم و ازایشان خواستم که در این باره مطالعه جامع کرده و هرچه‌زودتر درباره نظریات دولت اتریش درزمینه مبارزه قاطع‌بابیسوادی و مسائل آن گزارشی باینجانب تسلیم دارند .

حضرت رئیس جمهوری فنلاند در پاسخ به پیام شاهنشاه در مورد ایجاد جنبش بین‌المللی مبارزه با بیسوادی نوشته‌اند : بمناسبت پیام‌ارسالی‌مورخ ۱۹اکتبر ۱۹۶۴ آن اعلیحضرت‌درباره مبارزه جهانی با بیسوادی بدان اعلیحضرت اطمینان میدهم که‌اینجانب تمام‌امکانات‌خویش را درموردپشتیبانی ازاین ابتکار مهم و حیاتی‌بکارخواهم برد .

● از تونس

رئیس جمهوری تونس در تلگرام خود بحضور شاهنشاه ضمن تائید نظریات معظم‌له مینویسد :

پیام آن اعلیحضرت راکه طی‌آن توجه خاص اعلیحضرت به مسئله‌مبرم پیکار جهانی بابیسوادی اعلام‌شده‌بوك باکمال خوشوقتی دریافت داشتم .

ثبت نام داوطلبان تحصیل در خارج

طبق‌اطلاع خبرنگار ما تا امروز در حدود ۸۰۰ داوطلب شرکت‌درامتحان تحصیل در خارج از کشور شده‌اند.

موعد ثبت نام امروز باتمام خواهد رسید و ثبت نام‌کنندگان بایدساعت یك‌بعد از ظهر روز چهارشنبه۱۳آبان برای دریافت کارت ورودی خود با همراه داشتن شناسنامه بدبستان نظامی مراجعه نمایند . از داوطلبان در ساعت ۲ بعد ازظهر روز جمعه ۱۵ آبان امتحان بعمل خواهد آمد .

سرباز گیری

بقیه از صفحه اول

نظام وظیفه ، رئیس‌بازرسی ، رئیس کارگزینی و رئیس حوزه استان کرمانشاهان معرفی کرد وطی‌سخنانی اعلام کرد که از سال آینده‌سرباز ـ گیری بوسیله‌ماموران‌کشوری انجام خواهد شد .

● بازدید

وزیر کشور ابتدا بهمراه تیمسار سرتیپ بینا از قسمت های‌مختلف‌اداره نظام وظیفه بازدید کرد و سپس در اجتماع افسران و ماموران نظام وظیفه شرکت کرد .

در این جلسه تیمسار سرتیپ بینا رئیس نظام وظیفه‌اظهار داشت :افسرانی که در اینجا هستند افرادی شرافتمند زحمتکش و صمیمی ارتش‌بوده‌وپیوسته مجری‌منویات شاهنشاه می باشند .

این افسران از تاریخی که به فرمان شاهنشاه امور نظام وظیفه به وزارت کشور انتقال یافته با صمیمیت تمام در حسن اجرای‌این تصمیم کوشش کرده‌اند تامین احتیاجات در دو سال گذشته آنطور که خواسته مقامات مملکتی بود انجام شد و در امر مبارزه بافساد نیز پیشرفت های قابل توجهی کرده‌اند . چند باند با مدارك قطعی دستگیرو تعلیم‌مقامات‌صالحه گردیدند عملیات بسیاری از دلالان خنثی شد و تصفیه بزرگی بوجود آمد .

با اینحال نمی توان ادعا کرد که دولت خودم من‌جمله مسئول‌همکاری باسازمان فرهنگی‌بین‌المللی یونسکو رسانیدم و اطلاع دارم که ایشان نیز آنرابانظر تائیدو علاقه کامل مورد اقدام قرار داده‌اند .

دولت من کمال علاقه قلبی رابه پیکارعلیه بیسوادی در سراسرجهان دارد‌ونسبت به مساعی فراوانی که برای حل این مساله در ایران بکار میرود بانظر ستایش فراوان‌مینگرد

الیزابت دوم ملکه انگلستان

نظریات آن اعلیحضرت درباره لزوم اقدام به یك بسیج جهانی ازهمه‌منابع حسن نیت هابمنظور نیل به هدفهای ترقی‌و رفاه بشری بطور کامل مورد تائید اینجانب است .

یقین دارم تجارب جالب ایران در این زمینه مخصوصا اقدام ابتکاری سپاه دانش راهنمای گرانبهائی برای مذاکرات و تصمیمات اعضای این کنگره خواهد بود .

«تایمز» روزنامه‌معروف انگلیسی‌در مقاله‌ای بپیرامون پیشنهاد شاهنشاه ایران اظهار عقیده کرد‌که مبارزه ایران باجهل و بیسوادی نتایج‌بسیار درخشان داشته است .

«تایمز » بااشاره‌بفعالیت های‌سپاه دانش اظهار نظرکرده است که‌ایران طی‌دوسال گذشته ازاین کار نتایج بسیار خوبی گرفت .

«ایونینك استاندارد »یك روزنامه دیگر که درلندن انتشار می‌یابد ، اهمیت پیشنهاد شاهنشاه را در مورد ایجاد نهضت جهانی مبارزه‌بابیسوادی تشریح کرده‌است و مینویسد : این اقدام شاهنشاه ایران قدم بلندی در راه تامین صلح جهانی وتامین‌سعادت برای ملت های مختلف دنیا است و باید ازآن پشتیبانی کرد .

● تلگراف ملکه الیزابت

اعلیحضرت همایون محمد رضاشاه پهلوی شاهنشاه ایران ـ تهران .

پیام مورخ ۱۹ اکتبر آن‌اعلیحضرت را در باره مبارزه با بیسوادی با خوشوقتی بسیار دریافت داشتم و بلافاصله آنرا به استحضار وزرای

یك کارخانه چوب بری آتش گرفت

این حریق ٦ ساعت ادامه داشت وبرای خاموش ساختن آن سربازان ومهندسین لشگر تبریز بکمك آمدند

ازکارخانه چوب‌بری فقط خرابه‌ای برجای‌ماند

در یك حریق دامنه‌دار که صبح دیروز در یك کارخانه چوب‌بری و چوب فروشی شهرستان تبریزرخ داد ظرف مدتی کوتاه تمام‌تاسیسات کارخانه و صدهاتن چوب سوخت‌و خسارات زیادی وارد آمد .

خبرنگار مادر تبریز گزارش‌داد از ساعت ۵ صبح دیروز حریق وسیعی در کارخانه چوب‌بری‌وچوب فروشی مینا واقع درکنار رودخانه تبریز رخ داد و در اندك مدتی‌شعله های آتش از هرطرف زبانه کشیدو محوطه وسیع کارخانه را که مملو از چوب و تیرپود فراگرفت .

اهالی محل بمحض‌مشاهده شعله های آتش جریان‌رابماموربن‌انتظامی اطلاع دادند و اتومبیلهای آتش ـ نشانی و ماموربن سریعا در محل حضور یافتند و شروع باطفای‌حریق کردند ، ولی دامنهٔ حریق نیزلحظه بلحظه توسعه میبافت و اقدامات وفعالیتهای ماموربن برای خاموش‌ـ ساختن آتش بجائی نمیرسید .

جریان باستانداری آذربایجان اطلاع داده شد و تیمسار صفاری ، استاندار آذربایجان شرقی باتفاق تیمسار عطائی سرپرست شهربانی های آذربایجان و تیمسار وکیلی شهردار تبریز در محل حاضرشدند وچون اقدامات ماموربن آتش‌نشانی بجائی نمیرسید ناچار ازلشکرتبریز کمك خواسته شد . عده زیادی سربازو مهندسین لشکر و وسائل لازم به محل آمدند و سرانجام‌پس از ٦ساعت تلاش درساعت ۱۱صبح حریق خاموش شددرحالیکه محوطه کارخانه و سالن و تمام ماشین‌آلات تخته‌بری و تاسیسات کارخانه همه تبدیل بخاکستر و آهن قراضه‌شده بود.

میزان خسارات وارده‌زیاداست‌و گفته‌میشود‌این آتش‌سوزی عمدی بوده است فعلا تحقیقات دراین باره ادامه دارد .

طی سه حادثه رانندگی درجاده‌های چالوس وسنندج

۲نفر کشته ، ۱۰نفر مجروح شدند

طی سه حادثه رانندگی که در جاده های چالوس و سنندج روی داد، ۲نفر کشته‌و ده نفر مجروح شدند .

خبرنگاران مادر کرج و سنندج این حوادث را چنین گزارش‌داده‌اند:

دیروز اتومبیل سواری شماره ۱۳۲۷ه برانندگی آقای عبدالله‌نعمت طاووس و پسرنشینی چهارنفر که‌از چالوس عازم تهران بود، راننده در کیلو متر ۲۷جاده کرج در محلی موسوم به «دیدگاه» از جاده منحرف شد و پس از برخورد باکوه واژگون گردید . دراین‌حادثه‌یکی‌ازسرنشینان اتومبیل بنام محمد ملاهاشم ۳۲ساله کشته شد و سه نفر دیگر باسامی بانو کوچك معصومی ، بانو زهره و راننده بشدت مجروح شدند . مجروحین به بیمارستان کمالی کرج منتقل شده‌اند .

راه سنندج ـ مریوان

سنندج ـ دیروز اتومبیل وانت شماره ۱۶۸۷۵۳ برانندگی احمد اردلان و پسرنشینی دو نفر دیگر هنگامیکه ازسنندج عازم مریوان بود درنزدیکی پل «ارنان» بین راه‌سنندج مریوان بعلت بریدن فرمان واژگون گردید .براثر این حادثه یحیی غلامی یکی از سرنشینان اتومبیل وانت کشته شد . راننده وسرنشین دیگر بنام‌یدالله اردلان‌بسختی مجروح‌شدند

جاده مریوان سنندج

ساعت ۷بعد از ظهر دیروزاتومبیل جیپی برانندگی آقای امینی با ٤ نفر سرنشین باسامی ستوان دوم رضاتبخش نیست .

طی تصادفی نزدیك کرمانشاه

راننده کشته ورئیس بیمارستان وچند نفر مجروح شدند

در حادثه تصادفی که درنزدیکی کرمانشاه رخ داد یکنفر کشته و رئیس بیمارستان‌معتضدی و چندنفر دیگر بسختی مجروح شدند .جریان طبق گزارش خبرنگارمادرکرمانشاه از اینقرار است :

ساعت ۷ بعداز ظهر دیروز در فاصله سه کیلو متری حیدر آباد کرمانشاه کامیون شماره ۹۸۰٤٦ برانندگی مهدی شجاعی بااتومبیل جیپ شماره‌ر ۱۸۵٦۵۹ برانندگی‌صمد یاوری بشدت تصادف کرد شدت تصادف باندازه‌ای بود که راننده اتومبیل جیپ در دم‌کشته شدوسایر سرنشینان آن بنام آقای دکتر برومندان رئیس بیمارستان‌معتضدی بانو لیدا یاوری ، نصرت الملوك یاوری و غزال مهنیا بشدت مجروح گردیدند حال‌مجروحین وخیم است و علت تصادف‌انحراف کامیون‌بسمت چپ تشخیص داده شد .

کتاب جیبی دختران وپسران

بزودی منتشر میشود

تصمیمات اقتصادی دولت انگلستان

مورد مطالعه وزارت اقتصاد ایران قرار میگیرد

وزارت اقتصاد ضمن تلگرافی از دولت انگلستان درخواست کرد ـ تصمیمات اخیر اقتصادی خود را در زمینه افزایش ۱۵ در صد حقوق گمرکی فورا در اختیار ایران قرار دهد .

گزارش هائیکه تاکنون بوسیله خبرگزاریها بتهران رسیده حاکیست که‌مواداولیه ، موادغذائی و دخانیات از این تصمیم مستثنی میباشد . و باین ترتیب در مورد صادرات ایران تنها اشکالی که پیش خواهد آمد صادرات‌فرش است که دارای اهمیت زیاد میباشد .

فرش اولین کالای صادراتی ما به انگلیس است و در سال ۱۳٤۱ در حدود دویست میلیون ریال بانگلیس صادر شده است .

این‌رقم درسال گذشته نیزافزایش محسوسی پیدا کرده است .

امروز یك مقام وزارت اقتصاد به خبرنگار ما اظهار داشت پس از آنکه متن تصمیمات اقتصادی انگلیس بوسیله آندولت در اختیار وزارت اقتصاد قرار گرفت ، ما بررسیهاو مطالعات خود را در این باره بدقت انجام خواهیم داد و در صورت‌لزوم برای حل مشکل صادراتی خود ، با مقامات اقتصادی دولت انگلستان وارد مذاکره میشویم .

سایر اقلامی که ایران بانگلیس صادر میکند جزء مواد غذائی و یا مواد اولیه محسوب میگردد .

بزرگترین‌مزایده نفتی جهان

بقیه از صفحه اول

شرکت ملی نفت ایران موردمطالعه قرار خواهد گرفت و نظر نهائی شرکت ملی نفت‌درباره آنها احتمالا تا دو ماه دیگر به هیئت دولت و مجلسین و همچنین به کمپانیهای شرکت کننده اعلام خواهد شد .

آوکالیفرنیا ـ موزفی کورپوریشن ـ سن‌اویل کمپانی‌ـ یونیون‌اویل کمپانی پان امریکن اینترنشنال فیلیپس پترولیوم کمپانی‌ـ سینیزیسرویس کمپانی ریچفیلداویل کورپوریشن ـ بایدواتر اویل کمپانی ـ اسکلی اویل کمپانی سوپریوراویل کمپانی ـ سن‌زی‌اویل کمپانی ـ موسسه کرمکگی اویل ایندستریز ـ الایدکمیکال ـ پام اویل کمپانی .

فرانسه:بورودورشمن‌دوپترول ـرژی اوتونوم دوپترول‌ـسوسیته دورشرش ادو ـ اکسیلو تاسیون دوپترول ـ کمپانی دوپارتیسیپاسیون دورشرش ادو اکسیلو ـ ناسیون پترولیر ـ کمپانی فرانکو افریکن دورشرش پترولیر .

آلمان : کمپانی د. ای ـآ ـ کمپانی الورات ـ کمپانی پروساك کمپانی وینترشال و دوکمپانی دیگر

ایتالیا : کمپانی نفت آجیپ

ضمنا کنور های هندوستان و پاکستان از طریق شرکت های‌ملی نفت‌خودهریك‌بایك دسته ازمتقاضیان مشارکت نموده و پیشنهاد هائی تسلیم داشته‌اند .

پیشنهاد های رسیده بتدریج در

«ریتا» قبل از مرگ . . .

بقیه ازصفحه حوادث

شما چه بود ؟

متهم ـ من نمیدانم ضربات چگونه و از کجا وارد شد . همانطور که گفتم هر وقت همسرم مست می شد ، کنترل خود را از دست میداد. شاید بهمین علت زمین خورده و ضرباتی باو وارد شده باشد .

رئیس ـ شما علت مرگ همسرخود راچه میدانید و براثر چه پیش‌آمدی تلقی میکنید ؟

متهم ـ نمیدانم .

رئیس ـ میتوانید تصور کنید شما این ضربات‌را وارد کرده‌باشید؟

متهم ـ خیر امکان ندارد .

رئیس ـ راجع باین که‌گفته‌اید «کاش میدانستم که چنین عملی نکردم » چه میگوئید ؟

متهم ـ این اظهار از طرف من نبوده و آنچه‌که من گفته‌ام‌اینست که «کاش میدانستم چنین اتفاقی نیافتاده است .

رئیس ـ در معاینه از جسد ریتا گفته‌اند آثار اعتیاد طولانی در بانو «ریتا» ندیده‌اند ، در باره این‌نظریه اظهاری دارید بنمائید و آیا ضربات وارده به «ریتا» برای مرگش کافی بودو ؟

متهم ـ من صلاحیت اظهار نظردر این موضوع را ندارم .

ورود

آقای دکتر حسین‌ستار زاده‌استاد دانشگاه تبریز از اروپا

آقای علاءالدین وکیل پوردادیار دادسرای‌انتظامی قضات از اروپا

خروج

آقای پرفسور غفاری‌ریاضی‌دان‌ایرانی وعضو موسسه تحقیقاتی فضائی و هوائی امریکا بواشنگتن بازگشت .

دکتر مهندس پرویز اشراقی به ژاپن .

عزیمت

آقای محمد جاهد از نویسندگان باسابقه موسسه‌اطلاعات برای مطالعه عازم‌امریکا شد .

بازگشت رئیس اطاق بازرگانی

آقای محمد خسرو شاهی رئیس اطاق بازرگانی که چندی‌پیش‌باروپاو امریکا مسافرت کرده بود دیروز به تهران مراجعت کرد .

منتشر شد

مجله مهر

عرفانی ـ فلسفی ـ حکمت الهی‌ـ علوم انسانی

محتوی ۲۵ موضوع مختلف

بقلم: دانشمندان بنام

جایگاه اداره: خیابان بهار کاشی ۲۸۹

آ ـ ۱۵۶۳۱ ۱ ـ ۳

یکصنار

فردا فاش میشود

آگهی مزایده

سازمان برنامه تعداد ٤٤۰ قطعه تیر آهن ۱۸ـ۲۰ بطولهای مختلف را از طریق مزایده بفروش میرساند. کسانیکه مایل بشرکت در مزایده باشند می توانند همه روزه بغیر روزهای تعطیل از ساعت هشت‌و نیم الی ۱٤ر۵ برای اخذ برگ مشخصات‌وشروط معامله بدفتر حسابرسی وخدمات امور اجرائی سازمان برنامه واقع درخیابان ثریا شماره ۱۳۶وبرای ملاحظه کیفیت جنس وکسب اطلاع بیشتر بانبار سازمان برنامه واقع درخیابان قزوین جنب تعمیرگاه ثابت‌پاسال‌معروف بانبار مرندی مراجعه نمایند.

پیشنهاد تاآخر وقت اداری روز ۲۳ آبانماه ٤۳ پذیرفته میشود کمیسیون مزایده در ساعت ۹ر۵ صبح روز یکشنبه ۲٤ آبانماه تشکیل و ورود پیشنهاد دهندگان در جلسه آزاد است‌وسازمان برنامه‌در ردیا قبول یك یاکلیه پیشنهادات واصله مختار است .

الف ۵۲٦٦ خدمات امور اجرائی

۱ـ۲ ۲۸۱۳٦ـ۱

آگهی مناقصه شماره ۱۲ر٤۳

اداره کل کار پردازی وزارت پست‌و تلگراف و تلفن مقدار ۲٤۰ تن سیم مسی مغز فولادی ۳ر٦ میلیمتری طبق ۲برگ مشخصات وبرگ شرایط و طرح قرارداد موجود از طریق مناقصه خریداری مینماید . داوطلبان شرکت در مناقصه می توانند با مراجعه باین اداره کلو دریافت مدارك مناقصه پیشنهادات خودرا طبق مفاد برگ شرایط وطرح قراردادر جوف سه‌پاکت بشرح مندرج‌دربرگ شرایط مناقصه ساعت نه صبح روز ۱۰ر۱۱ر٤۳ بدفتر اداره کل کار پردازی واقع در خیابان سعدی جنوبی ساختمان بیمه پارس تسلیم داشته و رسید دریافت دارند پیشنهادات واصله‌ساعت ده صبح همان روز باز وقرائت خواهد گردید. الف ۵۲٦۲

۱ـ۲ ۲۸۱۳٤ـآ

تقویم اطلاعات

یکشنبه ـ دهم آبان ماه ۱۳٤۳ـ بیست‌و ششم جمادی‌الثانی ۱۳۸٤ ـ اول نوامبر ۱۹٦٤ .

اذان صبح ساعت ٤و۵۲ دقیقه

طلوع آفتاب ساعت ٦و۲٤ دقیقه

غروب‌آفتاب ساعت ۵ر۴ دقیقه

تلویزیون ایران

برنامه امشب

ساعت ۵ر۰٤ آموزش

۵ر٤۵ کارتون

٦ر۰۰ جهان کودك

٦ر۳۰ فیلم موزیکال

۷ر۰۰ خانه جوانان

۷ر۳۵ کارآگاه خصوصی

۸ر۰۰ هنرهای زیبا

۸ر۳۰ اخبار

۹ عجایب خلقت

۹ر۳۰ مسابقه‌بی سابقه

۱۰فیلم کمدی

۱۱ پایان برنامه

تسلیت

سرکار خانم زند

باقلبی آکنده از تاثر فوت نابهنگام فرزند عزیزتان‌رابشما وخانواده‌ارجمند تسلیت عرض می نمائیم . **خانواده راز و منصوره راز**

سرکار سرهنك آریامهر

بانهایت تاسف ضایعه اسفناك فرزند ناکام سرکار را بشماو کلیه‌بستگان‌و آشنایان‌صمیمانه تسلیت عرض نموده برای آن خانواده سلامتی و صبر جمیل از خداوند آرزومندیم .

باقر طاهری . منور زرپاك . سرهنك زرپاك

سرکار سرهنك ستاد آریامهر

درگذشت جانگداز محسن عزیز قلوب‌دوستان رابه سختی جریحه دار نمود . این مصیبت عظیم رابه سرکار و مادر داغدیده اش وفامیل محترم تسلیت عرض نموده و خودرا در این مصیبت شریك می دانیم .

آ ـ ۱۵۵٦۷ **سرهنك ستاد حسن امامی وبانو**

بدینوسیله درگذشت مرحومه شاهزاده‌خانم عزت‌الملوك فولادوند را به فامیلهای محترم حشمتی و فولادوند خصوصا جنابان آقایان امیر حشمت حشمتی . محمد تقی . غلامرضا . خسرو فولادوند تسلیت عرض می نمایم.

آ ـ ۱۵۵۷۹ **قربانعلی بهرامپور**

تیمسار سرتیپ حسین موحد

بانهایت تاسف مصیبت وارده‌را به آن تیمسار وفامیل محترم صمیمانه تسلیت عرض می نماید .

آ ـ ۱۵۵۸۳ **جعفر کلانی**

سازمان تربیت بدنی و تفریحات سالم ایران مصیبت وارده‌را به تیمسار سرتیپ حسین موحد وفامیل محترم صمیمانه تسلیت عرض می نماید.

آ ـ ۱۰۵۵۸۵ **رئیس سازمان ومعاون وزارتفرهنك سرلشگر دکترایزدپناه**

جناب‌آقای‌مهندس‌شایگان‌مدیرکل‌اداره‌استاندارد

بدینوسیله همدردی خودرا نسبت‌به‌درگذشت شادروان پدر بزرگوار آن دوست ارجمند آبراز خودرا شریك غم واندوه آن خاندان جلیل دانسته مصیبت‌ناگوار را تسلیت عرض می‌نمایم .

آ ـ ۱۵٦۲۱ **حسین محمدی**

سردبیران و دبیران ـ خبرنگاران ـ مترجمان کارمندان وکارکنان خبرگزاری پارس مصیبت وارده بهمکار خود آقای فردوس قربانی‌را تسلیت می گویند .

افسران . دانشجویان . درجه داران و افراد دانشکده‌افسری‌مصیبت‌وارده‌رابسرکارسرهنك۲ پاکزاد تسلیت عرض می نمایند .

آ ـ ۱۵۵۹۵ **سرلشگر قاسم‌خزاعی**

سرور گرام سرکار سرهنك آریا مهر

باکمال تاثر فوت نابهنگام فرزند عزیزتان رابشما وخانواده ارجمند تسلیت عرض نموده و برای آن فامیل محترم سلامتی و صبر جمیل آرزو می نمائیم .

غلامحسین‌کامرانی . منوچهر نادری

سرکار سرهنك آریا مهر وبانو

بدینوسیله تاثر فراوان خودرا از واقعه درگذشت فرزند عزیزتان ابراز داشته و برای شماوخانواده محترمتان سلامت وتندرستی آرزومندیم . **ستوان دوم نواده و بانو**

افسران . دانشجویان . درجه داران وافراد دانشکده افسری‌مصیبت‌وارده‌را بخانواده موحد بخصوص تیمسار سرتیپ حسین موحد تسلیت عرض می نمایند .

فرمانده دانشکده افسری

۱۵۵۹۷ **سرلشگر قاسم خزاعی**

سرکار سرهنك آریامهر

باقلبی اندوهناك و چشمی‌اشکبار مصیبت وارده‌را بشما وخانواده تسلیت عرض می نماید.

آ ـ ۱۵۵۹۹ **جهانگیر معماری**

دوست ارجمند سرکار سرهنك آریا مهر

بایکدنیا تاثرو تاسف مرك نابهنگام فرزند آن دوست محترم راتسلیت عرض نموده ازخداوند صبر جمیل برای آن خانواده مسئلت داریم .

دکتر کریم فرهاد . دکتر حسین امامی .دکتر علوی‌زاده . دکتر آیراملو . منصور شهبائی

جناب آقای احمد ابوترابیان

کارکنان و دبیران دبیرستان شماره ٤ هدف بانهایت تاسف مصیبت وارده‌را تسلیت عرض می نمایند .

دبیرستان شماره ٤ هدف ـ ابتهاج

بانهایت تاسف درگذشت‌سرکار سرهنك برزین‌را بکلیه اقوام آن مرحوم بویژه خانواده‌های محترم برزین ـ یزدی ـ آذربرز . گدابلو تسلیت عرض‌می نمایم . **وطن دوست**

سرکار سرهنك ستاد آریامهر

باتاثرفراوان و اندوه بی پایان مصیبت وارده را تسلیت عرض نموده از خداوند متعال صبر و شکیبائی شماوخانواده محترم را آرزومندیم .

سرگرد محمد رضا وکیلی . سروان نقی خداداد . آ ـ ۲۸۲۲٦

ازدرگذشت آقای دکتر نصرت‌الله تاج‌بخش نهایت متاثر تمنا می کنم مرادر غم خود شریك بدانید . **پروین منیری**

سرکار سرهنك آریا مهر

مرك جانگداز محسن عزیز را به خانواده جنابعالی صمیمانه تسلیت عرض می‌نمائیم .

سرهنك دکترمعتضد . نادرمعتضد.خسرومعتضد

سرکار سرهنك ستاد آریامهر

درگذشت جانگداز فرزند گرامی آن دوست عزیز را باکمال تاسف وتاثر تسلیت عرض می نماید از خداوند بزرك شکیبائی خانواده‌محترم‌را خواستار است . **سرهنك فیض‌الله وزیری**

همکار ارجمند جناب آقای احمد بیداری

دبیران و کارکنان دبیرستان ادیب مصیبت وارده‌را تسلیت عرض نموده بقاء عمر آنجناب و سایر بازماندگان را از خداوند متعال خواهانند.

آ ـ ۱۵٦۳۷ **رئیس دبیرستان ادیب ـرفیع‌زاده**

جناب آقای نادعلی کریمی

اتحادیه صنف مسافربری کشور بدینوسیله مصیبت وارده‌را تسلیت سلامتی وبقای جنابعالی وفامیل محترم را خواهانند .

هیئت مدیره اتحادیه صنف‌مسافربری‌کشور

گروه فرهنگی هدف

بانهایت تاثردرگذشت اسف‌انگیز پدربزرگوار همکار محترم خود آقای بحری را صمیمانه بایشان تسلیت می گوید . آ ـ ۲۸۲۵۰

دوست عزیز آقای حسن خواجه نوری

مصیبت وارده‌را بشما تسلیت می گوئیم .

وطن دوست . مولوی . مصدق . مسعودنیا

«ریتا» قبل از مرگ باطناب بسته شده بود

"رابرت برایدن» درجواب اغلب سئوالات رئیس دادگاه میگوید: نمیدانم، بیاد ندارم ، صلاحیت ندارم، امکان ندارد!

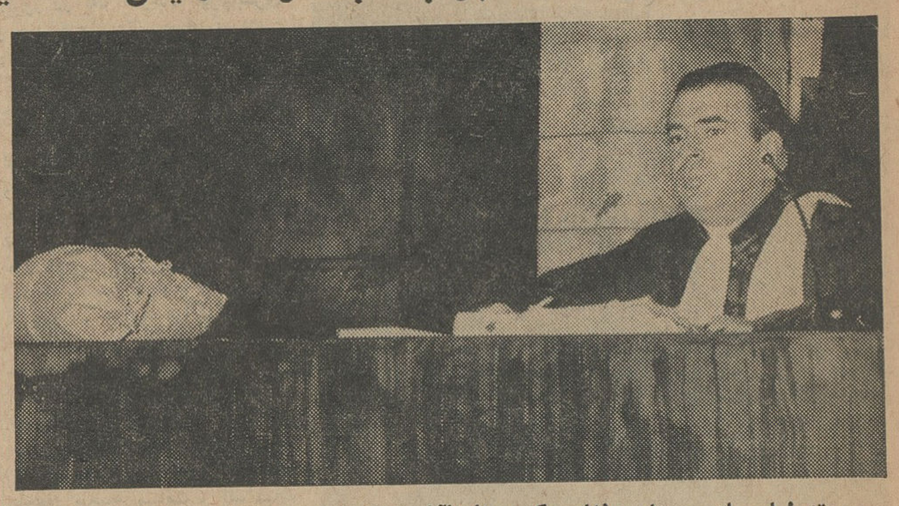

بسته لباسهای «ریتا» وطنابی که ریتا باآن بسته شده بود روی میز رئیس دادگاه

صبح امروز چهارمین جلسه محاکمه رابرت برایدن مهندس آمریکائی که متهم است در نتیجه ضربات وارده همسر ۴۱ ساله خود ریتا کان بین رادر تهران کشته است ، درسالن بزرگ جنائی ادامه یافت .

رئیس دادگاه سئوالات خود را دنبال کرد و راجع به طنابی که ریتا باآن بسته شده بود ، خراشهائی که دربدن ریتا باقی بود واظهارات «رابرت» به اشخاص مختلف سئوالاتی از متهم نمود . جوابهای مهندس آمریکائی کوتاه بود و اغلب به «نمیدانم» ، «صلاحیت ندارم» « بیاد ندارم » «امکان ندارد» اکتفا میشد .

رئیس – آن روز چطور شد که ریتا مشروب خورد ؟

متهم – نمیدانم چرا آنروز بیش از حد معمول مشروب خورد .

رئیس – چطور شد که شروع به مشروب خوردن کردی ؟

متهم – نمیدانم

رئیس – دیروز گفتی وقتی زنت مشروب میخورد ، کنترل خود را از دست میداد . آیا روز حادثه هم همینطور شد ؟

متهم – آن روز وقتی بیدار شدم زنم مست بود ، بنظر من مست می آمد . اگر کلمه مستی بمعنی عدم کنترل جسمی و روحی باشد ، زنم آن طور بود .

رئیس – آیا تاآن روز دست وپای زنت راسته بودی ؟

متهم – بله ، یك موقع دیگر مجبور شدم این کار رابکنم . زنم هیجان شدید داشت و میخواست از منزل خارج شود . چون وسیله ای برای جلوگیری از خروج او نبود و پایش رابستم ، در حدود یکسال قبل بود .

رئیس – بچه وسیله بستی ؟

متهم – طنابی که لباس رو آن آویزان میکردند .

رئیس – (طناب را نشان داد) سال قبل هم با همین طناب دست وپا او را بستی ؟

متهم – شبیه همین طناب بود .

رئیس – این کمر بند مال تو است ؟

متهم – نه این کمربند یکی از لباسهای زنم میباشد .

رئیس – در معاینه از جسد ریتا آثاری در بدن و دست و پای او دیده شد چه میگوئید ؟

متهم – این آثار مربوط بروز مرك زنم بوده است .

رئیس – دراین باره حرفی داری؟

متهم – نه

رئیس – کشف نوار چسب قهوه ای رنك در منزل شما مربوط به چیست؟

موهای کشف شده در منزل هم با موی «ریتا» تطبیق میکرده است .

متهم – هیچ بیاد ندارم ، ولی نوار چسب را آن روز برای بسته بندی استفاده میکردیم .

رئیس – پزشکی قانونی گفته خراشهای روی بدن ریتا تازه بود چه میگوئی ؟

متهم – چیزی یاد ندارم .

رئیس – شغل تو چیست و روز حادثه چه کاری داشتی ؟

متهم – مهندس مکانیك هستم

رئیس – روز حادثه بین تو وریتا نزاع شده بود ؟

متهم – گفتم آن روز مر صرف مشروب بین ما صحبت بود .

رئیس – فورد گفته است تو باو گفته ای که بازنم دعوا کرده ام چه میگوئی ؟

متهم – چیزی نمیدانم .

رئیس – آخرین خاطره ای که بیاد داری چیست ؟

متهم – منو ریتا در اطاق با هم حرف میزدیم .

رئیس – پزشکیار بیمارستان گفته توحال عادی داشته و تغییر آدرس بیمارستان را یادآوری کرده ای ؟

متهم – من از این مذاکرات چیزی نمیدانم .

رئیس – دکتر یغما گفته پیشخدمت را دنبال او فرستاده ای و هنگامی که دکتر آمد زنش لخت بوده ، چه می گوئی ؟

متهم – ازاین وقایع چیزی بیاد ندارم .

رئیس – آن روز زنت چه لباسی به تن داشت ؟

متهم – لباسی شبیه لباس شنا ، چون هواگرم بود .

رئیس – گروهبان آمریکائی می گوید که شما حالت عادی داشته اید و مست نبوده اید چه میگوئید ؟

متهم – اصلا مذاکره و ملاقاتی را با این شخص بیاد ندارم ونمیتوانم دراین باره حرفی بزنم !

رئیس – شما بگوئید علت وجود خراشها و کبودی های روی بدن همسر

بقیه در صفحه ۱۳ ستون دوم

رقیبم مرا تریاکی کرد و چندی بعد ناچار شد خودکشی کند!

امروز خبرنگارما در راهرو دادسرا با مردی که دو ژاندارم مسلح همراه او بودند، صحبت کرد

وی که نصرت محمدی نامدارد و ۳۷ ساله است ، باتهام استعمال مواد مخدره دستگیر شده است نصرت داستان زندگی خود را برای خبرنگار ما تعریف کرد .

او گفت : ۱۵ سال پیش هنگامیکه ۲۲ سال از عمرم میگذشت ، درشهر خود مورد توجه زنی قرار گرفتم که همه جوانان این شهر آرزوی ازدواج با او را داشتند .در آنهنگام ازاینکه چنین زنی بمن توجه دارد ،افتخار میکردم و خود را سعادتمند ترین مرد روی زمین میدانستم.

● حیلهٔ رقبا !

این زن که اکنون زنده است و با شوهرش زندگی میکند ، درآنموقع بیوه ای ثروتمند بود و آرزو داشت که با او ازدواج کنم و من هم بدون توجه به ثروتش بادرخواست او موافقت کردم و نامزد شدیم غافل از اینکه او خواستگاران زیرك و نیرومندی دارد که باتمام قوا باازدواج ما مخالفت خواهند کرد .

من بدون اطلاع از وجود چنین خواستگارانی ، بامیدازدواج با اوروز شماری میکردم که دوست تازه ای در سررا هم قرار گرفت که بعدا فهمیدم یکی از خواستگاران آن زن است این دوست باهزار حیله و تدبیر پای مرا بمشروبخوری ، قمار بازی ومحافل تریاکیها باز کرد و در اندك مدتی هم الکلی شدم و هم تریاکی و هم قمار باز!

این شخص سپس درشبی که من مست بودم مجلسی ترتیب داد ونامزد مرا باین مجلس آورد واومرا بوضعی دید که هرکس هم جای او بود از من رو گردان میشد.

وقتی مستی ازسرم پرید ومتوجه جریان شدم ، تازه بحقیقت پی بردم وچون زن مورد نظر من دیگر حاضر نشد حتی با من هم صحبت شود ، شهرو دیار خود را ترك کردم وبتهران آمدم ۱۴ سال است که دراین شهر به آهنگری مشغولم واین اعتیاد نیز دست از سر من برنمیدارد و به آتشی که آنمرد روی بخل و حسد روشن کرده می سوزم .

نصرت سپس به شرح زندگی آن مرد و زن مورد نظرش اشاره کرد و گفت : نامزد سابق من پس از مدتی متوجه نیرنگهای آن مردشد و از او روگردان گردید و با مرد دیگری ازدواج کرد واکنون چند فرزند دارد . مرد حیله گر نیز سرانجام آنطور که من شنیده ام دراثر ناملایمات دیگری دست بخود کشی زد .

● اراده نکرده اند

نصرت در پاسخ این سئوال که چرا تاکنون زن نگرفته و اعتیادش را که خودش معترف است باعث بدبختی او شده ترك نکرده گفت

نصرت محمدی

که هنوز بعشق خود وفادار است و باوجود اینکه ۱۴ سال است آن زن را ندیده ،ولی هرگز ازدواج نخواهد کرد و باین علت اعتیادش را ترك نکرده که اراده نکرده است !

او میگفت : من مثل دیگر معتادین هرگز نخواهم گفت که وسایل معالجه در دسترسم نبوده یا می ترسیدم تلف شوم ، من میگویم نخواستم ترك کنم و علتش را هم نمیتوانم بدرستی بیان کنم اما تصمیم دارم که دراولین فرصت خود را نجات دهم .

نصرت میگفت که برای اولین بار دستگیر شده و تاکنون سابقه ای نداشته و او را آقای ستوان بهمن یمینی رئیس پاسگاه مهرآباد شمالی دستگیر کرده است .

سر تازه عروس را بخاطر سوختن غذا شکست!

یك زن جوان که ۴۰ روز پیش با مردی ازدواج کرده بود ، در نتیجه سوختن غذائی که برای مهمانان شوهرش پخته بود ، بشدت مضروب شد .

این زن که سرش باند پیچی شده بود و در راهرو دادسرا ایستاده بود خود را ربابه معرفی میکرد ، در جواب سئوال خبرنگار ما که علت مراجعه اورا پرسیده بود گفت که برای شکایت ازشوهرش بدادسرا آمده ، اما در اینجا تردید دارد که شکایت خود را به دادستان بدهد، زیرا فکر میکند پس از اینکه شوهرش تحت تعقیب قرار گرفت، زندگی مشترك آنها بچه صورتی در می آید !

ربابه میگفت ۴۰ روز است ازدواج کرده و چون پدر و مادرش با این ازدواج مخالف بوده اند ، شرم دارد برود و درد دلش را باآنها درمیان بگذارد . او میگفت که سرش را شوهرش با آجر شکسته و پریروز در بیمارستان سینا پانسمان کرده است .

● دود غلیظ و بوی سوختگی

ربابه در باره علت اختلاف خود باشوهرش گفت : شوهرم از یك هفته پیش بمن گفته بود که روز جمعه مهمان دارد و از من خواسته بود که ناهار مفصلی درست کنم . من که تا بحال عادت به پختن این همه غذا نداشتم ، خسته شدم و نزدیك ظهر بخواب رفتم . ساعت یك بعداز ظهر شوهرم مرا ازخواب بیدار کرد . وقتی چشم خود را باز کردم دود غلیظی که همراه با بوی سوختگی از آشپزخانه بیرون می آمد، مرا متوجه کرد که غذاها سوخته است .

در آنحال نزدیك بود از غصه دق کنم . بالاخره شوهرم با ناراحتی ازخانه خارج شدو باتفاق میهمانانش که بیرون منتظر ایستاده بودند ، برستورانی رفت .

ساعت پنج بعد از ظهر شوهرم بخانه آمد و بدون اینکه از من علت سوختن غذا را بپرسد باهرچه در دسترس بود بمن حمله کرد و سرم راشکست. او ضمن حرفهایش میگفت که بحساب غذای خانه ، از بانك پول نگرفته و ناچار شده ساعتش را گرو گذاشته وبدوستانش ناهار بدهد !

من از دست شوهرم فرار کردم بخانه یکی از همشاگردیهایم که اونیز شوهر دارد رفتم و حالا آمده ام از شوهرم شکایت کنم ، اما قلبم راضی نمیشود و همینطور یکساعت اینجا ایستاده ام و فکر میکنم .

از ترس سوختن، درخواب فرار کرد!

* دیروز کمك راننده ای بنام صفر در اثر سقوط از کامیون مجروح شد و به بیمارستان سینا منتقل گردید .

وی گفت دیشب روی بار کامیونی خوابیده بودم که در خواب دیدم کامیون آتش گرفته است .درعالم خواب میخواستم از آتش فرار کنم که ازبالای کامیون بزمین افتادم و از خواب بیدار شدم !

صفر افزود : دیشب قبل از خواب سینما بوده وفیلمی دیده که مناظر آتش سوزی داشته است . .

تنبلی و مسمومیت!

* دیروز زن ۴۰ ساله ای که دچار مسمومیت غذائی شده بود در بیمارستان بستری شد.

او گفت که کلفت خانه ای میباشد و چون ارباش در مسافرت است تنبلی کرده و غذا نپخته و غذای سه روز پیش را خورده و مسموم شده است

● حاجی احمدکشته شد

* دیروز دریك حادثه رانندگی در جاده ساوه نزدیك قاسم آباد ، پیرمرد ۶۰ ساله ای بنام حاجی احمد سعیدخانی کشته شد .

اسامی اشخاصی که مفتخر بدریافت نشان درجه ۵ تاج و همایون شده‌اند

در شماره های گذشته اسامی بانوان و آقایانی که بمناسبت‌چهارم آبانماه (میلاد شاهنشاه) بدریافت نشان درجه یك تا چهار تاج‌وهمایون مفتخر شدند ، درج گردید. اکنون اسامی اشخاصی که به افتخاردریافت نشان درجه ۵ تاج‌و همایون نائل گردیده‌اند بنظر خوانندگان عزیز میرسد

● نشان درجه ۵ تاج

آقای دکتر مجید صمصام کارمند تشریفات وزارت امور خارجه دوشیزه نیره ضرابی کارمند تشریفات کل شاهنشاهی ، بانو لیلی صانعی‌کارمند وزارت دربار شاهنشاهی ، آقایان تقی برومند رئیس تلگرافخانه دفتر مخصوص شاهنشاهی ، ناصرکردبچه کارمند دربار شاهنشاهی ، ابراهیم خطیب‌لو کارمند دربار شاهنشاهی ، سرگرد بازنشسته بیری کارمنددربار شاهنشاهی ، سرگرد خلیل شفقت ، سرگرد ستار سلیمان ، سرگرد عبدالحسین حفیظی، بانو عزت‌طباطبائی دیبا رئیس اداره ترویج خانه داری‌و آقایان حبیب‌اله خانقاهی رئیس اصلاحات ارضی آذربایجان غربی ، مهندس رحیم ثابت رئیس اصلاحات ارضی‌آذربایجان‌شرقی،عنایت‌اله‌نراقی رئیس اصلاحات ارضی استان‌فارس‌ـ طهورث‌سمیعی‌معاون فنی‌بانك‌اعتبارات کشاورزی ایران، جعفر افشار معاون مالی بانك اعتبارات‌کشاورزی ایران، حسین ضرابی پیشکار دارائی‌اصفهان، فرج‌اله آرام ذیحساب و رئیس حسابداری وزارت کشور ، مهندس مصطفی حائری رئیس اداره کل‌نظارت فنی وزارت راه ، مهندس مصطفی قبائیان (نیکجو) رئیس منطقه غرب وزارت راه، مهندس اژدری معاون‌فنی مدیر عامل بانك رهنی ، ابوالفضل مرعشی مدیر کل‌روابط عمومی‌دانشگاه، مهندس هاشم فیاض رئیس اداره کل دفتر دانشگاه ، هوشنك نوشیروان وکیل و مشاور قضائی وزارت‌فرهنك، جعفر منصوریان رئیس قسمت‌قضائی بنیاد پهلوی ،محمد علی مشایخ‌رئیس دفتر کل بنیاد پهلوی ، محمد اسدی رئیس قسمت بهداشت بنیادپهلوی ، هاشم ترسلی رئیس کارگزینی‌بنیاد پهلوی ، علیرضا زرین کفش معاون بانك عمران ، سرگرد فتح‌اله دبیری، اسماعیل مهرآموز ، محمد مهدی عباسی رئیس اداره دفتر کل وزارت کار ، سرگرد ستاد امیر حسین میرموجی ،سرگردستاد محمدشهناز، دکتر منصور صدری دبیر اجرائی کنفرانس اطاق بازرگانی بین‌المللی، غلامحسین آزرم معاون بانك سپه ، مهندس رضا طوسی معاون اداره کل مهندسی و ساختمانی شرکت ملی نفت، مهندس ملجائی رئیس کارخانه قند پارس ، سرگرد ستاد هوشنك قاجار .

● نشان درجه ۵ همایون

آقایان مرتضی طلیعه کارمند تشریفات وزارت امور خارجه، منوچهر اسدی کارمند تشریفات وزارت امور خارجه ، منوچهر اردلان کارمند تشریفات وزارت‌امورخارجه،ابوالقاسم سنك کارمند حسابداری دربار شاهنشاهی ، محمد علی مشرف کارمند دربار شاهنشاهی ، علی رستم بیك کارمند دربار شاهنشاهی ستوان بازنشسته اسماعیل زهدی کارمند دربار شاهنشاهی ، غلامعلی ثالثی کارمندحسابداری‌دربارشاهنشاهی اسفندیار ابراهیم زاده متصدی‌شعبه محرمانه دفتر مخصوص شاهنشاهی ، غلامرضا پاکنژاد کارمند حسابداری دربار شاهنشاهی ، سروان مرتضی قوامی شیرازی ، سروان فریدون آقاولی ، سروان‌تقی‌بنی‌دریا ،سروان مهدی خیراندیش ، سروان محمد سیاحت گر سروان آذر اسدی آذربایجانی ، سروان همت لطفی ، سروان ابوالقاسم ورنوس ، سروان نوراله مختاری،ستوان یکم قدرت‌اله دیده‌ور ، ستوان یکم احمد علی امیری ستوان یکم عزیزاله آرمی ستوان‌یکم‌اسداله آوندفقیه ،ستوان یکم بهرام بیگلر،ستوان یکم‌جمشید بهرامی ، ستوان یکم ناصر ناظم ، ستوان یکم رضاقلی صدری ،ستوان یکم محسن سررشته‌داری ، ستوان یکم تقی طاهرزاده ، ستوان یکم سیروس طباطبائی ، ستوان‌یکم‌احمد گوجانی ، ستوان یکم‌ابراهیم‌صیرفی ستوان یکم محمودشجاعی ، مهندس پرویز فروتن رئیس دفتر فنی‌سازمان آب‌تهران ، علی فتوحی رئیس تصفیه آب‌تهران ، نصرت‌اله روحانی رئیس کارخانه لوله سازی آب تهران ،علی دلیلی بخشدار ابهر ،ابوالفتح‌منطقی بخشدار آغاجاری ، دکتر رضاصدوقی سر پرست کمیته استخدامی‌وزارت کشور ، امیرروزبه تهرانی‌سرپرست کل شعب بانك در استان مرکزبانك اعتبارات کشاورزی ، مهندس‌عباس شریفی معاون فنی سیلوی تهران ، مهندس هارمیك ابراهامیان رئیس حوزه ساختمان شاهراه تهران‌کرج، مهندس کریمیان‌رئیس کارگاه‌کوی فرح بانك رهنی ، هوشنك منصور رئیس اداره خانه های بانك رهنی، محمود ذکائی رئیس‌اداره تربیت‌بدنی دانشگاه،نوراله ثقه‌الاسلامی کارمند جشنهای شاهنشاهی ، سروان هوائی عبدالغفار شفاعتی ، سروان هوائی جعفر مرندی ، سروان هوائی رضا کاظمی ، مهندس مهدی کوکبی کارمند شرکت ملی نفت ، اسحاق گلپاشیین کارمند شرکت‌ملی نفت ، تراب سلطان پور ، مهندس نادر حکیمی کارمند سازمان آب وبرق خوزستان ، مهندس عسگری‌کارمند سازمان آب و برق خوزستان ،حسن امام وردی کارمند سازمان آب و برق خوزستان .

تقدیر کمیته المپیك از آقای کاظمینی

این نامه از طرف‌کمیته بین‌المللی المپیك و «اوری براندج» رئیس کمیته جهانی‌المپیك‌برای‌آقای کاظم کاظمینی فرستاده شد که‌ضمن آن‌بدین شرح ازایشان قدردانی شده است :

«آقای کاظم کاظمینی»

«کمیته بین‌المللی‌المپیك و ریاست کمیته بین‌المللی المپیك از مساعی و فعالیت هائی که در راه ترویج و حمایت از امر ورزش در ایران‌بعمل می آورید بی نهایت از شما قدردانی میکند با آرزوی بهترین موفقیت ها برای شما .

ارادتمند: اوری‌براندج رئیس‌کمیته بین‌المللی المپیك

افتتاح حساب پس‌اندازنوین

درساعت ۱۰ صبح‌دیروز آقای سالور معاون وزارت کشاورزی و سرپرست سازمان اصلاحات‌ارضی‌به اتفاق معاونین وروسای سایر دوائرو قسمتهای مختلف سازمان اصلاحات ارضی و همچنین اعضاء هیئت‌مدیره بنگاه خالصجات وروساو کارمندان بنگاه مزبور در شعبه مرکزی بانك اعتبارات کشاورزی ایران‌حاضرشدند وبا‌افتتاح‌حساب پس‌اندازنوین‌دفترچه های مربوط از طرف آقای دکتر زاهدی رئیس کل بانك‌بایشان‌تسلیم گردید .

سه دانشجوی‌ایرانی هنگام مراجعت بایران دچار حادثه شدند

دیشب طی حادثه‌ای که در راه همدان ـ قزوین رخ داده‌دانشجوی ایرانی مقیم آلمان که با اتومبیل بایران بازمیگشتند مجروح شدند

خبرنگار ما در قزوین اطلاع می دهد . ساعت ۱۱ دیشب اتومبیل شماره موقت رضائیه‌از همدان‌بطرف قزوین حرکت میکرد ، در فاصله ۱۵ کیلومتری قزوین بر اثر نور خیره کننده چراغ کامیونی که‌از سمت مقابل می‌آمد با قسمت عقب کامیون کمپرسی شماره ۱۴۷۴۲۷ بشدت تصادف کرد .

شدت تصادف بحدی بود که اتومبیل بنز سواری چند متر دورتر پرتاب شد و در هم شکست . در این حادثه آقایان محمود دهشاد (راننده) ، قاسم دهشاد و مهدی مبصری سرنشینان اتومبیل سواری مجروح شدند و برای معالجه به بیمارستان بوعلی قزوین منتقل و بستری شدند . حال دانشجویان مزبور که برای دیدار خانواده خود بتهران می آمدند رضایتبخش است آقای استوار نیکروان رئیس پاسگاه ژاندارمری و آقای مشکوتی رئیس دفتر ژاندارمری به محل رفتند و وسیله انتقال دانشجویان مجروح‌را به بیمارستان فراهم کردند .

آقای گنار انگلو مدیر عامل شرکت ولوو که یکی از صاحبان بزرك صنایع در اروپا میباشد و آقای جان انگلو مدیر عامل شرکت تراکتور سازی‌بی.ام.ولوو پریشب وارد تهران شدند .

در فرودگاه آقای پرویز نصیر پور مدیر عامل شرکت زامیاد که یك شرکت سهامی مشترك‌ایرانی وسوئدی است، وبه‌مونتاژوساخت محصولات ولوو درایران اشتغال دارد از آنان استقبال نمود

آقایان گنارو جان انگلو در کنفرانس بین‌المللی بی.ام.ولوو که از ده آبان تا ۱۴آبان در تهران تشکیل میشود شرکت میجویند. بیش از شصت نماینده از بیشتر کشور های دنیا برای شرکت دراین کنفرانس که‌برای اولین بار خارج از اروپا تشکیل میشود در تهران حضور خواهند یافت . آقای گنارانگلو از سال ۱۹۵۷ مدیر عامل شرکت‌ولووبوده وبراهنمائی‌وجدیت‌ایشان‌این‌شرکت‌دارای یك برنامه وسیع تولیدی گردیده و بصورت اولین و بزرگترین کارخانجات صادراتی کشور سوئد در آمده‌است . کارخانجات ولوو سازنده‌اتومبیل کامیون اتوبوس تراکتور ماشین آلات کشاورزی ماشین های چاپ موتورهای دریائی و هواپیما های جت می باشند .

درعکس بالا ازچپ‌براست‌آقایان گنارانگلو ،جان انگلو و پرویز نصیرپور دیده میشوند .

یک صنار

فردا فاش میشود

استفاده از گوشت کوب

بقیه‌از صفحه اول

درچای‌خانه ، آشپزخانه وقهوه‌خانه ها تغییرات اساسی‌داده میشود و قالی وقالیچه ازروی میزها و صندلیهای قهوه‌خانه هاجمع‌آوری میگردد .

قهوه‌چی ها‌با دستمال استکان پاك کنی وداغ‌میکنندو ازاین‌پس قهوه‌خانه هاحق ندارند بادستمال ظروف جائی‌و آنگوشت راپاك کنند . نکات دیگر جالب‌بهداشتی که در اینباره ذکرشده ازاینقرار است .

ـ کف‌مغازه‌و کارگاه بایستی دارای شیب مناسب بطرف فاضل‌آب و از جنس قابل شستشو مانند موزائیك‌ـ لینولئوم وسرامیك ،سالم بدون‌ترك خوردگی و لعاب پریدگی باشد .

ـ نور کافی بایستی در قهوه‌خانه و محل تهیه‌چای وآبگوشت فراهم‌باشد تهویه ویاوسایل میکانیکی یا طبیعی باید بحدی باشد که‌بهیچوجه بوی ذغال وغذا بمشام نخورد .

ـ منبع‌آب بایستی مرتبا تمیز وضد عفونی گردد درموقع بازرسی‌یك نمونه جهت آزمایش باکتریولوژی برداشته میشود .

هر قهوه‌خانه دارای مستراح‌نظیف مجهزبه سیفون و آب پخش بوده و وکف و دیوار مفروش با کاشی‌لعابی باشد و مرتبا کف و دهانه‌آن را شسته و با محلول کلرضد عفونی نمایند .

ـ کلیه ظروف‌مورد مصرفی‌خوردنی و آشامیدنی بعد از هر مرتبه‌استفاده بایستی در آبگرم صابون و درظرف شوئی های مخصوص سه‌خانه‌ای‌شسته و در توریهای سیمی آبکشی و در محلول کلریا آب‌جوش‌ضدعفونی‌شده ودر محفظه مسدود وعاری از گردو غبار، خشك شود. خشك‌کردن‌ظروف بادستمال اکیدا ممنوع است وجود طشتهای آب برای شستن ظروف و استکان و غیره در مغازه ممنوع‌است استفاده از گوشت کوبهای چوبی ممنوع‌و بایستی‌ازگوشت کوب‌آلومینیمی سالم وتمیز استفاده شود .

ـ قهوه خانه‌هائیکه آبگوشت تهیه میکنند بایستی دارای یخچال‌یا یخدان وآشپزخانه متناسب با محل‌کارداشته باشند .

ـ استفاده از قالی ـ گلیم ومشابه آن در قهوه خانه ممنوع‌بایستی فقط ازصندلی یانیمکت چوبی‌فلزی‌استفاده شود .

ـ هر کارگر موظف است قبل از شروع بکار و بعد از هرمرتبه‌مستراح رفتن دستهای خود را باصابون‌بشوید

ـ بمنظور حفظ زیبائی شهر قهوه خانه هاباید دارای وبترین متناسب و تمیزی باشند بطوریکه بزیبائی‌شهر لطمه وارد نیآورد .

«گفتگو باطبیعت» در زیست شناسی

سخنرانی توسط آقای دکتر پزشکپور مستشفی فردا دوشنبه ۱۱ آبان ۷ عصر.

انجمن ایران وامریکا ـ عباس آباد

پس انداز

در بانک تجارتی ایران و هلند

منبع درآمد مرتب و وسیله مطمئن تامین آتیه

با جایزه اختصاصی

(یک درصد بهره اضافی برای کلیه حسابهای بیش از پنجاه هزار ریال)

« بدون قرعه کشی »

شعبه مرکزی : خیابان سعدی شمالی تلفن ۳-۳۰۴۹۱۱

شعبه بازار : بازار کفاشها سرای نور تلفن ۵۳۹۶۵ و ۵۸۱۷۳۸

در تمام ساعات اداری صبحها و عصرها

آگهی مزایده

سازمان مسکن یك قطعه زمین بمساحت ۸۵۳ر۱۰متر مربع واقع در اراضی نازی‌آباد راکه حدود ومشخصات آن‌بشرح‌زیراست از طریق مزایده بفروش میرساند .

حدود شمالا ـ ۲۴ر۶۰متربکوچه شش متری
جنوبا ۲۰ر۳۰ متر بخیابان شمالی کشتارگاه
شرقا ۳۸ متر بقطعه شماره ۲۹۵۶
غربا ۳۸متر بقطعه شماره ۲۹۰۸

شرایط :

۱ـ پیشنهاددهندگان بایستی صدی پنج بهای پیشنهادی خود را بصندوق سازمان مسکن واقع در خیابان شمالی پارك شهرپرداخت و قبض رسید آنرابه پیوست پیشنهاد نمایند .

۲ـ پیشنهادات بایستی تا آخر وقت اداری روز یکشنبه هفدهم آبان ماه ۱۳۴۳ ناقید جمله (راجع به‌مزایده زمین نازی آباد) در مقابل اخذ رسید کتبی بدفتر سازمان مسکن تسلیم گردد .

۳ـ پیشنهادات رسیده در تاریخ پنجشنبه بیست و یکم آبانماه ۱۳۴۳ ساعت ۱۰ صبح درداره کل بهره‌برداری سازمان مسکن باز و قرائت خواهد شد حضور پیشنهاد دهندگان‌در جلسه مزایده آزاد است .

۴ـ هرگاه‌برنده مزایده ازتاریخ ابلاغ کتبی ظرف ده‌روز از انجام معامله وپرداخت تمام بهای پیشنهادی خود امتناع نمایدسپرده او بنفع سازمان مسکن ضبط خواهد شد .

۵ـ شرکت در مزایده وتسلیم پیشنهادمنضم بقبض سپرده‌بمنزله قبول کلیه مقررات‌وشرایط مربوط به معاملات دولتی است و سازمان مسکن در رد و قبول هریك ازپیشنهادات واصله مختار است و به‌پیشنهادات مشروط وفاقد سپرده ترتیب اثر داده نخواهد شد .

۶ـ کلیه هزینه‌های مربوط از قبیل بهای آگهی و هزینه انتقال سند و مالیات‌و عوارض شهرداری بعهده خریدار است و هیچیك از هزینه‌های فوق بعهده سازمان مسکن نخواهد بود . الف۵۲۲۳

۱ـ۲ آ ـ ۲۸۰۰۲ سازمان مسکن

آگهی حراج اتومبیل

سازمان برق‌تهران پنج دستگاه اتومبیل بشرح زیر

۱ـ سه دستگاه اتومبیل شورلت مدل ۱۹۶۰
۲ـ یکدستگاه اتومبیل شورلت مدل ۱۹۵۴
۳ـ یکدستگاه اتومبیل استیشن مدل ۱۹۵۸

را از طریق حراج عمومی بفروش میرساند

حد اقل قیمت اتومبیل های شورلت ۶۰ هر دستگاه ۱۸۰۰۰۰ریال و شورلت مدل ۵۴ پنجاه و پنجهزار ریال و استیشن یکصد هزارریال میباشد داوطلبان شرکت در حراج می توانند با مراجعه به سازمان برق‌تهران میدان ژاله و مشاهده اتومبیلهای فوق‌الذکر در ساعت ده صبح روز ۲۳ر۸ر۱۳۴۳ جهت شرکت در حراج در محل سازمان برق‌حضور بهمرسانند . الف ۵۲۶۷

۱ـ۲ آ ـ ۲۸۱۵۰ سازمان برق‌تهران

آگهی حراج نوبت سوم

اداره گمرك استان یکم (بندر پهلوی) کالاهای مشروحه زیررا که ازتاریخ ۳۶ر۴ر۵ لغایت ۴۲ر۴ر۲۰ وارد گمرك بندر پهلوی شده و قانونا متروکه تلقی گردیده و بصاحبان آنها نیز اخطار قانونی بعمل‌آمده است از تاریخ سی روز بعد از نشر این آگهی طبق مقررات بفروش خواهد رسانید‌صاحبان‌مال‌یانمایندگان آنها می‌توانند تاقبل‌ازموقع فروش کالاآنهارا باپرداخت حقوق‌وهزینه‌های گمرکی وسایرعوارض متعلقه ازگمرك مرخص‌نمایندواولین‌جلسه‌حراج روز دوشنبه ۹ آذر ۴۳ ساعت ده صبح شروع‌خواهد شد.

شماره ردیف	تعداد	علامت	وزن	نوع جنس	تاریخ ورود
۱	۱۲قطعه	۴۱۷۳	۲۶۹۰کیلو	قطعات نقاله	۳۶ر۴ر۵
۲	۵۶ صندوق	۳۹۰۰۴	۲۵۰۵کیلو	لولای در	۴۱ر۸ر۹
۳	۲۰۰بسته	۶	۲۹۲۰۰ کیلو	فیبر	۴۲ر۲ر۲۱
۴	۵۰بسته	۷۵	۷۳۰۰کیلو	فیبر	۴۲ر۲ر۲۱
۵	۷۸بسته	۷۵	۱۱۳۸۸کیلو	فیبر	۴۲ر۲ر۲۱
۶	۲۲بسته	۱۰۶	۳۲۱۲ کیلو	فیبر	۴۲ر۲ر۲۱
۷	۲۰۰بسته	۳۲	۲۹۲۰۰ کیلو	فیبر	۴۲ر۲ر۲۱
۸	۱۴۰بسته	۵۲	۲۰۴۴۰ کیلو	فیبر	۴۲ر۲ر۲۶
۹	۲بسته	۶۰	۲۹۲ کیلو	فیبر	۴۲ر۲ر۲۶
۱۰	۲۴بسته	۳۲۰	۳۵۰۴کیلو	فیبر	۴۲ر۲ر۲۶
۱۱	۱۱۹۹۶ پاکت	ـ	۴۸۲۰۳۸ کیلو	سیمان سفید	۴۲ر۲ر۲۶
۱۲	۳۵۰عدد	ـ	۱۱۴۶ کیلو	پاکت خالی (سیمانی)	۴۲ر۲ر۲۶
۱۳	۱۹۳ بسته	۵۶	۲۸۸۵۰ کیلو	تخته سه لا	۴۲ر۳ر۱۱
۱۴	۲۰۲ بسته	۶۰۵	۳۲۹۴۷کیلو	تخته سه‌لا	۴۲ر۳ر۱۱
۱۵	۱۵۰ بسته	۷۱	۲۱۹۰۰ کیلو	فیبر	۴۲ر۳ر۲۱
۱۶	۴۱بسته	۷۱۰	۵۹۸۶ کیلو	فیبر	۴۲ر۳ر۲۱

ضمنا پرداخت دو در صد حراج نیز بعهده خریدار خواهد بودالف۵۲۶۴

رئیس اداره گمرك بندرپهلوی ـ جلال روش

آگهی مناقصه ـ نوبت دوم

سازمان چای وزارت دارائی اجرت بسته بندی ـ ۳۰۰۰ تن انواع چای رادر بسته های ۵۰۰ـ۲۰۰ـ۱۰۰ـ۵۰ گرمی مقوائی و فلزی بمناقصه واگذار مینماید پیشنهادات تاساعت نه صبح روز یکشنبه اول آذرماه ۴۳ قبول و درساعت ده صبح همانروز در محل سازمان چای واقع در کاخ وزارت‌اقتصاد باز و قرائت میشود داوطلبان بایستی برای ملاحظه نمونه نوع کاربارداره انبارها واخذ شرایط و طرح قرار داد بدفتر حسابداری سازمان چای مراجعه نمایند . الف ۵۲۲۰

۱ـ ۲ آ ـ ۲۸۱۳۰ سازمان چای

بورس‌های فولبرایت برای دبیران وفرهنگیان کشور

برنامه سال تحصیلی ۴۵ـ ۱۳۴۴

دربرنامه سال تحصیلی ۴۵ـ۱۳۴۴ از طرف کمیسیون مبادلات فرهنگی بین ایران و آمریکا (کمیسیون فولبرایت) بیست‌ویك بورس پیشنهاد شده است که پس از تائید مقامات‌فرهنگی‌واشنگتن بفرهنگیان حائز شرایط بشرح زیراعطاء خواهد شد .

۱ـ شش‌بورس برای دبیران زبان انگلیسی .
۲ـ ده‌بورس برای دبیران رشته‌های مختلف علوم(فیزیك ـ شیمی ـ طبیعی ـ ریاضی)
۳ـ سه‌بورس برای دبیران رشته‌های آموزش حرفه‌ای
۴ـ دوبورس برای راهنمایان تعلیماتی

شرایط متقاضیان

۱ـ تابعیت ایران راداشته باشند
۲ـ دبیر فولتایم وماموررسمی وزارت فرهنك باشند
۳ـ دارای سلامت روحی وجسمی باشند
۴ـ سن ایشان از چهل سال متجاوز نباشد
۵ـ دبیران درشهریور ۱۳۴۳ لااقل سابقه سه‌سال تدریس در رشته‌خود داشته‌و تعهد دبیری خودرا نیز انجام داده باشند .
۶ـ تاکنون از بورس‌های دیگر استفاده نکرده باشند
۷ـ خواندن و نوشتن و مکالمه زبان انگلیسی را تاحدی که مورد قبول کمیسیون فولبرایت باشد بدانند .
۸ـ دررشته‌ای که‌تدریس‌وخدمت میکنند‌دارای دانشنامه‌لیسانس باشند .
۹ـ در موردبورس‌های راهنمایان تعلیماتی متقاضیان باید حائز شرایط زیر نیز باشند .

الف ـ لااقل دارای پنج‌سال سابقه آموزگاری باشند .
ب ـ لیسانسیه دانشسرایعالی در رشته آموزش و پرورش‌ابتدائی باشند .
ج ـ در حال حاضر در یکی از سمت‌های زیر خدمت نمایند : مدیریت دبستان ـ راهنمائی سپاهیان دانش ـ دبیری درمراکز تربیت معلم برای دبستانها

ترتیب ثبت‌نام وتقاضا

۱ـ صورت داوطلبان حائز شرایط منتهی تاپایان ساعت اداری روز ۲۰ آبانماه ۱۳۴۳ باید باداره روابط فرهنگی و همکاریهای بین‌المللی وزارت فرهنك ارسال گردد.

۲ـ کمیسیون‌فولبرایت‌باراهنمائی‌ومساعدت‌وزارت‌فرهنك‌ازداوطلبان‌حائز شرایط هراستان درساعت ۹ صبح روز جمعه ششم آذرماه ۱۳۴۳ در مرکز هراستان امتحان زبان انگلیسی بعمل خواهد آورد .

۳ـ پس از بررسی نتیجه امتحان زبان انگلیسی قبول‌شدگان ممتاز برای مصاحبه حضوری بتهران دعوت میشوند تا از بین‌ایشان کاندیداهای اصلی وعلی‌البدل انتخاب وبرای تائید نهائی بمقامات فرهنگی واشنگتن معرفی شوند .

خصوصیات بورسهای فولبرایت

۱ـ مدت بورس برای دبیران رشته‌های علوم تجربی، دبیران رشته‌های آموزش حرفه‌ای و راهنمایان تعلیماتی شش ماه (از شهریورماه سال ۱۳۴۴) ومدت بورس برای دبیران زبان‌انگلیسی سه‌ماه (از ابتدای تابستان ۱۳۴۴) پیش‌بینی میشود.

۲ـ کلیه مخارج مسافرت ، زندگی و مطالعه منتخبین در طی مدت بورس تامین میشود .

۱ـ ۳ آ ـ ۲۸۱۵۸

آگهی انتشار تمبر یادگاری

وزارت پست‌وتلگراف و تلفن باطلاع عموم میرساند که بمناسبت‌روز کودك یك سری تمبر یادگاری مرکب از سه قطعه بارزش ۱و۲و۶ریال طبع گردیده ودر تاریخ نهم آبانماه ۱۳۴۳ بانتشارگذارده میشود علاقمندان تمبرهای یادگاری میتوانند بامراجعه به باجه‌های پستی‌تمبر مورد احتیاج را خریداری نمایند ضمنا تمبر یادگاری مزبور تا روز نهم‌اردیبهشت ماه ۱۴۳۴درجریان بوده و دارای ارزش واعتبار پستی استوپس‌از انقضای مدت مقرر چنانچه روی پاکتهای پستی الصاق‌گردد آن پاکتها بدون تمبر تلقی خواهدشد . الف ۵۲۶۳

۱ـ۲

اطلاعات

یکشنبه
- اول نوامبر ۱۹۶٤
- ۲٦جمادی الثانی ۳۸٤
- شمـاره ۱۱۵۲۸
- سال سی و نهم

طرح پرداخت حقوق آموزگاران پیمانی آماده شد

امروز کسب اطلاع شد که طرح پرداخت حقوق و نحوه خدمت ۲۹۰۰ تن از آموزگاران پیمانی که امسال به استخدام وزارت فرهنگ در آمده‌اند، تهیه و آماده تسلیم بسازمان برنامه شده است.

بقرار اطلاع برای این قبیل آموزگاران ماهانه سه هزار ریال حقوق در نظر گرفته شده است و تا مدت سه سال همه ساله ۵۰ تومان بحقوق‌آنان اضافه خواهد شد.

درطرحی که برای‌آموزگاران‌پیمانی تهیه شده است آموزگاران بعد ازسه سال تبدیل وضع خواهند داد وبعنوان آموزگار رسمی وزارت فرهنگ بخدمت خود ادامه خواهند داد.

نظر مقامات فرهنگ اینست که موجباتی اتخاذ گردد، تا پرداخت‌حقوق آموزگاران پیمانی به تعویق نیافتد.

فیصل جانشین ملک سعود میشود؟

امیرفیصل

بیروت ـ یکم نوامبر ـ آسوشیتدپرس ـ منابع مطلع بیروت امروز گفتند هر لحظه امکان دارد اطلاعیه‌رسمی انتخاب امیرفیصل نخست‌وزیر ونایب‌السلطنه عربستان به‌پادشاهی این کشور انتشار یابد. امیران و اعضای خاندان‌سلطنتی ورهبران مذهبی از فیصل خواسته اند که بجای برادرش ریاست خاندان سلطنتی و پادشاهی کشوررا بپذیرد. بنابگزارش منابع مطلع امیر فیصل این تقاضارا پذیرفته است. امامسئله‌ای که هنوز حل نشده‌این است که چه کسی‌بجای وی پست نخست‌وزیری را اشغال کند.

ظاهرا فیصل در نظر دارد بعد از انتخاب شدن به پادشاهی کابینه را بسط دهدو پست نخست‌وزیری رابرای خود نگاهدارد. منابع مطلع می‌گویند جلسات مذاکرات امیران سعودی با امیر فیصل لاینقطع ادامه دارد وممکن است تا آخر وقت امروز انتقال‌سلطنت به امیرفیصل اعلام گردد.

مطلعین سیاسی‌که روز جمعه از عربستان به بیروت آمده اند می‌گویند با انتقال سلطنت، پادشاه فعلی‌آزاد خواهد بود که مقرری سلطنتی خودرا حفظ کند وبیکی از شهر های اروپا که احتمالا وین خواهد بود برود. اگروی بخواهد در عربستان‌بماند باو اجازه اینکار داده خواهد شد. ودر آن صورت البته تقریبا نباید با کسی تماس بگیرد. اگر امیر فیصل‌پادشاه شود در حقیقت بازی قدرتی را که‌از مارس سال گذشته آغاز کرد تاپایان برده‌است. در آن‌هنگام وی تمام‌قدرت پادشاه‌را بخود منتقل ساخت‌و ملک سعودرا به‌عنوان یك‌شخصیت تشریفاتی درمقام سلطنت‌نگاهداشت. این‌اقدام بدنبال فشار امیران ورهبران مذهبی صورت گرفت که می گفتند ملک سعود راه پیشرفت کشوررا سد کرده است. بعضی منابع می گویند ملک سعود از آنهنگام بیکار ننشسته بلکه کوشیده‌است تا در قبال‌بعضی اعضای خانواده خود احساسات ضد فیصل را برانگیزد. این‌امر سرانجام امیران و رهبران مذهبی‌رابر آن داشت تاتقاضای برکناری اورا از سلطنت بنمایند.

ملک‌سعود

مسابقه بسکتبال چهارجانبه

اوایل آذرماه مسابقات بسکتبال چهار جانبه کاپ شاهنشاه‌ایران در سیلان برگزار میشود و تیمهای بسکتبال کشورهای سیلان، پاکستان، هندوستان ،عراق‌وایران درآن‌شرکت خواهند داشت.

اولین دوره این بازیها دوسال قبل در کشور پاکستان انجام شد و تیم ایران برنده کاپ این مسابقات‌گردید سال‌گذشته دومین دوره‌مسابقات‌مزبور در تهران انجام شد و تیم ایران‌برای دومین سال برنده کاپ گردید‌چنانچه تیم ملی بسکتبال ایران امسال نیز قهرمان اول مسابقات مزبورگردد‌برنده کاپ شاهنشاه خواهد شد.

انتخاب تیم ملی

۱ زهم اکنون بهترین بازیکنان، سراسر ایران زیر نظر فدراسیون و مربی تیم ملی ایران مشغول‌تمرین هستند تا از بین این نفرات تیم ملی جهت عزیمت به سیلان انتخاب شود.

گروه زیادی از دانش آموزان دبستانی

کتاب ندارند

عده‌ای ازاولیای دانش آموزان طی‌نامه هائی که‌بروزنامه‌اطلاعات فرستاده‌اند شکایت کرده‌اند که‌کودکان دبستانی آنها فاقد‌کتاب درسی هستند. کتب درسی کلاس‌های‌اول تا چهارم‌بوسیله وزارت فرهنگ و به قیمت پنج ریال دراختیار دانش آموزان قرار میگیرد واز قرار معلوم امسال بعلت‌بی‌ترتیبی هائی که در کار توزیع کتب درسی چهار کلاسه ابتدائی شده در بعضی بخش های‌فرهنگی‌اطفال دبستانی‌کتاب درسی ندارند.

خبرنگار ما مینویسد: هم‌اکنون مسئولین‌فرهنگ‌مشغول اقداماتی‌هستند تا تعدادی کتاب برای بخش هائی‌که از این نظر در مضیقه هستند تهیه نمایند. ضمنا کتاب علوم اجتماعی دبستان های تهران هنوز زیر چاپ است و تا چند روز دیگر دراختیار فرهنگ تهران قرار میگیرد.

تصمیم نهائی درباره وضع صیادان‌شمال

درجلسه‌ای باشرکت وزیر جدید پست وتلگراف واستاندار گیلان گرفته میشود

خبرنگار ما دربندر پهلوی‌گزارش داد: ساعت ۷بعدازظهر دیروز آقای مهندس ستوده وزیر جدید پست و تلگراف و مدیر عامل سابق شیلات باتفاق آقای دکتر غلامرضا تاجبخش مدیر عامل‌شیلات‌شمال برای‌رسیدگی بوضع صیادان وارد بندر پهلوی‌شدند وباروسای قسمتهای مختلف شیلات تشکیل جلسه دادند. مذاکرات این جلسه درباره وضع صیادان تاپاسی ازنیمه شب گذشته‌ادامه‌داشت. ساعت ۸صبح امروز آقای مهندس ستوده‌و مدیر عامل شیلات شمال باتفاق آقای عمواغلی فرماندار بندر پهلوی برای اتخاذ تصمیم نهائی درباره کیفیت وضع صیادان به‌رشت عزیمت کردند تابااستاندار گیلان‌دراین باره‌مذاکره کنند وتصمیم نهائی درباره وضع صیادان شمال اتخاذ شود.

طبخ‌ماهی جنوب

بوسیله نشریه‌هائی بمردم تهران آموخته میشود

از اواخر آبان، ماهی‌درجه‌یك‌ودو جنوب بوسیله واگن‌های مجهز به سردخانه بتهران حمل، و درنقاط مختلف شهر توزیع خواهد شد.

از آنجائیکه ماهی جنوب بذائقه مردم تهران، آشنا نیست پیش‌بینی میشود درسال جاری بیش‌از هزار تن ماهی به تهران حمل نشود. معهذا شیلات آماده است در صورت‌افزایش مصرف‌بهر‌مقدار که مورد احتیاج‌تهران باشد ماهی جنوب بتهران برساند.

درسال قبل رویهمرفته ۱۵۰ تن ماهی جنوب درتهران فروش رفت در مورد طعم ماهی جنوب یك‌مقام شرکت سهامی شیلات توضیح داد، علت بدی طعم در طرز طبخ آنست. امسال‌شیلات درنظر دارد باانتشار نشریه هائی‌طرز طبخ انواع ماهی جنوب رابه مصرف کنندگان آن بیاموزد. تابدی طعم ناشی از طبخ ازبین برود.

خبرنگار ما اطلاع میدهد‌که قرار است در سال جاری فقط ماهی هـای درجه یك ودو مثل ماهی «حلوا» که ازنوع بسیار مرغوب میباشد، بتهران حمل شود واز حمل انواع نامرغوب و یاکوچك آن جلوگیری گردد.

● توزیع وسیع

برای توزیع ماهی جنوب‌برنامه‌ای تدوین شد تا دراماکن مختلف با رعایت پاکیزگی بیشتر بطور وسیع ماهی در دسترس مردم قرار گیرد. از کیوسك‌های شیلات برای این کار استفاده نخواهدشد. زیرا اغلب‌آن مخروبه و کثیف میباشد. درموردا‌ینکه ماهی بااتومبیل درنقاط مختلف‌شهر توزیع گردد هنوز تصمیمی گرفته‌نشده ولی اگر ازماهی جنوب‌استقبال‌بیشتر شد ممکن است از این وسیله نیز استفاده شود.

● کمك به صیادان

در مورد کمك به صیدان شمال خبرنگار ما گزارش میدهد برای‌کمك به صیادان برنامه‌ای در دست‌مطالعه است که با کمك مقامات محلی عملی خواهد شد این برنامه‌از سال آینده که صید در سراسر نقاط شمال‌ممنوع خواهد شد بموقع اجراء گذارده‌میشود

طبق برنامه فوق‌کوشش میشود برای صیادانی که شغل خود را ازدست میدهند زمین برای زراعت، یاکار دیگری تهیه شود که از لحاظ معیشت دچار مضیقه نشوند.

درسال جاری نیز عده‌ای ازصیادانی راکه در نقاط ممنوع الصید‌بیکارشدند درحوزه های دیگر مشغول کارخواهند کرد.

این برنامه‌با نظرنمایندگان‌صیادان بموقع اجرا در خواهد آمد.

پارك نازی آباد

طی مراسمی باحضوروزیر کشور افتتاح شد

دیروز در جنوب تهران پارك‌جدیدی افتتاح شد و از این‌پس ساکنان‌جوادیه ونازی آباد و کودکان این ناحیه می توانند از این پارك استفاده نمایند.

درمراسم افتتاح این‌پارك درنازی‌آباد آقای دکتر صدر وزیر کشور از طرف آقای نخست‌وزیر شرکت کرد و پارك را بنام شاهنشاه گشود.

آقای دکتر صدر گفت: اقدامات شهرداری، در مورد ساختمان‌پارکها بخصوص در جنوب شهر بسیارخوبست واظهار امیدواری کرد که تعداد زیادی پارك برای تهران ساخته شود.

آقای دکترشادمان شهردار تهران نیز در این مراسم صحبت کرد و گزارش‌اقدامات شهرداری رادر مورد ساختمان پارکها بیان داشت.

سخنرانی درباشگاه مرکزی جوانان

ساعت ۱۷و ۳۰ روز دو شنبه یازدهم آبانماه جناب آقای دکتر روستائیان مدیر کل سپاه دانش در باشگاه مرکزی جوانان وابسته بسازمان رهبری جوانان درباره «فلسفه ایجاد سپاه دانش و تأثیر فرهنگی و اجتماعی آن در روستاهای ایران» سخنرانی میکنند و پس از آن چند حلقه فیلم دراین زمینه نمایش داده میشود.

حضور برای کلیه جوانان و علاقمندان آزاد است.

نشانی: جنب سینمارادیو سیتی، خیابان رودسر شماره ۱۱۸

تلفن: ۶۶۷۵۳ الف ۵۱۵۹ ۱ـ۲ آ ـ ۲۷۸۵٤

آگهی

شرکتهای عامل نفت ایران برای خدمت در تهران‌نیازمند به‌یکنفر جهت تصدی رئیس گزارشات و آمار میباشد.

(Hd. of Reports & Statistics)

که دارای شرایط زیر باشد:

۱ـلیسانس در رشته آمار ـ حسابداری ویا اقتصاد

۲ـتسلط کامل بزبان انگلیسی

۳ـده سال تجربه در موسسات صنعتی بزرك که لااقل‌پنجسال از این مدت در قسمت تحلیل آمار و تهیه گزارش عملیات‌نفتی طی شده باشد.

داوطلبان میتوانند تا تاریخ ۱۸ آبان ماه ۱۳٤۳از ساعت ۸ صبح تا ۱۲ ظهر باداره استخدام شرکت ملی نفت ایران‌واقع در خیابان روزولت چهارراه تخت جمشید کوچه هدایت مراجعه نمایند.

تولد ولیعهد وروزکودك

شوکت ملك جهانبانی رئیس موسسه فرهنگی ایران بود

● روز کودك

عصر دیروزدرحضور علیا حضرت شهبانوی ایران‌و والاحضرت‌همایون ولایتعهد مراسم خاص روز کودك‌در تالار فرهنك برگزار شد.

در این جلسه بانو منصور همسر آقای نخست وزیر ـ آقای مهندس شریف امامی رئیس مجلس سنا چند تن از آقایان وزیران ـ رئیس ستاد بزرك ارتشتاران ـ گروهی از نمایندگان دو مجلس و جمعی از شخصیت های مملکتی باتفاق بانوانشان حضور داشتند.

در ساعت پنج و ده دقیقه بعداز ظهرعلیاحضرت شهبانو فرح باتفاق والاحضرت ولیعهد که از استادیوم امجدیه حرکت‌کرده بودند بمحوطه دبیرستان رضاشاه کبیر قدم‌نهادند و دسته موزیك سلام شاهنشاهی را نواخت و علیا حضرت شهبانو و والاحضرت ولیعهدنخست‌ازنمایشگاه کتا بـهای ویژه کودکان دیدن فرمودند و سپس وارد تالارفرهنك شدند و در آنجا از طرف حاضران نسبت به شهبانوو والاحضرت‌ولیعهد احساسات صمیمانه‌ای ابراز شد. والاحضرت ولیعهد پس از توقف کوتاهی تالار فرهنك را ترك‌گفتند آنگاه برنامه جشن‌باسلام‌شاهنشاهی و سرود کودك آغاز شد و آقای دکتر نفیسی دبیر کل انجمن ملی حمایت کودکان خوش آمد گفت. بعد آقای دکتر آموزگار وزیر بهداری درباره شخصیت و مقام کودك‌و همچنین اقداماتی که‌وزارت بهداری برای‌تامین سلامت‌کودکان کشور بعمل آورده است بیاناتی ایراد نمود.

سپس آقای دکتر سام معاون‌کل وزارت‌فرهنك‌پیرامون اهمیت‌آموزش وپرورش کودکان و اقداماتی که وزارت فرهنك در این زمینه بعمل آورده است مطالبی بیان داشت و از طرف فرهنگیان کشور سالروز میلادوالاحضرت ولایتعهد راتبریك گفت.

● توزیع جوایز

بعد آقای‌دکتر دفتری مدیرعامل انجمن حمایت کودکان گزارش اقدامات یکساله انجمن را قرائت کردوخانم پزشك‌نیامدیر آموزشگاه بهیاری پس از خواندن گزارش کوتاهی از علیا حضرت شهبانو استدعانمود گواهینامه های‌بهیاران فارغ‌التحصیل و همچنین جوایز شاگردان اول تا سوم آموزشگاه را به آنان اعطاء فرمایند.

پس از توزیع جوایز چند برنامه هنری اجرا شدوعلیا حضرت‌شهبانو فرح‌درمیان‌ابراز احساسات صمیمانه حاضران‌نسبت بشاهنشاه‌تالار فرهنك را ترك فرمودند.

● در پارك شهر

دیروز صد ها تن از کودکان پرورشگاه های پایتخت در پارك شهر گرد آمدند و سالگرد میلاد ولیعهد ایران و روز کودك‌راجشن گرفتند.

در سالن جنب تالار فرهنك یك نمایشگاه از کتابهای ویژه کودکان و نمایشگاه دیگری از کار های دستی و هنری نونهالان گشایش یافت.

● پلیس مدارس

راهنمائی اتومبیلهادر چهارراهها و خیابانهای بزرك پایتخت‌بکودکان پلیس وابسته به پلیس مدارس واگذار شد و عده زیادی ازدختران و پسران دانش آموز با موزیك و لباس‌های‌محلی‌از خیابانها‌گذشتند.

بقیه‌از صفحه اول

بمناسبت نهم آبان سالروز میلاد والاحضرت ولیعهد یك‌جشن ورزشی در میدان امجدیه ترتیب داده شده بودودر آن علیاحضرت‌شهبانو فرح ووالاحضرت ولیعهد شرکت داشتند.

چندین هزار نفر از مردم‌پایتخت برای شرکت در این جشن‌باشکوه در میدان امجدیه گرد آمده‌بودند. خبرنگار ما در گزارش خودمی‌نویسد تمام جایگاه هـای میدان امجدیه پر از جمعیت بود. درساعت چهار بعد از ظهرعلیا حضرت‌شهبانو و والاحضرت ولیعهد وارد میدان امجدیه شدندو دراین هنگام‌جمعیت احساساتی فوق‌العاده شدید ابراز داشت.

پس از آنکه شهبانو، والاحضرت ولیعهددرجایگاه مخصوص استقرار یافتند. سلام شاهنشاهی نواخته‌شد و رئیس سازمان تربیت بدنی و تفریحات سالم کشور خوش آمد گفت.

بعد نوآموزان دبستان های‌دخترانه و پسرانه فردوسی سرود نهم آبان را خواند و کودکان کودکستانها درحالیکه لباس های مختلف وجالبی به‌تن داشتند رژه رفتند و سپس‌سایر قسمت های برنامه اجرا شد.

سرپرستی رژه کودکان بعهده‌خانم

برنامه سفر پادشاه و ملکه بلژیك بایران

اعلیحضرت «بودوئن» و ملکه‌فابیولا پادشاه و ملکه بلژیك بدعوت‌شاهنشاه و شهبانو بعد از ظهر روز سه‌شنبه ۲٦ آبانماه وارد فرودگاه مهرآباد میشوند.

در فرودگاه مهرآباد شاهنشاه و شهبانو از میهمانان خود استقبال میکنند و کلید طلائی شهر تهران بوسیله شهردار درمیدان ۲٤ اسفند تقدیم اعلیحضرت پادشاه بلژیك می شود.

اعلیحضرت پادشاه بلژیك و ملکه آن کشوردر تهران در کاخ برلیان اقامت خواهند داشت و درمدت اقامت چند روزه خود در پایتخت از موزه جواهرات سلطنتی، موزه ایران باستان، دانشکده افسری‌و دانشگاه تهران بازدید میکنند.

ضیافت شاهنشاه و شهبانو

از طرف شاهنشاه و شهبانو در اولین شب ورود اعلیحضرت‌پادشاه بلژیك و ملکه‌فابیولابه ایران ضیافتی درکاخ گلستان ترتیب داده‌میشود واز طرف اعلیحضرت و ملکه بلژیك نیز در دومین شب اقامت درتهران ضیافتی بافتخار شاهنشاه وشهبانو برپا میگردد.

آقای آرام وزیر امور خارجه نیز در پیشگاه شاهنشاه ضیافتی بافتخار میهمانان ایران ترتیب میدهد.

بازدید آثار تاریخی

اعلیحضرت پادشاه بلژیك و ملکه فابیولا باتفاق شاهنشاه و شهبانو از آثار تاریخی اصفهان وشیرازنیز دیدن میکنند و سپس به بابلسر عزیمت مینمایند واز تاسیسات‌شیلات دیدن میکنند.

اعلیحضرت پادشاه بلژیك و ملکه فابیولا جمعه ٦ آذر ماه پس ازهشت روز اقامت در ایران تهران راترك میگویند.

پاسخ شاهنشاه به گزارش تبریك رئیس ستاد بزرك ارتشتاران

تیمسار ارتشبدحجازی رئیس ستاد بزرك ارتشتاران

تبریکات صمیمانه و احساسات خالصانه شما بمناسبت سالروز ولادت ماموجب خوشوقتی‌ومسرت‌خاطر گردید توجهات و عواطف مخصوص ما را بعموم افسران و درجه‌داران و افراد نیروهای مسلح ارتش و ژاندارمری وشهربانی کل کشور و سازمان‌نیرو های مقاومت ملی ابلاغ نمائید.

پنجم آبانماه ۱۳٤۳ ـ شاه

متن‌گزارش‌شادباش تیمسارارتشبد حجازی ریاست ستاد بزرك ارتشتاران به‌پیشگاه مبارك اعلیحضرت همایون شاهنشاه

پیشگاه مبارك اعلیحضرت همایون شاهنشاهی

مفتخرا به شرفعرض میرساند: جان‌نثار افتخار دارد ازطرف افسران درجه داران وافراد نیروهای مسلح شاهنشاهی وژاندارمری وشهربانی‌کل کشور و سازمان نیروهای مقاومت‌ملی، میلادمسعوداعلیحضرت‌همایون‌شاهنشاه بزرك ارتشتاران رابه خاکپای مبارك شادباش تقدیم وازدرگاه‌خداوندمتعال سلامتی ذات‌مبارك‌شاهانه وعلیاحضرت شهبانوی ایران ووالاحضرت همایون ولایتعهد وخاندان جلیل سلطنت را مسئلت نموده و آرزومندیم که به ماسربازان توفیق عنایت فرمایدتاتحت فرماندهی عالی اعلیحضرت همایون شاهنشاه بزرك ارتشتاران افتخارجان نثاری‌وفداکاری درراه عظمت تاج و تخت سلطنت و حفظ استقلال میهن عزیز را داشته‌و توفیق انجام خدمت بیشتری حاصل نمائیم.

جان نثار ارتشبد حجازی

در این ماه خجسته مولود مسعود اعلیحضرت همایون شاهنشاه محبوب وپدر‌تاجدار‌رئوف ووالاحضرت همایون ولایتعهدرا بعموم خاندان سلطنتی و به هموطنان عزیز و به ملت ایران تبریك عرض نموده بقاء سلطنت وطولانی عمر شهریار مفخم و بلند همت وعلیاحضرت‌شهبانوی‌ایران ووالاحضرت همایونی که نورچشم‌ارجمند ملت‌ایران‌است ازپروردگار احدیت وعظیم‌الشان‌مسئلت واستغاثه‌مینمایم

عزیز سهیل کارمند پیمانی راه شوسه‌رضائیه

آگهی مناقصه ٦٤

اداره سر رشته داری ارتش دستمزد تبدیل سی تن دویست کیلو شکر به آب نبات را به اضافه بسته بندی آن بالفاف از کاغذ مومی در جعبه مقوائی‌دویست گرمی بمناقصه میگذارد.

۱ـداوطلبان معامله برای ملاحظه نمونه و مشخصات جنس مورد معامله و دریافت برك شرایط معامله و رویت نمونه قرار داد بدایره خرید و پیمانها اداره سر رشته داری ارتش واقع‌در فیشر آباد مراجعه پیشنهاد خودرا در دو پاکت لاك و مهر شده یکی محتوی سپرده و دیگری پیشنهاد مربوط را به پیوست برك شرایط معامله که ذیل آن را گواهی نموده و روی پاکات‌جمله سپرده و پیشنهاد مربوط بمناقصه نوشته شده باشد تاساعت نه صبح روز سه شنبه ۲٦ر۸ر٤۳ بدفتر اداره سر رشته داری ارتش تسلیم و رسیددریافت دارند.

۲ـ پیشنهاد دهندگان موظف هستند یك نسخه از پیشنهاد خودرا لاك و مهر نموده و قبل از تاریخ‌مناقصه باداره بازرسی کل ستاد بزرك ارتشتاران واقع‌در جاده‌شمیران ارسال داشته و رسید دریافتی را ضمیمه پاکت پیشنهادی که‌باداره سر رشته‌داری‌ارتش‌میدهندبنمایند

۳ـبمنظور سپرده مناقصه مبلغ سی هزار ریال اسناد خزانه و بقیه آن بمبلغ۰۰۰ درپاکت‌سپرده‌تسلیم‌نمایند.

٤ـبه پیشنهادات تسلیمی که پس از ساعت مقرره دراین آگهی واصل گردد و یااینکه فاقد سپرده معینه ردیف سه ویا مشروط ومبهم باشد بهیچوجه ترتیب اثر داده نخواهد شد.

۵ـمالیات وهزینه های دولتی وهزینه ثبت پیمان در دفتر خانه اسناد رسمی و هزینه درج آگهی بعهده پیمانکار می باشد.

٦ـکمیسیون مناقصه درساعت ده صبح روزسه‌شنبه۲٦ر۸ر٤۳تشکیل پیشنهادات واصله رابازو قرائت خواهد نمود.

۷ـ در صورتیکه برنده مناقصه طبق شرایط آگهی و برك مشخصات حاضر بعقد قرار داد نگردد سپرده او بنفع‌دولت ضبط خواهد شد.

۸ـکمیسیون‌در ردیا قبول هریك و یاکلیه‌پیشنهادات‌مختارخواهدبود

اداره سر رشته داری ارتش آ ـ ۲۸۰۵٦

اطلاعیه سازمان آب وبرق کرج

قابل توجه کلیه حقابه بران و سایر استفاده کنندگان ازآب‌رودکرج

باآنکه سال جاری براثر خشکسالی آب رود کرج نقصان قابل‌ملاحظه‌ای یافت. خوشبختانه سازمان آب‌وبرق‌کرج موفق‌شد که‌آب مصرفی حقابه‌بران را حتی بیش از حد معمول سنواتی تامین کند. همچنین علاوه برتامین آب‌لوله‌کشی تهران که مصرف آن‌مرتبا روبه تزاید است. این سازمان توانسته است مقداری آب اضافی به‌سایر متقاضیان که دارای حقابه نیستند و درخواست خریداری آب مازاد رود خانه را داشتند تحویل دهد.

چون برنامه‌ی توزیع آب رودکرج برای سالهای آینده باید ازهم‌اکنون براساس صحیحی تنظیم، تادرنتیجه آب حقابه بران و حصه‌ی آب‌سازمان آب تهران تامین شود، و در صورت موجود بودن آب اضافی، این مازاد در اختیار سایر متقاضیان گذارده شود، سازمان آب و برق کرج توجه آب بران رود کرج را بنکات زیر جلب مینماید:

۱ـ حقابه‌ی حقابه‌بران و مالکینی که‌حقابه‌ی آنان برطبق دفاتر جزو جمع‌رود کرج تثبیت شده است در فصول مختلف سال تامین ودرسر دهانه‌ی انهار تحویل خواهد شد.

۲ـ چنانچه پس ازتامین حقابه‌ی حقابه‌بران ومقدار آبیکه برای مصرف سازمان آب تهران منظور میشود، آب مازادی موجود باشد، این مازاد بانرخ مقرر در دسترس متقاضیان قرار خواهد گرفت و حق‌تقدم برای خرید این آب اضافی دردرجه‌ی اول بامالکینی خواهدبود که‌دارای حقابه هستند، مشروط باینکه خریداران آب اضافی قبل‌از شروع‌هر فصل به‌اداره‌ی بهره برداری رود کرج مراجعه وقرارداد خرید آب را امضاء کنند. آب‌اضافی رود کرج دردرجه‌ی دوم به سایر متقاضیان که‌درخواست خریداری آب بکنند برطبق قراردادی که برای هر فصل جداگانه بامضاء میرسد، فروخته خواهد شد. توضیح آنکه‌ازبابت آب‌اضافی، سازمان آب وبرق کرج‌بهیچ‌وجه تعهدی نمیکند وبنا به‌تشخیص سازمان در هر فصل نسبت به فروش آب بانرخ وشرایط مقرر در قراردادی که بامضا میرسد و درحدود امکانات موجود اقدام خواهد شد.

۳ـبمنظور اجرای مفاد بند ۱و۲ بشرح بالا، حقابه‌بران وسایر متقاضیان باید لااقل یکماه قبل از آغاز هرفصل برای تنظیم قراردادو وترتیب پرداخت پول آب برای فصل مورد تقاضا باداره‌ی بهره‌برداری رود کرج مراجعه کنند.

سازمان آب‌وبرق کرج در مقابل مالکین وزارعینی که بدون رعایت مراتب مشروح دربالا به هرنوع زراعت و درختکاری مبادرت واقدام کنند هیچ نوع مسئولیت بهرعنوان که‌باشد به عهده نمیگیرد.

سازمان آب وبرق کرج

آگهی دعوت مجمع عمومی فوق‌العاده

مجمع عمومی فوق‌العاده صاحبان سهام شرکت سهامی شیلات ایران روز شنبه ۲۳ آبانماه ٤۳ ساعت ۷½ صبح در محل شرکت واقع در خیابان پهلوی نرسیده بچهارراه تخت‌جمشید‌شماره۱۳۹ تشکیل خواهد شد از صاحبان سهام دعوت میشود که در جلسه مذکور حضور بهمرسانند.

۱ـانتخاب‌رئیس‌هیئت مدیره و مدیر عامل

۲ـ مذاکره درباره کارهای جاری و خط مشی شرکت

آ ـ ۲۸۱۸۸ **شرکت سهامی شیلات ایران**

در دنیای‌کنونی که عمل‌تدریس باوسایل عملی متداول میباشد

کتابهای حل‌المسائل میتوانند تا اندازه رفع این نقیصه را بنماید بنگاه مطبوعاتی علی اکبر علمی با نهایت افتخار یك دوره حل‌المسائل تالیف دانشمندان محترم آقایان صفاری و قربانی که هر یك سالها در امر تدریس تجربه دارند معرفی و تقدیم دانش آموزان محترم در سراسر کشور مینماید:

۱ـ حل المسائل هندسه اول
۲ـ حل‌المسائل هندسه دوره دوم
۳ـ حل‌المسائل مثلثات دوره‌دوم
٤ـ حل‌المسائل حساب استدلالی
۵ـ ۹ مقاله هندسه
٦ـ میکانیك
۷ـ جبر و مثلثات دوره دوم
۸ـ حل‌المسائل هندسه فضائی
۹ـ جدول‌لگاریتم
۱۰ـ خودآموز جبر

محل فروش: شاه آباد ـ بنگاه مطبوعاتی علی‌اکبرعلمی و خیابان ناصر خسرووسایر کتابفروشیهای معتبر.

یکی صنار

فردا فاش میشود

مجله نامور

از جنابان آقایان مهندس شریف امامی ـ دکتر جلال عبده ـ مرتضی سرمد ـ دکتر محمود صناعی ـ مهندس ابوذر ـ دکتر کوشیار ـ دکتر جالینوسی ـ مهندس رزم‌آرا ـ دکتر مظفر عامری مهندس گل‌نراقی و هیئت تحریریه و خبرنگاران ـ مطالبی بدین شرح در مجله نامور ملاحظه خواهید فرمود:

تاثیریك‌مجله اقتصادی در شرایط امروز ـ سرمایه گذاری کنسرسیوم در صنایع ـ اصلاح درقوانین و مقررات عمرانی ـ صنعت از نظر روانشناسی ـ نقش اطاق صنایع درتوسعه صنایع‌ایران ـ صادرات قالی ایران مواجه باچه اشکالاتی است ـ برق تهران دراینده ـ صنعت پتروشیمی و اهمیت جهانی آن ـ هدف برنامه عمرانی سوم ـ نظریات شورای بهره‌برداری معادن ـ کویت بازار صدمیلیون‌لیره‌ای ـ نظریات شیخ‌نشینهای خلیج فارس در مورد بازرگانی باایران ـ مطالبی پیرامون صنایع فلزی و شیمیائی و قند ـ شرح اولین جلسه دوره دوم اطاق صنایع واسامی نمایندگان دوره‌دوم اطاق ـ وچند رپورتاژ و خبرهای مهم اقتصادی.

راهنمای امتحانات اعزام بخارج

شامل سئوالات امتحانی دوره قبل وراهنمائیهای‌لازم چاپ گردید. ۱ـ۳

(سعدی جنوبی مقابل ساعتچی ـ بنگاه پارس)

قیمت‌پودینك‌پاستوریزه ۵ریال

ودیعه شیشه پودینك پاستوریزه ۵ ریال

کارخانه شیر پاستوریزه تهران

باطلاع عموم مصرف کنندگان‌محترم پودینك پاستوریزه میرساند که از روز دهم آبان قیمت محتوی یك شیشه‌پودینك ۵ ریال وودیعه شیشه آن ۵ ریال‌میباشد خواهشمند است چنانچه فروشندگان از قیمت های فوق‌اضافه‌مطالبه‌نمودندمراتب را به تلفن‌های ۳۲۰٦٤ شرکت توزیـع‌و ۲۹۰۳٤ کارخانه اطلاع دهند.

مدیر عامل کارخانه شیر پاستوریزه تهران. مهندس داراب اسعد

۱ـ۲ آ ـ ۲۷۹۷٦