اطلاعات

۲۸ صفحه

چهارشنبه ۲۸ اسفندماه ۱۳۴۷ . . . . . شماره ۱۲۸۴۴

. . . . . سال چهل وسوم . . . . . تکشماره ۴ ریال

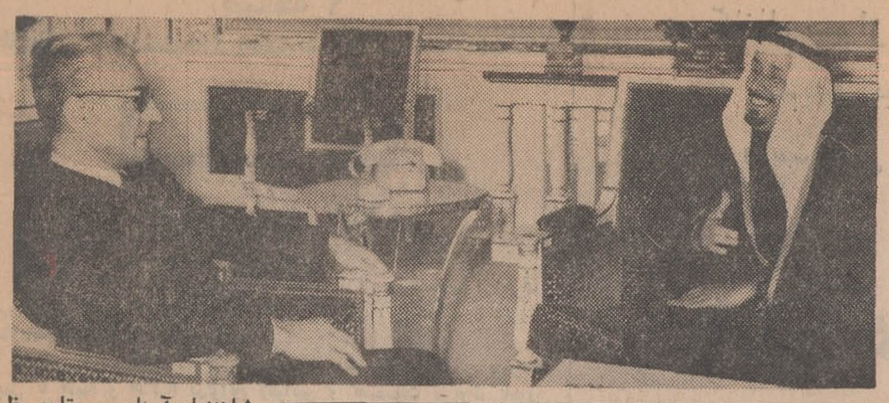

شاهنشاه آریامهر مقارن ظهر دیروز شیخ جمیل حجیلان وزیر اطلاعات عربستان رادرکاخ نیاوران بحضور پذیرفتند . دراین شرفیابی آقای جواد منصور وزیر اطلاعات نیز افتخار حضور داشت . عکس فوق‌وزیراطلاعات عربستان را در پیشگاه همایونی نشان میدهد.

وزیر کار اعلام کرد :

حداقل مزد قانونی کارگران افزایش یافت

● مزدها ازاول سال جدید بتدریج در نقاط مختلف کشور افزایش مییابد

در حداقل دستمزد کارگران تجدید نظر بعمل آمدو حداقل مز دکارگران افزایش یافت.

این مطلب را آقای عبدالمجید مجیدی وزیر کار و امور اجتماعی‌در یك مصاحبه مطبوعاتی اعلام کرد وزیر کاروامور اجتماعی ضمن اشاره

بقیه‌در صفحه بیست‌وپنجم

حریق عظیم در کارخانه اسفنج‌سازی تهران

امروز بزرگترین آتش‌سوزی سال درغرب تهران روی‌داد

شعله‌های آتش از تمام‌محلات تهران دیده میشد وحریق به خانه‌ها و مغازه های اطراف خساراتی وارد کرد

گفته میشود میزان خسارت وارده بالغ بر ۲۰ میلیون تومان است

● کلیه ماموران وتجهیزات آتش نشانی تهران و موسسات دولتی برای اطفاء حریق وارد عملیات شده بودند

● خانه‌های اطراف کارخانه آتش‌گرفته‌بسرعت تخلیه شد

در صفحه بیست‌وپنجم

بطوریکه در عکس‌دیده‌میشودساعتها آنچه از کارخانه‌به‌آسمان برمیخاست دود و شعله آتش بود.دود سیاه سوختن مواد پلاستیکی‌و لاستیکی ازفاصله های دور شهرنیز دیده می‌شدوسراسرمنطقه‌شهرآراءوامیرآباد و غرب تهران را بوی لاستیك سوخته فرا گرفته بود .

والاحضرت شاهدخت اشرف پهلوی در کمیسیون حقوق بشر اظهارداشتند

فقروگرسنگی

یك نوع‌تجاوز دائمی‌بحقوق انسانی است

درصفحه ۲۱

وزراء عید کجاهستند؟

● نخست وزیر دو روز در تهران است و بعد به خوزستان میرود

هرسال نزدیك عیداین هم رسم خبرنگاران‌روزنامه اطلاعات است‌که از نخست‌وزیر و وزراء میپرسند : «تعطیلات‌عیدرا کجابسرمیبرید ؟ » باجوابی که وزراء میدهند تکلیف آنعده از کارمندان دولت که می خواهند به‌دیدار نوروزی آنان‌بروند روشن‌میشود .

بقیه در صفحه چهارم

پیشرفتهای عظیم مؤسسه اطلاعات، درسالی که‌گذشت

● در سال آینده کارگران‌و کارمندان موسسه‌اطلاعات از مزایای‌بیشتری‌بهره‌مند میشوند

شرح درصفحه ۱۳

پرونده‌های سوءاستفاده برای متهمان شرکت واحد

پس ازصدورکیفرخواست بدادگاه دیوان‌کیفرارسال‌شد

دادستان دیوان کیفرامروز براساس قرار مجرمیتی که آقایان قاجاروعمرانی‌بازپرسان مامور رسیدگی به پرونده‌های خرید لنت وسوءاستفاده و اخاذی در کارگزینی شرکت واحد صادر کرده‌بودندکیفر

بقیه‌در صفحه بیست‌وپنجم

برای مبارزه باسیل

ستاد تأمین‌تهران

آماده باش داد

* بولدوزرهای شهرداری و ارتش و سازمان آب تا پایان بهار درکنارمسیل‌ها مستقر میشود

* مسئیل‌ها لاروبی و پلهای کوتاه منهدم خواهد شد

در صفحه چهارم

از عهده پاسخ اینهمه عنایات‌که دراین شش سال بستری بودنم بمن شده برنمی آیم لذا بدین وسیله تشکر نموده ومتقابلا به‌کلیه اقوام ودوستان تبریك میگویم .

آ-۳۹۶۹۳ ۱-۲ حسین‌دادگر (عدل‌الملك)

وزیر کارورؤسای ادارات‌وزارت کار برای بازدیدوتقسیم‌سودویژه کارگران کارخانه‌های‌صنعتی آزمایش باین کارخانه‌ها رفتند

شرح در صفحه ۵

اگرمایلید یکی از۸۸ هزارنفربرنده ۶ میلیون تومان‌جوایز

صندوق‌پس‌انداز بانك‌ملی‌ایران

باشید فقط فردا فرصت دارید .

شرح درصفحه هفتم

بانك ملی ایران

BANK MELLI IRAN

شعب بانك ملی‌ایران در روزهای سوم و چهارم وپنجم فروردین ماه ۱۳۴۸ از ساعت ۹ صبح الی۱۲ برای دریافت و پرداخت حسابهای جاری وپس‌انداز ومراجعات جهانگردان بازخواهد بود .

یکبار دیگر تجدید شد

بعلت استقبال فوق‌العاده هموطنان عزیز ازبلیط‌های اعانه ملی مخصوص نوروز جوایز هفت‌سین طلاوسه دستگاه‌پیکان ۴۸ یکبار دیگرتجدید شد .

سری دوم بلیط‌های اعانه ملی مخصوص نوروز با جایزه ممتاز یك میلیون ریالی- هزاران هزار جایزه نقدی دیگر - هفت سین طلا وسه دستگاه پیکان ۴۸ برای چهار قهرمان شانس روزچهارشنبه ششم فروردین‌ماه قرعه‌کشی‌میشود.

بنگاه اعانه ملی

اطلاعیه بانك‌ملی ایران

بمنظور ایجاد تسهیلات بیشتر، کلیه‌واحد های بانك ملی ایران روز پنجشنبه ۲۹ر۱۲ر۴۷ از ساعت هفت‌ونیم صبح تا هشت بعداز ظهر یکسره و بدون وقفه برای انجام خدمات بانکی آماده میباشد .

بانك ملی ایران

کلیهٔ شعب بانك عمران در روز های چهارشنبه ۲۸ و پنجشنبه ۲۹اسفند جهت افتتاح‌حساب‌تشکیل‌سرمایه از ۸ صبح تا۸ بعد از ظهر یکسره باز میباشد .

بانك عمران

اطلاعیه

بانك اعتبارات ایران

بدینوسیله باطلاع مشتریان محترم میرساند که در ایام تعطیلات نوروز شعبه شاهرضای این بانك آماده انجام همه‌گونه عملیات بانکی وفروش ارز میباشد .

آ-۷۹۴۶۰ ۱-۲ بانك اعتبارات ایران

آقای اصغر صناعی

پایان دوره «کارآموزیت» را که در آلمان باموفقیت به اتمام رسانیده‌ای صمیمانه تبریك میگوئیم . ازطرف‌کارکنان‌کارخانه تکنیك کاوه

فخرالدین بشردوست

۱-۲ آ-۴۰۰۴۹

جناب‌آقای عبداله‌ریاضی رئیس محترم مجلس شورای ملی

روز جمعه اول فروردین ماه ۱۳۴۸ از ساعت ۵ بعداز ظهر در کاخ بهارستان از دوستان و آشنایان‌پذیرائی‌مینمایند

رئیس اداره‌کل دبیرخانه مجلس شورای ملی - جاودانی .

۱-۲ آ-۷۹۸۷۰

ارتشبد بهرام آریانا رئیس‌ستاد بزرك ارتشتاران

نوروز باستانی را بهمه هم میهنان ارجمند شادباش گفته وازساعت ۱۸ تا۲۰ روز دوم فروردین‌ماه در باشگاه افسران پذیرائی مینماید و همانروز و در همان ساعت دید وبازدید همگانی افسران نیروهای مسلح شاهنشاهی و بازنشستگان وخانوادهٔآنان درباشگاه افسران‌برگزارمیشود

آ-۷۹۸۳۲ ۱-۲

اطلاعیه بانك تهران

شعب شبانه روزی بانك تهران: چهارراه پهلوی، قلهك، میدان شهناز، تخت‌جمشید، نواب (درتهران) و شعبه بریم درآبادان ازساعت ۸بعد ازظهر روزپنجشنبه ۲۹ اسفند تاساعت ۸ صبح روز یکشنبه سوم فروردین تعطیل خواهدبود.

بانك تهران

آ-۷۹۸۲۸

اطلاعیه بانك تهران

شعب جدید بانك تهران، بشرح ذیل :

تهران : شعبهٔ مجیدیه - خیابان مجیدیه سه راه‌ارامنه

ساری : شعبهٔ ساری - خیابان شاه

اهواز : شعبهٔ چهارراه سیمتری .

افتتاح وآماده‌انجام‌خدمات بانکی است .

بانك تهران

آ-۷۹۸۲۶

اطلاعیه

بانك اعتبارات ایران

بدینوسیله باطلاع کلیه مشتریان محترم شعب تهران این بانك میرساندکه طبق معمول سنواتی برای بستن حسابها و تهیه ترازنامه پایان سال شعب مذکور بعدازظهر روز پنجشنبه ۲۹ اسفند ۱۳۴۷ تعطیل میباشد .

بانك اعتبارات ایران

سرمقاله

یک تصمیم انقلابی

برای استرداد اراضی مسیل واحداث کانال و فاضلاب از طرف شهرداریها، لایحه‌ای تقدیم مجلس شد که متن آنرا درشماره دیروز «اطلاعات» ملاحظه فرموده‌اید.

لحن این لایحه شاید اندکی غیر مانوس بنظر بیاید ودرواقع مامردم ازبس با «اما» و «اگر» درلوایح وقوانین و تصمیمات مربوط بامور مملکتی برخورد داشته‌ایم، برایمان تازگی دارد وقتی می‌بینیم در یك مسئله عمومی دولت مصمم شده است هرگونه ملاحظه‌ای راکنار بگذاردو منافع فردی را یك‌قلم وبدون ملاحظه فدای مصلحت جامعه کند.

علیهذا نه‌فقط ذات‌تصمیم، بلکه شکل تصمیم دولت وقاطعیتی که‌در لحن لایحه اخیر بچشم میخورد قابل تحسین است‌وباید این‌لایحه را من‌حیث‌المجموع بعنوان یك عمل انقلابی تلقی وتاییدکرد.

دردوکلام، لایحه‌بشهرداریها اختیار میدهد برای‌احداث سیل‌برگردان وکشیدن کانال و فاضلاب، اراضی واقع در مسیل وساختمانها و مستحدثات داخل این اراضی راضبط ودرصورت لزوم تخریب کند و همچنین اگربه اراضی و مستحدثاتی احتیاج پیداشد که براساس اسناد ثبتی درملکیت اشخاص قرار دارد به‌بهای عادله متملك شود.

شق‌اخیر اقدامی است درحدود مقررات مربوط بتوسعه معابر وشق اول، نوعی استیفای حق‌در زمینه اموال عمومی که مورد غصب و تجاوز قرارگرفته است ودر هردوحال، هدف قانون‌بمراتب بیش‌از آن اهمیت داردکه معاذیری‌از قبیل رعایت حقوق مکتسبه جای‌تامل دراجرای تصمیم ونظر دولت باقی بگذارد.

سه روز پیش مقاله مارا زیرعنوان «شهر دریاچه‌ها» خواندید ویادتان هست‌که آنجا نوشته‌بودیم تهران چون در دامنه کوه واقعست ازشمال بجنوب شیب‌دارد واین شیب موجب میشود که‌آب‌باران ازکوه بطرف شهر وازشمال شهربطرف جنوب سرازیر گردد واگر فرضا بشمال‌شهر صدمه‌نزند، بجنوب‌شهر که رسید هم‌بعلت تراکم سیلاب وهم بسبب سستی بناها حتما خساراتی وارد میکند چنانکه هروقت بارندگی‌میشود جنوب شهررا موجی ازوحشت ونگرانی فرا میگیرد و کمتر اتفاق میافتد بارانی ببارد وسیلاب درجنوب‌شهر خانه و زندگی مردم را تهدیدنکند.

الان تهران یك خیابان سالم ندارد. خیابانهای آسفالته شهر عموما بصورت مجموعه‌یی از چاله‌هاو گودالها درآمده است که در شرایط عادی عبور ومرور را مشکل میسازد. وای بوقتی که‌بارانی ببارد و سیلاب داخل چاله ها وگودالها افتاده دریاچه های‌کوچك و بزرگی بوجودآورد. درپاره‌ای نقاط شهر سیلاب‌های متوالی وانسداد معابر در تمام مدت زمستان کسب‌وکار و زندگی را عملا ممتنع ساخته بود و صرفنظر از ویرانیها و تلفاتی که‌بارندگی های زمستان برای مردم تهران بارمغان آورد، ازحالا اهل شهر نگران بارانهای بهاری و منتظر سیل ها و سیلاب‌های زیانبخش‌ترند. چرا؟ برای اینکه عده‌یی دست تجاوز بمسیل‌ها دراز کرده و این وسایل طبیعی دفاع‌را ازمردم گرفته وشهری راباسه میلیون جمعیت درمقابل سیل وسیلاب بی‌دفاع گذارده‌اند.

دعوی‌تملك‌مسیل‌ها عینا مثل آنست که شب هنگام، وقتی مردم خوابیده‌اند، کسی خلوت‌شهر را مغتنم بشمارد و دربان پارك‌شهر را تطمیع کند، بکمك او شبانه دروسط پارك‌شهر چهار دیواری بسازد و درآن بنشیند وفردا مدعی مالکیتش‌بشود. بفرض که‌صدسال هم‌بگذرد وکسی متعرض این‌چنین آدمی نشود گذشت زمان و تصاحب غاصبانه هیچ‌حقی رابرای او ایجاد نخواهد کرد. بعداز صد سال هم این‌آدم بحکم شرع وعرف غاصب شناخته میشود و ورثه‌اش وارث یك‌مال‌غصب. اراضی مسیل نیز مانند زمین پارك‌شهر وچمن میدان توپخانه و فضای خیابان شاهرضامال مردم است. مال‌شهر است و اگرروزی براثرغفلت دستگاهها‌و آشفتگی اوضاع کسانی روی این اراضی دست‌انداخته‌اند عمل ایشان درهمه حال عملی غاصبانه بوده است و هر فعل‌و انفعالی درین اراضی صورت‌گرفته باشد مشمول قوانین و مقررات مربوط بتصرف درمال غیر میشود.

استرداد اراضی مسیل، صرفنظر ازآنکه بخاطر حفظ امنیت شهرو جان‌ومال مردم‌شهر ضرورت داردوبنا بتشخیص دولت در حال حاضر آزاد کردن این‌مسیل‌ها سهل‌ترین وسریع‌ترین راه حفظ شهر در قبال خطرسیل‌وسیلاب می‌باشد، مایه عبرتی‌است برای فرصت طلبان و عناصری که بتحصیل اینگونه منافع عادت کرده‌اند، ولو نفعی که میبرند ضررکلی برای جامعه دربرداشته باشد. وقتی پای حساب و کتابی بمیان‌آمد و موردی پیداشد که متجاوزی رادراز کنند و لقمه چربی راحتی بعداز بلعیدن ازگلویش بیرون بکشند دیگران یادخواهند گرفت که‌طمع درمال غیر، بخصوص دراموال عمومی، نبندند.

آنوقتها که‌هنوز مسیل‌خواری وزمین‌خواری بشکل امروزی مرسوم نشده بودو ثبتی بصورت کنونی وجود نداشت بعضی ها برای تصرف زمینی که سند و مدرکی دائر بتملك آن نداشتند نفس تصرف رابهانه میکردند و باصطلاح زمان میگفتند: «از آسمان افتاده‌ام»!

مرحوم وزیرنظام حاکم‌تهران‌بود. کسی پیش اورفت وشکایت برد که فلان آدم‌فلان‌ملك‌مرا متصرف شده است. وزیرنظام غاصب رااحضار وازوی قباله مالکیت ملك متصرفی را مطالبه میکند. مرد در جواب میگوید:«از آسمان افتاده‌ام»! وزیرنظام بلافاصله دستور میدهد او را بچوب ببندند وآنقدر بزنندتا ازدعوی خودبرملك مردم منصرف شود. وقتی مرد غاصب زیرچوب وفلك انصراف خود رااعلام میکند و صاحب حق‌به‌حق‌خود میرسد وزیرنظام میگوید: این‌چوب را زدم تا بخاطر داشته باشی بعدازین هروقت ازآسمان افتادی در خانه‌وزمین خودت بیفتی!

هیئت مدیره جدید جامعه دندانپزشکی

در جلسه مجمع عمومی عادی مورخ ۲۱ اسفند ۱۳۴۷ آقای دکتر محمدعلی افتخاری بسمت دبیر - آقایان دکتر صفی‌نیا و دکترورقا بسمت بازرسان و ده نفر آقایان زیر بسمت اعضاءهیئت مدیره انتخاب شدند.

۱- آقای دکتر نیلفروشان
۲- آقای دکتر بهرمان
۳- آقای دکتر جاوید
۴- آقای دکتر دادمنش
۵- آقای دکتر صدر عاملی
۶- آقای دکتر ایپکچی
۷- آقای دکتر خاکسار
۸- آقای دکتر فراروني
۹- آقای دکتر آراکلیان
۱۰- آقای دکتر سیف

در اولین جلسه هیئت مدیره آقای دکتر صدر عاملی بسمت قائم‌مقام دبیر - آقای دکتر دادمنش بسمت خزانه‌دار و آقای‌دکتر فراروني بسمت‌منشی انتخاب گردیدند. سه‌نفر آقایان اخیرالذکر باتفاق دبیر جمعا هیئت‌اجرائیه را تشکیل میدهند واعضاء هیئت مدیره سرپرستی کمیته‌های مختلف راعهده‌دار خواهند بود.

برادران مسلمان ...
حجاج عزیز ...
سال جدید راکه بامحرم تصادف‌کرده است بااهداء کلام خدا بدوستان وحجاج آغازکنید. سالی‌که باتبرك و باالهام‌ازنغمه آسمانی آغاز گردد سالی‌پربرکت‌خواهدبود
شرکت نسبی اقبال افتخار دارد که برای این منظور
قرآن‌مجید باترجمه‌فارسی
را بقطع وزیری مناسب باچاپ سه رنك منتشر ودر دسترس عموم قرار داده‌است
(هدیه باجلد مخمل یکصد تومان)
مرکز پخش‌کتابخانه اقبال شاه آباد تلفن ۳۳۸۷۰۱

در کانال سوئز بار دیگر نبرد شدیدی بین قوای مصر واسرائیل روی داد

مصاحبه ژنرال اسد تکذیب شد

روز پنجشنبه (فردا) رهبری دچار تفرقه سوریه دراختفای کامل مذاکرات رادرکنگره حزب بعث شروع می‌کند. این کنگره سرنوشت سوریه‌را تعیین‌خواهد کرد.

این کنگره ممکن است سر فصل جدیدی در تاریخ معاصر سوریه باشد.

۱۵۹ نماینده وارد ساختمان پارلمان که توسط نظامیان محافظت میشود خواهند شد و تا پایان کنگره از آنجا بیرون نخواهند آمد و غذاو آشامیدنی برای آنها بداخل ساختمان فرستاده خواهدشد هیچکس‌حق ندارد بیرون‌بیایدمگردر صورت جدی‌ترین اضطرارها.

در حال حاضر مبارزه بر سر رهبری بطور عمده بین ژنرال حافظ‌الاسد دست چپی معتدل و نورالدین‌آتاسی و صلاح‌جدید دست چپی های مبارز وافراطی درگرفته است.

نکته جالب و شوخی‌آمیز این که اسرائیل، بزرگترین دشمن اعراب و سوریه بود که با بمباران پایگاههای چریك های عرب در حوالی دمشق، مبارزه بی‌سر وصدابین رهبران سوریه را آشکارکرد. هنوزمعلوم نیست اگر کنگره‌بنفع نورالدین آتاسی رای بدهدعکس‌العمل ژنرال‌اسد چگونه خواهد بود.

وزارت‌دفاع سوریه امروز گزارش های مربوط به مصاحبه ژنرال حافظ‌الاسدوزیر دفاع‌این کشور را باروزنامه انگلیسی دیلی تلگراف تکذیب‌کرد. وزارت دفاع سوریه اعلام‌کرد که‌انتشار این مصاحبه جعلی قسمتی از تلاش امپریالیستها برای خراب کردن روابط دوستانه سوریه‌و اتحاد شوروی است.

روزنامه دیلی تلگراف دیروز ازقول ژنرال حافظ‌الاسد نوشت که وی مایل‌است به غرب‌نزدیك شود زیرا باعتقاد او شوروی کمونیسم ۶۰ درصد رادر سوریه توسعه میدهد و سوریه را به‌یك کشور فقیر که ناچاراست غذا وخوار بار از خارج وارد کند تبدیل کرده‌است.

کوماندوها رئیس اداره جاسوسی اسرائیل را کشتند

* فرماندهی مشترك

ملك حسین در مصاحبه‌ای با روزنامه الاهرام برای اولین بار افشا کرد که فرماندهی جبهه‌شرقی اسرائیل باشرکت عراق، سوریه اردن تشکیل شده‌وسربازان عراقی مواضع خود را درخاك‌سوریه‌اشغال کرده‌اند محل فرماندهی جدید در سویدا، در ۵۰ کیلومتری‌دمشق است. ژنرال عراقی محمودفوزی فرمانده کل جبهه استو علاوه‌بر سرتیپ فوزی که در ناحیه «دراع» در سوریه موضع گرفته ۶۰ افسر عالیرتبه عراقو تعدادی افسر اردنی نیز برای سازمان دادن فرماندهی جبهه‌شرق به سوریه رفته‌اند. مسافران دمشق‌میگویند افسران عراقی خانه هائی در دمشق برای سکونت خود و خانواده‌شان اجاره کرده‌اند.

در حال حاضر ۱۲ هزارسرباز عراقی وده‌هزار سرباز عربستان سعودی در اردن مستقر هستندو اعراب‌امیدوارند این تمرکز برای مقابله‌بااسرائیل کافی‌باشدواسرائیل بداند که‌اگرباز حمله کند باقوای متحد ومتمرکززمینی‌و هوائی اعراب مواجه‌خواهدشد.

ملك‌حسین بدنبال سخنان خود گفت دوستان شرقی حاضرند به‌ما اسلحه بفروشند ولی‌علت اینکه ما از آنها سلاح موردنیاز خود را نخریدیم این بود که در این‌صورت دولت های غربی از تحویل‌اسلحه بماخودداری می کردندو باین ترتیب مادروضع دشواری قرار می‌گرفتیم وعلاوه بر این مشکلات دیگری‌نیز در راه خریداسلحه از شرق وجود دارد. مابا کشور های غربی قرارداد های مختلفی در باره خریداسلحه امضاء کرده‌ایم ومسئله کاملاجنبه بازرگانی داردوباین ترتیب اگر مشکلات مالی‌در میان نبود می - توانستیم از امریکاهواپیمای‌فانتوم بخریم.

گزارشی در یکی از جراید لبنان چاپ شده واین بحث را پیش آورده که‌اگر بحران خاورمیانه بزودی حل‌نشود ملك‌حسین‌پادشاه اردن مجبور به کناره‌گیری خواهد شد.

گفته میشود ملل حسین به عبدالناصرو ملك فیصل پادشاه عربستان سعودی گفته است وضع فعلی غیرقابل تحمل است و بزودی‌ترجیح داد که مانندگذشته غرب رامنبع سلاح‌خودنگه دارد، زیرا همه نیرو های اردن فقط بااستفاده از سلاحهای غربی‌تربیت‌شده‌اند.

ملك حسین دیروز از قاهره به جده رفت‌ومذاکرات با ملك فیصل راآغاز کرد. رادیوجده گفت: دو پادشاه در باره وضع جاری خاور- میانه‌تبادل نظرمیکنند.

* نبرد کانال سوئز

سخنگوی نظامی اسرائیل اعلام داشت که بار دیگر بین واحدهای توپخانه اسرائیل و مصر نبردی در خط آتش بس سوئز در منطقه بندر توفیق و جنوب دریاچه عامر روی داد که یك ساعت و نیم طول کشید پیامی به همین مضمون به‌پرزیدنت نیکسون خواهد فرستاد. روزنامه الجریده نوشت: مذاکرات ملك حسین با عبدالناصر و ملك فیصل در این هفته «برای‌سرنوشت‌آینده اردن بسیار مهم خواهد بود.»

ملك حسین در مذاکرات قاهره در روز های یکشنبه و دوشنبه «مسئله آینده‌رژیم‌اردن را باتوجه به حوادث جاری» مطرح کرد که بقول روزنامه‌این‌مسائل «مربوط به شخص‌ملك‌حسین‌وافراد خانواده‌اش بوده‌است.

متن نوشته همین قدر مبهم‌است وتوضیح‌اینکه ترتیبات مزبور چه خواهدبود داده نشده‌است. منابع دیپلماتیك عرب میگویند اشتباه است اگرتصورشود سفر فعلی ملك حسین به‌قاهره وجده «یکی از سفر های‌معمولی‌اوست».

* آخرین مراحل

ملك‌حسین از عبدالناصر خواسته است‌که کمك کند تاضربات‌تقریبا هرروز اسرائیل را به پایگاه های چریك ها در اردن پایان دهد. هنوز معلوم نیست ناصر چه‌جوابی داده است. الاهرام‌نوشته: مذاکرات‌ملك حسین وناصریکی از آخرین‌مراحل اقدام برای نجات مناطق اشغالی اعراب خواهدبود.

خستگی ملك حسین از وضع جاری، در سفری که‌اوبه واشنگتن خواهدکرد بانیکسون مطرح‌خواهد شد. تاریخ این سفر تعیین‌نشده، اماگفته می شود به زودی صورت خواهدگرفت.

ملك حسین‌دریك‌مصاحبه‌تلویزیونی در قاهره گفت: در ماه آینده ممکن‌است «برای خدمت به کار اعراب» از آمریکاوفرانسه‌بازدید کند. ملك حسین در این‌مصاحبه افشاکرد که بعداز جنك ۱۹۶۷ که ارسال سلاح‌آمریکائی قطع شد او قصد داشت‌برای گرفتن اسلحه به بلوك کمونیست روی آورد. اما در اعلامیه ستاد فرماندهی نیروهای اسرائیل گفته شده است که نخست مصریها مواضع قوای اسرائیل را زیر آتش گرفتند و نیروهای اسرائیل بیدرنك به‌تیر- اندازی آنها پاسخ دادند

گزارشهای رسیده از عمان حاکی است که در جریان حمله دیروز هواپیماهای اسرائیل بپایگاه کماندوهای الفتح در اردن یك افسر سازمان نهضت مقاومت فلسطین بنام سرگرد فائقی یوسف کشته شده‌است. دیروز مراسم تشییع جنازه وی باشرکت ده هزار نفر که اکثریت آنها کماندو بودند برگزار شد.

* از پای در آوردند

سخنگوی سازمان الفتح‌در بیروت اظهار داشت که کماندوهای این سازمان روز گذشته سروان«اسحق دیوید» رئیس اداره ضد جاسوسی اسرائیل را در تل اویو بضرب گلوله از پای درآورده‌اند.

وی گفت کماندوهائی که درقتل سروان اسرائیلی شرکت داشتند همانهائی بودند که خانه‌لوی‌اشکول را منفجر ساختند.

سخنگوی الفتح در پاسخ‌سئوال اظهار داشت که سازمان مقاومت فلسطین میانجیگری سازمان ملل متحد و کشور های بزرك را در مسئله فلسطین رد میکند.

هجوم چتربازان انگلیسی به‌انگویلا

آنتیگوا - جزیره‌ای در دریای کارائیب - چتربازان انگلیسی که نیروی مهاجم را تشکیل داده‌اندروی عرشه نیرو ناوها در ساحل جزیره شورشی انگویلا آماده ایستاده‌اند، تا به آن جزیره هجوم ببرند در حدود ۳۰۰۰ نفر از اهالی آنگویلا که در آنتیگوا هستند در ساحل ایستاده بودند و علیه مهاجمان انگلیسی شعار میدادند و مشت حواله میکردند.

آنها به حکومت آنتیگوا اعتراض میکردند که‌چرا سربازان انگلیسی را که میخواهند به آنگویلا هجوم ببرند در خاك و ساحل خود راه داده است.

فعلا این نیروها بیشتر برای تهدید در ساحل جزیره مستقر شده‌اند و هنوز معلوم نیست دولت هارولد ویلسون دستور پیاده شدن به خاك آنگویلا را به آنها خواهد داد یانه.

شروع بزرگترین نبرد تاریخ در جنگهای ویتنام

دانانك - رویتر - توپچی های ویت‌کنك امروز صبح ۲۵ راکت به دانانك شلیك کردند. نخستین گزارش حاکی است که این‌شلیك ۱۲ نفر را کشته و ۲۰ نفر را مجروح کرده است. بیشتر‌راکت ها به اسکله نیروی دریائی درکنار رود دانانك افتاد و عده‌ای امریکائی که در این اسکله بودند کشته شدند. در جاهای دیگر شهرشش خانه ویران شد. این یکی از موثرترین حمله‌هائی بود که‌به‌شهر دانانك انجام گرفته و هنوز باید درانتظار رقم دقیق تلفات آن بود.

همزمان با این اعلام شد که هزاران نفر از نیروهای متفقین و امریکا در ویتنام که در راس آنها یك ستون تانك بطول ۸ کیلومتر قراردارد، در شمال سایگون بطرف دژ ویت‌کنك ها که ظاهرا ۲۵هزار ویت‌کنك در آن مستقر هستند راه افتاده‌اند. در این جا ویت‌کنك‌ها باسرسختی مقاومت میکنند وحدس زده میشود راه انداختن این‌نیروهای عظیم از طرف امریکاوویتنام‌جنوبی، بزرگترین عملیات نبرد را درتاریخ جنك ویتنام بوجود آورد. خبرنگاران همراه ستون سرکوبی راه‌افتاده‌اند تا حوادث بزرگترین‌نبردرا گزارش دهند.

اعتصاب خلبانان خطوط هوائی‌لبنان وانگلیس

لندن - رویتر - اعتصاب خلبانان شرکت‌هواپیمائی‌بی.او.ا.سی تقریبا حتمی شده‌است. این اعتصاب‌پس از شکست مذاکرات خلبانان با کارفرمایان حتمی شده‌است. خلبانان افزایش حقوق نمیخواهندو با بازنشسته کردن خلبانان‌مسن‌تر از ۵۰ساله مخالفند.

همزمان بااین در بیروت اعلام شد خلبانان شرکت هواپیمائی میدل‌ایست اعتصاب ۲۴ ساعته کردند. زیرامیگویند استخدام۱۷ خلبان وهوانورد انگلیسی راه‌ترقی آنها را می بندد ۱۷ خلبان‌مزبور از کارمندان «شرکت هوائی‌منحله ایگل» بوده‌اند که با شرکت‌میدل- ایست ادغام شده‌است.

آلبانی: هرکس سرش را بدیوار چین بکوبد درهم کوفته میشود

مسکو-خبرگزاریها -مبارزه تبلیغاتی شوروی و چین و تمرکز قوای دو کشور در مرز های یکدیگر همچنان ادامه دارد.

سلاح‌های افرادکشته شده‌شوروی در مرز خاور دور بدست چینی ها بعنوان هدیه به مرزداران شوروی در خاور دور تقدیم شد. این کارطی مراسمی صورت گرفت و هر سرباز موقع دریافت اسلحه رفیق شهیدخود سوگند خورد. «من قول‌میدهم همه فرمانها را اجرا کنم و برای حفظ مرزهای مقدس جانفشانی نمایم.»

مراسم در کنار گورستان عمومی قهرمانان جنك در جزیره دامانسکی برگزار شد و فیلم آن از تلویزیون مسکو نمایش داده شد. در جنك۲ مارس ۳۱ نفر در این مرز کشته شدند تعداد تلفات جنك بعدی هنوز افشا نشده است. علاوه بر فیلمهای تلویزیونی، سر مقالات جراید و جلسات اعتراض آمیز در سراسر خاك شوروی به تهییج مردم علیه مهاجمات چینی ها دامن میزند. از جزیره دامانسکی‌گزارش میرسد که چینی‌هادرآن سوی رودخانه ایسوری به تراکم نیرو های خود افزوده‌اند. آلبانی که متحد چین در اروپاست دیروز حمله شدیدی به شوروی کرد و آن کشوررا به «عمل تجاوزکارانه عمدی بر ضد چین کمونیست متهم نمود.»

رادیو تیرانا گفت که رهبران تجدید نظرطلب‌و امپریالیست‌شوروی این تحریکات را انجام میدهند تا تمایلات شوونیستی و توسعه طلبانه خویش را ارضاء کنند.»

آلبانی تهدیدکرده است: هرکس سرش را به دیوار چین بکوبدهرچه هم نیرومند باشد، سرش در هم کوفته خواهد شد.

مانور دریائی

ناپل - مانور دریائی ۵کشور ناتو با سلاح‌ها ومهمات واقعی در سواحل جنوب غربی ترکیه شروع شد. فرماندهی ناتو اعلام کرد دول ایتالیا، یونان، ترکیه، انگلیس وآمریکا در این مانور که۲۸مارس خاتمه خواهد یافت شرکت میکنند. ۲۲ کشتی مهمات واقعی بسوی هدفهای هوائی و دریائی شلیك میکنند. دریادار حلمی فرات از نیروی دریائی ترکیه فرمانده مانور است فرض مانور براین است که یك کاروان دریائی دشمن، باکمك زیر دریائی حمله به نیرو های ناتو را آغاز کرده است.

پیشنهاد شوروی

واشنگتن - وزارت امور خارجه امریکا اعلام داشت که دولت‌شوروی‌پیشنهاد کرده‌است که یك کنسولگری در سانفرانسیسکو تاسیس کند ودر عوض امریکا نیز یك کنسولگری در لنین‌گراد ایجاد کند.

سخنگوی وزارت‌امور خارجه آمریکا گفت که این پیشنهاد را سفیر کبیر شوروی در ملاقات اخیر باوزیر امور خارجه امریکا عنوان کرده است.

مجله هنر ومردم
شماره ۷۴ و۷۵
بامطالب جالب توجهی‌درباره هنروفرهنك منتشر شد.
آ-۷۹۳۳۸ ۱-۲

استخدام دو نفر مهندس نساج
گروه صنعتی بهشهر بدونفر مهندس نساج که اقلا دوسال سابقه‌کار و تجربه داشته‌باشد نیازمند است.
به‌کسانیکه انتخاب شوند حقوق مکفی - تامین دوام خدمت - مرخصی سالیانه بااستفاده ازحقوق بیمه‌بهداشتی وبیمه عمر و حقوق بازنشستگی بابهره تعلق خواهدگرفت.
داوطلبان روز پنجشنبه ۲۹ اسفند ماه خودرا بادردست داشتن یك قطعه عکس بامور کارمندان گروه‌صنعتی‌بهشهر انتهای خیابان سپهبدزاهدی (فشرآباد) شماره ۲۸۵معرفی فرمایند.
آ-۷۹۶۲۲ ۱-۲

هدیه نوروزی
نهضت مهندس
۵
پای دیوار دل من:
رستم بی‌رخش
رخش بی‌رستم.
حماسه‌ای شورانگیز ازقهرمانی ناکام واندوهگین، نه بدانسان که تاکنون دیده وشنیده‌اید.
(شاهکار سپیده، داستانسرای بی‌نظیر)
آ-۷۹۴۵۸

آغاز دومین هفته نمایش در
سینما بولوار
جولی اندروز درفیلم
اشکها و لبخندها
پاناویژن - رنگی
محصول ۱۹۶۶ بخش از کمپانی فوکس قرن بیستم

کلاسهای کنکور (پزشکی - فنی - کشاورزی - حقوق - ادبیات)
کلاسهای شبانه شاهین
کلاس ششم ریاضی (دریک ترم فشرده)
ثبت نام مینماید - شاهرضا - روبروی دانشگاه - تلفن ۴۱۲۷۷

نخست‌وزیر اسرائیل گفت
حاضر است باملک‌حسین مذاکره کند

کماندوهای فلسطینی در قاهره تابوت حامل جسد فائض یوسف رابرروی‌دوش‌حمل میکنند . یوسف یکی ازکماندو های فلسطینی بود که روز یکشنبه در حمله هوائی اسرائیل به مواضع اردن‌بقتل رسید. مراسم تشییع جنازه کماندوی مقتول باشکوه فراوان‌برگزارشدو هزاران تن‌علیه‌اسرائیل تظاهرات شدیدی بعمل آوردند .

اورشلیم ـ خبرگزاری فرانسه ـ بانو گلدامایر نخست وزیرجدید اسرائیل در یك کنفرانس‌مطبوعاتی که با حضور ۱۵۰ تن‌از خبرنگاران خارجی‌دراورشلیم تشکیل شده‌بود تشکیل کنفرانس‌چهار کشوربزرك‌در مورد خاورمیانه را رد کرد وی گفت بااینکه اسرائیل کشور کوچکی‌است معذالك دربرابر هرگونه راه حلی که‌دولتهای بزرك بخواهند بدون درنظر گرفتن منافع اسرائیل بما تحمیل کنند مقاومت خواهد کرد. بانو گلدامایر که خیلی آرام‌وبالحن اطمینان بخشی صحبت می کرد لباس پشمی آبی رنگی پوشیده‌بود وبسهولت وبا قاطعیت کامل به پرسش خبرنگاران پاسخ می‌داد . نخست‌وزیر اسرائیل بدنبال‌سخنان خود افزود :

تصورنمی کنیم که در برابر چنین وضعی قرار بگیریم ولی در هرصورت باید همه بدانند که‌تنها راه حلی که اسرائیل ممکن است بپذیرد باید راه حلی‌باشد که جنك شش‌روزه ژوئن را به آخرین جنك اعراب و اسرائیل تبدیل کند .

گلدامایر گفت ما به مرز های چهارم ژوئن ۱۹۶۷ باز نخواهیم گشت . مرز های اسرائیل باید طوری باشد که دیگران را بطمع دست‌اندازی به سرزمین های این کشور نیاندازد .

نخست‌وزیر اسرائیل از تائید گزارشهائی دائر براینکه بزودی برای مذاکره‌با پرزیدنت نیکسون به‌واشنگتن خواهد رفت خودداری کرد .

درباره روابط فرانسه واسرائیل گلدامایر گفت با وجود حوادثی که از ماه مه ۱۹۶۷ روی داده‌خیلی خوشحال خواهم‌بود که بار دیگر روابط صمیمانه ای بین دو کشور برقرار شود .

گلدامایر فکر مذاکره با سازمان «تروریستی» الفتح‌را رد کرد وگفت هرگز با گروهی تروریست که هدفهای غیرنظامی را مورد حمله قرارمی‌دهند طرف مذاکره نخواهد شد . برعکس اگرروزی‌مردم‌ساکن ساحل غربی رود اردن بخواهندباما وارد مذاکره‌شوند دولت اسرائیل بدون شك پیشنهادهائی برای‌انجام این مذاکرات طرح‌خواهد کرد ولی بعقیده من مسئله اصلی نباید آن باشد که یك کشورجدید به‌چهارده کشور عربی دیگراضافه شود .

بهرحال تاهنگامی که‌صلح‌برقرار نشده‌مادر ساحل غربی رودارد‌ن‌باقی خواهیم ماند و کوشش خواهیم کرد وظیفه ای را که نسبت به ساکنین این منطقه داریم بخوبی انجام دهیم برای آنها کارپیدا کنیم ووسائل تحصیل فرزندانشان‌رافراهم نمائیم .

ملاقات با ملك حسین

یکی‌از خبرنگاران از گلدامایر پرسید : حاضر هستیدبا ملك‌حسین ملاقات کنید همانطور که درسال ۴۸ـ۱۹۴۷با ملك عبدالله ملاقات کردید ؟

گلدامایر در پاسخ گفت‌بدیهی است‌که حاضرم ولی ملك حسین می‌داند که این مسئله باو مربوط نیست ... در هر حال تا وقتی که این مذاکرات مستقیم که تنها راه صلح است آغاز نشده ترجیح می‌دهیم با کوناریارینك فرستاده مخصوص‌اوتانت وارد مذاکرمشویم

بااینحال مسلم است تا وقتی که اعراب حاضر نشوند باین سئوال ساده ما : «میخواهیدبا اسرائیل صلح کنید . »پاسخ بدهند بن‌بست کنونی‌ادامه خواهد یافت‌و کوشش دولتهای بزرك برای میانجیگری‌بین اعراب و اسرائیل به نتیجه نخواهد رسید .

بانو گلدامایر با فرستادن نیرو های سازمان ملل متحد به مرزهای اعراب و اسرائیل مخالفت کرد و گفت قبلاناظران و نیرو های‌سازمان ملل متحد در این منطقه مستقر شده بودند ولی همانطور که‌دیدیم نتوانستند از بروز جنك جلوگیری کنند وما اطمینان داریم که استقرار مجدد آنها در این منطقه نتیجه بهتری نخواهد داد **من نسبت به مذاکرات چهار دولت‌نیز مشکوك هستم زیرا بین خود این دولت ها نیز اختلاف نظر وجود دارد.**

گلدامایر گفت در حال حاضر هیچ‌چیزمانع ازآن‌نیست که‌اسرائیل درسرزمین های اشغالی مناطق یهودی نشین بوجود آوردو اضافه کرد تا هنگامی که صلح در منطقه عربی خاورمیانه برقرار نشده خطر جنك وجود دارد گلدامایر درپایان گفت اسرائیل مایل است باردیگر با شوروی روابط سیاسی برقرار کند ولی‌استقراراین روابط هنگامی امکان پذیر خواهد بود که‌اوضاع خاورمیانه بحال‌عادی‌درآید گلدامایر درپاسخ آخرین سئوال خبرنگاران که از وی‌پرسیدند شما که یك‌زن هستید در برابر دولتی که از ۲۱ مرد تشکیل شده‌چه‌احساسی‌دارید. نخست‌وزیراسرائیل گفت من‌ازدوره جوانی به‌کار کردن بامردان عادت کرده‌ام .

دریاها و اقیانوسها غیرنظامی میشوند

ژنو ـ خبرگزاری فرانسه ـ کنفرانس خلع‌سلاح سازمان ملل متحد عصر دیروز در ژنو آغاز بکار کرد . در آغاز جلسه پیامهائی که از طرف پرزیدنت نیکسون رئیس جمهوری امریکا الکسی کاسیگین نخست‌وزیر شوروی و اوتانت دبیر کل سازمان ملل متحد به کنفرانس فرستاده‌شده بود قرائت گردید. پرزیدنت‌نیکسون در پیام خود نوشته است ایالات متحده بامضای‌یك قراردادبین‌المللی در باره آرام کردن‌و غیرنظامی‌کردن بستر دریاهاو اقیانوسها موافق‌است. به نماینده امریکا دستور داده شده است که در باره امضای این‌قرارداد مذاکره شود .

نیکسون اضافه کرده است که امریکا همچنین با امضای‌یك قرارداد درباره منع کامل آزمایش های‌اتمی موافق است ما باید کوشش کنیم که به حسن تفاهم بهتری در این زمینه برسیم .

نیکسون درپیام خود افزوده است هیئت‌نمایندگی امریکابا سایرهیئت‌ها هرگونه پیشنهادی در باره کنترل کامل سلاحهای شیمیائی و میکربی راموردبررسی قرارخواهدداد درباره مذاکرات دو جانبه امریکا و شوروی نیکسون در پیام خود اظهار امیدواری کرده است که‌تحول اوضاع‌بین‌المللی طوری باشد که مذاکرات دوکشور در باره محدودیت سلاح های استراتژیکی امکان پذیر گردد .

الکسی کاسیگین نخست‌وزیر شوروی‌درپیام‌خودبه‌کنفرانس‌بین‌المللی خلع سلاح گفته است که شوروی طرحی درباره منع استفاده نظامی از دریاها و اقیانوسها به کمیته ۱۸ نفری خلع سلاح تسلیم خواهد کرد.

کاسیگین در پیام خود لزوم پیدا کردن راه حلی رابرای جلوگیری از تهیه سلاحهای اتمی کاهش و ازبین بردن ذخائر سلاحهای‌اتمی محدودیت واز بین بردن سلاحهای استراتژیکی و همچنین منع سلاحهای شیمیائی‌و میکروبی تایید کرده و نوشته است که بعقیده ما بررسی یادداشت مورخ اول ژوئیه شوروی از طرف کمیته۱۸ نفری خلع سلاح کار کمیته راآسان خواهد کرد .

کاسیگین امضای قرار داد منع گسترش سلاحهای اتمی را موفقیت بزرگی در راه خلع سلاح دانسته و تایید کرده است که مفاد این قرارداد باید هرچه زودتربمورد اجرا گذاشته شود .

اوتانت دبیر کل سازمان ملل‌متحد در پیام خود به کنفرانس خلع‌سلاح اظهار امیدواری کرده است که دولت های امریکا و شوروی در آینده‌خیلی نزدیك مذاکرات خود را در باره محدود کردن سلاحهای اتمی دفاعی و تهاجمی آغاز کنند .

پس از آن‌نماینده شوروی طرحی در باره عدم استفاده نظامی ازدریاها و اقیانوسها به کنفرانس تسلیم کرد. دراین طرح درخواست شده است که کار گذاشتن سلاح های اتمی یا هرنوع سلاح مخرب دیگر در بستر دریاها و اقیانوسها و در زیر زمین دریا و همچنین‌دائر کردن پایگاه‌های نظامی و تاسیساتی که جنبه نظامی داشته باشد در دریاها و اقیانوسها ممنوع شود .

تلویزیون
بلر
جام جهان نما

فیلم شما فقط باصدا کامل خواهد بود
با پروژکتور ناطق اومیگ ۷۰۹
میتوانید روی فیلم ۸ میلیمتری‌خودصدا بگذارید .
قبل از مسافرت بخارج برای سفارش محصولات اومیگ با ما مشورت کنید
eumig اومیگ
نامی مطمئن با شهرتی جهانی
نماینده انحصاری شرکت ادکا
خیابان سپهبد زاهدی شماره ۲۴۵ (ساختمان پارکر) تلفن ۶۳۶۳۰۴

فروش فوق العاده
سالیانه ساعت
کالای سویس
خیابان اسلامبول جنب سینما تهران ادامه دارد
کالای سویس در هیچ کجا
شعبه ندارد

EZO
ساخت آمریکا
اگر دندان مصنوعی دارید
ازو ازالقی وبلند شدن وصدا کردن دندان مصنوعی شما جلوگیری مینماید .
ازو دهان مصنوعی را ثابت نموده مانع فشار روی لثه میشود وبه شما کمك مینماید بهراحتی بخندید ، صرف کنید وانواع غذاها را میل نمائید .
فروش در تمام داروخانه ها

اطلاعیه
فروشگاه بزرك ایران‌پیش قراول تنزل قیمت ها مخصوصا مواد غذائی درایران بهم‌میهنان عزیز مژده میدهد. پرتقال قیچی‌چین قبل‌ازبرف محصول شمال راتاشب عید بقیمت های زیر عرضه میدارد :

پرتقال ممتاز درشت	هرکیلو ۴۷ ریال
پرتقال درجه‌یك ممتاز	هرکیلو ۳۵ ریال
پرتقال درجه یك	هرکیلو ۳۰ ریال
گل سنبل هلندی	هرعدد ۳۰ ریال
گل لاله هلندی	هر عدد ۲۵ ریال

تازه‌ترین مرغ ـ جوجه‌کبابی ـ تخم مرغ روز
فقط درفروشگاه مرغ شبستری
امیرآبادشمالی مقابل بانکملی شعبه‌امیرآبادجنب‌پمپ بنزین

کارکنان و کارمندان شرکت تزئینات ریدو همراه بافرارسیدن سال نو صمیمانه‌ترین شادباشهای نوروزی خود را بهمطلبان ارجمند تقدیم داشته ، سلامت و کامیابی همگان را از درگاه یکتا مسئلت مینماید .

سالهاست ...
در کنسرواتوارهای جهان ،
در تالارهای هنری ،
در خانه‌ها ،
هرجا که‌صدائی ازپیانوبگوش میرسد
نام‌آنرا «یاماها» میگویند .
یاماها نامی درخشان در دفترهنرجهان
YAMAHA
نماینده انحصاری در ایران : شرکت بازرگانی زره خیابان سعدی ـ ساختمان تقی نیا

FLOWAY
تلمبه های توربینی فلووی ساخت امریکا
بانواع ۴ ـ ۶ ـ ۸ اینچ با ۲۰ سال سابقه درخشان درایران
بظرفیت ۲۰۰ الی ۴۰۰۰ گالن در دقیقه : نماینده انحصاری درایران
شرکت تکنوماشین خیابان اکباتان تلفن ۳۳۵۹۸۰ ۳۳۵۲۱۶

دانسینگ
پاستیس
همراه با ارکستر
«توریندوز»
همه شب ازساعت ۸½
جمعه ها ته دانسان
ازساعت ۴½ بعدازظهر
جاده پهلوی نبش رافوك تلفن ۶۲۲۷۵۹

تا
فرصت دارید
حساب پس انداز
بانك ایران و هلند
باجایزه ممتاز
ریال
ودهها جوایز نقدی بزرك
● شعبه مرکزی — سعدی شمالی
● شعبه بازار — بازارکفاشها
● شعبه کاخ — کاخ شمالی
● شعبه رودکی — چهارراه دامپزشکی
● شعبه شاه عباس — خیابان شاه عباس
● شعبه اهواز — اهواز ـ میدان مجسمه

درجلسه فوق‌العاده انجمن شهر

حدود نهائی تهران تصویب شد

* **شهردار : از ساختمانهای خارج از محدوده شهر عوارض میگیریم ولی اجازه ساختمان نمیدهیم**
* **مهندس مشاور : جنوب تهران جنگل کاری وپارك میشود توسعه شهردرحد غربی پیش بینی‌شده‌است**

جلسه فوق‌العاده انجمن شهر تهران دیشب تشکیل شد و در آغاز آقای حسین فرهودی اعلام داشت که گزارش کمیسیون شهرسازی ونوسازی راجع به محدوده تهران و حد نهائی در دستور کار انجمن قرار دارد .

این گزارش‌به پیشنهاد شهرداری در جلسه گذشته انجمن مطرح‌شد و برای بحث و بررسی به‌کمیسیون نوسازی و شهرسازی که بریاست آقای مهندس سیحون تشکیل میشد ارجاع گردید .

آقای‌یعقوبی ضمن‌دادن توضیحاتی در باب حدود نقشه بیست و پنجساله تهران گفت : عقیده من اینست‌که نماینده مطلع شهرداری و طراح نقشه باید در جلسه حاضر شده ودر این مورد نظرات خود رابگوید.

آقای تفضلی گفت : از طرف هیئتو اعضای انجمن‌اعلام میکنم که‌مصوبات انجمن در مورد نقشه محدوده پنج ساله تهران‌بدون کوچکترین تغییری به تصویب رسیده است . ناطق‌سپس اصطلاحات قانونی محدوده پنجساله‌و حد نهائی و حریم تهران‌رابرای‌آنکه رفع اشکالات‌ازمردم و مسئولان‌بشود بشرح زیرتعریف کرد .

۱- محدوده قانونی شهر که حوزه شهرداری میباشد مساحتی است که در داخل حد نهائی شهر قرار گرفته است .

۲- حریم مساحتی خارج از حد نهائی شهر است که بمنظوراستفاده مطلوب برای شهر تحت نظارت شهرداری قرار میگیرد .

۳- محدوده برنامه پنجساله شهر قسمت یا قسمت هائی از محدوده قانونی شهر است که طبق ماده۱۵ قانون نوسازی و عمرانی شهری‌حدود آن معین و در آن محدوده به تنظیم و اجرای برنامه نوسازی و عمران و اصلاحات شهری مبادرت میشود .

دراین موقع بدستور رئیس انجمن آقای‌مهندس غفاری‌طراح نقشه‌محدود تهران در جلسه حاضر شد وگفت: تنظیم طرح نقشه جامع تهران‌ازسه سال پیش روی‌اصل عواملی که‌درمدت ۲۵ سال آینده مردم تهران با آن روبرو خواهند بود شروع شد و این طرح در واقع راهنمای شهرمیباشد.

احتیاجات آینده

بر اساس این طرح جامع،بیشتر احتیاجات آینده مردم تهران که در مدت بیست وپنجسال آینده به ۵ میلیون نفر میرسد پیش‌بینی شده و توسعه شهر براساس فعالیت های عمرانی و اقتصادی طی برنامه های مختلفی در این مورد پیشنهاد شده است .

بموجب طرح نقشه پنجساله اول مساحت تهران‌درحد دویست و پانزده کیلومتراست‌ودر حدنهائی‌این‌مساحت به‌هشتصد کیلومترمربع بالغ‌میگردد آنگاه ناطق حدودحد نهائی راتشریح کرد و وضعیت نقشه را در چهار جهت اصلی برشمرد .

ناطق گفت : چند نکته از نظر اطلاع مردم‌تهران عرض میکنم‌که در بعضی موارد مطالبی منتشر شده که از نظر شهرداری و از نظر انجمن مناسب نبود . افرادر این شهرخیال میکنند که انجمن نظری برخلاف پیشرفت های عمرانی‌مردم تهران‌دارد. باینطریق که مردم تصور میکنند اگر در این محدوده ساختمان بشود با بولدوزر خراب خواهد شد و مردم بما ایراد میگیرند و میگویند شهرداری در خارج از این حدود پروانه ندهدوخدمات نیز عرضه‌نکند. با بولدوزر هم خانه های مردم را خراب نکنند زیرا که اینکار اساسا صحیح نیست و هیچکس حق‌ندارد ساختمان خانه دیگری را خراب کند.

● **جنوب تهران**

مطلب دوم من مربوط به محلات جنوبی تهران است که همانطور که مهندس‌مشاورپیش بینی کرد ،بتدریج مناطق مخروبه‌این محلات بایدبصورت پارك و فضای بهتر درآید و اینطور معلوم میشود که از این پس ازنظر مهندس مشاور جنوب تهران منطقه جالبی نیست و برای توسعه تهران بیشتر به غرب توجه کرده‌اند وبجای آن در جنوب پارك و جنگل و منطقه کشاورزی که در زندگی افراد بسیار موثر است بوجود خواهد آمد .

آقای کریمی اظهار داشت اگر در خارج از محدوده اجازه ساختمان داده شود بازبسازو بفروش خانه‌های خشت و گلی و کوچه های تنك و باریك شروع میشود و این کار به مصلحت شهر نیست و آنگاه قاضی گفت:ازمطالب آقای مهندس‌سیحون اینطور استنباط میشود که اگر در خارج از محدوده شخصی باغی‌بسازد و اطاقی برپا کند شهرداری حق خراب کردن‌آنرانداشته باشد . اگر در آنروز هائی که‌حدود تهران‌میدان فردوسی و دروازه شمیران بود به مسئله خانه‌سازی در خارج شهرتوجه میشد امروز منطقه خواجه نظام‌الملك و نظام آباد و خزانه از این قبیل محلات بوجود نمی‌آمد و شهر تهران بصورتی در نمی‌آمد که اصلاح‌آن بسیار مشکل باشد و این‌همه‌مشکلات ترافیك که همه از آن ناراضی‌هستند زائیده همین بی توجهی‌ها است .

* **کدام محدوده**

بنا براین اگر در مدت پنجسال آینده امر خانه سازی در محدوده تهران مجاز شمرده شود در مدت بسیار کوتاهی هزاران آلونك و خانه بیقواره ساخته خواهد شد و حتی‌در میدانهای ورزش نیز آلونك خواهند ساخت . دراین موقع رئیس انجمن توضیح داد و گفت : شهرداری در خارج از محدوده پروانه ساختمان نمیدهد و چون پروانه داده نمیشود کسی هم در آنجا ساختمان نمیکند وقتی ساختمان نشد احتیاجی به‌خراب کردن پیدا نمیشود و اما من سئوال میکنم که مردم بابت کدام محدوده باید عوارض بدهندآیا بخش‌خصوصی مجاز به ادامه ساختمان طبق نقشه‌در خارج از محدوده پنجساله است یانه و منطقه صنعتی در کجا قرار دارد زیرا که این امر از نظر من که در کمیسیون بندبیست هستم‌مسئله‌ایست بعضی‌ها میگویند منطقه صنعتی در کیلو متر ۳٦ جاده ساوه قرار دارد و برخی جاده خراسان ر انام میبرند و در این مورد تکلیف باید روشن شود .

* **عوارض**

شهردار به سئوالات ناطقین پاسخ داد و گفت : باین مطالب در جلسه آینده پاسخ داده خواهد شد و در مورد عوارض گفت : حد قانونی‌تهران که به تصویب میرسد منطقه وصول عوارض است . بموجب‌مصوبات‌انجمن درخارج از محدوده پنجساله هیچکس حق ساختمان ندارد ولی افرادی که در آنجا ساختمان کرده‌اند مشمول مقررات عوارض میباشند دراین‌موقع برای تصویب محدوده قانون شهر تهران که‌حوزه عمل شهرداری است رای گرفتند و باتفاق آراء تصویب شدوسپس مسئله اسفالت‌وپیشنهادات دیگر شهرداری مطرح گردید وآنگاه ختم جلسه اعلام شد .

وزراء عید کجاهستند؟

بقیه از صفحه اول

● **نخست وزیر**

آقای نخست‌وزیر روز اول ودوم در تهران خواهدبود و احتمالا روز سوم به خوزستان ومناطق سیل‌زده خواهدرفت دیشب در ضیافت‌شرکت ملی نفت خبرنگار ما از آقای نخست‌وزیر سئوال کرد که آیا ایام عید را به‌ویلای خود درنوشهر خواهدرفت آقای‌هویداپاسخ‌دادچون کار اجرائی مناطق سیل زده از اول سال نوآغازمی‌شودبرای‌بررسی آن‌باین مناطق خواهدرفت .

در مورد روزحرکت نخست‌وزیر گفت: هنوز معلوم نیست‌انشاءالله پس از برگزاری مراسم عید در تهران احتمالا روز دوم یاسوم‌خواهد بود.

وزیر دارائی در روز اول در تهران خواهدبود . چند روز بعد بخارج از تهران خواهدرفت وزیر دارائی‌درپاسخ‌سئوال‌خبرنگار ما که‌به کجاخواهیدرفت گفت‌بستگی‌به‌مرخصی من دارداگر هفت یا هشت روز مرخصی بگیرم به جنوب خواهم رفت.

* **کشیك**

آقای اردشیر زاهدی وزیرامور خارجه در تمام ایام تعطیلات‌نوروزی در تهران بسرخواهدبرد ودر وزارت خارجه بامور جاری رسیدگی می کند.

بدستور وزیر خارجه در ایام تعطیل هرروز یکی‌از معاونان ،یکی از مدیران کل ، یکی‌از روسای ادارات دروزارت خارجه کشیك خواهند دادوآماده مراجعات فوری می‌باشند . شبکه مخابرات‌وزارت خارجه نیز در تمام این‌مدت‌سرگرم انجام وظایف محوله خواهدبود .

* **وزیر کشور**

آقای عطاءالله خسروانی‌وزیر کشورودبیر کل حزب‌ایران نوین درایام تعطیلات عید در تهران‌خواهد بود ولی آقای‌خسروانی درتبریکی که به مناسبت‌فرارسیدن نوروز به هم مسلکان حزبی خود گفته‌است یادآور گردیده که به علت ماه محرم برنامه پذیرائی نوروزی‌اجرا نخواهدشد .

● **وزیر دادگستری**

آقای پرتو وزیر دادگستری در ایام عید تهران‌نخواهدبود و برای استراحت‌به شمال میرود و تعطیلات نوروزی را در آن صفحات خواهد گذراند.

● **امور جاری**

آقای‌دکتر شاهقلی وزیربهداری در ایام تعطیلات عید در تهران خواهدبود وامور جاری وزارتخانه را زیرنظر خواهدداشت .

* **وزیر علوم**

آقای دکتر مجید رهنما مدیر علوم و آموزش عالی برای گذراندن تعطیلات نوروزی به‌خوزستان‌خواهد رفت .

چون روز اول فروردین ماه مصادف با ماه محرم میباشد بهمین جهت دیدار نوروزی‌وزیرو کارکنان‌وزارت علوم و آموزش عالی صبح امروزدر وزارتخانه انجام گردید .

● **در کرمانشاه**

آقای مجید مجیدی وزیر کارو امور اجتماعی تعطیلات عید را در کرمانشاه بسر خواهد برد .

● **سفر وسرکشی**

آقای حسن زاهدی وزیر کشاورزی در مورد برنامه نوروزی خود به خبرنگار ما گفت :

روز اول عید پس از شرکت در مراسم سلام نوروزی بعدازظهر در مجلس دید و بازدید کارکنان وزارت کشاورزی حضور خواهم یافت .

باحتمال قوی از روز دوم‌فروردین برای بازدید و سرکشی به چند شهرستان سفر می کنم .

وزیر کشاورزی افزود درروزهای تعطیل ، مدیران کل کشاورزی در اغلب شهرستانها کار خواهند کرد .

بشمال میرود

آقای ناصر گلسرخی وزیرمنابع طبیعی احتمالا از روز دوم‌فروردین ماه به شمال سفر خواهد کرد .

وزیر آموزش و پرورش هنوز تصمیمی برای مسافرت. در ایام نوروز ندارد ولی ممکن است که روز شنبه و یکشنبه را به صفحات شمال مسافرت کند .

● **در شیراز**

آقای حسنین کاظم‌زاده، وزیر مشاور و سرپرست سازمان امور اداری و استخدامی کشور احتمالا ایام نوروز را در شیراز بسر خواهد برد .

* **در راه**

آقای مهندس شالچیان وزیر راه که این روزها سخت سرگرم گرفتاری های ریزش کوهها در جاده‌ها است‌در ایام تعطیلات نوروزهم‌بکار خودسرگرم خواهد بود و بخبرنگار ما گفت من همیشه در راه خواهم بود .

● **وزیر اصلاحات ارضی**

آقای ولیان وزیر اصلاحات‌ارضی ایام عید را در تهران میگذراندو مطالعاتی‌برای فراهم کردن موجبات اجرای چند طرح وقانون مهم مانند بیمه های اجتماعی کشاورزان ، تشکیل خانه های فرهنك روستائی جدید واجرای قانون‌تقسیم وفروش املاك مورد اجاره را به زارعین فراهم خواهد ساخت .

* **وزیر اقتصاد**

آقای دکترعالیخانی وزیراقتصاد صبح روز جمعه پس از شرکت در مراسم سلام نوروزی دید و بازدید اداری خواهد داشت واز روز دوم عید از تهران خارج خواهد شد .

* **نشانی وزراء**

آقای هویدا نخست وزیر امروز طی بخشنامه‌ای از همه وزیران کابینه خواست که اگر در طول تعطیلات نوروزی قصد مسافرت‌به خارج از تهران را دارند ، آدرس محل مسافرت ودر صورت داشتن تلفن‌شماره‌آنرا دراختیار وزارتخانه مربوطه قرار دهند تا در مواقع‌لازم بتوان باآنها تماس گرفت . در بخشنامه نخست وزیر گفته شده است یکی از معاونان وزارتخانه‌در تمام روزهای تعطیل نوروز درتهران باشد وبا وزارتخانه موبوطه تماس داشته باشد .

ای پاك گهر ایرانی

اگر خواهانی ، که ارزش‌نژاد خود - اندازهٔ والامنشی فردوسی بزرك و ارجمندی شاهنامه بیمانند را بیشترو بهتر بدانی، سزاوار است‌که

این‌کتاب را بخوانی

نه نبرد

گرد آورندهٔ تیمسار احمد بهارمست

دارای ۵۱۳ صفحه و٦ نقشه و۱۸ عکس رنگین و ۵۷ عکس مشکی

ستاد تأمینی تهران آماده باش داد

ستاد فرماندهی تامین تهران برای جلوگیری ازتکرار خطرسیل‌در تهران تصمیماتی اتخاذ وبرای اجرا به‌سازمان هاو موسسات مربوطه ابلاغ نمود .

بموجب تصمیماتی که اتخاذ شده است تاپایان فصل بهار اقدامات زیر در تهران انجام خواهد شد .

● **مسیل کن**

شهرداری تهران پس‌از هربارندگی قسمت غرب دویست دستگاه واقع‌در مسیل کن را بایکدستگاه بولدوزر پاك خواهد نمود . و دودستگاه بولدوزر شهرداری و سازمان آب که‌به لاروبی این‌قسمت ازمسیل‌خواهد پرداخت بطور دائم تاپایان بهار در محل خواهدماند.

شهرداری تهران از هم‌اکنون‌تعداد ۲۰۰۰ کیسه شن‌دراین‌محل انبارنموده وآماده خواهد بود تا درموقع خطر بلافاصله در محل مورد استفاده قرار گیرد .

شهرداری تهران آنقسمت ازمسیل فرحزاد راکه‌بالاتراز اتوبان بطرف‌غرب منحرف میشود و بعلت شیب مخالف زمین جریان نمی‌یابد با یکدستگاه بولدوزر عمیقا لاروبی خواهد نمود .

زیرپل جاده کن را که محل عبور طبیعی این مسیل است لاروبی و سد خاکی کنارپل راکه‌در جریان سیل اخیر دوبارشکسته شد وآب رابطرف خیابان کن جریان‌داد تقویت خواهد نمود . باده‌هزار گونی شن نیز دیواره های مسیل تقویت میشود .

● **مسیل فرحزاد**

وزارت آبادانی و مسکن یك لوله دیگر بقطر دومتر بامجرای دیگری از طرف غرب پست ترانسفورماتور برق در عرض‌جاده کرج و خیابان فرعی فرودگاه مهرآباد برای انتقال آب اضافی به جنوب میدان شهیاد احداث میکند . تاسیلاب بطور طبیعی درامتداد مسیل‌فرحزاد درجنوب میدان شهیاد حرکت کند و میدان باهر بارندگی در معرض تجاوز سیلاب قرار نگیرد .

* **نهر فیروزآباد**

آبی که ازمیدان شهیاد میگذردباید ازجنوب این‌میدان بطرف نهرفیروزآباد جریان یابدولی بعلت عریض‌شدن‌بستر مسیل دراین قسمت وپرشدن قسمت هائی ازآن فعلا بطرف نهرفیروزآباد نمیرود ودر قسمت های وسیعی از محله های مسکونی جنوب میدان شهیاد تا سه‌راه آذری ومیدان قزوین پخش‌می‌شود وخانه‌های مردم رادر معرض‌خطر قرار میدهد .

برای جلوگیری از تکرار جریان سیل‌در این قسمت تصمیم گرفته شد.

یك‌بولدوزر شهرداری تهران بطور دائم دراین قسمت مستقر و ضمن‌لاروبی فوری مسیل تاپایان بهار سال آینده درمحل خواهد ماند و مسئول لاروبی مستمراین منطقه خواهد بود .

برای حفظ کوچه هاو خانه های مردم درفاصله بین میدان شهیاد و مجرای سرپوشیده فیروزآباد تعداد ۱۰۰۰۰ کیسه شن ازهم‌اکنون ازطرف شهرداری در محل انبارشده و آماده استفاده درموقع بروز خطر خواهد بود.

درنزدیکی محل اتصال مسیل به‌نهر سرپوشیده فیروزآباد و قبل از اینکه مسیل بقسمت سرپوشیده‌نهرفیروزآباد متصل شودبعلت خانه‌هائی که مردم‌در یك‌متری کناره مسیل ساخته‌اند قدرت کشش مسیل‌کم شده و آب ازاین قسمت بداخل خانه های محقر ساکنان دوطرف تجاوز مینماید .چون لاروبی این‌قسمت ازمسیل بعلت‌تنگی عرض آن بابولدوزر مقدور نیست شهرداری تهران فورا بکمك نفرات و وسائل دستی این‌قسمت از مسیل راتا محل سرپوشیده نهرفیروزآباد لاروبی خواهد نمود .

عرض نهر فیروزآباد در انتهای محله خزانه در نزدیکی جوانمرد قصاب بعلت‌تصرفات مردم کم شده وکف‌آن درنتیجه ریختن خاکروبه ونخاله از طرف مردم و ساکنان‌دو طرف نهر بالا آمده و در نتیجه کشش آن به منتهای درجه تقلیل یافته و بهمین جهت درجریان‌سیل اخیر قسمت اعظم خانه های منطقه را سیلاب فرا گرفت وصدها نفر از ساکنان این محل در محاصره سیلاب قرار گرفتند . چون دراین قسمت بعلت خانه‌هائی که مردم در فاصله‌نزدیکی ازنهرایجاد کرده‌اند وعرض کم نهر لاروبی آن با تراکتور امکان پذیر نیست قرار شد شهرداری تهران فورا با یك دستگاه بیل‌مکانیکی کف اینقسمت از نهررا که ظاهرا با سه متر عمق از لجن وگل‌ولای مستوراست لاروبی نماید تا قدرت کشش نهر باعرض فعلی افزایش یابد .

شهرداری تهران بلافاصله پل امین را که خود سدی بزرك درراه جریان سیل میباشد خراب و ضمن تعریض دهانه آن طرح یك پل بزرك را که قبلا تهیه شده است اجرا مینماید .

از پل امین تا خیابان آیزنهاور که مسیل مشخص نیست و آب در سطح وسیعی جریان مییابد برای لاروبی مسیل دو بولدوزر شهرداری تهران بطور دائم تاپایان خطرسیل در بهار در فاصله بین پل امین و خیابان آیزنهاور مستقر میشود ده هزار کیسه شن نیز در این محل گذاشته شد واین مسیل از دربند تامحل کاخ جوانان در جریان‌سیل اخیر و سیلهای گذشته اشکالی ایجاد ننموده لیکن در موقع عبور از زیر پل جنب کاخ جوانان بعلت وجود یك لوله متروکه ٦ اینچی در وسط مجرا با هرجریان سیل دهانه های پل مسدود و آب سرریز میشود. چون با تحقیقی که بعمل آمد معلوم نشد این لوله ٦ اینچی متعلق به‌کدام سازمان است و احتمال میرود درگذشته بوسیله موسسات خصوصی نصب گردیده باشد قرار شد شهرداری تهران ضمن آگهی در مطبوعات بصاحبان حق تغییر محل لوله مزبور راابلاغ نماید و پس از ۲٤ ساعت نسبت بتخریب آن اقدام نماید .

مسیل دربند پس از عبور ازپل کاخ جوانان در محل اتو بانك از عرض خیابان شمیران عبور نموده بطرف شرق میرود. قبل ازانحراف مسیل از طرف غرب خیابان بطرف شرق بعلت تصرف قسمتی ازمسیل بستر مسیل با زاویه تند ۹۰درجه بطرف غرب منحرف میشود. در نتیجه در مواقع غیر عادی آب از این نقطه سرریز شده و خیابان شمیران و ساختمانهای اطراف را در معرض خطر قرار میدهد. قرار شد در این محل دیوار مقابل‌زاویه انحراف مسیل از هم اکنون با کیسه های صد کیلوئی شن تقویت شود ویك بولدوزر شهرداری‌تهران از هم اکنون به لاروبی این قسمت از مسیل مشغول شود و در کنار دیوار خانه های دنباله مسیل کیسه های شنی گذاشته شود .

در نزدیکی کوی کاخ که مسیل دربند به‌مسیل‌ولنجك میرسدسیلاب از مجرای‌سرپوشیده‌ای میگذرد که قرار شد سقف مجرا در طول ۲۵ متر تخریب گرددوتمام مجرالاروبی شود یك بولدوزر ارتش نیز دنباله این مسیل در خیابان ٤۵ متری نارمك را لاروبی خواهد کرد .

پایه های پل نظام‌آباد در مسیل لویزان برچیده شده دهانه آن تعریض میگردد ، در محل پل تهران‌نو نیز عملیات لاروبی انجام میشود .

یك بولدوزر نیز درمسیل‌سرخه‌حصار و یکی دیگر در مسیل شمس‌آباد مستقر خواهد شد .

* **مسیل ولنجك**

این مسیل پس‌از عبور از شمال هتل هیلتون وباغ‌پیرایش درنزدیکی سیدخندان به مسیل دربند ملحق ودرنتیجه افزایش حجم آب موجب تراکم سیلاب و هجوم آن بخیابان و خانه های اطراف میشود - قرار شد در این محل نیز یك بولدوزر شهرداری بطور دائم مستقر و تا پایان بهار به لاروبی مشغول باشد.

● **مسیل غرب منظریه**

مسیل غرب منظریه بهنگام‌عبور از خیابان گلستان بعلت تنگی معبر سرریز میکند و خانه های واقع در فرمانیه رادرمعرض‌خطرقرار میدهد، قرار شد برای ایجاد کشش بیشتر آبرو های دو طرف خیابان فرمانیه تقویت شود و قسمتی از سیلاب از این آبرو ها هدایت گردد .

سیلاب ازاین آبروها هدایت‌گردد.

دنباله این مسیل پس‌از عبور از خیابان فرمانیه تا خیابان دولت در نزدیکی سه‌راه سلطنت‌آباد ادامه می یابد ولی در این محل‌راه طبیعی مسیل بکلی مسدود و تبدیل به ساختمان گردیده بطوری که هیچ راهی برای عبور مسیل وجود ندارد و درنتیجه سیلاب منظریه در کوچه ها و خیابان‌های این‌قسمت ازخیابان دولت و سه‌راه سلطنت‌آباد جریان می‌یابد . و خانه ها را در معرض تهدید قرارمیدهد. مطالعات‌مقدماتی برای ایجاد حتی‌یك‌راه عبور کوچك برای این مسیل بعلت ساختمان‌های متراکم متاسفانه بجائی نرسید و لازمه انجام این امر خراب کردن قطعی و نهائی تعدادی از خانه های محل تشخیص داده شد .

* **مسیل در دشت خرابه**

این مسیل که‌در منتهی‌الیه‌شرق تهران قرار داردپس‌از عبوراز شمال هنرسرای عالی با یك انحراف‌بزرك در شمال هنرسرا در محل پل اول تهران‌پارس بخیابان مازندران‌ملحق میشود . بعلت انحراف مصنوعی بزرگی که در شمال هنرسرای‌عالی به بستر این مسیل داده شده آب سرریز نموده و علاوه برتهدید هنرسرا قسمتی از تهران‌پارس و خانه های اطراف را تهدید مینماید. قرار شد در این محل نیز یك بولدوزر از اکنون تا پایان بهار مستقر شود و بطور مستمر به‌لاروبی مشغول گردد .

حادثه در راه زردبند

نیمه‌شب گذشته‌چند نفرناشناس اتومبیل فولکس‌واگن شماره۲۳۸۵ تهران ۱۷ را که برانندگی‌شخصی بنام «روبن هاکوپیان» بایکنفر سرنشین زن عازم «زردبند» بود متوقف ساختند سپس راننده را وسیله‌ضربات چاقو مجروح نموده ومتواری شدند .

بنابگزارش خبرنگار ما در فشم: مجروح وسیله مامورین ژاندارمری فشم به بیمارستان رضاپهلوی تهران انتقال یافت .. ضمنا زن مجهول‌الهویه‌ای که سرنشین اتومبیل بود متواری شده است .

تودیع ومعذرت

چون بجهت مسافرت بخارج درایام عاشورا نتوانستم دعوتهای مذهبی دوستان را اجابت‌نمایم لهذاازحضورایشان پوزش خواسته و از خداوند متعال توفیق همگی راخواهانم. شماره تلفن حقیرهم ۵۷۰٦۹ میباشد .

الاحقر میراحمدی واعظ

خطر جاده‌های شمال

مسافران عید را به جنوب کشانده است

ترس از خطرات راه هرازوچالوس مسافران را بسوی راه‌آهن کشانده وبیش از صدهزار نفر برای حرکت به‌شهرستانهابراه‌آهن مراجعه‌کرده‌اند قسمت مهم این افراد ، مسافران موسسات مسافربری هستند که بعلت ترس ازخطربهمن‌از مسافرت‌بااتوبوس منصرف شده‌اند.

راه آهن دولتی اعلام کرد که بلیط مسافرت در این موسسه تمام شد وتا روز دوم فروردین در این موسسه‌بلیط فروشی وجود ندارد آقای مهندس جالینوس رئیس راه آهن گفت بعلت وجود خطر بهمن وریزش کوه در راه ها امسال تعداد مسافران راه‌آهن چندین برابر افزایش یافته و باآنکه تعداد قطار های امسال نیز از هر سال دیگر بیشتر است باز بسبب افزونی مراجعان جمعی جامانده و کاری هم نمیشود کرد .

راه آهن اعلام داشت که‌هر روز هشت قطار به جنوب و شش قطار به مشهد ودو قطار بشمال ودوقطار بشمالغرب و یك‌قطار به کاشان‌حرکت داده میشود و همه روزه حدود بیست هزار نفر بااین قطارها به‌صفحات مختلف کشور میروند و از همه بیشتر مسافران جنوب و شمال هستند که گروه اول بسبب طولانی بودن راه و دسته دوم بعلت ترس از بهمن و خطر ریزش کوه از نظر ایمنی براه آهن مراجعه کرده و بلیط مسافرت می‌خواهند .

رئیس راه‌آهن گفت این همه افراد مسافران موسسات‌اتوبوسرانی‌هستند که ترس‌از خطرات راه هراز و چالوس آنهارا وادار بسفر با راه‌آهن کرده است والا درهیچ سال این همه مسافر برای مسافرت به راه‌آهن مراجعه نکرده‌اند .

موسسات مسافربری تهران نیز امروز اعلام‌کردند که بسبب وجودخطر بهمن وریزش کوه در راههای هراز و چالوس ازتعداد مسافران‌شمال و بخصوص مازندران وگرگان‌کاسته شده و مسافران جرئت نمیکنند در این راهها حرکت نمایند .

موسسات مسافربری اعلام داشتند که بیشتر اتوبوس های خود را ازراه خاکی‌فیروزکوه بشمال‌حرکت میدهند زیرا که در این راه خطر برف وبهمن کمتر است .

سرمایه‌گذاری مشترک ایران‌وتونس درپتروشیمی

هادی مبروك

با نزدیکتر شدن تاریخ مسافرت رسمی اعلیحضرتین به تونس که‌از ۲٦ فروردین‌تااول اردیبهشت بدعوت حضرت پرزیدنت حبیب بورقیبه رئیس جمهور تونس و بانو انجام خواهد پذیرفت یك سلسله‌اقدامات و فعالیت های چشم‌گیر برای‌توسعه مناسبات سیاسی و اقتصادی و همکاریهای فنی بین دو کشور از طرف مقامات اقتصادی و سیاسی ایران‌وتونس‌درشرف تکوین است.

در این هفته آقای هادی مبروك رئیس فدراسیون امور صادراتی‌تونس که در عین حال معاون شورای اقتصادی اجتماعی مجلس ملی‌تونس است از ایران بازدید کرد و با آقایان دکتر منوچهر اقبال مدیر عامل شرکت ملی نفت ، دکتر علینقی عالیخانی وزیر اقتصاد محمد خسرو شاهی رئیس اطاق بازرگانی و سایر مسئولان اقتصادی ایران ملاقات و گفتگو نمود .

شخصیت برجسته تونسی که بامداد امروز تهران را ترك گفت دیشب در یك مصاحبه اختصاصی با خبرنگار سیاسی اطلاعات دورنمای روشن روابط و همکاریهای ایران و تونس را ترسیم نمود و گفت‌دولت متبوع خواستار توسعه روابط اقتصادی مبادلات بازرگانی‌وهمکاری های فنی و نفتی با ایران است و بازدید قریب الوقوع شاهنشاه بزرگترین قدمی است که در راه تحقق‌این هدف برداشته میشود .

آقای مبروك گفت بدنبال سفرمدیر عامل شرکت ملی نفت ایران به تونس هم‌اکنون یك هیئت فنی مشترك ایرا نو تونس سرگرم بررسی جوانب مختلف همکاریهای آینده ایران وتونس درزمینه‌صنعت نفت و مشتقات آنند و آنچه بیش‌از هر چیز مورد توجه دو کشور می‌باشد سرمایه گذاری مشترك و همکاری نزدیك در صنعت‌پتروشیمی است .

شخصیت تونسی هدف مسافرت خود را بایران فراهم آوردن زمینه های اجرای قرار داد تجاری‌ومبادلات بازرگانی ایران و تونس که در سال جاری همزمان با مسافرت‌آقای حبیب‌بورقیبه وزیر خارجه تونس بایران امضاء شد ذکر نمود.

دستورات نخست وزیر برای نظم جاده ها

آقای هویدا نخست‌وزیر امروز در مورد حفظ نظم عبور ومرور راههای کشور درایام‌عید نوروز دستور های اکیدی به‌شهربانی و ژاندارمری کل کشور صادر کرد آقای نخست‌وزیر از تیمسار سپهبد مبصر رئیس شهربانی کل‌کشور و تیمسار سپهبد اویسی فرمانده ژاندارمری خواست که از هم‌اکنون دستور های لازم به واحدهای تابع خود بدهند تاتمام روزهای نوروز تاسیزدهم فروردین ماه مراقبت کامل در کلیه راههای کشوربرای‌رعایت‌نظم عبورومرور بعمل‌آید، آقای‌نخست‌وزیر همچنین ازشهربانی و ژاندارمری کل کشور خواست که اقدامات احتیاطی برای جلوگیری از حوادث‌رانندگی به خاطر حفظ‌جان مردم درشهر وسراسر راهها بعمل آید وواحدهای ژاندارمری وشهربانی برای انجام اقدامات امدادی درایام‌نوروز آماده باشند .

قرآن نفیس خط احمد نیریزی

بطوریکه هموطنان استحضار دارند دراواخر سال گذشته بمناسبت نزدیکی عید نوروز گروه زیادی به بانك ملی‌ایران وشعبات آن در سراسرکشور مراجعه نموده و خواهان قرآن نفیس خط احمد نیریزی‌که بفرمان مبارك شاهنشاه آریامهر بطبع رسیده است بودند . براثر اشتیاق آنان کلام‌الله مزبور تجدید طبع شد ودراختیار علاقه مندان قرار گرفت واینك تعدادکمی باقیمانده است .

مراتب بدینوسیله باطلاع عموم میرسد تا هرکس‌مایل باشد به شعب بانك ملی‌ایران مراجعه‌کند واین‌اثر نفیس‌را بدست آورد .

بنیادپهلوی

شماره‌مخصوص نوروز اطلاعات بانوان در ۱۴۰ صفحه

باجالب ترین سرگرمیها، خوا ندنی ترین مقالات‌ورپورتاژها و داستان های پرکشش از نویسندگان محبوب شما ، در تهران و سراسر ایران‌منتشر شد فراموش نکنید

هنگام خرید شماره مخصوص اطلاعات‌بانوان

تقویم‌چهاررنگ بسیارزیباالصاق‌شده روی‌جلدمجله‌را ازروزنامه‌فروش خود بخواهید

باتلاش افراد لشکر خوزستان و سایر مامورین

از پیشروی سیل در محلات اهواز جلوگیری شد

● حرکت کوه «کلوکان» به چند خانه روستائی دیگر آسیب رساند

* براثر سیل و بارندگی در چند شهر عده‌ای کشته شدند

طغیان مجدد رودخانه کارون که روز گذشته باعث جاری شدن سیل در بعضی مناطق‌ساحلی شهراهواز گردید همچنان ادامه دارد.

خوشبختانه با فعالیت ماموران و کمك و همکاری افراد لشکر ۸ خوزستان اقدامات دامنه‌داری برای جلوگیری از پیشروی سیل صورت گرفته و خطری اهواز را تهدید نمی کند.

● مصاحبه بااستاندار

بدنبال طغیان رودخانه کارون که منجر به جاری شدن سیل در بعضی از نقاط شهر اهواز گردید خبرنگار ما در این شهر با آقای سالور استاندار خوزستان تماس گرفت و نظر ویرا پیرامون طغیان مجدد کارون و اقداماتی که برای جلوگیری از خطرات سیل بعمل آمده است سئوال کرد. آقای سالور در پاسخ سئوال خبرنگار اطلاعات اظهار داشت: خوشبختانه این بارطغیان مجدد رودخانه کارون بلافاصله مهارشد و از سرایت آن بمرکز شهر جلوگیری گردید.

چون از چندی قبل طغیان کارون پیش‌بینی شده بود از طرف‌ماموران شهرداری اقدامات لازم در این‌مورد بعمل آمد و کارگران با ساختن سدهای کوچك از نفوذ آب بداخل خانه ها جلوگیری نمودند.

هم‌اکنون گروهی از افرادلشکر ۸خوزستان باکمك سایر مامورین در نقاطی که احتمال جاری شدن سیل میرفت مستقر شده‌اند و با کلیه امکانات ووسائل لازم برای جلوگیری از سیل آماده میباشند.

آقای سالور افزود: سطح آب رودخانه کارون در جریان سیل‌اخیر به ۱۶متررسید ولی این‌بار ارتفاع آن بمقدار قابل توجهی کمتر از گذشته میباشد.

*** طوفان خاك دراهواز**

خبرنگار ما در اهواز گزارش داد: ازصبح امروز بار دیگر هوای شهر اهواز ابری و طوفانی شد و گردوخاك شدیدی‌شهررافراگرفت. بدنبال قطع طوفان بلافاصله‌ریزش باران در اهواز آغاز شد و تا این ساعت (یازده صبح) همچنان ادامه دارد بر اثر طوفان شدیدآب‌رودخانه کارون دو «بلم» باچند نفرسرنشین در رودخانه واژگون شدند ولی خوشبختانه سرنشینان آن توانستند بموقع خود را بساحل برسانند.

بدنبال این واقعه امروز رفت‌و آمد قایقها و بلمها در رودخانه کارون ممنوع شد.

هم اکنون آب کارون روبافزایش است وبرج خطر داخل رودخانه‌بزیر آب فرو رفته است.

ضمنا قسمتی از تاسیسات پل‌سوم را آب فرا گرفته است.

کوه دهکده گلوکان از توابع فشم که براثر ریزش باران‌بتدریج خرد میشود و فرو میریزد دیروز یك متر دیگر بجلو لغزید و با پیشروی مکررخود، بچندخانه‌آسیب رساند.

خبرنگار ما در فشم گزارش داد: کلیه ساکنان ان قریه، به دهات مجاور کوچ کرده‌اند و از طرف شیروخورشید سرخ در حدود دویست قطعه پتو و لوازم مختصر زندگی در اختیار آنان گذاشه‌شد. از طرف بخشداری رودبار قصران اقداماتی جهت تامین آذوقه مورد نیاز اهالی این قریه‌نیز بعمل‌آمده است.

● اتومبیل را آب برد

براثر بارانهای متوالی که در غرب‌ایران ریزش کرد، سیل در ۱۸ کیلومتری نهاوند جاری شدو پل معروف به «حاج علی مراد» را که در حدود نیم قرن پیش‌وسیله خیراندیش بهمین نام‌ایجاد شده‌بود و کرمانشاه‌رابه‌نهاوندمربوط‌میساخت ویران شد. دراین هنگام اتومبیل سواری شماره ۷۶۹۳ تهران ۴۷ که بدون توجه‌به انهدام پل به حرکت خودادامه میداد از پل به داخل رودخانه‌پرت شدوچون سیلاب شدید در رودخانه‌جریان داشت، اتومبیل حدود یکصد متر باجریان آب‌همراه‌بود. روز بعد که‌جریان به مامورین ژاندارمری اطلاع‌داده شد، رئیس ژاندارمری نهاوندو دیگر مقامات مسئول بمحل حادثه آمدندو باوسایل مکانیکی ترتیب خروج اتومبیل را از آب دادند لیکن از سرنشینان اتومبیل اطلاعی بدست نیامد.

*** راه چالوس**

بعلت سقوط بهمن جاده‌چالوس مجددابسته شد. در کیلو متر ۵۵ این‌جاده‌ونزدیك تونل کندوان کوه ریزش کرد و تقریبا سیصد متر از طول جاده را دربر گرفت.

خبرنگار مادر چالوس گزارش داد: به علت سقوط‌بهمن درنزدیکی گچسر و همچنین طغیان رودخانه، جاده چالوس در نزدیکی گچسر مسدودگردید.

*** کمك به سیلزدگان**

روزگذشته خبرنگار ما درمیاندوآب که طی چندروزاخیر مرتبامشاهدات خود را از مناطق سیل زده گزارش داده‌است. بدنبال گزارش های خود افزود: دیروز آقای کیانپوراستاندار آذربایجان غربی‌باتفاق‌همراهان به رضائیه عزیمت نمودند و تیمسار سپهبد بهروز معاون نخست‌وزیر باتفاق آقای شکیبا معاون مدیر عامل جمعیت‌شیرو خورشیدسرخ از طریق تبریز عازم تهران شدند.

*** ویرانی های سیل**

امروز نیز چندفروند هلیکوپتر به مناطق سیل زده پرواز کرد و تعداد زیادی چادر و مقداری آذوقه برای‌سیلزدگان فروریخت. در قریه «خزینه‌قدیم» اکثر خانه هاویران‌وتعداد زیادی گاوو گوسفند تلف شده‌و قسمتی از اراضی کشاورزی نیز زیرآب رفته‌است. در قریه «اوزن‌اوه» ۱۵خانه ویران گردیده‌و درقریه «خزینه جدید» ۲۵ خانه و مدرسه قریه ویران و اراضی کشاورزی زیرآب رفته‌است. ده خانه در قریه «کوسه لرعلیا» وچندین خانه در قریه «کوسه لرسفلی» خراب شده و در قریه «بکتاش» اکثر منازل ویران گردیده‌است قسمت اعظم قریه «دارجلو» آسیب دیده و درقریه «قرمزخلیفه» ده ساختمان ویران شده‌است ۱۸۰ راس گوسفند و چهار راس گاومیش در قراء مذکور تلف گردیده در قراء «شاه‌تپه» «حاج‌حسن‌علیا»، «حاج حسن سفلی» مقدارزیادی خانه خراب شده‌و ده هاراس دام تلف گردیده است. در کلیه‌قراء سیلزده وسیله هلیکوپتر اذوقه وخواربار توزیع شد.

● قربانیان آوار

دیروز بدنبال ریزش باران‌های شدید درهمدان‌ساختمان دوطبقه‌ای در محله جولان این شهرفروریخت ودونفر از ساکنان خانه باسامی اکرم سه ساله و ملیحه۸ ساله فرزندان ولی‌اله «صاحبخانه» کشته شدند.

از چند روز قبل تاکنون به علت بارندگی های متوالی‌چندین خانه خشت‌وگلی دیگر در نقاط مختلف شهر همدان فروریخته و خساراتی ببارآورده‌است.

*** طعمه سیل شدند**

براثر طغیان رودخانه «میداود» هفتگل دونفر طعمه سیل شدندو جسد آنها در رود خانه از آب‌گرفته شد. یکی‌از مغروقین بنام «حبیب‌اله کودزنگنه» از اهالی قریه «سرله» مسجد سلیمان می‌باشد وهویت دیگری هنوز معلوم نشده‌است.

دزدان «آلومینیوم» درشهرری بدام‌افتادند

پریشب چهار نفرسارق که‌از چندی قبل به‌بنگاههای تجارتی اطراف تهران دستبرد میزدندتوسط‌مامورین گروهان ژاندارمری شهرری دستگیر شدند.

بنابگزارش خبرنگار ما در شهرری: اینعده ازچندی پیش بطرق‌مختلف وارد کارخانه‌ها و موسسات تجارتی حومه تهران میشدند و پس از طرح نقشه‌های ماهرانه‌ای اقدام بسرقت های بزرك‌می‌نمودند وطی ٤سال اخیر معادل ششصد هزارتومان آلومینیوم از یك کارخانه آلومینیوم سازی سرقت کرده‌بودند.

پریشب یکی از اعضای باندسارقین بنام علی‌عرب‌هنگام‌سرقت ازیك کارخانه پشم‌دستگیر شد. بقیه اعضای باند سارقین نیز باسامی عباس قاسمیان، اسدالله کشاورزی، اصغر مهدوی دستگیر شدند.

(عکس‌بالا) سارقین وهمدستان آنها راپس‌از دستگیری‌درپاسگاه ژاندارمری شهرری نشان میدهد.

تقسیم‌سود ویژه کارگران کارخانه‌های آزمایش توسط آقای وزیر کار

ساعت سه بعد از ظهر روز دوشنبه آقای دکتر مجیدی وزیر کار با جمعی از معاونین و روسای ادارات برای بازدید و تقسیم سود ویژه کارگران‌به کارخانه های صنعتی آزمایش رفتند آقای‌وزیر کار و همراهان پس‌از بازدیدقسمت های مختلف کارخانه به سالن عمومی کارخانه ها رفتندو کارگران بافریاد هورا وجاوید شاهنشاه‌وزیر را استقبال نمودند.

دراین سالن آقای کیازال‌نماینده کارگران ضمن خوش آمد به‌وزیر کار رضایت عمومی کارگران رااز مدیران کارخانه اظهار داشت.

دراین موقع آقای‌محسن‌آزمایش مدیر عامل کارخانه ها ضمن گزارشی از پیشرفت‌و توسعه کارخانه ها پیشنهاد نمود که آقای دکتر مجیدی اقدامی نمایند که لفظ کارفرما ازبین رفته و به‌عنوان همکاری بیشترازاین‌پس کارفرمایان فقط به عنوان مدیر خوانده شوندو سپس اظهارداشت بااینکه خودیکی ازرای دهندگان به تثبیت‌واضافه حقوق کارگران هستم مع‌الوصف عقیده‌دارم که این حقوق و مزایا کافی‌نبوده و کارگر بایدبابالابردن سطح معلومات فنی خود وضعی‌پیش آورد که مرتبا حقوق و مزایای‌آن بیشتر شود چون‌دراین‌مملکت‌بهمت وپشتکار شاهنشاه آریامهر ثبات‌و آرامشی بوجود آمده که هرایرانی چنانچه برای پیشرفت‌مملکت‌اقدامی ننمایند خیانت بخود و ملت‌ومملکت نموده‌است.

پس‌از آقای آزمایش آقای دکتر مجیدی پشت‌میکروفن رفته‌و ضمن مطالبی‌از پیشرفت‌وتوسعه کارخانه‌ها ابراز خرسندی نموده‌و کارگران‌را تشویق نمود که‌درحرفه‌خودتخصص بیشترپیدا نموده و سطح کار خود رابالا ببرند تا عقب ماندگی‌صنعتی مملکت جبران شود وزندگی مرفه وآسوده‌ای برای همه مردم ایران فراهم شود.

درپایان ورزشکاران باستانی کارخانه های آزمایش در سالن مخصوص ورزش باستانی مراسم مخصوص ورزشهای باستانی‌راانجام داده و هدایائی از طرف کارکنان کارخانه به آقای وزیر و همراهان دادند.

مراسم چهارشنبه‌سوری

بقیه از صفحه بیست‌وششم

تهران‌پارس بود. زیرا در بیابانهای تهران‌پارس خار بحدوفور پیدا میشود واز چند روز قبل مردم بخارکنی‌مشغول بودند و توشه شب چهارشنبه‌سوری را فراهم میکردند.

*** حوادث دیشب**

دیشب آتش‌بازی چهارشنبه سوری ٦نفر را روانه بیمارستان ساخت. این عده دراثر پریدن ازروی آتش دچار سوختگی شدند و برای درمان به بیمارستان امیراعلم که مرکز معالجات سوختگی است مراجعه کرده و تحت درمان قرارگرفتند.

اولین حادثه در بخش ١٤ تهران اتفاق افتادوزنی بنام‌عشرت هنگام‌پریدن ازروی آتش باهمسایه‌اش اختلاف‌پیدا کرد وچون آن‌زن بعشرت توهین کرد، اونیز ناراحت شد و خود را بمیان‌آتش انداخت و بسختی دچارسوختگی‌شد.

بقیه حوادث‌دیدگان عبارتنداز فاضل ۱۷ ساله -صدیقه عزیزالله ۲۵ ساله- رضا ۲۰ساله و فخری نصرتی ۱۷ساله که‌در اثر پریدن ازروی آتش دچار حادثه شده‌و به‌بیمارستان آورده‌شدند.

انفجار ترقه

منفجر کردن ترقه‌نیز احمد محمدی را بسختی مجروح کرد. او هنگامیکه مشغول آتش زدن‌موشکی بود، ناگهان انبار باروت موشك منفجر شد و سر وصورت‌اورابسختی مجروح کرد.

*** آتش سوزی**

اولین‌آتش‌سوزی دیشب در خیابان باب‌همایون روی‌داد. هنگامیکه چندنفر درکنار پیاده‌رو خیابان، آتش افروخته ومشغول پریدن ازروی آن بودند، شعله های آتش به‌تنه یکی ازدرختان پیاده‌رو سرایت کرد و درخت آتش گرفت ومردم‌برای‌خاموش کردن‌حریق ازآتش نشانی تقاضای کمك کردند.

*** چهارشنبه سوری مدرن**

یکی‌از جالبترین مراسم‌شب چهارشنبه سوری دیشب در دانشکده علوم تربیتی برگزارشد.

دراین مراسم گرچه از آتش‌بازی بخاطر کوچك بودن حیاط دانشکده و زیاد بودن تعداد دانشجویان شرکت کننده درمراسم صرفنظر شد، ولی با انجام برنامه های رقص و آواز دانش‌جویان دختر و پسر این سنت کهن را جشن گرفتند و استادان دانشکده‌نیز درجمع دانشجویان دراین شادمانی شرکت داشتند.

تاریخ فرهنگ ایران

چاپ چهارم
باتجدیدنظر ورعایت تحولات چند سال اخیر

تألیف

جناب آقای دکتر عیسی صدیق

بها: باجلد معمولی ۱۸۵ ریال جلد سلوفان ۲۴۰ ریال
مرکزفروش: روبروی‌دانشگاه تهران کتابفروشی‌دهخدا
تلفن ٦۰۱۸۵ آ-٤۰۲۳۷

شماره مخصوص نوروز
۱۳٤۸

در ۱٤۰ صفحه با ۱٤۰,۰۰۰ تیراژ
تابلوهای بسیار زیبا
ویك تقویم برای شما
صدها عکس، داستان، رپورتاژ و مطالب بی‌نظیر
فقط ۲۰ ریال
«روز انتشار تا نایاب نشده ابتیاع فرمائید»

برنامه جشن هنر شیراز
کریستیان فراس
بهمراهی
ارکستر مجلسی تلویزیون‌ملی‌ایران
برهبری
فرهادمشکوة
چهارشنبه ۲۸ اسفند - ساعت ۹ بعداز ظهر
از تلویزیون ملی ایران

آگهی استخدام رسمی کارمندان فنی جهت وزارت امور خارجه

وزارت امور خارجه در نظر دارد تعدادی کارمند فنی واجد شرایط از طریق امتحان ومسابقه بشرح زیر استخدام نماید.

کارمند فنی گروه شغلی ٤ داشتن لیسانس و گذراندن دوره فنی تله تایپ.

شرایط اختصاصی

۱- ایرانی‌الاصل بودن
۲- نداشتن همسر خارجی یا همسریکه قبلا براثر ازدواج قبول تابعیت به تابعیت ایران درآمده باشد.
۳- سلامت مزاج.
٤- سن بین ۲۲و۲۸ سال.
٥- انجام خدمت زیر پرچم با در دست داشتن برك معافیت دائم(غیر پزشکی)
٦- عدم محکومیت بکیفرهائیکه مستلزم محرومیت از خدمت دولتی باشد.
۷- عدم معروفیت بسوء اخلاق.
۸- آشنائی به ماشین‌نویسی لاتین.
۹- آشنائی بماشین نویسی فارسی تلکس وتله تایپ و اطلاع بامور مخابراتی موجب حق تقدم خواهد بود.

مدارك لازم

۱- سه برك رونوشت شناسنامه که بیش از سه ماه از صدور آن نگذشته باشد.
۲- فتوکپی آخرین مدرك تحصیلی و مدرك‌تخصصی.
۳- گواهی عدم سوء پیشینه کیفری که بیش از دو ماه از صدور آن نگذشته باشد.
٤- فتو کپی برك خاتمه خدمت زیر پرچم یامعافی دائم.
٥- شش قطعه عکس ٤×٦.

داوطلبان میتوانند فرم زیر را تکمیل نموده همراه با مدارك خود حداکثرتاتاریخ ۲۰ر۱ر٤۸ همه‌روزه بین‌ساعات ٤و٦ بعدازظهر شخصابوزارت امور خارجه تحویل یاباپست سفارشی ارسال دارند.

تاریخ انجام امتحان مسابقه بعدا باطلاع داوطلبان خواهد رسید.

الف ۱۲۳٦۷

نام خانوادگی
نام
شماره شناسنامه و محل صدور
تاریخ تولد
آخرین مدرك تحصیلی
رشته تحصیلی
وضع نظام وظیفه
نشانی کامل
شماره تلفن ...

نام پدر

امضاء داوطلب

۱-۷۷۹۳٤ ۱-۲

«آگهی فروش سیب زمینی بذری»

سازمان عمران قزوین مقداری سیب‌زمینی بذری اصلاح شده ازنوع لفارا بفروش میرساند خریداران میتوانند جهت خرید بذر فوق‌همه روزه باستثنای ایام تعطیل درساعت اداری به‌اداره کل بازاریابی سازمان عمران قزوین در قزوین -سبزه‌میدان مراجعه فرمایند.

سازمان عمران قزوین

۱-۲ آ-۷۹۸۰۰

امسال عید بکجا میروید؟

نمایندگان اطلاعات در شهرستانها شما را راهنمائی میکنند

خرم آباد و بروجرد
شهرهائی سرسبز و خرم

خرم‌آباد، شهری با آثار تاریخی فراوان وآب و هوائی معتدل، در انتظار مقدم میهمانان نوروزی است. این شهر مرکز فرمانداریکل لرستان وپیشکوه میباشد و یکی از زیباترین شهرهای مناطق غربی کشور است. کوههای سر بفلك کشیده بختیاری، کبیر کوه، سفید کوه، بهشت کوه ورودخانه‌هائی چون صیمره، کشکان، زال، مزار و «دز» این سرزمین سرسبز را از چهار طرف دربر گرفته و جلوه‌ی خاصی به لرستان و بیش از همه به خرم‌آباد بخشیده است ...

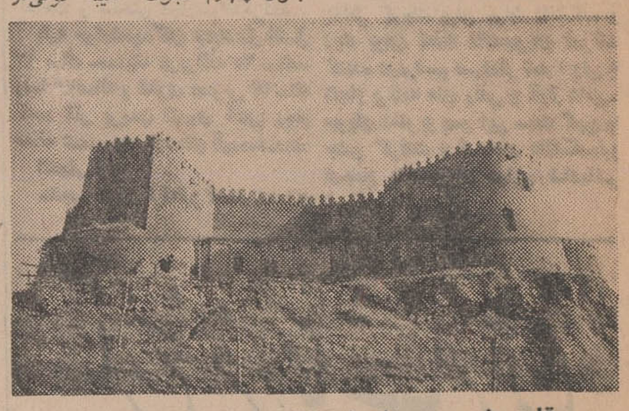

قلعه مشهور و تاریخی فلك‌الافلاك برفراز تپه‌ای در وسط شهر خرم‌آباد واقع است

ما امروز باتفاق خوانندگان ارجمند از این شهر تاریخی وباصفای غرب کشور و در خاتمه آن ازشهرستان بروجرد دیدن میکنیم :

• باچه وسیله ؟

خرم‌آباد، در مسیر جاده سرتاسری واسفالته تهران، خوزستان واقع شده وتا تهران ۴۹۴ کیلومتر فاصله دارد. اتوبوس و اتومبیلهای سواری (کرایه) از جمله وسائط نقلیه‌ای هستند که بین تهران، خرم‌آباد حرکت میکنند و بهای بلیط اتوبوس برای هرنفر ۱۵۰ ریال است .

• هتلها

خرم آباد هفت هتل ودو مهمانخانه ویك مسافرخانه دارد و علاوه براین درایام نوروز تعدادی از آموزشگاه‌ها ومنازل اهالی در اختیار مسافرین قرار میگیرد . هتلهای خرم آباد موسوم به آزیتا (سه ستاره) وجهان، پارس، کارون، فرشاد ، کسری (درجه یك) و هتل صنعتگر (درجه دو) در خیابانهای شاهپور، پهلوی، پادگان، شمشیر آباد و ۲۸ مرداد واقع است ودو مهمانخانه فدائی وسعادت درشمشیر آباد قراردارد. مسافرخانه بهار نیز در میدان ۲۸ مرداد واقع میباشد . کرایه اطاق در هتلهای درجه یك برای یکنفر ۵۰ ریال ، دونفر ۹۰ ریال، سه نفر ۱۲۰ ریال و چهار نفر ۱۵۰ ریال است . قیمت تقریبی غذاها در این هتلها و مهمانخانه‌ها اعم از صبحانه وناهار وشام بین سی تا ۷۰ ریال میشود . دلمه فصل وباقلا پلو باگوشت نیز از جمله معروفترین غذاهای محلی خرم آباد است .

• آثار تاریخی

قلعه فلك‌الافلاك مربوط به دوره سلجوقیان برفراز تپه‌ای در وسط شهر، مناره‌ای از آثار قرن ششم هجری درنزدیك شهر، پایه سنگی مربوط بقرن چهارم هجری، کتیبه کوفی در کنار شاهراه خرم آباد بدزفول ، تپه‌های مجاور کندان شاهین آباد مربوط بدوران ماقبل تاریخ ، پل کشتگان در بخش چگین ۴۲ کیلومتری شهر، پل شاهپور در فاصله دو کیلو متری، پل خرم‌آباد معروف به پل محسنیه، مسجد جامع، سنك چهار پهلو، پل شکسته دریك کیلومتری شهر، آرامگاه سرباز گمنام در ده کیلومتری خرم‌آباد وهمچنین بولوار، پارك شهر وباغ کشاورزی در داخل شهر از جمله معروفترین آثار تاریخی و نقاط دیدنی خرم‌آباد لرستان است . برای رفتن باین نقاط از تاکسی و اتومبیلهای سواری تاکسی در داخل شهر برای یکنفر کرایه میتوان استفاده کرد . نرخ ۵ ریال وبرای دو نفر ۷ ریال است.

• مرکز درمانی وانتظامی

بیمارستان پهلوی خیابان ۲۸ مرداد . درمانگاه شیر و خورشید خیابان شیر و خورشید و بخش اورژانس در بیمارستان و بهداری کل لرستان .

داروخانه مرکزی فاتحی میدان پهلوی، داروخانه‌های رازی، سینا، عدل و لرستان خیابان پهلوی ، داروخانه‌های بوعلی وشفا خیابان ۲۸ مرداد ، داروخانه شبانه روزی تخت جمشید خیابان ۲۸ مرداد .

شهربانی و سرکلانتری و کلانتری یك خرم‌آباد در خیابان ۲۸ مرداد واقع است . کلانتری ۲ خیابان فردوسی، کلانتری سه خیابان سوم اسفند، اداره راهنمائی و رانندگی خیابان ۲۵ شهریور .

بانکها

بانك ملی در خیابان پهلوی و میدان ۲۸ مرداد. بانك صادرات در خیابان ۲۸ مرداد، شمشیر آباد و سایر خیابانهای شهر. بانك سپه خیابان سپهبد عزیزی، بانك اصناف خیابان پهلوی .

• سوقاتی

شما که از مسافرین نوروزی خرم‌آباد لرستان هستید، طی مدت اقامت خود در این شهر از لبنیات صددرصد خالص خرم‌آباد غافل نمانید. مقداری از لبنیات لذیذ و خوشمزه این شهر را میتوان بعنوان سوقات خریداری کرد. گذشته از این، موج یا رختخواب پیچ خرم‌آباد معروف است .

• دیدار از بروجرد

یکی دیگر از شهرهای خوش آب وهوای غرب کشور، شهرستان بروجرد است که در شمال شرقی خرم‌آباد قرار دارد. فاصله بروجرد تاتهران از طریق جاده اراك، قم ۳۹۰ کیلومتر میباشد و اتوبوسهای شرکتهای مسافربری در مقابل دریافت یکصد تا یکصد و بیست ریال شما را از تهران به بروجرد میرساند. این شهر یك هتل و دو مهمانخانه و هفت مسافرخانه است وکرایه اطاق درهتل و مهمانخانه‌ها ومسافرخانه‌ها بین ۴۰ تا ۱۸۰ ریال میشود .

گردشگاهها و نقاط دیدنی این شهر عبارتست ازمسجد شاه، مسجد جامع در داخل شهر و کرکی‌خان، نظام آباد و تاسیسات آب درفواصل یك تادم کیلومتری شهر. دفتر نمایندگی اطلاعات در خیابان پهلوی بروجرد قرار دارد وشماره تلفن آن ۵۲۵ میباشد. از جمله معروفترین سوقاتی بروجرد باید از لوازم مسی خانگی، کلوچه قندی، آجیل، ورشو، گیوه وصابون برایتان یاد کنیم .

۴۴۴

شماره تلفن دفتر نمایندگی و خبرنگاری روزنامه اطلاعات در خرم‌آباد لرستان میباشد دفتر نمایندگی اطلاعات درخیابان سپهبد عزیزی چهارراه بانکملی واقع است .

سخنرانی دربارهٔ ماموریت آپولو ۹

پروفسور هشترودی استاد دانشگاه تهران که بدعوت دانشگاه مشهد باین شهر آمده است روز پنجشنبه گذشته در محل آمفی‌تاتر دانشکده علوم دانشگاه مشهد پیرامون سازمان های فضائی و ماموریت «آپولوی ۹ » سخنرانی کرد .

خبرنگار ما در مشهد گزارش داد : دراین جلسه گروهی از اساتید و دانشجویان دانشکده علوم دانشگاه مشهد حضور داشتند

افتتاح نهمین خوابگاه کوی دانشجویان

نهمین خوابگاه کوی دانشجویان دانشگاه پهلوی شیراز با حضور آقایان دکتر نهاوندی رئیس دانشگاه قوامی معاون وگروهی از مقامات دانشگاهی گشایش یافت .

گزارش خبرنگار ما در شیراز حاکیست: ساختمان این خوابگاه باهزینه ده میلیون و ۹۵۳ هزار ریال ودر زمینی بمساحت ۲۴۷۲ متر مربع ایجاد گردیده که دارای سه طبقه و ۷۴ اطاق میباشد .

صاحبان کارگاههای قالیبافی
درصورت تخلف تحت تعقیب قرار میگیرند

در اجرای قانون کار و امور اجتماعی و بمنظور رفاه حال کارگران قالیباف از طرف اداره کل کار و امور اجتماعی بکلیه صاحبان کارگاه های قالی‌بافی اصفهان اخطار شد که از بکار گماردن افراد کمتر از ۱۲ سال خودداری نمایند.

طبق گزارش خبرنگار ما در اصفهان : از طرف اداره کل کار و امور اجتماعی استان اصفهان بازرسان مربوطه دستور داده شده است که ضمن بازدید از کارگاه های قالیبافی متخلفین را بمقامات قانونی معرفی نمایند .

سمینار منطقه‌ای مبارزه با مالاریا ..

سمینار منطقه‌ای روسای ادارات ریشه کنی « مالاریا » استانهای کرمانشاهان ، آذربایجان غربی ، کردستان و فرمانداریهای کل ایلام، لرستان و همدان با حضور آقای مهدوی معاون استانداری کرمانشاهان و فرماندار کرمانشاه، مدیران کل و روسای سازمانهای اداری استان درسالن جمعیت شیر وخورشید سرخ کرمانشاه تشکیل شد.

گزارش خبرنگار ما در کرمانشاه حاکیست: این سمینار در جلسات هفت روزه خودضمن بررسی فعالیت‌های انجام شده، برنامهٔ کار مبارزه بابیماری مالاریا و ریشه کن نمودن در مناطق غربی کشور را بدقت مورد بررسی قرار داد همچنین در جلسات این سمینار پیرامون مسائل مربوطه از جمله عملیات سمپاشی وروشهای بیماریابی ودرمان کامل بیماران بحث وتبادل نظر شد .

سارق اتومبیل دستگیر شد

سارقی بنام محمدتقی هنگام سرقت در بخش ۵ اصفهان وسیله ماموریـن شهربانی دستگیر شد وتحت تعقیب قرار گرفت .

خبرنگار ما در اصفهان گزارش داد : همچنین محل اتومبیلی که چندی قبل وسیله وی سرقت شده بود کشف گردید ونسبت باسترداد آن بصاحبش اقدام شد .

برای رفاه مسافران نوروزی در شیراز
تلگرامها ، مجانی مخابره میشود !
در کلیه راههای فارس ،واحد های امدادی مستقر شده است

برای تامین آسایش مسافرین نوروزی در شیراز اقدامات موثری بعمل آمده است ازجمله پستهای امدادی ناحیه ژاندارمری فارس در پاسگاه‌های مرکزی شهر (خیابانهای شیخ بهائی، شاه، شاه عباس کبیر ، سپه، حافظ، عباس آباد، کمال اسماعیل، سید علیخان و فردوسی، از ساعت ۵ صبح تا ۱۱ شب و در ازطرف ناحیه ژاندارمری فارس صورت های آب باریك، مرودشت، تخت جمشید، سیوند ، سعادت آباد ، پاسارگاد، دهبید، آباده، شورجستان وایزدخواست مستقر گردیده وشبانه روز آماده کمك بمسافران میباشند. همچنین در تمام مدت ۲۴ ساعت بی‌سیم‌های پاسگاههای ژاندارمری در آباده، دهبید، مرودشت، سیوند، کازرون، فسا، داراب، جهرم، لار، فیروز آباد، خضر، سرومستان ، نورآباد، مسیری و «کنار تخته » آماده میباشند و تلگرافهای خصوصی وضروری مسافرین رامجانا مخابره میکنند .

ضمنا در بین راه‌ها واحد های تعمیراتی با یکدستگاه جراثقال متمرکز شده است تاچنانچه اتومبیل مسافران دچار نقصی شد نسبت بتعمیر آن اقدام شود .

قدردانی وزیر دادگستری از اعضای شورای داوری چالوس

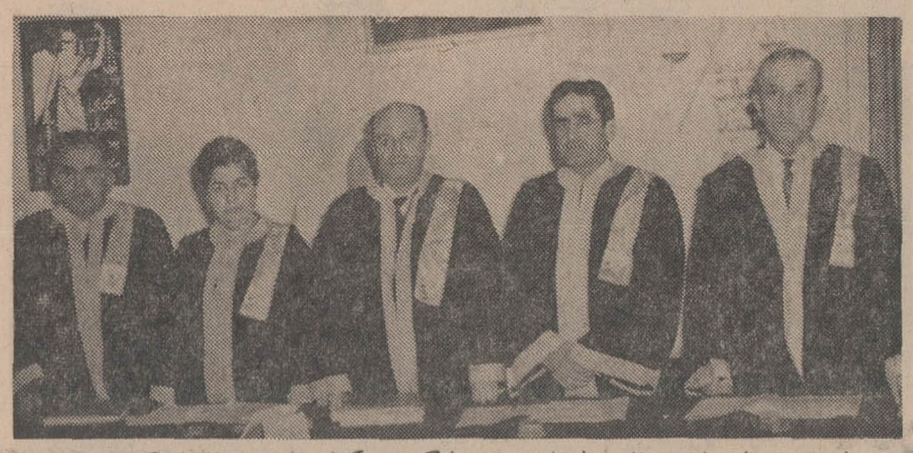

اعضای شورای داوری چالوس از طرف وزیر دادگستری کتبا مورد تشویق قرار گرفتند .

این عده عبارتند از آقای سیداحمد طاهائی رئیس شورای داوری چالوس ، خانم معزز میرصالح‌پور و آقایان حسین طالبی، حاج علی‌اصغر کیا ، نصرالله فقیه که بترتیب از چپ براست در عکس دیده میشوند .

شهردار آباده استعفاء کرد

آقای عباس‌داهی شهردار آباده بعلت نامعلومی از قبول سمت شهرداری امتناع نمود و از پست خود استعفاء کرد . هم‌اکنون آباده شهردار ندارد .

مقررات جدید رانندگی دراصفهان
ازطرف ادارهٔ راهنمائی این شهر اعلام شد

اداره راهنمائی ورانندگی اصفهان برای تامین رفاه و آسایش مسافرین نوروزی مقررات جدیدی برای رفت وآمد وسائط نقلیه در داخل شهر ترتیب داد .

اداره راهنمائی اصفهان طی اطلاعیه‌ای که صبح دیروز منتشر ساخت اعلام کرد: حمل تیرآهن و هرگونه مصالح ساختمانی درخیابان‌های مرکزی شهر (خیابانهای شیخ بهائی، شاه، شاه عباس کبیر ، سپه، حافظ، عباس آباد، کمال اسماعیل، سید علیخان و فردوسی، از ساعت ۵ صبح تا ۱۱ شب و در سایر معابر از ساعت ۵ صبح تا ٤ بعداز ظهر ممنوع خواهد بود ، همچنین وسائل نقلیه کرایه که بخارج شهر رفت وآمد میکنند فقط میتوانند در محلهائیکه برای آنان تعیین شده رفت وآمد نمایند واز ورود اینگونه وسائل نقلیه بداخل شهر (خیابانهای مرکزی) جلوگیری میگردد ضمنا حمل جنازه فقط وسیله آمبولانس مجاز خواهد بود .

۵۰ زندانی دراصفهان آزاد میشوند

پنجاه نفر از زندانیان اصفهان که جرائم آنها سنگین نیست و اکثرا بعلت بدهیهای مختصر به اشخاص روانه زندان شده‌اند با کمك ادارات و عده‌ای از اهالی نوعدوست اصفهان قروض خود را پرداخت میکنند واز زندان آزاد میشوند .

مبلغ ۴۰۰ هزار ریال ازطرف سازمانهای مختلف واهالی نوعدوست اصفهان بعنوان کمك بزندانیان جمع آوری گردیده و در اختیار شهربانی اصفهان گذاشته شده است تابه طلبکاران داده شود و زندانیان آزاد شوند .

این تصمیم در جلسه‌ایکه با حضور تیمسار پرتو سرپرست شهربانیهای اصفهان ، معاون شهربانی، نمایندگان دادستان و رئیس واعضای انجمن حمایت زندانیان درمحل زندان اصفهان تشکیل شد گردید .

شهردار بروجن استیضاح شد

در جلسه انجمن شهر حضور یابد و بموارد استیضاح پاسخ گوید .

خبرنگار ما در بروجن گزارش داد : انجمن شهر بروجن شهردار این شهر را در ۱٤ مورد استیضاح نمود و عدم رضایت خود را از نحوه کار وی اعلام داشت ، قرار است شهردار

ماهی در شمیران کمیاب است

بااینکه اعلامیه‌های مکرری از طرف شیلات شمال مبنی بر تامین و فروش ماهی شب عید منتشر شده است معهذا در شمیران ماهی کمیاب شده است .

هم‌اکنون ماهی سفید دربازار هرعدد چهارصد تا ششصد ریال و ماهی دودی هرعدد پانصد تا هفتصد ریال فروخته میشود .

منظره ازپارك شهرو دورنمائی ازشهرخرم‌آباد

کشاورزان کرمانشاهان کلاس میبینند
دراین کلاسها روش مبارزه با آفات و کشت بهاره تسلیم داده میشود

بمنظور راهنمائی وهدایت کشاورزان وباغداران استان کرمانشاهان جهت کشت بهاره ونحوه مبارزه با آفات نباتی و سمپاشی درختان قریبا کلاس‌هائی کوتاه مدت در مناطق سنقر کلیائی ، صحنه کنگاور و شاه‌آباد غرب تشکیل خواهد شد و در جلسات آن کشاورزان با نحوه مبارزه با آفات نباتی آشنا خواهند گردید .

بنابگزارش خبرنگار ما در کرمانشاه :طرح ایجاد کلاس های فوق‌الذکر مورد تصویب مسئولان اداره کل کشاورزی استان کرمانشاهان قرار گرفته و ترتیبی داده شده است که کلیه خرده‌مالکان و کشاورزان مناطق فوق در کلاس‌های مذکور شرکت نمایند .

ضمنا براساس این برنامه عده‌ای ازکارشناسان اداره کشاورزی استان با استفاده از واحد های سیار سینمائی بدهات استان عزیمت خواهند نمود و ضمن نمایش فیلم های آموزشی برای روستائیان سخنرانی خواهند کرد .

نمایندگان اطلاعات در خدمت مردم

رانندگان «مامونیه زرند» چه میگویند ؟

عده‌ای از رانندگان وسائط نقلیه «مامونیه زرند» ساوه بدفتر نمایندگی اطلاعات آمدند و گفتند : این ۳ کیلو متر راه فرعی مامونیه زرند جان ما را بلب رسانده است زیرا ناهمواری های جاده بحدی زیاد است که هربار این ۳ کیلو متر راه را طی میکنیم هزاربار میمیریم وزنده میشویم. درمواقع بارندگی نیز گل و لای سطح جاده را میپوشاند و گودال هائی بوجود می آید که اگر ماشینی در آنها فرو رود بیرون آوردن آن جز با جرثقیل ممکن نیست ا زمسئولین امر تقاضا داریم برای رفاه ما رانندگان این ۳ کیلو متر راه را ترمیم کنند .

تلفنهای «تربت حیدریه» خراب است !

خرابی تلفن مردم تربت حیدریه را بستوه آورده است چون بیشتر اوقات خط خرابست ومکالمه غیرممکن میباشد و در سایر مواقع که خط خراب نیست بعلت کمی کارمند و تلفنچی ارتباط با نقاط دیگر میسر نیست . یان مطلب را عده‌ای از اهالی تربت حیدریه بامراجعه بدفتر نمایندگی اطلاعات اظهار داشتند و اضافه کردند هربار هم که بمسئولین مربوطه مراجعه میکنیم و علت را جویا می شویم میگویند سیم های تلفن براثر نزول برف و باران های اخیر وسرمای شدید هوا نم کشیده و بزودی نقص آن برطرف میشود . حالا کی درست میشود خدا میداند!

فرستنده آبادان

پنجشنبه ۲۹ر۱۲ر۴۷

- ٤-۳۰ سلام شاهنشاهی
- ٤-۳۱ اعلام برنامه
- ٤-۳۳ کارتون وهوشی موشی
- ۵-۰۰ شازان
- ۵-۳۰ خفاش
- ٦-۰۰ پیشتازان فضا
- ۷-۰۰ موسیقی وزارتفرهنك و هنر
- ۷-۳۰ بعدا اعلام میشود
- ۸-۰۰ بالاتر از خطر
- ۹-۰۰ اخبار وفیلمهای خبری
- ۹-۳۰ واریته ناسیونال
- ۱۰-۰۰ برنامه مخصوص تحویل سال

تاپایان برنامه

بهار و خون و افیون

نوشته احمد احرار

-۳۱۳-

-دیشب ساعتی بعداز اذان بود که مرشد ازگشت وگذارشبانه بازگشت ... من بسختی نگران تاخیر ایشان بودم وهزار جورخیال خاطرم را مشوش میساخت ... نمیدانم با اینهمه دشمن چطور میتوان اینطور بی‌خیال و بدون احتیاط به‌شب‌گردی رفت و در کوچه‌و بازار پرسه‌زد ؟... این دوازده شب را بدون استثنا همه شب بگردش شهر رفته‌اند و از قراریکه تحقیق کرده‌ام بدون ملاحظه بهر محفلی سرمیکشند.وباهرجماعتی میجوشند... هیچ‌پروای آن ندارندکه شناخته شوند ودر غوغای شبانه‌شهریا کوچه های تاریك‌وخلوت بخطری برخوردکنند...بازشبهای اول‌چند نفری راهمراه‌میبردند ومن یکی‌دو تن‌رامسلح‌ساخته‌به مراقبت وحفاظت ایشان مامور کرده بودم . امااکنون چندشبی است‌که هیچکس را جز آن‌پسرك حلواچی بهمراه نمیبرند و دیشب ، وقت بازگشت بوضوح معلوم بود هردو گیج وخرابند وحال‌طبیعی ندارند... بصورت‌مرشد نگاه‌کن، ظرف‌این دوازده‌روز باندازه دهسال خسته‌و شکسته شده است . خواب و آرام ندارد و من نمیدانم عاقبت این‌کار چه خواهد بود ...اگرقرار باشد مابقی ماه مبارك رانیز بهمین روال ادامه دهند هیچ‌امید ندارم‌سلامت خود راتاعید حفظ‌کند !

صدراعظم که ریش نوك‌تیز خودرا باسر انگشتان نوازش میداد و بااشاره سرسخنان ایشیك‌آقاسی را تصدیق میکرد ، در جواب گفت :

-همه اینرا میدانیم‌که زندگی‌مرشد متعادل نیست ... اما کیست که جرات کند درین مقوله ایشانرا توجه واندرز بدهد ؟... بعضی حرفها بامزاج بعضی کسان سازگار نیست . بامرشد نیز از هردری میتوان گفتگو داشت ایشان درگذراندن اوقات ومعاشرت های‌خود جز درباب زندگی شخصی وسلیقه‌ای که دارند ... شاه ماضی باهمه صلابت ونفوذی که‌داشت نتوانست حریف شود ودر زندگی خصوصی ایشان تعادلی برقرار سازد بطوریکه چاره را منحصر به‌تبعید وانزوای بیست ساله ایشان در قبقبه تشخیص داد ... تازه‌آنوقت اسمعیل میرزا نوجوان بودو هیچکاره... حالا که‌شاه اسمعیل و صاحب تخت وتاج مملکت قزلباش است کجاحرف کسی دروی موثر میافتد ... وانگهی ، وقتی تبعیدبیست ساله درمزاج کسی تاثیر نکند موعظه چه اثرخواهد داشت ؟!

ایشیك‌آقاسی گفت :

-آخرش چی ؟! .. اسمعیل میرزا امروز صاحب تخت‌وتاج وحاکم بالاقتدار مملکت است ... بااین مشرب واین روش‌تاکی قادر خواهد بود مسئولیت سنگین سلطنت را بدوش بکشد ؟... بخت‌شاه بلند است که این‌یکی دوساله درگیری خارجی نداریم والا خدا عالم‌است که کار مملکت وسلطنت به کجا میکشید... آخرش یکنفر بایددل بدریا بزندو این‌مراتب رامتذکر شود !

صدراعظم سری تکان دادو گفت :

-میرزا شکرالله باهمه‌خباثتش چنین‌زمزمه‌ای راشروع کرده‌بود که مغضوب و مطرود شد واگر درین مطالب‌داخل نمیشد قطع دارم دستارش بمن نمیرسید ... من هم تازه چند ماهی‌است که این دستاررا صاحب شده‌ام وهنوز دستار صدارت دلم‌را نزده‌است که‌وارد اینگونه مباحث‌شوم. خصوصا که اعتقادراسخ دارم اثری بر موعظه و دلالت مترتب نخواهدبود ... اگرشك داری ، توخودت امتحان کن ...تو ایشیك‌آقاسی‌باشی ومحرم پادشاهی واگراین‌قبیل تذکرات بکسی‌رسیده باشد حتا بتو میرسد !

ایشیك‌آقاسی‌باشی وقتی جواب سربالای صدراعظم راشنید واز جانب او ناامید شد ، ادامه گفتگو را بیفایده‌دیدو نگاهی به‌آسمان کرده گفت :

-چندساعت از روز میگذرد وهنوز شاه خوابیده است .... این عجیب نیست ؟!

صدراعظم گفت :

-عجیب نیست ... خلاف عادت است و بهر حال حالاباید بیدار شوند . برگردیم !

آندو بازگشتند وبجمع منتظران پیوستند. رفت‌و آمد و فعالیت های عادی در فضای دولتخانه آغاز شده‌بود اما هنوز شاه ازعمارت بیرون نیامده‌بود بامراجعت‌صدراعظم وایشیك آقاسی‌باشی . حاضران متفقا اظهارنگرانی کردند و گفتند ممکن است شاه را کسالتی عارض گشته باشد .

صدراعظم به‌ایشیك‌آقاسی‌باشی رو کردو گفت :

-بیش‌ازین تامل‌موردی نداردو کارشماست که‌وارد عمارت شوید وازشاه احوال بگیرید.

ایشیك‌آقاسی‌باشی قدری تمجمج کرد و آهسته ،بطوریکه‌فقط صدراعظم‌بشنود گفت:

-آخرشاه تنها نیست .... حلواچی نیزدر عمارت است ومیترسم وارد شدن من صورت خوشی نداشته باشد !

صدراعظم گفت :

-چاره‌ای نیست ... دق‌الباب کن تا خودشان دررا بگشایند .

ایشیك‌آقاسی‌باشی که خود ، بیش ازهمه حاضران دلواپس بود بطرف عمارت رفت‌وچند ضربه بردر تالار کوفت . لحظه‌ای چند جوابی نیامد. اماناگهان صدای خرخر وسپس ناله ضعیفی بگوش رسید که دومرتبه تکرار کرد :

-کمك ... کمك کنید !

از: نوشیروان کیهانی‌زاده

آخرین گام درراه رفع تبعیض زن ومرد درفرهنگ

بازدیدی‌ازطرزکاریك‌خانم مدیر مدرسه پسرانه و یك آقا مدیر دبستان دخترانه واظهارنظر چندفرهنگی‌درمورد تحول رفع تبعیض دراحراز ریاست مدارس

نظام کهن مدیریت مدارس منهدم میشود

«زنان» مدیردبستان پسرانه و «مردان» مدیردبستان دخترانه میتوانندبشوند

« امسال در تهران چند خانم معلم در راس‌چنددبستان پسرانه قرارگرفتند ویك آقا معلم برکرسی مدیریت‌یك دبستان دخترانه تکیه زد.»

این واقعه که به‌عنوان گام بزرگی درراه‌رفع‌تبعیض زن و مرد در احراز پستهای سازمانی مدارس بشمار آمده، در پایان رسیدگی بازرسان آموزش‌و پرورش استان مرکزبه سازمان‌مدارس تهران اعلام گردید.

این تحول که‌درمدارس دولتی‌تهران روی داده مورد استقبال معلمان قرار گرفته است.

تاکنون در تهران سابقه نداشت‌که یك‌خانم معلم رسما به ریاست یك دبستان پسرانه منصوب شود ویا یك آقا معلم اداره امور دبستان دخترانه‌ای را بعهده بگیرد.

این تحول مهم و طبیعی بدون‌اینکه د رباره‌اش تبلیغی شود صورت‌گرفت وباتتایج مساعدی که ازآن گرفته‌شده گسترش خواهد یافت.

امروز از طرز کار یك خانم مدیر مدرسه پسرانه ویك آقا رئیس‌مدرسه دخترانه دیدن شد.

● خانم مدیر

خانم مدیر بانو نصرت ابراهیم‌نام دارد ،۴۱ ساله است و از ۱۹ سال‌قبل به‌آموزش و پرورش کشور خدمت می‌کند . او که دارای همسر و چند فرزند است ریاست دبستان دولتی ذوالفنون را بعهده دارد. این مدرسه‌در حوالی باغشاه واقع شده ۷۰۰ شاگرد و۲۲ معلم دارد و یکی‌از مدارس‌قدیمی

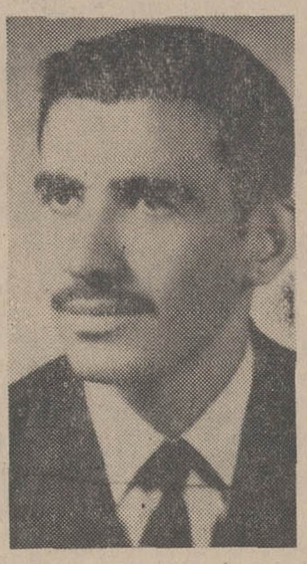

آقای عنایت‌اله ادیبی

تهران است .

خانم ابراهیم سه معاون دارد که دونفرشان مرد هستند و سیامك‌سیاح وحسین نجاری نام دارند .

بانو نصرت ابراهیم گفت :

تسلط به‌کار شرط پیروزی یك‌مدیر است و جنس او نمی‌تواند نقش‌مولری داشته باشد .

بانو ابراهیم گفت که اوایل سال یك روز نامه‌رسان اداره ابلاغ‌مدیریت وسرپرستی «ذوالفنون» رابه او داد و وقتی تحقیق کرد دید به این‌دلیل‌وی‌را انتخاب کرده‌بودند که‌واجد شرایط مدیریت دبستان بود.

بانو ابراهیم اضافه کرد خوشحالی من در لحظه دریافت ابلاغ‌فقط از این لحاظ بود که می‌دیدم تبعیض میان‌زن ومرد از میان‌می‌رودونظام کهن‌مدیریت مدارس منهدم می‌شود.

من کار خود را آغاز کردم وبطوریکه می‌بینید تاکنون‌هیچ‌اشکالی نداشته‌ام. میان من و معلمان مدرسه صمیمیت خلل ناپذیری برقرار است، زیرا در محیط آموزش و پرورش همه یك‌شغل دارندوآن «معلمی» است ،گاهی یك معلم علاوه بر شغل اصلی خودپستی هم می‌گیرد و این پست هیچگاه‌حس «معلم‌بودن»را ازمیان نمی‌برد .

مدیر دبستان ذوالفنون اضافه کرد که فرهنگیان عموما به‌کار خود علاقه دارند، ولی در اداره کردن یك‌سازمان شرط پیشرفت رغبت و علاقه کارمندان به کار خود می‌باشد ، اگر این علاقه ورغبت در بعضی از آنها کم باشد ویا وجود نداشته باشد چرخهای سازمان لنگی پیدا می‌کند، پس لازم است‌موقع استخدام کارمند جدید، بااتخاذتدابیر مختلف ، درجه رغبت وعلاقه‌داوطلبان‌را بسنجند وکسی را انتخاب کنند که استعداد و علاقه بیشتری به آن شغل داشته باشد . بااین انتخاب هم دردسر اداره کننده سازمان در آینده کمتر خواهد بود وهم خود بخود کار پیشرفت خواهد داشت و هر روز نسبت به‌روز قبل بهبودخواهد یافت .

چندتن از اولیاءاطفال ذوالفنون که مورد مصاحبه قرار گرفتند طرز کار و روش بانو ابراهیم را در اداره‌مدرسه ستودند.

● آقای مدیر

و اما آقا مدیر جدید دبستان دخترانه ،او یك معلم ۳۳ ساله بنام عنایت‌اله ادیبی است مدرسه‌ای‌که آقای ادیبی بر کرسی ریاست‌آن تکیه زده است .«شاه‌آباددختران» نام دارد و در نزدیکی خیابان ساوه واقع شده است همسر آقای‌ادیبی در این مدرسه سمت معاونت اورا برعهده دارد .

آقای انواری معاون‌اداره‌آموزش و پرورش ناحیه ۱۰ تهران وآقای رضوی رئیس تعلیمات ابتدائی این اداره از طرز کار آقای ادیبی اظهار رضایت می کردند.

● از ۳۵ سالگی

و اینك اظهار نظر چندفرهنگی در باره این تحول .

آقای ابوالفضل احدیان دبیر زیست شناسی که خود سالها در دو دبیرستان دخترانه تدریس‌می کند و ریاست خانمها را درك کرده است گفت : اینکه زن را به‌کاری بگمارند یا مرد را موضوع‌درستی نیست باید افراد لایق پست ها را بعهده بگیرند و دیگر فرق نمی کند این آدم لایق مرد است یا زن . چون خانمها در ۴۰ سال‌اخیر از شرایط آموزشی برابر با مرد هابرخوردار بوده‌اند و در میان‌آنها افراد لایق فراوانی دیده میشود که شایستگی آنرا دارند پست ها را بعهده بگیرند ، ولی اصولا خانم ها این امتیاز را بر بعضی ازمرد های ما دارند که منصف تر،دلسوز تر و مهربانتر هستند و عاطفه و احساس بیشتری دارند . ازطرفی برای آبروی خود اهمیت بیشتری قائلند ، پس مرتکب‌جرم نمیشوند خانمها از بازخواست وحشت‌دارند به این سبب گرد قانون شکنی نمی گردند . در برابر توصیه و تشبث نفوذ ناپذیرترند عادات مضره و خود خواهی آنها از مرد ها کمتر است و دیر ترخسته می شوند و شیفته نظم و ترتیب هستند . باوجود این باید به سن آنها توجه داشت و از ۳۵ سالگی به بالا روی آنها حساب نمود .

* تبعیض زن ومرد بودن

آقای مرتضی نبوی دبیر زبان انگلیسی در این باره گفت : از اول هم که قرار گذارده بودند مدیر مدرسه دخترانه خانم ورئیس مدرسه پسرانه آقا باشد کاردرستی نکردند و منطقی برای اثبات عمل خود نداشتند که ارائه دهند . تا چند سال قبل مرد ها می توانستند مدیر دبیرستان دخترانه شوند ، ولی بموجب آئین نامه‌ای که چند سال قبل برای دبیرستان ها تدوین شد سمت‌ریاست دبیرستان‌دخترانه منحصر به خانمهای فرهنگی شد و این عمل همانموقع بمنزله ایجاد تبعیض میان زن و مرد تلقی گردید .

اعلامیه حقوق بشرافرادانسانی

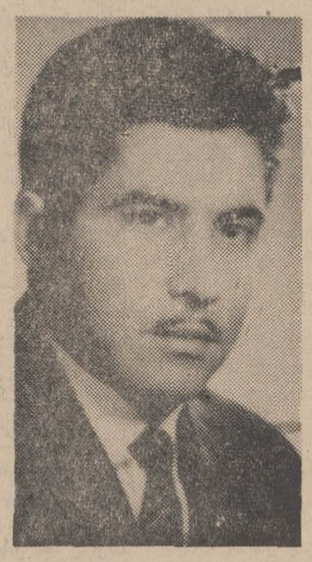

آقای احدیان
دبیر زیست شناسی

را از لحاظ حقوق و حیثیت برابر هم دانسته ، زیرا همه انسانها دارای عقل ووجدان هستند .و ماده دوم اعلامیه حقوق بشر گوید:

هرکس می‌تواندبدون‌هیچگونه‌تبعیض از حیث نژاد و رنك پوست‌واختلاف جنس و زبان و مذهب ، از کلیه حقوق وآزادیها بهره‌مند گرددوحق دارد باشرایط مساوی به‌احرازمشاغل عمومی کشورخودنائل آید پس‌لازم بود در جائی که بربزرگترین وزارتخانه ایران خانمی وزارت‌میکند و امور بیش از ۱۲۰هزارفرهنگی و ۴میلیون محصل را اداره می‌نماید خانم معلمها نیز بتوانند مدیرمدرسه پسرانه شوند و آقا معلمها ریاست دبستان‌های دخترانه رابرعهده بگیرند تاتبعیض زن ومرد بودن ازمیان برود .

* استعداد ولیاقت

یك بازرس تعلیماتی دراین‌زمینه اظهارداشت : قبلا وقتی مدیر یك مدرسه پسرانه بازنشسته می‌شداگر هزار خانم معلم واجد شرط هم پیدا می‌شد ، معذلك ریاست مدرسه را به‌یك آقامعلم حتی اگر شرایط‌مدیر شدن راهم نداشت می‌دادند ، امااین نظام اینك عملا برهم‌خورده است .

این بازرس گفت : ضمن‌رسیدگی بوضع عمومی مدارس یك بخش فرهنگی تهران باین نتیجه رسیدکه خانم مدیرها از آقامدیرها منظم‌تر هستند . اوگفت : اصولا زن حس فداکاری و ترحم بیشتری داردباوجود این باید شغلها را به : استعدادها ولیاقتها به‌هوشها ووجدانها سپرد نه به‌هرکس که جنسش زن است یا مرد است و آدم‌مستعد و لایق‌درمیان هردو جنس وجود دارد .

این شخص اضافه نمود رفع بقایای تبعیض میان زن ومرد در جامعه ایرانی باید به‌همین صورت که در وزارت آموزش و پرورش ازمیان می‌رود خاتمه یابد . وقتی که خانم های ماعنوان «جناب» پیداکرده‌اند شهردار گردیده‌اند ، دفتریار اسناد رسمی شده‌اند ، به‌سنا و مجلس شورای‌ملی راه یافته‌اند وبزودی‌قاضی هم‌خواهند شد پس لازم بود که‌مدیر مدرسه پسرانه‌هم بشوند اماروز اول خودماهم باور نمی‌کردیم که‌بتوانند مدارس راخوب اداره کنند ، لکن هم‌اکنون می‌بینیم‌که تصورمان‌درست نبوده است .مدیرمدرسه‌دخترانه‌شدن آقامعلمهاهم ضرورت دارد ، زیرا این امر به‌دختران‌ما کمك می‌کند که تماس معقول بیشتری بامرد داشته باشند و برای همکاری بامرد آماده شوند والبته این پیشرفت‌ها راه را برای تشکیل‌مدارس‌مختلط که‌بسیاری از مشکلات اجتماعی راوفع خواهد کرد بازخواهد نمود . این بازرس گفت : یادم هست درمجله‌ای که‌بانو فخرآفاق پارسای والده وزیرآموزش و پرورش فعلی ، نزدیك چهل سال قبل‌منتشر می‌کرد و شاید نخستین مجله زن ایران باشد و «جهان‌زنان» نام داشت پیش‌بینی شده بود که روزی ریاست مدارس (چه پسرانه‌و چه‌دخترانه) به خانمها که احساس مادرانه عمیقی دارند سپرده شود .

این شخص اضافه کرد که این‌مجله را ۱۵ سال قبل درکتابخانه‌دانشکده ادبیات تهران مطالعه کرد .

● شرایط

بازرس تعلیماتی مدارس گفت : این نکته قابل تعمق است که شرایط مدیر شدن که حداقل۲۰ سال‌سابقه تدریس ، متاهل بودن ، خوشنام بودن، دیدن دوره‌های تعلیم‌وتربیت و داشتن قدرت کافی جهت اداره مدرسه است محفوظ مانده است .

بانو نصرت ابراهیم مدیر دبستان‌پسرانه ذوالفنون

قابل توجه آقایان پزشکان محترم

آمپول گلوکانتیم اسپسیا
(AMPOULES GLUCANTIME "SPECIA") وارد شد
نمایندگی لابراتوار اسپسیا رون پولنك شرکت تضامنی مظفر مسنن
وپسران تلفون -۳۳۶۶۴۳- ۳۳۴۴۴۳
۱-۳ ۱-۴۰۱۵۱

اطلاعات دختران و پسران روزهای یکشنبه منتشر می‌شود

ازامشب تکخال

۶ میلیون تومان

جوایزامسال صندوق پس انداز بانك ملی ایران است

که شامل
۶ جایزه ممتاز :
۲٬۵۰۰٬۰۰۰ ریالی
۲٬۰۰۰٬۰۰۰ ریالی
۱٬۵۰۰٬۰۰۰ ریالی
۱٬۰۰۰٬۰۰۰ ریالی
۵۰ جایزه بزرگ:
۵۰۰٬۰۰۰ ریالی
۲۰۰٬۰۰۰ ریالی
۱۰۰٬۰۰۰ ریالی
و بیش از ۸۸ هزار جایزه دیگر
میباشد

فقط فردا فرصت دارید

شماهم میتوانید تاپایان اسفندباداشتن موجودی صدتومان یابیشتردرحساب پس‌اندازبانك ملی ایران، ازاین جوایزبزرگ بهره‌مندشوید

ماشین سنگ زنی
مدل BPH T. TOZ

TOS

باامتیازات فوق‌العاده
۱- با اشپیندل افقی
۲- سطح میزکار ۲۰۰×۶۳۰ میلیمتر
۳- سطح مفید میزکار ۲×۱۶ میلیمتر در دقیقه
۴- میزان تغذیه عرضی میز ۵٪ -۶ میلیمتر

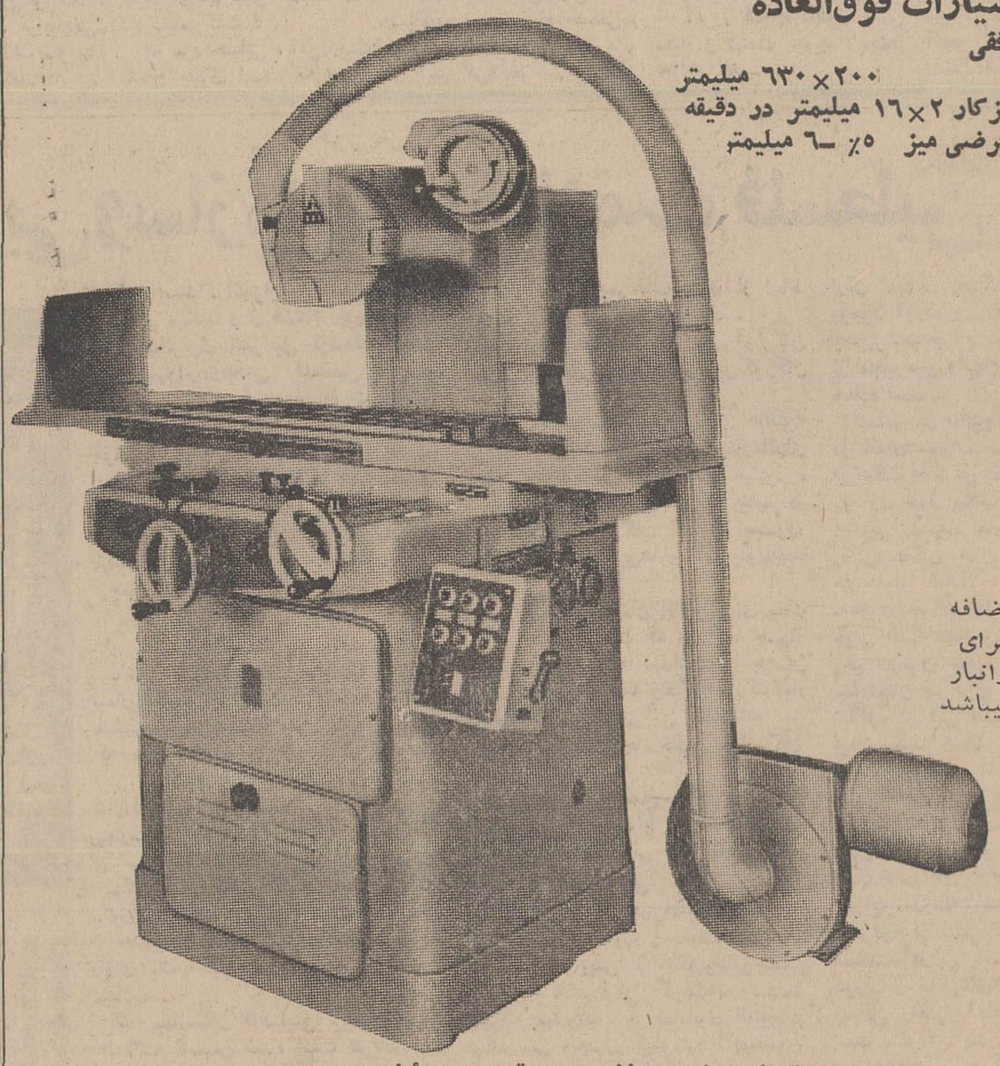

ماشین مذکور باضافه ماشینهای دیگر برای تحویل فوری درانبار این‌شرکت‌آماده‌میباشد

برای‌کسب اطلاعات بیشتر (اخذ صورت قیمت وجزئیات مربوطه)
بشرکت تجارتی ایران واشکودا
واقع درخیابان تخت‌جمشید شماره ۱۶۲ تلفن ۴۰۴۲۷ مراجعه فرمائید.

نوشته : استوارت آلسوپ
از : نیوزویک

آیا «بی پولها» میتوانند رئیس جمهوری امریکا شوند!

*** رئیس جمهوری آینده امریکا چه کسی خواهد بود ؟**

سناتور «موسکی» درحالیکه روی صندلی راحتی خود لم‌داده‌بود میگفت درحال حاضر وضع بسیار خوبی برای سناتور ادواردکندی بوجود آمده است که میتواند ازآن بخوبی بهره‌برداری کند . پول‌و فرصت باندازه کافی موجود است و «تد» کسی است که بخوبی میتواند از این دوعامل استفاده کرده به‌موفقیت برسد .

سناتور موسکی خود از جمله سیاستمداران مهم‌ایالات متحده است که تاحدودی خودرا برای حصول به مقام ریاست جمهوری آماده میکند و امیدوار است از طرف حزب خود نامزد شده رهبری ایالات متحده را در دست گیرد ویدین‌ترتیب سخنان وی‌درباره کندی بسیارپراهمیت جلوه‌گر میشود زیرا حتی در مورد نامزدی جان.اف کندی قبل از شروع انتخابات داخلی حزب دمکرات سخنی‌بمیان نیامد و فقط اندکی قبل ازآن نام وی درلیست کاندیداها بچشم خورد .

سناتور موسکی افزود اگر تاموقع انتخابات آینده رئیس جمهوری وضع ادواردکندی مانند امروز درخشان باشد بدون هیچگونه اشکالی در دورهٔ اول انتخابات یعنی نامزدی از طرف حزب دمکرات پیروز خواهد شد وبی‌شك اکثریت عظیمی بدست خواهد آورد .

وی در مورد خود گفت که وضع سیاسی‌اش‌بستگی زیادی به‌اتفاقات آینده خواهدداشت و نمیتوان‌ازحالاوقایع چهارسال آینده را پیش‌بینی کرد . مسئله اصلی‌برای‌من آن است که در چهار سال مانده به‌انتخابات آینده‌درموضع فعلی تثبیت شده از لحاظ سیاسی بالاترروم .

● کمبود پول

مشکل عمده‌ای که اکنون باآن دست‌بگریبانم کمبود پول است یعنی برای جلب نظر مردم و رهبران حزب دمکرات بمنظور حصول به‌نامزدی ریاست جمهوری باید دردوسال اول سالانه ۳۰۰ هزار دلار ویا بیشترخرج کنم. این پول باید صرف مسافرتهای ضروری ، تحقیقات لازم وایجاد گروههای مختلف شود ولی نمیدانم از کجا آنرا تهیه کنم .

موسکی سرمایه‌زیادی ندارد و درآمد سالانه‌او کفاف تامین این هزینه گزاف را نمیدهد یکی از کارهای او نوشتن سخنرانی و ایراد آن است وبرای‌هرسخنرانی‌قریب دوهزاردلار پول میگیرد و بقول خودش میتواند روزانه دو متن تهیه کند ولی مشغلهٔ او در سنا اجازه نمیدهد که‌حتی فکر چنین کاری بمغزش خطور کندزیراازطرفی‌بایددرمورد انتخاب خود تلاش کند واز طرف دیگر به کارهای‌مربوط به‌حوزه انتخاباتی بپردازد و بدین ترتیب وی با مشکل‌تهیهٔ پول روبرو است و نمیداند بچه‌وسیله ۲۰۰ هزاردلارمورد نیاز را بدست آورد .

● پیروزی سیاسی

موسکی گفت : در مورد لزوم بدست‌آوردن چنین پولی هیچ مسئله‌ای وجود نداردوتنها سئوال‌موجودچگونگی بدست‌آوردن آن است . راه خرج کردن این پول را هم میتوان بدرستی مشخص کرد . اگر کمیته‌ای برای ریاست جمهوری تشکیل دهم مردم خواهند گفت که‌همه سعی در خریدن من دارند واگر کمیته‌ای برای هدفی‌غیر از رئیس جمهوری تشکیل دهم خواهند گفت که احمق شده‌ام .

موسکی تاکید کرد که مسئله پول برای او اهمیت بسیارزیادی ندارد ولی نمیتوان بدون اهمیت‌دادن به آن گذشت من برای نخستین‌بار در زندگی خودبه پیروزی سیاسی فقط بخاطر موفقیت سیاسی فکر میکنم و بدین جهت اگر پیروز شوم بسیار خوشحال خواهم شد و در صورت عدم موفقیت غمگین . بعد لبخندی زد و افزود : در هرحال من سناتور ایالت «مین» و در عین حال یکی ازدو مرد بزرك حزب دمکرات هستم و این احساس عظمتی‌به‌من عطامیکند که قابل توجه است .

«موسکی» بدون شك یکی از دومردبزرك حزب‌دمکرات است زیرا حداقل در موقعیت فعلی هیچکس هوبرت‌همفری را بعنوان رقیبی جدی برای او بحساب نمی‌آورد و بقول یکی از رهبران حزب دمکرات «هوبرت» مردی دوست – داشتنی است لکن هنگام انتخابات کمتر کسی به‌او رای میدهد » .

از طرف دیگر به‌جین‌مك کارتی که در انتخابات‌این دوره رقیب همفری بود واز وی شکست خورد اینك بعنوان خطری‌جدی‌برای موسکی‌بشمار نمیرود . فردهریس‌سناتور او دلاهمانیز در مقابله یااو ضعیف بنظر میرسد ولی هیچکس نمیتواند وجود ادوارد کندی را نادیده انگارد .

در حقیقت موقعیت فعلی موسکی در برابر کندی چندان جالب نیست زیرا «تد» طرفداران بیشماری در میان مردم و اعضاء حزب دمکرات داردوازهمه‌چیز گذشته یك«کندی» است .

مزیت‌دیگر کندی برموسکی این است که برخلاف وی ، در اندیشه دست‌یافتن بردویست هزار دلارنیست ، اصولا مبلغ پیش‌بینی‌شده از طرف سناتور «مین»بهیچوجه قابل قبول نیست و اگر وی واقعا بخواهددرمبارزهٔ‌انتخاباتی شرکت کند به‌پول بیشتری نیاز خواهد داشت‌که منابع تهیهٔ آنرا در اختیار ندارد . در صورتیکه کندی باسرمایه هنگفت خانوادگی خودازاین بابت غمی‌بخودراه‌نخواهدداد.

* ناشناس

از همه‌چیز گذشته ، موسکی مردبسیار ساده‌ای است که شهرت و محبوبیت کندی‌راندارد درخارج از آمریکا چندان‌اشتهاری ندارد و در بعضی نقاط بکلی ناشناس است . بنابراین ادوارد میتواند اگر در حال حاضر کنوانسیون حزب دمکرات تشکیل شود وی را مغلوب کند لکن هیچکس نمیتواند پیش‌بینی کند که در چهار سال آینده چه اتفاقی خواهد افتاد و سرانجام چه کسی پیروز خواهد شد .

اتفاقات آینده نه‌تنها در مورد نامزد حزب‌دمکرات بلکه درمورد رئیس جمهور فعلی آمریکا که بنظر میرسد در دورهٔ بعدی نیز نامزد مقام ریاست جمهوری از طرف حزب جمهوریخواه شود موثر خواهد افتاد و بنابراین‌فعلا در مقابل پرسش نام رئیس جمهور آینده باید یك علامت سئوال قرارداد .

خاورمیانه‌عربی: در سراسر خاورمیانه عربی سخن ازجنگی بزرك بین‌اعراب‌واسرائیل است

هراس از جنگ!

فرمانده یك تانك اسرائیل در حالیکه آثار خوشحالی درچهره‌اش دیده میشود نگاهی به آنسوی کانال سوئز میاندازد وبه«ژان‌فرانسوا کان» خبرنگار مجله اکسپرس میگوید:

« امروز روز آرامی خواهدبود ، روز یکشنبه یك «بولدوزر» را به جبهه آوردیم تا کار ساختمان استحکامات را از سر بگیریم و بلافاصله مصری‌ها مارا زیر آتش گلوله گرفتند ».

برای نظامیانی که در آنسوی کانال موضع گرفته‌اند «بولدوزر» یك سمبول شده است . آن ها «بولدوزر» را نمودار جدید غصب و تصرف نارواى سرزمین‌های عربی میدانند .

روز نهم مارس یك گلوله توپ اسرائیل در یکی از پست های فرماندهی مصر منفجر شد وژنرال عبدالمنعم ریاض رئیس ستادارتش آن کشور را جابجا کشت .

* تصادفی

یك افسر اسرائیلی دراین باره به‌خبرنگار مجله اکسپرس گفته است :

«دوست داشتم بتوانم بگویم که این گلوله حساب شده بسوی‌هدف معین بوده ولی حقیقت این‌است‌که انفجار گلوله توپ در پاسگاه فرماندهی رئیس ستاد ارتش مصر کاملا تصادفی بوده است » درهرحال این واقعه فرصتی‌بدست «شاهین» های عرب داد که باردیگر مسئله حل اختلافات بوسیله نیروی نظامی را مطرح‌سازند . پانصد هزار نفر در خیابانهای قاهره‌رژه‌رفته وصفوف پلیس رادرهم شکستند و مراسم تشییع جنازه را بیك رژه عظیم انتقامی تبدیل کردند .

تظاهر کنندگان جوان فریادمیزدند: «ارتش بچه‌درد میخورد ؟»

ژنرال ریاض از یك‌سال قبل مرد شماره ۲ رژیم مصر بشمارمی‌رفت ووسائل کار طوری فراهم‌شده بود که اگر ناصر بعللی از کار کناره میگرفت ریاض بجانشینی او انتخاب میشد .

* جنایت

ملك حسین در خاطرات‌خودنظریات ژنرال ریاض را نسبت به جنك ۱۹۶۷ منعکس کرده و نوشته‌است ریاض عقیده داشت که‌اگراشتباهی در ژوئن ۱۹۶۷ روی داده باشدبدون شك این اشتباه متوجه سیاست عرب بوده است . این سیاست‌چنان جنایتی نسبت به نیروهای مسلح‌ما مرتکب شده که اسرائیل هرگز به‌نظیر آن دست نزده است.

جالب توجه اینکه از چندی قبل نظریات دسته‌های «شاهین»و«کبوتر» در مصر بهمدیگر نزدیك شده است .

یك کارمند عالیرتبه مصری در بیروت به‌خبرنگار مجله اکسپرس گفته است :«باید این لاف‌وگزاف‌گوئی دوستان عرب‌مان را از سر خودباز کنیم . قبل از ژوئن ۱۹۶۷ هنگامی که ما سیاست حزم و احتیاط را توصیه میکردیم آنها را متهم میکردند که با اسرائیل تبانی کرده‌ایم امروزه عراق و سوریه نیز میخواهند بگویند : «جنك کنیدو ما برای تماشای نبرد شما اینجا ایستاده‌ایم ». بسیار خوب مامی‌خواهیم نبرد کنیم ولی‌این‌بارپیکارما بخاطر چشمان زیبای عرب نخواهد بود این جنك فقط بخاطر مصرخواهد بود.

● چهاردولت

هدف مصر از برپاکردن‌نبردهای اخیر کانال سوئز این است که چهار دولت بزرك را وادار کند که در تشکیل کنفرانس چهارجانبه سرعت عمل بیشتری از خود نشان دهد . اسرائیلی‌ها میگویند که بهیچوجه خیال عبور از کانال سوئز را ندارند و اطمینان دارند که‌مصری ها هم نمی‌توانند از این راه آبی گذشته و بمواضع آنها در ساحل شرقی کانال حمله‌ور شوند .

در حالیکه پالایشگاه‌های سوئز زیر گلوله‌های اسرائیل قرارگرفته و طعمه آتش شده بود اسرائیلی‌ها بیك ماجرای دیگر که بنظر آن‌ها که فوق‌العاده وخیم‌تر از حوادث کانال سوئز است می‌اندیشند .این حادثه روز چهارشنبه گذشته در ۱۸ کیلومتری جنوب شرقی نابلوس روی داد و آن حادثه‌ای بود که برای یکدسته از گشتی‌های اسرائیلی که در جستجوی کماندو ها بودند در میان قبائل بدوی روی داد و دوسر گردوسه سربازاسرائیلی براثر نارنجك کماندوها کشته‌شدند این نخستین‌بار بود که گروهی از فدائیان «الفتح» ابتکار حمله به یك دسته از گشتی‌های اسرائیلی‌را بدست گرفتندوهمچنین این‌نخستین بار بود که قبائل بدوی با کماندو ها همکاری کرده و آنها را در غار پنهان کرده بودند .

ازاینجا است که‌نگرانی‌اسرائیل از طرف کماندوهای عرب بمراتب بیش از نیروهائی است که در مرز های آن کشور مستقر شده‌اند .

گویاترین عکسها از برجسته‌ترین وقایع سال

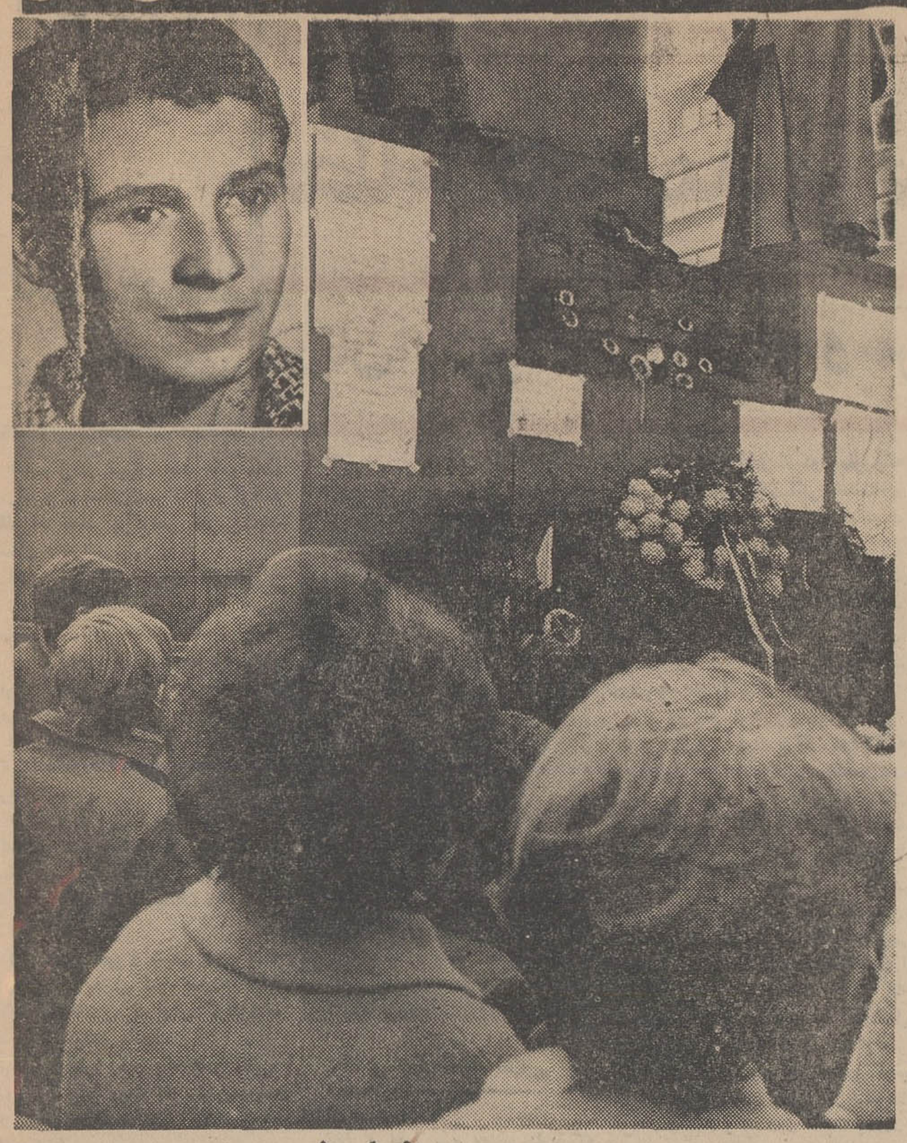

فراموشی

آنها برای چه گرداین‌بنا جمع شده‌اند؟ این پوسترها چیست ؟ اعلامیه‌ها بخاطر کیست ؟ چرا این ساختمان گلباران شده است ؟درعصری زندگی میکنیم که همه چیز عادی شده است و عادت چه چیز وحشتناکی است . هنگامیکه یان‌پالاش دربالای این بنا اقدام بخودسوزی کرد جهانیان تهییج شدند . اعتراض به شوروی شدت گرفت و ابرازهمدردی باملت چکسلواکی . ولی سرانجام همه چیز فراموش شد و چه بسرعت . دیگر تیترهای درشت روزنامه‌ها نسبت‌به‌مطالب مربوط به چکسلواکی بیگانه شده‌است و کمتر کسی میداند که در حال حاضر چه‌برسر این ملت می‌آید .

... واین فراموشی راباچه کلماتی میتوان نقش کرد ... ؟

نویسنده : آرت بوخوالد
مترجم : پرویز ایرانزاد

مناظرهٔ «سیاه» و «سفید»!...

سیاهپوستی که لباس بومیان افریقا را بتن داشت وارد کافه تریای ایستگاه اتوبوس شد. و کنار مرد سفیدپوستی‌نشست سفید پوست پیراهن سفیدی بتن داشت که روی آن سه حرف ك.ك.ك نقش بسته بود.

مرد سفیدپوست سرش را بطرف سیاه‌پوست بغل دست خود برگرداند و چنین گفت: معذرت میخواهم ممنوع . ممکن است دربارهٔ لباسی که بتن کرده‌ای قدری توضیح دهی ؟

سیاه جواب داد :

– من از جمله شجاعان و میهن‌پرستانم ...

سفیدپوست پوزخندی زدو گفت :

– چه حسن تصادفی ، من هم یك جانباز سفیدم ، کجا میخواهی بروی ...

سیاه آه بلندبالائی کشید:

– که گفتی کجا میخواهم بروم . میروم‌دردمونستراسیونی شرکت جویم که خواستار تصفیهٔ اطاق خواب‌های سیاه پوستان از سفید پوستان‌است!

سفید پوست که سه‌حرف ك.ك.ك نمایاننده عضویت‌وی در جمعیت کوکلاکس کولان بود گفت :

– خیلی عجیب است . ما سالیان درازی است که‌فریاد می‌زنیم سیاهان را بایدبحال خود گذاریم و کاری‌بکارشان نداشته باشیم !

سیاهپوست زیرلب غرید :

– که اینطور !

سفیدپوست تصدیق کرد:

– البته،شما باید رستوران ها–هتل‌ها، سینماهاو تئاترهای مخصوص بخود داشته باشید وقطارهای ویژهٔ سیاه پوستان را سوار شوید ...

سیاهپوست گفت :

– داداش دیگر قرار نبود روز روشن هم بما کلك بزنی!

سفید پوست قیافه‌ی جدی بخود گرفت :

– کلکی در کار نیست . ما سعی کرده‌ایم تا سیاهان کاری بکار سفیدها نداشته باشند واین صددرصد بنفع‌شماست منظورم را که می‌فهمی !؟...

سیاهپوست گفت :

– هی ، این دیگردیوانگی است . شما گربه‌های سفید درست دنبال همان چیزی هستید که ما سیاهان قصد انجامش را داریم . به‌بینم در بارهٔ «یکپارچگی» چه‌احساسی داری ؟ ...

سفید مکثی کرد و گفت:

– ما مطلقا آنرا نمی‌پذیریم وباتمام قوا و قدرت علیه ان هستیم . اگر دیوانعالی کار را خراب نمیکرد شما سیاهان به‌همه آنچه که‌میخواهیددست یافته بودید .

«آنها» شمارا مجبور کردند [illegible]

سیاهپوست قدری عصبانی شد :

– دیوانعالی حق ندارد مارا وادار کند با سفیدپوستان قاطی شویم .

سفید پوست تایید کرد:

–درست است . شماسیاهان باید از ما جداشوید . راه خودرا ، و فکر خودرا دنبال کنید .

سیاهپوست ادامه داد :

– ماحتی نمیخواهیم از چشمه‌ای که برای سفید – پوستان آب تامین می‌کند ، جرعه‌ای بنوشیم . ترجیح‌می‌دهیم از تشنگی تلف شویم!

سفید پوست گفت :

– اگر من هم مثل تو یك کاکاسیاه بودم. همینطورفکر میکردم . آیا میدانی دولت‌ما از فکر بوجود آوردن حمام مشترك برای سیاهان وسفید پوستان آنهم در ایستگاههای راه‌آهن جانبداری میکند ؟!

سیاه جواب داد :

– هرگز فکر نمیکردم‌این کار تا این‌حد سفیدپوستان را منقلب کرده باشد ...

سفید پوست ملایمتر شد:

– میخواهی باور کن می‌خواهی نکن – مادر کنار شما هستیم . تا همین چند سال پیش‌ما اصرارمیکردیم فرهنك و درس و کلاس‌سفید و سیاه باید از هم مجزا باشد ...

سیاه گفت :

– مرد حسابی ، این‌درست همان چیزی است که امروز ما برای حصول بدان دمونستراسیون تشکیل‌داده‌ایم و . . .

سفید حرف اورا ناتمام گذارد :

– درست توجه کن ما تا آن‌حد از زندگی سیاه در «مکان و محل مخصوص‌خود» جانبداری کردیم که وقتی دیدیم یکی از ابناء عمو سام بحریم شما تجاوز کردمقداری علف خشك در دامنش ریختیم و آتش زدیم ! ..

سیاه‌پوست گفت :

– خداسایهٔ شما هارا از سرما کم نکند ! ...

سفید پوست گفت :

– اما فراموش نکن . هر سیاه‌پوستی که بخواهدبحریم سفیدپوستان تجاوز کند ماو را «بیردگی» خواهیم گرفت‌و بلائی برسرش نازل خواهیم کرد که ...

سیاهپوست جملهٔ اوراناتمام گذارد .

– ممنونم . میدانی که‌ما معمولا از طرف صحبت‌شدن‌با سفیدپوستان حذر میکنیم . اما تو جور دیگری هستی .تو نیز درست همانرا میخواهی که ما دنبالش هستیم .

سفید پوست گفت :

– اگر روزی شما و ما به آنچه که‌پی‌اش هستیم دست یابیم دیگر لزوم و موجبی نخواهد داشت که‌مثلا مثل حالا یك سیاه ویك سفیدتوی رستوران کنارهم بنشینندغذا بخورند وگپ بزنند .

آنروز همه‌جا تابلوی بخش سیاه و قسمت سفید بچشم خواهد خورد .

سیاه گفت :

– عالیست . اما من طاقت ندارم برای یك چنین روز بزرگی مرتب در انتظار بمانم.

سفید گفت :

– وقت آن رسیده که‌سوار اتوبوس شویم وهرکدام در مقصد خود پیاده شویم .

سیاه گفت :

– نمیدانم توی‌اتوبوس‌روی کدام صندلی و جلویا عقب باید بنشینم تااز چشم غره سفید پوستان در امان باشم!

سفید پاسخ داد :

–حالاکه انس و الفتی بین ما دو موجود متفاوت پدید آمده، بعنوان یك دوست بتو توصیه میکنم‌روی صندلی‌عقب اتوبوس بنشین که برخلاف آنچه گفته‌اند «راحت‌ترین » قسمت اتوبوس است! ...

از :لوموند دیپلماتیك

دولتهای عربی وسازمانهای مقاومت فلسطین (۱۰)

پاورقی سیاسی اطلاعات

پس از تشکیل کنگره ملی نهضت‌های فلسطین در ماه فوریه ۱۹۶۸ سیاست بسیاری از کشورهای عربی نسبت به‌این سازمان تغییر کرده است.از سال۱۹۶۴ اتحادیه عرب هزینه‌های «سازمان ازادی‌بخش» سابق فلسطین را تامین میکردو شعبه‌های این سازمان در کشورهائی که مشغول فعالیت بودند از طرف دولتهای مربوطه کنترل میشد . سوریه به‌تنهائی مخارج سازمان «صاعقه» را تامین میکند و تاحدی نیز به سازمان الفتح که دارای دفاتر مخصوص و پایگاههای آموزشی در سوریه میباشد کمك می‌نماید .

مقامات سوریه باسازمان سابق«آزادی‌بخش فلسطین» مخالف‌بود و عقیده‌داشت که این سازمان تحت نفوذ کشور های عربی «مرتجع» قرار دارد .

در حال حاضر سوریه با جبهه‌آزادی بخش فلسطین روابط خوبی ندارد و کماندوهای جبهه در جریان سال ۱۹۶۸ هیچگونه عملیاتی در ارتفاعات «جولان» علیه نیروهای اسرائیل انجام نداده‌اند ، (ارتفاعات جولان پس از جنك شش روزه باشغال نیروهای اسرائیل درآمده‌است).

* حمایت

دولت مصر که در گذشته از سازمان سابق آزادی‌بخش فلسطین پشتیبانی می‌کرد اکنون روابط صمیمانه‌ای با الفتح برقرار کرده و تاحدی هم ازجبهه‌آزادی بخش فلسطین حمایت می‌کند .

دولت عراق طرفدار سازمان الفتح و جناح میانه‌رو «سازمان آزادی‌بخش» ، فلسطین است . الجزایر از سازمان‌الفتح پشتیبانی میکند و از هنگام ربودن‌هواپیما های مسافربری اسرائیل توسط کماندو های جبهه‌آزادی‌بخش فلسطین با این سازمان رابطه‌ای ندارد ، کویت ازلحاظ مالی به «الفتح» کمك می‌کند . اردن‌نیز خواه ناخواه وجود سازمانهائی را که در درآن کشور مشغول فعالیت هستندتحمل می‌کند.سازمانهای خصوصی وثروتمندان کشورهای عربی دیگر از جمله لیبی به نهضت‌های مقاومت ملی کمك‌های قابل توجهی می‌کنند .

● مراقبت‌های پزشکی

از سال ۱۹۶۸ «الفتح» چند سازمان بهداشتی از جمله هفت کلینیك و یك بیمارستان بزرك برای‌استراحت‌مجروحین تاسیس کرده است . بیمارستان فلسطین که مورد بازدید من (خبرنگار لوموند) قرار گرفت در نوامبر گذشته درنزدیکی عمان افتتاح شده است . سرپرست‌این بیمارستان یك پزشك فلسطینی است که در سال ۱۹۶۷ در عربستان سعودی مشغول کار بود واکنون بدون دریافت حقوق داوطلبانه برای نهضت مقاومت فلسطین خدمت میکند . بیمارستان دارای یك اکیپ جراحی‌ویك بانك‌خون میباشد .

یك بیمارستان فلسطینی دیگردرناحیه «السالت» تاسیس شده است هریك از این بیمارستان‌ها همه‌هفته پنج هزار بیمار را برایگان معاینه و معالجه میکنند ، مراقبت‌های پزشکی و عملیات جراحی‌نیز برایگان انجام میشود .

باوجود بیمارستانهائی که از طرف سازمانهای مختلف برای پناهندگان‌عرب تاسیس شده بازهم فلسطینی‌ها از لحاظ دارو و درمان در مضیقه هستند .

بیماریهای گوناگون در بین آوارگان شیوع داردومیزان مرك‌ومیر بین کودکان به‌سی‌ودو درصد میرسد .

بطوریکه پزشك بیمارستان «الفتح» می‌گفت خواریاری که‌ازطرف‌سازمانهای کمك به‌پناهندگان عرب داده میشود ، بسیار ناچیز است داروهائی که بیشتر در اردوگاههای آوارگان مصرف میشود، انواع واقسام ویتامین‌ها و آنتی‌بیوتیك‌ها است .

هر کلینیك سازمان الفتح دارای یك مرکز اجتماعی است که در آنجا چهار پرستار اصول اولیه بهداشت را بزنان عرب که زیر چادرها زندگی می کنندیاد میدهند . پرستاران این کلینیك‌ها هر چندروز یکبار از چادرهای پناهندگان دیدن میکنند .

سازمان پزشکی الفتح علاوه بر مسائل بهداشتی ناچار است با نیازمندیهای‌ناشی از جنگهای کماندوئی نیز مقابله کند.

* راه پیمائی

داوطلبان قبل از پذیرفته‌شدن‌درصفوف کماندوها بدقت مورد آزمایشهای‌پزشکی قرار میگیرند وپس از آنکه‌توانائی‌جسمی آنها مورد تائید قرار گرفت به خدمت پذیرفته میشوند . هر کماندوی الفتح‌باید بتواند سی ، چهل کیلومتر با اسلحه و مهمات خود و بدون آنکه چیزی بخورد در مناطق کوهستانی راه‌پیمائی کند .از این‌رو تنها جوانانی که از نیروی بدنی‌و سلامت کامل جسمی برخوردار هستنددر صفوف کماندوها پذیرفته میشوند .

«الفتح» در نزدیکی مرزدرطول رودخانه اردن تعدادی پاسگاههای کوچك‌بهداری بوجود آورده و درهریك‌ازاین پاسگاهها یك پزشك جراح شب‌وروز برای مراقبت از مجروحین وانجام عملیات جراحی‌ساده آماده است .

کماندوهای «الفتح» همکاران خودرا که در اثنای عملیات مجروح میشوند ، با «برانکار» های مخصوصی به پاسگاه بهداری حمل مکنند .

دراین پاسگاه های بهداری به بدن زخمی‌شدگان خون انتقال داده می‌شود هریك از کماندوها پلاك فلزی کوچکی به‌بازوی خود بسته‌اند که روی‌آنها گروه خونی آنها مشخص شده است . اگر زخم فدائیان شدید باشد بیدرنك به بیمارستان مرکزی الفتح اعزام میشوند.

علاوه بر این الفتح موسسه مخصوصی برای نگهداری از کودکان یتیم کماندو ها تاسیس کرده است . این موسسه که «مدرسه اورشلیم» نام دارد عبارت ازیك ساختمان دوطبقه است که درحومه شهر عمان قرار دارد و اختصاصا کودکان «شهدا» در آن پذیرفته میشوند .

دراین مدرسه شبانه‌روزی پنجاه‌وپنج دختربچه از شش تا ۱۴ ساله پانسیون هستند . دراین پانسیون غذای خوب‌می‌خورند و لباس‌های تمیزبه‌تن می کنند و وسائل راحتی آنهااز هرجهت‌فراهم‌شده است . بزودی یك مدرسه دیگر برای پسربچه‌های یتیم گشایش خواهد یافت.

آموزگارانی که در مدرسه‌الفتح‌تدریس می‌کنند بزبان انگلیسی آشنائی کامل دارند و هریك از آنها در حدود (۳۵۰ – تومان) حقوق دریافت مدارند .

ناتمام

یک سال زندگی

در یک اطاق در بسته!

* سه دانشمند شوروی برای تعیین مقاومت بدن انسان یک سال دریک اطاق در بسته زندگی کردند

آزمایشی جالب برای تعیین مقاومت انسان

عبور از پنجره

روز ۲۴ دسامبر گذشته موقعی که آپولو ۸ در اطراف ماه میچرخید خبرگزاری تاس اعلام داشت : سه مردی که از ۵ نوامبر ۱۹۶۷ تا ۵ نوامبر ۱۹۶۸ در یك اطاق در بسته زندگی کرده‌بودند و جز حالت‌بیوزنی تمام شرایط مسافرت در جو را آزموده‌اند به تجربه خویش پایان داده‌اند .

این سه عبارت‌بودند از :مانوستو پزشك و رئیس گروه -بژکوزیست شناس واولی بیشف تکنیسین .

هدف آزمایش : تعیین احتیاجات کلی انسان در یك محیط بسته با توجه بامکانات فعلی تولید آب و اکسیژن .

• سفر به کرات

بی‌شك روسها میخواهند مقدمات اقامت طولانی فضانوردان خویش‌را در کره ماه فراهم سازند و بعد هم میخواهند طرح‌مسافرت بزهره ومریخ را تکمیل نمایند .

دانشمندان شوروی در باره‌حاصل تجربیاتشان اطلاعات‌چندانی نداده‌اند.

فقط این را میدانیم که در این یکسال دراین اطاق فضائی شش‌تن آب تولید شده‌است .نزدیك بنصف این مقدار آب از تصفیه ادرار وعرق تن پدید آمده و جالب اینجاست که در روز های اول سه سرنشین اطاق فضائی بشدت از نوشیدن آب حاصل از تصفیه‌ادرار اکراه‌داشتند.

• تصفیه

وجالب اینجاست که هرکدام از این سه نفر در ابتدا فقط ۱۵ لیتر آب همراه داشتند و در تمام این یکسال آب‌مصرفی خود را ازتصفیه آب دفعی بدنشان و آب موجود در فضای اطاق تامین میکردند .

روسها برای‌تامین اکسیژن اطاق فضائی از دستگاهی استفاده‌میکردند که انیدرید کربنیك را جذب‌میکرد و بعد از ترکیب‌آن بائیدروژن ویك تجزیه الکتریکی آن ایجاد اکسیژن مینمود .

زندگی در اطاق فضائی براستی یکنواخت و کسل کننده بود :

ساعت هفت صبح ، بیداری - معاینات طبی - استحمام - صبحانه- تمیز کردن اطاق - ناهار - یکساعت ونیم خواب - کار های طبی وعلمی- ساعت ۲۱ شام - تماشای برنامه تلویزیون - بازی شطرنج - گفتگو با خارج و بعد خواب .

* پنج وعده غذا

هرکدام ازسرنشینان اطاق درروز ۲۵۰۰ کالری انرژی ازپنج‌وعده غذای خشك دریافت میکردند .

گروهی دانشمند از بیرون اطاق این سه نفر را مرتبا تحت نظر داشتند .

نبض ، درجه حرارت ، تعداد حرکات تنفسی‌آنهادر ابتدای‌آزمایش بیشتر از حالت عادی بود و بعد در سطح پائین‌تری ثابت شد . آنها حدود ۳ر۵ کیلو از وزن خود رااز دست‌دادند ولی‌بهیچوجه ازمقاومتشان در برابر بیماریهای عفونی کاسته نشد .

نتیجه : زندگی طولانی در یك محیط بسته برای انسان مقدورست مشروط براینکه هر نفر اقلا چهار متر مربع فضا - ۲۰ لیتر آب در ابتدای کار- ۸۰۰گرم هوا برای هر روز و غذائی با ارزش حرارتی۲۵۰۰ کالری در روز داشته باشد .

غذا حتما باید بدون آب باشد ، وگرنه این‌سه نفر مجبور بودندبجای ۶ر۱۹۱ کیلو گرم ۵ر۷۶۵کیلوگرم غذا با خود بردارند و میدانیم که در مسافرت های‌فضائی کم وزن بودن سفینه چقدر اهمیت دارد .

اینك فقط بایدانسان را باشرایط تطبیق داد تا بتوان راه مسافرت‌بفضا را هموارتر کرد .

سیانس اوی

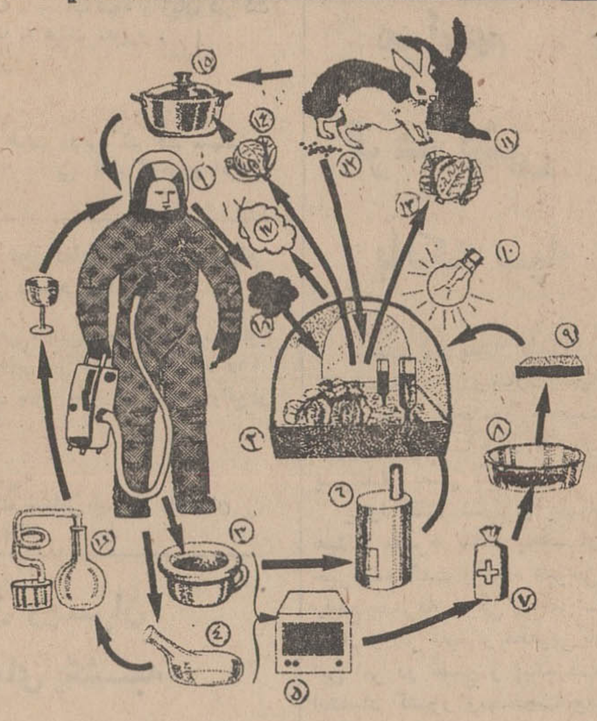

در این تصویر فعل و انفعالات شیمیائی بدن در یك محیط بسته نشان داده شده است :

۱- فضانورد و تجهیزات ۲-تبدیل کننده (موادگیاهی + نمك+ اوره) ۳- مواد دفعی جامد ٤- مواد دفعی مایع ٥- ضد عفونی کردن ٦-تبدیل کننده ۷- موادددفعی ضد عفونی‌شده ۸- هضم ۹- غذای‌بیولوژیك ۱۰- روشنائی ۱۱- تبدیل کننده‌حیوانی ۱۲- مواد دفعی ۱۳- غذا برای حیوانات ١٤- مواد گیاهی ۱۵-آماده کردن ١٦-تبدیل کننده ۱۷-اکسیژن و آب ۱۸- انیدرید کربنیك .

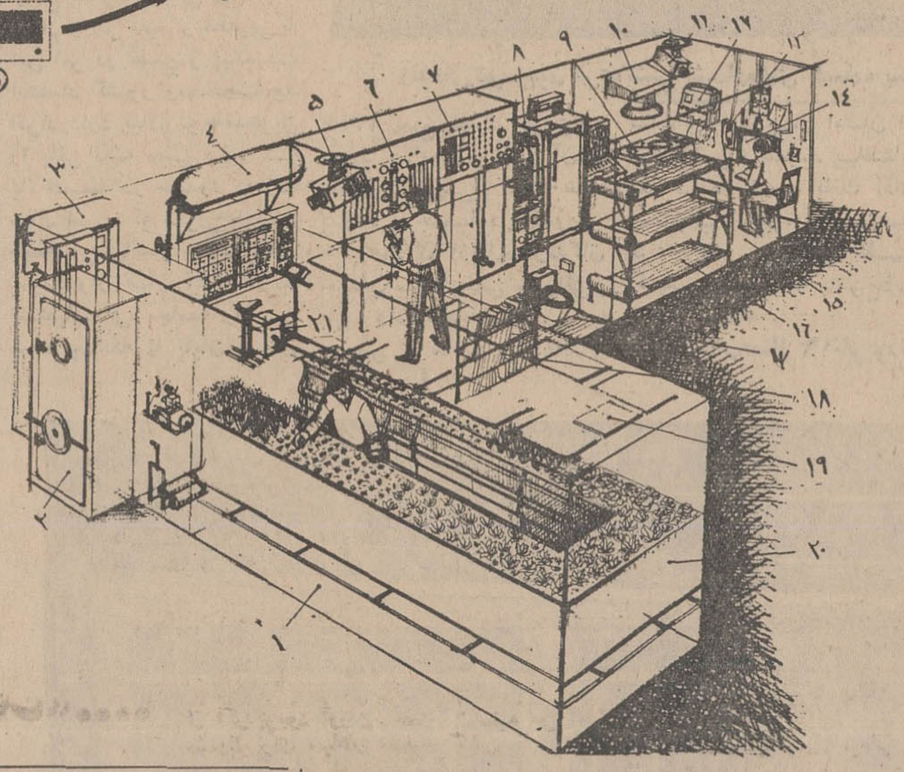

این طرحیست از «اطاق فضائی» که سه نفر از دانشمندان شوروی یکسال درون آن زندگی کردند تا شرایط زندگی طولانی‌درفضا را تجربه‌کنند.
۱- دیواره اطاق ۲- در خروجی ۳- دستگاه تنظیم هوا ٤- دستگاه تولید آب ٥- دوربین تلویزیونی ٦- دستگاه تولیدهوا ۷- دستگاه کنترل ۸-یخچال ۹-آشپزخانه۱۰- دستگاه پخش و توزیع هوا ۱۱- دوربین تلویزیون ۱۲- دستگاه های کنترل طبی۱۳-تلفن ١٤- گیرنده‌تلویزیونی ۱۵- سالن استراحت ١٦- خوابگاه ۱۷-توالت۱۸- کتابخانه ۱۹-روشنائی مصنوعی ۲۰- باغچه مصنوعی .

آگهی دعوت از صاحبان صنایع

نظر باینکه سازمان صنایع‌کوچك ونواحی صنعتی‌ایران تصمیم دارد صنایع‌کوچك را در نمایشگاه آسیائی شرکت دهد ازصاحبان صنایعی‌که اطلاعیه منتشرازطرف‌این‌سازمان را دریافت نفرموده‌اند دعوت میشودکه برای دریافت‌اطلاعیه وکسب اطلاع ازچگونگی شرکت درنمایشگاه باین سازمان مراجعه فرمایند . م . الف ۱۲۶۰۲

سازمان صنایع‌کوچك ونواحی صنعتی ایران
خیابان : چهل متری نواب (جنوبی) شماره ۲۰۹-
تلفن‌های ۲۹،۳۰، ۹۶۰۰۲۸ ۱-۲

کایزر جیپ کورپوریشن مقیم‌تولدو- اوهایو در آمریکا

صاحب اختراع راجع‌به «جعبه‌انتقال نیرو جهت وسائل نقلیه موتوری» که در ایران تحت شماره ۵۱۵۹ به ثبت رسیده‌است‌اجازه‌بهره‌برداری ازاختراع مزبوررا باشخاص ذینفع‌عرضه‌مینماید. برای کسب اطلاع بیشتر بدفتر حقوقی ر. آقابابیان و همکاران خیابان شاه کوچه نوبهار شماره ۱۸ مراجعه‌شود.

۱-۷۹۶۲۶

فروردین ۱۳۴۸

اثری که تا اوج هیجان‌ودلهره شمارا بهمراه خود میکشاند

کارول بیکر و ژان سورل
در فیلم پاناویژن - رنگی
عشق دبورا
THE SWEET BODY OF DEBORAH
باشرکت: جرج هیلتون
ایولین استوارت

ازامشب
تکخال
آ-۷۹۳۲۶

دامپر طوایط
ساخت انگلیس یك تن‌و نیم . شرکت تهروپ
۳۱۲۴۸۳

سینما آتلانتیک
فرا رسیدن نوروز ۱۳۴۸ را تبریك‌گفته و
آغاز دومین هفته نمایش
برنامه بزرك وبی‌نظیر نوروز را اعلام مینماید

مترو گلدوین‌مایر تقدیم میکند
CINERAMA
ایستگاه زبرا

"Ice Station Zebra"
اقتباس ازکتاب نویسنده معروف «آلیستر مك‌لین» خالق داستان «توپهای ناوارون»
باشرکت : راك هودسن
جیم‌براون - ارنست‌بورگناین - پاتریك‌مك‌گوهان
تونی‌بیل - لویدنولن - آلف‌کیلین
رنگی - بطریقه «سینه‌راما»
باصدای استریوفونیك ٦ باندی
بکارگردانی : جان‌استورجس موزیك از : میشل لوگران MGM
آ-۷۹۶۷۴

سینماهای نمایش دهنده فیلم«سه‌فراری»
فرا رسیدن نوروزباستانی‌ویادگارنیاکان خویش‌را بعموم هم‌میهنان تبریك‌میگویند
اگردرعیدنوروز یك‌فیلم‌خوب فارسی‌نشان بدهند ، آن فیلم فقط «سه فراری» است ...
... واگر شما به فیلمهای کمدی فارسی علاقمند باشید یا نباشید ، میتوانید با خیال راحت تمام افراد خانواده خود راازکوچك وبزرك‌به‌تماشای «سه فراری» بیاورید و در شادی و سرور ونشاطی‌که سه قهرمان فیلمهای کمدی به شما هدیه میکنند، شریك شوید وایام نوروز را در خوشی و شادکامی بسر ببرید ...
قشنك ترین، شیرین ترین و بهترین فیلم نوروز ۱۳۴۸
ازامشب درسینماهای
میامی - پاسیفیك - رکس - آسیا - همای- تیسفون - سیلوانا-فلور
رامسر - کارون - ناتالی - ارانوس وبرنامه افتتاحیه سینمای مجلل ساینا (میدان خراسان)

سپهرنیا. گرشا. متولانی درفیلم
سه فراری
باشرکت: شهین
ثریابهشتی. مینا. کاشانی. آراسته. خواجوی. فیروز. جنتی. مشتی و وثوق
بکارگردانی: آقاعالیان فیلمبردار: رضاصباوری
... ول گروه سینماهای متحد تهران

باتقدیم بهترین تبریکات نوروزی
آغاز هفتمین هفته و آخرین روزهای نمایش
فقط در سینما گلدن سیتی
جان وین
دیوید جانسون
کلاه سبزها

THE GREEN BERETS
رنگی محصول برادران وارنر- سون آرتز W

مراسم قرعه کشی حساب پس انداز سود بخش بانک سپه در سال ۱۳۴۷

مراسم قرعه کشی بانک سپه

اعضای کمیسیون قرعه‌کشی بشماره‌های حساب پس‌انداز رسیدگی میکنند

ساعت ۴½ بعداز ظهرروز ۲۳ اسفند ماه درعمارت‌شعبه بازار بانك باحضور جمعیت کثیری از صاحبان حساب؛ پس‌انداز بعمل آمد .

بدوا آقای شاکری بنام هیئت مدیره بانك بحضار خیرمقدم گفت وآنگاه شرحی راجع بصرفه جوئی و پس - انداز و اثر مفید و مطلوبی که این امر در نضج و پیشرفت اقتصاد کشور ومصلحت‌خود افراد دارد بیان‌وتوجه‌مدعوین را باین نکته جلب نمود که بانك‌سپه در حدود دوازده سال است که شروع‌بافتتاح **حساب پس‌انداز سود بخش** نموده واز همان آغاز کار با استقبال گرم جامعه روبرو شده چنانکه تا پایان سال ۱۳۴۷ جمع تعداد جوائز در حدود ۳۸۴۳۰ و رقم آن به مبلغ تقریبی ۷۴۵۰۰۰۰۰ بوده و جمعا در حدود ۳۶۳۹۹۵۰۰۰ریال‌بدارندگان حساب سود بخش جوائز و بهره داده شده است .

پس از خاتمه بیانات‌آقای شاکری واظهار امتنان از توجه مردم نسبت بافتتاح حساب در شعب بانك آقای مستجاب الدعوه جریان عمل قرعه کشی را زیر نظر کمیسیون مربوطه بشرح‌ذیل انجام نمودند .

برندگان‌ممتاز ۱۶نفربودند بدین ترتیب که یك نفربرنده ۲۵۰۰۰۰۰ ریال - یك نفر برنده ۲۰۰۰۰۰۰ ریال - یك نفر برنده ۱۰۰۰۰۰۰ ریال- سه نفر برنده ۵۰۰۰۰۰ریال ۱۰ نفر برنده ۱۰۰۰۰۰ ریال و ۴۰۵ نفر هر یك برنده ده هزار ریال .

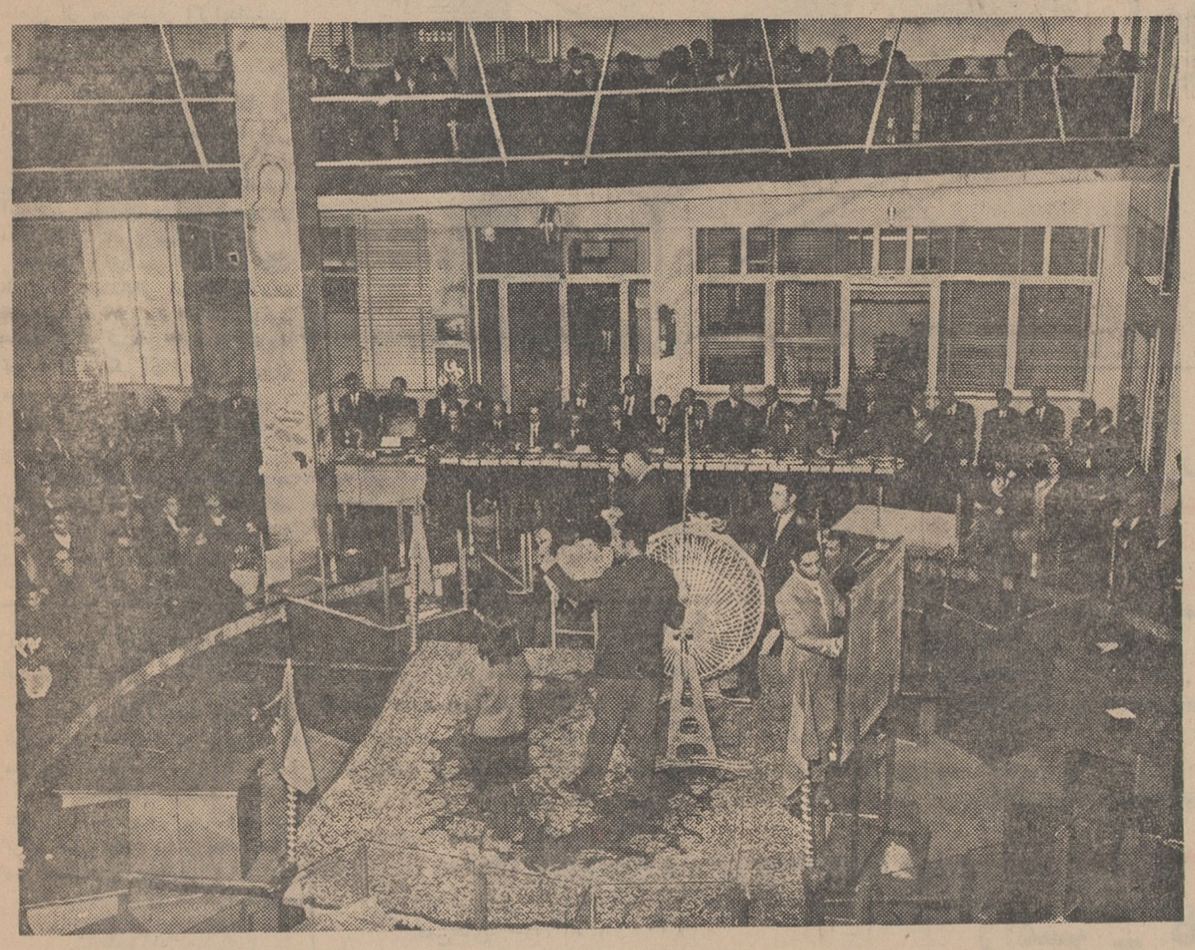

صحنه‌ای ازمراسم قرعه‌کشی‌هنگام ایراد گزارش

تقلیل نرخ خواربار

شرکت تعاونی تهیه و توزیع خواربار تهران و حومه به‌منظوراجرای منویات شاهنشاه آریامهر و بدنبال مذاکرات با سرپرست قسمت اقتصاد شهری شهرداری تهران نرخ خواربار را بشرح زیرتقلیل و اعلام میدارد .

این نرخها کمتر از قیمتی است که در فروشگاه های بزرگ‌تهران عرضه میگردد و از عموم سهامداران شرکت انتظار دارد که برای آسایش مردم پایتخت نرخهای اعلام شده را رعایت و برای‌تامین نیازمندیهای خود به شرکت مراجعه فرمایند .

از خریداران محترم درخواست میشود چنانچه تخلفی مشاهده نمودند مراتب راباتلفنهای۳۵۱۰۳۵- ۳۵۱۰۳۴ - ۳۵۶۴۸۵ اطلاع دهند تا متخلف مورد تعقیب قرار گیرد .

مدیر عامل شرکت تعاونی تهیه و توزیع خواربار تهران حاج حسین ـزارع

نرخ کالاها

ماش	عمده‌فروشی	۱۶٫۵ ریال‌الی	۱۸ریال	خرده‌فروشی	۲۰ ریال الی ۲۰٫۵ریال
عدس	عمده‌فروشی	۸ریال الی	۱۴ریال	خرده‌فروشی	۱۲ ریال الی ۱۸ریال
لپه باقلا	عمده‌فروشی	۱۰٫۵ ریال الی	۱۱٫۵ریال	خرده‌فروشی	۱۱٫۵ ریال الی ۱۳٫۵ریال
لوبیا قرمز	عمده‌فروشی	۱۷٫۵ ریال		خرده‌فروشی	۲۱ ریال
لوبیا سفید	عمده‌فروشی	۱۴ ریال		خرده‌فروشی	۱۶ ریال
لوبیا چیتی	عمده‌فروشی	۲۷ ریال الی	۲۹ریال	خرده‌فروشی	۳۱ ریال الی ۳۲ریال
نخود	عمده‌فروشی	۸٫۵ ریال الی	۱۲٫۵ریال	خرده‌فروشی	۱۱ ریال الی ۱۴٫۵ریال
لپه	عمده‌فروشی	۱۱ ریال الی	۱۲٫۵۰ریال	خرده‌فروشی	۱۳ ریال الی ۱۴٫۵ریال
چشم بلبلی	عمده‌فروشی	۲۴ ریال الی	۲۷ریال	خرده‌فروشی	۲۷ ریال الی ۳۰ریال
لوبیا جگرکی	عمده‌فروشی	۱۱ ریال الی	۱۳٫۵۰ریال	خرده‌فروشی	۱۴٫۵ ریال الی ۱۶ریال
برنج لنگرودی اعلادرجه یك	عمده‌فروشی		۳۳٫۵۰ریال	خرده‌فروشی	۳۵ریال
لنگرودی درجه ۲	عمده‌فروشی		۳۱ریال	خرده‌فروشی	۳۲٫۵ریال
برنج کلال‌چای اعلا	عمده‌فروشی		۳۳ریال	خرده‌فروشی	۳۴٫۵ریال
برنج صدری درجه یك	عمده‌فروشی		۲۹ریال	خرده‌فروشی	۳۰٫۵ریال
برنج صدری درجه۲	عمده‌فروشی		۲۷ریال	خرده‌فروشی	۲۸٫۵ریال
برنج صدری درجه۳	عمده‌فروشی		۲۴ریال	خرده‌فروشی	۲۵٫۵ریال
برنج آملی‌اعلا	عمده‌فروشی		۲۹ریال	خرده‌فروشی	۳۰٫۵ریال
برنج مازندران‌اعلا	عمده‌فروشی		۲۷ریال	خرده‌فروشی	۲۸٫۵ریال
برنج مازندران	عمده‌فروشی		۲۶ریال	خرده‌فروشی	۲۷٫۵ریال

آگهی «قابل توجه کارفرمایان مسافرخانه های تهران. شمیران. شهرری. کرج وورامین»

طبق ماده ۲۷ قانون بیمه‌های اجتماعی و تصویب شورایعالی سازمان بیمه‌های اجتماعی دستمزد مقطوع کارگران مسافرخانه‌های تهران . شمیران شهر ری . کرج وورامین بشرح زیر تعیین گردیده است که از تاریخ اول اردیبهشت ماه ۱۳۴۸ مبنای محاسبه حق بیمه کارگران وپرداخت کمکهای نقدی آنان قرا رخواهد گرفت.

گروه ۱- دستمزد مقطوع روزانه یکصد ریال شامل . مدیر داخلی. دفتردار. انباردار . تلفنچی .

گروه ۲- دستمزد مقطوع روزانه شصت ریال شامل . آبدار (بوفه‌چی). پیشخدمت. نظافتخی .اطاقدار . سرایدار . لباسشو پادو.

از کارفرمایان محترم مسافرخانه‌ها تقاضا میشود از تاریخ فوق حق بیمه کارگران خود را براساس دستمزد مقطوع فوق‌الذکر محاسبه و پرداخت نمایند.

ضمنا جهت کسب اطلاعات بیشتر در تهران میتوانند باداره کل‌وصول حق بیمه تهران واقع در چهارراه امیراکرم خیابان فرانسه شماره ۳۹ ودر شهرستانهای شمیران . شهرری . کرج وورامین بشعب سازمان مراجعه نمایند.

رئیس هیئت مدیره و مدیر عامل . محمود خواجه‌نوری

۱-۳ ۱-۷۹۶۱۰

مجمع عمومی فوق‌العاده شرکت سهامی شکر

ساعت ٤ بعداز ظهر روز دوشنبه هشتم اردیبهشت ۱۳۴۸ در محل شرکت خیابان شاهپورعلیرضا شماره ۱۳ تشکیل میشود از صاحبان سهام خواهشمند است در موقع مقرر در مجمع شرکت نمایند .

دستور جلسه :

۱- اصلاح و تغییر بعضی مواد اساسنامه

شرکت سهامی شکر

آ-۴۰۰۸۹

مژده بمسافرین محترم رامسر

سالن خانوادگی و سالن عمومی چلوکبابی صفا واقع در صفاسرادر ایام عید بهترین اغذیه از قبیل چلوکباب - چلو ماهی و انواع غذاهای محلی را در اختیار مسافرین محترم قرار میدهد .

رامسر -چلوکبابی صفا

۱-۷۹۵۱۰

آگهی دعوت مجمع عمومی عادی سالیانه شرکت‌سهامی بی. اف. گودریچ ایران

مجمع عمومی عادی سالیانه شرکت سهامی بی . اف.گودریچ ایران در ساعت ٤ بعداز ظهر روز دوشنبه ۲۵ فروردین ماه ۱۳۴۸ (۱٤ آوریل ۱۹٦۹) در محل شرکت تهران خیابان آیزنهاور تشکیل میشود از صاحبان سهام تقاضا میشود که در روز و ساعت مقرر در مجمع حضور بهمرسانند .

دستور جلسه بقرار زیر است :

۱- گزارش هیئت مدیره راجع بعملیات سال مالی گذشته و تسلیم ترازنامه و حساب سود وزیان در پایان سال مالی .

۲- گزارش بازرسان حساب راجع بعملیات وترازنامه شرکت در پایان سال مالی .

۳- تصویب یا تصحیح ترازنامه و حساب سود و زیان شرکت در پایان سال مالی و دادن مفاصا به هیئت مدیره .

٤- انتخاب اعضای هیئت مدیره .

۵- انتخاب بازرسان حساب .

٦- مسائل متفرقه .

هیئت مدیره شرکت سهامی بی. اف. گودریچ ایران

آ-٤۰۱٤۳

آگهی دعوت مجمع عمومی فوق‌العاده صاحبان سهام شرکت سهامی نساجی مازندران

از صاحبان‌سهام‌شرکت‌سهامی‌نساجی مازندران دعوت میشودبمنظور تشکیل جلسه فوق‌العاده مجمع عمومی شرکت‌روزشنبه ۱٦ر۱ر٤۸ ساعت ۱۰ر نیم صبح در محل بانك اعتبارات صنعتی واقع‌در خیابان آتشکده حضور بهمرسانند .

دستور جلسه :

انتخاب یك‌نفر عضو هیئت مدیره

هیئت مدیره شرکت سهامی نساجی مازندران

۱-۲ آ-۷۹۵٤۲

اطلاعات دختران وپسران برتر از همه روزهای یکشنبه منتشر میشود

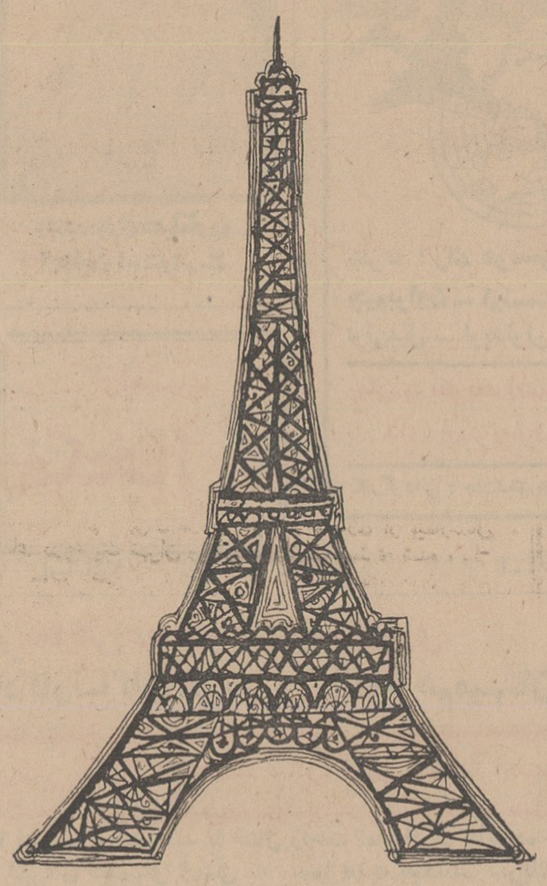

ارفرانس تقدیم میکند:

تعطیلات سه گانه نوروزی

سه گردش تفریحی کامل برای شما

۱ **تـــوراکـــروپلیس**

● یك گردش ۲۲ روزه درپاریس، لندن، رم، ناپل، کاپری، سورنتو، آتن، تل‌آویو

فقط ۴۲٫۰۰۰ ریال ✱

۲ **شب‌هـــای اروپا**

● یك گردش ۱٦ روزه برای‌آشنائی‌شمابامراکز دیدنی و زندگی شبانه پاریس ، لندن ، مادرید، نیس ، مونت‌کارلو و رم .

فقط ۴۷٫۹۰۰ ریال ✱

۳ **عجایب‌خاوردور**

● یك بازدید ۲۲ روزه از فراموش نشدنی‌ترین عجایب آسیای اسرارآمیز .

فقط ۸۹٫۸۰۰ ریال ✱

✱ سفر هوائی در درجه جهانگردی

بروشور کامل ماراهرچه‌زودتر تقاضانمائید

AIR FRANCE

à votre service dans le monde entier

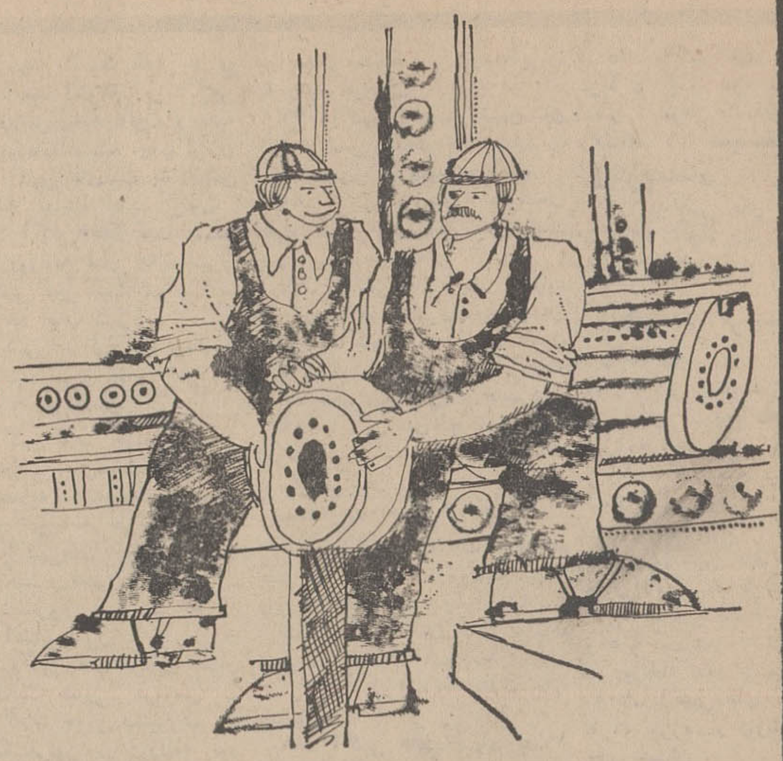

کی میخوادش دو هزار تومن؟

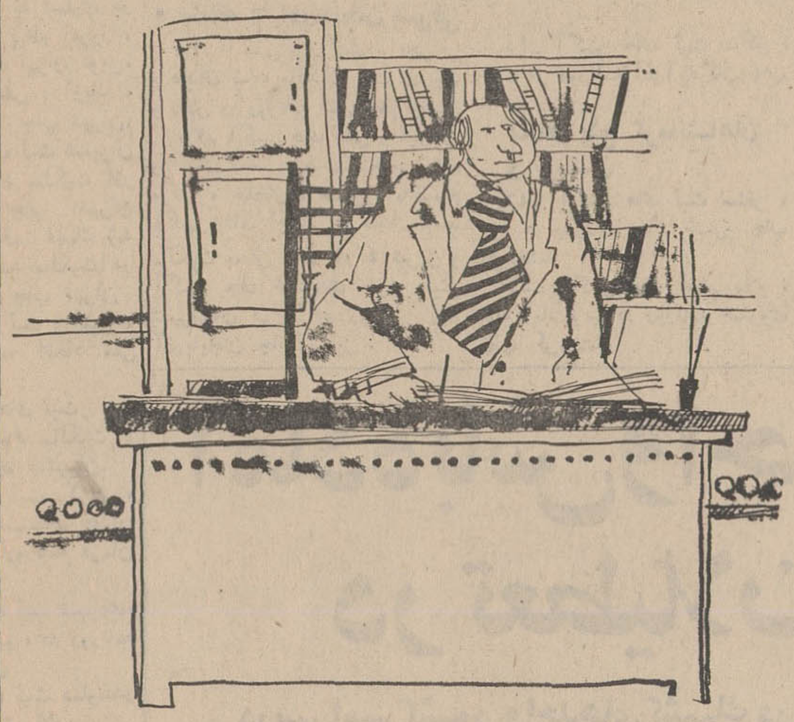

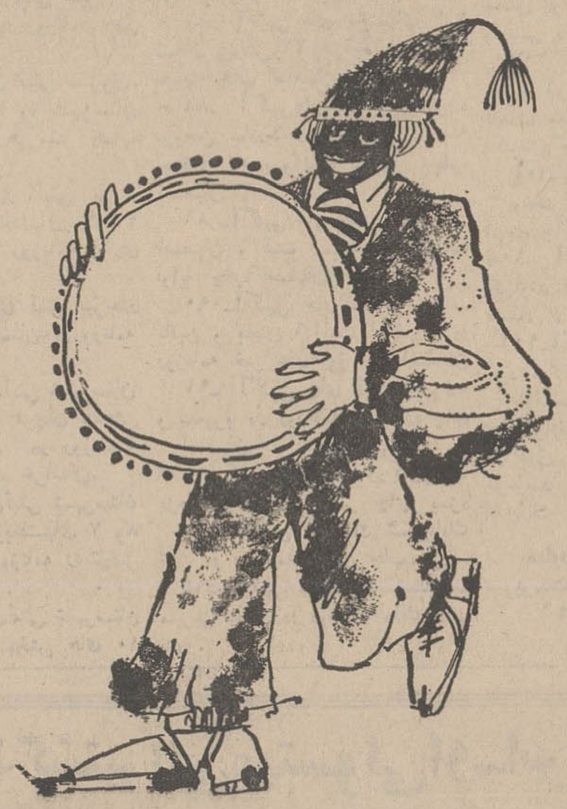

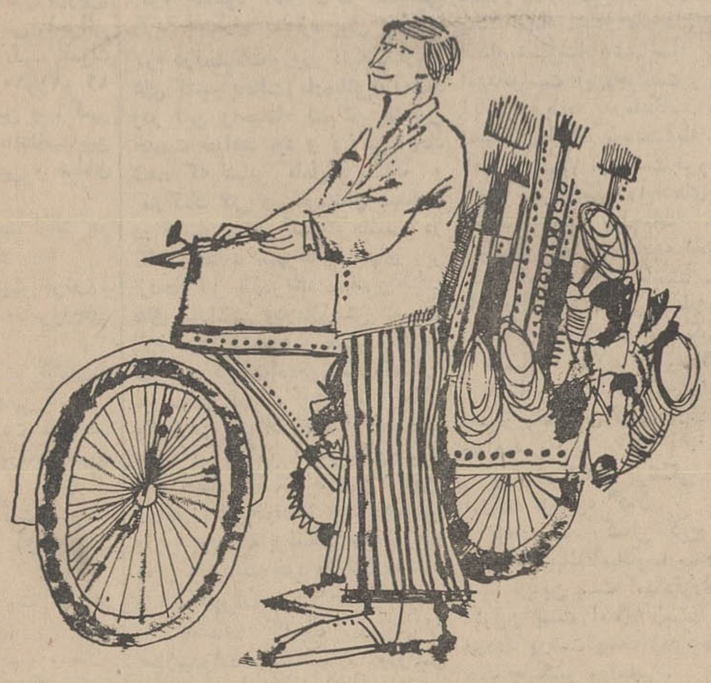

برای استفاده از جایزه

پایان ناپذیر

مادام العمر

ماهی ۲ هزار تومان

بانک عمران

فقط

تا ساعت **۸** بعد از ظهر فردا

فرصت دارید

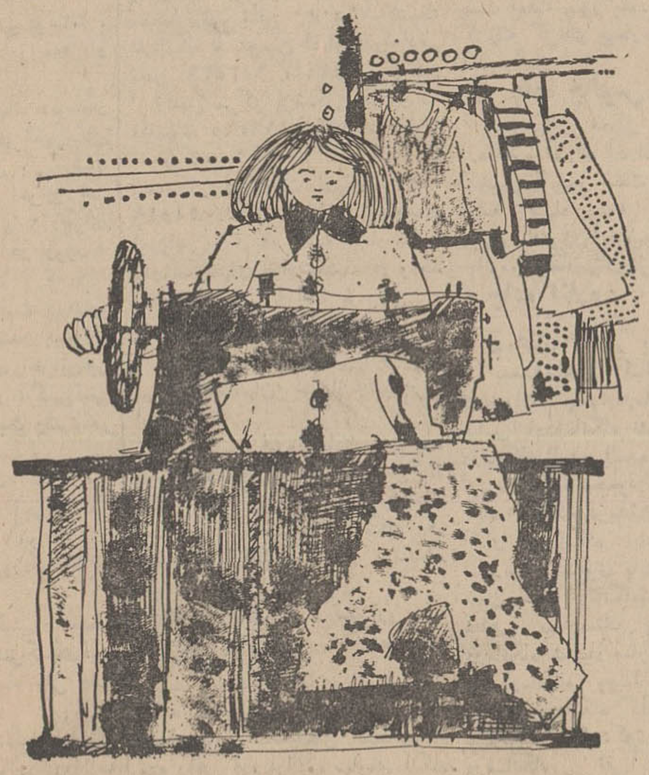

آگهی مربوط به نشر آگهی های مناطق سیزده گانه در جراید کشور

حسب دستور مواد ۵۲ و ۵۳ اصلاحی آئین نامه قانون ثبت و ماده ۸۱ اصلاحی آئین نامه اجرای مفاد اسناد رسمی باطلاع عموم می‌رساند.

طبق تصمیم وزارت اطلاعات با رعایت مواد ۱ و ۲ اصلاحی قانون نشر آگهی های دولتی و ماده ٤ قانون تاسیس وزارت مذکور آگهی های مربوط به مناطق سیزده گانه ثبتی و واحد های تابعه هر یك در سال یکهزار و سیصدو چهل و هشت در روزنامه های نامبرده زیر درج و انتشار خواهد یافت.

۱ـ آگهی های ثبتی دایره غرب در روزنامه صدای مردم چاپ تهران

۲ـ آگهی های ثبتی دوائر شمال، جنوب، شرق در روزنامه خاك وخون چاپ تهران

۳ـ آگهی فقدان اسناد مالکیت دوائر مرکزی ثبت تهران، شمیران کرج، قلهك، فشم در روزنامه دنیا، فردا، خاك و خون، سحر چاپ تهران.

٤ـ آگهی های اجرائی و ابلاغ اجرائیه ثبت تهران به تساوی در روزنامه های یومیه پیغام امروز، پست تهران، ندای ایران نوین، صدای مردم، کوشش، آژنك، مهر ایران، بورس، چاپ تهران.

۵ـ آگهی های ثبت شمیران (باستثنای فقدان سند مالکیت) در روزنامه اتحاد ملی چاپ تهران

٦ـ آگهی های ثبت قلهك (به استثنای فقدان سند مالکیت) در روزنامه پست تهران چاپ تهران

۷ـ آگهی های ثبت ورامین، گرمسار در روزنامه اتحاد ملی چاپ تهران.

۸ـ آگهی های ثبت فشم (باستثنای فقدان سند مالکیت) در روزنامه آژنك چاپ تهران.

۹ـ آگهی های ثبت کرج، آدران، طالقان (باستثنای فقدان سند مالکیت) در روزنامه فرمان چاپ تهران

۱۰ـ آگهی های ثبت شهرری، شهریار، رباط کریم، در روزنامه دیپلمات چاپ تهران

۱۱ـ آگهی های ثبت دماوند در روزنامه آژنك چاپ تهران

۱۲ـ آگهی های ثبتی و اجرائی و فقدان سند مالکیت ثبت تاکستان و بخشهای ۱ و ٤ و ٦ و ۷ و ۱۳ و ۱٤ و ۱۵ و ۱٦ در روزنامه صدای قزوین.

۱۳ـ آگهی های ثبتی واجرائی و فقدان سند مالکیت ثبت الموت و بخشهای ۲ و ۳ و ۵ و ۹ و ۱۰ و ۱۱ و ۱۲ در روزنامه نوروز قزوین و آگهی های ثبت شرکت ها بالمناصفه بین دو روزنامه نوروز قزوین و صدای قزوین.

۱٤ـ آگهی های ثبت اراك در روزنامه اراك چاپ اراك

۱۵ـ آگهی های ثبت تفرش ـ آشتیان در روزنامه پیغام امروز چاپ تهران.

۱٦ـ آگهی های ثبت کاشان در روزنامه شفق کاشان چاپ کاشان

۱۷ـ آگهی های ثبت محلات ـ خمین، دلیجان در روزنامه دنیای جدید چاپ تهران

۱۸ـ آگهی های ثبت ساوه، زرند ساوه در روزنامه آژنك چاپ تهران.

۱۹ـ آگهی های ثبت قم در روزنامه استوار چاپ قم.

۲۰ـ آگهی های ثبت سمنان، دامغان در روزنامه خاك و خون چاپ تهران.

۲۱ـ آگهی های ثبت شاهرود در روزنامه دنیای جدید چاپ تهران

● **منطقه یك گیلان**

۲۲ـ آگهی های ثبت فومنات، رودسر، لنگرود در روزنامه فریاد گیلان چاپ رشت

۲۳ـ آگهی های ثبت صومعه‌سرا و ثبت شرکت های شهرستان رشت در روزنامه روئین چاپ رشت

۲٤ـ آگهی های حراج غیر منقول بخش های ۱ و ۲ اجرای ثبت شهرستان رشت در روزنامه طلوع اسلام چاپ رشت

۲۵ـ آگهی های ثبت رودبار و آگهی اجرائی ثبت بندر پهلوی، لاهیجان و آگهی های اجرائی غیر منقول بخشهای ٤ و ۹ و آگهی ثبتی فقدان سند مالکیت ثبت رشت در روزنامه بازار چاپ رشت.

۲٦ـ آگهی های ثبت آستارا، طوالش و آگهی های اجرائی غیر منقول بخشهای ۱۰ و ۱۱ و ۱۲ ثبت شهرستان رشت در روزنامه طالب حق چاپ رشت.

۲۷ـ آگهی های ثبتی و فقدان سند مالکیت و ثبت شرکتهای ثبت لاهیجان در روزنامه پیام ملی چاپ رشت.

۲۸ـ آگهی های منقول اجرائی ثبت شهرستان رشت در روزنامه سایبان چاپ رشت.

۲۹ـ آگهی های ثبتی و فقدان سند مالکیت و ثبت شرکت های ثبت پهلوی در روزنامه ستاره سهیل چاپ بندر پهلوی.

۳۰ـ آگهی های ثبت زنجان، ابهر در روزنامه اراده آذربایجان چاپ تهران.

* **منطقه دو مازندران و گرگان و دشت**

۳۱ـ آگهی های ثبت شهسوار چالوس و نوشهر در روزنامه مرد مبارز چاپ تهران.

۳۲ـ آگهی های ثبت شاهی، نور در روزنامه اتحادیه چاپ تهران

۳۳ـ آگهی های ثبت بابل، آمل در روزنامه اعتراف چاپ بابل

۳٤ـ آگهی های ثبت ساری، بهشهر در روزنامه اثر چاپ ساری

۳۵ـ آگهی های ثبت گرگان ـ گنبد کاوس در روزنامه شمال ایران چاپ گرگان

۳٦ـ آگهی های ثبت بندرگز در روزنامه خاك و خون چاپ تهران

۳۷ـ آگهی های ثبت فیروز کوه در روزنامه آژنك چاپ تهران

* **منطقه ۳ آذربایجان شرقی**

۳۸ـ آگهی های ثبتی و اجرائی و فقدان سند مالکیت ثبت اردبیل و نمین در روزنامه قیس چاپ اردبیل

۳۹ـ آگهی های ثبتی و اجرائی و فقدان سند مالکیت ثبت شهرستان مراغه، خلخال، هشترود بانضمام آگهی های اجرائی و فقدان سند مالکیت بخش های ۳ و ٤ تبریز و آگهی های تحدیدی حوزه ثبتی شهرستان تبریز در روزنامه پیام آذربایجان چاپ تبریز.

٤۰ـ آگهی های ثبتی و اجرائی و فقدان سند مالکیت شهرستان سراب میانه، آذر شهر، اهر، کلیبر، مرند، مشکین شهر به انضمام آگهی های مزایده وحراج و ابلاغ اجرائیات و فقدان سند مالکیت بخشهای ۱ و ۲ و ۵ و ٦ و ۷ و ۸ شهر تبریز و ۱٤ اسکو و ۱۰ سردصحرا و ۹ مهران رود و ۱۸ و ۱۹ اوجان عباس و ۱۱ مواضع جان و آگهی های نوبتی شهرستان تبریز و ۲۱ رودقات و ٤۲ آلان بیاغوش در روزنامه آذر آبادگان چاپ تبریز.

* **منطقه چهار آذربایجان غربی**

٤۱ـ آگهی های ثبت رضائیه در روزنامه پیام رضائیه چاپ رضائیه

٤۲ـ آگهی های ثبت مهاباد، بوکان، سردشت در روزنامه بورس چاپ تهران

٤۳ـ آگهی های ثبت شاهپور سلدوز، نقده، اشنویه در روزنامه اراده آذربایجان چاپ تهران

٤٤ـ آگهی های ثبت میاندوآب در روزنامه آذر آبادگان چاپ تبریز

٤۵ـ آگهی های ثبت ماکو، خوی در روزنامه آذرآبادگان چاپ تبریز.

* **منطقه پنج کرمانشاهان و لرستان**

٤٦ـ آگهی های ثبت سنقر، پاوه در روزنامه خاك خسرو چاپ کرمانشاه

٤۷ـ آگهی های ثبت ایلام، شاه آباد غرب در روزنامه خسروی چاپ کرمانشاه

٤۸ـ آگهی های ثبت هرسین و آگهی های ثبتی بخش های ۱ و ۲ و ۳ شهر کرمانشاه و ۱ و ۲ و ۳ حومه کرمانشاه و بخشهای ۷ و ۸ و ۹ و یك قسمت از بخش ٦ کرمانشاه در روزنامه شاهد غرب چاپ کرمانشاه

٤۹ـ آگهی های مزایده و ابلاغ و حراج اجرائی ثبت کرمانشاهان بالسویه در روزنامه خسروی، شاهد غرب ـ خاك خسرو هر سه چاپ کرمانشاهان.

۵۰ـ آگهی های ثبت قصر شیرین در روزنامه شاه ایل چاپ قصر شیرین.

۵۱ـ آگهی های ثبت خرم آباد گوهدشت، نور آباد (دلفان) در روزنامه مرد مبارز چاپ تهران

۵۲ـ آگهی ثبت بروجرد، الیگودرز، درود، در روزنامه ندای لرستان چاپ بروجرد.

● **منطقه ٦ خوزستان**

۵۳ـ آگهی های ثبت اهواز، رامهرمز در روزنامه نوای ملت چاپ اهواز

۵٤ـ آگهی های ثبت ابادان، جزیره خارك و نصف خرمشهر در روزنامه پرچم خاورمیانه چاپ آبادان

۵۵ـ آگهی های ثبت بهبهان، شوشتر، مسجد سلیمان، دشت میشان در روزنامه خاك نفت

۵٦ـ آگهی های ثبت دزفول و نصف خرمشهر در روزنامه فریاد خوزستان

* **منطقه ۷ فارس وبنادر وجزایر خلیج فارس**

۵۷ـ آگهی های ثبت کازرون، آباده و آگهی های اجرائی وفقدان سند مالکیت و ثبت شرکت های حوزه مرکزی شیراز باستثنای آگهی های (اجرائی بخش دو) و آگهی های ثبتی بخش سه شیراز در روزنامه پارس چاپ شیراز

۵۸ـ آگهی های ثبت لار، فسا نی‌ریز، اصطهبانات و آگهی‌های اجرائی جهرم و اجرائی بخش دو شیراز و بوانات و آگهی های ثبتی بخش های ۲ و ٤ و ۹ شیراز در روزنامه بهار ایران چاپ شیراز.

۵۹ـ آگهی های ثبت بوشهر شامل برازجان، گناوه، خورموج و ثبت ممسنی و آگهی های ثبتی بخشهای ۱ و ٦ شیراز در روزنامه پیك خجسته چاپ شیراز

٦۰ـ آگهی های ثبت فیروزآباد ـ داراب و آگهی های ثبتی بخش ۲۳ شیراز در روزنامه عدل چاپ شیراز

٦۱ـ آگهی های ثبتی جهرم ـ بوانات و بخش ۵ شیراز در روزنامه جهان نما چاپ شیراز.

منطقه هشت کرمان وبنادر وجزایر دریای عمان

٦۲ـ آگهی های ثبت رفسنجان بافت ـ جیرفت ـ سیرجان ـ بردسیر و آگهی های ثبتی بخشهای ٦ و ۷ و ۸ و ۲۳ و ۲٤ و ۲۵ و ۲٦ و ۲۷ و ۲۸ و ۳ و ٤ و ۵ کرمان و بخشهای ۱۳ و ۱٤ و ۱۵ و ۱٦ و ۱۷ و ۱۸ و ۱۹ زرند کرمان در روزنامه اندیشه چاپ کرمان

٦۳ـ آگهی های ثبت بم وبخش های ۱ و ۲ کرمان در روزنامه فاتح چاپ کرمان

٦٤ـ آگهی های اجرائی و ثبت شرکتها و تحدید حدود اختصاصی و فقدان سند مالکیت بخش های نامبرده در بند ٦۲ و ٦۳ این آگهی یك چهارم بروزنامه فاتح و سه چهارم بروزنامه اندیشه چاپ کرمان

٦۵ـ آگهی های ثبت بندرعباس در روزنامه اندیشه چاپ کرمان.

٦٦ـ آگهی های ثبت بندر لنگه در روزنامه عدل چاپ شیراز

٦۷ـ آگهی ثبتی ثبت میناب در روزنامه عدل چاپ شیراز

٦۸ آگهی اجرائی ثبت میناب در روزنامه بهار ایران چاپ شیراز

منطقه ٦ خراسان

٦۹ـ آگهی های جرائی و فقدان سند مالکیت شهرستان مشهد ـ تربت حیدریه ـ نیشابور ـ بیرجند ـ تنباد در روزنامه خراسان.

۷۰ـ آگهی های اجرائی وفقدان سند مالکیت بجنورد ـ قوچان ـ کاشمر ـ سبزوار ـ تربت جام در روزنامه آفتاب شرق.

۷۱ـ آگهی های اجرائی و فقدان سند مالکیت طبس ـ فردوس ـ تائن ـ کلات جوین ـ شیروان ـ درگز ـ اسفراین در روزنامه نور ایران.

۷۲ـ آگهی های ثبتی شیروان و بخشهای ۱۱ و ۱۲ در روزنامه ناطق خراسان.

۷۳ـ آگهی های ثبتی سبزوار ـ فردوس ـ وبخشهای ۱ و ۲ شهرستان مشهد در روزنامه هیرمند چاپ مشهد.

۷٤ـ آگهی های ثبتی تربت جام ـ کاشمر و بخشهای ۳ و ٤ شهرستان مشهد در روزنامه آزادی چاپ خراسان.

۷۵ـ آگهی های ثبتی بیرجند وبخشهای ۵ و ٦ شهرستان در روزنامه نور خراسان.

۷٦ـ آگهی های ثبتی شهرستان بجنورد ـ گناباد ـ قوچان وبخش ۹ شهرستان مشهد در روزنامه نوای خراسان چاپ خراسان.

۷۷ـ آگهی های ثبتی شهرستان درگز ـ اسفراین وبخشهای ۷ و ۸ شهرستان مشهد در روزنامه رستاخیز عدل چاپ خراسان.

۷۸ـ آگهی های ثبتی شهرستان کلات ـ جوین و بخش های ۱۰ شهرستان مشهد در روزنامه ایران نما چاپ خراسان

۷۹ـ آگهی های ثبتی شهرستان فاتن ـ طبس و بخش ۱٦ مشهد در روزنامه نبرد ما چاپ خراسان.

۸۰ـ آگهی های ثبتی شهرستان تربت حیدریه در روزنامه ستاره قطب چاپ تربت حیدریه.

۸۱ـ آگهی های ثبتی نیشابور در روزنامه آفتاب شرق چاپ خراسان

۸۲ـ آگهی های ثبتی و فقدان سند مالکیت ثبت خوف در روزنامه ستاره قطب چاپ تربت حیدریه.

۸۳ـ آگهی های اجرائی و ثبت شرکتهای ثبت خواف در روزنامه یومیه خراسان.

منطقه ده اصفهان ویزد

۸٤ـ آگهی های ثبت نجف آباد نطنز ـ گلپایگان ـ خوانسار ـ در روزنامه اصفهان چاپ اصفهان.

۸۵ـ آگهی های ثبت همایون شهر و بخشهای ۱ـ۱٦ـ۱۸ ـ ثبت اصفهان در روزنامه راه نجات چاپ اصفهان.

۸٦ـ آگهی های بخشهای ۵ـ۱۹ـ۲۰ـ۲۱ ثبت اصفهان در روزنامه مجاهد چاپ اصفهان.

۸۷ـ آگهی های بخشهای ۲ و ۹ لنجان وبخش ۲۲ جرقوه در روزنامه حیات چاپ اصفهان.

۸۸ـ آگهی های ثبت شهر کرد ـ بروجن ـ اردستان و بخش سه اصفهان در روزنامه ستاره چاپ اصفهان.

۸۹ـ آگهی های بخشهای ٤ ثبت اصفهان و ثبت میمه در روزنامه اولیاء چاپ اصفهان.

۹۰ـ آگهی های ثبت فریدن ـ نائین و بخش ٦ ثبت اصفهان در روزنامه خبر های روز چاپ اصفهان

۹۱ـ آگهی های ثبت شهرضا و سمیرم در روزنامه اصفهان چاپ اصفهان

۹۲ـ آگهی های ثبت اردکان و ثبت یزد در روزنامه ناصر چاپ یزد

۹۳ـ آگهی های ثبت شهربابك تفت در روزنامه طوفان چاپ یزد.

۹٤ـ آگهی های ثبت میبد ـ مهریز ـ بافق در روزنامه ملك چاپ یزد.

۹۵ـ آگهی های اجرائی اداره مرکزی ثبت یزد بین روزنامه ناصر ـ طوفان ـ ملك به تساوی

منطقه ۱۱ سیستان وبلوچستان

۹٦ـ آگهی های ثبت زاهدان ـ سراوان ـ چاه بهار ـ ایرانشهر ـ خاش ـ زابل در روزنامه ندای زاهدان.

منطقه ۱۲ کردستان وهمدان

۹۷ـ آگهی های حوزه مرکزی ثبت شهرستان سنندج ـ مریوان در روزنامه ندای غرب چاپ سنندج

۹۸ـ آگهی های ثبت سقز ـ بانه قروه ـ در روزنامه بورس چاپ تهران.

۹۹ـ آگهی های ثبت گروس در روزنامه نهیب غرب چاپ همدان

۱۰۰ـ آگهی های [illegible] بخش ٤ و ۵ و ثبت شر[illegible] ثبت همدان در روزنامه ندا[illegible] چاپ همدان

۱۰۱ـ آگهی های ثبتی بخش ۱ تا ٦ و حوزه در روزنامه مبارز همدان چاپ همدان.

۱۰۲ـ آگهی های مزایده منقول بخش دو و حومه بخش ۲ و حراج و ثبتی در روزنامه ناطق چاپ همدان

۱۰۳ـ آگهی حراج و مزایده بخش ۱ و حومه بخش ۱ همدان و فقدان سند مالکیت در روزنامه ندای اکباتان چاپ همدان.

۱۰٤ـ آگهی حراج و ثبتی بخش ۳ وبخش ٦ وحومه بخش ۳ در روزنامه نهیب چاپ همدان.

۱۰۵ـ آگهی های ثبت تویسرکان ونهاوند در روزنامه نهیب غرب چاپ همدان.

۱۰٦ـ آگهی ثبت ملایر در روزنامه مرد مبارز چاپ تهران.

علاقمندان به آگهی های مذکور می توانند به روزنامه های مشروحه در فوق مراجعه و کسب ابلاغ فرمایند.

مالف ۱۲٦۰٤

معاون وزارت دادگستری و سرپرست ثبت کل. عطارد.

۱ـ۷۹۷۲۸

آماده باش واحدهای بهداری در تعطیلات نوروزی

درسراسر کشور واحدهای کشیك در تمام ایام تعطیلات نوروز آماده خدمت به مردم هستند

سخنگوی وزارت بهداری اعلام کرد بدستور آقای دکتر شاهقلی وزیر بهداری بمنظور پیش بینیهای لازم در تعطیلات نوروز کلیه بهداری‌های کشور بحالت آماده باش درآمدند ودر این واحدها کشیك مشغول خدمت خواهد بود و ترتیبی اتخاذ شده که نشانی کامل پزشکان و کارکنان فنی و کارمندان بهداری در اختیار واحد کشیك باشد در نقاط مختلف شهرها وراههای پر ازدحام نیز باتشریك مساعی واحد ـ های بهداشتی ودرمانی پیش بینیهای لازم بعمل آمده ودر مسیر راههای تهران، کرمانشاه، خوزستان، تهران، مازندران، تهران گیلان، گیلان مازندران، تهران اصفهان، فارس علاوه برآمادگی بهداریها واحد ـ های امداد پزشکی برای ایام نوروز آماده کمك خواهند بود. وبدستور وزیر بهداری پزشکان حق خروج از محل ماموریت خود را ندارند.

* **در تهران**

واحدهای کشیك در تهران عبارتند از: درمانگاه شماره ۱ اورژانس بهداری تهران واقع درخیابان جنوبی پارك شهر تلفن ٦۹۰۰۰ درمانگاه شماره ۲ اورژانس مهدیه واقع در میدان شوش خیابان سپهبد رزم آرا تلفن ۲۳۰۰۰. درمانگاه شماره ۳ اورژانس واقع در خیابان تهران نو جنب سینما نپتون تلفن ۷٦۵۰۰۰. کشیك درمانگاه مسمومین لقمان الدوله ادهم تلفن ۹۵۳۵۳٦، ۹٤٤٤٤٤. بخش اورژانس مرکز پزشکی فیروزگر تلفنهای ٦۱۲۳۱۵، ٤۹۷۹۱، ٤۹۷۹۲.

مرکز پزشکی ایرانشهر سازمان بیمه کارمندان دولت تلفنهای ٤٤۵٤۸، ٤٤۵٤۹ علاوه بر درمانگاههای اورژانس فوق در کلیه بیمارستانها ودرمانگاههای وزارت بهداری واحد کشیك مستقر خواهد بود.

* **راه اصفهان وشیراز**

پستهای امداد پزشکی راههای تهران، اصفهان، شیراز بشرح زیر است:

بیمارستان فیروزآبادی شهرری، پست امداد فوری حسن آباد حسن آباد پست امداد کوشك نصرت کوشك نصرت، بیمارستان کامکار قم بیمارستان فاطمی قم، درمانگاه دلیجان دلیجان.

* **جاده اصفهان، تهران ازطریق ساوه**

پست امدادی فوری زاویه زرند ساوه بیمارستان فرح ساوه پست امداد فوری سلفچگان سلفچگان سه راهی قم، اراك، ساوه درمانگاه دلیجان دلیجان پست امداد میمه میمه پست امداد مورچه خورت مورچه خورت بیمارستان فیض اصفهان پست امداد امین آباد راه شیراز پست امداد مهیار راه شیراز پست امداد شهرضا شهرضا بهداری ایزدخواست ایزدخواست بهداری آباده آباده درمانگاه ده بید ده بید درمانگاه سعادت آباد سعادت آباد درمانگاه مرودشت مرودشت.

در شیراز کلیه واحدهای بهداری آماده انجام مراجعات میباشند مسافرین محترم چنانچه احتیاج به کمك فوری داشته باشند میتوانند باتلفن ۲۲۲۲ مرکز اطلاعات و راهنمائی بیماران تماس بگیرند.

ضمنا ٤ آمبولانس با وسائل کامل وپزشك وداروی کافی در راه بین شیراز واصفهان آماده انجام کمك خواهند بود.

پستهای امداد پزشکی راههای تهران، قزوین، گیلان

بیمارستان کمالی کرج کرج درمانگاه آبیك آبیك بیمارستان بوعلی سینا قزوین پست امدادفوری کوئین کوئین پست امداد رستم آباد بین رودبار ورشت پست امدادحسن آباد بین چابکسر ورامسر.

* **هراز**

پستهای امداد پزشکی بین راه تهران و استان مازندران از طریق جاده هزار بشرح زیر است:

پست امداد فوری رودهن رودهن پست امداد پلور پلور پست امداد گزنك گزنك بیمارستان پهلوی آمل آمل

● **جاده چالوس**

بیمارستان کمالی کرج کرج درمانگاه آدران آدران پست امداد گچسر گچسر پست امدادی سیاه بیشه سیاه بیشه پست امدادی مرزن آباد مرزن آباد بیمارستان چالوس چالوس بیمارستان نوشهر نوشهر.

* **جاده کناره**

درمانگاه رامسر رامسر درمانگاه و بیمارستان کتالم بیمارستان شهسوار شهسوار درمانگاه عباس آباد عباس آباد درمانگاه نشتارود نشتارود درمانگاه المده المده درمانگاه نور نور درمانگاه محمود آباد محمود ـ آباد درمانگاه فریدون کنار فریدون ـ کنار درمانگاه بابلسر بابلسر بیمارستان پهلوی بابل بابل بانك خون بابل درمانگاه شاهی بیمارستان شاهی بیمارستان پهلوی ساری درمانگاه شهید ساری درمانگاه نکا نکا درمانگاه وبیمارستان بهشهر بهشهر درمانگاه گلوگاه گلوگاه درمانگاه کردکوی کردکوی درمانگاه تقی آباد تقی آباد درمانگاه فاضل آباد فاضل آباد درمانگاه علی آباد علی آباد درمانگاه جاده همدان ملایر پست امدادی زالیان زالیان پست امدادی زاغه زاغه پست امدادی ملاوی ملاوی پست امدادی جلوگیر جلوگیر ضمنا دو آمبولانس بهداریهای بروجرد، الیگودرز، خرم آباد در مسیر حرکت کرده و آماده کمك خواهند بود. پست امدادی بالارود بالارود پست امدادی اندیمشك اندیمشك پست امدادی عبدالخان عبدالخان درمانگاه مرکز مبارزه با تراخم اهواز اهواز.

کلیه بخشهای اورژانس در تمام شهرستانهای استان خوزستان آماده خواهند بود و تلفن کشیك های بهداری اهواز، مرکز مبارزه با تراخم ۲۵۸۰ تلفن کشیك بهداری کل استان ٤۸۵۱، پست امدادی کیلومتر ٦۰ جاده اهواز خرمشهر کیلومتر ٦۰

خط کشتیرانی میتسوئی او-اس-کی
کشتی (ایفر تیس مارو) سفر ۳
بدینوسیله باطلاع تجار محترم میرساند که کشتی فوق الذکر بدستور سازمان بنادر وکشتیرانی کلیه اجناس وارداتی خود را در بندر شاهپور تخلیه میکند واین کشتی اکنون به بندر شاهپور وارد ومشغول تخلیه می باشد. برای کسب اطلاعات بیشتر خواهشمند است به نمایندگی کل درایران
شرکت سهامی لوانت اکسپرس ترانسپورت
(ایران)
٤٤۷ خیابان سعدی تلفن ۱۵-۱٤-۱۳ ۳۰۵۳ مراجعه شود
ترخیصیه کالاهای وارداتی در تهران وخرمشهر صادر خواهد شد

این هواپیمای بوئینگ ۷۰۷ است
که بعنوان آخرین پدیده هواپیمائی درفرن جت پذیرفته شده است
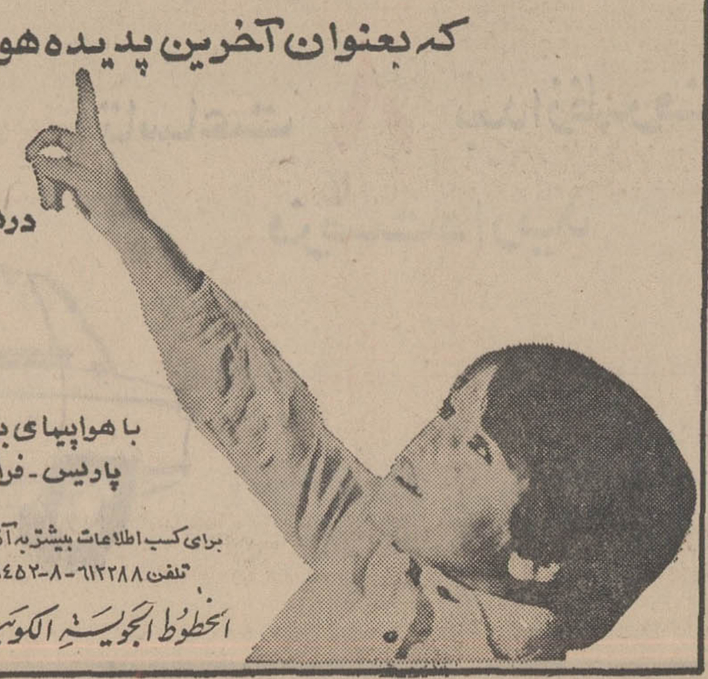
درهواپیمای بوئینگ، مسافرین آسایش فوق العاده وجای کافی برای بار خواهند داشت
هواپیمائی کویت
با هواپیمای بوئینگ مجلل خود از طریق کویت به شهرهای لندن - آتن - رم - ژنو پاریس - فرانکفورت - بیروت - قاهره - خلیج فارس - کراچی - بمبئی ارتباط دارد
برای کسب اطلاعات بیشتر به آژانس مسافرتی خود و یا به شرکت هواپیمائی کویت تهران - خیابان ویلا - شماره ۲۳
تلفن ٦۱۲۲۸۸ - ۸ - ٦۸٤۵۲ - آبادان - بریم سان شاین - شماره ۲۵ - ۲٦ - تلفن ۲٦۸۰ - ۲۵۹٤ مراجعه فرمائید
KUWAIT AIRWAYS
الخطوط الجوية الكويتية

پیشرفتهای عظیم مؤسسه اطلاعات در سالی که گذشت

● سناتور عباس مسعودی در جشن بزرگ سالیانه موسسه اطلاعات گفت :

در سال آینده تمام کارگران و کارمندان موسسه اطلاعات از مزایای بیشتری بهره‌مند میشوند ماشینهای غول پیکر و مدرن چاپ از سال آینده در موسسه اطلاعات بکار میافتد

« سالی که گذشت یکی از موفقترین سالها برای موسسه اطلاعات بود که امروز بهمت صدها تن کارگر ، کارمند ، نویسنده و خبرنگار ورزیده از مدرن ترین موسسات مطبوعاتی در آسیای باختری است .پیروزیهای شگفت‌انگیز موسسه اطلاعات طی چهل و سه سال خدمت صادقانه مطبوعاتی مرهون امنیت و ثبات کشور و عنایت و توجه مردم می باشد . اگر تلاش و کوشش توام باصمیمیت وعلاقمندی کارکنان اطلاعات نبود موسسه اطلاعات نمی توانست به پایه امروز برسد و در ردیف بزرگترین موسسات مطبوعاتی و انتشاراتی جهان قرار گیرد . بنابراین اگر توفیقی بدست آمده و افتخاری حاصل گردیده فردفرد کارگران و کارمندان عزیز موسسه اطلاعات و ایران چاپ در آن شریک و سهیم هستند. »

این قسمتی از بیانات سناتور عباس مسعودی مدیر موسسه اطلاعات در جشن سالیانه این موسسه بود که در شبهای ۲۲ و ۲۶ اسفند در محل انجمن دوشیزگان و بانوان برگزار گردید .

روح برابری و برادری که حاکم بر مناسبات اعضای موسسه اطلاعات و ایران چاپ است در این جشن باشکوه متجلی شده بود .

گوشه‌ای از جشن سالیانه موسسه اطلاعات

صد ها تن از کارگران و کارمندان موسسه اطلاعات وایران چاپ بدعوت سناتور مسعودی در این جشن شرکت کرده بودند .

تالار انجمن دوشیزگان وبانوان بطرز جالبی تزئین شده بود و پس از صرف شام برنامه های هنری که سخت مورد توجه عموم قرار گرفت اجرا گردید .

● سنت دیرین

سالهاست در موسسه اطلاعات این سنت اجرا میشود ، که گاه بگاه جشنی بر پا شود تا طی آن فرصتی بدست آید ، جهت آشنائی بیشتر تمامی کارگران و کارمندان و اعضای خانواده آنها بایکدیگر.

از آنجا که سال بسال موسسه اطلاعات گسترش تازه‌ای پیدا می کند و تعداد کارگران و کارمندان آن فزونی می یابد ، این جشن ها موقعیت مناسبی بوجود می‌آورد تا روح همبستگی ، مودت ،دوستی و برادری بین اعضای موسسه اطلاعات که اینك تعداد آنها جمعیت شهر کوچکی را تشکیل میدهد استوار و پایدار بماند .

● تا نیمه شب

در جشنی که روز دوشنبه بمناسبت پیشرفت های موسسه اطلاعات طی سال گذشته و تجلیل از تمام اعضای این موسسه که تلاش آنها عامل موثر این پیشرفت ها بوده است برپا گردید . هنرمندان مشهوری چون پرتو ،مهتاب ، علی نظری، احمد نیك‌نژاد و سعیدو «تریوی ، اسپانیولی شکوفه نو ، نازی افشار، صابر آتشین ، پرفسور شاندو...، نرگس و سلمکی بهترین برنامه های خود را اجرا کردند . وجشن تا نیمه شب ادامه داشت .

* تامین بیشتر

پس از اجرای برنامه های هنری آقای سناتور عباس مسعودی درد میان احساسات پرشور اعضای موسسه اطلاعات برنامه های سال ۱۳۴۸ این موسسه مطبوعاتی را تشریح کردند.

ایشان گفتند :

موسسه اطلاعات طی سالهای گذشته همواره بارزش و اهمیت خدمات صادقانه کارکنان خود واقف بوده باینجهت برای تامین آتیه و فراهم ساختن موجبات آسایش آنان از هر امکان و فرصت مقتضی استفاده کرده است .

امروز همه کارکنان موسسه اطلاعات و ایران چاپ از بیمه کامل بیماری و بازنشستگی و از کار افتادگی برخوردار هستند .ازمدت ها پیش این فکر وجود داشت که بیمه مزبور به تنهائی برای تامین آتیه کارکنان اطلاعات کافی نیست، باین جهت دستور داده شد که بررسی های کامل در این زمینه صورت گیرد و طرحی که بتواند آسایش خاطر و تامین بیشتر آتیه کارمندان و کارگران اطلاعات را از هر جهت فراهم کند تهیه شود.

امروز خوشوقتم باطلاع برسانم این طرح که شامل مقررات استخدامی و ترتیب ترفیعات و همچنین ایجاد صندوق تامین آتیه میباشد ،آماده شده واز آغاز سال ۱۳۴۸ اجرا میگردد .

سناتور عباس مسعودی در جشن سالیانه موسسه اطلاعات پیشرفت های این موسسه را در سال گذشته و برنامه‌های عظیم آنرا برای سال آینده تشریح کردند .

* صندوق تعاونی

آقای سناتور عباس مسعودی افزودند :

برای ایجاد صندوق تعاون موسسه اطلاعات وایران چاپ از فروردین سال ۱۳۴۸ برای کارمندان و کارگرانی که تا ده سال سابقه خدمت دارند معادل یك در صدو برای کارمندان و کارگرانی که از ده سال به بالا سابقه خدمت دارند معادل دودرصد حقوق به حسابشان در صندوق تامین آتیه خواهد ریخت از سال بعد یعنی ۱۳۴۹ موسسه برای همه کارمندان و کارگران معادل دو درصد میپردازد و دو درصد نیز کارکنان موسسه در اختیار صندوق قرار میدهند .

این صندوق تحت نظر هیئت مدیره‌ای که خود کارمندان و کارگران اعضای آنرا انتخاب می کنند خواهد بود ووجوه جمع‌شده به پرداخت وامهای ضروری، تامین مسکن و سایر احتیاجات ضروری کارگران و کارمندان اختصاص خواهد داشت ودر پایان خدمت هر کارمند یا کارگر علاوه برمزایای اجتماعی مبلغ قابل توجهی نیز از صندوق دریافت خواهدنمود.

این قسمت از بیانات سناتورعباس مسعودی موجب شعف زیاد کارکنان موسسه اطلاعات و ایران چاپ گردید .

* چندین هزارتومان درسال

باید خاطر نشان شود که ایجاد چنین صندوق تعاونی دریك موسسه مطبوعاتی در ایران بی سابقه است ودر کشور های مترقی جهان تنها طی سالهای اخیر مورد استقبال فراوان قرار گرفته است .

موسسه اطلاعات برای کمك به این صندوق تعاونی سالیانه باید چندین هزار تومان بپردازد و اگر ایجاد چنین صندوقهای تعاون در موسسات خصوصی ایران معمول شود کارگر ویاکارمند یك موسسه خصوصی درسنین از کارافتادگی وحین خدمت ازبهترین امکاناتی که امروز تعاون در جهان بوجود آورده است استفاده می کند .

پیشقدی

موسسه اطلاعات اولین موسسه مطبوعاتی درایران بود که نویسندگان وخبرنگاران خودرا از مزایای بیمه‌های اجتماعی وطرح خانه سازی بهره‌مند ساخت . این پیشقدمی در امر بیمه اجتماعی خبرنگاران و نویسندگان وایجاد صندوق تعاون برای آنها موجب تحکیم بیشتر روح تفاهم وهمبستگی درموسسه اطلاعات گردیده است .

● پیشرفتهای فنی

آقای سناتور عباس مسعودی در زمینه توسعه تجهیزات موسسه اطلاعات در سال ۱۳۴۸ به آخرین پدیده‌های صنعت چاپ در جهان گفتند :

ساختمان جدیدموسسه اطلاعات مطابق احتیاجات یك موسسه بزرك مطبوعاتی ورعایت آخرین اصول فنی ساخته شده و ماشین آلات عظیم وجدید «روتاتیو وهلیوگراور» برای چاپ روزنامه اطلاعات و مجلات در آن نصب گردیده است .

تاسیسات فنی مربوط باین ماشین - آلات آماده شده و بدین ترتیب در آینده مشکلاتی که تاکنون بعلت قوس صعودی وافزایش روز افزون تیراژ نشریات اطلاعات ازنظر چاپ وجودداشت برطرف میگردد وماشین- آلات جدید امکان میدهد افزایش تیراژ نشریات اطلاعات با مشکل چاپ روبرو نگردد .

تردید نیست که برای بکارافتادن ماشین‌های مزبور و تاسیسات فنی وابسته بآن مخارج هنگفتی رامتحمل میشویم اما من اطمینان دارم که در سایه همکاری ومجاهدت همکاران سال ۱۳۴۸ رانیز با موفقیت پشت سر خواهیم گذاشت .

هر گام تازه‌ای که موسسه اطلاعات در راه مدرنیزه کردن صنعت چاپ در ایران برمیدارد موجب مباهات ملت ایران است. زیرا موسسه اطلاعات متعلق به عموم مردم ایران است وهمه درآمد خود را صرف توسعه سازمانهای فنی خود در داخل مملکت میکند .

مدیر موسسه اطلاعات در پایان بیانات خود گفت: بااستفاده ازفرصت فرارسیدن نوروز باستانی رابه عموم همکاران وخانواده محترمشان تبریك میگویم وبرای همگی در سال نو سلامت و کامیابی آرزومینمایم .

هرپیس بهداشتی
کوماچی
KOMACHI
Z100 human hair
صد در صد طبیعی ساخت ژاپن
۳۸

باعرض بهترین تهنیت های عید باستانی نوروز

آغاز دومین هفته نمایش

فقط در
سینما آریا

پاناویژن - رنگی
پخش از متروگلدوین مایر
آ-۷۹۶۸۸

تکخال ... تکخال فیلمهای فارسی عید نوروز- فیلمی بزرك و سرور انگیز از سینمای وطن‌ما

ازامشب درسینماهای
اونیورسال- الوند- ایران- لیدو . نپتون - حافظ-
رویال- ژاله- پاسارگاد- مونت کارلو- شهرام- داریوش و... آستارا (تجریش)

فروزان ۰ بیک ایمانوردی منوچهر وثوق درفیلم

باشرکت: ثریا بهشتی ۰ تقدسی ۰ یدی ۰ شهباز ۰ فریدون ریاحی ۰ قدکچیان کارگردان: ژورك

وهمزمان باتهران درشهرستانهای : اصفهان (سینماهای چهارباغ - مهتاب- مایاك) ● شیراز (سینماهای مترو - پرسپولیس اهواز (سینما دنیا) ● مشهد (سینما فردوسی) ● رشت (سینما آسیا)

ازامشب
تکخال
آ-۷۹۳۲۶

فروردین ۱۳۴۸ درسینما
گلدن سیتی
برگزیده هیئت منتقدان بین‌المللی بعنوان بهترین فیلم سال

اثری مافوق تصور و برتر از هر شاهکار سینمائی
آنتونی کوئین - دیوید جانسن
اسکارورنر - ویتوریودسیکا
جان چیلگود - باربارا جفورد
و... لارنس اولیویر در فیلمی
بکارگردانی : مایکل اندرسن
THE SHOES OF THE FISHERMAN

کفش‌های ماهیگیر
رنگی ، بطریقه ۷۰ میلیمتری
باصدای استریوفونیك ٦ باندی
محصول افتخارآمیز
کمپانی متروگلدوین مایر

سینه‌موند
اولین سینمای خانواده ها و کودکان تهران
صمیمانه ترین تبریکات را بمناسبت فرا رسیدن نوروز باستانی تقدیم نموده و
ششمین هفته
نمایش فیلم «قصه جنگل» را اعلام مینماید

شاهکار شاهکارهای والت دیسنی

قصه جنگل
THE JUNGLE BOOK
رنگی

نیازمندیهای شما

استخدام

عده‌ای خانم وآقای شیک‌پوش

باحقوق ومزایای کافی‌استخدام‌میشوند
میدان شهناز اول شاهرضا پاساژ شهناز طبقه سوم شرکت آرم.

آگهی استخدام راننده

کارخانه پپسی کولا چند نفرراننده باشرایط زیر استخدام مینماید :
۱ـدارابودن گواهی‌نامه رانندگی پایه‌دوم همگانی
۲ـحداکثر سن‌سی‌سال
۳ـدارای حداقل گواهی‌نامه ششم ابتدائی
٤ـداشتن برك خاتمه‌خدمت‌یامعافی غیر پزشکی
واجدین شرایط میتوانند تاتاریخ ۲۸اسفندماه ٤۷ همه‌روزبه کارگزینی شرکت‌زمزم واقع درخیابان‌آیزنهاور کارخانه پپسی کولامراجعه نمایند.

یکنفر دکتر داروساز

جهت مسئولیت داروخانه شهرستان احتیاج است بتلفن ۳۰۰۵۷ـ٦٤۹۹۹ تماس گرفته شود
آ‌ـ۳۹۹۱۵ ۱ـ۲

دندانپزشك باپروانه دائم

بعدازظهر ها تلفن ۸٦٤۷۷
کلینیك قلهك جنب شهرداری
آ‌ـ۳۸۸۷ ۱ـ۳

دوشیزه یابانوئی‌که‌بانگلیسی

مقداری وارد باشد برای‌ماشین‌نویسی فارسی و لاتین استخدام‌میشود : تلفن ٦۲۱۹۹۳
آ‌ـ۳۸۸۳ ۱ـ۲

نقاش تبلیغاتی

چند نفر نقاش تبلیغاتی موردنیاز است . لطفا از ساعت ۳تا۸ بعدازظهر بتلفن ٤٦٤٦۸ مراجعه فرمائید
آ‌ـ۷۹٤۵۰ ۱ـ۲

چند حسابدار ورزیده

و باسابقه درحسابداری‌بازرگانی‌برای تمام وقت باحقوق مکفی استخدام میشود از داوطلبان خواهشمنداست مشخصات کامل‌خودرابصندوق پستی ۲٦۲۵تهران‌ارسال نموده وروی‌پاکت جمله (مربوط به استخدام‌حسابدار) را قید نمایند
آ‌ـ۷۹۵۸۲ ۱ـ۲

یك‌نفر تکنسین تهویه

مورد احتیاج است . داوطلبان‌بعداز ظهرها بین ساعت ٤تا٦شخصامراجعه نمایند .
شرکت سهامی رادکو - خیابان شمیران قدیم شماره ۵۹۳
آ‌ـ٤۰۱۵۵

استخدام علاقمندان‌فراگرفتن ارك الکتریك

به‌تعداد ده نفر از علاقمندان‌فراگرفتن ارك‌الکتریك درمدت شش‌ماه نواختن ارك یاد داده خواهد شد . از شرکت کنندگان شهریه دریافت نمیشودفقط باید تعهد و تضمین مقدار شهریه‌را برای حداقل دوماه کار بسپارند ، ارك‌الکتریك مجانا برای تمرین‌دراختیار شرکت کنندگان گذارده میشود . قبلا باید باتلفن : ۷۵۹۱۰۰ تماس حاصل نمائید
آ‌ـ۷۸۵٦۸ ۱ـ۱۰

هنرپیشه خانم وآقا

کانون هنری پاترا عده‌ای خانم‌و آقاجهت هنرپیشگی برای بازی‌درفیلم و تئاتر فورا می‌پذیرد ضمنا ایام عیدکانون سه روز تعطیل است‌احمد کاشانی کارگردان تئاتر . دروازه دولت روبروی پمپ‌بنزین کوچه‌حمید- الدوله
آ‌ـ۳۹٦۷۷ ۱ـ۲

استخدام میشوند

دونفر جوان که از حیث قدرت جسمانی کامل و تحصیلات در حدود سیکل داشته باشند باانجام خدمت نظام‌وظیفه یاداشتن معافی
یکنفر دارای‌دیپلم کامل متوسطه- آشنا بزبان انگلیسی -خوش‌خط
داوطلبان تقاضاهای خودرا باخط خود نوشته به‌صندوق پستی۱۱۲۲ ارسال دارند
آ‌ـ۷۹۳۰۸ ۱ـ۲

شرکت ا ـ ت ـ پ ـ ام

دونفر راننده جرثقیل ماهرکه‌دارای سابقه‌کار باشند برای کار در بندر بوشهر احتیاج دارد.متقاضیان‌بامدارك لازم بدفتر شرکت خیابان اناتول فرانس شماره ۹۹ طبقه دوم مراجعه نمایند
آ‌ـ۳۹۱۸ ۱ـ۲

استخدام راننده

اداره کل‌آمار وزارت کار و امور اجتماعی از محل طرحهای غیرمستمر خود احتیاج به۱۰ راننده برای کار درشهرستان‌ها و روستاهای کشوردارد متقاضیان درتاریخ۲۸و ۲۹ اسفندماه از اول وقت اداره باداره اموردفتری واقع درخیابان ویلای شمالی نرسیده به‌بیمارستان شوروی مراجعه فرمایند
آ‌ـ۷۹۳۰٦

آگهی استخدام کارگر

کارخانه پپسی کولا ۲۰ نفر کارگر ساده باشرایط زیر استخدام‌مینماید:
۱ـدارابودن‌حداقل گواهی‌نامه‌چهارم ابتدائی
۲ـحداکثر سی‌سال‌سن
۳ـداشتن برك‌خاتمه‌خدمت‌یامعافی غیرپزشکی
واجدین شرایط میتوانند تاتاریخ ۲۸اسفند ماه ٤۷ همه روزه به کارگزینی شرکت زمزم واقع در خیابان آیزنهاور کارخانه پپسی کولا مراجعه نمایند .
آ‌ـ۷۹۰۰۸ ۱ـ۳

گمشده

یك جلد سندمالکیت‌مربوط

به‌بخش ۳ تهران بانضمام‌یك‌رونوشت مصدق و پاکت مارکدار دفتراسناد رسمی ۱۱۵ درتاکسی جامانده از یابنده خواهشمند است بدفترخانه ۱۱۵تهران واقع درخیابان امیرآباد تحویل یابوسیله تلفن ٦۷٤٤۳آقای طباطبائی مراجعه و مژدگانی دریافت دارد
آ‌ـ٤۰۱۲۳ ۱ـ۲

یکبرك چك سفید بشماره

٦۲۳۸۳۱ ۱ـ۱۰۷ بانك‌ملی ایران شعبه ارك از حساب جاری‌شماره ۲۲۸۵ بنام این جانب دکترمحمدعلی شاهرخی نیامفقود گردیده . بدین وسیله اعلام میشود که از درجه‌اعتبار ساقط است
آ‌ـ٤۰۱۲۷

درتاریخ ۲٦ر۱۲ر٤۷

چك‌بانك سپه بیجار بشماره۰۱۸۳۲۹ ص‌ر۳بمبلغ ٦۵۰۰۰ ریال بامضای محمدکرم حیدرنیا مقیم بیجار از شماره حساب۱٤۳بسررسید۱۰ر۱ر٤۸ دروجه علی اشرف‌جباری مفقود شده از درجه اعتبار ساقط است ازیابنده تقاضامیشود به‌آدرس تهران - بوذرجمهری‌سرای محمدی حجره جباری آورده ومژدگانی دریافت‌دارد
آ‌ـ٤۰۰۹۷

شناسنامه اینجانب‌عباس

جماعتی صادره از بروجرد بشماره ۹۲۵ باگذرنامه بین المللی ودفترچه پس‌انداز بانك صادرات ۱۷ روزاست گم شده از یابنده تقاضا میشود به آدرس خیابان سیروس‌شرکت‌اتوتاج به‌آقای حسن کریمی داده‌ومژدگانی دریافت دارد
آ‌ـ٤۰۰٦۱

مژدگانی

ساعت ۱بعدازظهر جمعه ۲۳اسفند حوالی میدان کاخ سك‌کوچك‌زردرنك (بی‌کی‌نوا) باگردن بند سبز مفقود گردیده است . بجوینده‌مژدگانی قابل توجهی تقدیم میگردد تلفن : ٦۲۳۵۰۳و ۸۵۲۲۸۹و۸٤۳۳۳و٤٤۹۸۱
آ‌ـ۳۹۸٤۱

سازمانهای فنی وفرهنگی

اطلاعیه‌کودکستان و دبستان احسان

بدین‌وسیله باطلاع خانواده های محترم میرساند یك کلاس مخصوص کودکان عقب افتاده باآخرین روش تعلیماتی افتتاح نموده و همه روزه صبح و عصر ثبت‌نام مینماید ضمنا کودکان خردسال ساعتی نگهداری مشوند .
خیابان آیزنهاور جنب دارائی ناحیه یك کوچه معصومی تلفن ۹۵۸۹۳۱
آ‌ـ۳٤۰۱ ۱ـ۱۰

باگذراندن کلاسهای زیر فورا بامعرفی ما استخدام میشوید

دفترداری دوبل و حسابداری

آموزشگاه فرهنگ‌بزرگترین مرکز آموزش حسابداری و تنها موسسه دارنده کتاب حسابداری کاملترین دوره علمی و عملی عادی دوماهه بافشرده یکماهه دفترداری دوبل وحسابداری عالی راتحت نظر آقای منوچهر جمشیدی مولف کتابهای حسابداری همراه باماشین‌حساب برقی وماشین‌نویسی مجانی‌فقط با۷۰تومان شهریه تشکیل داده است باشرکت دراین کلاس و اخذ دیپلم آن باکمك‌وراهنمائی کارکنان آموزشگاه که پیوسته جویای احتیاجات استخدامی موسسات هستند در صورت لزوم استخدام‌میشوید

ماشین‌نویسی فارسی ولاتین

آموزشگاه فرهنك تعداد صددستگاه ماشین تحریر نوخریداری و ماشین‌نویسی فارسی و لاتین را فقط با۲۵تومان شهریه تعلیم‌میدهد

آموزشگاه فرهنك شاهرضا نبش ایرانشهر

جویای کار

حسابدار دوبل تلفن ۷۹۸۹٤
آ‌ـ٤۰۰۰۹ ۱ـ۵

زن وشوهری‌که کارآشپزی

وکارهای دیگر منزل را بخوبی انجام میدهند جویای کارند براهنمای‌شماره ۳٤ روزنامه اطلاعات مراجعه فرمائید
آ‌ـ۳۹۹٤۱

راننده دوهمگانی متاهل

سن ۳۰ سال وسابقه رانندگی نیز دهسال جویای کار است براهنمای شماره ۳۸٦ روزنامه اطلاعات مراجعه فرمائید
آ‌ـ۳۹۹٤۵

تلفنهای روزنامه اطلاعات

شماره‌های جدید

تلفن‌های اطلاعات

شماره‌های جدید تلفنهای موسسه اطلاعات شرح زیر میباشد :

تلفنخانه	۳۱۱۰۷۱
سردبیر روزنامه	۳۱۱۲۱۰
سرویس اقتصادی - سیاسی	۳۱۱۲۱۱
سرویس حوادث	۳۱۱۲۱۲
شعبه آگهی‌ها	۳۱۱۲۱۳
نیازمندیها	۳۱۱۲۲۰
نیازمندیها	۳۱۱۲۲٤
سازمان تنظیم آگهی	۳۱۱۲۱٤
سازمان تنظیم آگهی	۳۱۱۲۱۵
آگهی سینمائی	۳۱۱۲۱٦
سازمان شهرستانها	۳۱۱۲۰۱
سازمان شهرستانها	۳۱۱۲۰۲
سازمان شهرستانها	۳۱۱۲۰۳
آگهی شهرستانها	۳۱۱۲۲۱
اطلاعات هفتگی	۳۱۱۲۰٤
اطلاعات بانوان	۳۱۱۲۰۰
طلاعات جوانان	۳۱۱۲۰۵
اطلاعات‌دختران‌وپسران	۳۱۱۲۰٦
محله‌الاخاه	۳۱۱۲۲۲
اطلاعات سالانه	۳۱۱۲۱۹
ژورنال دوتهران و تهران جرنال	۳۱۱۲۱۸
ابونمان ژورنال دوتهران	۳۱۱۲۱۷
آگهی مجلات	۳۱۱۲۰۸
آگهی تهران جرنال و ژورنال‌دو تهران	۳۱۱۲۲۳

تعلیم رانندگی

هنرستان فنی پرستو

مرکز آموزش صحیح رانندگی- مکانیکی ترافیك مجهز به‌بهترین و مدرنترین وسیله‌آموزش‌تهران‌خیابان شاهپور چهارراه گمرك تلفن:۲۳۹۱٦
آ‌ـ۳٦٦۰ ۱ـ۲٦

آموزشگاه رانندگی تشکری

مرکز آموزش صحیح رانندگی - مکانیکی - ترافیك مجهز به‌بهترین ومدرنترین وسیله آموزش تهران- خیابان خیام‌بین‌سیدعمرالدین‌ومیدان اعدام تلفن ۲۳۵۵۵ ضمنابمناسبت‌فرا رسیدن عیدنوروز صدی ده تخفیف داده میشود
آ‌ـ۷۹۷۰٤ ۱ـ۲

تدریس خصوصی

فیزیك ،مکانیك ،شیمی، ریاضیات ششم (طبیعی وریاضی) . ریاضیات عالی توسط دانشجوی فنی ۹۵۳۸۸۷

تدریس خصوصی

توسط دانشجوی پلی تکنیك تلفن: ۷۹٤۱۳۳
آ‌ـ۳۸۹٦ ۱ـ۲

انگلیسی یافرانسه

توسط خارجی تلفن ٤۷۱٤۱ .
آ‌ـ۳۱۹۵ ۱ـ۲٦

تدریس سیکل اول ، دوم

وسیله دانشجویان دانشگاه تلفن : ۳۱۱۰۷۱ - فرعی ۲۷٤
آ‌ـ۳۵٤۵ ۱ـ۱۰

پانسیون

پانسیون در خانواده

باوسائل کامل تلفن ٦۲٦۷۰٤

سالن مدوآرایش

سالن مد آندرانیك

خیابان کریمخان زندچهارراه‌خردمند تلفن ٦۲٦۵۸۷

مادر فرزندت را درساعات اداری و شب نشینی ها به که میسپاری ؟

پانسیون کوچولوها

باسرویس و کادر مجهز مخصوص نوزادان و کودکان از یك ساعت تایکسال فرزند شما را نگهداری مینماید .
خیابان محمدرضاشاه ایستگاه اول
خیابان رسائی پلاك ۱۷ تلفن ٦۲۰٦۸۲

کافه قنادیها

قنادی اسلامبول

باسی‌سال سابقه درخشان بادستگاه های اتوماتیك سازنده انواع‌شکلات وبن‌بن و بهترین‌راحت‌الحلقوم‌وباسلق ونقل دراژه اعلاوغیره
مقابل مسجد سپهسالار تلفن‌های ۳۰۳۱۹۳ـ ۳۳۸٦٦۰
آ‌ـ۳۷۹۳ ۱ـ۸

قنادی فرزین یزدی

بایکربع فن تجربه مورد اعتماد خانواده‌هاست خیابان روزولت چهار راه تخت طاوس تلفن ۷۵۷٤٦۳ .

کافه قنادی یاس

سازنده بهترین کیك های جشن تولد - شیرینی خانگی-سنتی‌ویژه- قبول سفارشات برای جشن‌ها - بهارستان مقابل مجلس شورایملی تلفن۳۳۳۸۸٤
آ‌ـ۳۳۹۳ ۱ـ۱۰

کافه قنادی نوبخت و قنادی نوبخت

سازنده بهترین شیرینجات‌خانگی انواع شکلات و کیکهای‌سفارشی‌چند طبقه‌ای .
خیابان شاه‌آباد تلفن ۳۳۳۰۸۹

آجیل‌گرم - پسته کادوئی

انواع خشکبار و آجیل گرم و بهترین نوع پسته کادوئی دربسته بندیهای مرغوب جهت هدیه دوستان وآشنایان موجود است
میدان ۲٤اسفند جنب سینماسانترال تلفن ٦۱۳۲۱٦
آ‌ـ۳٦٤۳ ۱ـ۱۳

خشکبار لوکس امیرآباد

انواع آجیل گرم و پسته کادوئی- امیرآباد نرسیده به‌چهارراه نصرت
آ‌ـ۳۳۹۵ ۱ـ۱۰

خشکبار مرادی بیدهندی

انواع بهترین خشکبار وخواربار خیابان سعدی مقابل بیمارستان امیراعلم تلفن ۳۰۳۸۸۰
آ‌ـ۳۵۵۹ ۱ـ۱۰

قنادی و خشکبار قربانی

انواع شیرینی و آجیل و شکلات‌را از این فروشگاه تهیه فرمائید تجریش میدان ٦ بهمن مقابل‌شرکت تلفن ۸۵۵۰۱

چلوکبابی ها

در خدمت مردم سالن چلوکباب وزیری

خیابان پهلوی جنب سینما مهتاب‌اول کوچه وزیری تلفن ٦٤۱۳۲

چلوکباب یاس نو

خیابان ۲۰متری دیبا چهارراه امیر اتابك تلفن ۷٦۲٦۱۸
آ‌ـ۳۳۸۵ ۱ـ۲۵

بهترین چلوکباب در چلوکبابی شهره

فرح‌آباد نیروی هوائی ژاله (جمال احمد خانلو) تلفن ۷۹۳٦۵٤
آ‌ـ۳۳۰۵ ۱ـ۲٦

لذیذترین چلوکباب در

چلو کبابی فردوسی فردوسی‌شمالی تلفن ۳۱۲۸٦۸

چلوکبابی بلوار نو آماده

پذیرائی جمشیدآباد شمالی بلوار تلفن ٤۲۲۷۸

چلوکبابی نورمحمدی

خیابان سلسبیل (رودکی)چهار راه وثوق تلفن ۹۵۷۳۵۹
آ‌ـ۳۷۵۸ ۱ـ۳۰

افتتاح چلوکباب لادن

ازروز جمعه ۲۳ اسفند افتتاح وآماده پذیرائی می‌باشد خیابان روزولت نرسیده به‌تخت‌طاوس تلفن ۷٦٤٤۸۰
آ‌ـ۳۸٦۷ ۱ـ٦

غذای خوب در چلوکباب فردملی جاده پهلوی تلفن ٦۲٦۸۰۰

چلوکبابی آئینه شهرزاد

باغذای مطبوع برای عروسی‌ها میدان کندی تلفن ۹۵٤٦۹۲
آ‌ـ۳٦۹۲ ۱ـ۷

دانسینگها

دانسینك

پاستیس

همراه باارکستر
(تورنیدوز)
همه‌شب از ساعت ۸½
جمعه‌ها ته دانسان
از ساعت ٤½ بعدازظهر
جاده پهلوی سه راه ونك
تلفن ٦۲۲۷۵۹

فولی‌برژه

هرشب درمحیط گرم خانوادگی ناهمکاری گروه معروف 4K + H و باانواع غذاهای ایرانی و فرنگی پذیرائی مینماید . روزهای جمعه از ٤نویم تا۷نویم بعدازظهر ته‌دانسان برقرار است
انتهای روزولت شمالی بین چهارراه تخت‌طاوس وسه‌راه عباس‌آباد تلفن ٦۲۵۸۷۵

رستورانها

رستوران باغ‌مولن‌روژ

درسالن زیبا وجدیدالتاسیس خود از مشتریان محترم باعالیترین اغذیه ایرانی و فرنگی پذیرائی مینماید
رستوران باغ مولن‌روژ
بالاتر از سینما مولن روژ
تلفن ۷۲۱۵۳

گازموردنیازشما

پخش گاز شرکت بوتان

از ساعت ۷ وئیم صبح تا۸بعدازظهر باتلفن های‌شماره۹۵۳۰۵۱تا۹۵۳۰۵۵ و۳۳۸۲۲۱ و ۳۳۸۲۲۲ و ۳۳۲۹۲٤ آماده قبول سفارشات مشتریان‌محترم خود درتهران می‌باشد

شرکت چراغ گاز

دارای مطمئن‌ترین سیلندر ورگلاتور گاز تلفن‌های پخش‌گاز
٦۹۵۷٦و ٤۹٤۷۱ و ٤۲۹۲۸

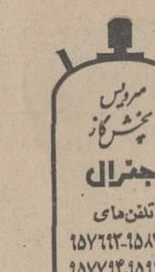

داروخانه‌ها

داروخانه شبانه روزی پارس

جاده پهلوی شمال پارك ساعی تلفن ٦۲۰۲۷۹ و٦۲۹٤۹

داروخانه مهران‌خیابان‌شیروخورشید چهارراه استخر تلفن ۹۵٤۰۰۷

داروخانه شبانه روزی پاسکال تلفن ۷۰۵۳۳

شما جاده‌قدیم‌شمیران کلانتری‌سوار درخدمت بهداشت زیبائی وسلامت

موسسه عالی فیزیوتراپی وابسته بدانشکده پزشکی

همه روزه ازساعت ۸تا۱۲ جهت‌فیزیو تراپی بیمار می‌پذیرد
آدرس . بلوار الیزابت دوم کوچه وزیرزاده ،الف ۱۲۳٦٦

راهنمای پزشکی اطلاعات

متخصص جراحی عمومی

دکتر داریوش یزدگردی چهارراه تیر واردیبهشت تلفن ٤۰۱۷٤

دکتر اردشیر آذرفهیمی

جراح قلب - عروق - ریه- وجراح عمومی
آدرس -خیابان ثریا پلاك ۲۲٤ تلفن ٦۱۱۳٦۲

متخصصین بیماریهای‌ریوی و سل

دکتر هوشنك طبیب‌زاده -خیابان پهلوی نزدیك‌سینمامهتاب۴۰۵۰۲

متخصص‌بیماریهای‌رماتیسمی

دکتر ناصر برجیس صبح وعصر رخیابان سپه چهارراه پهلوی

متخصص فیزیوتراپی

درمان فلجی بچه‌های عقب‌افتاده - فلجها - دردهای روماتیسمی سیاتیك‌باوسایل برقی وگل‌طبی خیابان پهلوی روبرو کوچه بیمارستان وزیری تلفن ٤۷٦٤٦ -دکتر حمید خطیبی

دکتر قیصر درمان فلجها - دردهای عصبی و عضلانی -رماتیسمو سیاتیك تحت جمشید چهارراه بهار کوچه آفتاب تلفن ۷٦۵٦۱٤

درمان فلج - چپی‌چشم ورماتیسم . فشارخون بیمار بهای مرمن باروش هموپاتیك بیسابقه درایران دکتر حسن‌بهره‌مند از دانشگاه‌هند با٤۱سال سابقه - سعدی شمال بیمه تلفن ۳۰۱٦۱۷ و ۸٦۳۲۸

متخصصین بیماری خون

دکتر نصرت‌الله گرجی از دانشگاه پاریس دروازه دولت۳۳٤۳۸۹

متخصص بیماری پوست

دکتر خشنود ، متخصص بیماریهای پوست شاهرضا مقابل لاله‌زارنو تلفن ٤۹٦۳۲ پذیرائی باتعیین وقت قبلی

متخصص بیماریهای زنان

دکتر مسعود مفید متخصص و جراح بیماریهای زنان وزایمان ازبرلین بامدرن‌ترین وسائل تشخیص اختلالات جنینی درهنگام آبستنی تلفن منزل۸۵۲۱۵۷مطب ٦۰۸۵۲ خیابان رازی شماره ۸۵

دکترکریم توکلیان

متخصص و جراح‌بیماریهای زنانه وزایمان ، نازائی‌ازآلمان و استادیار و رئیس سابق بخش جراحی کلینیك زنان دانشگاه مونستر آلمان خیابان کریمخان زند (چهل متری‌ایرانشهر نبش خردمندجنوبی) پذیرائی ازساعت ۵ بعد از ظهر تلفن مطب ٦۲۸٦٦٤ منزل ۷٦٤۸٤۱

متخصص گوش وحلق وبینی وحنجره

دکتر محسن مقدم - متخصص از انگلستان خیابان شاهرضا -اول کاخ شمالی - تلفن ٤۷٤۱۸ پذیرائی عصرها

دکتر هادی صدری‌نائینی

جراح و متخصص بیماریهای کلیه - مجاری ادرار وتناسلی .پذیرائی: ۵تا۸بعدازظهر.نشاتی-شاهرضا- چهارراه‌کالج تلفن ٦۹٤۰۷

متخصصین بیماری جهاز هاضمه

بیماریهای معده ، کبد وروده ،بواسیر بدون عمل‌جراحی دکتررفیعی متخصص از دانشگاه پاریس -جامی اول کوچه پاریس تلفن٤۸۱۸۹

موی‌سر - پوست- دکتر مرتضی سرفراز

باجدیدترین وسائل درمانی مربوطه از آمریکا مراجعت نموده‌خیابان قدیم شمیران ۰ سیدخندان پذیرائی صبح وعصر تلفن ۷۷۵۱۷٤

متخصص داخلی

دکتر محمدعلی خسروی متخصص امراض داخلی از آلمان(قلب-ریه- دستگاه گوارش کبد و کلیه امیرآباد شمالی کوچه شهریور۳۳۵۰۳

متخصص جراحی عمومی وشکسته بندی

دکتر رضا فرهومند متخصص جراحی عمومی وشکسته‌بندی ازآلمان میدان شهناز اول خیابان شاهرضا پذیرائی ٤تا۸بعدازظهر ۷۲۹۰٤

دکتر فرهاد عطائی متخصص‌کبدی وکیسه صفرا ازآلمان.

چهارراه شاه - کوچه‌طلوع - جنب‌سینما آسیا ۵ تا۷

متخصصین پلاستیك

دکترهومند جراح پلاستیك از آمریکا شاهرضا اول‌کاخ‌جنوبی ٦۰٤۱٤

متخصص بیماریهای چشم

دکتر هوشنك برجیس جراح و متخصص چشم از آمریکا .
دارای تخصص در عینك‌نامرئی خیابان بزرگمهر شماره ٦ تلفن٦۹۰۱۲ پذیرائی صبح وعصر

دکتر نبوی متخصص چشم .
خیابان پهلوی پائین چهارراه شاه کوچه ملك ۲تا۵بعدازظهر

ترك تریاك و هروئین

دکتر صفائی با۲۹ سال سابقه و متد جدید بستری و سرپائی‌سعدی شمالی جنب بانك بیمه ۳۰٤۱۵۳ آ‌ـ۳۷۳٤

ترك‌اعتیاد دریکی اززیباترین بیمارستان‌های جهان‌باآخرین‌روش علمی وخرج کم‌در مدت ۵روز . دکترمحمدداد‌خواه‌شماره٦۰لاله‌زار تلفن ۳۳۸۱۷۰

لابرتوار ایران اپتیك‌تحت‌نظر متخصصین اپتومتری‌آ‌ـفولادیان دیپلمه سنجش بینائی وسازنده انواع عینك‌های طبی از انستیتواپتیك فرانسه- بولوارالیزابت جنب بانك ملی شماره ۵۳ تلفن ٦۰٤٦۰

آمبولانس - اکسیژن - آیروسل

کلینیك شبانه روزی و اورژانس بدون تعطیل دکتر جوانشیرشاهرضا مقابل لاله‌زار نو تلفن ٤۹٦۳۳

کلینیك شبانه روزی قلهك جنب شهرداری تلفن ۸٦٤۷۷

بیماریهای آمیزشی

دکتر فروتوش داخلی پوست وتناسلی امیر نه اول‌منیر نه‌صبح‌وعصر ٤۸۵۵۵

دکترپولوسا امراض آمیزشی فردوسی‌شمالی کوچه صادق ۳۱۲۵۸۹

دکتر یحیی صدری
بیماریهای‌آمیزشی‌ومجاری‌ادرار ، میدان‌بهارستان خیابان‌صفی‌علیشاه

دکترمحمدرضامسدد - بیماری‌های آمیزشی - دروازه دولت ۳۳٤۳۸۹

دکترجناب‌زاده‌بیماریهای‌آمیزشی‌خیابان منوچهری مقابل کوچه‌ژاندارك

دکتر معانی - بیماریهای آمیزشی ، فردوسی مقابل بانك‌ملی پس‌ا

دکتر دانشگر امراض مقاربتی و مجاری‌ادرارسپه‌مقابل‌پستخانه۳۰۲٤۱٦

دکتر اردشیر کوچك پور - چهار راه پهلوی سپه ٤ تا ۸ بعد از ظهر.

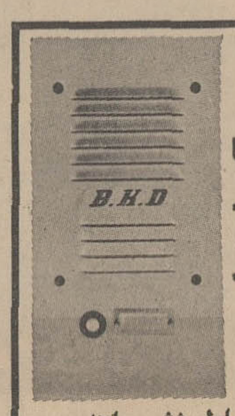

دربازکن برقی
بکد
B.K.D
باگوشی رنگی
وتضمین پنج‌ساله
بدون پیش قسط به اقساط شش ماهه
مرکز فروش و نصب شرکت بکد سفارش تلفنی پذیرفته میشود
تلفن ٦۲۷۸۸۳ـ ٦۲۸۷۷٤

نیازمندیهای

خرید و فروش اثاثیه

خرید

فرش کیهان تلفن ۷۶۳۷۷۶
انواع قالی‌وقالیچه کهنه ونو
مخصوصا قالی‌های سنگین قیمت را خریداریم متمنی است برای معاملات هرنوع فرش باسازمان فرش کیهان تماس بگیرید چون‌مشاور مامجانادر اختیار شماخواهدبود

فرش رضوی تلفن ۷۶۴۸۰۰
روزولت میدان ۲۵ شهریور خریدار فرش‌های کهنه و نو صادراتی‌سنگین قیمت و فروشنده بهترین فرشهای‌نو کاشان‌می‌باشد برای هرنوع معامله باتلفن ۷۶۴۸۰۰ مکالمه‌فرمائید .

فرش گلشن تلفنهای
۶۲۸۳۵۵ و ۶۲۱۴۲۱
انواع فرشهای نو از تمام شهرستان هاموجود می‌باشدقیمت یك کلام در ضمن فرش‌نوو کهنه خریداریم

فروشگاه ایران فرش
تلفن ۷۷۴۹۷۲
کلیه لوازم شما بهرمبلغ باشد بیشتر از سایرین نقد خریداریم
آ-۳۲۷۳ ۱-۳۰

فروشگاه خالقی
تلفن های ۳۰۳۰۸۰ و ۳۵۲۰۹۰ فرش کهنه و نو و پخچال ، تلویزیون و لوازم منزل شما را خریداریم.

فرش اطمینان
فرش کاشان باطلای‌ناب را از فرح شمالی ایستگاه بی‌سیم خریداری فرمائید تلفن ۷۷۲۳۶۸
آ-۳۳۸۶ ۱-۲۵

فرش میمنت (عطابخشی)
بهترین خریدارفرشهای کهنه و فروشنده عالیترین فرشهای بافت ایران نقدواقساط تلفن ۹۵۹۷۱۵

فروشگاه معینی
علاوه برخرید قالی کهنه‌شما فرش را با صدی ۲۰ تخفیف عرضه می‌نماید سرای بوعلی جنب بانك سپه شماره ۳۷ تلفن ۲۸۹۶۴ .

فروشگاه و نمایشگاه آسیا
یخچال - تلویزیون - اجاق گاز و فرش عادلانه خریداریم شاه - چهار راه پیروز تلفن ۶۱۲۸۳۲

فرش‌اردیبهشت‌تلفن ۶۸۱۶۴
بابول نقد و قیمت عالی فرشهای کهنه را خریداریم شاه چهارراه اردیبهشت پلاك ۳۳۳-اسدی
آ-۳۵۳۴ ۱-۲۰

فرش فروردین تلفن ۴۳۰۸۵
بهترین خریدار فرش های کهنه‌ونو
آ-۲۹۹۱ ۱-۶ ۲

فروشگاه آریا ۴۹۳۹۳
خریدار فرش وسایر لوازم
آ-۳۳۶۰ ۱-۳۰

فرش طوسی تلفن ۷۵۹۰۲۹
قالی و قالیچه کهنه شما را برای صادرات از سایرین بهتر میخرد

فروشگاه نیك ۷۵۷۵۴۶
منصف‌ترین خریدار قالی و قالیچه کهنه ونو وسایر لوازم منزل
آ-۳۳۶۴ ۱-۲۶

فروشگاه ارمان تلفن ۶۹۶۲۳
بهترین خریدار تلویزیون فرش چراغ گاز و هرنوع یخچال نقتی

فروشگاه سعید- سرچشمه
خریدار اثاث خانگی ، فرشهای سنگین قیمت ۳۳۸۶۶۷ و۲۳۳۷۶

فرش مهتاب تلفن۷۷۱۳۶۵
خرید فرشهای کهنه‌باقیمت‌عادلانه فروش فرشهای نوباتضمین کتبی فرح شمالی ایستگاه بی‌سیم

فروشگاه فرش موسوی‌یزدی
فرشهای کهنه شمارا بقیمت عادلانه نقدا خریدار است . امیرآباد شمالی تلفن۶۳۳۳۰۸
آ-۳۴۵۶ ۱-۱۵

فروش دست اول

فروشگاه کیف کاپریس
حراج میکند
انواع کیف های زنانه آخرین مدل باقیمت خیلی مناسب فروشگاه کاپریس خیابان پهلوی مقابل پارك پهلوی تلفن ۴۱۲۰۰
آ-۳۷۹۰ ۱-۸

یك دیپلمات‌که بزودی‌ایران
را ترك میکند اشیاء زیر را بفروش میرساند ضبط صوت گرندیك - رادیو گرام-تلویزیون‌فیلیپس‌ووسائل خانگی‌دیگر لطفا باتلفن ۶۲۸۶۱۳ بعداز ساعت ده صبح تماس‌بگیرید
آ-۷۹۵۸۶ ۱-۲

پیداکردن یك هدیه
چندان آسان نیست
ولی درفروشگاه عروس باکلکسیونی از زیباترین‌انگشترها گردن‌بندوساعت بشما درانتخاب هدیه مناسب کمك میکند - مرکزبخش ساعتهای‌ارود کس ورویاتکس لاله‌زارنو چهارراه کنت جواهری عروس تلفن ۲۰۳۴۳۴
آ-۳۳۷۳ ۱-۰ ۳

کراوات های کنت و لرد
وکارناوال دوو نیز برای مدت یکسال از طرف بازرگانی قدیشاه تضمین شده تلفن ۱۸۹۳ ۵
آ-۳۵۹۹ ۱-۱۸

بهترین کالا بانازلترین قیمت در فروشگاه جهانیان سلسبیل چهارراه‌نوق
آ-۳۷۵۹ ۱-۱۰

فرش ایران ۱۱۰
تلفن ۹۵۱۸۴۳
از فرصت حراج واقعی درخیابان شاه باستان استفاده نمائید
آ-۳۳۸۴ ۱-۲۵

نمایشگاه و فروشگاه
فرش صدری خیابان بهار
بالاتر از بیمارستان شهربانی‌تلفن ۷۶۵۲۹۴
مجموعه‌ای‌ازانواع‌فرش‌های مرغوب با نقشه های عالی وممتاز ورنك‌های‌ثابت و باقیمت تجارتی دراختیارمشتریان محترم قرارمیدهد .
آ-۳۷۸۹ ۱-۱۰

فروشگاه تشکری
مرکز فروش انواع پوشاك وبهترین لوازم آرایش فرانسه میدان۲۴ اسفند تلفن ۶۴۶۵۰
آ-۳۶۴۵ ۱-۱۰

تالار بزرك پارچه
انواع پارچه‌های پشمی زنانه و مردانه وپارچه‌های ترویرا - تورهای مختلف - پارچه پرده‌ای عریض - پارچه‌های نخی را باتخفیف‌مخصوص شب عیدداختیار مراجعین محترم‌قرار میدهد خیابان شاه مقابل فروشگاه بزرك ایران پاساژ رویال طبقه دوم تلفن ۶۰۴۵۹
آ-۳۶۴۶ ۱-۱

شستشوی مبل وفرش

شستشوی مبل و فرش کلین
سرویس مهر مبتکر پیشرو
نظافت مبل و فرش درجای خودبامواد آزمایش شده بادستگاه منحصربفرد تلفن ۹۵۲۵۴۶
آ-۳۳۶۸ ۱-۳۰

شستشوی مبل وفرش‌ادیب
مبل وفرش و تشك‌های‌ماشین درجای‌خودتمیز مینماید تلفن ۹۵۲۴۵۴

شستشوی مبل وفرش‌ساحل
نظافت مبلمان وپلیش‌وسیله دستگاه برقی درجای خود تلفن ۹۵۶۵۶۵

شستشوی مبل وفرش امین
بانضمام یك اتومبیل بطریق‌خشکشوئی درجای خود تلفن ۹۵۸۹۵۰

سرویس مبل‌شوئی نوین
نظافت مبلمان و فرش در منزل بادستگاه‌های اتوماتیك بامواد خارجی
تلفن ۲۷۲۹۰ - ۶۲۴۹۰۰
آ-۳۲۵۱ ۱-۳۰

دوراکلین سرویس بین‌المللی آمریکا
خشك‌شوئی مبل و فرش .موکت صندلی و سقف اتومبیل درمحل‌با آخرین متد متداول درجهان وابسته به کارخانجات بزرك تاول‌ماستر ایران تلفن۷۵۸۳۹۵و۷۵۸۳۹۶و ۷۳۶۸۳
آ-۳۲۳۳ ۱-۳۰

خشکشوئی مبل‌وفرش‌جنرال
با۱۵درصد تخفیف تلفن ۷۵۷۷۹۱
آ-۳۲۹۷ ۱-۲۰

کدبانوهای باسلیقه
برای شستشوی فرشهای‌منزل خود همیشه از کارخانه قالیشوئی ابر استفاده مینمایند چون شفافی و پاکیزگی فرشهای شسته شده در کارخانه قالی شوئی ابر همیشه‌ورد زبان همگان بوده است .
در کارخانه قالی شوئی ابربرای خشك کردن فرش از گرمخانه مجهزی استفاده میشود بنابراین فرشهای شما بدون ناراحتی از وجود برف و باران شسته شده در موعد مقرر تحویل میگردد تلفن ۵۴۴۸۳ در تهران سرویس حمل و نقل مجانی است .
آ-۳۴۲۸

نمایشگاه های مبل

پیراهن مبل ۳۳۹۵۰۵
تعویض پارچه مبل ۳۳۹۵۰۵
پرده دوزی شهرزاد ۳۳۹۵۰۵

نمایشگاه وفروشگاه مبل‌تاج
انواع مبلمان را بانازلترین قیمت دراختیار مشتریان محترم قرارمیدهد. عباس‌آباد چهارراه فرح تلفن ۷۴۳۸۷

انواع روکش مبل ریاحی
امیریه مقابل درمانگاه ارتش۴۰۳۷۷
آ-۳۵۹۸ ۱-۱۷

نمایشگاه مبل زندگی جدید
سازنده و فروشنده زیباترین‌مبلمان واطاق خواب و سرویس نهارخوری ژاله فرح‌آباد مقابل سینمایاسارگاد تلفن۷۹۱۴۵۸
آ-۳۵۳۲ ۱-۲۰

پرده دوزی ارجمند ۳۳۷۳۷۰
آ-۳۶۳۶ ۱-۲۶

تعمیرات

تعمیرگاه تلویزیون الکترون
تلفن ۷۶۳۶۸۲
آماده برای نصب کنورتور جهت فرستنده دولتی و آموزش و پرورش‌روی هرنوع تلویزیون و تعمیر تلویزیون آرسی‌ای -شاوب‌لورنس - تلفنکن- سیبرا -فیلیپس‌وسایرمارکهاسرویس مجهز وسیار درمنزل بویژه‌شمیرانات

تلویزیون سرویس نصیر
المپیك دمونت گراندیك ۴۳۷۵۴۰
تعمیرانواع تلویزیونهای اروپائی ، امریکائی برقی ترانزیستوری - نصب کنورتور خارجی وآنتن تمام‌کانال باضمانت‌درمنازل
آ-۳۱۴۸ ۱-۲۶

شرکت ایران تکنیك
یگانه تعمیرگاه مجهز R.C.A. فیلیپس ، شاوب‌لورنس تلفونکن بلاپونکت وستینکهاوس و کلیه تلویزیون‌های اروپائی و آمریکائی تلفن ۶۹۵۱۴, ۴۲۷۳۳

سرویس تلویزیون تارانتی
تعمیر تلویزیونهای سیبرا B.C.A اداجنرال الکتریك تلفونکن‌وغیره‌و نصب کنورتور تمام‌نقاط‌تهران‌بویژه شمیرانات تلفن ۶۲۸۳۷۱

اهم الکترونیك سرویس
تعمیر تلویزیون‌های شاوب لورنس آرتی -ای - فیلیپس - تلفنکن - گروندیك‌ونصب کنورتور ۶۲۴۸۱۷
آ-۳۳۰ ۱-۲۶

الکترو غرب
تعمیر ادوات برقی وسیم‌کشی ساختمان درمنازل تلفن ۷۵۴۵۰
آ-۳۷۳۵ ۱-۱۰

تعمیرگاه تلویزیون غرب
۳۰ درصد تخفیف
جهت نصب کنورتور اتوماتیك‌آلمانی وآنتن تمام کانال خارجی-تعمیرانواع مارکهای تلویزیون باسرویس مجهز سیار تلفن ۷۵۴۵۰

شرکت مهندسین تلویزیون
سرویس سیار درتمام‌شهرتعمیرات انواع‌تلویزیون‌دستگاههای‌الکترونیك باکارمزدکم ۶۱۱۲۳۴
آ-۳۱۱۰ ۱-۲۶

شرکت سهامی رادیو
تلویزیون ایران
جهت نصب کنورتور وتعمیرتلویزیون های R.C.A-RTI که تحت نظر متخصصین کارآزموده انجام میگیرد به‌تعمیرگاه خودتان به شماره‌های ۹۵۳۰۱۵ و۹۵۳۰۱۶ و ۹۵۳۰۱۷ و ۹۵۳۰۱۸ و ۹۵۳۰۱۹ مراجعه نمائید

تعمیرگاه شماره ۳
آریا و شاهین
شاهرضا پیچ شمیران تلفن۳۳۲۲۷۷
آ-۳۸۸۱ ۱-۳۰

تعمیرگاه تلویزیون سرویس
هیلتون تلفن ۷۵۸۴۰۰
تحت نظرمهندس‌بیجائی متخصص کارخانجات R.F.T. آلمان‌آماده سرویس تعمیرات و نصب کنورتور انواع تلویزیون
آ-۳۷۲۲ ۱-۱۲

تعمیرگاه فریجیدر تلفن۷۲۳۳۶
آ-۳۲۰۸ ۱-۲۶

شرکت تلویزیون سرویس
آسی آ- A.C.A تعمیرانواع تلویزیون ۳۱۳۲۷۸ و۳۱۳۲۶۲
آ-۳۸۳۳ ۱-۲۶

موسسه پارس ۳۰۲۸۹۰
تعمیرانواع - یخچال - کولر - کاربراتور آبگرم‌کن بادستگاه مجهز
آ-۳۶۲۲ ۱-۱۰

بخاری
سرویس‌نصب وانواع‌بخاری
آبگرمکن وکولر کانال کشی‌ساختمان تلفن ۷۶۵۲۶۴
آ-۳۶۶۷ ۱-۲۰

کاباره‌ها

برنامه جدید
هتل میامی
تریومرول
بالت سوزی‌پاری
بلاکرمول (شعبده‌باز)
و بالاخره همه شب
ویلسون گرل شو از
۱٫۳۰ صبح در ۰۰۷
رزرو جا تلفن های
۶۲۲۴۳۲ - ۶۲۵۲۰۰
۶۲۳۵۶۲ - ۶۲۷۰۲۱

کاباره مولن‌روژ
تقدیم میکند
دلکش
ویگن
جمیله
فتنه
لیدوش
وده ها هنرمند برجسته دیگر بانضمام سرگرم کننده‌ترین و متنوع‌ترین برنامه‌های‌جالب‌مخصوص مولن‌روژ .
تلفن رزرو ۳۳۹۳۳۷

شکوفه نو
یکی از چهار کاباره بزرك جهان تقدیم میکند .
زیباترین برنامه های انتخابی‌جهان
۱- ری‌آروزو
سلطان دوچرخه سواران جهان در یك برنامه غیرقابل تصور
۲- اواآیدا
زیبای ژانگولریست جهان
۳- ماریا
خواننده حنجره طلائی وارکستر لس- تریوس اسپانیول
۴- لوکاسها
۷عقاب‌تك پرواز - ۷بشقاب پرنده
تلفن رزرومیز
۹۵۴۰۴۴_۹۵۳۰۳۳
آ-۳۵۸۴ ۱-۱۹

رستوران پاپلی میدان‌کاخ
باموزیك هارداستولز شروع برنامه ۶ونیم - ظهرها ناهار بااردور جمعه چلوکباب تلفن ۶۶۰۴۵
آ-۳۷۲۰ ۱-۱۳

باکارا
بزرگترین و مجلل‌ترین کاباره در خاورمیانه مجموعه‌ای‌ازجالبترین‌برنامه هارا برای شما فراهم کرده
ارکستر فرانسوی : ژوردان
بالت انگلیسی : کلود
بالت : خواهران سئول
رقص عربی : ناریاشری
بانضمام رقص سولیست و دهها برنامه سرگرم کننده دیگر
باکارا - خیابان پهلوی
ساختمان سینما آتلانتیك
تلفن ۶۲۷۷۸۰

امشب کاباره لیدو برای
اولین مرتبه در ایران سیرك
بزرك اطریش و آلمان
تقدیم میکند
زن-عشق و شیر های درنده
شیرینکاری‌های سگها -گربه ها و کبوترهای تربیت شده کالوتاس- رقص‌اسپانیولی لوس سویلانوس از اسپانیا - عارف - روحیپرور-مسعودی مینو-ساغر- رقصهای‌عربی(شهرزاد)- نادیا -ناهید) آکروبات باندبهادر- دهاقسمت برنامه‌متنوع دیگروقطعات فکاهی کمدین های مبتکر ایران برادران تقدسی
کاباره لیدوشاه آباد دارای پارکینك اختصاصی
تلفنهای رزرو ۳۳۴۷۷۱ - ۳۳۵۲۲۰

متفرقه

لامپ تصویر تلویزیون
اگر بخاطر قیمت زیاد تابحال نتوانسته‌اید لامپ تصویر تلویزیون خودراتعویض کنید شرکت‌فیلامان بانصف آنچه تابحال می‌پرداخته‌اید لامپ شمارا تعویض میکند تلفنهای ۷۵۶۹۱۳ و۶۲۱۸۷۸, ۳۰۲۹۷۷خیابان روزولت کوچه گوهر درخشان‌شماره۳۱

تجریش - عینك‌سازی بابك
سازنده عینکهای طبی و افتابی خیابان شهرداری نزدیك‌پل‌تجریش تلفن ۸۵۱۷۹۸
آ-۲۹۳۹ ۱-۶

موسسه ایران سانترال
بایك تلفن دربازکن برق بدون‌پیش قسط درمنزل شما نصب‌خواهدشد تلفن۶۷۴۶۹
آ-۳۸۶۸ ۱-۰ ۳

ترانسفورماتورهای۶و۱۱و۲۰
هزارولت‌خریدوفروش میشودالکتریکی گریپنا تلفن ۳۳۸۸۸۲
آ-۳۲۸۷ ۱-۳۰

تانکرسازی لوپ
تانکر از ۵۰۰ تا۵۰۰۰۰۰لیتر موجود است سفارشات ۴۸ساعته انجام‌میگردد خیابان قزوین تلفن ۹۵۹۴۱۴
آ-۲۸۱۴ ۲۱-۲۶

قابل توجه باغداران و کشاورزان
انواع‌واقسام کود حیوانی موجوداست بنگاه صداقت‌مقابل‌سازمان کشتارگاه
آ-۳۳۶۳ ۱-۲۶

جرثقیل پارس
مجهز بانواع جرثقیل های کوچك و بزرك ثابت و گردان .تهران‌پارس تلفن ۷۸۱۱۱۲ - ۷۸۶۶۲
آ-۳۳۸۲ ۱-۲۵

سازمان باغبان
درخدمت شما تلفن ۷۶۰۱۲۱
آ-۳۷۹۲ ۱-۳۰

تجارتخانه ملکی‌نماینده
انحصاری
ماشین های خشك‌شوئی وانیورسال مدرناوماشین‌های سفیدشوئی و مواد مربوطه تلفن ۳۰۲۶۶۲
آ-۳۷۵۳ ۱-۲۶

میزان فرمان وبالانس چرخ بادستگاه الکترونیك
خیابان منیریه تلفن ۵۲۴۶۲
آ-۳۷۵۰ ۱-۹

کرایه هر نوع ماشین‌تحریر
بنگاه فنی ناصر - تلفن ۷۵۶۲۰۵ دروازه دولت مقابل سعدی
آ-۳۳۲۳ ۱-۳۰

کارخانه خرم
سازنده درب خزانه . صندوق‌نسوز نردبان کشوئی باتریلی . کولر . لوازم دفتر تلفن ۳۳۸۶۴۴

تلفن بازرگانی جهانگرد ایروانی وشرکت اکسیرازیکم‌فروردین ۱۳۴۸ به۶۲۲۶۶۳ تغییر یافت
آ-۳۸۸۳ ۱-۳۰

قابل توجه شرکتهای
کشتیرانی
سه‌عدد گیربکس پاکسمن‌برای‌کشتی تحویل خرمشهر بفروش میرسدتلفن ۳۳۶۳۷۰
آ-۳۹۹۱۷ ۱-۲

« حراج »
مژده به‌دارندگان تلویزیون بیم‌اسکوپ برای بزرك کردن‌صفحه تلویزیون بزرك ۶۰۰ریال کوچك ۵۰۰ریال شرکت پلارك - خیابان شاهرضا ۶۸۸نبش بهار تلفن۷۱۹۶۲
آ-۷۸۲۲۴ ۱-۵

کلینیك شبانه روزی واورژانس بدون تعطیل
دکترجوانشیر
باهمکاری پزشکان متخصص درشته‌های مختلف پزشکی مجهز به‌آمبولانس - اکسیژن - آبوسل -در تمام ساعات‌شبانه‌روزوایام‌تعطیل آماده پذیرائی ومعالجه بیماران محترم می‌باشد
شاهرضا : مقابل لاله‌زار نو تلفن ۴۹۶۳۲

برنامه سینماها

● **ایستگاه‌زبرا** - رنگی- سینه راما- راك هودسن
آتلانتیك (۶۲۷۱۷۱) ۱۱- ۳٫۳۰- ۶٫۳۰- ۹٫۳۰
● **وقتیکه آفتاب غروب میکند** - رنگی- آلدوری - کیم‌رونی
امپایر (۶۲۳۹۴۲) ۱۱٫۱۵- ۳٫۳۰- ۵٫۳۰- ۷٫۳۰- ۹٫۴۵
● **بولت** - رنگی -استیومك کوئین- رابرت ون
رادیوسیتی (۴۳۳۲۰) ۱۱٫۱۵- ۳٫۳۰- ۵٫۳۰- ۷٫۳۰ - ۹٫۳۰
ادئون (۳۳۸۱۱۸) ۱۰٫۳۰- ۲٫۳۰- ۴٫۳۰- ۶٫۳۰- ۸٫۳۰ ب . ب
(۶۹۶۴۱) ۱۰٫۳۰- ۲- ۴- ۶- ۸- ۱۰٫۱۵ نیاگارا (۶۵۳۰۷) ۱۱-۳- ۵- ۷- ۹
● **فاتح‌غرب** - رنگی - ۷۰میلیمتری - رابرت‌شاو
کاپری(۴۸۴۰۱) ۱۰٫۴۵-۴۵ ۲٫۴۵-۵٫۴۵-۸٫۴۵-ریولی(۷۵۷۷۷۷)
۱۱٫۳۰- ۳٫۳۰- ۶٫۳۰- ۹٫۳۰
● **کلاه سبزها** - رنگی- جان وین- دیویدجانسون
گلدن‌سیتی (۶۱۳۲۶۹) ۱۱-۲٫۳۰-۵-۷٫۳۰-۱۰
● **زمانیکه دزد بودم** - رنگی- آلن‌دلون
کسری (۷۵۶۹۳۹) ۱۱- ۳- ۵- ۷- ۹
● **نبرد آنزیو - خشم درآفتاب**
البرز (۳۰۴۲۵۸) ۸٫۳۰- ۱۲- ۳٫۳۰- ۷- ۸٫۳۰
● **ظهور و سقوط رایش سوم** - مستند
پارك (۳۳۹۶۳۷) ۹- ۱۱- ۱- ۳- ۵- ۷- ۹
● **قلعه عقابها** - رنگی- ۷۰ میلیمتری- ریچارد برتون-
پارامونت (۴۸۳۲۱) ۱۰٫۴۵- ۲٫۴۵- ۶- ۹٫۱۵
● **قصه جنگل**- رنگی- فیلم کارتون
سینه‌موند (۴۸۳۲۲) ۱۱- ۳- ۵- ۷- ۹
● **چاکر شما کوچولو** - بوتیمار - شهین - ابراهیم‌فخار
سعدی (۳۳۶۴۶۸) کیهان (۹۵۷۳۶۰) مراد (۷۳۳۸۲) المپیا (۹۵۶۷۹۶) پرسپولیس (۵۸۱۰۸۳) دریا (۷۹۱۷۴۶) شرق (۵۴۰۲۴)ماندانا(۷۹۹۸۲)۱۰٫۳۰- ۲٫۳۰-۴٫۳۰-۶٫۳۰-۸٫۳۰پلازا (۴۴۲۵۵) ری (۲۲۵۷۸) فردوسی (۳۳۵۷۸۴) ستاره (۵۸۷۲۱) ۹- ۱۱- ۱- ۳- ۵- ۷- ۹
● **اشگها و لبخندها** - پاناویژن - رنگی - جولی‌اندروز
بولوار (۶۰۲۹۲؛ ۱۰٫۴۵ - صبح ۳- ۶- ۹ بعدازظهر
● **زنی درسیمان** - رنگی- راکل‌ولش- فرانك سیناترا
۸
پردیس ۹- ۱۱- ۱- ۳- ۵- ۷- ۹
● **جانی‌بوستون** - رنگی - تونی‌کورتیس - هنری‌فاندا
دیاموند (۶۲۸۴۰۰) ۱۱- ۳- ۵٫۱۵- ۷٫۳۰- ۹٫۴۵
● **هفت شهر عشق** - فروزان - بوتیمار
دنیا (۳۳۳۸۱۲) ۱۰٫۳۰-۲٫۳۰-۴٫۳۰-۶٫۳۰-۸٫۳۰
● **برای پیروزی** - پاناویژن - رنگی - هنری‌فوندا
آریا (۳۳۹۸۸۴) ۹- ۱۲- ۳- ۶- ۹
● **دافی** - رنگی - جیمزکابرن - جیمزمیسون
پانوراما (۷۹۳۵۷۰) ۱۰- ۱۲- ۲٫۱۵- ۴٫۳۰- ۶٫۴۵- ۹
● **غارتگران** - رنگی- دین‌مارتین- الکه زومر-نانسی‌کوان
سانترال (۴۸۶۸۶) ۱۱-۳-۵-۷-۹٫۱۵ پولیدور(۶۴۵۸۵)۱۱٫۳۰-
۳٫۳۰- ۵٫۳۰- ۷٫۳۰- ۹٫۳۰ تاج (۳۱۳۸۶۴) ۱۰٫۳۰- ۲- ۴ -
۶- ۸- ۱۰ ایفل (۳۱۱۴۷۷) ۱۰- ۱۲- ۲- ۴- ۶- ۸- ۱۰ متروپل
(۳۳۹۴۱۰) ۱۰٫۳۰- ۲٫۳۰- ۴٫۳۰- ۶٫۳۰- ۸٫۳۰
● **الدورادو** - رنگی- جان وین- رابرت میچم
مولن‌روژ (۷۲۹۲۹) دیانا (۴۷۳۰۵) ۱۱- ۲٫۳۰- ۵- ۷٫۳۰- مهتاب
(۴۷۷۷۷) ۱۰٫۳۰- ۲- ۴٫۳۰- ۷- ۹٫۳۰ اروپا (۳۰۳۱۷۹) ۹٫۳۰-
۱۱٫۳۰- ۱٫۳۰- ۴- ۶٫۳۰- ۹ اسکار (۹۵۰۸۹۸) ۱۰- ۱٫۳۰ -
۴- ۶٫۳۰- ۹ کریستال (۳۳۷۶۷۵) ۱۰٫۳۰- ۱- ۳٫۳۰- ۶-۸٫۳۰
برلیان (۳۳۳۵۳۵) ۱۰- ۱۲٫۳۰- ۳- ۵٫۳۰- ۸
● **فرار اززندان** - سینماسکوپ - پل‌نیومن
ماژستیك (۶۸۴۶۱) ۱۱- ۳- ۵- ۷- ۹
● **چگونه زن خودرا بکشید** - رنگی- جك‌لمون
گلدیس (۶۲۸۷۱۳) ۲- ۴- ۶- ۸ (۹٫۳۰ بزبان اصلی)
● **مردی باکلاه سبز**- رنگی- جك پالانس- جانت‌لی
فری (۹۵۳۳۳۰) ۱- ۳- ۵- ۷- ۹
● **تکخال**- فروزان- بیك‌ایمانوردی- ثریا بهشتی
اونیورسال (۶۶۹۵۳) ۱۰- ۱۲٫۱۵- ۲٫۳۰- ۴٫۴۵- ۷٫۱۵- ۹٫۴۵
ایران (۳۳۶۳۵۴) الوند (۳۵۶۵۳۸)لیدو (۹۵۱۲۸۲) نپتون(۷۶۰۱۳۶)
مونت‌کارلو (۷۹۷۴۱) داریوش (۲۶۲۶۵) ژاله (۳۰۴۱۲۰) ۱۰٫۳۰-
۲٫۳۰- ۴٫۳۰- ۶٫۳۰- ۸٫۳۰ رویال (۴۹۷۸۵)پاسارگاد(۷۹۲۷۸۲)
۱۱- ۳- ۵- ۷- ۹ شهرام (۷۷۴۰۴۹) ۱۰- ۱۲- ۲- ۴- ۶- ۸آستارا
(۸۴۰۲۲) ۱۰٫۳۰- ۲- ۴٫۱۵- ۶٫۳۰- ۸٫۴۵
● **سه فراری**- سپهرنیا-گرشا- متوسلانی- شهین
میامی(۷۴۳۲۹) فلور (۲۸۰۹۶) رامسر (۳۵۲۱۶۰) ۱۱- ۱- ۳- ۵-
۷- ۹ پاسیفیك (۷۳۳۱۱) ۱۱- ۳٫۳۰- ۵٫۳۰- ۷٫۳۰- ۹٫۳۰رکس
(۳۳۵۲۹۳) همای(۳۱۱۶۶۹) تیسفون (۹۳۸۸۲) سیلوانا (۳۳۳۷۷۷)
۱۰٫۳۰- ۲٫۳۰- ۴٫۳۰- ۶٫۳۰- ۸٫۳۰ آسیا (۴۲۹۰۹) ۱۱٫۱۵-
۱٫۱۵- ۳٫۱۵- ۵٫۱۵- ۷٫۱۵- ۹٫۱۵ ناتالی (۹۵۴۵۳۴) ۱۰٫۴۵-
۲٫۴۵- ۴٫۴۵- ۶٫۴۵- ۸٫۴۵ کارون (۹۵۱۰۶۵) ارانوس (۲۷۲۷۱)
۱۰- ۱۲- ۲- ۴- ۶- ۸
● **مزدوران** - رنگی- ایوت میمیو- رودتایلور
تخت‌جمشید (۴۳۵۵۰) ۳-۵-۷-۹
● **حرفه‌ای‌ها - زنی بنام شراب**
مشعل (۳۳۳۸۲۶) شروع یکسره از ۹ صبح

پانسیون مجهز
ارمغان تربیت
در ایام تعطیلات نوروز آماده پذیرائی از فرزندان عزیز شماست تلفن ۶۲۹۴۲۴

نیاز مندیهای بازرگانی

معاملات املاک و مستغلات

فروش

خرید وفروش اراضی نارمك نهران پارس - پول شرطی
بازرگانی امینی تلفن ۷۹۰۰۹۰
۱-۳۰ ۱-۲۱۴۸

دفتر براتی شمیران
خیابان پهلوی باغ فردوس ۸۵۲۵۷۵
آ-۳۵۷۲ ۱-۲۶

محمود کندری مشاوراملاك
باختر اراضی دره قشلاق‌ولنجك‌پهلوی
تلفن ۸۵۲۰۶۷
آ-۳۵۲۶ ۱-۲۶

بر سی‌متری نظامی
۳۴۸ مترزمین فروشی‌متری۷۵۰تومان
ظهر ببعد تلفن ۷۳۴۹۵
آ-۳۹۹۲۷ ۱-۲

پهلوی دره قشلاق داودیه
قیطریه ولنجك عابدی ۸۵۰۰۹۵
آ-۳۲۰۰ ۱-۳۳

اوکازیون قابل توجه
اگر ۳۰۰هزار تومان داشته باشید درخیابان سعدی مستغل مرغوب‌خوب بااجاره ثابت ماهیانه موجود است که بواسطه تعدد مالکین فروخته‌میشود اگرخریداری بفرمائید مطمئن‌خواهید بود هزینه زندگی خودرا تامین کرده‌اید ۳۳۹۷۸۴ بنگاه کوشان
آ-۷۹۰۸۸ ۱- ۳

ده هزار مترزمین فروشی بقیمت متری ۸۰ ریال
جاه تهران به‌کرج ازخیابان‌داروپخش ودرمانگاه ۲۵ شهریور بالای اتوبان کرج از اراضی وردآور نرسیده به کاروانسرای سنك ۳۳۹۷۸۴بنگاه کوشان
آ-۷۹۰۹۰ ۱-۳

اوکازیون - اوکازیون مستقل ۳ طبقه مجزا مهندسی. محکم . زیبا
هرطبقه ۶اطاق هال وکلیه لوازم‌مجزا بادکوراسیون جالب شوفاژ وکولردر بهترین نقطه خیابان شمیران بقیمت مناسب آژانس شایسته‌تلفن۳۰۵۳۴۹
آ-۳۷۵۵ ۱-۴

خریداری میشود

دفتر پارس خریدار رمین
وخانه‌های ویلائی مستغلات در عباس اباد و شمیرانات ۷۶۱۵۵۸
۱-۲۶ آ-۲۲۸۸

اراضی‌کردان ام. ام. سی
طرشت کوهك خرگوش دره .باغ فیض‌جنت‌آباد .هاشمی ،کن .جاده کرج تاقزوین‌خریداریم‌تلفن۶۱۱۷۷۱
آ-۳۶۴۹

دفتر جعفری تلفن ۸۱۸۶۱
خریدار و فروشنده اراضی و منازل دروس - قیطریه - فرمانیه - داودیه
آ-۷۸۹۶۸ ۱-۴

زمینهای دیدوندیدیوسف‌آباد
خریداریم دفتر زهره ۶۲۲۳۸۰
آ۳۳۶۷ ۱-۱۰

اراضی کیشا قلقلی
یوسف آبادخریداریم ۶۳۱۵۲۴
آ-۳۷۶۲ ۱-۱۰

اراضی دید وندید
یوسف‌آباد! فوری خریداریم . بازرگانی سلامت تلفن۲۰۷۹۳ ۶
آ-۳۳۷۶ ۱-۴ ۲

اراضی‌کوهك خرگوش دره
عباس‌آباد ، جنت‌آباد ، باغ‌فیض سازمان برنامه خریداریم ۶۶۲۰۳
آ-۳۳۵۳ ۱-۲۶

اراضی عباس آباد افسریه
خریداریم - تلفن ۷۶۱۷۴۷
آ-۳۶۹۷ ۱-۲۶

زمینهای زعفرانیه دره‌قشلاق مکانیر وسعادت‌آباد، عباس آباد ، فرح زاد
را خریداریم بازرگانی حلالی خیابان پهلوی تلفن های۶۲۶۴۱۱ و۶۲۴۱۹۳

ام .ام. سی خرگوش‌دره
ام‌آر- اس - جاده کرج ۹۵۹۰۶۹
آ-۳۳۳۶ ۱-۲۶

املاك حسینی ۸۵۲۰۰۲
دره قشلاق ولنجك خریدرایم
آ-۳۷۹۵ ۱-۱۰

اراضی کوهك کردان پونك
امام‌سی . فرحزادجنت‌آباد . باغ‌فیض جاده کرج هاشمی خریداریم ۴۵۶۲۵
آ-۳۸۷۱ ۱-۲۶

اجاره داده میشود

تلفن ۴۰۰۰۰ و ۶۰۰۰۰
ویژه تهیه ویلا - مستغلات مدرن بخصوص اجاره منازل‌بخارجیان
آ-۳۶۹۰ ۱-۱۵

طبقه اول ساختمان
شامل ۵اطاق وسرسرای بزرك و شوفاژ و حیاط و گاراژ و درب جداگانه برای دفاترتجارتی‌ومهندسی اجاره داده‌میشود تلفن ۴۴۰۳۷
آ-۳۹۷۹۷ ۱-۳

اجاره میشود

بخارجیان مستغلات مدرن
شمارا درشهروشمیرانات‌اجاره‌میدهیم تلفن ۶۱۲۹۶۴ و۴۹۷۱۳
آ-۳۴۴۳ ۱-۲۰

اجاره منازل بخارجیان
شمال شهر و شمیران تلفن۴۲۳۸۲
آ-۳۶۴۱ ۱-۷

مرکز اجاره منازل
شمال شهر وشمیران تلفن ۴۲۳۸۲
آ-۳۶۶۲ ۱-۷

موسسه امور خارجیان
منازل شمارا بخارجیان اجاره‌میدهد تخت جمشید شرقی ۵۰۳-۷۱۷۸۲
آ-۲۲۶۷ ۱-۲۶

واگذار میشود

مغازه دو دهنه
واقع درخیابان تخت جمشید بین‌بهار و خیابان شمیران دارای ۴ سالن بزرك وزیرزمین باآب برق تلفن و شوفاژ سرقفلی واگذار میشود تلفن ۴۴۴۶۸ مراجعه شود
آ-۷۲۶۶۴ ۱-۲۶

پهلوی شمال پارك ساعی
مغازه چهاردهنه بسیار بزرك دونبش باشوفاژ ، کولر وسایر احتیاجات دکوراسیون بسیار عالی‌واگذارمیشود تهران سیتی تلفن ۶۲۱۵۷۱
آ-۳۹۱۷

برای ساختمان شما

نقاشی ساختمانی جانفدا
فوری ارزان باقساط ۷۸۱۹۷۷

رفع گرفتگی لوله ساختمان
در ۲ دقیقه سازمان تراکم
تلفن ۸۸۱۶۸۱

رفع گرفتگی برفوع لوله ساختمانی
باد دستگاه تراکم هوا - تلفن ۷۸۷۲۷

لوله بازکنی فاضل آب
بادستگاه تراکم هوا
تلفن ۷۵۶۴۰۸

لوله بازکنی فاضل آب
با دستگاه تراکم هوا تلفن۹۵۵۱۱۶
۱-۲۶ آ-۳۳۴۹

لوله بازکنی فاضل آب
بادستگاه تراکم هوا
تلفن ۷۶۳۲۸۶

لوله بازکنی فاضل آب
بادستگاه تراکم هوا
تلفن ۶۴۶۳۵

معاملات پول

پول تومانی۲شاهی ۷۳۵۴۱

پول شرطی نیازمندیم ۴۸۴۶۳

پول شرطی باسودبانکی ۴۸۴۶۳
آ-۳۵۲۲ ۱-۲۴

از یك میلیون ریال ببالا موجود باکپور تلفن ۲۲۷۲۹ و۶۲۷۶۹۷
آ-۳۱۱۶ ۱-۲۶

قبوض

قبوض قالی بانك کارگشائی اضافه‌ترازقیمت ارزیابی‌شده خریداری‌میشودفرش‌اردهالی اول‌بازارکفاشها سرای‌مهدیه تلفن ۲۳۴۸۲
آ-۳۵۳۶ ۲۰۱

قبوض قالی‌بانك‌کارگشائی
چنددرصد اضافه‌تر از قیمت‌ارزیابی شده خریداریم سبزه میدان‌سرای حاج‌رحیم‌خان عباس‌زاده تلفن۵۱۸۲۰
آ-۳۳۱۹ ۱-۲۶

وجه‌قبض‌فرش‌بانك‌کارگشائی
را بدون مراجعه بشما بوسیله تلفن درخانه یامحل کارشما خریداری‌و پرداخت‌می‌نمائیم ۲۳۴۸۲
آ-۳۶۲۱ ۱-۵ ۱

قبوض اصلاحات ارضی بیواسطه خریداریم پاکپور ۲۲۷۲۹و ۶۲۷۶۹۷
آ-۳۶۱۷ ۱-۲۶

برای اتومبیل شما
بارندهای اتومبیل
ضد زنگ تاضمین
بجلوه اتومبیل شما میافزاید
طباطبائی مقابل فروشگاه فردوسی تلفن ۳۰۵۲۵۲

کرایه

اتولوکس
اتومبیلهای تشریفاتی‌باراننده‌برای داخل وخارج تهران میدان فردوسی تلفن ۴۴۶۰۵و۶۱۱۳۷۰

مرکز اتومبیل ایران
اتومبیلهای سواری آخرین مدل باراننده و بدون راننده شبانه‌روزی، تلفن‌های ۷۶۵۵۴۲ و ۷۵۹۳۵۶
آ-۳۲۳۵ ۱-۳۰

اطلاعات ۱۳۰۴
صاحب امتیاز و مدیر مسئول
عباس مسعودی
خیابان خیام - ایران چاپ
تلفنخانه اطلاعات ۳۱۱۰۷۰تا ۳۱۱۰۸۴
شعبه‌آگهی‌ها ۳۱۱۲۱۳
نیازمندیها ۳۱۱۲۲۰

بازار فروش اتومبیل

فروشگاه پیروز
مشخصات اتومبیلهای خودرا بشرح زیر اعلام میدارد
شورلت ازمدل ۶۵تا۶۹ که جدیدا وارد شده بارنك‌های نقره‌ئی -طوسی سفید - قرمز - شیری
بنز ازمدل ۶۵تا۶۸باانواع رنگها مشکی -کرم -آبی‌آسمانی
پیکان مدل۴۸باانواع‌رنگهاوباشرایط سهلتر از نمایندگی معامله میشود فولکس ۱۳۰۰مدل ۶۹ وفولکس۱۲۰۰ و ۱۶۰۰مدل ۶۸ باسهلترین‌شرایط بفروش میرسد
شورلت مدل ۶۳ (کورسی) ۵دنده سفیدرنك
داخل شبروی‌مشکی‌سفارشی‌دوولوکس ۱۴هزار تومان
فولکس مدل ۵۹آلبالوئی بارادیوگرام و لاستیك‌نو ۹٫۵ هزارتومان
فولکس مدل ۶۴بارنك شیری ۱۲٫۵ هزار تومان
فولکس مدل ۶۶ مغز پسته‌ئی بارادیو گرام۱۵۵۰۰ تومان
اوپل مدل ۶۹ال دنده پائین سفید رنك ۳۲هزار تومان
بنز ۱۹۰مدل ۶۷ باتلویزیون سفید رنك ۴۰هزار تومان
دوفین مدل ۶۴بارادیو طوسی رنك ۶هزار تومان
شورلت مدل ۶۶ بارنك طوسی روشن شخصی و سفارشی باتمام‌وسائل نو ۴۰ هزار تومان
فروشگاه ونمایشگاه پیروز- خیابان شاه چهارراه‌سیمتری تلفن ۶۱۱۶۹۹
آ-۳۷۰۷ ۱-۱۳

نمایشگاه اتومبیل کورش
مشخصات اتومبیلهای خودرا بشرح زیر اعلام میدارد :
۱-شورلت مدل ۶۸ آبی‌رنك۵۲هزار تومان
۲-بنز ۲۵۰اس مدل ۶۷ شیری رنك ۶۲هزار تومان
۳-پنتیاك نومدل ۶۸بارنك‌های‌مختلف ۵۲هزار تومان
۴-بیوك مدل ۶۹ شیری رنك بارنك های مختلف ۵۷۴۰۰ تومان
۵-شورلت مدل ۶۵شیری رنك ۳۰ هزارتومان
۶۵-دوج کورمت مدل۶۶ آبی‌رنك۲۸ هزارتومان
۷- پنتیاك مدل ۶۸ آبی‌رنك۴۸ هزار تومان
۸- پژو مدل۶۹آبی‌رنك۳۱هزارتومان
۹-بی-ام-و مدل۶۶ شیری رنك ۲۶ هزار تومان
۱۰-پیکان مدل ۴۸ بارنك‌های‌مختلف ۱۷۸۹۰ تومان
۱۱- فولکس‌مدل۶۵ شیری رنك ۱۳۵۰۰ تومان
۱۲-شورلت مدل ۶۴سرمه‌ای رنك ۲۴هزار تومان
۱۳-شورلت کوپه دودرب مدل ۶۵ بارنك آلبالوئی سیر ۳۲هزار تومان
نمایشگاه و فروشگاه اتومبیل کورش خیابان قدیم شمیران باغ‌صبا تلفن۷۶۵۰۱۱
آ-۳۷۰۸ ۱-۱۳

اپل‌رکورد - فولکس واگن ۱۳۰۰
بعلت مسافرت میفروشیم شرکت آندرج-تلفن ۲۸۱۷۱
آ-۳۸۹۰

یك اتومبیل شورلت ۶۵
شیری تودوزی قرمز فورابدون‌واسطه بفروش میرسد تلفن ۶۲۹۶۹۲
آ-۳۸۷۶ ۱-۳

بفروش میرسد
یکدستگاه اتومبیل مرسدس‌بنز۲۲۰ اس مدل ۱۹۶۴ خیلی تمیز باکولرو بابخاری واز گمرك معاف می‌باشد بفروش میرسد .
نشانی - تهران خیابان فردوسی سفارت ترکیه تلفن ۳۳۸۹۹۷
آ-۳۹۹۵۵

اکازیون
اتومبیل بی.ام . وی مدل ۱۹۶۷ (۱۸۰۰) تمیز نقد واقساط (یکصد هزار ریال نقد و ۳۲ قسط ۵۰۰۰ ریالی) فوری و بدون واسطه بفروش میرسد . تلفن ۶۸۳۵۹ مراجعه فرمائید
آ-۴۰۰۰۱

فروشگاه ونمایشگاه ثابت
اتومبیلهای موجود خودرا برای فروش معرفی مینماید :
۱-اوپل مدل ۶۶چهار درب ال‌سفید باداخل قرمز۲۲هزار تومان
۲-بنز ۲۲۰مدل ۶۳سر بارنك سبز چمنی ۲۳هزار تومان
۳-اوپل مدل ۶۴کوپه دودرب بارادیو سفیدرنك ۱۸هزار تومان
۴-بنز ۱۹۰مدل ۶۴ فیروزه‌ئی ۲۶ هزار تومان
۵-بنز ۱۹۰ مدل ۶۴ سفید رنك ۲۶هزار تومان
۶-رامبلر ۴۴۰مدل ۶۵ مونتاژخارج سفید رنك باداخل قرمز خیلی تمیز ۲۳هزار تومان
۷- بنز ۱۸۰ مدل ۶۱ با رنك فیلی ۱۷ هزار تومان
فروشگاه ونمایشگاه اتومبیل ثابت: اول امیریه جنب‌کوچه حسابی تلفن ۶۰۰۹۱
آ-۳۷۱۳ ۱-۱۳

انواع فولکس‌واگنهای ۱۹۶۹
را از شرکت سهامی عباد خیابان امیر کبیرخیابان‌ملت تلفنهای۳۰۴۱۸۱ و ۳۰۴۴۷۲ خریداری فرمائید

اولین بازار اتومبیل در ایران
خرید و فروش و معاوضه اتومبیل. بقیمت روز و عادلانه انجام می‌شود سرچشمه توقفگاه کاروان۳۰۱۳۲۷
آ-۲۷۰۷ ۱-۶ ۲

نمایشگاه اتومبیل امیر
نماینده فروش اتومبیلهای فیات ۱۲۴ و ۸۵۰کوپه - و آریاوشاهین بنقد و اقساط ضمنا هرگونه اتومبیل راجهت خرید و فروش‌ازاین‌نمایشگاه بخواهید .
اتومبیل امیر - چهل‌متری نواب- تلفن‌های ۹۵۹۶۶۶- ۹۵۰۰۹۰

خرید و فروش جیپ‌ولندرور ۴۷۰۷۵
آ-۳۴۹۷ ۱-۲۶

انواع جیپ ولندرورسواری
فروشگاه دادرس تلفن ۵۵۸۹۵ ۳
آ-۳۵۴۲ ۱-۲۶

اپل رکورد (۶۸)
قرمز چهار درکاملا نو نقد و اقساط بفروش میرسدتلفن۴۴۷۹۵-۶۱۱۶۱۶
آ-۷۹۳۰۴

استیشن شورلت ۵۸ وجیپ
جنگی مرتب نقدا میفروشیم تلفن : ۹۶۰۴۹۶
آ-۳۹۹۲۹ ۱-۲

یکدستگاه اتومبیل‌نومرسدس بنز ۲۲۰ بفروش میرسد
یکدستگاه اتومبیل‌سواری مرسدس بنز ۲۲۰ مدل ۱۹۶۸ رنك قرمزسیر مخصوص تقریبا کارنکرده وگمرك آن نیز پرداخت نشده است فورا بفروش میرسد تلفن -۳۳۸۹۹۷
آ-۳۹۶۴۳

فروشگاه و نمایشگاه رویال واقع در خیابان سیمتری بین شاه وحشمت‌الدوله تلفن : ۴۳۳۱۶ اتومبیل های خودرا برای فروش عرضه میدارد :
۱-ب-ام - ومدل ۶۶ بارنك‌شیری و رادیو نقد و اقساط ۲۷هزارتومان
۲-شورلت مدل ۶۳ ایمپالا بارنك متالیك اتوماتیك شش‌سیلندرباکولر ورادیو گرام بطور نقد و اقساط ۲۷ هزار تومان
۳-دکاواف۱۰۲مدل۶۶ دودستگاه بارنك‌های آبی آسمانی‌وطلائی‌بارادیو نقد و اقساط ۱۶هزار تومان هریك
۴-فولکس واگن مدل ۶۶-۱۳۰۰ بارنك فیروزه‌ای فوق‌العاده تمیز نقد ۱۶هزار تومان
۵-فولکس واگن مدل ۱۹۶۹ دررنك‌های مختلف نقد و اقساط
۶-اوپل ۱۷۰۰ مدل۶۴دودرب بارنك سرمه‌ای ترانزیت نقد ۱۳هزار تومان
۷-دکاواو -دی‌مدل ۶۷ چهاردرب بارادیو گرام بارنك فیلی روشن‌نقد ۲۲هزار تومان
وهرگونه اتومبیل مورد احتیاج خودرا ازنو و دست دوم می‌توانید باشرایط سهل بطور نقد و اقساط‌از این فروشگاه خریداری فرمائید .
آ-۳۸۹۷

اتومبیل‌های موجود برای فروش درنمایشگاه‌اتومبیلان
مرسدس بنز ۲۸۰ مدل ۶۹ رنك یشمی باوسائل‌تکمیل۱۰۵۰۰۰تومان
شورلت مدل ۶۵ شیری ایمپالا : ۲۸۵۰۰تومان
دوج‌دارت‌جی -تی‌مدل ۶۷ رنك‌شیری سقف چرمی ۳۹۰۰۰ تومان
مرسدس بنز ۲۵۰ رنك‌شیری‌مدل۶۶ ۵۳۰۰۰تومان
کورتینا مدل ۶۵رنك شیری۱۱۰۰۰ تومان
مرسدس بنز ۱۹۰ مدل ۶۲ بارادیو ۲۱۰۰۰ تومان
اپل کادت مدل ۶۵ سرمه‌ای ۱۱۰۰۰ تومان
اپل مدل ۶۷ چهاردرب رنك‌آبی ۲۷۰۰۰ تومان
کارمن کیا مدل۶۳ ۱۷۰۰۰تومان
فولکس کارمن مدل ۵۸ ۹۵۰۰تومان
فولکس مدل ۶۵ بارایو۱۳۵۰۰تومان
پیکان ۴۷ بابدهی
شورلت ۶۴ ۲۵۰۰۰تومان
پیکان ۴۸موجود است
مرسدس بنز ۱۹۰مدل ۶۴ ۲۷۰۰۰ تومان
فولکس استیشن طاق بسته مدل ۶۹ ۲۶۰۰۰ تومان
قبل ازخرید و فروش هرگونه‌اتومبیل بانمایشگاه اتومیلان - خیابان‌قدیم شمیران مقابل وزارت بهداری تلفن های ۷۶۵۰۵۰ و۷۱۹۶۴مشورت‌نمائید

نمایشگاه فروشگاه اتومبیل کبیر نماینده رسمی مرسدس بنز و اتومبیلهای باری وانت سواری و نماینده رسمی پیکان . خیابان بوذرجمهری نو جنب اداره برق تلفن‌های ۳۵۳۱۲۰- ۳۵۳۰۸۳

مرسدس بنز ۱۹۰مدل۶۳
خیلی تمیز متعلق به‌پزشك بعلت مسافرت‌فروخته میشود تلفن مطب ۶۴۶۳۶ منزل ۴۴۸۰۹
آ-۴۰۱۰۹

فروشگاه و نمایشگاه‌اتومبیل حمید واقع در خیابان میریه مقابل دبیرستان رهنما تلفن ۵۶۸۶۹ اتومبیلهای موجود خودرا برای فروش عرضه میدارد .
۱-فورد تانوس کوپه ۱۲-ام مدل ۶۶شیری رنك دودرب بسیار تمیز ۱۴هزار تومان
۲-اپل مدل ۶۸بارنك نخودی۲۸ هزار تومان
۳- رامبلر مدل ۶۶ بارنك فیلی بارادیو ۲۰هزار تومان
۴-بنز۱۸۰مدل ۶۱ بارنك‌آلبالوئی ۱۴۵۰۰ تومان
۵-پیکان مدل ۴۶با۱۹هزار کیلومتر کار بارنك خردلی ۱۳هزار تومان
۶-اپل رکوردمدل ۵۸بارادیوگرام بارنك آبی ۸هزار تومان
۷-فولکس‌واگن مدل ۶۸ بارادیو بارنك آبی با۱۷۵۰۰ تومان بدهی ۲۴۵۰۰تومان
۸-فولکس واگن مدل ۵۹ بارادیو بارنك شیری خیلی تمیز ۱۰هزار تومان
۹-پژو مدل۶۵سرمه‌ای‌رنك‌بارادیو ۲۲هزار تومان
برای خرید هرنوع‌اتومبیل و تعویض اتومبیل کهنه بانو به فروشگاه حمید مراجعه فرمائید .

نمایشگاه اتومبیل ناصر اتومبیل پیکان را با شرایط بسیار آسان دراختیار شما قرار میدهد. اتومبیل شما بعنوان‌پیش‌قسط‌قبول‌میشود تلفن ۹۵۷۱۸۲

نمایشگاه وفروشگاه اتومبیل کمال
بورس انواع‌اتومبیل. خیابان بهارستان بالاتر از سه راه ژاله جنب بانك بازرگانی تلفنهای ۳۸۸۸۵-۳۳۴۶۷۶

نمایشگاه وفروشگاه اتومبیل یوسفی
مرکز خرید وفروش انواع اتومبیل. خیابان سیمتری چهارراه شاه جنب نشاط شماره ۱۷۳ تلفنهای ۶۸۴۰۰- ۶۷۴۰۰

فروشگاه و نمایشگاه‌کاشانی واقع در خیابان بوذرجمهری نو تلفنهای ۳۵۳۳۴۴- ۳۵۱۰۶۴ اتومبیلهای موجود خودرا برای فروش‌عرضه می نماید .
دودستگاه پژو مدل۶۳ بارنك های مختلف قیمت هر یك ۱۸۵۰۰ تومان‌دودستگاه پژو مدل ۶۴ بارنگهای مختلف‌هر دستگاه ۲۰ هزار تومان برای خرید یا فروش اتومبیل های خود به فروشگاه کاشانی مراجعه فرمائید .
آ-۳۹۰۳

فروشگاه ونمایشگاه پیمان
اتومبیلهای موجودخودرا برای فروش عرضه میدارد :
۱-اپل کوپه مدل ۶۵ بارنك طوسی متالیك بارادیو ۱۹هزارتومان
۲-فولکس واگن مدل ۶۶ بارنك سفید داخل قرمز خیلی مرغوب ۱۶ هزار تومان
۳-فولکس‌واگن مدل ۶۶ بارنك آبی‌سیر ۱۵۵۰۰ تومان
۴-فولکس واگن مدل۵۹ بارادیو بارنك کرم ۹۵۰۰ تومان
۵-اپل‌رکورد مدل ۵۹بارنك سبز سیر۹هزار تومان
۶-اپل کاروان مدل ۶۰ بارنك سفید ۹۵۰۰ تومان
۷-شاهین دست دوم بارنك سفید داخل قرمز بارادیو نقد و اقساط۲۷ هزار تومان
نمایشگاه اتومبیل پیمان‌مرکز خرید وفروش انواع‌اتومبیل نقد واقساط . خیابان سیمتری مقابل بانك بازرگانی تلفن ۶۷۲۷۲
آ-۳۸۹۹

نمایشگاه و فروشگاه اتومبیل بزرگمهر
نماینده رسمی اتومبیلهای رامبلر ووارد کننده انواع اتومبیل های ترانزیتی نو ودست دوم مرسدس‌بنز- اپل -فولکس واگن - بنز ۲۵۰اس مدل ۶۷ را بارنك سفید بارادیو و بسیار مرغوب و گمرك نداده وآزادی خروج از ایران را باقیمت ۲۵ هزار تومان برای فروش عرضه‌میداردخرید و فروش ومعاوضه اتومبیل شما را بعنوان پیش قسط
خیابان بوذرجمهری‌شرقی تلفنهای ۳۵۳۳۵۵-۳۵۳۳۶۶
آ-۳۹۰۲

نمایشگاه اتوپارك معاملات اتومبیل خیابان شاهپور مقابل پارك شهر جنب پمپ بنزین تلفن ۶۱۳۴۳۱

فروشگاه اتومبیل دادرس
خرید و فروش انواع لاندرور - سواری خیابان بوذرجمهری نو دست چپ فروشگاه اول تلفن ۳۵۵۸۹۵
آ-۳۹۱۰

فروشگاه ونمایشگاه اتومبیل بهشتی
بورس اتومبیل‌های ترانزیت اتومبیلهای شمارا در کوتاه ترین مدت بفروش میرساند تلفن ۳۵۳۰۱۱
آ-۳۹۰۹

فروشگاه ونمایشگاه اتومبیل سیاره
معاملات انواع اتومبیل با سهل ترین شرایط بمدیریت یوسفی و علی رز خیابان بهارستان بالای‌سه‌راه ژاله تلفنهای ۳۳۳۳۳۶ - ۳۳۳۳۳۷
آ-۳۹۱۱

اتوشمال
فروشنده انواع کامیون و موتور و تایر کامیون خیابان تهران‌نومقابل‌فرودگاه تلفنهای ۷۴۲۹۵- ۷۰۱۸۰

نمایشگاه وفروشگاه اتومبیل ارمغان
اتومبیلهای موجود خودرا برای فروش عرضه میدارد
۱-بنز ۲۵۰ اس مدل۶۷بارنك‌آبی بارادیو بدون گمرك ۲۰هزار تومان
۲-فوردماستانك مدل ۶۷ بارنك سبز بارادیو ۴۰هزار تومان
۳-فولکس‌واگن ۱۵۰۰ مدل ۶۴ بارادیو سفید رنك ۱۴هزار تومان
۴-وانت فولکس واگن مدل ۶۶ بارنك آبی ۱۶هزار تومان
برای خرید یافروش هرنوع اتومبیل نقد یااقساط به‌نمایشگاه و فروشگاه اتومبیل ارمغان واقع‌درخیابان‌اکباتان تلفن ۳۳۴۸۷۰ مراجعه فرمائید
آ-۳۹۱۲

فروشگاه اتومبیل سلامی
خریدوفروش همه‌نوع‌اتومبیل و خریدار پیکان دست دوم فروشگاه سلامی واقع در خیابان سیمتری روبروی شکوفه نو تلفن ۵۸۸۲۹ قبل از خرید یا فروش اتومبیل خود قبلابامامشورت نمائید .
آ-۳۹۱۳

شرکت فروشگاه ونمایشگاه اتومبیل ساعتچی
واقع درخیابان سعدی جنوبی شماره۸۲۸ تلفنهای۳۳۸۰۳۵ ۳۳۹۳۴۲
فروشنده انواع اتومبیلهای نو ودست دوم
آ-۳۹۱۴

نمایشگاه و فروشگاه ایفل مدل ۱۹۶۶
ب.ام-و مدل۶۶
تلفنهای ۳۵۲۱۲۷ و۳۵۳۹۳۷
آ-۳۹۱۵

بنگاه معاملات اتومبیل سبحانی
اتومبیلهای‌موجود خودرا برای فروش عرضه‌میدارد
۱-دوج دارت مدل ۶۷ بارنك‌آبی بارادیو ۳۵هزار تومان
۲-بنز ۲۳۰اس‌مدل ۶۶ بارنك سبز پررنك بارادیو ۳۵هزار تومان
۳-آریادست دوم‌سفیدرنك‌بارادیو ۲۵هزار تومان
۴-اکازیون واقعی فولکس ۱۶۰۰ مدل ۶۶ بارنك‌سرمه‌ای۵۰۰۰ کیلومتر کارکرده ۲۳هزار تومان
برای خرید یا فروش اتومبیل خود اول‌بفروشگاه و نمایشگاه اتومبیل سبحانی واقع درخیابان‌روزولت‌شماره ۸۶ تلفن ۴۷۰۱۳ مراجعه فرمائید .
آ-۳۹۰۱

فروشگاه و نمایشگاه‌اتومبیل زاهدی
بورس کلیه اتومبیل های سواری و ترانزیت . نقد و اقساط .
قبل از خرید هرنوع اتومبیل از نمایشگاه و فروشگاه زاهدی واقع در خیابان بهارستان بالاتر از سه راه ژاله روبروی کوچه قائن تلفن ۳۳۵۵۶۰ دیدن نمائید.
آ-۳۹۰۰

نیازمندیهای تبلیغاتی

موسسات حمل ونقل

شرکت باربری اصفهان
خیابان سپهبد رزم‌آراء - تلفن‌های : ۲۲۵۲۰- ۲۷۲۷۶ حمل‌بار بتمام نقاط کشور بویژه اصفهان - شیراز -خوزستان

شرکت سانترال ترانسپورت با مسئولیت محدود
خیابان سعدی - ساختمان تقی‌نیا - شماره ۲۰۵- حمل ونقل‌بین‌المللی وانجام تشریفات گمرکی خسروی - کرمانشاه - جلفا - بازرگان - خرمشهر-بندرشاهپور تلفن ۳۰۳۹۹۸- ۳۰۲۲۲۳ تلگرافی : سانسپورت

شرکت باربری و پیمانکاری ترانسپورت بار
سرویس حمل ونقل داخلی ایران - خیابان‌رزم‌آراء - مقابل‌دبستان شاه تلفن ۵۴۰۳۰- ۵۸۴۱۹

باربری تهران سعادت
خیابان‌شوش - تلفن‌های : ۵۳۶۰۳- ۲۶۱۳۶ - ۲۷۲۹۷ - حمل‌بار بتمام شهرستان‌های جنوبی کشور

شرکت حمل و نقل اتوبار جاوید
خیابان شوش - نزدیك سه‌راه خیام - تلفن‌های : ۲۰۰۷۱ -۵۷۵۰۰ حمل‌بار بتمام نقاط کشور بویژه آذربایجان - گیلان -مازندران

شرکت اتوبار جنوب با مسئولیت محدود
نشانی : خیابان رزم‌آراء - شماره ۳۰۰-تلفن‌های ۵۸۹۳۱ -۵۵۶۶۰ مدیرعامل - سرپست
ویژه -اهواز - خرمشهر - شیراز- اصفهان -بوشهر-لار - بندرعباس

شرکت باربری و پیمانکاری حبیبی
خیابان شوش - تلفن‌های : ۵۸۵۵۸ - ۵۷۶۸۸ انبار ۲۲۲۴۱ حمل‌بار بتمام نقاط آذربایجان - اصفهان - شیراز - خرمشهر - بندرعباس - شعبه : جلفا - تبریز تلفن ۹۹۰۴۳

باربری و پیمانکاری خاورنو
خیابان قزوین - روبروی خیابان کربت‌سازی تلفن‌های : ۹۵۷۸۱۲- ۹۵۷۸۱۴- ۹۵۷۸۳ ویژه‌آبادان -خرمشهر - اهواز -کردستان - اردبیل -سراب- تبریز .

بنگاه باربری سعدی
خیابان شیروخورشید - بین چهارراه‌های عباسی واستخر - حمل محمولات تجارتی بتمام نقاط شمال بویژه نوشهر - چالوس-شهسوار- رودسر - لنگرود -لاهیجان - رشت - پهلوی درتمام روز یکسره آماده کار است تلفن ۹۵۵۸۸۱

پیمانکاری وباربری‌سعیدی
تهران - خیابان سپهبد رزم‌آراء - تلفن‌های :۲۵۲۴۳-۲۱۴۱۳ - ۵۸۱۰۶۵ حمل‌بار به‌اصفهان-شیراز -اهواز -خرمشهر -آبادان-یزد- کرمان

باربری شمس
حمل‌باربتمام نقاط آذربایجان - میدان اعدام - تلفن‌های ۲۲۰۷۹- ۵۳۸۵۷-۲۹۴۹۱

پیمانکاری‌وباربری مازندران
خیابان شوش بین سه‌راه خیام ومیدان غار -مقابل باسکول بزرك تلفن : ۵۱۱۴۴ و ۵۱۱۴۳ و ۵۵۵۰۱ - قبول حمل کالا بتمام نقاط گیلان ومازندران بویژه گرگان وگنبد

باربری میهن
تهران - خیابان سی‌متری‌نظامی - دروازه‌قزوین . تلفن‌های :۵۲۵۷۷- ۲۴۱۰۷- حمل ونقل مال‌التجاره بتمام نقاط کشور بویژه بندرپهلوی و خرمشهر

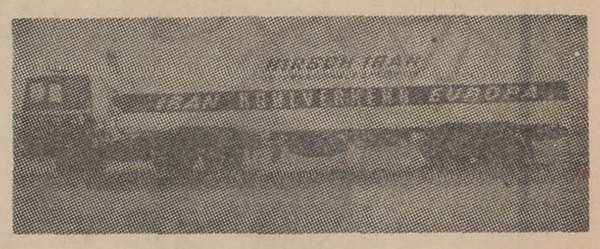

شرکت هیرش ایران سیگاری
حمل ونقل بین‌المللی
دارای سرویس مستقیم :

میلان - تهران
آمستردام - تهران
مونیخ - تهران
هامبورك - تهران

HIRSCH IRAN SIGARI CO. LTD.

همه روزه کالای صادراتی و وارداتی بازرگانان محترم را به اروپا و آمریکا و بالعکس دراسرع وقت حمل مینماید

دفتر مرکزی: خیابان سعدی ساختمان تقی‌نیا تلفن ۲۶- ۳۰۲۲۲۳ داخلی ۷۵-۷۹

شعبه بازار : سرای فاطمیه تلفن ۲۹۰۴۲

شرکتهای ساختمانی

شرکت پلدشت
راه ،راه هن ،ساختمان‌پلهای بزرك لوله کشی ، آبرسانی فاضلاب‌شهر ها نهر کشی ، زه کشی ، سد کوچك وبند خیابان‌ویلا چهارراه شیرین .
شماره۶۲ تلفن ۴۲۲۶۰- ۴۰۶۲۰

شرکت تجن
راه راه اهن ، ساختمان‌لوله کشی، آبرسانی و فاضلاب شهر ها ویلا شمالی خیابان سفندیاری .
شماره ۲۹ تلفن ۴۳۹۱۰ - ۴۹۳۶۵

شرکت تونل ساختمان
راه - راه‌آهن -ساختمان خیابان ابرسانی ،فاضلاب‌شهر هانهر کشی زه کشی ، سد کوچك و بندخیابان سوم اسفند خیابان ایرا.شماره ۱۸ تلفن ۳۴۹۸۲۷ -۳۳۷۷۴۳

دفتر ساختمانی مهندس هوشنك
جهانشاهی افشار تلفن ۶۴۰۹۶
آ-۳۷۹۱ ۱-۴

شرکت ساروج
راه سازی ، ساختمان ، نهر کشی‌زه کشی سد کوچك و بند خیابان صنیع‌الدوله کوچه‌خوسیری شماره ۱۵ تلفن ۷۵۶۹۸۵ - ۷۵۶۲۰۹

شرکت سینکاف
ساختمان لوله کشی ، آبرسانی، فاضلاب ، نهر کشی ، زه کشی‌وسد خیابان‌شاهرضا،اول‌ویلا کوچه‌بیورد شماره ۱۷ تلفن ۶۵۸۳۵ -۴۴۸۱۰

شرکت سینوس
راه‌سازی، ساختمان ، لوله کشی آبرسانی وفاضلاب شهر ها خیابان امیرآباد کوچه‌مرعشی شماره۱+۱۲ تلفن ۴۲۷۴۳

شرکت سیویل
راه سازی ، ساختمان ،پلهای بزرك لوله کشی ، آب رسانی ،فاضلاب ساختمانهای فلزی ، نهر کشی زه کشی و بند خیابان شاهرضا روبروی دبیرستان انوشیروان‌دادگر شماره ۳۷ تلفن۶۱۲۰۲۷ -۴۱۷۴۸

شرکت فاخ
راه‌سازی ، ساختمان ، لوله کشی، آبرسانی ، فاضلاب ساختمانهای فلزی - خیابان دانشگاه چهارراه مشتاق تلفن ۴۵۹۲۸ -۶۱۲۳۲۹

شرکت پارس مکانیك (حفر چاه‌عمیق)
خیابان سعدی پاساژ صدقی‌نژاد تلفن ۳۸۴۰۳ -۳۳۱۳۶

شرکت کولاك ایرمك
تاسیسات شوفاژ خیابان دامغان شماره ۳۹ تلفن ۴۶۹۷۲

شرکت آرسنال
راه سازی - ساختمان
خیابان شاهرضا مقابل پیچ‌شمیران ساختمان تدین طبقه پنجم
تلفن ۳۰۵۵۵۶ - ۳۶۶۲۲

شرکت زیمنس ایران
برق شبکه تلفن وسایر لوازمات برقی خیابان‌تخت جمشیدشماره ۳۲ ساختمان زیمنس ایران تلفن ۶ - ۶۰۸۷۱

شرکت شعله خاور
تاسیسات شوفاژ
خیابان تخت جمشید چهارراه بهار شماره ۳۳۲ تلفن ۷۵۶۱۴۱

شرکت موج
راه ، راه آهن ، پلهای بزرك، ساختمان نهر کشی - زه کشی،سد کوچك و بند .
خیابان خواجه نصیر طوسی‌شماره ۳۲۶ تلفن ۷۵۰۳۴ -۷۲۳۱۰

شرکت بهسازنو
راه -راه اهن -ساختمان لوله کشی ،آبرسانی - فاضلاب‌شهرها- نهره کشی‌زه کشی -سد کوچك‌وبند خیابان خرك شماره ۴۸ تلفن ۴۳۶۴۶ -۴۴۰۴۰

شرکت جنرال مکانیك
راه - راه‌آهن ساختمان پلهای بزرك-لوله کشی ابرسانی-فاضلاب شهرها ساختمان فلزی -نهر کشی- زه کشی سد کوچك و بندخیابان تخت جمشید خیابان کیوان‌شماره ۶۷ تلفن ۴۹۸۶۳- ۴۵۸۰۴

شرکت بی.بی ار
راه و ساختمان و سد - خیابان تخت جمشید شماره ۵۹۳ تلفن ۷۲۰۹۲- ۷۰۳۹۹- ۷۳۵۸۰

شرکت رادکو
لوله کشی - آبرسانی -فاضلاب شهر ها،لوله کشی-ساختمان‌تهویه وشوفاژ -خیابان شمیران قدیم شماره ۵۹۳ جنب وزارت بهداری تلفن ۷۲۱۴۱- ۷۲۱۴۲ - ۷۲۱۴۳

شرکت سهامی ساختمانی آریکان
کارهای راه- راه‌آهن - ساختمان خیابان پهلوی - خیابان‌زرتشت‌شماره ۱۳۹ تلفن :۶۲۷۸۴۰

شرکت راه و ساختمان
خیابان کریمخان زند -شماره۶۵ تلفن ۶۲۱۷۳۹-۶۲۲۳۸۱-۶۲۲۵۹۲- ۶۲۳۳۸۹

شرکت لاندا
راسازی ساختمان -لوله کشی آبرسانی - فاضلاب - نهر کشی زه کشی و بند
خیابان خاقانی شماره ۷۰
تلفن ۷۵۶۴۲۷ . ۷۵۵۷۶۴

شرکت اسد
راه -راه هن -ساختمان نهر کشی- زه کشی سد کوچك و بند .
خیابان حافظ ساختمان بانك کار طبقه ۱۱ تلفن ۶۱۳۷۴۵ -۴۸۷۳۱

شرکت آ- خانزادیان
راه - راه اهن-ساختمان لوله کشی ، ابرسانی ،خیابان نخت جمشید شماره ۱۳۸ تلفن ۶۶۳۵۶- ۴۳۶۹۲

شرکت بنادر
راه ،راه‌اهن -ساختمان لوله کشی، آبرسانی‌فاضلاب‌شهر ها،نهر کشی، زه کشی سد کوچك و بند
خیابان ارقم شماره ۲۰
تلفن ۴۲۱۴۳

شرکت کارا
خیابان سپهبد آباد بعد از چهارراه تخت جمشید شماره ۱۵۰ تلفن ۴۸۵۳۸

شرکت ماسه
راه سازی ساختمان لوله کشی- اسانی فاضلاب- نهر کشی زه کشی وبند .خیابان فخر رازی شماره۱۰۶ تلفن ۴۱۰۲۴ ۴۰۹۸۷

شرکت ساختمانی مجم
راه‌سازی -ساختمان پلهای‌بزرك نهر کشی - زه کشی و بند خیابان ویلای شمالی خیابان اسفندیاری شماره ۳۱ تلفن ۴۷۴۹۹

شرکت ماسون
راه سازی - ساختمان لوله کشی آبرسانی وفاضل آب خیابان‌پهلوی خیابان فیروزگر شماره ۵۵
تلفن ۶۷۳۹۷

شرکت ایران پی
راه ، راه اهن - ساختمان خیابان ایرانشهر شمالی شماره ۱۷۷
تلفن ۶۲۴۷۸۳ - ۶۲۳۸۲۶

شرکت سد
راه سازی - ساختمان نهرکشی زه کشی و بند خیابان حافظ کوچه هاتف شماره ۳۵- تلفن ۶۵۶۶۳ - ۴۱۹۶۱

شرکت ثلاث
راه سازی ساختمان لوله کشی آبرسانی -فاضلاب‌نهر کشی‌زه کشی وبند .خیابان حافظ چهار راه عزیز خان شماره ۳۴۵ طبقه سوم تلفن ۶۱۱۱۳۶

داربست وکفراژ فلزی نادری
تلفن‌های ۷۵۵۵۱۸-۷۵۸۶۴۰
آ-۳۳۸۷ ۱-۲۵

شرکت صنعتی آلپاژ
بیمانکاراسکلت‌فلزی و درب و پنجره بروفیل تلفن ۷۹۳۶۱۷
آ-۳۳۸۳ ۱-۲۵

کارگاه آهنگری آکوب
ساختمان و سقف فلزی خیابان قزوین سه راه آذری تلفن۹۵۰۷۶۷
آ-۳۴۲۰

راهنمای دفاتر اسناد رسمی

دفتر اسناد رسمی درجه اول شماره ۱۲ قلهك
گواهی‌امضاء - ازدواج ۲۲- طلاق ۱۲-سردفتر -محمدرضا خلیل‌هدایت قلهك - نبش کوچه شیرین -تلفن های دفتر -۸۶۸۱۱-۸۵۱۲۱۹

دفتر اسناد رسمی شماره ۲۱۳
ازدواج شماره ۸۲ -طلاق شماره ۴۰ و گواهی امضاء سردفتر - علی بحرینی- اول خیابان شهناز-روبروی بانك اعتبارات تلفن ۷۴۷۵۴ -برای تشویق جوانان درامرازدواج تخفیف کلی قائلیم
آ-۳۶۵۰ ۱-۱۶

دفتر اسنادرسمی ۳۳۰
خیابان ایزنهاور تلفن۹۵۹۵۴۷مثنوی
آ-۳۳۳۲ ۱-۳۰

دفتر اسناد رسمی درجه اول ۳۱۱
شاهرضا ایستگاه اسیا سردفتری منوچهر شریف تلفن ۷۵۷۷۸۸
آ-۳۵۴۶ ۱-۱۶

دفتر ازدواج و طلاق شماره ۳۵۵ و ۱۵۸
از حق‌التحریر ۱۵درصد تخفیف‌داده میشود -سردفتر - اسمعیل‌ال‌اسحق- اوایل شهناز - نبش‌همایون - جنب دفتر ۴۳- تلفن ۷۵۷۳۲۶

دفتر اسناد رسمی ۱۷۳ جاوید
شاهرضا دروازه‌دولت تلفن ۷۵۶۷۸۸
آ-۳۸۹۳ ۱-۱۰

دفتراسناد رسمی شماره۲۱۱
سردفتر - حسین‌افشار - شاهرضا- پیچ‌شمیران - تلفن ۷۵۵۹۱۵

دفتر اسناد رسمی‌شماره۲۴۷
ازدواج شماره ۳۸۴ ، گواهی امضاء سردفتر - سیدابوالقاسم گلابی طباطبائی
خیابان تهران‌نو - ایستگاه پل - نبش خیابان پدرثانی-تلفن ۷۹۰۱۹۴

دفتراسناد رسمی شماره۴۴۱
سردفتر احمد کریمی اشتیانی - جوادیه - اول‌خیابان ۲۰متری-مقابل مسجد سادات -تلفن۲۱۴۷۵-۵۲۳۴۰

دفتر اسناد رسمی شماره ۴۲۰
سردفتر علی‌پور میرزا - خیابان کندی - روبروی تعمیرگاه هیلمن تلفن-۹۵۴۷۹۹

دفتر اسناد رسمی درجه اول شماره ۱۰۲
ازدواج ۲۱۰ و دفتر گواهی امضاء سردفتر - عنایت‌الله شاهنده-خیابان شاه - چهارراه کاخ-تلفن ۴۲۱۸۰- ۶۰۸۵۸

دفتر اسناد رسمی درجه اول شماره ۲۷۷
سردفتر - عبدالکریم ادیب-میدان ۲۴اسفند -خیابان جمشیدآبادشمالی چهارراه نصرت - تلفن : ۶۱۳۸۴۰

دفتر ازدواج ۲۰۱ وطلاق شماره ۵۶
واقع در خیابان شاه چهار راه اسکندری بتصدی آیت‌الله زاده محسنی یمینی تلفن ۹۵۰۷۹۹
آ-۳۴۰۷ ۱-۲۵

وکلای دادگستری

حسین صداقت زاده
خیابان شاه‌آباد پاساژ اقبال طبقه‌دوم تلفن ۳۰۳۷۳۴
آ-۳۸۸۴ ۱-۵

دکتر محمدرضا تنکابنی
خیابان ایزنهاور - نمره ۳۴طبقه سوم -تلفن ۶۴۹۸۲

زین‌العابدین فروزش
خیابان پهلوی - چهارراه امیر اکرم -مقابل کوچه بیدی - نبش کوچه‌آذر تلفن ۶۰۱۶۳

رضا شمس
خیابان تخت‌جمشید - پلاك ۱۲۴ تلفن - ۴۸۸۴۵

محمدجواد رضوی
خیابان‌شاه - ساختمان آلومینیوم- طبقه ۳ شماره۳۲۲-۳۲۶تلفن۶۸۳۴۸

دکتر ضیاءاله دادوند
خیابان لاله‌زار - سرای ابهری - شماره ۲۰۹مکرر -تلفن ۳۳۱۶۸۹

دکتر عباسعلی اخلاقی
مقابل پزشکی قانونی کاخ دادگستری‌تلفن۵۰۶۶۴- ۵۳۴۵۴
آ-۳۵۳۸

هوشنك فرزامی وکیل درجه اول دادگستری
اول روزولت - پاساژجم - طبقه ۴- شماره ۴۰۶ پذیرائی : ۵الی۸ تلفن : دفتر ۷۰۴۹۹ منزل۹۵۵۷۳۳

اسمعیل تائیدی وکیل پایه یك دادگستری
خیابان شاهرضا جنب میدان‌فردوسی شماره ۳۳۸ تلفن دفتر ۴۴۵۲۸منزل ۹۵۳۸۴۱
آ-۳۸۶۴ ۱-۲۶

برنامه حرکت قطارهای مسافربری

قطار سریع السیر تهران- خرمشهر
حرکت ازتهران ۳۰-۱۶
ورود به‌خرمشهر ۳۰ر۹

قطار عادی‌تهران - خرمشهر
حرکت ازتهران۳۰-۱۱
ورود به‌خرمشهر ۴۰ر۸

قطار سریع‌السیر خرمشهر- تهران
حرکت از خرمشهر ۴۵-۱۴
ورود به‌تهران ۵۰-۷

قطار عادی‌خرمشهر-تهران
حرکت ازخرمشهر ۱۷
ورود به‌تهران ۱۴

قطار سریع السیر تهران- مشهد
حرکت ازتهران ۲۵-۱۸
ورود به‌مشهر ۰۰-۱۰

قطارعادی تهران - مشهد
حرکت‌از تهران ۴۰-۱۲
ورود به‌مشهد ۳۰-۷

قطار سریع‌السیر مشهد - تهران
حرکت ازمشهد ۱۰-۱۷
ورودبه‌تهران ۵۰-۸

قطار عادی مشهد - تهران
حرکت ازمشهد ۳۰-۱۱
ورود به‌تهران ۰۵-۷

قطارسریع‌السیر تهران- تبریز
حرکت ازتهران ۱۰-۱۸
ورودبه‌تبریز ۴۵-۷

قطارعادی تهران- رحمانلو
حرکت ازتهران -۲۰
ورودبه‌رحمانلو ۱۵-۱۲

قطار سریع‌السیر تبریز- تهران
حرکت ازتبریز ۱۹
ورود به‌تهران ۴۰-۸

قطار عادی رحمانلو- تهران
حرکت ازرحمانلو ۰۵-۱۳
ورود به‌تهران -۰۰-۶

قطار عادی تهران- گرگان (یکشنبه،سه‌شنبه،پنجشنبه)
حرکت ازتهران ۳۰-۲۱
ورودبه گرگان ۳۵-۹

قطار عادی تهران- گرگان (سایر روزها)
حرکت ازتهران ۳۵-۷
ورودبه گرگان ۱۰-۱۹

قطار عادی گرگان - تهران (دوشنبه،چهارشنبه، جمعه)
حرکت ازگرگان ۳۵-۱۷
ورودبه‌تهران ۴۰-۶

قطار عادی گرگان- تهران (سایر روزها)
حرکت ازگرگان ۱۰-۷
ورود به‌تهران ۰۰-۱۹

مسافربریها

شرکت مسافربری میهن‌تور
میهن تور
مسافرت به‌تمام نقاط ایران - عراق‌واروپاباسرویس‌های‌دولوکس‌ومجهز میهن‌تور - اول‌فردوسی - تلفن‌های : ۳۳۳۰۸۴-۳۳۷۱۲۹ - محل حرکت و انبار توشه -خیابان ثبت- پشت‌بانك‌رهنی تلفن ۳۳۷۴۴۰

مسافربری صفائی
خیابان قزوین . نرسیده به‌چهارراه عسکری - تلفن ۹۵۶۵۹۲ مخصوص قزوین - زنجان واتوبوس دربست برای سرویس کارخانجات

شرکت مسافرتی لوان‌تور
آژانس مسافرتی زمینی - هوائی - دریائی بتمام نقاط دنیا - سرویس اتوکار های‌دولوکس بمقصد خورستان همه روزه ۹ صبح -۴ بعداز ظهر -۷ شب بمقصد اصفهان و شیراز همه روزه ۶ صبح -۹½ صبح ۲½ بعداز ظهر -۵½ بعداز ظهر ۹½ بعد از ظهر ۹½شب‌محل حرکت شاهرضا جنب ویلاتلفنهای۴۲۴۴۴ -۴۹۵۵۵ حرکت سرویس های عادی از محل گاراژ ناصر خسرو‌بتمام‌نواحی شمال -مشهد - کرمان -سنندج - کرمانشاه -اصفهان و شیراز تلفن ۳۳۹۳۳۴ شماره های جدید دفتر مرکزی در میدان‌فردوسی ۳۱۲۵۱۷- ۳۱۲۵۲۴ -۳۱۲۵۶۱ و شعبه میدان سپه ۳۰۲۷۲۳ می باشد .

شرکت ترانسپورت شمس‌العماره
خیابان ناصر خسرو -شمس‌العماره تلفنهای۵۰۵۶۰ - ۵۲۵۷۴- ۵۰۳۹۲ -۲۴۳۸۵ مسافرت همه روزه به قم .اصفهان شیراز. کرمان . بندر عباس . مشهد کاظمین اراك ملایر نهاوند. بروجرد خرم‌آباد اندیمشك اهواز . خرمشهر . آبادان . زنجان . تبریز با اتو کارهای لوکس و دو لوکس

سرویس‌های مسافرتی میهن‌نورد
همه روزه بااتوبوس های دولوکس به‌اصفهان - شیراز - یزد- کرمان- اراك - ملایر -خرم‌آباد -بروجرد- اندیمشك -اهواز -خرمشهر-آبادان- مشهد - کاظمین حرکت می کند . بوذرجمهری شرقی تلفن۲۱۹۳۷ - ۲۵۶۵۵

شرکت باربری میهن تور
مرکز -خیابان غفاری تلفن ۹۵۱۷۹۹ -۹۵۴۵۹۰ . شعبه‌یاچنار - ۲۹۲۱۶ حمل‌بار بتمام نقاط ایران بویژه‌آذربایجان وگیلان

مسافربری تهران هراز
باسواریهای لوکس - خیابان‌تهران‌نو جنب پمپ‌بنزین تلفن -۷۹۱۷۴۸ - ۷۹۲۵۹۸

مسافربری سرویس عدل ساوه
امیریه گمرك - جنب پمپ‌بنزین . درتمام ساعات روزسرویس‌های مجهز آماده حرکت‌می‌باشد تلفن : ۲۱۳۳۶

پی. ام. تی
پی.ام.تی. بهترین وسیله مسافرت را دراختیار دارد. مسافرین محترم‌عتبات‌عالیات‌ومشهدمقدس بویژه تمامی نقاط شمال‌از فرصت استفاده فرمایند . خیابان امیرکبیر. مقابل مسجد سراج‌الملك. تلفنهای : ۳۱۳۱۵۴- ۳۱۳۶۷۸

شرکت ایران بنز
چهار راه مولوی تلفن ۳۵۳۸۴۹. همه روزه در تمام ساعات قم . کاشان همه روزه صبح‌و عصر گلپایگان خمین خوانسار همه روزه صبح اصفهان. همه روزه صبح و عصر مشهد و شهرستانهای بین راه و علم گودرز

شرکت مسافربری اتوتاج
اتو تاج چهار راه‌سیروس بوذرجمهری تلفنهای ۲۹۳۳۲و۲۱۹۷۶ با اتو کارهای لوکس و دولوکس همه‌روزه در تمام ساعات روز اراك . ملایر . بروجرد . نهاوند تویسرکان . خرم‌آباد . اندیمشك .اهواز .آبادان. یزد .کرمان .بندرعباس .زاهدان. اصفهان . شیراز . مشهد . کاظمین

۴۰ سال قبل در همین روز

قانون نظارت اسعار و ترقی اجناس خارجی

دراثراجرای قانون نظارت در بروات و اسعار خارجی و وضع نظامنامه‌ای که برطبق‌آن‌برای وارد کردن جنس بایستی اجازه مخصوص از بانك ملی وکمیسیون اسعار گرفته شود چند نفر از دلالان شروع بتشبثاتی برای گران کردن‌اجناس مخصوصا فتوره‌جات نموده و بعنوان اینکه دیگر اجازه ورود اجناس داده نخواهدشد بازار را گرم معامله‌نموده‌اند وباهمین‌تشبثات قیمت را ترقی داده‌اند.

این اقدامات شبیه بموقعی است که قانونی برای تمدید واردات لوکس ومنع ورود‌اشیاء تجملی‌بمجلس داده شده بود همین دلال ها قیمت اجناس را ترقی فوق‌العاده داده بودند لازم است آقایان تجار و اصناف موضوع را در نظر گرفته و پیرامون این حرف ها نگردند و بی جهت قیمت اجناس را بالا نبرند.

نظامنامه کمك خرج‌تحصیلی

وزیر معارف نظامنامه مربوط به کمك خرج تحصیلی را که برای هر یك از محصلین ماهانه پانزده تومان پیش‌بینی شده تقدیم کمیسیون معارف مجلس شورایملی نمود .این کمك خرج همه‌ساله در اول شهریور تعیین ودر سال‌تحصیلی پرداخت میگردد و باید داوطلبان خرج تحصیل در اول شهریور هر سال تقاضا کنند ووزارت معارف راجع‌بعدم‌بضاعت آنها تحقیقات لازمه نموده و سپس‌کمك خرج را منظور دارد و اگر عده تقاضا کنندگان از پانزده نفر تجاوز کند کمیسیون تشکیل خواهد شد و آنهاکه استحقاق‌دریافت شهریه دارند وسنوات قبل‌هم‌خرج تحصیل دریافت میداشته‌اند مقدم خواهد شمرد معافیت از شهریه و این خرج تحصیل بمحصلینی داده می‌شود که داوطلب معلمی باشند و در دارالمعلمین اشتغال بتحصیل داشته باشند و تعهدنامه بسپرند.

اعلیحضرت همایونی ومسائل اقتصادی

امروز در موقعی که وکلای مجلس شورایملی در قصر همایونی حضور اعلیحضرت شرفیاب بودند مسائل اقتصادی‌وتوجه خاصی که اعلیحضرت باین موضوع مبذول می فرمایند مورد مذاکره قرار گرفت و اعلیحضرت راجع به‌تصویب لوایحی که بمجلس داده‌شده ازجمله تشکیل وزارت اقتصاد و لایحه تبدیل واحد پول ایران از نقره بطلا بیاناتی فرموده و نسبت بتسریع تصویب آن از مجلس ابراز علاقه فرمودند و چون بیش از چند روز بآخر سال‌باقی نمانده‌وعلاوه‌بر دولایحه مهم فوق‌بودجه تفصیلی سال ۱۳۰۹ مملکتی نیز باید از تصویب مجلس بگذرد مقرر گردید مجلس زودتر از موعد معین شده تشکیل گردد .

تغییرات وزارت مالیه

شاهزاده شعاع‌الدوله امین مالیه ملایر بطهران احضار و آقای سلطان حسین‌میرزا فریدونی و آقای میرزا جعفرخان مجدپور بسمت امانت مالیه ملایر و تویسرکان منصوب شدند . آقای میرزا سید حسن خان موثقی بسمت ریاست انحصار تریاك بروجرد و لرستان منصوب گردید .

دعوت پهلوانان

چون نهمین جشن بازیهای پهلوانی (المپیاد) که جلسه قبل آن در رم انعقاد یافته بود در تابستان سال ۱۹۳۲ در کالیفرنی (لوس آنجلس) ترتیب داده خواهد شد لذا از دولت ایران و دول دیگر دعوت شده است که در صورت میل‌عده‌ای از ورزشکاران خود را اعزام دارند .

فقدان اسفناك

آقای شیخ یحیی کاشانی که از فضلا و نویسندگان عصر خود بود و خدمات برجسته‌ای‌درعالم مطبوعات و نویسندگی مقالات علمی و ادبی انجام میداد وفات یافت‌فقیدسعید دربدو طلوع مشروطیت مدیریت روزنامه مجلس را عهده‌دار بود وسپس در روزنامه ایران با سمت ریاست هیئت تحریریه مشغول خدمت بود .

شاهزاده محمد کبیرخان

در روزنامه های هند خبری‌انتشار یافته بود که شاهزاده محمد کبیرخان برادر امان الله خان پادشاه سابق افغانستان در حین انقلاب با بچه سقا کمك می‌کرده‌و بعد از جلوس محمدنادر شاه بسلطنت از ترس اینکه مبادا تحت محاکمه بیاید بهندوستان فرار کرده است .

شاهزاده محمد کبیر خان نشر این اخبار را تکذیب کرد و اظهار میداردکه من به بچه‌سقا کمك نکردم بلکه برای حفظ جان خود مجبور به سکوت بودم وقضیه فرار من هم صحیح نیست زیرا که من ازدولت متبوعه خود اجازه گرفته برای توقف مختصری از وطن بیرون آمدم‌که خواهرخود را نزد برادرم‌امان‌اله خان‌بایطالیا برسانم اکنون که خواهرم رفتن ایطالیا را ترك‌نموده و بکابل مراجعت میکند من هم بعد از توقف چندروزبافغانستان‌بازگشت خواهم کرد.

(نقل از اطلاعات ۲۸ اسفند ۱۳۰۸)

جدول کلمات متقاطع شماره ۳۹۹۵

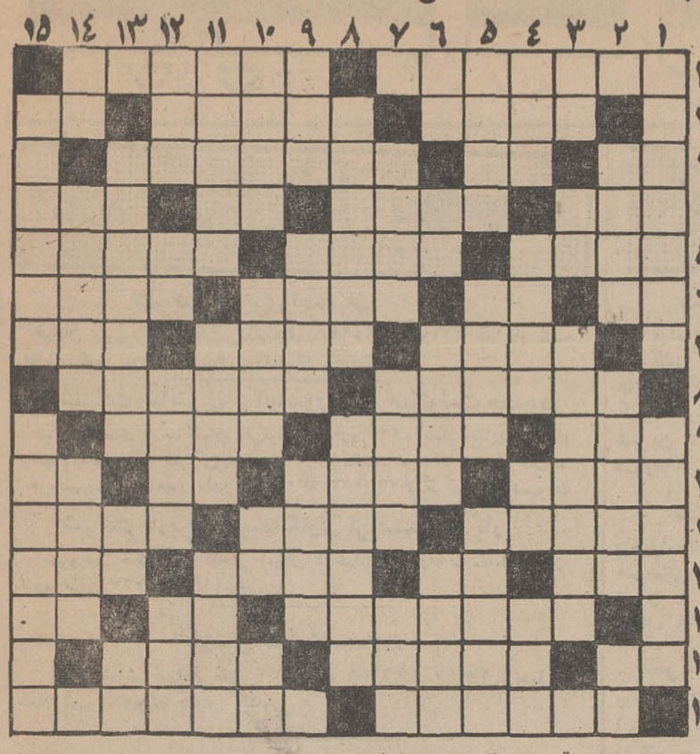

افقی : ۱-ازافسانه های کهن ایرانی که در ادبیات وترانه های معاصر جائی برای‌خود باز کرده است - خودکشی ۲- بیان کننده - از سلاطین مغول - هدف بوسه شیرین ۳- یار مرد- رودی در اروپا - محکمی وبابرجائی۴- از پیوستن چند جوی پدید می‌آید - بمعنی بیگانه واجنبی است - میپرسد کجاست-بهشت شداد وباغی در شیراز ۵- روزبروز کوتاهتر میشود - از شزهرای سبك هندی و اهل کاشان - باگذشت و فداکار است یا نام کوچك رجلی از هند معاصر ۶-مظهرزیبائی طبیعت - خسته میزند -سرگیجه و دوار سربراثر دریاگرفتگی -نقاشی و تصویر و معشوقه ۷- ظرفشراب - همنشین و مونس - میپرسد که خواهی‌آمد ۸- خلق‌اله - از کلوپ های بین‌المللی ۹- قاطع‌و تیز - عدد نغمه خوان -بیماری خطرناکیست ۱۰- نقش نمای راستین - درچند روز آینده بیش از هروقت لعن و نفرین میشود - نیم نگاه- ضمیر متکلم وحده ۱۱- سلسله و حلقه های تودرتوی آهن - گاهی بازار چنین میشود- ازراه رسیده ومطلع ۱۲- زنك کاروان - مایه حیات- بلند مرتبه وبا مناعت -همه از آن متنفرند ولی هنوز هم گوشه‌و کنار گیتی را به آتش میکشد ۱۳-چاه بزرك قنات - مثل و مانند - تصدیق روسی ۱۴- نفس وخون -نام خانوادگی هنرپیشه‌ای معروف از ایتالیا - تازه و نو ۱۵- یك«ر» از اپرای معروف بیزه بیشتر دارد- از اقسام سناتور و شهردار .

عمودی : ۱- عصر مارا چنین‌هم میانمند - نگاه کردن و تماشای یك موسسه یا کارخانه ۲-درخت جوان- نام یك سری ماهواره- بچه به پستان مادر می‌زند ۳-مفقود شده -شهر جاودان -آخر وعاقبت ۴- تلخ استو لیکن بر شیرین دارد - ضمیر وباطن -به شتر می زنند که برخیزد - حرف شرط ۵- رخت‌کن حمام - آواز و ترانه - وسیله کشف وسایط جنگی‌دشمن‌از راه دور ۶-شراب فرنگی-مشروب خالص -اهل ری‌است -در مراسم مذهب زردشت موبدان به دست میگرفتند ۷ - رخساره را مثل خیابان های تهران می کند -بسیار کم ضخامت است- زمین‌راباسبزی خود می‌پوشاند ۸-ازمصادر مهجور فارسی بمعنی وجود داشتن وآماده شدن و بودن - طناب و رسن ۹- وسیله و ابزار - عزیزترین‌عزیزان -کم‌کم درزیر خاك سبزمیشود۱۰- نیزه کوتاه-نمر و بر-شب‌گذشته -از مابهتران ۱۱ - اسب سرکش و تیزتك-یکی ازگازها- بازگشت ومراجعت ۱۲- فرشته سیاه چشم- اشاره بدور - کلمات و اشعار عامیانه را گویند - پیرو بزرك‌قوم ۱۳- میدهند که فراموش نشوند- برجستگی ته گیوه - دادناتمام۱۴- نقش تئاتری - نجات و خلاصی - شهری‌در آذربایجان ۱۵- مرض و کسالت -آدم زنده بهرحال‌نباید آنرا از دست بدهد .

حل جدول شماره ۳۹۹۴

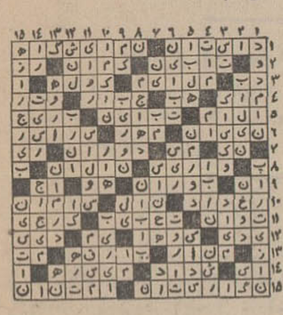

اطلاعات دختران و پسران روزهای یکشنبه منتشر می‌شود

قابل‌توجه تیمسار فرماندهی معظم ژاندارمری کل کشور تیمسار فرماندهی پلیس راه

محترما ما کارمندان اداره آموزش و پرورش شهرستان شهرضا که سالهای متوالی همه روزه از شهرضا باصفهان و بالعکس مسافرت میکنیم برخود لازم میدانیم از آن تیمساران معظم که افسری لایق و وظیفه شناس چون سرکار ستوان یکم احمد ظهوری رابریاست پلیس راه اصفهان گماشته‌اند اظهار امتنان نموده و مراتب حقشناسی خودرا از این انتصاب که‌موجب رضایت عموم و اجرای دقیق مقررات ایمنی ایاب و ذهاب شده است صمیمانه ابراز داریم .

بزرگزاد مدیر فنی تربیت بدنی شهرضا ، فضل‌الله شیدائی ، نعمت‌الله مولائی ، گلابی ، محمودی و چندین امضاء دیگر

آ_۷۹۵۸۸

بیمارستان وزایشگاه کامروا

شبانه روزآماده پذیرائی ازبیماران محترم میباشد

۱_۲ آ_۴۰۱۳۵

سینما دیاموند

سال نوین را شادباش‌گفته وتبریکات صمیمانه خودرا بکلیه هموطنان ارجمند تقدیم میدارد

آغاز دومین هفته نمایش

فوکس قرن‌بیستم تقدیم میکند

تونی کرتیس - هنری‌فاندا - جرج کندی

مایك‌کلین - مورای‌هامیلتون

در فیلم پاناویژن ورنگی

جانیِ بوستون

کارگردان : ریچارد فلایشر

فردا (پنجشنبه ۲۹ اسفند) ساعت ۹٫۴۵ بعدازظهر فیلم «جانی بوستون درسینما دیاموند بزبان‌انگلیسی نمایش‌داده میشود . آ_۷۹۶۷۶

آگهی تحریر ترکه

آقای چنگیز فیروزیان‌وکیل‌پایه یك دادگستری مقیم بابل بوکالت از طرف بانو ملیحه شهرت‌سعیدی فرزند مرحوم حاجی ابراهیم سعیدی بطرفیت بانو ربابه شهرت آقامیری ساکن بابل‌محله میانکت‌دادخواستی بخواسته تحریر ترکه و تقسیم ماترك مرحوم حاجی محمد ابراهیم سعیدی باین دادگاه تقدیم که‌به کلاسه ۵_۲۳۰_۴۵ ثبت اینك با انجام تشریفات مراتب در روزنامه اطلاعات آگهی میشود که برابر ماده ۲۱۰ قانون امور حسبی بستانکاران و مدیونین و سایرورثه و نماینده قانونی آنها و کسان‌دیگر که حقی بر ترکه دارند برای روز دوشنبه ۲۲ر۲ر۴۸ ساعت ۱۰ وچهل و پنج دقیقه صبح در دادگاه بخش بابل حضور بهمرسانند .

دادرس علی‌البدل دادگاه بخش بابل - روحانی

آ_۴۰۱۴۵

از امشب

تکخال

آ_۷۹۳۲۶

فروش فوق العاده در فروشگاههای پلاسکو

بهترین سرویس غذاخوری ملامین گلدار .
انواع واقسام پلاستیك . لوازم آشپزخانه .
اجناس کادویی . اسباب بازی برای کودکان .
بابسته بندی جالب

پلاسکو

فروشگاههای پلاسکو درخدمت خانم خانه

تقویم اطلاعات

چهار شنبه ـ بیست وهشتم اسفند ماه ۱۳۴۷ـ سی‌ام ذیحجه ۱۳۸۸ـ نوزدهم‌مارس ۱۹۶۹

ساعات شرعی

استخراج دکترریاضی کرمانی
اذان صبح ساعت ٤ و۳۸ دقیقه ، طلوع آفتاب ساعت٦ و ۸ دقیقه ، ظهر شرعی‌ساعت ۱۲ و ۱۳ دقیقه ، غروب‌آفتاب ساعت ٦و ۷ دقیقه ، اذان مغرب ساعت ٦و ۳۳ دقیقه .

تلویزیون ملی ایران

برنامه امشب

۱٦ـ٤٥ آهنگهای درخواستی
۱۷ـ۳۰ اعلام برنامه
۱۷ـ۳۲ تدریس زبان فرانسه
۱۸ـ۰۰ برنامه کودکان و نوجوانان
۱۹ـ۰۰ اخبار
۱۹ـ۱۵ آورده‌اند که ...
۱۹ـ۳۰ ایران زمین
۲۰ـ۰۰ آرزو های بزرگ‌اثر «چارلز دیکنس »
۲۰ـ۳۰ مشروح‌اخبار همراه با فیلم
۲۱ـ۰۰ کریستیان فراس باتفاق ارکستر مجلسی ـ تلویزیون برهبری فرهاد شکوه
۲۱ـ۳۰ محله پیتون «۱٦۹»
۲۲ـ۰۰ محله پیتون «۱۷۰»
۲۲ـ۳۰ شناسائی موسیقی ایران

برنامه بامدادی فردا

٦ـ۳۰ نیایش
٦ـ۳۲ ورزش
٦ـ٥۰ مضحك قلمی
۷ـ۰۰ اخبار
۷ـ۱٥ جمع رفیقان
۷ـ٤۰ دخترشاه‌پریان
۸ـ۰۰ پایان برنامه

تلویزیون ایران

برنامه امشب

۱۷ـ۰۰ اعلام برنامه
۱۷ـ۰۳ راهنمای عمومی
۱۷ـ۱٥ خردسالان
۱۸ـ۳۰ پلیس وراهنمائی
۱۸ـ۳۰ قرعه کشی بلیط‌های اعانه ملی
۱۹ـ۰۰ مسابقه بی سابقه
۱۹ـ۳۰ مشروح اخبار
۲۰ـ۰۰ گرفتار
۲۱ـ۰۰ برنامه مخصوص چهارشنبه سوری
۲۱ـ۳۰ هدیه
۲۲ـ۰۰ اخبار
۲۲ـ۰٥ شما و سینما
۲۲ـ۱٥ برنامه سینمائی

تلویزیون آموزشی

برنامه امشب

۱٦ـ۳۰ برنامه کودکان
۱٦ـ٥۰ برنامه ورزشی
۱۷ـ۰۰ علوم اجتماعی
۱۷ـ۲۰ برنامه هنری
۱۷ـ۳۰ در آزمایشگاه‌طبیعی
۱۸ـ۰۰ انگلیسی دوره اول
۱۸ـ۲۰ برنامه هنری
۱۸ـ۳۰ در آزمایشگاه‌فیزیك
۱۹ـ۰۰ تدریس آلمانی‌بافیلم
۱۹ـ۳۰ پایان

تلویزیون آمریکا

برنامه امشب

۱۷ـ۰۰ زندگی همین‌است
۱۷ـ۳۰ کشف
۱۸ـ۰۰ اخبار
۱۸ـ۱٥ اطلاعات مخصوص
۱۸ـ٤۰ برنامه گریندل
۱۹ـ۰٥ پترگان
۱۹ـ۳۰ دیك‌وان‌دیك
۲۰ـ۰۰ نبرد
۲۱ـ۰۰ اخبار
۲۱ـ۰٥ نمایش برادران‌اسمادرز
۲۱ـ٥٥ فیلم سینمائی

کوتاه‌مدت و بلندمدت!

دکتر حسن صدر حاج‌سیدجوادی

انتقاد

مگویند مرحوم صنیع‌الدوله که در دوره اول رئیس‌مجلس بود با نماینده‌ای در منزل‌قرار ملاقات داشت . این قرار ملاقات ظاهرا برای کارلازم و محرمانه‌ای بود . نماینده مزبور که از طبقه اصناف و دور از جناب نمایندگان‌امروز مردی عامی و ساده لوح بود در موعد مقرر بمنزل صنیع‌الدوله رفت .

هنوز چندلحظه‌ای از سلام و احوالپرسی نگذشته و صاحبخانه‌مطلب مورد نظر خود را در میان نگذاشته بودکه مستخدم اطلاع داد چندنفری برای ملاقات آقا آمده‌اند .

چون فصل تابستان بود ، صاحبخانه دستورداد آنها را روی تختی که‌درباغ‌قرارداشت بنشانند .قبل از آنکه آغاز سخن کند صلاح در آن دید که ابتدا میهمانان باغ را روانه سازد و سپس با آن نماینده بگفتگو بنشیند . لذا باو گفت :

ـ فقط چند لحظه اجازه بفرمائید این آقایان را روانه کنم و بعد خدمت برسم که بتفصیل صحبت کنیم زیرا چون مطلب مهمی دارم یقینا مدت زیادی وقت شما را خواهم گرفت .

صنیع‌الدوله بباغ رفت صحبت او با میهمانان گل انداخت و نماینده‌ای را که در اطاق بانتظار گذاشته بود بکلی فراموش کرد . پس‌از ساعتی که میهمانان رفتندخود باندرون رفت و بنماز ایستاد، بعداز نماز نیز با کالسکه از منزل خارج شد .

انتظار نماینده ساده دل‌که بجای چند لحظه چند ساعتی همچنان صم‌بکم نشسته وزبان در کام فرو بسته بود بطول انجامید و هوا تاریك شد . آنزمان هم عبور و مرور در شب آسان نبود ، با خود گفت :

ـ حضرت صنیع‌الدوله گفت چند لحظه بنشینم که او برگردد و مدتی طولانی‌با من صحبت کند .

وقتی چند لحظه او چند ساعت طول بکشد ، مدت طولانی او که قصد صحبت دارد . حتما چند روزی بطول خواهد انجامید . پس بهتر است از سعادت این گفتگو چشم بپوشم . لذا از جای برخاست و آهسته ازدربیرون شد .

در روزنامه ها خواندم که از طرف شورای محترم‌انقلاب اداری دو طرح تنظیم شده است :

یکی کوتاه مدت ، یعنی طرحی که‌فوری است و خرابیها و نابسامانی های‌اداری را بطور سطحی ترمیم‌میکند. درست مثل سنك و کلوخی که شهرداری‌با چرخهای‌دستی هرچند روز یکبار توی چاله های عمیق خیابان دولت‌میریزد اما بوسیله آب باران شسته میشود و بصورت اول درمی‌آید .

یکی‌هم طرح دراز مدت‌که طرحی است اصولی و امید میرود که درمان دردهای‌اداری باشد .

بنده نه‌طرح درازمدت را دیده‌ام و نه طرح کوتاه مدت را زیرا ظاهرا این طرح ها جنبه محرمانه دارد . فلسفه محرمانه بودن آنها را هم نمی دانم .حتما علتی‌و حکمتی برای آن وجود دارد که افراد عادی و عامی مثل بنده نباید از متن طرحها اطلاع حاصل کنند .

باری ماههاست که شورای انقلاب تشکیل گردیده و صحبت از این طرح کوتاه مدت و درازمدت به میان‌آمده ولی هنوز از اجرای آنهاخبری نیست‌و ظاهرا تا مدتها بعد نیز خبری نخواهد بود .

خدا بیامرزدمرحوم‌صنیع‌الدوله را که چند لحظه او چند ساعت بطول انجامید و معلوم نبود که چند ساعت او چند روز طول خواهد کشید !

وقتی طرح و تنظیم وتصویب طرح کوتاه مدت چندین ماه بطول انجامد پیاده کردن و اجرای طرحی که نام آن کوتاه مدت است‌چند سال کش پیدا خواهد کرد ؟

وهنگامیکه کوتاه‌مدت آقایان آنقدر طولانی‌باشدکه احتمالا بعمرنده وصلت نخواهدداد «بلند مدت»ایشان بدون شك باید چند قرنی بطول انجامد.

طول کشیدن آن نیز بدون علت نیست و بطوریکه بنده فکر می کنم بدن ترتیب خواهد بود که پس ازتصویب نهائی،طرحها بوزارتخانه ها ابلاغ‌خواهدشدووزارتخانه ها جهت پیاده کردن‌طرحهاناچار باید کمیسیونی تشکیل‌دهند که نحوه اجرای طرحها را مشخص سازد . برای تعیین صلاحیت شرکت کنندگان در کمیسیون هر وزارتخانه نیز خود تشکیل کمیسیون دیگری لازم است .

پس از تشکیل کمیسیون‌اول ودوم ، اگر باشکال مهمی برخورد نشود، انتخابات‌هیئت رئیسه کمیسیون انجام می گیرد که‌آن‌نیزخودداستانی‌دارد داستان اینکه رئیس چه کسی باشد و نیابت او را کدامیك از اعضای کمیسیون برعهده گیرد ؟

بالاخره نحوه اجرای طرحها در سازمان های مختلف‌وزارت خانه مورد گفتگوقرارمیگیرد وچون بحث هابطول‌می‌انجامد تصمیم گرفته میشود که سو کمیسیون‌هائی تشکیل گردد آنها خودطرحهائی‌برای‌اجرای طرحهای اصلی بدهند .

چون اعضای محترم کمیسیون هاوسوکمیسیون ها از افراد وزارتخانه ها هستند هر یك نظری دارند برخی از امور مطابق میل آنهاستوبرخی از اصول‌باتمایلات‌آنها مغایر است لذا برخورد نظرها و سلیقه‌هاشروع‌میشود.

تاآنکه وزیر عوض می شود انتصاباتی انجام میگیرد ودر کادر کمیسیون ها و سو کمیسیونها تغییراتی ایجادمی شود . رشته ها پنبه و پنبه‌ها کهنه میگردد .

اگر روال کار بدینقرار باشد طرحهائی که‌هدف آنها برانداختن سیستم های غلط اداری و بوروکراسی بوده است خود در چرخ همین سیستم های اداری خرد می شوند و مشمول همان بوروکراسی رایج می گردند. علت آنست که مفهوم کار انقلابی بطور صحیح درك نشده است . کار انقلابی‌را با ابزار ها و شیوه های معمولی و غیر انقلابی‌نمیتوان انجام‌داد . همانطور که در بحث گذشته یادآور شدم هدفهای انقلابی روشها و ابزارهای انقلابی می‌خواهد. اگر کسی بخواهد کارانقلابی رابا روشهای کهنه و عوامل غیر انقلابی انجام دهد به نتیجه‌نمیرسد .

درست‌بدان میماند که اگر روزی ما خواستیم راه سفر فضا را در پیش گیریم محاسبات ریاضی پرتاب‌سفینه راباچرتکه انجام دهیم . در اینصورت آیا تصورمیکنید حتی چهار قدم هم از زمین صعود کنیم ؟ بدون شك‌برای پرواز به‌فضا که یك‌عمل‌انقلابی است محاسبات ریاضی باید باماشین های دقیق انجام گیردواز مغزهای الکترونیکی استفاده شود . اگر شما شولائی بر دوش کشیده، چرتکه‌ای در مقابل خویش نهاده‌اید و قلم های نی رااز قلمدان بیرون میکشید و در دوات گلی که لیقه آن با مرکب سیاه پرطاوسی آغشته شده‌است فرو میبرید با این وسایل باید حساب حجره را انهم بسیاق بنویسید نه‌آنکه محاسبات ریاضی سفربه فضا راانجام دهید!

درانجمن شهر تهران گفته شد : ماهی‌مال ازما بهتران است

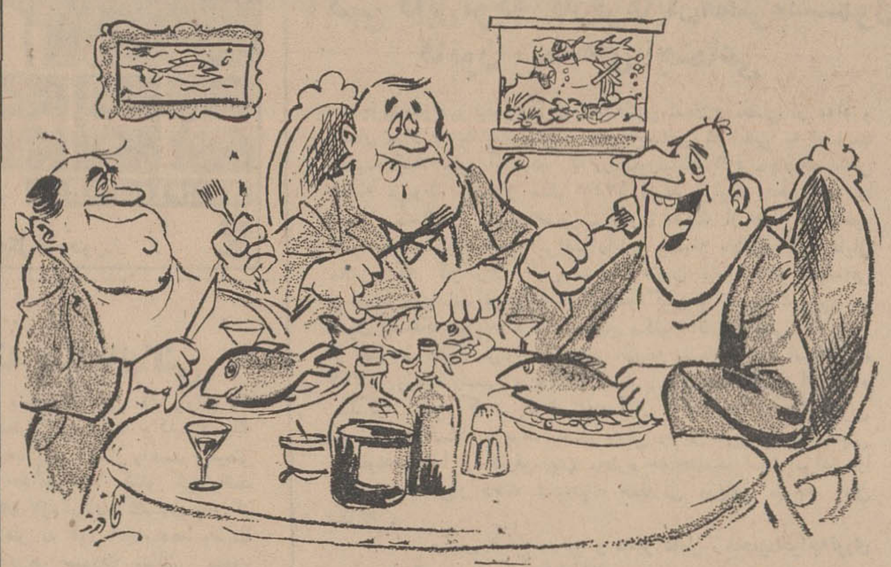

ازما بهتران !

نظر نویسندگان اطلاعات

سنن باستانی

آخرین روز ها و ساعات سال ۱۳٤۷ در شرف پایان است واز نزدیکیهای نیمه شب پنج شنبه سال۱۳٤۸ آغاز میگردد ، رسوم وآداب و سنن با قومیت‌وملیت هر کشوری بستگی ناگسستنی دارد و در خون فرد فرد افراد آن کشور در جوشش و غلیان است و با هیچ وسیله ای نمی‌شود آنرا از فکر و مغز افراد خارج کرد چند سالی است که عده‌ای برآن شده‌اند پایه این رسوم و آداب را در بین مردم سست کنند و کم‌کم آن را ازبین ببرند یکی از همین رسوم وسنن مراسم باستانی عید نوروزاست که از زمان جمشید جم تابامروز پابرجا بوده و توفان حوادث سهمگین که هر چند صباحی وزیدن گرفت و شدائد ولطمات مختلف نتوانست در ازبین‌بردن آن دخالتی داشته باشد .

دو هزار و پانصد سال است که هر سال ایرانیان پاك نهاد به پای سفره هفت‌سین می ـ نشینندومراسم و سنن‌مخصوص آن را بجای میآورند .

ولی چند سالی است که افکاری مانند موریانه از پایه بجان این سنت ها افتاده ومی‌خواهد ریشه آن را بخشکاند مردم را وادار میکند خانه و کاشانه خود را رها کرده و راهی شهر و دیار دیگر شوند ، اگر تمکنی دارند بربال شهپر مراد سوار شده و بدیار فرنك عزیمت کنند و چنانچه این‌کار برایشان مقدور نیست به شهر های دور و نزدیك مسافرت‌کنند هر چند پس از یکسال کار و فعالیت رفتن بمسافرت و استراحت و تعییر برنامه‌زندگی لازم است ولی چرا باید این‌کار را با از بین بردن رسوم‌خودمان انجام دهیم ؟

مرخصی های سالیانه بس برای چیست ؟ همه مردم پاك‌نهاد بایستی در ساعت حلول سال‌نو با چیدن سفره هفت‌سین و گرد آمدن همه افراد خانواده بدور آن در شکوهمند نمودن هرچه بیشتر این سنت ها بکوشند و آن را زنده‌نگاهدارند همانطور که پیشینیان ما کردند و ما پس از قرنها این مراسم را اجرا میکنیم . هوشنك‌وفی

گل‌عالم تموم شد

چند ماه قبل بود که آقای نخست وزیر ضمن شرکت در مراسمی بمناسبت خدمات لیمسار رئیس شهربانی کل کشور یك حلقه گل بگردن ایشان‌انداختند. در این مراسم علاوه بر رئیس‌کل شهربانی عده دیگری از مسئولین نیز شرکت داشتند که در بین آنها مدیرعامل شرکت واحد ـ اتوبوسرانی هم دیده میشد . آقای نخست وزیر در این جلسه ضمن اشاره بخدمات سایر مسئولین یادآور شدند که به گردن مدیر عامل شرکت واحد وقتی حلقه گل میاندازم که‌وضع اتوبوسرانی تهران اصلاح شده باشد .

از آن زمان تاکنون همه مسافرین انتظار دارند که وضع اتوبوسرانی اصلاح شود و یك حلقه گل هم بگردن مدیر عامل شرکت واحد آویخته شود ، ولی در تمام این مدت با اینکه سمینار ها و کمیته های فراوانی تشکیل گردید ، هنوز در بهمان پاشنه قدیمی میچرخد . چند روز قبل شرکت واحد اتوبوسرانی «آس» برنده خود را رو کرد و دستور داد که هرکدام از کمك‌رانندگان مسافربیشتری‌سوارکنند ، جایزه خواهند گرفت و یا بقول امروزیها پاداش‌میگیرند . نتیجه‌این‌دستور آن شد ، که مردم ، آنچه بنام کفش و کلاه و لباس داشتند، تماما ازبین رفت و در هراتوبوس کمك راننده «پاداش خواه»چنان مسافرین را کنار هم می‌چیند که گوئی یك عمر بنائی کرده است! و نتیجه اجرای این طرح آن‌شده که یك اتوبوس فاصله اول تا آخر خط را اگر مثلا نیمساعت طی میکرد ، با اضافه سوار کردن مسافرین این راه را در مدت یکساعت و نیم طی میکند و این یکساعت اضافه را شرکت واحد بعنوان موفقیت طرح خود می‌گذارد و میگوید ، مسافر درکنار خیابان نماند در صورتیکه مسافر کنار خیابان حداقل میتوانست نفسی براحتی بکشد و در انتظار رسیدن اتوبوس بماند ، ولی‌وقتی باین ترتیب سوار اتوبوس می‌شود از نفس کشیدن راحت هم معاف میشود و او همان یکساعت انتظار را هم که در کنار خیابان میکشید ، حالا در داخل اتوبوس میگذراند و کلی هم ضررمالی و چیز های دیگر میدهد !

من فکر میکنم ، این طرح‌شرکت واحد هم موفق نخواهد شد که وضع اتوبوسرانی را اصلاح کند. و باید در انتظار طرحهای دیگر بودیك آهنك محلی داریم که میگوید :

«گل عالم تموم شد کی میائی»
«واقعا طرح اصلاحی اتوبوسرانی «کی میآیند» . سیاوش سیروس

بچه‌ها را نیغ میزنند !

۳۱۱۰۸۰

کدام جوانمردترهستید ،کدام غیرتمندتر می‌باشید ، کدامیك بیشتر نوعدوست هستید وبالاخره کدام میتوانید بیشتر عیدی بدهید. !! این شعاری است‌که دبیر ریاضیات‌هنگام‌ورود بکلاس بیان‌کرد ،آقای دبیر یادآورشد که حداقل مردانگی وسخاوت یك صدریال عیدی دادن است و هر کس کمتر بدهد ....

گفته این معلم مربوط بیك کلاس ویك مدرسه نیست ، در اکثر مدارس ،بخصوص مدارس ملی بعناوین مختلف ازشاگردان عیدی جمع میکنند و شاگردان هم موظف هستند این مبلغ را علاوه بر شهریه سنگین مدارس بپردازند . یعنی اینکه دیگر کار شاقی نیست ، وزارت آموزش و پرورش چرا با دو کلمه‌بخشنامه ازاین اجحاف‌جلوگیری نمیکند، مگر والدین اطفال چقدر پول میتوانند برای هزینه تحصیلی بپردازند ؟

ولی دانش‌آموز

اطلاعات مردم ۳۱۱۰۸۰ پست

سی سالست معتادم

من کارمند بازنشسته دولت هستم و حدود هفتادسال از عمرم میگذرد و حدود ۳۰ سال است که معتاد بمواد مخدر هستم . برای درمان خود در بسیاری از بیمارستان های درجه یك تهران و حتی در ولایات بستری شدم ، ولی تشنجات ناشی از ترك اعتیاد و ناراحتی های دیگر مانع از آن گردید که بتوانم اعتیاد خود را ترك کنم ، همیشه در پایان بستری شدن دکتر های معالج گفته‌اند: شما چاره‌ای ندارید و باید کجدارو مریز رفتار کنید . متاسفانه در قانون منع کشت خشخاش که ۱۳ سال قبل بتصویب رسید فکری بحال کسانی که از نظر پزشکی چاره‌پذیر نبودند نشده بود و زندگی امثال مرا بدست سرنوشت سپردند و بهمین دلیل قانون بخوبی اجراءنشد، درحالی که برای قاچاقچیان فروش مواد مخدر دکان خوبی باز شد که معتادین لاعلاج را از هستی ساقط کنند و بهر صورت در قانون جدید کشت محدودخشخاش و آئین‌نامه آن فکری بحال ما بشود و باتوجه به آنچه که دولت های دیگر انجام داده‌اند ، ترتیبی اتخاذ کنند که هم جلوی فروش قاچاق مواد مخدر گرفته شود و هم‌اینکه کسانی که ترك اعتیاد از سن و سالشان گذشته جیره‌ای دریافت و این چند صباح را زندگی کنند ، زندگی‌که خارج ازدغدغه خرید جنس قاچاق باشد .

یوسف

کمك تحصیلی به دانش‌آموزان شهر زلزله زده

اهالی‌شهرستان فردوس که بعلت‌وقوع زلزله خسارت زیادی دیده‌اند فرزندان خود را با تحمل هزینه بیشتری جهت ادامه تحصیل بشهرستان های دیگر فرستاده‌اند والحال که مدت شش ماه از وقوع زلزله میگذرد مبالغی بابت هزینه تحصیل تقبل نموده‌اند . بالنتیجه درشرایط سخت‌زندگی که داریم مقروض میباشیمو تقاضامندیم ترتیبی‌اتخاذ گرددهمانطور که‌درآغاز سال تحصیلی وعده داده‌اند مبلغی بنام کمك هزینه تحصیلی به‌آن عده از دانش‌آموزانیکه بعلت وقوع زلزله وفراهم نبودن وسیله تحصیلی برحسب اجبار بشهرستانهای بیرجند ، مشهد، طبس و تربت‌حیدریه رفته‌اند و بتحصیل مشغول میباشند پرداخت و نهال‌امید که‌در قلوب آنان جوانه زده آبیاری‌گردد.

باتقدیم احترامات

واحدی ـناظمی ـامیر حسنخانی‌ـ حریری ـ الهامی ـامینی‌ـ وزیری‌ـ هوشنك‌نژادـ عطائی‌ـ ملك‌ـ میرزائی‌ـراد ـخورشیدی‌ـ عصاری‌ـ کلانی .

اینهم آمار دقیق

دراجرای تبصره ۲٥ قانون بودجه سال ٤٦ کل کشور راجع باشتباه محاسبه حقوق درجات هشتگانه موضوع‌ماده۲٦قانون‌متمم‌بودجه سال۱۳۲۲ ومادتین ۱٦۰و۱۷ قانون استخدام کشوری مصوب ۲۲ آذرماه۱۳۰۱ میزان تفاوت اشتباه محاسبه‌حقوق شما از تاریخ ۲۳٫۹٫۸تاتاریخ ۳۷٫۱٫۱(طبق‌صورت مجلس شماره۱۳۳ـب مورخ۲۱٫٥٫٤٦ کمیسیون رسیدگی‌باشتباه محاسبه‌حقوق کارمندان) جمعا مبلغ یکصد وبیست وهفت هزارو شصت وسه ریال تایید میشود که پس‌از تامین اعتبار بودجه های سالانه تحت‌عنوان خاص‌و تصویب کمیسیون بودجه‌شورای ملی قابل پرداخت خواهد بود کسور بازنشستگی تفاوت های ناشیه از این حکم و همچنین مقرری ماه اول آنها بسود صندوق بازنشستگی پرداخت خواهد شد .

از طرف وزیرراه

در شماره ۱۲۸۱۷ مورخ ۲٦ بهمن ٤٦ آن جریده شریفه شرحی راجع به پرداخت مطالبات کارمندان دولت از بابت اشتباه محاسبه حقوق درج ودر این خبر نوشته شده که آقای نخست وزیر فرموده‌اند (آمار دقیقی از مطالبات کارمندان در دست نیست که بتوان روی آن تصمیمی اتخاذ نمود) .

برای اینکه اطلاع داشته باشید که تمام وزارتخانه‌ها آماردقیق دردست‌دارند اینك رونوشت حکم صادره وزارت راه را (که در بالا درج‌شده) برای استحضار می‌نگارد . بطوری که ملاحظه میفرمائید وزارت راه باصدور این احکام از آمار دقیق مطالبات کارمندان خود ، که مستحضر است و یقینا سایر وزارتخانه ها نیز باتشکیل کمیسیون آمار دقیقی تهیه فرموده‌اند .

نگارنده حدود هفتاد سال از عمرم میگذرد حقوق ناچیز بازنشستگی ـ مخارج سرسام‌آور زندگی ـ شهریه کمرشکن مدرسه بچه ها وو هزاران نکته دیگر ایجاب مینماید که دراین موقع که‌دولت‌باتوجه‌بمشکلات زندگانی‌وبادر نظر گرفتن بنیه و قوای اشخاص‌در سن‌و سال‌بنده (که‌تدریجا قدرت کارکردن از آنها سلب میشود) با اعطاء این طلب مسلم مشکلات طاقت‌فرسای زندگی مارا برطرف و در این آخر عمر راضی نشوند که‌زندگی امثال بنده متلاشی و ازبین برود ـ در غیر این صورت مطمئنا اشخاصی در سن‌و سال بنده موفق نخواهند شد در دوره حیات و زندگی از این نعمت برخوردار شوند .

بازنشسته وزارت راه

دختری در تهدید !

خوانندگان عزیز قطعاماجرای فرخنده‌سربلندی ناظمه دبیرستان مشهد را که وسیله یك فرد هوسباز بقتل رسیده است در روزنامه ها مطالعه‌و از جریان آن مطلع شده‌اند .

یکی از افراد محلی که سال ها است بانگارنده مربوط است چند روز پیش ضمن‌صحبت اظهار میداشت :

یکی از بستگانم طاهره شهبازی دختر خانمی‌است که چند سال پیش از کلاس تربیت معلم بااخذ گواهی لازم بیرون آمده و چون کتبا تعهد کرده بود مدت سه سال دراختیار اداره آموزش و پرورش باشد تا بهرجا که ماموریت دهند خدمت کند به بروجن عزیمت ویکسال و کسری هم علاوه بر مدت تعهد خود اداره وظیفه کرده است ، طی چند سال توقف در آنجا یکی‌دو نفر از افراد محلی خواستار مزاوجت با او شده‌اند و چون صلاحیت اخلاقی آنان روی اطلاعاتی که بدست آورده مورد تردید بوده تقاضای هردونفر را رد کرده است ولی آنها در انجام منظور خود سماجت و پافشاری میکنند بطوری که او را مورد تهدید و ارعاب قرار داده‌اند و نامبرده که چند روز پیش بشهر آمده بود ضمن درددل های خود گفته است بقرار معلوم منهم قریبا بسرنوشت فرخنده سربلندی ساکن مشهد مبتلا خواهم شد، عجب این است که هرچه باداره مربوطه مراجعه و تقاضای انتقال بشهر کرده است جواب گفته‌اند باید شخص داوطلبی را پیدا ، معرفی کنید تا بجانشینی شما منصوب گردد و یقینا تصدیق‌دارید که انجام این پیشنهاد برای او عملی نیست .

اصفهان ـ امیر دولت‌آبادی

مامور بگمارید

۳۱۱۰۸۰

چندروز قبل طفلم وحشت‌زده از نیمه‌راه مدرسه بمنزل‌برگشت ومعلوم شد ولگردی اورانا‌راحت کرده است . لازم بنظرمیرسد درساعت رفت‌وآمد دانش‌آموزان ازطرف کلانتری محل ماموری نزدیك مدرسه ابتدائی واقع در خیابان کاخ شمالی گمارده شود. زیرا علاوه بر این، عبور وسائل نقلیه ازاین خیابان زیاد استو کودکان احتیاج‌صددرصد بکمك مامورین دارند .

خانم دکتر شاهین

بال ندارم !

۳۱۱۰۸۰

مدتهاست بشما میگوئیم که بنویسید این کوچه زیبن رادر خیابان فرح‌شمالی آسفالت‌کنند. البته شما لطف کردید ونوشتید، ولی علاوه برآنکه کوچه ما را اسفالت نکردند ، چند روز قبل آمدند موزائیکهای پیاده‌رو راهم برای کابل‌کشی تلفن کندند . حالا نه‌میتوانیم از وسط کوچه بگذریم ونه از پیاده‌رو ؟ بال هم نداریم که‌مثل مرغان پروازکنیم.

مصطفی محمدی

ازساعت٦تا۷بعدازظهر نظریات شمارا منعکس میکند

مگرما لرد هستیم ؟

۳۱۱۰۸۰

مامسافرین مسیر دامپزشکی‌ـ پارك شهر ناگزیریم که فقط بامینی‌بوسهای این خط ایاب و ذهاب کنیم .مگرما «لرد» هستیم که‌بجای‌دوریال پنج ریال تحویل شرکت واحداتوبوسرانی بدهیم؟ دراین خط‌سیر حتی‌یك اتوبوس هم بکار نیانداخته‌اند .اولا چرا نباید اتوبوس داشته باشیم و فرضا که ماراواقعا «لرد» بحساب آورده باشند ، چرا برای این «لردان» مینی‌بوس باندازه کافی نمیگذارند ؟

سعید یغمائی

شرط تحمل !

۳۱۱۰۸۰

کوچه‌رازی منشعب ازخیابان کاخ، شده آبریزگاه همگانی : آنقدر این‌کوچه بوی‌تعفن گرفته است که حقیقتا صبح بزحمت‌از منزل بیرون آمده واز کوچه‌فرار میکنیم . دلم میخواهد مقامات بهداشتی صبحهامنظره فراراهالی محل راازاین کوچه ببینند وآن وقت تصمیمی اتخاذ کنند ،بشرط آنکه تحمل چند دقیقه ایستادن سرکوچه را داشته باشند .

خانم امینی

سینماهای : رادیوسیتی ـ ادئون
ب . ب ـ نیاگارا
حلول سال جدید را تهنیت گفته و
دومین هفته نمایش موفقیت آمیز
برنامه نوروزی خودرا اعلام مینمایند

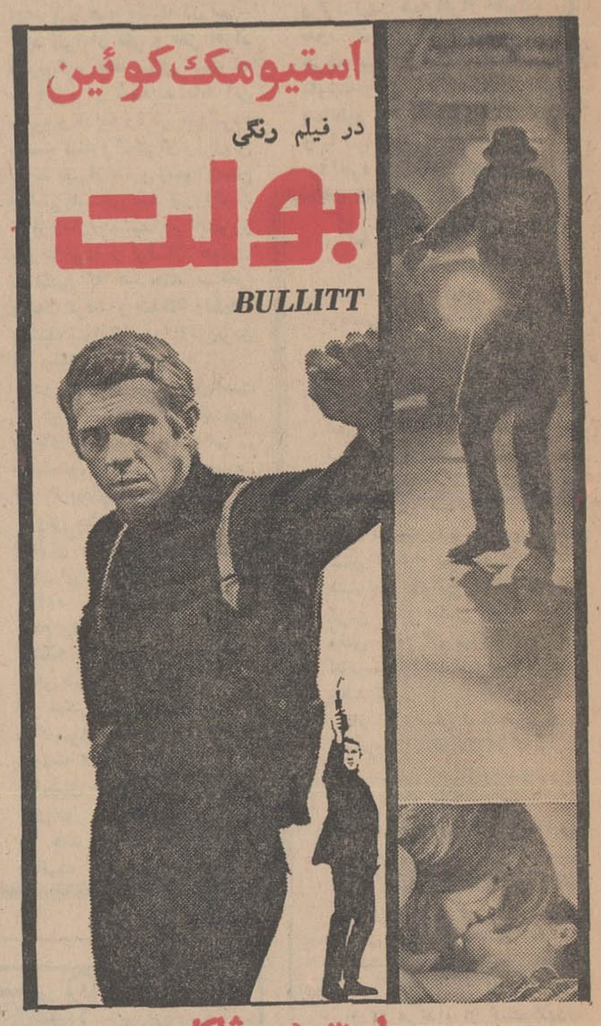

باشرکت : رابرت وان . ژاکلین بیسه
محصول برادران وارنر ـ سون آرتز

سینما پارامونت
سال جدید را بکلیه هموطنان عزیز تبریک گفته و
سومین هفته نمایش پر موفقیت
قوی ترین و پرحادثه ترین فیلم سال را تقدیم مینماید
متروگلدوین مایر تقدیم میکند
ریچاردبرتن ـ کلینت ایستوود ـ مری یور درفیلم

رنگی
بطریقه ۷۰ میلیمتری
باصدای استریوفونیک ۶ باندی
Where Eagles Dare
با شرکت : پاتریک وایمارک ـ مایکل هوردرن
MGM

KAWASAKI
کاواساکی جدید با امتیازات فراوان
از جمله افزایش قدرت موتور
مخزن جداگانه برای بنزین وروغن
لوازم یدکی همیشه موجود است
ازشهرستانها نماینده فعال میپذیریم

کاواساکی
شاهین جاده ها و کوهستانها
سینما
نماینده انحصاری: شرکت دوموتو خیابان سوم اسفند ـ ساختمان ۴۴ جنب بانک اعتبارات تلفن ۳۳۹۹۱۵

General
جنرال
لباسشوئی تمام اتوماتیک
شاهکار صنایع خانگی اروپا

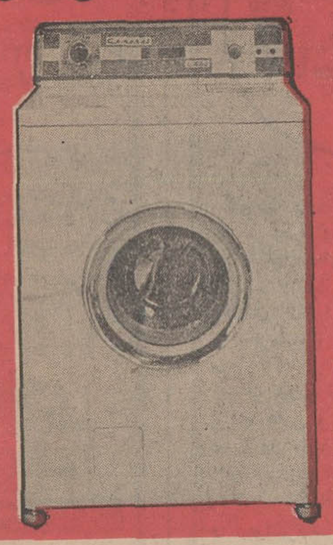

نمایندگی انحصاری تهران خیابان شاه چهار راه شیخ هادی شرکت تجارتی بلوریان تلفن ۶۶۳۸۸ ـ فروش : اهواز فروشگاه بلوریان تلفن ۴۵۶۹ وسایر فروشگاههای معتبر تهران و شهرستانها ـ با شرایط سهل و سرویس رایگان

آگهی قابل توجه کارفرمایان محترم مشمول قانون بیمه‌های اجتماعی

چون بموجب تبصره ذیل ۸۷ قانون اصلاح بعضی از مواد و الحاق مواد جدید بقانون بیمه های اجتماعی که اخیرا به تصویب رسیده است مقرر گردیده که در صورتیکه کارفرمایانیکه بدهی معوقه مربوط بقبل از سال ۱۳۴۷ دارند ترتیب بدهی خود را ظرف یکسال از تاریخ تصویب قانون بدهند از خسارات تاخیر تادیه معاف خواهند بود مراتب رابااین وسیله باطلاع کارفرمایان محترم که کارگران آنان مشمول قانون بیمه های اجتماعی میباشند میرساند تابتوانند از بخشودگیها و تسهیلات مقرر در قانون استفاده نمایند . و همچنین بکلیه کارفرمایانی که قبل از تصویب قانون مزبور که متن آن در شماره سوم اسفند ماه ۱۳۴۷ روزنامه رسمی درج شده است پرداخت بدهی خود را داده‌اند متذکر میشود که شرط استفاده آنان از بخشودگی های قانونی اینست که اقساط مربوط باصل بدهی را در سررسید های معینی بپردازند . لذا از کارفرمایان محترم خواهشمند است مراتب را مورد توجه قرار دهند تابیجهت خسارتی وزیانی متوجه آنان نگردد .

رئیس هیات مدیره و مدیر عامل . محمودخواجه‌نوری

۱ـ۲ آ ـ ۷۹۶۱۴

آگهی مناقصه شماره ۴۷ر۷۰۷

شهربانی کل کشور مقدار پنجاه تن قصیل وبیست تن یونجه‌تر و پانزده تن اسپرس‌تر اردیبهشت ماه سال ۴۸ دواب اسوران پلیس راطبق شرایط جداگانه موجود به مناقصه میگذارد . داوطلبان مایل بشرکت در این مناقصه میتوانند برای دریافت برگ شرایط بداثره قرار دادهای اداره کارپردازی مراجعه وپیشنهادات خودرا در پاکت‌های سربسته ولاک ومهر شده باذکر جمله مربوط به مناقصه ۴۷ر۷۰۷ تاآخر وقت‌اداری روز ۲۵ر۱ر۴۸ بداثره دبیرخانه این اداره تسلیم ورسید دریافت‌نمایند پیشنهادات واصله در ساعت ده صبح روز ۲۶ر۱ر۴۸ در کمیسیون‌مناقصه باز و قرائت خواهد شد، حضور پیشنهاد دهندگان در جلسه کمیسیون مناقصه الزامی است و کمیسیون مزبوردر ردیاقبول یك یا کلیه‌پیشنهادات مختار است .م‌الف ۱۲۵۲۷ شهربانی کل کشور

شماره ۱۴۸۱۰
تاریخ ۱۱ر۱۲ر۴۷

آگهی خرید کارخانه پنبه پاك کنی

آستانقدس رضوی یك کارخانه پنبه پاك کنی که دارای یك دستگاه جین ۹۰ ارمویکدستگاه لینطرو کلینرولنت و کلینرو یك منکنه عدلبندی اتوماتیك که حجم عدلهای آن از پانصد دسیمتر مکعب بیشتر نبوده و وزن هر عدل حداقل ۱۵۰ کیلو گرم باشد و دستگاه های مکنده و بادبزن های لازم برای کشیدن وش از انبار هاو انتقال پنبه تخم هارا ازلینطر به انبار انجام دهد وضمنا وضع منکنه و لینطر طوری‌باشد که‌درهر صورت بتوان بدون تغییر مکنده و لینطر یك‌جین اضافه نموده خریدار میباشد .
از نمایندگی های کمپانی های مربوطه خواهش میشود که کاتالوك و شرایطو مدت تحویلو قیمت راتا آخر وقت روز ۱۵ فروردین ۴۸ برای استحضار و مقایسه به نشانی آستانقدس رضوی‌مشهد ارسال دارند تاپس از بررسی های لازم از نظر قیمت و نکات‌فنی تصمیم لازم اتخاذ شود .

نیابت تولیت عظمی

۱ـ۲ آ ـ ۷۷۱۱۴

شاوب لورنس
جلوه گاه هنر و زیبائی

SCHAUB-LORENZ

آگهی استخدام رسمی

وزارت دادگستری طبق مفادلایحه قانونی استخدام کشوری تعداد۲۳۱ نفر کارمند بطور رسمی‌برای‌خدمت در نقاط مختلف کشور بشرح‌جدول زیراز طریق‌امتحان ومسابقه‌استخدام میکند :

عنوان شغل	حداقل مدرك تحصیلی لازم	گروه موقت شغلی	تعدادموردنیاز
۱ـ تقریر نویس اداری (منشی)	دیپلم کامل متوسطه و گذراندن‌یك دوره سه ماهه کارآموزی‌ضمن‌خدمت آزمایشی	۴	۱۸
۲ـ حسابدار و تحویلدار	گواهی نامه سوم متوسطه	۲	۳۲
۳ـ بایگان	گواهی نامه سوم متوسطه	۲	۲۱
۴ـ ثبات	گواهی نامه سوم متوسطه	۲	۵۳
۵ـ ماشین نویس	گواهی‌نامه سوم متوسطه وماشین‌ـ نویسی فارسی	۲	۹۲
۶ـ مامور اجرا	گواهی‌نامه سال سوم متوسطه و گذراندن یك دوره سه ماهه کارآموزی ضمن خدمت آزمایشی	۲	۵
۷ـ مامور ابلاغ	گواهی‌نامه سال سوم متوسطه و گذراندن یك دوره سه ماهه کارآموزی ضمن خدمت آزمایشی	۲	۱۰

داوطلبان محلی باتوجه بمدارك تحصیلی خود فقط میتوانند یکی از مشاغل مذکور درفوق را انتخاب نمایند .
۱ـ تقریرنویسی اداری (منشی) برای هریك ازنقاط ، ساری،تبریز، ارسباران، هشترود، خلخال، گرمی، کلیبر، سردشت، اسدآباد، پاوه ، دشت میشان، رامهرمز ، شیراز ، بوشهر، سیرجان، اصفهان،زاهدان، بانه یکنفر .
۲ـ حسابدار و تحویلدار برای هریك از نقاط زیر فیروزکوه ، سمنان، تفرش، مرند، ارسباران ، مشگین شهر ، گرمی ، کلیبر ، سردشت، ماکو، شاهپور،میاندوآب، اسدآباد،سنقرو کلیائی،دشت‌میشان، مسجدسلیمان، شوشتر،فسا،داراب، لارستان، بندرعباس،بافت،سیرجان، درگز، اسفراین، بجنورد، فریدن، نائین، نطنز،خاش، ایرانشهر،چابهار یك نفر .
۳ـ بایگان برای اهواز سه نفر وبرای هریك‌ازنقاط زیر،فیروزکوه، ساری، نوشهر، تبریز، گرمی ، کلیبر، سردشت، رضائیه، مهاباد ، اسدآباد ، دشت میشان ، شیراز ، بوشهر، بندرعباس ، بم، بافت ، اصفهان، بانه یکنفر .
۴ـ ثبات برای اهواز ۳نفروبرای هریك از نقاط مشگین شهر،بندر لنگه، قوچان، تربت حیدریه،طبس، بیرجند، لنجان، ۲نفر وبرای هریك از نقاط تاکستان، فیروزکوه،ساوه، ساری، نوشهر، تبریز، هشترود ، گرمی، کلیبر، سردشت، اسدآباد، همدان،پاوه، دشت میشان،خرم‌آباد، رامهرمز، شیراز،بوشهر،اصطهانات، نی‌ریز، بندرعباس، شهر بابك ، میناب، نیشابور، خواف، سبزوار ، اسفراین، اصفهان، نائین،اردستان، گلپایگان، شهرکرد، ایرانشهر ، سراوان، چاه‌بهار، زابل، یکنفر .
۵ـ ماشین نویس برای هر یك ازنقاط تبریز، مشهد، ۳نفر وبرای هر یك از نقاط شیراز ، ساری ، رضائیه، کرمانشاه، اهواز، کرمان، اصفهان، سنندج، زاهدان، دونفر و برای هریك ازنقاط ،رشت،ورامین، گرمسار، کرج، دماوند، فیروزکوه، قزوین، تاکستان، زنجان، ابهر،قم، محلات،ساوه،خمین، اراك،شاهرود، کاشان، لاهیجان، بندرپهلوی،فومن، شاهی، آمل، بابل ، شهسوار ، نوشهر ، گنبدکاوس ، گرگان ، مراغه، اردبیل، ارسباران ، خوی ، میانه، مهاباد ، همدان ، ملایر ، نهاوند، آبادان، بهبهان، خرمشهر، خرم‌آباد، دزفول، بروجرد ، فسا ، بوشهر، جهرم، کازرون، یزد، بم ، بندرعباس، قوچان، نیشابور، تربت حیدریه، بیرجند، سبزوار، کاشمر، شهرکرد، گلپایگان، شهرضا ، رودسر، مرند،مشگین شهر،گرمی، کلیبر، سردشت، اسدآباد ، قصر شیرین، دشت میشان، نطنز، زابل، یکنفر .
۶ـ مامور اجرا برای هریك از نقاط گرمی، کلیبر ، سردشت ، اسدآباد، دشت میشان، یکنفر .
۷ـ مامور ابلاغ برای هریك از نقاط گرمی، کلیبر، سردشت ، اسدآباد، دشت میشان، ۲نفر .
چون در نظر است برای استخدام در نقاط مذکور در فوق از وجود افراد واجد شرایط محلی وبومی استفاده شود داوطلبان استخدام‌می‌توانند فرم ذیل را تکمیل نموده و تقاضای خود را همراه با فتو کپی مدارك تحصیلی و یکبرك رونوشت گواهی شده شناسنامه و فتو کپی دفترچه خاتمه خدمت ویابرك‌معافیت وظیفه عمومی و۲قطعه عکس ۳در۴ حداکثر تاآخر وقت اداری روز دوشنبه ۲۵ر۱ر۱۳۴۸ ـ بدادگستری استان مربوطه ارسال دارند .
هرگاه در شهرستانی داوطلب واجد شرایط وجود نداشته باشد افراد واجد شرایط شهرستان های مجاور تابعه همان استان میتوانند بترتیب‌فوق‌تقاضای‌خودرابدادگستری استان مربوطه ارسال دارندبه‌تقاضاـ هائی‌که بعدازتاریخ فوق‌برسدترتیب اثر داده نخواهد شد .
تاریخ و محل امتحان بعدادرهمین روزنامه باطلاع داوطلبان خواهد رسید. م.الف ۱۲۵۲۸

وزارت دادگستری

نام خانوادگی	نام	شماره شناسنامه	محل‌صدور
تاریخ تولد	نام پدر	مدرك تحصیلی دررشته	
وضع وظیفه	داوطلب شغل (فقط یك شغل ذکرشود		
شهرستان	مورد تقاضا	نشانی‌کامل پستی	
بخش			
		امضاء داوطلب	

۱ـ۳ ۷۹۲۱۸ـ۱

اجتماعی

والاحضرت شاهدخت اشرف پهلوی در کمیسیون حقوق بشر اظهار داشتند :

گرسنگی و بیسوادی

یك نوع تجاوز دائمی به‌حقوق‌انسانی‌است

● از مجموع مواد منفجره هسته‌ای که در دنیا وجود دارد بهر نفر ۲۴ تن‌میرسد!

● مسئله حقوق‌بشر در زمین کمتر از کشفیات فضائی نیست

● نوحه وزاری بر موارد تجاوز بحقوق بشر کار بیهوده‌ایست

● در زمینه حقوق اقتصادی و اجتماعی بایددست‌بیك اقدام سازنده بزنیم

والاحضرت شاهدخت اشرف‌پهلوی رئیس هیئت نمایندگی ایران در چهل‌وپنجمین اجلاسیه کمیسیون حقوق بشر سازمان ملل متحد ، طی نطقی که در این اجلاسیه ایراد کردند ، مسائل‌مربوط به حقوق‌بشر و مشکلات کشور های‌درحال‌توسعه را تشریح نمودند .

والاحضرت اظهار داشتند : تمتع و بهره‌مند شدن از حقوق اقتصادی و اجتماعی ، مسئله اساسی و مقدم زمان ما محسوب میشود . کافیست نگاهی بمصرخود بیاندازیم تابه‌بینیم که اگر اقلیتی از افراد انسانی در آستانه یکی از پرشکوه ترین انقلابات علمی و فنی تمامی تاریخ قرار گرفته‌اند هنوز اکثریت جامعه بشری در چنگال گرسنگی بیماری و جهل و نادانی دست‌وپا میزند . شکافی که چند ملت پیشرفته را از بقیه جهان جدا میسازد همچنان بشکل خطرناکی گود تر و عمیق‌تر میگردد . با این وصف آیا تعجبی دارد که اینهمه در اکناف جهان تجاوز بحقوق بشری وجود دارد ؟ از تجاوز اصولی ومشخص بحقوق بشر بسیار سخن میگویند . اما این واقعیت که گرسنگی و کمبود مواد غذائی‌در مناطق‌وسیعی قربانیان بسیار دارند ، این واقعیت که‌درروی کره زمین امروز یك میلیاردبیسواد وجود دارد ، این واقعیت که هنوز میلیون ها تن از نفوس بشری از بیماری جان میسپارند آیا خود یك تجاوز دائمی ومستمر حقوق‌انسانی نیست که باید برای آن تقدم فوق‌العاده قائل شد ؟ آیا نباید تصور کرد که کمیسیون ما بجای اینکه‌بفکر ریشه کن ساختن‌بیماری باشد بیش‌از پیش بوضع بیماران تمایل و توجه مییابد ؟

کارشناسان حساب کرده‌اند که ازمجموع قدرت‌تخریبی‌مواد منفجره هسته‌ای که در دنیا موجود است (چنانچه‌براساس تن‌تی.ان.تی‌برآورد شود) بهریك‌ازسکنه کره‌خوشبخت ما ... سهمی برابر بیست‌وچهارتن خواهد رسید . درحالی که بهریك از افراد جمعیت روی زمین نمیتوان ۲۴ کیلو گندم و یا برنج داد ؟ آیا این واقعیت تلخ وضع خطرناك و هشدار دهنده‌ای از نقطه نظر حقوق ابتدائی انسان بشمار نمیرود ؟

کشفیات فضائی

نخستین دهساله توسعه‌و پیشرفت اقتصادی که زیرنظر سازمان ملل متحد بپایان خودنزدیك میشودبرای ما ارمغانی جز دلسردی ها نداشت. علت این شکست‌روشن است ونباید آنرا مکتوم‌داریم.یکی ازمتخصصین اخیراًاظهارداشته‌است«اگردرمسابقه رسیدن بماه همانقدر پول ، نیروی تصور و روش منظور کنیم که اینك برای ساختمان جامعه نوینی در جهان سوم مصرف میکنیم ،نخستین فضانورد قبل از سال ۵۰۰۰ پای بر کره ماه نخواهد گذارد .»

البته همگی ما از کشفیات‌آپولو ها وسایوز ها مغرور و خوشحالیم. اما مسئله حقوق بشر در سرزمین هائی که در روی کره خاکی ماست ازنظر اهمیت کمتر از کشفیات فضائی نیست .

● ترقی اجتماعی ورشد

والاحضرت شاهدخت‌اشرف پهلوی پس ازاشاره‌به سمینارورشوو کابلو گزارش دبیر کل اظهار داشتند:

تحقیقی که‌ازطرف دبیر کل‌انجام شده در بند ۸۶ تا ۳۶ یك تصویر تاریخی ازتحول مفهوم حقوق‌اقتصادی و اجتماعی از قرن پیش تاکنون در بردارد . سندمذکوردر بند ۵۶ یادآور میشود که برای تامین تمتع واقعی‌از حقوق اقتصادی ،اجتماعی و فرهنگی، یك کشورباید بحد کافی ازتوسعه اقتصادی رسیده باشد .

سمینار هائی که قبلا اسم بردم و کنفرانس جهانی حقوق بشر در تهران نیز بهمین نتیجه رسیده‌اند. این اسناد و مدارك ضمنا این نکته را تایید میکنند که ترقی اجتماعی بنوبه خود در توسعه و رشد موثر میباشد .

در خلال مباحثات خود ما همیشه این تاثیر متقابل رابایدبیاد داشته باشیم . ما حقوق بشر را نبایدبشکل ذهنی و مجرد بررسی کنیم .ماموریت ما جنبه ماوراء طبیعی ندارد . ما ماموریت داریم وسائل عملی برای رسیدن بهدفمان را که تحقق اصول مقرر در اعلامیه جهانی حقوق بشر میباشد ، بیابیم .

مدت مدیدیست که ما در اینجاو مراکز دیگر از مسائل پیشرفت و توسعه سخن میگوئیم و این مدت آنقدر طولانی‌شده که دیگرنمیتوانیم عدم کفایت عکس‌العمل های خود را در برابر نیازمندیهائی که روز بروز بیشتر تراکم‌می‌یابند ، پنهان داریم، ما همچنان بصدور آراء و اظهارنظر های با ارزش ادامه میدهیم ، در حالیکه مارپیچ سرگیجه‌آور تاریخ امروز بما حکم میکند که راه هائی برای کوتاه ساختن فواصل موجود بین قاره ها و قرون پیداکنیم .

من نمیخواهم گزارشهائی را که در دسترس ماگذارده‌شده موردانتقاد قرار دهم. اما در سال ۱۹۶۹ بنظر من مطالعه این عبارت دربند ۷۱سند شماره ۹۸۸ نشانه روشنی از ضعف و ناتوانی بشمار میرود : «این‌مسئله در خلال دو دوره مطالعه و تحقیق بررسی گردیدو هیچ مطلب تازه‌ای نداشت آیا این سند خود محکومیت غیر مستقیم روشهای کار ما نیست؟

آری ، آقای رئیس همانطور که اعلیحضرت همایون شاهنشاه‌آریامهر درپیام خود خطاب‌به‌دومین کنفرانس جهانی راجع به تجارت‌و توسعه‌اظهار داشتند :

«امروز راجع بعلل اصلی فقر دیگر هیچ نکته تاریك و مبهمی‌وجود ندارد و اطلاعات ما در زمینه چگونگی از بین بردن آن بمراتب وسیعتر از گذشته است.مسئله حیاتی اینست: آیا ما از نظر سیاسی و اخلاقی‌برای اتخاذ تدابیر و آئین هائی که اجرای تکنیکهای نوین را بمنظور افزایش تولید و توزیع منصفانه‌تر ممکن سازد مجهز و آماده‌ایم ؟آیا ما حاضریم موانعی را که برسرراه تجارت بین‌المللی‌و کمکها وجوددارد از بین برداریم تا از وسائل مذکور بعنوان عوامل تسریع توسعه‌اقتصادی و اجتماعی در همه جا استفاده‌شود؟ هرگز در خلال تاریخ، نیاز برشادت و همت دسته‌جمعی‌انسانها بقدرامروز لازم و فوری نبوده است .

● نوحه‌وزاری

هیچکس از علل درد و راه های درمان آن بی خبر نیست ، ما امروز بیك لحظه حقیقت رسیده‌ایم ماباید در نهایت صداقت و صراحت‌بگوئیم آیا حاضریم آن استراتژی را که میتواند شکاف بین ملل توانگر و فقیر را کاهش دهد بمرحله اجراء گذاریم .

اگرجزاین باشد ، کار بیهوده‌ایست که هرسال باینجا بیائیم و برموارد تجاوز به حقوق بشری‌نوحه وزاری نمائیم . مفهوم چنین‌اقدامی اینست که ما بخواهیم‌حقایق‌موجود را از خود مخفی کنیم و نسبت به آنچه معلوم و مسلم است‌راه تجاهل در پیش گیریم .

تبعیض نژادی

والاحضرت شاهدخت اشرف پهلوی پس‌از اشاره در بند ۶۸ گزارش‌دبیر کل کمیسیون چنین ادامه دادند :

دروقتی که دو ثلث ازجامعه‌بشری در ظلمت وتاریکی بسر میبرد یك ثلث دیگر درجامعه‌ئی که‌اقتصادیون آنراجامعه مافوق صنعتی نام‌نهاده‌اند زندگی می کند . مسلما اگر ملل در حال توسعه مستقیما هم ازآثار ترقیات علم و تکنولوژی بهره ور نشوند آثار مذکور حداقل بشکل غیر مستقیم در وضع آنها اثر خواهد نهاد . به علاوه در کشورهای پیشرفته این ترقیات‌سریع‌وناگهانی حتی مفهوم حقوق بشر را متاثر می‌سازد . این وضع بیش‌از پیش اهمیت مییابد و کمیسیون ما باید توجه لازم‌را نسبت بدان ابراز دارد .

دراینجا ، من می‌خواستم بطور خلاصه بگویم که دولت ما،مسئله رادر مجموع مورد توجه قرارداده است .از طرفی ما تدابیری را به منظور توسعه و پیشرفت وتحقق حقوق اقتصادی‌واجتماعی‌مانند دیگر حقوق بشری به مرحله اجراء در آورده ایم . من راجع به اصلاحات ارضی که با موفقیت‌عملی شد و همچنین درباره برنامه‌صنعتی شدن که در مملکت ما با آهنك سریعی پیش میرود .بحثی نمی کنم. فقط باین اکتفا می کنم که ضمن توجه به بند های ۸۴تا۱۳۹ گزارش وتحقیق دبیر کل‌در زمینه لغو کلیه تبعیضات نژادی مطلبی را یادآور شوم .دراین مورد ، من با غرورو‌سربلندی اعلام می کنم که در کشور ما تبعیضات نژادی وجود ندارد .

از طرف‌دیگر ،در خلال سالهای اخیر ، زن‌ایرانی بطور قانونی کلیه حقوق سیاسی‌و مدنی خودرا بدست آورد . قانونی که درسال پیش به تصویب رسید ، درخانواده‌ایرانی توزیع عادلانه وبرابری حقوق و مسئولیتها رادر بین زوجین برقرار ساخت .

از چند ماه پیش ، سپاهیان‌دانش که تا آنوقت تنها از مردان جوان تشکیل شده بودند و ماموریت‌اعطاء تعلیمات پایه و مقدماتی را بسکنه دهات‌بر عهده دارند ، همچنان دختران جوان را هم در برمی گیرد. دختران جوان خدمت خودرا تحت شرائط معینی ، با مشارکت در پیکارعلیه بی سوادی وبامدد کار اجتماعی شدن‌انجام میدهند ،مددکارانی که مامورند بخانواده ها و بخصوص بخانواده های روستائی کمك وراهنمائی های لازم رابنمایند اصلاحات مشابهی بمنظورجلوگیری از تبعیض در قوانین مربوط به کار وبیمه های اجتماعی بعمل آمده است .

من‌نمی توانم در اینجا همه‌مظاهر آنچه را که مادر ایران بر آن «انقلاب اجتماعی » نام داده‌ایم‌شرح دهم .با ذکر همین چند مثال ، من فقط ‌خواستم خطوط عمده‌و اساسی سیاست خودرا که هدف آن‌تمتع کامل از حقوق بشریست ، توضیح دهم .

*** اقدام خلاق وسازنده**

والاحضرت افزودند :

همچنان‌که بار ها گفته ام حقوق بشری مجموعه واحدی را تشکیل میدهد که‌مربوط‌بهمه جامعه انسانیت می‌شود .بدبختانه در زمینه حقوق اقتصادی و اجتماعی که‌اینقدراساسی است ، من تصور می کنم که مابدون نتیجه‌بدور خود می چرخیم بدون اینکه پیشرفتی بدست آید. وقت آن رسیده که بیك اقدام خلاق و سازنده دست بزنیم وراه ورسم‌نوی در پیش گیریم .

من ضمن بحث مظهرمهم‌دیگری از مسئله را که مربوط بهمه ممالك خواه پیشرفته وخواه‌در حال توسعه می‌شود ،خاطرنشان ساختم .موضوع عبارتست‌از حقوق بشری‌در یك جامعه تکنیك که تدریجا درهمه‌جا شکل می گیرد . اما در این مورد هنگام بحث‌راجع بمسائل جهانی حقوق بشرباز گفتگوخواهم‌کرد.

فعلا بهمین تذکرات در مورد موضوعی‌که دردستور جلسه است کفایت می کنم ودر پایان می‌خواهم باز طی پیامی از کمیسیون حقوق بشر مصرانه بخواهم که با قاطعیت وشهامت بیشتری مسئله اساسی حقوق اقتصادی و اجتماعی رامورد توجه و بررسی قراردهد .

یادداشت روز

بااین امید وآرزو

سال ۱۳۴۷ با همه خوبی هاوبدی‌هایش بپایان میرسد و سال جدید در حالیکه نور امید و آرزو درقلوب فرد فرد ما ایجاد میکند کوله بارش را برزمین خواهد گذاشت .

این امید و این آرزو در حل مشکلات و معضلات اجتماعی خلاصه میشود.امید باینکه درسال نو باروحیه‌ای قوی تر باطرز تلقی جدی تری ، مسئولان امور شهری در مقابله با مشکلات شهری بپا خیزند. و قدم هائی‌را که در سال جاری در جهت بهبود و تامین نیازمندیهای عمومی برداشته‌اند دنبال کنند. بطوریکه یکسال دیگر در چنین روزی و لحظه‌ای ما این فرصت را داشته‌باشیم که بیلان اجرای برنامه های موفقیت آمیز مسئولان‌امور شهری را برشمریم و آنرا تحسین کنیم .

بگوئیم د رطول این یکسال این همه اقدامات در جهت رفاه حال مردم انجام شدواجتماع مابرای اولین سال با مسائل کوچکی چون ترافیك . اسفالت . تلفن. اتوبوس .تاکسی و غیره‌مواجه نگردید .امید بحل‌تمام این گرفتاریهاو عقده‌ها شاید امیدی جاه طلبانه‌باشد اما حداقل بهبود نسبی آن میتواند امید بحل دائمی‌آن ها در سال های بعد بدهد و انتظار مردم نیز از این‌بیشتر نیست .

همه درك میکنند که نمیتوان در طول یکسال هفده میلیون متر مربع‌سطح خیابان های تهران را مجددا اسفالت کرد. این قابل قبول است که شهرداری قادر نیست در طول یکسال بخواسته های فرد فرد مردم در مورد تامین اسفالت کوچه های خاکی آنان پاسخ مثبت دهد اما اگر برنامه‌ای وجود داشته باشد که در آن معین شود کوچه فلان در فلان‌تاریخ و کوچه بهمان در تاریخ دیگر اسفالت میشودو مسئولان بقول خویش وفا کنند و با صمیمیت در اجرای خواسته های آنان قدم بردارند آنوقت ما نیز همانند دیگران از روی‌نقشه‌برنامه و حساب و کتاب کار کرده‌ایم .

ما امسال موفق شدیم که با تشکیل سمینارراهنمائی و رانندگی دریابیم درد ترافیك از کجا سرچشمه می گیرد . ما پنداشتیم هجوم بدون قاعده‌وکنترل نشده‌مردم روستاها بشهرها موجب تشدید مشکلات اجتماعی می شود . دریافتیم که اگر پایتخت از یك سرویس کامل و منظم اتوبوسرانی برخوردار باشد مشکل تاکسیرانی بخودی خود حل میگردد و بالاخره باین نتیجه رسیدیم برای حل مشکلات باید اول تمرکز بوجود آوریم وبعد تصمیم بگیریم . نه‌اینکه شهرداری طرح نمونه ترافیك ارائه دهد و راهنمائی که مسئول اجرای آن است اظهار نظر کند این طرح از نظر اجرائی قابل اجرا نیست . این تصمیم به تمرکز امور شهری در یك شورایعالی که دستورات و تصمیماتش از نظر تمام سازمان ها قدرت اجرائی داشته باشد تصمیمی قابل تحسین بود .

د رسالی که گذشت یکبار دیگر عملا مسلم شد که شهر تهران د ربرابر سیل ، شهری بی دفاع است شش میلیمتر باران در این شهر سیلاب جاری میکندو زندگی را مختل میسازد .

اما از همه بالاتر تصویب قانون نوسازی این امید را بوجود آورد که دیگر از این پس غفلت های گذشته تکرار نخواهدشد . ولی اجرای این قانون که شایدحل تمام مشکلات در آن نهفته باشد بزرگترین وبهترین محك برای صمیمیت مسئولان شهری در اجرای خدمات اجتماعی محسوب میگردد.

انجمن های شهر در سال جدید با بررسی های چند ماهه گذشته راه درازودرعین حال خطیری‌در پیش دارند . اگر اینان از عوارضی که بنام نوسازی مقرر شده بتوانند بنحو احسن استفاده کنند در آنصورت‌می توان از مردم انتظار داشت که عوارض سالهای بعد رابا دل و جان تسلیم کنند .با این امید ، همه ماسال نورا آغاز میکنیم ،سالی که در روزها وماههای آن هزاران آرزو نهفته است .

محمد پورداد

در انجمن محلی پارك شاهنشاهی گفته شد :

مردم از سمینار بازی خسته شده‌اند!

● تا سبیل میرآبها چرب نشود درختها‌آب‌نمیخورند

● فشار ترافیك خیابان پهلوی سرسام آور است

مردم همه ماهه وظایف‌خودرانسبت به‌رفتگر های محل‌انجام‌میدهندولی آنها درانجام‌وظیفه قصور میکنندتا سبیل میراب ،چرب‌نشود به‌درختان محل آب نمیدهد.

این مطالب در جلسه دیشب انجمن محلی پارك شاهنشاهی گفته شد.

جلسه‌به‌ریاست آقای قبادیان وباشرکت آقایان دکتر چهرازی. مهندس ارجمند .مهندس شفیعی سرهنك سیاه‌پوش دکتر طبی . سریری . مهندس بسیطی تشکیل شد . درآغازیکی‌از اعضای انجمن گفت‌که دراین منطقه کلانتری‌محل مانندواحدانتظامی و نمونه‌سوئیسی انجام وظیفه میکند . اطاق متهمین ومحل مراجعه‌افراد مبله‌استو همین که متهم ویاارباب رجوعی باین کلانتری وارد شود برایش شیرینی وشیرکاکائو می آورندو ماموران چنان عمل کرده‌اند که‌افرادنادرست وخلافکار خجالت میکشندو دست به تخلف‌وسرقت نمیزنند.

یکی‌از اعضای‌انجمن گفت اتخاذ این روش موجب آرامش منطقه شده‌و کوچکترین تخلفی دراین‌محل روی نمیدهد.

یکی‌دیگراز حاضران گفت مردم بایددر برابراقدامات سازمان های دولت‌تامین داشته باشند بطورمثال سازمان آب خیابان ها را حفاری میکندو مدت ششماه‌وضع همینطور میماندو دهها اتومبیل در گودال واژگون میشود ومسئول امر که سازمان آب‌است بااستفاده ازقدرت دولتی خم به‌ابرونمیاورد واین‌درست نیست . ناطق گفت‌یکسال پیش که خیابان ظفر را اسفالت می کردند به‌سازمان آب نوشتیم که بیائیدو اینجا را لوله‌گذاری کنیدوجواب دادند که مقدور نیست‌ولی همینکه اسفالت تمام شد آمدندوشروع کردند وخیابان را ویران نموده یکی‌از حاضران گفت‌عوامل خرابی در دسترس موسسات آب‌وبرق و تلفن است‌ولی مردم بیحالی میکنند وبه عدلیه مراجعه نکرده‌وشکایت نمیکنند زیرا که سازمان آب‌وبرق وتلفن قرارداد دارند وملزم به رفع خرابی هامیباشندچندی‌پیش‌شخصی ازمحکمه حکم گرفت وسازمان آب راملزم کرد تا خسارت‌وارده را پرداخت کند.

یکی‌دیگر ازحاضران گفت‌مردم نمیگویندحفاری نکنید بلکه توقع آنهااین‌است که یك هفته پس از حفاری خیابان را مرمت کنیدوآن ها در برابرشکایت واعتراض مردم سمینار و کمیسیون تشکیل میدهند واین سمینار بازی مردم را خسته کرده‌است .

اعضای‌انجمن گفتند که ما به موسسات آب‌وبرق وتلفن مراجعه کردیم‌وبما گفتند که‌ایجاد هماهنگی غیر ممکن است‌و از این طرز فکر مسئولان اظهار تاسف کردند.

دراین جلسه‌رستوران های‌تهران که مشتریان آنها جملگی اتومبیل های خود را در خیابان های مجاور پارك کرده وراه عبور و مرور را مسدود می کنند انتقاد شد .و هم چنین اعلام شد که فشار ترافیك‌در خیابان پهلوی سرسام آوراست .

اعضای‌انجمن از بلندگو باغ وحش وتعفن فضولات حیوانات‌این باغ شکایت کرده واعلام داشتند که کمیسیون‌بندبیست باید به‌وضع مزاحمت باغ‌وحش رسیدگی کند.

چون ایام نوروز در مسافرت هستیم بدین وسیله تبریکات صمیمانه خودرا حضور کلیه همکاران ، فامیل، دوستان و آشنایان‌عرض‌نموده سلامت وکامیابی همگی را در سال نو ازخداوند متعال خواستاریم .

شرکت ملی‌نفت‌کرمانشاه ـ محمدهادی‌متقی‌وبانو

تشکر از مامور وظیفه شناس

آقای حافظ انصاری کارمند پستل کیوی خلخال طی‌یکسالی‌که در این سمت انجام وظیفه میکندبا ایمان به انقلاب شاه ومردم‌وظایف خویش را در نهایت سرعت ،دقت‌و امانت انجام داده و با این شیوه پسندیده رضایت همگان را جلب کرده است بدین لحاظ لازم می دانیم از مساعی ایشان ابراز حق‌شناسی کرده از مقامات مسئول خواهیم که این کارمند فعال را مورد تشویق و تقدیر قراردهند.

آ-۷۹۷۴۸ بامضای عده‌ای از اهالی کیوی‌خلخال

اویل بیس اینك مقیم کامپتون ـ کالیفرنیا در آمریکا

صاحب اختراع راجع‌به «مایع حفر چاه مشتق از روغن و طریقه‌حفاری چاه با استفاده ازآن» که در ایران تحت شماره ۴۰۸۲ به‌ثبت رسیده است اجازه بهره‌برداری از اختراع مزبور را باشخاص ذینفع عرضه مینماید. برای کسب اطلاع بیشتر بدفتر حقوقی ر. آقابابیان و همکاران خیابان شاه کوچه نوبهار شماره ۱۸ مراجعه شود.

۱-۷۹۶۳۰

روم اندهاس کمپانی مقیم فیلادلفیا- پنسیلوانیا درآمریکا

صاحب اختراع راجع‌به «لاکتام‌های ضد نباتات و طریقه‌ای برای کنترل نمو نباتات غیر مطلوب» که در ایران تحت شماره ۴۷۳۱ به ثبت رسیده است اجازه بهره‌برداری از اختراع مزبور را باشخاص ذینفع عرضه مینماید. برای کسب اطلاع بیشتر بدفتر حقوقی ر. آقابابیان و همکاران خیابان شاه کوچه نوبهار شماره ۱۸ مراجعه شود.

چاس پفایزراندکمپانی اینك مقیم بروکلین - نیویورك‌درآمریکا

صاحب اختراع راجع‌به «طریقه تهیه ترکیب شیمیائی مخصوص» که درایران تحت شماره ۳۷۴۲ به‌ثبت رسیده است اجازه بهره‌برداری از اختراع مزبور را به اشخاص ذینفع عرضه مینماید . برای کسب اطلاع بیشتر بدفتر حقوقی ر . آقابابیان و همکاران خیابان شاه کوچه نوبهار شماره ۱۸ مراجعه شود.

۱-۷۹۶۳۶

الی لیلی اندکمپانی مقیم ایندیاناپولیس - ایندیانا درآمریکا

صاحب اختراع راجع به «طریقه تهیه نوع جدید آنتیبیوتیك» که در ایران تحت شماره ۳۷۲۱ به ثبت رسیده است اجازه بهره‌برداری از اختراع مزبور را به اشخاص ذینفع عرضه مینماید . برای کسب اطلاع بیشتر بدفتر حقوقی ر . آقابابیان و همکاران خیابان شاه کوچه نوبهار شماره ۱۸ مراجعه شود.

آگهی استخدام

وزارت بهداری بمنظور خدمت در شهرستان اردبیل یك نفرپزشك متخصص جراح عمومی طبق شرائط مندرج در آئین‌نامه استخدام پیمانی مصوب ۲۲ر۷ر۴۶ هیئت وزیران با ۳۲۶۶۰ ریال حقوق و فوق‌العاده اشتغال خارج از مرکز استخدام مینماید .

داوطلبان واجد شرائط باید فرم تکمیل شده ذیل را همراه با دو قطعه عکس ۴×۶ وسیله پست سفارشی حداکثر تا آخر وقت اداری شانزدهم فروردین ماه ۱۳۴۸ به اداره کارگزینی وزارت‌بهداری واقع در خیابان شمیران ارسال دارند . ضمنا کسانی که خدمت سپاهی انجام داده‌اند و همچنین افراد بومی در شرائط مساوی حق تقدم خواهند داشت لیکن افراد بومی طبق مقررات از مزایای‌خارج از مرکز و بدی آب‌و هوا استفاده نخواهند نمود . واجدین شرائط که تا مهلت مقرر نام نویسی کرده‌اند باید در تاریخ۲۱ر۱ر۱۳۴۸ به وزارت بهداری مراجعه نمایند تا از تاریخ تشکیل جلسه مصاحبه اطلاع حاصل و کارت ورودی بجلسه مصاحبه رانیز دریافت‌نمایند.

م الف ۱۲۶۰۲

نام ونام خانوادگی	تاریخ تولد
محل تولد	تاریخ گذراندن پایان نامه
نا م‌دانشکده	سوابق تجربی
مدت (ماه)	محل خدمت
زبان خارجی و میزان تسلط برآن	
نوع خدمت وظیفه	محلهای مورد تقاضا
۱ ۲ ۳	
نشانی‌کامل باذکر شهر	

آ-۷۹۶۴۴ ۱-۲

امضاء

وزارت بهداری

تبریکات عید

تبریکات صمیمانه خود را بمناسبت حلول سال نو حضور دوستان و خویشان عزیزم معروض و بعلت کسالت از دید و بازدید حضوری معذور میباشم .

محمد راد طاهری

بعدازظهرها منزل هستیم
اشرف وصالی ـ دکتر وصالی
آ-۴۰۰۸۵

عرض معذرت

بعلت ادامه و شدت کسالت همسر اینجانب باکمال تاسف از شرفیابی حضور آقایان دوستان عزیز و عرض‌تبریك‌معذورم. آرزومندم در این سال نو و عید سعید باستانی وجود کلیه سروران و همکاران محترم قرین شادی و موفقیت باشد .

آ-۴۰۱۴۷ دبیر بابکان

برای اطلاع دوستان

تعطیلات نوروز امسال را در شهر مذهبی قم نایب‌الزیاره هستم بدینوسیله برای عموم سروران معظم سال‌خوش‌وپربرکتی را توام با سلامتی و موفقیت آرزو دارم .

آ-۷۹۵۲۲ داران فریدن ـ مجتبی مصطفوی

دکتر مظفر بقائی کرمانی

امسال هم از پذیرائی در ایام عید معذور است .

آ-۳۹۷۵۱ ۲-۲

غلامحسین مصاحب و خانم از دید و بازدید عید نوروز معذورند.

آ-۳۹۷۷۳

سروران ، دوستان و بیماران گرامی

چون از مرك پدر سوگوارم امید است مرا از اجرای تمام مراسم عید نوروز معاف فرمائید .

آ-۳۹۷۱۹ دکتر محمد نقوی

نظر بمسافرت ضروری ایام نوروز در تهران نخواهم بود لذا بدینوسیله عید سعید باستانی را به‌عموم ذوات و دوستان‌محترم تبریك عرض نموده سلامت و عزت و سعادت همگی را از خداوند متعال مسئلت دارم .

آ-۳۹۸۸۳ حاج غلامحسین بهرامی

امسال از پذیرائی عید معذورم

آ-۳۹۸۸۵ علیقلی یاوری

سال نو را حضور سروران گرام ، دوستان عزیز و بستگان تبریك معروض . سلامت و موفقیت همگی را از خداوند متعال خواستارم بعلت مسافرت از عرض‌تبریك‌حضوری معذور میباشم.

آ-۷۹۲۶۰ قاسم پیرزاد

آغاز سال جدید و نوروز باستانی مصادف ایام سوگواری و عزای یگانه رادمرد عالم تشیع حسین‌بن علی سیدالشهداء (ع) فرزندان ـ اقوام و یارانش بوده و این بنده‌برای زیارت تربت پاك و قبور شهیدان و ائمه اطهار وخاندان نبوت درسفر عتبات عالیات و توفیق‌عرض تبریك و تجدید ارادت بسبب ضیق وقت را حضور موالی معظم و سروران گرام و دوستان و منسوبان نیافته با عرض پوزش تعالی و عزت و سعادت همه سروران و فامیل جلیل را از دادار متعال خواستارم .

آ-۴۰۱۳۹ ارادتمند . مرتضی قاموس

چون بعلت مسافرت در گردش نوروز از فیض‌زیارت‌بستگان و دوستان عزیز محرومیم بدینوسیله تبریکات قلبی خود را تقدیم میداریم .

آ-۷۹۵۹۰ طوبی احتشامی ـ فخر ایران قائم مقامی

چون در مرك خواهر زاده عزیزم‌سوگوارم از تقدیم کارت تبریك معذورم امیدوارم سال‌نوبهمه سروران و دوستان گرام مبارك باشد .

آ-۴۰۰۵۹ حسن فرنام بازرس استانداری مرکزی

بهار را مغتنم شماریم ...

ودر شناخت بهارآفرین این مرز وبوم جستجو گرشویم که ثبات سیاسی و رفاه اجتماعی و آرامش و افتخاراتی را که از آن برخورداریم چگونه تحصیل شده است ، نتیجه داوری ، دست یابی به‌هم وتلاش مجدانه‌ای است که رهبر خردمند ما (شاهنشاه آریامهر) درطریق سعادت ملت خویش مبذول داشته‌اند ، بشکرانه این نعمت ها ، بهروزی و سعادت خاندان جلیل سلطنت را آرزو نموده ، تولد بهار رابه هم‌میهنان عزیز تهنیت میگویم .

دبیریان موسس و مدیر مهمانخانه فردوس زرند (جاده‌تهران و ساوه)

آ-۴۰۱۳۱

چون به‌علت کسالت متاسفانه در ایام عید از فیض زیارت و شرفیابی حضور محترم فامیل و دوستان محروم خواهم بود بدینوسیله سال نو را تبریك عرض نموده سلامتی و طول عمر وجود عزیزشان را از پیشگاه خداوند مسئلت مینمایم.

آ-۴۰۰۹۱ حمزه صفاری

سعادت جلالی دبیر دانشگاه ملی ایران

اکثریت زنان ماسطحی فکر میکنند

● دختران جوان نباید با توالت زیاد طراوت خودرا از بین ببرند

حدود استفاده ازآزادی برای زن ایرانی مشخص نیست

آشنائی بیشتر با افکار و عقاید و طرز فکر زنانی که امروز در جامعه ما مصدرکار و مسئولیتی هستند از جمله هدفهایی بوده که صفحه‌زنان اطلاعات همواره مورد توجه قرار داده است . آنچه درزیر آمده خلاصه نظریات خانم سعادت جلالی است در زمینه مسائلی که امروز مبتلا به جوانان کشور ، مخصوصا دختران می باشد .

خانم جلالی تحصیلات‌عالی‌خود را در رشته زبان آلمانی به پایان رسانیده و ضمن‌تکمیل تحصیلات در کشور آلمان موفق باخذ دیپلم زیباشناسی از شهر هانور این کشور شده است .

وی هم‌اکنون در دانشکده ادبیات و علوم انسانی‌دانشگاه ملی بطور تمام وقت بتدریس زبان آلمانی اشتغال دارد.

چیزی که در درجه اول نظر مرا بخود جلب می کند بی هدفی و بی بند و باری جوانان است . هیچکس مخالف آزادی نیست ولی آیا آزادی و بی‌بندوباری‌یکیست‌و خانم جلالی ادامه می دهد :جوانان ما ظاهرا عقیده دارند که دختران‌و پسران خارجی کاملا آزادندوشاید تا حدی نیز حق با آنان باشد اما باید دید حدود استفاده از این آزادیها تا کجاست ؟ ایراد کار این است که متاسفانه صدی نود زنان جوان‌و تحصیل کرده ماازلحاظ ظاهر ممکن است از زن اروپائی شیك تر باشند اما مسلما از نظر طرز فکر ومحتویات مغزی مطلقا قابل مقایسه با آنهانیستند. خود من افرادی در خانواده های تحصیلکرده و خوب ایرانی‌سراغ دارم که همیشه از آخرین مد روز پیروی می کنند و خودشان رانیز خیلی متجدد می دانند ولی هنوز از یك سکینه سلطان و خانم باجی نیز سطح فکرشان پائین تر است و بقدری راجع بمسائل اجتماعی سطحی فکر می کنند که آدم انگشت بدهان می ماند.

* مد و آرایش

آنچه مسلم است دختران جوان ایرانی در مورد آرایش و لباس پوشیدن از سابق خیلی‌بهترشده‌اند و شاید بیشتر از سابق بخودشان میرسند البته ژورنالها ومجلات خارجی هم به آنها کمك موثری می کند .من عقیده دارم اگر هر دختر خانمی تیپ خودش را پیدا کند و ببیند که چه مد وآرایشی باو بهتر می آید دیگر دخترزشتی وجود نخواهد داشت . دختران ما نباید توالت زیاد و آرایش بیش از اندازه طراوت و شادابی خودرا از بین ببرند . دختران جوان بهمین سنین ۱۴ تا ۲۰ سال بقدری با طراوت و لطیف هستند که بهیچ‌رنك و روغنی احتیاج ندارند من مخالف توالت دختر خانمها نیستم ولی هر دختری باید مقتضیات‌سنی سنی خود را در موقع آرایش و انتخاب لباس در نظر بگیرد .

* موقع شناسی

نکته‌ای که دختران و حتی‌خانم های مابه آن توجه ندارند موقع شناسی است مثلا خانمی که شب بمهمانی و گردش میرود می‌تواند از توالت و آرایش استفاده کندولی مسلم است که این توالت‌وآرایش برای محیط کار و یا دبیرستان و دانشگاه‌مناسب‌نیست متاسفانه‌آنچه من دیده‌ام در بسیاری مدارس و حتی دانشگاهها اغلب دختران مادر این مورد زیاده‌روی می کنند و بعوض اینکه خود را جالب و زیبا جلوه دهند با توالتی که می کنند مسن‌تر بنظر می آیند .شایدبتوان گفت مادر ها در این‌موردمقصرند.

گروهی از اعضای هیئت‌مدیره انجمن بانوان و دوشیزگان‌موسسه ملی زبان

National

سرویس مجهز واختصاصی

ناسیونال

منحصراً برای تعمیرات انواع محصولات ناسیونال

تحت نظر متخصصین کارخانجات ناسیونال

همه روزه از ۹ تا ۱۲ صبح و ۱ تا ۵ بعدازظهر

دراختیار مصرف کنندگان محصولات الکتریکی والکترونیکی ناسیونال میباشد

هرگونه لوازم یدکی محصولات ناسیونال موجوداست

خیابان شمیران - سه راه تخت جمشید - تلفن ۷۶۵۲۶۳

اقدام نیکوکارانه

در این هفته ، ۵۰ جفت کفش در اختیار بچه های بی بضاعت قرار گرفت و دلهای ظریف آنان‌درشب عید شاد گردید . این کار ،بهمت انجمن بانوان و دوشیزگان‌موسسه ملی زبان انجام گرفت . گروهی از اعضای هیات مدیره انجمن مرکب از بانوان افسر افتخاری ، فریال اعتمادی ، عاطفه‌پژمان،فرنك توکلی ، حوری خطیب لو، فخریه داودیان ، پروین کیوان ، فریده مهدیان و کفایت‌یاسیان‌درموسسه اطلاعات حضور یافتند و طی نامه‌ای خطاب به سناتور مسعودی مدیر اطلاعات ، حواله ۵۰ جفت کفش را در اختیار موسسه گذاشتند.در نامه نوشته شده « ... گرچه این خدمت ناچیز در خور این نیست که سازمان عظیم اطلاعات وقت‌با ارزش خود را مصرف آن سازد. اما چون از نیات و خدمات خیرخواهانه‌آنجناب آگاه‌است،اطمینان دارد که این خدمت را بطیب‌خاطر پذیر خواهد شد ...»

بعد از تشکر از انسان دوستی بانوان نیکوکار ، کلیه ۵۰ عدد حواله کفش ملی‌دراختیاربیمارستان مسعودی گذاشته شد که قبل از عید نوروز د رمیان مراجعان بی بضاعت توزیع گردد.

بوت براسرت‌اوکسیژن تکنیك آ.ك. مقیم زوریخ در سوئیس

صاحب اختراع راجع به«طریقه کنترل درجه حرارت مواد اختلاط جامد و یا مایع در صنایع ذوب‌آهن» که درایران تحت شماره ۳۷۷۰ به ثبت رسیده‌است‌اجازه‌بهره‌برداری ازاختراع مزبوررا باشخاص ذینفع‌عرضه‌مینماید. برای کسب اطلاع بیشتر بدفتر حقوقی ر. آقابابیان و همکاران خیابان شاه کوچه نوبهار شماره ۱۸ مراجعه‌شود.

۱-۷۹۶۳۲

ازامشب

تکخال

آ-۷۹۳۲۶

منطق

فکر آدمی بیاری منطق از جزئیات به‌کلیات میرسد وقتی می‌بینیم که اکثر خانواده‌های آمریکائی مارك آر - سی - اِ را ترجیح میدهند وهنگامیکه مشاهده می‌کنیم آر - سی - اِ با دوازده سال سابقه موقعیت خودرابطرز رقابت‌ناپذیری درخانواده‌های ایرانی تثبیت‌کرده است باین نتیجه منطقی میرسیم که

آر - تی - آی

یك تلویزیون ایده‌آل و خواست دلخواه شماست مابرای معرفی کالای خود تبلیغ می‌کنیم.

ولی جایزه نمیدهیم

وبجای‌آن بهترین‌تلویزیون‌راباعالی‌ترین مشخصات فنی‌که حاصل سالها تجربه مهندسین آر-سی-اِ آمریکاست دراختیار شما میگذاریم.

وشما جایزه نمیخواهید

وبجای‌آن‌خواستار تصویر روشن.صدای صاف ودوام ومرغوبیت هستید.

RTI

آر.تی.آی

خواست شما و دلخواه شماست

جشن سالگرد ملی شدن صنعت نفت

درضیافت دیشب آقای هویدا نخست‌وزیر جشن سالروز ملی شدن صنعت نفت‌را به‌آقای دکتر اقبال مدیر عامل‌شرکت ملی نفت‌ایران تبریك گفت :

عصر دیروز بمناسبت آغاز نوزدهمین سال‌ملی‌شدن صنعت نفت، ازطرف آقای دکتراقبال بانوضیافت مجللی درساختمان شرکت‌ملی نفت ایران داده شد که در آن آقای هویدا نخست وزیر و رئیس مجلس شورایملی و وزراء و نمایندگان مجلسین ، سفرا ونمایندگان خارجی مقیم ایران وعده‌ای ازطبقات مختلف مردم شرکت داشتند .

در سرسرای ورودی روی میز بزرگی هفت سین چیده شده بود و بانوئی با لباس محلی در کنار آن دیده میشد و در داخل سالن کیك بزرگی وجود داشت که روی آن تاسیسات نفتی مثل دکل حفاری پالایشگاه و نظایر آن با شیرینی ساخته شده بود درگوشه دیگر کیك آرم شرکت ملی نفت با شیرینی رنگی ، بچشم میخورد . این کیك که شبیه ماکت بزرك یك پالایشگاه بود در ساعات آخر بریده شد وبین مدعوین تقسیم گردید .

آقای نخست وزیر هنگام ورود ، آغاز سال نو و موفقیت شرکت رادر سال ۴۷ بدکتر اقبال تبریك گفت.

سالروز ملی شدن صنعت نفت روز بیست و نهم اسفند است اما امسال بعلت تصادف این روز با اول محرم جشن در عصر بیست و هفتم اسفند برگزار گردید .

ضیافت دیشب‌مقارن‌ساعت۹ پایان یافت .

فروشگاههای نفتی با کمك بخشش خصوصی دائر میگردد

سخنگوی شرکت ملی نفت ایران امروز به‌خبرنگار ما اظهار داشت که ظرف‌شش‌سال اخیر جمعا ۱۳۳ جایگاه مدرن فروش بنزین توسط افراد خصوصی در نقاط مختلف کشوردایر گردیده است .بدین ترتیب هم‌اکنون ۳۲۷ جایگاه‌فروش‌بنزین‌اعم‌از شرکتی وخصوصی در سراسر ایران‌مورد بهره برداری است .

درحال حاضرتعداد۲۴جایگاه‌اختصاصی فروش‌موادنفتی نیزدر دست ساختمان است که بزودی بهره‌برداری از آنها آغاز خواهدشد و پیشنهاد تاسیس ۳۵ جایگاه دیگر مورد تصویب قرارگرفته که‌در آینده نزدیکی‌عملیات ساختمانی آنها شروع میگردد .

سخنگوی شرکت ملی نفت ایران افزود، پس‌از مشخص شدن مسیرجاده های جدید کشورتعدادی‌دیگر ،جایگاه های‌مدرن فروش بنزین در طول راهها ساخته خواهد شد .

شرکت ملی نفت ایران ، بنا به دستورآقای دکتر اقبال ،از شش‌سال قبل تسهیلات‌فوق‌العاده‌ای برای‌سرمایه گذاری های خصوصی درامر ایجاد جایگاه های فروش مواد نفتی فراهم ساخت ،تا بدین‌وسیله دراجرای‌برنامه واگذاری کار مردم به‌خود آنان سهیم باشد .

افزایش حداقل دستمزد کارگران

بقیه از صفحه ۲۵

است و بعنوان ترمزی درراه رشد اقتصادی قلمداد میگردد.

دولت ایران با شناخت این ضرورت اقتصادی و اجتماعی در هنگام تدوین تصویبنامه قانونی (کار) مورخ اردیبهشت ماه۱۳۲۵ لزوم مداخله دولت را در تعیین حداقل دستمزد پیش بینی کرد . بر اساس این تصویبنامه حد اقل دستمزد بین ۳۱ تا ۴۰ ریال‌برحسب مناطق مختلف تعیین گردید.

در سال ۱۳۳۷ که قانون جدید کار به تصویب کمیسیون مشترك کار مجلسین رسید مجددا لزوم مشارکت دولت در تعیین حد اقل مزد کارگران ضمن ماده ۲۲قانون مزبور مورد تایید واقع گردید.

عین ماده ذیلا ذکرمیشود.

(حد اقل مزد کارگر عادی با توجه بحوائج ضروری و هزینه زندگی در نقاط مختلف کشورباید طوری باشد که تامین زندگی یك مرد و یك زن و ۲ فرزند رابنماید حد اقل مزد در نقاط مختلف کشور و یا برای صنایع مختلف هر دو سال یکبار توسط هیئتی مرکب از نمایندگان دولت و کارفرما و کارگر طبق آئین نامه خاصی پیشنهاد می شود و پس از تایید وزارت کار و تصویب شورای عالی کار بموقع‌اجرا گذارده خواهد شد مادام که‌حداقل مزد جدید تعیین نشده حداقل مزد سابق به اعتبار خود باقی خواهد بود.)

تجدید نظر

در اجرای این حکم قانونی اینك حد اقل دستمزد مورد تجدید نظر قرار گرفته است زیرا حداقل ۲۲ سال قبل با گذشت این مدت از یکطرف و شرایط کنونی زندگی اجتماعی ایران در مناطق مختلف کشور بهیچوجه مطابقت ندارد. از طرف دیگر فقط در پاره‌ای از صنایع مصداق پیدا میکند .

شاهنشاه آریامهر که پیوسته با اوامر خردمندانه خویش دولت رادرراه تامین رفاه‌بیشترمردم هدایت‌میفرمایند امرومقرر فرمودند که وزارت کار و امور اجتماعی هرچه زودتر برنامه‌جامعی درزمینه تعیین حداقل مزد وبررسی دقیق‌این‌امر بی‌نهایت خطیر تهیه کند وکوشش مستمری درراه ایفای نقش دولت در مسئله مزد مصروف نماید.

حداقل‌مزد

دراجرای منویات شاهنشاه آریامهر برنامه وسیع‌وجامعی‌از طرف این‌وزارت درمورد مزد تدوین گردیده است که بمرورطی چند مرحله ازاول سال جدید بموقع اجرا گذارده خواهد شد .

اینك بایدبانهایت خوشوقتی باطلاع مردم و مخصوصا کارگران‌عزیز ایران برساند که‌مرحله‌اول برنامه‌وزارت کار وامور اجتماعی به‌پایان رسیده دراین مرحله هیئت تعیین حداقل‌مزد مرکب ازنمایندگان دولت‌و کارفرماو کارگر بر اساس آئین‌نامه‌ای که بتصویب شورایعالی کار رسیده باتفاق نظرحد حداقل‌مزدقانونی جدیدرا پیشنهاد کرده است این‌افزایش بمنظور نیل‌بهدف کار وامور اجتماعی و تصویب شورای عالی کارقرار گرفته است.

این‌حداقل (که بترتیب برای سه گروه منطقه تقریبا مشابه و هم‌کن عبارتست از ۵۰ـ۵۵و ۶۰ریال)

افزایش

براساس متوسط حداقل مزد های نقدی‌رایج و همبستگی این حداقل هابا هزینه حداقل معیشت یك کارگر ساده وخانواده‌وی (یك‌زن۲ فرزند ۱۲ساله) تعیین شده

بطور متوسط در حدود ۶۰درصد ودر بعضی‌موارد در حدود۹۳درصداز حداقل مزد قانونی قبلی بیشتر است باین افزایش‌بمنظوربیل‌بهدف اول وزارت کار وامور اجتماعی است وآن اینکه حداقل قانونی در هیچ‌نقطه کشور ازدستمزد های نقدی جاری پایین ترنباشد .

وزارت کار وامور اجتماعی‌مطالعات وبررسی های خودرادر این مورد ادامه خواهد دادو در مراحل بعدی حداقل مزدرا براساس بررسیهای دقیق تری‌از احتیاجات اقتصادی و اجتماعی کارگران در مناطق‌وصنایع مختلف کشور تعیین خواهد کردو نتایج آن عاید تعداد بیشتری از کارگران کشور خواهد شد. البته این توضیح لازم‌است که این حداقل برای کارگر عادی‌بی‌مهارت وبرای‌یك کار ساده که احتیاج‌به تخصص معینی ندارد تعیین گردیده ونیزباید دانست که‌چون مزدبرروی سطح اشتغال وروابط تولید اثرات مهمی می گذارد افزایش‌ناگهانی آن‌بعلت . بروز آثار نامطلوب اقتصادی امکان پذیرنمی باشد و مالا بسود کارگران نخواهد بودو بعلاوه حداقل مزد کارگر ساده در بیشتر صنایع بزرك در حال حاضر در تحت شرایط بازار کارازحداقل قانونی قبلی و حتی حداقل قانونی جدید به میزان قابل توجهی‌متجاوز است . همچنین اثرات اجرای‌قانون سهیم کردن کارگران که بصورت افزایش درآمد حقیقی کارگر است موجب می شود در عمل مبلغ دریافتی کارگر از مبلغ مزدروزانه بالاترباشد مع‌الوصف گروه معتنابهی از کارگران‌مناطق‌وصنایع مختلف کشور که دریافتی آنان‌در حال حاضرازحداقل مزد کنونی کمتر است از آثار مطلوب اجرای این مرحله در هنگام اشتغال بکار وچه بعد از بازنشستگی یا استحقاق مستمری بر خوردار خواهند شد وبه علاوه سهم آنان نیز از اجرای قانون‌سهیم کردن کارگران درسود ویژه کارگاهها افزایش خواهد یافت و البته مزایای جنسی که در حال حاضر بکارگران داده می‌شود .جزو حقوق مکتسبه آنان تلقی‌شده و کما کان علاوه بر مزد نقدی داده خواهد شد . لیکن‌بهر حال ذکراین نکته ضروری‌است که مشارکت دولت در امر تعیین‌حداقل دستمزد تنها باید یك‌اقدام احتیاطی برای حمایت از نیروی کار که مالا بسود صاحبان صنایع نیزتمام خواهد شد قلمداد کردد و مدیران صنایع در تعیین حداقل دستمزد فقط باید آنرا بعنوان ضابطه ای برای شناخت کمترین مبلغی که می‌توان بکارگرپرداخت‌نمود تلقی کنند .

مزد مناسب

خوشبختانه این واقعیت‌در حال حاضردر کشور مادر مورد بسیاری ازمدیران توانا و موفق‌صنایع کشور بخوبی مصداق دارد این مدیران بخوبی دریافته اند که کارائی بازدهی نیروی کار افزایش نمی ـ یابد مگر آنکه نیروی کار مزدو حقوق‌مناسبی دریافت دارد .ونتیجتا ازقدرت خرید کافی وسلامت‌جسمی وروحی‌برخوردار باشد .

وضع حداقل مزددرپاره‌ای‌ازصنایع کشوراین گفته را تایید می کند زیرا علیرغم آنکه ۲۲سال است که حداقل مزدقانونی‌تغییرنکرده‌حداقل مزد پرداختی در صنایع موفق‌به مراتب از حداقل مزد قانونی قدیم وحتی حداقل مزد قانونی جدید فزون‌تراست‌وانتظار وامید وزارت کار وامور اجتماعی نیز اینست که طرزفکر نوین مدیریت‌در سراسر کشور اشاعه یابد و آن گروه از مدیرانی که به خطا تصور می کنند باپرداخت مزد کمتر بهره بیشتری می گیرند به مدیران روشنفکر و شایسته‌تاسی کنند و در موقع تعیین دستمزد با توجه به اصول فوق‌نیازهای اساسی اجتماعی و اقتصادی کارگروخانواده وی را در نظر گیرند و از حداکثر قدرت تولید نیروی کار بنحوصحیح‌ومنطقی مستفیض شوند .

دراینجا باید روی اهمیت مسئله کارآموزی و آموزش فنی تکیه زیاد نمود و همچنین‌به طبقه بندی مشاغل در کارگاهها‌توجه کافی مبذول داشت چون از این‌طرق‌است که می‌توان‌دستمزد کارگران‌رادر صنایع بسطح بالاتری‌ارتقاء داد

تبریکات

تیمسار سرلشگر عباس جباری

ارتقاء درجه جنابعالی را تبریك عرض نموده و توفیق وسعادت‌تیمسار معظم را خواهانیم .

سرگرد بازیار ـ سروان مرتضوی

تیمسار سرلشگر حسین رزم‌آرا

ارتقاء درجه تیمسار معظم را صمیمانه تبریك عرض نموده و توفیق و سعادت جنابعالی را مسئلت دارد.

سروان مرتضوی

۱ـ۷۹۹۵۳۶

تیمسار سرلشگر فرسیو

ارتقاء جنابعالی را بسرلشگری تبریك و موفقیت بیشتری را برای آن تیمسار محترم آرزومندم .

خلیل‌زاده

تیمسار سپهبد عباس قره‌باغی

ترفیع تیمسار را صمیمانه تبریك عرض مینمایم

خرمشهر ـ سرگرد سمنانی

۱ـ۷۹۵۸۴

تیمسار سرتیپ ناصر مشرفی

باکمال خوشوقتی ارتقاء آن تیمسار را تبریك عرض مینمایم .

سرهنگ سررشته‌داری ابوالقاسم صدیق

آـ۴۰۱۰۷

تیمسار معظم سرلشگر حسین رزم‌آرا

افسران ، درجه‌داران و کارمندان فروشگاه ۵۰ تربت حیدریه ارتقاء جنابعالی را بمقام سرلشگری صمیمانه تبریك عرض مینمایند .

ستوان یکم فنائی

آـ۷۹۷۲

شرکت سهامی خطوط کشتیرانی ملی آریا

بدینوسیله باطلاع بازرگانان‌محترم میرساندکه بعلت ازدحام فعلی کشتیها در خرمشهر طبق دستور مقامات‌مربوطه‌کشتی

آریاداد

m/v ARYADAD
PEL-Voy 12

به بندر شاهپور عزیمت کرده ومحموله های خرمشهر را درآنجاتخلیه‌خواهدنمود.

کشتی مذکور در تاریخ ۲۶ر۱۲ر۴۷ وارد بندر شاهپور شده واسنادمربوطه‌نزد شعبه خرمشهر این شرکت میباشد .

نشانی شعبه خرمشهر: خیابان‌پهلوی شماره ۹۸ صندوق پستی ۴۰۴
تلفن ۴۶۲۴ و۴۶۲۵

شرکت سهامی خطوط کشتیرانی ملی آریا

تهران ـ خیابان حافظ ـ ساختمان بانك کار

تلفن ـ ۶۴۱۷۳ ـ ۶۴۱۷۴ـ ۶۵۹۴۳ ـ ۶۵۲۲۰

دیزل ژنراتور سیار **روستون**

ساخت انگلستان

دیزل ژنراتور سیار روستون
از ۷/۵ تا ۸۵ کیلوولت آمپر

(موجود درتهران)

برای کلیه خدمات سیار وشرکتهای‌ساختمانی

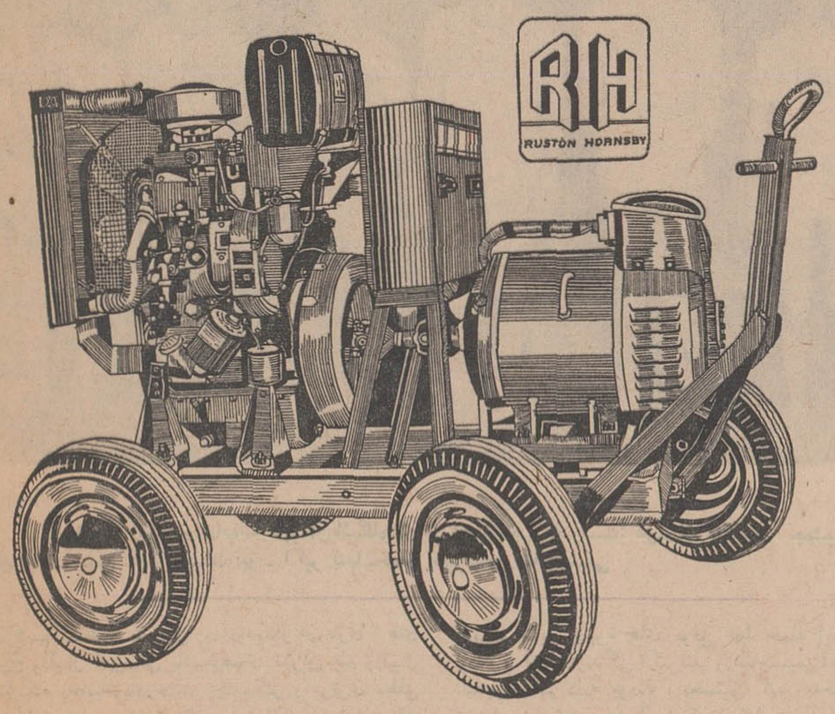

شرکت سهامی ترافیکو

تهران ـ خیابان‌سعدی‌جنوبی ـ شماره ۶۷۸

تلفنهای : ۳۰۴۱۹۱ تا ۳۰۴۱۹۴

آـ۷۹۰۱۴ (وگا)

بارهبری ایران **اتحادیه کشتیرانان خلیج‌فارس ـ بنادراروپا تشکیل میشود**

آقای حمید موسویان مدیرعامل کشتیرانی ملی‌آریا دریك مصاحبه مطبوعاتی اعلام داشت : بمنظور تسهیل‌در کارحمل کالا های‌صادراتی ایران و سایر کشور های منطقه خلیج‌فارس بزودی‌اتحادیه کشتیرانان خلیج‌فارس ، بنادر اروپا تشکیل‌می گردد .

پس‌از تشکیل‌این اتحادیه، امور مربوط به حمل کالا های صادراتی کشور های اروپائی در این اتحادیه متمرکز میشودو رهبری این‌اتحادیه را ایران عهده‌دار خواهد بود .

آقای حمیدموسویان اضافه کرد: که با تشکیل اتحادیه کشتیرانان خلیج‌فارس ، اروپا و پیروی صادر کنندگان از یك برنامه هماهنك مشکلات فعلی صدور کالا به کشور های اروپائی تاحد زیادی برطرف خواهد شد .

وی افزود : بمنظور ایجاد یك خط کشتیرانی منظم و ملی درخلیج فارس و سایر خطوط ، شرکت سهامی خطوط کشتیرانی ملی آریا تاسیس شده است . اولین مرحله خط کشتیرانی خلیج‌فارس در اردیبهشت ماه سال جاری شروع بکار کرد. دو کشتی‌در خلیج‌فارس یکی بنام «رازی» با ظرفیت ۷۵۰تن که تاکنون ۱۵بار از بنادر شمال خلیج به بنادر جنوب خلیج بارحمل کرده است . کشتی دیگر بنام «ابن‌سینا» با ظرفیت‌یك‌هزاروسیصد تن ، مسیر مذکور را ۱۴ بار طی کرده است ، مقدار باری که‌بوسیله کشتی «رازی» حمل شده ۳۴۴۰ تن میباشد و با کشتی «ابن‌سینا» نیز ۶۷۴۷ تن بار حمل گردیده است .

مدیرعامل شرکت اظهار داشت: باوجودی که در سفر های اول تا سوم ، این کشتی ها باری برای حمل نداشتند ، و یا مقدار کالائی را که تاکنون حمل کرده‌اند بنظر کم میرسد ، ولی این کمیت برای ما افتخار آمیز است . درعین‌اینکه شرکت یك موسسه انتفاعی است، معهذا این امر یك خدمت‌اجتماعی نیز میباشد و وظیفه‌ای را که در استقرار یك خط منظم کشتیرانی در خلیج‌فارس بعهده‌داریم ،نمونه‌ای از حاکمیت اقتصادی ما در خلیج فارس است .

کالای سرمایه‌ای

آقای موسویان اضافه کرد : در خطوط بین‌المللی مشکلات زیادی بود ، ولی باوجود آن توانستیم‌وارد فعالیت شویم و فعلا در خط اروپا مشغول حمل بار میباشیم . بارهائی که بوسیله این شرکت حمل می شود ، کالای سرمایه‌ای است و این خود نشانه آنست که مملکت ما صنعتی میشود .

در خطوط اروپائی چهار کشتی شرکت بنام های : «آریاداد» با ظرفیت ده هزار تن ، «آریافر» و «آریاسپ» و «آریامن» هرکدام با ظرفیت ۱۱ هزارو ۹۳۵تن ازاواسط مهرماه سال جاری تاکنون ،وچند کشتی اجاره‌ای دیگر ۹۸ هزارو ۷۵۱ تن باراز اروپاحمل شده‌است. شش کشتی جدیدهرکدام باظرفیت ۱۵ هزارو ۷۰۰ تن به بلژیك سفارش داده‌ایم و مذاکراتی هم با آلمانی ها برای سفارش شش کشتی دیگر درجریان داریم .

کشتی هائی که‌به بلژیك‌سفارش داده‌ایم مجهز به جرثقیل ۲۰۰ تنی می باشند .

نیروی انسانی

آقای موسویان درخاتمه‌مصاحبه خود گفت : جهت آماده کردن یك‌نیروی‌انسانی برای‌هدایت‌واداره کشتی های‌شرکت، اقدام به‌تاسیس یك‌آموزشگاه دریانوردی بازرگانی شده و فعلا باکمك نیروی دریائی در مدرسه نیروی دریائی شمال ، ۳۰ نفر مشغول فراگرفتن ناوبری و افسری دریائی میباشند . ۳۰نفر دیگر در هنرستان صنعتی تهران مشغول تحصیل‌فنی‌میباشندوهمچنین مطالعات برای تاسیس یك مدرسه دیگر در بوشهر یابندرعباس با گنجایش ۲۰۰ نفر تمام شده و در آینده نزدیکی این مدرسه نیز تاسیس میشود و در آن امور مختلف کشتیرانی در دوره های ۳،۶و ۹ و ۱۲ ماهه به‌داوطلبان آموخته میشود . همچنین دراولین کشتی که به‌بلژیك سفارش‌داده‌ایم و در اوایل مهرماه ۴۸ به‌آب‌انداخته خواهد شد یك «نوی‌اسکول» در عرصه کشتی پیش‌بینی شده که با شروع بکار ، ضمن حمل بار ، مدرسه این کشتی نیز بکار خواهد پرداخت .

فروشگاه‌بزرگ‌ایران برای‌رفاه‌حال اهالی محترم‌تهران وشهرستانهافردا ازساعت ۹ صبح الی ۷/۵ بعدازظهر یکسره بازاست

بارشکاب

اولین سازنده وسایل آبیاری بارانی در ایران انواع وسایل جدید خودرا معرفی مینماید:

- لوله‌های فولادی‌گالوانیزه بااتصالات‌سریع ازانواع مختلف برای لوله‌های متحرك آبیاری بارانی .
- لوله‌های سبك‌وزن آلومینیومی با اتصالات سریع ازانواع مختلف برای لوله‌های متحرك آبیاری بارانی .
- لوله‌های فولادی‌گالوانیزه یاکاربولاکه، بااتصال نیمه‌ثابت جهت لوله‌های ثابت و نیمه ثابت آبیاری بارانی .
- لوله‌های مخصوص با دریچه های قابل تنظیم واتصال سریع برای تنظیم آب‌وسهولت آبیاری در آبیاری نشتی بجای روش قدیمی سیفون .
- انواع آبپاش‌های معروف برنزی آبیاری بارانی برای‌مزارع بزرگ .
- آبپاش‌های مخصوص آبیاری پارکها و چمنها با دستگاه تنظیم خودکار آبیاری .

BARECHAB

تهران ـ خیابان آناتول فرانس شماره ۹۹ تلفنهای ۶۱۲۸۳۴ ـ ۴۴۷۲۳ ـ ۶۵۷۷۳ ـ ۶۷۷۲۸

مسابقات فوتبال قهرمانی باشگاههای انگلستان واسکاتلند

معجزه گران تیم «سویندون» جام آزاد باشگاهی انگلیس را فتح کردند!

ورزش

تیم دوم دسته سوم باحضور تمام بزرگان فوتبال انگلستان تیمهای صاحب نام را درهم شکست!

لیدز - سلتیك تیمهای صدر نشین فوتبال قهرمانی باشگاههای انگلیس واسکاتلند

• انگلستان و معجزه تیمهای بدون نام

معجزه بازیگران تیم فوتبال «سویندون» در دیدار فینال جام باشگاههای انگلستان در برابر تیم قدرتمند آرسنال در استادیوم ویمبلی لندن ، همه چیز رادر بازیهای فوتبال این هفته انگلستان تحت - الشعاع قرار داد ! چه این تیم دوم جدول رده بندی مسابقات دسته سه باشگاهی ! پس از آنکه نود دقیقه با نتیجه (۱-۱) در برابر آرسنال مسابقه فینال را مساوی بپایان رساند ، درسی دقیقه وقت اضافی آرسنال رادر برابر یکصد هزار انگلیسی حاضر د راستادیوم دوبار درهم شکست ، چون فورواردهای جوان این تیم دسته سه ، موفق شدند دراین سی دقیقه دو گل بدست آورند ، و تیم صاحب نام انگلیسی آرسنال با نتیجه (۱-۳) در دیدار نهائی جام باشگاهی انگلستان دربرابر این تیم تسلیم شد و برای اولین بار در تاریخ فوتبال انگلستان در مسابقات یك جام عمومی باحضور تیمهای بزرك دسته اول باشگاهها یك تیم دسته سه فاتح جام گردید و این شگفتی بزرك این هفته مهمترین حادثه فوتبال انگلستان بود . گلهای مسابقه آرسنال و «سویندون» باین ترتیب بدست آمد گولدتنها زننده گل آرسنال بودو «اسمارت» بثمر رساننده اولین گل «سویندون» . ولی معجزه گر در وقت اضافی زمین ویمبلی گوش راست هیجده ساله «سویندون» راجرز بود که هردو گل تیم خودرادراین وقت اضافی وارد دروازه حریف کرد. این مسابقه که یکصدو چهارهزار لیره انگلیسی بیش از یك میلیون وهشتصد هزارتومان درآمد داشت توسط بیش از یکصدهزار تماشاگر مشاهده گردید .

*** بازیهای قهرمانی باشگاهی**

مسابقات فوتبال قهرمانی باشگاه- های انگلستان درحالیکه این هفته میبایست سی و چهارمین روز خود را پشت سر می گذارد بیشتر اختصاص به بازیهای عقب افتاده داشت و تنها سه تیم چلسی، بورنلی، وساندرلند درپایان مسابقات این هفته این تعداد بازی خودرا کامل انجام داده اند .

درحالیکه تیم آخر جدول ، کوئین پارك رنجرز یك بازی جلو افتاده نیز

درمسابقاتیکه این هفته انجام شد. مهمترین دیدارها ، دومسابقه منچستریونایتد، چلسی و ساندرلند، لیورپول بود. منچستر یوناتید ، تیم نماینده انگلستان درجام قهرمانی باشگاههای اروپا هم چنان بی خیال ازموقعیت خوددر بازیهای باشگاهی، باین مسابقات ادامه می دهد و بقول «سرمت بوسبی» مربی این تیم ، منچستر تمام وجود و کوشش خود رااکنون صرف تکرار پیروزی نهائی درجام قهرمانی باشگاه های اروپا نموده است . و روی همین اصل چلسی براحتی توانست با نتیجه (۲-۳) این تیم را شکست دهد و دو امتیاز دیگر بر امتیازات خود بیافزاید . چه گذشته از گل اتفاقی «جیمز» فوروارد جوان منچستر گل دوم این تیم ازروی نقطه پنالتی توسط دنیس لاو زده شد درحالیکه چلسی بترتیب توسط وب و هرچینسون دو گل در نیمه اول و بوسیله تاملینك یك گل در نیمه دوم بثمر رسانید. ۶۰۴۳۶ نفر تماشاگر شاهدنبرد منچستر یونایتد وچلسی بودند .

*** پیروزی تازه لیورپول**

لیورپول که باوجود عقب افتادگی بسیار از لیدز تیم صدر جدول هنوز نیم نگاهی بعنوان قهرمانی دارد ، این هفته ' زیك سه مستحکم دیگر درسر این راه خود گذشت و این سه، پیروزی (۰-۲) لیورپول برتیم ساندرلند بود .

مسابقه ساندرلندولیورپول ۱۷۸۵۵ نفرتماشاگر داشت وسندجان ، و ایوانس زننده دوگل لیورپول بودند نتایج تمام مسابقات این هفته از این قرار است .

بورنلی ۲- وست بروموویچ ۲، چلسی ۳- منچستر یونایتد ۲ ، لیسستر صفر - استوك سیتی صفر ، کوئین پارك رنجرز ۱- منچستر سیتی ۳، ساندرلند صفر - لیور پول ۲ ، سوتهامپتون صفر - وولوز صفر ،

سه مسابقه ، اورتون ،نیو کاسل- لیدز، نوتینگهام فارست و شفلید و نزدی با توتنهام بعهده تعویق افتادند .

• جدول رده بندی تیمها

نام تیم	تعدادبازی	امتیاز
۱- لیدز	۳۳	۵۴
۲- لیورپول	۳۲	۴۸
۳- اورتون	۳۱	۴۴
۴- آرسنال	۳۰	۴۲
۵- چلسی	۳۴	۴۰
۶- وست هام	۳۱	۳۷
۷- سوتهامپتون	۳۵	۳۵
۸- بورنلی	۳۴	۳۴
۹- توتنهام	۳۰	۳۲
۱۰- شفیلدیونزدی	۳۱	۳۱
۱۱- وولوز	۳۲	۳۱
۱۲- وست بروموویچ آلبیون	۳۲	۳۱
۱۳- منچسترسیتی	۳۱	۲۹
۱۴- ایپوویچ	۳۲	۲۹
۱۵- نیو کاسل	۳۰	۲۸
۱۶- ساندرلند	۳۴	۲۷
۱۷- منچستریونایتد	۳۱	۲۶
۱۸- نوتینگهام فارست	۳۲	۲۴
۱۹- استوك سیتی	۳۱	۲۴
۲۰- لیسستر	۳۰	۲۲
۲۱- گاونتری	۳۱	۲۰
۲۲- کوئین پارك رنجرز	۳۵	۱۵

*** اسکاتلند - سلتیك درصدر**

برخلاف چند هفته گذشته که مسابقات قهرمانی باشگاههای اسکاتلند هرگز بطور کامل انجام نشده بود، این هفته بطور کامل انجام شد و تیم رنجرز تیم دوم جدول بهترین نتیجه مسابقات را بدست آورد ، چه رنجرز موفق شد (۰-۶) تیم کلاید را مغلوب کند .

تیم سلتیك که این هفته برای بار دوم درمقابل آ.ث. میلان ایتالیا ناکام شد و از راه یافتن بدور نهائی مسابقات قهرمانی اروپا محروم شد، دیدار این هفته ، خود را (۰-۱) در برابر تیم پاتریك برد و بااین پیروزی اکنون با دو امتیاز بیشتر از رنجرز تیم دوم جدول همچنان تنها در صدر جدول قرار دارد .

نتایج تمام مسابقات این هفته از این قرار است .

سلتیك ۱- پاتریك صفر ،داندی صفر - کیلما رانك صفر ، دو نفر ملاین ۱- آیردرای صفر ، ریت ۳- فالکرك ۱، هیبرنیان ۱- آربروت ۲، داندی یونایتد ۲- مورتون ۱، رنجرز ۶- کلاید صفر ، هرتس ۱- سنت جانستون ۲، سنت میران ۱- آبردین ۲ .

• جدول رده‌بندی تیمها .

نام تیم	تعدادبازی	امتیاز
۱- سلتیك	۲۶	۴۳
۲- رنجرز	۲۶	۴۱
۳- کیلمارانك	۳۹	۳۸
۴- دونفرملاین	۲۸	۳۸
۵- داندی یونایتد	۲۷	۳۵
۶- سنت میران	۲۸	۳۰
۷- آیردرای	۲۷	۲۸
۸- هیبرنیان	۲۷	۲۶
۹- هرتس	۲۸	۲۶
۱۰- سنت جانستون	۲۵	۲۵
۱۱- داندی	۲۶	۲۴
۱۲- کلاید	۲۷	۲۴
۱۳- پاتریك	۲۸	۲۳
۱۴- مورتون	۲۶	۲۳
۱۵- آبردین	۲۵	۱۸
۱۶- ریت	۲۷	۱۶
۱۷- فالکرك	۲۷	۱۴
۱۸- آربروت	۲۷	۱۲

این گوران «نفر سمت چپ بالباس سفید » بغل چپ تیم وولوزاست که توپی رابدروازه سوتهامپتون شلیك میکند ، مسابقه این دو تیم بدون گل به پایان رسید

پیش ازاینکه ساعتی بخرید

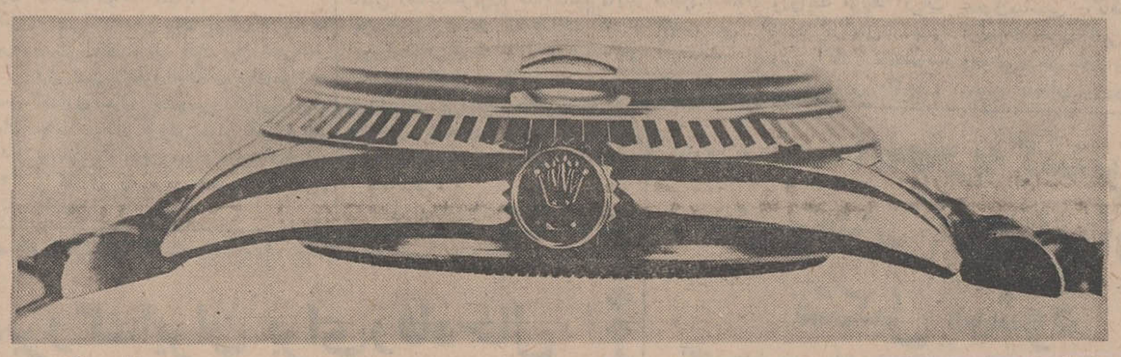

ملاحظه فرمائید که تاج رولکس چگونه تفاوت بین یک ساعت معمولی ویک ساعت برجسته را نمایان میسازد

۱۶۲ عمل بسیار دقیق لازم است تا یك قاب اویستر ساخته شود. مکانیسم خود کوك دوقلوی آن تنها بیشتر ازیك قاب کامل برای یك ساعت ظریف دیگرهزینه دربردارد. بهمین علت است که در بیش از ۴۰ سال هیچکس نتوانسته است قاب واترپروفی مانند آن بشما عرضه دارد ولی قاب اویستر فقط یکی از وسائل برتری قابل نمایش برای خرید یك رولکس است. اکنون بقیه آنرا ملاحظه کنید:

ماساعتهای رولکس را نامگزاری نمیکنیم بلکه آنراطرح میکنیم و میسازیم بنابر این چیزی بهاسم رولکس معمولی وجود ندارد، دستگاه کرونومترروکس عنوان «بانتایج خوب اختصاصی» را (یعنی عالیترین نشانه‌ایکه یك کرونومتر معمولی میتواند بدست آورد) ربوده است.

محصولات رولکس بخش کوچکی از ۵۰ میلیون ساعتی است که سالیانه در سویس ساخته میشود با اینوصف از نظر اهمیت رولکس نزدیك نیمی از گواهینامه‌های کرونومتر سویس را که در ۵۰ سال گذشته اعطاءشده بدست آورده است.

در صعود به‌قله عظیم اورست‌ودر ژرف‌ترین نقطه اقیانوس ساعتهای رولکس از تجهیزات رسمی وواجب‌بوده وبراین ساعتها هیچگاه سرما یاگرما و یاآب یاشن یاگردوغبار اثر نداشته است.

تعداد کمی‌از دقیق‌ترین جواهر فروشان ساعتساز رسمی رولکس میباشند. ولی اگر شما میخواهید نوع اشخاصی را که این ساعت‌راانتخاب کرده‌اند بشناسید به‌عکسهای آنهائیکه نامشان در تیتر روزنامه‌ها نوشته میشودنگاه کنید شما ساعت‌های رولکس را برمچ بیشتر مردانی که جهان را رهبری میکنند خواهید یافت.

رولکس اویستر پرپتوال دی دیت شاهکار هنر ساعت‌سازی رولکس‌و صنعت ساعت‌سازی سویس ، ساعت دی دیت با گواهی رسمی دستگاه کرونومتر با عنوان نتایج خوب اختصاصی خود آمیزه‌ای از همه اختراعات رولکس میباشد.

رولکس اویستر پرپتوال دیت جست یکی از ساعت‌هائی که رولکس‌را در جهان مشهور ساخته است. تاریخ که نیمشب اتوماتیك عوض میگردد دریك عدسی بزرك‌نشان داده میشود. باگواهی رسمی کرونومتر و عنوان «نتایج خوب اختصاصی» ضد فشار . خودکوك بادستگاه گردان پرپتوال. دستبند انحصاری‌جوبیلی‌باقاب‌اویستر

رولکس اویستر پرپتوال جی‌ام تی - مستر

اصولا برای خلبانان . کاپیتن‌های کشتی و دریانوردان ساخته شده و دارای مقلدین بسیاراست .بادستگاه زمان‌نگار ودسته ۲۴ ساعته که‌بطور همزمان وقت را درهریك‌از دونیمکره زمین نشان میدهد.

ساعت رسمی شرکت هواپیمائی پان آمریکن .

رولکس اویستر پرپتوال لیدی دیت

لیدی‌دیت دارای همه مشخصات‌ساعت مردانه رولکس اویستر پرپتوال است وبا همان دقت بوسیله استادکاران سویسی ساخته شده . دارای گواهی رسمی کرونومتر و دستگاه گردان خود کوك رولکس پرپتوال با تاریخ که هرنیمشب اتوماتیك عوض‌میشود.

هنگامیکه مردی نبض دنیارادردست دارد، انتظاردارید برمچ اویک رولکس بیابید

نماینده انحصاری در ایران :

مهدی جواهری و برادران

خیابان شاهرضا مقابل هتل تهران‌پالاس تلفن ۶۴۰۲۵

نماینده رولکس با دقت انتخاب‌میشود باتجربه شخصی خود از مراقبت‌های وسواسی رولکس که میخواهدبرترین مرغوبیت را عرضه نماید اطلاع دارد. توصیه‌های او بشما کمك میکند.

ROLEX

دخانیات

قهرمان والیبال باشگاههای تهران

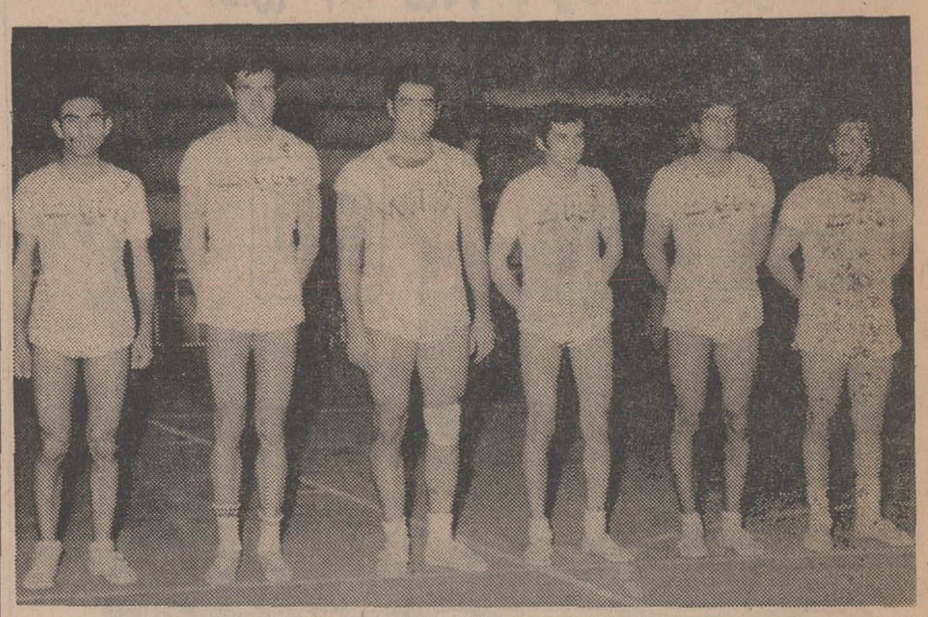

تیم‌والیبال باشگاه‌دخانیات قهرمان‌باشگاه‌های‌تهران از چپ به راست: هوشنك دانائی - جمشید قدیری - حسن کرد کاپیتان تیم - اکبر تنها -حسن کبیری و رضا حصیمی

شب گذشته بابرگزاری دودیدار در بازی های ج والیبال قهرمانی باشگاههای تهران تیم والیبال اشگاه دخانیات بادرخشش چشمگیر و برتری مطلق حریف فینالیست خود عقاب را ۱-۳ شکست دادومقام هرمانی تهران‌رابدست آورد ،دراین تیم حسن کرد که از چهره های استثنائی وباارزش والیبال ایران می‌باشد وبا عنوان کاپیتان تیم ملی ایران در بازی های آسیائی روی سکوی سوم قرار گرفت بعد از مدتها سکوت باردیگر بادرخشش چشم گیربمیدان آمد وشایستگی خودرا بنمایش گذارد ، گذشته از حسن کرد ، هوشنك‌دانائی ،حسن کبیر و جمشید قدیری سایر چهره های موفق خط حمله این تیم بودند ، که‌باسازندگی اکبرتنها ورضاحصیمی آهنگی دلپذیربه تیم داده بودند ، نخستین گیم‌را دخانیات ۴-۱۵ پیروز شد وبعد از شکست ۱۲-۱۵ دردومین گیم دردوگیم بعد به ترتیب ۱-۱۵و۷-۱۵ عقاب را مغلوب کرد ..به این ترتیب دخانیات فاتح جام قهرمانی باشگاههای‌تهران گردید ، تیم پاس نیز بعداز پیروزی برایران امروز بعداز دخانیات وعقاب مقام‌سوم رابدست آورد ، تفسیر کامل و بررسی کلی روی تیمهارا درشماره آینده ملاحظه فرمائید.

حریق عظیم در کارخانه اسفنج سازی

ساعت ده صبح امروز ، دراثر آتش‌سوزی مهیبی که آسمان‌ابری شمال و شمال غربی پایتخت‌را سیاه کرد، متجاوز از دویست میلیون ریال خسارت وارد آمد .

شدت حریق بحدی بود که از تمام شهر دیده میشد وآقای هویدا نخست‌وزیر بمحض اطلاع در محل حادثه حاضر شد وبرای مهار کردن ان دستوراتی صادر نمود .

در جریان این حریق چندخانه مسکونی که در مجاورت کارخانه مورد بکلی ویران شد .

این حریق در کارخانه «ایرفوم» واقع در میدان کندی (نواب‌شمالی) روی داد و حریق درساعت ده‌بامداد آغاز شد .

مقامات کارخانه‌اظهارنظر کردند که حریق باحتمال قوی از محوطه برش اسفنج و براثر اتصال برق روی داده ومساحتی برابر پنجهزار متر مربع طعمه‌حریق گردیده است.

مقامات آتش‌نشانی گفتند که‌از نظر وسعت دامنه حریق ، تاکنون نظیر آنرا بیاد ندارند .

در ساعت یازده‌ونیم خبرنگار ما از محل حادثه گزارش داد که فعالیت کلیه ماموران آتش‌نشانی مصروف مهار نمودن حریق است و هیچکس نمیتواند خود را به شعله های سرکش نزدیك سازد .

استمداد

آقای هویدا نخست‌وزیر پس از اطلاع از این آتش‌سوزی ،بلافاصله درمحل حادثه حاضر شد و پیرامون امور امدادی واطفاء حریق‌دستورات لازم را صادر کرد .

آتش‌نشانی پایتخت‌از آتش‌نشانی های‌تمام‌سازمان‌های‌دولتی درخواست کرد که هرچه زود تر به یاری‌آنان بشتابند .

خطر انفجار

در ساعت یازده آنچه بیش‌از هرچیز مورد توجه بود ، خطرات مربوط به انفجار احتمالی در نقاط مختلف کارخانه بود .

در این کارخانه کالای مختلف ساخته شده از اسفنج که قابل انفجار است وجود دارد . در انبار های این کارخانه همچنین مقداری چسب مایع وجود دارد که خیلی خطرناك است .

خسارت

مقامات کارخانه گفتند که فقط سی میلیون ریال ماشین آلات این کارخانه در این آتش سوزی‌بکلی ازمیان رفته ومعادل این مبلغ نیز لاستیك در انبار های شرکت وجود داشته که آنهم ازبین رفته است.

بیمه

این کارخانه با سرمایه شصت میلیون ریال به ثبت رسیده و نزد شرکت بیمه آسیا ، بیمه‌بوده‌است.

مقارن ظهر خبرنگار ما از محل حادثه گزارش داد که هنوز نزدیك شدن به شعله های آتش بهیچوجه ممکن نیست و شعله های آتش درمیان دود غلیظ قابل رویت‌نیست.

در دقایق‌اولیه حریق ارتفاع‌شعله های آتش به پنجاه متر میرسید. این آتش‌سوزی تا ظهرامروز هیچ گونه تلفات جانی نداشت‌وماموریـن آتش‌نشانی با ماسك های مخصوص سعی‌دارند خود را به شعله های آتش نزدیك سازند.

*** محل کارخانه**

این کارخانه در یك صد متری میدان کندی ، روبروی موسسه آموزش تحقیقات تعاونی دانشگاه تهران قرار دارد و در قسمت‌شمالی آن خوشبختانه کوچه‌ای به عرض چهار متروجوددارد که کارماموران اطفای حریق را تا اندازه‌ای تسهیل میکند.

در ضلع شرقی‌این کارخانه نیز کوچه‌باریکی وجود دارد . ضلع غربی کارخانه در خیابان کندی قرار دارد که در ورودی کارخانه‌در این ضلع‌واقع‌است . در ضلع‌جنوبی کارخانه چند آپارتمان وجوددارد که‌برای‌جلوگیری‌ازخطرات‌احتمالی همه آنهاتخلیه شدوساکنین این آپارتمان هاتاآنجا که می‌توانستند، اثاث ولوازم زندگی خود را از خانه هایشان بیرون کشیدند و جمعیتی متجاوز از پنجهزار نفر در میدان کندی شاهدو ناظراین آتش سوزی هستند.

*** عده کارگران**

مدیر کارخانه که در جریان مبارزه باحریق شرکت داشت ، به خبرنگار ما گفت : دراین کارخانه بیش از چهل نفر کارگر مشغول بکار هستندو هنوز علت دقیق حریق برای من‌روشن‌نیست ومیزان‌خسارت هم آنقدرزیاد است که حالانمیتوانم رقم‌دقیق آنرابگویم.

*** حضور نخست‌وزیر**

هنگام‌ورودنخست‌وزیربه‌محل حادثه کسانی که‌خانه‌هایشان موردتهدید آتش قرار گرفته بوداز آقای‌هویدا خواستند که‌دستور دهد، چنین کارخانه‌هائی که‌وجودش برای امنیت شهرمضر است ،بخارج شهر منتقل شود.

*** انبار نفت**

مدیر کارخانه به‌آقای نخست‌وزیر گفت : هنوز شعله های آتش به‌انبار نفت کارخانه نرسیده است و اگر مامورین آتش‌نشانی نتوانند آتش را مهار کنند، بدون شك‌این انبار منفجر شده‌و مصیبتی بزرك ببار خواهد آورد.

*** دامنه حریق**

دامنه حریق انچنان وسیع است که‌از تمام نقاط تهران دود غلیظ آن بخوبی دیده میشود و مردم دسته دسته بطرف محل حادثه روان هستند .

خبرنگاران اطلاعات لحظه به‌لحظه جریان این‌حریق مدهش را گزارش میکنند :

نیم‌ساعت بعداز ظهر یکی ازخبرنگاران ماگزارش داد که بسیاری از خانه‌های اطراف در محاصره شعله های دیوانه آتش قرار گرفتندوماموران آتش‌نشانی وانتظامی بمردم کمك میکنند تا منازل خودرا تخلیه کنند .

هم‌اکنون آتش در ضلع شرقی کارخانه به‌شدت زبانه‌میکشد و کلیه اتومبیلهای آتش‌نشانی‌ارتش‌وشهرداری وشرکت نفت وعملیات اطفای حریق فعالانه شرکت دارند.

دیوار را شکستند

ماموریـن آتش‌نشانی ناچار شدند که دیوار آهنین کارخانه را شکسته وازآنجا تونلی ایجادکرده وازاین‌تونل برای حمله به آتش استفاده میکنندو ازطریق این تونل کف‌های ضد آتش‌به درون کارخانه میفرستند .

گزارش خبرنگاران ما حاکیست که مردم این سامان بسیار متوحش و ناراحت هستند واز سراسر تهران دوستان و بستگان خانواده های ساکن دراین منطقه برای اطلاع ازسرنوشت دوستان ویا بستگان خویش به محل حریق‌روی می‌آوردندو کودکان وزنان فامیل خودرااز محل حریق به‌جای‌امنی منتقل میساختند .

درخیابانهای اطراف و پشت‌بام‌خانه ها مردم اجتماع کرده و منظره حریق راتماشا میکردند .

ماموریـن آتش‌نشانی باسه نردبان ۳۶متری لوله‌های آب را بکانون‌آتش بسته‌اند .

خبر یکی‌دیگر از خبرنگاران اطلاعات از محل حادثه حاکیست که کلیه مسئولان ارتش شهربانی و شهرداری در محل حریق حاضرند و کلیه اقدامات مربوط به‌اطفای‌حریق را رهبری میکنند .

محاصره حریق

سه‌ربع بعدازظهربماموران‌خبر رسید که‌درداخل کارخانه‌مخزن گاز هم‌وجود دارد واگر این مخزن منفجر شود ، سراسر این منطقه‌رادچار حریق‌خواهد کرد .

ماموریـن آتش‌نشانی باکمك کارشناسان دفاع غیرنظامی‌وارتش مشغول محاصره منطقه‌ای هستند که در آنجا منابع گاز وسوخت کارخانه وجود دارد .

مشاهدات همسایگان

یکی‌از ساکنان اطراف کارخانه جریان وقوع‌آتش‌سوزی‌رابرای‌خبرنگار ماچنین تعریف کرد :

درحدود ساعت هشت‌و نیم صبح‌بود که‌از بیرون مشاهده کردیم که از قسمت‌تشك‌سازی‌کارخانه دودبه‌آسمان بلند شده‌وفوراجریان را به‌کارگران اطلاع دادیم .دراین موقع کارگران از طبقات زیرین کارخانه بیرون ریخته‌ویابفرار گذاشتند وصندوقدار کارخانه هم ، صندوق پراز پول‌را بدوش گرفت و می خواست که‌از محوطه خطر دور شود که پایش لغزید و به زمین خورد واسکناسها روی زمین پراکنده شد و تعدادی ازاسکناسهاهم طعمه‌حریق گردید! آسمان‌بلند شده و فورا جریان رابه ماموران آتش‌نشانی درساعت ده‌ونیم بمنطقه آتش‌سوزی رسیدند ولی آن موقع قسمت اعظم کارخانه طعمه حریق شده‌بود .

درمحاصره آتش

خبرنگار اطلاعات گزارش داد که در این حادثه موقعی متوجه شدند که‌در اطاق سرایدار کارخانه که پشت کارخانه واقع است، همسر و کودك شش‌ساله‌اش در محاصره آتش قرار گرفته‌اند .

وماموریـن برای نجات آنها اقدام کردند ولی متاسفانه چون‌کودك ازاطاق خارج شده بود ، درمیان شعله های آتش بخاکستر تبدیل گردیده بود . این واقعه موجب تاثرشدید کارگران وماموریـن آتش نشانی گردید ، ولی دیگر کار از کار گذشته بود.

بااستفاده از دوتونل که قطر هر یك بیش‌از دومتر است، بوسیله‌ماشین های مکنده کف ضدحریق بداخل کارخانه فرستاده میشود ،ولی کمترین اثری ندارد و شعله های آتش بطور دیوانه‌وار کارخانه را میبلعد وباین ترتیب تاساعت‌یك‌بعدازظهر مهارکردن آتش مقدور نگردیده است .

رحمت‌الهی

درساعت یك بعدازظهر خبرنگار ماگزارش داد : هم اکنون‌ازشانس مردم و ماموران آتش نشانی،باران باریدن گرفته است‌ودراین لحظه هلیکوپتر آتش‌نشانی‌ارتش به‌منطقه آتش‌نزدیك شدواز آسمان‌فشنك های ضد حریق به روی مرکز آتش‌سوزی شلیك شد. این موشك ها پس‌از اصابت به کانون آتش ، ازشدت حریق میکاهد و قرار است بمباران کارخانه‌را آنقدر ادامه دهند تا آتش مهار شود .

در قسمت جنوب شرقی کارخانه بشکه های بنزین قرار دارد ولی هیچیك از ماموران جرات نمیکنند که به آنها نزدیك شوند . تاکنون چند انفجار مختصر درداخل محوطه کارخانه صورت گرفته است .

هم‌اکنون سقف کارخانه پی‌درپی فرو میریزد و دیوار شرقی کارخانه نیز دراثر حرارت فوق‌العاده سرخ شده است .

ماموران آتش‌نشانی اظهار عقیده کردند که این آتش حداکثر تا ساعت ٤ بعداز ظهر امروز تحت کنترل قرار خواهد گرفت .

نخست وزیر رفت

در ساعت دوازده وسی وپنج‌دقیقه آقای هویدا نخست وزیر محل آتش سوزی را ترك کرد. هنگامی که آقای نخست وزیر از محل عزیمت نمود . چند تن از ساکنان خانه های اطراف ازایشان خواستند که خسارات وارده بزندگی آنان به ترتیبی تامین شود .

تعقیب مسئولان

آقای عطاءالله خسروانی‌وزیر کشور که در محل حضور داشت بخبرنگار اطلاعات گفت: وجود مواد منفجره ومحترقه در داخل شهر براساس قانون شهرداریها و قانون وزارت کار ممنوع است ومسئولان کارخانه تحت تعقیب قانونی قرار خواهند گرفت .

گزارش خبرنگاراطلاعات حاکیست که کارخانه مذکور درحدود بیست وپنجسال پیش در این محل‌تاسیس گردید و در آن زمان این قسمت از پایتخت بیابانی بیش نبود . معذالك وزیر کشور گفت‌وجودمواد محترقه در داخل شهر صرفنظر از اینکه کارخانه مذکور۲۵ سال‌پیش در این محل تاسیس گردیده و یا اخیرا تاسیس شده باشد، مخالف قانون شهرداریها میباشد .

از این کارخانه روزانه متجاوز از پنجاه کامیون کالا های ساخته شده لاستیکی و پلاستیکی صادر میگردد .

در انبار های این کارخانه‌نزدیك به پنج هزار حلقه لاستیك وجود داشت. آقای ابراهیم حقیقی که‌یکی از اشخاصی بود که در لحظات اولیه حریق در محل حضور داشت گفت که آتش در یك لحظه شروع شد و سپس انفجارات پی در پی صورت گرفت ودراثراین انفجارات مغازه های اطراف بلرزه درآمد . ابتدا مقداری دود از کارخانه‌خارج شد و سپس شعله‌های آتش از مرکز کارخانه زبانه کشید در این لحظه کارگران فریادکنان ازداخل کارخانه بیرون ریختند و خود را نجات دادند. در همان دقایق اول رفتن‌بداخل کارخانه‌غیرممکن گردید درساعت یك بعدازظهر حریق در قسمت‌غربی کارخانه تقریبا فرو نشست و ماموران بابستن ماسك توانستند به قسمت هایی ازکارخانه راه یابند.

آقای جواد شهرستانی شهردار تهران و معاونان شهرداری که‌در محل حضور داشتند کلیه عملیات مربوط به اطفاء حریق را تحت کنترل قراردادند .

۱۵خانه خسارت‌دیده

به‌شهردار تهران اطلاع داده شد که متجاوز از پانزده خانه اطراف کارخانه خسارت دیده است . ماموران از چهار طرف سرگرم فعالیت و ریختن آب به داخل کارخانه هستندو باران نیزباریدن گرفته‌است‌ماموران‌ازخانه‌های‌اطراف بالوله های آب بداخل کارخانه،آب سرازیر کرده‌اند .

آقای جواد شهرستانی شهردار تهران همچنین تایید کرد که کارخانه مذکور برخلاف مقررات قانون شهرداری‌هامبادرت به ذخیره مواد محترقه نموده‌است .

آتش مهار شد

در ساعت یك وربع بعد ازظهر محمد ابراهیم محبی ، کماندوی آتش نشانی که با لباس ضدحریق برای تجسس وضع آتش تا قلب منطقه آتش سوزی پیش رفته بود، درحالیکه بکلی‌سیاه‌شده بود بیرون آمد واعلام داشت که آتش مهار شده است .

در همین موقع‌بشکه های «تینل» مشتعل شده بودند ، مانند ترقه های آتش‌بازی به آسمان رفته و شعله های آتش‌رادوباره در منطقه آتش سوزی پراکنده کردند .

نکته مهم آنست که بر اثر اشتعال مواد شیمیائی هوای منطقه آلوده‌شده و تنفس مشکل گردیده ودیدرا بسیار کم کرده‌است .

خانمهای ساکن خانه های اطراف به دادستان تهران که در منطقه حضور داشت‌مراجعه کردندوتقاضای خسارت نمودند .

خانمها می گفتند : باین‌ترتیب‌و با این همه خسارتی که بما وارد شده در این شب‌عیدی تکلیف‌ما وفرزندانمان چیست ؟ چرا اجازه داده‌می شود که مواد قابل اشتعال‌و انفجار در داخل‌شهر و جنب خانه های‌مردم نگهداری شود .

خبرنگارما اظهار نظر می کند، که خوش‌بینی ماموران آتش‌نشانی مبنی بر مهار آتش درست بنظر می‌رسد زیرا که از ارتفاع‌ستونهای دود و آتش بطور محسوسی کاسته شده‌است .

پرداخت خسارات

آقایان احمد ناظمی دادستان تهران‌ومسعود حافظی معاون‌دادستان تهران باتفاق بازپرس شعبه ۱۶ در محل حاضر شدند .از طرف آقای لاری صاحب کارخانه بدادستان تهران اطمینان داده شدکه خسارات ساکنان اطراف کارخانه پرداخت میگردد .

معاون دادستان تهران‌به‌خبرنگار اطلاعات گفت : مساله آتش‌سوزی این کارخانه از طریق قانون دنبال خواهد شد .

آقای مهندس حسین لاری‌مدیر کارخانه «ایرفوم» خبرنگاران‌رادر وسط کوچه بدور خود جمع کرد و گفت :

بنویسید که کلیه خسارات مردم از طرف کارخانه پرداخت خواهد شد .

مدیر کارخانه اضافه کرد : علت حریق یابرق است، یابی‌احتیاطی کارگران در قسمت چسب کاری که با مختصر بی‌احتیاطی و یا کشیدن سیگار تولید حریق میکند .

آقای لاری گفت : من سوختن کودك را تائیدنمی کنم،زیرا که‌زن سرایدار باسه فرزند خوددرمحاصره آتش بودند ، و ماآنها را نجات دادیم و اینکه شایع شده است کودك شش ساله‌ای در این حادثه سوخته تائید نمیشود . و فقط در موقع فرار همسر سرایدار ازپله‌ها سقوط کرده و پایش شکسته‌است.

اظهارات مدیر عامل بیمه آسیا

امروز آقای دکتر صاحب مدیر عامل شرکت بیمه آسیا که کارخانه به مبلغ ۳۵ میلیون ریال است ،به خبرنگار ما گفت : این کارخانه به مبلغ ۳۵ میلیون ریال وانبار کالای آن به‌مبلغ ٤٥میلیون ریال نزد شرکت بیمه آسیا بیمه است که این‌مبلغ پس‌از ارزیابی بیمه قابل پرداخت‌است . گزارش خبرنگارما حاکی است که مبلغ خسارات خیلی بیشتر از این رقم یعنی ۸۰ میلیون ریال است . تاکنون میزان خسارات را ۲۰۰ میلیون ریال تخمین زده اند .رقم دقیق بعد از خاموش شدن آتش‌و بررسی کارشناسان برآوردخواهد گردید .

اطلاعاتی پیرامون محل‌حریق

کارخانه«ایرافرم » که‌امروز آتش گرفت‌درسال۱۳٤۲ تاسیس گردیده ومتعلق به شرکت‌سهامی تولیدی‌و صنعتی ایران‌و غرب است. این‌واحد هفت نوع اسفنج تهیه می کند که علاوه بر مصارف صنعتی و مصارف خانگی نیز دارد .

نازك‌ترین نوع اسفنج معمولا برای لائی لباس -پنبه‌دوزی، آستر دوبله بارانی ، لائی کیف‌و کتاب ودفتر ونظایرآن مورداستفاده قرار می - گیرد.

محصولات این کارخانه علاوه‌بر تامین‌احتیاجات داخلی به خارج از کشوروبخصوص کویت و دوبی و افغانستان نیز صادر می شود .

آخرین خبر- ۲ بعدازظهر

ساعت دوبعد از ظهرماموریـن آتش نشانی با تلاش فراوان توانستندآتش را خاموش‌کنند. در این ساعت آتش کاملا خاموش شده بود و فقط کمی دود از انبار های کارخانه برمیخیزد و کلیه ماموریـن آتش نشانی در محل حادثه بصورت آماده باش هستند .

هلیکوپتر آتش نشانی ارتش که بکمك شتافته بود ، برروی دریائی از دود غلیظ به پرواز درآمد و کانون‌آتش را با فشنگهای ضد حریق‌بمباران کرد واین حربه موثر افتاد واز دامنه‌حریق کاست .

خانم سرهنك‌بدیعی یکی ازساکنان اطراف محل حریق تقاضای مردم را مبنی برجبران خسارت وارده به آقای هویدا اظهار داشت ونخست‌وزیر هم بوی گفت‌که ریزخسارات وارده را صورت بدهید و مطمئن شوید که اقدام خواهد شد .

پرونده‌های سوءاستفاده در شرکت واحد

بقیه از صفحه اول

خواست صادر و پرونده را به دادگاه احاله کرد .

اولین کیفرخواست صادره از طرف آقای یاسری دادستان‌دیوان کیفرمربوط به سوءاستفاده در خریدلنت می باشد که در سه انبار موجود شرکت واحد جز به جز وسیله دادستان صادر گردید.

انبار شماره یك : متهمین در انبار شماره یك عبارتند از :

آقای روح‌الله رفیعی انبار دار تعمیرگاه ،ذبیح‌الله‌سمیعی کارپرداز شرکت‌واحد ، محمداسدی رئیس تعمیرگاه ، جواد منبتی سیار فروشنده لنت . اتهام عمده عبارت است از :

۱-خرید تعداد ۳۸۰۸۰ عددلنت ترمز مختلف بارزش هفت میلیون وششصد و بیست‌وسه هزاروپانصد ریال .

۲-خرید یکصد وشصت‌ودوهزار وهفتصد عدد میخ پرچ مسی‌بارزش چهارصد و پنجاه هزار و ششصدو هفتاد ونه ریال

انبار شماره ۲ - متهمین انبار شماره ۲ عبارتند از :

آقای صادق گیتی گرد انباردار تعمیرگاه ،ذبیح‌الله‌سمیعی کارپرداز شرکت‌واحد ، مصطفی آزرم عضو هیئت مدیره ، محمد باقر بیات عضو هیئت مدیره ، جواد منبتی فروشنده لنت .

این پنج نفر متهم به اختلاس‌و تدلیس در موارد زیر هستند :

۱- ۵۵۴٫٤۰۹ عدد لنت ترمز مختلف بارزش ۹٫۷۲٦٫۷٤۵ ریال

۲- اخذ دو فقره رشوه بوسیله ذبیح‌الله‌سمیعی به‌مبلغ ۲٫۲۷٦٫۰۰۰ ریال . ۳- معاونت ذبیح‌الله سمیعی دراخذ یك فقره رشوه‌بوسیله‌صادق گیتی‌گرد ، ٤- اخذ یك فقره رشوه‌به مبلغ ۱۳۰٫۵۰۰ ریال‌وجعل والحاق در چهار فقره فبوض انبار بوسیله صادق گیتی گرد ۵- اخذ یك فقره رشوه به مبلغ ٤۰۰٫۰۰۰ ریال بوسیله آقای مصطفی آزرم. ٦- اخذچهار فقره رشوه جمعا به مبلغ ۱٫۲۰۰٫۰۰۰ ریال بوسیله آقای محمد باقر بیات و همچنین پرداخت رشوه های فوق بوسیله آقای منبتی سیار .

*** انبار شماره ۳**

متهمین در انبار شماره‌سه‌عبارتند از ، عباس حاجی‌شاه‌محمدی‌انباردار تعمیرگاه ،ذبیح‌الله‌سمیعی کارپرداز شرکت واحد ،حمید توحیدی نژاد رئیس‌تعمیرگاه ، جواد منبتی‌سیار فروشنده لنت ، مصطفی آزرم عضو هیئت مدیره ، محمد باقر بیات عضو هیئت مدیره شرکت‌واحد .

● موارد اتهام

۱-شش‌نفر فوق متهمند به اختلاس وتدلیس در خرید۷۰٤۰ عدد لنت ترمز چرخ جلوی اتوبوس چرخ عقب بارزش ٤٫۸۸۳٫۱۰۰ ریال‌وخرید ۳۹۷۰عدد لنت ترمز چرخ عقب بارزش ٤٫۸۸۳٫۱۰۰۰ ریال و خرید ٤۳۰٫۷٦۳ عدد میخ پرچ برنجی‌بارزش۱٫۲٦۲٫۲۸۹ ریال

۲-اخذ شش فقره رشوه جمعا به مبلغ۱٫۹٤۰٫۰۰۰ ریال‌ومعاونت دراخذ یك فقره رشوه که به عباس شاه‌محمدی داده شده .

۳- اخذ سه فقره رشوه بوسیله عباس شاه محمدی جمعا به مبلغ ۳۷۰٫۷۵۰ ریال

درپرونده مربوط بخرید لنت آقای جهان‌بینی مدیرعامل‌سابق شرکت‌واحد بموجب پرونده های مربوطه متهم است به‌اخذدوفقره رشوه بمبلغ چهارصدو بیست‌هزارریال ومعاونت آقایان‌مصطفی آزرم و محمدباقر بیات در اخذ رشوه های‌فوق در کیفرخواست صادره‌برای هشت‌نفر متهمان پرونده خرید لنت تقاضای مجازات حبس از ۲تا ۵سال زندان وپرداخت مبلغ سوءاستفاده‌شده ودوبرابرآن بابت جریمه‌از دادگاه‌شده است ، این پرونده امروز بدادگاه فرستاده شد .

● دومین پرونده

دومین پرونده‌مربوط به‌سوءاستفاده درکارگزینی واخذرشوه برای‌استخدام است دراین پرونده متهمان و مبالغ سوءاستفاده آنهابدین شرح اعلام گردید .

۱- عباس صفرزاده رئیس سابق کارگزینی شرکت‌واحد متهم‌است به اخذ مبلغ ۲٫۰٤٦٫۲۵۰ ریال رشوه.

۲- آقای حسینعلی‌بهارلو سرهنك بازنشسته و رئیس سابق اداره فنی شرکت واحدبه‌اخذ مبلغ۱٫۱٤٤٫۰۰۰ ریال رشوه .

۳-حسین صمصامی رئیس سابق‌دفتر کارگزینی شرکت متهم به معاونت‌در اخذمبلغ ۹٦۳٫۰۰۰ ریال رشوه

٤- امیرکیوان خدیوی دنبلی رئیس سابق اداره تصادفات‌شرکت واحدمتهم به‌اخذ مبلغ۱۲٤٫۰۰۰ریال رشوه .

۵- محمداندك‌رنج کارگرفنی‌شرکت واحد معاونت در اخذ رشوه جمعا بمبلغ ۲۱۱٫۰۰۰ریال

٦- سید مرتضی‌حسینی ولمی معاونت درارتشاءجمعابمبلغ ۷۰۷٫۰۰۰ ریال .

۷- محمدعلی احسانی کارگر فنی شرکت واحد معاونت درارتشاء جمعا بمبلغ ۲٤۵٫۵۰۰ ریال دادستان دیوان کیفر برای هفت نفر متهمین فوق از۲ تا۵سال زندان وپرداخت اصل مبلغ تقاضای مجازات کرده است .

حداقل مزد کارگران

بقیه از صفحه اول

به تاثیرافزایش دستمزد ها گفت:

یکی از مهمترین وظایف‌اقتصادی واجتماعی دولتها در عصر کنونی نظارت مستمر در تغییرات‌ونوسانات قیمتها و دستمزدها است . این‌نظارت بمنظور حفظ اعتلای قدرت خرید مردم است که گاه ایجاب مینماید دخالتهای مستقیمی در تعیین آن بنماید تعیین حداقل دستمزد که متکی به‌قانون کار میباشد هدفش نه‌تنها حفظ وبالابردن قدرت خرید طبقه کارگر است بلکه وسیله‌موثر جهت حمایت‌نیروی کار نیز میباشد به‌عبارت دیگر حمایت اجتماعی از نیروی مولد کشور ارتقاء کارآئی‌و قدرت خرید کارگران ازبین‌بردن بهره‌کشی انسان از انسان وشناخت ارزش عامل کارهدف تکلیفی است که قانون‌گذار برای دولت تعیین کرده است این مداخله اگرچه مسائلی از قبیل قیمتها، اشتغال ، مهاجرت‌های نیروی کار و کیفیت توسعه اقتصادی را متاثر میسازد ، لیکن عدم توجه به‌لزوم تعیین و تثبیت حداقل مزد عادلانه(بادر نظر گرفتن شرایط اقتصادی واجتماعی) به‌آهنك‌توسعه اقتصادی بدون‌تردید لطمه میزند زیرا استقراریك‌حداقل مزد معقول نه‌تنها قدرت خریدتوده های کثیر مزد و حقوق بگیر را افزایش میدهد بلکه در کارآئی وبازدهی نیروی کار نیز به‌نحو برجسته‌ای میافزاید .

قدرت خرید

از جانب دیگر مسلم است که کوشش‌در راه‌افزایش قدرت ومیزان تولید در صورتیکه ملازم با بالا رفتن قدرت خرید اکثریت افراد جامعه نباشد کوشش بی‌حاصلی

بقیه درصفحه ۲۳

خبرهای روز

تبریك شاهنشاه برئیس جمهوری رومانی

تلگرام تبریك شاهنشاه آریامهر شاهنشاه آریامهر انتخاب مجددنیکلای چائوشسکو را به ریاست شورای‌دولتی جمهوری سوسیالیستی رومانی طی تلگرامی بشرح‌زیر تبریك گفتند .

حضرت نیکلای چائوشسکو رئیس شورای دولتی جمهوری سوسیالیستی رومانی -بخارست .

«خوشوقتم که‌بمناسبت انتخاب‌مجدد آن حضرت بمقام عالی ریاست‌شورای دولتی جمهوری سوسیالیستی رومانی شادباشهای صمیمانه خود همراه با بهترین آرزوهای‌خویش‌را برای‌سعادت وتوفیق بیش‌از پیش‌آن حضرت درانجام وظیفه‌ایکه درراه خدمت بملت خود به عهده دارند ابراز دارم .

محمدرضا پهلوی

وزیر اطلاعات عربستان بشیراز رفت

شیخ جمیل حجیلان وزیر اطلاعات عربستان سعودی و آقای السدیری معاون ایشان که‌به دعوت وزارت اطلاعات ازایران دیدن میکنند، بامداد امروز تهران را بسوی شیراز ترك گفتند .

ضیافت سفیر پاکستان

سفیر پاکستان‌وبیگم شهنوازشب گذشته آخرین ضیافت سال ۱۳٤۷را در محیطی گرم و دوستانه برگزار کردند .

این‌ضیافت بمناسبت‌روز پاکستان بودکه در آن آقایان امیر عباس هویدا نخست‌وزیر روسای دو مجلس وزیران دربار، خارجه، دارائی ، اطلاعات ، مدیر عامل شرکت ملی نفت وروسای نمایندگی های سیاسی مقیم دربار شاهنشاهی حضورداشتند. این ضیافت که از ساعت شش‌بعد از ظهر آغاز شد تا ساعت ۹ بعداز ظهر ادامه داشت و مدعوین روز پاکستان را به سفیر پاکستان و همسرش و همچنین اعضای سفارت پاکستان تبریك گفتند .

اجازه نصب مولد برق داده نمیشود

شرکت برق منطقه‌ای تهران اعلام داشت که در مناطق خارج‌از محدوده تهران بهیچکس اجازه نصب مولد برق خصوصی داده‌نمی شود و افرادی که در این مناطق از برق دولتی استفاده میکنند همچنان مشترك برق میباشند و در وضع آنها تغییری داده نمیشود.

تعطیلات نوروزی‌مجلس‌سنا ازبیست وپنجم اسفند آغاز گردید و تا بیستم فروردین ادامه خواهد داشت .

تعطیلات نوروزی مجلسین

در مجلس شورایملی‌تعطیلات نوروزی آغاز گردید واین مجلس از بیست و هشتم اسفند تابیستم فروردین ، جلسه علنی نخواهدداشت‌مگر باتقاضای‌دولت که‌بطور فوق‌العاده تشکیل خواهد شد.

دریافت نشان سپاس

خانم شوکت ملك جهانبانی نماینده مجلس شورای ملی بمناسبت خدمات آموزشی وفرهنگی باتصویب‌شورایعالی آموزش وپرورش بدریافت یك قطعه نشان درجه یك سپاس مفتخر شد .

خروج

آقای دکتر فضل‌الله‌صدر نماینده مجلس‌وقائم‌مقام‌رهبر حزب‌پان‌ایرانیست برای شرکت درکنفرانس های نوروزی دانشجویان ایرانی مقیم خارج عازم آلمان شد .

***

آقای مهندس مویدی مدیر کل مالیاتها روز گذشته به ژاپن عزیمت کرد .

دفتر والاحضرت شاهدخت شمس پهلوی

روز جمعه اول فروردین از طرف والاحضرت شاهدخت شمس‌پهلوی دفتری برای امضا از ساعت ده صبح تا یك بعد ازظهر در کاخ شهری علیاحضرت ملکه پهلوی گشوده خواهد بود .

پذیرائی وزیر دربار

آقای امیر اسداله علم وزیر دربار شاهنشاهی از ساعت ۵ تا ٦ بعد ازظهر روز جمعه اول فروردین درکاخ شهری وزارت دربارپذیرائی میکند .

پس از سه ماه مهلت کارمندان معتاد از خدمت منفصل میشوند

کلیه کارمندان معتاد سه ماه مهلت دارند تا در این مدت ترك اعتیاد کنند کارمندانی که درمدت سه ماهه مذکور اعتیاد به مواد مخدره را ترك نکنند از خدمت دولت منفصل خواهند شد به‌قرار اطلاع تهیه طرح آئین نامه های اجرایی قانون اجازه کشت محدود خشخاش و صدور تریاك از طرف کمیسیون مربوطه خاتمه یافت و طرح مذکور برای بررسی نهایی به وزیر بهداری تسلیم گردید .

در آئین‌نامه مربوطه پیش بینی شده است که هر کارمند مشکوك به‌اعتیاد به‌ترتیب‌خاصی‌به‌آزمایشگاه معرفی خواهد شد .

تیراندازی‌بین سربازان چین وشوروی

مسکو - یونایتدپرس -۲۸اسفند- روزنامه ستاره سرخ گزارش‌داد که دیروزدر منطقه رودخانه «یوسفری» بین‌مرزداران چینی و شوروی تیراندازی رد و بدل گردیده است

روزنامه افزود : نیرو های چین کمونیست نخست به طرف‌مرزداران شوروی‌تیراندازی کردند اماموران مرزی شوروی‌به شلیك آنها پاسخ دادند .

روزنامه ستاره سرخ درباره‌تلفات احتمالی این تیراندازی گزارشی نداد .

اجازه نصب مولد برق داده نمیشود

شرکت برق منطقه‌ای تهران اعلام داشت که در مناطق خارج‌از محدوده تهران بهیچکس اجازه نصب مولد برق خصوصی داده‌نمی شود و افرادی که در این مناطق از برق دولتی استفاده میکنند همچنان مشترك برق میباشند و در وضع آنها تغییری داده نمیشود.

تعطیلات نوروزی‌مجلس‌سنا ازبیست وپنجم اسفند آغاز گردید و تا بیستم فروردین ادامه خواهد داشت .

تعطیلات نوروزی مجلسین

در مجلس شورایملی‌تعطیلات نوروزی آغاز گردید واین مجلس از بیست و هشتم اسفند تابیستم فروردین ، جلسه علنی نخواهدداشت‌مگر باتقاضای‌دولت که‌بطور فوق‌العاده تشکیل خواهد شد.

دریافت نشان سپاس

خانم شوکت ملك جهانبانی نماینده مجلس شورای ملی بمناسبت خدمات آموزشی وفرهنگی باتصویب‌شورایعالی آموزش وپرورش بدریافت یك قطعه نشان درجه یك سپاس مفتخر شد .

خروج

آقای دکتر فضل‌الله‌صدر نماینده مجلس‌وقائم‌مقام‌رهبر حزب‌پان‌ایرانیست برای شرکت درکنفرانس های نوروزی دانشجویان ایرانی مقیم خارج عازم آلمان شد .

***

آقای مهندس مویدی مدیر کل مالیاتها روز گذشته به ژاپن عزیمت کرد .

پیش بینی هوا

هوای‌استان‌های آذربایجان کردستان،لرستان ،فرمانداری کل همدان و استان فارس ابری همراه با رگبار متناوب، هوای استان خوزستان ، کرمان قسمتی ابری گاهی ابری همراه با رگبارپراکنده و باد نسبتا شدید در سطح زمین وگردوخاك، هوای‌تهران و اصفهان ابری بتدریج‌همراه با بارندگی ، هوای استان خراسان بتدریج ابری، هوای کرانه های دریای مازندران قسمتی ابری بتدریج از سمت غرب ابری همراه بابارندگی هوای بقیه نقاط کمی تاقسمتی ابری پیش‌بینی میشود .

گرمترین نقطه در ۲٤ساعت گذشته بندر لنگه باحداکثر ۳٤ و سرد ترین نقطه همدان با حداقل صفر درجه بود .

تهران نیز در این مدت با حداکثر ۱۷ و حداقل ۷درجه بوده است و حداکثر گرمای امروزتهران نسبت‌بروز گذشته تغییر محسوسی نخواهد کرد.

مراسم چهارشنبه سوری باشکوه خاص برگزار شد

این صحنه ،دیشب در بسیاری از خانه ها ، کوچه هاوخیابانهادیده می‌شد.

دیشب، شب چهار شنبه سوری بود و به رسم کهن مردم درخانه ها و معابر «بته» آتش زدند ومراسمی را که از ایران باستان بیادگار مانده انجام دادند .

از صبح دیروز یخ فروشها ودستفروشهائیکه‌سرگذرهابساط دارند به‌بته‌فروشی پرداختند، جالب اینجا بود که امسال بته که همان خار و خاشاك بیابان است قیمت گرانتری پیدا کرده بود و یك بغل بته را ۵ ریال میفروختند (واحد وزن بته بغل است) .

• انفجار ترقه

بااینکه ترقه فروشی و موشك آتش بازی درست کردن در تهران ممنوع شده بود باز هم بچه‌ها بخصوص در محلات جنوب شهر انواع واقسام‌ترقه وموشك و حتی خمپاره آتش بازی ساخته بودند ودیشب در تهران‌صدای انفجار باروت سامتهای متمادی‌شنیده میشد .

عصر دیروزمغازه‌های‌آجیل فروشی پر بود از مردمی که‌برسم دیرین آجیل مخصوص چهارشنبه‌سوری میخریدند. ناشق زنی و فالگوش ایستادن که از رسوم قدیم چهارشنبه سوری است در بعضی از محلات تهران رواج داشت .

سرخی تو از من

مردم تهران اعم‌ازپیرو جوان‌دیشب درحالی که ازروی‌آتش میپریدندجمله معروف «زردی من از تو سرخی تواز من» را تکرار میکردند .

چهارشنبه سوری مراسمی داردکه نشانهٔ روحیه زنده مردم و پای‌بندی ملت به سنتهای باستانی میباشد ، چهارشنبه سوری درواقع‌جشنی است که ایرانیان قبل‌از نوروز برپامیدارند و هدفشان این است که غم و غصه و ناراحتی را از خود دور کنند وبرای سال نو خوشحال باشند و زندگی را با شادمانی آغاز نمایند . شاهد ما «قلیا و سرکه» است که مردم در این روزبرپاشنه های در خود میریزند ومیگویند : «غم برو شادی بیا - محنت برو روزی بیا» .

عده‌ای وجه‌تسمیه‌چهارشنبه‌سوری را از «سور» یعنی «سرخ» میدانند. چون دراین روز آتش بازی رواج‌دارد و بواسطه شعله‌های آتش همه‌جاسرخ است . از مراسم مختلفی که شب چهار شنبه سوری رایج است میتوان فال گوش ایستادن ، کوزه شکستن، آش رشته پختن ، بند انداختن ، حنا بستن ، وسمه کشیدن وغیره رانامید که هنوزهم در گوشه و کناراین مملکت طرفدارانی دارد و به آن عمل میکنند.

• چهارشنبه‌سوری

در سالهای اخیر مراسم چهارشنبه سوری بصورت مدرن‌تری درآمده و مردم در این روز به‌کاباره ودانسینك ودیگر اماکن عمومی میروندوبه تفریح وشادمانی میپردازند .

● در تهران پارس

مردم تهران‌پارس دیشب در مراسم چهارشنبه‌سوری روی دست همه مردم تهران بلند شدند و با آتش‌افروزی مفصل این‌سنت‌دیرین‌رابنحوشایسته‌ای برپا کردند .

پیشقدم بودن ساکنین تهران‌پارس دراین مراسم بدودلیل بود یکی اینکه در تهران‌پارس زردشتی بیشتر ازسایر نقاط تهران است واین دسته از همشهریان به‌آتش‌و آتش‌بازی توجه بیشتری دارند . بطوریکه در تمام کوی وبرزن و خیابانهای تهران‌پارس از ساعت چهاربعداز ظهر تاپاسی از شب گذشته شعله‌های آتش بارتفاع یکی دومتر بلندبود وصدای انفجار ترقه و نارنجك های‌دستی مرتب بگوش می‌رسید .

دلیل دوم وجود «خار» مجانی در

بقیه‌در صفحه ۵

کینگ
سم پاشهای
موتوری پشتی باقدرت ۳ اسب
نماینده انحصاری درایران شرکت تکنوماشین خیابان الکباتان
تلفن: ۳۳۵۹۸ - ۳۳۵۲۱۱

ازامشب - برنامه مخصوص‌عید موفق‌ترین گروه نوروزامسال

سعدی - پلازا - ری - کیهان - مراد
فردوسی - المپیا - پرسپولیس - ستاره
شرق - دریا - ماندانا - فیروزه

قارون! قارون واقعی !! قارون!

بعداز سه سال ازگذشت هیاهوی‌بیسا بقه فیلم معروف «گنج قارون» قارون باسرو صدای بیشتروجنجالی عجیب‌تر بشکلی تازه بهمراهی پسران‌خود باز میگردد تا در فیلمی‌بنام «پسران‌قارون» علاقمندان فیلمهای خوب فارسی را دچار اعجاب نموده و تهران را یکباره ویکپارچه تسخیر کند .

«پسران قارون» اثری خیره‌کننده وبیمانند که مسلما شهرت و موفقیتی مافوق آنچه تاکنون دیده وشنیده‌اید بدست خواهدآورد

«پسران قارون» فیلمی که رکورد فروش تازه‌ای در تاریخ سینمای فارسی بجای خواهد گذاشت .

سپهر نیا
کرشا
متوسلانی

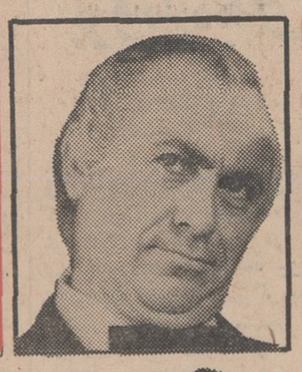

و
آرمان
در فیلم

پسران قارون

باشرکت: سارا . قدکچیان . ثریا بهشتی . جلالزد . مژگان . گهنوئی . ایران قادری . آراسته

کارگردان : رضا صفائی

سینماهای : کاپری وریولی

فرا رسیدن نوروز باستانی را بعموم هم میهنان عزیز تهنیت گفته و موفقیت و پیروزی همراه باسربلندی برای ملت‌نجیب ایران آرزو نموده و

ازفرداصبح زیباترین برنامه نوروزی سال ۱۳۴۸ را تقدیم میکند

بچه‌های عزیز !

اگرامسال درعیدنوروز«نورمن‌ویزدم» بواسطه گرفتاری های زیادنتوانست‌خدمت برسد ، درعوض دوتن از مضحك ترین مردان روزگار که دست کمی از او ندارند یك فیلم‌کمدی بی نهایت جالب برای شما هدیه آورده‌اند .

اریک مورکامب . ارنی وایز

مشهورترین ومحبوبترین کمدین های انگلیسی

درفیلم رنگی

دو مرد در ریویرا

محصول آرتور رانک

باشرکت : سوزان لوید . پل استاسینو

بزودی

عمر شریف
کاترین دونوو
جمس میسون
و آوا گاردنر

درفیلمی از
ترنس یانگ

Terence Young's "Mayerling"

مایرلینگ
رنگی ۷۰ میلیمتری
باصدای استریوفونیک

طبق معمول هرسال بمناسبت فرا رسیدن ماه محرم و ایام سوگواری

کاباره مولن روژ

فقط یك شب دیگر باز است
تلفن رزرو ۳۳۹۳۳۷

ازفرداصبح

برنامه نوروزی سینما دنیا

مالاسینها - دیوی کومار و.. بونتی (کودك خردسال ایرانی)

درفیلم تشنه محبت

آهنگهای فیلم «تشنه محبت» بفارسی برگردانده شده واز ساخته های عطاءاله خرم میباشدکه توسط گوگوش و رامین اجرا گردیده است

مجالس ترحیم

خانواده‌های : فرزاد ، سدهی ، محمدپور ، صدیق، میرلوحی ، ابراهیم‌زاده‌نامور، بهاری ، میثاقیان ، ترانه، میرفندرسکی ، تبریزیان ، رستگاری ، نجات‌خواه ، ابطحی ، دولتیان

بانهایت تاسف درگذشت مرحوم حاجی‌حسین‌فرزاد بزرك خاندان فرزاد را که از دانشمندان و فرهنگیان فاضل بودند باطلاع دوستان و آشنایان میرسانند.

مجلس ختم مردانه آنمرحوم روز پنجشنبه ۲۹ اسفندماه ۴۷ از ساعت۳تا۵بعدازظهردرمسجدآشتیانیها واقع در خیابان شهباز ایستگاه ناصری و مجلس ختم زنانه همانروز و همان ساعت در منزل آنمرحوم واقع‌در میدان شهناز اول شهناز کوچه امام پلاك ۱۶ منعقد است . امید است باتشریف‌فرمائی خود روح آنمرحوم راشاد فرمائید .

آ ـ ۴۰۱۵۳

بعموم بازماندگان آنمرحوم مصیبت وارده‌راتسلیت میدهیم

باکمال تاسف درگذشت بانو راضیه حریری همشیره آقای مهندس یوسف حریری‌مدیر کل‌راههای فرعی وزارت راه را باطلاع میرساند . مجلس ترحیم آنمرحومه روز پنجشنبه ۲۹ اسفندماه جاری از ساعت ۹تا۱۱ صبح در مسجد مجد برگزار خواهد شد.

آ ـ ۴۰۱۷۹ — وزیرراه

باکمال تاسف فوت جانگداز بانو راضیه حریری خواهر آقایان جعفر حریری ـ دکترمحمدعلی حریری مهندس یوسف حریری‌ومادر آقای‌جمشید ودوشیزگان فیروزه و مهری تهرانچیان راباطلاع خویشان ودوستان وآشنایان میرساند . مجلس ترحیم مردانه و زنانه آن مرحومه روز پنجشنبه ۲۹ اسفندماه‌جاری‌از ساعت۹تا ۱۱صبح در مسجد مجد منعقد خواهد بود .

خانواده‌های : حریری ، تهرانچیان ، خلوصی، تهرانچی ، پروز ، طسوجی ، انصاری ، علوی،محسنیان شیلاتی ، زاهدی ، فائضی ، بهبودی ، قالیچی،رضوان خوئی ، یزدی ، قاسمیان

آ ـ ۴۰۱۷۹

بعموم افراد خانواده‌های عزادار بویژه بازماندگان آنمرحومه مصیبت وارده را تسلیت میدهیم

بانهایت تاسف فوت مرحوم محمدابراهیمی مجرد راباطلاع کلیه دوستان و آشنایان میرساند . مجلس ختم زنانه عصر پنجشنبه ۲۹ر۱۲ر۴۷ در منزل آنمرحوم و مجلس ختم مردانه از ساعت ۲تا۴ بعدازظهر همانروز در مسجد مهدیخان میدان شاهپور ـ خیابان‌مهدیخان برگزار میشود .

داود ـ شهاب ابراهیمی مجرد ـ افشار صدیق

آ ـ ۴۰۲۱۵

بعموم بازماندگان آنمرحوم مصیبت وارده راتسلیت میدهیم

بانهایت تاسف وتالم درگذشت شادروان یوسف رنجبرمطلق بزرك خاندان رنجبر مطلق را باطلاع کلیه دوستان و آشنایان میرساند . برطبق وصیت آنمرحوم کلیه مخارج ختم صرف امور خیریه میگردد .

ضمنا مراسم شب هفت از ساعت ۳بعدازظهرروز شنبه ۲ر۱ر۴۸ برمزار آن مرحوم در مسجد فیروزآبادی (شهرری) برگزار میشود .

محمدرنجبرمطلق ، علی رنجبر مطلق ، مرتضی رنجبرمطلق ، بهجت رنجبر مطلق ، حشمت رنجبرمطلق اعظم رنجبر مطلق خانواده‌های : قنبری ، کاوه ، روشن‌ضمیر ، دانش‌پژوه ، هرسینی ، وزیری ، ثقفی، هدایتی ، دادخواه مطلق

آ ـ ۷۹۸۴۶

بعموم بازماندگان آنمرحوم مصیبت وارده راتسلیت میدهیم

باکمال تاسف درگذشت شادروان محمدمهدی حدائقی وکیل دادگستری وبزرك خانواده حدائقی را باطلاع بستگان و دوستان و آشنایان میرساند. مجلس ختم مردانه آن شادروان از ساعت ۳ تا۵ بعدازظهرروز پنجشنبه ۲۹ اسفندماه‌درمسجد حاجحسن‌ابتدای‌خیابان آرامنه و مجلس ترحیم زنانه در روزهای سه‌شنبه و چهارشنبه و پنجشنبه ۲۷تا۲۹ اسفندماه ۴۷ در منزل شخصی واقع در خیابان فرهنك ۱۵۴ منعقد است .

محمدعلی حدائقی ، حسین حدائقی ، اکبرحدائقی، بهاءالدین امامی ، سرهنك۲جعفرنگهبان ، محمدصادق امامی

آ ـ ۴۰۲۲۵

مصیبت وارده را بعموم بازماندگان آنمرحوم‌تسلیت میدهیم

رضابرضائك

تندباد حوادث مرك مرحومه فخری شهاب‌الدین رانصیب خانواده‌های پاك ـ شهاب‌الدین ـ شهمیرزادی شهابی‌ودادگر ساخت.براین مشیت حق‌صبوریم وازاین فراغ دل افسرده و سوگوار . مجلس ترحیم پنجشنبه ۲۹ر۱۲ر۴۷ از ساعت ۳تا۵ بعدازظهر در مسجد ارك مخصوص آقایان گرامی و در منزل واقع در خیابان شاهرضا جنب چهارراه نظام‌آباد، کوچه والی‌زاده‌شماره ۶ منعقد خواهد بود .

عبدالحمیدپاك

آ ـ ۴۰۲۵۳

بعموم بازماندگان آن مرحوم مصیبت وارده را تسلیت میدهیم

یادبود

باطلاع بستگان و آشنایان میرساند :

بمناسبت چهلمین روز درگذشت شادروان یزدانقلی درویش مجلس تذکری از ساعت ۳تا۵ بعدازظهر روز شنبه دوم فروردین ماه ۱۳۴۸ در مقبره بدر امامزاده عبدالله منعقد خواهد بود با شرکت در آن‌مجلس‌روح آن مرحوم را شاد خواهند فرمود

خانواده درویش و فرزانه

آ ـ ۴۰۰۶۹

یادبود ثریا موسویان مهدوی

زودبودش سفر مرك ولی گل مگردیر تواند پژمرد

ثریای عزیز دختر ناکامم

دقایق شب‌وروزم با خیال تو میگذرد . باقلبی ناآرام‌و سینه‌ای طوفانی که فریاد و فغان درآن غوغا میکنند ، خاموش بدنیائی مینگرم که انسانهای واقعی را قربانی میکند .

ثریای ناکام ، تو چون مرغکی معصوم از آشیان‌به پرواز درآمده و باابدیت در آمیخته‌ای ولی من هنوز چشم‌براه در انتظار توام . تودریای احساس و محبت بودی و به کوچکترین‌ملال خاطرم راضی‌نمی‌شدی . اکنون بیاوببین که چگونه داغ‌عظیم‌تو برقلب‌و روحم سایه افکنده و درتاروپود وجودم خانه کرده‌است . یادتو ، خاطره‌تو و داغ‌توبرای همیشه در قلب من باقی خواهد ماند . من فقط زنده‌ام ثریا ، آری فقط زنده‌ام . مادر داغدارت ـ سیما

ثریای عزیز

بیاد چهلمین‌روز درگذشت جانگدازت پنجشنبه ۲۹ر۱۲ر۴۷ ساعت ۳تا ۵ بعدازظهر اقوام و دوستان‌در امامزاده‌عبداله برسر مزارت گرد خواهند آمد .

اسلام موسویان مهدوی ، یوسف موسویان مهدوی شیرین‌موسویان مهدوی

چون روز پنجشنبه ۲۹ر۱۲ر۴۷ مصادف است با لیله‌هفتم شادروان حاجحیدرآقاموسویان بدینوسیله باطلاع اقوام و دوستان ارجمند میرساند . مراسم سوگواری از ساعت ۳تا۵ بعدازظهر برسر مزار آن مرحوم درباغ رضوان شهرستان قم برگزار میشود.

خانواده‌های : موسویان

آ ـ ۴۰۲۲۱

رفتی‌و شکست محفل ما — هم‌محفل‌ماو هم دل ما

پنج‌سال از مرك جانکاه همسر عزیزم‌مرحوم‌مغفور رفیع قایم‌مقامی (فراهانی) صاحب منصب عالیرتبه و بازنشسته وزارت پست و تلگراف و تلفن ، گذشت و بااین ضایعه اسفناك شادی وامید از کاشانهٔ ما رخت بربست و تاابد غمی جانسوز در قلبمان باقی گذاشت.

شادی روح پرفتوح فقید سعید را از درگاه خداوند مسئلت داریم و همواره از قادر لایزال برایش طلب آمرزش می‌نمائیم .

خاندان : اویسی ، قائم‌مقامی

آ ـ ۳۸۸۳۳

بدینوسیله باطلاع میرساند

طبق وصیت مادرمان مخارج شب هفت مصرف بیماران میشود .

غلامحسین‌ودی ، عباس جمشید ، ابراهیم‌سلمکی

آ ـ ۴۰۲۶۷

دخی‌عزیزم همسر ناکام ازدست‌رفته‌ام

این ششمین سال است که من و پسرت فروردین بهنگام حلول سال‌نو درنهایت تنهائی‌بیادتوومهربانیهایت اشك میریزیم .

همدان ـ همسر داغدارت سرگرد منوچهرفرمند

آ ـ ۷۹۹۱۰

سپاسگزاری

بدینوسیله از دوستان و آشنایان محترم بخصوص همکاران عزیزم در شرکت پتروشیمی آبادان وشرکت سهامی شیمیائی پازارگاد که در مرك پدرم مرا مورد محبت و عنایت خویش قرار داده‌اند صمیمانه تشکر نموده و توفیق همگان را آرزومندم .

آ ـ ۴۰۲۰۳ — اردشیرشاه کرمی

تشکر و معذرت

باعرض سپاس فراوان از سروران عظام و همکاران و دوستان گرام که بمناسبت فوت برادر بزرگم‌مرحوم سیداسدالله سلطانی باحضور در مجالس‌ختم و مخابره تلگراف و صدور نامه‌های محبت‌آمیز موجب تشفی‌دل دردمندم گردیده‌اند از اینکه بعلت تالمات روحی‌معذور از عرض تبریك سال نو میباشم تقاضای پوزش‌مینمایم.

آ ـ ۷۹۶۲۴ — رامسر ـ دکترسلطانی

ازدست‌وزبان که‌برآید — کزعهده‌شکرش‌بدرآید

غم‌ازدست‌دادن همسری مهربان ویاری وفادار‌را تسلای دوستان و یاران یکدل‌ویك‌جان جبران نمود . سلامت و سعادت جاودان برای آنان که‌دراین مصیبت جانکاه مرایاری ویاوری نموده‌اند از درگاه ایزدبی‌نیاز آرزومندم . امیداست بانوان جمعیت خیریه فرح‌پهلوی جناب دکتر فرخ‌روپارسای (وزیر آموزش و پرورش) سازمان زنان ایران‌ـانجمن خیریه بانوان ارامنه‌تهران انجمن خیریه کل ارامنه تهران و همچنین کارمندان موسسه آموزشی برسابه ـ سازمان پیشاهنگی آرمن واولیای دانش‌آموزان وپیشاهنگان دبستان ودبیرستان برسابه و سایردوستان و آشنایانی که بوسیله تلگرام وروزنامه و نامه اظهار همدردی‌فرموده‌اندسپاس‌بی‌پایان مرادر برابر محبتهای بی‌دریغ خویش بپذیرند .

آ ـ ۴۰۱۶۳ — برسابه‌هوسپیان

از همدردیهای مهرآمیزی که بطور کتبی ویادرج در جراید و حضوری و علائق ارزنده‌ای که علمای اعلام و سروران ارجمند و همکاران محترم و طبقات مختلف مردم شهرهای مازندران و تهران باشرکت در مراسم تشییع و مجالس ترحیم شادروان فریدون ابراهیمی مبذول فرموده‌اندوخاطر بازماندگان راتسلی‌بخشیده‌اند صمیمانه تشکر و سپاسگزاری نموده چنانچه در نتیجه تالمات روحی در شرفیابی واظهار امتنان و عرض‌تشکر حضوری تاخیری حاصل شود پوزش میطلبیم .

بابل ـ کارکنان فروشگاه ماشین‌آلات‌ساتو و خانواده‌های ابوالقاسم ابراهیمی و پسران وحاج کریم عزیزی و پسران

آ ـ ۷۹۸۵۴

بدینوسیله از کلیه بانوان و آقایان فامیل وغیره که در مجلس ترحیم مادر عزیزم مریم طالبیان شرکت و مصیبت جانگداز رابوسیله تلگراف ـ تلفن و نامه تسلیت گفته‌اند سپاسگزاری میکنم .

ملایر ـ از طرف خانواده طالبیان ـ علی‌اکبرطالبیان

آ ـ ۷۹۸۴۰

از کلیه سروران گرام‌وهمکاران ارجمند که‌در مجلس ترحیم مادر عزیز اینجانبان شرکت و ابرازتفقد فرموده‌اند صمیمانه تشکر مینمائیم .

خانواده‌های : فلکی و حاج‌محمدباباحمدی

آ ـ ۴۰۱۷۱

از کلیه سروران ـ دوستان و آشنایانی که در واقعه فوت شادروان حسن‌فرزانه پدرم حضورا و کتبا اظهار همدردی فرمودند از طرف خود و فامیل فرزانه نهایت سپاسگزاری رادارد واگردرعرض تشکرتاخیری روی دهد پوزش میطلبد .

آ ـ ۳۹۸۰۵ — سیروس فرزانه

تسلیت

جناب آقای سیروس فرزانه

باعمیقانه‌ترین تاثرات درگذشت پدربزرگوارتان راحضور جنابعالی تسلیت عرض می‌کنم .

مدیر عامل شرکت آگهی زیبا ـ حمزه صمیمی نعمتی

جناب آقای ابراهیم اعتضادی

درگذشت اخوی راتسلیت میگویم .

آ ـ ۷۹۸۶۴ — اسداله اسدپور

جناب آقای جمال‌فرزاد

مصیبت وارده را به‌خاندان محترم صمیمانه تسلیت میگوئیم و خودرا در غم واندوه جنابعالی شریك‌میدانیم

آ ـ ۴۰۲۶۱ — چهره‌سا وبانو

سرکار خانم مهرانگیز ثمین ریاست محترم دبیرستان حجت

کادر اداری و آموزشی ان‌دبیرستان باکمال تاسف و تاثر مصیبت وارده را به‌انجناب‌وفامیل محترم‌تسلیت عرض بقاء عمر و عزتتان را خواستارند .

آ ـ ۴۰۱۹۹

جناب آقای دکتر منصورآذر

فوت مادر گرامیتان را تسلیت گفته و برای‌آن فامیل محترم ارروی سلامت و سعادت میکنم .

آ ـ ۴۰۱۹۳ — بهجت‌بیگدلی

جناب آقای مهندس حریری

مهندسین و کارمندان کارگاه لیاسرشرکت‌ندا مصیبت وارده را بجنابعالی و خانواده محترم تسلیت عرض مینماید .

آ ـ ۴۰۲۰۵ — مهندس چشمه‌علائی

سرکار خانم بهادرانی مدیر آموزشگاه بهیاری‌پویه

از صمیم قلب مصیبت وارده را تسلیت عرض نموده بقاء عمر و سعادت و سلامتی بازماندگان را آرزومندیم .

جراحان و کارکنان بیمارستان مسعودگرگان

آ ـ ۷۹۷۹۶

سرکار خانم بهادرانی

مصیبت وارده را صمیمانه تسلیت عرض‌مینمایم.

گرگان ـ شهلا اندیشه

آ ـ ۷۹۷۹۸

جناب آقای مهندس گیتی‌مهر

موسسه نقشه‌برداری دشت درگذشت مادرگرامیتان رااز صمیم قلب به‌جنابعالی و خانواده محترم تسلیت عرض‌می‌نماید . صفاالهی

آ ـ ۴۰۱۷۳

درگذشت شادروان آقای حاج‌محمد حسین‌سمسارزاده رابخانواده محترم سمسارزاده و دوست ارجمند جناب آقای جلیل مقننی تسلیت عرض نموده بقاء عمر وعزت بازماندگان فقیدسعید را مسئلت داریم .

شرکت سهامی فانتوم

آ ـ ۴۰۱۷۷

گروه‌فرهنگی ایمان

جناب‌آقای کردنژاد همکار ارجمند و عزیز

گروه فرهنگی ایمان بانهایت تاسف و تاثر مصیبت وارده را حضور جنابعالی تسلیت عرض نموده‌و خودرا در غم شما شریك میدانند .

آ ـ ۴۰۱۶۵ — منیرمومن

دوست عزیز آقای عباس اباصلتی

خودرا دراندوه بزرگتان سهیم میدانیم

دانشجویان سال چهارم درام‌یك مدرسه عالی ادبیات وزبان های خارجی

آ ـ ۴۰۱۵۷

جناب آقای مهندس گیتی‌مهر

بایکدنیا تاسف و تاثر مصیبت وارده رابجنابعالی وخانواده محترم تسلیت عرض مینمائیم .

از طرف مهندسین و کارمندان شرکت ندا ـ مهندس چشمه‌علائی

آ ـ ۴۰۱۵۹

جناب آقای مهندس گیتی‌مهر

مصیبت وارده را به‌جنابعالی و خانواده محترم‌تسلیت عرض نموده ، سلامت و بقای عمر آن‌جناب و خانواده گرام را مسئلت مینمائیم .

مهندس دهقانی ـ مهندس مهرافشار

آ ـ ۴۰۱۶۱

مجالس وعظ و سوگواری

بسمه تعالی

از لیله‌اول محرم ۸۹ تاده شب خطیب‌فاضل‌آقای نهاوندی در مسجد مشیرالسلطنه ا زساعت ۷الی ۸ بعد از ظهر مستفیض میفرمایند .

شاهرودی

هیئت طاهریه گیلانیان مقیم تهران از شب اول ماه محرم الی آخر صفر مراسم عزاداری حضرت امام حسین علیه‌السلام را درانتهای خیابان شاهپور کوی زمان‌زاده منزل آقای سیدصادق مصطفوی پلاك ۵۲دایر و برگزار مینمایند.

هیئت طاهریه گیلانیان مقیم تهران

حسین ـ مرزدشتی

ان‌الحسین‌مصباح‌الهدی و سفینة‌النجاة

طبق معمول سنواتی از فردا (پنجشنبه) تا روز۱۲ محرم صبحها از ساعت ۸الی ۱۱ر۵ در حسینیه‌حضرت آیةا... استرابادی واقع در اول خیابان پامنار مجلس عزاداری خامس آل‌عبا علیه‌السلام منعقد است .

حسب‌المعمول هفته‌ساله از پنجشنبه اول محرم‌مطابق ۲۹ اسفند در مسجد آشتیانیها (خیابان شهباز) شب بعدازفریضهٔ عشا و صبح بین‌الطلوعین‌مجلس‌سوگواری منعقد و واعظ محترم آقای حاج‌سیدمصطفی موسوی خرم‌آبادی دامت افاضة‌شبها مستفیض میفرمایند .

هیئت آشتیانیهای مقیم‌تهران

آ ـ ۴۰۲۱۹

ان‌الحسین مصباح‌الهدی وسفینة‌النجات

طبق معمول سنواتی از شب اول محرم تا شب دوازدهم از ساعت هفت بعدازظهر مجلس سوگواری حضرت خامس‌آل‌عبا علیه‌التحیه‌والثناء ازطرف عزاداران زنجانیهای مقیم تهران در مسجد فخریه واقع‌در خیابان امیریه منعقد است واعظ شهیر جناب آقای حاج‌سید عبدالرضا حجازی علاقمندان را مستفیض خواهندفرمود

هیئت عزاداران زنجانیهای مقیم تهران

آ ـ ۴۰۲۳۹

عاشورای شیعیان

باتوجه به‌سابقه یکصدوپنجاه ساله مجلس‌سوگواری عاشورای امسال هم از اول ماه محرم ۱۳۸۹ تا روز دوازدهم عاشورا مجلس عزاداری خامس آل‌عباعلیه‌آلاف التحیةوالثناء در حسینیه مرحوم سیدمحمد شیرازی و حاج سیدجعفر ملك‌رضوی شیرازی در خیابان‌امیرکبیر پامنار کوچه افجه‌ای برقرار و باستحضار شیعیان و علاقمندان محترم میرساند که از سخنرانی مذهبی در تکامل معنویت انسانی دانشمندان محترم بشرح‌زیر استفاده فرمایند .

جناب آقای حاج‌شیخ‌صفرعلی شهسواری از۳½تا ۴عصر حضرت آقای حاج‌سیدعبدالرضا حجازی‌از۴½تا۵عصر حضرت آقای حاج شیخ‌عباس کبیری از ۶تا۷ عصر

مهندس رضوی ـ جواد سهمی (کارمند بانك‌ملی‌ایران)

آ ـ ۴۰۱۴۹ — ۱ـ۲

جامعه حسینی صنف عطار و سقط‌فروش تهران

طبق معمول سنواتی از شب اول الی ۱۲وروزهااز روز هفتم الی۱۲ محرم اقامه عزاداری خامس آل‌عبا علیه‌السلام در مسجد حاج‌سیدعزیزاله دربازار منعقد است و شبها واعظ شهیر جناب آقای فلسفی مستفیض میفرمایند از افراد صنف محترم و برادران‌ایمانی‌انتظار دارد از شرکت خود در مجلس نامبرده دریغ نفرمایند

حاج‌میرزا عباسعلی‌اسلامی

آ ـ ۴۰۱۲۱

بمناسبت ایام سوگواری مجلس عزاداری‌حضرت خامس آل‌عبا علیه‌السلام از اول تاپنجم محرم‌الحرام برای بانوان محترمه از ساعت ۹صبح الی ۱۲درحسینیه مرحوم حاج‌سیدحسن احمدزاده واقع‌درزرگنده‌تشکیل خواهد شد از کلیه بانوان علاقمند دعوت میشوددراین مراسم شرکت نموده کسب فیض فرمایند .

آ ـ ۴۰۱۸۱ — بانواحمدزاده

الاسلام‌نبوی‌الحدوث و حسینی‌البقاء

هیئت بزرك زنجیرداران مرکزی طهران بازار طبق معمول سنواتی ۲۵ساله مجلس سوگواری خودرا در دههٔ عاشورا در حسینیه تیمچه مشکوة بازار کفاشها از ساعت ۵الی ۹ بعدازظهر منعقد مینماید . برای‌حفظ شعائر مذهبی شرکت فرمائید .

حاج‌علی خوشنود

آ ـ ۴۰۱۹۷

بیاد بزرگداشت انقلاب حسین‌ابن‌علی علیه‌السلام مجلس سوگواری از طرف این اتحادیه از شب اول محرم تا ۱۲ شب در مسجد سلطانی برگزار و ازساعت ۷تا۸ دانشمند محترم سیدابوالقاسم شجاعی واز ۸تا۹ دانشمند محترم سیدعبدالرضا حجازی‌سخنرانی‌مینمایند از عموم مسلمین دعوت مینماید در این مجلس شرکت فرمایند .

رئیس اتحادیه صنف جواهر طلا،ساعت،نقره

آ ـ ۷۹۸۳۰ — صمد رضوان

یااباعبدالله لقدعظمت‌الرزیه

طبق معمول مجلس سوگواری حضرت مولی‌الکونین ابی‌عبدالله‌الحسین از صبح جمعه دوم محرم بمدت ده روز از ساعت ۸تا۱۱ دربنده‌منزل منعقد انشاءاله‌تعالی مومنین و آقایان‌عظام‌باشرکت خود تعظیم‌شعائرخواهند فرمود .

العبدمحمدحسین‌الطباطبائی‌العلوی‌البروجردی

طبق سنوات ماضیه مجلس عزاداری حضرت خامس‌آل‌عبا حضرت اباعبداله‌الحسین سلام‌اله‌علیه از غره محرم الی۱۲محرم‌درمسجد مرحوم شیخ‌عبدالحسین معروف به آذربایجانیها منعقد است . شبهارا دانشمند محترم آقای فلسفی مستفیض وروزها از ساعت هفت الی ظهر آقایان وعاظ و ذاکرین محترم مستفیض میفرمایند .

الحاج آقابزرك ابوحسین

عظم‌الله‌اجورناواجورکم

بدینوسیله باطلاع عموم‌میرساند در حسینیه‌صنف کشباف و جوراب تهران واقع در شبستان مسجدجامع ازروز اول ماه محرم‌الحرام صبح بعداز نماز حضرت آیت‌اله رفیع مجلس سوگواری منعقد است آقایان مداحان و واعظین جناب آقای حاجی شیخ‌محمدحسن کافی و جناب آقای فاضل کاشانی و جناب آقای حاج سیدابوالقاسم شجاعی و ساعت ۱۰صبح حضرت آقای حاج‌شیخ احمد کافی و شب ساعت۷بعدازظهر دانشمند محترم جناب آقای مناقبی مستمعین‌رامستفیض‌میفرمایند

صنف کشباف وجوراب تهران

آ ـ ۴۰۰۸۱

مجلس سوگواری در منزل مرحوم حضرت آیت‌الله‌العظمی بهبهانی

بمناسبت ایام عاشورا حسب‌المعمول سنواتی مجلس سوگواری خامس آل‌عبا علیه‌السلام از روز پنج‌شنبه‌اول محرم الی ۱۲ روز از ساعت ۸ الی ۱۲ در منزل مرحوم حضرت آیت‌الله‌العظمی بهبهانی قدس‌سره منعقد است انشاءالله عموم طبقات خاصه حضرات آیات عظام وحجج اسلام ووعاظ والامقام کثرالله امثالهم شرکت‌فرمایند.

الحاج سیدابراهیم ابطحی‌نژاد

بنابررسم همه‌ساله مجلس عزاداری حضرت‌خامس‌آل‌عبا

ازطرف لاهیجانیهای مقیم مرکز ازشب اول محرم الی ۱۲شب از ساعت ۸بعدازظهردرچهارراه مختاری‌شاهپور روبروی بازار روز خانه‌ی پلاك شماره ۳۸۸ـ۳۸۶منعقد میباشد از علاقمندان به‌شعائر مذهبی دعوت میشودکه باحضور خود از سخنرانی دانشمند محترم آقای دکتر محمدرضا صالحی کرمانی استفاده فرمایند .

رئیس هیئت لاهیجانیهای مقیم مرکز اسداله‌کریمی

آ ـ ۴۰۱۷۵

سرکار سروان میرقوام زورقچی

مصیبت وارده را از طرف خود و همکاران‌اداری به‌سرکار تسلیت میگویم .

آ ـ ۴۰۲۱۳ — سرلشگرطبرسی

سرکار سروان باقری

بانهایت تاسف از طرف افسران ـ همردیفان ـ کارمندان و مامورین مصیبت‌وارده را بسرکاروخانواده محترم صمیمانه تسلیت عرض مینماید .

شهربانی استان مرکز

آ ـ ۴۰۲۱۱

جناب آقای عباسعلی خسروی

فوت ناگوار عموی‌بزرگوارتان را تسلیت‌میگوئیم

آ ـ ۴۰۲۲۷ — دکترخاقانی وبانو

جناب آقای مهندس بهزاد آشوری وبانو

باکمال تاسف فوت پدر بزرگوارتان را بشما و عموم بازماندگان آن شادروان صمیمانه تسلیت عرض مینمائیم .

از طرف کارمندان وکارکنان کودکستان‌ودبستان‌نوگل

آ ـ ۷۹۸۷۴

جناب آقای مهندس حسین گیتی‌مهر

مصیبت وارده را به‌جنابعالی و عموم خانواده تسلیت عرض می‌نماید .

آ ـ ۴۰۲۰۱ — محمدعلی‌شارمهد

جناب آقای دکتر توسلی وبانو

مصیبت وارده را از صمیم قلب تسلیت عرض‌نموده بقای آنجناب و خانواده گرام را از ایزد یکتا مسئلت دارد .

دکتر امیرقندچی

آ ـ ۴۰۲۴۵

سرکار علیه‌خانم دکتر مهرانگیز منوچهریان

سناتور محترم و عضو ارجمند هیئت مدیره پیش‌آهنگی

باتاسف بسیار مصیبت وارده را از سوی کلیه کارکنان سازمان ملی پیش‌آهنگی ایران بسرکارعالی تسلیت عرض کرده تندرستی و طول عمر برای‌سرکار وبازماندگان گرامی آن خانواده محترم آرزومنداست.

رئیس سازمان ملی پیش‌آهنگی‌ایران

آ ـ ۷۹۹۰۰ — حسین بنائی

جناب آقای مهندس بهزاد آشوری

باقلبی پراندوه مصیبت وارده را تسلیت میگوییم و خودرا دراین سوك بزرك شریك میدانیم .

آ ـ ۴۰۲۰۷ — شرکت‌گولمب

جناب آقای مهندس حریری

مدیر کل محترم راههای فرعی

بانهایت تاثر مصیبت وارده را از صمیم قلب‌تسلیت عرض نموده واز خدای بزرك برای آنجناب و خاندان محترم طول عمر و سلامتی وشکیبائی مسئلت‌می‌نمائیم.

مهندس نوریه دیلمی ، مهندس ناظرزاده کرمانی، مهندس حکیمی ، مهندس سعده ، مهندس جوادعقیلی

آ ـ ۴۰۱۸۷

اطلاعات ۱۳۰۲

چهارشنبه

● ۳۰ ذیحجه ۱۳۸۸

● نوزدهم مارس ۱۹۶۹

● شماره ۱۲۸۴۴

● سال چهل وسوم

به‌سپاهیان ترویج بورس تحصیلی داده میشود

*** ۱۰۰ نفر ازسپاهیان ترویج هر ساله بدون کنکور به استخدام‌وزارت کشاورزی در خواهند آمد**

وزارت کشاورزی برای پنجاه نفر ازسپاهیان ترویج‌و آبادانی هر دوره که‌با سازمان ترویج‌همکاری‌میکنند، پنجاه بورس تحصیلی از یکسال تا سه سال اختصاص داد.

آقای‌حسن زاهدی‌وزیر کشاورزی، دیروز در پایان‌دوره آموزش‌ششمین دوره سپاهیان ترویج و آبادانی، در مرکز آموزش سپاهیان، این تصمیم را اعلام کرد و یادآور شد که‌برای نظارت دقیق درکارسپاهیان ترویج، وزارت کشاورزی تصمیماتی اتخاذ کرده است که براساس آن از نتیجه کار هر یك از سپاهیان گزارش روزانه تهیه شده و سپس با توجه باین گزارشها بیست نفر از سپاهیان ممتاز پس از پایان خدمت یك بورس سه ساله در دانشگاه های داخل و یا دانشگاه های خارج از کشور دریافت خواهند داشت.

به بیست نفربعدی بورس دوساله، و ده‌نفر بعد از آن بورس یکساله داده خواهد شدو ضمنا یکصد نفر از نفرات اول هر دوره از سپاهیان ترویج، بدون کنکور باستخدام وزارت کشاورزی درخواهند آمد.

وزیر کشاورزی ضمن نطقی که برای ۱۴۲۳ نفر سپاهیان ترویج و آبادانی این دوره ایراد میکرد، آنها را به وظیفه خطیری که در جهت افزایش درآمد کشاورزان و بالابردن سطح تولیدات دارند متوجه ساخت و متذکر گردید که شما یکی از بزرگترین خدمتگزاران شاه و مردم خواهید بود.

در ششمین‌دوره سپاهیان ترویج، ۲۳ نفر دامپزشك و۱۴۰۰ نفردیپلمه شرکت دارند.

بنا بتصمیم وزارت کشاورزی هر یك از دکتر های دامپزشك در راس هیاتی از سپاهیان دیپلمه تشکیل گروه‌های سیار دامپزشکی را داده که مناطق مختلف کشور وبخصوص نواحی ایل‌نشین را زیر نظر خواهند گرفت و برای جلوگیری از بیماری های دامی و اشاعه آن اقدام خواهند نمود.

قابل توجه داروسازان

هیئت مدیره جامعه داروسازان ایران و هیئت‌مدیره گروههای وابسته: شورای عالی لابراتوارها و شورای عالی داروخانه های تهران و حومه تجدید دیدار باهمکاران محترم را بمناسبت‌حلول سال جدید در روز یکشنبه سوم فروردین ماه ۴۸ از ساعت ۸تا۱۱ بعدازظهر در محل جامعه‌داروسازان ایران مغتنم میشمارد.

آ_۴۰۰۹ **هیئت مدیره داروسازان ایران**

شهبانو درمراسم سلام نوروزی

برای دومین بار شرکت میفرمایند

در مراسم سلام نوروزی امسال همانند سال گذشته علیاحضرت فرح نیز شرکت می فرمایند وآئین برگزاری آن نسبت به‌برگزاری دیگرسلامهای‌رسمی‌متفاوت است.

گزارش خبرنگاراطلاعات حاکی است که‌سال گذشته‌برای نخستین باردر آئین‌و رسوم مربوط به انجام مراسم سلام نوروزی در پیشگاه شاهنشاه آریامهر تغییراتی‌صورت پذیرفت ودراین تغییرات که انجام آن قبلا به تصویب همایونی‌رسیده بودبرخلاف سلامهای رسمی دیگر شرفیاب شدگان‌ازبرابراعلیحضرت عبور کردند وادای‌احترام بجای می‌آوردند.

در مراسم سال گذشته که‌امسال نیزنظیر آن‌انجام خواهدگرفت اعلیحضرتین در حالی‌که لباس‌های تمام رسمی برتن دارند به صدر سالن آئینه کاخ گلستان نزول اجلال می‌فرمایندوطبقات مختلف در ردیف‌های چهار تاپنج نفری پشت سر هم افتخار شرفیابی حاصل می کنندوشخصیتی که افتخارعرض تبریك رادارد در جلوی صف‌مذکور مراتب تبریك نوروزی معروض‌می‌دارد.

حد فاصل مقام اعلیحضرتین تا محل ایستادن شخصیتی که تبریك معروض میدارد قالیچه ایست که بر روی زمین گسترده شده. پس از تبریك متقابل شاهنشاه‌فرصت افتخار شرفیابی به‌پایان میرسدو شرفیاب شدگان باادای تعظیم تالار آئینه را ترك میکنند. شرکت علیاحضرت شهبانو در مراسم سلام نوروزی سال گذشته برای‌نخستین بار در تاریخ شاهنشاهی ایران صورت گرفت.

باانحراف رودخانه ارس ایران وشوروی مرزهای جدیدی تعیین میکنند

باساختمان سد های ارس ومیل مغان روی رودخانه مرزی ارس و بوجود آمدن دریاچه ذخیره آب‌در سد مخزنی ارس‌وسد انحرافی‌میل مغان، ایران‌وشوروی‌تصمیم گرفتند مرز جدیدی تعیین و تثبیت کنند.

این تصمیم در جلسات مشترك هیئت های نمایندگی دوکشور که در نیمه دوم اسفند ماه در مسکو تشکیل شدبدست آمده‌است.

دراین‌مذاکرات یك هیئت‌ایرانی به‌ریاست تیمسار سپهبد جهانبانی ویك هیئت شوروی به ریاست آقای کازلف شرکت‌داشتند.

جلسات مذاکرات دو هیئت در محیط بسیار دوستانه جریان‌داشت وهیئت ها از نظریکدیگر درمورد مسیر خط مرزی جدید اطلاع‌یافتند و برنامه کار های بعدی خود را تعیین کردند.

هیئت ها براین عقیده بودندکه انجام این ماموریت اقدام دیگری برای‌توسعه روابط دوستی و حسن همجواری خواهدشد.

همشهری، شب عید پنج‌چیز یات‌نره: دوم!...

«سالنامه توفیق»

سوم: شمارهٔ مخصوص عید

«روزنامه توفیق»

چهارم: شماره مخصوص بهار

«مجله توفیق‌ماهانه»

توفیق

نشریات مخصوص عیدتوفیق بهترین سرگرمی برای ایام عید و یا مسافرت شماست.

بانك صادرات ایران

همه جا

ازشمال تاجنوب ازشرق تاغرب

باخیال آسوده سفرکنید

حساب درگردش

بانك صادرات ایران

درمسافرتها، شمارا ازهمراه بردن پول نقدبی نیازمیسازد

بادفترچه حساب درگردش

میتوانید

درتمام شعب بانك صادرات ایران

باندازهٔ احتیاج ازموجودی حساب خود استفاده نمائید

بانك صادرات ایران درخدمت مردم

فروشگاههای کفش ملی

درسراسرکشور

برای تسهیل خرید عید شما

از ۸ صبح تا ۹ شب

بافروشندگان مجرب خودمقدم شما را گرامی داشته

و شما را درانتخاب کفش دلخواهتان یاری میکنند

کفش ملی درخدمت ملت ایران

فروش فوق‌العاده

در مزون لابوتیك شروع شد

تخت جمشید خیابان بندر پهلوی جنب سینما

پارامونت شماره ۲۰ تلفن: ۶۱۳۷۲۲

آ_۷۹۵۶۲ _۱_

جنرال موتورزبزرگترین سازنده اتومبیل دنیا هدیه میکند

پونتیاك مدل ۱۹۶۹

نمایشگاه - شرکت سهامی ایران جمس خیابان تخت جمشید بین چهارراه بهارو جاده قدیم شمیران شماره ۵۸۳ تلفن ۷۲۳۸۱

اطلاعیه حزب مردم

دبیر کل حزب مردم آقای پروفسور یحیی عدل‌روزشنبه دوم فروردین ۱۳۴۸ازساعت ۶ تا ۸ بعداز ظهر درمحل حزب مراسم دید و بازدیدرا انجام خواهند داد

تشکیلات‌کل حزب مردم

شماره‌های جدید تلفن

سازمان‌ورزشی وفرهنگی تاج

۳۱۲۲۲۲ - ۳۱۲۲۲۳

اطلاعیه‌فروشگاه‌فردوسی

فروشگاه فردوسی مرکز و شعب آن

(فردا ۲۹ اسفند)

از ساعت ۹ صبح تا ۶ بعدازظهر یکسره باز خواهد بود.

آ_۷۹۴۹۲

نوروز امسال

در

تلویزیون ایران

(کانال سه)

کمدین‌های بزرك جهان

جری لوئیز

نورمن ویزدم

چیچووفرانکو

مادام‌العمر ماهی ۲ هزار تومان بانك عمران پایان ناپذیر است