اطلاعات

سال سی‌وششم- شماره ۱۰۶۴۱ تکشماره ۳ ریال

یکشنبه هفتم آبانماه ۱۳۴۰

طرفداران مندرس دست بتظاهرات زدند

درحالیکه پارلمان از افسران مسلح ارتش وژاندارمری پر شده‌بود، نمایندگان رأی دادند

رادیو آنکارادوساعت از طرف نظامیهااشغال شد

دانشجویان نظامی با دانشجویان غیر نظامی‌به مخالفت پرداختند

توافق برای تشکیل‌دولت ائتلافی در جلسه‌ای صورت گرفت که‌افسران مسلح ارتش وژاندارمری محل آنرا احاطه کرده بودند

رقیب گورسل از آنکارا باستانبول فرار کرد

نمایندگان عصبانی پارلمان علیه گورسل رای دادند

پروفسور باسکیل رقیب گورسل از سناتوری هم استعفا کرد درصفحه۱۷

مدارس‌ولادت ولیعهدرا جشن‌میگیرند

انجمن ملی حمایت کودکان‌مراسمی‌در تالارفرهنگ‌اجرامیکند

*** پس فردا دانش آموزان مدارس دسته گلی نثار آرامگاه‌رضاشاه‌کبیرمیکنند**

***عده‌ای از دانش آموزان‌نیز بجای بلیه راهنمائی عبور و مرور وسائط نقلیه را کنترل میکنند**

بعد از ظهر روز سه شنبه نهم آبان ماه در پیشگاه علیا حضرت فرح پهلوی شهبانوی ایران‌باحضور والاحضرت شاهدخت اشرف پهلوی مراسم روز کودك از طرف انجمن ملی ایرانی حمایت کودکان درتالار فرهنك برگزار میشود.

امروز آقای دکتر دفتری مدیر عامل انجمن ملی حمایت کودکان پیرامون روز کودك به‌خبرنگار ما گفت:

بمنظور تجلیل از کودك و متوجه ساختن اولیای اطفال به‌لزوم حسن تربیت و پرورش نسل جوان که سرمایه کشور و امید آینده‌میهن می‌باشند از بدو تاسیس انجمن‌ملی ایرانی حمایت کودکان برای جلب اذهان مسئولین‌اجتماع‌بوظیفه‌خطیری که بعهده دارند در نظر گرفت در یك روز از سال بنام روز کودك مراسمی اجراء گردد.

این سنت در تمام کشورهامعمول می‌باشد وانجمن ملی ایرانی‌حمایت کودکان بمناسبت میلاد مسعود والاحضرت همایون رضا پهلوی ولایتعهد ایران که کودك برجسته وممتاز کشور می‌باشد روز نهم آبان را برای تجلیل از کودکان ایرانی انتخاب کرد و بهمین‌مناسب‌مراسمی درآن روز همه‌سال برگزار میگردد

در نواحی فرهنگ

امروز آقای سیاحی معاون فرهنگ استان تهران بخبرنگار ما گفت: از طرف وزارت فرهنگ بکلیه ادارات نواحی تهران دستور داده شد تا در مدارس بمناسبت مولود مسعود ـ ولایتعهد جشنهائی برگزار نمایند.

نثار تاج گل

در روز نهم آبان عده ای از دانش آموزان، کودکان پرورشگاهها و پیشاهنگان تاج گلی نثار آرامگاه اعلیحضرت فقید رضا شاه کبیر خواهند کرد و از ساعت ۸ بامداد کودکان پرورشگاهها و پیشاهنگان در سه سینمای آسیا، پلازا و دنیا از برنامه های‌سینمائی استفاده خواهند کرد.

بقیه در صفحه هفدهم

امروز وزیر مشاور اظهارداشت:

تجدید نظر درلایحه استخدام کشوری

تادو هفته دیگر پایان خواهد یافت

امروز آقای هادی اشتری وزیر مشاور درمورد کمیسیون مربوط به تجدید نظردر باره‌لایحه جدیداستخدام کشوری بخبرنگار ما اظهار داشت‌این کمیسیون از چندی پیش بریاست‌آقای محمود بدر، وزیر اسبق دادگستری و رئیس کانون بازنشستگان کشوری تشکیل شد، ومرتبا جلسات خودرا تشکیل‌میدهد و به بررسی‌پیشنهادات واصله در باره لایحه جدید استخدام کشوری می‌پردازد و با اینکه کار کمیسیون تقریبا روباتمام است معهذا هنوز از طرف علاقمندان پیشنهاداتی دراین زمینه بکمیسیون‌میرسد.

آقای وزیر مشاور گفت درمورد پایان کار کمیسیون باتوجه بسرعت کار آن پیش‌بینی میشود تا یکی دو هفته دیگر و حداکثر تااوائل ماه آینده کمیسیون‌به‌بررسیهای خودخاتمه دهد. گزارش خبرنگار ما اضافه می کند دراینصورت لایحه جدیداستخدام، بابررسی وتوجه کامل بکلیه‌پیشنهادات رسیده تنظیم وتقدیم هیئت دولت‌خواهد شد و چون درباره این لایحه مطالعات زیادی بعمل آمده و در حقیقت‌تلفیقی از قوانین سابق و پیشنهادات مفید تازه‌است دراسرع وقت در هیئت‌دولت بتصویب‌خواهد رسید.

خبرنگارما گزارش میدهد پیش‌از ظهر امروز آقای محمود بدر رئیس کمیسیون بررسی‌لایحه جدیداستخدام درمورد لایحه باآقای نخست وزیر ملاقات و گفتگو کرد.

روز ۹ آبان

نمایندگان مردم و عشایر شهرستانها بحضور شاهنشاه‌شرفیاب میشوند

امروز نمایندگان مردم وعشایرشهرستانها، درآرامگاه‌اعلیحضرت رضاشاه فقید حضوریافتند وازهر استان، تاج گل‌هائی نثار کردند

ساعت نه‌بامداد امروز دویست و هشتاد نفر از نمایندگان مردم و عشایر سراسر کشور که بمنظور شرکت در مراسم سالروز ولادت والاحضرت رضا پهلوی ولیعهدایران بتهران آمده‌اند، در آرامگاه اعلیحضرت رضاشاه فقید حضور یافتند، و از هراستان، تاج گلی نثار کردند.

نمایندگان مزبور سپس بزیارت حضرت عبدالعظیم رفتند و درساعت یازده‌ونیم برای صرف ناهار به‌محل اقامت خود هتل نیوپلازا بازگشتند.

نمایندگان مردم و عشایرسراسر کشور ساعت چهار بعداز ظهرامروز از قسمت‌های مختلف موزه ایران باستان بازدید بعمل آوردند.

طبق برنامه‌ایکه تنظیم شده‌است هیئت نمایندگان مردم و عشایر سراسر کشور بامداد فردا از سد کرج دیدن‌مینمایندوسپس‌دانشکده افسری موردبازدیدآنان‌قرارمیگیرد.

شرفیابی به‌پیشگاه ملوکانه

نمایندگان مردم و عشایر کشور ساعت نه‌ونیم بامداد روز سه‌شنبه در کاخ مرمر به‌پیشگاه شاهنشاه شرفیاب میشوند و نماینده هراستان که قبلا از میان نمایندگان‌استانها بقید قرعه انتخاب میشود، مراتب فداکاری و جانبازی مردم استان را دراجرای منویات ملوکانه بعرض میرساند.

نمایندگان استانها پس از شرفیابی بحضور شاهنشاه در محوطه پارك کاخ مرمر اجتماع خواهند کرد.

دراین هنگام شاهنشاه و علیا حضرت فرح پهلوی شهبانوی‌ایران در حالیکه والاحضرت رضاپهلوی ولیعهد ایران را درآغوش گرفته‌اند درمقابل آنان ظاهر میشوند و به ابراز احساسات آنان پاسخ‌میگویند

ناظران نفتی عقیده دارند:

کشورهای عضو اوپك‌خواهان منافع‌بیشتر ازنفت هستند

تعیین‌قیمت عادلانه نفت ونحوه تقسیم‌عادلانه منافع بزرگترین‌اقدام‌اوپك‌میتواند شد

*** روشن شدن وضع عراق درکنفرانس‌تهران‌ازتضعیف اوپك جلوگیری کرد**

*** ناظران نفتی‌انتظارموفقیت جالبی را از کنفرانس تهران دارند**

تشکیل کنفرانس کشورهای‌تولید کننده نفت در تهران و نطق‌آقای دکتر امینی نخست وزیر و اظهارات دکتر «پرز آلفونزو» وزیر معادن ونفت‌ونزوئلا ورئیس هیات نمایندگی آن دولت در کنفرانس و مصاحبه مطبوعاتی آقای فواد روحانی رئیس هیات نمایندگی ایران و دبیر کل «اوپك» طی بیست وچهار ساعت گذشته در محافل‌داخلی وخارجی مورد بحث بود و ناظران مسائل نفتی بادقت خاص نکات برجسته نطق‌ها و مصاحبه را مورد بررسی‌قرار دادند.

بقیه در صفحه هفدهم

باهیچ ماده‌ای نمیتوان تشعشع اتمی راخنثی کرد

*** تنها راه زدودن‌رادیواکتیو شستشوی اشیاء و مواد باآب است**

*** جهت پاك کردن بدن از مواد رادیو اکتیو باید شستشو کرد و موها را تراشید**

ازدیاد تعداد آزمایشات اتمی و افزایش مواد رادیواکتیویته در فضا اینروزها مهمترین‌مسئله مورد بحث محافل علمی و بهداشتی است، در مورد نوع زیانهای اشعه رادیواکتیو وطرق محافظت درمقابل اشعه خبرنگار ما نظریاتی از آقای دکتر ایزدیان متخصص موسسه‌تحقیقات اتمی‌دانشگاه تهران گردآورده که درزیرباستحضار

بقیه در صفحه هفدهم

دیروز ودیشب

پنج بار زلزله شدید درخرم آباد روی داد

*** بیشتر ساختمانهای‌شهر شکاف برداشته وقابل سکونت نیست**

*** در بروجرد زلزله یکی از گلدسته های مسجد جامع را خراب کرد**

*** اهالی دیشب تاصبح از ترس در خیابانها بسر بردند واز سرما بخود می لرزیدند**

طبق گزارش تلفنی خبرنگار ما در خرم آباد لرستان بعد از ظهر دیروز ۵بار زلزله های شدیدی درخرم آباد رویداد و در نتیجه ساختمانهای شهر شکاف برداشت و اهالی فوق العاده مضطرب و نگران شدند.

اولین زلزله که شدیدتر از همه بود درساعت دووپانزده دقیقه حادث شد و زلزله های بعدی در ساعات دو وبیست و پنج دقیقه، دووسی وپنج دقیقه، نه‌و پنجاه دقیقه و یك وپانزده دقیقه بعد از نیمه شب رویداد وبراثر

بقیه در صفحه هفدهم

در برلن خطرجنك برطرف شد

تانکهای امریکائی وروسی عقب نشستند

*** امریکا ٦ لشکر جدید به اروپا میفرستد**

*** انگلیس نیروهای خود را در آلمان تقویت میکند**

درصفحه سوم

ازصبح امروز

یك‌طرح جدیدعبورومرور در خیابان فردوسی اجرا شد

از امروز صبح طرح آزمایشی اداره راهنمائی و رانندگی درمورد خیابان‌های شلوغ مرکزی شهرابتدا در خیابان فردوسی بمرحله اجرا گذاشته شد.

این طرح باین ترتیب است که: بطور معمول عرض خیابان فردوسی به‌چهار قسمت مساوی برای عبور چهار ردیف اتومبیل تقسیم گردیده

بقیه در صفحه هفدهم

تغییر ناگهانی هوای‌تهران

عده زیادی را گرفتارسرما خوردگی وگریپ‌کرده‌است

*** هوای تهران تادوروزدیگر کمی‌گرم میشود**

در روز های اخیر که هوای تهران ناگهان فجار برودت شدید شده است آنها که هرگز انتظار چنین تغییری در وضع هوا نداشتند و آماده مقابله با سردی هوا نبودند مبتلا به زکام و سرماخوردگی شدند و گریپ و سرماخوردگی در تهران خیلی زیاد شده است.

امروز خبرنگار ما برای کسب‌اطلاع از چگونگی وضع هوا با یکی ازمقامات اداره هوا شناسی تماس گرفت مقام مزبور اظهار داشت: همانطور که قبلا گفته شد یك جبهه هوای سرد از نواحی شمال بتدریج به نواحی شمال غربی و مرکزی و تهران نفوذکرده و موجب برودت هوای این نواحی شده است. جبهه سرد مزبور در

بقیه در صفحه هفدهم

روغن نباتی جهان

نمایندگی درشت حاج سید محمد جامی

سری اول محصولات عالی گوجه‌فرنگی

ویتا

در دسترس اهالی محترم پایتخت قرارگرفت

آب گوجه فرنگی ـ رب گوجه فرنگی ـ سوس گوجه فرنگی ـ گوجه فرنگی پوست کنده

۱ـ۳ آ ـ ۲۵۷۳۰

بهترین گلهای داودی و میخك به رنگهای مختلف در پارك شهر برای فروش‌موجوداست که به نازلترین قیمت فروخته میشود. آ ـ ۲۵۸۰۶ شهردار تهران

انواع آنتهای تمام کانال امریکائی وآلمانی کلی وجزئی

لاله‌زار پاساژ ایران ـ فروشگاه ایران

تلفن: ۳۳۶۹۲

بولیدن

باطری سوندی

BOLIDEN

نماینده انحصاری شرکت سهامی رنا

خیابان سعدی تلفن ۳۹۸۱۰

فقط فردا را مهلت دارید

«روز نهم آبان»

حساب ذخیره بانك اصناف ایران

بقیه درصفحه آخر

آ ـ ۲۵۷۲۰ موسسه خروس

علاءالدین

شرکت سهامی بازرگانی علاءالدین درایران

شرکت سهامی صنعتی علاءالدین درایران

باکمال مسرت شماره جدید تلفن نمایشگاه خود درخیابان نادری مقابل سفارت انگلیس را باطلاع میرسانند

۳۳۰۵۶

بزودی

ژاندارك

کانادادرای

CANADA DRY

برای هرنوع سلیقه

اطلاعیه وزارت بازرگانی

درباره مقررات عمومی صادرات و واردات سال ۱۳۴۱

چون درنظراست مقررات عمومی واردات و صادرات سال‌آینده بامطالعات بیشتری تهیه و تدوین‌گرددبدینمنظور کمیسیونی برای رسیدگی واستماع نظرات وعقاید کلیه آقایان بازرگانان و اشخاص ذی‌نظری در وزارت بازرگانی تشکیل گردیده است که از تاریخ ۱۴ آبان ماه ۱۳۴۰ بمدت دو هفته روزهای یکشنبه ـ دوشنبه ـ چهارشنبه از ساعت ٤ تاشش بعدازظهر آماده استماع نظرات و دریافت پیشنهادات وارده خواهد بود از عموم آقایان بازرگانان و صاحبان نظر دعوت میشود برای تسلیم پیشنهادات ویا اظهار هرگونه نظری بکمیسیون مزبور مراجعه نمایند.

۱ـ٦ آ ـ ۲۵۵٦۲ وزارت بازرگانی

جهان‌چیت

خوشوقت است که با کواهی مصرف کنندگان موفق شده بهترین کدری وچیت را که ازحیث دوام نقشه ورنگ باهترین پارچه های خارجی رقابت کند تهیه نماید.

قفسه‌ها وکابینت‌های فلزی اریالکو برای آشپزخانه

باندازه‌هاو شکلها و رنگهای مختلف برای آشپزخانه های کوچك وبزرك نمایشگاه‌میدان کاخ‌خیابان تخت‌جمشید

اطلاعیه‌بانك کشاورزی ایران را درصفحه ششم مطالعه فرمائید آ ـ ۲۵٦۲٦

تیوهای جهان

نمایشگاه وفروشگاه

بوذرجمهری غربی نزدیک ...

یك دادگستری خوب ...

سخن دیروزما باینجاکشیدکه گفتیم بزرگترین مشکل مملکت ما مسئله دادگستری وبرقراری عدالت و جلوگیری ازتبعیضات گوناگونی است که درتمام شئون اجتماعی وجود دارد .

این حقیقتی است که اگریك دادگستری دقیق و مقتدر ومورد اعتماد مردم وجود نداشته باشد حتی بهترین طرحهای اقتصادی وفنی هم درکشور بنتیجه نمیرسد. زیرا هرطرح ونقشه‌ای که برای بهبود وضع اقتصادی و یا تاسیسات فنی درکشور باید اجراشود بی‌تردید میبایستی بدست عناصر همین مملکت جامهٔ عمل بخود بپوشد، اماوقتی که بعلت نبودن حساب و کتاب وعدلیه‌ای نزدمردم یك مملکت ،احیاناً اصل نزدیدن ازکار،نزدیدن از وقت، گرانفروشی، سوء استفاده، خیانت درامانت، برسرکارگماردن بستگان وحتی سازش بابیگانگان واین گونه تخلفات وجود داشته باشد دیگر نمیتوان امیدبرآن داشت که یك طرح ونقشه اجتماعی بخوبی و امانت بموقع اجرا گذاشته شودو برای عموم نتیجه بخش باشد... هم اکنون که اینهمه فریاد بی‌پولی دربازار ودرهمه‌جای کشور بلند است برای چیست ؟آیا یك علت عمده‌اش جزاین است که عده زیادی ازافرادی که سرمایه وپولی دارند ازترس اینکه در «بلبشوی» اجتماعی اندوخته و ماحصل یك عمر زحمتشان ازبین برود، پول خودرا مخفی کرده وبجریان نمیاندازند ؟

اکنون دربازار بیش از ده پانزده درصدمعاملات بازرگانان بایکدیگر نسیه واعتباری نیست وباید هرکس که جنس میخرد اقلاهشتاد الی هشتاد وپنج درصد آنرا نقدبپردازد، واین خود نشانهٔ سلب اعتماد مردم نسبت بیکدیگراست .

قسمت عمده‌ای از وقت دادگاهها بجای آنکه مصروف به اجرای برنامه مبارزه با فساد مورد علاقه مردم شود ویادعاوی عادی روزانه مردم راحل وفصل کنند، برای رسیدگی به کارسفته هاو چك‌ها وبروات برگشتی ونکول شده وبی‌محل تلف میشود وچیزی هم دستگیر طلبکاران نمیشود !درست است که ظاهرا عده زیادی ازاین چك‌ها وبروات نکولی و بی‌محل بطور طبیعی بعلت بی‌پولی وورشکستگی امضاء کنندگان آنها کارشان بدادگستری کشیده وبدهکار هافادر بپرداخت دیون خودنیستند، ولی همین امضاء کنندگان چك‌های بی‌محل وسفته وبرات‌های خالی از وجه اگرازروز اول ازاین رهگذربیمی میداشتند و یقین داشتند که نخواهند توانست از چنگال قانون ودادگستری فرارکنند هرگزجرات نمیکردند که باچك بی‌محل کشیدن وکلاه برداری کردن باپول دیگران بمسافرت بروند وزمین بخرند وبفروشند آلاف والوف تجملی بهم بزنند.. گواینکه همین امروزهم عده‌ای از بدهکاران ومسئولین این چك های بی‌محل مخصوصا می‌کوشند تاازمزایای باصطلاح قانونی !ورشکستگی استفاده کرده وپول مردم راندهند تابلکه بازهم درسایه نارسائی وعدم قاطعیت دادگستری مقداری ازآنچه راکه از طرق مختلف بدست آورده‌اند برای خود نگه دارند !....

بدبختانه تاآنجاکه مردم بخاطر دارند ویاآنطور که براثر تبلیغات مخالفین درذهان جایگزین شده اینست که عدلیه فقط آلت‌دست اقویا بودو ضعفا نتوانسته‌اند درپناه دادگاه هاموفق به گرفتن حق خود ازاقویا وظلم کنندگان باشند آیاواقعا کدام دادگاه میتواند پرونده‌ای رانشان بدهد که حکایت ازآن کندکه زارع ومالکی بی‌تفاوت درکنار یکدیگر درمحضر قضات دادگاه نشسته باشند وقانون ودادگاه اختلافات آنانرا عادلانه حل کرده باشد ؟بیشك دراین میانه نارسائی ونقص قوانین نقش مهمی درپائین آوردن اثردادگستری داشته وداردولی بارگاه قضات وتقوی وبی‌نظری آنها هم باید طوری باشد که اشخاص مانند دوبرادر که دعوای خودرا بنزد پدرشان میبرند بدانجا مراجعه کنند ودعاوی افرادآن چنان باسرعت وقاطعیت وبی طرفی حل وفصل شود که مردم واقعا به عدلیه بدیده تکریم وبچشم ناظم واقعی جامعه نگاه کنند ...

آخر چه دلیلی هست وقتی شاه که بالاترین مقام این مملکت است میگوید «عدلیه باید حتی بستگان وکسان مرادر صورت تخلف از قانون تعقیب کند» آنوقت فلان شخص باصطلاح متنفذ اعم از وزیر ،مدیر کل وارباب وکارچاق‌کن ویاهرکس راکه تصور کنید بخواهد درجریان محاکمات ورسیدگی به پرونده های عمومی و یادعاوی خصوصی افراد دخالت کند ؟

وقتی که شاه مملکت باتمام بینظری خودو بااینکه همه میدانند در مظان کمترین مداخله واعمال نفوذشخصی نیستند صریحا میفرمایند: «که اگر من هم خواسته باشم اعمال نفوذکنم دادگستری نباید بگذارد» دراینصورت دیگرچه بهانه‌ای برای دادگستری و قضات باقی می‌ماند تا تحت تاثیر مقامات دیگراز نخست‌وزیر ،وزیرورئیس مجلس ووکیل و سناتور وامیر وسرلشگر وغیره قرار گیرند ؟.

دادگستری باید ازهرگونه شائبه اعمال نفوذ دورباشد وبتواندمنویات شخص اعلیحضرت رادر استقرار عدل‌وداد به‌موقع اجرا بگذاردو جای خوشوقتی است که‌دراین راه قدم برمیدارد ولی بایداین مطلب را عملا به‌ثبوت برساند، بهیچکس وهیچ مقام اجازه ندهد دردستگاه قضائی به اعمال نفوذ وتوسل وتشبث‌مبادرت جوید تاچرخهای عدل وداد مملکت بسود جامعه‌و برای ارتقاء ملت وعظمت ایران بگردش درآید .

وزارت دادگستری باکمال تاسف فوت مرحوم **نصراله دولت‌آبادی** راکه ازقضات شریف وباسابقه وزارت دادگستری بودند باستحضار میرساند . مجلس ترحیم آن مرحوم روز دوشنبه ۸ر۸ر۱۳۴۰ از ساعت ۱۰ تا ۱۲ درمسجد مجد منعقد خواهد بود .

وزارت دادگستری

بانهایت تاسف فوت مرحوم **نصراله دولت‌آبادی** قاضی شریف دادگستری و پدر آقایان ناصر دولت آبادی قاضی عالیرتبه وزارت دادگستری ومنوچهر دولت‌آبادی وکیل محترم دادگستری را به استحضار آقایان قضات و همکاران و بستگان و دوستان آن مرحوم میرساند .

مجلس ترحیم فقیدسعید از ساعت ۱۰ تا ۱۲صبح روز دوشنبه۸ آبانماه جاری درمسجدمجدمنعقد است. خواهشمند است باشرکت دراین مجلس روح آن مرحوم را شاد فرمایند.

آ ـ ۱۸۷۰۱ **رئیس کانون وکلاء دادگستری**

بانهایت تاسف درگذشت شادروان **آقای نصراله دولت‌آبادی** قاضی پاکدامن و عالیرتبه دادگستری پدر آقایان ناصر دولت آبادی رئیس شعبه ۱۱ دادگاه استان مرکز ومنوچهر دولت‌آبادی وکیل پایه یك دادگستری را درخراسان ضمن انجام وظیفه در حادثه اتومبیل اتفاق افتاده است باستحضار دوستان گرامی و فامیل میرساند .

بدین مناسبت مجلس تذکر درساعت ۱۰ تا ۱۲ روز دوشنبه ۸ آبانماه جاری درمسجد مجد منعقد وختم زنانه نیز درهمین ساعت منزل آقای ناصر دولت‌آبادی خیابان نواب شمالی کوچه امیراکرم برپا خواهد بود .

حسام‌الدین دولت‌آبادی ـ سرهنك عبدالحمید دولت‌آبادی
مصطفی دولت‌آبادی ـ محمدنبی عالمشاهی ـ سرهنك محمدعلائی

بخانواده محترم دولت‌آبادی بویژه بازماندگان آنمرحوم مصیبت وارده را تسلیت میدهیم

بدینوسیله باطلاع دوستان و آشنایان میرساند بعلت درگذشت مرحوم مغفور **قربانعلی نامی** از ساعت ۳ تا ۵ بعداز ظهر روز دوشنبه‌هشتم آبانماه درمسجد معمارواقع درخیابان دلگشا روبروی کوچه خسروی و مجلس زنانه واقع درچهار صد دستگاه چهارراه یاس کوچه شورابی درب پنجم منزل شخصی منعقد خواهد بود

نظام علی نامی ـ ابوالقاسم نامی ـ دکتر نامی

بعموم بازماندگان آنمرحوم مصیبت‌وارده را تسلیت‌میدهیم

قابل توجه کلیه ادارات وموسسات ملی

چاپخانه علی اکبر علمی واقع در پامنار کوچه حاجیها که با جدیدترین ماشینهای افست وهایدربرك ودوربین عکاسی باندازه ۸۰در۸۰ سانتیمتر برای هر رنك حاضر است هر نوع سفارشات مشکی و رنگی و آگهی های تجارتی و سینمائی و تری کلور وروجلد جعبه‌های شیرینی وداروئی و غیره مات و یا براق را بانازلترین قیمت و در کوتاهترین مدت انجام دهد علاقمندان میتوانند برای اطلاعات بیشتر و دیدن نمونه کار بآدرس بالا و یا تلفن ۲۱۲۸۳ مراجعه فرمایند .

موسسه مطبوعاتی ـ علی اکبر علمی

آ ـ ۲۵۵۴۶ ۱ـ۶

کلاسهای مسابقات ورودی دانشگاه در

آموزشگاه خزائلی

کلاسهای کنکور دانشکده‌های **فنی ـ پزشکی ـ علوم ـ حقوق ـ ادبیات** . ظرف هفته آینده تشکیل میگردد. کلاس های زبان دانشکده‌های مزبور تشکیل شده‌است. و بزودی بقیه برنامه نیزآغاز میشود.

نشانی: شاه‌آباد آموزشگاه خزائلی

آ ـ ۲۵۴۴۴ ۱ـ۳

بیژن مه‌داد

تنها کسی است که میتواند شمارا از گرداب جهل وبیسوادی رهائی بخشد وقتی از همه جا مایوس شدید یعنی نتوانستند شما رابا سواد نمایند از ساعت ۴ تا ۶ بعد از ظهر به بیژن مه‌داد مراجعه فرمائید حداکثر در مدت ۴ ماه روزی (۲۰ دقیقه تعلیم) خواندن و نوشتن فارسی را بشما می آموزد فعلا تدریس خصوصی است و باید قبلا وقت بگیرید

نشانی ـ امیریه بین مهدیه و منیریه کوچه سهیلی تلفن ۴۹۱۸۶

آ ـ ۲۴۸۶۶ ـ۱ـ

دبستان ودبیرستان صدیقه دولت آبادی

در محل کانون بانوان واقع در خیابان شاه چهار راه پیروز جهت بزرك سالان افتتاح شد ساعت درس از ظهر تا ۶ بعداز ظهر است .

آ ـ ۲۵۵۰۶ ۱ـ۲

خانواده‌های **یارافشار ـ افشار قاسملو ـ شریف‌امامی صفائی ـ قریب ـ پورزندوکیل ـ مهندس زنجانی ـ مهندس صالحی ـ وافی ـ زاهدی ـ خواجه‌نوری ـ کیانی ـ جلیلی ـ عتیقه‌چی ـ نونهال تهرانی ـ امیرحسینی ـ فروتن ـ شادلو معتضدی ـ پزشکیان ـ مهیمن ـ اتابکی ـ قراگزلو ـ الهی تشکری ـ شایگانی ـ وکیلی ـ نراقی ـ نایبی ـ شالچی ـ غفاری**

باکمال تاسف وتالم فوت ناگهانی شادروان **کوهرملك افشار قاسملو** زوجه مرحوم یارمحمد افشار (سردار کل) طاب‌ثراه ووالده بانوان فرنگیس افشار قاسملو ـ تاجماه شریف‌امامی ـ آذرصفائی وآقای پرویز یارافشار را باطلاع کلیه دوستان و خویشان میرساند . مجلس ختم مردانه در روز چهارشنبه ۱۰ آبان ماه از ساعت ۹ صبح الی ۱۱ درمسجدمجد منعقد خواهد بود

آ ـ ۱۸۶۸۹ ۲ـ۴

بمناسبت شهادت **جهانگیر صدری** ناظم دبیرستان دولتی ساسان لواسانات و ده نفر دانش آموزان ان دبیرستان مجلس ختمی از طرف فرهنك شمیرانات ازساعت ۳ونیم تا ۵ بعداز ظهر روز چهارشنبه دهم آبانماه درمسجد گیاهی واقع در سرپل تجریش منعقد میباشد بدینوسیله از عموم فرهنگیان و فرهنك دوستان دعوت میشود برای شادی ارواح مرحومین که در راه انجام وظیفه شهید شده‌اند در این مجلس شرکت فرمایند

رئیس اداره فرهنك شهرستان شمیرانات ـ مهدی شهابی

بمناسبت شهادت جانگداز فقیدسعید **جهانگیر صدری** ناظم دبیرستان دولتی ساسان لواسانات و ۱۰ نفر دانش‌اموزان آن دبیرستان مجلس ترحیمی از ساعت ۳ تا ۵ بعداز ظهر روز پنجشنبه یازدهم آبانماه ۴۰ در دبیرستان ساسان‌نارانمنعقد میباشد از کلیه فرهنگدوستان واهالی محترم لواسانات دعوت میشود که برای شادی ارواح مرحومین دراین مجلس شرکت فرمایند

رئیس فرهنك لواسانات ـ غلامرضا رستکار مقدم

بانهایت تاسف و تاثر درگذشت ناگهانی شادروان **یداله ثاقب** وکیل دعاوی این بانك را باطلاع میرساند .

مجلس ختم آنمرحوم از ساعت ۳ تا ۵ بعداز ظهر روز دوشنبه هشتم آبانماه درمسجد مجد برگزار میشود .

آ ـ ۲۵۶۷۰ **بانك ساختمانی**

بانهایت تاثر فقدان اسف‌انگیز همکار محترم وارجمند خودمرحوم **یداله ثاقب** وکیل پایهٔ یك دادگستری را به‌استحضار میرساند . ضمن عرض تسلیت به‌بازماندگان آن‌مرحوم‌مجلس ترحیم روزدوشنبه ۸ر۸ر۴۰ ازساعت ۳ـ۵ عصر درمسجد مجد منعقد است . انتظار دارد عموم اعضاء جامعهٔ و کلاء در مجلس ترحیم شرکت نمایند

آ ـ ۱۸۷۱۹ **جامعهٔ وکلاء دادگستری**

خانواده‌های : **ثاقب ـ آذری ـ سرهنك۲ غریب‌آذری ـ سرتیپی ـ نعیمی ـ خطاطان ـ رشدیه ـ جعفرزاده ـ صدرالاشرافی نوتاش ـ سرهنك۲ وکیلی ـ صالحی ـ شایگان ـ سرهنك ستاد فروغ ـ سرهنك مکی ـ حبشی ـ رسام موزع‌زاده ـ باقری ـ علیزاده ـ جناب زاده ـ رفعت ـ مولوی ـ سرتیپ جاویدان ـ مشیری ـ حاتمی ـ سرهنك۲ بنی‌احمدی ـ احمدی ـ سلماسی عیسی‌زاده ـ دعوت‌الحق**

درگذشت شادروان **یداله ثاقب** برادر آقای دکترعلی ثاقب را باطلاع عموم میرساند مجلس ختم مردانهٔ آنمرحوم ازساعت سه الی پنج بعدازظهر روز دوشنبه هشتم آبانماه درمسجد مجد و ختم زنانه درهمانروز عصر درمنزل شخصی آنمرحوم واقع درخیابان شاه‌آباد کوچهٔ حمام وزیرکاشی ۸۳ منعقد خواهد بود .

ضمنا شب هفت آنمرحوم از ساعت ۳ روزسه‌شنبه نهم آبانماه درابن‌بابویه برگزار میشود وسیله حرکت از منزل آنمرحوم فراهم خواهد بود

آ ـ ۲۵۶۵۰

بعموم بازماندگان آنمرحوم مصیبت‌وارده را تسلیت‌میدهیم

بقیه آگهیهای ترحیم وتسلیت درصفحات ۱۷ و ۱۹

درگذشت نابهنگام مرحومه **امین ربیع‌زاده آلتون تاش** همسر جناب آقای هاشم ربیع‌زاده آلتون تاش و همشیره‌آقای حاج میرزا باقر اسکوئی را باطلاع اقوام و آشنایان میرساند مجلس ختم مردانه درمسجد مجد ساعت ۳ الی ۵ بعداز ظهر روزچهارشنبه دهم آبانماه و ختم زنانه نیز همانروز درمنزل شخصی خیابان بهار کوچه عبیدی منزل آلتون‌تاش منعقد خواهد بود .

خانواده‌های ربیع‌زاده ـ اسکوئی ـ سرلشکر میرجهانگیر ـ سرتیپ میرجهانگیر ـ کریمی ـ میثمی ـ ابراهیم فرسوده ـ سهیلی خوانساری ـ طاهباز ـ بازرگان ـ مالك ـ کهنموئی دبیر ـ اعتمادیه

بعموم بازماندگان آنمرحومه مصیبت‌وارده را تسلیت‌میدهیم

باکمال تاسف درگذشت ناگهانی شادروان **بانو خدیجه میرعمادی** مادر بانوان عشرت ـ عفت ـ شمسی ـ فخری ـ عصمت ـ آذر و آقای جمشید میرعمادی را باطلاع اقوام و دوستان میرساند . مجلس ترحیم مردانه روز دوشنبه هشتم آبان از ساعت ۳ الی ۵ بعداز ظهر درمسجد حاج‌حسن واقعه درخیابان ارامنه شاهپور برگزار میشود

ضمنا باستحضار میرساندکه هفته آنمرحومه روزسه‌شنبه نهم آبان از ساعت ۳ تا ۵ بعداز ظهر درابن‌بابویه خواهدبود

خانواده‌های : **میرعمادی ـ گروگان ـ زمزمی ـ مهاجر ـ عماد ـ آذرپیرا ـ رکنی‌پور ـ دائی‌زاده ـ کوشیار**

بعموم بازماندگان و فرزندان آنمرحومه خصوصا آقای جمشید میرعمادی تسلیت میگوئیم

بدینوسیله درگذشت **بانو خدیجه سلطان فرهادیان** همشیره آقایان حاج‌هاشم وحاج‌جواد و اصغر نوبری را که از بانوان خیر و نیکوکار رضائیه واز خانواده زهد و تقوی بود باطلاع عموم میرساند . مجلس ختم آنمرحومه از ساعت ۹ تا ۱۱ قبل‌از ظهر دوشنبه هشتم آبانماه درمسجد آذربایجانیها واقع دربازار منعقد خواهد بود .

الاحقر حاج‌آقا باقر طباطبائی‌قمی ـ الاحقر سیدعلی‌اصغرخوئی

خانواده‌های : نوبری ـ فرهادیان ـ خادمی ـ انصاری ـ بقا ـ مرزآبادی ـ شهلاپور ـ مولانا ـ خسروشاهی ـ منجمی شکوری ـ فخیم ـ شادروان ـ اعلاباف ـ فهیمی ـ ایزدی ـ حکما ـ جهانشاهی ـ راثی‌زاده ـ دیلمقانی ـ قدیری ـ پرخیال ومجید ایپچیلر ـ بانهایت تاسف فوت ناگهانی شادروان **بانو خدیجه سلطان فرهادیان** را باطلاع دوستان و آشنایان میرساند مجلس ختم مردانه قبل‌از ظهر روز دوشنبه هشتم ابانماه از ساعت ۹ تا ۱۱ درمسجد آذربایجانیها منعقد و مجلس زنانه آنمرحومه از ساعت ۳ تا ۶ بعداز ظهر همان روز درمنزل‌آقای نوبری واقع درباغ صبا خیابان سلیم برپا خواهد بود .

آ ـ ۱۸۷۸۹

بعموم بازماندگان آنمرحومه مصیبت‌وارده را تسلیت‌میدهیم

خانواده‌های : **شرقی ـ شمس‌ملك‌آراء ـ جهانبانی ـ قریشی موافق ـ صفوی ـ نوابی ـ نظامی ـ فرزامی ـ غربی فردوس ـ رستمی ـ هداوند** . بانهایت تاسف فوت‌شادروان **دکترجان محمد شرقی** بزرك خاندان شرقی را باطلاع اقوام‌و دوستان میرساند مجلس ترحیم مردانه آن مرحوم از ساعت ۱۰ تا۱۲ صبح روزپنجشنبه ۱۱ آبانماه درمسجدمجدومجلس ترحیم زنانه از ساعت ۳ تا ۵ بعداز ظهر روز دوشنبه هشتم آبان درمنزل آن مرحوم واقع در دروازهٔ شمیران ـ خیابان خورشید کاشی شماره ۲۶۵ منعقد میباشد .

سپهبد امان‌اله جهانبانی ـ ترکان شرقی ـ دکترنادر شرقی ـ دکترناصر شرقی ـ دکترعلی شرقی ـ آذرصفوی هما شرقی ـ مینو نوابی ـ دکترزری نظامی ـ دکترگلرخ فرزامی ـ دکترماهرخ شرقی ـ پروفسور شمس ـ دریادار صفوی ـ دکتر هوشنك نظامی ـ داود نوابی ـ منصورفرزامی دکتر غربی

آ ـ ۱۸۷۹۳

درگذشت آقای دکتر جانمحمد شرقی که عمری را در خدمت بمردم گذرانید موجب کمال تاسف است ما مصیبت وارده را بخانواده محترم آنمرحوم بویژه آقای دکتر شرقی و سایر فرزندان آنمرحوم تسلیت میدهیم

چه باید خورد وچگونه باید پخت؟

بقلم دکتر گیلورد هاوزر

ترجمه آقای مهدی نراقی

کتاب مفید و سودمند طباخی‌هاوزر اخیرا چاپ چهارم آن بوسیلهٔ موسسه چاپ وانتشارات امیرکبیر منتشر گردید. این کتاب برای هرخانواده ایرانی که به‌سلامت و سعادت خودعلاقمند هستند لازم میباشد . بهاء نودریال . محل فروش کتابخانه های معتبر درتهران وشهرستانها .

آ ـ ۲۲۷۹۸ ۱ـ۱۰

کلاسهای ویژه زبان آموزشگاههای خزائلی

کلاسهای ویژه زبانهای **انگلیسی وآلمانی** از روز **پنجم آبانماه** افتتاح می‌گردد. برای **دانش‌آموزان دبیرستانها** کلاسهای مخصوصی درنظر گرفته شده و محصلین علاوه بربرنامه **ترجمه‌کتب** باکمك اساتید خود مبادرت خواهند ورزید وکتابها **بنفع خودشان وبنام ایشان** چاپ ومنتشر خواهدشد.

نشانی: شاه‌آباد کوچه ظهیرالاسلام **آموزشگاه‌خزائلی**

فقط فردا را مهلت دارید

«روز نهم آبان»

حساب ذخیره بانك اصناف ایران

بقیه درصفحه آخر

آ ـ ۲۵۷۲۲ «موسسه خروس»

نخهای الوان حصیری

ویژه کار های دستی و گلدوزی لاله زار پاساژ ابهری زنوزی تلفن ۳۹۹۷۸

۲۵۴۲۸ ـ ۱ـ۳

دکتر محمد باقر مشایخی

پذیرائی ۴ تا ۸ بعد از ظهر بیماران داخلی‌عفونی ودرمان‌چاقی و لاغری وهرگونه اعتیاد معالجه روماتیسم و لومباگو بادستگاه برقی آدرس خیابان پهلوی مقابل کافه‌ـ شهرداری کوچه پشن تلفن ۴۳۴۵۶

آ ـ ۱۸۴۶۵ ۱ـ۵

جوراب هلانکا وپرلون پیرایش درسراسر ایران

شهرت دارد

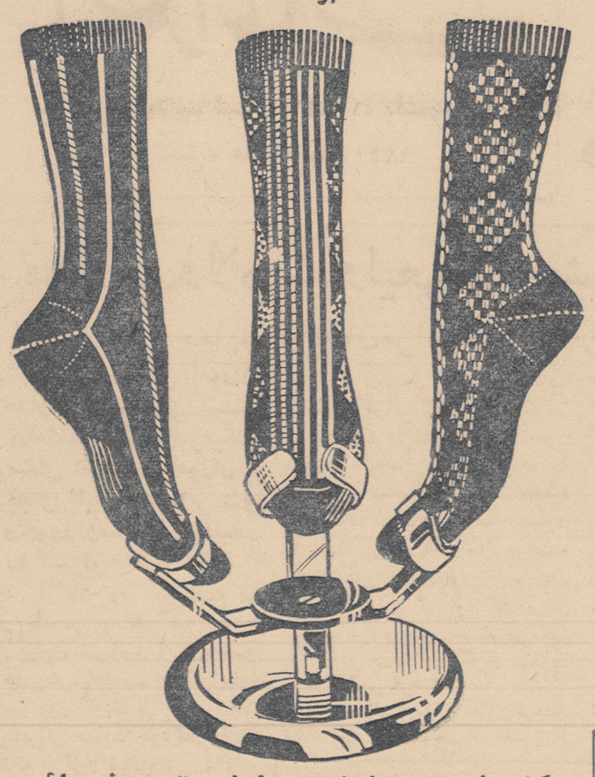

هنگام خرید بمارك پیرایش توجه‌فرمائید

پیرایش اول‌لاله‌زار

فروشگاه مرغ دهقان

مرغ زنده کیلوئی ۶۵ ریال و خروس کیلوئی ۵۵ ریال کشته بدون سروپا شکم خالی ۸۵ ریال

امیریه ـ انصاری خیابان ایزدی آ ـ ۱۸۷۷۷ ۱ـ۲

بانهایت تاثر درگذشت جانگداز شادروان **بانو زینت اقدس شهیدی** صبیه مرحوم حسین نظام‌الممالك بیکلری را باطلاع فامیل ودوستان میرساند مجلس ختم‌مردانه انمرحومه روزدوشنبه ۸ آبانماه از ساعت ۱۰ تا ۱۲صبح درمسجد ارك و مجلس ختم زنانه از ساعت ۳ تا ۵بعداز ظهر همانروز در منزل آقای سرهنك بیگلری واقع درجاده نظامی عباس‌آباد خیابان پاشا خیابان صلاحی شماره ۱۱ منعقد خواهد بود .

مهین بیگلری ـ مهندس امیراحمد شهیدی ـ سرهنك تقی بیگلری ـ سرهنك محمدبیگلری ـ سرهنك مهدی بیکلری محمدباقر امین ـ احمد بهرامی ـ سیف‌اله بیکلری ـ علی امیرعظیمی ـ سرهنك عبدالحسین نیرو ـ محمد فلاح ـ مهندس منوچهر بیگلری ـ مهندس هیبت‌اله حجتی ـ دکتر عبداله بیگلری ـ دکتر منیرالدین حجتی ـ ناوسروان پرویز بیکلری سروان جمشید بیگلری ـ محمد خاتمی ـ محمدتقی ظاتنی ـ دکتر نادر کاوسی ـ عزیزاله قائم‌مقامی

بعموم بازماندگان آنمرحومه مصیبت‌وارده را تسلیت‌میدهیم

در گذشت مرحومه **بانو ستاره موسوی** متعلقه مرحوم میر محمدعلی موسوی «فشنگچی» وجده آقای مهندس خسرو جبرانی مدیر شرکت برق بدر را در تبریز باطلاع دوستان و آشنایان میرساند . مجلس ختم آن مرحومه از ساعت ۳ الی ۵ بعداز ظهر روزدوشنبه هشتم آبانماه درمسجد گیاهی تجریش برگزار میشود .

مهندس جواد تبریزی ـ روشن‌منیری ـ ابوالقاسم ذاکری شمیرانی ـ عباس لسانی ـ سرگرد مصطفی سجادی ـ سروان حمید امیراصلانی ـ علی نگهبان ـ اسماعیل نیاوزانی ـ فریدون ملکی ـ محمود وزیرپور قاضی‌زاده

خانواده‌های: **جبرانی ، نوبهار ، پیروی ، اشرفی ، هشترودی و شناور** فوت مرحومه **بانو ستاره موسوی** متعلقه مرحوم میرمحمدعلی موسوی (فشنگچی) را درتبریز باطلاع دوستان وآشنایان میرساند . مجلس ختم آن مرحومه ازساعت ۱۵ الی ۱۷ روز دوشنبه هشتم آبانماه درمسجد گیاهی واقع درسرپل تجریش برپاست .

مهندس خسروجبرانی ، پرویز جبرانی ، کریم پیروی ، بهرام نوبهار ، حاج‌اشرفی ، حاجی‌رضا هشترودی ، حاجی محمدعلی شناور ، حاجی صورائی

بخانواده محترم آنمرحومه بویژه بازماندگان مصیبت وارده را تسلیت میدهیم

بمناسبت تصادف روز دوشنبه۸ آبانماه با روز هفت درگذشت شادروان **ایشوبك ایشو** مجلس یادبودی از ساعت ۴ الی ۶ بعداز ظهر درکلیسای انجیلی آشوریها واقع در خیابان امیرآبادبالا ـ خیابان رستم برگزار میشود .

آ ـ ۱۸۷۳۷ **خانواده ایشو**

باعرض تشکرو امتنان فراوان ازمراحم وعواطف ذوات معظمی که درمراسم تشییع‌مرحومه مادرمان قدم رنجه فرموده واینجانبان را مورد تفقد قرارداده‌اند باستحضار کلیه‌موالی عظام ودوستان گرامی میرساند که‌مراسم هفته آنمرحومه در روز دوشنبه هشتم آبان‌ماه ۴۰ درصحن مطهر قم برگذار میشود .

جمال‌الدین جمالی ـ حسام‌الدین جمالی

از سروران گرامی‌که از مرك نابهنگام برادر ارجمندم شادروان **سرهنك عبدالخالق وزیری تبار** متاثر و در تشییع ومراسم ختم و هفته آن شرکت نموده ویا وسیله پست و تلگراف همدردی فرموده‌اند متشکر واگر بعلت الام روحی در شرفیابی و عرض سپاسگزاری تاخیر گردد امید عفو دارم

آ ـ ۱۸۷۸۳ **عبدالوهاب وزیری تبار**

از ذوات محترم و سروران معظم و آشنایان گرامی که درمراسم تشییع جنازه و مجالس ختم ومراسم شب هفت شادروان **عبداله پیرزاده** ابراز همدردی و لطف فرموده‌اند صمیمانه تشکر نموده واگر بعلت تالمات روحی درشرفیابی تاخیری حاصل شود پوزش میطلبم

معصومه اسفندیاری ـ پیرزاده

آمریکا به انگلیس، فرانسه وآلمان‌فشار می‌آورد

بسیج بزرگترین قدرت نظامی زمان صلح

آمریکا ۶ لشکر جدید به اروپا روانه میکند

لندن- ۲۸ اکتبر - اسوشیتدپرس - دولت امریکا به دول آلمان وانگلیس وفرانسه فشار آورده است تابزرگترین قدرت نظامی زمان صلح را بسیج‌کنند وباتهدید روسها در برلن مقابله نمایند.

منابع قابل اعتماد روز شنبه گزارش دادند که روزاول گیلپاتریك معاون وزارت دفاع امریکا درسفر یك‌هفته‌ای خودبه اروپای غربی این موضوع را باسران آن کشور هادر میان‌گذاشته است.

فعلا امریکا ۵۷ هزار سرباز جدید به‌اروپا میفرستد ودراوایل سال‌آینده دوالی ۶لشگر جدیدبه اروپا اعزام خواهد شد.

هدف این اقدام آن‌است که ثابت کند امریکا حاضراست برسر برلن بجنگد.

درنتیجهٔ این مذاکرات گیلپاتریك اظهار امیدواری کرده است که دول آلمان و فرانسه و انگلیس‌تعهدات زیررا انجام دهند:

۱- آلمان غربی به‌کمبود ۲۰۰ میلیون دلاری که‌در مبادلهٔ دلار و مارك وجود دارد کمك کند.

۲-فرانسه دولشگر جدید به‌اروپا بیاورد ودر اختیار «ناتو» بگذارد.

۳- انگلستان قوای‌ذخیرهٔ استراتژیك خودرا تقویت کند. انگلستان خدمت وظیفه رابا احضار۴۰۰هزار نفر در سال جاری درخاك خود تجدید خواهد کرد.

اختلاف فرانسه وانگلیس

دوگل برای ملاقات مکمیلن به لندن میرود

لندن- ۲۸ اکتبر -آسوشیتدپرس ورویتر -دوگل رئیس جمهوری‌فرانسه دعوت مك‌میلان نخست‌وزیر انگلیس را برای مذاکرهٔ خصوصی بااو درمورد مسائل آلمان وبرلن‌ومذاکره باروسها پذیرفته استو باتفاق همسرخود به انگلستان سفر خواهد کرد.

بموجب اعلامیه‌ای که دیروز از طرف دفتر نخست‌وزیر انگلیس‌انتشار یافته‌حاکی است‌که ازروز ۲۴ تا۲۶ نوامبر دوگل در انگلستان مهمان مك‌میلان خواهدبود. وی وهمسرش درخانهٔ ییلاقی مك‌میلان بسرخواهند برد.

این دورهبر غربی که،معمولا درمسائل اروپائی اختلاف دارند دراین ملاقات سعی خواهند کرد اختلافات خودراحل کنند.

مسائل مورد اختلاف ایندو عبارت است از:

۱- ملایمت‌مك‌میلان‌درمورد مذاکره باروسها و سخت گیری و مخالفت دوگل بااین مذاکرات.

۲- مسئله عضویت انگلیس در بازار مشترك که‌بنظر دوگل بایدبدون قید و شرط انجام گیرد ولی بنظر مك‌میلان باید مشروط بحفظ روابط وسیع انگلیس‌و دول مشترك المنافع باشد.

آدنائر به آمریکا میرود

گفته میشود سفر مشابهی از طرف آدنائر به امریکا بعمل خواهد آمد و کندی ازاو دعوت‌میکند تاروش ملایمی درموضوع مذاکره با روسها پیش گیرد وباانجام مذاکرات مخالفت نکند.

درپاریس نیز طی اعلامیه‌ای سفر غیررسمی دوگل رابه انگلیس تائید کرده‌اند.

بن قول میدهد:

آلمان غربی به اروپای شرقی حمله نخواهدکرد

بن- ۲۸ اکتبر -رویتر -حکومت آلمان غربی اعلام‌کرده است که‌حاضر است‌بدول اروپای شرقی قول بدهد که‌به آن کشورها منجمله به‌آلمان شرقی حمله نخواهد کرد.

دربن گفته میشود این قول دربرابر قول روسها باینکه دربرلن بحرانی ایجاد نکنند داده خواهد شد.

آلمان غربی تعهد میکند که‌برای وحدت آلمان به‌زور متوسل نشود. ولی ازشناسائی رژیم آلمان شرقی اجتناب خواهد کرد.

تقویت نیروهای انگلیس درآلمان

لندن -خبرگزاری‌فرانسه -امروز در لندن اعلام شدکه واتکینسون وزیر دفاع انگلستان در ظرف یکی‌دو روز آینده برنامه جدید تقویت‌نیرو های انگلستان را در آلمان غربی تسلیم مجلس نمایندگان این‌کشور خواهد کرد.

اخیرا امریکا انتقاداتی از کافی نبودن قدرت ارتش‌انگلستان‌درآلمان بعمل آورده است.

در برنامه جدید تقویت نیروهای مسلح انگلستان پیش از حمله به نیروهای ذخیره که استراتژیکی به آن گفته میشود توجه شده است.

ارتش فرانسه ۲۴ هزارسرباز کم‌میکند

پاریس -یونایتدپرس -۲۸اکتبر امروز فاش شد که دولت فرانسه در نظر دارد تا سال ۱۹۶۲بیست وچهار هزار نفر از افراد ارتش خودبکاهد.

معذلك دولت فرانسه معادل ۱۷٫۲۷۵٫۰۰۰٫۰۰۰ فرانك جدید صرف تقویت ارتش خود خواهدنمود وباین ترتیب بودجه نظامی فرانسه به میزان۲٫۷ در صدافزایش خواهد یافت.

هدف دولت فرانسه از کاستن افراد ارتش‌وافزایش‌بودجه آن‌مجهز کردن نیروهای مسلح فرانسه با سلاحهای جدید تراست.

دو سرباز آمریکائی درحالی که سرنیزه بتفنك خودزده‌اند اتومبیل (آلن لایتز) عضووزارت امورخارجه آمریکا را در پناه خود گرفته‌اند و اورا از برلین شرقی به برلین غربی باز می گردانند.

۱۶ ساعت بحران دربرلن

تانکهای آمریکا وشوروی عقب رفتند

یك هواپیمای آمریکائی ده دقیقه برفراز تانکهای روسی پروازکرد

برلن - ۲۸ اکتبر- اسوشیتدپرس ورویتر- تانکهای امریکا وشوروی روز شنبه از برابر مرز دو قسمت شرقی وغربی برلن عقب‌نشینی کردند.

این تانکها پس‌از ۱۶ ساعت که توپهای خودرا مقابل یکدیگر قرار داده و در فاصله ۳۰۰ متری هم توقف کرده بودند پس‌کشیده‌شدند

ابتدا روسها تانکهای خودراپس کشیدند سپس امریکائیها به‌اینکار اقدام کردند.

یك هواپیمای اکتشافی سی -۴۷ امریکائی مدت ده دقیقه برفراز ۴۰ تانك روسی که در برلن شرقی متمرکز شده بودند پرواز کرد.

در مدت توقف تانکها سربازان امریکائی باتوپهای بدون عقب‌نشینی ضد تانك میان درختها مستقر شده بودند تا در صورت لزوم تانك های روسی را بزنند.

دیروز ژنرال فردریك هارتل‌فرمانده واحدهای امریکا در برلین از این عملیات بازدید کرد.

محل تمرکز تانکهای دو طرف در خیابان فردریك بود.

یك هواپیمای اکتشافی امریکا یکبار دیگر برفراز برلن شرقی پرواز کردواز مواضع روسها عکس برداشت.

هدف امریکائی‌ها از پروازهواپیما برفراز برلن شرقی و اعزام نیروبه این شهر آن بوده است‌که ثابت کنند برلن شرقی و غربی تحت اشغال چهار دولت بزرك است و، برلن شرقی در اختیار رژیم آلمان شرقی قرار ندارد.

مقامات امریکائی مدعی هستند که برلن کلا تحت اشغال چهار دولت است و آسمان وزمین آن بایدبروی هرچهار دولت باز باشد.

فرانسه بشوروی اعتراض کرد

مسکو - ۲۸ اکتبر - سفیرفرانسه موریس ژان شفاها بمناسبت جلوگیری رژیم آلمان شرقی از رفت‌وآمد اتباع فرانسه به برلن شرقی به وزارت خارجه شوروی اعتراض کرد. سفیران امریکا و انگلیس اعتراضهای مشابهی بعمل آوردند.

شورویها به آمریکائیها اعتراض کردند

برلن - ۲۸ اکتبر - بمناسبت پرواز هواپیماهای اکتشافی امریکا برفراز برلن شرقی مقامات نظامی روسیه روز شنبه به فرمانده امریکا در برلن اعتراض کردند.

از دیوار بتونی گذشتند

برلن - ۲۸ اکتبر - ۲۲ تن از اهالی آلمان شرقی از دیوار بتونی برلن شرقی گذشتند و شنبه‌شب به‌برلن غربی وارد شدند.

سه‌تن از این افراد که دوتا از آنها دختر بودند از راه آب باشنا به‌برلن غربی آمدند.

خروشچف درکنگره حزب کمونیست شوروی گفت:

من دوست ندارم دیکتاتور خطابم کنند

«رفقا باید بجای من، از افراد کمیته مرکزی تعریف کنند»

مسکو- آسوشیتدپرس- ۲۸ اکتبر - خروشچف نخست‌وزیر شوروی دیشب اظهار داشت‌که دوست ندارم مرا یکنفر دیکتاتور تلقی‌کنند.

خروشچف پس از اشاره به نطق هائی که از طرف نمایندگان شرکت کننده در کنگره بیست و دوم حزب کمونیست شوروی در تمجید وی ایراد گردید اظهار داشت من باحساساتی که‌این رفتار را واداشته تا چنین نطق هائی ایراد کنند احترام میگذارم اما اجازه بدهید تا موکدابگویم که هرچه برای من گفته شده باید برای کمیته مرکزی گفته شود زیرا هرکاری که د رشوروی صورت گرفته مرهون سیستم رهبری ومشورت دسته جمعی در کمیته مرکزی حزب‌کمونیست‌است.

کوزلف گفت:

حزب کمونیست شوروی احتیاج بخون تازه‌ای دارد

مسکو -آسوشیتدپرس ۲۸ اکتبر- فرول کوزلف دبیر دوم کمیته مرکزی حزب کمونیست شوروی دیشب خطاب به کمونیستهای محلی و خارجی مقیم مسکو اظهار داشت که حزب کمونیست شوروی احتیاج به خون تازه‌ای دارد.

کوزلف گفت: ما نیاز بدان داریم که افراد تازه‌ای با انرژی و قدرت ابتکار تازه وارد دستگاه رهبری حزب کمونیست شوروی شوند.

کوزلف افزود که در عین حال عده زیادی از کسانیکه از دیرباز دردستگاه رهبری حزب کمونیست شوروی‌بوده‌اند باید جای خودرا به افراد تازه تری بسپارند زیرا آنها رفته رفته دچار این شبهه شده‌اند که گویا کسانی وجود ندارند تا جای آنها را بگیرند.

آنها بعلت ابتلاء به همین شبهه از پیشرفت بازمانده‌اند و حتی‌خودشان احساس میکنند که در انجام وظایفی نیز که به آنها محول گردیده لنك مانده‌اند. کوزلف ازاشخاص بخصوصی نام نبرد اما تاکید کرد که برای هیچکس تردیدی در مورد نقائصی که در دستگاه رهبری حزب کمونیست شوروی وجود دارد تردیدی باقی نمانده‌است. کوزلف خاطرنشان کرد که اگر چه برای تغییر بعضی ازافراد دستگاه رهبری حزب پافشاری میکند معذلك سخنان وی بدان معنی نیست که حزب کمونیست شوروی وجود رهبران شایسته‌ای راکه تاکنون با لیاقت کار کرده‌اند ندیده بگیرد.

بنابر آنچه که‌از مطبوعات‌شوروی برمی‌آید خروشچف نخست وزیر شوروی و تمام دوستان نزدیك وی در حزب کمونیست و کسانیکه حسابشان باگروه ضد حزبی جدا است همگی از زمره رهبرانی هستند که تا کنون لیاقت خودرا به ثبوت رسانده و از پیشرفت دائمی بازنمانده‌اند.

کوزلف خاطر نشان کرد که‌دستگاه رهبری حزب کمونیست شوروی در برابر کوشش هائیکه از طرف بعضی ها بعمل میآمد تا هر چند یکبار و در مراحل معینی عده ای در حزب - تصفیه گردند مقاومت کرده است.

کوزلوف گفت که این اقدامات‌برای حزب کمونیست شوروی لازم نیست زیرا حزب ما از لحاظ تشکیلات و ایده ئولوژی به اندازه کافی نیرومند است‌ونیازی‌باین‌قبیل تدابیر ندارد.

کوزلوف‌ضمن حملات خود برهبران آلبانی اظهار داشت که محمد ذقو نخست وزیرو انور خوجه دبیر حزب کار آلبانی از اصول لنینی رهبری حزب و دولت عدول کرده اند.

کوزلوف برای اولین بار بطور آشکار اخطار کرد که رویه رهبران آلبانی ممکن است موجب جدائی این کشور از اردوگاه سوسیالیسم گردد وحزب کمونیست آلبانی‌تبدیل بواحدمجزائی در جنبش جهانی کمونیسم شود.

انتقاد وانتقاد از خود

کوزلوف درعین حال درخواست‌کرد که در داخل محافل حزبی آزادی بیان بوجود آید به عقیده ناظران غربی این پیشنهاد بدان معنی است که سابق بر این آزادی بیان در حزب کمونیست‌شوروی وجودنداشته است.

کوزلوف اظهار داشت که یکی از بزرگترین وظایف اعضای حزب‌کوشش برای توسعه انتقاد و انتقاد از خود است تابدین وسیله باتمام گرایش های‌انحرافی‌درداخل‌حزب مبارزه‌شود.

کوزلوف مژده داد که در اساسنامه جدید حزب کمونیست شوروی نه‌تنها حق انتقاد و انتقاد از خود برای فرد فرد اعضای حزب تعیین شده بلکه باوسایل و امکانات فراوان این حقوق تضمین شده است.

اساسنامه جدید حزب کمونیست شوروی د رتابستان گذشته منتشر شده و کنگره بیست و دوم حزب کمونیست آنرا تصویب کرده است

مولوتف استالین را مسموم کرده؟

لندن - خبرگزاری - آلمان - برناردهرتون‌نویسنده معروف‌انگلیسی کتاب جدیدی در باره استالین بنام «استالین گرجی اسرار آمیز» نوشته و در آن مدعی شده که استالین بوسیله مولوتف مسموم شده و بقتل رسیده است.

استالین و قتلها

مسکو -آسوشیتدپرس -۲۸اکتبر دیروز برای اولین‌بار رهبران‌شوروی مدعی شدند که استالین در قتل عده‌ای از رهبران شوروی دست داشته است. انتشار این گزارش موجب حیرت فراوان مردم روسیه گردیده است.

خروشچف علنا اظهار داشتکه استالین مسئول‌خود کشی‌ارژه‌نیکید زده عضو سابق‌پولیت بوروی حزب کمونیست شوروی و همکار نزدیك لنین‌بوده‌است. بموجب‌همین گزارش استالین در قتل آلوشا ساویندزه برادر زن اول خودش دست‌داشته است.

بدین‌ترتیب خود بخود این‌سئوال در شوروی پیش آمده است که آیا باز هم لازم‌است جسد استالین در کنار جسد لنین در آرامگاه میدان سرخ قرار گیرد؟ آرامگاه میدان سرخ که درسال ۱۹۳۰ ساخته شده تا مدتی طولانی نه تنها به جسدلنین اختصاص داشت‌وقتی که‌استالین‌مرد چند روزی رهبران‌روسیه باین‌فکر بودند که جسد اورا درمنطقه‌دیگری واحیانا در مقابل آرامگاه لنین‌بخاك بسپارند اما بالاخره او رادر کنار لنین بخاك سپردند.

کاهش نقش حزب کمونیست چین

بلگراد - خبرگزاری فرانسه - کارشناسانی که جریان بیست و دومین کنگره حزب کمونیست شوروی را تعقیب میکنندخاطرنشان میسازند که اهمیت و نقش حزب کمونیست‌چین دراردوگاه‌سوسیالیسم بنحو قابل ملاحظه‌ای کاهش یافته است.

این محافل معتقدند بر اثر پشتیبانی رهبران پکن از رهبران آلبانی آنها نفوذ خود رادربسیاری از احزاب کمونیست جهان از دست دادند.

در بیانیه ۸۱ حزب کمونیست جهانی که سال گذشته در مسکو صادر شده بود مسئولیت رهبری احزاب کمونیست آسیا، افریقا و امریکای لاتین به حزب کمونیست چین واگذار شده بود در حالیکه امروز این قسمت از بیانیه بصورت مرده درآمده است زیرا رهبران احزاب کمونیست امریکای لاتین پشتیبانی بی قید و شرط خود رااز مسکو در برابر پکن و تیرانااعلام داشتند.

شکاف

واشنگتن - یونایتد پرس -۲۸ اکتبر - روزنامه واشنگتن پست‌در مقاله اساسی شماره اخیر خود نوشته است که مناقشات حزب کمونیست‌شوروی‌بااحزاب کمونیست چپی و آلبانی ممکن است منتهی بایجاد یك شکاف بزرك بین‌احزاب کمونیست اروپا و آسیا گردد.

بقیه‌در صفحه۴

نیکیتا خروشچف نخست وزیر شوروی درمیان نمایندگان بیست ودومین کنگره حزب کمونیست شوروی

دانشجویان خواستار انتقال جسد استالین؟

مسکو - آسوشیتد پرس - ۲۸ اکتبر - بنابرگزارشهای رسیده از مسکو دانشجویان شوروی درخواست کرده اند که جسد استالین از میدان سرخ مسکو برداشته شود.

مقامات رسمی شوروی درخواست دانشجویان را برای برداشته شدن جسد استالین از میدان سرخ مسکو بعنوان یك عمل تحریك آمیز «حزبی» تلقی کرده اند مقامات دانشگاه مسکو اصولامنکر این گزارش شده‌اند اما دانشجویان در این باره صحبت میکنند.

گزارشهای تایید نشده دیگری که از مسکو رسیده حکایت از آن دارد که رهبران شوروی تلاش میکنند تا افکار عمومی را برای برداشتن‌جسد استالین از آرامگاه بزرگ میدان‌سرخ آماده نمایند.

دیانا فلم

از صبح سه‌شنبه در سینما های

پرسپولیس

یکه بزن اکلاها

ماریتسیو آرنا

دلیا اسکالا

ماریوکاروتنوتو

لیویولورنزون

سینماسکوپ

دوبله بفارسی

جدیدترین فیلم کمدی وسترن محصول ۱۹۶۱

خطر در ویتنام

دولت ویتنام اعلام کرد نیروهای کامبوج باین کشور حمله کردند

نماینده کندی وضع ویتنام را وخیم وبحرانی خواند

سایگون- یونایتدپرس - ۲۸ اکتبر- دولت ویتنام جنوبی امروز اعلام کرد که نیروهای نظامی کامبوج شب گذشته از مرزهای ویتنام گذشته و به منطقه آنگیانك تجاوز کرده‌اند

دولت ویتنام جنوبی باشتابزدگی خبرنگاران و وابسته های نظامی خارجی مقیم آن کشور را به سایگون احضار کرد و آنها را دعوت کرد که منطقه مورد تجاوز را از نزدیك ببینند.

ویتنام جنوبی که اخیرا فشار چریك های کمونیست در آن افزایش یافته بود از دولت امریکا تقاضای کمك کرد. برزیدنت کندی رئیس جمهور امریکاقریب ۸ روز پیش ژنرال ماکسول تایلور مشاور نظامی خود را به سایگون اعزام داشت تا برای دولت امریکا روشن شود که نیرو های امریکائی باید در کدام مناطق ویتنام جنوبی مستقر شوند و با کمونیستها مبارزه کنند.

دولت ویتنام جنوبی درهمان هنگام ادعا کرده بود که کمونیستها قصد دارند کامبوج را وسیله ای برای تجاوزات خود به ویتنام جنوبی قرار دهندژنرال‌تایلورروزچهارشنبه‌گذشته از سایگون خارج شد ودر سر راه خود به امریکا وارد تایلند گردید.

وضع وخیم

سه روز پیش رابطه تایلند و کامبوج قطع شده است. ژنرال‌تایلور هنگام عزیمت از ویتنام جنوبی‌اعلام کرد که وضع این کشور بسیار وخیم است معذلك اظهار اطمینان نمود که متحدین ویتنام جنوبی آنرا نجات خواهند داد.

کامبوج بیطرف

روزدوشنبه گذشته پرنس‌سیهانوك نخست وزیر کامبوج اعلام کرده بود که کامبوج تحت تهدید کمونیستها قرار ندارد زیرا کشور های تایلند و ویتنام جنوبی کامبوج را ازکمونیست ها جدا کرده اند. خطر اساسی که کامبوج را تهدید میکند از ناحیه همین دو کشور است که متحد امریکا میباشند. وی اعلام کرد کامبوج بیطرف است.

دولت کامبوج اعلام کرد:

آمریکا علیه کامبوج توطئه کرده

نیویورك - اسوشیتد پرس - ۲۸ اکتبر - دولت کامبوج امروز مطبوعات و محافل امریکائی را متهم به ادامه یك رویه خصومت آمیز برعلیه کامبوج نمود.

ضمن نامه ایکه از طرف رئیس مجلس ملی کامبوج برای روزنامه - نیویورك تایمزچاپ نیویورك فرستاده شده اخطار گردیده است که روش خصمانه روزنامه های امریکائی نسبت به کامبوج موجب وخامت روابط دو کشور خواهد گردید.

وی در نامه خود جراید و مقامات رسمی امریکا را متهم بهمکاری در توطئه ای کرده است که از طرف سیام و ویتنام جنوبی برعلیه کامبوج ترتیب داده شده و اکنون قرار است با همکاری دولت امریکا به مرحله اجرا در آید.

فرمانده چتربازان مصری گفت

ناصر مارا باشتباه انداخت

دمشق - خبرگزاری فرانسه - امروز رادیو دمشق نوار ضبط شده ازبازپرسی سروان جلال حریدی فرمانده نیروهای چترباز جمهوری متحده عربی را که ۲۹ سپتامبر به لاذقیه فرستاده شده بودند پخش کرد.

سروان حریدی دربازپرسی‌خاطر نشان نموده بود مارابرای نبردبرضد اسرائیل به جبهه میفرستادند.

تمام جراید سوریه متن اظهارات سروان حریدی را درج کرده‌اند. وی در بازپرسی اضافه کرده‌است ناصر مارا باشتباه انداخت. او بما گفت که شما برای استقرار نظم و ازبین‌بردن هرج‌و مرج به سوریه میروید در حالیکه وقتی ما بسوریه رسیدیم مشاهده کردیم ملت از انقلاب پشتیبانی میکند.

ارزش اموال سوسیالیزه شده در مصر

قاهره - خبرگزاری فرانسه - مجله المصور چاپ قاهره درآخرین شماره خود مینویسد ارزش‌مجموع سرمایه‌داران مرتجعی که به موجب تصمیمات جدید سوسیالیستی کردن مصادره شده است ۲۵۰ میلیون لیره مصری است.

کلیه زنان درسوریه رای‌میدهند

دمشق- خبرگزاری فرانسه - امروز دکتر مامون کزبری نخست وزیر سوریه اعلام کرد در ظرف دوروز قانون انتخابات عمومی در سوریه اعلام میشود.

بموجب قانون جدید انتخابات درسوریه تمام زنانی که به‌سن قانونی رسیده باشند حق رای دارند.

کزبری خاطرنشان ساخت در قانون‌قدیم‌انتخابات سوریه‌فقط زنانی که فارغ التحصیل دانشگاه بودند میتوانستند دررای دادن شرکت کنند.

پاپ جشن گرفت

واتیکان- ۲۸اکتبر- آسوشیتد پرس پاپ، جان بیست‌وسوم که چندی پیش به‌بیماری آنفلوانزا دچار شده بود دیروز پس‌از بهبود کامل درجشن سومین سال انتخاب خود شرکت‌کرد ودر کلیسای شخصی از مردم دیدن نمود. جشن انتخاب پاپ و جشن تولد اوهردو دریکروز صورت گرفت. زیرا دیروز پاپ به‌سن ۸۰سالگی رسید.

یوری‌گاگارین انسان فضاپیمای شوروی درکنگره بیست ودوم حزب کمونیست شوروی دیده میشود.

تقاضای اعدام

برای توطئه کنندگان اخیر در ترکیه

آنکارا - ۲۸ اکتبر - رادیوآنکارا رادیو آنکارا اعلام داشت که‌فردا دادگاهی تشکیل میشود و کسانی که در توطئه اخیر دست داشته‌اند دراین دادگاه محاکمه خواهند شد این افراد متهم هستند که مردم ترکیه رادر انتخابات اخیربه‌آشوب وطغیان تحریك کرده‌اند واز رژیم پیشین هواخواهی نموده‌اند.

دادستان برای آنها تقاضای حکم اعدام کرد.

استعفای کابینه موقت

آنکارا - ۲۸ اکتبر -خبرگزاری آلمان - امروز ژنرال جمال گورسل رئیس جمهوری ترکیه استعفای کابینه موقت را پذیرفت. ژنرال گورسل به ازدیلك معاون قبلی نخست‌وزیر دستور داد که موقتادر مقام نخست‌وزیری انجام وظیفه کند تاکابینه جدید تشکیل شود.

سالگرد جمهوری

آنکارا - رادیو آنکارا خبرداد امروز بمناسبت سی‌وهشتمین‌سالگرد رژیم جمهوری ترکیه در سراسر این کشور جشنهای باشکوهی‌برپا میشود.

پیام کندی

پرزیدنت کندی طی پیامی انتخاب ژنرال جمال گورسل را بریاست جمهوری ترکیه تبریك گفت.

رئیس سنای ترکیه انتخاب شد

آنکارا -خبرگزاری‌فرانسه -پس‌از سه‌روز بحث‌ومذاکره سرانجام مجلس سنای ترکیه ازبن‌بست خارج شد و ساود حایری ارگوپولو سناتور مستقل رابریاست مجلس سنا انتخاب کرد.

بدین ترتیب ساود حایری ارگوپلو دومین شخصیت جمهوری گردید وی ۱٤۰رای بدست آورد.

رئیس جدید مجلس سنای ترکیه متعلق به‌یك خانواده قدیمی‌مسلمان بوده ودرسال ۱۹۰۵ در ارگوپ در آناتولی شرقی بدنیا آمده است.

ساود حایری ارگوپولو در سال ۱۹۵۰ و۱۹٥٤ ازطرف‌حزب دموکرات مندرس نماینده مجلس بود ولی‌خیلی زود سیاست رارها نموده و حرفه دیپلماسی را انتخاب کرد.

اوبه‌ترتیب سفیر کبیر ترکیه‌در بن. لندن. مادرید وواشنگتن بوده است.

پس‌از انقلاب ۲۷ مه ۱۹٦۰ اوبه آنکارا فراخوانده شد.

در۱٥ اکتبر ساود حایری ارگوپلو خودرا بعنوان نامزد مستقل مجلس‌سنا درزادگاه خود معرفی نمود وبراثرآراء حزب عدالت به‌نمایندگی مجلس سناو سپس ریاست مجلس‌سنا انتخاب‌شد.

بزودی
در چند سینمای بزرگ تهران
مهرویان
کره ونوس

سینماسکوپ
رنگی
دوبله بفارسی
باشرکت:
ژاژاگابور
آ-۲٥۷٤۸

نامه نخست وزیر ژاپن به خروشچف

توکیو -خبرگزاری‌فرانسه -هایا توایکدا نخست وزیر ژاپن‌طی‌نامه‌ای از خروشچف نخست وزیر شوروی تقاضا کرده است که دولت‌شوروی به‌آزمایشهای اتمی خود پایان‌دهد.

نخست‌وزیر ژاپن‌ادعای‌خروشچف رامبنی براینکه شوروی‌بعلت کوشش تسلیحاتی قدرتهای اتحادیه‌اتلانتیك آزمایشهای اتمی خود ر ادنبال می کند رد کرده است.

من دوست ندارم

بقیه از صفحه۳

واشنگتن پست نوشته است‌که در کنگره بیست و دوم حزب کمونیست شوروی احزاب‌کمونیست اروپا از خروشچف و احزاب کمونیست آسیا از چین و آلبانی طرفداری کرده‌اند.

حمله رادیو آلبانی

مونیخ - یونایتد پرس - ۲۸ اکتبر -رادیو آلبانی‌حملات شدیدی را به مسکو شروع کرده است.

رادیو تیرانا دیشب اظهارات رئیس هیئت‌نمایندگی‌چین‌کمونیست در آلبانی را پخش کرد.

حمله به گاگانویچ

مسکو - خبرگزاری فرانسه - بوریس بچمچوف وزیر راه‌آهن شوروی طی نطقی که در بیست‌و دومین کنگره حزب کمونیست شوروی ایراد نمود گفت: زمانی که گاگانویچ در دوران استالینی کمیسر ملت در سازمان حمل ونقل بود برای آنکه پیشرفت شخصی خودرا تامین کرده باشد دست به کشتار وفشار دسته‌جمعی زد وصدها نفر از متخصصین و کادر های راه‌آهن شوروی را از بین برد.

حمله به آلبانی

مسکو - خبرگزاری فرانسه - رادیو مسکو خاطرنشان ساخت که رهبران حزب کمونیست کشورهای سوئد. برزیل و پروطی بیانات خود در بیست‌ودومین کنگره حزب کمونیست شوروی روش رهبران آلبانی را محکوم کردند.

بنای یادبود

مسکو -خبرگزاری فرانسه - نیکیتاخروشچف نخست‌وزیرشوروی دیروز پیشنهادکرد که یك بنای یادبود برای قربانیان بیگناه فشارو ترور دوران استالینی درمسکوساخته شود.

این پیشنهاد دیروزتوسط‌خروشچف دربیست‌ودومین کنگره حزب کمونیست شوروی مطرح گردید.

خبرهای گوناگون جهان

مردی برئیس دادگاه اطلاع داد:

زن من میکوشد مرد بشود!

لندن - ۲۸ اکتبر - آسوشیتد پرس - مردی برئیس دادگاه لندن اطلاع داد که چهار سال است زنش میکوشد مرد بشود!

گوردن تومپسون مشاهده می کرد که زن زیبایش بتدریج در طی چهار سال زناشوئی شان‌تغییر میکند. زن او برای نخستین بار شروع به پوشیدن لباس های جلف و سبك کرد و دامن را کنار گذاشت سپس لباس های زنانه را بکلی دور انداخت و برای همیشه لباس مردانه‌پوشید بعد موهای خود را مانند مردان کوتاه کرد و شروع بکشیدن‌پیپ نمود و کار خود را که منشی‌گری یك اداره بود رها کرد و کارمند یك کارخانه شد و هنگامیکه - تومپسون میخواست برای او یك دوچرخه بخرد، زنش از او دوچرخه مردانه خواست، این‌زن و شوهر در سال ۱۹٤٥ درهند با یکدیگر ازدواج کردند، و در سال ۱۹٤۹ بعلت رفتار مردانه ای که زن تومپسون در پیش گرفت از یکدیگر جدا شدند. جریان طلاق آنها روز جمعه گذشته در دادگاه مورد بحث قرار گرفت و تومپسون سرگذشت خود را در دادگاه بیان کرد. رئیس دادگاه گفت:

زن تومپسون قدرت این را داشته است که جلوی خود را بگیرد، ولی او کوچکترین تمایلی به این امر ابراز نداشته است، و اینطور که بنظر میرسد هدف این زن از این اعمال بیرویه پریشان کردن وضع شوهر خود بوده است دادگاه به تومپسون وعده داد که بخاطر این اعمال بیرویه زن او حکم طلاق را صادر میکند.

میمون‌دست‌الیزابت‌تایلور را گاز گرفت!

رم - آسوشیتد پرس - ۲۷ اکتبر - الیزابت تایلورستاره معروف امریکائی که اکنون در شهر رم مشغول بازی در فیلم کلئوپاترا میباشد دیشب از طرف یك میمون مورد «سوء قصد» قرار گرفت.

هنگامیکه الیزابت‌تایلورمشغول بازدید از یك مغازه فروشنده حیوانات اهلی بود دست خود را بمیان قفس یك میمون دراز - کرد اما میمون بسرعت دهانش را برای گزیدن دست او باز کرد و الیزابت بسرعت دست خود را عقب کشید. میمون پس از این عمل نیشش باز شد و بصورت الیزابت تایلور خیره شد!

شیر گیاهی بجای شیر حیوانی

بوفالو - ۲۸ اکتبر اسوشیتد پرس - یك نشریه در این شهر امریکا ادعا کرده است که میتواند بجای شیر گاو و گوسفند شیری از گیاه درست کند که در برابر تشعشعات و خاکستر های اتمی حساسیت نداشته باشد و خراب نشود.

این شیر گیاهی در قوطی سربسته تا یکسال محفوظ میماند و احتیاجی به یخچال ندارد.

مزه آن مشابه شیر حیوانی است و دارای همان مواد می باشد.

نوزادی که چشم ندارد

پاریس- ۲۸ اکتبر- خبرگزاری آلمان - امروز یك مادر فرانسوی در قصبه رویان نوزادی بدنیا آورد که دارای چشم نیست. پزشکان معتقدند که تاکنون نظیر این واقعه در سراسر جهان‌چهار یا پنج مورد دیده شده است و این امر یکی از امور نادر تاریخ پزشکی است.

بیماری‌عجیبی‌درفیلیپین ۲۰ نفر راکشت

مانیل - یونایتد پرس - ۲۸ اکتبر - از روز سه شنبه گذشته تاکنون بیش از ۲۰ نفر از اهالی فیلیپین بر اثر ابتلاء به‌بیماری عجیبی که گفته میشود طاعون‌میباشد بقتل رسیده‌و بیش از ۸۰ نفر از آنها نیز در بیمارستان ها بستری گردیده‌اند

وزارت بهداری‌فیلیپین دستور داده است که تمام مدارس این کشور تعطیل گردند تا از سرایت مرض به اطفال جلوگیری شود.

فوق موشك آمریکا راه مسافرت بکره ماه را باز کرد

کیپ کاناورال - یونایتدپرس- ۲۸اکتبر - دانشمندان‌امریکائی‌که روز گذشته باپرتاب موفقیت آمیز «فوق‌موشك» ساتورن به‌فضا نفس راحتی کشیده‌اند اکنون قصددارند درماه مارس آینده باردیگرموشکی ازهمین نوع را به‌فضا پرتاب‌نمایند.

موشك ساتورن دارای ٤٦۰ تن وزن و از بزرگترین موشك شوروی دوبار بزرگتر است.

پس از اینکه روز گذشته‌موشك ساتورن باموفقیت به‌فضا پرتاب گردید یك‌مقام‌رسمی‌امریکا گفت‌که اکنون راه‌مسافرت‌رسمی بکره‌ماه را گشوده‌ایم.

موشك ساتورن طبق پیش‌بینی‌هائی که از طرف دانشمندان امریکائی بعمل آمده بود باموفقیت تاارتفاع ۹۰میلی زمین بالا رفت.

بیانیه‌های مخفی دانشجویان

انگلیس باید قبرس را تخلیه کند

نیکوزیا -خبرگزاری فرانسه - امروز دربیانیه هاایکه در خفا ازطرف اتحادیه دانشجویان مبارز درنیکوزی (قبرس) انتشار یافت تقاضا شده‌است که انگلستان پایگاههای خودرا در قبرس ترك کند.

در این بیانیه ها که بمناسبت بیستمین سالروز عدم قبول اولتیماتوم ایتالیا توسط یونان درمورد قبرس پخش گردید برای اولین بار پس‌از ایجاد جمهوری قبرس شدیدا به حفظ پایگاههای انگلیسی در قبرس حمله شده‌است.

دراین بیانیه ها که لحن آن‌شدید می‌باشد تقاضا شده‌است که‌نیرو های انگلستان وترکیه از قبرس خارج‌شده وقبرس باکمنولث قطع‌رابطه کند.

امروز انتخابات یونان انجام میشود

آتن - ۲۸اکتبر -خبرگزاری آلمان - امروز ٥ر٥ میلیون تن از مردم یونان برای انتخاب هفتمین پارلمان پس از جنك یونان به‌پای صندوق‌های آراء میروند. رقابت انتخاباتی برای اشغال ۳۰۰کرسی پارلمان میان احزاب محافظه کار ملی، آزادیخواهان، افراطیون‌چپ وجبهه کشاورزان دموکرات صورت خواهد گرفت. ولی اینطور که‌بنظر می‌آید بعلت اینکه هیچیك‌ازاحزاب نمیتوانند در پارلمان اکثریت‌مطلق را بدست بیاورند، انتخاب دولت دچار اشکال خواهد شد.

کنفرانس ۲٥ کشورآسیائی وافریقائی در دهلی

دهلی‌نو -خبرگزاری آلمان-۲٦ اکتبر -نمایندگان ۲٥ کشورآسیائی وافریقائی‌از یازدهم تاپانزدهم‌دسامبر سال جاری در کنفرانس سازمان همکاریهای اقتصادی که قرار است در دهلی نو تشکیل شود شرکت خواهند کرد.

در این کنفرانس نمایندگان ۲٥ کشور مذکور در عین حال راجع‌به امکانات عقد قرار دادهای‌تجارتی‌بین کشورهای مختلف گروه مذکور صحبت خواهند کرد.

در پشت ظاهر اتحاد

پس از آنکه نخست وزیرشوروی اتمام حجت خودرا در مورد برلین پس گرفت، اکنون تا پایان سال ۱۹٦۱ هیچ خطرمشخصی صلح‌جهانی رادر اروپای مرکزی تهدید نمی‌کند. بیم تصادمات شرق و غرب براثر عقد پیمان صلح بلوك کمونیست با آلمان شرقی از میان رفته است. مسئله‌اکنون به همان صورت درآمده که یك سال پیش بود. با این‌تفاوت که‌دو طرف به مرحلهٔ قطعی نزدیکتر شده‌اند. دیگر تردید نیست که وضع کنونی برلین رانمی توان تا بینهایت معلق گذاشت.

آنچه خروشچف را به عقب‌نشینی وادار ساخت، بیم ازجنك وهمچنین امید بمذاکرات با غرب بود. کوشش های سفیر آمریکا در مسکو، و گفتگوهای گرومیکو در واشنگتن ولندن نخست وزیر شوروی را متقاعد ساخت که دو دولت بزرك غربی با آغاز گفتگوهای شرق و غرب مخالفتی ندارند و حتی حاضراند امتیازات متقابلی به شوروی بدهند.

دراین امر دیگر تردید نیست که‌وزارت خارجهٔ آمریکا اکنون‌جدا مسئله امکان ایجاد یك منطقه خلع سلاح یا غیر اتمی را در مرکزاروپا بررسی میکند. هوبرت هامفری، معاون رهبر اکثریت سنای آمریکا، در مصاحبه‌ای با تلویزیون لهستان گفته بود که طرح را پاتسکی (وزیر خارجه لهستان) پیشنهاد سازنده‌ای است و آمریکا اکنون آن را مورد مطالعهٔ جدی قرار داده است. به موجب این طرح کشور های لهستان، چکوسلواکی‌و دوآلمان باید یك منطقه غیر اتمی اعلام‌شوند.

این مطالعات بی آنکه تعهد خاصی برای آمریکا ایجاد کند نشان دهندهٔ نسیم تازه‌ای است که در واشنگتن می‌وزد. آمریکائیها بهرحال آماده‌اند دربارهٔ مسائل اروپائی بطور وسیع باشوروی‌مذاکره کنند. برای خروشچف که در سیاست تهدید آمیز خود به بن‌بست رسیده بود این فرصت بزرگی بود که‌نمی‌شد از دست داد.

ولی در بلوك غرب کار از توافق نظر بسیار دوراست. در حالی که آمریکا هنوز تصمیم خودرا نگرفته، انگلیسها و فرانسویان در دو قطب مخالف واقع شده‌اند و آلمان‌بسیار بیشتر به طرز تفکر فرانسه‌نزدیك است تا به انگلستان. این‌اختلاف اکنون برگرد لزوم مذاکره‌باشوروی درشرایط کنونی دورمی‌زند. ولی ازیك اختلاف بزرگتر برسرآیندهٔ برلین و آلمان برمی‌خیزد.

ژنرال دوگل، قهرمان سیاست سرسختی در برابر شوروی، با هر گفتگوئی باروسها مخالف است. وی استدلال می‌کند که بحران‌برلین راشوروی برپا ساخته و باوجود عقب نشینی در مسئله امضای پیمان‌صلح، هیچ تغییر اساسی‌در روش‌خروشچف وتقاضاهای اوراه نیافته که‌مذاکرات رامفید جلوه دهد. او با آدنائر همراه است که نباید امتیازی به روسها داد، زیرا دراین صورت غرب موقعیت خودرابیهوده ناتوان خواهد ساخت.

پافشاری دوگل قسمتی‌از اعتقادات کلی او وقسمتی ازوضع خاص‌فرانسه سرچشمه می‌گیرد. او مردی سر بلند است و در دنیای غربی‌نشانه‌ای از ضعف آشکاری نمی‌بیند که دادن امتیاز به شوروی را موجه سازد. اگرچه او حتی در حالت ضعف نیز حاضر به دادن امتیاز نیست.

ازاین گذشته ژنرال درگیر یك مبارزه سخت داخلی است که زندگی جمهوری پنجم را تهدید می‌کند. در الجزایر دورنمای مذاکرات مجددی باسران ملیون در افق ظاهر گردیده است و دورنمای کودتای دیگری از جانب عناصر دست راستی نیزپدیدار می‌شود. برای فرانسه درواقع‌فرصت کمی برای پرداختن به مسائل‌بزرك سیاست بین‌المللی مانده است. دوگل اشکالی دراین نمی‌بیند که مدتی بحران برلین به حال خود بماند. او امیدوار است از میان بحران داخلی فرانسه نیرومندتر سربدر آورد و بهتر باروسها مقابله کند.

از نظرآلمانهامخالفت‌با مذاکراتی که‌جنبهٔ امتیاز دادن به‌روسها داشته باشد از اینهم طبیعی تر است. آلمان غربی در گفتگوهای شرق وغرب چه انتظاری می‌تواند داشته باشد -بجز رسمی‌شدن تجزیهٔ‌آلمان، شناسائی بالفعل آلمان شرقی، و شاید متوقف ماندن برنامه تجهیز اتمی ارتش آلمان غربی و ایجاد یك منطقه غیر اتمی در اروپای‌مرکزی.

با اینهمه آلمانها دست خودرا به خوبی بازی می‌کنند. این فرانسه است که مورد سرزنش محافل انگلیسی و بعضی محافل آمریکائی قرار دارد. دکتر آدنائر از طرفی کندی را از دادن امتیاز به روسها برحذر می‌دارد و از جانب دیگر با «مذاکرات اکتشافی» موافق است و حتی آماده است با حکومت آلمان شرقی برای افزایش مبادلات و ارتباطات بین دو قسمت آلمان وارد گفتگو شود. او حتی به‌رغم‌مخالفت شدید اشتراوس، وزیر دفاع‌خود، موافقت کرده بود آلمان در کمیته‌ای مرکب از چهار دولت غربی به منظور بررسی چیزی شبیه طرح را پاتسکی شرکت جوید. و البته شك نیست که‌او تنهامی‌کوشد سرسخت وآشتی ناپذیر جلوه نکند.

این تاکتیك هابه همراه‌مخالفت بی‌پرده ژنرال دوگل فعلا مانع آغاز هر مذاکره‌ای باشوروی شده‌است. حتی کنفرانسی از وزیران خارجهٔ غربی، که می‌بایست سیاست غرب رادر برخوردهای آینده با شوروی هماهنك سازد، به سبب رویهٔ‌آشتی ناپذیر دوگل تشکیل نیافت. وهیچ امیدی به یك ابتکار سیاسی از جانب غرب در آیندهٔ نزدیك نمی توان داشت.

دربرابر این بیحرکتی، خروشچف عریان و بی سلاح مانده است. و عجب نیست اگر به تصادمات مرزی در پیرامون دیوار برلین متوسل‌می شود.

داریوش‌همایون

اتحادیه عرب بمسئله عضویت سوریه رسیدگی میکند

قاهره - ۲۸ اکتبر -خبرگزاری آلمان - امروز شورای جامعه عرب تشکیل جلسه میدهد تامسئله تقاضای سوریه رابرای عضویت جداگانه در جامعه عرب موردمذاکره قرار دهد. دراین جلسه همچنین پیرامون تقاضای دولت‌مصردرمورد تشکیل یك هیئت بازرسی برای بررسی وضع ذخائر طلاهای‌مصر درسوریه در دوران جمهوری متحده عرب و کمك‌های مالی وموضوع اختلافات مالی مصروسوریه مذاکره خواهد شد.

فقط فردارا مهلت دارید
«روز نهم آبان»
حساب ذخیره بانك اصناف ایران
بقیه درصفحه آخر
آ-۲٥۷۲٤ موسسه خروس

تبریکات

جناب آقای سیدولی‌الله شهاب فردوس
انتخاب جنابعالی‌را بنابه امر اعلیحضرت همایونی شاهنشاه به عضویت در نظارت موقوفه بنیاد پهلوی صمیمانه تبریك عرض میکنم
۱-۲٥۷۱۰ فردوس -عبدالرسول واحدی‌نماینده‌اطلاعات

تیمسار سرتیپ حسینعلی وکیلی
بدین وسیله ارتقاء آنجناب را بدرجه سرتیپی از صمیم قلب‌تبریك عرض مینماید
شوشتر - دکتر داود وکیلی
آ-۲٥۷۷۲

جناب آقای وزیر بهداری
انتصاب‌آقای دکتر احمد دارائی را بمدیریت کل معاونت عمومی بآنجناب تبریك عرض کرده موفقیت و پیشرفت د رامور میهن وشاهنشاه را از خداوند مسئلت مینمائیم.
جان میرزارضائی واخوان -مظفر معدنی پور -نقدعلی معدنی-حاجی‌ابراهیم حسینی پور
۱-۱۸۷۸۱

ازساعت ٤ بعدازظهر
درهای
عظیمترین گاردن پارتی قرن
بروی شما گشوده است
بهای بلیط ورودی
۱۰۰ ریال
بهترین اغذیه و مرغوبترین اجناس بقیمت مناسب در دسترس عموم هموطنان قراردارد

جعفری دانشجوی علوم اجتماعی گفت:

در ملایر بنخست‌وزیر دروغ گفتند!

مذاکرات جلسه کرسی آزاد دانشجو

باشنیدن آواز خوب نمیشودآوازخوان‌شد وشنیدن بیانات شیوای اولیای امور هم درد مردم را دوا نمیکند ...

اولیای امور باید عملا نشان دهند که مخالف تفرقه هستند

درشماره گذشته قسمتی از اظهارات آقای لسانی دانشجوی رشته علوم اداری در هشتمین جلسه کنفرانس آزاد دانشجو بنظر خوانندگان عزیز رسید اینك دنباله آن .

دستگاه حساس

اگر کسی در برابر یاوه‌سرائی های رادیو های بیگانه پاسخ داد دلیل نمیشود که از اوحمایت کرد تا به روش ناصحیح خود ادامه دهد زیرا هر ایرانی دیگر هم مسلما به پیروی از خط مشی و سیاست کلی مملکت وبخاطر حفظ شعائروحیثیت وآبروی ایران از این سخت تر هم دفاع‌میکرد چنانکه کردند در یك دستگاه‌حساس چون اداره انتشارات بیش از هرچیز رعایت اصول بخاطر رشد اجتماعی مردم است که در سایه صمیمیت و یگانگی کارمندان و گردانندگان آن باید اجرا شود ولی افسوس بیائید و ببینید که در آن چه میشود و چه میکنند و آنوقت تاسف شما دو صد چندان میشود .

عدم مصونیت اداری افراد دراین اداره بنحو بارزی مشهود است‌تصور میرود علت این امر حس خود خواهی روسا باشد که میخواهند باین نحو ریاست خود را به دیگران نشان دهند و با ابلاغ های انفصال خدمت وانتظار خدمت‌وگاهی اوقات انتصاب مجدد نشان دهند که سلسله کارهائی را انجام میدهند و وجود ایشان به از عدم آنها میباشد در صورتیکه اگر در کنه این مطلب غور و تفحص‌نمائیم خواهیم دید که هیچکدام از این تغییر و تبدیلات با اصول منطقی و موازین اداری نیست .

بقیه در صفحه ۹

آقای جواد جعفری

سردار فاخر گفت :

مملکت باید از ابهام خارج شود

من‌قدرت مسلح ندارم ولی‌میگویم مشروطیت تعطیل بردارنیست

* **اگر دکتر امینی‌ازانتخابات وحشت دارد بهتر است‌از حکومت پارلمانی منصرف شویم !**
* مردم نه غذای روح دارند و نه غذای جسم
* **من در قبال جریانات روز سکوت نکرده‌ام**
* هرجریانی پیش بیاید مجلس شورایملی تا ابد خواهد بود

عصر دیروز طی‌یك ضیافت عصرانه در کاخ بهارستان از طرف آقای‌سردار فاخر حکمت درباره انتخابات مطالبی عنوان گردید .

جلسه مذکور بعنوان ضیافت چای ازطرف آقای سردار فاخر حکمت در تالار جلسه خصوصی مجلس‌شورایملی ترتیب یافته بود و آقایان اعضای هیئت مدیره مجلس‌شورایملی‌ومدیران و نویسندگان جراید در آن شرکت داشتند .

ساختمان مجلس

در آغاز جلسه آقای سردار فاخر حکمت گفت : بنده ابتدا نظرم از تشکیل این جلسه صحبت‌ومصاحبه‌ای نبود ،من واقعا میل داشتم خدمت آقایان برسم و با اکثر آقایان نیز سابقه دوستی و آشنائی دارم وخواستم

بقیه در صفحه ٦

سردار فاخر: من سکوت نکرده‌ام ...

اطلاعات ۱۳۰٤

شماره ۱۰٦٤۱ـ یکشنبه هفتم‌آبانماه ۱۳٤۰

در کتابخانه پارك شهر

برای کودکان کتاب میخوانند

کارت شماره ۲ کتابخانه پارك شهر بنام علیاحضرت فرح صادرشد

هنگام بازدید علیاحضرت فرح پهلوی در کتابخانه عمومی پارك شهر، چاپ جدید کتاب «ماموریت برای وطنم» بوسیله بانو فلوریا منصور بحضور شهبانو تقدیم شد .

آن کتب به کتابخانه اهدا نموده‌اند. کتابخانه عمومی پارك شهر با اینکه جدیدالتاسیس است معهذا از اول طوری ترتیب داده شده است که آمادگی کافی برای رفع احتیاجات مطالعاتی

بقیه در صفحه ٦

از جمله تاسیساتی که روزپنجم آبانماه در پارك شهر مورد بازدید علیاحضرت فرح پهلوی قرارگرفت و مورد توجه بسیار واقع شدکتابخانه عمومی پارك شهر بود .

علیاحضرت شهبانو پس‌از بازدید کتابخانه مزبور مقرر فرمودند که‌کارت شماره ۲ عضویت کتابخانه بنام خود ایشان صادر شودباین‌ترتیب عضویت کتابخانه عمومی را پذیرفتند .

باید بگوئیم که کارت شماره یك عضویت کتابخانه هم بنام‌اعلیحضرت همایونی صادرشده است که روز۱٦ مهر ماه ضمن بازدید پارك شهر این افتخار را بکتابخانه عمومی پارك‌شهر تهران دادند . در واقع افتتاح رسمی کتابخانه مزبور هم در همان هنگام انجام گرفت ...

این کتابخانه‌اولین کتابخانه‌عمومی است که از طرف شهرداری‌تهران‌دایر شده و بنا باظهار خانم فلوریا منصور متصدی کتابخانه بیش از ده هزار جلد کتاب بزبان فارسی و خارجی گوناگون در این کتابخانه گردآوری شده است که همه آنها را ناشرین

اظهارات رئیس کشتارگاه تهران و رئیس‌شورایعالی اصناف درجلسه‌کرسی آزاد اطلاعات

کوشانفر:

مسئله‌بیمه های اجتماعی در شرف حل‌شدن است

سرهنك اشیدری :

عوارض شهرداری ، روی حساب دقیق برقرار میشود

پس از پایان بیانات آقای گودرزی آقای سرهنك اشیدری رئیس کشتار گاه تهران بنمایندگی از طرف شهرداری پشت‌میکروفون‌قرارگرفت ودرپاسخ نمایندگان صنف چوبدار مطالبی باین شرح بیان‌داشت :

تماس بادامداران

من روی حرفه صنفی تمام نقاط مالداری ایران را اکثرادیده‌ام‌ضمن ماموریت‌های خودم از بندر چاه‌بهار گرفته تا مهاباد و خراسان‌مازندران و خرم آباد و بروجرد ـ همه این نقاط را دیده‌ام و بااشخاص مالدار تماس‌داشته‌ام این گوشتی که‌بااین شکل دردکان‌های قصابی آویزان شده باین سادگی باینجا نمیرسد یك مالدار یك‌گوشه‌چادر مالداریش اثاثیه‌اش را گذاشته در گوشه دیگر آشپزخانه واجاقش را دریك گوشه چادر طویله وبزغاله‌وگوسفند یامالهای ازپاافتاده یامریض خودرا جای داده در یك گوشه سهم خودش وزن و بچه‌هایش و یك گوشه هم برای آلاچیق برای مهمانان و آنانکه از خارج وارد می شوند اختصاص دارد .

ضمن ماموریتهائی که من در بیابانها و محل اجتماع این مردم داشتم مطالب و اطلاعات مفیدی کسب کرده‌ام دراین نقاط نه‌مسافر خانه وجود دارد و نه قهوه‌خانه‌و نه مهمانخانه در وسط بیابان یك‌چادر دوچادر ده چادر مالداریست درویش ویامامورد‌ولت بیایدو درآنجاهامنزل میکند آنها یك سفره بازوگشاده‌ای دارند و معذالك‌خم به‌ابرو نمی‌آورند و آنچه را که دارند در طبق‌اخلاص میگذارند و از مهمانشان پذیرائی میکنند . بیش از این درخصوص خصایص این اشخاص شریف‌بنده صحبت نمیکنم چون همه آقایان‌وارد هستید .

موضوع عوارض

ولی آنچه راکه‌مربوط‌بشهرداری تهران بود موضوع عوارض بود میدانید که برقراری عوارض برای محاسبات دقیقی است موقعی که

بقیه در صفحه ٦

آقای کوشانفر

آقای سرهنك اشیدری

چهارمین‌جلسه‌کرسی‌آزاد

انجمنهای محلی

از ساعت پنج بعد از ظهر فردا چهارمین جلسه‌کرسی‌آزاد انجمنهای محلی تهران درسالن جدید اطلاعات واقع در محل ساختمان‌موسسه اطلاعات(خیابان خیام) تشکیل خواهد شد. اداره این جلسه بعهده شورایعالی انجمنهای محلی است وچندتن از نمایندگان محلات در این جلسه صحبت خواهند کرد

فیلم دوازده میلیون دلاری جان وین

الامو

برنده جایزه اسکار ۱۹٦۱

فیلمبرداری بطریقه تاد.ای.او ۷۰ میلیمتری نمایش بطریقه ۳۵ میلیمتری آناموفیك

جان وین ـ ریچاردویدمارك ـ لارنس هاروی

فرانکی آوالون ـ پاتریك وین لیندا کریستال

رنگی ـ تکنی کالر ـ دوبله فارسی در استودیو مولن روژ

بزودی در مولن روژها

ازساعت ٦ وسی دقیقه بعدازظهر امروز

کرسی آزاد دانشجو

در محل باشگاه اطلاعات

واقع درخیابان ثریا بین ویلا وفیشرآبادتشکیل‌میشود

غرفه فرانسه در گاردن پارتی

از طرف فرانسویان مقیم تهران غرفه زیبائی دربازارمکاره گاردن‌پارتی ترتیب داده شده است در این‌غرفه اجناس فرانسوی که توسط‌فرانسویان مقیم تهران تهیه شده است بمعرض فروش گذاشته شده

عواید حاصله از فروش این غرفه بنفع تاسیس آموزشگاه اصلاح‌اخلاقی تخصیص داده شده است .

درمان

روماتیسم

مطب دکتر مهندس

خیابان یوسف آباد ایستگاه‌ایران

SYLVANIA سیلوانیا

لامپ فلورسنت سیلوانیا از هر لامپ فلورسنت پرنور تر است

لامپ فلورسنت سیلوانیا از هر لامپ فلورسنت زودتر روشن‌میشود

لامپ فلورسنت سیلوانیا اگر با استارتر سیلوانیا وترانسفورماتور مخصوص که بعلامت TAMCO مشخص است روشن گردد از کلیه لامپهای فلورسنت با دوامتر و تا ۷۵۰۰ ساعت عمر میکند .

نماینده انحصاری :شرکت سهامی تام ـ لاله‌زار ـ پاساژ نور

آ ـ ۳۵٦۱۸ تلفن ۳۰۳۹۸۱ر۳

قابل‌توجه‌ـ گرمابه داران ـ نانوائیهاو قنادیها

پارتی جدید وارد شد

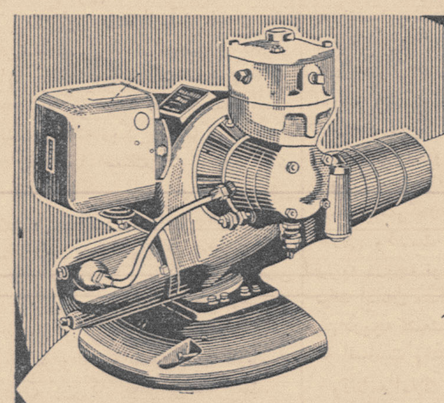

مشعل اُلیوماتیک

کاملترین مشعل خودکار

محصول آمریکا

اُلیوماتیک

اُلیوماتیک

درنتیجه احتراق کامل حداکثر اشتعال را تولید مینماید

باندازه های مختلف برای مصارف اماکن عمومی وشخصی

مانند: دیگهای بخار، حمام‌های عمومی وخصوصی ـ آشپزخانه ـ قنادی نانوائی ـ گرمخانه ـ شوفاژ

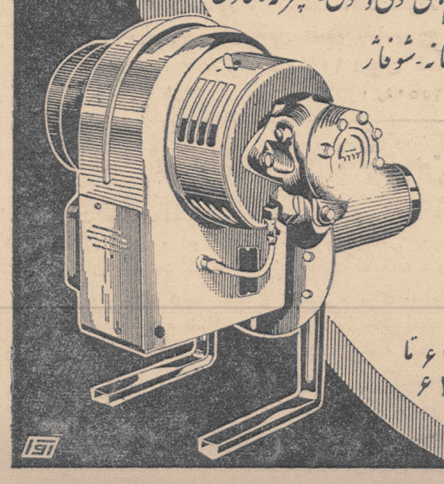

بدون خطر ـ بدون دود ـ کم مصرف

نماینده انحصاری: شرکت سهامی ایران تکنو

خیابان تخت جمشید ـ بین بهار و روزولت تلفن ٦۲۸٦۲ تا ٦۲۸٦۷

OIL-O-MATIC

انتقاد

دکتر حسن صدر حاج سید جوادی

در اغتنام فرصت

اگر از دولت هائی که چهار سال یا بیشتر و کمتر سرکار بوده‌اند پرسیده شود چه کاری انجام داده‌اید جواب میدهند : دراین فرصت کوتاه خیلی کارها انجام دادیم و یا اگر اندکی متواضع وفروتن باشند میگویند: فرصت خیلی کوتاه بود ، اصلاحات زمان میخواهد ، تصدیق بفرمائید که دراین فرصت کم کار اساسی نمیتوان انجام داد .

دولتی که شش ماه یا هفت ماه‌است برسر کار آمده ، او نیز همین حرف را میزند و در مقابل دولتهائی که دو سال و چهار سال دوام یافته اندبدون شك حق دارد که چنین حرفی بزند .

اگر بپرسید پس برنامه های وسیع چه موقع عملی میشود میگویند ما که شش هفت ماه بیشتر نیست آمده‌ایم اقلا یکی دوسال صبر کنید ! یا اینکه اقلا یکسال مهلت بدهید اگر کاری انجام نشد آنوقت انتقاد را شروع کنید .

ماهها پشت سر هم میگذرد و متاسفانه ما د رزندگی سیاسی و اجتماعی فرصت را مغتنم نمیشماریم .

یکی از آشنایان از دوستش گله میکرد و میگفت او شرط ادب و دوستی را بجا نمی‌آورد ، هرگز در سفر وحضر حالی از دوستان نمیپرسد ، نه کاغذی مینویسد ، نه سری میزند و نه حتی تلفنی میکند . هروقت هم از او نزد خودش گله و شکایت میکنیم میگوید وقت ندارم .درصورتیکه کارفوق‌العاده‌ای در زندگی انجام نمیدهد و وقت خود را بیهوده تلف میکند .

غافل از آنکه وقت هنگامی ارزش دارد که غنیمت شمرده شود و درآن کار مفید و مثبت انجام گردد والا وقتی که بدون ارزش و کار بگذرد چه یکسال و چه دهسال .

آنکس که در هر فرصتی کارمثبت و مفید برای مردم و جامعه انجام دهد نامش به نیکی خواهد ماند چه بسا مردان بزرگ که در فرصت های خیلی کوتاه کارهای عظیم و مفیدی بنفع مردم انجام داده‌اند و نام خود را صدها سال بیادگار گذاشته اند . صاحب اخلاق محسنی در کتاب خود مینویسد:

در محضر امیری از مردی بزرگ و دانشمند تعریف بسیار کردند و از فصاحت و بلاغت و فضایل و معانی او شرح فراوان دادند بطوریکه امیر مشتاق دیدار او شد و باحضار او مثال داد وقتی آن مرد بزرگ بمجلس درآمد بعد از ادای سلام گفت : امیر را هزار سال بقا باد !

امیر از این سخن متعجب شد و بعنوان اعتراض گفت :

اول بار سخن محال گفتی و این از فضل و دانش تو عجب بود .

مرد دانشمند جواب داد : حیات مردم نه در همین بقای بدن‌است .چون نام نیکو بعد از وفات هم باقی میماند غرض من آن بود که رقم نیکنامی امیر هزار سال بر صفحه روزگار باقی بماند و امیر در این فرصت که دارد کارهای نیکو انجام دهد .

مابه کندی و سستی در کار عادت کرده‌ایم ، برای ما یك روز و دو روز و یکسال و دو سال فرصت زیادی نیست و بحساب نمی‌آید . برای آنکه یك کاغذ از این اداره به آن اداره برود یکماه وقت لازم است و اگر لازم باشد جوابی به آن داده شود دو ماه دیگر نیز باید صبر کرد .

عمر خود و دیگران را ببازی میگیریم . غالبا در موسسات وادارات شنیده میشود مراجعین میگویند : آقا شش ماه است ما دنبال این کاغذ میدویم ، چرا بما جواب نمیدهید ! یا بگوئید بله یانه ! جواب دادن که شش ماه وقت لازم ندارد !

و در مقابل این اعتراض همیشه یك جواب داده میشود و آن اینست :

آقاجان شما که شش ماه صبر کرده‌اید ده روز هم صبر کنید ! و بعد از ده روز باز هم ده روز دیگر تمدید میشود .

چند روز قبل در مجلسی صحبت‌از دولت و کارهای انجام شده او بود جمعی بمخالفت حرفهائی میزدند و شخصی بطرفداری از کارهای انجام‌شده بیاناتی میکرد و میگفت :

شما شرایط اوضاع و احوال‌وزمان و مکان را در نظر نمیگیرید وبانهایت بی‌انصافی قضاوت می کنید .

مگر نمی‌بینید دراینجا برای‌اسفالت یك خیابان دویست متری یکی دو سال وقت لازم است ، برای گرفتن یك شماره تلفن باید دو سال صبر کرد ، برای سوار شدن باتوبوس باید یك ساعت معطل ماند ، برای پرداخت مالیات باید سه روز از صبح تا ظهر بانتظار ایستاد ، چطور توقع دارید‌در چنین شرایطی دولت موفق شود‌درشش ماه و هفت ماه کارهای اساسی و اقدامات موثر و مفید انجام دهد .اگر بهمان نسبت حساب کنید ده سال و بیست سال هم برای‌اصلاحات‌واقدامات اساسی ناچیز است !

مقیاس زمان در هر مورد و محل فرق میکند . با چنین مقیاسی اگر کار های انجام شده را بسنجیم باید خیلی هم ممنون باشیم !

گفتگوی مردم

امتحان دوچرخه سواری

آقای امیر طهرانی مینویسدچندی قبل اداره‌راهنمائی‌ورانندگی درروزنامه اخطار نموده‌بود هرکس تااول آذرماه ۱۳٤۰ تصدیق دوچرخه سواری‌و نمره تهیه نکند دوچرخه اوتوقیف وجریمه نقدی خواهد شد مقتضی است برای اطلاع همکاران دوچرخه‌سوارم اعلام گردد درچه‌محلی وچه‌موقع این‌امتحان بعمل می‌آید .

امتحانات متفرقه

جمعی‌از داوطلبان امتحانات‌متفرقه تقاضا مینمایند ماده ۱۳ تصویبنامه اصلاح گردد و برای داوطلبان متفرقه هم طبق معمول حق تجدید در نظر گرفته شود ضمنا نمرات دروس اختصاصی باستثناء ادبیات به ۱۰ تقلیل یابد واز دروس اختصاصی به شرطی که در یك ماده از ۷ کمتر نباشد تك ماده استفاده شود .

شاه آباد غرب

ازشاه آباد غرب مینویسندزمستان نزدیك استو اهالی این شهر که‌بامر شاهنشاه فقید معمور گردیده بایددر گل‌ولای فروروندشرکتی که باسازمان برنامه تعهد دوماهه جهت انجام کار اسفالت معابر خاکی این شهر داشت باآنکه سه‌ماه گذشته حتی‌خاکبرداری یك‌خیابان راهم باتمام نرسانیده‌معلوم نیست تاکی باید تابستانها دچارگرد وخاك وزمستانهاگرفتارگل ولای بود.

ساختمان بدون نقشه

آقای ناصر رفیع کیان ساکن - یوسف آباد مینویسد برای آنکه در ساختمانهائیکه در یوسف‌آباد احداث میشود رعایت تعیین کف و بر و مجرای آب با نقشه و اسلوب صحیح شهر سازی شده باشد سالها قبل تصمیم گرفته شد از ساختمانهای - بدون نقشه جلوگیری شود و اجازه داده نشود بیغوله و زاغه هائی بنا گردد که چندی بعد شهرداری ناچار از خریداری و خراب نمودن باشد متاسفانه در این اواخر از این تصمیم عدول شده‌که مقتضی است در این خصوص بازرسی گردد .

مصرف یك لامپ برق

آقای رضا دلاوری از بندر شاه مینویسد ده سال است که‌از یك‌لامپ ٦۰هرشب چهارساعت ازبرق استفاده میکنم وهمه‌ماهه از قرار کیلواتی‌هفت ریال پول داده ام اخیرا مدیر چراغ برق بندرشاه‌برق‌مراقطع نموده‌میگویند ۲۵۰ تومان ودیعه بسپارم و کنتور بگذارم درصورتیکه از یکرشته‌سیم بجز استفاده یك‌لامپ مصرف‌دیگری ندارم تحمیل اینگونه مخارج زائدبرای چیست .

تعمیر قیصریه لار

از لار فارس تلگراف میکنندتصمیم به تعمیر قیصریه بازار لار که از قدیمترین آثار فارس محسوب میشود موجب سپاسگزاری گردید زیراتعمیر قیصریه و جلوگیری از انهدام یك اثر باستانی که متجاوز از هزارسال قبل بنا شده و در زمان سلسله صفویه مرمت گردید از جمله‌خواسته های اهالی این سامان بوده و توجه بانجام نیازمندی ها باعث رفاه و - آسایش عمومی است .

اتوبوس‌های خط ۸

شرکت واحد اتوبوسرانی در - خصوص‌شرحیکه‌آقای‌محسن‌ثابتی‌مبنی برتقلیل اتوبوسهای خط ۸ در شماره ۱۰٦۲٤ نگاشته بود اشعار میدارد : بطوریکه جریان امر از منطقه ۲ استفسار ورياست‌منطقه‌مزبور گزارش داده اتوبوسهای سازمانی خط ۸- تعداد ۱۳ دستگاه میباشد که روزانه ۱۱ الی ۱۲ دستگاه آن مرتب در خط مزبور مشغول کار است که بدین ترتیب شکایت‌آقای‌محسن ثابتی‌منتفی میباشد .

لیسانسیه‌های معقول ومنقول

آقای محمد احمدی لیسانسیه‌حقوق ازکرمانشاه درخصوص اعتراض‌دانش- جویان حقوق بعدم ورود دانشجویان معقول‌و منقول‌بدادگستری اظهارعقیده میکند تبصره ٤ماده اول ومواد ۸- ۱۵-٤۷ قانون استخدام قضات حق شرکت به‌لیسانسیه های‌معقول ومنقول داده‌و سابقه عملی هم دارد بهتراست آقایان لیسانسیه های حقوق اوقات‌خود رابجای این اقدامات درآماده کردن مواد امتحانیه مصروف دارند که در امتحان ازروی لیاقت گوی سبقت را ربوده استخدام قضائی رابانحصارخود درآورند نه‌اینکه از کم‌شدن تعداد داوطلب وضیق‌احتیاج دادگستری را دچار محظور سازند .

ابراز انزجار

آقایان غلام عباس فتحی یگانه - عباس کرزور حاج غلامحسین عظیمی حاج غلامحسین شریفی حاج احمد مدیری تلگرافی با امضاء ۹۵ نفر دیگر از ساکنین خیابان جعفری - بروجرد مخابره نموده انزجار شدید خود را نسبت بشخصی که سوء قصدبه آیت الله زاده بروجردی داشته اظهار واز دولت خواستارندکه مرتکب باشد مجازات قانونی محکوم گردد .

مملکت باید از ابهام ...

بقیه از صفحه ۵

مناسبات زیاد تری داشته باشیم .قصد اساسی من از این جلسه همین‌بود .

اما حالا بی‌مناسبت‌نیست که‌عرایضی بکنم و درباره مطالبی که از قول من در بعضی مطبوعات‌منعکس شده توضیح مختصری بدهم .

آقای سردار فاخر حکمت سپس در باره ساختمان مجلس اظهار داشت : وقتیکه دورهٔ هیجده مجلس تشکیل شد من از آقایان اعضای هیئت رئیسه سئا دعوتی کردم و عرض کردم عده آقایان شصت نفر بیشتر نیست و عمارت مجلس شورایملی برای هر دو محل کافی است و آقایان بجای‌دیگر نروید . آنها گفتندمادراینجا استقلال نداریم و تحت‌الشعاع مجلس شورای ملی هستیم و مثل دوره ۱۷ اگر آن اوضاع و احوال تجدید شود ما را از اینجا بیرون میکنند ، من گفتم اگر آن اوضاع و احوال تجدید شود هرجا باشید همینطور است . بهرحال قبول نکردند و رفتند و بعد هم آن‌ساختمان برای سنا ساخته شد . مادر مجلس در یك سالن تشکیل جلسه میدادیم که زیرش زیرزمین است و سقفش چوب و موریانه همه را خورده‌است و حالا هم که دویست صندلی گذاشته شده برای یك نفر تماشاچی جا نداریم . این بود که بفکر ساختمان‌جدیدافتادیم و خانه های اطراف را خریدیم و بالاخره ساختمان اصلی را شروع کردیم که حالا مجبور شده ایم‌تعطیل کنیم . عمارت ادارات مجلس ساخته شده‌است و تالار جلسه هم کمی بالا آمده‌است . برای این ساختمان من فکر کردم اسلوب بنای شرقی هم رعایت‌شود . نه فرشی‌از خارج‌آورده‌ایم و نه سنگی و تا حالا ۱۲ میلیون‌تومان خرج شده ، اما هنوز سه‌میلیون‌تومان مصالح تهیه شده موجود است . بهر صورت اگر مجلس سنا و مجلس شورایملی پیش هم میماندند خوب‌بود، اما اینطور نشد و ما هم در اثرضرورت مجبور به ساختن این بنا شدیم که همه آقایان میدانند در مقابل این ساختمان ساختمان سنا دو برابرخرج برداشته است .

تعطیل مشروطیت

آقای سردار فاخر حکمت سپس در باره انتخابات اظهار داشت : اما راجع به وضعیت موجود ، من عقاید خودرا دراین باره گفتم و محتاج‌تکرار نیست مشروطیت ما بزحمت‌بدست‌آمده و خونها در راه آن ریخته شده‌است و طبق قانون اساسی تعطیل بردار نیست و آئین نامه و یاتصویبنامه‌ایکه مخالف قوانین موجود باشد خود نقض قانون است و بیش از اینهم دراین‌باره عرضی نمیکنم درباره ساختمان هم همانطور که عرض کردم ما فکر کردیم که طبق قانون اساسی هر صد هزار نفر اضافه جمعیت یك وکیل لازم دارند و ما بعدا بالاخره احتیاج به جای‌بیشتری‌داشتیم درایران هر جریاناتی پیش می آید بالاخره مجلس شورایملی‌تا ابدخواهد بود و این بنائی است که برای خانه ملت می شود و جائی هم نمیرود و اسرا فهم البته نشده و آنچه خرج شده ریخت و پاش نداشته و سعی می شود نداشته باشد .

مشروطه بدون مجلس

سپس آقای عبدالرحمن فرامرزی مدیرروزنامه کیهان ضمن توضیحات مفصلی در اطراف لزوم‌داشتن مجلس خوب صحبت کرد و متذکرشد که بدون مجلس‌مشروطیت معنی ومفهومی ندارد .

آنگاه آقای مهندس‌عبدالله والامدیر تهران مصور صحبت کرد و تذکرداد که اگر اعمال نفوذ در انتخابات می شود و مجالس بد تشکیل می شود مقصر دولت است و مردم گناهی ندارند و اگر آقای دکتر امینی حسن نیت داشته‌باشند میتوانند باهمین قانون فعلی انتخابات خوبی انجام دهند ...

آقای مهندس والا سپس متذکرشد که مردم از آقای سردار فاخر حکمت وامثال ایشان انتظارات بیشتری‌دارند وایشان نباید در وضعیت فعلی‌سکوت بکنند . وقتی که شما سکوت می‌کنید توقع دارید پائین تر ها سکوت‌نکنند؟ بهر صورت من عقیده دارم که بودن مجلس بد هم بهتر از نبودن مجلس است .

فرامرزی - نخیر اینطور نیست .

عمیدی نوری -آقای فرامرزی ، آقای دکتر امینی هم همین را می گویند . اگر مجلس‌بود لااقل چندتا سئوال می کرد .

سکوت نکردم ...

سپس آقای سیروس بهمن مدیر آسیای جوان صحبت کرد و آنگاه آقای سردار فاخر حکمت مجددا اظهار داشت : آقای مهندس والا گفتند سکو ت‌در مقابل یك جریان خلاف قانون صحیح نیست . من سکوت نکرده ام . یکبار من گفتم هرکس کار خلاف قانون کند باید منتظر عواقب آن باشد . در حالیکه نوشتند وگفتند که من تهدید به دار کرده امو سرو صدا در اطراف آن بلند کردند در حالیکه من حرف بدی نزدم و گفتم هرکس نقض قوانین می کند باید منتظرعواقب آن باشد .

در حضور مقامی صحبت پیش آمد و من عرض کردم اگر آقای دکتر امینی از انتخابات وحشت داشته باشدپس خو ب‌است از حکومت‌پارلمانی‌صرفنظر کنیم و اصولا حکومت مشروطه‌نداشته باشیم ، و البته مردم باید زیر بار این امر نروند .

یك اقدام بزرك

آقای سردار فاخر حکمت سپس به وقف‌املاك‌و دارائی‌شاهنشاه اشاره کرد و گفت : موضوعی که میخواستم عرض کنم‌عمل بزرك وسخاوتمندانه‌ای بود که اعلیحضرت انجام دادند . و بنظر من این عمل ایشان وضع مملکت‌و عقاید و افکار مردم‌را تغییر می دهد و دیگر مغرضین در خارج نخواهند توانست بگویند ایشان ثروت‌وسرمایه دارند ، هرچند در گذشته هم اگر ایشان عوائدی‌داشتند صرف امور خیریه و کار های عمومی مملکت می شد .

آقای سردار فاخر آنگاه مجددا درباره انتخابات گفت : من تصور می کنم این وظیفه همه است که در راه پیشرفت آزادی قیام کنند . بعد از نان ، آزادی برای مردم لازم است . مرد م‌باید غذای روح هم داشته‌باشند ومتاسفانه وضعی پیش آمده‌که نه‌مردم غذای روح ونه غذای جسم دارند . آقایان هم البته باید بسهم خودشان اقدام بکنند .

مشروطه نداریم

آقای فرامرزی مجددا صحبت کرد وگفت : اگر حکومت مشروطه است باید همیشه باشد نه اینکه امروز آقای دکتر امینی بگوید مشروطه‌لازم نیست‌و بعد فردا یك نفر دیگر که آمد آنرا دوباره بملت اعطا بکند .

آقای سردار فاخر حکمت گفت : ما باید دو ماه پیش مجلس میداشتیم وتاکنون خلاف قانون‌رفتار شده‌است.

آقای عمیدی نوری ضمن اظهاراتی گفت : ما اصولا مشروطه نداریم ، تنها صحبت مجلس نیست . وی‌سپس از توقیف چند روزنامه و از وضع دادگستری انتقاد کرد .

وپس از مذاکرات مجدد آقای فرامرزی ،آقای هاشمی مدیر اتحاد ملی ازآقای‌سردار سئوال‌کرد که‌آیادر ملاقات شما و آقای صدر الاشراف باآقای نخست وزیر درباره انتخابات صحبت شد ؟

سردار فاخر حکمت گفت : آقای نخست وزیر که از صحبت استنکاف ندارند ، در مورد آئینه‌نامه من البته گفتم که با این مقررات شاید بیش از ده هزار نفر نتوانند برای دادن‌رای اسم نویسی کنند .

قدرت مسلح ندارم ...

آقای هاشمی مجددا سئوال کرد: اگر دولت انتخابات را شروع نکرد عکس العمل شما چیست ؟

آقای حکمت جواب داد : هرکس یك وظیفه ای دارد ،من که قدرت مسلح ندارم و تنها باید بگویم این کار غلط است و مشروطیت تعطیل بردار نیست و هرکس جز این کند نقض قانون کرده است .

آقای سردار فاخر حکمت سپس متذکر شد که درباره مجالس گذشته نمیشود گفت که هیچکدام خدمتی نکرده‌اند . چنانکه مجلس پانزدهم که خود آقای دکتر امینی میگویند با رای قلابی عضو آن شده بودند اگر نبود آن قرار داد نفت اعضاء میشد ، پس وجود مجلس ناقص‌بهتر است از عدم آن آقای حکمت آنگاه متذکر شد که . قوانینی که بهمین مجالس گذشته میآمد مورد دقت و رسیدگی قرار میگرفت و من مکرر در همین سالن بآقایان نمایندگان گفته ام که زیر بار همه تقاضا های دولت نباید رفت

بهر صورت بنده تصور میکنم اعلیحضرت همایونی راضی نخواهند شد که خلاف قانون اساسی مملکت رفتار شود من البته نمی توانم در میدان جلالیه مبنینگ ترتیب بدهم اما تا آنجا که بتوانم وظیفه خودم‌را انجام میدهم .

عریضه بحضور شاهنشاه

آقای‌سردارفاخر حکمت‌سپس‌اظهار داشت : مطلب دیگری که باید عرض کنم اینستکه آقایان باید چنانچه عقاید و نظریات مختلف در مسائل مملکتی داشته باشند همه را درحال حاضر کنار بگذارند و یکدل ویکجهت با وحدت فکر تشریك مساعی کنند و نامه ای بامضای همه باعلیحضرت نوشته شود و این نامه از طرف همه مطبوعات منعکس شود . هر کس باید بسهم خودش سعی کند از این وضع مشکوك و آینده نامعلوم بیرون‌بیائیم.

فرامرزی - بالاخره از این وضع مشکوك ونامعلوم مملکت بیرون‌خواهد آمد .

سردار فاخر حکمت- مامیخواهیم کار بیك جا های بدتری نرسد وگرنه بهر صورت مملکت ازاین‌وضع نامعلوم بیرون خواهد آمد .

در خاتمه جلسه از مدعوین‌پذیرائی بعمل آمد و ساعت شش و نیم بعد از ظهر مجلس ضیافت رئیس سابق مجلس شورایملی خاتمه یافت .

اطلاعیه بانك کشاورزی ایران

«قابل‌توجه مشتریان محترم بانك کشاورزی ایران»

چون‌عدهٔ زیادی از کشاورزان نقاط آسیب‌دیده انتظار کمك‌بانك‌راقبل‌از انقضاء فصل کشت داشته وعدهٔ دیگری از مشتریان که‌تعهدات خودرادرمقابل اخذقسط اول‌وام انجام‌داده‌و طبق تعهدی که‌از طرف بانك بعمل آمده مرتبا درخواست پرداخت اقساط نقدی‌را بمنظور ادامه عملیات عمرانی خود دارند، لذااز مشتریان محترم تقاضادارد درواریز بدهی‌خود اعم‌از اقساط‌اصلی ویابهره های معوقه تسریع‌ودر کمك به‌کشاورزان باشعب بانك همکاری فرمایندزیرا مادام‌که شعب نتوانند اقساط سررسیده وامها راوصول نمایند نخواهندتوانست بدرخواست مشتریان جوابگو بوده‌و کشاورزان رادر موقع خود مساعدت‌نمایند ضمنا مواد ۷۰و۷۱ آئین‌نامه اعتبارات را بشرح‌زیر :

«ماده۷۰- هرگاه وام گیرنده برای پرداخت اقساط فرعی وام تعلل‌بنماید باید اجرائیه صادر نمودو وصول طلب‌بانك‌راطبق پیمان ازانقد اموال‌بدهکار درخواست کردتابانك مجبور بفروش مورد گرو نگردد .

بدیهی‌است که‌اگر وام گیرنده دراسترداداصل وام تعلل نمود باید وصول طلب بانك‌رااز فروش مورد گرو درخواست کرد .

ماده ۷۱- هرگاه بانك برای وامگیرنده اموال دیگری سراغ‌داشته‌باشد که‌از فروش آن بهتر بتوان طلب‌بانك‌را وصول نمودباید استفاده از حقوقی که‌درپیمان نسبت بوصول طلب بانك ازانقد اموال وام گیرنده منظورشده درخواست اجرائیه نسبت باین‌اموال کرد بویژه درمواردیکه‌وام گیرنده‌دریك قسط فرعی یااصلی تاخیر نموده واز محل انقداموال بتوان زودتر همان قسط را وصول کرداین اقدام مقرون بصرفه خواهدبود البته استفاده ازاین حق‌مانع ازآن نخواهد بودکه درصورت کافی نبودن انقد اموال ازاصل گروی مطالبات بانك‌وصول شود.»

باستحضار عموم مشتریان محترم رسانیده واضافه مینماید که‌چون‌شعب بانك طبق‌مواد فوق‌الذکر مکلف بصدور اجرائیه میباشند انتظار میرود که قبل‌ازشروع عملیات اجرائی نسبت‌بواریز بدهی ویاقرارقابل‌قبول اقدام‌فرمایند. تاخسارات اضافی براثر عملیات اجرائی متوجه آنان نگردد .

شعب بانك درباره کسانیکه عدم استطاعت ویاتمکن مالی آنان برای واریز کل‌بدهی محرز باشد درحدود امکان ارفاق لازم‌را معمول خواهندداشت.

آ-۲۵٦۲٦ بانك کشاورزی ایران

اظهارات رئیس کشتارگاه ...

بقیه از صفحه ۵

شهرداری عوارض برقرار میکند حساب میکند که بچه مناسبت از این مال یا مسکن در این محل عوارض گرفته شود .

عوارض عبوری مربوط‌بشهرداری تهران نیست‌آنچه که مربوط به شهرداری تهران بود بنده باطلاع آقای شهردار میرسانم البته ایشان یادستور رسیدگی میدهند . ویا اینکه باذکر دلایلی آن‌راردمینمایند و یااصلا موضوع راحل میکنند.

وام بدامدار

مطلب دیگری موضوع وام بدامدار بود . شهرداری به‌عقیده من روی بنیه مالی و اقتصادی خودش و با وجودهمه گرفتاریهائی که در کار های روزمره خود دارد دراین چند ساله اخیر جدیت کرده و تاآنجائی که مقدورش بود از خود گذشتگی بعمل آورده تاآنجائیکه ممکن بوده ووضع مالی اجازه میداد نسبت به وام چوبداران اقدام کرده‌است‌چند روز پیش یك کمیسیونی درهمین مورد تشکیل بود و مقدمات‌پرداخت وام‌فراهم شده و انشاءاله بزودی آقایان وام شهرداری را دریافت خواهند کرد .

راجع‌به‌مال‌الاجاره مراتع‌وعوارض جنگلبانی وخشکسالی و گرانی‌علوفه البته اینها موضوع هائی هستند که درخور دقت و بحث‌می‌باشندهرکدام از اینها بایستی باشرکت مقامات مسئول و ذیصلاحیت بررسی‌شود.

خشکسالی را نمیشود تامین کرد چون دست طبیعت است مگر با ایجادسدها وزدن‌چاههای‌عمیق‌وبازهم کمك خود مردم همه اینهارابعقیده بنده از دولت نبایستی خواست‌خود مردم ،خرده‌مالکین هم باید بدولت کمك نمایندتا این‌موانعشان برطرف گردد .

راجع‌بتوجه بدامداری تاآنجائی که بنده اطلاع دارم در وزارت کشاورزی یك اداره‌ای باسم اداره کل مراتع که یکی از هدف های آن اداره اصلاح مراتع وبررسی در اینکه چه‌اعمالی بایستی انجام‌بدهد تامراتع کشور برای نگهداری دام بهتر بشود وجود دارد -موضوع دامداری هم‌ازطریق‌معالجات‌سرویس های مجهز دامپزشکی و هم ازطریق آن اداره اصلاح‌مراتع وبررسی در ادارات کل‌دامپروری اقداماتی‌میشود که دروضع بهبوددام جدیت بشود و موانع اصلی آن بر طرف گردد.

پس از پایان سخنان آقای‌سرهنك اشیدری رئیس شورایعالی اصناف مطالبی باین شرح‌بیان داشت .

تکذیب نکردند

هرچه از جلسات کرسی آزاد میگذرد بیشتر از موسسه‌اطلاعات که مبتکر این فکر بوده‌است باید تشکر و سپاسگذاری کنیم زیرا ما از لحاظ وظیفه‌ای که بنمایندگی شورای عالی اصناف داریم وباطبقات دیگر وابسته بشورا باینجا می‌آیند و درد دل‌هارا میگویند ونمایندگان دولت‌هم دراین چند جلسه‌ای که ناظر بودیم هیچکدام مطالب را تکذیب نکردند همه را تایید کردند و معلوم میشود که ماگر مادردی داریم درد واقعی است .

مشکل بیمه‌های اجتماعی

یکی از مشکلاتی که ماداشتیم موضوع کار بیمه‌های اجتماعی بود که‌دراینجا صحبت شد وآقای‌معاون وزارت کار باینجا تشریف آوردند و تصدیق هم کردند بنده میخواهم بگویم که دولت یامامورین دولت و اولیای این مملکت بایستی توجه داشته باشند که موقعی‌آنهامیتوانند راحت باشند و موقعی میتوانند به خودشان فخر بکنند که خدمتگزار این مملکت و مردم بوده وبرای این مردم کاری انجام بدهد و الا اگر چنانچه کاری انجام نشود و تازه ندانند که درد مردم چیست و آن اشکالات را رفع نکنند چه‌نتیجه‌ای از این کارها خواهند گرفت‌ماوقتی که باینجا می‌آئیم هرکدام دردهائی را میگوئیم و آنها هم‌تصدیق‌میکنند بایستی توجه شود و این مشکلات حل گردد مخصوصا ما از موسسه اطلاعات میخواهیم همانطوریکه ما واقعا میتوانیم آزادانه صحبت بکنیم درددل‌خودمان را بگوئیم آقایان مسئولین نیز بیایند صحبت بکنند و طوری بشود که این عمل تکرار گردد و گرفتاریها رفع شود اما مشکلی که قرار بود حل بشود موضوع بیمه‌های‌اجتماعی‌بودشورای عالی اصناف که معمولا روزهای یك شنبه برای کارهای اصناف تشکیل می‌شود دراین هفته بامراجعه به شورا روبرو شد و این اتحادیه ها نامه‌ای تسلیم شورا کردند که بمناسبت گرفتاریهائی که اخیرا درمورد حق بیمه برای آنها پیش آمده تقاضای پیدا کردن راه حل فوری نمودند خوشبختانه درهمان موقع معاون وزارت کار نامه‌ای‌برای مافرستادند و اعلام کردند که‌مشغول بررسی هستند که گزارش اینکار رابه‌آقای نخست‌وزیر بدهندتردیدی نیست که خودآقای‌نخست‌وزیردارای حسن نیت است و مامشکلات‌زیادی داشتیم که بوسیله صحبت کردن دراینجا تماس گرفتن بامامورین دولت و باکمك های ذیقیمت‌موسسه اطلاعات حل شده وامیدواریم این مشکل‌ما نیز حل بشود .

بهرحال از طرف هیئت رئیسه شورای عالی اصناف به آقایان وعده داده شد که‌حتما باآقای‌نخست‌وزیر ملاقات میشود و اینکار بصورتی در خواهد آمد که از این‌گرفتاری راحت بشویم .

بنابراین بنده از آن نامه‌ای که فرستادند استفاده میکنم و فعلادر این مورد عرضی نمیکنیم ولی اگر چنانچه کار بیمه های اجتماعی‌انجام نشد درهفته دیگر که ماکرسی‌آزاد داریم چهل صنف که با بیمه های اجتماعی کار دارند و چهل‌وشش صنف دیگر که آنها هم‌همکاری بارفقای خود دارند دراینجا اجتماع خواهند کرد و راجع به‌بیمه‌های اجتماعی‌صحبت‌و مطالبی‌خواهند گفت البته اگر اینکار حل شد برنامه‌آتی ما مربوط به‌کشتارکنندگان‌است چون این کار مقدم برهمه است.

پس از پایان مطالب رئیس‌اصناف جلسه کرسی آزاد اصناف پایان یافت .

مراسم سالروز سازمان ملل متحد

درانجمن دوشیزگان وبانوان

بمناسبت روز تاسیس سازمان ملل متحد مراسم باشکوهی در انجمن دوشیزگان و بانوان‌وابسته بمجله اطلاعات بانوان بر گزار گردید

نخست خانم اشرف نصر سر- پرست دبیر خانه انجمن دوشیزگان وبانوان بمدعوین خیر مقدم گفت و آنگاه خانم پری اباصلتی عضوهیات تحریریه مجله اطلاعات بانوان گزارشی در باره فعالیت های‌انجمن باطلاع حضار رسانید .

بعد خانم دکتر مهر انگیز منوچهریان رئیس اتحادیه زنان حقوقدان پشت تریبون قرار گرفت وسخنرانی جامع و مستدلی در باره نقش سازمان ملل در زندگی‌زنان، حقوقی که منشور ملل و اعلامیه حقوق بشربرای زنان‌قائل‌شده‌است ایراد نمود و سپس برای این که خانمها بهتر با مفهوم سازمان ملل و اعلامیه حقوق بشر آشنا شوند ، مسابقه‌ای را طرح کرد ، بدین ترتیب که هر کس به خط خود یکبار از روی اعلامیه حقوق بشر رونویس کند ، از جوایزی که‌برای این مسابقه درنظر گرفته شده‌است به حکم قرعه بهره مند گردد .

آنگاه خانم مشعوف و خانم‌همایون سخنرانی های مهیجی ایراد کردند و پس از پذیرائی از مدعوین جلسه مقارن ساعت ۷ بعد از ظهر خاتمه یافت‌و مدعوین با اتوبوسهای‌لوکسی که از طرف موسسه مسافر بری تی. بی . تی دراختیارانجمن گذاشته شده‌بود بمنازل‌خود مراجعت کردند

در کتابخانه پارك شهر

بقیه از صفحه ۵

اغلب طبقات رادارد . که جالبتر از همه ابتکار بیسابقه کتابخانه مزبور در مورد قبول عضویت کودکان است. کودکان از چهارساله ببالا می توانند عضویت کتابخانه را قبول کنند وهم اکنون علاوه برسالن مطالعه عمومی‌در اطاق‌هم بر روی زمین فرش و وسائل بازی و استراحت کودکان فراهم شده که می توانند درازبکشند و بنشینند و کتاب و عکس مورد علاقه خودشان را تماشا کنند و یابه قصه ها و داستانهای کتب که‌برایشان یك عضو کتابخانه میخواند گوش بدهند . همچنین برای عموم مردم و گردش کنندگان به پارك شهر سالن مطالعه دایر شده و همه می توانند از کتب کتابخانه استفاده‌کنند. برای افرادی که عضویت کتابخانه را می پذیرند ضمنا‌تسهیلاتی‌فراهم شده که بتوانند کتب مورد احتیاج خودرا از کتابخانه بامانت گرفته ببرند و بعدا پس بیاورند .

(همه کس می تواند با معرفی یك نفر عضو کتابخانه شود و فقط‌سالانه باید یکصد و بیست‌ریال‌حق عضویت بپردازد ، یعنی‌برای هرماه ده ریال) طبقه بندی کتب در این کتابخانه بسبك جدید و بسیار جالبی است‌که هرکس می تواند مستقیما هر کتاب‌را از هر نظری که لازم داشته باشد‌یعنی از نظر مطلب ، از نظر شناسائی نویسنده و غیره شخصا از روی فیش های گوناگون بسهولت پیدا کند ، نباید فراموش کرد که این سبك جدید و مفید کتابداری حاصل‌مطالعات وعلاقمندی خانم فلوریا منصور است که سالها از وقت‌خود را در کشور امریکا فقط به تخصص در رشته کتابداری گذرانیده و یکی‌ازمتخصصین فن‌کتابداری درایران بشمار میروند .

موقوفات بنیاد پهلوی نشان میدهد که در ایران مشعل انسانیت و اخلاق فروزان است

یکی از برجسته‌ترین مشخصات عصر حاضر وجود و یا پدیده بزرك خدمات اجتماعی بشکل و سیع و تصویر کلی اخلاقی و انسانی آن‌می باشد . این پدیده در عصرما ازجمله علوم و فنون عالیه شمرده میشود و مانند درخت تناوری که ریشه های آن در قرون گذشته با اعمال‌خیریه و انسان دوستی آبیاری شده و در عصر ما شاخ وبرك وشعب ومتفرعات عدیده پیدا کرده‌و تمام جهات حیات اجتماعی را یا زیر سایه خود گرفته است و یا آنکه با رشد و تکامل طبیعی میخواهد مسلط بر شرور و آفات زندگی شود در عصری که «شر»و «کین» حمله به حیات بشرو تمام فضائل و ملکات انسانی‌واخلاقی کرده است خیر و مهر نیز بحالت جمود و رکود باقی نمانده است و قدرت‌اخلاقی‌انسانها انسانهای‌صاحب فضائل و ملکات نفسانی عقلانی به مبارزه با شر و کین برخاسته‌اند و علم و فن در رشته خدمات اجتماعی‌با شکل وسیع و اخلاقی آن ازمظاهر بارز و نمایان این‌مبارزه پی گیر واز مشخصات برجسته عصر ما محسوب میشود .

در دنیای مادیات و افکار و اندیشه های مادی گری و غوطه‌ور شدن‌و مستغرق کردن سایرین در این افکار پلید و در دنیائی که کفر و ماده موجب افتخار ملحدین می باشد توجه‌و علاقه بمبادی انسانی و اخلاقی وخدمت بمردم و کارهای خیریه دریچه نورانی امید را درافق حیات انسان میگشاید و نوری که‌از این دریچه تشعشع دارد امید میدهد که انسانیت زنده است .

وقفنامه املاك ودارائی‌بنیاد پهلوی وبهتر گوئیم موقوفات پهلوی که‌به فرمان اعلیحضرت همایون شاهنشاه سمت انجام یافت سند گویائی از انسانیت زنده و فضائل عالیه اخلاقی میباشد. گذشت از ده میلیارد ریال سرمایه و بلکه بحساب دقیق‌فزون‌تر از این مبلغ که سرمایه ودارائی شخصی شاهنشاه دربنیاد پهلوی‌بوده است البته رقم درشتی را تشکیل‌می دهد وخلع‌ید از این مایملك و وقف آن بملت‌ایران سخاوتی عظیم‌شمرده میشود ولی در ماوراء این ارقام و اعداد و سخاوت و گذشت‌شاهنشاه محبوب‌و ملت دوست روح بزرك و عاطفهٔ شریف و عالی انسانی دیده‌می شود که نور امید بر حیات مجتمع ایرانی پخش میکند و وثیقه‌و سند زنده و گویا پیش چشم ملل جهان‌و دنیای بشریت میگذارد که درایران کهن و باستانی در اینجا

در سایه دیوار برلن...

گزارش مهیار نشأت خبرنگار اطلاعات

من از اردوگاه پناهندگان در برلن دیدن کردم

*** در شانزده سال اخیر سه میلیون و سیصد هزار نفر از برلن شرقی به برلن غربی پناه آورده‌اند**

*** این خانواده، از راه فاضل آب مرز دو برلن را پشت سر گذاردند!**

*** در این اردوگاه ۳۶۰۰۰ نفر پناهنده زندگی میکردند...**

دیوار برلن باسیمهای خاردار مجسم کننده اختلافات است

مانند دیکتاتور مستبدی است که برای خود سلطه کامل و رخصت مطلق قائل است • به خود از همه جا اجازه عبور میدهد : از روی پل ،از وسط خیابان ،از خرابه های مهجور ، ویا از منازل مسکون

خود از سنگ است و دلی سرد و خالی از احساسات دارد ، قادر است درراه تحقیق منظور خویش همه چیز وهمه کس را از هم جدا سازد• طفل را از مادر ، کارگر را از محل کار، عاشق را از محبوبه، و شاگرد را از مکتب !

ارتفاعش بحد متوسط از دو متر بیشتر نیست ، در بعضی مناطق از قالبهای سمنت ،یا سیمهای خاردار ویا از هردو ساخته شده، و گرچه هنوز سه ماه ازتاریخ احداث آن «۱۳اوت ۱۹۶۱» نمیگذرد ، معهذا آوازه شهرتش بیش از دیوار کهنسال چین درصفحه گیتی‌طنین افکنده ودر اطراف و اکناف عالم منعکس گردیده است •

دیواربرلن گویا ترین رمز مادی‌و مجسم کننده اختلافات ، خصومتها سوء تفاهمات و رقابتهائی است که مسلکها ی‌اجتماعی ، مذهبی ،سیاسی واقتصادی ،ملتهای جهان را بنحوی قاطع ، آساسی و آشتی ناپذیر از یکدیگر جدا ساخته است •

اینجا برلن است ...

برلن بزرگترین شهر آلمان بشمار میرود ،مساحتش جمعا ۳۴۱٫۲۰ میل مربع است که از آن ۱۸۵٫۷۰ میل مربع در زیر اشغا ل‌دول غربی(امریکا انگلیس ، فرانسه) و ۱۵۵٫۵ میل مربع در اشغال شورویهاست •

برلن غربی بصورت جزیره ای‌در میان خاك آلمان شرقی‌و۱۷۶ کیلومتر دور از سرحدات آلمان غربی قرار گرفته است ، وروبهمرفته هفت خط راه آهن ،دوراه شوسه، یك‌کانال‌آبی، یك‌رودخانه، و سه راه هوائی آنرا بنواحی اطراف و آلمان غربی متصل میسازد •

طبق موافقتنامه های قبلی ، برلن دربدو امر توسط فرماندهی مشترك چهار دولت متفق بنام (کمانداتورا) اداره میشد ،لکن تدریجا تضاد روز- افزون منافع شرق و غرب بقدری آتش اختلافات را دامنه زدکه حصول هرگونه توافق نظری دشوار گردید ، ودولت شوروی از (کمانداتورا)کناره- گیری و در ۱۲ مه ۱۹۴۸ راههای ارتباط زمینی را به برلن غربی‌مدت ده ماه و نیم محاصره کردوبالاخره تقسیم برلن‌به دو منطقه شرقی و غربی امری آشکار و محرز گردید •

برلن غربی زیر نظر یك هیئت کابینه بنام سنا مرکب از یك سر- شهردار ، یك شهردار ، و ۱۳ سناتور اداره میشود ، اعضای مجلس قانون گذاری (۱۳۳ نفر) برای مدت چهار سال انتخاب میگردند • مجلس مزبور سرشهردار ،و او بقیه اعضای کابینه را انتخاب میکند قوه قضائیه نیز در دست ۹ دادگاه محلی است •

تاثیر دیوار برلن

تا قبل‌از احداث دیوار برلن‌هشتاد در صد از مجموع پناهندگان آلمان شرقی بآلمان غربی از راه برلن‌غربی پناهنده میشدند بعلاوه ،تفاوت فاحشی که درسطح زندگی مردم در دو ناحیه غربی و شرقی شهر برلن وجود دارد برلن غربی رابعنوان (ویترین دنیای آزاد) معروف ساخته بود •

همین وضع ،بسیاری از منافع آلمان شرقی را در معرض خطرقرار داده ، و مقامات آندولت را از انتقال روز افزون اهالی بآلمان غربی شدیدا نگران ساخته بود ، مخصوصا که در مدت شانزده ساله اخیر تعداد پناهندگان به سه میلیون و سیصد هزار نفر رسیده بود •

پناهندگان بیشتر از طبقه کارگر و کشاورز میباشند که بعلت درآمد کم ، نیافتن کار مناسب ، وتضییقات گوناگون از قبیل‌فقدان آزادیهای‌فردی ولزوم خدمت اجباری نظام وظیفه بعنوان شرط اساسی استخدام ، خاك آنکشور را ترك میگویند •

اردوگاه پناهندگان

مقامات حکومت آلمان فدرال ، اردوگاههای‌بزرگی جهت‌اقامت موقت پناهندگان در برلن غربی احداث کرده‌اند ، که همگی مجهز به‌سرویس های منظم طبی و اجتماعی است ، پس از رسیدگی دقیق به‌وضع هریك از پناهندگان ترتیب انتقال آنان‌بسایر شهر های آلمان غربی داده میشود • نظر به اینکه مسافرت پناهندگان از خاك آلمان شرقی غیر قانونی است ، لذا تنها وسیله انتقال آنان، هواپیمامیباشد

نگارنده اردوگاه بزرگی را که در ناحیه (مارین فیلده) در برلن غربی واقع است مشاهده کردم بقراریکه یکی‌از روسای اردوگاه‌اظهار میداشت قبل از ۱۳ اوت ،در این قسمت ۳۶ هزار نفر پناهنده زندگی می- کردند که در حال حاضر در اثربسته شدن‌سرحدات عده آنها به ۲۸۰۰ نفر تقلیل یافته •

ناگفته نباید گذارد که سیمهای خاردار و محافظین بیست و چهار ساعته گارد مرزی موجب شده اند که عده ای از راه مجاری زیر زمین (فاضل آب) خود را به برلن غربی برسانند •

ملاقات با پناهندگان

در اردوگاه مذکور باجوان بیست و پنجساله ای که صبح آنروز از برلن شرقی فرار کرده بود ملاقات کردم • جوان مزبور خود از سربازان محافظ مرز بوده و در باره علت فرار خویش میگفت که خانواده وی در آلمان غربی زندگی مینمایند ، بدینجهت تصمیم گرفته است به آنها ملحق شود ، مخصوصا که به خدمت نظامی کوچکترین علاقه ای ندارد و فقط ازروی اجبار و بخاطر تامین مخارج زندگی ،در گارد مرزی آلمان شرقی ، مشغول خدمت شده بود •

سپس به دیدن یك زن و شوهر که باتفاق دو فرزند ۸ساله و ۳ساله خود از راه مجاری فاضل آب خودرا به برلن غربی رسانده بودند رفتیم این زن و شوهر قبل از بسته شدن مرز ، در آلمان غربی کار میکردند و مخارج خود را از عایدی روزانه خویش تامین مینمودند ، آنها بعد از جریان ۱۳ اوت تصمیم بفرار گرفتند • و چون هیچ راه عبوری غیر از مجاری زیر زمینی باقی‌نمانده بود ، دسته جمعی از آن راه به برلن غربی فرار کردند •

عکس العمل مردم

در وهله اول مردم برلن غربی از خبر بسته شدن مرز در ۱۳ اوت ، دچاروحشت ونگرانی شدیدی‌شده‌اند واز قرار مسموع روز های اول‌بیش از چندین هزار نفر ا زاهالی برلن به آلمان غربی منتقل شده‌اند • لکن اطمینانی که‌از طرف دول غربی در حمایت از حقوق مردم‌برلن داده شده، تدریجا حالت عادی را بشهر بار گردانده است ، بطوریکه هم‌اکنون همه جا صحبت از لزوم ایستادگی در مقابل تهدید وفشار بگوش‌میرسد• مردم برلن غربی اصولا به پیشنهادات مربوط به عقد قرار داد صلح بین شوروی و آلمان شرقی و شناسائی بالفعل (دفاکتو) از طرف دول غربی در قبال تضمین آزادی ارتباط‌زمینی و هوائی بابرلن غربی ، زیادخوشبین نیستند •

بطوریکه یك مقام رسمی به‌نگارنده اظهار میداشت نقض مکرر عهود و مواثیق بین المللی از طرف شوروی اعتماد و اطمینان اهالی برلن رانسبت به اجرای یکچنین معاهده ای‌متزلزل ضعیف‌و بلکه هیچ ساخته است •

عموما نسبت بآینده روابط برلن غربی و شرقی چنین پیش بینی می شود که دولت آلمان شرقی بر سر تصمیم خوددر بسن سرحدات‌پابرجا خواهد ماند • **مسلم آنستکه دیوار برلن ، موجودیت یافته و هیچگونه امیدی نیست که در شرایط متشنج وبحران شدید کنونی دیوار برلن از بین برود •**

حاشیه بر اخبار...

از : صفا

مردم میخواهند ...

فرض بفرمائید یك روزی قرار بشود بهرکسیکه تقاضای تلفن کرد فورا یك شماره بدهند و کمك کنند که آنرا نصب کند و مشغول استفاده بشود . یا فرض کنید که یکروز بگویند بتمام آنهائیکه میخواهند خانه بسازند فلان‌قدر تومن قرض داده میشود . تصوربکنید که درآنصورت چه غوغائی بپا میشود . مثلا درباره مثال اول ، تعداد تلفنهای موجود همان روز اول تمام میشود . بعد ازدحام است که جلوی اداره بپا میشود و مردم هستند که هرکدام با در دست داشتن مدارك لازم و مدارك غیرلازم مثل کارت توصیه و نامه سفارش آن جلو دم گرفته‌اند و دنبال هم ایستاده‌اند . همینطور درمورد دوم . تا چشم بهم بزنید هزاران دست برای استفاده ازین کمك دراز میشود و محشر عجیبی براه میافتد .

نتیجه میگیریم که احتیاج مردم درجامعه‌ای‌که تازه دارد راه‌میافتد یا بقول معروف «درکشورهای توسعه نیافته» بقدری زیاد است وبقدری بسرعت زیادتر میشودکه تمام عقلهای‌کل از پیداکردن راه چاره عاجز میمانند . خوب ، بپردازیم بمطلب اصلی .

اینروزها توی روزنامه خواندیم که ساکنین محلات مختلف‌تهران از شهرداری درخواست کرده‌اند که خیابانهای اسفالت نشده محله آنها را اسفالت کنند . بعد که بتمام تقاضاها رسیدگی کرده‌اند متوجه شده‌اند که برای اسفالت هزار وپانصد خیابان تقاضا رسیده است ! شوخی نیست ، هزار وپانصد خیابان بحرف آسان درمی‌آید . درست فکرش را بکنید . وقتی درایران شهرهائی باشند که سرتاسر فقط یك خیابان اسفالت شده دارند آدم بهتر میتواند تصورکند که هزار و پانصد خیابان اسفالت نشده برای شهر تهران چه رقم عجیبی است .

ساکنین محلات شهر تقصیر ندارند. شاید درحقیقت تعداد خیابانهائی که لازم است اسفالت بشوند ازین مقدارهم بیشتر باشد . آخر امروز دریك پایتخت خاك و سنك وخیابان اسفالت نشده یك‌پدیده فراموش شده است ـ باید تا حالا اینجور مسائل حل شده باشد ولی عملا اینطور نیست . شهر دارد از چهارجهت جغرافیائی وسعت‌میگیرد وباسرعت عجیبی هم بزرك میشود . مردم گوشه وکنار شهر خانه‌زندگی براه میاندازند و اولین گرفتاری و مشکل آنها همین مسئله اسفالت است . گردوخاك خیابان تمام زندگی آنها را تهدید به از بین رفتن میکند . تاکسی آنها را بدرمنزل نمیرساند . کفش و لباسشان توی راه از بین میرود و خلاصه بخاطر همین خاکی بودن خیابان هزاران ضرر می‌بینند . بخصوص که مهمتر از همه این حرفها ، سلامتی خود و بچه‌هایشان درآن محیط خاك‌آلود بشدت دچار خطر است .

اینها حق دارندکه از شهرداری بخواهند خیابانهایشان را اسفالت کند . اگر روزی مردم بدانند که شهرداری واقعا بتقاضای همه آنها ترتیب اثر میدهد رقم درخواستهای اسفالت ازسه‌هزار هم بالاتر خواهد رفت . این احتیاج را نشان میدهد . معلوم میکند که داریم از حالت توسعه نیافته بیرون میآئیم و توسعه پیدا میکنیم اما فقط از لحاظ مساحت پایتخت ، آنهم توسعه بدون اسفالت .

دراین طور محیطهائی باید بقدرت سازنده خیلی اهمیت داد . گویا یك وقت گفته بودند که شهرداری دیگر پول برای اسفالت کردن ندارد . پس چه ؟ باچه حساب و بچه امیدی از وسیع شدن شهر و اینطور پیشرفتهای ظاهری خوشحال بشویم ؟ فرض‌که آن حرف درست نباشد و شهرداری پول اسفالت کردن بدست بیاورد واسفالت هم بکند. مگر از عهده چندتا خیابان برمی‌آید ؟ مگر چندتا محله‌را میتواند آباد کند ؟ فکر میکنید هزار وپانصد خیابان را میتواند یکساله و دو ساله اسفالت کند ؟

اصلا ما دلمان خوش است که توی این شهر اسم اسفالت را می‌آوریم . از تخت‌جمشید که بالای شهر است تا خیابان شوش دومتر اسفالتی که وصله‌پینه و پستی و بلندی و دست‌انداز نداشته باشد نمیتوانیم پیدا کنیم ، شهرداری اگر خیلی زورش برسد همین خیابانها را درست میکند که اقلا اسفالتی که شده قابل استفاده باشد .

درست‌کردن آن هزاروپانصد خیابان طلب‌ما . از یك شوفر تاکسی که تمام خیابانهای شهر را زیرپا میگذارد سئوال کنید وببینید از اسفالت شهر چه دل خونی دارد . اگر خیابانهای تازه را هم بخواهند همینجور اسفالت کنند بهترکه خاکی بماند .

بالاخره این دروغ نیست که شهر دارد بزرك میشود . ساختمان ها زیاد شده‌اند وتوی آنها آدم زندگی میکند . باید وسیله راحتی‌آنها را فراهم کرد . اینکارهم غیرممکن نیست . آدمی میخواهد که کاربر و سازنده باشد و دستگاهی میخواهد که آمادگی واستعداد کافی برای اینجور کارهای بزرك داشته باشد . حالا آن آدم کجاست وآن دستگاه کدام است ؟ خودش سئوالی است !

خیمه شب بازی !

آگهی دعوت مجمع عمومی

باستناد ماده ۶۰ قانون تجارت از کلیه صاحبان سهام شرکت سهامی آبیاری آذربایجان دعوت میشود در جلسه مجمع عمومی عادی بطور فوق‌العاده شرکت که در تاریخ بیستم آبان‌ماه ۱۳۴۰ ساعت ۱۰ صبح‌در مرکز شرکت واقع در بنگاه مستقل آبیاری تشکیل میشود شرکت فرمایند.

دستور جلسه عبارتست از :

۱ـ انتخاب اعضاء هیئت‌مدیره

۲ـانتخاب بازرسان

صاحب بیش از نصف سرمایه شرکت سهامی آبیاری آذربایجان بنگاه مستقل آبیاری

۱ـ۲ آ ـ۲۵۶۶۶

آگهی مزایده غیرمنقول

طبق‌دادنامه لازم‌الاجرای صادره از هیئت محترم پنجنفری آقای عبداله معنوی و بانو طوبی‌مرادیان‌متضامنا محکوم‌مندمبلغ۴۹۸۸۳۱۴۵٫۲۳ ریال در حق شهرداری طهران پرداخت نمایند در قبال قسمتی ازمحکوم به‌رقبات نامبرده درزیر که دراجاره نبوده و به‌ثبت نیز رسیده است از طریق مزایده .

الف ـشش قطعه زمین متصل بهم از پلاك۳۱۰۴٫۳۰۵داودیه شمیران بشرح زیر :

شمالا به‌قطعه ۹
جنوبا به‌خیابان
شرقابه‌قطعه ۲
غربا به‌قطعه۴

۲ـششدانك زمین قطعه شماره ٤ بمساحت ۱۸٤٥ مترمربع ازقرار متری یکهزار ریال بحدود

شمالا بقطعه ۱۰
جنوبا به خیابان
شرقا به‌قطعه ۳
غربا به قطعه ۵

۳ـششدانك زمین قطعه شماره ۵ بمساحت ۱۸٤٥متر مربع از قرار متری نهصدریال بحدود

شمالا به‌قطعه ۱۱
جنوبا به خیابان
شرقابه‌قطعه٤
غربا به باقیمانده

٤ـششدانك زمین قطعه شماره ۹ بمساحت ۱۵۸۲مترمربع از قرار متری پانصدریال بحدود

شمالا به‌خیابان
جنوبا به قطعه ۳
شرقا به قطعه ۸
غربا به باقیمانده

۵ـششدانك زمین قطعه شماره ۱۰ بمساحت ۱۸۷٦ مترمربع از قرار متری نهصدریال بحدود

شمالا به خیابان
غربا به‌قطعه ۱۱
شرقا به قطعه ۹
جنوبا به قطعه ٤

٦ـششدانك زمین قطعه شماره ۱۱بمساحت ۲۱۲۰ مترمربع از قرار متری نهصدریال بحدود

شمالا به‌خیابان
جنوبا به قطعه ۵
شرقا به قطعه ۱۰
غربا به باقیمانده

توضیح‌آنکه کلیه قطعات و اراضی باقی‌مانده که درمقام توصیف حدود اسم برده شده از پلاك داودیه شمیران می‌باشد .

ب ـسه قطعه زمین مجزی از یکدیگر از پلاك ۱۰٤٫۳۰۵داودیه شمیران بشرح زیر :

۱ـششدانك زمین قطعه شماره ٤ بمساحت ۵۰۳۰ متر مربع از قرار متری یکهزار وسیصد ریال بحدود

شمالا به‌خیابان
شرقا به‌قطعه مجاور
جنوبا در دوقسمت قسمتی دیوار مجاور و قسمتی خیابان
غربا بقطعه مجاور

۲ـششدانك زمین قطعه ۵ بمساحت ۳٤۸٤ متر مربع از قرارمتری یکهزار و دویست ریال بحدود

شمالا وشرقا و جنوبابه‌خیابان
غربا به‌قطعه مجاور

۳ـششدانك زمین قطعه شماره ٦بمساحت ۳۱۰۰مترمربع از قرار متری یکهزار و سیصدریال بحدود

شمالا و جنوبابه‌خیابان
شرقا قسمتی به‌خیابان وقسمتی بقطعه مجاور
غربا به‌قطعه مجاور

توضیح آنکه قطعات و اراضی مجاور مذکور در توصیف حدود جزو پلاك داودیه است .

ج ـدوقطعه زمین از پلاك ۳۱۰٤٫۱۵۱ داودیه‌شمیران بشرح‌زیر.

۱ـمساحت ۱۰۵۷ مترمربع مشاع از ۱۵۱۱ متر مربع زمین ازقطعه ۱ از قرار متری ۷۵۰ریال بحدود

شمالادیوار مجاور جنوبا به‌خیابان
شرقا به‌رودخانه غربا به‌دیوار مجاور

۲ـ مساحت ۳۷٦ متر مربع مشاع از ۲۱٦۵ متر مربع زمین از قطعه ۲ از قرار متری یکهزار و یکصدریال

بحدود شمالا رودخانه جنوبا ، غربا خیابان
شرقا دیوار مجاور

د ـ دوقطعه زمین از پلاك ۳۱۰٤٫۳۰۵داودیه شمیران بشرح‌زیر.

۱ـ۲۸۷۷مترمربع مشاع از ٤۸۱۰ مترمربع از قرار متری‌یکهزار و دویست ریال بحدود

شمالا وشرقا و جنوبا به‌خیابان غربا به‌باقیمانده

۲ ـ ۱٤۲۰مترمربع مشاع از ۲۰۵۰ متر مربع از قرار متری پانصد ریال بحدود

شمالا و شرقا به خیابان غربا به باقیمانده
وحدجنوبی ندارد چون زمین مثلثی‌شکل‌است .

توضیح آنکه قطعات و باقیمانده که در توصیف حدود اسم برده شده از پلاك داودیه شمیران می‌باشد بفروش میرسد ـ طالبین میتوانند در روز ۲۲ آبان ۱۳٤۰ از اول تاآخروقت اداری در دفتر اجرای دادگاه های شهرستان تهران اطاق‌شماره ۵۸۲ درکاخ دادگستری در طبقه دوم از قسمت جنوب شرقی کاخ حضور بهمرسانیده و درمزایده‌شرکت نمایند توضیح آنکه قیمتهای تعیین شده قیمتی است که کارشناس رسمی وزارت دادگستری تعیین کرده ومبدا مزایده قرار گرفته است.

رئیس اجرای دادگاه‌های شهرستان تهران ـاحمد ثمینی

۱ـ۲ آ ـ۲٤۷۰٤

یا مصرف مرکب جدید

سوپر کوئینك

ساخت کارخانه پارکر

ازکار قلمهای معمولی خود نیز نتایج بهتری میگیرید

مرکز پخش برای تمام ایران : بنگاه پارکر چهارراه قوام‌السلطنه

یکی از محصولات شرکت قلم پارکر

* *

با استارجت بوئینگ ۷۰۷

به کراچی پرواز نمائید

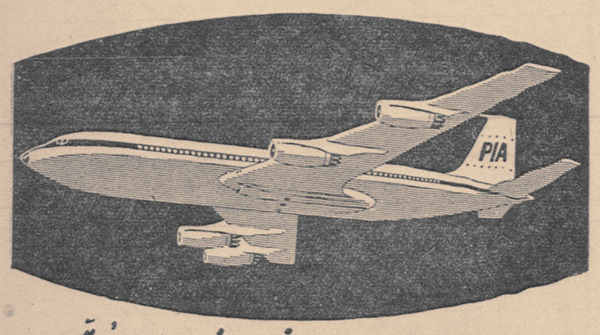

پرواز با برنامه های مرتب

به : بیروت . رم . ژنو

لندن . نیویورك

برای کسب اطلاعات بیشتر و تهیه بلیط بآژانس مسافرتی ونخواهتان دیابه :

شرکت ایران اکسپرس ـ تخت جمشید ـ ۳۲٤ ـ تلفن ٤۹٦۱۱۵ ٤۹۰۹۹٦ مراجعه نمائید

شرکت هواپیمائی بین المللی پاکستان

* *

درماه گذشته:

۲۵ شرکت منحل گردید

۲۱ شرکت جدید تشکیل گردید

* ۵۵ علامت تجارتی ازشش کشور ثبت شد
* ۲۰ اختراع از ۹ کشور ثبت‌گردید

گزارش اداره ثبت شرکتها حاکی است که در یکماهه مهر ماه نوزده شرکت‌داخلی ودوشرکت خارجی‌بثبت رسید که هفت شرکت با مسئولیت محدودو ده شرکت سهامی‌ودو شرکت تعاونی بود از این عده سیزده شرکت برای امورتجارتی و چهار شرکت برا ی‌امور ساختمانی ومقاطعه کاری و دو شرکت برای امور تعاونی تشکیل یافت •بزرگترین شرکت از لحاظ سرمایه شرکت سهامی مهریز باسرمایه ده میلیون ریال‌و کوچکترین آنها شرکت‌تعاونی مصرف مهر با سرمایه چهل هزار ریال بود •

شرکتهای منحل شده

درماه گذشته‌بیست‌وپنج‌شرکت منحل شد که دوازده شرکت با مسئولیت محدود و یازده شرکت سهامی و دو شرکت نسبی واز نظر موضوع بیست و چهار شرکت تجارتی و یك شرکت ساختمانی بود •

در شرکتهای ثبت شده سابق صد و سی و چهار تغییر داده شد که پس‌از رسیدگی ثبت و آگهی گردید •

درآمد

درآمد اداره ثبت شرکتها در مهر ماه بابت حق الثبت شرکتها و علائم بازرگانی و اختراعات و موسسات و تشکیلات غیر تجارتی و پلمپ دفاتر بازرگانی ۱۰۳۳۷۰۴ ریال بود

ثبت موسسات غیر تجارتی

در قسمت ثبت موسسات غیر تجارتی ۵ موسسه غیر تجارتی بشرح زیر ۱ -بنیاد نیکپور ۲ - خیریه بانوان آشوری و کلدانی ۳- انجمن فرهنگی ایران باستان ٤ - سازمان خیریه نیکو کاران ۵- کمیته ایرانی اطاق بازرگانی بین المللی بثبت رسید ودر موسسات ثبت شده سابق ۳تغییر داده شده و ۳۰ اظهار نامه تجارتی ثبت و دو اظهار نامه باطل گردید است •

ثبت علائم تجارتی و صنعتی

مجموعا ۹۳ تقاضای ثبت علامت تجارتی و صنعتی ازکشور های‌ایران- امریکا - آلمان - فرانسه و هلند- سویس - بلژیك و سوئد باین اداره رسیده که تحت رسیدگی است و از علائم سابق که تقاضای ثبت نموده بودند ۵۵ علامت که مربوط بکشور های ایران- انگلیس -آلمان -فرانسه دانمارك وژاپن بوده ثبت شد •

علائم تجارتی و صنعتی این ماه که تقاضای ثبت آن شده و همچنین به ثبت رسیده است مربوط بطبقات کالا های آرایشی داروئی - آلکلی و غیر الکلی بوده است •

٤٤ علامت ثبت شده سابق نیز بعلت انقضاء مدت مجددا تقاضای تجدید ثبت شده و تقاضای اضافه طبقه نیز ثبت شده است •

ثبت اختراعات

در قسمت ثبت اختراعات ۲۸تقاضا از ایران و کشور های انگلیس - امریکا - آلمان - فرانسه - هلند- سویس و سوئد و هنگ کنگ رسید که‌در دست رسیدگی است واز تقاضا های ثبت اختراع ماههای گذشته ۲۰ اختراع بثبت رسیده است •

در مهرماه ۱٤٤٦ جلد دفترتجارتی متعلق ببازرگانان وشرکتهای بازرگانی حوزه تهران شماره گذاری و پلمپ گردیده است که ۱۲۸۷ جلد دفتر روزنامه و ۱۳۷ جلددفتر کل و ۲۲ جلد آن دفتر دارائی بوده است •

اقتصادی اطلاعات

بزودی کارخانجات قند کرج و رضائیه شروع بکار خواهد کرد

امروز اطلاع حاصل شد که‌درظرف چند روز آینده کارخانجات قند دولتی کرج و رضائیه شروع بکار خواهند کرد •

تاکنون ۹ کارخانهٔ قند دولتی بهره‌برداری سال جاری خود را شروع کرده‌اند - فقط ۲ کارخانه رضائیه و کرج باقی است که بهره برداری از آنها هنوز آغاز نشده است •

کارخانه قند کهریزك که بعلل مختلف از مدتی قبل تعطیل‌شده‌بحال تعطیل باقی خواهد ماند و ازآن‌بهره- برداری نخواهد شد و چغندر این کارخانه در کارخانه قند کرج مورد استفاده قرار میگیرد •

تاکنون محصول چغندر قندبدست آمده برای کارخانجات قند دولتی رضایت بخش بوده •

پیش‌بینی میشود محصول چغندر قند امسال و در نتیجه میزان قند و شکر بدست آمده از سال گذشته بیشتر باشد •

کارخانجات قند خصوصی نیزبتدریج بهره‌برداری سال جاری خود را شروع میکنند •

میزان محصول چغندر قندکارخانجات خصوصی نیز رضایت بخش می‌باشد امسال چند کارخانه جدیدقندخصوصی نیز شروع به بهره‌برداری خواهند نمود - بدین ترتیب با افزایش تعداد کارخانجات قند و افزایش‌میزان‌تولید- قسمتی از کسری قند و شکرمصرفی کشور تامین خواهد گردید •

در انتظار هیئت سیلان

وزارت بازرگانی منتظر است که تا پایان این هفته یا اوایل هفته آینده هیئت بازرگانی سیلان برای عقدقرار داد بازرگانی تهاتری با ایران وارد تهران شود •

مذاکراتی که در تهران صورت می‌گیرد بیشتر روی اقلام کالا هاو میزان مبادلات خواهد بود •

واردات عمده ایران از سیلان‌چای خواهدبود و سیلان درمقابل خشکبارو زیره‌وبعضی کالاهای‌دیگرخواهدخرید.

بموجب گزارش رسمی درماه‌گذشته:

شاخص عمده‌فروشی کالاها

سه دهم درصد تنزل کرد

تنزل شاخص عمده فروشی نسبت به خرداد ماه‌گذشته ۳٫۲ درصد است

شاخص بهای عمده فروش کالا ها در شهریور ماه نشان میدهد که‌بهای عمده فروشی کالا ها نسبت بماه مرداد سال جاری ۳ در صد کاهش یافته است • چنانچه بهای عمده - فروشی کالا ها نسبت بسه ماه قبل سنجیده شود - این نتیجه بدست میآید که از بهای عمده فروشی کالا ها ۲٫۳ در صد کاسته شده است•

کاهش شاخص بهای عمده فروشی کالا ها در شهریور ماه سال جاری نسبت بشهریور ماه سال گذشته نیز ۱٫ در صد است •

در ماه گذشته بواسطه فراوانی محصولات کشاورزی و افزایش‌زمینه ار بهای عمده فروشی کالا های صادراتی ۱٫۳ در صد کاسته شده است •

شاخص بهای عمده فروشی مصالح ساختمان نیز در ماه گذشته ۰٫٦ در صد کاهش نشان میدهد •

گزارش بانك مرکزی حاکی است شاخص مزبورکه برای تعیین‌تغییرات قیمت کالا هامیباشد براساس جدیدی تنظیم میشود و برای تهیه و تنظیم آن در حدود ۲۰۰۰ مظنه مورد استفاده قرار میگیرد که برمبنای آن تغییرات ماهانه قیمت ها اندازه‌گیری میشود •

این مظنه ها مربوط به ۱٦۰ نوع کالا های مختلف میباشد و معرف کلیه کالاهائی است که در بازارایران روی آن معامله میشود •

قیمت های مذکور بر مبنای - اطلاعاتی است که از یازده شهرایران یعنی : تهران - آبادان - اهواز - اصفهان - همدان -کرمان - کرمانشاه مشهد - رشت - شیراز و تبریز جمع آوری میشود •

ایکاش یك دریا ارز داشتیم

وهمان ایام خوش سابق راادامه میدادیم

درآخرسال ۳۸ اقتصاد ما احتیاج به‌برنامه داشت تابصورت سالم درآید

سومین قسمت ازاظهارات آقای خوش کیش مدیر کل بانك ملی ایران در اجتماع بازرگانان بنظر خوانندگان ارجمند میرسد.

شایع است که موقعیکه آقای دکتر امینی تشریف آوردند و اظهاراتی کردندراجع به‌نبودن ارز این‌اظهارات در وضع ما خیلی اثر کرد• آقایان شما میدانید که امروزه اوضاع مالی کشور ما فورا در خارج منعکس میشود • آن عمله ای هم که در کوچه راه میرود ازاوضاع بخوبی اطلاع دارد •

وضع ما بصورتی درآمده بود که واقعا برای ده پانزده روز بیشتر ارز نداشتیم در آنموقع‌بفکر افتادیم که ارز تهیه بکنیم و واقعا چاره دیگری هم نداشتیم چه کنیم که آبروی ما نرود • دو راه داشتیم یا طلا های خزانه بانك را ببریم در خارج و تبدیل به ارز بکنیم و بدهی هایمان را بپردازیم یا آنکه قرض بکنیم اولی شدنی نبود • دومی هم باز مشکلی داشت زیراما ازهرکشوری که بخواهیم قرض بکنیم باید قرار داد ببندیم و تشریفاتی دارد به آن زودی که ما تصور کنیم بماپول نمی دهند • از بانك بین‌المللی هم نمی توانستیم وام بگیریم‌تنها جائی‌که‌باقی میماند صندوق بین المللی پول بود که آسان تراز همه جاپول میدهد بنده مجبورم تاربخچه مختصری از صندوق بین المللی پول عرض بکنم تا از وضع آن اطلاع پیدا بفرمائید •

تاریخچه صندوق

این‌صندوق درسال هزار و نهصد وچهل‌وپنج بموجب کنفرانس‌برتن‌وودز بایك سرمایه پانزده میلیارد دلاری بوجود آمد • این سرمایه را هم اعضای صندوق داده بودند • تقریبا تمام کشور ها الان عضو این صندوق هستند •

بیست و پنج در صد این سرمایه بطلا میباشد قسمت دیگر بپول کشور عضو • ماهفتاد میلیون دلار سرمایه در این صندوق داریم که بیست و پنج در صدش یعنی هفده میلیون و نیم دلارش را بطلا دادیم • باقی‌اش را ریال • سرمایه امریکا چهارمیلیارد ودویست میلیون دلار است که‌بیست وپنج در صدش را بطلا داده و سه میلیارد و دویست میلیون رابدلار داده • توجه فرمودید ما بریال دادیم آنها بدلار دادند •

انگلیس یك‌میلیارد ونهصد میلیون دلار سرمایه اش است • بیست و پنج در صد بطلا داده • یك‌میلیارد وپانصد میلیون دلار بلیره داده • سوئد همینطور یك مقدار بطلا ویك مقدار به پول خودش • بنا بر این ملاحظه بفرمائید صندوق بین المللی پول دارای یك سرمایه ارزی است که‌از پول تمام کشور ها تشکیل‌یافته و میتواند ازآن استفاده نموده و به تمام کشور هاقرض بدهد•البته بعضی پول ها مانند ریال مارا بکسی نمی تواند قرض بدهد •

این صندوق کارش این است که به امور پولی هر کشوری که عضو آن است رسیدگی میکند هر وقت اختلالی در موازنه بازرگانی خارجی آن کشور پیدا بشود به کمکش میرود • قرض کنیم صادرات کشوری در یکسال کم است و بدهکار میشود از صندوق قرض میکند و سال دیگر پس میدهد •

برنامه تثبیت اقتصادی

هر موقع یك گرفتاری ارزی‌برای کشوری پیدامیشود به او قرض می دهد و بعد از رفع گرفتاری پس‌می گیرد مبلغ این وام تاحدود ۲۵ درصد سرمایه هر کشور بدون تشریفات است تا بیست و پنج در صد دیگر هم‌با تشریفات مختصری وام میدهند اما اگر از پنجاه در صد تجاوز کند خود داری میکنند و چنانچه اصرار بشود متخصصی میفرستند تا اوضاع پولی کشور را مطالعه نماید •شهرت دارد که امریکائیها آمدند برای مایك برنامه‌تثبیت اقتصادی درست کردند• تعجب است آنهائی که میدانند خوب متوجه هستند که‌این صندوق بین- المللی پول امریکائی‌نیست یکدستگاهی است بین المللی منتها مرکزش در واشنگتن است • اگر در انگلیس بود لابد میگفتند انگلیسی ها برای ما برنامه درست کردندرئیس این‌صندوق سوئدی است اعضایش هم ایرانی هم مصری و هم انگلیسی و تمام فکرشان این است که دنیا روی اصول صحیح پولی و مالی استوار گردد هر وقت شما متخصصی بخواهید فورا برای شما میفرستند رسیدگی میکند و اشکالات را روشن میکند و برنامه طرح میکند ومیرود اصراری هم‌ندارد دستوراتش را انجام بدهید • بنا براین در شهریور سال سی‌و نه‌وقتی که‌ما گرفتاری ارزی داشتیم و نمی توانستیم تعهدات خودمان را انجام بدهیم مراجعه کردیم بصندوق گفتیم بما یك مقدار دیگر هم پول بدهید• گفتند چون‌از پنجاه‌در صد گذشته‌آید بیشتر نمیدهیم‌بایدبیائیم‌و اوضاعتان وارسیدگی نمائیم وقتیکه آمدند این ارقامی را که بنده حضور آقایان‌ارائه دادم دیدند گفتنداقتصاد کشورناسالم است باید بنشینیدیك برنامه‌ای تهیه بکنید و با مشورت کردنها برنامه تهیه شد و آنها رفتند • ایکاش یك دریا ارز داشتیم و همان ایام‌خوش سابق را ادامه میدادیم و ابداًاعتنا به برنامه نمیکردیم • اما چه بکنیم گرفتار بودیم و مجبور بودیم برای سلامت اقتصاد خودمان یك برنامه داشته باشیم و بهمان عمل کنیم • ملاحظه میفرمائید که با این ترتیب اقتصاد ما در آخر سال ۳۸ احتیاج به برنامه داشت تا بصورت سالم دربیاید •

(ناتمام)

بهای انواع ارز و مسکوك طلادر بازار آزاد تهران

ارز

قیمت بریال

دولار نقد	۸۲٫۵۰
دولار حواله پستی	۸۲
پوند نقد	۲۳۳
پوند حواله پستی	۲۲۷
مارك نقد	۲۰٫۵۰
مارك حواله پستی	۲۰٫۲۵
فرانك فرانسه نقد	۱۷٫۵۰
فرانك فرانسه پستی	۱۷
هزار لیر ایتالیا نقد	۱۳۰
هزارلیر ایتالیا پستی	۱۳۰
فرانك سویس نقد	۱۹٫۲۵
فرانك سویس پستی	۱۹٫۲۵
لیره ترك اسکناس بزرك	٦٫۸۵
روپیه پاکستان‌نقد	۱۱
روپیه هندوستان نقد	۱۲٫۲۵

طلا

پهلوی	۷۱۲
نیم پهلوی	۳٦۰
ربع پهلوی	۱۸۵
ژرژ قدیم	۷۹۰
ژرژ جدید	۵۸۰
لیره عثمانی قدیم	٦٦۰
لیره عثمانی جدید	۵۳۰
پانزده مناتی	۱٤۰۰
ده مناتی	۹۵۰
پنج مناتی	٤۲۰
بیست دلاری	۳۳۰۰
دولار مکزیکی	٤۰۰۰
طلای شمش	٤۳٤
نقره قدیم	۱۰۵
نقره جدید	۲۳

ورود و خروج

کشتی ها

* کشتی «سیلور واکس» لیبریائی حامل ۱۰ هزار تن شکر روز دوم آبان ماه به‌بندر شاهپور وارد و همان روز به اسکله پهلو گرفت •
* کشتی « پرشن کامبیز» ایرانی پس از تخلیه کالای اول آبان ماه به بندر شاهپور وارد و همان روز باسکله‌پهلو گرفت •
* کشتی « پرشین کامبیز» ایرانی پس از تخلیه کالای خود روز دوم آبان ماه ازبندر شاهپور خارج شد •
* کشتی تور توماس » نروژی پس‌از تخلیه کالای‌خود روزسوم آبان‌ماه‌ازبندر شاهپور خارج شد •
* کشتی های«ویل دودون کرك» فرانسوی روز دوم‌آبان ماه - روتن فلس آلمانی روز ۲ آبان ماه - «پرشن کامبیز» ایرانی روزسوم آبان -«شتو- لزن فلس » آلمانی روز دوم آبان ماه - « بلوچستان » انگلیسی روز ۲ آبان ماه و « پیکاسوس» پانامائی روز دوم به بندر خرمشهر واردشدند •
* کشتی های «ویه نیاپا» آلمانی. «بلوچستان»انگلیسی- « میست کامارو» ژاپنی و «ملبو» نروژی روز سوم آبان ماه از بندر خرمشهر خارج شدند •

مجمع عمومی فوق‌العاده

ازصاحبان سهام شرکت تقاضا میشود برای انتخاب مدیر عامل وبازرس وتغییر در مواد اساسنامه ساعت ٤ بعدازظهر پنجشنبه ۲۵ آبان ماه ۱۳٤۰ درمجمع عمومی فوق‌العاده که درمحل شرکت (خیابان بهار خیابان بختیار شماره ۳۲) تشکیل است حضور بهمرسانند.

آ-۱۸۷۵۱ شرکت سهامی کیهان

تلگراف ازبهشهر

انتشار تصمیم منع انتقال و ش از منطقه ای به منطقه دیگر موجب نهایت خوشوقتی زارعین و کشت کاران پنبه شمال گردیده است در حقیقت این تصمیم مفید و اساسی باعث شد که کشت پنبه ازخطرات افت و نواحی دیگر و مخلوط شدن بذر که‌بزرگترین دردسر و گرفتاری کشت کاران میباشد مصون وایمن باشد امضاءکنندگان زیر کشتکاران شمال تشکرات خود را از این اقدام اساسی به حضور اولیای امور که توجه نموده‌اند تقدیم میداریم •

حاج ابوالحسن خلیلی - سید محسن عمادی - حسن اقبالی - حاجی تقی عسگری - محمد باقر رحمانی - حسن ابوالطالبی -عبدالعلی عبدالملکی - فردوس ابوطالبی - نعمت‌اله احمدی - حسین جان خلیلی- حیدر حیدری خاتم امیری - محمدعلی یعقوبی - عبدالوهاب ابوطالبی - عباس باقر زاده غضنفر یزدان پناه - جوادفرهمندی - سید کریم عمادی - نبی‌اله‌خلیلی - حسن نادعلی زاده - حسین پیش نمازی •

۲۰٤۵۹۱
تلفن مستقیم سرویس اقتصادی

شن و ماسه شسته
طبق اصول فنی
خلیج مرکزی خیابان ثبت شماره ۹
تلفن ۳۰٤۳۷٤-۳۲۲۹۵

تلویزیون اِکو مدل ۱۹٦۱-۱۹٦۰

نماینده انحصاری :
شرکت مرادانفل . نادری تلفن ٤۳۷۷۲

کشتیرانی B.I
B·I BRITISH INDIA STEAM NAVIGATION COMPANY LIMITED
کشتی اورنا SS "ORNA
کشتی نامبرده بالاکه هم اکنون در خرمشهر مشغول تخلیه کالای ورودی میباشد تاروز دوشنبه هشتم آبانماه کلیه کالای خودرا تخلیه خواهدنمود. ازصاحبان‌کالا خواهشمند است در روز مزبور برای اخذ ترخیصه به شعبه این شرکت درخرمشهرمراجعه فرمایند.
ضمنا کشتی مزبور مشغول بارگیری کالای صادراتی برای بنادر ژاپن- هنك‌کنك سنگاپور وپینانك میباشد.
کشتی اورنا برای بنادر سانفرانسیسکو ولوس‌آنجلس نیز مشغول بارگیری میباشد که ازطریق هنك‌کنك یاکوبه بمقاصد مزبور حمل خواهدشد.
برای هرگونه اطلاع خواهشمند است به :
شرکت گری مکنزی محدود
تهران - خیابان فردوسی ساختمان امینی تلفن : ۳۰٤۲٦۰
خرمشهر- صندوق پستی شماره ۳ مراجعه فرمائید

انواع اوله صنعتی گرد وچهارگوش
برای
مبل- تخت خواب و صندلی - ساخت: معروفترین کارخانجات هلند (بلریك) باقیمت بی‌اندازه مناسب .
برای کسب اطلاعات بیشتر و خرید به تجارتخانه‌پری سرای چیت ساز تلفن ۲٤۹۵۷ مراجعه فرمائید.
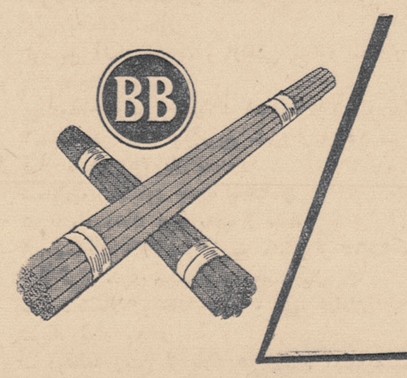

BLERICKSCHE BUIZENFABRIEK N.V. BLERICK
طوطی نو
آ-۲۵٦۹۸

محمودپور قهرمان وزن ششم بوکس ایران میگوید:

من با «هوك» چپ میجنگم!

مردم با بیصبری درانتظار مسابقه بوکس ایران وآلمان هستند

اینروز ها بوکسور های منتخب برای مبارزه با تیم بوکس آلمان سرگرم تمرین و وزن کم کردن و رژیم غذائی هستند برای پیدا کردن و مصاحبه با آنها باید در بدر در محل تمرین و محل کار وخلاصه هر محلیکه ممکن‌است اینروز ها بوکسور ها بآنجا آمد و رفت میکنند جستجو کرد • بهمین جهت هم واقعا نمی توانیم بترتیب وزن با بوکسور ها مصاحبه کنیم •

بهر حال صبح امروز آقای محمود محمود پور قهرمان منتخب وزن ششم وکارمند بنگاه املاك پهلوی که برای انجام کاری بروزنامه اطلاعات آمده بود بچنگ انداختم و فی الفور مصاحبه ای با او بعمل آوردم •

س - آقای محمود پور شغل شما چیست •

ج-من سال گذشته دیپلم دبیرستان را گرفتم و فعلا کارمند اداره املاك پهلوی هستم •

س - چند سال دارید و از چند سالگی بوکس را شروع کردید ؟

ج - من ۲۱ سال دارم و از شانزده سالگی این ورزش را شروع نمودم•

س - چطور شد که ورزش بوکس را انتخاب کردید ؟

ج- بوکس را بخاطر سجایای - اخلاقی که در قهرمانان این رشته دیده ام انتخاب کرده ام چون من تا آنجا که قهرمانا ن‌معروف بوکس ایران را دیده ام اکثرا در خور چنین مقامی بوده اند و نام قهرمانی ازهر لحاظ برای آنها برازنده بوده است و علت اینکه من ورزش بوکس را انتخاب کردم نیز همین میباشد - ورزش بوکس برخلاف آنچه در ظاهر ورزشی خشن است ولی انسان را بی نهایت خونسرد با اراده باگذشت ببار میآورد و علاوه بر اینها اتکاء بنفس و تحمل انسانرا در برابر - ناملایمات زیاد میکند •

س - در کدام باشگاه بوکس را شروع کردید و مربیان شما چه‌کسانی بوده اند ؟

ج - در باشگاه پهلوی بوکس را آغاز نمودم و اولین مربیم آقای امیر یاوری و مهندس جمشیدآبادی بودند و پس از باشگاه پهلوی عضو باشگاه ورزشی حمفری شدم ومربیم در این باشگاه آقای ستوان شیرازی میباشد و فعلا هم جزو افراد منتخب زیرنظر آقای‌پطرس نازاربکیان‌مشغول تمرین میباشم •

قهرمان اول

س- درمدتیکه بوکس تمرین می کنید چند مسابقه داده اید و چه مقامهائی بدست آورده اید ؟

ج-پس از اینکه یکسال تمرین‌کردم قهرمان اول باشگاههای تهران شدم در سال ۱۳۳۷ قهرمان اول‌کشور ودر مسابقات مدال طلای زیتون طلائی قهرمان اول شدم و دو سال است که عضو تیم ملی میباشم در مسابقات با ایتالیائیها نیز در تهران با «بن - دنوتی» قهرمان اول المپیك ۱۹۶۰ مسابقه دادم و باختم سال گذشته به اسرائیل رفتم و در آنجا پیروز گردیدم •

س - آمادگی کامل دارید ؟

ج- من در بهترین «فرم» بدنی هستم واز هر حیث با جدیت تمام خود را آماده مینمایم و آماده مبارزه نیز هستم تا وظیفه ایکه در مقابل هموطنانم بعهده گرفته ام بتوانم انجام دهم •

س- فکر میکنید درمسابقات ایران و آلمان چه پیش بیآید؟ •

ج- در جواب این سئوال من نمی توانم حرفی بزنم و مطلعین این ورزش شاید جوابهائی داشته باشند و راجع بخود منهم بیست روز دیگر معلوم میشود •

س- آقای محمود پور نگفتید کدام ضربه شما قویتر است •

ج- من بتمام ضربه هایم اطمینان دارم ولی ضربه هوك چپم جانانه تر است •

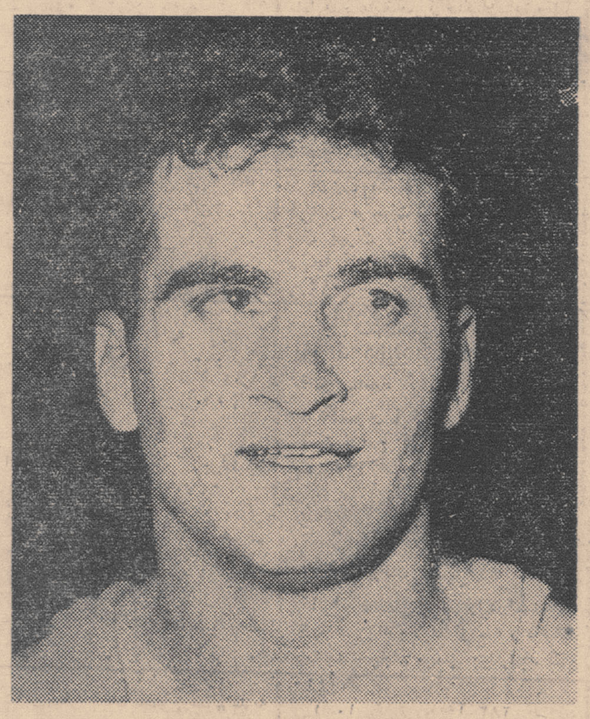

اسبدوانی وخردوانی در جلالیه

قهرمان اول مسابقه خردوانی نزدیك بخط پایان

بعد از ظهر روز جمعه مسابقات اسبدوانی در چهار دوره ۱۲۰۰ ، ۱۵۰۰، ۲۰۰ و ۳۰۰ متر بداوری آقایان آتابای ، فلاح و تیمساران سپهبد افخمی ، سرتیپ مبشری و سرتیپ دیهیمی در جلالیه برگزار گردید و نتایج زیر بدست آمد .

۱۲۰۰ متر

بر خلاف تما م‌مسابقات در اینجا باید نام اسبهارا بعنوان برنده اعلام کرد در مسابقه ۱۲۰۰متر اسب شوکا متعلق به آقای مقدم‌اول‌مروارید (سرکار سرهنك محجوب) دوم و شبدیز (آقای خداوردی)سوم شدند.

۱۵۰۰ متر

در مسابقه ۱۵۰۰ متر کرکس و برق و مرابیوس متعلق به آقایان هوشنك وکیلی ،کامبیز آتابای وحسن گل نراقی اول تا سوم شدند .

۲۰۰۰ متر

در مسابقه ۲۰۰۰ متر تندر ، قو و ملکم بترتیب متعلق به آقایان فریدون علمی ، ناصر مخزنی و رجبعلی اول تا سوم شدند .

۳۰۰۰ متر

درمسابقه ۳۰۰۰ متر «جت»متعلق به بانوان سیتا خلوتی‌وکاترین عدل اول شد و میترا متعلق به سرکار سرهنك ارم و آقای فخار پور دوم و هشتار (آقای ناصر مخزنی) سوم شد .

خردوانی !

یك دوره مسابقه خردوانی نیز بین کودکان ۱۰تا ۱۳ سال انجام گردید و آقایان نقش اول افشار دوم‌و غلامرضا مبشری سوم‌شد آقایان‌بترتیب راکبین الاغهای شماره ۵و ۶و ۷ بودند .

صحنه‌ای از جشن ورزشی چهارم آبان

درمراسم‌جشن‌رژه‌ورزشی‌چهارم‌آبان نمایندگان سازمان های ورزشی جعفری نیز بالباسهای متحدالشکل از برابر شاهنشاه رژه رفتند . عکس بالا صحنه‌ای از رژه نمایندگان سازمانهای ورزشی جعفری را نشان‌میدهد

تیم فوتبال اسپارتاك بایران می‌آید

*** این تیم باتیمهای دارائی مختلط ارامنه ، شاهین و تاج مسابقه میدهد**

بطوریکه‌قبلا باستحضار خوانندگان عزیزرسید بنابدعوت سازمان ورزشی تاج کشور تیم فوتبال اسپارتاك - ارمنستان شوروی که یکی از قویترین تیمهای فوتبال شوروی است در روز سه شنبه نهم آبانماه برای انجام چند مسابقه وارد تهران میشود •

این تیم در آخرین مسابقات خود در مسکو تیم فوتبال دیناموی مسکورا سه بر صفر شکست داده که در اثر ونت بازیکنان بازی ادامه پیدا نکرد هفته گذشته نیز تیم فوتبال توریدوتهرمان دوم مسکو را یك بر صفر مغلوب ساخت

برنامه مسابقات

این تیم در تهران چهار مسابقه با تیمهای دارائی ، مختلط ارامنه ، شاهین و تاج بشرح زیر در میدان امجدیه زیر نظر فدراسیون فوتبال کشور انجام خواهد داد جمعه ۱۲ آبان با تیم دارائی قهرمان حذفی فوتبال باشگاههای تهران روز یکشنبه ۱۴آبانماه با تیم مختلط ارامنه تهران چهارشنبه هفدهم آبانماه با تیم - فوتبال باشگاه شاهین و آخرین‌مسابقه نیز در روز جمعه نوزدهم آبانماه با تیم تاج قهرمان تهران انجام میگردد•

صبح دیروز آقای مهندس «آوریان وتاری» جهت استقبال بنمایندگی - سازمان ورزشی تاج کشور بمرزجلفا عزیمت نمود •

تحصیل درخارج

اگر شما در نظر دارید که در یکی از دانشگاه های امریکا تحصیل کنید و مجموع معدل‌چهار سال آخر دبیرستان شما۱۳ ویابالاتر است و یا فارغ التحصیل یکی از دانشگاه های ایران میباشید و قصد ادامه تحصیل در امریکا را دارید - جامعه دوستان امریکائی خاورمیانه که نماینده‌تمام دانشگاه ها و موسسات فرهنگی امریکا میباشد در موارد ذیل شمارا راهنمائی و کمك خواهد کرد : استفاده از مجموعه کاتالوك دانشگاه های امریکا - ترجمه و تصدیق مدارك تحصیلی - مصاحبه‌برای انتخاب رشته تحصیلی و دانشگاه - تهیه تقاضانامه برای ورودبدانشگاه.

آدرس - خیابان شاه‌کوچه یغما شماره ۱۶ تلفن ۶۲۸۳۸ .

همه روز (باستثنای یکشنبه و جمعه) ساعت کار صبحها ۳۰-۷ تا ۳۰-۱ بعد از ظهر ها ۳تا۶ . آ-۲۴۷۰۰

درملایر به‌نخست وزیردروغ گفتند ...

بقیه از صفحه ۵

بلی کار بسی ساده ای است که بنا بر مقتضیات اداری کسی را از خدمت معزول ،برای اقوام وآشنایان محلی خالی نمایند • وباز هم بنا بر علل اداری است که‌یك کارمند صبح‌و بعد از ظهر کار نند و بنا بر تشخیص هیئت فنی ارزش کار او جلسه ۱۰۰ ریال و شخصی دیگر برای نوشتن و پاك کردن چند عدد باضافه ویا منها در روی تابلو برای برنامه ای که‌حد اکثر آن ۲۰ دقیقه در هفته بوده‌است در حدود ۵۰۰ ریال بگیرد • آفرین براین هیئت فنی و تشخیص او این است روش مدبرانه ای که از برای ۲۰میلیون‌تومان‌بودجه اداره‌انتشارات انتخاب‌کردند و شاید کمك های فنی و اقتصادی کشور های خارج را هم بحساب‌بودجه انتشارات‌بیاورندآنوقت مسلما چیزی‌هم از جیب مبارکشان خرج کردند •

شهوت بخشنامه

وامابایك بررسی‌مختصر درخواهیم یافت که اداره انتشارات به شهوت صدور بخشنامه دچار گردیده است وامادر قسمت‌موسیقی چه‌شاهکارهائی که نزده‌اند • نوع موسیقی بستگی باتمایل و احساس شنونده دارد و احساس او است که سبب تشویق هنرمند میگردد رلی برای گردانندگان انتشارات و رادیو اشکالی نخواهد داشت که حتی بدروغ نام چند نفر راهم ببرند مبنی بر اینکه تقاضای درخواست صفحه‌ای‌کرده‌اند تافرصت یابند و زمینه زد و بند فراهم شود و خواننده ای را بر خلاف روش تعیین شده از طرف شورای موسیقی مشهور و بنام خواننده سال تحویل وبمردم معرفی نمایند • با مثلا آهنگی برای اولین بار از رآدیو در یك صبح جمعه پخش و دربرنامه عصر همانروز عده ای خواستار پخش‌آن شده‌اند من فکر میکنم اگر اداره پست تهران ازاین سرعت سیر نامه‌ها اطلاع یابد دچار شگفتی خواهد شد• و با توجه باینکه برنامه هاقبلا روی نوار ضبط میگردد و با دعوتهای مکرر بیشتر مردم بنحوه کار آنها آشنائی دارند چه اصراری است که مطالب غیرواقع‌را بخورد مردم بدهند خدا میداند شاید فکر میکنند مردم ار درك این موضوعات عاجزند شورای موسیقی آهنگی را از آهنگساز با تجربه‌ومشهوری میخرد و مدتها از پخش آن جلو گیری می نماید و در این مدت آهنگ های باصطلاح‌دو- صدا و سه صدا پخش می کنند وبعد بنا بر عللی غیر معلوم اراده میفرمایند که آن آهنگ پخش گردد اینها نمونه هائی از سرگرمی این اداره بود که رجود همین ناراحتی های حاصله‌از عدم‌توانائی و مدیریت گردانندگان آن سبب میشود که این دستگاه حساس از وظایف اصولی خود بازبماند شك‌نیست باتوجه باین نکته‌که آقای دکترامینی همیشه‌مدعی بوده‌اند از انتقاد های اصولی وبی نظر استقبال میکنند نسبت بمطالب مشروحه بالااقدامات مقتضی واساسی بعمل خواهند آورد •

بعد از بیانات آقای لسانی آقای جواد جعفری آذر مهر دانشجوی علوم اجتماعی چنین گفت :

در روزنامه اطلاعات جزو اخبار هفته گذشته موضوع رفتن آقای نخست وزیر به ملایر را میخواندم بنده‌اجازه میخواهم‌بنام‌یك‌دانشجوی ملایری راجع به مسائلی که در ملایر بمیان آمد و صحبت هائی که در آنجا گفته شد مطالبی را بعرض برسانم .

در هفته‌گذشته‌دو خبردرروزنامه اطلاعات با تیتر درشت راجع به ملایر وجود داشت یکی راجع به زلزله اخیر که در ملایر بوقوع پیوسته بود بچاپ رسید که البته در برخی از دهکده ها منجر به‌قتل چند نفر هم شد ه‌بود و یکی‌دیگر هم رفتن آقای‌نخست وزیر به‌ملایر و افتتاح آب لوله کشی شهربود.

اختلاف مردم

گویا مطالبی بعرض آقای‌نخست وزیر رسانیده بودند که‌در این‌شهر اختلاف وجود دارد یعنی مردم با هم دشمن هستند و نسبت‌بیکدیگر بدبین و غرض‌ورز میباشند . بنده خواهش میکنم‌از جناب آقای‌نخست وزیر که باینگونه مطالب توجه نفرمایند و هیچوقت قبول نکنند البته کسانی که با آقای نخست وزیر نزدیك‌هستند ازشماراشخاصی هستند که نمی خواهند واقعا اولیای مملکت به‌حقیقت‌توجه پیدابنمایند.

بنده بسیار تعجب کردم که‌آقای نخست وزیر در آنجا مسئله تفرقه را پیش کشیدند و بمردم نصیحت کردند که همیشه با هم متحد و متفق باشید .

شهر کشاورزی

ملایر شهر صنعتی نیست یك شهر کشاورزی است‌البته ازفئودال در این شهر خبری نیست فقط یکی دو سه نفر هستند که هروقتی که‌اسمی از فئودال میشود خودشان را کنار میکشند و میگویند که‌ما دوازده اولاد داریم و ملك خودرا بین اولاد تقسیم کرده‌ایم و بهر کدام از اینها یك سهمی رسیده بنا بر این دیگر فئودال برای ما معنی ندارد و ما اصلا کشاورز و کشاورز زاده هستیم و تا آخرعمر هم کشاورز خواهیم بود . ولی‌اگر قرار شد بعنوان نمایندگان خرده مالکین وارد معرکه شوند‌درموقع لزوم خدمت آقای نخست وزیر می رسند و وقتی هم که آقای وزیر کشاورزی میفرمایند که برنامه‌من توزیع زمین و ایجاد خرده مالك است در این شرایط این اشخاص عموما باین عنوان که بنده دوازده فرزند دارم و نماینده خرده‌مالکین هستم راهشان را دنبال میکنند .

من معلم هستم

بنده معلم‌هستم و این منزل‌منهم ازلطف‌آقای درخشش‌نصیبم‌شدیعنی آن موقع که زمینها را تقسیم می کردند و آقای درخشش که در راس‌معلمین‌قرارداشتندواسطه‌شدند و کوشش کردند تا بما زمین‌هائی دادند . البته بنده واقعا موافق نیستم ولی یك موافقی هستم که انصاف هم در عین حال دارم از شمار کسانی نیستم که کاربرادر ایشان را بسر خودش خراب کنم من معتقدم اگر انتقادی هم هست بایستی سالم و سازنده باشدبایستی انتقاد حدود داشته باشد و وقتی که در روزنامه منعکس گردید بوجهه وزارت فرهنك که بایستی مورد احترام دهکده ها و اقصی نقاط این مملکت باشد لطمه‌وارد نیاید . آقای ترقی هم بسیارکار خوبی کردند که این نامه‌ومدارك راجمع آوری کردند وبسیار تعجب میکنم که چرا در اینجا میخوانند مطالبه جواب این نامه از دفترخود آقای وزیر فرهنك باید بشود .

بنده الان مدت ۲ ماه است که میخواهم با وزیر فرهنك ملاقات نمایم ولی تاکنون میسر نشده است

جبر و ریاضیات

بنده هیچوقت مطالبی را که‌باید با خودشان در میان بگذارم در اینگونه جلسات مطرح نمی کنم . این مطالب بایستی بموقع خودش و در آن چهار چوبه خودش‌مطرح بشود . من معلم هندسه هستم و جبرو ریاضیات درس‌میدهم‌استدلال میکنم که بایستی زاویه‌ای موجود باشد که تا خواص منصف‌الزاویه را برایش بحث کنیم . بهر حال بنده این حاشیه را باین جهت‌عرض کردم که در این مسئله ملایرو تشریف فرمائی آقای نخست وزیر بایشان مطالبی گفته بودند آنهم‌در شرایطی که آقای نخست وزیر فکر کرده بودند که‌در اینجااختلاف و تفرقه زیادی در بین است.

ذوق فلاحت

ما ملایری ها چون ذوق‌فلاحت داریم من در منزل خود وقتی می بینم که بچه ها از کنار گلهائی که من با زحمت زیادی آنها را کاشتم‌بی توجه‌گذر میکنندناراحت میشوم چون متحمل وقت و صرف رنج زیادی شدم چون‌خودم تخم آنرا کاشتم و زمین را درست کردم آب دادم و هر روز مراقبت نمودم دلم میخواهد کسی مزاحم این نهال ها نباشد.

من در روزنامه خواندم که اعلیحضرت همایونی‌املاك خودشان را کنار گذاشتند و دستور دادند که زمینها را در بین دهقانان‌تقسیم نمایند این یك معنا و مفهوم بزرگی دربردارد .

بعضی از دهقانها حتی خانه هم ندارند و مالك معتقد است که‌اینها نبایستی خانه‌دار بشوند.

ملایر یکپارچه است

باید از همینجا بعرض جناب آقای نخست وزیر برسانم که هر چه در باره تفرقه ملایر بایشان گفتند دروغ گفته اند ملایر یکپارچه است‌بخصوص از موقعی که اعلیحضرت دستور دادند که دهقانها را زمین‌داربکنند دهقانهای ملایر در تاریخ ایران یك نهضت عظیمی را بنیان گذاشتند بنابراین بنده حس میکنم‌هیچوقت ملایر یکپارچه تراز حالا نبوده‌است

خدا میداند که دراین عرایض و بیانات من نه غرض سیاسی منظور است و نه نظر شخصی منظوراست بنده فقط یك حقیقتی را دیدم و میخواهم عرض کنم در ملایرتفرقه واختلاف وجود ندارد .

نظر محترمین

مطلب دومی که باید بعرض‌برسانم مسئله‌ای بود که‌یکی از محترمین بیان کرده بودند در تائید بیانات جناب آقای نخست‌وزیر که‌همان طور که‌ج ناب آقای نخست‌وزیر فرمودند واقعا عدالت اجتماعی‌بایستی رعایت بشود . مطلب همین است که باید عرض بکنم . ایشان گفتنددر تهران خانه زیاد ساخته شده‌است در ملایر در چند سال اخیر هیچ خانه ساخته نشده است نه دولتی ونه غیر دولتی واین خلاف عدالت‌اجتماعی است ملاحظه بفرمائید که مسائل راچه شکل‌منحرف میکنند‌این‌عدالت اجتماعی که از آن اینهمه بحث‌شده شخص اول مملکت خودشان درمقام تفسیر این مطلب بیانات‌مفصلی‌ایراد کردند.

اما دیگر آنکه در ملایر زلزله آمده ولی در تمام این گزارشات حتی یك جمله هم گفته نشده بود. این مطلب اینقدر برایشان اهمیت نداشت که اینها از عدالت‌اجتماعی دم زدند ، ملاحظه میفرمائیدمسائل رابچه شکلی منحرف میکنند . البته افتتاح لوله‌کشی آب ملایر یك پدیده اجتماعی امروزی است‌تردید نیست دراین شرایط تحولی که‌ما داریم وکم‌وبیش بطرف صنعت پیش میرویم طبیعی است که‌دهقانهادیگر در ده نمیتوانند باشند و بشهرها هجوم می‌آورند . اما در ملایر این امر توام بافشار هائی هم هست‌مطلب دیگر اینکه بنده میبینم که اولیای امور ما خیلی خوب حرف‌میزنندعالی هم صحبت میکنند واغلب بیاناتشان شیوا و منطقی است اما من‌میخواهم عرض بکنم که آیا باشنیدن یك صدای خوش و تکرار این آوازها ما میتوانیم یك آوازه خوان خوبی بشویم . همانطور که خود آقای نخست‌وزیر فرمودند یکمقدار عمل لازم است میگویند که تفرقه در شهر ملایر بین اهالی دیده میشود اگر ماتوجه کنیم که رفتار شرط اساسی ایجاد یگانگی هست باید اولیای امور ما رفتارشان طوری‌باشد که‌این تفرقه واختلاف را از بین ببرد.

نشان بدهید

از وزارت فرهنك که بنده نیز فرهنگی هستم صحبت میکنم اگر آقای وزیر فرهنك طرفدار این‌تز هستند که نباید تفرقه بوجود آید این راباعمل در وزارت خانه‌خودشان بایستی نشان بدهند که اثربیشتری میگذارد والا اگر یکسال در مذمت تفرقه نطق بکنید موثر نمیافتدبخدا اگر رفتار خود وزیر فرهنك رفتار معاونین‌وزارت فرهنك‌براساس‌تفرقه باشد خواه ناخواه تفرقه پیدا خواهد شد .

مالکین هم

همین رفتار رابایستی آقایان مالکین در پیش بگیرند مالکین‌اگر میخواهند عدالت اجتماعی مستقر بشود عملا باید در این راه قدم بردارند به‌قول شاعر بزرگوار ما سعدی : بعمل کار برآیدبسخندانی نیست وبایستی که طرفدار عمل بود.

آخرین قسمت از مذاکرات‌هشتمین جلسه کرسی آزاد دانشجو در شماره آینده

برای خرید وتحویل انواع محصولات ایرانیت (جزئی وکلی) باداره مرکزی شرکت سهامی ایرانیت خیابان ثریا چهارراه فرصت مراجعه فرمائید

کلاسیفاید اطلاعات

استخدام

آگهی استخدام

دانشگاه تبریز برای تدریس رشته های (روسازی راه - شهر سازی - رسم فنی) در دانشکده فنی تبریز یك نفر معلم دستیار ازطریق مسابقه انتخاب و استخدام مینماید. داوطلبان واجد شرایط می توانند ازتاریخ دهم آبانماه ۱۳۴۰ الی مدت دو ماه بادر دست داشتن مدارك لازم در تبریز بدفتر دانشکده فنی تبریز و در تهران باداره کل تعلیمات عالیه واعزام دانشجو بخارجه مراجعه و ثبت‌نام نمایند.

رئیس دانشگاه تبریز - دکتر بازرگان

۱-۳ آ-۲۵۴۱۶

آگهی استخدام

دانشگاه تبریز برای تکمیل کادر تعلیماتی‌وتدریس در دانشکده فنی تبریز بیك نفر معلم دستیار نقشه‌برداری، زیر سازی، روسازی راه آهن احتیاج دارد که از طریق مسابقه انتخاب و استخدام‌می نماید. داوطلبان واجدشرایط می توانند از تاریخ دهم آبان ماه ۴۰ لغایت دو ماه با در دست داشتن مدارك لازم در تبریز بدفتر دانشکده فنی و در تهران باداره‌کل تعلیمات عالیه و اعزام دانشجوبخارجه مراجعه وثبت نام نمایند.

رئیس دانشگاه تبریز - دکتر بازرگان

۱-۳ آ-۲۵۴۲۰

آگهی استخدام

دانشگاه تبریز برای تکمیل کادر تعلیماتی خود جهت تدریس در شعب علمی‌دانش سرایعالی (دانشکده فنی) بیك نفر دبیر فیزیك احتیاج دارد که از طریق مسابقه انتخاب و استخدام مینماید. داوطلبان واجد شرایط می - توانند از تاریخ دهم آبان ماه ۴۰ لغایت دو ماه بادردست داشتن‌مدارك‌لازم‌در تبریز بدفتر دانشکده فنی ودر تهران به اداره کل تعلیمات عالیه و اعزام دانشجو بخارجه‌مراجعه وثبت‌نام نمایند.

رئیس دانشگاه تبریز - دکتر بازرگان

۱-۳ آ-۲۵۴۱۸

استخدام

یك‌شرکت داروئی معظم باشخاص زیر احتیاج دارد .

۱) یکنفر مدیر اداره با تجربه کافی در امور اداری

۲)یك نفر ناظر با تجربه درامور داروئی

۳)دونفر ویزیتور

آینده درخشان تضمین میشود

دانستن فارسی و انگلیسی کامل‌و معافیت خدمت وظیفه لازم است .

اشخاص واجد شرایط می توانند بصندوق پستی شماره۶۹۲ مکاتبه فرمایند ضمنا اشخاصی که‌حائزشرایط فوق‌قلمی باشند از مکاتبه خودداری نمایند .

۱-۲ آ-۲۵۷۱۴

سازمان شاهنشاهی خدمات اجتماعی ۱۳۳۶

سازمان شاهنشاهی خدمات اجتماعی برای تدریس علمی و تعلیم فنی رشته های برق- ماشین لوله کشی - و اتومکانیك‌آموزشگاه‌حرفه‌ای کانون کار و آموزش بچنه تن معلم که واجد شرایط زیر باشند احتیاج دارد :

۱- درجه معلومات نباید کمتر از مهندسی و لیسانس باشد .

۲-خدمت زیر پرچم انجام و یا برای معافیت دائم در دست باشد .

۳- معلم برای تمام وقت استخدام خواهد شد .

آقایان داوطلبان می توانند تا آخر آبان همه روزه‌باستثنای ایام تعطیل ازساعت ۸ تا ۱۲ به کانون (آخرخیابان ری‌روبروی گار ماشین) رجوع و از شرایط و مزایای استخدامی اطلاع حاصل نمایند و ثبت‌نام کنند .

۱-۳ آ-۲۵۶۶۲

فروش اتومبیل

فروشگاه و بورس‌اتومبیل ۴۰

از ۱۰۰ دستگاه انواع اتومبیلهای امریکائی و اروپائی همیشه ۱۰ دستگاه موجود است تلفن ۴۹۶۳۲

بازرگانی جبهه دار

سپه نزدیك‌باغشاه‌اتومبیل ولاستیك های کهنه شمارا بعنوان پیش بهاء قبول و بجای‌آن اتومبیل ولاستیك‌نو تحویل میدهد تلفن ۶۱۰۰۲

بورس اتومبیل گلشن

مرکز خرید و فروش اتومبیل مقابل دانشگاه جنك تلفن ۶۸۵۱۴

۱-۳۰ آ-۲۴

بازرگانی بهارستان رشیدی

بورس کلیه معاملات اتومبیل و انواع واقسام مدلهای فولکس‌واگن تلفن ۳۰۲۵۰۷ خیابان بهارستان جنب بیمارستان طرفه‌مقابل پارك‌امین‌الدوله

۱-۲۶ آ-۳۵

قابل توجه رانندگان‌محترم اتومبیل سواری

نقاب آفتابگیر طلقی آلمانی بسیار شیك برای جلوگیری از اشعه آفتاب وریزش برف و حفاظت چشم شما با ۵سال ضمانت برای هرنوع اتومبیل ارشد اول چهل متری نواب مقابل مسجد لولاگر تلفن ۶۵۶۸۳

لوازم یدکی فورد

قابل توجه مصرف کنندگان لوازم یدکی اصلی اتومبیلهای‌فورد سواری- کامیون وانت‌کلیه لوازم یدکی اصلی فورد با تخفیف قابل‌ملاحظه دردسترس مشتریان و مصرف کنندگان محترم گذاشته میشود . تجارتخانه شالچی فروشگاه لوازم یدکی فورد خیابان امیرکبیر (چراغ‌برق) ساختمان‌شالچی تلفن ۳۰۴۵۷۰ - ۳۰۵۳۶۵

۱-۶ آ-۲۶۹

بورس اتومبیل ۹۹ -رجائی

مجسمه شاهرضا -خیابان جمشید- آباد شمالی -تلفن ۶۶۹۳۴

جنرال اتومبیل

کادیلاك مدل ۴۹ با رادیو تمیز بفروش میرسد تلفن ۵۳۲۲۱

۱-۵ آ-۲۷۰

فروشگاه اتومبیل صفا

معاملات همه نوع اتومبیل نقد و اقساط تلفن ۵۱۳۲۳

۱-۶ آ-۲۷۸

مشهد بورس

خریدو فروش و معاوضه هرنوع اتومبیل شاهرضا ایستگاه درختی . احمدنیری تلفن ۳۷۵۰۴

۱-۳ آ-۲۷۶

فورد آلمانی ۵۸

یکدستگاه فورد آلمانی ۵۸تمیز بقیمت مناسب بفروش میرسد۵۱۳۲۳

۱-۲ آ-۲۷۷

مدل ۵۷

بنز۱۸۰ دیزل‌ترانزیت بفروش می- رسد تلفن ۴۶۴۶۶

آ-۲۷۵

واکسهال ۵۴

شش سیلندر شخصی مرتب به قیمت مناسب تلفن ۳۰۰۳۱ فرعی۳۲۱

آ ۷-۱۸۶۹

بفروش میرسد

فولکس واگن مدل ۵۵ بقیمت ۵۸٫۰۰۰ر ریال نقد برای ملاحظه روزهای هشتم و نهم آبانماه ازساعت ۳ تا ۵بعداز ظهر بشرکت کامپساکس خیابان کوشك شماره ۴۳ یا به‌تلفن شماره۸۳۱۷۳آقای کوفودمراجعه نمایند

آ- ۱۸۷۲۷

خرید اتومبیل

ازهرنوع و هرمدل که‌باشدمشتری داریم فروشگاه اتومبیل ۴۰-جمشید آباد شمالی کاشی ۴۰ تلفن۴۹۶۳۳

بازرگانی پیروز

خرید هر نوع اتومبیل تلفن ۳۲۱۵۳

معاملات تلفن

هربوع شماره تلفن نقد و اقساط معامله میشود تلفن ۴۰۶۸۰ مراجعه فرمائید

تلفن ۴ یا ۶ خریداریم به‌تلفن ۴۸۰۰۴ مراجعه شود

مستغلات

نارمك- تهران پارس تهران‌نو- نیروی هوائی

برای خریدوفروش و معاوضه زمین وخانه‌وساختن‌منزل‌بطور نقد واقساط ببازرگانی‌امینی اول سی‌متری نارمك تلفن ۷۹۰۰۹۰ مراجعه‌فرمائید

اراضی نارمك راخریداریم تلفن ۷۹۱۰۹۴

آپارتمانهای فروشی واجاره بزرك‌و کوچك ویلا دفتر فخیم ۴۵۸۸۸

اجاره داده می شود

در جمشید آباد شمالی

زمینهای ساختمانی و خانه های اجاره‌ای ارزان‌قیمت موجود است . چهارراه نصرت بازرگانی باستان تلفن ۴۴۱۴۱

دودستگاه آپارتمان چهار اطاقی

مدرن با سرسرای بزرگ و باوان دوئوترم مناسب برای سکونت -مطب دفتر کار واقع در خیابان جامی برخیابان استخر پلاك ۱۲۲ باجاره واگذار میشود تلفن ۳۳۶۵۹

۱-۳ آ-۲۵۱۴۲

خانه اجاره درشمیران

باغچه‌ای بمساحت ۹۰۰ مترداراى ساختمان یك طبقه پنج اتاقه با آب و برق وانبار و گلخانه باجاره‌واگذار میشود - تجریش‌از جاده پهلوی . اول خیابان پسیان کوی الفت - کاشی ۱۸

آ -۱۸۶۵۷

هرنوع اجاره در شمال شهر وپول شرطی مورد نیاز است تلفن ۷۲۰۰۳

۱-۳۰ آ-۲۸۲

خانه اجاره مناسب

یك‌باب عمارت‌نوساز دو طبقه دارای پنج اطاق- حمام -گاراژ -لوله کشی آب -سیم کشی برق و سایر لوازم زندگی واقع در کوی کاخ اجاره داده می شود . طالبین بین ساعات ۳ الی ۶ بعد از ظهر به تلفن ۳۵۲۵۴ مراجعه فرمایند .

آ-۱۸۷۳۵

خانه اجاره‌ای درروزولت شمالی

دو طبقه کامل یازده اطاق باسرویس کامل - محل پارك چند اتومبیل آب لوله کشی شهر -ماهیانه دربست ۱۳۰۰۰ ریال هر طبقه ۷۰۰۰ ریال بازرگانی شهریار تلفن ۳۲۷۷۶خیابان شاهرضامیدان فردوسی‌جنب‌داروخانه رامین

۱-۲ آ-۱۸۷۴۳

جویای کار

جوانی ۲۵ ساله راننده پایه

یکم آشنا بزبان انگلیسی خیابان امیر کبیر - مهمانخانه محمدی - اهوازی - توسط مدیر مهمانخانه - محسن .

۱-۲ آ-۲۷۴

جوانی با سواد خدمت کرده با گواهینامه دو همگانی جویای‌کاراست براهنمای شماره ۳۹۰ اطلاعات‌مراجعه فرمائید

آ- ۱۸۶۹۱

جوانی دیپلمه بابرك معافی‌سربازی وسابقه حسابداری در شرکت وضامن معتبر تمام یا نصف روز جویای‌کار است لطفا براهنمای ۳۸۹ اطلاعات مکاتبه فرمائید

آ- ۱۸۶۸۳

ساختمان

نقاشی ساختمان هما

ساختمانهای شمارا بارنگهای زیبا بطور اقساط انجام میدهد امیریه دلخواه یاساز عدل تلفن ۳۲۸۳۸

گم شده

دو برگ چك سفید بانك بیمه - بازرگانان بی امضاء بشماره های ۵۱۹۶۳۹ و ۵۱۹۶۴۰ گمشده است و چکهای مزبور از درجه اعتبارساقط است .

ناصروهمن

آ-۱۸۶۵۱

صاحب امتیاز و مدیر مسئول: عباس مسعودی

جای اداره خیابان خیام چاپخانه اطلاعات

بفروش میرسد

زیر بیمارستان بیمه اجتماعی

زمین بقطعات ۱۲۰ متری با سند مالکیت نقد و اقساط فروشی بتلفن ۶۸۶۳۱ چهارراه‌ساسان خیابان کسری بازرگانی حفیظ- مراجعه فرمائید .

۱-۶ ۲ آ-۸۵

زمینهای ۷۰ الی۲۰۰متری

در تجریش متری ۱۵۰ تا ۴۰۰ تومان فروخته میشود .

تلفن ۸۵۲۴۶۹ -۸۵۱۳۹۹

۱-۵ آ-۱۸۲۴۱

زمین فروشی

یك قطعه زمین به ابعاد ۱۷×۱۷ دونبش جبهه خیابان شمیران بفروش میرسد . طالبین ببازرگانی سایه‌تلفن ۷۴۸۹۶ مراجعه فرمایند .

آ-۶۱ ۲ ۱-۳

معاوضه میشود

چند دستگاه خانه واقع در شمال شهر نقد و معاوضه بفروش میرسد

بازرگانی سایه

خیابان شمیران چهارراه حقوقی۷۲۸۹۶

آ-۲۱۹ ۱-۳۰

یکنفرآمریکائی میفروشد

مرسدس بنز ۲۲۰ سدان وسائل اطاق پذیرائی -ومقداری وسائل متفرقه

خواهشمند است ازساعت ۹ صبح الی ۵بعد از ظهر به شرکت‌لیچفیلید خیابان ویلا- خیابان اراك مراجعه فرمائید ۱-۳ آ-۱۸۷۴۷

منتظر چه بشود ؟

اگر مایلید بدون تلف کردن وقت دارای خانه بشوید که خوش نقشه محکم -راحت - قیمتش‌خوب‌وشرایط خریدش هم آسان باشد همه روزه صبح و عصر جهت بازدید خانه هاو دریافت مشخصات چاپی که شامل قیمت - مساحت - بهره و سایر جزئیات است بنشانی زیر مراجعه و پس‌از مطالعه کامل مشخصات ما و مقایسه آن با قیمت و شرایط‌خانه های مشابه و با در نظر گرفتن امکانات خود برای خرید نقدی و یا قسطی و حتی بدون پیش‌قسط تصمیم خودتان را بگیرد .

تهران پارس - خیابان رشید (جنب میدان تهران پارس) خیابان فرامرز

دفتر ساختمان قطعه ۲۸ صندوق پستی ۲۶۹۷

خانه یك طبقه

۱۸۲ متر چهار اطاق با سرویس‌کامل وبرق‌وبر ده متری حدود تکش بفروش میرسد تلفن ۷۰۴۱۶

۱-۳ آ-۲۸۵

واگذار میشود

یکدستگاه حجره مجهز به ۴اطاق و آب وبرق واقع در اول خیابان ناصرخسرو تیمچه صدراعظم واگذار میشود . تلفن ۲۳۳۸۷

۱-۳ آ-۱۸۶۷۱

یکباب دفتر

واقع در چهارراه اسلامبول پاساژ معتمد واگذار می شود . تلفن۶۳۰۸۱ قالیچی

یکباب مغازه‌باتلفن‌اسلامبول

پاساژ مرکزی باسه‌باب زیر زمین واگذار می شود ساعت ۴ الی ۷ به تلفن ۳۸۹۵۷ مراجعه نمایند .

۱-۲ آ-۱۸۷۴۵

تعمیرات

قابل توجه مشتریان محترم

تعمیرگاه فولکس واگن مجاز شماره ۱۰ سرباز باداشتن بهترین متخصصین اتومبیلهای فولکس واگن در تمام روز برای انجام کار شما آماده خدمت میباشد خیابان شمیران مقابل کافه قنادی مولن روژکوچه شهناز سوم تلفن ۷۰۸۵۹

آ-۲۵۳ ۱-۳ ۱

رادیو تلویزیون مامبو

تعمیرات رادیو وتلویزیون درمنازل ونصب رادیو گرام اتومبیل خیابان اکباتان تلفن ۳۳۳۰۷

تعمیر گاه رادیو تلویزیون گراف تلفن ۶۸۴۸۵

تقویم اطلاعات

یکشنبه هفتم آبان ۱۳۴۰

یکشنبه‌هیجدهم جمادی‌الاول۱۳۸۱

یکشنبه بیست و نهم اکتبر ۱۹۶۱

اذان صبح : ساعت ۵ و ۷ دقیقه

طلوع آفتاب : ساعت ۶و ۲۶دقیقه

غروب آفتاب ساعت ۱۷ و ۱۲ دقیقه

سالن مد و آرایش

سالن آرایش وزیبائی‌آلبا

آرایش مو بوسیله متخصصین فرانسوی -آلمانی -ایرانی و توالت عروس توسط متخصص (فرنان‌اوبری پاریس) میدان فردوسی شماره۳۳۹ تلفن ۴۶۷۸۵ و۶۴۹۴۶

سالن آرایش ژاله دیپلمه هالیوود

خیابان آیزنهاور جنب اداره بهداشت پلاك ۱۵۹ تلفن ۴۱۵۸۱

سالن آرایش مهین فر

دارای دیپلم تخصصی از لندن خیابان شاه اسکندری شمالی‌چهارراه شهرداری تلفن ۴۵۱۰۲

میز آنپلی عالی ۴۰ ریال

کوپ ۳۰ ریال - فرتونی وانواع رنك مو از۲۰۰ تا ۳۰۰ ریال

آموزشگاه مهتاب انتهای‌ایرانشهر -کامیار کاشی ۳۶تلفن ۶۳۷۸۱

آ-۳۵۲۱۸ ۱-۳۰

رستورانهای خانوادگی

مخصوص خانواده‌ها است رستوران ژاله

دارای چلو کباب مطبوع‌وسالم‌اغذیه لذیذ و متنوع ایرانی -فرنگی اول لاله‌زارنو جنب سینما متروپل تلفن ۳۲۳۳۱

چلو کبابی لقانطه

میدان بهارستان برای پذیرائی عموم آماده است تلفن ۳۵۹۳۸

هتل ها و رستورانها

هتل وك سه‌راه وك تلفن ۸۲۲۶۷۰ - ۸۲۲۵۱۳

رستوران لارزیدانس خیابان ویلا تلفن ۴۶۴۱۴

هتل و کلبه دربند . دربند تلفن ۸۳۴۲۳ - ۸۳۴۲۲

رستوران مهرآباد طبقه فوقانی‌فرودگاه تلفن ۶۴۴۸۷

هتل سپید . تخت جمشید ۶۹۰۱۱ دیسکوتك رقص با جدیدترین‌صفحات

هتل کلاریج

خیابان تخت جمشید مقابل سفارت آمریکا ۶۹۱۳۳ -۶۹۰۶۷

طیور

توتو

«فروشگاه مرغداری توتو» مرکز پخش انواع مرغ کشته وزنده و مرغ بریان ومواد غذائی قابل اطمینان بنازلترین بها

شاهرضا - چهارراه پهلوی روبروی برزن ۱۷تلفن۴۴۷۶۱

۱-۱۰ آ-۲۸۸

فروشگاه طیورممتاز

خروس را بقیمت یك کیلو هفتاد ریال مرغ را بقیمت یك کیلو هشتاد ریال بفروش میرساند بایکمرتبه‌خرید مشتری دائمی خواهید شد . نشانی سه راه امین حضور جنوبی خیابان ایران عین الدوله سابق جنب کوچه الماسی تلفن ۵۰۰۰۸

۱-۳ آ-۲۸۱

آموزشگاههای رانندگی

هنرسان رانندگی ایران

زیر نظر مهندس حیفائی بشت شهرداری تلفن ۳۰۲۴۰۷

آموزشگاه رانندگی دوخاوتسکی

خیابان شاه ۱۲۰ تلفن ۶۱۲۵۵

هنر کده رانندگی صبا

فن‌رانندگی را دراسرع وقت بشما می‌آموزد خیابان شمیران سه‌راه زندان مقابل باغ ملك تلفن ۷۱۲۰۸

هنرستان رانندگی شهاب

چهارراه پهلوی‌مقابل کافه‌شهرداری تلفن ۶۵۷۶۳و شاهرضا مقابل بهار

آموزشگاه رانندگی جهان

خیابان شاه - باستان تلفن ۴۷۱۸۱

۱-۱۰ آ-۲۷۹

آموزشگاه رانندگی تهران

خیابان منیریه تلفن ۲۵۸۸۸

۱-۳۰ آ-۲۸۷

آموزشگاه فرهنگی

محرومین از تحصیل

کلاسهای «دیپلم مدرسی» گشایش یافت با شرکت در این کلاسها بدون گذراندن امتحانات چند ساله باخذ دیپلم موفق و راه ادامه تحصیل در دانشکده معقول و منقول برای شما گشوده میشود . برای اطلاع کامل‌عصرهابانجمن فرهنگیان‌متفق‌مقابل مسجد سپهسالار مراجعه فرمائید . کلاسهای دوره ابتدائی و متوسطه‌نیز دایر است .

۱-۴ آ-۱۸۶۲۱

آموزشگاه انگلیسی نرسیان

ازدوره مقدماتی تا عالی زیر نظر مهندس نرسیان لیسانسیه از دانشگاه های تهران ولندن لاله‌زار نو مقابل سینما کریستال کوچه پیرنیا تلفن ۳۰۱۹۳۷

۱-۱۵ آ-۲۵۹

Pitman's-Shorthand

مؤسسه تعلیم زبان

کلاسهای انگلیسی و آلمانی و ماشین نویسی فارسی و لاتین سه‌راه شاه کوی شهریار تلفن ۴۹۳۴۱

آموزشگاههای هنری

رقص‌شهرزاد

انواع‌رقصهای سالنی‌را درآموزشگاه بالت شهرزاد بالا تر از سه راه تخت جمشید خیابان مزینی بیاموزید تلفن ۷۱۴۱۰

۱-۱۰ آ-۲۸۳

آموزشگاههای فنی

آموزشگاه خیاطی امیر

بامتد جدید (کرلاوین)تعلیم‌برش و دوخت در مدت سه‌ماه نشانی امیریه بعداز منیریه دست‌راست بن بست اول کاشی ۷۵۳ تلفن ۵۲۳۷۵

آموزشگاه ماشین‌نویسی شیرین

در تمام ساعات روز برای ثبت‌نام مفتوح است امیریه قلعه وزیرمقابل دبستان اکباتان جنب کاریابی شهره

آموزشگاه ماشین‌نویسی‌ربانی

اواسط شاه‌آباد ازهرحیث مورداعتماد است تعلیم با آخرین متدو با ماشین های نو (فاسیت) تلفن ۳۷۱۳۵

نقشه‌کشی واستخدام

نهم آبان یك کلاس جدید نقشه کشی ساختمان و نقشه برداری در

آموزش فرهنگ

تشکیل و داوطلبان بعد از سه ماه کار آموزی استخدام میشوند صورت استخدام شدگان در آموزشگاه موجود است لطفا نام آموزش فرهنگ را بخاطر بسپارید . چهار راه دروازه دولت روبروی خیابان سعدی .

۱-۵ آ-۲۲۳

آموزشگاه امیرکبیر

به‌پیروی‌از منویات شاهانه کلاس های مبارزه بابیسوادی دراین محل بطور افتخاری‌دایراست ثبت‌نام همه‌روزه نشانی شاهرضا اول خیابان صبای شمالی .

آموزشگاه امیرکبیر

تدریس زبان انگلیسی باروش کاملا جدید باکتابهای Simple English صبحها کلاس مخصوص بانوان دایر است

نشانی شاهرضا اول خیابان صبای شمالی

آموزشگاه امیرکبیر

تدریس زبان‌انگلیسی باروش کاملا جدید باکتابهای انگلیسی Simple English وماشین نویسی فارسی و لاتین ثبت‌نام همه‌روزه صبح‌و عصر نشانی شاهرضا اول خیابان صبای شمالی . آ-۲۲۰ ۱-۱۵

ماشین نویسی ایران‌فر

شاه سینما نیاگارا پاساژدرخشان

کلاس نقشه کشی

با متد جدید (طریقه عملی) شرکت ساختمانی توتیا خیابان شاهرضا، دروازه دولت جنب ب.ب.کا تلفن ۶۰۸۱۷

آموزشگاه خیاطی فرناز

تعلیم دوخت برش بامتد گرلاور امیریه کوچه انشاء تلفن ۴۵۹۳۹

۱-۶ آ-۲۸۰

آموزشگاه ثابت

تعلیم ماشین نویسی - تدریس انگلیسی بانوان تحت نظر مربی زن

خیابان شاه چهار راه سی متری تلفن ۶۵۱۶۸

آ-۲۸۶

کشیك امشب پزشکان

آقایان دکتر اسلام دوست خیابان حشمت‌الدوله جهار راه گلشن تلفن ۶۳۰۶۷ -دکتر خلیل رسولی (جراح) امیرآباد خیابان نصرت کاشی ۱۵ دکتر مهردادپاك‌نیا خیابان آذربایجان چهار راه خوش تلفن ۶۵۰۷۲ - دکتر محمد تقی اسفندیاری شاهرضا چهار راه مختاری تلفن ۲۰۹۱۸ - دکتر سید علی میر احمدی خیابان میر - هاشمی بین چهار راه قصر دشت تلفن ۶۳۲۸۵ - دکتر محمود عالم خیابان شمیران مقابل‌سینما مولن‌روژ تلفن ۳۴۸۳۵ - دکتر حسین فرهمند سه راه امین حضور خیابان ری - دکترعلی نصیری شاهرضا جنب‌سینما دیانا کوچه انوار تلفن ۶۲۹۷۶ - دکتر حسین گلستانیان خیابان نظام- الملك ایستگاه مدرسه - دکترصانعی دندانپزشك مجازتخت‌جمشید انصاری تلفن ۴۵۰۲۹ -دکتر علی اصغرسعادت منیریه ۱۴۳تلفن۲۵۶۴۳-دکترشاهپور سیاهپوش خیابان امیریه ایستگاه البرز جنب مسجد فخریه - دکتر مسعود لاهیجانی خیابان امیر آباد کوچه مهر تلفن ۶۲۴۳۶ -د کترسید جعفر امیر حمزه خیابان‌ژاله ایستگاه بهنام پلاك ۱۶۳ تلفن ۳۲۸۱۰ -دکتر غلامحسین مهر علی خیابان سلسبیل چهار راه تلفن ۶۶۶۶۰ - دکتر حسین منشی زاده خیابان مولوی بازارچه قنات آباد - دکتر کرامت‌الله‌فرهودی خیابان شاهرضا چهار راه پل چوبی تلفن ۲۸۵۱۰ - دکتر محمود آنگجی دروازه دولت مقابل پمپ بنزین تلفن ۳۵۱۴۴ - دکتر حسین احمدی میدان ثریا کوچه پلیس شماره ۱۷ - آقای دکتر علی اکبر حکمت نارمك ایستگاه دفتر - دکتر احمد مافی خیابان قدیم شمیران ایستگاه سید خندان - درمانگاه دکتر مصطفی موسوی‌دروازه شمیران مقابل مسجد فخرالدوله تلفن۳۵۲۱۶ دکتر عزت‌الله خامسی دندانپزشك خیابان ژاله خیابان فلاح کاشی(۶۰) دکتر ایرج ناصری سینابی سیم‌نجف- آباد ابتداء ۸ متری خاکی - دکتر منوچهر صدیق‌چهارراه حشمت‌الدوله سی متری خیابان شاهپور علیرضا - زایشگاه و بیمارستان اهری سر پل تجریش تلفن ۸۳۳۱۶ - پزشك سید جلال میررائی یزدانی خیابان شهناز ایستگاه کلانتری‌تلفن ۳۰۲۶۹۸ دکتر امیر نصرالدین منصور خطیر عباس آباد خیابان تکش کوچه پیروز کاشی ۱۳ - آزمایشگاه دکتر علوی‌سی متری نزدیك مجسمه شاهرضا مقابل خیابان ناهید - دکتر محمد علی کازرونی خیابان نواب ۴۰متری چهارراه شهرداری روبروی داروخانه دکتر کمال الدین لاجوردی شمیران ایستگاه چاله هرز کوی لاجوردی - دکتر سید جواد میر قهاری خیابان امیریه اول‌خیابان منیریه دست‌راست کوچه اول - دکتر فرهادی دروازه دولت - دکتر کمال پرتوی خیابان نواب چهار راه گلکار تلفن ۲۸۲۹۰ دکتر محمد روحی خیابان شمیران اول خیابان سلیم - دکتر کاظم فراهانچی خیابان‌قدیم‌شمیران‌ایستگاه سید خندان تلفن ۸۱۹۵۰ - دکتر رحیم نظریان خیابان ری کوچه آبشار دکتر علی نقی رستگار شاه آباد اول کوچه ظهیر الاسلام تلفن ۳۰۳۱۳۱ دکتر فخر موسوی خیابان خوش‌پائین چهارراه هاشمی جنب کوچه نظام بانو فخر موسوی خیابان خوش پائین چهارراه هاشمی جنب کوچه نظام بانو کبری سلیمی‌خیابان‌شهباز ایستگاه کلانتری بانو فاطمه آریانواب چهارراه اناری تلفن ۵۲۱۳۷ بانو جودت پیرا (ماما) چهار راه کالج جنب پمپ بنزین ساختمان هارونیان آپارتمان شماره ۶۰ دکتر عبدالمجیدی خیابان شاه جنب مسجد سجاد تلفن ۶۵۱۵۵ دکتر ناصرشجاع میدان تجریش‌جاده نیاوران‌بیمارستان مسمومین و درمانگاه اورژانس خیابان سپه مقابل آقا شیخ هادی دکترامین هنجنی حشمت‌الدوله غربی نرسیده به چهارراه گلشن ۹۲۹۷۷ دکترحسن داروگر خیابان نیاوران نرسیده به کنلانتری کوچه داروگرتلفن۸۵۱۰۳۵ دکتر محمود علم آموز میدان ۲۴ اسفند کوی بهرام تلفن ۶۸۳۸۵ دکتر بیژن ریاحی نواب چهارراه اناری تلفن ۵۲۱۳۷ دکتر حسن‌فامیلی‌خیابان شاه بیست متری اول دکتر نعمت‌الله مقبلی نیاوران دکتر علیرضا طیاری خیابان امیریه چهارراه مختاری

دفاتر اسناد رسمی

دفتر خانه رسمی ۱۷۵ سید عبدالعلی واحدی

خیابان بهار نزدیك تخت جمشید تلفن ۶۲۷۴۲و ۶۲۷۴۳

دفتر خانه ۱۷۶

خیابان قدیم شمیران - ایستگاه عوارضی تلفن ۷۲۴۳۵

راهنمای پزشکی اطلاعات

دکتر آسایش

بیماریهای آمیزشی مجاری ادرار خیابان منوچهری - ابتدای کوچه‌ارباب جمشید - شماره ۱۱ پذیرائی عصرها.

دکتر بینش ور

مطب دکتربینش‌ور به خیابان‌پهلوی بالای بلوار مقابل پمپ بنزین کوی غفاری انتقال یافت .

معتادین تریاك الکل هروئین مرفین

دکتر پزشك‌زاد معتادین‌راباتقویت نیه بدون زحمت خوابیدن معالجه می‌کند خیابان ری کوچه آبشار تلفن ۵۱۵۴۱

دکتر درطب پولوسا

متخصص بیماریهای مقاربتی - مجاری -ادرار- تناسلی - امراض زنانه -نازائی -خیابان فردوسی بالا کوچه صادق پذیرائی ۹ تا۱۲-۵تا ۸ تلفن ۴۶۵۸۹

درمان قطعی سوزاك تازه

وکهنه و تقویت قوای تناسلی دکتر جناب زاده دارای گواهینامه از دانشکده طب فرانسه صبح وعصر خیابان منوچهری مقابل کوچه‌ژاندارك

دکتر پور حریری

بیماریهای داخلی و کودکان‌سه راه سلیمانیه خیابان فرح آبادصبح تاظهر و پنج بعد از ظهرتا صبح

دکتر دانشگر

امراض مقاربتی و جلدی وسوزاك تازه و کهنه ورم پرستات ضیق مجرا سستی وبواسیر امراض زنانه و نازائی خیابان سپه مقابل پست خانه تلفن ۳۰۲۴۱۶

ترك تریاك دکتر رحمانی

متخصص امراض اعصاب وروح‌از دانشگاه لندن خیابان پهلوی بالاتر از چهار راه امیر اکرم تلفن ۴۵۱۱۴ پذیرائی صبح‌و عصر

متخصص معده، کبد،روده

دکتر رفیعی از دانشگاه پاریس پذیرائی ۴ تا۸ بعد از ظهر خیابان جامی اول کوچه پاریس تلفن۶۳۰۶۰

دکتر محمد رضا مسدد

رزیدنت سابق‌بیمارستانهای امریک دارای گواهینامه از پروك مدیکال آمریک -درمان‌قطعی بیماریهای‌مقاربتی دروازه دولت روبروی ساختمان فیات تلفن ۳۰۲۵۴۸ پذیرائی عصرها از ساعت ۵ الی ۸ بعد از ظهر

دکتر معانی

امراض مقاربتی مجاری ادرارمعالجه سوزاك تازه و کهنه - ورم پروستات وسستی وناتوانی -ضیق مجرا امراض زنانه خیابان فردوسی مقابل‌بانك ملی مرکز

پی کلینیك دکترمجاهدی- دکتر صدیقی

رزیدنت سابق بیمارستانهای امریک بیماریهای داخلی اطفال مقاربتی ترك تریاك وسایر مواد مخدره ترك‌الکل مجهز به دستگاه های رادیو سکپی نروسل تراپی (بخورپنی‌سیلین وغیره) دیاترمی‌پذیرائی بعد از ظهر هاوایام تعطیل وشب تا صبح خیابان شاه روبروی مسجد سجاد شماره تلفن ۴۹۵۲۶

دکتر عباس نیك نژاد

متخصص از دانشگاه - پاریس در بیماریهای‌معده- روده- کبد -لوزالمعده درمان بواسیر بدون عمل فیستول - فیسور بامتد موثر دروازه شمیران خیابان گرامی

درمانگاه خصوصی نارمك

۴۶متری غربی تلفن ۷۹۵۵۵

کشیك امشب داروخانه ها

داروخانه مرکزی شمیران مقابل برزن - داروخانه جاوید نو-سیمتری مقابل بیمارستان روزبه

داروخانه دروس قلهك -داروخانه نیرسینا - خواجه نظام‌الملك ایستگاه افخمی

داروخانه‌فرزادقلهك داودیه-داروخانه سیماب - خیابان خاکباز

داروخانه اشراقی‌خیابان‌آذربایجان

داروخانه افشین -شمیران‌دزاشیب

داروخانه پورمند - دلگشاکارخانه برق داروخانه آمریکائی -شاهرضا خیابان پهلوی

داروخانه۴آبان-زرگنده -داروخانه مرکزی نارمك - سیمتری چهارراه سر سبز

داروخانه سلامت‌خواه سر آسیاب دولاب شرق شهباز - خیابان مینا داروخانه شادباش خیابان آرامگاه سه‌راه نازی آباد ایستگاه بابك

آگهیهای متفرقه

کارخانه صنعتی رزاقی
پرس قوی برای میزان کردن دفرنسیال اکسل و کلیه اشیاء اتومبیل وغیره
خیابان ری تلفن ۲۰۹۸۶- ۲۸۷۶۴

فروشگاه احسان
مرکز فروش انواع ریش تراش برقی ولوازم یدکی و تعمیرات
لاله زار روبروی سینما خورشید
پاساژ نور تلفن ۳۸۶۸۰

راهنمای تمبرهای ایران

کتابی است جامع مفصل درباره کلیه تمبر های منتشر شده با ذکر صحیح ترین قیمت های روز از انتشارات موسسه نوین فرح بخش و پسران خیابان اسلامبول بهاء یکصد ریال تلفن ۳۲۵۰۲
۱-۵ آ-۲۸۹

سفارشات عکاسی
خودتانرا به عکاسی شاهین رجوع فرمائید

عکاسی شاهین
باداشتن وسائل کامل تحت نظر متخصصین کارآزموده بهترین کارهای عکاسی را برای شما انجام میدهد و سرویس عکسبرداری از مجالس جشن عقد و عروسی آماده برای دعوت شما است به فتو شاهین چهارراه لاله‌زار اسلامبول تلفن ۳۸۳۷۶ مراجعه فرمائید

تلمبه اطریشی فوگل
کمر چاهی وشناور
تهروپ - میدان فردوسی

قابل توجه مؤسسات دولتی وملی
زمین به مساحت تقریبی پنجهزار متر مشجر محصور دارای ساختمان و برق و آب آماده برای شعبه مؤسسات دولتی و ملی کنار جاده کرج قبل از سه‌راه فرودگاه مهرآباد یکجا و به قطعات بفروش میرسد طالبین به تلفن ۴۳۱۵۷ مراجعه فرمایند.
۱-۲ آ-۱۸۶۵۳

مصنوعات فلزی کارخانه کارنو
میز و نیمکت فلزی مخصوص دبیرستان - دبستان- کودکستان - کارنو چهارراه بیمارستان پهلوی اول اسکندری شمالی ۷۳۵ تلفن ۶۲۸۹۵
۱-۳ آ-۳۶۲

AUTOVILLA
اتوویلا
پزشک ماشین شماست
خیابان ویلا تلفن ۴۶۵۵۷
۴۹۰۸۴

برای شیکترین دوخت لباس
خود به‌دوزندگی فارس برادران غفوری شهباز ایستگاه ناصری تلفن ۵۳۶۳۰ مراجعه فرمائید.

جرثقیل جاسب
تلفن ۲۷۸۱۸ و ۲۵۷۶۳

کمپوت شاداب
امسال کمپوت شرکت سهامی شاداب بهترین ومرغوبترین کمپوت خراسان شناخته‌شده ومصرف کنندگان خوشبخت میباشند. خیابان منوچهری پاساژ ساعتچی تلفن ۳۹۸۶۳

سوپر مارکت
بن امی
قیشر آباد
همه نوع مایحتاج زندگی در مجهزترین سوپر مارکت تهران

جرثقیل توکل
نشانی: میدان شاه اکبر جاسب
تلفن ۵۰۶۹۱ - ۵۵۸۲۸

تاریخ قبول پیشنهادها
قبول پیشنهاد ها برای شرکت در مناقصه عملیات تعمیراتی وتکمیل ساختمان پست تهران از تاریخ ۳ر۸ر۴۰ تا ۱۳ر۸ر۴۰ می باشد و در آگهی مربوطه اشتباها ۳۰ر۸ چاپ شده بود
آ-۲۴۲۷۲

مؤسسه آموزش زبان
آلمانی - فرانسه - انگلیسی
ماشین نویسی و خیاطی
چهارراه یوسف آباد خیابان حافظ
پلاک ۹۴

قابل توجه تیمسار نصیری ریاست محترم کل شهربانی
چون آقای سر گرد زند کریمی ریاست محترم کلانتری ۲۳ به پیروی از منویات اعلیحضرت همایونی در ناحیه خیابان حسام السلطنه و بریانك وجی علیاکه دارای مردم شاهدوست و وطن پرست میباشند در بستن اماکن فساد که هر چند ماه چندین خانوار سقوط مینمودند و جدیت در حفظ نظم و انضباط و تعقیب اشخاصی که سلب آسایش ساکنین محل را مینمودند امنیت کامل بر قرار نمودند سپاسگزاری مینمائیم از تیمسار محترم تقاضا میشودبه پاس خدمات بی شائبه مشارالیه مقرر فرمائید این افسر شریف و پاکدامن را مورد تشویق قراردهند.
رئیس انجمن همکاری خانه و مدرسه دبستان های طایر ومبرهن و ملی زنجان اصغر نیکو سخن‌فاخر
آ-۱۸۷۱۳

قابل توجه تیمسار معظم ریاست شهربانی کل کشور
بطوریکه خاطر مبارك مستحضر است بخش ۲۰ سالهای متمادی بزرگترین مرکز خرید و فروش مو ادمخدره و کانون اماکن فساد بوده اخیرا در اثر جدیت و پشتکار شبانه روزی افسرانی لایق و درستکار عوامل اینگونه افراد بر چیده شده و استعمال مواد افیونی به نسبت قابل ملاحظه تقلیل یافته موجبات خوشنودی ساکنین این بخش فراهم گردیده و منشاء این اصلاحات در زمان تصدی سر کار سر گردسیاسی پور پایه گذاری شده در ایام مرخصی ایشان سر کار سرهنك دوم سعید طاهری عهده دار این وظیفه خطیر بوده‌اند چون خدمات صادقانه مامورین مبارزه با مواد مخدره مخصوصا ستوان یکم سینا استواری مصدری و نتایج حاصله از زحمات ایشان قابل تقدیراست لذا جای خوشوقتی است تیمسار معظم عطف توجه فرموده این مامورین شایسته را مورد تشویق قرار دهند تا خدمات بی‌شائبه ایشان سر مشق سایر مامورین قرار گیرد.
از طرف ساکنین و پیشه‌وران خیابان جمشید بخش ۲۰ محمدحسین صابر

تجدید آگهی فروش اثاثیه اسقاط
بیمارستان سرخه حصار مقداری اثاثیه اسقاط خود را از طریق مزایده حضوری بشرایط زیر بفروش میرساند
۱- شرکت کنندگان مزایده باید قبل از ورود به بیمارستان مبلغ دو هزار (۲۰۰۰) ریال بعنوان سپرده به صندوق بیمارستان بپردازند تا در صورتیکه برنده از انجام معامله خود داری نماید مبلغ سپرده او بنفع بیمارستان ضبط شود.
۲- هرگونه عوارض و مالیات به عهده خریداران است.
۳- موعد مزایده روز سیزده آبان ماه سال ۴۰ ساعت ۹ صبح خواهد بود.
۱-۲ آ-۲۵۶۸۲

برنامه سینماها

سینماهای درجه یک

سینما آسیا تلفن ۴۲۹۰۹
آوازه خوان نه آواز- سینماسکوپ رنگی - دوبله بفارسی. با شرکت درك بوگارد - میلن دومونژو. شروع ۳۰ر۱۰ صبح - ۳۰ر۲- ۴۵ر۴- ۴۵ر۶- ۴۵ر۸ بعد از ظهر

سینما امپایر تلفن ۴۹۰۸۱
گذشته فراموش شده وایداسکرین دوبله بفارسی با شرکت اواگاردنر - رابرت میچم شروع ۳۰ر۱۰ صبح ۳ ۵ - ۷ - ۹

سینما ایران تلفن ۳۶۳۵۴
بیوه‌های خندان فارسی با شرکت تهمینه - فردین - فرانك شروع ۳۰ر۱۰ صبح - ۳۰ر۲ - ۳۰ر۴ - ۳۰ر۶ ۳۰ر۸.

سینما ادئون - تلفن ۳۸۱۱۸
کازینو دوپاری - سینماسکوپ- رنگی - دوبله بفارسی با شرکت ویتوریودسیکا
شروع ۳۰ر۱۰ صبح - ۳۰ر۲- ۳۰ر۴ ۳۰ر۶- ۳۰ر۸

سینما پلازا تلفن ۴۴۴۵۵
دوردورتوست وایداسکرین دوبله بفارسی باشرکت ادی کنستانتین - شروع ۳۰ر۱۰ صبح-۳-۵-۷-۹

سینمای تخت جمشید (تلفن ۴۳۵۵۰)
سایونارا- سینماسکوپ رنگی- دوبله بفارسی- باشتراك مارلون براندو شروع ۳۰ر۲-۴ و سه ربع-۷-۹ وربع

سینما چارلی تلفن ۶۸۴۶۱
گرگهای جوان -سینما سکوپ- رنگی -دوبله بفارسی باشرکت ناتالی- وود- جورج هامیلتون -شروع ۳۰ر۱۰ صبح ۳-۵-۷-۹

سینما حافظ (تلفن ۳۴۰۷۴)
مرك با افتخار محصول شوروی شروع ۳۰ر۱۰ صبح ۳۰ر۲- ۳۰ر۴- ۳۰ر۶ ۳۰ر۸

سینما دنیا (تلفن ۳۳۸۱۳)
دوردورتوست وایداسکرین دوبله بفارسی باشرکت ادی کنستانتین شروع ۳۰ر۱۰ صبح ۳۰ر۲- ۳۰ر۴- ۳۰ر۶ ۳۰ر۸

سینمادیانا تلفن ۴۲۰۱۰
نبرد های عشقی هرکول سینما - سکوپ رنگی - دوبله بفارسی با - شرکت دوریان گری - ادفوری شروع ۱۰ و سه ربع صبح ۳- ۵ ۷ -۹

سینما رادیوسیتی تلفن ۴۳۳۲۰
آوازه خوان نه آواز- سینماسکوپ رنگی - دوبله بفارسی. با شرکت درك بوگارد - میلن دومونژو. شروع ۱۱ صبح -۳-۱۵ر۵- ۱۵ر۷- ۱۵ر۹ بعد از ظهر

سینما رکس تلفن ۳۴۱۶۹
آوازه خوان نه آواز- سینماسکوپ رنگی - دوبله بفارسی. با شرکت درك بوگارد - میلن دومونژو. شروع ۳۰ر۱۰ صبح- ۳۰ر۲- ۳۰ر۴- ۳۰ر۶- ۳۰ر۸ بعد از ظهر

سنما رویال تلفن ۴۹۷۸۵
نبرد های عشقی هرکول سینما - سکوپ رنگی - دوبله بفارسی با - شرکت دوریان گری - ادفوری شروع ۳۰ر۱۰ صبح - ۳ - ۵ - ۷ - ۹

سینما سعدی (تلفن ۳۶۴۶۸)
گوریل درنده رها شده پانورامیك -دوبله بفارسی با شرکت لینووانتورا شروع ۳۰ر۱۰ صبح ۳۰ر۱۲- ۳۰ر۲- ۳۰ر۴- ۳۰ر۶- ۳۰ر۸

سینما سهیلا تلفن ۳۶۴۲۴
تابستان شوم - دوبله بفارسی با شرکت ژاکلین ساسار شروع ۳۰ر۱۰ صبح ۳۰ر۲ - ۳۰ر۴ - ۳۰ر۶ - ۳۰ر۸

سینما کریستال (تلفن ۳۷۶۷۵)
روح -دوبله بفارسی باشرکت آنتونی پرکنیز - جانت‌لی شروع ۳۰ر۱۰ صبح -۳۰ر۲- ۳۰ر۴- ۳۰ر۶ - ۳۰ر۸

سینما متروپل تلفن ۳۹۴۱۰
نبرد های عشقی هرکول سینما - سکوپ رنگی - دوبله بفارسی با - شرکت دوریان گری - ادفوری شروع ۱۰ و ربع صبح ۳۰ر۲ - ۳۰ر۴ - ۳۰ر۶ - ۳۰ر۸

سینمامولن روژ (تلفن ۷۳۹۳۹)
روح -دوبله بفارسی باشرکت آنتونی پرکنیز - جانت‌لی شروع ۱۱ صبح-۳-۵-۷-۹ بعد از ظهر

سینما مهتاب (تلفن ۴۷۷۷۷)
روح- دوبله بفارسی با شرکت آنتونی پرکنیز- جانت‌لی شروع ۱۱ صبح-۳-۵-۷-۹ بعد از ظهر

سینما میامی تلفن ۷۴۳۲۹
بیوه‌های خندان فارسی با شرکت تهمینه - فردین - فرانك شروع ۳۰ر۱۰ صبح - ۳۰ر۲ - ۳۰ر۴ - ۳۰ر۶ ۳۰ر۸.

سینما نیاگارا تلفن ۶۵۳۰۷
تابستان شوم - دوبله بفارسی با شرکت ژاکلین ساسار شروع ۳۰ر۱۰ صبح ۳۰ر۲ - ۳۰ر۴ - ۳۰ر۶ - ۳۰ر۸ بعد از ظهر

سینما همای تلفن ۳۰۲۱۶۹
دوردورتوست وایداسکرین دوبله بفارسی باشرکت ادی کنستانتین - شروع ۳۰ر۱۰ صبح ۳۰ر۲- ۳۰ر۴- ۳۰ر۶- ۳۰ر۸ بعداز ظهر

سینما آریا تلفن ۳۹۸۸۴
کنت مونت کریستو - رنگی - دوبله بفارسی باشرکت ژان ماره - فولکولولی. هر دو قسمت دریکشب. شروع ۹- ۳۰ر۱۲- ۴- ۳۰ر۷

سینما اسکار -(تلفن ۴۵۷۹۷)
بما کلك نزن- دوبله بفارسی با شرکت ادی کنستانتین شروع ۱۰ صبح ۲-۴-۶-۸ بعد از ظهر

سینما برلیان (تلفن ۴۳۰۳۵)
روح -دوبله بفارسی باشرکت آنتونی پرکنیز - جانت‌لی شروع ۱۰-۱۲-۲-۴-۶-۸

سینما المپیا - تلفن ۶۵۷۹۸
فریاد نیمه شب - فارسی باشرکت آرمان - پروین غفاری
شروع ۳۰ر۱۰ صبح ۳۰ر۲ - ۳۰ر۴ - ۳۰ر۶ - ۳۰ر۸

سینما پرسپولیس (تلفن ۵۸۱۰۸۳)
گوریل درنده رها شده پانورامیك -دوبله بفارسی با شرکت لینووانتورا شروع ۱۰-۱۲-۲-۴-۶-۸

سینما پارك (تلفن ۳۹۶۳۷)
حادثه جزیره - فارسی با شرکت آفت - پوران شروع ۳۰ر۱۰ صبح ۳ ۵-۷-۹

سینما تهران - تلفن ۳۸۱۶۵
بیوه‌های خندان فارسی با شرکت تهمینه - فردین - فرانك شروع ۳۰ر۱۰ صبح - ۳۰ر۲ - ۳۰ر۴ - ۳۰ر۶ ۳۰ر۸.

سینما زهره (تلفن ۳۰۴۸۰۸)
روح -دوبله بفارسی باشرکت آنتونی پرکنیز - جانت‌لی شروع ۳۰ر۱۰ صبح -۳۰ر۲- ۳۰ر۴- ۳۰ر۶ - ۳۰ر۸

سینما سیلوانا (تلفن ۳۳۷۷۷)
فریاد نیمه‌شب -فارسی با شرکت آرمان -پروین‌غفاری شروع ۳۰ر۱۰- صبح ۳۰ر۲- ۳۰ر۴ -۳۰ر۶- ۳۰ر۸

سینما کارون (تلفن ۴۰۰۶۵)
فریاد نیمه‌شب -فارسی با شرکت آرمان -پروین غفاری شروع ۳۰ر۲ - ۳۰ر۴- ۳۰ر۶- ۳۰ر۸

سینما مراد (تلفن ۳۷۳۸۹)
فریاد نیمه‌شب -فارسی با شرکت آرمان -پروین‌غفاری شروع ۳۰ر۱۰- صبح ۳۰ر۲- ۳۰ر۴ -۳۰ر۶- ۳۰ر۸

سینما البرز
اقیانوس مرك -دوبله بفارسی با شرکت ادی کنستانتین پیرآنجلی - شروع ۱۰-۱۲-۲-۴-۶-۸

سینما فری (تلفن ۳۷۸۹۳)
درناپل شروع شد -رنگی -دوبله بفارسی باشرکت سوفیا لورن شروع ۳-۵-۷-۹ بعد از ظهر

سینماهای درجه دو

سینما فردوسی (تلفن ۳۵۸۸۴)
ملکه‌دریاها -سینماسکوپ رنگی- دوبله بفارسی باشرکت جینا ماریا کاناله شروع ۹ صبح ۳۰ر۱۲- ۳۰ر۲- ۳۰ر۴- ۳۰ر۶- ۳۰ر۸

سینما مشعل - تلفن ۳۳۸۲۶
غول صحرا - رنگی -دوبله بفارسی باشرکت کلینت والکر
شروع ۳۰ر۱۰ صبح - ۳۰ر۲- ۳۰ر۴ ۳۰ر۶- ۳۰ر۸

سینما پردیس
زنها طاقت ندارند - رنگی - وایدسکرین دوبله بفارسی با شرکت آلن دالون -ژاکلین ساسار- شروع ۳۰ر۱۰ صبح ۳۰ر۲- ۳۰ر۴- ۳۰ر۶ ۳۰ر۸

تئاترها

تاتر پارس (تلفن ۳۸۸۱۱)
مسافرت بکره مریخ (بانضمام کنسرت بانو آفت) شروع ۳۰ر۸ بعد از ظهر

جامعه باربد تلفن ۳۲۲۶۵
تله - با شرکت جعفری - شهلا
شروع ۳۰ر۸ بعد از ظهر

تفسیرهای مهم مطبوعات جهان

نوشته: ایزاك دویچر

خروشچف اگر مایل هم باشد نمیتواند جانشین استالین گردد

کنگره بیستم حزب کمونیست شوروی که در آن شدیدا باستالین حمله شد و جنبه نیمه خدائی او از بین‌رفت امیدهای بزرگی برای مردم شوروی بوجود آورد و اینك باتشکیل بیست و دومین کنگره این سئوال مطرح است که این امیدها تا چه‌حد برآورده شده‌است؟

بدون شك در بعضی زمینه ها آنچه خروشچف وعده داده‌بودبمرحله عمل درآمده است از جمله شوروی‌در طی پنجسالی که از تشکیل بیستمین کنگره گذشته است در زمینه تسخیر فضا پیشرفت بسیار شایانی بدست آورد آن چنان که در ۱۹۵۶ حتی گمان نمیبرد که بدین پایه از پیروزی برسد پیروزی های دیگری بدست آمده است از جمله: تقلیل ساعات کار، بهبود وضع مسکن، افزایش نسبی دستمزدها وتجدیدنظردر تشکیلات اجتماعی.

معهذا دو مانع بزرك پیشرفت را سد کرده‌اند یکی کشاورزی‌عقب‌افتاده شوروی ویکی هم بوروکراسی دست‌و پا گیر دستگاه اداری این کشور.

از سال ۱۹۵۴ تا ۱۹۵۷ خروشچف درزمینه کشاورزی پیشرفت‌هائی‌بدست آورد ولی خشکسالی نتیجه اقدامات اورا از میان برد از سوی دیگر با تمام تلاش مقامات مسئول شوروی روابط مردم با دستگاه های اداری بطریقی است که موجب رضایت نمی‌تواند باشد.

بیستمین کنگره حزب کمونیست شوروی که‌بعنوان پایان‌زندگی‌سیاسی مولوتف نیز بشمار میرفت امید بخلع سلاح را در مردم شوروی بوجودآورد ولی کنگره جدید در زمانی تشکیل شد که بحران برلن باوج خود رسیده و مبارزه تسلیحاتی با شدت انجام میشود و خروشچف خبر از انفجار قریب‌الوقوع بمب ۵۰ مگاتنی خود میدهد.

احتمال بسیار میرود که‌خودخروشچف هم در برابر جریاناتی که پیش آمده ناراضی باشد چه باحتمال زیاد خود وی نیز هیچگاه آرزو نداشته است که اوضاع بین‌المللی بدین مرحله برسد.

در چنین شرائطی تعجب‌آورنیست اگر بگوئیم که مردم شوروی برنامه جدید حزب را بانوعی عدم اطمینان می‌نگرند باتمام این ها باید گفت‌که شوروی بسوی یك دوران استالینی باز نمی‌گردد.

مردم شوروی دیگر در مرحله‌ای نیستند که بیك حکومت دیکتاتوری و ظلم گردن نهند خروشچف اگر مایل هم باشد نمی‌تواند جانشین استالین گردد.

رهبران شوروی مایل نیستند که تمام اختلافات داخلی آنها در کنگره برملا شود.

سرمقالات امروز روزنامه‌های جهان

آماده مذاکرات

جراید امروز پاریس سرمقالات اساسی خودرا باظهارات دیروز لوی ژوکس وزیر مشاور دولت فرانسه اختصاص داده‌اند. لوئی ژوکس که ریاست هیئت نمایندگی فرانسه در مذاکرات با ملیون الجزایر را عهده دار بود خاطر نشان ساخته است:

فرانسه آماده مذاکره با ملیون الجزایر جهت حل مسئله‌الجزایر است. چند روز قبل نیزیوسف‌بن‌خده رئیس حکومت موقت الجزایر نیز آمادگی ملیون الجزایر را برای آغاز مذاکره با دولت فرانسه‌جهت حل مسئله الجزایر بیان داشت.

روزنامه اورور (رادیکال راست) در سرمقاله اساسی خود مینویسد: پس از جدائی فرانسه از الجزایر - که البته پس ازمراجعه به آراء عمومی صورت خواهد گرفت - فرانسویان مقیم الجزایر باید دو ملیت داشته باشند یکی الجزایری و یکی فرانسوی تا بدین ترتیب اگر احیانا زیر فشار ملیون الجزایر قرار گرفتند بتوانندبه فرانسه باز گردند.

روزنامه پاری ژور مینویسد: حکومت فرانسه همیشه آمادگی خودرا برای ملاقات با ملیون الجزایر اعلام داشته است. و اینك‌بستگی به ملیون الجزایر دارد که آنها نیز صمیمانه دراین مذاکرات شرکت جویند.

آزمایشهای اتمی وکنگره بیست ودوم

روزنامه های انگلوساکسون سرمقالات اساسی خود را بکنگره بیست و دوم حزب کمونیست شوروی و همچنین پیام سازمان ملل‌متحد بدولت شوروی اختصاص داده‌اند.

روزنامه منچستر گاردین دراین مورد مینویسد: اینك کاملاروشن است که هدف تشکیل کنگره بیست و دوم حمله مجدد دارودسته خروشچف بگروه ضد حزبی بود زیرا تنها مسئله ایکه مورد بحث‌قرار گرفت اعمال گذشته مولوتف و یاران او بود.

روزنامه تایمز پیرامون پیام سازمان ملل متحد بدولت شوروی مینویسد: خروشچف بارد کردن پیام هشتاد وهفت کشور جهان مبنی بر عدم آزمایش بمب ۵۰ مگاتنی بمقدار زیادی از حیثیت خود بین کشور های افریقائی و آسیائی کاست.

روزنامه نیویورك هرالد تریبون خاطر نشان‌میسازد: ادامه‌انفجارات اتمی در شوروی، دولت شوروی را از کشور های بیطرف دورتر ساخت.

نیویورك تایمز معتقد است. ا نیرنی که بین رهبران کرملین و رهبران کشور آلبانی و چین وجود دارد با پیروزی رهبران کرملین خاتمه خواهد یافت.

تلگراف از کرمانشاه

در جریده شریفه اطلاعات شرحی باستناد گزارش خبرنگار شاه‌آباد تحت عنوان اختلاس در شهرداری کرند شهردار و بازرسی تعقیب میشوند الخ در شماره ۱۰۶۳۸ سوم آبان درج گردیده که در توضیح آن استدعا دارد شرح‌زیر را در اولین شماره آن جریده شریفه درج فرمائید آقای نیکقدم رئیس دادگاه شاه آباد غرب درسه مورد از اینجانب توقعاتی داشت و چون براورده نشد برای بنده در صدد پرونده سازی بر آمد بدون اینکه اهالی کرند و انجمن شهر درمدت قانونی چهار ساله تصدی اینجانب شکایت و یاعدم رضایتی داشته باشند و رسما اعلام جرمی کرده باشند باستناد بعضی امضا های مستعار که شاید ساخته او باشد چون مورد تکذیب صاحبان آن اسامی بوده بنده را در مورد ساختمان یك پل و اصلاح خیابان متصدی آن‌که جمعا ۴۲۰۰ تومان هزینه آن بوده برخلاف قانون مورد تعقیب و مزاحمتم را فراهم نموده که ناچار جریان باواقعه راتلگرافی بعرض ریاست محترم دولت و دادسرای انتظامی قضات و دادستان دیوان کیفر و مقامات قضائی محل رسانیده و در انتظار احقاق حق هستم.

آ-۲۵۶۲۸ شهردار سابق کرند - ملك نیازی

ازفردا
سینما تخت جمشید
خطاهای جوانی
کارول لینلی
براندون دوویلد
سینماسکوپ - دوبله فارسی
جوانها و جوانیها
داستان عمیقی از انحرافات جوانی

شروع سئانسها:
۳-۵-۷-۹ بعدازظهر
آ-۲۵۶۸۸

جشن امید

۱۵ سال

کوشش مداوم برای پیشرفت صنعت لباس در ایران

اجتماعی

گفتگوی تلفنی مردم

(به شماره ۳۰۰۱۰)

هرروز غیر از روزهای تعطیل بین ساعت ۶ تا ۷ونیم بعدازظهر تلفن کنید وباما شکایات، درددلهاو مشکلات زندگی روزمره خودرا درمیان بگذارید . ما درهمین ستون حرفهای شما را درج میکنیم.

فورا اقدام شود

*نظافت کوچه پمپ‌بنزین ازانتهای خیابان قزوین بدست فراموشی سپرده‌شده بنویسید برزن مربوط فورا اقدام کند .

محمدرادیانی پور

پاسخ بمادری که فرزندش پدرش را میخواهد

خانم محترم منهم یك‌پدرم ودرعین‌حال وکیل‌دادگستری هستم ازشمامیخواهم وسیله روزنامه اطلاعات بابنده تماس بگیرید تابتوانم برای‌حل مشکل‌شما راه حلی پیدا کنم ودرعین‌حال بشماثابت نمایم همه‌مردان واحتمالاپدر دخترشما آنطورکه فکرمیکنید نیستند .

وکیل

طوافهای بوذرجمهری

*ماکاسب های‌خیابان بوذرجمهری ازاینکه طوافها جلوی کسب مارا گرفته‌اند ازطرفی مرتبا مزاحم خانواده‌های مردم میشوند حالا اگراینکار رانکنند جلوی کسب ماراگرفتن زیاد مهم نیست روزی دست‌خدا است ، میخواستم شما من‌باب نصیحت هم‌که باشد باینها گوشزد کنید که‌قدری رعایت مردم رابکنند یااگر مایلیدبنویسید برزن‌مربوطه اقدام کند .

ك-شیخ‌وند

تحت نظر بانك ساختمانی

اداره محترم روزنامه اطلاعات عطف بشرح مندرج درشماره ۱۰۵۶۱- ۱رهر۴۰ آن جریده شریفه درباره (برق نازی آباد) برابر گزارش بنگاه‌برق تهران اشعار میدارند :

برق‌نازی‌آباد تحت‌نظر بانك ساختمانی اداره میشود وارتباطی بابنگاه برق تهران ندارد :

ساعت رفت و روب شهر

اداره محترم روزنامه اطلاعات عطف بشرح مندرج در شماره ۳۵۴۴-۲۶رهر۴۰ آن جریده شریفه درباره (نظافت پارك‌شهر) برابر گزارش اداره کل پارکها ومیادین اشعار میدارد :

رفت‌وروب‌پارك شهر همیشه درساعت ده‌شب انجام میگردد .

باداره تسلیحات است

اداره محترم روزنامه اطلاعات عطف بشرح مندرج در شماره ۱۰۵۶۷- ۸رهر۴۰آن جریده شریفه درباره (کوچه فورخانه) برابر گزارش اداره کل امورشهر اشعار میدارد :

پس‌ازبازدید مامورین مربوطه ازکوچه نامبرده خاك‌وشن‌دیده نشدو نظیف‌بود چنانچه منظور شاکی اسفالت کوچه باشد چون‌دیوار شمالی کوچه متعلق‌به‌تسلیحات است‌که تامین اعتبار آن‌با اداره تسلیحات خواهدبود. وضمنا دیوار جنوبی نیز دارای زوایای متعددی می‌باشد که‌بایستی پس‌از اصلاح کوچه اقدام باسفالت شود موضوع دراداره‌کل فنی مورد مطالعه واقدام است .

عمل خواهدشد

اداره محترم روزنامه اطلاعات عطف بشرح مندرج در شماره ۱۰۵۷۳- ۱۷رهر۴۰ آن‌جریده شریفه درباره (محلهٔ عربها) برابر گزارش اداره کل فنی اشعار میدارد :

بمنظور تعیین تکلیف منطقه پامنار اخیرا گزارش امر خدمت آقای نخست‌وزیر تقدیم گردیده و طبق‌دستوری که بشهرداری تهران ابلاغ خواهند فرمود عمل‌خواهد شد .

راهنمائی ورانندگی مطلع باشد

* یکماه است که می‌خواهم شکایت بکنم دندان روی جگر می‌گذارم ولی امروز دیگر کارد باستخوانم رسیده با اینکه رانندگان تاکسی طبق دستور اداره راهنمائی با داشتن مسافر حق سوار کردن مسافر دیگر را ندارند با اینحال پس از سوار کردن مسافری مرتبا‌ترمز میکنند و یا اشخاصی را که کنار خیابان ایستاده‌اند با بوق زدن‌متوجه خود میکنند که سوار شوند وقتی به آنها اعتراض میشود یا متلك میگویند یا اظهار میکنند ما روزی ۱۵۰ مسافر سوار می‌کنیم چه مانعی دارد۴۰تومان‌هم جریمه بدهیم می‌خواستم‌اداره‌راهنمائی‌ورانندگی متوجه این موضوع باشد و بداند که این راننده های تاکسی چه‌بلائی سرمردم می‌آورند .

ح-ف

این چه صیغه‌ایست

* دبستان ها و دبیرستان های ملی کادرشان تکمیل است من‌نمیدانم‌چه‌صیغه‌ایست‌که دبیرستانهای‌دولتی تاکنون‌بی‌دبیرمانده‌است بچه من یکماه است بمدرسه میرود اما هنوز لای کتاب را باز نکرده ببخشید کتاب که چه‌عرض کنم‌هنوزکتاب‌نخریده چون باید اول دبیر سرکلاس بیاید تا بعد معلوم شود کدام کتاب را از کجا خرید !!

یك پدر

اگرظلم نیست پس‌چیست؟

* آمدند و نشستند و قانون استخدام مهندسین وکمك مهندسین را تصویب کردند و بر طبق آن هر کس فارغ‌التحصیل مدارس حرفه‌ای بود کمك مهندس شناخته شدو حقوقش ترمیم شد .ولی در این میان عده‌ای از معلمین وزارت فرهنك که پایه های آموزگاری خودرا تبدیل به کمك مهندسی نمودند سرشان کلاه رفت ! نه حقوق کمك مهندسی راگرفتند و نه مشمول ترمیم حقوق فرهنگیان شدند یکی توی سرخودشان میزنند ویکی هم توی‌سر ۲۷۳ تومان حقوق‌ماهیانه‌خودشان وکسی هم بفکر آنهانیست . شما را بخدا بنویسید آقای وزیر فرهنك فکری هم بحال این عده بکنند و زندگی آنها را از متلاشی شدن رهائی بخشند زیرا تصدیق میفرمائید که با ۲۷۳ تومان حقوق نمی‌توان زندگی کرد .

ج-د معلم

درباره جاده سوم بازهم بنویسید

* راجع به جاده سوم بازهم مطلب بنویسید گرچه گوش‌مسئولین آن بدهکار نیست ولی شما اینکار را محض دلخوشی آنها که روی این‌جاده بلاتکلیفند وسرگردان انجام دهید .

ا-خ

ناحیه ۱۰ فرهنك نقشه‌ساختمان میدهد

* در روزنامه از قول یکنفر نوشته بودید که وزارت فرهنك نقشه ساختمان نمیدهد ، چرا نمیدهد ؟ کسی مراجعه نکرده آن آقائی که شما از قول او نوشتید باید بیاید به ناحیه ۱۰ فرهنك مراجعه‌کند. مافورا نقشه ساختمان در اختیار او یا هر که صاحب زمین است می‌گذاریم . والا رئیس ناحیه ۱۰فرهنك

گرگ پیر چه میخواست؟

یادداشتهای محرمانهٔ مارشال پتن !

ترجمه : م - تاراجی

بیست سال از تاریخ تدوین این اسناد محرمانه که در زمان حکومت مارشال پتن نوشته شده میگذرد . ملت فرانسه مارشال پتن را پس‌از جنك بعنوان همکاری با آلمان ها محکوم باعدام کرد ی بعلت کبر سن او تا آخر عمر در زندان بسر برد تا بامروز هیچکس در جهان از وجود چنین اسنادی که نبرد های پشت پرده جنك دوم را آشکار میسازد مطلع نبود و اینك یکی از جراید فرانسه اقدام بچاپ آنها کرده‌است .

درنواحی اشغالی مردم ازحضور آلمان ها و مداخله دائمی آنها در زندگی روزمره‌شان سخت‌ناراحت بودند البته این ناراحتی تاوان شکست بود .

از طرفی حفظ خط آتش بس روزبروز خطر بیشتری برای نابود ساختن وحدت کشورفرانسه بوجود می آورد . مردم از مشکلاتی که دولت با آن دست و پنجه نرم می کرد بی خبر بودند و کسانیکه درسرزمین های اشغالی بسر میبردند این تصور برایشان بوجود آمده‌بود که حکومت آنها را رها ساخته است .

فرانسه در زیر شلاق آلمان

در گزارش داران اضافه شده‌بود: در زمینه سیاست خارجی فرانسه در دنیائی که در حال‌جنك است کاملا خلع سلاح است از طرفی سیاست آلمان نسبت بفرانسه مغشوش است آلمان مایل است که فرانسه درجنك به او کمك کند . اما چون ازفرانسه مطمئن نیست ،تردیددارد که بفرانسه اجازه دهد نیروهای خود را مجددا تجهیز کرده و آزادی عمل پیداکند.

مشهور است که بر آلمان یك دیکتاتور حکومت می کند . این صحیح است . اما در عمل نفو ذ و قدرت در دست یکعده از روسای سازمان‌های مختلف است که‌هر یك مستقل از دیگری حکمروای سازمان تحت نظر خود می باشد . رئیس ارتش تبلیغات ، اقتصاد ، سیاست پلیس و غیره ...

دارلان در نامه خود به پتن اعلام کرد که امریکائیها میخواهند مستعمرات فرانسه را درشمال افریقا صاحب شوند..

اکثرا خصومت و عدم توافق بین این روسا وجود دارد و این‌کشمکش حداقل تا زمانیکه پیشوا روی‌مسئله مورد خصومت رای خود را اعلام‌نکند ادامه خواهد داشت.

یك قسمت از آلمان علاقمنداست که فرانسه همچنان قوی و متشکل باقی بماند و مناسبات او بارایش خوب‌باشد .

گروه دیگری‌مایل‌اند که فرانسه قدرتی نداشته و در زیر شلاق‌آلمان بسر برد .

گروه‌سوم علاقمند بنابودی کامل فرانسه می باشند .

از طرف دیگر انگلستان مایل است که مادر کنارآنها بر ضد آلمانها بجنگیم . امریکائیها علاقمندهستند مستعمرات افریقائی و سرزمین های تحت تسلط فرانسه را در اقیانوس اطلس صاحب شوند . بطور خلاصه برای طرفین متخاصم سر زمین های فرانسه فقط بعنوان یك ناحیه‌عملیات در حال حاضر و یك ناحیه بسط اقتصادی در آینده محسوب میگردد. فرانسویهائی که بنفع یکی از گروه تمایلاتی‌پیدا کنند اشتباه بزرگی را مرتکب شده‌اند . ما نباید اجازه دهیم که احساسات بر ما غلبه کند ما باید اعمال خودرا در جهت منافع فرانسه تطبیق دهیم .

در زمینه تئوری علاقه به برقراری توازن پاسخگوی زمان است . امااین توازن هر لحظه ممکن است بر هم بخورد و اینك باید دید که راه‌حل چیست ؟

حسابهای خصوصی

دریاسالار دارلان در گزارش خود بمارشال پتن در زمینه سیاست داخلی خاطرنشان ساخته بود:

مردی که مارشال پتن اورا بعنوان جانشین احتمالی خود تعیین کرده است باید علنا توسط‌مارشال مورد پشتیبانی‌قرار گرفته و مارشال ازاو دفاع کند .جانشین احتمالی مارشال باید اختیارات کامل‌داشته باشد .

دریاسالار دارلان‌مایل‌بود که‌قدرت او افزایش یابد در واقع «گرگ پیر دریا» یعنی‌دریاسالار دارلان‌مایل‌بودبا افزایش قدرتش حسابهای خودرابا دشمنان خصوصیش تصفیه کند .

درشماره آینده

انقلاب سفید

برای پوشانیدن نهر فیروزآباد

طرح جدیدی تسلیم شهرداری شده است

روز گذشته خبرنگار ما اطلاع یافت که برای پوشش روی نهرفیروز آباد و رفع مزاحمت از ساکنین‌اطراف طرح جالبی بشهرداری پیشنهاد شده است ، در این طرح پیشنهاد شده چنانچه بهره‌برداری اراضی اطراف این نهر را برای ساختن خانه واگذار کنند هزاران نفر از افراد بدون مسکن برایگان صاحب خانه شده و درمقابل شهرداری از پرداخت هزینه سنگین لاروبی و پوشش روی نهر معاف‌خواهد شد .

باید متذکر بود که هفته گذشته آقای دکتر نصر شهردار تهران در جلسه اتحادیه صنف فخار شرکت‌کرد و اظهار داشت در نظر دارد روی نهر فیروز آباد را بپوشاند و از کوره‌پزها درخواست کرد تا مصالح ارزان قیمت در اختیار شهرداری بگذارند وروی نهر پوشانده شود .

شهردار گفت پوشش روی نهر به هزینه سنگینی احتیاج دارد و اگر اقدام شهرداری شروع شود بازار بزرگی برای مصرف آجر بوجودمی‌آید و میلیونها آجر در این نهر مصرف شده و کوره ها از رکود فعلی خارج میشود که البته کوره پز ها بانظر شهردار موافقت کردند وقرار شد مصالح ارزان‌به‌شهرداری بفروشند پس از این جریان پیشنهاد مزبور به شهرداری تسلیم شد و در آن اشاره باین نکته گردید که شهرداری‌اراضی این مسیل را برایگان در اختیارافراد بدون مسکن بگذارد و آنها ملزم باشند طبق نقشه اداره فنی و بهزینه خود آنها در سرتاسر مسیر نهرفیروز آباد که از مهرآباد تانازی‌آباد جریان دارد بپوشانند .

پیشنهاد دهنده اشعار داشته است که در طول چهارده کیلومترمسیل‌این نهر هزاران خانه می‌توان ساخت ودر واقع یکی از مشکلات بزرك‌شهرتهران نیز که همان پوشش نهر است از میان میرود .

خبرنگارمااطلاع میدهد که اکنون در حدود پل امامزاده معصوم در چند نقطه در اطراف این نهرساختمانهائی شده و روی نهر هم پوشانیده شده است .

نظر شهرداری

مقامات شهرداری تهران در این مورد بخبرنگار ما گفتند که بدستور شهردار اداره فنی شهرداری مشغول تهیه طرحی برای پوشش روی نهر است ، این مقامات درباره پیشنهاد اخیر اعلام کردند که این پیشنهاد تحت مطالعه قرار خواهد گرفت تادر صورت عملی بودن بمرحله اجرا درآید .

انجمن های محلی

عباس‌آباد

قبل از هرچیز آب واسفالت‌میخواهد

جلسه هفتگی انجمن محلی تخت طاوس شرقی بریاست تیمسار سپهبد جهانبانی و باحضور آقایان داداشی سرهنك صدر هاشمی - مهندس شکیب‌نیا - سرهنك پور منصور - سروان حکمی ناخدا ۲ وهاب‌زاده - مجیدی اعضاء انجمن و آقایان‌سرهنك لشگری - زنهاری -کامکار -هاشمی معتمدین محل در منزل سرکار سرهنك پور منصور تشکیل گردید .

تیمسار سپهبد جهانبانی اظهار داشت که بطور کلی منطقه عباس‌آباد بخصوص قسمت شرقی اداره اردنانس و حمل و نقل ارتش تاکنون توجهی به‌آن نشده و فاقد احتیاجات اولیه ازقبیل آب - اسفالت -مدرسه - درمانگاه روشنائی معابر - کابل کشی تلفن - پاسگاههای انتظامی ووسیله ایاب و ذهاب و غیره‌میباشد و باید باکمك ساکنین محل مشکلات را مرتفع نمود و سرلوحه برنامه انجمن و مقدم برهرچیز تامین آب و اسفالت باید باشد .

دوخیابان مهم دراین منطقه است که از نظر تعدیل در عبور و مرور خیابانهای شهر تهران بسیار مهم و باارزش می‌باشد یکی خیابان تخت طاوس است که بعد از خیابان تخت‌جمشید اولین خیابانی است که دوخیابان تهران را بهم متصل می‌نمایند و باسفالت این خیابان رفت وآمد خیابان‌های شاهرضا و تخت‌جمشید را بمیزان خیلی زیاد تعدیل مینماید دوم خیابان فرح می‌باشد که دروضع حاضر استفاده جاده سوم از آن می‌شود و کمك مهمی برای جاده‌های شمیران و پهلوی است و توجه شهرداری ووزارت کشور را نسبت باسفالت این دوخیابان باید جلب نمود .

سپس سرکار سرهنك‌پور منصور اظهاراتی درمورد عدم روشنائی معابر و عدم توجه برق فیروز باین امر بیاناتی ایراد کرد و تقاضاداشت مسئولین امر بذل توجهی باین موضوع نمایند

آقایان مهندس شکیب‌نیا و سرهنك پور منصور از طرف انجمن به‌شورای عالی انجمن‌های تهران معرفی شدند که نسبت به‌اسفالت خیابانهای تخت طاوس و فرح اقدامات لازم‌بعمل ورند.

درانجمن محلی حشمتیه

آب، اتوبوس، علائم راهنمائی مورد نیاز مردم است

جلسه انجمن محلی حشمتیه باحضور تیمسار علی اکبر شعری و آقایان سیداسماعیل یمنی - تقی احسانی وکیل دادگستری و اصغر شمس وعده‌ای از معتمدین محلی در منزل آقای یمنی تشکیل شد .

ابتدا آقای یمنی درمورد تامین آب لوله‌کشی حشمتیه‌اظهار داشت که بامقامات سازمان آب تهران تماس حاصل نموده‌وموافقت ایشان را نسبت بتسریع درامر لوله‌کشی حشمتیه از عباس آباد جلب کرده‌اند . آقای یمنی اضافه کرد که سازمان آب تهران موافقت دارد پس از انتشار آگهی مربوط به کوی عباس آبادآگهی لوله‌کشی در منطقه حشمتیه را نیز انتشار دهد تااهالی برای‌پرداخت وجوه سپرده مراجعه نمایند . قرار شد نظر کتبی سازمان آب‌تهران بهمین‌نحو اعلام شود .

آقای اصغر شمس گزارش نتیجه مراجعات خودرا بشهرداری باطلاع‌انجمن رسانید و اضافه کرد که آقای نفیسی معاون کل شهرداری تهران بدرخواستهای انجمن بانظر مساعد توجه کرد و روی چهار فقره درخواست مربوط به‌اسفالت خیابان سوهانك - احداث‌درمانگاه - امتداد خیابان شهریارتاخواجه‌نظام‌الملك- ادامه تسطیح خیابان ۴۲متری نارمك نو دستورات لازم صادر نمود که مورد قدردانی انجمن واقع شد . سپس راجع‌به‌اعزام پلیس مدارس و مراقبت نوباوگان هنگام خروج از آموزشگاه‌ها-وضع‌اتوبوسرانی خط ۲۱- نصب تابلوهای توقف و عبورآزاد و ممنوع‌ازطرف‌راهنمائی ورانندگی - ایجاد پارك کودکان - احداث درمانگاه معرفی‌نماینده بشورای همکاری برزن ۱۳ وشورای عالی انجمن‌های محلی قرار شد آقای احسانی نامه‌های لازم را بمراجع‌مربوط ارسال نماید.

تیمسار شعری و آقای یمنی‌هریك به‌تفصیل درباره محرومیت های مختلف ساکنین حشمتیه ودعوت از آقایان روساء برزن ۱۳و کلانتری ۲۵ صحبت کردند و تصمیم گرفته شد اقدامات‌قبلی درموارد مختلف ادامه یافته ودراولین‌فرصت مستقیما به‌مقامات ذیربط مراجعه نمایند .

نمایندگان رفتگران در سلام چهارم آبان شرکت کردند

امروز شهردار تهران به‌خبرنگار ماگفت که برای دومین‌باربه‌تقاضای شهردار پنج‌نفر از نمایندگان رفتگران شهرداری در مراسم سلام روز چهارم‌آبان شرکت کرده وبه شاهنشاه تبریك گفته‌اند . همچنین دیروز هفتصد تن از رفتگران شهر در اداره کل موتوری شهرداری‌ناهار صرف کردند.

دومین دستگاه بطری پرکنی کارخانه شیر پاستوریزه بکار افتاد

روز جمعه گذشته آقای وزیر - کشاورزی درکارخانه شیر پاستوریزه تهران دومین دستگاه جدید بطری پرکنی و بطری شوئی کارخانه را افتتاح نمود .

در این مراسم معاونین و مدیران و روسای کل‌وزارت کشاورزی و روسای موسسه یونیسف‌در ایران‌و دامپروران و مدیران شرکت های توزیع حضور داشتند .

آقای دکتر اورندی رئیس کارخانه ابتدا گزارش نصب ماشین آلات را که بدست مهندسین و کارگران ایرانی در مدت بسیار کوتاه انجام گرفته است داد بعد آقای وزیر کشاورزی صحبت کرد و ضمن سخنان خود از عموم کارمندان و کارگران کارخانه تقدیر نمود سپس بافشار دادن دکمه مخصوصی توسط‌آقای وزیر کشاورزی ماشین‌مزبور بکار افتاد و بهره‌برداری از آن شروع گردید .

کارخانه شیر پاستوریزه در حال حاضر میتواند روزانه تا ۸۰ تن شیر پاستوریزه‌تهیه‌نموده‌ودردسترس‌مصرف کنندگان بگذارد و بانصب این‌دستگاه یك قدم بهداشتی دیگر در راه‌تامین سلامت مردم پایتخت برداشته شد .

تشکر و قدردانی

بپاس احساسات اهالی شرافتمند بشرویه در موقع حرکتم بفردوس (بجانشینی آقای دکتر علی)لازم میدانم تشکرات قلبی‌ام را ابراز دارم .

آ-۲۷۵۱۲ رئیس بهداری بشرویه دکتر بلوریان

جدول

کلمات متقاطع شماره ۱۹۴۴

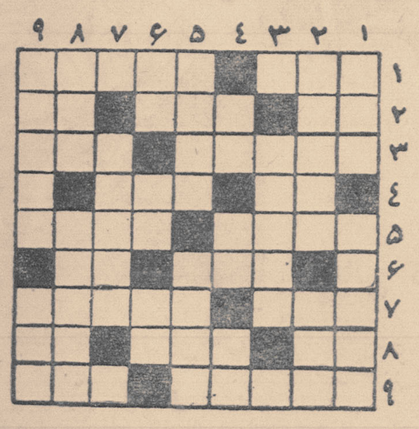

افقی: ۱- از روز تولد تادم مرك - اگر تن نپوشانید بدان هم احتیاج ندارید ۲- قدم‌یك پا- گناه است و مجازات دارد - از سرداران بنام آمریکائی ۳-شاعر یواشکی در حال دق‌الباب میخانه‌دیده بودشان !- خودش معروف است و دامادش معروفتر ۴-علامت جمع - ضمیر متصل ۵- لجباز یکی بیشتر ندارد - تملق و خوش‌آمد گوئی ۶- حرف‌عصای وارونه ! -بلی بزبان بیگانه ۷- قاب است اما عکس درآن نمی‌نشیند- سابقا در خانه را از صحن حیاط‌جدا میکرد ۸- یازده !-ازهمنشینان گل - طرف ۹- دوکفه ترازو دریك سطح یعنی این - از آفات

عمودی :۱- آدمیت است‌وجوانمردی وادب - اسم قدیم یکی از شهرهای ایران ۲- مرکز تجارت و اقتصاد ایتالیا - هم برای بازی مدرسه می گیرند هم برای بازی زندگی ۳- ازشهرهای قدیمی اسپانی ۴- دو قدمی بریانك - علامت جمع - از اجزاء صورت ۵- چون‌خالی باشد کمان به چه‌درآید ؟- بچه‌استوا ۶- پس‌ندادن نشان خست است -دهان کودك تازه‌حرف - حرف ندا ۷-از شهرهای شمال ۸- اختیار داربچه نابالغ - دنباله قراول ۹- معدن لب لعل‌بود وکان‌حسن - میگویند در شهردوتا نمیشود اما در شهر ما هزار است .

حل جدول شماره ۱۹۴۳

	۹	۸	۷	۶	۵	۴	۳	۲	۱
۱	ج	ن	ن	س	ا	■	ج	ر	ب
۲	ا	ی	■	ه	ش	ی	ل	ک	■
۳	ن	■	ا	و	ت	س	ا	■	ج
۴	خ	و	ش	■	ر	ا	■	و	ل
۵	ا	ل	ک	م	■	ر	و	ل	ب
۶	ن	ز	■	ی	م	■	ا	د	ر
۷	ی	■	ه	ل	ا	ق	م	■	م
۸	■	ش	ی	د	ر	د	■	ه	ا
۹	ت	ش	ز	■	س	س	م	ا	ر

۲۶۰/۰۰۰ مرتبه!
کلید برق فیل ساخت آلمان
۲۶۰۰۰ مرتبه میتوان غلطه زد!
کلید برق فیل نتیجه سالها تجربه مهندسین کارآزموده آلمانی است
FIL
کلید برق فیل باقیمت مناسب درتمام مغازه‌های الکتریکی تهران وشهرستانها بفروش میرسد

آگهی مزایده فروش سی‌تن پنبه لینتر

شرکت سهامی موادغذائی و شیمیائی ایران(وابسته بوزارت صنایع و معادن) مقدار سی‌تن پنبه لینتر محصول کارخانه روغن‌کشی ورامین را ازطریق مزایده بفروش میرساند . داوطلبان شرکت در مزایده میتوانند همه‌روزه برای دریافت بـرك‌شرایط و مشخصات بدفتر این شرکت (واقع در خیابان آمل - کوچه دقت) مراجعه و پیشنهادات‌خودرا حداکثر تاآخر وقت اداری روز شنبه بیستم آبان ماه ۴۰ که آخرین روز تسلیم پیشنهادات است‌بدفترشرکت تسلیم دارند . الف ۵۲۷۷

۱-۲ آ-۲۵۳۵۲ مدیر عامل شرکت- مهندس علی‌اصغررازانی

آگهی مناقصه خرید چهارده هزارمترپارچه‌صافی گونی

شرکت سهامی مواد غذائی و شیمیائی ایران مقدار چهارده هزار متر پارچه صافی گونی مورد احتیاج خودرا از طریق مناقصه‌سی‌انداف خرمشهرخریداری مینماید . داوطلبان شرکت در مناقصه میتوانند همه‌روزه باستثنای ایام تعطیل در ساعات اداری برای دریافت برك شرایط و مشخصات‌بدفتر شرکت واقع در خیابان آمل - کوچه دقت مراجعه نماید - پیشنهادات تاآخر وقت اداری روز ۲۹ آذرماه ۴۰ پذیرفته شده و در ساعت ده صبح روز بعد بازوخوانده خواهد شد .

۱-۳ آ-۲۵۳۵۴ مدیر عامل شرکت - مهندس علی‌اصغررازانی

چند خبر از کرمان

*چند روز قبل آقای علاء رئیس اداره ثبت استان کرمان از ادارات ثبت تابعه استان کرمان دیدن کرد و در این بازدید برای رفع مشکلات موجود و انجام تقاضا های اهالی دستوراتی داد.

*براثر اقدامات آقای عاملی پیشکار دارائی استان کرمان در سه ماهه اخیر میزان وصول مالیات مبلغ ۲۵۶۲۹۴۸ ریال نسبت به سه ماه مشابه سال گذشته افزایش یافته است

*چند روز قبل آقایان هدایتی و آروند دو نفر از بازرسان امور شهرداریها که جهت بازرسی به بم رفته بودند، هنگام باز گشت بکرمان اتومبیل حامل آنها بایك کامیون تصادف نمود و در نتیجه هردو نفر مجروح گردیدند. مجروحین به بیمارستان محمد رضا شاه کرمان منتقل شدند وراننده کامیون باز داشت گردید.

اسکورت سلطنتی از اتومبیل اعلیحضرتین جدا شد

اهالی کرج بجای گاردمحافظ، اتومبیل اعلیحضرتین را در میان گرفتند

دوشیزه‌ای باتقدیم یکدسته گل دست شهبانورا بوسید وبگریه افتاد

خبرنگار ما درکرج مینویسد روز چهارشنبه سوم آبانماه که شاهنشاه برای افتتاح سد کرج تشریف فرما شدند اهالی این شهرستان از صبح زود خودرا بخیابانهای مسیر موکب شاهنشاه وعلیا حضرت شهبانوی ایران رسانیده وحتی عده‌ای صبحانهٔ خودرا نیز همراه آورده بودند تا مبادا از زیارت شاهنشاه محروم شوند.

دوشیزگان وجوانان دانش آموز دبستانها ودبیرستانهای کرج نیز هر یك بادسته گل دردوطرف خیابانهای مسیر شاهنشاه صف کشیده بودندو درمقابل ساختمان محل شعبهٔ حزب مردم نیز عده زیادی ازافراد حزب بسر پرستی آقای مهندس دهستانی اجتماع نموده بودند که بمحض تشریف فرمائی شاهنشاه بکرج دوراس گاو جلوی اتومبیل اعلیحضرتین قربانی کردند. هنگامیکه اتوموبیل حامل شاهنشاهو ملکه وارد شهرستان کرج شد غریوشادی انبوه مستقبلین در فضای شهر طنین انداز گردیداتومبیل اعلیحضرتین در طول خیابان کرج باآهستگی حرکت میکردو شاهنشاه و ملکه باتکان دادن دست بابراز احساسات بی‌شائبه مردم پاسخ میدادند.

اهالی کرج و انبوه مستقبلین از صبح زود تانیمساعت بظهر که شاهنشاه وملکه پس از افتتاح سد کرج مراجعت کردند همچنان در طرفین خیابانهای شهرصف کشیده بودند. درمراجعت، اتومبیل حامل اعلیحضرتین هنگامیکه بمیدان کرج رسید توقف مختصری کردو در اینهنگام دوشیزه دانش - آموزی دراتومبیل راباز کرد و دسته گلی تقدیم نمود ودست شهبانوی ایران رابوسید واز خوشحالی بگریه افتاد. شاهنشاه و ملکه دوشیزه مزبور را مورد تفقد ونوازش قرار دادند.

دراین فاصله، سیل جمعیت که درپیاده روها متمرکز شده بود بوسط خیابان هجوم آوردو هریك از اهالی سعی داشتند اعلیحضرتین را بهتر و بیشتر ببینند درنتیجهٔ ابرازاحساسات شدیداهالی اتومبیل شاهنشاه وملکه بکلی از همراهان وگاردمحافظ جدا شد ودرحالیکه مردم شاهدوست و وطن‌پرست کرج دورتا دور اتومبیل اعلیحضرتین را احاطه کرده بودند اتومبیل باآهستگی بطرف پل کرج حرکت میکرد.

ابراز احساسات مردم در اطراف اتومبیل شاهنشاه بحدی شدید بود که مسیر دویست متری بین میدان وپل کرج درمدت بیش از بیست دقیقه پیموده شد.

شاهنشاه و شهبانوی ایران باتکان دادن دست بابراز احساسات مردم پاسخ میدادند این ابراز احساسات بحدی گرم و صمیمانه بود که هر بیننده‌ای را تحت تاثیر قرار میداد و عده‌ای بی‌اختیار میگریستند.

سه دبستان افتتاح شد

خبرنگار ما در سیرجان گزارش میدهد: چند روز قبل آقای منصوری نژند رئیس اداره فرهنك سیرجان ازمدارس قراء قهستان، پاریز وزیدآباد بازدید کرد و سه با ب‌دبستان راکه اخیرا در دهات سراج، گود احمر و فیروزه ایجاد شده است افتتاح نمود. ضمنا بین کلیه نو آموزان دبستانهای مزبور کتاب و لوازم التحریر و بین ۱۵۳ نفر آنها لباس رایگان توزیع کرد اهالی از این اقدامات فرهنك سیرجان فوق‌العاده خشنودند.

نزاع خونین

خبرنگار ما در کن اطلاع میدهد چند روز پیش در محله در قاضی کن بین چهارنفر بنام محمد، عباس، علیجان و حسن بعلت نامعلومی نزاع و زدو خورد شد و دراین جریان عباس بادو ضربه چاقو محمد را مجروح کرد محمد تحت معالجه قرار گرفت و عباس نیز دستگیر شد تا پس ازتکمیل پرونده در ژاندارمری بدادسرا اعزام شود.

تقاضای فرهنگیان

خبرنگار ما درشمیران اطلاع میدهد: امروز عده‌ای از فرهنگیان حوزه لواسانات بدفتر نمایندگی اطلاعات مراجعه کردند و اظهار داشتند ما که درلواسانات مشغول تدریس هستیم ناچاریم هفته‌ای یك روز برای دیدار خانواده و بستگان خود به تهران برویم باینجهت از اولیای امورتقاضاداریم یك‌سرویس وسیله نقلیه در اختیار ما بگذارندتا روزهای جمعه ما را به‌تهران‌برساند

نمایندگان اطلاعات درخدمت مردم

مردم شهرستانها بوسیله نمایندگان اطلاعات خواسته‌های خودرا شرح میدهند

ساری — جمعی از نمایندگان اهالی ساری به دفتر نمایندگی اطلاعات مراجعه کردند و ضمن شکایت از وضع مایحتاج‌زندگی تقاضای‌خودرا مبنی بر کمبود زغال طی نامه‌ای تسلیم داشتند. این عده میگفتند: علاوه برآنکه از لحاظ خواربار و مایحتاج زندگی در مضیقه‌ایم بافرا رسیدن فصل سرما زغال هم در استان مازندران در حکم کیمیا شده است و معلوم نیست تکلیف ما بااین وضع چیست؟

کم کم سرمای زمستانی شروع شده واز هم اکنون به نسبت افزایش سرما زغال هم کمیاب گردیده ومامورین جنگلداری هم در اینموقع برشدت عمل خود افزوده و موجبات ناراحتی ما را فراهم کرده‌اند نمیشود ترتیبی داد که اگر مضیقه‌های فراوان داریم لااقل از لحاظ زغال درمضیقه نباشیم؟

زواره — چند روز قبل عده‌ای از اولیای دانش آموزان مدارس زواره اردستان بدفتر نمایندگی اطلاعات آمدند و گفتند: با آنکه بارها تقاضا شده‌استکه در دبیرستان زواره کلاس ششم طبیعی دائر شود معهذا تاکنون باین تقاضاها ترتیب اثرداده نشده‌ودانش آموزان فارغ‌التحصیل کلاس پنجم همچنان سرگردان میباشند آنها که بضاعتی دارند برای ادامهٔ تحصیل بمدارس شهر های مجاور میروند و دانش آموزانیکه نمیتوانند بسایر شهر ها بروند باید ترك تحصیل کنند و سرگردان بمانند این عده تقاضا کردند که برای دائر کردن کلاس ششم طبیعی در دبیرستان زواره اقدام شود.

ضمنا عده‌ای از اهالی زواره که اغلب آنها بامردم مهاباد خویشاوندی دارند براثر الحاق مجدد مهاباد باردستان خشنود شدند وباخوشحالی بدفتر نمایندگی اطلاعات مراجعه نمودند وتقاضا کردند مراتب امتنان وتشکر آنان از این اقدام مقامات مربوطه در روزنامه منعکس شود.

عشق بتحصیل در نهاد جوانان زاهدان زبانه میکشد

نوآموزان افلیج روی زمین میخزند وخودرا بکلاس میرسانند

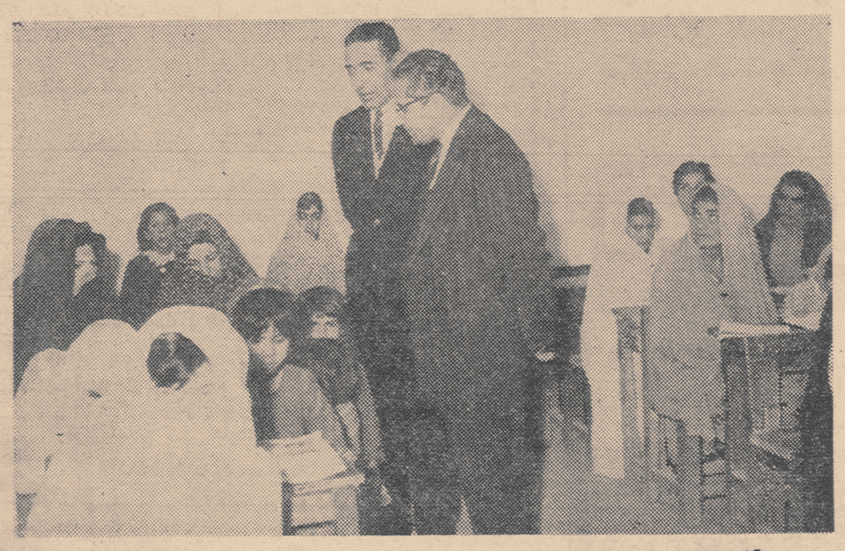

خبرنگار مادر زاهدان اطلاع میدهد کلاس های مبارزه با بیسوادی در اغلب مدارس زاهدان دائر گردیده وبیسوادان در این کلاسها مشغول تحصیل شده اند. کودکان و جوانان و بیسوادان زاهدان بحدی نسبت بتحصیل ابرا زعلاقه می کنند که بهر ترتیب هست مرتبا دراین کلاسها شرکت می‌نمایند. درکلاس مبارزه با بیسوادی آموزشگاه ۱۵ بهمن زاهدان که چندروز قبل مورد بازدید آقایان مهندس پارسا استاندار و صرافی مدیر کل فرهنك سیستان و بلوچستان قرارگرفت دو نو آموز افلیج شرکت می کنند که یکی را هرروزبرادرش روی‌دوش می گذارد و بمدرسه می آورد ودیگری از خانه‌تا مدرسه بجای راه رفتن میخیزد ودر کلاس درس شرکت می‌کند چون این دو دانش‌آموزخیلی با استعداد می باشند آقای استاندار بهر یك از آنها پانصدریال جایزه داد. در عکس بالا استاندار و مدیر کل فرهنك دریك کلاس‌مبارزه بابیسوادی دیده میشوند.

درآبهای مرزی ایران و عراق

قایق هنرمندان بگل نشست!

خبرنگار ما در آبادان گزارش میدهد پریروز عده‌ای از هنرمندان هنرهای زیبای کشور که برای اجرای‌برنامه هائی در باشگاه ایران به آبادان آمده‌اندبایك قایق موتوری درشط‌العرب به گردش پرداختند ولی قایق آنها در نزدیکی «سیبه» منطقهٔ مرزی ایران وعراق‌بگل نشست قایق‌هنرمندان بوسیله مرز داران ایران و عراق از گل بیرون کشیده شد و در این جریان بهیچکس آسیبی‌نرسید

آبادان

توقف سه روزه

خبرنگار ما دربم مینویسد چند روز قبل آقای نجفی مدیر کل فرهنك استان کرمان باتفاق‌مشاور فرهنگی استان به بم وارد شد و ضمن سه‌روزتوقف ازاغلب آموزشگاه های شهر وقراء تابعه بازدید بعمل آورد.

آقای نجفی طی جلسه‌ای که‌در محل دبستان فردوسی بم تشکیل گردید هدفهای جدیدوزارت‌فرهنك را از لحاظ توسعه فرهنك و جهاد علیه بیسوادی و اتحادواتفاق معلمین برای حضار تشریح کرد.

کشف قاچاق

خبر نگار مادر سنندج گزارش می دهد: چند روز قبل مامورین مبارزه با قاچاق گروهان ژاندارمری سنندج در پنج کیلو متری شهر بعده ای قاچاقچی برخورد کردند و طی ۷ ساعت زد وخورد قاچاقچیان کالای خود را گذاشتند و متواری شدند.

مامورین کالای مربوطه را که‌عبارت از ۱۲ صندوق و ۵ کیسه چای، شش توپ مخمل ۴۵۰ عدد کت و ۱۲۷۲۰ عدد النگو بود به گمرك سنندج‌تحویل دادند. فعلا مامورین در تعقیب قاچاقچیان هستند.

باحضور والاحضرت شاهپور غلامرضا سالن تربیت بدنی قزوین افتتاح شد

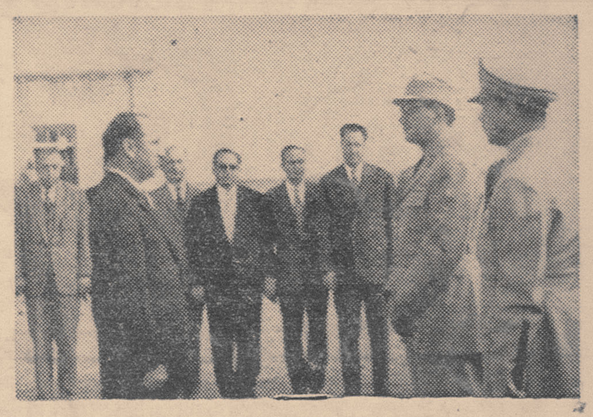

خبرنگار ما در قزوین میویسد چند روز قبل والاحضرت شاهپور غلامرضا پهلوی با هواپیما بقزوین وارد شدند در فرودگاه تیمسارسپهبد ضرغام فرمانده سپاه ۲، آقای صاحبقرانی فرماندار، تیمسار ملك زاد فرمانده تیپ ورؤسای ادارات دولتی و جمعی ازمعتمدین و معاریف شهر از والاحضرت استقبال نمودند.

والاحضرت ضمن توقف کوتاهی در قزوین سالن جدید تربیت‌بدنی قزوین را افتتاح کردند و پس از بازدید تاسیسات فرهنگی و تیپ ۵ با هواپیما بطهران بازگشتند.

در عکس بالا آقای صاحبقرانی فرماندار ورود والاحضرت شاهپور غلامرضا پهلوی را بقزوین خیر مقدم میگوید تیمسار سپهبد ضرغام و تیمسار ملك زاد نیز در عکس دیده میشوند.

افتتاح درمانگاه جدیددربندر بوشهر

امروزنیز دو درمانگاه‌درگناوه واهرم افتتاح میشود

روزمیلاد ولیعهد ایران ساختمان‌بیمارستانی دربندربوشهر شروع‌خواهدشد

طبق گزارش خبرنگار ما دربنادر جنوب‌پریروز طی مراسمی درمانگاه جدید جمعیت شیرو خورشید سرخ بندر بوشهر بوسیلهٔ آقای کاظم‌ضیائی فرماندار این شهرستان افتتاح شد

در این مراسم روسای ادارات‌دولتی و جمعی از معتمدین ومعاریف شهرحضور داشتند قرار است امروز نیز دو درمانگاه جدیدکه از طرف سازمان برنامه دربخش های اهرم وگناوه ایجاد شده است بوسیله آقای‌ضیائی‌فرماندار بندر بوشهرافتتاح گردد ضمنا روز نهم آبانماه که مصادف بامیلادوالاحضرت همایون رضا ولیعهد ایران است اولین کلنك ساختمان یك‌بیمارستان پنجاه تختخوابی در بندر بوشهربزمین زده خواهد شد این بیمارستان از طرف جمعیت شیرو خورشید سرخ ایجاد میگردد.

خلاصهٔ خبرهای شهرستانها

جهرم- ازبدو ورود آقای سرهنك‌عربی رئیس حوزه نظام‌وظیفه جهرم، بوضع کلیه مشمولین رسیدگی شده است‌اهالی از مساعی ایشان اظهارخشنودی میکنند.

زابل -چندروز قبل طی جلسه‌ای‌که درفرمانداری زابل تشکیل گردید. نسبت بایجاد دوسیل‌بند درمنطقهٔ پشت‌آب تصمیماتی گرفته شد.

رشت- چندروز قبل استاندار، رئیس‌فرهنك وروسای آموزش‌ابتدائی‌و اکابر استان گیلان ازکلاسهای اکابر رشت بازدید کردند.

جهرم- دندانپزشك بهداری‌جهرم به‌بم منتقل گردیده ولی تاکنون‌بجای وی کسی اعزام نشده است. اهالی انتظار دارند دراین مورد هرچه زودتراقدام شود.

طالشدولاب رضوانده -چندروز قبل کارمندان جنگلبانی پونل اردجان رضوانده بدفتر نمایندگی اطلاعات مراجعه کردندو اظهار داشتند حقوق‌ومزایای مادیر پرداخت میشود. شایسته‌است مسئولین مربوطه توجه کنند.

زابل- چندروز قبل سومین جلسه جمعیت شیروخورشید سرخ زابل‌تشکیل شدو برای کمك‌به ٤محصل بی‌بضاعت تصمیماتی اتخاذ گردید.

هشتپر طوالش- چندروز قبل براثر مساعی آقای‌گروهبان محمدی نژاد رئیس پاسگاه پرمسرطوالش سارقی بنام علی دشتی بجرم سرقت یك‌راس‌اسب دستگیر وزندانی گردید.

بنادر جنوب- اخیرا بدستور آقای کاظم‌ضیائی فرماندار بندر بوشهر خیابانها و میدانهای شهر آب‌پاشی میشود تابراثر عبور وسائط نقلیه‌گردو خاك تولید نگردد.

آران- چندروز قبل اولین جلسه انجمن همکاری خانه‌و مدرسه‌دبستان شاه‌عباس کبیر آران تشکیل‌شد واحتیاجات دبستان مزبور مطرح‌گردید.

خمین-چندروز قبل جلسهٔ شورای شهرستان خمین باحضور آقای‌محمد- زاده فرماندار وکلیه روسای ادارات درسالن فرمانداری خمین تشکیل‌گردید. وبرای رفع‌نقائص ادارات دولتی تصمیماتی گرفته شد.

شاه‌آباد غرب -چندروز قبل‌طی‌مراسمی بیستو هفتمین سال بهره‌برداری ازکارخانه قندشاه آباد غرب جشن گرفته شد.

سیاهکل- اخیرا براثر بارندگی درسیاهکل جاده این‌منطقه به‌لاهیجان که‌تنها راه ارتباط این‌شهر باشهرهای دیگر است خراب شده واهالی تقاضای مرمت آنرا دارند.

تفرش-بااینکه سه‌سال پیش اداره‌تلفن تفرش مبالغی بابت پیش قسط تلفن‌از مردم این‌شهر دریافت کرده است معهذا هنوز خبری ازنصب تلفنهای شهری نیست.

کرمان- چندروز قبل شخصی بنام امیری که‌پس‌از مضروب کردن‌دادیار بم متواری شده‌بود توسط مامورین دستگیر گردید.

کرند-چندروز قبل اتومبیل شماره ۲۲۳۵۵ برانندگی ساعتچی درکرند باشخصی بنام علی‌اکبر چمنی تصادف کردواورا مجروح نمود.

چابکسر: چند شب قبل یکی از کارگران کارخانه چای سازی چابکسر بعلت ناراحتی قلب درگذشت. جنازه وی پس از انجام تشریفات قانونی دفن شد.

بم: چندروز پیش آقایان موسی آروند بازرس وزارت کشور واحمد هدایتی بازرس امور شهرداریها از شهرداری و فرمانداری بم بازدید کردند

اصطهبانات: بدعوت فرمانداری اصطهبانات جلسه‌ای جهت تنظیم برنامهٔ جشن دوهزار وپانصدمین سال تاسیس شاهنشاهی در اصطهبانات تشکیل شد.

لاهیجان: چندروز قبل اتومبیل شماره ۹۳۴ برانندگی ایرج ملك پور، هنگامیکه از مقابل بیمارستان لاهیجان میگذشت با دوچرخه سواری بنام منوچهر باقری تصادف نمود واورامجروح کرد

تراکتور واژگون شد

دیروز تراکتور جاده صاف‌کنی برانندگی غلامرضا دولتخواه جهان که از شمیران عازم تهران بود در ایستگاه درویش بعلت بریدن میل ترمز باچند درخت تصادف کرد و واژگون شد.

در این واقعه راننده و کودکی‌بنام اکبر اصغری مجروح گردیدند.

بازدید آموزشگاههای شیراز

استاندار وعدهٔ همکاری ومساعدت داد

خبرنگار ما در شیراز گزارش میدهد چند روز قبل آقای فولادوند استاندار فارس و بنادرباتفاق آقای‌منصوری مدیر کل فرهنك استان از چند آموزشگاه و مرکز تربیت معلم و دانشسرای مقدماتی شیراز بازدید بعمل آوردند در این بازدید آقای استاندار پیشرفتهای فرهنگی این شهرستان‌را ستود و برای تامین نیازمندیهای فرهنگی استان‌فارس وعده مساعدت وهمکاری داد.

کمك به سه‌قلوها

قبلا اطلاع داده شد که بانو زهرا یکی از زنان حامله لشت نشاء سه‌قلو زائید ووضع مالی خانواده سه‌قلوهای مزبور تعریفی ندارد اینك از انجمن ملی ایرانی حمایت کودکان مینویسند: برای کمك باین خانواده یك کارتن شیر خشك ۶۰ قالب صابون ویك گونی برنج از طرف این‌انجمن به خانواده سه قلوها تحویل گردید و آقای دکتر صوفی نماینده انجمن در لشت نشاء از سه قلوها و والدینشان دیدن کرد.

بیمارستان «معاون» دوباره‌دائر میشود؟

خبرنگار ما در صحنه گزارش‌می دهد: چند روز قبل آقایان دکتر نیکجو رئیس بهداری استان کرمانشاهان و دکتر دفتری نمایندهٔ سابق مجلس شورای ملی و رئیس هیئت اجرائی یونیسف وارد صحنه شدند و باتفاق آقای دکتر ناصر داد پرور رئیس بهداری این بخش از بیمارستان معاون که مدتهاست تعطیل شده، دیدن کردند در این بازدید برای رفع نقائص ساختمانی و فنی بیمارستان مزبور دستوراتی دادند احتمال میرود بیمارستان‌معاون تاچند روز دیگر شروع بکارنماید

تامین امنیت

طبق گزارش خبر نگار ما درکرمان چند روز قبل عده‌ای از ساکنین بخش۲شهرستان‌کرمان بدفترنمایندگی اطلاعات آمدند و از امنیتی که‌براثر فعالیتهای آقای سروان قریب رئیس کلانتری بخش ۲ کرمان «عکس بالا» در این بخش حکمفرما شده اظهار تشکر کردند.

آتش درانبار

طبق گزارش خبرنگار ما در کوچصفهان سه ساعت بعداز نیمه شب چند شب قبل انبار شالی برنج حسین سمنانی یکی از اهالی کوچصفهان‌بعلت‌نامعلومی‌طعمه‌حریق شد و اهالی برای خاموش کردن آتش بکمك آمدند ولی موقعی‌آتش خاموش شد که تمام شالی های موجود درانبار سوخته و تبدیل به خاکستر شده بود خسارات وارده‌در حدود ۱۶۰ هزار ریال است‌و هنوز علت حریق معلوم نشده‌است

انتصابات درشهرستانها

بندر حسن کیاده: آقای قدیر مینوئی کفیل شیلات

کرمان: آقای قاسمی‌زاده، دادیار - آقای ستوان دوم جلال‌معتمد رئیس کلانتری ۲

سنگسر: آقای روح‌الله دارابی، رئیس بانك صادرات و معادن

گربهٔ ابلق صاحبخانه

گوش طفل مستاجر را باگوشواره کند وخورد!

امان ازگربهٔ صاحبخانه

چند روز قبل گربه‌ایکه درمنزل آقای قوی پنجه یکی ازاهالی‌آستانه اشرفیه بود گوش طفل شیر خوار حسین پور رحیمی مستاجر منزل را با گوشواره کند و خورد!؟

خبرنگار ما در آستانه اشرفیه مشروح جریان راچنین گزارش میدهد:

در منزل آقای قوی پنجه‌یکی از اهالی‌آستانهٔ‌اشرفیه گربه‌ابلق زیبائی است که‌افراد خانواده‌صاحبخانه این گربه را خیلی دوست میدارند! ضمنا در همین خانه آقای حسین‌پور رحیمی کمك راننده وهمسر و تنها فرزند شیرخوارش مستاجر میباشند

چند روز قبل آقای‌پور رحیمی مستاجر این منزل بعداز صرف‌ناهار ظرف محتوی ماهی سرخ کرده رادر اشکاف اطاق گذاشت و پس ازجمع آوری ظروف غذا کودك شیرخوار خود را پای دراشکاف خواباند و خود برای شستن ظروف غذا ازاطاق بیرون رفت.

گربهٔ ابلق صاحبخانه هم از بوی ماهی سرخ‌کرده تحریك شد و در جستجوی آن باطاق مستاجر آمد. پس‌از آنکه دراشکاف اطاق را با پنجه‌هایش باز کرد بسراغ ظرف ماهی رفت و ماهی سرخ کرده راتا آخرین قطعه خورد و از این غذای لذیذ سرمست شد! گربهٔ‌صاحبخانه پس از آن جستی زد و از اشکاف پائین آمد و بسراغ کودك‌شیرخوار مستاجر که‌درپای دراشکاف‌خوابیده بود رفت. گربه ابلق شاید باین گمان که طفل شیرخوار هم ماهی سرخ‌کرده است قصدخوردن آنرا کرد و ابتدا با پنجه‌هایش صورت کودك را خراش دادو چون مزه ماهی سرخ‌کرده زیر دندانش اثر کرده بود لاله گوش طفل‌شیرخوار را باگوشواره بدهان برد و همینکه دادو فریاد کودك بلند شدومادرش از بیرون اطاق بسراغش آمد گربه هم گوش کودك را با گوشواره از جاکند و برد! خبرنگار ما درپایان اضافه میکند که هم اکنون کودك شیرخوار آقای پوررحیمی مستاجر منزل آقای قوی‌پنجه تحت معالجه است و گربهٔ ابلق صاحبخانه هم‌روز بروز چاق و چله تر میشود.

پس‌ازچندین روزجستجو

جنازه دختر گمشده پیداشد

معلوم نیست حادثه‌ای رخ داده یاقتلی اتفاق‌افتاده است

چندی پیش علی اکبر باقری کارگر کارخانه چیت سازی بهشهر بشهربانی این شهرستان اطلاع داد که دختر ده ساله‌ام زینب چند روز است ازمنزل خارج شده و مراجعت نکرده است و هرجاسراغش را گرفته‌ام از او نشانی نیافتم. ازطرف شهربانی‌بهشهر عکس‌زینب‌بکلیه‌شهربانی های استان مازندران ارسال گردید وبرای پیدا کردن وی ازتمام‌شهرستانها استمداد شد. چندین روز جستجو برای‌پیدا کردن این دختر ده ساله نتیجه نداشت و بالاخره کسان و بستگان دختر گمشده در صدد برآمدند چاه قناتی راکه درنزدیکی منزل آنها بود بازدید کنند شاید درآنجا اثری از گمشده خودبیابند موقعیکه برسرچاه رفتند جنازه‌ای را مشاهده کردند و جریانرا بشهربانی‌اطلاع دادند باحضور دادستان و جانشین‌بازپرس وپزشك قانونی و مامورین انتظامی جنازه از داخل چاه خارج شدو معلوم گردید که‌همان‌زینب دختر گمشده می باشد جنازه وی با انجام تشریفات قانونی دفن شد و فعلا تحقیقات ادامه دارد تا معلوم شود. که زینب براثرسقوط در چاه قنات و خفگی جانسپرده است‌یا اورا بچاه انداخته‌اند؟

عظیم ترین گاردن پارتی قرن

ایرن، زیبای هنرمند دربازار مکاره بعنوان ملکه زیبائی انتخاب شد

کاروان گل و زیبارویان تهران

ده نفر اززیباترین ومحبوبترین ستارگان‌سینمای‌ایران درعظیم‌ترین گاردن پارتی قرن بشما گل‌هدیه می کنند .

ایرن
آپیک
ژاله
مهرزاد
فرانك
شهلا ثابت
آزاده
خوروش
روفیا
سهیلا

نمونه دیگری از غرفه‌ها در عظیم ترین گاردن پارتی‌قرن

آل پاین
فروشگاه فردوسی
کوکاکولا
کارخانه ارج
پلاسکو
فرد
روتافلکس
شرکت پارس وآمریکا
کانادادرای
ار ـ اف ـ ت
پپسی کولا
ایتال ماکارون
آبعلی
جواهری مظفریان
پتوی جهان
چیپس برشته
فلیپس
آزمایش
ایران گاز
هیتاچی
کفش فردوس
کارخانه خرم

آپیك هنرپیشه مشهورسینما درغرفه کانادادرای

کودکان امروز مردان وزنان فردا هستند

چشم کودکان بی‌پناه‌ایرانی بدست شما دوخته شده‌است. آنها که هیچ امیدی به فردای مجهول خود ندارند و هیچ‌نقطه روشنی در تیره‌راهی که در برابر آنها گشوده شده است نمی بینند با چشمانی مضطربو دستانی‌لرزان نگران شماهستند واز شما یاری می طلبند .

اینها کودکانی هستند که دست تصادف آنها را از نعمت محیط مناسب خانوادگی و پدر ومادری آگاه محروم کرده‌است. آنان بعلت نداشتن‌تربیت‌صحیح وبا آنکه گناهی ندارند مرتکب گناهی شده اند که خواه ناخواه باید مجرم شناخته شده‌وبکیفر برسند با توجه باینکه آن ها انسان هستند و قوای انسانی آنها همیشه آماده است براه خوب رفته و استعداد آنها در راه صحیح پروش داده شود ، عالی ترین‌فکرانسانی‌ونوعدوستی است‌که‌فردای‌آنها رادرنظرگرفته و هرچه زودتر از سقوط‌بیشتر آنان در منجلاب فساد و تباهی جلوگیری کرد .

انجمن ملی ایرانی حمایت کودکان در یکی از برنامه های خود نیت خیرخواهانه ایجاد آموزشگاهی جهت تعلیم‌وتربیت این کودکان بزهکار را درنظر گرفته است و با برپا کردن عظیم ترین گاردن پارتی قرن این فکر عالی و نیکوکارانه را بمرحله عمل در آورده است .

عظیم ترین گاردن پارتی‌قرن اگربرای شما هموطنان عزیز محل نشاط و سرور باشد ،اگر برای شما شهری از عجایب و دیدنیهای حیرت آور باشد ، اگر برای شما تنوعی در برنامه های تفریحی و سرگرمی باشد. برای این کودکان بی‌پناه‌پناهگاه وآغوش گرمی بوجود می آوردتا در آن بسر برند . برای آنان فرهنك و بهداشت است ،برای آنان کار و حرفه است ، برای آنان‌نجات‌از گرداب مهیب جهل ونادانی و فسادی است‌که‌اکنون در آن غوطه ور هستند .

مسافرین بفضا خودرا آماده کنند. کره معلق واقع در شمال شرقی پارك شهر

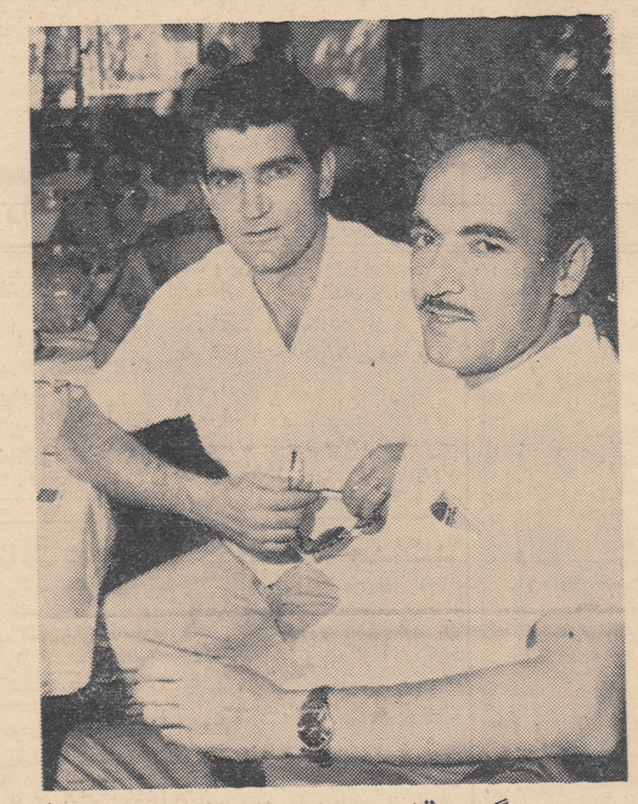

ویگن وقنبری دو هنرمند محبوب شما در عظیم‌ترین گاردن پارتی قرن

قسمتی از برنامه‌های جالب عظیم ترین گاردن پارتی قرن

- منارجنبان
- کره معلق
- کشتی کج
- شورایعالی زنان
- منطقه سفارتخانه ها
- کره آتش فشان
- خورشید شب
- ورزش باستانی
- عملیات قهرمانی
- ته‌دانسان
- لاطاری
- بینگو
- صندوقچه فرشتگان
- کاروان گل
- کارناوال
- قایق موتوری
- راه آهن
- یاجوج وماجوج ها
- ارکستر های فرنگی
- ارکستر ایرانی خوانندگان
- رادیو
- باغ وحش
- بازار مکاره
- باغ کودکان
- وسائل شرط بندی
- خوراکیهای فرنگی وایرانی
- نوشیدنی های سرد
- جوجه کباب
- چیپس برشته
- ویمپی
- آش رشته
- شله زرد
- قهوه خانه سر راه
- کباب نایب
- ساندویچ

درهای عظیم‌ترین گاردن پارتی قرن بروی شماگشوده است

کلیه سفارتخانه‌های خارجی دراین‌گاردن پارتی‌شرکت‌دارند

اینهم منارجنبان‌که منتظرآن بودید

دراینجا دیوانگان بدانشگاه میروند

دانشمندان آمریکا طرق تازه‌ای برای درمان امراض روانی کشف کرده‌اند

هنگامیکه دادگاه ماریلاند (امریکا) جلسه ای برای شور تشکیل داد تا در باره امکان مرخص کردن «کلایتون بریدنیك» تصمیم بگیرد اغلب‌داوران تردید داشتند • کلایتون هرگز مرتکب جنایت غیر قابل عفو نشده بود و علاوه بر آن مدت ۱۸ ماه را نیز در دارالتادیب گذرانده بود •

یك پزشك روانی که در هیئت داوران شرکت داشت توصیه نمود که معدلك کلایتون را به انستیتوی مبارزه با بیماری های روانی «پاتو-کینت» بفرستند اما داوران زیر بار اصرارپزشك روانی نرفتند و کلایتون آزاد شد • دوماه از آزادی کلایتون گذشت یك روز مست کرد بعد دنبال زن جوان و تازه عروسی افتاد که دوماهه آبستن بود • این زن را بایك اتومبیل ربود و در همان اتومبیل او را بعد از تجاوز خفه کرد • این جنایت فجیع قضات «ماریلاند» را قانع کرد که حق با پزشك امراض روانی بوده است • اوپیش بینی کرده بود که اگر «کلایتون» آزاد شود - حداکثر تاشش ماه دیگر مرتکب‌جنایت خواهد گردید •

انستیتوی مبارزه با بیماریهای روانی«پاتو کینت»که‌در ۱۹۵۵ تاسیس شده در مدت کوتاه عمر خود چنان کامیابی های‌بزرگ وامیدوار کننده‌ای در بهبود بخشیدن بیماران روانی بدست آورده که باعث حیرت - پزشکان روانی در ممالك غیر امریکائی شده است • این موسسه تاکنون‌تعداد زیادی از جنایتکارانی را که مبتلا به‌امراض روحی بوده‌اند شفابخشیده و عده ای از همین افراد اکنون به دانشگاه میروند کار های بفرنج فنی انجام میدهند و مانند دیگران زندگی عادی دارند •

بعضی از بیماران که در شرف بهبودی هستند بکار های نصف روزه و یا تحصیل در دانشگاه مشغولند و شبها بآسایشگاه انستیتو باز می-گردند •

بطوریکه دکتر بوسلوو مدیر ٤٥ ساله این انستیتو اظهار داشته در ابتدا هیچکس گمان نمیکرد که این موسسه بتواند در مداوای بیش از سه در صد بیماران خود توفیق یابد و آنها را مرخص کند اما اکنون‌بجرات میتوان گفت که تعداد بیماران غیر قابل ترخیص سه در صد کل بیماران این موسسه است •

در انستیتو باتو کینت از جدید ترین تجهیزات علمی گرفته تا آزموده ترین تجربیات مربوط بمداوای - بیماریهای روانی برای‌اعاده شخصیت دیوانگان که در شمار نگون بخت‌ترین افراد جهان هستند استفاده می-شود •

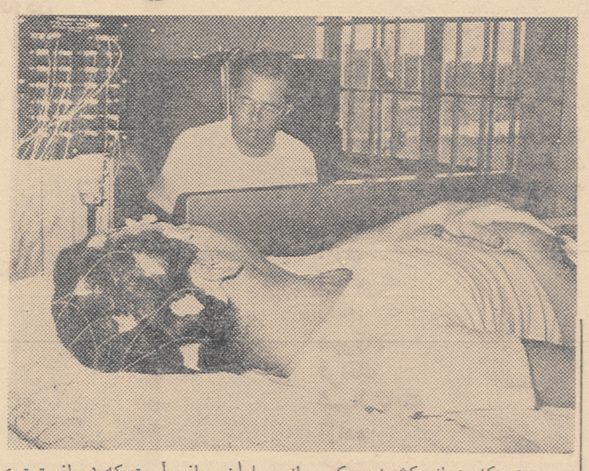

مردی که دراز کشیده یکی از بیماران روانی است که در انستیتوی مبارزه با عوارض دماغی پاتو کینت واقع در ماریلاند مورد معاینه با - دستگاه منعکس کننده الکتریکی قرار گرفته است •

این دستگاه حرکات و ضربان مغز بیمار رابصورت تصویر در میآورد و با خطوطی که پارامتر های آن قبلا تعیین شده میزان شدت بیماری را نشان میدهد •

ساشادیستل:

زندگی مطلوب وجود ندارد

شاسا دیستل بهترین گیتاریست جاز فرانسوی که زمانی نامزدی او با بریژیت باردو جنجال بزرگی بپا کرد چند شب قبل برای اولین بار درملاء عام در پاریس آواز خواند •

او در پایان اولین کنسرت عمومی خود به روزنامه نگاران گفت •

برای‌اولین بار دردهم‌دسامبر۱۹۵۸ در الجزایر درملاء عام آواز خواندم و امروز برای اولین بار درپاریس در حضور جمع آواز میخوانم • اما نباید فراموش کنید که من در ایالت‌فرانسه و درخارجه مدتها آواز میخواندم‌ولی پاریس هرگز مراقبول‌نداشت •

من آواز را دوست دارم و هرگز کار مراخسته نمیکند من‌همیشه‌علاقمند بودم که برای خودم آواز بخوانم نه برای یك موسسه •

ساشا دیستل‌گفت اگر تنهادردنیا یك خواننده وجود داشته باشد اوژودی گارلن است • من درسال گذشته چند کنسرت او را تماشا کردم و شب با شکوهی را تاصبح‌نزددوستان گذرانیدم آواز خواندم •

من تصور میکنم یك پسر آرام و مثبتی باشم • من به آسانی‌تحت تاثیر حوادث قرار نمیگیرم حرفه‌ایکه به آن اشتغال دارم در زندگی خصوصی من تاثیری نکرده‌است من نمیگویم که

ساشادیستل

هرگز نمیتوانم بدون عشق زندگی کنم

در زندگی خود موفق شده‌ام خواب وخیالات زیادی دارم اما امیدوارم که آنها بحقیقت به پیوندند •

من تصور نمیکنم که زندگی‌ایدآل وجود داشته باشد • من هرگز نمی توانم بدون عشق زندگی کنم •

پیشگوئی ستاره شناسان ایتالیائی

درسال آینده جنگ نخواهدشد

برای معالجه بیماریهای سخت داروهای جدیدکشف میشود

شش نفر از ستاره شناسان‌بسیار مشهور ایتالیائی مهمترین‌حوادث سال‌آینده مسیحی را پیش بینی کردند •آنها معتقدند رسال ۱۹۶۲ جنك نخواهد شد ، داروی جدیدی برای معالجه بیماریهای‌غیر قابل‌علاج کشف میشود و در پروازهای فضائی پیشرفتهای قابل ملاحظه‌ای صورت میگیر د.

«باربانرادی‌فولیژن» که معمولاپیش گوئیهای سالیانه او را اکثر مردم ایتالیا میخوانند برای سال‌آینده‌این پیشگوئی هارا کرده است :

رجال بزرك سیاسی درسال آینده موفق‌خواهند شد که در موردمسئله صلح‌و خلع سلاح بتوافق‌های‌بزرگی برسند •

«ماریوسگاتو»نیز معتقداست‌مقارنت کرات ژوپیتر و زحل علامت جنك است واین مقارنت مدت‌دوسال‌است ادامه دارد اما خطر ازاین پس مرتفع شده است زیرا مقارنت این دو کره بنحو قابل‌ملاحظه‌ای تقلیل‌پیدا کرده است •

از طرف دیگر «امیلینیواسکاپینی» غیب گوی مشهور میلان معتقداست در سال ۱۹۶۲ بهیچوجه جنگی‌روی نخواهد داد •

سپید وسیاه در کنار هم

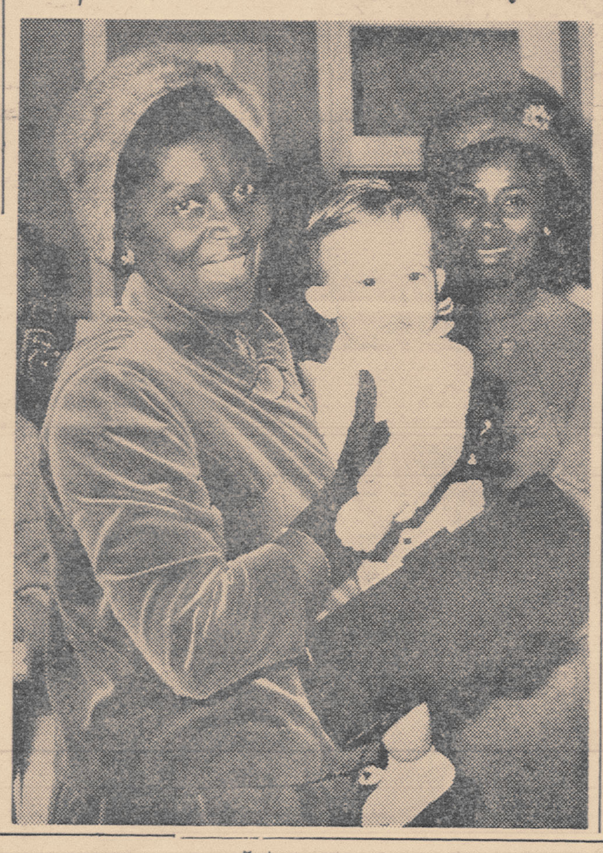

پدران این کودك سپیدپوست سالها باتسلط استعماری خویش بر قاره سیاه، زندگی را برمردم این قاره تنك کرده بودند. امااکنون که فرزندان قاره‌سیاه زنجیر های استعمار را گسسته‌اند، نسبت به کودکان آنان نه تنها احساس خشم ونفرت نمیکنند بلکه آغوش گرم خویش را نیز برویشان باز میگذارند. آنان نیك میدانندکه در دنیای فردا ازسیاست تبعیضات نژادی اثری نخواهد بود و سپید و سیاه درکنار یکدیگر به تساوی خواهند زیست.

دراین عکس بانو هوبرت ماگا همسر رئیس جمهوری داهومی «افریقا» هنگام بازدید از مرکز نگهداری کودکان در پاریس در حالیکه تبسمی برلب درادیك‌کودك سفیدپوست را نوازش میکند.

یکی از تابلوهای‌گویا در سوئد پیداشد

یکی از آثارنا شناخته فرانچسکو گویا نقاش معروف اسپانیولی درشهر مالمو در جنوب سوئد کشف شد.این تابلو که بسیار کثیف شده بود بعد از اینکه توسط متخصصین سوئدی وخارجی آزمایش و اصل تشخیص داده شد معلوم گردید از آثار گویا میباشد •

این تابلو یك دختر بچه را نشان میدهد که بلوز زردرنگی بتن داردو هردو دست خودرا در یك دست پوش گذاشته است • این نقاشی از یك‌نظر بسیار جالب است و آن اینست که نفوذ نقاشان قرن هیجدهم انگلیس را برروی کارگویا بخوبی نشان‌میدهد. این تابلو چند سال پیش همراه یك بقچه کثیف و بی ارزش از فرانسه‌به سوئد آورده شده بود •

سد ضد اتم

یك کارخانه برق هیدروالکتریك مدرن بظرفیت سیصد میلیون وات در سوئد افتتاح شد که دارای بلند ترین سد سوئد و نیز بزرگترین سدسنگی جهان بارتفاع ۱۲۰ متر میباشد.هزینه این سد ۱۶۵٫۰۰۰٫۰۰۰ کرون میباشد این سد از سمنت ساخته نشده بلکه ازسنك ساخته شده است ودر مقابل بمبهای اتمی نیز مقاومت میکند •

چهره‌ها و گفته‌ها

زرنگی و ناشیگری

یك دختر کوچولو به‌خانم جوانی که از کنارش میگذشت می‌گوید •

-خانم ممکن است این در را برایم باز کنید ؟

-اوه ،باکمال‌میل منتهی نگاه‌کن که یاد بگیری وفردا خودت بتوانی دررا بازکنی.

-حتما فردا خودم در را باز می‌کنم چون تاآن موقع رنك آن خشك شده‌است !

هنرپیشه فامیل دوست

کرك دوگلاس هنرپیشه آمریکائی که اخیرا اورا در نفتی اسپارتاکوس دیده‌اید • صاحب سه موسسه تهیه فیلم می‌باشد که آنهارا باسم مادر ودوفرزندانش نامیده است •

علاوه براین کرك دوگلاس یك موسسه‌نشر آثار موسیقی دارد که آنرا نیز باسم کوچکترین پسرش ونسانت نام نهاده‌است.

مادر خونسرد

یك خانم فرانسوی در آشپزخانه مشغول تهیه غذا بود و دو فرزند دوساله و چهار ساله‌اش نیز در اتاق به بازی سرگرم بودند • درهمین وقت ناگهان پسرك سه‌ساله خانم سراسیمه وارد آشپزخانه می شود فریاد می‌زند :مامان خواهر کوچولویم‌مشغول خوردن روزنامه‌است •

مامان باخونسردی جواب میدهد: عیبی ندارد آن روزنامه مال دیروز است !

ازدهای دریاها

-۱٤-

پیروزی بزرك دزدان دریائی بر نیروهای دولتی موجب‌شد که‌بانو چینك بعنوان پاداش بافراد تحت‌فرماندهی خود اجازه‌دهد زنانشان رانیز همراه‌خود به‌کشتی بیاورند.

اینکه بانو چینك و پائو شیهارابا هم میگذراندند دربعضی از فرماندهان دزدان دریائی یك‌نوع حسادت نسبت به بانوچینك وپائو بوجود آورده بود. بدینجهت تصمیم بانو چینك موجب خرسندی و شعف تمام دزدان گشت.

تنها نگرانی این بود که چون ازاین پس علاوه بر مردان، زنان نیزبا کشتی هاحرکت میکردند کشتی ها سنگین شده واز سرعت آنهاکاسته میشد .مدت یك‌سال دزدان دریائی همچنان حاکم مطلق دریای‌چین بودند.

اما کیا -کینك امپراطور چین مایل‌بود به قدرت آنها در دریای چین پایان دهد. بدینجهت او ناوگان جدیدی‌ساخته و فرماندهی آنرا به « تسوئن مائوسون » دریاسالار با تجربه و کار آزموده خودسپرد •

دریاسالار تسوئن مائوسون قبل از آنکه فرمان بالارفتن بادبان کشتی های امپراطور را صادر کندبا افسران چند کشتی اروپائی که بندرت به‌آنها اجازه‌داده میشد در دریای چین‌حرکت کنند مشورت‌نمود.

دریاسالار تسوئن مائوسون که مصمم بود ضربه قطعی‌به ناوگان بانو چینك واردسازد هفته‌ها دردریای چین بیهوده به جستجوی اوپرداخت .سرانجام در سپیده‌دم یکروز پائیزی‌ناوگان امپراطور چین ناوگان دزدان دریائی راپیداکرد.

امابانو چینك لحظه‌ای درنك نکرده و حمله را اوآغاز کرد. او معتقدبودکه درنبرد تن‌به‌تن همیشه غلبه بر دزدان دریائی است •

اما دراین نبرد چه‌روی داد ؟ دریاسالار تسوئن مائوسون صبرکرد تاناوگان دزدان دریائی نزدیك بیایند وآنگاه کشتی های‌آنها رابزیر شدیدترین حملات توپخانه خود گرفت .دزدان دریائی هرگز با چنین وضعی‌روبرو نشده بودند .بادبان‌کشتی‌های آنها آتش گرفت هرج‌ومرج دربین دزدان دریائی بوجودآمد. دریاسالار تسوئن مائوسون نقشه خوبی طرح ریزی‌کرده بود •

بانو چینك فرمان عقب نشینی داد. ناوگان امپراطوری به تعقیب دزدان دریائی پرداختند .ولی زنان دزدان دریائی‌شجاعانه برضد نیروهای دولتی جنگیدند • سرانجام بانو چینك موفق‌شد در دورافتاده‌ترین نقطه دریاهای چین نیروهای پراکنده خودرا جمع‌آوری کندوراه تعقیب رابرناوگان امپراطوری سدسازد.

بقیه دارد

-۲۰۷-

نوشته : نورالله لارودی

خورشید بی غروب

- اینکار منع‌شرعی دارد و گناهست • وقتی رئیس الاطباء وقوع مرك راگواهی کرده دیگر هیچ‌موجبی برای معاینهٔ مجدد میت باقی نمیماند •

بوعلی با لحن نافذی گفت :

- جناب شیخ .درست توجه کنید • اینجاپای جان انسانی در میانست. من‌از اصول ومقررات شرعی بی‌اطلاع نیستم • در هیچیك از قوانین ودستور های شرعی تجدید معاینهٔ یك‌میت قبل‌از تدفین منع‌و تحریم نشده بلکه بزرگترین گناه و جنایت ازلحاظ شرعی و عرفی اینست که انسان بیچاره و معصومی در نتیجهٔ اشتباه و عدم تشخیص پزشك معالج زنده‌بگور شود •

- بسیار خوب .اما گواهی رئیس‌الاطباء را چه میگوئید ؟ اگرنظر شما صحیح‌در نیایدآیا میدانید چه گرفتاری و مسئولیتی برای مابیش خواهد آمد ؟شما رئیس‌الاطباء این شهر را نمیشناسید و نمیدانید تاچه اندازه بصحت تشخیص و مهارت‌خود درعلم پزشکی اعتماد دارد .وقتی بداند برخلاف نظرویا دستور اوعمل شده دردرجهٔ اول شخص مرا بعنوان مداخلهٔ غیرمجاز درامر پزشکی مورد مواخذه قرار خواهدداد و تردیدی ندارم که دردسربزرگی برای من بوجود خواهدآورد.

- جناب آخوند • وظیفهٔ شما منحصر بانجام تکالیف شرعی‌دربارهٔ میت‌است لاغیر. اینکار برای شما بهیچوجه ایجاد مسئولیتی نمیکند و شمابايد بدانید که‌بشراز خبط و خطامصون نیست .حتی ورزیده‌ترین پزشکان هم‌ممکنست دچار اشتباه شوند. وانگهی در اینجا بستگان متوفی میتوانند از حقوق خودشان استفاده کنند و اجازهٔ معاینهٔ جسدرا

-۲۰۸-

بدهند .وقتی معاینه‌انجام گرفت اگر واقعا مرك قطعی‌و طبیعی‌بود که بحثی نداریم‌وگرنه چرابايد انسانی راقربانی اشتباه و عدم دقت یك پزشك‌نمود. اگر احتمالاچنین خبطی شده‌باشد فرداشما هم‌در پیشگاه خداوند مسئولیت مشترکی خواهید داشت • صرفنظر از همهٔاین مسائل برای‌یك پزشك معاینهٔ جسدآنهم بقصد نجات یا علاج انسانی طبق هیچ کیش‌و آئینی جرم‌و گناه‌تلقی نمیشود وشما نباید ازاینکار ممانعت کنید. من اصراری دراینمورد ندارم • اما اظهارات صاحب این ماتم‌مرا بتردید انداخته ومعاینهٔ جنازه هم با تکالیف شرعی شما منافاتی‌ندارد.

شیخ که‌ازبیان محکم و دلائل منطقی بوعلی مردد و منقلب شده بودمدتی با جوان و ریش سفیدان بمشاوره و تبادل نظر پرداخت .بعد باجلب موافقت آنها بوعلی رابمعاینهٔ جسد دعوت نمود. استاد دستور داد تاج کفن‌رابازکردند سپس تمام کفن راتا محاذات ناف پائین کشیدند. بوعلی‌روی جنازه خم‌شد وبا دقت‌تمام درمیان سکوت و بهت حضار بمعاینه مشغول شد :

نخست پلك هردو چشم‌میت راباز کرد ودر منظرهٔ مردمك دیده خیره شد. دراینهنگام آستین سفید پیراهنش را مقابل چشمان میت گرفت وچندبار آنرا بطرفین حرکت داد. مختصر شفافیتی در مردمك دیدگان دیدکه بطور بسیار خفیف مناظر مقابل‌رادر خود منعکس‌مینمود. در حواشی صورت وپیشانی اثررطوبت ملایمی دیده‌میشد و قطرات‌ریز عرق‌دراین نقاط بطور نامحسوس نمودار بود. رگهای گردن متورم مینمود. رنك چهره کبودتیره - اندکی مایل بسرخی ومیت مانندکسی بودکه اوراخفه کرده‌باشند • بعد از مشاهدهٔ منظرهٔ ناف و رنك شکم‌و پهلوهای میت‌بوعلی بمعاینهٔ دهان‌ولثه‌ها -نبض وقلب پرداخت و چون از این آزمایشها فراغت یافت سربرداشت و با لحن مخصوصی که شك و تردید اورادر وقوع مرك قطعی حاکی‌بود اظهارداشت :

- برادران تصور میکنم حدس من‌درست باشد • آثار وعلائم خصوصی دراین جسد می‌بینم که نشان میدهد اگر زود دست بکار شویم ممکنست نجات یابد • باید خیلی فوری جنبید که فرصت ازدست نرود زیراحتی یك ثانیه‌تاخیر در تجدید زندگی یا مرك قطعی صاحب

-۲۰۹-

این‌جنازه تاثیردارد .دراینجا وسائل کار فراهم نیست. بدون درنك باید جسدرا بمنزل انتقال داد. باید فورا یکنفر بشهربرود ولوازم و ابزار جراحی وفصد خون‌را ازنزدیکترین پزشکان بامانت بگیرد و حاضر کند. خودمنهم بلافاصله میرسم و مشغول کار میشوم • زود جنازه را بپوشانید وبشهر ببرید .برای سرعت عمل بهتر است از دواسبی که من‌و غلامم همراه داریم وپشت این‌تپه هستند استفاده شود.

حضار که‌با حیرت والتهاب خاصی باظهارات بوعلی گوش‌میدادند بدستور جوان سوگوار که‌موسوم به صدرالدین بود میت را پوشانیده درتابوت نهادند ویکعدهٔ ۱۲نفری مامور حمل آن بشهر گردیدند • بزودی بوعلی و صدرالدین نیزهر یك سوار اسبی شده بسوی شهر تاختند •

مراد غلام بوعلی نیز همراه شیخ‌و دیگر مشایعین پیاده بطرف شهر رفت •

فصل بیست ودوم

اعجاز

شهرگرگان پایتخت سلاطین زیاری باشیب‌ملایمی از دامنه «شاهکوه» و ارتفاعات «بامیان» تقریبا موقعیت کوهپایه‌ای را داشت اما کوهپایه‌ای که از سطح دریای خزر که درآنعصر «آبسکون» نامیده میشد بیش از ۲۰۰ گز ارتفاع نداشت • اینشهر نیز مانند تمام بلاد معتبر آندوره از تاریخ یعنی در آغاز قرن پنجم هجری بادیوار مستحکمی محصور شده بود و برجها و باروهای دیدبانی و دفاعی در سراسر اضلاع چهارگانه آن وجود داشت که دائما نگهبانان در آنها بپاسداری‌مشغول بودند • رودخانه گرگان که درین نقطه از جنوب بشمال جریان داشت آنرا بدوقسمت شرقی و غربی تقسیم مینمود. بخش شرقی رودخانه قسمت اصلی شهر بود و درساحل چپ آن که نیمهٔ دیگر شهر را تشکیل میداد ساختمانهای پست‌تری وجود داشت که محل سکونت طبقات کارگر و کشاورز و کسبه و صنعتگران بود وا ین دو قسمت بوسیله چهار پل آجری و چوبی و چندین پل غیر ثابت که‌از بستن قایقها بیکدیگر و تخته پوش کردن آنها ساخته شده بود بهم مربوط میشد •

کشور های عضو اوپك

بقیه از صفحه اول

نطق ملایم بود

درمورد نطق آقای نخست‌وزیر اظهار عقیده های مختلفی شد ولی این عقیده بیشتر طرفدار داشت که نطق آقای نخست وزیر بامهارت ودر عین حال ملایمت تنظیم شده بود و این ملایمت درمقایسه با اظهارات دکتر «آلفرنزو» بیشتر بچشم میخورد . ناظران نفتی عقیده دارند چون نخست وزیر یك مقام رسمی دولتی محسوب میشود اظهارات وی میتواند نظر رسمی دولت تلقی شود بنابر این‌باید درتنظیم آن رعایت کلیه جوانب بشود .

نظرات ایران

بعقیده همین ناظران اظهارات آقای فواد روحانی در مصاحبه مطبوعاتی که بعنوان رئیس هیات نمایندگی‌ایران در حقیقت نظرات‌ایران درزمینه‌جزئیات بخصوص مسئله تعیین قیمت نفت و تقسیم منافع بود و نشان میداد که ایران کوشش دارد از منافع نفت خود منافع بیشتری بدست آورد و برای بدست آوردن آن از طریق اوپك حداکثر کوشش راخواهد کرد .

عدم شرکت عراق

اظهارات دبیر کل اوپك در زمینه ادامه عضویت عراق در سازمان کشور های تولید کننده نفت و ارسال نتایج مذاکرات کنفرانس تهران به بغداد، وضع اوپك رامستحکم‌ساخت وشایعات مربوط به امکان کناره‌گیری عراق‌از اوپك امکان تجدید نظر در سازمان اوپك‌را از بین برد.

تصمیم بافزایش‌درآمد

ناظران نفتی باتوجه باظهارات‌دبیر کل‌اوپك عقیده دارندکه اعضای اوپك برای افزایش درآمد خود از نفت‌مصمم هستند و در جلسات کنفرانس تهران سعی خواهند کردبافراهم ساختن‌زمینه توافق وهمکاری بیشتر باقدرت قوی تری باکمپانی های نفتی روبرو شوند وتقاضا های خودرا مطرح کنند .

همین محافل اضافه میکنند که کشورهای عضو اوپك هم‌اکنون‌قریب نود در صد صادرات نفت ببازارهای مصرف را تامین‌میکنند و هم‌آهنگی آنها در مقابله با کمپانی‌های نفتی میتواند قدرت بزرگی محسوب شود ، باین جهت اگر اوپك به تصمیم خود درزمینه تعیین قیمت عادلانه نفت و همچنین تعیین طرز تقسیم عادلانه منافع بین کشورهای صاحب نفت و کمپانی های نفتی اقدام کند و این اقدام بر اساس مطالعات صحیح‌وارقام حقیقی و دلایل قطعی باشد میتوان انتظار داشت اوپك بتواند کمپانی های نفتی را که در کشور های عضو اوپك به استخراج وصدور نفت اشتغال دارند وادار به قبول نظرات خودبکند . در اینصورت کمپانی های نفتی نمی‌توانند با ایجاد رقابت بین کشورهای نفت‌خیز عضو اوپك از قبول تقاضای منطقی این کشور ها خودداری کنند

انتظار موفقیت جالب

باتوجه به روشن شدن وضع عراق در کنفرانس تهران و تحکیم موقعیت اوپك ناظران نفتی تهران انتظار دارند کشور های عضواوپك در کنفرانس تهران موفقیت جالبی بدست آورند . زیرا اعضای عمده اوپك نظیر ونزوئلا وایران‌وعربستان سعودی و عراق احتیاج فراوان به افزایش درآمد نفت دارند تابتوانند احتیاجات کشورهای خودرا ازنظر تامین مخارج طرح‌های عمرانی و توسعه اقتصادی تامین کنند .

افزایش بهای نفت

برای این منظور کشورهای عضو اوپك دوعقیده دارند یکی اینکه قیمت نفت که تعیین شده عادلانه نیست و براساس اصول اقتصادی تعیین نشده است وباید درآن‌تجدید نظر شود و افزایش یابد تا از این طریق حقوق کشورهای تولید کننده نفت بنفع کمپانی های نفتی ازبین نرود .

هدف از افزایش بهای نفت تحمیل بکشورهای مصرف کننده نفت‌نیست وهمانطور که آقای نخست‌وزیر در نطق خود اظهار داشت : « کشور های صادر کننده نفت عمده نفت جهان بمنظور همکاری و حفظ‌منافع خود و منافع مصرف کنندگان دور هم گرد آمده ودر جستجوی راهی هستند که به‌نحوی مطلوب‌ومنصفانه بتواند منافع همگی را تامین‌نماید»

ولیکن این نکته را باید توجه داشت که کشور های مصرف کننده هم باید احتیاجات کشور های‌صاحب نفت را در نظر بگیرند و قسمتی‌از افزایش بهای نفت را قبول کنند. همانطور که آقای نخست وزیرضمن نطق خود گفت : مصرف کنندگان نیز بایستی باین امر توجه داشته باشند که دنیا بنفت ما احتیاج‌دارد وتامین این احتیاجات بدون ثبات در کشورهای تولیدکننده میسر نیست .

باتوجه به اظهارات آقای فواد روحانی ناظران نفتی معتقدند که انجام قسمت عمده هدف اوپك در تعیین قیمت عادلانه‌نفت‌متوجه کمپانی هاست ،ودلیل‌این کمپانیهادر زمینه رقابت نفت ارزان شوروی در بازار های نفت جهان موجه نیست . چون شوروی فقط پنج درصد نفت مورد احتیاج بازارهای نفتی جهان راتامین میکند و پنج درصد در مقابل نودیا نودوپنج در صد قابل توجه نیست .

مسئله تقسیم منافع

حساس‌ترین قسمت اظهارات‌آقای فواد روحانی در زمینه تعیین صدور عادلانه منافع کمپانیهای نفتی با توجه به میزان سرمایه‌گذاری آنها میباشد . اوپك میخواهد معلوم کند باتوجه‌به‌میزان‌سرمایه‌ای که‌کمپانی های نفتی در کشور های صاحب‌نفت عضو اوپك بکار انداخته‌اند . چه مقدار منافع میبرند وآیا این مقدار منافع عادلانه است یاآنکه درطرز تقسیم آن باید تجدید نظر بعمل آید .

ظاهرا مدارکی بدست اوپك‌رسیده که ثابت میکند تقسیم‌منافع‌براساس ۵۰-۵۰ براساس ارقام و دلایل محکم و غیرقابل‌رد عادلانه نمی‌باشد وکمپانیهای‌نفتی بیش‌از حدی که استحقاق دارند از منافع سهم می برند در حالیکه قسمتی از آن باید به‌کشورهای صاحب نفت داده شود

ناظران نفتی عقیده دارند که‌اگر اوپك بتواند در همین دوزمینه‌یعنی تعیین قیمت عادلانه نفت و نحوه تقسیم منافع توفیق حاصل کند تحول بزرگی در وضع نفت در جهان پدیدخواهد آورد واگر اعضای اوپك‌بتوانند هم آهنگی و اتفاق نظر خودرا در قبال کمپانی های نفتی حفظ کنند میتوانند امتیازات بزرگی از کمپانی های نفتی بگیرند .

مسئله افزایش تولید

محافل نفتی معتقدند که اعضای اوپك برای ازدیاد درآمد خود ازنفت بجای افزایش بهای نفت یا تغییرطرز تقسیم با افزایش سطح تولید موافقت نخواهند کرد چون آنرا بنفع خودنمی دانند و معتقدند که بافزایش درآمداز طریق ازدیاد تولید بهای ازبین رفته‌و تقلیل منابع زیر زمینی کشور وبنفع کمپانی های نفتی تمام میشود .

جلسه امروز

امروز این اطلاعیه از طرف آقای دکتر فرهنك مهر سخنگوی کنفرانس در اختیار مطبوعات گذاشته شد : دومین‌جلسه سومین کنفرانس اوپك ساعت ده صبح امروز در کاخ وزارت دارائی تشکیل شد ابتدا آقای «دکتر پرز «آلفونزو» وزیر معادن و نفت ونزوئلا و رئیس هیات نمایندگی آن کشور که ریاست جلسات دومین کنفرانس اوپك رابعهده داشت صحبت کردو آقای عطاالله اتحادیه عضوهیات نمایندگی ایران را بعنوان رئیس سومین کمیته‌اوپك پیشنهادنمود .آقای شیخ‌عبداله‌طریقی‌رئیس هیات‌نمایندگی عربستان سعودی این پیشنهاد راتاییدنمودو آقای عطاءاله اتحادیه‌باتفاق آراء بریاست سومین کنفرانس اوپك انتخاب گردید .

آقای اتحادیه پس از تشکر از حسن توجه اعضای کنفرانس از آقای فواد روحانی دبیر کل اوپك دعوت‌کرد تاگزارش خودرا قرائت کند .

گزارش مشروح آقای روحانی پس‌از قرائت مورد تایید اعضای کنفرانس قرار گرفت و اعضای کنفرانس از زحمات ایشان و کارکنان دبیرخانه اوپك قدردانی نمود .

سپس نسبت به دستور مذاکرات جلسات کنفرانس صحبت شد ودستور مذاکرات سومین کنفرانس اوپك‌تعیین وتصویب گردید و بدنبال آن دو کمیته فنی برای مطالعه مسائل مختلف قیدشده در دستور تعیین و مقرر گردید که رئیس کنفرانس پس از دریافت گزارش های دو کمیته مزبور وقت تشکیل‌جلسه‌سوم‌راتعیین نموده‌ووسیله دبیرخانه باعضای کنفرانس اطلاع‌دهد کمیته‌های فنی بعداز ظهر امروز و در صورت لزوم صبح فردا تشکیل جلسه خواهند دادو گزارش‌خودرا تهیه و تسلیم خواهند نمود و احتمالا سومین کنفرانس بعد از ظهر فردا تشکیل خواهد گردید . جلسه امروز مقارن ظهر پایان یافت .

ضیافت دیشب

شب‌گذشته از طرف آقای بهنیا وزیر دارائی بافتخار اعضای هیات های نمایندگی کشورهای عضو سازمان کشورهای تولید کننده نفت شرکت کننده در کنفرانس تهران ضیافتی در کاخ وزارت دارائی داده‌شد .

دراین ضیافت آقای نخست‌وزیر آقایان وزیران وجمعی از شخصیت های سیاسی داخلی وخارجی و عده‌ای ازمقامات نفتی‌کشور شرکت داشتند.

دوغ- لیموناد- شربت ازپرداخت عوارض معاف شدند

امروز وزارت دارائی درباره بطری پنجاه دینارعوارض مشروبات غیرالکلی بکلیه پیشکاریها وادارات دارائی‌ابلاغ کرد که‌عوارض مزبور شامل آندسته‌از نوشابه های غیرالکلی از قبیل دوغ، لیموناد وشربت وغیره که‌بادست‌تهیه میشود نمیگردد . واخذ پنجاه دینار عوارض ازهر بطری مشمول نوشابه‌های غیرالکلی است که بکمك ماشین آلات تهیه میشود .

طرفداران مندرس دست بتظاهرات زدند

آنکارا - خبرنگار تایمز لندن مینویسد که شایعات مبنی‌براینکه سه‌حزب عدالت ، ترکیه نوو دهقانان ممکنست باائتلاف بین خود یك‌دولت ارتجاعی درترکیه بوجود آورند دراین هفته یك حالت بحرانی دراین کشور ایجاد کردوموجب گردید که ارتش ترکیه و در راس آن ژنرال جمال گورسل دست باقدامات فوق‌العاده‌ای بزنند. مداخله سریع‌ارتش از ایجاد یك دولت ارتجاعی جلوگیری کرد و دراعلامیه‌ای پس‌ازتشکیل جلسه‌شبانه رهبران نظامی وروسای احزاب بامضای رئیس کل ستاد ارتش ترکیه صادرگردیدوخاطرنشان‌شدکه‌اختلافات ارتش واحزاب برطرف گردیده‌است .

بنظر میرسد که جلسه مشترك رهبران احزاب وارتش تحت شرایط تهدید آمیزی‌که ناشی‌از فشارافسران افراطی ترك‌بود تشکیل شد . جمال گورسل به‌رهبران احزاب خاطرنشان ساخته بودکه‌به تمایلات و آرزوهای افسران احترام گذارند .

بااین ترتیب بنظر میرسد که‌کمیته ۲۲نفری نظامی وحدت ملی کماکان قدرت خودرا حفظ خواهدکرد وحتی‌در تحولات اخیرنشان داده شد که‌هیئت نظامی سری دیگری پشت‌سر هیئت نظامی حاکمه ترکیه وجود دارد و ظاهرا فشار این هیئت سری بوده‌که رهبران احزاب‌راناگزیر بقبول‌نظریات نظامی‌ها کرده است .

تقاضاهای افسران در درجه اول مربوط به تشکیل یك دولت ائتلافی چهار حزبی بوده گفته‌میشود طی‌روز های‌بحرانی دانشجویان‌دانشکده‌افسری ترکیه نیز دست‌به تظاهراتی زده بودندو ازطرف دیگر بنفع پروفسور باشکیل کاندیدای ریاست جمهوری طرفداران مندرس نیز تظاهراتی در نقاط‌مختلف ترکیه‌انجام گرفت.حوادث سیاسی‌اخیراتقریبا بصورت‌همان‌تقسیم بندی همیشگی ترکیه بوده است دریکطرف ارتش ،روشنفکران،جوانان وقسمت‌اعظم مطبوعات قرار داشتند و در اطراف دیگر روشنفکران قدیمی تعدادی از صاحبان حرف ومشاغل و قسمت اعظم دهقانان قرار داشتند .

فواد باشکیل

خبرنگار تایمز لندن میافزاید : هنگامی‌ریاست جمهوری ژنرال‌گورسل مسلم شد که‌ارتش با مداخله مستقیم خود ازریاست جمهوری فواد باشکیل کاندیدای طرفداران مندرس‌جلوگیری کرد . فواد باشکیل دیروز بی درنگ از آنکارا به استانبول گریخت و توسط تلگرافی که به پارلمان مخابره کرد از عضویت مجلس سنا استعفا داد بدین جهت بخودی خود مسئله ریاست جمهوری او منتفی شد . امروز ارتش ترکیه عملا خود رانشان داد و سالنی که در آن رای گیری میشد مملو از افسران مسلح‌ارتش بودکه با دقت جریان انتخابات را زیر نظر داشتند . افسران کمیته نظامی و افسران‌عالی‌رتبه ستاد ژنرال گورسل همه‌در سالن اخذ رای حضور داشتند بهمان نسبت که از چهره آنها علائم رضایت هویدا بود ، رهبران احزاب سیاسی باقیافه گرفته خود عدم رضایت خود را از مداخله ارتش و تحمیلی که با امضاء موافقت نامه در روز پیش به آنها شده بود ابراز میداشتند . ناظران سیاسی معتقدند که ۱۷۳ رای مخالف ژنرال گورسل رااعضاء احزاب سیاسی که ازتوافق تحت فشار نظامیان عصبانی بوده اند داده اند .

ژنرال گورسل خبر انتخاب خود را به ریاست جمهوری در خانه ییلاقی خود واقع در جانکایادریافت کرد .

اشغال رادیو آنکارا

خبرگزاری فرانسه گزارش میدهد بدستور فرمانده پادگان آنکارارادیو آنکارا مدت دو ساعت محرمانه اشغال شد .

در راس افسرانی که با نتیجه انتخابات ترکیه مخالفت کردند دریاسالار نجدت ادران و ژنرال عرفان تانسل قرار داشتند .

هنگامیکه این افسران اصرار داشتند احزاب ترکیه تسلیم پیشنهاد های آنها بشوند ، پادگانهای آنکارا واستانبول بحال اماده باش‌در آمدند

یك طرح جدید

بقیه از صفحه اول

است . هرروز صبح که حرکت اتومبیلها روبه‌پائین (میدان سپه) زیاد است سه‌ردیف از عرض‌خیابان فردوسی به عبور اتومبیلها از شمال بجنوب (میدان فردوسی - میدان سپه) اختصاصی یافت و یك ردیف مخصوص عبور اتومبیلها از جنوب بشمال (میدان سپه بمیدان فردوسی) گردیده است .

دوقسمت مزبور بوسیله «مخروط های ایمنی » که بارتفاع نیم متر از لاستیك ساخته شده و بفاصله‌های دومتری ردیف گذاشته شده‌مشخص گردیده‌است .

باینوصف هرروز صبح‌سه‌ردیف اتومبیل از شمال بجنوب حرکت میکنند و درمقابل یك‌ردیف‌اتومبیل از جنوب بشمال درحرکت میباشد. مقامات راهنمائی و رانندگی اظهار میدارند این ترتیب فعلا برای‌مدتی بصورت آزمایش صبحها که تردد وسائط نقلیه درخیابانهای مرکزی زیاد است اجرا میشود و از ظهربه بعد وضع عبور ومرور بطریق‌معمول انجام میگردد.

خیابان سعدی

مقامات مزبور همچنین اظهار میکنند خیابان سعدی بعد از ظهرها به‌عکس خیابان فردوسی از پائین ببالا باینصورت درخواهد آمد.چون بعداز ظهرها تردد وسائط نقلیه به طرف بالا درخیابان سعدی زیاداست

توسعه میادین

خبرنگارما امروز کسب اطلاع کرد که‌اداره راهنمائی ورانندگی‌در نظردارد باهمکاری و نظرشهرداری میدان فردوسی ومیدان سپه رابرای سهولت امر عبور و مرور وسائط نقلیه توسعه دهد .

نقشه توسعه این دومیدان‌مرکزی شهر تهیه گردیده و بزودی بمرحله اجراگذاشته میشود .

پنج بار زلزله

بقیه از صفحه اول

وقوع این زلزله های شدیدساختمان های متعددی از جمله ساختمانهای دبستان «مامور» ،دبستان دکترسیاسی، ساختمان دفتر شرکت «راکا» و خانه هاومغازه های بسیاری ازمردم شکست خورد بطوریکه ادامه سکونت درآنها خطرناك است . خبرنگار ما درگزارش خود اضافه میکند باوقوع زلزله های شدید اهالی خرم آباد دچار وحشت و نگرانی شدیدی‌شدند و باوجودسرمای فوق العاده دیشب را در حیاط‌منازل و یا در بیابان بسر بردند د رحال حاضر نیز اهالی با احتیاط بخانه های خود میروند و از احتمال وقوع زلزله های مجدد نگرانند .

در بروجرد

بنابگزارش خبرنگارما دربروجرد ساعت دو و بیست دقیقه بعد ازظهر دیروز زلزله نسبتاشدیدی‌دربروجرد رویداد .

درجریان این زلزله که افقی‌بود ومدت چهار ثانیه طول کشید خوشبختانه چندان خسارتی ببارنیامد و فقط باندازه یك متر از ارتفاع یکی از گلدسته‌های مسجد جامع این شهرستان خراب شد .

باهیچ ماده‌ای

بقیه ازصفحه اول

خوانندگان عزیز میرسد :

رادیولوژیست‌هاو اتم

طبق آماریکه در آمریکا و اروپا بدست آمده رادیولوژیست‌ها که‌بانوع خفیف اشعه رادیواکتیو سروکاردارند ۹۰ درصد از بیماری سرطان خون میمیرند . باشروع آزمایش‌های اتمی، این اشعه خطرناك و زیانهای آن در زمان صلح نیز برای همه مردم دنیا مورد توجه قرار گرفته است .

اشعه طبیعی

اشعه رادیو اکتیو اصولا درطبیعت وجود دارد باین معنی که موادی مثل رادیوم که در طبیعت وجود دارد بطور مداوم اشعه ساطع میکنند ونیزنوعی از اشعه مذکور از ستاره هائی بنام اشعه کیهانی متصل بزمین میآیند ، اما این اشعه ها برای شیر زیانی ندارند ، اما از روزیکه انفجارات‌اتمی شروع شد خطر اشعه رادیو اکتیو شیر را تهدید میکند .

انواع محافظت

دونوع محافظت برای جلوگیری از خطر اشعه وجود دارد یکی در مقابل اشعه خارجی که در این مورد اشعه گاما که خطرناکترین نوع اشعه است در اثر برخورد برپوست بدن خطرناك است و دوم . حفاظت در مقابل اشعه داخلی که مواد رادیو اکتیو از راه بینی و تغذیه و زخم وارد بدن میشود .

این مواد پس از دخول بر حسب نوع در اعضاء مختلف ثابت شده و خیلی بکندی از بدن رفع‌می گردد . در مورد تغذیه و تنفس تنها راه حفاظت کنترل غذا ها و جلوگیری از دخول گردو خاك دستگاه تنفس است .

حفاظت در مقابل اشعه بادیواری بضخامت ۷۵ سانتیمتر از گل و خاك معمولی و ۶٫۷۵ سانتیمتر از سرب بوجود میآید .

البته اگر این پناه گاه در زیرزمین باشد خیلی بهتر است و دور ماندن اشخاص از محوطه آلوده برای‌مدتی نسبتا کوتاه فوق العاده لازم است وسپس پاك کردن این مناطق درمرحله بعدی باید صورت گیرد .

در حال حاضر ماده ای و یا راهی جهت خنثی کردن مواد رادیو اکتیو وجود ندارد و تنها باید بوسیله - شستشوی مواد و اشیاء آلوده این مواد را پاك کرد سپس آبی را که توسط آن‌شستشو صورت گرفته‌است باعماق زمین فرستاد .

همچنین جهت پاك کردن بدن از مواد رادیو آکتیو باید شستشو کرد و موهای سر وصورت و بدن را از بین برد .

اعتراض‌دانشجویان دانشکده علوم شیراز

دانشجویان ازحضور درکلاس درس‌خودداری کردند

خبرنگار ما در شیراز تلفنی‌گزارش داد از پریروز دانشجویان دانشکده علوم شیرازاز حضوردر کلاس‌درس خود داری کردند .

عصر دیروز عده‌ای از دانشجویان دانشکده علوم در دفتر نمایندگی اطلاعات حضور یافتند و در باره‌این تصمیم خود اظهار داشتند :مدتها است‌ازمسئولین‌امورتقاضا کرده‌ایم‌که برای دائر کردن‌رشته‌های تخصصی در دانشکده علوم شیرازو تقلیل‌دوره تحصیلی این دانشکده‌از چهارسال به‌سه‌سال اقدام گردد وحتی‌درتاریخ ۴۰٫۷٫۳ تلگرافی در این باره به آقای وزیر فرهنك مخابره نمودیم ولی متاسفانه‌بتقاضاهای‌ماترتیب‌اثری داده نشده است وباینجهت‌ماتاتعیین تکلیف‌نهائی وانجام‌خواسته‌هایمان‌از حضور در کلاس درس خود داری خواهیم کرد .

تغییر ناگهانی

بقیه ازصفحه اول

راه خود با یك جبهه هوای نسبتا گرم نواحی مرکزی برخورد کرد و موجب متغیر شدن هوای این نواحی گردید .

علت برودت شدید

مقام مزبور سپس گفت : طی دو روز اخیر جبهه هوای سردی که از نواحی شمال بسمت مرکز و شمال غرب نفوذ کرده بود بتدریج برشدت فشار خود افزود وهوای گرم نواحی مزبور راعقب راند و در نتیجه هوای نواحی مرکزی و شمال و شمالغربی ناگهان سرد شد بطوریکه درجه هوای اغلب شهرستانها تا زیر صفر و به خبندان نیز رسید از جمله دیروز به ۳ درجه زیرصفر وشهر کرمان دیروز به ۵ درجه - سانتیگراد زیر صفر رسید وهمچنین هوای اکثر شهرستانهای نواحی‌مورد حمله جبهه سرد بین ۷ تا ۸ درجه تقلیل یافته است .

تغییر خواهد کرد

مقام مزبور آنگاه افزود : جبهه هوای سردی که گفته شد از سمت شمال بسمت شمالغرب و مرکز نفوذ کرده است بزودی جهت خود را تغییر داده و طی دو روز آینده جبهه هوای نسبتا گرمی که از طرف نواحی غربی پیش میآید جانشین جبهه سرد شده و هوای نواحی‌شمال شمال غربی - مرکزی و تهران گرم خواهد شد .

از خطر حوض از این پس طبق آئیننامه‌حفظ‌جان‌کودکان

مالکین مسئول حفظ‌جان کودکان مستاجرین خود هستند!

صبح‌امروز آقای دکتر شیفته رئیس سازمان رهبری جوانان‌طی یك‌مصاحبه مطبوعاتی اظهارداشت :

هرسال درحدود هزار کودك که غالب‌آنها سنشان از دویاسه‌سال‌تجاوز میکند درحوض یااستخر ها خفه می‌شوند .

یکی ازمسائلی که در سازمان‌جوانان درنظر گرفته شده‌است تعیین راه‌حلی برای این جریان بوده است .

اکثر کودکانی که خفه‌میشوند متعلق بخانواده های متوسط هستند که‌پرستار یااتومبیل وغیره ندارند ، ووقتی مادر یا پدرشان برای خرید به بیرون میروند دچار این مصیبت می‌شوند .

مطابق آئین‌نامه‌ای که‌وزیردادگستری ووزیر کشور تصویب کرده‌اند ، از این‌پس مالکین منازل موظفند که‌بفکر مستاجرین خودباشند این آئین‌نامه بوسیله مشاورین حقوقی دو وزارت خانه مذکور تدوین شده‌است .

نحوه اجرا

نحوه اجرای این آئین‌نامه باین طریق است که در هرشهریا محلی شهرداری اعلام‌میکند که‌تمام صاحبان حوض واستخر بایدوسیله استحفاظی آنرا فراهم کنند. عمقش‌را کم‌کنند یابرای استحفاظ آن از نرده‌و یاسایر وسایل دیگراستفاده‌کنندواگر پس‌از انقضای مهلت مقرر مالکی دراستحفاظ محل‌مربوط بخودااقدامی‌نکردازده‌تومان تا پانصدتومان جریمه میشود واین عمل مرتبا تکرار خواهدشد واگر در این‌مدت بچه‌ای درحوض بیافتد وخفه شود مالك بعنوان قتل غیرعمد تعقیب خواهدشدوالبته پدرومادر هم شریك محسوب خواهند شد .

متن آئین‌نامه

نظر بماده ۲۷۶ قانون کیفر عمومی آئین‌نامه زیرتصویب‌وبموقع اجرا گذاشته می‌شود .

ماده ۱ - در نقاطی که از طرف شهرداری محل اعلام خواهد شد کلیه مالکان خانه‌های مسکونی و مهمانخانه‌ها و سایر اماکن که‌آماده برای سکونت یاپذیرفتن عموم‌است مکلفند بمنظور جلوگیری از خطر افتادن کودکان در حوض یااستخر یاآب انبار و امثال آنها اقدامات احتیاطی به‌ترتیبی که درماده دوم این آئین‌نامه مقرر است بعمل‌آورند

ماده ۲- اقدامات احتیاطی مذکور در آئین‌نامه که باقتضای هرمورد کیفیت و نحوه آن ازطرف‌شهرداری محل تعیین میشود عبارت است از کم کردن عمق حوض‌ها و یانصب نرده در اطراف حوض یااستخر ویا پوشاندن سطح آب بوسیله پنجره آهن و امثال آن .

ماده ۳ -درهرمحل که اجرای مقررات این آئین‌نامه اعلام میشود نقاط‌مشمول آئیننامه‌ازطرف‌شهرداری محل معاینه شده و نوع اقدامات احتیاطی و مدتی را که هریك از مالکان مکلف بانجام آن هستند معین و اعلام خواهد شد چنانچه مالك ظرف‌مدت‌مقرراقدامات‌احتیاطی را بدون عذر موجه انجام ندهدعمالش خلاف محسوب و بحبس تکدیری از پنج روز الی ده روزمحکوم‌خواهد شد .

ماده ٤- بمنظور نظارت باجرای این آئین‌نامه در هرشهرستان کمیسیونی بریاست فرماندار و یا باحضور دادستان و شهردار ورئیس بهداری محل و یکنفر معتمد محلی تشکیل میگردد کمیسیون مزبوردر هرمحل نظامات داخلی لازم بمنظور اجراء مقررات این آئین‌نامه راتنظیم و بوسیله شهرداری محل بموقع اجراء میگذارد .

مدارس

بقیه از صفحه اول

راهنمائی و رانندگی

آقای صباحی افزود همچنین بین ساعت ۸ تا ۱۰ صبح روز نهم آبان عده ای از دانش‌آموزان پلیس مدارس امور راهنمائی را در نقاط مختلف شهر بعهده خواهند گرفت .

از طرف اداره اماکن شهرداری نیز شب در میادین شهر مراسم آتش بازی انجام خواهد شد و کودکان پرورشگاهها و پیشاهنگان با چند - دستگاه اتوبوس در شهر گردش داده میشوند .

کتابچه های مجانی

همچنین اداره پلیس تهران ده هزار جلد دفتر چه که مزین به تمثال ولایتعهدرضا پهلوی میباشد بین دانش آموزان دبستانهای جنوب شهر توزیع خواهد کرد .

بالباسهای محلی

معاون فرهنگ استان افزود در جشن تالار فرهنگ که بوسیله انجمن حمایت کودکان با همکاری فرهنك استان تهران در حضور شهبانوی ایران برگزار میشود دانش آموزان ۲۰ دبستان دخترانه بالباسهای محلی کردی ، لری و آذربایجانی در مدخل تالار مسیر علیاحضرت فرح پهلوی شهبانوی ایران قرار خواهند گرفت.

برنامه تلویزیون

همچنین در روز نهم آبان برنامه جالبی در تلویزیون ایران بوسیله دانش آموزان اجرا خواهد شد .

فوت دکتر شرقی

امروز اطلاع حاصل شدکه دکتر جانمحمد شرقی بدرود حیات گفت .

مرحوم دکتر جانمحمد شرقی درسال ۱۲۶۰ متولد شد وپس‌از طی مدارج تحصیلی آنزمان وارد رشته داروسازی گردید. وی علاوه بر داروسازی هم خودرا اکثر به‌معالجه امراض کچلی - سالك‌واگزما مصوف‌داشت‌و۴۰سال قبل‌نیز اولین سندیکای داروسازان را بنیان گذاشت .

مرحوم دکتر جانمحمد شرقی پدر آقایان دکترنادر شرقی و دکترناصر شرقی بود .

ازقصر همایونی

جناب دکتراحمد امامی دبیرکل حزب ملیون

شادباش وابراز احساسات صمیمانه شما بمناسبت بازگشت از مسافرت فرانسه موجب خشنودی و خرسندی خاطر ما و علیا حضرت فرح پهلوی شهبانوی ایران گردید عنایات و توجهات مخصوصه مارا بعموم افرادحزب ملیون ابلاغ نمائید .

۳آبان‌ماه ۱۳۴۰ شاه

فوری

هواپیمای سلطنتی

پیشگاه مبارك اعلیحضرت همایون شاهنشاه

افراد شاهدوست حزب ملیون‌باکمال بی قراری مقدم ذات اقدس شهریاری وشهبانوی ایران را بخاك میهن تبریك عرض میکنند وامیدوارندهمانطور که تاکنون برهبری آن شهریار ملت نواز عظمت ایران‌و عزت‌نفس‌ایرانی برجهانیان عرضه گردیده است سالیان دراز این افتخار نصیب قاطبه‌ملت ایران گردد.

۱-۲۵۷۵۲ دبیرکل‌حزب‌ملیون-دکتراحمدامامی

بزودی

ژاندارك

آگهی های تسلیت

مصیبت وارده را بخانواده محترم مومنی بویژه سرکار خانم مومنی رئیس دبیرستان قوام تسلیت میگویم .

آ-۱۸۷۷۳ ازاطلاعات -پرویز غفاری

سرکار علیه خانم شرقی ریاست محترم دبیرستان ازرم

مصیبت وارده را تسلیت میگوئیم

آ- ۱۸۷۵۳ دانش‌آموزان سال چهارم ادبی

بانهایت تاسف وتاثر مصیبت وارده را بخانواده‌ربیع‌زاده تسلیت عرض مینمائیم خانواده آرام

فوت مرحوم قربانعلی نامی را به فامیل و دوستان‌ایشان تسلیت عرض مینمائیم

کارکنان هنرهای زیبای کشور کارگاه منبت

دوست عزیز آقای حسین افشار قاسملو

یاران دبیرستانی مصیبت‌وارده را بجنابعالی و آقای یارافشار تسلیت گفته خودرا دراین مصیبت شریك‌میدانند.

آ-۱۸۸۲۵ دبیریاران دبیرستانی- غلامرضاکامیاب

آقای صدری میرعمادی معاون اداره انتشارات و سردبیر مجله پیش‌آهنگی

مصیبت‌وارده بجنابعالی موجب تاسف وتاثر عمیق‌عموم همکاران سرکار گردید و بدینوسیله از سوی خود و کلیه کارکنان و مربیان و پیش‌آهنگان این ضایعه مولمه را به آل همکار ارجمند و خانواده ماتمزده تسلیت عرض مینماید

آ- ۱۸۷۲۹ دکتر حسین بنائی

کلیه کارکنان سازمان شاهنشاهی خدمات اجتماعی از مصیبت وارده برهمکار گرامی آقای دکتر نادر شرقی استاد دانشگاه و رئیس بخش داروئی سازمان بی‌نهایت متاسف شدند وبدین‌وسیله بایشان و خاندان محترمشان ازصمیم‌قلب تسلیت میگویند آ-۲۵۷۷٤

جناب آقای دکتر نادر شرقی

باکمال تاسف و تالم مصیبت‌وارده را بجنابعالی‌وخانواده محترم شرقی تسلیت عرض نموده سلامتی آن خاندان جلیل را از درگاه ایزد متعال مسئلت مینمائیم

گرجی - اساسی - فتحی - افشار- احدیان -کریمی

سرکار سروان مهدی سراج‌فر

افسران تصادفات اداره راهنمائی رانندگی‌بدینوسیله فوت نابهنگام سرکارعلیه مادر آنجناب راصمیمانه تسلیت عرض مینمایند .

آ-۱۸۸۰۷ سرگرد میرمیران -سروان حشمتی

بانوان دکتر آذر و دکتر مینو شرقی

بانهایت تاسف مصیبت‌وارده را بشما و آن خانواده محترم صمیمانه تسلیت عرض مینمائیم

آ- ۲۵۷۰۲ دانش‌آموزان ششم ریاضی دبیرستان‌ازرم

مصیبت‌وارده را به برادر گرامی سرکار سرکردجهانگیر اسفندیاری تسلیت عرض میکنم

آ- ۱۸۷۷۹ سرهنك ستاد باقر رفعت‌جاه

باکمال تاسف درگذشت مرحوم آقای قربانعلی نامی را به آقایان ابوالقاسم نامی- نظامعلی نامی ودکتر کرمعلی‌نامی تسلیت عرض نموده بقاء وسلامت کلیه بازماندگان آنمرحوم را از خدای بزرك مسئلت مینمائیم

علی نعمت - غلامرضا روزی‌طلب - محمدعبانی -غلامعلی داریوش - علی‌امیری - تقی‌رضائی - محمود وطن‌دوست - رحیم‌آپرویز - عباس صفری - جواد قلیچ - کریم شاکری - ضیاءالدین بنی‌هاشمی

جناب آقای حسین حامدی

باکمال تاسف مصیبت‌وارده را تسلیت عرض مینمایم

آ- ۱۸۷۷۱ عباسقلی سیار

جناب آقای اسفندیاری

باقلوبی آکنده از اندوه فراوان مصیبت وارده را بشما تسلیت عرض نموده بقای عمر بازماندگان را آرزومندیم

از طرف دانش‌آموزان کلاسهای پنجم ریاضی‌و طبیعی دبیرستان خیام - عباس برزین‌پور

جناب آقای دکتر نادر شرقی استاد محترم دانشگاه

باکمال تاسف مصیبت وارده را بجنابعالی و همه بازماندگان مخصوصا خانم دکتر ماهرخ شرقی تسلیت‌عرض میکنم. پروین‌ضیائیان‌دانشجوی‌سال پنجم‌دانشکده‌داروسازی

آ-۲۵۸۱۰

صدها نفر از مأمورین ژاندارمری و پلیس در جستجوی دختر ربوده شده میباشند

مادر این دختر درحالیکه بشدت میگریست جریان ربوده‌شدن این دختر ومشخصات اتومبیل ودونفر سرنشینان آنرا برای خبرنگارما شرح داد وگفت: میترسم زیبائی دخترم بلای جانش شده باشد

فرمانده ناحیه یك ژاندارمری اعلام کرد تاکنون نشانه‌هائی ازربایندگان این دختر بدست آمده که فعلا مکتوم خواهد ماند وباپیداشدن طاهره رازهائی هم فاش خواهد شد

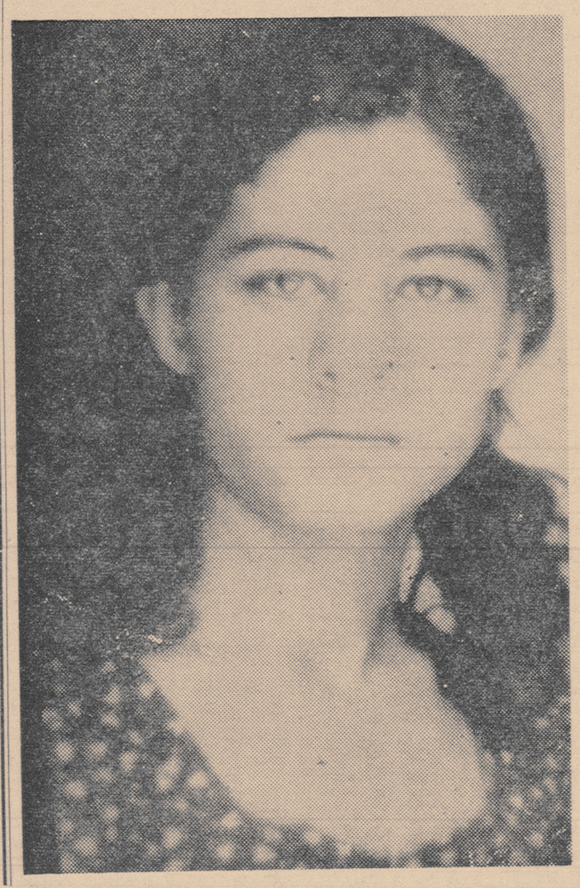

طاهره دختر زیبائی‌که دزدیده شده است

معصومه مادر طاهره گریه‌کنان جریان ربودن دخترش را برای خبرنگار ماشرح داد

اکنون چهارصدمامور تجسس ژاندارمری تهران وعده‌ای‌ازمامورین پلیس در جستجوی دختر ۱۴ساله زیبائی می‌باشند که سرنشینان یك اتومبیل قرمز رنك سه روز پیش اورا دزدیده‌اند.

دیروز خبرنگارما بطوراختصاصی خبر مربوط به‌ربوده شدن این‌دختر را گزارش داد و در صفحه‌حوادث بچاپ رسید. خبرنگارما بدنباله حادثه ربوده شدن این دخترهمانطور که اطلاع دادیم به‌پاسگاه‌ژاندارمری کاروانسراسنگی رفت و شخصا نیز تحقیقاتی بعمل آورد.

رئیس پاسگاه به‌خبرنگارما گفت: ساعت یك بعد از نیمه شب بود که زنی سبزه رو درحالی که فریاد می‌کشید وموهایش را چنك میزد و لباسش را پاره مینمود از یك کامیون پیاده شد و به‌پاسگاه آمد.

او ابتدا نمیتوانست خوب حرف بزند، ولی پس از اینکه برایش آب آوردیم ودلداریش دادیم‌شروع به‌صحبت کرد و گفت: امشب‌بادخترم به‌سینمای فری در چهار راه لشگر خیابان سی‌متری رفتیم. وقتی‌سینما تمام شد ساعت ۱۱ شب بود وچون مستاجر هستیم تصمیم گرفتیم با تاکسی به‌خانه خود برویم. درمقابل سینما اتومبیل قرمز رنگی که‌سقف اطاقش سفید بود ایستاده بودسوار آن شدیم ومقصد خودرا گفتیم در عقب اتومبیل مسافر دیگر نیزسوار بود. راننده بماگفت مسافر اولم را میبرم بعد شمارا بخانه‌تان میرسانم. راننده سپس بطرف خیابان‌مخصوص راه افتاد چون زیاد از مسیر ماخارج شده بود باو تذکردادم. راننده گفت همین‌جا مسافرم را پیاده میکنم. سپس بمن گفت چون در سمت‌چپ اتومبیل خراب است شما پیاده‌شوید این آقا پیاده شود.

من در طرف خودم را باز کردم و از اتومبیل پیاده شدم ولی قبل از اینکه دخترم پیاده شود اتومبیل راه افتاد و بسرعت دور شد. در آنوقت هنوز از شهر خارج نشده بودیم. من فریاد کشیدم، یك اتومبیل دیگر رسید و راننده آن وقتی جریان را فهمید مرا به اول جاده کرج آوردوگفت‌دیگرنمیتواند از اینجا دورتر برود من پیاده شدم و مشغول گریه وزاری‌شدم. کامیونی مرا سوار کرد و گفت به‌پاسگاه کاروانسرا سنگی شکایت کنم لذا باینجا آمدم.

جستجودرجاده‌ها

رئیس پاسگاه اضافه کرد ما همان ساعت جریان را به منزل تیمسار سرتیپ‌خسروانی اطلاع‌دادیم و فرمانده ناحیه دستورات لازم را صادر کرد و جریان به‌رادیو نیز اطلاع‌داده شد.

ماآن شب تاصبح باچهار اتومبیل جیپ تمام جاده‌های اطراف شهر را بامادراین دختر گشتیم ولی اثری از دخترش ندیدیم. لذا صبح زود اورا همراه پرونده‌ای به‌رکن دوم ستاد ناحیه یك ژاندارمری‌فرستادیم و از پلیس تهران وشهربانی کل کشور نیز کمك خواستیم.

مادر دختر چه میگوید؟

خبرنگار ما امروز به ستادناحیه یك ژاندارمری مراجعه کرد. در اطاق رئیس تجسس ناحیه مادردختر ربوده شده را دید.

این زن که معصومه نام دارد همچنان شیون میکرد و فریاد می کشید و معلوم بود که کنترل خود را از دست داده است.

معصومه که در حدود ۳۵ سال دارد میگفت: اسم من معصومه اصفهانی است اهل عشق آباد در شمال خراسان هستم. چند سال پیش به تهران آمدم و با مردی که بعدا فهمیدم یکی از قاچاق فروشهای‌معروف است‌ازدواج کردم و نتیجه ازدواج ما همین دختراست که اسمش طاهره می باشد و ۱۴ سال از عمرش میگذرد.

یکی دو سال پس از ازدواج، شوهرم که معتاد بود مرا نیزمعتاد کرد و بالاخره او دو سال پیش‌مرد و من پس از مرك او مجبور شدم‌در شیره کشخانه ها، رفع خماری کنم که یکبار هم در یکی ازاین اماکن دستگیر و مدتی زندانی گردیدم. در مدتی که در زندان بودم چون مادرم مریض است و نمی توانست طاهره را کنترل کند او را تحویل سازمان شاهنشاهی داد.

شخصی بود یا کرایه

معصومه اضافه کرد: وقتی من از زندان آزاد شدم طاهره رانزد خودم آوردم کار من روز ها معلوم است. من در خانه چند نفر کار میکنم و عایدی خودم را صرف نگهداری مادر و فرزندم میکنم. سه شب پیش دخترم بمن گفت‌مادر ناراحت هستم‌از بس‌در خانه‌مانده‌ام خسته شده‌ام مرا به سینما ببر. او را به سینمای فری بردم وقتی از سینما خارج شدم ساعت ۱۱ شب بود چون مستاجر هستم و کلید خانه را همراه نیاورده بودم‌تصمیم گرفتم سوار تاکسی شوم.

مقابل سینما اتومبیلی که مشخصات آنرا به ژاندارمری گفتم ایستاده بود و علاوه بر راننده‌مردی در صندلی عقب آن نشسته بود. حالا نمیدانم تاکسی بود یا شخصی. سوار آن شدم و در صندلی عقب کنار مسافر اتومبیل نشستم. من نزدیك در بودم و دخترم دروسط من و مسافر اتومبیل قرار داشت مقصدم را به راننده گفتم او براه افتاد و مارا به خیابان خلوتی که تصور میکنم نزدیك سلسبیل بود برد. در آنجا به راننده اعتراض کردم راننده اتومبیل را متوقف کرد و دستش‌را بدری که مسافرش نشسته بود زد و گفت این درباز نمیشود از آن در پیاده شوید. سپس از من و دخترم خواهش کرد که اول ما پیاده شویم‌تامسافرش ازدریکه نزدیك من بود پیاده‌شود.

وقتی من پیاده شدم مسافر اتومبیل در رابست و اتومبیل در حالی که دخترم درآن بود باسرعت بطرف شمال (جاده کرج) براه افتاد من فقط فریاد دخترم را می‌شنیدم.

نشانی های سرنشینان اتومبیل

معصومه در حالی که اشکش‌را پاك میکرد افزود: آنها دختر مرا بردند یك لحظه من‌از خود بیخود شدم همینقدر میدانم که مسافری که کنار من نشسته بودجوان‌چهار شانه‌ای بود که ابرو های پیوسته‌ای داشت و مانند جاهلها حرف میزدو ضمن راه یکبار به راننده گفت این ماشین اپل را چند خریدی و معلوم بود با هم دوست هستند. ولی راننده را درست ندیدم همینقدر میدانم اتومبیل گرام‌داشت و راننده مرتب صفحه عوض می‌کرد.

جستجو در جاده ها

معصومه سپس گفت از آنجا با یك تاکسی به جاده کرج وازجاده کرج به کاروانسرا سنگی رفتم و تا صبح با رئیس پاسگاه با چند جیپ در جاده ها میگشتیم حتی تا نزدیك گچسر در جاده چالوس و تا نزدیکی قزوین و شهریار وساوه رفتیم اما از اتومبیل اثری‌ندیدیم.

معصومه میگفت دیروز مامورین ژاندارمری عده‌ای مرد را که گرفته‌اند بمن نشان دادند اما هیچکدام از آنها دزد دختر من نبودند ولی مهندسی را که بمن نشان دادند شبیه همان مسافر بود.

معصومه میگفت دخترم بسیار زیبا بود و همین زیبائی او بلای جانش شد و نمیدانم بر سربچه‌ام چه آورده‌اند و او حالا زنده است یا مرده؟

مشخصاتی بدست آمده

خبرنگار ما گزارش میدهد: امروزنیز مامورین‌تجسس‌ژاندارمری ازمعصومه بازجوئی کردندوپیرامون زندگی او از همسایگانش تحقیق نمودند.

معصومه در بازجوئی امروز خود گفت که دخترش نامزدی نداشته و با کسی نیز آشنا نبوده است. در حالیکه برای عده‌ای ازمامورین این تردید پیش آمده که ممکن است طاهره بوسیله مادرش با اشخاصی آشنا شده باشد.

۴۰۰ مامور در جستجوی دختر

امروز تیمسار سرتیپ خسروانی بخبرنگار ماگفت: دیروزمشخصات و عکس طاهره بکلیه واحد های ژاندارمری اطلاع داده شد و از شهربانی نیز زاستمداد گردیده‌است و به تنهائی در تهران ۴۰۰ مامور تجسس ژاندارمری و مامورین‌پلیس و آگاهی در جستجوی طاهره‌هستند و تاکنون نشانه هائی نیز بدست آمده است. ولی تا موقعی که طاهره پیدا نشود این نشانه ها همچنان مکتوم خواهد ماند زیرا فاش کردن آنها سبب خواهد شد که ربایندگان طاهره او را سربه نیست کنند. برای ماسلم‌است پیدا شدن طاهره رازهائی را هم فاش خواهد کرد که‌بعدا اعلام‌خواهد شد.

فرمانده ناحیه یك ژاندارمری در خاتمه از مردم خواست‌تا اگر اطلاعی از طاهره دارند به او یا فرمانده هنك تهران با تلفن‌شماره ۵۸۱۹۶۳ و در شب به تلفن شماره ۶۳۳۸۴ منزل آقای سرهنك بهزادی فرمانده هنك تهران‌اطلاع دهند.

اگر ما بزندان برویم..

زن وبچه‌هایمان ازگرسنگی میمیرند

امروز دومرد جوان را به ناحیه یك ژاندارمری آورده بودند تا از آنها تحقیقاتی بعمل آید.

خبرنگار ما با این دونفر که یکی عزیز و دیگری بابانام دارند صحبت کردو علت اعزام آنها را بژاندارمری سئوال کرد.

چرانزد شدیم

عزیز بسادگی گفت: من ورفیقم بابا دزدی کردیم و گرفتار شدیم. اما حالا پرسیدید پس گوش کنید چرا وادار بدزدی شدیم.

من‌در تبریز ورشوسازی میکردم یکماه پیش‌زنم مراوادارکرد که‌بتهران بیایم باین شهرآمدم دیدم کار پیدا نمیشود اغلب دراین مدت هرچه‌داشتم خرج کردم و خیلی بی‌پول شدم تا اینکه دوروز پیش چون نتوانسته بودم کرایه اطاقم رابدهم صاحبخانه بمن اخطار کرد که هرچه زودتر اطاقش را خالی کنم من بدنبال اطاق در کوچه هابراه افتادم تا اینکه در خانه‌ای یك اطاق خالی پیدا کردم و درهمانجابابا که‌اوهم برای اجاره اطاق آمده بودآشنا شدم چون هردو نفر اهل آذربایجان هستیم خیلی زود باهم دوست شدیم. بابا هم‌سرگذشتی نظیر من داشت او نیز برای پیدا کردن کار بتهران آمده بود.

دراینجا بابا صحبت عزیز را قطع کردو گفت چون هیچیك ازما دونفر حتی یك قران پول نداشتیم من به عزیز گفتم‌اگردزدی‌نکنیم ازگرسنگی می‌میریم بهمین جهت به نارمك‌رفتیم واز صبح ساعت ۹ تا ساعت ۱۱صبح زنك همه خانه هارا بصدا درآوردیم ولی خانه‌ای‌خالی از سکنه ندیدیم. تا اینکه ساعت ۱۱ صبح دیروز زنك درخانه‌ای را چندبار بصدا درآوردیم و چون کسی جوابنداد از دیوار داخل خانه شدیم. معلوم بود صاحب خانه پولدار است زیرا همه گونه وسائل درخانه‌اش بود ما ازمیان آنها فقط ساعت طلا و جواهرات خانم و ۱۵۰ تومان پولی که در جیب آقا بود برداشتیم وازخانه خارج شدیم.

تکلیف زن‌وبچه ما چه‌میشود

در ۲۰ قدمی خانه گدای ژنده پوشی مارادید وباگریه و التماس درخواست کمك‌کرد. من به عزیز گفتم برای اینکه پولها حلال شود یك تومان از آنهارابابن گدا بده. گدا باشنیدن این حرف ناگهان از زیر پالتوی پاره‌اش هفت تیری بیرون آوردو مارا جلو انداخت و بپاسگاه نارمك برد. درآنجا مابگناه‌خودمان اعتراف کردیم و حالا حاضریم بزندان برویم، ولی تکلیف زن و بچه‌های ما چه میشود؟ آنها حتما از گرسنگی خواهند مرد.

پول شوم!

بطوریکه خبرنگارما در شهرری گزارش میدهد دیروز شخصی‌بنام شعبان امیریان که مبلغ یك‌میلیون ریال از بانك ملی شعبه ورامین دریافت کرده بود بمحض خروج از بانك براثر تصادف بایك اتومبیل جیپ بسختی مجروح شد و پس از انتقال به‌بیمارستان فیروز آبادی شهرری جان سپردجریان‌به‌بستگان شعبان اطلاع داده شد و یك میلیون ریال وجهی که متوفی ازبانك‌دریافت داشته بود طی صورت‌مجلسی‌تحویل آنان گردید.

خواستگار شکست خورده

خبرنگارما در کوهدشت لرستان گزارش میدهد پریشب‌شخصی‌بنام خسرو یکی از اهالی کوهدشت از توابع‌خرم‌آباد برای گرفتن انتقام از خانواده‌ای که‌تقاضای‌خواستگاری اورا از دخترشان را کرده بودند باتفاق دونفر باسامی حسین‌وسبزعلی و یکنفر زن بخانه دختر حمله‌بردند و چهار نفر از بستگان‌ویرا باضربات چاقو بسختی مجروح کردند بطوری که حال هرچهار نفر براثر شدت جراحات وارده وخیم است

مالك ده باتهام قتل «رعیتش» محاکمه میشود

مالك میخواست یکی ازکشاورزان راازده‌اخراج‌کندولی چون او مقاومت کرده‌عده‌ای را بسراغش فرستاد ونزاعی درگرفت که منجر بمرك کشاورز شد

مالك ده وچندتن از کشاورزان باتهام قتل پشت میز متهمین قرارگرفتند

امروز شعبه‌سوم دادگاه عالی‌جنائی برای رسیدگی باتهام مالك قریه «اندآباد» از توابع قزوین وه‌نفر از کشاورزان این ده تشکیل جلسه‌داد. این شش‌نفر باتهام ایراد ضرب وجرح منتهی بفوت تحت تعقیب دادسرای قزوین قرار گرفته‌اند.

متهم اصلی این پرونده مسعود انگورانی فرزند علی‌مالك قریه مزبور میباشد و پنجنفر دیگربعنوان شریك جرم دراین پرونده محاکمه میشوند.

بموجب کیفر خواست صادره مسعود انگورانی مدت ها بود که قصد داشت یکی از اهالی ده خود را که عباس کهالی نام داشت از ده بیرون کندو چندین بارنیز بوی اخطار کرده بود که‌منزلش را تخلیه نماید. ولی عباس بحرفهای اوتوجهی نمیکرد. تااینکه سال گذشته‌مسعود انگورانی پنج‌نفراز رعایای خود بنام آقاجان وعلیجان وبیوك‌وفتحاله وناصر وفاو رفیع‌وفا فرزند رضارا مامور کرد عباس‌راازخانه‌اش بیرون کنند.

جنازه‌اش‌را بیرون بردند

چند دقیقه از رفتن این پنجنفر نگذشته‌بود که‌بمسعود خبر دادند در منزل عباس نزاعی درگرفته است. مسعود فوراخود را بخانه عباس‌رسانید ووارد نزاع‌شد. نیمساعت بعد وقتی اهالی ده‌سررسیدند و منازعین راازهمدیگر جداکردندعباس کهالی‌بشدت مجروح شده‌بود وبالاخره چندساعت بعد جنازه‌اش راازخانه بیرون‌بردند زیرا عباس دراثر شدت جراحات‌وارده فوت کرده‌بود.

پس‌از مرك عباس مامورین ژاندارمری درصدد تحقیق برآمدندو مسعودو پنج نفردیگر ازمنازعین را دستگیر کرده بقزوین بردند وپس‌از تحقیقات لازم دادسرای قزوین‌قرار مجرمیت هرشش نفررا صادر کرد.

ضربه من نبود

امروز دادگاه عالی جنائی باحضور نماینده دادسرای استان و متهمین و وکلاء مدافع آنها وعده ای‌تماشاچی تشکیل گردید. ابتدا کیفرخواست قرائت گردید آنگاه سئوالاتی از متهمین بعمل آمد.

مالك ده دردادگاه میگفت درست است درده‌من نزاعی درگرفته‌وشخصی بقتل رسیده‌است اما از کجا معلوم ضربه‌ای که‌من‌زده‌ام‌باعث‌مرك‌مقتول‌شده باشد.

محاکمه این عده تا آخر وقت امروز ادامه داشت و قضات پس‌از خاتمه رسیدگی برای صدور رای وارد شور شدند.

خودرا برئیس آگاهی معرفی کنید

از آقای (ع-خ)خواهش میشود که خودرا در اداره آگاهی شهربانی کل بسرکار سرهنك بهزادی رئیس آن اداره معرفی نمایند.

برنامه آینده سینماهای
رویال-سهیلا

قابل توجه مقاطعه کاران
و شرکتهای ساختمانی
جك‌های کمپرسی برای کامیونهای ۱۰ چرخ بقدرت ۲۰ تن وجك‌های کمپرسی برای کامیونهای ۶ چرخ بقدرت ۱۴ تن تخلیه کردن‌ساخت کارخانجات معظم
ادبرو (EDBRO) انگلستان موجود است.
برای کسب اطلاع بیشتر به شرکت سهامی ایران ترانسپورت بانك
خیابان قزوین. چهارراه عسگری تلفن‌های ۲۹۱۲۹ و۲۲۳۶۲ مراجعه فرمائید.
۱-۴ ۲۵۲۲۴- آگهی ونوس

وزارت فرهنگ تصمیم دارد

تاآخر سال جاری صددرصد ترمیم حقوق معلمین رابپردازد

*** احکام پایه های معوقه فرهنگیان پس از ترمیم اشل جدید صادرمیشود**

چندی قبل اطلاع دادیم آقای درخشش وزیر فرهنگ از محل ۵۳ میلیون تومان صرفه جوئی هائی که‌در بودجه سال جاری وزارتفرهنگ بعمل آورده پس از کسب مجوز قانونی از هیئت دولت دستور داد که صدی پنجاه اشل جدید پایه های کلیه آموزگاران و دبیران در سراسر کشور پرداخت شود • باستناد دستور آقای وزیر فرهنگ کلیه روسای ادارات فرهنگ استانها وشهرستانها و نواحی فرهنگ تهران احکام صدی پنجاه‌اشل جدید حقوق معلمین ابوابجمعی خود را از اول مهر ماه صادر نمودند •

با حقوق آبانماه

خبرنگار ما گزارش میدهد اضافه حقوق ماه اول «مهر ماه» معلمین بسود صندوق بازنشستگی برداشت خواهد شد و لیست حقوق آبانماه آموزگاران و دبیران بماخذ پنجاه در صد اشل جدید باستناد تصویبنامه هیئت دولت تنظیم و پرداخت خواهد شد •

پنجاه در صد بقیه

یك مقام مطلع در وزارتفرهنگ به خبرنگار ما گفت : وزارت فرهنگ مصمم است که از محل صرفه جوئی های دیگر تا آخر سال جاری پنجاه درصد بقیه اشل جدید حقوق‌معلمین را نیز بپردازد •

آقای دکتر عفوری سرپرست کل امور مالی‌و اداری وزارتفرهنگ‌سرگرم رسیدگی به بودجه و سازمانهای وزارت فرهنگ است تا پس از حذف بعضی از سازمانها و یا ادغام‌ادارات و انحلال چند سازمان زاید اعتباری که برای این منظور لازم است بدست آورد •

رتبه های معوقه

در باره صدور احکام ترفیعات‌سال ۳۹ و ۴۰ و رتبه های معوقه‌فرهنگیان یك مقام مطلع فرهنگی بخبرنگار ما گفت در درجه اول مسئولین مالی وزارت فرهنگ مصمم هستند اشل جدید معلمین را تماما پرداخت‌نمایند زیرا رتبه های معلمین و کارمندان اداری وزارت فرهنگ هر چند سالی هم که بتعویق بیفتد دولت ناچار است اعتبار لازم را برای صدور احکام و پرداخت ما به التفاوت رتبه های معوقه معلمین تامین نماید ولی چون اشل جدید حقوق معلمین باید بعلت ضیق مالی که دولت دارد از محل صرفه جوئی‌های وزارت فرهنگ پرداخت شود بدینجهت وزارتفرهنگ نهایت‌کوشش را مبذول خواهد داشت تا در درجه اول این وام اصلی خود را که در مقابل معلمین متعهد شده است واریز نماید تا بعدا در باره کسب اعتبار لازم برای رتبه های سالهای ۳۹ و ۴۰ فرهنگیان اقدام نماید •

شهرداری ازقبول درخواست دکه خودداری میکند

امروز اداره‌املاك شهرداری اعلام کرد که تابحال صدها تقاضای واگذاری دکه از طرف افراد مختلف باین اداره رسیده و چون شهرداری نمیتواند بااین تقاضاها موافقت نماید لذا دستور داده شد که از قبول هرگونه تقاضاخودداری شود . مقامات اداره املاك شهرداری میگویند تعداد نقاطی که دکه‌درآن نصب شده محدود است و چون درسراسر شهر و خیابان‌ها نمیتوان دکه گذاشت بدین لحاظ تصمیم اخیر ازطرف شهرداری اتخاذ شده‌است .

مراحم شاهانه نسبت‌باتحادیه فروشندگان جراید

در مراسم سلام روز چهارم آبان میلاد شاهنشاه که نمایندگان‌طبقات مختلف برای عرض تبریك افتخار شرفیابی به پیشگاه شاهنشاه‌یافتند آقای عوض پورنماینده فروشندگان جراید تهران نیز به پیشگاه‌ملوکانه شرفیاب شد . در این شرفیابی‌ضمن عرض تبریك از مراحم شاهنشاه نسبت‌بفروشندگان جراید واعضای اتحادیه‌فروشندگان‌جراید‌موفقیتهائی راکه طی‌سال گذشته‌نصیب اتحادیه شده بود بعرض رسانید و قاب خاتم نفیس وزیبائی را که بمناسبت آغاز دومین سال تولد والاحضرت ولیعهد از طرف اتحادیه فروشندگان‌جراید تهران تهیه‌شده بودبحضورشاهنشاه تقدیم داشت .شاهنشاه ازفعالیتهای اتحادیه‌فروشندگان‌جرایدتهران‌ابراز رضایت فرمودند وبرای تامین آسایش ورفاه‌بیشتر وانجام‌تقاضاهای این صنف زحمتکش دستوراتی‌صادر گردید .

بعلت پیشنهادهای غیرقابل قبول موسسات خارجی امسال

صید ماهی درجنوب بمؤسسات خارجی‌واگذار نمیشود

امروز آقای دکتر چوبین مدیر عامل شرکت شیلات بخبرنگار ما گفت «هیئت مدیره شیلات پس از بررسی پیشنهادات رسیده برای واگذاری صیدماهی در خلیج‌فارس باین نتیجه رسید که امسال صید ماهی در جنوب بهتر است بوسیلهٔ خود شرکت انجام گیرد . علت اتخاذ این تصمیم آنست که دراین مزایده چهار شرکت خارجی و سه موسسه داخلی تقاضای شرکت کرده بودند ولی چون شرکت های‌خارجی خواستار امتیاز یاتحمیل شرایط خاصی بشرکت بودند و موافقت با آنها بصلاح شیلات تشخیص‌داده نشد لذا بااین پیشنهادات موافقت بعمل نیامد .

از طرفی شرکت های داخلی‌نیز دارای سرمایه کافی برای این کار نبودند و بهمین جهت صید ماهی بوسیله صیادان محلی ووسایلی‌که فعلا دراختیاراست زیر نظر شرکت شیلات انجام خواهد گرفت .

مدیر عامل شرکت شیلات‌افزود: هم‌اکنون مشغول مطالعاتی هستیم تا از این راه توانائی دولت را برای صید در جنوب تشخیص بدهیم ، زیرا اگر دولت برای این منظور بودجه‌ای در نظر بگیرد موفقیت صید در جنوب بیشتر خواهد بود آقای دکتر چوبین‌درموردمحصولات کنسرو جنوب گفت اکنون ماهی و «تن » تازه ازماهی های صیدامسال تهیه شده و ببازار آمده است ،ضمنا مشغول برطرف‌ساختن‌نواقصی‌هستیم که از نظر کمبود مواد اولیه باآن در جنوب روبرو بودیم .

وزیرکشاورزی بایتالیا میرود

تااوائل هفته آینده آقای دکتر ارسنجانی وزیر کشاورزی برای‌شرکت درسی‌و ششمین جلسه سازمان خواربار جهانی به‌رم عزیمت خواهد کرد .

علاوه بروزیرکشاورزی چند تن ازکارشناسان امور کشاورزی نیزبرم خواهند رفت تادر جلسات سازمان خواربار جهانی که‌بیش ازیکماه طول‌خواهد کشید شرکت کنندولی وزیر کشاورزی زودتر بتهران بازخواهد گشت .

پیام پارلمان چك‌اسلواکی به سردارفاخرحکمت تسلیم‌شد

ساعت ده و نیم صبح امروز آقای وزیر مختارچکسلواکی‌باآقای سردار فاخر حکمت رئیس هیئت مدیره موقت مجلس شورایملی‌درعمارت بهارستان ملاقات کرد ، دراین ملاقات آقای وزیر مختار چك‌اسلواکی پیام پارلمان این کشور را به‌پارلمان‌های دنیا درباره مسئله آلمان و عقد پیمان صلح‌بااین کشور تسلیم آقای سردار فاخر حکمت کرد . دراین پیام نظریات دولت چك‌اسلواکی درباره وحدت آلمان و عقدپیمان صلح بااین کشور شرح‌داده‌شده‌است .

چهارکانون برای نگاهداری‌اطفال کارگران‌تاسیس‌میشود

امروز یك مقام در شهرداری اطلاع داد که :در پنج نقطه تهران پنج کانون نگاهداری اطفال زنان و مردان کارمند وکارگر تاسیس میشود . متصدیان این کانونها اطفال کارمندان و کارگرانی را که همه روزه سر کار میروند نگاهداری کرده و پس از پایان کار روزانه بخود آنها تحویل خواهند داد . فعلا شهرداری در پرورشگاه های شماره ۱و ۲وشیرخوارگاه کودکان و بنگاه پرورش کودك وپرورشگاه دختران اقدام‌بتاسیس‌شعباتی برای اجرای این امر کرده و ممکن است روز نهم آبان که‌مصادف‌باولادت والاحضرت ولیعهد ایران است این کانونها شروع بکار نماید .

افتتاح کلاس‌های آموزش اصول الکتریسته

ساعت یازده ونیم صبح دیروز آقای‌خسروانی وزیرکار در ششمین دورهٔ کلاسهای آموزشی اصول الکتریسته را در محل بنگاه برق‌گشود، آقای وزیرکار هنگام گشایش‌این کلاسها گفت‌چون‌آموزش کارگرانی که در رشته های مختلف برق مخصوصا سیم‌کشی منازل کارمیکنندااهمیت بسیاردارد و عدم آشنائی کارگران بااصول وروشهای صحیح کار ، موجب خطرات جانی ومالی میگردد اداره آموزش وزارت کاربرنامه‌ای برای آشنا ساختن کارگران سیم‌کش بااستانداردهای حفاظتی وروش های سیم‌کشی صحیح تنظیم نموده که بزودی باهمکاری بنگاه‌برق‌بمرحله اجرا گذارده خواهدشد . آقای وزیرکار افزود امید میرود بزودی‌برنامه تاسیس مرکز تعلیمات حرفه‌ای برق بمنظور تربیت کارگران بمرحله اجرادرآید و ساختمان آن در زمین اهدائی بنگاه برق از طرف وزارت کار شروع شود .

برنامه امشب

تلویزیون ایران

ساعت ۶٫۰۰- برنامه خردسالان
ساعت ۶٫۳۰- برنامه تدریس‌زبان انگلیسی
ساعت ۷٫۰۰- برنامه جوانان
ساعت ۷٫۳۰- برنامه فیلم ایران
ساعت ۸٫۰۰- برنامه دفترا پرای تهران
ساعت ۸٫۳۰- برنامه اخبار
ساعت ۸٫۴۵- برنامه سرگرمیهای گوناگون
ساعت ۹٫۰۰- برنامه ارکستر جاز اربانی
ساعت ۹٫۳۰- برنامه هنر های‌زیبا (ارکستر ملك)
ساعت ۱۰٫۵۰- برنامه فیلم
ساعت ۱۰٫۳۰- پایان برنامه

ورود

* بانو دکتر پروین خلعتبری‌استاد دانشگاه فیلادلفیا از نیویورك .
*آقای منوچهر گودرزی معاون سازمان برنامه از پاریس
*آقای دکترابوتراب‌نفیسی‌استاد دانشگاه از آتن .
*آقای‌دکتر کمال‌الدین آریان استاد دانشگاه از آتن
*آقای سید حسن‌حیدرزاده‌وکیل دادگستری از پاریس .

خروج

*آقایان دکتر رضارستگارمعاون فنی وزارت کشاورزی ، غلام‌عباس دواچی ، وحیدر قلی ارفع مهندسین وزارت کشاورزی به‌رم
*آقای اسمعیل ملك افضلی‌مدیر عامل تله‌ویزیون ایران به‌آلمان
* آقای محمد صادق تهرانیان مدیر روزنامه خراسان به‌آلمان .

پیش بینی وضع هوا

کرمان ۵ درجه زیر صفر

وضع‌هوای ایران تاظهر فردا طبق گزارش اداره پیش‌بینی‌کل هواشناسی بدین‌قرار است :

هوای تهران صاف که بتدریج همراه با مقداری ابر پیش بینی می شود.

هوای شهرستانهای غربی ، شمال غربی و جنوب غربی کمی ابری که بتدریج نیمه ابری شده ودر شیدر نواحی خوزستان توام بارعد و برق و هوای سایر نقاط‌ایران صاف وبتدریج همراه با مقداری ابر پیش بینی می شود .

حداکثر درجه حرارت هوای‌تهران در روز گذشته ۱۷ و حداقل آن ۷ درجه سانتیگراد بالای صفر بوده‌است گرمترین نقاط ایران در ۲۴ساعت گذشته آبادان با حداکثر ۳۶ درجه بالای صفر و سردترین نقاط کرمان با حداقل ۵درجه سانتیگراد زیر صفر بوده‌است .

منارجنبان اصفهان

درگاردن پارتی پارك شهر

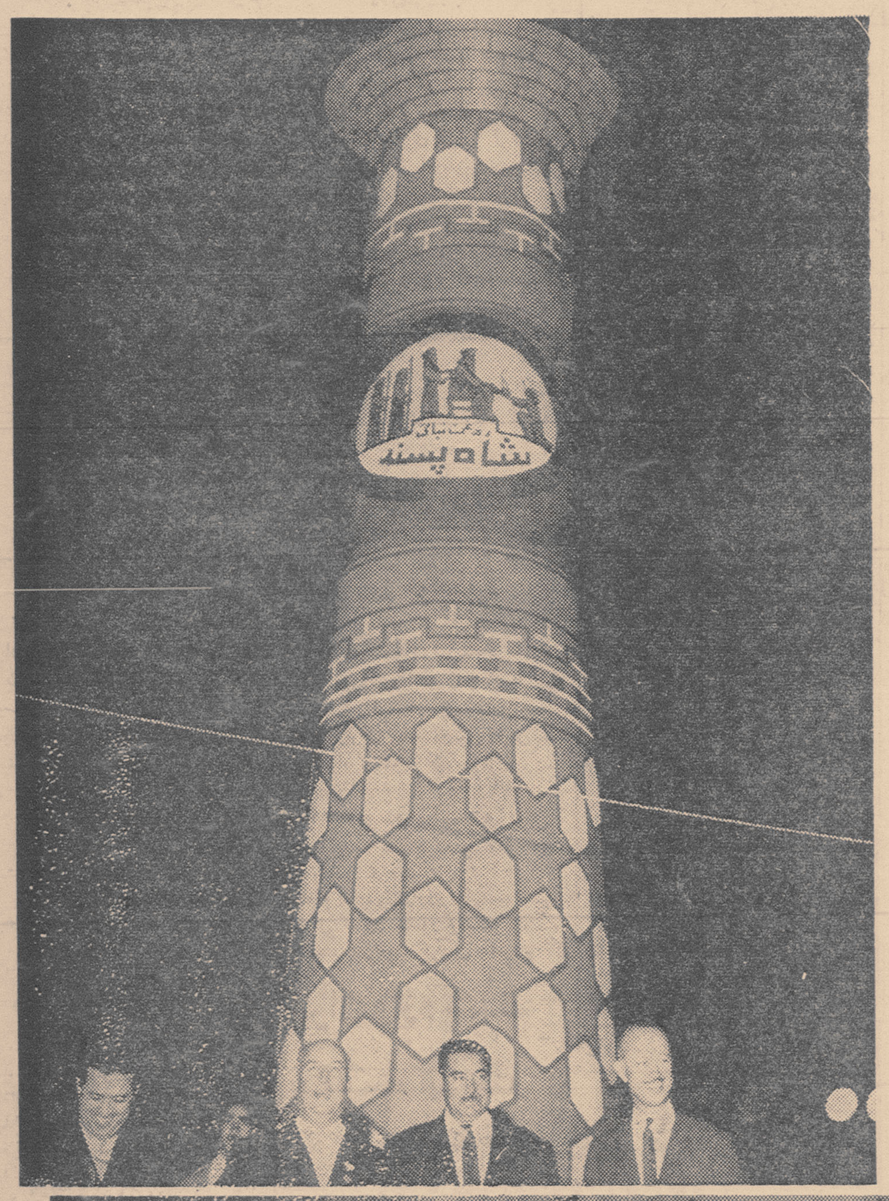

بطوریکه باطلاع‌عموم‌رسیده است از روز جمعه ۵ آبانماه گاردن پارتی باشکوهی بنفع انجمن ملی حمایت کودك در پارك شهر بوسیله‌علیاحضرت فرح شهبانوی ایران، افتتاح گردیده است‌که مورداستقبال عموم قرار گرفته . در این گاردن پارتی غرفه‌های‌متعددی دایر گردیده که همه جالب‌و دیدنی است ، اما ازهمه‌مهمتر وجالب تر می توان غرفه شاه پسند را نام بردکه منارجنبان اصفهان را بطرز بسیارزیبا و تماشائی در گوشه شمال شرقی پارك شهر نصب نموده‌اندکه سعی شده است تمام خصوصیات منار جنبان اصلی اصفهان‌را حفظ‌نماید. این منارجنبان طوری درست شده است که‌وقتی‌تماشاچیان بالای یکی از مناره‌ها رفته آنرا بحرکت در آورندمناره دیگر بطرز جالبی حرکت می کند.

در عکس مقابل آقای‌دکتر نصر شهردار تهران را در غرفه شاه‌پسندکنارمنارجنبان ملاحظه میفرمائید.

دراین عکس آقای شهردار در غرفه شاه پسند از حلیم روغنی‌که باروغن‌نباتی‌شاه‌پسنددرست‌شده‌بالذت‌میل‌مینمایند

درجشن مدرسه کرولالها

باغچه‌بان ازوزارت فرهنك کمك‌خواست

از ساعت ۵بعد از ظهر جمعه بمناسبت‌ولادت والاحضرت‌شاهدخت شمس پهلوی ریاست عالیه جمعیت شیر و خورشیدسرخ ایران وجمعیت حمایت از کودکان کر و لال و کور ، مجلس جشنی در دبستان‌کر و لال های باغچه بان بر پا بود .

در این‌جشن عده‌ای از شخصیت های مملکتی و فرهنگیان و اولیاء دانش آموزان حضور داشتند . ابتدا آقای باغچه بان رئیس دبستان از حضا رتشکر کرد و سپس ولادت والاحضرت شاهدخت‌شمس‌را تبریك گفت واظهار داشت .

ازدوسال به‌این‌طرف‌دیگر برای‌قبول واسم نویسی‌شاگردجدیدمحلی‌باقی نمانده قصد داشتم امسال در ایام تعطیل تابستان چند تااطاق یعنی همین اطاق ها را که ملاحظه میفرمائید درحیاط‌دبستان بسازم تا بلکه‌بدینوسیله بتوانم‌برای‌داوطلبان جدید جائی آماده کنم ، متاسفانه دو ماه تیر و مرداد مریض شده نتوانستم تصمیم خود را عملی کنم لذا از اول شهریور ماه اقدام کردم • و همه‌ی اینها به تخمین مهندس سی هزار تومان خرج لازم داشت • در دفعه اول از وزارت فرهنگ خواهش کردم که این مبلغ را در اختیار بنده بگذارد • ولی آنان عذر آوردند ولی بنده مایوس نشدم و به امید احسان مردان نیکو کار تصمیم گرفتم با وام هم بوده باشد این اطاق هارا بسازم چنانکه ملاحظه میفرمائید مردم چنانکه شایسته است وظیفه‌ی فرهنگی خود را به خوبی انجام داده‌اند ولی آنچه مهم‌میباشدمعلم‌است،بنده‌ازخرداد ماه‌به فرهنك‌اطلاع داده‌و هفت نفرمعلم خواسته ام ولی تاکنون فقط یك نفر معلم به جای معلمی که پارسال ازاین مدرسه به مدرسه ی دیگر منتقل‌شده است فرستاده‌اند و بس .

بنا براین از فرصت استفاده کرده و نظر وزارت فرهنك را به این مشکل جلب می‌کنم

نمایش کرولالها

پس از پایان اظهارات آقای‌باغچه‌بان عده‌ای از کودکان دختر و پسر کرو لال عملیات ورزشی انجام دادند ،بعد آقای دکتر میرسپاسی رئیس جمعیت حمایت کودکان کرولال وکور ضمن تشکر از مدعوین از اقدامات موثری که تاکنون آقای باغچه‌بان در تعلیم‌و تربیت کودکان کرو لال انجام داده سپاسگزاری کرد و اظهار امیدواری نمود که وزارت فرهنك معلمین مورد نیاز این دبستان را تامین کند.

جشن میلاد ولیعهد در شهرداری

بمناسبت جشن میلاد والا حضرت رضا پهلوی ولایتعهد ازطرف اداره انتظامات وتشریفات شهرداری مجلس جشنی درروز دوشنبه هشتم آبانماه از ساعت پنج‌بعداز ظهر برگزارمیگردد.

دو هزار نفر اطعام شدند

روز جمعه گذشته از طرف علیاحضرت ملکه‌پهلوی بمناسبت سالگرد وفات‌والاحضرت فقید شاهپورعلیرضا پهلوی‌دوهزارنفردرآرامگاه‌اعلیحضرت فقید بشام اطعام شدند .

آگهی های تسلیت

بانهایت تاسف وتالم درگذشت شادروان دکترمحمدشرقی رابه‌آن خانواده محترم‌خصوصابه آقایان‌دکتر نادرودکتر ناصر شرقی تسلیت عرض مینمائیم

آ-۱۸۸۲۷ (مؤسسه امین)

جناب آقای خسرو اسفندیاری استاد محترم

بایکدنیا تاسف مصیبت‌وارده را بجنابعالی و خاندان محترم تسلیت عرض نموده بقاء عمر جنابعالی را از خداوند بزرك خواستارم

آ- ۱۸۷۶۷ **محمدعلی سهی کیش**

جناب آقای حسین حامدی

باکمال تاسف وتاثر مصیبت‌وارده را تسلیت عرض مینمائیم **سید اسداله مدنی کیا و بانو**

جناب آقای دکتر ناصرشرقی استاد محترم

بایکدنیا تاسف فوت جانگداز والدگرامتان را تسلیت عرض نموده بقای‌عمرودوام سعادت‌جنابعالی‌وخانواده ارجمند را ازخدای بزرك مسئلت مینماید .

حسین سپاه منصور -دکترجابرانصاری -ایران صابری- اختر حرفت‌پویان -عباس معینی جزنی .

جناب آقای دکترناصر شرقی

مصیبت وارده‌راتسلیت عرض‌نموده وبقای عمربازماندگان رااز درگاه ایزد متعال خواستارم

آ-۱۸۸۰۱ **بیمارستان سینا -کریم مبشری**

جناب آقای مهندس حمید مالك

کارکنان اداره‌کل دفتروزارت بازرگانی بااندوه‌فراوان مصیبت وارده رابجنابعالی صمیمانه تسلیت‌عرض نموده‌بقای عمرو سلامتی وجود محترم‌را ازدرگاه خداوند بزرك مسئلت دارند . **اسمعیل شامبیاتی**

آقای مصطفی گرایلی

فوت آقای اسدالله مسعود انصاری رابه‌جنابعالی‌تسلیت گفته‌وخودرا درغم واندوه شریك میدانم .

آ-۱۸۸۱۳ **مدیرکل سازمان- حاج‌عظیمی**

فرهنگیان ناحیه ٤ تهران مصیبت وارده را بخانواده محترم شرقی بخصوص بسرکار علیه خانم آذرمیدخت شرقی رئیس دبیرستان آزرم ومینودخت شرقی تسلیت میگویند .

رئیس اداره فرهنك ناحیه ٤ تهران - میرپور

باکمال تاسف درگذشت بانواحترام الشریعه‌نبوی را ببازماندگان آنمرحومه‌واولیاءمحترم‌دبیرستان ناموس‌تسلیت عرض مینمائیم .

آ-۱۸۷۷۵ **سال دوم بدبیرستان دخترانه ناموس**

خانواده محترم بختیاری

باکمال تاسف مصیبت وارده را تسلیت عرض مینمایم.

آ-۱۸۸۱۹ **مطهری**

همکار محترم سرکار خانم دکتر میرسپاسی

کارمندان وکارکنان بیمارستان ایران مصیبت‌وارده را تسلیت وسلامت وبقاء سرکار وفامیل محترم رااز خداوند مسئلت مینمایند . **دکتر محمدکوثر**

بانهایت تاسف فوت مرحومه بانوافشار رابجناب‌آقای پرویز یارافشار تسلیت عرض نموده وسلامتی آن خانواده محترم‌را از خداوند متعال خواهانم .-**یعقوبعلی- سلطانی**

درگذشت جنت‌مکان مرحوم رضافرد بزرك خاندان فرد رابعموم بازماندگان خصوصا بدوست عزیزمان آقای منصور فرد تسلیت عرض مینمائیم .

سرگرد ابوالقاسم درخشانفر- سرهنك پورفتحی - سرهنك مهندس شه‌فر سروان جواد حسنیان- دکترموسی بهمن‌پور -محمد طاهریان-هوشنك بهمن‌پور-مهندس حسام وزیری - مهندس جهانگیر بهمن‌پور از آلمان غربی .

مصیبت وارده رابه‌سرکار سرگرد اسفندیاری وبانوو فامیل محترمشان تسلیت عرض مینمائیم .

آ-۱۸۷۸۷ **سرگرد محسنی وبانو**

دبیران و دانش‌آموزان آموزشگاه ایران بیت‌تیل

باکمال تاسف فوت جناب آقای دولیتل را بخانم دولیتل تسلیت گفته وبقاء آن‌خانواده محترم‌را از خداوندخواستارند

آ- ۱۸۷۳۹ **اختر آزادگان**

انجمن‌فارغ‌التحصیلان مدرسه ایران بیت‌تیل(آمریکائی‌سابق)

بدینوسیله فوت جناب آقای دولیتل برادر شمارا تسلیت گفته وبقای آن استاد ومادر گرامی وبازماندگان آن فامیل را از خداوند خواستارند **عفت سمیعیان**

سرکار سرگرد جهانگیر اسفندیاری

خودرا درمصیبت وارده به‌آن دوست عزیز شریك‌میدانم

آ- ۱۸۷۳۱ **سرگرد مهدی مجلسی**

اطلاعات

نمایشگاه پرتره‌های شاهنشاه
باحضور علیاحضرت ملکه گشایش مییابد

بهترین پرتره اعلیحضرت همایونی از طرف هنرهای زیبای کشور بین نقاشان طراز اول ایران ترتیب داده شده بود ، هفته گذشته پایان‌یافت وساعت سه‌ونیم بعداز ظهر روز چهارشنبه آینده نمایشگاه پرتره های شاهنشاه باحضور علیا حضرت ملکه در کاخ‌ابیض گشایش مییابد

هدف از انجام چنین مسابقه‌ای تهیه یك تصویر رسمی از شخصیت اول کشور بود که از این پس در کلیه ادارات ووزارت‌خانه‌هاومراجع دولتی‌بعنوان‌پرتره‌رسمی‌شاهانه مورد استفاده قرار گیرد (در تمام دنیا چنین مرسوم است که دولت‌ها از رئیس کشور خود یك پرتره‌رسمی مهلت مسابقه‌ای که برای ترسیم دارند)

دراین مسابقه جمعا ۵۵ نفر از نقاشان کشور شرکت جستند که از میان ایشان تابلو سی نفر مورد قبول هیئت ژوری قرار گرفت واز بین سی تابلواز آقایان : ویشکائی، نجمی وصمیمی به‌ترتیب اول و دوم وسوم شناخته شد . به نفر اول‌پنجاه هزارریال و به نفر دوم و سوم‌هریك سی‌هزارریال جایزه اهداء میشود. برندگان این مسابقه روزچهارشنبه بحضور علیاحضرت ملکه معرفی خواهند شد .

هنرهای زیبای کشورنمایشگاه پرتره‌های شاهنشاه را که‌مجموعه‌ای از بهترین تابلوهاست برای‌بازدید عموم‌مفتوح‌نگهمیدارد.

امروز والاحضرت اشرف پهلوی بتهران بازگشتند

ساعت هشت ونیم بامداد امروز والاحضرت شاهدخت اشرف پهلوی که چندی قبل به پاریس عزیمت نموده بودند باهواپیما بتهران باز گشتند.

کنفرانس کمیته نظامی سنتو دو روز خواهدبود

کنفرانس کمیته نظامی سنتو مدت دوروز از پانزدهم تا شانزدهم آبان بطول خواهد انجامید و از روز ۱۷ آبان هیئت های نمایندگی ایران، پاکستان ،ترکیه وانگلیس از تاسیسات نظامی امریکادیدن‌خواهند کرد روسای هیئت های شرکت کننده‌در کنفرانس راتیمسار سپهبدعبدالحسین حجازی رئیس ستاد بزرك ارتشتاران ایران ،ژنرال محمدموسی رئیس‌ستاد ارتش پاکستان ،ژنرال جودت‌سونی رئیس‌ستاد ارتش‌ترکیه،دریادارلرد مونت‌باتن از انگلیس و ژنرال لمینتزر رئیس‌ستاد مشترك‌امریکابرعهده‌دارند.

کمیسیون رسیدگی به آئین‌نامه حج در نخست‌وزیری

صبح امروز کمیسیون رسیدگی به آئین‌نامه حج بریاست آقای هادی اشتری وزیر مشاور درکاخ نخست‌وزیری تشکیل گردید .

دراین کمیسیون آقای صلاحی امیرالحاج نمایندگان وزارتخانه‌های کشور، بهداری ، راه ، وزارت خارجه و شهربانی‌کل کشور حضور داشتند .

کمیسیون تا مقارن ظهر ادامه داشت و پیرامون گزارش مشروح‌آقای صلاحی امیرالحاج مذاکراتی بعمل آمد .

هنرمندان افغانی بتهران وارد شدند

ساعت دو و بیست و پنجدقیقه بعد از ظهر امروز هیئت هنرمندان افغانی که ریاست آنرا آقای ـ عبدالرشید لطیف رئیس سینما وتآتر افغانستان بعهده دارد وارد تهران شدند .

هیئت هنرمندان افغانی بمنظور ـ اجرای برنامه های هنری در روز ولادت والاحضرت رضا پهلوی ولیعهد ایران بتهران آمدند . و طی توقف هفت روزه خود در ایران کنسرت های‌جالبی اجراء خواهند کرد .هیئت مزبور در حضور شاهنشاه در دربار و روز سه شنبه نهم آبان در حضور علیاحضرت فرح پهلوی شهبانوی‌ایران در تالار فرهنگ برنامه هائی اجرا مینمایند و سپس بترتیب کنسرت هائی‌در رادیو و تلویزیون ایران‌ترتیب میدهند .

درششماهه اول امسال

هشت خروارونیم تریاك
ویك‌کیلو هروئین کشف‌شده

امروز آقای دکتر دادگر مدیر کل نظارت برمواد مخدره اظهار داشت: در عرض‌شش ماه اول سال جاری۳۴۴ فقره مواد مخدره‌مشتمل بر ۲۵۶۱۱۵۷ گرم‌تریاك و(معادل هشت خروار ونیم) ۹۲۴ گرم هروئین کشف شده و متخلفین‌تحویل محاکم صالحه‌شده‌اند. برای جلوگیری از قاچاق د رمرز های غربی هفته آینده کنفرانسی دررضائیه باشرکت نمایندگان کشور ترکیه تشکیل خواهد شد تانسبت برفع مشکلات مربوطه‌اقدام لازم‌بشود. در مورد کشف قاچاق ، دستگاههای ژاندارمری وشهربانی و نظارت برمواد مخدره بایکدیگر همکاری مینمایند و تاکنون قریب ۱۶۰۰۰۰ نفر از معتادین کشور توسط سازمانهای درمانی وزارت بهداری معالجه شده و از این بلای خانمانسوز رهائی‌یافته‌اند

دستگاه تصفیهٔ آب
صنعتی شهری خانگی
شرکت هیدرولیك خیابان ایرانشهر ۲۰۰ ـ تلفن: ۴۹۰۵۶

آسیای جوان از توقیف خارج شد

پس از سه هفته مجله آسیای جوان از توقیف خارج شد ..مجله‌آسیای جوان عصر همین سه‌شنبه وصبح چهارشنبه باعالیترین مطالب انتقادی‌و اجتماعی ویکدنیا خبر وعکس منتشر میشود یك روزنامه فکاهی دورنك نیز مجانا بخریداران آسیای جوان تقدیم میشود ...

بقیمت ارزان میفروشیم
زمین مشجر در سوهانك شمیران باآب جاری‌دائمی طالبین به بازرگانی نشاط چهارراه شاه و سیمتری تلفن ۴۶۷۶۹ مراجعه فرمایند.

دکتر سیامك آجودانی
متخصص وجراح بیماریهای زنان‌ـ زایمان‌ـ نازائی‌ازامریکا
چیف رزیدنت سابق بیمارستانهای:
مرسی‌ـ و تیمکن مرسی کانتن اوهایو
خیابان پهلوی ـ کوچه بیدی شماره ۱۷
پذیرائی: ۴ تا۷ بعدازظهر.
تلفن: مطب ۴۹۳۸۳ منزل ۷۲۴۵۳ آـ۲۵۷۶۰

فردا در حضور شاهنشاه

بتن ریزی سد دز آغاز میشود

همانطور که اطلاع دادیم بتن‌ریزی سددز صبح فردا در حضور شاهنشاه آغاز میشود. در مراسم آغاز بتن‌ریزی سد دز آقای نخست وزیر و چند تن ازآقایان وزیران و جمعی ازشخصیت های برجسته مملکتی و چند تن از روزنامه نگاران حضورخواهند داشت.

مدعوین ساعت سه بعد از ظهر امروز با قطار مخصوص رهسپار اندیمشك میشوند و در ساعت هشت صبح فردا از کار های ساختمانی‌سد دیدن خواهند نمود

شاهنشاه در ساعت هشت و نیم صبح فردا با هواپیمای اختصاصی بفرودگاه دزفول تشریف‌فرما خواهند شد . در فرودگاه استاندار خوزستان خیرمقدم خواهد گفت . شاهنشاه در ساعت ۹٫۱۰ به محل سد وارد خواهند شد و پس از دیدازقسمت های مختلف‌سد در ساعت ده به محل مخصوص مراسم بتن ریزی تشریف فرما خواهند شد .

پس از آنکه سایان مهندس اصفیا قائم مقام نخست وزیر در سازمان برنامه و عبدالرضا انصاری مدیرعامل سازمان آب‌وبرق‌خوزستان گزارشهای لازم را باستحضار رسانیدند بتن ریزی سد دز بدست ملوکانه آغاز خواهد گردید

در حدود ساعت یازده و نیم ـ شاهنشاه از فرودگاه دزفول عازم تهران خواهند گردید .

پس از پایان مراسم بتن ریزی سد آقای نخست وزیر و سایر مدعوین عازم اندیمشك خواهند شد و در ساعت دوازده راه اندیمشك خرمشهر که آماده بهره برداری است توسط آقای نخست وزیر گشایش خواهد یافت در ساعت دوازده و نیم آقای نخست وزیر و سایر مدعوین رهسپار تهران خواهند شد و ساعت هشت صبح روز سه شنبه وارد ایستگاه راه آهن تهران خواهند گردید .

ملاقات سفیر ایران در امریکا بارئیس جمهور فنلاند

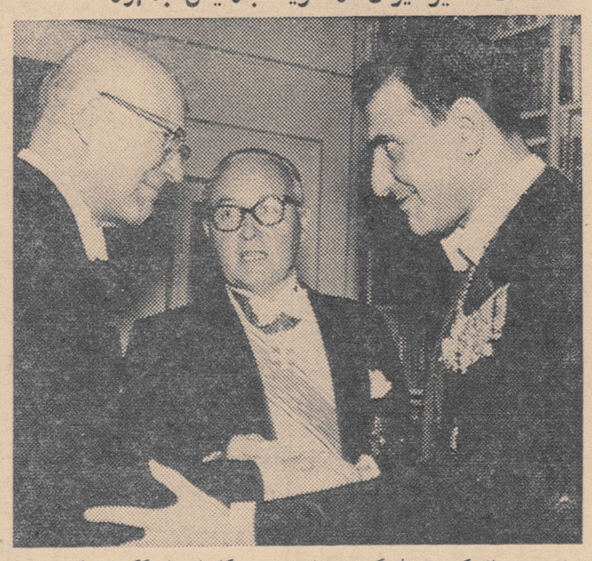

درضیافتیکه درسفارتکبرای فنلاند درامریکا بافتخار ککونن رئیس‌جمهور آنکشور ترتیب داده شده بود و درآن رجال سیاسی و رؤسای نمایندگیهای سیاسی کشورهای خارجی مقیم آمریکا وارباب مطبوعات بابانوانشان حضور داشتند . آقای سفیرکبیر فنلاند آقای اردشیر زاهدی سفیرکبیر دولت شاهنشاهی را به آقای ککونن رئیس جمهور فنلاند سمت چپ معرفی نمود . رئیس‌جمهور ازملاقات باسفیرکبیر ایران اظهار خشنودی کرده و چند دقیقه پیرامون کشور ایران و مبانی مودت موجود بین دوکشور ایران و فنلاند گفتگو شد .

دانشجویان دندانپزشکی
بعملیات دندانسازان بدون پروانه اعتراض‌کردند

روز گذشته‌بدعوت آقای‌دکترمحمود سیاسی رئیس سندیکای‌دندانپزشکان نمایندگان دانشجویان در محل‌سندیکا با ایشان ملاقات کردند .

دراین ملاقات درمورد مداخله دندانسازان بدون پروانه رسمی درامور دندانپزشکی مذاکراتی صورت گرفت. سپس آقای دکتر سیاسی‌اظهار داشت: ماچندین سال است که‌خواستاراجرای طرح مواد سه‌و چهار و پنج قانون پزشکی از وزارت بهداری هستیم . ولی وزارت‌خانه‌های‌بهداری وداد گستری این کاررا بیکدیگر محول کرده‌اند . گاهی نیز نمایندگان سندیکا بادادیار دادسرا عده‌ای از متخلفین را دستگیر کرده و تحویل‌مقامات مربوطه داده‌اند. ولی پس از یکی دو روز از زندان آزاد شده‌و بکار خلاف قانون‌خود ادامه داده‌اند .

آنگاه آقای دکتر سیاسی رونوشت نامه رئیس دانشکده دندانپزشکی را بوزارت بهداری قرائت کرد که درآن قید شده‌است که دانشجویان دندان‌ـ پزشکی همه ساله از میان ورزیده ترین داوطلبان دانشکده‌باشرائط‌سخت وکنکور انتخاب می‌شوند یعنی ازمیان هزار نفر داوطلب فقط هفتاد نفر پذیرفته می‌شوند پنجسال با مخارج زیاد تحصیل میکنند و سه سال هم در خارج از مرکز کار میکنند تا بتوانند در تهران مطب باز کنند .

ولیکن باکمال تاسف عده‌ای شیاد فقط بصرف اینکه چهارسال درمطب یکی از دندانپزشکان کار میکنند مبادرت بایجاد مطب نموده و بکارهای خارج از وظیفه خود مبادرت‌میکنند.

از وزارت بهداری تقاضای رسیدگی دراین زمینه داریم .

پس‌از آن آقای هوشنگی نماینده دانشجویان دانشکده دامپزشکی گفت که‌بمنظور حفظ احترام آقایان‌دانشگاه دیده و دانشجویان‌وروشن شدن اذهان مردم از نظر سندیکادرمورد برانداختن این قبیل شیادان پشتیبانی نموده و مطمئنا کلیه دانشجویان و دندان‌ـ پزشکان حاضر چه حاضر در جلسه‌و چه بقیه که در مرکز و شهرستانها هستندچشم براه‌اقدامات‌سندیکاهستند

فقط فردا را مهلت دارید
«روز نهم آبان ماه»
ششصد هزار ریال پول نقد ـ یك‌اتومبیل زیبا و مجلل دوفین یك‌مسافرت دوسره ودونفره به پاریس و ۱۵ روز گردش مجانی به خرج بانك اصناف ، دو اجاق گاز سوز و گران قیمت ارساگاز.
بین دارندگان
حساب ذخیره بانك اصناف ایران
قرعه‌کشی میشود
اگر چند دقیقه وقت صرف کنید باکمترین پولی که موجود دارید شما هم ممکن است یکی ازاین جوائز باارزش را تصاحب‌کنید
حساب ذخیره بانك اصناف ایران
گنجی که بی‌رنج میسر میشود
شعبه مرکزی وکلیه شعب بانك
ازساعت ۸ صبح الی ۱۰ شب‌یکسره وبدون‌تعطیل باز
وآماده برای‌گشایش حساب ذخیره هستند
برای‌افتتاح حساب ذخیره به نزدیکترین شعبه مراجعه‌کنید
شعبه مرکزی بانك اصناف خیابان فردوسی کوچه فروشگاه فردوسی وکلیه شعب‌که درزیر نام میبریم‌صبح وعصر آماده برای افتتاح حساب ذخیره میباشند.
شعبه بازار خیابان بوذرجمهری سرای ساعتچی‌شعبه بهارستان میدان بهارستان، شعبه رودکی خیابان رودکی، (شعبه طرشت‌ـ فریه طرشت) شعبه مولوی خیابان مولوی روبروی بنگـــاه حمایت مادران، شعبه خیام خیابان خیام جنب میدان خیام، شعبه رباط کریم خیابان رباط کریم، شعبه‌نازی آباد مقابل کشتارگاه، شعبه شهنازمیدان‌شهناز، شعبه شهباز خیابان شهبـاز دروازه دولاب ، شعبه ری خیابان ری جنب میدان سبزی، شعبه بازار زید، بازار زید مقابل سرای بوعلی، شعبه پهلوی خیابان پهلوی فروشگاه‌سوپرمارکت(کافه شهرداری‌سابق) شعبه دانشگاه میدان ۲۴ اسفند اول خیابان‌امیرآباد، شعبه عباسی خیابان قزوین جنب چهارراه‌قنات، شعبه امیرکبیر خیابان امیرکبیر نرسیده به‌کوچه سراج الملك
ضمنا باطلاع عموم میرساند فقط حسابهائی مشمول قرعه‌کشی روز نهم آبان میشوندکه تا ظهرروز دوشنبه هشتم آبانماه افتتاح شده باشند
آـ۲۵۷۲۶ «موسسه‌خروس»

آخرین اخبار خارجه

عربستان‌سعودی بمصر اعتراض کرد

ریاض ـ ۲۹ اکتبر ـ خبرگزاری فرانسه ـ رادیو مکه گزارش دادکه دولت عربستان سعودی توجه دولت مصر را بمبارزه مطبوعات و رادیوقاهره علیه شخص ملك‌سعود و دولت عربستان سعودی معطوف کرده است .

دراعلامیه‌ای که از طرف رادیو عربستان سعودی انتشار یافت گفته میشود که دولت عربستان دریادداشت اعتراض آمیزی‌که به سفارت کبرای‌مصر درریاض تسلیم‌کرده تائید نموده است‌که دولت عربستان بهیچ‌وجه درحوادثی که منجر به جدائی سوریه از مصر گردید مداخله نداشته است .

سوریه بعضویت اتحادیه عرب درآمد

قاهره ـ ۲۹ اکتبر ـ خبرگزاری فرانسه ـ نماینده سوریه از امروز بار دیگر کرسی خودرا دراتحادیه عرب اشغال‌کرد .

نمایندگان ده‌کشور عربی ازجمله نماینده مصر بدون بحث با تفویض کرسی سابق سوریه درجامعه عرب به رژیم جدید آن‌کشور موافقت کردند.

دانشجویان دانشسرای عالی بادادن تعهد پذیرفته میشوند

آخر وقت امروز یکی‌از استادان دانشسرایعالی بخبرنگارما گفت که پس‌از ملاقات دیروز نمایندگان دانشجویان دانشسرا با آقای درخشش وزیر فرهنك ایشان با آقای دکتر صناعی رئیس دانشسرایعالی مذاکره کرد و تصمیماتی اتخاذ شد . با پذیرش ۱۸۰ نفر دانشجویان بلاتکلیف بشرط دادن تعهد موافقت‌شده است .

اجتماع فرهنگیان در موسسه اطلاعات

آخر وقت امروز قریب پانصد نفر از بانوان و آقایان فرهنگیان بروزنامه اطلاعات مراجعه کردند پنج‌نفر از آقایان معلمین بنمایندگی از طرف‌فرهنگیان بامدیر مؤسسه ملاقات بعمل آوردند و نسبت باظهاراتی که درجلسه اخیر کرسی آزاد دانشجو علیه برادر آقای درخشش شده بود اعتراض نمودند .

به خانمها و آقایان فرهنگیان گفته شدکه میتوانند درجلسه کرسی‌آزاد که درساعت ۶وسی‌دقیقه بعداز ظهر امروز تشکیل میشود حضور بهمرسانند واز این کرسی باظهارات ناطق جلسه قبل پاسخ دهند . قرار شد فرهنگیان درجلسه امروز کرسی آزاد شرکت کنند .

نمایندگان خانواده‌های‌زندانیان‌سیاسی
بانخست‌وزیر ووزیر دربار شاهنشاهی ملاقات کردند

صبح امروز عده‌ای از خانواده های زندانیان سیاسی جلوی کاخ نخست‌وزیری اجتماع کردند و در مورد عفو افرادخانواده خود تقاضا هائی داشتند . سزانجام دونفر از میان جمعیت بنام خانم‌شرافت‌فیوضی وخانم فرشید منوچهری‌انتخاب‌شدند و باآقای نخست‌وزیر ملاقات‌کردند. آقای نخست‌وزیر تلفنی باتیمسار سرلشکر خسروانی رئیس اداره دادرسی ارتش تماس گرفت ودرباره عفو زندانیان مذاکره کرد .

گزارش خبرنگارما حاکی است که مقامات دادرسی ارتش به‌آقای نخست‌وزیر گفته‌اند که‌اقدامات‌لازم قانونی بعمل خواهد آمد. مقارن ظهر نیز دونفر دیگر از نمایندگان خانواده های زندانیان باآقای علاء وزیردربار شاهنشاهی‌ملاقات‌کردند. خانواده‌های زندانیان که در مقابل کاخ نخست‌وزیری جمع‌شده بودند اظهار میداشتند که‌ما انتظار داریم بمناسبت روز تولد ولیعهدوالاگهر ایران‌زندانیان‌ماموردعفوملوکانه‌قرار گیرند .

اطلاعات العربیة

الاخاء

مجلة سیاسیة ثقافیة مصورة تصدر عن دار اطلاعات فی طهران

از انتشار مجله عربی «الاخاء» یکسال گذشت ،واکنون کارکنان این‌مجله سرفرازند که با موفقیت توانسته‌اند یکی از بهترین وزیبا ترین مجلات‌را در خاور میانه بزبان عربی منتشر نمایند .

اولین شماره سال‌دوم‌مجله الاخاء با اسلوب تازه تر وزیبا تری که‌حاوی مقالات پرمایه ورپورتاژهای دلپذیر و عکسهای جذاب است اول نوامبر برابر با چهارشنبه دهم آبانماه منتشر خواهد شد .

بزودی
ژاندارك

صابون
صابون رختشوئی ایران
اولین صابونی است که ۲۲سال پیش با رعایت کامل اصول فنی درکارخانه گلیسیرین وصابون ساخته شده ودر این‌مدت‌رضایت مصرف‌کنندگان رافراهم کرده است .
صابون رختشوئی‌ایران محصول کارخانه‌گلیسیرین صابونی است که مواد اولیه و جریان ساخت آن در هر مرحله بطور مداوم‌در لابراتوار مجهز کارخانه کنترل وآزمایش می شود .
صابون رختشوئی ایران محصول کارخانه‌دولتی‌است و سازندگان‌آن بمرغوبیت‌صابون توجه کامل دارندوباقیمت مناسب هم‌عرضه‌میشودکه مصرف کننده ازهرجهت راضی باشد .
صابون رختشوئی ایران در حال حاضردر صندوقهای صد قالبی بسته بندی میشودو از قرار هر صندوق‌پانصد ریال و هر قالب ۵ ریال بمصرف کنندگـان محترم عرضه می شود .
برای خرید کلی و جزئی در تهران بـه‌مغازه های معتبر وفـروشگاه‌هـای شرکت شیمیائی و مواد غذائی و در شهرستانها به‌نمایندگان زیر :
اصفهان ـ اخوت ـ سه‌راه دادگستری — ورامین ـ فرجی ـ میدان ثریا
مشهد ـ شریفیان ـ سرای‌ازبکها — قم ـ سلطانی ـ بازار
شاهی ـ معتمدی ـ فلکه — رفسنجان ـ ایزدی ـ میدان مجسمه
اهواز ـ گلسرخی ـ پاساژ علیزاده — تربت حیدریه ـ قدس ـ خیابان‌پهلوی
کرمان ـ اجله ـ خیابان شاهپور — تبریز ـ یوسف‌پور ـ خیابان پهلوی
رشت ـ گرگانی ـ سبزه‌میدان — آبادان ـ نصرالهی ـ فلکه الفی
مراجعه فرمایند .
برای‌سایر شهرستانها نماینده فعال‌پذیرفته میشود .
فروشگاه شماره ۱ میدان بهارستان — فروشگاه شماره ۲ خیابان آمل کوچه‌دفت
فروشگاه شماره ۳ خیابان مازندران ـ مقابل بیمارستان بوعلی
مرکز شرکت ـ خیابان آمل ـ کوچه دفت تلفن های ۷۰۸۶۹ـ۷۰۸۶۸
۱ـ۳ آـ۲۵۳۱۶

کبریت خوش سوزوبی‌خطر
روز قرعه کشی حساب سیار بانك بازرگانی ایران نزدیك است
بانك بازرگانی بدارندگان حساب سیار شش میلیون ریال جایزه میدهد
حساب سیار بانك بازرگانی بدون دریافت کار مزد و به سهولت پول شمارا از هر نقطه بهر نقطه دیگر کشور انتقال میدهد.
شعب بانك بازرگانی در سراسر کشور برای افتتاح حساب سیار آماده است .
آـ۲۵۷۲۸

منتظرید چه بشود؟
شرح درصفحه نیازمندیهای همین شماره