عفو ملوکانه شامل دو فوتبالیست زندانی شد

قلیچ‌خانی و لواسانی آزاد شدند

قلیچ‌خانی و لواسانی فردا در مسابقه فوتبال بازی میکنند

قلیچ‌خانی درمیان جمعی ازدوستان فوتبالیست خود. این‌عکس امروز در دانشکده‌پلیس گرفته شده است.

قلیچ‌خانی ولواسانی امروز در کلاس درس دانشسرایعالی حاضر شدند

لواسانی درختم مادربزرگش شرکت کرد

در صفحه ٤

بمناسبت ایام نوروز

۹۰ زندانی عفو شدند

در صفحه آخر

۴۰ صفحه

اطلاعات

چهارشنبه ۲۵ اسفند ماه ۱۳۵۰ـ شماره ۱۳۷۴۹ تکشماره پنج ریال

در نتیجه سقوط هواپیمای دانمارکی در خلیج فارس

۱۱۲ مسافر و سرنشین هواپیما کشته شدند

● بعداز ظهر امروز لاشه هواپیما در کوههای «فجیره» کشف شد این هواپیما از سیلان عازم دانمارک بود ،

در صفحه ٤

صحنه‌های تکان‌دهنده وتأثرآور در بازدید علیاحضرت شهبانو از بیمارستان روانی رازی

★ کارکنان بیمارستان از وضع‌خودناراضی‌بودند
★ چرایکساعت‌قبل‌از بازدید کفش‌نوبین‌کودکان بیمار توزیع شد
★ دیوانه‌ها دو تابلوی زیبا از کندی وخروشچف کشیده بودند
★ یکی از پزشکان گفت : دیوانه‌ها هم گاهی حرفهای حسابی میزنند
★ شهبانو فرمودند : اغلب اوقات !
★ شهبانو برئیس بیمارستان گفتند : اسیر قوانین نشوید

در صفحه ۳۷

جنجال صلح اردن واسرائیل

طرح ملک حسین دنیای عرب‌رادر هیجان و اضطراب بیسابقه‌ای فروبرد .

در صفحه ۲

سرنوشت محتوم تروریسم

در صفحه ٤

کروزیرو، ۱-۱ برابر تهران متوقف شد

سرپرست کروزیرو :

فوتبال ایران مارا «مات» کرد!

ماحاضریم علی پروین رابخریم!

زمین خاکی و داور مارا آزار دادند .

در صفحات ۳ و ٤

چرا همه

شرح درصفحه ۷

طی مراسم پرشوری باحضور آقای عبدالمجید مجیدی وزیر کار و امور اجتماعی

۸۴ میلیون ریال به کارگران ایران ناسیونال پرداخت شد

★ آقای مجیدی گفت درسال ۱۳۵۰ ، ایران ناسیونال با بزرگترین سرمایه‌گذاری در بخش‌خصوصی و حسن اجرای‌مقررات و قوانین‌کار وحمایت از کارگر یك واحد نمونه و موفق ترین واحد صنعتی کشور بود .

مدیر عامل کارخانجات صنعتی ایران ناسیونال‌دراین این مراسم اظهار داشت : ایران ناسیونال با معدل تولید ۱۶۰ تا ۱۶۵ دستگاه پیکان در هر روز ، رکورد تازه‌ای در ساخت‌اتومبیل‌بجا گذاشت .

ساعت ۳ونیم‌بعداز ظهردیروز، با حضور آقای عبدالمجید مجیدی وزیرکار و اموراجتماعی سود حاصله از اجرای قانون سهیم شدن کارگران در سود کارخانجات به کارگران کارخانجات صنعتی ایران ناسیونال پرداخت گردید .

بقیه‌درصفحه ۳۷

در مجمع عمومی بانك تعاون کشاورزی ایران

دکتر ولیان: سرمایه بانک تعاونی کشاورزی ایران اضافه میشود

مهندس رضا صدقیانی : در ده ماه گذشته ۶٫۵ میلیارد بکشاورزان وام داده شد.

اتحادیه‌های تعاون روستائی ۳۳۰ میلیون ریال سهام بانك را خریداری کردند

بامداد امروز جلسه مجمع عمومی بانك تعاون کشاورزی ایران با شرکت و بریاست آقای دکتر عبدالعظیم ولیان وزیر تعاون و امور روستاها و ۱۰ نفرکشاورزان‌نماینده‌اتحادیه های تعاونی روستائی صاحب سهم در سرمایه این بانک ، جهت رسیدگی به بودجه و برنامه فعالیت و عملیات وخط مشی بانک تعاون کشاورزی‌در سال ۱۳۵۱ تشکیل گردید .

در آغاز این جلسه‌که معاونان وزارت تعاون و امور روستاها و اعضای هیئت عامل وشورای عالی و بازرسان و روسای ادارات مرکزی بانک نیزدرآن شرکت نموده بودند ، آقای صدقیانی رئیس بانک تعاون کشاورزی گزارش بودجه و همچنین برنامه عملیات و خط مشی اجرائی‌بانک‌درسال ۱۳۵۱ را باستحضار مجمع عمومی رسانید و پس از مذاکراتی که بعمل آمد و سئوالاتی‌که وسیله کشاورزان نماینده اتحادیه‌های تعاونی روستائی مطرح شد، و پاسخ هائی که در هرمورد

بقیه‌درصفحه ۳۷

جناب آقای علی اصغر رفیعی
مراتب همدردی و تسلیتمان را بپذیرید .
هیئت رئیسه و کارکنان شرکت سهامی شیمیائی خارك

خانواده نوشیروانی و فامیل های وابسته بانهایت‌تاثر ، تالم درگذشت مرحوم مغفور سید حسین فلاح نوشیروانی را باطلاع دوستان و آشنایان میرساند .

برای شادی روح آن مرحوم مجلس یادبود مردانه و زنانه روز شنبه ۲۸ اسفند از ساعت سه الی ۴ بعد از ظهر در مسجد مجد برگزار میشود .

آ-۳۶۰۲۷

بانك تهران باطلاع کلیه علاقمندان میرساند برای افتتاح حساب وتکمیل موجودی جهت تصاحب جایزه بزرگ ۲۵۰۰۰۰ ریالی وهزاران جوایز نقدی امسال بانك تهران فقط ۵ روز فرصت باقیست
بانك تهران

بدون قید و شرط

حتی با ۱۰۰ تومان

روش بانك بیمه بازرگانان در پرداخت جوایز صریح وروشن است. وقتی شما با موجودی حتی ۱۰۰ تومان دربانك بیمه بازرگانان حساب پس‌انداز بازمیکنید ، برای تصاحب ساختمان ٤ طبقه شماره یك ، هیچگونه قیدوشرط دیگری وجود ندارد و بمحض اصابت قرعه ، سند مالکیت ساختمان ٤ طبقه شماره یك ، باموجودی حتی ۱۰۰ تومان بنام شما میشود .

شما هم فرصت را از دست ندهید
وبا افتتاح حساب پس انداز در
بانك بیمه بازرگانان
برای تصاحب
ساختمان ٤ طبقه شماره یك
آماده شوید

Bank Bimeh Bazarganan
۳۰ اسفند
آخرین فرصت
فقط ۵ روز دیگر

اطلاعیه کنکره بین‌المللی پزشکی دانشگاه پهلوی

در صفحه ۱۷

CINERAMA

برنامه نوروز ۱۳۵۱ سینما

آتلانتیک

آزادی

بطریقه ۷۰ میلیمتری برپرده عظیم‌سینه‌راما

فروشگاه صنایع دستی روستائی وفرش شرکتهای سهامی زراعی
وابسته به‌وزارت تعاون و امورروستاها
خیابان پهلوی ـ ساختمان‌وزارت تعاون‌و امور روستا ها

فروشگاه فرش شرکتهای سهامی زراعی
وابسته به‌وزارت تعاون و امورروستاها
خیابان پهلوی مجاور خیابان شاهپور علیرضا

ساعت ۹/۱۵ امشب برنامه بانك بیمه بازرگانان از شبکه سراسری تلویزیون ملی ایران پخش میشود

دراین برنامه هنرمندان معروف (پوران، عارف، سوسن، فرخزاد و عبدالکریم اصفهانی) شرکت دارند . شما را به تماشای این برنامه جالب دعوت میکنیم .

Darugar
داروگر

تعطیلات نوروزی سال ۱۳۵۱ شرکت سهامی کف(داروگر)
کلیه واحد های سازمانی شرکت در تهران و شهرستانها ازروز سه‌شنبه اول فروردین ماه لغایت دوشنبه هفتم فروردین ماه بمدت هفت روز تعطیل است .
هیئت مدیره

آگهی دعوت ازانتخاب‌شدگان‌جهت استخدام در اداره کل ثبت اسناد و املاك

در صفحه ۱۶

اطلاعیه

بمنظور ایجاد تسهیلات‌بیشتر برای مشتریان گرامی‌و مسافرین ایام عید کلیه واحد های بانک ملی ایران در سراسر کشور روز جمعه ۲۷ اسفند ماه ۱۳۵۰ از ساعت ۸ صبح‌الی ۱۲و نیم وبعد از ظهر از ساعت ۳ونیم تا ۷روزدوشنبه ۳۰ اسفند ماه ۱۳۵۰ از ساعت ۸ صبح تا ۱۲ونیم برای انجام کلیه امور بانکی بازخواهند بود .

ایام تعطیل عید بجز روز اول سایر روز های تعطیل تمام واحد های بانک ملی ایران از ساعت ۸صبح الی ۱۲برای دریافت و پرداخت وجوه حسابهای جاری وپس انداز مشتریان محترم و انجام مراجعات جهانگردان دائر میباشد .

شعبه های آبادان، اصفهان ،اهواز ، شیراز و مشهددر تمام ایام تعطیل عید صبح و عصر باز خواهند بود

صندوق پس‌انداز ملی مرکز کلیه ایام تعطیل از ساعت ۸صبح تا ۸ شب یکسره باز است .

بانك ملی ایران

۱-۲ ۸۸۳۱۸-ا

اردن و فلسطین یک فدراسیون تشکیل میدهند

خاورمیانه

عمان ـفعالیت های سیاسی‌اسرار آمیزی که از چهل و هشت ساعت قبل در پایتخت اردن هاشمی حکمفرماست سراسر جهان عرب رادرهیجان و اضطراب بیسابقه‌ای فرو برده است .

پیامی که امروز ملک حسین پملت عرب می‌فرستد در سرنوشت آینده اردن تاثیر عمیقی خواهد داشت بااینکه‌متن پیام‌پادشاه اردن تاآخرین لحظه فاش نشده بود در پایتخت های کشور های عربی بویژه بیروت و بغداد اظهار عقیده میشد که ملک حسین راه نوینی برای تعیین سرنوشت‌خود برگزیده است روزنامه های بیروت از چند روز قبل گزارش میدهند که یک قرارداد سری بین اردن‌و اسرائیل درباره ساحل غربی رودخانه‌اردن بامضاء رسید .

پادشاه اردن از مدتها قبل با مشاوران نزدیک خود متنپیامی‌را که امروز خطاب بمت عرب ایراد می‌کند تهیه کرده است .

خبرگزاری عراق دیشب گزارش داد که قراردادی بین دولت های اردن و اسرائیل در باره حل و فصل اختلافات اعراب از راه مسالمت‌آمیز بامضاء رسیده است. بنابرگزارش این خبرگزاری‌پادشاه اردن تشکیل‌یک کشور عربی‌متحده جدید را بجای کشور هاشمی‌اردن اعلام میکند و بین دو ساحل‌رود اردن یکسیستم فدرال بوجودمی‌آید که یکی‌از آنها در ساحل‌غربی رود اردن دیگری در ماوراء اردن مستقر میشوند مرکز نخستین‌دولت محلی شهر اورشلیم خواهد بود که از فلسطینی ها تشکیل میشودو پایتخت دومین دولت محلی درعمان خواهد بود و یک دولت فدرال که مرکز آن در عمان خواهد بود فعالیت های دو دولت را کنترل خواهد کرد . دولت‌فلسطین کمدر اورشلیم مستقر میشود شامل‌ساحل غربی رود اردن و پرچم کشور متحده عرب شبیه پرچم فلسطین خواهد بود .

در حالی که این شایعات باشدت کامل رواج داشت‌در اورشلیممنابع رسمی اظهار داشتند که هیچگونه قراردادی درباره ساحل غربی رودخانه و تشکیل دولت فدرال با ملکحسین امضاء نشده است.

ملاقات با سفیر ایران

در نیویورک نماینده اردن در سازمان ملل متحد تمایعات مربوط بامضای یک قرارداد سری بین اردن و اسرائیل را تکذیب کرد و اظهار داشت که حق ملک حسین هیچگونه رابطه‌ای با امضای قراردادی با اسرائیل ندارد .وی افزود که برای حل اختلافات هیچ گونه اساس و پایه جدیدی در خارج از قطعنامه ۱۹۶۷ شورای امنیت وجود ندارد .

در عمان وزیر امور خارجه اردن دیشب‌نخست‌سفیر شاهنشاه‌آریامهر رادر دفترکار خود پذیرفت ومدتی باوی به‌گفتگو پرداخت و پس ازآن باسفرای ترکیه ، ایتالیا ، فرانسه وکاردار امریکا در اردن ملاقات وگفتگو کرد ولی در پایان این ملاقات ها هیچگونه اعلامیه رسمی منتشر نشد در ساحل غربی رود اردن انتشار گزارش مربوط به پیام مهملکحسین هیجان شدیدی درمیان ساکنان این منطقه بوجود آورد . مردم این منطقه اطمینان دارند که بین اسرائیل و دولت اردن یک قرارداد سری امضاء شده است .

در بیروت دکتر جرج‌حبش برای نخستین بار پس از رانده شدن‌از اردن در یک مصاحبه مطبوعاتی گفت امضای یکقرارداد سری بین ملکحسین و اسرائیل بهیچ وجه موجب حیرت وی نخواهد شداین مسئله قبلا با توجه برژیم ارتجاعی دولت اردن قابل پیش بینی بود.

در باره انتخابات آینده ساحل غربی اردن جرج حبش گفت از نظر اسرائیل در این انتخابات رهبران سیاسی آینده این منطقه درجریان انتخابات تعیین خواهند شد ولی از نظر ما در این رای‌گیری خائنینو همکاران صهیونیسم معلوم خواهد شد ،البته روشن‌است که همکاری صهیونیسم چگونه به کیفر خواهد رسید همانطور که دیدیم اعضای مقاومت فرانسه کسانی را که با نازیها همکاری کرده بودند چگونه اعدام کردند.

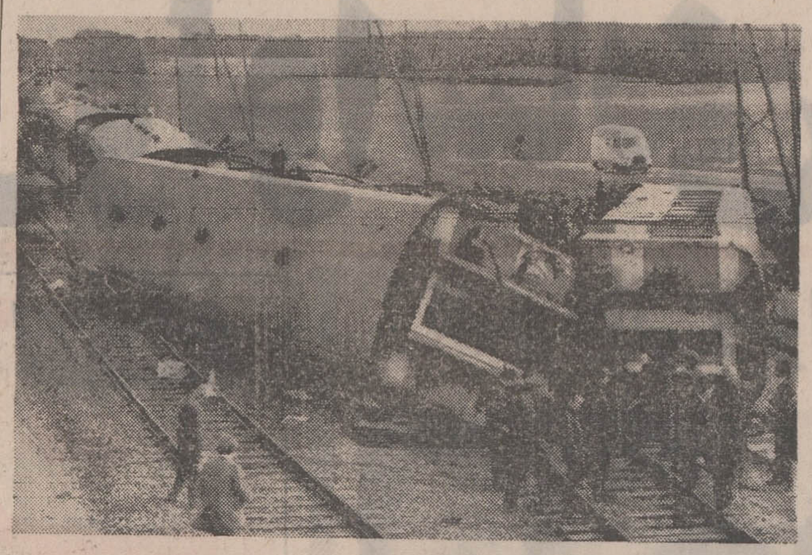

در خط راه‌آهن بین پاریس وبندر «شربورگ» یک قطار از خط خارج شد و آتش گرفت. در این حادثه ٤ نفر از مسافران کشته و ٤١ نفر دیگر مجروح شدند . علت وقوع حادثه وجود یک میله فلزی روی خط آهن بود. این میله که‌از یک واگن روی خط افتاده بود سبب شد که قطار ازخط خارج شود. در عکس واگن‌های از خط‌خارج شده و مامورین نجات در محل حادثه دیده میشوند.
عکس رادیوئی اطلاعات

کشتار ۶۵ نفراز مردم یمن شمالی دریمن جنوبی

پاریس ـ محمد احمد نعمان سفیر جمهوری عربی یمن(یمن شمالی) در یک مصاحبه اختصاصی به خبرنگار خبرگزاری فرانسه گفت‌کشتار ٦٥ نفر از مردم یمن شمالی که توسط برادران یمن‌جنوبی بیک مجلس میهمانی دعوت شده بودند ریشه بحرانی که اکنون بین دو طرف بوجود آمده و خطر جنگ برادرکشی را بمیان آورده تشکیل‌میدهد.

سفیر یمن شمالی گفت همه چیز از روز ۲۲ فوریه‌گذشته از منطقه « بیجان» یمن‌جنوبی آغاز میشود در آن روز شیخ حاج علی القادر یکی از رهبران « الخولان» ساکن یمن شمالی از طرف‌همسایگان خود به یک مجلس ضیافت دعوت شده بود بعد از ظهر آن روز پس از آنکه اتومبیل های حامل مهمانان از مرز گذشت در نزدیکی محل‌مهمانی یکی پس از دیگری بر اثر برخوردبه مین های زیرزمینی منفجر شدند و همه آنها که بالغ بر٦٥ نفر میشدند براثر انفجار کشته شدند .

شیخ قادر یکی از متعصب‌ترین جنگجویان طرفدار امام یمن بود ولی او برخلاف رهبران سلطنت طلب دیگر از پیوستن به جمهوری یمن پس از برقراری « رژیم آشتی ملی یمن»خودداری کرد .وهمچنین حاضر نشد بسمت نایب‌رئیسی پارلمان صنعا را بپذیرد .

پس از این کشتار دولت‌یمن جنوبی اعلام داشت‌که این٦٥ نفر در جریان نبرد بامزدوران که وارد « بیجان» شده‌بودند کشته شده‌اند .

از آن پس عمال یمن جنوبی در مرزهای یمن شمالی دست به تحریکات میزدندوسرانجام یمن شمالی هفته گذشته به دولت عدن اخطار کرد که از این عملیات تحریک آمیز دست بردارد .

اکنون دولت یمن شمالی کنترل اوضاع را در مناطق مرزی بدست گرفته واقدامات امنیتی لازم برای جلوگیری از تکرار این عملیات تحریک آمیز بعمل آورده است .

از طرف دیگر از الجزایر گزارش میرسد که سرهنگ بومدین رئیس جمهوری‌الجزایر ضمن پیامهائی که خطاب به رهبران یمن شمالی و یمن جنوبی ارسال داشته از آنها خواسته است که اختلافات خود را از راه مسالمت آمیز حل کنند .

دیروز در مرزهای یمن‌شمالی و جنوبی‌نبردهای جدیدی‌روی داد.

طبق این گزارشها سربازان یمن جنوبی بدو روستای یمن شمالی حمله کرده‌اند.

عشایر یمن شمالی بتلافی کشته شدن ٦٥ تن‌ازعشایر در جنوب ماه گذشته آماده جنگ با یمن جنوبی میشوند در عین حال شورشیان یمن جنوبی که مرکب از رهبران نظامی و مقامات معزول آن کشور هستند دست بجنگ با رژیم یمن جنوبی زده‌اند .

خبر دیگر از قاهره حاکی است که محسن العینی‌نخست وزیر یمن شمالی برای‌ملاقات با پرزیدنت سادات ،قذافی و حافظ اسد وارد قاهره شده است وی در باره بحران‌مرزی دویمن با آنان گفتگو میکند .

وی گفت ما امیدواریم که بحران بین صنعا و عدن رابه پایان رسانیم زیرا با کسی سرجنگ نداریم .

بدنبال پیدا شدن پسر گمشده «مارلون براندو» هنرپیشه معروف هالیوود،وی‌درددادگاه «سانتامونیکا»،درکالیفرنیا رای داد که حق‌کفالت فرزند ۱۳ ساله «مارلون براندو» باخود او است نه‌بامادر مطلقه‌اش «اناکشفی» ستاره معروف سینما .(مارلون براندو) و «اناکشفی» که چند سال قبل از هم جدا شدندتاکنون در مورد اینکه کدامیک از آنها باید کفالت فرزند مشترکشان رابعهده داشته باشند باهم اختلاف داشتند.«مارلون‌براندو» اینموضوع را بدادگاه برد و دادگاه بنفع او رای داد.درعکس «مارلون براندو»و پسرش هنگام ورود به آخرین جلسه دادگاه دیده میشوند .
عکس رادیوئی اطلاعات

مصرف غلات مسموم هزاران عراقی را کشته‌است

ژنو ـ دفتر سازمان جهانی بهداشت که از سازمان های وابسته سازمان ملل متحد است دیشب طی اعلامیه‌ای رسما تائیدکرد کدگروه کثیری در عراق براثر مصرف غله آغشته به جیوه مسموم شدند این اعلامیه تعداد دقیق قربانیان غله سمی را بدست نمی‌دهد ولی از آنجا که‌جمله مسمومیت انبوه کثیری ازمردم در اعلامیه بکار رفته گزارش های قبلی که تعداد مسموم شدگان را بالغ بر چندین هزار نفر اعلام کرده بود تائید میشود در اعلامیه سازمان جهانی بهداشت گفته شده که پنج درصد مسمومیت ها منتهی به مرگ شده است بنابر مندرجات این اعلامیه دولت عراق ۸۰ هزار تن گندم و جو آغشته بجیوه ضد پارازیت وارد کرده بود و بااینکه این غلات سرخ رنگ بوده وروی کیسه های حاوی غلات تصویر جمجمه اسکلت و کلمه خطر مرگ منقوش و نوشته شده بود این گندم ها را مصرف کرده‌اند و جورا به طیور داده‌اند که مصرف آنها نیز بعدا موجب مسمومیت و برگ گشته‌است.

سازمان بهداشت جهانی اعلام کرده که در حال حاضر از دولت عراق تقاضا نموده است با تاثیرات سوء مصرف این غلات را برروی اطفال و همچنین زنان باردار که به‌احتمال قوی کودکان ناقصی خواهند داشت بررسی کنند از پاسخ دولت عراق هنوز اطلاعی دردست نیست .

راجرز گفت : در روابط اردن و اسرائیل تحولات بزرگی روی میدهد

عمان ـ یک سخنگوی دربار سلطنتی‌اردن اعلام کرد ملک حسین امروز نطق بسیار مهمی ایراد خواهد کرد . وی‌حاضرنشد در باره جزئیات سخنان ملک حسین توضیح بدهد ولی گفت که‌این سخنرانی بمسرنوشت مناطق اشغالی ارتباط دارد

دیروز دولت اردن یادداشت هائی به سفرای کشور های‌بزرگ و سفرای کشور های‌عربی در عمان تسلیم کرد در این یادداشت ها طرحی که دولت اردن برای حل مسئله ساحل غربی رود اردن و ایجاد یک حکومت فدرال ازساحل‌غربی رودارد، کشور اردن و نوارغزه بنام کشور متحده عربی تهیه کرده عنوان شده است .دیشب ملکحسین با نمایندگان پارلمان اردن در این مورد مذاکره کرد. محافل‌سیاسی عمان گفتند بموجب طرح ملک حسین یک کشور متحده عربی از سه منطقه اردن تا ساحل غربی‌رود اردن که درحال حاضر تحت اشغال اسرائیل و نوار غزه بوجودمی‌آید دومنطقه ساحل غربی‌رود اردن و نوار غزه که‌کشور خود مختار فلسطین را تشکل میدهند ـ هریک از دو کشور فلسطین و اردن دارای حکومت های جداگانه برای اداره امور داخلی خود خواهند بود و رهبری عالی‌کشور متحده عربی باملکحسین خواهد بود . راجرز وزیر خارجه امریکا در گزارشی که به کمیته روابط خارجی بمجلس نمایندگان امریکا داد گفت که دولت اردن طرحی درمورد مناطق اشغالی تهیه کرده و آن را باطلاع دولت امریکا و سایر دولت های بزرگ رسانده است . راجرز گفت من نمیتوانم مفاد این طرح را فاش کنم زیرا ملکحسین خود قصد این کار را دارد . راجرز گفت معذلک در روابط اردن و اسرائیل تحولات بزرگی روی میدهد .

شوروی بین‌هندوپاکستان میانجی‌گری میکند

مسکو ـ دولت شوروی پیشنهاد کردکه بین هندوپاکستان برسر امضای یک‌قرارداد صلح میانجی‌گری کند . این پیشنهاد توسط الکسی کاسیگین نخست وزیر شوروی در آستانه سفر ،ذولفقارعلی‌بوتو رئیس‌جمهوری پاکستان بمسکو عنوان شده است بونوقرار است فردا وارد مسکو شود کاسیگین که در ضیافت شامی بافتخار عبدالظاهر نخست وزیر افغانستان سخنرانی میکرد گفت شوروی مایل است که در شبه قاره‌هند که همسایه شوروی صلح برقرار باشد .

مشکلاتی که در شبه قاره هند بوجودآمده تنها از راه مذاکره بین کشور های منطقه شبه‌قاره قابل حل‌است بدون آنکه هیچ‌کشور خارجی درآن مداخله داشته‌باشد .کاسیگین گفت دراین مذاکرات صلح باید واقعیت های موجود در شبه‌قاره هند مورد توجه قرار گیرد . ناظران سیاسی اظهار میدارند که شوروی با دعوت شیخ‌مجیب وبوتو به‌مسکو میکوشد رامرا برای حل مسالمت‌آمیز اختلافات بین سه کشور هند ،پاکستان و بنگلادش هموار کند .

دولت شوروی نمی‌خواهد اجازه دهد که وجود این اختلافات سبب بهره‌برداری‌امریکا و چین از اوضاع شبه قاره هند شود ، شوروی قبلا نیز یکبار بین هند وپاکستان میانجی‌گری کرد. در آن هنگام کاسیگین ایوبخان رئیس جمهوری وقت پاکستان و شستری نخست وزیر وقت‌هند را به‌تاشکند دعوت کرد ودر یک کنفرانس سران یک قرارداد صلح بین آنها بامضاء رسید .ولی شستری بلافاصله پس‌از امضای قرارداد درگذشت و جنازه او به هند منتقل شد .

«برنادت‌دولین» را ازفرانسه اخراج کردند

بردو ـ خانم برنادوت دولین نماینده جنجالی ایرلند شمالی‌در پارلمان انگلیس که بدون‌اجازه مقامات فرانسوی وارد «بردو» درفرانسه شده بود از خاک فرانسه اخراج‌شد . دولین‌هنگام عزیمت از پایتخت انگلیس‌گفته بودکه‌امیدوار است‌فرانسه بوی اجازه بدهدکه‌باگذرنامه ایرلندی وارد این کشور بشود و اگر آنها مرا از خاک خود بیرون کنند بایدمرا به «دوبلین»پایتخت ایرلند فرستند .

بانو «دولین» درساعت یک بعداز ظهروارد فرودگاه «بردو» شد ولی به محض پیاده شدن از هواپیما بوی اخطار شد که باید هرچه زودتر خاک فرانسه را ترک گوید .

سرانجام درساعت یک وچهل دقیقه باهواپیما عازم لندن شد.

«دولین» هنگام عزیمت از «بردو»گفت‌دولت فرانسه‌بااخراج من از خاک کشور خود نشان داد که یک کشور آزادنیست.

اگر جامعه اروپا از ما این چنین استقبال کند من ترجیح میدهم که در خارج این جامعه باقی بمانم «دولین» که بزبان فرانسوی سخن میگفت خطاب برهبران فرانسه گفت : «من به فرانسه‌بازخواهم‌گشت ولی‌وقتی که این بار بفرانسه آمدم شما دیگر درسرکار نخواهید بود.

چین حاضر به معامله برسر ویتنام نشد

واشنگتن ـ ویلیام راجرز وزیر خارجه امریکا امروزفاش کرد که نیکسون در مدت اقامت خود در پکن سعی کرد دولت چین را به قطع کمک و حمایت از ویت‌کنگ وادار کند ولی دولت چین زیر بار نرفته است .وی گفت نیکسون در عین حال از شوروی که‌بزرگ‌ترین کمک دهنده به ویتنام شمالی است تقاضا کرد که کمک های خودرا به ویتنام شمالی تقلیل دهد راجرز که‌در کمیته روابط خارجی مجلس نمایندگان امریکا سخنرانی‌می کرد گفت سفر نیکسون به چین و شوروی روابط امریکا را با این دو کشور بهبود می دهد. ضمنا امروز درواشنگتن اعلام شد که نیکسون از ۱۳ تا۱۵ آوریل بطور رسمی به کانادا سفر خواهد کرد.

اخبار کوتاه جهان

حل مسالمت‌آمیز اختلافات خاورمیانه

تل‌آویو ـ سرالك‌دوگلاس‌هیوم وزیر امور خارجه در یك مصاحبه اختصاصی که از رادیو تل‌آویو پخش شد اظهار داشت‌کهرهبران شوروی درماه سپتامبر باو اطلاع داده‌اند که مایلند اختلافات خاورمیانه را از راه گفتگو های مسالمت‌آمیز حل وفصل شود .

ولی پس‌از بازگشت او از قاهره هیچگونه پیشرفتی درراه برقراری صلح درخاورمیانه بعمل نیامده است . دوگلاس‌هیوم درپاسخ این سئوال که آیا بین انگلیس و اسرائیل مذاکراتی درباره‌فروش زیردریائی آغازشده‌است گفت دولت انگلیس طبق معمول درباره مسائل مربوط به فروش اسلحه به کشور های خارجی هیچگونه توضیحی نداد وی گفت انگلیس درنظر ندارد به اسرائیل تانك «چیفتن» بفروشد زیرا این تانك ها جزوسلاحهای‌تهاجمی هستند .

بازداشت ناراضیان در اوکراین

نیویورك ـ حکومت شوروی بنابراسنادی که به غرب رسیده و دریك مجله آمریکائی انتشار یافته سرگرم سرکوبی ناراضیان اوکرائین است ودرعین حال بامخالفت روزافزونی درسه‌کشور بالتیك (لیتوانی ـ لاتوی‌واستونی) مواجه است .

گزارشهائی از دستگیریهای غیرقانونی و مزاحمت های پلیس اوکرائین میرسد و درنشریه زیرزمینی«گزارش رویداد های جاری» انتشار مییابد .

درنامه سرگشاده‌ای که ۱۷ کمونیست لاتوی امضاء کرده برای کمونیست های غربی فرستاده‌اند گزارشهائی از ناراحتی درکشور های کرانه بالتیك ذکر شده است .

امضاء کنندگان ناشناس مواردی را از برنامه‌روسی کردن اجباری سرزمین های خود و فشار و ستم سیاسی بیان داشته‌اند .

مجله مینویسد پایه‌نارضائی سیاسی درشوروی‌بیش‌از حدوسیع شده است وارتباط میان جنبش زیرزمینی در اوکرائین و کشور های بالتیك و جنبش دمکراتیك در خودروسیه وضع را از نظر رهبران کرملین خطرناك کرده است .

نخست‌وزیر افغانستان در مسکو

مسکو ـ عبدالظاهر نخست وزیر افغانستان برای مذاکره باکاسیگین و سایر رهبران شوروی وارد مسکو شد درفرودگاه مسکو آلکسی‌کاسیگین و مقامات دیگر شوروی از نخست وزیر افغانستان استقبال کردند . در فرودگاه کاسیگین از دوستی و همکاری دو کشور ستایش کرد.

ناوگان جنگی آمریکا در ترکیه

آنکارا ـ«نیهات‌اریم » نخست‌وزیر ترکیه امروز گفت دولت او مشغول باز کردن بنادر ترکیه بروی کشتی های جنگی امریکا است . وی‌گفت اکنون کشتی های جنگی ناوگان ششم امریکا میتوانند از بنادر ترکیه دیدن کنند واین بدان علت است که دولت ترکیه توانسته است عناصر دست چپی ضد امریکائی را منهدم کند. «نیهات اریم » گفت زمانی بودکه تظاهرات و تبلیغات کمونیستی متاسفانه اجازه نمیداد کشتی های ناوگان ششم امریکا از بنادر ترکیه دیدن کنندولی اکنون‌چنین وضعی وجود ندارد.

کارشناسان مصری در مالت

لندن ـ دولت ایتالیا به دولت مالت پیشنهاد کرد که بین ناتو و مالت قرارداد دفاعی تازه‌ای منعقد شودو درازای آن پولی بیشتر از آنچه تاکنون انگلستان پیشنهاد کرده بدولت مالت پرداخت شود .

اگر تا۳۱ ماه‌جاری انگلستان و ناتو نتوانند بامالت بتوافق برسند باید تمام نیرو هاو تاسیسات خودرا ازمالت خارج کنند. از طرف دیگر گزارش میرسد که ۲۳ تکنیسین مصر از دیروز کارخودرا برای آشناشدن باطرز کار برج کنترل فرودگاه پایگاه هوائی انگلستان‌درمالت شروع کردند . مالت قصد دارد پس‌از خارج شدن‌انگلیس‌ها از کارشناسان مصر و لیبی برای اداره امور پایگاه ها استفاده کند.

بازداشت رئیس شبکه قاچاق استانبول

استانبول ـ پلیس ترکیه‌یك‌نفردیگر را باتهام شرکت درقاچاق ۱٤٦ کیلو مرفین قاچاق که درمارسی از سناتورترك «قدرت‌بیحان» گرفته شد بازداشت کرد .

طبق اظهار ماموران مبارزه باقاچاق مواد مخدر مردی که بتازگی بازداشت شد «نوری‌بوستان» نام دارد و رئیس شبکه قاچاق مواد مخدر دراستانبول است .

چریکها هواپیما ـ ربائی را متوقف میکنند

در مصاحبه «جرج‌حبش» ، لیلا خالد دختر معروف چریکهای عرب که در چند ماجرای هواپیماربائی شرکت داشته‌حضور داشت. عکس لیلا خالد را در این مصاحبه نشان می‌دهد . عکس رادیوئی‌اطلاعات

بیروت ـ جبهه خلق آزادی بخش فلسطین‌دیگر درنظردارد دست به ربودن هواپیما بزند و دست‌کم درحال حاضر از این کار منصرف شده است .

جرج‌حبش دبیر کل این جبهه اعلام کرد که تجربیات اخیر غیر عملی بودن هواپیما ربایی رانشان داده‌است مازمین آزادی از آن خود نداریم که هواپیما ها را درآن فرود آوریم و فرودآوردن هواپیما ها در کشور های عربی روابط آنها را باتیرو های چریکی بهم میزند.

ولی حبش گفت که به ربودن هواپیما های اسرائیلی ادامه خواهد داد . جرج‌حبش گفت‌وقتی یك‌هواپیمای اسرائیلی ربوده شود همه مردم عرب فریادشادی‌برمیدارند جرج‌حبش گفت ما دربودن هواپیمای لوفت‌هانزا که درعدن برده‌شد دخالت نداشتیم .

شوروی باردیگر به یونان اخطار کرد

آتن ـ پاسخ‌استفاکاریوس رئیس جمهوری قبرس به یادداشت دولت یونان دیشب به آتن رسید متن‌پاسخ که‌هنوز مفاد آن فاش نشده است به وسیله سفیر قبرس در آتن بوزارت امور خارجه‌یونان‌تسلیم شد دولت یونان از ماکاریوس درخواست کرده بود که سلاح های ساخت چکسلواکی را به کارد ملی قبرس یا به نیروهای سازمان ملل متحد تسلیم کند و ضمنا یك کابینه وحدت ملی در قبرس تشکیل دهد.

گزارش های غیر رسمی حاکی است که دولت قبرس حاضر شده است سلاحهای ساخت چکسلواکی را به نیرو های سازمان ملل متحدتحویل دهد.

در آنکارا یك مقام رسمی اظهار داشت که دولت‌ترکیه تمام کوشش خود رابه کار خواهد برد تا دولت‌ماکاریوس را وادار کند سلاحهای ساخت چکسلواکی رابه نیرو های سازمان ملل متحد تحویل‌دهد. دولت شوروی دیروز بار دیگر به دولت یونان اخطار کرد که از مداخله در امورداخلی‌قبرس دست بردارد . روزنامه پراودا نوشته است که هیچ کشور خارجی حق‌ندارد برای برهم زدن وضع موجود در قبرس در این کشور مستقل‌مداخله کند.

سال نو فرخنده باد
فروشگاه بزرگ
حسین کاشف
(آبادان خیابان پهلوی)
پس از پایتخت بزرگترین‌وباسابقه‌ترین‌فروشگاه در سراسر ایران بوده و تلیه مایحتاج منزل‌شما را دریك فروشگاه چهارطبقه‌تدارك دیده‌است .

دست نگهدارین،
گیسونخرین
نازبشین‌ومامان‌بشین
باگیسو،خوشگل‌تربشین
دل‌ببرین‌ازآقایون
باگیسوی...؟؟

شنبه ۲۸ اسفند ماه
شماره مخصوص نوروز تهران‌مصور
بازیباترین تابلوهاوعکسهای‌چهاررنگ
شماره مخصوص تهران‌مصور
بهترین‌سرگرمی‌درروزهای‌تعطیل‌عید
اگر بمسافرت میروید
شماره مخصوص تهرانمصوررا همراه داشته باشید

کودآلی اصفهان ـ کمپوست
غذای کامل برای گیاهان
تلفن : تهران ۲۵۸۷۴ ـ اصفهان ۲۴۲۰۸

ششم ابتدائی فشرده
گروه فرهنگی فضیلت برای آخرین امتحان ششم ابتدائی که‌درخرداد ماه انجام خواهد شد ٤٠ نفر داوطلب میپذیرد مهلت‌ثبت نام تا آخر اسفند و شروع کلاس دهم فروردین ماه خواهد بود
فضیلت
خیابان‌امیریه نبش منیریه تلفن ٤٢٦٤٥

فروش ارزان
کاغذدیواری
بیش از ۲۰۰ طرح جالب و متنوع «محصول اروپا»
صد در صد قابل شستشو
باتخفیف ۲۵ تا ۵۰ درصد
مترمربع ۲۰ تا ۷۰ ریال
وارد کننده انحصاری : خیابان‌فردوسی مقابل بانک ملی کوچه بلژیک ساختمان مسعود طبقه پنجم تلفن ۳۱۲۸۰۳

قابل توجه مسافرین محترم ژاپن وخاوردور
مروارید دارید توصیه میکنیم قبلا از نمایشگاه مرواریدهای می‌کیموتو ژاپن در تهران بازدیدفرموده ومطمئنا بهترین مرواریدها را میتوانید باقیمتی ارزانتر از ژاپن تهیه فرمائید
نمایندگی انحصاری مروارید های می‌کیموتو در ایران
شرکت سهامی خاص گوهر ـ خیابان تخت جمشید شماره ۱۰۸

تمرینات عملیات جنگی درمصر

قاهره ـ عزیز صدقی نخست وزیر مصر ضمن نطقی اعلام داشت که در جنگ آینده‌علیه اسرائیل نه تنها نیروهای‌مسلح بلکه همه ملت مصر شرکت خواهند کرد.

نخست وزیر مصر که دریك میتینگ عمومی شرکت کرده بود گفت آنچه‌راکه بزور گرفته شده است نمی‌توان جز از راه زور پس گرفت . مصر مصمم است نبرد را تاباز گردانیدن کلیه سرزمین های عربی دنبال کند. برای آمادگی ملت به جنگ مقدس دست کم هر ماه یك بار تمرین عملیات دفاع‌غیر نظامی در سراسر کشور بعمل خواهدآمد.

نخستین دیدار تیم فوتبال کروزیرو در تهران

تیم تهران با چهره‌ای درخشان حریف را بانتیجه ۱ـ۱ متوقف کرد!

★ کروزیرو علیرغم رنج بردن از کیفیت بدزمین خاکی امجدیه و قضاوت بازی ، فوتبال زیبائی از فوتبال دوست‌داشتنی کشور قهرمان جهان نمایش داد .

★ دومین مسابقه کروزیرو روز جمعه در استادیوم یکصد هزار نفری آریامهر با تیم فوتبال پرسپولیس انجام خواهد شد .

سه‌شنبه ۲۴ اسفند ، استادیوم امجدیه ، دیدار کنندگان تیم‌های فوتبال منتخب تهران و باشگاه کروزیرو از برزیل، تماشاگر بیش از ۲۰ هزار تن، داور داودحیدری، کمک داوران اکبرحق‌بین وحسین سلیم‌آبادی، نتیجه وقت اول ۰ـ۱ بسود کروزیرو، نتیجه پایان وقت ۱ـ۱مساوی. گلها دقیقه ۴۰ روبرتو برای کروزیرو و ۵۷ غلامحسین مظلومی برای تیم‌تهران. بازیکنان دو تیم :

تیم منتخب تهران : ناصرحجازی (دروازه‌بان) ـ ابراهیم آشتیانی (اکبر کارگرجم از دقیقه ۶۹) ، جعفر کاشانی، مجید حلوائی ، مصطفی عرب ـ علی جباری، همایون بهزادی (کارو حق‌وردیان از دقیقه ۵۳) ، علی پروین ـ غلامحسین مظلومی، صفر ایران‌پاک (اصغر شرفی از دقیقه ۵۳)، حسین‌کلانی (مهدی‌مناجاتی از دقیقه ۶۹) .

کروزیرو: هلیو (دروازه‌بان)ـ لائورو (پدرویائولو ازدقیقه ۴۶)، برقومو، فونتانا، واندرلی ـ پیازا، زکارلوس ـ ادواردو، (ریتو از دقیقه ۸۹)، روبرتو (رینالدو از دقیقه ۶۶)، توستائو، لوپز .

● تیم برزیلی کروزیرو که با سه ستاره تیم ملی فوتبال برزیل پیازا، توستائو ولوپز میهمان آخر فصل فوتبال ماست بعداز ظهر دیروز نخستین دیدار خود رادر تهران در استادیوم امجدیه دربرابر تیم منتخب‌تهران برگزار کرد و علیرغم برتری ۰ـ۱ در وقت اول در پایان بانتیجه ۱ـ۱ مساوی از زمین بیرون رفت.

چهره موفق تیم منتخب تهران

شاید که بجهت خاکی بودن زمین و تاحدی کیفیت قضاوت بازی از نظر میهمان عواملی در راه نزول کیفی حریف دراین دیدار بود لیکن باید اعتراف‌کرد تیم منتخب تهران که در حقیقت همان استخوان‌بندی اصلی تیم ملی‌ما است درنبرد بااین‌حریف سرشناس چهره‌ای موفق و دوست داشتنی ارائه کرد .

گرچه سفید پوشهای‌تهرانی دراوائل بازی‌مقهور نام‌وشهرت جهانی حریفان شده وعملا قادر به ارائه قدرت واقعی خود در این مسابقه نبودند ، لیکن تیم تهران از اواخر نیمه اول‌بخود آمد و با شروع نیمه دوم ویکی دو تغییری در خط میانی، تهرانیها بخوبی برای بدست آوردن‌گل مساوی، تسلط بازی را از حریف گرفتند .

همان اندازه که گل میهمان بعد از یک همکاری سریع در پشت محوطه جریمه و با شوت غیرقابل مهار روبرتو گوش چپ این تیم در فاصله ۵دقیقه به پایان وقت اول بدست‌آمد لیکن گل مساوی تیم خودی نیز در نهایت زیبائی‌ودرنتیجه همکاری وتلاش سه‌تن بثمررسد هرچند مظلومی توپچی جوان تیم ملی بثمر رساننده این گل در دقیقه ۵۷ بازی بود .

آشتیانی و حلوائی دومدافع‌تیم تهران از جملهٔ درخشانترین‌چهره های دیدار دیروز بودند . درعکس روبرتو گوش چپ کروزیرو در کنار آشتیانی در تلاش تصاحب توپ است .

شانس ازدست رفته

بعد از گل مساوی که برای تیم‌تهران بثمر رسید، تیم‌خودی قبل ازحریف یکی دو شانس‌مسلم برای‌گل برتری داشت، ازجمله شانس بی‌چون وچرای مظلومی در دقیقه ۶۸که او درعین‌توانائی برای‌فرستادن توپ بداخل‌دروازه آنرا به‌اوت فرستاد .

میهمان نیز طول این نیمه از چنین شانسها بی‌بهره نماند و یکبار توستائو سرشناس‌ترین مهاجم این تیم نظیر مظلومی‌توپ رااز جلوی دروازه خالی‌به‌اوت زد .

کروزیرو بلطف حرکات استثنائی فردی ، پاسکاریهای سریع و کوتاه واز همه مهمتر ارائه یک بازی زمینی دلپذیر ، مسابقه را با تسلط عجیبی شروع کرد لیکن طول ده دقیقه اول بجز شوت سنگین روبرتو ازپشت محوطه جریمه که‌راهی خارج‌گردید حادثه دیگری روی نداد .

دردقیقه ۱۴ نخستین حمله‌متقابل تیم‌تهران دروازه کروزیرو را در معرض خطر قرار داد. روی‌سانتر آشتیانی از جناح راست ، کلانی جلوی دروازه بالای سر همه به پرواز درآمد و باقدرت توپرا به سوی دروازه کوبید اما تلاش یک مدافع در کنار کلانی موجب‌رفتن توپ به کرنر شد .

درخشش ناصر حجازی

کروزیرو درمیانه میدان باآرامش بسیار بازی میکرد لیکن وقتی یاران این تیم یابتوپ قدم بدرون محوطه پنالتی میگذاشتند ، واقعا غیر قابل مهار مینمودند و هر حرکت آنها همراه با خطری انکار ناپذیر بود .

در دقیقه ۲۴ ناصر حجازی دروازه‌بان تیم تهران بادرخشش تحسین‌انگیز شلیک استثنائی لوپز را که از پشت محوطه ۱۸ زده‌شده بود مهار کردو یکدقیقه بعد شلیک متقابل پروین ، هلیو دروازه‌بان کروزیرورا به عمل مشابه مجبور کرد .

باوجودیکه تیم تهران آرام آرام بخود آمد و دردقایق ۳۲ر۳۳ر۳۵ سه خطر جدی روی دروازه‌حریف بوجود آورد در دقیقه ۴۰میهمان بعداز یک‌نفوذ سریع تاپشت‌محوطه ۱۸ دروازه تیم تهران راگشود.

گل کروزیرو

این گل بعد از یک پرتاب از بیرون زمین بوسیله واندرلی وپاس زکارلوس‌برای ادواردو بثمر رسید. چون ادواردو به محض تصاحب توپ با تشخیص موقعیت بهتر روبرتو گوش چپ تیم با ضربه‌ای سریع توپ را به‌او سپرد وروبرتو باشوتی ناگهانی نخستین گل را به ثمر رسانید .

بفاصله ۳ دقیقه به‌پایان کلانی‌که در میانه زمین صاحب توپ شد بعد از اندکی نفوذ با قدرت تمام دروازه حریف را باشلیکی سنگین هدف قرارداد ،لیکن توپ بعداز برخورد به‌دفاع به پروین رسید شلیک عالی او راهلیو دروازه‌بان کروزیرو باقدرت مهار کرد .

نیمه دوم تا دقیقه ۵۷ تقریبا با آرامش گذشته بود. بزرگترین‌نکته دراین مدت تعویض ۲یار در تیم تهران در دقیقه ۵۳ بود . بهزادی که درمیانه میدان گوئی درپستی ناآشنا بخدمت گرفته شده جایش رابه کارودادو شرفی بجای ایران‌ـ پاک قدم به‌میدان گذارد .

گل مساوی برای تهران

۴ دقیقه بعد از دو تعویض تیم تهران بدنبال همکاری دلپذیری‌از جناح راست‌دروازه حریف رابه سقوط کشید. جباری پابتوپ در جناح راست تانزدیک خط کرنر پیش رفت واز همانجا با سرعت توپرا برای کلانی که در جلوی دروازه حریف قرار داشت پاس کرد کلانی بافریب دویارکناری‌اش توپرا به‌بیرون محوطه ۶قدم و به مظلومی سپرد و شلیک سر ضرب ودلپذیر مظلومی میهمان را به‌قبول گل مساوی مجبور کرد .

این گل بشکل عجیبی موجب تقویت روحی‌تیم خودی شدبطوری که تا دقیقه ۶۸ که مظلومی یک گل صددرصد را از دست داد، تیم تهران بدون انکار بر حریف تسلط داشت .

نظیر همان موقعیتی راکه مظلومی دردقیقه ۶۸ بهدرداد بفاصله ۱۵ دقیقه به‌پایان‌توستائوآس تیم‌حریف نیز نتوانست ازموقعیت خوبی‌که نصیبش شده بودسود بردوتوپرا از جلوی دروازه به بیرون زد .

حلوائی دفاع جوان و درخشان تیم ملی که در این روز یکی از بهترین بازیهای خود را ارائه‌داد در فاصله ۹ دقیقه به پایان بادفع توپی از روی سینه توستائو و در داخل محوطه جریمه بار دیگر دروازه تیم تهران را نجات‌بخشید.

باهمه تلاش هر دو حریف برای گل برتری ، مسابقه با سوت داور در پایان ۹۰ دقیقه باهمان‌نتیجه ۱ـ۱ مساوی پایان یافت .

کروزیرو دومین بازی خود را ساعت ۳ بعداز ظهر جمعه در استادیوم صد هزار نفری آریامهر با تیم پرسپولیس میزبان خود برگزار خواهد کرد.

حراج چینی‌های
هیس
درفروشگاههای
کایزر
کایزر لاله‌زارنو

برنامه مخصوص نوروز ۱۳۵۱
قویترین گروه سینمائی پایتخت
اونیورسال پاسیفیک ایران ساینا تیسفون
مراد موناکو پرسپولیس داریوش کارون
مونت کارلو دریا و آستارا تجریش

یارس فیلم تقدیم میکند
مهدی مشگی و شلوارک داغ
ناصرملک مطیعی کریستین پاترسون
باشرکت: مرتضی عقیلی فرشته جنابی جمشید مهرداد الهه الهی پرویز جعفری زری پورزند نادره و عبدالعلی همایون حسین حسینی
تهیه کننده: دکتر اسمعیل کوشان
کارگردان: نظام فاطمی
مدیر فیلمبرداری: محمود کوشان
آهنگها از مهندس همایون خرم
خوانندگان عهدیه عارف
رقص نادیا
همزمان باتهران درشهرستانهای: اصفهان (سینماهای چهارباغ ـ مایاك ـ مهتاب ـ پارس) * شیراز (سینماهای پارس ـ پارامونت ـ پرسپولیس) ★ مشهد (سینما های آسیا ـ سانترال) ★ تبریز (سینماهای آریا ـ متروپل) * اهواز (سینما دنیا) ★ آبادان (سینماهای کیهان ـ سهیلا) ★ رشت (سینما کوروش) * همدان (سینما پارس) ★ کرمانشا (سینما متروپل) ★ رضائیه (سینما نیاگارا) * بروجرد (سینما شهرسبز)

چهارراه شاه
FOROUSHGAHE BOZORGE IRAN
IRAN DEPARTMENT STORE
برای خانمهای باسلیقه
جوراب مخصوص تهیه دیده ایم
جوراب فلوک ۵۵ ریال
جوراب شلواری تندرلی مخصوص فروشگاه ۵۰ «
جوراب ژاکلین بغل گلدار مخصوص فروشگاه ۴۵ «
جوراب آلفا بالاکش دار مخصوص فروشگاه ۴۰ «

آماده باشید که «ترینیتی» داره میاد !
«ترینیتی» آن تیرانداز بانمك وتن‌پرور باهمه تنبلی بالاخره طاقت نیاورد وامسال عید چندروز زودتر خدمت میرسه تاهمراه برادرخپله‌وریشوی خود سنك تموم بذاره وهمه رو از کوچك وبزرك ازخنده روده‌برکنه ! . . .
ازفرداصبح
قشنك‌ترین هدیه نوروزی
سینماریولی

ترنس هیل . بوداسپنسر هنرپیشگان بانمك فیلم ترینیتی درشاهکار جدید خود
هنوزم ترینیتی هستم
سینما شوپ و رنگی
باشرکت
جیکا دوبلین
پرسی کاری . تونی نورتن

NOBEL نوبل
تلویزیون
نوبل
چیزدیگری است

پخش صوت استریو اتومبیل
دوباندی ۷۵۰ تومان با نصب و گرانتی
نواز کاست پرشده ۲۵ تومان
نوار کارتریج پرشده ۴۵ تومان
نوارهای پرشده ایرانی و خارجی برنامه گلها
استریودیسکو ـ روزولت شمالی بین میدان ۲۵ شهریور ویمپ بنزین جنب بانک رهنی تلفن ۸۳۶۷۹۶
۸۷۲۳۶آ ۱ـ۶

داروخانه شبانه روزی (۲۴ساعته) مهران
درخدمت شما
خیابان شیروخورشید ـ چهارراه استخر
جنب سازمان پزشکی شبانه روزی استخر ـ تلفن ۹۵۴۰۰۷ الی ۹۵۴۰۰۴

آکائی
AKAI
ضبط صوت آکائی مدل X-2000SD
ضبط وپخش چهارلبه بطریق استریو و مونو باکراس فیلد هد بقدرت ۲۴وات دارای سه سرعت انتخابی
فرکانس از ۳۰ الی ۲۳۰۰۰ هرتس
این ضبط صوت استثنائی قابل استفاده بانوار معمولی کاست وکارتریج میباشد.
ضبط صوت آکائی مدل M-10
ضبط و پخش چهارلبه بطریق استریو و مونو باکراس فیلد هد بقدرت ۴۰ وات دارای سه سرعت انتخابی
فرکانس از ۳۰ الی ۲۶۰۰۰ هزارهرتس
ضبط صوت آکائی مدل X-330
ضبط وپخش چهارلبه بطریق استریو و مونو باکراس فیلد هد بقدرت ۴۰ وات دارای سه سرعت انتخابی ریل ۱۰ اینچ
فرکانس از ۳۰ الی ۲۶۰۰۰ هزارهرتس
ضبط صوتهای آکائی باشهرت بین المللی

خبرهای کوتاه

معرفی‌معاونین‌تازه‌وزارت تعاون و امور روستاها

رهبری　　حق‌پرست　　گودرزی

امروز شاهنشاه آریامهر وزیر تعاون و امور روستاها را به حضور پذیرفتند . در این شرفیابی آقایان زین‌العابدین رهبری بسمت معاون پارلمانی . دکتر کریم گودرزی به سمت معاون طرح وبررسی ها و مهندس علی حق پرست بسمت معاون عمران و نوسازی روستاها به پیشگاه ملوکانه معرفی شدند .

هیئت امناء دانشگاه صنعتی آریامهر

سی‌و پنجمین جلسه هیئت امنای دانشگاه صنعتی آریامهر بریاست آقای مهندس شریف امامی در محل دانشگاه تشکیل شددراین جلسه گزارش فعالیت های دانشگاه مورد بررسی قرار گرفت ترازنامه دانشگاه پس از رسیدگی به تصویب رسید .

ملاقات سفیر ایران با وزیر خارجه اردن

عبدالله صلاح وزیر خارجه اردن دیشب درامان با سفیر ایران در اردن ملاقات‌کرد و بنظر می‌رسد در این ملاقات رئیس دیپلماسی اردن سفیر ایران‌رادر جریان پیشنهادات ملک‌حسین قرار داده و سفیر ایران نیز بلافاصله جریان ملاقات با صلاح را به‌تهران گزارش داد .

این‌گزارش‌امروزمورد‌بررسی دقیق تهران بود .

ضیافت به افتخار سفیر ایران در رم

دیشب بمناسبت انتصاب علی نقی سعید انصاری سفیر ایران در رم ، ضیافتی در هتل‌هیلتون برگزار گردید. این ضیافت‌که بمنظور تجلیل ازخدمات‌انصاری که مدت ۱۲ سال در سمت پیشکاری والاحضرت شاهدخت شمس پهلوی و مدیر عامل‌بنیاد نیکوکاری والاحضرت‌شاهدخت شمس پهلوی و مدیر عامل جمعیت‌ملی‌حمایت‌حیوانات‌انجام وظیفه کرده، برپا شده بود.

۸۰هزار متر زمین برای مدرسه

بموجب لایحه‌ای‌که بمجلس تقدیم گردید ، ۸۰ هزار متر از اراضی کلارک و خلیج آباد کرج واقع در جنب شهر کرج بمنظور ایجاد مدرسه های ابتدائی ، راهنمائی و جامع ، به وزارت آموزش و پرورش واگذار خواهد شد . اگر ظرف پنج سال در آن‌مدارس ساخته نشود، وزارت‌کشاورزی و منابع طبیعی آنرا پس خواهد گرفت.

پرداخت سود ویژه کارگران

دراجرای اصل ٤ انقلاب سفید شاه و مردم موضوع سهیم‌کردن کارگران در سود ویژه کارخانه‌ها بامداد امروز طی مراسمی که باین مناسبت در وزارت کشاورزی و منابع طبیعی برگزارشد وزیرکار و امور کارگران ازسود ویژه‌کارخانه های شیمیائی کرج به مبلغ ۲۹۹ هزار ریال از طرف معاون اجرائی‌این وزارتخانه دراختیار نماینده قانونی کارگران گذارده شد .

افتتاح درمانگاه بیمه های اجتماعی اصفهان

بعداز ظهر دیروز هفتمین درمانگاه سازمان بیمه های اجتماعی در اصفهان توسط آقای‌کیانپور‌استاندار‌اصفهان وباحضور آقای نیک‌پور مدیر عامل سازمان گشایش‌یافت .

همچنین‌صبح دیروزنمایندگی سازمان‌بیمه‌های اجتماعی در شهرستان نائین توسط آقای نیک‌پور افتتاح شد .

توزیع جوایز ورزشی

والاحضرت شاهپور غلامرضا پهلوی ریاست عالیه کمیته ملی المپیک ایران دیشب کاپ ها و مدالهای ورزشی قهرمانان اولین دوره مسابقات مهرمانی زنان و مردان کارگر کشور را طی مراسمی که‌در استادیوم ورزشی کارگران تهران انجام‌شد توزیع کردند .

آقای دکتر مجیدی وزیر کار وامور اجتماعی و نمایندگان کارگران از والاحضرت استقبال کردند و جواد کلهر مدیر کل تربیت بدنی و تفریحات‌سالم وزارت‌کار گزارشی‌باطلاع‌رساند آنگاه رژه و عملیات ورزشی کارگران ورزشکار انجام شدو پس از آن والاحضرت جوائز نفرات اول تا سوم مسابقه را توزیع نمودند .

شبکه روشنائی جردن

عصر دیروز طولانی ترین شبکه روشنائی تهران بکارافتاد در این مراسم شهردار تهران معاونان وزارت خانه ها و نمایندگان انجمن‌شهر ومهندسان برق شرکت‌داشتند.

مدیر عامل برق‌در این‌مراسم اظهار داشت شبکه روشنائی جردن بطول شش کیلو متر و نیم نشانه‌تلاش وسیع‌مهندسان برق‌برای‌تامین روشنائی تهران است.

یك میلیارد ریال اسکناس جدید

دربهمن ماه یک میلیارد ریال اسکناس جدید بجریان گذاشته شد .

بموجب گزارش وضع ماهانه بانک مرکزی ایران که امروز انتشار یافت حجم اسکناس در گردش درپایان بهمن ماه از ٥٤ میلیارد به ٥٥ میلیارد ریال رسید.

تربیت دبیر در برنامه پنجم

ساعت ده بامداد امروز کمیسیون تربیت دبیر برای رفع نیازهای وزارت‌آموزش و پرورش بدبیر متخصص‌در برنامه عمرانی پنجم در وزارت علوم و آموزش‌عالی تشکیل شد .

اعتراض به‌کنفرانس

سازمان بنادر و کشتیرانی به کنفرانس کشتیرانی ژاپن ـ خلیج فارس اعلام داشت تا کنفرانس مذکور هرچه زودتر نسبت به لغو سورسارژ اقدام نماید .

کشتیرانی ژاپن ـ خلیج‌فارس از اکتبرسال ۱۹۷۱ برای کشتی های به مقصد بندر شاهپور ۱۵درصد سورسارژ برقرار نموده که سازمان‌بنادر و کشتیرانی معتقد است این سورسارژ قابل‌قبول‌نیست‌چون مدت توقف در بندر شاهپور به مهلت متعارف قبلی بازگشته است .

راه‌آهن ایران ـ اروپا باز شد

نخست‌وزیر در مراسم چهارشنبه سوری از روی‌آتش بته‌می‌پرد

★ اولین قطار ایران دراولین روز سال آینده ، به سوی اروپا حرکت خواهد کرد

بار دیگر راه‌آهن ایران ـ اروپا ازطریق ترکیه باز شدومسافران می‌توانند بوسیله قطار رهسپار اروپا شوند. امروز راه آهن ترکیه گشوده شدن خط آهن ایران اروپا را رسما گزارش کرد .

این راه‌آهن در بهمن‌ماه‌امسال بعلت بوران برف بسته شد ودر پی آن حرکت قطارها در خط ترکیه متوقف شد. دراین مدتی که راه‌آهن ایران اروپا مسدود شده‌بود، قطارها در خاک‌ایران فقط تا مرز ترکیه رفت و آمد میکردند .

اروپا با قطار

مهندس آوینی رئیس‌راه‌آهن، امروز اطلاع دادکه‌خط ایران اروپا از روز اول فروردین باز است‌واولین قطار ایرانی‌بمقصد اروپا در این روز حرکت‌خواهد کرد.رئیس راه‌آهن گفت:«قطار اروپا روز بیست و هشتم اسفند به‌خاک ایران وارد میشود و راه‌آهن ایران نیز متقابلا قطار اروپا رازروز اول فروردین‌حرکت خواهد داد.»

رئیس راه آهن افزود: «هجوم مسافران‌نوروزی به‌ایستگاههای راه‌آهن از قدرت و ظرفیت راه آهن بیشتر است و باتلاش و مساعی ماموران، جابجا کردن این مسافران ازامروز آغازشده است.»

دهها هزار مسافر

بامداد امروز از ایستگاه‌تهران، بیست قطار مسافری بسوی شهرستانها حرکت‌کرد درسراسر راه‌آهن حتی‌یکسالن مسافربری «واگون» و لکوموتیو در قسمت های ذخیره «دپو»ها باقی‌نمانده است و کلیه تجهیزات راه‌آهن برای حرکت دادن دهها هزار مسافر بکار انداخته شده است.

ایستگاه راه‌آهن تهران امروز اعلام کرد که با قطارهای‌امروز، سی هزار نفر به جنوب وشمال و شمال غرب و شمال شرق‌ایران سفر کرده‌اند .

نخست‌وزیر درمراسم چهارشنبه سوری

دیروز ایران ، چهارشنبه‌سوری را جشن گرفت و پیرو جوان باپریدن از روی بوته‌های آتش ، این سنت دیرینه را زنده کردند . گرچه پیش بینی میشد که پوشیده بودن دشتها از برف ،چهار شنبه سوری را باکمبود بته روبرو کند ولی بوته فروشان به هوای استفاده، به هر قیمتی بوته کافی به‌بازار آوردند.

مراسم چهار شنبه سوری دیروز نه تنها در خانواده ها بلکه در هتل ها و موسسات نیز برپا شدو ناقوس های بهار رابه صدا درآورد.

نخست‌وزیر از آتش پرید

امیر عباس هویدا ـ نخست وزیر ـ دیروز از روی بوته های افروخته پرید . ظاهرا برای هویدا ، شرکت در مراسم‌شب چهارشنبه سوری کاخ جوانان، خود بصورت یك سنت درآمده است.

هویدا ساعت هشت بعد از ظهر وارد کاخ جوانان شد و مورد استقبال رئیس‌و کارکنان کاخ مرکزی جوانان‌قرار گرفت و آنگاه به شرکت کنندگان در مراسم کهنسال شب چهار‌شنبه‌سوری، پیوست .

نخست وزیر همراه دیگران از روی بوته های آتش پرید و سپس به تالار اجتماعات کاخ مرکزی جوانان رفت‌وبه‌تماشای برنامه های متنوع هنری‌ـرقص و آواز محلی ـ نشست .

هویدا پس از یك ساعت و ده دقیقه ، کاخ جوانان راترك گفت در حالی که جشن شب چهارشنبه سوری همچنان در این کاخ‌ادامه‌داشت.

نمایشگاه مد

اتاق بین‌المللی جوانان ، چهار شنبه سوری را در هتل «اینتر کانتیننتال» جشن گرفت‌و آتش رسیدن بهار راافروخت.

در جشنی که اتاق‌بین‌المللی جوانان بمناسبت چهارشنبه سوری برگزار کرد ،عملانوعی نمایشگاه مد لباس و زیبایی نیز به راه افتاده بود و درحالی که مطربهای‌روحوضی‌به‌مجلس «حال» میدادند ، خانمهای مینی‌ژوپ پوشیده یا شلوارك داغ بپا ، از روی بوته های افروخته می‌جستند و سرخی آتش را می طلبیدند.

دانشجویان مدرسه علوم بانکی نیز دیروز با برگزاری جشن چهارشنبه سوری ، به پیشواز سال نو رفتند. چهار شنبه سوری ، به دانشجویان موسسه علوم بانکی فرصتی‌داد تا هنرنمایی کنند .

۳لایحه‌دولت تصویب‌شد

در جلسه علنی فوق‌العاده امروز مجلس سنا که بنابه تقاضای‌دولت تشکیل گردید سه لایحه دولت از تصویب نهائی گذشت و برای اجرا بدولت ابلاغ شد .

گزارش کمیسیون کشور

در آغاز این جلسه که ساعت‌ده بامداد بریاست آقای مهندس جعفر شریف امامی رسمیت یافت ، ابتدا گزارش کمیسیون کشور مجلس‌سنا راجع به اقدامات اداره کل ارتباطات امور اجتماعی دربار شاهنشاهی درباره حمایت و نگاهداری بازماندگان و کسان افرادی که بصور مختلف در راه خدمت بوطن بشهادت رسیده‌اند و در کمیسیون کشور سنامطرح شده است قرائت گردید .

(متن گزارش امور اجتماعی دربار شاهنشاهی روز یکشنبه ۲۲ اسفند در صفحه۱۲چاپ‌شده‌است)

درباره این گزارش

سناتور عزیزالله امیراز نیکپی گفت در هفته‌ای که گذشت دو موضوع بنده را عمیقا تحت تاثیر قرارداد . یکی اقدامات اداره‌کل ارتباطات امور اجتماعی دربار شاهنشاهی درباره حمایت و نگاهداری از بازماندگان و کسان افرادی که بصور مختلف در راه خدمت بوطن بشهادت رسیده‌اند که گزارش آنرا مخبر محترم کمیسیون کشور تقدیم‌مجلس‌کردند.

ناطق افزود آنچه مایه سرافرازی افراد ایرانی در خانواده بزرگ بشریت میباشد علاقه و توجه دقیقی است‌که رهبر هوشیار و دلسوز ما بهمه شئون میذول‌می‌فرمایند .

مصاحبه شاهنشاه

سناتور عزیزالله اعزاز نیکپی سپس به مصاحبه‌شاهنشاه‌آریامهر باروزنامه نگاران آلمانی که در معیت صدراعظم آلمان بایران آمده‌اند ،اشاره کرد وگفت مطالبی که‌دراین گفتو شنود بیان شد و پرسش های گوناگون که از هر گوشه بچند زبان ،مختلف طرح گردید همه را شاهنشاه با یک سنجش مخصوص و احاطه حیرت آور بتمام مسائل بین‌المللی پاسخ های بسیار مستدل و قانع کننده دادند که پیدا بود موجب اعجاب وقبول همه حاضران در مصاحبه گردید .

بررسی لوایح

در دستور مجلس ابتدا گزارش کمیسیون دارائی سنا در خصوص لایحه استرداد قسمتی از مالیات بردرآمد بانک رفاه‌کارگران وسپس لایحه تمدیدمهلت تبدیل شرکتهای سهامی بانواع شرکت های تجارتی قانونی و لایحه قانونی افزایش اعتبارات برنامه عمرانی چهارم به تصویب رسید و برای اجرا بدولت ابلاغ شد .

سرنوشت‌محتوم‌تروریسم

آیاکسانی که به عنوان‌فعالیت های‌سیاسی دست به آدمکشی ودزدی وجنایت می زنند و قتل نفس را به عنوان نتیجه‌اجتناب ناپذیرفعالیت های خود توجیه می‌کنند اگر با آنها مقابل به مثل شود پذیرای کیفرخود هستند ؟آیاکسانی که زیرلوای سیاسی مارکسیسم ، لنینیسم‌یا با دست‌آویز قرار دادن‌عواطف مذهبی مردم که سخن ازانهدام خصم طبقاتی میکنند هر گاه که منهدم شوند در قالب‌همان استدلال طبقاتی خود سرنوشت محتوم خویش را پذیرا می ـ شوند ؟آیاکسانی که به‌حمایت از تروریست ها وسیك کردن بارگناهان آنان‌برآمدند ودر جوامع‌غربی شیپورتبلیغات‌سنتی خود را به صدادرآوردند هرگز از استدلال تروریست هاو از اعمال آنهانیز سخن گفتند که مآلا به سود نیروهای استعماریست ؟پایدارشتند که از اینان فقط به‌عنوان وسیله‌یی تضعیف کننده که می تواند در مسیرپیشرفت های‌اقتصادی جامعه‌یی روبه‌توسعه سدی بیافریند و بالطبع به منافع استعمار دراین منطقه از جهان خدمت کند می‌بایدحمایت کرد؟ دهل استعمار راه دوم‌رابر گزید وجامعه‌ایران‌بی‌توجه به‌هیاهوی آنان‌راه خودرا دنبال کرد و اعلام داشت که جرایم ضد میهنی نابخشودنی است . ملت ایران در مقابل موج‌تروریستی و تبلیغات تهاجمی ضدایرانی گماشتگان استعمار ومحافل استعماری‌وابسته به آمپریالیسم سرخ وسیاه‌واکنش نشان‌دادو در سراسر ایران اعمال تروریستی بقبح شد.

دهل های بیگانه بار دیگربه صدا درآمدند و بابرانگیختن عواطف‌تقاضای عفو بخشش کردند چه سرانجامی چه‌راهی که‌درپایان آن طلب عفو و بخشش می‌باشد مگر اینان قربانیان‌راه خود نبودند ؟مگربه اینان بار ها هشدار داده‌نشده بود که در این کوره راه جنایت ومرگ کمین کرده‌است مگر به‌اینان‌و به خانواده های اینان یادآوری نشده‌بود که جزفاجعه نتیجه‌یی به‌دست نمی‌آید ؟ پس آن همه هشدار چه شد ؟پس مسئولیت‌وگناه کسانی که به این هشدارهابی‌توجه ماندند به کجارفت ؟اجرای احکام اعدام در مورد کسانی که در قتل وکشتار افراد بی‌گناه دست داشته‌اند نتیجه‌ی‌اجتناب‌ناپذیر اعمال آنهاست . یا می‌بایدبه تروریسم‌واعمال خرابکارانه به سود استعمارکردن نهاد یا قوانین جامعه رابرای‌قوام‌جامعه ومخالفت از دخالت نیرو های بیگانه‌پاس داشت .

راه سومی وجودندارد .

بااین همه جامعه ایران به عکس نظرات تروریست ها که با «تبلیغ مسلحانه» خود می ـ خواستند خشونت را رواج‌دهند تاخون برخرد اجتماعی پرده‌یی تاریك بکشاند به خشونت نگرایید . ورهبر مملکت‌تاجایی که ممکن گشت نه به سبب دلسوزی بلکه بسبب بصیرتی که فراتر از حساب های کوچك گماشتگان استعمار است عده‌یی از محکومان به اعدام را مورد عفو قرار دادند. بگذار اجرای حکم اعدام در مورد کسانی که مستقیما در کشتار دست‌داشته‌اند مانعی‌باشد برسر توسعه یك‌فاجعه و به بیراهه افتادن جوانان‌وعفو آنان که موردعفوقرارگرفته‌اند وسیله‌یی برای این که جامعه به‌خشونت نگراید وبه زعم همه‌آوای دهل های رسوای نوکران استعمار ودشمنان انقلاب‌ایران ازشدت یك فاجعه اجتماعی‌کاسته شودو بگذار سپاس آنان که‌زندگی دوباره یافته‌اند نصیب رهبر مملکت باد که‌بیش از همه‌به راه ایران ووحدت و همبستگی ملی درمقابل همه‌دسایس‌بیگانه بصیرند.

نطق مهم ملك حسین

اردن و فلسطین بصورت یك کشور واحد عربی درآمدند

عمان ـ خبرگزاری فرانسه ـ ملک حسین ضمن یک پیام‌مهم تاریخی خطاب بملت اردن‌اعلام داشت که کشور هاشمی اردن به «کشور عربی متحده» مرکب از دو ایالت فلسطین و اردن تبدیل شده است .

به‌عقیده ریموندوناچومو سرپرست‌تیم فوتبال‌کروزیرو

ایران صاحب بهترین فوتبال درآسیا است

★ تیم‌برزیلی کروزیروحاضر بخرید بهترین چهره تیم ایران در دیدار دیروز می‌باشد .

تیم‌برزیلی‌کروزیرو بعداز ظهر دیروز اولین مسابقه خود را دراستادیوم‌امجدیه‌وباتیم منتخب تهران برگزارکرد . برزیلیها که درطول مسابقات قبلی خود در کشور های جنوب شرق آسیا با نتایج‌قابل‌توجه به‌پیروزی دست یافته‌اند باآنچه که درتهران از فوتبال کشور ما روبرو شدند ، بیش‌ازاندازه بحیرت و شگفتی کشیده شدندواین امر از چهره و گفته های ریموندوناچومو سرپرست کروزیرو که بعد از بازی حاضر به گفتگوئی کوتاه باخبرنگار اطلاعات شده بود بخوبی خوانده میشد .

ناچومو قبل از هرچیز با اظهارعقیده‌درباره کیفیت فوتبالی که تیم منتخب تهران در این بازی ارائه کرد گفته هایش را شروع کرد :

ـ ما بهیچ شکلی انتظاردیدن چنین فوتبالی رادرآسیا نداشتیم و باید اعتراف کنم که تیم شما بهترین تیمی‌بودکه ما تا امروز درمسابقات مختلف‌خوددر قاره آسیا باآنها روبرو شدیم.

تیمی که امروز در مقابل ما موفق به کسب نتیجه ۱ـ۱ شد از نظر کیفیت کار فردی نفرات خود براستی ارزشی‌فوق تصور داشت واگر این چنین تیمی به یك مربی پرتجربه و شناخته‌شده سپرده شود مطمئن باشید موقعیت دور از انتظاری درفوتبال خواهید یافت .

خرید بازیکن

ـ بنظر شما بهترین بازیکن تیم تهران درمسابقه امروز چه کسی بود ؟

ـ شماره ٤ تیم تهران موفق ترین بازیکن ایرانی در این‌تیم بود اگراوبخواهد ما حاضر بخدمت گرفتن او هستیم .

ـ چه قسمتی برای خریدن‌او خواهید برداخت ؟

ـ حداقل یک میلیون ریال واین‌بجز ماهیانه‌خوب وقرارداد جداگانه‌ای است که باخود او خواهیم بست .

ـ دراین بازی مشکلاتی که تیم شما باآن مواجه بود چه چه بود ؟

ـ مهمترین مشکل تیم ما در مسابقه‌امروز ، مساله زمین‌بود. باور کنید ما تابحال هرگز روی چنین‌زمین خاکی بازی نکرده‌ایم و بهیچ شکل رو ی‌این زمین قدرت ارائه کیفیت واقعی خود را نداشتیم من بشما اطمینان میدهم‌که روز جمعه برروی‌چمن استادیوم صدهزار نفری فوتبال بسیار زیباودوست داشتنی‌ارائه دهیم .

گذشته‌ازمساله زمین ، قضاوت بد بازی نیز عامل دیگری درراه کاهش هیجان بازی و قدرت دراین دیدار بود .

ـ بعداز مسابقه در ایران به چه کشوری خواهید رفت ؟

ـ به ایتالیا و هلند درهلند باتیم‌آژاکس قهرمان‌اروپامسابقه خواهیم داد لیکن بجهت چند روز اقامت اجباری‌بعداز مسابقه دوم احتمالا بازی سومی همدر تهران خواهیم‌داشت ولی‌هنوز دراین‌موردتوافقی نشده است

ـ آخرین سئوال‌من‌در مورد تیم خود شما است ، آیا از بازی‌تیم‌خوددراین‌مسابقه نخست درتهران راضی بودید ؟

ـ مطمئنا خیر ، ولی من گناهی را متوجه بچه های تیم خود نمیدانم چون همانطور که گفتم مساله‌زمین‌و داوری عامل مهمی درراه نزول قدرت کیفی تیم‌ما بودند .

درحاشیه مسابقه دیروز امجدیه

★ برخلاف انچه انتظار میرفت . بلیت های‌مسابقه‌دیروز بین « کروزیرو»ی برزیل و تیم منتخب تهران ، نه تنها بازار سیاه پیدا نکرد بلکه روی‌دست دلالها بادکرده بود . بجزبلیت های زیرجایگاه ، بلیت‌قسمتهای دیگر استادیوم امجدیه‌ارزانتر از قیمت واقعی بفروش‌میرفت ودلالها که اخیرا بیشترشان « آماتور» هستند ! ـ دربدر دنبال مشتری میگشتند !

● دیروز متصدی اتاق‌فرمان امجدیه با تزدیک به ۳۰ هزار تماشاگر « لج » کرده بود و علیرغم « هو »ی اعتراض‌آمیز تماشاگران، پشت‌سرهم ترانه‌یی را پخش میکرد که با کلمه « عزیزم » و تلفظ عجیبو غریب خواننده آن ، آغاز میشد . این ترانه را دستکم ده‌بار از بلندگوهای امجدیه پخش کردندومردم نیز هرده‌بار برای «هو» کردن ، حوصله بخرج دادند !

★ قسمت‌زیرجایگاه‌استادیوم امجدیه کهکم بصورت‌نمایشگاه مد در می‌اید و روز بروز بر تعداد خانمهای علاقه‌مند به فوتبال در این جایگاه . افزوده میشود ... اما خدا نکند یکی از تیمهای مورد علاقه خانمها مسابقه داشته‌باشد چون جیغو داد تشویق مانندشان‌یک‌مقطع نمیشود !

● سازمان تربیت‌بدنی‌هنوز نتوانسته است مشکل جایگاه ویژه خبرنگاران ونویسندگان ورزشی را حل کند که‌البته‌خود رفقای مطبوعاتی‌هم با نشستن روی صندلی دیگران اتش‌این مشکل را دامان میزنند .

★ معمولا در یک چنین مسابقاتی ، بازیکران دو تیم پیراهنهایشان را به یادگار باهم عوض میکنند . دیروزاین رسم اجراء نشد وگرنه خدا میداند برای تصاحب پیراهن « توستانو » چه قشقرقی به‌پا میشد !

● دیروز پس از مدتها ، توپ جمع‌کن های مدراسیون فوتبال باگرمکن‌های جدیددور میدان حلقه زدند . گرمکن های جدید توپ‌جمع‌کن‌ها برنگ‌زرد بود .

★ تازمانی که مساله رفتو آمد به استادیوم یکصد هزار نفری حل نشود ، استادیوم پیرنهران ـ امجدیه ـ همچنان پایکه‌شماره یک مسابقات خواهد بود بنابراین رفع نقائص این استادیوم رابصرف وجود استادیوم یکصد هزار نفری . نباید نادیده‌گرفت .

از نقائص امجدیه یکی‌راهرو های خطرناک آن ـ به ویژه در قسمت چپ جایگاه و نیز آبریزگاههای آن است که گاهی در مقابل آنها ، صفهایی بلندتر از صف اتوبوس‌تشکیل بود؟

قلیچ خانی ولواسانی آزاد شدند

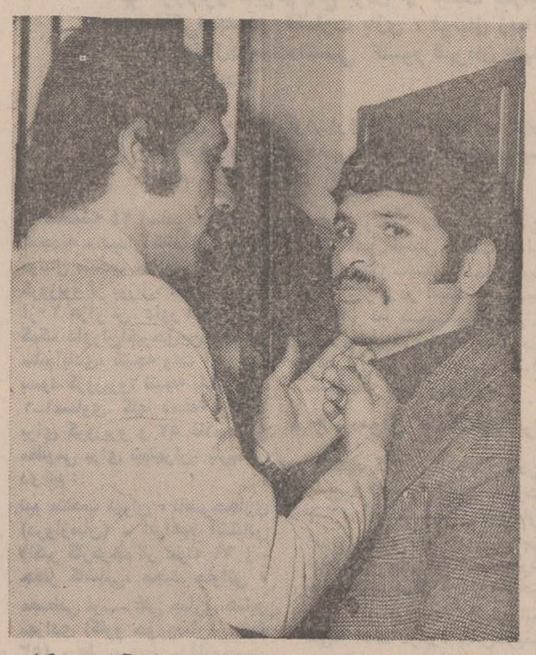

پرویز قلیچ خانی و مهدی لواسانی پس از آزادی درکنارهم

بعد از ظهر دیروز عفوملوکانه شامل‌حال دو فوتبالیست‌بازداشت شده پرویز قلیچ‌خانی و مهدی لواسانی اعضاء تیم فوتبال‌پاس گردید وساعت هفت بعد ازظهر دیروز این دو آزاد شدند.

بازگشت بخانه

قلیچ‌خانی و لواسانی که هر دوداتشجوی سال چهارم رشته تربیت بدنی دانشسرایعالی می باشند روز دهم اسفند باتهام فعالیتهای‌کمونیستی‌دردانشسرای عالی بازداشت شده و تا دیروز در بازداشت بسر میبردند

قلیچ‌خانی و لواسانی که‌اندکی بعد از ساعت هفت بعداز ظهر دیروز بعداز غیبت چهارده روزه بخانه بازگشتند از امروز صبح بار دیگر زندگی عادی خود را از سر گرفتند .

فوت مادر بزرگ

لواسانی که درهمین مدت‌چند روز غیبت از خانه مادربزرگ خود را از دست داده امروز صبح بجز شرکت در مراسم‌ختم مادر بزرگ خودمانند قلیچ‌خانی به دانشسرا رفت‌وبعداز شرکت در کلاس درس هردو نفر برای مسابقه‌ای که تیم پاس فردا بعد از ظهر باتیم ملی جوانان دارد، در تمرینات تیم باشگاهی خود شرکت کردند .

در زمین دانشگاه پلیس

تمرین تیم پاس امروز صبح در زمین چمن دانشگاه پلیس انجام گرفت . تیم پاس فردا مسابقه‌یی خارج‌از کادر مسابقات فوتبال قهرمانی باشگاههای‌کشور با تیم ملی جوانان ایران‌خواهد داد .

پاس ـ در غیبت قلیچ‌خانی و لواسانی ۳بازی پراهمیت راپشت سر گذاشت ودو پیروزی و یک شکست بدست آورد که‌شکست ۰ـ۲ مقابل پرسپولیس در سرنوشت این تیم در راه عنوان قهرمانی تاثیر بسیار داشت .

پاسیها اولین مسابقه باآرایش تازه خود را بدون قلیچ‌خانی و لواسانی دربرابرتیم جم آبادان انجام دادندکه ۰ـ۵ به پیروزی دست یافتند ولی در مسابقه‌دوم که روز جمعه پیش مقابل پرسپولیس انجام گرفت ۰ـ۲ شکست خوردند .

بازگشت دو ستاره تیم

علیرغم این شکست، پاسیها با پیروزی ۰ـ۳ روزدوشنبه مقابل تاج و بازگشت دو ستاره‌بزرگ خود قلیچ‌خانی ولواسانی‌اکنون امیدوارانه‌درانتظار نتیجه‌مسابقه برگشت تاج ـ پرسپولیس‌میباشند

اگر تاج موفق به شکست پرسپولیس درمسابقه روزچهارم فروردین خود گرددودر صورت پیروزی‌پاس‌درتنهابازی باقیمانده خود با عقاب، باید پاس و پرسپولیس یکبار دیگر برای تعیین سرنوشت قهرمانی باهم نبرد کنند .

مطمئنا با بازگشت قلیچ‌خانی و لواسانی به تیم پاس، این تیم در صورت مسابقه احتمالی و آینده خودبا پرسپولیس‌باکیفیتی بهتر از گذشته در برابر تیم پیشاهنگ ظاهر خواهد شد.

در خانه قلیچ‌خانی

یکی دیگر از خبرنگاران ما چنین گزارش میدهد :

ساعت‌هفت بعدازظهر دیروز در شرائطی که خانواده پرویز قلیچ‌خانی بازیگر نامدار تیم ملی ایران و باشگاه پاس ، هنوز نگران بودند ، زنگ در خانه به صدا درآمد و پرویز به خانه بازگشت .

خانم فاطمه‌صفا ـ همسرپرویز قلیچ‌خانی ـ که صدایش ازفرط شوق میلرزید ، گفت :

ـ ما به آزادی پرویز خیلی امیدوار بودیم اما فکر نمیکردیم که به همین زودی آزاد شود .

او در جواب خبرنگار ما که چه احساسی دارید ، با چشم هائی لبریز از اشک شوق‌گفت:

ـ درست مثل این است که من پرویز را بازیافته‌ام . ما همه خوشحالیم و بیشتر از همه دخترکمان که مرتب‌سراغ پدرش را میگرفت‌ومن درحالی که‌اشک میریختم ، به او جواب میدادم که پدر در اردوست و بزودی برمیگردد . ما همه خوشحالیم‌که پرویز به حقایق بی برد و راه درست زندگی را شناخت .

مادر پرویز قلیچ‌خانی نیز با شادی میگفت :

ـ تمام این روز ها گریه می کردم . حالا که پرویز موردعفو ملوکانه قرار گرفته است اصلا باورم نمی شود . به ما گفته بودند که‌برای آزادی‌پرویز زیاد امیدوار باشیم اما فکر نمیکردیم به همین زودی مورد بخشش قرار گیرد خوشحالم که‌حقایق را به پرویز فهمانده‌اند .»

زائران خراسان لباس‌متحدالشکل می‌پوشند

از این پس زائرین‌آستان قدس رضوی با لباسهای متحدالشکل بحرم مطهر حضرت رضا (ع) مشرف خواهند شد .

این طرح بمنظور حفظ بهداشت و نظافت و حرمت مرقد مطهرحضرت رضا (ع) بزودی اجرا خواهد شد.

لباس زائران سفید ومانند «قبا» است و زائران قبل از تشرف بحرم آنرابدبیوشند آقای حسن‌زاهدی استاندار خراسان در اجتماع روسای اصناف ، انجمنهای محلی و عده‌ای از مسئولان‌امرمشهد ضمن عنوان این مطالب در زمینه رفاه مسافران نوروزی نیز سخنانی ایراد کرد و از اصناف خواست که نرخ ارزاق را تا حد امکان تقلیل دهند .

هواپیمای حامل ۱۱۲ سرنشین در کوهستانهای خلیج‌فارس متلاشی شد

یک هواپیمای « چارتر » ـ دربست ـ دانمارکی در آسمان خلیج فارس، ناپدید شده است وتااین لحظه،کوچکترین خبری از آن در دست نیست . این هواپیما با یکصد و شش‌مسافر وشش سرنشین،«بمبئی»را ترك گفته بود تا از طریق آسمان خلیج فارس، در بحرین فرود آید. این هواپیما که یک جت «کاراول»است‌توسط آژانس‌مسافری «جربورگ» ازشرکت هواپیمائی «استرلینگ» بطوردربست کرایه شده بود .

این هواپیما در خط کلمبو ـ سیلان‌وکپنهاك ـ دانمارك ـ کار میکردومسافران‌آن ۶۸دانمارکی، ۲۰ سوئدی، ۱۲ نروژی ، ٤ فنلاندی و دو نفر آلمانی‌هستند.

سقوط در کوهستان ؟

دوبی ـ آسوشیتدپرس ـ یک هواپیمای جت ناشناس بامداد امروز در مناطق کوهستانی شیخ‌نشین راس‌الخیمه سقوط کرد .

آخرین خبر

آخر وقت امروز خبرگزاری رویتر از «دوبی» گزارش داد که هلی‌کوپترهای‌مامور نجات‌مسافران هواپیمای سقوط کرده دانمارکی‌در کوهستان های « فجیره» لاشه هواپیما را پیدا کرده‌اند . ماموربن نجاب گزارش دادندکه به جز یک تن که زنده مانده بقیه مسافران و سرنشینان کشته شده اند.

ایران وجهان درسالی که گذشت

تهیه و تنظیم
ابراهیم آبار

مااینك درآستانه سال ۱۳۵۱ هستیم. در سالی‌که گذشت دنیا شاهد وقایع و حوادث مهمی بود که هر یك هنوز مورد بحث محافل مختلف جهان است. آنچه در زیر آمده نیم نگاهی به مهمترین وقایع و حوادث ایران وجهان در سال گذشته است که از لابلای آنها میتوان افق سال ۱۳۵۱ را ارزیابی کرد .

مردها یکجورند

الیزابت تایلور ستاره معروف هالیوود که تاکنون خود پنجبار عقد زناشوئی بسته امروزگفت: ازدواج‌اصولاچیزخسته کننده‌ای است وآدم پس از مدتی از آن خسته وزده میشود . بنظر «الیزابت خانم» مردها همه‌یک جورند .

مرگ یک آهنگساز

● استراوینسکی بزرگترین آهنگساز قرن درگذشت . مرگ این هنرمند در ۸۹ سالگی براثر سکته قلبی روی داد.

ارث پدری ملك فیصل

● روزنامه الدستور چاپ بیروت نوشت که ملک فیصل پادشاه عربستان سعودی ۲۹ میلیون دلار بابت اموال پدر بزرگ ملک حسین که درعربستان سعودی بجای مانده بود به پادشاناردن پرداخته است .این پول ثروت شخصی ملک‌حسین است و بدولت اردن ارتباطی ندارد.شریف حسین پدر بزرگ ملک حسین کهشریف مکه بود پس از آنکه عبدالعزیزبن سعود پدر ملک فیصل عربستان را اشغال کرد از مکه گریخت‌واموالخود را برجای‌نهاد.

ترورسیاسی

● عبدالغفار تکریتی معاون سابق‌رئیس جمهور عراق هنگامیکه میخواست در جلو بیمارستان کویت‌از اتومبیل سفارت عراق پیاده شود از طرف افراد ناشناس‌به مسلسل بسته شد و دردم جانسپرد .

کوتاه‌ترین دوران زناشوئی

● دو زوج جوان یکی ازکوتاه‌ترین دوران های‌ازدواج را در تاریخ جهان بوجود آوردند زیرا پس از ۶۰ دقیقه که از پیوند زندگی آن دو میگذشت از یکدیگر جدا شدند«دادگاه» جوان و «راکوئل» زیبا پس از ازدواج در کلیسا در مورد گذراندن دوران ماه عسل خود درشهرهای‌نیویورک و فلوریدا به بحث پرداختند و بین آن دو اختلاف افتاد و چون راکوئل با نظر همسر خودبرای سفر به نیویورک موافقت نکردجوانک عصبانی شد و یک سیلی بر چهره عروس بیچاره زد که همان موجب طلاق و جدائی بین آنها گردید .

محمود ریاض درتهران

● محمود ریاض وزیر خارجه جمهوری متحده عرب و همسرش وارد تهران شدند . وزیر خارجه مصر راسه تن از صاحب‌منصبان عالیمقام وزارت خارجه و سه‌نفر از روزنامه‌نگاران مصری همراهی می‌کردند .

ترورسپهبدفرسیو

● صبح روز چهارشنبه۱۸ر۱ر۵۰ عناصری که به اتهام ارتباط با بیگانگان ، قتل و جنایت تحت تعقیب و فراری بودند در خیابان دولت قهلک با غافلگیری‌باتومبیل سرلشگرفرسیورئیس اداره‌دادرسی ارتش تیراندازی کردند .سرلشگر فرسیو که بعد از این حادثه به فرمان شاهنشاه آریامهر به درجه سپهبدی مفتخر گردید بعد از ٤ روز درگذشت .

جوفریزر

● نیکسون رئیس جمهوری آمریکا از جوفریزر قهرمان‌بکس سنگین وزن جهان دعوت کردکه باتفاق خانواده‌اش به کاخ سفید برود . علاوه برجوفریزراز سیصد تن دیگر از شخصیت های معروف امریکانیز این‌دعوت‌بعمل آمده بود .

جنگ در پاکستان

در زد و خوردهای پاکستان هزاران‌نفرکشته شدند ویحیی‌خان گفت : «مجیب‌الرحمن‌خائن است» رادیوی سری جنگجویان‌پاکستان شرقی اعلام کرد : جنگ تا استقلال کامل پاکستان شرقی ادامه خواهد داشت.

شبکه سیاهکل

اسامی ۱۳ نفر تیرباران‌شدگان واقعه سیاهکل منتشر شد . تیر ـ باران شدگان و معدومین دو نفر دانشجوی سابق ، ۲ نفر کارمند شرکت‌تلفن، ۲نفر دبیروآموزگار ، یک فارغ‌التحصیل پلی‌تکنیک ، ۳ نفر کارمند شهرداری‌و تولیددارو و وزارت آب و برق ، یک‌دیپلمه ویک ستوان دوم وظیفه‌بودند .

دو کودتا در دوکشور

اولین ومهمترین حادثه‌سیاسی جهان در سال ۵۰ کودتای‌نظامی در آرژانتین و سیرالئون بود، در آرژانتین فرماندهان ارتش رئیس جمهوری را با کودتای نظامی برکنار کردند و در جریان‌کودتای نظامی سیرالئون چند وزیر کشته شدند .

مائو، خوش‌لباس‌ترین مرد دنیا !

در لندن اعلام شد که مائوتسه تونگ رهبر چین کمونیست‌بعنوان خوش‌لباس‌ترین مرد عالم شناخته شده‌است. «جورج‌بست»،فوتبالیست معروف انگلیسی و «میگ‌جاگر» نیز از شیک‌پوش ترین مردان جهان معرفی شدند .

گربه خوشبخت

● گربه‌ای در میامی ایالت فلوریدا مرد و ملکی به ارزش بیش از ۵۰ هزار دلار از خود به میراث باقی‌گذاشت وچون «وارثی» نداشت مجریان وصیت نامه دست روی دست و سرگردان ماندند که با ملک موروثی «گربه متوفی» چه کنند ؟ ملک ۵۰ هزار دلاری را خانم « هزل‌ماتین» درسال ۱۹۶۷ به گربه‌اش بخشید و خود چندماه پس از تدوین وصیت نامه درگذشت .

خانم ماتین دروصیت نامه خودموکدا دستور داده که کسی جزگربه نمی تواند در مایملک او دخل و تصرفی کند و گربه اختیارتام دارد که در زمان‌حیات«بدلخواه» ملک را بهر که بخواهد «هبه» کند .

سفر والاحضرت اشرف پهلوی به‌چین

● از روز سه‌شنبه بیست و چهارم فروردین ماه سفر والاحضرت شاهدخت اشرف پهلوی به چین آغاز شد. این سفر ده روز بطول انجامید و والاحضرت با مائوتسه تونگو چوئن‌لای نخست وزیر چین ملاقات کردند .

جینا طلاق میخواهد

● جینالولو بریجیدا هنرپیشه ایتالیائی در دادگاه شهر لاتیناحضور یافت و درخواست کرد که دادگاه تحت قوانین جدید طلاق در ایتالیا طلاق اورا از شوهر یوگسلاوی‌الاصلش بگیرد .

کتك‌کاری خانم دولین

خانم دولین ، وزیر کشور انگلیس‌را در پارلمان کتك زدبرنادت دولین‌نماینده ایرلند شمالی در پارلمان انگلیس در جلسه علنی پارلمان این کشور بطرف «رجنالدمادلینك » وزیر کشور انگلیس حمله‌ور شد و ضمن گلاویز شدن او را بباد کتك گرفت .

مهمانانی از امریکا

● ورزشکاران آمریکائی در میان ابراز احساسات شدیدچینی ها وارد پکن شدند .

پل هوائی بین شوروی و مصر

● بزرگترین‌هواپیماهای حمل ونقل شوروی مامور حمل هواپیما و موشک به مصرشدند و به این ترتیب میان شوروی‌و مصر پل هوائی ایجاد شد و شوروی‌صد ها موشک به مصر تحویل داد .

مشتی برگونه وزیر خارجه !

● مردی بنام «ارنستوهوگوزیگر» از اهالی لاپاز با مشت محکم برصورت «والتر شل» وزیر امور خارجه آلمان غربی کوبید و او را بزمین انداخت . ضارب گفت‌باین وسیله میخواستم به اقدام والترشل در امضای قرارداد با لهستان و شناسائی مرز «اودرنایسه» از طرف آلمان فدرال اعتراض کنم !

۹۰۰ هزار تومان جایزه

● برای دستگیری ضاربین سپهبد فرسیو ۹۰۰ هزار تومان جایزه تعیین‌شدو عکس‌ومشخصات ۹ نفر فراریان شبکه جنگل درتمام خیابان ها و مراکز عمومی تهران وشهرستان ها توزیع گردید .

آماری ازبیماران قندی

● در روز جهانی بیماری قند اعلام کرد که در ایران نیم‌میلیون نفر مبتلا به دیابت هستند .

فاستونی
KPA
افشار یزد
بپوشید

تالار فاستونی جهان
افتتاح شد
بهجت آباد ـ خیابان رشت شماره ۱۱

سیکو
نگهدارنده دقیق
زمان در رکورد
گیریهای ورزشی

سیکو بزرگترین سازنده ساعت در جهان
SEIKO
Modern Masters of Time

سرمقاله

خطی دور یک خبر!

در صفحه «حوادث» روزنامه خبری داشتیم بدین مضمون: «سه‌دانش آموز دوازده وسیزده ساله بنام بهرام و محمد و منوچهر که از بروجرد بتهران فرارکرده بودند دستگیر شدندودرکلانتری نارمك‌به‌افسر پلیس گفتند هدفشان تماشای باغ وحش تهران بوده است و بااین نیت هرکدام شصت تومان برداشته وباهم به تهران آمده‌اند» .

بعقیده ما این‌قبیل خبرها شایستگی آنرا دارد که مورد مطالعه دقیق مسئولین آموزش و پرورش قرار بگیرد. اما دوائری که معمولاروزنامه‌ها را میخوانند و آنچه را مربوط به دستگاه خودشان باشد مجزا میکنند وبه مقامات بالاتر گزارش می‌دهند چون قضایا را بیشتر از جنبه‌اداری و بادیداداری نگاه میکنندبعید بنظر میرسد همچوخبری راعلامت بزنند و به نظر مقامات مسئول برسانند. اینست که مادور خبر مربوط به فرار دانش آموزان بروجردی را خط کشیدیم و لازم دانستیم توجه اولیای وزارت آموزش و پرورش را بدان جلب کنیم.

ما میدانیم از لحاظ اداری وقانونی درین خبر هیچ نکته‌یی وجود نداردکه مسئولیتی متوجه دستگاه آموزش‌وپرورش‌کند. اما کلمه «پرورش»که‌پشت‌سر«آموزش» می‌آیدمفهومش‌بسی‌وسیعتروبه یطتر از آنست که در قالب تعاریف و مقررات ماده قانون بگنجد و اگر سازمان آموزشی کشور درباره پرورش بچه‌ها نیز خود را مسئول بشناسد لاجرم نخواهد توانست به‌چنین پیشامدهایی بی‌اعتنا بماند.

ما در عصری زندگی می‌کنیم که دنیا باهمه عظمتش به‌اندازه یک کوچه، جمع‌وجوروکوچك شده است. یعنی‌مردم‌دنیابهمان‌سهولت ازاحوالاتواتفاقات آنسوی‌عالم‌باخبر میشوندکه‌اهل یك کوچه‌از آنچه در محدوده محله کوچکشان میگذرد. بافرزند اینچنین جهانی نمیتوان آنچنان زندگی کرد که در مکتب خانه‌های قدیم مرسوم بود و ملای مکتبدار تصور میکرد تنها وظیفه‌اش فرو کردن مشتی معلومات کتابی است در گوش شاگرد ، بزبان خوش نشد ، باچوبترا

ماجرای سه‌دانش‌آموز بروجردی ، حادثه‌خیلی کوچکی است وشاید وقتی آنها را به شهر خودشان عودت دادند اولیاء آنها درخانه و مربیانشان درمدرسه، بهترین‌عکس‌العمل رادر تنبیه‌آنها تشخیص بدهند وچنان‌گوششان را بپیچانندکه اولاهوس تماشای باغ‌وحش را برای همیشه فراموش کنند. ثانیا عبرتی باشد برای سایر بچه‌ها که مبادا، مبادا چنین خیالاتی بسرشان بیفتد.

ولی مساله زندگی‌این بچه‌ها «دیدن‌باغ‌وحش» نیست.دیدن باغ‌وحش جلوه‌یی است ازمساله زندگی همه بچه‌های این عصر که !حتیاج زیادی به «دیدن» حس میکنند . به دیدن آنچه می‌شنوند . به دیدن وشناختن ودریافتن دنیایی ورای آنچه در فاصله خانه تامدرسه‌یا در فضای خانه ومدرسه می‌یابند، اگر به‌این نیاز توجه نشود ،ولو بچه برای یافتن چیزی که میخواهد از خانه و شهر خود فرار نکند و آواره شهرهای دیگر نشود ، لامحاله دچار آوارگی فکری خواهد شد.

سابقا معروف بود که اگر جوانها کتاب «امیرارسلان» را بخوانند آواره میشوند! درین اعتقاد عوامانه ، نکته حکیمانه‌یی بهفته است . چون دنیای امیرارسلان رومی، دنیایی ورای‌دنیای محدود و بسته نوجوانان وجوانان‌عهدشاه شهیدبودجاذبه‌آن، جوانها راازخانه وروستاو شهرستان‌بیرون‌میکشید. حالا،دنیای‌آنطرف خانه‌ماهمان دنیای امیرارسلان‌است واینهمه وسایل ارتباطی مثل کتاب قصه‌یی که عجایب چنین جهان پرزرق برق‌وبرراز ورمزی را در گوش کودکان‌و نوجوانان بروجردی یاسمنانی و بیلقانی زمزمه میکند و آنها را بدنبال خود می‌کشاند.

دستگاه آموزش و پرورش باید اینرا به‌اولیای مدارس ـ بخصوص مدارس‌ولایات‌وروستاها ـ تفهیم‌کندکه وظایفشان‌درقبال نسل‌کنونی چیزی‌بالاتر از آموختن دروس کتابی و اجرای برنامه‌های آموزشی است. باید بچه‌ها را بیش ازآنکه خودشان بدنبال کشف دنیاهای ناشناخته راه بیفتند بادنیای دور ونزدیک آشنا کرد و متوجه نیازهای روحی و فکری آنهابود . باصطلاح برنامه‌های فوق برنامه برایشان ترتیب داد. باگردشهای علمی و تحقیقی و پژوهشی درحدی که‌سن‌و سالشان اقتضا میکند سرگرمشان داشت و خلاصه اینکه باید متوجه بود مساله «پرورش» اگر بیشتر ازآموزش اهمیت نداشته باشد دستکمی از آن ندارد.

تفسیر سیاسی

پیروزی شکننده حانم گاندی

پیروزی انتخاباتی شکننده بانو گاندی نتیجه مستقیم پیروزی نظامی او در جنگ با پاکستان و شکست بیسابقه کمونیست های مارکسیست هوادار چین بویژه در درّ تسخیر ناپذیرشان، بنگال غربی انعکاس حمایت چین از پاکستان در جنگهای ۱۴ روزه شبه قاره هند بود .

بدنبال جنگ هند و پاکستان و تولد بنگلادش و بازگشت پیروزمندانه ۱۰ میلیون پناهنده بنگالی ، پیروزی خانم گاندی و حزب کنگره اووشکست کمونیستهای هوادار چین درانتخابات هیچیك غیر منتظره نبود ولی کمتر کسی تصور میکرد که دامنه این پیروزی و شکست تا بدین حد گسترده باشد .

برای دست یافتن بیك پیروزی شکننده در انتخابات بویژه در بنگال غربی که از ۵ سال پیش در کنترل کمونیستهای چینی بود ، خانم گاندی دست به بازی ماهرانه‌ای زد او با کمونیست های هوادار شوروی توافق کرد تا کاندیدا های حزب کنگره و حزب کمونیست طرفدار شوروی در حوزه های جداگانه و مستقل وارد مبارزه شوند و در هیچ حوزه بصورت رقیب در مقابل هم قرار نگیرند .

هدف این طرح منزوی کردن کمونیستهای چینی بود و با موفقیت کامل روبرو شد .

چنانکه کمونیستهای هوادار چین برای توجیه شکست فاحش خود چاره‌ای ندیدند جز آنکه انتخابات را مخدوش اعلام کنند و نتایج آن را نپذیرند . نتایج خیره کننده انتخابات دربنگال غربی این امکان رابوجود آورد که حزب کنگره گاندی بار دیگر قدرت حکومتی را در این ایالت بزرگ و پر آشوب که سال ها است صحنه اعتصاب های پایان ناپذیر و تروریسم هولناکی شده است بدست گیرد.

هند به پیروزی ، اعتدال ، پیشرفت آرام و پیوسته ، صلح و آرامش رای داد . باین سبب نه تنها افراطی های چپ و تروریسم از طرف دهها میلیون هندی طرد شدند ، بلکه افراطی های راست وقبل از همه ستاد ضربتی آنها، حزب جاناسنگ ، و حزب کنگره انشعابی از حزب کنگره گاندی درهم شکسته شدند جالب بود که برای پیروزی در این انتخابات و شکست گاندی ، گروه های نامتجانسی که کمتر وجه تشابهی با هم داشتند و کمتر احتمال هماهنگی حتی در یك مورد مهم و حیاتی بین آنها میرفت نیروهایشان را روبهم انباشتند .

حزب راستهای افراطی« جاناسنگ» که شعار بزرگش الحاق پاکستان شرقی سابق بخاك هنداست بامسلمانان ایالت «بیهار» هند که نگران زندگی «بیهاری» های مقیم داکا هستند دست در دست هم گذاردند تا حزب کنگره را عقب برانند وکمونیستهای چینی و تروریست های دست راستی باتفاق هم انتخابات را خونین کردند ، با ایتحال نتایج انتخابات نشانه دوری هند از افراطی های چپ و راست ، گرایش به میانه روی ، ستایش از پیروزی در برابر دولت های بزرگ (چین و آمریکا) وپاسخی تند و خشمگین به اعلامیه مشترك نیکسون ـ چوئن‌لای بود. با ایتحال این پیروزی با همه عظمت حیرت انگیزش مشکلات و مسائل خاصی را در داخل و خارج بوجود می آورد . در زمینه مسائل داخلی دهها میلیون هندی که بنمایندگی از سوی اکثریت ملت به گاندی رای اعتماد قاطع داده‌اند برای رسیدن بیك زندگی که کمتر همراه با گرسنگی ، بیماری و فقر باشد ، توقع خود را دو چندان کرده‌اند ، در حالیکه هنوز در پارلمان هند گروه کثیری از راجه های بیکاره ، زمین داران بزرگ و ربا خواران عضویت دارند و در برابر هر پیشرفت اجتماعی موانع غیر قابل عبور بوجود می آورند .

در زمینه سیاست خارجی تردیدی نیست که آمریکائیها و چینی ها این شکست تازه را به آسانی تحمل نخواهند کرد ، بویژه آنکه این خطر وجود دارد که غرور پیروزی سیاسی و نظامی رهبران هند را از تلاش برای حل روشن بینانه و مسالمت آمیز اختلافات با پاکستان باز دارد .

جعفر مدنی

صلح اسرائیل واردن

مسئله صلح جداگانه اردن و اسرائیل تمام تحولات دنیای‌عرب را تحت‌الشعاع خود قرار داده و روزنامه‌ها ، رادیوها وتلویزیون‌های کشورهای‌عربی بخش‌عظیمی از گزارش‌های خبری و تفسیری خود را باین واقعه‌مهم اختصاص داده‌اند . در هفته‌های اخیر شایعات و گزارشهای‌مفصلی در باره سازش اردن و اسرائیل در مطبوعات عربی منتشر شد که همه آنها حاکی از یک سلسله ملاقات‌های مخفیانه بین رهبران اردن و اسرائیل و کوشش برای توافق درباره یک قرارداد صلح بود .

روزنامه‌های عربی ، طرفدار مصر بارها اردن را به تمایل صلح با اسرائیل متهم کردند و این کشور را بعلت نرمش قابل ملاحظه‌ای‌که مقابل اسرائیل‌نشان میداد ، ملامت میکردند چون‌از زمانیکه ، ضدیت آشکار ارتش اردن با چریکهای فلسطین آغاز شد و ارتش اردن در یک جنگ خونین برای پس‌راندن چریکهای عرب از نواحی مرزی اسرائیل و جلوگیری از ایجاد خرابکاری آنها در خاک‌اسرائیل درگیرشد، معلوم بود که ملک حسین می ـ خواهد آرامش لازمه را برای رسیدن بیکتوافق‌کلی بااسرائیل فراهم آورد و ناصر بیش ازمرگ بیش از همه به امکان صلح‌اردن و اسرائیل می‌اندیشید و سعی میکرد شاید بتواند توافقی بین چریکها و اردن بوجود آورد . با صلح اردن و اسرائیل وضع چریکهای عرب در این ناحیه از همیشه بدتر خواهد شد ، چون دیگر ارتش اردن به‌آنها فرصت نمیدهد که به اسرائیل ضرباتی وارد آورند .

در مورد اورشلیم از مدتها پیش اسرائیل بارها تاکید کرده است که اورشلیم به عنوان یک شهر کامل و تقسیم نشده در دست اسرائیل باقی خواهدماند. درواقع اورشلیم یکی از با ارزشترین اراضی بود که در بین سرزمین های تصرف شده در زیر سلطه اسرائیل درآمده است و به عنوان یک شهر تاریخی و مذهبی یکی‌از منابع درآمد توریستی این کشور محسوب خواهد شد. ملک حسین که مدتی است بار سنگین رکود اقتصادی و خسارتها و زیانهای حاصله از جنگ با اسرائیل رابه دوش میکشد درمیان سران عرب تنها کسی است که‌همیشه به‌امکان همزیستی مسالمت‌آمیز در کنار یهودیان اشاره میکرد و وجود اسرائیل را به عنوان یک کشور یهودی پذیرفته بود ارتش ومردم او در طی جنگ با اسرائیل وبعد در حوادث خونین و تضادها و بحرانهای داخلی ، رنج بسیار کشیده‌اند که غیر قابل تحمل‌بود و ملک حسین با آنچه درکشورش اتفاق افتاده بود حاضر نبود که باردیگر خسارات و تلفات سنگین یک جنگ را تحمل کند و از همان آوان تنها رهبر عربی بود که امکان صلح با اسرائیل رابررسی میکرد بطور یقین صلح اردن و اسرائیل ، اردن را از اتحادیه کشورهای عربی خارج خواهد کرد و ممکن است مصر ومتحدین آن باعکس‌العملهای شدیدی بااین کشور روبرو شوند که پیش‌بینی میشود عادی‌ترین آن یکمحاصره اقتصادی باشد ولی در عوض اقدام پادشاه اردن مردم این کشور را از آن حالت بلاتکلیفی‌که در تمام کشور جهان عربی وجود دارد بیرون می‌آورد و ممکن است نمونه‌ای برای دیگر کشورهای عربی واقع شود و دیوار یخی که بین اسرائیل و اعراب بوجود امده است دوبکند و خود نموداری از امکان پذیری همزیستی مسالمت‌آمیز بین این کشورها باشد اقدام اردن باوجود اینکه غیر منتظره نیست ، جهان عرب را با مشکل تازه‌ای روبرو خواهدکرد.و بیش‌از همه‌فلسطینی ها که در قرارگاههای تعیین شده و محافظت شده توسط ارتش اردن بسر میبرند از این توافق بین اسرائیل و اردن به هیجان خواهند آمد و ممکن است‌بحرانها و شورشهای تازه‌ای را در این کشور آغاز کنند .

با اشاره به تشکیل ایالتی خودمختار بنام فلسطین ازسرزمین های غربی‌رودارد‌ن چنین‌پیش‌بینی میشود که ممکن است این ایالت محل تازه‌ای برای زندگی‌فلسطینی های آواره شود و باین ترتیب این مشکل بزرگ آوارگان فلسطینی حل شود.

کشورهای عربی‌نیز درمقابل‌اردن بنابر وضع خاص سیاسی که دارند عکس‌العمل‌های متفاوت خواهند داشت کشورهای افراطی با شدت بیشتری با قرارداد صلح اردن و اسرائیل به مخالفت برمیخیزند و مصر نیز که خود مدت طولانی است ازیک بلاتکلیفی آزار دهنده و خسته کننده رنج میبرد در پیروی از سیاست تازه خود با این مسئله روبرو میشود .

زنان طرفدار سناتور «ماسکی»

بانزدیك شدن، زمان انتخاب‌ومعرفی نامزد های انتخاباتی ریاست جمهوری آمریکا در سطح حزبی کسانی که در مبارزه انتخاباتی شرکت کرده‌اند ، فعالیت تبلیغاتی خودرا توسعه‌وگسترش داده‌اند و برای مبارزه با رقبای حزبی‌به تلاش افتاده‌اند .

عکس سناتور ماسکی (دمکرات)را که خود را نامزد حزب دمکرات برای ریاست جمهوری معرفی کرده‌است‌نشان میدهد که با عده‌ای از بانوان مسن آمریکائی در یك کلوپ در فلوریدا گفتگو میکند . سناتور ماسکی که در بین زنان‌آمریکائی طرفداران زیادی‌دارد از جمله کاندیداهای معروف دمکرات است که امید پیروزی فراوان برای معرفی شدن از طرف حزب دمکرات دارد ...

ایتالیا :

استراتژی ایجاد بحران

آغاز مهمترین محاکمات سیاسی پس‌ازجنك‌ایتالیا همزمان با گشایش کنگره حزب کمونیست در این‌روز ها شهر میلان را به میدان پیکار خونین بین کمونیست ها و ماموران پلیس تبدیل کرده است.

این محاکمه سیاسی روزشنبه مارس در رم آغاز گردید و قرار شد دادگاه در تاریخی که هنوز تعیین نشده است در شهر میلان تشکیل شود . متهمانی که دراین دادگاه‌محاکمه میشونداز یك‌گروه‌هرج‌و مرج‌طلب و یك نئوفاشیست تشکیل میشود که همه آنها بعملیات تروریستی متهم هستند .

ماجرا از ساعت چهاروسی‌و هفت دقیقه بعدازظهر روز ۱۲ دسامبر ۱۹۶۹ آغاز میشود . در آن‌روز در ساختمان کشاورزی میلان بمبی منفجر شد که بر اثر آن ۱۶نفر کشته شده‌و عده‌زیادی زخمی گردیدند .در همان روز در فاصله بین ساعت ٤و چهل‌و پنج دقیقه و پنجو بیست‌و چهار دقیقه بعدازظهر سه بمب در شهرم، یکی دربانك‌ملی کارو دوبمب‌دیگر دربنای یادبودسرباز گمنام منفجرگردید و ۱۷نفر را زخمی کرد. پانزده‌دقیقه بعد رئیس شهربانی میلان بیك روزنامه‌نگار گفت : «عاملین این انفجارها بی‌شك هرج‌و مرج‌طلبان هستند. از آن‌پس توجه پلیس و مقامات قضائی به محافل‌هرج و مرج‌طلب معطوف‌شد و سه‌روز بعد یك‌هرج‌ومرج‌طلب‌بنام «والپدرو» که هنوز هم خود رابی‌گناه میداند بازداشت شد . یك راننده تاکسی شهادت داد که‌روز حادثه‌انفجار «والپدرو» راکه حامل یك چمدان بزرك‌بود به بانك ملی کار برده‌است .

ازآن‌پس گاه بیگاه کمونیستهای ایتالیا با تشکیل میتینك ها و براه انداختن تظاهرات تقاضای آزادی «والپدرو» را می کنند .

شهادت راننده تاکسی مهمترین مورد استنادادعا نامه‌ای است که علیه «والپدرو» تنظیم شده است .

مرك اسرار آمیز راننده تاکسی تنها جنبه‌اضطراب آور ماجرا نیست بلکه مسئله از روز ۱۵ دسامبر جنبه ابهام آمیزی بخود گرفته است . در ان روز یکی دیگر از حرج و مرج طلبان ایتالیا بنام «پلی‌نی» در شهربانی مورد بازجوئی قرار گرفته بود متهم در جریان بازجوئی ناگهان خود را از طبقه چهارم بزیر انداخت و در دم جان سپرد .

در آن هنگام یکی از بازپرسهای پلیس گفت جای تردید نیست که «پلی‌نی» در ماجرای انفجار میلان‌دست داشته است اما تحقیقات بعدی بی گناهی «پلی‌نی» را ثابت کرد .

پس از «پلی‌نی» هشت نفر دیگر از گواهان نیز یکی پس از دیگری ناپدید شده و بطور اسرار آمیزی بقتل رسیدند .

این انفجار ها هنگامی روی داد که اوضاع محیط اجتماعی در ایتالیا بشدت تیره شده و ایتالیا در استانه یك «پائیز داغ» قرار گرفته بودواز این رودرمحافل‌سیاسی این سئوال مطرح شد :

« استراتژی ایجاد بحران » به نفع چه کسانی بود؟ دوماه پس از این ماجرا کتابی تحت عنوان« قتل عام دولتی » در ایتالیا انتشار یافت که در آن با دلائل وشواهد زیادی ادعا شده بود که این عملیات تروریستی کار افراطیون دست راستی است که پلیس و مقامات قضائی نیز در آن دخالت داشته‌اند .

اکنون وکلای مدافع متهمان از نوشته های این کتاب بعنوان سند غیر قابل انکار در دفاع از موکلین خود استفاده می کنند : آنها میگویند دست راستی ها میتوانستند با این صحنه سازی یك نظم نوین در ایتالیا برقرار کنند و از این رو روش دستگاه پلیس و مقامات قضائی کشور را بشدت مورد انتقاد قرار میدهند . اما دادستان ایتالیا عقیده دارد که عامل اصلی این کشتارها هرج و مرج طلبان بوده و دست راستی ها ، پلیس ، دستگاه قضائی در این کار مداخله نداشته‌اند .

با اینحال اکنون دهها هزار نفر در سراسر ایتالیا و بویژه میلان با شعار « هرج و مرج طلبان را بیدرنك آزاد کنید » در تظاهرات خیابانی شرکت می کنند .

در این میان مقامات ایتالیائی تمام کوشش خود را بکار می برند که در استانه انتخابات عمومی از آشفتگی بیشتر اوضاع و تشنج افکار عمومی جلوگیری کنند و بهمین منظور محاکمه هرج و مرج طلبان را به دادگستری شهر میلان ارجاع کرده و هنوز تاریخ‌معینی برای ادامه این دادرسی جنجالی تعیین نکرده‌اند .

از : مطبوعات فرانسه

مصر، امیدش رابه‌ا لفتح دوخته است

بدنبال تهدیدهای سال گذشته پرزیدنت‌انورالسادات رئیس‌جمهور مصر، باینکه سال ۱۹۷۱ ، سال قاطعیت» خواهدبود ، سران‌نهضت مقاومت فلسطین ملاقاتی با وی داشتند. در این ملاقات که اولین ملاقات میان مسئولین مصری و سازمانهای مقاومت پس‌از اعلام تز سال قاطعیت بشمار میرود سران سازمانهای مقاومت فلسطین یادآور شدند که اگر مسئولین مصری‌نقش سازمانهای مزبور را در جنگ آینده به حساب آورده‌اند ،نیازی به چنین تهدیدهائی ندارند .

بهانه و دلیلی که سازمانهای مقاومت فلسطین در آن ملاقات مطرح ساختند کاملا مطقی بود، زیرا این سازمانها که به تازگی‌از بحران کمرشکنی در اردن بیرون آمده بودند ، نیروهای فرسوده و ازهم‌گسیخته‌ای داشتند.

این سازمانها چنین‌نظر دادند که تا قبل‌از پایان‌سال ۱۹۷۲ نمیتوانند قدرت و نیروی خود را مجددا گردآوری نمایند وسهمی در نبرد بدست گیرند.

(این نظر سازمانهای مقاومت ، قبل از بروز حمله جنوب لبنان‌در عرقوب‌بود).

البته سازمانهای مقاومت جبهه‌ای راکه، پس از پایان سال ، درآن فعالیت خواهند نمود معین نکردند که آیا این فعالیت در جبهه اردن صورت خواهد گرفت یا جبهه سوریه و یا لبنان ؟ ویا اینکه‌ظرف این‌مدت خواهند ،واسعت عده‌ای جنگجو را در داخل‌اسرائیل آماده سازند.

عده‌ای‌از مسئولان مصری‌به نتایج مثبت فعالیت نهضت مقاومت‌ایمان دارند، در حالیکه عده‌ای دیگر معتقدند که این نهضت دراوضاع فعلی و حتی اوضاع سابق خود، بانگیزه اینکه ، از طرفی خود در حکومتهای عربی دخالت کرده و از طرفی دیگر حکومتهای عربی در آن دخالت کرده‌اند، نمیتواندنقش دلخواه را بازی کند.

ضمنا گروه آنروا طلب مصری را که‌هم‌اکنون عده‌ای از آنان‌بااتهام توطئه علیه سادات و همکاری با علی صبری در زندان هستند و عده‌ای دیگر هنوزدرمسند حکومت میباشند نباید فراموش کرد .این گروه بااین‌نتیجه رسیده‌اند که‌وجود سازمان نهضت مقاومت فلسطین ، بارسنگینی بردوش مصر بشمار میرود که مصر کمکهای زیادی‌به‌آن میکند ولی آن سازمان نفعی‌برای مصر ندارد.

این گروه‌دردوران جمال‌عبدالناصر کار را بجائی رساندند که ارتاصر تقاضا کردند تا فرستنده رادیوئی «صوت‌العاصفه» را که بنام سازمان های مقاومت فعالیت میکرد، بعلت پخش تفسیرهائی علیه اقدامناصر به پذیرش طرح ویلیام راجرز ، تعطیل کند. در نتیجه این‌فرستنده تعطیل شد و برای مدت درازی فعالیت نداشت . وبی ژنرال‌محمد صادق که درآن موقع رئیس‌ستاد ارتش‌بود وهمچنین محمد حسنین هیکل از مخالفان نظریات این گروه بودند . ژنرال صادق تا زمانیکه بوزارت‌جنگ مصربرگزیده شد حمایت ونوجه و جانبداری بیدریغ خود را نسبت به سازمان های مقاومت فلسطین نشان میداد تاجائیکه میتوان گفت ژنرال‌صادق تنها مقام مسئول عربی است که سازمان «الفتح»بعنوان‌سیاسگزاری از کمکهایش، شمشیری از طلای ناب هدیه کرد و بعنوان یادبود باو تقدیم داشت.

در هرحال سیاست کلی مصر نسبت به سازمانهای مقاومت‌همیشه بریک منوال نبوده واز تحولات سیاسی جهان و کوششهائی که برای حل بحران نطقه خاورمیانه صورت میگرفت تبعیت میکرد.

بعضی اوقات نقش سازمانهای مقاومت بعنوان یک نقش اساسی بحساب می‌آمد ، و بعضی اوقات موجودیت آنرا کاملا از نظردور میداشتند.

حمایت مصر

بهمین جهت مشاهده میکنیم که حسین‌الشافعی معاون انورالسادات خواهان توسعه فعالیت فدائیان‌در صحرای سینا و تمام جبهه‌های عربی است و شخص انورالسادات هم حامی تزی میشود که معمر ـ القذافی بعنوان «فعالیت فدائیان‌یک رویدادناسیونالیستی‌است» و ببرد آزادیبخش هم یک رویداد ناسیونالیستی است» مطرح ساخته بود.

حسین‌الشافعی از مردان بسیار خوشبین وطرفدار نهضت مقاومت است، بهمین جهت در یکی از ملاقاتهائی که یاسرعرفات با او داشت، دستور داد یکی ازمساجد قاهره که در دست ساختمان بود بنام «الفتح» نامیده شود.

اگر فرض کنیم که حسین‌الشافعی در مقام معاون رئیس جمهورمصر نبود و دست بچنین دعوی میزد ومیگفت که فعالیت مقومت باید در تمام جبهه‌های عربی گسترش یابد، میتوانستیم بگوییم که این‌نظر شافعی فقط از روی محبت وعلاقه به‌این سازمانها الهام میگیرد.

ولی او امروز در اوج مسئولیت قرار گرفته‌و ممکن است این‌نظرش مقدمه نظر روشن‌تری باشد که بزودی از طرف انورالسادات در روز گشایش‌اجلاسیه آینده‌شورای ملی فلسطین اعلام خواهد شد ، ویا اینکه اشاره‌ایست باین حقیقت که مصر حمایت وسیعی از نهضت مقاومت نشان خواهد داد .

در پایان‌یک پرسش باقی میماند: «آیا جنگ چریکی، با رنگ و روغن مصری‌پدیده‌ای خواهدداشت وسرانجامش بکجا خواهد بود ؟»

از روزنامه «النهار» چاپ‌بیروت

خاورمیانه

راه حل سیاسی یعنی جنگ!

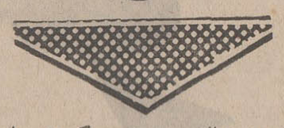

بدون شك و بدون هیچگونه‌شبهه‌ای محمد حسنین هیکل علاوه بر اینکه قدرت زایدالوصفی در نویسندگی دارد یك وکیل دادگستری و یك هنرپیشه تئاتر (نمایشگر) توانا میباشد .

هیکل میتواند از عقیده و فکر خود با توانائی دفاع کند و بسان یك‌وکیل دادگستری آبدیده با مهارت وتیزبینی در مورد تز خود در محضر دادگاه به بحث و مناقشه بنشیند .

بدین جهت دیدیم که هیکل در مقاله اخیرخود توانست برای‌راه‌حل‌مسالمت‌آمیز کشش و جاذبه‌ای جلوه‌گر سازد که واقعا وجود ندارد و همچنین موفق شد بکمك حرفه نمایشگری خود با گریم و صورتگری چنان زیبائی به آن بخشد که همه چیز حتی حقیقت‌رافریب دهد .

موقعیکه‌راه حل های‌سیاسی رابررسی میکنیم ، خواهیم دید که هر راه‌حل نظامی‌در اصل یك راه حل‌سیاسی‌است که زبانش تفنك و کلماتش موشك‌می باشد .

بهمین جهت هیکل توانست با دفاع‌و زرنگی ماهرانه خود عمق زشتی راه حل سیاسی بحران عربی را در چهار چوبی از « مه» خوشبو پنهان سازد .

در صورتیکه این‌دفاع هیکل درحقیقت دفاعی است از وضع ننگین امروزه اعراب .

موقعیکه امروز هیکل برای‌اثبات‌نظریه خود از جنك ویتنام یاد میکند ، این یادآوری ما را به زمانی میکشاند که شخص‌اوبرای‌مدت درازی‌مخالفت‌باایده جنك آزادیبخش ملی را رهبری‌میکردو به نظریات دیگران از جمله مائوتسه تونك‌در مورد عدم آمادگی‌محیط‌اعراب در منطقه فلسطین برای چنین جنگهائی استناد میکرد .

بدین ترتیب باین واقعیت میرسیم‌که در بحران خاورمیانه مطلب اساسی از همان نخستین لحظات این بوده‌است که در وضع موجود راه‌حل مستقیم نظامی وجود ندارد . زیرا اتحاد شوروی که بنا بادعای خودش حامی اعراب است ، مخالف پیروزی اعراب بر اسرائیل می باشد ، چه رسدبه‌ایالات‌متحده‌آمریکا که حامی و طرفدار اعراب نیست .

لذا تنهاراه‌حل‌بحران منطقه‌خاورمیانه همان جنگهای محلی اعراب است که مانندش را در ویتنام دیدیم ...

و دیدیم که چگونه ایالات متحده آمریکا قدرتمند ترین دولت‌روی‌زمین، سعی میکند برای‌حفظ غرور خود راه نجاتی برای شانه خالی کردن از زیر بار سنگین این جنك پیدا نماید . بهمین جهت جنك را ادامه میدهد تا خودجنگجویان ویتنامی‌چنین راه‌فراری را پیش پایش بگذارد .

نمونه هائی از این جنگهارا قبلا در الجزایر و چین و کره شمالی دیدیم... و قبل از آنهم در یوگسلاوی شاهدش بودیم .

لذا این بحران وراه حلش فقط در چهار چوب طریقه‌ای که میخواهیم بوسیله آن‌به‌تجزیه‌وتحلیلش بنشینیم، احاطه شده است . و اگرازهمین‌طریق تماسهای سیاسی فراوانی باایالات‌متحده آمریکا و یا دکتر گونارياينگ صورت گیرد اهمیتی نخواهد داشت .

بدین شکل است که کشش ژرف اعراب بسوی‌جنك سرنوشت‌ساز صورت میگیرد.

ولی حالا ، و بگونه هائی که هیکل از آن دفاع میکند ، باید گفت که‌فقط یك جنك دولتهای عربی برای حفظ خودشان‌و یك‌سرگرمی‌دربین است که قربانیانش ملتها میباشند ، نه سربازان.

از روزنامه «الرای‌العام » چاپ کویت

نگاهی به‌جراید

شکست کمونیسم در هند

تایمز: باوجوداینکه‌هنوز نتیجه‌شمارش‌آراء درتمام‌ایالات هندوستان، ازجمله‌بنگال‌غربی اعلام نشده است ولی از نتایجی که در دیگر ایالات هند بدست آمده است‌پیش‌بینی میشود که حزب کنگره بانو گاندی، پیروزی چشمگیر غیر قابل مقایسه‌ای را با سالهای پیش بدست آورد وحزب‌کمونیست هند رقیب‌خود را بافاصله زیادی‌عقب بزند. رهبر حزب کمونیست هند طی یادداشتی به کمیته نظارت بر انتخابات اقدامات خلاف قانونی اعضاء حزب کنگره بانو گاندی شکایت کرده است. او نوشته است که‌افراد حزب کنگره با کمك پلیس افراد حزب کمونیست را که میرفتند آراء خود را به صندوقها بریزند از حوزه‌ها بیرون رانده‌اند و تقاضا کرده است‌که‌در چند ایالت شمارش آراء متوقف شود و باردیگر اخذ رای آغاز شود ولی تقاضای او رد شد. باین ترتیب بانو گاندی باردیگر اکثریت را در پارلمان هند بدست خواهد آورد.

پیروزی بانو گاندی در این دوره انتخابات بیشتر بعلت نقش مهمی است که درسیاست خارجی بازی کرده است ولی گاندی امسال نیز براثر ضعف اقتصادی شدید هند دچار بحرانهای شدیدی خواهد شد بحرانهائی که شهد پیروزی را در کام‌او تلخ‌خواهدکرد. چون هند در این زمان بیش از هر زمان دیگر با مشکلات اقتصادی و کمبود تولید روبرو است.

یونان و قبرس

گاردین : قبرس و یونان‌در این هفته‌ناگهان انعطاف قابل ملاحظه‌ای نشان دادند .دولت یونان از پیروی این سیاست که اسقف ماکاریوس باید از شغل خود برکنار شده و از قبرس خارج گردد گذشت و اسقف ماکاریوس حاضر شد سلاح خریداری کرده را به سازمان ملل تحویل دهد . هنوز معلوم نیست که دولت یونان با صرفنظر کردن از این سیاست چه منظوری‌دارد . آیامیخواهد با ماکاریوس به توافقی دست یابد یا اینکه، انتظار دارد که سه اسقف بزرگ کلیسای ارتدوکس قبرس، که‌اعلام‌کرده‌اند ماکاریوس نمیتواند به عنوان رهبر مذهبی و سیاسی باقی بماند آنچه را که یونان میخواسته است انجام دهند .

رادیوهای خارجی چه گفتند

صدای آمریکا :

دومین انتخابات مقدماتی دمکراتها و جمهوریخواهان در فلوریدا آغاز شد .

رادیو لندن :

هنگامی که زیردریائی شوروی در آبهای شمال اقیانوس کبیر ، دچار نقص فنی‌شد ، وزارت دفاع‌آمریکا به روسها پیشنهادکمك و نجات‌زیردریائی را کرده‌بود ولی شوروی با تشکر این کمك‌را ردکرد وزارت دفاع‌این کشور اعلام داشت مایل‌است باکمك کشتیهای‌خود زیر دریائی شوروی را بروی آب بکشد .

رادیو کلن :

پس‌از بیست سال رفت‌و آمد در تعطیلات عید پاك بین برلن غربی وشهرهای دیگر آلمان‌شرقی طی‌مقررات و ضوابط خاصو آزاد شد .

رفت‌و آمد بین دوبرلن نیز بعداز شش سال درایام تعطیلات عید پاك آزاد شد .

تلویزیون

برنامه‌شبکه‌تلویزیون ملی ایران

آیوانهو

ساعت ۱۹٫۰۵ برنامه شبکه (چهارشنبه)

اوبلاك تصمیم میگیرد یك قلعه محکم بابرج و بارو برای خود بسازد و برای ساختن آن نیز به افراد مختلف مراجعه میکند ولی هیچکس حاضر به همکاری نمیشود زیرا این قلعه به زیبائی ساختمان های دیگر بخصوص کلیسا لطمه میزند. در نتیجه تصمیم میگیرد خودبه ساختن قسمت هائی از کلیسا مشغول شود ولی با آمدن آیوانهو که منظور اصلی او به دست آوردن طلاست حوادث دیگری بوجود می‌آید .

برنامه دانش

ساعت ۱۹٫۳۲ برنامه شبکه (چهارشنبه)

برنامه امشب در سه قسمت بشرح زیر پخش میشود ، در قسمت اول فیلمی درباره‌بیماری هائی که براثر وارد شدن‌ذرات ذغال سنك و سیلیس به بدن انسان ایجاد می‌گردد نمایش داده میشود و سپس در قسمت دوم بحث و گفتگوئی درباره کمبود مواد غذائی و خطری‌که از این لحاظ بشر را تهدید می کند انجام میگیرد و آنگاه در قسمت آخرفیلمی درباره‌پرورش گیاهان و مقاومت آنها را در برابر آلودگی محیط خواهیم دید .

اولیور توریست

ساعت ۱۹٫۵۰ برنامه شبکه (چهارشنبه)

(قسمت هفتم) ـ الیور بار دیگر به دزدی مشغول میشودو چند نفر از دزدان او را در کار ها راهنمائی میکنند آنها اینبار اولیور را از پنجره وارد منزلی میکنند ولی در جریان دزدی صاحبخانه مطلع شده و اولیور را هدف گلوله قرار میدهد و اولیور نیز فراری میشود . دزدان هم اولیور را تنها می‌گذارند و از آن پس حوادث ناگواری برای اولیور پیش می آید .

برنامه‌دوم‌تلویزیون ملی ایران

درباره سینما

ساعت ۲۲٫۰۰ برنامه دوم (چهارشنبه)

در برنامه این هفته «درباره سینما» گفتگوئی با «بارید طاهری» سازنده فیلمهای خدا حافظ رفیق و رگبار ترتیب‌داده شده است دراین برنامه ضمن بررسی این فیلم ها قسمت‌هائی از آنها نیز نمایش داده میشود.

موسیقی کلاسیك

ساعت ۲۰٫۳۲ برنامه دوم (چهارشنبه)

برنامه موسیی کلاسیك این هفته اختصاص دارد به‌برنامه‌ای از کنسرت ارکستر مجلسی تلویزیون ملی ایران برهبری توماس کریستان داوید که‌در دیماه امسال اجرا شده است . در این برنامه در قسمت اول کنسرتو اثر کورلی و درقسمت دوم کوارتت درسل ماژوربرای سازهای زهی اثر اشتامیتزاجرا میگردد .

۷

برنامه شبکه تلویزیون

امشب

۱۶ـ۴۵ اسلاید و موزیک
۱۷ـ۰۰ سلام شاهنشاهی و اعلام برنامه
۱۷ـ۰۴ آموزش زنان روستائی
۱۷ـ۳۰ کارتون باگزبانی
۱۸ـ۰۰ کودکان (زیر گنبدکبود و مسابقه جدول)
۱۸ـ۴۵ اخبار شبکه
۱۹ـ۰۵ آیوانهو
۱۹ـ۳۰ دانش
۱۹ـ۵۵ الیورتویست
۲۰ـ۳۰ مشروح اخبار همراه‌با فیلمهای خبری
۲۱ـ۰۵ قرعه‌کشی
۲۲ـ۰۵ دنیای براکن
۲۳ـ۰۰ اخبار

نیمروز فردا

۱۲ـ۴۵ اسلاید و موزیک
۱۳ـ۰۰ سلام شاهنشاهی و اعلام برنامه
۱۳ـ۰۲ اخبارنیمروز بخش‌اول
۱۳ـ۱۲ بهداشت خانواده
۱۳ـ۳۵ تسخیرشدگان
۱۴ـ۳۰ اخبارنیمروز بخش‌دوم

۹

برنامه دوم تلویزیون

امشب

۱۹ـ۱۳ اسلاید و موزیک
۱۹ـ۱۸ سلام شاهنشاهی و اعلام برنامه
۱۹ـ۲۱ اخبار
۱۹ـ۲۶ روکامبول
۱۹ـ۳۹ دکتر بن‌کیسی
۲۰ـ۴۰ موسیقی کلاسیک
۲۱ـ۰۵ برنامه آغاز
۲۱ـ۳۰ اخبار برنامه دوم
۲۲ـ۰۰ در باره سینما
۲۲ـ۳۰ داش‌یالکی
۲۳ـ۳۰ موسیقی ایرانی

۱

برنامه تلویزیون‌آموزشی

امشب

۱۷ـ۱۰ علوم پنجم دبستان
۱۷ـ۳۰ آئین نگارش
۱۷ـ۵۰ مسابقه طبیعی
۱۸ـ۱۵ زنگ تفریح
۱۸ـ۲۵ مسابقه شیمی
۱۸ـ۵۵ فیزیک پنجم
۱۹ـ۲۰ ریاضی پنجم
۱۹ـ۴۵ شیمی ششم
۲۰ـ۱۰ هندسه و مخروطات

نیمروز فردا

۱۳ـ۳۰ ترانه‌ها و چشم‌اندازها
۱۴ـ۰۰ سلام شاهنشاهی و اعلام برنامه
۱۴ـ۰۵ گریدد انگلیش
۱۴ـ۲۰ رسم فنی
۱۴ـ۴۵ ایمنی و تندرستی
۱۵ـ۰۰ مکانیک ششم
۱۵ـ۲۵ روش تدریس ریاضی پنجم
۱۵ـ۴۵ گریدد انگلیش
۱۶ـ۰۰ جبر و مثلثات ششم طبیعی
۱۶ـ۳۰ برنامه نوجوانان
۱۶ـ۵۵ گرامر انگلیسی

۸

برنامه تلویزیون آمریکا

امشب

۱۷ـ۰۰ برنامه‌مخصوص سیرک
۱۸ـ۰۰ اخبار
۱۸ـ۱۰ برنامه آگهی
۱۸ـ۱۵ برنامه مخصوص ورزشی
۱۹ـ۰۰ بعدا اعلام خواهدشد
۱۹ـ۲۵ برنامه لوسی
۱۹ـ۵۰ روان‌ومارتین
۲۰ـ۴۰ سرکار ستوان
۲۱ـ۳۰ بعدا اعلام خواهدشد
۲۲ـ۰۰ چهارشنبه شب در سینما

برنامه نیمروز فردا

۰۹ـ۰۰ برنامه سیرك
۱۱ـ۰۰ کوچه سسامی
۱۲ـ۰۰ دنیای حیوانات
۱۲ـ۳۰ نمایش فیلم برای کودکان
۱۴ـ۰۰ برنامه مخصوص ورزشکاران
۱۶ـ۰۰ ورزشکار آمریکائی

درمحافل هنری

گالری صبا

گالری‌صبانمایشگاهی‌ازآثارجدید نقاشی احمد اسفندیاری در محل گالری واقع در خیابان صبای‌جنوبی دایر کرده است. این نمایشگاه تا آخر اسفند ادامه دارد و بازدید از ساعت ۸ صبح تا ۸ بعدازظهر برای عموم آزاد است .

گالری سولیوان

نمایشگاهی از «یردوکسیون» آثار بزرگان هنرنقاشی جهان. عصرها : خیابان‌شاه خیابان فخررازی .

گالری سنك

نمایشگاهی‌ازآثار مجسمه«ناصر شمس کاظمینی» عصر ها ـ خیابان تخت طاوس خیابان بهارستان .

انجمن ایران و آمریکا

اجرای نمایشنامه هفت‌حکایت برصیصای عابد وسیله گروه تجربی کارگاه نمایش . ساعت ۸٫۵ عباس آبادخیابان وزراء

خانه نمایش

اجرای‌نمایشنامه « آسید کاظم» توسط گروه هنر ملی . ساعت ۷٫۵ شاهرضا خیابان پارس

تالار ۲۵ شهریور

اجرای نمایشنامه « اوار بر سنك» با شرکت مشایخی، شیراندامی ، آزیتا لاچینی ساعت ۸ خیابان بهشت

تالار هنری زیبا

اجرای نمایشنامه «زیرگنبد کبود» ساعت ۸٫۵ دانشگاه تهران

کاخ جنوبی جوانان

اجرای نمایشنامه «خشم شاه عباس» وسیله گروه هنرمندان سازمان جوانان اصفهان ساعت ۳۰٫۶ دقیه میدان راه‌آهن .

کاخ مرکزی جوانان

اجرای نمایشنامه « تله » با شرکت هنرمندان کمیته‌فاته ساعت ۷ بعدازظهر خیابان شمیران قدیم .

با اینهمه جوائز که سایرین میدهند

بازهم،

همهٔ مردم بسوی بانك عمران

هجوم میآورند

آیا بدلیل صدق در گفتار است ؟
آیا بدلیل اعتماد بیشتری است که باین بانك دارند ؟
آیا بدلیل مزایای ارزنده حساب تشکیل سرمایه آن آست ؟
آیا بدلیل وامی است که پس اندازکنندگان میتوانند سه برابر پس اندازشان دریافت دارند ؟
آیا بدلیل بیمه مجانی حساب تشکیل سرمایه آن است ؟
آیا بدلیل خدمات ارزنده و اجتماعی بانك عمران است ؟
آیا بدلیل پیشرو بودن بانك وابتکارهای جالب آن است ؟

ویا بدلیل جوائز ارزنده آن ؟

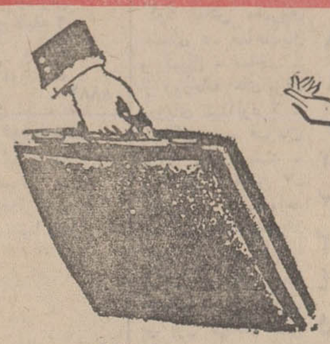

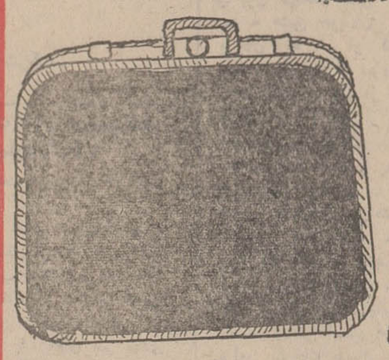

سفرنوروزی خوش باد

بهترین ساك دستی ازچرم مصنوعی حمامی ومسافرتی از ۱۴۰ تا ۶۵۰ ریال
چمدانهای مسافرتی وهواپیمائی سبك از ۲۵۰ تا ۲۰۰۰ «
بهترین کیف های تحصیلی دراندازه های مختلف از ۱۳۰ تا ۵۲۰ ریال
کیف دستی مردانه درمدلهای بسیارشیك از ۴۰۰ تا ۱۶۵۰ «
بهترین کیف توالت وکیف دستی زنانه درمدلهای مختلف

ساعات کار: ۹ صبح تا ۱/۲ ۸ شب یکسره
تلفن ۶۶۰۷۱۱ تا ۷۱۷
پارکینگ فروشگاه برای مشتریان عزیز مجانی است

فروشگاه بزرگ ایران
FOROUSHGAHE BOZORGE IRAN
IRAN DEPARTMENT STORE
چهارراه شاه

چهل سال قبل در همین روز

نمایندگان منتخب دوره نهم مجلس شورایملی که در روز افتتاح مجلس حضور داشتند

از یکصدو سی وشش نفر جمع نمایندگان مجلس در دوره نهم بیش‌از یکصدو بیست‌نفر انتخاب‌و بدفترمجلس شورای ملی‌معرفی گردیدندکه‌در اولین جلسه افتتاح حضور یافتند وطبق‌آئین نامه بین شعب شش‌گانه به حکم قرعه انتخاب شدند تا به دوسیه انتخابات هر نقطه‌رسیدگی‌کرده‌و رابرت‌انتخابات هریک از نمایندگان منتخبه را برای تصویب اعتبار نامه‌شان تقدیم مجلس کنند ، فقط چندمحل‌باقی مانده که‌هنوز انتخاباتشان خاتمه نیافته است .

انتخاب شعب شش‌گانه در اولین جلسه پس ازافتتاح انجام شدوشعب شش‌گانه که مجموع نمایندگان منتخب را واجد میباشد در این شعب تقسیم شده‌اند بقرار ذیل :

شعبه اول : آقایان فهیمی ، دکتر امیر اعلم ، میرزا سید احمد بهبهانی سهام‌السلطان بیات ، میرزا احمد خان موید ، معتصم سنگ ، علیخان اعظم زنگنه ، هزار جریبی ، میرزا معصوم خان‌حمزه‌تماش ، دکترطاهری، فتوحی، کاشف ، دکتر حسینقلی خان قزل‌ایاغ، حاج محمد تقی بنکدار ، شیخ الملک اورنگ ،فاضل‌الملک همراز ،جمشیدی، حاج محتشم السلطنه اسفندیاری ، احتشام زاده ،طالش خان ، یدالله‌خان دهستانی .

شعبه دوم : آقایان حبیبی ، کفائی، دادور، امین‌التجارصفهانی ، رهنما ، ناصری ، سید کاظم یزدی ، مرآت اسفندیاری ، دکترسنگ ، علیقلی خان هدایت، رضاقلی‌خان باستانی ، امیر تیمورکلالی، اسکندری. اعتبارالدوله، میرزاموسی‌خان‌مرآت، امیرابراهیمی، فرشی ، ارباب کیخسرو ، طهرانی ، جایچی .

شعبه سوم : آقایان لطفعلی خان معدل ، دکترسمیعی، حاجی‌غلامحسین ملک ، حاجی محمد رضا بهبهانی ، آصف، قره گوزلو ،مصدق جهانشاهی، میرزاعلی محمد محاوجی ،میرزا محمد تقی شانکهای ،شریعت‌زاده، دبستانی، مهدوی ، امامی خوئی ، اردکانی ، مژدهی ،دربانی ، قوام ،لاریجانی .

شعبه چهارم ، آقایان دکتر لقمان نهوری ، فتحعلی خان بختیار ، دکتر احتشام ، حسنعلی میرزا دولتشاهی ، ابوالحسن‌خان بیرنیا ، دشتی ، محمد هاشم میرزا افسر، مسعودی‌خراسانی، محمد علی میرزا دولتشاهی ، مولوی، خواجوی ، صفاری ، دکتر ملک زاده، محمد آخوند،امیرحسین خان ایلخان، موقر ، محسن آقا مهدوی ، سهراب خان ساکینیان ، مقدم میرزائی .

شعبه پنجم : آقایان میرزاعلی خان وکیلی ، میرزا یاور خان شاهرودی، شیخ‌الاسلامی ، لیقوانی ، بیات ماکو، ملک مدنی ، دکترلقمان‌ادهم ،کازرونی، آقا سید ابوطالب کازرونی ، دادگر ، دبیر سهرابی ، طباطبائی وکیای ، کورس ، نوبخت ،میرزاعلی خان‌اقبال، ثقة‌الاسلامی ، مفتی ، میرزا حسین خان افشار ، اسدی ، فتح‌الله‌خان فزونی .

شعبه ششم : آقایان میرزا جعفر خان پناهی ، ایزدی . وهاب‌زاده ، عبدالحسین خان نیک پور ، منصف ، روحی ، عراقی ، مجد ضیائی،میرزا محمد حسین نواب ، محمد تقی خان اسعد ، محمد علی نربیت ،رهبری ، طباطبائی دیبا ، موید احمدی ،میرزا یانس ، نمازی ، ملک زاده آملی ، افخمی ، طهرانچی‌و حاج میرزاحسین خان فاطمی .

اجرای قانون اوزان ومقیاس‌ها

نظامنامه اجرای قانون اوزان و مقیاس ها ابلاغ گردید و طبق تصمیم متخذه نظامنامه مزبور از اول‌فروردین ماه باید بموقع اجرا گذارده شود ، بدین معنی که در تمام کشور وزن من تبدیل به کیلو گرام میشود . همین‌طور مقیاس های دیگرمتربجای ذرع وغیره، اکنون اداره کل تجارت اعلان مناقصه ساخت وزنه ها را منتشر ساخته که فعلا در طهران بموقع اجرا گذارده شود .

طبق این اعلان اداره کل تجارت ساخت اوزان لازمه را برای طهران بشرح ذیل به مناقصه گذارده است :

وزنه های چدنی ۵۵۰۰ عددهزار گرمی (یک کیلو گرم) سیزده هزار وزنه چدنی سه کیلوئی مطابق(من رسمی) یکصد عدد ۵ کیلو گرمی ، پانصد عدد ده کیلوگرمی .

وزنه های برنجی: پانصد عدد یک گرمی ، هزار عددوگرمی، چهار هزار عدد ۵ گرمی ، چهار هزار و پانصد عدد ۱۰ گرمی ، هشت هزار وششصد عدد ۲۰ گرمی ، پنجهزار و پانصدعدد ۵۰ گرمی ، پنجهزار عدد ۷۵ گرمی (معادل سیر رسمی)،پنجهزار و پانصد عدد ۱۰۰ گرمی، ده هزار عدد ۲۰۰ گرمی ، پنجهزار و پانصد عدد پانصد گرمی (نیم کیلو) .

کلیه وزنه هاازپنج‌گرم به بالاباید به شکل استوانه‌ای که ارتفاع هر وزنه مساوی با قطر دایره آن باید ساخته شود ، وزنه هارا ممکن است قالب‌ریزی نموده و درون آنرا بعدا پر کنند و یا اینکه از ابتدا تو پر ساخته شود .

روی وزن ها باید مقدار وزن و اسم آن و علامت سازنده نقش گردد و محل مخصوص نصب علامت دولتی باید با سرب پر شده باشد .

اوزان مذکور باید در ایران‌ساخته شده و قیمت‌آنها برای هر هزار عدد وزنه تحویل اداره کل تجارت،پیشنهاد شود .

وزیر مختار ایران در بلژیك

آقای غفاری (معاون‌الدوله) معاون وزارت امور خارجه‌بسمت وزیرمختاری دولت شاهنشاهی در دربار بروکسل تعیین گردیده وبعدازعید نوروزبسوی بلژیک حرکت خواهند کرد .

آقای میرزاعلی اکبر خان بهمن‌وزیر مختار سابق ایران در بروکسل به مناسبت خاتمه مدت ماموریت خود به طهران عزیمت خواهد کرد .

ورود هیئت اعزامی ژنو به طهران

آقای داور وزیر عدلیه و آقای علاء و همراهان ایشان که برای دفاع از

حسین علاء

علی اکبر داور

مسئله نفت به‌ژنو رفته بودند سه‌ساعت ونیم بعد از ظهر دیروز واردکرمانشاه شدند و بدون اینکه توقف بنمایند به سمت همدان عزیمت کردد شب گذشته را در همدان توقف و امروز صبح از آنجا به طهران حرکت کرده و ساعت پنج و نیم بعد از ظهر وارد طهران شدند .

وزیر عدلیه باتفاق علاء یکسر بقصر سلطنتی رفته حضور اعلیحضرت‌تشرف حاصل کردند .

(نقل از اطلاعات ۲۵ اسفند ماه۱۳۱۱)

احمد احرار

زنون در ایران

-۸۷-

مشیرالدوله

سلیمان‌میرزا

سید محمد صادق طباطبائی

انگلیسها ، بعدازکشف‌اسناد ومدارکی که دربین اثاثه «واسموس» بدست آمده بود و از یک برنامه‌وسیع برای‌گشودن جبهه‌یی درپشت دروازه هند و شوراندن عشایر و طوایف مخالف انگلیس حکایت میکرد ، اهتمام زیادی بکاربردبودند تاپای هیچکدام از مامورین آلمانی به افغانستان نرسد و درین خصوص از همکاری جدی و صمیمانه روسها نیز بهره‌مند میشدند .

انگلیسهابا‌طمینان ازاینکه فرستادگان قیصر موفق نخواهندشد سدی‌را که‌مامورین روسی وانگلیسی دربشت مرزهای‌افغانستان ایجاد کرده بودند شکافته خود را از ایران به افغانستان برسانند . خود را محتاج بدان نمیدانستند که قبلا امیرحبیب‌الله‌خان وارد مذاکره شده برای‌خنثی‌کردن اقدامات و فعالیت‌های حریف تدابیری اتخاذ‌کنند. از همینرو ، ورود میسیون «نیدرمایر» و «فون‌هنتیک» نه تنها افغانها ، که انگلیسها را نیز در مقابل یک امر پیش‌بینی نشده و غیرمنتظره قرار داده بود .

درین شرایط ، امیر حبیب‌الله‌خان بی‌آنکه خود را آشنا به‌سیاست‌انگلیسها نشان دهد و محظوری از حیث روابط خود با دولت انگلیس احساس‌کند هیات نمایندگی آلمان را با تشریفات رسمی‌پذیرا میشد و منتظر عکس‌العمل انگلیسها بود . انگلیسها نیز منتظربودند ببینند آلمانی‌ها درافغانستان چه‌خواهند کرد و با هدفهای بعدی آنها چگونه میتوان مقابله کرد .

درتهران چه میگذرد ؟

استعفای قطعی شاهزاده عبدالمجید میرزا «عین‌الدوله» تشکیل کابینه جدید را درراس مسائل سیاسی ایران قرار داده بود .

در حالیکه بحث مطبوعات‌تهران در باره «عین‌الدوله» و کابینه مستعفی همچنان ادامه داشت و موافق‌ومخالف، گروهی به‌جانبداری از سیاست «عین‌الدوله» و گروه دیگر به ضدیت باوی مقالات‌تند و تیز انتشارمیدادند، موتمن‌الملک نظریه فراکسیونهای مجلس را در باره جانشین «عین‌الدوله» استخراج‌کرد ومعلوم شد فراکسیون‌ها بیشتر به‌زمامداری میرزا حسن‌خان پیرنیا «مشیرالدوله» تمایل دارند.

رئیس مجلس عقیده داشت قبل از تشکیل کابینه، بهتر است یک توافق اصولی بین رئیس الوزراء ودو فراکسیون قدرتمندمجلس ـاعتدالی ودمکرات- حاصل شودتا دیگر بار کابینه‌یی‌که تشکیل میشود از همان ابتدای کار بامخالفت‌ها روبرو نباشد و بتواند در محیط آرامتری کار کند . بهمین جهت قبل از آنکه تمایل مجلس برای صدور فرمان ریاست وزراء به شاه گزارش شود آقاسید محمد صادق طباطبائی لیدر اعتدالیون و سلیمان میرزا لیدر دمکراتها ، به ملاقات «مشیرالدوله» رفتند.

آقا سید محمدصادق و سلیمان‌میرزا ، مشیرالدوله را در رستم‌آباد شمیران‌ملاقات کردند و متفقا اظهار داشتند که اکثریت و اقلیت درباره تشکیل‌کابینه‌یی ریاست ایشان توافق دارند. بنابراین بهتر است که «مشیرالدوله» هرچه زودتر کابینه خود را معرفی کند.

«مشیروالدوله» در جواب گفت:

ـ تعیین اعضای کابینه چندان مهم نیست . مهم آنست که معاوهشود مجلس چگونه‌دولتی میخواهد و چگونه سیاستی را می‌پسندد . وقتی صحبت از «جنرال پوینتیک» دولت میشود همه میگویند دولت باید سیاست «بیطرفی» را تغییر واعمال کند. اما لفظ «بیطرفی» در عمل معنای واحدی ندارد و هرکس«بیطرفی» رابنوعی‌تعبیرو تفسیرمیکند. من باید بدانم از کدام «بیطرفی» باید تبعیت کنم. بیطرفی بدان معنی که درکابینه مستوفی وکابینه سابق خودم اعمال میشد بیطرفی متمایل به متفقین ، چنانکه در کابینه «عین‌الدوله» مورد نظر بود ؟!

مذاکره چند ساعتی طول کشید و در باره ترکیب کابینه نیز«مشیرالدوله» اظهار داشت:

ـ کابینه سابق من مرکب از اشخاص بصیر و صحیح و پاکی بود.اما امروزاوضاع با آنروز تفاوت کرده است و باید بعضی ملاحظات را از حیث سیاست خارجی در کار تشکیل کابینه در نظر گرفت . شرایط کنونی عضویت بعضی از وزرای کابینه قبلی مرا در کابینه جدید اقتضا نمیکند ولی من برای تعهد مسئولیت ، یک شرط خصوصی دارم و آن عضویت آقای «مستوفی» است در دولت. من‌شخصا با «مستوفی» مذاکره و درخواست خواهم‌کرد که‌بست وزارت‌خارجه را در دولت قبول کند واگر به‌تصدی وزارت خارجه مایل نبود لااقل وزارت داخله یا وزارت مالیه را بپذیرد . لکن بهتر است‌شما نیز با ایشان تماس گرفته متقاعدش کنید که در وضع‌حاضر ، مملکت‌به مداخله وهمکاری رجال مجرب ومحترم و مقبول عامه احتیاج دارد ... ضمنا تصور نمیکنم وجود «علاء السلطنه» در کابینه بجهاتی مفیدباشد.

طراح جدول : فـجلوه

جدول کلمات متقاطع

شماره ۵۲۸۳

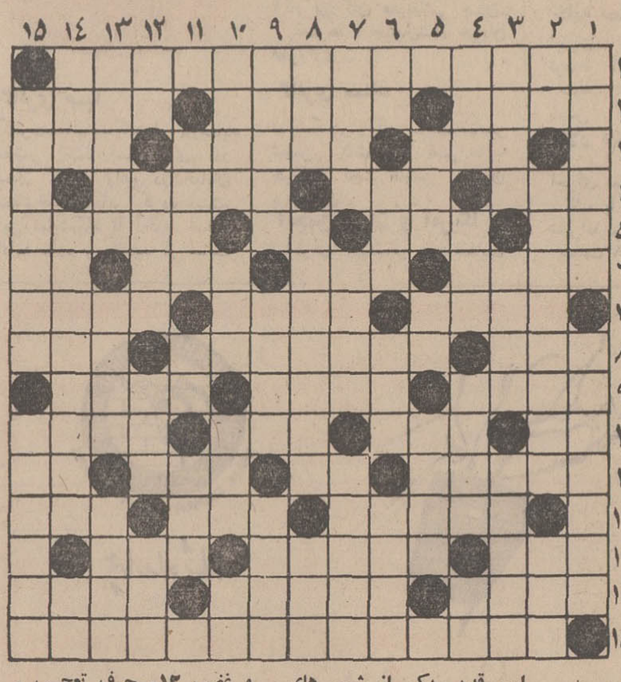

افقی :
۱ـ سردار بزرك اسلام در جنگهای صلیبی ۲ـ آینده ـ قابل حمل و نقل است ـ معمای حل شده ۳ـ با اهمیت ـ درطلب گور به گاو خونی رفت ـ چای‌اش ازرونق افتاده ٤ـاحمق فراوان دارد ـ لباس آهنی ـاسم وان گوك نقاش معروف هلندی ٥ـ صاحب‌یال و کوپال ـ صاحب ـ از رودخانه های‌ایران ـرویای تب‌آلود ٦ ـ بازرگان ـ قهرمان برآن می ایستد ـ درخشان ـ بستن ۷ـ به‌تربیت کس‌نخواهد شد ـ از اقسام‌خوراك کدو و بادمجان ـ برادر اردنگی ۸ـ خوردن ـ در ته‌جیب بی پول فراهم می آید ـ عشق خوبان برجان زند ۹ـ از کشور ها البته خیلی به از نبودن است‌و بحث ندارد ـ بعد از حل‌آسان است ۱۰ـ گرفتن از راه هوا ـ اثر چربی و چرکی ـ آنچه از چیزی پدید آید و بجاماند ـ از مرغان۱۱ـقومی درآمریکای جنوبی با تمدنی درخشان ـ حساب و شمار ـ در مورد سن میگیرند ـ تپه کوچك ۱۲ـ اولین مرحله سواد ـ الفش کلاه برسر دارد ـ پاسبان‌چهار راه در زدنش استاد است ۱۳ـ برادر کوچك غربال ـ جواب گفتن و هدایت کردن ـ از موسیقی دانان معروف و معاصر ایران ١٤ـدرخاك کشیدن کنایه از مردن است ـ فرزندنوه ـبادام کاغذی ۱۵ـ آهنگساز نابغه اطریشی در قرن هجدهم که در تمام رشته های موزیك آثار جاودان دارد .

عمودی :
۱ـ شایستگی و برازندگی ـ اسم قدیم یکی از شهر های ایران ۲ـ حرف نفی ـ از انواع ناراحتی های روانی که به مالیخولیا تعبیرش کرده‌اند ـ چهره ۳ـ شعور ندارد ـ جلب کننده ـ کام نیافته٤ ـ ازلوازم منقل ـ قسمتی از ویولون ـ باعث سراز پانشناختن نیز می شود ـ آش ٥ ـدر مقابل کار میگیرند ـ به خیلی ها بایدزد تا ازجا بجنبد ـ از دین‌برگشته ٦ـ فوت و فن کار ـ سر ـ خانه ترکمن ـبنیان گذار۷ـ از اقسام چربی ـ خجالتی و محجوب ـ پالتوی فرنگی مآب ۸ـ در تابستان بیشتر بازمیشود ـعلاقه‌مند ـ قاب غذا ۹ـ اول سال ـجنس مادینه ـسروکارش همه باستارگان است۱۰ـهمین لحظه ـ در دم آخر می‌سپارند ـبه چیزی نظر دوختن و مراقب بودن ـوقتی حرف حساب‌نباشد بدان متوسل میشوند ۱۱ـعلاج رودل ـ به غربال است ـ خشم و غضب ۱۲ـ حرف تعجب ـ آزار ـ اگرخوش گذردزندگی نوح کم است ـ دست زدن۱۳ـ نوبربهار ـ سبزتیره ـ فرزندش از مفاخربزرك علمی ایران‌است ١٤ـ برای بازی و زندگی می گیرند ـ زبانی که دکتر زامنهوف اختراع کرد تا زبان بین‌المللی باشدـاز محصولات کمر ـ۱۵ـ بانشانی که دارد آسانتر میتوان شناخت ـتوجه و لطف مخصوص .

حل جدول شماره ۵۲۸۲

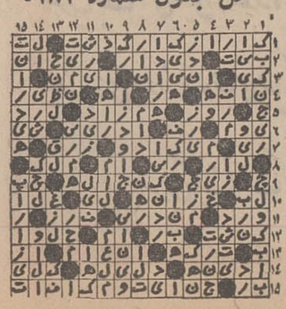

آگهی استخدام

اداره آجودانی کل ستاد بزرگ ارتشتاران جهت مشاغل زیرتعدادی کارمند رسمی برمبنای قانون و مقررات استخدام کارمندان غیر نظامی در ارتش شاهنشاهی استخدام مینماید.

شرایط ورود بخدمت :

۱ـ تابعیت ایران
۲ـ حداقل سن ۱۸ سال و حداکثر ٤۰ سال تمام
۳ـ عدم محکومیت بجنایت و جنحه‌هائیکه بموجب قوانین جزائی مستلزم محرومیت از خدمت دولت میگردد.
٤ـ صحت مزاج و توانائی برای‌انجام کاری‌که بمنظور آن استخدام میشوند و معروف نبودن بفساد عقیده و اخلاق.
٥ـ توفیق در امتحانات ورود بخدمت‌مورد نظر طبق آئین‌نامه‌مربوطه
٦ـ مدین بیکی از ادیان رسمی کشور.
۷ـ داشتن دفترچه پایان خدمت و یابرگ معافیت دائم از خدمت زیر برچم .

الف ـ تجزیه و تحلیل کننده مدیریت حداقل مدرک تحصیلی لیسانس وگذراندن دوره مدیریت .
ب ـ ماشین‌نویس فارسی و لاتین حداقل مدرک تحصیلی‌دیپلم کامل متوسطه وگذراندن دوره تخصصی ماشین نویسی.
پ ـ طراح و رسام ونقشه‌کش حداقل مدرک تحصیلی دیپلم کامل متوسطه وگذراندن دوره رسام و نقشه‌کشی و طراحی.

داوطلبان میتوانند برای کسب اطلاع بیشتر وثبت نام همه روزه از تاریخ ۵۱ر۱ر۱۶ الی ۵۱ر۱ر۱۶ از ساعت ۱۰الی۱۲ با دردست داشتن مدارک تحصیلی و تخصصی ودفترچه پایان خدمتی و یابرگ معافیت دائم ودوقطعه عکس ٤×٦ باداره آجودانی کل ستاد بزرگ ارتشتاران واقع درجاده قدیم شمیران چهارراه قصر مراجعه نمایند. .م‌الف۱۶۲۵٤

۱ـ۸۹۳۰۲ ۱ـ۲

آگهی تغییرات در شرکت سهامی پخش کبریت‌ایران ثبت شده بشماره ۱۰۶۹۵

طبق صورتجلسه مورخ ۵۰ر۹ر٤ مجمع‌عمومی شرکت‌سهامی پخش کبریت ایران تغییرات زیر در شرکت مذکور بعمل‌آمده است ۱ـ نوع‌شرکت بسهامی خاص و نام‌آن بشرکت سهامی خاص پخش‌کبریت ایران تبدیل شد ۲ـ اساسنامه جدیدی مشتمل برپنجاه و دوماده بتصویب رسید و جایگزین‌اساسنامه قبلی شرکت گردید ۳ـ آقایان حاج‌رین‌العابدین رحیم‌زاده خوئی و حاج محمود آقا ابوحسین و حاج مصطفی کبریت‌ساز توکلی و حسن آقاصدقیانی بسمت اعضاء اصلی‌و آقایان جلیل آقاخویلو و عیسی ابوحسین و حاج‌نقی کبریت‌ساز توکلی و حاج‌غلامحسین صدقیانی بسمت اعضاءعلی‌البدل هیئت‌مدیره شرکت برای مدت دوسال و آقای حاج‌جعفر طاهباز به سمت بازرس اصلی و آقای حاج‌باقرامینی بسمت بازرس علی‌البدل شرکت برای‌مدت یکسال انتخاب‌شدند ٤ـ برای‌نشرآگهی‌های شرکت روزنامه اطلاعات در نظر گرفته شده‌است ٥ـ آقای‌حاج زین‌العابدین رحیم‌زاده خوئی بسمت رئیس و آقای حاج‌محمود آقا ابوحسین‌بسمت نایب‌رئیس هیئت‌مدیره‌و آقای حاج‌میرحبیب مدقالچی بسمت مدیرعامل شرکت برگزیده شدند و اوراق بهادار و تعهدآور شرکت به امضاء دو نفر از چهار نفر عضو اصلی هیئت‌مدیره متفقا و با مهر شرکت معتبر است و اوراق عادی شرکت را مدیرعامل به‌تنهائی و با مهر شرکت امضاء خواهد کرد . م الف ۱۶۲۸۰

رئیس اداره ثبت شرکت‌ها و مالکیت صنعتی .مهدی نراقی

۱ـ ۹۹۲٦٤

مؤسسهٔ انتشارات امیرکبیر

ج. باپریل

جنگ طولانی اعراب واسرائیل

از ۱۹۴۶

ترجمهٔ: ابوطالب صارمی

منتشر شد

مدرسه بین‌المللی کامیونیتی تهران

اولیاء محترم دانش آموزان مدرسه بین‌المللی‌کامیونیتی را یادآور میشویم که چون نام‌نویسی برای سال تحصیلی ۵۲ـ ۱۳۵۱ باید تا تعطیل نوروز تکمیل شود ، درصورتی که مایل باشند سال آینده هم فرزندانشان در همین مدرسه ادامه تحصیل دهند بموقع مراجعه فرمایند .

ریاست مدرسه دوگلاس ام . هیل

مزده

فروشگاه نساجی مازندران شعبه ساری در تمام مدت تعطیلات نوروز آماده بکار بوده و انواع منسوجات پشمی و نخی مردانه و زنانه را با نازلترین قیمت در دسترس مسافرین محترم شمال میگذارد ساری ـچهارراه نادر

اطلاعیه شرکت سهامی بیمه ایران

باطلاع عموم متقاضیان بیمه شخص ثالث میرساند که باجه های این شرکت بشرح زیر همه روزه صبح ها از ساعت ۸ تا ۲ بعداز ظهر و عصر ها از ساعت ٤ تا ۷ بعداز ظهر جهت صدور بیمه‌نامه مفتوح میباشد :

۱ـ باجه سعدی	خیابان سعدی شمالی
۲ـ باجه دخانیات	خیابان قزوین روبروی دخانیات
۳ـ باجه شمیران	تجریش روبروی بانک ملی ایران
٤ـ باجه تهران‌نو	خیابان تهران‌نو جنب زرکش
٥ـ باجه شماره‌گذاری	جاده‌قدیم‌شمیران اداره‌شماره‌گذاری
٦ـ باجه ایرانشهر	کریمخان‌زند اول ایرانشهر
۷ـ باجه بهجت‌آباد	خیابان بهجت‌آباد (شیراز)
۸ـ باجه کندی	میدان کندی شرکت تاکسیداران
۹ـ باجه الومینیوم	شاه ساختمان آلومینیوم طبقه ۲
۱۰ـ باجه کرج	خیابان جاده قزوین
۱۱ـ باجه ژاله	میدان ژاله بانك ملی ایران

شرکت سهامی بیمه ایران ۱ـ۳ آ ـ ۸۸۸۲۰

آگهی تشکیل جلسه مجمع عمومی‌عادی وفوق‌العاده

از کلیه صاحبان سهام شرکت سهامی تولیدی ایران کاربن دعوت میشود که برای شرکت در جلسه مجمع عمومی عادی و فوق‌العاده که در ساعت ٤ بعداز ظهر روز چهارشنبه ۹ فروردین ماه ۱۳۵۱ در محل شرکت واقع در سرای سینا شماره ۱٤ تشکیل میشود حضور بهمرسانند .

دستور جلسه :
۱ـ تغییر اساسنامه
۲ـ تغییر نام شرکت
۳ـ ازدیاد سرمایه
٤ـ انتخاب هیئت مدیره و بازرس
٥ـ اتخاذ تصمیم در خط مشی آینده شرکت .

هیئت مدیره آ ـ ۳٥۸۸۹

آگهی تبدیل نوع شرکت وتغییرات دیگر درشرکت سهامی زروان ثبت شده بشماره ٥٤٥٦

برابر تصمیمات مجامع عمومی عادی و فوق‌العاده مورخ۱٤ر۱۱ر۱۳٥۰ تغییرات زیر در شرکت نامبرده بعمل آمد :

۱ـ نوع شرکت از سهامی به سهامی خاص تبدیل گردید و نام فعلی آن شرکت سهامی خاص زروان میباشد ۲ـ اساسنامه‌جدید شرکت مشتمل بر ۲۹ ماده و ۲٦ تبصره تصویب و جایگزین اساسنامه قبلی گردید ۳ـ آقایان مهندس تقی امیرعالیخانی ، مهندس حسین جهارسوق شیرازی ، مهندس ابوالفتح مغیثیان برای مدت دو سال بسمت اعضاء هیئت مدیره انتخاب گردیدند. ٤ـ آقای میر مهدی حاج میرآقا بسمت بازرس اصلی و آقایان یداله معمارزاده بسمت بازرس علی‌البدل برای مدت یکسال تعیین شدند ٥ـ روزنامه اطلاعات جهت درج و نشر آگهیهای شرکت تعیین شد ٦ـ بموجب صورتجلسه هیئت مدیره مورخ ۱٤ر۱۱ر۵۰ آقای مهندس‌تقی امیرعالیخانی بسمت رئیس هیئت مدیره و آقای مهندس حسین چهارسوق شیرازی بسمت مدیر عامل و آقای مهندس ابوالفتح مغیثیان بسمت نایب رئیس هیئت مدیره برگزیده شدند ۷ـ حق امضاء کلیه اسناد ونامه‌ها و امورمربوط بشرکت با مدیر عامل و یکی از اعضاء هیئت مدیره با مهر شرکت میباشد . م‌الف ۱٦۲٦۸

رئیس اداره ثبت شرکتها و مالکیت صنعتی . مهدی‌نراقی

آ ـ ۸۹۲۸۲

انقلاب در صنعت تهیه ریش‌تراش براون سینکرون جدید

حتی یك مو روی صورت باقی نمیگذارد

..... براون سینکرون اولین ریش‌تراش برقی است که شبکه آن ترکیبی است از سوراخهای مخصوص تراشیدن موهای بلند و نرم و سوراخهای مخصوص تراشیدن موهای کوتاه وزبر .

سوراخهای ستاره‌ای شکل براون سینکرون موهای صورت را ازهرطرف که درآمده باشد حتی درچین‌های گردن بایك بارحرکت از ته میتراشد .

ریش‌تراش برقی براون با تکنیك آلمانی — با یك سال ضمانت

BRAUN

به کلیه خریداران براون سینکرون هدیه زیبای تقویم ساعتی سال ۱۳۵۱ داده میشود .

محترم‌لاجردابی

ژاله سرابندی

خانم‌برومند

ماه‌منیرفرهنک

پروین ذبیحی نیا

زن‌دوم: آری‌یانه؟

زن‌دوم همیشه برای زن‌ایرانی ودر سطحی‌دیگربرای زن‌امریکائی واروپائی بعنوان یك «مساله»مطرح شده است. درایران تربیت زن به نحوی بوده که با همه‌امکانات‌و داشتن توانائی‌وامکانات مالی‌خودراوابسته بمرد دانسته است. زندگی در ایران برای یك زن‌تنها معنی‌ومفهومی ندارد .از کودکی زن ایرانی به این نکته پی می برد که تنها نمی‌تواند زندگی کند . حتماباید‌کسی بنام مرد همسر اوباشد . وتجربه‌نشان داده‌این‌طرز تربیت‌باعث میشود زنانی که‌درشهرك هاوروستا ها و حتی درشهر های بزرك زندگی می کنند پس ازطلاق وجدائی‌از همسر ، در صورت نداشتن خانواده‌وپشتیبان خوب براه های تلخ فرجام گام بگذارد . زیرا طریقه زندگی در تنهائی رانمیداند اگر هم استعداد ورهبری وقدرتی در آنها وجود داشته است ، براثر تلقین های بد همه آنها ناشکفته مانده‌است .

بنابراین زن‌ایرانی با تمام امکانات وکوششی که دارد سعی می کند مردوبه عبارت‌دیگر همسرخودراتنهابرای‌خودش نگه‌دارد.

خانم‌دکتر مهری‌راسخ‌استادروانشناسی دانشگاه تهران‌در کتاب «نقش زن در تمدن وفرهنك‌ایران »دربخش‌خصوصیات روانی‌زن ایرانی می‌نویسد : در یك بررسی آماری که تحقیق در انواع بزهکاری زنان و علل‌وعوامل آن در ندامتگاه شهربانی‌کل کشور در تهران بعمل آوردیم ۲٫۷۲ در صد مجرمان‌را زنان قاتل تشکیل داده بودند . از این عده ۶۴٫۷۲در صد مرتکب قتل‌عمدی و۲۳٫۵۲در صدبه‌جرم قتل غیر عمد بازداشت شده‌بودند !

بررسی موسسه تحقیقات‌اجتماعی دانشگاه تهران نشان میدهد که‌وجود زن‌دوم عامل طلاق در خانواده هااست واما پاسخهائی که خانم های تهرانی در جواب این سئوال که‌اگر متوجه‌شدید زن‌دیگری در زندگی شوهر شماوجود دارد چکار می کنید ؟ بانکات جالب وتوجه برانگیزی همراه است .

خانم ژاله سرابندی کارمندمیگوید: اول باخودم می نشینم وفکر می کنم‌آیا من طاقت جدائی از فرزندانم رادارم یانه؟ آیا می توانم خود رااز کشمکشی که‌در خانواده‌ام ایجاد شده دور نگهدارم یا فرزندانم را تنهاو بامید زن دیگری میگذارم‌ومیروم ؟

فکر می کنم بدون شك ماندن در کنار فرزندان خود را ترجیح‌خواهم داد.ولی من عقیده دارم در یك زن آنقدر قدرت نهفته است که‌اگرخواهد واراده کندبتواند مرد خود راهمیشه‌تنها برای‌خودش نگهدارد . یك زن بابکار بردن حقیقت ، راستی و محبت آن چنان می‌تواند همسرخود را جلب کند که او هرگز به‌زن‌دیگری‌توجه‌نکند!من فکر می کنم زنانی که شوهران خود را از دست میدهند خطای اولیه از خودشان سرزده‌است و به‌نحوی ازهمسر خود غافل شده‌اند.

خانم ش.م.ـ کارمندوزارت‌کشورمیگوید: چنان پدری از همسرم دربیاورم که‌هرگز مزه آن را فراموش نکند .مردخطاکار را باید مجازات کرد . همانطوری که مرد هاباخودخواهی وبی رحمی فراوان زن خطاکار خود را تنبیه می کنند .

خانم‌پروین ذبیحی نیاخانه دارومادر یك فرزند می گوید :

ـمن‌خودم شاهد اوضاع نابسامان دوخانواده هستم که بر اثر وجود زن دوم خوشبختی آنها از بین رفته‌است. اگربخواهیم موضوع را ازدوجنبه‌اساسی مورد بررسی قرار دهیم شاید بهترباشد جنبه های اجتماعی و عاطفی را درنظر بگیریم . از جنبه اجتماعی آزادیهای بیش از حدمرد ها و فرصت طلبی و ولنگاری گروهی از زنها که هرآن فکر می‌کنندمرد در هر شرایط و کیفیتی قابل تملك است باعث این نابسامانی است.

آمار نشان میدهد درجوامع پیشرفته که زنها ومرد ها در کنار هم بکار مشغولند ویابنوعی باهم در تماس‌هستند بیشتر در معرض‌این بیماری خانمانسوز قرار دارند . خوشبختانه قوانین فعلی ایران اجازه تجدیدفراش رابه آسانی بمرد هانمیدهد. اما از نظر عاطفی‌روابط پنهانی و معشوقه گرفتن مرد هازندگی خانوادگی آنها را به محیط سردونفرت انگیزی مبدل می سازد.

اما‌به‌نظر من صبروسکوت زن در برابر خطا های همسرو مهربانی‌وجلب کردن‌وی بسوی خانه‌وکاشانه بهترین راه حل برای کنار گذاشتن زن دوم است.

خانم ش ـ ط نویسنده مقالات اجتماعی میگوید : اگرقدرت داشته‌باشم در مقابل مرد خطاکار کاری میکنم‌که آنهابازن خطاکار می کنند . مگر روح‌واحساس زن کمتر از مرد هااست؟ چرا باید مرد ها هرکاری که دلشان خواست بکنندو زنهانتوانند ؟.

مردخطاکار را بایدگوشمالی داد اماهرگزمعتقد باین‌نیستیم که‌زن‌هم باید مثل مرد در خیانت تلافی کند

خانم محترم لاجردابی خیاط میگوید: من چندسالی است ازدواج کرده‌ام و فکر می کنم اگرشوهرم همه‌احساسات وعواطف بین خودمان را ندیده گرفته وزن دیگری را بجای من برگزیند،حتما اوراترك خواهم کرد . مردی که‌هوسبازی رادر درجه اول قرار دهدواین قدر به شریك زندگی خود بی اعتنا باشد وکس دیگری رادوست بدارد لیاقت‌زندگی مشترك را ندارد.این چنین مردان‌هرگز بوئی از انسانیت‌و عواطف انسانی نبرده‌اند .

خانم منصورالملوك برومند مسئول کمیته‌رفاه خانواده‌انجمن دوشیزگان و بانوان می گوید:

ـاگرزن دیگری واردزندگی من‌شود هرگز نسبت به آن زن حسادت نمی کنم ـبلکه ویژگی های روحی خودم رابررسی می کنم که ببینم او از نظر روحی و عاطفی چه برتری بر من داشته که‌توانسته همسر مرا بسوی‌خود بکشاند ... ولی بهر حال مرد را با زنجیر محبت‌وعلاقه می‌توان بخانه پای‌بند کرد .

خانم ت ـ ی : فوق‌لیسانس مامائی از امریکامیگوید:

ـاگر همسر من روزی به فکرهوس بازی‌وایجاد رابطه با زنان دیگری‌بیفتد هرگزدادوبیداد براه نمی‌اندازم .میگذارم هر غلطی که می‌خواهدبکندونشان‌میدهم که‌زندگی من بالاتراز آن است که هوس های اوآنرا در هم‌بریزد.

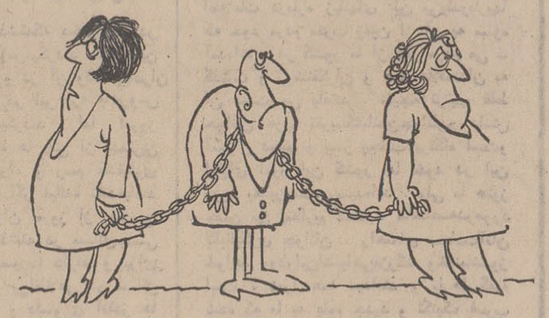

برای مبارزه بازمین بازی

باغات واراضی
خادم آباد قدس
راخریداری نمائید

زمین بازی بدان معنی که زمین را بامید گرانترشدن وسود بی‌زحمت بردن بخریم ورها کنیم وسرمایه‌ها را از گردش خارج‌نمائیم برای اقتصاد مملکت بسیارزیان‌آوراست ولی اگر هدف از خرید زمین احداث باغ و ایجادویلا وآبادانی مملکت باشد و از این راه سودی هم عاید گرددکاری است مفید و درخورستایش واگرکسی بااین‌نیت زمین‌خریداری کند نه تنها منشاء خدمتی میباشد بلکه عملا با زمین بازی مبارزه کرده است.

خادم آباد قدس محوطه‌آباد و وسیعی است در چند کیلومتری تهران با خیابانهای اسفالته ومشجربلوارهای زیبا وآب فراوان.

این منطقه ییلاقی باداشتن هکتارها باغ مدرن میوه و قلمستان‌های مختلف که از سالهای پیش احداث گردیده مناسب‌ترین محل برای ایجاد باغ وویلاست. درحال حاضر صدها نفراز اهالی تهران دراین محیط دل‌انگیزو با صفاباغ و باغچه شخصی دارند و شما که در جستجوی تفریح سالم و گردشگاه مناسبی هستید بجمع مالکین اراضی خادم‌آباد قدس بپیوندید و فقط با نیمساعت رانندگی ایام فراغت را درباغ شخصی واستراحتگاه خصوصی خود بگذرانید.

خادم آباد قدس تاکنون حداقل ۲۰۰ هزارمترمربع خیابان های اسفالت شده دارد ودرحال حاضر دارای دبستان وحمام است ضمناً بزودی استخرهای شناوتریاومرکز تفریح وبازی کودکان آماده بهره برداری خواهد شد

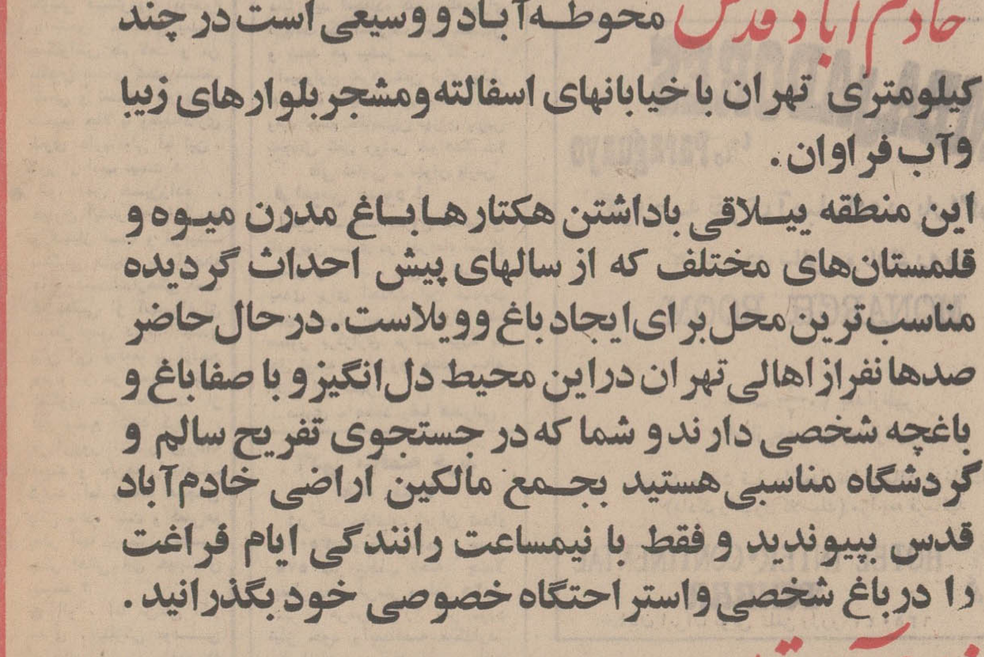

برای کسب اطلاعات بدفتر مؤسسه خادم آباد قدس

خیابان ایرانشهر ـ چهارراه ثریا ـ شماره ۱۱۶

تلفن : ۸۲۱۱۹۰-۸۲۳۲۲۱

وخادم آباد قدس که نشانی آن طبق نقشه مشخص شده است، مراجعه فرمائید

ستاره بخت شما

فروردین : شخص مورد نظر مهربانتر از همیشه به ملاقاتتان می آید.زندگی را به خودتان سخت نگیرید آینده درخشانی‌در انتظار شماست . یکی از متولدین دی ماه پولی که احتیاج‌داشتیددراختیارتان میگذارد

اردیبهشت:درجهت‌خواسته‌های‌شما اقدامات موثری میشود. در زمینه عشق و دوستی به آنچه که منظور شما بود نزدیک شده‌اید .در مخارج‌روزانه قدری‌صرفه جوئی کنید

خرداد از شخصی که‌همیشه به فکرش بودید پیغامی می رسد. با شرح‌گرفتاری ها و ناراحتی های خود اطرافیان را ناراحت‌نکنید. مقدمات‌معامله‌پرسودی‌فراهم شده . از متولد تیر ماه نامه‌ای می رسد .

تیر : آدم خوش شانسی‌هستید با این حال نباید بدون مطالعه دست بکاری‌بزنید کنجکاوی او بهترین‌دلیل علاقه‌اش بشماست .یکی از اقوام به کمک مالی شما نیازمند است او را دریابید

مرداد: موقعیت‌عالی‌شماحسادت یکی از اطرافیان را برانگیخته.درکنارشخصی که دوستش دارید روز خوشی را میگذرانید.پولی بدستتان‌می رسد.معاشرت با متولدین فروردین ماه دلپذیر است .

شهریور : در عشق رقیبی پیدا کرده‌اید که تلاش میکند او را ازدستتان‌در بیاورد ولی موفق نخواهد شد. مقدمات معامله پرسودی فراهم شده . قدری‌ضعیف به نظر می رسید خودتان را تقویت کنید .

مهر : گذشت و فداکاری اوشما را تحت تاثیر قرار داده تا جائی که تصمیم تازه‌ای اتخاذ میکنید . وضع جسمانیتان رضایتبخش است . اگر خیال خرید دارید فردا روز مناسبی است . با متولد تیر ماه درباره‌موضوع مهمی‌بحث می کنید .

آبان : از مصاحبت دوستی که به تازگی با او آشنا شده‌اید لذت می برید و احساس می کنید که او ایده‌آل شماست . کار جدید و پردرآمدی به‌شما پیشنهاد میشودو لازم‌است تمام جوانب را بسنجید. با متولد بهمن ماه‌گفتگوی شیرینی خواهید داشت.

آذر : شخصی‌راملاقات‌خواهید کرد و در این دیداردچار هیجانات عاشقانه می ـ شوید .بیش‌از حدتوانائی خود متعهد نشوید.افراد خانواده‌انتظار دارندمورد محبت شما قرار بگیرند. از راه دور نامه‌ای می‌ـ رسد .

دی : در اثر یک تفاهم قدری دلگیر خواهید شد ولی بلافاصله با مهرورزی و نوازش شخص مورد نظر روبرو می شوید . نسبت به مسائل مالی بی‌توجه نباشید یکی از متولدین اسفند ماه منظور شما را درک کرده و با شما همکاری می کند .

بهمن : به شخصی‌که‌سرراهتان قرار گرفته‌تعلق خاطرپیدا کرده‌اید و در یکی دوروز آینده تاجار می شوید تصمیم بگیرید . گوش به زنگ باشید ، هر آن‌ممکن است پول قابل توجهی‌به دستتان برسد . باعث رنجش متولد دی ماه شده‌اید

اسفند : اگر هنوز مجرد هستید پیشنهاد ازدواج دریافت می کنید . در زمینه مالی با مشکل کوچکی مواجه هستید ولی‌زودگذر است. از خوراکیهای انرژی‌زا بیشتر مصرف کنید . یکی از متولدین مرداد ماه در چند مورد شمارا راهنمائی میکند

مؤسسه انتشارات امیرکبیر
عزیز
اولین و
ترجمهٔ احمد کریمی
منتشر شد

رستوران هتل میامی
همه روزه نهار و شام
با سبزی‌پلو ماهی ـ چلوکباب ـ ته‌چین بره
آبگوشت و انواع کامل غذاهای فرنگی آماده پذیرائی میباشد .
تریاهتل میامی
باسرویس عالی و محیطی گرم
ساندویچ ـ شیرینیجات ونوشابه‌های مختلف‌باقیمت‌مناسب
صبحانه‌ازساعت
دوبعدازنیمه‌شب
پاچه ـ زبان ـ شیردان ـ مغز
رستوران و تریای میامی خیابان پهلوی
تلفن ۶۲۲۴۳۲ ـ ۶۲۰۲۰۰

گفتگوی تلفنی

۳۱۱۰۷۱

از ساعت ۵ تا ۹ بعد از ظهر

★ الو، من نسرین‌گلچین... نمیدانم‌چرادانشجویانی که کلاس تربیت معلم را در سال ۱۳۴۰ گذرانده‌اند دوره آموزشی آنها جزو سابقه‌خدمتشان‌محسوب نشده و رتبه‌ای هم باین خاطر دریافت نکرده‌اند در صورتیکه کسانیکه در سالهای دیگر این دوره را گذرانیده‌اند پایه اداری گرفته‌اند.

★ من عبداله خزان بیک... با شهرداری ناحیه یک تلفنی تماس گرفتم و علت انباشته شدن خاکروبه و لجن را در خیابانهای کمالی و موتضوی (اسکندری جنوبی) جویا شدم متصدی گفت بردن‌زباله بعهده ناحیه دو وحمل لجن جزو وظائف‌ناحیه یك شهرداری است و معلوم نیست این دو ناحیه چگونه میخواهند لجن و خاکروبه را که درهم ریخته شده جدا کنند و طبق وظایف و مقررات آنرا ببرند! تازه شهرداری یک، باطلاع همه ساکنین محترم ناحیه رسانیده چون کامیون برای‌زباله کشی ندارد کاری نمیتواند انجام دهد.

● الو، من زهرا شریفی. به شماره ۲۷۰۰۰ تلفن زدم و پرسیدم تعطیلات نوروزی مدارس کی شروع میشود، آقائی جواب داد روز سه‌شنبه. من‌ناگهان ازدهانم پرید و گفتم با این حساب مردم کی میتوانند به نظافت بچه‌ها وامور مربوطبه انها برسند، که ناگهان آن آقا شروع به تمسخر وخندیدن کرد و بعد همنطور که گوشی دستش‌بود. موضوع را بنحو مضحکی به همکارانش هم گفت و من ناگهان صدای خنده دسته‌جمعی و تمسخر آلودی را شنیدم. حالا با وظیفه‌اداری کاری ندارم، ولی آیا این، دور از ادب نیست؟

● الو، من حسین‌زاده. خیابان آبشار که رابط ری و شهباز است و ترافیک سنگینی دارد، پر ازچاله ها و دست‌اندازهائی است که بعضی از آنهایی‌اغراق نیم‌متر عمق دارند. چندی پیش این چاله‌ها پر ازلجن بود و من در همین ستون گفتگوی تلفنی اطلاعات از این وضع انتقاد کردم. فردای‌روز انتشار روزنامه آمدند و جن‌ها را پاک کردند. اما چاله‌ها همچنان باقی مانده ست و کسی‌هم بفکر آنها نیست چرا بفکر اهالی این خیابان نیستند؟

● الو، آقا من‌علی اکبر فکری. بتازگی نوعی خودکار به بازار آمده که شبیه پیپ است و با آن سیگار هم میتوان کشید. بچه‌ها، از دبستانی و دبیرستانی، از این پیپ‌ها می‌خرند و من بارهادیده‌ام که محض‌شوخی وسرگرمی بعضی از آنها با این خودکارها سیگار دود میکنند!

بنظر من این خودکار چکشی است که به مغز کودکان و نوجوانان فرود می‌آیدو بعید نیست که‌همین بشوخی سیگار کشیدن، بزودی انهاراسیگاری کند. بنظر شما بهتر نیست‌جلوی پخش این خودکارها را بگیرند؟

● من منوچهر سیروس ساکن خیابان کرمان .. بین‌کسبه خیابان کرمان هماهنگی میان تحسینی برای‌گران ـ فروشی وجود دارد. از این هماهنگی کسبه نهایت سود را می‌برند و متقابلا مصرف کنندگان، حداعلای ضرر را... تصدیق‌میفرمائید چنین وضعی کاملا مغایر انصاف و عدالت است و بهمین جهت بخود حق می‌دهیم از مقامات مسئول بخواهید طارتی برکرکسبه این خیابان معمول کنند.

● من عفت فرازیان ... چه بجاست درایام عید که همه ایرانیان خانه‌تکانی می‌کنند و آلودگی و غبار را ازخانه وکاشانه خود دور می‌کنند، شرکت واحدهم از این‌سنت ملی پیروی کند و شیشه‌ها و بدنه اتوبوسها را بطور اساسی تمیز نماید.

گرانی علل روانی دارد

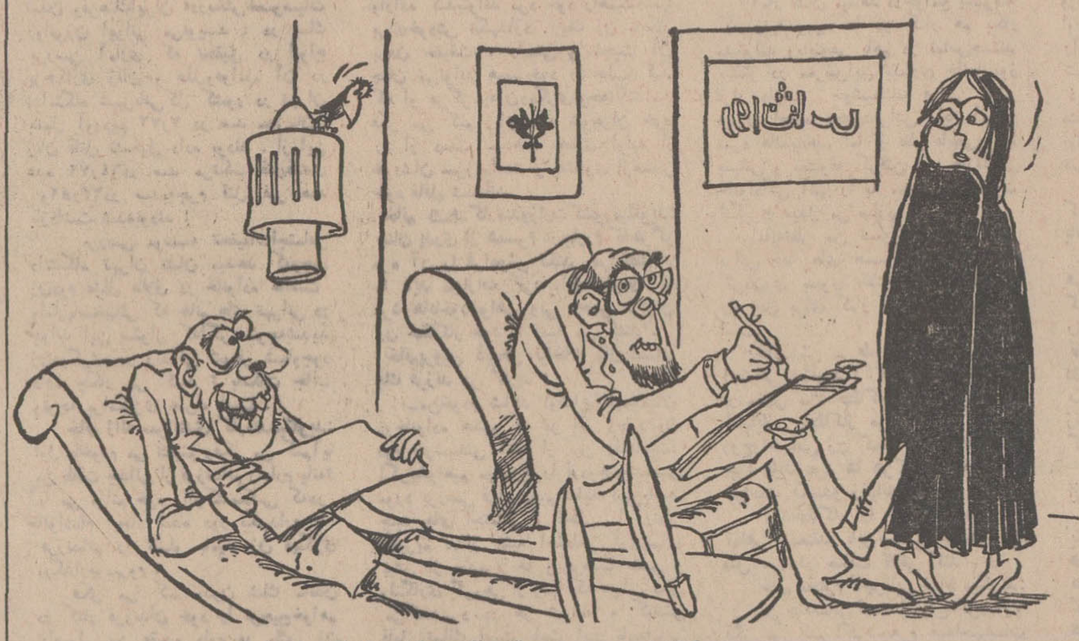

ـ دکتر شوهرم چند وقته فکر میکنه، نارنگی گران شده..!...

نامه به روزنامه

وظائف اصولی

هرچندزمان یکبار مدیران‌دبیرستان ها بخشنامه هائی از طرف وزارت آموزش و پرورش دریافت میکنند که اغلب آنها دستوراتی است در زمینه مسائل غیر ضروری، مثلا اخیرا دستور اکیدی صادرشده که کلیه دبیرستانها و دبستانها موظف هستند که درمدت تعیین شده‌ای تابلو های سردر مدارس را تبدیل به ستون پلاستیک نمایند!

جای تاسف است که برخی مسئولان وزارت آموزش وپرورش بجای توجه به مسائل واقعی و آموزشی که جان فرزندان کشورو اخلاق جامعه‌ای درگرو آنست‌به این آذین بندیهای‌سطحی دلخوش میدارند.

مثلا هم اکنون مدرسه راهنمائی تحصیلی دیهیم در خیابان نواب از نظر ساختمان هیچگونه‌مقاومتی ندارد و امکان ریزش آن زیاد است.

چه مانعی دارد بجای ستون کردن تابلوها، اموزش و پرورش عده‌ای رابرای بازرسی مدارس بفرستند.

محمد نیرومندی

تلفن ما و «براهام‌بل»

در سال ۱۳۴۶ ده هزار ریال سپرده تلفن را پرداختم، هر وقت به‌اداره مشترکین شرکت تلفن مراجعه شده وعده ششماهه اول یادوم سال راداده‌اند ولی این‌وعده ها درچه سالی وعاشود معلوم نیست!

مرحوم «گراهام‌بل» مخترع تلفن پنجسال وقت‌صرف ایزپدیده نکرد ولی بعد از سالها در گوشه‌ای‌از دنیا باید استفاده کننده تلفن‌برای دریافت یک اشتراک تلفن پنجسال و شاید هم بیشتر صبر کند.

امیدواریم شرکت‌تلفن برای یکبار هم شده دقیقا پاسخ بدهد، چه وقت چشم متقاضیان تهران پارس بهجمال تلفن روشن خواهدگشت؟

علی عنایتی ـ تهران پارس

فراموش نسود!

اولین کلنگ شروع ساختمان تلویزیون ساری در آذر ماه امسال بزمین زده شد، ولی از اقدامات بعدی برای احداث این عمارت هیچ خبری نیست و گوئی فقط منظور برگزاری مراسم بوده نه بذل توجه به آرزوی چندین ساله اهالی این شهر،

ساری ـ محمد رضا صدرائی

ساعت را تغییر بدهید

شک نیست وقتی مردم یک شهر سه میلیونی ملزم باشند هر روز در ساعت معینی از منزل خارج شوند و دریک زمان واحد درمحل کار خود حاضر باشند معلوم است که ترافیک شهر لااقل هنگام‌صبح ویا بعد از ظهر ،خیلی و آشفته میشود.

معتقدم برای سرعت حمل ونقل مسافرین‌توسط اتوبوس‌های شهری واصولا رفت و آمد وسائط‌نقلیه‌باید ساعات کار صاحبان مشاغل آزاد وکارمندان و دانش‌آموزان مدارس راکه سه طبقه پر جمعیت شهر هستند در ساعات مختلف تعیین کردتا بدینوسیله ازازدحام ناگهانی مردم در یکساعت معین جلوگیری شود.

غلامعلی ملا ابراهیمی

عجایب‌شهری به‌نام‌خرم‌آباد!

هنگامیکه از ماموریت اداری‌خود درخرم‌آباد مطلع‌شدم شادی زایدالوصفی پیدا کردم و بقول معروف گل از گلم شکفت زیرا با خود اندیشیدم چه سعادتی ازاین بالاتر که انسان در شهری زندگی کند که هم «خرم» است و هم «آباد» در صورتیکه بعد ها فهمیدم این وجه‌تسمیه‌بخاطر اسم اولین کسی است که در این قطعه زندگی می‌کرده و گویا «خرم» نام‌داشته‌است.

ازهمان لحظات اول ورود به خرم‌آباد ابهت قلعه ملک‌الافلاک و گرانی نرخ خانه و «رزق» همزمان با یکدیگر چشمم را خیره کرد! شاید کمتر کسی باور کند ولی گرانی این شهربرایم هنوز هم‌قابل هضم نیست و هرچه سعی میکنم نمیتوانم علت بالا بودن سطح‌هزینه را در این شهر کشف کنم.

ضمنا وضع حمام های اینجا را هم باید از عجائب روزگار تلقی کرد، زیرا حمام های خصوصی اینجا یکنوع گرمابه عمومی است! حتما تعجب میکنید ولی حقیقت اینست که در یک «سره کوچک ٤ تا٦ نفر باستحمام میپردازند و راستی چه زیرو رورنگ هستند دلکه‌که بطرفةالعین همه‌مشتریان رابا یک شستشوی دسته جمعی‌راه می‌اندازند!

گفتنی ها بسیار است و خلاصه اینکه :

شهرداری «خرم‌آباد» توجهی بوضع زندگی مردم ندارد و کاش شهرداری به جای ساختن میدان ناتمام شهر که نزدیک یک سال است مشغول آن است کمی هم بوضع مغازه ها و حمام ها و نانوائیها توجه میکرد.

م. امضاء محفوظ

عقیده آزاد

بقلم : دکتر ناظرزاده کرمانی

لطفاً مسائل جنسی را نیاموزید!

جای مباهات است که‌پسران و دختران جوان کشور ما همگونه مسائل مربوط به زندگی راآموخته‌اندودیگر هیچگونه‌احتیاج به دانستن مسائلو مطالب ضروری ندارند وتنها یک اشکال‌برایشان باقی مانده بودکه حالا عده‌ای بفکر افتاده‌اند یا پیشنهاد می کنند که این نقیصه را نیز از میان‌بردارند تا همه نقایص برطرف شده و جوانان ما به کمال نیکبختی رسیده باشند! این‌جهل زیانبخش و خطرناک بی‌اطلاعی پسران و دختران از راه و رسم «علمی» یا «عملی» امور جنسی بود که حالا زمزمه آموزش صحیح و سودمندتر در برنامه های‌مدارس بلند شده است و خدا عاقبت آن را بخیر کند.

بیاد دارم درپاریس برحسب تصادف مجله‌ای بدستم آمد که همگونه مطلب در آن نوشته شده بود از جمله خانمی‌شکوه کرده بود که چرا در مدرسه‌ای که دخترم آنجا تحصیل میکند مسائل‌جنسی را به او نمی آموزند؟

من آن نوشته را بیک ایرانی نشان‌دادم و گفتم معلوم میشود این خانم در نتیجه ندانستن مسائل جنسی. یعنی نیاموختن روش علمی آن در دبستان یا دبیرستان، زیان های بسیار برده و حالا نمی خواهد آن زیانهای‌خانمان برانداز دامنگیردخترش هم بشود!

دوستی در اروپا میگفت یک خانم از اهالی یکی از کشور های نامی اروپا به داروخانه‌ای مراجعه کرده بودو قرص ضد بارداری میخواست. فروشنده داروپرسید خانم این قرص ها را برای خودتان می‌خواهید؟ جواب داد نه، برای دختر پانزده ساله‌ام.

دارو فروش گفت میدانید این قرص ها ممکن است بی‌زیان هم نباشد؟ و اصلا دختر پانزده ساله شما چه احتیاجی به آن دارد؟

زن با کمال تاثر جواب داد من می دانم که این دختررا بزودی آلوده خواهند کرد حالامیخواهم‌کاری‌بکنم که لااقل‌باردار و مجبور به کورتاژ نشود.

آموزش مسائل جنسی به دختران و پسران جوان هنوز درخودبعضی‌ازکشور های اروپائی، که ما مقلد چشم بسته آنها هستیم، مورد قبول نیست و عده‌ای برآن اعتراض دارند و میگویند این آموزش، دیگر راه انحراف را برای بچه ها هموار میکند زیرا به تعبیر ما سرود یاد مستان‌می دهد، ولی بقول بیشینیان گرگراپوستین دوزی باید آموخته‌که او خود دریدن‌داند.

در زمانهای گذشته‌که دختران رادر هشت نه سالگی عروس‌میکردند شایدچنین آموزشی لازمتر بود و در آن وقت‌هم‌مادران و زنان خویشاوند در این‌باره باعروس خردسال گفتگوئی میکردند، اما امروز ماشاءاله همه دستگاه ها یکی از مهمترین کارهاشان آموختن راه و رسم عشقبازی است و بهمین جهت اگر مبالغه نشده‌باشد باید گفت دختران‌جوان امروز از زنان‌سی چهل ساله دوران گذشته در مسائل‌جنسی نیازموده، بیشتر بصیرت دارند و برای آنان از بی‌بصری و بی‌اطلاعی در مسائل جنسی نوحه خوانی و دلسوزی آنقدر ها ضروری نیست، بلکه در این ایام اگر کسی بحقیقت دلسوز و غمخوار نوجوانان است، اگر آنها را با اصول اخلاقی و فواید آثار پسندیده عفت، پاکدامنی‌آشنا کند خدمتی ارزنده نسبت به آنها انجام داده‌واین کاریست بسیاردشوار زیرابرحذر داشتن یک دختر و پسر از کار های‌ضد اخلاقی و مخالف عفت، مانند راهنمائی او بکوه بلند با ارتفاع زیاد است ولی لغزاندن آنها در سرازیری فساد اخلاق وبی‌بند باریهای کنونی مانند پائین رفتن از یک کوه مرتفع و یخ بسته بسیار آسان و ساده است و بی‌نیاز از کوشش‌وخویشتن داری.

در نمایش دادن فیلم های سکسی، یا چاپ مقالات مربوط به امور جنسی، یا انتشار کتابهائی در این زمینه، سرعت و استفاده فوری آنها که از این کار هاسود میبرند همواره چشمگیر وحتی مایه شگفتی است.

ولی ایکاش بهترین فیلم های آموزنده و تازه‌ترین کتابهای علمی و جدیدترین اطلاعات درباره زیانهای این بی‌بندوباریها که خود مردم مغرب زمین از آن به ستوه آمده‌اند، در کشور ما از نظر مردم می ـ گذشت و روشنفکران و همه علاقمندان به آن دست می یافتند. نتیجه ترتیب غلط جوانان غرب تقریباکشاندن‌جوانان‌و دانش آموزان دختر و پسر بجانب پرتگاه استو اولیای امور این کشور ها خود در این مورد به بن‌بست رسیده‌اند، ولی ما هنوز چنین می پنداریم که‌تقلید ماخاصه‌درمورد لاابالیگری جوانان، راهنمای سعادت‌آنان خواهد بودواین‌اشتباهی‌بزرگ وخانمانسوز است، زیرا همه میدانند و بارها گفته شده که ما به علوم جدید و تکنیک غرب نهایت احتیاج‌داریم‌وبایددراین باره‌ازآنان خواهی، نخواهی بیاموزیم. اما در مورد آداب و رسوم و عادات ومدپرستیها وتازه طلبی ها و خطاکاریها و اشتباهات ورفتار های ضد اخلاقی‌وبی‌بندو باریهای‌خطرناک جوانان و حتی سالخوردگان آنها، هیچ اجبار و نیازی نیست، مگر ...

پل های هوائی!

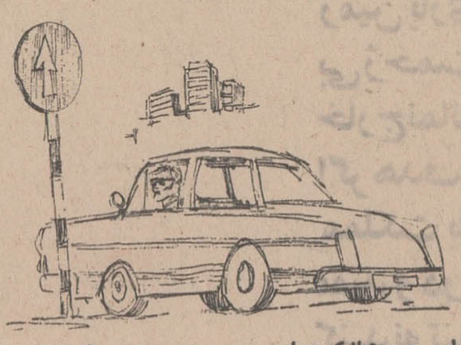

طرح جدید ترافیک تهران، یعنی یک طرفه شدن خیابانهای سعدی و فردوسی یا خیابانهای دیگر، باری از دوش ترافیک فشرده تهران برنمیدارد و با توجه بدلایل زیر مشاهده میگردد که‌حتی ممکن است وضع بدتری بوجود آید، زیرا اتومبیلهائی که از نقاطمختلف شهر به مقصد فردوسی یاسعدی ویا پهلوی وغیره حرکت می‌کنند وقتی با جهت ممنوع خیابانهای یکرفه مزبورروبرو میشوندمجبورند باطی یک مسیر انحرافی زائد خودرا به مقصد برسانند.

باید دانست که‌علت کندی‌حرکت اتومبیلها وقلج شدن ترافیک‌تهران وجود تقاطع ها و چهار راههاست که چراغهای قرمز انها در بیشتر اوقات ترافیک را موقف میسازد.

در این مورد کارشناسان داخلی و خارجی بارها پیشنهاد ایجاد پلهای هوائی در چهار راه های پرعبور و مرور کرده‌اند، بدیهی است با انجام این پیشنهاد کشش ترافیک بچند برابرافزایش خواهد یافت.

ابوالقاسم پورمعزی

los EMBAJADORES
y su Paraguayo

گروه سه نفری آمباسادور پاراگوای

هرشب در سالن مونارك روم

MONARCH ROOM

ساعت ۱۰ ۱/۲ بعدازظهر
شام ازساعت ۸ بعدازظهر

برای مشروبات قبل یا بعدازغذا به‌سالن مونارك‌لانج (بادکوراسیون کلاسیك) مراجعه فرمائید

INTER-CONTINENTAL TEHRAN

HOTEL INTER-CONTINENTAL
TEHRAN

خیابان ایران نوین تلفن رزرو ۶۳۵۰۲۱

دراگ استور تخت جمشید باطلاع مشتریان محترم خود میرساند که امسال مجموعهٔ جالبی از دفتر تلفن یادداشت و تقویم سال نو از تاریخ ۲۳ اسفند بمدت ده روز بکلیه مراجعه کنندگان محترم خود تقدیم مینماید

دایره روابط عمومی دراگ استور تخت جمشید

آگهی تاسیس شرکت سهامی شهام (شرکت سهامی خاص)

نظر به لایحه قانونی اصلاح قسمتی از قانون تجارت مصوب ۲۴ر۱۲ر۱۳۴۷ و ماده ۱۹۷قانون‌تجارت و ماده ٦ آئیننامه قانون مصوب۱۳۱۱خلاصه اظهارنامه و اساسنامه شرکت سهامی شهام (شرکت‌سهامی‌خاص) که در تاریخ ۱۵ر۱۲ر۱۳۵۰ تحت‌شماره ۱۵۴۱۰ دراین اداره ثبت و در تاریخ ۱۵ر۱۲ر۵۰ از لحاظ امضاء ذیل‌ثبت تکمیل‌گردیده برای‌اطلاع‌عموم درروزنامه‌رسمی کشور و روزنامه کثیرالانتشار اطلاعات آگهی میگردد.

۱ـ نام و نوع شرکت ـ شرکت سهامی شهام (شرکت سهامی خاص)
۲ـ موضوع شرکت ـ خرید و فروش کالا و هرگونه ماشین‌آلات و لوازمات فنی و انواع وسائط نقلیه و اخذ هرگونه نمایندگی.
۳ـ مرکز اصلی شرکت ـ تهران خیابان امیرکبیر شماره ۸۲
٤ـ مدت شرکت ـ از تاریخ ۵ر۱۲ر۱۳۵۰ بمدت نامحدود.
۵ـ تابعیت شرکت ـ ایرانی است.
٦ـ سرمایه شرکت ـ مبلغ دو میلیون ریال‌منقسم به ۲۰۰ سهم ده‌هزار ریالی با نام.
۷ـ میزان سرمایه پرداختی و شماره فیش بانک مربوطه و مبلغی که تعهد شده است ـ سی‌وپنج درصد بهای سهام بموجب گواهی شماره ۵۸۴۹۰ به حساب جاری شماره ۱۱۲۱٦ بانک ملی ایران شعبه سعدی پرداخت و بقیه تعهدیست.
۸ـ موسسین شرکت ـ آقایان غلامرضا آثاری، حسین فولادی. محمدعلی‌فولادی. محمدحسن‌فولادی و خانم دکتر س رفعت خلیق رضوی.
۹ـ اولین مدیران شرکت ـ آقای‌غلامرضاآثاری، خانم دکتر س رفعت‌خلیق رضوی. آقای‌حسین‌فولادی، آقای محمد علی فولادی. اعضای اصلی هیئت مدیره‌و آقای محمد حسن فولادی عضو علی‌البدل هیئت مدیره شرکت بمدت دو سال میباشند که آقای حسین فولادی بسمت رئیس هیئت مدیره و آقای محمدعلی فولادی نایب رئیس و آقای غلامرضا آثاری مدیر عامل عضو هیئت مدیره شرکت میباشد و آقای ضیاء حسینی تبریزی مدیرعامل خارج‌از سهامداران.
۱۰ـ اختیارات مدیر عامل ـ در حدود اساسنامه و اجرای مصوبات هیئت مدیره.
۱۱ـ روزنامه کثیرالانتشاریکه برای دعوت‌ها تعیین شده است ـ اطلاعات.
۱۲ـ دارندگان حق‌امضاء درشرکت ـ مدیرعامل عضو هیئت مدیره باتفاق رئیس هیئت مدیره.
۱۳ـ اولین بازرسان اصلی و علی‌البدل شرکت ـ آقای حسن دیبائی بازرس اصلی. آقای غلامرضا حسنعلی‌زاده بازرس علی‌البدل.
۱٤ـ انحلال شرکت ـ طبق ماده ۱۹۹ اصلاحی قانون تجارت. م الف ۱٦۲٦۱

رئیس اداره ثبت شرکتها و مالکیت‌صنعتی مهدی نراقی
آ ـ ۸۹۲۹٦

آگهی تغییرات شرکت سهامی شبدیز ثبت‌شده بشماره ۲۷۴۲

طبق تصمیم مورخ ۱۵ر۱۱ر۵۰ مجمع عمومی فوق‌العاده تغییرات زیر در شرکت مذکور بعمل آمد.
۱ـ نوع شرکت از سهامی بسهامی خاص و نام آن شرکت شبدیز (سهامی خاص) اصلاح شد.
۲ـ اساسنامه جدید شرکت مشتمل بر ۷ ٦ماده و ٤ تبصره تصویب و جایگزین اساسنامه قبلی شرکت گردید.
۳ـ روزنامه اطلاعات جهت درج آگهی های شرکت تعیین شد.
٤ـ آقای ویلیام شعشوع وبانوملی شعشوع و بانو راشل شعشوع بسمت اعضاء اصلی هیئت مدیره برای مدت ۲ سال وآقای ابراهیم خواجه نوری بسمت بازرس اصلی و آقای‌پرویز حکیمیان بسمت بازرس علی‌البدل برای مدت یکسال انتخاب شدند.
۵ـ باستناد صورتجلسه مورخ ۱۵ر۱۱ر۵۰ هیئت مدیره آقای ویلیام شعشوع بسمت رئیس هیئت مدیره و بانو مزلی شعشوع بسمت نایب رئیس هیئت مدیره و آقای داود قرعین بسمت‌مدیر عامل شرکت برای مدت ۲ سال انتخاب شدند.
٦ـ کلیه اوراق و اسناد بهادار و قرارداد ها با امضاء رئیس هیئت مدیره و یا مدیرعامل بامهر شرکت بتنهائی معتبر می باشد.
۷ـ موضوع شرکت عبارتست از انجام کلیه امور بازرگانی مجاز و صادرات وواردات (مربوط به اتومبیل و لوازم یدکی ولاستیك) می باشد.
۸ـ مرکز شرکت‌خیابان‌سعدی شماره ۳۴۸ می‌باشد .م الف ۱٦۲۷۸

رئیس اداره ثبت شرکتها و مالکیت صنعتی .مهدی‌نراقی

آگهی تغییر محل شرکت سهامی خاص تله‌تك ثبت شده بشمارهٔ ۹۹۰۳

برابر تصمیم مورخ اول دیماه ۱۳۵۰ محل شرکت از نشانی سابق به خیابان شاه عباس کبیر شماره۱۳۰ منتقل گردید.

رئیس اداره ثبت شرکتها و مالکیت صنعتی مهدی نراقی
۲ـ ۸۹۲۹۸

آگهی تبدیل نوع شرکت و تغییرات دیگر در شرکت سهامی تولیدی ساکا ثبت شده بشماره ۹۲۲۸

برابر تصمیم مجمع عمومی مورخ ۲۵ر۱۱ر۵۰ تغییرات زیر در شرکت نامبرده بعمل آمد.
۱ـ نوع شرکت از سهامی به سهامی خاص تبدیل گردیدو نام فعلی آن شرکت سهامی خاص تولیدی ساکا میباشد ۲ـ اساسنامه‌جدید شرکت مشتمل بر ۸٤ ماده تصویب و جایگزین اساسنامه قبلی گردید.۳ـ آقایان‌سیدجلال‌الدین سادات تهرانی .محمود پور کاظمی . مهندس شمس‌الدین سادات تهرانی .و ضیاءالدین سادات تهرانی برای مدت دوسال بسمت اعضاء هیئت مدیره انتخاب شدند. ٤ـ آقای محسن هاشمی‌نژاد بسمت بازرس اصلی و آقای جلال‌نژاد هاشمی بسمت بازرس علی‌البدل‌برای‌مدت یکسال تعیین گردیدند .۵ـ روزنامه اطلاعات جهت‌درج و نشر آگهی های شرکت تعیین شد .٦ـ بموجب صورتجلسه هیئت مدیره مورخ ۲۵ر۱۱ر۵۰ آقای سید جلال‌الدین سادات تهرانی بسمت رئیس هیئت مدیره و آقای مهندس شمس‌الدین‌سادات تهرانی بسمت نایب رئیس‌وآقای محمودپور کاظمی بسمت مدیر عامل برگزیده شدند .۷ـ حق‌امضاء کلیه اسناد و قرار دادها از جمله چکها .سفته ها. بروات باید بامضای دو نفر از سه نفر آقایان سیدجلال‌الدین سادات‌تهرانی.محمود پور کاظمی .ومهندس شمس‌الدین سادات تهرانی برسد ودر غیاب آنها اسناد و قراردادها با امضای دو نفر از اعضاء حاضر هیئت مدیره معتبر میباشد.
م الف ۱٦۲۷٤

رئیس اداره ثبت شرکتها و مالکیت صنعتی . مهدی نراقی
آ ـ ۸۹۳۰۰

آگهی تبدیل نوع شرکت وتغییرات دیگر درشرکت سهامی اخگر ثبت شده بشماره ۷۹۵۵

برابر تصمیمات مجامع عمومی عادی و فوق‌العاده مورخ۷ر۱۰ر۵۰ تغییرات زیر در شرکت فابریده بعمل آمد
۱ـ نوع شرکت از سهامی بسهامی خاص تبدیل گردید و نام فعلی آن شرکت سهامی خاص اخگر میباشد
۲ـ اساسنامه جدید شرکت مشتمل بر ۲۹ ماده و ۲٦تبصره تصویب و جایگزین اساسنامه قبلی گردید.
۳ـ آقایان مهندس حسین چهارسوق شیرازی و حسن چهار سوق شیرازی بسمت اعضاء هیئت مدیره برای مدت دوسال انتخاب شدند
٤ـ آقای‌یدالله معمارزاده بسمت بازرس اصلی و آقای ناصر احمدی بسمت بازرس علی‌البدل برای مدت یکسال انتخاب گردیدند
۵ـ روزنامه اطلاعات جهت درج و نشر آگهیهای شرکت‌تعیین شد.
٦ـ بموجب صورتجلسه هیئت مدیره مورخ ۷ر۱۰ر۵۰ آقای مهندس حسین چهارسوق شیرازی بسمت رئیس هئیت مدیره و مدیر عامل و آقای حسن چهارسوق شیرازی بسمت نایب رئیس برگزیده شدند
۷ـ حق امضاء کلیه اوراق و اسناد و نامه ها مربوط بشرکت با رئیس هئیت مدیره و مدیر عامل به تنهائی و با مهر شرکت میباشد. م الف ۱٦۲٦۹

رئیس اداره ثبت شرکتها و مالکیت صنعتی . مهدی نراقی
۱ـ ۸۹۲۸٤

آگهی انتخاب انتقال محل وتغییرات در شرکت سهامی خاص تولیدی وصنعتی پلی پروپیلن ثبت شده بشماره ۱۳۹۳٤

برابر تصمیم مورخ ۲۰ر۱۱ر۱۳۵۰ مجمع عمومی فوق‌العاده تغییرات زیر در شرکت مذکور بعمل آمد.
۱ـ محل شرکت به خیابان لاله‌زارنو ساختمان شماره سه البرز منتقل گردید.
۲ـ آقایان علی میرافشار، محمد جواد جلیلوند و خانم‌نزهت همایون بسمت اعضاء اصلی هیئت مدیره و خانم فاطمه شاکری شمیرانی بسمت عضو علی‌البدل هیئت مدیره برای مدت دوسال انتخاب گردید.
۳ـ آقای حسین حسینی انوربسمت بازرس اصلی و خانم انیس سعید وزیری بسمت بازرس علی البدل شرکت برای‌مدت یکسال تعیین شدند.
٤ـ روزنامه اطلاعات جهت درج آگهی های مربوط به شرکت تعیین شد.
۵ـ طبق تصمیم مورخ ۲۰ر۱۱ر۱۳۵۰ هیئت مدیره آقای علی میرافشار بسمت رئیس هیئت مدیره و مدیر عامل و خانم نزهت همایون بسمت نایب رئیس هیئت مدیره تعیین شد.
٦ ـ حق امضاء چکها و اوراق و اسناد شرکت با امضاء مدیر عامل باتفاق یکی از اعضای هیئت مدیره متفقا با مهر شرکت خواهد بود. م الف ۱٦۲۷٦

رئیس اداره ثبت شرکتها و مالکیت صنعتی .مهدی‌نراقی
آ ـ ۸۹۲۷٤

صبح همین جمعه در انجمن:
نمایش فیلمی‌از خسرو هریتاش

آدمک

باشرکت : سیامك دولتشاهی، زری خوشکام، بهروز بهنژاد، فریده صادقیان

با حضور :
سیامك دولتشاهی، زری خوشکام، بهروز بهنژاد بانضمام برنامه هنری با شرکت :

دینامیك، ایرج مهدیان

از خسرو هریتاش، بخاطر در اختیار گذاشتن فیلم سپاسگزاری میشود.

برای تهیه کارت ورودی از امروز و همچنین جمعه میتوانید بدبیرخانه انجمن خیابان‌بهارنبش نامجو شماره ۲۵٦ مراجعه فرمائید.

تقدیم با عشق ...

انتخاب کنید:

ریش‌تراش برقی جای سیگار پیراهن سشوار دستی

کراوات دگمه سردست خودنویس انگشتر ساعت مچی

فندک پیپ

ضبط صوت کاست نوار پرشده رادیوگرام گیتار کتاب

دستبند گردن بند

موصاف کن برقی کیف

گوشواره

سازدهنی توپ فوتبال بدمینگتون توپ والیبال راکت تنیس

شطرنج وسائل پینگ پنگ

سه چرخه ماشین باطری دار دوچرخه

خرس مینی کار قطار برقی عروسک سگ

کتابهای کودکان بینگو دارت جعبه مکانیکی

ماشین پلیس باطری دار عروسک سخنگو ایروپولی

لانکوم آون موی کوانت لورا رولن

مارگارت آستور آیر گرل مایتوز

کریستین دیور بروت نم دورتی گری

نینا ریچی شانل تاباک پورانوم ایوسن لوران مادام روشا

ژیوانشی فیجی دان هیل

ویکتور انگلیش لدر

الداسپایس

اُدکلن جوراب

روسری ابریشمی

برای رفاه بیشتر مشتریان محترم

کورش

از فردا

۹ صبح تا ۱۱ شب یکسره بازاست

پنجشنبه - جمعه - شنبه - یکشنبه ۹ صبح تا ۱۱ شب

دوشنبه ۳۰ اسفند ۹ صبح تا ۱۲ ۱/۲

سه‌شنبه اول فروردین ۹ صبح تا ۹ شب

سوپرمارکت شبانه روزیست

ازکورش بخرید بنفع شماست

ایران وجهان درسالی که گذشت

درایتالیازنی ۱۵ قلو آبستن شد

• حیرت انگیز ترین واقعه‌ناشی از قرصهای آبستنی در ایتالیا روی داد ، با مصرف قرص های آبستنی‌زنی ۱۵ قلو آبستن شد .

قیام تریاکی ها

در تایلند تریاکی ها دست به تفنگ بردند و بیک واحد سوار نظام حمله‌بردند و۱۲ سرباز را کشتند .

جوایز اسکار

• جوایز اسکار پخش شد و جورج اسکات به خاطر بازی در فیلم ژنرال پاتون و گلندا جاکسون به خاطر بازی در فیلم زن عاشق به عنوان‌هنرپیشگان‌اول مرد و زن سال‌انتخاب شدند .

حراج جواهرات فاروق

فرقاهره اعلام‌شد که‌مجموعه جواهرات سلطنتی و نشانهای ملک فاروق پادشاه پیشین‌مصر و همچنین جواهرات ملکه ثریمان همسروی بزودی‌بمعرض حراج گذاشته خواهد شد .

پیروزی کلی

• کلی قهرمان معروف بکس ، درروند دوازدهم«جیمی آلیس» مدعی دیگر قهرمانی بوکس سنگین وزن راشکست داد .

نوع جدید اعتراض

صدها نفر از زنان زامبیا در حالیکه پستانهایشان را بعلامت اعتراض‌برهنه کرده‌بودند دربرابر رئیس‌جمهور این‌کشور بتظاهرات پرداختند و خواستار منع‌فعالیت حزب اقلیت تازه تاسیس زامبیا شدند .

خودکشی بخاطر دوگل

«آلن‌کورنیک» راننده تاکسی اهل فرانسه در «کولومبی‌له‌دوز گلیز» بزیارت قبرژنرال دوگل‌رفت و کلاه از سربرداشت، چنددقیقه با احترام در برابر آرامگاه‌رهبر فقید فرانسه ایستاد و بعد ازآنکه چند قدم از قبر دور شد گلوله‌ای بمغز خود شلیک‌کردودرگذشت. انگیزه این خودکشی علاقه «آلن» به دوگل بود .

خروشچف هم مرد

• خروشچف ، جنجالی ترین رجل قرن در ۷۷ سالگی درگذشت . جنازه خروشچف در گورستان اشراف تزاری دفن شد .

کارگردان بن‌هور درایران

• ویلیام وایلر کارگردان فیلمهای اسپارتاکوس و بن‌هور به تهران آمدو از شیراز و اصفهان دیدن کرد .

روزنامه ها منتشر نشدند

براثر کشمکش صاحبان روزنامه های بزرگ ملی و اتحادیه کارگران مطبوعات از ۹روزنامه مهم انگلیسی که ۱۵ میلیون تیراژ دارند جزیک‌روزنامه منتشر نشد و مردم انگلیس چند روزی بدون روزنامه بودند .

زدوخورد فوتبالیست‌ها

• در مسابقه فوتبال دو تیم خوزستان و آذربایجان شرقی که در استادیوم ورزشی کرمان انجام میشد زدوخوردی بین بازیکنان درگرفت که تماشاچیان هم در آن شرکت کردند در این زدوخوردچند تن از بازیکنان مجروح شدند.

جریمه‌های صد تومانی

با شروع اجرای قانون تشدید مجازات متخلفین راهنمائی و رانندگی جریمه‌های صدتومانی در تهران شروع شد .

رهبر شورشیان زائید !

برنادت دولین رهبرکاتولیکهای شورشی ایرلند شمالی و نماینده مجلس عوام انگلیس که ۲۴ساله است دختری بدنیا آورد . دولین که هنوز ازدواج نکرده بود یکماه زودتر از موعد معین وضع‌حمل کرد .

حسن‌البکر را به مسلسل بستند

در محوطه کاخ ریاست‌جمهوری عراق حسن‌البکر را به مسلسل بستند . یک افسر ارتش عراق پس از بگلوله بستن حسن‌البکر با اتومبیل از محوطه کاخ فرار کرد ولی بعدا به قتل رسید .

پیروزی کشتی‌گیر ایرانی

در مسابقات کشتی آزاد که در صوفیه برگزار شد جوادی اولین مدال طلای ایران را بدست آورد . در این مسابقه موحد مغلوب حریف ژاپنی‌خود شد .

فضانوردان شوروی در بازگشت به‌زمین بطور اسرارآمیزی کشته‌شدند

فرود درماه

• «ایروین» ، «اسکات» و «وردن» سرنشینان آپولو ۱۵ در خطرناکترین نقطه ماه پیاده شدند .

تیرباران کودتاچیان

• ۵۰۰نظامی وسیاستمدار سودان بدادگاه های انقلابی سپرده شدند و ۵ نفر دیگر از کودتاچیان سودان تیرباران شدند .

• علیرغم اعتراضات شدید شوروی و کشور های کمونیست بطور ناگهانی عبدالخالق محجوب رهبرحزب کمونیست سودان اعدام‌شد .

اعدام عبدالخالق محجوب

تصادف بیسابقه

• دریك تصادف بیسابقه که در یکی از شاهراههای بزرك انگلستان روی داد و طی آن دویست اتومبیل سواری و کامیون و اتوبوس برخورد کردند و بر روی هم غلطیدند ، حداقل ده نفرکشته و شصت نفر مجروح شدند . این حادثه یکی از بزرگترین تصادف هائی بود که تاکنون در انگلستان روی داده است . علت تصادف وجود مه غلیظ بود .

ایران وچین

اعلامیه مشترک ایران و چین کمونیست در تهران و پکن‌انتشار یافت و ایران چین کمونیست را برسمیت شناخت .

تهران و لندن

• اعلام شد آموزشگاههای آرایش موجود در تهران نزدیک به بیست برابر آموزشگاههای شهر هشت میلیونی لندن است . آرایش بانوان در تهران یکشغل پرسود است .

جشنهای شاهنشاهی

روز سه‌شنبه بیستم مهر ماه با غرش ۱۰۱ گلوله توپ آغاز پرشکوه ترین جشنهای تاریخ ایران اعلام شد .

شاهنشاه آریامهر صبح روز سه‌شنبه بیستم مهر ماه در پاسارگاد آرامگاه کورش کبیر نطق تاریخی خویش را ایراد فرمودند . شاهنشاه‌در این نطق فرمودند :

سوگند یاد میکنم : پرچمی را که ۲۵۰۰ سال پیش برافراشتی همچنان افراشته نگاه خواهم داشت .

سوگند یاد میکنم : سنت بشردوستی، نیک‌اندیشی را که اساس شاهنشاهی ایران قرار داردهمواره پاس‌خواهم داشت .

• یک میلیارد و ۱۶ میلیون نفر درقاره‌های مختلف مراسم باشکوه‌وتاریخی تخت جمشیدرا تماشا کردند .

• شاهنشاه شخصا درتخت جمشید از سران کشورها استقبال کردند .

• دیلی تلگراف نوشت : شاهنشاه ایران درمیان پادشاهان جهان‌موقعیت بی‌نظیری دارند .

• میلیونها نفر در شهرها و روستاها در جشن شاهنشاهی شرکت نمودند و سیل تلگرام های تبریک از چهار گوشه جهان به تخت جمشید و تهران‌سرازیر شد .

• مراسم شکوهمندیاسارگاد رویداد مهمی درتاریخ جهان بود جهان تاکنون مراسمی به این عظمت ندیده بود و شاید قرنها بگذرد و چنین مراسمی برپا نشود .

• در اوج جشنهای شاهنشاهی هرچند دقیقه‌یک هواپیما روی باند فرودگاه شیراز می‌نشست .

• رهبران جهان در تخت جمشید با یکدیگر گفتگوهائی انجام‌دادند. دنیاهرگزچنین‌اجتماعی از سران کشور های جهان را بخود ندیده است .

• یک امپراطور . هشت پادشاه . سیزده رئیس جمهوری. دو ولیعهد . سه‌شاهزاده . ده‌شیخ و ده سلطان جزو مهمانان شاهنشاه در تخت جمشید بودند .

• روز جمعه بیست و سوم مهرماه در تخت‌جمشید تاریخ ایران رژه رفت ورژه باشکوه وبی‌نظیر تخت جمشید یکی از جالبترین قسمت های برنامه جشنهای شاهنشاهی بود .

• یک روزنامه آتنی در بحبوحه جشنهای شاهنشاهی که سران کشور های دنیا در تخت جمشید گرد هم جمع‌شده بودند نوشت: تخت جمشید بصورت سازمان ملل در آمده است .

• بمناسبت جشنهای شاهنشاهی روزنامه اطلاعات چند شماره مخصوص انتشار داد و تمام جراید کشور شماره های مخصوصی انتشار دادند .

مارى بچه هشت ساله را بلعید !

• در جنگلهای «تیا» واقع در رانگون در برمه یک مار بزرگ‌یک کودک ۸ ساله را بلعید . کودک ۸ ساله طبق معمول به جنگل رفته بود ولی پس از مدتی پدرش از غیبت او دچار نگرانی شد. و به جستجوی او به جنگل میرود و مار بزرگی را می‌بیند که شکمش بطور عجیبی باد کرده است . پس از کشته شدن مار کودک خفه شده را از شکم او خارج کردند . طول این مار ۱۰ متر بوده است .

مرگ اسرار آمیز

• دختر جوانی بنام «خورشید هورفر» که پدر و مادرش او را از دوستی با دختر دیگری بنام قمر برحذر داشته بودند شب به عنوان قهر شام نخورد و خوابید و روز بعد وی را در رختخوابش مرده یافتند . این حادثه در رودسر اتفاق افتاد.

مرگ فضانوردان شوروی

• حیرت‌انگیزترین فاجعه فضائی جهان ـ دوبروسکی فرمانده سفینه سایوز ۱۱ و ویکتور پاتسایف و ولکف‌مهندس پرواز ، بطور اسرارآمیزی در فضا مردند . مرگ ناگهانی فضانوردان شوروی جهان را غرق در شگفتی و تاسف کرد بدنبال این فاجعه بزرگ گفته شد فضانوردان شوروی براثر گاز سمی خفه شدند و برژنف به تلخی بر جنازه آنها اشک ریخت .

قتل عام

• در قتل‌عام‌کاخ سلطنتی‌سلطان حسن پادشاه مراکش ۲۸۶ نفر کشته و مجروح شدند رهبرکودتا میخواست سلطان حسن را باخود ببرد. این شخص مسئول برنامه ورزش، میهمانی کاخ بود.

جدایی نخست وزیر از همسرش

امیرعباس هویدا نخست وزیر ایران متارکه آقای امیرعباس هویدا وهمسرش در روز دوشنبه چهارم مرداد با همسرش که طبق توافق طرفین انجام شده بودرای متارکه کرد. دادگاه حمایت خانواده به موافق داد .

پناهنده عراقی

یک خلبان عراقی با یک جت نظامی به ایران پناهنده شد و از مقامات‌ایرانی تقاضای‌پناهندگی کرد .

درگذشت دکتر شفق

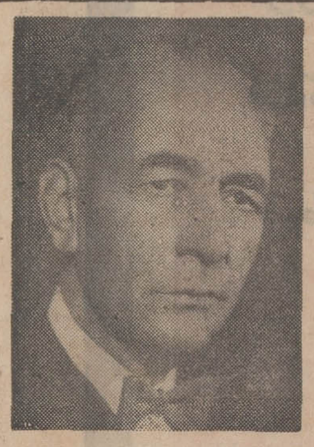

• دکترضازاده شفق‌استاددانشگاه و عضو فرهنگستان ایران درگذشت .

خواننده معروفی مهمان‌تهران‌بود

•شارل آزناوور خواننده معروف فرانسوی برای اجرای چند برنامه هنری به ایران آمد .

قتل کنسول اسرائیل

• افرائیم الروم کنسول اسرائیل با شلیك چند گلوله بقتل رسید . جنازه کنسول اسرائیل بادستهای بسته در خانه یك دختر در استانبول پیدا شد . برای‌پیدا کردن کنسول که بوسیله عده‌ای در استانبول ربوده شده بود ۳۰ هزار پلیس ترك ۷۰۰ هزار خانه استانبول را تفتیش کردند .

پیرآنجلی درگذشت

پیرآنجلی ستاره‌مشهورسینما بطور اسرار آمیزی در ۳۹ سالگی درگذشت . ماموران پلیس جسد او را درآپارتمانش پیدا کردند . این عکس در سفری که پیرآنجلی به‌تهران آمده بود از او گرفته شده است .

درگذشت سیف آزاد

• سیف‌آزاد مدیر روزنامه ایران باستان درسن ۸۹ سالگی زندگانی را بدرود گفت . مرحوم سیف‌آزاد از روزنامه‌نگاران قدیمی کشور بشمار میرفت .

کودتا درهم شکست

• مقامات اردنی یک توطئه کودتا را که توسط عده‌ای از افسران ارتش علیه رژیم اردن ترتیب داده شده‌بود درهم‌شکستند و بدنبال این ماجرا ۴۰ تن از افسران ارتش اردن توقیف‌شدند. مرگ دکتر معین

کورها بینامیشوند

• شورویها چشم کور را بینا کردند . یک جراح شوروی با یک عمل بیسابقه چشم مردی را که سه سال قبل کور شده بود معالجه کرد.

برای انجام این عمل بزرگ از دستگاههای خودکار و مغز الکترونیک استفاده شد.

جوانان هیپی درخدمت پاپ!

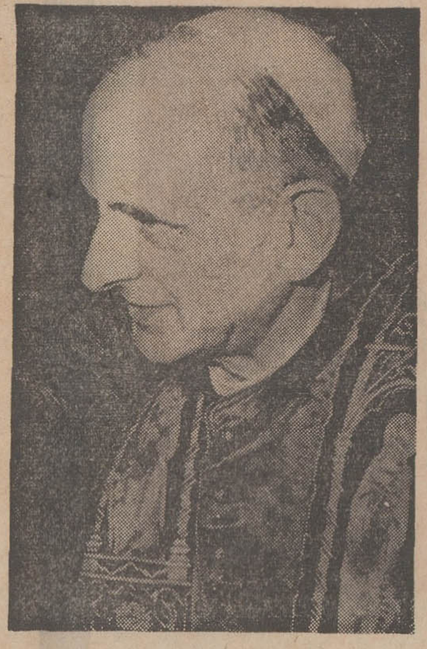

• پاپ پل ششم رهبر کاتولیکهای جهان گروهی از جوانان هیپی را همراه با دو دختر مینی‌شورت‌پوش به حضور پذیرفت و با آنان مدتی به گفتگوپرداخت . ملاقات‌رهبرکاتولیک های جهان با هیپی‌ها در یکی از باشکوه‌ترین تالارهای مقر پاپ صورت گرفت درمیان این جوانان یک طبال ریتم‌های راک‌اندرول از پاپ خواست برای پایان دادن به نظام وظیفه اجباری نفوذ خود را بکار ببرد.

آگهی استخدام

اداره کل بهداری استان سیستان و بلوچستان برای تکمیل کادر بیمارستان چابهار پرسنل مورد نیاز خود را با شرایط زیر :

۱ ـ پزشك متخصص داخلی یا عمومی یکنفر پزشك عمومی حقوق و مزایا ۵۰۸۰۰ ریال پزشك متخصص داخلی ۶۹۶۰۰ ریال

۲ ـ پزشك متخصص جراحی	یکنفر	۶۹۶۰۰ ریال
۳ ـ دکتر داروساز	یکنفر	۵۰۸۰۰ ریال
٤ ـ مدیر بیمارستان	یکنفر	۳۸۰۰۰ ریال
۵ ـ تکنیسین آزمایشگاه	۲ نفر	۲۰۱۶۰ ریال
۶ ـ تکنیسین رادیولوژی	یکنفر	۱۵۲۰۰ ریال
۷ ـ پرستار	۵ نفر	۲۸۸۰۰ ریال
۸ ـ کمك داروساز	یکنفر	۱۵۲۰۰ ریال
۹ ـ مددیار اجتماعی	یکنفر	۱۵۲۰۰ ریال
۱۰ـ آمارگر متصدی‌مدارك پزشکی	یکنفر	۱۵۲۰۰ ریال

بطور قراردادی‌استخدام مینمایدداوطلبان میتوانند برای تسلیم و تکمیل مدارك در مرکز بدفتر کارگزینی وزارت بهداری‌یا مستقیما باین اداره‌کل مراجعه‌یا مکاتبه نمایند .

مدیر کل بهداری . دکتر حقیقت

مراسم دومین قرعه کشی بانک سپه

درسال فرخنده ۱۳۵۰

ساعت ۴ بعدازظهر پنجشنبه ۲۶ اسفند (فردا)

درمحل ساختمان اداره مرکزی برگزارخواهد شد

ورود برای صاحبان حساب وعموم علاقمندان آزاد است

بانک سپه

شماره مخصوص
نوروز
اطلاعات هفتگی
۱۳۵۱
۱۴۰ صفحه

همراه باچهارتقویم رنگی برای چهارفصل: بهار، تابستان، پائیز وزمستان...

و۶ عکس درچهاررنگ و نیز۶ تابلودرچهاررنگ وبادهاصفحه رنگی دیگر!

همیشه شماره مخصوص های نوروز اطلاعات هفتگی به‌دوسه برابرقیمت خریدوفروش می‌شود، توصیه‌می کنیم بمجردانتشارآن راتانایاب نشده‌خریداری فرمائید

ایران وجهان درسالی که گذشت

مرگ سلطان جاز

● آرمسترانگ سلطان جاز درگذشت . مرگ لوئی آرمسترانگ در ۷۱ سالگی دیر اثر سکته قلبی و ضعف عمومی روی داد . نیکسون رئیس جمهوری آمریکا در مرگ آرمسترانگ گفت : آرمسترانگ یکی از طراحان عمده هنر امریکا بود.

در جنگ خونین هند و پاکستان هزاران نفر کشته شدند

مصاحبه شاهنشاه آریامهر

* شاهنشاه آریامهر در مصاحبه‌ای با روزنامه‌نگاران آلمانی که همراه ویلی‌برانت‌به تهران آمده‌بودند فرمودند :عفو چیزی است که من همیشه به آن توجه کرده‌ام . عفو تاجائی که موجب تشویق خیانت نباشد بکار برده میشود .

اعتصاب دانشجویان‌مصری

* بعنوان اعتراض به سیاست سادات دانشجویان مصری دانشگاه قاهره رااشغال کردند . دانشجویان افراطی خواستار تشکیل یك کابینه جنگی و بسیج عمومی برای جنك شدند .

هیث روسیاه شد !!

* یك‌زن۳۱ ساله‌آلمانی بنام «کارن کوپر»یك قوطی مرکب سیاه بصورت هیث پاشید . این حادثه هنگامیکه ادوارد هیث نخست‌وزیر انگلیس برای امضای قرارداد الحاق انگلیس به بازار مشترك وارد قصر «اگمان» در بروکسل میشد روی داد .

حراج آثار قدیمی

● در جریان حراج آثار قدیمی که در لندن صورت گرفت یک ایرانی بنام «هنری ثابت» یک میز کوچک متعلق به دوره لوئی چهاردهم را به مبلغ سه میلیون و سیصد و بیست و شش هزار و چهارصد تومان خریداری کرد.

کودتا در شارجه

* در شارجه کودتا شد و ولیعهد شارجه‌براوضاع مسلط شد کودتا وقتی انجام شد که حاکم شارجه در جنوب ایران مشغول شکار بود .

ویلی برانت درایران

* ویلی‌برانت صدراعظم آلمان به ایران آمد و مذاکراتی با شاهنشاه آریامهر بعمل آورد . در اعلامیه مشترك‌ایران وآلمان گفته شد که یك دانشگاه ورزشی درایران تاسیس‌شود .

سر نوشت عجیب یك گروهبان ژاپنی

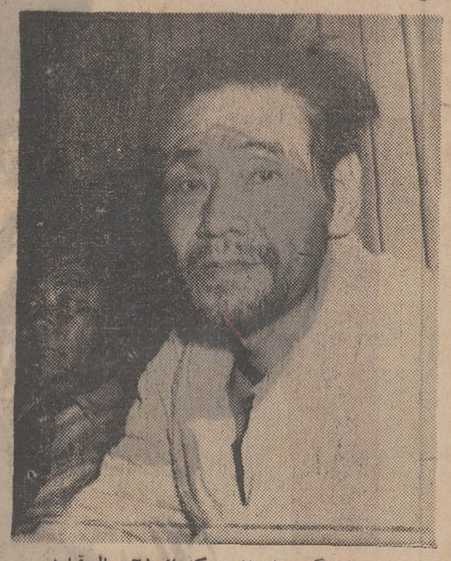

یك گروهبان ژاپنی که از ۲۸ سال قبل‌در جنگلهای «کوام» پنهان بود دستگیر شد . گروهبان بوکوئی در زمان جنك‌دوم‌جهانی باتفاق عده‌ای ازهمکاران خود مامور دفاع از کوام بود این شخص ۲۸ سال با خوردن قورباغه و موش زندگی میکرد .

تار موی حضرت امام حسین «ع»

*یکی ازمسلمانان کشمیر گفت که یك تار موی مقدس حضرت امام‌حسین نوهٔ حضرت محمد «ص» پیغمبر اسلام‌را در اختیار دارد . وی که اسمش‌مولانا افتخار حسین انصاری است اضافه کرد موی مقدس سابقه تاریخی ۱۳۳۰ ساله دارد و تنها تار موی منحصر بفردازامام حسین است .

انگلستان فلج شد

* اعتصاب کارگران معادن ذغال سنك انگلیس که مدت شش هفته ادامه‌یافت ودر نتیجه کمبود ذغال سنك ، صدها کارخانه از جمله کارخانه‌های مولد برق تعطیل شد اگر به سود هیچکس نبود برای‌عده‌ای که به شمع‌فروشی پرداختند سود فراوانی داشت بطوری که عده‌ای از مردم انگلیس ازموقع استفاده کرده کارهای عادی خود را رها کردند و بطورموقت شمع‌فروشی کردند .

آزادی کلی

● حکم زندانی کلی باطل شد . کلی پس از شنیدن حکم تبرئه خود گفت حاضرم بروم بخاطر اسلام تیرباران شوم . آزادی کلی دو میلیون تومان برای او خرج برداشت .

مغز رهبر جنایتکاران امریکا را متلاشی کردند

● در جریان یک تیراندازی‌شدید وخونین با تپانچه و مسلسل که در روز روشن و در یک اجماع چندین هزار نفری در نیویورک روی داد مغز «جوزف‌کلمبو» رهبرجنایتکاران امریکا را متلاشی کردند.

خبری از فرانک سیناترا

* فرانك سیناترا هنرپیشه وآوازه خوان مشهور امریکائی کناره گیری خود را از فعالیت های هنری اعلام کرد .

تعطیل مدارس از سرما

* بعلت نامساعد بودن هوا و سرمای فوق‌العاده مدارس تهران سه روز تعطیل شد

سفر نیکسون به چین یکی ازمهم ترین وقایع سیاسی دنیا بود

اولین بار

* برای اولین بار در تاریخ سازمان ملل‌متحدشورای‌امنیت در خارج از نیویورك در شهر آدیس آبابا تشکیل شد .

اعتصاب روزنامه نویسان فرانسوی

* ۱۲ هزار روزنامه نویس فرانسوی برای اعتراض‌به‌وضع نابسامان وخامت حرفه « ژورنالیسم » در فرانسه بمدت ۲۴ ساعت اعتصاب کردند .

جنك هند و پاکستان

بین هند و پاکستان جنك سختی درگرفت و ٤ روز ادامه پیدا کرد و در پایان آن با شکست ارتش پاکستان و تسلیم صد هزار سرباز و افسر پاکستانی شرقی ایالت پاکستان شرقی تجزیه شد و از آن کشور جدید بنگلادش بوجود آمد .

سفر نیکسون به چین

* سفر نیکسون به چین یکی از مهمترین وقایع‌سیاسی دنیا در سال ۵۰ بود در این سفر همسر نیکسون رئیس جمهور امریکا همراه شوهرش از چین دیدن کرد و در پایان این سفر تاریخی اعلامیه‌ای صادر گردید .

متهم در دادگاه لخت شد !

در یکی از دادگاه های «گلاسکو» زن ۲٤ ساله‌ای که به اتهام سرقت محاکمه میشد و در جریان محاکمه سیگار میکشید ، چون در دادگاه باو تکلیف کردند که‌در حضور قاضی سیگار نکشد ، عصبانی شد ، لباس هائی راکه به‌تن داشت درید و عریان شد و لخت در مقابل قاضی بروی صندلی نشست ! وکیل مدافع این زن سعی کرد او را قانع کند که لباسهایش را بپوشدو بالاخره در این کار موفق شد ولی وقتی این زن از وجود خبرنگاران و عکاسان مطبوعات و تلویزیون آگاه شد ، بار دیگر عریان شد و حاضر نشد که لباسهایش را به تن کند! از این‌رو کار دادگاه ناتمام ماند .

من . هرگز شلوارك نمیپوشم !

● پرنسس آن دختر ملکه‌الیزابت دوم‌اعلام کرد شلوارک نخواهد پوشید وی که بیست سال دارد و به پوشیدن لباسهای‌مد روزمشهور است ، در یک مصاحبه تلویزیونی گفت : این شلوارک دیگر کار را به حد افراط رسانده است .

استاد معین درگذشت

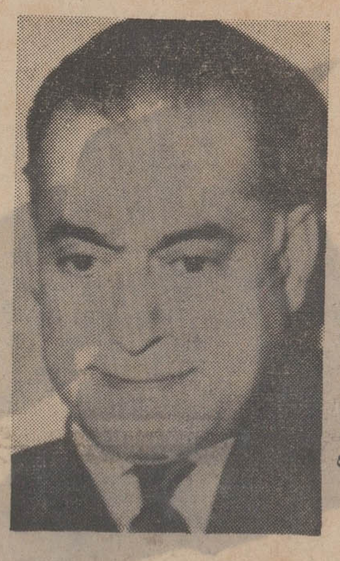

● دکتر محمد معین استاد دانشگاه پس از یك بیماری ممتد دارفانی را وداع‌گفت. جنازه معین در میان اندوه فوق العاده دوستان وی تشییع شد .

سناتور قاچاقچی

* سناتور ترکیه به نام «بابیان» با ۳۲۰ میلیون‌تومان مورفین درفرانسه‌بازداشت شد. مقامات فرانسوی سناتور«بابیان» و راننده ٤۷ ساله‌ای را بعد از کشف بسته های مورفین در داخل داشبورد اتومبیل آنها بازداشت کردند .

سزای چشم چرانی !

● جوانی که نیمه شب برای چشم‌چرانی روی بام خانه دختر مورد علاقه‌اش رفته بود از بالای بام بداخل حیاط خانه‌مجاورافتاد. جالب اینکه به محض سقوط این جوان ، صاحبخانه‌به تصور اینکه دزد به خانه‌اش آمده است او را دستگیر کرد و باتهام اقدام بسرقت تحویل مامورین داد. این‌حادثه در شهرآراه روی داد.

نام نشریاتی که آگهی‌های دولتی وثبتی مربوط بمناطق سیزده‌گانه ثبتی و واحدهای تابعه درسال ۱۳۵۱ درآن نشریات انتشارخواهد یافت

حسب دستور مواد ۵۲ و ۵۳ اصلاحی آئین‌نامه قانون ثبت و ماده ۸۱ اصلاحی آئین‌نامه اجرای مفاد اسناد رسمی باطلاع عموم میرساند.
طبق تصمیم وزارت اطلاعات با رعایت مواد ۱ و۲ اصلاحی قانون نشر آگهی های دولتی و ماده ٤قانون تاسیس وزارت مذکور آگهی‌های مربوط به مناطق سیزده‌گانه ثبتی و واحدهای تابعه هریک‌در سال‌یکهزار و سیصد و پنجاه و یک در روزنامه‌های نامبرده زیر درج و انتشار خواهد یافت.

منطقه مرکزی

۱ـ آگهی‌های‌تحدیدی دوایر غرب و شرق در روزنامه صدای مردم چاپ تهران
۲ـ آگهی‌های تحدیدی دوایر شمال و جنوب در روزنامه آژنگ چاپ تهران
۳ـ آگهی‌های فقدان‌اسناد مالکیت‌دوایر چهارگانه مرکزی ثبت تهران ـ شمیران ـ کرج ـ فیلك ـ قشم ـ شهرری ـ شهریار ـ رباط کریم در روزنامه‌های آژنگ ـ سحر ـ فردا ـ دنیا ـ ایندگان چاپ تهران
٤ـ آگهی‌های اجرائی و ابلاغ اجرائیه‌ثبت تهران بتساوی در روزنامه‌های راه مردم ـ پیغام امروز ـ پست تهران ـ ندای ایران نوین ـ صدای مردم‌کوشش ـ آژنگ ـ مهرایران ـ بورس ـ فرمان ـ مرد مبارز ـ آیندگان چاپ تهران
۵ ـ آگهی‌های ثبت شمیران (باستثنای آگهی‌های فقدان سند مالکیت و آگهی‌های‌نوبتی) در روزنامه‌اتحاد ملی چاپ تهران .
٦ـ آگهی‌های ثبت فلکه (باستثنای آگهی های فقدان سند مالکیت) در روزنامه پست تهران چاپ تهران .
۷ ـ آگهی‌های ثبت ورامین ـ گرمسار ـ در روزنامه پیغام امروز چاپ تهران .
۸ـ آگهی‌های ثبت قشم (باستثنای آگهی های فقدان سند مالکیت و آگهی‌های نوبتی) در روزنامه آژنگ چاپ تهران .
۹ ـ آگهی‌های ثبت کرج ـ آدران ـ طالقان (باستثنای آگهی‌های فقدان سند مالکیت) در روزنامه فرمان چاپ تهران
۱۰ ـ آگهی‌های ثبت شهرری (باستثنای اگهیهای فقدان سند مالکیت و آگهیهای نوبتی) در روزنامه دیپلمات چاپ تهران
۱۱ـ آگهی‌های‌ثبت شهریار ـ رباط کریم(باستثنای آگهی فقدان سند مالکیت و آگهی‌های نوبتی) در روزنامه مهرایران چاپ تهران
۱۲ـ آگهی‌های ثبت دماوند (باستثنای آگهی نوبتی) در روزنامه آژنگ چاپ تهران
۱۳ ـ آگهی‌های ثبتی و اجرائی و فقدان سند مالکیت ثبت تاکستان‌و بخشهای۱ـ٤ـ٦ـ۷ـ۱۳ـ۱٤ـ۱۵ ـ۱٦ ثبت قزوین در روزنامه «روز قزوین چاپ‌قزوین .
۱٤ ـ آگهی‌های ثبتی و اجرائی و فقدان سند مالکیت ثبت الموت و بخشهای ۲ـ۳ـ۵ـ۹ـ۱۰ـ۱۱ ـ
۱۲ـ ثبت قزوین در روزنامه صدای قزوین چاپ‌قزوین.
آگهی‌های ثبت شرکتهای ثبت قزوین بالمناصفه بین روزنامه‌های صدای قزوین و نوروز قزوین چاپ قزوین .
۱۵ ـ کلیه آگهی‌های ثبت اراک در روزنامه‌اراک چاپ اراک
۱٦ ـ کلیه آگهی‌های ثبت تفرش و آشتیان در روزنامه پیغام امروز چاپ تهران .
۱۷ ـ کلیه آگهی‌های ثبت کاشان در روزنامه شفق کاشان چاپ کاشان .
۱۸ ـ کلیه آگهی‌های محلات ـ خمین ـ دلیجان (باستثنای آگهی‌های نوبتی) در روزنامه دنیای جدید چاپ تهران
۱۹ـ کلیه آگهی‌های ثبت ساوه ـ زرند ساوه (باستثنای آگهی‌های نوبتی) در روزنامه آژنگ چاپ تهران
۲۰ ـ کلیه آگهی‌های ثبت قم باالمناصفه در روزنامه‌های استوار و سرچشمه چاپ قم
۲۱ ـ کلیه آگهی‌های‌ثبت سمنان‌ودامغان(باستثنای آگهی نوبتی) در روزنامه آژنگ چاپ تهران
۲۲ـ کلیه آگهی‌های ثبت شاهرود (باستثنای آگهی نوبتی) در روزنامه دنیای جدید چاپ تهران
۲۳ ـ کلیه آگهی‌های ثبت‌زنجان‌و ابهر (باستثنای آگهی نوبتی) در روزنامه اراده آذربایجان چاپ تهران
۲٤ ـ کلیه آگهی‌های نوبتی دوایر غرب و شرق و شمیران و دماوند در روزنامه پست تهران چاپ تهران
۲۵ـ کلیه آگهی‌های ثبت شمال و جنوب و قشم و ساوه و زرند ساوه و خمین محلات و دلیجان در روزنامه مرد مبارز چاپ تهران
۲٦ ـ کلیه آگهی‌های ثبت شهرری ـ رباط کریم ـ شهریار ـ سمنان ـ دامغان ـ شاهرود ـ ابهر ـزنجان در روزنامه فرمان چاپ تهران

منطقه (۱) گیلان

۲۷ ـ کلیه آگهی‌های ثبت فومنات ـ رودسر ـ لنگرود (باستثنای آگهی‌های نوبتی) در روزنامه فریاد گیلان چاپ رشت
۲۸ ـ کلیه آگهی‌های ثبت صومعه‌سرا (باستثنای آگهی نوبتی) در روزنامه روئین چاپ رشت
۲۹ ـ کلیه آگهی‌های ثبت استارا ـ طوالش (باستثنای آگهی های نوبتی) و آگهی‌های اجرائی غیر منقول بخشهای ۱۰ـ۱۱ـ۱۲شهرستان‌رشت در روزنامه طالب حق.
۳۰ ـ آگهی‌های منقول اجرائی ثبت شهرستان رشت در روزنامه سایبان چاپ رشت .
۳۱ ـ آگهی‌های حراج غیر منقول بخشهای ۱ و ۲ و ۳ شهرستان رشت در روزنامه طلوع اسلام چاپ رشت
۳۲ ـ کلیه آگهی‌های ثبت شهرستان رودبار و آگهی‌های اجرائی غیرمنقول بخشهای ٤ و ۹ و آگهی ثبتی و فقدان اسناد مالکیت ثبت شهرستان رشت در روزنامه بازار چاپ رشت
۳۳ ـ کلیه آگهی‌های ثبت شهرستان بندر پهلوی و بخش ۱ و ۳ رشت در روزنامه بازار چاپ رشت .
۳٤ ـ کلیه آگهی‌های ثبت شهرستان لاهیجان (باستثنای آگهی‌های نوبتی) در روزنامه پیام ملی چاپ لاهیجان
۳۵ ـ کلیه آگهی‌های نوبتی ثبت شهرستان های رودسر ـ لنگرود ـ صومعه‌سرا ـ فومنات ـ لاهیجان ـ آستارا ـ طوالش ـ در روزنامه یومیه بازار چاپ رشت .

منطقه (۲) مازندران و گرگان و دشت

۳٦ ـ کلیه آگهی‌های ثبت شهرستان چالوس در روزنامه بازار چاپ رشت
۳۷ ـ کلیه آگهی‌های ثبت نوشهر ـ شهسوار در روزنامه بازارچاپ رشت
۳۸ ـ کلیه آگهی‌های ثبت شاهی ـ نور (باستثنای آگهی نوبتی) در روزنامه اتحادیه چاپ تهران
۳۹ ـ کلیه آگهی‌های ثبت شهرستان بابل ـ آمل ـ گنبدکاوس در روزنامه اعتراف چاپ بابل
٤۰ ـ کلیه آگهی‌های ثبت شهرستانهای ـ ساری ـ بهشهر ـ گرگان در روزنامه اثر چاپ ساری
٤۱ ـ کلیه آگهی‌های ثبت شهرستانهای فیروزکوه ـ بندرگز (باستثنای آگهی‌های نوبتی) در روزنامه‌آژنگ چاپ تهران
٤۲ ـ کلیه آگهی‌های نوبتی ثبت شهرستان های شاهی ـ نور ـ فیروزکوه ـ بندرگز در روزنامه پست تهران چاپ تهران

منطقه (۳) آذربایجان شرقی ـ تبریز

٤۳ ـ کلیه آگهی‌های ثبت شهرستانهای اردبیل ـ نمین (باستثنای آگهی‌های نوبتی) در روزنامه قبس چاپ‌اردبیل
٤٤ ـ کلیه آگهی‌های ثبت شهرستانهای مراغه ـ خلخال ـ هشترود (باستثنای آگهی‌های نوبتی) واگهی تحدیدی حوزه ثبتی شهرستان تبریز بانضمام آگهی‌های اجرائی و فقدان اسناد مالکیت بخشهای ۳ و ٤ تبریز در روزنامه پیام آذربایجان چاپ تبریز .
٤۵ ـ کلیه آگهی‌های ثبت شهرستانهای شبستر ـ سراب ـ آذرشهر ـ مرند و آگهی‌های نوبتی ثبت شهرستان میانه ـ اهر ـ کلیبر ـ گرمی و مشکین شهر و همچنین آگهی‌های مزایده و حراج و ابلاغ اجرائیات و فقدان اسناد مالکیت بخشهای ۱ـ۲ـ۵ـ٦ـ۷ـ۸ شهر تبریز و ۱٤ اسکو و ۱۰ سردصحرا و ۹ مهران رود و ۱۸و۱۹ اوجان‌عباس و ۱۱ مواضع‌خان و آگهی های نوبتی شهرستانهای تبریز ـ اردبیل ـ نمین ـ مراغه ـ خلخال ـ هشترود و آگهی‌های نوبتی ۲۱رودقات و ٤۲ آلان برآغوش در روزنامه آذرآبادگان‌تبریزو آگهی‌های ثبت شهرستان‌های میانه ـ اهر ـ کلیبر ـ گرمی ـ مشکین‌شهر (باستثنای آگهی‌های نوبتی) در روزنامه مهدآزادی چاپ تبریز .

منطقه (٤) آذربایجان غربی ـ رضائیه

٤٦ ـ کلیه آگهی‌های ثبت رضائیه در روزنامه‌پیام رضائیه چاپ رضائیه
٤۷ ـ کلیه آگهی‌های شهرستانهای مهاباد ـبوکان و سردشت (باستثنای‌آگهی‌های نوبتی) در روزنامه مهد آزادی چاپ تبریز .
٤۸ ـ کلیه آگهی‌های ثبت شهرستانهای شاهپور ـ سلدوز ـ نقده ـ اشنویه (باستثنای آگهی‌های نوبتی) در روزنامه اراده آذربایجان چاپ تهران .
٤۹ ـ کلیه آگهی‌های ثبت شهرستان میاندواب ـ ماکو ـ خوی ـ و آگهی‌های نوبتی ثبت شهرستان های مهاباد ـ بوکان ـ سردشت ـ شاهپور ـ سلدوز ـنقده ـ اشنویه در روزنامه آذرآبادگان چاپ تبریز

منطقه (۵) کرمانشاهان و همدان

۵۰ ـ کلیه آگهی‌های ثبتی و اجرائی‌و ابلاغ‌اجرائیه و فقدان سند مالکیت بخش سنقر وکلیائی در روزنامه خاك خسرو چاپ کرمانشاه
۵۱ ـ کلیه آگهی‌های ثبتی و اجرائی و ابلاغ اجرائیه و فقدان ثبت ایلام در روزنامه شاه‌ایل چاپ قصر شیرین
۵۲ ـ کلیه آگهی‌های ثبتی و اجرائی و ابلاغ اجرائیه و فقدان ثبت شاه‌آباد غرب در روزنامه شاه‌ایل چاپ قصرشیرین .
۵۳ـ کلیه آگهی‌های ثبتی و اجرائی و ابلاغ اجرائیه و فقدان اسناد مالکیت بخشهای ۱ـ۲ـ۳ شهر کرمانشاه و ۱ـ۲ـ۳ حومه کرمانشاه وبخشهای ۷ـ۸ـ۹ و یکقسمت از بخش ٦ کرمانشاه واگهی‌های مربوط به بخش هرسین و باوه در روزنامه شاهد غرب چاپ کرمانشاه .
۵٤ـ آگهی‌های ثبتی و اجرائی و ابلاغ اجرائیه و فقدان اسناد مالکیت ثبت قصرشیرین در روزنامه شاه ایل چاپ قصر شیرین .
۵۵ـ آگهی‌های مزایده و ابلاغ و حراج اجرای ثبت کرمانشاهان باالسویه در روزنامه‌های شاهد غرب ـ خاك خسرو چاپ‌کرمانشاه .
۵٦ـ کلیه آگهی‌های ثبت گروس ـ تویسرکان ـ نهاوند و آگهی‌های فقدان سند مالکیت و ﻟ آگهی‌های ثبت شرکتهای شهرستان همدان در روزنامه نهیب‌غرب چاپ همدان .
۵۷ـ کلیه آگهی‌های منقول و غیر منقول بخش ۱ و حومه بخش ۱ و بخش ۳و حومه بخش ۳ و ﻟ آگهی‌های ثبت شرکتهای شهرستان همدان در روزنامه ندای اکباتان چاپ همدان .
۵۸ـ آگهی‌های نوبتی و تحدیدی کلیه بخشهای ثبت همدان در روزنامه‌های مبارز همدان چاپ همدان.
۵۹ـ آگهی‌های مزایده منقول و غیرمنقول‌وبخش ۱ و حومه بخش ۲ در روزنامه ناطق چاپ همدان.
٦۰ـ آگهی‌های مزایده منقول و غیر منقول بخشهای ٤ ـ ۵ ـ ٦ ثبت همدان و ﻟ آگهی‌های ثبت شرکتهای شهرستان همدان در روزنامه ندای میهن چاپ همدان .
٦۱ـ کلیه‌آگهی‌های ثبت‌ملایر در روزنامه‌مردمبارز چاپ تهران .

منطقه (٦) خوزستان ـ اهواز

٦۲ـ کلیه آگهی‌های ثبت اهواز ـ ایزه ـ دزفول در روزنامه خاك نفت چاپ اهواز .
٦۳ـ کلیه آگهی‌های ثبت شهرستان آبادان و جزیره خارك و نصف آگهی‌های ثبت خرمشهر در روزنامه برجم خاورمیانه چاپ آبادان .
٦٤ـ کلیه آگهی‌های ثبت شهرستانهای بهبهان ـ شوشتر ـ مسجدسلیمان ـ دشت‌میشان ـ رامهرمز ـ خرم‌آباد ـ کوهدشت ـ نورآباددلفان ـ الیگودرز در روزنامه نوای ملت چاپ اهواز .
٦۵ـکلیه آگهی‌های ثبت دزفول ونصف آگهی‌های ثبت خرمشهر در روزنامه فریاد خوزستان چاپ اهواز.
٦٦ـ کلیه آگهی‌های ثبت بروجرد در روزنامه ندای لرستان چاپ بروجرد .

منطقه(۷) فارس‌وبنادرو جزایر خلیج‌فارس

٦۷ـ کلیه آگهی‌های ثبت شهرستان بوانات در روزنامه جهان‌نما چاپ شیراز .
٦۸ـ کلیه آگهی‌های ثبت شهرستان داراب در روزنامه عدل چاپ شیراز .
٦۹ـ کلیه آگهی‌های بخشهای ۲ـ۳ـ۵ شیراز و آگهی‌های ثبت شهرستان های آباده ـ اصطهبانات ـ نیروزآباد در روزنامه پارس چاپ شیراز .
۷۰ـ کلیه آگهی‌های بخش ٤ ـ ۹ شیراز و آگهی‌های ثبت شهرستانهای لار ـ جهرم ـ فسا ـ ی‌ریز در روزنامه بهار ایران چاپ شیراز .
۷۱ـ کلیه آگهی‌های ثبت شهرستان بوشهر ـ برازجان شامل گناوه ـ خورموج و دیلم در روزنامه پیک خجسته چاپ شیراز .
۷۲ـ کلیه آگهی‌های بخشهای ۱و٦و۲۳ شیراز و آگهی‌های ثبت شهرستانهای کازرون ـ ممسنی ـ یاسوج در روزنامه ندای ایران نوین چاپ شیراز .

منطقه (۸) کرمان‌و بنادروجزایر دریای‌عمان

۷۳ـ کلیه آگهی‌های ثبت‌شهرستانهای رفسنجان ـ بخشهای ۳ـ ٤ـ ۵ـ ٦ ـ۷ـ ۸ـ ۲۳ـ ۲٤ـ ۲۵ـ۲٦ بافت ـ جیرفت ـ سیرجان ـ بردسیر ـ وآگهیهای‌ثبتی ۲۷ـ ۲۸ کرمان و بخشهای ۱۳ـ ۱٤ـ ۱۵ـ ۱٦ـ ۱۷ـ ۱۸ـ ۱۹ زرند کرمان در روزنامه اندیشه چاپ‌کرمان.
۷٤ـ کلیه آگهی‌های ثبت بم و آگهی‌های ثبتی بخشهای ۱و۲ کرمان در روزنامه فاتح چاپ کرمان .
۷۵ـ آگهیهای اجرائی وتجدید حدود اختصاصی و فقدان اسناد مالکیت بخشهای نامبرده دربند ۷۳ و ۷٤ این‌آگهی یک ششم در روزنامه فاتح و پنج‌ششم در روزنامه اندیشه چاپ کرمان .
۷٦ـ کلیه آگهی‌های ثبتی خلیج فارس در روزنامه اندیشه چاپ کرمان .
۷۷ـ آگهی‌های ثبت شهرستانهای بندرعباس ـ بندرلنگه ـ بندرمینا‌ب در روزنامه ندای ایران نوین چاپ بندرعباس .

منطقه (۹) خراسان ـ مشهد

۷۸ـ آگهی‌های اجرائی و فقدان سند مالکیت شهرستانهای‌مشهد ـ تربت‌حیدریه ـ نیشابور ـ بیرجند گناباد در روزنامه خراسان چاپ خراسان
۷۹ـ آگهی‌های اجرائی و فقدان سند مالکیت شهرستانهای بجنورد ـ قوچان ـ کاشمر ـ سبزوار ـ تربت جام در روزنامه آفتاب شرق چاپ خراسان.
۸۰ـ آگهی‌های اجرائی و فقدان سند مالکیت شهرستان طبس ـ فردوس ـ کلات ـ جوین ـ شیروان درگز ـ اسفراین در روزنامه نور ایران .
۸۱ـ آگهی‌های ثبتی ثبت شیروان و بخشهای ۱۱ و ۱۲ مشهد در روزنامه ناطق خراسان چاپ‌مشهد.
۸۲ـ آگهی‌های‌ثبتی‌ثبت سبزواریخش۱ شهرستان مشهد در روزنامه هیرمند چاپ مشهد .
۸۳ـ آگهی‌های ثبتی ثبت تربت‌جام ـ کاشمر ـ و بخشهای ۳ و ٤ شهرستان مشهد در روزنامه آزادی چاپ خراسان .
۸٤ـ آگهی‌های ثبتی ثبت فردوس ـ بیرجند ـ و بخشهای ۲و۵و٦ شهرستا نمشهد در روزنامه نور خراسان چاپ خراسان .
۸۵ـ آگهی‌های ثبتی ثبت بجنورد ـ گناباد ـ قوچان و بخش ۹ شهرستان مشهد در روزنامه نوای خراسان چاپ خراسان .
۸٦ـ آگهی‌های ثبتی ثبت اسفراین و بخش ۸ شهرستان مشهد در روزنامه رستاخیز عدل چاپ خراسان
۸۷ـ آگهی‌های ثبتی ثبت کلات ـ جوین و بخش ۱۰ شهرستان مشهددر روزنامه ایران‌نما چاپ خراسان
۸۸ـ آگهی‌های ثبتی ثبت قائن . طبس و بخش ۱٦ مشهد در روزنامه نبرد ما چاپ خراسان
۸۹ـ آگهی‌های‌ثبتی ثبت تربت حیدریه درروزنامه ستاره قطب چاپ تربت حیدریه
۹۰ـ آگهی‌های‌ثبتی‌ثبت نیشابوردر روزنامه آفتاب شرق چاپ خراسان
۹۱ـ آگهی‌های ثبتی ثبت و فقدان سند مالکیت ثبت خواف در روزنامه ستاره قطب چاپ تربت‌حیدریه
۹۲ـ آگهی‌های اجرائی و ثبت شرکتهای ثبت خواف وآگهی‌های ثبتی درگز وبخش ۷ مشهد در روزنامه یومیه چاپ خراسان

منطقه (۱۰) اصفهان ویزد

۹۳ـ کلیه آگهی‌های ثبت شهرستانهای نجف‌آباد ـ نطنز ـ گلپایگان ـ خوانسار در روزنامه اصفهان چاپ اصفهان
۹٤ـ کلیه آگهی‌های ثبت همایونشهر و بخشهای ۱و۱٦و۱۸ ثبت اصفهان در روزنامه راه نجات‌اصفهان چاپ اصفهان
۹۵ـ آگهی‌های بخشهای ۵ـ ۱۹ـ ۲۰ـ ۲۱ ثبت اصفهان در روزنامه مجاهد چاپ اصفهان
۹٦ـ آگهی‌های بخشهای ۲ـ۹ (نجان) و بخش ۲۲ جرقویه در روزنامه حیات چاپ اصفهان
۹۷ـآگهی‌های‌ثبت شهرستان‌های‌شهرکرد ـ بروجن ـ اردستان و بخش ۳ اصفهان در روزنامه ستاره‌چاپ اصفهان
۹۸ـ آگهی‌های بخش ٤ ثبت اصفهان و ثبت‌میمه در روزنامه اولیاء چاپ اصفهان
۹۹ـ آگهی‌های ثبت شهرستان فریدن ـ نائین و بخش ٦ اصفهان در روزنامه خبرهای روز چاپ اصفهان
۱۰۰ـ آگهی‌های ثبت شهرضا ـ سمیرم ـ در روزنامه اصفهان چاپ اصفهان
۱۰۱ـ آگهی‌های ثبت شهرستان اردکان ـ یزد ـ تفت در روزنامه ناصر چاپ یزد
۱۰۲ـ آگهی‌های ثبت شهرستان شهر بابک ـ بافق در روزنامه اندیشه ـ کرمان
۱۰۳ـ آگهی‌های ثبت شهرستان میبد ـ مهریز در روزنامه ملک ـ یزد
۱۰٤ـ آگهی‌های اجرائی اداره مرکزی ثبت یزد بتساوی بین روزنامه‌های ناصر و ملک چاپ یزد .

منطقه (۱۱) سیستان وبلوچستان

۱۰۵ـ کلیه آگهی‌های ثبت شهرستانهای‌زاهدان ـ سراوان ـ چابهار ـ ایرانشهر ـ خاش در روزنامه ندای زاهدان چاپ زاهدان .
۱۰٦ـ کلیه آگهی‌های ثبت زابل در روزنامه‌ندای زاهدان چاپ زاهدان .

منطقه (۱۲) کردستان

۱۰۷ـ آگهی‌های حوزه مرکزی ثبت شهرستان سنندج در روزنامه ندای غرب چاپ سنندج
۱۰۸ـ آگهی‌های ثبت سقز ـ بانه ـ قروه ـ (باستثنای آگهی‌های نوبتی) در روزنامه بورس چاپ تهران .
۱۰۹ـ کلیه آگهی‌های نوبتی ثبت شهرستانهای سقز ـ بانه ـ قروه و کلیه آگهی‌های ثبت مریوان در روزنامه فرمان چاپ تهران .

علاقمندان به‌آگهی‌های مذکور میتوانند بروزنامه های مشروحه در فوق مراجعه و کسب اطلاع‌فرمایند.
ﻟالف ۱٦٤۰۷
معاون وزارت دادگستری و سرپرست ثبت‌کل.
رئیسیان
۱ـ۸۹۳۱٦

۵

فقط ۵ روز فرصت دارید
برای شرکت در قرعه کشی حساب پس انداز
بانک اعتبارات تعاونی توزیع
فقط تا آخر اسفند ماه امسال مُهلت دارید
- جوایز بورس تحصیلی باحق واگذاری
- جوایز وام خانه ده ساله بدون بهره
- میلیونها ریال جوایز نقدی
در انتظار شماست
بانک اعتبارات تعاونی توزیع مبتکر جوایز فرهنگی

برای اولین بار
در استادیوم یکصد هزار نفری آریامهر

دیدار بزرگ
پرسپولیس ـ کروزیرو
جمعه ۲۷ اسفند
فروش بلیط در کلیه شعب
بانک بیمه بازرگانان
Bank Bimeh Bazarganan
برای تماشای فوتبال خوب، بلیط را قبلا تهیه نمائید

آگهی رسمی

بموجب نامه شماره ۲۹۲۴ر۶۴ ـ ۱۹ر۱۲ر۵۰ پیوست صورتجلسات مجمع عمومی فوق‌العاده و هیئت مدیره مورخه ۲۵ر۹ر۵۰ متضمن اساسنامه جدید تغییرات زیر در شرکت سهامی ریسندگی و بافندگی جنوب بعمل آمده است :

نام شرکت بشرکت سهامی خاص ریسندگی و بافندگی جنوب تبدیل شده و آقایان علی اکبر اکبری و تقی اکبری و رضا صراف یزدی بسمت اعضاء اصلی هیئت مدیره و آقای محمد صراف یزدی بسمت عضو علی‌البدل هیئت مدیره و آقای رضا صراف یزدی بسمت رئیس هیئت مدیره و مدیر عامل و آقای علی اکبر اکبری بسمت نایب رئیس هیئت مدیره کلا برای مدت دو سال تعیین و انتخاب گردیده‌اند و کلیه اختیاراتی که‌هیئت مدیره برطبق اساسنامه دارا می باشند به آقای رضا صراف‌یزدی نامبرده تفویض شد و آقایان صادق کراوغلی بسمت بازرس اصلی و عبدالحسین سلطانیان زاده بسمت بازرس علی‌البدل برای مدت یکسال تعیین وبر گزیده شده‌اند و جهت انتشار آگهی های شرکت روزنامه اطلاعات تعیین گردیده است ،حق امضاء کلیه اوراق اعم از عادی و بهادار در مرکز شرکت به آقای رضا صراف یزدی و همچنین اوراق تعهدآور با امضای‌دو نفر از سه نفر آقایان علی اکبر اکبری‌و تقی اکبری‌وعبدالحسین سلطانیان زاده بامهر شرکت معتبر است و اوراق عادی باامضاء هریك از آقایان اخیرالذکر و مهر شرکت معتبر خواهد بود . ضمنا امضاء کلیه اوراق عادی و تعهدآور در شعبه تهران به تنهائی با آقای رضا صراف یزدی یا بامضای آقایان سیداحمد آقاوگرجی حقیقت متفقا و بامهر شرکت نافذ و معتبر خواهدبود ودر اجرای ماده ۲۸۶ قانون تجارت اساسنامه جدید در هشت فصل و ۵۹ ماده و شش تبصره می باشد بتصویب شرکاء رسیده و جایگزین اساسنامه سابق می باشد . مراتب جهت اطلاع عموم ثبت و آگهی می شود .

آ ـ ۸۸۸۰ رئیس اداره ثبت یزد. بقائی

اسامی دوازده نفر افرادیکه در امتحانات کتبی‌ومصاحبه حضوری مسابقه ورودی دفترفنی بخش داروئی شیرو خورشید سرخ قبول شده‌اند بترتیب معدل بشرح زیر اعلام میگردد از قبول شدگان خواهشمند است از ساعت ۸ ـ ۱۲ و ۴ـ۸ روز ۱۵ر۱ر۱۳۵۱ جهت شروع کارآموزی در بخش داروئی جمعیت حضور بهمرسانند .

۱ـ ذبیح‌الله گلمحمدی
۲ـ صلاح‌الدین موصلی
۳ـ حسن هروی
۴ـ حبیب‌الله بنفشه قوچان عمیق
۵ـ احمد گازری
۶ـ مجتبی اکرمی
۷ـ حسن مقدمی
۸ـ داریوش گلبابائی
۹ـ علی‌اکبر پارسا
۱۰ـ نصرت‌الله عسکری فاتح
۱۱ـ حسن اورعی
۱۲ ـ داود اکبریان جنید

هتل میامی
در ایام نوروز
به کلیه هموطنان شهرستانی خود تخفیف فوق‌العاده میدهد .

اطاق یک نفره با سرویس کامل	۴۰۰ ریال
اطاق دونفره با سرویس کامل	۶۰۰ ریال
آپارتمان دواطاقه لوکس	۱۰۰۰ ریال

در رستوران مجلل و زیبای هتل میامی عالیترین غذا های ایرانی و اروپائی با نازلترین قیمت تقدیم مشتریان محترم میشود .
هتل‌میامی خیابان پهلوی‌تلفن ۶۲۰۲۰۰ـ۶۲۲۴۳۲

خرید عید مبارک ؟
فروشگاه بزرگ ایران ، ازاین وره
FOROUSHGAHE BOZORGE IRAN
فروشگاه بزرگ ایران
IRAN DEPARTMENT STORE
چهارراه شاه

آگهی تاسیس‌شرکت سهامی‌خاص تولیدی کود گیاهی تهران

نظر به لایحه قانونی اصلاح قسمتی ازقانون تجارت مصوب ۲۴ر۱۲ر۱۳۴۷و ماده ـ ۱۹۷قانون تجارت و ماده ٦ آئین‌نامه قانون مصوب ۱۳۱۱ خلاصه اظهارنامه و اساسنامه شرکت سهامی خاص تولیدی کودگیاهی تهران که در تاریخ ۱۵ر۱۲ر۱۳۵۰ تحت شماره ۱۵٤۱۵ در این اداره ثبت و در تاریخ ۱۵ر۱۲ر۵۰ از لحاظ امضاءذیل ثبت تکمیل گردیده برای اطلاع عموم در روزنامه رسمی کشور و روزنامه کثیرالانتشار اطلاعات آگهی میگردد.

۱ـنام ونوع شرکت ـشرکت سهامی خاص تولیدی کودگیاهی تهران

۲ـ موضوع شرکت ـتاسیس کارخانه بمنظور تولید انواع کود اعم از شیمیائی یا حیوانی و ،گیاهی بشرح ماده ۲ اساسنامه.

۳ـ مرکز اصلی شرکت ـ تهران خیابان ایرانشهر ساختمان شماره ۲ شهرداری پایتخت.

٤ـ مدت شرکت ـ از تاریخ اول بهمن ماه ۱۳۵۰ بمدت نامحدود.

٥ـ تابعیت شرکت ـایرانی است.

٦ـ سرمایه شرکت ـ مبلغ سیصدوبیست میلیون ریال منقسم به سه هزار و دویست سهم‌با نام یکصد هزار ریالی.

۷ـ میزان سرمایه پرداختی و شماره فیش بانك مربوطه و مبلغی که تعهد شده است سیصد و چهارده میلیون و پانصد هزار ریال ماشین ـ آلات و پنج میلیون و پانصد هزار ریال نقدی است که به بانك ملی ایران پرداخت شده است.

۸ـ موسسین شرکت ـ شهرداری پایتخت به نمایندگی آقای عبداله ایلخانی ـ مهندس‌پرویز فرتاش ـ حسین راضی استارائی.

۹ـ اولین مدیران شرکت ـ آقای عبداله ایلخانی مدیر عامل و رئیس هیئت مدیره آقایان عبداله کاویانی ـ مهدی زاهدی اعضاء اصلی و آقای مهندس بهمن بهزادی عضو علی‌البدل‌هیئت مدیره شرکت می باشند که آقای عبداله کاویانی بسمت نایب رئیس هیئت مدیره نیز برگزیده شده‌اند.

۱۰ـ اختیارات مدیر عامل ـ نامه های‌اداری رامدیر عامل منفردا امضاء خواهد نمود.

۱۱ـ روزنامه کثیرالانتشاری که برای‌دعوت ها تعیین شده است ـاطلاعات.

۱۲ـ دارندگان حق امضاء در شرکت ـکلیه اسناد اداری و مالی و تعهد آور شرکت بامدیر عامل که سمت ریاست هیئت مدیره را نیز دارا می باشد باتفاق آقای عبداله کاویانی نایب‌رئیس هیئت مدیره خواهد بود.

۱۳ـ اولین بازرسان اصلی و علی البدل شرکت ـ آقای میرزا آقامستوفی بازرس اصلی و خانم فرشته شرف‌الدین بازرس علی‌البدل.

۱٤ـ انحلال شرکت ـ طبق ماده ۱۹۹ اصلاحی قانون تجارت. م الف ۱٦۲٦٤

رئیس اداره ثبت شرکت ها ومالکیت‌صنعتی مهدی نراقی

آـ۸۹۳٥۸

شماره‌مخصوص نوروز
اطلاعات بانوان
با روی‌جلدیک‌متری!
● ۳۰ تقویم با تابلووعکس‌های‌بزرگ ٤ رنك ...
● ٤۰ تابلو تمام رنگی از ٤ فصل
● تابلوی ٤ رنك هفت‌سین
مجموعه‌ای بی‌نظیر در ۱۳۲ صفحه‌حاوی رپورتاژها، مقالات ،داستان ها ، مسابقات وسرگرمی‌ های خواندنی و فوق‌العاده
در سراسر کشور از روزنامه‌فروش ها تهیه فرمائید

آگهی تاسیس شرکت سهامی خاص‌شیسر

نظر به لایحه قانونی اصلاح قسمتی ازقانون تجارت مصوب ۲٤ر۱۲ر۱۳٤۷ و ماده ـ ۱۹۷قانون تجارت و ماده ٦ آئیننامه قانون مصوب ۱۳۱۱ خلاصه اظهار نامه و اساسنامه شرکت سهامی خاص شیسر که در تاریخ ۱۵ر۱۲ر۱۳۵۰ تحت شماره ۱۵٤۱۱ در این اداره ثبت و در تاریخ ۱٦ر۱۲ر۵۰ از لحاظ امضاء ذیل ثبت تکمیل گردیده برای اطلاع عموم در روزنامه رسمی‌کشور و روزنامه کثیرالانتشار اطلاعات آگهی میگردد.

۱ـ نام و نوع شرکت ـ شرکت سهامی خاص شیسر

۲ـ موضوع شرکت ـ پیمانکاری تاسیسات حرارت مرکزی‌وتهویه مطبوع‌ـاسانسورـ سردخانه ـ رختشویخانه برق واردات ماشین الات مربوطه به قراردادهای پیمانکاری

۳ـ مرکز اصلی شرکت ـ تهران خیابان تخت طاوس چهار راه نادرشاه ساختمان یکصدو چهل طبقه سوم

٤ـ مدت شرکت ـ از تاریخ اول دیماه ۱۳۵۰ بمدت نامحدود.

٥ـ تابعیت شرکت ایرانی است.

٦ـ سرمایه شرکت ـ مبلغ یك میلیون ریال منقسم به یکصد سهم ده هزار ریالی با نام

۷ـ میزان سرمایه پرداختی و شماره فیش بانك مربوطه و مبلغیکه تعهد شده است ـ تمام بهای سهام بموجب گواهی شماره ۱٦۲٥٤ ـ ۱۵ر۱۲ر۱۳۵۰ بحساب شماره (۱۸۸۸۰) بانك تهران شعبه چهار راه پهلوی پرداخت گردیده است.

۸ـ موسسین شرکت ـ اقای مهندس جواد کروالیان ـ مهندس حمید کیهان پناه ـ مهران ناظری ـ موبل رضوانی تابان ـ حبیب‌الله پوری محمد ـ جعفر سعادتمندی.

۹ـ اولین مدیران شرکت ـ آقایان‌مهندس حمید کیهان پناه ـمهران ناظری ـ موبل رضوانی تابان اعضای هیئت مدیره شرکت بمدت دو سال میباشند که آقای مهندس حمید کیهان پناه‌را بسمت مدیر عامل و آقای مهران ناظری را بسمت رئیس هیئت مدیره و آقای موبل رضوانی تابان‌را بسمت نایب رئیس هیئت مدیره انتخاب نموده‌اند

۱۰ـ اختیارات مدیر عامل ـ اداره امور شرکت ـ انجام تشریفات ثبت و مصوبات مجمع عمومی ـ حفظ اموال و تنظیم صورتحساب دارائی‌و رسیدگی بمحاسبات شرکت و کلیه اختیارات مندرج در ماده ۲۸ اساسنامه

۱۱ـ روزنامه کثیرالانتشاریکه برای دعوت ها تعیین شده است ـ اطلاعات

۱۲ـ دارندگان حق امضاء در شرکت ـ مدیر عامل باتفاق یکی از اعضاء هیئت مدیره با مهر شرکت

۱۳ـ اولین بازرسان اصلی و علی‌البدل‌شرکت‌ـ آقای پرویز رستم مهربان بازرس اصلی و آقای مرتضی بلوری بازرس علی‌البدل برای مدت یك سال

۱٤ـ انحلال شرکت ـ طبق ماده ۱۹۹اصلاحی قانون تجارت. م الف ۱٦۲٦۲

رئیس اداره ثبت شرکتها و مالکیت صنعتی مهدی نراقی

۱ـ۸۹۲٥٦

آگهی تغییرات شرکت سهامی ساینا ثبت شده بشماره ۱۱۷۸٦

طبق صورت جلسه مورخ ۲۰ر۱۱ر۵۰مجمع عمومی فوق‌العاده تغییرات زیر در شرکت مذکور بعمل آمد ۱ـ نوع شرکت از سهامی به سهامی خاص‌ونام آن بشرکت سهامی خاص ساینااصلاح شد۲ـ اساسنامه جدید شرکت مشتمل بر٤۳ماده‌و یك تبصره تصویب وجایگزین اساسنامه قبلی شرکت گردید ۳ـ روزنامه اطلاعات جهت‌درج آگهی های شرکت تعیین گردید ٤ـ موضوع شرکت عبارتست از اقدام به تاسیس و ساختمان سینما و وارد کردن ماشین آلات مربوطه وتهیه فیلم و بهره‌برداری وانجام هر نوع‌عملیات مجازی که با این موضوع ومنظور مغایر نباشد ٥ـ بانو مونس احمدی و آقایان علییار امیر نظمی ودکتر شاهپور احمدی بسمت اعضاء اصلی هیئت مدیره برای مدت دو سال و آقایان غلامحسین الهیاری‌تازه کند بسمت بازرس اصلی وغلامرضا الهیاری تازه کند بسمت بازرس علی‌البدل برای مدت یکسال انتخاب شدند ٦ـ باستناد صورت جلسه مورخ ۲۰ر۱۱ر۵۰ هیئت مدیره بانومونس‌احمدی‌بسمت ریاست هیئت مدیره و آقای علی یار امیر نظمی بسمت نایب رئیس و مدیر عامل و آقای‌دکتر شاپور احمدی بسمت مدیر عامل شرکت انتخاب شدند ۷ـ امضاء کلیه اوراق و اسناد‌مربوط بشرکت با دو نفر از سه نفرآقایان‌علی‌یار امیرنظمی و دکتر شاپور احمدی و بانو مونس‌احمدی با مهر شرکت معتبر خواهد بود.

مالف ۱٦۲۸۳

رئیس اداره ثبت شرکت ها و مالکیت صنعتی. مهدی نراقی

آـ۸۹۳۷٤

آگهی تبدیل نوع‌شرکت وتغییرات‌دیگر درشرکت سهامی الکترولامپ ثبت شده بشماره ۹۷۸٤

برابر تصمیم مجمع‌عمومی فوق‌العاده مورخ ۱۲ر٥ر٥٠ تغییرات زیر در شرکت نامبرده بعمل آمد.

۱ـ نوع شرکت از سهامی به سهامی خاص تبدیل گردید و نام فعلی آن شرکت سهامی الکترولامپ‌میباشد ۲ـاساسنامه‌جدیدشرکت‌مشتمل بر ٥٥ ماده و یك تبصره تصویب و جایگزین اساسنامه قبلی گردید۳ـ موضوع‌شرکت واردات لوازم الکتریکی و صادرات فرش و خرید وفروش آنها وقبول نمایندگی و شرکت‌ها و موسسات داخلی و خارجی ٤ـ آقایان حاج‌غفار رحیم‌زاده خوئی. مصطفی رحیم‌زاده خوئی و دکتر علی رحیم‌زاده خوئی بسمت اعضاء هیئت‌مدیره برای مدت دوسال تعیین و انتخاب گردیدند ٥ـ آقای بیوك رضاصرافی بسمت بازرس اصلی و آقای حاج‌عبداله بافتاچی بسمت بازرس علی‌البدل‌برای مدت یکسال انتخاب شدند ٦ـ روزنامه اطلاعات جهت درج و نشرآگهی های شرکت تعیین شد ۷ـ بموجب صورت‌جلسه مورخ ۱۲ر٥ر٥٠ هیئت‌مدیره آقای حاج‌غفار رحیم‌زاده خوئی بسمت رئیس هیئت مدیره و آقای مصطفی رحیم‌زاده‌خوئی بسمت مدیرعامل و آقای دکتر علی رحیم‌زاده‌خوئی به سمت نایب‌رئیس هیئت‌مدیره برگزیده شدند ۸ـ حق امضاء کلیه اوراق و اسناد مربوط به شرکت از قبیل چك و سفته. برات. قراردادهای‌تعهدآور اسناد رسمی بامدیرعامل باتفاق یکنفر دیگر از مدیران متفقا و ممهور به مهر شرکت می‌باشد.

رئیس اداره ثبت شرکتها و مالکیت صنعتی. مهدی نراقی

م الف ۱٦۲۸۱

۱ـ۸۹۳٦۸

آگهی تاسیس شرکت سهامی خاص تولیدی‌گوشت منجمد میوه وتره بار تهران

نظر به لایحه قانونی اصلاح قسمتی از قانون تجارت مصوب ۲٤ر۱۲ر۱۳٤۷ و ماده ـ ۱۹۷ قانون تجارت و ماده ٦ آئیننامه قانون مصوب ۱۳۱۱ خلاصه اظهار نامه و اساسنامه شرکت سهامی خاص تولیدی گوشت منجمد ـ میوه و تره بار تهران که در تاریخ ۱۵ر۱۲ر۱۳۵۰ تحت شماره ۱۵٤۱٦ در این اداره ثبت و در تاریخ ۱۵ر۱۲ر٥٠ از لحاظ امضاء ذیل ثبت تکمیل گردیده برای اطلاع عموم در روزنامه رسمی کشور و روزنامه کثیرالانتشار اطلاعات آگهی میگردد.

۱ـ نام و نوع شرکت ـ شرکت سهامی خاص تولیدی گوشت منجمد میوه و تره بار تهران

۲ـ موضوع شرکت ـ تاسیس سردخانه بمنظور تهیه و تولید فرآورده‌های گوشتی سرداعم گاوی و گوسفندی و سایردامهای مشابه و همچنین تولید انواع کالاهای بهداشتی به صورت کنسرو

۳ـ مرکز اصلی شرکت ـ تهران خیابان نازی آباد خیابان کشتارگاه ـ برای تامین نیازمندیهای شهر تهران

٤ـ مدت شرکت ـ از تاریخ اول بهمن ماه ۱۳۵۰ بمدت نامحدود.

٥ـ تابعیت شرکت ـ ایرانی است.

٦ـ سرمایه شرکت ـ مبلغ یکصد میلیون ریال منقسم به یکهزار سهم با نام یکصد هزار ریالی

۷ـ میزان سرمایه پرداختی‌وشماره فیش بانك مربوطه‌و مبلغی‌که تعهد شده است ـ یك میلیون ریال آن نقدی‌وبقیه غیر نقدیست ومبلغ نقدی به بانك ملی ایران شعبه شهرداری پایتخت‌پرداخت شده است.

۸ـ موسسین شرکت ـ شهرداری پایتخت به نمایندگی‌آقای دکتر محمد تقی جیفرودی آقای مهندس پرویز فرتاش آقای حسین رافی استارائی

۹ـ اولین مدیران شرکت ـ آقای دکتر منوچهرامیرجمشیدی آقای ابوالقاسم زرین‌خامه‌آقای مهندس حسین خوانساری اعضای اصلی هیئت مدیره و آقای مهندس کاظم لاوری عضو علی‌البدل هیئت مدیره شرکت میباشند و آقای دکتر محمد تقی جیفرودی بسمت مدیر عامل و آقای دکتر منوچهر امیر جمشیدی بسمت رئیس هیئت مدیره و آقای ابوالقاسم زرین خامه بسمت نایب رئیس هیئت مدیره انتخاب شده‌اند.

۱۰ـ اختیارات مدیر عامل ـ مدیر عامل برای اداره امور شرکت در اجراء مصوبات هیئت مدیره دارای اختیارات قانونی بوده و حق امضاء نامه های اداری را به تنهائی دارا می‌باشد.

۱۱ـ روزنامه کثیرالانتشاریکه برای دعوتها تعیین شده است ـ اطلاعات

۱۲ـ دارندگان حق امضاء در شرکت ـ اسناد مالی‌شرکت را مدیر عامل باتفاق رئیس هیئت مدیره با مهر شرکت امضاء خواهند نمود

۱۳ـ اولین بازرسان اصلی و علی‌البدل شرکت ـ آقای داریوش حاج افضل بازرس اصلی آقای علی شریفی مقدم‌بازرس علی‌البدل

۱٤ـ انحلال شرکت ـ طبق ماده ۱۹۹ اصلاحی قانون‌تجارت. م الف ۱٦۲٦٤

رئیس اداره ثبت شرکتها و مالکیت صنعتی. مهدی‌نراقی

۱ـ۸۹۲٦۰

آگهی تغییرات در شرکت سهامی‌معادن تهران ثبت‌شده بشماره ٥۳۲۷

برابر تصمیم مجمع عمومی فوق‌العاده مورخ ۱۵ر۸ر٥٠ تغییرات‌زیر در شرکت مزبور بعمل آمده است ۱ـ نوع شرکت بسهامی خاص‌تبدیل گردیدونام آن عبارتست از شرکت سهامی خاص معادن تهران ۲ـ اساسنامه جدید شرکت مشتمل برشش فصلو ٥٥ ماده و دو تبصره تصویب و جایگزین اساسنامه سابق گردید ۳ـ آقایان عباداله یزدانیان ماسوله و محمود مولازاده اردبیلی بسمت‌هیئت مدیرشرکت برای مدت دوسال وآقایان محمد ابراهیم صمدیان بازرس اصلی و یحیی فرجی ماسوله بسمت بازرس علی‌البدل شرکت برای مدت یکسال تعیین و انتخاب گردیدند٤ـ بموجب صورتجلسه مورخ ۱۵ر۸ر٥٠ هیئت مدیره آقایان عباداله یزدانیان ماسوله بسمت رئیس هیئت مدیره و محمود مولازاده اردبیلی بسمت نایب رئیس هیئت مدیره و عزت‌اله نصیرزاده ماسوله بسمت مدیر عامل شرکت انتخاب شدند ٥ـ حق امضاء اوراق عادی و مکاتبات اداری و اموریکه تعهد مالی نداشته باشد با رئیس هیئت مدیره منفردا وبا مهر شرکت وامضاء اوراق رسمی وبهادار از قبیل‌چک ـ سفته‌ـ برات قراردادهای تعهدآور واسناد رسمی با مدیر عامل باتفاق رئیس هیئت مدیره متفقا و ممهور بمهر شرکت میباشد ٦ـ روزنامه اطلاعات جهت درج ونشر آگهیهای شرکت تعیین گردید. مالف ۱٦۲۷۹

رئیس اداره ثبت شرکتها ومالکیت صنعتی. مهدی نراقی

آـ۸۹۲٦٦

آگهی تغییرات درشرکت سهامی معادن شوراب ثبت شده بشماره ٥۷٥۱

طبق صورت جلسه مجمع عمومی فوق‌العاده مورخ ۱۵ر۸ر٥٠ تغییرات زیر در شرکت مزبور بعمل آمده است.

۱ـ نوع شرکت بشرکت سهامی خاص و نام آن بشرکت سهامی خاص معادن شوراب تبدیل شد.

۲ـ اساسنامه جدیدی مشتمل بر ٦ فصل و ٥۳ ماده و دو تبصره به تصویب رسید و جایگزین اساسنامه قبلی شرکت گردید.

۳ـ آقایان عباداله یزدانیان ماسوله و محمود مولازاده‌اردبیلی بسمت هیئت مدیره شرکت برای مدت دو سال و آقایان محمد ابراهیم صمدیان بسمت بازرس اصلی و یحیی فرجی ماسوله بسمت بازرس علی‌البدل برای مدت یکسال تعیین و انتخاب گردیدند.

٤ـ برابر صورت جلسه هیئت مدیره مورخ ۱۵ر۸ر٥٠ آقایان محمود مولازاده اردبیلی بسمت رئیس هیئت مدیره و عباداله یزدانیان ماسوله به سمت نایب رئیس هیئت مدیره و مدیرعامل انتخاباب شدند.

٥ـ امضاء کلیه اوراق و اسناد مربوط بشرکت از قبیل چك سفته برات قرارداد های تعهدآور و اسناد رسمی با مدیر عامل منفردا و ممهور بمهر شرکت می باشد.

٦ـ روزنامه اطلاعات جهت درج و نشر آگهی های شرکت تعیین گردید. م الف ۱٦۲۷۷

رئیس اداره ثبت شرکت ها و مالکیت صنعتی. مهدی‌نراقی

آـ۸۹۳۸۰

آگهی تاسیس شرکت نفت ایران وژاپن (سهامی خاص)

نظر به لایحه قانونی اصلاح قسمتی از قانون تجارت مصوب ۲٤ر۱۲ر۱۳٤۷ و ماده ـ ۱۹۷ قانون تجارت و ماده ٦ ائیننامه قانون مصوب ۱۳۱۱ خلاصه اظهار نامه و اساسنامه شرکت نفت ایران و ژاپن سهامی خاص که در تاریخ ۱۱ر۱۲ر۱۳۵۰ تحت شماره ۱٥٤٠۱ در این اداره ثبت و در تاریخ ۱۲ر۱۲ر۱۳۵۰ از لحاظ امضاء ذیل ثبت تکمیل گردیده برای اطلاع عموم در روزنامه رسمی کشور وروزنامه کثیرالانتشار اطلاعات آگهی میگردد.

۱ـ نام ونوع شرکت ـ شرکت نفت ایران و ژاپن (سهامی خاص) که نام اختصاری آن (انپیکو) میباشد.

۲ـ موضوع شرکت ـ انجام کلیه عملیات مندرج در موافقتنامه‌قانونی مصوب پانزدهم دی ماه ۱۳۵۰ بشرح مندرج در ماده ٤ اساسنامه.

۳ـ مرکز اصلی شرکت ـ در حال حاضر. تهران‌خیابان تخت‌جمشید ساختمان مرکزی شرکت ملی نفت ایران

٤ـ مدت شرکت ـ از تاریخ سوم اسفندماه ۱۳۵۰ بمدت نامحدود.

٥ـ تابعیت شرکت ـ ایرانی است.

٦ـ سرمایه شرکت ـ مبلغ دومیلیون وپانصد هزار ریال منقسم به‌دویست سهم بانام ۱۲٥٠٠ ریالی

۷ـ میزان سرمایه پرداختی و شماره فیش بانک مربوطه و مبلغیکه تعهد شده است تمام بهای سهام‌بحساب ۸۱۲۹۷بانک ملی ایران‌پرداخت گردیده است.

۸ـ موسسین شرکت ـ شرکت ملی نفت ایران ـ ایرانین پترولیوم کورپوریشن‌ـ موبیل ایران انشوراینکورپوریتد

۹ـ اولین مدیران شرکت ـ آقای مسعود مدیر (عضو و رئیس‌هیئت مدیره) آقای امیر هوشنگ صفاری (عضو هیئت مدیره و قائم مقام‌مدیر عامل) آقای شیگپروهیکاتا (عضو هیئت مدیره و مدیرعامل) آقایان یوسف پرن‌عضو آقای ای‌بچی سیکیا عضو ونایب رئیس هیئت مدیره آقای استوارت ببرد عضو هیئت مدیره برای مدت دو سال بیباشند.

۱۰ـ اختیارات مدیر عامل ـ مدیر عامل عالیترین مقام اجرائی شرکت بوده و نظارت اداره امور وظایف روزمره شرکت را بارعایت خط مشی تعیین شده از طرف هیئت مدیره و در حدود اساسنامه بر عهده خواهد داشت (طبق بند سه‌ماده ۲٤ اساسنامه).

۱۱ـ روزنامه کثیرالانتشاریکه برای دعوتها تعیین شده است ـ اطلاعات.

۱۲ـ دارندگان حق امضاء در شرکت‌ـ آقای شیگپرو هیکاتا مدیر عامل ـ آقای امیرهوشنگ صفاری قائم مقام مدیر عامل مدیر عامل حق دارد در مورد هر معامله‌ای حداکثر تا مبلغ پانصد هزار ریال بتنهائی تعهد و امضاء بنماید و برای‌تعهدات بالاتر امضای قائم مقام مدیر عامل نیز علاوه بر امضای مدیر عامل لازم خواهد بود.

۱۳ـ اولین بازرسان اصلی وعلی‌البدل شرکت ـ آقایان معزالدین نصرت مظفری ـ بایرون نلسون بازرسان اصلی وآقایان فیروزسهامی‌ـ نصراله مختار بازرسان علی‌البدل.

۱٤ـ انحلال شرکت ـ طبق ماده ۱۹۹ اصلاحی قانون تجارت مالف ۱٦۲٦٦

آـ۸۹۲۹٤

رئیس اداره ثبت شرکتها و مالکیت صنعتی مهدی نراقی

سپاسگزاری فرهنگیان بهبهان

پیشگاه مبارك شاهنشاه آریامهر

دبیران دبیرستان ۲٥ شهریور بهبهان نسبت به‌عنایات و الطاف رهبر عالیقدر خویش مبنی برصدور فرمان‌موکددر اجرای مرحله دوم قانون استخدام مراتب سپاس و تشکر خود را به پیشگاه آن پدر تاجدار تقدیم میدارند.

رئیس دبیرستان۲٥ شهریور بهبهان خرم‌منش

آـ۸۹۰۰۲

پیشگاه مبارك‌اعلیحضرت همایون شاهنشاه آریامهر

عنایات خاص پدر تاجدار در امر بتوجه مقام معلم به ثمر رسید و احکام مرحله دوم صادر گردید لذا کارکنان دانشسرای روستائی دختران بهبهان لازم میدانند از مراحم ملوکانه صمیمانه سپاسگذاری نمایند.

رئیس دانشسرای دختران بهبهان هما اعلم

۱ـ۸۹۰۰٤

پیشگاه مبارك شاهنشاه آریامهر

عنایات و توجهات اعلیحضرت همایون در اجرای مرحله دوم قانون استخدام مورد ستایش و تشکر کارکنان این موسسه میباشد.

ازطرف کادر آموزشی هنرستان صنعتی‌و آموزشگاه حرفه‌ای بهبهان گلتاجی

پیشگاه مبارك شاهنشاه آریامهر

عنایات و توجهات خاص اعلیحضرت همایون در امر به توجه مقام معلم به ثمر رسید و احکام مرحله دوم صادر گردید کارکنان دبیرستان سلطانی بهبهان سپاس بی پایان خود را بخاك پای مبارك تقدیم و از خداوند بزرك دوام عزت و سلطنت پدر تاجدار خود را مسئلت داریم.

رئیس دبیرستان سلطانی بهبهان روشن

پیشگاه مبارك‌اعلیحضرت همایون شاهنشاه آریامهر

دبیران و کارکنان دبیرستان دختران مهستی بمناسبت اجرای مرحله دوم قانون استخدام کشوری درود و سپاس بی پایان خود را به پیشگاه شهریار خردمند و دانش دوست خود تقدیم میدارند.

جان‌نثار مریم پایه‌زرین رئیس دبیرستان دختران مهستی بهبهان

پیشگاه مبارك شاهنشاه آریامهر

عنایات و توجهات اعلیحضرت همایون در اجرای‌مرحله دوم قانون استخدام مورد ستایش و تشکر کارکنان این دبستان میباشد.

از طرف کارکنان دبستان پهلوی بهبهان مرتضوی

آـ۸۹۰۱۲

پیشگاه مبارك شاهنشاه آریامهر

عنایات خاص پدر تاجدار در امر بتوجه مقام معلم به ثمر رسید احکام مرحله دوم صادر شد کارکنان دبستان پروین اعتصامی لازم میدانند از مراحم ملوکانه صمیمانه سپاسگزاری نمایند.

از طرف کارمندان دبستان پروین اعتصامی خانم خسروی

آـ۸۹۰۱٤

پیشگاه مبارك شاهنشاه آریامهر

کارکنان دبستان شهناز بدینوسیله سپاس فراوان‌خود را از مراحم عالیه همایونی بمناسبت اجرای مرحله دوم‌قانون استخدام‌ابراز میدارند.

رئیس دبستان شهناز بهبهان بهاری

آـ۸۹۰۳۲

پیشگاه مبارك شاهنشاه آریامهر

عنایات وتوجهات اعلیحضرت همایون در امر اجرای مرحله دوم استخدام مورد ستایش کارکنان این دبستان است.

از طرف کارکنان دبستان بهار ـ محمد جوکار

آـ۸۹۰۳٤

پیشگاه معظم شاهنشاه آریامهر

جان نثاران نهایت سپاس خود را از عنایت‌مخصوص مبنی براجرای مرحله دوم قانون استخدام کشوری بخاك‌پای شاهنشاه فرهنك‌دوست عرضه میدارند.

ازطرف کارکنان دبستان دولتی مهریار بهبهان منصور رحیمی

آـ۸۹۰۳٦

پیشگاه مبارك‌اعلیحضرت همایون شاهنشاه آریامهر

عنایات و توجهات اعلیحضرت همایون در اجرای مرحله دوم قانون استخدام کشوری مورد ستایش و امتنان کارکنان این دبستان می باشد.

رئیس دبستان ۱۷ دی مولاوردیخانی

آـ۸۹۰۳۸

پیشگاه مبارك شاهنشاه آریامهر

کارکنان دبستان امیر کبیر بهبهان از عنایات‌وتوجهات اعلیحضرت همایونی در امر باجراء مرحله دوم قانون استخدام تشکر و سپاسگذاری می نمایند.

از طرف کارکنان دبستان امیر کبیر جدبابائی

آـ۸۹۰٤۰

پیشگاه مبارك شاهنشاه آریامهر

عنایات و توجهات اعلیحضرت همایون دراجرای مرحله دوم قانون استخدام مورد ستایش و تشکر کارکنان این مدرسه می باشد.

ازطرف کارکنان مدرسه راهنمائی تحصیلی نادرشاه بهبهانی

آـ۸۹۰٤٤

پیشگاه مبارك شاهنشاه آریامهر

بدینوسیله تشکرات قلبی خود را بمناسبت اجرای مرحله‌دوم‌قانون استخدام‌کشوری‌به‌خاکپای همایونی تقدیم‌می دارد.

ازطرف کارکنانو دبیران دبیرستان محمد رضا شاه پهلوی بهبهان جوکار

آـ۸۹۰٤٦

پیشگاه مبارك شاهنشاه آریامهر

عنایات و توجهات اعلیحضرت همایون در اجرای‌مرحله دوم قانون استخدام مورد ستایش کارکنان این دبستان‌می باشد.

بهبهان‌از طرف کارکنان دبستان دهخداـ معصومی

آـ۸۹۰٤۸

پیشگاه مبارك شاهنشاه آریامهر

کارکنان مدرسه راهنمائی ماندا بهبهان ازالطاف بی پایان آن پدر تاجدار که همیشه شامل حال فرهنگیان می باشد سپاسگزاری می نمایند.

بهبهان ـ رئیس مدرسه راهنمائی تحصیلی ماندا ـ خشوئی

آـ۸۹۰٥۰

پیشگاه مبارك شاهنشاه آریامهر

بدینوسیله تشکرات قلبی خود را بمناسبت اجرای مرحله دوم قانون استخدام کشوری به پیشگاه رهبر عالیقدر تقدیم مینماید.

از طرف کارکنان مدرسه راهنمائی شاه عباس کبیر نظریان

آـ۸۹۰٤۲

پیشگاه مبارك شاهنشاه آریامهر

عنایات و توجهات اعلیحضرت همایون در اجرای‌مرحله دوم استخدام مورد ستایش و تشکر کارکنان این دبیرستان می باشد.

از طرف کارکنان دبیرستان شاهدخت فاطمه حمدان

آـ۸۹۰۱۸

پیشگاه مبارك شاهنشاه آریامهر

معلمان مدرسه راهنمائی داریوش بمناسبت اجرای‌مرحله دوم قانون استخدام کشوری درودوسپاس بی پایان خود را بحضور شهریار فرهنك‌دوست تقدیم میدارند.

رئیس مدرسه راهنمائی داریوش حسین ابوعلی

آـ۸۹۰۲۰

پیشگاه مبارك‌اعلیحضرت همایون شاهنشاه آریامهر

جان‌نثار از طرف آموزگاران و کارکنان دبستان دولتی عصمت شهرستان بهبهان مراتب حق‌شناسی و سپاسگزای قلبی خودرا از عنایات و توجهات همایونی نسبت‌باجرای‌مرحله دوم قانون استخدام ابراز میدارد.

دبستان دولتی دخترانه عصمت داعی

آـ۸۹۰۲۲

پیشگاه مبارك‌اعلیحضرت همایون شاهنشاه آریامهر

کارکنان دبستان طوسی مفتخرند مراتب تشکر خودرا به‌مناسبت اجرای مرحله دوم قانون استخدام به پیشگاه آن رهبر عالیقدر معروض دارند.

رئیس دبستان طوسی بهبهان سیادت

آـ۸۹۰۲٤

پیشگاه مبارك شاهنشاه آریامهر

کارکنان دبستان سیروس مراتب سپاسگزاری خودرا بمناسبت اجرای مرحله دوم قانون استخدام‌به‌پیشگاه‌همایونی تقدیم میدارند.

رئیس دبستان سیروس بهبهان مبعوث

آـ۸۹۰۲٦

پیشگاه مبارك‌اعلیحضرت همایون شاهنشاه آریامهر

جان‌نثار از طرف کارکنان ودانش‌آموزان دبستان‌دولتی اسفند پسران مراتب حق شناسی و سپاسگزاری قلبی خودرا از عنایات و توجهات همایونی نسبت باجرای مرحله دوم‌قانون استخدام ابراز میدارند.

از طرف کارکنان دبستان دولتی اسفند ریاضی

پیشگاه مبارك شاهنشاه آریامهر

عنایات و توجهات اعلیحضرت همایون در اجرای‌مرحله دوم قانون استخدام مورد ستایش و تشکر کارکنان این دبستان میباشد.

هما‌دخت متین رئیس دبستان ششم بهمن بهبهان

آـ۸۹۰۳۰

پیشگاه مبارك شاهنشاه آریامهر

کارکنان دبستان آریو برزن از الطاف بی پایان ذات اقدس شاهانه که همیشه شامل حال فرهنگیان میباشد سپاسگزاری مینمایند.

رئیس‌دبستان آریوبرزن‌بهبهان‌محمدعلی روانشادی

آگهی تغییرات شرکت سهامی کاغذ سازی کهریزك ٥۷۸٦

به موجب صورتجلسه مجمع‌عمومی فوق‌العاده مورخ ۲ر۸ر۱۳۵۰ تغییرات زیر در شرکت مذکور بعمل آمده است.

۱ـنوع شرکت بسهامی خاص تبدیل گردید.

۲ ـاساسنامه جدید که مشتمل بر ٦۳ ماده و ۳تبصره می‌باشد تصویب و جایگزین اساسنامه قبلی گردید.

۳ـ آقایان میشل جمایل ، لوئی جمایل و بانو مادلن جمایل بسمت اعضای هیئت مدیره برای مدت دو سال و آقای علی اصغر خوشرو صفت بسمت بازرس اصلی و آقای میرحمزه‌قاسمی بسمت بازرس علی‌البدل برای مدت یکسال انتخاب گردیدند.

٤ـ کلیه آگهی های شرکت در روزنامه اطلاعات منتشر خواهد شد.

٥ـ بموجب صورتجلسه هیئت مدیره مورخ ۲ر۸ر۱۳۵۰ بانو مادلن جمایل بسمت رئیس هیئت مدیره ، میشل جمایل بسمت نایب رئیس و آقای لوئی جمایل بسمت مدیر عامل برگزیده شدند و کلیه اوراق و اسناد بهادار و قرارداد ها و اوراق عادی و اداری با امضای هریك از مدیران بتنهائی بامهر شرکت‌معتبر خواهد بود. م الف ۱٦۲۷۱

رئیس اداره ثبت شرکت ها و مالکیت صنعتی. مهدی‌نراقی

آـ۸۹۳۸۸

آگهی تغییرات درشرکت کنسرسیوم اخگرژیماك(سهامی خاص) ثبت شده بشماره ۱۳۷۰٦

برابر تصمیم مورخ ۱٦ر۱۱ر۱۳۵۰مجمع عمومی عادی‌صاحبان سهام تغییرات زیر در شرکت مذکور بعمل آمد.

۱ـ آقایان مهندس حسین چهارسوق شیرازی ، مهندس محمد تقی امیر عالیخانی مهندس ابوالفتح مغیثیان ، حسن چهارسوق شیرازی بسمت اعضاء هیئت مدیره شرکت برای‌مدت دو سال و آقایان میرمهدی حاج میرآقا بسمت بازرس اصلی و یداله معمارزاده بسمت بازرس علی‌البدل برای مدت یکسال انتخاب گردیدند.

۲ـ روزنامه اطلاعات جهت درج آگهیهای مربوط به شرکت تعیین گردید.

۳ـ طبق تصمیم مورخ ۱٦ر۱۱ر٥٠ هیئت مدیره آقای مهندس محمد تقی امیر عالیخانی بسمت رئیس هیئت مدیره و آقای‌مهندس ابوالفتح مغیثیان بسمت نایب رئیس و آقای مهندس حسین چهارسوق شیرازی بسمت‌مدیر عامل‌شرکت‌تعیین شدند.

مالف ۱٦۲۷۰

رئیس اداره ثبت شرکت ها و مالکیت صنعتی. مهدی نراقی

آـ۸۹۳۸٦

آگهی اصلاح بند ٥ از ماده ۲۷ اساسنامه شرکت‌سهامی خاص تولید قطعات فولادی ۱۲٥٤۷

بموجب صورتجلسه مجمع عمومی فوق‌العاده مورخ ۱۲ر۳ر۱۳۵۰ شرکت مذکور بند ٥ از ماده ۲۷ اساسنامه بشرح‌زیر اصلاح گردید بند ٥ رهن و وثیقه گذاران اموال منقول و غیرمنقول شرکت. م الف ۱٦۲۷۲

رئیس اداره ثبت شرکتها و مالکیت صنعتی. مهدی نراقی

۱ـ۸۹۲۹۰

آگهی تاسیس شعبه شرکت سهامی خاص کارخانجات پنبه پاك‌کنی وروغن‌کشی پارس ثبت شده بشماره ٤٤٦۸

برابر تصمیم مورخ ۲ر۱۲ر٥٠ هیئت مدیره شعبه شرکت‌نامبرده در خرمشهر تاسیس و از تاریخ پانزدهم اسفند ماه ۱۳۵۰ شروع بکار مینماید نشانی شعبه مذکور در خرمشهر محل کارخانجات پارساون می باشد و حق امضای کلیه اوراق و اسناد تعهدآور شعبه مزبور بارئیس هیئت مدیره و مدیر عامل متفقا و بامهر شعبه طبق آگهی مندرج در روزنامه رسمی شماره ۷۸٤٦ ـ ۱۵ر۱۰ر٥٠می باشد م الف ۱٦۳۷٥

رئیس اداره ثبت شرکت ها و مالکیت صنعتی .مهدی‌نراقی

آـ۸۹۳۷۸

فرزانه سناتور پروفسور جمشید اعلم

اگر پاسخ دیر شد اندیشیدم شاید ریاست دانشکده‌پزشکی نظریه‌ای میدهند سپس بنده پاسخ‌دهم ولی اکنون برای زدایش هرگونه ناروائی و گمان ، آشکارا مینویسد . این بنده چند سال در درمانگاه های گرم جنوب کشور روزانه به ناگزیر تا سیصد وبیشتر بیمار دیده‌ام و هیچگونه گزافه‌گوئی و نا حقیقتی وجود ندارد و چندین پزشك دیگر همکارم اگر بخواهید گواهی خواهند داد ولی اکنون در درمانگاهم چون باختیار خودم هست باندازه کافی شماره میدهیم و نظریه جنابعالی مبنی بر معاینه ده دقیقه برای هر بیمار کاملا مسلم و تامین است .

اولین عضو میزگرد پزشکان ـ دکتر موبد خدابخشی

بانک اعتبارات تعاونی توزیع

بورس تحصیلی

باحق واگذاری

۱۵ بورس دبستانی حداکثر ۶ ساله هرکدام ماهانه ۵۰۰۰ ریال
۱۵ بورس دبیرستانی حداکثر ۶ ساله هرکدام ماهانه ۵۰۰۰ ریال
۱۵ بورس دانشگاهی حداکثر ۴ ساله هرکدام ماهانه ۱۵۰۰۰ ریال
برای داخل و ۲۰۰ دلار برای خارج ازکشور

برندگان بورس تحصیلی، پس از خاتمه تحصیل، چنانچه مایل باشند
با حقوق مکفی در بانك استخدام خواهند شد

۹،۰۰۰،۰۰۰ ریال
جوایز نقدی
از ۵،۰۰۰ ریال
تا ۱،۰۰۰،۰۰۰ ریال

۱۵ وام خانه
ده ساله بدون بهره
۱۰۰ برابر موجودی هر برنده
حداکثر تا ۱،۵۰۰،۰۰۰ ریال

بانك اعتبارات تعاونی توزیع مبتکر جوایز فرهنگی

BULOVA
ACCUTRON

ساعت بولوا اکیوترون
اعجاب صنعت ساعت سازی جهان

یک ساعت دقیق تیک تاک نمیکند!

ما برای ساختن یك ساعت دقیق ازحرکت چرخها جلوگیری کردیم وساعت الکترونیکی **بولوا-آکیوترون** را بجهان عرضه نمودیم .

وبدین ترتیب دقتی فوق تصور بساعتهای الکترونیکی **بولوا-آکیوترون** داده شده است که مورد تضمین کارخانه میباشد.

هرساعتی که تیك تاك میکند ممکن است پس وپیش کارکند . زیرا قطعات مختلف وممتدی که باعث حرکت ساعت میشود ممکن است خراب یا فرسوده شوند . حتی یك ذره غبار و چسبندگی روغن ساعت ممکن است کار دقیق آن را مختل کند بهمین دلیل :
دراین ساعت بجای استفاده از ۲۶ قطعه معمولی یك ساعت مکانیکی فقط ۱۲ قطعه متحرك وبجای فنر اصلی یك باطری فوق‌العاده کوچك ولی قوی و وبجای رقاصك یك دیاپازون تعبیه شده است . (دستگاهی که در مکانیزم سنجش برنامه‌های فضائی آپولو بکار برده میشود.) از مدلهای مختلف ساعتهای بولوادرفروشگاه های زیر دیدن نمائید

خیابان شاهرضا مقابل ارفرانس شماره ۲۹۶ خیابان لاله‌زارفروشگاه لوکس شماره ۴۰۰
خیابان شاه چهارراه یوسف آباد جواهر فروشی نوئل شماره ۱۷۵
خیابان عباس‌آباد ـ خیابان آپادانا ـ فروشگاه جوزف

آگهی انتشار تمبر

وزارت پست و تلگراف وتلفن به‌اطلاع‌عموم میرساند بمناسبت روز جهانی بمیاریهای قلب و عروق یک سری تمبر یادگاری در یک قطعه به‌ارزش ده ریال که در چاپخانه دولتی ایران بچاپ رسیده در روز پانزدهم فروردین ماه ۱۳۵۱ بانتشار گذارده خواهد شد.

۱ـ علاقمندان بجمع‌آوری تمبرهای یادگاری میتوانند از اولین ساعات اداری روز مذکور در کلیه باجه‌های مناطق پستی تا ۲۵ سری خریداری نمایند کسانیکه بیش از این تعداد نیازمند باشند بایستی تقاضای کتبی وبهای تمبر مورد احتیاج خود را تا روز قبل از انتشار بمدیریت کل پست تهران و حومه تسلیم دارند بدرخواست متقاضیان پس از موعد مقرر ترتیب‌اثر داده نخواهد شد.

۲ـ مدت اعتبار استفاده پستی از تمبر مذکور از تاریخ انتشار شش ماه میباشد چنانچه پس از انقضای این مدت در روی مرسوله‌ای‌الصاق گردد آن مرسوله بدون تمبر تلقی خواهد شد ضمنا تمبر مذکور در اولین روز انتشار با مهر روز در تهران و مراکز استانها ممهور شده ومهرآن درپایان روز انتشار معدوم خواهد شد . م‌الف ۱۶۴۵

۱ـ۲ آـ۸۹۳۱۰

مجله
دختران
وپسران
روزهای
یکشنبه
منتشر میشود

آگهی استخدام

سازمان بیمه های اجتماعی بیکنفر پزشك متخصص علوم آزمایشگاه برای خدمت در بیمارستان ششم بهمن مشهد و دو نفر پزشك عمومی که دارای پروانه دائم پزشکی باشند برای درمانگاه تبریز نیازمند است .
داوطلبان میتوانند بمنظور آگاهی از شرایط استخدام باداره امور استخدامی سازمان بیمه های اجتماعی واقع در خیابان آیزنهاور مراجعه فرمایند .

سازمان بیمه های اجتماعی
۱ـ۲ آـ۸۸۹۸

فروشگاه فردوسی

سال نو مبارک

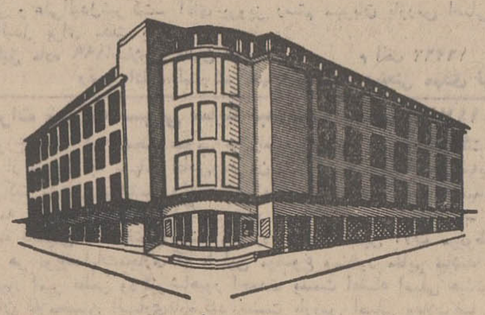

بزرگترین وباسابقه ترین فروشگاه درایران ، شانزده سال است که برای عید شما تدارك میکند

ساکنین پایتخت وشهرستانها خرید عید را ، از فروشگاه فردوسی میکنند

در فروشگاه فردوسی همه چیز زیر یک سقف برای شما آماده است . از فروشگاه فردوسی خرید کنید بصرفه شماست

میزگرد «بررسی علل افزایش قیمت‌ها» در مدرسه عالی بازرگانی

وحشت از گرانی عامل افزایش قیمت‌ها است

دکتر مشکوة: مردم حاضر نیستند سلیقه‌های مصرفی خود را تغییر دهند
دکتر هیئت : انحصار نادرست را از بین ببرید
دکتر منتظر ظهور : افزایش قیمت‌ها افزایش درآمدها را جذب می‌کند
دکتر تاجدار : بدی آب وهوا یکی از علل گرانی بود

مشکوة

هیئت

منتظرظهور

دیروز بخشی از میز گرد مدرسه‌عالی بازرگانی را زیر عنوان «علل افزایش قیمت ها» خواندید نخست آقای دکترمنوچهرزندی حقیقی‌استاد دانشکده اقتصاد در باره تورم و هزینه زندگی سخن گفت اینک دنباله بحث میز گرد را بخوانید :

دکتر ضیاءالدین هیئت ــ ضمن تشکر اظهار داشت . مسئله‌ی مورد بحث امروز به قدری عامل مختلف را در برمی گیرد که مشکل میتوان دریک جلسه در باره آن صحبت کرد. ممکن است ریشه های تورم از سالها قبل وجود داشته‌باشد بهتر است برای ادای حق مطلب موضوع را تقسیم بندی میکردیم و هر کدام ازاساتید در باره مساله خاصی بحث می نمودند. برخی‌از علل‌افزایش قیمتها علل خارجی است مثل افزایش قیمت ارزها ــ همچنین علل داخلی افزایش قیمتها را هم می توان ذکر کرد . یعنی در بودجه ۵۰ در صدی کشور باید تولیدات به اندازه افزایش مخارج بالا برود سیاست بازرگانی دولت و سیاست بانکی و اعتباری هم حائز اهمیت است البته تصویر آقای دکتر زندی حقیقی تصویر بدبینانه‌ای از شبکه بانکی بود ــ شبکه بانکی در جهت تجهیز سرمایه ها و سوق‌آن به سرمایه گذاری گام برمیدارد . ولی با سایر عواملی که ایشان گفتند موافقم آمدند به دو موضوع توجه داشتند یکی وضع ترازپرداخت های کشورها که فرضاًاقازونی کسری داشت و ژاپن افزایش داشت ثانیاً میزان تورم درمد نظر قرار گرفت یعنی اگر قیمتها به یك نسبت تغییر می کرد تورم از بین میرفت ما چندین سال است که میگوئیم مابقات نسبی قیمت داریم و تورم ما منطقی است ولی کشور های دیگر حدود ۵ در صد افزایش قیمت داشته‌اند اگر رشد ده در صد ما درست باشد باید نرخ ریال را ترقی میدادیم نه که آنرا تضعیف کنیم ، این تضعیف ریال‌باعث شد که قیمت های واردات حدود دوالی ده در صد ترقی کند حال آنکه اگر قیمتهای واردات در کشور های دیگر تغییر نکند این مسئله درست است ، ولی قیمت واردات هم تغییر کرده است .

انحصار نادرست

ما میگوئیم باید از صنایع نوزاد حمایت کرد.ولی حمایت باید منطقی و حساب شده‌باشد و البته بتدریج باید کم شود صنعت وقتی بقدر کافی رشد کرد دیگر احتیاج به حمایت ندارد . صنعت ناسالم که هیچوقت رشد نمی کند بهتر است هرگز به وجود نیاید . ولی در کشور ما متاسفانه این مسئله رعایت نمیشود وحمایت بر اساس بستگی هاست و چون سطح حمایت بالاست و رقابت خارجی و داخلی وجود ندارد تولید داخلی بصورت انحصاری در می آید. بنابراین هیچ وسیله‌ای برای حمایت‌از مصرف کننده در برابر تولید کننده وجود ندارد ــ از سوی دیگر این حمایت به نفع خود این صنایع هم نیست اگر دولت حمایت را ازاینها بردارد کوچکترین وزش باد رقابت خارجی اساس این صنایع را درهم میکوبد . پس بهتراست از حالا اینها را با رقابت‌معقول خارجی مواجه کنیم .

دکتر محمد مشکوة

اظهار داشت من خوشحالم که در چند روزه اخیر براثر سیاستهای موفق دولت قیمتها کاهش یافته است ــ مسائل پولی با مسائل روانی جمعیتها آمیخته است من تصور می ــ کنم بهتر است اظهار نظر های ما در جهت کاهش افزایش قیمتها بکار رود . چون ساده لوحی پولی ممکن است موجب وحشت افکار عمومی وگرانی بیشتر شود .

آقایان سرمایه گذاری نفتی را علت افزایش قیمت‌می دانند وقتی درآمدی حاصل‌شود و واردات نباشد ، هزینه های مصرفی افزایش می یابد یعنی تقاضا بالا میرود ، ولی تمام افزایش تقاضا در جهت کالا های مصرفی بالا میرود . نمی شود سرمایه گذاری زیرزمینی را صرفا در جهت افزایش سرمایه گذاری های روبنایه کار برد .

ما مسئول افزایش قیمت ارزها نیستیم

واردات ما از کشور های‌آلمان و ژاپن حدود ۵۰۰ میلیارد ریال است اگر نرخ‌ین‌و مارک» افزایش یافته ما مسئول افزایش قیمت این واردات نیستیم البته قیمت کره و پنیر قبل از افزایش قیمت ارز بالا رفت. واین درست است‌که علت آن مربوط به شبکه توزیع و کمبود واردات بوده است .

من با مکانیزم اعتبارات آقای زندی حقیقی مخالفم چون با آن نمیتوان از افزایش قیمت ها جلوگیری کرد .

علل افزایش قیمت ها بیش از هر چیز ناشی از حساسیت مردم ایران به کالا های وارداتی بود ــ چرا که وقتی‌قیمت‌بعضی کالاهابالا رفت مردم ، همان کالا های کشور قبلی را ترجیح میدهند .

دکتر منتظر ظهور

افزایش قیمت ها که در پیوست شماره ۱ لایحه بودجه حدود۲ر۱ در صد و یا در صفحه (۵۱) به میزان ۲ر۸ در صد قلمداد شده‌این مقدار بوده است بنده فکر نمیکنم پیش بینی بانک مرکزی که‌افزایش قیمت ها را ۱ر۵ در صد اعلام کرده درست باشد در یک اقتصاد متحرک که متغیر های اقتصادی تغییر میکنند این ارقام قابل قبول نمیباشد ــ در مواردی ما دیده‌ایم که فرضا قیمت «یه» حدود ۹۵٪ افزایش یافته است این هاهستند که شاخص گروه قیمت خوراکیها را بالا میبرند و ۵۰ در صدتغییر شاخص را افزایش قیمت مواد خوراکی به عهده داشته‌اند .

شکاف درآمدها وقیمت ها باید معقول باشد

افزایش قیمت ها در ایران متاسفانه بصورتی‌است که‌افزایش درآمد ها راجذب میکند ــافزایش قیمت در هر اقتصادی که با رشد همراه باشد قابل قبول است در اشتغال کامل ۳٪ بیکاری قابل قبول است همینطور در اقتصاد هم تا میزان ۳ در صد افزایش قیمت معقول است ولی شکاف میان‌درآمد هاوقیمت‌ها باید معقول باشد .

درست است در کشور هائی که ما با آنها مبادلات تجاری داریم قیمت ها افزایش یافته است ولی معاملات ما با بازار مشترک ــ بلوک سوسیالیست آمریکا است . ۲۱ درصد واردات ما از اروپا و ۳۵ در صد ازبازار مشترک است، پس گرانی در کشورو وابستگیش به گرانی دلارچندان درست نبوده است . باید به‌بینیم واردات ما چند در صد از درآمد ملی را تشکیل میدهد .

طبق گزارش بانک مرکزی درآمد ملی‌ما۷۷۱میلیاردریال‌و واردات در حدود ۱۷۵ میلیارد ریال است پس ۱۷ در صد رقم درآمد ملی را واردات تشکیل میدهد . یعنی حداکثر حدود ۲۰درصداز تغییرات قیمت ها بواردات بستگی دارد . و اگر کشور های سوسیالیستی را وارد محاسبه کنیم ارزش واردات در افزایش قیمت ها به ۱ر۵ در صد خواهدرسید پس باید گفت تاثیر واردات روی گرانی مبالغه ــ آمیز است پنجسال اقتصاد ما ، صرف حمایت شده است و باید این وضع اصلاح‌شود.

بررسی علل تورم

درمورد‌عوامل‌داخلی علل‌تورم‌را میشود تقسیم بندی کرد. .

جستجوی علل رابایدازسال ۴۳ دنبال کرد ــمهمترین‌مسئله افزایش تقاضا است و دولت بوسیله ۵۴۸ میلیارد ریال بودجه خود بزرگترین تقاضا کننده است ، که سهم دولت طبق محاسبات بنده ۷۰ در صد از درآمد ملی را تشکیل میدهد یعنی بودجه دولت در حد کشور سوسیالیستی لهستان است .بنا بر این‌دولت‌واقعامسئول افزایش قیمت هاست دولت سالی ۱۰ر۵در صد اسکناس در گردش را افزایش میدهد و این موجب‌گرانی است .

سپس یکی از دانشجویان‌اظهار داشت‌اساتید محترم‌متاسفانه‌اشاره نکردند که یکی از مهمترین علل افزایش قیمت ها در ایران‌افزایش قیمت محصولات کشاورزی است اگر نگاهی به شاخص ها بیفکنیم میبینیم تولیدات صنعتی درافزایش قیمت ها تاثیر چندانی نداشته است .

اساتید حاضر در جلسه این‌مورد را تایید کردند .

نظر بانك مركزی

بعد از سئوالات‌دانشجویان دکتر محمود تاجدار از بانک مرکزی در پاسخ استادان راجع به گرانی و افزایش قیمت و همچنین تعیین شاخص قیمت ها گفت درآمد ملی سه سال‌قبل‌ازلایحه بودجه‌محاسبه نمیشود و معمولا نزد مقامی یا توسط سازمانی درآمد ملی تخمین زده میشود وفشار اسکناس‌برخلاف اظهار نظر آقای زندی حقیقی منوط به احتیاج خزانه‌داری‌کل نیست و بلکه طبق‌ضوابطی دربانک مرکزی افزایش می‌یابد .

یکی از این ضوابط تولید و افزایش آن و دیگر سرعت‌گردش پول میباشد .

افزایش قیمت ها در سال جاری بیشتر به بدی آب وهوا ــ مربوط به پائین آمدن‌محصولات کشاورزی بوده است .

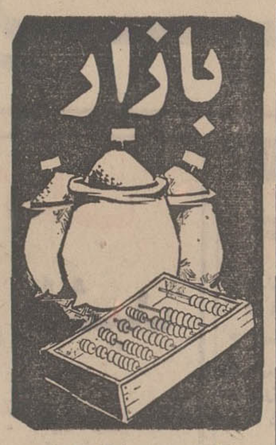

بازار فرش در یکماهه اسفند ، نسبت به ماه گذشته ، رونق‌گرفت وخریداران برای شب عیدمراجعه داشتند.

با اینکه‌رونق‌نسبی دربازار فرش وجود دارد، معهذا ، فروشندگان نیستند و میگویند دریافت عوارض نوسازی از طرف شهرداری که پایان مهلت‌آن سی‌ام اسفند است، اصولا در خرید شب عید مردم اثر گذاشته و مقداری از پولیکه بایستی‌به بازارسرازیر میشدنصیب شهرداری گردیده‌بهمین جهت‌بازار شب عید رونق فوق‌العاده ندارد و همچنین فرش نیز رونق چندسال قبل شب عید را نداشته است .

خرید فرش در اسفند ماه نسبت به ماه گذشته که معاملات فرش درحال رکود بوده است حدود

۲۰ درصد رونق در بازار فرش

۲۰تا۲۵در صد افزایش نشان میدهد و قیمتها درحدی است که در ماههای قبل بوده است .

عمده فروش فرش شب عید از انواع قالی کاشان ، کرمان ،تبریز واصفهان و مشک‌آباد و خراسان میباشد .

قیمت انواع فرش کاشان از متر مربعی ۴۰۰ تا یکهزار و ۵۰۰ تومان فرش کرمان متر مربعی۲۰۰ تایکهزار تومان . فرش تبریز متر مربعی ۱۲۰ تا سه‌هزار تومان . فرش نجف‌آباد اصفهان مترمربعی ۵۰۰ تومان و ابریشم آن متر مربعی ۲ تاسه‌هزار تومان معامله میشود.

نیز فروش رفته است که حداقل مقداری قالی مشک‌آباد وخراسان قیمت ۱۵۰ و حداکثر مترمربعی ۵۰۰ تومان است.

بازارخریدفرشهای کهنه‌صادراتی رونق چندانی ندارد و بعلت کمبود عرضه خانواده‌ها، قیمت فرش‌های کهنه حدود ۲۰ درصد افزایش یافته است.

در بندرعباس

بهره‌برداری از ۵۰۰ واحد مسکونی ارزان قیمت آغازشد

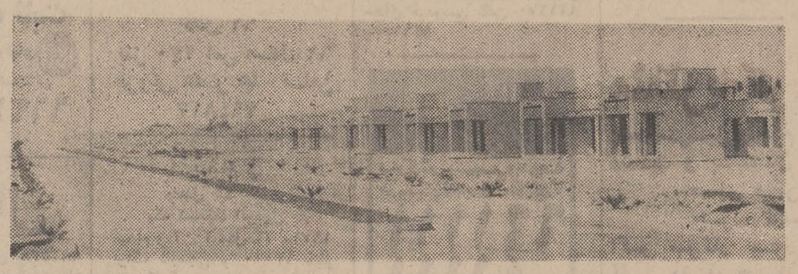
تعدادی از ساختمانهای ارزان قیمتی که‌دربندرعباس احداث شده است، در عکس بالا دیده میشود.

ساختمان ۵۰۰ واحد مسکونی ارزان قیمت در بندر عباس‌پایان رسید و دیروز در حضور سرکار علیه بانو فریده دیبا افتتاح واجازه بهره‌برداری از آن صادر شد.

خانه‌های ارزان قیمت بندرعباس در محوطه‌ای بمساحت چهار صد هزار متراز هفتصد هزار مترمربع زمین نقشه‌برداری شده کنارجاده کمربندی ساخته شده است ودر حال حاضر ۵۰۰ دستگاه از این ساختمانها آماده بهره‌برداری میباشد.

اولین کلنگ ساختمان این خانه‌های ارزان قیمت در اردیبهشت‌ماه سال ۱۳۴۹ به زمین زده شد.

این خانه‌ها از ۲۵۰ واحددوبله تشکیل شده‌که هردستگاه آن‌شامل دو اطاق ۳در۲و۳ونیم در ۳و۱۰ ویک ایوان، آشپزخانه ــ حمام وسرویس بهداشتی جداگانه ونیز یک بادگیر مشترک میباشد .

سطح زیربنای این خانه‌ها (هر دستگاه دوبله) ۱۰۸ متر مربع‌زمین و نقشه آن طوری است که بهر واحد دوبله تاچهار اطاق میتوان اضافه کرد.

در محوطه خانه‌ها۲ هزار و۸۰۰ اصله درخت از نهالهای متناسب باشرایط آب و هوای محل که بیشتر از رطوبت هوا تغذیه میکنند نشانده شده است.

در محوطه‌سازی‌خانه‌های مذکور در محل تقاطع دوبلوار اصلی یک میدان‌به شعاع پنجاه‌متر و مساحت ۷هزارو۸۵۰ مترمربع‌با باغچه‌بندی ونصب ۳۳ عدد چراغ پایه بلند جیوه‌ای‌و چینی ایجاد شده است.

دوبلوار اسفالته سرتاسری جمعا بطول ۲۵۳۷ متر وعرض ۳۰متر که وسط آن در تمام طول دو بلوار «رفوژ» به عرض دومتر است‌سطح زیربنای‌خانه‌های مذکور۱۲۵ هزار مترمربع است و مصالح بکار رفته در خانه‌هابلوک سیمانی وموزائیک وتیرچوبی وتوفال کوبی میباشد.

در این منطقه مسجد ــ بازار ــ زمین ورزش ــ درمانگاه ــ پارک کودک ایجاد شده است.

اینك از
تنها رستوران هندی تهران
مهاراجه
خواننده شهیر بین‌المللی
آیوان باودا
باگیتارخودجالبترین آهنگهارااجرا میکند هرشب از ساعت ۸ تا ۱۱و۳۰دقیقه
همچنین ۱۲ تا ۳ بعداز ظهر جمعه‌ها
Maharaja
مهاراجه رستوران هندی قناری
خیابان روزولت ــ تخت‌جمشید
تلفن رزرومیز : ۸۲۵۵۴۸

رونق معاملات اوراق قرضه عباس‌آباد

معاملات اوراق قرضه عباس‌آباد درجلسه دیروز بورس رونق داشت و در این جلسه ۶ میلیون و ۶۱۰هزار ریال از اوراق قرضه‌مذکور با نرخهای مختلف از قرار تومانی ۸ر۳۸۲ تا ۸ر۳۸۴ ریال بمبلغ ۴ میلیون و ۷۰۲هزار و ۸۰۸ ریال معامله شد .

در این جلسه ۲۳ سهم بانک صادرات ایران از قرار هر سهم ده هزار و ۶۱۳ ریال بمبلغ۲۴۴هزار و ۹۰ ریال خرید و فروش‌شد.

جمع معاملات دیروز بورس بالغ بر ۴ میلیون و ۹۴۶ هزار و ۹۰۷ ریال میباشد .

در مراسم جشن درختکاری زنجان آقای ذوالفقاری مدال گرفت

آقای بهروش کفیل فرمانداری کل زنجان در حالیکه مدال درختکاری را بسینه آقای رضا ذوالفقاری نصب میکند دیده می شود .

در جشن درختکاری آقای‌رضا ذوالفقاری از طارم موفق باخذ یك قطعه‌مدال گردید که‌بوسیله آقای بهروش کفیل فرمانداری کل زنجان در حضور روسای ادارات بسینه ایشان نصب‌شد آقای ذوالفقاری ضمن مطالبی که در روز جشن درختکاری بیان داشت گفت : سرسبزی‌و خوبی هر زمین تناسب مستقیم با نحوه فعالیت و تلاش و علاقمندی افراد‌آباد‌گرداروا‌گر ما بدوران قبل از انقلاب شاهو مردم بنگریم ملاحظه خواهیم نمود که یکی از ابتکارات شخص شاهنشاه آریامهرتوجه خاص بسر سبزی وآبادی کشور بوده و چه آنانیکه دیروز حتی از وسعت املاك خود بی خبر بودند و از مفهوم کشاورزی‌جز لقب مالکی چیزی دستگیرشان نبود امروز در چند هکتارزمین بفعالیتی که عواید شخص‌آنان را بچند برابر ارتقاء داده است مشغول فعالیتند و من بنام یکی از افراد این مملکت معتقدم که باید کمك دولت باین‌بخش‌های خصوصی بیش از پیش جلب و سر سبزی و خرمی واقتصاد کشور از این لحاظ چشمگیر تر و افزونتر شود .

یکبرگ چك بانك بازرگانی ایران شعبه

نوشهر جاری ۱۱۳۶ عباس متاجی‌شماره ۷۵۶۱۸ بمبلغ سیزده هزار ریال مفقود گردیده است .ازدرجه‌اعتبار ساقط میباشد .از یابنده تقاضا میشود چك رابه آدرس مغازه آقای‌سید نصرالله موسوی داده مژدگانی خود را دریافت نماید .

بهای اراضی مرکز شهر کاهش یافت

بموجب ارزش معاملاتی وزارت دارائی

بر خیابان استانبول ۱۷۰۰ تومان، لاله‌زار و سعدی و فردوسی از ۱۲۰۰ تا ۱۶۰۰ تومان قیمت گذاری شده است

ارزش معاملاتی اراضی و ساختمانهای تهران و شمیران در سال ۱۳۵۱ حاکی است قیمت بر خیابان های قدیم تهران که درحال حاضرمرکز شهر وخیابانهای اطراف‌توپخانه می باشد ، اندکی کاهش‌یافته ودر عوض بعلت گسترش معاملات در خیابانهای شمال شهر ،ارزش اراضی‌وبرخیابان های نوساز تهران افزایش محسوسی پیدا کرد .

براساس ارزش معاملات اراضی و ساختمان تهران و شمیران در سال ۱۳۵۱ قیمت برخیابانهای فردوسی ، سعدی، امیر کبیر ، خیام ، ناصر خسرو، سپه ، بوذرجمهری ، استانبول ، لاله‌زار ، بهار و تخت جمشید از پانصد تا دو هزار ریال کاهش یافته وقیمت برخیابانهای نوساز در شمال شهر نسبت به‌سال جاری بیشتر شده است .

بموجب‌ارزش‌معاملاتی اراضی و ساختمان سال ۱۳۵۱ قیمت اراضی وحیدیه ، مجیدیه ، ونك ، تهران‌نو ، تهران‌پارس، نارمك ، داودیه ، جواديه تغییری نکرده است و ارزش رسمی مورد معامله اراضی مذکور به قیمت سال جاری خواهد بود .

بطور کلی ارزش معاملاتی اراضی و ساختمان تهران و شمیران در سال ۱۳۵۱ نسبت به سال جاری تغییرعمده‌ندارد.

افزایش قیمت

افزایش قیمت بعضی ازخیابان های نوساز تهران نیز محسوس می باشد قسمتی از خیابانهائی که اراضی معاملات آنان‌تغییر کرده بشرح زیر می باشد .

حدود شمال خیابان سپه ، میدان سپه شرق خیابان ناصر خسرو جنوب خیابان درب اندرون ، غرب خیام .

برخیابان سپه ۹ هزار ریال.

برمیدان سپه ۱۱ هزار ریال.

برناصر خسرو ۷ر۵ هزار ریال .

برخیابان درب‌اندرون ۴هزار ریال .

بقیه در صفحه ۲۰

پارکر ۷۵

خودنویس برجسته ترین شخصیت‌های جهان
پارکر۷۵ با زیبائی سحرانگیز وپایدار خود اکنون خودنویس بزرگترین شخصیتهائی است‌که جهان را رهبری می‌کنند . پارکر ۷۵ خودنویسی است شگفت‌انگیز وهدیه آن جاودانه خاطره انگیزاست ، با نوك طلای ۱۴ عیار.
PARKER
پارکرسازنده‌مطلوبترین قلمهای‌جهان
نماینده انحصاری در ایران
شرکت سهامی ادکا
ساختمان پارکر ــ خیابان سپهبد زاهدی ــ شماره ۲۴۵
تلفن : ۸۲۶۳۰۴

دارای‌سرویس مجهز برای انواع قلمهای‌پارکر
جوهرسوپرکوئینك‌پارکر در۶رنگ‌زیبا
باشیشه‌های پلمپ شده عرضه میشود.

با احترام باطلاع میرساند
کشتیرانی ملی آریا
کشتی «آریاتاپ» سفر ۸۲
جهت بارگیری کالا های صادراتی به
بنادر اروپا
آنتورپ
رتردام
بریمن
هامبورگ
در تاریخ ۳۰ اسفند ماه ۱۳۵۰ وارد خرمشهر میگردد .

لطفا برای کسب اطلاع بیشتر درروزجابه اداره مرکزی یا شعب کشتیرانی ملی آریا مراجعه فرمائید.
اداره مرکزی : تهران ــ خیابان کریمخان زند (بین بحت‌آباد وآبان) ساختمان آریا
تلفن : ۸۲۸۲۵۸ ــ ۸۳۴۲۳۰ ــ ۸۳۳۰۶۱/۵ صندوق پستی ۳۵۳ ــ
تلکس : ۲۷۹۴
شعبه خرمشهر : خیابان پهلوی ــ ساختمان آریا تلفن ۲۷۴۱/۴ صندوق پستی ۴۰۴ تلکس ۴۰۱۱
شعب دیگر : بندرشاهپور ــ بوشهر ــ بندرعباس

پیشگاه مبارك شاهنشاه آریامهر

عنایت ملوکانه در اجراء مرحله دوم قانون استخدام کشوری موجب امتنان کارکنان وآموزگاران دبستان شاهرخ گردید .

صدری بنی‌صدر

پیشگاه مبارك شاهنشاه آریامهر

مراتب سپاس کارکنان‌دبستان دولتی‌دخترانه‌اتابیکی ناحیه ۱۳ تهران را بمناسبت اجرای مرحله دوم قانون استخدام به پیشگاه همایونی معروض میدارد .

رئیس دبستان ــ فاطمه روحانی

پیشگاه مبارك شاهنشاه آریامهر

افتخار دارد درود و سپاس معلمان این دبستان‌را بمناسبت اجرای مرحله‌دوم قانون استخدام کشوری بحضور ملوکانه تقدیم دارد .

رئیس دبستان کیوان ناحیه ۸ ــ گرامیان

پیشگاه‌مبارك اعلیحضرت همایون شاهنشاه آریامهر

اعضاء کانون دامپروران ایران مراتب سپاس‌وحق شناسی خودرا ازتوجه وخدمات‌با ارزش‌و تسهیلاتی که‌وزارت کشاورزی‌و منابع طبیعی‌در اجرای منویات عالیه آن شاهنشاه معظم‌در اختیار دامپروران معمول داشته‌است بحضورآن‌شهریار‌دادگستر تقدیم‌داشته بقاء عمرودوام سلطنت‌آن شهریار معظم‌را ازخداوند متعال مسئلت مینماید .

کانون دامپروران ایران

پیشگاه معظم شاهنشاه آریامهر

عنایات و توجهات همایون در اجرای مرحله دوم قانون استخدام کشوری مورد ستایش کارکنان این دبستان می‌باشد .

ناحیه ۱۲ ــ رئیس دبستان فرخ‌مهر ــ فاطمه ورنوس

پیشگاه مبارك شاهنشاه آریامهر

از الطاف بی‌پایان شاهنشاه آریامهر که همیشه شامل حال فرهنگیان میباشد سپاسگزاری مینمائیم .

از طرف کارکنان دبستان مجد و مدرسه راهنمائی ناحیه ۱۵ پیام‌یار ــ معتمدی

اطلاعیه کنگره بین‌المللی پزشکی دانشگاه پهلوی

بدینوسیله برای آخرین بار باطلاع علاقمندان میرساند که سومین کنگره بین‌المللی پزشکی دانشگاه پهلوی از تاریخ پنجم تا هفتم اردیبهشت ماه ۱۳۵۱ در شیراز برگزار میگردد. ضمنا ازدوم تا چهارم اردیبهشت ماه ۱۳۵۱ نیز سمیناری با شرکت عده از اساتید مدعو خارجی در باره بیماریهای منطقه در دانشکده پزشکی تشکیل میگردد .

از علاقمندانیکه مایل باشند محل برای آنها در هتل‌هارزرو گردد خواهشمند است هرچه زودتر با تذکر تاریخ دقیق ورود خود و ع اطاقی که لازم دارند با دبیرخانه کنگره به‌آدرس دانشکده پزشکی دانشگاه پهلوی مکاتبه نمایند .

نیازمندیهای شما

باگل وکتاب
همنشین باشید
بهترین وزیباترین
کتابهای کادوئی را
معرفی مینمائیم
و باارزانترین قیمت در دسترس دوستداران کتاب قرار میدهیم : در خلوت‌دل ـ آوای دل ـ کرشمه های دل ـ آتش دل ـ ره‌آورد دل ـ افسانه دل ـ آهنك قلب‌ها ـ رمز عشق ـ پیام عشق ـ کتاب عشق ـ هدیه عشق ـ عامیانه‌ها ـ همیشه در قلب منی ـ عشق ژنرال ـ دیداری در پائیز ـ دانستنیهای زندگی ـ دانستنیهای کدبانو ـ دستپخت کدبانو ـ خوراك خوب ـ ایران‌زمین ـ شخصیت های نامی ایران ـ بررسی آثار و احوال ۲۳۰ تن از مشاهیر نامدار جهان ـ شعله های نبوغ ـ معجزات شعر و سخن پارسی ـ آشورکهن ـ ایران‌کهن
PADIDEH
انتشارات پدیده ـ شاه‌آباد
خیابان ملت ـ تلفن ۳۱۶۷۰۰

قابل توجه مؤسسات تولیدی وصنعتی
برای عرضه وفروش محصولات تولیدی خود در سطح وسیع به‌نحو هرچه بهتر مشاوره با شرکت بازاریابی وپخش کالای
تموشل
واستفاده ازتجربیات و نظریات‌آن به نفع شما است
آدرس امیراکرم کوچه گودرز ساختمان جلوه‌فر آپارتمان ۳۲ شرکت تموشل تلفن ۴۹۵۵۱ آ ـ ۱۲۹۲۱

بعلت استقبال فوق‌العاده در
پنجشنبه‌وجمعه
بازاراتومبیل
اتومبیلتان را با صرف یکساعت وقت بقیمت روز در پنجشنبه وجمعه بازار ما بفروشید واتومبیل دلخواهتان رانیزبهمین ترتیب خریداری فرمائید
نمایشگاه‌اتومبیل رودکی
شاهرضا ـ پل‌چوبی تلفن ۷۵۱۸۱۷

مؤسسات و پیمانکاران نقاشی
شرکت کنیتکس‌ایران
خیابان آریامهر شماره ۲۸۱ بعده‌ای پیمانکار اجرائی که مسئولیت انجام کارها را بطورپیمانی در تهران و شهرستانها بعهده بگیرند احتیاج دارد .
از علاقمندان تقاضا میشود با تلفن ۶۳۷۱۴۹ و یا صندوق پستی ۱۴۵۳ ـ ۱۴ تهران با این شرکت تماس حاصل فرمائید

دکترالفت
ازمسافرت مراجعت نمود
ساعات پذیرائی : صبحها از ساعت ۸½ الی ۱۲ و بعد از ظهرها با تعیین وقت قبلی
آدرس : خیابان امیریه ـ چهار راه ملك ـ کوچه دکترالف تلفن مطب ۲۸۳۷۷ـ تلفن منزل۲۹۴۵۶

اثاثیه
خرید
بازرگانی فرش کیهان ۸۳۰۹۰۴ و ۸۳۳۷۷۶ خریدار نقدی همه رقم فرش کهنه و نو جهت صادرات روزولت میدان ۲۵ شهریور

فروشگاه فرش صمد تلفن ۴۹۹۸۵ خریدار همه نوع فرشهای نوو کهنه و لوازم منزل و اشیاء قدیمی چلچراغ ، ظروف بلوروچینی ورشو

فروشگاه‌آستارا۶۶۶۴۰۲۱ خریدار یخچال برقی و نفتی و تلویزیون فرش و کلیه لوازم منزل به قیمت عادلانه شاه چهار راه پیروز

نمایشگاه گلشن ۶۲۱۴۲۱ همه نوع فرش های کهنه خریداریم و همه رقم فرش نو موجود میباشد فرش های کهنه با نو معاوضه میشود خیابان پهلوی بالای ایستگاه بیمه جنب بانک ملی یوسف‌آباد.

فروشگاه آسیا۶۶۲۸۳۲ و ۶۶۵۱۰۲ خریدار یخچال برقی و نفتی ، تلویزیون . فرش‌و سایر لوازم‌منزل بقیمت‌عادلانه خیابان شاه چهار راه پیروز

فرش‌خواجه‌نصیر
بهترین خریدار فرش کهنه و نو معاوضه جهت صادرات تلفن ۷۵۲۶۹۰

فروشگاه مشرق ۴۹۳۲۷ بهترین خریدار قالی و قالیچه لوازم منزل‌یخچال نفتی

فروشگاه نیك‌نام
خریدار اثاثیه منزل‌شما
تلفن ۷۵۷۵۳۳

فروشگاه آریا ۴۹۳۹۳ خریدار یخچال برقی‌نفتی فرش مبلمان اجاق گاز تلویزیون و اثاث منزل

جهان کالا
خریدار یخچال تلویزیون و لوازم منزل شاه چهار راه پیرور ۳۹۱۶۶۵

فروشگاه‌فرش تهران‌کالا خریدار انواع قالیهای نو و کهنه و لوازم منزل ۶۶۹۲۲۶

فروشگاه ایران فرش تلفن ۷۷۴۹۷۲
کلیه لوازم منزل، شما را بهر بلغ باشد بیشتر از سایرین نقد خریداریم .

فروشگاه آرمان‌تلفن ۶۶۹۶۲۳ خرید یخچال برقی ونفتی و تلویزیون قالی قالیچه .

فروشگاه بختیاری‌تلفن۷۵۹۳۲۹ بهترین خریدار کلیه لوازم منزل

فرشهای کهنه
از متری ۲۵۰ تومان ببالا خریداریم فرش اشراف جنب سینما پاسیفیك تلفن۷۵۸۶۵۵

فروشگاه صلاحی ۶۶۵۰۹۳
خریدار تلویزیون یخچال نفتی برقی قالی وقالیچه کلیه لوازم منزل با قیمت عادلانه شاه چهارراه باستان .
۱ـ۱۰ آ ـ ۱۲۳۱۳

فروشگاه‌شایان۶۶۳۳۸۱ خریدار فرشهای کهنه و نو و لوازم منزل

فروشگاه فرش شریفی ۳۵۱۸۰۳ و ۳۵۴۶۴۷ باسابقه‌ترین فروشگاهی است که در امر خرید و فروش کلیه لوازمات خانگی‌از قبیل فرشهای کهنه‌بخصوص فرشهای سنگین قیمت وهمچنین یخچالهای نفتی و برقی شما را عادلانه خریدار است .

نمایشگاه فرش نوکلی
فرشهای کهنه را با نو معاوضه و فرشهای کهنه را نقدا خریدار است نمایشگاه ۶۲۱۴۰۵ بازار ۲۰۸۲۹
۱ـ۶ آ ـ ۱۱۹۹۶

فروشگاه فروردین خرید فرش کهنه و نو تلفن ۶۶۱۶۵۵ و۴۳۰۸۵۹

فرش اردیبهشت تلفن ۶۶۸۱۶۴

فروش دست‌اول
هزار تابلوی نقاشی درگالری مونالیزا شاه‌عباس ۵۳
۱ـ۷ آ ـ ۱۲۴۴۹

فروشگاه جلال
پیشرو تعاون
تلویزیون‌یخچال‌گاز وانواع صنایع‌صوتی
بامدت‌وتخفیف
فوق‌العاده
نارمك اول سیمتری تلفن ۷۹۰۵۶۸

فروشگاه قماش طباطبائی
خیابان تهران‌نو سه راه سمنگان تلفن ۷۹۶۳۹۰
۱ـ۶ آ ـ ۸۷۶۶۶

۷۵۸۵۵۰
پرده پارچه کاغذدیواری پرده کرکره فرش‌ماشینی کف‌پوش باقساط

برازنده شخصیت شما :
COLD HOUSE
طلا ـ جواهر ـ ساعت در جدیدترین و زیباترین طرحها خانه طلا ، مقطوع ولی ارزان چهارراه شاه جنب سینما آسیا تلفن ۶۶۳۳۲۴
۱ـ۲ آ ـ ۸۷۶۱۲

فروش‌دست‌دوم
لباسهای نو و دست دوم آلمانی به فروش میرسد آدرس : خیابان قدیم شمیران‌نزدیک‌سینماسیلورسیتی جنب سفارت تابستانی انگلیس کاشی ۶۰۰ فقط پنجشنبه ۹ تا ۴ بعد از ظهر مراجعه فرمایند.
آ ـ ۳۵۹۱۵

کرایه
کرایه هرنوع‌ماشین‌تحریر بنگاه فنی ناصر تلفن۸۲۶۲۰۵ دروازه دولت مقابل سعدی .

مبل‌ودکوراسیون
پرده دوزی ارجمند۳۱۷۳۷۰

پیراهن مبل : ۳۱۹۵۰۵
تعویض‌پارچه‌مبل: ۳۱۹۵۰۵
پرده‌دوزی‌شهرزاد ۳۱۹۵۰۵

شستشوی مبل وفرش
کنت سرویس
مبلمان موکت فرش و تشک اتومبیل شما را با آخرین‌تکنیک در جای خود سرویس مینماید
۷۷۶۷۱۳

سرویس نوین
خشکشوئی مبلمان‌موکت فرش در محل ۲۷۲۹۰

قالیشوئی برف
سرویس مجانی تلفن ۳۱۰۷۸۲
۱ـ۲۶ آ ـ ۱۱۸۵۴

اناهیتا سرویس بادستگاه تمام اتوماتیک مبلمان فرش موکت شما رادرمحل‌خشکشوئی مینماید.
۷۹۵۳۰۷

کارخانه‌قالیشوئی
ماژیک
تلفن جاده کرج ۶۶۱۸۲۲ تلفن شعبه جمشیدآباد ۶۶۱۸۲۳ تلفن تهران‌نو ۷۹۸۸۱

کارخانه قالیشوئی‌ادیب بانضمام شستشوی مبلمان در جای خودتلفن ۹۵۶۵۶۵

شستشوی مبل فرش پرده
کلین سرویس مبتکر و پیشرو نظافت مبل و فرش با دستگاه منحصربفرد و خشکشویی پرده با نصب مجانی ۹۵۲۵۴۶

خشکشوئی مبلمان‌پیشرو یکدست ۴۰ تومان ۹۵۸۹۵۰ و ۹۵۲۴۵۴
آ ـ ۱۳۳۴۸

قالیشوئی‌فرخ باسرویس منظم تلفن ۹۷۷۵۰۶

آنتن
شرکت‌اهم‌الکترونیک
شارژلامپ‌تصویردرمنزل شما
آنتهای امپریال آمریکا
تلفن ۶۲۴۸۱۷

تعمیرات
تلویزیون
تعمیرگاه تلویزیون‌الکترون تلفن ۷۶۳۶۸۲ تعمیرگاه‌تلویزیونهای R.C.A شاوب‌لورنس . فیلیپس . سیرا تلفونکن وسایر مارکهاباسرویس مجهز سیار درشهر وشمیرانات

ایران الکترونیك
تعمیر و سرویس همه نوع تلویزیون ساخت ایران و خارج ـ نصب آنتن تمام کانالو اف ام باسرویس سیار فوری توسط متخصص از آلمان سریع ـارزان با ضمانت کتبی
تلفن ۷۷۶۹۴۴ ۷۷۵۵۳۵

تعمیرات
تلویزیون
ضبط صوت
استریوکران
CROWN
شرکت آلبا
خیابان شاه شماره ۱۶۷
تلفن ۶۶۴۹۱۲

یگانه تعمیرگاه مجهز
شاوب لورنس
فیلیپس R.C.A.R.T.I تلفونکن ـ گروندیک ـسلاپونکت زیمنس و دمونت و سایر مارک های اروپائی و امریکائی با ضمانتنامه کتبی‌تلفن ۳۱۱۵۱۷
آ ـ ۱۲۱۱۹

تعمیرگاه تلویزیون‌دولت
تعمیر انواع تلویزیون فوری در محل ۸۸۳۵۵۱ و ۸۸۳۲۶۲

سرویس‌تلویزیون‌گارانتی تلفن ۶۲۸۳۷۱
سرویس سیار R.T.I . R.C.A سیرا ـ مدیاتور ـ جنرال الکتریک‌وستینگهاوس‌گراندیک بویژه شمیرانات

تعمیرگاه مجاز شماره۱۵
شاوب‌لورنس
سرویس سیار فوری عباس‌آباد سیمتری نظامی
تلفن ۷۶۴۲۵۱
SCHAUB-LORENZ

تعمیر تلویزیون‌باحضور شما در منزل‌تلفن : ۷۶۱۴۹۰

تلویزیون فوری در منزل تعمیر میشود ۹۶۰۵۴۶

تعمیرگاه‌مجاز شماره۱۷
شاوب لورنس
تهران ویلا . شرق پارك تلفن ۹۷۸۲۳۵
SCHAUB-LORENZ

SCHAUB-LORENZ
شاوب لورنس
تلفن ۶۶۱۸۳۶

موسسه ایران تلویزیون تعمیرگاه مجهز تلویزیون های اروپائی و آمریکائی
R.C.A.-R.T.I.
شاوب‌لورنس ، دمونت، گروندیك ، تلفونكن ، زیمنس‌فیلیپس وستینك هاوس با سرویس سیار وضمانت‌نامه کتبی
تلفن ۷۶۰۷۶۴ و ۷۵۵۰۹۶

PHILIPS
مرکزتعمیرگاه
فیلیپس
تلویزیون سیرا
درتمام ۲۴ساعت
کیلومتر ۱۲ جاده‌آبعلی
تلفن: ۷۸۵۵۲-۷۸۵۵۴

تعمیرگاه ثابت
تعمیرتلویزیونهای RCA RTI
با تخفیف استثنائی
تلفن ۶۶۹۱۷۰

یخچال
تعمیرگاه سید حسن ۸۸۲۴۳۸ تعمیر هر نوع یخچال . شوفاژ رختشوئی آبگرمکن . بخاری‌و رنگ

تعمیرگاه یخچال فریجیدر اساس یدکی موجود است تلفن ۷۵۲۳۳۶

تعمیرات یخچال فوری ۷۹۳۸۹۷

تعمیرگاه یخچال واژگن تعمیر یخچال سردخانه کولر ۷۶۰۷۹۳

الکترو کاخ
تعمیرات همه‌گونه یخچال کولر ۶۶۴۰۳۸

بخاری
تکنیسین آریا
تلفن ۷۶۴۶۰۸
سرویس آبگرمکن بخاری کولر

سرویس‌آبگرمکن‌۴۰۶۶۴

جنرال سرویس
سرویس آبگرمکن وبخاری وکولر
تلفنهای ۸۳۶-۸۳۶ ۸۳۶-۸۳۷ ۸۲۱۰۶۱

سرویس مجهزآبگرمکن یخچال بخاری شبانه‌روزی ۶۳۲۲۲۸

BADR بدر
تعمیر نصب سرویس
آبگرمکن وبخاری
لوله بازکنی فاضل آب
تلفن ۶۳۱۴۹۵

فقط در
نمایشگاه اتومبیل امیر
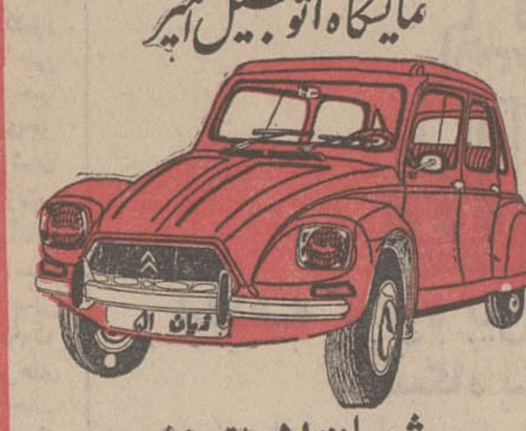
ژیان ۵۱ اقساط
باتثبیت وزارت اقتصاد وامتیازات زیر
رنگ متالیک، رینگ ورشو فندک اتوماتیک ویکدست
تودوزی کالی مجاناً بخریدارمحترم تقدیم میشود
اسهای شاه میدان محمدرضاشاه تلفنهای ۹۵۹۶۶۶ ـ ۹۵۰۰۹۰

تلفن ۷۶۲۶۴۱
سرویس آبگرمکن بخاری کولر

سرویس‌بخاری ابگرمکن ۷۹۶۱۰۳

سرویس مجاز شماره ۱۳۳
ارج
سرویس و رنگ امیزی کولر ، بخاری و آبگرمکن خیابان تاج ، بین بهبودی‌و شادمان موسسه فنی شهیاد تلفن ۹۷۲۵۹۵
۱ـ۳۰ آ ـ ۸۸۲۴۴

فروش اتومبیل
۲ دستگاه اتوبوس دیزل‌موتور عقب به فروش میرسد یا با مینی‌بوس و یاباغات محصور اطراف تهران معاوضه میگردد صبحها تلفن ۵۳۷۴۶۳

شورلت
مدل ۶۷
شورلت ایمپالا با کولر رادیو و بخاری بسیار تمیز به قیمت‌روز تلفن ۷۵۰۲۷۶
آ ـ ۱۲۹۱۵

بنز
مدل ۶۴
بنز ۱۹۰ مدل ۶۴ تمیز بدون واسطه به فروش میرسد تلفن ۸۲۷۱۱۹

مدل ۶۱
بنز ۲۲۰ اس مدل ۶۱ فروش عصر ها تلفن ۷۹۴۸۱۷

ب ام و
مدل ۷۲
یک دستگاه اتومبیل
ب ام و ۲۰۰۲ مدل ۷۲ ـ۱۹۷۱ رنگ نارنجی و ۱۳۰۰۰ کیلو متر کارکرده خیلی تمیز بفروش میرسد . تلفن ۴۹۶۵۰ شرکت افشار
آ ـ ۳۵۷۸۷

اوپل
مدل ۶۷
مدل ۶۷ اوپل ۱۷۰۰ تلفن ۶۲۷۶۲۲
آ ـ ۱۲۹۲۳

لندرور
مدل ۶۳
مدل ۶۳لندرور مونتاژ خارج قیمت ۱۳۰۰۰۰ ریال تلفن ۶۲۷۶۲۲
آ ـ ۱۲۹۲۳

پیکان
مدل ۴۸
پیکان ۴۸ بسیار تمیز بعلت مسافرت بدون واسطه به فروش میرسد تلفن ۹۷۵۲۰۹
۱ـ۲ آ ـ ۳۵۹۵۷

فولکس واگن ۱۳۰۰
مدل ۶۳ با رادیو بسیار تمیزبه فروش میرسد تلفن ۸۳۴۳۸۲
آ ـ ۱۲۹۲۴

بفروش میرسد
یک دستگاه اتومبیل ب ام و مدل ۷۲ ـ ۲۰۰۲ نمره موقت بدون واسطه مقطوع ۶۲ هزار تومان به فروش میرسد لطفا با تلفن ۶۲۷۱۷۱ تماس بگیرند.
آ ـ ۸۸۹۱۴

مورد نیاز
یکدستگاه وانت پیکان مدل ۴۹ نمره سفید خریداریم تلفن ۹۷۷۴۳۳
۱ـ۲ آ ـ ۱۲۹۱۷

یکدستگاه موتورسیکلت یاماها 650 X-F بقدرت ۵۳ اسب که‌فقط ۳۰۰۰ کیلو مترکار کرده کاملا مرتب بفروش میرسد تلفن ۶۲۳۹۷۲

فروشگاههای اتومبیل
اتومبیل‌شما راخریداریم
نمایشگاه‌شریف
پهلوی پارک ساعی تلفن ـ ۶۲۱۲۰۲ ـ ۶۲۲۷۴۴

هدیه عید نوروز
ایمپالای ۷۱ فروشی از ساعت ۱۴ الی ۱۷ همه روزه مقابل باربی کیو جاده پهلوی

اتومبیل شما راخریداریم تلفن ۸۳۸۸۲۱

برادران گلپایگانی
خریدو فروش مینی‌بوس نقد و اقساط تلفن ۲۷۹۰۰

برای اتومبیل شما
اتوسرویس وتعمیرگاه مجهزالبرز
تعمیرات همه نوع اتومبیل
خیابان آیزنهاور روبروی پمپ بنزین میدان شهیاد
تلفن ۹۷۰۳۲۶

محافظت
اتومبیل
قیر پاشی اتومبیل بوسیله قیر صداگیر پلاستیکی بندیکس . پپسی کولا جیحون پائین‌تر از دامپزشکی جنب فروشگاه قیر بندیکس سالن قیر پاشی تلفن ۹۵۳۶۰۱

روکش صندلی اتومبیل
فقط
کارچر
ایرانشهرجنوبی ـ تلفن:
۸۲۰۳۵۲

کرایه
اتولوکس
اتومبیلهای تشریفاتی با راننده برای داخل و خارج از تهران میدان فردوسی تلفن ۸۲۱۲۷۰ و۸۲۶۶۰۵

کاج بار
بارکش شهر وحومه
حمل‌بار به‌تمام نقاط ایران
تلفنهای ۶۶۱۱۱۱ ۴۱۱۱۱

توکل بار
بارکش شهروحومه
تلفن ۲۲۲۲۲

جرثقیل ترانا
انواع جرثقیلهای تمام‌کردان وهیدرولیک بقدرت ۴ الی۵۰تن بمدت طولانی اجاره یا فروش موجود است .
پل امامزاده معصوم
تلفن ۹۵۴۰۹۱

M.A.S
ام . آ . اس
اتوبوس ومینی بوس دربست
۹۷۰۸۱۴
۹۷۸۸۱۵

جرثقیل بابك آیزنهاور تلفن۹۷۸۰۸۰و۹۵۹۵۸۸

جرثقیل کورش
مدرن ـ مجهز ـ تمام‌کردان
تاظرفیت ۶۰تن
تلفن ۲-۹۶۳۰۴۱

املاک ومستغلات
معاملات تهران پارس نارمك و پول ـ امینی ۷۹۰۰۹۰

فروشی
خانه فروشی
در شهر زیبای تهران‌پارس خانه‌های نوساز مدرن ۳ تا ۸ اطاقی یکطبقه ویلائی ودو طبقه از ۸۰ تا ۳۰۰ هزارتومان‌نصف نقد بقیه ۴تا ۱۲ ماهه۳۹۳۰۵۸
۱ـ۳ آ ـ ۱۲۷۵۸

خانه‌ای بمساحت ۲۶۵ متر
با تلفن برق و آب لوله‌کشی در اول تهران‌پارس بعلت مسافرت فوری بقیمت ۱۳۰ هزار تومان بفروش میرسد روزها تلفن ـ ۶۲۷۸۵۱ از ساعت ۹ به بعد ـ ۷۸۰۲۹۲
۱ـ۶ آ ـ ۱۲۶۵۵

منزل فروشی
نوساز نقد و معاوضه یک طبقه دارای ۷ اطاق و زیرزمین و شوفاژ و تلفن سرویس کامل مساحت ۱۰۳۶ متر جاده شاوران نرسیده به فرمانیه‌قیمت ۸۰۰ هزار تومان طالبین به‌تلفن ۷۷۱۵۰۸ مراجعه کنند .
۱ـ۴ آ ـ ۱۲۶۸۹

ویلای فروشی
ویلالب‌دریا ۱۳کیلومتری نوشهر و محمود آباد تلفن ۶۶۹۷۹۷ طبقه‌دوم از ساعت ۱۶ به بعد

باغ فروشی
باغچه دو هزار متری با درختان کهن دزاشیب متری ۲۷۵ تومان تلفن ۸۷۰۹۳۰
۱ـ۳ آ ـ ۳۵۹۸۳

باغ بزرگ بمساحت
چند هزار متر دارای ویلای مجلل و وسیع در کنار دریا با آب و برق و تلفن به فروش میرسد طالبین ازساعت ۹ تایک بعد از ظهر به تلفن ۳۱۱۰۸۱ بشماره فرعی۶۲ مراجعه‌نمایند.
۱ـ۲ آ ـ ۳۵۹۵۹

زمین فروشی
زمین در بهترین نقاط شمال تهران بفروش میرسد تلفن ۸۲۴۶۸۷

یک قطعه زمین جنوبی
بمساحت ۳۵۰ متر و ابعاد ۳۵ × ۱۰ درعباس‌آباد بالاتراز تخت طاوس به علت مسافرت فورا بدون واسطه به فروش میرسد طالبین بین ساعت ۳ تا ۶ بعد از ظهر با تلفن۷۷۲۳۸۹ تماس بگیرند.
آ ـ ۱۲۹۰۳

منظریه کرج
بشد سرسبز و خرم دشت و بستان صفای منظریه چون گلستان اگر سرکار نیز آئی در آنجا صفا و لطف آن گردد دو چندان انشاءالله در ایام‌نوروز از منظریه دیدن خواهید فرمود وتا وقت نگذشته است از باغهای ۶۰۰ و ۷۰۰ متری ویایك‌ویلائی خریداری میفرمائیدبرای هرگونه اطلاع و ملاحظه محل کرج جاده ملارد ۳ کیلومتر جنوب اتوبان منظریه‌ویاحافظیه‌مراجعه فرمائید. تلفن ۹۶۳۲۹۶ نصراله آهور هوش شیرازی
۱ـ۲ آ ـ ۱۲۹۰۲

فروش سرقفلی
یکبابمغازه نزدیکچهل‌متری کریمخان زند واگذار میشودبین ۵ تا ۶ تلفن ۸۳۱۲۹۴
آ ـ ۱۲۸۲۹

دو دهنه مغازه
خشکشوئی با تمام لوازم‌بفروش میرسد املاک جهان تلفن ـ ۷۶۲۲۱۹
۱ـ۳ آ ـ ۱۲۷۳۱

بعلت مسافرت بوتیك ۷۲۷ خیابان چرچیل به فروش میرسد تلفن ۶۲۲۶۳۵

کارخانه
کارخانه تولیدی مشغول بکار بفروش میرسد تلفن ۳۵۶۶۱۷
آ ـ ۱۲۸۳۳

یک باب مغازه‌بستنی‌فروشی با تمام وسائل به فروش میرسد واقع در خیابان اسکندری شمالی‌نرسیده‌به ایزنهاورطالبین به تلفن۹۶۲۶۹۳ مراجعه‌نمایند.
آ ـ ۱۲۶۰۰

اغذیه فروشی لاله
در خیابان اذربایجان‌بمبلغ۱۲۰ هزار تومان بفروش میرسد تلفن ۸۱۹۲۶ ۷
۱ـ۱۰ آ ـ ۱۲۶۹۹

اجاره‌داده‌میشود
آپارتمان اجاره
اپارتمان برای دفاتر کار بش چهار راه پهلوی تخت جمشید اجاره ۶۶۰۲۰۰

آپارتمان با ۴ اتاق
هال . حمام. آشپزخانه ماهیانه نهصد تومان آدرس : خیابان تخت طاوس خیابان لارستان شماره ۶۶
آ ـ ۳۵۸۷۵

آپارتمان ۵ طبقه‌لوکس واقع در کریمخان زند آبان شمالی خیابان روش نو بطور یکجا یا مجزا اجاره داده میشود هر طبقه دارای ۷ اطاق آب برق تلفن و تهویه مطبوع میباشد به تلفن ۷۶۳۶۵۵ تماس بگیرید .
آ ـ ۳۵۸۵۳

جهت دفترو خارجیان
بهترین نقطه میدان ۲۵شهریور ۶ دستگاه آپارتمان با سرویس کامل اجاره تلفن ۸۲۸۲۶۶
آ ـ ۱۲۸۸۱

اطلاعیه
چندین دستگاه آپارتمان دو الی شش اطاقه جهت اجاره موجود است . خیابان اریامهر روبروی هتل اینترکنتیننتال شرکت رضایار تلفن ۶۳۵۵۶۱
۱ـ۶ آ ـ ۱۲۷۵۶

چندین
دستگاه
اپارتمان : یک . دو . سه . چهار . پنج. شش. هفت . هشت . نه . ده اطاقه برای اجاره‌تکنک و یادربست‌واگذار میشود . خیابان وزراء نرسیده به خیابان یازدهم ساختمان دریچه طبقه سوم (دریچه) مراجعه‌همه‌روزه۸تا۱۰و ۳ تا ۷

منزلی ویلائی در تهران‌پارس برای اجاره تلفن ۷۸۸۵۲
۱ـ۲ آ ـ ۱۲۹۰۰

برای اجاره
کاخ شمالی آپارتمانهای ۴ و ۵ اطاقی با شوفاژ تلفن ۶۶۶۰۲۶
آ ـ ۱۲۸۴۵

ساختمان اجاره
قابل توجه ادارات و شرکتها یکدستگاه ساختمان ۴ طبقه ۲۴ اطاق با دو دستگاه تلفن خیابان شمالی صبای شمالی پلاک ۲۱۴ اجاره داده میشود به تلفن ۳۱۳۷۰۲ مراجعه شود
آ ـ ۱۲۹۱۰

ویلای اجاره
دریاکنار مبله برای ایام عید تلفن ۶۲۰۰۳۱

اوکازیون
بابلسر (دریاکنار) ویلا با دو دستگاه مجهز و جداگانه اجاره یا بفروش میرسد تلفن صبحها ۸۲۶۹۸۱
۱ـ۳ آ ـ ۱۲۷۱۸

ویلای مبله دریا کنار
ایام عیداجاره‌داده میشودساعت ۲ تا ۹ تلفن ۷۸۳۳۴
آ ـ ۸۷۶۰۶

لطفاً درموقع خرید به مارک بکد روی کلیه دستگاه توجه فرمائید .
B.K.D
بکد
دربازکن برقی
قیمت یکدستگاه کامل ۲۵۰ تومان
بدون پیش قسط به اقساط ماهیانه ۵۰ تومان بپردازید
بوسیله تلفن سفارش دهید و بنگاه در مدت ۲۴ ساعت نصب وتحویل میشود .
شرکت بکد الکتریک تلفنهای ۷۷۲۰۰۸ ـ ۶۲۴۴۱۴
فروش درکلیه فروشگاههای لوازم برق والکتریکی‌ها
برای اخذ نمایندگی فروش باتلفن شرکت تماس بگیرید

سازمان شیشه پاک کن
شیشه‌های شمارا
باسیستم‌اروپائی
پاک‌میکند
تلفن ۴۸۱۲۳

نیازمندیهای شما

آگهی تلفنی در صفحه نیازمندیها

باتلفن‌های: ۳۱۱۲۲۴
۳۱۱۲۲۹
۳۱۱۲۳۰
۳۱۱۲۳۱
۳۱۱۲۲۷
قبول میشود ۳۱۱۲۲۰

نیازمندیهای اجاره

سازمان نیازمندیهای خارجیان
خانه شارا اجاره میدهد ۸۳۲۱۵۵

تهیه مسکن تلفن ۷۷۳۲۸۵
مرکز اجاره بخارجیها

ویلا و اپارتمان نیازمندیم ۸۳۸۸۷۱
آ ـ ۱۰۸۲۱

موسسه نیازمندیهای هیلتون اجاره به خارجیان ۸۳۴۶۳۷
آ ـ ۱۲۴۸۸

ویلای مدرن زعفرانیه فرمانیه نیازمندیم ۶۶۳۰۷۴
۱ـ۴ ا ـ ۱۲۸۳۶

یک انبار کالا
خشکو کوچک بمساحت‌تقریبی ۴۲۵ متر مربع بانضمام ۳۲۰ متر مربع فضای باز برای پارکینگ ، در یک کیلو متری میدان کاخ واقع‌در تهران‌اجاره میشود. پاسخ به صندوق‌پستی ۵۰ تهران‌آقای جعفربای‌ارسال شود.
آ ـ ۳۵۹۳۹

خریداری میشود

اراضی ساختمانی شمال تهران را فوری نقدا خریداریم تلفن ۸۲۴۶۸۷

زمینهای اقسریه خریداریم ۷۹۱۳۵۹

بورس املاک شمیران دفتر براتی باغ فردوس ۸۷۲۵۷۵

خرید کوهک جنت‌اباد باغ‌فیض عباس‌اباد سازمان برنامه تلفن ۶۶۶۳۰۳

زمین کیشا خریداریم امیراباد دفترچمنی تلفن ۶۳۱۶۴۸

. زمینهای اقسریه را خریداریم تلفن ۷۹۲۸۰۳

اراضی کیشا قلقلی علیا فرحزاد سعادت‌اباد کوی‌مکانیر ولنجک خریداریم ۹۲۰۸۲۹
آ ـ ۱۲۱۴۱

اراضی کیشا خریداریم خانه های نو ساز در کیشا فروشنده‌ایم تلفن ۹۷۱۳۴۸

اراضی ام . ام سی
تهران بریم ـ ام ار اس کوی بیمه بازرگانان خرگوش دره تهرا‌نسرا ـ مونترال ساج‌نهر ـ چینگر ورداورد خریداریم تلفن ۹۲۰۸۲۹
آ ـ ۱۲۱۹۵

اراضی بافت‌اباد
شاه‌اباد کوی مهرزاد اطراف کارخانه شیر پاستوریزه جاده قدیم کرج‌خریدار و فروشنده‌ایم تلفن ۹۵۶۵۴۳
۱۱ـ۱ ا ـ ۱۲۷۴۵

اراضی طرشت‌ویسک‌کن‌کوهک لتمال پونک باغ‌فیض جنت‌اباد هاشمی حسن‌آباد کاظم آباد سازمان برنامه شهران‌خریداریم ۹۲۸۴۶۳
آ ـ ۱۲۱۴۰

بنگاههای معاملات املاک

کارخانه و انبار خریدار و فروشنده‌ایم ۹۵۲۵۴۵

زمینهای زعفرانیه درهفشلاق مکانیر سعادت‌آباد نرحزاد خریداریم بازرگانی‌جلالی‌خیابان ملوی تلفنهای ۶۲۶۴۱۱ یا ۶۲۴۱۹۳

زمینهای یافت‌اباد راخریدار و فروشنده‌ایم کلهر ۹۶۳۴۳۲

املاك گیشا خالقی ۶۳۳۷۹۲

**دفتر پارس
مرکز معاملات املاك و مستغلات در شهر ـ و عباس‌آباد و شمیرانات تلفن ۷۶۱۵۵۸**

خریدوفروش‌زمین،خانه
مستغلات شهر و شمیرانات‌تلفن ۸۳۳۳۰۱
آ ـ ۱۲۰۴۹

املاك نیك ۶۲۱۶۰۶
مرکز خرید و فروش اراضی ونك و یوسف‌آباد و اجاره مستغلات

بورس اراضی ولنجك
محمودیه علی‌ابادلطفی ۸۹۰۱۵۰
آ ـ ۱۲۳۴۵

اراضی شمس‌آباد
مجیدیه ـ مبارك‌اباد خریداریم ۷۷۰۴۷۹
آ ـ ۱۲۶۰۷

زمین سری اول و دوم نیروی هوائی خریداریم دفتر املاك صمیمی تلفن ۷۹۱۵۶۳

خریدار زمین تهران پارس ۷۸۱۹۲۶

اراضی کیشا خریداریم دفتر هجری ۶۳۴۲۴۴

خرید زمین اقسریه ۷۹۳۳۴۶

برای ساختمان شما

**موسسه ساختمانی
رویال بنا**
مقاطعه طرح نقشه نظارت زیرنظر مهندسین ارشیتکت
تلفن ۸۲۴۶۸۷

خانه سازی پیام
مقاطعه. نظارت . نقشه
تلفن ۸۲۹۶۷۷
آ ـ ۱۲۴۷۸

شرکت ساختمانی آسیا
خانه‌های شمارا باقساط میسازد با طرح و نظارت و نقشه .تلفن های ۷۵۰۳۱۹ و۷۶۳۱۳۸عباس اباد چهارراه فرح جنب سوپر آسیا شماره ۲۷۱

کاشی
**سرامیک
تهران نقش**
سازنده مرغوبترین سرامیک با فرم و رنگهای مختلف خیابان حضرت عبدالعظیم خیابان فرح‌آباد سرای حاج حسنعلی تلفن ۲۷۱۶۴

فروش یا اجاره هتل کارلتن
هتل کارلتن با داشتن سابقه‌دوازده‌سال مجهز بتمام‌وسایل و تجهیزات لازم واقع در خیابان ثریا نرسیده به خیابان‌روزولت تخلیه شده برای فروش یا اجاره آماده است . طالبین میتوانند برای کسب اطلاعات بیشتر با شماره تلفن ۸۲۰۹۸۰ تماس و یا به آدرس خیابان ثریا نرسیده به خیابان روزولت شماره ۷ مراجعه نمایند.

پولیش کفپوش ساختمان
شستشو و واکس انواع کفپوشها برای اولین‌بار در ایران موکت کفپوش پلاستیکی لاستیکی یکپارچه ـ نمدی‌سنگ موزائیک با استفاده از پیشرفته‌ترین تکنیک و مواد مجاز انحصاری با متخصصین مجرب داکو سرویس ۷۶۰۲۹۲

بابک
نامه یا تلفن ... ما با شرایط سهل و قیمت باورنکردنی در زمین شما درتهران‌وشهرستانها آپارتمان ـ ویلا ـ خانه و شهرسازی مینمائیم . تهران ـ لاله‌زارنو‌چهارراه مهناساختمان البرز شماره ۸ سازمان شهاب تلفن ۳۰۵۱۶۷

MISCHLER
میشلر
سرما گرما و نور از کرکره چوبی میشلر عبور نمیکند پرده چوبی میشلر در عین زیبائی در مقابل‌سرقت‌مقاوم بوده و بصورت حفاظ قفل خواهد شد

BW
پارکت
فرش چوبی‌ایران‌ساختمان شما جلوه خاصی می‌بخشد روی پارکت BW آتش‌سیگار جوهر اسید وسایر مواد شیمیائی اثر نداردنمایشگاه پارکت BW کرکره میشلر خیابان شاهرضا کوچه فتوحی تلفنهای ۸۲۹۳۹۰ و ۸۲۹۵۹۶ و ۸۲۴۳۰۷

مقاطعه کار ساختمانی
با مصالح و بی‌مصالح۳۱۱۸۳۶
۱ـ۶ آ ـ ۱۲۷۵۹

پرده کرکره
کفپوش کاغذ دیواری پرسیانا فرش ماشینی (موکت) ارزانتر ازهمه جا باسهلترین شرایط ۸۳۸۴۶۷

تزئینات
باقساط ـ کفپوش کاغذ دیواری پرده کرکره و نقاشی‌ساختمان باقساط تلفنهای ۷۸۱۹۷۷ و
۷۷۵۷۷۱

وله‌بازکنی

لوله بازکنی فاضل آب
تلفن: ۸۲۷۴۰۸

لوله بازکنی
لوله‌بازکنی فاضل‌اب و تعمیرات ۳۰۰۰۳

رفع گرفتگی هرنوع لوله ساختمان
بادستگاه تراکم‌هوا ـ تلفن ۷۸۷۲۷

لوله بازکنی فاضل آب
سرویس منظم مسعود
بلوار تلفن ۶۶۴۴۸۵

لوله بازکنی فاضل آب
۶۶۴۶۳۵
۶۶۵۳۷۴ مقدم

لوله بازکنی و واترزام ۸۳۲۰۱۰

لوله بازکنی فاضل آب
قدیمی تلفن ۹۵۵۱۱۶

رفع گرفتگی لوله ساختمان
در ۲ دقیقه سازمان تراکم
تلفن ۸۸۱۶۸۱

رفع گرفتگی لوله
فقط ۲۵ تومان
۶۱ ۱۰ ۶۲

معاملات پول

**پول‌موجود
ارزان‌شد**
درمقابل اتومبیل . تلفن و خانه با ارزانترین بهره و شرایط سهل فورا وام داده میشود
۴۹۰۵۰
۴۵۰۵۷
خیابان حافظ جنب پارك‌هتل پلاك ۱۹۴ موسسه تعاون

**پول
بمدت دلخواهتان
به اتومبیل و تلفن شما**
تخت جمشید نبش ملك‌الشعراء ۴۲۹
۸۲۸۷۲۸

پول با سود بانکی ۹۲۸۴۶۳

پول تومانی دو شاهی همیشه موجود ۸۲۸۰۹۰

از یك میلیون ریال ببالا موجود پاکپور ۶۶۶۲۶۳ و ۶۶۴۶۱۸

فلك وام میدهد
درمقابل سبیع ارزنده فلکفورا وام میدهد تلفن ۷۶۵۷۴۵

پول۵ر۱ شاهی۶۲۴۸۷۳

پول سود ۱۰٪۶۶۲۰۲۰

پول شرطی با سود بانکی موجود ۸۲۲۶۵۹ و ۸۳۷۶۸۴

پول‌شرطی با سودبانکی موجود ۶۲۰۴۹۲

خانه پول ـ مرح شمالی مرکز معاملات پول تهران۷۷۱۳۸۸

وام فوری در مقابل اتومبیل‌و تلفن۶۶۶۶۶۵

مورد نیاز

پول نیازمندیم ۸۲۶۲۳۰

پول‌شرطی ۱۵٪ نیازمندیم ۹۲۰۸۲۹

پول بادرامد تضمین شده موردنیاز است ۲۷۹۴۳

قبوض

فرش پارسا خریدار قبوض بانك کارشناسی
به قیمت عادلانه چهرراه‌کمرد شاهپور نبش باغ وزیر دفتر تلفن ۵۳۷۰۶۰ و ۵۳۰۱۸۰

**مژده
عیدی فوری موسسه تك**
صددرصد به مازاد قبوض فرش ـ طلا ـ جواهر بانك کارگشائی وام میدهد قبوض فرش شما را صددرصد بقیمت واقعی خریدار است خیابان شاه روبروی بانك‌بیمه‌بازرگانان طبقه دوم تلفن ۴۵۱۶۸

اوراق قرضه ۷ ساله فوری‌خریداریم۶۲۰۴۹۲

قبوض ۷ ساله‌عباس‌اباد بدون کارمزد خریدار پاکپور ۶۶۰۲۰۰ ـ ۶۶۶۲۶۳ و ۶۶۴۶۱۸

فرشهائی که در بانك کارگشائی است ۳۰ در صد گران شده ارزان نفروشید اردهالی اول بازار کفاشها سرای مهدیه تلفن ۲۳۴۸۲

آگهی ـ برای اجاره
ساختمانی مشتمل بر سی‌وسه اطاق ودوسالن ولوازم دریکی ازخیابانهای اصلی شمالی تهران مورد نیاز یکی از موسسات دولتی است .
تلفن ازساعت ۸½ تا ۱۲ ۶۱۶۳۸۰
۳ تا ۶ ۷۷۰۴۲۱
آ ـ۲ـ ۸۸۵۰ ۱ـ۳

قبوض عباس‌اباد خریداریم ۹۲۰۸۲۹

استخدام

به چندنفر کارگر تعمیرکار یخچال نیازمندیم.تلفن۸۲۹۵۸۲
۱ـ۶ آ ـ ۱۲۶۹۲

چند خانم جوان و تحصیلکرده‌جهت‌مدیریت وفروش‌در نمایشگاههای مبل بطور تمام وقت استخدام میشوند تلفن ۸۳۸۷۱۷

چند نفر منشی‌برای کارهای دفتری و ماشین نویسی فارسی و لاتین استخدام‌میشود عصرها تلفن ۷۶۲۵۳۰
۱ـ۲ آ ـ ۱۲۸۷۲

زن‌وشوهر برای اشپزی وپیشخدمتی منزل مورد نیازاست تلفن ۳۱۱۹۲۰

متخصص برق
یکنفر کارگر متخصص برق با تجربه و سابقه کار که در کار پیچیدن الکتروموتور ها تجربه کافی داشته باشد مورد احتیاج میباشد. تهران پارس شرکت بایرفارما تلفن (داخلی ۲۷۶) ۷۰ ـ ۷۸۲۳۶۱
۱ـ۳ آ ـ ۸۷۶۰۸

چند نفر تعمیر کاریخچال استخدام میشود تلفن ۶۲۳۶۰۵

به یکنفر اشپز سه نفر گارسون چهار نفر پیشخدمت و دو نفر برای ابدارخانه با تجربه . ورقه معاینه داشته و خدمت وظیفه انجام‌داده باشد نیازمندیم . آدرس . خیابان قدیم شمیران‌ـ بالاتر از حسینیه ارشاد ـ خیابان میرداماد ـ بعد از میدان محسنی ـ چلوکبابی مولائی مراجعه شود.

به چند نفر دوشیزه یا بانو جهت بسته بندی دستمال‌کاغذی نیازمندیم‌تلفن۳۵۰۲۱۸ ازساعت ۶ تا ۷ بعد از ظهر
۱ـ۲ آ ـ ۱۲۸۰۸

جنرال استخدام مینماید
طراح قالب دارای دیپلم فنی سه سال تجربه تلفن ـ ۹۹ ـ۹۶۱۰۹۵
آ ـ ۱۲۹۱۲

یک واحد بزرگ
صنعتی واقع در تهران بچند نفر دیپلمه نساجی و رنگرزی با سابقه کار نیازمند است .
داوطلبان مشخصات خود را همراه با یک قطعه عکس به صندوق پستی‌شماره ۵۴۴تهران مرقوم دارند .
۱ـ۳ آ ـ ۳۵۵۱۵

بیک نفر تکنیسین
کارهای ساختمان جهت کار کردن درکارگاه‌واقع‌درکرمانشاه احتیاج است داوطلبان میتوانند با تلفن ۷۶۱۵۱۱ تماس بگیرند
۱ـ۲ آ ـ ۳۵۹۱۷

سرویس کار آبگرمکن بخاری و کولر نیازمندیم تلفن۶۳۱۴۹۵
۱ـ۲ آ ـ ۱۲۹۱۱

بیمه فروزان
به تعدادی خانم و آقا جهت فروشندگی بیمه‌نامه نیازمندیم خیابان روزولت نرسیده به‌پمپ بنزین خیابان شهامی نبش خسروپرویز تلفن ۸۳۳۴۷۷
آ ـ ۱۲۹۰۷

استخدام
چندنفر ماشین نویس‌مرد باتحصیلات حدودسیکل دوم متوسطه مسلط به تایپ فارسی و لاتین استخدام میشوند ، داوطلبان به شرکت سهامی کارخانجات‌پارس الکتریك خیابان‌ایزنهاور ایستگاه شاوب‌لورنس‌ـ پلاك ۵۶۳مراجعه نمایند.

تاریك روشن
ویزیتور زن و مرد با حقوق و پورسانتاژ نیازمند است تلفن ۷۶۴۶۶۰
آ ـ ۱۲۹۱۹

تاریك روشن
جهت دفتر دوشیزه‌ای‌بامعلومات ششم ابتدائی نیازمند استتلفن ۷۶۴۶۶۰
آ ـ ۱۲۹۲۰

یک نفر حسابدارتحصیلکرده و باتجربه استخدام میشود . متمنی است با تلفن ۳۱۳۶۹۷ تماس گرفته شود.
آ ـ ۳۶۰۰۳

استخدام
بیکنفر مهندس راه و ساختمان از دانشگاه‌های ایران با حداقل ۵ سال سابقه کار در کارگاهها جهت‌خدمت در اصفهان موردنیاز است طالبین با تلفن ۸۲۷۸۷۰ تماس حاصل نمایند

SITUATION VACANT
IRANIAN construction company requires a young civil engineer for Tehran projects. Complete knowledge of English essential and work experience with foreign companies preferred. Please call 831851 or 832644.

تعدادی بازاریاب فعال نیازمندیم تلفن ۶۲۸۲۰۰ شرکت هونزایر ازساعت ۹ الی یك ٤ الی ۷

استخدام‌مهندس
یکنفر مهندس راه و ساختمان تحصیلکرده آمریکا با تجربه کافی در راه سازی فوری نیازمندیم آدرس خیابان خواجه نصیر طوسی شماره۳۲۶تلفن۷۵۲۳۱۰

شرکت سهامی شیلات جنوب ایران
ویزیتور تبلیغاتی خانم‌واقا نیازمندیم. ادرس خیابان پهلوی چهارراه امیراکرم ساختمان کاشانی طبقه چهارم شماره ۲
آ ـ ۳۵۷۴۱

آگهی استخدام
شرکت سهامی‌شیلات جنوب ایران دو نفر مهندس متخصص تهویه و سردخانه و شش نفر تکنیسین در رشته‌های مزبور با حقوق کافی برای خدمت در روی کشتیهای‌صیادی‌و سواحل خلیج فارس استخدام مینماید داوطلبان میتوانند با مدارك خود همه روزه از ساعت ۸الی ۱۲ بکارگزینی شیلات جنوب واقع در امیراباد بالا روبروی پارك فرح نبش کوچه همدان مراجعه نمایند.
۱ـ۲ ا ـ ۸۸۵۰۴

به چند دوشیزه فروشنده نیازمندیم کوچه برلن لالعزار پاساژ آسیا پوشاك مهردادتلفن ۳۹۲۹۹۲
آ ـ ۱۲۹۲۲

آگهی استخدام
یکی از موسسات بزرگ‌تولیدی چند نفر دیپلمه خوش برخورد و خوش بیان‌برای‌کارفروشندگی که از عهده سپردن تضمین‌ملکی بمبلغ یک میلیون ریال برامده و واجد شرائط زیر باشند استخدام مینماید:
۱ـ انجام خدمت وظیفه یا معافیت غیر طبی
۲ـ داشتن‌دیپلم کامل‌متوسطه در رشته‌های ریاضی یا طبیعی
۳ـ سن حداقل ۲۴وحداکثر ۲۶ سال
٤ـ دارا بودن گواهی نامه رانندگی پایه دو شخصی
از داوطلبان خواهشمنداست درخواست خود را بضمیمه فتوکپی مدارك و یك قطعه عکس با ذکر نشانی کامل و شماره تلفن به صندوق پستی شماره (۱۲ر۱۲۹۷) ارسال دارند.
۱ـ۲ ا ـ ۸۷۸۳۲

کانون هنری پاترا
(پاترا فیلم) عده‌ای خانم و آقا جهت تعلیم هنرپیشگی‌برای شرکت در فیلم سینمائی میپذیرد داوطلبان همه روزه از ساعت ۱۰ صبح الی۱۲ و از ۵ر٤ الی ۸ بعد از ظهر مراجعه نمایند ضمنا نوازنده مورد نیاز است احمد کاشانی کارگردان تئاترو سینما ، دروازه‌دولت روبروی پمپ‌بنزین کوچه حمیدالدوله تلفن ۳۱٤۵۳۹

بیک نفر بانو یا دوشیزه
که صبحها بامور خانه‌داری ، عصرها در مطب انجام وظیفه نماید شبانه‌روزنیازمندیم عصرها به خیابان‌جامی چهارراه آشیخ هادی طبقه فوقانی بانک بیمه بازرگانان مطب مراجعه نمایند
آ ـ ۱۲۸۶۵

به پرستار بچه شبانه روزی نیاز است لطفا داوطلبان بین ساعت ۳ تا ٤ بعد از ظهر با تلفن ۶۶۱۸۰۹ تماس بگیرند
آ ـ ۳۵۷۱۹۰

چند نفر ویزیتور زن ومرد وارد باموربیمه تبلیغات‌نیازمندیم تلفن ۳۰٤۹۷٤
آ ـ ۱۲۸۹۷

شریک

قابل توجه مالکین زمین در جاده‌های شمیران خیابان پهلوی
دو دانشجوی ایرانی که یک پروژه تفریحاتی جالب‌از آمریکا وارد کرده‌اند بزمینی بمساحت ۴۰۰۰ متر مربع‌با بیشتراحتیاج دارند. درصورت تمایل مالکین زمین میتوانند در این پروژه حتی سهیم شوند. ۴۱۸۷۸ ـ ۷۵۷۶۳۱
۱ـ۳ آ ـ ۳۵۸۱۷

جویای کار

جوانی با ماشین
با اریا ۵۰ جویای کار است تلفن ۸۸۱۷۹۰

مترجم زبان انگلیسی
ـ سلط کامل به ماشین نویسی فارسی و لاتین اماده کاراست اهنمای ۱۲۱۳ تلفن ۳۱۱۲۳۱
۱ـ۲ آ ـ ۳۵۸٤۵

آموزشگاهها

کلاس رقص
آموزشگاه رقص الیس
جنوب شرقی میدان ۲۴ اسفند

تعلیم گیتار . اکاردئون . پیانو ارگ در منزل خودتان توسط استاد با سابقه تلفن ۶۶۲۳۵۸
آ ـ ۱۲۹۱۶

**تعلیم رانندگی
هنرستان فنی پرستو**
مرکز اموزش صحیح رانندگی میکانیکی ترافیک‌مجهزبه‌بهترین ومدرنترین وسایل اموزش با مربیان ورزیده و بدون اتلاف وقت با هزینه‌کم نشانی‌چهارراه گمرك شاهپور تلفن ۲۳۹۱۶

تدریس خصوصی

تدریس خصوصی
فیزیك ـ شیمی ـ ریاضیات ـ ادبیات وسیله دانشجویان دانشگاه تهران امور دانشجوئی دانشگاه تهران تلفن ۴۷۰۶۷

فیزیك شیمی ریاضیات در پنج جلسه توسط دانشجویان پلی تکنیك تهران با تضمین قبولی تلفن ۳۵٤۶۹۲

ریاضیات ـ فیزیك ـ شیمی و رسم‌فنی توسط دانشجوی آریامهر ۲۰۸۸۶
۱ـ۲ آ ـ ۳۵۶۹۵

زبان عربی با دو جلسه رایگان در منزل شما تلفن ۹۶۰۳۷۰
ـ۳ آ ـ ۱۲۸۵۰

پانسیون

پانسیون بانوان در خانواده ۹۷۱۸٤۸
آ ـ ۱۲٤۰۶

پانسیون
چند نفر دوشیزه در یک خانواده ایرانی در نیویورک پانسیون میشود با نشانی ذیل مکاتبه کنید :
Pension 152-08 85 Dr Jamaica new york 11432
۱ـ۵ آ ـ ۸۷۲۸٤

**پانسیون دخترانه
۶۲۷۸۶۹**

گمشده

اکهی فقدان پروانه پزشکی
آقای دکتر سید جمال حسینی جعفری لواسانی فرزند حسن دارای شناسنامه شماره ۵۹ صادره از تهران متولد ۱۳۱۸ اظهار میدارد که پروانه موقت پزشکی خود را به شماره ۲۰۷۳ر۸۱مورخ۱ر۳ر۴۶ مفقود کرده است لذا بموجب این آگهی پروانه مذکور ابطال می شود خواهشمنداست‌هرکس ان را پیدا کرده بدفتر کل امور شوراهای وزارت‌علوم وآموزش عالی تسلیم نماید.
آ ـ ۳۰۱۸۵ ۱ـ۳

دفترچه عضویت‌شماره ۸۰٤ (۶ـ ت شرکت تعاونی نانوایان تهران و حومه) بنام رضا بکائی مفقود گردیده‌از یابندگان تقاضا میشود به‌آدرس‌خیابان سیروس اول کوچه علوی ـ نانوائی‌رضا بکائی تحویل و مژدگانی‌دریافت دارند.
آ ـ ۱۲۸٤۸

یک کیف دستی زنانه
مقابل کوچه بهشت خیابان نصرت گمشده‌از یابنده خواهشمند است به تلفن ۷۷۵٤٤۵ اطلاع دهد

چکهای شماره ۶۰۳۷۵ و ۶۰۳۷٤ از حساب شماره ۱۰۰۵۹ بانک کشاورزی ایران شعبه شهسوار بنام آقای‌محمد باقر نصراللهی مفقود شده و از درجه اعتبار ساقط است .
آ ـ ۳۵۷۷۰

سندمالکیت بشماره۹۵۳۰٤۶ بنام اقای اسماعیل اسدزاده و همچنین تعدادی‌مدارک درتاریخ ۲۱ر۱۲ر۵۰ مفقود گردیده‌یابنده به نشانی چهارراه مختاری ـ خرازی لاله اورده و مژدگانی دریافت دارد.
آ ـ ۳۵۷۵۵

آگهی سفته مفقود شده
تعداد ده برگ سفته از شماره ۰۰۹۲۶۱ تا ۰۰۹۲۷۰ مفقود گردیده از یابنده خواهشمند است به نشانی تهران خیابان پهلوی کوچه فیروزگر شماره ۵۳ به‌خداکرم‌نصرالهی مراجعه و مژدگانی دریافت دارند.
آ ـ ۳۵۹۸۹

آگهیهای متفرقه

موتور مولد برق تلمبه آب برای اجاره یا فروش موجود ـ ۷۷۲۳۸۱
آ ـ ۱۲۸۳۱

مشاور طراحی ومعماری‌داخلی
طرح و نظارت دکوراسیون داخلی منزل و محل کار ـ غرفه نمایشگاه، فروشگاه ، رستوران و سایر اماکن عمومی تلفن۴۱۵۲۳عصرها

هواکش هیتاچی

بورس هواکش ـ مالکی ـ دروازه دولت تلفن ۸۲۵۵۸۷ ۳۱۸۷۶۸

نصب هواکش هیتاچی
۶ ساعت پس از اطلاع تلفنی شما

داروخانه‌ها

داروخانه مهران
خیابان شیروخورشید چهارراه استخر تلفن ۹۵٤۰۰۷

گاز

پرسی گاز
گازوسرویس
غرب خیابان پهلوی
۹۶۳۰۲۱ الی ۹۶۳۰۲۵
از ۷ صبح تا ۷ شب

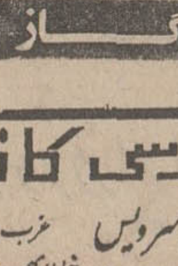

شرق خیابان پهلوی
۸۲۲۰۲۵ الی ۸۲۲۰۲۱
۸۳۰۰۳۵ الی ۸۳۰۰۳۱
از ۷ صبح تا ۱۰ شب
تلفن مخصوص تعمیرات ۸۲۶۲٤۰

ایران گاز
پخش گاز ۸۲۷۱۳۱
تعمیرات ۸۲۳۰۵۱-۵۳
قبول سفارش همه روزه از ۷ صبح الی ۱۱ شب
نمایشگاه مرکزی خیابان شاهرضا شماره ۲۴۰

آسا گاز
۸۲٤۰۲۱

شرکت توتان
BUTANE
بوتان
پخش گاز ۹۵۳۰۵۱
سرویس ۳۱۳۱۲۱
صدور کارت و تغییر آدرس ۳۱۳۱۲۱
قسمت فروش ۳۰۴۲۱۱
قبول سفارشات گاز از ۷ صبح الی ۹ شب

تصحیح
آگهی دعوت شرکت سهامی سهند در تاریخ دهم فروردین ساعت ۶ عصر صحیح میباشد .

برنامه سینماها

★ **آفتاب سرخ ـ رنگی ـ چارلز برونسون ـ الن دلون**
شهر فرنگ (۶۲۷۶۲۸) ۱۵ر۱۱ـ۳ـ۱۵ر۵ـ۳۰ر۷ـ۴۵ر۹
★ **از عشق مردن ـ رنگی ـ آنی‌ژیراردو**
آتلانتیک (۶۲۷۱۷۱) ۱۱ـ ۳ـ ۱۵ـ ۵ـ ۳۰ر۷ـ ۴۵ر۹
★ **اتفاقی در لاس‌وگاس ـ رنگی ـ دیوید جانسن**
رادیوسیتی (۴۳۳۲۰) ۱۵ر۱۱ـ۳۰ر۳ـ۱۵ر۵ـ۳۰ر۷ـ۴۵ر۹
مش ـ رنگی ـ دانالد سوترلند ـ الیوت گولو
دیاموند (۸۲۸۴۰۰) ۱۵ر۱۱ـ۳ـ۱۵ر۵ـ۳۰ر۷ـ۴۵ر۹
★ **داستان وست‌ساید ـ رنگی ـ نانلی‌وود ـ جرج‌چاکریس**
شهر قصه (۶۲۷۲۹۰) ۱۱ـ۱ـ۳۰ر۲ـ۵ـ۳۰ر۷
★ **سازش تلخ ـ رنگی ـ رومی‌اشنایدر**
امپایر (۶۲۳۹۴۲) ۱۵ر۱۱ـ۳۰ر۳ـ ۳۰ر۵ ـ ۳۰ر۷ـ ۴۵ر۹
★ **پسران تمپل ـ رنگی ـ فرانکونرو**
سانترال (۹۲۸۶۸۶) ۱۱ـ۱ـ۳ـ۵ـ۷ـ۱۵ر۹
مترویل (۳۱۹۴۱۰) ۳۰ر۱۰ـ۳۰ر۲ـ۳۰ر۴ـ۳۰ر۶ـ۳۰ر۸
رویال (۸۲۹۷۸۵) ۱۰ـ ۱۲ ـ۲ـ ٤ـ ۶ـ ۸ـ ۱۰
گلدن‌سیتی (۶۱۳۲۶۹) ۳۰ر۱۱ـ ۳۰ر۳ـ ۳۰ر۵ـ ۳۰ر۷ـ ۳۰ر۹
★ **نسل خشن ـ رنگی ـ ژان‌گابن‌ـ میشل باربی**
پولیدور (۴۲۶۳۱) ۳۰ر۱۱ـ ۳۰ر۳ـ ۳۰ر۵ـ ۳۰ر۷ـ ۳۰ر۹
★ **نخستین شکوفه عشق‌ـ رنگی‌ـ جیانی‌موراندی**
ب.ب (۸۲۹۶۴۱) ۳۰ر۱۰ـ ۲ـ ٤ـ ۶ـ ۸ـ ۱۰
★ **زیر بازارچه ـ پوری بنایی ـ منوچهر وثوق**
اونیورسال (۹۲۶۹۵۳) ۱۱ـ۳ـ۵ـ۱۵ر۷ـ۳۰ر۹
پاسفیک (۷۵۳۳۱۱)۱۵ر۱۱ـ۱۵ر۱ـ۳۰ر۳ـ۳۰ر۵ـ ۳۰ر۷ـ۳۰ر۹
ایران (۳۱۶۳۵٤) ۳۰ر۱۰ـ ۳۰ر۲ـ ۳۰ر٤ـ ۳۰ر۶ـ ۳۰ر۸
موناکو (۷۹۵۵۷۶) ۹ـ۱۱ـ۱ـ۳ـ۵ـ۷ـ۹
مراد (۷۵۳۳۸۲) ۹ـ ۱۱ـ ۱ـ ۳ـ ۵ـ ۷ـ ۹
ساینا (۳۵۲٤٤۲) ۱۰ـ ۱۲ـ ۲ـ ٤ـ ۶ـ ۸
نیسفون (۹۵۸۸۸۲) ۳۰ر۱۰ـ ۳۰ر۲ـ ۳۰ر٤ـ ۳۰ر۶ـ ۳۰ر۸
داریوش (۲۶۲۶۵) ۹ـ ۱۱ـ ۱ـ ۳ـ ۵ـ ۷ـ ۹
پرسپولیس (۵۸۱۰۸۳) ۸ـ۱۰ـ۱۲ـ۲ـ٤ـ۶ـ۸
کارون (۹۵۵۱۶۵) ۱۰ـ۱۲ـ۳۰ر۲ـ۳۰ر٤ـ۳۰ر۶ـ۳۰ر۸
دریا (۷۹۱۷٤۶) ۱۰ـ ۱۲ـ ۲ـ ٤ـ ۶ـ ۱۵ر۸
مونت‌کارلو (۷۹۷٤۱) ۳۰ر۱۰ـ۳۰ر۲ـ۳۰ر٤ـ٤۵ر۶ـ۹
آستارا (۸۷٤۰۲۲) ۳۰ر۱۰ـ ۳۰ر۲ـ ۳۰ر٤ـ ۳۰ر۶ـ ۳۰ر۸
★ **قصه میمون زرنگ ـ رنگی ـ کورت راسل**
سینه‌موند (۴۸۳۲۲) ۱۱ـ ۳ـ ۵ـ ۷ـ ۹
★ **قلبها بهم نزدیك‌میشود‌ـ رنگی ـ جین‌سیمونز**
تخت‌جمشید (٤۳۵۰۰) ۳ـ۵ـ۷ـ۹
★ **یك خوشگل و هزار مشکل ـ رنگی ـ فردین‌ـ پوری بنایی**
نیاگارا (۶۶۵۳۰۷) ۱۱ـ ۱ـ ۳ـ ۵ـ ۷ـ ۱۵ر۹
اروپا (۳۰۳۱۷۶) ۱۰ـ۱۵ر۱۲ـ۳۰ر۲ـ٤۵ر٤ـ۱۵ر۷ـ۱۵ر۹
میامی (۷۰٤۳۲۹) ۱۱ـ ۱ـ ۳ـ ۵ـ ۷ـ ۱۵ر۹
الوند (۳۵۶۵۳۸) ۱۰ـ ۱۲ـ ۲ـ ٤ـ ۶ـ ۸
کیهان (۹۵۷۳۶۰) ۹ـ ۱۱ـ ۱ـ ۳ـ ۵ـ ۷ـ ۹
اورانوس (۲۷۹۷۱) ۱۰ـ ۱۲ـ ۲ـ ٤ـ ۶ـ ۸
ماریلک (۹۶۳۶۱۶) ۳۰ر۱۰ـ ۳۰ر۱۲ـ ۳۰ر۲ـ ۳۰ر٤ـ ۳۰ر۶ـ ۳۰ر۸
سیلوانا (۳۹۳۷۷۷) ۳۰ر۱۰ ـ ۳۰ر۱۲ ـ ۳۰ر۲ ـ ۳۰ر٤ـ ۳۰ر۶ ـ ۳۰ر۸
★ **آدمك ـ رنگی ـ زری خوشکام ـ دولتشاهی**
کاپری (٤۸٤۰۱) ۱۱ـ۳ـ۵ـ۷ـ۹
سیلورسیتی (۸۶۱۲۰۵) ۳۰ر۱۰ـ۳۰ر۲ـ۳۰ر٤ـ۳۰ر۶ـ۳۰ر۸
★ **انسانها تا زنده‌اند ـ سهیلا فخرالدین**
آسیا (٤۳۹۰۹) ۱۱ـ۱ـ۳ـ۵ـ۱۵ر۷ـ۳۰ر۹
رکس (۳۱۵۲۹۳) ۳۰ر۱۰ـ۳۰ر۱۲ـ۳۰ر۲ـ۳۰ر٤ـ۳۰ر۶ـ۳۰ر۸
المپیا (۹۵۶۷۹۶) ۱۰ ـ۱۲ـ ۲ـ ٤ـ ۱۵ر۶ـ ۳۰ر۸
فیروزه (۷۵۷۶۶۹) ۱۰ـ۱۲ـ۲ـ٤ـ۶ـ۸
رنگین کمان (۷۵۶۷۶۰) ۱۰ـ۱۲ـ۲ـ٤ـ۱۵ر۶ـ۳۰ر۸
ژاله (۳۰٤۱۲۰) ۹ـ ۱۱ـ ۱ـ ۳ـ ۵ـ ۷ـ ۹
شهوند (۳۵٤۰٤۰)۳۰ر۱۰ـ۳۰ر۱۲ـ۳۰ر۲ـ۳۰ر٤ـ۳۰ر۶ـ۳۰ر۸
شرق (۵٤۰۲٤) ۹ـ ۱۱ـ ۱ـ ۳ـ۵ـ۷ـ۹
توسکا (۵۳۹۵٤٤) ۱۰ ـ۱۲ـ ۲ـ ٤ـ ۶ـ ۸
لیدو (۹۵۱۲۸۲) ۹ـ ۱۱ـ ۱ـ ۳ـ ۵ـ ۷ـ ۹
★ **بردگان ـ رنگی ـ استیفن‌بوید**
ریولی (۷۵۷۷۷۷) ۱۱ـ۳۰ر۳ـ۳۰ر۵ـ۳۰ر۷ـ۳۰ر۹
★ **برادر کوچك ـ نوتان ـ رحمان**
همای (۳۱۱۶۶۹) ۱۰ـ۱۲ـ۲ـ٤ـ۶ـ۸
پاسارگاد (۷۹۲۷۸۲) ۱۰ـ۱۲ـ۲ـ٤ـ۶ـ۸
ماندانا (۷۹۹۸۲) ۱۱ـ۱ـ۳ـ۵ـ۷ـ۹
چرخ‌فلك (۹۵۰۵۵۸) ۱۰ـ۱۲ـ۲ـ٤ـ۶ـ۸
★ **گربه‌های‌اشرافی‌ـ رنگی‌ـ محصول‌والت‌دیسنی**
پاراموت (٤۸۳۲۱) ۱۵ر۱۱ـ ۳۰ر۳ـ ۳۰ر۵ـ ۳۰ر۷ـ ۳۰ر۹
★ **سالهای بیقراری ـ رنگی ـ کندیس برگس**
سینما ونك (۶۲۲۵۵۷) ۳۰ر۱۱ـ۳ـ۱۵ر۵ـ٤۵ر۷ـ۱۰
★ **برنج تلخ ـ سیلوانا مانگانو ـ رافوالونه**
دیانا (٤۷۳۶۵) ۱۱ـ ۳۰ر۳ـ ۳۰ر۵ـ ۳۰ر۷ـ ۳۰ر۹
مهتاب (٤۷۷۷۷) ۳۰ر۱۰ـ ۳ـ ۵ـ ۷ـ ۹
کریستال (۳۱۷۶۷۵) ۳۰ر۱۰ـ ۳۰ر۲ـ ۳۰ر٤ـ ۳۰ر۶ـ ۳۰ر۸
اسکار (۹۵۰۸۹۸) ۱۰ـ ۳۰ر۲ـ ۳۰ر٤ـ ۳۰ر۶ـ ۳۰ر۸
ری (۲۲۵۷۸) ۹ـ۱۱ـ۱ـ۳ـ۵ـ۷ـ۹
فردوسی (۳۱۵۷۸٤) ۸ـ۱۰ـ۱۲ـ۲ـ٤ـ۶ـ۸
★ **آخرین دره ـ رنگی ـ عمرشریف**
کسری (۸۲۶۹۳۹) ۳۰ر۱۰ـ ۲ـ ٤ـ ۶ـ ۸ـ ۱۰
★ **بینوایان ـ رنگی ـ ژان گابن**
بولوار (۶۶۰۲۹۲) ۱۱ ـ ۳ ـ ۶ ـ ۹
★ **سپتامبربیا ـ رنگی ـ راك هودسن**
درایوین ونك (۶۲۲۵۵۷) ۳۰ر۶ ـ ۳۰ر۸ ـ ۳۰ر۱۰
★ **آخرین آدرس ـ رنگی ـ لیندونورا**
ادئون (۳۱۸۱۱۸) ۳۰ر۱۰ـ۳۰ر۲ـ۳۰ر٤ـ۳۰ر۶ـ۳۰ر۸
★ **شلیك کن تیرانداز ـ رنگی**
ایفل (۳۱۱٤۷۷) ۱۰ـ۱۲ـ۳ـ۵ـ۷ـ۹
★ **عصیانگر ـ اولین نبرد ـ رنگی**
دنیا (۳۹۳۸۱۲) ۱۰ـ۱۲ـ۲ـ٤ـ۳۰ر۶ـ۳۰ر۸
★ **کاترین بزرك ـ رنگی**
پلازا (٤٤۲۵۵) ۱۱ـ۱ـ۳ـ۵ـ۷ـ۹
★ **ویتنام ، جنك بدون جبهه ـ مستند**
تاج (۳۱۳۸۶٤) ۱۵ر۱۰ـ۱۵ر۲ـ۱۵ر٤ـ۱۵ر۶ـ۱۵ر۸ـ۱۵ر۸
★ **غریبه ها ـ رنگی ـ جك لمون**
گلدیس (۶۲۸۷۱۳) ۳۰ر۳ ـ ۳۰ر۵ ـ ۳۰ر۷
★ **اسلحه جهنمی ـ رنگی ـ اوبین استوارت**
آسمان آبی (۳۹۲۶۶۸) ۳۰ر۱۰ـ۳۰ر۲ـ۳۰ر٤ـ۳۰ر۶ـ۳۰ر۸
★ **میعادگاه خشم ـ فردین ـ ایرج قادری**
خورشیدنو (۳۹۳۵۷۸) ۹ـ۱۱ـ۱ـ۳ـ۵ـ۷ـ۹
★ **محلل ـ نصرت کریمی ـ ایرن ـ دیانا**
ماژستیك (۶۶۸٤۶۱) ۱۱ ـ ۳ ـ ۵ ـ ۷ ـ ۹
★ **حادثه اندرسون ـ رنگی ـ شون کانری**
پارك (۳۱۹۶۳۷) ۹ـ۱۱ـ۱ـ۳ـ۵ـ۷ـ۹
★ **بوت‌هیل ـ رنگی ـ ترس‌هیل**
برلیان (۳۹۳۵۳۵)۹ـ۱۱ـ۱ـ۳ـ۵ـ۷ـ۹
★ **پسرخاله‌های زورو ـ دراکولا خونخوار شب**
ستاره (۵۳۹۷۲۱) ۹ـ۱۱ـ۱ـ۳ـ۵ـ۷ـ۹
★ **جویندگان لذت ـ رنگی ـ آن‌مارگارت**
پردیس (۳۰٤۲۵۹) ۹ـ۱۱ـ۱ـ۳ـ۵ـ۷ـ۹
★ **کلاه سبزها ـ چیچو و فرانکو زیر پرچم**
البرز (۳۰٤۲۵۸) ۳۰ر۸ ـ ۳۰ر۱۲ ـ ۳۰ر٤ ـ ۳۰ر۸

سانس انگلیسی
گلدیس ساعت ۳۰ر۹ فیلم (غریبه‌ها)
درایوین ونك ۳۰ر۶ ـ ۳۰ر۸ ـ ۳۰ر۱۰ فیلم «سپتامبر بیا»

★ **تئاتر ها**
★ **او ر برسنك‌ـ جمشید مشایخی ـ ازیتالاچینی ـ والی**
تالار ۲۵شهریور (تلفن رزرو ۲۵٤٤٤ شروع ۱۵ر۸)

بهای اراضی مرکز شهر کاهش یافت

بقیه از صفحه ۱۷

حدود شمال خیابان درب ـ اندرون شرق ناصر خسرو ، جنوب بوذرجمهری غرب‌خیابان خیام .

برخیابان بوذرجمهری ۱۱ هزار ریال بر درب اندرون ۵ هزار وپانصددریال ناصر خسرو ۹ هزار ریال بر خیام ۵ هزار ریال بر خیابان ارك و میدان ارك ۵ هزار ریال .

قیمت استانبول

حدود شمال خیابان استانبول شرق سعدی ، جنوب امیر کبیر ومیدان‌سپه‌غرب‌خیابان‌فردوسی برخیابان استانبول تا چهار راه لاله‌زار ۱۷ هزار ریال بر استانبول‌از لاله‌زارتامخبرالدوله ۱۵ هزار ریال برسعدی تانبش کوچه ممتاز ۱۶ هزار ریال و از کوچه ممتاز تا امیر کبیر ۱۴ هزار ریال برامیر کبیر و میدان سپه ۱۲ هزار ریال بر فردوسی ۱۲ هزار ریال‌استانبول تانبش کوچه ممتاز ۱۰ هزار ریال .

طرفین کوچه برلن ۱۴ هزار ریال بر سعدی از میدان مخبرالدوله تا مقابل کوچه شمالی شرکت بیمه ۱۲ هزار ریال بر خیابان استانبول ۱۶ هزار ریال بر خیابان شاهرضا بین فردوسی و لاله‌زار ومیدان فردوسی ۱۴ هزار ریال طرفین خیابان لاله‌زار و بین چهارراه و شاهرضا ۱۳ هزار ریال است براساس ارزش معاملات‌اراضی وساختمان سال ۱۳۵۱ قیمت اراضی بر خیابانهای تخت ـ جمشید و بهار نیز کاهش‌دارد همچنین برجنوب غربی میدان تجریش ۸ هزار ریال اراضی‌واقع در بر جنوبی و قسمتی ازشرق میدان تجریش ۸ هزار ریال خیابان شهرداری ۱۲ هزار ریال اراضی واقع در شمال میدان تجریش ۸ هزار ریال و بعضی مناطق دیگر شمیران کاهش یافته است .

محلها و خیابانهای اشاره شده فوق در مرکز شهر واقع شده ، و از نقاط قدیمی می باشد این نقاط بیش از دیگر مناطق دست‌خوش تغییرات و کاهش شده است .

شمال شهر

نقاط شمال‌شهر برخلاف مرکز شهر کم و بیش افزایش قیمت نشان میدهند .

براساس ارزش معاملات اراضی و ساختمان سال ۱۳۵۱ برخیابان روزولت ۱۰ هزارریال برخیابان تخت طاوس ۸ هزار ریال ، برخیابان شاه‌عباس ۱۱ هزار ریال ، طرفین خیابان‌های سی متری و ۲۰ متری و بالاتر ۶ هزار و پانصد ریال تا ۷ هزار وپانصد ریال ، خیابان فرصت وخردمند ۸۵۰۰ ریال ،قسمتی از بر خیابان پهلوی ۸ هزار و پانصد ریال ، بر خیابان محمد رضاشاه ۸ هزار ریال‌وبربعضی خیابانهای دیگر شمال شهر و شمیران افزایش یافته است. بقیه نقاط تهران تقریبا بدون تغییر می باشد . و اگر در بعضی نقاط تغییراتی دیده‌شود بسیار کم و نامحسوس است.

کمیسیون ارزش‌یابی

تعیین ارزش معاملاتی اراضی واقع در داخل و خارج شهر از لحاظ مالیاتی هرسه سال یك بار به پیشنهاد وزارت دارائی و تصویب هیات وزیران تعیین میشود بعهده کمیسیون تقویم املاك می باشد که در هر سال در تهران با شرکت نمایندگان دارائی ، و اداره کل ثبت اسناد و املاك و انجمن شهر تشکیل میشود و در نقاطی که انجمن‌شهروجود نداشته باشد یك‌نفر معتمدمحل که کارمند دولت نباشد در این کمیسیونها شرکت خواهد کرد .

ارزش معاملاتی در هر سال براساس برآورد ارزش‌متوسط ششماهه اول‌سال تعیین میشود وکمیسیون باتوجه به معاملات انجام شده روی اراضی و ساختمان این ارزش رامشخص میسازد همچنین درتعیین‌ارزش معاملات تاسیسات شهری و فعالیت های ساختمانی‌هربخش مورد توجه قرار می گیرد .

مدال گرفت

در جشن درختکاری ، آقای احمد بیات رئیس حسابداری اداره تعاون و امور روستاهای فرمانداریکل زنجان از زنجانرود موفق باخذ یك قطعه مدال گردید که توسط آقای بهروش کفیل فرمانداریکل زنجان با حضور روسای ادارات بسینه ایشان نصب گردید .

عکس بالا آقای بهروش کفیل فرمانداریکل زنجان رادرحال نصب مدال بسینه آقای احمد بیات نشان میدهد .

۲۱ر۱۴ر۵۰ ۳۰۱۸

آگهی شهرداری خوانسار

شهرداری خوانسار در اجرای مواد ۱۶ و ۱۷ قانون نوسازی و عمران شهری طرح اصلاح و تعریض خیابان جدیدالاحداث کورش کبیر را که در جلسه مورخه ۱۲ر۱۲ر۵۰ بتصویب‌انجمن محترم شهروطی شماره ۵۷۰۹۴ ۱۶ر۱۲ر۵۰ بتائید مقام معظم استانداری استان‌اصفهان‌رسیده است باطلاع عموم مالکین یا قائم مقام و یا نمایندگان قانونی املاك و اماکن واقع در مسیر خیابان مزبور میرساند :

۱ـ تاریخ شروع و اجرای‌طرح از تاریخ‌صدوراین آگهی لغایت سه ماه خواهد بود .

۲ـ فهرست ارزیابی و نقشه مصوبه برای ملاحظه عموم در کریدور شهرداری الصاق گردیده است .

ضمنا اخطار ارزیابی بطور جداگانه بوسیله پست برای مالکین ارسال گردید چنانکه صاحبان‌املاك‌بارزیابی‌شهرداری اعتراضی دارند از تاریخ صدور این آگهی ظرف مدت ۲ ماه اعتراض کتبی خود را بضمیمه فتوکپی سند مالکیت با قید نشانی کامل بدفتر شهرداری تحویل و رسید دریافت دارند.

۳ـ عدم مراجعه و یا اعتراض کتبی مالکین‌ونمایندگان‌قانونی آنها بارزیابی بهیچوجه مانع عملیات شهرداری نخواهد بود.

۴ـ این آگهی در سه نوبت وبفاصله ۱۰ روز منتشر خواهد شد .

شهردار خوانسار ـ محسنی

نمایشگاه و فروشگاه جدیدترین دستگاههای استریوفونیک
بلوار الیزابت ـ ساختمان ایران
تلفن ۶۲۳۰۸۸ ـ ۶۲۳۰۸۷

برای شرکت در قرعه کشی
عروس جوائز بانکها
ماهی ۹ هزار تومان
۳ جایزه مادام‌العمر امسال
بانک عمران
فقط ۵ روز
فرصت دارید

شماره ویژه نوروز
اطلاعات بانوان
یک ابتکار بی نظیر و تماشائی است

تقویم استثنائی و فوق‌العاده : تقویم زیباو ابتکاری‌و مصور چهار فصل‌تقویم بزرك هنری سال با عکس چهار رنك ۱۲ هنرمند ایرانی در تقویم بیسابقه روی جلد .

پاورقی های جدید ، داستانهای زیبا، رپورتاژ های خواندنی ،

یك مسابقه بزرك با ۱۰۰۰ جائزه کوچك و بزرك متنوع

شعرو ادب‌و سرگرمی های تازه برای افراد خانواده در ایام تعطیل جلوه هائی است از شماره ویژه اطلاعات بانوان که در ۲۴ اسفند در سراسر کشور منتشر میشود .

از روزنامه فروشها ابتیاع بفرمائید .

نوروز
را در دامنه کوهستانهای زیبای البرز و دره سرسبز
اوین و درکه
هتل اوین
بگذرانید
هتل اوین
با حفظ برنامه های رقص رقاصه معروف و زیبای مصر وارکستر معروف TONYROSSI نرخهای باور نکردنی خود را اعلام میدارد
اطاق برای یکنفر ۴۹۰ ریال
اطاق برای دونفر ۶۹۰ ریال
هتل اوین ـ پارك‌وی ـ اوین ـ تلفن ۸۹۲۹۰۰

پنجشنبه این هفته اطلاعات هفتگی منتشر میشود

آگهی تاسیس شرکت نفت هرمز (سهامی خاص)

نظر به‌لایحه قانونی اصلاح قسمتی از قانون تجارت مصوب ۲۴ر۱۲ر۱۳۴۷ و ماده ۱۹۷ـ قانون تجارت و ماده ۶ آئیننامه قانون مصوب ۱۳۱۱ خلاصه اظهارنامه و اساسنامه شرکت نفت هرمز (سهامی‌خاص) که در تاریخ ۱۲ر۱۲ر۱۳۵۰ تحت شماره ۱۵۴۰۳ در این اداره ثبت و در تاریخ ۱۲ر۱۲ر۵۰ از لحاظ امضاءذیل ثبت‌تکمیل گردیده برای‌اطلاع‌عموم در روزنامه رسمی کشور و روزنامه کثیرالانتشار اطلاعات آگهی میگردد .

۱ـ نام و نوع شرکت ـ شرکت‌نفت هرمز (سهامی‌خاص) که نام اختصاری آن هویکو است .

۲ـ موضوع‌شرکت ـ انجام‌کلیه عملیات‌مندرج در موافقتنامه قانونی مصوب پانزدهم دیماه ۱۳۵۰ بشرح مندرج در ماده ۴ اساسنامه .

۳ـ مرکز اصلی شرکت ـ تهران خیابان تخت‌جمشید ساختمان مرکزی شرکت‌ملی نفت ایران .

۴ـ مدت‌شرکت ـ از تاریخ سوم‌اسفندماه ۱۳۵۰ به مدت نامحدود .

۵ـ تابعیت شرکت ـ ایرانی است .

۶ـ سرمایه‌شرکت ـ مبلغ‌دومیلیون‌و پانصدهزار ریال‌منقسم به یکصد سهم ۲۵۰۰۰ ریالی بانام.

۷ـ میزان سرمایه پرداختی و شماره فیش‌بانك مربوطه و مبلغی که تعهد شده‌است ـ تمام‌بهای سهام‌بحساب شماره ۸۱۲۹۶ بانك‌ملی ایران پرداخت‌گردیده است .

۸ـ موسسین شرکت ـ شرکت ملی‌نفت ایران‌موبیل‌ایران افشوراینکورپوریتد و آقای دکترمحمدعلی موحد .

۹ـ اولین مدیران شرکت ـ آقای‌دکترعباس فلاح (عضو و رئیس هیئت‌مدیره) آقای‌حسینقلی گیلانپور (عضو هیئت‌مدیره‌و قائم‌مقام مدیرعامل) آقای‌غلامعلی مهاجر عضو آقای حسن‌آگهی عضو آقای‌تروزهیل(عضوهیئت‌مدیره ومدیرعامل) آقای‌استوارت ببرد (عضو و نایب‌رئیس هیئت‌مدیره) آقای ریچاردهبرد عضو هیئت‌مدیره آقای کورت‌نوی‌گانز (عضو هیئت‌مدیره) شرکت‌به مدت دو سال می‌باشند .

۱۰ـ اختیارات مدیرعامل ـ مدیرعامل عالیترین مقام‌اجرائی بود و نظارت واداره امور و وظائف روزمره شرکت با رعایت خط‌مشی تعیین شده از طرف هیئت‌مدیره در حدود مقررات اساسنامه برعهده خواهدداشت (طبق بند۳ ماده ۲۴اساسنامه)

۱۱ـ روزنامه کثیرالانتشاری که برای دعوتها تعیین شده است .

۱۲ـ دارندگان حق‌امضاء درشرکت ـ آقای تروزهیل مدیر عامل و آقای حسینقلی گیلانپور قائم مقام مدیر عامل حق امضاء بدین شرح دارند آقای مدیرعامل حق دارد درمورد هر معامله حداکثر تا مبلغ پانصد هزار ریال به تنهائی تعهد و امضاء بکند و برای‌تعهدات بالاتر امضای قائم مقام مدیرعامل نیز علاوه بر امضای مدیرعامل‌لازم خواهد بود .

۱۳ـ اولین بازرسان اصلی و علی‌البدل شرکت ـ آقایان خلیل آئینه‌چی ـ بایرون نلسون اعضای اصلی و معزالدین نصرت‌مظفری و نصراله مختار بازرس علی‌البدل .

۱۴ـ انحلال شرکت ـ طبق ماده ۱۹۹ اصلاحی قانون‌تجارت.

م الف ۱۶۲۶۵

رئیس اداره ثبت شرکتها و مالکیت صنعتی مهدی نراقی

۱ـ۸۹۲۶۲

آگهی تبدیل نوع و تغییرات در شرکت سهامی دیسك ایران ثبت شده بشماره ۱۲۶۷۰

برابر تصمیم مورخ ۱۰ر۱۰ر۱۳۵۰ مجمع‌عمومی فوق‌العاده تغییرات زیر در شرکت مذکور بعمل آمد ۱ـ نوع شرکت از سهامی بسهامی‌خاص تبدیل و نام فعلی آن شرکت سهامی‌خاص دیسك ایران میباشد ۲ـ موضوع شرکت عبارت‌است از واردات انواع دیسکها و سایر لوازم سنگین‌وسایرلوازم سنگبری‌ومونتاژ دیسك‌وصدور آنهاوهرگونه‌معاملات‌مجازمربوط بموضوع‌شرکت ۳ـ اساسنامه‌جدیدی مشتمل‌برشش فصل و ۵۲ ماده ویك تبصره تصویب و جایگزین اساسنامه سابق گردید ۴ـ آقایان مجید طسوجی‌ـ عبدالله‌رحیم زاده خوئی ـ فرخ محسن زاده ـ دکتر علی رحیم‌زاده خوئی ـ علی اکبر اکرامی‌ـ محمد باقر اپیکچی ـ اکبر دستمالچی تبریزی بسمت اعضاء اصلی هیئت مدیره و آقای ابوالحسن اکرامی بسمت عضو علی‌البدل هیئت مدیره برای مدت دو سال انتخاب گردیدند ۵ـ آقای کریم هامی‌زاده بسمت بازرس اصلی و بانو فرنگیس نطاق بسمت بازرس علی‌البدل شرکت‌برای‌مدت‌یکسال تعیین شدند ۶ـ روزنامه کثیرالانتشار اطلاعات جهت درج آگهی های مربوط بشرکت تعیین شد ۷ـ هیئت مدیره افراز بدریافت تمامی‌سرمایه شرکت نمود ۸ـ طبق تصمیم مورخ ۱۰ر۱۰ر۵۰ هیئت مدیره آقای دکتر علی رحیم زاده خوئی بسمت رئیس هیئت مدیره و آقای علی اکرامی بسمت مدیر عامل و آقای محمد باقر اپیکچی بسمت مدیر عامل و آقای اکبردستمالچی‌تبریزی بسمت نایب رئیس هیئت مدیره تعیین گردیدند ـ حق امضاء کلیه اوراق و اسناد مربوط بشرکت از قبیل چك .سفته .برات .قراردادهای‌تعهدآور واسناد رسمی با یکی از مدیران عامل‌باتفاق‌یکی ازپنج نفر اعضاء هیئت مدیره متفقا میباشد.

م الف ۱۶۲۸۲ رئیس اداره ثبت شرکتها و مالکیت صنعتی مهدی نراقی

آ ـ ۸۹۲۷۰

اونیورسال
متخصص وسایل گازسوز در ایران تقدیم میکند

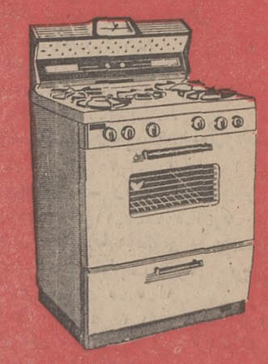

آبگرمکن گازی اونیورسال درسه مدل واندازه مختلف برای آنانکه آبگرم‌دائم برای مصارف مختلف احتیاج دارند.

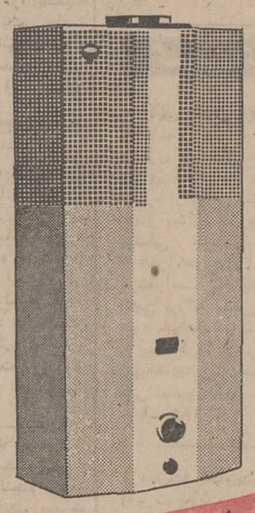

اجاقهای گازی اونیورسال در مدلهای مختلف ۳ و ۴ وه شعله در طرحهای زیبامیله‌و رومیزی‌مطابق‌بااستاندارد بین‌المللی مجهز بوسایل ایمنی و کلیه لوازم که در بهترین اجاق‌گاز کامل ـ عالی ـ مطمئن و مجهز ودقیق جمع است .

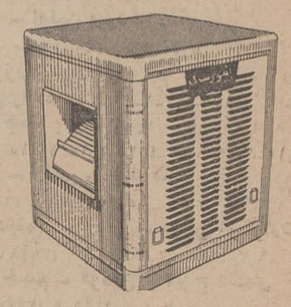

در ۴ مدل و اندازه مختلف
مدل ۱۰۰۰ پرتابل مجهز به فلوتر و دستگاه تنظیم آب مدل ۳۵۰۰ ـ ۴۰۰۰ و ۶۵۰۰ باامتیازات برجسته ومنحصربفرد. موتورقوی وبی‌صدا رنك مقاوم وثابت . پوشال بی‌پو و ممتازاسترلیزه شده بدنه از آهن گالوانیزه که هرگز رنك نمیزند

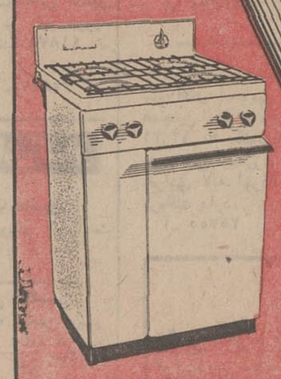

باکولر اونیورسال به پیشواز تابستان برویم

نارمك خیابان ۴۰ تلفن: ۷۹۴۸۸۹ ۷۹۴۸۹۱

ویـــژه نـــوروز ۱۳۵۱

اولین رپرتاژ بزرگ و مستند از حمل و نقل در ایران و جهان

از «تاتی» تا پیشتاز ۱۰

* اولین اتومبیلی کـه از پاریس به بردو رفت ۶۰ بار پنچر شد !
* در سال ۱۸۹۸ مردم ۸ ماه بانتظار می نشستند تا اتومبیل خودرا بصورت قطعـات مـونتاژ نشده تحویل بگیرند
* درسال ۱۸۹۹ رانندگان اتومبیلها با پالتوی ضخیم لبـاس مخصوص ، شـال گردن ، کاسکت دستکش وعینك های بـزرك پشت فرمان می نشستند !
* کرایه واگـن اسبی ازمیدان سپه تا باغشاه فقط شش شاهی بود !
* واگن اسبی تهران زنانه ـ مردانه بود !
* اولین اتوبوسی که واردایران شد فقط شش نفـر ظرفیت داشت

درست در این لحظه که سرگرم خواندن این رپورتاژ هستید «پیشتاز ۱۰» سفینه کهکشان‌نورد آمریکائی ، تند ، سریع ،حساب شده و نفیرکشان‌سینه‌فضا را می‌شکافد تا در ماه‌های آینده‌نخستین دیدار با مشتری را که قطر آن ده برابر قطر کره زمین است‌انجام دهد و سپس به مسافرت میان سایر کرات آسمانی بپردازد.

«پیشتاز ۱۰» حامل نخستین پیام انسان های زمین برای موجودات سایرکرات است‌واحتمالا نخستین پل ارتباطی میان ساکنان زمین و موجودات دیگر جهان خواهد شد .

آنچه امروز پیشتاز ۱۰ انجام میدهد ، حتی تا ۲۰ سال پیش در توانائی خیال هم نمیگنجید چه رسد به آنکه بشر به تحقق آن امیدوار باشد ، با اینهمه ناباوری مردم زمین با تحقق سفر انسان به ماه به یقین مبدل شد ودر حوصله مردم این باور گنجانده شد که بشر به مدد دانش خویش میتواند در زمینه ارتباط به توفیق های چشمگیرتری نائل آید .

اما با پرتاب هر موشکی که از پایگاه‌های فضائی‌انجام میشود، بشر بی اختیار از خود میپرسد: ـ چگونه انسان غارنشین موفق شد از مرز زمین بگذرد و تا دل کهکشان ها راه پیدا کند ؟ چگونه نخستین ارتباط ها برقرار شد و چگونه شهرها ، کشور ها ،قاره‌ها با وسایل ارتباطی فاصله خود را کم کردند ؟

... ودر این گزارش ، لحظه به لحظه پیشرفت های بشر در زمینه ارتباط میان خود و میان سایر واحد های بشری از نظر شما خواهد گذشت .

انسان که نخست از جهارپایان برای مسافرت استفاده میکرد ، بزودی «ترن» را یافت و اینک موشکهای غول‌پیکر را جستجو میکند .

برای سیر کردن شکم

انسان های اولیه ، در زمان جهل بشری ، تنها به سیر شدن شکم خود می‌اندیشیدند ، و در جستجوی مواد غذائی کم‌کم ازغار هائی که بعنوان واحد مسکونی انتخاب کرده بودند کوچ میکردند تا در فضا های جدید برای سیر کردن شکم خود مواد غذائی پیدا کنند .

بزودی انسان در جنگلها با حیوانات مختلفی روبرو شد که میتوانستند براحتی به حمل ونقل وسائل اولیه زندگی بشربپردازند. وقتی خاصیت بارکشی‌در حیوانات بر بشر عیان شد . روز بروز توجه بیشتری به آن مبذول‌داشت تا بجائی که در قرن بیستم و در عصر تسخیر فضا ، هنوز هـم صعب‌العبورترین جاده‌ها به کمک

بقیه در صفحه ۲۴

ایران پیما

دفتر مرکزی : خیابان امیرکبیر - تلفن: ۳- ۳۱۲۱۷۱
شعبه فردوسی : خیابان سوم اسفند تلفن : ۳۱۶۳۶۴ - ۳۱۶۳۵۶

ایران پیما

تی.بی.تی سالی یکبار فاصله بین ★ زمین و کره مریخ را می پیماید ★

دروازه‌های اروپا، برای اولین بار توسط تی.بی.تی بروی مسافران ایرانی گشوده شد!

یک مسافر تی.بی.تی طی ۱۶ سال ۱۳۴ بار با تی.بی.تی سفر کرده است

یک هیئت از جانب تی.بی.تی وضع بهداشت غذائی را در طول جاده‌ها بررسی میکنند

آقای محسن باقرزاده مدیر عامل شرکت تی . بی . تی

دروازه های اروپا تنها به روی این شرکت مسافربری گشوده شده است.. شرکت «تورنیك» وابسته به وزارت راه آلمان فدرال ضمن انعقاد یك قرارداد با شرکت مسافربری «تی‌بی‌تی» موجباتی فراهم کرده است تا اتوبوسهای شرکت تی‌بی‌تی از ایران به تمام نقاط آلمان غربی مسافرت کنند .

در طول راه بهترین هتلها در انتظار پذیرائی از مسافران این شرکت است و میهمانداران دیپلمه سعی می کنند بهترین سرویس را در اختیار مسافران شرکت تی‌بی‌تی قرار دهند .

۴۰۰ دستگاه اتوبوس آخرین سیستمی که شریانهای داخلی مملکت را بهم متصل میسازند ، روزانه بیش از ۱۴۰ هزار کیلومتر راه طی می ـ کنند و بعبارت دیگر هر سال ، بیشتر از یکبار فاصله زمین تاکره مریخ را که ۴۷۷ میلیون کیلومتر است در جاده های داخل کشور و مسیر خط اروپائی تی . بی . تی . در می‌نوردند.

در این گزارش «تی. بی.تی» را آنسان که هست می بینید و ازجزئیات هدفهائی که این شرکت مهم حمل و نقل بعهده دارد آگاه میشوید .

حرکت ، نه توقف

هفده سال پیش بابتکار برادران باقرزاده با آماده کردن ده دستگاه اتوبوس آخرین سیستم ، نخستین پایه تاسیس شرکت مسافربری «تی .بی.تی» ریخته شد ..

اولین مسافری که برای خرید بلیط به دفتر مرکزی «تی .بی .تی» مراجعه کرد «سید محمود حسامی» ۴۲ ساله بود . آقای سید محمود حسامی که اینك ۵۸ سال دارد و تاکنون ۱۳۴ بار با اتوبوسهای شرکت تی . بی .تی مسافرت کرده‌است . ازخاطرات نخستین سفر خود باتی .بی .تی پرده بر می گیرد و میگوید :

ـبانوعی ناباوری برای خرید به دفتر تی.بی.تی مراجعه کردم . دفتر تی.بی.تی تازه افتتاح شده بود و بوی اسپند و کندر هنوز در فضا موج می زد . فروشنده بلیط که بعد هاهنرپیشه سینما شد با خوشروئی شکلات بمن تعارف کرد و گفت : شما اولین مسافر شرکت تی.بی.تی هستید ، امیدوارم قدم شما برای شرکت ما خوب باشد و هم ما بتوانیم موجبات رضایت شما را در این سفر و سفر های بعدی تامین کنیم.

راستش را بخواهید ، حرفش را به حساب بازار گرمی گذاشتم و زیادجدی نگرفتم ، اما آینده مرا متوجه کرد که سخت اشتباه کرده‌ام ... وقتی بلیط را بدستم داد از شکل و فورم بلیط متوجه شدم که کارنو وجدیدی در حمل و نقل مسافر شروع شده است . این نوجوئی وعلاقه به پیشتازی و پیشرفت در طول سفر به اثبات رسید و همین امر موجب شد که در ردیف مشتریان و مسافران دائمی تی.بی. تی درآیم ، به نحوی که امروز اکثر رانندگان و کمك رانندگان تی .بی .تی را میشناسم و آنها نیز که میدانند من نخستین مسافر تی . بی.تی بوده‌ام لطف و محبت فوق‌العاده‌ای در حقم مبذول میدارند .

از ۱۰ تا ۲۰۰

به این ترتیب «تی. بی .تی» با ۱۰ دستگاه اتوبوس آخرین سیستم شروع بکار کرد ، ولی این گرچه اولین گام در راه دگرگونی حمل و نقل مسافر در داخل کشور بود ، اما کافی به نظر نمی رسید و تی. بی . تی که با اقبال وتوجه مردم روبرو شده بود کوشید تا روز بروز بازمان پیشرفت کند .

اتوبوس نو و آخرین سیستم برای هدفهائی که تی.بی.تی تعقیب می کرد کافی نبود . تی.بی.تی . می خواست مردم را به سفر های تفریحی ، به به گردشهای داخلی و خارجی تشویق کند و اظهارعلاقه می کرد که‌بابرقراری یك سیستم ارتباط همه جانبه فاصله شهر ها را از میان ببرد و این امکان را برای بازرگانان به نحوی فراهم‌سازد که بتوانند در کمترین مدت از شهری به شهر دیگر بروند و پس از انجام کار های خود به مبداء بازگردند . در تعقیب این هدف .تی . بی .تی شعب و نمایندگی های خود را بسرعت گسترش داد و بزودی در همه شهر ها تابلو «تی. بی. تی» مایه امیدواری واعتماد کسانی شد که پیش از آن از اندیشه سفر هراس داشتند .

همزمان باگسترش شعب ونمایندگی ها ، موضوع جلب رضایت مسافر در دستور کار مدیران «تی .بی . تی» قرار گرفت .

ایوب رضامحمدی که از قدیمی ترین رانندگان تی. بی .تی است می گوید :

ـیکروز خبردار شدیم که می خواهند در اتوبوسها یخچال کار بگذارند تا مسافران بتوانند در مدت سفر نوشابه خنك نوش جان کنند . وقتی دور هم جمع شده بودیم باورمان نمیشد .. ولی هفته بعد اتوبوسهای جدیدی که وارد فعالیت شرکت شد مجهز به یخچال بود ، صندلیها جادار تر شده بود و مسافر احساس راحتی بیشتری می کرد . شما الان اگر به تجهیزات داخلی اتوبوسهای شرکت ما نگاه کنید ، می بینید که وسائل تعبیه شده در آن همانهائی است که در هواپیما ها مورد استفاده قرار می ـ گیرد .

بیشتر از ۵۰۰ راننده با داشتن گواهی نامه پایه یك و بیش از ۳۵۰ کمك راننده که سطح اطلاعات فنی آنها در حدود پایه یك است و ۳۵۰ میهماندار همه روزه در خطوط داخلی وخارجی کار هدایت و سرویس اتوبوس های تی . بی .تی را عهده دار هستند. اتوبوسهای شرکت تی . بی .تی در حال حاضر بیشتر متعلق به رانندگان یا خرده مالکان است و کارکردن در تی . بی .تی برای کارکنان آن نوعی افتخار محسوب میشود . .

اولین «متل»

مقامات شرکت تی . بی تی که استقبال بیش از حد مسافران خارجی را نسبت به سرویس مسافربری خود مشاهده کرده بودند ، در تعقیب برنامه های دولت برای جلب توریست اقداماتی بعمل آوردند و چون اکثر مسافران از وضع نابسامان قهوه‌خانه های میان راه ناراضی بودند ، طرح ایجاد متل در مسیر مسافرت مورد توجه قرار گرفت وبرای نمونه متل قزوین با تجهیزات کامل ساخته و شروع بکار کرد ، همچنین مدیران تی . بی .تی برای جلب رضایت مسافران خودهیاتی مرکب از یك متخصص امور بهداشتی ، یك کارشناس اقتصادی ، دو کارشناس رانندگی و یك مدیر روابط عمومی به نقاط مختلف کشور فرستادند تا با توجه به تقسیم ساعات روز ، رستورانهای مجهز بهداشتی رابرای استفاده مسافران تی . بی .تی انتخاب کنند .

این طرح سبب شد که امروز مسافران تی . بی . تی راضی تر از سایرین باشند .

آزمایش‌های پیش از حرکت

یکی دیگر از اقدامات ایجادسرویس در ساعات مختلف روز بود که مسافرین در هر ساعت بتوانند بمقصد خودحرکت کنند از طرفی درخواستهای مردم شهرستانها و استقبال عمومی باعث شد که روز بروز نمایندگی های تی .بی. تی در نقاط دوردست کشور گسترش یابد .

دفتر کنترل و مراقبت در شرکت تی.بی.تی مسئولیت برنامه ریزی وتعیین ساعات حرکت و بازبینی اتوبوسها را پیش از سفر بعهده دارد . در این مرکز کارشناسان مراقبت می کنند که اتوبوس ها از هر نظر فاقد عیب باشند برك معاینه بهمراه داشته باشند و وسائل تجهیزاتی آن از قبیل بخاری ، چراغ های خواب ، صندلیهای تاشو مرتب باشد . در هر سرویس دو راننده هدایت اتوبوس را بعهده دارند و طبق برنامه‌ای که تعیین شده به نوبت به رانندگی میپردازند.

روی این برنامه ریزی و مدیریت در دو سال اخیر تی.بی .تی تصادفی نداشته است .

دفتر مرکزی : خیابان فیشرآباد : تلفن : ۲۳ - ۸۲۱۰۲۱
شعبه ناصرخسرو جنب درب اندروت : تلفن : ۳۰۲۲۷۵ - ۳۰۲۷۵۶
شعبه میدان فوزیه ابتدای جاده تهران نو : تلفن : ۷۵۴۴۳۸
شعبه فردوسی جنب سینما هما : تلفن : ۳۱۱۹۲۷
اداره حمل ونقل خارجی خیابان فیشرآباد ساختمان ۱۱۲ : تلفن : ۲ - ۸۲۸۱۸۰
شیراز : چهارراه زند : تلفن : ۳۱۶۳
اصفهان : چهارباغ : تلفن : ۳۵۴۷۲

تی بی تی

«گاراژ قم»

ترانسپورت شمس العماره شد!

چگونه ماشین سیمی و چوبی کار حمل و نقل را در ایران شروع کرد؟

برسر نام ترانسپورت جنجال برپا شد!

در ترانسپورت شمس العماره بلیط ها ۲۰ درصد ارزانتر است!

آقای حاج سید حبیب‌الله ابوالسباع مدیر شرکت مسافربری ترانسپورت شمس‌العماره در مورد نحوه کار خود توضیحاتی میدهند

تاقبل ازسال ۱۳۰۰ شمسی مسافرت در ایران بوسیله کاری ، دلیجان و یا کالسکه انجام میگرفت و اینکار توسط چند کمپانی داخلی و خارجی که حمل محمولات و کالا و مسافررا بعهده‌داشتند انجام میگرفت. پس از آن تاریخ بتدریج اتومبیلهائی برای سرویس مسافرتی بایران‌آمد که این اتومبیلها ، به ماشین سیمی ، چوبی و تک چرخ معروف بود .

اولین شرکتی که اقدام به حمل مسافر بوسیله این اتوکار ها کرد ، شرکت «گاراژقم» بود که‌در حدود۴۵ سال قبل بوسیله آقای حاج سید اسمعیل ابوالسباع‌پایه گذاری گردید و کار حمل مسافر بین تهران و قم را شروع کرد .

در آن روز ها ، این اتوکار ها بشدت مورد توجه مردم قرار گرفت و برای مسافرت بوسیله این ماشینها مردم رغبت بیشتری نشان دادند. محل این گاراژ از همان روز افتتاح همین محل فعلی «ترانسپورت شمس‌العماره» بود که در حال حاضر بجای آن گاراژ کوچك و مخروبه ، توقفگاهی بزرك‌ومدرن ایجاد شده است .

این‌شرکت بتدریج برفعالیت خود افزود، تادرسال ۱۳۲۵ یعنی درست ۲۵ سال قبل‌که مسئولیت‌این شرکت‌به آقای حاج حبیب‌الله ابوالسباع واگذار گردید .

درآن تاریخ برای‌این شرکت بجای «گاراژ قم» نام شرکت ترانسپورت انتخاب گردیدو پروانه آنهم‌ازطرف شهربانی کل کشور صادر شد .

بتدریج چندشرکت مسافر بری دیگر تاسیس شد که آنها هم نام ترانسپورت را برای خود انتخاب کردند وبا تلاش و دوندگی های مدیر این شرکت ، شهربانی برای هرکدام از آنها نام دومی هم انتخاب کرد و چون این تشابه‌اسمی باعث دردسرها و از همه گذشته گمراهی مسافرین‌مخصوص‌این‌شرکت شد ، بمناسبت استقرار شرکت در شمس‌العماره نام شمس‌العماره بدنبال ترانسپورت قرار گرفت که بتدریج نام «ترانسپورت ـ شمس‌العماره» در سراسر ایران معروف گردید .

در حال حاضر این شرکت دارای ۲۶۰ دستگاه اتوبوس لوکس و دولوکس آخرین سیستم میباشد که از نظر تعداداتوپوس بردیگرسرویس های مسافرتی فزونی دارد .

این نکته را هم باید یادآور شد که تمام اتوبوسهای این شرکت متعلق به مالکان خصوصی و رانندگان بوده و این شرکت فقط در کار حمل‌و نقل مسافرین و تامین رفاه آنها نظارت دارد .

«ترانسپورت شمس‌العماره» به تمام نقاط ایران سفر می کند و در اکثر شهرها دارای یك یا دو نمایندگی است .

بزرگترین فعالیت‌این شرکت در شهر های تبریز، مشهد، خرم‌آباد ، و قم بوده که به جرات میتوان گفت ، صدی هشتاد مسافرین قم بوسیله این شرکت رفت و آمد می کنند. و از همه مهمتر اینکه این‌شرکت تعداد قابل‌توجهی مسافر اختصاصی دارد که بهیچوجه حاضر نیستند با سرویسهای دیگر مسافرتی، مسافرت کنندوجالب تر اینکه، این‌شرکت کرایه حمل‌مسافر را صدی بیست ارزانتر از شرکتهای دیگر تعیین کرده وانگیزه آنهم رضایت بیشتر مسافرین‌و ازدیادبیش ازحد، اتوبوس است .

آقای ابوالسباع‌مانند دیگر مدیران شرکت‌ازقیمت بلیط مسافرتی گله داردو میگوید: ـ در گذشته که اتوبوسها چوبی و ارزان قیمت بود کرایه یك مسافر تا اصفهان دویست ریال بود، ولی حالا که یك اتوبوس ۲۰۰ تا ۲۲۰ هزار تومان‌قیمت‌دارد وسائل یدکی‌و غیره‌هم صدی شصت افزایش یافته‌است بهای بلیط یك مسافر تا اصفهان نه‌تنها گرانتر نشده بلکه۹۰تا ۱۱۰ ریال و بالطبع ارزانتر شده است. روی همین اصل است که در بین جاده ها رقابت بوجودمیایدو صاحبان اتوبوسها مجبورند برای تامین مخارج و قسط ماشین خود، سرعت بگیرند، تخلف کنند و خدای‌ناکرده تصادف کنند. اگر دولت در این باره تجدید نظر کند و نرخ معینی بانظارت‌خودبرای‌سرویسهای مسافرتی تعیین کند ، هرگز ناراحتی روی نخواهد داد .

عده زیادی از مسافران ترانسپورت شمس‌العماره را مسافران خارجی تشکیل می دهند آمار نشان میدهد که صدی صد مسافرین افغانی‌و پاکستانی از سرویسهای مسافرتی ایران فقط نام ترانسپورت شمس‌العماره را میدانند و تنها با اتوکارهای این‌موسسه مسافرت‌میکنند.

آقای ابوالسباع ، علت پیشرفت‌شرکت ترانسپورت شمس‌العماره را در صحت عمل ، مجهز بودن وسائل مسافرتی‌و تامین‌رفاه‌مسافران میداند .

شرکت مسافربری ترانسپورت شمس العماره

خیابان ناصرخسرو مقابل شمس العماره تلفن: ۵۳۰۵۶۰ - ۲۴۳۸۵ - ۵۳۲۵۷۴ - ۵۳۰۳۹۲

شیراز: ۳۰۵۷

اصفهان: ۲۷۲۴۶

از «تاتی» تا پیشتاز ۱۰

بقیه از صفحه ۲۱

حیوانات چهارپا نظیر اسب ،قاطر و الاغ در نوردیده میشود.
باین ترتیب حیوانات‌اولین وسائل حمل و نقل غیر انسانی شدند و بشر کوشید تا با توجه بکار آئی آنها بهترین را انتخاب کند .
فی‌المثل در مناطق‌یخبندان سگهای قطبی با مقاومت کم‌نظیری که در برابر سرما و یخبندان داشتند بهترین وسیله حمل و نقل برای اینگونه سرزمین ها بود درحالیکه در صحاری بی‌آب و علف وخشک و سوزان ، شتر با آن قامت افراشته و قدرت مقاومت در برابر گرما وتشنگی عالی‌ترین‌وسیله حمل و نقل بحساب می‌آمد.

در مناطق کوهستانی اسب ،الاغ قاطر و حیوانات دیگری که ازاین خانواده هستند،با تیزبائی‌خاص خود مشکلات نبودن جاده و راه های ارتباطی را از میان بردند و بی‌آنکه بشر نیازمند به پیاده روی باشد ، امکان مسافرت‌از یکواحد انسان نشین را به واحد دیگر فراهم کردند.

عمر بهره برداری از حیوانات بعنوان نخستین‌عوامل مسافرت‌زیاد بطول انجامید ، کمااینکه هنوز هم حتی در پیشرفته ترین کشور های دنیا از چهار پایان برای عبور از جاده‌ای صعب‌العبور استفاده می شود.

بشر به قاره‌ها راه یافت

نخستین جسم تو خالی و مجوف که در ساحل یکی از دریا های باستانی به آب افتاد ، انسان رو به تمدن را بفکر ساختن وسیله‌ای انداخت که بتوان سوار بر آن از دریا ها و رودخانه ها عبور کرد.
بشر که جنگ با مشکلات طبیعت را پیشه خود ساخته بود ، دراین راه آنقدر اصرار ورزیدکه‌سرانجام نخستین کشتی ساخت دست بشر فراهم و آماده گردید و انسانهای آن روزگار توانستند با کمک پارو های ابتدائی از نهر ها، رودخانه ها و سپس دریاها و اقیانوسها عبور کنند و بمناطق ناشناخته‌ای گام بگذارند.

اما بشر به اینهمه پیشرفت قانع نبود و چون با پیشرفت تمدن‌لزوم سرعت در سفر را حس کرده بود بفکر ساختن وسائلی‌افتادکه هم سرعت بیشتری داشته باشد و هم کارآئی آن عالیتر باشد.
تا آن روز بشر عادت کرده بود که تنها سوار بر یک چهارپا شود و راهی را طی کند ، اما بزودی دریافت که با اضافه کردن وسیله جدیدی که قدرت حمل بار ومسافر را داشته باشد میتواند به کارآئی چهارپا بیفزاید.

بدنبال این اندیشه ، گاری ، سورتمه ، دلیجان ، پالکی وکجاوه ساخته شد.
بزودی بشر پا از این فرا تر گذاشت و موفق شد گالسکه و درشکه را نیز اختراع کند و به کمک چند چهارپا و چندگردونه با سرعت و ظرفیت بیشتری بسفر بپردازد.

نخستین پست

ایرانیان که بسطح والائی ازتمدن رسیده بودند، درراه گسترش‌تمدن خود نیاز بسرعت بیشتری داشتند این نیاز سبب‌شد که برای‌ارتباط مردم شهر‌ها نخستین پست اسب سوار که به چاپار معروف بود بوجود آید .
۲۵۰۰ سال پیش از این ، درحالیکه ایران بی‌نظیر ترین نیروی دریائی جهان آنروز را داشت ، پست را نیز بوجودآورد وارتباط میان مردم شهرها را تسهیل‌کرد.
هرروز از تخت‌جمشید پیکهای اسب سوار با سرعت ازمنزلگاهی به منزلگاه دیگر میرسیدند و نامه و محموله خود را به نفر بعدی میدادند تا وی بهمان ترتیب از منزلگاهی بمنزلگاه‌دیگربرود. ایجاد پست توسط ایرانیان یکی ازبزرگ ترین گامهائی است که بشر در راه ایجاد ارتباط میان اقوام‌ملل مختلف برداشته است.

اتومبیل وارد میدان میشود

سالهای‌سال‌کشتی، قایق،گرجی بلم، چهارپایان ، گاری ، کجاوه پالکی،گالسکه‌ودرشکه‌وبعدهاقطار راه آهن وسائل حمل و نقل بشر بودند و بموازات استفاده از آن جاده‌های متناسب با چنان‌وسائلی نیز ایجاد شده بود و کار حمل و نقل بشر را میچرخاندند این وسائل ابتدائی سرعت کافی ولازم را نداشتند و در نتیجه مدت‌زمان سفر طولانی و خسته کننده میشد.
کافی است بیاد آوریم که تا ۵۰ـ ۶۰ سال پیش مسافت میان تهران و شمیران که‌اینک‌ظرف‌چند دقیقه طی میشود در مدت یکروز طی‌می شد . اروپائیان زودتر از هر جماعت دیگری بفکراختراع وسیله تندرو تری افتادند.

بدقت میتوان گفت در چه قرن و چه روز و چه ساعتی نخستین هواپیما پرواز کرد اما تعیین روز پیدایش اتومبیل‌بسیاردشواراست زیرا اتومبیل یک وسیله حمل و نقل‌تکمیلی است که بتدریج‌بصورت امروزی درآمده است.
به اتومبیل امروزی نیاکانی را نسبت می‌دهندکه وجود آنهاظاهرا مشکوک بنظر میرسد.

مثلا نیوتن ، دانشمند انگلیسی را مبتکر طرح نخستین وسیله‌نقلیه خودرو میدانند . طبق این طرح که البته هرگز بمرحله عمل در- نیامد ماشین محرک وسیله نقلیه می‌بایست بر اصل مونور عکس- العملی کار کند . آب در دیگ بخاری بجوش می‌آید و تبخیر می شود . بخار با «شار از عقب وسیله نقلیه خارج می‌شود وآن را بجلو می‌راند . در سال ۱۷۷۱ یکنفر فرانسوی بنام «کاگنو» ارابه خودروئی اختراع کرد که طبق مدارک موجود توانست بوسیله نیروی بخار راه پاریس ـ ونسان را باسرعت ساعتی سه کیلو متر بپیماید . اما عمر کوتاهش باتصادم بدیوار کوچک و متلاشی شدن پایان یافت.

در آغاز قرن نوزدهم مخترعان و سازندگان خودرو ها از این‌نظر که چرخها بقدر کفایت بزمین نمی چسبید و در نتیجه بدون حرکت دادن خودرو در جامیزندپشتیبانی کردند و برای رفع این اشکال پایه‌هائی زیر خود روها تعبیه کردند . که مثل پای ما متناوبا تغییر مکان می‌داد و خودرو را آهسته پیش می‌برد. حال آنکه چرخها فقط بعنوان تکیه‌گاه بکار می‌رفت اما بزودی معلوم شد که چرخها باید بتنهائی برای بحرکت آوردن خودرو کافی باشد و به‌این ترتیب پایه‌ها کنار گذاشته شد .

در همان زمانی که «ترویتیک» و «استینونسون» و سایر مخترعان انگلیسی با موفقیت اوبین‌لوکوموتیو بخار و راه‌آهن را می‌ساختند تکنیسین‌های دیگری که‌اکثرشان انگلیسی بودند در راه ساختن یک دلیجان بخار سعی و مجاهدت می‌ورزیدند.
نخستین دلیجانهای بخاری در سالهای ۱۸۲۹ـ۱۸۲۸ بوسیله‌یکنفر انگلیسی بنام «گارنی» ساخته شده وبا سرعت ۱۵ کیلومتر در ساعت حرکت میکرد. بزودی میان لندن و حومه آن دلیجانهای بخاری گوناگونی دیده می‌شد که برای انجام خدمات اجتماعی مختلف‌بکار می‌رفت . هزاران نفر بااین وسایط نقلیه‌هائی که اسب نداشت و سرعتشان تا ۳۰ کیلومتر در ساعت می‌رسید باطراف می‌شتافتند .
«لنوار» فرانسوی در سال ۱۸۶۰ در تقاضانامه‌ای که به اداره ثبت اختراعات تسلیم‌داشت چنین نوشته بود : «طرز عمل اختراع من‌مبتنی براصل انفجار مخلوط‌گاز روشنائی وهواست که بوسیله جرقه‌الکتریکی مشتعل می‌گردد. حرارت و انبساط قابل ملاحظه مخلوط گاز نیروی محرکی بوجود می‌آورد این‌وسیله نقلیه در مدت یکساعت ونیم‌مسافت ۱۸ کیلومتر را طی می‌کند ».
در همان سال‌ها کارخانه آلمانی اوتوولانگن یک موتور انفجاری را ببازار عرضه داشت سپس در سال ۱۸۷۵ یکنفر آلمانی بنام زیگفرید مارکوس از این موتورها دروسائط نقلیه استفاده کرد اما متاسفانه

بقیه در صفحه ۲۵

در فاصله کمی دانش بشری از اتومبیل های اولیه ، وسائل مدرن حمل و نقل ساخت و باین ترتیب فاصله ها هر روز کوتاهتر شد .

زیبارویان مد روز انگلستان به سفر های مخاطره آمیزی که پدرانشان با این نوع اتومبیلها انجام میدادند فکر میکنند .

درویش‌خان تصادف کرد

بدون شك عده‌ای از خوانندگان خاطره تصادف درویش‌خان نوازنده معروف تار را بیاد دارند. درویش‌خان در سال ۱۳۰۵ هنگامی که دریکی از خیابان های تهران سوار درشکه کرایه‌ای بودبا اتومبیل تصادف و فوت کرد. این تصادف اولین تصادف معروف اتومبیل درایران است . طرفداران درویش‌خان جنازه اورا باجلال‌و شکوه تمام تشییع کردند واین حادثه مقدمه‌ای شد برای ایجاد فکر مجازات رانندگان متخلف و پس‌از همین تصادف‌روز ۱۹ مرداد ماه ۱۳۰۵ اتومبیل وزیر پست‌و تلگراف وقتکه برای شرکت در مراسم افتتاح‌راه مازندران عازم شمال‌بود در سرچشمه بایك گاری اسبی تصادف کردو از حرکت باز ماند.

رانندگان در «گیلان تور» صاحب اتوبوس هستند!

آقای میرصادق جزایری مدیرعامل شرکت گیلان‌تور در مورد برنامه های آینده این شرکت توضیحاتی میدهند .

* **چرا «گیلان تور» تصادف نمیکند و چرا خرابی اتوبوس در جاده‌ها مطرح نیست ؟**

○ «گیلان تور» به آینده می- نگرد و برای آینده طرح- ریزی میکند !

* **راننده‌ای را که تصادف میکند باید از رانندگی محروم کرد !**

به دنبال گسترش شهرها و ایجاد جاده های ماشین‌رو و لزوم ارتباط بین شهرها در سال ۱۳۲۵ شرکت مسافربری گیلان‌تور، توسط‌مرحوم محمد صادقی تاسیس شد . شرکت گیلان‌تور که اکنون بصورت یکی از مدرنترین شرکتهای مسافربری‌درآمده است درآغاز تاسیس با تعداد قلیلی اتوبوس فقط در بین شهرهای شمال ایران فعالیت‌داشت درصورتیکه امروز باایجادشعبات‌ونمایندگیها در بین خطوط و اکثر شهرها فعالیت میکند .

رانندگان اتوبوسهای شرکت گیلان‌تور اکثرا خود مالک اتوبوس هستند ، و از همین‌رو راننده‌ای‌که خود مالک‌اتوبوس هست ، طبعا احساس‌مسئولیت ودلسوزی بیشتری نسبت‌بکاری که انجام می‌دهد دارد و شاید بهمین جهت است که تاکنون اتوبوسهای شرکت گیلان‌تور کمتر حوادث دلخراش‌داشته‌اند و از طرفی چون راننده خود مالک است و درآمد بیشتری دارد از این رو قبل از اینکه اتوبوس‌فرسوده و ازکار افتاده بشود در تعویض آن اقدام می‌کند و بهمین خاطر است که شرکت گیلان‌تورهمیشه از یک گروه اتوبوسهای مجهز و منظم وآخرین سیستم برخورداراست و مهمتر اینکه رانندگی این اتوبوسها را رانندگان ورزیده و حرفه‌ای به‌عهده دارند و تا بحال کمتر اتفاق افتاده که در مسیر راه با اشکال مهمی روبرو شوند .

شرکت گیلان‌تور که متجاوز از بیست و پنج سال از تاریخ تاسیس آن میگذرد اکنون به مدیریت آقای‌میرصادق جزایری اداره میشود وی با بهره‌گیری از تجربیات چندین ساله خود وبا علاقمندی کم‌نظیری که در راه توسعه و گسترش این شرکت دارد پیوسته در صدد طرح ریزی برنامه های جامعی برای آینده حمل و نقل در ایران است .

تاسیس شرکتها باید محدود شود !

آقای جزایری در گفتگوئی با خبرنگار ما اظهار کرد که تاسیس شرکتهای مسافربری و ازدیاد اتوبوسهائی از هرقبیل نه تنها به بهبود وضع امور مسافربری کمک نمی‌کند بلکه روزبروز موجب بروزنابسامانی هائی هم دراین زمینه خواهد شد کما اینکه درحال حاضر به علت اینکه عرضه بیش از تقاضا است اکثر شرکتها از فعالیت خود نفع نمی‌برند و کارشان با کسادی و رکود روبرواست و برای بقای شرکت متحمل‌ضرر و زیان هم‌می‌شوند.
آقای جزایری گفت : بنظر من باید شرکت های کوچک مسافربری درهم ادغام شوند تا وضع بمراتب بهتر ازگذشته شود .
نکته دیگری که آقای‌جزایری به آن اشاره کرد موضوع تصادف اتوبوسهای مسافربری در جاده‌ها بود . جزایری می‌گفت : ما عادت کرده‌ایم وقتی اتوبوسی دربین‌راه‌تصادف می‌کند فورا شرکت مربوط به آن اتوبوس را مقصر قلمداد کنیم‌درصورتیکه درواقع شرکت دراین بین هیچ تقصیری ندارد ومقصر اصلی راننده آن‌اتوبوس است که باید مجازات شود و به نظر من راننده‌ای‌که موجب تصادف می‌شود گذشته از مجازات‌حداقل‌یکسال‌ازرانندگی محروم بشود تا موجب عبرت سایران گردد و گذشته از این بنظر من لازم است‌هرچند وقت یک بار مدیران شرکتهای مسافربری دور هم جمع بشوند ونارسائیهای مربوط به‌کارشان را بکمک همدیگر برطرف کنند و در این صورت است ، که وضع تمام شرکتهای مسافربری به صورت آبرومندی درخواهد آمد .

گیلان تور
شرکت مسافربری گیلان تور
تهران ـ ناصرخسرو روبروی وزارت دارائی
تلفن: ۳۰۳۶۸۶ - ۳۰۳۷۲۰

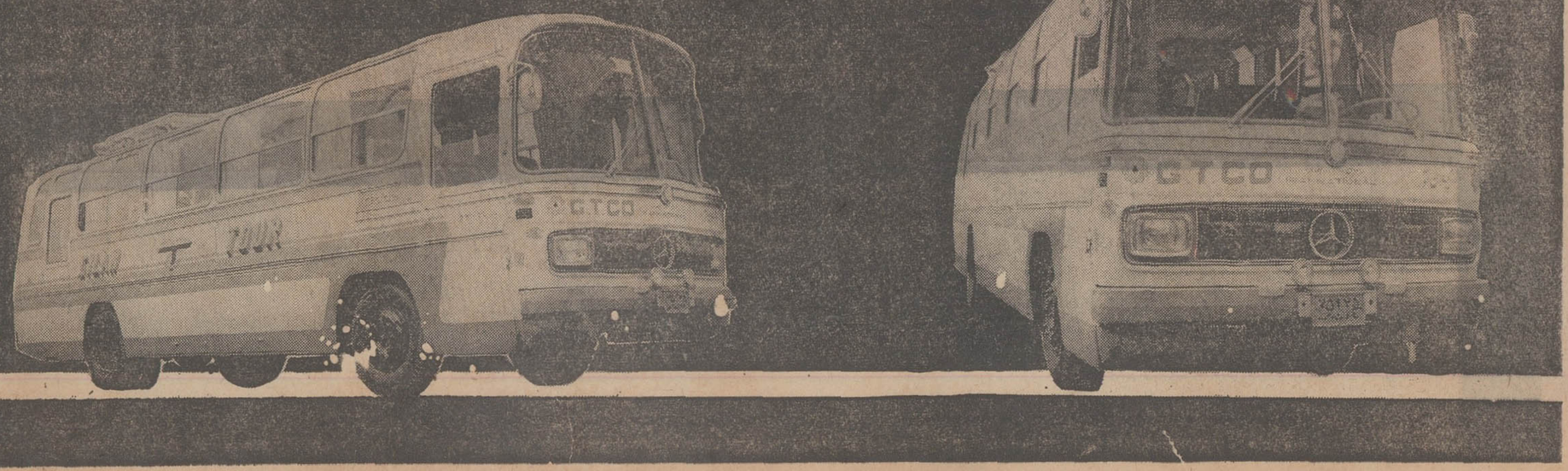

بشر از تنبلی خود را به ماه رساند

۵ روز استراحت برای ۵ دقیقه راه

برای آنکه تصویر روشنی از مشکلات سفر بدست داده شود، گوشه‌ای از خاطرات سفر «محمد حسن خان صنیع‌الدوله» را که باتفاق ناصرالدین شاه قاجار به‌عتبات عالیه مسافرت کرده‌از کتاب «مرآت‌البلدان ناصری» که در سال ۱۸۷۹ میلادی نوشته شده است نقل میکنیم:

صنیع‌الدوله می نویسد:

«... روز بیستم ماه جمادی‌الثانیه چنانکه ذکر شد نقل مکان به قصر دوشان تپه‌فرمودند و بمحض این که ملتزمین رکاب اعلی‌از تهیه راه‌فراغت حاصل نمایند، پنج روز در این محل توقفشد. روز بیست‌و پنجم «چشمه‌علی» که درنزدیکی زاویه مقدسه حضرت عبدالعظیم است‌مضرب خیام (محل زدن چادر ها)با احتشام معلی گردید ... در اینجا سه روز اطراق شد. روز بیست‌و هشتم قاسم آباد منزلگاه اردوی همایون است روز بیست‌و نهم رباط کریم تشریف فرما گردیدند ...» به‌این ترتیب فاصله تهران تا رباط کریم که‌امروز با اتومبیل در مدتی حدود یك ساعت کمتر طی میشود ظرف نه روز پیموده شده‌است.

بقیه از صفحه ۲۴

نقشه اصلی این وسیله نقلیه ازبین رفته است. بنابراین مارکوس‌ولفوا- اولین سازندگان‌موتورهای انفجاری هستند. بااین حال سالهای زیادی گذشت تا مزایای این موتورها کاملا مورد تائید قرار گرفت. با وجود موفقیت‌هائی که بوسیله‌موتور های احتراقی سبکترو علمی‌تر بدست آمده بود طرفداران ماشین بخار از کوشش‌های خود دست برنداشتند.

یک نفر فرانسوی بنام لئون‌سربوله نوع جدیدی دیگ بخار کشف کرد که سوخت آن نفت بود و آب را فورا تبخیر می‌کرد و بخاری با فشار زیاد ایجاد می‌نمود. روز بیست ودوم ژوئیه سال ۱۸۹۴ درشکه‌ای که‌بارابه‌ای مجهز بااین نوع‌ماشین بخاربسته‌شده بوددر نخستین مسابقه اتومبیلرانی میان پاریس ـ روئن به مسافت ۱۲۶ کیلومتر پیش افتاد اما جوائز اول را بدو وسیله نقلیه باموتورهای انفجاری دادند زیرا در این‌مسابقه بطرز رانندگی توجه داشتند نه بسرعت!

اتومبیل بنزینی که‌بنز آلمانی‌مدعی اختراع آن بود در حقیقت‌بوسیله «دلاماردبوتوی» فرانسوی‌درسال ۱۸۸۳ اختراع شده است. امابنز در سال ۱۸۸۶ موفق بساختن کالسکه‌ای سه‌چرخه شد که‌نیروی محرک آن را موتور بنزینی‌تامین می‌کرد. سرعت این کالسکه ساعتی ۱۵ کیلومتر بود!

دایملر نخستین کسی است که تولید صنعتی اتومبیل‌های باموتور انفجاری را بنیانهاد. اولین مدل اتومبیل‌های او درشکه‌ای بود که بوسیله موتورمارک (دایملر) به حرکت می‌آمد.

دراین میان باز مخترعان از راه اصلی منحرف شدند و بفکر افتادند که برای ایجاد نیروی‌محرکه خودروها بجای موتورازآلومولاتورهای‌الکتریکی (آلومولاتور الکتریکی درسال ۱۸۶۰اختراع‌شد) استفاده کنند

این اتومبیل ها ابتدا موفقیت زیادی کسب کرده و در راه های‌طولانی ایستگاه‌هائی برای برگردن یاشارژآلومولاتور های آنها تاسیس گردید. اماچون وزن این موتور ها سنگین و قیمت آنها زیاد بود بزودی از رواج افتاد اولین اتومبیل با چرخهای تیوب داری که‌باد می شد درسال ۱۸۹۰ در مسیر «پاریس- بردوپاریس» بحرکت درآمد و ضمن پیمودن‌این‌مسافت بیش از ۶۰ مرتبه پنجر می شد اما بااین حال امکان تعویض چرخهای‌تویر لاستیکی‌راباچرخ های تیوب دار نشان داد.

درسال ۱۸۹۸ اتومبیل‌بشکل واقعی خود درآمد و سرعت حرکت آنها به ۶۰ کیلومتردر ساعت رسید. تقاضای زیاد موجب گردید که مشتریان قبلا اتومبیل سفارش دهند و هشت ماه به انتظار تحویل آن روز شماری کنند.قیمت این اتومبیل ها بعلت آنکه قطعاتشان در کارخانه‌های مختلف ساخته می شد بسیار گران بود. بعلاوه خریداران فقط قطعات اتومبیل

در اتوبوسهائی که امروزکارحمل و نقل مسافران را انجام‌میدهند همان تجهیزاتی برگزیده شده‌که‌در هواپیما موجود است.

رامی‌خریدند و مطابق ذوق و سلیقه خود بوسیله مکانیسین هائی که اکثرا سازندگان‌وسائط نقلیه قدیمی بودند سوار می کردند.

درسال ۱۸۹۹ «لوئی‌رنو» اولین‌اتومبیل سربسته راساخت. سرنشینان‌این اتومبیل ها دیگر به‌لباس های مخصوص پالتوی ضخیم، شال گردن، کاسکت، عینك های بزرك و دستکش‌که تاآن زمان می پوشیدند وبه کاشفان قطب شباهت پیدا می کردند نیازی نداشتند.

آنگاه قرن بیستم فرارسید. اتومبیل بصورت وسیله نقلیه راحت و مطمئنی درآمد وآماده تسخیر جهان شد.

ترامواى اسبى در تهران

آنها که عمری پشت سر گذاشته‌اند و ریش وموی سپید کرده‌اند تعریف می‌کنند که.. حدود چهل سال قبل وسیله ایاب‌وذهاب‌عمومی مردم منحصر بود به چند واگن اسبی و تعدادی درشکه، البته‌پولدار ها

بقیه در صفحه ۲۸

آقای عباس دواچی‌مدیرسرویس مسافرتی عدل در حال مصاحبه با خبرنگار روزنامه اطلاعات

خارجی‌ها «عدل» را بیشتر دوست دارند!

بنزهای بی دماغ «عدل» تماشاچی پیدا کرده بود!

درشرکت «عدل» تاریخ نو جوئی همیشه تکرار میشود! بزودی «عدل» به‌روپا سفر میکند

در سال ۱۳۰۹ «عدل» مجهزترین سرویس مسافر بری آن روز با وارد کردن چند دستگاه اتوبوس تك چرخ، چوبی و سیمی، انقلابی در کار حمل‌و نقل و سفر در میان شهر های داخلی ایران بوجود آورد.

آقای «دواچی» مدیرسرویس مسافرتی «عدل» که یکی از پایه گذاران مسافرت های امروزی در ایران است، ضمن یادآوری خاطرات گذشته می گوید:

ـوضع عجیبی بود، در گوشه و کنار مملکت مردمی بودند که شهر های ۵۰ کیلو متری محل تولد خودرا ندیده بودند. نه راه بود و نه وسیله سفر ... بهمین جهت ـ آگاهی های مردم از سایر نقاط کشوردرسطحی خیلی ابتدائی بود. در سال ۱۳۰۹ «عدل» تصمیم گرفت، همزمان‌بااقدامات خیره کننده‌ای که آنروز جریان داشت، در کار حمل‌و نقل مسافرهم‌تحولی بوجود آورد. در تعقیب این هدف اتوبوس هائی را که میان مردم به تك‌چرخ، سیمی و چوبی معروف شده بود وارد ایران کرد و اولین قدم را در راه مدرن کردن وسائل حمل‌و نقل برداشت.

تاریخ‌نو جوئی در شرکت مسافربری «عدل» یکبار دیگر در سال ۱۳۳۶ تکرار شد و آقای دواچی برای هرچه‌بهتر کردن وسائل سفر، در این سال با مقامات شرکت «بنز» آلمان وارد مذاکره شد و ۱۰ دستگاه اتوبوس «بنز بی‌دماغ» خریداری کرد تا در خطوط داخلی کشور بکار بپردازد.

اتوبوس های بنز بی‌دماغ آنچنان مورد توجه مردم قرار گرفت که دسته دسته و گروه گروه، مدتها برای تماشای آن به محل توقف اتوبوس های‌عدل می‌آمدند.

این اتوبوس ها در مسیر تهران، رشت، پهلوی و کرمانشاه شروع به کار کرد و استقبال مردم از آن موجب شد که شرکت مسافر بری «عدل» بزودی اتوبوس های جدیدتری وارد کند. در حال حاضر «عدل» دارای ۹۰ دستگاه اتوبوس مجهز و آخرین‌سیستم است که به تمام نقاط ایران، بخصوص استان های شمالی و آذربایجان سفر میکند.

یکنفر به‌چهل نفر

شرکت مسافر بری «عدل» میکوشد تا بهترین راننده ها، کمك راننده ها و میهمانداران را در اختیار داشته باشد. آقای «دواچی» دراین زمینه میگوید:

ـمسافر «عدل» باید‌ازبهترین شرائط و راحتی ها در سفر برخوردار باشد. وقتی چهل‌نفر مسافر بایك اتوبوس به سفر میروند، راننده و سایر خدمه اتوبوس باید حافظ‌ومراقب‌جان و سلامتی مسافران‌باشند، بهمین جهت با آنکه تمامی رانندگان شرکت مسافر بری عدل‌دارای گواهینامه پایه یك رانندگی هستند، بهنگام استخدام‌خود من‌شخصا یکبار دیگر آنها را امتحان میکنم و سعی میکنم از میان داوطلبان رانندگانی را انتخاب کنم که علاوه برمهارت در رانندگی، حسن سلوك و شخصیت اجتماعی داشته‌باشند. این امر موجب شده که تا این تاریخ«عدل» یاتصادف نداشته باشدیا مجموع تصادف آن از یك درصد بیشتر نشود.

شرکت مسافربری «عدل» بزودی خط مستقیم‌زمینی‌ایران و اروپا را دائر میکند و باین ترتیب به‌خواست توریست ها و جهانگردانی که «عدل» رامی شناسند جامه عمل می پوشاند. جالب است بدانید که اکثر توریست‌های خارجی و شرکت های جهانگردی «عدل» را برای مسافرت های زمینی درداخل ایران انتخاب میکنند و به‌نظر آقای «دواچی» سبب‌این‌حسن انتخاب رعایت دقت و ادب و نزاکت کارکنان «عدل»است.

آقای دواچی در باره گرفتاری هاو مشکلات شرکت های مسافربری و راه بر طرف کردن مشکلات چنین عقیده دارد، و میگوید:

ـارزش جان مردم، خیلی بیشتر از یك اتوبوس دویست هزار تومانی است. به نظر من هم ما شرکت های مسافربری- هم مقامات مسئول باید بنشینند و برای این کار راه حلی پیدا کنند، بعقیده من باید، شهر ها و استان ها بین شرکت‌ها تقسیم شود، فی‌المثل حق‌حمل و نقل به شیرازرابه سه یا چهار شرکت بدهند و فقط این‌چهار شرکت حق داشته باشند به شیراز مسافر حمل کنندونکته دیگرموظف‌باشدساعت ۹هرکت چهار شرکت هم باهم اختلاف داشته باشد، اگر یك شرکت ساعت ۸ حرکت میکندشرکتی دیگرموظف باشد ساعت۹ حرکت کند، باین وسیله هم ازسرعت زیاد از حد و رقابت نابجا جلوگیری میشود هم این که برای خودشرکت‌های‌مسافربری موثر و سودمند است.

آقای دواچی، معتقد است که‌این اتوبوس های مسافرتی نیستند که در تهران سنگینی بار ترافیك رابوجود آورده‌اند، چون در روز بیش از چند صد اتوبوس مسافرتی بیشتر به تهران نمیاید و از تهران خارج نمیشود. بنابراین چند اتوبوس مسافرتی که آنهم عبوری در خیابان ها رفت‌و آمد میکند به ترافیك شهر لطمه‌ای وارد نمی سازد.

شرکت مسافربری عدل

دفتر مرکزی: تهران ـ خیابان باب همایون تلفن: ۳۱۲۲۳۵ و ۳۰۳۶۳۱
شعبه تهران: خیابان پهلوی نرسیده بپل دریاچه روبروی سفارت عراق تلفن ۴۸۵۰۸

ADL عدل

لوان‌تور باندازه جمعیت کشور هند مسافر حمل کرده‌است

*** چشمهای الکترونیکی وتلویزیون مدار بسته در لوان‌تور از شما مراقبت میکند !**
شبی که مدیر لوان‌تور دامادمیشد به‌برف روبی هم پرداخت !
*** در لوان‌توردیپلمه‌های میهماندار هستند !**
* لوان‌تور حتی با ۵ نفر مسافر حرکت میکند !

آقای حاج حسین اشتری مدیر عامل شرکت لوان تور در مصاحبه با نماینده روزنامه اطلاعات

از لحظه‌ای که پا به محوطه شرکت مسافربری «لوان‌تور» میگذارید ، چشم های الکترونیکی محافظ اسباب و اثاثه شماست و یک سیستم تلویزیونی مدار بسته برجزئیات کارهای‌مختلف مسافران، استقبال کنندگان یا مشایعین، و همچنین کارکنان‌لوان‌تور نظارت میکند و متضمن کنترل مراقب است که مبادا کوچکترین ناراحتی برای مسافران لوان‌تور روی بدهد، شرکت مسافربری لوان‌تور تنها شرکت مسافربری است که ترمینال‌لوان‌تور را با چشم الکترونیکی و تلویزیون مدار بسته مراقبت میکند .

نامی آشنا و قدیمی

تاریخچه حمل و نقل مسافر بصورت امروزی در ایران بانام «لوان‌تور» و دو شرکت مسافربری دیگر که سالهاست‌نوع فعالیت خود را تغییر داده‌اند ، آغاز میشود .

لوان‌تور که با سرمایه شش میلیون ریال شروع بکار کرد، درحال حاضر با چهار شعبه در تهران و ۳۶ نمایندگی‌در شهرستانها، راههای ارتباطی کشور را برای حمل ونقل مسافران بهم پیوند می دهد. شرکت مسافربری لوان‌تور در حال حاضر دارای ۲۰۰ دستگاه اتوبوس‌آخرین سیستم است که از مجموع آن٤ دستگاه ماگیروس دویتس و۱۹٦ دستگاه بقیه‌بنز سیستم ۷۱ مدل ۳۰۲ میباشد .

«یدالله بابائی‌زاده ۵۲ ساله قدیمی ترین راننده شرکت لوان‌تور است ودر حال حاضر بعنوان مشاور فنی کار می کند، در دیداری بانماینده ما میگوید :

ـ ما سفر را روی جاده های خاکی شروع کردیم. لوان‌تور روزی که آغاز بکار کرد بسیاری از جاده‌ها غیراسفالته و ناهموار بود. عادت به مسافرت هنوز میان مردم بوجود نیامده بود و سفر همیشه برای مردم تصویری بود ازتحمل مشقات وناراحتی‌های فراوان...لوان‌تور این مشکل را حل کرد. بهمین جهت ، امروز پس از سالیان دراز که از عمر خدمات لوان‌تور میگذرد ، کارشناسان این‌شرکت بدرستی میدانند که رفاه‌مسافر چگونه تامین میشود و چه مسائلی امکان دارد در طول سفر رخ بدهد . نظرات این کارشناسان بطور مرتب دریک مرکز جمع‌آوری میشود ولوان‌تور تلاش میکند براساس آن روز بروز خدمت بیشتری به مسافران لوان‌تور عرضه کند .

برای نمونه امکان دارد ، در شرایط نامساعد جوی یک دستگاه اتوبوس با ۵ نفر مسافر از تهران عازم یکی‌ازشهرستانها شود، در این شرایط رانندگان و بطور کلی‌خدمه اتوبوس بهیچوجه مجازنیستند در طول راه اقدام به سوار کردن‌مسافر کنند. اگر سوار کردن یک مسافر درطول راه فقط ۳دقیقه وقت لازم‌داشته باشد، لوان‌تور آنرا تضییع حق ووقت مسافر می‌داند و بهمین جهت اکیدا توصیه‌کرده است که رانندگان در طول راه مسافر سوار نکنند .

حرکت در ساعت مقرر از مبداء ورود در ساعت معین به مقصد از جمله برنامه هائی است که لوان‌تور نسبت به آن‌توجه دارد و این به‌آنجهت است که مدیران شرکت لوان‌تور معتقدندیک مسافرباعتماد لوان‌تور حرکت میکند وبدون‌شک برنامه هائی دارند که باید منطبق باوقت تعیین شده صورت پذیرد .

«یدالله بابائی‌زاده» دردنباله‌سخنانش میگوید :

ـ شاید شنیدن این نکته برایتان‌جالب باشد که تمامی مسافران لوان‌تور در طول سفر مشمول مقررات بیمه هستندو علاوه‌برآن رانندگان ، کمک رانندگان و مهمانداران لوان‌تور نیز از مزایای بیمه برخوردار میشوند. برروی هر دستگاه اتوبوس دو نفر راننده کار میکنندکه‌طبق برنامه تنظیم شده هدایت اتوبوس را به عهده میگیرند. مهمانداران لوان‌توردیپلمه هستند و بهمین‌جهت رضایت‌مسافران‌در طول سفر با عرضه بهترین خدمات‌جلب میشود .

جمعیت هندوستان درلوان تور

شرکت مسافربری لوان تور دارای ۲۰۰ دستگاه اتوبوس است‌که با هر اتوبوس‌بیش از چهل مسافر سفرمیکنند به این ترتیب عده مسافران لوان تور در روز به ۸۲۰۰ نفر میرسد که سالیانه رقمی معادل ۲۹۹۳٫۰۰۰نفر میشود.اگر حد متوسط عمر لوان تور را ۲۰ سال فرض کنیم بموجب این آمارلوان تور تاکنون ۵۹۹٫۸۰۰٫۰۰۰ نفر مسافر به نقاط مختلف کشور حمل کرده است . این عدد معادل جمعیت کشور پهناور هند است و به عبارتی دیگر لوان تور فقط طی ۲۰ سال اخیر باندازه جمعیت یکی از بزرگترین کشورهای جهان مسافر حمل کرده است .

آقای حاج حسین اشتری مدیریت شرکت لوان تور را بعهده دارد. وی بیش از ۳۰ سال در کار حمل و نقل در ایران و خارج سابقه دارد و به اتکای تجربیات و مدیریت وی، لوان تور روز بروز توانسته است به موفقیت های چشمگیر تری نائل آید .

در حال حاضر ٤۰۰ نفر راننده پایه یک ، ۲۰۰ کمک راننده ، ۵۵مهماندار ۷۰ نفر کارمند اداری و ۳۵ کارگر درشرکت لوان تور بکار مشغول‌هستند که اگر هر یک از آنها را رئیس یک خانواده ۵ نفری بدانیم ۳۸۰۰ نفر از مزایای کار در شرکت لوان تور برخوردار هستند .

در ترمینال وسیع شرکت لوان تور ، واقع در ابتدای خیابان ویلا، مجسمه بزرگ اعلیحضرت رضا شاه‌کبیر،نصب شده است . آقای حاج‌حسین اشتری مدیر عامل شرکت لوان تور میگوید :

ـ در عصر پهلوی ایران به اوج پیشرفت های خود رسید . از اینرو مجسمه اعلیحضرت رضاشاه کبیر را بعنوان یک افتخار بزرگ در محوطه شرکت لوان تور قرار داده‌ایم تا هر مسافر ایرانی و خارجی بداند که‌اگر امروز مملکت ما سرافراز و پیروز خود را آماده رساندن به دوران‌تمدن بزرگ کرده است، تنها در پرتوسلطنت دودمان پهلوی میباشد . آقای‌اشتری، در باره مشکلات سرویس های مسافربری میگوید :

ـ قیمت یک دستگاه اتوبوس در حال حاضر ده برابر قیمت یک اتوبوس درگذشته است و بهمین نسبت‌مخارج اتوبوسها نیز افزایش یافته است .در حالیکه قیمت بلیط همچنان در سطح پائینی که نزدیک به ضرر است قرار دارد . اگر مسافری بخواهد ازفرودگاه مهرآباد به شمیران‌برود باید ۱۵۰ریال به اتومبیلهای‌کرایه بدهد ، درصورتیکه ما با سرویس های دولوکس مسافت تهران ـ رشت را با ۱۰۰ ریال برای هر مسافر طی‌میکنیم . بعقیده من باید مقامات مسئول ترتیبی اتخاذ کنند که مشکل ضرر و زیان شرکت های‌مسافربری حل شود .

داماد درمیان برف !

سی سال تجربه و سابقه در کار حمل و نقل مسافر ، خاطرات تلخ و شیرین برای مدیر شرکت لوان تور بوجود آورده است . آقای‌اشتری در جواب خبرنگار ما که در جستجوی شنیدن خاطره‌ای بود گفت :

ـ رفاه مسافر همیشه برای من هدف بوده است . باور نمیکنید ولی شبها هم بهنگام استراحت من در فکر هستم که چگونه رفاه بیشتری برای مسافر تامین شود . هیچ از یادم نمیرود ، شبی که قرار بود دامادبشوم، درست در اوج شادی جشن عروسی، ناگهان خبر آوردند که یکی‌ازاتوبوسها با مسافران آن در « میمه» در نزدیکی های اصفهان در برف گیر کرده‌است. حتی یک لحظه درنگ نکردم ، باهمان لباس دامادی باتفاق چند نفر ازمدعوین با اتومبیلهای سواری به طرف «میمه » براه افتادیم و توانستیم در آن شب سرد زمستان مسافران را از میان برف نجات بدهیم .. این خاطره‌همیشه برای من زنده است و اگر چه بارها نظیر آنرا انجام داده‌ام اما این‌یکی را نمیتوانم فراموش کنم .

آقای‌اشتری در مورد نحومکارسیستم تلویزیونی لوان تور توضیحاتی میدهند .

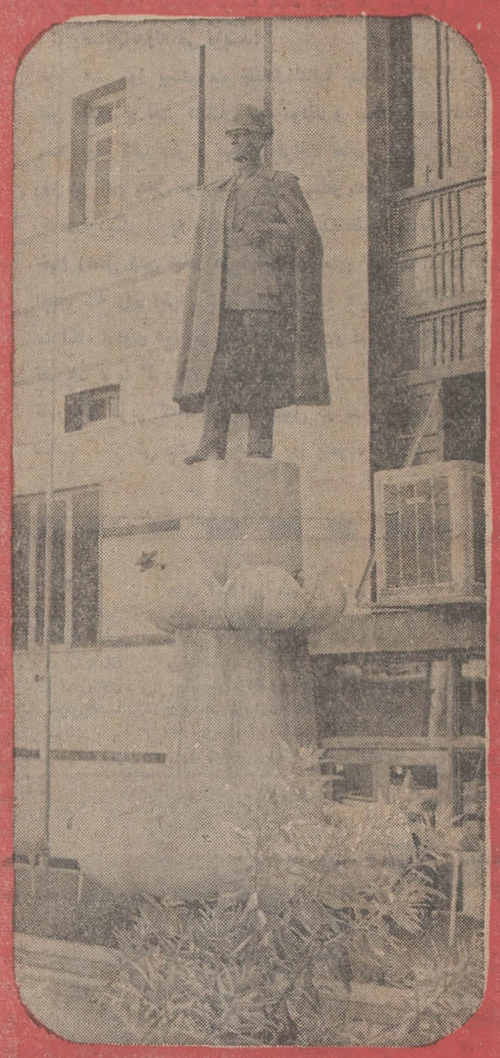

لوان‌تور

دفترمرکزی : خیابان شاهرضا بنش ویلا تلفن : ۸۲۰۵۵۵ - ۸۲۲۴۴۴
شعبه میدان فردوسی : تلفن : ۳۱۲۵۱۷ - ۳۱۲۵۶۱
شعبه ناصرخسرو : تلفن : ۳۰۵۵۶۶ - ۳۱۹۳۳۴
شعبه میدان سپه : تلفن : ۳۰۲۷۲۳

لوان‌تور

با افتتاح حساب پس‌انداز، حتی با ۱۰۰ تومان موجودی، در بانک بیمه بازرگانان

برای تصاحب ساختمان ۴ طبقهٔ شمارهٔ یک آماده شوید

۳۰۰ شعبه بانک بیمه بازرگانان

از ۸ صبح تا ۱۰ بعدازظهر، یکسره بازاست

Bank Bimeh Bazarganan

۳۰ اسفند آخرین فرصت

۵ روز دیگر

شعب بانک بیمه بازرگانان در شهرستانها

که براساس تقسیم‌بندی بانکی تنظیم گردیده است

شعب استان مرکزی

کرج
مرکزی قزوین
بازار قزوین
مرکزی ساوه
تاکستان قزوین
خیابان پهلوی قزوین
میدان ملی ساوه
سه قزوین
شهری تاکستان
هشتگرد
قم
ابهر
فردوس ابهر
شهر ری

شعب استان یکم (گیلان)

مرکزی رشت
بازار رشت
سنگر
شفت
خشکه‌بیجار
رودبار
زرجوب
مرکزی بندرپهلوی
آستانه
لشت نشا
رودبنه لاهیجان
بندر فرحناز
سیاهکل لاهیجان
بازار لاهیجان
خمام
مرکزی لنگرود
راه‌پشته لنگرود
کومله لنگرود
رودسر
کلاچای
منجیل
ماسال
شیرخورشیدلنگرود
غازیان
گوراب زرمیخ
آستارا
صومعه‌سرا
مرکزی لاهیجان
ساغریسازان رشت
پهلوی لنگرود
فومن
کریم لاهیجان
گلستان بندرپهلوی
بازار آستانه گیلان
مرکزی زنجان
بازار زنجان
بیستون رشت
لوشان
میدان بزرگ‌رشت
سعدی رشت
کوچصفهان
پره‌سر
رضوانده طوالش
صیقلان‌رشت
هشت‌پر طوالش

شعب استان دوم (مازندران)

مرکزی آمل
شاه آمل
بازار بابل
مرکزی بابل
امیرکلاء
پل انصاری
بابلسر
رامسر
کتالم رامسر
شاهی
شهسوار
کلرا
خرم‌آباد
سولده
نکاء
مرکزی گرگان
بهلوینژ
گرده‌کوی
مرکزی گنبد
گالیکش گنبد
شاه‌پسند
جالوس
چمستان آمل
علی‌آباد
شاهپورگنبد
بهشهر
خان‌به‌بین
بندرشاه
نادر ساری
کاخ گرگان
مرکزی ساری
فریدونکنار
پهلوی گرگان
فاضل‌آباد گرگان
نورآمل
بازارآمل
لنتو
نوشهر
فلکه کریمی گرگان
سرخواجه‌گرگان
حافظ‌گنبد
قلعه‌گردن شهسوار
گلوگاه
نوکنده‌گرگان

شعب استان سوم (آذربایجان شرقی)

مرکزی تبریز
حکم‌آباد
مهدیه
خاقانی
قطب
آذرشهر
خیابان شاه تبریز
بازار تبریز
تربیت
منجم تبریز
اهر
میانه
مرند
پل‌شاهی تبریز

شعب استان چهارم (آذربایجان غربی)

مرکزی رضائیه
بازار رضائیه
میدان رضائیه
پهلوی رضائیه
مولوی رضائیه
عسگرخان رضائیه
تازه‌شهر
شاهپور آذربایجان
خوی
نقده
شش بهمن‌خوی

شعب استان پنجم (کرمانشاه)

مرکزی کرمانشاه
مرکزی همدان
گلستان کرمانشاه
نواب کرمانشاه
شاه‌آباد غرب
بازار همدان
چاپارخانه همدان
باباطاهر همدان
بوعلی‌سینا همدان
میدان شاهپور کرمانشاه
بازارکرمانشاه
اکباتان همدان
اسدآباد همدان
چهارراه امیرکبیر ـ کرمانشاه
مرکزی خرم‌آباد
بازار خرم‌آباد
قصرشیرین
شاه همدان
ملایر
کنگاور
شاه‌بختی کرمانشاه

استان ششم (خوزستان)

مرکزی اهواز
ششم بهمن اهواز
زیتون باجه ششم بهمن
مرکزی آبادان
احمدآباد
کفیشه
فلکه کارون
برزیم
پل بهمنشیر
مرکزی خرمشهر
بهار خرمشهر
کوی شاه اهواز
مرکزی دزفول
بازار خرمشهر
خرم‌کوشک اهواز
رضاشاه کبیر اهواز
پهلوی دزفول
بازار آبادان
بندرگناوه
بهبهان
مسجدسلیمان
شوشتر
بازارفیه آبادان

شعب استان هفتم (شیراز)

مرکزی شیراز
نصیرالملک شیراز
شهناز شیراز
نادر شیراز
فخرآباد
لطفعلیخان‌زند شیراز
شاهچراغ شیراز
جنت شیراز
کوروش شیراز
کازرون مرکزی
پهلوی کازرون
بوشهر
جهرم
مرودشت
آباده
نمازی شیراز
داریوش شیراز
فتح‌آباد مرودشت
دروازه اصفهان شیراز
برازجان
لار
احمدی شیراز
وصال شیراز
سعادت شیراز
خرامه
مشیر شیراز
انوری شیراز
کشتارگاه شیراز
فسا
شمس تبریزی
گل‌کوب شیراز
آستانه شیراز
سعدی شیراز
باغ تخت شیراز
شاه‌شیراز

استان هشتم (کرمان)

مرکزی کرمان
مشتاقیه کرمان
ناصریه کرمان
بازار کرمان
آریا کرمان
جمع کرمان
خواجو کرمان
ولیعهد کرمان
جیرفت
رفسنجان
شاه کرمان

شعب استان نهم (خراسان)

تهران مشهد
آستانه مشهد
خسروی مشهد
بجنورد
قوچان
میدان شاهپور مشهد
خواجه‌ربیع
شیروان
میدان بارمشهد
دره‌گز
سبزوار
مرکزی مشهد
شاهرود

استان دهم (اصفهان)

مرکزی اصفهان
صارمیه اصفهان
سبزه‌میدان اصفهان
بازار اصفهان
مرکزی یزد
تفت
فیروزآباد میبد
شهرکرد
فلکه ساعت یزد
فرخ‌شهر
میبد یزد
بافق یزد
شهرضا
نائین
ششم‌بهمن یزد
بهار اصفهان
شاه‌عباس اصفهان
نجف‌آباد
چهارسوق شیرازیهای اصفهان
بروجن
محمدرضا شاه اصفهان
نعیم‌آباد یزد
سه راه نظر

شعب بانک بیمه بازرگانان در تهران

شعبه مرکزی — خیابان شاه مقابل سینما نیاگارا
« آریانا — خیابان آریانا چهارراه گلی
« آیزنهاور — خیابان آیزنهاور اول خیابان آذربایجان غربی
« ابن‌سینا — دروازه شمیران پل چوبی
« اسکندری شمالی — خیابان آیزنهاور اول خیابان اسکندری شمالی
« اشرف پهلوی — آخر خیابان آریانا غربی . خیابان اشرف پهلوی سرپل
« اکبرآباد — غرب باغشاه سه‌راه اکبرآباد اول خیابان بابائیان
« امامزاده حسن — انتهای خیابان قزوین امامزاده حسن سه‌راه حسینی
« امیرآباد — خیابان امیرآباد شمالی مقابل پمپ‌بنزین
« امیراکرم — چهارراه شاه خیابان پهلوی پاساژ شانزه‌لیزه
« امیریه مختاری — خیابان پهلوی امیریه چهارراه مختاری
« ایران نوین — خیابان آرپامهر روبروی هتل‌کنتینانتال
« بازار — خیابان بوذرجمهری مقابل مسجد شاه
« باستان — خیابان حشمت‌الدوله چهارراه باستان
« بروجردی — میدان بروجردی آخر خیابان سرآسیاب دولاب
« بوذرجمهری — خیابان بوذرجمهری نبش پامنار
« بوذرجمهری غربی — خیابان بوذرجمهری غربی جنب پمپ بنزین
« بوعلی — بوذرجمهری سبزه‌میدان انتهای بازارکفاشها سرای بوعلی
« بهار — خیابان بهارشمالی ایستگاه ۲۸ امرداد
« بیست و پنج شهریور — خیابان گرگان نرسیده بمیدان ثریا
« بیست‌متری جوادیه — خیابان بیست متری جوادیه
« بلوار — بلوارالیزابت جنب کاخ شمالی
« پدرثانی نارمک — خیابان پدرثانی نارمک
« تجریش — تجریش خیابان شهرداری پاساژ فرح
« تخت طاوس — خیابان تخت طاوس بین خیابان پهلوی وخیابان نادرشاه
« تخت جمشید — خیابان تخت جمشید چهارراه بهجت‌آباد آژانس امریکن اکسپرس
« تهران‌نو — خیابان تهران‌نو ایستگاه فرودگاه
« جامی — خیابان جامی چهارراه آشیخ هادی
« جدا — بوذرجمهری سبزه میدان آخر بازارکفاشها سرای جدا
« جوادیه سرپل — خیابان سرپل راه‌آهن ایستگاه سرپل
« حسام‌السلطنه — خیابان حسام‌السلطنه سه‌راه سلطانی
« خاکباز — خیابان نواب جنوبی جنب خیابان خاکباز
« خراسان — خیابان خراسان نرسیده به‌ایستگاه لرزاده
« خزانه — خیابان خزانه فرح‌آباد بین فلکه اول و دوم
« خیام — خیابان خیام جنوبی ایستگاه دروازه غار
« دخانیات — خیابان قزوین مقابل اداره دخانیات
« دلگشا — خیابان شهباز سه‌راه شکوفه میدان‌کلانتری
« دوراهی امامزاده حسن — آخر خیابان قزوین دوراهی قپان امامزاده حسن
« رازی — خیابان مولوی مقابل‌دبستان رازی جنب‌تشکیلات ژاندارمری
« رزم‌آرا — میدان‌شوش ۷۰۰متری‌جاده رزم‌آرا مقابل درمانگاه‌مهدیه
« ری — خیابان ری مقابل‌میدان بارفروشها جنب خیابان صدرالاشراف
« زیبا — خیابان خراسان ایستگاه زیبا
« ژاله — میدان ژاله ضلع جنوب غربی
« سرآسیاب دولاب — خیابان سرآسیاب دولاب
« سعدی — خیابان شاهرضا نبش خیابان روزولت
« سلسبیل — خیابان رودکی
« سی متری — خیابان سی‌متری بعدازچهارراه شاه
« شانزده متری‌امیری — آخر خیابان بابائیان غربی ۱۶ متری امیری
« شوش — میدان شوش اول خیابان شوش غربی
« شهباز — خیابان شهباز ایستگاه خاقانی
« شهناز — میدان شهناز ضلع شمالی میدان
« شهرری — چهارراه فلکه شهرری اول خیابان ششم بهمن
« شیروخورشید — خیابان شیروخورشید چهارراه حق‌شناس
« طوس — خیابان قزوین نرسیده به‌سه‌راه آذری پاساژطوسی
« غار — خیابان شوش دروازه غار
« فارابی — میدان فارابی خیابان قزوین
« فرح‌آباد ژاله — خیابان فرح‌آباد ژاله ایستگاه حمام‌اول‌خیابان‌فارابی
« فرح شمالی — خیابان‌فرح‌شمالی بالاتر ازمیدان پالیزی نبش کوچه‌اشراقی
« فرح نو — خیابان‌امامزاده حسن‌سه‌راه حسینی‌خیابان فرح نو بعدازپل
« قصر — آخر خیابان دانشکده پلیس نبش کوچه درخشان
« کارون — خیابان‌کارون جنوبی نرسیده به خیابان بابائیان غربی
« کالج — خیابان شاهرضا چهارراه کالج
« کشتارگاه — اول نازی‌آباد مقابل قصابخانه
« گمرک — میدان‌گمرک خیابان شیروخورشید جنب میدان مقدم
« لاله‌زارنو — خیابان لاله‌زارنو پاساژگل پلاک شماره ۱۵
« لشگر — خیابان سی متری چهارراه لشگر
« مجیدیه — خیابان مجیدیه ایستگاه سرپل
« مولوی شرقی — خیابان مولوی شرقی ایستگاه سنگی‌نرسیده به‌میدان‌شاه
« مولوی غربی — خیابان مولوی ایستگاه سعادت
« مهناز — خیابان مهناز فلکه مقدم واقع درقلعه مرغی‌خزانه
« نادرشاه — خیابان نادرشاه نبش خیابان آریا پاد
« نارمک — نارمک فلکه هفت حوض
« نازی‌آباد — نازی‌آباد جنب بازاردوم
« نواب شمالی — میدان محمد رضاشاه پهلوی نواب شمالی
« نیروی هوائی جوادیه — خیابان جوادیه بعدازسالن‌شهرداری مقابل ۱۰متری سوم
« وثوق تهران‌نو — آخر خیابان‌فرح‌آباد ژاله‌خیابان‌سی‌متری وثوق ایستگاه سنگکی
« هاشمی — آخر خیابان هاشمی‌غربی‌جنب‌کوچه باغ‌ظفر
« یوسف‌آباد — یوسف‌آباد شمالی‌خیابان محمدرضاشاه بین‌ایستگاه ۵ و ۶
« کوروش — خیابان قدیم شمیران نبش شهناز ۴
« فرح — خیابان فرح شمالی بالاتر از چهارراه عباس‌آباد

ویژه نوروز ۱۳۵۱

بشر از تنبلی خود را به ماه رساند

بقیه از صفحه ۲۵

ازوسائل خصوصی مثل کالسکه و اسب استفاده می کردند ، واگن اسبی بدنبال تاسیس خط آهن‌شهرری پیداشدوامتیازآن ۹۹ ساله بیك کمپانی بلژیکی واگذار گردید . مبدا خط اصلی تراموای اسبی سبزه میدان‌بود و از سبزه میدان واگن‌اسبی تامیدان‌سپه (توپخانه) می‌آمد. دراین میدان‌خط واگن‌سه شعبه می شد ، یك شعبه از خیابان چراغ برق یا امیرکبیر بطرف خیابان‌ری میرفت‌و انتهای این خطگار ماشین تهران‌ـ شهرری بود خط دیگر که شعبه دوم را تشکیل میداد از میدان سپه‌تا چهارراه لاله‌زار ادامه داشت. سومین شعبه از میدان سپه در مسیر خیابان سپه ، خیابان (مریضخانه)تاچهارراه حسن‌آباد (هشت‌گنبد) ادامه داشت در این محل‌خط واگن‌به دو شعبه غربی تقسیم می شد یك‌شعبه تا میدان شاهپور فعلی که آن زمان انتهای خیابان فرمانفرما نام داشت میرفت و شعبه دیگر که بعدا افتتاح شد از چهارراه حسن‌آبادتاباغ شاه ادامه‌داشت تا مدت‌ها تنها وسیله‌حمل ونقل سریع مردم غیر از درشکه و اسبوکالسکه‌همین واگنهای‌اسبی بود، واگن‌ها سه اطاق داشت و بوسیله دوياچند اسب روی ریل کشیده می شد اطاق جلو و عقب مخصوص مرد ها و اطاق وسط که در داشت و محصور بود مخصوص خانمها بود و مردم باپرداخت ۵ شاهی ازاین واگنها استفاده میکردند ولی از میدان سپه تا انتهای خیابان فرمانفرماوباغشاه شش شاهی میپرداختند .

محل توقف واگن ها وطویله اسبهای واگن ها در خیابان اکباتان فعلی بود که آن زمان خیابان باغ وحش نام داشت وجه‌تسمیه خیابان باغ وحش این بود که ناصرالدین شاه در این خیابان باغ وحش کوچکی داشت که بعدا بدوشان تپه انتقال یافت،درباغ وحش چند شیرو جندببرو پلنك و تعدادی هم پرنده نگهداری میشد.

بعدازسوم اسفند سال ۱۲۹۹ شمسی که تحولات شگرفی در زندگی مردم‌آغازگردید ، تهران توسعه پیدا کرد و کم‌کم واگن های اسبی ارزش خود را از دست داد بخصوص که کمپانی مربوطه هیچگونه اقدامی برای بهبود وضع واگن ها و توسعه آنها انجام نمیداد و واگن ها وضع بدی پیدا کرده بودند و قراضه شده بودند درهمین‌دوره این‌اشعار دربین‌مردم دهن بدهن خوانده می شد و وصف‌الحال واگن های اسبی آن روز بود:

«آی‌بچه ها بیائید ـ واگن شکسته آمد ، آن اسب زرد لاغر ـ باچشم بسته آمد ، از مرد و زن زماشین‌ـ هی دسته دسته آمد ، یکدسته ایستاده‌ـ جمعی نشسته آمد !»

این اشعار که زمزمه می شد نشان دهنده وضع خراب‌واگن هابودو این خرابی تا تیر ماه سال ۱۳۰۸ ادامه داشت.

دراین‌موقع اعلیحضرت فقید بوزارت فوائد عامه دستورداد که برای اصلاح خط تراموای اسبی باکمپانی مربوطه وارد مذاکره شوند ولی کمپانی بلژیکی گوشش بدهکار نبود تا اینکه بلدیه شهرداری آن روز که مشغول سنك فرش و اصلاح خیابان ها بود دستور داد روی خط های واگن سنك فرش‌شوداین دستور اجرا شد وباین‌ترتیب ختم تراموای اسبی تهران که روزی بعلت خاکی بودن خیابان ها ارزشی داشت برچیده شد .

اتوبوس در تهران

بعد از برچیده شدن خط تراموای‌اسبی تعدادی اتوبوس برای حمل‌ونقل مسافر درتهران بکار افتاد ، این اتوبوسها که بشکل وانت بود بین مردم به ماشین های «قوطی کبریتی» معروف شد قبل از دایر شدن خطوط اتوبوسرانی در تهران درحدود سال ۱۳۲۷ (قمری) مرحوم‌رزاق‌اف یکدستگاه‌اتومبیل کالسکه‌ای بظرفیت۶نفر بتهران واردکردودرخط تهران شمیران بکار انداخت و هر مسافر ۱ قران میداد تا با این وسیله از تهران به شمیران برود بعد از اتوبوس های باصطلاح قوطی کبریتی ، اتوبوسهای بنزبکار افتاد و مدتی بعد تعدادی اتوبوس بشکل همین بنز های یک طبقه امروزی از دانمارک به ایران وارد شد . بازار اتوبوس و استفاده مردم از این وسیله نقلیه عمومی‌بالاگرفت بطوری که‌عده‌ای‌موتور های‌کامیون وارد کردند و پشت آنها اطاق اتوبوس کار گذاشتند و در خط تهران و شمیران و شهر ری بکار انداختند .

اتوبوسهای اخیر چون راننده کارآزموده نداشت‌با حوادث‌ناگوار روبرو گردید و عده‌ای از مسافران در چند فقره تصادف از بین‌رفتند در همین زمان این شعر بشکل تصنیف در افواه شایع شد :

آن . . . که این‌اتولموبیل !ـ آلت قتاله بود ـ در این‌سفر ، چاه‌بود، چاله بود ، ترابجان کل صفر، نکنی خطر ، نزنی بدر ، از این خیال ، در گذر !!

مسافربری اتوبوسهای

بزودی با پیشرفت‌هائی که نصیب صنعت اتومبیل سازی میشد ، اتوبوس در خدمت شرکت های مسافربری قرار گرفت و برای‌حمل و نقل مسافر در فاصله شهر های مهم شروع بکار کرد .

ایران تورت .ث.ث که هر دو بعدها مسیر فعالیت خود راتغییر دادند از جمله اولین شرکت‌هائی بودند که با ضوابط شبه اروپائی اقدام به حمل مسافر از شهری به شهر دیگر کردند .

پیش از آنکه این دو شرکت آغاز بکار کنند ، فی‌المثل فاصله تهران تا شیراز ، ظرف ۴تا۷ روز با اتوبوس های مستعمل و درجاده های خاکی طی میشد . حرکت از مبداء وورود بمقصد تابع مقررات خاصی نبود و به محض آنکه اتوبوس‌از درگاراژحرکت میکرد ، سرنوشت مسافران‌بدست راننده اتوبوس سپرده میشد و این راننده بود که باصطلاح هرجا عشقش میرسید توقف میکرد ، هر اندازه که مایل بود میماند و بعد به خط سیر ادامه میداد .

مسافران ناگزیر بودند درقهوه‌خانه های کثیف بین راه اقامت‌کنند چه بسا که شبها در دهکوره‌ها توقف کنند .

اولین اقدام شرکت های مسافر بری جدید حرکت در راس ساعت مقرر توقف در نقاط‌تعیین شده وورود به مقصد با جزئی اختلاف باساعت تعیین شده‌بود.

این اتوبوسها فی‌المثل فاصله شیراز ـ تهران را که بیش از۹۶۰ کیلومترنبود ظرف دو روزویکشب طی میکردند . صبح ساعت ۶ از شیراز حرکت میکردند ، ناهار در آباده صرف میشد و عصر حدود ساعت ٤ تا ۵ بعد از ظهر به اصفهان میرسیدند شب مسافران در هتل های اصفهان اقامت می‌کردند و فردا صبح‌ازاصفهان براه می‌افتادند ،ناهار را در قم صرف میکردند و پس‌اززیارت عازم تهران میشدند .

با ورود اتوبوس های بنز و ماگیروس این فاصله زمانی ازمیان رفت و همین راه ظرف مدتی برابر ۱۵ ساعت طی شد .

در این هنگام شرکت های‌مسافر بری معتبری آغاز بکار کردند که تی . بی .تی . لوانتور، میهن‌تور، ایران پیما ، عدل ، گیلان‌تور ، و ترانسپورت شمس‌العماره‌ازمهمترین آنها بودند .

شرکت های مسافر بری جدید ، که بزودی در همه ایران مورد اعتماد مسافران قرار گرفتند ، سعی کردندهمزمان با پیشرفت‌های مملکتی ، اسفالته شدن وتعریض جاده ها،ازسایر همکاران اروپائی خود عقب نیفتند و هر روز خود را به وسائل مدرنتری مجهز کردند .

هم‌اکنون‌در بسیاری ازخطوط داخلی اتوبوسهای آخرین‌سیستمی حرکت میکند که تجهیزات داخلی آن مانندتجهیزات‌داخلی هواپیماها است و علاوه بر رانندگان وکمک رانندگان ورزیده میهمانداران‌جوان و خوش بر خوردی نیز میزبانی از مسافران را بعهده میگیرند .

شرکت های مسافر بری برای هر اتوبوس دو راننده پایه یک در نظر گرفته‌اند که به نوبت رانندگی‌اتوبوس راعهده‌دارمیشوند و این امر موجب میشود که از میزان تصادفات ناشی از خستگی و خواب زدگی رانندگان کاسته شود .

با آنکه اتوبوس‌های امروزی‌می‌توانند با حداکثر سرعت‌برانند ولی بخاطر رفاه‌مسافران‌و تامین‌سلامتی آنها سرعت مجازی‌برای آنهاتعیین شده که پیروی از آن به دقت از جانب مسئولان و ماموران پلیس راه مراقبت میشود .

اگر آمار مسافران نوروزی را که از تهران به سایر شهرستانها مسافرت میکنند وعده آنها به۵۰۰ هزار نفر میرسند در نظر بگیریم بیش از ۳۰۰ هزار نفر از آنها با اتوبوسهای مدرن امروزی به سفر میروند و ضمن‌آنکه درفرصت و مدت مناسبی به شهر مورد نظر میرسند مجال می‌یابند که از شهر های واقع شده در مسیر و مناظر طبیعی و تاریخی شهر ها و دشتها لذت ببرند .

شرکت های مسافر بری جدید، میکوشند تا خود را به مدرنترین وسائل مسافرت‌مجهز کنند و باین خاطر است‌که‌اززبان اکثرتوریستها و جهانگردان خارجی میشنویم که سرویس های مسافربری ایران از نمونه های کم نظیر مشابه‌درجهان است .

ودراین صفحات باشرکت های معتبر مسافربری‌ایران‌وتاریخچه ایجاد آن آشنا می شوید .

عکس اولین اتومبیلی که به ایران وارد شد

و این نخستین اتومبیلی است که به ایران‌وارد شدوجابجاحیرت و اعجاب مردم را برانگیخت !

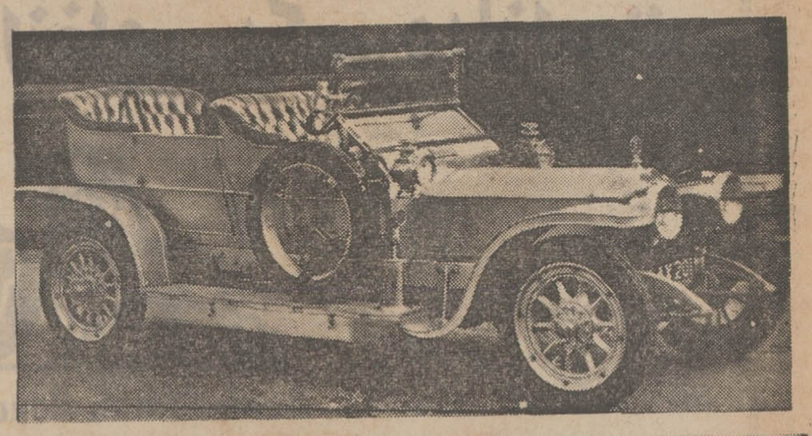

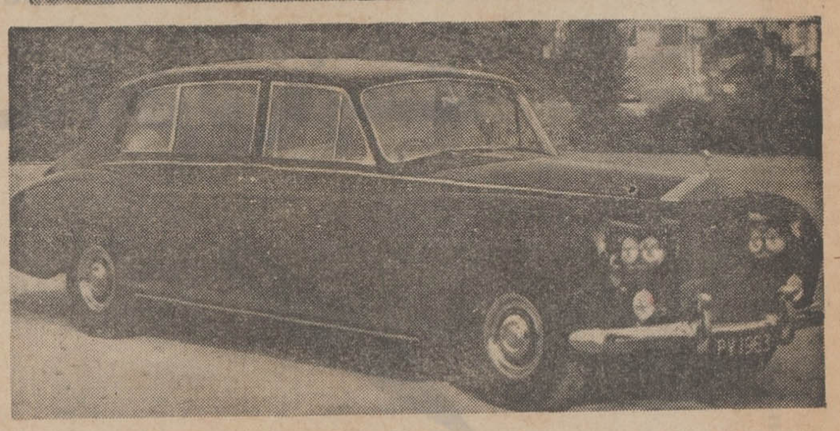

(عکس بالا) یک اتومبیل مدل قدیمی که در سال ۱۹۰۷ ساخته شده و امروز فقط به درد موزه‌ها میخورد .

(عکس پائین)یک‌اتومبیل ۸سیلندر جدید با موتورپرقدرت رولزرویس.

آمار وسائط نقلیه در تهران در سال ۱۳۰۵

سال۱۳۰۵ را می‌توان مبدا شروع اتومبیل رانی در تهران بشمار آورد البته قبل از آن هم اتومبیل در ایران وجود داشت منتها قابل آمارگیری نبود . آمار وسائط نقلیه تهران در سال مورد بحث به اینقرار بود:

اتومبیل سواری	۵٦٤ دستگاه
اتومبیل کرایه	٤۳۲ دستگاه
اتومبیل های خارجی	۱۰۸ دستگاه
اتومبیل سفارتخانه ها	۳٦ دستگاه
دوچرخه شخصی	٦۰۵ دستگاه
موتورسیکلت شخصی	۱۳۵ دستگاه
موتورسیکلت کرایه	٤۳ دستگاه
دوچرخه کرایه	٤۲۲ دستگاه
جمع کل اتومبیل	۱۱٤۰دستگاه
تعداد رانندگان کرایه	۷۳۲ نفر
تعداد رانندگان شخصی	۵۱۲ نفر
تعداد رانندگان دوچرخه	۳۰۰ نفر
تعداد رانندگان موتور	۱۸٤ نفر

میهن تور

دفترمرکزی : خیابان سوم اسفند پشت بانک رهنی ـ تلفن : ۳۹۳۰۸۴
شعبه فردوسی : مقابل روزنامه کیهان ـ تلفن : ۳۱۷۱۲۹
شعبه خیابان سپه : مقابل مسجد مجد ـ تلفن : ٤۷٦۵۰

ویژه نوروز ۱۳۵۱

سفر نوروزی

یك منظره از اهواز ـ پل کارون

در مسافرت نوروزی به این نکات توجه کنید:

● در راه تهران ـ قم با احتیاط برانید .
● بخاطر رفاه حال مسافران ، دوچرخه سواری در اصفهان ممنوع است .
● اتاقهای هتل های درجه اول شیراز و اصفهان از دو ماه پیش رزرو شده است .
● هنگام خرید گز اصفهان با یک دوست‌اصفهانی به خرید بروید !
● سازمان جلب سیاحان فارس به اولین مسافر نوروزی شیراز هدیه میدهد .
● در اهواز گروهی از بانوان نرخها و نظافت هتل‌ها را کنترل خواهند کرد .
● در اهواز و آبادان و خرمشهر و بندرعباس مواظب باشید جنس داخلی را بجای جنس خارجی ودر نتیجه با قیمت گران‌تر بشما نفروشند !
● برای اقامت مسافران‌نوروزی در خرمشهر ۲۰۰ چادر در ساحل کارون نصب میشود .
● شنا در سواحل خلیج فارس در بندرعباس از تفریحات نشاط‌انگیز نوروز مسافران خواهد بود .
● شهردار بابلسر به ۵ مسافر سکه طلا میدهد .
● شهردار گرگان به اولین خانواده‌ای که پس از تحویل سال نو وارد گرگان شوند ، یک قالی ترکمن «عیدی» میدهد .
● در آمل هنگام گردش در پارک شهر احتیاط را از دست ندهید : ممکن است رودخانه «هراز» طغیان‌کند و شما را به «دریا» ببرد !
● بهنگام عزیمت به رشت «چتر» فراموش نشود !
● قایقرانی و قایق سواری در مرداب بندرپهلوی بهترین سرگرمی مسافران نوروزی است .

شهرهای ایران به‌روی شما

آغوش گشوده‌اند

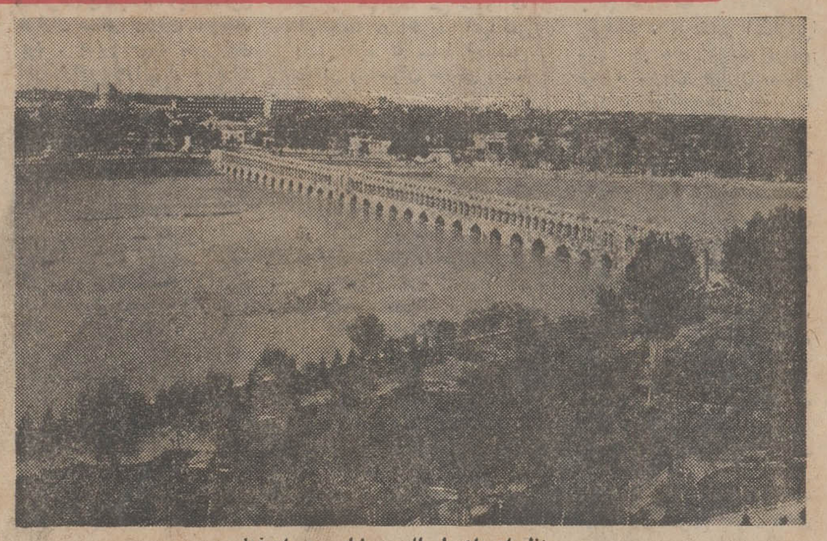

منظره‌ای از پل الهوردیخان در اصفهان

خبرنگاران اطلاعات در نقاط مختلف کشور گزارشی جامع از مشخصات شهر های مختلف ، موقعیت آنها در ایام‌نوروز ،وضع هتل ها، مراکز درمانی‌وپست های امدادی ، وضع جاده ها و وسائل حمل‌ونقل ، مشخصات فروشگاه هاو ... تهیه کرده‌اند تا شماسفرنوروزی خود را با آگاهی کامل آغاز کنید وتعطیلات‌راکاملا خوش بگذرانید . اطلاعاتی که ذیلا از نظرشما می گذرد شناسنامه سفر شما است و بهمین‌جهت توصیه می کنیم این‌شماره روزنامه را تاپایان سفرنوروزی خود حفظ کنید.

... اگر در تدارك مسافرت عیدنوروز هستیدو میخواهید تعطیلات نوروزی را در یکی از شهرستان ها بگذرانید سفر بخیر .. باخیال آسوده بروید ، اطمینان داشته‌باشید هر کجا بروید سفری خوش وفراموش نشدنی را خواهید گذراند . چون‌شهرهای کوچك وبزرك امسال با آمادگی کامل از مسافران و میهمانان‌نوروزی خود استقبال و پذیرائی می ـ کنند. شهرداری ها،سازمانهای دولتی ، هتلها، میهمانخانه‌ها همه‌و همه خود را برای‌پذیرائی مسافران‌نوروزی آماده کرده‌اند. شهر های مذهبی و زیارتی مانند مشهدوقم که میعادگاه صاحبدلان پاك سرشت است، شیراز ، اصفهان و تبریز و کرمانشاه بعلت داشتن آثار تاریخی ، وخرمشهر واهواز و آبادان‌وبندرعباس وبندربوشهر بعلت‌دارابودن‌آب‌و هوای‌معتدل دربهاران ، وسایر مناطق هر کدام بجهتی که‌خاص‌آن‌منطقه و موردنظر مسافران نوروزی است ، موردتوجه مسافران‌است و همه‌ساله در ایام‌نوروز ، گروه کثیری از هموطنان عزیزبرای گذراندن تعطیلات نوروز خود به‌این شهر هاروی می آورند. بادرج‌این گزارش کلی ،در مورد‌شناسائی شهر های مورد توجه مسافران‌نوروزی ، به‌آن دسته از هموطنان عزیز که قصد دارند تعطیلات عید رادر نقاط زیباوخوش آب‌و هوای کشور به استراحت بپردازندو هنوز مقصدشان را مشخص نکرده‌اند ، در انتخاب مقصد کمك میشود و مسافران عزیز با آگاهی کامل از وضع‌راه‌ها، میهمانخانه ها ، گردشگاه ها وبنا های تاریخی ونقاط‌دیدنی شهر هاونکات دیگری که قبل از سفر ، اطلاع از آنهاضروری است ، رهنمای شهر های مورد نظر خود می شوند..

مشهد: دیار مقدس

گذراندن اولین لحظات‌سال نودر جوار مرقد مطهر سلطان طوس ، امام هشتم شیعیان جهان ، مایهٔ خیروبرکت‌است و همه ساله در ایام عید،مشهد وعده‌گاه صاحبدلان پاك‌سرشت است.

در مشهد تمام سازمان ها بسیج شده‌است تا از میهمانان نوروزی‌وزائران هر چه بیشترو بهترپذیرائی شودو وسایل رفاه حال آنان فراهم گردد ، روزانه سه‌هواپیماوشش قطار فوق‌العاده از تهران به مشهدمسافر حمل می‌کند.

در مشهد۲۹هتل مرتب‌وجود دارد که بعضی از آنها دارای سالن غذاخوری‌است . همچنین در اطراف پست هاو صحنین مطهر رضوی ، دویست مسافر ـ خانه ،مهمانخانه و هتل‌آماده پذیرائی از مسافران نوروزی است.

بقیه در صفحه ۳۰

نوروزامسال،همگی خوشحال

هدیه نوروزی ۴۰ سینما درسراسر کشور

در تهران گروه سینما های ممتاز : آسیا ـ رکس ـ شهوند

لیدو ـ رنگین کمان ـ همای ـ ژاله ـ پاسارگاد ـ توسکا ـ المپیا ـ چرخ وفلك ـ شرق ـ ماندانا ـ فیروزه ... و سینماهای : بولوار ـ کسری ـ درایوین سینما ونك

و در شهرستانها : ★مشهد (فردوسی ـ هما ـ مولن‌روژ) ★ شیراز (کاپری ـ پاسارگاد ـ مترو ★) آبادان (شیرین ـ متروپل ـ ایران) ★ تبریز (کریستال ـ دیانا) ★ کرمانشاه (ایران‌و افتتاحیه شهر فرنك) ★قزوین (آریا ـ مهتاب) ★ اهواز (آپادانا) ★ رشت (سپیدرود) ★ همدان (هما) ★ قم(دروازه طلائی) ★ بندر عباس (صحرا) ★ گرگان (مهتاب) ★ خرم‌آباد (آزیتا) ★ اندیمشك افتتاحیه سینما (پاداویا)

بدون قید و شرط

حتی با ۱۰۰ تومان

روش بانك بیمه بازرگانان در پرداخت جوایز صریح وروشن است. وقتی شما با موجودی حتی ۱۰۰ تومان در بانك بیمه بازرگانان حساب پس‌انداز بازمیکنید ، برای تصاحب ساختمان ۴ طبقه شماره یك ،هیچگونه قیدوشرط دیگری وجود ندارد و بمحض اصابت قرعه ، سند مالکیت ساختمان ۴ طبقه شماره یك، باموجودی حتی ۱۰۰ تومان بنام شما میشود.

شما هم فرصت را از دست ندهید
وبا افتتاح حساب پس‌انداز در

بانك بیمه بازرگانان

برای تصاحب

ساختمان ۴ طبقهٔ شمارهٔ یك

آماده شوید

Bank Bimeh Bazarganan

۳۰ اسفند

آخرین فرصت

فقط ۵ روز دیگر

توجه

کفش دختران

از ۲۳ اسفند تا ۵ فروردین برای کلیه دختر خانمها و محصلین و دانشجویان تخفیف کلی در نظر گرفته است

شاه‌بین چهارراه شیخ هادی و فروشگاه ایران

میخواهین کره زمین را عیدی بدین؟

میخواستیم توجه شما را جلب کنیم

کره زمین را نمیشه بکسی عیدی داد

در عوض تلویزیون آزمایش

برای خودش یك دنیاست

تلویزیون آزمایش

پر از اخبار و حوادث کره زمین است و بهترین هدیه‌ای است که میتوان برای خانواده خود بعنوان عیدی خرید.

به هرحال این یك پیشنهاد است

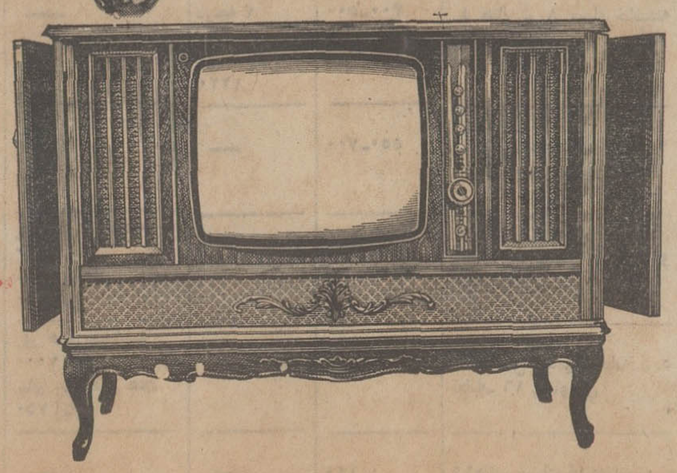

تلویزیون آزمایش هدیه ایست که یك عمر در برابر چشمان آنها که دوست میدارید قرار خواهد داشت.

جیمز باند

چابك ترین ، عاشق پیشه ـ ترین و بزن بهادر ترین جاسوس قرن، بار دیگر بازگشته‌است

سال ۱۳۵۱ ، سال جیمز باند است

از اول فروردین ۱۳۵۱ در گروه

سانترال | گلدن سینما | رویال | متروپل

شون کانری
(جیمزباند مامور۰۰۷)
در آخرین شاهکار خود

الماسها ابدی اند

پاناویژن ورنگی

با شرکت : جیل سن جان
چارلز گری ـ لاناوود
بکارگردانی : گای هامیلتون
محصول یونایتد آرتیست

این پرفروش ترین، موفق ترین و مهیج ترین فیلم سری «جیمزباند» است که بخاطر داستان پرحادثه‌اش «شون کانری» بار دیگر حاضر شد نقش جیمزباند رادر آن ایفا کند

امسال عید بکجا میروید؟

نمایندگان اطلاعات در شهرستانها شما را راهنمائی میکنند

بقیه از صفحه ۲۹

امسال پنج هتل و ۱۲ مسافرخانه به تعداد هتلها و مسافرخانه های مشهدافزوده شده است که هرکدام ۲۰ تا ۳۰ اتاق دارد.

ـ در تعطیلات نوروز، چندبیمارستان، درمانگاه و داروخانه، شبانه‌روزی کشیك خواهند داشت. دراین شهر سه هزار تاکسی موجوداست. کرایه‌تاکسی برای یکنفر پنج ریال، دونفره ده ریال وسه‌نفر ۱۵ ریال‌است. نرخ کرایه تاکسی تلفنی برای یکنفر ۱۵ ریال و برای دونفر ۳۰ ریال تعیین شده‌است. در مشهد خطوط اتوبوسرانی نیز دایر است و قیمت‌بلیت اتوبوس یکریال و پنجاه‌دینار است.

درسال‌جاری تلفن های ٤ شماره‌ای مشهد با اضافه شدن عدد «۲» بسمت چپ آنها به ۵ شماره‌ای تبدیل شد. مثلا شماره ۵۳۸۶ به شماره۲۵۳۸۶ تغییریافت.

اماکن مقدسه وآثار تاریخی چون آرامگاه خواجه‌ربیع، خواجه‌اباصلت، آرامگاه فردوسی سخنسرای نامی‌ایران آرامگاه شیخ بهائی نابغه بی همتای شرق‌وخواجه مرادوچند نقطه دیدنی شهر ماننـد: پارك آریامهر، پارك ولیعهد، وکیل‌آباد، عنبران، شاندیز، باغ‌وحش، کوه‌سنگی ودره زیبای زشك ساعت هامسافران‌نوروزی راسر گرم خواهد کرد.

قم: میعادگاه شیفتگان عالم روحانیت

شهر قم، در ایام نوروز، منزلگه هزاران نفراز پیروان حقیقت‌است و در لحظات پر شکوه تحویل سال همه اززن ومرد، کوچك وبزرگ، پیرو جوان، در آستانه بارگاه‌پر جلال دختر موسی‌بن جعفر علیه‌السلام اشك شوق بردیده‌جاری می‌سازند.

قم برسر سه‌راهی شاهراه‌های اراك، اصفهان وکاشان و در مسیرراه‌آهن سرتاسری‌ایران واقع‌است. راه تهران ـ قم آسفالته‌است، اماراننده‌گانی که‌دراین‌راه حرکت می کنند، بایدآهسته و با احتیاط برانند. احتیاط صرفا به خاطرپیچهای‌تند وخطرناك جاده‌است.

امسال عید، بی‌تردید قم‌باید ازوعده بیشتری میهمان‌پذیرایی کند، میهمانانی که بادلی آکنده از صفا وجذبه‌روحانیت، یکروز قبل از تحویل سال نو آهنك قم می کنند تاسال نو را درجوار بارگاه حضرت‌معصومه‌علیهاـ سلام آغاز کنند.

شهردار قم در تمام‌ساعات اداری تعطیلات نوروز، دردفتر کارخودآماده‌راهنمایی‌مسافران نوروزی‌است. مسافران می‌توانندباشماره ۳۱٤۱ باشهردار قم تماس بگیرند.

بیمارستان های کامکار، فاطمی، ایزدی وابسته‌به‌جمعیت شیروخورشیدسرخ‌قم‌وبیمارستان نکویی وزایشگاه هدایتی در روز های تعطیل آماده‌پذیرایی ازمراجعین‌خواهندبود. داروخانه های پارس، امید، شفابخش، فارابی و محمودی از اول تاپنجم فروردین ماه آینده به‌ترتیب، کشیك شبانه‌روزی خواهند داشت. در قم دوهتل دوستاره، چهار هتل یك‌ستاره و بیش از ۷۵ مسافرخانه آماده‌پذیرایی از زائران‌و مسافران نوروزی است

گنبدابراهیم، گنبدموسی گنبدسبز، آتشکده عهد ساسانی، مدرسه دارالشفاء، امامزاده چهل‌دختران، امامزاده علی‌بن‌جعفر ومسجد جامع قم می‌تواند ساعت ها مسافران نوروزی را سرگرم کند. رانندگان تاکسی از هرمسافر در قم ۵ ریال دریافت می کنند. بهترین سوهان در قم تهیه‌می شودوشما می‌توانید سوهان‌و سرامیك قم را که در نوع‌خود بی‌نظیراست، بعنوان سوغاتی‌در پایان سفرخوش‌نوروزی خویش برای‌دوستان وبستگان‌بیاورید.

اصفهان «نصف جهان»

اصفهان، باهنر جاذوئی و افسون کننده‌ای که دراستیل بنا های تاریخی آن به کاررفته، هرسال نوروز میعادگاه گروه کثیری از هموطنان‌است.

اصفهان که از دیرباز به «نصف‌جهان» معروف شده و امروزه نیز از نظرتاریخی، ارزش بسزائی دارد، از جمله شهر های توریستی ومسافرتی ایران‌است که‌پیوسته از اقصی نقاط‌دنیا، شیفتگان آثارتاریخی ومشتاقان سیاحت رابسوی‌خود می کشد...

برای‌رفاه حال مسافران، یك کمیته به نام کمیته هماهنگی تشکیل شده‌واین کمیته زیر نظر استانداری‌و فرمانداری اصفهان، اداره می شود. در ایام‌نوروز پست های امدادی و درمانی از طرف ژاندارمری و اداره راه در مسیرجاده های اصفهان مستقر خواهدشد همچنین پلیس راه ژاندارمری

واداره راه استان اصفهان، چندتعمیرگاه سیار در جاده های تهران ـ اصفهان‌واصفهان‌ـ شیراز مستقر میکنند، تاآگر اتومبیلی در راه دچار نقص‌فنی شد، عیب آنرابرطرف کنند. برای بهبود وضع ترافیك شهر، از چندروز مانده به‌عید، رفت‌و آمد دوچرخه ها و موتور های گازی در خیابان های اصفهان ممنوع میشودو اصفهان، سراسر گردشگاه وتفریحگاه است. در اصفهان همه چیز دیدنی و جالب‌است.

گز سوغاتی وتوصیه‌اصفهانی ها

اصفهانی های شوخ، بذله‌گو و میهمان‌نواز، به‌تهرانی ها توصیه می کنند: اگر قصد خریدگز سوغاتی دارید، حتما بایکی از دوستان اصفهانی به خریدبروید تا مبادا‌گزی غیر از گز اصفهان را به شما بفروشند!

شیراز ـ شهر شعر وشکوفه‌ها

شیراز، شهر گل‌وشعر که در فضای آن، عطر گلها، شکوفه هاوبهارنارنج‌موج‌میزند و خاطره خداوندگاران شعر «سعدی» و«حافظ» را در دل بیدار می کند، در انتظارشما است.

لطافت هوای شیراز، این شهر را به صورت باغ‌مصفا وگلخانه‌ای دل‌انگیز درآورده است سازمان جلب سیاحان فارس، به‌اولین مسافری که ایام‌نوروز، واردشیراز می‌شود، هدیه‌ارزنده‌ای میدهد و به اولقب «پیك‌بهاری» خواهد داد..

دانشجویان، امدادگران‌شیر وخورشید سرخ و کار کنان شهرداری شیراز، برای‌تامین رفاه مسافران‌نوروزی بسیج شده‌اندواین‌عده‌باتشکیل دایره رفاه مسافران نوروزی از تاریخ ۲٤اسفند ماه تاپانزدهم‌فروردین ماه سال ۵۱ بطور شبانه‌روزی آماده راهنمایی‌مسافران‌خواهند بود.

پیش‌بینی می شودامسال عید، شیراز شلوغترین روز های‌خود رابگذراندو این شهر بزرك با داشتن دوهتل‌لوکس، یك‌هتل ٤ستاره، سه هتل ۳ستاره، ده هتل دوستاره، ۱۳ هتل‌یك ستاره و ۷مسافرخانه بزرك مرتب نتواند پذیرای این گروه کثیر بشود. بدین‌جهت‌سازمان جلب‌سیاحان فارس وشهرداری شیراز طی اعلامیه هائی ازاهالی این شهر خواسته‌اند تاماکن اضافی خود را برای‌پذیرائی مسافران‌نوروزی آماده کنند.

بقعه حضرت سید میراحمدبن موسی «شاهچراغ» علیه السلام مهمترین‌زیارتگاه شهر شیراز است.

ستون های عظیم وتالار های باشکوه تخت جمشید، گرچه به‌ویرانی کشیده‌شده اما جان را از غروروافتخار لبریز می‌سازدو چشم‌را از شگفتی و اعجاب خیره می کند.. در شیراز خط اتوبوسرانی دایر است‌و قیمت‌بلیط اتوبوس ۲ ریال می‌باشد. نرخ تاکسی‌در شیراز از هر نقطه به نقطه دیگرشهر، یك نفره ریال، دو نفر ۷ریال و برای سه نفر ده ریال‌است.

نقره کاری وخاتم کاری در شیراز شهرت بسزایی دارد. همچنین برای‌سوغاتی‌می‌توانید، آبلیموی شیراز، جاجیم‌ترکی و کلاه قشقایی راباخودبیاورید.

کرمانشاه ـ شهر خسروان

کرمانشاه، شهر افسانه‌ای خسروشیرین‌درانتظار میهمانان نوروزی است. کرمانشاه نیز امسال عید میزبان‌عده بیشماری خواهدبود. دراین شهر هم تدارك پذیرائی مهمانان عید دیده شده‌وبعضی سازمان ها در ایام نوروز کشیك شبانه روزی خواهندداشت.

کرمانشاه در غرب کشورقرار گرفته‌است مسافران تهرانی برای رسیدن به این شهر، گرج، قزوین، آوج، رزن، همدان، اسدآباد، کنگاور، صحنه وبیستون را پشت سر می گذارند. هنگام عزیمت‌به کرمانشاه در مسیرراه خود، حتما از آثار باستانی «آناهیتا» در شهر کنگاور و مجسمه هرکول در بیستون دیدن کنید.

آثار باستانی‌طاق‌بستان ازعهد ساسانیان بیادگار مانده‌وزبان گویائی از گذشته پر افتخار میهن عزیز ما است. کتیبه بزرك بیستون در دامنه کوه بیستون قرار دارد.

بلوار های زیبا وپارکهای چنگلی دلگشا در خارج شهر کرمانشاه، ساعت های طولانی شما را سرگرم خواهد کرد.

مردم کرمانشاه روغن کرمانشاهی، کلوچه برنجی وشکری کرمانشاهی‌را«سوغاتی» برای‌مردم تهران‌تدارك‌دیده‌اند.

اهواز و شبهای کارون

به‌اهواز برویدو تماشاگر آب های خروشان کارون باشید. شبابارفتن به‌اهواز شیفته شب های مهتابی کارون خواهید شد.

جاده آسفالته ۹۲۰ کیلو ـ متری‌تهران را به اهواز متصل می سازد و از طریق راه‌آهن این‌مسافت ۸ کیلومتر نزدیك ترمی شود.

شهرداری اهوازبرای رفاه مسافران‌نوروزی‌اقداما تو‌سیعی بعمل آورده‌است. پیشاهنگان اعضای سازمان جوانان شیر وخورشیدسرخ پلیس‌مدارس وگروهی از بانوان اهوازی، ضمن‌راهنمایی‌مسافران‌نوروزی، نرخ اجناس ونظافت هتل هاو مسافرخانه ها را کنترل‌خواهند کرد.

بدیهی‌است ۱۱ هتل، ۱۵ مسافرخانه‌و۸مهمانخانه‌پاسخگوی هزاران مسافر نوروزی نخواهند بود. بدین جهت شهرداری اهوازبرای پذیرایی از مسافران نوروزی (آن عده از مسافران که‌جانیافته‌اند) چندین دستگاه چادر در نقاط باصفا و خوش آب‌وهوای شهر نصب خواهند کرد.

دراهواز خط اتوبوسرانی دایر است‌وقیمت بلیط اتوبوس ۲ ریال است. نرخ‌بلیط‌مینی‌بوس ۳ریال وکرایه‌تاکسی برای‌یك نفر۱۰ ریال دونفر ۱۰ ریال و ۳نفر ۱۵ ریال‌است.

بیمارستان جندیشاپور وچند بیمارستان‌و داروخانه در اهواز برای مقابله باهرگونه‌حادثه‌ای «درالله‌استور دکترجزایری» خودرامهیا کرده‌اند داروخانه و داروخانه‌علوی «شبانه روزی می‌باشند.

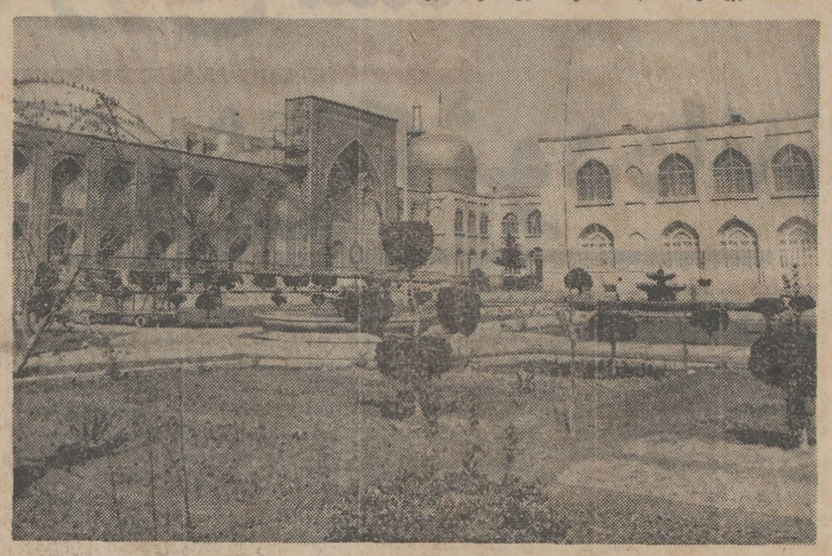

یك منظره از مشهد مقدس

این شهرهای زیبا درانتظار شماست

سفر نوروزی

آنچه پیش‌ازسفر نوروزی باید بدانید:

● بلیط های قطارهای تهران ـ خرمشهر برای روزهای ۲۸ و ۲۹ اسفند ماه پیش فروش شده است.

● **از روز ۲۵ اسفند ماه روزانه ٦ قطار به جنوب وشش قطار به مشهد و دو الی سه قطار به گرگان حرکت خواهد کرد. ظرفیت هرقطار بین ۱۲۰۰ تا ۱۵۰۰ نفر است.**

● برای اقامت معلمان درشهرهای مختلف، در ایام نوروز، مدارس کشور در اختیار آنها قرار میگیرد. برای معلمانی که تقاضای مسافرت به شهرستانهای مختلف کشور را کرده‌اند، معرفی‌نامه های مخصوص صادر شده است. با این ترتیب اتاقهای آموزشگاهها بطور رایگان در اختیار فرهنگیان قرار خواهد گرفت و احتیاجات دیگر مانند فرش، رختخواب و وسائل‌لازم را باید خود آنان همراه داشته باشند.

● **بلیط هواپیماهای‌تهران به‌مقصد آبادان، مشهد، شیراز و اصفهان‌برای ایام نوروزپیش‌فروش شده است. با توجه به عده مسافرانی که برای مسافرت به این شهرها هنوز موفق به تهیه بلیط هواپیما نشده‌اند، این امکان هست که هواپیمائی ملی پروازهای اضافی برای این شهرها در نظر بگیرد.**

● اتومبیل مسافران‌نوروزی‌باید بیمه‌شخص ثالث باشد. ماموران راهنمائی از حرکت اتومبیل هائی که فاقد بیمه نامه شخص ثالث هستند، جلوگیری میکنند. کارکنان بیمه ایران در کنار پاسگاههای راهنمائی، بیمه نامه شخص ثالث صادر خواهند کرد.

● در ایام عید، در سراسر راههای ایران ماموران وزارت راه درراه‌ها وگردنه‌ها پاسداری‌کرده، مانند سالهای پیش، به اتومبیلهای در راه مانده کمک خواهند کرد. وزارت راه در راههای ایران مواد سوختی، وسائل بوکسل، و مکانیسین‌های متخصص مستقر کرده که درصورت لزوم دراختیار مردم قرار خواهد داد.

● دفاترنمایندگی‌های اطلاعات درشهرستانها، در ایام تعطیلات عید دایر و آماده راهنمائی و انجام درخواستهای مطبوعاتی مسافران نوروزی است. شماره تلفن دفاتر نمایندگی اطلاعات در جدول جداگانه‌ای چاپ شده است.

آبادان ـ دیار نخلها

آبادان، دیار نخلستان های سربفلك کشیده وشهر رودها در غالب ایام سال، میزبان هزاران میهمان داخلی وخارجی است‌ونوروز هرسال‌عده کثیری ازاین‌شهر، دیدن می کنند...

آبادان، دراولین روز های بهاری هوایی مساعدو معتدل داردوشما خاطره دقایقی راکه در ساحل اروندرود تماشاگر امواج خروشان رودخانه بوده‌اید، هرگز، فراموش نخواهیدکرد در آبادان هم مواظب باشید، اجناس لوکس مربای‌هویج، کاهووباقلای‌سبز رااگر بخواهید می‌توانید به عنوان سوغاتی با خود به‌تهران بیاورید.

ضمنا در اهواز اجناس‌لوکس خارجی هم پیدا می شود که البته‌باید در خرید آنها کمی دقت کنید تا مبادا اجناس داخلی رابه‌عنوان خارجی به‌شما نفروشند.

خرمشهر، شهر بلم رانان

بی‌شك، خرمشهر امسال‌نیز مثل سال های گذشته درایام عید، میزبان هزاران مسافر نوروزی خواهدبود، چه، آن عده از مسافران که ایام عید به‌اهواز میروند، هوس می‌کنندسری هم به خرمشهر بزنند. این عده با پرداخت ۱۰۰الی‌یکصد ریال با مینی‌بوس واتومبیلهای کرایه خود رابه خرمشهر میرسانند. منظره کارون‌درخرمشهر زیبا تر از سایرشهر های خوزستان است.

خرمشهر از لحاظ هتل ومحل پذیرائی مسافران در تنگناست وچهار هتل و ۸ مسافرخانه جوابگوی دهها‌هزار مسافر که تعطیلات نوروز را به این‌شهر میروند، نمی‌باشند. از طرف سازمان پیشاهنگی، برای آن دسته از مسافران نوروزی که درخرمشهر موفق به‌پیداکردن جانشوند، در ساحل کارون دویست چادر نصب شده‌است.

از هر چادر در ۲٤ساعت پنجاه ریال کرایه دریافت می شود.

بندرعباس زیباتر از همیشه

بندر عباس، امروز بصورت یکی از پیشرفته‌ترین شهر های کشور درآمده است‌و هر سال‌نوروز، میزبان هزاران‌نفر از هموطنان است. بندرعباس این‌روز هاز هوای جانبخش و روحپرور‌برخوردار است. بدین جهت مسافران اکثرا ازتهران شیراز، کرمان، اصفهان و زاهدان به‌این شهر رو می‌آورند.

در بندرعباس ٤ هتل درجه یك وپنج هتل درجه ۲و ۳ آماده‌پذیرائی‌ازمسافران‌نوروزی است. واحد های‌درمانی‌وسازمان های‌مختلف‌درایام‌نوروز به حال آماده‌باش‌درخواهند آمد.

شنا در سواحل دریای‌نیلگون خلیج‌فارس‌ودریای عمان می‌تواند از تفریحات نشاط انگیز نوروز آن عده از مسافران شهرستانی باشد که تاکنون در چنین روز هائی به دریا نرفته‌اند.

بندرعباس دارای گردشگاه ومراکز دیدنی فراوانی است. از آنجمله محلهای «ایسین» سرخون حسین آباد، پارك‌شهر، پارك تودك، بلواروا‌سکله جدید رامی‌توان یادکرد. برای دیدار مسافران از جزایرزیبای هرمز وقشم‌وآثار تاریخی آن‌موتور لنجهاوتاکسی های دریائی آماده می‌باشدو تسهیلاتی فراهم شده است.

بابلسر وعیدی شهردار

شهر زیبا و توریستی‌بابلسر که در کرانه دریای مازندران قرار گرفته. از جمله‌شهر هایی‌است که عید، میزبان هزاران میهمان نوروزی‌خواهد شد.

هتل کازینوی بابلسرو ۷هتل دیگر آماده پذیرائی مسافران است. علاوه بر این چندکافه رستوران وبلاژ های‌ساحلی، برای‌پذیرائی مسافران، خود را مهیا کرده‌اند.

آقای رحیم‌نظری‌شهردار بابلسر به‌پنج مسافر نوروزی که‌پس‌از تحویل سال جدید واردبابلسر می‌شوند، پنج سکه پهلوی طلا«عیدی» خواهد داد.

امیدواریم یکی‌از این سکه های‌طلا، نصیب شماخواننده عزیز شود!

چالوس، عروس مازندران

چالوس، عروس شهر های مازندران در انتظار شما است وهتل زیبای بنیادپهلوی در کنار رودخانه‌پرآب چالوس، برای پذیرائی مسافران نوروزی، آغوش گشوده‌است.

در ایام‌نوروز، پلیس راه ژاندارمری‌وجمعیت‌شیروخورشید سرخ‌چالوس ـ درراه های چالوس ـ کرج، چالوس ـ شهسوارو چالوس ـ محمود ـ آباد، چند تعمیرگاه وپست‌های امدادی‌ودرمانی دایر خواهند کرد تا به هنگام ضرورت، بقیه در صفحه ۳۲

این جدول جامع‌ترین راهنمای شما درمسافرت نوروزی امسال است

نام‌شهر	فاصله‌تا تهران به کیلو متر	قیمت بلیط وسیله مسافرت (به ریال) هواپیما	قطار	اتوبوس	وضع هتل‌ها و مسافرخانه	نرخ اتاق های یک تختی در مسافرخانه هاو هتل های درجه یک (به ریال)	آثار تاریخی ـ گردشگاه ها و مراکز دیدنی	سوغاتی	تلفن نمایندگی اطلاعات
مشهد	۹۰۹	۲۰۰۰	۱۲۰۵ـ۳۷۵	۵۰۰ـ۴۰۰	۲۹ هتل و حدود ۲۰۰مسافر خانه	۵۰ـ ۲۵۰	موزه وکتابخانه آستانقدس ـ آرامگاه فردوسی ـ باغ‌وحش ـ دره زشک ـ کوهسنگی ـ باغ وکیل‌آباد	زعفران ـ زرشک ـ فیروزه ـ مهر و تسبیح و نبات تبرک	۲۵۳۸۶
قم	۱۵٤	ـــ	۱۳۰ ـ ۷۵	۵۰ـ۴۰	۲هتل۲ ستاره ٤ هتل۱ ستاره و ۷۵ مسافرخانه	۸۰ ـ ۱۵۰	باغ ملی ـ باغ کودک ـ آتشکده عهد ساسانی ـ گنبد سبز ـ گنبد ابراهیم	سوهان و سرامیک قم	۳۵۱۱
شیراز	۹۱۹	۲۶۰۰	ـــ	۴۵۰ـ۳۰۰	۲ هتل‌لوکس، یک هتل٤ستاره ۲۶ هتل و ۷ مسافرخانه	۱۲۰ ـ ۹۹۵	مسجد وکیل ـ مسجد عتیق ـ بازار وکیل ـ تخت‌جمشید ـ حافظیه ـ سعدیه ـ باغ ارم ـ باغ دلگشا	آبلیمو ـ جاجیم ترکی ـ کلاه قشقائی ـ مسقطی ـ خاتم‌کاری	۵۶۰۰
اصفهان	٤۲٤	۱۳۰۰	ـــ	۲۰۰ـ۱۵۰	۶۰ مهمانسرا ـ هتل ـ مهمانخانه با ۵ هزار تخت	۱۵۰ ـ ۲۲۲۵	منارجنبان ـ سی‌وسه‌پل ـ مسجد شیخ لطف‌الله ـ مسجد شاه ـ چهلستون ـ گلشهر ـ آتشگاه پل خواجو	گز ـ نقره‌کاری ـ میناکاری ـ خاتم‌کاری ـ مینیاتور	۲۲٤۰۶
تبریز	۶۵۳	۱۵۰۰	۹۱۰ـ ۳۰۵	۲۵۰	یک مهمانسرا ـ ۱۲هتل‌وچند مهمانخانه	٤۰۰ ـ ۱۲۰	ارك علیشاه ـ مسجد کبود ـ شاهگلی ـ باغ گلستان و باغ های میوه سردرود ـ باسمنج	قالی ـ قالیچه ـ پنیر ـ آجیل ـ خیار شور ـ نقا	۲۲۵۹۰
کرمانشاه	۵۸۸	ـــ	ـــ	۲۳۰	۱۳هتل وتعدادی مسافر خانه	۳۰ ـ ۱۲۰	طاق بستان ـ بیستون ـ آناهیتا ـ پارك جنگلی	روغن کزمانشاهی ـ گیوه ـ نان برنجی و شکری کرمانشاه	۲۹۷۱
اهواز	۹۲۰	۲۲۰۰	۳۳۵ و ۱۰۶۷	۴۵۰ـ۲۵۰	۱۱هتل، ۱۵مسافرخانه درجه یک و ۸ مهمانخانه	۷۰ ـ ٤۰۰	فلکه ۳ دختر ـ بلوار های اطراف کارون ـ باغ ملی ـ شعله ها ـ مقبره‌علی‌بن‌مهزیار	مربای هویج ـ باقلای سبز و نقره‌کاری	۲٤۷۳
بابلسر	۲۳۰	ـــ	ـــ	۱٤۰ـ۱۱۰	کازینو بابلسر و۷ هتل دیگر	ـــ	خیابان های ساحلی		
چالوس	۱۹۹	ـــ	ـــ	۱٤۰ـ۱۱۵	یک هتل و ٦ مسافر خانه	۷۰۰ ـ ۱۰۰	پارك شهبانو فرح ـ پارك چالوس	مرکبات	۱۷۱
گرگان	٤۲۰	ـــ	ـــ	۱۷۵ـ۱۵۰	٦ هتل و ٦ مسافر خانه	ـــ	ناهارخوران ـ کبودوال ـ کاخ موزه	قالی ترکمن	۲۱۲۳
آمل	۱۸۰	ـــ	ـــ	۱۲۰ـ۷۰	۲ هتل و ٤ مسافر خانه	٤۰۰ ـ ۲۰۰	مقبره میربزرگ ـ آتشکده‌ها ـ خیابان های ساحلی، پارك شهر ـ پل معلق	ظروف سفالین ـ پارچه های دست‌باف پشمی «چوخا» ـ کلوچه ـ مرکبات ـ مربا ـ برنج	۳٤٤٤
ابادان	۱۰٤۶	۲۵۰۰	عطار تا خرمشهر میرود	۵۵۰ـ۳۵۰	۱۸ هتل و ۸ مسافر خانه	۳۵۰ ـ ۷۵	پالایشگاه ـ موزه آبادان ـ مرکزفرستنده‌تلویزیون‌خلیج‌فارس	کلاه حصیری ـ زنبیل که از الیاف خرما تهیه میشود	٤٤۳۳ شهری
خرمشهر	۱۰٤۱	ـــ	درجه ۳ ۳۸۵ درجه ۲ ٦٦۰ درجه یک ۱۲۲۰	۵۰۰ـ۳۰۰	٤ هتل ـ ۸ مسافرخانه	٤۰۰ ـ۷۵	ساحل کارون		۳۷۵۷
بندرعباس	۱٤۸٤	۳۵۰۰	ـــ	۷۰۰ـ۵۵۰	٤هتل‌درجه‌یک۵هتل‌درجه۲ و۳و تعدادی مسافرخانه	۸۰۰ ـ ۲۵۰	«ایسین» سرخون ـ حسین‌آباد جزایر قشم، کیش و هرمز ـ بلوار ساحلی ـ اسکله جدید ـ پارك‌شهر	مرکبات ـ ماهی ـ اجناس لوکس ـ چای ـ ساردین و کمپوت آناناس	۲۷۵۷
رامسر	۲۸۸	ـــ	روز های پنجشنبه ۱۰۰۰ ریال سایر روزها ۷۵۰ ریال	۱۷۰ـ۱۳۰	کازینو ـ چند هتل ویلا و مهمانخانه	۸۰۰ ـ ۱۲۰	باغ‌های مرکبات ـ جنگل‌های اطراف شهر ـ پارك های‌بنیاد پهلوی و کازینو رامسر	مرکبات ـ کلوچه ـ مربا ـ ترشی ـ چای بهاره	
رشت	۳٤۳	ـــ	روز های پنجشنبه ۱۰۰۰ ریال سایر روز های هفته ۷۵۰ ریال	۱۷۰	۱۱هتل ـ ۵مهمانخانه ـ ۵ خانه ـ ۱٦ رستوران	٤۰۰ ـ ۱۵۰ـ۳۰	سد شهبانو فرح ـ سد سنگر ـ منجیل لاکان ـ پارك فرح ـ پارك شهر	قلاب دوزی ـ صنایع دستی چوبی ـ	۲۰۸۸
بندرپهلوی	۳۸۳	ـــ	ـــ	۱۹۰	۱۵هتل ـ مسافرخانه‌وپانسیون	۱۵۰ ـ ۳۰	تاسیسات شیلات ـ تاسیسات بندری ـ ساحل دریا ـ باغ کودک ـ مرداب بندرپهلوی	خاویار ـ ماهی ـ گردن‌بند صدفی کلاه حصیری.	

ساختمان ۴ طبقهٔ شمارهٔ یک

جایزه بانک بیمه بازرگانان

نشانی

خیابان پهلوی نرسیده بدوراهی یوسف آباد
اول بوعلی سینا پلاک شماره ۱

Bank Bimeh Bazarganan

برای تصاحب

ساختمان ۴ طبقهٔ شمارهٔ یک

هیچ قید و شرطی وجود ندارد

حتی با

۱۰۰ تومان

بنام خود و فرزندانتان، در بانک بیمه بازرگانان حساب پس انداز بازکنید و با تصاحب ساختمان ۴ طبقه شماره یک جایزه بانک بیمه بازرگانان

ماهیانه ۱۲ هزار تومان

اجاره بگیرید

۳۰ اسفند آخرین فرصت

فقط ۵ روز دیگر

سند مالکیت ساختمان ۴ طبقه شماره یک بنام شما میشود

ساختمان ۴ طبقه شماره یک، دارای ارزش فوق‌العاده ایست که سند مالکیت آن بنام شما میشود و بصورت یک سرمایه همیشگی در اختیار شما قرار میگیرد: شما میتوانید، در یک طبقه ساختمان ۴ طبقه شماره یک سکونت کنید و طبقات دوم، سوم و چهارم آن را اجاره دهید، یا هر چهار طبقه آن را یکجا اجاره دهید و ماهیانه ۱۲ هزار تومان اجاره بگیرید و یا ساختمان چهار طبقه شماره یک را بفروشید و پول آن را بهر مصرفی که میخواهید، برسانید.

امسال عید بکجا میروید؟

نمایندگان اطلاعات در شهرستانها شما را راهنمائی میکنند

بقیه از صفحه ۳۰

مسافران را یاری کنند.

از طرف شهرداری چالوس، در ایام نوروز «دفترچه راهنمائی» منتشر میشود که در آن نرخها ومحل های موردنیاز مسافران، ذکرشده است.

گرگان وقالی ترکمن

گرگان .نیز آماده پذیرش مسافران نوروزی شده و آقای سیفی شهردار، اعلام کرده است:

به نخستین خانواده مسافر نوروزی گرگان که با اتومبیل شخصی وارداین شهر میشوند، یك تخته قالی ترکمن و به نخستین مسافر نوروزی گرگان، یك سکه طلا ویك تمثال برجسته شاهنشاه آریامهر وعلیاحضرت شهبانو خواهد داد.

بیمارستان پهلوی وبیمارستان ودرمانگاه دریانی وچنددارو خانه در ایام نوروز کشیك شبانه روزی خواهند داشت.

در گرگان ۶ هتل و ۶ مسافرخانه وجود دارد. هتلها و مسافرخانه های این شهر با نظارت سازمان جلب سیاحان مازندران اداره میشودو از نظر نرخ ونظافت اتاقها شدیدا کنترل میشود.

«ساك» از معروفترین غذا های محلی گرگان است. ساك نوعی سوپ سرداست که از گوشت، اسفناج، حبوبات وادویه تهیه میشودوغذای بسیار خوشمزه ای است.

در گرگان آثار تاریخی و گردشگاه های نقاط دیدنی زیاد است. «ناهارخوران» در ۸ کیلومتری گرگان قرار داردو از نقاط زیاد خوش آب وهوای این شهر به حساب می آید.

«کبودوال» یکی دیگر از گردشگاه های مردم گرگان است که به خاطر دارابودن آب گوارا وواقع شدن دردل جنگل مورد توجه مردم میباشد. فاصله گرگان تا کبودوال ۴۴ کیلومتراست.

آمل: دیار همیشه بهار

جاده خیال انگیز هراز راکه پشت سر بگذارید، آمل، باطراوت شادمانه ای، برویتان آغوش میگشاید ونسیم ملایمی که از کوهساران وجنگلهای سرسبز بسوی شهر میوزد، خستگی سفر را از جانتان دور می کند.

در آمل دوهتل، ۴ مسافرخانه و دوسینماوجود دارد، برای پذیرایی مسافران نوروزی شهردار آمل نیز تدارك وسیعی دیده است. گردش در پارك شهر آمل برایتان لذت بخش خواهدبود. ولی هرگز احتیاط را از دست ندهید، چه ممکن است رودخانه «هراز» بعلت فرا رسیدن بهار ناگهان طغیان کند وشما را باخود، بدریا ببرد.

توصیه اهالی آمل

«اگر تاکسی» برای سوار کردن مسافری که شما نیز مسافر آن هستید. در یکی از خیابان های آمل ترمز کردو مسافری روی زانوشمانشست«!» ناراحت نباشید. مردم آمل بااین وضع عادت دارند. چه رانندگان تاکسی در آمل بعضی وقت ها تا ۷ـ۸ مسافر سوار می کنند.

بهنگام بازگشت از آمل، یك دسته گل نرگس، بعنوان سوغاتی باخودببرید که هدیه آن دوستان وآشنایان را ازشما راضی خواهد کرد.

رامسر، عروس دریا

رامسر، بدون اغراق یکی از زیباترین ودیدنی ترین شهر های شمالی کشوراست. طبیعت در این جا، همه زیبائی های خود رایکجا به معرض تماشا گذاشته است: بدین جهت همه ساله، ایام نوروز گروه کثیری از تهران وسایرشهرستان های شمالی برای گذراندن تعطیلات نوروزی واستراحت به این شهر زیبای ساحلی میروند. دررامسر تعدادی هتل درجه یك باویلا های متعدد ومهمانخانه بنیادپهلوی آماده پذیرائی ازشماهستند. پارکهای کازینو رامسروبنیاد پهلوی باغات مرکبات، باغهای چای وجنگل های انبوه از گردشگاه های خوش آب و هوای رامسراست کلوچه های نارگیلی و مغز گردویی، نمد های قشنگ مرکبات، انواع مرباو ترشی ها را می توانید از این شهر سوغاتی ببرید. همچنین هنگام بازگشت مقداری چای بهاره بیاورید.

رشت، بهشت گیلان

شهر رشت، باشوروشوق فراوان، به پیشواز عید میرود، در رشت ۱۱ هتل، ۵ مهمانخانه پنج مسافرخانه وشانزده رستوران آماده پذیرش مسافران نوروزی است.

به مسافراین که مایلند تعطیلات نوروزخود را در شهر های سر سبز و پرطراوت گیلان خصوصا رشت بگذرانند توصیه میکنیم: هنگام عزیمت به این منطقه، حتما «چتر» و بارانی همراه داشته باشند. چون، هوای گیلان ورشت در ایام بهار، اکثر اوقات بارانی است.

به هر مسافر نوروزی که وارد رشت میشود، یك دفترچه راهنمای شهر رشت که بطور جالبی تهیه شده است، داده میشود. دراین دفترچه هانرخ هتلها، مسافرخانه هاو غذای رستوران ها چاپ شده است.

برای رفاه حال مسافران نوروزی، از بیست و پنجم اسفند ماه تا ۱۵ فروردین ماه به هیچیك از کارکنان بهداریکل گیلان مرخصی داده نخواهدشد.

بندرپهلوی شهر مروارید سیاه

دیدار از بندرپهلوی برایتان جالب وخاطره انگیز خواهدبود در بندرپهلوی ۱۵ هتل ومسافر خانه وپانسیون آماده پذیرایی مسافران نوروزی است.

اینجاشهر مروارید سیاه «خاویار» است. تاسیسات شیلات درغازیان وتاسیسات بندری بندر پهلوی، پارك ولیعهد، بلوار، باغ کودك، ساحل دریا و مرداب بندرپهلوی از جمله نقاط دیدنی شهراست.

قایقرانی و قایق سواری در مرداب بندرپهلوی یا غازیان از بهترین سرگرمی های مسافران نوروزی خواهدبود.

اطلاعیه اتحادیه آرایشکاران مردانه تهران و حومه

کلیه آرایشگاه های مردانه تهران و حومه جمعه ۲۷ر۱۲ر۵۰ را استثنائا از صبح مفتوح و آماده بکار خواهند بود.

سرپرست اتحادیه ـ غلامحسین امینی

سحر

تولیدکننده و فروشنده مدرنترین پوشاك افتتاح شد بلوار چهار راه کاخ شماره ۷۴ تلفن ۶۶۱۹۹۹

برای آنهائیکه طبعی مشکل پسند دارند برای آنهائیکه نوطلب هستند.

وبرای آنهائیکه نورا نوتر و زیبا رازیباتر می خواهند همه راهها به

بلاك اندوایت

ختم میشود

B.W
BLACK & WHITE

بلاك اندوایت فروشنده و پخش کننده

کلیه وسایل تزئیناتی ـ پرده مبل ـ کرکره ـ کف پوش ـ مبلمان فلزی ـ قالی ـ لوستر ـ سرویس خواب ـ موکت ـ کاغذ دیواری ـ تابلو ـ بلاك اندوایت بزرگترین و مجهزترین مرکز تهیه وسایل تزئیناتی ودکوراسیون درایران و خاورمیانه.

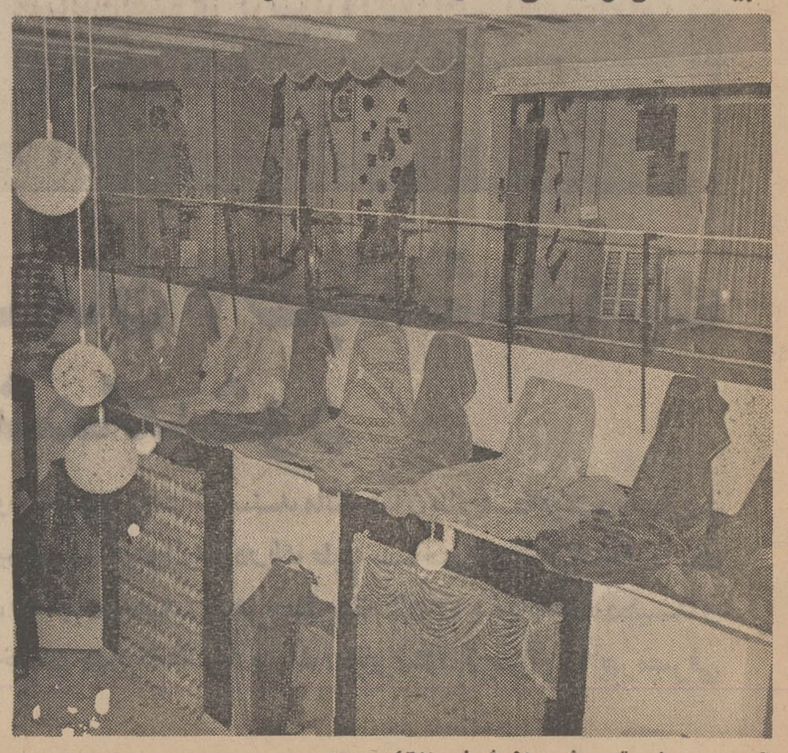

آدرس ـ جاده قدیم شمیران شماره ۴۶۷ تلفن ۷۵۲۸۴۱ ۷۶۴۲۴۲

قابل توجه باغداران ـ کشاورزان و خورده مالکان

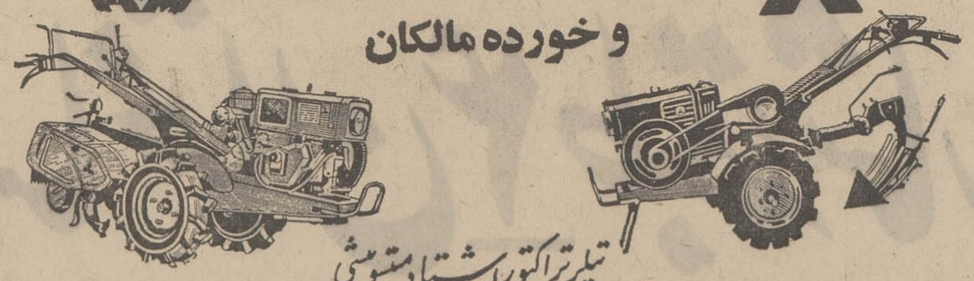

تیلر تراکتور اشتاد میتسوبیشی

زمانیکه دیگر نمی توان مانند سابق با وسایل قدیم به امور کشاورزی پرداخت، زمانیکه نیروی انسانی در کارخانجات وسایر برنامه های عمرانی جذب میگردد، زمانیکه وقت از لحاظ اقتصادی حائز اهمیت میشود، تنها راه جبران موارد فوق استفاده از ماشین آلات کشاورزی است.

تیلر تراکتور اشتاد میتسوبیشی با قدرتهای مختلفه وادوات گوناگون وهمچنین سابقه چندین ساله در ایران جوابگوی نیازمندیهای شما میباشد.

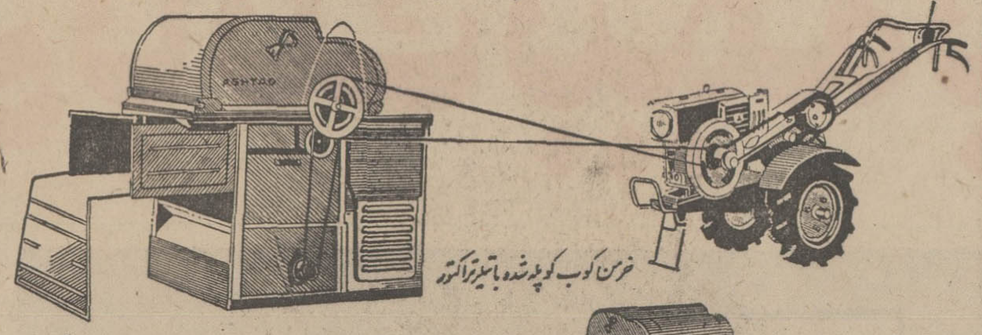

خرمن کوب کوپله شده با تیلر تراکتور

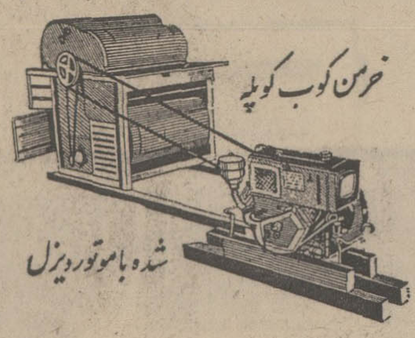

خرمن کوب کوپله شده با موتور دیزل

خرمن کوب اشتاد میتسوبیشی

مشکل گشای کشاورزان

خرمنهای: گندم ـ جو ـ برنج ـ دانه های روغنی وغیره را می کوبد، دانه را جدا، کلش وکاه را بدلخواه زارع تحویل میدهد

مناسب با بودجه کشاورزان

شرکت سهامی صنایع تولیدی اشتاد ایران طهران خیابان وصال شیرازی ساختمان اشتاد تلفن ۴۶۶۹۷ـ۶۶۹۹۹۰

فروشگاه رنگ

ارسنجانی

نقاشی دکوراسیون و تزئینات ساختمانی با اسلوب جدید پذیرفته میشود

تخت طاووس هیجده متری ارامنه

تلفن ۶۲۸۱۲۹

فروشگاه شهره

فروشنده کلیه لوازمات منزل ـ یخچال ـ تلویزیون ـ کولر ـ رادیوگرام ـ رادیو ـ ضبط صوت ـ نقد و اقساط.

تهران نو ده متری شارق نبش بیست متری آریامهر

تلفن ۷۹۵۳۹۶

مبل نوید

ادعا و انتظار خرید نداریم

دعوت ما را بپذیرید

از نمایشگاه و دکوراسیون ما دیدن فرمائید

بوذرجمهری نو مقابل بانك پارس

تلفن ۳۵۳۲۲۷

هزار تابلوی نقاشی در گالری

مونالیزا شاه عباس ۵۳ تلفن ۸۲۶۵۸۲

بازار مکاره

فروشنده معروفترین مارك های

لوازم آرایش و عطر ـ پوشاك

اجناس کادوئی ـ کرست وزیرپوش

فلینا ـ تریمف

عباس آباد اول فرح شمالی شماره ۶۰

تلفن ۷۵۲۴۶۶

در خدمت شما

با بهترین نوع آجیل و پسته کادوئی و تخمه خندان آجیل چهارشنبه سوری از میهمانان و دوستان خود شاهانه پذیرائی کنید

۲۴ اسفند جنب سینما سانترال ـ تلفن ۹۲۳۲۱۶ـ۹۲۴۹۰۴

قنادی بهار

با استفاده از آخرین سیستم ماشین شیرینی سازی و با ربع قرن سابقه به اطلاع میرساند که بهترین و جالب ترین و نوترین شیرینی های موجود در ایران و دنیارا بمشتریان عزیز عرضه مینماید.

تهران ـ سرچشمه قنادی بهار تلفن ۳۱۹۷۷۶

توجه

خانمهای شیکپوش آخرین مدل کیف و کفش را

از گالری کوئین

تهیه فرمائید

سفارشات پذیرفته میشود

آدرس ـ عباس آباد بعد ازسه راه روزولت چهار راه مهناز خیابان منصور تلفن ۷۶۲۰۴۲

یك خبرمهم برای همشهریان عزیز تاسیزده نوروز رشه عیدی میدهد

تاوقت باقیست تمام سفارشات پرده ای خود را به تزئینات رشه بدهیدو هزینه نصب و دوخت را عیدی بگیرید.

نشانی ـ میدان کندی جنب خیابان صالحی تزئینات رشه تلفن ۹۵۳۲۹۶ـ ۹۵۷۰۰۰

پیسارو PISSARRO

دفتر طراحی ـ دکوراسیون ـ ویترائی

آدرس ـ آیزنهاور اول بهبودی طبقه فوقانی بانك ملی تلفن ۹۷۱۱۴۴

فروشگاه مرتضوی

بورس یخچال ـ تلویزیون ـ بخاری ـ اجاق گاز ـ کولر و تمام لوازمات خانگی

نواب چهارراه مرتضوی تلفن ۹۶۰۷۸۱

بدینوسیله باطلاع عموم میرساند اداره مرکزی شرکت سهامی پخش کودشیمیائی در تهران به آدرس خیابان پهلوی ـ خیابان زرتشت پلاك ۷۳ تغییر محل داده شده و تلفنهای آن بشرح زیر میباشد

۶۲۵۶۶۶ـ۶۲۵۶۶۷ـ

۶۲۵۶۶۸ـ۶۲۵۶۶۹ـ

۶۲۰۰۴۸ـ۶۲۴۵۴۸ـ

۶۲۴۱۸۷

بهترین عیدی

اف ـ اف ـ دربازکن تمام خارجی بنام سیتوواکس وسیکو با تضمین وقیمت ایرانی مدل ۷۲ نمایندگی لاله زار مقابل پیرایش الکترو مشعل تلفن ۳۱۴۶۵۲

FOTO GRAFIC

مدرنترین آتلیه عکاسی تحت نظر متخصص از آلمان افتتاح شد خیابان شاه عباس شماره ۱۰۸

تلفن ۸۳۸۹۱۳

بسمه تعالی

سازمان برنامه

شرکت سهامی سیمان فارس وخوزستان

کارخانه سیمان فارس — کارخانه سیمان درود

FARS AND KHUZESTAN CEMENT CO. شرکت سهامی سیمان فارس وخوزستان

کارخانه سیمان آبیك

دردست اجراء است

تولید کننده و صادر کننده:

۱ ـ انواع سیمانهای پرتلند

الف ـ سیمان نوع ۱ (سیمان پرتلند معمولی)
ب ـ سیمان نوع ۲ (سیمان باحرارت متوسط)
ج ـ سیمان نوع ۳ (سیمان بامقاومت زیاد)
د ـ سیمان نوع ۴ (سیمان با حرارت کم)
هـ ـ سیمان نوع ۵ (سیمان ضد سولفات)

۲ ـ سیمانهای چاه نفت با امتیاز از کارخانجات دیگر هوف و هالی برتن

الف ـ سیمان کلاس A برای مصرف تاعمق ۶۰۰۰ فوت
ب ـ سیمان کلاس B برای مصرف تا عمق ۶۰۰۰ فوت (ضد سولفات)
ج ـ سیمان کلاس D برای مصرف تاعمق ۱۰۰۰۰ فوت (ضد سولفات)

کارخانه فارسیت

سازنده محصولات سیمان و پنبه نسوز

انواع لوله های تحت فشار ـ فاضلابی و ساختمانی طبق استاندارد بین المللی ایزو ـ آر ـ ۱۶۰

FARSIT

کارخانه گچ فارس

پودرگچ ساختمانی طبق استاندارد ۱۱۶۸ کشور آلمان

نشانی: شرکت سهامی سیمان فارس وخوزستان: خیابان شاه ـ چهارراه پهلوی ـ کوچه سیمرغ ـ پلاك ۱۶

آگهی دعوت از انتخاب‌شدگان جهت استخدام در اداره کل ثبت اسناد و املاک برای تصدی شغل سرایداری و خدمتگزاری

بدینوسیله باطلاع کلیه آقایان مشروحه ذیل اعم از اصلی یا ذخیره که جهت استخدام در اداره کل ثبت اسناد و املاک برای تصدی شغل سرایداری و خدمتگزاری انتخاب شده‌اند می رساند که حداکثر تا تاریخ ۱۲ر۲۹ر۵۰ با در دست داشتن مدارک زیر

۱- عکس ٤ × ٦ شش قطعه
۲- فتوکپی دفترچه پایان خدمت و یا معافیت نظام وظیفه دو نسخه
۳- گواهی صحت مزاج و عدم اعتیاد بمواد افیونی و الکل یک نسخه
٤- برگ عدم سوء پیشینه کیفری یک نسخه
٥- تائیدیه مدرک تحصیلی از اداره آموزش وپرورش محل صدور گواهینامه تحصیلی
٦- فتوکپی شناسنامه یک نسخه

جهت تکمیل مدارک استخدامی و اخذ حکم استخدام‌رسمی باداره کارگزینی ثبت‌کل‌واقع درتهران- انتهای خیابان‌فردوسی- خیابان فروغی- اداره کل ثبت‌اسناد واملاک مراجعه فرمایند.
صورت اسامی ومحل خدمت انتخاب شدگان بشرح زیراست.

ردیف	نام ونام خانوادگی	شهرستان محل خدمت
۱	علی‌اصغر کتال	تهران
۲	مسیح‌اله جعفری	تهران
۳	غلامعلی صغری منفرد	شهر ری
٤	پرویز عبدالحسینی	فشم
٥	جمشید جدی	قلهک
٦	حاجی سیدآقا رضویان	کاشان
۷	غلامرضا حضرتی	جوشقان
۸	سید جعفر قدمی	دامغان
۹	علی خازن‌چین	ساوه
۱۰	محمدعلی‌حاجی‌بیگی‌ابراهیم‌آبادی	اراک
۱۱	اسماعیل طالبزاده پیرمحله	فومن
۱۲	حبیب‌اله معصومی پیرمحله	رودسر
۱۳	عوض نظری	بندرپهلوی
۱٤	منوچهر پورمختار	هشتپر
۱٥	ولی اسدی	نور
۱٦	غلامرضا رضازاده بندری	نوشهر
۱۷	امین‌اله فاضلی	شهسوار
۱۸	الیاس دریای	بندرگز
۱۹	عبدالحسین گنجعلی	گنبد کاوس
۲۰	غلامرضا خوش‌منش بارنجی	تبریز
۲۱	بهادر هودی	مراغه
۲۲	حکم‌اله مددی	خلخال
۲۳	عظیم محمودی ارشادی	گرمی
۲٤	علی مراد جونمینی	نمین
۲٥	محمدتقی احمدی	میانه
۲٦	یوسفعلی حسن‌پورکشکی	آذرشهر
۲۷	کریم عباسی	رضائیه
۲۸	عبداله میرناخانی	شاهپور
۲۹	محمد گل‌نیا	خوی
۳۰	فیض‌اله حامدان	میاندوآب
۳۱	حسن ابن‌عباس	سلدوزنقده
۳۲	داود کهزادیان	ایلام
۳۳	محمد یوسف احمدی	قصر شیرین
۳٤	حشمت‌اله غفوری	سنقر
۳٥	محمد مالکی‌اصل	دشت میشان
۳٦	سید عبدالحسین موسوی	نوراباد لرستان
۳۷	احمد عطری	گناوه
۳۸	عبدالکریم کریمزاده	کازرون
۳۹	یوسف قادرپناه	نی‌ریز
٤۰	شهریار نیساری	فیروزآباد
٤۱	حسن حاجی مهریزی	میبد
٤۲	مسعود مهرزاد	یزد
٤۳	یوسف حمزوی	میناب
٤٤	علی قاسمی‌نژاد	کرمان
٤٥	حسن جعفری‌پور	شهداد
٤٦	حسن غلامعلی	مشهد
٤۷	رمضانعلی یوسفی	قوچان
٤۸	بهروز جعفریان	شیروان
٤۹	محمد تقی زاهدی	تربت‌حیدریه
٥۰	محمد اسماعیل مستقیم‌رودی	جوانف
٥۱	محسن نظامی	خوانسار
٥۲	مصطفی نادیان	میمه
٥۳	مصطفی نرکشاه سمندی	اصفهان
٥٤	محمد ناصری‌پور	چابهار
٥٥	علی ملازهی‌ریگی	خاش
٥٦	علی‌اکبر اطمینان	سراوان
٥۷	علی ایزدپناه	زاهدان
٥۸	عبداله مرادی	بانه
٥۹	محی‌الدین محمدی	سنندج
٦۰	علی‌اکبر عشاقی	بندرلنگه
٦۱	اسماعیل عظیمی	الیگودرز
٦۲	جمشید موجودی	همایونشهر
٦۳	عبداله خوش‌اخلاق	رودبار
٦٤	محمد عرب	آمل
٦٥	محمد میرحسینی	تفرش
٦٦	امان‌اله سیف	کرمانشاه
٦۷	محمدعلی عظیم‌زاده	شوشتر
٦۸	عباس محمودی	بوانات
٦۹	علی‌اکبر فلاح مهریزی	بافق
۷۰	رضا پیدایش	بم
۷۱	حسام‌الدین جامی‌ریزکی	تربت‌جام
۷۲	غلامعباس رمضان‌نژاد	کاشمر
۷۳	محمود مولوی	جوین
۷٤	اسماعیل دوستی گندمانی	بروجن
۷٥	حسینعلی شفیعی فلاورجانی	لنجان
۷٦	حسین خرسندی	سقز
۷۷	شعبانعلی تیموری	قزوین اصلی
۷۸	الهقلی نقدی	قزوین ذخیره
۷۹	محمدرضا صغری دستجرده‌ای	آشتیان اصلی
۸۰	محمد حصاری	آشتیان ذخیره
۸۱	ابوالقاسم نیکپوربختیاری	زرندساوه اصلی
۸۲	ابراهیم بی‌نظیر	زرندساوه ذخیره
۸۳	غلامرضا هادی تهرانی	آستارا اصلی
۸٤	ذبیح‌اله گلابی	آستارا ذخیره
۸٥	محمدصادق تبریزیان نمینی	مشگین‌شهر اصلی
۸٦	پرویر اصغری	مشگین‌شهر ذخیره
۸۷	عسکر حاجی‌زاده	اردبیل اصلی
۸۸	اعتماد صبوری	اردبیل ذخیره
۸۹	محمدصادق سیستانی‌نژاد	ماکو اصلی
۹۰	رضا خبیر	بوشهر اصلی
۹۱	محمدصادق شیبانی	بوشهر ذخیره
۹۲	محمود گرگین	خورموج اصلی
۹۳	حسن مودت	خورموج ذخیره
۹٤	ابراهیم طالبی کاشانی	بندرعباس اصلی
۹٥	مختار نصرت‌آبادی اسلامی	بندرعباس ذخیره
۹٦	رضا شاه‌کرمی	جیرفت اصلی
۹۷	علی ثقفی	نجف‌آباد اصلی
۹۸	مهدی جانقربانیان	نجف‌اباد ذخیره
۹۹	منصور روائی	نائین اصلی
۱۰۰	غلامرضا گرگان‌محمدی	نائین ذخیره
۱۰۱	عبدالکریم یزدانی	فریدن اصلی
۱۰۲	سید محمدعلی موسوی	فریدن ذخیره
۱۰۳	احمد نوراللهی	گروس اصلی
۱۰٤	سیف‌اله یاری	گروس ذخیره
۱۰٥	محمدعلی نسبی	مریوان اصلی
۱۰٦	محمدحسن برهون	درود اصلی
۱۰۷	علی‌اکبر افسرآزاد	داراب اصلی
۱۰۸	جعفر فرهاد	داراب ذخیره
۱۰۹	ولی پاپاپور سیف‌آباد	یاسوج اصلی
۱۱۰	عبداله محمدپور	یاسوج ذخیره
۱۱۱	محمدحسن ضیائی	زابل اصلی
۱۱۲	کریم شاه‌محمدی	سردشت اصلی
۱۱۳	علی پذیرفته	سردشت ذخیره
۱۱٤	کاظم بادپیما	شهربابک اصلی
۱۱٥	ابوالقاسم کارگر	شهربابک ذخیره
۱۱٦	محمود سهرابزاده	زرندکرمان اصلی
۱۱۷	علی پورنگاری	زرندکرمان ذخیره
۱۱۸	ابوالفضل باباپور	اهر اصلی
۱۱۹	محمود بهلولیان	اهر ذخیره
۱۲۰	حسینعلی حسین‌سیلابی	مرند اصلی
۱۲۱	عباسعلی عبدغیور	مرند ذخیره
۱۲۲	رحیم ضیائی طبالوانی	رشت اصلی
۱۲۳	غلام قربانعلی	رشت ذخیره
۱۲٤	ایاذ قانع	لاهیجان اصلی
۱۲٥	جواد ارم	لاهیجان ذخیره

بدیهی است چنانچه تاتاریخ مقرر هریک‌ازنفرات انتخاب‌شده اصلی مراجعه ننمایند بجای آنها از افراد ذخیره استفاده خواهد شد. م‌الف ۱٦۱۰۷

معاون وزارت دادگستری وسرپرست ثبت‌کل رئیسیان
۱-۳ آ-۸۷۷۳۸

استخدام

شرکت سهامی آلومینیوم ایران افراد ذیل را بمنظورکاردر کارخانه‌ذوب‌آلومینیوم اراک‌استخدام می‌نماید :

۱ - دو نفر لیسانس حسابداری صنعتی با داشتن پنج‌سال تجربه‌در رشته‌حسابداری‌صنعتی و آشنائی کامل بزبان انگلیسی .

۲ - دو نفر لیسانس حسابداری با داشتن دو سال سابقه کار و آشنائی بزبان انگلیسی .

۳ - سه نفر ماشین نویس فارسی و انگلیسی درجه یك با آشنائی بزبان انگلیسی و چهار سال تجربه .

از واجدین شرایط خواهشمند است جهت آزمایش و مصاحبه به کارگزینی شرکت سهامی آلومینیوم ایران ، تخت جمشید ، شماره ٥٦ مراجعه نمایند .

آگهی استخدام

نیروی‌هوائی شاهنشاهی تعدادی داوطلب جهت طی دوره‌دانشکده افسری (خلبانی) با شرایط زیر استخدام مینماید :

الف - شرایط نامنویسی :

۱- تابعیت دولت شاهنشاهی و متدین بیکی از ادیان رسمی‌کشور (اسلام - مسیحی - کلیمی - زرتشتی)

۲- دارا بودن حداقل دیپلم کامل متوسطه رشته‌های (ریاضی یا طبیعی)

۳- قبولشدن از معاینه جسمی و آزمایش استعداد خلبانی وزبان انگلیسی در حدود معلومات دبیرستان و داشتن حداقل قد ۱٦۳ سانتیمتر .

٤- حداقل سن ۱۸ سال تمام و حداکثر ۲٤ سال‌تمام وبرای کسانیکه خدمت زیر پرچم را انجام داده‌اند ۲٥ سال می‌باشد.

٥- نداشتن عیال واولاد وکسان تحت تکفل

ب- مدت تحصیل - حقوق ومزایا :

۱- مدت تحصیل در دانشکده افسری خلبانی حداقل دو سال در داخل یاخارج بوده‌و هزینه زیست‌ولباس بعهده نیروی‌هوائی‌شاهنشاهی است .

۲- دانشجویان سال‌های یکم ودوم قبل از پرواز ماهانه ٤۳٦۰ ریال وپس از شروع‌پرواز ۸۱۱۰ ریال و دانشجویان سال سوم ۱۰۲۰۰ ریال حقوق دریافت میدارند ضمنا چنانچه دانشجویان برای ادامه تحصیل بخارج اعزام شوند علاوه برحقوق مذکوراز فوق‌العاده‌تحصیل در خارج از کشور نیز استفاده خواهند کرد .

۳- دانشجویانیکه دوره تحصیلی را با موفقیت طی نمایند بدرجه ستوان دومی مفتخر واولین حقوق آنان معادل ۲۲٦٥۰ ریال‌میباشد.

داوطلبین میتوانند برای کسب اطلاع بیشتر و ثبت‌نام - در دست داشتن فتوکپی گواهینامه تحصیلی عین شناسنامه (بفرم جدید عکس‌دار) و ۲۲ قطعه‌عکس ٤ × ۳ تاتامین احتیاج همه روزه باستثنای روزهای پنجشنبه و تعطیل صبحها از ساعت۷الی ۱۲ بمرکزآموزشهای هوائی واقع در خیابان تهران‌نو ایستگاه فرودگاه مراجعه نمایند.

م‌الف ۱۰۹۸۳ نیروی هوائی شاهنشاهی

آگهی مناقصه شماره ۲٤ر٥۰ شرکت سهامی تلفن ایران

شرکت سهامی تلفن ایران تهیه و نصب یك مرکز تلفن خودکار یکهزار شماره‌ای و یکهزار و یکصد دستگاه تلفن رومیزی دکمه‌دار و لوازم یدکی کافی‌برای دو سال‌بهره‌برداری و یك‌سری ابزار مخصوص برای نگهداری مرکز تلفن مزبور را طبق مشخصات فنی پیوست شرایط عمومی براساس تحویل سی‌اندافی‌بندرخرمشهر یا شاهی یا جلفای ایران از طریق مناقصه خریداری مینماید داوطلبان شرکت در مناقصه باید باداره تدارکات شرکت سهامی تلفن ایران واقع در خیابان تخت جمشید چهار راه بهجت‌آباد مراجعه و با پرداخت دوهزار ریال اوراق‌شرایط معامله و پیش‌نویس قرارداد و مشخصات‌فنی را دریافت واوراق مزبور راپا توجه کامل بمندرجات انهاامضاء نموده همراه با پیشنهاد خود برابر مقررات تا ساعت ۳بعداز ظهر روز سه‌شنبه بیست و ششم اردیبهشت ماه سال ۱۳٥۱ به دبیرخانه کل شرکت سهامی تلفن ایران بنشانی بالا تسلیم و رسید دریافت دارند پیشنهاد های رسیده در ساعت ۹ صبح روز چهارشنبه بیست‌وهفتم اردیبهشت ماه ۱۳٥۱ بازوقرائت خواهد شد حضور پیشنهاد دهندگان ویا نماینده مجاز آنهادر کمیسیون مناقصه آزاد و شرکت در رد یك یا کلیه پیشنهادات مختار است . م‌الف ۱٦۲٤۲

شرکت سهامی‌تلفن ایران
۱-۲ آ-٤٤٦۲۸

جناب آقای دکتر مجیدی وزیر محترم کار و امور اجتماعی

حسن‌انتصاب‌آقای‌مهدی‌مقربی را بسمت ریاست اداره‌کار وامور اجتماعی منطقه‌شمال استان مرکزصمیمانه بانجناب تبریك‌و تهنیت عرض نموده پیروزی‌و پیشرفت روزافزون این خدمتگزاربا تجربه‌و شایسته رادرراه‌خدمت بشاهنشاه آریامهر و میهن عزیز و طبقه کارگران از خداوند متعال مسئلت دارم .

رئیس کارخانجات صنعتی جهان کرج - سرتیپ‌پرتو

قابل‌توجه واحدهای پذیرائی کشور

۲۰ نفر رسپسیونر و ۲۰ نفر حسابدار هتل دیپلمه و آشنا به زبان خارجی که ضمنا قادر به اداره هتلهای کوچک نیزهستند ودوره کارآموزی خود را در مرکز آموزش خدمات جهانگردی سازمان جلب سیاحان بپایان رسانیده‌اند آماده خدمت درواحد های گوناگون پذیرائی (هتل، متل، پانسیون وغیره) در تهران و شهرستانها می‌باشند .

همچنین گروهی آشپز، میزبان ودختران اطاقدارکه دوره‌های مرکز را دیده‌اند آماده قبول شغل هستند .

موسسات علاقمند میتوانند برای استخدام این افراد ازتاریخ ۲۰ اسفند ماهبا مرکز آموزش خدمات جهانگردی، خیابان‌پهلوی، بین تخت جمشید و بولوار الیزابت، خیابان دمشق، تلفن ٤۰۱۰٦ تماس حاصل فرمایند . آ-۸٦٥۲۰

شرکت سهامی رادیو الکتریك ایران (فیلیپس)

برای بالا بردن سطح معلومات فنی تعمیر کاران تلویزیون - درتهران و شهرستانها - از اول اردیبهشت ماه ٥۱ کلاس برای علیم‌تعمیرات تلویزیون و رادیو در محل کارخانه کیلو متر ۱۲ جاده ایهلی قسمت سرویس تشکیل میدهد تعمیرکاران تلویزیون در تهران و شهرستان ها میتوانند برای ثبت نام بکارخانه فیلیپس قسمت سرویس مراجعه نمایند تا ترتیب شرکت آنها در کلاس مزبور داده شود .

هزینه کلاس و تهیه کتاب و لوازم تحصیلی بعهده شرکت‌میباشدو بطور رایگان در اختیار شرکت کنندگان گذارده میشود :

دوره کلاس سه ماه میباشد .

شرکت سهامی رادیو الکتریک ایران
۱-۲ آ-۸٤۹۳۰

قابل توجه قبولشدگان امتحانات ومسابقات ادواری سال ۱۳٥۰ سازمان امور اداری و استخدامی کشور

آگهی استخدام رسمی

سازمان ترویج‌وزارت کشاورزی ومنابع‌طبیعی طبق مفاد قانون استخدام کشوری ۹ نفر از قبول شدگان امتحانات ادواری سال ۱۳٥۰ را برای خدمت در تهران در گروه موقت شغلی ۲ بشرح‌زیر استخدام می‌کند :

ردیف	عنوان شغل	حداقل شرط تحصیلی	تعداد مورد نیاز	
۱-	کارمند دفتری	گواهینامه سال سوم متوسطه	٤	نفر
۲-	کارمند حسابداری	گواهینامه سال سوم متوسطه وگذراندن‌دوره مقدماتی حسابداری	۱	نفر
۳-	کارپرداز	گواهینامه سال سوم متوسطه	۲	نفر
٤-	بایگان	گواهینامه سال سوم متوسطه	۲	نفر

۱- داوطلبان واجد شرایط می‌توانند برگ درخواست زیر این آگهی را تکمیل کنند و با عین گواهینامه قبولی خود با پست سفارشی حداکثر تا تاریخ ۱۰ر۱ر٥۱ بنشانی سازمان امور اداری و استخدامی کشور خیابان ویلا- خیابان اسفندیاری ارسال دارند بمدارکی که بعداز این تاریخ‌به‌پست تحویل داده شود ترتیب اثر داده نخواهد شد .

۲- داوطلبان باید نشانی کامل، نوع مدرک تحصیلی و شماره ردیف گواهینامه قبولی خود در امتحانات ادواری وجمله مربوطه به استخدام در سازمان ترویج کشاورزی را با خط خوانا پشت پاکت محتوی‌مدارک بنویسند .

سازمان امور اداری و استخدامی کشور در پایان مهلت ثبت‌نام، گواهینامه‌های داوطلبان واجد شرایط را به تعداد کافی و بترتیب تقدم قبولی در امتحانات نگهداری کرده از دارندگان آنها برای اقدامات بعدی بوسیله نامه دعوت بعمل می‌آورد و گواهینامه‌های داوطلبان زائد براحتیاج را برای صاحبان آنها عودت می‌دهد. م‌الف ۱٦۱۱۳

وزیرکشاورزی و منابع طبیعی

برگ‌درخواست شغل از سازمان ترویج‌وزارت کشاورزی و منابع طبیعی

نام	نام خانوادگی	نام پدر
شماره شناسنامه	محل صدور	تاریخ تولد
مدرک ورشته تحصیلی	وضع خدمت‌وظیفه	
داوطلب‌شغل (فقط یک‌شهر)		
نشانی کامل: شهر	خیابان	کوچه
شماره منزل	تلفن	امضاء داوطلب

آ-۸۷۷٤٤ ۱-۳

شماره نوروز اطلاعات بانوان

باسه تقویم و دهها عکس ٤ رنك، رپورتاژها ومقالات وداستان‌های خواندنی، در یك مجموعه ۱۳۲ صفحه‌ای نفیس وبی‌نظیر

سه‌شنبه ۲٤ اسفندماه‌منتشر میشود

مجله دختران وپسران روزهای یکشنبه منتشر میشود

آگهی استخدام رسمی

وزارت کشاورزی ومنابع طبیعی طبق مفاد قانون استخدام کشوری ۲۹ نفر راننده را برای سازمان ترویج از بین دارندگان گواهینامه ششم ابتدائی از طریق امتحان و مسابقه در گروه موقت شغلی‌یکبرای خدمت در شهرستانهای ذیل‌استخدام می‌کند :

سردشت، پیرانشهر، اهر، سراب، نهاوند، ایذه، دزفول،داراب، کازرون، رفسنجان، جیرفت، گناباد، زاهدان، چابهار(۲نفر) بیجار، سقز، قروه،مهران، شاهرود، الیگودرز، میناب، بندرلنگه، برازجان ، شهرکرد، اردکان، بافق، خدابنده و اصفهان .

کسانی که حداقل دارای ٦ ماه سابقه کار در سازمان ترویج باشند برسایرین تقدم دارند .

داوطلبان واجدشرایط میتوانند برگ درخواست زیر این آگهی‌راتکمیل کنند وبا دوقطعه عکس ٤ × ۳ حداکثر تاتاریخ ۲۱ر۱ر٥۱ باپست‌سفارشی به نشانی اوین - خیابان پیراسته موسسه‌بررسی آفات‌وبیماریهای گیاهی ارسال دارند به‌مدارکی که بعداز این تاریخ به پست تحویل داده شود ترتیب اثر داده نخواهد شد .

پروانه ورود به جلسه امتحان و مسابقه‌در تاریخ ۳۰ر۱ر٥۱ در محل موسسه بررسی آفات و بیماریهای گیاهی بین داوطلبان توزیع خواهد شد . تاریخ‌و محل امتحان و مسابقه در پروانه مذکور درج شده است . م‌الف ۱٦۲٤۹

ازطرف‌وزیر کشاورزی ومنابع‌طبیعی

برگ درخواست شغل در سازمان ترویج وزارت کشاورزی و منابع طبیعی

نام خانوادگی	نام	نام پدر
شماره شناسنامه	محل صدور	تاریخ تولد
مدرک تحصیلی	وضع خدمت وظیفه	
شهر مورد تقاضا(فقط‌یک‌شهر)		نشانی کامل
شهر	خیابان	کوچه
شماره منزل	شماره تلفن	امضاء داوطلب

آ-۸۷۷۲۸ ۱-۳

آگهی استخدام رسمی

موسسه بررسی آفات و بیماریهای گیاهی‌طبق مفاد قانون استخدام کشوری ٤ نفر را از طریق امتحان و مسابقه برای خدمت در تهران بشرح زیر استخدام می کند :

ردیف	عنوان شغل	حداقل شرط تحصیلی	لازم	تعداد مورد نیاز	گروه‌موقت‌شغلی
۱-	متخصص تغذیه گیاهی‌و کمبود دانشنامه دکترای کشاورزی زمینه کمبود های مواد غذائی			در ۲ نفر	۷
۲-	متخصص بیماریهای غیرانگلی گیاهی	دانشنامه‌دکترای کشاورزی دررشته پارازیتهای آفات	۱ نفر		۷
۳-	متخصص هیستولوژی	دانشنامه دکترای کشاورزی‌دررشته هیستولوژی .	۱ نفر		۷

داوطلبان واجد شرایط میتوانندبرگ‌درخواست ذیل این آگهی را تکمیل کنند وبادوقطعه عکس ٤ × ۳ حداکثر تاتاریخ۲۱ر۱ر٥۱ باپست‌سفارشی به نشانی اوین - خیابان پیراسته موسسه‌بررسی آفات‌وبیماریهای گیاهی ارسال دارند به‌مدارکی که بعداز این تاریخ به پست تحویل داده شود ترتیب اثر داده نخواهد شد .

پروانه ورود به جلسه امتحان و مسابقه‌در تاریخ ۳۰ر۱ر٥۱ در محل موسسه بررسی آفات و بیماریهای گیاهی بین داوطلبان توزیع خواهد شد . تاریخ‌و محل امتحان و مسابقه در پروانه مذکور درج شده است . م‌الف ۱٦۲٤۹

ازطرف‌وزیر کشاورزی ومنابع‌طبیعی

برگ درخواست شغل در مؤسسه بررسی آفات و بیماریهای گیاهی

نام خانوادگی	نام	نام پدر
شماره شناسنامه	محل صدور	تاریخ تولد
مدرك و رشته تحصیلی	وضع خدمت وظیفه	
شغل مورد تقاضا (فقط یك شغل)		نشانی کامل
شهر	خیابان کوچه	شماره منزل
شماره تلفن		امضاء داوطلب

شماره مخصوص نوروز ۱۳۵۱

اطلاعات هفتگی

فوق‌العاده است!

روز دوشنبه ساعت ۱۰ صبح ، نخستین نمونه‌ی شماره مخصوص نوروز ۱۳۵۱ «اطلاعات هفتگی» از قسمت صحافی بدفتر هیات‌تحریریه رسید ، بروبچه‌ها همه بودند. مجله دست بدست گشت ، برای همه‌ی اعضاء تحریریه جالب و تماشائی‌بودهمه صمیمانه معتقد بودند که یک شماره استثنائی وفوق‌العاده است.

بروبچه‌ها ، یکماه‌ونیم ، شبانه‌روز تلاش کرده بودند ، اما از آنان خواستیم صادقانه قضاوت کنند . همه این عقیده را داشتند :

ـ فوق‌العاده است !

وحالا این شما هستید که مجله‌راورق بزنید و قضاوت کنید،اطمینان داریم شما هم راضی خواهید بودو معترف باینکه جالب وفوق‌العاده است !

●

«اطلاعات هفتگی» باتیراژ سنگینی که دارد ، هرگز نیازمند تبلیغ نیست و خوانندگان صمیمی و مشکل‌پسند آن ، در هرزمان و هرفرصت ، مبلغ مجله‌ی خودشان بوده و هستند ،اما بااینوصف ضرورت ایجاب می‌کرد توضیح دهیم برای اینکه دوره‌ی‌مجله‌خوانندگان ارجمند ناقص نشود ، باصداقت توصیه کنیم‌که‌روزانتشار آن‌را ابتیاع فرمایند ، زیرا قطع و یقین داریم که روز انتشار نایاب خواهد شد .

شماره نوروز ۱۳۵۱ اطلاعات هفتگی

۱۴۸ صفحه ـ دهها تابلو وعکس رنگی ـ رپورتاژهای کاملا اختصاصی ـ مطالب بکر و بسیار جالب که نمی‌توان‌دراین باره‌لیست تهیه کرد ، باید ورق بزنید و لذت ببرید

وآخرین توصیه!

روز پنجشنبه ، بمجرد انتشارآن‌را بخرید ، فوق‌العاده است و خیلی زود نایاب می‌شود ... دیگر عرضی نداریم ، متشکریم .

اگر چنین میکردم چنان میشد

اغلب ، به اشخاصی برمیخوریم که ازفرصت های از دست رفته با حسرت یاد میکنند و افسوس میخورند که : «اگر فلان کار را میکردم ، الان پولداربودم» ، «اگر آن فرصت را ازدست نمی‌دادم ، الان‌موقعیت بهتری داشتم» ، « اگر چنین میکردم ، چنان میشد» اما حقیقت اینست که‌برای موفقیت ، بجای افسوس‌خوردن بگذشته ، فرصت های مناسب را نباید ازدست داد .

Bank Bimeh Bazarganan

۳۰ اسفند
آخرین فرصت

فقط ۵ روز دیگر

با افتتاح حساب پس انداز در
بانک بیمه بازرگانان
حتی با ۱۰۰ تومان
برای تصاحب
ساختمان ۴ طبقه شماره یک
آماده شوید

آگهی استخدام رسمی

مرکز پزشکی‌فیروزگر طبق قانون‌استخدام کشوری ۲ نفر را از طریق امتحان و مسابقه بشرح زیر استخدام میکند :

ردیف	عنوان شغل	حداقل شرط تحصیلی لازم	تعداد مورد نیاز	گروه‌موقعیت شغلی
۱ـ	مدد کار اجتماعی	لیسانس در رشته خدمات اجتماعی	۱ نفر	۶
۲ـ	تکنیسین آزمایشگاه	دیپلم کامل متوسطه و گواهینامه دوره تخصصی آزمایشگاهی که‌از طرف مقامات صالحه آموزشی فوق دیپلم شناخته شده باشد .	۱ نفر	۵

داوطلبان واجد شرایط میتوانندبرگ‌درخواست ذیل این آگهی را تکمیل کنند وبادوقطعه عکس ۴×۳ حداکثر تا تاریخ۱۴ر۱ر۵۱باپست‌سفارشی به نشانی تهران ،خیابان زاهد ، کارگزینی‌مرکز پزشکی فیروزگر ارسال دارند به مدارکی که بعداز این تاریخ به پست تحویل داده شودترتیب اثر داده نخواهد شد .

پروانه ورود به جلسه امتحان و مسابقه در تاریخ ۲۶ر۱ر۵۱ در محل فوق بین داوطلبان‌توزیع خواهد شد تاریخ و محل امتحان و مسابقه در پروانه مذکور درج شده است .م‌الف ۱۶۲۴۷
مرکز پزشکی فیروزگر

برگ درخواست شغل ازمرکز پزشکی فیروزگر

نام خانوادگی	نام	نام پدر
شماره شناسنامه	محل صدور	تاریخ تولد
مدرک و رشته تحصیلی	وضع خدمت وظیفه	
شغل مورد تقاضا (فقط یک شغل)		نشانی کامل
شهر	خیابان	کوچه شماره منزل
شماره تلفن		امضاء داوطلب

سال ۱۳۵۱ سال سیتی زِن

ساعت
۳ و ۵۱ دقیقه و ۵۱ ثانیه
سال نو تحویل میشود

CITIZEN

بهرکسی که بیشتر دوستش دارید
سیتی زِن عیدی بدهید

لی‌لی ـ گوگوش ـ فرخزاد ـ زری خوشکام ـ سامانتا شایعه سازان سال

جنجال سازهای سال هنر

پرفروش ترین فیلم خارجی ماجراجویان و پرفروش‌ترین فیلم ایرانی صمد و قالیچه حضرت سلیمان بود .

بنائی و پردرآمدترین هنرپیشه مرد ناصر ملك مطیعی بود

- پرفروش‌ترین فیلم خارجی ـ ماجراجویان‌با فروش یک میلیون و پانصد هزار تومان .
- پرفروش‌ترین فیلم ایرانی ـ صمد و قالیچه حضرت سلیمان رقمی بالای سه‌میلیون تومان
- پرفروش‌ترین تئاتر ـ روسپی بزرگوار ، کرگدن .
- پرفروش‌ترین تئاتر ایرانی ـ سنگ وسورنا، سگی در خرمن جا ، حالت چطوره مش رحیم ، آسید کاظم .
- پرکارترین هنرپیشگان مرد سال ـ بهروز وثوقی، ناصر ملک‌مطیعی، منوچهر وثوق
- پرکارترین هنرپیشه نقش دوم ـ بهمن‌مفید
- پرکارترین هنرپیشگان زن سال ـ پوری‌بنائی، زری خوشکام، ارغوان .
- پرخرج‌ترین فیلم ایرانی ـ باباشمل .
- پرمنفعت‌ترین فیلم ایرانی ـ صمد و ..... با بیشتر از دو میلیون تومان.
- پرکارترین‌خواننده مرد ـ آغاسی، منوچهر
- پرکارترین خواننده زن ـ گیتی ، عهدیه ، حمیرا ، مهستی .
- پردرآمدترین هنرپیشه‌مرد ناصرملک مطیعی
- گرانترین هنرپیشه مرد ـ فردین‌بادستمزد سیصد هزار تومان .

گرانترین هنرپیشه زن ـ فروزان با دستمزد صد و بیست هزار تومان .
- پرکارترین سازنده موزیک متن‌فیلم ـ اسفندیار منفردزاده .
- محبوبترین هنرپیشه مردناصرملک‌مطیعی ـ بهروز وثوقی ـ منوچهر وثوق .
- محبوبترین هنرپیشه زن ـ ایرن، پوری‌بنائی
پرکارترین استودیو ـ استودیو پیام
فیلم‌هائی که‌فروششان یک میلیون تومان :مبالا بوده است :
صمد و قالیچه .. ابوالله غلام ژاندارم درشکه‌چی . حیدر . محلل

وامافصل قضیه:

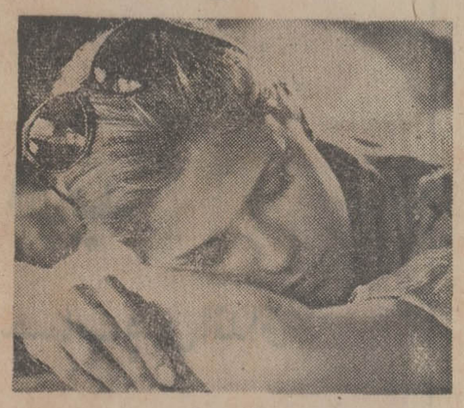

کندیس‌برگن

بهترین فیلم خارجی سال

★ ماجراجویان «گیلبرت» از تکنیک و تحرک‌خاصی برخوردار بود، لیکن بافت اصلی قضیه مرتجع و پربود از صحنه‌های هیستریک، با همه این احوال تنها فیلم‌خارجی بود که رکورد فروش را با یک میلیون وپانصد هزارتومان در سال ۵۰ گرفت .

پرفروش ترین فیلم ایرانی

● صمد و قالیچه حضرت سلیمان هیچ مساله‌ای را عنوان نمی‌کند،مجموعه مونتاژشده‌ایست از چند برنامه معمولی تلویزیونی که باصطلاح سینما، شده است ولی چون هنرپیشگان فیلم هر هفته بوسیله تلویزیون مهمان‌مردم هستند فروش خوبی میکند از مزرسه میلیون‌تومان هم‌میگذرد.

تئاتر

● روسپی‌بزرگوارنمایشنامه‌ای ازسارتر بکارگردانی هرمزهدایت بروی صحنه تالار دانشکده هنر های زیبا می‌آید تئاتر از شب اول‌نمایش شلوغ میشود وحتی عده‌ای از تماشاچیان سرپا می ایستند. واین‌بخاطر کارگردانی آگاهانه هدایت است و بیشتر بخاطر اسم نمایشنامه که البته شهرت ژان پل‌سارتر را هم به دنبالش یدک میکشد .

بدنبال کرگدن است که تالار بزرگ فردوسی‌را هرشب حدود هزار نفر جا میدهد و تا شب آخر نمایش ادامه می‌یابد نام یونسکو برای موفقیت هرنمایش وزنه سنگینی است ، خصوصا درکنارش عزت‌اله انتظامی‌بعنوان بازیگروحمید سمندریان بعنوان کارگردان تلاش کرده باشند

عباس‌جوانمرد

تئاتر ایرانی

● سنگ وسرنا نوشته‌بهزاد فراهانی حماسه‌ای است از روستای «درمنک» با کلام و پراختی دراماتیک که تماشاچی خود را در بطن ماجرا می پندارد. این نمایش‌ازکارگردانی خوب نصرت پرتوی و بازیهای درخشان فیروزبهجت محمدی‌و بهزاد فراهانی برخوردار می شود .

● سگی در خرمن‌جا وحالت چطوره مش رحیم آسید کاظم از پرتماشاچی‌ترین تئاتر های سال‌میشوندبخاطر دیدوبرداشت اجتماعیشان وارائه فضای لازم برای درام .

پرکارترین خواننده

● آغاسی کماکان پرکار ترین خواننده مرد بود . چرا که هنوز توانسته است‌مردم را برای‌خودش نگه دارد و این شانس بزرگی ست .

گیتی در بین خوانندگان زن درخشش و شور عجیبی داشت ، چند آهنگ خوب او رابرکارترین خواننده سال کرد ، خصوصا فعالیتش در یکی از کاباره هامزید بر علت شد .

در این میان عهدیه ، حمیرا ، مهستی را نباید نادیده گرفت که فریک علاقمندان بسیارو آهنگهای خیلی خوب داشتند .

هنرپیشگان مرد سال

● بهروز وثوقی در ابتدای سال زنگ خطری می‌شنود، نکند چهره های تازه‌که به سینما آمده‌اند میدان را از اوبگیرند، ولی چون عاشق بازی و بازیگری است خودرا همچنان پرکار نگه میدارد،بهروز وثوقی بازیگریست که با تمام وجودش نقش خود را حس میکند، در ابتداسعی دارد به‌شناختی از نقش محوله‌اش‌بپردازد و آنگاه با صمیمیت جانانه‌ای به القای شخصیت می‌پردازد او در اجرای هر نقشی تواناست، پرانرژی است و این لازمه یک بازیگر پرقدرت است. ایکاش سعی کند برای حتی‌یك‌لحظه هم«قیصر» را در نقش‌های دیگر بیاد نیاورد «تنها» بودن اغلب قهرمانانی که‌بهروز بازی می کند، در او ایجاد یک وجه تشابه‌مشترک می‌کند ودر مجموع «تنهائی» قهرمان را باواقعاء میکند .

بهرحال خود بهروز وثوقی ،فیلم‌هارا باارزش جلوه میداد .

بهروز وثوقی

منتزه زاده

پرکارترین های سال

این سه پر کار ترین بازیگران اول سینمای ایران در سال پنجاه بودند .

★ ناصر ملک‌مطیعی این‌مرد خستگی‌ناپذیر سینما به یکباره دیوار سکوت چند ساله‌اش را درهم میریزد وآنچه را که در وجودش نهفته‌بوده است رومی کندوباقدرت‌بازیگری‌فوق‌العاده‌اش همچنان خودش را طراز اول نگه میدارد .

★ منوچهر وثوق درابتدای راه سینمائیش بازیچه می‌شود، بازیچه تهیه‌کننده، وکارگردان‌و همینطور مردم. زیرا آنچه‌را که تهیه کننده از او خواسته می داده است و با آن هیاتی که برای تماشاچی فیلم ایرانی‌قابل پذیرش‌بوده‌است به‌خودش‌تکانی میدهد واز فرم خسته کننده و یکنواختش بیرون می‌آید ، در «کاکو» به خلق شخصیتی می پردازد که بطور کلی وضعشرا در سینما دگرگون میسازد .

بهمن مفید ارمغانی از تئاتر که ارزانی سینماگران شد موقعیت خودشرا در سینما هم تثبیت‌میکند و بعنوان بازیگر نقشهای دوم پر کار ترین بازیگر میشود . نقش دوم هایی که دربسیاری ازلحظات بازیگران اول را تحت‌الشعاع‌قرار داده است .

ناصرملک‌مطیعی

منوچهر وثوق

امسال چهره‌های تازه‌ای درعرصه هنر ایران‌درخشیدند و چندتن از هنرمندان قدیمی نیز بار دیگر وارد میدان فعالیت هنری شدندو با رقبای تازه‌نفس روبروشدند در یک نظر اجمالی سال ۵۰ سال جنجالهای هنری بود، فیلمهای پرسروصدائی مثل محلل، داش آکل، مدتها سوژه‌مطبوعات بود. برای شما بهترین، پرفروش‌ترین، بدترین فیلمها، تئاتر و بازیگریها راباتوجه به کارنامه‌هنری آنان در سال گذشته انتخاب کرده‌ایم که میخوانید :

ستارگان زن سینما

زری خوشکام

● دیگر زمان ستارگان گران قیمت نیست ، چند چهره جدید بعرصه هنر کشانده شده اند که برای کارگردان‌ارزان قیمت‌هستند، و در ارائه سکس دست و دلبازتر از دیگران‌می‌شوند، بطورمشخص نمیشود گفت پر کار ترین ستاره زن سال ۵۰ چه کسی بوده ولی باین نکته میشود بخوبی اشاره کرد که دوره سلطه فروزان دیگر تمام شده است . پوری بنائی هم‌چنان فعالیت داشت . ایرن‌چهره تازه و محبوبی در سینما یافت و زری خوشکام و ارغوان میداندار بازیگری شدند.

یادآوری میکنیم

تاهمشهریان ماجریمه نشوند پاداش هم بگیرند

همشهری عزیز

آخرین روز سال نزدیك است .

بسیاری از خانواده‌ها ، بار سفر بسته اند و آنها که در شهر خواهند ماند ، سرگرم خرید وتدارك پذیرائی نوروزی هستند .

خیلی احتمال دارد ، گرفتاریها و اشتغالات شب عید، موجب شود که بعضی از همشهریان عزیز ، پرداخت بموقع عوارض نوسازی را فراموش کنند و درنتیجه دچار زیان و ضرر شوند .

بنابراین شهرداری پایتخت برای حفظ منافع عمومی ، آخرین فرصت پرداخت عوارض نوسازی را ، تا پایان مهلت قانونی یادآوری میکند تاهمشهریان ما، نه فقط ۹ درصد جریمه نشوند ، بلکه ۱۰ درصد نیز پاداش بگیرند ودر نتیجه تا ۱۹ درصد بسود خود صرفه جوئی نمایند .

+۱۰٪ پاداش

شما با پرداخت عوارض نوسازی تا پایان روز ۳۰ اسفند ماه ۱۳۵۰ ، ده درصد پاداش خوش حسابی دریافت می کنید.

۹٪ جریمه

با انقضای مهلت مقرر وعدم پرداخت عوارض تا ۹ درصد جریمه دیر کرد به نسبت مدت تاخیر ، بشما تعلق میگیرد .

جمعاً ۱۹٪ بسود شما

شما با استفاده از ۱۰ درصد پاداش خوش حسابی ومعافیت ازجریمه دیر کرد ، تا ۱۹ درصد بسود خود صرفه جوئی می کنید .

آخرین مهلت ۳۰ اسفند

مادام العمر و نسل اندر نسل

شما ، با تصاحب ساختمان ۴ طبقه شماره یك ، میتوانید هر چهار طبقه ساختمان را اجاره دهید و مادام العمر ماهی ۱۲ هزار تومان اجاره بگیرید این جایزه بصورت یك سرمایه بزرگ، نسل اندر نسل درخانوادهٔ شما باقی میماند .

با افتتاح حساب پس انداز در

بانك بیمه بازرگانان

حتی با ۱۰۰ تومان

برای تصاحب

ساختمان ۴ طبقهٔ شمارهٔ یك

آماده شوید

Bank Bimeh Bazarganan

۳۰ اسفند

آخرین فرصت

فقط ۵ روز دیگر

مهمترین وقایع هنری سال ۱۳۵۰

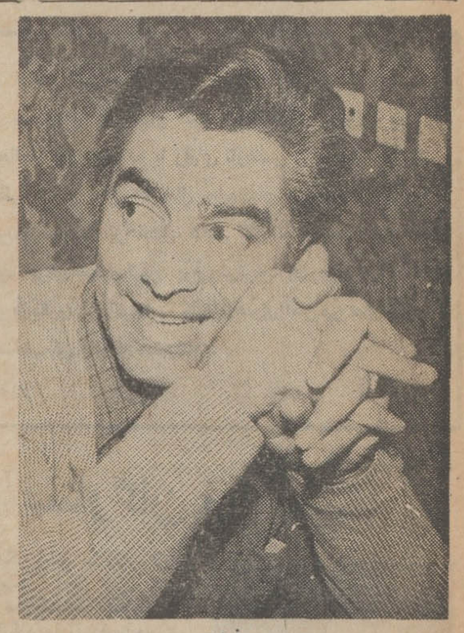

فردین

پرخرج ترین‌و کم فروش ترین فیلم

● باباشمل پر خرج ترین فیلم ایرانی میشود ، دکور، لباس ، موزیک از یکطرف و سناریو کارگردان و هنرپیشه ها (ناصر ملک مطیعی ، فروزان ، فردین ، بهمن مفید) از طرف دیگر بارگرانی بدوش مهدی مصیبی (تهیه‌کننده) می گذارند، فیلم برخلاف انتظار شکست میخورد و مهدی مصیبی باشجاعت تمام این شکست را می پذیرد‌باوجود اینکه‌فردین‌وملک‌مطیعی هریک جداگانه باو مراجعه کرده بودند که برایش فیلمی افتخاری بازی کنند ولی مصیبی قبول نکرده بود. فیلم حدود یک میلیون تومان ضرر داد بااینهمه فردین و فروزان‌کماکان گرانترین هنرپیشه سال بودند.

جنجالی‌ترین وقایع هنری سال ۵۰

★ ورود باب هوپ هنرمند برزگ سینما و شارل‌آزناور خواننده برجسته فرانسوی بایران .
★ ازدواج زری خوشکام با علی حاتمی
★ کناره گیری آفرین از سینما و ازدواجش با ایرج صادقپور
★ مرگ‌موریس‌شوالیه هنرمندبزرگ سینما .
★ درخشش بی‌نظیر فیلم « گاو» در فستیوال های جهانی
★ جایزه بین‌المللی بهترین بازیگر مردسال‌عزت‌اله‌انتظامی
★ فریدون فرخزاد برای جنجال هایش‌بخصوص ماجرای‌جایزه ادبی فروغ و موفقیتش در فستیوال آواز کان .
★ فرار گوگوش‌و قضیه‌ورشکستگی او و شوهرش ...
★ کورتاژ و عملهای‌پی‌درپی «لی‌لی» و دعوت از بهترین فوتبالیست به خانه‌اش
★ شایعه خودکشی سامانتاجمشید آبادی ویتامین تلویزیون .
★ سرو صدای عجیب روی فیلم «محال»
★ جنجال ادبی صهبا و حمیدی‌پر سر نیمایوشیج

آفرین

★ موفقیت بی‌نظیر اردشیرمحصص در آنسوی مرز ها
★ ازدواج یک‌میلیون‌تومانی‌پری غفاری
★ جنجالی ترین روزنامه نویس ایران منصور تاراجی بخاطر مسافرتش به چین و جایهای‌پی‌درپی کتابش .
★ تصادف مهری‌فردین وفرزندانش در غیبت فردین
★ ازدواج فرانک میرقهاری با نیم میلیون تومان مهریه

لی‌لی

★ تغییر هیات مدیره سندیکای هنرمندان
★ تجمع تهیه کنندگان و سینما ـ داران تهران و بحث پیرامون این قضیه بهمت علی عباسی
★ خبربرگزاری فستیوال‌جهانی فیلم در تهران .

پوری بنائی

★ جنجال ادبی مجتبی مینوی ، مسعود فرزادو انجوی‌شیرازی
★ جنجال برسر «کاست»واعتراض خوانندگان
★ درگیری چند تن از تهیه‌کنندگان و بازیگران سریال های تلویزیون .

عزت‌اله انتظامی

★ شروع سریال های تازه‌ای در تلویزیون از جمله‌آدم و حوا..
★ خبر اعتیاد« فرهاد» خواننده .. و بهبودیش
★ تجلیل از چند تن ازنویسندگان شعراو اساتید ادب ایران در دانشگاه .
★ ورود یک گروه تئاتر فرانسوی

واجرای دو نمایش‌آرایشگر شهر سویل ـ وخدعه های اسکابن .

★ بسته شدن گالری نگار
★ اجرای برنامه بزرگ هنرمندان در تلویزیون برای کمک به بازگشتگان از عراق به وطن.

مراسم دوّمین قرعه کشی بانک سپه
در سال فرخنده ۱۳۵۰
ساعت ۴ بعدازظهر پنجشنبه ۲۶ اسفند (فردا)
در محل ساختمان اداره مرکزی برگزار خواهد شد
ورود برای صاحبان حساب و عموم علاقمندان آزاد است
بانک سپه

پیروزی بزرگ برای
صنعت کفش ایران
ناف
با تخت P.U

کفش ناف
۲ برابر سبکتر
۳ برابر بادوامتر
با تضمین
این بزرگترین افتخار ماست که همراه با پیشرفته ترین ممالک جهان درایران نیز بساختن کفش راحت و با دوام ناف با تخت P.U موفق میشویم.
ناف اینترناشنال
کفش ناف با تخت P.U سبک است
کفش ناف با تخت P.U راحت و با دوام است.
MELLI SHOE
Tuf INTERNATIONAL
کفش ناف در فروشگاههای کفش ملی

۸ روز
فرصت دارید
برای شرکت در قرعه کشی حساب پس انداز
بانک اعتبارات تعاونی توزیع
فقط تا آخر اسفند ماه امسال مُهلت دارید
● جوایز بورس تحصیلی باحق واگذاری
● جوایز وام خانه ده ساله بدون بهره
● میلیونها ریال جوایز نقدی
در انتظار شماست
بانک اعتبارات تعاونی توزیع مبتکر جوایز فرهنگی

خرید عید میرین ؟
فروشگاه بزرگ ایران ، ازاین وره

FOROUSHGAHE BOZORGE IRAN
فروشگاه بزرگ ایران
IRAN DEPARTMENT STORE
چهارراه شاه

صحنه‌های تکان‌دهنده و تأثرآور

دربازدید علیاحضرت شهبانو ازبیمارستان‌روانی‌رازی

از : سیما دبیراشتیانی

قبل از ظهر دیروز علیاحضرت شهبانو از بیمارستان روانی رازی درامین‌آباد دیدن کردند ودر این دیدار یکساعته در مورد اصلاح وضع استخدامی کارکنان اداری اوامری صادر فرمودند.

ریپرتاژی که‌ملاحظه‌میکنید دیدنی هاو شنیدنی هائی‌است که‌خبرنگار اطلاعات ضمن این بازدید تهیه کرده است.

★★★

ساعت ده بامداد بود که جاده اسفالته ،ولی خاک آلود،بیمارستان راطی میکردیم همه جارا آبپاشی میکردند که فرود هلی‌کوپتر علیاحضرت گردو خاک نپاشد. از محل چرخهای تراکتور ها بر روی محوطه کنار جاده معلوم بود که یکی دوروز گذشته این محوطه ها را صاف کرده‌اند.

در تدارک پذیرائی

ماخیلی زود به بیمارستان رسیده بودیم و هنوز مسئولین در تدارک پذیرائی از شهبانو بودند.

در مقابل بخش کودکان چند لحظه‌ای ایستادیم یک کامیون سر رسید.

یک کامیون پرازقوطی های کفش ماشینی. پرستار ها و بهیارهابا عجله قوطی ها را بغل کردند و بداخل ساختمان نویدند و ما بدنبالشان. صحنه‌ای بس تکان دهند ومتاثر کننده بود بین‌کودکان دیوانه کفش توزیع میکردند!

کفش نو

کفشها اکثرا بزرگ بود بعضی‌ها نمی‌فهمیدند و فقط بد آنرا محکم میکردند چند نفری از آنها کفش ها را پس دادند و یکی دونفر که از نعمت کفش نو بی‌بهره مانده بودند درهمان عالم دیوانگی قهر کرده بودند.

به یکی‌از خانمها گفتم این کفشها راچرا امروز بهپای بچه میکنید؟ بهتر نبود دیروز یا پریروز به آنها کفش میدادید؟

گفت خانم هیچکدامشان کفش نگهدار نیستند همین ۱۵ روز پیش بود که یک خانم خارجی ۲۰۰ جفت کفش بچگانه به بیمارستان آورد ولی همه را پاره کرده‌اند. بهپایشان بند نمیشود درواقع نیز حرف این‌خانم درست‌بنظر میرسید زیرا از همان دقایق اول معلوم میشد که‌این کفشها خیلی زود از بین میروند.

درراهرو ها راه افتادیم تخت‌ها نوبود، روتختی ها نو بود، موزائیک ها برق میزد. اسباب‌بازیهائی که در بخش کودکان در اختیار بچه ها گذاشته بودندهمه نوبود.

انتقال ساختمان جدید

باز بسراغ یکی از کارکنان رفتم و سئوال کردم خانم اینجا همه‌چیز نو و تازه است یا بنظر من‌نومی‌آید؟ گفت خانم بچه ها را دیروز به‌این ساختمان منتقل کردیم و این بچه ها در این ساختمان تازه با همه‌اسباب نووجدیدش نمیدانند چه میکردند.

چند نفری که بزرگتر بودنددست ازاسباب‌بازی ها برنمیداشتند یکی دائما چرخهای سه چرخه‌رادرمی‌آوردوبه‌گردش می‌اویخت یکی با وجود آنکه یک عروسک تازه را بغل کرده بود و به آغوش فشار میدادبا حرص بوق میزد بوقی ممتد که در یکساعت قطع‌نشد.

مشخصات بیمارستان

بیمارستان روانی رازی درزمینی بمساحت ۵۵ هکتار ۱۲ بلوک ساختمانی باسالنهی روشن‌ و آفتابرو آماده شده است بخش‌ها هم تفکیک شده است جمعانزدیک به۱۵۰۰ بیمار روانی زن و مرد و کودک در این بیمارستان بستری هستند از محل عطیه شهبانوبخش های کودکان نوسازی شده و آماده بهره‌برداری گردیده است.

تشریف فرمائی

مقارن‌ساعت یازده‌ونیم علیاحضرت شهبانو درحالیکه خانم لوئیز قطبی ندیمه معظم‌لها و تیمسار هاشمی‌ـ نژاد فرمانده گارد شاهنشاهی در التزام‌بودند باهلیکوپتر به‌بیمارستان تشریف‌فرما شدند.

وزیر بهداری مسئولین رامعرفی کرد و در گزارشی که رئیس بیمارستان بعرض رساند گفت: از سال ۱۳۴۷ اداره بیمارستان به وزارت‌بهداری‌واگذار شده‌است. موقع تحویل درمقابل هر ۳۰۰بیمار یک پزشک موجود بود ولی حالا استاندارد فرق کرده است و هر ۷۰ بیمار یک پزشک دارد ۳۲ طبیب و ۸۹۵ کارمند پزشکی، فنی واداری در این مرکز خدمت می‌کنند.

علل بیماری

شهبانو در بخش های‌کودکان، بامشاهده کودکان عقب‌افتاده ذهنی فرمودند اینها میتوانند کار کنندو آموزش بپذیرند. باید این‌کودکان به انجمن ملی‌حمایت کودکان‌بروند انشاءالله انجمن ملی حمایت کودکان توسعه پیدا کند تا این‌نوع بچه ها مورد رسیدگی قرارگیرند.

بازدید از این کودکان متاثر کننده بود ولی شهبانو که همیشه نسبت به مسائل‌کودکان توجه خاص داشته‌اند بیش از یکربع در بخش کودکان توقف‌کردند و بچه‌ها رانوازش کردند.

شهبانو با مشاهده بعضی از کودکان در مورد علل بیماری آنها سئوال کردند وفرمودند: بررسی و مطالعه‌ای انجام داده‌اید که علل بیماری این کودکان را پیدا کنید؟

بعرض رسید: شناسائی‌کمی به گذشته تعدادی از آنها داریم زیرا اکثر کودکان سر راهی هستند.

خانواده بچه ها

شهبانو فرمودند: آنها که خانواده دارند کسی‌سراغشان می‌آید؟

رئیس بخش کودکان بعرض رساند: کم و بیش! مادرها اغلب سرمیزنند و بعضی‌اوقات هم کودک را با خود میبرند و بعد از چند روز دوباره بر میگردانند.

شهبانو به سالن ناهار خوری تشریف فرما شدند بچه‌هادور میزها نشسته بودند اغلب آرام بودند ولی یکی از آنها به عکاسی اصرار میکرد که حتما از او عکس بگیرند و میگفت آقا من دو تا عکس میخوام من دوتا عکس‌میخوام.

یکی توپ زردی را روی‌میز در فاصله دو دستش حرکت میداد بدون کوچکترین وقفه‌ای این عمل را تکرار میکرد.

اما یکی از آنها پایش را با کفش کتانی نو بلند کرد و رو به حاضران گفت: آقا،کفش نو..

گله داشتند

کارکنان بیمارستان از وضع خودناراضی بودند اغلب‌بعرض شهبانومیرساندند که حقوقشان کم است و لباس کار به آنها نمیدهند.

عریضه‌ها فراوان بود نویسندگان این عریضه ها فقط عاقلان نبودند که‌ازوضع استخدامی خود شکایت‌داشتند بلکه زنان بیمار هم از روزها قبل برای شهبانو نوشته‌بودند. یکی از آنها نامه رادر پاکت گذاشته بود و پاکت را چهار تاکرده بود یکی در یک کاغذ پشت و رو ریز و پشت هم‌نامه نوشته بود.

یکی دیگر همینکه شهبانو را دید جلو آمد و دست دادو احوالپرسی کرد و یکی هم‌مات همه را نگاه میکرد.

تابلوی‌کندی و خروشچف

دربخش زنان در یک سالن کارهای دستی بیماران را گرد آورده بودند. نقاشی‌ها همه غم داشت غم درد و تنهائی: تابلوها بیشتر شمع وگل‌پروانه بود ولی دو تابلو یکی از خروشچف و یکی از کندی در جمع آثارهنری دیوانگان‌جلب نظر میکرد.

زیر نویس تابلوی کندی‌چنین بود: کندی در راهی بی‌پایان.. راهی که هرگز پیموده نشد! در یک لحظه توقف یکی از پزشکان بیمارستان گفت علیاحضرتا دیوانگان هم گاهی حرف حسابی میزنند!

شهبانو فرمودند: شاید بیشتر اوقات..

شکایت آشپز

آشپز بیمارستان هنگامی که شهبانو از آشپزخانه دیدن میکردند گفت علیاحضرتاحقوق من کم است. صبح ساعت هشت می‌آیم تا شب ساعت هشت ونیم کار میکنم هجده سال است که در بیمارستان جان میکنم.

ولی هنگامیکه‌شهبانو‌آشپزخانه را ترک میکردند یکی از پزشکان گفت: علیاحضرتااین آشپز بیمار روانی بوده و پس از بهبودی‌دربیمارستان بکار گمارده شده است.

هر بیمار ۲۶ تومان

شهبانو بلافاصله از وزیر بهداری در مورد بودجه بیمارستان سئوال کردند وزیر بهداری بعرض‌رساندبیمارستان سالانه ۱۲ میلیون تومان‌بودجه دارد و به هر بیمار۲۶ تومان برای غذا و پرسنل میرسد.

وزیر بهداری اضافه کرد علیاحضرتا از نظرکادر پزشکی دچار اشکال هستیم زیرا اغلب پزشکانی که در اینجا خدمت میکنند ماهی ۱۵۰۰ تومان حقوق میگیرند.

شهبانو فرمودند خوشبختانه پزشکان و پرستاران در کار خود جنبه از خود گذشتگی دارند و به وزیربهداری‌دستور فرمودند در مورد احتیاجات بیمارستان گزارشی بعرضشان برسد.

اسیر قوانین نشوید

شهبانو در پایان بازدید از آشپزخانه در جمعی ازمقامات وزارت بهداری و پزشکان مسئول بیمارستان گفتند:بطور کلی در خصوص‌حقوق‌پزشکان باید مطالعه‌ای بشود.

در مورد آنها هم که مدرک تحصیلی ندارند مثل همان آشپز که ۱۸ سال است در اینجا خدمت میکند میشود کمکهائی کرد.

و خطاب بوزیر بهداری فرمودند: به کارکنان لباس بدهید. رئیس‌بیمارستان‌بعرض رساند بعلت تغییر وضع استخدامی کارکنان و ارتقاء مقام به تعدادی از آنها لباس تعلق نمیگیرد.

شهبانو فرمودند: خودتان را اسیرقوانین نکنیدو افزودند امیدوارم روز بروز وضع بیمارستان بهتر شود ومشکلات رفع گردد.

کمکهای مردم

شهبانو در پایان این بازدید بازهم به شرایط مشکل خدمت در این مرکز اشاره کردند و فرمودند خدمت در این شرایط مشکل و سال های متمادی ارزش فوق‌العاده‌ای دارد.

شهبانودر مورد کمکهای‌مردم پرسش کردند وزیر بهداری بعرض رساند که قبلاکمکهای بیشتری میشد ولی بعد ازنو سازی مردم دیده‌اند که وضع بیمارستان بهتر شده است و کمتر کمک میکنند مسئله‌ای که برای بیمارستان اهمیت دارد دارو و غذا نیست بلکه توجه بیشتر به کادر پزشکی است و اگر ده‌میلیون تومان‌هم به بودجه بیمارستان اضافه شود در وضع دارو و غذای بیماران تغییری داده‌نخواهد شد.

شهبانو پس از یکساعت بازدید و ابراز مرحمت نسبت به بیماران و پزشکان‌بیمارستان روانی رازی را ترک کردند.

۵ اداره آموزش وپرورش منحل میشود

وزیرآموزش‌وپرورش‌بپیشنهاد مدیر کل امور اداری وزارت آموزش و پرورش با انحلال پنج اداره در حوزه مدیریت کل امور اداری‌این وزارتخانه موافقت کرد.

اداراتی که منحل خواهند شد فقط تاپایان‌سال‌جاری دایرخواهند بود.

با انحلال این پنج اداره ۶۲ نفر کارمندان‌آنهایابه کادرآموزشی و یابه سازمان های دیگر اداری‌که پست‌بلامتصدی‌دارند منتقل‌خواهند شد.

اداراتی‌کمنحل میشوندعبارتند از:

اداره استخدام ،اداره ترفیعات اداره امور دعاوی اداره مطالعات و اداره خدمات این ادارات باین علت منحل میشوندکه اختیارات بیشتری به شهرستان‌ها و استانها داده شود.

مدیر کل امور اداری وزارت آموزش و پرورش گفته است که سایر ادارات نیز قبل از اجرای مرحله دوم قانون استخدام برای کارکنان و طبقه‌بندی مشاغل‌اداری باید در سازمان های خود تجدید نظر کنند و براساس نیازمندیهای واقعی و شرح وظائف، سازمان اداری خود را محدود کند تا از کارکنان اضافی‌درقسمت های‌دیگر استفاده شود.

کمپانیهای عامل نفت کویت با واگذاری ۲۰درصد سهم موافقت کردند

بیروت ـ یونایتدپرس ـ کمپانی های عامل درنفت کویت با ۲۰ درصد مشارکت کویت‌درعملیات نفتی‌موافقت کردند. خبرگزاری عراق‌که‌این خبر را از بیروت مخابره کرده از قول منابع کویتی نوشته است که دولت کویت یادداشت هائی ازکمپانی ها مبنی بررضایت آنها با۲۰ درصد مشارکت کویت دریافت کرده است.

مشارکت‌کویت درعملیات نفتی بتدریج انجام خواهدگرفت.

در مشهد، مدام باران میبارد

ریزش باران شدید که از چهار روز قبل‌درمشهدشروع شده است، همچنان ادامه دارد وسیلاب کوچه‌ها و خیابانهای این شهررا فرا گرفته است!

● گزارش خبرنگاران ما در بجنورد، شیروان، قوچان، درگز، تربت‌حیدریه، سرخس، کاشمر و تربت‌جام نیز حاکیست، که ریزش باران در این‌شهرستانها از صبح دیروز آغاز شده‌است.

یادداشت‌های سیاسی روز

★ بدنبال تحولات و تجدید نظری که در سیاست دولت نسبت به‌وسائل ارتباط جمعی احساس میشود، برای پاسخ گوئی به‌پرسش های نمایندگان خبرگزاری های خارجی و همچنین مطبوعات داخلی دولت سخنگوئی را در وزارت اطلاعات تعیین کرد که موظف‌است در اسرع وقت علاوه بر وظیفه در جریان گذاردن وسائل ارتباط جمعی نسبت به‌مسائل مختلف مملکتی به پرسش های آنان نیز پاسخ گوید.

تصمیم ناشی‌از آن است که در سال های اخیر مطبوعات و بخصوص برای نمایندگان خبرگزاری ها و مطبوعات جهان پرسش هائی پیش میامد. که نیازمند، تحقیق بود. دولت راه‌حل این مشکل و اجرای این وظیفه را سرانجام برعهده خبرگزاری پارس که آژانس خبری رسمی مملکت است واگذار کرد تا ضمن اجرای وظائف دیگری که با تغییر قریب‌الوقوع در سازمان خبرگزاری پارس برعهده آن‌محول می‌گردد این وظیفه را نیز انجام دهد.

● ویلی‌برانت صدراعظم‌آلمان به‌تعبیرمحافل تیزبین آلمانی باهمراه آوردن پنجاه نفر از نمایندگان مطبوعات، خبرگزاری ها و رادیو تلویزیون های آلمان در سفر اخیر به‌تهران با یک تیر دو هدف را نشان داشت که هردو به‌نتیجه رسید.

منابع آلمانی حکایت میکنند در نتیجه‌همراه آوردن چنین لشکر عظیم مطبوعاتی، تصور عمومی مردم آلمان نسبت به‌ایران عوض شده و چاپ مقالات و گزارش های این عده که‌هنوز در مطبوعات آلمان ادامه دارد به تحکیم و تفاهم میان دوملت کمک کرده است.

اما هدف دیگر برانت‌در این اقدام، کنترل برجسته ترین نویسندگان آلمانی بود که در غیاب او ودر آن شرایط حساس مطلب مخالفت جویانه‌ای نسبت به دولت و شخص برانت عنوان نکنند!

★ حسن سیفی وابسته مطبوعاتی ایران‌در بیروت دیروز رهسپار محل ماموریت خود شد. سیفی که در اصل عضو شرکت ملی‌نفت ایران است چند سال قبل بوزارت اطلاعات منتقل گردید و در سالهای اخیرریاست بخش عربی رادیو ایران رابرعهده داشت. اعزام وابستگان مطبوعاتی به خارج بخشی ازبرنامه های وسیع دولت و وزارت خارجه برای شناساندن ایران در پایتخت های مهم جهان است و در ادامه این برنامه پیش‌بینی میشود سال آینده تعداد جدیدی وابسته مطبوعاتی به پایتخت هائی که ایران در حال حاضر فاقد وابسته در آنها است اعزام شوند.

● «گئورگ‌فون‌لیلینفلد» سفیر آلمان در تهران دیروز در میهمانی ناهار دوستانه‌ای که پرویز راثین نماینده خبرگزاری آسوشیتدپرس برپا کرده بود از نمایندگان خبرگزاری های جهان و نویسندگان سیاسی مطبوعات پایتخت بخاطر کوشش هایشان درانعکاس خبر های مربوط به سفر اخیرصدراعظم آلمان به ایران تشکر کرد. مجلس در عین حال فرصت «دلجوئی» و رفع سوء تفاهمی بود که‌همزمان‌با سفر برانت میان سفارت آلمان و خبرگزاری های خارجی بوجود آمده بود و منجر به گله خبرگزاری آسوشیتد پرس از دولت آلمان‌شد. سفیر آلمان در تهران با واقع‌بینی «غفلتی»را که سفارت آلمان مرتکب شده بود تائید کرد و این دلجوئی به قیمت یک ناهار برای راثین تمام شد!

● سرجفری آرتور آخرین نماینده «مقیم» انگلیس در خلیج فارس که مرکز او بحرین‌بود در این هفته بحرین را برای همیشه ترک و به لندن بازگشت. بدنبال پایان قرارداد های تحت‌الحمایگی انگلیس با بحرین ودیگرامارات خلیج فارس پست نمایندگی مقیم انگلیس نیزدر خلیج فارس منحل شد واین مرکز اینک به سفارت بریتانیا تبدیل گردیده است.

★ نماینده خبرگزاری چین جدید که‌اخیرا در تهران‌دوش‌بدوش نمایندگی های خبرگزاری های بین‌المللی و آژانس های خبری ممالک فعالیت را آغاز کرده، دیروز همانند همکاران خود بدریافت نشان ۲۵۰۰ ساله مفتخر شد. برای گزارش اخبار جشن ها، خبرگزاری‌چین جدید دو نماینده به تهران فرستاد و این دو نماینده پس از پایان جشن ها و دیدارکوتاهی از نقاط مختلف ایران به پکن بازگشتند. همین دونفر که یکی از آنها بزبان فارسی تسلط کامل دارد ماه گذشته برای تاسیس نمایندگی خبرگزاری چین به تهران آمدند و از همان زمان در تهران سرگرم فعالیت‌اند.

درمجمع عمومی بانک‌تعاون کشاورزی ایران

بقیه‌از صفحه اول

وسیله رئیس بانک به پرسش کشاورزان نماینده اتحادیه‌های تعاون روستائی صاحب سهم داده شد، بودجه و برنامه فعالیت بانک برای سال ۱۳۵۱ مورد تایید و تصویب مجمع عمومی بانک قرار گرفت.

مشکلات و کمکها

رئیس بانک تعاون کشاورزی ایران ضمن گزارش در زمینه مشکلاتی که در سال جاری دامن‌گیر بخش کشاورزی و کشاورزان ایران گردیده‌اظهار داشت در چنین سالی که کشاورزان با مشکلات قابل توجهی مواجه‌بوده‌اند تنهاکمک های اعتباری سریع و بموقع‌و اعمال تسهیلات استثنائی بانک در امر وصول میتوانست در وضع کشاورزان و دامداران گشایشی بوجود آورد ـ بهمین جهت گذشته ازحداکثراستفاده از امکانات مالی بانک جهت پرداخت وام و اعتبار در امر وصول نیز تسهیلات و ارفاق های استثنائی برقرار گردید و در مورد اقدامات انجام شده بانک در ده‌ماهه اول‌سال‌جاری اعلام نمود که در ده ماهه‌اول سال جاری تعداد ۱۸۷۶۵۱وام به مبلغی درحدود ۶٫۵ میلیارد ریال پرداخت گردیده که در قیاس با ارقام مشابه سال قبل از نظر تعداد ۱۰٫۳ درصد واز نظر مبلغ ۱۹٫۸ درصدافزایش نشان میدهد.

وزیر تعاون و امور روستاها

در این هنگام آقای ولیان وزیر تعاون و امور روستاها ضمن سخنانی با اشاره به علل و هدف های‌موردنظر ازتشکیل بانک تعاون کشاورزی ایران اظهار داشت:

نیل به‌هدف های غائی‌برنامه همه جانبه اصلاحات ارضی ایران، و لزوم تحول سریع دراوضاع‌اقتصادی و اجتماعی زندگانی روستانشینان کشور، و تامین اعتبارات مورد نیاز شرکت‌ها و اتحادیه‌های‌تعاونی روستائی و کشاورزی وزارعین و اشخاصی که بامر زراعت اشتغال دارند و هنوز موجبات عضویت آنها در شرکتهای تعاونی فراهم نشده، و احتراز و اجتناب ازانجام دوباره‌کاریها و چند باره‌کاریها، و حداکثر استفاده از امکانات موجود مملکت **و مهمتر از همه فراهم نمودن موجبات‌انتقال‌سهام بانک به اتحادیه‌های تعاونی‌روستائی و کشاورزی به ترتیبی که در نهایت امر و در آینده نزدیکی کلیه سهام بانک بزارعین و کشاورزان مملکت منتقل گردد،**

ایجاد بانک تعاون‌کشاورزی ایران را که سهام آن قابل انتقال به اتحادیه های تعاونی روستائی و کشاورزی بوده و ترکیبی است از کیفیات و مختصات فعالیت های تعاونی روستائی و کشاورزی ایجاب می‌نمود، وبداین‌جهت دراجرای اوامر اعلیحضرت همایون شاهنشاه آریامهر در اواخر سال ۱۳۴۸ دست بکار تشکیل بانکی شدیم که بدون تردید در آینده یکی از بزرگترین ومعتبر ترین بانک های کشور ما خواهد شد.

آقای ولیان اضافه نمود:

آقای دکتر ولیان

بدنبال تقسیم زمین میان کشاورزان و آغاز برنامه های سازندگی اصلاحات ارضی ایران در اجرای‌اوامر ومنویات اعلیحضرت همایون شاهنشاه آریامهر هرروز در زمینه فراهم نمودن موجبات رفاه بیشتر کشاورزان و اعتلا و سربلندی اجتماعی بیشتری برای این نخستین بهره‌گیران‌انقلاب‌سفید ایران، که اکثریت قاطع‌مردم وطن ماراتشکیل‌داده ومیدهند، قدم های موثرتری‌بجلوبرداشته شده و میشود، **ووقتی امروز ملاحظه میکنیم که برای اولین بار در تاریخ حیات اقتصادی و اجتماعی مملکت‌ما، این‌امکان بوجود آمده که نمایندگان** کشاورزان مملکت به عنوان صاحب سهم یکی از بانک‌های کشور در جلسه مجمع عمومی آن، وبا حق ورائی مساوی، در کنار وزیری می‌نشینند و بودجه وبرنامه فعالیت بانکی‌را باسرمایه‌ای‌بیش‌ازده‌میلیاردریال **مورد رسیدگی‌وبررسی وتصویب قرار میدهند بدون اختیار این قسمت از فرمایشات اعلیحضرت همایون شاهنشاه آریامهر را بخاطر می آوریم که در تاریخ ۱۷ مهر ماه ۱۳۴۱ فرمودند: «اصلاحات ارضی از لحاظ اجتماعی همان طورکه گفتیم‌یکی از عمیق ترین اقداماتی است که در طول تاریخ دوهزارو پانصد ساله این مملکت عملی شده است.....»**

نمایندگی بانک

وزیر تعاون و امور روستا ها اظهار نمود که براساس مقررات پیش‌بینی شده در قانون و اساسنامه بانک تعاون کشاورزی ایران، شرکت‌ها و اتحادیه‌های تعاونی روستائی و کشاورزی که زیر نظر وزارت تعاون و امور روستا ها تشکیل شده و بشوند، ازنظردریافت‌و پرداخت‌پس‌انداز وپرداخت وام‌واعتبار و استرداد آنها، نمایندگی بانک تعاون کشاورزی ایران‌را برعهده‌داشته و بانک ضامن استرداد وجوهی است که زارعین به حساب پس‌انداز خود باین شرکت ها پرداخت مینمایند، و علاوه بر این بانک علاوه بر استفاده از وجود کارکنان خود قانونا مکلف است تا از وجود سرپرستان حوزه های تعاون روستائی سازمان مرکزی تعاون روستائی نیز برای پرداخت و وصول وام ها و اعتبارات و پس‌انداز های شرکت های‌تعاون روستائی و کشاورزی و اعضای آنها استفاده نماید.

برنامه سال ۵۱

وزیر تعاون و امور روستاها ضمن اشاره به قسمت هائی از گزارش ها و بودجه و خط مشی پیشنهادی بانک برای‌سال ۱۳۵۱ اظهارنمودکه:برنامه‌وبودجه وخط‌مشی پیشنهادی‌بانک‌برای سال ۱۳۵۱ معرف‌پیشرفت‌وتوسعه فعالیت بانک درجهت هدفی‌است که انگیزه تشکیل بانک تعاون کشاورزی ایران و تغییرات اساسی و بنیانی در اساسنامه آن بوده است.

در حال حاضر جامعه‌کشاورزی کشور با احساس علاقه بیشتر به موسسه‌ای که متعلق باوست وسیله مناسب و مطلوب برای رفع مشکلات مالی و کمک‌های اعتباری لازم در پیشرفت کار خود را دراختیاردارد وعلاوه‌بر این در سال های آتی که درآمد کشاورزان با اجرای برنامه‌های پیش‌بینی شده روبه افزایش خواهد گذاشت محل مناسب و جای مطمئن و شایسته‌ای برای پس‌انداز دردسترس انان‌خواهد بود.

ارقام مربوط به عملیات بانک در ده ماهه اول سال جاری که از طرف رئیس بانک دراختیار مجمع قرار گرفت حاکی است که بانک ظرف این مدت درجهت رسیدن به هدف هائی که برای آن تعیین شده موفقیت های‌قابل ملاحظه‌ای راکسب نموده است، بطوری که پرداخت‌به‌شرکت‌های تعاونی روستائی ۸٫۵ درصد و پرداخت به اعضاء شرکت های تعاونی که به توصیه و معرفی شرکت ها صورت گرفته ۵۹۷ درصد و پرداخت به کشاورزانی که هنوز موجبات عضویت‌آنها در شرکت های تعاونی روستائی فراهم نشده ۹٫۵ درصد نسبت به سال‌قبل‌افزایش داشته است.

علاوه برآین با توجه به بدی فوق‌العاده وضع سال و خشکی و سرماوسایر مشکلاتی که برای کشاورزی و کشاورزان مملکت پیش‌امد بانک‌ازطرفی ازدریافت قسمتی از مطالبات خودصرفنظر و بدهی زارعینی را که‌استطاعت بازپرداخت اصل یابهره یابهره تاخیرراننداشته‌اند بخشیده‌است وازسوی‌دیگرباتمدید وتقسیط بدهی بعضی از زارعین به‌مبلغی درحدود ۴۳۰میلیون‌ریال موافقت کرده است و علاوه براین بخشودگی قسمتی از بهره‌های دیرکرد وام های گذشته کمبه میمنت جشن‌شکوهمند دوهزارو پانصدمین‌سال تاسیس‌شاهنشاهی ایران ازطرف بانک‌اعلام واعمال شده است عامل موثری درجلب همکاری و اشتراک مساعی وام گیرندگان بانک در تصفیه وام های سررسیده و معوق بوده است و اقدامات‌انجام شده موید این مطلب است‌که بانک بوظیفه خود که توجه کامل به وضع مالی کشاورزان و امکانات آنهاست توجه داشته و پیش‌از آنکه بوطیفه بانک‌داری عمل کند بوظیفه‌ای که در جهت بهبود وضع کشاورزان مملکت‌برعهده دارد توجه نموده است، معهذا و با اینهمه طبق گزارشی که به‌استحضارمجمع رسیدوصولی های بانک از بخش تعاونی و غیر تعاونی‌درقیاس باسال۱۳۴۹ حدود ۲۲ درصد افزایش دارد و این افزایش وصولی درنتیجه‌آن است که شرکت های تعاونی روستائی دیون خود را بموقع پرداخته‌اند حاصل شده است، خوشبختانه هرچه زمان میگذرد درست بودن راهی‌که‌جهت تغییر نظام اقتصاد فئودالیته به نظام تعاون درپیش‌گرفته‌شده روشن‌تر میگردد و همه ما به عمق نظرات و منویات مبارک ملوکانه بهتر و بیشتر واقف میشویم.

آقای ولیان با اشاره‌به‌منابع مالی بانك در سال ۱۳۵۱اظهار نمود:

بطوری که در گزارش‌بانك ذکر شده است امکانات مالی بانك درسال آینده اجازه‌آنرا میدهد که علاوه بر پرداخت وجوه مربوط باوراق قرضه‌ای که در سال ۱۳۴۶ از طرف‌بانك منتشر شده نیز پرداخت سایر تعهداتی که دارد مبلغ ۱۲ میلیارد ریال جهت توسعه کشاورزی و تامین‌اعتبارات‌مورد نیاز شرکت های تعاونی وام پرداخت نماید. این مبلغ‌از آنچه در سال ۱۳۴۹ پرداخت شده در حدود ۷ میلیارد واز آنچه در سال جاری پرداخت شده رقمی در حدوده‌ر۱ میلیارد افزایش دارد، بدیهی است که باتوجه به اوامری که‌شاهنشاه آریامهر در جهت افزایش‌منابع مالی و سرمایه بانك درسالهای آینده صادر فرموده‌اند و توجهی که دولت‌بامر کشاورزی و مآلا به افزایش منابع قابل توزیع دراین بخش مبذول می دارد توسعه منابع مالی دربانك تعاون کشاورزی ایران به‌آنچه شده است محدود نخواهد شد بلکه همانطور که در سال گذشته نیز در همین مجمع اظهار شد این بانك‌بدون‌تردید در آینده یکی از بزرگترین و معتبر ترین بانك های کشور ما خواهدشد.

وزیر تعاون و امور روستاها علاوه نمود که در حال حاضر اتحادیه تعاونی روستائی ۳۳۰ میلیون ریال سهام این بانك‌را خریداری کرده‌اند وباتوجهاتی که‌شاهنشاه‌آریامهر‌به‌گسترش نهضت تعاونی مبذول فرموده و میفرمایند و با استقبالی که‌از طرف قاطبه کشاورزان‌به‌تشکیل شرکت هاو اتحادیه های‌تعاونی روستائی شده و میشوددرآینده نزدیك تمام سهام این بانك به خود کشاورزان تعلق خواهد یافت و در نتیجه گسترش‌سریع و همه جانبه نظام تعاونی و استقرار سریع و صحیح شبکه شرکت های تعاونی اعتباری این بانك وظیفه اصلی خود را که تامین اعتبارات مورد نیاز اتحادیه های تعاونی اعتباری است بهتر و بیشتر از امروز بموقع اجرا خواهد گذاشت.

آقای ولیان درخاتمه‌اظهارات خود ضمن تقدیر از خدمات رئیس بانك و اعضاء هیئت‌عامل و عموم کارکنان بانك‌خطاب‌به نمایندگان کشاورزان شرکت کننده در جلسه مجمع عمومی اظهار داشت که بانك تعاون کشاورزی ایران متعلق به کشاورزان مملکت است و به همین جهت‌هم‌بانك بایداقدامات خودرا هرچه بهتر و بیشتر در جهت پیشرفت کار کشاورزی و بهبود زندگی کشاورزان‌منطبق نماید و هم کشاورزان مکلفند که برای پیشرفت روزافزون امور موسسه‌ای که متعلق به خودآنها است از هرگونه همکاری و تشریك مساعی‌دریغ نورزند باشد که با این‌همکاری موفق شویم جزئی از نیات‌عالی و بزرك رهبر عالیقدر ایران‌را در باب کشاورزی و کشاورزان جامه عمل بپوشیم.

۸۴میلیون ریال بکارگران‌ایران‌ناسیونال‌پرداخت‌شد

صحنه‌ای از اجتماع کارگران کارخانجات صنعتی ایران ناسیونال در مراسم توزیع سود سهام.

بقیه‌از صفحه اول

بانواخته شدن سرود شاهنشاهی مراسم آغاز گردید و سپس آقای مجتبی صائبی نماینده کارگران کارخانجات ایران ناسیونال زادروز اعلیحضرت فقید رضاشاه‌کبیر را تبریك گفت و پیشرفت های عمیق اجتماعی را که در پرتو انقلاب شاه و مردم نصیب‌کشور شده است ستودو از همبستگی کارگران زحمتکش ایران در راه‌تحقق هدفهای انقلاب سخن گفت.

در این هنگام آقای محمود خیامی مدیر عامل کارخانجات ایران ناسیونال بیاناتی ایراد داشت و طی آن گفت:

«سال گذشته معادل ۴۵ روز حقوق‌بابت‌سهیم شدن‌کارگران درسود کارخانه ها پرداخت گردید اما با پیشرفت هائی‌که امسال نصیب شد موفق شدیم برابر دوماه حقوق کارگران را بآنها بپردازیم».

آقای محمود خیامی ضمن تشریح خدمات ایران ناسیونال درسال ۱۳۵۰ گفت:

امسال بطور متوسط روزانه ۱۶۰ تا ۱۶۵ پیکان ساخته شد و بدین ترتیب ایران ناسیونال رکوردجدیدی درساخت‌اتومبیل بدست آورد.

در این سال کوشیدیم تا کارگران غیرفنی را به قسمت‌های فنی منتقل کنیم‌تا کسب درآمد بیشتر به زندگی‌بهتری دست یابند. بهمین جهت بود که در سال۱۳۵۰ سازمان تاسیسات غیرفنی تقلیل داده‌شد تاوضع بهتری برای زندگی کارگران بوجود آید.»

بدنبال سخنان آقای محمود خیامی آقای مجیدی وزیر کار وامور اجتماعی درمیان‌احساسات شدیدی که نسبت به رهبر ایران‌ابراز میشد پشت‌میکروفون قرار گرفت و طی سخنانی گفت:

ـمن آنقدر، بمناسبت های مختلف به کارخانه ایران ناسیونال آمده‌ام که تقریبا

یکی از کارگران ایران ناسیونال چك سود سهام را از وزیر کاروامور اجتماعی‌دریافت میدارد. آقای احمد خیامی رئیس‌هیئت مدیره کارخانجات صنعتی‌ایران ناسیونال در عکس دیده میشود.

چهره همه شما کارگران‌عزیز برایم آشنا است.

پیشرفت های ایران ناسیونال در سال ۱۳۵۰ نوید بخش این حقیقت است که این واحد بزرك صنعتی سال پرموفقیتی را پشت سرگذاشته است.

من این موفقیت ها را مدیون همبستگی ها و علاقمندی های شما و مدیریت صحیح مدیران کارخانه میدانم.

برای آنکه مقایسه‌ای کرده باشم ووضع امروز و دیروز را بررسی کنم باید از خاطره‌ای مربوط به سال ۱۳۳۵ سخن بگویم. در سال ۱۳۳۵ من در سازمان‌برنامه‌بعنوان کارشناس روی ارقام مواد سوختنی بررسی میکردم. از بدوپیدایش اتومبیل تا سال ۱۳۳۴ طبق آماری که عرضه شده بود، مجموعا ۶۶ هزار وسیله نقلیه به ایران وارد شده بود، در حالیکه شما فقط‌طی سال۱۳۵۰ متجاوز از ۳۳ هزار وسیله‌نقلیه تولید کرده‌اید.

ایران ناسیونال در این سال موفق ترین واحد صنعتی‌ایران دربخش خصوصی بود. بزرگترین سرمایه گذاری در بخش خصوصی توسط ایران ناسیونال بعمل آمد. از نظر اجرای مقررات و قوانین کارو قوانین حمایتی، ایران‌ناسیونال یك واحد صنعتی نمونه بود. و بالاخره خوشحالم که سود سهیم شدن کارگران نیز بزرگترین رقم را بدست آورده است. من، اینهمه پیشرفت را بشماو مدیرانتان تبریك‌میگویم و ازهم اکنون سال خوشی را برایتان آرزو میکنم.»

بدنبال‌این سخنان، نمایندگان کارگران ۸۴ میلیون ریال‌سود سهیم شدن خود را دریافت داشتند. این مراسم در ساعت ۴٫۳۰ دقیقه بعداز ظهردرمیان پرشورترین ابراز احساسات کارگران ایران ناسیونال‌پایان یافت.

بهترین و شیك‌ترین لباسهای شب‌وروز زنانه را میتوانید در بوتیك طوطو دیدن کنید
آدرس ـ میدان‌کاخ خیابان‌ابتهاج شماره۱۸ بوتیك‌طوطوـ تلفن ۴۳۱۱۵

سالن‌مجلل چلوکبابی مولائی
از روز جمعه افتتاح و از مشتریان محترم خود با
بهترین‌چلوکباب (دو برگه) و جوجه کباب پذیرائی نموده
و در ضمن برای جشنها و مهمانیهای شما آماده‌میباشد
آدرس‌ـ خیابان‌جردن‌ـخیابان میرداماد‌ـ میدان محسنی ـ تلفن ۷۷۷۵۲۷

حوادث

تلویزیون
شهاب HITACHI
هیتاچی
افسونگرترن

تعهد نامه نامزد را سیلاب برد

« ۵ سال پیش در آخرین روز ماه صفر موقعیکه خودرا برای رفتن به خانه شوهر آماده میکردم ، مردی که همان روزها با او آشنا شده بودم به من تلفن کرد و خواست که با او ملاقات کنم . درخواستش را پذیرفتم . او در اینملاقات ضمن گفتن داستانی دلکش‌از عشق رمانتیک خودنسبت بمن، خواست که ازازدواج بانامزدم صرفنظر کنم و بعقد او درآیم. چون تا عقد ، دو روزبیشتر فاصله نداشتیم و نامزد من مردی بی‌عیب و نقص بود ، پیشنهادش را رد کردم

او باز اصرار کرد، وعده‌ها بمن داد و ازهمه مهمترعکسی نشان داد کهازنامزدم بادختری برداشته شده بود . این عکس مرا متزلزل کرد، بطوریکه‌قبول کردم درباره پیشنهاد این‌مرد با او صحبت کنم .

در مذاکرات بعدی ، او به من اسنادی نشان داد کهثابت میکرد مردثروتمندوتحصیلکرده و دارای شغلی قابل ملاحظه است .

این مرد و نامزدم را در دو کفترازو گذاردم ، کفه این‌مرد بمراتب سنگینتر بود ، لذا نامزدی خود را برهم زدم و آماده ازدواج با این مردشدم.

گفت باید یکسال نامزد هم باشیم ، گفتم باید تعهد بدهد که بعدا نقض عهد نکند قبول کرد و هنگام نوشتن تعهدنامه، چند شرط بر آن اضافه کردم از جمله میزان مهر را در آن گنجاندم .

یکسال بعد این مرد عازم دیار فرنگ کرد و به‌این لحاظ عقد ما به تعویق افتاد .

پس از بازگشت به ایران سه سال امروز و فردا کرد ، در این مدت تنها امید من تعهد نامه‌ای بود که‌از اوداشتم و ترس اونیز ازهمین تعهدنامه بود که مرا جواب نمیکرد .

تا اینکه چند روز پیش‌که‌با خانواده‌ام به پیک نیک رفته بودیم و من کنار مسیلی‌نشسته بودم و سیلاب را نگاه می‌کردم به یاد تعهدنامه که در کیفم بود افتادم ، آنرا برداشتم خواندم ، ولی همچنان که مشغول خواندن‌آن‌بودم نسیمی وزیدن گرفت و تعهدنامه رادر مسیل افکند و سیلاب‌آنرا برد.

باید خاطر نشان کنم ، تعهدنامه را به این لحاظ در کیفم گذارده بودم که تصمیم داشتم از روی آن فتوکپی تهیه کنم .

نمیدانم چه عاملی باعث‌شد که جریان را برای نامزدم تعریف کردم ، او که با این تعریف‌اطمینان‌یافت دیگرتعهدی درباره من ندارد‌بنای‌ناسازگاری را گذاشت و من چاره‌ای‌بجز توسل به دادگستری نداشتم ، زیرا نه تنها رسوا شده‌ام بلکه امتیازهای متعددی را از جمله نامزد اول خود را از دست داده‌ام ».

این مطلب را دختری بیان داشت که به دادگستری آمده بود شکایت کند .

او شکایت خود را تسلیم آقای عالی معاون دادسرای تهران کرد تابه‌کلانتری محل ارجاع کند .

وی پس از خروج از اطاق آقای عالی باخبرنگار ماددرد کرد .

حادثه‌ای پس‌از طلاق

مردی که برای دیدن فرزندش به خانه همسر مطلقه‌اش رفته بود کتک مفصلی خورد . این مرد را برادران همسر سابقش کتک زدند . او میگفت پس از دو سال تصمیم گرفتم بچه‌ام را به‌بینم من‌مخارج اورا هرماه سیصد تومان می‌پرداختم .

موقعی که به خانه همسر مطلقه‌ام رفتم برادران اوآنجا بودند یکی از آنها گفت پرداخت مهر مهم نیست تو خواهر ما را بیچاره کردی برای اینکه در این دو سال هیچکس حاضر بازدواج با او نشده وحال‌آنکه توهروقت مایل باشی زن میگیری و او ممکن است تا پایان عمر در خانه بماند وبیچاره شودچرا قبل از عقد تصمیم قطعی نگرفتی. مانمیگوئیم‌خواهرمان خوب‌بودچرا بادخترنامناسب ازدواج کردی‌که مجبورشوی طلاقش گوئی تا بیچاره شود برای یک زن بد یک مرد بد هم وجود دارد تو که خوب بودی چرا اورا گرفتی .

من ازخود دفاع کردم‌میان ما مشاجره رخداد وبرادران همسر سابقم مرا کتک زدند.

درشکه آدم کشت

دیروز یک کودک ۵ ساله بنام‌حمیدعالمی در خیابان‌دکتر اقبال (سه‌راه آذری) با یک درشکه تصادف کرد و کشته شد. این‌کودک هنگامی‌تصادف کرد که با دوستانش مشغول بازی بود .

سینما مولن‌روژ
انحصاراوبه تنهائی اقدام بنمایش بزرگ ترین و برگزیده ترین آثار سینمائی جهان مینماید و برای تغییرات و تزئینات‌جدیداز شنبه آینده تعطیل خواهد بود
اولین برنامه انتخابی
از صبح سه‌شنبه اول فروردین ۱۳۵۱
برنامه مخصوص نوروز
فقط در
سینما مولن‌روژ
فیلمی که انتظار تماشای آنرا ندارید !
?
به آگهی های بعدی سینما مولن‌روژ توجه فرمائید

جنرال مد
از ۹ صبح تا ۹ شب
یکسره باز است
کوچه برلن

وقتی که یك زن به جای تاکسی وانت سوار میشود

یک زن۴۵ ساله‌ای‌که بجای تاکسی سوار یک وانت شده بود مورد دستبرد قرارگرفت . او از سلطنت‌آباد به نازی‌آباد میرفت که راننده بین راه یکی از دوستانش را سوار کرد و اورا به نقطه خلوتی بردند وبا تهدید و زور پول وجواهراتش را گرفتند این زن که فاطمه طباطبائی نام دارد به پاسگاه کلانتری ۱۷ در کوی نهم‌آبان شکایت کرده است .

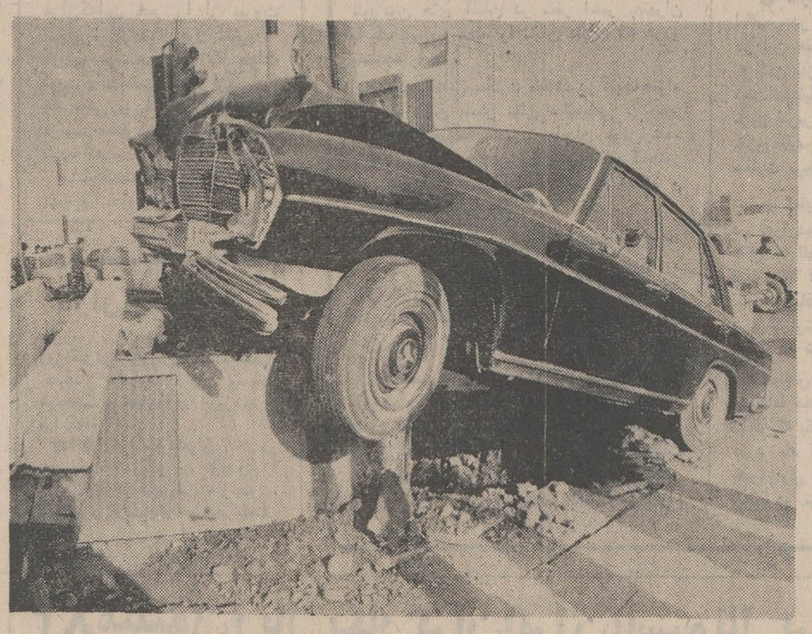

این حادثه ساعت پنج بامداد امروزدرخیابان روزولت نزدیک میدان ۲۵ شهریور روی داد . اتومبیل(بشماره۹۹۷۷۷ تهران الف) که از شمال به جنوب خیابان در حرکت بود پس از عبور از جدول میان خیابان با جعبه برق برخورد کرد و به‌این صورت درآمد . حادثه چند قدم بعد از ۳ راه کریمخان زند روی داد .معمولا خواب بودن راننده باعث‌چنین تصادفی میشود

۳ حادثه

★ دیروز یک کودک دوساله در مهرآباد جنوبی ۲۰ متری توکل در حوض خفه شد . او مجید محمدی نام داشت .

★ زهرا عسکریان ۲۲ساله که دچار سوختگی شده بود در بیمارستان جان سپرد .

★ غلامرضا سیدمحمدخان ۱۸ ماهه نیز که در شهرری تصادف کرده بود دیشب در بیمارستان درگذشت .

مجازات «نامادری قاتل» ابرام شد

دیوانعالی کشور مجازات زن ۴۳ ساله‌ای را که به اتهام قتل نادختری ٤ ساله خودبه ٦ سال حبس با اعمال شاقه محکوم شده بود ابرام کرد.

وی جهان سیاوشی نام دارد و دادستان اصفهان‌برای وی تقاضای مجازات اعدام کرده بود . جهان در آخرین جلسه دادگاه جنائی اصفهان که برای رسیدگی به‌اتهام او تشکیل شده بود خود را بی‌گناه دانست و از رای دادگاه فرجام خواست .

جهان دارای۱۰فرزند است و در اسفندماه سال گذشته به علت حسادت ، فرزند شوهر خود مریم تیرائی راکه ٤ساله بود کشت و جسد وی را در چاه انداخت .

مادر این‌کودک که‌از شاکیان خصوصی این پرونده بود ، چون خود دارای فرزند بود و گریه و زاری متهم بقتل در دادگاه او را متاثر کرده بود رضایت داد و با گذشت او دادگاه در مجازات بانو جهان تخفیف قابل ملاحظه‌ای قائل شد .

علاقه به‌تماشای فیلم این‌پسررا بدزدی کشانید

هوشنگ

دیشب ماموران پاسگاه پلیس تهران پارس پسر ۱۷ ساله‌ای‌را هنگام سرقت‌اشیاء اتومبیل یک طبیب دستگیر کردند .

او گفت دو ماه پیش دزد شده است و تاکنون‌ازداخل بیست‌اتومبیل اشیائی ازقبیل رادیو گرامافون - و ضبط صوت سرقت کرده است. او اظهار داشت که یک خریدار مال مسروقه باعث دزد شدن او گردیده است .

این جوان که هوشنگ‌نام دارد اظهار داشت پدرش مرده است و پس از مرگ پدر چون کسی نبود که نصیحتش‌کند در زمره‌دزدان قرار گرفته . او گفت‌که پول حاصل از فروش اشیاء مسروقه را خرج رفتن‌سینما میکرده و یکروز شش فیلم‌را تماشا کرده است . تحقیق از هوشنگ ادامه دارد .

سوفیالورن در پیاده‌رو !

یک اتومبیلران جوان که باتهام‌تصادف منجر بجرح دستگیر شده است میگفت با دوستم از خیابان عبور میکردم من پشت فرمان نشسته بودم او بمن گفت پیاده‌رو را نگاه کن به‌بین زنی شبیه سوفیالورن عبور میکند باین زن نگاه کردم در همین موقع یک دوچرخه‌سوار وارد خیابان شد و من‌که جلوی خودرا نگاه‌نمیکردم بااوتصادف‌کردم ومجروحش ساختم .

ماجرای جهاز زنی که شوهرش به آمریکا رفته

زنی‌که‌سه سال است‌شوهرش به آمریکا رفته‌است دیشب‌علیه پدر شوهر خود به پاسگاه ژاندارمری ضرابخانه شکایت کرد . این زن گفت برای بردن جهازم به خانه پدر شوهرم رفتم ولی او گفت که ازپسرش اجازه ندارد و اموال خودم را نداد.

این زن پس از آمریکا رفتن شوهرش تحصیل خود را از سر گرفته است و اینک در کلاس پنجم متوسطه تحصیل میکند .

کتابخانه شورای فرهنگی بریتانیا

بمناسبت عید نوروز و تعطیلات عید پاک از سه‌شنبه ۲۱مارس (اول فروردین) تایکشنبه ۳آوریل (۱٤ فروردین) تعطیل خواهد بود واز روز ۱٤ فروردین شروع بکار خواهد کرد.

آگهی دعوت مجمع عمومی عادی و فوق‌العاده

بدین وسیله از صاحبان سهام شرکت سهامی صنعتی ولیدی ایران مافلر دعوت میشود که برای تشکیل جلسات فوق در ساعت ۵ بعد از ظهر روز چهارشنبه ۱٦ر۱ر۱۳۵۱ در محل شرکت کیلو متر ۱۳ جاده کرج حضور بهمرسانند .

دستور جلسات.

۱ـ تبدیل نوع شرکت به یکی از انواع قانونی
۲ـ تغییر برخی از مواد اساسنامه
۳ـ انتخاب هیئت مدیره و بازرسان

هیئت مدیره

کراوات
جدیدترین طرحهای کراوات جهان را از فروشگاههای درجه اول مسعود نیا خریداری فرمائید .
میدان ولیعهد جنب سینما امپایر
چهارراه لاله‌زار ٤۹۰ تلفن ۳۱۷۵۵۱
مرکز عمده سرای خرازی تجارتخانه مرتضی مسعود نیا تلفن ۲۰۳۰۱

امشب در خانه نمایش گروه هنرملی
آسید کاظم
توسط هنرمندان گروه تآتر دیگر
میدان فردوسی ـ خیابان شاهرضا ـ خیابان پارس ـ پلاك ۳۲ تلفن رزرو ۳۱۰۵۳٦ـ۳۱۰۷۲۷
اداره برنامه های تئاتر

پس انداز در بانکی در سطح جهانی به اعتبار شما میافزاید
حساب پس انداز و حساب امروز برای فردا در
بانک تجارتی ایران و هلند
بهترین حساب برای پس انداز واقعی است
با مزایای زیر :
جایزهٔ ممتاز ۱،۰۰۰،۰۰۰ ریالی
هزاران جایزه نقدی
بالاترین بهرهٔ بانکی
وام تاسه برابر موجودی
قابل دریافت و پرداخت بودن وجه در تمام شعبه ها
برای افتتاح حساب و یا تکمیل موجودی تا ۲،۰۰۰ ریال
فقط تا پایان اسفندماه مهلت دارید
شعبه مرکزی خیابان سعدی شمالی
شعبه بازار بازارکفاشها ـ سرای نور
شعبه تخت جمشید خیابان ویلا ـ چهارراه تخت جمشید
شعبه کاخ کاخ شمالی ـ بالای بُلوار
شعبه روزولت خیابان روزولت ـ جنب سینما دیاموند
شعبه شاه عباس خیابان کریمخان زند ـ خیابان شاه عبّاس
شعبه عبّاس آباد خیابان عباس آباد ـ نبش وزرا
شعبه ویلا خیابان ویلا ـ چهارراه ناصر
شعبه پهلوی خیابان پهلوی ـ جنوب سینما مهتاب
شعبه دیبا چهارراه امیراتابک
شعبه کورش خیابان تجارت ـ روبروی فروشگاه بزرگ
شعبه رودکی خیابان رودکی ـ چهارراه دامپزشکی
شعبه اهواز اهواز ـ میدان مجسمه

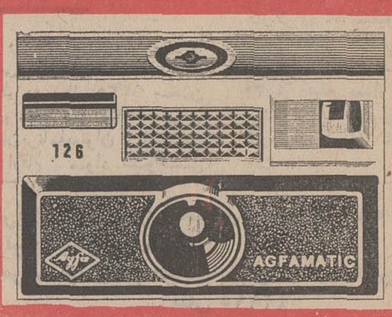

Agfa
AGFA-GEVAERT
با آگفاماتیك
بهترین عکس را بگیرید
با یك حلقه فیلم رنگی فقط ٦۵ تومان

مجالس ترحیم

باکمال تاسف و تاثر فوت دوست عزیز و دانشمند آقای احمد هاشمی مدیر روزنامه اتحاد ملی را ببازماندگان محترم آن مرحوم تسلیت میگویم مجلس ترحیم آن شادروان از ساعت ٤ تا ٦ بعد از ظهر روز پنجشنبه ٢٦ اسفند ماه جاری در مسجد مجد منعقد خواهد بود .

محمد سام

باکمال تاسف درگذشت جناب آقای احمد هاشمی مدیر هفته نامه اتحاد ملی را باستحضار میرساند : مجلس ترحیم آن شادروان روز پنجشنبه ٢٦ اسفند ماه از ساعت ١٦ تا ١٨ در مسجد مجد برگزار میشود .

وزیر اطلاعات

بانهایت تاسف درگذشت شادروان احمد هاشمی مشاور حقوقی راه آهن دولتی ایران و مدیر روزنامه اتحاد ملی را باطلاع‌میرساند . مجلس رحیم آن فقید سعید روز پنجشنبه ٢٦ اسفند ماه جاری از ساعت ٤ الی شش بعد از ظهر در مسجد مجد منعقد خواهد بود .

وزارت راه

با کمال تاسف درگذشت شادروان احمد هاشمی وکیل دعاوی و مشاور حقوقی راه‌آهن دولتی ایران را باطلاع دوستان ، آشنایان و همکاران میرساند . مجلس ترحیم فقید سعید از ساعت ١٦ تا ١٨ روز پنجشنبه بیست‌وششم‌اسفند ماه جاری در مسجد مجد منعقد خواهد بود .

راه‌آهن دولتی ایران

روزنامه نگاران ایران با نهایت تاسف درگذشت همکار ارزنده خود شادروان احمد هاشمی صاحب امتیاز و مدیر روزنامه اتحاد ملی را که از نویسندگان برجسته و روزنامه نگاران باسابقه کشور بودند باطلاع عموم میرسانند ـ مجلس ترحیم زنانه و مردانه آن فقید سعید از ساعت ٤ تا ٦ بعد از ظهر روز پنجشنبه بیست و ششم اسفند ماه جاری درمسجد مجد منعقد میگردد .

عباس‌مسعودی ـ دکتر مصباح‌زاده ـ عبدالحمن‌فرامرزی ـ شکرالله صفوی ـ علی اصغر امیرانی ـ ابوالفضل مرعشی ـ دکتر عبدالرسول عظیمی ـ داریوش همایون ـ دکتر محمد حسین میمندی نژاد ـ علی سپهر ـ دکتر مصطفی الموتی ـ محمد علی مسعودی ـ قاسم مسعودی ـ دکتر یوسف رحمتی‌ـ محسن دولو ـ سلیمان انوشیروانی ـ دکتر علی بهزادی ـ رحیم زهتاب‌فرد ـ مهندس والا ـ محمد حسین فری‌پور ـ حبیب یغمائی ـ نعمت الله جهانبانوئی ـ علی اکبر صفی پور ـ دکتر باقر شریعت ـ کاظم مسعودی ـ فرهاد مسعودی ـدکتر یوسف رحمتی ـ دکتر سمسار ـ عباس شاهنده ـ خلیل اسعد رزم‌آراء ـ موقر ـ دکتر رشتی ـ غفاری ـ جواد مسعودی ـ دکتر فروزین ـ طباطبائی ـ علی حافظی ـ امان الله ریگی ـ محمد علی کرد ـ صمدنامور ـ لطف‌الله ترقی ـ دکتر سید احمد امامی ـ دکتر محمد عسگری ـ مهندس بازرگان ـ دکتر مصطفوی .

بانهایت تاسف درگذشت شادروان احمد هاشمی وکیل محترم دادگستری و نویسنده دانشمند را باطلاع آقایان‌قضات و وکلای دادگستری میرساند مجلس ختم فقید سعید روز پنجشنبه ۲٦ر۱۲ر۵۰ از ساعت ٤ تا ٦ بعد از ظهر در مسجد مجد منعقد خواهد بود .

رئیس کانون وکلای‌دادگستری
دکتر جلالی نائینی

دوستان احمد هاشمی درگذشت آن مرحوم را بخانواده هاشمی وسایر خانواده های وابسته تسلیت گفته و باستحضار میرساند مجلس ترحیم مردانه و زنانه آن شادروان از ساعت ٤ تا ٦ بعد از ظهر روز پنجشنبه ۲٦ اسفند ماه جاری در مسجد مجد منعقد خواهد بود .

دکتر نبیل ـ دکتر محمد رضا پایا ـ دکتر محمد حسین میمندی‌نژاد‌ـمحمدزند‌ـمهندس‌رضا زند ـ تقی زند ـ رحیم زند محمود صرافی ـ مهندس جواد خلیلی ـ محمد علی خلیلی دکتر اورندی ـ محمود بهمنیار ـ یحیی ستوده ـ افراسیاب زند ـ جهانگیریلزاده ـ مهدی‌ابراهیمی ـ صادق راد ـ احمد شکوهی ـ ایرانپور ـ مهدی مهین ـ مهندس علی فرهمند رضوی ـمهندس مهدی فرهمندرضوی ـ مظفر جندقی ـ عباس فروتن ـ غلامحسین جلیلی ـ مهندس حبیب الله فتحی ـ حسین‌احتشام‌زاده ـ دکتر حسن‌محقق ـ دکتر حسین محقق ـ اسمعیل نورزاد ـ فرداد ـ اردشیر نیکپور ـ امیر حسین زند‌ـ داریوش زند ـ شاهرخ زند ـ مجیدزند ـ دریادار محسن‌زاده دکترمحسن زاده ـسلیمیان ـ دکتر یحیی معاصر ـ عبدالحسین ستوده ـ مهندس عیسی تاج‌بخش ـ محمود ـ مهدی ـ محمد حسین ـ دکتر مجید روح الامینی ـ مهندس هوشنگ صمدی خدایار هرمزدی ـ دکتر وزیرزاده ـ یدالله سهرابی ـ ضیاء علوی ـ جواد صفا ـ مهدی عدل ـ احمد زند ـ دانشور ـ عباس ادیب ـ نعمت ـ مهندس صالحی ـ عظیمی .

خاندان هاشمی کرمانی بانهایت تاسف باطلاع‌میرساند که مجلس ترحیم زنانه و مردانه شادروان احمد هاشمی مدیر روزنامه اتحاد ملی از ساعت چهار تا شش بعد از ظهر پنجشنبه بیست و ششم اسفند ماه جاری در مسجد مجد برگزار خواهد گردید .

باکمال تاسف درگذشت مادر گرمای آقای محمد علی شیرازی صاحبمنصب وزارت دارائی را باطلاع میرساند . مجلس تذکر آنمرحومه روز پنجشنبه ۲٦ اسفند ماه جاری از ساعت ٪ تا ٤ در خانقاه صفی علیشاه برگزار خواهد شد .

وزارت دارائی

باکمال تاسف درگذشت مادر گرامی آقای محمد علی شیرازی صاحب منصب عالی رتبه اداره کل مالیاتهای غیر مستقیم را باستحضار دوستان و آشنایان میرساند . مجلس ختم آن مرحومه از ساعت ۲ الی ٤ بعد از ظهر روز پنجشنبه ۲٦ اسفند ماه جاری در خانقاه صفی علیشاه برگزار خواهد شد .

بهمن فرهاد پور
مدیر کل مالیاتهای غیر مستقیم

بانهایت تاسف درگذشت مادر و خاله عزیزمان بانو علویه صدیقه بیگم شیرازی بزرگ خاندان را باطلاع خویشان و دوستان میرسانیم .

مجلس ختم مردانه و زنانه فقیده سعیده از ساعت ۲ الی ٤ بعد از ظهر روز ۲٦ر۱۲ر۵۰ در خانقاه صفی‌علیشاه‌برگذار خواهد شد .

عذرا شیرازی ـ اسدالله شیرازی ـ مهین شیرازی ـ محمد علی شیرازی ـ هوشنگ شیرازی ـ مهندس حسن شیرازی ـ فخرالملوک بهبهانی ـ سید محمد علی بهبهانی ـ سیدمحمدصالح بهبهانی ـ دکتر یحیی بهبهانی ـ ضیاء بهبهانی دکتر علیرضا بهبهانی ـ دکتر سید محمد بهبهانی ـ علی نیرومندراد ـ ناصر نیرومندراد و خانواده های ظهیری ـ عافی سایه ـ وهابیان ـ بخارائی ـ خندان ـ دکتر نیکخو ـ بورطهماسبی ـ دکتر محمدی ـ اعتضادی .
آ‌ـ۳۵۹۷۷

درگذشت بانوی نیکوکار را بعموم افراد خانواده های عزادار بویژه فرزندان آن مرحومه تسلیت میدهیم .

در مدرسه سلطانی اصفهان

کارکنان ثبت منطقه‌ای اصفهان با کمال تاسف درگذشت همکار بازنشسته خود آقای احمد ملاذ را باطلاع میرسانند مجلس ختم آن شادروان از ساعت ۸ تا ۱۲ صبح پنجشنبه ۲٦ر۱۲ر۵۰ در مدرسه سلطانی (چهارباغ) برپا خواهد بود .

رئیس ثبت منطقه دهم اصفهان ـ مولوی
ا‌ـ۸۹۱۵۲

در مسجد جامع سیاهکل

خانواده های : سرلشگر دیلمی و علی دیلمی و مجید جستانی عضدی دیلمی ، دیلمی عضدی ، پرتوی ، رکنی ، صوفی ، جوانبخت ، محرابی ، درخشان ، صادقی ، منتضری، آلبویه ، دهپور ، عبدالله زاده ستوده ، فروهر ، جوادی ، محمودیان .

باکمال تاسف درگذشت بانو زیور عضدی دیلمی والده گرامی آقای محمد حسین عضدی دیلمی قاضی دادگستری‌را باطلاع عموم دوستان آشنایان میرساند مجلس ختم آن مرحومه روز پنجشنبه بیست و ششم اسفند ماه از ساعت دو (۲) تا پنج بعد از ظهر در مسجد جامع سیاهکل میباشد .
آ‌ـ۸۹۱۲۰

بعموم بازماندگان آن مرحومه مصیبت وارده را تسلیت میدهیم .

بانهایت‌تاسف و تاثر درگذشت نابهنگام شادروان عباس نامداری بختیاری برادر همکار ارجمند آقای مظفرنامداری را باطلاع دوستان و آشنایان میرساند . مجلس ترحیم مردانه از ساعت ٤ الی ٦ بعد از ظهر روز پنجشنبه ۲٦ اسفند در خانقاه صفی علیشاه منعقد است .

کارمندان امور ارتباطات سازمان برنامه

امیر پاشاعاطفی ـ عباس طاهری ـ بیژن شفقت ـ مسعود طلیسچی ـ حسن طالعی ـ امیرداود درویش ـ محسن وحدانی ـ عباس امجدی ـ تقی قندچی ـ مهدی احمدی ـ احمد پاکناد ـ عباس سیاح زاده ـ علی اصفهانی ـ رشید شعبانی ـمحمد فرهنگ‌نیا ـ سیدعلی واقفی ـ عزت الله ماوائی محمد علی چادرباف ـ جمشید دولو ـ حسین جلیلی فرشچی ـ فرهاد جمالی ـ یوسف عمیدی ـ حسین سربولکی ـ حسن سعادت ـ مهدی مهدوی
آ‌ـ۳٦۰۹۷

خاندانهای: نامداری بختیاری. اسعد بختیاری . ارشد بختیاری مردانی بختیاری. امیر بختیاری. ظفر بختیاری اسفندیار بختیاری. صمصام بختیاری.بختیار. مجاهدبختیاری ایلبیگ‌بختیاری. ضرغامی بختیاری. احمدی بختیاری. مدرس. نادری. ابدالی. صالحی. امیری. شجاعی. خزائی. فخیمی کرمپور محمودی بختیاری. کریمی. عجمی. رضائی.فولادوند. بهرامی حسنپور. الهیاری. ساعدی. ضرغام. نصیری. فروتن توکلی. چراغی. سرلک و فامیلهای وابسته .

با نهایت تاسف و تاثر درگذشت نابهنگام عباس نامداری بختیاری را باطلاع خویشان و دوستان میرسانند. مجلس ترحیم مردانه آن جوان ناکام‌روزپنجشنبه ۲٦ اسفند از ساعت ٤ تا٦ بعدازظهر در خانقاه صفی‌علیشاه و ختم زنانه‌درهمانروز در منزل شخصی آن شادروان (دروازه شمیران اول خیابان خورشید کوی مظفری پلاک ۲٦) منعقد خواهد بود
آ‌ـ۳۵۹۲۵ ۲ـ۲

خانواده های : وزیری . سنجری . خلوصی . قوامی. میلانفر . مرتضوی . کاویانی . متولی‌باشی . آذرپور . ماهبیگی . شادفر . هراتی . خداداد . جورابچیان .

فوت بانوی نیکوکار فرخنده وزیری مادر آقای عباس وزیری را باطلاع بستگان و دوستان میرسانند .

مجلس ترحیم مردانه و زنانه آن مرحومه روز پنجشنبه ۲٦ اسفند ماه از ساعت ۹ تا ۱۱ در مسجد حاج حسن واقع در خیابان ارامنه شاهپور منعقد خواهد بود .
آ‌ـ۳٦۰٤۵

به آقای عباس وزیری و سایر بازماندگان آن مرحومه تسلیت میدهیم .

بانهایت‌تاثر و تاسف در گذشت مرحوم مهندس میرعباس میرتقوی صاحب منصب بازنشسته شرکت سهامی نساجی ایران و سازمان اتکا رابااطلاع عموم دوستان و بستگان میرساند مجلس ترحیم فقید سعید روز پنجشنبه بیست و ششم اسفند ماه از ساعت ۱٦ الی ۱۸ در منزل آن مرحوم واقع در خیابان فخررازی کوچه انوری شماره ۱۰ برگزار خواهد شد . آ‌ـ۳٦۰۰۹ خانواده میرتقوی

بعموم بازماندگان آن مرحوم مصیبت وارده را تسلیت میدهیم .

خانواده های : پناهمند . سعادت . نگهبان . عسگری. وهاب زاده . افشارپور . زیرک . عزب‌دفتری . دکتر سلیمانی نوری . پروانه .

بانهایت تاثر و تاسف فوت مرحومه رقیه پناهمند بزرگ خانواده پناهمند را باطلاع بستگان و دوستان میرسانند .

مجلس فاتحه آن مرحومه روز شنبه ۲۸ اسفند ماه از ساعت٤تا ٦ بعد از ظهر در خانقاه صفی علیشاه منعقد خواهد بود .
آ‌ـ۳٦۰۳۷

به آقای اصغر نگهبان سرپرست اعتبارات بانک ایران و ژاپن و سایر بازماندگان آن مرحومه مصیبت وارده را تسلیت میدهیم .

آگهی مجلس ترحیم اتحادیه صنف پرنده فروش و ماهی فروش

بمناسبت درگذشت فقیده سعیده بانو منصوره تیموری همسر گرامی جناب آقای عباس تیموری رئیس اتحادیه مجلس ترحیمی از طرف اتحادیه صنف پرنده فروش و ماهی فروش تهران در روز پنجشنبه ۲٦ اسفند ماه جاری از ساعت ۳ الی ۳۰ر۵ بعد از ظهر در مسجد مهدویه واقع در چهار راه مولوی‌میدان‌امین‌السلطان‌منعقد است شرکت دوستان وهمکاران صنفی در مجلس مذکور موجب تسلی خاطر بازماندگان آن مرحوم خواهد بود .

حاج عبدالله آرونی ـ حاج علی اصغر عروجی ـ حاج اسلام عزیزی ـسیروس آمیغی ـ احمد حصاری ـ حاج عباس قائمی ـ حاج داداش کبیری ـ حاج اصغر شیخانی ـ سید محمد طباطبائی ـ شعاع‌الدین قطب ـ حاج اکبر حصاری ـ حاج رضا صادقی ـ حاج قاسم رضائی ـ حاج مظفر قائمی ـ حاج اسمعیل حصاری ـ محمد حسین رجبی فخاری ـ حاج ناظم بجانپور ـ حاج مهدی عطار ـ جواد چناریان کاشی ـ ولی ربیعی ـ حاج صادق سراجی ـ حاج محمد حسابی ـ حاج اصغر متینی ـ حاج عزیزالله قربانی ـ شاپور فلسفی ـ حاج محمد حسن شادی مهر ـ محمد هدائی پور ـ ابراهیم خاکوئی ـ حاج حسن کاشانی ـ رمضان‌قره‌مادانی ـ اسمعیل قرهمادانی ـ علی رضا حکاکیان ـ حاج حسینی ـ حسین دارابی ـ محمدی ـ امیر کاشانی ـ سیاب‌مالکی ـ محمد صفازاده ـ حاج یدالله آرونی ـ ماشاءالله ملایری‌ور ـ علی اکبر راحتی ـ التفات فولادی ـ رضا استاد آقاجانی ـ اکبر سماک‌ـمحمد کرجی‌چی ـ حاج اکبر رحیمی ـ رضا اردستانی حسین درگاهی ـ محمد فرزین نیا ـ عبدالله نجفی ـ عبدالله سماواتی ـ قربان آقازاده نجات ـ اکبر پناه ـ محسن‌پهلوان علی اشرف بوذاتی ـ علی پیش‌نشین ـ نعمت‌الله سماواتی ـ حسن رحمتی ـ سیدعباس حجازی ـ اصغر صفازاده ـ عباس صابونیها ـ علی نظرهمتی ـ حسن فتاحی ـ حاج سید حسن موسوی هراتی ـ عباس عسکری ـ محرم جهانگیر زاده .
آ‌ـ۸۹۳٦٤

بانهایت تاسف فوت بانو سیده بتول رزاقی نازنین‌مادر امیر سعیدی و عیال حاج مرتضی سعیدی مجلس ترحیمی در خیابان فرح آباد ژاله داخل سه راه سلیمانیه مسجد یاسین از ساعت ۳ الی ۵ بعد از ظهر پنجشنبه۲٦اسفندمنعقدمیباشد

رضا سعیدی ـ جواد سعیدی ـ محسن سعیدی ـ مسعود سعیدی‌وخانواده های : سعیدی . عباس زوین ـ عباس‌دربندی ناصر دربندی ـ سید مهدی صالحی ـ احمد آقا شایان ـ سید حبیب رزاقی ـ عابدی ـ اکبر فیاضی ـ مصطفی علامه ـ فریدفر ـ ابوالقاسم ثابتی و خانواده ثابتی .
آ‌ـ۳٦۰٦۷

بعموم بازماندگان آن مرحومه مصیبت وارده را تسلیت میدهیم .

دودمان بیگدلی فوت بانو مرضیه بیگدلی مادر سپهبد علی بیگدلی و محمد بیگدلی و همشیره سرهنگ علیمحمد بیگدلی و دکتر ناصر بیگدلی را باستحضار عموم دوستان و بستگان میرساند . مراسم تشییع و ختم آن مرحومه در قم برگزارگردید . با توجه بتصادف با ایام نوروز از تشکیل‌مجلس ختم در تهران منصرف و خاندان بیگدلی در روز جمعه ۲۷ اسفند ماه‌در منزل سپهبد بیگدلی برای دیدار دوستان آماده میباشند . نشانی دروس خیابان معدل الدوله پلاک ۱۹۸ .
آ‌ـ۸۹۱۱۲

بعموم افراد خانواده های عزادار بویژه بازماندگان آن مرحومه مصیبت وارده را تسلیت میدهیم .

دانشکده اقتصاد دانشگاه تهران

با نهایت تاسف درگذشت شادروان سید حسین فلاح نوشیروانی پدر بزرگوار جناب آقای وحید فلاح نوشیروانی دانشیار این دانشکده را به استحضار میرساند . مجلس یادبود ساعت ۳ تا ۵ونیم بعداز ظهر روز شنبه ۲۸ اسفند در مسجد مجد برگزار خواهد شد . آ‌ـ۳٦۰۸۷

باکمال‌تاسف و تاثر درگذشت شادروان آقای سید حسین فلاح نوشیروانی که از بازرگانان شریف و خوشنام و نیکوکار تهران بودند باطلاع میرساند مجلس ترحیم فقید سعید روز شنبه ۲۸ اسفند ماه از ساعت ۳ الی ۵ونیم بعدازظهردر مسجد مجد برگزار میشود .

اتاق بازرگانی و صنایع و معادن تهران
آ‌ـ۳٦۱۰۳ ۱ـ۲

با اندوه فراوان درگذشت مرحوم سید حسین فلاح نوشیروانی بازرگان خیر و نیکوکار را باطلاع دوستان و آشنایان میرساند مجلس ترحیم فقید سعید روز شنبه ۲۸ اسفند ماه ۱۳۵۰ از ساعت ۳ تا ۵ونیم بعداز ظهر در مسجد مجد برگزار میشود .
۱ـ۲ آ‌ـ۳٦۱۰۳ محمد فرشی

بانهایت تاسف درگذشت مرحوم آقای محمد حسن زاده کساری دائی جناب آقای علی اکبر محلوجی رئیس اتاق تهران را باطلاع میرساند .

مجلس ترحیم فقید سعید روز جمعه ۲۷ اسفند ماه از ساعت ۱۰ الی ۱۲ در مسجد الجواد منعقد میباشد .

دکتر طاهر ضیائی

رئیس اتاق بازرگانی و صنایع و معادن ایران

باکمال‌تاسف و تاثر درگذشت شادروان آقای محمد حسن زاده کساری دائی جناب آقای علی اکبر محلوجی رئیس اتاق تهران‌را که از بازرگانان نیکوکار تهران بودند باطلاع‌میرساند

مجلس ترحیم فقید سعید از ساعت ۱۰ تا ۱۲ روز جمعه ۲۷ اسفند ماه در مسجد الجواد برگزار میشود .

اتاق بازرگانی و صنایع و معادن تهران

خانواده های : کساری ، محلوجی ، استرآبادی ، معتضدی ، دادجو ، فرهمند ، ملکی ، کتابیان ، دینبلی ، گوهری ، افشارطوس .

با کمال تاثر و تاسف درگذشت مرحوم محمد حسن‌زاده کساری را باطلاع اقوام و آشنایان میرسانند . مجلس ترحیم آن مرحوم (مردانه و زنانه) در روز جمعه ۲۷ اسفند ماه از ساعت ۱۰ تا ۱۲ در مسجد الجواد منعقد میباشد .

علی حسن‌زاده کساری ، منوچهر کساری ، بیژن کساری ، رضا کساری ، عباس استرآبادی ، سرهنگ احمد دادجو ، سرگرد مصطفی فرهمند ، محسن ملکی ، جواد استرآبادی ،امیرهوشنگ استرآبادی ، سلیمان دینبلی ،بهمن فرهمند ، علیمحمد گوهری ، سرهنگ فرخزاد گوهری ، سرگرد پرویز گوهری ، عیسی دینبلی ،هوشنگ معتضدی ، فریدون افشارطوس .
آ‌ـ۳٦۰۷۳

بعموم افراد خانواده های عزادار بویژه بازماندگان آن مرحوم تسلیت میگوئیم .

انجمن ملی مدارس هم‌اهنگ

بانهایت تاثر و تاسف درگذشت همسر گرامی آقای موسی آذرنوش را به ایشان تسلیت می گوید و به استحضار دوستان عضو انجمن می رساند که مجلس تذکر شادروان از ٤ تا ٦ بعداز ظهر روز جمعه ۲۷ اسفند ماه در مسجد [illegible] منعقد است .
آ‌ـ۳٦۰۷۳

یادبود

باستحضار بستگان و دوستان گرامی میرساند .بمناسبت اولین سالگرد درگذشت همسر عزیزم آذر بهبهانی (خراسانی ابری) مجلس یادبودی از ساعت ۳ الی ۵ بعد از ظهرپنجشنبه ۲٦ر۱۲ر۵۰ در سالن شماره ۲ بهشت زهرا برگزار میگردد .

سید شمس‌الدین بهبهانی
آ‌ـ۳۵۸۷۷

بمناسبت چهلمین‌روزدرگذشت شادروان حسین محمدیان خوانساری نماینده مجلس شورای ملی روز پنجشنبه ۲٦ اسفند ماه جاری از ساعت ۳ تا ۵ بعد از ظهر مراسمی در بهشت زهرا سالن شماره ۳ برگزار میگردد .

خانواده محمدیان خوانساری
آ‌ـ۸۸۲۸۸

باطلاع دوستان و آشنایان میرساند

روزپنجشنبه ۲٦ اسفند ماه مصادف با سالروز درگذشت مرحومه مغفوره بانو صدیقه مظفری همسر مرحوم خلدآشیان محمد علی مظفری میباشد . مخارج مراسم طبق وصیت آن مرحومه بمصرف امور خیریه خواهد رسید .

ناصر مظفریه
آ‌ـ۳۵۹۲۷

آذرنازنین فرزند دلبندمان
توبرفتی و غمت در دل ما مسکن کرد
آری آری که غمت از تو وفادار تراست

سال‌قبل‌دراسفند ماه جشن بیستمین سال تولدت را با حضور خودت برگزار کردیم و امسال سالروز مرگ جانگدازت را که چون قرنی برما گذشت بیاد سرشت پاک تو و محبتهائیکه در زندگی کوتاه خود بما روا داشتی من و مادرت و برادران‌وخواهرت دربلوک ۸ بهشت زهرا برسر مزارت برگزار میکنیم و تا عمرباقیست‌درغم تومیسوزیم . و مهر تو جاودانه‌در دل ما به تنها دردانه تو (مریم) است و خودت‌آگاهی که ما وفادارهستیم‌مراسم‌شب‌سال از ساعت ۳ الی ۵ بعد از ظهر روز پنجشنبه ۲٦ اسفند ماه در سالن شماره ۲ بهشت زهرا منعقد خواهد بود .

حسین ابری خراسانی
آ‌ـ۳۵۸۵۷

مراسم شب هفت عزیز از دست رفته دوشیزه ناکام مینا نعمتی روز پنجشنبه ۲٦ر۱۲ر۵۰ از ساعت ۱۳ الی ۱۵ در سالن شماره ۲ بهشت‌زهرا برگزار میگردد

سرتیپ حبیب نعمتی
آ‌ـ۳۵۸۸۷
۲ـ۲

بدینوسیله باطلاع دوستان و آشنایان میرساند بمناسبت چهلمین روز درگذشت مرحوم حاج محمد باقر فاسونکی مجلس یادبودی ازساعت۳الی ۵ بعد از ظهر روز پنجشنبه ۲٦ر۱۲ر۵۰ در سالن شماره ۵ بهشت زهرا منعقد میباشد .

خانواده های فاسونکی و منسوبین
آ‌ـ۸۹۳۷۰

روز پنجشنبه ۲٦ اسفند یکسال از درگذشت ناگهانی شادروان کامران فرخنده‌پی میگذرد . برای شادی روح آن مرحوم که همیشه بانی امور خیر بود هزینه مراسم یادبود بمصرف امور خیریه خواهد رسید .

خانوده فرخندهپی
آ‌ـ۳۵۹٦۷

روز پنجشنبه ۲٦ اسفند ماه جاری اولین سالگرد درگذشت فرزند عزیزم شادروان محمد علی امین میباشدبپاس شادی روح آن‌مرحوم هزینه برگزاری مراسم بامور خیریه اختصاص داده شد .

تاج‌الملوک اصفهانی
آ‌ـ۳٦۰٤۹

باستحضار بستگان و آشنایان محترم میرساند :

نظر به تصادف سالگرد فوت مرحوم غلامرضا خان‌ارشد بختیاری با ایام نوروز مجلس‌یادبودی روز پنج‌شنبه ۲٦ اسفند ماه در مشهد مقدس برگزار میگردد .
آ‌ـ۳٦۱۰۵ خاندان ارشد بختیاری

تسلیت

جناب خانم دکتر فرخ روپارسای وزیر دانشمند آموزش و پرورش بااندوه فراوان از طرف خود وکلیه کارکنان ودانش آموزان واعضاء انجمن همکاری خانه ومدرسه آموزشگاه های بخش کومله ـ لنگرود مصیبت وارده را به‌آن جناب تسلیت عرض‌مینماید نماینده آموزش و پرورش بخش کومله ـ لنگرود ـرحمت نعمتی
آ‌ـ۸۹۱۰۸

خانواده های محترم آزاد و یادگاری

مارا هم در غم خود شریک بدانید .

محمد رضا و علیرضا اشراقی
آ‌ـ۳٦۰۵۱

جناب سرتیپ نعمتی

مهندسین و کارکنان این شرکت ضمن ابراز نهایت تاسف ازفقدان‌نور چشم عزیزتان ، خود را در غم شما شریک‌میدانند

شرکت سهامی ناوا
آ‌ـ۳٦۰۷۷

جناب آقای آذرنوش

باکمال تاسف مصیبت وارده را تسلیت عرض می‌کنم .

یدالله‌محمد باقربیک
آ‌ـ۳٦۰۵۳

سرلشگر سعادتمند

باندوه‌فراوان‌مصیبت وارده را تسلیت عرض نموده بقای عمر و سلامتی شما و خاندان ارجمند را از درگاه ایزدیکتا خواستاریم .

سرهنگ دوستادرضائی ـ سروان دزواره ـ ستوان‌یکم فدائی مقدم ـ ستوان یکم یزدانی ـ ستوان یکم لطفی .
آ‌ـ۳٦۰۵۵

سرلشگر سعادتمند

مصیبت وارده را بخانواده های سعادتمند و آذرنوش صمیمانه تسلیت عرض مینمائیم .

سرهنگ وفاـ سرهنگ آذرشاهی
آ‌ـ۸۹٤۲٦

جمعیت‌شیروخورشید سرخ‌ایران

باکمال تاسف مصیبت وارده بجناب آقای علینقی سعید انصاری‌سفیرشاهنشاه آریامهر و پیشکار والاحضرت شاهدخت شمس پهلوی را صمیمانه تسلیت میگوید و بقای عمر و دوام سلامت بازماندگان را از درگاه خداوند بزرگ مسئلت‌مینماید.
آ‌ـ۸۹۳۷۸

دوست ارجمند جناب آقای جمشید نوبان

با تاثر فراوان مصیبت وارده بــه جنابعالی را صمیمانه تسلیت میگویم .

مراد پناهپور
آ‌ـ۳٦۰۱۹

جناب آقای جمشید نوبان

هیئت مدیره و مهندسین و کارکنان شرکت مجم باتاسف فراوان مصیبت وارده به جنابعالی را صمیمانه تسلیت گفته دوام و بقای عمر عموم بازماندگان را از خدای بزرگ آرزو دارند.

شرکت مجم
آ‌ـ ۳٦۰۱۹

جناب آقای مهندس کساری

با نهایت تاسف فوت پدر گرامی را تسلیت عرض نموده‌بقا و سلامتی شما و خانواده محترمتان را از درگاه خدای بزرگ خواستاریم .

علی محمد رشیدی ـ غلامحسن شمس
آ‌ـ ۸۹۳٦۸

جناب آقای مهندس کساری

با نهایت تاسف فوت پدر گرامی را تسلیت عرض نموده‌بقا و سلامتی شما و خانواده محترمتان را از درگاه خدای بزرگ خواستاریم .

سرتیپ‌سید حسین پرتو ـ مهندس عزت‌اله خلیلی
آ‌ـ۸۹۳٦٦

جناب آقای تقی‌زاده

مرگ جانگداز فرزند گرامیتان مرحوم سرگرد تقی زاده‌را بشما و همسر و فرزندان آن مرحوم تسلیت می گوئیم و در غم واندوه شما شریک هستیم .

افسران فارغ‌التحصیل دوره سیزده دانشکده‌پلیس
آ‌ـ۸۹۳٦۲

آقای صادق فیروزی

کارمندان‌و کارکنان سازمان آب منطقه‌ای فارس باکمال‌تاسف مصیبت وارده را بشما و خانواده محترم تسلیت عرض‌مینمایند .

سازمان آب منطقه‌ای فارس
آ‌ـ۸۹۱۱۰

جناب آقای عباس تیموری

باقلبی آکنده از اندوه فوت همسر گرامیتان را تسلیت گفته بقای عمر آن دوست عزیز و سایر بازماندگان را از خداوند مسئلت مینمایم .

حسینعلی فاخری
آ‌ـ۳۵۹۹۱

جناب سرتیپ نعمتی مدیریت کارخانجات شیمیائی

مصیبت وارده را صمیمانه تسلیت عرض نموده بقای عمر بازماندگان را مسئلت داریم.

مهندس‌کلانتری ـ مهندس فریدی ـ مهندس کاوه‌ـ مهندس موفقیان .
آ‌ـ۳۵۹۹۷

سرلشگر معین‌زاده

بانهایت تاسف مصیبت وارده را از سوی خود و همکارانم صمیمانه تسلیت عرض نموده سعادت و سلامتی آن خانواده‌محترم را از ایزد توانا خواهانم .

سرتیپ سوادکوهی
آ‌ـ۸۹۲۵٤

جناب آقای مهندس حسن مولوی

مدیران و کارمندان شرکت سهامی‌شعله خاور درگذشت مادر گرامی را به‌آن‌جناب و خاندان محترم مولوی صمیمانه تسلیت میگویند .
آ‌ـ۸۹۳۱۸

دوست ارجمند جناب آقای دکتر حسن تمدن

پزشکان ،پرستاران،کارمندان بیمارستان الوند عمیق‌ترین تاثرات قلبی خود را بعلت درگذشت مادر عزیز و گرامیتان بحضور عالی تقدیم میدارند .

دکتر علی مصطفوی
آ‌ـ۸۹۳۳۸

جناب آقای محمد جلالی رئیس مدرسه راهنمائی‌اسفندیار

مصیبت وارد مرا به جنابعالی و خانواده محترم تسلیت گفته ، سعادت و سلامتی آن جناب و خانواده محترم را از ایزد متعال خواستاریم .

کارکنان مدرسه راهنمائی اسفندیار
آ‌ـ۳۵۹۹۹

جناب آقای محمد جلالی

باکمال تالم مصیبت وارده را بجنابعالی و خانواده محترمتان تسلیت میگوئیم .

شکوهی ـ لشگریان
آ‌ـ۳٦۰۰۱

شیرزنان و شیرمردان باشگاه لاینز تجریش درگذشت شادروان جناب آقای کروبی برادر شیرمرد ارجمند کروبی را به شیرزن و شیرمرد کروبی تسلیت میگویند . مراسم ختم در قم برگزار شده است .

رئیس باشگاه ـ محمود اخوان
آ‌ـ۳٦۰۳۲

آقای کاظم بیوسی

باقلبی آکنده از غم فوت پدر بزرگوارتان راتسلیت‌گفته و بقای عمر بازماندگان آن مرحوم را از خداوند متعال خواستاریم .

بخشی . بلیلا . شاملو . آقائی . اسلامیه . صادقی.
آ‌ـ۸۹۳۷٤

همکار گرامی سرتیپ نعمتی

کلیه کارکنان کارخانجات مهماتسازی مصیبت وارده را باندوه فراوان تسلیت عرض نموده سلامتی و بقاء عمر بازماندگان عزیز را از درگاه احدیت مسئلت‌دارند.

سرلشگر ایرج مقدم
آ‌ـ۳٦۰۳۵

جناب آقای مهندس حسن مولوی

باکمال تاسف فوت مادرگرامیتان را تسلیت عرض‌نموده بقاء عمر شما و فامیل محترمتان را از خداوند متعال‌خواهانیم

پیمانکاری و باربری اتوبارکرمان رحیم اسلامیت
آ‌ـ۳٦۰٤۳

استاد ارجمند جناب آقای آذرنوش

دبیران و کارمندان و دانش آموزان دبیرستان‌انوشیروان دادگر بانهایت تاثر مصیبت وارده را تسلیت گفته در غم‌بزرگ شما شریکند .
آ‌ـ۸۹۳۹٤ باهره فرهنگ

مجالس وعظ و سوگواری

انا سمعنا قرآنا عجبا یهدی الی الرشد فآمنابه

از آغاز ماه صفر شب جمعه ۲٦ر۱۲ر۵۰ تا ده شب از ساعت ۷ الی ۸ بعد از ظهر دانشمند محترم حضرت حجة‌ـ الاسلام جناب آقای حاج شیخ ابوالقاسم خزعلی پیرامون رشد و عوامل آن سخن خواهند گفت .

ازعموم‌طبقات‌بویژه نسل جوان دعوت میشود که درساعت مقرر شرف حضور پیدا کنند .

سیدمهدی طباطبائی
آدرس ـ شهباز‌ـغیاثی ـ مسجد موسی‌ابن جعفر علیه‌السلام
آ‌ـ۳۵۵۷۹

فبشر عباد الذین یستمعون القول فیتبعون احسنه

مسجد جواد (ع)

از فردا شب پس از اقامه جماعت بمدت یک هفته درس تفسیر در (شبستان مسجد) توسط استاد محترم‌جناب آقای مرتضی مطهری موضوع بحث تفسیر هفت سوره کوچک از آخر قرآن در پایان بسئوالات علمی دانشجویان پاسخ داده خواهد شد .

تلفن ۸۲۷۳۷۳ ـ ۸۲۲۷۵٦
آ‌ـ۸۹٤٤٤

باستحضار آقایان‌مومنین میرساند بمناسبت ایام‌سرگواری حضرت ابی‌عبدالله الحسین مجلس سوگواری در مسجد ابوالفضل برقرار است از شب اول ماه صفر بمدت ده شب مطابق ۲۸ر۱۲ر۵۰ از ساعت ۸ الی ۹ از بیانات دانشمند محترم حاج سید عبدالرضا حجازی استفاده فرمائید .

حاج سید ناصرالدین شریعتی
آدرس ـ خیابان اکبر آباد جنوب آیزنهاور جنب دبیرستان دکتر هوشیار
آ‌ـ۳٦۰۱۷

انجمن خدمات اسلامی

دیروز . شب چهارشنبه آخرسال بود . سرخی وسلامت جسم خود را از آتش میخواستید .

ولی ما بشما توصیه میکنیم .

فردا . شب جمعه آخر سال است و درهای رحمت بیکران الهی بروی همگان باز .

بیائید همه با هم سلامت جسم و روح و همه چیز را از خالق آتش بخواهیم . همه با هم دست بدعا برمیداریم و میگوئیم :

پروردگارا

جوانان ما . فرزندان ما . نوامیس ما . عزیزان ما را در پناه قرآن مقدس از آلودگیها . ناپاکیها . بی‌بندوباریها. اعتیادها . و سایر عوامل مشمئز کننده قرن محفوظ بدار .

بارالهی

آنهائی را که در مسیر تو گام برمیدارند در راه‌پیشرفت وظیفه خطیرشان موفق و پیروز گردان .

خداوندا .

دین ما .قرآن ما . روحانیت ما . ملیت ما . خدمتگزاران بدین مقدس اسلام را که در هر لباس و مقامی هستند موید و برقراربدار .

توجه جویندگان راه حق و حقیقت و مکتب انسانیت را به برنامه فردا شب انجمن خدمات اسلامی و سخنرانی جالب دانشمند عالیقدر اسلامی دکتر حشمت‌الله مقصودی که تحت عنوان دانش و اخلاق ایراد میشود جلب میکنیم .

شروع برنامه ساعت ۷ بعد از ظهر

انجمن خدمات اسلامی
نشانی : خیابان فرح جنوبی پائین تر از پمپ بنزین خیابان منصور مسجد علی‌ابن ابیطالب .
آ‌ـ۸۹٤٤۲

السلام علیک یا اباعبدالله

طبق‌معمول سنواتی مجلس سوگواری از اول ماه صفر تا شب دهم در مسجد اباذر واقع در میدان ژاله خیابان خورشید مقابل کوچه بهنام منعقد و وعاظ عالیمقام آقایان حاج سید قاسم شجاعی و آقا شیخ محمد حسین طاهری مستمعین را بفیض میرسانند .

هیئت علمله مسجد اباذر
آ‌ـ۳٦۰٤۱

از شنبه دوم صفر حسب‌المعول یک دهه عزای خامس آل عبا (ع) از هشت صبح تا یازده در منزل حضرت آیت‌الله ثقفی دام ظله برقرار است .

الاحقر سید حسن درودی

سپاسگزاری

بدینوسیله از عموم سروران و دوستان ارجمندی که بوسیله تلگراف ، تلفن و یا شرکت در مجلس ختم و حضورا با اینجانب ابراز همدردی فرموده‌اند صمیمانه تشکر نموده. سعادت و سلامت همگی را آرزومندم و اگر بعلت گرفتاری نتوانم بموقع توفیق شرفیابی حاصل نمایم امیدبخشش دارم.

سرهنگ حسین رشاد
آ‌ـ۷۰۵۸٤

سپاسگزاری

بدینوسیله از کلیه ذوات محترم و سروران ارجمند که محبت‌فرموده در مراسم تشییع و مجالس ترحیم‌پدربزرگوارمان مرحوم شیخ عبدالرحمن کانیمشکانی (نوید) در سنندج و تهران شرکت و یا بوسیله نامه . تلگراف جراید . ابراز همدردی فرموده‌اند صمیمانه سپاسگزاری مینمائیم چنانچه بعلت تالمات روحی‌درشرفیابی‌حضوری تاخیری‌رخ دهدپوزش طلبیده و امید عفو داریم

خانواده نوید .
آ‌ـ۳۵۹۷۳

از کلیه سروران گرام و دوستان و بستگان محترم که عنایت فرموده و در مجالس ختم و شب هفت شادروان اعظم کشفی خواهر عزیزمان ابراز تفقد و همدردی فرمودند بدین وسیله سپاسگزاری مینمائیم .

خانواده کشفی
آ‌ـ۳٦۰۸۳

از اینکه بعلت تاثر و تالمات روحی شدید قادر نیستم از کلیه دوستان و سروران ارجمندیکه در مجلس ترحیم مادر عزیزم شادروان بانو نیراعظم امیرکلالی با اینجانب همدردی فرموده‌اند حضورا تشکر و سپاسگزاری نمایم بدینوسیله‌پوزش میطلبم .

هوشنگ امیر کلالی
آ‌ـ۳٦۰۹۳

جناب آقای مهندس حیدریان و بانو

بانهایت تاثر مصیبت وارده را تسلیت عرض نموده بقاء عمر و سلامت جنابعالی و خاندان محترم را از درگاه احدیت مسئلت مینمائیم .

مهندس ناصر عرفان و بانو
آ‌ـ۳٦۰۳۱

جناب آقای مهندس حیدریان

مدیران و کارکنان شرکت متا با کمال تاسف فوت مادر گرامیتان را تسلیت عرض مینمایند .

شرکت متا
آ‌ـ۳٦۰۲۹

شماره ۱۳۷۴۹ سال چهل و ششم

اطلاعات

چهارشنبه ـ بیست و پنجم اسفند ماه ۱۳۵۰
بیست‌و هشتم‌محرم۱۳۹۲ ـ پانزدهم‌مارس۱۹۷۲

ساعات شرعی — استخراج دکتر ریاضی کرمانی

اذان صبح	ساعت ٤ و ٤٤ دقیقه
طلوع آفتاب	ساعت ٦ و ١٣ دقیقه
ظهر شرعی	ساعت ١٢ و ١٥ دقیقه
اذان مغرب	ساعت ٦ و ٣٠ دقیقه

شرایط بازنشستگی کارمندان شهرداری

★ **میزان حقوق بازنشستگی کارکنان شهرداری بر چه میزانی تعیین میشود .**

★ **مستخدم‌چنانچه‌بعلت‌حادثه ناشی از انجام وظیفه‌ازکار افتاده شود ، حداکثرحقوق بازنشستگی‌رادریافت‌میکند**

★ **چهاربنجم از حقوق بازنشستگی کارمند فوت شده به بازماندگان وی پرداخت میگردد**

کارمندان مرد شهرداری در سن ٦٥ سالگی و کارمندان‌زن شهرداری درسن‌شصت سالگی بازنشسته خواهند شد، مشروط برآن که ده سال تمام کسور بازنشستگی مقرر را پرداخت کرده باشند .

بنابرمقررات بازنشستگی و وظیفه مستخدمین شهرداریها ، مستخدمین شهرداریها بایدهفت ٠درصد از حقوق خود را بابت کسور بازنشستگی و وظیفه به صندوق بازنشستگی بپردازندکه چهارده درصد از حقوق نیز توسط شهرداری به آن افزوده خواهد شد .

کارمندان شهرداری ، تحت شرائط زیر، بازنشسته‌خواهند شد :

الف- لااقل ده سال تمام‌کسور بازنشستگی مقرر را پرداخت کرده باشند .

ب- سن مستخدم مرد ٦٠سال تمام و سن مستخدم زن به٥٥ سال تمام رسیده باشد .

ماده پنج این مقررات می‌گوید :

«حقوق بازنشستگی عبارت از یک‌چهلم متوسط حقوق آخرین سه‌سالی است که مستخدم‌کسور بازنشستگی پرداخته، ضربدر سنوات پرداخت کسور مزبور و این حقوق از چهارپنجم‌متوسط حقوق آخرین سه سالی که مستخدم کسور بازنشستگی را پرداخته است، تجاوز نخواهد کرد .

بنابر همین مقررات، مستخدم مرد ٦٥ ساله و مستخدم‌زن٦٠ ساله شهرداریها، بطور خودکار، بازنشسته خواهند شد. ازطرف دیگر شهرداری درصورت‌تقاضای بازنشستگی مستخدم زن که۲۵ سال سابقه خدمت و پنجاه‌سال تمام سن و مستخدم مرد که ۳۰ سال سابقه خدمت و پنجاه‌وپنج سال‌تمام سن دارد، بایدموافقت کند .

مقررات‌بازنشستگی شهرداریها، همچنین می‌گوید :

«برای احتساب سنوات‌خدمت گذشته تا۱۰ سال،مستخدم‌برای هرماه خدمت معادل ۷ درصد اولین حقوق ثابت بعد ازتطبیق وضع استخدامی خودبا مقررات آئین‌نامه‌استخدامی شهرداریها و شهرداری مربوطه چهارده درصد آن رابرای هرماه سابقه خدمت به صندوق بازنشستگی پرداخت‌خواهند کردکه‌شهرداری و مستخدم میتوانند کسور سهم خود را حداکثر در ٦٠ ماه به اقساط بپردازند .

سابقه خدمت قابل احتساب، سابقه خدمتی است که دریکی از شهرداریها یا موسسات‌تابعه ووابسته‌به‌آن‌یااتحادیه‌شهرداریها ویا یکی از وزارتخانه وموسسات و سازمانهای دولتی به موجب احکام صادره قبلی انجام یافته باشد. همچنین مدت خدمت‌زیر پرچم مستخدمین ثابت نیز جزء سابقه خدمت قابل‌احتساب‌است.

حقوق وظیفه

درصورتی که مستخدم‌بعللی غیرناشی از کار، ازکار افتاده شناخته شود، ماهانه یک چهلم متوسط حقوق آخرین‌سه‌سالی که کسور بازنشستگی پرداخته ضربدر سنوات پرداخت کسور مزبور را بعنوان حقوق وظیفه از کار افتادگی دریافت خواهد داشت ودر صورتی که سنوات پرداخت کسور بازنشستگی مستخدم کمتر از ۱۵سال باشد، پانزده‌سال تمام محسوب‌خواهد شد .

در صورتی‌که مستخدم بعلت حادثه ناشی از کار یا به‌سبب انجام وظیفه از کارافتاده‌شناخته شودبدون رعایت سنوات‌پرداخت کسور بازنشستگی حداکثرحقوق بازنشستگی مقرر در ماده (٥) بعنوان‌حقوق وظیفه‌ازکارافتادگی درباره وی برقرار میشود.

درصورتی که مستخدم‌بازنشسته یااز کارافتاده فوت شود،حقوق وظیفه بازماندگان او برمبنای چهار پنجم حقوق بازنشستگی یا حقوق وظیفه ازکار افتادگی مستخدم پرداخت خواهد شد . چنانچه مستخدم قبل‌ازبرقراری حقوق بازنشستگی یا حقوق وظیفه ازکارافتادگی فوت‌شود، حقوق وظیفه بازماندگان وی برمبنای چهار پنجم حقوق بازنشستگی استحقاقی،پرداخت خواهد شد .

ترک تابعیت موجب قطع‌حقوق بازنشستگی و حقوق وظیفه خواهد شد .

درصورتی که خدمت‌مستخدم درشهرداری قطع‌شود ومقررات موسسه جدید خدمت‌وی اجازه دهد، بنابدرخواست مستخدم ، صندوق بازنشستگی مکلف است کسور بازنشستگی مربوط به‌او را پس از کسر هزینه های مربوط بصندوق بازنشستگی‌به موسسه جدید انتقال دهد.

خنده ـ خنده ـ خنده ـ خنده ـ خنده

عیدی امسال وحدت و ارحام صدر

برنامه ویژه نوروز بهترین گروه سینمائی پایتخت

کاپری ـ نیاگارا ـ اروپا ـ میامی ـ الوند ـ کیهان ـ مارلیک ـ ارانوس و ... سیلورسیتی (قلهک) و ... سیلوانا

سلام .. عروسک منو دیدی .... قشنگه ؟ نه !
شهبانو به حکایت عروسک قشنگ این کودک عقب‌افتاده گوش می دهند . در بازدید دیروز شهبانوازمرکز روانی رازی زندگی آینده این کودکان که اغلب عقب افتاده‌عمیق هستندموردبحث شهبانوبود،شهبانو اظهار امیدواری کردند که با نظارت انجمن ملی حمایت کودکان ، این کودکان در کارگاههای حرفه‌ای به کار مشغول شوند .
شرح در صفحه ۳۷

امتیاز نفت فلات قاره انگلیس بشرکت ملی نفت داده شد

گزارش خبرنگار ما حاکی است شرکت ملی نفت مذاکرات خود را پیرامون کسب امتیاز اکتشاف و استخراج نفت در دریای شمال (فلاتقاره انگلیس) پایان داد وبا مشارکت کمپانی نفتی « بی‌لی» انگلیس در این منطقه فعالیت‌وسیع نفتی خواهد داشت . واین برای اولین بار است که ایران در رشته اکتشاف واستخراج نفت درخارج از کشور فعالیت میکند . گزارش نهائی آن توسط آقای دکتر اقبال بعرض ملوکانه رسید و عصرامروز قرار است نقشه و توضیحات لازم پیرامون این قرارداد در اختیار خبرنگاران قرارگیرد .

قرارداد مزبور بعد از عید به امضاء نهائی خواهد رسید .

در زمینه سرمایه‌گذاری شرکت ملی نفت تسهیلاتی فراهم شدکه امتیازات خاصی به این شرکت میدهد و شرکت به آسانی میتواند مبلغ سرمایه‌گذاری را چه ازمنابع داخلی و چه از منابع خارجی تامین سازد .

۲۰ هزار معلم استخدام میشود

وزارت‌آموزش‌و پرورش برای‌سال آینده در حدود ۲۰ هزار معلم‌در سراسر کشور استخدام میکند از ۲۰ هزار نفری‌که باستخدام وزارت آموزش‌و پرورش درمی‌آیند ۸هزار نفر آنان برای خدمت آموزگاری، ۷۲۰۰ نفر برای‌دوره راهنمائی تحصیلی ۱۰۰۰ نفر دبیر برای دبیرستانها ، ۱۰۰۰ مدیر برای مدارس راهنمائی تحصیلی ،۱۰۰ مستخدم و قریب ۱۰۰۰ نفر معلم برای‌هنرستانهای حرفه‌ای‌استخدام خواهد کرد، این استخدام ها برای تهران نیست زیرا پایتخت تاچند سال دیگر کسر معلم ندارد.

استخدام دبیر آزاد

در نظر است امسال قریب‌ه‌هزار دختر و پسر دیپلمه آزاد برای تدریس در مدارس استخدام‌شوند. استخدام از این طریق فقط در شهرستانها صورت خواهد گرفت و این عده احتمالا یک دوره سه ماهه (از تیر تا شهریور) کار - آموزی خواهند کرد .

ازسروران گرامی‌دوستان و بستگان و همکاران محترم که بمناسبت درگذشت برادر ارجمندم شادروان تقی جباری باشرکت در مراسم تشییع و مجلس ترحیم و شب هفت و یا بوسیله نامه و تلگرام ودرج در روزنامه ابراز محبت وهمدردی فرموده‌اند صمیمانه سپاسگزاری مینماید چنانچه در عرض تشکر حضوری تاخیری شود پوزش خواسته توفیق همگان را از خداوند بزرگ خواستار است .

غلامحسین جباری

آ-۳۵۹۷۵

۹۰ زندانی عفو شدند

وزیر دادگستری لیست اسامی زندانیانی را که بمناسبت عید نوروزمورد عفو و بخشودگی‌قرار میگیرند ، برای‌توشیح ملوکانه‌تقدیم داشته است .

کمیسیون عفو و بخشودگی‌وزارت دادگستری که از مدتی پیش برای تهیه‌اسامی‌زندانیانی که‌استحقاق یکدرجه عفو دارند تشکیل شده‌بود بکار خود پایان داد و اسامی محکومانی را تهیه و تسلیم وزیر دادگستری کرد .

کمیسیون عفو و بخشودگی‌پس از رسیدگی‌به‌پرونده های‌محکومان که از دادسراهای مختلف کشور رسیده بود ، ۹۰ نفر را مستحق یک درجه عفوتشخیص‌داده است.

لیست اسامی بخشوده شدگان پس از آنکه‌به‌توشیح ملوکانه‌رسید برای اجرا به دادگستری ابلاغ‌می میشود و ترتیبی داده خواهد شد تا محکومانی که با یکدرجه‌تخفیف مدت زندان آنها خاتمه می یابد شب عید را کنار خانواده‌وبستگان خود باشند .

شهرداری باطلاع عموم میرساند

عوارض نوسازی را به بانک بدهید

شعبات بانک ملی‌درتعطیل و غیر تعطیل دایر است

دربرابر رسید پرداخت فروردین مفاصا داده میشود

بعلت مراجعه عده زیادی از همشهریان برای‌پرداخت‌عوارض نوسازی امروز شهرداری جهت آگاهی رسما اعلام داشت که عوارض نوسازی رامی توان‌به بانک پرداخت کرد .

اطلاعیه

ازلحاظ تسهیل‌در پرداخت عوارض نوسازی تا آخر سال جاری چه درایام تعطیل و غیر تعطیل همشهریان عزیز می - توانند عوارض‌قانونی‌خودرا‌راسا بامشخصات کامل به کلیه‌شعب ونمایندگی های بانک ملی در تهران پرداخت وبادریافت دو نسخه رسید در فروردین ماه جهت اخذ مفاصا حساب به نواحی‌مربوطه‌مراجعه فرمایند شعبات بانک ملی‌ایران روز جمعه ۲۷ اسفند ازساعت ۸ تاظهر برای‌اخذ عوارض باز خواهد بود .

اداره کل ممیزی ودرآمدنوسازی

محلل
هشتمین هفته
نمایش‌خودرافقط در سینما
ماژستیک
خیابان شاه
تلفن ٦٦٨٤٦١
آغاز مینماید

اطلاعیه

کتابخانه مجلس شورای ملی از روز شنبه ۲۸ اسفند ماه جاری تاپایان روز یکشنبه ششم فروردین ماه ۱۳۵۱ تعطیل خواهد بود .

کتابخانه مجلس شورای ملی

برای شرکت در قرعه‌کشی حساب پس انداز
بانک اعتبارات تعاونی توزیع
فقط ۵ روز فرصت دارید
● جوایز بورس تحصیلی باحق واگذاری
● جوایز وام خانه ده ساله بدون بهره
● میلیونها ریال جوایز نقدی
در انتظار شماست
بانک اعتبارات تعاونی توزیع مبتکر جوایز فرهنگی

بانک ملی ایران
باطلاع علاقمندان میرساند که کلیه واحدهای بانک ملی ایران در سراسر کشور روز جمعه ۲۷ اسفند جهت افتتاح حساب پس انداز وتکمیل موجودیها بمنظور استفاده از :
ده جایزه ممتاز و بزرگ
از ۱۰۰۰،۰۰۰ ریالی تا ۲،۵۰۰،۰۰۰ ریالی
وبیش از
۴۰۰،۰۰۰ جایزه دیگر
فقط ۵ روز فرصت دارید
از ساعت ۸ صبح تا نیم بعدازظهر واز ۳،۵ تا ۷ بعدازظهر بازاست .
صندوق پس انداز بانک ملی ایران