اطلاعات

۲۰ صفحه

پنجشنبه پنجم آذرماه ۱۳۴۳ . . . . . سال سی و نهم
. . . . . شماره ۱۱۵۴۹ . . . . . تکشماره ۴ ریال

بحران مالی دولت کارگر انگلیس‌را تهدید بسقوط می‌کند
در صفحه ۴

شورشیان کنگو هنوز دست از مقاومت برنداشته‌اند
در صفحه ۳

چرچیل ۹۰ساله
رپرتاژ مخصوص هفته
در صفحه ۱۶

خروشچف
بوسیله ارتش سرخ سرنگون شد
رپرتاژ سیاسی هفته
در صفحه ۱۲

یك دختر ناشناس بلژیکی، با لباس های خونی و پا های باند پیچی شده از استانلی‌ویل به بروکسل منتقل شده است. ظاهرا در حوادث اخیر والدین این دختر کوچك تلف شده‌اند. (عکس رادیوئی اطلاعات)

تصمیمات جدید دولت

برای صرفه‌جوئی در هزینه های اداری بزودی اعلام‌میشود

بزودی تصمیمات جدید دولت در زمینه صرفه جوئی در هزینه های دولتی اعلام خواهد شد.

هیئت دولت در جلسه دیشب یك بار دیگر موضوع صرفه جوئی را مورد مطالعه قرار داد. هدف‌ازاین مطالعات این است که طرق عملی جهت صرفه جوئی عمومی پیداشود تا وزارتخانه ها بر اساس‌آن اقدام بعمل کنند، در حال‌حاضر بوزارت‌خانه دستور داده شد که‌صرفه‌جوئی در هزینه های اداری خود را تا ۱۵ درصد مورد مطالعه قرار دهند.

اما از آنجائی که مدت هشت‌ماه از اجرای‌بودجه سال جاری گذشته، و در حدود ۳/۴ آن خرج شده‌است، طبعا اجرای سیاست فعلی‌بامشکلات روبرو خواهد شد.

بهمین جهت دولت برای تفهیم سیاست خود و آشنا کردن‌متصدیان مالی وزارتخانه ها، راسا موارد صرفه جوئی را تحت مطالعه‌وبررسی قرار داده است.

خبرنگار ما اطلاع میدهد، تصمیمات دولت بزودی باطلاع عامه خواهد رسید.

تشکیلات ثبت عوض میشود

- **از بعد از ظهر دیروز کمیسیونی بمنظور مطالعه در تغییر تشکیلات ثبت تشکیل شده است**
- تشکیلات جدید بر اساس جوابگوئی به احتیاجات امروزی‌مردم تاسیس‌میشود

امروز کسب اطلاع شد که‌بزودی تغییرات عمده‌ای در ثبت کل داده میشود و تشکیلات ثبت عوض‌میشودو بصورت تازه‌ای در می‌آید.

هدف از این تغییر وضع، ایجاد

بقیه در صفحه ۱۹ ستون اول

والاحضرت شاهپور غلامرضا پهلوی و هیئت اعزامی هنگام طواف خانه خدا

روز سه‌شنبه (پریروز) مراسم حج‌عمره وزیارت خانهٔ خدااز طرف والاحضرت شاهپور غلامرضاپهلوی وهیئت اعزامی بعربستان سعودی که از طرف شاهنشاه برای تبریك وتهنیت بحضور اعلیحضرت ملك‌فیصل پادشاه جدید کشورسعودی عازم شده بودند، انجام گردید.

والاحضرت واعضای هیئت «سناتور عباس مسعودی، آقای فروزانفر، تیمسار سرلشکر اسکوئی و آقای دکتر مشایخ فریدنی سفیرکبیر ایران در دربارپادشاه سعودی» در حال احرام‌وپای‌برهنه مراسم حج عمره را در تمام قسمت‌ها بجای آوردند. عکس بالا هنگامی است که هیئت را باتفاق میهمانداران و زیارت‌نامه‌خوانها دور کعبه طواف میدهند. درابتدا وآخر مراسم هرمرتبه هفت‌بار اطراف خانه‌خدا درحال خواندن دعای مخصوص طواف دادند و بعد در مقام ابراهیم نماز گزاردند و مراسم صفا ومروه رابجای آوردند.

داخل خانه خدا را هر سال فقط هنگام مراسم حج برای شستشو که بوسیله اعلیحضرت ملك‌فیصل صورت میگیرد میگشایند وپس‌از پایان حج بسته میشود. تاسال بعد. پریروز برحسب دستور پادشاه سعودی درمقدس کعبه را ضمن تشریفات خاص و بوسیله خدام مخصوص کلیددارخانه‌خداگشودند ویلکان مخصوص را جلو بردند و والاحضرت و همراهان داخل خانه خدا شدند و آنجا را نیز زیارت کردند و نماز گزاردند. همچنان که‌هنگام زیارت حرم مطهرحضرت رسول اکرم (ص) و مسجد پیغمبر در مدینه منوره برحسب امر اعلیحضرت ملك‌فیصل خواجه‌های حرم ضمن تشریفات خاص خوددر ضریح رابباز کردند ووالاحضرت‌و هیئت اعزامی ایران داخل ضریح شدند و مراسم دعاوزیارت‌رادراین مکان شریف‌و مقدس‌انجام دادند.

بیمه دانشجویان دانشکده بازرگانی

۲۸۱ نفر از دانشجویان سال‌اول و دوم دانشکده بازرگانی تهران از طرف دانشکده در مقابل امراض و حوادث بیمه شده‌اند و دانشجویان میتوانند از این پس از دارو وپزشك رایگان استفاده نمایند.

برای هریك‌از دانشجویان‌سالیانه مبلغ دو هزار تومان هزینه بیمه‌داده میشود و اگر دانشجوئی بیش از این مبلغ احتیاج داشته باشد مابقی مخارج از طرف دانشکده پرداخت میشود.

بدنبال ۵روز تظاهرات شدید در نقاط‌مختلف‌ویتنام جنوبی :

دولت‌ویتنام در آستانه سقوط قرار گرفت

در سراسر کشور مقررات حکومت نظامی اعلام و مدارس تعطیل شد

دولت اعلام کرد تظاهرکنندگان پس‌ازدستگیری بیدرنگ اعدام‌خواهندشد

رهبران بودائی که تظاهرات را اداره‌میکنند نخست‌وزیر تازه رامتهم بخیانت کردند

در تظاهرات دیروزدهها نفر از مردم‌وافرادپلیس زخمی شدند

در صفحه ۴

تران‌وان‌هونك

قربانی تصادف

خبرنگار مادر اصفهان گزارش داد: دیروز صبح کامیونی هنگام عبور از جاده حبیب‌آباد اصفهان با جوان ۲۸ ساله‌ای تصادف کرد و اورا کشت.

جنازه پس از انجام تشریفات قانونی مدفون گردید. هویت‌جوان مقتول هنوز معلوم نیست.

شورای عالی اصناف

سیاست‌اقتصادی‌دولت را تایید کرد

- **شهردار تهران گفت: شهرداری نرخ اجناس را بشدت تحت‌کنترل قرار قرار میدهد**
- روسای اصناف در زمینه تعدیل نرخ‌اظهاراتی کردند
- **عده‌ای‌ازموسسات‌صنعتی، بازرگانی در نرخ اجناس خود تعدیل کردند**

دیشب بدعوت دبیرخانه شورای عالی اصناف مجمع عمومی اصناف تهران با شرکت روسای یکصد و هفت اتحادیه صنفی تشکیل شد و آقای حسینقلی قبادیان‌دراین جلسه صحبت کرد و اعلام داشت‌شورای عالی یك سازمان‌متشکل صنفی‌است که مورد علاقه و تائید یکصدهزار نفر از پیشه وران تهران است این شورا باصناف وابسته می باشد و هیچکس جز خود اصناف درباره‌این شورا باصناف وابسته می باشد و شورای عالی همچنین اعلام کرد که اصناف نرخ مایحتاج مردم راگران نخواهند کرد.

آقای قبادیان اعلام داشت که اصناف بطور کلی با نظروسیاست دولت بمنظور اجرای برنامه های مترقی موافقت‌دارند، اصناف همیشه با دولت ها همکاری کرده‌اند و

بقیه در صفحه هیجدهم

مالیات جدید گذرنامه

بلافاصله پس‌از تصویب قانون تامین اعتبارات عمران و عمرانی وصول میشود

امروز کسب اطلاع شد که برای وصول‌مالیات جدید از مسافرین‌بخارج مقامات اداره گذرنامه در انتظاراباغ قانون تامین اعتبارات عمرانی و عمومی میباشند.

لایحه تامین‌اعتبارات‌عمرانی وعمومی درمجلس شورا بتصویب رسیده وپس از تصویب آن‌در مجلس سنا، بتوشیح شاهنشاه خواهد رسید و ده روزپس‌از انتشاردر روزنامه‌رسمی کشور، بصورت قانونی درآمده قابل اجرا خواهدبود.

خبرنگار ماگزارش میدهد وصول مبلغ ده هزار ریال از هر مسافر عازم خارج برای هربار مسافرت همانطورکه خواهد شد.

در لایحه «تامین اعتبارات عمرانی‌و عمومی» ذکر شده است: از تاریخ اجراء این قانون از هر مسافری که‌با گذرنامه دولت‌شاهنشاهی ایران‌بخارج ازکشور مسافرت مینماید، برای هربار خروج از کشور ده هزار ریال اخذ خواهد شد و برای هر عضودیگر

بقیه در صفحه هفدهم

شرکت صنایع فلزی حفاظ
سازنده بهترین مصنوعات فلزی لوازم دفتر و منزل
نمایش فروشگاهها: خیابان فردوسی شمالی شماره ۵۵ - تلفن ۶۷۶۰۵
خیابان شاهرضا - مقابل سعدی - شماره ۶۰۰ تلفن ۲۵۶۵۴۱

به پیروی از منویات دولت
بمنظور جهادملی برای پیشرفت
شرکت زه
در قیمت محصولات خود از این تاریخ
۱۰٪ تخفیف میدهد
تخفیف شرکت زه شامل کلیه محصولات زیر خواهد بود:
اجاق گاز سه شعله بزرگ کابین دار
اجاق گاز سه شعله بزرگ پایه دار
اجاق گاز سه شعله رومیزی
اجاق گاز دوشعله رومیزی
اجاق گاز یك شعله رومیزی
کپسول گاز
شرکت زه - با مسئولیت محدود
خیابان قدیم شمیران - ایستگاه عوارضی شماره ۶۲۱ تلفنهای ۷۱۴۶۰ و ۷۲۱۶۱

اطلاعیه مهم
قیمت صابون دستشوئی عروس سی درصد تنزل یافت
کارخانجات تولید کننده صابون عروس به‌پیروی‌ازمنویات مبارك اعلیحضرت همایون و هیئت محترم دولت بمنظور تامین رفاه هر چه بیشتر هموطنان عزیز قیمت هر قالب صابون دستشوئی عروس رااز ده ریال به هفت ریال تنزل داد

به پیروی از منویات مقدس شاهنشاه محبوب ومعظم
و تامین هدف دولت درراه جهادملی برای پیشرفت شرکت کارخانجات پارس الکتریك
از این تاریخ قیمت محصولات رادیو و تلویزیون خود را از ۵الی ۱۰ در صدتقلیل‌میدهد.
شرکت کارخانجات پارس الکتریك

جریان روز

بازگشت از سرزمین سعودی

بمنظور ابلاغ پیام مودت امیز و تبریك جلوس اعلیحضرت ملك فیصل ،اعلیحضرت همایون‌شاهنشاهی هیئتی رادرمعیت‌والاحضرت‌شاهپورغلامرضا پهلوی مامور عزیمت بکشور سعودی فرمودند که‌اینجانب‌نیزبه‌عضویت آن مفتخر بودم .

دیروز این سفر بپایان رسید وما باخاطراتی فراموش ناشدنی از محبت‌های پادشاه و پذیرائی گرم اولیای دولت سعودی واستقبال شایسته ملت برادر و همکیش‌و همسایه که نمودار شایسته‌ای بود ازروابط صمیمانه دوکشور، بوطن بازگشتیم .

باجلوس اعلیحضرت ملك فیصل بتخت سلطنت ، الحق میتوان گفت که جامعه کشورهای اسلامی ازفیض وجودیك شخصیت خردمند وشایسته در راس یکی از کشورهای موثراین جامعه برخوردار گشته است. چه، سلطان جدید عربستان واجدتمام مشخصات یك رهبر مترقی استو آنچه مادرسفر اخیر بچشم دیده‌ایم‌گواه اینست‌که آغاز سلطنت ملك فیصل بمثابه آغازفصل تازه‌ایست درتاریخ‌اجتماعی کشور سعودی .

اعلیحضرت ملك فیصل مردی‌است مصمم باافکار مترقی ، آشنا بتمدن جدیدو دشمن سرسخت اسراف‌و تبذیر . درسایه رهبری مردی با این مشخصات، کشور سعودی که خوشبختانه باجمعیت‌کم و درآمد سرشار مستعد هرگونه ترقی و اعتلاست محققا آینده درخشانی درپیش خواهد داشت و صرفنظر از اصلاحات داخلی‌این کشور مسلما خواهدتوانست نقشی راکه شایسته‌مهبط ظهور اسلام و مهد پرورش پیغمبر گرامی اسلامیان است درعرصه سیاست خارجی ایفاکند . بخصوص در عرصه دنیای اسلامی و جامعه عرب که چندی است با آثارنامیمون بعضی سیاست‌های تجاوز طلبانه مواجه میباشد .

باتوجه باین نکات ، اعلیحضرت شاهنشاه ایران برادروالاگهر خویش و هیئت نمایندگی ایران افتخار دادند که پیام ودرود وتحیت و تهنیت معظم‌له را به اعلیحضرت ملك فیصل تسلیم واعلام نمایندو متقابلا اعلیحضرت ملك فیصل‌پیامی‌برای شاهنشاه‌ایران ارسال داشتند و مبادله این دو پیام را در حقیقت‌مقدمه وسرفصل روابط نزدیکتر و مناسبات صمیمانه‌تری‌مابین دوپادشاه‌ودوکشور میتوان تلقی کرد .

امروز، بیش ازهرزمانی ،وجوب و اهمیت اتحاد اسلامی ممالك خاورمیانه که شاهنشاه ما از دیرباز پرچمدارو‌هواخواه جدی‌آن بوده‌اند درین‌منطقه احساس میشود. کشورهای منطقه‌ما، عموما مشکلات مشابه دارند وبطورکلی این کشورها یك‌هدف دارند که‌آن جنبش برای‌ترمیم عقب افتادگی هاست . باید اعتراف کردنر یك‌مدتی اززمان منطقه‌ما که‌روزگاری مشعلدار تمدن جهانی بود . بدلائل مختلف دچار ضعف و فتورگشت‌و همه اقوام و ملت‌هائی که دراین منطقه زیست میکنند دستخوش این فتورگشتند وبالنتیجه درست مقارن‌عصری که‌تمدن غربی دوران صعود ودرخشش خودرامی‌پیمودند این‌قسمت ازجهان دچارنیرگی و غفلت‌زدگی شدواامروز مهمترین وظیفه ملت‌هائی که‌باین سرنوشت مشابه‌دچار شدند کوشش مشترك است درجهت بازیافتن دوران اعتلاو ترقی .

اسلام که آئین عمومی ماست ، خوشبختانه بهترین وسیله است برای اینکه ما بکمك ومعاضدت یکدیگر این راه صعب‌را درزمانی کوتاه طی‌کنیم وفروغ تمدن اسلام ، عالیترین راهنمای همگی ماست درطی‌این طریق .

بهمین مناسبت نیز اعلیحضرت شاهنشاه ایران، ازبدو سلطنت خویش ملل خاورمیانه رابه تجمع گرد پرچم اسلام و همگامی درراه غلبه برمشکلات تحت تعالیم عالیه اسلام فراخوانده‌اند و اینك‌که دریکی‌از ممالك اسلامی و آنهم مهبط این آئین مقدس ،سلطانی باافکار تازه و مترقی برتخت سلطنت جلوس کرده است، فرصت مطالعه بیشتری دراطراف دعوت شاهنشاه مابه‌اتحاد اسلامی برای همه زمامداران ممالك‌مسلمان خاورمیانه فراهم‌گشته است وما امیدواریم این‌اندیشه تابناك هرچه‌زودتر درجامعه اسلام صورت تحقق بخود بگیرد .

از شهر ری

بدینوسیله درگذشت **آقای محمود میرزا علی‌اکبر معروف به (آزادی)** پدر آقایان ایرج و سعیدمیرزا علی اکبر را به اطلاع دوستان وآشنایان آنمرحوم می رساند مجلس‌ترحیم‌مردانه آنمرحوم ازساعت ۱۰ الی ۱۲ صبح روز جمعه ۶ آذر ماه (فردا)در مسجد سیمان و ختم زنانه از ساعت۲ الی ۵ بعداز ظهر روز شنبه ۷ آذر ماه در منزل آقای آزادی واقع در خیابان سیمان کوی سبزرو برگذار خواهد شد .

رئیس برزن صفائیه ـ عباس صبوحی . حاج محمد علی رمضانی . ارباب علی‌ملائی . محمدعلی شعیبی

آ ـ ۳۱۴۶۲

به عموم بازماندگان آن مرحوم تسلیت‌میدهیم

خانواده های : مومنی . کنجیدی . موسویان کاخی . زمانی . ملك عادلی . نوروزی . اشرف حسینی . کرمی . مصطفائی . دانش . سیرانی .

بانهایت تاسف درگذشت جانگداز **بانوپروین کنجیدی** همسر سرکار سرهنگ عبدالحسین مومنی افسر شهربانی را به اطلاع کلیه فامیل‌و دوستان می رساند . مجلس ترحیم مردانه آن مرحومه از ساعت ۹ الی ۱۱ صبح روز یکشنبه هشتم آذر ماه در مسجد مجد برگزار خواهد شد. بعموم بازماندگان آنمرحومه تسلیت می دهیم

مجالس ترحیم و یاد بود

درگذشت شادروان **مهین‌بانو زندی** همسر جناب آقای هدایت‌الله پارسا نژاد را باطلاع‌عموم میرساند .

مجلس ترحیم آنمرحومه روزجمعه ۶ر۹ر۴۳ از ساعت ۹ تا ۱۱ صبح در مسجد فخرالدوله منعقد است

نماینده مجلس شورای ملی ـ حسن ضابطی

درگذشت شادروان **مهین‌بانو زندی** همسر آقای‌هدایت‌اله پارسانژاد را باطلاع عموم دوستان وآشنایان میرساند مجلس ترحیم آنمرحومه روز جمعه ششم آذرماه ۴۳ از ساعت ۹ تا ۱۱ صبح درمسجد فخرالدوله دروازه‌شمیران ومجلس‌زنانه درهمان تاریخ درمنزل شخصی واقع در خیابان جابری شماره ۱۹ منعقد خواهد بود .

خانواده های : پارسا نژاد ـ زندی ـ اسد بروجردی ـ رهنورد ـ شریفی ـ امیر مظاهری ـ رفیعی ـ پاینده‌جو ـ ارفع‌نیا ـ انصاری ـ امینی ـ ضرابی ـ برزی ـ مظاهری ـ هوشنام ـ امامزاده واقفی ـ عامری ـ قائمی ـ پازوکی ـ خوشدل ـ اژدری ـ عراقی ـ بامشادفرد ـ صالحی ـ النك ـ مهندس رازقی ـ دزبد ـ اصفهانی ـ بروجردی ـ عقیلی ـ ضرغامی ـ اشرفی ـ غفاری ـ امیرکیانی جزنی ـ نایب‌زاده ـ ادیب ـ فقیهی ـ مقدسی ـ آقامحمدی ـ شمیرانی ـ ابوفاضلی

مصیبت وارده را بعموم بازماندگان آنمرحومه تسلیت میدهیم

با کمال تاسف فوت جوان ناکام **آقای‌هوشنك نظافتی** را به اطلاع کلیه دوستان و آشنایان می رساند . مجلس ختم آن ناکام روز جمعه ششم آذر ماه از ساعت ۸ الی ۱۱ صبح‌درمنزل‌خیابان تهران نو اول خیابان ارباب دست راست ساختمان اول‌باتشریف فرمائی خود روح آن مرحوم را شاد فرمائید

بابا نظافتی .ولی‌الله نظافتی . رحمت الله نظافتی . محمد ملکی . رضا ملکی

به عموم بازماندگان آن مرحوم مصیبت وارده را تسلیت‌میدهیم .

خانواده های : عامری . طباطبائی .حسینی رشتی . رئیسی . احمدی زاده . عسکری . مهدی زاده . رضا زاده . امیر حجازی . رشیدی . بهرامی . بهزاد . نازوی . شجاعی . ابوالحسنی . مشیری . مرتضی‌زاده

با نهایت‌تاسف‌فوت مرحومه **بانو خدیجه‌عامری** عیال مرحوم عباسقلی‌خان عامری را به‌اطلاع‌عموم دوستان و بستگان‌و همشهریان محترم‌می‌رساند. مجلس ختم مردانه روز جمعه ۶ر۹ر۴۳ از ساعت ۲ونیم تا ٤ ونیم بعد از ظهر در مسجد انبارواقع در خیابان ری و مجلس ترحیم‌زنانه درهمانروزو ساعت در منزل آقای کرم عامری واقع در خیابان صفاری پلاك ۲۰۰ منعقد است .

بعموم بازماندگان آنمرحومه مصیبت وارده را تسلیت‌میدهیم .

به مناسبت درگذشت حضرت حجت‌الاسلام والمسلمین **آقای شیخ‌انرئیس کرمانی** که یکی از روحانیون عالیقدر وپرهیزکار کرمان بوده‌اند . مجلس ترحیمی ازساعت ٦ تا ۸ بعد از ظهر روز جمعه ششم آذر ماه در مسجد سبحان (کرمانیها) واقع در بالای فوزیه ایستگاه فرودگاه خیابان حسینی منعقد است شرکت عموم علاقمندان خصوصا همشهریان گرامی در مجلس مزبور موجب تعظیم شعائر اسلامی خواهد بود .

آ ـ ۴۷۷۱ ۱ **جمعیت کرمانیهای مقیم مرکز**

خانواده های :**برمك . حجت‌الاسلامی .قمی . احسانی . کریمی . یاسمی . آکنده .غفاری .شیبانی بنی‌آدم . گوشه .برقعی . روحانی . صانع .پارسا سپهر . رزم‌آرا .غفاری‌پور . سمیروس . فرزاد . رضی . محسنی . حاج علی اکبری . هاشمیان .**

بانهایت تاسف فوت مرحومه **بانو آسیه‌غفاری (اشرف‌الدوله)** را به اطلاع خویشان‌و دوستان می رسانند . هزینه مجلس ختم مردانه‌بنابوصیت آنمرحومه به مصرف امور خیریه خواهد رسید و مجلس ختم زنانه در ساعت چهار بعد از ظهرروز شنبه هفتم آذر ماه در منزل مهندس برمك‌فرزند آنمرحومه واقع در خیابان تخت‌طاوس شماره ۸ منعقد خواهد بود . در مراسم شب هفت هم (دوشنبه نهم آذر) فرصت دیگری است که برسر مزار آنمرحومه در امامزاده عبدالله فاتحه خوانده شود .

آ ـ ۱۷۴۶۳

به خانواده محترم غفاری بویژه بازماندگان آنمرحومه مصیبت واردهرا تسلیت میدهیم.

باکمال تاسف فوت مرحومه **بانو معصومه گیلانی‌والده ماجده آقای احمدهادی‌امید**(الکتریکی ناصر خسرو)را به اطلاع همکاران محترم می ـ رساندمجلس ترحیم‌آنمرحومه روزجمعه۶ر۹ر۴۳ ازساعت ۳ الی ۵ بعد از ظهر در مسجد ارك‌منعقد خواهدبود. **اتحادیه صنف انکتریك تهران**

باکمال تاسف فوت مرحومه مغفوره **بانو معصومه گیلانی** متعلقه مرحوم غلامعلی گیلانی‌را به اطلاع اقوام و آشنایان می رساند مجلس ختم آن مرحومه روز پنجشنبه پنجم آذر ماه از ساعت ۳بعد از ظهر در منزل شخصی واقع در خیابان امیریه چهارراه معزالسلطان مقابل دبیرستان سینا و ختم مردانه روز جمعه ششم آذر از ساعت ۳تا ۵ بعد از ظهر در مسجد ارك منعقد خواهدبود

خانواده های یراقچی . هادی امید . گیلکی بصیر گیلانی . مویدی . سیفی . سعیف‌نیك . قربانی . گیلانی . ریاحی

آ ـ ۱۷۴۵۳

به خانواده محترم آنمرحومه بویژه‌بازماندگان مصیبت واردهرا تسلیت می دهیم .

کل نفس ذائقه‌الموت

به مناسبت حادثه ناگوار درگذشت فقید سعید **آقای محمد علی نظام خواجه نوری** فرماندار قزوین مجلس ترحیم از طرف‌فرمانداری وشورای شهرستان به نمایندگی کلیه سازمانهای‌لشکری وکشوری و مردم نجیب و حق‌شناس قزوین از ساعت۷تا ۹ صبح روز شنبه ۷ آذر ماه جاری در مسجد آقا سید علی اعلی‌الله مقامه منعقد لذا از عموم طبقات دعوت می شود تا در مجلس مذکور شرکت و با قرائت فاتحه روح آنمرحوم را یاد و شاد فرمایند .

معاون فرمانداری شهرستان قزوین ابراهیمی

بپاس‌تجلیل از روح فقید سعید **جناب آقای محمد علی نظام خواجه نوری** فرماندار صدیق و لایق شهرستان قزوین و قدردانی از خدمات بی شائبه آن مرحوم و به منظور ابراز همدردی با خاندان جلیل خواجه نوری که از دودمان اصیل‌و نجیب‌ایران می باشند مجلس یادبودی از طرف شهرداری و اهالی شریف و قدرشناس قزوین از ساعت ۷ الی ۹ صبح شنبه ۷ر۹ر۴۳درمسجد آقاسیدعلی اعلی‌اللهمقامه منعقداست‌ازعلماءاعلام وروساء محترم دوائر و کارکنان موسسات‌دولتی وملی و قاطبه اهالی محترم قزوین دعوت‌میشود که در مجلس مذکور شرکت فرمایند .

آ ـ ۳۱۴۷۸ **سرپرست‌شهرداری قزوین**

به مناسبت‌درگذشت‌ناگهانی‌وجانگداز شادروان **محمد علی نظام خواجه نوری** فرماندار و رئیس سازما ن‌تربیت بدنی وتفریحات سالم وسازمان پیش‌آهنگی قزوین مجلس ترحیمی از ساعت ۷ الی ۹ صبح شنبه ۷ر۹ر۴۳ در مسجد حاج سید علی‌اعلی‌الله مقامه منعقد خواهد شد بدینوسیله از عموم طبقات محترم دعوت می شود که باحضور خود در این مجلس و قرائت فاتحه روح آنمرحوم را شاد و موجبات تسلیت بازماندگان ایشان را فراهم فرمایند .

رئیس‌فرهنك ونایب رئیس سازمان تربیت‌بدنی وتفریحات سالم وسازمان پیش‌آهنگی قزوین

آ ـ ۳۱۴۸۴ **کجوری**

والاخره خیروابقی

غرض نقشی‌است کزما باز ماند
که هستی را نمی بینم بقائی

بطوریکه همه استحضار دارند **مرحوم محمد علی نظام خواجه نوری** فرماندار شهرستان‌قزوین برائرسانحه ناشی از انحراف ماشین از مسیر اصلی جاده تهران قزوین جان شیرین را از کف داد و از میان دوستان و همکاران و قاطبه اهالی حقشناس این‌باستانی شهرستان رخت‌بربست .

وقوع‌این حادثه جانگداز که ضایعه ای بس‌عظیم بشمار است‌جمعیت شیر و خورشیدسرخ قزوین رابر آن داشت تا از محضر حضرات آیات عظام و آقایان روسا و کارمندان محترم سازمانهای لشگری و کشوری و عموم طبقات محترم دعوت وتقاضا نماید برای تجلیل از خدمات و تسلیت بازماندگان محترم آنمرحوم در مجلس یادبودی که از ساعت ۷تا ۹صبح روز شنبه ۷آذر ماه‌جاری در مسجد مرحوم آقاسید علی اعلی‌الله مقامه منعقد است شرکت و با قرائت فاتحه از فقید سعید یاد و خاطر غمگین بازماندگان مصیبت رسیده را شاد واعضاء این جمعیت را قرین‌امتنان فرمایند .

رئیس جمعیت شعیر و خورشید سرخ‌قزوین

آ ـ ۳۱۴۸۲ **سید باقر شادمان**

بمناسبت تصادف شنبه هفتم‌آذرماه جاری باشب چهلم درگذشت مرحومه **بانو زهرا خرازی** مراسمی از ساعت یك الی سه‌بعداز ظهر برسر مزار آنمرحومه درحضرت معصومه (قم) برگزار خواهد شد .

فریدون خرازی

خانواده های شایگان . قیصر . آذری .فرس نادری

مراسم شب هفته درگذشت‌بانو**ملیحه قیصر** همسر آقای **محمد شایگان** قاضی بازنشسته دادگستری و مادر آقای حسین شایگان قاضی دادگستری را که روز جمعه ٦ آذر ۴۳ از ساعت ۲ر۵ الی ٤ر۵ بعد از ظهر بر مزار آن مرحومه در ابن‌بابویه (آرامگاه‌خاندان‌فضیلی) برقرارمی گردد به اطلاع می رساند شرکت بستگان و دوستان موجب‌شادی‌روح‌فقیده‌سعیده و امتنان‌بازماندگان خواهدبود وسائل‌ایاب‌وذهاب در مقابل منزل شخصی‌آنمرحومه حاضروآماده می باشد .

باکمال تاثر و تاسف در گذشت **بانو حرمت‌السلطنه صدر نوری** متعلقه مرحوم میرزا عبدالرحیم ارباب طاب‌ثراه را که ازبانوان‌نیکوکار وخیربوده‌اند به اطلاع کلیه اقوام ودوستان می رساند . هزینه مجلس ختم مردانه طبق وصیت آن مرحومه بامور خیراختصاص داده‌شد و مجلس ختم زنانه روز جمعه ششم آذر از ساعت ۳تا ۵ بعد از ظهر در منزل شخصی واقع در ضرابخانه کوی‌ناهید شماره ۲۰ برگزار خواهد شد .

شیخ‌الملك اورنك

خانواده های :کمانیان . صدری .میرفخرائی افسری . صبا . سیاح . واثق نوری . امیران . طیبی . رنجبین . نبوی .

باکمال تاسف‌درگذشت **بانو حرمت‌السلطنه صدر نوری** را به اطلاع کلیه اقوام و دوستان می رساند . مجلس ختم‌مردانه طبق وصیت‌آنمرحومه به مصرف خیریه رسید و ختم زنانه ازساعت ۳تا ۵ بعد از ظهرروز جمعه‌ششم آذر درمنزل آنمرحومه برگزار خواهد شد .

به عموم بازماندگان آن مرحومه مخصوصا خانواد ههائیکه در این مصیبت عزادارند تسلیت می‌دهیم .

العلماء باقون مابقی‌الدهر

بمناسبت یکمین سال درگذشت مرحوم حجةالاسلام **حاج سیدصدرالدین رضوی** طاب‌ثراه امام جماعت مسجد دباغخانه مجلس یادبودی در روزشنبه ۷ آذر از ساعت ٦ الی ۹ بعداز ظهر درآن مسجد منعقد است لذا ازعموم خویشاوندان وآشنایان خاصه علماء اعلام دعوت میشود که با شرکت خود روح آنمرحوم را شاد نمایند ضمنا مجلس زنانه ازساعت ۳ الی ۵ بعدازظهر همانروز درمنزل آنمرحوم منعقد میباشد

الاحقر حاج سیدنورالدین رضوی

هیئت حسینی زنجانیهای مقیم تهران

درگذشت مرحوم مغفور **آقای حاج رضاحاجیان زنجانی** را که از خدمتگزاران حضرت خامس آل‌عبا (ع) بودند به‌اطلاع عموم وهیئت‌های‌محترم دینی می رساند . مجلس ختم آنمرحوم‌روز جمعه ٦ر۹ر۴۳ از ساعت ۹ الی ۱۱ صبح در خیابان مولوی مسجد قنات آباد منعقد خواهشمنداست با تشریف‌فرمائی خودروح آن فقید سعید راشاد فرمائید .

هیئت عزاداران حسینی زنجانیهای مقیم‌تهران

شرکت سهامی زیمنس ایران تاسف خودرا از فوت مرحوم**آرتم بابایان** پدر آقای‌ورویر‌بابایان همکار ارجمند خود ابراز و با عرض تسلیت به استحضار می رساند که مجلس تذکر چهلم آن مرحوم‌روز جمعه ٦ر۹ر۴۳ از ساعت ده صبح در کلیسیای ارامنه واقع در خیابان قوام‌السلطنه شمالی منعقد می باشد .

آ ـ ۳۱۴۶۰

سازمان آب و برق خوزستان با کمال‌تاسف درگذشت ناگهانی شادروان **مهندس بهرام فرد بهبهانی** کارمند شایسته و لایق خودرا در دزفول باطلاع کلیه همکاران و دوستان‌آنمرحوم‌میرساند مجلس ختم فقید سعید روز شنبه هفتم‌آذر ماه از ساعت ۳ تا ۵ بعد از ظهر در مسجد مجد خواهد بود .

سازمان آب‌وبرق خوزستان

خانواده های **سلطانی . موسوی. فرد بهبهانی بهبهانی . خوزستانی . مستوفی . مقدم .سیاسی پارسی. عامری. درافشان . بهادر قنواتی. بهادری حجازی . آراسته** بانهایت تاسف درگذشت ناگهانی و جانگداز شادروان**مهندس بهرام فرد بهبهانی** را در دزفول به اطلاع فامیل ودوستان می‌رساند مجلس ختم مردانه فقید **سعید** روز هفتم آذرماه ۴۳در مسجد مجد ساعت۳تا ۵ بعد از ظهر وختم زنانه از صبح روز جمعه ششم آذر درمنزل همشیره آنمرحوم واقع در چهارراه قصر کوچه هر شماره چهارده برگزار می گردد .

آ ـ ۱۷۴۸۹

به عموم همکاران و بازماندگان آن مرحوم‌مصیبت وارده‌را تسلیت می دهیم .

جناب آقای هوشنك تجدد

مصیبت وارده‌را صمیمانه تسلیت عرض می نماید . **آبادان ـ هادی شیبه**

سازمان کتابهای جیبی

منتشر شد

روانکاوی‌وزندگی‌من

زیگموندفروید

ترجمه‌محمودنوائی

بها ۲۰ ریال

سازمان کتابهای جیبی

سپاسگزاری

از ذوات محترمی که در مصیبت جانگدازجوان ناکام **مهندس جواد کهنگی** در مجالس ترحیم‌در مشهد مقدس ونیشابور و تهران و اصفهان‌قدم رنجه فرموده بویژه از جناب آقای استاندار و وشهردار مشهد و موسسه محترم دکتر کورس‌و شرکت راه‌وساختمان‌وشرکت‌مسدس‌ومهندسین عالی‌مقام کانون مهندسین و همچنین از دوستان وبستگان و آشنایانی که وسیله تلگراف و نامه های متعدد ودرج تسلیت در جراید از پدر و مادر وبرادران و همسر داغدیده آنمرحوم دلداری نموده‌اند صمیمانه سپاسگزاربوده رجاءواثق‌دارد که با اطلاع براینکه این حادثه جانگدازچنان‌آزرده خاطرمان ساخته که توانائی شرفیابی حضوری‌و پاسخ‌نامه و تلگراف را از ما سلب ساخته است بدین وسیله تشکرات صمیمانه خودرا از این همه لطف و محبت ابراز وامید عفو داریم .

خاندان کهنگی

از اصفهان **سپاسگزاری**

از جناب آقای استاندار وتیمسار فرماندهی مرکز توپخانه وآقایان علماءعظام وروسای‌سازمان های دولتی و آقایان افسران . فرهنگیان .اصناف وقاطبه اهالی‌محترم‌اصفهان که درمراسم تشییع جنازه ومجالس‌ختم‌وروزهفت مرحوم**حاج‌عبدالعلی ارباب شیرانی** شرکت فرمودند و همچنین از سروران گرامی که وسیله تلگراف یا درج در روزنامه موجبات تسلی قلوب آزرده ما را فراهم آورده اند بدینوسیله سپاسگزاری می نماید .

آ ـ ۱۷۴۲۱ **خاندان ارباب شیرانی**

تسلیت

جناب آقای دکتر محمود شروین

بانهایت تاسف فوت مادر گرامی جنابعالی را که یکی از بانوان خیرونیکوکار وباتقوی‌بودند بحضرتعالی تسلیت عرض می کنیم .

جعفر مشیری .رضا مشیری . فرامرزمشیری

همکار محترم سرکارخانم سرمست

مصیبت‌وارده را تسلیت عرض‌نموده ماراهم در غم واندوه خود شریك بدانید .

از طرف‌کلیه کارکنان دبستان مظفرامیری ـ مافی ـ(علی‌مدد)

مصیبت‌وارده را بخانواده محترم زندمخصوصا دوست ارجمند جناب آقای اسداله زند صمیمانه تسلیت عرض می کنیم **حسین‌ملك ـ اسداله‌ملك**

باکمال تاثرو تاسف فوت نابهنگام شادروان مرحوم محمد علی نظام خواجه نوری فرماندار قزوین‌را به خانواده های محترم خواجه نوری (بخصوص‌خانم حاجیه نیراعظم‌خواجه نوری)اعلم معتمدی تسلیت‌عرض نموده خودرا دراین‌مصیبت عظمی شریك می دانیم .

شاهی . علی نوریانی . دکتر نوریانی

سرکار علیه بانو تاجی خواجه نوری نایب‌رئیس جمعیت خیریه فرح پهلوی تزوین

فوت نابهنگام مرحوم نظام خواجه نوری همسر مهربانترا که درراه انجام وظیفه شربت شهادت نوشید به سرکار علیه و خاندان جلیل خواجه نوری تسلیت عرض نموده بقاء عمر آن خاندان محترم را از خداوند قادر متعال مسئلت داریم . **قزوین ـ جمعیت خیریه فرح‌پهلوی**

شمعی‌که خاموش شد

دفتر زندگی سیامك نخستین دبیردبیرستان دهخدا بسته شد با مرك نابهنگام خودهمکارانش را داغدار ساخت با تاثر و اندوهی‌بی پایان درعم بازماندگانش شریك هستیم .

دبیران‌وکارکنان دبیرستان دهخدا

رضائی . ناصری . نیتی . پور زاهد . ملك‌پور صدوقی . کامکار .روغنچی. بهروزی .رفیعی . خاکسار . فقیهی .سلیمانی .مونسان .علوی. میثمی.هدایت‌پور. طیرانی. شهیدی. مانی .زردی فارابی . مولائی .پاشا . خلیلی . فاتح

فرهنك خوراکیها

تالیف آقای دکتر غیاث‌الدین جزایری که تاکنون بصورت جزوات‌هفتگی‌منتشر میشد بزودی دریك‌جلد کامل‌منتشر میگردد

موسسه انتشارات امیرکبیر

یك اثر عشقی سودمند

برای دخترخانم ها و آقا پسرها

کتاب شورانگیزترین نامه‌های عشق منتشر شد

از روزنامه فروشها ابتیاع فرمائید . مطبوعاتی سنجری

تلفن ۳۲۵۳۱

۱ـ۲ آ ـ ۳۱۳۴۲

دیوان کامل

عاشق اصفهانی

بامقدمه : استاد سعیدنفیسی ـ حواشی و تعلیقات از: م . درویش

کتابفروشی محمدحسن علمی : بازار بین‌الحرمین

شعبه : خیابان شاه‌آباد

انتشارات جاویدان تلفن ۳۶۰۳۳

آ ـ ۳۱۳۸۶

کتاب گفتگوهای روزمره

بسه‌زبان انگلیسی ـ آلمانی ـ فارسی جهت مسافرین عازم بخارج ازکشور و مسافرین خارجی‌که بایران مسافرت مینمایند منتشرشد ازتمام‌کتابفروشیها ـ فروشگاه‌فردوسی‌ـ فروشندگان جراید ابتیاع فرمائید کلی فروشی در موسسه چاپ و تبلیغات بنفشه خیابان شاهرضا رو بروی روزولت تلفن ۳۳۸۸۸

استاد محترم جناب آقای دکتر هادوی

ترفیع آنجناب را به مقام شامخ استادی‌دانشگاه تهران صمیمانه تبریك عرض می نمائیم .

آ ـ ۱۷۴۳۵ **پزشکان بیمارستان لولاگر**

چاپ دوم کتاب مفید

پزشك خانواده

منتشر شد . در این کتاب تمام دانستنیهای پزشکی و بهداشتی را مطالعه خواهید نمود (بها فقط ۲۰۰ ریال) .

مرکز انتشار : شرکت نسبی‌اقبال . خیابان‌شاه‌آباد

شورشیان کنگو هنوز مقاومت میکنند

مسکو - ۲۵ نوامبر

. دولت‌شوروی امروز طی یادداشتی رسما درخواست کرد که امریکا ، انگلیس و بلژیك مداخله نظامی خودرادر کنگو قطع کنند . خبرگزاری تاس متن یادداشت شوروی‌را به سفارتخانه های سه کشور تسلیم کرد .

در این یادداشت سه کشور غربی متهم به «اعمال تجاوز و جنایت علیه خلق کنگو» شده اند ، وشوروی خواستار شده که مداخله نظامی در کنگو پایان یابد ونیرو های خارجی وسربازان مزدور فورا آنجارا ترك کنند .

خبرگزاری تاس هیچگونه اشاره‌به اقدام‌احتمالی یکطرفه ای که ممکن‌است شوروی برای‌مجبور کردن دول غرب به اینکار بنماید ننمود و فقط گفت مسئولیت این مداخله کاملا بعهده دولت بلژیك و شرکای جرم آن است و مداخله سه دولت غربی‌در کنگو تهدیدی برای صلح و امنیت سایر کشور های افریقائی و نقض منشور ملل متحد و خطری برای صلح جهان بشمار میرود .

● تظاهرات دربلغارستان

امروز تظاهراتی در برابر سفارت بلژیك در صوفیه برپاشد .

دراین تظاهرات ۳۰۰ تن از جوانان نسبت بمداخله آمریکا و بلژیك درکنگو اعتراض کردند تظاهرکنندگان بسوی سفارت بلژیك سنك پرتاب کردند ، اما وقتی در صدد برآمدند که‌بزور وارد سفارت شوندنیروهای‌انتظامی مداخله کرده و آنهارا پراکنده ساختند . همچنین ۳۰۰ تن از جوانان در برابر سفارت آمریکا در صوفیه تظاهرات کردند .

تظاهرکنندگان باسنك شیشه های عمارت سفارت آمریکا را شکستند شعار آنها این بود«مرك برآمریکا » ،«یانکی به‌خانه‌ات برگرد»

● رد ادعا

در یادداشت‌دولت شوروی‌ادعای غرب مبنی بر اینکه مداخله فقط برای نجات جان ۱۰۰۰ نفر گروگان سفید پوست بوده رد شد و این عمل دارای « جوهر استعمار طلبی » تلقی شده است .

در یادداشت گفته میشود در تاریخ بارها دیده شده که‌استعمار-گران برای مداخله در امور سایر کشور ها چنین بهانه‌هائی آورده‌اند.

● حمایت چین

چین کمونیست فعالانه ازشورشیان کنگو حمایت میکند و احتمال دارد درآینده‌براین حمایت خودبیافزاید. پکن مبارزه شورشیان کنگو وسایر کشور های آفریقائی را « مظهری از مبارزه ضد استعماری » میداند .

ناظران سیاسی‌میگویند مائوتسه تونك نقشه طویل المده‌ای برای آوردن سراسر آفریقا تحت کنترل چین تهیه کرده است واز دووسیله یعنی پول ، و تربیت و تجهیزچریك ها ، برای این‌منظور استفاده‌میکند. دولت چین کمونیست ۳۰ نفر کارشناس‌درسفارت‌خود دربرازاویل دارد که این گروه با رهبران شورشی در کنگو تماس دارند وبه آنها کمك میرسانند .

سرهنك « کان مای » افسرارتش چین در راس این کارشناسان‌قرار دارد .

● محکوم میکند

« کمیته نجات افریقا » اعلام کرد که مداخله چتربازان بلژیکی و هواپیما های آمریکائی رادر کنگو بشدت محکوم میکند .

بعد از جلسه دو روزه‌ای که از طرف ۹ دولت افریقائی عضو این کمیته تشکیل شد اعلامیه‌ای منتشر گردید که در آن عمل آمریکا و بلژیك در کنگو « نمونه تجاوزعلیه خلق کنگو » نامیده شده است .

این کمیته اصولاقرار بود درباره وضع آنگولا بحث کند و اختلاف بین دو گروه انقلابی آنگولا را مرتفع سازد ، اما با پیش آمدن وضع کنگو به بحث درباره کنگو پرداخت . کمیته اعلام کرد توصیه هائی برای عرضه کردن به جلسه سازمان وحدت افریقائی که در ماه فوریه جاری تشکیل میشود ، تهیه نموده‌است. کمیته همچنین‌قطعنامه‌ای علیه توطئه دول غرب برضد«تانزانیا» (زنگبار و تانگانیکا) صادر کرده و تجاوز به تانزانیا را تجاوزبه همه دول افریقا نامید .

● پرتاب گلوله

شورشیان سرسخت کنگو امروز با نیرو های بلژیکی و دولتی در خیابان ها به زد و خوردپرداختند . در حدود ۵۰۰ تا ۶۰۰ نفر گروگان که در فرودگاه استانلی ویل‌منتظر عزیمت خود بودند دیدند که از هر سو بسوی آنها گلوله پرتاب می-شود .

یك سخنگوی سفارت آمریکا گفت : تاکنون ۸۸۰نفر سفیدپوست از استانلی‌ویل به لئوپولدویل آورده شده‌اند که عده‌ای از اینها به بیمارستان وعده‌ای به‌بلژیك‌فرستاده میشوند .

● تلفات تازه

تلفات در کشتار دسته جمعی « استانلی ویل » هنگام پیاده شدن چتربازان ، رویهم ۲۰ نفر کشته بوده است که دکتر « کارلسن » و دوشیزه فیلیس راین آمریکائی از آن جمله بوده‌اند .

منابع رسمی میگویند « عده‌ای » شورشی و یك گروهبان بلژیکی نیز امروز صبح ودیشب در زدوخورد ها کشته شده‌اند . گزارش های غیر رسمی حاکی است که‌شورشیان در بعضی مراکز مقاومت میکنند . یکی از مواضع شورشی درساحل رود کنگو از طرف نیروهای دولتی با خمپاره بمباران شد . هیچ سرباز بلژیکی در این بمباران شرکت نکرده زیرا همه چتربازان بلژیکی درفرودگاه شهر اجتماع کرده‌اند.

مرکز عمده مقاومت شورشیان در ساحل چپ رود کنگو است .

● اخبار مبهم

اخباری که سفید پوستانی که‌از «استانلی ویل » آمده‌اند میدهند چنان در هم و مغشوش است که جریان تسخیر مجدد شهر روشن نیست . حتی « هیوت » کنسول امریکا نمیتواند تصویر دقیقی از وضع جنك در شهر بدست‌بدهد.

در روایت رسمی دولت کنگو از جریان تسخیر « استانلی ویل » که در روزنامه های لئوپولد ویل چاپ شده اصلا به نقش چتربازان‌بلژیکی که راه را برای ورود نیرو های دولتی باز کرده‌اند و نقش هواپیما های آمریکائی اشاره‌ای‌نشده است.

● چومبه منصرف شد

چومبه که گفته بود بلافاصله پس از تسخیر شهر به استانلی‌ویل وارد خواهد شد ، امروز گفت که به استانلی ویل نمیرود . وی‌دلیلی برای انصراف خود ذکرنکرد ، اما تصور میرود دلیل آن باشد که هنوز استانلی ویل را بقدر کافی امن نمیداند .

هیچیك از رهبران‌شورشی‌ازجمله گبینه (رئیس جمهوری) و ژنرال «اولنگا» و « گاستون سومیالوت »، دستگیر نشده‌اند .

نیرو های بلژیکی از قسمت اروپائی نشین شهر در فرودگاه مواظبت میکند و حفاظت سایر نقاط شهر بدست نیرو های دولتی کنگو میباشد .

● سفر وزیر کشور

مونونگو وزیر کشور کنگو امروز عازم استانلی ویل شد تا وضع را از نزدیك مورد بررسی قرار دهد . سفارت امریکا اعلام کرد آخرین رقم تلفات سفید پوستان در جنك‌استانلی ویل ۲۵ کشته و ۳۸ زخمی میباشد.

(ظاهرا از دیروز تا حالا اجساد جدیدی از سفید پوستان در گوشه و کنار استانلی ویل یافت شده است)

تاکنون ۲۰۰ بلژیکی، ۱۰۰ یونانی، ۱۰۰ هندی، ۴۰ امریکائی، ۱۴ کانادائی ، ۱۸ انگلیسی ، ۱۱ هلندی ، ۱۰ فرانسوی ۷ لوکزامبورکی و ۵ نفر سویسی به لئوپلدویل وارد شده و در شهر مسکن گزیده‌اند .

نیرو های بلژیکی در جستجوی در حدود ۲۰۰ نفر سفید پوست هستند که در شمال کنگو بوده اند و هنوز خبر و اثری از آنها بدست نیامده است .

گزارش خبرنگار اعزامی آسوشیتدپرس

استانلی‌ویل - مانوك خبرنگار آسوشیتدپرس که‌همراه سربازان دولتی به استانلی ویل وارد شده گزارش مشروحی از این جریان‌داده است . وی دراین گزارش مینویسد :

وقتی ستون مانزدیك «استانلی ویل » رسید ، مزدوران سفیدپوست که درجلوی ستون بودند خودرا عقب کشیدند تا نیروهای کنگوئی اولین کسانی باشندکه وارد شهر میشوند .

عده مزدوران در حدود ۳۰۰ نفربودکه «مایکل هور » اهل آفریقای جنوبی و افسر سابق ارتش انگلیس درراس آنهاقرار داشت .

مزدوران سفید پوست اکثرا ، انگلیسی ، آفریقای جنوبی و بلژیکی بودند . در نزدیکیهای استانلی ویل مادیدیم که کلبه‌های نی‌پوش کنار جاده بکلی تخلیه شده‌است .

در یك روز راه پیمائی (که تقریبا بدون برخورد با هیچگونه مقاومتی انجام گرفت) ، مافقط ۵ نفر را در سر راه‌خود دیدیم ، چهارپیر مرد سیاهپوست ویك پیر زن تقریبا برهنه‌که درمیان دیواری گلی یك‌کلبه نشسته بودند ، اماما همیشه این احساس راداشتیم که چشمهائی از داخل جنگل مواظب ماست . درسر راه اسلحه ، ازتبرزین‌ونیزه‌وتیروکمان گرفته تاتفنگهای خودکار ریخته شده بود .

یك‌کامیون درکنارجاده دیده میشدکه‌درآن چندین تفنك ۶۰میلیمتری ساخت چین‌بجاگذاشته شده بود .

درسرراه بعضی ازدهات ، روستائیان بانگرانی مراقب مزدوران سفید پوست بودند و عده کمی نیز برای آنها کف میزدند .

هلیکوپترها و هواپیما های آمریکائی بالای سر ما دور میزدند و گاه جلو میرفتند تااگر نیروئی در جلوراه مابود بما خبر بدهند .

این هلیکوپترها بعضی ازواحد های شورشی راکه در سرراه بودند بمسلسل میبستند . بطوریکه گاهی ، ما به کامیونهائی میرسیدیم که‌شعار های شورشی برفراز آنها نصب شده‌بود واجسادگرم شورشیان درداخل آنها قرار داشت .

● زخمی شده‌اند

پل‌هانری‌اسپاك وزیر خارجه بلژیك امروز گفت ممکن است عده دیگری ازچتربازان‌بلژیکی برای جمع آوری گروگانهای‌سفیدپوست‌ازسراسرمناطق شورشی ، به کنگو اعزام شوند .

در لئوپلدویل اعلام شد که تاکنون بیش از نیمی از گروگانهای آزاد شده به لئوپلدویل فرستاده شده‌اند اما عده زیادی نیز هنوز در فرودگاه استانلی‌ویل منتظرند و از طرف - شورشیان به آنها تیراندازی میشود.

گفته میشودعده‌ای از گروگانهادر اثر این تیراندازیها زخمی شده‌انداما زخم هیچکدام آنقدر شدید نیست که مانع مسافرتشان بشود .

● نبرد بیرحمانه

خبرنگار یونایتد پرس از استانلی ویل‌گزارش‌میدهد که چتربازان‌بلژیکی مزدوران سفید پوست و ۵۰۰۰ قوای دولتی‌دست به نبرد بیرحمانه‌ای‌برای قلع و قمع کامل شورشیان زده‌اند.

هواپیما های (ت - ۲۶) آمریکائی که توسط خلبانان کوبائی ضدکاسترو هدایت میشوند ، مناطق شورشی را در ساحل چپ رود کنگو بمباران میکنند . چتربازان بلژیکی که از قسمت اروپائی نشین شهر در ساحل راست رودخانه مراقبت میکنند هر کنگوئی را که بنظرشان مظنون به شورشی بودن برسد با تیر از پا درمیآورند .

رسما گفته میشود که چتربازان بلژیکی فقط در عملیات نجات‌گروگان ها شرکت مینمایند . اما یك خبرنگار رادیو آمریکا گزارش داد که شخصا چتربازان بلژیکی را دیده است که بروی‌اشخاصی که بنظر میرسدهوادار شورشیان باشند تیراندازی میکنند.

در حدود ۱۰۰۰ نفر سفید پوست از استانلی‌ویل بیرون برده شدند و در حدود ۶۰۰ نفر باقی مانده‌اند یك هواپیما که حامل اجسادکشتگان سفید پوست بود ، از استانلی‌ویل به لئوپلدویل پرواز کرد . هواپیما های انگلیسی ، فرانسوی ، وکنگوئی در کار اعزام سفید پوستان بخارج از استانلی ویل شرکت مینمایند .

● صدها اتومبیل

اولین هواپیمای حامل بلژیکیهای آزاد شده از استانلی ویل واردبلژیك شد. قبل از آنکه هواپیما واردشود صدها اتومبیل متعلق به‌خانواده‌های آنها در خارج از فرودگاه صف کشیده بودند . خانواده‌ها بدقت‌لیست‌مسافران هواپیما رامیخواندند که ببینند آیا نزدیکان آنها جزو مسافران هستندیا نه؟ ۱۰۰ نفر ازافراد صلیب سرخ با اونیفورم مخصوص آماده بودند تااز مسافران زخمی پذیرائی نمایند. تعداد مسافران دقیقا روشن نشد ، اما یك مقام بلژیکی گفت عده آنها درحدود ۱۵۰نفر است.

● هیئت سازمان ملل

نماینده سازمان ملل متحد در لئوپلدویل اعلام کرد هیئتی مرکب ازهیجده تن ازکارمندان دفتر همکاری سازمان ملل‌متحد در کنگو امروز صبح‌به استانلی ویل رفتند.

بموجب نخستین گزارشهائی که از این هیئت رسیده است‌در استانلی ویل همه‌چیز تاراج‌شده ودر سراسراین‌شهر بزرك‌اینك نه مواد غذائی وجود دارد ونه سوخت .

درگزارش هیئت مزبور تائید شده‌است وضع بهداشتی شهر بسیار بد است و بیماری و گرسنگی مردم استانلی ویل‌را بمرك تهدید میکند.

● شورای امنیت

ژوزف مورومبی‌وزیر مشاور دولت کنیا طی یك کنفرانس مطبوعاتی‌اعلام کرد کنیا تقاضا کرده است شورای امنیت سازمان‌ملل‌متحدبرای رسیدگی بمداخله آمریکا و بلژیك درامور داخلی کنگو فورا تشکیل جلسه‌دهد. وزیر مشاور دولت کنیا گفت‌چندکشور دیگر آفریقائی از جمله سودان نیز موافقت خودرا باتشکیل فوری جلسه شورای امنیت اعلام کرده‌اند .وی‌افزود یك کمیته آفریقائی‌نیز برای‌رسیدگی باوضاع کنگو در سازمان ملل متحد تشکیل شده است.

باید خاطرنشان شود که جراید دیروز کنگو شدیدا بدولت کنیا و رئیس جمهوری آن‌جومو کنیا تاحمله کرده‌اند .روزنامه‌های لئوپلدویل‌جومو کنیا تا رابمداخله مستقیم در امور داخلی کنگو متهم کرده بودند.

بقیه در صفحه ٤

تحولات مهم جهان در ۲۴ ساعت گذشته

بحران ویتنام

تظاهرات ۵ روزه‌ضددولتی ،وضع حکومت تازه ویتنام جنوبی را، مانند حکومت های گذشته این کشور ، در معرض مخاطره جدی قرار داده است .

برای مقابله باتظاهرات ، دولت ناگزیر از اعلام حکومت نظامی و وضع فوق‌العاده گردیده ، ولی این تصمیمات ، همانگونه که در گذشته نیز در ویتنام موثرنبوده ، بعید است در آینده بتواند وضع دولت را تحکیم کند .

در چهار گوشه جهان

سفر وزیر خارجه

پاریس - «وا کلاوداوید»وزیر امور خارجه چکسلواکی برای مذاکره باموریس کودومورویل وزیر خارجه‌فرانسه‌وارد پاریس گردید.

وزیرخارجه چکسلواکی ضمن نطقی در فرودگاه اظهارداشت‌که بماموریت خوددر فرانسه‌اهمیت فراوان قائل است و امیدوار است سفر وی بیش‌از پیش دو ملت فرانسه و چکسلواکی را بیکدیگر نزدیك کند .

تلفات طوفان

مانیل- رسما اعلام شد تلفات طوفان شدیدی که هفته گذشته درمرکز و جنوب شبه جزیره فیلیپین روی داد ۵۶۷ نفرکشته شده و بیش از سیصد هزارنفر بیخانمان گردیده‌اند .

امروز ماکاپاگال رئیس‌جمهوری فیلیپین برای بازدید ازنواحی طوفان زده با هواپیما مانیل را ترك گفت .

تکذیب کرد

لندن- جابر علی‌السالم‌الصباح وزیر اطلاعات و هدایت ملی کویت گزارش منابع خارجی را درباره امکان ترمیم کابینه این کشور تکذیب کرد .

این گزارش پس از بازگشت شیخ‌صباح‌السالم الصباح‌نخست وزیر کویت ازسفر هند ازطرف بعضی مطبوعات خارجی انتشار یافته بود .

ریزش معدن

بلگراد - براثر ریزش یك معدن ذغال در منطقه (بسنی - هرزگوین) واقع در یوگسلاوی پنج‌نفر معدنچی کشته شدند و دوازده نفردیگر زخمی‌گردیدند.

بافتخار ملك حسین

بن- دیشب ازطرف لوبکه‌رئیس جمهوری آلمان ضیافت شامی به افتخار ملك‌حسین پادشاه اردن وهمسرش پرنسس‌منی در کاخ ریاست جمهوری داده شد .

ملك‌حسین که برای یك‌دیدار رسمی وارد بن شده است ضمن نطقی اظهار داشت‌که کشورهای عربی امیدوارند آلمان غربی بحل مسالمت آمیز مسئله فلسطین کمك کند .

دعوت به مسکو

کپنهاك- وزارت خارجه‌دانمارك اعلام داشت که دولت شوروی‌از (اتوکراك) نخست‌وزیراین‌کشور بمسکو دعوت کرده است و نخست‌وزیر این‌دعوت‌راپذیرفته است ولی هنوز تاریخ این مسافرت تعیین نشده است .

اعتراض به پست !

تنسی- ۱۴۸ نفر از ۸۰۰نفر زندانی که در معادن ذغال سنك کار میکردند ، سه نفر از سر کارگران رابعنوان‌گروگان‌توقیف کردند. اعتراض زندانیان مزبور ظاهرا به خرابی‌وضع پست‌است آنها اعلام کرده‌اند تا بازرسی از اداره پست برای رسیدگی بمعدن فرستاده نشود گروگان ها را آزاد نخواهند کرد .

از صبح چهارشنبه ۱۱ آذرماه

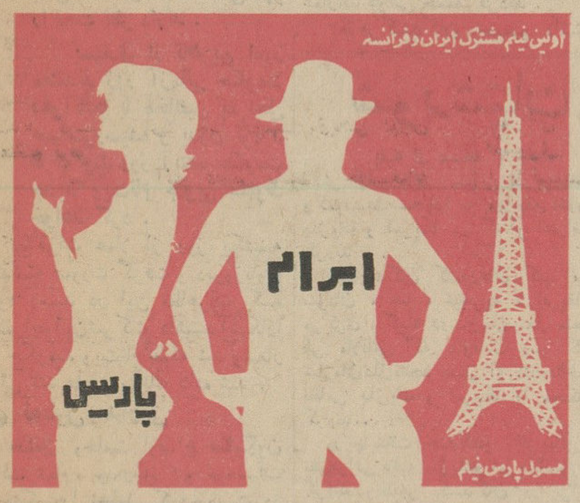
اولین فیلم مشترك ایران و فرانسه
ابرام
در پاریس
محصول پارس فیلم

برنامه امشب سینماهای رویال - پلازا

آسیا - رکس - سعدی - رادیو سیتی

الیزابت تیلور / ریچارد برتن / رکس هاریسون

(درنقش کلئوپاترا) (درنقش مارك‌انتونی) (درنقش ژولیوس‌سزار)

پدیده ۵۰ میلیون‌دلاری کمپانی‌فوکس‌قرن بیستم

کلئوپاترا

تاکنون ۱۶۰ هزار نفر از اهالی تهران‌ازفیلم کلئوپاترا دیدن‌کرده‌اند

ساعت ۲ بعدازظهر روز یکشنبه سینماآسیا فیلم «کلئوپاترا» را بزبان انگلیسی نمایش میدهد و بلیط آن‌ازامروز درسینماآسیا فروخته میشود

لژ ۲۰ ریال برای عشق یا پول درجه۱(۱۵) ریال

فردا ساعت۱ بعدازظهر سینما نیاگارا سئانس‌فوق‌العاده‌دارد

بزودی درسینماهای سانترال.رکس

پلازا . همای . حافظ . نیاگارا . امپایر

سقوط امپراطوری رم
THE FALL OF THE ROMAN EMPIRE
سینماسکوپ رنگی دوبله بفارسی
سوفیالورن استیفن‌بوید الك‌گینس جیمز میسون عمرشریف انتونی‌کوایل کریستوفرپلامر مل‌فرر جان‌آیرلند

با افزایش بهای بنزین

تری یمف ۲۰۰۰ تنها اتومبیل بزرگی است که در هر صد کیلومتر حداکثر ۱۱ لیتر بنزین مصرف دارد

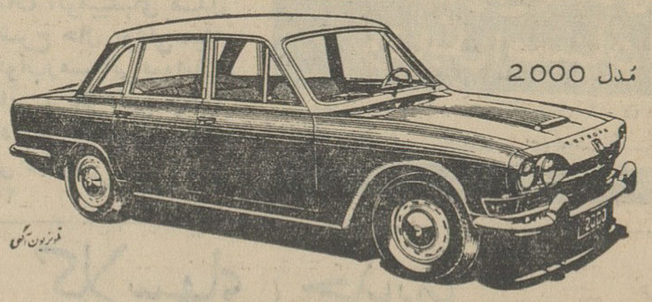

مشخصات تری یمف مدل 2000

۶ سیلندر

۲ کاربراتور

قدرت حجم موتور

۱۹۹۸ cc

تری یمف ۲۰۰۰ چهار در تنها اتومبیل بزرگی که مصرف بنزین آن حتی از اتومبیلهای کوچك هم کمتر است

نماینده انحصاری و نمایشگاه اتومبیلهای تری یمف خیابان آیزنهاور مقابل دانشکده دامپزشکی

تلفن ۴۳۳۴۱-۴۹۲۱۹

گروه فرهنگی هدف

باستحضار میرساندکه ساعت ٦ بعدازظهر روز دوشنبه ۹ آذرماه آقای دکتر مژدهی استاد دانشگاه درتالار هدف سخنرانی خواهند کرد . ورود برای‌علاقمندان آزاداست.

آ-۳۱۳۶۶

بدیهه گوئی ها

اثر جدید نویسندهٔ توانا : «غلامرضا واحدی

شامل لطیفه گوئی ها و حاضر جوابی‌های نوابغ وبزرگان قدیم و معاصر منتشر شد.

محل فروش : بنگاه مطبوعاتی علی اکبر علمی ناصرخسرو - شاه‌آباد و سایر کتابفروشیها

بحران مالی دولت کارگری انگلیس را تهدید میکند

لندن ـ ۲۵ نوامبر

بانك انگلستان شب گذشته اعلامیه ای پیرامون کمك بانکهای اروپائی و امریکائی به انگلستان منتشر کرد.

در این اعلامیه گفته شده است بانك انگلستان قراردادی امضاء کرده است که بموجب آن سه میلیارد دلار توسط بانك های مختلف جهت تقویت و حمایت از لیره استرلینك در اختیار بانك انگلستان قرار می گیرد

اعلامیه حاکی از آنست که بانکهای زیر به بانك انگلستان کمك کردند.

بانك مرکزی اتریش، بلژیك، کانادا، فرانسه، آلمان غربی. ایتالیا ژاپن، هلند، سوئد، سویس و امریکا

● **تغییر نرخ لیره**

در اعلامیه تائید شده است که سه میلیارد دلار وام بانکهای مزبور پس از آنکه پرداخت بانك انگلستان به صندوق جهانی پول پایان یافت پرداخت میشود. مقامات صلاحیتدار انگلستان اعلام کردند بهیچوسیله مسئله تغییر نرخ لیره مطرح نیست این مقامات شایعات مبنی براینکه برای مقابله با بحران اقتصادی و مالی شدیدی که انگلستان باآن روبرو شده است یك حکومت ائتلافی در انگلستان روی کار می آید تکذیب کردند.

● **موجبات سقوط**

روزنامه دیلی میل در شماره امروز خود نوشته است بحران شدید مالی که دولت ویلسون با آن روبرو شده است موجبات سقوط آنرا فراهم کرده و یك حکومت ائتلافی جانشین حکومت ویلسون خواهد شد.

از طرف دیگر دولت فرانسه امروز از دولت انگلستان خواست افزایش ۱۵ درصد عوارض گمرکی را تقاضای لغو ۱۵ درصد عوارض گمرکی را خواسته است.

● **شدیدترین بحران**

دولت ویلسون هشت هفته پس از زمامداری با بحرانی روبرو شده است که شدیدترین بحران اقتصادی و مالی انگلستان پس از جنك جهانی دوم است.

هارولد ویلسون برای مقابله با این بحران که موقعیت لیره ـ استرلینك را سخت بخطر انداخته است مجبور است تصمیماتی اتخاذ کند که با برنامه انتخاباتی او کاملا مخالف است. دولت ویلسون پس از روی کار آمدن مالیات ها را بالا برد و عوارض گمرکی را نسبت بکالاهای وارداتی لغو کند.

در اعلامیه‌ای که امروز در پایان مذاکرات هیئت های اقتصادی فرانسه وانگلستان درپاریس منتشر شد. مقامات مطلع اعلام کردند دولت فرانسه جدا ا زدولت ویلسون افزایش داد.

در زمینه خارجی نیز نه تنها نتوانسته است کار نمایانی انجام دهد بلکه باشکست هائی روبرو بوده است.

این بحران آنچنان شدیداست که احتمال دارد دولت کارگر ویلسون راساقط کند.

● **قیام کرده‌اند**

دولت ویلسون که بعنوان یك دولت ضد استعماری خودرامعرفی کرده است جزیره آسانسیون را دراختیار چتربازان بلژیکی قرار داد واستفاده نیروهای بلژیکی از این جزیره برای حمله به استانلی ویل اعتراض محافل چپ انگلستان را بوجود آورده است. ازهم اکنون چهل تن از نمایندگان جناح چپ حزب کارگر علیه ویلسون قیام کرده‌اند زیرا وی نتوانسته است حتی یکی از مواد برنامه‌ای راکه به‌رای‌دهندگان انگلیسی اجرای آنرا قول داده بود عملی سازد.

شورای امنیت

به شکایت مصر و سوریه رسیدگی میکند

سازمان ملل متحد ۲۵ نوامبر ـ خبرگزاری فرانسه ـ درمقرسازمان ملل متحد اعلام شد که شورای امنیت سازمان ملل متحد روز جمعه درساعت ۱۵ر۳۰ بوقت گرینویچ برای بررسی شکایت مشترك اسرائیل و سوریه تشکیل خواهد شد.

گزارش ژنرال «اودبول» رئیس کمیسیون ترك مخاصمه فلسطین امروز به سازمان ملل متحد رسید نماینده سازمان ملل متحد در این گزارش قید کرده است که حادثه مرزی ۱۳ نوامبر بین اسرائیل و سوریه بدنبال تیراندازی واحد های سوریه بسوی نیروهای گشتی اسرائیل روی داد که بموجب ادعای مقامات سوریه نیرو های گشتی اسرائیل ۵۰ متر وارد خاك سوریه شده بودند.

در گزارش تصریح شده است که چند دقیقه قبل از اعلام آتش بس هواپیماهای اسرائیل مواضع سوریه را بمباران کردند بدین ترتیب ادعای سوریه مبنی بر اینکه این بمباران پس از آتش بس صورت گرفته رد شده است.

سربازان مصری یمن را تخلیه میکنند

قاهره ـ ۲۵ نوامبر ـ یونایتد پرس ـ طبق اظهار منابع مطلع مصر وعربستان سعودی باییرون بردن تدریجی قوای مصر از یمن موافقت کرده‌اند. دراین موافقت مقرر شده است که امام البدر مخلوع به تبعید فرستاده شود تا دیگر در راس عناصر مخالف جمهوری نباشد.

بمحض آنکه دولت یمن کنترل کامل اوضاع را در دست خود بگیرد تخلیه ۴۰ هزار نیروی مصری ازخاك یمن آغاز میگردد.

منبع مزبور گفت: قرار است در یمن یك حکومت ائتلافی باشرکت جمهوری خواهان وطرفداران امام تشکیل گردد.

هنوز برسر کنفرانسی که قرار است همه اختلافات داخلی یمن در آن حل شود، اختلاف نظر وجود دارد، محمدالبریزی معاون نخست وزیر یمن گفته بود هیچیك از هواداران امام را در این کنفرانس راه نخواهیم داد اما مقامات دیگر این مطلب را تکذیب نمودند.

کنفرانس مزبور قرار است ۳۰ نوامبر در «ففل‌جرده» در نزدیکی مرز غربی یمن با عربستان سعودی تشکیل گردد.

● **نیش افعی**

روزنامه الحیات گزارش داد که امام محمدالبدر در قرارگاه خود واقع در نزدیکی «کارا» براثر نیش یك افعی بستری شده است.

این روزنامه می‌نویسد امام چند روز پیش دوچار مارگزیدگی شده وحالش بسیار وخیم بود ولی اکنون بتدریج روبه بهبود میرود.

نتیجه قرعه‌کشی

بلیطهای ۲۵۰ هزار تومانی اعانه ملی

درساعت ۴ر۵ بعدازظهر دیروز (چهارشنبه ۴ آذر) مراسم قرعه‌کشی بلیطهای ۲۵۰ هزارتومانی اعانه ملی سری ۷۲۷ در بنگاه اعانه ملی انجام و نتیجه بدین شرح اعلام گردید

۴	پنجاه ریال
۵۳	یکصد ریال
۹۴۳	پانصد ریال
۵۷۴۸	ده هزار ریال
۹۶۷۳۱	یکصد هزار ریال
۰۶۹۱۰۵۵	دویست و پنجاه هزار ریال

شماره‌های مابین و مابعد جایزه یکصد هزار ریال — هر یك بر نده پنجاه هزار ریال

شماره‌های مابین و مابعد جایزه دویست و پنجاه هزار ریال — هر یك بر نده یکصد هزار ریال

بنگاه اعانه ملی

انتقال دفتر خانه ۱۸۴

دفتر خانه اسناد رسمی شماره ۱۸۴ تهران به تصدی جناب آقای حاج سید صادق آیت‌اله‌زاده قمی بخیابان شاهرضا بین درختی و پل چوبی به تلفن ۷۵۴۰۳ انتقال یافت جهت مراجعین محترم آماده است.

آ ـ ۱۷۴۲۹ **منشی دفترخانه کاشانی**

جواب بالدوین به چرچیل

قوای هوائی آلمان نصف قوای انگلیس هم نیست

لندن ـ بالدوین در جواب نطق چرچیل اظهار نمود که یکی از دلائل عدم اطمینان نسبت به آلمان ندانستن وضعیت آلمان در خارجه و یکی دیگر سری نگاهداشتن امور درداخله آلمان میباشد. درنتیجه یك نگرانی ایجاد شده که برای نگاهداری صلح کاملا مضر و خطرناك است.

سپس اظهارات چرچیل را مورد انتقاد قرارداده گفت: قوای هوایی آلمان ابدا با قوای انگلیس مساوی نبوده حتی به نزدیکی آن هم نرسیده است. قوای هوائی آلمان نصف قوای هوائی انگلیس هم نیست ونولت عزم دارد که در هیچ قسمت قوای انگلیس از قوای آلمان عقب نماند.

نقل از اطلاعات ۵ آذر ۱۳۱۳

دولت ویتنام در آستانه سقوط قرار گرفت

سایگون ـ ۲۵ نوامبر ـ خبرگزاری فرانسه ـ بدنبال تظاهرات شدیدی که دیروز درسایگون برپا شد دربسیاری از ایالات این کشور حکومت نظامی اعلام گردید.

درسایگون اینك نیرو های پلیس و نظامی بحال آماده باش هستند و نقاط اصلی شهر را تحت نظر دارند.

بسیاری از ناظرین امور معتقدند زور آزمائی حکومت «هوآنك» با مخالفین بمراحل حساسی رسیده و بدون تردید ظرف چند روز آینده حکومت جدید ویت‌نام جنوبی سقوط خواهد کرد.

تظاهرات عملا از روز یکشنبه گذشته صورت گرفت و دیروز باوج خود رسید در این تظاهرات که اکثر اجوانان شرکت داشتند آشکارا به حکومت ویت‌نام حمله شد وشعار هائی تند علیه هوآنك داده شد.

● **تعطیل مدارس**

بدنبال وخامت اوضاع سایگون دولت تمام مدارس و موسسات فرهنگی را تعطیل کرده است در تظاهرات شدید دیروز تظاهر ـ کنندگان به نیرو های انتظامی حمله کرده و چند تن از آنها را مجروح نمودند.

رهبران بودائی که تظاهرات را رهبری میکنند دولت را متهم به خیانت کرده و روش آنرا در سرکوبی تظاهرات محکوم نمودند.

● **مقاومت سخت**

دیروز بدنبال قدغن شدن تظاهرات توسط دولت ویت‌نام جنوبی هزاران تن از جوانان مسلح به سنك و تبر و چوب به خیابانها ریختند و به عمارات دولتی حمله کردند.

تظاهر کنندگان تصمیم داشتند به یکی از مراکز دولتی حمله کنند ولی با مقاومت سخت افراد پلیس روبرو شدند.

سرانجام نیرو های انتظامی با استفاده از گاز اشك آور موفق شدند تظاهر کنندگان را متفرق سازند.

مقامات مطلع تائید مینمایند که ظرف امروز و فردا مجددا تظاهرات وسیع و شدیدی در سایگون بر پا خواهد شد که باحتمال قوی به سقوط دولت جدید ویت‌نام منجر خواهد شد.

● **محکوم بمرك**

رادیو سایگون امروز گفت طبق مقررات جدید همه مبلغین و محرکین ضد دولتی تسلیم دادگاه نظامی شده بسرعت محکوم بمرك خواهند شد.

دولت اعلام کرد که در تظاهرات اخیر ۵۹ نفر، که بیشترشان ازافراد پلیس بوده‌اند زخمی شده‌اند.

شورشیان کنگو هنوز مقاومت میکنند

بقیه از صفحه ۳

اکثر کشورهای آسیائی ـ افریقائی وکمونیست شدیدا به مداخله نظامی بلژیك و امریکا در کنگو اعتراض کردند.

نمایندگان کشورهای کنیا، سودان، غنا، نیجریه، افریقای مرکزی، گینه درسازمان ملل متحد طی ملاقاتی که باوتانت دبیر کل سازمان ملل متحد بعمل آوردند مداخله نظامی بلژیك و امریکا را محکوم کردند.

در پایتخت چند کشور افریقائی تظاهراتی علیه بلژیك و امریکا صورت گرفت وتظاهر کنندگان در برابر سفارت این دو کشور شعارهائی علیه حکومتهای بلژیك و امریکا دادند در اکرا تظاهر کنندگان باسنك شیشه های سفارت بلژیك راشکستند.

● **اعتراض شوروی**

روزنامه ایزوستیا در شماره امروز خود در مورد عملیات استانلی ویل می نویسد:

مداخله نظامی مشترك امپریالیست ها درکنگو مستقیما صلح و امنیت سایر ملل افریقا را موردخطر قرار داده است.

ایزوستیا انگلستان، آمریکا و بلژیك را سخت مورد حمله قرارداده و مینویسد: هدف عملیات استانلی ویل سرکوبی آشکار نیروهای ملی این کشور بود.

شوروی در برابر وقایع کنگو روش سخت‌تری اتخاذ کرده است.

دیروز بعدازظهر در کارخانه اتومبیل سازی مسکو ویچ تظاهرات شدیدی علیه مداخله امریکا و بلژیك در کنگو صورت گرفت طی این تظاهرات چندین ناطق قویا خواستار خروج نیروهای بلژیك از کنگو شدند از طرف دیگر رادیو و مطبوعات شوروی به نامه وتلگرافهائی اشاره میکند که از نقاط مختلف شوروی میرسد و نسبت به «عملیات استعمارگران در کنگو» ابراز تنفر شده است.

● **جنبه های انسانی**

ایزوستیا عملیات استانلی ویل را درصفحه اول وباتیتر چهارستونی درج کرده است.

یك سخنگوی سفارت امریکا در مسکو گفت دولت شوروی بیانات سفیر کبیر امریکا را درمورد پل هوائی که ارتش امریکا دراستانلی ویل بوجود آورده رد کرد.

«والتر استوسل» مستشار امریکا در مسکو طی ملاقاتی که با واسیلی «کزنتسف» معاون وزارت امور خارجه شوروی بعمل آورد خاطر نشان ساخت که شرکت امریکا درعملیات استانلی ویل فقط جنبه انسانی داشته است.

سخنگوی سفارت امریکا گفت: «کزنتسف» استدلال مستشار سفارت امریکا را رد کرد.

● **رد کرد**

سخنگوی وزارت امور خارجه بلژیك شب گذشته اعلام کرد دولت بلژیك یادداشت اعتراض‌آمیز شوروی را در مورد مداخله بلژیك در استانلی ویل رد کرد.

سخنگوی وزارت امور خارجه بلژیك گفت چتربازان بلژیکی با اجازه دولت کنگو وارد استانلی ـ ویل شدند. بدین جهت یادداشت شوروی مبنی بر اینکه بلژیك در امور کنگو یك جانبه مداخله کرده است نمی پذیرد.

● **اعتراض شفاهی**

سخنگوی وزارت امور خارجه انگلستان سپیده دم امروز گفت دولت شوروی یادداشت رسمی برای دولت انگلستان نفرستاده است.

وی گفت وزارت امور خارجه شوروی شفاها به «سر همفری تروليان» سفیر کبیر انگلستان در مسکو اعتراض کرده است و این اعتراض در زمینه قرار دادن جزیره اسانسیون در اختیار چتربازان بلژیکی بود.

سفیر کبیر انگلستان پس از سفیر کبیر بلژیك با والرین زورین معاون وزارت امور خارجه شوروی ملاقات کرده و در این ملاقات اعتراض شفاهی شوروی را رد کرده وخاطر نشان نموده که عملیات استانلی ـ ویل یك اقدام انسانی بوده است.

● **آماده بازگشت**

سازمان ملل متحد رئیس دولت کنگو نیمه شب گذشته اعلام کرد تمام چتربازان بلژیکی درفرودگاه استانلی ویل جمع شده وآماده بازگشت بمیهن خود هستند.

مائوتسه تونك بخروشچف حمله کرد

مسکو ـ ۲۵ نوامبر ـ خبرگزاری فرانسه ـ یونایتدپرس ـ «کوسیگین» نخست وزیر شوروی طی نطقی که امروز درعشق آباد بمناسبت چهلمین سال تاسیس جمهوری ترکمنستان ایراد کرد گفت: تمام مردم شیفته صلح جهان بایددر برابر نقشه‌های امپریالیستها هوشیار باشند.

کوسیگین گفت: وضعی که امپریالیستها بوجود آورده‌اند ما را سخت به مسئله دفاع ملی مشغول داشته است زیرا هیچ نیروئی نباید مانع کار صلح آمیز و خلاقه ملت شوروی گردد.

کوسیگین افزود ما نسبت به کسانی که واقعا طالب صلح هستند روش قابل تفاهم از خودنشان می دهیم. اما نمیتوانیم فراموش کنیم که در نقاط مختلف جهان از جمله کنگو و ویتنام جنوبی امپریالیسم تلاش میکند تابا اسلحه نبرد ملل رابرای آزادی و استقلال ملی خفه کند.

نخست وزیر شوروی تائید نمود که هدف دولت شوروی بالا بردن سطح زندگی مردم شوروی و دفاع ازاصول لنینیستی است.

● **خطر عمده**

مائوتسه تونك رئیس حزب کمونیست چین درپیامی برای حزب کمونیست ژاپن اعلام داشت که تجدید نظرطلبی (مقصود سیاست خروشچف است) خطر عمده بر نهضت بین‌المللی کمونیستی است. مائوتسه تونك که بندرت پیام میفرستد حزب کمونیست ژاپن را که (طرفدار چین است) بریگاد ضربتی مسلح ایدئولوژی مارکسیسم ـ لنینیسم نامید و تشکیل مجمع ملی آن حزب را تبریك گفت وآنرا تشویق نمود که به اعلامیه ۱۹۵۷ و ۱۹۶۰ احزاب کمونیست وفادار مانده و نقش مهمی در مبارزه علیه تجدید نظر طلبی داشته است

در پایان پیام قول داده شده که حزب کمونیست چین همواره و با استحکام از «مبارزه عادلانه» حزب کمونیست ژاپن حمایت خواهد کرد.

کلاسهای فشرده انگلیسی انجمن ایران و امریکا

ثبت‌نام برای دوره آینده کلاسهای فشرده که در ساعات ۸ تا ۱۰ و ۱۰ تا ۱۲ صبح و ۲ تا ۴ بعد ازظهر تشکیل میشوند در روزهای شنبه ۷ ویکشنبه ۸ آذر ماه صبح از ساعت ۸ تا ۱۲ وبعداز ظهر از ساعت ۳ تا ۷ بعمل خواهد آمد. امتحان تعیین قوه برای داوطلبان جدید در روزهای ثبت نام تا یکساعت قبل از خاتمه ثبت نام انجام خواهد شد.

نشانی. خیابان شاه ساختمان آلومینیوم ـ طبقه ٤ قسمت عقب تلفن ٤٠٥٠١ و ٤٧١٤٠

دانشمند

ارگان جوانان دانشمند وروشنفکر ایران منتشر شد

دراین شماره: بیماریهائی که فضانوردان دچار آن شده‌اند ـ فرستادن بزرگترین جاسوس علمی بفضا ـ تولید یك میلیون کیلوات نیرو بادستگاهی کوچك ـ فرمانروائی مغزهای الکترونیکی ـ طرز ساختن بلندگو ـ آزمایش ترانزیستور نور زنده و بدون حرارت ـ مشخصات اتومبیلهای مدل ۱۹۶۵ ـ طرز کار باطری اتومبیل ـ شرح حال بوعلی سینا ـ نگاهداری مغز زنده در لابراتوار ـ خواب زمستانی حیوانات ـ آسمانخراش ۳۵۶ طبقه‌ای ـ حس بویائی از نظر علمی ـ چخوف نویسنده مشهور روس ـ درس رادیو ـ شگفتیهای جهان خلقت وصدها مطلب علمی و خواندنی دیگر.

۱ ـ ۲ آ ـ ۳۱۲۵۶

برای صرفه جوئی کامل در حمل هوائی بار وکالا بهر نقطه دنیا آژانس مسافرتی شما و یا مشاورین لوفت هانزا بهترین راهنمای شما هستند.

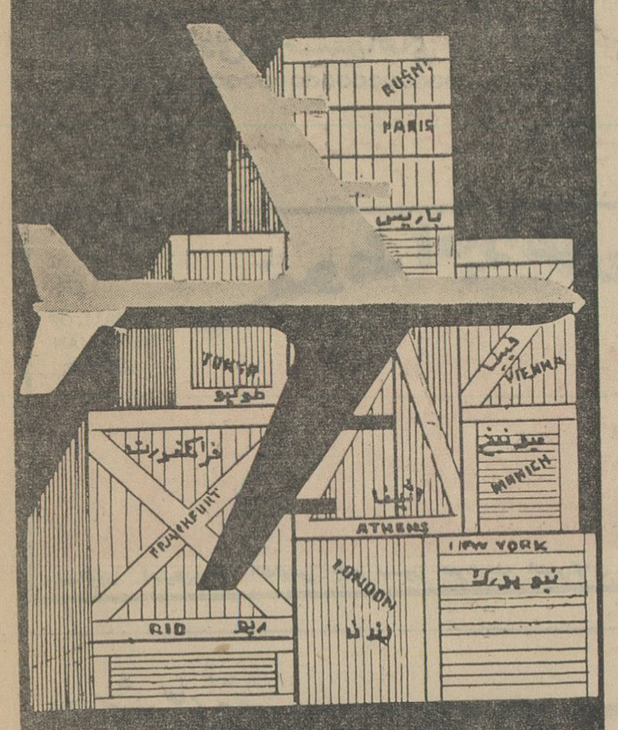

سرویس حمل هوائی بار وکالای

لوفت هانزا

سریع ـ دقیق وقابل اطمینان است

تهران ـ خیابان فردوسی تلفنهای ۹ ـ ۳۰۵۱۶۵

آبادان وخرمشهر ـ شرکت سهامی لوانت اکسپرس ترانسپورت

پرواز مشترک، مستقیم وبدون توقف

هواپیمائی ملی ایران / اس. آ. اس

هر پنجشنبه ساعت ۷/۳۵ صبح

تهران ـ ژنو

فرانکفورت وکشورهای اسکاندیناوی

بوسیله هواپیمای جت دور پرواز د ث ـ ۸

وسرویس سریع وراحت

تهران ـ نیویورك

ورود به نیویورك ساعت ۱۷/۳۵ همان روز

با ارتباط فوری اس. آ. اس. در کپنهاك

در ژنو و فرانکفورت

ضمنا میتوانید با هواپیماهای ما به تمام نقاط اروپا پرواز کنید

خواهشمند است برای کسب اطلاعات بیشتر به آژانس مسافرتی خود یا به شرکت هواپیمائی ملی ایران خیابان ویلا شماره ٤٤ تلفنهای ٤٦٦٨٩ ـ ٤٤٣٣٣ ٦١٢٨٦٧ و ٦٤٣١٩ یا به نماینده فروش اس. آ. اس. ویلا شماره ۱ تلفنهای ٤٠٤٦٨ و ٦١٢٩٣٩ و یا به اس. آ. اس. خیابان فردوسی شماره ۷۳ تلفنهای ٦ ـ ٣٠٤١٧١ مراجعه فرمائید.

کلاسهای جدید

گروه فرهنگی خوارزمی

۱ ـ کلاسهای جدید دوره اول ودوم (ریاضی وطبیعی) ازیکشنبه ۸ آذرماه

۲ ـ کلاسهای تك درس فیزیك مکانیك و حساب ششم از سه‌شنبه ۱۰ آذرماه

۳ ـ کلاس اختصاصی برای پنجم طبیعی و ریاضی ترم دوم

آدرس: شاهرضا جنب سینما پلازا تلفن ٤٥٤٤١ و ٤٠٨٣٣

آدرس شاه آباد جنب دبیرستان شاهدخت تلفن ۳۸۶۳۳

از : هرالدتریبون

اروپا و نیروی چند جانبه اتمی

علیرغم این حقیقت که تمام ملت‌ها آنقدر از جنگ اتمی وحشت دارند که همواره دراستعمال سلاحهای مرگ‌آور اتمی مردد هستند امریکا و دولت‌های متحد آن در اروپای غربی عمیقا باین مسئله که چگونه با یك جنگ اتمی روبرو شوند دست بگریبانند . نکته اساسی این مسئله آن است که در صورت وقوع یك حمله اتمی انگشت چه کسی دگمه های اتمی غرب را برای تلافی فشار خواهد داد . تاکنون‌چنین تصور میشده است که رئیس جمهوری امریکا این حق را دارد . امروزچنین بنظر میرسد که دراین شرایط هرگز یك اتحادیه موثر از دولتهای غربی بوجود نمی‌آید و دولت‌های غربی دراین زمینه حق مساوی میخواهند . این مسئله از قدرت احتمالی نیروئی که «نیروی‌چندجانبه» نامیده میشود بوجود آمده است . این نیروی چند جانبه‌از ۲۵ کشتی روآبی که هرکدام با۸موشك پولاریس مجهز میباشند تشکیل می شود . هریك از این موشك‌ها دارای یك کلاهك اتمی است که قدرتی‌برابر بایك‌مگاتن یایك میلیون تن‌تی.ان.تی دارد .

این سلاحها میتوانند ۱۴۰ شهر بزرك روسیه را منهدم سازند . تاکنون مردم چنین تصور می‌کردند که بیشتر قدرت اتمی غرب از موشکهائی است که پایگاههای آن درخاك امریکا ویا درخاك متحدین آن تعبیه شده‌اند. اما شلیك موشك‌ها از اقیانوس ها بسیار موثرتر و بهتر است . زیرابرای هواپیماها یا زیر دریائی های دشمن مشکل است که کشتی‌های‌حامل موشك را از هزاران‌کشتی تجارتی دیگر که درآبهای آزادحرکت می‌کنند تشخیص بدهند . بموجب یك نظریه درحالیکه شوروی میتواند بایك حمله ناگهانی پایگاههای زمینی موشك‌های غرب را ویران سازد و در همان حال قسمت عمده‌ای از مراکز پرجمعیت کشورهای غرب را منهدم نماید .

کشتی‌های حامل موشك میتوانند از حمله آن درامان باشند و متقابلا بحمله بپردازند ومناطق بزرگی ازخاك دشمن را ویران نمایند . اما این طرح درعمل‌مشکل بغرنجی بخود میگیرد .

عمل پرتاب موشك‌ها از روی کشتی های زوآبی نیروی چند جانبه درکنترل یك گروه از مقامات متحدین است .

این گروه بنمایندگی از طرف کشور های شرکت کننده «نیروی چندجانبه» عمل می کنند و پس‌از اتخاذ تصمیم‌آن را بافسران فرمانده ابلاغ می کنند .

کشورهائی که قرار است دراین نیرو عضویت یابند عبارتند از امریکا آلمان غربی ، انگلستان ، ایتالیا ، امریکا و آلمان هرکدام چهل در صد هلند ، یونان ، ترکیه و بلژیك.

فرمول قطعی کنترل سلاحهای اتمی این نیرو هنوز تعیین نشده و درهفته های آینده وقت زیادی صرف گفتگو پیرامون آن خواهد شد . قرار است هارولد ویلسون اوایل دسامبر به واشنگتن سفر کند . انتظار میرود نیروی چند جانبه یکی از بزرگترین مسائل مورد بحث وی و پرزیدنت جانسون باشد .

یکی‌از پیشنهاداتی‌که مطرح شده این است که تصمیم درباره استعمال سلاح‌اتمی‌را رای اکثریت اعضاء اتخاذ کند . یك پیشنهاد دیگر حاکی‌است که باید اتفاق آراء وجود داشته باشد. امریکا تاکنون اصرار ورزیده است که دراین زمینه دارای حق وتو باشد. اما اکنون گزارش‌هائی میرسد که به موجب آن ممکن است امریکا از این حق درآینده صرفنظر کند . قراراست امریکا و آلمان هرکدام چهل در صد هزینه این نیرو را بپردازند و همین امر شوروی را بشدت نگران ساخته است زیرا از آن بیم دارد که آلمان غربی دراین نیرو نقش بزرگی‌بعهده بگیرد . آلمان غربی ممکن است‌روزی تصمیم بگیرد از لحاظ تسلیحات اتمی براه‌مستقل‌خود برود همانطور که‌فرانسه زیر رهبری دوگل چنین کرده است.

دبیرکل ناتو اخیرا درپاریس اعلام کرد که ناتو باید برهرگونه نیروی چند جانبه متحدین کنترل نظامی و سیاسی کامل داشته باشد . انگلستان نیز طرح مخصوص بخود دارد . باین ترتیب معلوم نیست درغرب بالاخره‌چه کسی در باره کنترل سلاحهای اتمی تصمیم خواهد گرفت . اگر امریکا قدری از اختیارات خود را باروپائیها ندهد ممکن است کشورهای بزرك‌اروپا هرکدام دنبال ساختن سلاحهای اتمی مخصوص بخود بروند .

اطلاعات
۱۳۰۹
صفحه ۵
پنجشنبه پنجم‌آذرماه۱۳۴۳

از : آفریقای جوان

۲ـ عمان صحنه‌تازه رقابتهای«نفتی»

«مانور» بزرگ سیاسی دولت کارگر انگلستان در خاورمیانه

تاقرن هیجدهم عمان یك دولت‌بزرك مستقل بشمار میرفت. درسال ۱۷۱۱ امام، سلطان‌بن‌سیف بانیروی دریائی خود منطقه خلیج‌فارس را از وجود نژدان دریائی پاك کرد ودر تمام طول سواحل اقیانوس هند«کنوار» هائی ایجاد کرد و زنگبار و قسمتی ازساحل شرقی افریقاراشغال‌نمودوپیروزمندانه باپرتقالیهاو انگلیسیهامبارزه‌پرداخت. ولی‌در سال ۱۷۹۳ انگلیسیها توانستند بایك (انقلاب ازبالا)وحدت قلمروعمان راازهم شکنند. بدنبال این انقلاب برادرزاده امام عمان بنام سلطان‌بن‌احمد، مسقطو استحکامات ساحلی اطراف را به‌تصرف خود درآورد.دولت انگلیس بلافاصله حکومت جدید را برسمیت شناخت و درسال ۱۷۹۸ یك قرارداد بازرگانی بین دوکشور امضاء شد ودرسال ۱۸۰۰ باامضای قرارداد دیگر عمان رسما تحت‌الحمایه انگلیس شد. لندن‌باین نیز اکتفا نکرده و سواحل عمان‌رابه‌هفت شیخ‌نشین‌مستقل تقسیم کرد. ابوظبی وبوبی که‌دارای منابع سرشار نفت هستند از جمله شیخ‌نشین هائی هستند که‌از تقسیم عمان بوجود آمدند . پس‌از آن در سال ۱۸۶۱ برای آنکه کار متلاشی کردن عمان تکمیل شود زنگبار نیز از امپرنشین مسقط منتزع‌شد اما امام هاکه خودرا تنهارهبر قانونی عمان می‌دانستند استقلال مستقلرا برسمیت نشناختند وباین ترتیب یك جنك طولانی بین آنها وسلاطین مسقط که مورد حمایت انگلیسها بودند درگیر شدو سرانجام درپایان جنك اول‌جهانی (درسال ۱۹۲۰) درنتیجه مساعی‌جمیله لندن قرارداد صلح بین مسقط وعمان امضاء شد .

ازآن‌پس وضع بهمین منوال باقی بود تا آنکه درسال ۱۹۳۷ «شرکت توسعه نفت‌عمان» که‌شعبه شرکت‌نفت عراق بشمار میرود یك امتیاز ۷۵ساله استخراج نفت ازمسقط‌گرفت که‌شامل قسمت مهمی از اراضی عمان نیز میشد. سلطان مسقط باامضای این قرارداد مفاد پیمان‌صلح رالغوکرد وباین ترتیب دوباره جنك بین دوطرف آغازشد این جنگها درسال ۱۹۵۱ هنگامیکه کارشناسان شرکت نفت‌عراق درنواحی «ایبری» و «فحود» به‌عملیات تجسس نفت پرداختند شدت یافت‌وازسال۱۹۵۵ هنگامی که‌شرکت‌نفت آرامکو مخفیانه درصدد پشتیبانی از امام عمان برآمد جنبه بین‌المللی بخود گرفت .

بحران یمن‌و تحت‌الحمایه حضرموت نیزازنزدیك باماجرای عمان بستگی دارند .

ساختمانهای نفتی که انگلیسها در مسقط درنظر گرفته‌اند به تاسیسات نفتی «القاعده» درجنوب عربستان‌اضافه میشود. این منطقه درست در مرز عمان و حضرموت قراردارد .

باین ترتیب بتدریج منطقه نفتی دولاردر محاصره استرلینك قرارمی‌گیرد .

درسال ۱۹۶۳انگلیسها به‌اشتباهات گذشته خود پی‌بردند وتصمیم گرفتند روش خود رانغییر دهند و محافظه‌کاران این کار رابعهده کارگران گذاشتند .بزودی‌کمیته‌ای بنام«مبارزه برای حقوق عمان» بریاست «روبرت انوارد‌نز» تشکیل شدو نشریه‌ای بنام «عمان آزاد»باهتمام وی انتشار یافت. ازآن پس شعار «نجات نفت به وسائل دوستانه نه‌از راه جنك»مورد توجه قرار گرفت درشماره ماه مه ۱۹۶۳ نشریه «عمان آزاد» در صفحه هشتم چنین نوشته شده بود :

«جریان آزاد نفت غرب به‌سوی غرب بسته به‌حسن‌نیت وروح همکاری است که ملتها و دولتهای خاورمیانه رابهم پیوند خواهد داد.»

در۱۷اکتبر ۱۹۶۳ هیئتی از عمان بریاست شیخ‌طالب بن‌علی درسازمان ملل متحد مستقر گردید وثر ماه نوامبر «روبرت انوارد‌نز» یانداشتی برای اوتانت فرستاد . و عزل سلطان مسقط‌را اعلام‌داشت. درهمان ماه یك شورای انقلابی عمان تشکیل گردید که‌برنامه آن در روزنامه «النزوه» چاپ بیروت منتشرشد .

باین ترتیب نمایندگان حزب کارگر یکسال قبل‌از آن ، ازدصحنه سیاست شوند زمینه رابرای یك‌مانور بزرك درخاورمیانه آماده کرده بودند. هدف این مانور آن‌بود که انحصار لیبرالیسم و ضداستعمار راازدست امریکائیها خارج‌کنند باین ترتیب میتوان تغییر ناگهانی اوضاع را در عمان مقدمه یك نظم نوین دانست . اگر به‌گزارش‌هائی که از لندن‌می‌رسد بتوان اطمینان کرد ثروت زیر زمینی عمان ازلحاظ نفت بامنابع‌نفت کویت وونزوئلا قابل‌مقایسه است.

باین ترتیب کلید های نظم نوین درست انگلیسها خواهد بود .

دکتر م. شقاقی

دیپلمه پاریس

جراح سابق بیمارستان های سوئیس و آلمان متخصص جراحی مفصل و استخوان و جراحی عمومی خیابان کاخ بین چهارراه تیرو ناهیدصبح و عصر . ۱ـ۴

آگهی به داوطلبان نگهبانی دانشکده پزشکی

داوطلبانی که‌برای نگهبانی دانشکده پزشکی نیت نام‌نموده‌اند ودارای مدارك سیکل اول متوسطه‌می‌باشند بایستی‌تاآخر وقت اداری روز چهار شنبه چهارم آذرماه ۱۳۴۳ برای اخذ کارت مسابقه ورودی به اداره کار گزینی دانشکده پزشکی‌مراجعه‌نمایند ضمنا امتحان‌مسابقه‌درساعت هشت صبح روز پنجشنبه پنجم آذر ماه ۴۳ در دانشکده پزشکی انجام خواهد شد . الف ۵۸۴۲

معاون دانشکده پزشکی . دکتر حفیظی

۱ـ۲ آ_۳۱۰۹۸

آگهی به بانو خاورعمرانی‌پور نعلبندان

پرمستار منظر خدمت وزارت بهداری که محل اقامتش مجهول‌است بدینوسیله اخطار می نماید که چون از طرف دادستان دادگاههای اداری وزارت بهداری باتهام عدم حضور درسر خدمت(بهداری گرمسار) از تاریخ دهم مرداد ۴۳ تحت پیگردقرار گرفته‌اید لذا در صورتیکه از تاریخ نشر این آگهی ظرف بیست‌روز برای دریافت کیفر خواست وتسلیم جواب باین اداره کل مراجعه ننمائید دادگاه اداری برابر مقررات غیابی تشکیل و رای مقتضی صادر خواهدنمود . الف ۵۸۶۵

مدیر کل امور اداری وزارت بهداری . خندق آبادی

۱ـ۳ آ_۳۱۲۴۸

آگهی مناقصه شماره ۵۱ـ۱۳۴۳

سازمان برق تهران بیست دستگاه پست هوائی دویست کیلو ولت آمپری و سی دستگاه پست هوائی صد کیلوولت آمپری مورد نیاز خودرا از طریق مناقصه‌می‌اندازد.جلفایاخرمشهر خریداری‌مینماید داوطلبان شرکت در مناقصه می توانند باپرداخت‌دویست‌ریال‌به صندوق سازمان ارائه رسید آن باداره مناقصه و قرار داد ها برك شرایط و مشخصات مناقصه رااخذ و پیشنهاد خودرا تا آخروقت اداری روز ۱۲ر۱۱ر۱۳۴۳ به صندوق‌پیشنهادات بیندازند .الف۵۹۰۸

۱ـ ۲ آ_۳۱۲۳۸ سازمان برق تهران

بکلیه داوطلبانی که در امتحان ورودی کلاس تربیت مربیان بهداشت عمومی شرکت نموده‌اند

ودر ردیف سی (۳۰)نفراول قرار گرفته بودند اطلاع داده میشود که چون چند نفر از افراد قبول شده تاکنون خودرا معرفی ننموده‌اند در صورت تمایل می توانند به‌اداره آموزش بهداشت عمومی اداره کل خدمات بهداشتی ویژه وزارت بهداری مراجعه نمایندالف۵۸۶۶

۱ـ۲ آ_۳ ۱۲۵۰ وزارت بهداری

آگهی حراج

اموال مشروحه زیر . که‌بابت بدهی مودیان‌مستنکف‌مالیاتی بازداشت شده طبق‌مشخصات مندرج دراین آگهی بارعایت ماده ۳۱ر۳۰ آئین‌نامه اجرائی از طریق مزایده بفروش میرسد. روز حراج از تاریخ ۲۳ر۹ر۴۳ تاپایان حراج همه‌روزه از ساعت ۹ صبح شروع ومحل حراج درمحوطه کاخ‌وزارت دارائی(خیابان ناصرخسرو) تعیین میشود .

نوع جنس	تعداد	بهاء
۱ـفرش مشهدی ۵۰ر۳×۵۰ر۴ زمینه‌لاکی حاشیه سرمهٔ	یك‌تخته	۱۲۰۰۰ ریال
۲ـقالی بیجاری مستعمل زمینه سرمهٔ ۵۰ر۳×۵۰ر۴	یك‌تخته	۳۰۰۰۰ ریال
۳ـقالیچه درویش‌نشان یك متری زمینه‌کرم	یك‌تخته	۴۰۰۰ ریال
۴ـقالیچه دومتری کاشی زمینه لاکی حاشیه‌سرمهٔ	یك‌تخته	۵۰۰۰ ریال
۵ـقالیچه محلی زمینه‌لاکی حاشیه صورتی کهنه	یك‌تخته	۹۰۰ ریال
۶ـقالیچه همدانی زمینه عنابی حاشیه سرمهٔ دومتری	دوتخته	۴۰۰۰ ریال
۷ـصندوق سرمه زنك آهنی دسته‌دار	یکعدد	۱۵۰۰ ریال
۸ـ فیلم سینما مختلف	۹فقره	۱۷۸۵۱۱ ریال
۹ـچرخ خیاطی مخصوص پلیسه بمارك	یکدستگاه	۱۰۰۰۰ ریال
۱۰ـ چرخ‌خیاطی مخصوص گلدوزی بمارك	یکدستگاه	۱۰۰۰۰ ریال
۱۱ـ قالی تبریزی زمینه عنابی حاشیه‌کرم ۳×۴	یك تخته	۱۱۷۹۰ ریال
۱۲ـآمپول روتینات کاروبین ۴کارتن	۶۰۰۰ عدد	۱۰۵۰۰۰ ریال
۱۳ـ آلات وادوات تخمیر و تقطیر رسومات ازقبیل دیك مسی وبشکه و چراغ وغیره	۳۱ قلم	۲۷۹۹۹ ریال

محل حراج اصطلك مرکز تقطیر رسومات.

توضیح‌آنکه اموال مشروحه بالا مربوط بپرونده های کلاسه ۱۷۴ ۲۲۹_۲۶۳ ـ۲۲۴ ـ۹۲۵_۶۲۲ـ ۱۴۳_۶۱۷ میباشد .الف۵۹۰۹

اداره کل‌وصول تهران‌دو مه

آ_۳۱۳۸

آگهی مناقصه

شرکت سهامی کل معادن وذوب فلزات ایران یکدستگاه لودر (Loader) مخصوص خاك‌برداری وبارگیری کامیون جهت معدن هرمز از محل طرح مربوطه ازطریق مناقصه‌خریداری مینماید داوطلبان شرکت در مناقصه میتوانند برای دریافت برك‌شرایط ومشخصات همه روزه دراوقات اداری و حداکثر تاآخر وقت اداری روزشنبه بیستو ششم دیماه ۱۳۴۳(آخرین روزقبول پیشنهادات) بقسمت بازرگانی شرکت واقع در: خیابان دانشکده مراجعه فرمایند. الف۵۹۳۳

شرکت سهامی کل معادن وذوب‌فلزات ایران

۱ـ۲ آ_۳۱۳۹۶

هفته نیکوکاری اطلاعات

هفت جشن در هفت شب

بنفع بیمارستان کودك مخصوص کودکان بی‌بضاعت

جالبترین برنامه های رقص باله توسط :

هنرمندان

هنرهای زیبا

از یازدهم آذرماه در تالار فرهنك

محل فروش بلیط :

روزنامه اطلاعات ـ خیابان خیام
انجمن دوشیزگان وبانوان ـ خیابان فرصت
فروشگاه فردوسی ـ خیابان فردوسی
فتو بهروز ـ چهار راه‌پهلوی
مسعودنیا ـلاله‌زار
فروشگاه نشریات اطلاعات ـ سرپل تجریش
انجمن فیلارمونیك تهران‌ـچهار راه یوسف آباد
مغازه توتال ـنادری جنب‌سینما ایفل
صفحه فروشی رویال ـ جنب رادیوسیتی
فرودگاه مهر آباد ـ قسمت ترانسیورت
فروشگاه کودك ـخیابان شاه چهار راه آقاشیخ هادی
فروشگاه اطلاعات ـ جاده‌پهلوی مقابل بیمارستان ارتش
مغازه ناصر ـ دروازه دولت روبروی سعدی

شون کانری با مامور شماره ۰۰۷

دامی برای جیمز باند

رنگی تکنی کالر

دوبله بفارسی در استودیو مولن روژ

اطلاعیه شرکت سهامی مولن روژ

روز دوشنبه ۱۶ آذر آگهی مهمی برای کلیه اهالی کشور منتشر خواهد شد

این آگهی مربوط به نمایش فیلم سینمائی نیست

موی صورت شما هرقدر هم زبر باشد

زبرتر از صورت این آقا نیست

باخمیر ریش موزن

حتی برای این آقا هم اصلاح آسان ولذت بخش است

خمیر ریش موزن فقط ۱۵ ریال

موزن دوقرن خدمتگزار زیبائی

بزودی

گوهر درخشان تاج هنر سینمای آمریکا

اشتباه

سیاوش سیروس

در باغ سبز

نهضت دایر کردن کودکستان و دبستان‌و دبیرستان هم از کارهائی‌است که دراین چندسال اخیر رواج‌فراوانی پیداکرده وهرسال تعدادی از اینگونه مدارس ملی در نقاط مختلف دایر می گردد البته دراصل موضوع‌که خدمت بفرهنگ و باسواد نمودن جامعه‌میباشد کسی نمیتواند شك و تردیدی بنماید اما وقتی ازنزدیك وضع اینگونه‌مدارس نوبنیاد ملی مشاهده میشود متوجه میشویم‌که اصل قضیه چیز دیگری است وآنهم پرکردن کیسه از محل شهریه محصلین است . اگر دقت کرده باشید قبل‌از اینکه سال‌تحصیلی شروع شود کودکستانها و دبستانهای ملی برای جلب مشتری شروع میکنند به تبلیغات در روزنامه‌ها ، مجلات و رادیو و تلویزیون واحیانا آنها که طمع بیشتری دارند درسینماها و هریك از این مدارس برای سرکیسه کردن مردمی‌که باکمبود مدارس دولتی‌روبرو هستند از آخرین برگهای تبلیغاتی استفاده میکنند واعلام میدارند که در مدرسه‌ما امر تعلیم و تربیت زیرنظر استادان روانشناس و مهندسین امور تربیتی !! ومتخصصین تعلیم و تربیت وفارغ‌التحصیلان کالج فلان و بهمان اداره میشود واطفال شما دراین‌مدرسه روی پرقو خواهند خوابید و پزشك مدرسه هرروز از نوك پا تا فرق سر بچه‌ها را مجانا معاینه میکند و علاوه براین مزایا تدریس زبان انگلیسی‌هم بعمل می‌آید وچه وچه و هزاران‌مزایای دیگر ! خوب با این ترتیب‌کدام مادر و پدری است‌که بسعادت طفل خود علاقمند نباشد و نخواهد که اولادش ازاینهمه مزایا برخوردار شود واینست که از نان شب خود و خانواده‌اش‌کسر میکند و مبلغی گزاف فراهم میکند و روانه نامنویسی طفلش میشود . بالاخره اول سال تحصیلی فرا میرسد ومادر و پدر طفلشانرا بایکدنیا امیدو آرزو روانه دبستان میکنند . دلم میخواهد مسئولین امور برونـد وسری باینگونه‌مدارس‌بزنند وببینند بادریافت این پولهای گزاف چه به روزگار اطفال مردم میآورند و از آنها با چه وضعی نگهداری میکنند و تعلیم وتربیت در این مدارس بدست چه اشخاصی سپرده شده است . نگارنده قصد ندارم که تمام مدارس ملی را بقول معروف بایك چوب‌برانم ولی تعداد مدارسی‌که‌اصلا از موضوع تعلیم و تربیت واقعی اثری در آنها مشاهده نمیگردد بقدری زیاد است که مدارس دیگر را تحت‌الشعاع‌قرار میدهند . زیرا از آنهمه وعده ها اثری که نیست هیچ حتی صورت عادی هم ندارد . زیرا میزان‌معلومات معلمین آنها آنقدر بائین است که قادر نیستند وظیفه خطیر تعلیم و تربیت‌را بعهده بگیرند . اینگونه مدارس ملی که میخواهند هر چه بیشتر استفاده مادی ببرند معلمین خود را با ماهیانه ۹۰ تومان وصد تومان استخدام می‌کنند و مسلم است اگر کسی توقع داشته باشد که یك لیسانسیه در امر تعلیم و تربیت در یك مدرسه ملی با ماهی شصد غاز سرکند از محالات است و در اینجا مسئولین اینگونه مدارس‌به سراغ بازنشستگان وزارتخانه‌ها ویا اشخاصیکه اصولا گواهینامه سیکل اول متوسطه را هم ندارند می روندو آنها هستند که چون در جای دیگر شغلی به آنها نمیدهند حاضرند باهر مبلغ بخدمت گمارده شوند و مسلم است که آبی از اینگونه معلمین گرم نمیشود . هم اکنون‌وزارت فرهنگ‌برای استخدام معلمین جدید کلاسهائی‌دایر میکند و یکسال آنها را برای تعلیم دادن به آن کلاسها میفرستد تا بتوانند به رموز این فن آشنائی پیداکنند در صورتیکه درسایرمدارس ملی ریش وقیچی‌هر دویدست صاحب امتیاز مدرسه سپرده شده و وزارت فرهنگ کوچکترین دخالتی در این امر مهم و حیاتی نمیکند . در اینجا یك سئوال پیش می‌آیدآیا ارزش تحصیلات دراین مدارس را وزارت فرهنگ‌گواهی نمی‌نماید ومدرك تحصیلی تمام اینگونه مدارس دارای یك ارزش نیست ؟ بنابراین چگونه ممکن است امیدوار بود که اینگونه محصلین که بی‌بهره از سواد و معلومات هستند بتوانند در آینده برای مملکت مثمر ثمرواقع شوند وبهمین دلیل و دلائل دیگری که‌ذکر آنها در این‌مقاله نمی‌گنجد سطح معلومات شاگردان مدارس روز بروز رو بنقصان میرود . اصولاکسی یا دایر کردن مدرسه مخالف نیست ولی وزارت فرهنگ بایستی یك آئین‌نامه جامع برای تاسیس مدارس‌داشته باشد که تمام این جوانب در آن در نظر گرفته شود بایستی میزان شهریه مدارس ملی‌معین‌شده باشد و صلاحیت معلمینی‌که‌در اینگونه مدارس مشغول تدریس هستند ازطرف‌مسئولین فرهنگ ، مورد تائید قرار گیرد و از همه مهمتر محلی که برای مدارس‌در نظر گرفته میشود بایستی از هرلحاظ مورد رسیدگی قرار گیرد نه‌آنکه در هربالاخانه یا عمارت مخروبه‌ای که از نظر بهداشتی نیز حائز شرایط‌نیست مدرسه دایر کنند . بایستی برای‌هریك ازاین‌مدارس بازرسان‌مخصوصی‌ازطرف وزارت فرهنگ گمارده شود تا بتمام موارد تعلیم و تربیت رسیدگی دقیق بنماید و امتحانات تمام کلاسها زیر نظروزارت‌فرهنگ انجام‌شود‌اگر چنین شد‌ملاحظه‌خواهیدفرمود‌که وقتی‌رندان ملتفت موضوع شوند که حساب و کتابی در کار است راه دیگری برای کلاشی خود در نظر خواهند گرفت و دراکثر اینگونه مدارس بسبب عدم هماهنگی با مقررات بسته خواهد شد.

یك نکته دیگر عرض میکنم و مرخص میشوم آنها که از این خوان‌گسترده استفاده میبرند و از این راه صاحب زندگی آسوده‌ای شده‌اند در آخر هر سال کارنامه اطفال مردم را امضاء نمی نمایند تا سال آینده نیز ولی طفل مجبور باشد در همان مدرسه نام فرزندش را بنویسد و مجددا همان آش و همان کاسه برقرار شود .

گفتگوی تلفنی ۳۰۰۱۰

اهالی محترم تهران از ساعت ٦ تا ۷٫۳۰ بعد از ظهر هر روز میتوانند گرفتاریها و درد دلهای خود رابامادرمیان بگذارند .

● نفع مسافر وشرکت

ادامه مستقیم خط۷۵ به نیاوران هم موجب راحتی مسافران است هم بنفع شرکت واحد

حبیب‌الله ناطقیان

● توصیه میشود

میخواستم توصیه کنید که‌حقوق کارگران دستگاههای گیرنده و فرستنده را که در جاده کرج کار میکنند این دفعه مثل ماه قبل دیر ندهند .

کارگر

● هرکی ، هرکی !

این چراغهای راهنمائی چهار ـ راهها اغلب خاموش است ، وقتی چراغ سر چهار راه خاموش می شود راننده ها میمانند معطل که کدام اول بروند ولی بعوض‌تعارف هرکدام عبور را حق خودمیداند بنا براین وضع چهار راه میشود هرکی ، هرکی !

بنائی زاده

● فلان و بهمان !

چیزی نمانده دیوانه شویم . امروز رفتم نخود ولوبیا بخرم بقال گفت کیلوئی ۳۳ ریال.دلیلش را پرسیدم نرخ فلان و بهمان را برخ من کشید و آخر هم گفت این هست که هست میخواهید بخرید میخواهید نخرید .

مادر پنج فرزند

● سرشوخی داری ؟

روز چهار شنبه بعداز ظهر از ساعت پنج و ربع تانزدیك ساعت شش در ایستگاه اتوبوس خط ۴۳ در ایستگاه‌سلیمانیه معطل‌اتوبوس بودیم تا بالاخره اتوبوس ۷۰۸۰۳ از راه رسید ولی با اینکه چند نفری جاداشت، کمك راننده‌اصلا دررا باز نکرد و پس از چند ثانیه از ایستگاه حرکت کرد . توقف بیجای او باتوجه باینکه حتی یك مسافر هم سوار نکرد موجب شد که دو اتوبوس خالی بعدی هم بخیال اینکه او مشغول مسافر ـ سوار کردن است گذشتند . فقط مایلم ازاین کمك راننده سئوالی شود مگر مردم‌توی‌این همه‌بدبختی حوصله دارند که تو با آنها سر شوخی داری ؟

مسافر

● مردم را خم میکند!

راجع به میله های آهنی‌روبروی پست خانه چندی قبل مطلبی گفتم که پاسخ‌دادند‌ناچار باینکار بودند، میخواستم به مسئولین مربوطه حالی کنید که چطور روبروی‌بانك سپه را باز گذاشته‌اند ولی‌جلوی پست خانه را که در روز هزاران مراجعه کننده دارد میله نصب کرده‌اید این میله ها در جلوی پست‌خانه تاثیری جز این ندارد . مردم مجبورند خم شوند از زیر میله ها بگذرند .

اصغر بنائی زاده

● چطور مربوط نیست

ساکن کوچه مجسمی خیابان نواب هستم، آلان دهسال است که ما راجع‌به آب باران جمع شده در کوچه باشهرداری مکاتبه میکنیم شهرداری جواب میدهد چون کوچه چهار متری است بما مربوط نیست ولی در عوض اخطار کرده‌اند که برای مفاصا حساب ظرف ده روز اقدام کنیم، میخواستم بگویم‌چطور وضع کوچه‌بشهرداری مربوط‌نیست اما اخذعوارض‌از وظائف‌شهرداری است .

احمد ـ شریفی

● چراغ ندارد

خیابان هماکه بادی بلواراست(کاخ شمالی)شبها تاریك‌است، هیچ‌چراغ ندارد

منصور کریمی

● پس چماق بخرد

منهم دانشجوی تربیت معلم‌هستم میخواستم‌در پاسخ‌دانشجوی‌تربیت معلم که‌راجع به گرانی کتاب‌درسی در این ستون‌ناله کرده‌بودنبویسید که‌یك دانشجو هر قدر برای کتاب پول بدهد چیزی کم نکرده است اگردانشجو کتاب نخرد‌پس‌چماق بخرد ؟ یك دانشجویای تربیت معلم دیگر

● مبرز !

یك راهرو زیر زمینی جلوی بازار ساخته‌اند برای عبور مردم که نه چراغ دارد نه چیزی ، بجای‌معبرهم «مبرز!» (آبریزگاه) شده است ،

حسین ـ مهدوی

محمد رضا صالحی کرمانی

کتب درسی ما

از نظراخلاق‌و مذهب

... باباآب‌داد، ماماآش‌داد ، ساسان بادبادك دارد ....

و اینها ازاولین جملات و مفاهیمی است که کودکان ما درسال اول دبستان با آن‌روبرو میشوند، من سراسر نخستین کتاب درسی بچه‌ها را ورق‌زدم وباتوجه باینکه این کتاب باید نخستین سنك بنای روحی‌بچه‌ها را پایه گذاری کند، مفاهیم و مطالب آنرا مورد دقت وبررسی قرار دادم ، میخواستم به‌بینم صفحه درخشان و پذیرنده کودکان مادر اولین برخوردخود بافرهنك، باچگونه مطالب و مفاهیمی‌روبرو میشوند؟ وفرهنك مادر اولین‌مرحله‌فعالیت خویش چگونه وباچه کیفیت‌درراه انجام وظیفه تربیت قدم برداشته‌است؟

شاید عده‌ای‌بگویند که‌فرهنك فقط عهده‌دار تعلیم‌است و او فقط این مسئولیت را دارد که خواندن و نوشتن را به‌بچه ها بیاندازه وسطح معلومات دانش آموزان راباالابرد واما وظیفه تربیت : این دیگر بعهده‌فرهنك نیست ولی توجه داشته‌باشید که این جزیك اشتباه بزرك نمی‌باشد، فرهنك هم‌باید عهده‌دار تعلیم‌باشد وهم عهده‌دار تربیت، زیرا فرهنك راهنمای اجتماع است، وراهنما هم باید بمسئله تعلیم برسدوهم بمسئله تربیت، لذا می‌بینیم که راهنمایان آسمانی بشریعنی‌انبیاءپرورد‌گار نیز طبق ماموریت الهی‌خود ،به مسئله تعلیم وتربیت هرنوتوجه داشته‌اند، و قرآن ازاین دو ماموریت بزرك آنها بادو جمله «یزکیهم‌ویعلمهم» یاد فرموده‌و گفته است : خدا پیغمبران را مبعوث کردتاهم مردم‌را ازرذائل اخلاق تزکیه نموده و آنها را تربیت‌کنند وهم‌راه‌ورسم‌زندگی را بانها بیاموزند .

بنابراین‌می‌بینیم که‌راهنمایان آسمانی نیزدرمسیر تعلیم و تربیت‌هرنو انجام‌وظیفه‌نموده‌اند، وفرهنك نیز که هدفش سازندگی یك‌جامعه رشیدوبافضیلت است ناچار باید باین هردومسئله توجه کامل نموده وبایك چشم‌بمسئله تعلیم و باچشم دیگر بمسئله تربیت نظر داشته باشد ،زیرا ذهن کودك، هم‌ازنظر علمی‌تهی است‌وهم‌ازنظرفضائل‌و معنویات، ارسطو روح کودك را به‌آئینه‌ای تشبیه میکند که فاقد هرنقش و تصویر است، وگرچه این خودیك مسئله‌مورد اختلاف‌است ولی حق‌همین است که روح‌انسان درآغاز تولد بدون هرگونه‌نقش وتصویری است ، کودك یك‌ماده مستعدی است که هیچیك از قوای او بمرحله ظهور وفعلیت نرسیده، واین فرهنك است که باید استعداد های نیك او را ظاهر کند ودرراه پرورش‌صحیح آنها برنامه داشته باشد، فرهنك باید بموازات‌تعلیم الفبای‌تهجی، الفبای فضائل واخلاقیات رانیز باو بیاموزد، ازقدیم می‌گفتند. «العلم‌فی‌الصغر کالنقش‌فی‌الحجر،» آنچه را که کودك در زمان صباوت فرا میگیرد هم چون نقشی است که‌بردل سنك‌ترسیم می‌گردد ، دوران کودکی بقول روانشناسان دوران سازندگی روح وفکر استو آغاز این دوره از نظر فرهنك سال اول دبستان میباشد ، بنابراین کتاب اول دبستان را می‌توان از نظراهمیت وتاثیر آن در سعادت فرد و جامعه مهمترین کتاب دانست ، باید از همین آغاز کار، روح کودك را با مبادی فضیلت‌آشنا ساخت ، او را عاشق و دلباخته خوبی و نیکی کرد .

عده‌ای از مردم اگر بدی‌نمی کنند بواسطه‌ترسی‌است که‌از مجازات دارند ، وبا اگر عمل نیکی انجام دهند بعشق پاداشی است که دریافت خواهندداشت.

ولی ... ولی میدانید که افق انسانیت خیلی‌بالاتراز اینحرفها است یك‌انسان واقع‌بین خوبی‌و نیکی را فقط بنام اینکه خوبی ونیکی است باید انجام دهدو این عالیترین مرحله‌ایست که یك انسان میتواند بآن برسد، منطق پیشوایان مذهبی ما در برابر خدا اینست که میگویند: پروداگارا عبادت مادر پیشگاه تو نه برای اینست که طمع در بهشت داریم و نه بواسطه ترس از جهنم میباشد ، بلکه منحصرا برای اینست که تورا شایسته عبادت میدانیم ، انسان باید از این منطق پیروی کند و نیکی را فقط برای‌اینکه نیکی است انجام دهد ، واین وظیفه فرهنك است که بنوبه خود و در حوزه فعالیت‌خویش انسانهائی این چنین بسازد ، و عشق بفضیلت و نیکی را در نهاد کودکان زنده کند .

باکمال تاسف باید اقرارکنیم که در کتب‌درسی ماتوجه‌کاملی باین قسمت نشده ، مادر عین اینکه فعالیت و تلاش بدون سابقه فرهنك رادر آغاز سال تحصیلی جاری بمنظوررساندن کتاب بمدارس موردسنایش‌قرار میدهیم ، نمیتوانیم‌از محتویات کتب بانتقاد نپردازیم ، زیرا محتویات کتب از نظر ما خیلی مهمتر وقابل توجه‌تر ازرسانند کتاب است .

من که کتاب اول تحصیلی بچه هارا از پشت عینك‌اخلاق و مذهب مورد مطالعه قرار دادم ، در سراسر کتاب فقط باسه مفهوم : خدا و کمك و آرزش مادر ، برخورد کردم آنهم خیلی کوتاه و زودگذر ، در صورتیکه در همین کتاب‌در طی چند صفحه و بطور مفصل درباره بازی ساسان باسگش ببری صحبت شده است ، سابقا دراین کتابها لااقل جمله «دروغگو دشمن خدا است» نوشته‌میشد ولی در سراسراین کتاب حتی در طی یك جمله هم ازدروغ و نادرستی ، ببدی وزشتی یاد نشده . در این‌کتاب فقط در طی پنج جمله کوتاه سخن از خدا بمیان آمده ،در صورتیکه کلاس اول تعلیم باید کلاس اول تربیت هم باشد ، در ضمن همین کلاسها است که باید ایمان‌بخدا ، وزشتی دروغ و ناپاکی ورشوه وبدی، واحترام بپدر ومادر وارزش معلم وهزاران مسائل لازم‌دیگر دردروح و فکر فرزندان اجتماع تزریق شود و تار وپود مغزی آنان براساس اخلاق وفضیلت پرورش یابد ، مادد اینجا از فرهنك سئوال میکنیم ، شما که در کتب درسی خود توجه‌کاملی بمسئله تربیت نکرده‌اید ، در راه انجام این وظیفه بزرك و حیاتی چه برنامه ای دارید، وآیا بآن اندازه که در راه پرورش جسمی و ورزش‌برنامه ریزی میکنید ، بپرورش جهات اخلاقی و زنده کردن روح فضیلت و ایمان نیز توجه دارید ؟...

پدران اجتماع میگویند : ما فرشته ای پاك و معصوم به فرهنك میسپریم و انتظارداریم که فرهنك نیز پس ازدوازده سال باز همان فرشته پاك و معصوم را بما باز پس دهد و انتظار جامعه از فرهنك‌اینست که در راه انجام این وظیفه بزرك و مقدس هرچه زودتر برنامه های قوی و موثری‌تهیه واجرا نماید .

امید است که این انتظار هرچه زودتر مورد توجه قرار گرفته و سازمان فرهنگی کشور باایجاد یك تحول امیدبخش گامهای بلند و سریعی در راه تربیت واقعی جوانان بردارد‌و کشور را از اینهمه فقراخلاقی وتبهدستی معنوی نجات بخشد

پیك بهداشت وزیبائی داروگر در مشهد

پیك بهداشت و زیبائی داروگر پس‌از بازگشت از تبریز برنامه خود را در مشهد اجرا نمود و با استقبال گرم مصرف‌کنندگان مختلف داروگر روبرو شد خانواده‌ای عقیده داشت کارخانه داروگر ۳۵ سال در ایران سابقه خوب دارد در حقیقت این کارخانه بود که بهترین محصولات بهداشتی ر ابازار عرضه کرد و لزوم‌رعایت و نکات بهداشتی را بمردم توصیه کرد خانواده دیگری معتقد بود که جای بسی افتخار است که در مملکت مایك کارخانه بزرك کاملا ایرانی دایر است که با دست صدها کارگر ایرانی‌عالیترین محصولات بهداشتی را تهیه میکند . و خانواده دیگری میگفت که باید نسبت بمحصولات خارجی تعصب داشته باشیم زیرا واقعاچیز خوب همیشه و همه‌جا خوب است و محصولات بهداشتی داروگر واقعا دست کمی از محصولات خارجی ندارد .

خانواده دیگری نظر داشت که علاوه براینکه محصولات‌داروگر با دست ایرانی و بشکل مطلوب تهیه میشود بسیار ارزان است و هر کس با هر مبلغ بودجه بهداشت میتواند و سائل مورد نیاز خود را تهیه کند و بالاخره خانواده‌ای بنتیجه رسیده بود که باید از صنایع ایرانی حمایت کرد تا در پیش برد جامعه خود بنحوی‌از انحاء دخالت داشته باشیم .

پیك بهداشت در مدت مسافرت۵ روزه خود در مشهد تعداد ۴۰۷ سکه طلا به مصرف کنندگان عزیز محصولات داروگرتقدیم نمود اینك اسامی تعدادی از برندگان باطلاع میرسد .

زهرا مدنی خیابان خسروی ـ معصومه پریزادی خیابان‌خسروی‌ـ سیرحسن زاده خیابان پهلوی ـ شهین کارگر خیابان پهلوی ـ راهله آقائی خیابان پهلوی (اراك)ـ نصرت پزشکی خیابان پهلوی‌ـ زمرد کهن پور خیابان جنتـ عصمت ساختیانچ خیابان جنت ـ بهارشایان خیابان کفائی ـ شمسی کهلائی خیابان کفائی ـ هما چواهری خیابان کوی دکترهاـطاهر عضورنیا خیابان کوی دکترهاـ فرنگیس شاهرخی خیابان جهانبانی (ابن‌سینا) ـ بدری زوارخیابان جهانبانی (ابن‌سینا) ـ مریم فرقانی خیابان جهانبانی (ابن‌سینا)ـ منیژه تدین خیابان پشت باغ ملی (خیام)ـ فیروزه قعیان خیابان شاهرضا نو- منصوره پورمند خیابان شاهرضانو- زینت صدر خیابان پشت بیمارستان شاهرضا ـمرضیه متوسلی خیابان‌سیمتری (بهار) ـآقای امین‌خلیل زاده خیابان سیمتری (بهار) میمنت اطمینان خیابان خواجه‌ربیع‌ـ ناهید مهدیزاده خیابان خواجه ربیع‌ـ هما شبستری خیابان رازی‌ـ پوران سیف‌الله‌زاده خیابان فردوسی‌ـ عزت‌حجت‌خیابان‌فردوسی ـ زهره‌صدیق خیابان‌احمدآباد (فرح)فرخ لقا جهانگیری خیابان سیمتری (بهار) .

خواهشمند است نظر دوتن از برندگان جایزه داروگر را ملاحظه فرمائید .

نظر خانم زهره صدیق برنده پنج سکه طلا
مقیم مشهد ـ خیابان احمدآباد فرح شماره ۱۰۶

من محصولات داروگر را بخاطر خوبی جنس مصرف میکنم چون‌مخصوص‌آب‌وهوای‌ایران‌ساخته‌میشود‌مثلاشامپودارموی‌داروگر برای انواع موهای خشك و چرب یك خاصیت خوب دارد واز بوی مطبوع صابونهای داروگر لذت میبرم ضمنا خمیرریش‌داروگر راهم شوهرم استفاده میکند خیلی راضی است اگر من بخواهم وصف هرکدام از محصولات رابه‌تنهائی شرح بدهم و قت شمارا گرفته‌ام حالا محصولاتی را که دارم ملاحظه فرمائید شامپو دارموـ صابون گل یخـ صابون لونا- خمیر ریش- خمیر دندان‌و کلدکرم داروگر میباشد در خاتمه از کلیه مصرف کنندگان محصولات بهداشتی تقاضا خواهم نمود همیشه ازمحصولات‌داروگرمصرف کنند.

آ ـ ۳۱۳۳۰

نظر خانم فرخ‌لقا جهانگیری برنده پنج سکه طلا مقیم
مشهد خیابان سیمتری (بهار) کوچه جهانگیری

فکر نمیکردم این شانس نصیب من بشود چون سالهاست من و خانواده‌ام از محصولات داروگر استفاده میکنیم اگر قوطی‌های آنهارا جمع میکردیم سکه‌های زیادی دریافت مینمودیم حالا محصولاتی که موجود داریم یکعدد صابون گل یخ پنج عدد شامپو دارمو و یکعدد خمیر دندان داروگر میباشد البته از اینکه برنده شده‌ام خیلی خوشحال هستم ولی اگرهم‌برنده‌نبودم برای‌من توفیر نداشت چون افتخار دارم که محصولات خوب ایرانی مصرف‌میکنم.

آ ـ ۳۱۳۳۰

تبریکات

انتصاب شایسته جناب آقایان نقی وصالی معاون محترم اداره کل تربیت بدنی بریاست فدراسیون ژیمناستیك کشور و کاظم رهبری رئیس محترم اداره تربیت بدنی تهران بریاست فدراسیون والیبال کشور را صمیمانه تبریك گفته موفقیت آنان رااز خداوند مسئلت مینماید از طرف مربیان ورزش ناحیه ۵ تهران ممتحن

جناب آقای کاظم رهبری رئیس‌اداره‌تربیت بدنی‌فرهنك‌استان‌مرکز

انتصاب شایسته جنابعالی رابسمت ریاست فدراسیون والیبال کشور صمیمانه تبریك عرض مینماید

دولت نیکمنش ـملك زمانی ، بانو ابراهیمی ، تهرانی ، نعمتی کریم زاده ، آگهیان ، کدخدا زاده ، کریمانپور ، اسفندیاری ، قائم مقامی ، سماوات ، عاصمی ، فیروز فر ، فریدون کدخدازاده حیدری ، نوریان ، موزون ، سلطانی ، صاحب جمع، هاشمی بختیاری ، نیکرفتار ، امان‌اله رفیعی ، داریوش جمالی .

جناب آقای دکتر شادمان شهردار محترم تهران

انتصاب شایسته جنابعالی را بسمت ریاست فدراسیون‌بسکتبال کشور صمیمانه تبریك عرض مینماید .

نعمتی ، کریم زاده ، تهرانی ، آگهیان ، کدخدازاده،اسفندیاری موزون ، نیکرفتار ، امان‌اله رفیعی

جناب آقای تقی وصالی

انتصاب شایسته جنابعالی رابسمت ریاست فدراسیون‌ژیمناستیك کشور صمیمانه تبریك عرض مینماید .

از طرف مربیان ورزش ناحیه ۲تهران ـ کریم زاده

جناب آقای کاظم رهبری

انتصاب شایسته جنابعالی‌رابسمت ریاست فدراسیون والیبال کشور صمیمانه تبریك عرض مینماید .

از طرف مربیان ورزش ناحیه ۲تهران ـ کریم زاده

کاشانه

رقص با فیلم ـ مطبخ ایتالیائی ـ فرانسوی ـ ایرانی (دیزی)

ظهر ها چلو کباب

خیابان شاهرضا ـ جنب خیابان رامسر تلفن ٦۹۷۰۴

«طب اتمی»

سخنرانی توسط آقای دکتر گرین‌فیلد استاد رادیولوژی دانشگاه کالیفرنیا .

پس فردا شنبه ۷ آذر ساعت ۸ عصر

انجمن ایران و آمریکا ـ عباس آباد

نامه‌های رسیده

کارگر ها را بخارجه بفرستید

اگردولت بااعزام کارگران‌بیکار ایرانی بکشورهای دیگر، بخصوص به‌آلمان که احتیاج بکارگر دارد موافقت کند (همانطور که‌دولتهای) ترکیه وپاکستان به‌آلمان کارگر میفرستند) اینده هم کار وحرفه خودرا تکمیل نموده و معلومات تازه‌ای خواهند آموخت و هم‌میدان را در ایران برای عده دیگری‌خالی خواهند کرد ودر ضمن از مهاجرت ومسافرت قاچاق بعضی از آنهانیز بکشورهائی که دور از شان ملی ماست‌جلوگیری خواهدشد.

آبادان ـ سید محمودرجایی دستغیب

اعتراض دارند

کارمندان روزمزد اداره ریشه‌کنی مالاریای استان کرمان نسبت به‌آئین نامه تحصیلی سازمان برنامه اعتراض دارند تقاضا میکنندباین امرسیدگی شود.

نمایندگان کارمندان ـ لولوئی‌ـ کاربخش

مدیر جدیدهیلتون تهران

آقای « اوهین‌لیم» از طرف « کنراد هیلتون»رئیس‌شرکت‌بین‌المللی‌هیلتون بسمت مدیر عامل هتل هیلتون تهران منصوب و در این هفته وارد ایران شد مدیر جدید هیلتون ایران قبلا معاونت هیلتون لندن را بعهده داشت‌و دارای درجه لیسانس در هتل داری از دانشگاه معروف «کرنل»امریکاست .

دوچرخه سوارها گناهی ندارند

درهمه حوادثی که‌یك طرف آنرا دوچرخه سوار تشکیل میدهد گناه‌را بگردن‌اومیاندازند درحالیکه هیچکس باین‌نکات توجه نمیکند .آیا برای دوچرخه‌سوارها جاده مخصوصی‌درست کرده‌اند ؟اگر از سمت راست خیابان بروندرهگذرانی که عادت دارند از کنار خیابان عبور کنند مزاحمش میشوند ،اگر از وسط خیابان برود راه اتوموبیلها رابند می‌آورد وچون بسرعت آنها نمیتواند عبورکند مرتبا صدای‌بوق‌ماشینها‌پشت‌سرش‌بلنداست تازه‌بسیاری ازاوقات بعضی‌از اتومبیلها برای‌انتقامجوئی باسرعت‌جلوی‌دوچرخه تصادفات فراوانی میشود.

علت بی‌نمره بودن وبی کاغذ خرید بودن دوچرخه‌ها هم بیشتر اینست‌که اولا دوچرخه دزدی زیاد است وبعضی دوچرخه‌های بی‌نمره و بی‌کاغذ خرید دزدی هستند وثانیا محل شماره کردن دوچرخه‌ها راجائی انتخاب کرده‌اند که مردم بی‌بضاعت جنوب شهر نمیتوانند به‌آسانی خودرا به‌آنجا برسانند . خوبست بجای حمله بدوچرخه سوارها کاری کنند که مراعات حال آنها بشود وبخصوص در وسط شهرجائی رابرای شماره گذاری معین کنند تا کمکی بحال دوچرخه سوارها شده باشد .

محمد رضا شکوه فر

آگهی مزایده

اداره مهندسی ارتش تخریب و فروش مصالح ساختمان های چند دهنه گاراژ و انبار واقع درجاده شمیران چهارراه قصر ـ محوطه بیسیم قصر (شمال‌محوطه ستاد بزرك ارتشتاران) را طبق برك مشخصات موجود بمزایده میگذارد طالبین برای کسب اطلاع واخذ شرائط میتوانند همه روزه در تمام‌ساعات‌اداری‌تاروز۱۵ر۹ر۴۳ باداره مهندسی ارتش دایره‌نوسازی واقع در خیابان پارس مراجعه و شرائط شرکت مزایده رادریافت دارند .

آ ـ ۳۱۱۹۸ ۱ـ۲ اداره‌مهندسی ارتش

آگهی مناقصه

شرکت سهامی کارخانجات ایران (قسمت صنایع شیمیائی و مواد غذائی) مقدار ۵۵۰۰۰ کیلو لوبیا سفید ریز پاك کرده و ۱۹۲۰۰ کیلو عدس بمشخصات زیر :

۱ـیکدست و محصول سال باشد .
۲ـ آسیب دیده حد اکثر دو در صد
۳ـمواد خارجی حداکثر چهار در صد
٤ـدانه های خارجی حداکثر دوو نیم در صد
۵ـ عدس آمیخته حداکثر دو در صد

مورد مصرف کارخانه کنسرو شاهی رااز طریق مناقصه‌خریداری مینماید . داوطلبان‌شرکت در مناقصه‌می‌توانند همه‌روزه درساعات اداری برای دریافت برك شرایط و مشخصات بدفتر این قسمت واقع درخیابان استخر شرکت سهامی کارخانجات ایران مراجعه نمایند .

پیشنهادات بایستی تاآخر وقت اداری روز یکشنبه ۲۲ آذر ماه ۴۳ بدفتر شرکت تسلیم گردد و پیشنهادات رسیده‌درساعت ده صبح روزبعد باز و خوانده خواهد شد . الف ۵۶۸۰

۱ـ ۳ آ ـ ۳۰۵۵۴ قسمت صنایع‌شیمیائی‌و موادغذائی

آگهی مناقصه

شرکت سهامی معاملات خارجی سیصد هزار کیسه گونی را از طریق مناقصه خریداری مینماید فروشندگان می توانند صورت ریز مشخصات کیسه های مذکور وسایر شرایط مناقصه رااز اداره بازرگانی داخلی شرکت واقع در خیابان شاهرضا جنب دبیرستان البرز دریافت و پیشنهاد های لاك و مهر شده خودرا منضم ببرك مشخصات و شرایط مزبور با ذکر قیمت ومشخصات و شرایط مناقصه دریافتی همراه بانمونه لاك و مهر شده تاپایان وقت اداری روز ۱۸ آذر ۱۳۴۳ بدفتر شرکت تسلیم و رسید دریافت دارند . روی پاکت جمله مربوط بمناقصه سیصد هزار کیسه گونی قید شود. به پیشنهادهای مشروط و مبهم و بر خلاف مشخصات و شرایط‌تعیین شده در برك مشخصات و شرایط ترتیب اثر داده نخواهد شدو شرکت در رد یا قبول یك یا کلیه پیشنهادات مختاراست‌الف۵۸۷۰

۱ـ۲ آ ـ ۳۱۲۴۰ شرکت سهامی معاملات خارجی

اطلاعات اجتماعی

شهردار تهران در مراسم افتتاح چاه امامزاده قاسم شمیران گفت:

صد هزار درخت

در پارك شاهنشاهی غرس میشود

● **اسفالت و لکه‌گیری خیابان های شمیرانات آغاز میگردد**

بهره برداری از یك حلقه چاه جدید در امامزاده قاسم شمیران در این هفته با حضور آقای دکترشادمان شهردار تهران و معاون شهرداری آغاز شد.

● **مشکل اساسی**

در این مراسم آقای لسانی رئیس شهرداری شمیرانات ضمن تشکر از حاضرین ضرورت و لزوم حفر این چاه را یادآوری نمود و از توجه شهردار تهران به این مشکل اساسی اهالی و ساکنین امامزاده قاسم سپاسگزاری کرد.

سپس آقای یوسفیان رئیس حوائج عمومی شهرداری گزارش مربوط به حفرچاه و مشخصات آن را قرائت نمود و هدایائی که از طرف اهالی تهیه شده بود، بآقای دکترشادمان شهردار تهران لسانی رئیس‌شهرداری شمیرانات و آقای یوسفیان رئیس حوائج عمومی اهدا شد.

● **حرف کمتر و عمل بیشتر**

آقای دکتر شادمان شهردارتهران در این مراسم گفت: خدای را شکر که به من و همکارانم این توفیق را اعطا کرد که کمتر حرف بزنیم و بیشترعمل‌کنیم، در گذشته‌شهرداران تهران زحماتی کشیدند که بنامشان باقی‌است و ما هم امیدواریم خدماتی که بعدا قابل ذکر باشد انجام‌دهیم.

در انجام تقاضاهای اهالی شمیران نیز اقداماتی شده است، لکه‌گیری اسفالت شمیران با وضع سابق برای شهرداری بسیار گران تمام میشد، از این نظر قسمتی از کادر اداره امانی را در شمیران متمرکز کرده‌ایم تا با سرعت شروع بلکه‌گیری نماید وبرای اسفالت اساسی شمیران نیز به مقاطعه کار تذکر داده شد تا پایان فصل لااقل یك سوم تعهداتش را انجام دهد.

مسئله دیگر موضوع احداث‌پارك‌ها است که آقای نخست وزیر هم در این مورد دستور داده‌اند کار پارك شاهنشاهی را هر چه زودتر شروع کنیم. روز شنبه بمقاطعه کار ابلاغ شد که کار این پارك را شروع کند و امیدواریم که یکصد هزار درخت در این پارك بکاریم و این محل را برای استراحت مردم آماده نمائیم در خاتمه توفیق همگی را در راه خدمت به شاه و مردم مسئلت می نمایم و بنام نامی شاهنشاه مفخم و خردمنداین چاه را افتتاح مینمایم.

مبارزه بامالاریا در جنوب

کارگران شمالی کشور که درجنوب کارمیکنند مجبورند ازقرصهای ضدمالاریا استفاده کنند

کارگرانی که از شمال برای امور راهسازی بجنوب کشور، مناطقی که مالاریاخیز است و اکنون مبارزه بامالاریا در آن مناطق ادامه دارد، مسافرت میکنند، باید حتما از قرص های ضد مالاریا استفاده کنند وبمقاطعه‌کاران‌دستور داده‌شده که‌درغیر این صورت ازپرداخت حقوق‌آنها خودداری کنند.

● **مبارزه با مالاریا**

سخنگوی وزارت بهداری ضمن اعلام این خبر بخبرنگار ما گفت:

امر مبارزه با مالاریا سالهاست که در کشور ما بصورت یك مسئله‌جدی و اساسی دنبال میشود.

براثرتلاش و مبارزه پی‌گیرماموران وزارت بهداری موفقیت های بزرگی بدست آمده است. و هم اکنون در شمال و مرکز کشور این‌بیماری که روزی بصورت یك «اپیدمی» - وجود داشت ریشه‌کن شده است.

مبارزه وزارت بهداری علیه این بیماری هنوز هم ادامه دارد. ادامه این مبارزه را دوچیز ضرورت می بخشد ...

یکی وجود نقاط آلوده در خارج و کنار کشور و دیگر مصونیت پشه های «آنوفل» در برابر سمومی که تاکنون در برخی نقاط جنوبی‌کشور بمصرف رسیده است.

از این رو برای ریشه‌کن کردن این بیماری در مناطق جنوبی از سمی بنام «مالاتیون» استفاده میشود. و چون کار گران استان های شمالی کشور برای راهسازی به استانهای جنوبی مهاجرت میکنند از این رو ممکن است که باز بیماری را در هنگام مراجعت بزادگاه خویش،بنقاط شمالی و مرکزی که بیماری ریشه‌کن شده است منتقل کنند.

برای جلوگیری از این خطروزارت بهداری ماموراني را به بهداری شرکت های پیمانکار راهساز راه‌بندر عباس - تهران فرستاده است.

در هر نقطه راهسازی این ماموران از تمام کارگران آزمایش خون بعمل میآورند و بتمام آنها برای جلوگیری از ابتلا به بیماری قرص های ضد مالاریا میدهند.

برای اینکه کارگران در خوردن‌قرص هاسهل انگاری نکنند، وزارت‌بهداری دستور داده است که مقاطعه‌کاران‌از پرداخت‌مزدکارگرانی که کارت‌دستمزد آنها به مهر ماموران مبارزه بامالاریا ممهور نشده باشد خودداری‌نمایند.

تمام مشخصات و آدرس محل زندگی کار گران بوسیله مامورین ثبت میشود. و آنها پس از بازگشت بزادگاه خود نیز تحت نظر ماموران وزارت بهداری خواهند بود.

عکس روز:

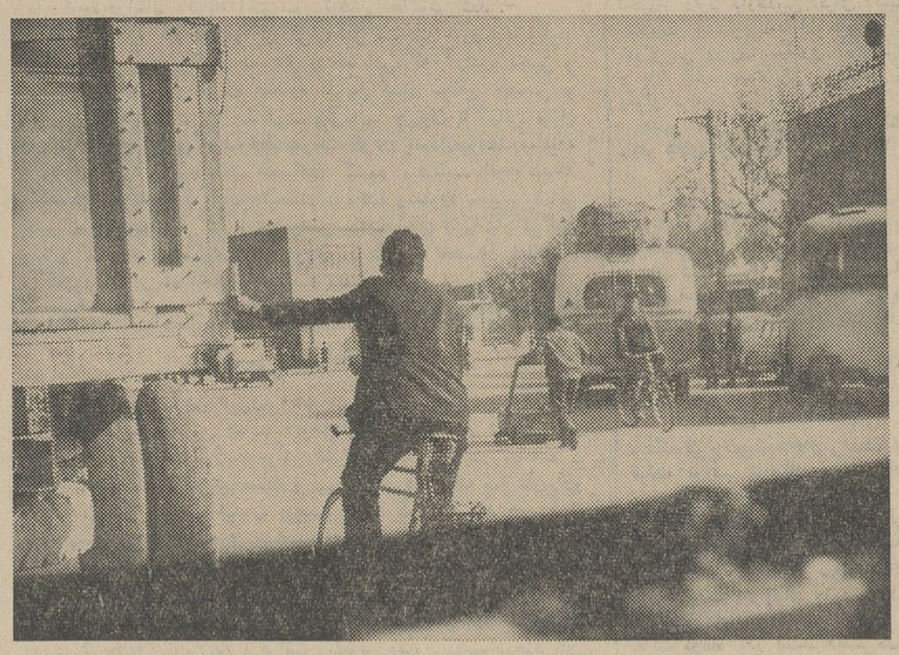

بی‌احتیاطی !!...

جدول کلمات متقاطع شماره ۲۸۵۰

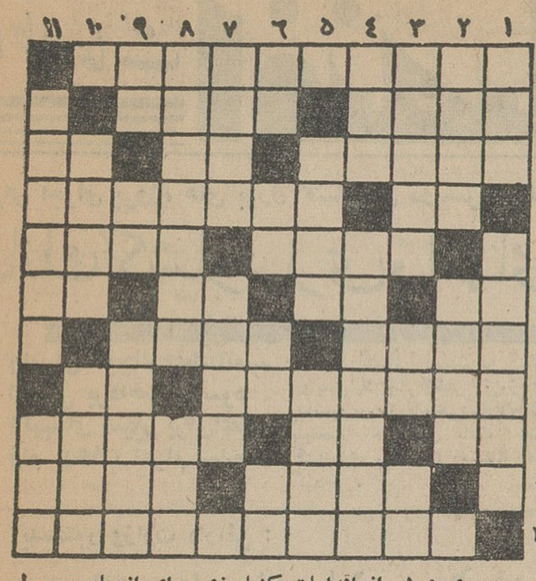

افقی: ۱- فی‌الواقع همان‌ارسطو است که باین صورت پرطول و تفصیل درآمده است ۲- کسی که نخواهیم اسمش را ببریم - ازشیره های دستگاه گوارش ۳- چه‌کند که آفتاب را نتواند دید - رنگش را سرخ‌و بینی اورا گلی‌دانسته‌اند- آش ۴- سقف بی‌پی - راه باریك ومال‌رو ۵- بزرگترین واحد نظامی- چون گیلاس در دسترس نباشد می‌گسار باین‌هم قانع است ۶- از عزیزان - ضمیر اشاره - شامه را متاثر سازد - وسیله‌ای برای از روبردن حریف ۷- پهلو - برای فراهم آوردن خاك نرم مورد حاجت است ۸- گیاهی که ریشه آن به عنوان دوای قابض مورد استعمال دارد - علامت جمع ۹- طرف - شرور برپا می‌کند - از ستارگان آسمان ۱۰- دیرفهم و کند ذهن- غلاف‌دندان ۱۱- زبان چرب ونرمی دارد وهمان موجب موفقیت اوست.

عمودی: ۱- از اقدامات کشاورزی برای ازدیاد محصول - نوعی پارچه تازه درآمد ۲- کارش بهم پیوستن است - برای‌پنهان ساختنش باید چاهی کند ۳- سابقا سرتیپ شهربانی بود - اسب به‌زبانی خارجی - هرجا بکشیدش می‌آید ۴- گونه - چتراست اما برای روی‌سر گرفتن مناسب نیست ۵- مرغوبترین تنباکو - راه را جلوی پامی‌بندد نه‌مقابل چشم ۶- علم‌الابدان - حرف‌تعجب- عددی است - خسیس پس‌نمیدهد ۷- اذیت - ازهمکاران عزیز و معروف پیکاسو ۸- غرض همان قرمز آتشی است - قدم ۹- بالاخره یقه نشد - شهر رازی - از معروفترین مجسمه های ساخت میکل‌آنژ ۱۰- رقص درنهایت زیبائی و در اوج کمال هنری - از کتاب‌های امیل‌زولا ۱۱- طایفه‌ای دلیر درشمال ایران - پاسخ دلدار به‌نیاز دلداده.

حل جدول شماره ۲۸۴۹

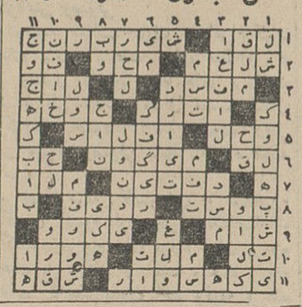

اتوبوس‌های شرکت واحد

بایستی از سمت راست خیابان‌ها حرکت کنند

برای بهبود وضع «ترافیك» شهر برانندگان شرکت واحد دستور داده شده‌است همیشه از سمت راست خیابانها حرکت کنند و خط دوم خیابانها رابرای سبقت مجاز سایر وسایط نقلیه باز بگذارند.

مقامات پلیس راهنمائی‌به‌رانندگان وسائط نقلیه توصیه میکنند که‌برای سرعت و تسهیل «ترافیك» درشهر و همکاری با ماموران پلیس سعی کنند همیشه از سمت راست‌خیابانها حرکت کنند، مگر در مواقع‌سبقت مجاز.

خبرنگار ما میافزاید:

در صورتیکه رانندگان وسائط نقلیه به توصیه پلیس توجه کنند و خط دوم خیابانها رابرای سبقت‌مجاز سایر وسائط نقلیه باز بگذارند بهبودی و سرعت محسوسی در امر «ترافیك» شهر بوجود می‌آید.

سه‌مرکز آزمایشگاه طبی تاسیس شد

سخنگوی وزارت بهداری‌امروز اعلام داشت:

در کمیسیونی که در دفتر کارآقای دکتر معتمدی معاون اجرائی وزارت بهداری تشکیل گردید، هفت پرونده تقاضای تاسیس آزمایشگاه تشخیص طبی مورد بررسی قرار گرفت و با تاسیس چهار آزمایشگاه تشخیص‌طبی موافقت شد و تقاضای ۳ نفر بعلت کامل نبودن پرونده رد شد.

به موجب قانون کسانی می توانند اقدام‌بدایر کردن آزمایشگاه‌تشخیص طبی‌نمایند که تا تاریخ ۲۹ خرداد۴۳ پنجسال مسئولیت آزمایشگاه‌تشخیص طبی دولتی‌یا ملی را داشته و یا متخصص علوم آزمایشگاهی باشند.

خانم - آقا

باسی‌وپنج تومان خود رااز بزرگی‌شکم خلاص کنید بدون رژیم، بدون ورزش، بدون دارو و بدون خطر

داروخانه رامین میدان فردوسی تلفن ۳۵۱۰۶
داروخانه دکتر جاوید سی متری لشکر ۲۳۲۶۲

کلاسهای جدید خیاطی

۴ ماهه - ۶ ماهه - ۹ ماهه

خصوصی و عمومی درانجمن دوشیزگان وبانوان

علاوه‌براین، درانجمن این کلاس‌ها در اختیار شماست:
کمك‌های اولیه - انگلیسی (فوری - عادی - لویر کمبریج) - آشپزی - گل‌آرائی - گلسازی - نویسندگی وروزنامه‌نگاری - منشیگری - کاردستی - شمع‌سازی - رانندگی - ماشین‌نویسی (یك‌ماهه - سه‌ماهه)

برای کسب اطلاعات بیشتر ونامنویسی و شرکت در کلاس بدبیرخانه انجمن (خیابان شاه‌رضا- خیابان فرصت - شماره ۷۳- تلفن ۴۰۲۱۱-۶۹۷۱۵) مراجعه فرمائید (۱)

تخت جمشید چهارراه ویلا پلاك ۱۴۴
ایرانشال
تلفن ۴۶۹۶۵
لباسهای بانوان وکودکان
پالتو مانتو
دوپیس سه‌پیس اسکی
لباس شب - لباس عروس
لباسهای چرمی وجیر

از آبادان و مشهد نماینده میپذیریم

این هفته

رپرتاژ
داستان
ویك دنیا
زیبائی

در اطلاعات هفتگی

توجه کنید:

هم اکنون بیماری نیازمند خون شما است

حادثه خبر نمیکند شاید شما هم روزی محتاج خون بشوید

مرکز انتقال خون شیر و خورشید سرخ آماده است

بشما خون بدهد و یا خون شما را در اختیار نیازمندان بگذارد

خیابان ناصرخسرو - جنب دارالفنون
تلفن ۳۰۴۴۷۵

آگهی مزایده مال غیر منقول

پرونده اجرائی شماره ۷۸-۴ر۷ر۴۲ اجرای دادگاههای شهرستان تهران در قبال اجرائیه صادره از شعبه هفتم دادگاه شهرستان تهران بسود بانك‌تجارت خارجی ایران و زیان آقای محسن اخوان‌بمحکوم به‌یازده میلیون و نهصد هزار ریال خسارات دو سهم از چهارده سهم پلاکهای شماره ۱۴۲۲ الی ۱۴۲۹ بخش سه تهران که مشرف به خیابان شاهپور و خیابان جامی(چهارراه عزیزخان)ودارای ساختمانهای‌چهار طبقه و دو طبقه و عرصه آن بمساحت ۶۵۰ متر مربع میباشد و با برق و متعلقات آن بنظر کارشناس رسمی دادگستری تمامی پلاکهای‌فوق بمبلغ ۴۹۰۵۰۰۰ ریال ارزیابی گردیده و پلاك شماره ۱ر۳۰۸۷ بخش سه تهران واقع درخیابان پهلوی وسپه (چهارراه‌پهلوی) دارای عرصه و اعیان سه طبقه بمساحت ۱۱۵ متر مربع که در اجاره میباشد و بهای تمامی پلاك‌مزبور طبق نظر کارشناس بمبلغ ۱۲۰۷۵۰۰ ریال ارزیابی گردیده‌وارزش‌دوسهم ازچهارده‌سهم کلیه‌پلاکهای‌فوق که سهم آقای محسن اخوان میباشد بمبلغ ۸۷۳۲۱۵ ریال میباشد در روز دو شنبه هفدهم اسفند ماه ۱۳۴۳ در محل اجرای دادگاه های شهرستان تهران از طریق مزایده بفروش میرسدخریداران می توانند قبلا باجرای دادگاههای شهرستان تهران مراجعه و با ملاحظه خصوصیات ملك مزبور بعدا در روز مقرره فوق درمحل تعیین شده فوق حضوریافته در خرید شرکت نمایند بدیهی است مزایده دو سهم از چهارده سهم پلاکهای فوق‌الذکر از مبلغ ۸۷۳۲۱۵ ریال شروع و بکسیکه اضافه خریدار باشد واگذار خواهد شد مالیات مزایده بعهده خریدار است

۱-۳ آ-۳۱۳۸۸ مامورفروش-غلامعلی پزشك فلاح

آگهی مزایده شماره ۲۵

نیروی هوائی ۳۷ قلم وسائل فرسوده خودرا از طریق مزایده کتبی بفروش میرساند.

صورت لوازم منظور وهمچنین برك شرائط شرکت در مزایده‌در دفتر تدارکات ماتریل ستاد فرماندهی‌نیروی‌هوائی(خیابان‌فرح‌آباد) موجود و برایگان در اختیار داوطلبین گذارده میشود.

شرکت کنندگان در مزایده میتوانند بامراجعه به آمادگاه‌هوائی (خیابان فرح‌آباد پادگان جنوبی دوشان تپه) عین جنس را بدقت بازدید و سپس برك شرائط و صورت ریز وسائل را از ستاد نیرو دریافت و پیشنهادات‌خودرا حداکثر تاساعت ۹ صبح روز دوشنبه ۲۳ر۹ر۴۳ تسلیم نمایند.

آ-۳۱۳۸۴ ۱-۲ نیروی هوائی

باطلاع عموم اعضاء وابسته باتحادیه شیرینی فروش و کافه قنادی‌تهران وتوابع می‌رساند

برابر آگهی بشماره ۲۶۴۳ رخ۲۳۹۲۶ مورخ ۱ر۹ر۴۳ شهرداری تهران قراراست ساعت نه‌صبح روز یکشنبه پانزدهم آذرماه سال جاری‌انتخاب هیئت مدیره این اتحادیه در شورایعالی اصناف‌صورت گیرد بدینوسیله دعوت میشود که در روز و ساعت مذکور بادر دست داشتن شناسنامه و پروانه کسب برای شرکت درانجام انتخابات صنفی به شورایعالی اصناف واقع در میدان بهارستان حضور بهمرسانید چنانچه در انتخابات صنفی شرکت نفرمائید بعدا حق هیچگونه اعتراضی نخواهید داشت.

رئیس هیئت مدیره اتحادیه‌شیرینی فروش و کافه قنادی - محمد علی جاهد پیگانی

آ۱۷۳۶۵

آگهی تجدید مناقصه

شرکت سهامی کارخانجات ونك مناقصه خرید ۵۰۰تن آهن‌آلات مورداحتیاج خودرا تجدید مینماید. علاقمندان شرکت درمناقصه میتوانند تاپایان وقت اداری روز ۲۲ر۹ر۴۳ به‌شرکت مراجعه و پس از دریافت مشخصات و برك شرائط پیشنهادات خودرا تسلیم نماید پیشنهادات واصله درساعت ۹ صبح‌روز دوشنبه ۲۳ر۹ر۴۳ باحضور پیشنهاددهندگان باز وقرائت خواهد شد

مهندس‌عباس‌تشید- مدیرعامل شرکت

آ-۳۱۳۷۰ ۱-۲

آگهی مزایده شماره ۲۳

نیروی هوائی ۱۹ قلم وسائل فرسوده خود رااز طریق‌مزایده کتبی بفروش میرساند. صورت لوازم منظور وهمچنین برك‌شرائط شرکت در مزایده در دفتر تدارکات ماتریل ستاد فرماندهی‌نیروی هوائی (خیابان فرح‌آباد)موجود و برایگان در اختیار داوطلبین گذارده میشود شرکت‌کنندگان درمزایده میتوانند بامراجعه به آمادگاه هوائی (خیابان فرح‌آباد) پادگان جنوبی دوشان تپه) عین جنس را بدقت بازدید و سپس برك‌شرائط و صورت‌ریزوسائل را از ستاد نیرو دریافت و پیشنهادات‌خودرا حداکثر تاساعت ۹ صبح روز دوشنبه ۳۰ر۹ر۴۳ تسلیم نمایند.

آ-۳۱۳۸۲ ۱-۲ نیروی‌هوائی

دندانها نگهبانان سلامت بدن و
خمیردندان بیناکا پزشك دندانهای شما است
Binaca
خمیردندان بیناکا
بامادهٔ مؤثر سولفوریسینولئات
بیناکا فرآورده بهداشتی سیبا - سویس

پیام های مجانی
در اطلاعات هوائی

اطلاعات هوائی نشریه دانشجویان وایرانیان مقیم کشورهای خارج ازاین پس پیامهای اولیای دانشجویان ووابستگان ایرانیان مقیم کشورهای خارج را برایگان چاپ مینماید.
علاقمندان میتوانند با دفتر اطلاعات هوائی اطاق شماره ۳۶ تماس حاصل فرمایند.

پنیر پاستوریزه بلغار

پارتی جدیدواردو دردسترس لبنیات فروشان معتبر قرارگرفت مراکز عمده فروشی پنیر پاستوریزه بلغار رابااطلاع آقایان لبنیات فروشان محترم تهران و شهرستانها میرساند.
۱-بازرگانی اقبالی میدان خیام سرای اقبالی تلفن ۲۳۵۵۰-۲ - حاج حسین آقای خلیلبیکی (برادران)میدان خیام تلفن ۲۵۱۴۲-۳- حاج‌محسن آقا شکروی (معروف بشکلی)خیابان‌خیام ۲۸۷۹۶
نماینده پنیر بلغار در ایران - اقبالی

اطلاعات اقتصادی

برای اجرای پروژه های بزرگ کشاورزی در سراسر کشور

بانك کشاورزی و امهای بزرك میدهد

● وامهای کوچك فقط باتعهد اخلاقی پرداخت میشود
● اکیپهای سیار برای اعطای وام بدهات اعزام شده‌اند

بمنظور آشنائی بامسئولین انتشاراتی جدید بانك پیش‌ازظهر دیروز جلسه‌ای باحضور مدیران وخبرنگاران مطبوعات پایتخت در محل بانك اعتبارات کشاورزی و عمران روستائی تشکیل گردید .

دراین جلسه آقای پازوکی رئیس جدید اداره اطلاعات و مطبوعات بانك فعالیت های بانك اعتبارات کشاورزی راتشریح کردو گفت :

از حساب پس‌اندازنوین این بانك که از ماه گذشته تشکیل شده‌طبقات مختلف استقبال کرده‌اند . طی یك ماهه اخیر حدود ۳۰۰۰۰ حساب‌بمبلغ د رحدود چهل میلیون ریال دراین بانك گشایش یافته است و منظور ازاین اقدام عادت دادن مردم‌خصوصا کشاورزان به امر پس‌انداز میباشد

افزایش وصولی

باتوسعه فعالیت بانك و اعزام اکیپ های متعدد بدهات برای اعطای وام و وصول اقساط وام های پرداخت شده طی مدت امسال نسبت بسال گذشته حدود ۴۳۰ میلیون ریال بر میزان وصولی بانك افزوده شده است .

برای توسعه کشاورزی و مکانیزه کردن کشور ازاین‌پس بانك‌اعتبارات کشاورزی وام های بزرك برای پروژه های بزرك نیز پرداخت میکند و وام های کوچك بدون اخذ وثیقه و فقط در قبال تعهد اخلاقی پرداخت میشود

بدستور وزارت دارائی :

هیئتهای حل اختلاف مالیاتی حق تعیین جریمه‌را ندارند

وزارت دارائی به کلیه هیاتهای عالی حل اختلاف مالیاتی اطلاع داد که حق تعیین جریمه مالیاتی‌را ندارند .

طبق تصویب‌نامه قانونی سال۱۳۴۲ هیاتهای عالی حل اختلاف حق‌تعیین جریمه را داشتند و بهمین جهت در رای خود ضمن تعیین ارقام مالیات جریمه را هم تعیین میکردند. اما پس از آنکه قانون تسهیل وصول مالیاتهادرسال جاری بتصویب رسید، این حق از هیاتهای عالی حل‌اختلاف گرفته شد ، ولی بعضی از هیاتها کماکان در رای خود موضوع جریمه را منظور میداشتند وزارت دارائی به‌اداره کل کمیسیونها دستور داد ، آندسته از پرونده هائیکه در آن جریمه تعیین شده دوباره به هیاتهای عالی حل اختلاف مربوطه بازگردانده شود تا هیات ارقام مزبور را اصلاح وبرای اجرا به اداره کل کمیسیونها ارسال دارد .

این دستور از طرف اداره کل ـ کمیسیونها از امروز بموقع اجراء گذارده شد .

بازار اتومبیل :

اتومبیلهای بزرك ارزان میشود

خبرنگار ما امروز در مورد وضع بازار اتومبیل با چندتن از صاحبان بورس‌های اتومبیل‌تهران تماس گرفت. این منابع عقیده دارند پس‌از این‌قیمت اتومبیلهای بزرك (شش‌وهشت‌سیلندر) ۳۰ تا ۴۰ درصد ارزان میشود ، ولی اتومبیل های کوچك‌کم مصرف(چهار سیلندر) قیمتش ثابت باقی خواهد ماند .

اخیرا اکثر کسانیکه تابحال‌ازاتومبیل های بزرك استفاده میکردند اتومبیل های خودرا برای معاوضه و یا فروش ببورس اتومبیل عرضه میکنندوتقاضای خرید اتومبیل کوچك‌کم مصرف‌دارند و درنتیجه ، عرضه اتومبیل کوچك و خرید آن هردو زیاد میشود و با آنکه به معاملات اتومبیل های‌کم مصرف افزوده خواهد شد بهای آن تغییری نخواهدکرد وگران نخواهد شد.

● **رکود بازار**

این منابع عقیده دارند تا مدت محدود رکودی متوجه بازار اتومبیل خواهد شد و بطورکلی معاملات آن کمتر خواهد شد و فروشندگان در انتظار روشن شدن وضع و خریداران درانتظار ارزانی قیمت اتومبیل‌خواهند بود ورکود بازار اتومبیل پس‌از مدتی که مردم باوضع جدید عادت کردندتا حدودی برطرف خواهد شد . ولی‌بطور کلی معاملات اتومبیل‌های بزرك بسیار کمتر خواهد شد وبیشتر معاملات‌روی اتومبیل‌های کوچك خواهد بود .

دراین میان اقلیت محدود هستند که‌تمکن مالی کافی دارند ووضع‌جدید تغییری در وضع مالی آنها نخواهدداد. البته فقط این عده هستند که ممکن است اتومبیل های بزرك و پرمصرف خودرا حفظ کنند .

با اجرای یك برنامه سه ساله :

تولیدچای داخلی دوبرابر میشود

● تا سه سال دیگر با تولید بیست هزار تن چای‌داخلی هشتاد در صد احتیاجات کشور تامین میشود

احتیاج ایران بچای خارج بمقدار قابل توجهی کاهش خواهد یافت . سخنگوی‌وزارت دارائی گفت‌برنامه فوق برای اصلاح وضع چای درشمال از امسال بموقع اجراء گذارده می شود .

سازمان چای اعلام کرد : طبق برنامه جدیدی که برای افزایش ـ محصول چای تنظیم و از امسال بموقع اجرا گذاشته شده در سه سال آینده محصول فعلی بدوبرابر افزایش میبابد .

درحال حاضر ۲۲٫۵۰۰ هکتارزمین در شمال زیر کشت چای میباشد .

سازمان چای در نظر دارد از امسال از هر هکتار زمین های زیر کشت چای ۲۰۰ متر مربع را تحت نظارت خود بگیرد ، تا مزرعه‌نمونه‌ای میان همه مزارع موجود تاسیس کند .

برای افزایش محصول در واحد کشت تصمیم گرفته شد علاوه بروام وکودی که بصاحبان مزارع داده‌میشد طرق هرس کردن و چیدن برك و نگهداری باغات را بطریقه علمی باتها بیاموزند تا با اصلاح هر یك از موارد فوق میزان محصول افزایش یابد .

میزان محصول چای ایران در سال جاری که رضایت بخش نبود در حدود ۱۱ هزار تن تخمین زده میشود . اگر سازمان چای موفق شود که این برنامه را با موفقیت اجرا کند میزان محصول حداقل به بیست هزار تن افزایش خواهد یافت .

مصرف چای در کشور در حدود ۲۵ هزار تن تخمین زده میشود و با تولید بیست هزار تن چای داخلی

ساختمان ۸۰۰ آپارتمان

در اطراف پارك فرح بزودی شروع میشود

برای خرید ۸۰۰ دستگاه آپارتمان که دراطراف پارك فرح (جلالیه)ساخته میشود طبقات مختلف تقاضای خرید داده‌اند .

تاچندی قبل فقط کارمندان‌وزارت امورخارجه پیشنهاد خرید به سازمان مسکن داده بودند ، ولی هم اکنون تقاضا های زیادی دراین‌موردبه‌سازمان مسکن واصل شده‌است .

● **آپارتمان های نمونه**

برای زیبائی پارك فرح و برای‌آنکه ساختمان‌های نمونه‌ای براساس‌معماری جدید ایران ساخته شود این‌آپارتمان ها مجهز بکلیه وسائل خواهد بود و قیمت آن نیزگران تمام میشود،بطوری که فقط عده بخصوصی میتوانند از این آپارتمانها خریداری کنند .

طبق برآوردی‌که شده بهای هر دستگاه ساختمان بین ۱۰۰ تا ۱۳۰ هزار تومان خواهد بود و حداکثر تا یك چهارم این مبلغ بعنوان پیش‌قسط دریافت میشود و بقیه بهای دستگاه‌در ظرف ۱۰ تا ۱۵ سال دریافت خواهد شد .

ساختمان این آپارتمانها بزودی شروع میشود .

نوع‌ارز	نرخ خرید بریال	نرخ فروش بریال
یك دلار امریکا	۷۵٫۰۰۰	۷۶٫۵۰۰
یك لیره انگلیسی	۲۰۹٫۱۰۸	۲۱۳٫۳۰۸
یکصد فرانك بلژیك	۱۵۱٫۱۳۴	۱۵۴٫۱۳۴
یك فرانك سویس	۱۷٫۳۸۰	۱۷٫۷۳۰
یك فرانك فرانسه	۱۵٫۳۰۳	۱۵٫۶۰۳
یکصد لیر ایتالیا	۱۲٫۰۰۴	۱۲٫۲۵۴
یك فلورن هلند	۲۰٫۸۷۷	۲۱٫۳۲۷
یك‌مارك آلمان‌غربی	۱۸٫۸۶۴	۱۹٫۲۶۴
یك‌کورن سوئد	۱۴٫۵۵۵	۱۴٫۸۵۵
یك کورن نروژ	۱۰٫۴۸۱	۱۰٫۶۸۱
یك کورن دانمارك	۱۰٫۸۴۰	۱۱٫۰۴۰
یك شیلینك اتریش	۲٫۹۰۴	۲٫۹۶۴

اطلاعات کودکان مجله محبوب دختران وپسران روز های سه‌شنبه‌منتشر میشود

سازمان تراکم
گرفتگی لوله های ساختمان شمارا در دو دقیقه رفع مینماید تلفن ۸۸۰۳۴۷

سپاسگزاری از لشکر گرگان

درساعت هفت و نیم بعد از ظهر روز شنبه سی‌ام آبان‌در کارخانه پنبه‌پاك کنی خاور که در ۴۰ کیلومتری گرگان واقع شده است حریقی روی‌داد که اگر همت و فعالیت کارگران باکمك وهمکاری موثر آرتش گرگان توام نمی‌شد بعید نبود یکی از واحد های اقتصادی کشور که موجودیت ان باعث اشتغال وارتزاق چندین صدنفر کارگر و کارمند وخانواده های آنان می‌باشد بکلی ازمیان برود .

نکته‌ای که در این واقعه جلب توجه نمود این بود که آرتش گرگان بمحض اطلاع از واقعه در مدت ۳۵ دقیقه،باوجوداهمواری راه‌عده‌ای‌ازافسران‌وسربازان خودراباوسائل‌مجهز آتش‌نشانی‌ارتش برای اطفاء حریق بمحل حادثه رسانید و براثر کوشش ومعاضدت این گروه درزمانی کوتاه آتش‌سوزی بکلی خاموش شد .

هیئت مدیره کارکنان و کارگران شرکت پنبه خاورمیانه وظیفه خود میدانند که بااظهار مسرت از خدماتی که آرتش مجهز و هوشیار شاهنشاهی ایران همواره دراین قبیل مواقع حساس و نظائر آن (مانند حریق جنگل ـ زلزله ـ جریان ناگهانی سیل وسایر سوانح ارضی وسماوی)باسرعت خودرا بمحل‌حوادث‌رسانیده و بیاری افراد و موسسات اقتصادی کشور میشتابند انجام‌میدهد سپاسگزاری نموده و توفیق تیمسار فرمانده ومعاون محترم وسایر افسران ونفرات‌لشگر گرگان همچنین جناب آقای فرماندارگرگان ومدیر مامورین لشگری و کشوری را در راه خدمت بشاهنشاه و کشور از درگاه احدیت مسئلت مینماید .

شرکت سهامی پنبه‌خاورمیانه

آ ـ ۱۷۳۹۱

آگهی مناقصه

سازمان ذوب آهن ایران ۵۵۰ عدد مته سرالماسی از طریق مناقصه خریداری می نماید داوطلبانیکه مایل به شرکت در مناقصه باشند میتوانند برك شرایط شرکت در مناقصه ـ طرح ـ پیمان ـ برك مشخصات و غیره را از دبیرخانه سازمان‌واقع درخیابان شاهرضا ـ خیابان فرصت جنب کوچه سوئد در مقابل اخذ رسید دریافت نمایند . پیشنهادات باید دربا کت لاك ومهرشده باذکر جمله مربوط بمناقصه خرید ۵۵۰ عدد مته‌سرالماسی‌تاساعت ۸٫۵ صبح روز چهارشنبه ۱۶٫۱۰٫۴۳ بدبیرخانه سازمان درمقابل اخذ رسید تسلیم شود .پیشنهادات واصله درساعت ۹٫۵ صبح‌همان روزدر کتابخانه سازمان‌باز و قرائت میشود .حضور پیشنهاددهندگان درجلسه مزبور آزاد است . هزینه درج آگهی مرتبه اول و دوم بعهده برنده مناقصه است . الف ۵۸۵۲

سازمان ذوب‌آهن ایران ۲ ـ ۱ آ ـ ۳۱۱۰۰

چند دستگاه یخچال ویترینی

مجهز به بهترین نوع کمپرسورهای آمریکائی

برای کافه‌رستوران ـ کافه‌قنادی ـ لبنیاتی و اغذیه فروشی

با قیمت بسیار ارزان و شرایط مناسب برای فروش آماده است علاقمندان به تلفن ۵۷۲۷۵ مراجعه فرمایند .

مشخصات قیمت و سایر شرایط فروش در اختیارشان گذاشته خواهد شد

۱ ـ ۵ آ ـ ۳۱۱۸۰

نیازمندیها

استخدام

بچند نفر ناظر برای عملیات راه‌سازی که بدوربین نقشه برداری آشنائی داشته باشند نیازمند است داوطلبان بشرکت کامیساکس در خیابان کوشك ـشماره ۴۳ مراجعه فرمایند .

آگهی استخدام

اداره بهداریکل استان خوزستان جهت نظارت در کارهای ساختمانی استانهای خوزستان و لرستان‌بیکنفر مهندس ساختمان و دو نفر تکنسین احتیاج دارد داوطلبین برای کسب اطلاعات بیشتر بامدارك مربوطه به کارگزینی وزارت بهداری در تهران و یا به اداره بهداریکل خوزستان در اهواز مراجعه فرمایند .

مدیر کل بهداری استان‌خوزستان دکتر هادی مرتضوی

بیك‌نفروزیتور برای استانهای آذربایجان‌بطورتمام وقت نیازمندیم داوطلبان بشرکت‌سهامی‌ایران‌فارمیك سه‌راه شاه کوچه گودرزی شماره۱۹ بین ساعت ۱۵الی ۱۷ مراجعه‌فرمایند افرادیکه سابقه تبلیغ داروئی دارند حذتقدم خواهند داشت .

۲ ـ ۱ آ ـ ۳۱۱۲۸

آگهی استخدام

دانشگاه تبریز طبق لایحه‌قانونی استخدامی هیئت آموزشی دانشگاه و برابر آگهی شماره ۳۴۳۲ـ۲۸٫۸٫۴۳ منتشره از دانشکده ادبیات تبریز برای گروه آموزش زبانهای خارجه دردانشکده مزبور بیك‌تن استادیار زبان فرانسه نیازمنداست داوطلبان واجد شرایط از تاریخ بیست‌و هشتم آبانماه ۴۳ لغایت دوماه بادر دست داشتن‌مدارك لازم در تبریز بدفتر دانشکده‌ادبیات ودر تهران باداره کل تعلیمات عالیه و روابط فرهنگی مراجعه و ثبت‌نام نمایند استخدام پذیرفته شدگان موکول بتامین اعتبار خواهدبود .

معاون دانشگاه تبریز ـ دکتر ازمون

۳ ـ ۱ آ ـ ۳۱۱۹۰

استخدام

سازمان انتشارات‌و مطبوعاتی‌ایران تعداد زیادی کارمند و وزیتورخوش بیان و خوش برخورد راثر تهران و شهرستانها با حقوق مکفی وبورسانتاژ استخدام می کند داوطلبین باید تقاضا و مدارك خودرا به صندوق پستی ۳۱۷۳ ارسال دارند .

۱ ـ یك عدد رونوشت شناسنامه
۲ ـ یك قطعه عکس
۳ ـ پایه معلومات
۴ ـ ده ریال تمبر باطل نشده(برای مکاتبه از نظر استخدام)
۵ ـ آدرس

۲ ـ ۱ آ ـ ۱۷۳۱۹

EXCELLENT OPPORTUNITY

RECENT COLLEGE GRADUATE WITH SOME ACCOUNTING COURSES AND SOME KNOWLEDGE OF ENGLISH TO WORK WITH AN AMERICAN ACCOUNTANT. SALARY UP TO RIALS 25,000 PER MONTH. APPLY IN WRITING TO P.O. BOX 311

ده‌نفر ویزیتور مرد دیپلمه که یك زبان خارجی را بدانند مورد نیازاست لطفا به خیابان چرچیل شماره ۲۵ آپارتمان اول از ساعت ۴الی۶ بعداز ظهر مراجعه نمایند .

۱ ـ ۳۱۳۷۶

آگهی استخدام

نقشه کش« Structural » که نقشه کش Structural حداقل ۴سال نزد موسسه مهندسین مشاور کار کرده و متخصص باشدبا حقوق‌مکفی در تهران استخدام میشود با صندوق پستی ۱۴۲ تهران مکاتبه شود مشخصات کامل ارسال دارند.

۳ ـ ۱ آ ـ ۱۷۳۹۷

چند نفر جوان دیپلمه

جهت تکمیل کادر تبلیغات داروئی بطور تمام وقت‌برای ویزیت‌شهرستان ها مورد نیاز است . داوطلبانی که خدمت وظیفه را انجام داده یا معاف دائم میباشند و بیکی از زبانهای انگلیسی یا فرانسه آشنائی دارندو قبلا درخواستی در این مورد ننموده‌اند تقاضای کتبی خود را بضمیمه یك قطعه‌عکس بوسیله صندوق پستی‌شماره ۷۰۳ تهران قسمت علمی‌ارسال‌دارند

۲ ـ ۱ آ ـ ۳۱۲۸۸

چند نفر دکتر داروساز

جهت تکمیل کادر علمی در تهران بطور تمام وقت مورد نیاز است . داوطلبانی که خدمت وظیفه را انجام داده و یا معاف دائم میباشند و بیکی اززبانهای انگلیسی یا فرانسه‌آشنائی دارند میتوانند همه روزه از ساعت۴ الی ۷ بعدازظهر جهت‌مصاحبه‌حضوری بقسمت علمی شرکت خوراك خیابان فردوسی شمالی شماره ۴۶ مراجعه نمایند .

۲ ـ ۱ آ ـ ۳۱۲۸

آموزشگاه آرایش هنگامه با امتیاز رسمی وزارت‌فرهنك

دیپلمه پاریس‌ورم کلیه متدارایش سرو صورت (وکلاه‌گیس) را علمی و عملی با ۳۰۰ تومان تا اخذ گواهینامه رسمی تضمین مینماید .و دو نفر از هنرجویان را بمدت یکماه باروپااعزام میدارد .

انتهای خیابان شاه خیابان دقیقی جنب ایران کالا شماره ۱۰۵

۱۵ ـ ۱ آ ـ ۳۰۶۶

آموزشگاه آرایش موج

باامتیاز رسمی وزارت فرهنك

کلیه متدآرایش (سروصورت)را علمی و عملی با ۲۵۰تومان تااخذ گواهینامه رسمی تضمین مینماید ضمنا جهت همکاری با فرهنك و مبارزه‌بابیسوادی

کلاسی در آموزشگاه برای‌هنرجویان بیسواد مجانا دایر در این‌آموزشگاه نمایشگاهی از انواع کلاه گیس موجود و سفارشات گیس های‌تکه‌ای پذیرفته میشود .

شاهرضا مقابل در دانشگاه‌خیابان فخر رازی شماره ۵۳

۱۲ ـ ۱ آ ـ ۳۱۷۷

آموزشگاه آرایش وزیبائی‌هنر

کلیه متد ارایش سروصورت به انضمام فرینسی و فر روغنی با ۳۰۰۰ ریال در مدت کوتاهی تعلیم دیپلم می دهد . سه‌راه ژاله روبروی ساختمان مجلس تلفن ۳۰۴۴۷۳

۲۵ ـ ۱ آ ـ ۲۸۴۰

آموزشگاه کاخ

آرایش و زیبائی

با امتیاز رسمی وزارت فرهنك دیپلمه پاریس ـلندن ـهامبورك برای دوره جدید هنر جو میپذیرد

سالن آرایش وزیبائی‌الیره

نشانی ـ انتهای ایرانشهر کوی‌نقوی ۳۶ تلفن ۶۲۳۶۱۲

۲۵ ـ ۱ آ ـ ۳۱۰۸

بهترین و مرغوبترین نوع
یخ
شرکت پخش محصولات غذائی گیلان
تلفن ۶۱۲۳۴۴

جویای کار

جوانی تحصیل کرده و فعال ومسلط جویای کار است لطفا براهنمای روزنامه اطلاعات شماره ۴۱۴ مراجعه فرمائید

آ ـ ۱۷۰۷۷

راننده پایه دو شخصی

باسواد و ضامن معتبر جویای کار است بتلفن شماره۵۵۴۵۱ مراجعه فرمائید

آ ـ ۱۷۱۴۹

راننده ۲شخصی انگلیسی نیز کمی میداند جویای کار است براهنمای شماره ۴۱۹ اطلاعات مراجعه‌فرمائید

جوانی فرانسوی برای تدریس‌خصوصی فرانسه و همچنین برای نمایندگی تجارتی‌فرانسه‌حاضراست. لطفاهمه‌روزه بین ساعت ۱۱ تا ۱۲ صبح بتلفن ۷۵۶۴۳۶ مراجعه فرمائید

آ ـ ۱۷۲۱۵ ۲ ـ ۱

گم شده

پروانه شکار تفنك یك لول به شماره ۱۶۹۷۸ ایتالیائی بنام علی اصغر صادق زاده خلج گمشده از یابنده تقاضا میشود بنشانی خیابان شیر و خورشید گاراژ پلاك ۷۶۰ آورده و مژدگانی دریافت دارد .

آ ـ ۱۷۳۹۵

دوقطعه چك بانك صادرات میدان‌غار بشماره های ۲۳۳۶۱۴ ۲۰٫۸٫۴۳ و ۲۳۳۶۱۷ـ۲۹٫۸٫۴۳ از حساب‌شماره ۳۶۲ اینجانب یوسف حاج علی فردی سرقت شده از درجه اعتبار ساقط است **یوسف حاج علی یزدی**

آ ـ ۱۷۳۵۵

به چند نفر جوان

دوچرخه سوار جهت فروشندگی‌سیار نیازمندیم تلفن ۵۵۷۳۴ مراجعه‌نمائید

۱ ـ ۱ آ ـ ۱۷۴۰۵

حسابدار ورزیده

یك کارخانه تولیدی برای امور محاسباتی خود در تهران و شهرستانها احتیاج بچند نفر حسابدار ورزیده دارد از واجدین شرایط تقاضا میشوددرخواستهای خودراباذکرسوابق کاروتحصیلات و نشانی کامل بآدرس‌خیابان فردوسی کوچه برلن‌ساختمان گوهرشرکت همکاریهای تجارتی ارسال دارند.

آ ـ ۳۱۴۰۴

فقط کلارتا دارای این دو حسن کم‌نظیر است

اولا پارچه های **کلارتا** از نخ نایلون درجه اعلا نوع **سه‌اسب طلائی** که‌یك‌پیروزی فنی مشهور درسراسرجهان از نقطه نظرمرغوبیت می‌باشدوتوسط کارخانه کوراشیکی ساخته شده ریسندگی شده است .

ثانیا پارچه‌های **کلارتا** بطرز ریسندگی ابریشم‌ژاپنی که قرنها است مورد اعجاز جهانیان است بوجودمی‌آید.

باین‌ترتیب پارچه‌های **کلارتا** هم از تکنیك‌ریسندگی‌مدرن استفاده مینمایدوهم از مزیت شیکی ابریشم‌معروف و دست باف ژاپنی .

زنهای‌شیك‌پوش سراسر جهان برای تکمیل شیك پوشی خود فقط‌ازپارچه‌های‌معروف کلارتااستفاده‌مینمایند

آدرس تلگرافی KURARAY OSAKA

KURASHIKI RAYON CO., LTD. 8, UMEDA, KITA-KU, OSAKA, JAPAN

آگهی مناقصه

شرکت سهامی تلفن ایران‌ساختمان مرکزتلفن خودکار شهرستان ساری راباشرایط زیر بمناقصه میگذارد :

۱ ـ موسسات وشرکت‌های ساختمانی که‌صلاحیت مالی وفنی آنها مورد تائید اینشرکت قرار گرفته وبرای آنها دعوتنامه صادر شده است میتوانند از تاریخ ۴۳٫۹٫۷ لغایت ۴۳٫۹٫۱۶ اسناد و مدارك مناقصه رادر مقابل پرداخت مبلغ‌چهار هزار ریال از دفتر اداره‌ساختمان شرکت واقع در خیابان شاه کوچه لاله ساختمان اداره مرکزی شرکت

سهامی تلفن ایران دریافت‌وحداکثرتاآخر وقت اداری روز ۴۳٫۹٫۳۰ پیشنهادهای خودرا باتوجه کامل بشرایط عمومی و خصوصی مندرجه دردفترچه مشخصات که‌بامضای پیشنهاد دهنده درمناقصه رسیده‌باشد

در۲پاکت الف و ب که‌روی پاکت نوشته باشند (مربوط بمناقصه‌ساختمان مرکز تلفن خودکار ساری) لاکو مهرشده تسلیم اداره دفتر کل شرکت بنمایند .

پاکت الف ـ محتوی قبض رسید اسناد خزانه صندوق شرکت تلفن ومشخصات ونقشه‌ها و شرایط عمومی قرارداد که‌همگی بمهر وامضاء پیشنهاد دهنده رسیده باشد وهمچنین نمونه قرارداد که‌ذیل آن را باعبارت (قرائت‌شدو مورد قبول است) امضاءنموده باشد .

پاکت ب ـ محتوی بهای پیشنهاد شده و سایر شرایط

۲ ـ داوطلبان شرکت در مناقصه باید معادل مبلغ سیصد هزار ریال اسنادخزانه‌دارای‌اعتبار سه‌ما هه‌بعنوان سپرده شرکت درمناقصه بصندوق شرکت تسلیم ورسید دریافت دارند . هرگاه برنده مناقصه ازپیشنهاد خود عدول نماید سپرده وسود آن بنفع شرکت سهامی تلفن ایران ضبط خواهد شد . الف۵۸۶۷

۲ ـ ۱ آ ـ ۳۱۲۴۴

آگهی مناقصه شماره ۵۳۷

شهربانی کل‌کشور بدست آوردن واحدبهای روکش‌نمودن هرحلقه انواع لاستیك‌های فرسوده اتومبیل رادر اندازه های مختلف برای مدت یکسال بهرتعداد که‌مقتضی بداند بموجب برك شرائط جداگانه به‌مناقصه میگذارد ـ داوطلبان شرکت درمناقصه میتوانند جهت دریافت برك شرائط باین‌اداره مراجعه وپیشنهادات خود رادر پاکت لاك‌ومهرشده منتهی تاآخروقت اداری‌روز (۲۴٫۹٫۴۳) بدائره دفتر تسلیم ورسید دریافت نمایند. پیشنهادات رسیده در ساعت ۱۷ همان روز درکمیسیون خرید باز وقرائت خواهدشد حضور پیشنهاد دهندگان در جلسه کمیسیون الزامی است و کمیسیون مزبور دررد یاقبول یك‌یا کلیه پیشنهادات مختار است. الف۵۹۳۲

رئیس اداره کارپردازی ـ سرهنك ناظی‌افشار

۲ ـ ۱ آ ـ ۳۱۴۰۰

مجله معروف لایف طی مقاله مستندی اسرار تازه‌ای از برکناری خروشچف فاش ساخته و مینویسد:

خروشچف را «ارتش سرخ» برکنار کرد

• بامرگ هیتلر، استالین وروزولت چرچیل تنها بازمانده ٤ رهبر بزرگ جنگ دوم است

• نظامیان شوروی با طرحهای خروشچف درمورد تقلیل بودجه دفاعی و کاهش نفرات ارتش سخت مخالف بودند

زمینه سقوط ناگهانی خروشچف را مسائل ساده و بفرنج بسیاری فراهم آورده بودند. اما در این میان ارتش سرخ نقش اساسی و عمده را داشته است. سالها بودکه خروشچف علیرغم مخالفت مارشال های ارتش سرخ و بعضی ازهمکاران خود دائما روی تقلیل بودجه نظامی کشور پافشاری‌میکرد. مخالفین او مایل بودند بودجه بیشتری بمسائل دفاعی اختصاص یابد تا توازن نظامی شرق و غرب بوجه دقیق‌تری حفظ گردد. نظامیان ارتش سرخ از اینکه میدیدند سلاحها و افراد ارتش‌پشت سر هم تقلیل مییابند واز بودجه نظامی کاسته میشود بشدت خشمگین بودند. بخصوص که در همان حال امریکا بتبعیت از سیاست انعطاف پذیر خود بیش از پیش روی اهمیت نیروهای غیر اتمی تاکید میکرد و توجه بیشتری بآن مبذول میداشت.

● مبارزه آشکار

خروشچف بخلاف نظامیان شوروی معتقد بود که تحدید سلاحهای اتمی کافی است که از یك جنك بزرك جلوگیری نماید. درماه اوت‌مارشال های ارتش سرخ شرانجام آشکارا با این طرز تفکر خروشچف بمبارزه برخاستند و طی مقالاتی در «ستاره سرخ» ارگان ارتش سرخ آن راغیر منطقی شمردند. در ماه سپتامبر صحنه مبارزه پشت پرده منتقل‌شد و هدف آن بود که رهبران نظامی‌را وادار بعقب نشینی سازند.

در اینجا بود که ارتش درصدد برآمد پشتیبانی همکاران سیاسی خروشچف را جلب کند. افراد مورد نظر ارتش سرخ قبلا همدردی خودرا بانظامیان نشان‌داده‌بودند. خروشچف که چنین دید باد دیگر مبارزه را بمقابل چشمان مردم کشاند. دوماه اکتبر بدنبال اجلاسیه مشترك‌هیئت رئیسه شورایعالی شوروی وشورای وزیران روزنامه پراودا دستورات خروشچف رادر مورد تهیه یك‌طرح اقتصادی نو و دراز مدت منتشر ساخت. بموجب این طرح **تولیدات صنایع سنگین شوروی که تهیه‌کننده تسلیحات ارتش شوروی است‌تقلیل میبافت و در مقابل صنایع مصرفی بیش ازپیش‌مورد توجه قرارمیگرفت.**

اگر قرار بود جلوی خروشچف گرفته شود واز تقلیل بودجه‌نظامی شوروی جلوگیری شود اکنون وقت آن فرا رسیده بود.

● استراحت در کنار دریای سیاه

بعد از آنکه طرح مزبور اعلام‌شد خروشچف برای استراحت به«پیت‌لوندا» واقع در کنار دریای سیاه رفت ـ ووقتی به مسکو بازگشت ناگزیر بود با کمیته مرکزی حزب‌که در غیاب او تشکیل شده بود مقابله نماید.

این کمیته اورا از کلیه پست های خود برکنار ساخته بود. البته در نارضایتی رهبران‌شوروی‌ازخروشچف عوامل گوناگونی دست داشتند. «پرستش شخصیت»، قوم وخویش بازی، تهیه طرحهای غلط و نتیجه گیریهای پیش از وقت، چگونگی برخورد باچین همه در برکناری خروشچف تاثیر داشتند اما آنچه بیش از هرچیز در این حادثه‌موثربود **اختلاف برسر چگونگی تقسیم وجوه بودجه و تقلیل بودجه دفاعی کشور بوده است. خروشچف قبل ازآنکه بفراموشی سپرده شود آخرین‌بیانات خود را باین مسئله اختصاص داد.**

● فشار دوگانه

خروشچف مدتها بود که زیرفشار دوگانه برای افزایش‌کالاهای مصرفی و صنایع سنگین بود. او پنج سال قبل تصمیم خودرا گرفت‌و بحمایت از صنایع مصرفی رهبران نظامی را بمبارزه طلبید. اول‌بارکه اونظامیان را بمبارزه طلبید در ژانویه ۱۹۶۰ بود که وی‌در اجلاسیه شورایعالی شوروی استراتژی اتمی خود را فاش کرد. وی در این‌جلسه گفت: «**نیروی دریائی و نیروی هوائی اهمیت قبلی خودرا از دست داده‌اند ونه تنهاباید آنهارا تقلیل داد بلکه باید با چیز دیگری جانشین نمود. نیروی هوائی تقریبا بطور کامل جای خود را به موشك هاداده‌است‌در نیروی دریائی زیر دریائی ها هنوز دارای اهمیت هستند اما کشتی های روآبی‌دیگر نمی توانند نقش سابق خودرا بازی کنند.**»

● یك سوم نظامیان

از سال۱۹۵۵ قریب یك سوم افراد نظامی ارتش سرخ تقلیل یافته بودند و خروشچف درآن هنگام اعلام کردکه ۱٫۲۰۰٫۰۰۰ تن دیگراز تعداد افراد ارتش سرخ مرخص میشوند و باین ترتیب‌تعدادافراد ارتش به۲٫۴۲۳٫۰۰۰ تن رسید و این درحقیقت تعداد افراد ارتش‌را نسبت به سال ۱۹۵۵ ازنصف هم‌کمترکرد.

خروشچف همواره میگفت این‌روزها دیگر تعداد افراد یك ارتش اهمیت ندارد بلکه قدرت آتش است‌که نقش اساسی را بعهده دارد. خروشچف استدلال‌میکرد‌سلاحهائی‌که دانشمندان شوروی‌ساخته‌اند «کامل‌ترین، هولناك‌ترین وغیرقابل قبول ترین سلاحهای ساخته شده هستند.»

درمدت سه‌سالی‌که از این تاریخ گذشت‌مبارزه‌شدید خروشچف‌ومارشال ها، او را ناگزیر ساخت از بسیاری از نظرات خود دست بشوید. نیروی هوائی حیات تازه‌ای یافت و کشتی‌های تازه‌ای دراختیار نیروی دریائی قرار گرفت. باین بهانه‌که امریکا درنظر دارد درآلمان به شوروی حمله نظامی کند تقلیل افراد نظامی متوقف شد. بااینحال خروشچف هرچند وقت‌یکبار باختراع قریب‌الوقوع سلاحهای باور نکردنی درشوروی اشاره‌میکرد **وگاهی هم از وجود سلاحهائی نظیر بمب ۵۰ یا ۱۰۰ مگاتنی پرده برمیداشت و هدف وی آن‌بودکه رقبایش رابترساند اما مارشال های شوروی و غرب هیچ کدام تحت تاثیر حرفهای او قرار نگرفتند. طرفداران نیروهای غیراتمی درهردو جبهه شرق و غرب معتقدبودند که باید سلاحی وجود داشته باشدکه درصورت وقوع حادثه‌ای بتواند بجای سلاحهای اتمی بکار رود. اما قبول این نظریه از طرف خروشچف بمنزله شکست او درمقابل مارشال‌ها بود.**

علاوه‌براین خروشچف مایل بودبا‌ایجاد وضع مرفهی برای مردم همواره‌بعنوان مردی‌که کمونیسم را مطلوب و محبوب مردمان ساخت بیاد آورده شود. و قبول ضرورت سلاحهای غیراتمی این آرزوی او را باطل میساخت. ناچار خروشچف همچنان پافشاری میکردکه سلاحهای‌مدرن اتمی‌جانشین سلاحهای پرخرج معمولی بشوند وعلیرغم‌استدلال های مخالف اینکار را انجام داد.

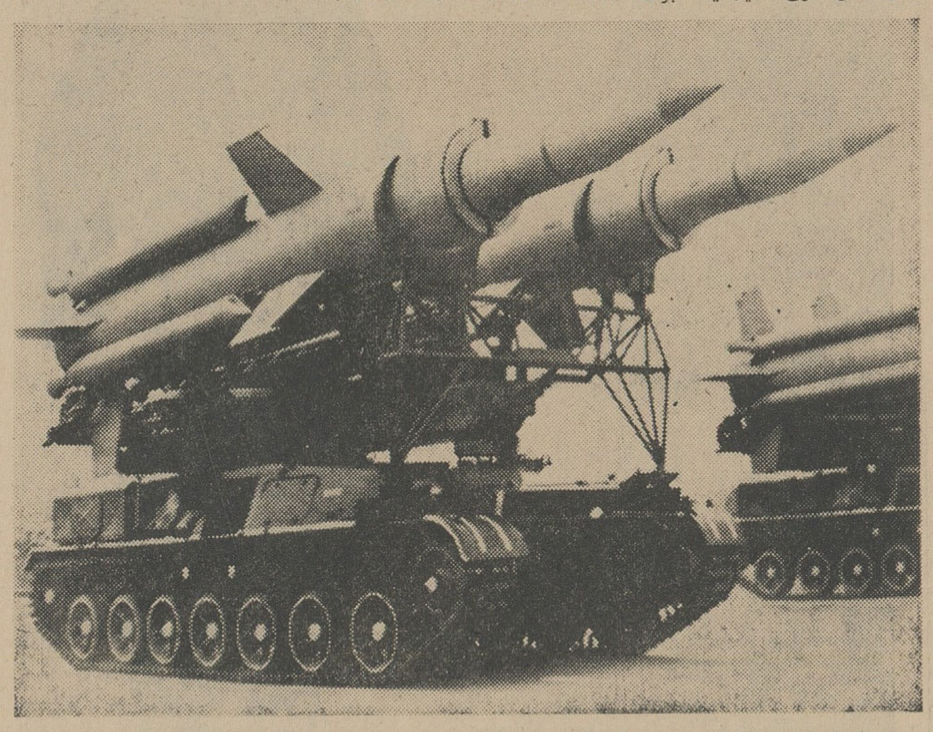

چند نمونه از موشکهای شوروی که اخیرا در میدان سرخ نمایش‌داده شد خروشچف با افزایش‌بودجه‌دفاعی شوروی وساختن بیشتر این نوع‌موشکها مخالف بود.

● دو برابر آمریکا

هم‌اکنون تعداد افراد ارتش شوروی دو برابر افراد ارتش امریکا است. **اما فرماندهی عالی شوروی این‌مسئله را مورد توجه قرار میدهد که درصورت بروز جنك نیروی زمینی امریکا به نیروهای زمینی متحدین آن ملحق می شود واز طرف دیگر ممکن است‌نیرو های نظامی متحدین شوروی ارتش‌سرخ را تنها بگذارند و حتی ممکن است ارتش شوروی ناگزیر شود با ارتش کشورهای متحد خود بجنگد.**

ارتش سرخ فراموش نمی‌کند که هنگام انقلاب ۱۹۵۶ مجارستان‌چگونه دسته‌های بزرك سربازان ارتش به مخالفین رژیم می‌پیوستند. خروشچف امیدوار بود با تکرار این تهدیدکه هرگونه حمله‌ای به شوروی با «تلافی عظیم» این‌کشور رو برو میشود از استراتژی تکیه برسلاحهای عادی‌که هزینه زیادی ببودجه شوروی تحمیل میکرد اجتناب‌کند. اما هنگامی که امریکائیها بیش‌از پیش برموشك‌های «مینوت‌من» و پولاریس تکیه کردند خروشچف از این جهت نیز خلع‌سلاح شد. این موشك‌ها از لحاظ قدرت با موشك‌های عظیم شوروی برابر بودند وازبسیاری جهات برآنها‌برتری‌داشتند. موشك های شوروی از لحاظ تعداد کمتر از موشك‌های مریکائی بودند و بخاطر بزرگی خود کمتر امکان اختفا درسیلوهای زیرزمینی را داشتند و بیشتر آسیب پذیر بودند. برای‌جبران عدم‌توازن‌موشکی‌امریکاوشوروی‌بود که خروشچف درسال۱۹۶۲ موشکهای‌خودرا درکوبا مستقر ساخت. **وضعف او در مقابل قدرت موشکی امریکا بود که ویرا مجبور ساخت موشك‌های خود را برچیند و مخالفین خود را در دنیای کمونیست تحریك‌کند.** بسیاری از مخالفین این اقدام را تسلیم توهین‌آمیزی بشمار آوردند. بااینحال‌وضعی که درکوبا پیش‌آمد لطمه شدیدی به موقعیت داخلی او نزد وشاید علت‌این امر آن بودکه تصور میشد وی‌بهترین مردی است‌که میتواند با کندی‌معامله کند و شوروی را از مشکلی که باآن روبرو ساخته بود نجات دهد.

بدنبال بحران‌کوبا خروشچف در جلسه کمیته مرکزی گفت: «لازم است بودجه عمومی بطور عاقلانه‌ای‌بین رشته‌های مختلف اقتصاد ملی تقسیم شود.»

● ریسکهای خروشچف

دراین هنگام استدلال مخالفین خروشچف چنین بود:

«خودداری از صرف بودجه کافی‌در مسائل دفاعی باین معنی است که‌ضعف موشك‌های اتمی شوروی خروشچف‌را بدست زدن به ریسك هائی از قبیل ریسك‌کوبا وارد میسازد. زیرا او می خواهد با پول کمتری قدرتی برابر با امریکا داشته باشد. این بازی که امریکا درآن دست قویتر دارد وتحت تاثیر بلوف‌هم واقع نمیشودجزبشکست نمی‌انجامد. تاهنگامی‌که بین دوقدرت بزرك این‌عدم‌توازن وجود میداشت در هرمقابله‌ای امریکا برنده‌میشد. برای آنکه عدم توازن ازبین برود لازم بود پول بیشتری صرف تسلیحات وارتش بشود. مخالفین ضمنا میگفتند اگر شوروی نتواند هرچه زودتر‌قدرت‌ارتش خودرا احیاء‌کند امریکا نظرات خودرا که ممکن است موهن‌تر از مسئله کوبا هم باشند بشوروی تحمیل‌کند.

● مبارزه پنهانی

رهبران شوروی هیچگاه علنا قدرت خروشچف را بمبارزه نمی‌طلبیدند اما انتقادات و استدلال‌های آنان درمحافل خصوصی قدرت او را تضعیف میکرد. این‌مبارزه‌پنهانی‌تاهنگام امضای‌قرارداد منع آزمایشهای اتمی ادامه داشت. بدنبال امضای این قرارداد مارشال مالینوفسکی وزیر دفاع شوروی از برگزاری مراسم «روز نیروی دریائی» استفاده کرد و ضمن فرمانی خطاب‌به نیروهای مسلح شوروی مطالبی‌راعنوان کردکه از هرلحاظ باآنچه خروشچف چندی قبل دریك مصاحبه گفته بود تناقض داشت.

مالینوفسکی در آن هنگام گفت خطر امپریالیسم امروز بیش‌از همیشه وجود دارد. خروشچف گفته‌بود امضای قرارداد منع آزمایشهای اتمی بتنهائی موجب خلع‌سلاح نمی شود و سبب جلوگیری از جنك نیز نخواهد شددر حالیکه مالینوفسکی درفرمان خوداظهار عقیده میکردکه نیروهای امپریالیستی باتمام قوا می‌کوشند از تخفیف‌بحران های‌جهانی جلوگیری‌کنند. خروشچف قبل از این گفته بود بحرانهای‌جهانی بمیزان زیادی تخفیف یافته است. پراودا این نطق را درصفحه دوم خود منتشر ساخت درحالیکه «ستاره سرخ» صفحه اول خودرا به‌آن اختصاص‌داده بود.

● جنجال فرمان مالینوفسکی!

«فرمان» مالینوفسکی جنجال‌بزرگی بپاکرد. آژانس تاس مطابق معمول متن «فرمان» را روزقبل از انتشاربتمام روزنامه های شوروی فرستاد اما بعدا دستور داده شد از انتشار آن‌خودداری کنند ومنتظر متن تجدیدنظر شده آن باشند. اما مبارزه پنهانی در جهتی ادامه یافت‌که سرانجام دستور صادر شد روزنامه ها همان متن اصلی را منتشر سازند.

این حقیقت‌که‌ارتش سرخ‌درمخالفت با قرارداد منع آزمایشهای اتمی متحد بود. از عدم تائید آن توسط روزنامه «ستاره‌سرخ» بخوبی روشن میشود...

چنین بود گوشه‌ای از مخالفت‌های ارتش سرخ با خروشچف. هنگامی‌که این مخالفت باوج خود رسید سقوط خروشچف‌واقعیتی بودکه بوقوع‌پیوسته بود.

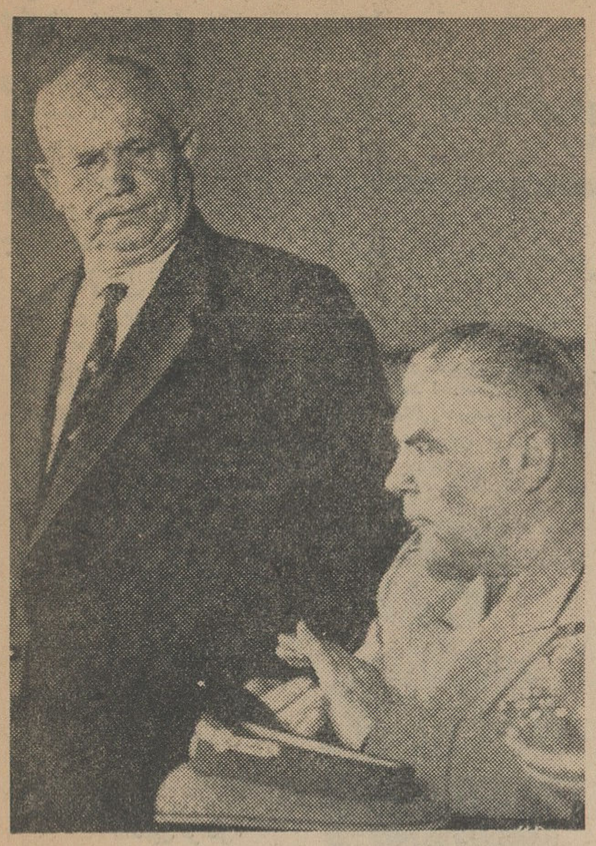

درسال ۱۹۶۰ هنگامیکه خروشچف‌کنفرانس سران شرق و غرب را در پاریس برهم زد مالینوفسکی وزیردفاع شوروی از نزدیك مراقب اوبود این عکس خروشچف را هنگام سخنرانی خشم‌آلودش در کنفرانسی که هرگز تشکیل نشد نشان میدهد. مالینوفسکی نیز بدقت بسخنان اوگوش میدهد.

کانون بهبود و پرورش معلولین

باکانون بهبود و پرورش‌معلولین ایران که بخاطر رفاه، معلولین‌ایران تشکیل شده‌است همکاری کنید

آگهی مناقصه شماره ۹ شرکت سهامی تلفن ایران

شرکت‌سهامی تلفن ایران تعداد دوهزار ویکصد وهفتاد وپنج‌اصله تیرآهن بلژیکی یاآلمانی ۲متری نمره ۱۶نورا تحویل انبار شرکت سهامی تلفن ایران واقع‌در خیابان خانی‌آباد رااز طریق مناقصه‌خریداری مینماید داوطلبان شرکت درمناقصه باید بادازه کارپردازی شرکت سهامی تلفن ایران واقع در خیابان شاه‌کوچه لاله مراجعه واوراق شرایط معامله ونمونه قرارداد را دریافت وامضاء نموده همراه پیشنهاد های خود باتوجه کامل بمندرجات اوراق مزبور برابر مقررات تاآخر وقت‌اداری روزچهارشنبه بیست‌و پنجم آذرماه ۴۳ به‌اداره دفترکل شرکت سهامی تلفن نشانی بالاتسلیم ورسید دریافت نماید.

پیشنهاد هایواصله درساعت ده‌صبح پنجشنبه بیست‌و ششم آذرماه ۴۳بازوقرائت‌خواهد شد حضور پیشنهاد دهندگان ویا نمایندهٔ مجازآنها درکمیسیون مناقصه آزاد است. الف ۵۹۲۹

شرکت سهامی تلفن ایران

۲ـ۱ — آ_۳۱۳۹۲

شرکت‌سهامی‌رادیوتلویزیون‌ایران

سرویس وتعمیر گیرنده های تلویزیون آر.سی.آ

تحت نظر متخصصین کار آزموده

مجهزترین تعمیرگاه تلویزیون ایران

تلفن۶۱۳۴۶۶ـ۶۱۳۴۶۵

خیابان آیزنهاور ـ خیابان جیحون ـجنب پیسی کولا

بیروت

قیمت بلیط دوسره فقط ۹۹۸۰ ریال

برای بازگشت درظرف ۳۰ روز درد رجه‌توریستی

لندن فرانکفورت مسکو ژنیو رم

بیروت تهران کراچی داکا کانتون شانگهای

هواپیمائی بین المللی پاکستان

همراه باکارکنانی لایق پرواز کنید

تهران ـ خیابان تخت‌جمشید شماره ۳۴۴

تلفن: ۵۲ ـ ۷۵۶۴۵۱

TURFIX

رضایت کامل کدبانوی خانه

با ویگ زودپز توربفیکس

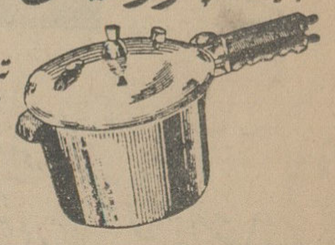

وکیله لوازم یدکی موجود در مرکز بخش تهران گلوبندک میرای تقی زاده شماره ۶۸ تلفن ۲۲۳۶۴ وکیله نمایندگیها تهران و شهرستانها

در کمترین‌مدت زبان انگلیسی رابیاموزید

درمدت دویا سه هفته تعلیم انگلیسی توسط فارغ التحصیلان آکسفورد بادستگاه های الکترونیکی آخرین سیستم در کلاس های کوچك استفاده سرشاری خواهید برد. شرایط سهل و آسان بدون محدودیت سن شبانه روزی‌باتمام وسایل‌آسایش‌درمدرسه زبان رجنسی

REGENCY SCHOOL OF ENGLISH

Ramsgate, kent, England, رامزگیت، کنت، انگلستان.

صلاحیت این مدرسه از طرف وزارت فرهنك برسمیت شناخته شده‌است وبهترین تضمین برای فرا گرفتن زبان انگلیسی در اسرع وقت میباشد. نماینده رسمی درایران: رحیم حکیم

خیابان لالزار ـ باساژ ایران شماره ۸ تلفن ۳۵۰۶۹ تهران

اپتالیدن ساندوز محصول سویس

در موقع خرید بعلامت مثلث ساندوز روی قرص توجه فرمائید

تاریخچه‌ای از لباس زنان ایران

..از شلیته تامد کیسه‌ای و خمره‌ای وبالای زانو!

آناتول فرانس، صدسال بعدازمرگ خود، ازمیان همه کتابها فقط «یك ژورنال مد» برمیگزیند

● هر صبح که چشم بخیابان وکوچه میگشائید رنگی تازه و هر شام در محفلی و مجلسی جلوه‌ای دگر میبابید !

● میلیونها زن در سراسر جهان همیشه گوش بزنگ اخبار و چشم براه مدلهای جدید هستند

اگر مخیرم بکنند از میان مهملاتی که یك صد سال پس ازمرگ‌من در دنیا منتشرخواهد شد یکی را برگزینم ، آیا می دانید من‌از لابلای کتابخانه‌های دنیای آینده کدام نوشته را انتخاب خواهم کرد ؟

شاید بگوئید : یك رمان یا یك کتاب تاریخ ، ولی هرگز ، زیرا رمانها جز تکرار روابط عاشقانه مبتذلی بیش نیستند و تاریخ هم یك قسمتش جالب و قسمت دیگرش خسته کننده است من ازآن میان تنها یك «ژورنال مد» برمیگزینم ! تا ببینم یکصد سال پس از مرگ من زنان چه‌شکل‌لباس میپوشند و خود را بچه ریخت و قواره درمیآورند و بنظرم همین‌هوس بازیهای ایشان بیش از تمام فلاسفه ، وعاظ و داستان ـ نویسان و دانشمندان را از چگونگی زندگانی بشر آینده آگاه خواهد ساخت .

(«آناتول فرانس»)

لباسی که امروز برتن من‌وشماست با هزار تغییر و تبدیل بشکل‌امروزی درآمده است‌بشر اولیه از دست سرما وگرمابه الیاف وبرگهای‌درختان و غارها پناه میبرد واین پوشش‌های طبیعی بتدریج، در طی قرون‌متمادی، جای خود را به نخهای ریسیده ای داد که بادستهای انسانها بهم تنیده میشد وسرانجام پارچه بافی بادست آغاز گردید . پس از آن ماشینهای کوچك وبزرك جانشین دستی‌شد و امروز کارخانه های عظیم پارچه‌بافی در سراسرجهان‌پوشش‌میلیونها انسان را تهیه میکنند .

● لباس خانمها

در تاریخ طولانی «لباس» ، تغییر شکل لباس مردان ، همیشه بسیار کند و غیر محسوس بود، اما همیشه فریاد ها از دست لباس خانمهابلند بود و شما هنگامیکه سراغ تاریخ «لباس» میروید ، در صفحات آن، آنچه ذوق و ظرافت وتغییر میبابید، مربوط به خانمهاست .

...وامروز داستان لباس ، مخصوصا لباس خانمها ،داستان جالب و پرماجرائیست .

هر صبح که چشم از خواب بخیابان و کوچه میگشائید ، رنگی دگر می بینید و هرشام که‌قدم‌بمحفلی میگذاریدجلوه‌ای دیگر میبابید .

مد سازآن بزرك در سراسر جهان ،هرهفته وهرروز ،پارچه هارا ، بشکلها و «فرمهای» عجیب‌تر و غریب‌تر از هفته‌و روز پیش بقامت دختران حوا میآرایند و دختران حواهمیشه گوش بزنك اخبار تازه و چشم براه اشکال جدیدتری در مد هستند و دراین میان، نفات

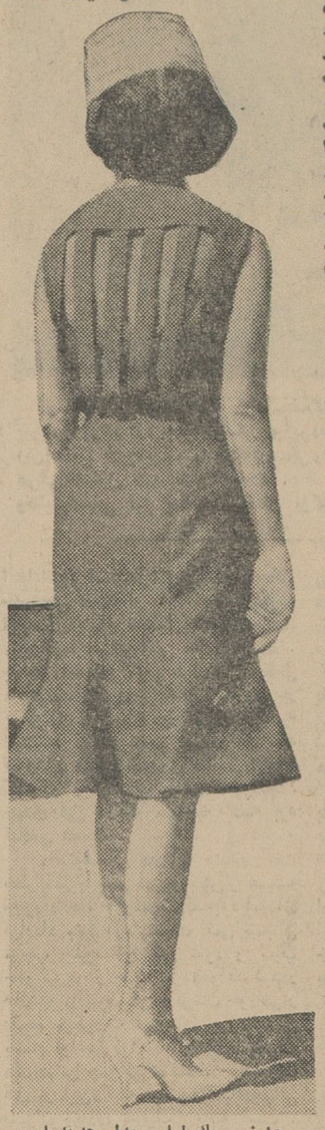

....وابنهم یك لباس مدل جدیدباسم نیمیره‌ای !!.

و کلماتی مانند «خمره ای» ، «کیسه ای» ، «لوله ای» ، «کتابی» ! وغیره ازمانوس‌ترین! کلمات مربوط بمد خانمهااست.

● لباس در ایران

باین ترتیب ملاحظه میفرمائید که «آناتول فرانس» نویسنده بزرك فرانسوی حق دارد بگوید که درمیان همه کتابها و آثار فقط «ژورنال‌ها»ی مدرا برمیگزینند تااز اوضاع صدسال بعد از مرك خود با خبر شود !...

.... واما در ایران ما نیز لباس تاریخچه جالبی‌دارد ، خانمهای‌ایرانی که امروزه لباسهای آخرین مدپاریس وبطور کلی کشور های اروپا وامریکا را بتن دارند و بقول‌بعضی ازجرأید خارجی از شیك پوش ترین زنان دنیا بشمار میروند ، چند سال‌است که از وضع لباسهای قدیم بیرون آمده‌اند و بسرعت بشکل آخرین‌مد های خارجی تجلی کرده‌اند البته این قانون فقط در مورد زنان شهر‌نشین صادق است زیرا هنوز ایلات و عشایر و دستجات مختلف بانوان روستائی ایران از همان لباسهای قدیم و بهمان شکل سابق استفاده میکنند و حتی سعی میکنند هرچه بیشتر سنت دیرینه رادر مورد البسه خود رعایت کنند

● لباس آقایان

تغییر لباس مردان ایران نیز از صورت قدیمی بشکل جدید ، قریب چهل سال است که بوجود آمده و البته در این مورد هم افراد ایلات‌و عشایر لباسهای قدیم را همچنان مورد استفاده‌قرار میدهند وبنابراین آنچه که اکنون از نظر تغییر شکل البسه زنان موردتوجه‌است تغییراتی است که موجب تغییر شکل شلیته‌ها و چارقد و چاقچورها به کت و دامنها و«دوپیس ها» شده است و از نظر تقسیمات تاریخی پنج قسمت تقسیم میشود :

۱ـ از عهد زندیه تا سلطنت فتحعلیشاه قاجار

۲ـ از سلطنت فتحعلیشاه تا اولین مسافرت‌ناصرالدین‌شاه باروپا

۳ـ از باز گشت ناصرالدین شاه از اروپا تا مشروطیت

۴ـاز مشروطیت تا ۱۷ دی ۱۳۱۴

۵ـ از۱۷ دی ۱۳۱۴ تا امروز .

● دخالت اوضاع سیاسی

در تغییر شکل لباس خانم ها سیاست ایران باکشورهای خارج نیز مورد نظر بوده است،

نمونه‌ای ازلباسهای زنان و مردان کردایران که در موزه مردم‌شناسی‌موجود است .

شاهد تاریخی این امر، ورود افغانها به‌اصفهان و تغییروضع زندگی مردم این سرزمین بوده درمواردی نیز که اغتشاش بر آرامش پیروزی داشته است صنایع ظریفه فراموش شده و مردم فرصت رسیدن به‌تغییر و تبدیل نداشته‌اند ولباسها اززرق و برق کمتری برخوردار بوده است بطور کلی پس‌از صفویه شلیته‌های بلندی که‌مورداستفاده زنان‌بود وبلندی آن تامچ پای زنان میرسید یك مرتبه کوتاه شد بطوریکه اندازهٔ آن حتی‌تا بالای زانو رسید واین مهمترین تغییر لباس پس‌از دوره صفویه میباشد .

در دورهٔ زندیه تا زمان سلطنت فتحعلیشاه قاجار لباس زنان تاحدی ساده وبی‌آلایش بوده وبالباس مردان چندان اختلافی نداشته است .

دراین دوره زنان از لباسهای‌تنك وچسبان که‌از پارچه های نخی و ابریشمی تهیه می‌شده است استفاده میکرده‌اند واغلب پیراهنها از جلو چاکدار بوده که‌در بالا بوسیلهٔ‌روبان، یادگمه محکم میشده است

زنان برای محفوظداشتن پاهاشلوار های گشاد وبلندی به‌پا میکردند و بعضی اوقات سعی میکردند که از زیردامن تامقداری از شلوار معلوم باشد .

درزمان سلطنت فتحعلیشاه براثر آرامشی که برمحیط حکمفرما بود فرصتی بدست‌آمد که تغییراتی درالبسهٔ زنان ومردان بوجود آید باین ترتیب تقلید ازدوران باستانی ، جامه‌های بلند وباوقار دوباره مرسوم شد .

توجه فتحعلیشاه بحرمسرای عریض وطویلش تغییراتی درمد آن زمان بوجود آورد، ازجمله شلوار منسوخ شد ودامنهای گشاد و بلند روی‌کار آمد .

چادر زنان این دوره مشکی و یا بنفش بود وزنان این دوره «چاقچور» نیز بپامیکردند وروبندهٔ سفیدی که دوسوراخ بشکل چشم داشت بروی صورت میکشیدند . این طرز لباس پوشیدن تازمانی که ناصرالدینشاه‌بسفر اروپا رفت درایران متداول بود. اما پس‌از آنکه، ناصرالدین‌شاه از سفر اروپا برگشت «فرم» و «مد» لباسهای زنان تغییر شکل کلی یافت .

● لباس رقاصه ها

هنگامیکه ناصرالدین‌شاه به‌روسیه رفت در تماشاخانهٔ «کاولین» لباس رقاصه‌ها و بالرین هامورد توجه او قرار گرفت، این لباس ها که ازیك شلوار تنك‌وچسبان ونازك ودامن‌چتری کوتاهی تشکیل شده بود فوق‌العاده جلب‌توجه شاه راکرد وپس‌از مراجعت از سفراروپا دستور داد که کلیهٔ‌زنان حرمسرا «مدل» لباس رقاصه ها را تقلید کنند .و چون درآن زمان اندرون شاه موردتوجه‌زنان بود وبطور کلی مرکز «مد» آن‌زمان زنان ایران حرمسرای شاه‌بود بدین جهت این‌مدل فورا مد شد .ودرمدت کمی زنان تمام خانواده های شهرنشین‌ایران آن دامنهای باوقار ومتین‌پیشین رابکناری نهاده و لباس های جلف جدید رابتن کردند .

پیراهن این لباس دارای آستینهای بلندی بود که‌تا مچ‌دست میرسید و با دکمه‌های ریزی بازوبسته میشد و «ارخالق» که‌کت بلندی بصورت نیم تنه بود واز جلو ودر مچ‌دست دکمه داشت برروی لباس مورد استفاده‌قرار میگرفت ، این لباس اززیر بغل نیز چاکهائی داشت :

زمانیکه یك تاجر فرانسوی بنام مسیو «پیلو»بازنش به‌تهران آمدشلوار های‌تنك وچسبان راکه‌از تنگی بساق پامیچسبید معمول کرد .

● شلیته خانمها

کلمهٔ شلیته را که‌امروز هم می‌شنویم عبارتست از دامن کوتاه و پرچینی‌بود که‌از جنس‌چلوار ویامخمل سفید ودرغیراین صورت از پارچه‌های «قوس‌وقزحی» دوخته میشد .وزمانی که‌شلوار های‌گشاد منسوخ شدشلیته جانشین شلوار های مشکی چسبان گردید .

● از مشروطه تا هفده دی

ازاواسط سلطنت‌ناصرالدین شاه زنان فهمیدند که اروپا بهترین مرکز تغییر «مدل» لباس‌است و بهمین جهت‌اغلب اوقات سفارش میکردند که‌در صورتیکه کسی بخارج برودچند دست لباس بمدل‌جدید برایشان بیاورد .درزمان انقلاب مشروطه ومشروطیت ایران باورود چند خارجی به‌ایران و اطلاع بیشتر زنان به‌آزادی تغییر لباس‌بیشتر ازهرچیز مورد توجه قرارگرفت.

بعداز مشروطیت و زیاد شدن مدارس دخترانه در تهران وضع لباس دختران با توجه به‌دروسی که‌تدریس میشد تغییر کرد و ورود خیاطان و طراحان اروپائی مخصوصا فرانسویها بتهران موجب شد که پیراهن وشلیته وشلوار جای خودرا باپیراهن راسته وبلندی عوض کنند که همه‌روزه قدآن بلند و کوتاه میشد وتاروز ۱۷ دی ماه۱۳۱۴ که چادر منسوخ‌شد زنان ازاین پیراهنها درزیر چادر استفاده میکردند .

پس‌از دیماه ۱۳۱۴ تا امروز لباس زنان باشکال مختلفی ظاهر شده است. بلندی و کوتاهی لباس هرروز بنابرنظر دسته طراح تغییر میکند و هرروز سعی‌میشود یقه ها از روزپیش بیشتر بازشود و آستینها کوتاه تر گردد! بسیاری ازنوادگان آنها که شلیته و ارخالق بتن داشته‌اند هرروز در انتظارند که از سالنهای مد ، محصولات جدیدتری به‌آنان عرضه شود !

● موزه مردم شناسی

آنچه که از سالهای گذشته باقی مانده است وآثاری که نمایش‌دهندهٔ البسه قدیم است در حال حاضر درموزهٔ مردم شناسی حفظ ونگهداری میشود .

دراین موزه علاوه برالبسهٔ قدیم زنان، لباسهای محلی اکراد ،عشایر، بختیاریها وبطور کلی ایلات واقوام مختلف باآداب و سنن مخصوص‌بخود بمعرض نمایش عموم گذاشته شده است وحتی اصناف مختلف رابا وضع کاسبی وزندگی خصوصی خاص خود درگنجه‌های مختلف نمایش میدهند.

تجدید آگهی مناقصه شماره ۴۳۴۰۵ ـ ۴۳ر۷ر۳۰

ناحیه راه‌آهن شمال بنمایندگی راه‌آهن دولتی ایران‌بدینوسیله آگهی مناقصه شماره ۴۳۴۰۵ـ۴۳ر۷ر۳۰ موضوع حمل تقریبا ۶۲۴۰ متر مکعب گردبینه را که ۲۴۰۰ متر مکعب آن در لب جاده‌ماشین‌روی جنگل آقمشهد(۲۵ کیلومتری زیرآب) و۲۸۴۰متر مکعب آن در لب جاده ماشین‌روی‌جنگل اسراك (۲۶کیلو متری زیرآب) باید بارگیری و در کارخانه اشباع تراورس شیرکاه تخلیه شود تجدید مینماید .

داوطلبان‌شرکت‌درمناقصه میتوانند در ساری بناحیه راه آهن شمال یـ ادر تهران باداره کارپردازی راه‌آهن مراجعه و با اخذ برك شرایط و مشخصات پیشنهادات خودرا با قیدعبارت(مشخصات و شرایط مربوطه قرائت شده و مورد قبول است) تا ساعت ۱۰صبح روز دوشنبه ۲۲ آذرماه ۴۳ دفتر ناحیه راه آهن شمال تسلیم و رسید دریافت دارند سپرده شرکت در مناقصه ۱۰٪ کل کرایه پیشنهاد میباشد که داوطلبان باید اسناد خزانه از بانکملی ایران خریداری و ضمیمه پیشنهاد بنمایند . الف۵۹۳۰

رئیس ناحیه راه‌آهن شمال مهندس نجفیان

۱ـ۲ آ ـ ۳۱۳۹۰

گالو

ساعت هنرمندان برجستهٔ ایران وجهان

گالو تنها ساعتی است که در پنج حالت مختلف امتحان می شود .

وبهمین امتیاز منحصر بفرد ،عنوان دقیق ترین ساعت را به گالو داده است.

نمایندگان شهرستانها

کرمان ـ برادران دادبخش ـ کرمان ـ آقای موسی‌کاهنی ـ قصرشیرین ـ آقای مهدی امامی ـ گرگان ـ آقای غلامعلی حشمت وامینی ـ گنبدکاوس ـ آقای یوسف مقامی

گروه ممتاز موسیقی رم در هتل هیلتون تهران

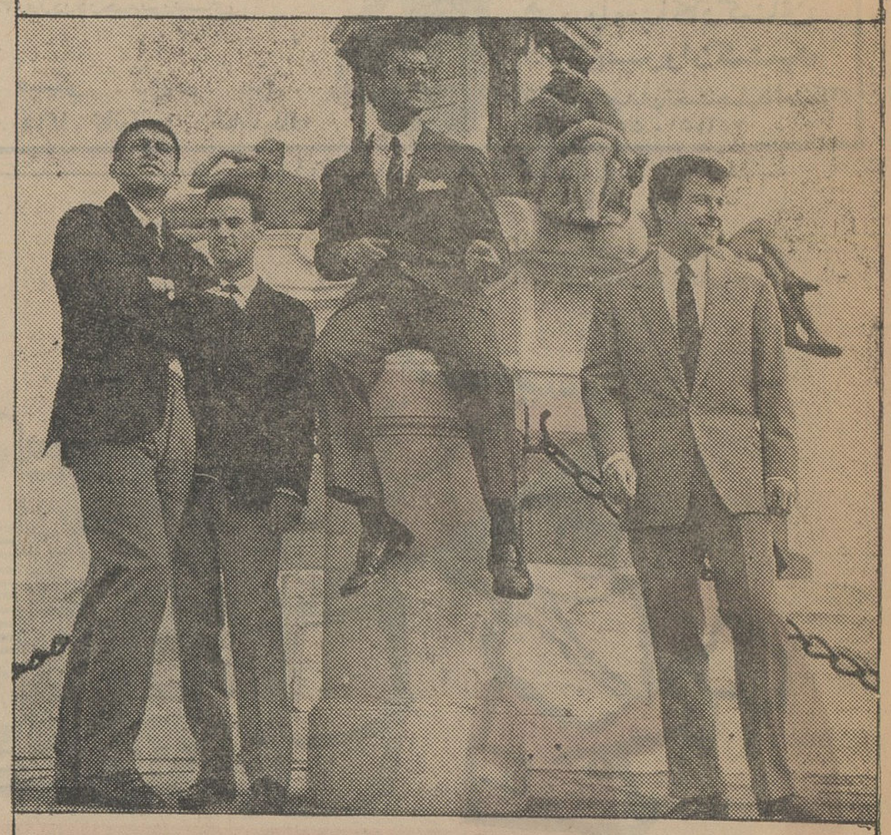

از پنجشنبه پنجم آذر تا آخر فصل زمستان هر شب .گروه ایتالیائی «ریکوفریجریوکوارتت اگلی استاپرز» که شهرت جهانی دارند در «پرشن روم» هتل هیلتون برنامه های متنوع موسیقی اجرا خواهند کرد .

تمام سالن های غذاخوری وکوکتیل هتل هیلتون بدستگاه های تهویه مطبوع مجهز است .

میز شام خود را همین امروز «رزرو» فرمائید

Royal Tehran Hilton

جت «وی.بی.سی-۱۰»

جدیدترین هواپیمای جهان

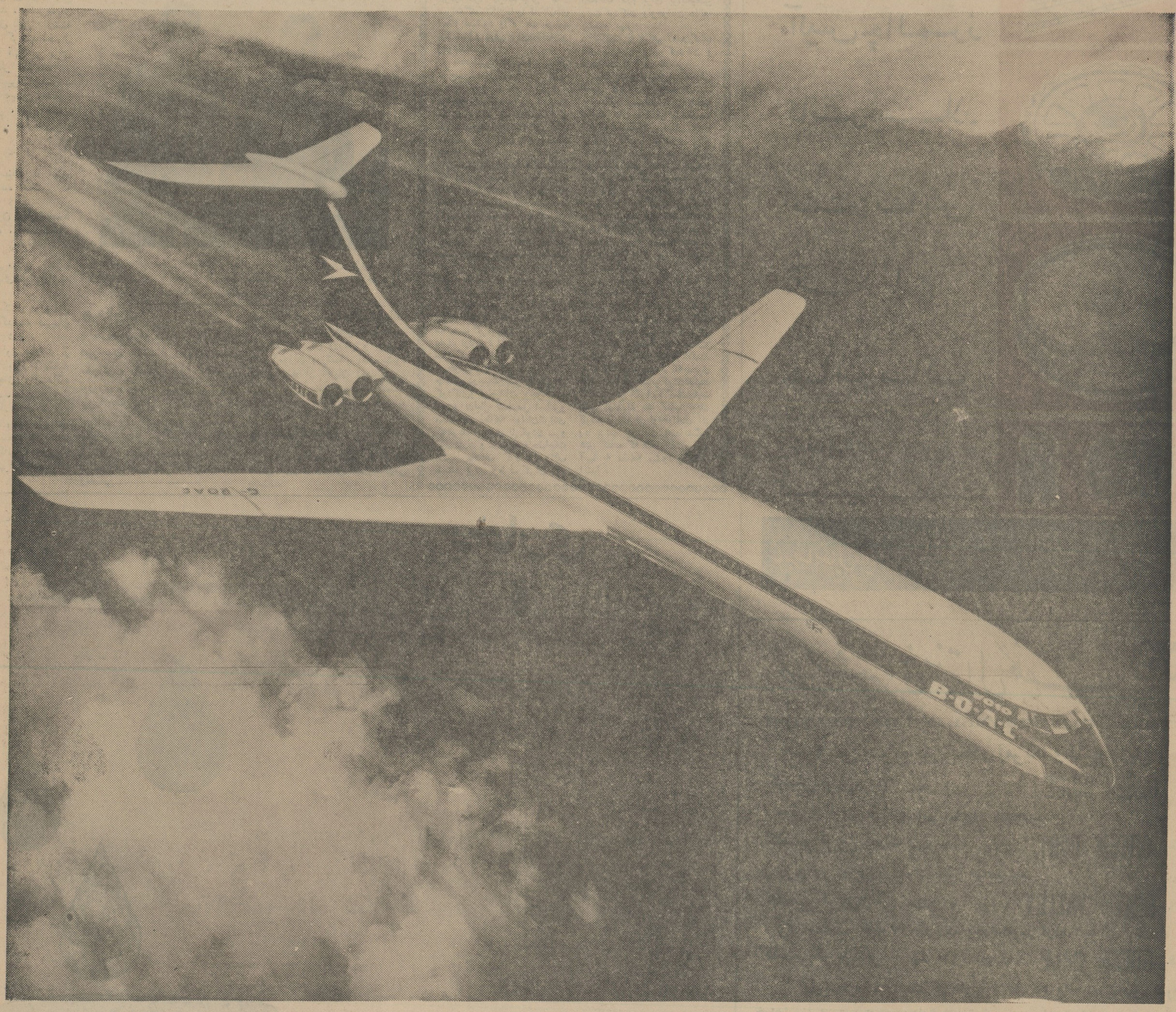

از ۱۷ دی پرواز باجت وی.سی-۱۰ ازتهران به لندن

چندی است که بی. او. ا. سی جت وی. سی ۱۰ را نیز به شبکه جهانی هواپیمائی جت کمت و ۷۰۷ خود افزوده است.

این هواپیما هم اکنون در خط آبادن به لندن پرواز دارد و بزودی در ۱۷ دیماه خط پرواز آن بین تهران ـ لندن نیز دایر میگردد.

بهر نقطه جهان که مایلید مسافرت کنید بی. او. ا. سی دراختیار شماست پرواز راحت واطمینان بخش، پذیرائی گرم و بی‌نظیر درسرویسهای جت روئز رویس بی. او. ا. سی

برای کسب اطلاعات بیشتر درباره بلیطهای اقساطی به آژانس مسافرتی خود ویا

تهران ـ ایرتوك ـ نماینده کل شرکت هواپیمائی بی. او. ا. سی خیابان شاهرضا شماره ۳۲۳

تلفن ۶۹۸۴۴، ۶۰۳۳۹، ۶۹۱۶۰، ۶۶۱۵۷، ۴۲۵۰۹، ۴۲۰۷۶

آبادان ـ ا. بی. سی ورلد تراول. نماینده کل شرکت هواپیمائی بی. او. ا. سی

سنشاین ارکید شماره ۲۸/۲۷ تلفن ۲۴۷۱ ـ ۳۱۵۴ مراجعه فرمائید.

در سراسر جهان

بی. او. ا. سی

از شما مواظبت میکند

شرکت هوائی بریتانیائی ماوراء بحار با همکاری کانتاس و ایرانیدیا

ورزش را باید از مدارس شروع کرد

((ادیب)) قهرمان فوتبال مدارس

دبیرستان ادیب یکی دیگر از مدارس پیشرفته در امر ورزش می باشد بطوریکه تیم فوتبال دبیرستان درسال گذشته قهرمان مدارس پسرانه تهران شد . باتمرینهای مداومی که قهرمانان این رشته ورزشی امسال پیش گرفتند احتمال بدست آوردن مقام قهرمانی برای بار دوم بعید بنظر نمیرسد .

بازیکنان تیم فوتبال دبیرستان عبارتند از آقایان : افشار ، قاسمی ، خالقی، رضاقلی ، ملکشاهی ، میرزاحسن، معیریان ، فروتن ، سلیمانی ، مناجاتی ، تاجی .

● کشتی

تیم کشتی دبیرستان از پنج قهرمان تشکیل شده است که عبارتند از آقایان :

وحید بقائی ، بیژن اربابی، محمد علمداری ، نیکخواه ، احمد مشفق.

● بسکتبال

تیم بسکتبال دبیرستان ادیب نیز تاکنون موفقیتهای شایانی داشته است .

بطوریکه تیم بسکتبال دوره اول دبیرستان در سال گذشته قهرمان دوم مدارس تهران شد .

بازیکنان تیم دوره اول عبارتند از آقایان : آیدین تالابه‌زر ، سعید نادری ، مهدی مناجاتی ، اسدالله خسروی نژاد ، محمد عمیم ،پرویز میرزاحسن ، بازیکنان دوره دوم عبارتند از آقایان : مجیدبهره‌مند، روزبه ایرانپور ، مسعود هنربخت، عضدی ، مهرداد کامیاب ،مهرداد میرقیبی ، قاسم تهرانی ،نصرالله معینی .

● دوومیدانی

تیم دوومیدانی دبیرستان عبارتند از آقایان : مهدی یوسفی ،حسن ناهید ، ایرج اسکوئی ، هوشنگ مدنی ، ایرج کدخدازاده ،محمود بهمن پور ، بیژن اربابی .

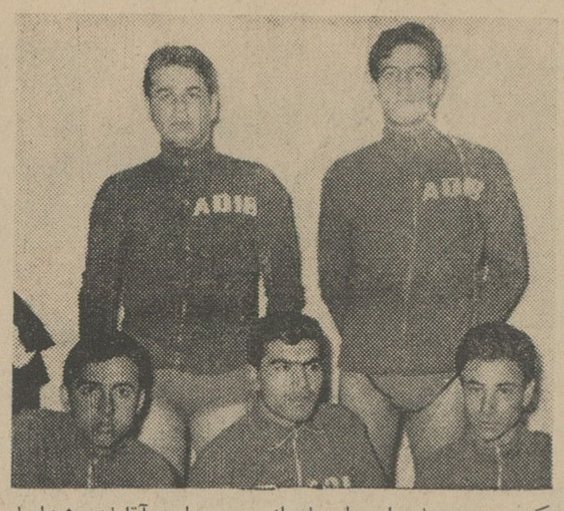

تیم کشتی دبیرستان ادیب ایستاده از چپ وحید بقائی . نشسته از چپ براست آقایان: بیژن اربابی، احمد مشفق ، محمد علمداری ، محمد نیکخواه .

● والیبال

بازیکنان دوره اول تیم والیبال دبیرستان عبارتند از آقایان : مهدی مناجاتی ، رضاقلی پور ، حسین نوروزی ، جهان شیوائی ، پرویز میرزا حسن .

بازیکنان دوره دوم عبارتند از آقایان : رضا گرگین زاده ،قاسم تهرانی ، محمود حشمتیان،جهاندار صالحی ، علی اکبر صفاری،حسین رمضانی .

● پینگ‌پنگ

دبیرستان ادیب دارای ٤ میز پینگ‌پنگ برای تمرین علاقمندان این رشته میباشد و هنوز بمناسبت اینکه مسابقات داخلی انجام‌نشده اعضای تیمهای دوره اول و دوم پینگ‌پنگ دبیرستان انتخاب نشده‌اند.

انجمن ورزشی دبیرستان ادیب زیر نظر دبیران ورزش و بوسیله دانش‌آموزان ورزشکار اداره میشود که عبارتند از آقایان : معیریان ، پرویز میرزاحسن ،مجیدبهره‌مند، بیژن اربابی ، گرگین زاده ، مناجاتی .

● کادر دبیران

آقایان پرویز نادری و بیژن رفیعی دبیران ورزش دبیرستان می باشند .

فرهنگی ورزشی

هفته کتاب کودکان و نوجوانان

تاچند سال پیش کتاب خواندن دربین مردم ما فقط محدودو منحصربعده‌ای انگشت شماراز اهل ادب و علم بود . کتب‌مورد مطالعه نیز متنوع نبودواکثرا جزکتابهائی که میراث گذشتگان‌مابودکارتازه‌ای انجام نمیشود واگر هم موجود بود شوق‌و ذوقی برای‌مطالعه‌اش وجودنداشت .

محصلین‌دبستانها،دبیرستان ها وحتی دانشکده‌ها جز کتب درسی بهیچ مرجع دیگری مراجعه نمیکردند زیرا عادت نکرده بودند یك مطلب را از جهات مختلف ،ازنقطه نظرهای مختلف و با بیان های مختلف مطالعه کنند .

بهمین دلیل تنها به‌کتابهائی که در مدرسه خوانده بودند قناعت میکردند . بااین طرزکار معلومات‌محصلین ماندرچهارچوب کتب‌درسی محدود میگردیدو در نتیجه به نسدرت‌دانش‌جوئی که فارغ‌التحصیل میشدباندازه کافی صاحب‌وسعت نظر ، اطلاعات جامع وعمیق و قدرت مقایسه و تشخیص‌درست ازنادرست نمیبود .

گذشته‌ازاین برای کودکان ونوجوانان ما که‌وسیله تفریح سالم‌وسرگرمیهای مناسب کمتر دارند اوقات فراغت زیاد پیدامی شود که‌باید ازآن استفاده کنند خوشبختانه درسالهای اخیر جنبشی درجهت نشر کتب‌برای کودکان‌و نوجوانان بوجودآمده است‌و بدنبال تشخیص اساس‌و مبداونقص مطالعه جوانان‌افرادی که‌هریك بنحوی با کودك سرو کار دارند و درنتیجه به‌احتیاجات سنین مختلف کودکان واقف هستند برای برطرف کردن این نقیصه از پایه واساس شروع کردند و شورائی بنام شورای کتاب کودك ترتیب دادند که هدفهای آن‌بدینقرار است :

ماده ۳اساسنامه ـ ایجاد امکانات لازم برای برانگیختن رغبت کودکان ونوجوانان بمطالعه بیشترو بهتر

ـ کمك به فراهم آمدن کتاب های سودمند برای کودکان و نوجوانان به زبان فارسی

ـ تقویت و توسعه ادبیات‌ملی خاص کودکان و نوجوانان

بمنظور رسیدن باین هدفها فعالیت های مختلفی شده‌است ازجمله تشکیل سمینار ها ، تشکیل کلاس کتابداری برای کتابداران مدارس ـ تشکیل نمایشگاه های کتاب ـ تهیه و نشر فهرست کتب موجود برای کودکان و نوجوانان و نظیر اینها که‌هر یك بنوبه خودکمك موثری بشناساندن اهمیت‌کتاب برای‌کودکان و نوجوانان نموده استو درنتیجه وسیله تشویق ایشان به‌خرید و خواندن کتاب گردیده است .

در دنبال این فعالیت ها به نظررسید که برگزاری هفته کتاب بتواند قدم موثر دیگری درراه رسیدن باین هدفها باشد

دراین هفته از کلیه ناشرین فرهنگیان ، پدران و مادران‌و اشخاص دوستدارکتاب‌وعلاقمند به‌کودك دعوت میشود که‌بنحوی درامر ترویج کتاب‌کودك‌فعالیت کنند حتی اگراین کمك‌عبارت باشد ازاهداء یك کتاب به‌یك کودك و تشویق اوبخواندن آن ویا بردن کودکان به‌نمایشگاه های کتاب که طبعا باعث‌ترغیب آنها به مطالعه میشود و نظائر اینها .

کنسرسیوم سهند شت

لوازم یدکی:

• آلیس چالمرز

• کاترپیلار

• انترناش

• جی ام

• هانوماک

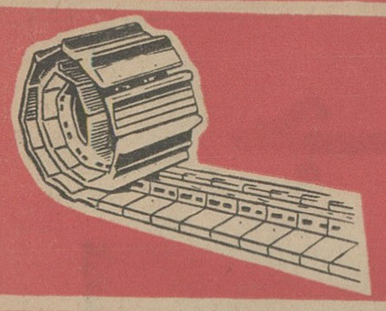

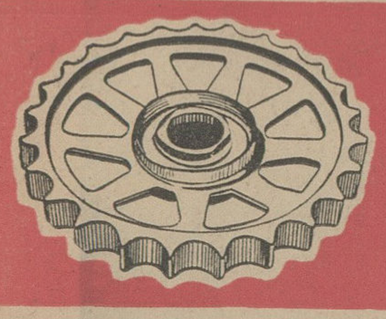

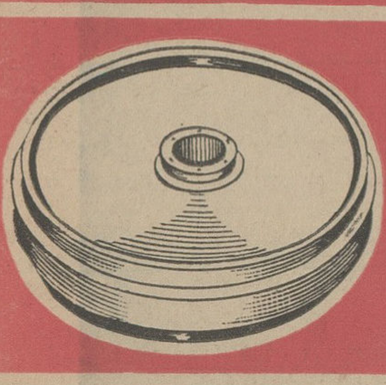

دفتر مرکزی

کنسرسیوم سهند شت

شاهرضا مقابل ویلا تلفن ٦٤٣٣٢ ٦٦٤٨٣ فروشگاه : راه آهن مقابل انبار توشه تلفن ٢٣٣٦٥

« تبلیغات کسری »

بخاری

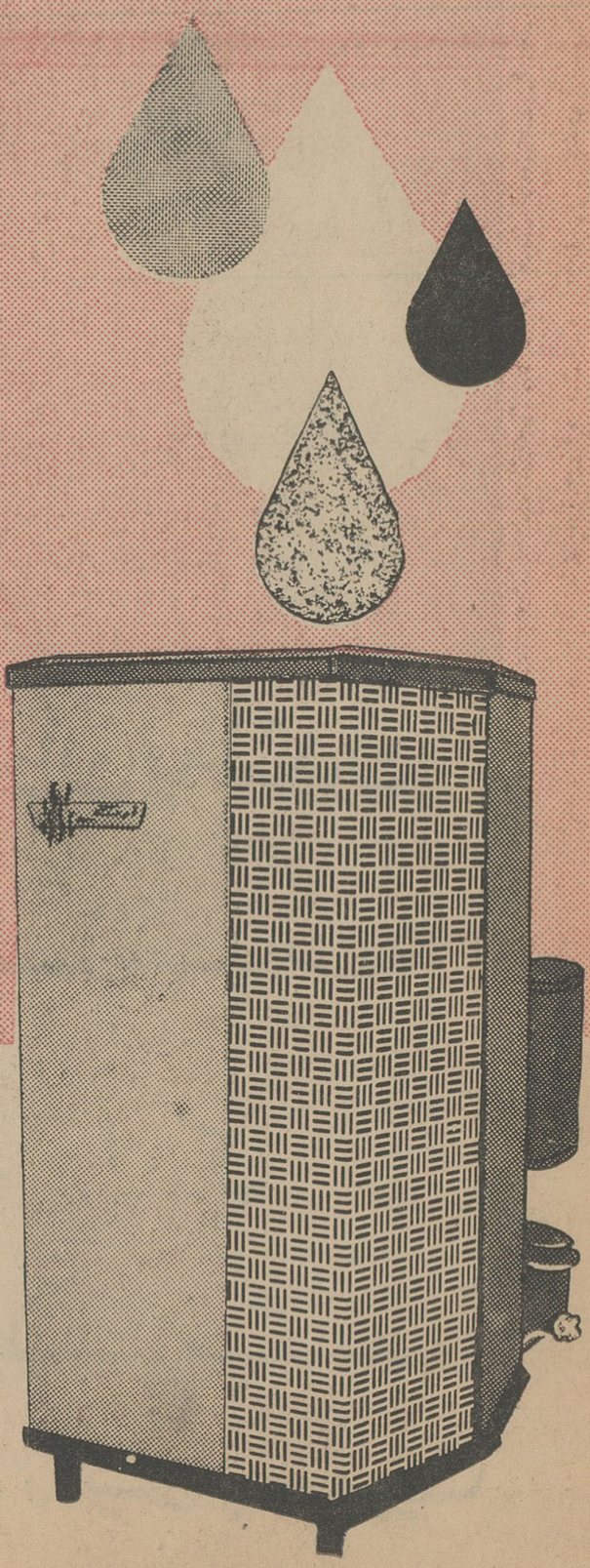

ارج

خط کشتیرانی سنترال گلف

CENTRAL GULF STEAMSHIP CORPORATION

سرویس سریع بین بنادر آمریکا و خلیج‌فارس

کشتی گرین‌ریج سفر ۲ V. 2, S.S. GREEN RIDGE

درتاریخ ۲ آذرماه وارد بندر شاهپور شده‌است.

کشتی گرین‌پورت سفر ۱ V. 1, S.S. GREEN PORT

در تاریخ ۱۳ آذر وارد بندر شاهپور خواهد شد

کشتی گرین‌والی سفر ۷۹ V. 79, S.S. GREEN VALLEY

قرار است در تاریخ ۲۲ آذر وارد بندرشاهپور گردد

کشتی گرین‌دیل سفر ۱۲ V. 12, S.S. GREEN DALE

این کشتی نیز قراراست در تاریخ ٤ دی ماه وارد بندرشاهپور شود

خواهشمند است برای تعیین‌جاوگرفتن ترخیصیه به‌نمایندگی کل‌درایران‌مراجعه‌کنید

شرکت گلف اجنسی (ایران) محدود

تهران خیابان تخت جمشید چهارراه بهار ـ تلفن ۷۲۳۷۱ ـ ۷۰۳۵۸

خرمشهر ـ خیابان چاسبی ـ تلفن ۲۲۸۰ـ ۲۲۷۹ و بندر شاهپور

برای شرکت در دومین قرعه کشی حساب پس انداز امسال

بانک تجارت خارجی ایران

که در «دیماه» انجام میگیرد فقط تا پایان آذر فرصت دارید

با افتتاح حساب پس انداز در یکی از شعبه های بانک تجارت خارجی ایران از :

۱،۵۰۰،۰۰۰ ریال جوائز نقدی که جایزه اول آن ۵۰۰،۰۰۰ ریال است

استفاده فرمائید

بانک تجارت خارجی ایران : خیابان سعدی (کوچه بانك) خیابان تخت جمشید (بین چهارراه بهار و رودرولت) خیابان قزوین (روبروی دخانیات) ـ خیابان آیزنهاور (جاده کرج ـ جنب جمشید آباد)

فقط تا پایان آذر فرصت دارید

آوازه

خرید اثاثیه

نمایشگاه‌وفروشگاه ایران کالا
خیابان شاه‌نرسیده‌بچهارراه گلشن‌تلفن ۴۵۶۸۹و۴۵۶۸۶
کلیه لوازمات منزل شما رابهراندازه ومبلغی که‌باشدبقیمت‌عادلانه درمنزل خریدار است در ضمن قالی و قالیچه های کهنه و مستعمل شما را برای صادرات به‌امریکاواروپا بقیمت‌بسیار خوب خریداری میکردد .

فروشگاه شماره ۲ فردوست
مرکز خرید و فروش لوازم خانگی دست اول افتتاح و کلیه مایحتاج زندگی شما را بانازلترین قیمت در اختیارتان می گذارد خیابان شهناز تلفن ۵۷۶۸۵ ۷
۱ـ ۲ آ۳۱۸۶

فروشگاه گلشن تلفن۶۸۷۱۴
منصف ترین خریدار کالای دست‌دوم درهر موقع آماده‌است که‌بایک‌اطلاع تلفنی درخدمت شما حاضر شده و هرنوع قالی و قالیچه ، یخچال،ضبط صوت ،ماشین رختشوئی ،مبل چراغ گاز و کلیه لوازم منزل شمارانقدا خریداری نماید.
۱ـ۲۶ آ۳۱۷۴

فروشگاه فروردین ۶۱۱۶۵۵
قالی. یخچال .تلویزیون.رادیوگرام‌و سایراثاثیه منزل شما راخریداریم خیابان‌شاه مقابل‌سینماچارلی نرسیده به چهار راه سی‌متری شماره ۳۵۱
۱ـ۲۶ آ۲۸۹۰

فروشگاه نیک
منصف ترین خریدار کالای‌دست‌دوم شاهرضا ایستگاه آسیاب تلفن۷۵۷۵۴۶
۱ـ۱۵ آ۳۱۳۴

فروشگاه فردوست ۷۵۷۶۸۵
باحسن شهرت ده ساله‌منصف‌ترین خریدار کالای دست دوم زیر نظر کارشناس مطلع لوازم منزل شمارا بیش‌از سایرین خریدار است خیابان شهناز
۱ـ۳۰ آ۳۱۳۶

فروشگاه محمد حسان
تنها فروشگاهی است که میتواند کلیه اثاثیه منزل شمارا بقیمت‌عادلانه خریداری کند تلفن ۵۸۱۵۵۸
۱ـ۲۶ آ۲۹۲۱

فروشگاه سمساری صمد
خریدار انواع‌فرشهای کهنه وسایر لوازم واشیاء قدیمی منزل در موقع فروش اثاثیه بتلفن ۴۹۹۸۵ اطلاع دهید.
۱ـ۳۰ آ۲۹۰۴

فروشگاه سلیمی‌تلفن ۳۲۸۷۶
کلیه اجناس شمارا بانضمام فرش نو وکهنه بیشتر از دیگران‌خریداریم
۱ـ۲۶ آ۲۹۶۳

فروشگاه پارس‌تلفن۶۱۳۸۴۷
یخچال . تلویزیون . فرش وکلیه اشیاء خانگی را عادلانه خریدار است.
۱ـ۳۰ آ۲۹۱۸

تهران کالا تلفن ۷۵۷۲۱۶
بهترین خریدار فرش کهنه و نو
۱ـ۳۰ ۲۹۵۸۶

فروشگاه ماه تلفن ۳۳۶۷۵
کلیه اجناس شما رابانضمام فرش نو و کهنه بیشتر ازدیگران‌خریداریم
۱ـ۳۰ آ۳۰۵۰

فرش پارس نو
وابسته بفروشگاه و تعمیرگاه‌پارس تکنیکال مفتخر است که بهترین نوع فرش یزدی را باشرایط مناسب در اختیار شما میگذارد تلفن ۹۱۸۹۸ عنوان تلگرافی ۴۲۵۴
۱ـ۲۶ آ۳۰۸۳

فروشگاه جهان دوست سر چشمه
بهترین خریدار لوازم خانگی از قبیل فرش یخچال ، تلویزیون تلفن ۳۱۱۲۶
آ۲۴۶۳ ۱ـ۳۰

فروشگاه پیروز ۶۸۱۳۸
خریدار فرش نو و کهنه و یخچال
۱ـ۲۵ آ۳ ۱۶۹

فروش اثاثیه

سانترال فرش خاور ۴۶۵۹۳
تنها موسسه مورداطمینان شماقبل از تصمیم نهائی جهت خرید و فروش فرش نو وکهنه بما مراجعه فرمائید. کارکنان مادر خدمت شما هستند خیابان سپهبد زاهدی (فیشرآباد) چهار راه ثریا ۱۱۱

فرش فروشی خورشید ۷۵۸۸۹۳
معاوضه فرش کهنه بانو
۱ـ۱۵ آ۲۹۵۴

فروشگاه ایران تکنیک
آشپزخانه وپترین یخچالی قنادی واغذیه لوازم دفتر ومنزل فقسه پیچو مهره تلفن ۵۴۳۵۷ و ۲۸۰۳۰
۱ـ۱۵ آ۳۱۴۲

نمایشگاه مبل ابتکار ۴۹۰۲۶
همه‌نوع مبلمان مدرن نقد واقساط بفروش میرسد از این نمایشگاه‌دیدن فرمائید . سلسبیل مقابل‌سینما خرم
آ۳۱۸۸

فروش اتومبیل

اتوسوپر نماینده‌رسمی‌فروش
اتومبیلهای د. کا. و در تهران
اتو سوپر خریدار همه نوع د. کا.و منیریه تلفنهای ۴۸۰۰۷ و ۶۷۵۶۹
آ۲۹۷۱ ۱ـ۳۰

فروشگاه اتومبیل مرتضوی یزدی
امیرکبیر سرچشمه تلفن ۳۹۰۳۲
۱ـ۲۶ آ۲۹۶۷

فروشگاه جبهه‌دار
لاستیک اتومبیل سواری حلقه‌ای۱۰۰ تومان تلفن ۶۱۱۰۰۲
۱ـ۳۰ آ۳۱۸۰

کالج بار اثاثیه منزل شما را بسته‌بندی، و بیمه مینماید. تلفن: ۶۱۱۱۱

جنرال سرویس مظفر
جهت سرویس و تعمیرات اتومبیل در خدمت‌شماست‌خیابان بوذرجمهری نو حاج امیر بیگدلی تلفن ۵۷۹۹۷
۱ـ۳۰ آ۳۱۱۷

اولین بازاراتومبیل درایران
دربازار اتومبیل ۹۴۰ خرید و فروش یا معاوضه‌اتومبیل بقیمت روزوعادلانه انجام میشود سرچشمه‌توقفگاه کاروان تلفن ۳۱۳۲۷
۱ـ۲۶ آ۳۱۹۹

معاملات اتومبیل‌گشتاسبی
چهارراه پهلوی‌مقابل‌شهرداری ۴۳۲۷۹
۱ـ۲۶ آ۳۱۹۲۲

خوش بار مجهزترین و موسسه حمل باراثاثیه در شهر و حومه تلفن ۹۱۰۰۰

کرایه اتوکار
اتومبیلهای آخرین سیستم برای‌جشن های عروسی ، پیک‌نیک آماده است بتلفنهای ۶۸۴۵۷و ۶۰۹۷۵

البرزبار شمیران
میدان تجریش اول خیابان دربندتلفن ۸۵۰۱۵۰
۱ـ۱۰ آ۳۱۹۳

اتوبارسپه اثاثیه منزل شما را بیمه میکند. تلفن ۶۱۳۶۴۲

تعمیرات

سرویس تلویزیون کارانتی
تعمیر انواع مارکهای تلویزیون‌در منازل باسرویس مجهز سیار تحت‌نظر متخصص آزموده تلفن ۳۰۳۷۷۹
۱ـ۳۰ آ۲۸۱۰

تعمیرگاه الکترونیکی F.M
تعمیر انواع‌تلویزیون ـرادیو گرام در منازل تلفن ۴۹۰۷۴ ـ ۶۵۷۱۱
۱ـ۲۶ آ۲۱۱۱

تعمیرگاه جنرال‌تلفن۶۲۶۷۱۳
سرویس هرنوع بخاری و ایکرمکن
۱ـ۲۶ آ۲۹۵۱

شهپر و مارگاریان ۶۱۲۹۲۰
تعمیر انواع تلویزیون یاسار رستم‌آبادیان
۱ـ۲۶ آ۲۹۶۶

سرویس تلویزیونهای‌کوبا
وامپریال تلفن ۴۸۵۳۳
۱ـ۲۶ آ۲۸۹۲

تعمیرگاه تلویزیون تلفونکن
خیابان منیریه تلفن ۵۸۱۳۱۱
۱ـ۲۶ آ۲۹۶۵

تعمیرگاه فنی کلمن ۳۴۳۵۸
سرویس آبکرمکن بخاری و یخچال
۱ـ۲۶ آ۳۰۵۱

پارس تکنیکال تلفن ۹۱۸۹۸
سرویس انواع مارکهای رادیو . تلویزیون تحت نظر مهندسین کار- آزموده
۱ـ۲۶ آ۳۰۸۴

تعمیرگاه نمایندگی رسمی
تلویزیون ADA تلفن ۴۲۷۳۳
۱ـ۱۰ آ۳۱۹۰

مستغلات

نارمک ـ بازرگانی امینی ۷۹۰۰۹۰
معاملات زمین‌و خانه‌نقدو اقساط‌و یرل

خرید زمینهای نیروی‌هوائی ۳۱۸۰۳
۱ـ۲۶ آ۲۷۸۹

زمینهای عباس‌آباد را نقدا خریداریم
خیابان پهلوی بالای پمپ بنزین بازرگانی جلالی تلفنهای ۶۲۶۴۱۱ ـ ۶۲۴۱۹۳ مراجعه فرمائید

رستوران مجهزوآبرومند
در بهترین نقطه خیابان شاه جنب سینما نیاگارا طالب شریک است‌تلفن ۶۷۷۸۳
۱ـ۱۰ آ۳۰۲۷

برای اجاره بخارجیان
منازلتان را به تلفن ۶۰۰۰۰ معرفی نمائید
۱ـ۲۶ آ۳۱۵۷

خانه و آپارتمان های اجاره‌ای
احتیاج است تلفن ۳۱۱۱۸ و۷۴۱۴۸
۱ـ۳ آ۳۱۴۱

دفتر قندی
بورس املاک بلوار ،امیرآباد،جمشید آباد نواب شمالی ۶۱۱۴۱۸
۱ـ۱۰ آ۳۱۶۲

یك منزل مدرن
در حدود زعفرانیه ، محمودیه دروس فرمانیه و یاشمال شهر برای یك خانواده انگلیسی برای اجاره مورد نیاز است لطفا با تلفنهای ۳۳۲۷۷و ۳۲۳۶۸ تماس بگیرید .
۱ـ۳ آ۳۱۶۷

یك خانواده سوئیسی
برای سکونت‌یك خانواده خارجی‌یك منزل یا آپارتمان بسیار مدرن در شهر یا شمیرانات اجاره میشودلطفا با تلفنهای ۳۳۲۷۷و ۳۲۳۶۸مذاکره فرمائید .
۱ـ۴ آ۳۱۶۸

خانه‌های مدرن
نقد و معاوضه در امیر آباد بالا و پارك جلالیه موجود آژانس تاج۶۹۵۶۶
۱ـ۴ آ۳۱۷۸

بفروش میرسد

از تخت جمشید ببالا
منزل نوساز فروشی تلفن ۶۲۴۴۶۰
۱ـ۱۰ آ۳۱۳۸

در خیابان مهران مازندران
تعمیرگاه‌مجهز فروشی‌تلفن۷۵۷۲۶۲
۱ـ۱۰ آ۳۱۴۵

انتهای خیابان کندی
خانه های اقساطی نصف نقدوبقیه بمدت حاج‌محمدی تلفن ۴۱۲۰۶
۱ـ۵ آ۳۱۷۹

خیابان شاهرضا ـ فرصت
منزل فروشی سه‌طبقه ۷۲۰مترزودنیش ۱۵ اطاق با دوسرویس و حمام کامل، آب ، برق ، تلفن‌و گاراژتلفن۶۲۴۴۶۰
۱ـ۲ آ۳۱۳۹

در خیابان پهلوی مقابل‌بلوار
خیابان شقاقی پلاك ۳۲ خانه مدرن نوساز مجهزبکلیه وسایل بمساحت ۵۲۰ متر فروشی تلفن ۶۲۴۶۴۰
۱ـ۵ آ۳۱۹۵

اجاره داده میشود

بورس اجاره پایتخت۴۹۴۲۴
۱ـ۲۶ آ۳۰۶۵

خانه اجاره خیابان نامجو
مساحت ۵۰۰متر ۳طبقه ۸ اطاق ۳ زیرزمین حوضخانه ۳۲۵۷۳ بنگاه کوشان
۱ـ۲ آ۳۱۰۵۸

در شمال شهر دواطاق جهت
اجاره یك خانواده حاضر است . تلفن ۶۵۴۶۹
۱ـ۲ آ۳۱۵۲

مقابل کوکا کولا
برخیابان اسفالته فرح‌آباد یکباب خانه بمساحت ۶۰۰ متر ۱۶ طاقو دو هال بزرك نوساز بیواسطه اجاره داده میشود تلفن ۲۶۲۴۹
۱ـ۲ آ۳ ۱۷۶

یکباب خانه سه طبقه
۹اطاق و دوحمام باتلفن وتمام‌وسایل اجاره داده‌میشود بتلفن ۴۶۸۲۹ مراجعه شود
نشانی ـ خیابان سپه کوچه مبین نرسیده به باغشاه شماره ۱۰
آ۱۲۳۶۷

دو آپارتمان طبقه اول
مقابل سینما مولن‌روژ هریك چهار اطاق آشپزخانه هال حمام تلفن‌محل کار شرکت محضرمطب اجاره داده میشود برای اطلاع‌بیشتر بتلفن۷۲۲۴۵ مراجعه فرمائید .
آ۱۲۳۷۷

سالن بزرگی در حدود ۲۰۰
متر مربع در طبقه سوم پاساژمسلط بر میدان فوزیه بانضمام دو اطاق پشت بام و ۹اطاق در طبقه دوم‌یکجا یا جداگانه باجاره واگذار میشود طالبین بمحل واقع در ایستگاه تاکسی نارمك یا تلفن ۷۳۳۸۰ مراجعه‌نمایند
آ۱۲۳۸۵

واگذار می شود

زیرزمین درخیابان منوچهری
یکباب زیر زمین وسیع در حدود ۴۰۰ متر بااستفاده ازبرق سه فاز واگذار میشود تلفن ۳۵۸۰۱
۱ـ۵ آ۲۱۱۹

دودهنه مغازه بمساحت۱۱۰
متروزیر زمین‌بمساحت ۹۰مترمناسب برای فروشگاه ونمایشگاه و غیره در خیابان پهلوی چهار راه تخت‌جمشید نرسیده بسینما رادیوسیتی بتلفن ۴۸۶۸۷ مراجعه فرمائید .
آ۱۷۰۳۳

قبوض اصلاحات ارضی

قبوض اصلاحات ارضی خریداریم فروردین کاشی۳۳۳ فرخی تلفن۴۵۱۴۲
۱ـ۳۰ آ۳۱۰۵

قبوض اصلاحات ارضی
خریداریم پاکیور ۲۲۷۲۹ و۶۶۸۴۵
۱ـ۳۰ آ۲۷۶۳

قبوض اصلاحات ارضی
موجود است تلفن ۴۲۴۹۱
۱ـ۲۶ آ۳۰۳۹

توجه
قبوضات اصلاحات ارضی بالاتر از مظنه بدون واسطه خریداریم پیشاز ظهر ها بتلفون۲۱۶۱۰اطلاع فرمائید.
آ۱۷۳۷۹

ساختمان

ساختمان باقساط پنجاه الی یکصد ماه ساخته میشود ۶۹۰۳۵
۱ـ۲۶ آ۲۷۹۷

نقاشی ساختمان باقساط ده ماهه جان فدا تلفن ۷۸۱۹۷۷
۱ـ۳۰ آ۳۱۰۶

نقاشی ودکوراسیون‌ساختمان
نقدو اقساط تلفن ۷۵۶۴۲۷
۱ـ۵ آ۳۱۸۳

گچ گیرآب برای جلوگیری از گرفتن لوله های ساختمان و اثر گچ موجود در آب و دیگر مضرات آب سنگین یگانه دستگاه تصفیه گیر برای هر خانه لازم است تلفن: ۴۷۱۶۸ ـ ۴۸۱۶۷

معاملات پول

پول‌تومانی دوشاهی ۷۳۲۴۲
۱ـ۲۵ آ۳۱۴۹

از یك میلیون ریال ببالا
موجود پاکیور ۲۲۷۲۹ ـ ۶۶۸۴۵
۱ـ۳۰ آ۲۷۷۷

پول شرطی موجود تلفن ۶۹۵۴۴
۱ـ۲۶ آ۲۸۱۸

پول شرطی احتیاج است
تلفنهای ۳۱۱۱۸ و ۷۴۱۴۸
۱ـ۳ آ۳۱۴۰

مبیع خوب باشد
پول‌دوشاهی موجوداست۳۱۸۵۳
۱ـ۱۰ آ۲۹۹۰

معاملات ملکی

بورس تلفن البرز ۲۹۳۲۰
فیش و شماره تلفن خریداریم
۱ـ۳۰ آ۳۰۱۱

خرید و فروش و معاوضه تلفن و فیش تلفن نقد و اقساط ۴۴۲۳۰ و ۶۰۰۲۵
۱ـ۲۶ آ۲۸۰۹

خرید شماره تلفن نقدا ۵۶۲۲۹
فروش شماره تلفن باقساط ۵۳۸۴۰
وام درمقابل شماره تلفن ۵۳۸۴۰

تلفن وفیش تلفن خریداریم۵۵۴۹۶
۱ـ۲۶ آ۳۰۰۶

فروش تلفن نقدو اقساط ۳۰۳۳۳۳
۱ـ۲۶ آ۳۰۰۷

شماره تلفن‌وفیش خریداریم۳۰۳۳۳۳
۱ـ۲۶ آ۳۰۰۸

تلفن نقدو اقساط فروشنده‌ایم۵۵۴۹۶
۱ـ۲۶ آ۳۰۰۵

تلفن ۳و۵و۶و۷فروشنده‌ایم ۲۶۶۸۸
۱ـ۱۵ آ۲۹۳۵

بورس‌تلفن حریری ۳۰۲۲۷۷
۲ـ۴ ۳۱۱۳

تلفن وفیش خریداریم
تلفن نقدو اقساط تلفن ۵۰۰۰۰
۱ـ۳۰ آ۳۰۵۶

فیش‌و تلفن خریداریم ۴۹۴۲۴
۱ـ۲۶ آ۳۰۶۴

تلفن ۳و۵و۶و۷ خریداریم ۲۴۳۴۱
۱ـ۱۵ آ۲۹۲۲

آموزشگاههای فنی و حرفه‌ئی

هنرستان بالت مادام لی‌لی لازاریان
باطلاع دوشیزگان‌وبانوان میرساند همه روزه صبح و بعد از ظهر برای نامنویسی جهت فراگرفتن رقصهای ایرانی ، قفقازی ، اسپانیولی ، بالت مدرن و نرمش برای تناسب اندام باز است .
نشانی ـ خیابان شاه بیست متری اول چهارراه تیر تلفن ۴۲۳۹۸
۱ـ۳ آ۳۱۵۳

آموزشگاه عالی خیاطی‌موزون
دوره کامل خیاطی درمدت کوتاهی با متدگرلاوین شاهرضا پل چوبی
۱ـ۱۰ آ۳۱۵۱ ۷۵۶۲۲۶

آموزشگاه عالی خیاطی‌بهارنو
با متدگرلاوین برای دوره جدید هنرجو میپذیرد ـ تجریش خیابان دزاشیب سه‌راه نیاوران
آ۳۱۵۹ ۱ـ۱۵

هنرستان خیاطی ، گلسازی وآرایش
مهران شاهپور اول ارامنه ۵۳۹۴۱
۱ـ۶ ۲ آ۳۱۸۴

آموزشگاه عالی‌خیاطی‌اندیشه
بااعتبار رسمی وزارتفرهنگ
زیر نظر مستقیم بانویوسفی پر سابقه‌ترین استاد خیاطی‌گرلاوین و۱۲ سال سابقه تدریس همه روزه صبح‌و عصر ثبت‌نام مینماید ـنشانی عباس آبادسیمتری نظامی نبش‌خیابان فرح تلفن۶۲۷۵۴۸
۱ـ۷ آ۳۱۷۵

آموزشگاه ماشین‌نویسی فاتر
تعلیم ماشین نویسی بامتد جدید شاه‌آباد اول آگباتان تلفن ۳۵۷۵۷
آ۳۱۸۹

کلاس رقص
درکلاس رقص ژاکلین انواع‌رقصهای سالنی اسپانیولی ـهاوائی شرقی و ورزشهای مخصوص تناسب اندام بانوان را بیاموزید .
خیابان شمیران قدیم باغ صبا ایستگاه سلیم کلاس ژاکلین
۱ـ۴ آ۳۱۹۷

تدریس خصوصی

گروه معلمین خصوصی ۴۹۳۵۴
۱ـ۵ آ۱۷۰۲۹

ریاضیات و مکانیك
بوسیله‌لیسانسیه‌ریاضی تلفن۳۰۳۵۲۵

آموزشگاههای رانندگی

آموزشگاه رانندگی فرهنك
شاهرضانبرسیده به‌پل چوبی۷۵۶۲۱۳
۱ـ۳۰ آ۱۸۵ ۳

کتاب

برای خرید کتب موردنیازنان بفروشگاه های موسسه انتشارات امیرکبیر مراجعه فرمائید
خیابان نادری ـ چهارراه استانبول خیابان شاه آباد ـ روبروی باغ ـ سپهسالار خیابان ناصرخسرو ـ شمس العماره خیابان فردوسی ـ روبروی شهرداری خیابان استانبول ساختمان پلاسکو
۱ـ۳۰ آ۳۱۵۶

DESCALER برای رفع گرفتگی لوله های آب گرم و شوفاژ و دستگاههای تهویه تلفن: ۴۷۱۶۸ ـ ۴۸۱۶۷

تلفنهای اطلاعات

تلفنخانه	۳۰۰۱۰ تا۳۰۰۱۹
سردبیر روزنامه	۳۰۴۷۹۱
سرویس حوادث	۳۰۳۵۶۹
سرویس اقتصادی	۳۰۴۵۹۱
سازمان شهرستانها	۳۱۵۳۲
قسمت آبونمان	۳۴۹۴۲
شعبه آگهیها	۳۰۲۶۳۳
نیازمندیها	۳۱۵۳۳
حسابداری روزنامه	۳۱۰۷۹
تهران ژورنال	۳۰۴۷۹۲
چاپخانه اطلاعات	۳۰۳۹۶۵
کانون‌طوطی	۳۰۴۵۹۳
اطلاعات هفتگی	۳۰۴۸۷۸
اطلاعات کودکان	۳۰۳۳۱۳
اطلاعات بانوان	۴۰۲۱۱

نیازمندیهای روزنامه اطلاعات تلفن: ۳۱۵۳۳

راهنمای پزشکی اطلاعات

درمان کامل سوراك تازه ـ کهنه
بیماری های امیزشی، سستی و ناتوانی مردان خیابان صفی علیشاه‌ـ دکتر یحیی صدری

دکتر معانی
امراض مقاربتی ـمجاری‌ادرار‌ـمعالجه قطعی سوزاك تازه‌و کهنه‌ـورم ـ پروستات وسستی و ناتوانی ضیق مجرا خیابان فردوسی مقابل بانك‌ملی مرکز

دکتر دانشگر
امراض مقاربتی رجلدی و سوزاك تازه و کهنه ورم پروستات ضیق مجرا مسنی و پیر امراض زنانه ـقلزائی خیابان سپه مقابل بیمارستان ۳۰۲۴۱۶

ترك‌تریاك دکتر رحمانی
متخصص امراض اعصاب و روح‌از دانشگاه لندن خیابان‌پهلوی‌بالاتر از چهارراه امیراکرم تلفن ۴۵۱۱۴

درمان کامل سوزاك ناتوانی جنسی تقویت قوای تناسلی دکتر احتیاطی گواهینامه از امریکا قصردشت چهار راه هاشمی ۹۱۸۲۹

دکتر عباس نیك‌نژاد
متخصص از دانشگاه پاریس‌بیماری های معده ، روده ، کبد ، لوزالمعده ، درمان بواسیر بدون عمل ، فیستول فیستور ، متد موثر دروازه شمیران خیابان‌گرامی پذیرائی ۳ تا ۷ بعدازظهر

پلی کلینیك‌رازی
زیر نظر پزشکان متخصص از ۸ صبح تا۸شب آماده پذیرائی ازبیماران محترم خیابان‌شاه‌روبروی مسجدسجاد ۴۹۵۲۶

دکتر معانی
امراض مقاربتی ـمجاری‌ادرار‌ـمعالجه قطعی سوزاك تازه‌و کهنه‌ـورم ـ پروستات وسستی و ناتوانی ضیق مجرا خیابان فردوسی مقابل بانك‌ملی مرکز

دکتر دانشگر
امراض مقاربتی رجلدی و سوزاك تازه و کهنه ورم پروستات ضیق مجرا مسنی و پیر امراض زنانه ـقلزائی خیابان سپه مقابل بیمارستان ۳۰۲۴۱۶

ترك‌تریاك دکتر رحمانی
متخصص امراض اعصاب و روح‌از دانشگاه لندن خیابان‌پهلوی‌بالاتر از چهارراه امیراکرم تلفن ۴۵۱۱۴

درمان کامل سوزاك ناتوانی جنسی تقویت قوای تناسلی دکتر احتیاطی گواهینامه از امریکا قصردشت چهار راه هاشمی ۹۱۸۲۹

دکتر عباس نیك‌نژاد
متخصص از دانشگاه پاریس‌بیماری های معده ، روده ، کبد ، لوزالمعده ، درمان بواسیر بدون عمل ، فیستول فیستور ، متد موثر دروازه شمیران خیابان‌گرامی پذیرائی ۳ تا ۷ بعدازظهر

پلی کلینیك‌رازی
زیر نظر پزشکان متخصص از ۸ صبح تا۸شب آماده پذیرائی ازبیماران محترم خیابان‌شاه‌روبروی مسجدسجاد ۴۹۵۲۶

دکتر فرهنك ـ دندانپزشك
با۲۰سال سابقه مطب معالج‌پیوره خونریزیهای لثه و رفع بوی بد دهن پذیرائی ۳٫۵ الی ۸بعداز ظهر میدان ۲۴ اسفند تلفن ۴۳۹۹۸

دکتر تقی‌شمسائی‌دندانپزشك
شبانه‌روز و تعطیلات بیمار می‌پذیرد نشانی تخت‌جمشید چهارراه فیشرآباد تلفن ۶۸۳۲۴

دکتر پرویز روحانی
متخصص ارتودنسی (ردیف کردن دندانها) جراحی دندانپزشك تلفن ۴۴۷۷۴

دکترفرهنك ـ دندانپزشك
با۲۰سال سابقه مطب معالج‌پیوره خونریزیهای لثه و رفع بوی بد دهن پذیرائی ۳٫۵ الی ۸بعداز ظهر میدان ۲۴ اسفند تلفن ۴۳۹۹۸

دکتر تقی‌شمسائی‌دندانپزشك
شبانه‌روز و تعطیلات بیمار می‌پذیرد نشانی تخت‌جمشید چهارراه فیشرآباد تلفن ۶۸۳۲۴

دکتر پرویز روحانی
متخصص ارتودنسی (ردیف کردن دندانها) جراحی دندانپزشك تلفن ۴۴۷۷۴

برنامه سینماها....

- **برای عشق یاپول** ـ رنگی ـ گرك‌داگلاس ـ میتزی‌گینور
امپایر (۶۲۳۹۴۲) نیاگارا (۶۵۳۰۷) ۱۱ـ۳ـ۵ـ۷ـ۹ آستارا(۸۴۰۲۲)
۳۰ر۱۱ـ۲ـ۴ـ۶ـ۸ادئون (۳۸۱۱۸) ۳۰ر۱۰ـ۳۰ر۲ـ۳۰ر۴ـ۳۰ر۶ـ۸ر۳۰

- **پرنده بازآلکاتراز** ـ برت‌لنکستر ـ کارل‌مالدن
مولن‌روژ (۷۲۹۲۹) ۱۱ـ ۳ـ ۵ـ ۷ـ ۹ دیانا (۴۷۳۶۵) ۳۰ر۱۰ـ ۳۰ر۳ـ ۳۰ر۵ـ ۳۰ر۷ـ ۳۰ر۹ ایفل (۳۷۲۷۷) ۱۰ـ ۱۲ـ ۲ـ ۴ـ ۶ـ ۸ـ ۱۰ زهره ۵ (۳۰۴۸۰۸) ۳۰ر۹ـ ۳۰ر۱۱ـ ۲ـ ۴ـ ۶ـ ۸ فری (۲۷۸۹۳) ۳ـ ۵ـ ۷ـ ۹

- **زیردرخت یام‌یام** ـ رنگی ـ جك‌لمون ـ کارول‌لینلی
سانترال (۴۸۶۸۶) مهتاب (۴۷۷۷۷) ۱۱ـ۳ـ۵ـ۷ـ۹ اسکار (۴۵۷۹۷)
کریستال (۳۷۶۷۵)۳۰ر۱۰ـ۳۰ر۲ـ۳۰ر۴ ۳۰ر۶ـ۳ر۸

- **گناهان ریچل‌کید** ـ رنگی ـ پیترفینچ ـ آنجی‌دیکینسون
تخت‌جمشید (۴۳۵۵۰)۳ـ۵ـ۷ـ۹

- **کلئوپاترا** ـ سینماسکوپ ـ الیزابت‌تیلور ـ ریچاردبرتن
رادیوسیتی (۴۳۳۲۰) ـپلازا (۴۴۲۵۵) ۱۱ـ۳۰ر۲ـ۶ـ۱۵ر۹
رکس(۳۴۱۶۹)آسیا (۴۲۹۰۹)۳۰ر۱۰ر۲ـ۱۵ر۵ ـ۸ر۳۰سعدی(۳۶۴۶۸)
۳۰ر۱۰ـ ۱۵ر۲ـ۳۰ر۵ـ۸ر۹۵ رویال (۴۹۷۸۵) ۱۱ـ۳۰ر۲ـ۴۵ر۵ـ ۹

- **بندرگاه خشم** ـ رنگی ـ جان‌وین ـ لی‌ماردین
برلیان (۳۳۵۳۵) ۱۰ـ ۱۲ـ ۲ـ ۴ـ ۶ـ ۸

- **نبرد دوشیزگان رم** ـ رنگی ـ لوئی ژوردان
اونیورسال(۶۶۹۵۳) ۱۱ـ۳ـ۵ـ۷ـ۹ میامی (۷۴۳۲۹) ایران (۳۶۳۵۴)
تهران (۳۸۱۶۵) ۳۰ر۱۰ـ۳۰ر۲ـ۳۰ر۴ـ۳۰ر۶ـ۸ر۳۰

- **دخترشاه‌پریان** ـ رنگی ـ سندیا ـ شانتارام
همای (۳۰۲۱۶۹)متروپل (۳۹۴۱۰) ۳۰ر۱۰ـ۳۰ر۲ـ۳۰ر۴ـ۳۰ر۶ـ۸ر۳۰

- **خدنك طلائی** ـ جنایات آدولف هیتلر
البرز (۳۰۴۲۵۸) شروع از ۸صبح یکسره

- **جهنم زیرپای من** ـ فردین ـ سهیلا ـ فاضلی
سهیلا(۳۶۴۲۴)دنیا (۳۳۸۱۲) فلور (۲۸۰۹۶) ۳۰ر۱۰ـ۳۰ر۲ـ۳۰ر۴
۳۰ر۶ـ۸ر۳۰ نادر (۳۹۰۹۵)۹ـ۱۱ـ۱ـ۳ـ۵ـ۷ـ۹رامسر (۵۲۰۶۰)جهان (۶۰۳۰۵)۱ـ۳ـ۵ـ۷ـ۹مراد(۷۳۳۸۲) ۱۰ـ۱۲ـ۳۰ر۲ـ۳۰ر۴ـ۳۰ر۶ـ۸ر۳۰

- **سنگام** ـ رنگی ـ راج‌کاپور ـ ویجنتی‌مالا
حافظ (۳۴۰۷۴) ۳۰ر۱۰ ـ ۳۰ر۲ ـ ۶ ـ ۳۰ر۹

- **دلدادگان باید بیاموزند** ـ رنگی ـ تری‌داناهیو
ب.ب(۶۹۶۴۱) ۳۰ر۱۰ـ۳۰ر۲ ـ۳۰ر۴ـ۶ر۳۰ ـ۸ر۳۰

- **سربازهای یك چشم** ـ رنگی لا مارلون‌براندو
مشعل (۳۳۸۲۶) ۳۰ر۱۰ـ۲ـ۴ـ۶ـ۸

- **الماس آبی** ـ جك‌پالانس ـ آنیتااکبرك
آریا (۳۹۸۸۴) ۳۰ر۱۰ـ۳۰ر۲ـ۳۰ر۴ـ۶ر۳ـ۸ر۳۰

- **معجزه** ـ رنگی ـ کارول‌بیکر ـ راجرمور
ماندانا (۷۹۹۸۲) ۲ـ ۴ ۶ـ ۸

- **معجزه سیب** ـ رنگی ـ گلن‌فورد ـ بتی‌دیویس
مونت‌کارلو (۷۹۷۴۱) ۳۰ر۱۰ـ ۳۰ر۲ـ ۳۰ر۴ـ ۳۰ر۶ـ ۸ر۳۰

- **۵۵ روزدر پکن** ـ رنگی ـ سینماسکوپ ـ اواگاردنر
چارلی (۶۸۴۶۱) ۲ـ۳۰ر۴ـ۷ـ۳۰ر۹ تاج (۳۳۰۶۴) ۳۰ر۱۰ـ۳۰ر۱ـ۴ـ ۶ر۳۰ـ ۹

آگهیهای متفرقه

شاهین بار تلفن ۵۱۱۱۱

شستشوی مبل
سرجای خود بدون شکافتن وسیله موسسه مهر تلفن ۶۱۱۵۴۷
۱ـ۲۶ آ۲۸۲۰

رنك نسوز مخصوص بخاری
خیابان سعدی کوچه بهبار تلفن۳۰۱۱۰
۱ـ۱۰ ۳۰۹۰

یك ابتکار جدید
بااطلاع به تلفن ۶۱۳۵۶۷ مبل‌های کثیف سرجای خود شسته میشود
۱ـ۲۵ آ۳۱۳۵

آدرس هلن خانم
سازنده مربیاجات خانگی خیابان‌چهامی چهار راه آشیخ هادی شماره ۸۵
۱ـ۳ آ۱۷۲۷۱

مژده بکشاورزان عزیز
موسسه سیلاب حفرچاه عمیق ونیمه عمیق را بامدرنترین دستگاه حفاری و شرایط سهل درکمترین مدت برای شما انجام میدهد چهار راه‌گلوبندك تلفن ۵۸۳۹۵
۱ـ۱۰ آ۳۰۸۲

یك میلیون آجر خریداریم
خیابان رامسر کوچه بهبهانی غربی شماره یك
۱ـ۲ آ۳۱۸۱

سالن مد لافام شیك
زیرنظر هاتفی ـ بامراجعه باین خیاطخانه و مصرف پوستهای طبیعی‌به زیبائی پوشاك زمستانی خود بیافزائید. لاله‌زار مقابل بانك صادرات طبقه‌فوقانی تلفن ۳۵۳۰۷
۱ـ۵ آ۳۱۴۸

راز مهم زیبا زیستن
که در دو نشریه مفصل زیبائی پوست است مجانا از فروشنده لوازم آرایش خود بخواهید دکتر م . قوامی خیابان آمل ۱۲۰ تلفن۷۱۰۳۷
۱ـ۱۰ آ۳۱۳۷

لوازم یدکی آصلی فورد FORD **مرکوری** مغازه عزیز ـ خیابان سعدی پشت بانك بازرگانی تلفن: ۳۰۴۹۴۷

واکس ماوریك شیر نشان سلطان واکس های جهان

ضدگردوخاك پرفروش‌ترین‌واکس در ۴۴ کشور جهان یك قوطی کوچك بیست جفت کفش واکس میزند قیمت بینهایت ارزان فروش در کلیه‌فروشگاه های معتبر نماینده انحصاری اسلامبول پاساژ پلاسکو طبقه دوم شماره ۲۵۱ تلفن ۳۰۲۵۰۹
پرده توزی ارجمند تلفن ۳۷۳۷۰
۱ـ۲۶ آ۳۱۳۳

مژده بکارمندان محترم
شرکت داطا

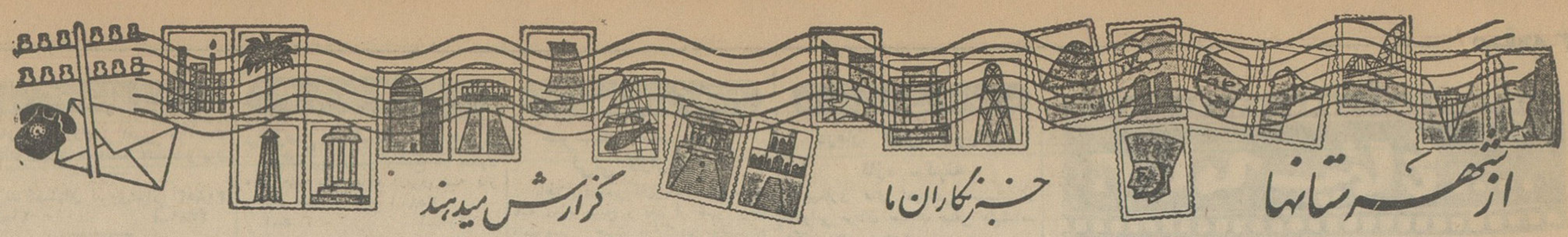

در بیشتر نقاط کشور بارندگی شد

طوفان درچالوس خانه‌ای را به‌آتش کشید و نظم شهر را برهم زد...

ازچند روز پیش هوای بیشتر نقاط کشور بخصوص نواحی شمال منقلب وطوفانی شده ودربعضی نقاط برف باریده است. گزارشهائی که خبرنگاران مادر شهرستانها پیرامون وضع هوا اطلاع داده‌اند، ذیلا بنظر خوانندگان عزیز میرسد.
درشمیرانات

خبرنگار مادرشمیران گزارش می‌دهد: ازساعت ۵ بعداز ظهر پریروز بارندگی درسراسر شمیرانات شروع گردید واین بارندگی تاساعت ۵ صبح دیروز ادامه داشت ظرف اینمدت دردامنهٔ البرز برف سنگینی بارید و هم‌اکنون البرز کاملا سپیدپوش‌شده است.

دردماوند

طبق گزارش خبرنگار ما در دماوند ازصبح پریروز هوای دماوند منقلب و ابری‌شدوطوفان شدیدی آغاز گردید. باانقلاب هوا سرمای نسبتا شدیدی حکمفرما گردید واز ساعت ٤بعداز ظهر بارندگی دردماوند شروع شدکه تاصبح دیروز ادامه داشت و هنوزهم باران ملایمی میبارد.

در ارتفاعات اطراف دماوند برف سنگینی باریده است.

در قزوین

ازساعت ۵ بعداز ظهرپریروز تا نیمه‌شب بارندگی شدیدی در قزوین و اطراف ادامه‌داشت‌واین‌بارندگی موجب خشنودی کشاورزان شد. طبق اطلاع درتمام دهات اطراف‌قزوین باران‌باریده است.

برف وسرما

خبرنگارما در همدان گزارش‌داد: پس‌از سه‌روز بارندگی در همدان دیروز هوا آفتابی ولی بشدت سرد شد درارتفاعات اطراف برف‌سنگینی باریده ومردم و کشاورزان میگویند الوند خلعت پوشیده‌است.

سیلاب باران

طبق گزارش خبرنگار ما در ساری ازساعت هفت‌وتیم صبح‌دیروز بارندگی سیل‌آسادر ساری شروع‌شدو ظرف‌نیم ساعت سیلاب شدیددر خیابانها جاری گردید بطوریکه رفتو آمد اهالی در خیابانها و کوچه‌ها بسختی انجام‌میشد هم‌اکنون نیز باران شدیدی درشهر ساری میبارد.

طوفان در آذربایجان

خبرنگار ما در آذرشهر گزارش داد: بدنبال انقلاب هوا از صبح تاظهر پریروز باران مفصل و شدیدی در آذرشهر باریدوموجب‌مسرت کشاورزان شد.

طبق گزارش‌خبرنگار ما در گرمی آذربایجان ازچندروز قبل وزش باد شدید درگرمی و مناطق اطراف ادامه داشت و پریروز طوفان شدید و سهمگینی دراین منطقه حادث شد. شدت طوفان بحدی بود که معمرین میگویند ظرف پنجاه سال اخیربیسابقه بوده است.

براثر وقوع طوفان سهمگین‌دیوار های باغات اطراف فروریخت و درختها شکست واهالی وحشتزده بخانه ها پناه بردند ولی شدت باد بحدی بود که شیشه درهای مغازه ها و منازل رامی‌شکست وبروحشت مردم میافزود. رفت‌وآمد درخیابانها قطع گردید و شیروانی سقفها از جاکنده شد. این طوفان مهیب خسارت بسیاری وارد آورد.

درخرم‌آباد

طبق گزارش‌خبرنگارما درخرم‌آباد لرستان ازپریروز بارندگی شدیدی‌در خرم‌آباد ونواحی اطراف شروع شد. شدت بارندگی بحدی بود که ظرف مدتی کوتاه سیلاب‌شدید درخیابانهای شهرجاری گردیدو انجام کار های عادی اهالی دچار وقفه شد. هنوز هم بارندگی درخرم‌آباد ونقاط اطراف‌ادامه دارد.

بارندگی درفارس

خبرنگار مادرشیراز گزارش میدهد: ازعصر پریروز هوای شیراز منقلب و سردشد واز صبح امروز بارندگی درشیراز ونواحی اطراف آغاز گردید طبق‌اطلاع دربندربوشهر، کازرون و اردکان فارس نیز بارندگی شروع شده است. این بارندگی که اولین باران پائیز امسال در فارس است، همچنان ادامه دارد.

طوفان آتش‌زا

طبق گزارش‌خبرنگارما درچالوس، چندروز پیش که‌آتش‌از گوشه وکنار جنگل وسیع چالوس به‌آسمان‌زبانه میکشید، بادگرم وشدیدی وزیدن گرفت که‌تا ۳ساعت ادامه داشت. براثر این باد تعدادی ازتابلوهای دکاکین وشیروانیهای منازل ازجاکنده

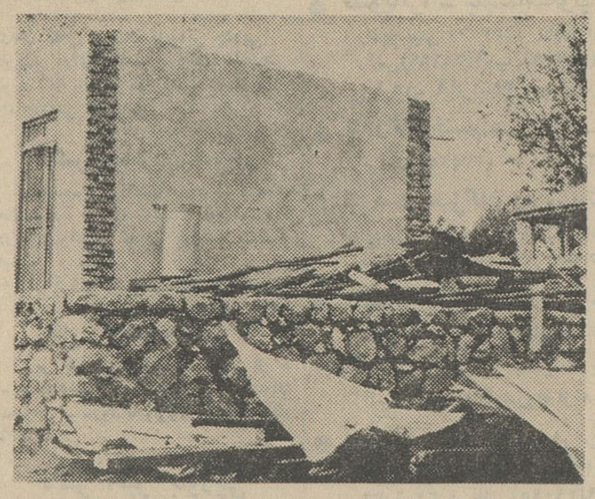

خانه‌ای که شیروانی آن بعلت طوفان شدیدازجا کنده شد وفروریخت.

شد درارتفاعات اطراف برف‌سنگینی باریده ومردم و کشاورزان میگویند الوند خلعت پوشیده‌است.

سیلاب باران

طبق گزارش خبرنگار ما در ساری ازساعت هفت‌وتیم صبح‌دیروز بارندگی سیل‌آسادر ساری شروع‌شدو ظرف‌نیم ساعت سیلاب شدیددر خیابانها جاری گردید بطوریکه رفتو آمد اهالی در خیابانها و کوچه‌ها بسختی انجام‌میشد هم‌اکنون نیز باران شدیدی درشهر ساری میبارد.

طوفان در آذربایجان

خبرنگار ما در آذرشهر گزارش داد: بدنبال انقلاب هوا از صبح تاظهر پریروز باران مفصل و شدیدی در آذرشهر باریدوموجب‌مسرت کشاورزان شد.

طبق گزارش‌خبرنگار ما در گرمی آذربایجان ازچندروز قبل وزش باد شدید درگرمی و مناطق اطراف ادامه داشت و پریروز طوفان شدید و سهمگینی دراین منطقه حادث شد. شدت طوفان بحدی بود که معمرین میگویند ظرف پنجاه سال اخیربیسابقه بوده است.

براثر وقوع طوفان سهمگین‌دیوار های باغات اطراف فروریخت و درختها شکست واهالی وحشتزده بخانه ها پناه بردند ولی شدت باد بحدی بود که شیشه درهای مغازه ها و منازل رامی‌شکست وبروحشت مردم میافزود. رفت‌وآمد درخیابانها قطع گردید و شیروانی سقفها از جاکنده شد. این طوفان مهیب خسارت بسیاری وارد آورد.

درخرم‌آباد

طبق گزارش‌خبرنگارما درخرم‌آباد لرستان ازپریروز بارندگی شدیدی‌در خرم‌آباد ونواحی اطراف شروع شد. شدت بارندگی بحدی بود که ظرف مدتی کوتاه سیلاب‌شدید درخیابانهای شهرجاری گردیدو انجام کار های عادی اهالی دچار وقفه شد. هنوز هم بارندگی درخرم‌آباد ونقاط اطراف‌ادامه دارد.

بارندگی درفارس

خبرنگار مادرشیراز گزارش میدهد: ازعصر پریروز هوای شیراز منقلب و سردشد واز صبح امروز بارندگی درشیراز ونواحی اطراف آغاز گردید طبق‌اطلاع دربندربوشهر، کازرون و اردکان فارس نیز بارندگی شروع شده است. این بارندگی که اولین باران پائیز امسال در فارس است، همچنان ادامه دارد.

***در نوشهر**

در روستای فیروز آباد نوشهر سپاهی دانش مرتضی کنعانی باجلب همکاری اهالی کارهائی بشرح زیر انجام داده است.

تشکیل انجمن ده، احداث یك‌دبستان چهار کلاسه و تهیه ۱۵ دستگاه میزو نیمکت و یك میز تحریر با صندلی مرمت یك جاده بطول ٦ کیلو متر ضمنا نامبرده در باره بهداشت اهالی اقدامات مفیدی انجام داده است.

***در کرج**

اداره فرهنگ کرج ضمن گزارش پیشرفتهای سپاه دانش مینویسد ساختمان دبستان سپاه‌دانش‌روستای وینه که بهمت پرویزقدیریان‌سپاهی دانش و با همکاری روستائیان ساخته شده بود با حضور آقای فرماندار و روسای ادارات مختلف و جمع کثیری از اهالی بنام اعلیحضرت همایون شاهنشاه افتتاح شده است.

***در شیروان**

سپاهی دانش محمود ایزدی مامور خدمت در قریه شورك موفق بانجام کارهای زیر شده است:

تفهیم لوایح ششگانه شاهنشاه و خدمات سپاهیان دانش، تشویق‌مردم به فرا گرفتن علم و دانش

جمع آوری مبلغ ٦۰۰ ریال پول برای مخارج‌دبستان اتمام ساختمان دبستان وآشنا نمودن اهالی به وضع‌بهداشت عمومی ده.

***در شیراز**

در روستا های مجاور شیراز، سپاهیان دانش در ترویج افکار نو، کوشش مجدانه داشته‌اند. بعلاوه در حوزه مرودشت ۸ باب دبستان احداث گردیده که مجموعا هزینه آنها ۷٦۰۰۰۰ ریال شده و نود هزار ریال نیز برای خریدوسایل از قبیل میزو نیمکت و کمد و سایر کمك های اولیه تهیه گردیده است وبطور کلی فعالیت سپاهیان دانش آنحوزه رضایت بخش است.

*** ثر گناباد**

سپاهی دانش عبدالمجید نقیبزاده مامور روستای منصوری چندی پیش موفق شده‌است دست کشاورزی را که در حین انجام کار بشدت مجروح شده بود پانسمان کند و او را فورا به بیمارستان برساند بطوری که دکتر معالج اظهار نظر کرده بود در صورتی که به آن‌سرعت کشاورز مجروح ببهداری نمی رسید امیدی به زندگیش نبود لذا همت سپاهی‌در نجات یك دهقان زحمتکش از هرحیث در خور تقدیر و تحسین است.

*** در اصفهان**

در روستای رادان سپاهی دانش حسین نصوحیان موفق بانجام کارهای زیر شده است:

اتمام ساختمان دبستان ۱٦اطاقه
ایجاد مزرعه نمونه
احداث چندین پل سیمانی و تسطیح و مرمت جاده های دهکده
غرس نهال در دهکده
تشکیل انجمن ده و رفع اختلافات محل باپندو اندرز

۲۹ کیلو و نیم تریاك

از سه نفر قاچاقچی کشف شد

طبق گزارش خبرنگار ما در زاهدان چند روزپیش مامورین هنك ژاندارمری زاهدان موفق شدند در زابل‌از دونفر قاچاقچی‌باسامی «عزیز گرگیج» و«خدادادبراهوئی» که جزو سرنشینان اتوبوس شماره ۸٤٤ بودند. مقدار۲۲ کیلو و پانصد گرم‌تریاك افغانی کشف کنند.

تریاك مکشوفه تحویل اداره نظارت بر مواد مخدره شد و متهمین تحویل مقامات مربوطه گردیدند.

همچنین مامورین ژاندارمری بسرپرستی آقای ستوان خدائی مقدار۷ کیلو تریاك از یکنفر قاچاقچی دیگر کشف کردند و متهم تحت تعقیب قرارگرفت.

جادهٔ نظرآباد بزرك افتتاح شد

بزودی اسفالت این جاده شروع میشود

خبرنگار ما در نظرآباد بزرك‌اطلاع میدهد: چند روز پیش جاده تازه نظرآباد بزرك که ٥کیلومتر طول‌دارد و بجاده قزوین متصل میباشد طی مراسمی افتتاح گردید.

این جاده که از جاده قبلی سه کیلومتر فاصله دارد بطور کامل زیر سازی شده ولی هنوز اسفالته نیست و قرار است بزودی اسفالت شود.

خبرنگار ما اضافه میکند: مدتها بود رانندگان خط نظرآباد آرزوی ایجاد چنین جاده‌ای را داشتند زیرا جاده قبلی بعلت ناهمواری زیادباعث میشد که هم باتومبیلها و وسائط نقلیه صدمه وارد شود وهم مسافران با ناراحتی این راه را طی کنند ولی باساختمان‌این‌جاده موجبات‌خشنودی عموم اهالی فراهم شده است.

دهکدهٔ وحشت

مردم از شدت ترس، خواب و آسایش ندارند

چند شب‌است، اهالی قریه«قشلاق» از توابع گاوگان آذربایجان درترس و وحشت بسر میبرندو کمترازخانه‌های‌خودخارج میشوند.

یکی‌از اهالی قشلاق دربارهٔ علت ترس و وحشت مردم قریه گفت: شاید باورنکنید، ولی من‌بچشم خود دیده‌ام‌که شبها چندین خانه در «قشلاق‌سنگباران میشود بی آنکه عامل اینکار معلوم‌باشد. بیشترمردم عقیده دارند اجانین قریه «قشلاق» را محاصره کرده‌اند وبهمین جهت ترس وتگرانی بر وجودآنها مستولی شده‌است.

وی اضافه کرد: اگرچه اهالی جریان را بمامورین ژاندارمری اطلاع داده‌اند ولی فعالیت مامورین برای‌کشف علت سنگپرانی بخانه‌های مزبور بی‌نتیجه مانده است.

علت ترس مردم بیشتراز آنجهت بود که مبادا بعلت وزش بادشدید، آتش سوزی جنگل وسیع‌ترشود و آتش بخانه‌های اطراف سرایت کند، متاسفانه پس‌از ساعتی یك خانه‌متعلق به آقای صفت‌الله ملکان واقع در «دارکلای» چالوس براثر سرایت آتش جنگل طعمهٔ حریق‌گردید که بلافاصله ماموزین شهرداری درمحل حضور یافتند وبا اتومبیلهای آتش‌نشانی و کمك اهالی اقدام باطفاءحریق کردند. ضمنا براثر طوفان شدید شیروانی منزل آقای کریم‌فدائی واقع در «درودسگر» چالوس ازجا کنده شد فرو ریخت‌وخساراتی‌واردآورد.

جشن اطلاعات بانوان و اطلاعات کودکان

درچهار نوبت از طرف‌دفتر نمایندگی اطلاعات در همدان برگزار شد

هفته گذشته با اقداماتی که از طرف دفترنمایندگی اطلاعات‌در همدان بعمل آمد، جشن‌باشکوهی‌مخصوص خوانندگان اطلاعات بانوان و اطلاعات کودکان در سالن دبیرستان پهلوی همدان برگزار شد.

حضور آقای محاسب رئیس کل فرهنگ همدان و عده ای از معاریف و فرهنگیان در این جشن نشانه کاملی از علاقمندی مقامات‌فرهنگی نسبت به‌فعالیت های اجتماعی بانوان و احترام عمیق آنان نسبت به شخصیت کودك بود. استقبال‌بانوان ودوشیزگان و همچنین خوانندگان اطلاعات کودکان از این جشن باشکوه بحدی بود که گردانندگان جشن بعلت عدم گنجایش سالن‌ناچار شدند، جشن‌را در چهار نوبت‌برگزار کنند. باین ترتیب جشن مجلل اطلاعات بانوان و اطلاعات کودکان دریکروز وباشرکت بیش از دو هزار نفر درسالن دبیرستان‌پهلوی برگزار گردیدوضمن برنامه‌های هنری‌وسرگرم‌کننده‌ای که بروی صحنه آمد، بین تماشاچیان قرعه کشی‌شد وبه برندگان جوائز نفیسی اهداء گردید. این جشن که عده ای از شرکت کنندگان‌آن، درعکس بالا دیده می‌شوند، در محیط بسیار گرم‌و پرشوری خاتمه‌پذیرفت

نمایندگان اطلاعات در خدمت مردم

مردم شهرستانها بوسیلهٔ نمایندگان اطلاعات خواسته‌های خود را شرح میدهند

گله‌ای که فرهنگیان مسجد سلیمان دارند

شاید باور نکنید اگر بگوئیم یکسال است مزایای قانونی ما پرداخت نشده ومقامات مربوطه چندان توجهی باین‌موضوع ندارند. ولی بخدا عین حقیقت است ویکسال میگذرد که مزایای ما پرداخت نشده است.

این‌عده آموزگاران فرهنك مسجد سلیمان بودند که در دفتر نمایندگی اطلاعات ازعدم پرداخت مزایایشان گله میکردند.

میگفتند: نه‌تنها ماآموزگاران قدیمی فرهنك‌ازاین لحاظ ناراحتیم، بلکه آموزگاران استخدامی سال ۱۳٤۱ نیزکه دورهٔ تربیت معلم را گذرانده وباستخدام فرهنك درآمده‌اند حقوق ماهانه‌شان با تاخیرزیاد پرداخت میشود واین موضوع باعث ناراحتی وگله‌مندی آنان نیز شده است. تقاضاداریم مسئولان مربوطه توجهی کنند وترتیبی دهند که حقوق ومزایای‌ما آموزگاران بطور مرتب وبموقع پرداخت شود تا لطمه‌ای به زندگیمان وارد نیاید....

آموزگار نیامد و کلاس منحل شد

جمعی از نمایندگان اهالی قریهٔ «دنیاچال» طالشدولاب رضوانده، بدفتر نمایندگی اطلاعات آمدند وگفتند: چندی پیش بتقاضای عدهٔ زیادی از کشاورزان «دنیاچال» کلاس پنجم ابتدائی دردبستان این‌قریه که‌سابقا چهار کلاسه بود تاسیس گردید وما اهالی «دنیاچال» خوشحال شدیم که فرزندانمان میتوانند تاکلاس پنجم ابتدائی تحصیل کنند. اما چون‌لازمه دائربودن این کلاس وجود یك آموزگار اضافی‌بود، متاسفانه آموزگار جهت تدریس در کلاس‌پنجم تعیین نگردید و کلاس پنجم منحل شد.

درحال حاضر آن‌عده ازفرزندان ماکه کلاس چهارم ابتدائی را بپایان رسانده‌اند درسرگردانی بسرمیبرند ومعلوم نیست که تکلیف آنها چه خواهد بود.

برای استفاده سیاحان و مسافران

در راه تهران ـ اصفهان ـ شیراز

چند دستگاه دستشوئی و آبریزگاه ساخته‌میشود

یك آسایشگاه مجهز هم برای استفاده مسافران ایجادمیگردد

خبرنگار ما در اصفهان مینویسد: این ساختمان ها در محل های ساوه ـ رحمت‌آباد، میمه و مورچه خورت‌بین راه تهران ـ اصفهان و در چهارنقطه دیگر ایزدخواست، ده‌بید سفارت‌آباد وتخت جمشید بین‌راه‌اصفهان ـ شیراز بنا میشود. در هریك از روشوئی و آبریز های مزبور، یکنفر با حقوق کافی برای حفاظت گمارده میشود که حق دریافت‌هیچگونه‌وجهی‌از مسافرین نخواهد داشت و آبریز وروشوئی‌ها درتمام شبانه‌روز باز خواهد بود.

این اقدام مفید از طرف سازمان جلب سیاحان صورت گرفته وسازمان درنظر دارد پس‌از ساختمان روشوئی ها یك آسایشگاه مجهزجهت سیاحان و مسافران ایجاد کند که آسایش جهانگردان و مسافران از هرلحاظ تامین گردد.

برای استفاده‌سیاحان ومسافران تهران ـ شیراز و بالعکس، هشت دستگاه روشوئی و آبریز مجهز به لوله‌کشی آب سرد و گرم طبق‌اصول بهداشتی ساخته میشود و فعلا محل روشوئی و آبریز های مزبور دردست ساختمان است.

کشتارگاه میخواهند

خبرنگار مادرشاهند طی گزارشی مینویسد، شازند که‌روزبروزتوسعه میبابدو به جمعیتش افزوده میشود، کشتارگاه ندارد و قصابان در وسط میدان شهر گاو و گوسفند ذبح می کنند.

بسیار بجااست که مسئولین امر توجهی‌مبذول دارند وباایجادیك‌کشتار گاه باین وضع نامطلوب خاتمه دهند.

تغییر در پرداخت وامهای صنفی

خبرنگار ما در شهرری مینویسد: بدستور آقای خوش‌کیش، مدیر کل بانك ملی ایران، مهلت وامهای‌صنفی که‌سابقا بمدت ۲سال‌پرداخت‌میگردید بمدت ٤سال افزایش یافت. ضمنادر گذشته حداکثر وام صنفی مبلغ یکصد هزار ریال بودولی اکنون به یکصد و پنجاه‌هزار ریال افزایش یافته است. اکنون چند روز است این دستور از طرف شعبه بانك ملی شهرری اجراء میشود واقدام بانك ملی ایران در این زمینه موجب خشنودی اهالی گردیده است.

دستگیری سارق

سارقی بنام «قربان ملاح» که‌به همدستی دونفر دیگر خانه شخصی بنام «برنیك» را در حصار بوعلی شمیران مورد دستبرد قرار داده و مقداری طلا آلات و اشیاء گرانبها بسرقت برده بود بوسیله آقای سروان معتضدیان افسر کلانتری ۲رستم‌آباد دستگیر شد. اشیاء مسروقه بجز یك رشته گردن بند طلا که در حدود ٤۰ هزار ریال ارزش داشته از سارق پس گرفته شد و تحویل صاحبش گردید و فعلا ماموربن در صدد دستگیری همدستان قربان میباشند.

قهرمانان پینك‌پنك قزوین‌وشهر ری‌در صحنه مسابقه

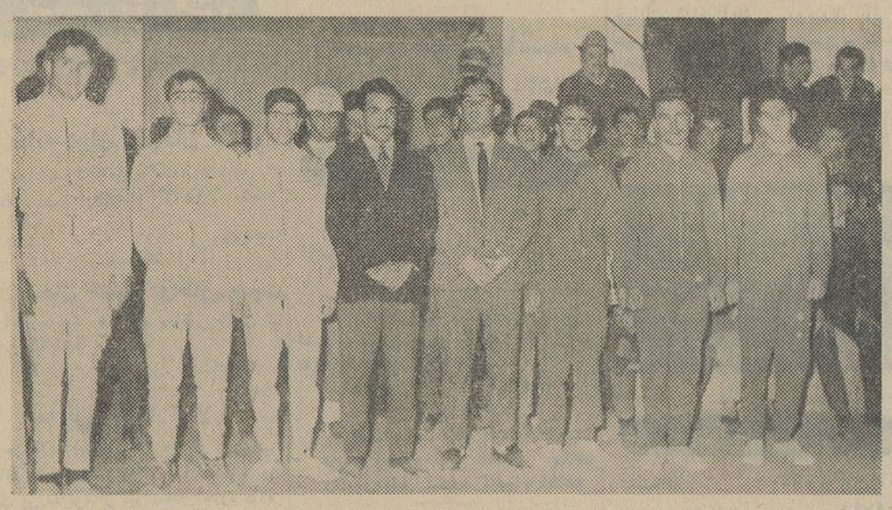

بنابگزارش خبرنگار مادر قزوین، چند روز پیش عده ای از قهرمانان پینك پنك شهرری برای انجام مسابقات دوستانه‌ای‌واردقزوین‌شدند و از آنان به گرمی استقبال وپذیرائی بعمل آمد.

در مسابقه ای که بین قهرمانان پینك‌پنك‌قزوین‌وشهرری انجام‌شد، قزوین ۳بر۲ پیروز گردید. در عکس نالاقهرمانان پینك‌پنك این دوشهر باتفاق مربیان خود دیده می شوند.

۲٦۵۰ کیلو چای قاچاق

طی زدو خورد باقاچاقچیان بدست مامورین افتاد

فعالیتی که برای مبارزه باقاچاق در سواحل بندر بوشهر بعمل میآید قابل توجه است و طی چند روز گذشته مامورین مبارزه با قاچاق با مساعی آقای سرهنك احراری‌فرمانده هنك مبارزه با قاچاق ژاندارمری مقدار زیادی جنس قاچاق کشف کرده‌اند.

در ارتفاعات «شیرینك و کوه‌بانك» واقع در ۳٦ کیلومتری بندر گناوه، طی زد و خورد شدیدی که بمدت٤ ساعت بین ماموران ژاندارمری گناوه و قاچاقچیان درگرفت. مقدار ۲٦۵۰ کیلو چای و تعداد ۷۳ جفت کفش خارجی بدست مامورین افتاد ولی قاچاقچیان موفق بفرار شدند. در حال حاضر برای دستگیری قاچاقچیان فراری فعالیت قابل ملاحظه ای بعمل میآید.

لزوم تاسیس

حوزه ثابت نظام وظیفه

بااینکه در گرمسار ادارات‌متعددی تاسیس شده هنوز حوزه نظام وظیفه در اینمنطقه تاسیس نگردیده است بهمین جهت همه ساله جوانان زارع گرمسار باید دست اززراعت‌برداشته بحوزه سیار نظام وظیفه که فقط در مدت معینی تشکیل میشود مراجعه کنند، در صورتیکه اگر حوزه ثابت نظام‌وظیفه تاسیس شود، جوانان زارع میتوانندهر موقع که اززراعت فارغ شدند بحوزه مراجعه‌و وضع‌خود را روشن کنند.

کانال تلویزیون ایران

فرستندهٔ آبادان

جمعه: ٦ر۹ر٤۳

ساعت ٦ بعدازظهر موسیقی باتصویر
ساعت ٦ر۳۰ سلام شاهنشاهی واعلام برنامه
ساعت ۷ بحث بهداشتی کودکان
ساعت ۷ر۱۵ فیلم موزیکال
ساعت ۷ر۳۰ برنامه تئاتر
ساعت ۸ فیلم گروه نجات
ساعت ۸ر۳۰ اخبار
ساعت ۸ر٤۰ اخبار هفته‌ای‌که گذشت باهمکاری موسسه اطلاعات توسط «عبدالحسین رهبر»
ساعت ۹ فیلم سینمائی
ساعت ۱۱ پایان برنامه

شنبه: ۷ر۹ر٤۳

ساعت ٦ بعدازظهر موسیقی باتصویر
ساعت ٦ر۳۰ سلام‌شاهنشاهی‌واعلام‌برنامه
ساعت ٦ر۳۲ برنامه خردسالان
ساعت ۷ فیلم فلاش گوردن
ساعت ۷ر۳۰ سینما وتلویزیون
ساعت ۸ فیلم چهار مرد قانون
ساعت ۸ر۳۰ اخبار
ساعت ۸ر٤۵ سازسلو
ساعت ۹ برنامه سنجش افکار
ساعت ۹ر۳۰ فیلم پری‌میسن
ساعت ۱۰ر۳۰ پایان برنامه

بجای آب؛ نفت خورد

بهمین‌جهت مسموم شد و در بیمارستان بستری گردید

کودك چهار ساله‌ای از اهالی شمیران بجای آب نفت خورد و مسموم شد و فعلا در بیمارستان بستری است و حالش رضایتبخش نیست. جریان این واقعه راخبرنگار مادرشمیران باینشرح گزارش داد:

پریروز کودك چهار ساله ای بنام مریم ابوالقاسمی که تشنه اش شده بود بسراغ بشکه‌ای که مادرش‌همیشه درآن آب میریخت رفت و دهان‌خود را به شیر بشکه گذاشت و بتصور خود آب خوردو رفع تشنگی کرد. ولی لحظه‌ای بعد حالش بهم خورد ومادرش سراسیمه اورا به‌بیمارستان رسانید و بستری کرد که فعلاحالش رضایتبخش نیست.

کدخدایان و اعضای انجمنهای ده برای آباد کردن دهات تعلیم گرفتند

بمنظور راهنمائی کدخدایان و اعضای انجمنهای‌ده دربندربوشهر، کلاسی بکوشش آقای مهندس منیعی کفیل اداره عمران دهات حوزه فرمانداری کل بنادر وجزایر خلیج فارس تشکیل شده‌است.

این کلاس چندروز پیش‌بوسیله تیمسار دریابان عظیما استوندار و نماینده تام‌الاختیار دولت در بنادر و جزائر جنوب با حضور عده‌ای از معاریف و معتمدان محلی افتتاح شد و کدخدایان واعضای‌انجمنهای ده تعلیمات لازم رابرای عمران‌دهات فراگرفتند.

کدخدایان و اعضای انجمنهای ده‌طی توقف در بندر بوشهر میهمان اداره عمران دهات بودند. بقرار اطلاع اینگونه کلاسهای آموزشی در شهرستان برازجان و بخشهای اهرم، خورموج‌و بنادر ریك، گناوه، کنگان و دیلم نیز دائرخواهدشد.

سارقین درتپه‌های ونك

مردی را لخت کردند و بدویدن واداشتند!

۵ نفرسارق باسامی‌محبوب‌بهمنی، رسول، کریم و حاجی که شبها در تپه های اطراف ونك کوی «مکانیر» جلوی عابرین را میگرفتند و با تهدید بقتل از آنان اخاذی میکردند توسط مامورین ژاندارمری‌ونك دستگیرشدند.

خبرنگار ما در شمیران مینویسد: چند شب قبل آقای توفیقیان متخصص برق هنگام عبور در نزدیکی تپه های ونك بدام این عده افتاد و راهزنان پس از آنکه مبلغ هشت هزاروسیصد ریال وجه نقدو ساعت و انگشتری‌او را گرفتند، وی را وکتك مفصلی زده و سپس وادارش کردند که با سرعت از تپه ها بدود و از آن ناحیه دور شود.

آقای‌توفیقیان با مراجعه بمامورین ژاندارمری جریان‌راطلاع‌دادو راهزنان دستگیر شدندوضمن تحقیقاتی اعتراف کردند که مدتی است در اطراف ونك راهزنی میکنند. این عده با پرونده متشکله‌بدادسرای شمیران اعزام‌شدند

در کنفرانس جهانی تحقیق درباره مواد مخدره اعلام شد:

داروهای «آرام بخش» مانند مواد مخدره بشر را تهدید میکنند

هرخانواده امریکائی سالیانه سه‌تا هفت در صد درآمد خود را صرف خرید دارو میکند که بیشتر آنرادارو های آرام کننده و خواب آورتشکیل میدهند.

تعداد معتادین بتریاك، مرفین و هروئین درسراسر جهان بچندمیلیون نفر میرسد درحالیکه تعداد معتادین بداروهای مخدر(داروهای خواب‌آور وآرام کننده) چندین ده میلیون نفرست. وخطر این اعتیاد اخیر کمتر از اعتیاد بمواد مخدره‌نیست.

هم اکنون کنفرانسی برای‌رسیدگی باین وضع خطرناك در ژنو تشکیل شده است.

تراست های بزرك دارو سازی آمریکا وانگلستان روز بروزبوسعت کارخانه های خود میفزایند و روزی نیست که با جار وجنجال تبلیغاتی عظیم خود داروی جدیدی بعنوان «آرام کننده اعصاب و تسکین بخش اضطرابها» بمردم جهان تحویل‌ندهند.

یکی از کارشناسان سازمان ملل متحد در کنفرانس ژنو گفت:

-بیشتر این‌داروهای«آرام بخش» اثر سمی دارند و بعد از مدت‌کوتاهی ایجاد اعتیاد میکنند. گسترش این داروها بطور کاملا جدی سلامتی‌افراد بشر را تهدید میکند ومتاسفانه ارگان های سازمان ملل متحد آنقدرقدرت ندارند که جلوی این خطر رابگیرند.

این کارشناس افزود:

-کارخانه های داروسازی برای ساختن و عرضه کردن این قبیل داروها مبالغ گزافی خرج میکنند و از صرف پول در راه کسب اجازه فروش آنها دریغ ندارند.

بخصوص که در اکثر مواردمقامات بهداشتی کشور ها این قبیل داروها رابطور جدی کنترل نمیکنند. منجمله داروئی در آلمان ساخته شد که ایجاد اعتیاد میکرد. مقامات‌بهداشتی آلمان جلوی فروش این دارو را نگرفتند و حتی اجازه صدور آنرا به کشور های دیگر هم دادند.

بااین همه سازمان ملل متحد در راه کنترل موادمخدره‌که پایه‌داروهای «آرام بخش» را تشکیل میدهندتلاش میکند وآزمایشگاه منحصر بفردی برای اینکار در ژنو تاسیس کرده است.

اکنون بزرگترین کشورصادر کننده تریاك بغرب ترکیه میباشد و ٤٥ در صد محصول رسمی تریاك این کشور ازراه لبنان، اسرائیل و بندرمارسی بآمریکای شمالی فرستاده میشود.

وآمریکا بااختلاف زیادی بزرگترین کشور مصرف کننده مرفین وهروئین است. اکنون سازمان ملل متحد برای نابود ساختن مزارع غیرقانونی تریاك در ترکیه و خاور دور بشدت تلاش میکند. همین کارشناس گفت:

-خطردیگررا داروهای‌محرك‌تشکیل میدهند. بیشتر جوانان ولگردیکه بدنبال یك شرارت بازداشت میشوند قبلاز این نوع داروهااستفاده‌کرده‌اند

سازمان ملل متحد اکنون میکوشد تا تهیه وفروش داروهای مشتق از تریاك را کنترل نماید و در صورت لزوم آنرا ممنوع سازد. یکی دیگر از کارشناسان سازمان ملل میگوید:

-دولتها وسازمانهای تهیه داروباید وظیفه خودرا بشناسند و وجدان را ملاك عمل خویش در این زمینه قرار دهند.

بدین معنی که‌دولتها باید قرارداد هائی را که دراین زمینه امضاءشده دقیقا رعایت نمایند و بعلاوه‌برروی اثرات داروهای مخدر طبیعی و مصنوعی تحقیقات وسیعتری بعمل آید.

مطبوعات جهان

زیبای زیبایان گردش بدور جهان را آغاز کرد

«آن‌سیدنی» زیباترین زن جهان در سال ۱۹٦٥ که اخیرا طی مراسمی در لندن مفتخر باین لقب شد سفر دور جهان خود را آغاز کرد. وی قبل از آنکه مبادرت باین سفر مجانی کنداز لندن وارد پاریس شد تا لباسهای مناسب خود را انتخاب کند.

عکس از خبرگزاری‌فرانسه

سرگذشت یك اتومبیل روی پرده سینما

فیلم«رولزرویس‌زرد» که‌هنرپیشگان مشهوری چون«شرلی‌مك‌لین، ژان‌مورو واینگریدبرگمان» در آن شرکت‌دارند سخت مورد توجه منقدین سینمائی قرار گرفته است.

این فیلم روز ۳۰ دسامبر برای اولین بار برای عموم بمعرض‌نمایش گذارده میشود و تا بحال چند بار فقط برای‌خبرنگاران و منقدین‌سینمائی بروی پرده آمده است.

کارگردان فیلم «رولزرویس زرد» آنتونی‌اسکیت میباشد و یکی دیگر از هنرپیشگان مشهور آن «رکس‌ها - ریسون» است.

این فیلم سه قسمت دارد وشرح ماجراهائیست که طی دهسال بسریك اتومبیل می آید. «رکس‌هاریسون و ژان مورو» هنرپیشگان قسمت اول فیلم هستند «شرلی مك‌لین» نقش‌اول قسمت دوم رابرعهده دارد و عکاس گمنامی (آلون‌دلون)راگول میزند. اینگرید برگمان ستاره اول قسمت سوم‌فیلم میباشد.

عبور از پنج قاره

هر کارمند ژاپنی روزی ۱۲۳ بار بدیگران کرنش میکند

در عصر ما

قبل‌از جنك در ژاپن سر خم کردن درمقابل دیگران نشانه نهایت‌تواضع بود. اکنون نسل جوان ژاپن میکوشد تاخود راازقید و بندتواضع‌وکرنشهای عجیب و غریب رها سازد. بااینهمه پس از مدتها مطالعه وآمارگیری‌حساب کرده‌اند که یك کارمند ژاپنی‌روزانه لااقل ۱۲۳ باربدیگران سلام میکند. آمار نشان میدهد که زنها به نسبت ۳۵در صد بیشتر سلام میکنندوهفتاد در صدژاپنی‌ها هنگام سلام کردن‌سر خود را باندازه یك زاویه ٥درجه خم مینمایند.

برنده جایزه کنکور

دراین هفته جوایز مهم‌ادبی فرانسه توزیع شدو برندگان آنها بدینقرار معرفی گردیدند:

**ژرژ کونشون» بخاطر کتابش‌بنام «حالت‌وحشی» جایزه کنکور راگرفت. وی درسال ۱۹۲٥ متولد شده واکنون کارمند مجلس سنای فرانسه می‌باشد.

کتاب «افتخارات‌جنك» او درسال ۱۹٥٥ بدریافت جایزه فنئون موفق شده بود.

**ژان پیر فایه نیز که‌در سال ۱۹۲٥ متولد شده جایزه «رنودو» را گرفت. وی فیلسوف، جامعه شناس‌و شاعر مشهوریست. آثارمهم اوعبارتند از: «طپش» -«میان کوچه ها» - «ویترین» کتاب اولی در سال۱۹٦۳ بدریافت جایزه مجمع ادیبان فرانسه نائل آمده‌بود.

آر

سبك وزنها بفضا میروند

یك عده از دانشمندان فضائی امریکا اعلام کردند که مسافرین کره ماه و فضا نوردانی که باین ستاره سفر میکنند حتما بایدسبك وزن باشند. تابحال آمریکائیها فضانوردان خود را از بین افراد قوی هیکل و سنگین وزن انتخاب میکردند ولی کسی که‌بهتر ازهمه میتواند مسافرت فضائی را تحمل کند نباید بیش از ۷۰ کیلوگرم وزن و ۱٫٦٥ متر طول قامت‌داشته باشد.

امریکائیها در این زمینه‌تحقیقات وسیعی انجام داده‌اند و باین‌نتیجه رسیده‌اند که برای مسافرت‌بکره مریخ سفینه فضائی بایدشش نفر سرنشین داشته باشد و اگراین عده از میان افرادی با مشخصات ذکر شده انتخاب شوند میتوان‌در حدود ۹تن از وزن سفینه حامل‌آنها کاست و این کار مسافرت فضائی را خیلی آسانتر میسازد.

دیلی‌اکسپرس

پیش بینی زلزله امکان پذیر خواهد بود

دانشمندان زمین شناسی موسسه تکنولژی کالیفرنیا بزودی مطالعات اساسی و دقیقی را برای‌بررسی‌عمق شکافهای قشر زمین شروع‌میکنند باین امید که بتوانند وقوع زلزله‌را پیش بینی نمایند. بزرگترین‌شکافی که برای این موضوع درنظر گرفته شده شکاف «سان‌آندریاز» در مالت است که ٦٥۰ مایل طول دارد وسه چهارم‌کالیفرنیا رااحاطه کرده. برای این مطالعات یك نقشه دوساله دو میلیون تومانی در نظر گرفته‌شده که در طی آن لوازم دقیقی را درامتداد این ناحیه زلزله خیز نصب میکنند و بوسیله آنها بعلت لرزشهای پیش رونده‌پی خواهند برد. بیشتر از صد سال است که بین دوسطح این‌شکاف فشارهائی انباشته میشود که اگر روزی این فشارها تبدیل بزلزله‌شوند ضربت بسیار بزرگی بوجودخواهدامد که اگر در نقاط‌پر جمعیت اتفاق‌بیفتد واقعا مصیبت‌بار خواهد بود. در باره این شکاف که خطرناکترین قسمت ساختمان زمین شناسی قاره آمریکا میباشد احتیاج‌بمطالعات بیشتری‌داریم برطبق گفته دکتر«رابرت‌شارپ»استاد علوم زمین شناسی این شکاف‌که در اثر وقوع زلزله های متعدد برطولش اضافه شده در نظر اول بصورت یك شکاف باریك میباشد ولی با صبر و ممارست واستفاده از فنون جدیدقادر خواهیم بود که بطور اساسی تر و واضحتری اعماق آنرا بررسی نمائیم اکنون زمین در قسمت غربی شکاف بطور مداوم دواینچ‌درسال‌بطرف‌شمال درحرکت است.

حرکت زمین در دو طرف شکاف در اثر کشش های ناگهانی بوجود می‌آید وزمین و صخره ها بطور افقی‌ناگهان چندین فوت میلغزند قبلا فکرمیکردند که این شکافها اقلابیست تا سی‌مایل در داخل زمین ادامه پیدا میکند ولی دکترفرانك پرس رئیس لابراتوارزمین شناسی که‌روی‌امکان پیش بینی‌زلزله مطالعه میکند میگوید: مطالعات‌اخیر نشان داده استکه این شکافهابیشتر از پنج مایل عمق ندارند چون در قسمتهای‌پائینتر صخره‌هاباندازه‌ای‌داغ هستند که ممکن است بصورت مذاب بطرف خارج‌جریان پیدا کنند درنتیجه اعماق پائینتراز پنج‌مایل رامسدودمی سازند.

سرویس مخصوص‌آسوشیتدپرس

شوخی

حواس جمع

مامور پلیس از مردیکه با سماجت باو میگوید که بشقاب پرنده‌ئی رادر آسمان دیده است میپرسد:

-شما یقین دارید که آنچه دیدید یك بشقاب پرنده بود؟

-بلی یقین‌دارم‌جناب کشیش!

مبارزه پنهانی

یك‌مامور مخفی غرب اخیرا سفری به یك کشور اروپای شرقی نمود.

این مامور قراربود با یکی‌از جاسوسان غربی بنام پوپوف ملاقات کند.

مامور مذکور بادریافت‌علامت تماس به‌محل عزیمت میکند و به‌خانه مورد نظر میرود ولی با کمال تعجب مشاهده میکند که دراین ساختمان‌دونفر بنام‌پوپوف سکونت دارند. یکی‌در طبقه سوم و دیگری در طبقه هشتم.

مامور مزبور بالاخره پس از مدتی تفکر تصمیم میگیرد با پوپوف ساکن طبقه‌سوم ملاقات نماید.

-باآقای پوپوف کارداشتم.

-بفرمائید، خود من‌هستم.

مامور علامت‌تماس‌رامیگوید.

-فهمیدم‌شما باپوپوف‌جاسوس کاردارید اودرطبقه هشتم‌سکونت دارد.

ریدردایجست

کوتاه.....فوری

لندن: نامه‌برای شرلوك هولمس

** باوجودیکه «شرلوك هولمس» معروف درسال ۱۸۸٤ زندگی‌را بدرود گفته است هنوز هم هرروز در حدود دویست نامه از فرانسه، روسیه، لهستان وبعضی ازکشورهای دیگر برای او میرسد.

● پاریس: ماشین‌نویس پنج‌ساعته

** یك‌نفر فرانسوی‌روشی ابداع کرده است که باپیروی ازآن ظرف پنجساعت میتوان ماشین نویس ماهری شد.

شیطان سبز

نوشته: احمد اطرار

آنچه تاکنون خوانده‌اید ... -٦۷-

تیمور، پسرامیرترغای حاکم شهرسبز درحادثه‌ای بدختری صحرانشین بنام «نگار» دل بست وسپس دسته‌ای‌از همسالان خود تشکیل‌داد بنام گرگهای خاکستری که غنائمی از مالداران میگرفتند و میان مردم فقیرتقسیم میکردند. وقتی حاجی‌بارلاس حاکم قبیله شد و برای پیداکردن گرگهای خاکستری هزارسکه طلا جایزه تعیین کرد تیمور به‌نگار ظنین گشت و سرانجام این سوء ظن منجر به کشته‌شدن نگار و جهانشاه دوست تیمور وپدر افلیج نگار شد. بعداز این وقایع، تیمور ناگزیر شد شهرسبز را ترك گوید و بسوی سرنوشت، در راه دیگری قدم گذارد! درسمرقند تیمور بخدمت امیر قزغن درآمد وبه نوه دختری او «آلجای» که شباهت‌زیاد بانگار داشت دل‌بست. پس‌از خنثی‌شدن توطئه‌ای علیه امیرقزغن، تیمور نیز به آرزوی خود رسید و با آلجای عروسی کرد و صاحب پسری شد بنام جهانگیر.

چندسال بعد، بین امیران تاتار و قزغن برسر کشتن‌سلطان هرات که درسمرقند مهمان بود اختلاف روی‌داد و هنگامیکه‌تیمور، سلطان هرات را باشاره امیرقزغن نجات داده همراه خود بهرات برد باردیگر قازان‌خان فرصتی بدست آورد و توطئه‌ای برای‌قتل قزغن ترتیب داد....

***

بمحض آنکه قازان‌خان در آستانه خانه خود ظاهر گشت، دهها مرد کماندار‌درحالیکه تیرهایشانرا بطرف او نشانه گرفته‌بودند ازلابلای درختهاو روی بامهاو پشت دیوارها ظاهر شدند وصدائی خشن. آمرانه اخطار کرد:

-بخانه‌ات برگرد والا سوراخ سوراخ میشوی!

این صدا ازدهان مردی خارج میشدکه باقیافه وجامه ولگردان کنارخانه قازان‌خان، پشت بدیوار نشسته‌بود. بطوریکه هرکس اورا میدید تصور میکرد مرد آواره وبی‌پناهی است که‌به‌سایه دیوارپناه آورده‌است. آن‌مرد سپس ازجای برخاست و آهسته آهسته جلوآمدو هنگامیکه درموازات قازان قرار گرفت‌باحرکت سریعی دهانه استرا بدست گرفت‌ولی پیش‌از آنکه مردناشناس سراسب رابطرف خانه‌باز-گرداند قازان خان خطاب‌باو گفت:

-من‌باید فورا قاسم‌بیك راملاقات کنم!

مرد ناشناس باتعجب سرش‌رابلندکردودرچشمان‌قازان خان‌نگریست. چشمان پرسشگراو درقیافه مهیبش میدرخشید وچنان مینمودکه انتظار شنیدن این‌حرف رااز حریف نداشته است. قازان که آماده چنین برخوردی‌بود بدون‌تامل ادامه داد:

-امر مهمی پیش‌آمده که من‌باید فرمانده شمارا بی‌درنك‌ملاقات کنم وازهم‌اکنون اخطار میکنم که‌اگر کسی‌مانع من‌شود مستقیمابه امیرقزغن ودوستان او خیانت‌کرده است.

آثارتردید ودودلی درچهره مخوف آن‌مرد که هویت خودرادرجامه ولگردان پنهان‌داشته‌بود بچشم میخورد. اوپس‌از لحظه‌ای تامل، بالحنی مودبانه ترگفت:

-ولی‌ما اجازه نداریم که‌بشما چنین اجازه‌ای بدهم!

قازان خان گفت:

-من‌هم اصراری ندارم. ولی چنانکه می‌بینید من‌نه‌سلاح‌دارم‌ونه جنایتی مرتکب شده‌ام که‌بخواهم ازدست کسی فرار بکنم. بعلاوه گفتم که‌قصد دارم باقاسم بیك‌درباره امرمهمی گفتگوکنم واین‌امر بستگی مستقیم با منافع امیر قزغن دارد!

مردناشناس به‌کمانداران اشاره‌ای کرد وآنها همانطور که‌پدیدار گشته بودند دوباره درسنگرهای خود پنهان شدند. آنمرد سپس لحظه‌ای بفکرفرو رفت وسرانجام گفت:

-فقط یك‌راه‌حل بنظرمن میرسدو آن اینستکه قاسم بیك‌را ازتصمیم شماباخبر سازم وازو کسب‌تکلیف‌بکنم. قازان گفت:

-دراینصورت من بانتظار جوا بدرخانه میمانم وبازهم تکرارمیکنم که‌منافع امیر قزغن ایجاب میکند این ملاقات هرچه زودتر انجام‌شود.

مردناشناس دهانه اسب قازان رابدست اوسپرد وقازان‌خان وقتی بداخل‌خانه رسید صدای پای اسبی راشنید که چهارنعل از جلوی‌خانه او دورمیشد.

انتظار قازان‌خان چندان طول نکشید وهنوز ساعتی سپری‌نشده بود که‌قاسم‌بیك بخانه اوقدم نهاد. درآن هنگام آفتاب ازوسط آسمان گذشته‌بود وچون بخلاف همیشه ازدومامور امیرقازان‌خان خبری‌بوی نرسیده بود یقین داشت که‌یاموفق شده‌اندخودرا بشکارگاه قزغن برسانند ویااینکه درمراجعت بدست سربازان ومامورین قاسم‌بیك اسیر شده‌اندو قازان باین امیدکه درهردو حال ملاقات باقاسم‌بیك برای‌او مفیدخواهد بودتصمیم داشت قاسم بیك‌را هرچه زودتربببیند.

قاسم بیك سرباز کارکشته‌ای بود و تجربه بوی آموخته بود هنگام برخورد بامردان سیاست، فقط خشکی و یکدندگی‌سرباز است که میتواند چون باطل‌السحر اورا از گزند فریب‌ها و حیله‌های سیاست محفوظ بدارد. بدینجهت او باقیافه‌ای کاملا خشك وسرد روبروی‌قازان خان‌قرار گرفت وقازان نیز وقتی دید سروکارش با یك‌نظامی عبوس افتاده است مقدمه چینی‌را کنار گذاشت و گفت:

-قاسم بیك! مردم سمرقند ازکوچك وبزرك مسبوقند که‌من‌جان خودرا مدیون امیر قزغن هستم واز دوست ودشمن کسی نیست که نداند قزغن‌در مراجعت بسمرقند میتوانست به‌آسانی مرا از میان‌ببرد. امااو بهردلیل که بود جوانمردی نشان دادو نه‌تنها بامن خصمانه‌رفتار نکرد بلکه چنان وانمود ساخت که‌گوئی هیچ‌اتفاقی بین ماروی نداده است...

قاسم بیك حرکتی کرد که حاکی از بی‌حوصلگی بودوقازان که متوجه مقصود اوشده‌بود بلافاصله گفت:

-لازم بوداین مقدمه رابگویم که‌وقتی وارداصل‌مطلب شدیم‌تو دچارتردید و سوءظن نشوی. بلی، باید بگویم این بزرگواری قزغن برای‌من که‌عضو خاندان سلطنتی «تورا» هستم بسیارناگوار بودوسوگند میخورم‌که من ترجیح‌میدادم بقصاص رفتاری که‌در حق قزغن کرده‌بودم بدست اوکشته شوم واو مرا درزیر فشار این دین اخلاقی قرارندهد. حتی واضحتر میتوانم بگویم که‌اگر من دراین چندسال بیکارنشسته‌و تن بتحمل حکومت قزغن داده‌ام نه بخاطر اینست که دست‌از داعیه‌های خود برداشته‌ام بلکه دراینمدت من همیشه خودرا زیرباریك بدهی سنگین وجدانی واخلاقی دربرابر قزغن حس کرده‌ام و تحت‌تاثیراین احساسات بخود اجازه نداده‌ام بروی مردی شمشیر بکشم یا از پشت بوی خنجر بزنم‌که جان مرا بمن بخشیده است. تاامروز که‌فرصتی پیش آمدتا خودرا از قید این دین اخلاقی برهانم و حساب خود را باقزغن مساوی کنم. بلی، باین دلایل‌که شنیدی من تصمیم گرفتم بتواطلاع بدهم جان قزغن در خطراست واگر برای نجات اوتاخیر شودکار از کار خواهد گذشت!

آگهی مناقصه

موسسه بررسیها و تحقیقات دامپروری حیدرآباد- سازمان دامپروری کل کشور - واقع در ٥ کیلومتری غرب کرج جهت مصرف تغذیه دام وطیورخود ٥۰تن‌جو سفید مرغوب از طریق مناقصه وباشرایط زیر خریداری مینماید.

الف- طالبین بایستی ٥٪بهای کل جنس فوق را بعنوان سپرده اسناد خزانه ویا وجه نقد ویا تضمین بانکی معتبر بحساب ۱٥۰٥۸۷ موسسه دربانك ملی کرج ویاصندوق موسسه تسلیم ورسید دریافت نموده و بضمیمه پیشنهاد لاك‌ومهرشده خود بنمایند

ب-پیشنهاد دهندگان بامراجعه بدفتر موسسه واقع در حیدرآباد (٥کیلومتری غرب کرج) برك شرائط در مناقصه رادریافت وپس ازامضاء که‌بمنزله قبولی شرائط مناقصه میباشد بضمیمه پیشنهاد خود نموده‌و تاساعت ۹ صبح‌روز یکشنبه بیست‌دوم آذرماه ۱۳٤۳ بدفتر سازمان دامپروری کل کشور واقع‌درتهران خیابان وصال‌شیرازی ویادفتر موسسه تسلیم ورسید دریافت دارند.

پیشنهادات واصله درساعت ۱۰ صبح‌همان روز دردفتر موسسه باز و قرائت خواهد شد.

ج-حضور پیشنهاد دهندگان در جلسه مناقصه آزادبوده وموسسه در ردیاقبول یك یاکلیه پیشنهادات مختار خواهدبود. الف٥۹۰٦

موسسه بررسیها و تحقیقات دامپروری حیدرآباد

آگهی مناقصه

شرکت سهامی معاملات خارجی یکصد حلقه لاستیك۱٥×۸۲٥و ۲٤×۱۳۰۰ را حداکثر ظرف ده روز از تاریخ انتشار آگهی خریداری مینماید فروشندگان‌می‌توانند صورت‌ریزمشخصات‌لاستیکهای مذکور وسایرشرایط مناقصه رااز اداره بازرگانی داخلی شرکت واقع در خیابان شاهرضا جنب دبیرستان البرز دریافت و پیشنهاد های لاك ومهر شده خود را منضم ببرك مشخصات و شرایط مزبور با ذکر قیمت و مشخصات و شرایط مناقصه دریافتی تاپایان وقت اداری روز ۱۷ر۹ر۱۳٤۳ بدفتر شرکت تسلیم و رسید دریافت دارند (روی پاکت جمله مربوط بمناقصه یکصد حلقه لاستیك قید شود)به‌پیشنهاد مشروط و مبهم وبر خلاف مشخصات و شرایط تعیین شده در برك مشخصات و شرایط ترتیب اثر داده نخواهد شدو شرکت در ردیا قبول یك یا کلیه پیشنهادات مختار است. الف ٥۸٦۹

۱-۲ آ-۱۲٤۲ ۳ شرکت سهامی معاملات خارجی

آگهی بانك ملی ایران

برای تسهیل امور بازرگانی از تاریخ اول آذرماه ۱۳٤۳ نمایندگی گناوه این بانك زیرنظرشعبه‌بوشهر افتتاح‌وشروع بکارنموده‌است

الف ٥۸٤٥ بانك ملی ایران

آگهی مناقصه

سازمان تربیت‌بدنی استان کردستان تکمیل ساختمان استادیوم ورزشی امین را بشرح آگهی مناقصه شماره ۲۲۲٤۲ -۱۷ر۸ر٤۳ باشرایط زیر بمناقصه میگذارد.

۱- پیشنهاد دهنده باید صلاحیت فنی و مالی داشته باشد و مشمول قانون منع مداخله کارمندان دولت نباشد.

۲ - سپرده شرکت در مناقصه ۱٤۰۰۰۰ ریال است.

۳-کارها طبق فهرست بهای واحد بمناقصه واگذار میشود.

٤- پیشنهاد تا ساعت ۱۰ روزشنبه ۱٤ر۹ر٤۳ قبول و ساعت ۱۱همانروز باز و قرائت خواهد شد.

٥- پیشنهاد دهندگان برای کسب اطلاعات بیشترودریافت‌نقشه ومدرك کار باداره ساختمان‌فرهنك مراجعه‌نمایند.

مدیرکل فرهنك‌استان کردستان- حسین بطحائی

۱-۳۱۰۹۲

آتن ۱۷٤٦۰ ریال با سابنا

شرکت هواپیمائی جهانی بلژیك

SABENA

نرخ دوسره بجای ۲٤۰۰۰ ریال

برای مسافرت ۳۰ روزه با درجه صرفه‌جوئی که در تمام مدت سال قابل استفاده میباشد ضمناً از نهم مهرماه تا ۱۱ فروردین ۱۳٤٤سابنا نرخهای فوق‌العاده ارزان را به‌شهرهای مهم اروپا و آمریکای شمالی عرضه میدارد.

برای کسب اطلاعات بیشتر به آژانس مسافرتی خود یا سابنا شماره ٤۸ خیابان ویلا - تلفن ٦۸٥۱٥ - ٤۱۲٥۷ مراجعه فرمائید

بمناسبت نودمین سالروز تولد سر وینستون چرچیل مردی که سرنوشت دو جنگ را تعیین کرد

وینستون چرچیل: سیاستمداریکه در کودکی بر پیشانیش نوشته بودند: شکست ناپذیر

• چرچیل بعد از ۶۰ سال دوچیز را ترك کرده است: سیاست بازی و سیگار برگ

• کودکی که درس نمیخواند و بازی گوش بود بزرگترین سیاستمدار قرن بیستم شد

«سر وینستون چرچیل» بدون تردید این مشهورترین نام قرن بیستم میباشد. او تنها سیاستمداریست که در دو جنگ بزرگ جهانی نقش درجه اولی داشته است. او تنها زمامدار بر جسته زمان جنگ دوم بین المللی است که هنوز در قید حیات میباشد.

و او تنها سیاستمداریست که بخاطر نطقهای سیاسیش و بخاطر کتاب خاطراتش به دریافت جایزه ادبی نوبل نایل آمده است.

چرچیل که اینك وارد نودمین سال زندگی خود شده است بیش از هر کسی در شکست تازیها دخیل بوده است. طرز کار او در آن زمانیکه بمب افکنهای آلمانی لندن را در هم می کوبیدند سرمشق بسیار خوبیست برای همه سیاستمدارانیکه می خواهند در چنین مواقعی بمیهنشان خدمت کنند.

واینك بی مناسبت نیست که با این زندگی مشهور ترین چهره سیاسی قرن حاضر بیشتر آشنا شویم.

وینستون چرچیل روز سی نوامبر سال ۱۸۷۴ در «بلنهیم پالاس» در یك خانواده اشرافی پا بعرصه حیات نهاد. پدرش لرد راندلف چرچیل بود و مادرش یك دختر بسیار زیبای آمریکائی بنام «جری جروم» چرچیل دوران مدرسه را بسختی گذرانید. چون از درسهائی نظیر زبان لاتین و فلسفه بدش می آمد و بیشتر وقتش را صرف شیطنت میکرد. هنگام کودکی پرستارش کلاهی بر سر او مینهاد که رویش نوشته شده بود: «شکست ناپذیر»

• مرد بی شکست

وگویا تقدیر چنین خواسته بود که این کودك در آینده مردی بشود که هیچگاه شکست بسراغش نیاید

چرچیل درسن ۱۸۹۵ وارد خدمت نظام شد و برای انجام ماموریتهائی در شمار افراد ارتش مستعمراتی بکوبا، هندوستان و آفریقای جنوبی رفت.

دراین کشور اخیر با قبیله بوئر هادست و پنجه نرم کرد و یکبار اسیرشان شد ولی با زرنگی خاصی موفق بفرار گردید.

چرچیل بعداز مراجعت بانگلستان عضو حزب محافظه کار شد و بعداز عضویت در مجلس عوام نردبان ترقی را بسرعت طی کرد و اندکی بعد دریا سالار شد.

• فرمانده نیروی دریائی

وینستون چرچیل درزمان جنك بین المللی اول فرمانده نیروی دریائی انگلستان بود.

در فاصله بین دو جنك همه وقت او صرف نویسندگی و مطالعه گردید

درسال ۱۹۳۹ و همزمان باآغاز جنك بین المللی دوم بار فرمانده نیروی دریائی سد. یکسال بعد از سقوط پاریس به نخست وزیری انگلستان انتخاب گردید. در خانه جنك عمر حکومت محافظه کاران هم به پایان رسید. ولی در سال ۱۹۵۱ باردیگر حزب مزبور پیروز شد و چرچیل مقام نخست وزیری را اشغال کرد و آنرا تا سال ۱۹۵۵ حفظ نمود.

• دو صفت مشخصه

چرچیل دو صفت مشخصه دارد: خونسردی و علاقه عجیب به سیگار برك. در روزهای سخت جنك و هنگامیکه عمارت رادیوی انگلستان بصورت نیمه مخروبه‌ای درآمده بود نخست وزیر انگلستان درحالیکه پالتوی ساده‌ای بتن داشت و تا بالای زانویش در آب فرو رفته بود برای مردم انگلستان نطق میکرد و به آنها اطمینان میداد که نازیها شکست خواهند خورد.

چرچیل این حرف را بخاطر دلگرم ساختن مردم نمیگفت بلکه واقعا واز صمیم قلب به آن ایمان داشت.

سیاستمدار خونسرد عصر ما به سیگار برك علاقه عجیبی دارد و کمتر میتوان اورادر حالی دید که سیگار برگی گوشه لش نباشد

چرچیل اعلام کرد که دیگر نمیتواند بشغل نمایندگی ادامه دهد وبدین ترتیب بعد از مدتی متجاوز از نیم قرن او عالم سیاست را ترك میگفت. نیم قرنی که درهمه سالهای آن چرچیل در سرنوشت جهان نقشی فعال و موثر داشت.

چرچیل نودساله شد و همسرش ۸۰ ساله در این عکس چرچیل را درکنار همسرش و آخرین سیگار برگی که دردست دارد مشاهده میکنید.

• تبعه افتخاری آمریکا

در اواسط سال ۱۹۶۳ ا مریکائی ها که قدر وجود چرچیل را در پیروزی برنازیها خوب می شناختند او را بعنوان تبعه افتخاری کشور خویش بر گزیدند. پرزیدنت کندی فقید باین مناسبت جشنی در کاخ سپیدبر پا کرد ولی چرچیل که به دنبال حادثه شکستن استخوان پایش نتوانسته بود به آمریکا بیاید مجبور شد مراسم این جشن را بر روی پرده تلویزیون به بیند.

چرچیل در پیامی که باین مناسبت برای مردم امریکا فرستاده بود خاطر نشان کرده بود که «تابعیت کشور بزرك دیگری» نصیبش شده است. چون سیاستمدار سالخورده انگلیسی هیچگاه حاضر نیست عمر امپراتوری انگلستان را پایان یافته تلقی نماید.

تقریبا یك ماه بعد سروینستون چرچیل از سال ۱۹۰۰ عضو مجلس عوام انگلستان بود و فقط در فاصله بین سالهای ۱۹۲۲ و ۱۹۲۴ دراین سمت نبود. نخست وزیر سابق طی نامه‌ئی نوشت:

ـ حادثه شکستن پای من که یکسال پیش رویداده قدرت حرکت رابحد زیادی از من سلب کرده است و بهمین جهت اکنون بعد از ۶۰ سال مجبورم خانه نوم خودم یعنی مجلس عوام را برای همیشه ترك کنم.

• سه دست کت و شلوار

چرچیل عادت داشت هرسال به هنگام تولدش سه دست کت و شلوار بخیاطش سفارش دهد. ولی امسال اینکار را نکرد و گویا گذشت ۹۰ سال که دوسوم آن صرف کارهای طاقت فرسای سیاسی شده اورا از دل ودماغ انداخته است.

وی ضمنا تصمیم گرفته از این پس کشیدن دانمی سیگار برك را ترك کند

نزدیکان چرچیل اورا «تومی» مینامند و تومی از روز سوم سپتامبر ۱۹۳۹ تا ژوئیه ۱۹۴۵ مقدرات کشورش و همه کشور هائی را که با نازیسم میجنگیدند در دست داشت.

چرچیل دراین روزهای سخت در هرشبانه روز ۱۱ ساعت کار میکرد و بیش از ۵ـ۴ ساعت نمیخوابید. او تمام جزئیات کارها را کنترل میکرد و در آن زمانیکه آسمان اروپا پراز هواپیماهای آلمانی بود بارها بگوشه و کنار جهان مسافرت کرد وهربار این کار را باچنان مهارتی انجام میداد که سرویس های جاسوسی آلمان فقط پس از انتشار «اعلامیه رسمی بازگشت نخست وزیر انگلستان» از مسافرت او باخبر میشدند.

دراین زمان چرچیل می بایستی دائما باروزولت، استالین و مولوتف تماس داشته باشد و شاید کنار آمدن او بامولوتف منفی باف و استالین سرسخت بزرگترین شاهکار زندگیش باشد.

در ژوئیه ۱۹۴۰ که هرلحظه خطر پیاده شدن نیروهای آلمانی در سواحل انگلستان وجود داشت چرچیل دائما درحال سفر بود ووضع پایگاه های ساحلی و فرودگاه های نظامی را شخصا بررسی میکرد بی آنکه این همه کار بتواند اورا خسته سازد و یا امیدش را به پیروزی نهائی تقلیل دهد.

• ورود به تهران

دراین مسافرتها چرچیل از یك ترن مخصوص استفاده میکرد و یك نیروی کاملا مجهز نظامی از او مواظبت می نمودند. شك نیست که اگر حادثه‌ئی در آن زمان چرچیل را از بین میبرد درسرنوشت جنك بین المللی دوم تغییر عمده‌ئی روی میداد و یالااقل انگلستان هم در شمار کشورهائی در می آمد که می بایستی نیروهای آمریکائی آنرا از جنك آلمانها خارج سازند.

سحرگاه ۲۷ نوامبر ۱۹۴۳ چرچیل وارد تهران شد و باشرکت روزولت و استالین کنفرانس تاریخی تهران را تشکیل داد.

دراین کنفرانس و کنفرانس‌های دیگری که سران متفقین تشکیل دادند چرچیل وظیفه بس سنگینی عهده داشت. چرچیل می بایستی در مقابل خواسته های غیر منطقی استالین و مولوتف ایستادگی کند ودراین راه نمیتوانست بکمك روزولت فقید هم چندان متکی باشد.

چون روزولت باخوش بینی ذاتی خود نمیتوانست باندازه چرچیل واقعیات را درك کند و در مقابل بافشاریهای کمونیستها ایستادگی نماید

چرچیل کار طاقت فرسای زمان جنك را بخوبی تحمل کرد وگوئی این تلاش شبانه روزی اندکی هم اورا خسته نکرد، چون کمال اشتیاق را داشت که بازهم نخست وزیر شود.

مگر او نبود که بادرایت و فداکاریش پیروزی انگلستان را میسر ساخته بود؟ و حالا که شعله جنك فرونشسته بود چه کسی بیش از اوشایستگی نخست وزیری انگلستان را داشت؟

ولی گویا مردم انگلستان نمیخواستند چیزی خاطره روزهای تلخ جنك را درذهنشان زنده سازد وشاید هم میخواستند بسیاستمدار فداکار خود مکان استراحت بدهند!

بهرحال فردای روز پایان جنك عمر حکومت محافظه کاران هم به پایان رسید واتلی رهبر حزب کارگر نخست وزیر انگلستان شد.

چرچیل این شکست را بسختی تحمل نمود.

ولی از تلاش بخاطر کسب پیروزی مجدد دست نکشید.

شش سال بعد در انتخابات سال ۱۹۵۱ حزب محافظه کار مجددا پیروز شد و چرچیل به نخست وزیری رسید.

بسیاری از تاریخ نویسان برین واقعه تاسف میخورند. چون دراین چهار سال نخست وزیری مجدد چرچیل کاری نکرد که بر شهرت و محبوبیت او بیفزاید. مردیکه نخست وزیر زمان جنك بود نمی توانست مقتضیات زمان صلح را بخوبی درك کند.

بخصوص در زمینه سیاست مستعمراتی چرچیل دچار اشتباهاتی شد چون عقیده داشت اورا برای این نخست وزیر نکرده‌اند که امپراطوری بریتانیای کبیر را تکه تکه سازد حال آنکه وضع طوری بود که می بایستی ازاین سیاست دست کشید همانطور که گفتیم این چهارسال نخست وزیری مجدد حتی بر روی زندگی سیاسی درخشان گذشته چرچیل هم سایه تیره‌ئی انداخت.

در همین زمان چرچیل جایزه وبل گرفتو سالهای بعد رانماینده ازلمان بود. نماینده‌ئیکه درحقیقت فقط یك نقش تشریفاتی داشت و درسال ۱۹۶۳ خستگی و درك واقعیت سبب شد که چرچیل زندگی سیاسی را ترك کند. واکنون مرد خستگی ناپذیریکه چهره‌ئی در هم شکسته پیدا کرده است روزهای خودرا باستراحت می گذراند و قضاوت درباره خودرا بر عهده تاریخ نهاده است.

چهار نفر

در روزهای جنك چهار نفر سرنوشت جهان رادر دست داشتند: ژزف استالین فرمانروای شوروی، پرزیدنت روزولت رئیس جمهوری امریکا، آدولف هیتلر فرمانروای آلمان، وینستون چرچیل نخست وزیر انگلستان

در آخرین روزهای جنك هیتلر بسرنوشت نامعلومی دچار شد و هنوز هم اسرار مرك وی بدرستی فاش نشده است.

در همان روزها روزولت بدنبال یك خونریزی ناگهانی درگذشت ونام او بعنوان رئیس جمهوری خیر اندیش و فداکار برای همیشه در تاریخ ثبت گردید.

چند سال بعد استالین در گذشت و با مرك او دژ استبداد بزرگی فرو ریخت. جانشینان استالین اورا به شدت مورد حمله قرار دادند و تاثیر اورا در پیروزی بر هیتلر منکر شدند.

واز میان این چهارنفر چرچیل هنوز صحنه زندگی را ترك نگفته است و بهمین جهت هم تابحال قضاوت قاطعی درباره‌اش نکرده‌اند.

دومین برنامه

تئاتر کسری

اوژنی گرانده

باشرکت علی نصیریان ـ داود رشیدی ـ شمسی فضل اللهی

شروع ۸ ونیم بعد از ظهر. بلیط را قبلا با تلفن ۷۵۶۹۳۹ رزرو فرمائید.

آگهی مناقصه

بانك اعتبارات صنعتی ساختن و نصب قفسه های کتابخانه مجمع عمومی خودرا بمناقصه میگذارد. داوطلبان می توانند همه روزه تا تاریخ پانزدهم آذرماه ۱۳۴۳ بین ساعات ۱۰ تا ۱۲ صبح برای ملاحظه محل و نقشه ودریافت برك مشخصات وشرایط شرکت در مناقصه به اداره امور داخلی بانك مراجعه و پیشنهاد خودرا تا آخر وقت اداری همانروز بدفتر بانك تسلیم و رسید دریافت نمایند پیشنهادات واصله درساعت ده صبح روز پنجشنبه شانزدهم آذرماه بازو قرائت میشود. الف ۸۴۷ ه

بانك اعتبارات صنعتی

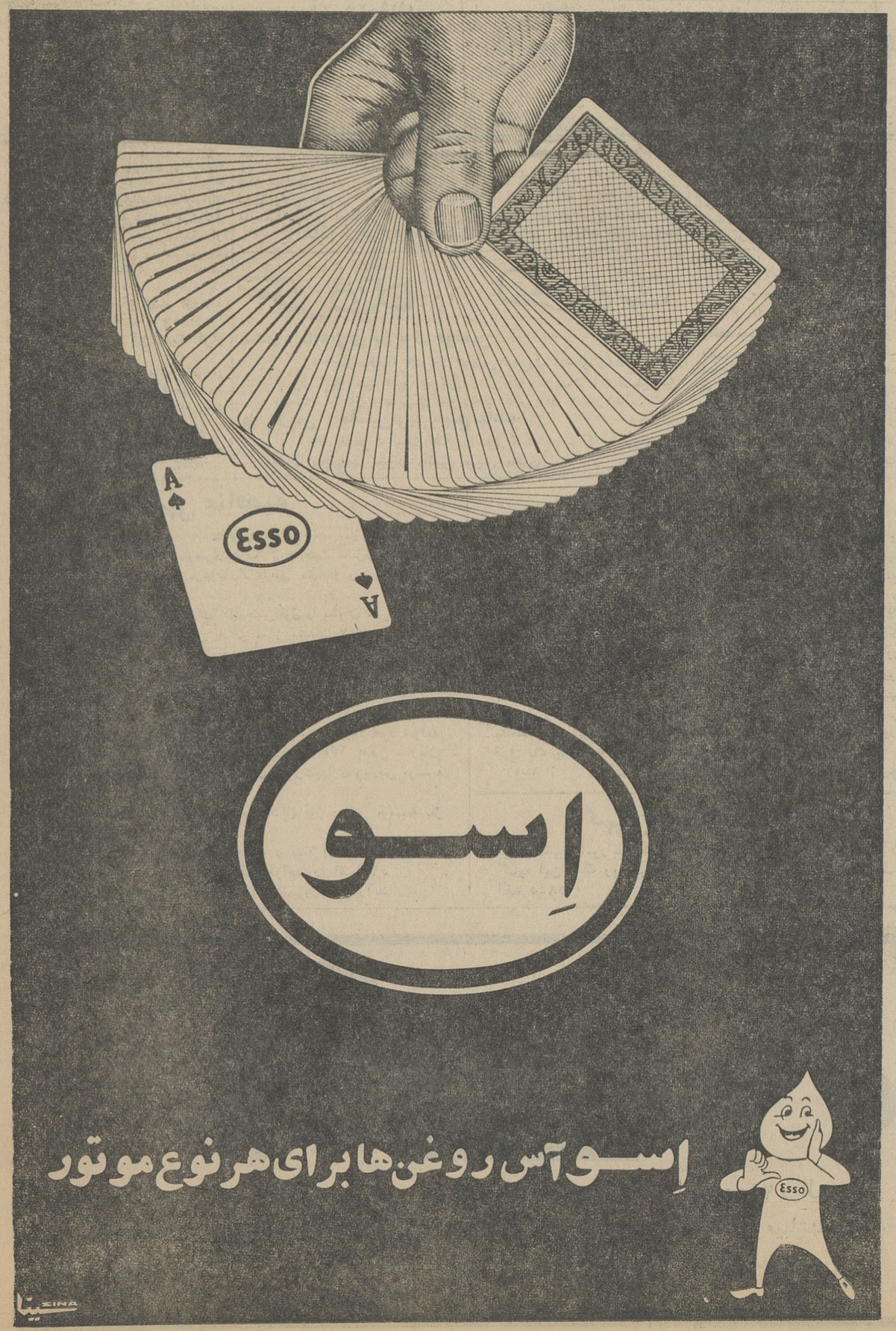

صادرات پنبه

بعلت بالا بودن قیمت کاهش یافته است

● برای توسعه صادرات باید قیمتها تا سطح نرخ بین‌المللی کاهش یابد

یك مقام رسمی درامور پنبه کشور امروز بخبرنگار اطلاعات گفت: برای توسعه صادرات پنبه. تولیدکنندگان و صادر کنندگان پنبه باید قیمت آنرا تانرخ بین‌المللی کاهش دهند.

در حال حاضر توسعه صادرات پنبه ایران بواسطه گرانی محدود است. نرخ صادراتی پنبه بالاتر از نرخ بین‌المللی است واین امر از رونق صادرات پنبه کشور میکاهد.

نرخ فعلی ٤ رقم پنبه مرغوب کشور (نوع جور از یك تاچهار) حدود کیلوئی ٤٠تا٤٢ ریال میباشد.

خریداران قسمت عمده پنبه ایران درجه اول به انگلستان - فرانسه و آلمان وسپس به شوروی- ایطالیا- لهستان -چك- اسلواکی - یوگسلاوی و مجارستان صادر میگردد.

در سال گذشته ایران توانست ٦٣٠٠٠ تن پنبه بخارج صادر نماید.

چنانچه تعدیلی در نرخها بشود رونقی در وضع پنبه بوجود خواهد آمد.

کل محصول

محصول پنبه سال گذشته حدود ١٢٤٠٠٠ تن بود.

ازاین مقدار حدود ٥٠٠٠٠ تن در داخله مصرف شد و قسمتی نیز برای افزایش زمینه بعنوان ذخیره نگاهداری وبقیه صادر گردید.

رقم محصول امسال حدود ١٠٠ تا ١٠٥ هزار تن پیش بینی میشود.

علت کاهش محصول بارندگی - های بیموقع سال گذشته و خشکسالی سال جاری میباشد. ولی بابارندگی های اخیر صفحات شمال پیش بینی میشود بهبودی در وضع زراعت پنبه بوجود آید.

رقابت

بین بازرگانان صادر کننده برای صدور پنبه رقابت وجوددارد. این رقابت موجب ترقی قیمت پنبه وکاهش صادرات آن میگردد. درحالیکه اگر هربازرگانی در موقع لزوم پنبه بمیزان احتیاجات خود خریداری کند ومساله رقابت در مورد خرید از بین برود نرخها تعدیل خواهد شد.

برای حل مشکل «ترافیك» در تهران چه باید کرد؟

۲ برنامه فوری و درازمدت

برای حل مشکل ترافیك پیشنهاد میشود

در چند شماره گذشته پیرامون عوامل موثر در مشکلات «ترافیك» شهر، بتفصیل بحث کردیم ونظرات متخصصین فن را مورد بررسی قرار دادیم ازاین بحث ها و اظهار عقیده ها و بررسیها این نتیجه بدست آمد که خیابانهای تهران گنجایش رفت و آمد وسائل نقلیه موجود راندارد تمرکز فعالیتهای مردم در محدود و مرکزی شهر باعث تراکم شدید میشود، هجوم مردم بخیابانها برای رسیدن بمقصد دریك ساعت معین در روز تراکم ایجاد میکند وبالاخره عبور عابرین بطور پراکنده ازعرض خیابانها، وجود چراغهای راهنمائی بازمانهای طولانی و تغییر ناپذیر موجب کندی «ترافیك» میگردد.

چه باید کرد؟

اکنون این سئوال پیش می آید که برای حل این مشکلات و رفع عوامل موثر در اشکالات موجود چه باید کرد؟

پاسخی که متخصصین فن باین سئوال میدهند دو جنبه دارد یك جنبه فوری و عملی باشرایط امروز و یك جنبه پیش بینی ضروری برای سال های آینده.

بموجب نظرات متخصصین امر، مسائلی که امروز باشرایط موجود میتواند بعنوان اقدامات فوری در بهبود وضع «ترافیك» موثر باشد بشرح زیر است:

* مردم باید وقت شناس باشند و هر دسته و طبقه برای رسیدن به محل کار خود ساعت معینی را انتخاب کنند که وسائل لازم برای ایاب و ذهاب آماده باشد، مثلا کارمندان دولت که باید ساعت هفت و نیم سر کار خود حاضر باشند، ده دقیقه زودتر از ساعت هفت از خانه خارج شوند و در مقابل آنها دانش آموزان که باید نیمساعت تا یکساعت دیرتر از کارمندان در مدارس حضور یابند همزمان با کارمندان بمدرسه نروند، توصیه اینکه باین دو دسته میشود اینست که فاصله زمان تعیین شده را در خروج از خانه و مراجعه به ایستگاه های اتوبوس و استفاده از وسائط نقلیه عمومی حفظ کنند.

* کسانیکه اتومبیل شخصی دارند باید ساعت حرکت خودرا طوری تنظیم کنند که به تراکم وسائط نقلیه برخورد نکنند، انتخاب خیابانهای فرعی برای کاهش تراکم در خیابان های اصلی در بهبود «ترافیك» بخصوص بین ساعات ۷ تا۸ صبح و یك تا دو بعداز ظهر موثر است.

* حرکت رانندگان از سمت راست خیابان و رعایت مقررات عبورو مرور به تسهیل امر «ترافیك» کمك می کند.

* عابرین پیاده باید سعی کنند هنگام عبور از عرض خیابان از گذرگاه های خط کشی شده و محلهای ایمنی عابر پیاده عبور کنند، پلیس باید در این مورد همیشه توجه لازم را بخصوص در خیابانهای مرکزی بعابران بدهد.

* زمان چراغهای راهنمائی سرچهار راهها باید در ساعتهای مختلف روز باتوجه به تراکم وسائط نقلیه تغییر داده شود، استفاده از چراغهای «سنکرونیزه» در بهبود وضع ترافیك شهر کمك موثری میکند.

البته توصیه های فوق راه حل قطعی مشکل «ترافیك» نیست بلکه تااندازه‌ای حل مشکل را آسان میکند و برای حل قطعی این مشکل بزرك شهرتهران، از هم امروز باید پیش بینی های لازم صورت گیرد.

مرحله دوم

اقداماتی که بایستی طی یك برنامه جامع برای آینده انجام شود بشرح زیر است:

* توسعه معابر و احداث خیابان های جدید قطعا باید عملی شود.

* درشهر تهران مرکز وسیعی ایجاد گردد که محل تمرکز ایستگاههای اتوبوس شود.

* احداث بلهای هوائی و گذرگاه های زمینی برای عبور عابرین پیاده که مزاحم اصلی ترافیك سریع شهر است باید عملی شود.

فرستنده تلویزیونی فرهنگ

بزودی نصب و آماده بهره‌برداری میشود

امروز کسب اطلاع شد که وزارت فرهنگ برای محصلین و فرهنگیان تهران یکدستگاه فرستنده تلویزیونی ایجاد خواهد کرد.

این دستگاه درمحل جدید وزارت فرهنگ واقع درساختمان فعلی نصب خواهد شد و تاشعاع ١٥٠ کیلومتر برنامه پخش خواهد کرد.

مخارج نصب دستگاه فرستنده تلویزیونی راشرکت ملی نفت ایران بعهده خواهد گرفت و پروژه نصب دستگاه نیز از طرف مسئولین تهیه شده است.

ازفرستنده تلویزیونی وزارت فرهنگ برنامه های تعلیماتی مخصوص استفاده دانش آموزان پخش خواهد شد.

درحال حاضر وزارت فرهنگ برنامه های تعلیماتی خودرا از تلویزیون ایران پخش میکند ولی چون تدریس بوسیله تلویزیون اینك در امر تعلیم و تربیت مقام مهمی را احراز کرده است وزارت فرهنگ درصدد برآمده است که مستقیما یك فرستنده تلویزیونی دایر نماید.

بازگشت هیئت اعزامی ایران بعربستان سعودی

دیشب ساعت ده ونیم، والاحضرت شاهپور غلامرضا پهلوی و هیئت اعزامی ایران مرکب از آقایان سناتور عباس مسعودی، فروزانفر (بدیع الزمان) وسرلشکر اسکوئی که بفرمان شاهنشاه برای تقدیم تبریك وتهنیت باعلیحضرت ملك فیصل پادشاه جدید عربستان سعودی به آنکشور عزیمت نموده بودند به تهران وارد شدند.

در فرودگاه مهرآباد آقای آرام وزیرامور خارجه، سفیر کبیر عربستان سعودی و جمعی از رجال وشخصیت هاوروسای دربارسلطنت از والاحضرت شاهپور غلامرضا پهلوی استقبال نمودند.

ناو دریابان بایندر

دراسکله مخصوص خرمشهر پهلو گرفت

خبرنگار مادر خرمشهر گزارش داد: دیروز یك فروند ناو که اخیرا دولت امریکا به نیروی دریائی ایران تحویل داده وبنام دریابان بایندر نامگذاری شده وارد آبهای خرمشهر شد. قبلا عده زیادی از اهالی و خانواده های افسران ودرجه‌داران نیروی دریائی که ازورود ناودریابان بایندر مطلع شده بودند بادسته گلهای متعدد در اسکله مخصوص صف کشیده بودند.

هنگامی که ناو مزبور بمقابل نیروی دریائی ویرچم شاهنشاهی ایران رسید ٢١ تیر توپ شلیك کرد و درمیان غریو هلهله شادمانی، ناو دریابان بایندر دراسکله پهلو گرفت وتیمسار دریابان صفوی فرمانده مناطق دریائی جنوب و ناوگان خلیج فارس وبحرعمان ازناو مزبور بازدید کرد.

اطلاعات کودکان روز های سه‌شنبه منتشر میشود

پنجشنبه - پنجم آذرماه ١٣٤٣ - بیست ویکم رجب ١٣٨٤ - بیست و ششم نوامبر ١٩٦٤

اذان صبح ساعت ١٣٥٥ دقیقه
طلوع آفتاب ساعت ٤٩٦ دقیقه
غروب آفتاب ساعت ٤٦٤ دقیقه

تلویزیون ایران

برنامه امشب

ساعت ٥٫٠١ اعلام برنامه
ساعت ٥٫٠٤ - مبحثی از درس شیمی با آزمایش
ساعت ٥٫٤٥ - کارتون
ساعت ٦٫١٥ - تاریخ
ساعت ٦٫٣٠ - هنرستان عالی موسیقی
ساعت ٧ - الفباء
ساعت ٧٫٣٠ - قرعه کشی برف
ساعت ٨٫٠٠ - هنرهای زیبای کشور
ساعت ٨٫٣٠ - اخبار
ساعت ٩ - او - اس - اس
ساعت ٩٫٣٠ - بیانات آقای نخست‌وزیر
ساعت ١٠٫٣٠ - شما و سینما
ساعت ١٠٫٤٥ - فیلم موزیکال

برنامه فرداشب تلویزیون ایران

ساعت ٥٫٠١ - اعلام برنامه
ساعت ٥٫٠٤ - فیلم سینمائی
ساعت ٧ - ارکستر شاد
ساعت ٧٫٣٠ - وایکینگها
ساعت ٨ - اخبار هفته
ساعت ٨٫٣٠ - گروه نجات
ساعت ٩ چند سوالی
ساعت ٩٫٣٠ - آنچه در این هفته گذشت
ساعت ٩٫٤٥ - نغمه‌ها و ترانه‌ها
ساعت ١٠ - تاتر نصر (مردشب)
ساعت ١١ - پایان برنامه

تلویزیون امریکا

برنامه امشب

ساعت ١٣ برنامه روز شکرگزاری
ساعت ١٤ هواپیمای وستینگهاوس
ساعت ١٥ تعطیلات در خانه
ساعت ١٦ واریته روز شکرگزاری
ساعت ١٧ بامیج آواز بخوانیم
ساعت ١٧٫٥٥ اخبار
ساعت ١٨ برنامه فیلم بزرك
ساعت ١٨٫٣٠ برنامه «زبانها»
ساعت ١٩ نمایش روز شکرگزاری
ساعت ٢٠ برنامه شرکت تلفن
ساعت ٢٠٫٤٠ هدف
ساعت ٢١٫١٠ فیلم سینمائی بنام (بیدار شدن ساحره قرمز)

برنامه فرداشب

ساعت ١٤ فیلم سینمائی
ساعت ١٥٫٣٠ مسابقات ورزشی
ساعت ١٧ برنامه لارنس ولك
ساعت ١٧٫٥٥ اخبار
ساعت ١٨ اطلاعات مخصوص
ساعت ١٨٫٣٠ بعدا اعلام خواهد شد.
ساعت ١٩ برنامه «پشت در بسته»
ساعت ١٩٫٣٠ برنامه «جوئی بیشاب»
ساعت ٢٠ برنامه پری میسن
ساعت ٢١٫٥٠ واریته
ساعت ٢٢٫٠٥ مسابقه بکس

تامین غله کشور

وکوششهای دولت در این مورد تائید مجلس شورایملی قرار گرفت

میهمانان عالیقدر ایران

ساعت نه‌ونیم بامداد امروز جلسه علنی مجلس شورای ملی بریاست آقای مهندس عبدالله ریاضی تشکیل گردید:

در آغاز آقای دکتر مهذب بعنوان قبل‌ازدستوردرباره‌بازدیداعلیحضرت پادشاه بلژیك از ایران صحبت کرد و گفت: رجال و شخصیت هائی که بدعوت شاهنشاه مابایران مسافرت میکنند علاوه بر اینکه با کشور وتاریخ کشور ما آشنا می شوند باب دوستی وروابط عمیق‌تری بین کشور ایران و سایر ممالك جهان گشوده میگردد وامیدواریم دراین سفر بمهمان عالیقدر ما خوش گذشته باشد.

سپس ناطق درباره خشکسالی اظهار داشت: مابایدمعتقد باشیم که اگر دولت یافرد دیگری کارخوبی انجام داد وظیفه خود بدانیم که تائیدش کنیم و یا اگر کار خلافی دیده شد تذکر داده شود.

امروز ما باید از اقداماتی که دولت در باره تامین کمبود غله نموده تشکر شود.

ناطق سپس اضافه کرد: خوشبختانه مادر مملکتی زندگی میکنیم که دارای ثبات سیاسی و اقتصادی است و این ثبات صرفا در اثر رهبری خردمندانه شاهنشاه بزرك ما بوجود آمده و روی همین اصل کشور های دوست ما حاضرشدند قسمتی از احتیاجات واقعی ما را از قبیل غله و دیگر مایحتاج تامین کنند.

اقدام بدون جنجال

این اقدامات در محیطی آرام انجام شده و دولت کوچکترین تبلیغات وهووجنجالی براه نینداخته است و از طرفی این دولت موفق شده از محل صرفه‌جوئی های خود مبلغ قابل توجهی بکارهای عمرانی اختصاص بدهد و بااقداماتی که صورت گرفت باید قبول کرد که دیگر از این بابت نگرانی در کشور وجود ندارد. (دکتر رهنوردی - وظیفه دولت بوده آقا)

دکتر مهذب - منظور بنده هم همین است که دولت وظیفه رابدون هووجنجال و تبلیغات وبا دلسوزی انجام داد.

ناطق درپایان گفت: اقدامات دولت دراجرای منویات شاهنشاه نسبت به رفاه حال مردم وهمبستگی واتحاد مردم دراین جهاد ملی و مقدس سبب شد که رحمت الهی بصورت قطرات باران برسرزمین ما نازل گردد و رفع نگرانی از مردم وکشاورزان کشور مابکند.

استقبال ایرانیان

سپس آقای حسین معتمدی، پیرامون سفرشاهنشاه واعلیحضرت پادشاه بلژیك باصفهان و بازدید از آثار باستانی و پیشرفت های صنعتی اصفهان و استقبال گرم مردم مهمان‌دوست اصفهان صحبت کرد.

حمایه کشاورزان

دراینموقع سئوال آقای موسوی ماکوئی از وزارت آب و برق در باره حمایه کشاورزان آذربایجان عربی مطرح گردید.

آقای موسوی ماکوئی گفت: درسفر اذربایجان کشاورزان بمن گفتند که ماموران آبیاری در این موقع نامناسب کشاورزی بما فشار وارد می‌آورند. (زهتاب فرد - در تمام آذربایجان همینطور کردند.)

ناطق اضافه کرد: من درمرکز شکایت کشاورزان را با مقامات مسئول در میان گذاشتم ولی تاکنون نتیجه نگرفته‌ام.

آقای مهندس ظهیری معاون پارلمانی وزارت آب وبرق گفت: وقتی ایراد واعتراض جناب آقای موسوی - ما دوئی بوزارت آب وبرق رسید فورا اقدام لازم بعمل آمد ودستور کتبی در تاریخ ٥ر٨ر٤٢ به آبیاری آذربایجان داده شد و با اصلاحی هم که در قانون پنگاه آبیاری بعمل آمده نحوه تقسیم آب بخوبی پیش بینی شده و در آینده اشکالی نخواهد داشت.

آقای موسوی ماکوئی گفت: تقاضادارم سئوال بنده برای رسیدگی بیشتر به کمیسیون تحقیق برود.

درپایان جلسه امروز، مجلس چند لایحه دولت را مطرح ورسیدگی کرد.

این اعلامیه دیروز از طرف هیئت مدیره فروشگاه فردوسی منتشر شد

در اجرای منویات شاهنشاه دائر به جهاد ملی برای پیشرفت وتوسعه اقتصادی و در تائید بیانات جناب آقای نخست‌وزیر در مجلس شورایملی و بمنظور حمایت از سیاست اقتصادی دولت هیئت مدیره فروشگاه فردوسی در جلسه فوق‌العاده تصمیم گرفت بهای فروش کلیه کالا های خود را تاپنج درصد تقلیل دهد. این تصمیم از ساعت چهار بعد از ظهر روز چهارشنبه چهارم آذرماه ٤٣ بموقع اجرا گذارده شد.

رئیس هیئت مدیره و مدیر عامل شرکت سهامی فروشگاه فردوسی - دکتر ایقانی

مهندس راه وساختمان

یك مهندس راه و ساختمان فارغ‌التحصیل از دانشکده فنی دانشگاه تهران و یایکی از دانشگاههای معتبر خارجی که آشنائی کامل بیکی از زبانهای انگلیسی - فرانسه داشته باشد برای خدمت در اهواز مورد احتیاج فوری است. دارندگان شرایط حداکثر تا هفت آذرماه تقاضای خود را باذکر احوال شخصی و مشخصات کامل تحصیلی بصندوق پستی ٣٠١٠ ارسال دارند.

آ - ١٧٤٥٥

برف سنگین در شهرستانها

● در اطراف خوی ارتفاع برف از نیم متر متجاوز شده است

● در خوانسار ١٠ سانتیمتر ودر کوهستانهای اطراف ٣٠ سانتیمتر برف بارید

گزارش خبرنگاران ما در ماکو، خوانسار، خمین، خوی، اراك، شهرضا، اصفهان، زنجان، کرمانشاه و همدان حاکیست که در ٢٤ ساعت اخیر در این نقاط بارندگی های مفیدی صورت گرفته و در بعضی نقاط و ارتفاعات برف بارید و طوفان هائی نیز حادث شده است.

برف در ماکو

در ماکو از نیمه شب گذشته بارندگی شدیدی آغاز شد که ساعتی بعد تبدیل به برف گردید. ریزش برف شدید تا سحرگاه امروز ادامه داشت.

برف در خوانسار

در خوانسار ظرف ٢٤ ساعت گذشته ریزش باران توام با برف ادامه داشت و ارتفاع برف در شهر خوانسار به ١٠ سانتیمتر رسید در ارتفاعات اطراف خوانسار ٣٠ سانتیمتر برف باریده است.

بارندگی نافع

در خمین از نیمه شب گذشته تا ساعت ٧ صبح امروز بارندگی شدید و مداومی صورت گرفت.

نیم‌متر برف

از دیروز هوای خوی بشدت سرد شد و در خوی و نواحی اطراف نزول برف توام با کولاك شدید آغاز گردید در مناطق حمزیان و قره‌بلاغ ارتفاع برف از نیم متر متجاوز است.

سرمای شدید و طوفان

بدنبال بارندگی شدیدی از بعد از ظهر دیروز طوفان سهمگینی در اراك حادث شد. شدت طوفان بحدی بود که زندگی مردم را فلج کردو مغازه ها تعطیل گردید و هوابشدت رو بسردی گذاشت. طوفان تعداد زیادی از تابلو های مغازه ها را از جا کنده و شدت طوفان که هم اکنون نیز ادامه دارد بحدی است که رفت و آمد در شهر بسختی انجام میشود کوهستان های اطراف اراك از برف سنگینی پوشیده شده و با اینکه هوای این شهرستان بسیار سرد و طوفانی است معهذا از شدت طوفان روشن کردن بخاری‌ها میسر نمی‌شود.

برف در سمیرم

از دیشب هوای شهرضا ابری شد و از ساعت ٦ صبح امروز بارندگی شدیدی آغاز گردید که چندساعت ادامه داشت.

همزمان با شروع بارندگی در شهرضا در سمیرم و نواحی اطراف آن بدنبال بارندگی شدید برف سنگینی بارید که تاساعت ٩ صبح امروز ادامه داشت هم‌اکنون کوهستانهای اطراف سمیرم پوشیده از برف است.

دیروز باران نافعی در اصفهان بارید هوای زنجان نیز از دیروز ابری وبارانی شده است.

طوفان در کرمانشاه

از ساعت ٨ دیشب طوفان سهمگینی در کرمانشاه مخصوصا در قسمت جنوب شهر کرمانشاه حادث شد به تانیمه‌شب ادامه داشت، براثر این طوفان چند شیروانی از جا ... شد و طوفان توام با رعد و برق وحشتی در دلهای مردم ایجاد کرد. از شدت طوفان در شهر و دهات نزدیك درختهای کهنسال ریشه کن گردید.

سرمای شدید

از دیشب طوفان شدیدی در همدان حادث شد و باعث ترس و وحشت اهالی گردید. همزمان با شروع طوفان سرمای هوا افزایش یافت. در ارتفاعات اطراف برف باریده و شدت طوفان بحدی است که برف کوهستانهای اطراف بصورت ذرات پراکنده در شهر فرومیریزد

پیش‌بینی هوا

اداره هواشناسی پیش‌بینی وضع هوای ایران را تاظهر فردا بدینقرار اعلام داشت.

هوای نواحی آذربایجان وسواحل دریای مازندران و شهرستانهای شمالی و غربی، نیمه‌ابری، گاهی همراه بابارندگیهای محلی وریزش برف در نواحی کوهستانی خواهد بود.

هوای نواحی کرمان وبلوچستان نیمه‌ابری همراه بابادشدید در سطح زمین توام با گردوخاك، و رگبار در نواحی کوهستانی می‌باشد.

هوای تهران وبقیه نقاط کمی ابری، گاهی نیمه‌ابری، همراه بارگبارهای پراکنده، بخصوص در نواحی کوهستانی پیش‌بینی میشود

بعدازظهر روز دوشنبه دوم آذرماه دومین قرعه کشی جوائز مجانی فروشگاه سه‌طبقه بلانش در محل فروشگاه بلانش انجام گرفت آقای **کمال‌الدین مستجاب‌الدعوه** جریان قرعه کشی را درساعت سه ونیم با مطالبی در باره جوائز فروشگاه بلانش وقرعه کشی های ماهانه این فروشگاه که هدفی جز تامین رضایت مشتریان ومراجعین خود ندارد شروع و شماره های برنده به ترتیب زیر اعلام گردید:

١- کلیه کارتهائیکه سه رقم سمت راست آنها به شماره ٦٩٣ و ١٠٣ ختم میشود هر یك برنده یك لاك ناخن لورا.

٢- کلیه کارتهائیکه سه رقم سمت راست آنها به شماره ٣١٠ ختم میشود هریك برنده یك زیر پوش مردانه دوفرر.

٣- کلیه کارتهائیکه سه رقم سمت راست آنها به شماره ٥٥٤ ختم میشود هریك برنده یك زیر پوش زنانه رزیتا.

٤- کلیه کارتهائیکه شماره سری آنها بین ١٠ هزار تا ٢٠ هزار بوده و سه رقم سمت راست آنها به شماره ٩٧٥ ختم میشود برنده یکعدد پیراهن مردانه بلانش

٥- کلیه کارتهائیکه شماره سری آنها بین ٢٠ هزار تا ٣٠ هزار بوده و سه رقم سمت راست آنها به شماره ٩٧٥ ختم میشود هریك برنده یکعدد دو پیس زنانه تریکو.

٦- کلیه کارتهائیکه شماره سری آنها بین ٣٠ تا ٤٠ هزار بوده و سه رقم سمت راست آنها به شماره ٩٧٥ ختم میشود هریك برنده یك سری لوازم آرایش کاری دیوا.

٧- دارنده کارت شماره ٢٤٦٨٦ برنده یك تخته پتو.

٨- دارنده کارت شماره ١٤٢٩٥ برنده یك دست صندلی تمام فرمیکا.

٩- دارنده کارت شماره ٣٦٢٠٥ برنده یك بارانی آمیرمابل خارجی.

١٠- دارنده کارت شماره ١٧٢٥١ برنده یك تشك فنری خوشخواب.

١١- دارنده کارت شماره ٢٠٤٣٣ برنده یك سرویس کامل اطاق خواب تمام فرمیکا - شامل دو تختخواب کمد دو پاتختی آباژور. علاوه بر جوائز فوق بین حاضرین در مراسم قرعه کشی (بانوان و دوشیزگان) از روی کارتهای ورودی یك پالتو زنانه بسیار شیك و دوعدد ژاکت تریکو به سه نفر از بانوان بحکم قرعه تقدیم گردید.

فروشگاه بلانش خیابان فردوسی (زهره)

اطلاعیه پودر برف

به پیروی از منویات مبارك اعلیحضرت همایون شاهنشاه وهیئت محترم دولت در راه یك کوشش همگانی برای تنزل هزینه زندگی

برف قیمت شکن بار دیگر قیمتها را می شکند

قیمت قبل از به بازار آمدن پودر برف:		برف باشکستن قیمتهای قبلی بازار عوضه شد:		واکنون بار دیگر برف قیمتهای گذشته را میشکند:	
کوچك	٦ ریال		٤٫٥٠ ریال		٣٫٥٠ ریال
متوسط	١٢ "		٩ "		٧ "
بزرگ	٢٢ "		١٧ "		١٣٫٥٠ "
بزرگ بزرگ	٤٥ "		٣٥ "		٢٨ "

اینست ثمره استقبال شما هموطنان عزیز از محصولات داخلی. هراندازه مصرف پودر لباسشوئی برف بوسیله شما هموطنان عزیز افزایش یابد بهای برف تنزل خواهد کرد و همچنان پیش خواهد رفت تنزل قیمت ها خواهد بود

پدر نسرین ، تقاضای یك‌میلیون ضرر وزیان کرد

امروز کسب اطلاع شدکه ازطرف پدرنسرین ،دختری که جنازه وی دریکی از آپارتمان های چهار راه ملك‌الشعراء تخت جمشید پیدا شده بود ، عرضحال ضررو زیانی بمبلغ یك میلیون ریال تسلیم دادگستری گردید تابه پرونده کیفری این‌حادثه‌بیوست گردد .

نسرین‌دختر جوانی که‌پرونده قتل وی در دادسرای تهران مورد رسیدگی قرارگرفته ،باتفاق جوانی بنام عادل کوتوالی به آپارتمانی که در اجاره دوست عادل بود آمدو نیمه شب‌جسد وی‌درمحیط حیاط خلوت این‌آپارتمان کشف شد وسرایدار آپارتمان‌جریان راباطلاع مامورین رسانید .

بااعلام واقعه بازپرس و پزشك قانونی از محل کشف جنازه نسرین بازدید کرده و قرائن ودلایلی‌پیرامون علت وچگونگی واقعه جمع‌آوری کردند و پس از تحقیقات فراوان سرانجام جوان دانش آموزی بنام عادل‌کوتوالی باتهام دخالت درمرك نسرین بازداشت شد .

تقاضای اعدام

عادل در بازپرسی میگفت که‌ازمدتی پیش بانسرین آشناشده و درروزوقوع حادثه ، بانسرین به آپارتمان دوستش رفته‌و نسرین‌درغیاب وی خود را از پنجره ساختمان بحیاط خلوت‌پرتاب کرده است .اما نتیجه معاینات‌پزشکی قانونی حکایت داشت که‌آثارضربات وصدماتی درجسد نسرین وجود دارد.

ازطرف دادستان تهران علیه‌عادل کوتوالی کیفر خواست جنائی‌صادر گردید و دادستان برای عادل تقاضای اعدام کرد و پرونده برای رسیدگی بدادسرای استان فرستاده شدو به شعبه ۵ دادگاه عالی جنائی ارجاع گردید .

عادل کوتوالی سه روز است‌همراه وکیل مدافع خود برای‌مطالعه پرونده بدفتر دادگاه می‌آید و پس ازگذشتن مدت قانونی ، وقت محاکمه دادرسی عادل تعیین خواهد گردید .

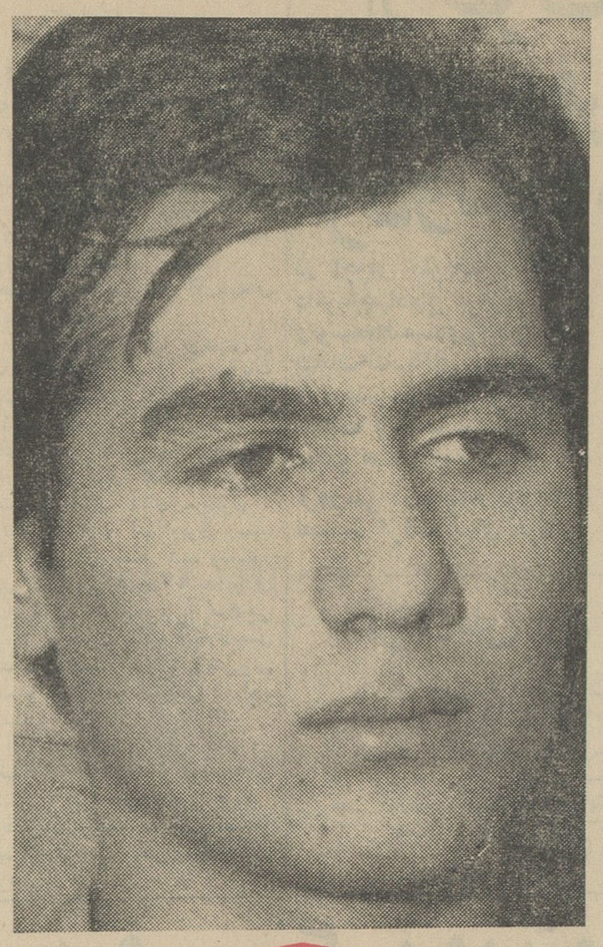

عادل کوتوالی که بزودی محاکمه او شروع میشود

مانع انجام معامله شدو ضمن نزاع بقتل رسید

شعبه دوم دادگاه جنائی پرونده قتلی راکه در آبانماه سال گذشته‌در یکی از دهات قزوین برسر خرید گوسفند روی داده بود موردرسیدگی قرار داد .

اکبر کاظم‌لوفرزند حسین اهل‌یکی از دهات قزوین که بیش از ۲۵ سال ندارد ، متهم است که ضمن نزاع‌با کارد ، موجب قتل مردی بنام محمد احمدی فرزند هاشم شده است.

دادستان در کیفرخواست صادره علیه اکبر برای متهم تقاضای‌اعدام کرده است .

اکبر قبل‌از شروع دادرسی‌میگفت: من رفته بودم گوسفند بخرم ،ضمن گفتگو باصاحب گوسفندان محمد مانع انجام معامله شد ونگذاشت او گوسفندهارا بمن بفروشد .من ناچار شدم دست خالی بده برگردم . موقع برگشتن، محمد بار دیگر با من روبرو شدوازاو گله کردم که چرا در جریان خرید گوسفندهادخالت کردونگذاشته‌معامله انجام گیرد .برسر همین حرف‌نزاعمان شد و چند نفر از بستگان‌او بمن‌حمله کردند ومراکتك زدند و اگرماموربن نرسیده بودند کشته شده بودم .

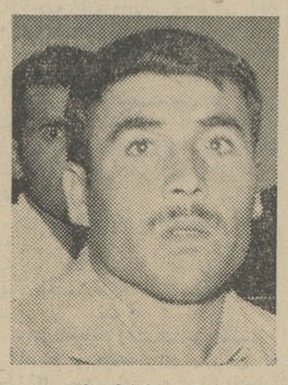

اکبر کاظم لو

اکبر میگفت‌من اطلاعی از چگونگی مرك محمد ندارم ،شاید هنگامیکه بستگان او مشغول کتك‌زدن من‌بودند، اشتباهی ضربه‌ای هم باو وارد کرده باشند !

.دادگاه پس از رسیدگی به‌پرونده اکبر کاظم‌لو را با یك درجه‌تخفیف به حبس ابد با اعمال شاقه محکوم کرد .

در تصادف جاده تهران ـ قزوین

یك افسر کشته شد

خبرنگار ما در قزوین گزارش‌داد دیروز اتومبیل‌شماره۴۰۹۴۶برانندگی ستوان یکم فرهنك نادری افسرتیپ پهلوی قزوین که از تهران عازم قزوین بود در جاده تهران ـ قزوین در محلی واقع در ۳۲ کیلو متری قزوین باکامیون شماره ۱۹۳۹۵ برانندگی حسن جواد سنائی که از همدان بتهران شکر حمل میکرد بشدت تصادف نمود . در نتیجه این تصادف ستوان یکم نادری کشته‌شد جنازه این افسر پس‌ازانجام‌تشریفات قانونی بقزوین حمل گردید و ازآنجا طی تشریفات خاص نظامی بتهران منتقل گردید . راننده کامیون دستگیر شده و جریان تحت‌رسیدگی میباشد .

مرحوم ستوان فرهنك نادری

کوه ریزش کرد و اتومبیل بدره افتاد

خبرنگار ما در رودهن گزارش میدهد : دیروز بعد از ظهر کامیون شماره ۹۷۸۷۷ به رانندگی مصطفی همدانی هنگامی که از تهران عازم آمل بود در محلی بین آبعلی و مبارك آباد بر اثر سقوط چندتخته سنك بزرك از کوه از جاده‌منحرف شد و بدره سقوط کرد . در این حادثه راننده کشته شد .

مادری که خود را آتش‌زده‌بود، درگذشت

زن ۳۵ ساله‌ایکه پریشب ـ ظاهرا خود را از دست دخترش عزیزه آتش زده دیروز در بیمارستان شیروخورشید در- گذشت . همانطور که دیروز باطلاع خوانندگان محترم رسید این زن که ثریا نام دارد در بازجوئی‌گفته بود چون دخترش به نصایح او گوش نمیداد و قصد داشته با جوانی به گردش برود ، خود را آتش‌زده است. گفته میشود که دختر این زن‌که‌ازفوت‌مادرش‌سخت‌ناراحت گردیده از عملیات خود پشیمان شده است از فرط ناراحتی تصمیم بخودکشی داشته ولی اطرافیانش جلوگیری کرده‌اند.

دیروز یکی‌از قطار های‌راه آهن در نزدیکی امامزاده حسن با کودك ۷ ساله‌ای بنام جمشید شاوردی فرزند علی‌محمد که از روی ریلها میگذشت تصادف کردواورابسختی مجروح‌نمود.

رمال محله،قاچاقچی هم بود!

درخانه رمال قاچاقچی،دختربچه ۱۲ساله‌ای که رمال‌مدعی‌بود بیماری جنون او را معالجه کرده پیدا شد

ماموربن پلیس هنگامی که برای کشف مواد مخدره وارد خانه‌ای‌شده بودند ، متوجه شدند که صاحبخانه علاوه بر آنکه قاچاقچی میباشد بدعا- نویسی نیزاشتغال داردو حتی‌بمعالجه بیماران نیز دست میزند .ماموربن در این خانه دختر ۱۰ـ ۱۲ ساله‌ای را یافتند که دعانویس‌قاچاقچی مدعی‌بود که بیماری جنون اورا معالجه کرده است!

ماموربن پلیس‌بدنبال اطلاعات‌قبلی خود بعداز ظهر دیروز بمنزل علی لشگری درنازی‌آباد رفتند وبا دردست داشتن اجازه دادستان ، خانه او را برای‌پیدا کردن مواد مخدره بازرسی نمودند . این جستجو مدتی بطول انجامید و سرانجام مقداری تریاك در خانه پیدا شد .

هنگامی که ماموربن مشغول تهیه صورتمجلس بودند، دونفر زن وارد خانه شدند و ماموربن بگمان اینکه‌با صاحبخانه ازلحاظ‌خریدو فروش‌تریاك ارتباطی دارند ، از آنها بازجوئی کردندو معلوم شد این دونفر برای گرفتن دعا باین خانه مراجعه کرده‌اند.

هنوز تحقیقات‌ماموربن‌خاتمه نیافته بود که دومرد دیگر وارد خانه شدند وآنها نیز مورد تحقیق قرار گرفتند .

این‌دونفر که‌سخت از سئوالات‌ماموربن ترسیده بودند اظهار داشتند: مامدتی بود دنبال گنجی میگشتیم که میگفتند طلسم شده است ، برای آنکه طلسم این گنج شکسته شود نزد این رمال آمدیم و تابحال او مبالغ زیادی از ما گرفته تاباطل‌السحراین گنج‌رابرایمان تهیه کند !

ماموربن پس‌از آنکه تحقیقات خود را درباره کشف تریاك تمام کردند ، پرونده‌ای نیز برای علی لشگری‌ازنظر اغفالو کلاهبرداری تهیه نمودند واو را باتریاك ها و مقداری وسائل رمالی که‌از خانه او بدست آمده بود،تحویل مقامات قضائی دادند . درباره دختر- بچه‌ای که درخانه‌او پیدا شده‌ماموربن بادادستان تهران‌مذاکره خواهندکردتا ترتیب پیدا کردن پدر وی داده‌شود.

نزاع زنها در حمام

شعبه سوم دادگاه عالی جنائی مرد ۶۰ ساله‌ای بنام قاسم سلیمی فرزند هادی را به سه سال زندان محکوم کرد .

سال گذشته در حمام ده «خوانداب» اراك بین زنهای ده بر سر شستن لباس در حمام نزاعی درگرفت . این نزاع‌زنانه از داخل حمام‌به‌خارج کشیده شد و مرد های ده بجان هم افتادند که‌سر انجام با وساطت‌ریش سفیدان ظاهرا خاتمه یافت . اماروز بعد آتش نزاع دوباره زبانه کشید و این بار یار محمد رضائی‌پیرمرد ۷۰ ساله در اثر ضربه چماق کشته شد و قاسم سلیمی باتهام ایراد ضرب منتهی بفوت دستگیر گردید. دادگاه که بریاست آقای طالقانی باین پرونده رسیدگی میکرد ، با توجه به پیر مرد بودن متهم‌بارعایت تخفیف او را محکوم کرد .

دلیل بی‌شوهری!

دادسرای ناحیه یك تهران دیروز جوانی را باتهام ایجاد مزاحمت برای زن شوهرداری توقیف کرد .

این جوان هنگامی که همراه مامور دادسرا بطرف زندان می رفت‌بخبرنگار ما اتفت من تصور میکردم این خانم شوهر ندارد، برای اینکه نه حلقه دستش‌بود و نه آرایش کرده بود ! من چند روز پیش باو پیشنهاد ازدواج‌دادم و او در باره اینکه شوهر دارد بمن چیزی نگفت باین جهت من روز های بعد نیز بدنبالش افتادم و سرانجا باین روز افتادم !

دامادبدست دائی‌های عروس کشته شد !

خبرنگار ما در نوبران ساوه گزارش داد:دیروزدر قریه«حریقان» نوبران طی اختلافاتی که بین عروس و داماد جوانی بنام فاطمه‌آموزگاری و بنده علی امیدی ایجاد شد،نزاعی بین داماد و دائی های عروس بنام کربلائی علی و امید علی رخ داد و در نتیجه دائی های عروس با چند ضربه چاقو تازه داماد را بسختی مجروح کردند بطوری‌که وی براثر شدت جراحات وارده درگذشت . مقامات مربوطه‌مشغول رسیدگی‌باین واقعه میباشند .

کت‌وپالتوی قاچاق !

دیروز ماموربن ژاندارمری مرکزدر جاده قزوین ـ تهران از اتوبوس شماره ۱۸۳۳۲۱ کرمانشاه مقدار ۷۷ عدد کت‌و پالتوی‌خارجی‌که بطورقاچاق وارد کشور شده‌است بدست آوردند. ماموربن سه‌نفرباسامی‌موسی، اسمعیل وحشمت را که صاحبان این اموال میباشند توقیف کرده‌و بمقامات‌صالحه تسلیم نمودند .

قاچاقچیان هروئین محکوم شدند

۸ کیلو و ۹۰۰گرم محلول مرفین‌ومقداری هروئین‌از قاچاقچیان‌بدست‌آمده بود

شعبه دادگاه جنائی بعد از ظهر دیروز پس از ۶ جلسه رسیدگی و هفت ساعت شور ، ٤ نفر متهمی را که پس از کشف ٤۹ گرم هروئین و ۸ کیلو و ۹۰۰ گرم محلول مرفین دستگیرشده‌بودند بچهار فقره یکسال تا ٤ سال زندان محکوم کرد .

در این پرونده ٤ نفر باسامی ، اصغر بهرامی (معروف باصغر چلوئی) محمد باقرامیدی ، نصرت الله‌شایگان محمد رزاقی تحت تعقیب قرار گرفته بودند . ماموربن مبارزه با مواد مخدره شهربانی روزشانزدهم بهمن ماه سال گذشته ، در خیابان امیریه از یکی از متهمین ۹ گرم هروئین کشف کردند و براساس بازجوئی از وی ، ۸کیلو و ۹۰۰ گرم محلول‌مرفین در منزل یکی دیگر از متهمین کشف کردند . با کشف این محلول عده متهمین بسه نفر رسید و چهارمین متهم پرونده اصغر چلوئی نیز در راه قم دستگیر شد . در جلسات دادرسی باقر میگفت : من اطلاعی از جریان ندارم فقط قرار بود در خانه من جنس را آماده کنند .

نصرت الله میگفت : من شاگرد باقر هستم و او روزی ۲۰ تومان بمن‌حقوق میداد . محمد سومین متهم این پرونده میگفت : منهم شاگرد بوده‌ام . اصغر چلوئی در دادگاه‌اظهار داشت من در قم بودم که دستگیر شدم و روحم از کار این سه نفر خبرندارد !!

دادگاه‌عصر دیروز پس از ۷ ساعت شور اصغر بهرامی (معروف باصغر چلوئی) را به یکسال زندان وپرداخت صد و چهل و هفتهزار ریال جریمه و محمد باقر را به ٤ سال زندان و نصرت الله را به سه سال و نیم زندان محکوم کرد . چهارمین متهم پرونده محمد رزاقی نیز بموجبرای دادگاه بیکسال زندان محکوم گردید.

حوادث‌شمیرانات

خبرنگار ما در شمیران گزارش داد ظرف ۲٤ ساعت گذشته ۱۲ تصادف اتومبیل در شمیران روی داده است . دیشب اتومبیل فولکس واگن‌شماره ٦۳۲٤ واژگون گردید ولی خسارات زیادی ببار نیاورد ۷ اتومبیل با یکدیگر تصادف کردندو چهار نفر عابر در نتیجه تصادف اتومبیل مجروح گردیدند که بلافاصله به بیمارستان اعزام‌وتحت درمان قرار گرفتند

مجروحین تصادفات

در۲٤ ساعت گذشته ٦ نفرباسامی ثریا معتمد فرزند فضل‌اله ۹ ساله ، جمشید حسینی فرزند غلام ۱۲ ساله ، اعظم رجبی فرزندعبدالرحیم ۳۲ساله، شیرینعلی عبادی فرزند گل‌حسین ۲٤ ساله، علی محمدی فرزند حسن ۲۲ ساله واحمد امینی فرزند حاجعلی ۱۹ ساله دراثر حوادث رانندگی مجروح شدند .

شورایعالی اصناف

بقیه از صفحه اول

جامعه اصناف خوب توجه دارد که کشور ما در شرایط خاص‌اقتصادی است . مردم باید فداکاری کنند تا دولت بتواند برنامه های خویش را اجرا نماید .

اصناف طالب امنیت هستند وآنهم بحمدالله در پرتو عنایات شاهنشاه فراهم است و در کاری که دولت آغاز کرده ما اصناف تصمیم به همکاری داریم و درمیان افرادواصناف هیچکس فکر گران کردن کالا ها نیست .

● شهردار دراجتماع‌اصناف

آقای دکتر شادمان شهردار تهران و مدیر کل خوارباروشهرداری مدتی بعد از تشکیل این جلسه ،در اجتماع اصنافشرکت‌جستند .آقای دکتر شادمان پس از معارفه با اصناف گفت : دولت برای اجرای برنامه های عمرانی و بجلو بردن مملکت احتیاج بدرآمد دارد . این پول را باید مردم بدهند وتصمیمات اخیر دولت نیز بموقع‌اجرا گذاشته شد ولی دولت و شهرداری بانهایت دقت و قدرت از کار افرادی که بخواهند بدون علت و جهت‌قیمت‌ها را افزایش دهند جلوگیری خواهند کرد .

شهردار گفت : اصناف مردمانی وطن پرست و شاه دوست میباشند و دولت و شهرداری ازشما آقایان توقع و انتظار دارد دراجرا وپیشرفت برنامه‌ها ما را کمك کنید .

● همکاری میکنند

آقای قبایان مجددا شروع به صحبت کرد و گفت : امر شاه‌برای اصناف حجت است ، اصناف‌ایران همواره پیرو منویات و نظرات اعلیحضرت بوده و هستند و دراین مورد خاص نیز بهمین دلیل کمال همکاری را با دولت و شهرداری خواهند کرد .

● اعلامیه اصناف

در این موقع اصناف تهران اعلامیه‌ای دادند و طی آن خاطر ـ نشان ساختند که هیچکس حق افزایش قیمت ها را ندارد وروسای اتحادیه ها ذیل اعلامیه را امضاء کردند .

آنگاه هر یك از روسای اتحادیه ها طی اعلامیه هائی اعلام نمودندکه از امروز قیمت ها را تنزل خواهند داد .

● پرنده و چلوکباب فروش

آقای عباس تیموری رئیس صنف پرنده فروش در این اجتماع گفت: قیمت مرغ و خروس و بوقلمون گران نخواهد شد و از فردا ده در صد نیز ارزان خواهیم کرد . آقای علی‌یزدان‌منش رئیس‌صنف‌چلوکبابی گفت : به قیمت چلوکباب دیناری اضافه نخواهد شد و ده در صدنیز بمردم ارزان خواهیم داد .

● خواروبار

آقای چیت‌ساز رئیس‌صنف خواربار فروش گفت : امروز در اتحادیه‌جلسه داشتیم و تصمیم گرفتیم که بمنظور همکاری باسیاست دولت ما هم‌نسبت بسهم خود نگذاریم دیناری بقیمت کالاها اضافه شود .

● گرمابه‌داران

آقای‌مصطفوی رئیس صنف گرمابه‌دار گفت :باتصمیمات اخیردولت‌هیچگونه تغییری درهزینه های‌صنف گرمابه‌دار روی نداده و قیمت گرمابه همانست که‌بود .

آقای علی باوفا رئیس صنف‌کاشی ساز نیز گفت :اقدامات دولت مورد تائید ماست و قیمت کاشی ومصالح ساختمانی اضافه نخواهد شد .

● اغذیه فروش

آقای اردشس مانوکیان رئیس صنف اغذیه فروش گفت: اگر یك اغذیه فروش دیناری بمردم گران بفروشد فورا دکانش راخواهم بست. مابایدقدراین آرامش‌وامنیت زابدانیم وفداکاری کنیم .

رئیس صنف ذغال‌فروش نیز در جلسه اصناف گفت : قیمت ذغال‌و خاکه یکهزار و دویست ریال استو این قیمت گران نخواهد شد .

● قیمت اتومبیل

آقای‌مهندس تهراچی‌رئیس‌اتحادیه فروشندگان اتومبیل گفت :تصمیمات دولت درروی قیمت اتومبیل اثری نداشته زیرا افزایش قیمت بنزین بهمان نسبتی که هزینه اتومبیل بزرك رابالا ببرد پول سوخت اتومبیل‌کوچك راهم ترقی میدهد وباین ترتیب در قیمت اتومبیل تغییری داده‌نشده است

● اعلامیه تاکسیرانان

سندیکا های تاکسی داران وتاکسی- رانان و رانندگان تاکسی با صدور اعلامیه‌ای اقدامات‌دولت‌را تائیدکردند.

متن اعلامیه بشرح زیر است :

دراجرای منویات ذات ملوکانه‌اقداماتی که‌دولت برای تعمیم عدالت‌اجتماعی درراه جهادملی برای پیشرفت بعمل آورده و در راه بالا بردن سطح‌زندگی عموم است مورد تائیدکامل ملت‌ایران میباشد .

سندیکا های‌تاکسی‌داران وتاکسی- رانان و رانندگان تاکسی بالاتفاق اقدامات اخیر دولت را تائید نموده وموفقیت کامل آنرا آرزومندند .توجه دولت بافراد سندیکا های نامبرده‌مورد سپاسگزاری بوده و اطمینان داریم این توجه کماکان‌ادامه خواهد داشت.

سندیکای تاکسی‌رانان و سندیکای تاکسی داران و سندیکای رانندگان تاکسی .

● در اطاق صنایع

اطاق صنایع درجلسه فوق‌العاده خود ازکلیه صاحبان صنایع خواستار شد که قیمت کالاهای خودرا تقلیل دهند. اطاق صنایع توصیه‌و تاکیدکرد که صاحبان صنایع در اجرای افکار ترقیخواهانه شاهنشاه و تحقق هدف های انقلاب همه‌گونه فداکاری در راه ملت مبذول دارند .

کارخانه های صنعتی کشور اعلام داشتند که بهای کالاهای‌خود راکاهش داده‌اند .

شرکت سهامی کارخانه‌های صنعتی آزمایش‌ازامروز دربهای‌انواع‌آبگرمکن- مبل‌ـمیز ـ صندلی و تختخواب ۱۰ درصد تخفیف اضافی و مخصوص منظور داشته است .

شرکت چای جهان بهای انواع‌چای های ۳۵۳ و۲۵۲ و۱۵۱ خود را پنج- درصد تخفیف وانواع چای دارجلینك را کیلوئی ۲۰ ریال تقلیل داده‌است.

پشمبافی جهان نیز از امروزپنج- درصد درقیمت انواع منسوجات این کارخانه تخفیف قائل شد .

کارخانه های صنعتی‌ایران ـناسیونال این تخفیف هارا از فردا در قیمت کلیه محصولات‌این کارخانه اعلام‌کرد.

لوازم یدکی ساخت ایران‌ناسیونال بیست درصد .

لوازم یدکی مرسدس‌بنز که‌ازخارج وارد میشود ۱۵درصد .

تخفیف هردستگاه‌اتوبوس ۳۱۹سی هزار ریال .

تخفیف هر دستگاه اتوبوس ۳۱۲ چهل هزار ریال .

تخفیف هردستگاه اتوبوس‌او۳۲۱هاش پنجاه هزار ریال .

● متن اطلاعیه

متن اطلاعیه شورای عالی اصناف بشرح زیر است:

بمنظور هم‌آهنگی با برنامه‌سیاست اقتصادی دولت و همکاری با مردم و شهرداری تهران بدعوت شورایعالی اصناف روسای یکصد اتحادیه صنفی درساعت‌شش‌بعدازظهر روز۹ر۱۳٤۳ درمحل شورای عالی اصناف گردآمدند وبدعوت رئیس شورای عالی اصناف آقای دکتر شادمان شهردار تهران‌نیز دراین جلسه شرکت کردند .

روسای اصناف‌و نمایندگان اتحادیه های صنفی حاضر در جلسه عموما تائید کردند که تصمیمات اخیر دولت اثری برروی قیمت ها نداشته و عموم اصناف و اتحادیه های صنفی بمنظور همکاری دراجرای تصمیمات دولت با شهرداری هم‌آهنگی کامل خواهندکرد وبرای تعدیل قیمت‌ها باتشکیل‌شرکت های تعاونی و توزیع مجری منویات شاهنشاه بزرك خواهند شد در حال- حاضر نیز روسای اصناف تعهدکردند که درامر معاملات و قیمت کالاهارا دقیقاازیرنظرگرفته‌و بعموم افرادصنف اجرا صحیح آنرا اطلاع دهند .

ضمنا روسای صنوف خواربار، پرنده فروش ، قصاب ،اغذیه‌فروش ، فخار، کاشی‌ساز، آرایشگاه ، خیاط ، ذغال فروش دراین جلسه اعلامیه لازم رانیز صادر و به افراداتحادیه مربوط‌دستور تقلیل دربهای اجناس خود نیز دادند.

رئیس شورایعالی اصناف ـقبادیان

برنامه امشب سینماهای

همای ـ متروپل

همزمان با موفقیت خارق‌العاده فیلم «سنگام» یکی دیگراز شاهکار های سینمای هندروی‌پرده سینما درخشیدن‌میگیرد

دختر شاه پریان

سندیا / شانتارام / راج‌شری

تهیه‌کننده و کارگردان : شانتارام

اثری مجلل ـ عالی و پر خرج که تماشای هر صحنه‌اش بیش از ده برابر بلیطی که میخرید ارزش دارد

بانك اعتبارات ایران

باکمال‌خوشوقتی‌جوایزعالی‌وارزنده‌قرعه‌کشی‌دیماه‌جاری **حساب های پس‌انداز زندگی** را باطلاع علاقمندان میرساند.

۱ـ دو دستگاه اتومبیل شیك آخرین‌مدل

بین کلیه‌دارندگان‌حساب‌پس‌اندازززندگی که‌موجودی‌آنها بیش‌از ۵۰۰۰ ریال‌باشد

۲ـ یك بلیط رفت و برگشت هواپیما و ده روز پذیرائی در شهرتاریخی رم.

بین کلیه‌دارندگان‌حساب‌پس‌اندازززندگی که موجودی آنها بیش‌از ۲۰۰۰ ریال‌باشد

۳ـ تعدادی بخاری مبله زیبا

بین کلیه‌دارندگان‌حساب‌پس‌اندازززندگی که‌موجودی‌آنها بیش‌از ۱۰۰۰ ریال‌باشد

٤ـ صد ها سکه طلا

بین کلیه‌دارندگان‌حساب‌پس‌اندازززندگی که‌موجودی‌آنها بیش‌از ۵۰۰ ریال‌باشد

جوائز اختصاصی

۱ـ یك رادیو گرام مبله
۲ـ یك رادیو گرام مبله
۳ـ یك تلویزیون

مخصوص حسابهائی است که مانده‌انها در فاصله دو قرعه‌کشی از ۵۰۰۰ ریال کمتر نباشد .

توجه فرمائید :

۱ـ حداقل موجودی برای‌شرکت‌در قرعه‌کشی **پانصد** ریال است.
۲ـ **تاشش درصدبهره** بموجودی این حساب ها تعلق میگیرد .

وام‌های صنفی

از این پس در مراکز استانها پرداخت میشود

● **از این پس حداکثر ظرف یکماه و نیم وام لازم پرداخت میشود**

برای جلوگیری از تمرکز فعالیت های اقتصادی در تهران کار پرداخت وامهای صنعتی از طرف وزارت اقتصاد بادارات استانها واگذار شد.

پس از تسهیلاتی که جهت صدور پروانه تاسیس کارخانه ها فراهم شد این اقدام وزارت اقتصاد نیز کمك زیادی به صاحبان صنایع خارج از مرکز خواهد کرد.

بدین ترتیب از این پس صاحبان کارخانه ها و سرمایه گذاران شهرستانها ناچار بترك محل فعالیت خود و عزیمت بتهران نخواهند بود.

مقررات گذشته

تاکنون صاحبان موسسات صنعتی مقیم شهرستانها در صورت احتیاج بوام ناچار بودند به تهران بیایند وسه تا چهار ماه بادارات مختلف رفت و آمد نمایند. در طی این مدت بعضی از صاحبان سرمایه ناگزیر از فعالیت های خود دست میکشیدند تا بتوانند برای توسعه کارخانه ویا ایجاد واحد جدید وامی دریافت دارند.

۱۳ مرحله

مراحلی که سرمایه گذار تاکنون برای دریافت وام طی میکرد به ۱۳ مرحله بالغ میشد. از طرفی اکثر این مراحل نیز بادارات مرکز ارتباط می یافت. در حالیکه ازاین پس سرمایه گذاران شهرستانی تقاضای وام خود را تسلیم اداره اقتصاد استانها خواهند نمود در آنجا مسئولین ادارات اقتصاد درباره امکانات مالی وسابقه فعالیت متقاضیان وام اطلاعاتی از بانك ملی محل خواهند خواست و با در نظر گرفتن سایر اطلاعات ماخوذه نظر خود را به کمیسیون وام که در استانداری به ریاست استاندار تشکیل میشود اطلاع خواهند داد. در صورت تصویب، توصیه پرداخت وام بعنوان شعبه بانك ملی محل صادر خواهد شد. با اجرای مقررات جدید حداکثر در ظرف مدت یکماه و نیم درصورت واجد بودن شرائط متقاضی وام لازم برای سرمایه گذاری در طرح‌های مفید پرداخت خواهد شد.

برای کمك به بیمارستان کودك مخصوص کودکان کم بضاعت

هنرمندان هنرهای زیبا

برنامه های جالبی در هفته نیکوکاری اجرا میکنند

تهران هفت شب جشن میگیرد. جشن بخاطر کمك به کودکان بیمار و بی بضاعت، بخاطر کمك به تکمیل بیمارستانی که پناهگاه کودکان درمانده و مریض است. بیمارستانی که از محل کمك های بیدریغ مردم بوجود آمده و امروز هم نیازمند توجه و کمك مردم نیکوکار است تا هرچه بیشتر وبهتر بتواند کودکان بیمار مردم مستمند را معالجه کند.

علیاحضرت فرح پهلوی شهبانوی ایران در جشن افتتاح هفته نیکوکاری شرکت میفرمایند. بیش از یکصد هنرمند برجسته هنر های زیبای کشور در هفت جشن هفته نیکوکاری جالب‌ترین و زیباترین برنامه های خود را در تالار فرهنك بروی صحنه می‌آورند تا مردم خیرو نیکوکار تهران را بکمك بیك بیمارستان خیریه مخصوص کودکان کم بضاعت تشویق نمایند.

روزهای یازدهم تا هفدهم آذر ماه روز های پرشکوهی خواهد بود چون در یك روز خجسته خاتمه مییابد. دراین روز ها مردم نوعدوست تهران بایك روز فرخنده شروع میشود و بخاطر کمك به همنوعان نیازمندخود در جشن های هفته نیکوکاری شرکت میکنند تا ضمن مشاهده بهترین و اصیل ترین برنامه های هنری، در یك امر خیر نیز سهیم شده باشند،

بیمارستان کودك وابسته به جمعیت شیرو خورشید سرخ ایران و موسسه اطلاعات واقع در خیابان شیروخورشید چهار راه عباسی، در انتظار کمك شماست. شرکت شما در جشن‌های هفته نیکوکاری برای بیمارستان کودك که یك موسسه خیریه است بسیار ارزنده خواهد بود.

شرکت شما در جشن های هفته نیکوکاری سبب خواهد شد که بیمارستان شصت تختخوابی کودك بتواند وسایل مورد احتیاج خود را تهیه کند، کادر بیمارستان را از نظر پزشك و پرستار تکمیل کند و باین وسیله بتواند تعداد بیشتری مریض بستری کند و درمانگاه آن عده زیادتری از کودکان بیمارسرپائی رامعالجه کند. مراکز فروش بلیط در صفحه پنجم چاپ شده است.

رکورد تولید نفت خام

در منطقه نفت خیز جنوب شکسته شد

باتولید هفت میلیون و ۲۹۰ هزار تن نفت خام سنگین در ماه اکتبر (دهم مهر تا دهم آبان) رکورد تولید در منطقه نفت خیز جنوب (حوزه قرارداد با کنسرسیوم) شکسته شده است و در ۹ ماه اول ۷ میلیون ۶۸۹ هزار تن تولید زیادتر از مدت مشابه سال قبل بدست آمده است.

باین ترتیب پیش‌بینی قبلی درباره اینکه درسال جاری میزان تولید نفت خام در حوزه قرارداد به ۸۰ میلیون تن برسد با موفقیت روبرو شده است

۱۰ میلیون تن اضافه

در سال قبل تولید ایران ۷۰ میلیون تن بود و امسال قرار بود ده میلیون تن بر آن اضافه شود. در ۹ ماه اول سال ۷ میلیون و ۶۸۹ هزار تن آن بدست آمد. بقیه که ۲ میلیون و ۳۱۱ هزار تن دیگر می باشد، تا سه ماه دیگر بدست خواهد آمد و ممکن است که مقدار تولید از ۸۰ میلیون تن هم بیشتر شود.

آمار منتشره از طرف شرکتهای عامل نفت حاکی است که در ماه مزبور روزانه یك میلیون ۷۵۵ هزار بشکه نفت استخراج شده که این رقم صدهزار بشکه از بالاترین رکورد تولید روزانه نفت در ایران میباشد.

در همان ماه پالایشگاه آبادان قریب ۲ میلیون ۴۵۷ هزار ۹۲۸ بشکه نفت خام تحویل گرفت تا آنرا برای شرکت ملی نفت تصفیه کند.

در ماه اکتبر ۱۷۳ کشتی اقیانوس پیما ۵ میلیون و ۸۰۷ هزار و ۷۵۹ تن نفت خام را از بنادر معشور وخارك بخارج حمل کردند.

بازدید ازدانشگاه نظامی

بنابدعوت وزارت اطلاعات بامداد دیروز عده‌ای از طبقات مختلف مردم پایتخت برای بازدید از دانشگاه نظامی در پادگان شرقی سلطنت آباد حضور یافتند.

در آغاز تیمسار سر لشگر منیعی فرمانده دانشگاه نظامی بمدعوین خوش آمد گفت و طی سخنان خود درباره وظایف و فعالیت های قسمتهای مختلف دانشگاه نظامی در امر آموزش و پرورش نظامی افسران، دانشجویان دانش آموزان درجه داران و مراکز تعلیماتی سپاه دانش و بهداشت مطالبی باطلاع رسانید.

سپس مدعوین به چند گروه تقسیم شدند و از قسمتهای مختلف پادگان دیدن کردند و باوسائل نظامی و نوع آموزش کارگاهها آشنا شدند.

در پایان این بازدید عده‌ای از مدعوین طی سخنرانی های خود مراتب خرسندی وحقشناسی خودرا ازپیشرفت های قابل توجهی که تحت توجهات شاهنشاه نصیب ارتش ایران گردیده اعلام داشتند.

در مسابقات شطرنج شوروی اول شد

تل‌اویو - آسوشیتدپرس - ۲۵ نوامبر - در مسابقات جهانی شطرنج که سال گذشته در تل‌اویو (اسرائیل) پایان یافت شوروی بار دیگر مقام اول جهان رابدست آورد. مقام دوم متعلق به یوگسلاوی، سوم آلمان غربی، چهارم مجارستان و پنجم امریکا گردید ۵۰ کشور در این مسابقات شرکت کرده بودند.

تیم ایران در این مسابقات شرکت داشت و مقام سی و نهم را در بین تیمهای شرکت کننده احراز کرده است.

موسسه مهمانخانه های بنیاد پهلوی

سه روز خوشی

برنامه دوم تعطیلات پائیزی در کنار دریا و هتل های مجلل و زیبای

بابلسر - رامسر - چالوس

هوای آرام - سواحل زیبا - مناظر دل‌انگیز وخیال‌پرور جنگلهای شمال با نازلترین قیمت

برنامه سه‌روزه از شام ۱۰ آذر لغایت ناهار جمعه ۱۳ آذرماه ۱۳۴۳

متل ها: شامل اطاق - صبحانه و سرویس

ویلاها و هتل ها: شامل اطاق - صبحانه - ناهار - شام و سرویس

شرح	یکنفر	دونفر	سه نفر	چهار نفر
متل‌های رامسر	۶۶۰	۸۲۰	۱۱۵۰	-
ویلاهای مجاور هتل	-	۲۴۱۰	۳۵۳۰	۴۶۵۰
مهمانخانه رامسر	۱۴۵۰	۲۵۷۰	۳۶۹۰	۴۸۱۰
مهمانخانه بزرك رامسر	۱۶۲۰	۲۹۰۰	-	-
مهمانخانه آپارتمان	-	۳۵۶۰	-	۶۳۰۰
مهمانخانه چالوس	۱۴۵۰	۲۵۷۰	۳۶۹۰	-
متل بابلسر	۶۶۰	۸۲۰	-	-
مهمانخانه بابلسر	۱۴۵۰	۲۵۷۰	۳۶۹۰	۴۸۱۰
مهمانخانه آپارتمان	-	۳۲۳۰	-	-
مهمانخانه کازینو بابلسر	۱۶۲۰	۲۹۰۰	-	-
مهمانخانه آپارتمان	-	۳۵۶۰	-	-

برای رزرو اطاق بدفتر رزرواسیون مهمانخانه های بنیاد پهلوی واقع درخیابان بهار شماره ۱۳۸ وبرای کسب اطلاعات بیشتر بتلفن های ۷۵۶۰۹۵ - ۷۵۶۰۹۰ مراجعه فرمایند.

۱-۳ آ-۳۱۳۰۸

همه شب ارکستر تم پست

در سالن مجلل آرمادا - هتل مرمر

جمعه‌ها بعد از ظهر ۳ تا ۷

ته‌دانسان تلفن ۹ر۶۴۴۷۸ - ۶۶۱۰۱

پلیس اعلام کرد

هنگام بارندگی خطر تصادف چند برابر می‌شود

پلیس تهران امروز از رانندگان و رهگذران خیابانها تقاضا کرد که در روز های بارانی مراقب خود و اتومبیل‌ها باشند و مقررات راهنمائی و رانندگی را رعایت کنند.

سخنگوی پلیس تاکید کرد که تمام رانندگان باید اتومبیل های خود را با برف پاك کن مجهز سازند و با دقت بیشتری رانندگی کنند و مخصوصا ازانحراف و سبقت گرفتن جدا بپرهیزند.

رهگذران نیز باید از وسط خیابانها نگذرند و توجه داشته باشند که هنگام بارندگی خطر تصادفات رانندگی چند برابر میشود.

دو خبر ورزشی

ساعت نه‌ونیم صبح دیروز تیم ملی بسکتبال جهت شرکت درمسابقات کاپ شاهنشاه ایران به‌سیلان رفت.

این تیم باتیمهای بسکتبال سیلان، پاکستان، عراق وهندوستان مسابقاتی بطور دوره‌ای انجام میدهد.

طی دوسال گذشته دراولین‌ودومین دوره‌ی مسابقات که‌در پاکستان و تهران انجام گردید تیم ملی ایران برنده کاپ شاهنشاه گردیدوچنانچه امسال‌نیز برنده شود کاپ شاهنشاه برای‌همیشه به تیم ایران تعلق‌خواهد گرفت.

ساعت دوبعدازظهر فردا تیم فوتبال «رستوف» شوروی در دومین مسابقه خود درایران باتیم کلنی تهران در میدان امجدیه مسابقه میدهد.

این تیم، روز سه شنبه گذشته باتیم تبریز در آنشهرستان صفر بر صفر مساوی نمود.

شیوع

بیماری «لارنژیت» و «تراکئید» بین کودکان

● **کودکان مبتلا باین بیماری دچار تب شدید گشته و سوزش زیادی در جهاز تنفس خود احساس مینمایند**

در چند روز اخیر بیماری ورم‌حنجره وورم قصبه‌الریه بین کودکان شیوع یافته است.

کودکان مبتلا باین بیماری دچار تب‌شدید، گرفتگی صداو سوزش‌زیاد در دستگاه تنفس میگردند.

خبرنگار ما ضمن تماس‌با مقامات بهداشتی گزارش میدهد که یك نوع بیماری «خروسك» در تهران بین کودکان شیوع یافته است.

کودکانی که‌باین بیماری مبتلامی گردند سوزش شدیدی در گلووسینه خود احساس می کنند و گرفتگی شدیدی در صدای آنها ایجادمیگردد

دربدو ابتلاء به بیماری درجه حرارت بدن کودکان ۶ تا ۷ «عشر» زیاد استو پس از ۲۴ ساعت بهبود می‌یابند ولی پس‌از چند ساعت‌مجددا بیماری شدت مییابد بطوریکه درجه تب بیمار به‌۴۰ میرسد و دچار نفس تنگی‌و گرفتگی شدید صداو سوزش شدید در گلوو سینه میگردد.

فصل مخصوص بیماری

امروز خبرنگار ما با چندتن از پزشکان متخصص بیماریهای کودکان تماس حاصل کردونظرآنان‌راپیرامون این بیماری که بین کودکان شیوع پیداکرده است پرسید.

پزشکان کودکان اظهارداشتنداین بیماری تازگی ندارد وهمه‌ساله در فصل پائیز وزمستان براثر تغییرفصل وپائین آمدن درجه حرارت شیوع می یابد، کودکان که‌سرگرم بازی‌هستند وبدنشان عرق میکندخودرا درمجاورت هوا قرار میدهند و سرما میخورند و دربدو امراولیای کودکان بیماری‌اطفال خود را یك‌سرما خوردگی جزئی تصور کرده وباخوراندن چندقرص مسکن و معرق میخواهند آنها را معالجه‌نمایند درحالیکه این سرماخوردگی بنام‌های «لارنژیت» و «تراکئید» ورم حنجره وورم «قصبةالریه نامیده میشود و در حنجره و قصبته‌الریه کودکان مبتلابه این‌بیماری براثر «ویروس» های سرماخوردگی عفونت ایجاد کرده‌و ورم‌های چرکین بوجود می‌اید واطفال دچار تب شدید میگردند وبراثرهمین ورم‌هائی که در حنجره و قصبه‌الریه ایجاد میگردد دچار گرفتگی صداو سوزش شدید درحنجره وسینه خود میشوند.

پزشکان مزبور اظهار داشتند، اگراین بیماری درست بوسیله پزشك مداوا شود، باتجویز بخوروداروهای «انتی‌بیوتیك» ظرف مدت ۳ تا ۴ روز معالجه خواهدشد.

کودکانی که مبتلا باین بیماری‌می گردند بایدفورا به پزشك‌مراجعه کنند واستراحت نموده واز رفتن آنان به مدرسه ویادرهوای سرد جلوگیری نمایند.

تشکیلات ثبت عوض میشود

بقیه از صفحه اول

دستگاهی میباشد که جوابگوی احتیاجات‌جدیدمردم باشد،ازتشریفات کار کاسته گردد ومراجعات مردم بسرعت انجام گیرد.

خبرنگارما کسب اطلاع کرده‌است که‌بعداز ظهر دیروز کمیسیونی با حضور آقای غلامرضا سلحشور مدیر کل ثبت و معاونین اداره وچندتن از افراد مطلع ثبت تشکیل‌شد ومذاکرات مقدماتی در این باره انجام گردید.

آقای سلحشور در این مورد اظهار داشت: هدف‌ما ایجاد تشکیلات‌جدیدی میباشد که بتواند با سرعت ودقت بکارهای مردم رسیدگی کند، زیرا باتحولات اخیر کشور اداره ثبت نیز باید در نحوه تشکیلات خود تجدید نظر نماید.

خبرنگارما کسب اطلاع کرده‌است که‌در تشکیلات جدید ثبت، ترتیبی داده خواهد شدتا روسای ثبت‌استانها وشهرستانها اختیارات بیشتری‌داشته باشند واز طرفی طرز کار ادارات ثبت بنحوی‌تنظیم‌خواهد گردید که‌مراجعات مردم سریع وبدون‌ایجاد ناراحتی‌انجام شود.

کمیسیون مربوط، جلسات خود را ادامه خواهد داد و طرح نهائی‌را تهیه وتسلیم وزیر دادگستری خواهد نمود تا پس از تصویب بمرحله اجرا درآید.

آگهی مزایده

بیمارستان لولاگر واقع‌درخیابان خوش مقداری از اثاثیه مستعمل و اسقاط خود را از طریق مزایده به فروش میرساند طالبین برای کسب اطلاع روز یکشنبه ۸ و دوشنبه ۹ر۹ر۴۳ قبل از ظهر به‌بیمارستان مراجعه نمایند.

(بیمارستان لولاگر)

رستوران هتل امپایر بلوار کرج

پس‌از تعمیر و تغییر دکوراسیون با بهترین اغذیه ایرانی و فرنگی آماده پذیرائی میباشد

تلفن ۴۹۹۳۹

بهترین راه برای ایجاد کتابخانه شخصی

«۴۰ تومان کتاب رایگان»

با پرداخت ۱۰۰ تومان

معادل ۱۴۰ تومان کتاب

به انتخاب شما تقدیم میگردد

بهترین کتابها همیشه در انتشارات جاویدان موجود است

انتشارات جاویدان

خیابان شاه آباد روبروی باغ سپهسالار تلفن ۳۶۰۳۳

واحد پتروشیمی «تیدی»

اوّلین محصول خود را معرفی میکند:

پودر رختشوئی دریا

با یک دریا کف تمیزتر میشوید - درخشان میکند

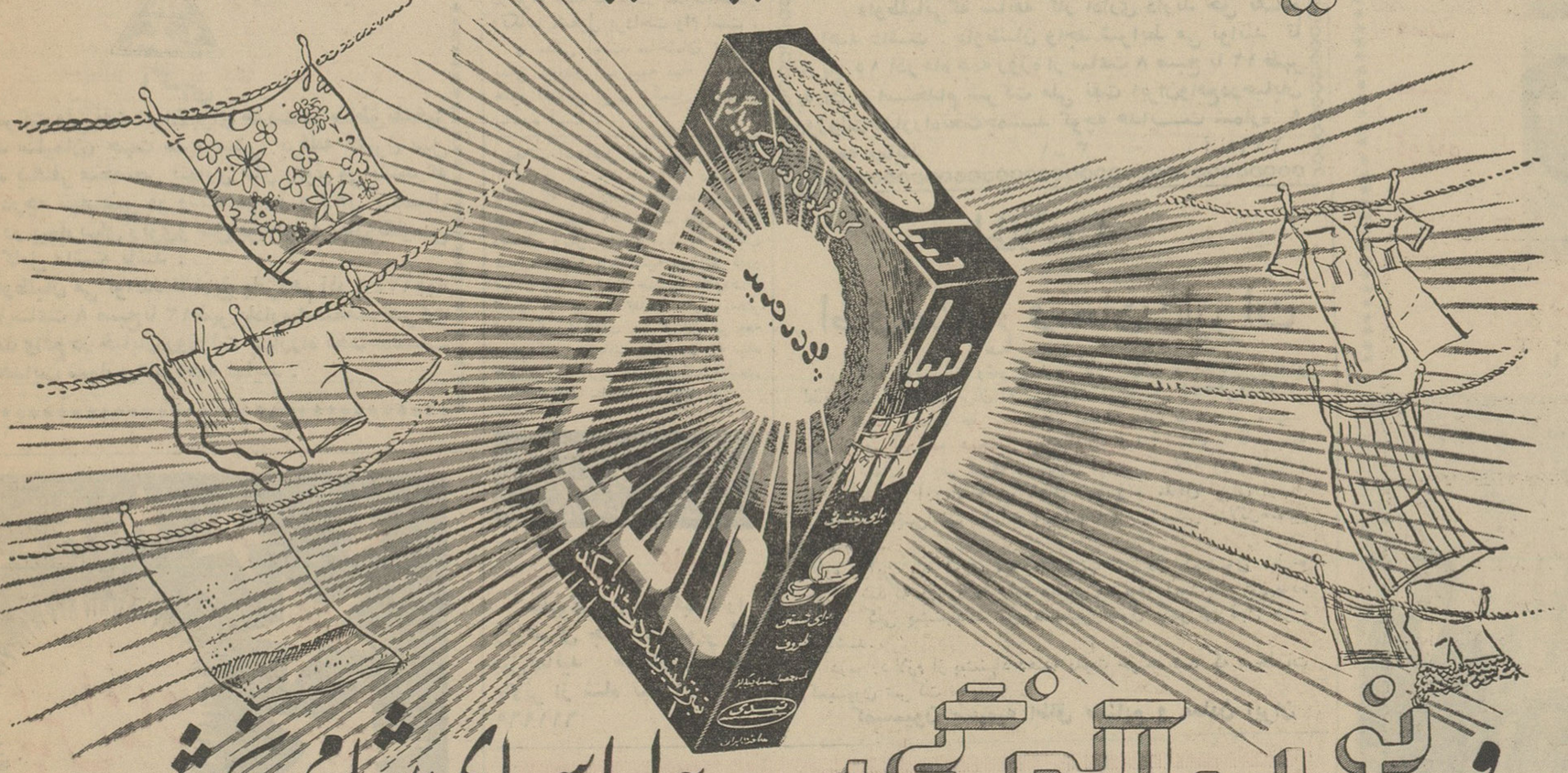

و نور پاکیزگی به لباسهای شما می بخشد

تیدی آنچه از تیدی است در نوع خود بهترین است

قیمت قوطیهای بزرگ ۱۷ ریالی تا پایان بهمن ماه فقط ۱۲ ریال و دهشاهی

DT-112

اطلاعات

پنجشنبه
۲۱ رجب ۱۳۸٤
۲٦ نوامبر ۱۹٦٤
شماره ۱۱۵٤۹
سال سی و نهم

لایحه تامین اعتبارات عمرانی و عمومی تسلیم سناشد

سنا پیش از جلسه علنی دو ساعت جلسه خصوصی داشت

ساعت ده بامداد دیروز جلسه خصوصی مجلس سنا تشکیل شد و مدت نیم ساعت سناتور هابیرامون مسائل جاری مذاکره کردند وسپس در ساعت ده و سی و پنج دقیقه آقای نخست وزیر و چند تن از آقایان وزیران در جلسه خصوصی سنا حضور یافتند.

مذاکرات خصوصی سنا تا ظهر ادامه داشت و در ساعت ۱۲ و ده دقیقه رسمیت جلسه علنی اعلام شد. در ابتدای جلسه سناتور جهانشاه صمصام نامه اهالی (جرقویه) (در خصوص تقاضای انتزاع جرقویه از اصفهان و الحاق بشهرضا) را تقدیم نمود.

سپس آقای رئیس گفت چون جلسه خصوصی مفصلی داشتیم آقای نبیل سمیعی موافقت کردند که سئوال ایشان بجلسه بعد موکول شود.

دراین موقع مجلس وارد دستور شد و لایحه مربوط به تعیین نرخ مالیات نقل و انتقالات قطعی اموال غیر منقول برای شور دوم مطرح شد وچون اظهار نظر نکردید باورقه رای گرفته شد وبا ٤۱ رای موافق تصویب وبه مجلس شورای ملی ارجاع گردید.

سپس وصول لایحه تامین اعتبارات عمرانی و عمومی از مجلس شورایملی اعلام شد و آقای رئیس مجلس اظهار داشت این لایحه درمجلس شورای ملی فی المجلس مطرح وتصویب شده است ولی مامطابق آئین نامه مشترک مجلسین این لایحه را دوفوری تلقی میکنیم و پس از طبع و توزیع در جلسه آینده مطرح خواهیم کرد.

بعد چند لایحه دولت مطرح گردید ومورد رسیدگی و تصویب سنا قرار گرفت.

گروهی از شورشیان کنگو، قبل از عقب نشینی از استانلی ویل، هنگام سخنرانی رئیس حکومت خود «گیبنه» برای او ابراز احساسات می کنند.

برای تکمیل کادر استانداریها وادارات تابعه وزارت کشور

۱۰۰۰ دیپلمه

استخدام میشود

درسال آینده احتمالا تادوهزار دیپلمه برای اداره امور ادارات وزارت کشور استخدام میشوند

وزارت کشور برای تکمیل کادر استانداریها، نیت احوال، نظام وظیفه و سایر ادارات تابعه خود هزار نفر جوان دیپلمه استخدام میکند.

استخدام قبلی

خبرنگار ما اطلاع میدهد چندماه قبل از طرف وزارت کشور برای استخدام ۲۵۰ نفر دیپلمه آگهی لازم انتشار یافت و برای شرکت در مسابقه ورودی یکهزار و سیصد نفر دیپلمه مراجعه کردند. چون استخدام ۲۵۰ نفر کفاف احتیاجات ادارات تابعه وزارت کشور را نمیکرد بعدا تصمیم گرفته شد که هزار نفر از مراجعه کنندگان استخدام شوند، اعتبار استخدام هزار نفر دیپلمه مزبور قرار شد با تنظیم بودجه سال ٤٤ از محل عوایدو در صدشهرداری ها تامین گردد. از اینرو در مصاحبه حضوری که صورت گرفت سیصد نفر از دیپلمه ها مردود و مابقی که تعدادشان به هزار نفر میرسید برای استخدام قبول شدند.

خبرنگار ما میافزاید سال آینده وزارت کشور بتعداد بیشتری دیپلمه احتیاج دارد و در بودجه سال آینده این وزارت خانه پیش بینی لازم جهت استخدام ۲ هزار نفر دیپلمه دیگر صورت خواهد گرفت.

طی تصادفی در نزدیکی اصفهان

۲ نفر کشته ۱۳ نفر مجروح شدند

خبرنگار ما در اصفهان گزارش داد: صبح دیروز کامیون شماره ۱۲٤۵٦۷ حامل سیب زمینی برانندگی حسن علویجه وکمک رانندگی محمد که از اصفهان بتهران میرفت در فاصله ٦ کیلومتری اصفهان با اتوبوس شماره ۱۸۳۳۲۱ برانندگی اکبر حامل کارگران کارخانه بارش که بطرف اصفهان حرکت میکرد بشدت تصادف کرد. در این تصادف راننده و کمک راننده کامیون دردم کشته شدند و راننده و ۱۲ نفر ازکارگران سرنشین اتوبوس بسختی مجروح و در بیمارستان تریا اصفهان بستری گردیدند. علت تصادف عدم رعایت مقررات از طرف اتوبوس بوده است.

قرارداد لوله کشی آب آشامیدنی رشت امضاء شد

قرارداد لوله کشی رشت بین وزارت آبادانی و مسکن وبیمانکار واجد شرائط امضاشد

بموجب این قرارداد شبکه آب آشامیدنی مردم رشت تا دوسال آینده آماده بهره برداری خواهد بود.

هزینه اجرای این طرح ٤۲ میلیون و ٤۷۸ هزار و ۷٦ ریال است که از محل اعتبارات عمرانی برنامه دوم پرداخت می شود.

رئیس هیات نمایندگی فرهنگی شوروی تهران را ترک گفت

ساعت شش بعداز ظهر دیروز آقای «ایوانف» رئیس هیات نمایندگی فرهنگی شوروی که بدعوت انجمن فرهنگی ایران و شوروی مدت یک هفته در تهران اقامت داشت باهواپیمای «ایرفلوت» عازم مسکو گردید. در فرودگاه مهر آباد تیمسار سپهبد جهانبانی و اعضای انجمن فرهنگی ایران و شوروی آقای ایوانف رابدرقه نمود. خانم «ایساکوا» و آقای «آخوندف» اعضای هیئت امروز بشیراز عزیمت کردند تا از آثار تاریخی شیراز دیدن کنند.

بااجرای طرحهای جدیدی ازطرف دولت شوروی

سطح آب «خزر» ثابت میماند

آب دریای خزر در طول سی سال گذشته دو متر پائین رفته و دهکده های ماهیگیران که سی سال پیش در کنار دریا قرار داشت اینک در فاصله ۵۰ الی ٦۰ کیلو متری دریا واقع شده و نقاط کم عمق زیادی در بحر خزر بوجود آمده است، برای رفع این نقیصه طبق طرحی که بوسیله دولت شوروی در دست اجراست دو رود بزرگ از طریق «ولگا» بدریای خزر سرازیر خواهد گردید.

خبرگزاری شوروی در این مورد اطلاع میدهد: دانشمندان در مورد دریای خزر باین نتیجه رسیده اند که بواسطه وسعت بسیار و تبخیر فراوان آب این دریا سطح آن روز بروز پائین تر خواهد رفت.

بزرگترین رودی که اکنون بدریای خزر میریزد رود «ولگا» است که آنهم قسمت اعظم آبش صرف مشروب کردن اراضی پر جمعیت نواحی شمال شوروی میشود، باین ترتیب برای جبران کمبود آب این رودخانه و جلوگیری از پائین رفتن سطح دریای خزر دانشمندان تصمیم گرفته اند رود های «پچورا» و «ویچکدا» را بولگا متصل سازند.

طبق طرح مذکور در نظر است که در حوضه وسطای رود «پچورا» سد عظیمی ساخته شود. این سد از جریان رود که متوجه سمت شمال است و به دریای «بارنتس» میریزد جلوگیری خواهد کرد و آنرا بسمت جنوب برخواهد گرداند، سد مذکور مخزن آب بزرگی بوجود خواهد آورد و نظیر همین مخزن آب نیز در رود «ویچکدا» احداث خواهد شد. مخزن آب مذکور بوسیله کانال به رود «کاما» که شعبه ای از رود ولگا است متصل خواهند گردید و بدین ترتیب آب رود های شمالی ازطریق رود «کاما» و رود «ولگا» به دریای خزر سرازیر خواهد شد.

هم اکنون زمین شناسان و «ژئودزیست» ها و نقشه برداران در کف دریای آینده مشغول کار هستند، بزودی در این محل ماشین ها نیز بکار خواهند پرداخت صدها میلیون متر مکعب خاکبرداری میشود، در این محل دستگاه های «خاکمکی» کار خواهند کرد که هر یك از آنها در شبانه روز کار بیست هزار کارگر را انجام خواهند داد، ولی فقط پنج نفر آن را اداره خواهد کرد. کمباین های مخصوصی نیز جنگل های واقع در منطقه ای را که باید زیر آب برود خواهند برید.

باپایان این طرح دریای خزر سالیانه ٤۰ کیلومتر مربع آب از رود «پچورا» و «ویچکدا» دریافت خواهد نمود واین امر بمنزله آنست که رود دیگری مانند رود «دنیپر» به رود ولگا اضافه شود، سطح دریای خزر تثبیت خواهد شد و بدین ترتیب رودخانه های شمالی ازخشک شدن دریای جنوبی جلوگیری خواهند کرد.

آرد فاسد بدریا ریخته شد

چند روز پیش با حضور آقایان امانی رئیس گمرك دکتر هاشمیان رئیس بهداری، تاجدینی بخشدار. شبانکاره ورئیس دارائی مقدار ۱۲۷ کیسه آرد که مدت مدیدی در انبار گمرك بندر گناوه مانده و فاسد شده بود پس ازتنظیم صورتمجلس بدریا ریخته شد.

انتخاب اعضای کمیته شورای زنان

بنابگزارش خبرنگارما درر ضائیه چند روزپیش بمنظور انتخاب اعضای دوره دوم کمیته شورای عالی زنان رضائیه جلسه ای باحضور خانم همایونفر (همسر استاندار) در سالن استانداری تشکیل یافت. در این جلسه پس از اخذ رای بانوان همایونفر بسمت نائب رئیس اول، میمیار بسمت نائب رئیس دوم، حاجی اکبری بسمت دبیر اول، فرهنگی بسمت دبیر دوم، تمدن بسمت خزانه دار، دوشیزه روحانی بسمت حسابدار، بانو نادره نوری افشار بسمت سخنگو و بانو حشمت بسمت بازرس شورای عالی زنان رضائیه انتخاب شدند.

٤ خبر از میاندوآب

* تانکر نفتکش برانندگی حشمت الله سلیمی فرزند آقابرار هنگام عبور در نزدیکی پل زرینه رود بادوچرخه سواری تصادف کرد واو را کشت. جنازه با انجام تشریفات قانونی دفن شد و راننده دستگیر و زندانی گردید.

* تحویل چغندر به کارخانه قند میاندوآب برای چغندر کاران مشکل بزرگی شده است. جادارد برای رفع این مشکل هرچه زودتر اقدام شود.

* بافعالیت کمیته هماهنگی غله که هرروز در فرمانداری تشکیل جلسه میدهد هشتهزارو چهارصد کیلو بذر بین کشاورزان توزیع گردیده وبانك اعتبارات کشاورزی وعمران روستائی سه میلیون و شصدوسی وهشت هزارو هفتصد ریال به ششصدنفر از زارعین وام داده است. اکیپ سیار بانك نیز در قراء تابعه میانه در بندرشاهیندژ وتکاب مشغول پرداخت وام است.

* مدتی است ساختمان تربیت بدنی میاندو آب نیمه تمام مانده و هنوز اقدامی برای تکمیل آن بعمل نیامده است.

اینجانب اسماعیل جباری اهل وساکن گرگان در تاریخ ۱ره ٤۱ دو دسته چك بانکی که یك دسته از چك مربوط به حساب شماره ۱۵۵۹ بانك ملی بود و دسته دیگر چك مربوط به حساب شماره ۱٦۷۰ بانك سپه میباشد که در تهران خیابان تخت جمشید مفقود شده است از یابنده تقاضا دارم بدفتر نمایندگی اطلاعات در گرگان مراجعه و مژدگانی دریافت دارد ودسته چك های فوق از درجه اعتباری ساقط است.

گرگان ـ اسماعیل جباری

جناب آقای محسن خواجه نوری

شهادت نابهنگام دوست عزیزم آقای نظام خواجه نوری را بشما و کلیه خانواده محترمتان تسلیت عرض می نمایم. هوشنك بهمن پور

جمعیت شیرو خورشید سرخ شمیرانات مصیبت وارده را به سرکار علیه خانم خواجه نوری مدیر عامل جمعیت تسلیت می گوید.

آ ـ ۱۷۳۸۹ دبیر جمعیت. علی اکبر زندی

شورای مشورتی و همکاری با شهرداری شمیرانات ضایعه جانگداز وواقعه مولمه را به جناب آقای محسن خواجه نوری تسلیت میگوید

آ ـ ۱۷۳۸۷ دبیر شورا ـ علی اکبر زندی

جناب آقای اسماعیل شفقت

فوت مرحوم جنت مکان ابوی گرامتان را باقلبی پراندوه تسلیت عرض نموده بقای عمر آن جناب وخاندان جلیل را از خداوند مسئلت دارم.

آ ـ ۱۷۳۹ هژبر الله یزدانی

مصرف بنزین اتومبیل سواری د. کا. و. اف ۱۲ فقط ۷/۸ لیتر در صد کیلومتر ((قیمت ۲۱۵٬۰۰۰ ریال))

آگهی

شرکت های عامل نفت ایران برای خدمت در مناطق نفتخیز نفت خیز در سمت کار آموز اداری و پرسنلی نیازمند به خدمت چند نفر لیسانسیه واجد شرایط زیرین میباشند.

۱ـ دارا بودن لیسانس دررشته حقوق یا علوم اجتماعی یا علوم اداری که معدل نمرات نهائی آنان از ۱۳ پائین تر نباشد.

۲ـ تسلط به زبان انگلیسی

داوطلبانی که سابقه کار اداری دارند حق تقدم خواهند داشت. داوطلبان واجد شرایط می توانند تا تاریخ ۱۵ آذر ماه همه روزه از ساعت ۸ صبح تا ۱۲ ظهر به اداره استخدام شرکت ملی نفت ایران واقع در خیابان روزولت چهارراه تخت جمشید کوچه هدایت شماره ۹ مراجعه نمایند

۱ـ ۳ آ ـ ۳۹۹٤

آگهی

شرکت ملی نفت ایران برای خدمت در مناطق نفتخیز (مسجد سلیمان) جهت سرپرستی برنامه کنترل سل نیازمند یکنفر متخصص بیماری های ریوی می باشد که دارای درجه تخصصی در رشته مزبور و لااقل پنجسال تجربه در بیماریهای ریوی و سل بوده و به زبان انگلیسی تسلط کامل داشته باشد.

داوطلبان می توانند تاتاریخ پانزدهم آذر ۱۳٤۳ همه روزه ازساعت ۸ صبح تا ۱۲ ظهر باداره استخدام شرکت ملی نفت واقع در خیابان روزولت چهارراه تخت جمشید ـ کوچه هدایت شماره ۹ مراجعه نمایند.

۱ـ ۳ آ ـ ۳۱۰۰۰

ازامشب بهترین هدیه به هنردوستان فرانسه واهل ذوق در

هتل میامی

این پروگرام بی نظیر که مشهور در تمام جهان است مستقیما از لیدوپاریس بتهران آورده شده

برای مدت بسیار کوتاه

کاتر باربوس (چهار ریشو)

با تعویض برنامه های جالب بالت ۱۵ نفره بنام

رودنی جاز بالت

وبالاخره باشرکت بالت هزار ویکشب وچندین برنامه جدید دیگر یکشب فراموش نشدنی را می توانید در میامی بگذرانید رزرو میز تلفن های ٦۲۰۲۰۰ و ٦۲۲٤۳۲

اطلاعیه

اطاق صنایع ومعادن ایران

از کلیه موسسات وشرکتها و کارخانجات وسندیکاهای عضو اطاق صنایع ومعادن ایران که درمورد سهمیه سال ۱۳٤٤ پیشنهاداتی دارند تقاضا میشود نظرات خودرا نسبت بمقررات عمومی سهمیه قبل ازدهم آذرماه و همچنین پیشنهادات خودرا نسبت بارقام سهمیه باذکر شماره ردیف تعرفه و میزان تولید کارخانه ورقم واردات سالانه تاآخر آذرماه جاری باطاق صنایع و معادن ایران ارسال فرمایند. بدیهی است نظرات وپیشنهادات باید مبتنی بدلائل صحیح بوده باشد.

علاوه براین یاد آوری میشود پیشنهاداتی در کمیسیون مطرح خواهد شد که درباره مقررات عمومی سهمیه و سود بازرگانی بوده وبطور کلی پیشنهادات مربوط تعییر حقوق گمرکی قابل طرح نمیباشند.

درموارد لازم از پیشنهاد دهنده دعوت خواهد شد که درجلسات کمیسیون شرکت نماید.

کمیسیون سهمیه اطاق صنایع و معادن ایران

رکسی «شاهرضا»

همه رقم پارچه کت شلواری و پالتوئی انگلیسی وجدیدترین کراواتهای سال را تقدیم میکند.

سوپر کاخ

مطبوعترین چلوکباب را روزهای جمعه درسوپر کاخ میل نمائید خیابان کاخ کمی بالاتر از شاه تلفن ٤۰۲۲۱ ـ ٦۱۱۹٦۹

در قیمتهای حراجی فروشگاه کازرونی تغییری داده نشده

فردا فروشگاه تاظهر باز است. فروشگاه کازرونی تهران خیابان سعدی فقط درمغازه سه دهنه یی اصفهان پاساژ کازرونی مشهد خیابان خسروی نو

پس انداز

بانک تهران امسال به برندگان حساب پس انداز ۳ میلیون ریال جایزه میدهد

برای افتتاح حساب پس انداز در شعبه شانزدهم بانک تهران در نزدیکترین شعب بانک تهران مراجعه فرمائید شعبه شانزدهم روزی چهار ساعت بعد از ظهر جهت سهولت کار مشتریان تعطیل آنرا انجام کلیه امور بانکی است.