# اطلاعات

یکشنبه ۵ اسفند ماه ۱۳۵۲ ـ شماره ۱۴۳۳۹ تکشماره ۵ ریال


در سال تحصیلی جدید

# شش میلیون محصل مجانی ثبت نام میکنند

## مدارس غیردولتی استاندارد خواهندشد

وزیر آموزش وپرورش : استخدام معلمان مدارس غیر دولتی مورد توجه قرار میگیرد

## ایران ماهواره اختصاصی بفضا میفرستد

ماهواره مخابراتی ایران ۱۲ کانال تلویزیونی و ده هزار خط مایکروویوخواهد داشت در صفحه آخر (ستون‌سوم)

بیانات شاهنشاه آریامهر و ژنرال موبوتو در ضیافت‌دیشب

## ایران آماده‌هر نوع کمک به قاره افریقا است

بانو موبوتوسسه‌سکو همسر حضرت رئیس جمهوری زئیر ، شاهنشاه‌آریامهر، حضرت‌ژنرال موبوتو رئیس جمهوری زئیر و علیاحضرت شهبانو در ضیافت دیشب کاخ نیاوران . در صفحه ۱۳ (ستون اول)

کارتهیه آئیننامه های لازم برای اجرای فرمان شاهنشاه آغاز شد

در مورد خرید مدارس ملی یا پرداخت حق تحصیل دانش ـ آموزان‌شوراهای مناطق اقدام خواهند کرد

نظرات مردم درباره مجانی شدن تعلیمات دوره کودکستان دبستان و راهنمائی

در صفحات ۴ـ۵ـ۷ـ۱۳

یاسر عرفات وخلعت‌بری باهم ملاقات و گفتگو کردند

## پیشنهاد یاسر عرفات برای حل اختلاف ایران وعراق

رئیس‌سازمان آزادبخش فلسطین : عادی شدن مناسبات ایران و عراق برای آزادی اراضی اشغال شده لازم است

عباس خلعتبری

خلعتبری : ایران‌همواره منتهای کوشش را برای حمایت از فلسطینی‌ها بکار برده است . تصمیم ایران‌به‌تخصیص کمك یك میلیارد دلاری در میان نمایندگان کنفرانس اسلامی حسن اثروسیعی بخشید در صفحه ٤ (ستون چهارم)

یاسر عرفات

## سران اسلامی خواستار آزادی فوری بیت المقدس شدند

در صفحه ۲ ( ستون اول )

## زنبور های عسل بیمه شدند

★ این بیمه مشمول خطرات مرگ ومیرناشی از آتش‌سوزی، حادثه اتومبیل است . در صفحه ٤ ( ستون هفتم )

## ونزوئلا ازپیشنهاد شاهنشاه

درباره تخصیص یك میلیارد دلار کمك‌استقبال کرد درصفحه٤ ستون‌بازارسیاست

## رسوائی بزرگ مالی ونفتی درایتالیا

چند وزیرونماینده پارلمان به‌دریافت رشوه از شرکت های نفتی متهم شدند

●

دادستان‌خواستار لغو مصونیت پارلمانی ٤ وزیر کابینه شد . در صفحه ۲( ستون هشتم )

## جنگ تریاك بین امریکاوترکیه

★ یك عضو کنگره امریکا خواستار قطع کمکهای نظامی به ترکیه شد .

★ دنیا برای مصارف پزشکی دچار کمبود تریاك شده است . در صفحه ۲ ( ستون هفتم )

## رئیس جمهور سودان فردا به تهران می‌آید

قبل از ظهر فردا پرزیدنت جعفر نمیری رئیس جمهوری دمکراتیک سودان بدعوت شاهنشاه آریامهر وارد تهران میشوند.

رئیس جمهوری دمکراتیک سودان‌برای‌شرکت در کنفرانس سران اسلامی‌درلاهور بسرمی برند.

سفر پرزیدنت نمیری یک سفر رسمی‌است ودر این سفررئیس جمهوری دمکراتیک سودان به زیارت حرم مطهر امام رضا مشرف میشوند و از آثارتاریخی اصفهان و شیراز دیدن میکنند.

## کمکهای‌غیر نقدی کارمندان برمبنای حقوق وتعداد عائله است

★ کارمندانی که حقوق‌کمتر میگیرند ، از کمکهای غیر نقدی‌بیشتر استفاده‌میکنند

کمک‌های غیر نقدی بکارمندان شاغل و بازنشسته برمبنای‌حقوق و تعداد عائله تحت تکفل آنان خواهد بود. کلیات طرح‌کمک های غیرنقدی بکارمندان دولت دیروز در جلسه هیئت وزیران مطرح شد .

تهیه آئین‌نامه اجرائی این طرح بعهده کمیته‌ای متشکل‌از چند وزیر کابینه و بریاست وزیر دارائی گذاشته شد. این آئین‌نامه تا پیش از پایان سال جاری تهیه میشود و تاریخ استفاده از کمک‌های غیرنقدی نیز ابتدای سال جاری درنظر گرفته شده است .

طبق این طرح میزان کمک‌های غیرنقدی برپایه حقوق کارمندان و تعداد عائله تحت تکفل آنان خواهدبود،بدین ترتیب‌کارمندانی که حقوق کمتر میگیرند ازکمک های غیر نقدی بیشتری استفاده خواهند کرد .

توزیع کمک‌ها از طریق شرکت های تعاونی مصرف صورت خواهد گرفت و طبق دستور نخست وزیر تا ۱۵ اسفند ماه کلیه سازمانهای دولتی کمفاقد شرکت تعاونی مصرف میباشند باید نسبت بایجاد آن اقدام نمایند .

همچنین سهمیه هر دستگاه دولتی از ٦۰۰ میلیون تومان کمک‌های غیر نقدی نسبت به تعداد کارمندان و عائله تحت تکفل آنان تعیین خواهد شد.

## آپارتمانهای دولتی به‌تمام افراد فروخته میشود

دولت ، با تهیه یک تصویبنامه جدید به‌تعداد گروه هائی که‌حق خرید آپارتمان و یا واحد های مسکونی ساخت وزارت آبادانی‌و مسکن(سازمان‌مسکن)دارندافزودو علاوه بر کارمندان رسمی دولت، اجازه داد که کارمندان غیررسمی ودرمرحله بعد ، افراد آزادباخرید واحد های‌مسکونی‌دولتی صاحب خانه شوند .

این تصویبنامه از آن جهت‌تهیه وابلاغ شدکه‌در برخی‌ازشهرستان ها متقاضی کافی در بین کارمندان رسمی برای واحد های مسکونی وجود نداشت .

در شهرستانها مردم باتمام گرفتاری هائی که ممکن است بعلت نداشتن مسکن داشته باشند،معهذااستقبال زیادی از آپارتمان‌نشینی نمیکنند و طبیعتا همین طرز تفکر تعداد متقاضیان آپارتمان را تقلیل‌میدهد.

**بدی مسکن**

مهندس علی‌اکبر ادریسی معاون اداره کل آبادانی و مسکن استان فارس در جریان بازدید یک هیات مطبوعاتی از آپارتمان های‌اران قیمت شیراز که برای گروه های کم‌درآمد یک و دو یعنی ۷۵۰ تا ۱۲۵۰ تومان درآمد ماهیانه و ۱۲۵۰ تا ۲هزار تومان درآمد ماهیانه ساخته شده گفت : طبق آمارگیری سال ۱۳۵۰ در شهر ۳۰۰ هزار نفری شیراز(۳۳۳هزار نفر درحال حاضر) حدود ٤۵ درصد بدی مسکن وجود دارد . بعبارت دیگر در حالیکه تمام مردم در خانه و کاشانه‌ای زندگی‌می‌کنند ، ولی شرایط مسکن آنهادر سطح لازم و منطقی قرار ندارد.

آبادانی و مسکن در فارس۲۸۵۵ واحد مسکونی در نقاط مختلف استان وبصورت های‌تک واحدی، آپارتمان، سازمانی ساخته که به زودی ۹۷۰ دستگاه آن‌به‌متقاضیان واگذار میشود .

این آپارتمان هادردونوع ساخته شده و حداکثر قیمت آن ۵۸هزار تومان با پیش قسط ۱٦ هزار تومان است .

هیات مطبوعاتی از آپارتمان های ساخته شده در اصفهان نیزدیدن کرد .این آپارتمان ها که نیز در دو تیپ برای گروه های یک و دو ساخته شده در کنار جاده اصفهان ـ شیراز قرار دارد.

رشد جمعیت در اصفهان رقمی بین ۱۰تا ۱۲ درصد پیش‌بینی‌می‌شود که بالاترین رشد را بین‌شهر های ایران تشکیل میدهد وقیمت اجاره خانه ، ظرف دو سه سال اخیر بیش‌از دویست در صد در اصفهان افزایش یافته است .

قیمت آپارتمان‌های‌دولتی اصفهان ۳۰و٦۰ هزار تومان تعیین شده است .


**پیشگاه مبارك شاهنشاه آریامهر**

فرهنگیان و بخصوص صاحبان مدارس غیر دولتی که‌پیوسته فرامین شاهنشاه معظم را منشاء و ضامن خیر و نیک‌بختی برای ملت ایران میدانند صدور فرمان همایونی را مبنی بر رایگان شدن تعلیمات ابتدائی و راهنمائی‌برای نوباوگان سراسر کشور که موجی از شادمانی و سپاس را از ملت ایران برانگیخته است به خاک پای مبارك رهبر خردمند و مهربان خویش‌تبریک عرض‌مینماید .

جان‌نثار منصور منطقی سازمان فرهنگی ستوده

بنام یك معلم زحمتکش و یك مادر روحانی از افکار عالی شاهنشاه فرهنك دوست سپاسگزارم

ثناگو وارث دارا و جم را
رضاشه‌خسرو ملک عجم را
دعای خیر فرزندان وطن که نبوغ‌ذاتی آنها خاموش مانده بود همراه خاندان سلطنت باد

فروغ مجد ضیائی

**جناب آقای محسن ورزیده‌کار تهرانی**

ارتقاء آنجناب را به درجه دکترای افتخاری و اقتصاد صمیمانه تبریک‌عرض مینمایم .

لی‌لی‌بنیادی

**بانك‌شهریار**

باکمال خرسندی باطلاع هموطنان عزیز میرساند که شعبه بلوار این بانك واقع در تهران خیابان الیزابت کوی سوم روز سه‌شنبه هفتم اسفندماه جاری افتتاح و برای انجام کلیه امور بانکی آماده خواهد بود .

**حراج چینی هیس**

حراج جدید ترین طرح‌های چینی هیس در فروشگاه‌های کایزر لاله‌زارنو و خیابان‌ایران

**اطلاعیه باشگاه‌ورزشی شاهنشاهی**

باطلاع اعضاء محترم باشگاه ورزشی شاهنشاهی میرساند چون تعداد زیادی از تقاضا کنندگان در لیست انتظار عضویت باشگاه میباشند و باشگاه بعلت حد نصاب اعضای قبلی نتوانسته است عضویت آنها را قبول نماید بنابراین به آن عده از اعضائی که تاکنون حق عضویت عقب افتاده خود را نپرداخته‌اند یادآوری می‌گرددچنانچه تا پایان روز پانزدهم اسفند ماه ۱۳۵۲ اقدام به واریز و تسویه ننمایند باشگاه ناچار خواهد بود طبق ماده ۱٤ آئین نامه عضو مزبور را مستعفی تلقی نموده و بجای آنان از متقاضیان در لیست انتظار انتخاب نماید لذا انتظار میرود که از این فرصت استفاده نموده در مورد بدهی عقب افتاده خود تسریع نمایند .

باشگاه ورزشی شاهنشاهی

شرکت ملی نفت ایران

**اطلاعیه**

«بدینوسیله باطلاع مصرف کنندگان بنزین و دارندگان وسائط نقلیه که از جاده شهریار عبور می‌نمایند می‌رساند که عرضه بنزین موتور در فروشندگی باباسلمان بعلت تخلف فروشنده قطع گردیده‌است لذا به دارندگان وسائط نقلیه‌ای که قصد عبور از جاده شهریار را دارند توصیه می‌شود بنزین مورد نیاز خود را از مراکز عرضه مجاور تامین فرمایند .»

م الف ۲۱۲۰۹

بمناسبت‌تصادف سه‌شنبه هفتم اسفند با اولین‌سالگرد درگذشت فقیدسعید شادروان سید محمود برقعی خانواده، بستگان و دوستان، خاطره عزیز و فراموش نشدنی او را در این روز گرامی خواهند داشت . یادبود زنانه از ساعت ۳ تا ۵ بعد از ظهر و یادبود مردانه از ساعت ٦ تا ۸ بعد از ظهر در منزل شخصی آن مرحوم واقع در چالهرز ، خیابان زمرد ، شماره ٥٤ منعقد خواهدبود.

خاندان برقعی

**تیمسار سرلشگر حسین رئیس‌زاده**

ترفیع درجه آن تیمسار را تبریک عرض نموده موفقیت شما را در خدمت به شاهنشاه آریامهر آرزودارم .

سرگرد امیرحسین رئیس‌زاده

دوست فرزانه‌ام تیمساردادستان وبانو وگرامی دختم‌شهلا

شنیدم قفس شکست و فروغ جاویدان زندگانی پور ارجمندم، شهریار دادستان خانه بخانه شده است .

گرچه پرواز بی‌هنگام شاهین سپید آتش به بال وپرم زد ولی در فراز و نشیب اینگونه بی‌دادگری‌های چرخ، چیزی جز شکیبائی و پایمردی سزاوار گوهر والای پاکدلانی چون شما و خاندان گرانمایه نیست .

پاریس ـ آرتشبد دکتر بهرام آریانا

جناب آقای احمد مرزبان

مدیرعامل محترم شرکت حامتکس

فقدان ناگوار بانو حشمت جهانسوزی را به عموم بستگان آن مرحومه‌بویژه‌شخص جنابعالی صمیمانه تسلیت میگوئیم .

از طرف هیئت مدیره و کارکنان شرکت گامتکس

ابراهیم تربنی ـ آیدین آغداشلو

## تسهیلات تازه برای رفاه کشاورزان

بمنظور ایجاد تسهیلات بیشتر در جهت افزایش تولید مواد غذائی اساسی‌مورد نیاز مملکت زارعین‌و کشاورزانیکه‌داوطلب‌باشنداز وام های نقدی و جنسی طرح های افزایش تولیدمحصولات کشاورزی که‌با همکاری وزارت کشاورزی‌ومنابع‌طبیعی و وزارت تعاون وامورروستاها اجرا میشوداستفاده کنند ، هرگاه بابت وامهائیکه قبلا ازبانك‌تعاون‌کشاورزی یا شرکت های تعاونی روستائی مربوط‌دریافت نموده‌اند بدهی‌های سررسیده و معوقه‌ای‌داشته باشند که مانع از استفاده‌از کمك های مربوط به اجرای‌طرح‌های افزایش تولیدات کشاورزی باشد و به دلایل‌موجه نمی‌توانند این قبیل بدهی ها را نقدا بپردازند میتوانند به‌شعب‌بانك‌تعاون کشاورزی یا شرکت های‌تعاونی روستائی مربوط مراجعه و با تقسیط‌یاتمدید بدهیهای مذکور از کمك ها و اعتبارات نقدی و جنسی جدیدی‌که برای اجرای طرح های‌افزایش‌تولیدمحصولات کشاورزی در اختیار بانك تعاون‌کشاورزی گذارده‌شده است‌استفاده‌نمایند .

وزیر تعاون و امور روستاها

به پیروی از منویات شاهنشاه آریامهر،

کفش‌های‌چرمی بلا با ۱۵٪ تخفیف بفروش‌میرسد

در صفحه ۱۱


اطلاعات دختران و پسران روز های شنبه منتشر می شود

کنفرانس اسلامی سازمان آزادی‌بخش فلسطین راتنها نماینده قانونی فلسطین شناخت

# کنفرانس اسلامی خواستار آزادی فوری بیت‌المقدس شد

لاهور ـ رویتر ـ خبرگزاری فرانسه ـ سومین جلسه علنی کنفرانس عالی اسلامی ساعت پنج و پنجاه دقیقه بعداز ظهر دیروز (بوقت تهران) تشکیل گردید و پس از یک ساعت که اختصاص به سخنرانی های کوتاه نمایندگان‌نیجریه ، مالزی، گامبی‌و بنگلادش داشت جلسه سری اعلام گردید .

ناطقین عموما از حضور مجیب‌الرحمن نخست وزیر دولت داکا در جلسه کنفرانس اسلامی‌اظهارخوشحالی کردند. شیخ مجیب‌الرحمن نیز بنوبه خوداز تلاش نمایندگان کشور هائی که منجر به شرکت بنگلادش در کنفرانس اسلامی شد سپاسگزاری کرد و گفت خوشوقتم که هفتادوپنج‌میلیون مسلمان کشورم توانستند در این اجتماع بزرگ اسلامی شرکت‌کرده و از مبارزه کشور های عربی درراه دسترسی به آرمان حقه خود پشتیبانی‌کنند.

نخست‌وزیر بنگلادش افزود این مسئله برای ما مهم است که کنفرانس همبستگی ما را با ملت هائی که علیه توسعه طلبی با توسل به نیروی قهریه مبارزه میکنند‌اعلام‌دارد. ملت بنگلادش متعهد میشود که به موفقیت این کنفرانس کمک کند .

**نخستین سخنران جلسه‌سری ذوالفقار علی‌بوتو نخست وزیر پاکستان بود که تصمیم دولت پاکستان را به قطع مناسبات سیاسی خود با دولت پرتغال اعلام داشت .**

منابع نزدیک به کنفرانس اظهارداشتند که رهبران کشور های اسلامی در این جلسه دوقطعنامه یکی‌در بارەخاورمیانه و آرمان فلسطین و دیگری در باره اورشلیم تصویب کردند.

**در نخستین قطعنامه تاکید شده است که سازمان آزادی بخش فلسطین نماینده منحصر بفردوقانونی ملت فلسطین است دردومین قطعنامه تاکید گردیده استکه قرار گرفتن اورشلیم‌در تحت حاکمیت اعراب یکی از شرایط اصلی برقراری صلح‌در خاورمیانه است .**

یک قطعنامه دیگر درباره نفت و مبارزه با عقب ماندگی از طرف الجزایر به کنفرانس تسلیم خواهد شد .

کنفرانس اسلامی درقطعنامه خود از کشور هائی که هنوز سازمان آزادی بخش فلسطین در آنجا نمایندگی دائر نکرده است درخواست کرده است که‌همه‌گونه تسهیلات لازم برای تاسیس دفاتر نمایندگی سازمان آزادیبخش فلسطین فراهم‌کنند.

**کنفرانس پیوستگی عمیق مسلمانان را به شهر مقدس اورشلیم تاکید کرده و تصمیم راسخ کشور های اسلامی را برای آزاد کردن این شهر و اعاده حاکمیت عرب برآن اعلام داشته است .**

**کنفرانس‌همچنین اقدام‌اسرائیل را در نقض حقوق بشر در سرزمین های اشغالی عربی و امتناع مقامات اسرائیلی‌از بکار بستن مفاد معاهده ۱۹۴۹ ژنو درباره‌حمایت غیر نظامیان در زمان جنگ محکوم کرده است.**

### جنگ بابشریت

کنفرانس معتقد است که اقدامات اسرائیل در سرزمین های اشغالی بمنزله‌ستیزه‌جوئی باجامعه‌بشریت است . کنفرانس همچنین عقیده دارد کلیه اقداماتی‌که اسرائیل درسرزمین های اشغالی بمنظور تغییر دادن چهره های اجتماعی ، فرهنگی ، اقتصادی و از جمله اقداماتی که‌برای‌ملحق ساختن شهر مقدس اورشلیم به خاک اسرائیل انجام داده پوچ و بی‌ارزش است .

کنفرانس کلیه کشور هائی را که از لحاظ اقتصادی ، نظامی و انسانی به اسرائیل کمک می‌کنند محکوم میکند .

در قطعنامه «ابتکار سازنده» کشورهای‌برادر افریقائی عضو سازمان‌وحدت افریقاو همچنین سایر کشور های دوست در پشتیبانی‌ازحقوق اعراب وقطع روابط سیاسی با اسرائیل مورد ستایش قرار گرفته است .

کنفرانس اسلامی از کلیه‌کشور های‌عضو درخواست می‌کند که به پشتیبانی از آرمان کشور های آفریقائی و مبارزه‌ای که این کشور ها علیه استعمار و رژیم های نژاد پرست و بویژه رودزیاوافریقای‌جنوبی واستعمار پرتغال آغاز کرده‌اند ادامه دهند .

کنفرانس‌ازاعضای خود میخواهد که بهرگونه همکاری باین کشورها پایان داده و صدور مواد نفتی را با آنها تحریم کنند .

کنفرانس همچنین از کشورهائی که هنوز با اسرائیل مناسبات سیاسی دارند درخواست می‌کند که روابط خود را در کلیه‌رشته‌ها باتل‌اویو قطع کنند .

دومین قطعنامه‌که‌ازطرف‌کنفرانس سران کشور های اسلامی به تصویب رسیده اختصاص به‌مسئله فلسطین دارد .

**دراین قطعنامه پس از تاکید پیوستگی عمیق مسلمانان جهان به اورشلیم که سومین مکان مقدس اسلامی است اقدامات اسرائیل بمنظور تغییر دادن وضع اورشلیم وخودداری آن از اجرای قطعنامه های سازمان ملل متحد وشورای امنیت محکوم شده‌است .**

کنفرانس درخواست می کند کلیه اقداماتی که برای ملحق‌کردن شهر مقدس اورشلیم به اسرائیل و تغییر کیفیت مذهبی‌وتاریخی آن بعمل آمده لغو شود .

**درقطعنامه درخواست شده است که اسرائیل بیدرنگ شهرمقدس اورشلیم را تخلیه کند .**

**دومین کنفرانس اسلامی اعلام میدارد که اعاده حاکمیت اعراب بربیت‌المقدس یکی از شرایط اساسی حل اختلافات خاورمیانه است وهرگونه راه‌حلی که شامل این شرط اساسی نباشد برای کشور های اسلامی قابل قبول نخواهد بود .**

درقطعنامه هرگونه تلاش به بین‌المللی کردن اورشلیم محکوم گردیده و تاکید شده است که مبارزه برای آزادی اورشلیم و حفظ اماکن مقدس ادامه خواهد یافت و کشور های اسلامی تاکید کرده‌اند که در مورد اورشلیم به هیچگونه چانه بازاری‌ودادن‌امتیاز تن درنخواهند داد .

دومین کنفرانس اسلامی در مقدمه قطعنامه مربوط به خاورمیانه اعلام میدارد همبستگی اسلامی ایجاب می کند که کلیه کشور های عضو کنفرانس‌اسلامی همه گونه کمک لازم را برای بازگرداندن سرزمین های اشغالی واعاده حقوق ملی و قانونی مردم فلسطین در اختیار کشور های عربی برادر قراردهند .

این همبستگی باید بطور موثر ودائم توسعه و تقویت پیداکند .

کنفرانس اظهار اطمینان می‌کند که هرگونه کمک‌نظامی،اقتصادی ، سیاسی واخلاقی که توسط برخی کشورها بویژه آمریکا به‌اسرائیل میشود به آن اجازه میدهد که سیاست تجاوزکارانه خود را ادامه داده وموقعیت خود را در سرزمین های اشغالی تحکیم کند.

### ★ قیمت نفت

حواری بومدین رئیس‌جمهور الجزایر درجلسه‌دیروزکنفرانس اسلامی لاهور فکرارزان کردن قیمت نفت را رد کرد اما در عوض به کشورهای تولیدکننده نفت تاکید کرد که به ممالک در حال توسعه کمک کنند .

بومدین گفت اگر کشورهایی وجود دارند که با مشکلات اقتصادی روبرو هستند وظیفه ماست که به آنها کمک کنیم و این کمک را نه با کلمات ـ بلکه با دادن پول به آنهانشان دهیم .

رئیس جمهوری الجزایر از لزوم استفاده از نفت بعنوان یک‌حربه‌سیاسی پشتیبانی‌کرد و گفت که به عقیده وی قیمت‌نفت برای کشور های صنعتی‌گران نیست و مضافا نفت برگ برنده‌ای‌است‌که دردست اعراب و مسلمانان قرار دارد و لازم است از آن برای‌بدست آوردن نتایج سودمند استفاده شود. نظرات بومدین با عقایدی که روز جمعه در کنفرانس‌لاهور بوسیله سرهنگ قذافی رهبر لیبی عنوان شد متفاوت بود . قذافی‌پیشنهاد کرد که برای‌نفت سیستم قیمتی خاصی بوجود آید که بموجب آن کشور های صنعتی برای خرید نفت قیمت گرانی پرداخت کنند اماکشور های در حال توسعه و ممالک مسلمان نفت را به قیمت ارزان بدست آورند .

هامانی دیوری رئیس‌جمهور کشورهای‌دوست آنهاکشور های صنعتی نیجر پیشنهاد کرد ترتیبی داده شود که بکمک آن اضافه‌درآمد نفتی کشور های تولید کننده همراه‌کمکهای فنی ممالک‌صنعتی در اختیار کشور های در حال توسعه قرار گیرد .

شیخ‌مجیب‌الرحمن نخست‌وزیر بنگلادش دیروز هنگامیکه‌وارد کنفرانس لاهورشدمورداستقبال گرم رهبران کشورهای اسلامی قرار گرفت . کسانی که از وی استقبال‌کردند به رفع گسیختگی سه ساله روابط بنگلادش و پاکستان کمک نموده‌اند .

**انورسادات رئیس جمهور مصر اظهار داشت که حضور رهبران بنگلادش و پاکستان همچون تاجی است که برفرق کنفرانس لاهور قرار گرفته است . سران سایر کشور های اسلامی نیز رهبران بنگلادش و پاکستان را مورد ستایش قرار دادند .**

**شیخ مجیب‌وذوالفقارعلی‌بوتو نخست وزیر پاکستان دیروز یکدیگر را در فرودگاه لاهور بگرمی در آغوش گرفتند و بوسیدند ولی بوتو بعدااظهار داشت که در آن لحظات‌بسیاری از خاطرات گذشته در ذهن وی زنده شد .**

شیخ مجیب روز گذشته تنها یک روز پس از شناخته شدن کشورش بوسیله‌پاکستان برای شرکت در کنفرانس اسلامی به لاهور رفت .

## بوتو و شیخ مجیب یکدیگر را بوسیدند

شیخ مجیب نخست‌وزیر بنگلادش دیروز وارد لاهور شد و مورد استقبال بوتو نخست وزیر پاکستان قرار گرفت. دو نخست‌وزیر یکدیگر را سخت در آغوش گرفتند و بوسیدند. در عکس از راست به چپ بوتو، شیخ مجیب و پرزیدنت چودری‌رئیس جمهوری‌پاکستان هنگام‌نواخته‌شدن سرودهای دو کشور دیده میشوند . عکس رادیوئی اطلاعات

## گاندی ازشناسائی بنگلادش توسط پاکستان وایران استقبال کرد

علیگره (هند) ـ رویتر ـ خانم‌ایندیراگاندی‌نخست‌وزیر هند دیروز طی نطقی در علیگره (بزرگترین مرکز فرهنگ اسلامی درهند)اظهار داشت‌که‌شناسایی بنگلادش بوسیله پاکستان حقانیت سیاست خارجی هند را به‌ثبوت رسانده است .

گاندی چند روز قبل گفته بود که از اینکه هند بعنوان کشوری که تعداد مسلمانان آن ۷۰ میلیون نفر است و دارای بزرگترین جمعیت بزرگ اسلامی جهان است به کنفرانس لاهور دعوت نشده است ناراضی است.

ایندیراگاندی از شناسائی بنگلادش بوسیله ایران‌و ترکیه نیز ابراز خرسندی کرد .

ملک‌حسین پادشاه اردن ، والدهایم‌دبیرکل‌سازمان ملل و آدام‌مالیک وزیر خارجه اندونزی و سادات رئیس جمهوری مصرازشناسائی بنگلادش توسط پاکستان بگرمی استقبال کردند .

## حمایت ویتنام شمالی از کنفرانس اسلامی

توکیو ـ آسوشیتدپرس ـ ارگان رسمی دولت و حزب کمونیست ویتنام شمالی در شماره دیروز خود ضمن تفسیری‌دربارەدومین‌کنفرانس سران‌اسلامی‌در لاهورنوشته است : مردم ویتنام مسلمانان را در مبارزه علیه یک دشمن درراه‌استقلال ملی وپیشرفت اجتماعی برادران خود می‌دانند . این روزنامه نوشته است اسلام یکی از مذاهب قدیمی بشر است و علیرغم فرهنگ دیرینه کشور های اسلامی و سرزمینهای وسیع وثروتمند آنهااکثر کشورهای اسلامی مردم در فقر و عقب ماندگی‌و تحت فشار استثمار نو بسر میبرند . و بهمین جهت‌مبارزه مسلمانان درراه استقلال‌وآزادی‌جزء لاینفکی از مبارزه عادلانه جهان سوم علیه امپریالیسم و استعمار است‌که ایالات‌متحده آمریکا درراس آن‌قرار گرفته است. جنگ‌اخیر خاورمیانه عربی درحالیکه سبعیت و نابکاری داردسته آمریکا و اسرائیل را آشکار ساخت به روشنی ثابت کرد که مسلمانان در همبستگی مبارزه جویانه خویش شکست‌ناپذیرند .

## فلسطینی‌ها یک‌کافه اسرائیلی را منفجر کردند

دمشق ـ رویتر ـ چریکهاح فلسطین اعلام کردند که بخش بزرگی از یک کافه را در حیفا (اسرائیل) ویران کرده و به خانه‌های اطراف آن نیز خرابیهایی وارد کرده‌اند .

خبرگزاری فلسطینی‌وفا گزارش دادکه‌دراین عملیات عده نامعلومی از اسرائیلی‌ها نیز کشته و زخمی شده‌اند .

پلیس اسرائیل بازجوئی از یک شخص مشکوک را که بازداشت وی ماجرای انفجار بمب در این کاباره حیفا ارتباط دارد ادامه میدهد . دراین انفجار خرابیهایی ببار آمده که زیان مالی آن یک هزار لیره استرلینک برآورد شده است .

## شوروی بزرگترین نوازنده ویلون‌سل جهان را ازشرکت درفیلم منع کرد

مسکو خبرگزاری فرانسه ـ دیروز در مسکو کسب اطلاع شد که مقامات شوروی به مستیسلاو روستروپوویچ‌نوازنده بزرگ ویلون سل و همسر آوازه خوان وی گالینا ویشنوسکایا اجازه نداده‌اند تا در فیلمی که قرار است بوسیله یک گروه از فیلمبرداران بی.بی.سی در باره زندگی‌دیمتری‌شستاکوویچ آهنگساز بزرگ روسی در اتحاد شوروی تهیه‌شودشرکت کنند.

روستروپوویچ یکی‌ازدوستان الکساندرسولژنیت‌سین‌نویسنده اخراج‌شده‌شوروی‌است‌سولژنیت سین سه سال در داچای‌روستر وپوویچ‌درنزدیکی مسکومیهمان وی بوده و کتاب « یک روزدر زندگی ایوان دینسویچ» را در همین مدت نوشته است .

روستروپوویچ به نماینده‌بنگاه سخن پراکنی بریتانیا اظهار داشت که نمیداند چراازشرکت وی‌درفیلم زندگی شستاکوویچ جلوگیری کرده‌اند . وی گفت که این قبیل اتفاقات غالبا روی میدهند و ما هرگز خبرنداریم که این دستور ها از طرف چه کسانی صادر میشود .روستروپوویچ اضافه کرد اگر مابه وبا و یا طاعون مبتلا بودیم و ما را در قرنطینه قرار میدادند برای من‌لااقل‌دلیل‌این‌سرنوشت قابل درک بود . روستروپوویچ را بعد از مرگ پابلوکاراس بزرگترین نوازنده ویلون سل در جهان میشناسند .

از طرف‌دیگر سولژنیت‌سین بعداز ظهر دیروزاز زوریخ‌وارد شهر کوچک توریستی «لیل‌هامر»درشمال‌اسلوشدوبافاصله بخانه «یاکوب ویدمن» یکی از نقاشان معروف نروژ رفت .

نویسنده شوروی ضمن‌سخنان کوتاهی به خبرنگاران گفت از مناظر و چشم‌انداز های نروژ بویژه منطقه «لیل‌هامر » خیلی خوشم می آیدودراینجااحساس آرامش می‌کنم

در این سفر نقاش نروژی «ویکتورسیار» رئیس کمیته همبستگی با روشنفکران آزاد که چهار سال قبل در مسکو بابرنده جایزه نوبل آشنا شده و از او دعوت کرده است‌که در نروژ سکونت کند همراه‌او بود .

قرار است سولژنیت‌سین تا روز دوشنبه درلیل‌هامر توقف کند و پس از آن برای‌ملاقات یک‌کارمند وزارت دادگستری نروژ به اسلو خواهد رفت .

سولژنیت‌سین دیروز به آکادمی ادبیات سوئد اطلاع‌داد که درنظرندارد درآینده‌نزدیک برای دریافت جایزه نوبل‌خود به‌سوئد برود .

در یک مکالمه تلفنی که نویسنده شوروی با دبیر دائمی آکادمی ادبیات سوئد انجام داد قرار شد که بعدا تاریخی‌برای دریافت این جایزه تعیین کند .

## اخبار کوتاه جهان

### افزایش قیمت بنزین

واشنگتن ـ آسوشیتدپرس ـ ویلیام سیمون رئیس اداره فدرال انرژی آمریکا دیروز اعلام کرد که موافقت کرده است که قیمت هرگالن‌بنزین در معاملات خرده فروشی ۲ سنت در ایالات مختلف آمریکا افزایش یابد . این افزایش قیمت از اول مارس آینده عملی خواهد شد .

### ملی‌شدن نفت عربستان

● توکیو ـ خبرگزاری فرانسه ـ یک‌مقام‌موثق ژاپنی اظهار داشت‌که عربستان‌سعودی آماده شده است برای ملی‌کردن کامل شرکت‌نفت عربستان‌سعودی و آمریکا (آرامکو) که بزرگترین کمپانی نفتی آمریکا در عربستان سعودی است وارد مذاکره شود.

این مطلب‌را احمد زکی یمانی‌در جریان‌دیداراخیر خود از ژاپن با مقامات توکیو در میان نهاده است.

در صورت ملی شدن آرامکو کنسرسیوم‌برای فروش نفت کمپانی ملی شده تشکیل خواهدشد.

### حزب کارگر جلو افتاد

● لندن ـ خبرگزاری فرانسه ـ برای نخستین‌بار پس از از آغاز مبارزه انتخاباتی در انگلیس نشریه هفتگی « ابزرور » نتایج یک آمارگیری رادرباره عقیده انگلیسی‌هانسبت باحزاب سیاسی‌آن کشور انتشار داده است.

بموجب این آمارگیری ۳۷٫۵ درصد انگلیسی ها درانتخابات‌روز ۲۸ فوریه به حزب کارگر و ۳۶٫۵ درصدبه‌حزب محافظه کار و ۲۳ درصدبه‌حزب لیبرال رای خواهند داد.

### ناوگان شوروی‌درآبهای عراق

● بغداد ـ رویتر ـ قاسم‌السماوی فرمانده‌بصره‌دیروزفرمانده دو واحدازناو های جنگی شوروی راکه روز جمعه برای انجام یک دیدار حسن نیت وارد آبهای عراق‌شده‌اند استقبال‌کرد.

### ملاقات البکر با حبش

● بغداد ـ خبرگزاری فرانسه ـ ژرژ حبش رهبر « جبهه خلق برای آزادی‌فلسطین» که اکنون در بغداد بسر می برد بعد از ظهردیروز بااحمد حسن‌البکر رئیس جمهوری عراق ملاقات و مذاکره کرد.

در مذاکرات‌البکر و حبش رئیس دفتر فلسطین در فرماندهی حزب‌بعث عراق (عزت دوری) نیز شرکت داشت.حبش‌و البکرمخالف تشکیل حکومت فلسطین در ساحل‌غربی‌رود اردن هستند.

## در حزب گلدامایر انشعاب میشود

تل‌آویو ـ یونایتدپرس ـ حزب دست راستی لیکودودیروز اعلام کرد که به محض تشکیل شدن‌دولت‌اقلیت‌آینده گلدامایر موجبات سقوط ان را فراهم خواهد کرد و دولت رامجبور خواهد ساخت که انتخابات پارلمانی تازه‌ای برپاکند . از سوی دیگرطرفداران‌موشه‌دایان وزیر دفاع مستعفی اسرائیل که از قبول عضویت‌در کابینه‌جدید گلدامایر خودداری کرده‌است این امکان را کاملا قابل‌تصور ساخته‌اند که ممکن است در حزب کارگر اسرائیل یک انشعاب بوجود آورند و از آن خارج شوند .

ژنرال سابق ارتش اسرائیل «آریل‌شارون» که‌یکی‌ازرهبران حزب لیکود بشمار میرودديشب در برنامه‌ای که از رادیوی‌ملی اسرائیل پخش شد گفت : **به عقیده من جبهه دست راستی لیکود نبایداز بذل هیچ کوششی در پارلمان فروگزار کند تا دولت آینده گلدامایر‌راسرنگون سازد .**

به نظر من تنهاراهی که‌برای اسرائیل باقی مانده این است که هر چه زودتر انتخابات تازه‌ای در این کشور بر پاشود. گلدامایر روزچهارشنبه گذشته اعلام کرد که از طریق‌ائتلاف با حزب کوچک لیبرال مستقل اسرائیل که بیش از ٤ کرسی در پارلمان در اختیار نداردوبا حمایت‌سه‌نفر ازنمایندگان‌عرب پارلمان‌یک دولت‌ائتلافی جدید متکی بر اقلیت تشکیل خواهد داد . این دولت از مجموع۱۲۰ کرسی پارلمان تنها ۵۸ کرسی را در اختیار خود خواهدداشت. حزب لیکود در صورتیکه بتواند حمایت نمایندگان طرفدار موشه‌دایان را در پارلمان جلب کند خواهد توانست ٦۰ نفر از نمایندگان پارلمان را بر ضد دولت گلدامایر بسیج کند .

**۷ نفر طرفداران موشه‌دایان در پارلمان اسرائیل‌و شمعون پرز وزیر حمل‌و نقل این‌کشور نیز اعلام کرده‌اند که از دایان پیروی خواهندکرد .** یوسف آلموگی وزیر کاراسرائیل‌دیروز در باره کاری که بوسیله‌جناح طرفدار دایان در حزب کارگر انجام میشود اظهار داشت که به‌عقیده وی تخم نفاق و دو دستگی در این حزب پاشیده شده و ممکن است بیش ازپیش رشد کند .

مخالفان موشه‌دایان درداخل حزب کارگر اسرائیل روی‌این عقیده پافشاری‌میکنند که‌امتناع وی از شرکت کردن در دولت جدید گلدامایر نوعی جنگ زرگری است و هدف دایان‌به دست آوردن قدرت بیشتر در داخل حزب‌کارگر است . در عین حال رهبران حزب کارگر سرگرم بحثهایی هستند تا برای موشه‌دایان بعنوان وزیر دفاعی که دیگر احتمالادر کابینه گلدامایر شرکت نخواهد کرد یک جانشین پیدا کنند .

## طرح ۳ ماده‌ای کی‌سینجر مورد توافق‌اسرائیل‌وسوریه قرارگرفت

واشنگتن ـ خبرگزاری فرانسه ـ هنری‌کی‌سینجروزیر امور خارجه آمریکا فردا ماموریت جدید خود رادر خاورمیانه برای حل مسئله جداسازی‌نیرو های سوریه و اسرائیل در ارتفاعات جولان‌آغاز می کند .

کی‌سینجرکه‌برای‌شرکت‌درمذاکرات کنفرانس وزیران امور خارجه کشور های آمریکائی به مکزیکو رفته‌بود دیشب بواشنگتن‌بازگشت وفردا از راه لندن عازم‌خاورمیانه میشود. سخنگوی وزارت امور خارجه آمریکا اعلام داشت که کی سینجر در سر راه خود به سوریه واسرائیل‌مدت کوتاهی در لندن توقف کرده و بادوگلاس هیوم وزیر امور خارجه انگلیس ملاقات و مذاکره خواهد کرد.

در سروت روزنامه « البوم»ـ طرفدار ـ نوشته است که هنری کی سینجر یک طرح سه ماده‌ای‌برای جداسازی نیروهای سوریه و اسرائیل تهیه کرده که رئوس‌اصلی آن‌مورد قبول دمشق واورشلیم قرار گرفته است.

همزمان‌با اجرای طرح سوریه لیست اسیران‌جنگی اسرائیل رادر اختیار آمریکا خواهدگذاشت.

خلاصه طرح سه ماده‌ای کی‌ـ سینجر باین شرح است:

**۱ـ اسرائیل از کلیه سر زمین های سوریه که در جنگ اکتبر اشغال‌کرده‌است‌عقب‌نشینی‌میکند**

**۲ـ نیروهای اسرائیل بعمق‌هشت تاده کیلو متر ارتفاعات جولان را که‌در۱۹٦۷ اشغال کرده‌اند تخلیه می کنند.**

**۳ـ وزیر امور خارجه آمریکا متعهد میشود که اسرائیل کلیه سرزمین‌های‌اشغالی عربی راتخلیه کرده و مفاد قطعنامه شماره ۳۳۸ شورای‌امنیت‌مورخ ۲۲ اکتبر۱۹۷۳ را بمورد اجرا بگذارد.**

## مارشال گرچکو : نیرو های نظامی شوروی تقویت میشوند

مسکو ـ خبرگزاری فرانسه ـ مارشال گرچکو وزیر دفاع‌شوروی بمناسبت پنجاه و ششمین‌سالگرد تاسیس ارتش شوروی فرمانی خطاب به نیروهای مسلح صادر کرده و مقاله‌ای نیز در روزنامه پراودا انتشار داده است .

مارشال گرچکو در فرمان خود که توسط خبرگزاری تاس پخش شده اعلام داشته است هنوز هم نیرو های امپریالیستی و ارتجاع می‌کوشند از بهبودروابطبین‌المللی جلوگیری کرده وبا توسل‌به‌مسابقه های تسلیحاتی مقدمات‌ماجراجوئی های جدید نظامی را فراهم کنند.

مارشال واسیلوفسکی رئیس‌سابق ستاد ارتش شوروی نیز بهمین مناسبت ضمن مصاحبه‌ای با خبرگزاری تاس گفته است که شوروی در آینده نیز در راه‌بهبود روابط بین‌المللی کوشش خواهد کرد ولی اکنون در وضعی‌است که ناچار است پیوسته بنیه‌دفاعی‌خود رابیش‌از پیش تقویت کند .

موزائیک ماشینی ناهید
تلفن ۶۲۱۰۵۲ - ۶۲۱۰۵۳

یک عضو کنگره امریکا خواستار کمکهای نظامی به ترکیه شد

## جنگ تریاک بین‌امریکا وترکیه شدت یافت

ژنو ـ آسوشیتدپرس ـ افزایش تقاضا و کم شدن عرضه تریاک درسال های اخیر لااقل بطور موقتی مقادیرقابل دسترسی تریاک مورد نیاز برای مصارف پزشکی و دارویی را در دنیا دچارکمبود کرده است .

طبق گزارش سالانه اداره بین ـ المللی کنترل مواد مخدره که مقرآن در ژنو قرار دارد دولت آمریکا درسال گذشته (۱۹۷۳) پیشنهاد کرد که از انبار هاوذخایر تریاک اختصاصی خودش مقادیری تریاک در اختیار دارو سازان آمریکایی قرار دهد تا به کشور های دیگر نیز امکان داده شود تا در موارد ضروری مورفین «کودئین»وسایرمشتقات افیون را خریداری کنند .

عرضه جهانی تریاک که بوسیله معاهدات بین‌المللی مربوطبه موادمخدره کنترل میشود در آغاز سال گذشته‌به ۷۳۷ تن( در مقایسه با ۱۷۸۵ تن در ۱۹٦۳) تنزل‌کرد . ۷۳۷ تن، تریاکی که به آن اشاره شد حتی برای رفع نیاز های پزشکی و دارویی‌یک‌سال‌جهان نیز کفایت نمیکند .

ترکیه که تا کنون یکی دیگراز بزرگترین تولید کنندگان تریاک بوده است در سال‌گذشته کشت خشخاش‌را متوقف‌کرده ولی شواهد موجود نشان میدهد که ترکها ممکن است تولید تریاک را از سر بگیرند . بلغارستان و یوگوسلاوی و ژاپن نیز مقادیر محدودی تریاک تولید میکنندودر ایران وپاکستان تریاک منحصرابرای‌مصارف داخلی‌کشور تولید میشود .

در این حال و بدنبال تصمیم‌دولت ترکیه در موردلغوتحریم کشت‌خشخاش یک عضوکنگره آمریکا به نیکسون توصیه‌کرد در صورت‌آزاد شدن‌کشت خشخاش در ترکیه دولت آمریکا کلیه کمکهای نظامی و مالی خود را به‌ترکیه قطع کند . بدنبال روی کار آمدن حکومت «بلنداجویت» در ترکیه « جنگ تریاک » بین آمریکا و ترکیه آغازشده است . آمریکا معتقد است اگر ترکیه خشخاش کشت کند تریاکهای آن‌وارد آمریکا میشود و به انواع مواد مخدر تبدیل میشود .

## در تظاهرات خونین آلمان دهها نفرمجروح شدند

فرانکفورت ـ رویتر ـ در بی‌سابقه ترین‌جنگ خیابانی که‌تاکنون در فرانکفورت بین ماموران‌پلیس‌وتظاهرکنندگان روی داده است ده ها نفر زخمی و در حدود ۱۲۰ نفر بازداشت شدند .

زدوخوردهنگامی آغاز شد که در حدود ۱۰۰ نفر از جوانان و اکثر دانشجویان از یک گروه چهار هزارنفری تظاهر کنندگان جدا شدند و باماموران‌پلیس درگیری پیدا کردند . این تظاهرات برای اعتراض به تخلیه اجباری چهار باب خانه که تا ۵شنبه گذشته‌در اشغال دانشجویان بودبرپاشده بود. دانشجویان و جوانانی که در زدوخورد شرکت داشتند سنگفرش خیابان را کندند و با آنها به جان ماموران انتظامی افتادند .

از مامورین پلیس ۲٦نفر در این زدوخورد بی‌سابقه زخمی و یامضروب شدندولی تعداد مجروحین تظاهر کنندگان‌معلوم نشد . درپایان این کشمکش حداقل ۹۹ نفر از جوانان و دانشجویان بازداشت شده بودند .

دادستان خواستار مصونیت ٤ نفر از وزراء شد

## افتضاح بزرگ پولی ونفتی در ایتالیا

رم ـ رویتر ـ اوگولامالفا وزیر خزانه‌داری ایتالیا دیروز بادادستان کل رم ملاقات کرد تاباوی درباره رسوایی بالاگیرنده نفت گفتگو کند .

در جنجالی که اخیرا در ایتالیا بپا شده عده‌ای از وزیران دولت و نمایندگان پارلمان ایتالیا متهم شده‌اند که به‌ازای حمایت از اقدامات غیر قانونی شرکت های بزرگ نفتی از آنها رشوه های کلان دریافت کرده‌اند .مالفا که ضمنا ریاست حزب جمهوریخواه ایتالیا را عهده‌دار است پس از ملاقات بادادستان رم گفت که‌حزب وی‌در ۱۹۷۲ ازشرکت‌های نفتی ایتالیا کمکهای نقدی دریافت کرده ولی این کمکها صرف تامین مخارج مبارزات انتخاباتی شده است . وزیر خزانه‌داری ایتالیا تاکید کرد که‌اگر بین رهبران حزب وی وشرکت های نفتی معامله نامشروعی صورت گرفته باشد وی شخصا تمام مسئولیت هارا خواهد پذیرفت .

دراینحال مطبوعات ایتالیا دیروز گزارش دادند که دفتر دادستانی رم از مجلسین ایتالیا تقاضا کرده است تا مصونیت های پارلمانی چهار نفر از وزرای دولت ائتلافی را لغو کند وبازجویی کردن از آنها رادر باره ماجرای‌دریافت رشوه از شرکت های نفتی امکان پذیر سازد

سخنگوی وزارت دادگستری ایتالیا این گزارشها را تایید کرده است .

## طرح مارشال برای افریقا

لاگوس ـ خبرگزاری فرانسه ـ کورت والدهایم دبیر کل سازمان‌ملل‌متحد برای دومین‌بار درخواست کرد که برای نجات کشورهای‌افریقائی منطقه‌ساحلی از خشک سالی شدید یک طرح بین‌المللی نظیر طرح مارشال بمورد اجراگذاشته شود.

دبیر کل سازمان ملل متحد ضمن‌یک مصاحبه مطبوعاتی که قبل از عزیمت از لاگوس به داهومی در پایتخت نیجریه تشکیل‌دادگفت‌که‌او اوضاع‌این‌منطقه ایجاب می‌کندکه هر چه زودتر یک طرح چندین میلیون دلاری بمرحله اجرا گذاشته شود ودر غیراین صورت مردم این مناطق از گرسنگی تلف خواهند شد.

## درانفجارهای یونان ٤ نفر کشته شدند

آتن ـ خبرگزاری فرانسه ـ دریک کارخانه پلاستیک سازی در لوریون واقع در ٦۰ کیلومتری جنوب آتن دیروز دو انفجار روی‌داد که اولی تنها خرابیهایی ببار آورد ولی انفجار دوم باعث مرگ دو نفر ازماموران آتش‌نشانی ارتش یونان شد. گروه سیاسی «خلق شماره۸» بعدا در یک پیام تلفنی که‌برای دفتر خبرگزاری فرانسه در یونان فرستاده شد خود را مسئول هردو انفجار معرفی کرد . طبق گزارش رویتر یک ستوان ارتش و یک غیرنظامی نیز هنگام خنثی کردن ۵ بمب ساعتی کشته شدند.

کارخانه پلاستیک سازی که انفجار هادر آن بوقوع پیوسته است مشترکا بسرمایه داران آمریکایی واسرائیلی‌و یونانی تعلق دارد . این خرابکاریها محصول اولین فقره از عملیات گروه خلق شماره ۸ است .

ریکار حرف حساب میزند...
چون کاملترین ماشین حساب الکترونیکی است
که تاکنون به بازار آمده است

* ۸ رقمی و ۱۲ رقمی در ۵ مدل مختلف
* با حافظه و درصدگیری و جذرگیری بطور اتوماتیک
* با تضمین نامه جهت تعمیر و سرویس
* با قیمت غیر قابل رقابت
از شهرستانها نماینده فعال میپذیریم
نماینده انحصاری در ایران ـ خیابان بوذرجمهری سرای چیت ساز شرکت سهامی وسو تلفن ۲۱۰۲۷

قابل‌توجه کاباره دانسینگها ـ باشگاهها و هتلها
با استفاده از پیشرفته‌ترین سری جدید دستگاههای پخش‌نود آمویکا ـ فرانسه ـ انگلستان ـ کاباره‌دانسینگ های خود را با شکوهتر و فریبنده‌تر نمائید
پولیکو مرکز پخش تجهیزات نوری نادرشاه ۲۸
تلفن ٦۲٦۸۰٤ ـ ٦۲۳۰۰٦

والیبال قهرمانی تهران

# هیجان دیدار «پرسپولیس و تاج»

## مسابقه تاج ودخانیات به ۵ شنبه ۱۶ اسفند موکول شد

**برخورد نام پرسپولیس و تاج یکبار دیگردر ورزش پایتخت‌خاق هیجان بود .**

**بعداز ظهر دیروز ، دربیستمین شب مسابقات والیبال قهرمانی پسران باشگاه های تهران که‌تیم های تاج و پرسپولیس مقابل یکدیگر قرار گرفتند ، سالن شماره ۲فرح یک شب بی‌آرام راگذراند.**

زیرا دوستداران دو گروه بایوق وکرنا ، شعار های پیاپی و همچنین داشتن پرچمهائی برنگ پیراهن تیمهای محبوب خود محیطی گرم بوجود آوردهبودند.

ولی‌ضمن هیجان‌دیدارپرسپولیس وتاج ،در دومین مسابقه دیشب شهباز باشکستی کمدر عین‌ناباوری برقیها نصیب آنان نمود ، یک حادثه دور از انتظار خلق کرد و باین ترتیب با باخت برق ، تیم پاس بمکان سوم نزدیک شد و تقریبا باید گفت صاحب این‌عنوان میباشد .

در اولین بازی تیم های دخانیات ودیهیم بایکدیگر روبرو شدند ، درگیم نخست دیهیم سخت مقاوم برابر حریف ایستادگی کرد و سرانجام ۱۳ـ۱۵ مغلوب گردید ولی گیم‌بعد را بدون کسب حتی یک امتیاز از دست دادو بالاخره باباخت ۱۰ـ۱۵ درگیم سوم ، دخانیات ۰ـ۳ به پیروزی‌رسید .

### بازی دوم

گیم اول مسابقه شهباز ـبرق را تیم شهباز بعداز برتری ۱۰ـ۱۴ بالاخره ۱۳ـ۱۵ برد و باشکست مجدد برق درگیم دوم با نتیجه۱۰ـ۱۵ حساب برتری شهباز به ۰ـ۲ رسید.

سومین گیم ۸ـ۱۵ نصیب برق گردید و سرانجام پیروزی شهباز درگیم چهارم که ۱۰ـ۱۵ آترا بدست آورد پیروزی نهائی ۱ـ۳ را نصیب این تیم کرد .

### بازی سوم

تاج گیم‌اول‌دیدارش باپرسپولیس راضمن سخت کوشی و مقاومت دلپذیر حریف با پیروزی ۱۱ـ۱۵ بپایان برد ،دردومین گیم تاج از آغاز پیشی گرفت و مدتی بعد ۱ـ۸از حریف جلو افتاد و عاقبت بدنبال برتری ۳ـ۱۰ دراین‌گیم نیز ۸ـ۱۵ به پیروزی رسید.

در گیم سوم پرسپولیس همچنان باچهره‌ای سرسخت ظاهر شدولی پایان کار بازهم شکست ۱۱ـ۱۵ برای سرخپوشهای جوان بود .

### دیدارتاج ـ دخانیات

ضمنا در جریان بازیهای دیشب اعلام شد، مسابقه سرنوشت ساز تاج و دخانیات که قرار بود بعد از ظهر چهارشنبه هفته جاری برگزار گردد به روز ۵شنبه ۱۶ اسفند موکول گردید .

در تماسی که در این مورد با ابراهیم نعمتی دبیر فدراسیون والیبال گرفتیم اظهار داشت : دستور به‌تعویق افتادن زمان‌بازی دخانیات و تاج از طرف رئیس فدراسیون صادر شده است . بدلیل اینکه فدراسیون فوق‌العاده مایل است دیدار پایان در حضور والاحضرت شاهپور غلامرضا پهلوی رئیس کمیته ملی المپیک ایران انجام گردد و ایشان نیزدر روز چهارشنبه این‌هفته‌درمسافرت میباشند وبدین خاطر زمان بازی بتعویق افتاده که در ضمن تیمها نیز در این فاصله فرصتی خواهند داشت تا بارفع دشواریها با آمادگی بیشتر مقابل یکدیگر قرار گیرند .

فوتبال باشگاههای انگلیس

# طلسم شکست ناپذیری لیدز شکست !

سرانجام نوار پیروزی های شگفت انگیز و بدون وقفه‌لیدز یونایتد صدرنشین‌جدول جام باشگاه های انگلستان توسط استوکسیتی قطع شد و لیدز پس از ۲۹ پیروزی پیاپی ، دیروز نخستین شکست مسابقات امسال را پذیرفت .

**این دومین ناکامی بزرگ لیدز یونایتد تیم نیرومند و چهره برتر مسابقات جام باشگاه‌ها در یکهفته اخیر بود زیرا بریستول‌سیتی تیم دسته دوم باشگاه‌ها روز چهارشنبه گذشته لیدز را با یک پیروزی ۱ـ۲ از مسابقات جام اتحادیه فوتبال انگلیس حذف کرده بود .**

### ناکامی بزرگ

شکست دیروز لیدز ناکامی بزرگ‌دیگری نیز برای این تیم همراه داشت چه اگر لیدز در دیدار با استوک به پیروزی می رسید و سی‌امین دیدار بدون شکست خود را جشن میگرفت ، رکوردی برابر رکورد ۵۴ ساله برنلی بدست‌می آوردو این خود نقطه عطفی برای لیدز محسوب میشد ! در مسابقات جام باشگاه های انگلستان‌در سال ۱۹۲۰ برنلی ۳۰دیدار بدون شکست برگزار کرد و لیدز میرفت تا رکوردی برابر با رکورد غیر قابل رقابت برنلی بدست آورد .

**دیدار لیدز ـ استوک در زمین‌استوک انجام شد و در نخستین دقایق بازی یاران لیدز بدون آنکه شکست هفته‌قبل در برابربریستول‌سیتی تاثیری بر روحیه آنان گذاشته باشد ، دروازه استوک را زیر رگباری از حملات‌سنگین قرار دادند و تا پایان دقیقه ۱۷ از نیمه اول «بیلی‌ـ برمنر » و « آلن کلارک » دوگل به سود تیم خود به ثمر رساندند . امافرمانروائی لیدز برزمین‌چندان نپائید و«مایک‌پچیک» یار استوک در دقیقه ۲۶ نخستین و «آلن هودسون » یار ۳٫۶ میلیون تومانی این تیم دومین گل را در دقیقه ۳۲ برای استوک به ثمر رساندند .**

### گل پیروزی

پس از آغاز نیمه دوم نتیجه مساوی ۲ـ۲ تنها تا ۲۲ دقیقه پابرجاماند زیرادر دقیقه ۶۷ «دنیس اسمیت » یاراستوک با دریافت پاس زیبائی از « جف‌هرست» گل پیروزی را برای تیم خود ثبت کرد. پس از این گل یاران لیدز که روحیه خود را از دست داده بودند برای گشودن مجدد دروازه استوک دست‌به تلاشی عظیم زدند ولی دیوار دفاعی غیر قابل نفوذ استوک آنانرا ناکام‌کرد. علیرغم این شکست لیدز یونایتد با ۴۸ امتیاز همچنان‌صدرنشین جدول‌امتیازات است و ۸امتیاز با لیورپول تیم دوم‌جدول که ۴۰ امتیاز بدست آورده فاصله‌دارد. دربی ، ایپسویچ ، اورتون و برنلی نیز مقام های‌بعدی‌جدول رابه‌خود اختصاص داده‌اند. نتایج دیگر مسابقات دیروزباین شرح است : بیرمنگام ۳ آرسنال ۱ ، برنلی ۱ وستهام ۱ ، لستر ۱ شفیلد ۱، منچستر یونایتد صفر ولورهمپتون‌صفر، نیوکاسل صفر لیورپول صفر ، دربی۴ نوریچ ۲، منچسترسیتی ۲ ساتمپتون صفر ، تاتنهام ۱ ایپسویچ ۱ ، چلسی۳ کوئینزپارک ۳ .

# مسابقات «واترپلو»، جام دنیای ورزش

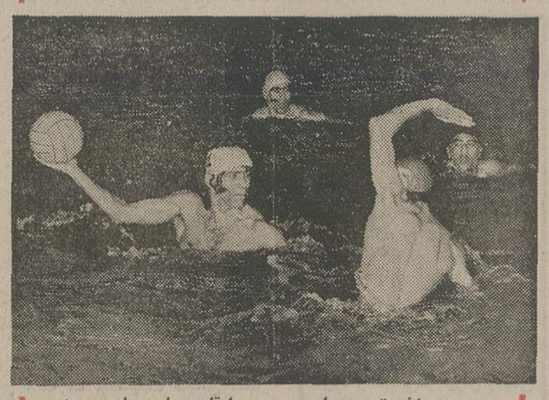

در نخستین دیدار سری مسابقات جام دنیای ورزش ۲ تیم دلفون و الهی با نتیجه ۷ـ۷ مساوی کردند .

اینروزها دراستخر سرپوشیده امجدیه چون روزهای گرم تابستان شور و هیجانی قابل توجه بین شناگران دیده میشود بهترین بازیگران‌واترپلوی ایران در قالب ۴تیم برای فتح جام دنیای ورزش تلاشی قابل تحسین دارند.

با همکاری فدراسیون شنا مجله دنیای ورزش برای تحرک هرچه بیشتر ورزش شنا که در اینروزها کمترمورد محبت مسئولین ورزش میباشد ، یک سری مسابقه‌واترپلو بین‌بهترین ورزشکاران این رشته برگزار مینماید برای فتح جام دنیای ورزش ۴ تیم که تقریبا قدرتی همپای‌دارند سخت در تلاش میباشند .

کمیته فنی فدراسیون شنا برای هرچه با هیجان‌تر شدن جام دنیای ورزش ۴۰ تن از زبده ترین قهرمانان واترپلوی ایران را با توجه به سنجش قدرت و مهارت نفرات در ۴ تیم مختلف دستچین نموده و برای یادآوری و احترام به پیش‌کسوتان ورزش‌شناتیمها را با نام‌اشخاص صاحب نام و قدیمی شنا نام گذاری نموده است .

چهار تیم بشکل دوره‌ای با هم مبارزه مینمایند و بعد از ظهر امروز آخرین دیدارها در استخر سرپوشیده امجدیه انجام خواهد شد بعد از ظهر دیروز ، دیدار تیم های (الهی آ ) و (ابرپوش ب ) دو مدعی اصلی فتح جام دنیای ورزش که یکی از پرهیجانترین مسابقات بود با پیروزی ۴ـ۵ الهی پایان گرفت ، گلهای این دیدار را احمد پیدایش ، بهرام توکلی و سهراب مهدی یزدان برای تیم ( الهی ) و حیدر شنجانی ، داریوش موحدی، همایون داستان و علی سرشار برای تیم ابرپوش بثمر رساندند .

در بازیهای انجام شده گذشته تیمهای دلفون ـالهی ۷ـ۷ مساوی شده بودندوعمواوغلی با نتیجه ۳ـ۵ ابرپوش را مغلوب کرده بود .

# اخبار کوتاه ورزشی

### «پله» به آخرین تقاضا هم پاسخ رد داد !

فدراسیون ورزشهای برزیل اعلام‌کرد به آخرین‌درخواست رسمی و کتبی این فدراسیون از پله بازیکن سابق تیم ملی‌برزیل برای بازگشت به تیم ملی ، پله پاسخ منفی داده است.

پله درنامه‌ای‌که بهمین‌منظور برای فدراسیون‌ورزشهای‌برزیل ارسال داشته ضمن تشکر از ترتیب مراسمی برای‌هیجدهمین سال فعالیت او بعنوان یک فوتبالیست حرفه‌ای ، صریحا تاکید کرده است که او به هیچ وجه از تصمیم خود برای خداحافظی از تیم ملی عدول نخواهد کرد .

پله در نامه خود نوشته است :

ـ تصور میکنم اکنون‌آن‌زمان رسیده است که باید به مردم برزیل نشان دهم که من در سایر زمینه‌ها نیز همپای‌فوتبال درگذشته می توانم برای وطنم قابل استفاده و سودمند باشم.

ژائو هاوه‌لانژ رئیس فدراسیون ورزشهای برزیل با دریافت این نامه رسما اعلام‌کرد از این لحظه به بعد ماهم به تصمیم پله ارج میگذاریم و باردیگری برای بازگشت به تیم ملی و حضور در مسابقات جام جهانی مونیخ‌ازاوتقاضانخواهیم کرد .

### نتیجه مساوی برای تیم ملی فوتبال مراکش

**تیم ملی فوتبال مراکش که جهت انجام چند دیداردوستانه با تیم های فوتبال کشور های عربی به خاورمیانه سفر کرده است، روز گذشته در بغداد پایتخت عراق نخستین دیدار خود را با تیم ملی فوتبال این کشور انجام داد .**

**دراین دیدار ۲ حریف‌پس‌از ۹۰ دقیقه تلاش بدون‌گل‌مساوی به مبارزه خود پایان دادند .**

### بازگشت مصطفی عرب

مصطفی‌عرب کاپیتن و یک چپ سابق تیم ملی فوتبال که برای طی‌یکدوره‌یکساله‌تحصیلی به امریکا رفته بود، روز پیش به تهران بازگشت.

عرب باآغاز فصل دوم مسابقات جام تخت جمشید باردیگر بعنوان کاپیتن ودریست یک چپ تیم باشگاه خود عقاب را نیز همراهی خواهد کرد .

**دنیای ورزش روزهای شنبه منتشر میشود**

گروه‌شرکتهای‌تولیدی ووارداتی ماشین‌آلات‌راه‌سازی‌وساختمانی
ارکان ماشین ـ ونـه
ماشین رول ـ رولر
خیابان‌آیزنهاور ـ مقابل دانشگاه آریامهر شماره ۶۲۸ و ۶۴۶
تلفن : ۹۵۹۰۷۸ ـ ۹۶۲۴۵۹ ـ ۹۵۲۸۹۹ ـ ۹۵۹۰۰۲ ـ ۹۵۸۵۵۵

S.S.P.I.
پارچه‌های شرکت سهامی پشم‌بافی ایران چیزدیگریست
خیابان شاه‌چهارراه یوسف‌آباد

محل جدیدشرکت پولک با مسئولیت محدود
انتهای خیابان بزرگمهر بن بست رویا تلفن ۶۶۴۲۳۸

فیلمهای استثنائی جهان در سینمای استثنائی ایران
ازفردا صبح سینماب.ب
فقط در

ناتالی دلون ـ سوزان استراسبرگ
در فیلم رنگی ـ تکنی‌اسکوپ
دوخواهر

باشرکت : ماسیمو جیروتی ـ جیان کارلو جیانینی

PHILIPS
نمایشی ازجدیدترین محصولات آزمایشگاهی وتحقیقاتی فیلیپس

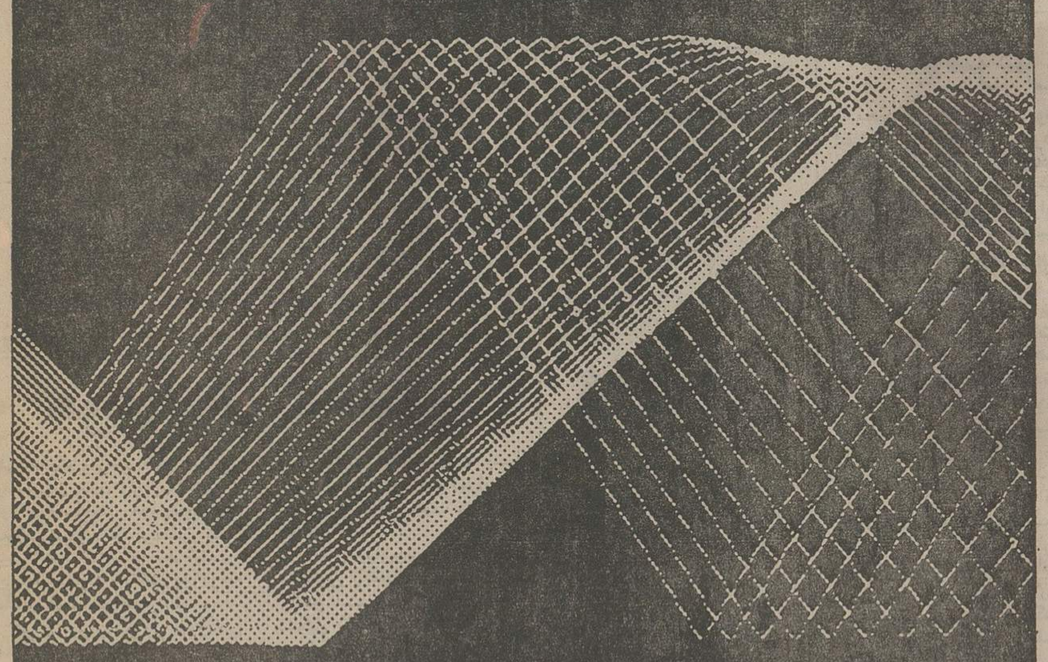

PHILIPS
درنمایشگاه اختصاصی
فیلیپس
درهتل آریا شرایتون
از ۴ تا ۱۱ اسفندماه ۱۳۵۲
هرروزه از ۹ صبح تا ۵ بعدازظهر

### آگهی تغییرات شرکت تعاونی مسکن کارکنان بانک رهنی ایران‌ثبت‌شده بشماره ۱۳۹۰۲

طبق صورتجلسات مجامع عمومی فوق‌العاده و عادی‌مورخ ۲۸ر۱۲ر۵۱ تغییرات زیر در شرکت مذکور بعمل آمد ۱ ـ اساسنامه جدید شرکت مشتمل‌بر ۷۱ ماده و ۲۶ تبصره تصویب و جایگزین اساسنامه قبلی‌شرکت گردید ۲ ـ آقایان محمد صفائی، حسین معمارزاده ، مهندس‌عباس اژدری ، حسین عباسی و دکتر بهمن کیانی بسمت اعضاء اصلی هیئت مدیره و آقای ابوالقاسم قهرمانی بسمت عضو علی‌البدل برای مدت سه‌سال‌انتخاب‌شدند۳ـ آقایان‌سیدرضاهاشمی و احمد علی عطائی بسمت بازرسان شرکت برای مدت یکسال انتخاب شدند ۴ ـ باستناد صورتجلسه مورخ ۳۰ر۲ر۵۲ و ۳ر۴ر۵۲ هیئت‌مدیره آقای مهندس اژدری بسمت‌ریاست هیئت مدیره و آقای معمارزاده بسمت نایب رئیس هیئت مدیره و آقای حسین عباسی بسمت منشی هیئت مدیره و آقای هوشنگ منصور بسمت مدیرعامل شرکت انتخاب شدند و امضاء نامه هائیکه تعهد برای شرکت ایجاد میکند بارئیس ویا نایب‌ـ رئیس هیئت مدیره شرکت‌باتفاق مدیرعامل با مهر شرکت معتبر میباشد ودر مورد امور اداری و نامه‌هائیکه از طرف شرکت صادر میشود بامضای مدیر عامل و مهر شرکت صادر خواهد شد .

**رئیس اداره ثبت شرکتها و مالکیت صنعتی حمید جمشیدی**
**۱ ـ ۸۴۴۹۶**

### آگهی انتخاب هیئت‌مدیره در بانک توسعه و سرمایه گذاری ایران (شرکت سهامی عام) ثبت شده بشماره ۱۷۲۰۳

باستناد صورتجلسه مجمع عمومی عادی بطور فوق‌العاده مورخ ۱ر۱۱ر۱۳۵۲ تصمیمات‌زیر اتخاذ شد ۱ ـ آقایان غلامرضا مقدم‌زاده ـ احمد ابراهیمی‌زنگنه‌ـ هوشنگ رام ـ احمد وهابزاده‌ـ جواد خسروشاهی ـ اسکندر ارجمند ـ حبیب لاجوردی ـ فاروق فرمانفرمائیان ـ خانم مریم مقدم (صفی‌نیا) بسمت مدیران طبقه الف و آقایان مینوس زومباناکیس‌بینسوکی‌سوگیرابسمت مدیران طبقه ب انتخاب‌گردیدند ۲ ـ آقایان مهندس علی معین ـ حسن خسروشاهی ـ فایق اصغرزاده بسمت اعضای‌علی‌البدل طبقه الف و آقایان گونتراشیمت‌ـ وایلند ـ ایان لوگی بسمت‌مدیران علی‌البدل طبقه ب انتخاب شدند ۳ ـ طبق تصمیم هیئت‌مدیره آقای غلامرضا مقدم‌زاده بسمت رئیس هیئت مدیره و مدیرعامل بانک برای مدت دو سال تعیین‌شدند ۴ ـ آقای احمد وهابزاده بسمت نایب‌رئیس هیئت مدیره برای‌مدت دوسال ۵ ـ هیئت مدیرمتصمیمات متخذه در جلسه هیئت‌مدیره‌مورخ دوم تیرماه ۱۳۵۲ را در مورد انتخاب اعضای هیئت عامل و حدود اختیارات هیئت عامل و اختیارات مدیر عامل و دارندگان حق امضای بانک را عینا تائید نمودند . م الف ۲۱۲۵۳

**رئیس اداره ثبت شرکتها و مالکیت صنعتی ـ حمید جمشیدی**
**۱ ـ ۲۱۲۵۳**

### آگهی مناقصه

شرکت بافکار ( کارخانه چیت سازی تهران) واقع درتهران خیابان آرامگاه تعداد دو قلم چوب مضراب ( جمعا ۳۸۰۰ عدد) طبق مشخصات موجود در دفتر شرکت‌ازطریق مناقصه‌خریداری مینماید . شرکت کنندگان در مناقصه میتوانند بدفتر شرکت واقع در خیابان آرامگاه مراجعه و برگ شرایط شرکت در مناقصه‌را در مقابل دادن رسید برایگان دریافت و پیشنهادات لاک و مهر شده خود را حداکثر تا پایان وقت اداری روز شنبه بیست و پنجم اسفند ماه سال جاری در مقابل اخذ رسید بدفتر شرکت تسلیم نمایند . پیشنهادات واصله ساعت ده صبح روز بعد در محل شرکت باز و قرائت خواهد شد .

شرکت در ردیا قبول یک یا کلیه پیشنهادات مختار است .

م‌الف ۲۰۸۶۱ **بافکار (شرکت سهامی خاص)**
**آ ـ ۸۲۷۸۸**

لباسشوئی آردل
با دو مکانیزم متفاوت
برای حفظ و دوام لباسهای خود حتما لباسشوئی آردل را انتخاب کنید
تهیه کننده معلمش‌ترین لوازم منزل
ARDEL آردل HOME APPLIANCES

مولن موکت
بهترین فرش برای اطاق شما
ساده وگلدار در دهها رنگ ونقشه وطرح

عده‌ای موکت‌های نامرغوب وموکت های نمدی را بنام مولن موکت میفروشند مواظب باشید جنس نامرغوب‌را بنام مولن‌موکت بشما نفروشند .
لطفا مولن موکت را فقط از نمایشگاه های مولن موکت ویا ازنمایندگان مجاز خریداری فرمائید .

★ نمایشگاه مولن‌موکت ـ ایرانشهر ـ تلفن ۸۳۷۸۹۵
★ نمایشگاه مولن‌موکت ـ فرح شمالی ـ تلفن ۷۷۱۳۹۷
★ نمایشگاه مولن‌موکت ـ بولوار الیزابت ـ کاخ شمالی ـ تلفن ۶۲۵۷۴۲
★ نمایشگاه مولن‌موکت ـ خیابان روزولت ـ تلفن ۸۳۰۳۲۲
★ نمایشگاه مولن‌موکت ـ خیابان سلطنت‌آباد ـ تلفن ۷۷۵۵۳۲
★ نمایشگاه مولن‌موکت ـ خیابان پهلوی ـ باغ فردوس ـ تلفن ۸۷۳۹۹۲
★ نمایشگاه مولن‌موکت ـ امیرآباد ـ تلفن ۹۳۸۰۶۷
★ نمایشگاه مولن‌موکت ـ خیابان فردوسی ـ تلفن ۳۱۲۸۶۱
★ نمایشگاه مولن‌موکت ـ خیابان آریامهر (ایران نوین) ـ تلفن ۶۲۶۶۲۳

نمایشگاه مرکزی مولن موکت ـ خیابان قدیم شمیران شماره ۴۵۱ تلفن : ۷۵۱۴۹۴ـ ۷۵۰۷۰۰ـ ۷۵۸۸۸۸

اخبار، رویدادها، شایعات و گفتگوها در

# بازار سیاست

## درمان همگانی

«فرمان» ملوکانه در مجانی‌شدن تحصیلات کودکستانی و دبستانی و دوره راهنمائی در خانواده‌ها اثر عمیق و شوق‌آوری داشت. «فرهنگ برای همه» از شعار های دیرینه شاهنشاه بود، که محدودیت‌های مالی تاکنون‌مانع اجرای آن بوده‌است وخوشبختانه با اولین گشایشی‌که در درآمد دولت پیدا شد، عملی‌گردید. در محافل‌اجتماعی و اقتصادی از هم‌اکنون این انتظار وجود دارد که در آینده نزدیک «درمان همگانی» یا اقدامی نظیر آن‌نیزعملی شود. هنوز به‌درستی روشن نیست که اگر درمان‌همگانی شود اعتبار سالانه آن چقدر خواهد بود. اما رقمی کمتر از ۲۰ میلیارد ریال تحصیل مجانی ۸ساله نخواهد بود.

مردم تاکنون پیروزی های نفت را با غرور ملی و مبارزه ضد استعماری و دید حماسی می‌نگریستند وبه‌آن افتخار می‌کردند. اما با صدور فرمان در مورد تحصیلات مجانی آنرا در معاش خود لمس میکنند و رفاه ناشی از آنرا مثل حقوق ماهانه دریافت میکنندبهمین جهت باشوق وگرمی از آن استقبال بعمل می‌آورند. درمان یا بهداشت همگانی یکی دیگر از خواسته‌های تاریخی شاهنشاه است که مطمئنا در اولین زمان مقتضی که چندان هم دورنیست به‌اجرا گذارده میشود.

## اوپك وپیشنهاد شاهنشاه

تصمیم ایران درمورد کمک یک میلیارد دلاری‌خود به کشورهای عقب‌افتاده و درحال توسعه انعکاس جهانی وسیعی داشت. وزیر دارائی ایران امروز اطلاع دادکه وزیر نفت ونزوئلا طی تلگرافی از پیشنهاد شاهنشاه پشتیبانی کرد و خواستار یک جلسه فوق‌العاده اوپک در سطح وزیران برای رسیدگی پیرامون این موضوع شده است. این خواسته مورد موافقت دولت ایران نیز قرار گرفت واحتمالا در آینده نزدیک کنفرانس مذکورتشکیل می‌گردد. روزنامه‌های آمریکائی و اروپائی ضمن انتشار خبر، مقالات جالبی دراستقبال ازپیشنهاد شاهنشاه منتشر کردند ودر لاهور که این روزها مرکز اجتماع ده‌ها تن از سران و شخصیت‌های مهم سیاسی است خبر انعکاس وسیعی داشته است بخصوص در بین کشورهای‌آفریقائی تعداد کشورهای آفریقائی که در کنفرانس لاهور شرکت دارند بمراتب بیش از کنفرانسهای گذشته است. یکی از دلایل این شرکت و همبستگی گستردمتر ملل آفریقائی با کشورهای عرب، نگاه آنان به کمکی است که کشور های نفت‌خیز عرب می‌توانند درجهت اجرای برنامه‌های توسعه کشورهای آفریقائی، که در نتیجه افزایش قیمت نفت در مضیقه قرار گرفته‌اند بنمایند.

دربرابر این همبستگی وتوقع تاکنون اقدام متقابلی صورت نگرفته است و بهرحال اقدام ایران موجب شد که کشورهای نفت‌خیز عرب در مقابل کشورهای آفریقائی احساس بدهکاری کنند بهمین جهت انتظار میرود دیگر کشورهای نفت‌خیز ازاقدام ایران‌سرمشق بگیرند ودرکمک به‌موسسه مالی پیشنهادی شاهنشاه سریع‌تر عمل کنند.

## فعالیتهای ضد ایرانی در بغداد

خبر رسیده از بغداد حاکی است‌که هنوز فعالیتهای دسته‌ها و عناصر ضد ایرانی در بغداد ادامه دارد. اخیرا نمایندگان‌چندجبهه به‌اصطلاح‌ملی‌بنامهای «جبهه‌به‌اصطلاح ملی‌احواز»و«جبهه به‌اصطلاح ملی آزادی‌بخش‌بلوچستان» و «جبهه به اصطلاح ملی ایران» همراه با چند جبهه دیگر خارجی جلساتی تشکیل دادند و تصمیم گرفتند که به «انقلابیون عمان» کمک مالی کنند: ونام‌خلیج فارس‌راتغییر دهند. نکته جالب اینست که همه‌این جبهه‌ها که‌اعضایش چندتن انگشت‌شمار ورانده شده و فراری از وطن هستند با کمک و اعتبار سری کشورهای بیگانه معاش خود را می‌گذرانند و حالا میخواهند از همان محل پول وکمک به «انقلابیون» برسانند. این جبهه‌ها چه آنهائیکه ازطرف ملت ایران وطن‌فروش و خائن معرفی شده و چه جبهه های بیگانه دیگر که رانده شده ملتهای خود هستند همه شناخته شده‌اند و بهیچ‌وجه نمیتوانند با تکدی و صحنه‌سازی‌ها اهداف و امیال شخصی خود را پنهان کنند وبا نشست و برخاست، در حرکت و پیشرفت یک مملکت وملت کوچکترین خللی به‌وجود آورند. متاسفانه بغداد هنوز مامن امنی برای این جبهه‌ها است.

## عیدی وزارء ونرخ سکه

در بین وزراء و سایر مقامات مهم مملکتی دادن سکه نیم‌پهلوی، بعنوان عیدی به همکاران‌رسمی است که‌از دیرباز معمول بوده و البته همیشه شامل گروهی خاص‌از کارمندان و اطرافیان مقامات میشده‌امادر این‌بین سیروس فرزانه سرپرست سازمان جلب سیاحان شیوه جالبی دارد او یا به یکایک کارمندانش سکه نیم‌پهلوی میدهد یا به هیچکس نمیدهد و این البته بستگی به‌نرخ طلا هم دارد.

سال اولی که فرزانه به جلب سیاحان آمد در ایام‌عید برای تمام کارمندانش کارت ویزیت خود را فرستاد و این کارت ویزیت حسنش در این بود که یک سکه نیم‌پهلوی رویش چسبانده شده بوددرعید سال دوم سیروس‌فرزانه در فرستادن کارت‌ها صرفه‌جوئی کرد و فقط به پرداختن سکه‌های نیم‌پهلوی اکتفا نمود اما عید سال سوم قضیه کاملا برعکس بود. سکه‌های طلا صرفه‌جوئی شد و کارمندان جلب سیاحان فقط کارت ویزیت آقای‌فرزانه‌را دریافت کردند. حالا بایددید درعید آینده قضیه چگونه حل و فصل میشود.

# کار تهیه ضوابط اجرای فرمان شاهنشاه آغاز شد

کمیسیون های چهارگانه وزارت آموزش و پرورش برای تهیه ضوابط و آئین‌نامه های‌لازم جهت اجرای فرمان شاهنشاه ساعت‌ده امروز آغاز بکار کردند.

هریک از این کمیته ها مسئول تهیه ضوابط یکی از موارد فرمان ملوکانه است ضوابط و آئین‌نامه ها تانوروز امسال تهیه و به شوراهای آموزش و پرورش کشور ابلاغ میشود تا از اول‌تیر ماه بمورد اجرا درآید. ثبت‌نام از تیرماه آغاز میشود و جزدر مورد مدارس متوسطه، هیچ‌دانش آموزی شهریه نخواهد پرداخت.

گفته میشود پس از تهیه‌ضوابط و آئین‌نامه های لازم، درمورد خرید مدارس غیر دولتی و یا پرداخت حق تحصیل دانش ـ آموزان، شوراهای مناطق اقدام خواهند کرد.

امروزازیک مقام‌وزارت آموزش وپرورش در مورد جمله اول ماده اول فرمان‌شاهنشاه (دولت‌وسائل تحصیل رایگان کلیه کودکان و دانش آموزان مملکت را از کودکستان تا آخر دوره راهنمائی تحصیلی فراهم سازد) سئوال‌شد، وی گفت هدف از کلمه «وسائل» در این جمله نوشت افرازو امثال آن نیست، مراد موجبات تحصیل مجانی، یعنی نپرداختن شهریه، است.

### آمادگی تهران

پیش از ظهر امروز شورای آموزش و پرورش تهران که بیشتر مدارس غیر دولتی کشور در حوزه اختیارات آن شورا قرار گرفته‌اند جلسه فوق‌العاده‌ای تشکیل داد. در این جلسه اعضای شورا ازفرمان‌ملوکانه‌ستایش کردند و خاطرنشان ساختند که‌با اجرای این فرمان، بسیاری از مسائل آموزش و پرورش حل میشودو تحصیل کودکستانی، دبستانی و راهنمائی تحصیلی مجانی و یکنواخت می‌گردد و از آن‌پس همه تلاشها صرف بهبود کیفیت تدریس خواهدگردید. شوراهمچنین آمادگی خویش را جهت اجرای فرمان ملوکانه اعلام کرد. در جلسه گفته شد که از مدارس تهران خواسته شده است که فرمان ملوکانه رابرای مردم‌تشریح کنند و نیزعصر فردا اجتماع بزرگی از فرهنگیان بهمین منظور تشکیل میشود. شورا به آقای دکتر حسین فرهودی ماموریت‌داد که سپاسگزاری عمیق شورا را طی تلگرامی به پیشگاه ملوکانه معروض‌دارد. آقای دکترفرهودی سپس با وزیر آموزش وپرورش ملاقات کردو درباره اجرای‌فرمان شاهنشاه مذاکره کرد.

طبق گزارش خبرنگار ما خانم دکتر پارسای در ۲۴ ساعت‌گذشته تلگرامهای تبریک متعددی دریافت داشته و با تلفن نیز به تبریک های بسیاری پاسخ گفته است.

وزیر آموزش و پرورش امروز گفت که تحصیلات مجانی شامل مدارس شبانه نمی‌شود و ضمن تهیه ضوابط، به موضوع استخدامی معلمان مدارس غیر دولتی توجه خواهدشدو مدارس غیردولتی استاندارد خواهندشد

**در باره نحوه اجرای فرمان ملوکانه، تعداد مدارس و عده شاگردان و نظرات مردم گزارش های مفصلی تهیه شده است که درصفحات ۵ـ۷ـ۱۳ میخوانید.**

## انعکاس فرمان شاهنشاه در خارج

تهران ـ خبرگزاری ها ـ خبر گزاری های بزرگ دنیا امروز گزارشهای مربوط به فرمان شاهنشاه‌رادایر برمجانی شدن تحصیل درایران انتشار دادند. رویتردراین باره نوشت محمد رضاشاه پهلوی شاهنشاه ایران دیروز فرمان دادند تحصیلات ابتدائی‌وسه سال از دوره راهنمائی‌در ایران رایگان شود.

رویتر می نویسد باین‌ترتیب حدود ۵ میلیون دانش آموز در سراسر دوره ابتدائی وسه سال‌راهنمائی‌علاوه‌بربرخوردار بودن‌ازتحصیل رایگان صبحانه مجانی شامل شیر و نان‌شیرینی از آغاز سال تحصیلی در سپتامبر آینده دریافت خواهند کرد.

پیام شاهدخت اشرف پهلوی بمناسبت روز پرستاری

## پرستاران نمونه سال معرفی خواهند شد

***ساختمان خانه‌پرستاربرای گردهم‌آئی ۱۴۰۰ فارغ ـ التحصیل آموزشگاه عالی پرستاری بزودی بپایان میرسد**

امروز ۵ اسفند مصادف با روز پرستاری است و بهمین مناسبت والاحضرت شاهدخت اشرف پهلوی پیامی فرستادندو به‌پرستاران سراسر کشورتبریک گفتند. والاحضرت‌در پیام‌خود اظهار داشتند:

بدون تردید پرستاری یکی‌از شکوهمند ترین مظاهر تجلی اندیشه های روحانی و عواطف عالی انسانی است، و کسی که باین شغل‌اشتغال داردضمن اینکه یکی از نیاز های مهم جامعه را برمی آورد، برای احساسات نوعدوستی خود نیز پاسخی دلپذیر جستجو میکند.

راست است که هرکس‌نخست برای تامین وسائل زیست و هزینه معاش‌کاری پیش میگیرد، اما فعالیت های شغلی در قرن ما چنان پرجنبه و پرانگیزه است که ارزش های مادی هیچگاه علت واحد و منحصر انتخاب شغل محسوب نمیشود.

**درجستجوی پناهگاه‌عاطفی**

قرن ما قرن فرار ازبیهودگی و جستجوی پناهگاهی برای مصون ماندن از آفات زندگی ماشینی و احساس ناسودمندی است.

اگر کسی در محیط کار موجبات تسکین این احساس‌را نیابد دشوار است که در جای دیگر بتواند به آرامش مطلوب و رضای خاطر دست یابد.

خوشبختانه در کشور ما اکنون دیگر خانواده ها ارزش این حرفه را بخوبی دریافته‌اند و انرا حرفه‌ای مقدس میدانند و روزبروز آموزشگاه های پرستاری وبهیاری‌بیشتر توسعه پیدا میکنند و خدمت در این رشته نیز مانند سایر عوامل بهزیستی بیشتر مورد استقبال قرار میگیردوبا انکه اموزشگاه های مجهز سبب شده است که هرسال بر تعداد پرستاران و بهیاران افزوده گردد. چون غالب کشور ها هنوز با کمبود پزشک و پرستارروبرو میباشند هر روز بوجود پرستار بیشتر احساس احتیاج میشود.

### کانون اجتماعات فارغ‌التحصیلان پرستاری

من که از دیرباز توجه داشته‌ام تا موجبات دلگرمی و تشویق پرستاران هرروز بیشتر فراهم‌شودخوشوقتم که‌ساختمان خانه پرستار که تاسیس ان مورد تقاضای انجمن پرستاران ایران بود از طرف سازمان شاهنشاهی خدمات اجتماعی شروع گردیده و بزودی پایان می یابد و پرستاران مرکزی ثابت و محیطی مناسب برای گرد آمدن‌بدور یکدیگر واجرای برنامه ها و فعالیت های جمعی خود خواهند داشت واین خانه که در محل اموزشگاه عالی پرستاری بنا شده است بخصوص برای‌قریب ۱۴۰۰ نفر فارغ‌التحصیلان این آموزشگاه بهمرین کانون‌اجتماعات وتجدید خاطرات شیرین دوران تحصیل انان خواهد بود.

از پرستاران عزیز میخواهم که‌هیچگاه‌جنبه معنوی وروحانی حرفه خود را از نظر دور ندارند و اطمینان داشته باشند که هیچ عاملی در زندگی جای اقناع وجدان و رضایت قلبی را که این حرفه به آنان می بخشد نخواهد گرفت.

توفیق همه‌شما خدمتگذاران صدیق عالم انسانیت‌رااز خداوند خواهانم.

### جشن پرستاری

بمناسبت روز پرستاری‌عصر امروز مراسم جشنی از طرف انجمن پرستاران ایران برگزار میشود که طی ان پرستاران نمونه سال معرفی خواهندشد.

### مراسم در تهران و کرج

بمناسبت روز پرستار پیش از ظهر امروز از طرف جمعیت شیر و خورشید سرخ درتهران و کرج مراسمی برگزار گردید. در این مراسم دکتر خدابنده‌لو معاون مدیرعامل شیروخورشید سرخ پیرامون نقش پرستاردر پیشبرد خدمات درمانی سخن گفت و فعالیتهای شیروخورشید سرخ را درزمینه تربیت‌پرستار تشریح کرد.

# ۴ قاچاقچی تریاک وهروئین تیرباران شدند

عیسی میدانچی — علی رحم شیراوند — محسن نجفی — کریم حسین‌زاده

**چهارنفر قاچاقچی هروئین و تریاک صبح امروز در تهران و سنندج تیرباران شدند.**

یکی از تیرباران شدگان کریم حسین‌زاده نام داشت و باوجود آنکه به اتهام فروش هروئین‌به حبس ابد محکوم شده بود و در زندان قصر بسر می‌بردبکار قاچاق هروئین ادامه می داد. اوباهمکاری زندانی دیگری‌بنام رمضانعلی فراهانی که متهم به قتل است وبااغفال عباس‌برادر رمضانعلی که‌پسر بچه صغیری است از یکی از همکاران‌سابق خود دو بسته هروئین دریافت کرد و به یک پلیس زندان ۴۰۰۰ ریال‌رشوه دادتا هروئین را از عباس بگیرد و به زندان بیاورد. **اماپلیس مزبور مراتب را به مافوق‌های خود گزارش داد و همین امر موجب برملا شدن راز او شد. دادگاههای بدوی و تجدیدنظر کریم‌حسین زاده را به اعدام و رمضانعلی فراهانی را به ۵سال حبس جنائی درجه یک محکوم‌کردند.** قاچاقچی دیگر یک نفرپیشینه‌دار بود که از او ۹۲ گرم هروئین کشف شد. این شخص حسن نجفی نام داشت.

سومین قاچاقچی علی رحم شیراوند نام داشت و اهل نهاوند بود. مامورین توانسته بودند از پیاله فروشی ومحل مسکونی او ۱۹۷ بسته‌هروئین به وزن ۱۳٫۶۵ گرم کشف‌کنند.

از قاچاقچی سوم که او نیز اهل نهاوندبودو عیسی‌میدانچی نام داشت ۱۱۴٫۵ کیلو گرم تریاک کشف شد. عیسی بدنبال یک سلسله تعقیب و گریز بین مامورین ژاندارمری نهاوند با حمل کننده تریاک های او و پس از دستگیری این‌شخص، بدام افتاد.

### در دادگاه عروس شد

اصفهان ـ مادری که به‌اتهام کشتن نوزادش، در دادگاه‌جنایی اصفهان، محاکمه میشود، صبح امروز عروس شد ومراسم‌عقدکنان، باحضور آقای محمدمرتضوی‌رئیس وسایر قضات دادگاه، در جلسه دادگاه انجام گرفت! و وکیل مدافع متهم با شیرینی از حضار پذیرایی کرد!

متهم زیبا دوستی نام دارد و ۲۱ ساله است و جوانی که دردادگاه با او ازدواج کرد، عزیز دوستی (۲۳ ساله) است.

زیبا در این دادگاه همراه‌پدرش جلال‌دوستی محاکمه میشود ومتهم است ۸ ماه پیش فرزندش راکه بطور غیر مشروع از عزیز حامله شده بود، پس ازوضع‌حمل زیر پلی در داران گذاشته و پس‌از گذاشتن یک قطعه سنگ روی‌سینه نوزاد، باعث مرگش شده است.

### راز قتل میلیونر تبریزی فاش شد

پس از یکهفته فعالیت و جستجو ـ سرانجام دوتن از ساکنان سردرود تبریز باتهام قتل حاج محمدسخندان میلیونر آذربایجانی بازداشت شدند و تحقیقات از آنان که پدروپسری بنامهای سید تقی و سید باقر اسحقی هستند توسط مامورین قضائی آغاز گردید.

براساس گزارش رسیده از تبریز: در تحقیقاتی که از متهمان بقتل بعمل آمده این‌نکته روشن شده است که سیدتقی و فرزندش از مدتها قبل برسر انتخاب رئیس یکی ازانجمنهای عمرانی با حاج محمدسخندان اختلافاتی داشته‌اند واحتمالا همین امر باعث شده است که متهمان دست بقتل میلیونر سردرودی بزنند.

# اولین شرکت بیمه خصوصی تأسیس میشود

یک شرکت جدید بیمه باسرمایه یک میلیارد ریال شروع بکار می کند. اجازه تاسیس این شرکت خصوصی بیمه‌ازجانب بیمه مرکزی ایران صادر شد.

بیمه مرکزی ایران امروز اعلام داشت: بدنبال صدور اجازه تاسیس شرکت بیمه «دانا» با سرمایه ۵۰۰ میلیون ریال، اجاره تاسیس شرکت بیمه دیگری بنام شرکت سهامی بیمه «دارا» با سرمایه یک میلیارد ریال صادر شد.

یک مقام بیمه مرکزی گفت: دوشرکت جدید بیمه که ظرف یک ماه گذشته اجازه تاسیس‌آن‌صادر شده، بدنبال برنامه همه جانبه ووسیعی است‌که‌از مدتها قبل از طرف بیمه مرکزی ایران برای تقویت و گسترش هرچه بیشتر صنعت‌بیمه وتوسعه‌کافی‌بیمه‌درایران طرح شده است تا این صنعت هم بتواند همراه سایر پیشرفتهای کشور و توسعه اقتصادی ایران آمادگی لازم را از جهت قدرت‌کار و گسترش و پوشش بیمه‌ای در سراسر کشور پیدا کند.

شرکت بیمه جدید دارا بصورت شرکت سهامی عام خواهد بود و تاسیس آن می تواند به رونق بازار بیمه و توسعه و تعمیم آن کمک موثری بنماید.

این شرکت بیمه که مقداری از سهام آن بمردم عرضه خواهدشد، دررشته های بیمه های زندگی و سایر موارد فعالیت‌خواهدداشت واولین شرکت بیمه خصوصی است که با سرمایه یک میلیارد ریال شروع بکار می‌کند.

# یاسر عرفات باخلعت بری گفتگو کرد

محمد پورداد فرستاده ویژه اطلاعات ـ لاهور ـ یاسرعرفات رئیس سازمان آزادیبخش فلسطین و ایدی امین رئیس جمهوراوگاندادیروزازکنفرانس سران اسلامی لاهور خواستند که‌منتهای کوشش خود رابرای رفع دشواریهای موجود در مناسبات‌دو کشور مسلمان‌ایران و عراق بکار گیرد. عرفات و امین دیروز با وزیر خارجه ایران ملاقات و گفتگو کردند.

درکنفرانس سران اسلامی، یاسر عرفات، عادی شدن مناسبات ایران و عراق رابرای موفقیت کوشش های دنیای مسلمان‌در زمینه آزادی‌اراضی اشغال‌شده‌اعراب لازم دانست. عباسعلی خلعتبری وزیر خارجه ایران از توجه عرفات و امین باین مسئله سپاسگزاری کرد، وی‌خاطرنشان‌ساخت هم‌اکنون شورای امنیت سازمان ملل سرگرم‌رسیدگی وچاره‌یابی‌برای این مسئله است.

بدنبال سخنان خلعتبری، سفیر عراق نیز از اظهارات عرفات و امین تشکر کرد.

اگر چه‌یاری دادن حل اختلافات ایران و عراق در اجلاسیه دربسته کنفرانس‌مورد بحث قرار گرفته بود و عرفات و امین در این زمینه اظهار نظر کرده بودند، ولی با این حال پس از پایان اجلاسیه، مطالب مورد گفتگو در جلسه دربسته‌بگوش خبرنگاران‌رسید.

ایدی‌امین طی سخنان خود در اجلاسیه کنفرانس از عدم حضور شاهنشاه در کنفرانس لاهور ابراز تاسف نمود.

معمر قذافی رهبر لیبی با گفتگو پیرامون اختلافات‌ایران و عراق در کنفرانس اسلامی مخالفت کرد و گفت دردستور جلسه کنفرانس طرح مسئله اختلافات دو کشور مسلمان پیش‌بینی نشده و کنفرانس‌باید در چهار چوب مسائلی که در دستور جلسه معین شده گفتگو کند.

بوتواظهارات‌خلعت‌بری‌وزیر خارجه ایران را مورد تائید قرارداد و گفت مناسبات ایران و عراق در حال عادی شدن است.

**بوتو کوشش های صمیمانه شاهنشاه ایران را در زمینه برقراری مناسبات دوستانه با کلیه کشور های همسایه‌مورد ستایش قرار داد و با اشاره‌به شرفیابی سفیر عراق به پیشگاه شاهنشاه و عزیمت سفیرایران به بغداد گفت که ایران وعراق در راه از سرگرفتن‌مناسبات سنتی و دوستانه خود گام برمیدارند.**

### اعلام تصمیم‌ایران

بامداد دیروز نیز ایران‌یکبار دیگرمرکز بحث قرار گرفته‌بود. درآن‌هنگام وزیر خارجه‌ایران، کنفرانس را از تصمیم ایران راجع‌به اختصاص یک میلیارد دلارکمک به صندوق بین‌المللی پول و بانک جهانی برای‌کمک به کشور های در حال توسعه آگاه کرد.

خلعت‌بری در سخنان خود باردیگر حمایت ایران را از اعراب در مبارزه علیه اسرائیل اعلام داشت. هم زمان با این اعلام پشتیبانی،کنفرانس سران اسلامی‌قطعنامه هائی بتصویب رساند، که در آنها تخلیه‌فوری نیرو های اسرائیلی از اورشلیم و سایر اراضی اشغالی اعراب مورد تقاضاست.

خلعت‌بری‌طی سخنانی که در کنفرانس سران اسلامی ایراد کرد با اشاره به پیشنهادات مربوط به بین‌المللی کردن اورشلیم، خاطرنشان ساخت که ایران همواره مخالفت خودرا با تغییر یکجانبه در وضع حقوقی‌بیت‌المقدس اعلام داشته است‌وهمچنین ایرانیان همواره از آزادی اورشلیم حمایت کرده‌اند.

خلعت‌بری اضافه کرد که ایران‌بطورکامل‌از قطعنامه های کنفرانس حمایت میکند، مگر اینکه تعهدات این قطعنامه ها، باسیاست و تعهدات بین‌المللی ایران مغایرت داشته باشد. این‌بدان مفهوم است که‌قطعنامه باید با الهام از روح منشورملل متحد بمرحله اجرا در آید.

خلعت‌بری از این نکته که جامعه بین‌المللی نتوانسته‌است برای مشکل فلسطینی ها که از سرزمین‌اصلی خود بیرون‌رانده شده‌اند، راه حلی پیدا کند، ابراز تاسف نمود.

وی اضافه کرد که ایران همواره منتهای کوشش برای حمایت ازفلسطینی ها بکار گرفته است.

خلعت‌بری پیرامون تصمیم‌ایران در زمینه یک‌میلیارد دلار کمک به صندوق بین‌المللی پول، یادآور شد که این تصمیم نخستین‌گام‌برای‌تاسیس‌صندوقی بمنظور کمک به کشور های درحال توسعه می‌باشد. تصمیم ایران در این زمینه در میان نمایندگان‌شرکت‌کننده‌درکنفرانس انعکاس گسترده‌ای درپی‌داشت واکثر شرکت کنندگان اقدام ایران را مورد ستایش قرار دادند.

### ملاقاتها

ژنرال ایدی‌امین رئیس جمهور اوگاندا دیروز با وزیرخارجه ایران ملاقات و گفتگو کرد، دراین دیدار،مسائل موردعلاقه دو کشور مورد مذاکره قرار گرفت.

خلعت‌بری‌هم‌چنین باپاسرعرفات رئیس سازمان آزادی بخش فلسطین، انور سادات رئیس جمهور مصر، شیخ عیسی بن سلمان آل خلیفه امیر بحرین‌و سلطان قابوس پادشاه‌عمان نیز ملاقات و مذاکره نمود.

**بدنبال ملاقات با خلعت‌بری، ایدی‌امین رئیس‌جمهور اوگاندا به خبرنگار اطلاعات گفت که احساسات عمیقی نسبت به‌مردم ایران دارد. منابع نزدیک به امین خاطرنشان ساختند که‌با توجه برخی تحولات احتمال می‌رود که یکی از موضوعهای مورد بحث خلعت‌بری و امین مبادله سفیر بوده است. منابع نزدیک به دولت کامپالا اعلام داشتند که اوگاندا بزودی اقدام به تاسیس سفارتخانه درتهران خواهد کرد.**

در ملاقات با سادات، خلعتبری حامل درودهای شاهنشاه برای وی بوده است.

خلعت‌بری بامداد امروز با حواری بومدین رئیس جمهور الجزایر ملاقات کرد.

## درگذشت موسی مهام

موسی مهام شهردار اسبق‌تهران درسن ۷۵ سالگی بعلت عارضه سکته مغزی درگذشت وی پنجسال پیش دچار اولین حمله این‌عارضه گردید و مدتها در حال بیهوشی بسر میبرد تا آنکه به اروپا سفر کرد و سلامتی خود را بازیافت. آخرین حمله قلبی وی دو شب پیش روی داد و چشم از جهان فروبست.

موسی مهام شهرداری تهران را در سال‌های ۳۸ تا ۳۹ عهده‌دار بود وباسی و هشت‌میلیون تومان بودجه شهرداری آن روز برای شهر تهران میدان های متعددی ساخت و خیابان های زیادی را اسفالت کرد. ازخصوصیات او ایجاد حوضچه و نصب فواره‌در میدان های شهربود که تاچندسال بعد خاطره مهام و فواره هائی که درمیادین ایجادکرده بود، ورد زبان مردم بود.

در زمان تصدی وی گود عرب ها و باغ چالی بصورت‌مسکونی درآمد و قسمتی از ساکنان زاغه های جنوب به‌نقاط دیگر شهرکوچ داده شدند.

مهام مردی خلیق، درستکار، میهن پرست و فعال بود که در تمام دوران خدمات خود در مقام های متعدد باعلاقمندی وظایف خویش را انجام میداد.

ضایعه درگذشت مهام را بعموم بازماندگان فقید سعید تسلیت‌می‌گوئیم.

# هوای تهران گرم میشود

در حالیکه سرمای شدید بخش وسیعی از شرق و غرب کشوررا فرا درفته است، هوای‌تهران‌رو بگرمی میرود و براساس پیش بینی هوا شناسان حداکثر درجه حرارت پایتخت به۹درجه بالای صفر خواهد رسید.

هوای تهران امروز صبح‌کمی مه‌آلود بود.

هواشناسی اعلام کرد با گذشتن هوای مه‌آلود تهران تا چند روز هوای خوب در پیش خواهد داشت.

طبق پیش‌بینی هواشناسی هم‌اکنون یکسیستم هوای‌باران زا در آسمان مرکز مدیترانه تشکیل یافته که احتمال دارد در اواخر هفته به ایران‌برسد.

# معالجه هروئین باطب سوزنی

اخبار خارجی

دیترویت ـ آسوشیتدپرس ـ گروهی ازدانشمندان امریکائی در یکی از مراکزطبی دیترویت گروهی از معتادان به مواد مخدر هروئین را بوسیله طب سوزنی معالجه میکنند. هدف اصلی دانشمندان اینست‌که طی یکرشته آزمایش‌های گوناگون میزان تاثیر پذیری طب معروف سوزنی چین را بروی بیماران مواد مخدر و نهایت امر در درمان آنها مورد ازمایش قرار دهند.

مقامات مرکز طبی شهر دیترویت که آزمایش ها درآن جریان دارد بنوبه خود معتقدند که روش طب سوزنی معمول‌در چین ممکن است اعتیادبه مواد مخدر را بطور کامل درمان نکند اما مسلما موجب خواهد شد که علائم‌ونشانه های اعتیاد و همچنین ناراحتی های این امر راکاهش دهد.

مقامات‌مزبور اظهار امیدواری میکنند که با ازبین بردن درد اثرات مواد مخدر را رفته‌رفته و بتدریج از بدن معتاد تا جائی که وی کاملا بهبود یابد ازبین ببرند.

## درآمد سرانه کشورهای خاورمیانه‌وآسیا

نیویورک ـ خبرگزاری فرانسه ـ دیروز صندوق بین‌المللی‌پول‌آماری درباره درآمد سرانه کشور های مختلف جهان انتشار داده است آسیا ـ استرالیا ۸۷۰ دلار، زلاند جدید ۴۷۰ دلار، ژاپن ۲۱۳۰ دلار، جمهوری خلق‌چین وپاکستان ۱۶۰ دلار، اندونزی و افغانستان ۸۰دلار بنگلادش ۷۰ دلار، خاورمیانه، کویت ۲۸۶۰ دلار، امارات عربی متحده ۳۱۵۰ دلار، قطر ۳۷۰ دلار، ایران ۴۵۰ دلار، عربستان سعودی ۵۴۰دلار، اسرائیل ۲۱۹۰ دلار، عراق ۳۷۰ دلار،سوریه۲۹۰ دلار، اردن ۲۶۰ دلار، جمهوری دموکراتیک یمن ۱۲۰ دلار، جمهوری عربی یمن (صنعا)۹۰ دلار.

# زنبور عسل بیمه شد

**ملکه های زنبور عسل که از نوع اصیل و بسیار گران‌قیمت است، نزد سازمان بیمه ایران بیمه میشوند.**

سازمان دامپروری کشور که با اهتمام فراوان برای حمایت از زنبور داران و تولید عسل بیشتر در داخل کشوراقدامات تازه‌ای‌انجام داده است،آخرین پارتی خرید زنبور را از نوع ملکه های اصیل زنبور عسل آمریکائی انجام داده است و آنها را نزد سازمان بیمه ایران بیمه کرد.

سخنگوی وزارت کشاورزی و منابع طبیعی تایید کرد که یک هزار زنبور عسل که وسیله سازمان‌دامپروری‌کشورخریداری شده بمنظور اصلاح نژاد زنبور های بومی وارد کشور شد. ارزش ملکه های کندوی عسل خریداری شده پنجهزار دلار میباشد. ملکه زنبور عسل در برابر خطرات مرگ و میر ناشی از آتش سوزی و حادثه واردتوسط وسائط نقلیه بیمه شدند و این بیمه از هنگام پیاده کردن از هواپیما آغاز میگردد.

# خبرهای کوتاه

### ملاقات سفیر عراق با نخست‌وزیر و وزیر دربار

مدحت جمعه سفیر عراق در دربار شاهنشاهی‌دیروز در کاخ نخست وزیری حضور یافت و با امیر عباس‌هویدا نخست وزیر ملاقات و گفتگو نمود. سفیر عراق پس از دیدار با نخست وزیر مقارن ظهر با اسدالله علم وزیردربار شاهنشاهی ملاقات کرد. دیروز همچنین اسماعیل‌خلیل‌الرصاصی سفیر عمان با آقای هویدا ملاقات نمود. عکس سفیر عراق را در دیدار با نخست وزیر نشان میدهد.

### قدردانی از همکاری رادیو تلویزیون

دیروز آقای دکتر خطیبی مدیر عامل جمعیت شیرو خورشیدسرخ‌از همکاری‌های سازمان رادیو تلویزیون ملی ایران در جریان استمدادملی علیاحضرت فرح پهلوی شهبانوی ایران برای کمک به آسیب‌دیدگان سیل‌پاکستان تشکر نمود و اظهار داشت تلاش و کوششی که در این باب از طریق سازمان رادیو تلویزیون ملی ایران به عمل آمد موجب خرسندی خاطر مبارک شهبانوی ایران شدو بپاس این ابراز عنایت بامر والاحضرت شاهدخت شمس پهلوی ریاست عالیه جمعیت نشان شیروخورشید سرخ به شانزده تن از کسانی که در اجرای‌این‌برنامه‌سهم عمده‌ای داشته‌اند اعطا شده است.

در این هنگام سرکارعلیه بانو فریده دیبا ریاست‌شورای علی سازمان داوطبان شیرو خورشید سرخ نشان ها را اهدا نمودند.

### بازگشت وزیر کشور

آقای محمد سام وزیر کشور دیروز به تهران وارد شد و از امروز در دفتر کار خود حضور یافت. وزیر کشور با کسب اجازه بمدت ده روز به خارج عزیمت‌کرده بود.

### مطالعات مربوط به تعیین اجاره‌بها

مطالعات وزارت آبادانی و مسکن با همکاری وزارت دادگستری و دارائی برای تعیین ضوابط مربوط به اجاره‌بها ادامه دارد.

ازجمله‌مواردی که مورد توجه کارشناسان قرار دارد تغییرات شاخص هزینه زندگی از سال ۱۳۴۸ تاکنون میباشد.

در تعیین اجاره بها، قیمت تمام شده ساختمان و زمین مورد استفاده،ملاک عمل‌قرار میگیرد.

وزارت آبادانی و مسکن با همکاری وزارت دادگستری و وزارت دارائی آئین‌نامه لازم را در اجرای ماده‌شش قانون تعدیل‌وتثبیت اجاره‌بها تهیه میکند. آئین‌نامه پس‌از تاییددولت، بتصویب‌مجلسین خواهد رسید تا قدرت‌قانونی پیدا کند.

### وزیر بازرگانی اتریش امشب می‌آید

ژوزف استاری باخر وزیر بازرگانی و صنایع اتریش در راس هیئتی مرکب از مقامات مختلف آن کشور بمنظور شرکت در سومین اجلاسیه کمیسیون مشترک وزیران ایران‌و اتریش‌امشب وارد تهران میشود.

در این اجلاسیه ریاست هیئت نمایندگی ایران بعهده آقای هوشنگ انصاری وزیر اقتصاد می‌باشد.

در اجلاسیه‌مذکورکه‌بمدت ۲روز بطول می‌انجامد، توسعه مبادلات بازرگانی بین دو کشور و امکان اجرای طرحهای‌مشترک موردبررسی و تبادل نظر قرار خواهد گرفت.

### مجمع عمومی هواپیمائی ملی

مجمع عمومی هواپیمایی ملی ایران ساعت ۲ بعد از ظهر شنبه با حضور وزیران دارائی، راه، مشاور و نمایندگان دولت تشکیل‌گردید و پس از تصویب بودجه اصلاحی سال ۵۲ و بودجه سال ۵۳ شرکت و تقدیر از خدمات رئیس و اعضای هیئت مدیره و مدیر عامل هما، مجددا تیمسار ارتشبد محمد خاتمی، تیمسار علی محمد خادمی و آقایان دکتر غلامحسین جهانشاهی، هوشنگ‌اربابی، امیرگودرزنیا برای چهار سال دیگربعنوان اعضای هیئت مدیره انتخاب شدند

هیئت مدیره در جلسه خود باتفاق آراء تیمسار ارتشبدمحمدخاتمی رابریاست هیئت مدیره انتخاب و ضمنا مجمع‌عمومی هما سپهبدعلی محمد خادمی را برای چهار سال دیگر بسمت مدیر عامل هواپیمایی ملی ایران‌برگزید.

### شرائط کنکور دانشگاه آری

گزارش از : گروه گزارشگران روزنامه اطلاعات درتهران و شهرستانها

# زوال آموزش طبقاتی

## گزارش اطلاعات درباره انقلاب در آموزش فرزند شما

گزارش اول از : نوشیروان کیهانی‌زاده

مردم ایران فرمان شاهنشاه را برای آموزش مجانی تاپایان دوره راهنمائی تحصیلی با این جملات ستایش کردند . با این جملات و بسیاری‌جملات تحسین‌آمیز دیگر.. اردشیر ناظریان پیشه‌ور روشن ـ بینی که وسعت معلوماتش درزمینه آموزش‌ابتدائی حیرت گزارشگران ما را برانگیخت می‌گفت :

این فرمان جامع‌الاطراف است که نه‌فقط به‌تامین امکانات‌تحصیلی یکسان برای همه نوباوگان و کودکان این کشور ـ از فرزند روستائی ساکن دوردست‌ترین‌نقطه کشور گرفته تافرزند یکشهرنشین مرفه‌الحال ـ منجر میشود، بلکه شامل تغذیه صحیح همه آن‌ها نیز هست. و اگر در نظر بگیریم تنها فقدان وسائل آموزشی نیست که باعث عقب‌ماندگی نسل آینده دنیا شده بلکه فقر پروتئین نیزیکی از عوامل عقب‌ماندگی جسمی و روانی است، می‌بینیم که‌شاهنشاه چه افکار بلندی برای بهره‌وری صحیح از مهمترین سرمایه آینده کشور، یعنی انسانها دارند. و اینک همه ملت ایران در انتظار آنند که مسئولین اجرای این‌اوامر انقلابی چه برنامه‌هائی برای پیاده کردن چنین برنامه همه‌جانبه‌ای دارند ؟

### چند رقم وعدد

از اینگونه اظهارنظرها فراوان

ضربه نهائی بر پیکر آموزش طبقاتی فرود آمد ...

ضربه نهائی بر بیسوادی زده شد ....

ما گام اساسی را برای‌رسیدن به دروازه تمدن بزرگ برخواهیم داشت ....

نگرانی‌تامین شهریه مدرسه‌دیگر هیچ پدر و مادر ایرانی رانخواهد آزرد ....

کوچه‌ها ازوجود همه بچه‌های واجب‌التعلیم خالی میشود ...

استعداد هیچ کودک ایرانی بخاطر نبودن امکانات آموزش و پرورش نشکفته،نابود نمی‌شود...

منبعد هیچکس را جرات آن نخواهد بود که کار آموزش و پرورش را وسیله تجارت قرار دهد ....

بچه‌های ما را معلمان برگزیده و باصلاحیت تعلیم‌خواهند داد...

داریم اما پیش از پرداختن به آنها لازمست شما را با آمار و ارقام و حقایقی پیرامون آموزش در سطح کودکستان و دبستان و دوره راهنمائی تحصیلی و نیز سابقه‌اجرای‌قانون تعلیمات‌اجباری آشنا کنیم :

قانون تعلیمات‌اجباری، ۳۰سال پیش بتصویب رسید ، ولی بعلت نبودن آمار صحیح و اعتبارمالی بطور کامل اجرا نشد . درست است که دبستانهای دولتی پس از تصویب این قانون مطلقا مجانی شد ولی درجوار دبستانهای‌دولتی دبستانهای غیر دولتی نیز بطور روزافزونی دایر گردید .

قانون تعلیمات اجباری اگر هم بطور کامل اجرا می‌شد بازجزئی ازتعلیمات عمومی‌را شامل‌میگردید تعلیمات عمومی اینک شامل کودکستان ، دبستان و دوره راهنمائی تحصیلی شده است ، ولی قانون تعلیمات اجباری فقط شامل دوره ابتدائی بود و تازه در آن ، به «مجانی بودن» اشاره‌ای نشده است . حال آنکه فرمان شاهنشاه نه‌تنها این نقیصه قانون تعلیمات اجباری را مرتفع می ـ سازد بلکه مجانی و یکنواخت بودن تحصیلات عمومی را دستور می‌دهد و این یک آرزوی بزرگ ملت ایران بود .

بااجرای فرمان شاهنشاه دیگر خانواده‌هادغدغه‌شهریه رانخواهند داشت، نام همه فرزندان آنها ثبت خواهد شد ، تحصیلات یکنواخت خواهد بود ، یعنی همه ایرانیان‌از تعلیمات‌عمومی‌برخوردار خواهند شد . البته این آغاز کار است، و مجانی شدن تعلیمات متوسطه نیز از هم‌اکنون قابل پیش‌بینی است .

دولت تاامسال کودکستان‌دولتی نداشت، هم‌اکنون نیز تعداد کودکستانهای دولتی تهران از۳ کودکستان تجاوز نمی‌کند ، پس تعلیمات قبل از دبستان در دست بخش خصوصی بود . در مورد راهنمائی تحصیلی نیز ، هم بخش خصوصی و هم‌بخش دولتی‌شهریه میگیرد . شهریه مدارس‌راهنمائی تحصیلی دولتی حدود ۱۲۸ تومان و غیر دولتی بطور متوسط ۷۰۰ تومان است که با اجرای فرمان شاهنشاه هم کودکستان و هم دبستان و هم راهنمائی تحصیلی بدون شهریه میشود، یعنی اولیاء کودکان از ٤ سالگی آنها تا پایان دوره راهنمائی ، برای تحصیل فرزندانشان دیناری نخواهند پرداخت .

اینک به آمار آموزش وپرورش میپردازیم . در حال حاضر شش میلیون و ۲۷۹ هزار کودک و نوجوان در مدارس‌تعلیمات عمومی و متوسطه کشور تحصیل می‌کنند که ۳ میلیون و ۷۵۷ هزار نفر از آنها در دبستانها ، ۹۵۲ هزار نفر در مدارس راهنمائی تحصیلی و ۷۸۶هزار نفر در دبیرستان‌های عمومی ۹۲ هزار نفر در مدارس فنی و حرفه‌ای و بقیه درمدارس دیگری دراین سطح تحصیل می‌ـ کنند و به این عده ۱۶۰هزار معلم دولتی و ۱۵ هزار سپاهی دانش و حدود ۸ هزار معلم غیر دولتی تدریس می‌کنند لازم به یادآوری است که دو سوم معلمان مدارس غیر دولتی و تقریبا همه مدیران آنها را دولت اعزام داشته است، و نیمی از بقیه معلمان مدارس غیر دولتی ، معلمان دولتی‌هستند که در ساعات فراغت در مدارس غیر دولتی تدریس میکنند . در مدارس غیر دولتی کشور ۲۵۲ هزار کودک دبستانی ، ۷۲ هزار راهنمائی تحصیلی و ۱۸۵ هزار دبیرستانی و ۲۲هزار کودکستانی تحصیل میکنند .

بیشتر مدارس غیر دولتی‌کشور در تهران فعالیت دارند.

### تهران

آمار مدارس تهران را بررسی می‌کنیم :

پایتخت ۲۲۶ کودکستان دارد که ۲۲۳ کودکستان آن غیر دولتی هستند، از یک هزارو۱۸۶دبستان پایتخت ۶۸۸ دبستان غیر دولتی واز ۷۲۱مدرسه راهنمائی‌تحصیلی تهران ۵۰۹ مدرسه آن غیر دولتی واز ۵۰۰ دبیرستان ۳۰۰دبیرستان آن غیر دولتی هستند ، ولی دانش‌آموزانی که به مدارس غیر دولتی‌تهران‌میروند کمترازیکچهارم کل دانش‌آموزان این شهرهستند، به عبارت دیگر اغلب مدارس غیر دولتی کوچک و کم شاگردهستند.

در دبستانهای‌تهران اینک۵۷۰ هزار کودکو درمدارس راهنمائی تحصیلی ۱۵۰هزار نفر تحصیل می‌کنند .

دولت به مدارس غیر دولتی تهران ۶ هزار معلم مجانی‌داده است جمع معلمان این مدارس یازده هزار نفر است .هم‌اکنون ۳٤۰۰ آموزگار و ٦٨٤ معلم راهنمائی تحصیلی دولتی در اختیار مدارس غیر دولتی‌تهران هستند.

اگر شهریه متوسط دانش آموزان تهران را سالانه۷۰۰ تومان حساب کنیم پدرومادران تهرانی هر سال بیش از ۱۵۰ میلیون تومان شهریه می ـ پردازند و با محاسبه حقوق مدیران و معلمان دولتی‌مدارس غیر دولتی دولت نیز سالانه یکصد میلیون‌تومان‌باین‌مدارس کمك میکند و سال آینده تهرانی ها این مبلغ رانخواهند پرداخت .

بقیه درصفحه ۷

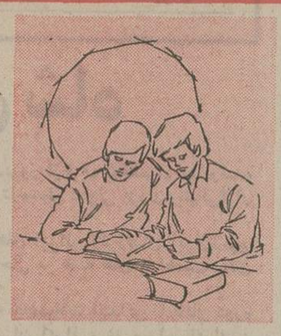

### سئوال کنید وزیر پاسخ میدهد

هرگونه سئوالی در باره دگرگونی تازه در امر آموزش و پرورش دارید از ٤ الی۹ بعداز ظهر تلفن ۳۱۱۰۷۱ در اختیار شما است .سئوالات شما که وزیر شخصا به‌آنها پاسخ میدهد در این ستون‌درج خواهد شد .

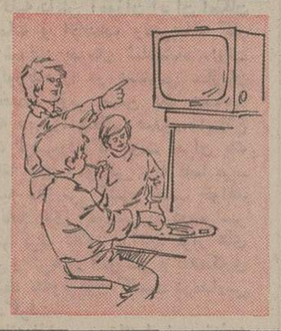

① ..... پایان کابوس شهریه

② ..... آموزش رایگان ٦ میلیون

③ ..... تجارت در آموزش ممنوع

④ ۳۴٦۷ مدرسه ملی شهریه نمیگیرند

⑤ ..... تدریس از فضا بزمین

پایان کابوس . . .


## جیپ شهباز

شش سیلندر دودیفرنسیال جدید

بزودی به بازار عرضه خواهد شد

جیپ شهباز جدید شش سیلندر دو دیفرنسیال جدید با مزایائی چون موتور قوی تر وشاسی و بدنه بزرك تر و کلاچ قوی تر و سیم کشی با دوام تر واکسل ولوله اگزوز و باك بنزین جدید که برای عبوراز جاده های هموار وناهموار وبرف ویخبندان وشن وماسه یك وسیله نقلیه ایده آل است

شرکت سهامی جیپ

## عمره مفرده و زیارت شام

لذتهای گذشته را با خاطراتی فراموش‌نشدنی تجدید کنید

باطلاع کسانیکه سال های گذشته در معیت کاروان حج سجاد بسرپرستی حاج ابراهیم . ابراهیم شیرازی بمکه معظمه مشرف شده‌اند میرساند که عده‌ای ازدوستان همسفر شما مصمم شده‌اندبا خواست خداوند متعال و کسب اجازه از مقامات محترم سازمان اوقاف ایران‌نوروز عید را در مدینه منوره بگذرانند و بعد از انجام عمره مفرده درکنار بیت پروردگار وزادگاه مولای متقیان‌علی‌ابن ابیطالب مرقد منور زینب کبری را در شام زیارت کنند شما هم اگر آرزو دارید در این سفر روحانی خاطرات گذشته را تجدید کنید به آدرس طهران بوذرجمهری نوروزخان بازرگانی سجاد تلفن ۵۳۷۹۸٦ منزل ۳٤٤۷۰۰ مراجعه فرمائید .

حاج ابراهیم . ابراهیم شیرازی

## آگهی مزایده

شرکت تعاونی تهیه و پخش گوشت گاو و گوساله و گاومیش تهران و حومه کلیه پوستهای گاو و گوساله و گاومیش محصول کشتار روزانه ( دم‌کارد) را برای مدت ششماه از تاریخ یکم فروردینماه ۵۳ لغایت شهریور ماه ۱۳۵۳ با شرایط زیربفروش میرساند .

۱ـ پیشنهاد دهندگان بایستی در موقع تسلیم پیشنهاد مبلغ پانصد هزار ریال به حساب ۸۰۰ شرکت در بانک اعتبارات تعاونی توزیع شعبه کشتارگاه پرداخت و رسید آنرا پیوست پیشنهاد خود بدفتر شرکت واقع در دروازه شمیران خیابان هدایت تسلیم و چنانچه پس از اصابت مزایده از انعقاد قرارداد امتناع نمودند مبلغ مزبور بسود شرکت ضبط خواهد شد.

۲ـ پیشنهادات باید صریح و واضح بوده و شرکت به‌پیشنهادات مشروط و فاقد سپرده بانکی و یا خارج از موعد مقرر رسیده باشد ترتیب اثر نخواهد داد .

۳ـ داوطلبان شرکت در مزایده بایستی در ساعات اداری(صبح و عصر ) برگ شرایط مزایده را از دفتر شرکت دریافت و پس از امضاء بضمیمه پیشنهاد خود تسلیم نمایند .

٤ـ پیشنهاد دهندگان بایستی پیشنهاد خود را از تاریخ انتشار این آگهی تا آخر روز سه‌شنبه ۷ر۱۲ر۵۲ لاک و مهر شده بدفتر شرکت تسلیم نمایند .

۵ـ پیشنهادات واصله ساعت ۱۰ صبح روز چهارشنبه هشتم اسفند ماه ۵۲ در محل شرکت باز و قرائت خواهد شد حضور پیشنهاد دهندگان در جلسه مزایده آزاد خواهد بود و شرکت در رد و قبول یک یا کلیه پیشنهادات مختار است .

**شرکت تعاونی تهیه و پخش گوشت گاو و گوساله و گاومیش تهران و حومه**

## آگهی مناقصه شماره ۱ر۵۳

شرکت مخابرات ایران تعداد شصت هزار عددباکلیت ده‌زوجی راطبق نمونه لاك‌ومهر شده موجود در اداره تدارکات شرکت مخابرات ایران‌و طرح قرارداد و شرایط معامله از موسساتی‌که جواز ساخت و استحصال لوازم باکلیتی از وزارت اقتصاد داشته باشند تحویل تهران انبار خانی‌آباد واقع‌درجاده آرامگاه سرپل راه‌آهن از طریق‌مناقصه خریداری مینماید.

داوطلبان شرکت در مناقصه میتوانند همه روزه بجز ایام تعطیل درساعات اداری به دبیرخانه اداره تدارکات شرکت مخابرات ایران واقع‌در خیابان کورش‌کبیر ، بی‌سیم پهلوی ، ساختمان مرکزی اطاق ٦۰۱ مراجعه و با ارائه جواز فوق الذکر با اخذ معرفی‌نامه مبلغ‌پانصدریال‌بحساب ۹۰۰۱۸ شرکت‌مخابرات ایران نزد بانکملی ایران شعبه فرح بنشانی خیابان کورش‌کبیر پرداخت و پس‌از ارائه رسید مذکور مدارك مربوط به مناقصه را دریافت وپس‌از تائید وامضاء مندرجات اوراق مزبور بدون هیچ‌قیدو شرط همراه باپیشنهاد خودبانضمام پروانه ساخت باکلیت از وزارت اقتصاد دردوپاکت الف و ب بوصف مشروحه در شرایط معامله تاآخر وقت اداری سه‌شنبه ۲۱ر۱۲ر۵۲ بدبیرخانه کل شرکت مخابرات ایران بنشانی بالا تسلیم‌و رسید دریافت دارند.

پیشنهاد های رسیده در ساعت نه صبح روز چهار شنبه ۲۲ر۱۲ر۵۲ دراطاق ۳۰۳ شرکت مخابرات به‌آدرس فوق‌الذکر بازو قرائت خواهدشد.

حضور پیشنهاد دهندگان یانماینده مجاز آنها در کمیسیون مناقصه آزادو شرکت مخابرات ایران در ردیك یاکلیه پیشنهاد های رسیده مختار است.

م‌الف ۲۱۳٦٤

شرکت مخابرات ایران

از فردا صبح فقط در

## سینما گلدن سیتی

تمام افراد خانواده خود را برای تماشای یك فیلم کمدی قشنك بهمراه بیاورید

دون ناتس کمدین محبوب

در فیلم رنگی

## خدای عشق

"The Love God?"

باشرکت : آن فرانسیس

ادموند اوبراین. جیمز گریگوری

محصول کمپانی یونیورسال

گیشه سینما گلدن‌سیتی برای رزرو بلیط‌آماده‌است

سئانسها ۱۵ر۱۱ صبح ـ ۳۰ر۳ ـ ۳۰ر۵ ـ ۳۰ر۷ ـ ۳۰ر۹ بعد از ظهر

۲۷۳۸٦ـ۲٤ر۱۱ر۵۲

## آگهی قبول کار آموز

آموزشگاه معدنی ناحیه کرمان وابسته بشرکت‌ملی ذوب آهن‌ایران تعدادی کارآموز باشرایط ذیل درسال جاری میپذیرد.

۱ـ تابعیت دولت شاهنشاهی ایران.

۲ـ مدرك تحصیلی حداقل دوره اول دبیرستان.

۳ـ دارا بودن دفتر پایان خدمت یا برك معافیت دائم.

٤ـ شاغل نبودن و نداشتن تعهد خدمت درموسسات دولتی و وابسته بدولت.

۵ـ حداکثر سن ۳۰سال.

٦ـ داشتن صحت مزاج و قدرت انجام کار های فنی.

۷ـ نداشتن پیشینه بد.

۸ـ سپردن تعهد خدمت در معادن شرکت بمدت۳ سال.

دوره کارآموزی در آموزشگاه یکسال میباشد و دراین مدت ماهیانه مبلغ ۵۰۰۰ ریال بعنوان کمك هزینه تحصیلی بکارآموزان پرداخت خواهد شد.

کارآموزان باید قبل از ورود به آموزشگاه‌حداقل سه‌ماه دریکی از مناطق معدنی شرکت کار نمایند.

داوطلبین جهت ثبت نام‌و کسب اطلاعات بیشتر می توانند با دردست داشتن مدارك زیر:

۱ـ آخرین مدرك تحصیلی.

۲ـ ۱۸ قطعه عکس ٤×٦

۳ـ دفترچه پایان خدمت یابرك معافیت دائم.

٤ـ عین شناسنامه عکسدار.

۵ـ برك عدم سوء پیشینه.

درکرمان به آموزشگاه معدنی واقع در کوی ذوب آهن مراجعه نمایند.

م‌الف ۲۱۳۵۵

برنده‌جایزه پلاك طلائی بزبالدارازدومین جشنواره جهانی‌فیلم‌تهران * برنده جایزه مجمع سینماهای هنری وتجربی فرانسه * تحسین شده در فستیوال پزارو «ایتالیا»

امشب فقط در **سینما کاپری** امشب

فهیمه‌راستکار ـ آسیدعلی‌میرزا

ادریس‌چهنی ـ تیموربوبك

ژانتوره ژانتفای

## مغول ها

فیلمی ازپرویزکیمیاوی

فیلمبردار: میشل‌ثیریه

تهیه‌شده‌باهمکاری‌تلویزیون‌ملی ایران

اطلاعات ۱۳۰۴

سال چهل و هشتم ـ شماره ۱۴۳۳۹

صاحب امتیاز : عباس مسعودی

زیرنظر : فرهاد مسعودی

محل اداره : خیابان خیام ، ساختمان اطلاعات ، تهران

تلفن : ۳۱۱۰۷۱ تا ۳۱۱۰۷۹

تلکس : ۲۳۳۶ ـ تلگرافی : اطلاعات ـ تهران

# عیدی شاه

براساس فرمانی که دیروز ازطرف شاهنشاه صادرشد، روش‌آموزش‌و پرورش درایران درمسیر تحولی بزرگ وبنیانی‌قرار گرفت.

این‌فرمان برای خانواده های ایرانی وفرزندان ایران‌زمین یك‌عیدی شاهانه است‌که درعین‌حال بر جنبه های با اهمیت مادی و معنوی اشتمال دارد.

شاهنشاه فرمان داده‌اندکه تحصیلات ابتدایی تا پایان دوره راهنمایی‌برای‌کلیه دختران‌و پسران ایرانی، در سراسرایران ، رایگان شود. یعنی‌خانواده های ایرانی درشرایط‌کاملا مساوی ـبدون تحمل هزینه‌یی ـفرزندان خودرا به مدرسه بفرستند واین استعداد های نوشکفته فارغ از هرنوع تبعیضی پرورش یابند. انقلاب آموزشی ایران تاکنون براین هدف تاکید داشت که‌هیچ کودك‌ایرانی نباید به عذر عدم استطاعت مالی از موهبت تحصیل محروم بماند.امابااجرای‌فرمان‌همایونی ،این‌شعار بوجهی‌مترقیانه‌تر اصلاح میشودو آموزش‌و پرورش، در مراحل ابتدایی وراهنمایی، بالمره‌خودرا ازقید نفوذ مستقیم یاغیرمستقیم پول رهامیسازد.

بعدازین، هیچ‌نوآموزی به اعتبار آنکه در شرایط بهتری متولد شده‌و از امکانات مالی بیشتری برخوردار است نمیتواند با وضع متفاوتی تحصیل‌کند ،به‌مدرسه بهتری برود، معلمین بهتری را در خدمت داشته باشدو به برکت «پول» راه خودرا به‌سوی مراحل عالیتر تحصیلی و بالتبع مدارج والاتر اجتماعی بازکند.

این تساوی عادلانه را،که به منزله منشور گرامی شمردن جوهروجودو استعداد انسانی است، شاهنشاه ایران با دستور دیگری دایربه استفاده از مترقیانه‌ترین روشهای تدریس درکلیه مدارس کشور موکد فرموده‌اند :« برای این‌که از معلومات و اطلاعات بهترین معلمان در تمام مدارس‌کشور جهت تدریس استفاده شود وزارت آموزش وپرورش ماموریت‌دارد که دراسرع وقت طرح‌تدریس از طریق تلویزیون ماهواره‌یی و همچنین‌نصب تلویزیون کاست در کلیه مدارس کشور را پیاده‌کند».

بدین ترتیب، برای آنکه نقائص ناشی از کمبود معلمان با تجربه و پرقدرت ازمیان برود وکلیه دانش آموزان ایران امکان آنرا داشته باشندکه از معلومات و اطلاعات وتجربیات کار آزموده‌ترین معلمان برخوردار شوند، بفرمان شاهنشاه ،دولت ایران جدیدترین وسایل تکنولوژیك را در دسترس سازمان آموزشی کشورقرار میدهد. نخست وزیر ضمن یك مصاحبه مطبوعاتی ورادیو ـ تلویزیونی که دیروز، متعاقب صدور وابلاغ فرمان ملوکانه ترتیب یافته بود، توضیح‌دادکه دولت ایران یك ماهواره مخابراتی ، مختص برنامه های آموزشی ، به فضا می‌فرستد و تلویزیون هایی‌در کلیه مدارس کشور نصب خواهد شدکه از طریق این ماهواره برنامه های آموزشی را درسراسر کشور دریافت و منعکس خواهندکرد. علاوه براین، نوار های درسی که با استفاده از تازه‌ترین روش‌های آموزشی و باهمکاری معلمان ورزیده تهیه میشود توسط تله‌ویزیون کاست درمدارس کشور مورد استفاده قرار خواهدگرفت.

جزء دیگری از فرمان شاهانه ناظر بر مساله اساسی تغذیه است‌وبموجب آن مقرر میشود ازابتدای سال‌تحصیلی آینده ،به کلیه دانش آموزان درسراسرکشور، هرروز صبح‌نیم‌لیتر شیر یا ماده غذایی مشابهی بایك قطعه نان شیرینی بطور رایگان‌داده شود تا همانطورکه در مقدمه فرمان همایونی آمده است‌نوباوگان ونوجوانانی‌که در دوران تمدن‌بزرك‌وظایف خطیری برای‌سازندگی این سرزمین درعهده خواهندداشت ازهم‌اکنون روحاو جسمابرای تکفل وظایف خودپرورش یافته‌و مهیابشوند.

# مبارزه کاغذی باترقه

ماه اسفند ، ماه رونق یک شغل موسمی و پر درآمد است، شغل ترقه‌سازی و ترقه فروشی که سازندگانش گروهی نامعلوم‌و فاقد صلاحیتند و خریدارانش بچه های شیطان‌وغافل ازخطرات بازی با ترقه‌های دست ساخت . در همین ماه بخشی تازه و موقتی بر ستون های عادی روزنامه‌ها افزوده میشود که‌اختصاص به درج اخبار حوادث ناشی از انفجار ترقه‌ها دارد . بدنبال درج نخستین خبرها نیز از طرف سازمان های مسئول اعلامیه‌ای شبیه‌اعلامیه‌سال قبل در باره ممنوعیت‌ساخت ترقه وسیله‌اشخاص منتشر میشود مبنی براینکه : ساخت هر نوع ترقه و موشک و نارنجک آتش‌بازی ممنوع است ، متخلفین تحت تعقیب قرار میگیرند و . . . اما این اعلامیه‌ها به تنهائی نمیتواند مانع ادامه کار ترقه سازان غیر مجاز شود . علت هم اینست که ترقه‌بازی در ایام نزدیک به چهارشنبه سوری و عید نوروز به صورت سنتی درآمده که مخصوصا مورد توجه و علاقه بچه‌ها و نوجوانان است .

اگر این علاقه و توجه وجود نداشت بازار ترقه سازان و ترقه فروشان خود به خود بی‌رونق میشد و دیگر موردی هم پیش نمی‌آمد که روزنامه‌ها خبر کورومجروح شدن ٦ بچه‌تهرانی را در یک روز منتشر کنند . پس این علاقه هست و مادام هم که در مردم وجود داشته باشد گروهی سودجو با وسایل ومواداولیه نا مطمئنی موشک و نارنجک آتش‌بازی‌و ترقه میسازند ومحصول کارشان در اسفند هر سال عده‌ای را از نعمت سلامت محروم میکند .

بنظر میرسد تجارب گذشته ما از مبارزه کاغذی با تهیه ترقه قاچاق به آن حد از کفایت رسیده باشد که در اندیشه توسل به راه حل دیگری برای خاتمه دادن به خسارات و حوادث‌ناشی از انفجار ترقه های بد ساخت باشیم . و بی گمان موثرترین راه حل هم این است که یک موسسه دولتی یا ملی (ولی تحت نظارت دولت) کار تولید انواع ترقه را برعهده گیردوبمقدار کافی ترقه و موشک و نارنجک آتش‌بازی بی خطر تولید و به بازار عرضه کند . در این صورت تردید نباید داشت که برای جلوگیری از ادامه کار ترقه‌سازان بی صلاحیت نیاز به اعمال فشار های قانونی نیست ، زیرا به‌علت نبودن بازار فروش ، دکانشان به خودی خود تعطیل میشود .

# ایران وقاره سیاه

بدعوت شاهنشاه و شهبانوی ایران حضرت پرزیدنت موبوتو رئیس جمهوری زئیر و همسرشان وارد تهران شدند .

میهمانان عالیقدر مدت یک هفته میهمان شاهنشاه و شهبانو خواهند بود .

تا چند روز دیگر ایران یک میهمان‌عالیقدر دیگر از قاره آفریقا خواهد داشت و حضرت پرزیدنت جعفرنمیری رئیس جمهوری سودان وارد تهران خواهند شد .

اخیرا آقای‌هویدا نخست‌وزیر ما به‌سنگال سفر کردند، بارهبران این کشور گفتگوهائی پیرامون توسعه مناسبات دو کشور انجام دادند و قراردادهائی برای اجرای پروژه‌های مشترک امضاء شد .

افزایش تماس و همکاری بین کشورهای آسیا و آفریقا شاید از جمله مثبت‌ترین تحولاتی باشد که در جهان سوم روی میدهد . در زمانی که چندان دور نیست‌ارتباط کشورهای آسیائی و آفریقائی با یکدیگر صرفا جنبه تشریفاتی داشت و کمک‌های آنها بیکدیگر بیشتر اخلاقی و معنوی بود و این بدان‌سبب بود که باستثنای ژاپن در آسیا، دو قاره آسیا وآفریقا یکسره در ظلمات عقب‌ماندگی فرورفته‌بود وهریک از کشورهای این دو قاره که برای‌نجات خود تلاش میکرد ناگزیر بود به غرب یعنی همان دنیائی که مسئول‌عقب‌ماندگیش بود روی آورد.

امروزه خوشبختانه همه چیز در حال دگرگونی است . ایران با شتابی هم‌آهنگ با نبض زمان عقب‌افتادگیهای قرون و اعصار خود را جبران میکند و در مدتی‌کوتاه امکانات‌وسیعی یافته است که آنرا در خدمت پیشرفت و رفاه جامعه خود بکار اندازد . اما ایران درعین حال هرگز از اندیشه همکاری وکمک به‌سایرملل آسیا و آفریقا غافل نبوده است .

تدوین و اجرای دهها پروژه صنعتی و آبادانی در کشورهای آسیا و آفریقا و ابتکار بزرگ اخیر شاهنشاه ایران درکمک یک‌میلیارد دلاری به کشورهای نیازمند تنها نمونه‌ای از این حقیقت است که‌همه ملل برادر آسیا و آفریقا از برکات‌جهش‌های بزرگ اقتصادی وصنعتی ایران بهره‌مند میشوند .

اما منافع همکاریهای ملل آسیا و آفریقا تنها به‌اجرای پروژه‌های صنعتی و عمرانی که بنوبه خود حائز اهمیت فوق‌العاده است محدود نخواهد ماند.

# شیوع ترور سیاسی در امریکا

## هرالد تریبون

ماجرای غم‌انگیزی که‌ربودن «پاتریشیا هرست » بوجودآورده است ،باتمام‌احساسات‌همبستگی که ممکن است برای خود او وپدر ومادرش برانگیزد،وباتمام واکنشهائی که میتواند بوسیله منطق وحشی و اعمال لجام ـ گسیخته ترد ارتش آزادیبخش اخوان» ایجاد شده باشد این واقعیت غم‌آور رانمی پوشاندکه شکل خاصی از ترور سیاسی رفته رفته در امریکا متداول میشود مضافا ربوده شدن« رك‌ـ مورفی » ناشر و روزنامه نویس بوسیله او در گروهی که خود را ارتش انقلابی می‌خواند . آشکارا موید این ادعاست که تکنیکی از قماش آنچه که به وسیله‌چریك‌های‌شهری‌امریکای لاتین مورد استفاده قرار می‌گیرد به امریکای شمالی‌صادر شده است .

آدم دزدی بخاطر تحصیل انواع گوناگون باج‌های‌سیاسی ازدیرباز‌درا‌وروگونه وآرژانتین بسیار متداول‌بوده است. اینکار از لحاظ شیوه های اساسی و یا انگیزه هایش با هواپیمادزدی تفاوت چندانی ندارد در هواپیما های ربوده شده نیز آدمها را ربوده‌اند ، در هر هواپیمادزدی تعداد آدمهای ربوده شده از مجموع کسانی که در جریان عملیات گروه « توپامارو » در اوروگوئه و یا جانشینان خلف آنها در آرژانتین ربوده شدند، بیشتر بوده‌اند در اغلب این موارد بین مسافران وسرنشینان هواپیما های ربوده شده هیچ ارتباطی با دلایل و محرك های اعمال ربایندگان آنهاو هدف های سیاسیشان وجود نداشته است معهذا ربایندگان هواپیما نیز غالبا ازهمان‌هدف‌اساسی که محرك مسافران‌یك اتومبیل است پیروی کرده‌اند.

آنها روی امتناع و مقاومت اجتماعی که در آن و برضدآن عمل می‌کنند حساب کرده‌اند

هواپیمای مسافربری‌درحساب نهائی‌هدف بسیار آسیب‌پذیری برای راهزنان هوائی از کار درآمده است. باوجود این یك هواپیما هم برای ربایندگان‌آن و هم برای قربانیان راهزنی‌های هوایی میدان محدودی است. از آنجا که امریکا درتشریفات سوار شدن مسافران هواپیماها تدابیر امنیتی سختگیرانه‌ای به کار بسته و علاوه‌بر این‌پناهگاه های قابل استفاده‌راهزنان‌هوائی را حتی‌الامکان‌محدود کرده‌است (نظیر توافقی که دراین زمینه بین امریکا و کوبا حاصل‌شد)، راهزنی هوائی‌درامریکا به‌تکنیك بسیار خطرناك و بی‌فایده‌ای تبدیل شده است . درست‌است که هنوز تمام کشور های دیگر جهان این درس عبرت را فرا نگرفته‌اند معهذا این سرمشق هنوز هم فراگرفتنی است.

بطور کلی آدم دزدی وراهزنی هوائی‌ومیزان آمادگی‌وهشیاری برای مبارزه با آن تا حدود زیادی بستگی به احوال‌سیاسی و اجتماعی مناطقی دارد که‌محل وقوع این اعمال است‌درکشور هائی که گرفتار سطح بلندی ازناامنی اجتماعی هستند، برای چریکهای شهری هوای نفس کشیدن وجود دارد همچنان که ضرب‌المثل «چون‌ماهی در آب» اولین بار برای‌توصیف‌انقلابیون روستائی بکار برده شد در محیط وشرایط‌مساعدبرای‌فعالیت چریکهای شهری فضای خاصی وجود داردکه به اقتضای آن مردمی که در این قماش‌فعالیت هاشرکت ندارند و حتی ممکن است‌باشیوه های عمل‌تروریست ها مخالف باشند بر هدفهای آنان صحه میگذارند.

اما امریکا باتمام احوال و شرایط نابابی که ممکن است در آن سراغ گرفته شودچنان فضای مساعدی راکه اشاره کردیم به کسانی که‌در صدد وارد کردن تاکتیك های‌توپاما رویه ایالات متحده هستندعرضه نمیکند.

آدم ربایان سیاسی‌درامریکا نمیتوانند خودرا به‌این حساب دلخوش کنند که جز این از رزمندگان «نبرد های باصطلاح توده‌ای »هستند که عبارت از توصیف مائوتسه‌تونك از جنك انقلابی است درامریکا آدم ـ ربایان سیاسی ناگزیرند به تنهائی عمل کنندو با اعمالشان نسبت به کسانی که جامعه امریکائی را از مواضع‌ونظرگاه های دیگری مورد حمله قرار میدهند منزوی باشند.

ترور مبتنی بر آدم دزدی‌نیز مطمئنا یك ترور است ، اما از نقطه نظر انقلابی از آن قماش تروروهائی است که با هیچ نوع هدف های قابل دسترسی پیوند ندارد.

**ربایندگان ٦میلیون دلار میخواهند**

کماندو های عضو سازمان «ارتش آزادیبخش اخوان» که «پاتریشیا هرست» دختر ناشر معروف روزنامه «سانفراسیسکو اگزامانیر» را ربوده‌اند از خانواده او خواستند بمیزان ٤ میلیون دلار مواد غذائی بطور مجانی بین مردم توزیع کنند ، «راندولف هرست» پدر دختربوده شده دیروز سه هزار داوطلب و ۳ هواپیما و چندین کامیون را مامور توزیع خواروبار مجانی کرد .ربایندگان گفتند او باید بمیزان ٦ میلیون دلار خواربار توزیع کند. پدر دختر گفته است که توانائی انجام این کار راندارد. در عکس گروهی از داوطلبان هنگام توزیع مواد غذائی بین سیاهپوستان در سانفرانسیسکو دیده میشوند .

عکس رادیوئی اطلاعات

# چرا قذافی به آغوش مصر باز گشت؟

## النهار :

اقدامات غافلگیرانه سرهنگ معمرالقذافی فقط یک تحول سیاسی نیست، بلکه جزئی‌است از سیاست داخلی و خارجی قذافی بطور کلی یک رهبر بویژه در کشورهائیکه موقعیت فرد برروش حکومت و اداره امور مملکت مانند دوران‌جمال عبدالناصر ، غلبه کند .اقدامات غافلگیرانه معمولادر چهارچوب عاقلانه‌و منطقی صورت‌میگیرد. ولی سرهنگ قذافی ، اقدامات غافلگیرانه‌ای دارد که معمولادر پرده‌ای از ابهام میباشد و هیچکس نمیتواند درک کندکه چرا رئیس دولت لیبی چنین اقدامی کرد و سپس از آن عدول نمود. چنین است‌وضع سرهنگ قذافی با مصر.

در حقیقت ورود ناگهانی سرهنگ قذافی به قاهره و ملاقات وگفتگوی اوبا سادات پس از میانجیگری ژنرال‌اسد یک اقدام غافلگیرانه نیست ، بلکه امر غافلگیرانه نطقی‌است که در پارلمان ایراد نمود.

این نطق سرهنگ قذافی را مجددا به رکاب مصر پیوندزد. این نطق همچنین لیبی را در کنار مصر قرارداد در صورتیکه قبلا تصور میشد که مصر و لیبی دارای دوروش هستند که هیچگاه با یکدیگر هماهنگ نمیشوند.

از همه مهمتر اینکه نطق قذافی عبارت از انتقاد ازخود بود برای دوره‌ای که روابط مصر و لیبی بحرانی شد وبه سرحد انفجار رسید.

برجسته‌ترین‌نکات نطق‌مزبور عبارت استاز : ـ ستایش‌وی از عبور نیروهای مصری از کانال سوئز و دادن عالیترین نشان لیبی به قهرمانان جنگ اکتبر در صورتیکه قبلا لیبی از این جنگ انتقاد کرده بود.

ـ تاکید اینکه مصر قدرت اصلی است و میان قاهره و تریپولی هیچگونه جدائی وجود ندارد و میبایستی با تمام قوا از مصر حمایت شود.

ـ اعتراف باینکه روشهای سیاسی را نباید بطور سطحی بررسی کرد ... در این مورد انتقادی است ازحملات خودش به مصر.

بدین ترتیب بار دیگر آبها بجوی بازگشت‌ولیبی بمکاروان مصرپیوست و پس از چندماه بجنگ آرامی که میان دو کشور وجود داشت و نمود های برجسته‌اش بشرح زیر است خاتمه داده شد.

۱ـ کشف «توطئه»ای در دسامبر گذشته در مصربمنظور سرنگون کردن رژیم ودستگیری عده‌ای از متهمین و ارسال‌نوار اعترافات این عده برای قذافی باینکه لیبی طرح این توطئه را چیده بود.

۲ـ جلوگیری از ورود یک مسئول ناصری در لبنان( از نزدیکان قذافی) به قاهره ومتهم ساختن وی باینکه نامش در اعترافات متهمین‌آورده شده است .

۳ـ نگرانی لیبی از نزدیکی عربستان سعودی و مصر و حمله آن به نزدیکی مصر و آمریکا و متهم کردن مصر به تسلیم و تهدید کردن بقطع‌کمک ودعوت از سایر دول عربی برای قطع کمکهای خود به مصر.

٤ـ اقدام لیبی به تشویق سوریه برای پافشاری و عدم پذیرش راه حلی که مصر قبول کرد و دعوت از آن برای بستن پیمان بالیبی و عراق‌و تحریک حملات مطبوعاتی‌بویژه در لبنان علیه سیاست رژیم مصر.

۵ـ وحدت لیبی باتونس و سپس حمله شدید قذافی علیه کسانیکه مخالف وحدت عربی هستند.

٦ـ نادیده گرفتن قذافی از طرف سادات در مسافرت خود بکشورهای عربی، سپس‌نادیده گرفتن او در کنفرانس کوچک سران عرب در الجزایر و ناراحت کردن او با دعوت از ملک ادریس السنوسی پادشاه سابق لیبی به جشن عروسی دخترش وبالاخره انتقاد از چگونگی انجام وحدت میان لیبی وتونس .

۷ـ اعلام لیبی باینکه نوار های‌مهمی‌از گفتگوهای‌مسئولان مصری با دکتر هنری‌کیسینجر در اختیار دارد و ممکن است آنرا از رادیو پخش کند.

ولی ناگهان سرهنگ وارد قاهره شد ... سرهنگ ازجنگ قاهره و سیاست قاهره‌ستایش نمود و دعوت کرد که ازقاهره جانبداری شود.

چرا چنین دگرگونی صورت گرفت ؟ واین «توبه» و این بازگشت به کاروان مصرانجام شد ؟

اگر بازگشت‌آنقدر ساده‌است چرا باید افکار عمومی را برای مدتی فریب داد و یادآورشد که مصر و لیبی دو دسته مخالف هستند ؟ و چرا قذافی ناگهان متوجه شد که تمام اختلافات او با مصر سطحی است و اثری روی روابط ندارد ؟

البته هیچکس نمیداند ... همین ابهام،راز روش‌غافلگیرانه قذافی است .

در هر حال بازگشت قذافی به‌قاهره ، وضع سیاسی‌تازه‌ای در منطقه خاق میکند که منجر به‌تقویت مصر و سیاست و نفوذ وروابط آن میگردد.

بعد از جنگ اکتبر گفته‌شد که لیبی و عراق هسته جبهه‌ای را تشکیل میدهند که در برابر تمام اقدامات مصر ایستادگی میکند .. .ولی ناگهان رویداد ها در صحنه ظاهر شد آنهابا سرعتی چشمگیر ... عراق که در انزوای خود باقی مانده و سرگرم اجرای طرحهای داخلی است ... بهمین جهت لیبی در صحنه ظاهر شد تا «معذرت ـ خواهی‌کند» و بسوی مصرباز گردد.

اینک همه چیز بدلخواه مصر پیش میرود ... از سوریه گرفته تا اردن و سرزمین‌های فلسطین ... و شاید همین‌امر باعث شد که اسماعیل فهمی‌در واشنگتن اعلام کرد که «همه چیز در جهت صحیح پیش میرود» و او حامل اخباری شاد کننده برای نیکسون میباشد ... ودرانتظاراقدامات غافلگیرانه قذافی است.

## ازعلی‌اکبر کسمائی نماینده اطلاعات درقاهره

# کنفرانس لاهور در برابر انبوه مشکلات

جهان اسلامی در کنگره لاهور با آزمایش تازه‌ای روبروست . سی و شش رئیس یا نماینده کشور از جانب بیش از ششصد میلیون مسلمان که پانزده درصد ساکنان جهان را تشکیل میدهند (یعنی یک نفردر برابر هر شش نفر ساکنین‌کره ارض) در کنگره لاهور گرد آمده‌اند و مخلوطی از تناقض های سیاسی‌و بشری وفرهنگی و طبیعی را تحت لوای وحدت دین درآورده‌اند تا جائی که گفته میشود بنیاد جهان‌اسلامی پر تنوع است نه وحدت و آنچه وجه مشترک بزرگ این کشورهابشمارمی‌آید ،درحقیقت وجه مشترک کوچکی بیش نیست .

وحدت اراده سیاسی،وحدت کار و مصلحت درمیان کشور های جهان اسلامی‌هنوز بشکل هدفهای دوری مطرح است

تناقضهای عمیقی که میان کشورهای اسلامی وجوددارد، نخستین‌کنگره‌سران این‌کشورها را که چهار سال و نیم پیش‌در رباط تشکیل گردید ، باناکامی روبرو ساخت. اما این‌بارعوامل مثبتی در کار است که توفیق بیشتری برای این کنگره ببار خواهد آورد هرچند که عوامل منفی نیز بمیان آمده و کوشش های کشورهای عرب خاصه مصر بیشتر برای‌رفع این‌عوامل منفی است .

عوامل مثبتی که این‌بار در برابر کنگره اسلامی قراردارد عبارتست از :

**۱ـ وضع اعراب با جنگ رمضان‌بکلی‌دگرگون شده‌وحدت آنان استوارتر گردیده است .**

**۲ـ این‌بار همه کشور های عرب در کنگره شرکت دارند تنها عراق استبه عنوان‌مراقب شرکت میکند اما در کنگره گذشته بسیاری از کشور های عرب شرکت نکردند .**

**۳ـ کشورهای اتحادیه‌وحدت افریقا پشتیبن اعراب هستند .**

**٤ـ وزیران‌خارجه کشورهای اسلامی پیش از کنگره برنامه آنرا تنظیم کردند و حال آنکه کنگره گذشته بدون برنامه‌آغاز شد .**

**۵ـ نمایندگان فلسطین در این کنگره شرکت دارند وحال آنکه در کنگره گذشته شرکت نداشتند .**

اما صرفنظر از تناقضهای سیاسی کشورهای اسلامی ، جهان اسلام با مشکلات دینی‌و اقتصادی و فرهنگی بسیاری روبروست که رسیدگی‌بهریک‌از آنها و چاره‌جوئی برای آنها خود برنامه بزرگی است . این‌گونه گرفتاریهای جهان اسلامی را میتوان چنین یاد کرد :

۱ـ زندگی غم‌انگیزاقلیت‌های اسلامی مانند مسلمانان‌فیلی‌پین که در حدود چهارمیلیون‌نفراند و با کشتارهای خونینی روبرو هستند .

۲ـ خطر از هم پاشیدن زندگانی مسلمانان اندونزی .

۳ـ طرح «صندوق جهاد»که وزیران خارجه کشور های اسلامی برای کمک بفدائیان فلسطینی پیشنهاد کردند و دیناری در آن ریخته نشده است .

٤ـ مشکل مسلمانان فقیر و کشورهای فقیر مسلمان که گفته میشود «بانک اسلامی» به حالشان چاره‌اندیشی خواهد کرد .

۵ـ ویرانی یا افلاس‌مساجد و مراکز معارف اسلامی در سیلان و فیلی‌پین و مناطقی‌که نود و نه درصد مردم آن مسلمانند ولی یک کلمه عربی نمیدانند .

٦ـ مساله اسلام و تمدن غربی و فرهنگ اسلامی و فرهنگ اروپائی و شیوه‌زندگانی امروز در تعارض با تعالیم‌اسلام که تصور نمیرود کنگره لاهور بتواند بدان برسد .

## مطبوعات دنیا در اطلاعات

### THE GUARDIAN

### دلایل موشه دایان

دلایل ژنرال‌موشه‌دایان‌برای‌توجیه خوددداریش ازقبول‌عضویت در دولت جدید گلدامایر قابل‌درک است. دایان ظاهرا احساس میکند که همسلکان خود وی درحزب کارگر اسرائیل از او در برابر این اتهام که وی بعنوان وزیر دفاع کشور مسئول عدم‌آمادگی رزمی‌اسرائیل دربرابر جنگ‌اکتبر ۱۹۷۳ بوده‌است صمیمانه دفاع نمی‌کنند .

### TIMES

### وضع بد اسرائیل

هنری‌کی‌سینجر وزیر خارجه امریکا سفر جدید خودرا به خاورمیانه هنگامی آغاز میکند که خروج نیروهای اسرائیل از ساحل غربی کانال سوئز در راس موعد پیش‌بینی شده و به نحو مطلوب پایان یافته و انورالسادات رئیس جمهور مصر صمیمانه خواهان صلح در خاورمیانه و کامیابی برای مردم مصر است با اینحال دردسرهایی که گلدامایر نخست‌وزیر اسرائیل در تلاش خود برای تشکیل دادن دولت جدید با آن روبرو شده است و امتناع ژنرال دایان از همکاری کردن با کابینه آینده گلدامایر اسرائیل را در بدترین وضعی قرارداده است که میتواند برای آمریکا و برای اعراب قابل تصور باشد در وضع کنونی اسرائیل بهیچوجه نمیتوان انتظار داشت که این کشور امتیازهایی را که مورد انتظار آمریکاست (چه رسد به‌انتظارات بزرگتری که اعراب میخواهند) بدهد.

### الاهرام

### پاکستان و بنگلادش

اقدام پاکستان در شناسائی بنگلادش یک گام‌بلند درجهت تثبیت اوضاع در شبه قاره هند بشمار میرود . بسیاری معتقدند که اگر کنفرانس سران اسلامی هیچ کار دیگری‌هم انجام ندهد همین امر که دو کشور پاکستان و بنگلادش بهم نزدیکترشده‌اند خود نشانه پیروزی کنفرانس است .

## نیروی ضربتی ژنرال‌امین

ژنرال امین رئیس جمهور اوگاندا‌که در گرفتن تصمیم های غافلگیر کننده و ارسال تلگرافهای‌دیپلماتیک غلاظ‌وشداد برای رهبران کشور های مختلف‌تخصص دارد این‌بار بمب تازه‌ای منفجر کرده است .بفرمان‌ژنرال امین دوشیزه جذاب «الیزابت بقایا» (پرنسس دوتورو) بعنوان وزیر خارجه اوگاندا منصوب شده‌است. دوشیزه بقایا که یکی از زیباترین زنان کشور خود بشمار میرود و اندام زیبای او را گوئی از مرمر سیاه تراشیده‌اند . ۳۰ ساله است . وی‌که‌از زمان«میلتون‌ـ ابوت» رئیس جمهور پیشین اوگاندا به عنوان یک پناهنده بانگلستان رفته بود از ۱۹٦٤ تا ۱۹۷۱ در این کشور در رشته حقوق سپس‌درهنر های«کمدی»تحصیلات خود را دنبال کرده است .

وزیر خارجه‌جدید و دلفریب اوگاندا حتی در یک فیلم نیز ایفای نقش کرده‌و مدتها برای برخی از پر تیراژ ترین مجلات بانوان از قبیل «وگ» و «ال» به عنوان «مدل عکس» مورد استفاده قرار گرفته است وی در ژانویه ۱۹۷۱ بعد از آنکه ژنرال امین زمام قدرت را بدست گرفت به او گاندا بازگشت .

# آفرین بر چاله هرز دکتر فردید

نوشته : ایرج پزشك زاد

مادر سالخورده‌ام دو ماه در بیمارستان بستری بود. بیماری کلیه و مثانه او راچند بار تا مراحل خطرناکی‌رساند. یکی از این دفعات که ازوخامت حالش به کمال پریشانی خاطر رسیده بودم بتوصیه یکی‌از دوستان مشفق نذر کردم که‌اگر بهبود یافت حاجت یك حاجتمند واقعی رابرآورم . اکنون نزدیك یکماه است که مادرم رابه خانه آورده‌ایم . در این مدت با اشتیاق در جستجوی یك حاجتمند واقعی‌بودم که نذرم رابرای بهبود حال مادرم و عادی‌شدن جریان ادرارادا کنم . مقاله آقای دکتر احمد فردید در اطلاعات پنجشنبه مشکلم را آسان کرد. حاجتمند واقعی رایافتم . آقای فردید در پایان مقاله خود که تحت عنوان « سقوط‌هدایت در چاله‌هرز ادبیا ت‌فرانسه » چاپ شده است‌با اصرار فراوان بزبان علمی تمنی کرده بودند که به مقاله ایشان جواب داده‌شود. نوشته بودند که «استدعا دارند درصورتیکه اتفاق افتاد و روشنفکری برگفته های ناچیز ایشان نقدی نوشت وایشان از آن نقد، نقدی نوشتند از نشر آن در روزنامه خودداری نشود » با این استغاثه ایشانرا حاجتمندترین حاجتمندان‌یافتم. زیراکه اطمینان دارم‌که بحکم آنکه حرف حسابی جواب ندارد هیچ روشنفکری حاضر نخواهد شد به‌ایشان جوابی بدهد . در حالیکه ایشان آرزو دارند گفتگوئی وبحثی پیش آید. البته یقین دارم که منظور آقای فردید فقط روشن ساختن گوشه های‌تاریکی از ادبیات ایران‌و جهان است و بهیچوجه قصد کسب شهرت ندارند ، زیرا ایشان هفته‌ای یك‌برنامه نیم ساعته در تلویزیون اجرا میکنند که از آن‌راه کسب شهرت بسیار سهلتر میتواندبود. در هرحال با این که واجد شرط یعنی‌روشنفکری نیستم ، اجابت تقاضای ایشانرا برای ادای‌نذر مذکور تکلیف خود میدانم . ولی همانطور که عرض شد چون حرف حسابی جواب نداردمقاله ایشان راتاحدی که توانائی آنرا داشته باشم‌فقط مورد شرح‌و تفسیر قرار میدهم که هم منظور ایشان برآورده شده باشدو هم مطلب بیشترو بهتر مرکوز ذهن دوستداران هنر و علم وادب گردد .

مقاله آقای دکتر فردید که‌در صفحه«ویژه نامه‌هدایت» بمناسبت هفتادو یکمین سال ولادت نویسنده درج‌شده درحدود سه ستون کامل روزنامه را اشغال کرده‌است.

درمتجاوز از دو ستون سخن ازاصطلاحات فلسفی بی حدو حسابی رفته است واز فلاسفه متعددی اسم برده شده است‌که این بنده‌بعلت قلت معلومات ربط آنرا با مطالبی که در ربع ستون مربوط به هدایت آمده است متاسفانه درك نکردم ولی آقای فردید که‌دکتر هم هستند و در بسیاری از مجامع بحق‌خودرا ژان‌پل‌سارتر ایران میدانند مسلمارابطه‌ای‌بین مطالب‌مذکور و اخلاق و عادات‌هدایت دیده‌اند.

اما در بحث کوتاهی که آقای دکتر فردید راجع‌به هدایت کرده‌اند به چند جنبه از ضعف های اخلاقی ، اجتماعی و علمی هدایت اشاره کرده‌اندکه الحق باید قبول کردتاکنون کسی باین روشنی وصراحت دراین مقوله سخن نگفته است وجا دارد در مقابل این خدمت مراتب‌سپاسگزاری‌خودرابحضورشان‌تقدیم‌داریم

## آفرین بر نظر پاك خطاپوشش باد

### سنن خانوادگی شرقی

در مرحله اول آقای فردید وابستگی‌هدایت رابه سنن خانوادگی مورد حمله قرار داده‌اند ودر این زمینه انصافا حق سخن‌را ادا کرده‌اند : «هدایت هیچگاه نتوانست خود را از چنگال سنن خانوادگی شرقی خویش برهاند» بنظربنده ناچیز آقای فردید درست دست روی یك نقطه ضعف بزرك هدایت گذاشته‌اند. هدایت به حدی به این سنن وابستگی داشت‌که حتی بفکر نیفتاد اسم خانوادگی‌خود راازد هدایت بیك اسم دیگر مبدل کند. در حالیکه در زمان او اینکار مرسوم بود وچندتن از دانشمندان معاصر او منحصرا بقصد مبارزه باسنن خانوادگی شرقی اسم خودراعوض کردند وفی‌المثل دکتر احمد استمرارزاده یزدی از امروز تا فردا به‌آدم دیگری مبدل شد که از نظر اسم شخص رابی اختیار بیاد روانشناسان و دانشمندان غربی‌نظیر«فروید»و غیره‌میانداخت.

آقای دکتر فردید تقریر میکنند که‌در مجالسی که‌باهدایت داشته‌اند بیشتر گفتگو درباره اسافل اعضاء دور میزده است البته این ایرادی است که‌به آن مرحوم وارد است . این عقیده شخصی من نیست بلکه‌غالبا دوستان و همدوره‌های هدایت این ایراد رابه هدایت داشتند که‌با هر کس بطریقی و نحوی درخور فهم وادراك او صحبت میکرده است . درحالی که انسان از نویسنده‌ای چون او چنین توقعی ندارد و قاعدتا باید ، شنونده هرکس باشد همیشه وهمه جااز مطالب ومباحث علمی سخن بگوید .

آقای فردید بادلسوزی و محبت خاصی از اینکه هدایت در چاله هرزادبیات مریض ونا سالم فرانسه میان دو جنك افتاده است‌ابراز تاسف میکنند .این احساس ایشان در خور تقدیر است .البته بسیاری از علاقه‌مندان‌ادبیات فرانسه از بیماری ادبیات فرانسه بین دوجنك اطلاع صحیحی نداشتند ولی مسلما آقای‌فردید بی مطالعه حرف نمیزنند . یقینا ازدوستان‌طبیب خود که زبان فرانسه هم میدانند این موضوع راشنیده‌اند واز طرفی ترجمه‌های فارسی زیادی هم از ادبیات فرانسه بین دو جنك در تهران موجود است که تحقیق ومداقه در ماهیت آنها آقای فردید را باین نتیجه بزرك رسانیده‌است. در هرحال آقای فردید بااعلام خطر درباره‌این بیماری جهانیان رامنت دارخود کرده‌اند واز این‌بابت شایسته تحسین وتقدیر فراوان‌هستند.

### مرحوم هیتلر

اما ایرادی که آقای فردید به ضدنازی بودن هدایت و بقول خودشان « ضد نازیستی » بودن او حین جنك‌دوم و شادمان شدنش از شکست هیتلر گرفته‌اند انصافا ایراد وارد و قابل ملاحظه‌ایست . واقعاشرم‌آوراست که‌کسی از شکست شخصیت بزرگوار وانسان دوستی چون هیتلر سخت شادمان شود. اینچنین شادمانی نه تنها احساسات آقای فردید بلکه هر فرد سیاست شناس دیگری راکه‌خدمات هیتلر به‌عالم بشریت رابرای‌العین دیده باشد جریحه‌دار میکند (بق

# تحقق آرزوی هفتاد ساله

بقیه ازصفحه ۵

## خرید مدارس

در فرمان شاهنشاه آمده‌است: برای اجرای این امر، دولت میتواند از طریق خریدمدارس ابتدایی و راهنمائی غیردولتی و باپرداخت حق تحصیل دانش ـ آموزان بمدارس غیردولتی‌اقدام کند.

بمنظور اجرای این قسمت‌از فرمان ، وزارت‌آموزش‌وپرورش مکلف است تانوروز امسال ضوابط لازم را تهیه کند.

برای این کار کمیته‌ای تشکیل خواهد شد این کمیته مشکل عمده‌ای نخواهد داشت، زیرا مدیران تقریبا همه‌مدارس غیر دولتی کارمند دولت‌هستند و معلمان بیشتر آنها تماما از طرف دولت اعزام شده‌اند و غالبا نیز در بنای استیجاری مستقر هستند ، بنابراین‌اعزام دانش آموز به‌این مدارس با پرداخت شهریه ویا خرید مدارسی که بنای آنها متعلق‌به صاحب اجازه‌نامه است کار دشواری نخواهد بود .

پیش بینی میشود که خرید مدارسی که شهریه آنهاگران است زودتر از سایر مدارس صورت گیرد. در هر حال ،این کار به شغل صاحب (مدیر ) مدرسه لطمه‌ای وارد نمی آورد، زیرا کارمند وزارت آموزش و پرورش است ، پست خود را حفظ می‌کند وزیانی متوجه او نمی شود، خرید و باپرداخت شهریه مدارس غیر دولتی به وسیله شورای آموزش‌وپرورش صورت خواهد گرفت .

در سالهای اخیر اجازه‌نامه تاسیس مدرسه عیر دولتی را به معلمانی داده‌اند که سابقه تدریس مشخصی و تحصیلات معینی داشته‌اند و دولت درازاء معرفی هفت تا ده دانش آموز، یك معلم رایگان نیز دراختیار این مدارس گذارده است، ولی در تابستان همیشه مسئله‌شهریه وجود داشت از طرفی تدریس مواد اضافی باعث شده بود که خانواده ها تمایل به‌فرستادن اطفال خود به‌این مدارس پیدا کنند واین خود مسئله‌ای شده بود و آموزش‌وپرورش راطبقاتی جلوه‌گر می‌ساخت.

در مورد مدارس راهنمائی تحصیلی تهران که‌نوشتیم‌تعداد آنها ۵۰۹ مدرسه است باید یادآور شویم که‌این مدارس غالبا بصورت مستقل نیستند، یعنی بضمیمه دبستان و یا دبیرستان تشکیل شده‌اندو طبق آئین‌نامه‌ای که‌اخیرا بتصویب رسیده نمیتوانند به‌این نحو ، به حیات خود ادامه دهند.

در اجرای فرمان شاهنشاه که بزرگترین‌تحول‌رادرآموزش و پرورش کشور پدید میاوردو مسائل تعلیمات عمومی‌را برای همیشه حل میکند سال آینده تعدادی از مدارس غیر دولتی خریداری میشود و تعدادی‌دیگر نیز طبق ضوابطی که‌تهیه و تصویب خواهدشد، دانش‌آموزان را مجانا ثبت‌نام میکنند و صورت‌آنراجهت‌دریافت‌شهریه‌ای که‌تعیین میشود ارسال‌میدارند، همچنین ازسال آینده مدارس راهنمائی تحصیلی دولتی نیز که اینك در تهران ۱۲۸تومان شهریه میگیرند مانند دبستان مطلقا مجانی خواهندشد.

فرمان شاهنشاه آریامهر بسیار جامع است. زیرا در آن تاریخ اجرا نیز ذکرشده است، یعنی باید تانوروز آئین‌نامه ها وضوابط تهیه شود و از تیرماه، طبق امریه ثبت‌نام بعمل آید.

مجانی شدن تحصیلات قبل از دبستان اهمیت خاصی دارد مقدمات تشکیل کودکستان‌های دولتی آماده شده و سال‌آینده ۵۰ هزار کودك‌باین کودکستان ها راه خواهند یافت و همچنین ۲۴ هزار کودك کودکستان‌های غیر دولتی فعلی نیز شهریه نخواهند پرداخت و تربیت‌معلم کودکستان از تابستان امسال آغاز شده‌است

دادن شیر و شیرینی به همه کودکان مدارس کشور بطور روزانه نیز تصمیمی مهم‌و درخور ستایش است همچنین استفاده از ماهواره مخصوص، جهت تدریس تلویزیونی با استفاده از بهترین‌معلمان کشور نیز سطح معلومات‌دانش‌آموزان رابالا خواهد آورد .این‌وظیفه نیز بر عهده وزارت آموزش و پرورش گذارده شده‌است .

## نحوه اجرای فرمان همایونی درباره آموزش رایگان

یکنواخت که فرصت کسب معلومات را در شرایطی‌مساوی برای همه جوانان کشور آماده کند پیش خواهدرفت .

از یك قرن پیش که‌تاسیس مدارس غیر دولتی در ایران موردتوجه قرار گرفت هدف از تاسیس مدرسه خدمت‌به‌فرهنگ بود که در سنوات اخیر تاحدی جنبه تجارت بخود گرفت ،ولی بافرمانی‌که دیروز انتشاریافت این وضع نیز پایان خواهد یافت.

باتوجه به پیش‌بینی آماری، سال آینده ٤ میلیون کودك به دبستان ها یك میلیون و ٥٠ هزار نفر به مدارس راهنمائی تحصیلی و حدود یکصد هزار نفر به کودکستان خواهندرفت واین عده شهریه نخواهند پرداخت و فقط از سال آینده، ۱۸۵ هزار دانش آموزدبیرستان های غیر دولتی سراسر کشور شهریه خواهند داد .

عده دانش‌آموزان دبیرستان های کشور ۷۸۰ هزار نفراست که نزدیك به ٦٠٠ هزار نفر آنها در دبیرستان های دولتی باشهریه یکصد و یکصدوپنجاه تومان تحصیل می کنند . لازم به یادآوری است که تعداد مدارس غیر دولتی کشور۳٤٦۷ مدرسه شامل ۳٦٦ کودکستان، ۱۳۲٤ دبستان ، ۹۸٦ مدرسه راهنمائی ، ۷۲٦ دبیرستان‌و ٦٤ مدرسه متوسطه حرفه‌ای‌است .

کمیته هائی که وزارت آموزش و پرورش برای تهیه ضوابط بمنظور اجرای فرمان شاهنشاه‌آریامهرتشکیل میدهد وظیفه‌ای حساس و سنگین بر عده دارند. در تهیه ضوابطباید دقت بسیار کنند تا هدف عالی رهبر مملکت بطور کامل اجرا شود وبرای این منظور لازم است که‌این کمیته ها درسطح وسیعی تشکیل شودو نظرات صاحبنظران نیز کسب و مورد توجه قرار گیرد، بهمین مناسبت روزنامه اطلاعات آماده دریافت نظرات صاحبنظران وارسال‌آنها به وزارت‌آموزش‌وپرورش‌است.

## فرمان شاهنشاه ومردم

آقای دکتر نصر رئیس‌دانشگاه آریامهر در مورد اثرات فرمان انقلابی شاهنشاه آریامهرگفت:

یکی از مهمترین اقداماتی که در قرن اخیر در کشور ما انجام میشود امر تحصیل مجانی است که سالیان دراز هدفی‌بود که کوشش میشد به آن‌دست یافت.

تحصیل مجانی آثار عمیق اجتماعی و اقتصادی در آینده خواهد داشت .علاوه بر اثر اقتصادی باعث حل معضل‌مهمی که‌وجود داشت و آن هم عدم توجه کافی‌مدارس‌ملی‌به‌فرهنگ ایران و زبان فارسی‌و هدف های ملی‌و مملکتی بود خواهد گردید و سبب خواهد شد که تمام کودکان با فرهنگ وزبان و هدفهای ملی‌و مملکتی آشنا شوند بنابر این اثر فرهنگی این تصمیم برابر بااثراقتصادی و اجتماعی آن است

اما از لحاظ‌چگونگی اجرابه نظر من اجرای این کار شاید در سال اول بامشکلاتی از نظر مدارس ملی روبرو گردد ولی همانطور که در بعضی ازصنایع که ملی شد و به تدریج سهام آنها از طرف دولت خریداری گردید ، سهام این مدارس‌نیز خریداری شود یاشهریه آنها را در سال‌اول‌اجرای این‌برنامه دولت بپردازد و سال های بعد معیار های صحیحی‌برای‌شهریه اینگونه مدارس تعیین گردد .

در مورد تغذیه دانش‌آموزان باید بگویم که این امر اثر مستقیم بهمراه خواهد داشت و نکته قابل توجه این است که اکثریت دانشجویان برجسته‌از خانواده هایی هستندکه بعلت فشار مادی کمبود هایی از نظر تغذیه داشته‌اندواین‌درساختمان بدنی آنها دیده میشود و این تصمیم باعث خواهد شدتادیگر دانشجویان برجسته در آینده از نظرساختمان‌بدنی‌نیز کمبودی نداشته باشند.

برای انجام این امر بنظر من باید سازمانی‌بوجود آیدکه میزان مصرف شیرو بیسکویت مورد احتیاج را تعیین کرده و پس از مشخص شدن میزان ، توزیع شیر و بیسکویت رابطور منظم بین تمام مدارس انجام دهد.

## مجریان خوب میخواهد

دکتر احمد طباطبائی معاون آموزشی و پژوهشی دانشگاه تبریز می گوید:

تحصیلات مجانی در سطوح ابتدائی و دوره‌راهنمائی‌تحصیلی بسیار نیك و ستودنی است ولی اگر دولت امکاناتی داشته باشدکه در آینده تحصیلات رایگان‌درسطوح‌بالاتردبیرستانی و یا مدارس جامع نیز عملی شود بسیارطرح‌سودمندی‌خواهد بود البته‌فرمان اخیر همایونی مقدمه وسیع طرحهای بعدی‌را شامل میشود.

دکتر حریرچی رئیس‌انستیتو تکنولوژی بازرگانی‌تبریز گفت:

تحصیلات مجانی در مدارس ابتدائی و دوره راهنمائی بسیار ایده‌آل است وتغذیه دانش ـ آموزان نیزضرورت داشت که فرمان شاهانه در این موردنیز صادر گردید. البته‌مسئولان‌باید مجری خوبی باشندو مثلاترتیبی اتخاذ کنندکه غذای صبح‌دانش آموزان بصورت سلف سرویس دانشگاه هاتوزیع گردد .

دکتر نیامی رئیس مدرسه عالی علوم سیاسی و حزبی «تهران» بنوبه خودگفت :

بقیه درصفحه ۱۳

دکتر حسین نصر

دکتر محمد مشایخی

دکتر علی نیامی

دکتر جلالی نائینی

محمود عرب‌اف

## دبیرستان ها

در مورد دبیرستان ها باپیاده شدن نظام جدید در سطح متوسطه و اختصاص یافتن هر دبیرستان به رشته بخصوصی و نیز فراهم شدن مقدمات کاراز هم اکنون ، وتجدید اجازه‌نامه دبیرستان های غیر دولتی ،وضع تحصیلات متوسطه نیز تغییر خواهد کردو چون هنگام‌تجدید اجازه نامه دبیرستان های غیر دولتی‌ازطرف شورا ها، وضع آنها نیز رسیدگی‌خواهد شد تحصیلات متوسطه نیز بهبود خواهدیافت ، باتوجه به این اقدامات کشور بسوی آموزش و پرورش مجانی و شاهنشاه در فرمان خود به کیفیت تدریس نیز توجه خاص فرموده‌اند و دستور داده‌اند که باید اقدامات قاطعی برای بالا بردن‌سطح‌تحصیلات کلیه‌مدارس ابتدائی و راهنمائی بعمل آید و پیش بینی میشودکه موضوع بازآموزی معلمان بیش ازپیش مورد توجه قرار گیرد.

## برنامه‌اول

**یکشنبه**

۰۰ـ۱۵ پخش مستقیم مسابقه فوتبال (عربستان ـ اهواز)
۰۰ـ۱۷ پخش مستقیم مسابقه فوتبال ( جوانان ایران ـ اصفهان )
۰۰ـ۱۹ افسونگر
۳۰ـ۱۹ مسابقه من کیستم
۰۰ـ۲۰ اخبار
۳۰ـ۲۰ آیرون‌ساید
۲۵ـ۲۱ حس هفتم
۳۰ـ۲۱ نغمه‌ها
۰۰ـ۲۲ قصه عشق
۰۰ـ۲۳ بیست‌و چهار ساعت

**نیمروز دوشنبه**

۰۰ـ۱۲ اخبار
۰۵ـ۱۲ سفر با اسلحه
۳۰ـ۱۲ برنامه‌ای از گروه ادب

**امروز**

۰۰ـ۱۳ کاوشگران
۰۰ـ۱٤ اخبار

## برنامه‌دوم

**یکشنبه**

۰۰ـ۱۹ موسیقی وتصویر
۳۰ـ۱۹ اتاق اخبار
۳۵ـ۱۹ مجموعه‌فیلمهای‌جغرافیائی ملی
۲۵ـ۲۰ واریته
۳۰ـ۲۰ مرزهای دانش
۰۰ـ۲۱ اخبار از برنامه دوم
۳۰ـ۲۱ حس‌ششم
۲۰ـ۲۲ فیام مستند ـ دنیای مردان جسور
۰۵ـ۲۳ موسیقی کلاسیک

## تلویزیون آموزشی

**یکشنبه ـ کانال ۱۱**

۰۰ـ۱٦ ترانه‌ها و چشم‌اندازها
۳۰ـ۱٦ زبان فرانسه
٤۵ـ۱٦ ریاضی‌دوم دورمراهنمائی

**کانال ۹ و ۱۱**

۰۰ـ۱۷ بخوانیم و بنویسیم
۱۵ـ۱۷ زنگ تفریح
۲۵ـ۱۷ جبر سال چهارم
٤۵ـ۱۷ شیمی چهارم
۰۵ـ۱۸ حساب استدلالی ششم
۳۰ـ۱۸ جانوری ششم طبیعی
۵۰ـ۱۸ فیزیک چهارم
۱۰ـ۱۹ طبیعی چهارم

**کانال ۱۱**

۳۰ـ۱۹ فیلم داستانی

**دوشنبه کانال ۷ (شبکه) و؟؟**

۳۰ـ۸ علوم
۲۰ـ۹ تاریخ
۲۰ـ۱۰ انگلیسی
۲۰ـ۱۱ علوم اجتماعی
۰۰ـ۱۵ حرفه‌و فن
٤۵ـ۱۵ علوم

## تلویزیون امریکا

**یکشنبه**

۰۵ـ۱٦ خیابان سسامی
۰۰ـ۱۷ مریخی محبوب من
۳۰ـ۱۷ شوی هیلی‌بیلز
۰۰ـ۱۸ اخبار
۳۰ـ۱۸ مدیکس
۰۰ـ۱۹ لوسیل‌بال
۳۰ـ۱۹ شو جدید بیل‌کازبی
۳۰ـ۲۰ ماداسکواد
۳۰ـ۲۱ یکقدم فراتر
۰۰ـ۲۲ مشروح اخبار
۱۵ـ۲۲ فیلم ـ اسب آهنین
۰۵ـ۲۳ شو یکشنبه شب


گروه‌فرهنگی خوارزمی

واحد شماره ٤

(فرگام)

برای کلاسهای آمادگی کنکور درروشته های (ریاضی وطبیعی) که ازروزدوشنبه هفدهم فروردینماه ۵۳ شروع میشود، ثبت‌نام مینماید .

از داوطلبان درطول ترم، امتحانات تستی‌بروش کنکور سراسری دانشگاه هاو مدارس عالی‌کشور بعمل میاید که وسیله ماشین های I.B.M. تصحیح‌وکتبااعلام‌میگردد.

داوطلبان جهت ثبت‌نام با۲ قطعه عکس‌به آدرس زیر مراجعه فرمایند:
خیابان روزولت «میدان ۲۵ شهریور »روبروی سینما دیاموند ، دبیرستان فرگام‌تلفن: ۸۲۰۱۵۳ ـ ۸۲۳٤٤۰ .

داوطلبان شهرستانی جهت ثبت نام می‌توانند مبلغ ۵۲۰۰ ریال برای کنکور ریاضی و ۵۱۰۰ ریال برای کنکور طبیعی بحساب جاری‌شماره ۵۰۸ نزدبانك صادرات شعبه کوروس در نزدیك ترین شعبه بانك صادرات شهرستان‌خودبصورت چك‌بانکی واریزنموده‌و عین چك بانکی رابانضمام ۲ قطعه عکس به آدرس بالا،وسیله پست‌سفارشی ارسال نمایند تا ازآنان ثبت نام بعمل آید.

آ ـ ۸٤۱۰۸



موکت فلتکو

ساخت بلژیک

۲۳ تومان

متر مربع

نمایشگاه و دفتر مرکزی : میدان ولیعصر کوچه ارژنگ شماره ۷ ساختمان فلتکو

تلفن : ٦۲۷۷۸۲ و ٦۲۳۹٤٦ جعبه پارکینگ اختصاصی

ساعات کار ۸ صبح تا ۸ شب باستثنای جمعه‌ها



کلبه درویش هتل اکسلسیور

محیطی کاملا ایرانی باغذاهای متنوع

تلفن رزرو ۹۷ـ٦٦۵۵۹٦ چهارراه پهلوی تخت جمشید



با سه‌مهماندار تنومند وخوشگل هواپیما بدوردنیا پرواز کنید و در ماجراهائی شیرین و سکسی و پر حادثه از دیدنیهای پاریس ـ نیویورك ـ هالیوود ـ توکیو ـ هنك‌کنك لذت ببرید

ازصبح سه‌شنبه فقط در

سینمارادیوسیتی

گیشه سینما رادیوسیتی برای رزرو بلیط آماده‌است



گروه فرهنگی مرجان

کلاسهای کنکور خودرا در پنج گروه زیر از روز شنبه هفدهم فروردین ماه تشکیل میدهد :

۱ـ گروه طبیعی وپزشکی .
۲ـ گروه ریاضی ومهندسی
۳ـ گروه ادبیات و علوم‌انسانی .
٤ـ گروه اقتصاد وعلوم‌اجتماعی برای ورود به دانشکده های کشاورزی اقتصاد، حقوق‌سیاسی،جامعه‌شناسی بازرگانی ، علوم تربیتی و روانشناسی
۵ـ گروه زبانهای خارجی .

در این کلاسها دو نوبت تستهای کنکور برای هر گروه انجام میشود . شرکت کنندگان در کلاسهای کنکور گروه‌فرهنگی‌مرجان میتوانندازراهنمائی های مشاوران تحصیلی و تربیتی این گروه درانتخاب رشته تحصیلی عالی خود استفاده کنند .

۱ـ دبیرستان‌دختران‌مرجان میدان کاخ ـ خیابان ابتهاج = تلفن ۷ ـ ٦٦۹۲۸۵
۲ـ دبیرستان پسران‌مرجان خیابان پهلوی ـ بالاتر از پمپ بنزین ـ کوچه جاوید ـ تلفن های ٦۲۱۹۷٤ ـ ٦۲۳۰۰٤
۳ـ دبیرستان‌دختران‌مرجان شماره ۲ (نارمك)
اول ٤۵ متری سید خندان ـ مقابل‌پمپ بنزین .

داوطلبان شهرستانی میتوانند مبلغ ۳٫۰۰۰ ریال بطور علی‌الحساب به حساب شماره ۱۸٤۰۰ بانك تهران چهارراه پهلوی یا به‌حساب شماره ۵۰۰ بانك‌بازرگانی شعبه‌پهلوی بزرگمهر تهران پرداخت و فیش آنرا همراه فرم پر شده زیر به‌آدرس‌خیابان ابتهاج گروه فرهنگی مرجان ارسال فرمایند .

گروه فرهنگی مرجان

خواهشمند است نام اینجانب را در کلاس کنکور (گروه یك ـ گروه ۲ ـ گروه ۳ ـ گروه ٤ ـ گروه ۵) ثبت فرمائید . دو قطعه عکس و یك برك فیش بانکی شماره پیوست میباشد .

امضاء



دروگر بدونی باشهرت جهانی

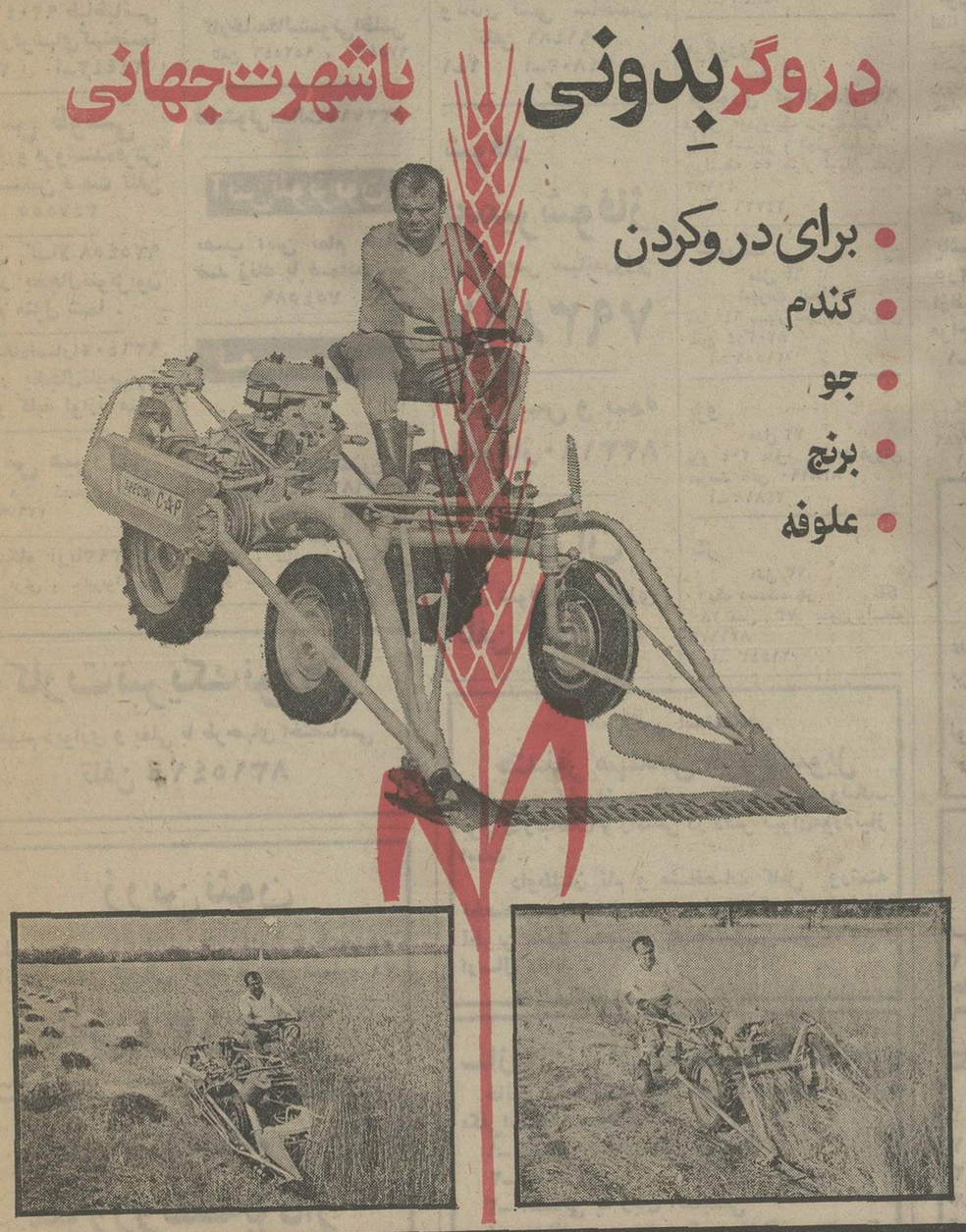

• برای دروکردن
• گندم
• جو
• برنج
• علوفه

شرکت صنایع تولیدی اشتاد ایران

«سهامی خاص»

تهران، شاهرضا، خیابان وصال شیرازی ساختمان اشتاد . تلفن ٦٦۸۳۷۰ ٤٦٦۹۷

## اثاثیه

**فروش دست دوم**
لباس آماده برای فروش در سایز های مختلف ، سفارشات دراسرع وقت انجام می گیرد تلفن ۸۴۳۳۴۷

دو دست مبل آنتیک ساخت فرانسه «لوئی پانزدهم ولوئی شانزدهم» فروشی تلفن :۶۸۱۵۹۷ از ساعت ۱۲ الی ۶ بعد از ظهر
۱ـ۲ آـ۲۴۸۰۷

مقداری پوشاک زنانه تابستانی و زمستانی بعلت مسافرت به فروش میرسد از ساعت۹ تا۱۱ صبح و ۵ تا ۷ بعد از ظهر با تلفن ۳۱۱۲۳۱ تماس گرفته‌شود
آـ ۲۴۸۱۳

فروش لباس دست‌دوم۷۷۴۰۶۴
۱ـ۲ آـ ۲۴۶۱۷

کلیه‌لوازم‌منزل‌ایرانی وآمریکائی بفروش میرسد . آدرس:خیابان پهلوی زیر بیمارستان شماره‌یک ارتش کوچه‌اتحادیه‌بعدازچهار-راه اول دست چپ‌جنب پلاک۶ طبقه سوم تلفن ۶۲۱۹۴۴
۱ـ۲ آـ ۲۴۶۶۷

**پیانوی اشرافی**
گراندرویال سفارشی بکرقدیمی فروشی فوری ۶۶۱۵۵۵
آـ ۲۱۴۶۱

**برای فروش**
وسائل اتاق خواب دو نفر امریکائی از ساعت ۱۴ تلفن ۹۲۸۶۶۹
آـ ۲۱۵۶۳

مقداری لباس و پرده با گاز بفروش میرسد تلفن ۹۲۵۹۴۷
آـ ۲۴۸۴۵

**فروش دست اول**
**حراج**
**بوتیك دختر طلا**
عباس‌آباد چهارراه فرح جنب بانک صادرات تلفن۸۴۴۵۰۳
آـ ۲۴۵۴۱

## خرید

**بازرگانی فرش کیهان**
۸۳۰۹۰۴ و ۸۲۳۷۷۶
خریدار نقدی همه رقم فرش کهنه و نو جهت صادرات روزولت میدان ۲۵ شهریور .

فروشگاه فرش آسیا ۹۲۵۱۰۲ و ۹۲۲۸۳۲ با سابقه ترین خریدارقالی و قالیچه های کهنه ونو یخچال برقی و نفتی تلویزیون بقیمت عادلانه

ایران فرش ۷۷۴۹۷۲
فرشهای کهنه و سایر لوازم منزل بهر مبلغ نقدا بیشتر از سایرین خریداریم تلفن۷۷۷۰۲۵

۹۲۰۴۱۰ طباطبائی
خریدارفرشهای کهنه‌شما
۱ـ۲۶ آـ۲۴۴۴۳

**فرش طوسی**
خریدار و فروشنده‌فرش های سنگین قیمت تلفن ۳۴۷۵۵۵

جهان کالا ۹۲۵۴۵۸
خریدار یخچال‌تلویزیون ولوازم منزل شما .

فروشگاه‌آسارا۹۲۶۴۰۲۱
خریدار یخچال‌تلویزیون فرش‌و کلیه لوازم منزل

**فرش میرزائی**
خریدار فرش کهنه‌ونو۷۵۲۶۹۰
آـ ۲۲۶۷۹

فروشگاه آریا۹۲۹۳۹۳
خریدار فرش و سایرلوازم‌منزل

## کرایه

**تایپ ناصر**
کرایه انواع ماشین تحریر تلفن ۸۲۶۲۰۵ دروازه‌دولت مقابل سعدی

## مبل ودکوراسیون

پیراهن مبل ۳۱۹۵۰۵
تعویض پارچه مبل ۳۱۹۵۰۵
پرده‌دوزی شهرزاد ۳۱۹۵۰۵

## شستشوی مبل وفرش

**دوراکلین‌سرویس‌امریکا**
با تکنیک پرنر گرانتر مطمئن‌تر تلفنهای ۸۴۸۳۹۵ و ۸۴۸۳۹۶و ۸۴۵۶۸۳

**گلین‌سرویس‌خشکشوئی**
مبل فرش و موکت با دستگاه منحصر بفرد و خشکشوئی‌پرده با نصب مجانی ۹۵۲۵۴۶

**خشکشوئی مبلمان ، موکت ، فرش ، پرده در محل تلفنهای :۶۶۱۹۷۶ و۴۷۹۳۷ رویادکور**

**خشکشوئی مبل ـفرش موکت ـپرده درمحل با ماشین آلات اتوماتیك**
**۷۷۶۷۱۳**

**آناهیتاسرویس بزرگترین**
خشکشوئی مبلمان فرش موکت پرده در محل ۷۹۵۳۰۷
آـ ۲۲۵۶۴

**کارخانه قالیشوئی‌ادب**
تلفن شعبه مرکزی ۹۵۶۵۶۵
تلفن شعبه نواب ۹۵۲۴۵۴
تلفن شعبه کارخانه ۹۵۸۹۵۰
آـ ۱۸۵۹۶

**خشکشوئی مبلمان‌ادیب**
یکدست ۵۰ تومان در جای‌خود تلفن ۹۵۶۵۶۵

**کلین سرویس مژدهی**
خشکشوئی مبل، موکت کفپوش فرش در محل تلفن ۶۲۱۴۰۰
۱ـ۳ آـ ۲۴۳۹۰

**فابریك کلینر سرویس**
خشکشوئی مبل ، فرش، موکت پرده در منزل شما ۹۳۷۶۵۰
آـ ۲۴۷۴۶

**آمریکن‌سرتیفایدسرویس**
خشکشوئی مبلمان، فرش،موکت پردمباتکنیکی‌برتروتجربه‌ای‌بیشتر
**۷۵۴۸۱۲**
۱ـ۲۴ آـ ۲۴۶۵۳

**لیدرهوم سرویس**
خشکشوئی مبلمان، موکت،فرش در منزل یا محل کار شما تلفن ۸۵۳۵۷۶

قالیشوئی‌فرخ ۹۷۵۰۷۸
۱ـ۲۶ آـ۲۴۸۲۷

کارخانه‌قالیشوئی‌اطلس
تلفن ۹۵۲۵۴۶ و ۹۷۵۴۳۰

فالیشوئی‌عدالت۸۳۳۷۱۷

## آنتن‌تلویزیون

نصب آنتن تمام کانال ضد زنك با ضمانت‌نامه ۷۵۴۵۸۹

## تعمیرات

**تلویزیون**
تعمیرگاه تلویزیون الکترون ـ تانیدوزارت کار۷۶۳۶۸۲
تعمیرتلویزیونهای R.C.A-R.T.I شاوب‌لورنس فیلیپس سیرا تلفونکن و سایر مارکهاسرویس مجهز سیار در شهروشمیرانات

**تعمیرگاه بزرك شاوب‌لورنس**
SCHAUB-LORENZ
**۸۷۶۸۸۳**
**۸۷۰۹۸۰**
**شمیرانات**

سرویس تلویزیون
گارانتی تلفن ۶۲۸۳۷۱
سرویس‌سیار R.C.A—R.T.I
سیرا مدیاتور جنرال الکتریک و گراندیک بویژه شمیرانات .

تعمیرگاه وستینگهاوس
یخچال کولر لباسشوئی
تلفن‌جدید ۸۴۴۶۲۳

**تعمیر تلویزیون**
فوری در محل ۸۸۳۸۲۸

تعمیر تلویزیون و نصب آنتن فوری ۳۴۱۹۹۵

شاوب‌لورنس
SCHAUB-LORENZ
۳۴۲۴۶۳

**بخاری**
تعمیرات آبگرمکن‌و بخاری فوری تلفن ۷۹۳۸۹۷

تعمیرگاه مجازارج
تعمیرات و نصب آبگرمکن ، بخاری ، کولر و کانال‌کشی . عباس‌آباد نظامی ـ منصور
۸۵۲۵۶۸ ـ۸۴۱۱۲۵
۱ـ۲۵ آـ ۲۴۴۵۴

سرویس بخاری‌آبگرمکن کولر ۷۶۵۲۶۴

سازمان ۱۱۰سرویس بخاری آبگرمکن فوری ۷۶۰۹۹۳ و ۷۶۳۷۸۵

سرویس بخاری آبگرمکن ۷۷۶۹۸۹

سرویس بخاری‌آبگرمکن فوری۳۱۸۴۱۴،۹۵۸۹۰۲

سرویس بخاری‌آبگرمکن فوری تلفن ۳۴۱۹۹۵

سرویس و رنك‌بخاری‌و آبگرمکن تلفن ۴۷۷۹۹
۱ـ۱۲ آـ۲۴۶۶۵

تعمیرگاه مجاز ۱۱۴
ارنج
تعمیر آبگرمکن ـبخاری وکانال کشی ساختمان تلفن ۵۹۱۴۸۱
۱ـ۲ آـ۲۴۸۰۳

**شوفاژ**
**تعمیر شوفاژ**
با سرویس شبانه‌روزی
**۷۹۳۸۹۷**

سرویس و بیمه شوفاژ۸۳۳۱۹۰

**شمیران**
ایران شوفاژشبانه‌روزی تلفن ۷۷۴۷۸۹

## بیازمندیهای اطلاعات تلفنی آگهی میپذیرد

تلفنهای ۳۱۱۲۲۵-۳۱۱۲۲۴ ۳۱۱۲۳۰-۳۱۱۲۲۹

**شرکت آبید**
**شبانه روزی**
برای اولین‌بار در ایران و بعد از سالها تجربه‌درامورتاسیساتی وسایل منزل شما را از قبیل شوفاژ . آبگرمکن . بخاری . کولر . یخچال . اجاق گاز . ماشین لباسشوئی‌گارانتی‌مینماید در ضمن کلیه مایحتاج شما را دراختیارتان قرار میدهد .
تلفن ۸۳۵۷۲۴

**کارگاه فنی ویگن**
انجام کارهای‌لوله‌کشی‌ساختمان تعمیرات شوفاژ . بخاری کولر آبگرمکن چراغ گاز ماشین لباسشوئی .
تلفن ۸۳۸۵۴۴

**یخچال**
تعمیرگاه سید حسین تعمیرهمه نوع‌لباسشوئی یخچال‌آبگرمکن۸۸۲۴۳۸

تعمیر یخچال آبگرمکن رنگ آمیزی فوری ۹۵۲۶۳۸
۱ـ۱۰ آـ ۲۴۴۴۱

**تعمیر یخچال**
**۷۹۶۱۰۳**
**۷۹۳۸۹۷**

تعمیرگاه‌یخچال‌فریجیدر اثاث‌یدگی موجودتلفن۸۴۸۷۵۶

تعمیرات یخچال فوری ۷۹۳۸۹۷

تعمیر یخچال فریزر و غیره ـ ۸۳۹۲۲۵

## فروش اتومبیل

**پیکان**
مدل ۵۲
پیکان جوانان ۵۲ بدون واسطه فروشی ۶۶۶۸۶۵
آـ ۲۴۵۶۴

مدل ۵۰
پیکان مدل ۵۰ بسیار تمیز به فروش میرسد ۹ صبح الی ۱ بعد از ظهر ۵ تا ۸ بعد ازظهر با تلفن ۸۳۳۱۵۷ تماس گرفته شود .
آـ ۲۴۸۰۴

**ژیان**
مدل ۵۰
ژیان سواری بسیارتمیز۱۱۵۰۰۰ تومان تلفن ۳۴۸۲۲۳
آـ ۲۴۷۲۲

**مینی هوندا**
مدل ۶۹
مینی‌هوندا ۶۹ مبلغ ۱۲ هزار و پانصد تومان به فروش‌میرسد تلفن ۷۵۲۴۸۹
آـ ۲۴۸۴۹

**مرکوری**
مدل ۶۹
مرکوری کوگارمدل ۶۹ فرمان هیدرولیک ترمزبوستردار رادیو استریو و کولر خیلی‌تمیز بیواسطه ۵۵۰ هزار تومان تلفن ۴۰۹۸۲
آـ ۲۴۷۲۶

**شورلت**
مدل ۶۴
شورلت ایمپالا
مدل ۶۴ بسیار تمیز برای‌فروش تلفن ۸۲۰۳۰۴
آـ ۲۱۵۵۹

**پژو**
مدل ۷۲
پژو ۲۰۴ مدل ۷۲ به فروش میرسد تلفن ۸۳۸۱۹۰
آـ ۲۴۸۱۸

**بنز**
مدل ۷۳
یک دستگاه بنز SE ۲۸۰ مدل ۷۳ بدون واسطه ۸۲۶۶۷۶
آـ ۲۱۴۴۳

**فیات**
مدل ۶۲
فیات ۲۱۰۰ مدل ۶۲ مقطوع ۷۰۰۰ تومان ۶۶۳۵۰۸
آـ ۲۴۸۲۰

## فروشگاههای اتومبیل

پیکان آماده نقد و اقساط ۷۶۱۶۱۶

**ژیان ۵۳**
به خریداران‌ژیان ۲۰۰۰کیلومتر بنزین عیدی میدهیم نمایشگاه اتومبیل آیزنهاور تلفن
**۹۵۹۷۱۵**

## کرایه

**اتولوکس**
اتومبیلهای تشریفاتی با راننده برای داخل و خارج از تهران میدان فردوسی تلفن ۸۲۱۲۷۰ و ۸۲۶۶۰۵

**کالج بار**
بارکش شهر وحومه
۶۶۱۱۱۱
۴۱۱۱۱

تلفنهای جدید جرثقیل‌و تریلی ملك
۵۴۹۰۰۰ ـ ۵۴۹۰۰۱

## ماشین آلات

انواع‌ماشین‌آلات کوماتسو KOMATSO جهت اجاره آماده است تلفن ۵۴۶۸۲۷

ماشین‌آلات دست دوم راه سازی کوماتسو KOMATSO را خریداریم به تلفن ۵۴۶۸۲۷ مراجعه نمایند

## استخدام

بیکنفر مدیر فروش‌ویك نفرصندوقدار بطورتمام وقت با تضمین نقدی نیازمندیم از ساعت۴٫۵ الی ۸ شب با تلفن ۹۷۱۷۰۳ تماس حاصل نمائید .
۱ـ۲ آـ۲۴۸۶۰

**موسسه خصوصی**
بیکنفر دوشیزه یا بانو ماشین نویس فارسی فوری مورداحتیاج‌است لطفا آدرس و میزان حقوق درخواستی خود را با یکقطعه عکس به راهنمای‌شماره ۱۱۵۴ روزنامه اطلاعات واقع‌درخیابان خیام مراجعه نمائید .
آـ ۲۴۷۳۰

**خدمتگزار**
به یك نفر زن خدمتگزار که‌اطلاع‌ازآشپزی‌داشته باشد نیازمندیم‌ازساعت ۲٫۵ الی ساعت ۴ بعد ازظهر به تلفن۷۹۳۵۶۸ مراجعه نمائید .
۱ـ۳ آـ۲۴۸۳۴

بهمکاری عده‌ای دانشجو نیازمندیم تلفنهای ۲۵۴۸۸ ـ ۵۳۳۷۸۹
۱ـ۳ آـ ۲۴۴۳۷

**استخدام صندوقدار**
شرکت‌سهامی‌ریسندگی قرقره زیبا به یکنفر صندوقدار با سابقه و تضمین کافی نیازمند است . حائزین شرائط میتوانند بدفتر مرکزی شرکت واقع در خیابان شاهرضا ـ نبش‌خیابان خارك ـ ساختمان‌زیبا- شماره ۱۱۱ تلفن ـ ۶۶۰۳۱۶ مراجعه‌وبرای اطلاعات بیشتروصاحبه حضوری مراجعه‌نمایند.

**مهندسین‌مشاور**
تعدادی مهندس‌راه و ساختمان را که در امر نظارت دارای سابقه و تجربه کافی باشد جهت نظارت درتهران‌استخدام مینماید .
واجدین شرایط با تلفن های ۸۲۴۲۷۸ و ۸۲۴۷۱۲ تماس حاصل نمایند .
آـ ۲۴۸۱۷

خانم تلفنچی مسلط به زبان آلمانی نیازمندیم. صبح ها تلفن های ۸۶۲۱۱۴ و۸۶۱۹۵۱

بتعدادی کارگرمخزن‌ساز نیازمندیم تلفن۵۴۹۴۶۸

یکنفر تکنیسین‌رادیولوژی جهت‌رادیولوژی‌فرح‌واقع درشهرری کوچه‌اریامهر مورد نیاز است تلفن ۵۹۲۶۱۵

دوشیزه‌یا بانوی‌جوانیکه به‌ماشین نویسی‌فارسی تسلط کامل‌داشته‌باشد برای امور سکرتری و منشی‌گری استخدام می شود تلفن ۶۲۸۰۴۷

چند فروشنده‌زن‌بطور تمام‌وقت نیازمندیم کوچه برلن فروشگاه تهران تلفن ۳۱۵۲۲۴
آـ ۲۴۷۶۲

خانمی برای دوخت و برش مروسکهای‌خرسی‌تلفن ۸۳۱۸۸۷
آـ ۲۴۷۵۵

کارگر زن با سوادجهت کارگاه تلفن ۸۳۱۸۸۷

به تعدادی دوشیزه و آقای خوش تیپ و خوش برخورد جهت کارهای تزئیناتی باحقوق مکفی و پورسانت نیازمندیم‌تلفن ۶۶۲۴۰۹
آـ ۲۴۷۵۱

به تعدادی نصاب موکت وکاغذ دیواری با حقوق ماهانه ومتری نیازمندیم تلفن ۶۶۲۴۰۹
آـ ۲۴۷۵۰

**۱۵ نفر**
دارای سیکل اول پس‌ازیکدوره کوتاه نقشه‌کشی ساختمان‌جهت استخدام معرفی میشوند تلفن- ۳۱۴۸۰۵
آـ ۲۴۲۷۰

**هنرپیشه زن و مرد**
آموزشگاه هنری پاترا با امتیاز رسمی از وزارت فرهنگ وهنر عده‌ای خانم و آقا جهت تعلیم هنرپیشگی فن بیان گریم و شرکت در فیلم سینمائی‌وسریال تلویزیونی میپذیرد . داوطلبان همه روزه از ساعت ۱۰ صبح الی ۱۱٫۵ وازه۴٫۵الی۷٫۵بعداز مراجعه نمایند . احمدکاشانی کارگردان تئاتر . دروازه‌دولت روبروی پمپ بنزین کوچه‌حمید- الدوله تلفن ۳۱۴۵۳۹
۱ـ۳ آـ ۲۴۲۹۷

تعدادی راننده غلطک برای کار در استان بلوچستان استخدام میشود تلفن ۴۵۴۹۱
۱ـ۳ آـ ۲۴۲۸۳

بیمارستان‌طرفه‌وابسته به بهداری گل راهها افراد ذیل‌را با حقوق مکفی استخدام مینماید.
۱ـ متخصص تغذیه (لیسانسیه تغذیه)یکنفر
۲ـ کاخدار زن با تحصیلات‌دیپلم‌خانه‌داری با دو سال سابقه کار یکنفر .
۳ـ مسئول خدمات با تحصیلات‌ششم‌متوسطه یکنفر .
متقاضیان‌میتوانندبدفتر بیمارستان طرفه‌واقع‌در خیابان‌بهارستان‌مراجعه نمایند .
۱ـ۲ آـ۲۴۸۵۴

درمانگاه مرکزی نارمك دو نفر پزشك با پروانه دائم ده شب در ماه .
بهیار ۲ نفر تلفن ۷۹۰۴۳۶
آـ ۲۴۷۳۰

به چند دوشیزه برای‌فروشندگی نیازمندیم بین چهارراه شاه و امیراکرم کرست فروشی‌تارمانس ۴۶۴۸۲
آـ ۲۴۷۴۰

استخدام خانم جهت سرپرست بسته بندی تلفن ۹۵۹۱۵۹

عده‌ای دوشیزه یا بانو جهت فروش کالا با حقوق ثابت استخدام‌می شوند ، تلفنهای ۳۰۱۳۲۵ ـ۳۰۱۳۲۴

**پزشك عمومی**
یك نفر پزشك جهت اشتغال درکارخانجات شرکت‌فخرایران ۸۴ کیلومتری تهران ـ قزوین نیازمندیم تلفن ۴۷۰۵۸
۱ـ۵ آـ ۲۴۲۳۹

یکنفر کمك نقشه‌بردار و یکنفر نقشه‌کش برای تمام روز مورد نیاز است تلفن ۸۴۹۶۵۴
۱ـ۲ آـ ۲۴۵۹۳

دانشکده علم و صنعت ایران

**دانشکده علم و صنعت ایران**
برای تامین خدمات درمانی تخصصی و پاراکلینیکی دانشجویان خود در نظر دارد بخشی از خدمات پزشکان متخصص ( چشم ، اعصاب و روان ، گوش حلق‌وبینی پوست و ... ) ودارندگان آزمایشگاه ومطب رادیولوژی را بازخرید نماید .
داوطلبانی‌که علاقمندبه همکاری باما بوده و مطب آنان در محدوده نارمك میباشد میتوانند در ساعات اداری به بهداری دانشکده علم و صنعت ایران واقع در نارمك مراجعه نمایند.
م‌الف ۲۱۲۲۶
۱ـ۲ ۸۴۱۸۴

به تعدادی پزشك جهت کشیك شب و ماما برای صبح وبعداز ظهر نیازمندیم عصرها تلفن ـ ۸۴۰۸۳۰
۱ـ۴ آـ ۲۴۴۰۳

سکرتر آشنا به امور بازرگانی و تایپ لاتین و فارسی تمام وقت استخدام میشودشرکت M.T.M تلفن ۴۴۵۱۹

یکنفر کارگر صافکار و یکنفر کارگرمیزان‌فرمان مورد نیاز است تلفن ۷۷۱۰۲۷

**بیك نفر مدیر فروش**
و بتعدادی ویزیتور با سابقه نیازمند است کسانیکه وسیله نقلیه داشته باشند حق تقدم دارند خیابان پهلوی مقابل‌سینما آتلانتیک باساز یکتا طبقه دوم دفتر کندی
آـ ۲۴۷۳۱

**قالب‌ساز واستاد کار برق**
یکنفر استادکار درجه یکبرق وچندنفر قالبساز ماشینهای تزریقی ریخته‌گری‌موردنیازاست کارخانه ایران‌برناجاده‌قدیم‌کرج تلفن ۹۵۵۱۳۱
۱ـ۲ آـ ۲۴۵۷۸

دکتر داروساز جهت تهران‌شهرستان تلفن ۳۱۳۶۲۶

سوهان کار قالب‌وسری تراش ـکارگرسوهانکار قالب و سری‌تراش‌مورد نیاز است . پیش‌ازظهر ها از ساعت ۹ تا ۱۲ تلفن ۹۵۴۴۴۲

تعداد ده نفر بازاریاب باسابقه با حقوق ثابت و پورسانتازتلفن: ۶۶۳۰۵۳
آـ ۲۴۸۲۵

به یک نفر بانو جهت‌دفترداری نیازمندیم تلفن ۵۳۰۲۲۸
آـ ۲۴۶۷۹

**سکرتر**
آشنا به تایپ فارسی و لاتین استخدام میشود . تلفن ۶۳۵۱۲۲
آـ ۲۴۸۰۶

**کارگرماشین‌چاپ‌افست**
بیکنفر کارگر ورزیده درجه‌اول چاپ افست نیازمندیم چاپخانه موسوی باغ سپهسالار تلفن ۳۱۵۹۶۷
آـ ۲۴۸۱۶

به یک نفر بانو یا دوشیزه مسلط به ماشین نویسی‌فارسی‌و لاتین و تصدی تلفن برای صبحها نیازمندیم ساعات ۹ الی یک بعد ازظهربا تلفن۸۳۸۹۵۸ تماس بگیرند .
آـ ۲۱۵۵۸۱

مستخدمه زن نیازمندیم تلفن ۸۶۵۹۷۳
آـ ۲۴۸۵۳

جهت نگهداری نوزاد به یک پرستار شبانه‌روزی نیازمندیم تلفن ۶۶۲۳۵۱
آـ ۲۴۸۴۶

به چند دوشیزه‌یا بانوی‌چرخکار نیازمندیم ۳۵۶۴۶۳
آـ ۲۴۸۳۹

به تعدادی ویزیتورمردوتعدادی فروشنده دوشیزه یا بانو نیازمندیم تلفن ۲۹۳۷۸۰
آـ ۲۴۸۴۰

## شریك

به یك شریك با سرمایه درحدود ۱۲۰هزارتومان برای کارخانه آبکاری با پروانه تلفن ۹۷۵۱۹۹ مراجعه کنند .

**شریك**
بیك نفر خانم دکتر و یا آقای دکتر جهت تاسیس درمانگاه و پانسیون نیازمندیمتلفن ۷۹۰۴۳۶
آـ ۲۴۷۱۶

**شریك**
علاقه‌مند به کرهی معاملات ملکی بتلفن ۷۹۳۳۸۴ مراجعه نمایند
آـ ۲۴۸۲۲

## جویای کار

**تکنیسین ساختمان**
ده سال سابقه در کارگاههای ساختمانی راهنمای اطلاعات ۱۱۵۵ تلفن ۳۱۱۲۳۱

خانمی ۲۸ ساله آشنا بزبان فرانسه جهت کارپرستاری‌شبها با حقوق ماهیانه ۶۰۰ تومان جویای‌کارمیباشد تلفن۳۱۱۲۳۱ راهنمائی ۱۱۴۷روزنامه‌اطلاعات
آـ ۲۴۸۵۹

لیسانس انگلیسی برگ خاتمه خدمت با سابقه مدیریت‌وفروش جویای کار راهنمای ۱۱۵۲ اطلاعات تلفن ۳۱۱۲۳۱
۱ـ۴ آـ ۲۱۱۷۳

**بهترین ماشین نویسی**
فارسی ، انگلیسی ، ترجمه در اسرع وقت تلفن بعد از ظهرها ۶۲۱۲۲۱

## آموزشگاهها

**ماشین نویسی ربانی**
شما را بابهای‌کم درزمانی‌وتاه برای استخدام‌آماده میکندشاه- آبادمقابل‌سینما حافظ ۳۱۷۱۳۵

**ماشین نویسی**
بیژن همتا ندارد
میتوانید امتحان کنید میدان‌ژاله تلفن ۳۴۸۳۸۴

## تدریس خصوصی

تدریس‌دروس‌دبیرستانی و راهنمائی توسط مهندسین‌فارغ‌التحصیل با سابقه تدریس تلفن ۳۴۵۷۸۸

تدریس خصوصی‌توسط فارغ‌التحصیل رشته ـ الکترونیك‌تلفن۷۹۵۴۳۵

انگلیسی ، راهنمائی و متوسطه توسط دانشجوی انگلیسی ـ دانشگاه تهران تلفن ۹۲۱۹۴۰ اطاق ۱۰ «آ» نجفی
آـ ۲۴۷۶۶

انگلیسی‌خصوصی تلفن۶۲۶۷۲۶
آـ ۲۱۴۶۳

فیزیك شیمی ریاضیات در ۱۳جلسه فبولی‌شما را در ثلث دوم و سوم تضمین می نمایم دانشجویان سال چهارم پلی‌تکنیك با چهار سال سابقه تدریس خصوصی دبیرستان‌تلفن۷۹۵۱۱۴

تدریس ریاضیات راهنمائی متوسطه بویژه‌ششم‌هامخصوص شاگردان‌البرز،هدف،خوارزمی، مرجان ، هشترودی، رازی‌تلفن ۳۰۴۹۴۲
۱ـ۱۰ آـ ۲۴۵۶۰

تدریس خصوصی زبان آلمانی بر حسب آخرین متد علمی برای کنکور و اعزام تلفن ۴۸۲۲۸

**تضمینی**
دروس دبیرستانی و راهنمائی توسط دانشجویان کامپیوتر ۴۲۶۹۹
آـ ۲۴۸۴۷

ترجمه و تهیه تز تلفن ۵۳۹۲۰۶ از۵ بعدازظهر
۱ـ۶ آـ۲۴۶۶۰

ریاضیات فیزیك شیمی‌رسم‌فنی دانشجوی آریامهرعصر ها ۷۹۰۴۱۸
آـ ۲۴۸۵۰

کلیه دروس دبیرستانی تضمینی توسط‌دانشجویان با چهار سال سابقه تدریس تلفن ۹۲۶۱۲۷

## پانسیون

**پانسیون مدرن مینا**
ویژه بانوان و دوشیزگان تلفن ۸۴۷۹۸۱

## املاك ومستغلات

**فروش**
**خانه فروشی**
یکدستگاه ساختمان یکطبقه ویلائی نوساز خیابان کاج دوم نزدیك ۴۵ متری سید خندان‌به قیمت روز فروشی ۷۷۲۲۹۲

هرنوع خانه و زمین و آپارتمان برای فروش آماده بازرگانی ایرانشهر رورولت شمالی‌مقابل‌پمپ بنزین۸۳۲۸۷۴
آـ ۲۳۸۰۰

کوی کارمندان باغشاه خیابان ششم پلاك ۷۸خانه‌شخصی‌ساز ۱۲۰ متر دو طبقه و نیم باتلفن بدون واسطه دویست‌هزارتومان بفروش میرسد تلفن ۹۵۴۳۴۷
آـ ۲۳۹۲۰

خانه های ویلائی و مستغلاتی برای فروش ۶۶۳۰۷۴

در خیابان بلوارالیزابت یک خانه ۷ اشکوبه۹۵۰۰تومان اجاره ۸۵۰ هزار تومان‌فروشی ۶۶۸۰۶۱
۱ـ۲ آـ ۲۴۶۶۶

خیابان ثریا مستغلات چهار طبقه ۵ اطاقی‌شخصی‌سازشوفاژ تلفن کولر یك میلیون‌و دویست هزار تومان‌نقد ومعاوضه تلفن۳۱۰۱۶۸

شاهرضا دروازه دولت مستغلات ۳ طبقه‌چهار اطاقی سرویس کامل ۵۰۰ هزار تومان نلفن ۳۱۰۱۶۸

۴ طبقه مجزا بر ۴۵ متری‌برای کار باشوفاژ روشن ۷۰۰ هزار تومان دفتر سجادی ۸۴۸۰۶۶
۱ـ۲ آـ ۲۴۶۷۷

فرح‌شمالی ساختمان‌ویلائی ۱۰اطاق چهار صد متر زمین با کلیه وسایل ۶۰۰ هزار تومان تلفن ۳۱۰۱۶۹

**اکازیون**
مستغلاتی ۳ طبقه شخصی ساز دوبر ۴۱۴ متر زمین ۹۰۰ متر زیربنا شوفاژ و تلفن باموقعیت عالی بیواسطه فرح شمالی‌جلفا تلفن ۷۷۰۷۸۴
آـ ۲۴۸۱۱

خانه ۴۱۸ متر امیریه ۸اطاق‌با تلفن ۳۱۰ هزارتومان۸۴۸۰۶۶
آـ ۲۴۸۱۵

**خانه قدیمی ساز**
بمساحت ۲۰۰ متر خیابان شهباز آشتیانی به فروش‌میرسد ۳۴۰۲۲۶
آـ ۲۴۸۳۶

خانه‌ائی شمالی بمساحت ۳۶۰ متر دارای ۶ اطاق هال بزرك سرویس‌کامل تلفن ـکولر ـ وسائل شوفاژ ـ درتهران‌پارس بدون واسطه ۴۳۰ هزار تومان تلفن ۷۸۳۴۸۶

**اکازیون**
منزلی در خیابان دربند مستغلاتی‌دارای۵دستگاه آپارتمان ۴ اطاقی مدرن با شوفاژ روشن نوساز جهت فروش یا معاوضه تلفن۳۱۲۷۳۹و۳۱۱۸۳۶
موسسه فراز

**فرمانیه ویلائی شیك**
مدرن بیواسطه بفروش‌میرسد ـ ۶۲۵۶۷۳
۱ـ۲ آـ ۲۴۵۵۶

منزل شمالی
بمساحت ۱۶۲ متر واقع در آیزنهاور با آب و برق وتلفن بمبلغ ۲۳۵٫۰۰۰ تومان‌بفروش میرسد از ساعت ۱۷ ببعد تلفن ۹۲۸۷۷۰

خانه فروشی اکازیون تلفن ـ ۳۴۲۶۳۶
۱ـ۲۶ آـ ۲۴۴۱۵

**B.K.D**
**بکد**
دربازکن برقی
پرفروش‌ترین ـ معروفترین ـ کاملترین بامناسبترین قیمت ـبهترین شرائط ـمنظم‌ترین سرویس
سفارش بوسیله تلفن دریافت میشود وبکمدت چهارساعت نصب میگردد
نماینده انحصاری ومرکزفروش ونصب شرکت بکدالکتریک
خیابان پهلوی مقابل پارک ساعی شماره ۶۸۰
تلفن : ۶۸۱۰۱۵ الی ۶۸۱۰۱۱

HOECHST
Wir suchen zum sofortigen Eintritt
**eine Sekretärin/ Sachbearbeiterin**
mit sehr guten deutschen und persischen sowie nach Moeglichkeit auch englischen Sprachkenntnissen.
Wir freuen uns auf Ihre persoenliche Vorstellung taeglich zwischen 7 und 14 Uhr.
Karim Khan Zand gegenüber Schah-Abbas-Strasse, Telefon 82 50 41 - 9.

## استخدام راننده

یکنفر راننده بصیر وباتجربه بصورت‌تمام‌وقت با حقوق مکفی درشرکتی تجارتی استخدام‌میشود لطفا با تلفن ۴۵۴۲۷ تماس بگیرید .

## استخدام فوری

شرکت ساختمانی پالایشگاه تهران برای تامین احتیاجات خود برای ۵۴ ساعت کار در هفته در محل احتیاج بافراد واجد شرایط ذیل را دارد
۱ـ جوشکار فشار قوی
۲ـ لوله‌کش درجه یك
۳ـ ابزارمند باسابقه
خواهشمند است از واجدین‌شرایط بادردست‌داشتن‌مدارك وشناسنامه شخصا به آقای (ربل) رئیس کارگزینی شرکت تضامنی فلور ـ تیسن‌جونیت ونچر مراجعه و یا با تلفن‌های‌شماره۳ـ۵۹۱۰۰۱ تماس حاصل نمایند .

## شاوب‌لورنس

SCHAUB-LORENZ
عده‌ای دوشیزه با تحصیلات حداقل ششم‌ابتدائی برای مونتاژ رادیو و تلویزیون استخدام مینماید.
داوطلبان به خیابان آیزنهاور ایستگاه شاوب لورنس شماره ۵۶۳ کارخانجات پارس الکتریك مراجعه فرمایند .

## کارخانه تولید قطعات فولادی استخدام میکند

مهندس فوق‌لیسانس در رشته متالورژی‌باحداقل ۲ سال سابقه کار فولاد سازی در خارج از کشور جاده قدیم کرج کیلومتر ۲۲ جنب داروگر تلفن ۹۶۰۶۳۶

## افراد ذیل مورد احتیاج میباشند

۱ ـ کارگر برق صنعتی ساده معلومات سیکل
۲ ـ کارگر آهنکار ساده
۳ـ کارگر رنك‌کار صنعتی ساده
که دارای برك خاتمه خدمت‌یامعافیت نظام‌وظیفه بوده و سواد خواندن و نوشتن داشته باشند به خیابان ویلا خیابان دامغان شماره ۶ آقای زمانی مراجعه نمایند .

آگهی استخدام
## چندنفر مهندس طراح سویل

محاسب ساختمان (سازه)ـ مکانیك‌ـهیدرولیك‌ـ برق ـارتباطات و راه‌آهن در دفتر تهران‌موردنیاز است .
داوطلبان نام و مشخصات کامل ورشته تخصصی و سوابق تجربی خودرا کتبابارونوشت آخرین مدرك تحصیلی به صندوق پستی۳۳۹۴ ارسال دارند .

## سازمانی برای تصدی شغل تلفنچی

خانمی را با مشخصات ذیل با حقوق و مزایای مکفی‌استخدام‌مینماید .
۱ـ داشتن حداقل سوم متوسطه
۲ـ حداقل دو سال سابقه کار تلفنچی
۳ـ آشنائی به زبان انگلیسی
۴ـ حداقل سن ۲۱ سال و حداکثر ۳۵ سال
واجدین شرایط میتوانند تا تاریخ ۷ اسفند ماه ۵۲ به‌آدرس تهران‌خیابان‌ویلا،شماره‌پلاك ۱۱۴ مراجعه نمایند .

## کارت تبریك نوروز

تقویم دیواری و بغلی با طرحهای اختصاصی
تلفن ۸۳۱۵۴۱۰

## زرین نئون

سازنده همه نوع تابلو های نئون و پلاستیك نشانی‌ـ سعدی شمالی کوچه بدایعی شماره ۳۱
**تلفن۳۱۸۵۳۸**

## استخدام مترورونقشه‌بردار

مهندسین مشاور رمپ چند نفر مترورونقشه بردار استخدام مینماید . عباس‌آباد شرقی‌شماره ۲۳۳ طبقه سوم .

**تزئینات پوش فرش ماشینی ـدرب کشوئی ـ پرده کرکره ـ کاغذدیواری ـ باقساط تلفن‌های ۷۷۵۷۷۱ - ۷۷۵۷۷۵**

خانه ۸۰۰ متری باتمام وسایل ٤اطاقه درشهر زیبافروشی‌تلفن ٤٣٣٥٤
۱ـ۳ آـ ۲٤٦۰٤

## آپارتمان فروشی

آپارتمان ۵ اطاقه در بهجت‌آباد فروشنده‌ایم تلفن ٦٢٢٣٨٠

## اکازیون عالی

با تخفیف بیسابقه ، بیسابقه‌ازنصف ،نصف قیمت هم کمتر

به‌بینید مقایسه کنید و اطمینان داشته باشید بهیچوجه‌نخواهید توانست از خرید آن صرفنظر کنید فقط برای از۱۲ر۵۲ الی‌آخر۱۰ر۱۲ر۵۲ آپارتمانهای عالی و کامل ٤اطاقی باحیاط باضافه یک سالن ۵۵ متری‌زیر آپارتمان بجای ۱۸۵ هزارتومان ۱٤۵ هزار تومان ودر طبقه دوم بابالکن و پشت بام بجای ۱٦۰ و ۱٦۵ هزار تومان ۱۳۳ و۱۳۷ هزار تومان واقع در نبش‌میدان ۲۳ و خیابان کامران منشعب از خیابان سرسبز ( ادامه ٤۵ متری سیدخندان) بطرفتهران‌ـ پارس و آپارتمانهای ۵ اطاقی کوی گیشا بمساحت ۲۲۵متر در طبقات دوم و سوم باگاراژ اختصاصی و تلفن مشترک بجای ۲٤۵ هزار تومان ۲۲۵ هزار تومان‌و۳اطاقی باحیاط و زیرزمین ۱۲۷ هزار تومان ودر طبقه دوم بابالکن و پشت بامبه ۱۲۵ هزار تومان بفروش‌میرسد کلیه ساختمانها ی‌مذکور نبشی ودارای سه نما میباشد لطفاًاز فرصت فورا استفاده فرمائید تلفن ۷۹۱۵۵٤

شرکت تهیه مسکن آسیانکو چند دستگاه دیگر آپارتمان ضد زلزله هریک ۱۹۵ متر دواطاق خوابه کف پارکت استخر با تصفیه آب پارکینگ وآسانسور، آب و برق تلفن کوار شوفاژ در بهترین نقطه شاه عباس تلفن ٦٢٢۰٦۵
آـ ۲٤۸۱۰

## آپارتمانهای ۳و۴اطاقه

در منطقه شمال تهران فروشی تلفن ٦٢٤٢۵۵
۱ـ۵ آـ۲٤۷۱۹

۱۰ دستگاه آپارتمان لوکس٤و۵اطاقه‌فروشی جمشیدآبادآژانس کیوان تلفن ۹۲۱٦۷۰

آپارتمان های لوکس
آپارتمانهای ٤ اطاقه باهال و تهویه مطبوع باوسایل مدرن در خیابان پهلوی زیر تخت‌طاووس بفروش میرسد تلفن ٦٦۸۰۸۰
۱ـ۷ آـ ۲٤۵۹۹

## توجه

قبل ازخرید هرنوع آپارتمان درشمال شهر باما مشورت فرمائید

دفترجمشید ۹۲۸۰۸۲

آپارتمانهای فروشی با پارکینگ و تجهیزات حوالی خیابان نادری ٤۵۵۱٦

پهلوی‌ـ امیراکرم ـآذر آپارتمانهای فروشی ٤۰۵۷۸

مرکز فروش آپارتمان
دفتر یزدی تلفن ۸٤۹٤۳۳
آـ ۲۳۹۰۳

آپارتمان های فروشی
صبا شمالی‌تخت‌جمشید ٤۳۷۸۰
آـ ۲٤۲۷۱

آپارتمان های فروشی چهارراه شاه سی متری ٤۵٤۲٦

آپارتمان فروشی٤۸۲۱۳

ویلا فروشی
ویلا های کوی ارم کرج نقدو اقساط ۳۱٦۹۲۱

دریاکنار
ویلافروشی تلفن ۸۲٦۲۱۷
آـ ۲٤۸۵۱

## زمین فروشی

زمین بقطعات ۱۰۰۰ متری ۱۵۰۰ متری و ۲۰۰۰ متری اراضی

## کورش

متری ۷۵ ریال

## ناصرآباد

متری ۵۰ ریال

## باغستان

متری ۲۸۰ ریال
تلفن ۹۳۷۰٦۲

مژده بخریداران زمین
درسه کیلومتری سمراه آذری‌بر جاده ساوه روبروی پمپ‌بنزین به قطعات۱۵٤ متری‌نقدواقساط ۱۲ ماهه متری ۱۵۰ تومان
تلفن ۹۷۳۳۷۷ توکلی

## توجه

در بهترین منطقه باغ فیض قطعات ۳۰۰ متری ٤ دیواری با نازلترین قیمت‌به فروش میرسد. و کلیه زمینهای شمالغرب‌تهران دفتر ثلاث فلکه دوم‌ارباب‌شهرتلفن های ۹۷۰۸۱۸ و ۹۷٦۸٦٦

## زمینهای ارزان

در شرق تهران

## مشیریه

قطعات ۱۲۰ متربه بالا متری۳۰ و۳۵و۵۰تومان نقد و اقساط

دفترپرنداز
تلفن ۳۵٤٤۹٦

۷۰۰ متر زمین‌در ساطنت‌آباد اختیاریه جنوبی‌به فروش میرسد تلفن ۸۳۸۱۹۰

## خوشبختی

در انتظار شما است
شماهم مانند دیگران در خرید زمین از موقعیت استفاده کنید دربهترین منطقه‌خوش‌آب‌وهوای

حومه کرج
زمین بقطعات ۱۰۰۰ متر بمبالا از متری
۶۰ ریال ببالا
لاله‌زارنو مقابل سینما متروپل طبقه دوم دفترساختمانی‌متروپل
تلفن ۳۰۵۳٤۹

زمین قطعات ۱۲۰۰ به بالا طراف کرج نقد و اقساط تلفن های ۸۲۸۷۵۵ و ۸۲۸۱٦۳

## زمین فروشی

دست اول بخرید
زمینهای تفکیک شده از هزار متر ببالا در
منطقه شهر
نوبنیاد و ویلائی
پرسپولیس کرج
فقط تا ۹ اسفند
متری ۴۵ ریال
تلفن۳۱۱۸۳٦و۳۱۲۷۳۹
شاهرضاجنب‌لاله‌زارنو ساختمان ٦۰۹ طبقه ششم موسسه فراز

## زمین‌خوب

ارزان بهترین نقطه شمالغرب حسن‌آباد شمال وجنوب‌خیابان کوی کن ۲۲۰ متری تلفن ۹۵۷۷۳۸ احمدی
آـ ۲٤۷۱۸

۱۰۰ تا ٤ هزار هکتار
اراضی زراعتی و مکانیزه باآب چاه عمیق و قنات واقع درجاده قزوین وساوه وورامین بفروش میرسد آژانس نوبل خیابان کریمخان‌زند بین بهجت‌آباد و آبان جنوبی تلفن ۸۳٤۸۹۳

## اکازیون

زمین های ساختمانی شاهین‌دشت‌نقدواقساط به قطعات ۲۰۰ متری با جواز ساختمان‌آب‌وبرق بفروش میرسد خیابان اسکندری مابین شاه‌و میدان رشدیه فرش سعادت تلفن ۹۲٦٤۳۱

مژده به‌خریداران زمین در کرج
زمین با آب برای ایجاد باغداری و کشاورزی و دامداری‌ومرغداری تفکیک شده با سند مالکیت در کرج‌بفروش میرسدتلفن ۸۳۹٤۵٦

زمین بقطعات ۱۰۰۰ متری اقبالیه کرج متری
۱۴ تومان
زمینهای‌شهرپرسپولیس کرج متری
٤۵ تا ۷۰ ریال
تلفن ۳۱٦۹۲۱

زمینی در منطقه صنعتی جاده‌مخصوص کرج۱۰۰۰ الی ۲۵۰۰ متر و سالن آماده ۵۰۰ الی ۱۰۰۰ متر نیازمندیم تلفن ۷۷۲۷۲۵ ۹ صبح تا ۵ بعد از ظهر .

اکازیون
برای کارخانجات صنعتی ـ تولیدی ۲٦۰۰۰ متر مربع‌زمین فروشی بر خیابان‌جدیدالاحداث داخل محدوده شهر فومن‌تلفن ۸٤۱۹۳۹
رشت ٤۵٤٦ و ٤٦۷٦
آـ ۲۱۵۸۹

زمین صنعتی واقع در کیلومتر ۱۵ جاده مخصوص کرج بفروش میرسد تلفن ۹۲۹۵۳۷

فرح‌آباد بربلوار رضا پهلوی زمین به قطعات ۲۰۰ مترمربعت متری ۱۳۰ تومان ۱۸۱۰۰تومان نقدوبه‌یه ۲٤ماهه تلفن۳٤۱۳۵٦
۱ـ۵ آـ۲٤۳۹۹

مژده بخریداران زمین
در ۱۳ کیلومتری جنوب غربی میدان شهداد بقطعات۳۰۰متری با سند مالکیت‌بر خیابانهای ۱۰ متری درخت‌کاری‌شده‌متری ۳۰الی۳۵ تومان‌سرویس‌جمعه‌ها ۹و۱ ۱ صبح .
تلفن ۹۷۳۳۷۷ توکلی
۱ـ۵ آـ ۲٤۳۳٦

## فروش سرقفلی

مغازه واگذاری

ابتکار جدید
مالک محل کسب خود باشید امیراکرم ـماه ـ آذر ٤۰۵۷۸

کارخانه‌ای بمساحت ۲۰۰۰متر دارای ۱۰۰۰ متر زیر بنا با پروانه فلزکاری‌از وزارت‌اقتصاد فروخته میشود ۳ الی ۷ بعداز ظهر تلفن ۹٦۳۹٤۵

کارخانه تولیدی‌محصولات‌غذائی بفروش میرسد تلفن ٤٤۲۰۳
۱ـ۵ آـ ۲٤۵۹۵

دو سالن یکی‌هم‌کف و دیگری زیرزمین‌بمساحت۱۰۰ متر و ۳۰۰ متر در چهارراه‌شاه سیمتری واگذار میشود٤۵٤۲٦
آـ ۲٤۸۰۱

خشکشوئی
یکباب خشکشوئی مجهز حدود آریامهر بعلت مسافرت به‌فروش میرسد . تلفن ۸٦۲۰۵۵عصرها
آـ ۲٤۸۳۳

زیر زمین ویك باب‌مغازه فروشی جمشید آباد آژانس کیوان تلفن ۹۲۱٦۷۰

مطبی با سابقه چند ساله بعلت مسافرت واگذار میشود.طالبین از ساعت ۵ر۵الی ۷ر۵ بعداز ظهر باتلفن۵۳۹۰۵۸تماس‌بگیرند
۱ـ۲ آـ ۲٤٤۳۱

بوتیکی بادکورعالی‌وجواز باموقعیت فوق‌العاده خوب در وطبقه بفروش میرسد ۱ الی٤ بعدازظهر تلفن ۸۲۰۲۳٦
۱ـ٤ آـ ۲٤٦٦٤

## اجاره‌داده‌میشود

آپارتمان اجاره
آپارتمان اجاره‌ای طبقه سوم آپارتمان نوساز نزدیک خیابان میرداماد از جاده قدیم‌شمیران دارای ۵ اطاق و هال نسبتا بزرگ و سرویس کامل مجهزبه شوفاژ تلفن ـ کولرو تلفن‌فرعی تلفن ۷۷۳۷۳۰
آـ ۲٤۷۷۸

یکدستگاه آپارتمان دو اطاقه با تلفن جهت‌دفترواقع دربرخیابان نادری به اجارمیا واگذارمیشود بعد از ظهرها از ساعت ٤ تا۸ با تلفن ۳۱۱۷۱۱ تماس گرفته شود .
آـ ۲٤۷۵٦

۸ دستگاه آپارتمان لوکس ٤ اطاقه با شوفاژ فروشی سعدی شمالی مقابل درب خروجی‌پمپ بنزین دروازه دولت‌کوچه رفعت از ۱۰ صبح تا ۱۲ از ۳ تا ٦ تلفن ۳۰۳۰۰۷
آـ ۲٤۸۳۲

خانه اجاره
آپارتمانهای ۲تا ۵ اطاقه‌خیابان تاج تلفن ۹۷۵۲۲۰

## موردنیازبرای‌خرید

یکدستگاه آپارتمان
دو اتاقه از آپارتمانهای بهجت‌آباد نقدا خریداری‌میشود ۳۰۱٤۹۲

زمین خارج از محدوده ولنجک مورد نیاز است عصرها ٤ به بعد ۸۳۵۹۵۲
آـ ۱٤۸۱۲

یك ملك مستغلاتی در حدود ۸۰۰ هزار تومان خریداریم بعد از ظهرها از ساعت٤ تلفن۲۷۱۷۵ تماس گرفته شود .
۱ـ۳ آـ۲۳۸۳۱

## زمین

زمینهای افسریه‌شاه‌آباد شرق مشیریه خریداریم ۳۵۵۵۲٦

خریدار اراضی ساحلی‌وجنگلی شمال تلفن٤۵۱٦۸ و ٦٦۲٤۵۹

منازل اجاره و فروشی طالبیه‌ـ ۹۳۲۷٤۷

زمین‌افسریه خریداریم۳٤۱۳۵۹
۱ـ۱۳ آـ ۳۲۹۷٤

زمین تهران‌پارس خریداریم‌تلفن ۷۹۳۰۲۰

خریدار زمین تهران پارس ـ ۷۸۱۹۲٦

خریدار زمینهای تهران پارس ۷۸۳٦۹٦
آـ۳۳۹۵۷

زمینهای تهران‌پارس خریداریم ۷۸۱٤۳٤
۱ـ۳۰ آـ ۲٤٦۲٤

## بنگاههای معاملات املاک

## دفترجمشید

مرکز خرید وفروش
## خانه
## زمین
آپارتمان
درشمال‌شهر
تلفن ۹۲۸۰۸۲

املاك تابنده
برای خانه و زمین شمانارمک تهران پارس خریدار فوری دارد تلفن ۷۹۱۳۹۷
آـ ۲٤۸۵۵

ویلاوآپارتمان شمارا بخارجیان اجاره میدهیم مستغلات شهرو شمیران خریداریم‌تلفن۸۷۳۲۳۳

منازل اجاره‌ومروشی‌موجود ـ ۹۳۳۷٤۷

بورس املاك شمیران
دفتر برانی۸۷۳۵۷۵ـ ۸۷۷۸۷۵

## نیازمندیهای اجاره

سازمان نیازمندیهای خارجیان
خانه‌شمارا اجاره میدهد ۸۲۳۱۵۵ ۸۲۳۹۳۹ ۸۳۸۱۰٦

## اجاره‌خانه‌بخارجیان

مؤسسه نیازمندیهای‌خارجیان
خانه بخارجیان! جاره‌میدهد
۸۳۰۰۸۱ - ۸۳۰۰۸۲
۸۲۱۸۱۱ - ۸۲۱۷۲۳
۳۱۱ خیابان جمشید مقابل سفارت آمریکا

مؤسسه اپیار ۷۷۷۵۰
خانه بخارجیان اجاره میدهد
۷۷۸۹۵۵ - ۷۷۳۲۸۵

۲٤ ساعته
اجاره منازل
شمال شهر و شمیران
بخارجیان سازمان
فرخ
٦۳٦۹۵۷

سازمان مسکن پارس
اجاره منازل بخارجیان
۸٤۸٤۲٤-۸۵۳۸۵۳

آژانس کالیفرنیا
اجاره به خارجیان و موسسات
۸۳٤۳۱٦ـ ۸۳٤۳۱٤

موسسه نیازمندیهای هیلتون اجاره‌به خارجیان ۸۳٤٦۳۷

شرکت سلحشور ـ ٦٢٣٦٧٤
بکلیه مهمانخانه و خیلی مراجع خانه آپارتمان و ویلا شما جهت تهیه سند به خارجیان اجاره میدهد

منازل شما را اجاره میدهیم ۸٤۷۹۸۲

اجاره برای خارجیان
هرنوع آپارتمان ومنزل مدرن اطراف جردن‌وپهلوی تاشمیران ۸۳۰۸٤۳ـ ۸۳۰۸٤۲ـ ۸۳۰۸٤۱
۱ـ۲۰ آـ ۲٤۵٦۸

## معاملات‌پول

پول موجود
## پول
درمقابل چك کارمندی . ملك ـاتومبیل
۴۳۵۲۸

## پول

همیشه با سود بانکی موجود تلفن ۸۳۰۸۳۵

## پول

وام هزاری ۱۵ تومان‌در مقابل‌هر نوع‌سنداتومبیل تلفن بدون خرج محضر ساختمان با سود بانکی
۸۳۲۹۸٦
آدرس شاهرضا بین رامسرو فرصت‌پلاك ٤٤٤ موسسه ایرانشاد

هر مقدار
پول
باسود مناسب دراسرع وقت آماده است
تلفن ۸۷۳۲۳۳

افشمین پیروز
بشما باشرایط‌سهل‌وام و فرش باقساط میدهد
تلفن ٤۲۲۲۷

از یك میلیون ریال ببالا پول‌شرطی‌موجودپاکپور ٦٦۰۲۰۰ـ ٦٦٤٦۱۸ و ٦٦٦۲٦۳

وام درمقابل تلفن اتومبیل‌وملك
۴۹۰۵۰

پول‌شرطی با سودبانکی در مقابل خانه تلفن ۹۲۳۵۰٤

پول روی ملك با بهره ارزان و سریع ۸۲۲٦۵۹

وام به اتومبیل و چك ٤٤۲۲۰

خانه پول ـ فرح شمالی مرکز معاملات پول تهران ۸٤۸۳۸۸

پول ۵ر۱شاهی ٦۲٤۸۷۳

قلك وام میدهد
درمقابل مبیع ارزنده فاکخورا وام میدهد تلفن ۷٦۵۷٤۵

پول فوری با سود بانکی درمقابل خانه مستغلات ۹۲۸٤٦۵

## باسودبانکی

در۱۰دقیقه‌مقابل‌اتومبیل تلفن وملك ۸۲۲۳٤۱

مورد نیاز
بپول راکد شما بهره عالی می‌ـ پردازیم حتی پنج هزار تومان
٦٦۱۹۷٦
۴۹۵۳۸
داخلی ۵ـ۲۷

دفتر همه
بپول راکد شما بهره مافوق عالی‌میدهیم حتی پنج هزار تومان
٦۳٤۲۵۷

پول راکد شما راهر مقدار که باشدهزاری۵۰ تومان سود میدهیم ۸۳۲۹۸٦

بپول راکد شما درمقابل ملك هزاری ۲۰ تومان اتومبیل هزاری٤۰تومان چك و سفته‌معتبرهزاری ۸۰ تومان با تضمین میدهیم
۴۳۵۲۸

پول در مقابل خانه نیازمندیم‌تلفن:۷۵٦٤۲٤ ۷۵٦٤۲۵
۱ـ۱۲ آـ۲۳٦۷۳

بپول راکد شما باانتقال مبیع هزاری ۵۰ تومان سود میدهیم ۷۵٦٤۲۵

موسسه همکاریهای بنیادی نوکل
پول شما را درمقابل مبیع‌ارزنده از قبیل سند ساختمان . زمین با شرایط مورد اطمینان‌به‌معامله میدهدتلفن ٦۳۰۸۲٦ ـ ٦۳۰۸۲۰

پول شرطی درمقابل‌خانه مستغلات فوراًنیازمندیم ۹۲۸٤٦٦

پول راکد وپس‌اندازهای کوچك شما را هر مبلغی که باشد ( حتی‌دوهزار تومان) با بهره عالی به جریان می اندازیم تلفن ٦٦۱٤٦۹

پول‌درمقابل‌ملك‌ارزنده۸۲۹٦۸۰
۱ـ۱۲ آـ ۲٤۵۲۸

پول شرطی نیازمندیم ۸۲۸۳٤۹

پول شرطی نیازمندیم ۸۳۷٦۸٤

## قبوض

وام و خرید قبوض‌بانك کارگشائی تلفن ٤۵۱٦۸ ٦٦۳٤۵۹ ـ ٤۳٤۹۹

خرید قبوض شهرداری ٤۵۹۵۷

## معاملات تلفن

تلفن‌در هر منطقه‌خریدار بانصب فروشنده‌ایم ۸۵۳۰۳۱

دستگاه مرکزی ۵شماره خودکار تلفن مخصوص منازل و شرکتهابفروش میرسد . تلفن ۸۵۱۷۹۸

فروش تلفن
فروش تلفن ۸۲ و ۸۳ تلفن ـ ۸۲۵۷٦۷

تلفن ٤۸یا٦٦ خریداریم ـ ٦۳۱۰۰٦

خرید و فروش تلفن در هر مکان آلومینیوم تلفن ٤۱۰۵۰

## تزئینات‌ودکوراسیون

## با۳تومان

با روزی سه‌تومان منزل ومحل کار خود را با بهترین انواع کاغذ دیواری موکت و فرنیز و کفپوش‌تزئین فرمائید .
تزئینات مارال۹۷۵۵۱۸
۱ـ۸ آـ ۲٤۳۳۷

موکت کاغذ دیواری
کـ ـره دیوار کـوب پلاستیکی ۸۲۳۸۱۵

## ۳تومان

باروزی ۳ تومان منزل و محل کار خود رابابهترین وزیباترین نوع کاغذ دیواری ، موکت، دیوارکوب پلاستیکی و کفپوش.

## پلاستر

تزئین نمائید بالاتر از امیراکرم ساختمان شرکاء طبقه پنجم
٤٤۰٤۱ و ٤۸۷۵۱
٦٦٦٦٦۵

کاغذ دیواری ـ موکت کفپوش
مطمئن زیبا بادوام
مرکز امور تزئینی
تزئینات زینت
۴۶۶۹۹

اهالی محترم
آریاشهر، تهران ویلا ، شهر آراء
با کمال خوشبختی‌شعبه‌آریاشهر پلاستر افتتاح شده با یکتلفن متخصصین تزئیناتی‌مادر اختیار شما هستند و شما میتوانید با شرایط دلخواه منزل و محل‌کار خود را با کاغذ دیواری ، موکت ، کفپوش و دیوارکوب پلاستیکی

## پلاستر

تزئین نمائید . فاکه‌اول‌آریاشهر تلفن ۹۷٦۱۱۲
آـ ۲٤۸٦۱

موکت خارجی مترمربع
## ۲۳تومان
تلفن‌سفارشات۸۳۹۱۸۳

سفارش تلفنی تعمیر پرده‌کرکره کاغذدیواری موکت نقاشی ساختمان ۹۷۱۷۰۳
۱ـ۵ آـ۲٤۷۱۳

پرده کرکره ، فرش ماشینی ،کاغذ دیواری، کفپوش‌تزئینات‌ساختمان طلائی ۸۳۱۵٤۱

ارزانتر از همه‌جا
انواع پرده کرکره آمریکائی باۋسال‌ضمانت ۹۵۵٦۸۷

شرکت غرب
پرده کرکره و تعمیرات‌و انواع پرده های‌پارچه‌ی کاغذ دیواری کف‌پوش موکت خارجی وایرانی آیزنهاور نبش جمشید آباد۹۳۲۲۹۰و۹۲۰۹٦٤

نیازمندیهای مولن روژ نقاشی کاغذدیواری ، موکت کف پوش نقد و اقساط ۸۲۰۹۳۸

رویادکور ، تزئینات نقاشی تلفن های ٦٦۱۹۷٦ ـ٤۷۹۳۷

پرده کرکره آمریکائی متر مربع ٤٦ تومان تلفن ۷٦۳۷۸۵

کاغذ دیواری متر مربع بانصب ٤ تومان تلفنهای: ۷۷۲۹۱۳ و ۷۷۷۲۰۵
آـ ۲۲۳۷٤

موکت‌خارجی ۲۵ تومان
تزئینات ونوس
شاه ـ دانشگاه شمالی نبش‌کیا
آـ ۲۲۳۷٦

کاغذ دیواری و نقاشی
ساختمان با تخفیف کلی فوری ۹۷۸٤۲۰
آـ ۲۲۳۷٤

کفپوش همه نوع باقساط ـ ۷۷۵۷۷۵

تزئینات‌ساحل۸٤۳۱۹٦
کلیه رنگ‌آمیزی ساختمان

## نایس دکور

موکت آلمانی با نصب متری ۳۰۰ ریال انواع کاغذ دیواری‌از متری۲٦ ریال ببالا تلفن۷٦۲٤٤۷

موکت باقساط تلفن ۷۷۵۷۷۵

کاغذ دیواری باقساط۷۷۵۷۷۱

دیوارکوب پلاستیکی ۷۷۵۷۷۵

برای ساختمان شما

بازاریان عزیز
بایکتلفن شعبه بازار موسسه پلاستر در اسرع وقت‌وباشرایط دلخواه منزل و محل کار شما را با بهترین نوع کاغذدیواری، موکت ، دیوارکوب پلاستیکی‌و کفپوش .

## پلاستر

تزئین مینماید بازار بین‌الحرمین بازار تحریر پاساژ زردوز تلفن
۵۳۳۷۹۷

## پاکتان

انجام کلیه امورنظافت ساختمان تلفن ۸۳۸۱۷۲ و ۷۵٤۷۵۳

خانه تکانی
نظافت و تزئینات کلیه ساختمان ها تلفن ٦٦۳۰۵۳

کارگاه فنی
## ۱۰۰۱
تاسیسات حرارت مرکزی و شوفاژ و کلیه کارهای‌ساختمانی خیابان آریامهرخیابان‌کاج‌مقابل شیراز تلفن ٦٦۷٦۸

فروشگاه آهن‌آلات
## امین
فروشنده کلیه مصالح‌ساختمانی‌و بهداشتی و ایرانیت آدرس میدان تجریش روبروی‌کلانتری تجریش تلفن‌های ۸۷۳۹۹۷ ـ ۸۷۰۳۰۲

اسفالت راه و ساختمان
۸۲۳۸۱۵ ـ ۸۲۱۱٤۷

تخلیه چاه
## تخلیه‌چاه
۷۷٦۷۱۳
هر متر مکعب ۴۰ تومان

## تخلیه‌چاه

فاضلاب وتوالت
تلفن ۹۲۳۳۵۹

لوله‌بازکنی
رفع گرفتگی سرنوع لوله‌ساختمانی
بادستگاه وتراکم‌هوا ـ تلفن ۷۸۷۲۲

لوله‌بازکنی‌ولوله‌کشی مقدم ۹۲۵۳۷٤

لوله باز کنی فاضل‌اب ۷۷٦۹۸۹

رفع گرفتگی لوله ولوله کشی در اسرع وقت ۸۲۰۹۳۸

لوله‌بازکنی فاضلاب
تلفن ۳٤٤۱۷۳

لوله‌بازکنی‌ولوله‌کشی دروازه‌دولت ۸۲۷٤۰۸

لوله بازکنی، لوله کشی
## تخلیه‌چاه
۷۵۹۷۲۱

تخلیه چاه و توالت
ولوله بازکنی
تلفن ۵۳۷۸۸۵

رفع گرفتگی لوله فوری تلفن : ۷٦۰۹۹۳

## گاز

بوتان
گاز
BUTANE
بوتان
قبول‌سفارشات‌گازاز۷صبح‌تا۹شب
باشماره‌های ۵۹ـ۹۶۳۰۵۱
صدورکارت‌اشتراك ۳۱۳۱٦۳
سرویس‌وتعمیرات ۲ـ۳۱۳۱٦۱
دفترمرکزی‌وفروش ۱۵ـ۳۰٤۷۱۱
شکایات‌گازرسانی ۹٦۲۰٦۰
بوتان

پرسی گاز
گازوسرویس
ازساعت ۷ صبح الی ۱۰ شب
۶ـ۹۶۳۰۲۱
۶ـ۹۵۰۰۰۱
سرویس‌وتعمیرات اجاق
۹۶۳۰۳۰

## گمشده

دو قطعه چک سفید بشماره‌های ۷۵۲٤۴۹ و ۷۵۲٤۵۰ ازحساب جاری شماره ۱۰۱۳۰ بانکملی شعبه کاخ شمالی و یک قطعه گواهینامه پایه دوم شخصی به شماره ۱۷۷٤۲۳ بنام اینجانب بسرقت رفته و از درجه اعتبار ساقط است .
ژاندار یوحنا
آـ ۲٤۸۲۹

قابل توجه
باطلاع عموم میرسانم . چون چهار برگ چکبانک کارشوش به شماره‌های ۷۸۸۹٤٦ ـ ۲۵ر۵ر۵۳به مبلغ ۰۲۵۰۰۰ریال و ۷۸۸۹٤۸ ـ ۱۰ر۱ر۵۳ بمبلغ ۰۲۵۰۰۰ ریال و ۷۸۸۹٤۷ ـ ۱۰ر۵ر۵۳ به مبلغ ۰۲۵۰۰۰ ریال و ۷۸۸۹٤۹ ـ ۱۵ر٦ر۵۳ به مبلغ ۰۲۵۰۰۰ ریال کمجمعا به مبلغ دو میلیون‌و یکصدهزار ریال میباشد بابت خرید ذرت در نزدسیدعلی برادران‌حسینی که شناسنامه شخص مزبوربنام سید هدا حسینی میباشد این چهار برگ چک از درجه‌اعتبار ساقط است و هرگونه معامله روی آنها انجام گیرد تعهدی نسبت به پرداخت آن نیست و ضمنا پرونده کیفری آن در آگاهی مطرح است .
حاج عبدالله ماهرو
آـ ۲۱۵۷۱

دسته چک بانک عمران مولوی بنام ایران شمس‌عراقی محتوی ۲۱ برگ از شماره ٦۵۰٦۵۷ تا ٦۵۰٦٦۵ حساب جاری ۲۸۱ مفقود شده حساب مسدود و چکها از درجه اعتبار ساقط است .
ایران‌شمس عراقی
آـ ۲۱۵٦۷

تعداد بیست برگ سفته یکصدو بیست و پنج هزار ریالی از شماره های ۰٦٦۲۱۱ الی ۰٦٦۲۲۰ و ۰٦٦۲۲۱ الی ۰٦٦۲۳۰ جمعا به‌مبلغ‌دومیلیون و پانصد هزار ریال به امضاء اینجانب عبدالحسین میری قمی‌زاده در تاریخ ۲ر۱۲ر۵۲به سرقت رفته‌است بدینوسیله‌اعلام میشود کلیه آنهااز درجه‌اعتبار ساقط است .
آـ ۲۱۵۹۳

سگ پودل سیاه رنگ با قلاده‌و رنگ و لباس پشمی در خیابان دربند بالاتر از کلانتری شماره ٦۷ گم شده از یابنده‌خواهشمند است وسیله تلفن ۳۰۱۵۷۷سگ مزبور را تحویل و مژدگانی دریافت دارد .
آـ ۲۱٤۲۱

## آگهیهای متفرقه

پیانو خریداریم۷۵۷۰۲۹

## رستوران‌ها

سالن چلوکبابی پارسا بمدیریت خان محمدی
انواع غذاهای مطبوع ایرانی‌را در محیط آرام سالن پارسا صرف فرمائید پارسا با تزئینات عالی‌و دکوراسیون ممتازخیابان شاه عباس کبیر جنب‌مطبوعات رستگار تلفن ۸۳۱۳۸۸
آـ ۲٤۷۹۷

## درزیر برف‌وباران

شرکت‌بامپوش: باکادری‌مجرب حتی در زیر برف و باران آماده‌است
باسیمان‌پلاستیك‌ساخت
جانز ـ منویل امریکا
سطح‌بام شمارا درمقابل چکه‌ونم ترمیم نماید
آدرس: کریمخان زند خردمند جنوبی کوی نقوی شماره۳
تلفن‌های ۸۲۳۳۵٦ و ۸۳۳۳٦۳

آینده‌نگری
در حومه زندگی کنید
زیبادشت
سازمان زیبادشت برای علاقمندان زندگی در حومه تعداد معدودی قطعات ۱۰۰۰ متری باروش صحیح خیابان‌بندی ، درخت ، کاری و زیرسازی اسفالت آماده‌نموده است.علاقمندان شخصا میتوانند همه‌روزه باستثناء پنجشنبه بعداز ظهرها از ساعت ٤ر۵ الی ٦ر۵ بدفتر مرکزی زیبادشت مراجعه فرمایند .
نشانی: خیابان کریم‌خان‌زند تقاطع ویلاساختمان توکلی طبقه اول

## تخلیه‌چاه‌توالت

وفاضل آب وگرفتگی لوله
بصیری تلفن ۲۱٦۷٦

## استخدام مهندس کشاورزی

شرکت سهامی خاص تهران فارما جهت نمایندگی فنی و تجارتی خود در منطقه آذربایجان (شرقی‌وغربی) به‌یك مهندس کشاورزی احتیاج دارد.

کسانیکه در رشته سموم دفع‌آفات نباتی‌تجربه عملی داشته باشند حق تقدم خواهند داشت .
داوطلبان صبحها از ساعت ۱۰ـ ۸ صبح به کارگزینی شرکت واقع در خیابان تخت‌جمشید غربی،چهارراه سرپیل ،شماره۱۲۸مراجعه‌نمایند.

## یك شرکت بزرگ صنعتی

در تهران برای کارخانه خود در جاده کرج احتیاج به مهندس مکانیك و آشنا به سیستم‌زمان سنجی با چند سال تجربه در شرکتهای تولیدی و برنامه ریزی و تسلط کامل بزبان انگلیسی دارد. واجدین شرایط تقاضای خود را با دوقطعه عکس و فتوکپی شناسنامه و مدارك تحصیلی‌و سابقه کار توسط صندوق پستی ۱۵۰۸ تهران ارسال دارند .

موفقیت در کنکور سراسری دانشگاه و مدارس عالی کشور

## باروش‌مکاتبه‌ای

گروه‌فرهنگی دکتر اقبال با همکاری زبده‌ترین دبیران کلاسهای کنکور پایتخت یکدوره کامل مطالب لازم را بصورت درس و تست با راه‌حل و جواب تستها بطور مفصل‌وگویا برای داوطلبان کنکور سراسری و مدارس عالی‌آماده نموده‌است در تهیه این مطالب سعی شده است که‌داوطلبان عزیز مخصوصا دانش‌آموزان کلاسهای ششم‌که فرصت شرکت در کلاسهای کنکور را ندارند با مطالعه کامل و دقیق مطالب مربوط بتوانند در مسابقات ورودی دانشگاه و مدارس عالی کشور توفیق حاصل نمایند .
برای دریافت جزوات مزبور مبلغ ۲۱۰۰ ریال بوسیله‌یکی از شعب بانك صادرات بحساب۸٦۸ بانك صادرات شعبه بهار حواله نموده ورسید بانکی را بانضمام مشخصات کامل خود و آدرس دقیق با ذکر رشته تحصیلی به‌گروه فرهنگی دکتر اقبال واقع در میدان
۲۵ شهریور ـ خیابان بختیار
تلفن ۸۲۰۸۲٦ ارسال دارند

سازمان گوهردشت شعبه شماره ۱ فروش اراضی گوهردشت ـ فردیس نقد و اقساط تلفن ۹۳۷۱۱۰ آدرس خیابان آیزنهاور اول اسکندری شمالی

# به پیروی از منویات شاهنشاه آریامهر

## وجهت کمک به پیشرفت اهداف دولت و حمایت از مصرف کننده و برای تقلیل قیمت و برای اینکه عموم هم وطنان عزیز بتوانند کفش های مورد نیاز عید را به بهای مناسبی تهیه فرمایند باوجود ترقی بی حد قیمت مواد اولیه در بازارهای جهانی شرکت

## کفش بلا انواع کفش های چرمی خود را از صبح روز یکشنبه ۵ر۱۲ر۵۲ در سراسر کشور با ۱۵ درصد تخفیف از نرخ فروش فعلی آن بفروش خواهد رساند

کلیه فروشگاههای شرکت در سراسر کشور موظف به رعایت تخفیف مذکور می باشند

# شرکت کفش بلا

فریدون هویدا :

# لیبی برای ایران تروریست تربیت میکند

در جلسه اخیر شورای امنیت که روز اول اسفندبرای رسیدگی به شکایت عراق علیه ایران‌تشکیل‌شد نمایندگان‌عراق، یمن‌جنوبی ، لیبی، ایران‌رابه تجوز به‌عراق و تمرکز قوا در مرزها متهم کردند .

قسمت‌هائی از سخنان‌نمایندگان مذکور وهمچنین نماینده‌امارات متحده عربی قبلا به اطلاع خوانندگن رسیده است .

آقای فریدون هویدا نماینده ایران در سازمان ملل طی چند نطق طولانی به اتهامات نمایندگان مذکور پاسخ داد که در اینجا قسمت‌هائی از آن‌به نظر خوانندگن میرسد :

★★★

خود این امر که نماینده یمن جنوبی بخود اجازه میدهد ازنحوه عمل شورا سوء استفاده کند ، تا در موضوعی که بهیچوجه مربوط به او نیست دخالت کند ، شکایت عراق درباره باصطلاح تجاوز ایران به عراق ، مبین رفتاری‌ویژه و مداوم است که نتیجه آن‌ایجاد وحشت و ویرانی درمیان‌همسایگان این کشور میباشد . در اینجا آیا لازم است که من تجاوزات این کشور را از جمله به همسایه شمالی آن عمان یادآور شوم ؟ آیا در اینجا من باید باردیگر هدف آشکار رهبران این کشور را که آزاد کردن تمام منطقه خلیج‌فارس میباشد یعنی به عبارت روشن‌تر سرنگون کردن رژیم‌های‌قانونی‌این کشورها است ، تکرار کنم ؟

دروغها و ناسزاهائی در قبال دولت متبوع من که ما آنرااستماع کردیم ، شایسته هیچگونه پاسخی نیست . معهذا نماینده یمن جنوبی در اینجا از کمک اعطائی کشور من به سلطان‌نشین عمان یاد کرد. دراین مورد من باید خاطر نشان سازم که این کمک بنا بتقاضای دولت قانونی این کشور دوست‌به عمان داده شده و سلطان عمان‌در مصاحبه‌ای با مجله لبنانی‌الحوادث علنا سپاسگزاری و قدردانی‌خویش را از ایران ابراز داشت .بهرحال من از اینکه نماینده یمن جنوبی به کمک همکار عراقیش بشتابد تعجب نمیکنم . این یادآوری در ضمن شامل حال نماینده لیبی نیز

فریدون هویدا

میشود . هنگام بروز جنگ اکتبر خاورمیانه مقامات لیبی باوجود اینکه باین منطقه نزدیک بودند، سکوت اختیار کردند و از هرگونه کمکبه کشورهای‌درگیر درکشمکش امتناع ورزیدند . اکنون ناگهان یک نماینده لیبی به اینجا می‌آید تا از کشمکشی سخن گوید که صحنه انجام ان از این کشور بسیار بدور است ، وی میگوید که ایران مرتکب تجاوزی شده‌است. وی از این موضوع چه‌اطلاعی میتواند داشته باشد ؟ آیا نماینده عراق به شورای امنیت حتی کوچکترین دلیل و مدرکی ارائه داده است .

نماینده لیبی تنها مطالبی را که نماینده عراق ادعا میکند تکرار مینماید و علاوه بر این آیا نماینده لیبی فراموش میکند که‌درکشورش ارودگاههای تربیت تروریست‌هائی وجود دارد که بعدا به کشورهای دیگر دوردست ، منطقه ما وحتی کشور من ، اعزام میشوند ؟ آیا نماینده لیبی فراموش میکند که لیبی با تروریست‌هائی که از اقصی نقاط جهان باین کشور می آیند ، به عنوان شخصیت‌های‌مهم رفتار میکند ؟

هیات نمایندگی عراق در نامه امروز خود باردیگر به حضور نیروهای ایران در مرز اشاره میکند ولی واضح است که دراین نامه تعمدا ذکری از حضور نیرو های عراقی در آنسوی مرز نشده است. من مایلم در این موردآنچه را که قبلا گفته‌امتکرار کنم . من از اعضای شورای سئوال میکنم بدنبال یک حادثه‌این‌چنین تاسف‌انگیز که حادثه دهم فوریه‌گذشته میباشد ، یک دولت مسئول چه باید بکند . آیا این عادی نیست که هر کشوری اقداماتی کهبرای دفاع از خودضروری میداناتخاذ کند (صورتجلسه ۱۷۶۲ صفحه ۳۶) .

در آن روز من اطلاعاتی درمورد تعداد لشگرهای عراق که قبل از دهم فوریه در مرز متمرکز شده بودند به شورای امنیت دادم و من امروز اطلاعاتی دریافت داشته‌ام که نشان میدهد عراقیها به اعزام قوا و تمرکز آن در امتداد مرز خود با ایران ادامه میدهند .

یکی از ناطقین قبل من به‌حضور نیروهای ایرانی در خاک عراق اشاره کرد . در این مورد من‌لازم میدانم به سخنان نماینده عراق در جمعه گذشته مبنی بر اینکه نیرو های عراقی پنج کیلومتر درداخل خاک ایران پیشروی کرده‌اند ، استناد کنم ، استدلالی که درنامه شکوائیه تسلیم شده از جانب هیئت نمایندگی عراق به شورای امنیت دیده‌نمیشود . شاید نماینده عراق این مطلب را عنوان کند که بهنگام ارسال نامه خود به‌شورای امنیت اطلاعات مشروح دراختیار نداشته است . در این صورت ما حرف چه کسی را باید باورکنیم. آیا باید به اظهارات نماینده‌عراق که از اشغال مناطق مرزی عراق توسط نیروهای ایران سخن‌میگوید گوش فرا دهیم (دهم فوریه۱۹۷۴) و یا اینکه ما باید به گزارشهای رادیو تلویزیون که کنترل آن در دست دولت عراق‌بود و به‌اعلامیه های ستاد ارتش عراق که به پیروزیهای بدست‌آمده برمتجاوزین ایرانی (دهم فوریه ۱۹۷۴) مباهات میشود گوش داد و آنرا باور کرد ؟

در خاتمه باید یادآور شوم که نماینده عراق در پاسخ خود هیچ دلیل و مدرک معتبری علیه مذاکرات مستقیم ارائه نداده‌است.

## افتتاح بانك شهریار ـ شعبه خرمشهر

آقای حمزه‌ای قائم‌مقام بانك هنگام صحبت

بانك شهریار شعبه خرمشهر طی مراسم باشکوهی با حضور گروهی از معتمدین محل و بازرگانان این شهرستان‌افتتاح گردید .دراین مراسم آقای حمزه‌ای قائم مقام بانك ضمن خیرمقدم اظهار داشت :

باعث افتخار است‌که این شعبه بانك در روزی افتتاح می گردد که نزدیك با روزفرخنده رضاشاه کبیر یعنی سوم‌اسفند میباشد همچنین موجب کمال مباهات است که بانك شهریار در دوران اقتصاد شکوفان‌ایران که ثمره انقلاب مقدس شاه و مردم است تاسیس گشته.زمانی شعبه بانك در خرمشهرافتتاح میگردد که مالکیت کامل‌واداره صنعت نفت به اراده شاهنشاه آریامهر بدست ملت ایران افتاده است امید است در این موقع که‌اقتصاد کشور بسرعت روبه جلو میرود بانك شهریار نیز سهم خودرا در کمك به صنایع و پیشرفت‌امور‌بازرگانی و بانکی بخوبی ایفا نماید.سپس آقای حمزه‌ای با معرفی آقای جواد بخارائی نیا ریاست شعبه از آقای یوسفی رئیس اطاق بازرگانی و صنایع و معادن آبادان ـخرمشهر خواست که بنام نامی شاهنشاه‌آریامهرشعبه بانك راباقطع‌نوارسه رنك‌افتتاح نماید .این مراسم با ابراز احساسات حضار انجام شد.


## گهی استخدام

الف‌ـ بیمارستان گارد شاهنشاهی بمنظورتکمیل کادر پزشکی خود به تخصص های مشروحه زیر نیاز دارد:

۱ـ متخصص جراحی عمومی
۲ـمتخصص گوش‌و حلق‌و بینی
۳ـ متخصص چشم
۴ـ متخصص اطفال
۵ـ متخصص رادیولژی
۶ـ نرس «لیسانس »
۷ـتکنیسین رادیولژی
۸ـ تکنیسین دندانپزشکی
۹ـ چشم پزشکی
۱۰ـ آزمایشگاه

ب‌ـ شرایط‌استخدام:

۱ـ تابعیت دولت شاهنشاهی ایران
۲ـ دارابودن سلامتی کامل به تائیدبهداری گارد شاهنشاهی .
۳ـ داشتن صلاحیت اخلاقی
۴ـ نداشتن پیشینه بد
۵ـ داشتن برك خاتمه خدمت ویا برك‌معافیت غیر پزشکی.
۶ـ متدین بدین اسلام.

پ‌ـ داوطلبان جهت استخدام و یا کسب‌اطلاع بیشتر میتوانند همه روزه باستثناء ایام تعطیل در ساعات اداری به‌نشانی لویزان گاردشاهنشاهی ، آجودانی گارد شاهنشاهی‌مراجعه نمایند.

م‌الف ۲۱۴۲۶ گارد شاهنشاهی

آ‌ـ۸۴۵۸۸

## آگهی استخدام در نیروی هوائی شاهنشاهی

۱ـ نیروی هوائی شاهنشاهی بمنظور تکمیل کادرهمافری خود تعدادی داوطلب برای تحصیل در آموزشگاه همافری باشرایط زیر استخدام‌می نماید .

الف ـ شرایط

۱ـ تابعیت دولت شاهنشاهی ایران .
۲ـ متدین بیکی از ادیان (اسلام ، مسیحی ، کلیمی و زرتشتی) .
۳ـسن‌داوطلبان از۲۴ سال تمام بیشتر نباشد (برای کسانی‌که خدمت زیر پرچم را انجام داده‌اند ۲۵ سال تمام)
۴ـ دارابودن‌گواهی‌نامه‌دوره کامل دبیرستان در رشته های ریاضی و طبیعی .
۵ـ موفقیت در آزمایشات ورودی
۶ـ داشتن صحت مزاج و تناسب‌اندام‌برابر گواهی بهداری نیروی هوائی
۷ـ حداقل قد داوطلبان بایستی ۱۶۰ سانتی متر تمام باشد .
۸ـ نداشتن‌پیشینه‌بد و معروف نبودن به فساد اخلاق و عقیده .
۹ـ نداشتن همسر و اولاد و کسان تحت تکفل .
۱۰ ـ سپردن تعهد خدمت در نیروی هوائی‌شاهنشاهی بمدت ۱۱ سال از تاریخ استخدام .

ب ـ امتیازات

۱ـ داوطلبان در طول تحصیل شبانه روزی بوده و هزینه زیست و پوشاک ارتشی آنان بعهده نیروی‌هوائی میباشد و ماهیانه در سال یکم ۴۱۶۰ ریال‌ودرسال‌دوم ۵۴۱۰ ریال بعنوان کمک هزینه تحصیلی دریافت میدارند .

۲ـ هنرجویان پس از احراز موفقیت در آزمایشات بدرجه همافر سومی مفتخر و برابرقانون استخدام نیروی های‌مسلح شاهنشاهی ماهیانه ۱۸۲۰۰ریال‌حقوق و سختی خدمت‌دریافت مینمایند و ترفیعات بعدی انان مطابق قانون مزبور خواهد بود .

۳ـ داوطلبان میتوانند برای کسب اطلاعات بیشتر و ثبت نام با در دست داشتن فتوکپی‌مدرک تحصیلی عین شناسنامه (بفرم جدید عکس‌دار)دو برگ فتوکپی شناسنامه و ۲۲ قطعه عکس ۴ × ۳ از تاریخ نشراین آگهی تا تامین احتیاج (باستثنای‌روز های‌تعطیل و پنجشنبه‌ها) از ساعت ۷ الی ۱۴ به فرماندهی‌آموزشگاه‌های‌هوائی واقع در جاده‌تهران نو(خیابان دماوند).ایستگاه فرودگاه مراجعه‌نمایند

م الف ۱۱۵۶۸ نیروی هوائی شاهنشاهی


خبرنگاران اطلاعات
در شهرستانها گزارش میدهند

## عید کجا برویم

۵

### در رشت بشما ماهی جایزه می‌دهند

### نخستین میهمانی که وارد رشت شود میهمان شهرداری خواهد بود

رشت (خبرنگار اطلاعات) ـ گیلان استان‌خرم و سرسبز شمال بی‌صبرانه درانتظار مسافران نوروزی‌است بهمین‌جهت ازچندی قبل اقدامات وسیعی برای‌پذیرائی از مسافران نوروزی در رشت انجام شده و وظایف هریک از سازمانهای مسئول در ایام عید تعیین شده است .

آقای «طلوع زواررضا» رئیس سازمان جلب سیاحان گیلان در گفتگوئی بخبرنگار ما گفت : طبق دستورالعملی که از نخست‌وزیری رسیده طی جلساتی که در استانداری و دفتر فرماندار رشت تشکیل شد، مفاد این دستورالعمل به سازمانهای مختلف ابلاغ‌گردید و کمیته‌ای مرکب از مسئولان سازمان جلب سیاحان ، مهندسی بهداشت ، شهرداری ، شهربانی و اتاق اصناف تشکیل‌شدواعضای این کمیته‌موظفند تا پانزدهم‌اسفند ماه اماکن توریستی رشت، بندر پهلوی، لاهیجان و مسیر راههای استان گیلان را مورد بازدید و بررسی قرار دهند .

کنترل‌و نرخ‌گذاری اجناس نیز از جانب این گروه آغاز شده و در ایام عید هیچ‌کالائی نباید بیش از نرخ اعلام شده از طرف‌اصناف بفروش برسد.

یک اردوگاه ششصد نفری نیز در غرب بندرپهلوی برای جایگزینی مسافرین درنظر گرفته شده است و دفاتر راهنمائی جلب سیاحان در نقاط مختلف شمال و در تمام اوقات شبانه‌روز آماده راهنمائی مسافران خواهد بود .

### بهداشت

در هر شهرستان یک واحد پزشکی و بهداشتی برای اقدامات لازم استقرارخواهدیافت. همچنین سه واحد سیار بهداشت محیط و کنترل مواد غذائی نیز در مسیر شاهراههای استان‌و اماکن‌عمومی به‌انجام‌وظیفه می‌پردازد .

### در ازاء معرفی‌گرانفروش ماهی جایزه میدهد

اتاق‌اصناف رشت بمنظور تامین رفاه مسافران نوروزی و ایجاد تسهیلات لازم ، برنامه کشیک مغازه‌های مختلف را تنظیم کرده که از روز پانزدهم اسفند ۵۲ تا روز پانزدهم فروردین‌ماه ۵۳بمورد اجرا درخواهد آمد .

همچنین دفتری برای‌پاسخگوئی و رسیدگی به شکایات مسافران در اتاق اصناف بصورت شبانه‌روزی باز است .

در هتلها و مسافرخانه‌ها نیز صندوقهای شکایت و پیشنهاد نصب شده است . اتاق اصناف رشت همچنین برای جلوگیری از اجحاف کسبه بمسافرین وتشویق خریداران نسبت به معرفی‌گران‌فروشان اعلام کرد، در ایام عید، هر مسافر نوروزی که یک گران‌فروش ، به اتاق اصناف معرفی کند، یک‌عدد ماهی «قزل‌آلا»جایزه خواهد گرفت !

بموجب طرح جالب دیگری ، اولین مسافری‌که تنهایا باخانواده خود (هرچندنفر باشند) وارد رشت میشود دو روز میهمان شهردار رشت خواهد بود ، این مسافر همچنین بهر شهر گیلان نیز که سفر کند یک روز میهمان شهرداری شهر مربوطه خواهد بود .

کتابچه راهنمائی از طرف جلب سیاحان چاپ شده که در اختیار مسافران قرار میگیرد و سه مرکز راهنمائی مسافران جلب سیاحان درتمام‌اوقات آماده‌پاسخ‌گوئی به مسافران خواهد بود .

امسال همچنین یک رستوران جدید از طرف بخش خصوصی و با نظارت جلب سیاحان در رشت تاسیس شده که فقط باخوراکهای محلی گیلان از میهمانان خود پذیرائی میکند . دراین رستوران، موزیک محلی توسط ارکستر «ضربی» اجرا میشود و همه گارسونها در لباس محلی هستند.

آخرین خبر درباره مسافران نوروزی گیلان اینکه پیش‌بینی‌می‌شودعید امسال بیش‌از پنجاه‌هزار نفر تنها به رشت سفر کنند.

از دیروز تا امروز

## واژه «افسران» بجای «صاحب‌منصبان» دربیانات اعلیحضرت همایونی

آقایان فروغی رئیس الوزراء و دادگر رئیس مجلس ووزراءوچند نفر از افسران ارشد قشون هنگام پرواز هواپیمایان در حضور ملوکانه

شرحی‌مبسوطی‌به قلم«شرف‌الدین قهرمانی» در صفحه اول روزنامه درج شده است و مینویسد : «در شب سوم اسفند که همه افسران قشون شاهنشاهی در پیشگاه شاهنه‌شام‌سرافراز بودندشاهنشاه بزرگ ما که همه کارها تنها با دست توانایشان انجام شده و همیشه بهتر از دیگران به‌کاسیست های ما برخورده‌اند ، آنسان که در آغاز سازمانی قشون واژه‌های بیگانه مانند دژبان و بریگاد را بیرون کرده از واژه‌های پارسی بجای آنها گذاشتند در آغاز فرمایشهای شاهانه به جای «صاحبمنصبان» که از دو کلمه بیگانه ساخته شده و در هیچ فرهنگ‌عربی‌نیست فرمودند«افسران من» و با این فرمایش شاهانه نخستین گام را برداشتند وبجای دو واژه بهم‌آمیخته بیگانه ، واژه درست فارسی را که «افسر» باشد نهادند . این فرمایش شاهانه‌برای دوستان و دوستداران‌زبان شیرین فارسی بهترین دستلافی‌بود که در بزرگترین جشن ملی یا هاوشی‌از شاهنشاه بزرگ و توانا و ایران خدای نیرومند به آنها رسید و چون هر هاوشی همیشه پیرو پیشوای خود میباشداینک بر همه ایرانیان است که از شاهنشاه توانا و سترگ خود پیروی‌نموده و در همه نگارشهای خود جز واژه‌های پارسی‌ننویسندو درگفتگو هم جز پارسی درست گفتن روا ندارند .

### امتیاز روزنامه و مجله

اعطاء امتیاز روزنامه «ژورنال دوطهران» که بزبان فرانسه طبع و منتشر خواهد شد به آقای مسعودی مدیر روزنامه اطلاعات و اعطاء امتیاز مجله مجمع حقوق و اقتصادی به آقای‌دکتر غلامرضا خان کیان از طرف شورای عالی معارف بتصویب رسید .

### رسیدگی به‌دیپلومهای صادره

همچنین در جلسه اخیر شورای عالی معارف اسناد و مدارک تحصیلی آقایان ذیل‌مورد رسیدگی واقع و ارزش علمی انها تعیین گردید : ۱ـ آقای فضل‌الله خان نورالدین‌کیا تحصیلات مشارالیه معادل دوره کامل متوسطه ادبی شناخته شد. ۲ـ آقای‌محسن‌خان زاهدی ، تصدیق شد که‌مشارالیه در دوره عالی مشغول تحصیل‌بوده و به‌اخذیک شهادتنامه‌درریاضیات عمومی نائل گشته است . ۳ـآقای غلامحسین‌خان رمزی، تحصیلات مشارا یه معادل لیسانس در رشته حقوق و علوم سیاسی شناخته‌شد.

### انتقاد از قناعت

شرح مفصلی تحت عنوان فوق بامضای «حسین مقتصد» از تبریز واصل گردیده است و از شیوه قناعت انتقاد کرده‌اند که این‌شیوه دیگر با اوضاع و احوال امروزی دنیا پسندیده نبوده و با وضع زندگی امروز وفق نمیدهد ولی کارخانجات و موسسات داخلی بهمان رویه‌انتظارقناعت ازکارگران دارند حال آنکه مخارج زندگی طوری است که اجازه قناعت به آنها نمیدهد و اربابان موسسات غافل از این نکته هستند که هرگاه مزد و اجرت کارگران زیاد باشد کار آنها بهتر رواج خواهد یافت چون وقتی اجرت و مزد کارگران زیاد باشد آنها قناعت نکرده‌زیادتر خرج مینمایند و پول و سرمایه‌بهتر بجریان افتاده دو مرتبه به کیسه صاحبان آن موسسات رفته‌ومنتفع میگردند .

### یغمای بیابانك

تکه‌های برگزیده از دیوان ادبا گراور و دیباچه‌ئی از علی‌مقدم بها سه ریال و دهشاهی ـ پیش‌کش آوردن اعرابی به بارگاه ایران‌بها دو ریال و دهشاهی . جای‌فروش کتابخانه‌های ابن‌سینا ، تهران ، خاور ، دانش .

«نقل ازاطلاعات‌پنجم اسفند۱۳۱۳»


# هدیه پان آمریکن به‌شما

چهار تور بی‌نظیر در تعطیلات نوروز

۲۱روزگردش‌درآمریکای شمالی. دیداراز نیویورك، شیکاگو، سانفرانسیسکو لوس‌آنجلس ، لاس وگاس ، واشنگتن ، لندن
تاریخ حرکت : ۲۹ اسفند ۱۳۵۲
قیمت : ۹۸۵۰۰ ریال

سه هفته خرید دراروپا . دیدارازلندن، پاریس ، رم
تاریخ حرکت: ۲۷ اسفند۱۳۵۲و۳فروردین۱۳۵۳
قیمت : ۵۸۹۵۰ ریال

۱۲ روز بی‌سابقه در لندن
یا تـور فوق‌العاده
تاریخ حرکت : ۲فروردین۱۳۵۳
قیمت : ۳۶۴۲۰ ریال (بدون نهار وشام)

۳۰ روزگردش دراروپا
دیدار از رم ، پارسلون ، پالمامایورکا، مادرید، لیسبون ، پاریس ، لندن
تاریخ حرکت : ۲۸ اسفند ۱۳۵۲
قیمت : ۸۲۵۰۰ ریال

قیمت‌های بالا شامل مزایای زیر است :
* بلیط رفت و برگشت دردرجه توریست
* اقامت دراطاقهای دونفره هتلهای درجه یك
* عوارض فرودگاههای خارج ازکشور
* صبحانه آمریکائی ونهار
* حمل دوچمدان برای هرمسافر درفرودگاه وهتل

PAN AM
پان‌آمریکن مجرب‌ترین شرکت هواپیمائی جهان
برای‌کسب اطلاعات بیشتر ورزرو جا باآژانس مسافرتی خود یا پان‌آمریکن تلفن: ۵ـ۸۳۲۰۵۱ تماس بگیرید.

برای دریافت بروشور مخصوص لطفاً کوپن زیر را پرنموده وبه‌نشانی پان‌آمریکن ـ تـهران، شاهرضا ، نبش ویلا ـ ارسال دارید.
نام ونام خانوادگی.....
نشانی.....

از دنیای پان‌آمریکن دیدن کنید

اگردرقیمت بلیط هواپیما تا تاریخ حرکت تغییری حاصل شود قیمت تور نیز تغییرخواهدکرد.

آژانس تراول پلن
تورهای متنوع دنیای‌پان‌آمریکن رابرای‌شما تدارك دیده است
خیابان عباس‌آباد ، نبش میرعماد ، ساختمان زمرد تلفن : ۴ـ۸۵۳۰۱۱ـ۸۴۴۴۰۰


برنامه امشب سینما
کسری شب زفاف

# برنامه‌سینماها

تماشای فیلمهائیکه با علامت( × ) مشخص شده برای اشخاص کمتر از ۱۸ سال ممنوع‌است

★ ( × ) آتش هوس ـرنگی‌ـ فرانسواپره‌و
آتلانتیک (۶۲۷۱۷۱) ۱۵ر۱۱ـ۳۰ر۳ـ۳۰ر۵ـ۳۰ر۷ـ۳۰ر۹

★ آقای بنارسی ـرنگی ـ دیوآنند ـراکی
همای (۳۱۱۶۶۹) ۳۰ر۱۰ـ۳۰ر۲ـ۳۰ر۴ـ۳۰ر۶ـ۳۰ر۸

★ اسیر عشق‌ممنوع ـرنگی‌ـ فلوریندابولکان
ب . ب(۸۲۹۶۴۱) ۱۰ـ۱۲ـ۲ـ۴ـ۶ـ۸ـ۱۰

★ انتقام فرانکشتین ـسینماسکوپ ـرنگی
ری (۲۲۵۷۸) ۹ـ۱۱ـ۱ـ۳ـ۵ـ۷ـ۹

★ ( × ) بسترگناه‌ـ رنگی‌ـ راکوئل‌ولش
دیاموند (۸۲۸۴۰۰) ۱۵ر۱۱ـ۳۰ر۳ـ۳۰ر۵ـ۷ر۳۰ـ۹ر۴۵

★ بیگانه ـ ایرج قادری ـ پوری بنائی
انیورسال (۹۲۶۹۵۳) ۱۱ـ۱ـ۳ـ۵ـ۱۵ـ۷ر۳۰ـ۹ر۳۰
پاسیفیک (۷۵۳۳۱۱) ۱۱ـ ۱ـ ۳ـ ۱۵ر۵ـ ۳۰ر۷ـ ۴۵ر۹
ایران (۳۱۶۳۵۴) ۳۰ر۱۰ـ۳۰ر۲ـ۳۰ر۴ـ۳۰ر۶ـ۳۰ر۸
سابنا (۳۵۲۴۴۲) ۹ـ۱۱ـ۱ـ۳ـ۵ـ۷ـ۹
تیسفون (۹۵۸۸۸۲) ۱۰ـ۱۲ـ۲ـ۴ـ۶ـ۸ر۳۰
رنگین‌کمان (۳۴۶۷۶۰) ۱۰ـ۱۲ـ۲ـ۴ـ۶ر۱۵ـ۸ر۳۰
موناکو (۷۹۵۰۹۶) ۹ـ۱۱ـ۱ـ۳ـ۵ـ۷ـ۹
پرسپولیس (۵۳۸۰۸۳) ۸ـ۱۰ـ۱۲ـ۲ـ۴ـ۶ـ۸
کارون (۹۵۵۱۶۵) ۱۰ـ۱۲ـ۲ـ۴ـ۶ـ۸ر۳۰
دریا (۳۴۱۷۴۶) ۹ـ۱۱ـ۱ـ۳ـ۵ـ۷ـ۹
آستارا (۸۷۴۰۲۲) ۳۰ر۱۰ـ۳۰ر۲ـ۳۰ر۴ـ۳۰ر۶ـ۳۰ر۸

★ بینوایان ـرنگی ـ ژان‌گابن
ایفل (۳۱۱۴۷۷) ۳۰ر۹ـ۳۰ر۱۲ـ۳۰ر۳ـ۳۰ر۶ـ۳۰ر۹

★ برگردی میزنم ـرنگی ـجك‌پالانس
مولن‌روژ (۷۵۲۹۲۹) ۱۱ـ۳۰ر۳ـ۳۰ر۵ـ۳۰ر۷ـ۳۰ر۹
مهتاب (۴۷۷۷۷) ۱۱ـ۱ـ۳ـ۵ـ۷ـ۹
سهیلا (۳۱۶۴۲۴) ۳۰ر۱۰ـ۳۰ر۲ـ۳۰ر۴ـ۳۰ر۶ـ۳۰ر۸
پلازا (۴۴۲۵۵) ۱۵ر۱۱ـ۳۰ر۳ـ۱۵ر۵ـ۱۵ر۷ـ۱۵ر۹
مراد (۷۵۳۳۸۲) ۹ـ۱۱ـ۱ـ۳ـ۵ـ۷ـ۹

★ بهارجوانی ـ رنگی ـ درمندرا ـآشاپارك
فری (۹۵۳۳۳۶) ۱ـ۳۰ر۳ـ۶ـ۸ر۳۰

★ بازگشت ۷ دلاور ـ رنگی ـ یول برینر
پردیس (۳۰۴۲۵۹) ۹ـ۱۱ـ۱ـ۳ـ۵ـ۷ـ۹

★ ( × ) پاداش گناه ـ رنگی ـ ناتالی‌نسله
ونک (۶۸۴۱۱۶) ۱۵ر۱۱ـ۳۰ر۳ـ۳۰ر۵ـ۴۵ر۷ـ۱۰

* بازداشتگاه زنان ـ رنگی ـ راکل ولش
پارک (۳۱۹۶۳۷) ۹ـ۱۱ـ۱ـ۳ـ۵ـ۷ـ۹

★ پاداش تجاوز‌ـ رنگی ـ راکل‌ولش
گلدیس (۶۲۸۷۱۳) ۳۰ر۱ـ۳۰ر۳ـ۳۰ر۵ـ۷ر۳۰

★ تنها راه فرار مرك است ـرنگی ـسندی‌دنیس
شهرقصه (۶۲۷۲۹۰) ۱۱ـ۲ـ۴ـ۶ـ۸ـ۱۰

★ تیغ آفتاب ـ سعیدراد ـ نوری کسرائی
آسیا (۴۲۹۰۹) ۱۱ـ۳ـ۵ـ۱۵ـ۷ر۳۰ـ۹ر۳۰
رکس (۳۱۵۲۹۳) ۳۰ر۱۰ـ۳۰ر۲ـ۳۰ر۴ـ۳۰ر۶ـ۴۵ر۸
شهوند (۳۵۴۰۴۰) ۳۰ر۱۰ـ۳۰ر۲ـ۳۰ر۴ـ۳۰ر۶ـ۳۰ر۸
لیدو (۹۵۱۲۸۲) ۹ـ۱۱ـ۱ـ۳ـ۵ـ۷ـ۹
نبتون (۷۶۰۱۳۶) ۹ـ۱۱ـ۱ـ۳ـ۵ر۷ـ۱۵ر۹
ژاله (۳۰۴۱۲۰) ۳۰ر۱۰ـ۳۰ر۲ـ۳۰ر۴ـ۳۰ر۶ـ۳۰ر۸
توسکا (۵۳۹۵۴۴) ۱۰ـ۱۲ـ۲ـ۴ـ۶ـ۸
پاسارگاد (۳۴۲۷۸۲) ۹ـ۱۱ـ۱ـ۳ـ۵ـ۷ـ۹
شرق (۵۳۴۰۲۴) ۳۰ر۱۰ـ۳۰ر۲ـ۳۰ر۴ـ۳۰ر۶ـ۳۰ر۸
فیروزه (۷۵۵۶۶۹) ۱۰ـ۱۲ـ۲ـ۴ـ۶ـ۸
المپیا (۹۲۶۷۹۷) ۱۰ـ۱۲ـ۲ـ۴ـ۶ـ۸ر۱۵
ادئون (۳۱۸۱۱۸) ۱۰ـ۲ـ۴ـ۶ـ۸ر۱۵

★ تعقیب وگریز‌ـرنگی ـ دنیس‌وبر
تخت‌جمشید (۴۳۵۵۰) ۱۱ـ۲ـ۴ـ۶ـ۸ـ۱۰

★ تریننتی ـ وقتیکه ۸ ناقوس بصدادرمی‌آید
البرز (۳۰۴۲۵۸) ۳۰ر۸ـ۱۲ـ۳۰ر۳ـ۷ـ۸ر۳۰

★ حقه های‌یك‌زن خوشگل ـرنگی‌ـمیشل‌مرسیه
داریوش (۲۶۲۶۵) ۹ـ۱۱ـ۱ـ۳ـ۵ـ۷ـ۹

★ دام‌ـرنگی‌ـ الیوررید ـریتاتوشینگهام
ریولی (۷۵۷۷۷۷) ۱۱ـ۳۰ر۳ـ۳۰ر۵ـ۳۰ر۷ـ۳۰ر۹

★ دلاوران آمازون ـ رنگی ـ لیزالو
سانترال (۹۲۸۶۸۶) ۴۵ر۱۰ـ۱ـ۱۵ر۳ـ۳۰ر۵ـ۴۵ر۷ـ۱۰
رویال (۸۲۹۷۸۵) ۱۰ـ۱۵ر۱۲ـ۳۰ر۲ـ۴۵ر۴ـ۷ـ۹ر۳۰
متروپل (۳۱۹۴۱۰) ۱۵ر۹ـ۳۰ر۱۱ـ۴۵ر۱ـ۴ـ۱۵ر۶ـ۸ر۳۰

★ ده‌فرمان ـ رنگی ـ چارلتون هستون
کریستال (۳۱۷۶۷۵) ۱۰ـ۳۰ر۱ـ۵ـ۸ر۳۰

★ دو دلباخته ـرنگی‌ـ ریحاناسلطان
حافظ (۳۹۱۰۷۴) ۳۰ر۱۰ـ۳۰ر۲ـ۳۰ر۴ـ۳۰ر۶ـ۸ر۳۰

★ دونالوطی محله ـ والاچی
ستاره (۵۳۹۷۲۱) ۳۰ر۱۰ـ۳۰ر۱۲ـ۲ـ۴ـ۳۰ر۵ـ۷ر۳۰ـ۹

★ رابطه پنهانی ـ رنگی ـ اورنلاموتی
دیانا (۴۷۳۶۵) ۳۰ر۱۱ـ۳۰ر۳ـ۳۰ر۵ـ۳۰ر۷ـ۳۰ر۹

★ زنی مثل‌من ـ رنگی ـ بریژیت باردو
رادیوسیتی (۴۳۳۲۰) ۱۵ر۱۱ـ ۳۰ر۳ـ ۳۰ر۵ـ ۳۰ر۷ـ۳۰ر۹

★ ( × ) زیر دامن منو نگاه نکن ـرنگی ـ لاندوبوزانکا
تاج (۳۱۳۸۶۴) ۱۵ر۱۰ـ۱۵ر۱۲ـ۱۵ر۲ـ۱۵ر۴ـ۱۵ر۶ـ۱۵ر۸ ۱۰ر۱۵

★ ( × ) سولانژ‌ـرنگی ـ فابیوتستی ـکارین‌بال
امپایر (۶۲۳۹۴۲) ۱۵ر۱۱ـ۳۰ر۱ـ۳۰ر۳ـ۳۰ر۵ـ۳۰ر۷ـ۴۵ر۹

★ ( × ) شب زفاف ـرنگی‌ـ دنیس واترمن
کسری (۸۲۶۹۳۹) ۳۰ر۱۰ـ۲ـ۴ـ۶ـ۸ـ۱۰

★ عشق پاك در جسم سیاه‌ـرنگی ـ زعودی‌آرابا
پولیدور (۴۲۶۳۱) ۳۰ر۱۱ـ۳۰ر۱ـ۳۰ر۳ـ۳۰ر۵ـ۳۰ر۷ـ۴۵ر۹

★ لیموناد جو‌ـ رنگی
سینموند (۴۸۳۲۲) ۱۱ـ۳ـ۵ـ۷ـ۹

★ مرد لامانچا‌ـ رنگی ـسوفیالورن
شهرفرنگ (۶۲۷۶۲۸) ۱۵ر۱۱ـ۳ـ۱۵ر۵ـ۳۰ر۷ـ۴۵ر۹

★ ماجراجوی جوان ـ رنگی ـ دابرت‌شا
شهرتماشا (۹۲۸۶۸۶) ۳۰ر۱۱ـ۲ـ۳۰ر۴ـ۷ـ۹ر۳۰

★ مغولها ـ فهیمه راستکار ـ آسیدعلی‌میرزا
کاپری (۹۲۸۴۰۱) ۱۱ـ۳ـ۵ـ۷ـ۹ر۱۵

★ مصطفی‌لره ـ فاضلی ـشیراندامی
نیاگارا (۶۶۵۳۰۷) ۱۱ـ۱ـ۳ـ۵ـ۷ـ۹
اروپا (۳۰۳۱۷۹) ۳۰ر۱۰ـ۳۰ر۲ـ۳۰ر۴ـ۳۰ر۶ـ۴۵ر۸
الوند (۳۵۶۰۳۸) ۴۵ر۹ـ۴۵ر۱۱ـ۴۵ر۱ـ۴۵ر۳ـ۴۵ر۵ـ۸
کیهان (۹۵۷۳۶۰) ۹ـ۱۱ـ۱ـ۳ـ۵ـ۷ـ۹
مارلیک (۹۶۳۶۱۶) ۳۰ر۱۰ـ۳۰ر۲ـ۳۰ر۴ـ۳۰ر۶ـ۳۰ر۸
شهرام (۸۴۴۵۴۹) ۱۰ـ۱۲ـ۲ـ۴ـ۶ـ۱۵ر۸
اسکار (۹۲۰۸۸۸) ۱۰ـ۱۲ـ۲ـ۴ـ۶ـ۸
سیلوانا (۳۹۳۷۷۷) ۱۱ـ۱ـ۳ـ۵ـ۷ـ۹ر۱۵
ارانوس (۲۷۹۷۱) ۱۰ـ۱۲ـ۲ـ۴ـ۶ـ۸
میامی (۷۵۴۳۲۹) ۱۱ـ۱ـ۳ـ۵ـ۷ـ۹ر۱۵
سیلورسینی (۸۶۱۲۰۵) ۳۰ر۱۰ـ۳۰ر۲ـ۳۰ر۴ـ۳۰ر۶ـ۳۰ر۸

★ مردی با کفش های لنگه به لنگه ـ رنگی
بولوار (۶۶۰۲۹۲) ۱۱ـ۳ـ۵ـ۱۵ر۷ـ۱۵ر۹

★ ( × ) مرد استثنائی ـرنگی ـ لاندوبوزانکا
مارسنیک (۶۶۸۴۶۱) ۱۱ـ۱ـ۳ـ۵ـ۷ـ۹

★ مبارزه هاری فریك ـ رنگی ـ پل‌نیومن
پردیس (۳۰۴۲۵۹) ۹ـ۱۱ـ۱ـ

باله پتروشکا در تالار رودکی

# مرگ دلقک بر صحنه

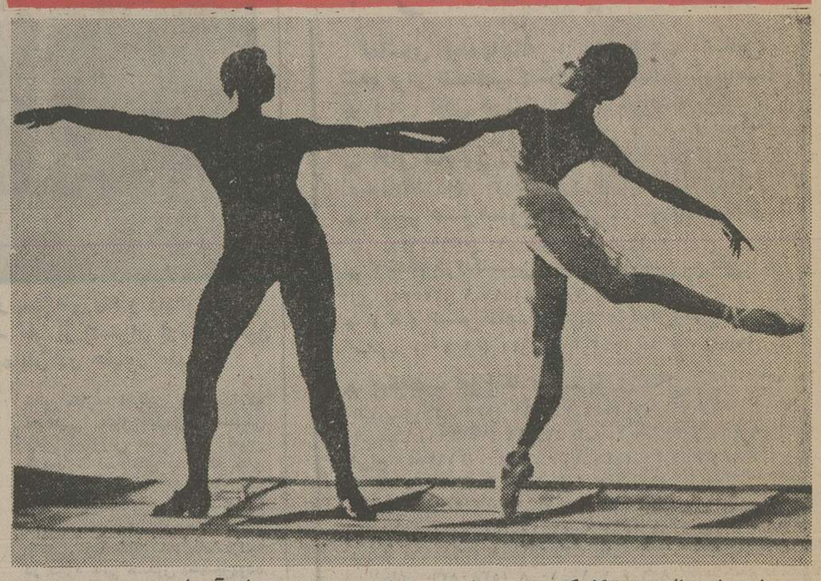

سولیستهای باله پتروشکا که بدعوت تالار رودکی از رومانی به تهران آمده‌اند.

باله پتروشکا اثر مشهور استراوینسکی در روز های ۸ و ۱۹ اسفند ماه برای نخستین‌بار در تالار رودکی بروی صحنه می‌اید.

داستان از این قرار است که شعبده‌بازی برای سرگرم کردن اهالی شهر یک دلقک، یک رقاصه و یک سیاه را بمیان آنها می‌آورد. این اشخاص با اندوهی در دل، ظاهری خوشحال دارند دلقک یا پتروشکا دختر رقصنده را دوست دارد ولی دختر به مرد سیاه گرایش دارد. بین دو رقیب کشمکشی در میگیرد، پتروشکا بشمشیر سیاه کشته میشود مردم که در حال رقص هستند، بدور پتروشکا گرد می‌آیند اما تنها یک عروسک بیجان را می‌بینند.

طراح این باله و دوسولیست آن از رومانی به تهران دعوت شده‌اند و جمشید سقا باشی به کمک دو سولیست رومانی «ماگدالناپوپا» و «آماتونوچسیو ـ لسکو» رقصندگان اصلی این اثر هستند طراح باله «تیلدا ـ اورسئانو» است که به یاری رقصندگان سازمان باله ملی ایران این باله را بروی صحنه می‌آورد.

## مجسمه ساز مخترع

یک مجسمه‌ساز جوان پانتوگراف (دستگاه کپی) متوازی الاضلاعی اختراع کرده که توسط آن میتوان کپی های مختلفی به نسبت های متغیر از یک طرح تهیه کرد.

با این دستگاه از یک سطح صاف مثل عکس میتوان روی مواد مختلف طرح‌نیم برجسته و برجسته تهیه نمود. این مجسمه ساز جوان که اختراع خود را در ایتالیا به ثبت داده جعفر توتونچی نام دارد که مجسمه‌هایش را اینک در خانه آفتاب به نمایش گذاشته است.

توتونچی مجسمه‌ساز بااستعدادی است که دوره آکادمی هنر های زیبای فلورانس‌را به پایان برده و آشنائی با هنر کلاسیک‌غرب را در کار او میتوان دید.

توتونچی علاوه بر مجسمه های کلاسیک گچین و چوبی که درحدخود پذیرفتنی است از مفتول های فلزی برای بیان حرکت های متنوع سود جسته است. اگر توتونچی‌امکان مالی مناسبی داشته باشد و همکارانی که طرحهای خود را بمرحله عمل در اورد، با توجه به گران بودن حرفه مجسمه سازی، به یکی از مجسمه‌سازان معدود ما که از شمار انگشتان دست بر نمیگذرد افزوده خواهد شد.

## مری بارنت وارد تهران شد

شب گذشته مری‌بارنت رقصنده معروف آمریکائی بدعوت انجمن فرهنگی ایران وامریکا وارد تهران شد مری بارنت رقصنده، معلم و طراح رقص است او از سال ۱۹۶۰ به کار رقصندگی اشتغال دارد و در سال ۱۹۶۵ به دریافت لیسانس در رشته رقص مدرن نائل‌آمده است.

مری‌بارنت به ترتیب روزهای ششم اسفند در شیراز هشتم در اصفهان‌نهم‌در اهوازیازدهم در مشهد و روز های دوازدهم و پانزدهم اسفند در تهران برنامه رقص اجرا میکند.

## نمایشنامه پزشکزاد در تئاتر شهر

«ادب مرد به ز دولت اوست، تحریرشد» این عنوان نمایشنامه‌ایست که طنزنویس معاصر ایرج پزشکزاد آنرا نوشته است. داود رشیدی این نمایشنامه را برای ارائه در تئاتر شهر آماده میکند این نمایش که علیرغم نمایشنامه های عبوس و گریه خیزی که بر صحنه می‌بینیم شاد و شیرین است‌در فروردین ماه بروی صحنه میاید.

## کتاب‌های روز

### ای قوم به‌حج رفته

«ای‌قوم به حج‌رفته» یادداشتهای سفر حج جواد مجابی است که پیش ازآن خلاصه‌اش در روزنامه اطلاعات چاپ شده بود واینک ازسوی انتشارات موج انتشار یافته است.

### بامن طلوع کن

«بامن طلوع کن» نام مجموعه شعرهای تازه محمود مشرف تهرانی (م‌آزاد) است که همین روزها از سوی‌انتشارات اشرفی چاپ میشود.

### لبخند تلخ

لبخند تلخ حاوی داستانهای طنز آمیزی است که به ترجمه بامداداز سوی‌انتشارات موج پراکنده‌شده است این داستانها را پیش از این در نشریات ادبی خوانده بودیم از این سری «سربازی از یک دوران سپری شده» و «زهرخند» منتشر شده است.

## یک تصمیم درخور تقدیر

بدنبال تصمیم دولت درجهت تقلیل قیمت ها به نفع مصرف کنندگان دیروز اعلام شد که شرکت‌سهامی کارخانجات کفش بلا تصمیم خودرا دایر بر ۱۵٪ تخفیف در سراسر کشور به نمایندگان خود ابلاغ نمود این تصمیم شرکت‌مزبور دربین‌عموم مردم با عکس‌العمل‌خوبی مواجه شد. با توجه باین که‌همگان اطلاع دارند که تمام واحد های صنعتی باتوجه به افزایش‌مواد اولیه قیمت های خود راافزایش داده بودند. این تصمیم کفش بلا برای تقلیل‌قیمت کفش‌های خود مخصوصا در اسفند ماه درخور تقدیر است امیداست که همه بازرگانان و صاحبان صنایع ازاین رویه‌جالب‌شرکت مزبور پیروی نمایند.


اگرخورشید بمیرد

اوریانا فالاچی

ترجمهٔ بهمن فرزانه

سندی هولناک ازدگرگونی انسانها در مقابل مظاهر تمدن و تکنولوژی.

۲۲۰ ریال

مؤسسه انتشارات امیرکبیر

ՀԱՐՍԱՆԻՔ

149 ՌԻՍԼ

ՀԵՌԱԽՕՍ՝ 663635:

از صبح سه‌شنبه

فقط‌درسینما

سینه‌موند

نمایش دهنده فیلمهای مخصوص کودکان ونوجوانان و خانواده ها

باستر کیتون

درفیلم

عکاسباشی

LE CAMERAMAN

محصول متروگلدوین مایر MGM


## جدول‌های اطلاعات

طراح جدول: ف ـ جلوه

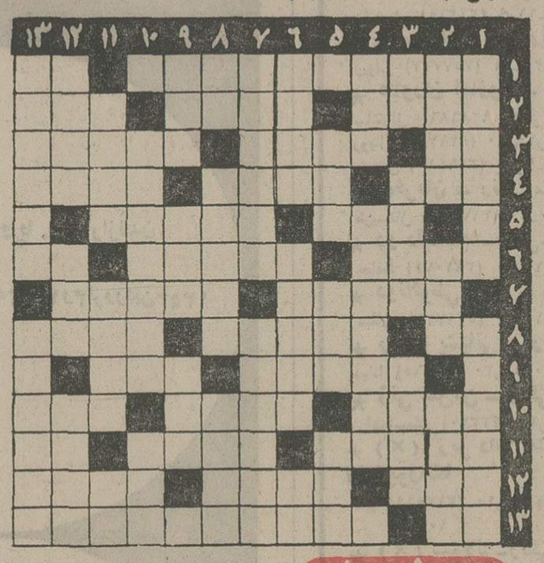

### جدول عادی

شماره ۷۶۶۹

۱ـ از شاعران و تصنیف سازان بنام قرن بیستم در ایران ـ برای آبغوره وسرکه جان می‌دهد ۲ـ مرغی است ـ از رنگها ـ سگ خطرناک ۳ ـ تکرار یک حرف ـ با دامن‌کامل می‌شود ـ از انواع زمین در اصطلاح دلالی و مستغلاتی ٤ـ ستاره ـ شهر شرقی غربی ـ آهسته ٥ـ پایه ـ از ایشان‌یاری توقع داشتند ٦ـ ورود ـ هرکه از پل‌بگذرد ـ کلیه بعضی هم تولید می‌کند ۷ـ از ساز های غیرمنقول ـ قد و بالا ۸ ـ پایان ـ از پهلوانان شاهنامه‌ـ بندگان معمولی خدا ۹ـ بردوپا می‌رود ـ با خودش زوج‌میشود ۱۰ـ در امان خداست ـ نوزاد چهارپایان ـ بلند ۱۱ـ صورت حساب ـ واگیردار ـ پوکر وطنی ۱۲ـ آدمیزاد ـ پایان حیات ـ صدمه ۱۳ـ راه‌کوتاه‌ـ بیش از همه ازبی‌پولی وگرانی می‌نالد.

عمودی:

۱ـ از مظاهر درازی ـ سابقا حضرت اجل بود ۲ـ از پسران فریدون ـ از حبوبات‌ـ کلاه‌قرمز ۳ـ رودی در اروپا‌ـ از بازارچه های قدیمی‌تهران‌ـ پارچه بی‌مصرف ٤ـ پودر شست‌وشو ـ آدم تازه ازخواب برخاسته و خواب‌آلوده چنین است ٥ـ نوشیدنی نوزادان ـ پدر پدر ـ مرغ افسانه‌ای ٦ـ زینت و پیرایه ـ برای ادامه حیات لازم است ـ شمار ۷ ـ از روغنهای نفتی ـ جد وجهد ۸ـ بلی بزبان بیگانه ـ جاهل‌ـ دشمن لاک ۹ـ با زبان هم می‌زنند ـ مینی ژوپ عیان ساخت ـ بامداد ۱۰ـ کارگردان زورخانه ـ خاطر ۱۱ـ سنگی روی خانه بود ـ درون ـ طرف ۱۲ـ متاع ـ ضمیری است ـ پرسنده ۱۳ـ ازمحصولات‌قاآنی‌ـ باهم نسبت داشتن.

حل جدول شماره ۷۶۶۸

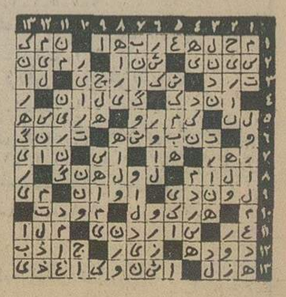

### جدول ویژه

شماره ۲۹

افقی: ۱ـ معروفترین زنان شاعرفارسی ـ لباس دامن کوتاه۲ـ عسرت ـ پایتختی در آمریکای جنوبی ـ همیشه برسر لحافش دعوا بوده است ۳ـ چاه کهنه را گویند ـ نمره منزل ـ مانند آوردن ٤ـ بی‌رمق ـ خنده بی‌صدا و لب‌گشا ـ سبزش را سفید کنید تا کامتان را شیرین کند ٥ـ دوات ـ یک درجه مرغوبتر از شراب ٦ـ از خار کجا توان خورد ـ علامت ـ قدرش موقع پنچری معلوم می‌شود ۷ـ ایرای معروف پوچینی که اخیرا در تهران نیز روی صحنه آمد ـ از مقام افتاده ۸ـ مال شورچشم سیاه است ـ باد برف‌آلود ـ حضرتش شازده بود ۹ـ سابقا از ادبیات بود ولی امروزه عملی است ـ نیکوکار ۱۰ ـ الهه رومی دختر ژوپیترولاتون ـ سستی ـ خودپسندی ۱۱ ـ نویسنده بزرگ فرانسوی که زندگی خود را وقف تئاتر کرد ـ می‌گیرند و بدهان می‌گذارند ـ ضمیر ۱۲ـ رمان‌نویس آمریکائی در قرن بیستم که نوشته‌هایش پراز خشونت است ـ روزش قیامت است ـ منطقه‌ای در یوگسلاوی ۱۳ ـ از اعداد ـ معلم نخستین.

عمودی: ۱ـ معروف است‌که هنری کیسینجرقدم جای پای‌او میگذارد‌ـ از درخت کافور تراوش می‌کند و چون کهربا کاه را می‌رباید ۲ـ عرب بود و ستاره فیلمهای هندی شد ـ بستن ـ شاخ گاو را گفته‌اند ۳ـ از صاحبان وفا و صفا ـ نویسنده غریبه ـ بخاطر از دست رفته می‌خورند ٤ـ واحد نظامی ـ آهنگساز معروف ایتالیائی در قرن نوزدهم و مصنف کاوالریاروستیکانا ٥ـ باغچه سبزیکاری ـ دوره ـ ذبح اشتر ٦ـ بوی گل از آن جویند ـ الفت دادن ـ چاشنی غذا ۷ـ سیاستمداری که این روزها سخت به دردسر افتاده است ـ آمیختن و صحبت‌کردن ۸ـ فراوان از هرچیز ـ با مردمان‌نسبت‌دارد و در دیده‌روشن است ـ دم از رقابت میزنند ۹ـ مکانیسین و مهندس‌اسکاتلندی در قرن هیجدهم ـ از لوازم آویختن ـ مجلس پرسه ۱۰ـ طعامی که برای بنی‌اسرائیل از آسمان‌فرود آمد ـ گرد و غبار ۱۱ـ علامتش بعلاوه است ـ آهنگساز نوپرداز معاصر فرانسوی ـ محصول باسیل دوکخ ۱۲ـ از اقسام نمک ـ حشره زشت و سیاه و پردار‌ـ عسل فرنگی ۱۳ـ از دریاهای اروپا ـ از خدایان فینیقی که مظهر زیبائی زنانه مردان است.

حل جدول ویژه شماره ۲۸

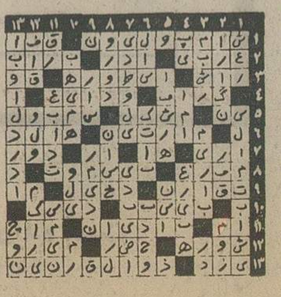


بزرگترین جایزهٔ اعانهٔ ملی

که تاکنون برای بلیط های نوروزی درنظر گرفته شده است

# ۲ جایزه استثنائی و ۲ شانس بزرگ با دسته چک نوروزی

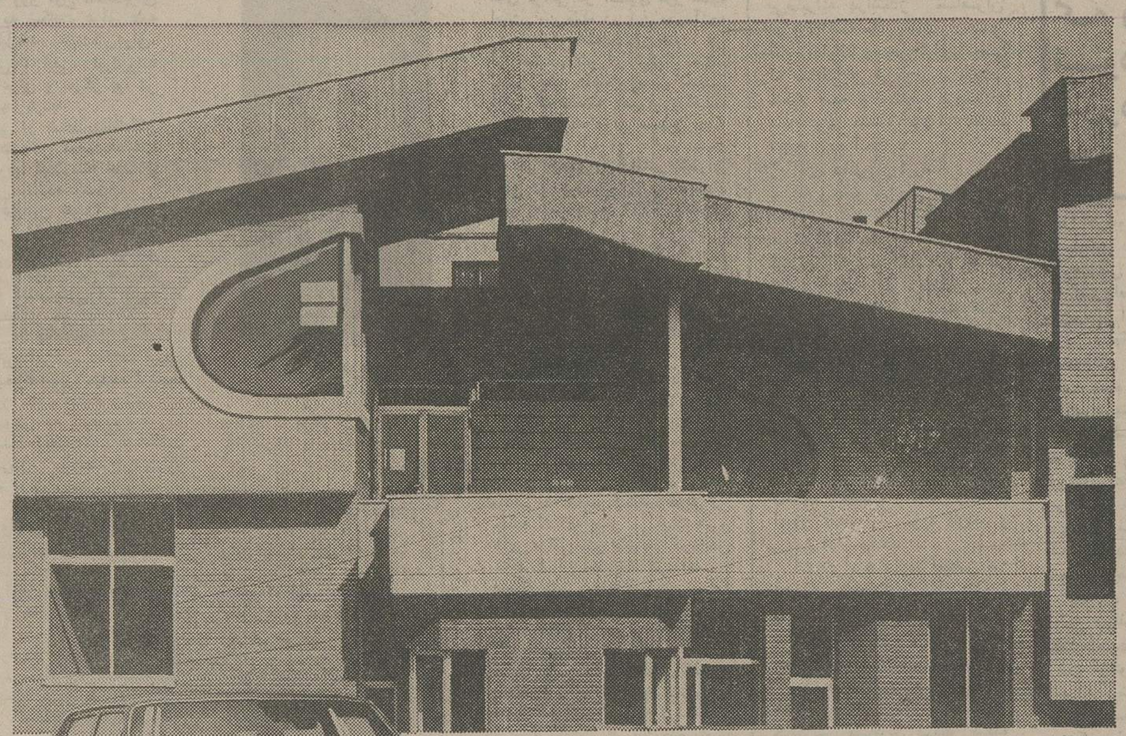

این خانه دوطبقه‌نوساز واقع درخیابان پهلوی ـ ایوبی ـ کوی پدران شماره ۱۸ با ۳۳۲ مترمربع زیربنا دارای سالن پذیرائی و ناهارخوری ۲ هال ـ اتاق کار ـ ۳ اتاق خواب سرویس کامل، مجهز به آب ـ برق ـ کولر ـ موکت ـ شوفاژ

۱ جایزه فوق‌العاده نوروزی

خانه به ارزش ۵۸۵ هزارتومان

اثاث خانه به ارزش ۲۵ هزارتومان

مرسدس بنز به ارزش ۱۲۵ هزارتومان

پول ۱۰۰ هزار تومان پول نقد

۲ جایزه مخصوص دسته چک

جایزه بزرگ مخصوص دسته چک

ششصد هزار تومان

شانس بردن هر ۲ جایزه

یکجا با دسته چک نوروزی

بلیط های نوروزی و دسته چکهای نوروزی

درسراسر کشور منتشر شد

شما باخرید دسته چک نوروزی، درحقیقت ۲ شماره قرعه‌کشی و ۲ شانس بزرگ رایکجا دردست دارید:

۱ـ شانس بردن خانه، اثاث، مرسدس بنز و پول، جایزه نوروزی

۲ـ شانس بردن ششصد هزار تومان جایزه بزرگ دسته چک که هردوجایزه همزمان‌و دریک روز قرعه‌کشی میشود.

بنابراین، شما باداشتن دسته‌چک، ممکن‌است هر ۲ جایزه بزرگ را یکجا تصاحب کنیدو درحقیقت به بزرگترین مبلغ جایزه‌اعانه‌ملی که تاکنون برای بلیطهای نوروزی در نظر گرفته شده، دست یابید.


شماره ۳۰۶۸

تاریخ ۵۲/۱۱/۲۹

## آگهی مزایده شهرداری شبستر

شهرداری شبستر باستناد تصویبنامه شماره ۳۸۷۹۵ـ ۵۰/۹/۱۳ مقام استانداری معظم آذربایجان شرقی( قائمقامی انجمن شهر )دو دستگاه مولدبرق مستعمل و از کار افتاده ۵۰و ۲۵ کیلوواتی خودراکه در محل کارخانه برق نصب گردیده با تابلوهای متعلقه‌ازطریق مزایده به شرح ذیل به فروش خواهد رساند.

۱ـ مولدهای مذکوروتابلوها مستعمل کاملا از کار افتاده‌بوده‌و وسایل یدکی نیز ندارد.

۲ـ پیشنهاد دهندگان میتوانند در ظرف مدت آگهی ازموتور هاو تابلو ها در کارخانه برق بازدید نمایند.

۳ـ پیشنهاد دهندگان باید صدی پنج‌بهاء مورد پیشنهاد خودرابحساب شماره ۱۹۵ سپرده شهرداری نزد بانک‌ملی شعبه شبستر واریز و اعلامیه آنراضمیمه پیشنهاد خود نمایند.

٤ـ پیشنهادات باید کاملا روشن در روی پاکت ها باقید جمله‌مربوط بمزایده موتور های مذکور لاک‌ومهر شده درقبال‌اخذ رسید کتبی تسلیم دفتر شهرداری شود. به پیشنهادات مبهم و فاقد سپرده ترتیب اثر داده نخواهدشد.

٥ـ کلیه مالیات‌و هزینه برداشت موتور ها از محل نصب و حق‌الدرج آگهی مزایده بعهده‌برنده مزایده میباشد.

٦ـ پیشنهادات باید تاآخر وقت اداری روز ۵۲/۱۲/۱۵ بدفتر شهرداری تسلیم گردد.

۷ـ پیشنهادات واصله در ساعت ۱۰ صبح روز ۵۲/۱۲/۱٦در حضور کمیسیون مزایده بازو قرائت خواهدشد. درصورتی که پس‌از اعلام و تشخیص برنده تا۱۵ روز نسبت به‌پرداخت بهاءاعلام شده که بطور نقدی خواهدبود اقدام ننمایند سپرده آنان به‌نفع شهرداری ضبط خواهدشد برندگان دوم‌و سوم نیز با اعلام نظر کمیسیون مشمول بند۷ مذکور بوده و بشرح فوق‌عمل خواهد شد.

۸ـ شهرداری درردیاقبول یك یاکلیه پیشنهادات مجاز ومختار میباشد.

شهردار شبستر ـ اصلانی

آ ـ ۸٤٦۱٤

## بیانات شاهنشاه آریامهر و ژنرال موبوتو درضیافت دیشب

# ایران آماده هر نوع کمک به قاره افریقا است

شاهنشاه آریامهر اعلام فرمودند ایران هر کمکی را که دوستان افریقائی او درخواست کنند در اختیارشان خواهد گذاشت و به پشتیبانی خود از قاره افریقا در مجامع بین‌المللی همچنان ادامه خواهد داد.

این مطلب را شاهنشاه در ضیافتی که دیشب بافتخار رئیس جمهوری زئیر و همسرشان برپا شده بود بیان فرمودند

★ **برنامه امروز**

حضرت ژنرال سسه سکو ـ موبوتو رئیس جمهوری زئیر و همسرشان که عصر دیروز به دعوت شاهنشاه آریامهر و علیاحضرت شهبانو وارد تهران شده‌اند، در دومین روز اقامت در ایران، بطور جداگانه در چند برنامه شرکت داشتند.

حضرت ژنرال موبوتو قبل از ظهر امروز پس از نثار تاج گل بر آرامگاه اعلیحضرت رضا شاه کبیر از سازمان صنایع نظامی در سلطنت‌آباد بازدید کردند.

خانم موبوتو قبل از ظهر از موزه ایران باستان دیدن کردند و بعدازظهر در کاخ نیاوران با علیاحضرت شهبانو ملاقات نمودند.

دیشب از جانب شاهنشاه آریامهر و علیاحضرت شهبانو ضیافتی بشام بافتخار حضرت رئیس جمهوری زئیر و همسرشان در کاخ نیاوران ترتیب داده شده بود که چندتن از اعضای خاندان جلیل سلطنت، نخست‌وزیر، روسای مجلسین، وزیر دربار شاهنشاهی و چندتن از مقامات مملکتی در این ضیافت شرکت داشتند.

★ **بیانات شاهنشاه**

**در سر میز شام شاهنشاه آریامهر بیاناتی ایراد فرمودند. شاهنشاه در آغاز سخنان خود به توسعه همکاری ایران با کشور های افریقائی اشاره کردند و افزودند: اکنون ما شاهد این واقعیت تاریخی هستیم که این قاره پهناور با منابع مادی بسیار وسیع و با نیروی انسانی فراوان خود به مقامی که حقا در جامعه بزرگ جهانی بدان تعلق می‌گیرد پی برده و در عین حال مسئوولیتهائی را که ایفای نقشی روز افزون و حساس در صحنه جهانی بعهده** آن نهاده است بخوبی دریافته است.

**ما در سالهای گذشته پیوسته در این مورد چه در سازمان ملل متحد و چه در سایر مجامع بین‌المللی در کنار شما و مدافع نظریات شما بوده‌ایم و همچنانکه تاکنون نشان داده‌ایم همواره آماده‌ایم که در پشتیبانی از این اصول هر کمکی را که دوستان افریقائی ما، از ما بخواهند و برای ما امکان داشته باشد در اختیارشان بگذاریم.**

شاهنشاه آریامهر سپس به پیشرفتهای کشور زئیر اشاره فرمودند و افزودند: ایران به عنوان یك کشور دوست تلاش های فراوانی را که اکنون در زئیر در راه نیل بدین هدف چه در زمینه های اقتصادی و صنعتی و چه در امور آموزشی و فرهنگی و اجتماعی انجام می گیرد باعلاقه بسیار دنبال می‌کند و از صمیم قلب برای ملت زئیر در این کوشش آرزوی موفقیت دارد.

★ **حفظ اصالت ملتها**

در پاسخ سخنان شاهنشاه آریامهر حضرت رئیس‌جمهوری زئیر سخنانی اظهار داشتند. ژنرال موبوتو در سخنان خود با اشاره به تمدن و فرهنگ ایران باستان افزودند:

من خوشوقتم بنام ملت زئیر به آن اعلیحضرت بخاطر سهمی که ملت ایران در کمک بتوسعه تمدن جهانی داشته است تبریک بگویم

شاهنشاها: کافی نیست که ملتی بگوید چنین بودم بلکه باید بگوید درحال حاضر در چه وضعی قرار دارم بهمین جهت ما با نهایت دقت فعالیت چشمگیر و درخشانی را که اعلیحضرت در کشور خود به منصه ظهور رسانیده‌اند دنبال میکنیم شما با نیرو های اهریمنی که قصد تضعیف ملتتان را داشته‌اند مبارزه کرده‌اید، شما بزرگی ایران را بدین کشور بازگردانیده‌اید بنحوی که اکنون همه بدیده احترام بدان مینگرند شما کاری کرده‌اید که منابع طبیعی کشورتان باتمام عظمت آن بملت ایران بهره برساند، ما ملت زئیر از آن جهت بعمق این اقدامات پی میبریم که خودمان نیز قربانی چشمداشت ها و مطامع بیگانگان بوده‌ایم که بارها سعی کرده‌اند کشور ما را تجزیه کنند و ثروت های ما را بتاراج ببرند و با استخراج بی‌قاعده منابع طبیعی ما ثروت های ما را از ما بگیرند. شما ملت ایران را در مرکز هدف های سیاسی، اقتصادی و اجتماعی تحقیق یافته قرارداده‌اید که یکی از خصوصیات و مشخصات دوران شاهنشاهی پرافتخار شما است شک نیست که تحقق این هدف ها با اجرای انقلاب شاه و ملت بدست آمده وبطرز بیسابقه‌ای سطح زندگی ملت ایران را ارتقاء داده است.

شاهنشا ها ایجاد مناسبات سیاسی میان ایران و زئیر و دیدار ما از کشور شما فرصتی است برای اینکه همکاری های میان دو کشور ما از این پس محسوس تر و بارور تر گردد و این همکاری ها در چهار چوب شباهت هایی که دوکشور دارند و نیزپدیده هائی که مکمل یکدیگرند دیده میشود.

شاهنشا ها. در مقام یک رهبر افریقائی قبل از اینکه به سخنان خود پایان دهم از شاهنشاه استدعا دارم همچنان از قاره افریقا پشتیبانی فرمایند و از اقدامات نهضت های آزادی خواهان این قاره که با شجاعت مبارزه‌ای پی‌گیر و قهرمانانه علیه استعمار و نژاد پرستی درپیش گرفته‌اند حمایت کنند، آرزو دارم که تلاش تهران و کینشازا در استقرار سریع تعادل و عدالت درجامعه بین‌المللی موثر باشد.

* **مبادله نشان**

در این ضیافت شاهنشاه آریامهر یک قطعه نشان پهلوی به حضرت رئیس‌جمهوری زئیر وعلیاحضرت شهبانو یک قطعه نشان هفت‌پیکر به همسرحضرت رئیس جمهوری اهداء فرمودند. حضرت رئیس جمهوری زئیر و همسرشان نیزمتقابلا عالی‌ترین نشان های کشور خود را به حضور اعلیحضرتین تقدیم داشتند.

# تحقق آرزوی هفتاد ساله

بقیه ازصفحه ۷

**مجانی شدن تحصیل تادوره راهنمائی کمك بسیار بزرگی برای طبقاتی است که پرداخت شهریه برای آنان مقدور نبوده است، همچنین به طبقاتی که برای آنها پرداخت شهریه مقدور بوده است نیز کمك می کند، زیرا این طبقات میتوانندهزینه شهریه را صرف تهیه وسایل دیگر برای خود بکنند.**

**در سالهای اخیر اکثر خانواده ها از گران بودن شهریه مدارس ملی شکایت داشتند بخصوص برای خانواده هائی که بیشتر ازدوفرزند داشتندشهریه مدارس بسیار سنگین بود و آنها مجبوربودند بخاطر علاقه‌ای که به پیشرفت بچه های خود داشتند ناراحتی پرداخت شهریه گران را تحمل کنند که این طبقات بافرمان همایونی از پرداخت شهریه های سنگین راحت میشوند و رفاه بیشتری نصیب تمام طبقات مختلف مردم خواهدشد.**

دکتر محمد مشایخی رئیس دانشسرای عالی گفت: موضوع کمك باجرای آموزش از نظر توسعه کیفیت و کمیت یکی از وظایف مهم دولت است واوامر شاهانه نیز دراین زمینه صادر شده است تا همگان بتوانندازتحصیلات تا دوره راهنمائی به رایگان برخوردار گردند که این امر یکی ازاقدامات جالب و انقلابی است.

مسئله‌ای که از نظر مدارس خصوصی مهم است روشهایی است که در این مدارس بکار برده میشودو دولت بایدبکوشد که این عمل باعث پائین آمدن، کیفیت تحصیلی خوب این مدارس نگردد و باپرداخت ودرنظر گرفتن مزایایی برای این گونه مدارس این کیفیت خوب را حفظ کند.

**در مورد نحوه عمل این امریه بنظر من باید یك بررسی دقیق علمی، در یك سطح بالایی انجام شود و کمیته‌ای برای اجرای این اوامر ونظارت بر آن بوجود آید و راه حل هایی که این کمیته ارائه میدهد باید راه حلهایی باشد که کیفیت خوب تعلیم و تربیت را تا دوره راهنمائی حفظ کند.**

## پر کردن جیب موقوف

دکتر میرشمسی رئیس دانشکده علم و صنعت گفت:

فرمان همایونی در زمینه تحصیل رایگان و همچنین تامین مواد غذایی لازم برای دانش آموزان گام بزرگ انقلابی دیگری است که در مملکت مابرداشته میشود و رفاه بیشتری برای تمام طبقات مملکت بخصوص طبقات کم درآمد بارمغان خواهد آورد.

در مورد خرید مدارس خصوصی وملی یا پرداخت شهریه آنان توسط دولت باید گفت که مدتی بود بعضی از این مدارس بصورت تجارتخانه هایی درآمده بودند که هدف آنها پر کردن جیب خودبود، با خرید این مدارس یا پرداخت شهریه آنها توسط دولت از اجحافات آنان به مردم جلوگیری می گردد.

## تجربه‌ای در ژاپن

آقای دکتر محمدرضا جلالی نائینی (رئیس کانون وکلا) میگوید: برای یکنواخت شدن تعلیمات ابتدائی این بهترین کاری بود که می‌بایست انجام میشد. زیرا در سابق هر ناواردی اقدام بتاسیس مدرسه میکرد و تعلیم و تربیت گروه کثیری از فرزندان این آب و خاک را در دست میگرفت. بهرحال برای هرچه بهتر پیاده شدن این امریه باید از وجود اشخاصی که سوابق ممتد فرهنگی دارند بنحو شایسته‌ای استفاده شود.

آقای دکتر محمود علوی نیز ضمن ستایش از فکر شاهنشاه به مسئله غذائی این امریه اشاره کرد:

**«براساس مطالعاتی که اخیرا برروی بچه های دنیا صورت گرفته است، ثابت گردیده اغلب کودکانی که از نظر موادپروتئینی تامین باشند، افراد باهوش و زود فهمی خواهند شد.**

**برای روشن شدن این مسئله» ذکر آزمایشی که چندی قبل دولت ژاپن انجام داد خالی از لطف نیست، مسئولین آموزش دولت ژاپن دو مدرسه را برای نمونه درنظر گرفتند.**

**بکلیه شاگردان یکی از دو مدرسه تامدتی هر روز صبح ساعت ۱۰ مواد پروتئینی دادند. پس از مدتی شاگردان مدرسه‌ای که آزمایش روی آنان انجام میشد بطرز محسوسی از نظر درس و هوش از مدرسه دیگرجلو افتادند.**

بطور کلی دادن مواد پروتئینی به شاگردان مدارس یک انقلاب آموزشی ایجاد میکند.

آقای ابوالقاسم بلوریان تهرانی یکی از معتمدین بازار در این زمینه گفت: **صدور امریه شاهنشاه مسلما تحول شگرفی در سیستم اجتماعی ایران به وجود خواهد آورد و به این ترتیب فاصله عمیقی که معمولا در کشور های صنعتی بین طبقات بالای اجتماع و متوسط پیش می‌آید و روز بروز عمیق‌تر میشود در ایران از بین خواهد رفت.**

آقای عرب‌اف رئیس گروه فرهنگی خوارزمی گفت: این یک هدف فوق‌العاده عالی است که درجهت رفاه طبقات مردم برداشته شده است.

دولت وظیفه دارد برای اجرای کامل این اوامر در سطح کشور بکوشد و کمبود هائی را که در حال حاضر از نظر مدارس ابتدائی حتی در تهران وجود دارد برطرف سازد.

## درشهرستانها

مردم شهرستانها نیز ازفرمان بزرگ شاهنشاه با ستایش سخن گفتند و تاکید کردند مسئولین اجرای اوامر ملوکانه بایدبدانند اجرای این اصل بهمان اهمیت اصول دوازده گانه انقلاب شاه و مردم است و مسئولین باید با وجدان بیدار و هوشیاری کامل در این زمینه عمل کنند.. در زیر پاره‌ای از این اظهارنظرها را نقل میکنیم.

★**شیراز ـ آقای شرقی مدیر موسسات آموزشی شرقی و ابن‌سینای شیراز:**

این بزرگترین عیدی بود که شاهنشاه به ملت ایران دادند. در مورد مدارس غیر دولتی باید باندازه‌ای کمک شود که تکافوی هزینه های آنها را بکند.

**شیراز: خانم زینت مجاب، رئیس موسسه آموزش مهرآئین:**

این طرح بی‌نظیری است، بنظر من اهمیت آن از مسئله نفت نیز بیشتر است.

برای پیاده شدن این فرمان باید طراحان بزرگ مجری باشند.

**اهواز: جاوید جهانشاهی (کارمند دولت):** این فرمان یکی از مهمترین و بنیادی ترین فرامین انقلابی است که رهبر بزرگ ایران صادر فرموده‌اند.

بااین فرمان فئودالیسم آموزشی در کشور نابود شد.

# خبرهای تلفنی شهرستانها

### شهردار بوشهر استعفا کرد

**برشهر ـ آقای ارسلان نصری شهردار بندر بوشهر که بمنظوراستفاده ازمرخصی به تهران رفته بود تلگرافی از سمت خود استعفا کرد.**

**شهردار بوشهر علت استعفای خود را گرفتاری و مشغله زیاد ذکر کرده‌است.**

### تغییر ساعت کار

**تبریز ـ از صبح امروز ساعات کار کلیه کارمندان سرویسهای اداری و فنی گمرک تبریز با حذف روز های جمعه و سایر تعطیلات رسمی از ۷ر۳۰ بامداد تا ۱۲ ظهر و ۱۵ تا ۱۸ عصر تعیین گردید.**

**تغییر ساعات کار کارمندان گمرک تبریز بدنبال افزایش کالا در اداره گمرکات غرب کشور و تسریع در ترخیص کالاها صورت گرفته است.**

### مسمومیت در حمام

**کاظم پاسداری و نادرشش بلوکی دوتن از کارمندان برق منطقه‌ای آباده هنگام استحمام در حمام منزل مسکونی‌شان دچار حالت اغماء شدند و پس از انتقال به بیمارستان باتلاش پزشکان از مرگ حتمی نجات یافتند.**

**بنابگزارش رسیده ازآباده علت مسمومیت و بیهوشی کاظم ونادر سوراخ شدن لوله کپسول گاز در حمام واستنشاق هوای آلوده بوده است.**

### ایجاد مجتمع پزشکی

**بزرگترین مجتمع پزشکی مرکب از دانشکده های مجهز پزشکی، دندانپزشکی و بیمارستان هفتصد تختخوابی در دانشگاه تبریز بوجودخواهد آمد.**

**آقای دکترحمیدزاهدی رئیس دانشگاه تبریز ضمن عنوان این مطلب افزود همچنین یک مجتمع بزرگ کشاورزی مرکب از دانشکده های دامپزشکی و دامپروری نیز ایجاد میگرددکه نیاز مندیهای منطقه شمال غرب کشور را تامین خواهد نمود.**

### ورود یکصد تن نارنگی

**مشهد ـ ظرف یکهفته‌اخیر، یکصدتن نارنگی که از پاکستان وافغانستان خریداری شده، وارد مشهد شد وازطریق گمرک مشهدبه سایرشهرهاحمل گردید.**

**این مقدار نارنگی، برای تامین میوه شب‌عید، خریداری شده است.**

### آتش‌سوزی در کارخانه

**شهرری: آتش سوزی شدیدی در محل موتورخانه کارخانه آجر سفال واقع در جاده قم ـ شهرری رویدادو میلیون ها ریال وسائل ولوازم فنی کارخانه تبدیل به آهن پاره شد.**

**علت بروز حریق خارج شدن بیش از حد نفت‌سیاه از لوله‌ی مخصوص موتور کارخانه اعلام شده است.**

### مغازه سوخت

**ساوه ـ بعد از ظهردیروز به علت اتصال سیم برق، مغازه الکتریکی «محمد قربانی» واقع در خیابان‌ششم بهمن ساوه آتش گرفت، در این آتش سوزی کلیه اثاثیه و لوازم‌مغازه سوخت. صاحب مغازه و یک مشتری او دچار سوختگی شدید شدند.**

### محاکمه در رشت

**رشت: دادستان هشتبر طوالش‌برای‌جوان ۲۲ساله‌ای بنام نورالله سفری تقاضای اعدام کرد. محاکمه این‌جوان از بعد ازظهردیروز دردادگاه جنایی استان گیلان آغاز شد. نورالله سفری متهم است که در یکی از روز های نیمه دوم مهر ماه سال‌گذشته در روستای «گدوک‌لنون» جوان دیگری بنام فتح‌اله یزدان پور را به قتل رسانده و سپس جسدش راسوزانده است!**

**فتح‌اله یزدان پور صاحب گله‌ای در روستای «گدوک لنون» در پرونده اتهامی‌آمده که متهم پس از آنکه مقتول متوجه شد گوسفندانش را وی به سرقت برده‌او راکشته است.**

## تبریکات

**جناب دکتر فرخ روپارسای**
**وزیر محترم آموزش و پرورش**

انتخاب شایسته و بجای آقای دکتر ابوالحسن منوچهری نائینی را که از صاحبمنصبان صدیق ولایق وزارت آموزش و پرورش میباشد به مدیریت کل رفاه معلم و بهداشت صمیمانه به حضورتان تبریک عرض نموده و موفقیت ایشان را در راه خدمت بشاهنشاه آریامهر و مردم از خدای بزرگ مسئلت مینمائیم.

**دکتر سروش مرحمت ـ مهندس سکاکی**

**جناب دکتر فرخ روپارسای وزیر محترم آموزش و پرورش**

انتصاب شایسته آقای دکتر ابوالحسن منوچهری نائینی را که از صاحب منصبان لایق وزارت آموزش و پرورش میباشند به مدیریت کل رفاه معلم و بهداشت صمیمانه حضورتان تبریک عرض نموده، موفقیت ایشان را در راه خدمت به شاهنشاه آریامهر و مردم از خدای بزرگ مسئلت داریم.

**از طرف دبیران دبیرستانهای منطقه برخوار اصفهان: مصطفی منوچهری نائینی ـ حسینعلی کریمی مورچه خورتی ـ اسدالله اقبالی ـ ابن‌حجازی ـ احمدیان ـ هادی ـ رضا عالم.**

**جناب آقای دکتر عبداله تمدن**

انتخاب شایسته جنابعالی را بمعاونت وزارت کشاورزی صمیمانه تبریک عرض مینمائیم.

**شهسوار. حاج علی‌اصغر رودگرآملی ـ فضل‌اله رودگر آملی ـ محمود رودگر آملی ـ مهدی رودگر آملی ـ هادی رودگرآملی.**

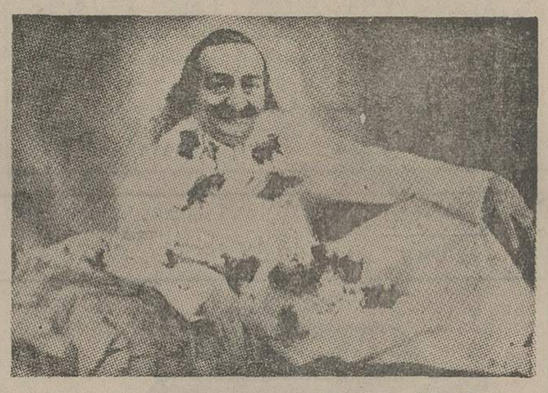

روز ششم اسفند ماه که مصادف با خجسته جشن تولد اوتارمهربابا میباشد به کلیه دوستداران آن حضرت در سراسر ایران و جهان تبریک میگوئیم.

**دوستداران اوتار مهربابا ـ تهران**

**جناب آقای دکتر حاجب‌مرتاض ـ یزد**

از بذل توجه و عنایت جنابعالی و جناب آقای دکتر رونقو کارکنان بیمارستان گودرز در انجام عمل چشم مادر خود صمیمانه تشکر نموده و امیدوارم با ساختمان بیمارستان کامل و مجهز مرتاض دریزد منشاء خدمات ارزنده‌تری بوده باشید.

**یزد ـ برادران خضری یزدان**
**آ ـ ۸۳۹۹۸**

**جناب پروفسور پویان وزیر محترم بهداری**

بانهایت احترام باستحضار میرساند در سال جاری مامورین بهداشت محیط بهداری شمیران باموافقت روسای بهداری و بهداشت محیط بهداریکل استان مرکزی اقدام بلوله‌کشی آب آشامیدنی جهت مصرف مغازه‌ها و کلیه اماکن عمومی برجاده آبعلی پل بومهن نموده‌اند. اینک که آب سالم باشرایط بهداشتی در دسترس ما اهالی قرار گرفته از آنجناب درخواست مینمائیم تا این مامورین جدی و خدمتگزار شاه‌و میهن مورد تشویق قرار گیرند.

**از طرف کلیه پیشه‌وران جاده آبعلی ـ پل بومهن ـ طاهروردی ـ یونکیان**


# بادینابلت اندام خودرا متناسب سازید

## دینابلت

**بهترین وسیله الکترونیکی برای از بین بردن اضافی‌های شکم و کمر**

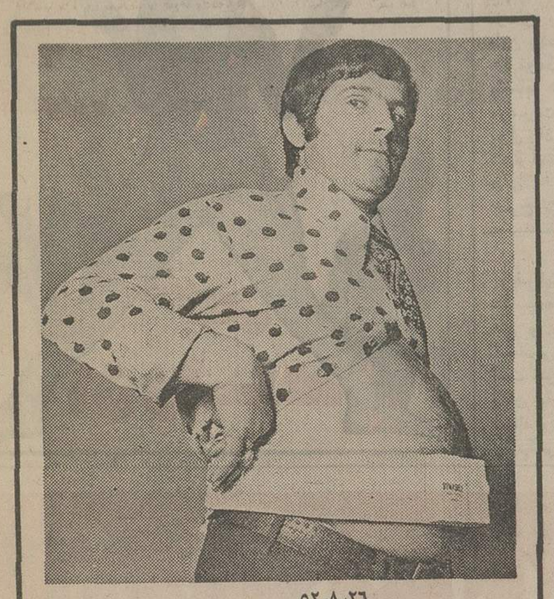

۲۶ر۸ر۵۲

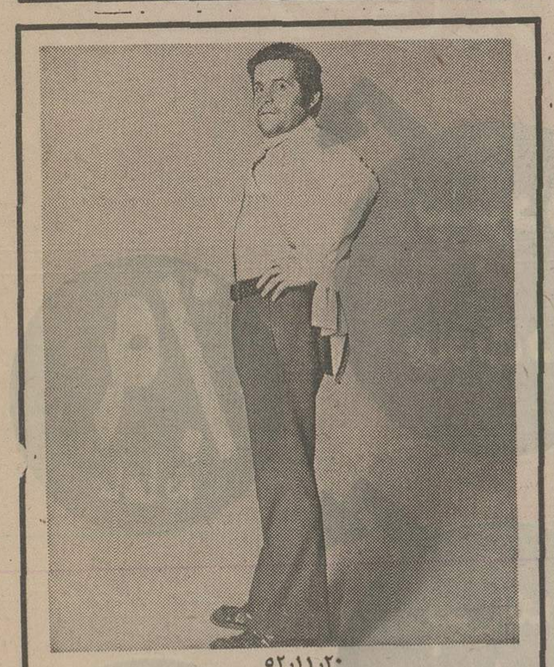

۲۰ر۱۱ر۵۲

**نتیجه استفاده از دستگاه دینابلت درمدت کمتر از سه ماه**
**عکس بالا متعلق به آقای حسین شیرازنیا کارمند یکی از سازمانهای خصوصی است که درمدت فوق بدون رژیم غذائی موفق شده است ۱۸ سانت از دور شکم و ۱۴ کیلو از وزن خود را بدون ناراحتی کسر نماید.**

**بادی اکسرسایزر**

**مخصوص متناسب ساختن کلیه اعضاء بدن. با این دستگاه میتوان قسمتهای اضافی، بازو، پشت، پهلو، شکم، باسن، ران وساق پا را بشکل متناسب درآورد.**

**مراکز فروش در تهران**

نماینده انحصاری ایران دینامیك ـ خیابان پهلوی چهارراه تخت‌جمشید ساختمان گلستان. تلفن ۶۶۸۱۵۸
دراگ‌استور کیهان ـ امیرآباد غربی تقاطع پارك‌وی کوی گیشا
دراگ‌استور شهیاد ـ خیابان آیزنهاور نرسیده بمیدان شهیاد.
دراگ‌استور تخت‌زرین ـ تهران‌نو ـ ایستگاه قاسم‌آباد
داروخانه دکتر مانی ـ تجریش ـ باغ فردوس
دراگ‌استور پیکان ـ خیابان فرح‌آباد ژاله مقابل ساختمانهای بانك رهنی
دراگ‌استور ری ـ خیابان شاه‌عباس شمالی
دراگ‌استور اینشتین ـ شمیران ـ دزاشیب
دراگ‌استور فردوسی ـ خیابان آریامهر میدان ایران نوین
داروخانه شبانه‌روزی دکتر تبریزی ـ عباس‌آباد ـ آپادانا
دراگ‌استور قلهك ـ جاده قدیم شمیران ایستگاه یخچال
داروخانه شبانه‌روزی سلطنت‌آباد ـ سلطنت‌آباد
داروخانه بابك ـ صاحبقرانیه
داروخانه بهنام ـ شاهرضا پلچوبی دکتر اقبالیه
داروخانه ارژنگ ـ تهران پارس ـ خیابان تیرانداز فلکه دوم
داروخانه صبا ـ سیمتری نارمك ایستگاه داروخانه

**نقد و اقساط:**

**در نمایندگی انحصاری ایران دینامیك**

**تلفن ۶۶۸۱۵۸**

**نمایندگیهای شهرستان**

| | |
|---|---|
| اصفهان ـ خیابان چهارباغ داروخانه آفتاب | تلفن ۲۳۷۳۶ |
| شیراز ـ روبروی سینما سعدی لوازم طبی رهنما | تلفن ۳۰۷۷۰ |
| مشهد ـ خیابان خسروی نمایشگاه ناسیونال | تلفن ۲۰۷۷۶-۲۴۳۳۴ |
| اهواز ـ خیابان پهلوی داروئی ابن‌سینا | تلفن ۲۳۳۷۰ |
| آبادان ـ خیابان امیرکبیر داروخانه صحت | تلفن ۲۴۸۴۹ |
| تبریز ـ خیابان تربیت فروشگاه پیروز | تلفن ۲۴۳۴۴ |
| خرم‌آباد لرستان ـ خیابان پهلوی فروشگاه گادو | تلفن ۲۲۴۸ |
| قم ـ کاشان ـ اراك ـ قم میدان آستانه داروئی سانته | تلفن ۲۴۲۰ |
| کرمانشاه ـ چهارراه اجاق موسسه بازاریابی غرب | تلفن ۳۴۲۲ |
| رشت ـ خیابان پهلوی داروئی خزر شیمیکال | تلفن ۰۲۷۱۱ |
| گرگان ـ خیابان پهلوی فروشگاه شعله | تلفن ۲۵۵۵ ـ ۲۸۲۸ |
| بندرعباس ـ خیابان رضاشاه کبیر فروشگاه شهباز | تلفن ۳۷۴۷ |
| کرمان ـ خیابان شاهپور فروشگاه سعدی | تلفن ۴۷۷۸ |
| بوشهر ـ بندر مقابل هنگ ژاندارمری سالن آرایش عروس | تلفن ۶۰۷ |
| دزفول ـ داروخانه پاستور دکتر شاهرکنی | تلفن ۳۹۵۶ |
| بجنورد ـ انتهای خیابان فردوسی (خیابان منطقه) سالن آرایش پر | |
| رو داروخانه شبانه‌روزی دکتر مجیدیان ـ خیابان شاه‌عباس | تلفن ۲۰۰۵ |

# خودتان هنرپیشه فیلم‌هایتان باشید

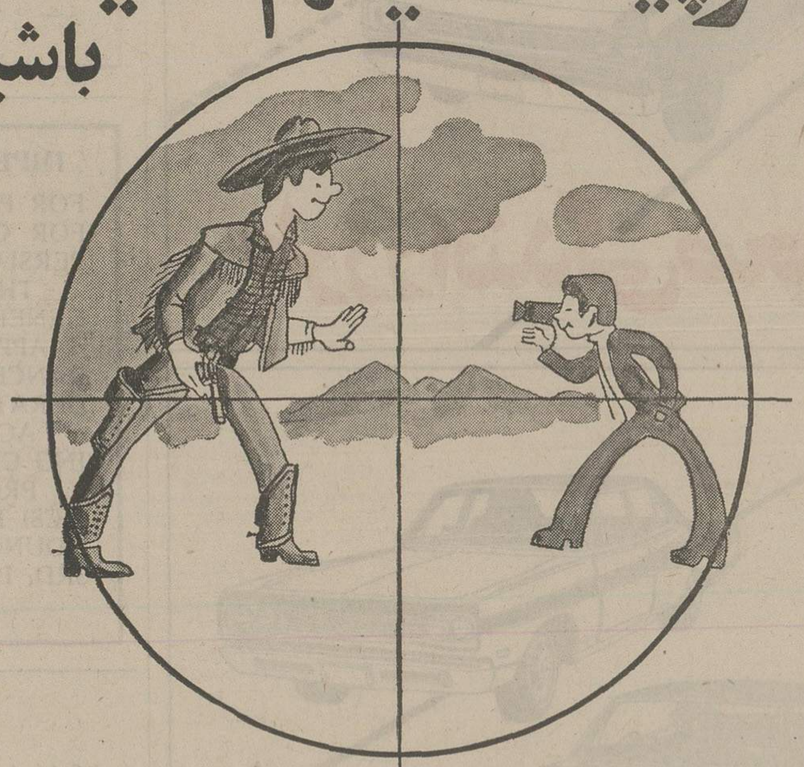

**با فیلم رنگی اکتاکروم سوپر ۸ فیلم بگیرید**

**۴۸ ساعت بعد ببینید**

به فروشگاههای معتبر و مراکزی که علامت Kodak (CAMERAS / FILM) دارند مراجعه فرمائید

شرکت الکترو کامرا با مسئولیت محدود ۲۱۰ خیابان شاه تلفنهای ۴-۴۲۰۹۳-۸-۶۶۲۹۵۶

# یک مشت نامه عاشقانه، چاقوکش را پشیمان کرد!

مردی معشوق دخترش را چاقو زد اما پس از آنکه نامه‌های عاشقانه دخترش را دید پشیمان شد!

روز گذشته آقای معیر بازپرس کشیک دادسرای تهران مصطفی گزعلی را باتهام چاقوکشی و مجروح کردن جوان ۱۹ ساله‌ای بنام حسن حاجی‌زاده با قرار بازداشت زندانی کرد.

گزعلی در بازپرسی گفت: از مدتها قبل دریافته بودم که حسن مزاحم دخترم عزیزه که پانزده سال دارد، است وبرای او نامه عاشقانه میفرستد، روز گذشته حسن را جلو خانه‌شان که در میدان فوزیه بخش ٦ تهران واقع است دیدم وجلو رفتم تا به‌او تذکر دهم منبعد مزاحم دخترم نشود اماکارمان بنزاع کشید.

حسن در بازپرسی گفته‌های گزعلی رانکذیب کرد و ازداخل جیبش تعداد زیادی نامه عاشقانه را که عزیزه برایش فرستاده بود بیرون آورد و به بازپرس نشان داد و گفت: به این‌دلیل من مزاحم‌عزیزمنبوده‌ام بلکه او مرا دوست دارد. پدرعزیزه وقتی نامه‌های‌عاشقانه دخترش را دید تعجب کرد واز اینکه حسن رابا چاقو زده‌بود اظهار پشیمانی کرد امابازپرس او را باتهام کشیدن چاقو به زندان فرستاد.

## بیوه زیبای آبادانی کشته شد

یک زن زیبا و ۲۷ساله آبادانی بنام «فاطمه هیربد» دیروز بطرز مرموزی مرد و مامورین انتظامی و قضائی آبادان اینک سرگرم‌تحقیق‌برای پرده برداشتن از راز مرگ‌او که گفته میشود براثر ضربه مغزی کشته شده است، هستند.

جسد «فاطمه» روزگذشت‌توسط مهندس جوانی‌بنام«علی فرع ـ حیدری»به‌بیمارستان شرکت‌ملی نفت‌آبادان‌انتقال‌یافت وپزشکان وقتی از جسدوی معاینه‌کردند نظر دادند که او ساعتی قبل براثر خونریزی مغزی درگذشته است.

بدنبال اعلام نظر پزشکان، بازپرس دادسرای آبادان رسیدگی باین پرونده راآغاز کرد و مهندس علی حیدری را بازداشت کرد.

بازپرس ضمن بازجوئی از علی فرع حیدری باین نتیجه رسیده است که مقتوله براثر پرت شدن‌از اتومبیل متهم‌کشته شده و «علی» هنگام رانندگی حالت طبیعی نداشته است.

## مواظب باشید!
# این مرد ۱۰ تومانی را بجای ۵۰۰ تومانی جدید قالب میزند!

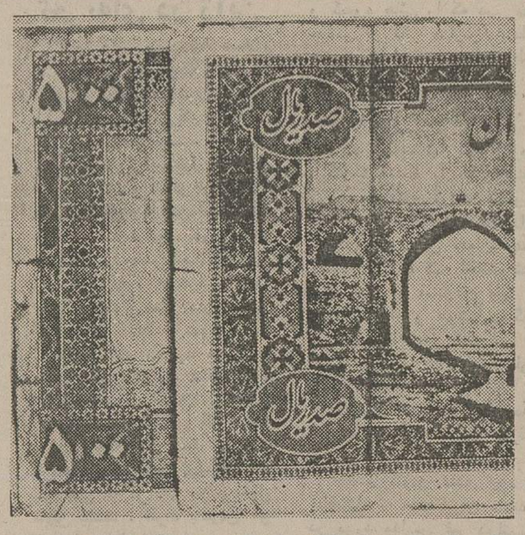

عکسی از دو روی یک‌گوشه اسکناس دست‌کاری شده .... در سمت چپ به وضوح دیده میشود که‌عدد ۱۰۰ با ناشیگری به ۵۰۰۰ تغییر داده شده است.

یک کلاهبردار ۵۰ ساله با اسکناس های ۱۰ تومانی قدیم که بنفش رنگ است، ومخصوصی «دست‌کاری» شده،بجای‌اسکناس های ۵۰۰ تومانی جدیدمعامله می‌کند.

امروز آقای محمد حسین صلحجو قماش فروشی که در سرای اتحادبازار تهران مغازه دارد درحالیکه یکی از این اسکناس های دست‌کاری شده، را در دست داشت به روزنامه اطلاعات آمد و به خبرنگار ما گفت: چهارشنبه گذشته، حدود ساعت ٤ بعد از ظهر، مردی‌که موهای «جوگندمی» و قدی نسبتا بلند داشت، به مغازه‌ام آمد و یک طاقه پرده‌ای یزدی بمبلغ ۱۲۷۵ریال خریداری‌کرد ودر مقابل برای آنکه حسابش را باصطلاح سرراست بکند، این‌اسکناس جعلی را درحالیکه چهارلا کرده بود باضافه ۲۰ تومان به من داد و گفت: «این پانصد تومان و این هم ۲۰ تومان!» ومن هم ٤۰۰تومان باضافه ۲۵ ریال به او پرداختم. مرد رفت و من وقتی میخواستم پول رادر صندوق بگذارم‌متوجه شدم اسکناس‌مذکور ازاسکناس های ۱۰۰ ریالی سابق وازدور خارج شده است که بامهارت بجای عدد یک آن در یکروی اسکناس اعداد پنج و صفر را کنار عدد یک چسبانده‌اند.

بدنبال آن مرد راه افتادمولی وی از سرای اتحاد خارج‌شده بود و لذا نتوانستم پیدایش کنم.

آقای صلحجو اضافه کرد که یکی دیگر از بازاری‌ها، بنام آقای لالفزاری که در سرای «میرعلینقی» مغازه دارد، نیز چندی پیش با همین وضع‌مواجه شد واو نیز مشخصات مرد کلاهبردار را به همان صورتی که من دیده بودم، تعریف‌میکند.

وی گفت: چهره این مرد بطور کامل در نظرم نیست ولی او لباسی مرتب به تن داشت و ۵۰ ساله بنظر میرسید موهایش نیز جوگندمی بود.

**اسکناس های ۱۰۰ ریالی‌سابق ازنظر عرض بزرگتر واز جهت طول کوچکتر از اسکناس های ۵۰۰ تومانی کنونی است ولی ازنظر رنگ هردو شبیه‌یکدیگرند نکته جالب اینکه در زیر این اسکناس‌ها برخلاف اسکناس های کنونی نوشته شده است: «هر کسی اسکناس بانک ملی ایران را جعل کند یا با علم به جعل و تزویر استعمال، یاداخل مملکت، نماید طبق ماده ۹۸ قانون مجازات عمومی بحبس با اعمال شاقه تا پانزده سال محکوم خواهد شد.**

آقای صلحجو گفت: همین‌مرد چندی پیش هم، به من مراجعه کرد و خواست یک طاقه دیگر پارچه خریداری کند حتی پول آنرا نیز پرداخت ولی چون در آخرین لحظه معامله جوش نخورد پولش را گرفت و از مغازه‌ام بیرون رفت.

وی افزود، من اگر لازم‌باشد حاضرم بامامورین اداره‌آگاهی برای دستگیری‌این‌مرد همکاری کنم.

## برای مبارزه با قصابان گرانفروش گوسفند می دزدید!

بندرشاه ـ یک گوسفنددزد که‌باهمکاری چوپان یکرمه، گوسفندان را می‌دزدید سر می‌برید‌وگوشتشان راکیلوئی ۷۰ ریال می فروخت پس از دستگیر شدن ادعا کرد که برای مبارزه با قصابان‌گران فروش دزدی می‌کرده است، او که «محمدگری» نام دارد در بازجوئی گفت: قصاب‌ها گوشت را گران می‌فروشند و اکثر مردم قادر نیستند گوشت کیلوئی ۱۲ تا ۱٤ تومان بخرند بهمین جهت‌من بااستفاده از گوسفندان‌ارباب دوستم هرچند گاه یک بار گوشت ارزان در اختیار مصرف کنندگان میگذاشتم!

«محمدگری» پس از آنکه با چوپان شخصی بنام غفور اسلامی طرح دوستی ریخت گوسفندان وی را می کشت و گوشتشان را به فروش میرساند!

## پرونده مرگ دکتر شاهرخ بسته شد

پزشکی قانونی پایتخت علت مرگ دکتر مرتضی شاهرخ را که‌فوت ناگهانی اودریک رستوران‌موجب جنجال شده بود، سکته قلبی اعلام کرد.

دکتر شاهرخ در یکی از شب های دیماه گذشته پس‌ازمدتی‌رقص در رستوران «لابوهم» دچار حال بهم خوردگی شد و پس از آنکه دوستانش اورا به بیمارستان رضا پهلوی بردند، در این بیمارستان درگذشت. همسر دکتر شاهرخ روز بعد از مرگ او اعلام کرد همسرش را مسموم کرده‌اند.

براساس پرونده‌ای که درباره این‌حادثه تشکیل شد منشی دکتر شاهرخ ودوست‌او مژگان‌هنرپیشه سریال مراد برقی، به بازپرسی احضار شدند. مژگان دربازپرسی گفت:

ـ من‌بامنشی دکتر شاهرخ‌دوست هستم و بهمین جهت دکتر را هم میشناسم، در شب حادثه من و عده‌ای دیگر در رستوران لابوهم بودیم که دکتر و چند نفر از دوستانش رسیدند. دکتر شاهرخ پس از چند دور رقص پشت میز نشست و ناگهان حالش بهمخورد و در بیمارستان رضا پهلوی درگذشت.

دیروزبا اعلام نظرپزشک قانونی که به درخواست همسر دکتر شاهرخ امعاء و احشاء او را آزمایش کردند، پرونده مرگ او بسته شد.

## توضیح

دفتر اطلاعات و روابط عمومی دادگستری پیرامون مطلبی که درصفحه ۱۸ شماره ۱٤۳۳٦ تحت عنوان «با گذشت شاکی خصوصی میتوان برای متهم به شروع قتل عمد قرار منع تعقیب‌صادرکرد» توضیح زیررا داده است:

**عنوان مذکور با آنچه مورد رسیدگی نهائی قرار گرفته و رای نسبت به آن صادر شده مطابقت ندارد زیرا صرفنظراز اشتباهاتیکه در تنظیم خبر وجود داشت‌دراصل موضوع نیز آنچه قابل گذشت میباشد ایراد ضرب وجرح ساده است که عمل متهم نیز بهمان نحو تشخیص گردیده‌است ولی‌شروع به قتل بهیچوجه قابل گذشت نمی‌باشد.**

## فریدون فروغی تحت تعقیب قرار گرفت

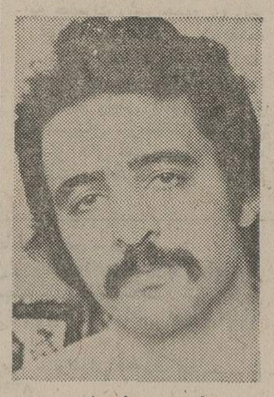

فریدون فروغی

**فریدون فروغی خواننده جوان به‌اتهام توهین به یک مامور در حال انجام وظیفه، تحت تعقیب قرار گرفت و بازپرس برای اوسی هزارریال قرار التزام صادرکرد.**

اوراق پرونده‌ای که در زمینه اتهام فریدون فروغی تشکیل شده حاکی است دیروز هنگامی که او قصد داشت اتومبیل خودراجلوی اداره اماکن شهربانی پارک کند، مامور مراقبت محل بوی اخطار کرد که پارک کردن اتومبیل در این محل ممنوع است. امافریدون این اخطار را نشنیده گرفت و مامور مجددا به‌او تذکر داد. این اخطار وانکار آنقدر ادامه یافت تا آنکه فریدون در حال‌عصبانیت به مامور نامبرده توهین کرد.

آقای فرهت بازپرس کشیک دادسرای تهران پس از رسیدگی به‌این پرونده برای فریدون سی هزار ریال قرار الزام صادر کرد.

## سارق ٦۰ ساله شیرازی:
# اگر عزرائیل بسراغم نیاید ازهمه داروخانه‌ها دارو میدزدم!

مرد ٦۰ ساله‌ای که تصمیم گرفته است از تمام داروخانه های ایران یک نمونه‌دارو سرقت کند دیروز هنگام سرقت از یک داروخانه در شیراز بدام افتاد، او که «اکبر بهمنی» نام دارد و هنگام سرقت دارو از داروخانه حافظ شیراز بدام افتاد، در بازجوئی به‌جرم خود اعتراف کرد و گفت: **من جنون سرقت دارم واگر عمرم کفاف دهد و عزرائیل در زندان به سراغم نیاید ازهر داروخانه ایران یک نمونه دارو سرقت خواهم کرد!!**

**او همچنین گفت: تابحال از داروخانه های شیراز و شهرهای دیگر ایران سرقت هائی کرده‌ام و حتی گاهی اوقات که نتوانسته‌ام دارو های مسروقه را بفروش برسانم آنها را به رایگان در اختیار مردم گذاشته‌ام!**

وی درباره انگیزه خود میگوید: ۲۰ سال پیش هنگامی که سخت‌بیمار بودم برای خرید یک داروی گرانقیمت‌که پزشک تجویز کرده بود به داروخانه‌ای مراجعه کردم و ازداروفروش تخفیف خواستم ولی‌فروشنده دارو حاضر نشدآنرا بقیمت کمتری‌بفروشد. ازآن روز نسبت‌به داروخانه ها کینه‌دل گرفتم ودزدی‌هایم از داروخانه ها بخاطر تسکین حس کینه‌جوئیم است.

## مفقود شده

کیف قهوه‌ای رنگ اداری‌محتوی شناسنامه و دفترچه پس‌اندازبانک ملی و نامه‌هائی متعلق به احمد اسماعیلی سیگارودی مفقود شده است خواهشمند است در صورت یافتن به‌نشانی چالوس دفترخانه اسناد رسمی شماره یک رسانیده ومژدگانی دریافت دارید.


سه‌شنبه این هفته ۷ اسفند در انجمن

**فیروزه، دلارام، افشین**

خوانندگان اطلاعات بانوان با ارائه همین شماره مجله و اعضای انجمن با در دست داشتن کارت‌عضویت خود می‌توانند کارت رایگان این جشن را از دبیرخانه انجمن (بهار شمالی، بالاتر از نامجو، تلفن ۸۲٤۸۳۱) دریافت فرمایند.


## آگهی مزایده

شرکت سهامی خاص ایران سیلندر واقع در شهر ری ـ خیابان نفت کارخانه‌روغن اسو ضایعات‌تولیدات خود (اهن‌الات قراضه) را از طریق مزایده بفروش میرساند داوطلبین شرکت در مزایده باید مبلغ پنجاه هزار ریال وجه نقد با تقاضای خود در پاکات دربسته تحویل صندوق شرکت داده و رسید دریافت نمایند. کلیه پیشنهادات واصله راس ساعت ۱۱ صبح روز ۱٤ر۱۲ر۱۳۵۲ باز و قرائت خواهد شد.

شرکت در رد یا قبول یک یا کلیه پیشنهادات مختار خواهد بود.

**شرکت سهامی خاص ایران سیلندر**


**برنامه آینده سینما** **حافظ**

(نمایش دهنده آثار ممتاز سینمای هند)

**برای اولین بار یك اثر بی نظیر از سینمای هند که در آن از فنون کارانه استفاده شده است**

نامنویسی برای کلاسهای آمادگی

# کنکور سراسری و اعزام دانشجو بخارج

(تیر ماه ۱۳۵۳)

**شروع کلاسها: ۱ ـ یکشنبه ۵ اسفند، ساعت کلاس ۵ر٤ الی ۵ر۷ روز های فرد ۲ ـ یکشنبه ۱۲ اسفند، ساعات کلاس ۵ر۲الی ۵ر٤ روز های فرد. قبلا نامنویسی کنید.**

**خانه‌زبان: خیابان پهلوی ـ بین شاهرضا و امیراکرم روبروی آندره تلفن ٤۰۷۹۱ ـ ٦٦۲۰۱۱**



# یک عیدی حسابی

National ناسیونال پیشرفته‌تر از زمان

**ماشین حساب الکترونیك پاناسونیك**

درمدلهای گوناگون

**محصول جدید ناسیونال**

تلفن‌های مرکز بخش ٤۵۵۱۸ ـ ٤۱۸۱۵

نماینده انحصاری: شرکت تجارتی کوفرد ـ دارای مجهزترین سرویس در خاورمیانه


## آگهی مناقصه شماره ۵۲ر۸۳۲

شهربانی کشورخرید یکهزار و هفتصد و پنج بند کاغذ تحریر هفتادگرمی در بندپانصد برگی بابعاد ۹۰ × ۷۲ چهار برگی را از طریق مناقصه خریداری مینماید. داوطلبان فروش میتوانند برای دریافت برگ شرایط مناقصه بدائره خرید اداره‌سررشته داری مراجعه و پیشنهادات خود را تا آخر وقت اداری روز ۱٤ر۱۲ر۵۲ بدائره اداری اداره مزبور تسلیم و برای ساعت ۱۰ صبح روز ۱۵ر۱۲ر۵۲ درکمیسیون مناقصه شرکت نمایند.

م الف ۲۱۱۲۹ **شهربانی کشور**

**IMPERIAL IRANIAN NAVY HAS REQUIREMENT**

FOR PURCHASING A SMALL OCEANGOING VESSEL FOR GENERAL OCEANOGRAPHIC WORKS IN THE PERSIAN GULF AND ARABIAN SEA AREA.

THE VESSEL SHOULD HAVE THE FOLLOWING GENERAL CHARACTERISTICS:-

APPROXIMATELY 70 FEET IN LENGTH. ENDURANCE OF APPROXIMATELY TWO WEEKS AT MODERATE SPEEDS.

ACCOMODATIONS FOR 10 PERSONS, INCLUDING CREW.

PROPOSALS SHOULD REACH I.I.NAVY (LOGISTICS) TEHRAN WITHIN 45 DAYS FROM THE 1ST ANNOUNCEMENT IN TEHRAN PAPERS OR BY APRIL 3RD, 1974.

**I.I.N. LOGISTICS**


## آگهی مناقصه خرید زمین

اداره کل کشاورزی آذربایجان شرقی وسائل شبکه آبیاری بارانی برای ۱٤هکتار اززمینهای مرکزآموزش کشاورزی‌آذربایجان خاوری واقع در سعید آباد ۲۵ کیلومتری تبریز را از طریق مناقصه خریداری میکند. صورت‌دقیق وسائل‌مورد نیاز و مشخصات فنی آنها و همچنین نقشه زمین مورد نظر دردفتر فنی اداره کل کشاورزی است و داوطلبان شرکت در مناقصه میتوانند همه روزه در ساعتهای اداری به‌دفتر فنی‌مراجعه ومشخصات لازم را دریافت کنند. داوطلبان شرکت در مناقصه بایستی معادل‌پنج‌درصد کل مبلغ پیشنهادی را نقدا بحساب جاری ۱۹۵۱۵ مرکز آموزش واریز وفیش‌مربوطه را به‌پیشنهاد خود پیوست‌نمایند. پیشنهاد ها بایستی حداکثر تا ساعت ۱۱ بامدادروز ۱٤ر۱۲ر۱۳۵۲ به دبیرخانه اداره کل کشاورزی تسلیم و رسید دریافت شود. همه‌پیشنهادهادر ساعت ۱۲ همانروز در دفتر مدیرکل کشاورزی بازوخوانده‌خواهد شد.

حضور پیشنهاد دهندگان در جلسه‌آزاد و اداره کل کشاورزی در رد یا قبول یك یا همه پیشنهادها آزاد است.

اصغر آذرنیا. مدیر کل کشاورزی آذربایجان شرقی


**بانك رهنی ایران**

بهره پرداختی به **سپرده مدت دار** **۹٪ ماهانه**

بهره پرداختی به **پس انداز با حداقل مانده** **۸٪**

تلفن: ۳۱۱۵۸۵

# مجالس ترحیم

باکمال تاسف فوت دوست عزیز موسی مهام را باطلاع میرساند .
مجلس ترحیم آن مرحوم روز سه‌شنبه هفتم اسفند ماه جاری از ساعت ۳ تا ۵ بعد از ظهر در مسجد مجد برگزار خواهد شد .
**دکتر منوچهر اقبال**

فقدان اسفناک مرد نیکوکار و یار ارجمند موسی‌مهام شهرداراسبق تهران‌و استاندار سابق آذربایجان راباستحضار میرساند .
مجلس ختم زنانه و مردانه روز سه‌شنبه هفتم اسفند ماه از ساعت ۳ تا ۵ بعد از ظهر در مسجد مجد منعقد خواهد بود .
**جبهه یاران متحد**

بانهایت تاسف مرگ جانگداز دوست شریف و عزیز خود موسی مهام شهردار اسبق تهران و استاندار آذربایجان را باطلاع میرسانیم .
مجلس ختم زنانه و مردانه فقید سعید روز سه‌شنبه هفتم اسفند ماه از ساعت ۳ تا ۵ بعد از ظهر در مسجد مجد برگزار میشود .
**سرلشگر علی‌اکبر ضرغام ـ مهدی باتمانقلیج ـ احمد صلاحی (صلاح‌السلطنه) ـ دکتر محمدعلی معتمد ـ پرویز یارافشار ـ جهانگیرسرتیپ‌پور ـ دکترنصرت‌اله کاسمی ـ دکتر امیرمحسن امید ـ دکتر غلامرضاعدل ـ امیر نویدی ـ پروفسوررضانور ـ دکتر حبیب‌الله دادفر ـ محمد دیهیم ـ رحیم زهتاب فرد ـ محمدعلی معین زاده ـ یدالله نیرومند راد ـ مهندس‌روح‌الله رحمانی ـ مهندس ایلخان ظللی ـ حبیب‌امید ـ مهندس حسن شفیع زاده ـ بزرگ محمدی ـ علی اکبر فرزدقی ـ کریم شریفی حقیقی ـ نصرالله ضیائی ـ عباس لسانی حاج شیخ ابوالقاسم ذاکری .**

باکمال تاسف درگذشت دوست ارزنده و ارجمند خود موسی مهام شهردار اسبق تهران و استاندار آذربایجان را باطلاع میرسانیم .
مجلس ختم زنانه و مردانه فقید سعید روز سه‌شنبه هفتم اسفند ماه از ساعت ۳ تا ۵ بعد از ظهر در مسجد مجد برگزار خواهد شد .
**علی اویسی ـ دکتر سعید حکمت ـ مهندس امیرمعزی ـ علی‌اکبر عقیلی ـ منوچهر فرمانفرمائیان ـ علی وثوق ـ دکتر فریدون باتمانقلیج ـ خسرو فولادوند ـ دکتر محمدعلی‌مولوی**

فقدان اسفناک مرد خدمتگزار موسی مهام استاندار اسبق آذربایجان را برای اطلاع همشهریان عزیز اعلام‌میدارد.
مجلس ختم مردانه و زنانه فقید سعید روز سه‌شنبه هفتم اسفند ماه از ساعت ۳ تا ۵ بعد از ظهر در مسجد مجد برگزار میشود .
**آذربایجانی های مقیم تهران**

**خانواده های : مهام ـ ملک‌آرائی ـ کامران ـ معدل ـ معتمد ـ داریوش ـ ترقی ـ کریمی‌زند ـ مشهورآزاد ـ نوذری ـ طبیبی ـ حاتم ـ ساسانی ـ مقدم ـ محمدیان ـ سلیم .**
باکمال تاسف فوت موسی مهام را باستحضار بستگان و دوستان و آشنایان میرسانند .
مجلس ختم زنانه و مردانه فقید سعید روز سه‌شنبه هفتم اسفند ماه از ساعت ۳ تا ۵ بعد از ظهر در مسجد مجد برگزار خواهد شد .
**فصیح‌الملوک مهام ـ پروین‌الدوله ملک‌آرائی (مهام) ـ نظیرالملوک کامران ـ محمود معدل ـ دکتر منوچهر معتمد ـ مهندس جواد داریوش ـ رحمت کریمی‌زند ـ مهندس غلامعلی مشهور آزاد ـ محمدعلی ساسانی .**
بخانواده های عزادار بویژه خواهران و علاقمندان آن مرحوم مصیبت وارده را تسلیت میگوئیم .

هوالباقی
با اندوه فراوان درگذشت **شهریار (احمد) اشتری** فرزند برادرزاده عزیزم آقای مهدی اشتری را باطلاع خویشاوندان و دوستان محترم میرساند .
مجلس ترحیم مردانه و زنانه آن نوجوان روز دوشنبه ششم اسفند از ساعت یک بعداز ظهر تا ساعت ۳ در خانقاه صفی‌علیشاه اقامه خواهد شد تفقد دوستان گرامی و آشنایان محترم و بستگان خاندان اشتری باعث تسلی پدر و مادر داغدیده آن مرحوم و بازماندگان خواهد بود .
**هادی اشتری**

با نهایت تاثر درگذشت جوان ناکام **احمد (شهریار) اشتری** را به اطلاع دوستان و اقوام میرسانیم .
مجلس ترحیم زنانه و مردانه آن مرحوم از ساعت ۱ الی ۳ بعداز ظهر روز دوشنبه ۵۲٫۱۲٫۶ در خانقاه صفی علیشاه برگزار میشود .
**افسر اشتری ،افسر اشتری ، منوچهر پدر ، سرهنگ مهدی پدر ، مهندس کاظم اشتری ، رضا اشتری ، ابوالحسن اشتری ، محمد اسماعیل اشتری ، علیرضا اشتری ، حسینعلی اشتری ، سرتیپ افطسی ، معزالدین معارفی ، سرهنگ‌محسن نوربخش ، سرتیپ فرهاد دارائی ، منوچهر خاضع ، حسام اوحدی ، محمدحسین ابوحسین ، سید ضیاءالدین غیاثی ، مرتضی افطسی ، سرهنگ حکیم هاشمی ، مصطفی اشتری ، سرگرد مویدی .**
**خانواده های : اشتری ، پدر ، تاج‌بخش ، مهدوی نادر ، حیدرزاده ، افطسی ، برومند ، کردستانی ، خزعل، رئوف ، ناظم ، جمالی ، بلورچی ، شکوئی .**

با قلبی آکنده، از درد و رنج و چشمانی خونبار مرگ جانگداز جوان ناکام **احمد (شهریار) اشتری** فرزند دلبندخود را باطلاع آشنایان و بستگان محترم میرسانیم .
مجلس ترحیم زنانه و مردانه آن گل پرپر شده روز دوشنبه ۵۲٫۱۲٫۶ از ساعت ۱ الی ۳ بعداز ظهر در خانقاه صفی‌علیشاه برگزار میشود .
**فرخ و مهدی اشتری**
بخانواده محترم اشتری بویژه بازماندگان آن مرحوم‌مصیبت وارده را تسلیت میدهیم .

با نهایت تاسف درگذشت آقای **امیرهوشنگ جیره‌بندی** برادر گرامی جناب آقای روح‌الله جیره‌بندی رئیس اتحادیه صنف قنادی و شیرین فروش را باطلاع اتحادیه های صنفی و دوستان و خویشان فقید سعید میرساند .
مجلس ختم زنانه و مردانه آن مرحوم از ساعت ۳ الی ۵ بعداز ظهر روز دوشنبه ششم اسفند ماه جاری در خانقاه صفی‌علیشاه منعقد خواهد بود .
**امیرحسین شیخ‌بهائی ـ رئیس اتاق اصناف پایتخت**

با نهایت تاسف‌درگذشت جوان ناکام آقای **امیرهوشنگ جیره‌بندی** برادر گرامی جناب آقای روح‌الله جیره‌بندی رئیس محترم هیئت‌مدیره اتحادیه را باطلاع عموم همکاران ارجمند میرساند .
مجلس ختم آن مرحوم روز دوشنبه ۵۲٫۱۲٫۶ ساعت ۳ الی ۵ بعداز ظهر در خانقاه حضرت صفی‌علیشاه برگزار خواهد شد .
**هیئت مدیره اتحادیه صنف دارندگان قنادی‌شیرینی ـ فروشی و کافه قنادی .**
**رئیس هیئت مدیره شرکت تعاونی صنف شیرینی‌ساز و کافه قنادی تهران و حومه ـ علی اپلیکچی**
**رئیس هیئت مدیره اتحادیه صنف بستنی فروش و آب میوه و شابه های غیرالکلی تهران و حومه ـ حاج غلامرضا شهبازی .**
**رئیس هیئت مدیره اتحادیه صنف بارکش های موتوری شهری ـ امیربهشتی‌پور**
**رئیس هیئت مدیره اتحادیه صنف تعمیرکاران لوازم برقی ـ مهندس جمشید منصوری .**

**خانواده های : جیره‌بندی ، لقمانی ، بهشتی‌پور ، خرمشاهی ، حبیبی شکری ، شمس لاریجانی ، سرمستی ، محمدیان ، فتحت ، سراسجام ، پورصادق ، ذوالریاستین ، پورداد ، نصرپی ، کوهسنانی . دادجو ، درخشنده ، آهنی ، اشرف‌نژاد ، علیزاده ، حیدری‌خواه ، فرخی ، همتی ، معتمدی ، کشتکار ، تابان‌رو ، بیمقدار ، نصرتیه ، عباسی ، هژبری ، ندیمی .**
با کمال تاسف درگذشت جوان ناکام **امیرهوشنگ جیره‌بندی** را باطلاع تمام منسوبین و دوستان و آشنایان آن مرحوم می رسانند .
مجلس ترحیم مردانه و زنانه روز دوشنبه ۵۲٫۱۲٫۶ از ساعت ۳ الی ۵ بعداز ظهر در خانقاه حضرت صفی علیشاه منعقد میباشد .
به آقای روح‌الله جیره‌بندی و سایر بازماندگان مصیبت وارده را تسلیت میگوئیم .

باکمال تاسف درگذشت خواهرزاده عزیزم **حشمت‌السادات جهانسوزی** را باطلاع میرساند . مجلس ترحیم آنمرحومه از ساعت ۵ تا ۷ بعد از ظهر روز دوشنبه ششم اسفند ماه جاری در مسجد الجواد منعقد خواهد بود .
**الحاج سید مهدی هاشمی**

با یکدنیا تاثر درگذشت جانگداز خواهر ومادرعزیزمان را باستحضار دوستان و آشنایان میرسانیم . مجلس‌ترحیم زنانه و مردانه آن مرحومه از ساعت ۵ الی ۷ بعد از ظهر روز دوشنبه ششم اسفند ماه در مسجد الجواد منعقد خواهد بود .
**سرهنگ دکتر محمدحسین جهانسوزی ـ رفعت مرزبان ـ منیژه آرمی**

با تاسف فراوان درگذشت **بانو حشمت جهانسوزی** مادر گرامی همسر آقای احمد مرزبان مدیر عامل شرکت‌را باطلاع دوستان و آشنایان میرساند .
مجلس ترحیم آن مرحومه فردا از ساعت ۵ الی ۷ بعد از ظهر در مسجد الجوادمیدان ۲۵ شهریور برگزارخواهدبود.
**هیئت مدیره و کارکنان شرکت گامتکس**

با تاسف فراوان درگذشت **بانو حشمت جهانسوزی** مادر گرام همسر آقای احمد مرزبان مدیر عامل این شرکت را باطلاع دوستان و آشنایان میرساند . مجلس ترحیم آن مرحومه‌فردا از ساعت ۵ الی ۷ بعد از ظهر در مسجدالجواد میدان ۲۵ شهریور برگزار خواهد بود .
**هیئت مدیره و کارکنان شرکت پوینده**

با نهایت تاسف و تاثر درگذشت **بانو حشمت جهانسوزی** را باطلاع اقوام ـ دوستان و آشنایان میرسانیم . مجلس ترحیم زنانه و مردانه آن مرحومه از ساعت ۵ تا ۷ بعد از ظهر در مسجد الجواد واقع در میدان ۲۵ شهریور منعقد است .
**خانواده های : آرمی ـ جهانسوزی ـ هاشمی ـ مرزبان ـ کرمی ـ دقیق‌فکر ـ عسکرزاده .**
مصیبت وارده را بعموم بازماندگان بویژه آقای احمد مرزبان تسلیت میگوئیم .

**در مسجد جامع کرج**
با نهایت تاسف فوت ناگهانی مرحومه **بانوعالیه‌امیری** زوجه مرحوم حاج محمد آقا امیری والده گرامی آقایان عباس ، مصطفی ، منوچهر و پروین امیری را به اطلاع‌فامیل محترم و دوستان و آشنایان میرسانیم مجلس ترحیمی بهمین مناسبت در روز سه‌شنبه ۵۲٫۱۲٫۷ از ساعت ۳ الی ۵ بعداز ظهر در مسجد جامع شهرستان کرج و ختم زنانه درهمان روز و همان ساعت در منزل آقای عباس امیری واقع درکرج خیابان امیری اول منعقد میگردد .
**عباس ، مصطفی ، منوچهر و پروین امیری**
**خانواده های وابسته امیری ، طلائی ، فاتح معدم ،فتوت احمدی ـ طباطبائی ـ آزاد حرف ، فیروزه ـ حاجیها ـ غلامی ـ حجازی ـ عظیمی ـ اجللی ـ مینوئی ـ پرویزیان ـ شهباز ـ شهابی ـ نوری ـ تیموریان .**
به آقای حاج محمد امیری و فرزندان آنمرحومه بویژه آقای منوچهر امیری مصیبت وارده را تسلیت میگوئیم .

با نهایت تاسف وتاثر درگذشت مرحومه بانو **زینت‌الملوک کوشن** همشیرزاده گرامی آقای مهدی امینیان وکیل پایه‌یک دادگستری را باطلاع آقایان قضات و همکاران و بستگان آنمرحوم میرساند .
مجلس ترحیم فقیده سعیده از ساعت ۱ الی ۳ بعدازظهر روز دوشنبه ۱۳۵۲٫۱۲٫۶ در مسجد الجواد برگزارمیشود.
**رئیس کانون وکلای دادگستری جلالی نائینی**

بانهایت تاسف درگذشت شادروان **بانو زینت‌الملوک کوشن** و همشیره آقایان علی کوشن و سرلشگر حسین کوشن رابه اطلاع دوستان‌و آشنایان میرساند. مجلس ختم مردانه وزنانه‌آن مرحومه از ساعت یک‌الی‌ساعت۳بعدازظهر روز ششم اسفندماه‌در مسجد جواد برگزار خواهد شد .
**خانواده های: کوشن ـ رسوای ـ امینیان ـ امینی ـ جاوید ـ مرتضوی ـ خوئی ـ گنجوی ـ مهردادی‌ـ محمودی ـ سعادت‌فرد ـ علائی ـ خطیب شهیدی ـ رضائی ـ متقی .**

دوستان تیمسار سرلشگر حسین کوشن با نهایت‌تاسف درگذشت اسفناک همشیره گرامی ایشان‌رابه اطلاع‌میرسانند.
مجلس یادبود آن شادروان از ساعت یک الی سه بعد از ظهر روز ششم اسفند ماه در مسجد جواد برگزار خواهد شد .
**سپهبد اسکندر کریمی ـ سرلشکر احمد علی محقق ـ سرتیپ‌علی محمد کاوه ـ مهندس‌جواد جوادی ـ امیرهوشنگ گنجوی ـ قدرت شهامت دوست ـ دکتر مسعود و ناصرتقی بیگی ـ سرتیپ مسعود معتمدی ـ ایرج خضرائی ـ مهندس‌علی بیات ـ امیر سرکشیکی ـ مرتضی اسکوئی ـ فرزاد عسگری. سرتیپ جلال‌الدین طباطبائی ـ سرهنگ دکترحاجیلو**
مصیبت وارده را به عموم‌بازماندگان آن مرحومه‌تسلیت میگوئیم .

با کمال تاسف و تاثر درگذشت جوان ناکام آقای **فریبرز فروزین** را باطلاع دوستان و آشنایان میرساند. مجلس‌ترحیم مردانه و زنانه آن مرحوم از ساعت ۳ الی ۵ بعدازظهر روز دوشنبه ششم اسفند ماه در مسجد الجواد منعقد میگردد.
**دفتر بیمه نجومی**

بدینوسیله درگذشت جوان ناکام **فریبرز فروزین** را به جناب‌آقای مسعود امیر دهلوی مدیر عامل شرکت پاسارگاز و خانواده فروزین تسلیت گفته و از همکاران تقاضا میشود درمجلس ختم‌آن‌مرحوم که روز دوشنبه ششم اسفند ازساعت ۳ تا ۵ درمسجد الجواد میدان ۲۵ شهریور برگزار میشود شرکت نمائید .
**شرکتهای توزیع کننده گازمایع درکشور**

بمناسبت درگذشت جوان ناکام **فریبرز فروزین** مجلس ختمی از ساعت ۳تا۵ روز دوشنبه ششم بهمن‌ماه درمسجد الجواد میدان ۲۵ شهریور برگزار خواهد شد .
**شرکت پاسارگاز**

**خانواده های : فروزین ، دهلوی ، زرین‌خامه ، جلیلی فرشچی ، دانش‌نیا ، زندوکیلی ، فیروزان ، صوراسرافیل ، دسمی ، احمدی ، اسرامی ، میرسپهی ، وزیری ، دختر رضوان ، ناصری ، زمردیان ، کلهر ، کامیابی‌پور ، رسته ، سریسی ، سررسته‌داری ، سپهرم ، نوروزیان ، درویش ، و خانواده های وابسته .**
با نهایت تاثر و تاسف درگذشت جوان ناکام عزیز ازدست رفته **فریبرز فروزین** را باطلاع بستگان و دوستان‌می رسانند .
مجلس ترحیم مردانه و زنانه روز دوشنبه ششم اسفند ماه از ساعت (۳ الی ۵ بعداز ظهر) در مسجد الجواد واقع در میدان (۲۵ شهریور) برگزار میشود . مراسم شب‌هفت روز سه‌شنبه هفتم اسفند از ساعت (۳ الی ۵ بعداز ظهر) در ابن‌بابویه آرامگاه بهمن جنب مقبره تیمسار سپهبد شاه‌بختی منعقد خواهد بود .
**افسانه فروزین (دهلوی) ،سرهنگ علی فروزین ، سرتیپ دکتر سیف‌الله فروزین ، فرح فروزین ، فرهاد فروزین ،فرهنگ فروزین ، فرح فروزین ، سرهنگ یوسف دهلوی ، مسعود دهلوی ، سرتیپ تقی صوراسرافیل ، نبی وزیری ، اسدالله میرسپاهی ، دکتر عنایت‌الله رضوان ، ناصر ناصری ، حسن زمردیان ، اصغر کلهر ، سرتیپ امیر کامیابی‌پور ، حسین زرین‌خامه ، مهدی زرین‌خامه ، احمد زرین‌خامه ، سرهنگ هادی زرین‌خامه،حسن زرین‌خامه ، سرگرد محمودزرین‌خامه، محمدرضا زرین‌خامه ، سید جعفر امیرمنصوری ، عزیزالله امیرمنصوری ، شمس‌الدین جلیلی فرشچی ، بافر دانش‌نیا ، سرهنگ فریدون سررشته‌داری ، سروان عباس بصیرپور ، بافر زندوکیلی ، محسن زندوکیلی ، دکتر اکبر زندوکیلی ، سرهنگ اصغر زندوکیلی ، نصرالله فیروزان ، عبدالحسین وزیری ، دکتر پرویز اشرافی ، مهندس پرویز کسمائی ، اردشیر کسمائی ، فریدون احمدی ، جمشید احمدی ،منوچهر احمدی ، وجیه‌الله اشجعی ، سرهنگ احمدی طاش ، حسن عبادی ، دکتر امیرحسین شریفی ، علی‌اکبر صفی‌پور ، سرلشگر محمدعلی میرغفوری ، سرتیپ علی‌اکبر فرازیان ، سرلشگر مصطفی نعیمی ، سرتیپ دکتر مجیدزاده ، سرهنگ نادر اصیلی ، سرهنگ کاظم محمدی ،مهندس جواد نورائیان، سرهنگ هوشنگ نژند ، ناصر میرقوامی ، منصور نوروزیان، محمد سپهرم ، دکتر امیرحسین شریفی ، مهندس شاپور وزیری ، مهندس عطاءاله اعتمادزاده ، مهندس سیاوش درویش .**

**خانواده های : درخشانفر ـ اخوان فرشچی ـ زاهدی ـ دکترپورمهر ـ دکتر پورادیب ـ شنکائی ـ کریم‌زاده ـ دکتر لطفی ـ سرتیپ مهدوی ـ سرتیپ نفیسی ـ عربزاده ـ حداد زاده ـ صابر ـ تعلیمی ـ مدیرزارع ـ مسچی ـ اسکوئی ـ طباطبائی ـ وفا ـ شهوند .**
بانهایت تاسف درگذشت **بانو فاطمه درخشانفر** همسر علی درخشانفر را باستحضار اقوام و آشنایان میرسانند ، مجلس ترحیم مردانه از ساعت ۳ تا ۵ بعد از ظهر دوشنبه ششم اسفنددر مسجد پنبه‌چی واقع در امیریه کوچه قلعه‌وزیر و زنانه در همان کوچه منزل مرحومه مذکوره پلاک ۱۲۹ منعقد مراسم شب هفت در قم برگزار خواهد شد .
به‌آقای علی درخشانفر و سایر بازماندگان آن مرحومه مصیبت وارده را تسلیت میگوئیم .

باکمال تاسف‌وتاثردرگذشت ناگهانی شادروان **هدایت‌الله قاطان** را باطلاع خویشان و دوستان میرسانیم . مجلس ترحیم آن مرحوم روز دوشنبه ششم اسفند ماه از ساعت ۳ تا ۵ بعدازظهردرکنیسای اتفاق واقع درخیابان اناتول فرانس‌منعقد است .
**اشرف . مینا . سینا . بینا . دانی‌قاطان**
**خانواده‌های : قاطان . بخشی . بروخیم . رستگار . مرادپور . باروخیان . روح‌الله حی . یوسف کوکو . بنایان . ابراهیم نسرین . نورالله بخشنده . گهنیم . کوهن . مسکین. ناسی . دکتر داویدی . دکتر تهرانی .**
بعموم بازماندگان آنمرحوم مصیبت وارده را تسلیت‌میدهیم.

با نهایت تاثر و تاسف درگذشت **بانو حاجیه‌همدم‌سلامت (نجم‌آبادی)** والده بانوان مهین وپوران سلامت ومادر همسر جناب آقای ابراهیم عطائی را باطلاع میرساند .
مجلس ترحیم شادروان روز دوشنبه ششم اسفند ماه جاری ساعت ۳ تا ۵ بعدازظهر در مسجد مجد منعقد میباشد.
**کانون کارکنان بانک رهنی ایران**

باکمال تاسف و تاثر ضمن عرض تسلیت به همکار ارجمند خود جناب آقای اصغر کلهر نایب رئیس محترم اتحادیه بدینوسیله درگذشت نابهنگام جوان ناکام **فریبرز فروزین** همشیره زاده خانم آن جناب را به اطلاع کلیه همکاران میرساند مجلس ختم آن مرحوم از ساعت ۳ الی ۵ بعد از ظهر روز دوشنبه ۵۲٫۱۲٫۶ در مسجدالجواد منعقد خواهد بود .
**اتحادیه فروشندگان مصنوعات نفت سوز ـ گاز سوز ـ الکتریک**

با نهایت تاثر درگذشت پدر عزیزمان **حاجی علی کاظمی‌فروز** را باطلاع بستگان و دوستان میرسانیم .
مجلس ترحیم مردانه آن شادروان از ساعت ۳ تا۵ونیم بعدازظهر درمسجد فاطمیه خیابان‌شکوفه اول خیابان ناصری و روز سه‌شنبه ۵۲٫۱۲٫۷ از ساعت ۳ تا ۵ونیم بعدازظهر در مسجد رحمتیه خیابان شکوفه (ژاله) منعقد میباشد .
مجلس ترحیم زنانه در منزل آن‌مرحوم در همانروزها درخیابان شکوفه. خیابان کدخدائی‌پلاک ۴۳ برپاخواهدبود.
**حاج حسن کاظمی فروز. حسین کاظمی فروز. مهندس کاظمی فروز. محمود کاظمی فروز .**
آ ـ ۲۱۶۴۳
بعموم بازماندگان آنمرحوم مصیبت واردمرا تسلیت میدهیم

با نهایت تاسف فوت پدر و دائی عزیز خود آقای**اسماعیل نژادیان** کارمند بازنشسته وزارت راه در شهرستان اراک را باطلاع بستگان و دوستان میرساند .
مجلس ختم آن مرحوم از ساعت ۳ تا ۵ بعداز ظهر روز دوشنبه ۵۲٫۱۲٫۶ در مسجد یزدیها واقع در خیابان شاهپور چهارراه مختاری برقرار میباشد .
**خانواده های : پازوکی ، نژادیان ، وفائی ، پورخدامی ، آرام ، توانگر ، فولادی ، ممیان ، فکوری‌تبا .**
بعموم بازماندگان آن مرحوم مصیبت وارده را تسلیت میدهیم .

باکمال تاسف و اندوه فراوان درگذشت شادروان**ابو القاسم خلج (ابزارچی)** را به اطلاع دوستان و آشنایان میرسانیم .
مجلس ترحیم مردانه فقید سعید روز دوشنبه فردا از ساعت ۳ تا ۵ بعد از ظهر در مسجد ارک و مجلس ترحیم زنانه در همان روز و ساعت در منزل مسکونی آن مرحوم واقع در اوایل خیابان ژاله کوچه خزعل مقابل بیمارستان شفایحیائیان (جنب پمپ بنزین) برگزار میگردد .
**خانواده های : خلج ـ زرگنده‌ای ـ تهرانی ـ حجرالاسودی، طاهری ـ جعفری ـهاشمیان ـ شکرایی ـ صادقی ـ خدایی ـ رضایی‌وثوق ـ منشی‌زاده ـ حاج محمدی ـ اعتمادی .**
مصیبت وارده را بعموم بازماندگان آن مرحوم تسلیت میگوئیم .

**بازگشت همه بسوی خداست**
بدین وسیله باطلاع دوستان و آشنایان میرساند .
مجلس ختم مردانه و زنانه مرحوم **علی شایان نوش‌آبادی** از ساعت ۳ الی ۵ بعداز ظهر روز دوشنبه ۵۲٫۱۲٫۶ در مسجد حضرت رسول اکرم (ص) واقع در خیابان نواب چهارراه اناری برگزار خواهد شد . ضمنا مجلس شب‌هفت آن مرحوم ساعت ۳ الی ۵ بعداز ظهر پنجشنبه ۵۲٫۱۲٫۹ در بهشت‌زهرا برگزار خواهد شد .
**خانواده شایان نوش‌آبادی**
بعموم بازماندگان آن مرحوم مصیبت وارده را تسلیت میدهیم .

# یادبود

مراسم یادبود چهلمین روز درگذشت مادر عزیزمان شادروان **بانو گوهر رسولیان** روز دوشنبه ۵۲٫۱۲٫۶ از ساعت ۵تا ۷ بعدازظهر درمنزل خیابان پالیزی کوی مهناز شماره ۱۸ برگزار خواهد شد .
**مهندس کامل رسولیان . مرسل رسولیان**

روز دوشنبه ششم اسفند ماه جاری که مصادف باسال وفات شادروان **باقرقوام‌پور** میباشد مجلس تذکری ازساعت ۴ونیم الی۶ونیم بعدازظهر درمنزل دکتر قوام‌پور جمشیدآباد شمالی کوچه سیمین منعقد خواهد بود. مخارج شب سال آنمرحوم صرف امور خیریه خواهد شد .
**عذرا قوام‌پور. دکتر منوچهر قوام‌پور. پری قوام‌پور. زهرا قوام‌پور .**

بدینوسیله چهلمین روزدرگذشت جانسوز عزیز از دست‌رفته‌مان را باطلاع کلیه‌اقوام، دوستان و آشنایان میرساند سه‌شنبه ۷ اسفند ماه ساعت ۵ بعدازظهر بیاد او بسوکش مینشینیم حضور شما موجب تسلی‌خاطر بازماندگان خواهد بود .
**خانواده‌های خرسان، مظاهری سیف، و وابستگان .**
آدرس : تهران پارس ـ خیابان تیرانداز ـ ایستگاه جمشید خیابان شماره ۵۴ (جمشید غربی) ـ شماره ۱۶ تلفن:۷۸۵۸۱

بمناسبت چهلمین شب درگذشت جوان ناکام شادروان **ناصر قریب** مجلس یادبودی از ساعت ۳ تا۵ بعدازظهر روز دوشنبه ۶ اسفند در شبستان شماره ۱ بهشت زهرا منعقد خواهد بود. وسیله رفت و برگشت در ساعت ۲ بعدازظهر از منزل آن مرحوم آماده حرکت می‌باشد .
**خانواده‌های : قریب. مظفری. نقشینه. صالحی. شافع.**

به اطلاع اقوام و دوستان و همشهری های‌رضائیه‌ای مقیم تهران میرساند ، بیادبود عزیز از دست رفته خودفقید سعید مرحوم **احمد رسنواد** مراسم شب هفت آن مرحوم روز دوشنبه ۵۲٫۱۲٫۶ از ساعت ۳ الی ۵ بعد از ظهر درسالن شماره یک بهشت زهرا منعقد میباشد . انتظار دارد برای شادی روح آن مرحوم از شرکت در مراسم و قرائت‌فاتحه دریغ نفرمائید . ضمنا وسیله ایاب و ذهاب از ساعت ۲ بعد از ظهر در چهار راه عزیزخان مقابل منزل آن مرحوم آماده میباشد .
**ستاررسنواد ـ مادر : جیران هاشم‌زاده ـ فرزندان مرحوم : محمد رسنواد ـ منصور رسنواد ـ والیه رسنواد و خانواده های : رسنواد ، پیسوده ، هاشم‌زاده ، فروردین ، اهرنجانی ، شناور ، حبیبی ، دکترسلماسی ، محرابی ، رضوانی.حاتمی . قاسمپور . جاویدان . روانبد . ایمان‌نژاد. کریمی ، اللهیاری .**

بانهایت تاسف درگذشت **بانو ماه سلطان آشتیانی** والده ماجده آقایان حسین و حسن سپانلو را به اطلاع میرساند .
مجلس ختم فقیده سعیده از ساعت ۳ تا ۵ روزسه‌شنبه هفتم اسفند درمسجد حاج حسن برگذار خواهد شد .
**خانواده‌های سپانلو . صفاری . کشاورز . نوری‌علاء**
مصیبت وارده را بعموم بازماندگان آنمرحومه تسلیت‌میدهیم.

**خانواده‌های: طه. محمودیان‌لاریجانی. آل‌رضا. جواهردشتی. مقیمی. ملت . قنبرزاده . جوادی . شلویری. یزدی . ایرج‌پناه. شجری . آریا . پیدنی. خسروی .**
بدینوسیله درگذشت‌مرحومه **بانوامینه طه** راباطلاع میرسانند مجلس ختم مردانه و زنانه آنمرحومه از ساعت ۵ تا ۷ بعداز ظهر روز سه‌شنبه ۵۲٫۱۲٫۷ درخانقاه صفی‌علیشاه منعقد میباشد .
مصیبت وارده را بعموم بازماندگان آنمرحومه تسلیت‌میدهیم.

باکمال تاسف و تاثر درگذشت مرحومه **بانو حاجیه‌همدم سلامت (نجم آبادی)** همسر آقای احمد سلامت را باطلاع کلیه بستگان ، دوستان و آشنایان میرسانیم . مجلس ترحیم زنانه و مردانه آن مرحومه روز دوشنبه ششم اسفند ماه از ساعت ۳تا ۵ بعدازظهر درمسجد مجد منعقد خواهدشد.
**خانواده‌های: سلامت . نجم‌آبادی . عطائی. پورکریم . غروی . دروی . پایدار . خلدی . مرتاضی . فرهت . بصیر . جمشیدی . حسن‌زاد . کریمی .**
مصیبت وارده را بعموم بازماندگان آنمرحومه تسلیت‌میدهیم.

باکمال تاسف درگذشت شادروان **بانو فاطمه کبری‌کاوه بیرجندی** را که در زاهدان اتفاق افتاد باطلاع دوستان و همشهریان مقیم تهران میرسانیم مجلس ترحیم مردانه و زنانه در مسجد فخرالدوله (دروازه شمیران) از ساعت ۲ و نیم تا ٤ و نیم بعد از ظهر روز دوشنبه ششم اسفند ماه منعقد خواهد بود .
**خانواده های : کاوه‌بیرجندی ـ فلاح ـ طوفانی ـ قندهاری ـ شیوا ـ مزینی ـ دستجردی ـ نایب زاده ـ کردجزی ـ صفاری ـ شاهسونی ـ عمواوغلی و سرشته .**
بعموم بازماندگان آن مرحومه مصیبت وارده را تسلیت میدهیم .

با نهایت تاسف و تاثر فوت **بانو سلطان ایمنی** همسر مرحوم حسین حاج زین‌العابدین گلپایگانی را باطلاع اهالی محترم گلپایگان مقیم مرکزمی‌رساند . مجلس ترحیم آنمرحومه روز دوشنبه ٦ اسفند در مسجد حاجی ابو الفتح واقع در میدان شاه از ساعت ۳ الی ۵ بعد از ظهر منعقد است .
**محمود ایمنی ـ علی‌اکبر ایمنی ـ اصغر ایمنی ـ مرتضی ایمنی ـ مصطفی خدارحمی ـ منصور عامری ـ قنبرنیازی ـ رضا خواجه‌وندی ـ حسین ایمن دوست ـ حاج حسین سمیعی .**
بعموم بازماندگان آن مرحومه مصیبت وارده را تسلیت می‌دهیم .

# مجالس وعظ و سوگواری

**السلام علیک یا اباعبدالله**
مجلس سوگواری ازروز یکشنبه اول صفر (پنجم اسفند ماه) لغایت دهشب از ساعت ۷ الی ۹ بعداز ظهر در بنده‌منزل چهارراه سیدعلی روبروی مسجد قائم منعقد امید است با تشریف‌فرمائی خود ضمن تعظیم شعائر اسلامی موجب امتنان ما را فراهم نمائید .
**حاج سیدعلی خلیلی عراقی ـ سید جواد خلیلی**
آ ـ ۲۱۵۲۹ ۲ـ۲

# سپاسگزاری

از سروران ارجمند ، دوستان عزیز ، استاندار محترم استان یزد آقای شماخی ، همسلکان ، اعضاء محترم کانون سپاهیان انقلاب وابسته به حزب ایران‌نوین که با شرکت در مجلس ترحیم پدر عزیزمان ابراز لطف و همدردی فرموده‌اند صمیمانه سپاسگزاریم چنانچه بعلت تالمات روحی موفق به عرض تشکر حضوری نشدیم امید عفو داریم .
**کاظم غفاری ، حسین ، جلال ، احمد و جمال‌نارگونی**

از کلیه سروران و دوستان و آشنایان که در مراسم و مجالس ختم و هفته ، چهلم شادروان **بانو آذر زارعی نمینی** شرکت فرموده و یاوسیله نامه و تلگراف و درج آگهی در روزنامه ابراز همدردی‌نموده‌وموجبات تسلی خاطر بازماندگان را فراهم فرموده‌اند صمیمانه سپاسگزار بوده و چنانچه بعلت ناراحتی روحی در عرض تشکر حضوری قصوری رخ‌دهد امید عفو داریم .
**ازطرف خانواده زارعی ـ یونس زارعی**

از کلیه سروران معظم و دوستان ارجمند که درمراسم تشییع و تدفین‌ومجلس‌ختم خواهر و برادرزاده عزیزم شرکت و حضورا یا وسیله نامه و تلگراف و درج در روزنامه همدردی موجبات تسلی خاطر اینجانب را فراهم فرمودند صمیمانه سپاسگزارم . چنانچه بعلت کسالت و تالم روحی درعرض سپاس حضوری تاخیر پیش آید پوزش میطلبم .
**جهانشاه مسعودی تنکابنی**

از سروران ارجمند و عموم عزیزانیکه با شرکت در مجالس ترحیم برادر فقیدم شادروان **سرهنگ اردشیرشهریای** مفتخرم فرموده‌اند صمیمانه تشکر و چون بجهت کسالت شدید توفیق شرفیابی رفیق نیفتاد معاف فرمایند .
**منوچهر شهریاری**

# تسلیت

**آقای منوچهر امیری ریاست محترم کارخانه خسروی مشهد**
ضایعه ناگوار فوت والده مکرمه موجب تاسف است این مصیبت جانگداز را بجنابعالی و سایر افراد بازماندگان آنمرحومه تسلیت میگوید .
**فضل‌اله مقدادی**

**همکار گرامی آقای فرهاد فروزین**
فوت جانگداز برادر عزیزت را از طرف کارکنان اداره حسابداری بیمه آریا بشما و خانواده محترم تسلیت عرض مینماید .
**منافی**

**جناب آقای مهدی صدیقی و بانو**
با یکدنیا اندوه درگذشت شادروان دکتر حسین سمیعی را تسلیت عرض نموده بقای عمر آن خاندان محترم را از درگاه احدیت مسئلت داریم .
**صفائی ، برمکی ، موحد ، مقبلی**

**جناب‌آقای مهندس مرتضی امیرارجمند**
**مدیرعامل‌ورئیس هیات‌مدیرشرکت سهامی‌تاسیسات‌جهانگردی**
بانهایت تاسف درگذشت‌حضرت آقای حاج سیدمحمود صدرشهیدی (صدرالعلماء) پدر همسر گرامی آنجناب را تسلیت عرض نموده و سلامتی و بقای عمر جنابعالی و سایر بازماندگان آن مرحوم را از خداوند متعال مسئلت داریم .
**کارکنان شرکت سهامی تاسیسات جهانگردی**

درگذشت‌نابهنگام شادروان‌شهریار دادستان‌رابخانواده‌های محترم دادستان ، آیرملو ، اسفندیاری ، محوی و بویژه بسرکار خانم عفت آیرملو و جناب‌سناتور دکتر حسینعلی اسفندیاری تسلیت گفته ، زندگی دراز و شادکامی آنان را از خداوند متعال خواستاریم .
**ازطرف‌دانشجوی

سال چهل وهشتم ـ شماره ۱۴۳۳۹

اطلاعات ۱۳۰۴

یکشنبه ـ پنجم اسفندماه ۱۳۵۲
اول صفر ۱۳۹۴ ـ بیست و چهارم‌فوریه ۱۹۷۴

# ایران ماهواره اختصاصی به فضا میفرستد

ایران یک ماهواره‌مخابراتی اختصاصی در مدار زمین‌قرار می‌دهد و این‌ماهواره دوازده کانال تلویزیونی و ۱۰ هزار خط«مایکروویو»خواهدداشت.

ماهواره مخابراتی اختصاصی ایران که ظرف دو سال آینده بفضا فرستاده می‌شود بیش از یکصد سال عمر خواهد داشت و کارهای مخابراتی آن ازطریق یک ایستگاه فضائی کنترل می‌گردد.

بدنبال صدور او امر ملوکانه مبنی براستفاده از تلویزیون در تدریس دروس آموزشی در سطح مدارس ابتدائی، دوره راهنمائی ودبیرستانی ، امروز کمیسیونی در سازمان برنامه تشکیل گردید و چگونگی بهره گیری از این سیستم آموزشی مترقی در مدارس کشورمورد بررسی کارشناسان قرارگرفت.

در پایان این کمیسیون گفته شد ، در آینده نزدیک درسازمان برنامه سمیناری جهت بررسی طرح استفاده از ماهواره در مدارس تشکیل می‌گردد و در این سمینار طرح مزبور برای مقامات مسئول و کارشناسان تشریح خواهد شد.

**خرید ماهواره**

همچنین اعلام گردید ، مقدمات خرید ماهواره مخابراتی اختصاصی ایران تا اوایل‌سال ۱۳۵۳ فراهم میشود و با بکار گرفتن‌این‌ماهواره‌علاوه برتامین کانال تلویزیون آموزشی صد درصد جمعیت‌کشور زیرپوشش برنامه های تلویزیون ملی‌قرار می‌گیرند ، باین ترتیب درحالی که در پایان برنامه پنجم‌گسترش شبکه تلویزیون ملی فقط برای ۶۵ درصد جمعیت کشور پیش بینی شده بود به صد درصد جمعیت اعم از مناطق شهری و یا روستائی افزایش می‌یابد و برنامه های تلویزیونی درکلیه نقاط قابل رویت خواهد بود.

بعلاوه در اختیار گرفتن یک ماهواره مخابراتی اختصاصی این امکان را میدهد که میان یکصد و پنجاه شهر کوچک و بزرگ نیز ارتباط تلفنی‌مستقیم برقرار می‌گردد و این شهرها بایکدیگر ازطریق «مایکروویو» ارتباط تلفنی مستقیم خواهند داشت.


# مرکز اطلاعات بانک تهران

تلفن : ۴۲۳۸۰

خدمات بانکی ما را باطلاع شما میرساند.

در بانک تهران یک دوست در انتظار شماست

بانک تهران امین مردم ایران


### بعلت ابراز رشادت در زدوخوردهای ایران وعراق

# ۳ افسر ترفیع گرفتند

**یک سرتیپ بدرجه سرلشکری ، یک سرگرد بدرجه سرهنگ دومی و یک سروان بدرجه سرگردی مفتخر شدند .**

**۳ افسر ، پنج درجه‌دار ، ۹ سرباز و ۱۹ نفر عضو نیروی پایداری مدال ،و پاداش نقدی گرفتند**

**امروز رسما اعلام شد که بعلت ابراز رشادت و شجاعت در عملیات مرزی چند تن از افسران‌به‌ترفیع درجه و عده‌ای ازافسران،درجه‌داران،سربازان و دلاوران نیروی پایداری به اخذ مدال و پاداش مفتخر شده‌اند .**

در این مورد اطلاعیه ای بشرح زیر از طرف ژاندارمری کل کشور انتشار یافت :

بفرمان‌مطاع‌مبارک اعلیحضرت همایون‌شاهنشاه آریامهر بزرگ ارتشتاران ، افسران و درجه‌داران‌وافراد جمعی ژاندارمری کشور و دلاوران مشروحه زیر بعلت ابراز رشادت و شجاعت درعملیات‌مرزی‌مورخ۲۱ر۱۱ر۵۲ در مقابل عناصر بیگانه مفتخر به اعطاء امتیازات مصرحه‌زیر گردیده‌اند .

۱ـسرتیپ سوار احمداحمد زاده نامدار بدرجه سرلشگری

۲ـ سرگرد مهندس علی‌اکبر شایگان راد بدرجه سرهنگ دومی .

۳ـ سروان‌پیاده فرخ‌پولادی بدرجه سرگردی و یک قطعه نشان سپه و مزایای تبعی آن مفتخر گردید .

۴ـ دو نفر افسران زیر بدریافت یک قطعه نشان سپه درجه ۳ و مزایای تبعی آن مفتخر گردیده‌اند .

سروان آجودانی محسن شمشیرزن . ستوان سوم پیاده اصغر کریمی اژدری ،

۵ـ ستوانیکم پیاده کاظم شجاعی یک قطعه مدال طلا.

۶ـ پنج نفر درجه داران‌زیر هر یک به‌اعطاءیک قطعه مدال سپه درجه۳و مزایای آن‌مفتخر گردیدند .

گروهباندوم رضا میرزائی ـ گروهبانسوم محمد مرادیگانه‌ـ گروهبانسوم‌علی اصغرخسروی گروهبانسوم‌غلامرضا الماسی ـ گروهبانسوم حسین اکبری .

۷ـ نه نفر سرباز وظیفه‌زیر هریک با عطاء یک قطعه مدال سپه درجه ۳ و مبلغ ده‌هزار ریال پاداش نقدی مفتخر گردیدند .

علی‌مرادیاری پور ـ عسگر رضائی ـ نظرچقائی ـ اسدالله چهارمحالی ـ مجتبی احمدی‌ـ عبدالله امام ناصری ـ عبدالله احمدی ـ شبیر فقیه ـ میرزا الیاسی .

۸ـ نوزده نفردلاوران نیروی پایداری ژاندارمری کشور به اسامی زیر هر یک مفتخر به اعطاء یک قطعه مدال درجه‌دوم شجاعت‌ومبلغ‌بیست‌و پنج هزار ریال پاداش نقدی مفتخر گردیدند .

فرهاد القاسی ـ شریف رضائی ـ زمان دیهیم ـ حسین نجفی ـ حاج مراد نجفی ـ جهانبخش‌ناصری ـ محمدرحیم شاه مرادی ـ مراد مرادی ـ خدامرادمرادی‌ـمحمدشمشیری‌ـ رضا قلی حسینی ـ حسینعلی امامی‌ـیار مراد فتحی ـخسرو چراغی‌سجابی‌ـمیرزامنصوری‌ـ اسکندر حسینی ـ علیرضا هیاسی ـ محمد تقی خالدی ـ علیمراد کریم‌پور .

# کانادا کارخانه برق‌اتمی به‌ایران میفروشد

«مک دونالد» وزیرانرژی کانادا اظهار عقیده کردکه امکانات‌توسعه مناسبات اقتصادی و بازرگانی و فنی میان دو کشور ایران‌وکانادا ازهر جهت فراهم است و باید با انجام یک سلسله مذاکرات‌بعدی خطوط این همکاری را روشن ساخت .

وزیر انرژی کانادا که‌برای‌انجام مذاکراتی در ایران بسرمیبرد آمادگی این کشور را برای‌فروش کارخانه برق اتمی به ایران اعلام داشت و بطور خلاصه متذکرشد که هدف دولت‌کانادا توسعه‌روابط باایران است، کشوریکه به سرعت خود را به کشور های پیشرفته نزدیک میکند . ما میخواهیم‌بهترین مناسبات و همکاری را با ایران داشته باشیم

«مک دونالد»که دربازگشت‌ازکاخ نیاوران و شرفیابی به پیشگاه شاهنشاه آریامهر بازمیگشت ، از نقش رهبری شاهنشاه در جهان یاد کرد و آنرا ستود. وی‌آنگاه از پیشنهاد شاهنشاه برای تشکیل صندوق جهانی کمک به کشور های در حال‌پیشرفت استقبال کرد وگفت: امیدوار است که این پیشنهاد شاهنشاه تحولات تازه در روابط نفتی جهان بوجود آورد وآنچه مسلم است اینست که این بهترین راه برای پایان دادن به مشکلات مالی جهان است وکانادا در این‌توسعه‌جهانی شرکت‌خواهد کرد .

خبرنگار ما اضافه‌میکند :قسمتی از مذاکرات«مک دونالد» درتهران بمخرید نفت ایران اختصاص داشت :

کانادا در حالیکه خود دارای نفت است همه ساله مقداری نفت از خارج وارد میکند و مقداری نیز به کشور های‌دیگر میفروشد.

مذاکرات ایران و کانادا درمورد استفاده از راکتور اتمی برق ، از ماهها قبل بامقامات وزارت‌آب وبرق آغاز شده بودوکارشناسان این وزارتخانه اطلاعات لازم را در مورد صنعت و امکانات کانادادر تولید و فروش کارخانه برق‌اتمی در اختیار دارند .

**ساعات شرعی**

استخراج دکتر ریاضی کرمانی

اذان مغرب . . . . ساعت ۶ و ۱۰ دقیقه
اذان‌صبح(فردا) . . . . ساعت ۵ و۱۰دقیقه
طلوع‌آفتاب(فردا) . . . . ساعت ۶ و ۴۰دقیقه
ظهرشرعی(فردا) . . . . ساعت ۱۲ و۱۹دقیقه

### دراستان سیستان وبلوچستان

# کارمندان دولت دوماه عیدی میگیرند

**براساس توصیه دیشب هیات دولت ، کلیه کارکنان دولت‌در استان سیستان و بلوچستان از دو ماه عیدی آخر سال‌استفاده خواهند کرد و در اجرای این توصیه بامداد امروز آقای‌دکتر ولیان وزیر تعاون و امور روستاها هنگام عزیمت‌به‌مراکش در اجتماع معاونان و مدیران و روسای ادارات دستوراتی در مورد کار های جاری‌صادر کرد و به معاون اداری و مالی دستور داد که بر اساس تصویبنامه هیات دولت ترتیب پرداخت دو ماه حقوق و مزایا بکلیه کارکنان ادارات تعاون و امور روستاها در استان سیستان و بلوچستان اقدام کند .**

وزیر تعاون و امور روستاها که در راس هیاتی مرکب از معاون طرح و برنامه و رئیس سازمان بیمه های اجتماعی روستائیان بکشور مغرب‌عزیمت کرد گفت : در این سفر که‌با کسب‌اجازه از پیشگاه‌شاهنشاه آریامهرانجام میشود مذاکراتی با نخست‌وزیر ،وزیر کشاورزی و اصلاحات‌ارضی ، وزیرکشور و سایرشخصیتهای کشورمغرب انجام خواهد داد و از شرکت های‌تعاونی وفعالیتهای‌کشاورزی نیز بازدید بعمل خواهد آورد.


**بنیاد نیکوکاری والاحضرت شاهدخت شمس پهلوی**

برای خدمت در درمانگاه های تابعه خود در شهرستان های خرم‌آباد ـ بهبهان ـ تبریز ـ کرمان و اصفهان تعدادی پزشک (متخصصین اطفال ارجحیت دارند).

برابر مقررات آئین‌نامه مربوط استخدام مینماید از داوطلبان خواهشمند است منتهی تا پانزدهم اسفند ماه جاری برای اطلاع از شرایط بدفتر مرکزی بنیاد واقع در بلوار الیزابت شماره ۱۱۲ طبقه دوم مراجعه فرمایند .

ا ـ ۸۴۴۱۴



**فارغ‌التحصیلان مدرسه عالی بازرگانی**

نظر باینکه جلسه مجمع عمومی کانون در تاریخ۱۱ر۱۱ر۵۲ بعلت عدم حضور اکثریت تشکیل نگردید ،لذا بدین وسیله مجددا از کلیه فارغ‌التحصیلان مدرسه عالی بازرگانی دعوت می‌نماید که در جلسه مجمع عمومی که در ساعت۴ و نیم‌بعداز ظهر روز سه‌شنبه ۷ر۱۲ر۵۲ در محل مدرسه عالی بازرگانی تشکیل خواهد گردید حضور بهمرسانند .

دستور جلسه .

۱ـ بررسی گزارش هیات مدیره وبازرسان
۲ـ تجدید انتخابات هیات مدیره و بازرسان

هیات مدیره


**دنیای ورزش روزهای شنبه منتشر میشود**

### تصمیمات تازه هیئت دولت

# تصویب ۲۵ میلیون ریال

**برای کمك به تامین بقیه پاداش آخر سال قضات**

درجلسه عصر دیروزهیئت دولت موافقت شد مبلغ ۲۵ میلیون ریال‌بعنوان کمک‌برای تامین بقیه پاداش آخر سال قضات ، به وزارت‌دادگستری داده شود .

● در جلسه عصر دیروز هیئت دولت که بریاست امیر عباس هویدا تشکیل گردید عضویت ایران در اتحادیه بین‌المللی حفاظت‌از منابع طبیعی مورد تائید قرار گرفت .

● پیش نویس موافقتنامه تضمین‌وام هفتاد وپنج میلیون دلاری بانک توسعه صنعتی و معدنی ایران که بین‌وزارت دارائی‌وبانک بین‌المللی‌ترمیم و توسعه تنظیم شده است ، تصویب گردید و به دکتر جمشید آموزگار وزیردارائی اختیار داده شد که قرارداد مزبور را مبادله و امضاء نماید .


Daroogar داروگر

**اطلاعیه**

**شرکت سهامی کف (داروگر)**

بدینوسیله‌باطلاع عموم مصرف کنندگان وفروشندگان محترم میرساند : قیمت جزئی فروشی (مصرف کننده) محصولات داروگر بقراری است که از طرف هیئت عالی نظارت تعیین و وسیله اطاق اصناف پایتخت اعلام گردیده است .

بنابر این هرگاه بین قیمت های اعلام شده یاقیمت های ذکر شده روی بعضی از بسته بندی ها اختلافی مشاهده شود ، این اختلاف مربوط به محصولاتی است که قبل از تعیین قیمت ها ، تولید و توزیع گردیده است که مطلقا فاقد اعتبار بوده و ملاک عمل برای معاملات همان قیمت اعلام شده وسیله اطاق اصناف پایتخت می‌باشد .

**هیئت مدیره شرکت سهامی خاص کف (داروگر)**



**سپاس از استاندار یزد**

جامعه یزد خصوصا یزدیهای مقیم مرکز از خدمات و مساعی مدبرانه مبذوله جناب آقای دکتر سینا استاندارگرامی خود بمناسبت برگزاری درخشان هفته آن استان‌سپاسگذارو بوجود معظم‌له مباهی بوده مراتب حق‌شناسی وامتنان خود را بدینوسیله اعلام میدارند .

سید احمد رضوی



**آگهی مناقصه تهیه باطری**

هواپیمائی کل کشوری تهیه تعداد سیصد عدد باطری چراغهای پرتابل باند را برطبق مشخصات و شرائط و نمونه قرارداد موجود در اداره کارپردازی وخدمات هواپیمائی کل کشوری بنشانی خیابان شاهرضا چهارراه آناتول فرانس بمناقصه میگذارد.

داوطلبان شرکت در مناقصه میتوانند اوراق مذکور را از اداره فوق دریافت و حداکثر تا آخر وقت اداری روز ۱۴ اسفند سال جاری بشرح مندرج در برگ شرائط باداره دبیرخانه هواپیمائی بنشانی بالا تحویل و رسید دریافت دارند ، کمیسیون مناقصه ساعت ۱۰ صبح روز ۱۵ اسفند در محل اداره کارپردازی وخدمات تشکیل خواهد شد ، حضور پیشنهاد دهندگان در جلسه مناقصه آزادمیباشد.

هواپیمائی کل کشوری در ردیک یا کلیه پیشنهادات مختارمیباشد.

م‌الف ۲۱۳۵۹

هواپیمائی کل کشوری



**آگهی مزایده فروش اتومبیل**

کارخانه شیر پاستوریزه تهران تعداد چهار دستگاه اتومبیل‌فرسوده مشروحه زیر را از طریق مزایده بفروش میرساند.

۱ـ یکدستگاه لندرور مدل ۱۹۵۷
۲ـ یکدستگاه چیپ استیشن مدل ۱۹۶۲
۳ـ یکدستگاه چیپ استیشن مدل ۱۹۶۲
۴ـ یکدستگاه وانت سیتروئن مدل ۱۳۴۷

شرکت کنندگان در مزایده میتوانند همه روزه باستثنای ایام تعطیل جهت اخذ برگ شرایط شرکت در مزایده بقسمت بازرگانی کارخانه واقع در کیلومتر ۷ جاده قدیم تهران ـ کرج مراجعه و پیشنهاد خود را تا آخر وقت اداری روز دوشنبه مورخ ۲۰ر۱۲ر۵۲ لاک و مهر شده بدفتر کارخانه تسلیم ورسید دریافت دارند. م‌الف ۲۱۳۵۶

کارخانه شیر پاستوریزه تهران

آ ـ ۸۴۵۹۰



**آگهی استخدام**

وزارت کشور بمنظور تقویت کادر فضای سبز استانها و فرمانداریهای کل جهت اجرای برنامه های توسعه و گسترش فضاهای‌سبزشهری تعداد ۷ نفر مهندس‌کشاورزی (فارغ‌التحصیل در رشته های باغبانی‌ـ آبیاری‌ـ دفع‌آفات‌ـ جنگل و ماشین آلات) و ۲۳ نفر تکنیسین (از بین دارندگان دیپلم و فوق دیپلم کشاورزی و فارغ‌التحصیلان هنرستانهای کشاورزی) که در سازمانهای دیگر تضمین و تعهد خدمت نداشته باشند ، از طریق مسابقه انتخاب و استخدام می‌نماید داوطلبان می‌توانند از تاریخ انتشار این آگهی الی ۷ر۱۲ر۵۲ با در دست داشتن مدارک زیر :

۱ـ فتوکپی مدرک تحصیلی یکبرگ
۲ـ فتوکپی یا رونوشت شناسنامه ۲ برگ
۳ـ فتوکپی پایان خدمت وظیفه یامعافیت دائمیکبرگ
۴ـ عکس ۴×۶ ۴ قطعه

برای ثبت‌نام و کسب اطلاعات بیشتر همه روزه باستثنای ایام تعطیل از ساعت ۱۰ صبح الی ۴ بعد از ظهر بوزارت کشور ـ دفتر فنی مراجعه نمایند . تاریخ مسابقه در موقع نام‌نویسی اعلام خواهد شد .

وزارت کشور

م الف ۲۱۲۲۳



**آگهی مناقصه**

سازمان غله وقند وشکر وچای کشور حمل مقدار شش هزار تن غله از بروجرد به‌سیلوی تهران را به‌مناقصه میگذارد پیشنهادات‌تا راس ساعت ده صبح روز بیست‌و دوم اسفند ماه جاری قبول و ساعت یازده همانروز باز و قرائت خواهد شد سپرده شرکت در مناقصه دویست هزار ریال وجه نقد میباشد طالبین برای کسب اطلاع و دریافت شرایط مناقصه و پیمان حمل باداره امور حمل ونقل سازمان غله و قند و شکر و چای کشور (واحد غله) واقع در خیابان داور روبروی کاخ وزارت دادگستری مراجعه فرمایند. م‌الف ۲۱۳۶۱

سازمان غله و قند و شکر و چای کشور



**آگهی استخدام**

بانک تعاون کشاورزی ایران بمنظورخدمت درشهرستانها (باستثنای شهرستانهای تابعه استانهای فارس و آذربایجان شرقی‌و غربی) تعدادی مهندس کشاورزی در رشته‌های‌کشاورزی عمومی ـ اقتصاد روستائی ـ دامپروری ـ آبیاری یا آب و خاک برای نظارت در طرحهای کشاورزی احتیاج دارد که از طریق مصاحبه و بصورت قراردادی استخدام خواهد کرد.

داوطلبان که بایستی باقتضای شغل دارای گواهی‌نامه‌رانندگی باشند میتوانند با در دست داشتن یکبرگ رونوشت شناسنامه ـ یک قطعه عکس‌ـ فتوکپی مدرک تحصیلی‌و فتوکپی‌گواهی‌نامه رانندگی وبرگ معافیت غیر پزشکی یابرگ خاتمه خدمت زیر پرچم حداکثر تا آخر وقت اداری روز چهارشنبه پانزدهم‌اسفند ماه ۱۳۵۲ به‌دایره استخدام اداره کارگزینی بانک واقع در خیابان شمالی پارک شهر مراجعه و ضمن اطلاع‌از شرایط کلی استخدام برگ درخواست کار را تکمیل وتسلیم نمایند.

لیسانسیه‌های رشته کشاورزی عمومی و آبیاری در شرایط مساوی نسبت به سایرین حق‌تقدم خواهند داشت.

م‌الف ۲۱۲۲۴

بانک تعاون کشاورزی ایران



# آگهی استخدام در نیروی هوائی شاهنشاهی

۱ـ نیروی هوائی شاهنشاهی بمنظور تعلیم و تربیت درجه‌داران فنی تعدادی داوطلب برای تحصیل در اموزشگاه گروهبانی فنی باشرایط زیر می‌پذیرد :

الف ـ تابعیت دولت شاهنشاهی ایران .
ب‌ـ متدین به یکی از ادیان اسلام،مسیحی ،کلیمی ،زرتشتی .
پ‌ـ سن بین ۱۵ تا ۲۴ سال تمام
ت‌ـ داشتن حداقل قبولی کواهینامه سوم متوسطه دبیرستان و دارندگان مدرک تحصیلی بالاتر حق تقدم دارند .
ث‌ـ داشتن حداقل ۱۵۰ سانتیمتر قد وصحت‌مزاج و تناسب اندام بر طبق گواهی بهداری‌نیروی هوائی شاهنشاهی .
ج‌ـ نداشتن عیال و اولاد و کسان تحت تکفل .

۲ـ مدت تحصیل درآموزشگاه مزبورحداقل یک سال و هنرآموزان در مدت تحصیل شبانه روزی بوده و هزینه زیست و پوشاک آنها به‌عهده نیروی هوائی میباشد و ماهیانه ۱۸۷۵ ریال به عنوان حقوق و فوق‌العاده سختی خدمت دریافت خواهند داشت .

۳ـ داوطلبان پس از خاتمه دوره و احراز موفقیت در ازمایشات به درجه گروهبان دومی مفتخر و اولین حقوق آنها در مرحله اول معادل ۶۷۷۵ ریال و در صورت خدمت درخارج از مرکز ماهانه تا ۱۱۲۷۵ ریال میباشد و ترفیعات بعدی انها مطابق قانون مزبور خواهد بود .

۴ـ داوطلبان میتوانند برای کسب اطلاعات بیشتر و ثبت‌نام با در دست داشتن یک نسخه فتوکپی گواهینامه تحصیلی عین شناسنامه به فرم‌جدید عکس‌دار ۲۲ قطعه عکس ۴×۳ از تاریخ نشر این آگهی تا تامین احتیاج به استثنای روز های تعطیل و پنجشنبه ها از ساعت ۷ الی ۱۲ در تهران به فرماندهی آموزش های هوائی واقع در خیابان تهران‌نو ایستگاه فرودگاه درشهرستان ها به نزدیکترین پایگاه یا ایستگاه مراجعه نمایند.

نیروی‌هوائی‌شاهنشاهی



# کلید این خانه را بشما میسپاریم

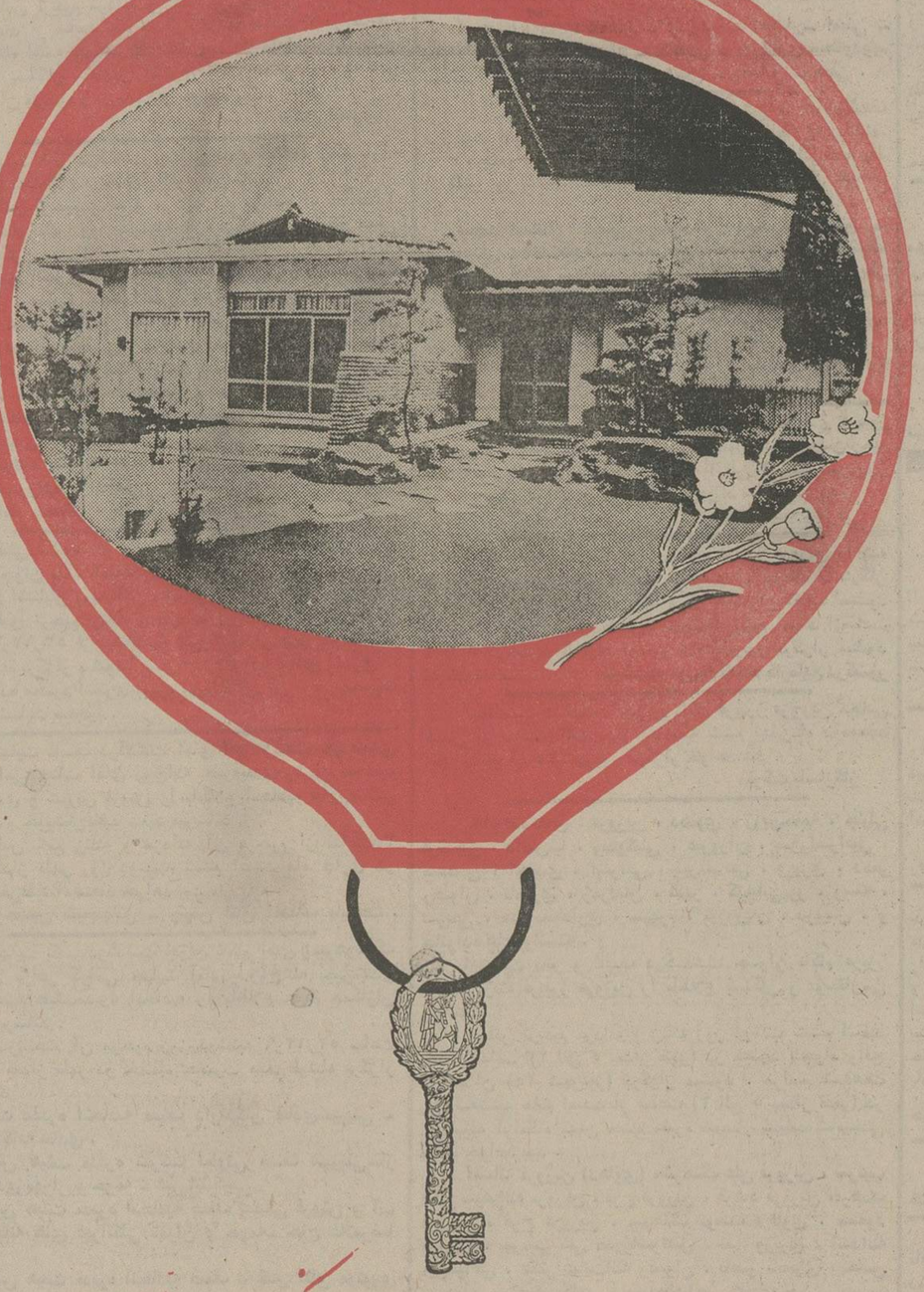

با افتتاح حساب پس انداز مسکن بانک ملی ایران

تا ۲،۰۰۰،۰۰۰ ریال وام برای خرید خانه دلخواه خود دریافت میدارید

صندوق پس انداز بانک ملی ایران