نخست‌وزیر درجلسه امروز سنا طی توضیحات مفصلی درباره سیاست خارجی مملکت وروابط باهمسایگان گفت:

دولت از حوادث آنسوی مرزهای کشور غافل نیست

اخلال در آرامش خاورمیانه باعکس العمل ایران روبرو میشود

- تقویت نیروی دفاعی ایران در درجه اول اهمیت است با اینهمه ما همیشه عاشق صلح هستیم
- باتصویب لایحه مصونیت مستشاران نظامی عده معدودی از اعضای شناخته شده ستون پنجم به نشر اکاذیب پرداخته‌اند
- سنا در جلسه امروز خود با ۵۰ رای موافق از ۵۱ نفر عده حاضر لایحه دریافت اعتبار برای تقویت نیروی دفاعی ایران را تصویب کرد
- تحولاتی که در شوروی بوقوع پیوسته هیچگونه تغییری در روابط دوملت حاصل نمیکند

ساعت ده و ده دقیقه بامدادامروز جلسه علنی‌سنا بریاست‌آقای‌مهندس جعفر شریف امامی تشکیل شد .

مجلس بلافاصله وارد دستورشدو لایحه بودجه سال ۱۳۴۱ کل کشور مطرح شد . درکلیات‌لایحه آقای‌دکتر صدیق گفت:

حالا که دو سال از تاریخ اجرای این‌لایحه گذشته است ، چگونه ما میتوانیم بکاری که در گذشته شده و ما در آنوقت رسیدگی ودخالت‌نداشته ایم رای‌بدهیم ؟

آقای دکتر متین دفتری نیز نظر آقای دکتر صدیق را تائید نمود و پیشنهاد کرد که این لایحه ازدستور خارج شود تا در یك جلسه‌خصوصی

بقیه در صفحه ۱۳ ستون اول

اطلاعات

شنبه نهم آبانماه ۱۳۴۳ . . . . . شماره ۱۱۵۲۷

. . . . . سال سی ونهم . . . . . تکشماره ۴ ریال

پیام شهبانو بمناسبت روزکودك

بمناسبت روز کودك‌پیام زیرازطرف علیاحضرت شهبانو خطاب‌به کودکان ایرانی انتشار یافته‌است .

متن پیام

نونهالان عزیز - بسیارخوشوقتم که‌بمناسبت روزکودك، باردیگرفرصتی

بقیه در صفحه ۱۳ ستون سوم

در جشن سالروز تولد والاحضرت ولیعهد ،کودکان کودکستانهای‌تهران باالبسه مختلف بحضور علیا حضرت شهبانو وولایتعهد رسیدند وبرنامه های جالبی اجرانمودند که موجب مسرت خاطر والاحضرت رضا پهلوی قرار گرفت در این عکس والاحضرت فرحناز پهلوی (نفراول از سمت‌چپ) نیز دیده میشوند عده‌ای ازکودکان درلباسهای مختلف‌در ردیف‌عقب‌بحال احترام ایستاده‌اند .

شرح در صفحه آخر

بموجب ادعانامه‌چهل‌صفحه‌ای علیه‌خروشچف که‌بتمام حوزه‌های داخلی‌واحزاب کمونیست خارجی‌ابلاغ‌شد:

تمام اقدامات یازده‌ساله خروشچف اشتباه بود !

- شمشیرکشی‌خروشچف در کانال سوئز و عقب نشینی او ازکوبا هر دو خبط بود
- خروشچف باعقب‌نشینی از کوبا حیثیت شوروی‌را متزلزل کرد وباکوبیدن کفش بروی میز سازمان ملل آبروی شوروی رابرد

در صفحه ۳

وزیر جدید پست وتلگراف و تلفن

آقای مهندس فتح‌الله ستوده‌مدیر عامل سابق سیلات بسمت وزیرجدید پست وتلگرافو تلفن‌منصوب‌گردید

وزیر جدید پست و تلگرافوتلفن درساعت یك و نیم بعد از ظهر امروز بوسیله آقای نخست وزیر بحضور شاهنشاه معرفی شد .

آقای مهندس‌فتح‌الله ستوده در سال۱۳۰۳ متولد شد تحصیلات خود را در هنر سرایعالی شروع کردو موفق باخذ دیپلم مهندسی گردید درسال ۱۳۲۷ برای ادامه تحصیلات بامریکا عزیمت نمود و مدت ۱۰ سال در امریکا اقامت داشت وی در این مدت بادامه تحصیلات در دانشگاه نیویورك اشتغال داشت و دررشته مهندسی صنایع، باخذ دیپلم نائل آمد

درسال ۱۳۳۷ بایران مراجعت‌کردو خدمات خود را در سازمان برنامه‌آغاز

بقیه در صفحه ۱۳ ستون پنجم

تقاضای عفو زندانیان

بمناسبت روزتولد ولیعهد مورد رسیدگی قرار میگیرد

امروز کسب اطلاع شدکه وزارت دادگستری با توجه بروز ولادت والاحضرت ولایتعهد ،تقاضاهای عفو راکه از طرف زندانیان محکوم‌رسیده جمع‌آوری کرده است تا در اولین جلسه کمیسیون عفو و بخشودگی مورد رسیدگی قرار دهد .

ظرف چند روز اخیر عده‌ای از زندانیان در سراسر کشور بمناسبت روز نهم آبان تقاضای عفووبخشودگی کرده بودند، ولی چون جلسات کمیسیون خاتمه یافته بود اداره‌فنی این تقاضا ها را با سوابق پرونده محکومین زندانی جمع آوری نمود تا در کمیسیون عفوو بخشودگی که‌در اواسط آذرماه تشکیل میشود مطرح نماید .

کمیسیون عفوو بخشودگی بمناسبت روز انتشار اعلامیه حقوق بشر ، اواسط آذرماه تشکیل میگردد . خبرنگار ما گزارش میدهد درجلسات آینده کمیسیون عده‌ای از زندانیان نیز بمناسبت روز تولد والاحضرت ولایتعهد مورد عفو قرار خواهندگرفت و بهمین جهت انتظار میرود که‌بعده مشمولین عفوو بخشودگی افزوده‌شود

انتقال

عده‌ای از کارمندان فرهنك استان به مدارس جنوب‌شهر

امروز کسب اطلاع شد که چون اغلب دبستانهای جنوب شهر هنوزبا مسئله کمبود آموزگار مواجه می باشند از این جهت فرهنك استان تهران تصمیم گرفته است که عده زیادی از کارمندان فرهنك استان تهران را در اختیار مدارس جنوب شهر قرار دهد تا افراد مزبور در مدارس جنوب تدریس نمایند .

خبرنگار ما مینویسد هم اکنون کمیسیونی برای اجرای برنامه مزبور در فرهنك استان تهران‌تشکیل شده است .

ژاکلین

بابمب تهدیدبقتل‌شد

درصفحه ۳

شورش وتظاهرات خونین در بولیوی

درصفحه ٤

وزیر خارجه ترکیه در مسکو

درصفحه ٤

جشن ولادت

درکاخ علیاحضرت ملکه پهلوی

پنجمین سال میلاد والا حضرت رضا پهلوی ولیعهد در کاخ اختصاصی علیا حضرت جشن گرفته شده‌دیشب نیز باحضور اعلیحضرتین و خاندان جلیل سلطنت‌وعده‌زیادی ازشخصیت های لشکری و کشوری باشکوه و جلال خاصی برگزار شد .

بقیه در صفحه ۱۵ ستول اول

سرماویخبندان درشهرستانها

دراغلب نقاط بارندگی وسرماشروع شده ودرارتفاعات برف میبارد

گزارش خبرنگاران‌مادر شهرستانها حاکی است که ظرف ٤۸ گذشته در اغلب نقاط کشور بارندگی هائی‌رخ داده و براثر این بارندگیها هوای همه شهرستانهابمیزان‌قابل ملاحظه‌ای سرد گردیده است .

- درگیلان

طبق گزارش خبر نگار ما در رشت بدنبال بارندگیهای شدید و سرمای ناگهانی هوادر رشت مجددا از یکساعت بعداز ظهردیروز بارندگی در شهرستان رشت و اغلب نقاط گیلان شروع شد و بااین بارندگی برمیزان سرمای هوا افزوده شد. هم اکنون نیزسرمای‌شدید وبارندگی در سراسر گیلان ادامه داد .

- در مازندران

طبق گزارش خبر نگار ما درآمل دیروز هوای شهرستان آمل آفتابی و نسبت بروزهای گذشته معتدل‌تر بود . تاپریروز هوای این شهرستان ابری و بارانی بود و برمیزان‌سرما افزوده میشد . دیروز در بعضی نقاط مازندران بارندگی ادامه داشت و این بارندگی ها رویهمرفته باعث سردی هوای مازندران گردیده‌است.

- برف در آذربایجان

خبرنگار مادر رضائیه گزارش‌داد: از چند روز قبل هوای شهرستان

بقیه در صفحه ۱۳ ستون سوم

طبق تصمیم کمیسیون تجدیدنظر دروضع آموزشی

شرکت درامتحان خرداد یا شهریور اختیاری میشود

- درصورتیکه دانش‌آموزی آمادگی داشت در امتحان خرداد شرکت خواهد کرد
- درغیراینصورت‌درشهریور ماه امتحان خواهد داد

امروز کسب اطلاع شدکه‌از طرف کمیسیون تجدید نظر دروضع‌آموزش فرهنك کشور تصمیمات مهمی اتخاذ گردیده است .

یکی از این تصمیمات این است که دانش آموزان‌سال ششم‌دبیرستان ها میتوانند بنا بتمایل خویش یا در امتحانات خرداد ماه شرکت نمایندیا اینکه اگر احساس کردندآمادگی ندارند در شهریور ماه کلیه مواد درسی خود را امتحان بدهند . ضمنا طبق تصمیم کمیسیون مزبور ازاین پس امتحانات شفاهی‌بسیاری ازدروس

بقیه در صفحه ۱۳ستون چهارم

اداره نظام وظیفه اخطارکرد:

مشمولین تحصیلکرده‌خارجه باید تادهم آذر خودرا معرفی کنند

به‌مشمولین غایب تحصیلکرده خارج اخطار شد که تادهم آذرماه سال جاری بحوزه‌های نظام‌وظیفه مراجعه ووضع خودرا روشن کنند.

این اخطار طی اعلامیه‌ای بشرح زیر امروز از طرف اداره نظام‌وظیفه عمومی انتشار یافت :

- متن اعلامیه

بکلیه مشمولین متولد ۱۳۱۲ تا ۱۳۲۳ که تحصیلات خودرادرخارج بپایان رسانده وقبل از فروردین‌ماه سال جاری‌بکشورمراجعت نموده‌اند وتاکنون خودرابنظام‌وظیفه معرفی ننموده و خدمت مقرره را انجام نداده‌اند اخطار میگردد اعم ازاینکه ارزش تحصیلی خودرادریافت‌داشته یاهنوز ارزش تحصیلی دریافت نداشته‌باشند حداکثر تادهم آذرماه سال جاری بحوزه‌های نظام‌وظیفه مربوطه‌مراجعه ووضع مشمولیت‌خود راروشن نمایند .

مشمولین مزبور که ارزش‌تحصیلی خارجی خودرا دریافت نداشته‌اند، باید مدارك تحصیلی قبلی را همراه داشته باشند بدیهی‌است مشمولینی

بقیه در صفحه ۱۳ ستون‌پنجم

دارندگان موتورهای دیزلی و بنزینی باطلاعیه استرادین درصفحه‌ششم‌مراجعه‌فرمائید

۱-۲ آ-۲۷۸۷٤

آتلیه دکوراسیون

مهین ملاح

از برلن

تزئین منزل - مغازه وتئاتر

باجدیدترین طرحها

از۹ تا ۱۰ صبح واز۱ تا ۲ بعدازظهر تلفن ۸٦۳٦۱

۲-٤ آ-۱۵۲۳۹

تقارن میلاد فرخ بنیاد خجسته پور شاهنشاه والاحضرت همایون رضا پهلوی ولیعهد محبوب ایران باروز پس انداز ملی «نهم آبان» فرخنده وجاوید باد

صندوق پس انداز ملی

حقیقت ازهر تبلیغی مؤثرتر است وهیچ تبلیغی جای‌حقیقت رانمیگیرد

اینست دلایل وحقایقی که فیلم

مغول اعظم

منحصرا عنوان بزرگترین شاهکار تاریخ سینمای هند را بخود اختصاص‌داده است

۱- مغول‌اعظم تنهافیلم سینمای هندوستان است که موفق بدریافت ۱۰جایزه اول سینمای هند گردیده .

۲- مغول‌اعظم تنها فیلم سینمای‌هندوستان‌است که سه‌میلیون دلار هزینه تهیه آن شده است .

۳- مغول اعظم تنها فیلم سینمای هندوستان است که‌بیست هزارنفر سپاهی لشکردرآن شرکت دارند

٤- مغول اعظم تنهافیلم سینمای هندوستان است که با کوشش تمام دهسال تهیه آن بطول انجامیده

۵- وبالاخره مغول‌اعظم تنها فیلم سینمای هندوستان است که ۱۰۵ هفته متوالی نمایش آن در بمبئی ادامه داشته است .

پاسخ باظهارات منوچهر امجدی افسر بازنشسته درباره حادثه اتومبیل درامریکا

آ-۱۵٤۷۱

شرح درصفحه ۱۵

مشترکین محترم آب تهران

شعبه های بانك ملی ایران درتهران وحومه علاوه بر آب بهاوجه سفته ها راهم دریافت میکنند . رسید بانك بمنزلهٔ لاشهٔ سفته است . لطفاً همیشه به بانك مراجعه فرمائید .

سازمان آب تهران

اطلاعیه سازمان برق تهران

مجددا بدینوسیله از مشترکین محترم‌سازمان برق تهران که مایل باشند قبل از قطع جریان برق بعلت بدهی بوسیله تلفن به آنان اخطار شود خواهشمند است شماره اشتراك و شماره تلفن محل خود رااز ساعت ۱۵الی ۱۸به‌تلفن‌شماره ۳۱۱۸٦ (دائره قطع ووصل) اطلاع فرمایندضمنا اشخاصیکه بعلت عدم پرداخت بهای برق مصرفی‌به‌آنها اخطار میگردد پس‌ازپرداخت‌رسید بانکی خود را حداکثر ظرف مدت ٤۸ ساعت بدایره قطع‌ووصل‌ویامناطق مربوطه ارائه فرمایند تا منجر به قطع جریان برق نشود .

۱-۲ آ-۲۷۵۱٦ الف-۵۱۵۵ سازمان برق تهران

بیسکویت گرجی

بیسکویت نیس «نازکیلی» بانازکیل تازه جدید وبی سابقه

آقای رمضانعلی داداش‌پور قهرمان شانس

آقای رمضانعلی‌داداش پور قهرمان شانس‌درکفه ترازو

شرح درصفحه ۱۵

جریان روز

حمایت از کودکان

امروز هم روز ولادت والاحضرت ولیعهد است هم روز کودك، بهمین مناسبت نیز علیاحضرت شهبانو پیامی فرستاده‌اند که‌جداگانه ازنظر خوانندگان‌عزیزمیگذرد .

امروزه بتحقیق پیوسته است‌که نه‌جانی بالفطره وجود دارد نه‌کسی که‌از شکم مادر واجد خصائص عالی انسانی باشد، بلکه آدم‌خوب وآدم بدرا محیط میسازد. ممکن است کسی بالذات‌واز جهت وراثت مثلا صاحب استعدادی درهنر باشد اما این نکته که‌هنرمند بشودیا نشود مستقیما مربوط بشرایط محیط است ، یعنی اگر استعداد اورا کسی دریافت وبه‌پرورش‌آن همت گماشت این‌آدم هنرمند میشود ، درغیراینصورت همان استعداد ذاتی وفطری مثل جرقه خیلی کوچکی بزودی مبدل بخاکستر میشود وای‌بسا همین‌آدم تحت تاثیر عوامل محیط موجودی ازکار درآید بکلی عبث‌وبی‌قریحه و هنرناشناس !

اینست که‌اصل تربیت کودك و فراهم ساختن محیط تربیتی جهت کودکان دردنیای امروز اهمیت فراوان کسب کرده‌است . هرجامعه‌یی بفکر آینده‌باشد ناگزیر است ازاینکه درمقام‌پرورش وآموزش کودکان خودبرآید. چه، ازهمین کودکان است‌که اجتماع فردا تشکیل میشود و بهمان نسبت که امروز درپرورش و تربیت کودك جهدشود فردا جامعه تمیز و عاری ازعیب و فساد است .

گویا حدیث باشد این عبارت بسیار زیبا که «العلم‌الصغر، کالنقش‌فی‌الحجر» یعنی آنچه در کودکی انسان می‌آموزد مثل نقش‌برسنك درلوح خاطر اومحفوظ میماند . امروز ثابت شده که‌نه‌فقط علم، بلکه تربیت نیزهمین خاصیت دارد و حقیقتا اگر خانواده یامدرسه زحمت‌پرورش کودك رادرایام صباوت او بخود هموار کنند میتوانند اطمینان داشته باشند آدم مفید ومثبت وکاردانی بدنیا تحویل داده‌اند .

براساس همین ملاحظه ، علیاحضرت شهبانو در پیام‌خود اشاره میفرمایند : «ایجاد محیط مناسب برای پرورش صحیح جسمی وروحی کودك وتعلیم وتربیت اووظیفه خانواده‌ها وموسسات فرهنگی و تربیتی است که‌با اتخاذ تدابیر لازم وتهیه وسائل ضروری چنین محیطی رابوجود آورند وبهترین کوشش خودرا درراه تامین خوشبختی کودك مبذول دارند.» شهبانوی عطوف و رئوف‌ماپارا ازاینهم فراتر نهاده‌اظهار میکنند :«کودك باید ازهنگام تولد وحتی پیش‌از آن تحت حمایت جامعه درآید وبرای‌این منظور شرایط خانوادگی واجتماعی مناسبی فراهم‌گردد تابراثر آن استعداد های نهفته کودك بکار افتد و نبوغ‌ذاتی او ظاهر گردد...»

اینجا میماند یك نکته وآن مسئله حمایت از کودکانی است که‌بدلیلی از دلائل محروم ازسرپرستی‌و تکفل خانواده هستند . فلان آدم مرتکب عملی خلاف قانون میشود. اورا میگیرند میبرندبزندان ، درحالیکه چهار پنج‌بچه دارد. همسرش هم پس‌از آنکه قالی و قالیچه وسماور واسباب واثاثه خانه را تدریجا فروخت‌و تهی‌دست ماند ابتدا بچه‌کوچکشان را سرراه میگذارد، بعدهم یکروز کلافه میشود ، همه رامیگذارد ومیرود. این‌قبیل کودکان بیشتراز همه همسالان خود احتیاج به‌کمك وحمایت دارند بطوریکه بایدواقعا گفت حمایت ازکودکانی که تحت چنین شرایطی قرار دارند یك نهضت‌بزرك انسانی و اخلاقی است. این مورد فقط یك مثال بود. انواع‌این مثالها مصداق دارد واطفال معصوم بیگناه بدون‌آنکه شخصا خطائی مرتکب شده باشند محکوم بچنین سرنوشت دردناکی میشوند . ای‌بسا استعداد ها که‌دراین‌میانه ازبین میرود، ای‌بسا کودکان که‌لایق آن‌هستند درتحت‌شرایط صحیح تربیت‌مردمی مفیدبشوندو باین کیفیت کارشان بولگردی وبی‌سامانی می‌کشد .

ماامیدواریم همانطور که منظور علیاحضرت‌شهبانو است همه‌طبقات اجتماع برای حمایت از طبقه کودکان، بالاخص کودکانی که طبیعت در حق آنها بی‌عدالتی‌روا داشته است، بسیج شوندو همه مابخاطر آوریم که‌اگر بخواهیم فرزندانمان در محیط سالمی زندگی کنند‌این محیط سالم را امروزما خودمان میتوانیم با تربیت کودکان وحمایت ازآنها پایه گذاری کنیم .

مجلس ختم مرحوم **آقای مهدی آقا میری** فردا ازساعت ۳ الی ۵ بعد از ظهر در خیابان‌شاه مسجد سجاد چهارراه گیتی منعقد می باشد .

آ-۱۵۴۷۵ **محمود صالح‌کیش**

سپاسگزاری

از بانوان و آقایانی که بمناسبت‌درگذشت مرحومه مادرم قدم رنجه‌فرموده یا بوسیله‌تلگراف ونامه‌یا آگهی درجراید اظهارتفقد فرموده‌اند بی نهایت سپاسگزارم اگر براثر تالمات روحی از عرض تشکر حضوری محروم مانده‌ام امیدعفو دارم .

مهراب زاده

بدینوسیله ازذوات محترمی که در مجلس تذکر **بانوآغابیگم افنان** شرکت فرمودندویاکتبا ابراز تفقد فرموده صمیمانه تشکر مینمائیم . چنانچه بعلت تالمات روحی در شرفیابی وعرض سپاسگذاری تاخیر شود عفو فرمائید.

طیبه افنان نصرت - منصور نصرت

بدینوسیله ازحضور منسوبین و دوستان ارجمند که در مصیبت وارده برما منت گذارده و بهروسیله قلب شکسته وداغدیده مارا تسلی داده‌اند سپاسگزاری میکنیم چنانچه بواسطه تالمات روحی وکسالت مزاج موفق بعرض‌امتنان وتشکر حضوری نشدیم پوزش میطلبیم

آ-۱۵۴۲۹ **خانواده میخچی**

بدینوسیله از کلیه بستگان و دوستان‌گرامی که در مراسم تشییع جنازه فرزند ناکام**علیرضا صادق زاده** با تشریف فرمائی خود مارا تسلی بخشیده‌اند سپاسگزار بوده و چون جهت‌عیادت فرزند دیگرمان که در این حادثه مجروح‌شده‌است عازم امریکا هستیم ازشرفیابی و عرض تشکر حضوری معذور خواهیم بود.

آ-۱۵۴۶۹ **محسن صادق زاده و بانو**

مجالس ترحیم و یاد بود

درگذشت ناگهانی جوان ناکام **محسن آریا مهر** فرزند دوست گرامی و ارجمند خود سرکار سرهنك آریا مهر را در کشور امریکا به آگاهی میرساند مجلس یاد بود روز سه شنبه ۱۲ آبان ماه از ساعت ۱۰ تا ۱۲ در مسجد مجد برگزار خواهد شد . **ارتشبد بهرام آریانا**

با کمال تاسف درگذشت ناگهانی جوان ناکام **محسن آریامهر** فرزند سرکار سرهنك ابوالقاسم آریا مهر را بر اثر سانحه اتومبیل در امریکا باطلاع میرساند مجلس یادبود آن‌شادروان از ساعت ۱۰ تا ۱۲ روز سه شنبه ۱۲ آبان ماه در مسجد مجد منعقد خواهد بود .

سرلشگر حسن پاکروان

با نهایت تاسف فوت جوان ناکام **محسن آریامهر (ابوترابیان)** فارغ التحصیل گروه فرهنگی هدف و عضو انجمن فارغ التحصیلان هدف را بعلت تصادف با اتومبیل در امریکا باطلاع فارغ التحصیلان و اعضاء گروه فرهنگی هدف میرساند مجلس یاد بود روز سه‌شنبه ۱۲ آبان‌ماه ازساعت ۱۰ تا ۱۲ درمسجدمجد منعقد خواهد بود . **احمد بیرشك**

با اندوه‌فراوان‌درگذشت جانگدازوناگهانی جوان ناکام **محسن آریامهر** را بر اثر سانحه اتومبیل در امریکا باطلاع بستگان و دوستان میرساند .

مجلس ختم آن شادروان روز سه شنبه۱۲ آبان ماه از ساعت ۱۰ تا ۱۲ در مسجد مجد برگزار خواهد شد .

الاحقر شیخ عبداله کنی - الاحقر میرزا محمود اردکانی - الاحقر حاج آقااحمد آیت‌اله‌زاده طباطبائی - سرهنك ستاد ابوالقاسم آریا مهر- احمد ابوترابیان - سرتیپ حسین موحد -حاج محمد ابوترابیان - علی ابوترابیان - سرتیپ ابوالحسن سعادتمند - سرلشگر دکتر مرتضی کنی - کاظم کنی - عبدالرحیم کنی - دکتر علی کنی - سرهنك اصغر کریمخان زند -سرلشگر محمود یاسائی اردکانی - سیدعلی ادیب‌رضوی- محمد امینی - دکتر جواد امینی - دکتر حسین امینی - سرهنك ستاد محمد نصیری اردکانی - رضا بصیر - مهندس مرتضی بصیر - سرهنك ستاد اختراعی - حاج مرتضی لطیفی -اسماعیل نوحی - حسن فیروزکاهی - قوام‌صدری -مهدی آریامهر - مجید آریامهر

با نهایت تاسف مرك جانگداز فرزندناکاممان **محسن آریامهر** را در امریکا باطلاع میرساند مجلس ختم زنانه از ساعت ۳ تا ۶ بعد از ظهرروز سه‌شنبه ۱۲ آبان ماه در منزل شخصی واقع در قلهك خیابان دولت کوی حکیمزاده پلاك (۵۲) منعقد خواهد بود .

ربابه‌کنی - اقدس کریمخان زند - بهجت آریامهر (کریمخان زند)-منیرموحد (ابوترابیان)

۱-۲ آ-۱۵۴۸۵

بخانواده های محترمی که در این حادثه ناگوار مصیبت زده‌اند بویژه پدر و مادر داغدیده آنمرحوم صمیمانه تسلیت میدهیم .

خانواده های : ریاضی خوئی - ریاحی - حسنی - پورداد‌خوئی - امامی خوئی - شریفی- صادقی -امیری - هاشمی -فاطمی - دبیری - موید ماکوئی - مرشد امامی - صبح بیدار - دنبلی - جوانشیر - شهیدی - پاسبانی -معین زاد - سعدآبادی - صدرزاده - محبوبیان.

با نهایت تاسف و تاثر درگذشت‌شادروان **سرهنك سید هادی ریاضی (حسنی)** افسر ارتش را باطلاع دوستان و آشنایان و همشهریان‌محترم میرساند . مجلس ترحیم از ساعت ۳ ونیم الی ۵ونیم بعد از ظهر روز یکشنبه دهم آبان ماه‌در مسجد ولی عصر منعقد و مجلس ختم زنانه در همانروز در منزل شخصی آنمرحوم واقع در حشمت‌الدوله چهار راه پیروز برگزارخواهدشد.

بعموم بازماندگان آنمرحوم مصیبت وارده را تسلیت میدهیم .

باکمال تاسف درگذشت شادروان **حسنعلی اژدری** صاحب منصب قدیمی و بازنشسته‌وزارت فرهنك‌را به اطلاع می رساند . مجلس ترحیم‌آن مرحوم روز یکشنبه دهم آبانماه جاری از ساعت ۳تا ۵ بعد از ظهر در مسجد فخرالدوله دروازه شمیران منعقد خواهد بود . **وزارت فرهنك**

خانواده های : اژدری - مسعودی -منصوری- میرآقائی - شیبانی - مولوی - نصیری -عسکر زاده - زرگری نژاد

بدینوسیله درگذشت شادروان **حسنعلی اژدری** کارمند بازنشسته وزارت‌فرهنك راباطلاع بستگان و دوستان میرساند .

مجلس ترحیم آن مرحوم روز یکشنبه دهم آبان ماه جاری از ساعت ۳ تا ۵ بعد از ظهر در مسجد فخرالدوله واقع در دروازه شمیران منعقد خواهد بود . مجلس زنانه در همان روز وساعت در منزل آن مرحوم واقع در خیابا نژاله -کوچه بزرگمهر -کوچه مظفری شماره ۳۰ منعقدخواهد بود .

بعموم بازماندگان آنمرحوم مصیبت وارده را تسلیت میدهیم .

بانهایت تاثر درگذشت شادروان **کریم‌آزادی** کارمند بازنشسته ورئیس سابق اداره‌چاپخانه وملزومات مجلس شورای‌ملی‌رابه اطلاع بستگان‌و دوستان و همکاران‌آنمرحوم می رسد .

مجلس ترحیم فقید سعید روز یکشنبه دهم آبانماه ازساعت ۳ الی ۵ بعد از ظهر در مسجد مجد منعقد خواهد بود

رئیس مجلس شورای ملی
مهندس عبدالله ریاضی

کارکنان مجلس شورای ملی‌بدینوسیله‌درگذشت دوست‌و همکار قدیمی و ارجمند خود **مرحوم کریم آزادی** رابه اطلاع کلیه اقوام‌و دوستان و آشنایان می رسانند . مجلس ختم آنمرحوم روز یکشنبه دهم آبان ماه جاری از ساعت ۳ الی ۵ بعد از ظهر در مسجد مجد برقرار خواهد بود .

با تاثری عمیق و اندوه فراوان درگذشت **شادروان فقید سعید کریم آزادی** رئیس اسبق چاپخانه مجلس وبنیان گزار صنعت حروف ریزی چاپ را درایران به اطلاع می‌رساند .وی ازنیکوکاران وخدمت - گزاران واقعی اجتماع‌و از علاقمندان بفرهنك و مطبوعات بود . شایددر مطبوعات ایران‌کسی را نمی یابیم که کریم آزادی را نشناسد و بر مرك‌واندوهگین نباشد

این مرد بزرك که‌عمری را در راه‌خدمت‌بمطبوعات وپیشرفت صنعت چاپ در ایران مصروف داشت باروحی خستگی ناپذیر وزحمات فراوان توانست صنعت حروف‌ریزی‌راکه‌ازصنایع دقیق و حساس است در کشور ما نمو داده‌وتاحدامکان احتیاجات روز افزون مطابع کشوررا مرتفع نماید .

آری آزادی دیده از جهان بربست و با درگذشت خود جامعه مطبوعات ایران را متالم ساخت مدیران و کارکنان کارخانه حروف ریزی وچاپ زر با ابراز همدردی و تاسف نسبت باین واقعه مولمه بعموم بازماندگان آن شادروان‌فقید تسلیت میدهند و برای آنان سعادت و بقای عمر آرزو می کنند و برروان پاك کریم آزادی درود می‌فرستند . مجلس ترحیم آنمرحوم روزیکشنبه دهم آبانماه ازساعت ۳الی ۵ بعد از ظهر در مسجد مجد برگزار می گردد .

کارخانه حروف ریزی چاپ زر

بانهایت تاثر درگذشت شادروان **کریم‌آزادی** را در تهران به اطلاع عموم دوستان و آشنایان می‌رساند . مجلس ترحیم روز یکشنبه دهم آبان ماه ازساعت سه الی ۵ بعد از ظهر در مسجدمجد ومجلس ختم زنانه در منزل آنمرحوم اول خیابان ژاله روبروی ساختمان جدید مجلس شورای ملی ازساعت ۳ الی ۵ بعد از ظهر همانروز بر گزار می گردد .

خانواده‌های: **آزادی .فردین . آزاد . بقائی غفاری . بهزادی . کوشانپور . معتمدی . اسدی ایرانپور . مشیری . فرد**

بانهایت تاثر درگذشت شادروان**حاجی‌میرزاعلی مختاریها**را به اطلاع بستگان‌ودوستان‌میرساند. مجلس ختم آنمرحوم روز یکشنبه دهم آبان از ساعت ۳ الی ۵ بعد ازظهر درمسجدصاحب‌الزمان واقع در انتهای شاهپور برگزار می گردد .

جمشید مختاریها . اکبر قره‌باغی .ابوالقاسم سادات . جمال حسینی. مهندس منوچهر مختاری محمود خمسه. حسن نادر اصفهانی . دکترعباس سلامت . حسین سلامت . هاشم سلامت

بعموم‌بازماندگان آنمرحوم مصیبت وارده را تسلیت میدهیم .

به مناسبت درگذشت شادروان سرکار سرهنك بازنشسته ژاندارمری کل کشورمحمد کریم برزین مجلس ترحیم فقید سعید روز۲شنبه ۱۱دیماه ۴۳ از ساعت ۹ صبح‌الی۱۱در مسجد مجد منعقد می باشد .

کانون افسران ودرجه داران بازنشسته

خانواده های **برزین. فیروز . ظهیر . یزدی هدایت . معین انصاری . آذر برز . رازی . ظلی . لاجوردی .سودبخش . گودرزی .گدابلو .امیر حسینی . صفی خانی . ظهماسبی . معزی . جاویدان**باکمال‌تاسف‌درگذشت‌شادروان**سرهنك محمد کریم برزین (اکرم نظام)** بزرك خاندان برزین را به اطلاع خویشاوندان و دوستان می رساند مجلس ترحیم آنمرحوم از ساعت ۹ الی ۱۱ روزدو شنبه یازدهم آبانماه در مسجد مجد وختم زنانه بعد از ظهر همان روز از ساعت ۳ الی ۷ در منزل شخصی واقع در خیابان ایران ایستگاه روحی برگزار خواهد شد

۱-۲ آ-۱۵۵۱۳ **سرتیپ‌امیربرزین**

به‌خانواده محترم برزین بویژه‌بازماندگان‌آن مرحوم مصیبت وارده‌را تسلیت میدهیم .

باکمال تاسف درگذشت سرکار سرهنك بازنشسته محمدکریم برزین (اکرم نظام) را به آن خانواده محترم بخصوص تیمسار برزین - یگانه . عزیزالله . سیروس . آذر . سوسن‌برزین وآقای مهندس جلال یزدی تسلیت عرض مینماید

آ-۱۵۵۱۳ **بیژن فزونی**

بانهایت تاثر و تاسف فوت مرحوم **غلامحسین قربانی** را به اطلاع بستگان و دوستان و همکاران عزیز می رساند .

مجلس ترحیم آنمرحوم ازساعت ۳تا ۵بعداز ظهرروزیکشنبه دهم آبان ماه در مسجد آقای ایروانی واقع در خیابان امیریه چهارراه مختاری کوچه ایروانی منعقد است .

مجلس‌ترحیم زنانه نیز در همان روز وساعت در منزل آنمرحوم‌واقع‌درسه‌راه‌اکبرآبادسلسبیل جنب خیابان خرمشهر کوچه آبدار باشی کاشی ۹ برقرار است .

فردوس قربانی . مظفر قربانی . پرویز قربانی . فرح قربانی . منیرقربانی .محمد باقری شمس‌الدین قربانی .جلال‌الدین‌قربانی .رکن‌الدین ناپلیانی . خانواده‌انصاری.خانواده میرفندرسکی علی‌رادمنش . صفیه باقری . ملیحه باقری. بدری قربانی . خانواده کاوه . ابوالفضل محبی تابان. محمد علی‌مهمانچی

درگذشت آقای غلامحسین قربانی موجب کمال تاسف است ما مصیبت وارده‌را به‌خانواده محترم آنمرحوم بویژه همکار عزیز آقای‌فردوس قربانی تسلیت می دهیم .

باطلاع دوستان و فامیل میرساند که روز یکشنبه ۱۰ آبانماه مصادف بایکمین سال درگذشت همسر عزیزم مرحوم **کریم تسلیمی** میباشد مجلس تذکری ازساعت ۶ الی۹ بعدار ظهر در منزل شخصی واقع در خیابان امیریه کوی قلعه وزیر برگزار میشود.

آ-۱۵۴۰۹ **شمسی قائممقامی**

مراسم یادبود اولین سالگرد درگذشت‌فقید سعید **غلامرضا فرخ‌منش** روز یکشنبه ۱۰ر۸ر۴۳ بر مزارآن مرحوم در این‌بابویه برگزار می گردد

خانواده های فرخ‌منش -نیکبخت- افشار

تسلیت

درگذشت آقای غلامحسین قربانی پدر دوست و همکارمان آقای فردوس قربانی مایه تاسف و تاثر همه همکاران است این ضایعه را بدوست خود صمیمانه تسلیت میگوئیم و برای او و خانواده‌اش صبر و سلامت آرزو میکنیم .

هیئت تحریریه اطلاعات

آقای نصراله مجاهدگمنام

مصیبت وارده بجنابعالی را تسلیت عرض نموده بقای عمر شما و سایر بازماندگان را از خداوند مسئلت داریم .

کارکنان کارخانه سیمان فارس

سرکار سرهنك آریامهر

با تاثر فراوان و اندوه بی پایان مصیبت وارده را تسلیت عرض نموده از خداوند متعال صبر و شکیبائی شما را آروزمندیم .

سرهنك‌ستاد هوشنك ارم - سرهنك‌ستاد محمد رضا وحدانی

استاد معظم جناب‌آقای احمدبیداری

ضمن عرض تسلیت بقای عمر آن جناب را آرزومندیم .

دانش‌آموزان‌کلاس ۲ر۵ ریاضی دبیرستان شماره ۳ هدف

سرکار سرهنك علی‌اکبر زردوز

افسران و درجه داران اداره‌سررشته‌داری ارتش و آماده‌گاه تهران با اندوه فراوان مصیبت وارده را بسرکار تسلیت میگویند .

سرلشگر کیانی‌فر

جناب آقای محمد علی غضنفر

بانهایت تاسف درگذشت شادروان اکبر غضنفر مدیر عامل شرکت جهان را بعموم بازماندگان و مخصوصا بشما تسلیت‌میگویم

آ-۲۷۹۹۴ **علی اصغر معصومی**

سرکار سرهنك ستاد درگاهی

باکمال تاسف ضایعه ناگوار درگذشت شادروان برادر سرکار را ازطرف خود وکلیه افسران پادگان تربت حیدریه بجنابعالی وکلیه بازماندگان فقید سعید تسلیت عرض‌مینماید.

رئیس ستاد ارتش‌دوم - سرلشگر سعیدی

سرکار سرهنك ستاد آریامهر

حادثه دلخراش منجر بدرگذشت ناگهانی جوان ناکام محسن‌آریامهر را درآمریکا بجنابعالی و خانم وعموم فامیل محترم تسلیت عرض نموده خود را در این‌مصیبت شریك میدانیم .

سرهنك ستاد موحدی وبانو

آ۱۵۵۱۱

سرکا رسرهنك آریا مهر

با کمال تاسف مصیبت عظیم را تسلیت عرض و صبر و سلامتی جنابعالی را خواستارم .

سرهنك ستاد علی‌پاشا اسفندیاری

بانهایت تاسف‌درگذشت‌محسن آریامهرفرزند سرکار سرهنك آریا مهر (ابوترابیان)رابخانواده محترم‌آریامهر وابوترابیان‌وموحد بخصوص به مادر داغدیده و پدر ایشان و تیمسار سرتیپ حسین موحد و بانو تسلیت عرض‌مینمائیم .

بانو محمودی آشتیانی . سروان ناصر منوچهری و بانو . پرویز محمودی آشتیانی

آ-۱۵۵۰۷

بسمه تعالی

شب‌دوشنبه مصادف است با اولین سال رحلت **حضرت آیت‌الله العظمی آقای بهبهانی** نورالله مرقده الشریف بهمین مناسبت مراسم تذکر در مسجد آنمرحوم واقع در سرپولك از ساعت ۶ الی ۸ بعد از ظهر روز یکشنبه ۲۶ جمادی‌الثانی مطابق با دهم آبان ماه منعقد است امید است حضرات آقایان علماء اعلام کثرا . . . . امثالهم و دوستان وعلاقمندان از تفقد و بذل لطف مضایقه نفرمایند و از ساعت ۵ بعد از ظهر روز مزبور هم برای شرکت خانمهای‌محترمه مجلس تذکر در منزل آنمرحوم منعقد می باشد.

هوالحی الذی لایموت

بانهایت تاسف و تالم درگذشت مرحوم مغفور **آیت‌الله سید حسن شمس شبیری** را به اطلاع اقوام و آشنایان می‌رساند .مجلس‌ختم آن فقید سعید روزیکشنبه دهم‌آبان ازساعت ۳الی ۵ بعد از ظهر در مسجد حاج‌ابوالفتح واقع‌درخیابان ری میدان شاه منعقد و مجلس ختم زنانه درهمان ساعت در منزل شخصی آنمرحوم در خیابان ری مقابل خیابان‌خراسان کوچه‌کلانتری‌سابق‌برگزار خواهد شد .

الاحقر هدایت الله وحید گلپایگانی . سید نورالدین تهامی . دکتر محمد محمدی . ضیاءالدین شبیری . حسین شبیری . دکترعلی محمد کریمی .محمدخرازی.حسین‌عرب.حاج‌مهدی دولت آبادی .علی‌نیکنامی .حاج‌حسین قوامی . حاج اسماعیل فیلی . علی‌تهامی . جواد تهامی . اسماعیل تهامی . محمد رضا خرازی . مرتضی خرازی . سعید خرازی . اسفندیار یوسفی .جعفر نور نعمت‌اللهی

آ-۲۸۰۲۴

بعموم‌بازماندگان آنمرحوم مصیبت وارده ر تسلیت میدهیم .

دبیر گرامی سرکار خانم زند

باکمال تاسف فوت نابهنگام فرزندعزیزتان‌را تسلیت عرض می نمائیم .

دانش آموزان‌سال سوم‌الف -دبیرستان‌هماقلهك

مصیبت وارده‌را به استاد محترم جناب‌آقای دکتر محمود حریریان تسلیت عرض می کنیم .

دانش آموزان کلاس‌چهارم یك ریاضی دبیرستان البرز

آ-۱۵۴۵۹

دوستان ارجمندم مهدی . مجید آریا مهر

فوت‌ناگهانی برادر برومندتان را به شما تسلیت گفته وبقای عمر شما و خانواده‌محترمتان وشادی روح آن‌جوان‌ناکام رااز درگاه احدیت مسئلت می نمایم . **کاظم میر طاهری**

جناب آقای نادعلی کریمی

کارمندان و کارگران تی بی تی‌شعبه ناصرخسرو مصیبت وارده‌را به‌جنابعالی وفامیل‌محترم‌تسلیت عرض می نمایند . **خزری**

جناب آقای غلامرضا خان فولادوند

ازمصیبت وارده متالم ضمن عرض‌تسلیت بقاء عمر جنابعالی وبازماندگان را ازخداوندمتعال خواستارم . **عزیزالله زارع**

عموم کارمندان و کارکنان شرکت سهامی کارخانه پنبه‌پاك کنی ماه جهان اشتهارد ازضایعه جبران ناپذیر درگذشت ناگهانی شادروان اکبر غضنفر عضو هیئت مدیره خود بی نهایت متاثر ومتالم بوده وبه‌عموم‌خانواده‌های‌داغدیده‌خصوصا به برادران محترم آنمرحوم آقایان محمد رضا . محمد علی . احمد غضنفر و جناب آقای حاج‌محمد صادق فاتح تسلیت عرض نموده و از خداوند مسئلت داریم که روح آنمرحوم‌را غریق رحمت خود فرموده و صبرو شکیبائی به بازماندگان آن فقید عنایت فرماید **حسن صادقی**

جناب آقای دکتر کامبیز حشمتی دبیر اول کانون پژوهشهای علمی و اجتماعی

بدینوسیله مصیبت وارده‌را به حضرت‌عالی تسلیت عرض می کنیم .

آ۱۵۴۶۱ **اعضاء کمیسیون فرهنك**

سرکار سرهنك ستاد آریا مهر

درگذشت جانگداز و نابهنگام محسن عزیز قلوب دوستان شمارا بسختی آزرده ساخت این مصیبت‌عظیم‌وناگهانی‌رابه‌سرکاروخانواده‌محترم‌و بویژه مادرداغدیده اش‌تسلیت عرض‌می‌نمائیم .

سرلشگر صدری . سرهنك ستاد امینی . سرهنك‌ستاد ابتهاج . سرگرد قضائی‌اسمعیلی

آ-۱۵۵۲۷

سرکار سرهنك آریا مهر

درگذشت نابهنگام محسن عزیز را به‌سرکار وخانواده جلیل تسلیت عرض نموده و در این مصیبت وارده خودرا شریك میدانیم .

استوار ۱ هاشمی زاده . حیدری فرد .شکوری کهنی

آ-۱۵۵۲۹

هیئت رئیسه واعضاء فدراسیون تیراندازی کشور

بانهایت تاسف درگذشت جوان ناکام‌محسن آریامهرفرزندسرکارسرهنك‌آریامهر(ابوترابیان) که در اثر تصادف اتومبیل درامریکافوت‌نموده‌اند به مادر داغدیده و پدر ارجمندش و همچنین‌فامیل محترم خانواه ابوترابیان و موحد بخصوص به تیمسار سرتیپ حسین موحد و بانو تسلیت عرض می نمایند .

دبیرفدراسیون تیراندازی کشور
سروان ناصر منوچهری

بموجب ادعانامه ۴۰ صفحه‌ای علیه خروشچف که بتمام حوزه‌های داخلی واحزاب کمونیست خارجی ابلاغ شد:

تمام اقدامات یازده ساله خروشچف اشتباه بود!

مسکو- ۳۰ اکتبر - رویتر -امروز ادعانامه علیه خروشچف ازطرف رهبری جدید شوروی بصورت بخشنامه‌ای منتشر گردید و بدنبال آن ،محافل مطلع اعلام کردند که‌وی آخرین مقامات خود رادر داخل حزب‌و دولت شوروی ازدست داد .

بقرار اطلاع خروشچف استعفای خودرا ازعضویت کمیته مرکزی حزب و شورای عالی اتحاد شوروی تسلیم مقامات حزبی ودولتی کرده است .

ناظران سیاسی میگویند این دو استعفانشان برکناری کامل خروشچف از زندگی سیاسی‌شوروی است. خروشچف ازسال ۱۹۳۴ عضو کمیته مرکزی حزب بوده است .

ادعانامه‌ای که علیه خروشچف تنظیم شده‌در ۳۹ماده است که‌ازجمله آنها حکومت فردی ،قوم- خویش بازی وشلوغ‌کاری درسیاست میباشد . محل اقامت ووضع کنونی خروشچف معلوم نیست . عده‌ای میگویند درخانه‌ای نزدیك کرملین بسر میبرد، وعده‌ای میگویند برای درمان فشار خون‌در بیمارستانی بستری شده است .

● بحران موشکی

با انتشار این بخشنامه حاوی اتهام ، معلوم شد که تمام نکات اساسی سیاست خروشچف در مدت ۷سال زمامداری شوروی موردانتقاد قرار گرفته‌است . در ادعانامه از اقدام او در مورد ارسال موشك به کوبا و بعد بیرون آوردن اجباری آن و در نتیجه کاستن از حیثیت شوروی و رفتار «غیر موقرانه» او در داخل و خارج کشور نیز انتقاد شده است .

ادعانامه ضد خروشچف درحدود ۴۰ صفحه‌است که از طرف رهبران شوروی در اختیار احزاب‌کمونیست خارجی گذاشته شده و از طریق منابع کمونیست خارجی اطلاعاتی درباره آن بدست منابع غرب‌رسیده است .

ناظران غربی میگویند بعد ازایراد اتهامات خروشچف بر ضد استالین ادعانامه مزبور حاوی شدیدترین‌اتهام ها از طرف رهبران شوروی برضد خروشچف است .

گفته میشود سیاست او در مورد چین ، ودادن دشنام های شخصی به ماتوئسه‌تونك که بهره‌ای برای حزب کمونیست شوروی نداشته‌نیز از نکات مهم ادعانامه‌است

منابع کمونیست میگویند مواردی ازاین اتهامات به رفتار ۸ سال قبل خروشچف مربوط است . مثلا از روش «شمشیر کشی» او در هنگام بحران کانال سوئز ، و همچنین اقداماتی که برخلاف نظر کارشناسان درداخل و خارج شوروی بعمل‌آورده انتقاد شده است .

جنجالی که خروشچف با درآوردن کفش خود وکوبیدن آن روی میز مجمع عمومی سازمان ملل بعمل‌آورد وهمچنین توهینی که سال گذشته‌در یك ضیافت رسمی بمهمانان چینی کرد از موارد دیگر انتقاد است.

سایر منابع میگویند اقداماتی که خروشچف برای تغییردر طرزحکومت شوروی و ایجاد دستگاهی شبیه ریاست جمهوری آمریکا ، روشی که او در مورد رومانی در پیش گرفت ومنجر به جدا شدن گیورگیودژ رهبر رومانی از خط مشی مسکوشد وهمچنین ایجاد زمینه برای توسعه آئین فرد پرستی‌نیز موردانتقاد قرار گرفته است .

● نقش مالینوفسکی

منابع مطلع‌میگویند مارشال‌رودیون مالینوفسکی وزیر دفاع شوروی نیز نقش مستقیمی دربرکناری خروشچف داشته‌است .

طبق اظهار این منابع مالینوفسکی را که از دوستان قدیم خروشچف بود بجلسه هیئت‌رئیسه کمیته‌مرکزی دعوت کردند واو از تصمیماتی که برای برکناری خروشچف گرفته‌شد جدا پشتیبانی نمود .

در این جلسه که در سیزدهم و چهاردهم اکتبر تشکیل شدهمه‌اعضا بجز «فرول کوزلف» که بیماراست شرکت داشتند . در اول جلسه‌ابتدا ازروش خروشچف‌درزمینه اقتصادی و پیدایش کمبود در بعضی مواد غذائی ومسئولیت او در جدا شدن بیشتر چین وشوروی وافزایش کمك های خارجی از جمله دادن کمك به مصر، بدون تصویب هیئت رئیسه وگذاشتن دامادش آجوبی بسردبیری ایزوستیا و تصمیم برفتن به بن «آلمان غربی» و تجدید سازمان‌غلط حزب براساس بخشهای اقتصادی انتقاد شد و بعد برای آنکه سازش و گذشتی به‌خروشچف نشان داده باشند اعلامیه‌ای صادر کردند که‌وی بمناسبت کهولت سن و کسالت‌مزاج برکنار شده است .

نکات دیگر انتقاد ازاین قراربوده است .

مدیر کل جدید

خبرگزاری‌رسمی‌شوروی‌تاس شب گذشته تائید کرد که‌نیکلا یاتزوف بجای میخائیل کالاشف بسمت‌مدیر کل رادیوتلویزیون شوروی منصوب شده است.

یکروز پس از برکناری خروشچف خبرگزاریهای غربی این خبر را پخش کردند اما مسکوتاکنون دراین‌باره‌سکوت کرده‌بود .

۱- لاف زدن بیمورد درباره«سلاح مخوف» شوروی به هیئت نمایندگی ژاپن درماه گذشته .

۲- دادن ۲۸۰ میلیون دلار ومدال قهرمان اتحاد شوروی به عبدالناصر و عامر معاون وی بدون کسب‌اجازه از هیئت رئیسه کمیته مرکزی .

۳-گذاشتن‌همسرش‌نینا خروشچف در مقام ریاست فدراسیون زنان شوروی .

۴-داشتن روش غلط در مورد ندادن تجهیزات لازم‌بکشورنفت خیز رومانی و ناچار کردن آن کشور به خریداری و مسائل استخراج نفت‌از غرب و مناقشه برسر این مسئله‌با گیورگیودژرهبر رومانی .

۵-بیرون آوردن سیاست خارجی از دست وزارت خارجه و دور زدن هیئت رئیسه و کمیته مرکزی حزب و مشورت نکردن با آنان .

۶-اشتباهات او در زمینه‌مسائل اقتصادی داخلی از جمله صرف‌مبالغ زیادی برای آباد کردن زمینهای‌بکرو بایر (که نتیجه کافی نداده‌است)توجه زیاد بتولید کود شیمیائی (که بعدا خودش اعتراف کرد شوروی این همه کود شیمیائی لازم ندارد) .اقدام به کشت‌ذرت در مناطق نامناسب . توجه بصنایع سبك بحساب صنایع‌سنگین وخود داری از کم کردن مالیات بردر آمد و مداخلات غیر موجه در زندگی فرهنگی شوروی و ایجاد ناراحتی در محافل هنرمندان.

در سند مزبورعلاوه برموارداشتباه خروشچف درباره نحوه بر کناری او توضیح داده شده و گفته شده که دمکراسی حزبی‌دراینجارعایت‌گردیده است رای به‌برکناری را هیئت‌رئیسه داده و بعدا به تصویب کمیته مرکزی رسیده است زیرا مشورت با همه اعضاء حزب برای برکناری خروشچف غیر ممکن‌بوده وسبب اخلال‌واغتشاش در اوضاع میشده است .

● ارسال پرونده

خروشچف بمناسبت تقریبا تمام کارهائی که در عرض هفت سال زمامداری خود انجام‌داده ، توسط رهبران شوروی مورد انتقادقرارگرفته است .رهبری جدید شوروی باارسال پرونده اتهامی خروشچف به حوزه های حزبی داخلی شوروی و تسلیم آن به‌احزاب‌کمونیست‌خارجی احساس میکند که‌همه وظایف خود را برای توضیح در باره برکناری خروشچف انجام داده است .

معهذا گفته میشود احتمال داردسران شوروی به انتشار اعلامیه‌ای مفصل برای اطلاع‌عموم نیز دست بزنند .

«رودنف»، معاون نخست وزیر ، شوروی که اکنون در بروکسل است در یك کنفرانس‌مطبوعاتی‌گفت :حزب ودولت نظر خود را در باره خروشچف داده‌اند و اگر خروشچف بخواهد در حال حاضر در دفاع‌از خود سخن بگوید ، بدون شك این اجازه باو داده خواهد شد وی افزود در کشور ما نمیتوان جلوی حرف زدن کسی ، مخصوصا خروشچف را ،گرفت .

● کمك میکند

چوئن‌لای نخست‌وزیر چین - کمونیست گفت : داشتن سلاح اتمی توسط چین میتواند به بهبودی روابط چین و شوروی کمك کند . وی علاوه براین انفجار اتمی چین را موفقیتی برای آسیا دانست که اولین بار شهرهای هیروشیما وناگازاکی آن قاره، قربانی بمبهای اتمی آمریکا شد .

چوئن‌لای در مصاحبه‌ای با سردبیر «مانیلاتایمز» و عده‌ای دیگر از خبرنگاران گفت :

ماقصد نداریم بوسیله‌سلاح اتمی معامله کنیم قصدما پایان دادن به انحصار سلاح اتمی و بالاخره ازبین بردن کامل آن است .

درست است که بمب اتمی‌ما در مقایسه بابمبهای اتمی‌امریکا ناچیز است اما بالاخره ما در نتیجه کوشش صاحب سلاح‌اتمی شده‌ایم .

اگر آمریکا برضد مابمب اتمی بکاربرد دربرابرش‌مقاومت خواهیم کرد ولی اگر آمریکا قصد ندارد این سلاح را بکار ببرد چرا آنرامیسازد و انبار میکند و صادر می‌نماید و به کشور های «ناتو» گسترش‌می‌دهد .

چوئن لای سقوط خروشچف را خبر خوبی نامید و گفت : پیامهای تبریك رهبران‌چین به‌رهبران جدید شوروی نشان امیدواری به بهبود روابطاست .

تحولات مهم جهان در ۲۴ ساعت گذشته

آخرین پست

مقارن‌باانتشار گزارش‌رسمی علل برکناری خروشچف، رهبر سابق شوروی آخرین پست‌خود رادر کمیته مرکزی و شورای عالی ازدست داد و باین ترتیب‌روشن شد که‌حیات سیاسی وی برای همیشه پایان یافته است .

درگزارش برکناری خروشچف تقریبا تمام اقداماتی که‌وی در مدت زمامداری خویش انجام‌داده بوده مورد انتقاد قرارگرفته‌است .

جانسون قصد ملاقات با رهبران جدید شوروی را ندارد

میلوکی (ویسکونسین) ۳۰ اکتبر خبرگزاری فرانسه -پرزیدنت جانسون طی یك نطق انتخاباتی که درمیلوکی (ویسکونسین) ایراد نمود گفت فعلادر نظرندارد که برای شرکت در جلسه پایان سال اتحادیه آتلانتیك به اروپا مسافرت کند .

پرزیدنت جانسون افزود همچنین فعلا در نظر ندارد با رهبران جدید شوروی ملاقات کند .

بیش از قدرت نظامی جهان

جانسون طی نطقی که در برابریك میلیون نفر در شیکاگو ایراد نمود گفت من بعنوان فرمانده کل نیرو - های آمریکا اعلام می کنم که قدرت نظامی آمریکا بیشتر از مجموع تمام نیرو های نظامی جهان است .

جانسون سپس خطاب به مردم گفت شما بدون شك طالب آن هستید که این قدرت حفظ شود و من هم مانند شما چنین علاقه ای دارم .

رئیس جمهوری امریکا آنگاه‌افزود برای حفظ صلح‌باید آنچنان مقتدربود که هیچکس به نیروی شما شك نکند. معذلك تنها زورو قدرت برای حفظ صلح کافی نیست .

رئیس جمهوری امریکا گفت صلح جهان را با عقل و خرد و احتیاط و مذاکره و احساس مسئولیت‌باید حفظ کرد . پرزیدنت جانسون افزود مابايد پل های تازه ای بطرف ملل و دولت اروپای شرقی بیافکنیم . ما باید از دنیای تاریك خارج شویم و ابر های زهر آلود و مسموم‌را پراکنده سازیم. مامی خواهیم کودکانمان بگویند آنها نسل دوران آتم بودند با وجود این تمامشان برای حفظ صلح متحدشدند.

مبارزات‌انتخاباتی امریکا آخرین لحظات خود را می گذراند

این عکسی است از گلدواتر در یك اجتماع طرفداران خود.گلدواتر برای‌آرام‌کردن مردم‌که‌ابرازاحساسات می‌کنند دست خود راباساعت بالابرده است .

بازهم باتفنك‌سر راه جانسون

فیلادلفیا- موکب جانسون و همراهان در کالیفرنیا متوقف شد،زیراپلیس فدرال‌وسرویس مخفی در جستجوی مردی‌بودند که باتفنك درسر راه جانسون کمین کرده بود .

اتومبیل ضد گلوله جانسون درنزدیکی دانشگاه تمپل متوقف شدو جانسون علت توقف را پرسید باو اطلاع داده شد که الساعه گزارش رسیده مردی‌با تفنك درنزدیکی دانشگاه در مسیروی کمین کرده است .

بعداز چند دقیقه توقف‌اتومبیل براه افتادو دراین مدت پلیس جمعیت را کنترل میکرداتومبیل بجای آنکه در مقابل دانشگاه بایستد (وقرار بود جانسون در آنجا نطقی ایراد کند) جلوی ساختمان بعدی ایستادوجانسون درآنجا پشت تریبونی که روی یك اتومبیل گذاشته بودندرفت تانطق خودرا ایرادنماید .ازمرد تفنگدار نیز اثری بدست‌نیامد

بزودی

سیامک یاسمی تقدیم میکند

لذت گناه

فروزان - جعفری - سهیلا - ظهوری - وثوقی ... و ...

ناصر ملك مطیعی

دولت شورشی کنگو اعلام کرد: ازجان امریکائیها وبلژیکیها حمایت نخواهد شد

لئوپلدویل - ۲۹ اکتبر -آسوشیتد پرس - رهبران شورشی کنگو که دراستانلی‌ویل«جمهوری خلق کنگو» راتشکیل داده‌اند اعلام کردند که‌از این‌پس مبارزه خودرا برضد امریکا وبلژیك متمرکز خواهند کرد.

آنها ازرادیواستانلی‌ویل» اعلام کردند فعلا مهمترین حامیان رژیم چومبه آمریکا وبلژیك هستند و برضد اتباع این‌دوکشور اقدامات شدیدی انجام خواهد گرفت .

در حدود ۶۰ آمریکائی و بیش‌از صدنفر بلژیکی در مناطق شورشی هستند . رادیومزبور خبر داد که آرتش شورشی تاکنون از جان‌همه خارجیان حفاظت وحمایت کرده ، اما از این پس اتباع این دوکشور تحت‌حمایت آرتش نخواهند بود . این اعلامیه بنام پرزیدنت گبینه رئیس دولت شورشی کنگو صادر شده‌است .

در چهارگوشه جهان

مذاکره در سودان

بیروت - برای نخستین بار مذاکراتی بین نمایندگان دولت جمهوری یمن وامام بدر برای برقراری آتش بس و تعیین سرنوشت آینده این کشورآغاز شد. این مذاکرات در خاك سودان درنزدیکی دریای سرخ بعمل می‌آید .

تیراندازی کردند

سالونیك- بین‌نیروهای‌گشتی ترکیه و یونان درامتداد رودخانه «ادروس» زدوخوردی روی داد و دوطرف بسوی یکدیگر شلیك کردند .

سخنگوی نظامی یونان گفت دراین زدو خورد که ۲۰ دقیقه طول کشید به‌نیرو های یونانی تلفاتی وارد نیامد .

بجای قلب

برلن- پروفسور کولف یکی از جراحان مشهور آمریکائی متخصص بیماریهای قلبی ضمن نطقی در دانشگاه برلن غربی اظهار داشت تا چندسال دیگر دستگاه های تلمبه‌ای کوچك خواهند توانست کار قلب را انجام دهند . ازاین دستگاه‌ها در بیماران مبتلا به‌بیماری‌قلبی استفاده خواهد شد .

باجیب‌بردست داد

لوس آنجلس -پلیس‌لوس- آنجلس‌گزارش داد که‌پرزیدنت جانسون درسفر خود به این شهر بی‌اختیار بایك جیب بر دست داد .

مرد جیب‌بر درانتظار ورود جانسون به‌لوس‌آنجلس کمین کرده بود که از ازدحام جمعیت استفاده کرده‌وبکار خودمشغول شود ولی وقتی‌رئیس جمهوری آمریکا وارد شد فشار جمعیت اورا بطرف جانسون برد ورئیس جمهوری که‌بااستقبال‌کنندگان دست میداد دست اورا نیزفشار داد .

مرد جیب‌بر که تلاش می کرد دراین میان جیب چند نفر را خالی کند بوسیله پلیس دستگیر شد .

قرارداد جدیدفرانسه وشوروی

پاریس - امروز فرانسه و شوروی قرارداد جدیدی امضاء کردند . بموجب این قرارداد فرانسه برای‌نخستین باراعتبارات هفت ساله برای خرید کالاهای فراسوی دراختیار شوروی‌خواهد گذاشت .

الغای حکومت نظامی

بغداد - مارشال عبدالسلام عارف رئیس جمهوری عراق‌اعلام داشت که اقداماتی برای الغای مقررات حکومت نظامی در این کشور بعمل خواهد آمد .

ازسال ۱۹۵۸مقررات‌حکومت نظامی درعراق برقرار گردیده است .

شکاف در دیوار

برلن- طبق توافقی که بین مقامات دوبرلن غربی و شرقی بعمل آمد از روز ۳۰ اکتبر تا ۱۲ نوامبر واز روز عید نوئل‌تا آغاز سال جدید مسیحی رفت‌و آمد ازدیوار برلن برای‌ساکنین برلن باختری آزاد خواهد بود .

ژاکلین کندی بابمب تهدیدشد

نیویورك-۳۰ اکتبر- رویتر- امروز ژاکلین کندی بعلت تهدیدبه‌انداختن بمب‌درخانه‌اش ، آپارتمان مجلل‌خودرا درنزدیکی پارك مرکزی نیویورك تخلیه کرد . تلفن ناشناسی‌به ژاکلین گفته بود درساعت ۶ بمبی در خانه‌اش منفجر میشود و بهتر است بچه‌هاراقبلابیرون‌بفرستند. پلیس چندتن ازافراد خودرابرای تحقیق به آپارتمان ژاکلین فرستاد اما بمبی یافته نشد .

درضمن یك دادگاه‌امریکائی بادرخواست ژاکلین که ازاین پس قیمومیت کامل فرزندان‌خود را بعهده گیرد موافقت نمود .

اکسیژن ترآپی ساده واتوماتیك

درتمام شبانه روز دائراست مؤسسه امین اول‌منوچهری

تلفن ۳۴۷۹۷

ازهمین هفته در سینماهای

سانترال- آسیا ادئون- رادیوسیتی

«بدون‌شك این خارق‌العاده‌ترین ودلهره‌آورترین‌فیلمی است که‌تاکنون ساخته‌ام»

آلفرد هیچکاك

پرندگان

رنگی - دوبله بفارسی

رودتیلور/ سوزان پلشت

ستاره جدید سینما: تیپی هیدرن

محصول: کمپانی یونیورسال اینترنشنال

پی. آی. ا

برنامه زمستانی

حرکت از تهران بوسیله هواپیماهای جت بوئینك ۷۲۰-بی

پروازهای غربی

	سه‌شنبه‌ها	پنجشنبه‌ها	جمعه‌ها	یکشنبه‌ها
حرکت ازتهران	۰۹٫۳۵	۰۱٫۰۵	۰۱٫۰۵	۰۹٫۳۵
ورود به بیروت	۱۰٫۳۰	۰۲٫۰۰	۰۲٫۰۰	۱۰٫۳۰
ورود به‌رم	۱۳٫۵۰	-	۰۵٫۲۰	-
ورود به‌ژنو	-	۰۶٫۰۵	-	۱۴٫۳۵
ورود به فرانکفورت	۱۶٫۲۰	-	۰۷٫۴۵	-
ورود به لندن	۱۷٫۲۰	۰۷٫۲۰	۰۸٫۴۵	۱۵٫۳۵

پروازهای شرقی

	دوشنبه‌ها	سه‌شنبه‌ها	چهارشنبه‌ها	یکشنبه‌ها
حرکت ازتهران	۰۹٫۵۰	۰۰٫۰۵	۰۹٫۵۰	۰۸٫۲۵
ورود به کراچی	۱۳٫۴۵	۰۴٫۰۰	۱۳٫۴۵	۱۲٫۲۰

تمام ساعات محلی میباشند

برای اطلاع بیشتر بآژانس مسافرتی خود ویا :

تهران ، خیابان تخت جمشید ، شماره ۳۲۴ تلفن ۵۳- ۷۵۶۴۵۱ مراجعه فرمائید.

هواپیمائی بین‌المللی پاکستان

از ۲۷ آبان

الیزابت‌تیلور

ریچارد بزتن

رکس‌هاریسون

درفیلم

کلئوپاترا

ازهمین هفته‌در

سینما متروپل

رودخانه خونین

رنگی - دوبله بفارسی

بدنبال یکهفته شورش وتظاهرات در سراسرسودان:

دولت جدید سودان تشکیل شد

ژنرال عبود مقام خودرا بعنوان رئیس کشورحفظ کرد ولی تمام‌اعضای‌نظامی دولت برکنار شدند

خرطوم - ۳۰ اکتبر

رادیو خرطوم نیمه‌شب گذشته اعلام‌کرد حکومت ژنرالها درسودان پایان یافت و حکومت جدید بریاست «سرالختم»خلیفه تشکیل‌گردید .

رادیو خرطوم تائید کرد که ژنرال عبود در سمت رئیس کشور باقی مانده است و قدرت او بموجب قانون اساسی سال ۱۹۵٦ محدود میباشد .

رادیو خرطوم تائید نمود که انتخابات سودان قبل‌از ماه مارس ۱۹٦۵ صورت خواهد گرفت .

طی تظاهرات خونینی که‌روز چهارشنبه گذشته در سودان روی داد وموجب سقوط حکومت این کشور گردید. ۳۰ تن کشته و ۲۰۰ تن مجروح شدند .

بدنبال این تظاهرات خونین نمایندگان‌ارتش وجبهه متحداحزاب سیاسی تشکیل جلسه واحدی داده و حکومت این کشور را منحل و حکومت جدیدی بوجود آوردند .

● آزادی زندانیان

خبرگزاری خاور میانه شب گذشته اعلام کرد پس از سقوط حکومت سودان و تشکیل کابینه جدید اینك آرامش درسراسر کشور حکمفرما است .

در اعلامیه‌ای که شب گذشته از رادیو « ام دورمان » پخش شد اعلام گردید حکومت جدید تمام زندانیان سیاسی این کشور راآزاد کرد .

« سرالختم الخلیفه » جوان‌ترین رئیس دولتی است که تاکنون بر سودان حکومت کرده است . او در ایالات جنوبی شهرت زیادی‌دارد و در پانزده سال اخیر سمت مدیر کل وزارت فرهنك‌سودان‌راعهده‌دار بود و در این اواخر معاون وزارت فرهنك شده بود .

عقیده عموم بر این است که وی بهتر از هر رجل سودانی دیگر به‌مسائل عمومی این کشور آشنا است .

تعیین او بسمت نخست وزیر سودان در تمام محافل به گرمی استقبال شد .

اوخصوصادربین محافل‌روشنفکر سودان محبوبیت‌زیادی‌دارد.«خلیفه» هرگز فعالیت های سیاسی نداشته است .

● شورش عمومی

در محافل سیاسی اعلام گردید که حکومت سودان بدنبال یك شورش واقعا عمومی و ملی ساقط شد ، و تظاهرات شدید تمام‌طبقات به‌رژیم ژنرالها که با یك کودتا در سال ۱۹۵۸ زمام امور رادر دست گرفته بودند ، پایان داد .

حکومت جدید از سیاستمداران و نمایندگان احزاب سیاسی و تکنیسین‌ها تشکیل شده است . در کابینه جدید یك استاد دانشگاه و سه وکیل دادگستری عضویت‌دارند که یکی از آنها عضو جبهه ضد امپریالیستی‌سودان بوده و بداشتن تمایلات ترقیخواهانه مشهور است.

● تشکر کرد

نخست وزیر جدید سودان طی نطقی که از رادیو خرطوم ایرادنمود از تفاهم و فعالیت ارتش سودان به نفع نیرو های مترقی تشکر کرد .

رادیو «ام‌دورمان» شب گذشته اعلام کرد که کابینه جدید موقتی است و پس از انتخابات حکومت جدیدی زمام امور کشور را دردست میگیرد .

در رژیم جدید ژنرال عبود علاوه بر سمت ریاست کشور وزارت‌دفاع را نیز شخصا عهده‌دار است .

رادیو «ام‌دورمان» شب گذشته اعلام کرد هدفهای‌فوری دولت‌جدید از این قرار است :

۱- نحلال کامل رژیم نظامی

۲- اعطای آزادیهای سیاسی بمردم .

۳- لغو حکومت نظامی

٤- آزادی تمام زندانیان سیاسی

۵- پی‌ریزی یك سیاست خارجی بر اساس نبرد برضد امپریالیسم

شورش‌وتظاهرات خونین دربولیوی

لاپاز - ۳۰ اکتبر - خبرگزاری فرانسه - طی دو روز اخیر دربولیوی تظاهرات وسیع و خونینی روی داد و تظاهر کنندگان به وزارت‌بهداری بولیوی و اداره اطلاعات‌امریکاحمله کردند . در جریان این تظاهرات عده‌ای از مردم بولیوی و نیروهای دولتی کشته و زخمی شدند .

فدراسیون سندیکا های‌بولیوی طی اعلامیه‌ای که شب گذشته‌صادر کرد در تمام معادن ملی بولیوی اعتصاب عمومی اعلام کرد و از کارگران خواست قیام کنند .

در اعلامیه از تمام کارگران و روشنفکران بولیوی خواسته شده است علیه حکومت جبار بولیوی بپا خیزند .

بسیاری از رهبران سندیکا ها از جمله سناتور « ارتور کرسیو » و سناتور « ماریوتراز » توقیف شده‌اند .

در اعلامیه نیرو های نظامی متهم شده‌اند که بیرحمانه معدنچیان را بقتل میرسانند . ژنرال « رودریگز بیدگن » وزیر دفاع بولیوی اعلام کرد بدنبال زد و خوردی که بین نیرو های دولتی و کارگران برای اشغال معدن « سان‌خوز » روی داد دو تن از سربازان کشته شدند .

● کمونیستها مسئولند

عصیان عمومی در بولیوی بدنبال زد و خورد خونین بین معدنچیان اعتصابی و نیرو های دولتی توسعه یافت . در این زد و خورد پنجاه تن کشته شدند .

اینك معادن « دورورو » و « هوانونی » در اشغال اعتصابیون است .

سپیده دم امروزصبح‌دولت‌بولیوی طی اعلامیه‌ای کمونیست‌ها را مسئول حوادث خونین روز های اخیر معرفی کرد . در اعلامیه گفته شده است کمونیست ها به کتابخانه‌شهرداری و بسیاری از بنا های دولتی حمله کرده و ۱۲ تن از افراد نیرو های دولتی را بعنوان گروگان‌ربوده‌اند .

در تظاهرات خونین شهر لاپاز پایتخت‌بولیوی اکثرتظاهر کنندگان مسلح بوده و در خیابان ها بانیرو های دولتی به زد و خوردپرداختند .

« پازاستنسرو »رئیس جمهوری بولیوی طی پیامی که شب گذشته از رادیو « لاپاز » برای مردم‌بولیوی فرستادگفت هرگز سمتی راکه‌ملت بمن واگذار کرده است رهانخواهم کرد .

رئیس جمهوری بولیوی گفت شورش و اغتشاش روز های اخیر را کمونیستها رهبری کرده‌اند و دلیل عمده این ادعاسوزاندن پرچم‌امریکا و حمله به شعبات اداره اطلاعات امریکا در کشور بولیویی است .

وزیر خارجه ترکیه در مسکو

مسکو- ۳۰ اکتبر- آسوشیتدپرس- «ارکین» وزیر خارجه ترکیه شب جمعه برای مذاکره بامقامات‌شوروی وارد مسکو شد . در فرودگاه‌توسط گرومیکو وزیر خارجه شوروی‌مورد استقبال قرار گرفت .

ارکین طی نطقی بزبان ترکی گفت : روابط شوروی و ترکیه توسط دورهبر بزرك،لنین وآتاتورك بنیاد نهاده شده واز قول آتاتورك گفت ماخواهان صلح در داخل و خارج هستیم و مایلیم روابطمان‌با شوروی براین اساس باشد .

مفسر رادیو مسکوقبل از ورود ارکین گفته بود این سفر برای پایان‌دادن به‌عدم اعتماد در روابط شوروی و ترکیه است تادوکشور باهم‌در صلح و حسن همجواری زندگی کنند.

● دعوت از گرومیکو

جمال‌ارکین وزیر امور خارجه ترکیه قبل‌از عزیمت به‌مسکو گفت ازاندره‌گرومیکو دعوت میکند به ترکیه بیاید .

اکثر جراید ترکیه سرمقالات اساسی خودرا به مناسبات ترکیه وشوروی وسفر وزیرامور خارجه‌این کشور به‌مسکو اختصاص داده‌اند.

روزنامه «ملیت» اخبار بعضی جراید غرب را که سفر «ارکین»بشوروی تغییرات مهمی در سیاست خارجی ترکیه بوجود می‌آورد تکذیب کرده است . این روزنامه مینویسد ، مذاکرات وزیر امور خارجه ، مقدمه بهبود مناسبات دوکشور خواهد بود ، اما هرگز تغییراساسی در سیاست خارجی ترکیه بوجود نمیاورد ویاپی‌ریزی سیاست بیطرفی برای ترکیه نخواهد بود .

«ملیت» مینویسد: ترکیه ازپیشنهاد های اقتصادی شوروی‌استقبال‌میکند

● مسئله قبرس

روزنامه جمهوریت دراین مورد مینویسد : در مذاکرات ارکین و گرومیکو مسئله قبرس نیز مطرح خواهد شد .

این روزنامه مینویسد : اگریخهای موجود درمناسبات بین دوکشور که ۲۰سال است وجود دارد آب شود این بزرگترین موفقیت سفرارکین به‌مسکو خواهد بود.

جمهوریت مینویسد : مذاکرات ارکین بارهبران شوروی فقط در زمینه توسعه مناسبات فرهنگی و اقتصادی بین دوکشور خواهد بود.

روزنامه «اقشام» دراین موردمی‌نویسد : این‌اشتباه‌است اگر گفته شود که سفر ارکین به مسکو تغییر بزرگی در سیاست خارجی ترکیه بوجود می‌آورد . ترکیه هرگز اتحادیه‌های ناتو وسنتو را ترك نخواهد کرد.

بموجب اعلامیه دولت‌ویتنام شمالی

بمب افکن های امریکا

خاك ویتنام شمالی را به‌بمب وراکت بستند

توکیو - ۹ ۱۲اکتبر -یونایتدپرس دولت ویتنام شمالی ، امروز آمریکا وویتنام جنوبی رامتهم کرد که بریك پاسگاه ویتنام شمالی بمب و راکت انداخته‌اند وبعضی ازمناطق ساحلی آن‌را به خمپاره بسته‌اند .

یك‌سخنگوی دولتو یتنام شمالی ازرادیوهانوی گفت ۳ هواپیمای جت ودوهواپیمای-ت-۲۸ که‌ازطرف لائوس می‌آمده‌اند ،برایالت «بین»درنزدیکی مرز لائوس بمب‌ریخته‌اند .

نیروهای مشترك انگلیس، استرالیا وزلاند نو

۱۵ سربازاندونزی‌رادرمالزی اسیر کردند

مالایای جنوبی -۲۹اکتبر- رویتر نیروهای انگلیسی و مالزی‌علیه‌تقریبا ٦۰نفر افراد اندونزی که در جنوب مالایا برای حمله به مالزی از یك قایق ماهیگیری پیاده شده‌اند دست باقدام زدند و ساعتی بعد ۱۲ نفر از آنها راکه دستبندبدستشان زده‌بودند به‌پاسگاه پلیس فرستادند . تصورمی رودکه تاکنون ۱۵ نفر از این‌افراد دستگیر شده باشند .

یك هنك استرالیائی و یك هنك زلاند جدیدی نیز درعملیات برضد افراد اندونزی شرکت دارندواین‌اولین باراست که‌استرالیا دراینگونه‌عملیات شرکت میکند .

هنك زره پوش انگلیسی که در این عملیات شرکت میکند بتازگی ازجنوب عربستان به مالزی آمده‌است

یك سخنگوی ارتش گفت در عملیات برضد افراد اندونزی حتی‌یك گلوله شلیك نشده است ،اما تعداد زیادی از آنها دستگیر شده‌اند که بدلایل امنیت نظامی عده‌شان افشانمی شود .

وی افزود این گروه از افراد داوطلب بوده‌اند و موقع‌دستگیری اونیفورمهای خودرا بدورانداخته‌بودند

جوائز نوبل فیزیك وشیمی

به دو روسی، یك انگلیسی ویك امریکائی‌داده‌شد

از راست بچپ دکتر چارلزلوتز دانشمند امریکائی و پروفسور «نیکلا باسف» و پروفسور «الکساندر میخا نیلویچ» دانشمندان‌روسی که‌مشترکا جایزه نوبل ۱۹٦٤ در رشته فیزیك‌را ربودند .

استکهلم -۲۹ اکتبر -خبرگزاری فرانسه - امروز اعلام شد که دو دانشمند شوروی‌ویك‌امریکائی‌مشترکا جایزه نوبل فیزیك۱۹٦٤رابوده‌اند .

«لژنیکلا باسف » و «الکساندر میخائیلوویچ » پروفسور انستیتوی فیزیك‌شوروی اعلام کردند باخرسندی کامل باستکهلم رفته‌و جایزه خود را دریافت میکنند .

پروفسور امریکائی «چارلزتونز» درانستیتوی فیزیك «ماساچوست» کار میکند. جایزه نوبل شیمی ۱۹٦٤ به یك دانشمند زن انگلیسی که در دانشگاه آکسفورد انگلستان کار می کند اعطاء شد .

وی پروفسور «دوروتی گروفوت- هاویتز »نام دارد ٥٤ ساله است و پروفسور مذکور دارای دو دختر ویك پسر میباشد .

دانشمند زن انگلیسی که جایزه شیمی سال ۱۹٦٤ راربود بعضی از نکات مهم مربوط به بیوشیمی را بوسیله اشعه مجهول کشف کرده است .

پروفسور «دورتی گروفوت هاویتز» اززنان دانشمند انگلستان است .

پروفسور چارلز تونز که باتفاق دودانشمند شوروی جایزه نوبل‌فیزیك ۱۹٦٤ را ربود در تشعشعات اتمی تحقیقات تازه و جالبی بعمل آورده است .

دکتر یحیی شهردار متخصص جهاز هضم

از بیماران محترم متمنی است که برای مراجعه به مطب ۲٤ ساعت قبل طرف صبح توسط تلفن ۳۷۰۳۵ وقت بگیرند .

شاه‌آباد - خیابان باغ سپهسالار - شماره۱۵٤

آگهی مزایده

سازمان مسکن یك قطعه زمین بمساحت -۸۵۳٫۱۰متر مربع واقع در اراضی نازی‌آباد راکه حدود ومشخصات آن‌بشرح‌زیراست از طریق مزایده بفروش میرساند .

حدود شمالا -۲٤٫٦۰متربکوچه شش متری

جنوبا ۲۰٫۳۰ متر بخیابان شمالی کشتارگاه

شرقا ۳۸ متر بقطعه شماره ۲۹۵٦

غربا ۳۸متر بقطعه شماره ۲۹۰۸

شرایط :

۱-پیشنهاددهندگان بایستی صدی پنج بهای پیشنهادی خود را بصندوق سازمان مسکن واقع در خیابان شمالی پارك شهرپرداخت و قبض رسید آنرابه پیوست پیشنهاد نمایند .

۲-پیشنهادات بایستی تا آخر وقت اداری روز یکشنبه هفدهم آبان ماه ۱۳٤۳ باقید جمله (راجع به‌مزایده زمین نازی آباد) در مقابل اخذ رسید کتبی بدفتر سازمان مسکن تسلیم گردد .

۳-پیشنهادات رسیده در تاریخ پنجشنبه بیست و یکم آبانماه ۱۳٤۳ ساعت ۱۰ صبح دراداره کل بهره‌برداری سازمان مسکن باز و قرائت خواهد شد حضور پیشنهاد دهندگان‌در جلسه مزایده آزاد است .

٤- هرگاه‌برنده مزایده ازتاریخ ابلاغ کتبی ظرف ده‌روز از انجام معامله وپرداخت تمام بهای پیشنهادی خود امتناع نمایدسپرده او بنفع سازمان مسکن ضبط خواهد شد .

۵-شرکت در مزایده وتسلیم پیشنهادمنضم بقبض سپرده‌بمنزله قبول کلیه مقررات‌وشرایط مربوط به معاملات دولتی است و سازمان مسکن در رد و قبول هریك ازپیشنهادات واصله مختار است و به‌پیشنهادات مشروط وفاقد سپرده ترتیب اثر داده نخواهد شد .

٦-کلیه هزینه‌های مربوط از قبیل بهای آگهی و هزینه انتقال سند و مالیات‌و عوارض شهرداری بعهده خریدار است و هیچیك از هزینه‌های فوق بعهده سازمان مسکن نخواهد بود . الف۵۲۲۳

۱-۲ آ-۲۸۰۰۲ **سازمان مسکن**

حادثه‌ی سال قبل

حریق در ترن حامل پادشاه وملکه بلغار

صوفیه- پادشاه وملکه بلغار ازصوفیه به‌عزم اقامتگاه «واوکسینوکراد» واقعه درساحل بحر اسود حرکت نموده‌اند . درضمن مسافرت حریقی درلکوموتیو واقع شده ولی‌بسرعت از آن جلوگیری بعمل آمد مکانیسین ترن درموقع اطفای حریق دستهایش سوخته و پادشاه که در عملیات شرکت داشت مکانیسین‌مزبور رابواگن‌خودآورده و شخصاازاومراقبت نمود . حریق برسبیل اتفاق‌بود و هیچ‌نوع‌سوءنیتی دربین نبود .

نقل‌از اطلاعات نهم آبانماه ۱۳۱۳

باکانتاس

یک پرواز لذت بخش به انگلستان

باهریك از پنج پرواز هفتگی هواپیماهای ۷ جت کانتاس که مایل باشید میتوانید به اروپا وانگلستان مسافرت‌کنید وبفاصله یکروز از تفریحات مفرح ومحلهای تماشائی انگلستان بهره‌مند شوید .

کانتاس ضمن پرواز بدوردنیا وپنج قاره جهان وهمچنین هفته‌ای پنج پرواز بسوی لندن بمسافران خود امکان‌میدهد که بدون هیچگونه هزینه اضافی درشهرهای زیبا وتاریخی مانندآتن و رم نیز توقف‌کنند .

سرویس پرواز ۷ - جت کانتاس بدور دنیا ، سریعترین سرویسهای جهان است ، هم اکنون هرهفته ۹ هواپیمای ۷ جت کانتاس از تهران بمقصدهای مختلف دنیا پرواز میکنند . کانتاس طی تجربه سالیان متمادی میداند چگونه از مسافران خود مواظبت کند وآنان را بچه محلهای تماشائی و دیدنی در اروپا راهنمائی نماید و بکوشد که ضمن یك پرواز راحت و اطمینان بخش ازیك سرویس صمیمانه وبی نظیرنیز لذت ببرند . ازهم اکنون برنامه پرواز خود را با سرویس ۷ جت کانتاس تنظیم‌کنید و به آژانس مسافرتی خود ویا به‌نمایندگی کانتاس در تهران : شرکت ایرتوك خیابان فردوسی - شماره ۷۱ شرکت ایرتوك خیابان فردوسی - شماره ۷۱

تلفن ۸ - ٦۱۳۹٦٤ مراجعه فرمائید .

۴۳ سال سابقه درخشان

QANTAS

خطوط هواپیمائی جهانی استرالیا

هواپیمائی کانتاس با همکاری ایر اینديا و بی. او. ا. سی.

Q17.113.104.18

کا.اس.ب K.S.B

سازنده انواع پمپ‌های شناور توربینی وسانتریفوژ بقدرتهای مختلف

ملیونها کشاورز درسراسردنیا ازپمپ‌های کا.اس.ب KSB استفاده میکنند

محصولات کارخانجات کا.اس.ب

تلمبه توربینی آمریکائی

تلمبه شناور تا ۱۵۰ اسب

تلمبه سانتریفوژ کشاورزی

تلمبه سانتریفوژ فشارقوی

تلمبه سانتریفوژ صنعتی

بوپاپ‌های مختلف

شیر فلکه کشوی

شیر فلکه بوآ

شیر خودکار

شیر فلکه ساده

تبدیلها و فلانش‌ها

فشارسنج الکتریکی ومکانیکی

وصدها لوازم مربوطه ازهمه نوع لوازم یدکی همیشه‌موجود است

باغات ومزارع سرسبز مدیون پمپ‌های KSB کا.اس.ب میباشد .

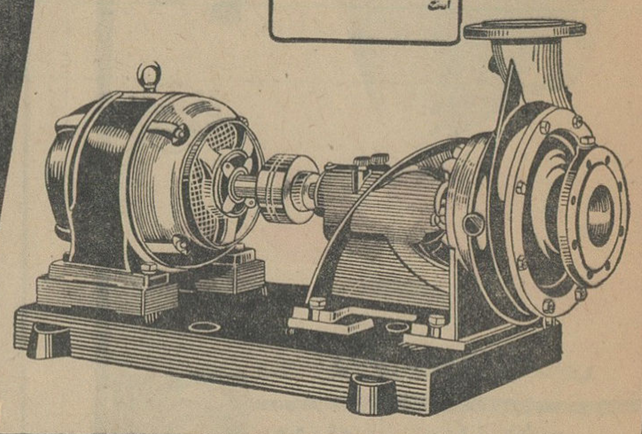

نماینده شرکت بازرگانی دیتون - خیابان شاهرضا - چهارراه کالج

تلگرافی : دایتون - تلفن ٤۹۲٦۱ - ٤۹۲٦۲ - ٤۹۲٦۳ - ٤۹۲٦٦ - ٤۹۲٦۹

ما میخواهیم باروپای شرقی نزدیك شویم

امید من برای امریکا

نوشته: لیندون ب. جانسون
رئیس جمهور ایالات متحده امریکا

ترجمه: غلامحسین صالحیار

«۱۴»

فصل هشتم
ساختمان همکاری آتلانتیك

پانزده سال قبل پیمان تشکیل سازمان دفاعی اتلانتیك شمالی در واشنگتن بامضاء رسید. اندکی کمتر از ۵ ماه پس‌از امضای پیمان ،هنگامی که درتمام کشور های امضاء کننده قرار داد اقدامات قانونی لازم بعمل آمد، این پیمان‌به نیرونی تبدیل شد. ازآن تاریخ تاکنون این‌پیمان درخدمت حفظ صلح جهان بوده است.

این پیمان مجمل اعضای خویش را متعهد میکند که هرگونه حمله‌ای را به‌متحدین اروپائی یا امریکای شمالی پیمان، درحکم حمله‌بخاك خویش‌تلقی کنند و برای مدت ۱۵ سال این تعهد جلوی وقوع چنین حمله‌ای را گرفته است.

پیمان اتلانتیك که بعنوان پاسخی در برابر پرده آهنین استالین‌وازدست رفتن آزادی چکوسلواکی بوجود آمده بقای‌خودرا در جنك کره در شرایط تهدید جنك در برلن‌و بحران بدون سابقه کوبا حفظ کرده‌است.هر حادثه مهمی محك آزمایشی برای «ناتو»بوده واز هر آزمایشی نیرونی بیش از گذشته کسب کرده‌ایم.

آنچه که بعنوان‌یك پیمان آغازشده بود، بزودی تبدیل بیك فرماندهی و سپس یك سازمان عظیم بین‌المللی گردید. تعداد لشکر های آماده به عملیات در اروپا چهار برابر شد و هواپیما های مدرنی که دراختیار این پیمان بود به ده برابر افزایش یافت که قدرت هریك از آنها بسیار بیشتر از هواپیما های سال ۱۹۴۹ است. اتحاد اتلانتیك یك مفهوم‌واقعی است و نیروهای آن فعال و در حال عمل هستند. قدرت این اتحادبرهمه روشن است. سلاح هائی که دراختیار این پیمان است کامل ترین نوع تسلیحات ، از سلاحهای کوچك تا مدرن ترین موشك های اتمی‌است.

ازهمان موقع که پایه های همکاری اتلانتیك گذاشته شد ، هدف آن‌تنها دفاع نبود بلکه پیشرفت دسته‌جمعی تمام اعضای خویش را درنظر داشت. پرزیدنت ترومن این پیمان را چنین تعریف کرده است :

«سدی که در پناه خود بما امکان میدهد تا بانجام وظایف واقعی دولت و اجتماع بپردازیم ،وظیفه‌ای‌که هدف آن ساختمان زندگی کامل ترو بهتر برای همه در جوامع متمدنی است که به‌آن وابسته‌ایم .» این پیمان دو سال پس‌ازآن انعقادیافت که‌ماودوستانمان سرمایه گذاری مشترك را برای‌تجدید حیات اقتصادی ، طبق نقشه مارشال آغاز کرده بودیم.

سالهای پس‌ازآن، ناظر نیرومندترین امواج توسعه اقتصادی که جامعه اتلانتیك در دوران تاریخ خود بیاد داشته بوده است. تولید و بازرگانی ماازآن زمان‌دو برابر، افزایش‌نفوس بیش ازیکصدمیلیون وبالارفتن اعتماد خارجی دراین مدت ازامنیت بیشتری برخوردار بوده‌وتهدید داخلی‌کمونیسم کرارا در داخل این جامعه با شکست مواجه شده است.

خطر تخفیف یافته ولی بطور کلی برطرف نشده است. وظیفه ساختمان سازمان دفاعی ما هرگز بطور کامل اجرا نگردیده است. بایستی دربرابر وسوسه استراحت و غافل ماندن مقاومت شود. وظیفه عمومی ما آنست که بسوی همکاری و مشارکت نزدیك تری، که بوضوح متضمن منافعمان است گام برداریم.

ایالات متحده از لحاظ خویش ، ازاین دوران ۱۵ ساله خطر واقدام، تجارب بسیار آموخته است. درسال ۱۹۴۹ برای ما تنها تعهد ناشی ازاین قرارداد آن بود که از انزوای تاریخی امریکا خارج میشویم . اما اینك عضویت دراین پیمان‌سنك‌بنای امتحان شده‌وشناخته شده‌سیاست خارجی‌مان بشمار میرود آنچه را که «رابرت‌شومان» در سال ۱۹۴۹ برای فرانسه گفته بود اینك من برای کشورم‌تکرار میکنم :

«ملت‌ها هر روز بیش‌از روز پیش باین نتیجه میرسند که سرنوشت‌آنها کاملا بیکدیگر ارتباط دارد .رستگاری ونجات و تامین رفاه و سعادت آنهارا بیش ازاین‌نمیتوان‌متکی‌به‌ناسیونالیسم عوام فریب و تجاوز کار کرد . بلکه باید اتکای‌آنرابرتقاضای ترقیخواهانه وحدت بشری قرارداد .»

***

راههای توسعه همکاری و مشارکت ما در جامعه اتلانتیك آسان نیست . گرچه نظریه وحدت اروپا تظاهری از سرنوشت محتوم این قاره است .اما ایجاد این وحدت‌مستلزم پیمودن‌راهی بس طولانی و دشوار است . ولی ما بسهم خودمان هرگز به سیستم عدم امنیت و انزوا باز نخواهیم گشت . ما ا زقدرت جدید دوستان ماورای اتلانتیك خویش استقبال میکنیم . ما هیچگونه تضادی بین رعایت شئون و احترام ملی و اتکاء وابستگی‌متقابل بیکدیگر نمی بینیم . ما حاضریم با اروپای نو براساس هر درجه‌ای از قدرت و مسئولیت مشارکت داشته باشیم . هدف ما آنست که درکاوش برای پیدا کردن راههای تازه ومؤثر تر همکاری سهم خویش را ادانمائیم. مردم جامعه اتلانتیك تاریخ‌درخشانی دارند و در طول تاریخ خود با جنك های بسیاری آشنائی داشته‌اند . مایه مباهات‌اتحادیه‌آتلانتیك این‌است که‌در عین حفظ صلح با دشمنان راه رابرای یك پیشرفت عظیم بسوی ایجادزندگی خوب برای‌همه‌مردم‌آزاد بازنگاهداشته است.

ازنظر ژنرال « مارشال» و کسانی که باوی در طرح برنامه‌اش شرکت داشته‌اند، ایجاد صلح پایدارموکول بتجدید ساختمان تمام تمدن اروپائی در حدود مرزهای تاریخی آن بوده است. پرده آهنین مانعی در برابراین دورنما ایجاد کرده اما در صحت آن تغییری نداده است . هدف آن برنامه با راه حل های ناگهانی و اقدامات افسانه‌ای اجرا نخواهد شد . اماملل اروپای شرقی مبارزه ای‌را برای حاکم شدن برسرنوشت‌خویش آغازکرده‌اند دیگر یك پرده آهنین یکپارچه وجود ندارد و هریك از پرده های آهنین موجودازلحاظ قدرت‌وضخامت بایکدیگر متفاوت است .و از ورای این پرده ها شعله های امید به امکان عبور و استقرار رفاه درپس آن نمایان است.

ما نمیدانیم که در چه زمانی تمام ملل اروپا عضو یك تمدن واحد می شوند . اما همانطور که پرزیدنت آیزنهاور در سال ۱۹۵۳ گفته است:

«مااین را ازهم اکنون میدانیم : دنیائی که ناظر تجدید برقراری‌اعتماد بین ملت ها باشد میتواند بسوی‌یك صلح تجزیه ناپذیر وغیر تحمیلی‌گام بردارد .»

ما میخواهیم بکار ساختمان پل ها در طول خلیجی که‌از اروپای شرقی جدایمان کرده است ادامه دهیم . پل های بازرگانی ـ نشرعقاید،جهانگردی و کمك های بشری . برای انجام‌این کار چهار دلیل داریم .

اول‌ـ برقراری مناسبات جدید با کشور هائی که استقلال بیشتری می خواهند و در عین حال مایل نیستند از خطر انزوا استقبال کنند .

دوم‌ـ باز کردن چشم نسل جدیدی را بتمدن غرب همان تمدنی که‌از آن ناشی شده‌اند و بدان وابسته‌اند .

سوم‌ـ میدان دادن‌بخود نمائی‌قدرت نیرومند غرور ملی ، بعنوان مهمترین مانع دربرابر جاه‌طلبی های‌هرکشوری که بخواهدبر کشوردیگر تسلط‌یابد.

چهارم ـنشان دادن این موضوع که امید پیشرفت و ترقی اروپای شرقی وابسته بداشتن روابط وسیع ترین ناحیه با غرب است .

***

ما براه خود در چهار چوب تعهدات خدشه ناپذیر دفاع اروپا و تجدید وحدت آلمان ادامه میدهیم. اما امریکا واروپای غربی نیرو و اعتماد بنفس عظیمی برای تعقیب راهی که بر امید بیشتر تکیه دارد تا خصومت، کسب کرده‌اند . راهی که به فرصت وامکان بیشتر میدان میدهدتا ترس ونگرانی. اعتقاد ما براین است‌که توسعه‌عاقلانه وماهرانه مناسبات با اروپای شرقی فرا رسیدن روز وحدت‌آلمان راتسریع خواهد کرد.

ما برآنیم که‌از هروسیله مسالمت‌آمیزی در کنار دوستان ومتحدینمان استفاده کنیم تا روزی را ببینیم که سراسر اروپا از مواهب یك اجتماع آزاد بهره‌مند گردیده است . من پیش بینی میکنم سال های آینده‌ناظر خواهند بود که ماباجرای اصول طرح جسورانه ژنرال مارشال ، از آن‌هنگام که‌وی در دانشگاه «هاروارد» آنرابرای تغییر قیافه دنیا طرح کرد ، بیش از هرزمان دیگری نزدیك شده‌ایم .

ناتمام

از: تایم (چاپ آمریکا)

دشمنان خروشچف او را غافلگیر کردند

خروشچف را ازاریکه قدرت بزیر کشیده‌انداما هنوز همه‌جا آثارحضور او دیده میشود.

هفته‌گذشته هنگامی که برژنف و کوسیگین برای شرکت در مراسم استقبال از فضانوردان شوروی‌در میدان سرخ حضور یافتند مردم‌به سردی از آنها استقبال کردند.

برژنف که از سردی مردم‌بخشم آمده بود در حالیکه از بالای سکوی خود به مردم خیره شده بود زیر لب غرید : «لعنتی ها !»

وچون فراموش کرده‌بودند میکروفون رااز کار بیاندازند فحش برژنف بلند وواضح بگوش بسیاری رسید.

رهبران تازه شوروی میکوشند آثار ترس و وحشت‌را که از سقوط ناگهانی خروشچف بهمگان دست‌داده بزدایند و این اتهام راکه رژیم استالینی از سر گرفته میشود ردمی کنند.

حقیقت این است که قصد آن‌نیست که حکومت استالینی تجدید بشود . رژیم تازه تنها میکوشد اختلافات خودرا باپکن از میان بردارد . در همان حال که شایع است سوسلف خودرا آماده مسافرت حسن نیت به پکن می نماید میگویند مائوتسه ـ تونك شخصا به مسکو میرود .

کوسیگین اظهارداشته‌است که تاکید روی تولید کالاهای مصرفی ادامه‌می یابد و برژنف گفته است‌که **سرمایه گذاری درصنایع سنگین افزایش می یابد . رهبران تازه در عین حال می خواهند ارتش رانیز با خود همراه سازند . ...**

وبهمین منظور اعلام کرده‌اند که تقلیل هزینه‌های نظامی متوقف میشود برژنف و کوسیگین برای‌جلب‌همدردی ارتش هفته گذشته در تشییع جنازه مارشال «بیریوزوف» شرکت کردند.

برژنف و کوسیگین بهیچوجه اطمینان ندارند که در مناصب خودباقی‌بمانند آنها میدانند که بسیاری در انتظار اشغال پست های آنان هستند.

در همان حال که مبارزه قدرت ادامه دارداطلاعات بیشتری پیرامون چگونگی سقوط ناگهانی خروشچف انتشار یافته است بطوری که‌روزنامه های کمونیستی غیر روسی نوشته‌اند احتمال شکست‌مجددمخالفان‌خروشچف بسیار زیاده بوده‌است .

دو هفته قبل که خروشچف برای استراحت در آفتاب پائیزی به کنار دریای سیاه رفته بود از مسکوفرمانی صادر شد که جلسه سری کمیته مرکزی هر چه زودتر تشکیل بشود. شکی نیست که ابتکار این عمل با هیات رئیسه حزب بوده‌است . این هیات‌همان ارگانی است که‌خروشچف همواره آن را حامی خود می پنداشته است . خروشچف ۷تن از یازده تن اعضای‌این هیات را خود شخصادست چین کرده بود . بدنبال دستورمسکو گروهی از رقبای سرسخت خروشچف نظیر « ایوان بنکدیتوف»سفیرشوروی در دهلی نو که تقریبا بحال نیمه تبعید به هنداعزام شده‌بودبا هواپیما عازم مسکو شدند .

در آن زمان خروشچف مشغول تهیه نطق‌بزرگی‌بود که میخواست بعدا ایرادکند . دراین‌نطق‌به‌پیروزی های بزرك حکومت خود و به برداشت محصول فراوان از زمین های بکرو پرواز دسته جمعی فضانوردان‌اشاره شده بود .

در آنزمان که «واسخود» اتوبوس فضائی شوروی در فضا گردش میکرد در زمین جلسات‌هیات رئیسه حزب کمونیست بدون توقف ادامه داشت. دراین‌جلسه بعد از حملات شدید سوسلف به خروشچف رای گرفتندو تمامی اعضا باتفاق آراءعلیه‌خروشچف رای دادند سپس قضیه بر کناری **خروشچف به کمیته مرکزی احاله شد و در آنجاحریفان خروشچف، تا آستانه شکست پیش رفتند . باین ترتیب که تنها یك رای اضافی‌داشتند** وسرانجام «دیمتری‌اوستینوف »رئیس شورایعالی‌اقتصاد ملی به کنار دریای سیاه رفت تا خروشچف را به مسکو بیاورد . اوستینوف و خروشچف‌عصر همان روز در فرودگاه مسکوبزمین نشستند ودر آنجا «لیموزین» سیاه رنگی را منتظر خود یافتند .

لیموزین باسرعت خیابانهای مسکورا زیر پا گذارد و از تپه های لنین گذشت و در مقابل ساختمان‌کمیته مرکزی حزب کمونیست شوروی‌توقف نمود .

میزان الحراره‌ای که‌به دیوارساختمان آویخته‌بودند ۴۰درجه فارنهایت را نشان میداد اما هوای داخل‌ساختمان بسیار سرد تر ازاین بود وخروشچف هنگامی که ده تن از اعضای هیات رئیسه را منتظرخود یافت این سردی فوق‌العاده راتاعماق وجودش احساس کرد.

هنوز خروشچف درست روی‌صندلی‌اش جابجانشده‌بود که‌سوسلف تئوریسین حزب‌از جاپرید و خروشچف را با حملات خشن خودروی‌صندلی‌میخکوب ساخت . خروشچف را متهم کردند که پرستش شخصیت خودرا رواج میدهد، نمی تواند خودش را کنترل کند، نطق‌های مزاحم ایراد می نماید و بارفتار دهاتی وارش آبرو وحیثیت شوروی را بخطر انداخته است .

خروشچف کاملا غافلگیر شده‌بود میخواست هر طور شده آن شب را بدون خطر بگذراندااما شرایط‌خراب تراز آن بودکه وی تصور میکرد . خروشچف بپاخاست و به جوابگوئی پرداخت و به سوسلف ناسزا گفت. سوسلف میگفت : رفقا می بینید، نمی شود بااو صحبت کرد .

صورت خروشچف‌چندان برافروخته شده‌بود که همه انتظار داشتندبجان سوسلف بیافتد .

اما هنگامیکه هیات به‌رای گرفتن مشغول بود خروشچف آرامش خودرا حفظ کرد .

اعضای هیات رئیسه باتفاق آراء علیه خروشچف رای دادند . خروشچف فورا پیشنهاد کرد موضوع به‌کمیته مرکزی حواله شود . سوسلف‌جواب داد: «موافقیم ، اعضای کمیته همه جمع‌اندو منتظر ما هستند » راست‌بود . اعضای کمیته مرکزی‌آن روز هشت ساعت انتظار کشیده بودند و همه خسته بودند ومیخواستندزود تروضع‌روشن‌شود.

وباین ترتیب حال این که‌مدافعات خروشچف را بشنوند نداشتند .در آنجا هنگامی یك وزیر فریاد زد دو سال تلاش‌کرده با نخست وزیر ملاقات کند و نتوانسته خروشچف فریاد زد وزیران من همه کله‌خشکند سرانجام رای گرفتند با اکثریت بسیار ضعیفی‌مخالفان خروشچف‌پیروز شدند. خروشچف که‌نزدیك بود از حال برود استعفا داد و فورا سالن‌را ترك گفت :

خروشچف چند بار دیگر نیز با اعضای هیات رئیسه حزب وهمکاران خود کلنجار رفته بود .

یکبار هنگامی که پرزیدنت‌سوکارنو از پکن طرفداری میکرد خروشچف بشدت باو حمله کرده بودو یك بار دیگر وقتی که طرح‌خودرا در مورد تاکید فراوان روی کالاهای‌مصرفی بدون قدرت باعضای دستگاه رهبری اعلام کرده بود ، همکاران اوبشدت خشمگین شده بودند .

پیام های مجانی در اطلاعات هوائی

اطلاعات هوائی نشریه دانشجویان وایرانیان مقیم کشورهای خارج ازاین پس پیامهای اولیای دانشجویان ووابستگان ایرانیان مقیم کشورهای خارج را برایگان چاپ مینماید .

علاقمندان میتوانند با دفتر اطلاعات هوائی اطاق شماره ۳۶ تماس حاصل فرمایند .

قلاب ماهی

قرعه‌کشی فروشگاه سه‌طبقه بلانش در ماه آبان بیشتر ومفصل‌تر از ماه گذشته است برای دریافت کارتهای قرعه‌کشی همه‌روزه میتوانید مراجعه‌کنید.فروشگاه بلانش تمام احتیاجات شما راازقبیل پوشاك ـ تریکو ـ مبل‌ـلباس کودکان لباسهای زیر ـلوازم آرایش ـ ظروف ملامین و بالاخره آنچه شما نیازمندید یك جا فراهم ساخته است‌وعلاوه براین بدون پرداخت کمترین پولی میتوانیدبامراجعه به فروشگاه بلانش‌کارت قرعه‌کشی رادریافت وشانس برد یکی از جوائز نفیس این‌فروشگاه را داشته باشد .

جوائز دومین قرعه‌کشی **فروشگاه بلانش** آبان ماه ۱۳۴۳

۱ـ سرویس کامل اطاق خواب تمام فرمیکا (شامل دوتختخواب ، کمد ، دوپاتختی، آباژور) ۲ـ تستك فنری خوشخواب ۳ـ برای ۶۰ نفر هرکدام یك لاك ناخن لورا ۴ـ یك بارانی آمپرآبل خارجی ۵ـ برای ۶ نفر هرکدام یك دوپیس زنانه تریکو ۶ـ برای ۳۰ نفر هرکدام یك زیرپوش مردانه دوفرر ۷ـ برای ۱۰ نفر هرکدام یك سری لوازم آرایش کاری ۸ـ برای ۳۰ نفر هرکدام یك زیرپوش زنانه رزیتا ۹ـ برای ۱۰ نفر هرکدام یك پیراهن مردانه بلانش ۱۰ـ یك تخته پتو ۱۱ـ یك دست صندلی فرمیکا .

فروشگاه بلانش خیابان فردوسی

«زهره»

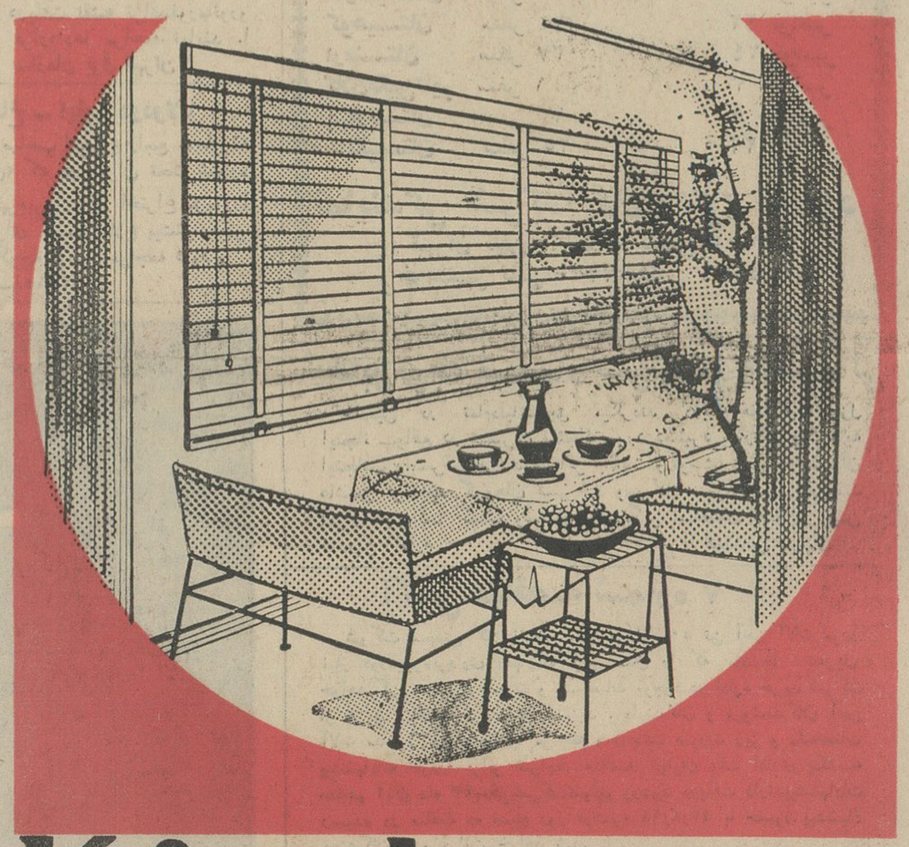

Kirsch

پرده کرکره

کرش

ساخت امریکا

برای مشورت ونصب کرکره «کرش» متخصصین سایبان دراختیار شما میباشند.تلفن : ۷۵۷۱۷۱

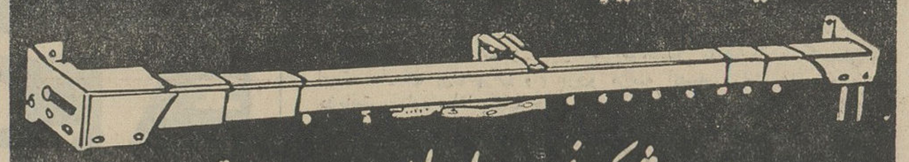

نماینده انحصاری: شرکت نسبی سایبان جنوب شرقی امجدیه

شیراز ـ چهارراه مشیر مقابل دبیرستان شاهدخت فروشگاه ۱۱۰ آقای ابراهیم مستجابیان.

انتقاد

احمد احرار

دکترای منشیگری!

حکایت جن‌پینه دوز و نامه آقای عباس صفوی رادر دو شماره اگذشته خواندید.

بلی، این یك حقیقتی است که جوانهای ما ظاهرا جز برای پشت میز نشستن نباید تربیت شوند و بگفته آقای عباس صفوی حتی وقتی که قرار میشود کلاس اختصاصی حرفه‌ای‌جهت فارغ‌التحصیلان‌مدارس متوسطه دائر شود کلاس منشیگری درست میکنند.

شما ممکن است شوخی فرض کنید، لکن بنده کاملا جدی عرض میکنم که این کلاس موقتی یکساله را سال بعد دو ساله و بالاخره سه ساله میکنند تاارزش گواهینامه آن معادل لیسانس باشد، بعد دوره دکترای آنرا خواهند گشود و چهار صباح دیگر ما روی اینهمه «دکتر» یکعده دکتر متخصص منشی گری هم خواهیم داشت لکن بغیر از تیتر چیزی در زندگی این جوانها تغییر نمیکند. امسال با تیتر دیپلم ویلان وبیکار مانده‌اند. سه‌سال دیگر با عنوان لیسانسیه بیکار میمانند، شش سال دیگر با تیتر و عنوان دکترا. مگر اینکه قرار شود ازاین پس کنار میز هر کارمندی یك میز برای منشی بگذاریم، یکی برای ماشین نویس و البته در آنصورت بتعداد بیشتری منشی احتیاج خواهیم داشت و ضرورت ایجاب میکند دانشکده فنی و پلی تکنیك و مدرسه طب را هم تبدیل کنیم بکانون منشی سازی!

چندی پیش ما بفرودگاه رفتیم جهت استقبال آقازاده‌یکی ازدوستان که بعد از شش هفت سال اقامت و تحصیل در اروپا بوطن برمیگشت، جوانی که من در مراسم مشایعتش حاضر بودم‌و یادم‌هست که‌چطور وقتی یك کلمه حرف میزد هفت رنك‌میشد وزبانش میگرفت در حالیکه شاپوی سبزی از ماهوت مخصوص آخرین مدل «دیور»بسرو شلوار تنك‌چسبانی بپا و سیگاری زیر لب داشت از بلکان هواپیما پائین آمد. برخورد او ومکالمه و اظهار تشکرش ازاحضار چگونه بود بماند.

چندروز بعد، بنده بدیدن ایشان رفتم و ضمن مباحثه پرسیدم: فلانی راستی آنجا چه رشته‌ای راخواندی؟ بانوعی تبختر جواب داد: بخلاف‌سایر دانشجویان که اینروزها یا عقب‌رشته پزشکی میروند و یا آرشیتکت «مهندس معماری» من سالهای اقامت درخارجه را بمطالعه در یك رشته حرفه‌ای پرداختم و در آن رشته‌دیپلم گرفتم. گفتم: بسیار باعث‌خوشحالی است. بعد ایشان شرح‌مبسوطی‌بیان داشت از احوال جوانانی که بفرنك‌می روندو دریك آموزشگاه شبانه ثبت نام میکنند، خودشان هم سراسر سالهای تحصیلی را ول میگردند.حتی تز آنها را تز نویسان حرفه‌ای محله «سن ژرمن» مینویسند وبالاخره با عنوان دکتر بایران می آیند و این تیتر را بدنبال اسمشان می بندند. غرض آشنای ما این بود که من دنبال تیترنرفته‌ام و عوض«تیتر»علم آموخته‌ام. بالاخره وقتی جان مخلص رابه لب رساند معلوم شدکه‌این‌مرد بزرگوار در رشته«هتل‌داری»متخصص شده‌است. برای من شنیدن این مطلب خیلی تعجب داشت زیرا اطلاع داشتم که او سرمایه برای دایر کردن هتل ندارد و نتوانستم هضم کنم که با وصف این،چه چیز محرك وی‌در انتخاب رشته هتل داری شده است؟! باری، یکچند گذشت و من از آقازاده رفیقمان خبر تازه‌ای‌نداشتم تا اینکه عاقبت شنیدم دریکی ازهتل ها کار میکند. تعمدا روزی به آن هتل رفتم و دیدم راست گفته‌اند. زیرا وی سر پیشخدمت یاباصطلاح خودش «شف‌گارسون» هتل شده‌بود!

بازپس از چندی زمزمه‌ای شنیدم که او میخواهد از ایران برود.اتفاقا وقت رفتن برای خدا حافظی پیش من آمد و گفت فلانی، می بینی که‌درین مملکت قدردان پیدا نمیشود گفتم بله، قندان و گلدان و نمکدان زیاد است اما چه میشود کردکه قدردان نیست. بعد فرصتی پیش آمد از او پرسیدم برادر، کی بتو گفت هفت سال درس هتل داری بخوانی؟ گفت خودم تصمیم گرفتم چون برای‌رشته های دیگر شرایط من کافی نبود. گفتم: سر پرستی یك کلمه بتو تگفت مملکت توبه متخصصین دیگری در رشته‌های دیگر نیازمنداست که هتل داری نسبت به‌آنها درجه‌پانزدهم اهمیت را حائز است؟ گفت برادر، چه حرفها میزنی؟... سر پرستی کشك خودش را میساید. او رابه اینکار ها چکار؟!

تصور نمیکنم منشیگری اهمیتش از نظر حوائج مملکت ما فوق هتل داری باشد و اینرانه فقط من تشخیص میدهم، بلکه همه میدانند. النهایه آنها که کلاس منشیگری دایر کرده‌اند تصور میکنند امسال می گذرد، عده‌ای از جوانها بجای‌ویلان گشتن در کلاس منشیگری مشغول خواهند شد. دوسال دیگر دوره لیسانس را تشکیل میدهند و سه‌سال هم جوانها در آنجا میگذرانند. بعد هم تادوره دکتری طی شودشش سال طول میکشد و فعلا شش سال ازقبل و قال مشتی شاگرد مدرسه آسوده خواهند بود. عاقبت نیز همانطورکه گفته‌اند ازاین ستون به آن ستون فرج‌است. شاید واقعاوقتی‌این‌جوانها دکترای منشیگری‌شدند مملکت‌واقعا بعده زیادی منشی‌احتیاج داشته‌باشد!

گفتگوی تلفنی

۳۰۰۱۰

اهالی محترم تهران ازساعت ٦ تا ۷٫۳۰ بعد از ظهر هر روز میتوانند گرفتاریها و درد دلهای خود راباما درمیان بگذارند.

● نخواستیم بیائیدبردارید!

قراربود خیابان شهناز رااسفالت سرد کنند ولی تا کنون ازاسفالت سرد چیزی جز گردو خاك، خاکه ماسه هائی که بهمین منظورکناره های خیابان ریخته‌اندنصیب‌ماشده بنویسید مردم این خیابان ازخیر اسفالت سرد گذشتند بیایید این خاك و شمشها را بردارید تا فردای زمستان گل و لای آن دیگر گریبانگیرمان نشود.

سیروس

● مشترکین منتظرند

شرکت برق اختصاصی شهاب از بیستو دوم مهر ٤۳ بهای برق را از کیلو واتی ۳٫۵به سه ریال تنزل و حق اشتراك راازده ریال به بیست‌ریال افزایش داده و مدعی است که دردو مورد فوق باسازمان آب‌وبرق‌توافق کرده‌است،مشترکین منتظر تائید و یا تکذیب سازمان برق می باشند.

محمد جمال زاده

● جواب سر بالا

ساکنین خیابان رضا شاه کبیر قلعه مرغی -از سازمان برق‌تهران تقاضا دارند تکلیفشان رابا برق اختصاصی مهران روشن نماید با اینکه‌درسه نوبت‌از طرف سازمان برق‌تهران اخطار شده‌است که‌برق را کیلو واتی سه‌ریال بفروشند‌باز هم هر کیلووات برق راتا ۵۰ کیلووات ٤ ریال‌ونیم میفروشند و هروقت مراجعه میشود جواب سر بالا میدهند

مهدی .مرزبان

● هنوز هم سرگردانند

چندی قبل در همین ستون‌شرحی راجع‌به مسیر خط ٥٦ درجو از اداره پلیس وراهنمائی و شرکت واحد تقاضا شده‌بود مسیر خط ٦هرا مثل سابق ازخیابان برق تا میدان سپه ادامه دهند که عده‌ای از کارمندان ادارات سرگردان نباشند متاسفانه تاکنون توجهی نشده‌است مجدداز اداره محترم راهنمائی وشرکت واحد تقاضای بذل توجه دارد.

ساکن محل

● پیشنهاد به دولت

پیشنهاد میکنم دولت لایحه‌ای بمجلس بفرستد تا معافیت مالیاتی برای کارمندان موسسات ملی از ٤۸ هزار ریال در سال به ۱۲۰ هزار ریال افزایش یابد. چون لایحه موجود، کارمندانی راکه‌در ماه فقط چهار صد تومان حقوق میگیرندازپرداخت مالیات بردرآمد معاف کرده در حالیکه وضع فعلی زندگی بازمانی که این لایحه تصویب شده فرق‌کرده و هزینه زندگی بالاتر رفته است باید در این تصویبنامه هم تجدید نظرشود

کاظم اکبرزادگان

● معطلی نیم ساعته

درایستگاه دوم خط ٤۸ هاشمی اتوبوسها نگه نمی دارند. گاهی معطلی تا نیمساعت طول میکشد

اسلام آزاده

● مردم حریف نیستند

دربازارچه قوام الدوله «نان‌بربری»را کیلوئی یك تومان میفروشند مردم هم حریف نیستند.

سید علی حسینی

● روشن نیست

خیابان تجریش به نیاوران شبها در تاریکی فرو میرود، چراغ گذاشته‌اند اما نصف آنها روشن نیست

سرهنك -ج

● فکری نکرده‌اند

۲۸سال است مادرفرهنك باسمت آموزگاری با مدرك دیپلم کارمی کنیم هنوز در مورد کم کردن ساعات تدریس مااقدامی نکرده‌اند درحالیکه دبیرها به‌تعداد سنوات خدمت ساعات کارشان کم شده است

آموزگار بخش ٤

● یك تقاضا

میخواستم از شرکت واحد تقاضا کنم نسبت به میزان کرایه خط کهربزك تجدید نظر کند ودر صورت امکان برای کسانیکه نصف راه رامیروند بلیط دوریالی تعیین و رایج نماید.

نوبخش -شهرری

● نان کیلوئی ۲ تومان!

مادر چهار راه ایرج(خیابان‌بهار) نان را کیلوئی دو تومان میخریم، این درد رایکی بگوئیم؟ آیابهمان قیمت کیلوئی دو تومان بخریم و دم نزنیم یا شهرداری بداد مامی رسد

فرهنك -ابهری

● چاره‌ای بیاندیشید

خیابان ۲۰ متری پالیزی در عباس آباد که یك خیابان اصلی وشاهراه است بصورت تپه و ماهور باقی مانده لازم است شهرداری درباره این خیابان چاره‌ای بیاندیشند.

مرتضی حریری

فقط یك چشمه!

(٤۰)

زندگی من نوشته: چارلی چاپلین

وقتی آنروز بپایان رسید من به اطاق رخت کن رفتم. در آنجا «فورد- استرلینك» و «روسکوآلبوکر» مشغول پاك کردن گریم خود بودند. درباره بازی آنروز من خیلی کم صحبت‌شد ولی محیط بنظر ناراحت کننده می- رسید. هم «فورد استرلینك» و هم «روسکو آلبوکر» مرا دوست داشتند، اما آنروز صادقانه احساس کردم که ناراحت شده‌اند.

ازآنجا که لباسهای آنروز بمن الهام داد همانجا تصمیم گرفتم که‌این لباس و آرایش را بهر قیمتی شده حفظ کنم.

آن‌شب من با «تراموا» همراه‌یکی از هنرپیشگانی که نقش های کوچك رابازی میکرد، بخانه رفتم. اوضمن راه بمن گفت:

«پسر، تودست بکار تازه‌ای‌زده‌ای هیچکس قبل‌ازتو،حتی فورداسترلینك، نتوانسته بود چنین شلیك خنده‌ای در استودیو بلند کند.

دلم میخواست قیافه‌اش را وقتی بتونگاه میکرد میدیدی. واقعاتماشائی بود.

ومن درحالیکه میخواستم وانمود کنم که مغرور نشده‌ام جواب دادم: «امیدوارم وقتی که فیلم رانمایش میدهند نیز صدای همین خنده در سالن سینما شنیده شود.»

چندروز بعد، در بار «اسکندریه» من‌شنیدم درباره تیپی که ساخته‌بودم «فورد استرلینك» به‌دوست مشترکمان، «المرالسورت» چنین توضیح میدهد:

«یاروشلوار گشاد دارد وگشاد- گشادهم راه میرود.» قیافه‌اش بصورت بینوا ترین‌وکثیف‌ترین‌بچه حرامزاده‌ای است که‌بعمرت دیده‌ای، چنان از خارش در پیچ وتاب میافتد که‌گوئی چندین خرچنك زیر بغلش را چنك میزنند، باوجود همه اینها مضحك و خوشمزه است.».

تیپی که‌ساخته بودم نه‌تنها برای آمریکائیها، بلکه برای خودم نیز غریبه‌بود. اماوقتی که لباسها را پوشیدم بصورت یك موجود واقعی درآمد. درحقیقت وقتی لباسها را می- پوشیدم انواع ایده‌های احمقانه و مضحك، که حتی من در خواب هم نمیتوانستم آنرا ببینم، بمغزم هجوم می‌آورد و بصورت «ولگرد» مجسم‌می- شد.

باآن رفیقی که‌شب اول استودیو بخانه باز گشتیم و نقش های کوچك بازی میکرد خیلی گرم گرفته بودم. هرشب وقتی‌با «تراموا» بمنزل می- رفتیم اوتمام اخبار استودیو وعکس- العمل هائی‌را که نسبت‌بمن وایده های کمدیم نشان داده شده بود باطلاعم میرساند. مثلا میگفت: «حرکت امروزی‌تووا‌قعا جالب و خوشمزه بود. یادت هست موقعی که انگشتت راداخل ظرف دست‌شوئی سرمیز کردی و آنوقت آنرا بسر وسبیل پیرمردی که آنجا نشسته بود کشیدی. اینطور حرکات بکلی بی‌سابقه است وبه همین ترتیب ادامه میداد و باشنیدن حرفهای او مثل این‌بود که‌بر عرش پرواز میکنم.

وقتی «سنت» کارگردانی میکرد احساس میکردم. ازآنجا که هیچکس (حتی کارگردان) روش مثبت نداشت وبخود احساس اعتماد نمیکرد، باین نتیجه رسیدم که‌من نیز اطلاعاتم کمتر از دیگران نیست. این امر درمن‌اعتماد بنفس بوجود می‌آورد ازاینرو شروع بدادن‌نظریات وپیشنهادهائی کردم که «سنت» باآمادگی آنها را میپذیرفت. نتیجه آن‌شد که معتقد گردیدم در من نیروی خلاقه‌ای وجود دارد ومی- توانم شخصا سناریوی فیلم هایم را تهیه کنم‌وبنویسم. درحقیقت«سنت» این اعتقاد رادر من ایجاد کرد، ولی باآنکه من از «سنت» ممنون هستم بایستی ازمردم نیز ممنون باشم که دراین راه تائیدم کردند.

در فیلم بعدی قرار شد زیردست کارگردانی بنام «هنری‌لهرمن» کار کنم برای بازی دراین فیلم‌پیشنهاد های گوناگونی داشتم که «لهرمن» باتبسمی برلب‌آنها را میشنید ولی هیچیك ازآنهارا نمی‌پذیرفت.

اومیگفت: «پیشنهاد های تو برای تاتر ممکنست جالب باشد، اما در سینما مجال اینکار ها وجود ندارد. مابایستی بسرعت جلوبرویم. کمدی سینمائی ایجاب میکند چنان ادامه یابد که خود داستان دنباله‌دار شود.»

من‌بااین نتیجه‌گیری کلی اوموافق نبودم واستدلال میکردم شوخی‌همواره شوخی است اعم‌از اینکه درتاتر‌باشد یاسینما.

امااو اصرار داشت همان قاعده تغییر ناپذیر همیشگی «کی‌استون» دست نخورده ادامه یابد. یعنی تمام حرکات باسرعت وشتاب انجام‌شود. مثلا بسرعت باید بالای بام‌خانه و یا سقف تراموائی رفت واز آنجا بداخل رودخانه شیرجه فرودآمد ویااز بالای موج‌شکنی بپائین پرید. علیرغم تمام تئوری های او درباره کمدی من‌یکی دونکته ازکار های‌خاص خودم رادر فیلم گنجاندم، امادر اطاق مونتاژاو این‌نکته هارا حذف کرد.

تصور نمیکنم که‌پس‌از بازی درآن فیلم «لهرمن» درباره من گزارش مثبتی به «سنت» داده‌بود. پس‌از «لهرمن» قرارشد باکارگردان دیگری بنام آقای «نیکولز» کار کنم. او مرد مسنی بود که‌در حدود شصت سال داشت واز ابتدای اختراع صنعت‌سینما دراین رشته‌وارد بود. همان‌مشکلات کاربا «لهرمن» بااو نیز وجودداشت. ازتمام هنرکمدی فقط یك چشمه بلد بود، باین ترتیب که‌گردن کمدین را بگیرد واورا از یك صحنه به‌صحنه دیگری بیاندازد. من‌سعی میکردم‌او را وادار کنم روش ظریف تری درپیش گیرد،ولی او گوشش بدهکار نبود. درجواب من‌فریاد میکشید: «ماوقت نداریم. وقت نداریم!» تنها توقعی که داشت این‌بودکه‌ادای «فورداسترلینك» رادربیاورم گرچه مقاومتم درمقابل او خشن نبود اما ظاهرا به «سنت» گفته بود تخم‌پدرش نیست اگردیگر بامن کارکند. دراین موقع‌بود که‌فیلمی‌را که «سنت»باشرکت من ساخته بود و «وضع ناگوار و عجیب مابل» نام داشت، دریکی‌از سینماهای جنوب شهر نمایش میدادند با ترس و لرز به تماشای آن رفتم تا عکس‌العمل تماشاچیان رابدانم. ناتمام

نامه‌های مردم

پیشنهاد میکنم ...

پیشنهاد میکنم که دولت پزشکان را موظف کند که از کارمندان دولت با ارائه دفترچه‌بیمه‌و مدارك کارمندی ویزیت را نصف قیمت بگیرند. در ضمن ازنظر تسهیل دریافت مالیات در پزشکان سر نسخه تمبر دار را معلوم کنند.

بعلاوه‌خوبست دولت اضافات‌کارمندان را هرچه زود ترپرداخت نماید تا کارمندان بتوانند درین فصل پیاز و سیب زمینی و ذغال خرواری ۱٦۰ تومان را تهیه نمایند.

امیرحسین -م- کارمند دولت

دومشکل طالقان

از سال ۱۳۳٤ برای عمران و آبادی طالقان وراه سازی و پل سازی و پیشرفت فرهنك اقداماتی بکمك خود مردم شروع شده و لیکن اخیرا دوگرفتاری برای مردم این محل پیش آمده که باید باکمك اولیای وزارت آبادانی ومسکن وفرمانداری کرج‌حل شود.

اول موضوع راه‌شهرك‌به‌جوستان بطول ۹ کیلومتر است که دویستو بیست‌هزار تومان اعتبار تاسیس‌آن نیمی از طرف مردم و نیمی از طرف سازمان برنامه تامین و راه‌سازی شروع شد فعلا دفتر فنی سازمان برنامه به‌وزارت آبادانی و مسکن منتقل شده‌وراهی که باهالی‌تحویل گردیده‌است قابل‌استفاده واتوبوس رونیست.حال تقاضا داریم‌رسیدگی شودتکلیف این جاده وپول‌های مردم را معلوم کنند. گرفتاری دوم اتوبوسرانی است فعلا در دست عده‌ای ماشیندار و کارازدار است وهرطور دلشان‌میخواهدرفتارمیکنند و اصولا حساب و کتابی ندارد شکایت‌های متعددی از این‌موضوع مطرح شده‌است و اهالی تقاضای رسیدگی‌دارند.

ازطرف اهالی طالقان سبحان‌الله سلطان محمدی .گورانی

پاسخ

تذکر داده شد

جریده شریفه اطلاعات محترما عطف بشرح مندرج دوشنبه ۱٤ مهرماه درستون گفتگوی تلفنی‌آن جریده شریفه بامضای «همسایه» تحت عنوان «صفحه فروشی برای همسایگان مزاحمت ایجاد میکند» اشعار میدارد.

طبق گزارش شهرداری ناحیه ۳ مغازه صفحه فروشی واقع در خیابان ژاله ایستگاه بهنام،مزاحمتی جهت ساکنین مجاور نداشته مع‌الوصف تذکر لازم داده شد که درساعات غیر مجاز از سروصدای بلندگو جلوگیری نماید.

رئیس دفتر اطلاعات ومطبوعات واقفی

بزودی اقدام میشود

اداره محترم روزنامه اطلاعات شرحی درروزنامه اطلاعات شماره (۱۱۵۰۲) ۹٫۷٫٤۳ تحت عنوان (صندوق نونخواستیم) درج‌شده‌بود که ضمن آن ساکنین بازار عباس آباد تقاضای نصب صندوق‌پستی نموده بودند بطوریکه اداره کل‌پستو تلگراف تهران و حومه گزارش میدهددستور نصب‌صندوق دربازار عباس‌آباد داده شده‌بزودی دراین مورد اقدام خواهد شد.

رئیس اداره کل اطلاعات و روابط عمومی نوروزی

اطلاعیه استرادین

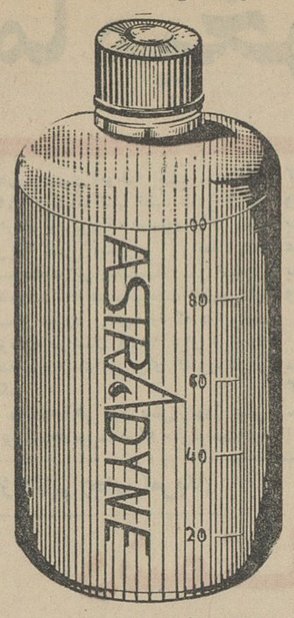

قابل‌توجه دارندگان موتورهای بنزینی ودیزلی

صنعت اتومبیل سازی‌دنیابه لزوم یك ماده اضافی سوخت که عمل سوخت مواد نفتی را در موتور های بنزینی و دیزلی اصلاح میکند بنام استرادین پی برده‌است.

استرادین از دود موتور های‌بنزینی و گازوئیلی جلوگیری مینماید استرادین تا ۲۰٪ مصرف‌بنزین گازوئیل را کم می نماید استرادین کمپرس موتور را در سیلندر ها زیاد میکند -استرادین در ازدیاد دور موتور (در دقیقه تاثیرزیای دارد) استرادین موجب استارت فوری می شود شمع هارا تمیز نگاه میدارد و در نتیجه باعث طول عمر موتورمی شود. استرادین دارای گواهی‌نامه‌از کارخانجات بزرك‌اتومبیل سازی دنیا و ادارات راهنمائی ورانندگی کشور های آلمان، انگلستان، آمریکا، فرانسه، ایتالیا، سوئد میباشد

برای اطلاع بیشتر وخرید بنماینده انحصاری درایران

به بازرگانی وارطان کروانجیان خیابان امیرکبیر- کوچه ناظم‌الاطباء پاساژ تاج بخش تلفن ۳۰٤۷۲۹ مراجعه فرمائید.

برای فروش‌استرادین‌ازشهرستانها نماینده فعال پذیرفته میشود.

۱-۲ آ-۲۷۸۷۲ شهرت ماه

آربد- آسیری رئونی دوبورباخ - ایخ- دودولانژ

شرکت سهامی مقیم لوکسامبور صاحب اختراع راجع به «طریقه ساختن فولاد» که درایران تحت شماره ۳۵۲۵ به‌ثبت‌رسیده است اجازه‌بهره‌برداری از اختراع مزبور را باشخاص ذینفع عرضه مینماید. برای کسب اطلاع بیشتر بدفتر وکالت ر. آقابابیان خیابان نادری کوچه نوبهار مراجعه شود.

پیرو آگهی مناقصه شماره ۱۳٤۳٫۲۷

بدینوسیله بشرکت کنندگان در مناقصه فوق‌الذکر اطلاع‌داده میشود که در صورت تمایل جهت دریافت نقشه ترانسفورماتورو تابلوهای مربوطه باداره مناقصه و قراردادها مراجعه نمایند.ا

الف ۵۱۵٤ ۱-۲ سازمان برق تهران

آربد- آسیری رئونی دوبورباخ - ایخ- دودولانژ

شرکت سهامی مقیم لوکسامبور صاحب اختراع راجع به«طریقه انجام عملیات اصلاح وتلخیص‌چدن» که در ایران تحت شماره ۳۵۲٤ به‌ثبت رسیده است اجازه بهره‌برداری از اختراع مزبوررا باشخاص ذینفع عرضه مینماید. برای کسب اطلاع بیشتر بدفتر وکالت ر. آقابابیان خیابان نادری کوچه نوبهار مراجعه شود.

آ-۲۷۹۵۸

STRICK & ELLERMAN LINE

خط کشتیرانی استریك والرمن

حالت کشتیهای استریك والرمن در بنادرایران

نام‌بندر	نام‌کشتی	تاریخ‌تقریبی ورودبه‌بنادرایران
بندرعباس برای تخلیه		
تانگیستان	سفر ۳۵	۱٦ دسامبر
بندرشاهپور برای تخلیه		
ترکارل	سفر ۲	مشغول تخلیه است تا ۲۹ اکتبر
ترفوسیس	سفر ۱	٤ نوامبر
موریستان	سفر ۳۳	۸ نوامبر
فارسیستان	سفر ۱۳	۲۰ نوامبر
کوهیستان	سفر ۱۰	۲۰ نوامبر
بوشهر برای تخلیه		
ترفوسیس	سفر ۱	۲ نوامبر
فارسیستان	سفر ۱۳	۱۸ نوامبر
کوهیستان	سفر ۱۰	۱۸ نوامبر
خرمشهر برای بارگیری		
موریستان	سفر ۳۳	۲۵ نوامبر
خرمشهر برای تخلیه		
سیتی‌آوبات	سفر ۵	دربندر است تا۲۸اکتبر
ترکارل	سفر ۲	۳۱ اکتبر
لندوید	سفر ۲	٦ نوامبر
ترفوسیس	سفر ۱	۷ نوامبر
موریستان	سفر ۳۳	۱۰ نوامبر
فارسیستان	سفر ۱۳	۲۲ نوامبر
کوهیستان	سفر ۱۰	۲۲ نوامبر
ارمنستان	سفر ۳۷	۲٤ نوامبر
کلان‌مکین‌تایر	سفر ۱	۳ دسامبر
بهاریستان	سفر ۱۳	۵ دسامبر
تانگیستان	سفر ۲۵	۲۲ دسامبر

نمایندگی شرکت گری‌مکنزی محدود

تهران تلفن ۳۰٤۲٦۰ تلکس ۲۱۰۲

خرمشهر تلفن ۲۷۵۰ تلکس ٤۰۳۱

قابل‌توجه تیمسار سرلشکر خسروانی

خادمین در تمام‌دنیاتشویق میکردند دریك هفته قبل منزل اینجانب‌بواقع در شمیران ولنجك مورد دستبرد سارقین وسرمایه اینجانب رابسرقت بردند در اثر جدیت وکوشش سرکار سروان هاشمی فرمانده گروهان شهرآرا وسرکار ستوان یکم ارجمند اموال اینجانب کشف وسارقین دستگیر استدعای تشویق این خادمین رادارم.

مهندس مهتدی

آگهی مناقصه شماره ۷

شرکت سهامی کارخانجات ونك مقدار ۵۰۰ تن آهن آلات مورد نیاز دوره‌بهره‌برداری چهارماه آخر سال را که متدرجا تحویل خواهد گرفت بشرح صورت و مشخصات موجود در اداره خرید شرکت از طریق مناقصه خریداری مینماید. دارندگان و فروشندگان آهن آلات مذکور می توانند با مراجعه و دریافت صورت ریز و مشخصات پیشنهادات خودرا برابر شرایط مناقصه تاپایان وقت اداری یکشنبه هفدهم آبان ماه ٤۳ بدفترشرکت‌تسلیم ورسید دریافت دارندپیشنهادات رسیده در ساعت ده صبح روز دوشنبه ۱۸٫۸٫٤۳ با حضور پیشنهاد دهندگان‌باز و قرائت خواهد شد.

مهندس عباس تشید -مدیرعامل شرکت

۱-۲ آ-۳۷۸۹٤

آگهی مجمع عمومی فوق‌العاده

محترما از کلیه صاحبان‌سهام شرکت سهامی عمرانی زیتون دعوت میشود که برای تشکیل مجمع عمومی فوق‌العاده در تاریخ روز سه‌شنبه ۱۹٫۸٫٤۳ ساعت پنج بعدازظهر در محل دفترشرکت واقع در خیابان پهلوی اهواز حضور بهمرسانند.

دستور جلسه:

۱- استماع گزارش هیئت مدیره
۲-تغییر بعضی مواد اساسنامه
۳- انتخاب بازرس شرکت بواسطه فوت‌مرحوم شنان‌عامری
٤- ازدیاد یا تقلیل سرمایه شرکت
۵- تعیین خط مشی آینده شرکت

آ-۱۵٤۰۵ شرکت سهامی عمرانی زیتون - اهواز

کلاس آشپزی

کلاس آشپزی کاخ‌دانش بااستفاده از مدرن ترین وسائل‌لازم زیر نظر خانم منصوره‌امیر ابراهیمی که معروفترین استاد فن‌آشپزی درایران هستند با همکاری کارخانجات عظیم شاه پسند از روز ۱۳ آبان ماه تشکیل میشود. دراین کلاس طرزتهیه غذاهای ایرانی و فرنگی انواع‌سالاد، دسر،ترشی‌وغیره تعلیم داده خواهد شد. برای رزرو جا قبلا نامنویسی کنید.

کاخ دانش

خیابان نادری. پاساژ معتمد. خیابان فرانسه کوچه مرجان

اطلاعیه سازمان برق تهران

اهالی محترم تهران و شمیرانات استحضار کامل دارند که‌مدتی است سازمان برق‌تهران وام برقو هزینه انشعاب راباقساط ماهانه دریافت میدارد. لذا بکلیه خریداران محترم مستغلات تهران وشمیران توصیه میشود قبل از خرید هر ملك قبلا مفاصا حساب وام - هزینه انشعاب وبهای‌نیروی برق مصرفی رااز فروشنده مطالبه نمایند.

بدیهی است همانطوریکه کرارا باطلاع‌عموم رسانیده سازمان‌برق تهران در هر حال صاحب فعلی ملك رامسئول پرداخت هر نوع بدهی پرونده برق آن ملك میداند. الف ۵۲۳۱

۱- ۳ آ۲۷۹۹۸ سازمان برق‌تهران

درآستانه آغاز بارندگیهای فصل، برای جلوگیری ازجریان سیل درشهر

مسیلهای اطراف تهران راپاك کنید!

اطلاعات اجتماعی

● آبروهای اطراف تهران باشن و ماسه پر شده است

● ماموران شهرداری باید مراقب سدهائی باشند که بر روی رودخانه کن بسته شده است

شهر تهران بعداز گذشتن قانون تملك‌مسیل ها ازمجلس ثروتمندترین شهردنیابحساب می‌امد زیرا باتصویب قانون مزبور سراسر اراضی مسیلهای اطراف که محل‌جریان‌سیلاب وآبرو در هنگام بارندگیهابود به ملکیت شهرداری‌درمی‌آمد

شهرداری تهران چندسالی مالك میلیونها متر مربع اراضی‌مسیل‌وحریم‌این‌اراضی بود ولی از آنوقت که زمین در تهران به‌بورس افتاد، متنفذین وزمین‌خواران چشم باین اراضی دوختند و تمام‌آن زمین‌ها رااز چنك شهرداری بدر آوردند.

حالا شهرداری دیگرمالك اراضی مسیل‌ها نیست‌اشخاص این زمین‌هاراتصاحب کرده‌اند وحتی برای جریان آب و سیلاب‌هم‌جائی‌باقی‌نگذاشته‌اند

روی این اصل هروقت در تهران باران میبارد سیل‌جاری میشود وسراسر خیابانها و چهارراه ها را فرا میگیرد، شهرداری یکبار لیست اسامی مسیل‌خواران را منتشر کردو پرونده انها را بدادگستری فرستاد ولی محاکم نتوانستند حتی یك متر زمین مسیل رابه ملکیت شهرداری برگردانند. حالا فقط چند آبرو منحصر بفرد و حتی معروف که‌زمین خواران نمیتوانستند در آنجا خانه بسازند باقیمانده است و محل جریان سیلاب تهران فقط همین آبروها است‌مسیر این آبرو ها را نیز همه ساله شن و ماسه وزباله پر میکندو اگر باران بیاید بدون تردید خساراتی بشهروارد خواهد آورد.

● درتهران‌نو

دراین مورد خبرنگار ما کسب اطلاع کرد که بدنبال تقاضای‌اهالی وساکنین خانه های اطراف مسیل تهران‌نو، از طرف شهرداری ناحیه ۸ برای‌پاك‌کردن وآماده‌ساختن بستر مسیل تعداد زیادی کارگر گمارده شده‌است.

● مسیل پراست

بارندگیهای سال گذشته‌بستر این مسیل را از شن و ماسه پر کرده بود وخطر سیل‌خانه‌های اطراف‌را تهدید میکرد.

● درهمه مسیلها

خبرنگار ما مینویسد: این اقدام باید در کلیه مسیلهای اطراف تهران از طرف شهرداریهای‌نواحی انجام شود و قبل از آنکه اولین بارندگی که فصل آن آغاز شده به‌مردم ساکن خانه های اطراف مسیلها خسارتی وارد آورد، بستر مسیل‌ها برای جریان سیلاب ها آماده گردد.

● آبروهای تهران

درحال حاضر روی چند مسیل قاطرکش، غلغلی، رودخانه حرام‌زاده، نهرفیروزآباد، رودخانه‌دوقلو ورودخانه کن بستر دیگری برای عبور سیلاب در تهران وجوددارد واین مسیل‌ها نیز بعلت انباشته‌شدن شن و ماسه در زیر پلها و بستر مسیل ها پرشده ودر صورت آغاز بارندگی و جریان سیلاب ممکن است باز خطر سیلاب مجددا تهران را تهدید کند.

● سیل آمد

در سال چهل‌ویك یکبار بعلت انسداد همین مسیل ها سیلاب رودخانه کن در تهران جریان یافت و نیمی از غرب شهر را ویران نمود. در آن موقع دهقانان فیروزآباد شهرری برای برگرداندن مسیر سیلاب رودخانه کن بطرف نهر فیروزآباد سدبندی کرده بودند و همین‌امرسبب جریان قسمت عمده اب رودخانه کن بتهران گردید و آنهمه خسارات واردآمد.

اکنون که فصل بارندگی نزدیك‌است‌ماموران شهرداری باید مراقب‌سدهائی باشند که دهقانان در روی رودخانه‌کن بسته‌اند و مسیل‌ها، زیرپلها، کانالها و نهرهارا پاك ولاروبی کنند تا در موقع بارندگی آب بتهران جاری نشودوسیل نیاید..

جدول کلمات متقاطع شماره ۲۸۲۸

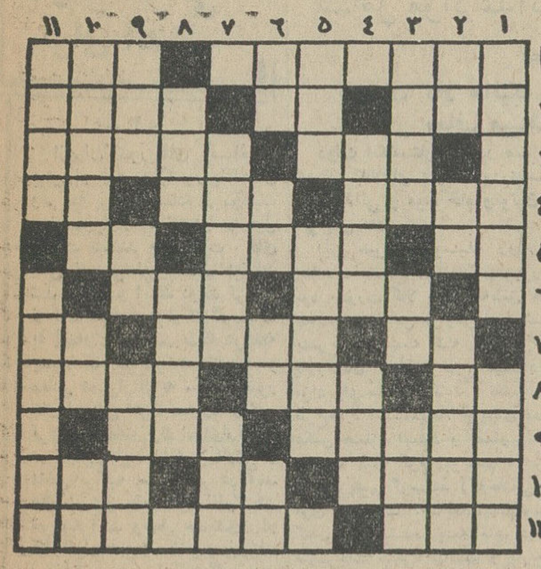

افقی ۱- رنك‌چهره دلداده‌هجران کشیده و بسیار گریسته - از اخوان بلبل ۲- دستور - به گیسوی صاف چین و شکن میدهد - بعد از مرك او نیز بسیاری اذان گفتند ۳- حق‌دار - کفش‌تنك بر روی‌انگشت بجا میگذارد ٤- رختشوی - برادر بزرك حسین آقا - بی کم وکاست هواحد سطح - آقاجون! - عددی است ٦- پارچه پرنقش چهار خانه مخصوصی‌است- بستن ۷- دریاچه‌اش بخاطر باله‌معروفی مشهورشده‌است- پاشویه‌اش را برای پائین‌آوردن تب هم تجویز کرده‌اند - مرك در اثر غصه ۸- یارزن - دو تایش میشود یکی! - مرحله نیمه کاره برای تبدیل گندم‌به‌آرد ۹- از خوبرویان بهشت آشیان - یکی از اقدامات مهمتر برای انجام وظایف مربوط‌به تیمار ۱۰- بهتر - میگویند به غربال است- دستور دهنده ۱۱- رودخانه‌ای درآسیا- رب‌النوع عشق که‌پیرلوئیس کتاب‌جالبی نیز دروصفش نوشته‌است.

عمودی: ۱- مولد - مال مازندرانش را حواله به سك همان سر زمین کرده‌اند ۲- خان عمو! - اگرباشد - قسمت مهمی ازدستگاه هاضمه را تشکیل میدهد ۳- جزیره‌ای در اقیانوس آرام - توپ - نقطه مقابل خفا ٤- نوعی سوسمار که بمناسبت زمان و مکان تغییر رنك میدهد - حصار معروفی که شاعر آزاده‌ای را در آن زندانی کردند ٥- پیوند زمین و آسمان - قهرمان بزرك شطرنج‌روسی ٦- جنس قوی‌تر - دوستی - شیوه غزال - هوا در زیر آب ۷- موافق وباب‌طبع - چون‌در عقرب‌شود هیچ‌اقدامی‌رانشاید ۸- آشکار- آدمهای رند و نیرنك بازاینطور هم از آب در می‌آیند ۹- پایان ماه - حیوان وحشی و خطرناك - برای آموختن آن چاره‌ای‌جز درس خواندن نیست ۱۰- گلوله‌ای ریز و گرد فلزی را گویند - روزگذشته‌و ماه آینده - خوردن آنرا هم بر مردم آزاری ترجیح داده‌اند ۱۱- از ایلات ایران - فی‌الواقع همان قمار خودمان به لسان تازیان است.

حل جدول‌شماره ۲۸۲۷

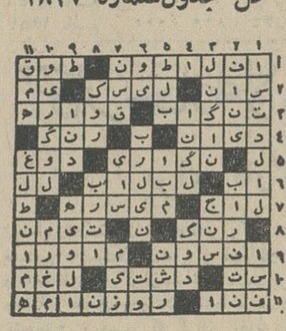

عکس روز:

استفاده صحیح از«کیوسك» تلفن !!..

انتخابات

انجمن محلی عباس آباد

انتخابات انجمن محلی عباس آباد جنوبی انجام شد و آقایان‌سرهنك- قربانخانی، سخنگو، حیدری فرد، حبیب‌الله صفوی، نادعلی بابائی، علی‌بابائی، علی دوستی، شکرالله فرهمند و ملك پور بسمت‌اعضای انجمن‌انتخاب گردیدند.

امتحان مسابقه ورودی دوره تربیت کمك آزمایشگاه

ساعت هشت بامداد روز جمعه ۴۳/۸/۱۵ در دانشکده پزشکی دانشگاه تهران بر گزار میشود داوطلبانیکه قبلا ثبت نام نموده‌اند باید در ساعت هفت ونیم بامداد با در دست داشتن کارت مسابقه ورودی در دانشکده پزشکی حضور بهمرسانند. الف ۵۲۲۱

۱-۲ ۲۷۹۹۶ دانشکده پزشکی

۵۰ نوع بارانی دوبل (LORD)

پالتو میخواهید یا بارانی؟

بنفع شماست که هردورا یکجا تهیه کنید.

در فروشگاههای شرکت برلیان

۱- خیابان شاه چهارراه شیخ هادی شماره ٤۱

۲- خیابان نادری جنب پاساژ نادری

درمیان ۵۰ نوع بارانی مردانه‌وبچگانه‌دوبل (LORD) لردآلمانی که درایران منحصر بفرد است حتماپالتو بارانی مورد نظر خودرا خواهید یافت.

درانجمن دوشیزگان وبانوان

کلاس عالی زبان انگلیسی

شامل: ترجمه - انشاء - گرامر - خلاصه نویسی - مکالمه

هنرجویان این کلاس، برای شرکت درامتحانات «لویر کمبریج» نیزآمادگی پیدا میکنند

برای نامنویسی بدبیرخانه انجمن (خیابان فرصت شاهرضا- شماره ۷۳- تلفن ٤۰۲۱۱ و ٦۹۷۱۵ و ٦٤٤۹٦) مراجعه فرمائید

قلاب ماهی

فقط با دوریال حمام گرم

بوسیلهٔ شوفاژهای مادون قرمز AKO سرمای ناراحت کننده زمستانی فضای حمام خود را بجرمای مطبوع و سالم مبدل دار گرفتاری حمام خارج رهائی یابید

نمایندهٔ انحصاری شرکت تجارتی مهر کوچه فروشگاه فردوسی شماره ۲۰ تلفن ۲۶۳۲۷

جشن

سازمان رفاه عروس و داماد

تلفن ۳۰۴۰۸۵

برای برگزاری جشن عروسی باهربودجه‌ای ازسازمان جشن کمك بخواهید

مسائل روز

کارگر ایرانی برای آلمان

- ۳ -

ازمیان کشور های آسیائی ، بیش از همه دو کشور پاکستان وترکیه برای استفاده از موقعیت مناسب بازار کار اروپا مشغول فعالیت هستند و موفقیت های قابل توجهی نیز نصیب ایشان شده است و اینك دولت ترکیه نه فقط هفته ئی هزار کارگر جدید به آلمان می‌فرستد بلکه هرهفته پنجاه کارگر نیز به بلژیك و معادل همین ارقام به سایر کشور های اروپائی اعزام میدارد وباین ترتیب مقامات ترك امیدوارند که در ضمن حل مسئله بیکاری در داخل ترکیه بسرعت بر در آمد های ارزی وسطح تکنیك کارگران خود بیفزایند ونسل جدیدی از کارگران فنی و مطلع و ورزیده دراختیار صنایع ترکیه بگذارند.

کشور های اروپائی که بیش ازسایرین احتیاج بکارگر خارجی دارند ودرسالهای اخیر بیش از دیگران از نیروی کار خارجی استفاده کرده‌اند عبارتند ازآلمان که هم اکنون بیش از یك میلیون نفر کارگر خارجی در صنایع آنکشور مشغول کار می باشند و سویس که ۶۹۰ هزار کارگر خارجی استخدام کرده است و بلژیك که در آنجا بیش از ۴۰۰ هزار کارگر خارجی مشغول کار می باشند . اغلب این کارگران وبخصوص کارگرانی که‌ازکشور های آسیائی باین کشور ها می آیند از جمله کارگران غیر متخصص و باصطلاح ساده‌هستند وازاینرو اعزام این کارگران لطمه ئی به صنایع محلی کشور های مذکور نمیزند و بهمین جهت است که کشورهائی که دچار مشکل کاراضافی هستند سعی دارند که سهم بیشتری از بازار کار اروپا را بخود اختصاص دهند

بطور خلاصه می توان گفت که اعزام کارگر به کشور های اروپائی دارای فواید زیر است:

۱- درآمد ارزی را افزایش می دهد .

۲- پس از گذشت چندسال گروهی کارگر متخصص و با انضباط به نیروی کارگری مملکت می‌افزاید .

۳- وبالاخره مشکل بیکاری را تخفیف میدهد .

ودر مقابل این مزایا ، باتوجه باینکه صنایع اروپائی احتیاج بکارگران متخصص ندارند اعزام کارگران بهیچوجه متضمن خطری برای اقتصاد و صنایع کشور نیست. از اینرو چنین بنظر میرسد که وزارت کار ایران نیز می - بایست نظیر وزارتخانه های کار ترکیه و پاکستان و کشور های اروپای جنوبی سریعا برای اعزام کارگران ایرانی باروپا اقدام نماید و البته ، باتوجه باحتیاج شدیدصنایع اروپا بکارگر ، ممکن است قرار داد های اعزام کارگر به نحوی تنظیم گردد که شرایطی حداقل مشابه شرایطی که برای سایر کارگران درنظر گرفته‌شده برای کارگران ایرانی در نظر گرفته شود و آسایش ایشان تامین گردد .

برای تشویق کارگران به بازگشت راه‌های گوناگونی وجود دارد وبا توجه باینکه صنایع روبه توسعه مملکت احتیاج به کارگران متخصص دارندوطبعا دستمزد های مناسب باین نوع کارگران خواهند پرداخت می توان با استفاده از روشهای تشویقی مختلف واز آن جمله استخدام قبلی کارگران، ایشان را به بازگشت راغب ساخت. معذلك راه دیگری نیز برای باز گرداندن کارگران وجود دارد و آن این است که کشور های استخدام کننده ضمن قرارداد هائی که با ایشان امضاء میشود متعهد شوند که در پایان مدت قرارداد کارگران را بازگردانند. این روشی است که از جانب بعضی کشور های دیگر نیز پیش گرفته شده ونتایج قابل توجه بدست داده است .

«ناظر»

تعرفه جدید گمرکی انگلیس

شامل مواد غذائی ، مواد خام و توتون نخواهد شد

صورت کالا هائیکه از این افزایش حقوق گمرکی معاف میباشد انتشار یافت

دولت انگلستان ۱۵ در صد تعرفه گمرکی کالاهای وارده خودراباستثناء مواد غذائی و مواد خام وتوتون افزایش داد

این خبر قبلابوسیله روزنامه - اطلاعات باطلاع خوانندگان‌عزیزرسیده بود صورت کالا هائی که‌طبق تصمیم جدیدمشمول‌این عوارض‌اضافی‌نمیشود بشرح زیراست که از نظر اطلاع بازرگانان علاقمند درج میشود .

موادبرای‌ساختن کاغذ، نقشه ها ، طرح‌ها ، استامپ‌ها، چاپهای معینی‌از عکس ها ، اسناد و تصاویر چاپ شده ، پیله کرم ابریشم ، ابریشم خام ، پشم گوسفند (که‌حلاجی‌نشده) موی حیوانات ،ضایعات‌پشم‌گوسفند، کتان بافته نشده .پنبه خام. شاهدانه منسوجات نباتی. لباسها و پارچه‌های کهنه .احجار طبیعی و مصنوعی قیمتی و فلزات قیمتی که کاملا ساخته نشده فلزات قیمتی قراضه ، سکه، آهن و فولاد اسقاط .کردها .مس ساخته نشده ، نیکل ساخته نشده ،آلمینیوم ساخته نشده . مواد اسقاطی . سرب. روی ساخته‌نشده .قلع ساخته‌نشده. ظرفهائیکه برای شکستن و تکه‌تکه کردن بمصرف میرسد .

مواشی زنده.گوشت .ماهی .لبنیات- تخم‌مرغ -عسل. مو- استخوان ها - عاج‌ها - وسایر محصولات حیوانی . سبزیجات .میوه ها و پسته و فندق‌و امثالها .غله .قهوه-چای -ادویه‌جات. آرد-نشاسته .دانه های‌روغن دار- ریشه ها وگیاهان که در داروسازی بکار میروند و غیره . موادنباتی خام. سبزیها و مواد برای کنسرو کردن. روغن های نباتی و حیوانی .چیزهائی که از گوشت حیوان و ماهی تهیه شده.شکروشیرینی‌ها کاکائو وشکلات، موادی‌که ازغله تهیه شده.موادی‌که‌از سبزی‌جات تهیه شده .مواد خوراکی متفرقه .زوائد خوراکی صنعتی.مواد دخانیه‌ساخته‌نشده .نمك‌وگوگردوگچ‌و آهك ،سمنت ،سوختهای‌معدنی-روغن های معدنی-محصولات‌معدنی. فیلم ها کلیشه‌ها .لاستیك طبیعی .لاستیك ضایع شده و دوباره ساخته شده . پوست های‌دباغی نشده . چرم.پوست های خام پشم‌دار.چوب(ساخته‌نشده). چوب پنبه های طبیعی .

اطلاعات اقتصادی

بموجب طرح قانون شهرسازی در سراسر کشور پروانه ساختمانی بوسیله وزارت آبادانی و مسکن صادر خواهد شد

طرح قانون شهر سازی سراسر کشور با همکاری وزارت آبادانی و مسکن وشهرداری تهران تهیه وپس از تصویب دولت تسلیم مجلسین خواهد شد .

با تصویب این طرح‌از این پس کلیه عملیات ساختمانی و خانه‌سازی که در تهران وشهرستانها و دهات صورت میگیرد دارای پروانه مخصوص از وزارت آبادانی و مسکن خواهدبود

د رنظر است از این پس، معماری نوینی جایگزین روشهای قدیمی - ساختمانی گردد.

بدین منظور از این پس اماکن‌جدیدی که احداث میشودبر طبق‌آخرین‌اصول معماری وشهر سازی ساخته خواهد شد .

بموجب این طرح از این‌پس نقشه های ساختمانی باید بتصویب وزارت آبادانی و مسکن برسد .

این وزارتخانه‌در صورتی اجاره ساختمان خواهد دادکه کلیه نکات ساختمانی مربوط به یکنواخت بودن ساختمانها -مسائل‌مربوطبتوسعه‌معابر زیبائی خیابانها وسایر مسائل‌مورد توجه قرار گرفته باشد .

آماردهساله تولید نفت ایران

روز هفتم آبان مصادف بادهمین سال آغاز کار شرکتهای سهامی اکتشاف و تولید وشرکتهای تصفیه نفت ایران بود .

بهمین مناسبت آمار دهساله‌اخیر تولید نفت ایران از طرف شرکتهای عامل منتشر شد طبق این آمارتولید نفت خام در سال های مزبور بشرح زیر بود .

۱۹۵۴ بالغ بر ۳٫۵۰۰٫۰۰۰ تن
۱۹۵۵ بالغ بر ۰۰۰ ر ۸۰۰ ر ۱۵تن
۱۹۵۶ بالغ بر ۰۰۰ ر ۹۰۰ ر ۲۵تن
۱۹۵۷ بالغ بر ۰۰۰ ر ۸۰۰ ر ۳۴تن
۱۹۵۸ بالغ بر ۰۰۰ر۸۰۰ر۳۹ تن
۱۹۵۹ بالغ بر ۰۰۰ ر ۷۰۰ ر ۴۴تن
۱۹۶۰ بالغ بر ۰۰۰ ر ۰۰۰ ر ۵۱تن
۱۹۶۱ بالغ بر ۰۰۰ ر ۱۰۰ ر ۵۷تن
۱۹۶۲ بالغ بر ۰۰۰ ر ۵۰۰ ر ۶۳تن
۱۹۶۳ بالغ بر ۰۰۰ ر ۵۰۰ ر ۷۰تن
ودر ۹ماه سال ۱۹۶۴ بالغ بر ۰۰۰ ر ۲۰۰ ر ۵۹ تن

در نتیجه مجموع تولید حوزه‌ای قرار داد تاروز نهم مهرماه گذشته بالغ بر ۰۰۰ ر ۸۰۰ ر ۴۶۵ تن گردید .

کرایه حمل کالا از راه دریای جنوب افزایش یافت

کرایه کشتیرانی بعضی از اقلام‌کالا های صادراتی ایران به اروپا که از طریق خلیج فارس حمل میشود ۱۰در صد افزایش یافت . این‌افزایش از طرف کشتیرانی های خارجی عضو کنفرانس کشتیرانی صورت گرفته است .

صادرکنندگان معتقدند با عدم‌ثبات کرایه کشتیرانی در آبهای جنوب ، از این پس بازرگانی خارجی ایران باراروپا متوجه آبهای شمال خواهدشد وکالاهای بازرگانی ایران که در حال حاضر اکثرا از بندر خرمشهر بکشتی ها بارگیری و به اروپا حمل میشود به بندر پهلوی یا بندر نوشهر در شمال ایران حمل خواهد شد تا با کشتی های شوروی مستقیما به اروپا حمل گردد.

استفاده از راه ترانزیت شوروی‌هم ۱۰تا ۲۰ در صدارزانتر ازکرایه کشتیرانی در خلیج‌فارس است و هم کالا ها ۱۵ تا ۲۰ روز زود تربمقصد میرسد .

با استفاده‌از رودولگا کالاهای‌ایران مستقیما باکشتی ازبحر خزرورودخانه «ولگا» گذشته و بدریای بالتیك در اروپا وارد میشود .

کارخانه لاستیك سازی بی.اف.گودریچ ایران

برای کارگران خودکفشهای مخصوص حفاظتی تهیه نموده است.

از آنجائیکه غالبا اتفاقاتی که در صنایع رخ‌میدهد ناشی از عدم‌اطلاع وناآشنائی کارگران‌میباشد مهمترین وسیله حفاظتی در کارخانجات همانا تشویق‌و ترغیب کارگران بدرك و آشنائی باهمیت حفاظت میباشد .

اگر چه یکی از راه های حل‌در مقابل حوادث تهیه حفاظهای‌میکانیکی ووسائل حفاظتی و نصب آنها روی ماشین آلات در کارخانه میباشد و شکی نیست که نصب حفاظ روی ماشین آلات کاملا ضروری است‌و هر زمان لازم شود باید از این‌وسائل حفاظتی بمنظور تقلیل امکانات‌وقوع حوادث‌استفاده نمود ولی وقتی از این وسائل بهترین نتیجه حاصل میشود که اهمیت حفاظتهای مزبور در مغز و طرز فکر کارگران مستقر شود و آنرا قبول کرده باشند .

کارخانه لاستیك سازی بی.اف گودریچ ایران جزو برنامه حفاظتی پیش‌بینی های لازم برای جلوگیری از خطرات احتمالی مشاغل مختلف را باترتیب‌دادن کلاسهای‌مخصوص‌نموده وسر کارگران‌و کارگران‌را به‌چگونگی بکاربردن راه و روش صحیح‌ودرست که کلید و رمزحفاظت است آشنا میسازد .

علاوه برآن اخیرا این کارخانه برای کارگران خود یك نوع کفش مخصوص حفاظتی تهیه نموده که‌اگر احیانا ضربه به پای کارگر وارد ویا شیشه‌ای روی پای او بیفتاد اورا از خطر مجروح شدن حفظ و مصون مینماید .

در عکس مقابل‌آقای مهندس فراروئی هنگام پخش نمودن کفشهای مذکور بکارگران میباشند.

طبق تصویب هیئت وزیران ۵۰ درصد تخفیف

درحقوق‌گمرکی مواد اولیه کارخانه‌های‌نساجی منظورشد

حقوق گمرکی مواد اولیه کارخانه های‌نساجی بتصویب هیات دولت ۵۰ در صد کاهش داده شد .

هیات وزیران در جلسه اخیرخود بمنظور حمایت از صاحبان صنایع نساجی کشور مدت اجرای تصویب نامه مهر ماه ۴۲را دائربه تخفیف ۵۰ در صد حقوق گمرکی الیاف مصنوعی وداخال ابریشم‌مصنوعی» مورداحتیاج کارخانه های نساجی داخلی، برای مدت یکسال تمدید نمود .

براساس این‌تصویب نامه‌تعدادزیادی ازصاحبان کارخانه‌های نساجی و کار گاههای کوچك میتوانند از ۵۰ درصد تخفیف حقوق گمرکی استفاده‌کنند .

درسال گذشته حدود ۲۰ هزارتن الیاف‌مصنوعی واخال‌ابریشم مصنوعی که‌مورد احتیاج کارخانه‌ها و کارگاه های نساجی داخلی میباشدبااستفاده ازاین تخفیف وارد کشور شده است.

کشتی ها

* کشتی «انیپومارو» ژاپنی با مقدار ۹۶ تن کالا به‌بندر خرمشهر وارد وپس‌از تخلیه کالاهای خود خارج گردید .
* کشتی «نیکولاتسلا» متعلق به یوگسلاوی با مقدار ۱۰۷۴ تن کالا به‌بندر خرمشهر وارد شد .
* کشتی «کاترینا‌پولد» هلندی با مقدار ۲۰۰ تن کالا از خرمشهر خارج شد .
* کشتی «چاکراتا» انگلیسی با مقدار ۳۳۲ تن کالا از خرمشهر خارج شد .
* کشتی «کنکوردیاتاج» نروژی با مقدار ۵۰۵تن کالا از خرمشهر خارج شد .

قابل توجه شرکتها وکلیه موسسات بازرگانی

حسابداری مطلع در کلیه امور محاسباتی و سابقه چندین ساله در شرکتها و بازرگانان معروف تهران بامعرف‌سرشناس امورمالی و محاسباتی شما را بامسئولیت کامل‌قبول مینماید‌توضیحات‌بیشتر عصر ها تلفن ۷۵۵۵۲۷

۱-۳ آ-۱۵۳۹۳

نیازمندیها

استخدام

شرکت کارخانجات رادیو

شهاب برای مونتاژ رادیو وتلویزیون تعدادی دوشیزه و یابانو دیپلمه و سیکل اول متوسطه استخدام مینماید بین ساعت ۵ تا ۷ بعد از ظهر به نشانی خیابان شاهرضا ساختمان - هواپیمائی آلیتالیا طبقه اول‌کارخانه رادیو شهاب مراجعه شود .

۱-۲۰ ۲۷۶۷۰-۱

استخدام راننده موتوسیکلت

دونفر راننده موتور سیکلت‌که سن آنها بین ۲۳ تا ۳۰ بوده و دارای گواهینامه رانندگی موتوسیکلت و حد اقل معلومات دوره اول متوسطه‌باشند استخدام میشوند .

داوطلبان تقاضای خود راباآدرس کامل ودر صورت امکان شماره تلفن به صندوق‌پستی‌شماره ۲۸۰۰ارسال دارند .-

۱-۳ ۲۷۶۰۲-۱

چند نفر کارگر فلزکار درجه یك مورد نیاز است تلفن ۷۵۷۰۹۴ و ۵۷۶۱۷

۱-۷ آ-۲۸۲۹

موسسه ملی بهداشت راه‌سلامت

جهت تکمیل کادر نمایندگی (وزیتوری) خود احتیاج بعهده‌ای دوشیزه وبانوی تحصیلکرده خوش- بیان و خوش برخورد دارد اشخاصی که سابقه کار دراین زمینه داشته باشند مقدمند .

نشانی - خیابان شاهرضا چهارراه کالج کوچه اقبالی شماره ۱۵ تلفن‌های۶۹۹۵۹- ۴۴۰۲۷-۶۱۱۰۷۰ و ۶۸۸۵۵

۱-۳ آ-۲۸۲۵

یکنفر ویزیتور

که خصوصیات ویزیتوری کامل‌داشته باشد و درفن حرارت‌مرکزی - بخار- تهویه‌مطبوع وماشین‌آلات سرماسازی دارای اطلاعات وسیع باشد و بزبان انگلیسی تکلم نماید مورد نیاز است داوطلبین با ذکر مشخصات وسوابق کار ومدارك تحصیلی با صندوق‌پستی شماره ۱۱۲۲ مکاتبه نمایند .

۱-۲ آ-۲۷۸۲۸

پرستار باتجربه برای نگهداری‌بچه دوساله و ۸ماهه مورد نیاز است تلفن ۷۴۶۶۶

۱-۲ آ-۲۸۴۱

ماشین نویس تلفن چی

شرکت صنایع الکترونیکی ایران (تپاز) خیابان لاله‌زارنو شماره ۴۷۸ برای انجام‌کارهای سکرتری چندنفر بانو یا دوشیزه استخدام مینماید .

داوطلبین بایستی حداقل دارای گواهینامه قبولی پنجم متوسطه بوده و سابقه انجام اینگونه‌امور داشته‌باشند دانستن زبان های خارجی الزام‌آور نبوده ولی در وضع استخدام موثر خواهد بود

۱-۳ آ-۱۵۴۴۵

موسسه اصلاح وتهیه نهال

وبذروزارت کشاورزی برای تکمیل کادرفنی خارج از مرکز۲۷ نفرمهندس برای تصدی بررسیهای زراعی و ۱۹ نفر جهت بررسیهای باغبانی‌احتیاج دارد که از طریق‌مسابقه‌بطورروزمزد بکارگمارده خواهند شد .

داوطلبین باتعیین رشته‌موردتمایل خود مدارك زیر را تهیه و تاآخروقت اداری روز پنجشنبه هفتم آبانماه‌به کارگزینی‌موسسه واقع در خیابان سپهبد زاهدی (فیشرآباد)شماره۱۹۷ مراجعه و ثبت نام‌نموده کارت ورودبه جلسه‌مسابقه را دریافت دارند .

۱-معرفی‌نامه از سازمان هدایت فارغ‌التحصیلان کشور
۲ -دونسخه رونوشت مصدق شناسنامه
۳-رونوشت مصدق دانشنامه وبا ارزش تحصیلی از شورایعالی‌فرهنك
۴-چهار قطعه عکس۴×۶
۵- برك‌انجام خدمت زیر پرچم و یامعافی دائم ویامعافی‌موقت‌که کمتر از یکسال نباشد .
۶-سپردن تعهد عدم‌سابقه خدمت در ادارات دولتی .

قبول شده‌گان در مسابقه‌بایستی حداکثر در ظرف‌ده‌روزگواهی‌عدم سوء پیشینه و گواهی صحت مزاج خود را بموسسه تسلیم نمایند‌درصورت تاخیر نفرات بعدی که‌مدارکشان‌تکمیل است پکارگمارده‌میشوندودر صورت تساوی شرایط اشخاصیکه دررشته های اصلاح نباتات - اگرنومی و - باغبانی دوره تخصصی‌را تمام‌کرده‌اند حق تقدم خواهند داشت .

مسابقه داوطلبان‌در هر دو رشته چهارشنبه بیستم آبانماه ساعت۲½ بعد ازظهر درسالن کنفرانس وزارت - کشاورزی واقع در بلوارالیزابت‌دوم (بلوارکرج) طبقه دوازدهم بعمل‌خواهد آمد .

رئیس موسسه اصلاح و تهیه‌نهال وبذر -مهندس شیبانی

۱-۲ ۲۷۳۵۶-۱

گم شده

لیسانس موقت

اینجانبه زهرا خوشدل افضل مفقود گردیده از درجه اعتبار ساقط است.

۱-۲ آ-۱۳۸۴۳

چك شماره ۲۳۲۱۰۰

سررسید ۱۰ر۸ر۴۳ بانك بازرگانی مرکز از شماره حساب ۳۸۷۱۹ مفقود گردیده از درجه اعتبار ساقط است

سینما کارون

آ-۱۵۳۹۷

جویای کار

یك جوان فرانسوی

بادانستن زبانهای انگلیسی-فرانسه آماده‌کار کردن درکمپانیهای نفتی - هتل - آژانس مسافرتی - سکرتریا . تلفن ۳۳۲۱۴ بین ۶ تا ۸بعدازظهر بغیراز پنجشنبه - جمعه

آ-۱۵۴۵۷

یك جوان فرانسوی

بادانستن زبانهای‌آلمانی -انگلیسی اسپانیائی - فرانسه و همچنین‌دانستن ماشین‌نویسی آماده‌کارکردن در یك آژانس مسافرتی - هتل - سکرتریا . تلفن ۳۳۲۱۴ بین ساعت ۶ تا ۸بعداز ظهر بغیراز پنجشنبه و جمعه .

آ-۱۵۴۵۷

جوانی دیپلمه‌که معافی

۲ساله‌دارد برای هرگونه‌کاری آماده است به راهنمای شماره ۳۷۹ اطلاعات مراجعه نمایند

۱-۲ آ-۱۵۴۲۱

جوانی باسواد ودارای

گواهینامه دوشخصی وورقه پایان خدمت و سابقه‌کار جویای کار است براهنمای شماره ۳۷۵ اطلاعات‌مراجعه فرمائید

ایرانی، لیسانسیه‌باحاطه

کامل به‌زبان وماشین‌نویسی فرانسه ، آشنا به‌انگلیسی ، باسابقه کارصبحها جویای کار است . به راهنمای ۳۷۸ اطلاعات مراجعه فرمائید .

آ-۱۵۴۳۱

رانندهٔ همگانی باماهی ۴۰۰ تومان

جویای کار است تلفن ۷۵۷۸۸۷

آ-۱۵۴۱۷

استخدام کارگر مونتاژ رادیو

شرکت صنایع الکترونیکی ایران تعدادی کارگر واجد شرایط ذیل‌را جهت کارگاه مونتاژ رادیو استخدام می‌نماید .

۱ - حداقل دارا بودن گواهینامه قبولی ٤ متوسطه
۲- ارائه معافی نظام‌وظیفه ویابرك خاتمه خدمت
۳- دارا بودن ضامن و معرف‌معتبر
٤- حداکثر سن ۲۳ سال تمام
۵- سپردن ضمانت برای حداقل۱۸ ماه کار

داوطلبین واجد شرایط میتوانندروز چهارشنبه ۱۳ آبانماه جاری از ساعت ۱٤ الی ۱٦ با در دست داشتن اصل مدرك تحصیلی - اصل شناسنامه - اصل معافی نظام‌وظیفه یکبرك‌رونوشت شناسنامه و یك‌قطعه‌عکس به‌خیابان لاله‌زارنو شماره ٤۸۷ مراجعه ومذاکره نمایند

۱-۳ آ-۱۵٤٤۷

پوست دوزی فروشگاه کارول

بیك دوشیزه یا بانوی دست‌دوزی احتیاج دارد سه‌راه شاه تلفن۴۵۳۵۹

آ-۲۸٤۹

استخدام کارگر نجار

چندنفر کارگر نجار مورد نیازاست شهرآرا -بازار - مبل‌سازی قانع‌نو

آ-۲۸۰۰٦

شریك مطلع

برای تشکیل آژانس تبلیغاتی به یکنفر مطلع نیازمندیم مشخصات‌خود را براهنمای۳۸۱ اطلاعات ارسال‌دارید

۱-۲ آ-۲۸۵۱

جهت دیدن کلاس تخصصی

واستخدام بتعدادی از دوشیزگان‌و آقایان که دارای تحصیلات کامل متوسطه باشند نیازمندیم متقاضیان میتوانند همه روزه صبح‌ها از ساعت ۱۰ تا ۱۲ بنشانی زیر مراجعه‌فرمایند (ایرانشهر شمالی شماره ۱٦۲ شرکت بتافون)

آ-۲۷۹۵٦

نیازمندیهای روزنامهٔ اطلاعات تلفن: ۳۱۵۳۳

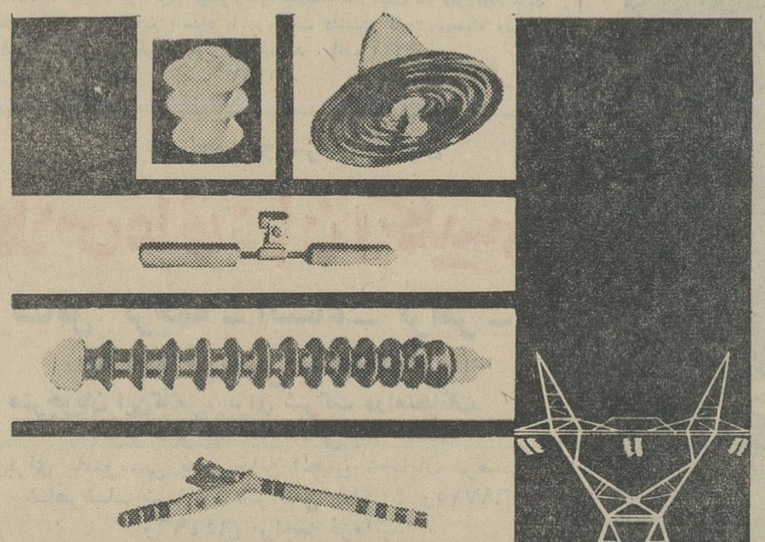

ترانس الکترو

هرگونه مقره چینی برای فشارهای قوی یا ضعیف راکه مطابق مشخصات نرم آلمان (DIN) ساخته شده همچنین کلیه لوازم خطوط انتقال نیرو با ولتاژ قوی که مطابق مشخصات استانداردهای : CEI-SEN-ASTM-CSA-BSS-DIN یا استانداردهای بین المللی دیگر ساخته شده باشد دراختیار خریداران قرار میدهد .

برای کسب اطلاعات بیشتر بانشانی زیر مکاتبه فرمائید :

ترانس الکترو

موسسه بازرگانی مجارستان برای ادوات ولوازم برقی بوداپست - مجارستان

TRANSELEKTRO
HUNGARIAN TRADING COMPANY
FOR ELECTRICAL EQUIPMENT AND SUPPLIES

TRANSELEKTRO

Letters: Budapest 62, P. O. B. 377
Telegrams: Transelektro Budapest

نمایشگاه لوازم الکتریکی ترانس الکترو ۱۱ تا ۲۵ ابان ماه ۱۳۴۳
تهران خیابان سعدی شماره ۷۷۲
ازاین نمایشگاه دیدن کنید

نمایندگی انحصاری اتومبیل های فورد آلمانی درایران برای قبول نمایندگی فروش اتومبیلهای فورد آلمانی درآبادان ازاشخاصی که دارای رفرانس خوب و اطلاعات وسابقه کافی باشند پیشنهاد میپذیرد. «شرکت سهامی اتوپارس»

تهران: خیابان شیران - تلفن ۳-۲-۷۱۵۶۱

فروش اتومبیل

فروشگاه اتومبیل مرتضوی یزدی
امیرکبیر سرچشمه تلفن ۳۹۰۳۲

اولین بازاراتومبیل درایران
دربازار اتومبیل ۹۴۰ خرید وفروش یا معاوضه اتومبیل بقیمت روز وعادلانه انجام میشود سرچشمه توقفگاه کاروان تلفن ۳۱۳۲۷
۱-۲۶ آ-۲۷۸۸

شورلت سفید ٦٤ نو شماره
موقت بدون واسطه بفروش میرسد تلفن ۴۲۸۲۸
آ-۱۵۳۱۹ ۱-۲

کامیون بار اثاثیه منزل شما
را بسته بندی و بیمه مینماید
تلفن ٦١١١١١

اتومبیل سواری ولو
باشرایط سهل نمایندگی فروش تهران بتلفن ۶۰۲۳۲ مراجعه شود.
۱-۱۰ آ-۲۷۴۳

بعلت مسافرت فوری
مرسدس ۲۲۰ بسیار تمیز بفروش میرسد تلفن ۴۳۸۴۲
آ-۱۵۴۳۷ ۱-۲

شورلت ایمپالا ٦٤
نو بارادیو وتمام لوازم که هفته قبل باکشتی وارد شده بفروش میرسد. طالبین به گاراژ اندرانیك خیابان ایرانشهر شمالی تلفن ۶۶۹۸۳ مراجعه فرمایند.
آ- ۱۵۴۱۱

یك دستگاه اتومبیل بیوك
مدل ۱۹۵۹ وی ۸ بادنده معمولی کاملا سالم متعلق بیك اروپائی ببهای هیجده هزار تومان بفروش میرسد طالبین در ساعات قبل ازظهر میتوانند بوسیله تلفن ۸۱۲۳۸ مراجعه فرمایند
آ-۱۵۴۵۱ ۱-۲

شاهین بار
اثاثیه منزل شما را بیمه میکند
تلفن ۵۱۱۱۱

تعمیرات

سرویس تلویزیون گارانتی
تعمیر انواع مارکهای تلویزیون در منازل باسرویس مجهز سیار تحت نظر متخصص آزموده تلفن ۶۲۲۴۷۲
۱-۳۰ آ-۲۸۱۰

F.M ۴۹۰۷۴ و ۶۵۷۱۱
تعمیر انواع تلویزیون درمنازل
۱-۲۰ آ-۲۸۱۴

ناسیونال سرویس تلفن ۶۲۵۸۳۷
تعمیر انواع مارکهای تلویزیون ورادیو گرام درمنازل باسرویس سیار باتضمین
۱-۲۷

نیکوکار- تلفن ۶۲۴۱۰۸
سرویس بخاری و آبگرمکن - نشانی انتهای خیابان بهارسیمتری فرح
۱-۵ آ-۲۸۱۵

تعمیرگاه تلویزیون تلفونکن
خیابان منیریه تلفن ۵۸۱۳۱۱
آ-۲۵۷۸ ۱-۲۶

شهیر و مارگاریان ۶۱۲۹۲۰
تعمیر انواع تلویزیون پاساژرستم آبادیان.
آ-۲۵۸۱ ۱-۲۶

تعمیرگاه فنی کلمن ۳۴۳۵۸
سرویس آبگرمکن بخاری و یخچال
۱-۲۵ آ-۲۶۹۵

سرویس تلویزیون عمادی
تعمیر هر نوع تلویزیون تلفن ۴۸۵۳۳ خیابان نادری پلاك ۴۴۲
۱-۲۵ آ-۲۷۱۶

کارگاه فنی شرق ۶۲۱۰۶۱
سرویس آبگرمکن و بخاری
۱-۲۵ آ-۲۷۶۱

تلفنهای اطلاعات

تلفنخانه	۳۰۰۱۰ تا ۳۰۰۱۹
سردبیر روزنامه	۳۰۴۷۹۱
سرویس حوادث	۳۰۳۵۶۹
سرویس اقتصادی	۳۰۴۵۹۱
سازمان شهرستانها	۳۱۵۳۲
قسمت آبونمان	۳۴۹۴۲
شعبه آگهیها	۳۰۲۶۳۳
نمازمندیها	۳۱۵۳۳
حسابداری روزنامه	۳۱۰۷۹
تهران ژورنال	۳۰۴۷۹۲
چاپخانه اطلاعات	۳۰۳۹۶۵
کانون طوطی	۳۰۴۵۹۳
اطلاعات هفتگی	۳۰۴۸۷۸
اطلاعات کودکان	۳۰۳۳۱۳
اطلاعات بانوان	۴۰۲۱۱
مجله الاخاء	۳۲۰۸۹

مستغلات

برای اجاره بخارجیان
منازلتان را به تلفن ۶۰۰۰۰ معرفی نمائید. ۱-۲۶ آ-۲۷۵

نارمك -بازرگانی امینی ۷۹۰۰۹۰
معاملات زمین و خانه نقدو اقساط و پول

خرید زمینهای نیروی هوائی ۳۱۸۰۳
۱-۲۶ آ-۲۷۸۹

زمینهای عباس آباد را نقدا خریداریم
خیابان پهلوی بالای پمپ بنزین بازرگانی جلالی تلفنهای ۶۲۶۴۱۱ - ۶۲۴۱۹۳ مراجعه فرمائید

یك منزل مدرن
در حدود زعفرانیه، محمودیه، دروس، فرمانیه و یا شمال شهر برای یك خانواده انگلیسی برای اجاره مورد نیاز است لطفا باتلفن های ۳۲۲۷۷ و ۳۲۳۶۸ تماس بگیرید.
۱-۳ آ-۲۸۳۱

آگهی
چندباب خانه در جاده شهر ری ایستگاه ابن بابویه.
تعدادی از خانه های شرکت تیم واقع در حسین آباد شهر ری بمساحت های مختلف برای فروش و اجاره موجود است طالبین میتوانند همه روزه باستثنای ایام تعطیل از ساعت چهار الی شش بعد از ظهر بنماینده شرکت درمحل نامبرده مراجعه نمایند.
۱-۵ آ-۲۶۹۷۸

موسسه نیازمندیهای خارجیان
خانه شما را بخارجیان اجاره میدهد تلفن ۶۱۱۷۲۲

بفروش میرسد

مژده بعلاقمندان زمینهای ساختمانی نصف نقد ونصف ۱۸ ماهه
در بهترین محل داودیه بفاصله ۶۰ متر از خیابان شمیران بر خیابانهای ۸ و ۱۰ و ۲۰ متر بقطعات مختلف بفروش میرسد آژانس محمدی تلفن ۷۵۱۲۳
۱-۱۰ آ-۲۷۲۹

فروشی باغ شمیران نصف قیمت اصلی
یك قطعه باغ مشجر میوه هشت ساله بمساحت تقریبی دو هزار متر، چاه آب با موتور برقی شناور و کنتر ده آمپر شهرداری و استخر برجسته ۳ اطاق یك انبار یك سالن بزرك چوب روسی بمساحت ده در هفتو دکور سازی آبشار طبیعی و آشپزخانه محل خلوت هوای صاف بعلت مسافرت فوری قیمت هشتاد هزار تومان تمام وقت با تلفن ۴۷۸۱۷ صحبت نمائید.
۱-۳ آ-۱۵۲۳۹

پنجاه هزارمتر زمین
کشاورزی در کردان جاده قزوین فروش یا معاوضه تلفن ۴۷۸۱۷
۱-۳ آ-۱۵۲۳۹

اجاره داده میشود

شش دستگاه آپارتمان
دارای ۳۰ اطاق باتمام لوازم واقع درخیابان چهل متری نواب آخر خط ۲۷ (گندی) باجاره داده میشود بازرگانی شمالغرب تهران حاج محمدی تلفن ۴۱۲۰۶
۱-۳۰ آ-۲۸۰۰

در ضرابخانه
منزلی دارای ٤ اطاق هال با وسایل نیم مبله تلفن ۶۲۷۸۳۴
۱-۳ آ-۲۸۲۴

آپارتمان اجاره واقع در خیابان سیمتری
دو طبقه از آپارتمانی دارای ۱۴ اطاق با آب، برق تلفن واقع در خیابان سیمتری نزدیك راه آهن نبش شمالی چهار راه کارگران مناسب برای موسسات دولتی و ملی. فرهنگی طالبین بمحل مزبور یا بتلفن ۶۴۶۲۸ مراجعه فرمایند.
۱-۳ آ-۲۸۲۱

یك مطب دندانپزشکی
دارای موقعیت محلی خوب بادهسال سابقه کار در آبادان بعلت مسافرت اجاره یا واگذار میشود طالبین برای کسب اطلاع بیشتر همه روزه از ساعت ۵ تا ۷ بتلفن ۴۸۷۰۵ مراجعه نمایند
۱-۳ آ-۱۵۳۲۹

واقع در خیابان سیمتری
دوطبقه آپارتمانی دارای ۱۴ اطاق با کلیه لوازم نزدیك راه آهن چهارراه کارگران آباده اجاره تلفن ۶۴۶۲۸
۱-۳ آ-۲۸۵۳

واگذار می شود

یکباب مغازه بزرك
برجاده شمیران ایستگاه خندان واگذار میشود تلفن ۷۵۱۹۴
۱-۳ آ-۲۸۵۳

چهار باب مغازه درتهران
نو بدون سرقفلی تلفن ۶۵۱۵۵
۱-۲ ۱-۱۵۴۴۳

قبوض اصلاحات ارضی

معاملات قبوض اصلاحات ارضی تلفن ۳۰۳۴۹۷ - حناچی
۱-۱۵ آ-۲۷۶۹۴

قبوض اصلاحات ارضی
فروردین کاشی ۳۳۳ فرحی ۴۵۱۴۲
۱-۳۰ آ-۲۶۸۵

قبوض اصلاحات ارضی
موجود است تلفن، ۴۲۴۹۱
۱-۲۶ آ-۲۶۹۰

قبوض اصلاحات ارضی
خریداریم پاکپور ۲۲۷۲۹ و ۶۶۸۴۵
۱-۳۰ آ-۲۷۶۳

بورس تهران
خرید و فروش قبوض اصلاحات ارضی سهام واوراق بهادار ساختمان آلومینیوم شماره ۱۲۰ تلفن ۴۲۷۱۶
۱-۳۰ آ-۲۴۹۸

معاملات پول

پول دوشاهی
همیشه موجود ۳۱۹۵۸
۱-۵ آ-۲۷۷۹

از یك میلیون ریال ببالا
موجود پاکپور ۲۲۷۲۹ - ۶۶۸۴۵
۱-۳۰ آ-۲۷۷۷

پول تومانی دوشاهی ۷۳۲۴۲
۱-۲۵ آ-۲۷۸۷

پول شرطی موجود تلفن ۶۹۵۴۴
۱-۲۶ آ-۲۸۱۸

معاملات تلفن

خرید و فروش و معاوضه تلفن و فیش تلفن نقد و اقساط ۴۴۲۲۰ و ۶۰۰۲۵
۱-۲۶ آ-۲۸۰۹

تلفن وفیش خریداریم
تلفن نقد واقساط تلفن ۵۰۰۰۰
۱-۳۰ آ-۲۶۴۳

خرید شماره تلفن نقدا ۵۶۳۳۹
فروش شماره تلفن باقساط ۵۳۸۴۰
وام درمقابل شماره تلفن ۵۳۸۴۰

یك شماره تلفن خریداریم ۲۶۶۸۸
۱-۵ آ-۲۸۲۳

یك شماره تلفن فروشی ۲۴۳۴۱
۱-۵ آ-۲۸۲۲

فروش تلفن نقد و اقساط ۳۰۳۳۳۳
آ-۲۵۶۶ ۱-۲۶

شماره تلفن وفیش خریداریم ۳۰۳۳۳۳
آ-۲۵۶۵ ۱-۲۶

تلفن نقد واقساط فروشنده ایم ۵۵۴۹۶
آ-۲۶۰۴ ۱-۲۶

تلفن وفیش تلفن خریداریم ۵۵۴۹۶
آ-۲۶۰۵ ۱-۲۶

تلفن نقد واقساط فروشی ۴۵۰۰۸
۱-۲۶ آ-۲۶۹۸

تلفن و فیش خریداریم ۴۵۰۰۸
۱-۲۶ آ-۲۶۹۷

بورس تلفن البرز ۲۹۳۲۰
۱-۳۰ آ-۲۷۹۲

آگهی اخطار
به آقایان ۱-فریدون شهرت افشار محل اقامت تهران خیابان اردیبهشت نزدیك حشمت الدوله کوچه بهروز کاشی ۱۱ منزل استیجاری ۲- منوچهر شهرت افشار محل اقامت تهران خیابان بولوار مقابل جلالیه کاشی ۲۳۴ منزل استیجاری ۳- پرویز شهرت افشار و بانوان ۱- شهین ۲- پروین ۳ جهاندخت شهرت افشار محل اقامت تهران خیابان شیراز غرب امیرآباد بالا کاشی ۳۰ منزل پرویز افشار استیجاری همگی فعلا مجهول المکان بدینوسیله اخطار می شود در موضوع دادخواست آقای فرج الله نسرین بطرفیت آقای محمدحسن خان امیر افشار، وشماها وغیره بخواسته شانزده شعیر از قشلاق قریه دهبنه بعلاوه مزارع و مراتع قریه مذکور بمبلغ ۵۰ هزار ریال باستناد محتویات پرونده شماره ۹۶- ۴۲ مدنی مطروحه در دادگاه بخش بیجار برطبق تقاضای خواهان برابر ماده ۱۰۰ آئین دادرسی مدنی دعوت می شوند که برای جلسه دادرسی روز ۲۸ بهمن ماه ۴۳ چهار ساعت بظهر جهت رسیدگی حاضر شوند نوبت این آگهی سه ماه بسه نوبت متوالی است که در روزنامه رسمی کشور شاهنشاهی وروزنامه اطلاعات درج و منتشر می شود و پس از آن چنانچه احتیاجی به آگهی باشد مدت آن ۱۰ روز در یك نوبت خواهد بود.
مدیر دفتر دادگاه بخش بیجار- وکیلی آ-۱۹۲۸۸ ۱-۳

آموزشگاههای فنی وفرهنگی

بمناسبت جشن تولد والاحضرت ولیعهد ایران
آموزشگاه خیاطی و گلسازی آرایش مهران مفتخر است سالروز تولد والاحضرت ولیعهد را بعموم هموطنان عزیز تبریك گفته کسانیکه از روزنهم آبانماه از کلاسهای هنری مهران دیدن نمایند یك دوره شمع سازی نقاشی روی پارچه و گل لباس عروس مجانا می آموزد مدیره آموزشگاه مهران مرضیه جاسمی تلفنهای ۵۳۹۴۱ و ۲۷۷۷۷ شاهپور اول ارامنه
۱-۶ آ-۲۷۹۸

انگلیسی وماشین نویسی نژاد
خیابان سوم اسفند نرسیده به چهارراه عزیزخان
آ-۲۷۰۱ ۱-۲۶

کلاس رادیو تلویزیون، یخچال
وماشین نویسی بهروز نو اول شاه آباد ساختمان ده طبقه تلفن ۳۵۹۹۳
۱-۲ آ-۲۸۳۴

درس خصوصی انگلیسی
بوسیله آقای پطرسیان با تلفظ صحیح- گرامر ساده و برنامه بسیار سودمند برای سریع آموختن مکالمه نامه نگاری - امتحان نهائی فرهنك و ورودی دانشگاه خیابان حافظ بالای عزیزخان جنب کوچه ایرج پلاك ۲۸۲

اولین آموزشگاه سخنرانی در ایران
نشانی موقت: فیشر آباد کوچه فردیس کاشی ۱۸ نام نویسی فعلا بین ٤ تا ٦ تلفن ۶۱۲۴۷۸
۱-۳ آ-۱۵۲۷۱

آموزگار و دبیر
مایل است درمدارس ومنازل تدریس نماید تلفن ۷۹۱۶۴۹

کلاس مکالمه انگلیسی
زیر نظر میس فاستر (استاد انگلیسی)
آموزشگاه خیام
خیابان شاه چهارراه سیمتری
اول نشاط تلفن ۶۱۳۰۵۲

پذیرش ودعوتنامه
از آمریکا - آلمان - اطریش وانگلستان
پذیرش رسمی و پذیرش زبان و دعوتنامه از کالج وانستیتوهای شبانه روزی و دانشگاههای امریکا و اروپا برای دوره های سیکل اول و دوم دبیرستان دیپلمه بورسیتاری - مامائی - کشاورزی ورشته های مختلف لیسانس و دوره های مهندسی و دوره های دکتری (در هر رشته) در مدت ۱۵ روز الی یکماه بتوسط دکتر رضوانی (با سوابق و تجربه چندین ساله) نشانی - لاله زار پائین روبروی تماشاخانه باربد طبقه فوقانی تلفن ۳۵۴۹۲ صبحها از ساعت ۹ صبح تا یك بعداز ظهر وعصرها از ساعت پنج ونیم تا نه بعدازظهر
۱-۳ آ-۲۸۴۵

آموزشگاههای رانندگی

هنرستان رانندگی ایفل
رانندگی را بافولکس واگن. اپل و شورلت با حداقل قیمت بیاموزید.
میدان فردوسی تلفن ۶۸۱۸۸
۱-۲۶ آ-۲۶۳۵

سالن مد وآرایش

آموزشگاه آرایش هنگامه باامتیاز رسمی وزارنفرهنك
دیپلمه پاریس و رم کلیه متد آرایش سروصورت (وکلاه گیس) را علمی و عملی با ۳۰۰ تومان تا اخذ گواهینامه رسمی تضمین مینماید ودونفر ازهنرجویان را بمدت یکماه باروپا اعزام می دارد. انتهای خیابان شاه خیابان دقیقی جنب ایران کالا شماره ۱۵۵
۱-۱۵ آ-۲۸۵۰

آموزشگاه آرایش وزیبائی هنر
کلیه متد آرایش سروصورت به انضمام فرپنسی و فر روغنی با ۳۰۰۰ ریال در مدت کوتاهی تعلیم دیپلم می دهد. سه راه ژاله روبروی ساختمان مجلس تلفن ۳۰۴۴۷۳
۱-۲۵ آ-۲۸۴۰

آموزشگاه آرایش موج
باامتیاز رسمی وزارتفرهنك
کلیه متد آرایش (سروصورت) را علمی و عملی با ۲۵۰ تومان تا اخذ گواهینامه رسمی تضمین می نماید ضمنا جهت همکاری بافرهنك ومبارزه بابیسوادی کلاسی دراین آموزشگاه برای هنرجویان بیسواد مجانا دایر (دراین آموزشگاه نمایشگاهی از انواع کلاه گیس موجود و سفارشات گیس های تکه ای پذیرفته میشود)
شاهرضا مقابل در دانشگاه خیابان فخررازی شماره ۵۳
۱-۲۶ آ-۲۷۶۴

آموزشگاه آرایش وزیبائی هژبر
متد جدید را یکماهه با ۳۰۰ تومان تعلیم و دیپلم میدهد تلفن ۴۲۱۲۳
۱-۱۵ آ-۲۷۲۴

آموزشگاه آرایش ماگنولیا
باامتیاز رسمی وزارتفرهنك زیرنظر متخصص دیپلمه انستیتو آرایش لندن جرای دوره جدید هنرجو میپذیرد خیابان پهلوی جنب کلانتری مرکز شماره ۳۰۶
۱-۱۰ آ-۲۷۸۰

خرید اثاثیه

نمایشگاه وفروشگاه ایران کالا
خیابان شاه نرسیده بچهارراه گلشن تلفن ۴۵۶۸۹ و ۴۵۶۸۶
کلیه لوازمات منزل شما را بهر اندازه ومبلغی که باشد بقیمت عادلانه درمنزل خریدار است در ضمن قالی و قالیچه های کهنه و مستعمل شما را برای صادرات به امریکا واروپا بقیمت بسیار خوب خریداری میگردد.

فروشگاه گلشن تلفن ۶۸۷۱۴
منصف ترین خریدار کالای دست دوم درهرموقع آماده است که بایك اطلاع تلفنی درخدمت شما حاضر شده و هر نوع قالی و قالیچه، یخچال، ضبط صوت، ماشین رختشوئی، مبل، چراغ گاز وکلیه لوازم منزل شما را نقدا خریداری نماید.
۱-۲۶ آ-۲۷۷۴

فروشگاه فروردین ۶۱۱۶۵۵
قالی. یخچال. تلویزیون. رادیو گرام و سایر اثاثیه منزل شما را خریداریم خیابان شاه مقابل سینما چارلی نرسیده به چهار راه سی متری شماره ۳۵۱
۱-۲۶ آ-۲۵۳

فروشگاه حاجیان
قالی. یخچال. تلویزیون. رادیو گرام وسایر لوازم منزل شمارا عادلانه خریداریم سه راه امین حضور ۳۸۸۳۸
۱-۲۵ آ-۲۷۷۵

فروشگاه دنیا تلفن ۴۷۷۸۲
بهترین خریدار اجناس دست دوم یخچال - تلویزیون - رادیو گرام اجاق گاز فرش نو و کهنه - ضبط صوت اسکندری شمالی چهار راه شهرداری
۱-۳۰ آ-۲۶۲۶

فروشگاه فردوست ۷۵۷۶۸۵
باحسن شهرت ده ساله منصف ترین خریدار کالای دست دوم زیر نظر کارشناس مطلع لوازم منزل شمارا بیش از سایرین خریدار است خیابان شهناز.
۱-۳۰ آ-۲۶۹۴

فروشگاه محمد حسان
تنها فروشگاهی است که می تواند کلیه اثاثیه منزل شمارا بقیمت عادلانه خریداری کند تلفن ۵۸۱۵۵۸
۱-۱۰ آ-۲۷۹۶

فروشگاه سمساری صمد
خریدار همه رقم فرش کهنه و سایر لوازم منزل و اشیاء قدیمی - اجناس کلی را در موقع فروش بما اطلاع دهید تلفن ۴۹۹۸۵
۱-۳۰ آ-۲۵۱۴

فروشگاه سلطانی تلفن ۳۸۵۷۷
یخچال، تلویزیون، ضبط صوت قالی و قالیچه شمارا خریدار است
۱-۲۶ آ-۲۵۶۹

فروشگاه ماه تلفن ۳۳۶۷۵
کلیه اجناس شمارا بانضمام فرش نو وکهنه بیشتر از دیگران خریداریم.
۱-۳۰ آ-۲۶۵۰

پیانو یتروف
مدل های ۱۹۶۴
تلفن ۳۸۱۲۳ - ۴۲۷۶۸
۱-۴ آ-۱۴۹۵۷

فروشگاه جهان نوست سر چشمه
بهترین خریدار لوازم خانگی از قبیل فرش یخچال، تلویزیون تلفن ۳۱۱۲۶
۱-۳۰ آ-۲۴۶۳

فروش اثاثیه

لوازم آرایشگاه زنانه با سشوار بفروش میرسد تلفن ۳۰۲۹۴۲
۱-۱۵ آ-۲۷۹۱

DESCALER
برای رفع گرفتگی لوله های آب گرم وشوفاژ و دستگاههای تهویه
تلفن: ۴۷۱۶۸ - ۴۸۱۶۷

ساختمان

تلفن ۷۸۱۹۷۷
نقاشی ساختمانی عباس جانفدا
۱-۳۰ آ-۲۶۷۰

ساختمان باقساط پنجاه الی یکصد ماه ساخته میشود ۶۹۰۲۵
۱-۲۶ آ-۲۷۹۷

گچ گیر آب
برای جلوگیری از گرفتن لوله های ساختمان در اثر گچ موجود در آب و دیگر مضرات آب سنگین یکدستگاه سختی گیر برای هر خانه لازم است
تلفن: ۴۷۱۶۸ - ۴۸۱۶۷

راهنمای پزشکی اطلاعات

دکتر تراب همایون
جراح و متخصص چشم پذیرائی عصرها سه راه شاه تلفن ۶۸۷۶۸

دکتر فرهودی چهارراه پل چوبی شاهرضا بعداز ظهر و شب ۷۵۶۲۸۳

دکتر ردر طب پولوسا
متخصص بیماری های مقاربتی، (سوزاك تازه و کهنه وسفلیس) امراض مجاری، ادرار و تناسلی - خیابان فردوسی شمالی کوچه صادق پذیرائی ۹ تا ۱۲ و ۵ تا ۸ تلفن ۴۶۵۸۹

درمان قطعی سوزاك
شاهپور جنب سینما جهان نرسیده به سه راه بوذرجمهری - دکتر جلال بهی زاد

ترك تریاك و هروئین
دکتر صفائی با ۲۵ سال سابقه و متد جدید بستری وسرپائی سعدی جنب بانك بیمه تلفن ۳۰۴۱۵۳

دکتر آسایش
بیماریهای آمیزشی، مجاری ادرار خیابان منوچهری کوچه ارباب جمشید شماره ۱۱ پذیرائی ۵ تا ۸ ونیم بعدازظهر

دکتر عبادالله خلعتبری
جنب حمام تهران پارس ۷۸۱۰۶۰

دکتر فرنوش تلفن ۴۸۵۵۵
داخلی، مقاربتی (سفلیس وسوزاك) گواهینامه از دانشگاه پاریس پذیرائی صبح و عصر امیریه اول منیریه

دکتر رضانوریان
جراحی وامراض مجاری بول خیابان پهلوی روبروی بزرگمهر تلفن ۷۰۷۹۵

ترك تریاك و هروئین
بامتد جدید دکتر اسلامدوست حشمت الدوله چهار راه گلشن تلفن ۶۱۳۰۶۷

دکتر معانی
امراض مقاربتی - مجاری ادرار - معالجه قطعی سوزاك تازه و کهنه - ورم پروستات وسستی و ناتوانی ضیق مجرا خیابان فردوسی مقابل بانك ملی مرکز

درمان کامل سوزاك تازه - کهنه
بیماری های آمیزشی، سستی و ناتوانی مردان خیابان صفی علیشاه- دکتر یحیی صدری

دکتر دانشگر
امراض مقاربتی وجلدی و سوزاك تازه و کهنه ورم پروستات ضیق مجرا سستی و بواسیر امراض زنانه وفلزائی خیابان سپه مقابل بستخانه ۳۰۲۴۱۶

علاج خونریزی های مغزی و فلج های عارضه
ومعالجه اساسی بیماری قندبوسیله تنظیم عمل پانکراس دکتر حسن بهره مند خیابان شاه آباد مقابل سینما حافظ تلفن ۳۶۶۳۸ و ۸۶۳۲۸
۱-۲۶ آ-۲۶۷۳

پلی کلینیك رازی
زیر نظر پزشکان متخصص از ۸ صبح تا ۸ شب آماده پذیرائی از بیماران محترم خیابان شاه روبروی مسجد سجاد ۴۹۵۲۶

ترك تریاك دکتر رحمانی
متخصص امراض اعصاب و روح از دانشگاه لندن خیابان پهلوی بالاتر از چهارراه امیراکرم تلفن ۴۵۱۱۴

درمان کامل سوزاك
ناتوانی جنسی و تقویت قوای تناسلی دکتر احتیاطی - گواهینامه از امریکا قصردشت چهارراه هاشمی ۹۱۸۲۹

دکتر عباس نیك نژاد
متخصص از دانشگاه پاریس بیماری های معده، روده، کبد، لوزالمعده، درمان بواسیر بدون عمل، فیستول فیستور، متد موثر دروازه شمیران خیابان گرامی پذیرائی ۳ تا ۷ بعدازظهر

دکتر عبادالله خلعتبری
جنب حمام تهران پارس ۷۸۱۰۶۰

دندانپزشکان

دکتر فرهنك - دندانپزشك
با ۲۰ سال سابقه مطب معالج پیوره خونریزیهای لثه و رفع بوی بد دهان پذیرائی ۳ر۵ الی ۸ بعداز ظهر میدان ۲۴ اسفند تلفن ۴۳۹۹۸

دکتر تقی شمسائی دندانپزشك
شبانه روز وتعطیلات بیمار میپذیرد نشانی تخت جمشید چهارراه فیشرآباد تلفن ۶۸۳۲۴

دکتر بیگلربیگی
پذیرائی ٤ الی ۸ بعداز ظهر با تعیین وقت قبلی تلفن ۶۷۵۱۳

صاحب امتیاز و مدیر مسئول: عباس مسعودی
جای ادارهٔ خیابان خیام چاپخانهٔ اطلاعات

برنامه سینماها....

- **معجزه سیب** - رنگی - گلن فورد - هوپ لنچ
  مولن روژ (۷۲۹۲۹) مهتاب (۴۷۷۷۷) ۱۱-۲-۳۰ر۴-۷ -۳۰ر۹ دیانا (۴۷۳۶۵) ۳۰ر۱۰-۳۰ر۲-۵-۳۰ر ۷-۱۰ ابفل (۳۷۲۷۷) ۳۰ر۹-۱۲-۳۰ر۲-۵-۳۰ر۷-۱۰ کریستال (۳۷۶۷۵) ۳۰ر۱۰-۳۰ر۱-۴-۳۰ر۶- ۹ اسکار (۴۵۷۹۷) ۱۰-۳۰ر۱-۴-۳۰ر۶-۹ برلیان (۳۳۵۳۵) ۱۰-۳۰ر۱۲ ۳-۳۰ر۵-۸ زهره (۳۰۴۸۰۸) ۱-۳۰ر۳ -۶-۳۰ر۸
- **دلهره عشق** - رنگی - دوریس دی - جیمز گارنر
  سانترال (۴۸۶۸۶) ۱۱-۳-۵-۷-۱۵ر۹
- **یکشنبه ئی در نیویورك** - رنگی - جین فاندا - رود تیلور
  رادیو سیتی (۴۳۳۲۰) ۱۱-۳-۵-۷-۱۵ر۹ ادئون (۳۸۱۱۸) ۳۰ر۱۰-۳۰ر۲-۴-۳۰ر۶-۳۰ر۸ آستارا (۸۴۰۲۲) ۳۰ر۱۱-۲-۴-۶-۸
- **جاده مارپیچ** - رنگی - راك هودسن - برل آیوز
  آسیا (۴۲۹۰۹) ۱۱-۲-۳۰ر۴-۷-۳۰ر۹ سهیلا (۳۶۴۲۴) ۳۰ر۱۰-۳۰ر۱-۴-۳۰ر۶-۹
- **تقلید زندگی** - رنگی - ساندرادی - لاناترنر
  تخت جمشید (۴۳۵۵۰) ۴۵ر۲-۵-۱۵ر۷-۳۰ر۹
- **مغول اعظم** - دلیپ کومار - مدوبالا - پرتوی راج
  سعدی (۳۶۴۶۸) میامی (۷۴۳۲۹) ایران (۳۶۳۵۴) ۱۵ر۱۰-۱-۴۵ر۳-۳۰ر۶-۱۵ر۹ اونیورسال (۶۶۹۵۳) ۳۰ر۱۰-۱۵ر۱-۴- ۴۵ر۶-۳۰ر۹ تهران (۳۸۱۶۵) ۳۰ر۹-۱۵ر۱۲ -۳-۴۵ر۵-۳۰ر۸
- **نیمه شب تاسحر** - سینماسکوپ - رنگی - دوبله بفارسی
  آریا (۳۹۸۸۴) ۱۰-۱۲-۲-۴-۶-۸
- **٤ نفر برای تگزاس** - رنگی - فرانك سیناترا - دین مارتین
  نیاگارا (۶۵۳۰۷) امپایر (۶۲۳۹۴۲) ۱۱-۳-۵-۷ ۳۰ر۹ رویال (۲۹۷۸۵) ۱۱-۳-۵-۷-۱۵ر۹ رکس (۳۴۱۶۹) همای (۳۰۲۱۶۹) ۳۰ر۱۰-۳۰ر۱۲-۳۰ر۲-۳۰ر۴-۳۰ر۶-۴۵ر۸
- **کالیفرنیا** - جك ماهونی - فیت دومرك
  متروپل (۳۹۴۱۰) ۳۰ر۱۰-۳۰ر۲-۳۰ر۴-۳۰ر۶-۳۰ر۸
- **شورش درکشتی بونتی** - رنگی - مارلون براندو
  چارلی (۶۸۴۶۱) ۳-۶-۹
- **عشق سرکش کلودل اینگلیش** - رنگی - داین مك بین
  ب.ب (۶۹۶۴۱) ۳۰ر۱۰- ۳۰ر۲-۳۰ر۴-۳۰ر۶-۳۰ر۸
- **سامسون و خدایان** - رنگی - داراسنیك
  فردوسی (۳۵۷۸۴) ۹-۱۱-۱-۳-۵-۷-۹ المپیا (۶۵۷۹۸) ۱۰-۱۲-۲-۴-۶-۸ پرسپولیس (۵۸۱۰۸۳) ۱۱-۱-۳-۵-۷- ۹-
- **پسر سندباد** - رنگی - سینماسکوپ - وال رابرتسون
  ژاله (۳۰۴۱۲۰) ۳۰ر۱۰- ۳۰ر۲-۳۰ر۴-۳۰ر۶-۳۰ر۸
- **سنگام** - رنگی - راج کاپور - ویجنتی مالا
  پلازا (۴۴۲۵۵) ۱۱-۳- ۱۵ر۶-۳۰ر۹ حافظ (۳۴۰۷۴) ۳۰ر۱۰-۳۰ر۲-۳۰ر۵-۳۰ر۸
- **آخرین روزهای چنگیزخان** - سینماسکوپ - رنگی - نادر (۳۹۰۹۵) ۹-۱۱-۱-۳-۵-۷-۹ دنیا (۳۳۸۱۲) فلور (۲۸۰۹۶) ۳۰ر۱۰-۳۰ر۲-۳۰ر۴-۳۰ر۶-۳۰ر۸ مراد (۷۳۳۸۲) ۱۰-۱۲-۳۰ر۲-۳۰ر۴-۳۰ر۶-۳۰ر۸ رامسر (۵۲۰۶۰) جهان (۶۰۳۰۵) ۱-۳-۵-۷-۹
- **کاندیدای منچوری** - فرانك سیناترا - لارنس هاروی
  مونت کارلو (۷۹۷۴۱) ۳۰ر۱۰-۳۰ر۲-۳۰ر۴-۳۰ر۶-۳۰ر۸
- **گناه سوزان اسلید** - رنگی - کانی استیونس
  ماندانا (۷۹۹۸۲) ۳۰ر۲-۳۰ر۴-۳۰ر۶-۳۰ر۸
- **آقای ۴۲۰** - راج کاپور - نرگس
  فری (۲۷۸۹۳) ۳- ۶- ۹
- **هفت مرد جنگجو** - پیکار در کاساگراند
  البرز (۳۰۴۲۵۸) شروع از ۳۰ر۸ صبح یکسره
- **شیطان در ساعت ٤** - رنگی - دوبله بفارسی - فرانك سیناترا
  مشعل (۳۳۸۲۶) ۱۰ ونیم صبح -۲-۴-۶-۸

کلاسهای شبانه دختران
دبیرستان همایون
برای تمام کلاسهای ابتدائی و متوسطه (ادبی - ریاضی و طبیعی) ثبت نام می نماید
نشانی: خیابان شاهرضا مقابل دانشگاه - تلفن ۴۴۵۳۲

آگهیهای متفرقه

یك ابتکار جدید
با اطلاع به تلفن ۶۱۳۵۶۷ مبل های کثیف سرجای خودشسته میشود.
۱-۲۵ آ-۲۷۷۰

شستشوی مبل
سرجای خود بدون شکافتن وسیله موسسه مهر تلفن ۶۱۱۵۴۷
۱-۲۶ آ-۲۸۲۰

یکدستگاه پرس نو
۱۲۵ تن بفروش میرسد تلفن ۷۵۷۰۹۴ و ۵۷۶۱۷
۱-۷ آ-۲۸۳۰

شرکت سهامی داطا

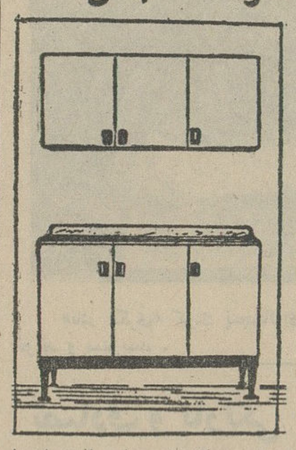

مدرنترین کابینت های فلزی پایه دار آشپزخانه را با حد اقل قیمت نقد و اقساط تقدیم میدارد.
آدرس - خیابان پهلوی مقابل ایستگاه بیمارستان شماره یك ارتش تلفن ۶۲۰۴۴۵
۱-۳۰ آ-۲۵۳۰

جهان رکورد
موسسه تولید و پخش دوچرخه کالسکه سه چرخه و مصنوعات فلزی تهران خیابان شاه چهارراه باستان تلفن ۶۸۶۰۳
۱-۶ آ-۲۸۰۴

کتاب

برای خرید کتب موردنیازتان بفروشگاه های موسسه انتشارات امیر کبیر مراجعه فرمائید
خیابان نادری - چهارراه استانبول خیابان شاه آباد - روبروی باغ - سپهسالار خیابان ناصر خسرو - شمس العماره خیابان فردوسی - روبروی شهرداری خیابان استانبول ساختمان پلاسکو
۱-۲۱ آ-۲۷۹۹

شرکت صنعتی پشم فلزی
STEEL WOOL ROYAL
آگهی ازطرف شرکت صنعتی پشم فلزی ایران بطوریکه مشاهده شده عده ای شیاد محصولات پشم فلزی این شرکت رااز بسته های کارخانه خارج ووزن آنراکم نموده و براده هائی از آهن وغیره داخل آن نموده وبدست مصرف کنندگان میرسانند خواهشمند است درمواقع خرید دقت فرمائید که این نوع اجناس بشما تحویل ندهند چنانچه مشاهده شد بلافاصله باشماره تلفن ۵۲۶۸۹ بما اطلاع دهید.

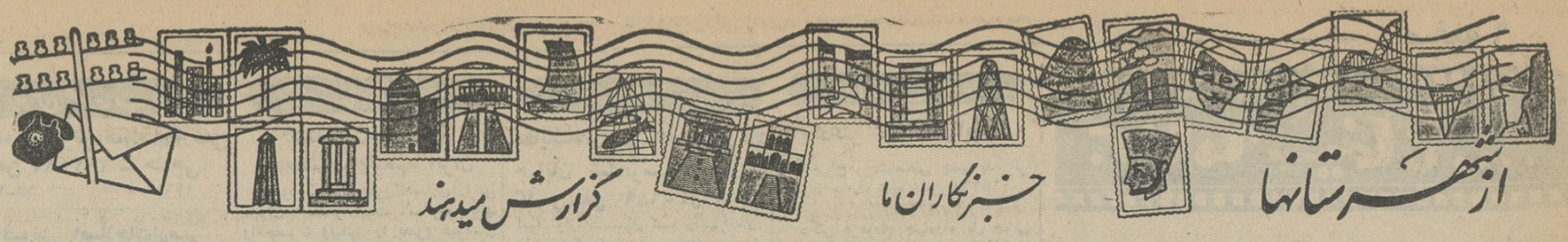

کتیبه ۵۰۰۰ ساله !؟

براین کتیبهٔ سنگی خطوط میخی منقوش است

این کتیبه درساختمان پلی درحوالی ماکو بکاررفته بود!

اخیرا کتیبه‌ای سنگی که خطوط میخی بر آن منقوش‌است و حدس زده میشود متعلق به‌پنج هزار سال پیش باشد در حوالی شهرستان ماکو کشف شد وطی صورتمجلس تنظیمی بفرهنك‌تحویل گردید.

خبرنگار ما در ماکو مینویسد:

چندی قبل رساله‌ای درباره‌تاریخچه مستشرق معروف روسی که فعلا مقیم لندن میباشد انتشار یافت که دراین رساله ضمن اشاره به آثار تاریخی ماکو ازدهی بنام «بسطام» که‌در محل‌فعلی دهستان«چای‌پارا» واقع‌درفاصله۱۶ کیلومتری جنوب شرقی ماکو بوده نام برده است در رساله مستشرق روسی ضمن اشاره به‌کتیبه‌ای سنگی که بخط میخی منقوش است نوشته که‌این کتیبه متعلق به‌پنجهزار سال‌پیش میباشد.

عده‌ای از علاقمندان پس از اطلاع براین جریان‌درصدد کشف این کتیبه سنگی برآمدند وسر-انجام این کتیبه پنجهزار ساله را که در ساختمان پلی بسر رودخانه «آق‌چای» واقع در قریه«کسبان» از توابع ماکو بکار رفته بودپیدا کردند.

نوع جنس این کتیبه سنگی از سنك سبزته‌نشستی و بشکل‌مکعب مستطیل بطول ۷۲ و عرض ۵۶ سانتیمتر و ضخامت ۱۱سانتیمتر ووزن ۱۱۰ کیلوگرم میباشد براین کتیبه ۱۶ خط موازی نوشته هائی بخط میخی حکاکی شده که‌فاصله هریك از این خطوط ۳٫۵سانتیمتر میباشد. کتیبه پنجهزار ساله پس‌از اینکه از ساختمان پل‌بیرون کشیده شد طی صورتمجلسی‌باداره فرهنك تحویل گردید.

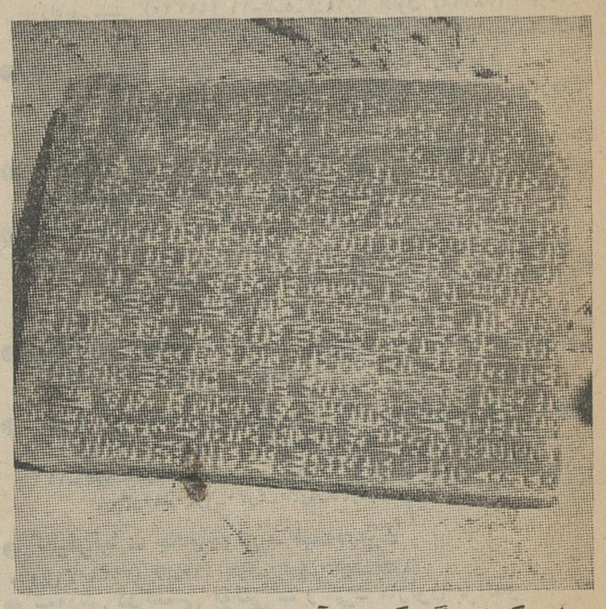

این کتیبه سنگی که روی آن خطوط میخی حك شده گفته‌میشود متعلق به‌پنجهزار سال پیش‌میباشد

کودك نابغه !؟

این کودك پنجساله آبادانی فارسی وانگلیسی‌را بخوبی‌میخواند ومینویسد!

سطح معلومات این کودك بیش‌ازیك‌فارغ‌التحصیل دبستان‌است

درآبادان کودك خردسالی زندگی میکند که باتوجه بسن کم و هوش واستعداد زیاد وی باید گفت که‌وکی نابغه است این کودك خردسال با آنکه بیش‌از پنجسال ندارد خواندن ونوشتن فارسی وانگلیسی را بخوبی فرا گرفته و مانند یك دانش‌آموز فارغ‌التحصیل ابتدائی میتواند کتاب بخواند، ونامه بنویسد!

خبرنگارمادرآبادان‌مینویسد«نادرفکری» فرزند ماشاالله فکری یکی از اهالی کرمانشاه وساکن محله «کوهدشت» آبادان خانه شماره ۲۸۰ میباشد. پدرش مردی جوان ورانندهٔ است و کودك مزبور کمتراز پنجسال دارداما بااین سن‌کم کتاب و مجله میخواندو زبان انگلیسی میداند و نوشتن هم میتواند.

بااین کودك‌نابغه‌در دفتر نمایندگی اطلاعات آشناشدم .پدرش اورا باخود آورده بود تابرایش مجله اطلاعات کودکان بخرد ودر آنجا بود که‌دیدم عنوان مطالب روزنامه و مجلات را بخوبی میخواند و معنای آن راهم‌می-فهمد.

خیلی تعجب کردم وازاو پرسیدم: چند کلاس درس خوانده‌ای؟ بالبخند کودکانه گفت:تابحال مدرسه‌نرفته‌ام!

تعجبم بیشترشد واز پدرش آقای ماشاالله فکری راجع باوسئوال کردم آقای فکری ضمن دعوت من بامتحان کردن فرزندش «نادر» گفت: نادر درسن سه‌سالگی حرفهائی میزد و سئوالاتی ازمن میکرد که‌من درجوابش درمیماندم:

وقتی مشغول مطالعه میشدم کنارم می‌نشست و به‌نوشته‌ها نگاه‌میکرد و از من میخواست که برایش کتاب بخوانم. وقتی برایش یکی دو صفحه کتاب میخواندم آنوقت میگفت :حالا گوش کنیدتاآنچه‌خوانده‌اید برایتان بگویم و همه‌آنچه را که‌برایش‌خوانده بودم میگفت:

ازسال پیش خیلی دلش میخواست قلم و کاغذبدست‌بگیردو چیزبنویسد: کتاب را جلویش میگذاشت و مثل حروف کتاب می‌نوشت ولی‌معنایش را درك نمیکرد وقتی اینچنین استعدادی دروجودش دیدم خودم الفبا راباو درس دادم و بسرعت یادگرفت وکتاب اول‌و دوم وسوم ابتدائی را نیز بخوبی‌خواند ونوشتن هم‌آموخت. حالا ملاحظه می-کنید که هم بخوبی میخواند وهم‌می-تواند بنویسد.

آقای فکری افزود: نادر علاوه بر خواندن و نوشتن فارسی. الفبای انگلیسی‌را نیز میتواند بنویسد و بخواند کمی هم صحبت کند.

خبرنگار ما اضافه میکند تاموقعی که باآقای ماشاءالله فکری مشغول صحبت بودم «نادر» روی قطعه کاغذی نوشت :«آقای خبرنگار، سلام‌عرض میکنم !اسم من نادر فکری است. سنم ازپنجسال کمتراست درکرمانشاه بدنیا آمده‌ام واز دیدارشما بسیار خوشحالم ....»

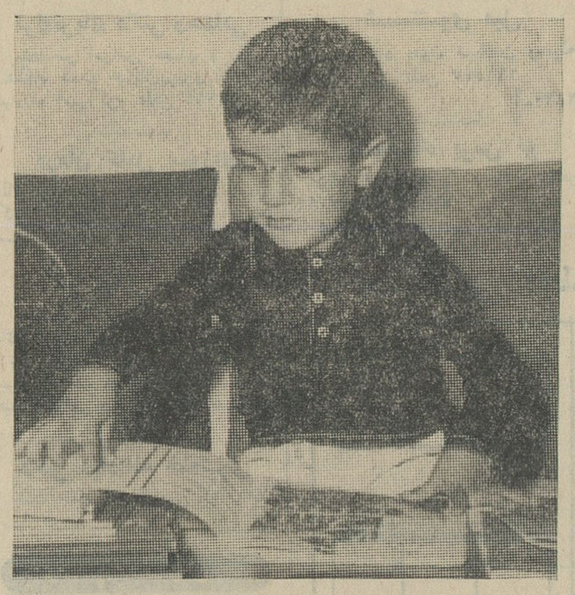

«نادر فکری» کودك پنجساله‌ای که فارسی و انگلیسی را بخوبی‌می-خواند و مینویسد.

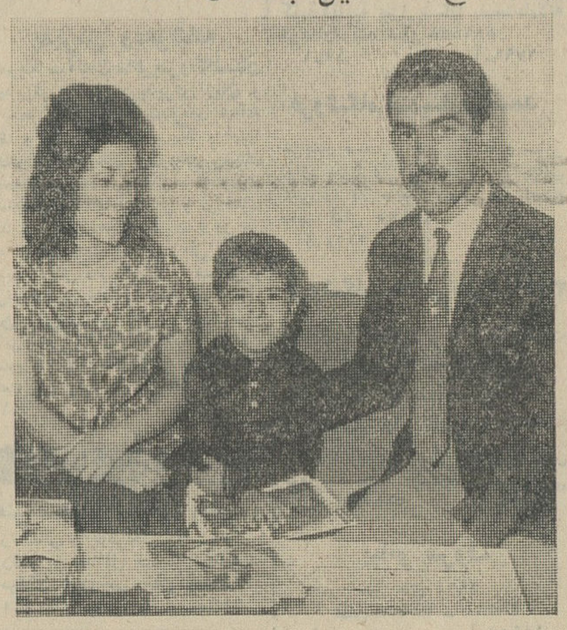

کودك نابغهٔ آبادانی در کنار پدرو مادرش ...

اهر

گزارش سپاهی دانش سلمان‌حفظ-اللسان مامور روستای کلی سفلی حاکیست که وی توانسته است با همکاری روستائیان اقدامات زیر را انجام دهد.

۱ـ ساختمان یك باب دبستان
۲ـ ساختن چهار مستراح‌بهداشتی در نقاط مختلف ده.
۳ـ ایجاد یك پل چوبی برای‌عبور و مرور اهالی.
۴ـ برداشتن زباله و پهن ازکوچه های ده.
۵ـتامین آب مشروب اهالی.
۶ـ تذکر نکات بهداشتی وتشویق اهالی برعایت آن.

فزوین

سپاهی دانش منوچهر پور جنابی در روستای ورس با کمك روستائیان توانسته است ساختمان مدرسه را تکمیل و آب آشامیدنی اهالی را تامین نماید ضمنا در تشکیل کلاس شبانه برای سالمندان و معرفی بیماران بدرمانگاه و تشکیل رسد پیشاهنگی قدمهای موثری برداشته است.

ساوه

اداره فرهنك‌گزارش میدهدسپاهی دانش مختار هدایت توانسته است با کمك اهالی ساختمان دبستان را تعمیر کند و بهداشت اهالی را از حیث آب آشامیدنی. نحوه تغذیه تامین نماید.

تفرش

سپاهی دانش جمعه رضاآموزگار روستای تبرته با همکاری روستائیان اقدامات زیر را انجام داده است

۱ـ شروع ساختمان یکباب‌دبستان
۲ـ آشنا نمودن‌مردم برعایت‌اصول بهداشتی.
۳ـپوشاندن روی قنات برای‌جلو-گیری از آلودگی آب.
۴ـکندن چند چاه عمیق برای تامین آب آشامیدنی‌با کمك‌روستائیان
۵ـ ساختن یکباب دبستان که‌هم-اکنون مورد استفاده‌قرار گرفته‌است.

فعالیت های فرهنگی

اداره فرهنك سبزوار در مهر ماه سال جاری فعالیتهای فرهنگی دامنه داری بشرح زیر انجام داده است.

۱ـارسال هفت نمونه از بهترین نمونه نقاشی آبرنك دانش آموزان دبیرستانهای پسرانه و دخترانه به اداره امور هنری جهت شرکت در نمایشگاه نقاشی توکیو.
۲ـ تشکیل دو نمایشگاه ازبهترین نمونه کار های دستی در تالار فرهنك چندین‌نمایشگاه‌دیگردر محل‌آموزشگاه ها بمناسبت هفته جشن مهرگان.
انتشار نشریه های دیواری ونصب بوسترها در مدارس و محل دیدعموم طبقات.
۳ـ افتتاح آموزشگاههای روستائی همزمان با هفته جشن مهرگان.
۴ـ اجرای‌مراسم باشکوهی‌بمنظور میلاد باسعادت علیا حضرت شهبانو فرح پهلوی
۵ـ استقبال پرشور و بی سابقه کلیه طبقات و فرهنگیان بمناسبت ورود ۴۳ سپاهی دانش

خمیر، این است..!

شاطر نانوائی سرمشتری‌را در تغار خمیرفروکرد

شاطر یکی از نانوائیهای دزاشیب شمیران که‌از فرط خستگی وسرعت کار عصبانی شده بود سر یکی از مشتریهای نانوائی رابداخل تغارخمیر فرو برد!

خبرنگار ما در شمیران گزارش میدهد: پریروز شخصی بنام قهرمان بیکی از مغازه های نانوائی دزاشیب شمیران مراجعه‌کرد و چند عددنان خرید ولی نانی که‌باین مشتری داده شده بود خمیربود «قهرمان» به‌شاطر نانوائی اعتراض کرد که چرا نان خمیر باو داده است.

شاطر که‌براثر شلوغی نانوائی و سرو صدای مشتریان و اعتراض خریدار مذکور کنترل اعصابش رااز دست داده بود ناگهان سینخ نانوائی را بزمین انداخت ویقهٔ مشتری را گرفت وکشان‌کشان اورا بپای تغار خمیر بردو سر اورا به‌میان خمیرفرو کرد و گفت:

-خمیر این است، نه‌آن نانی که بدستت داده‌ام!

قهرمان با سرو صورت و لباس خمیری ازنانوائی یکسر به کلانتری تجریش مراجعه‌کرد و شکایت نمود. ازطرف مامورین شاطر نانوائی‌دزاشیب تحت تعقیب قرار گرفت.

کمك بکشاورزان

اکیپ بانك اعتبارات کشاورزی‌به سر پرستی آقای هرمز برزین‌باتفاق بخشدار ماه نشان زنجان برای‌کمك بکشاورزان دهات بخش ماه نشان عزیمت کردند و هر روز بیکی ازدهات این بخش میروند و ضمن تقسیم شیرینی بین کشاورزان بدهقانان بی بضاعت که براثر خشکسالی‌سال گذشته محصول کشاورزی آنهاز بین رفته است کمك میکنند

درانتظار ساختمان اداره پست‌وتلگراف

خبرنگار ما در گرمسار می‌نویسد، مدتهاست عده‌ای ازاهالی گرمسار قطعه‌زمینی بمساحت ششصد متر در اختیار وزارت پستو تلگراف گذاشته‌اند تا دراین محل اقدام بساختمان اداره پست و تلگراف شود. بااینکه وجود ساختمان جدیدی جهت پست و تلگراف درشهرستان گرمسار ضروری است هنوزاز طرف مسئولان مربوطه دراین مورد اقدامی نشده وفقط این قطعه‌زمین دیوارکشی شده است اهالی تقاضادارند مقامات مربوطه نسبت به‌شروع ساختمان جدید اداره‌پست و تلگراف هرچه زودتر اقدام نمایند تااین قطعه‌زمین بلااستفاده نماند.

نمایندگان اطلاعات در خدمت مردم

مردم شهرستانها بوسیلهٔ نمایندگان اطلاعات خواسته‌های خود را شرح میدهند

اهالی و کشاورزان رودهن درانتظار کمك

عده‌ای از نمایندگان اهالی و کشاورزان رودهن بامراجعه بدفتر نمایندگی اطلاعات ضمن اظهار نگرانی ازوضع زندگی خود گفتند: سال گذشته براثر عوامل مختلف طبیعی وجوی ازقبیل سرما و یخبندان وبی‌آبی وخشکسالی وضع منظم‌زراعت مابرهم خورد و محصولی‌برداشت نکردیم امسال هم‌وضع زندگی ما چندان تعریفی ندارد و تقاضا داریم دراجرای منویات ملوکانه حالاکه بهمه کشاورزان نقاط مختلف کشور کمك میشود بمااهالی وکشاورزان رودهن نیز توجهی مبذول ومساعدتی انجام شود.

دهقانان گرمسار مهلت میخواهند

جمعی‌از نمایندگان اهالی و دهقانان اراضی تقسیم شده علی‌آباد گرمسار بامراجعه بدفتر نمایندگی اطلاعات ضمن تسلیم طوماری مبنی‌بر تقاضای‌خود گفتند: پس‌از مدتها انتظار ازطرف بانك کشاورزی یك‌حلقه چاه‌آب جهت تامین آب مصرفی ما کشاورزان واهالی علی‌آباد حفر شد ولی هنوزکار حفراین چاه تکمیل نشده و چاه مزبور تحویل نگردیده‌است.

برای پیشرفت کار کشاورزی خود از بانك کشاورزی وام دریافت داشته‌ایم وحالا موعد پرداخت اقساط وام ما سررسیده است. ولی بااین کیفیت محصولی برداشت نکرده‌ایم تابتوانیم اقساطوام دریافتی خودرا مسترد داریم. امیدواریم متصدیان مربوطه برای ما مهلتی قائل شوند تاپس‌از تکمیل وتحویل چاه و تامین آب مصرفی کشاورزی بتوانیم وام دریافتی ازبانك کشاورزی را مسترد داریم.

اتومبیل واژگون گردید

٤ نفر متهم، مجروح شدند

خبرنگار ما درشهرری گزارش میدهد: پریروز اتومبیل جیپی به رانندگی آقای ناصرپور معاون‌پاسگاه ژاندارمری «قلعه محمدعلیخان» که ازقم عازم تهران بود بعلت نداشتن ترمز بایك اتومبیل سواری تصادف کرد و واژگون شد. براثر این حادثه ژاندارم‌عباس آهنگی، یوسف‌جعفری، حاج‌علی‌جعفری، غلامعلی ایمانلو و آقابالا نصرتی مالك« قلعه محمدعلیخان» مجروح شدند.

بلافاصله مجروحین به‌بیمارستان فیروزآبادی شهرری منتقل گردیدند وتحت درمان قرار گرفتند. راننده جیپ اظهار داشت چهارنفر از مجروحین متهمینی هستند که برای رسیدگی به پرونده‌شان بدادسرای تهران اعزام شده بودند.

چندحادثه‌در تبریز

*اتومبیلی برانندگی حسین براثر سرعت زیاد در خیابان‌شهناز تبریز باجوانی بنام کاظم بابانلو ساکن محله کوچه باغ بشدت تصادف کرد در این حادثه کاظم بابانلو کشته شد راننده دستگیر گردید و تحت تعقیب قرار گرفت جنازه مقتول با انجام تشریفات قانونی دفن شد.

*شخصی بنام مهدیقلی مقدمی ۲۸ ساله از اهالی تبریز هنگامیکه نزدیك ماشین یك کارخانه آجر سازی مشغول کار بود براثربی احتیاطی یکدستش زیر دنده‌های ماشین گیر کرد و مجروح شد مشارالیه رابلافاصله به بیمارستان پهلوی تبریز منتقل کردند ولی پزشکان ناچار شدند انگشت‌آسیب دیده وی را قطع کنند.

*چند روز قبل در قریه‌تازه کند از توابع‌تبریز بعلت نامعلومی‌انبار یونجه۳نفر از کشاورزان باسامی ماشاءاله ،نعمت و حاجی عزیز آتش گرفت و سوخت ودر جریان‌اطفای حریق ،آتش‌بلباسهای شخصی‌بنام خوش‌قدم سرایت کرد و مشارالیه دچار سوختگی شدیدی شد که بلافاصله‌مامورین‌ژاندارمری‌مجروح را ببیمارستان اعزام داشت وتحت درمان قرار گرفت.

تصادف و تاریکی

خبرنگار ما در جزیره خارك اطلاع میدهد: چندروز قبل کامیونی متعلق بشرکت آی. دی. سی براثر سرعت‌زیادوعدم توجه‌راننده بشدت باکابل برق تصادف نمودو این تصادف باعث شد که دستگاه کنتر کابل برق از کار بیفتد و تاریکی مطلق بر جزیره خارك حکمفرما شود. از طرف آقای سرگرد معزی‌فرمانده پایگاه‌دریائی خارك اقدام شده است تا هرچه زودتر خسارات وارده جبران وبرق روشن شود.

سارق ناشناس دستگیر شد

خبرنگار ما درشمیران گزارش میدهد: بدنبال شکایت اهالی ونك‌در مورد ناشناسی که‌از تاریکی شب استفاده کرده و جلوی اتومبیلها را برای سرقت میگرفت‌پریشب مامورین ژاندارمری ونك‌موفق‌شدنداین ناشناس سارق رادستگیر نمایند. وی که‌در بازجوئی خودرا حنظل معرفی کرد از طرف بازپرس شعبه یك دادسرای شمیران باقرار قانونی روانه زندان شد.

پیشنهادات مردم گلپایگان برای رفع بلای بی‌آبی

اگر رودخانه‌ای بدریاچهٔ سد گلپایگان راه‌یابد

با انعکاس رپرتاژ خبرنگار اعزامی ما بگلپایگان‌مبنی‌بر خشکیدن‌دریاچه سد عظیم این شهرستان و بی‌آبی عجیبی که دامنگیر اهالی شده‌است اکنون عده‌ای از گلپایگانیهای‌ساکن تهران تلفنی ومردم گلپایگان کتبا پیشنهاداتی جهت رفع بلای بی آبی به سازمان شهرستانهای اطلاعات ارسال داشته‌اند.

آقای نخعی یکی از اهالی گلپایگان کتبا پیشنهاد کرده‌اند که:

۱ـدر فاصله چند کیلو متری دریاچه سد گلپایگان رودخانه‌ای استکه آب آن بهدر میرود .چنانچه آب این رودخانه رابدریاچه‌سد راه دهنددوباره سد گلپایگان پر آب و مضیقه شدیدآب دراین شهرستان‌تا اندازه‌ای رفع خواهد شد. اخیرا مهندسینی برای تهیه طرح لازم‌جهت انجام اینکار به گلپایگان آمدند ولی گفته میشودراهنمایان‌این‌مهندسین آنچنانکه باید آنها را بحدود ونواحی اطراف دریاچه سد آشنا نکردند و خلاصه ازاین باز دید مهندسین نتیجه‌ای حاصل نگردید.

۲ـدرصورتیکه رودخانه‌ای‌بدریاچه سد گلپایگان راه یابد ودریاچه‌سد پر آب گردد چنانچه پنج شش متر بر ارتفاع دیواره سد افزوده شود آبگیر دریاچه وسیعتر میگردد وآب بیشتری ذخیره میشود. انجام‌اینکار چندان هزینه‌ای ندارد

۳ـدر حال حاضر اهالی و کشاورزان گلپایگان از بی آبی واقعا ازهستی ساقط شده و ناچار زنان ودختران شهر و بعضی دهات گلپایگان برای امرار معاش و تامین زندگی خانواده به قالیبافی روی آورده‌اند و مردان بیکارند. چون قالیبافی‌هم چندان‌در آمدی برای زنان و دختران ندارد و از بی آبی کار کشاورزی هم درشهر فلاحتی گلپایگان متروك شده‌است چنانچه به گلپایگانیها کمك‌نشودبیم آن میرود عده‌ای که راه کوچ کردن ندارند خدا نکرده تلف شوند.

آقای نخعی ضمنا شمه‌ای‌از وضع‌فعلی گلپایگان که‌تاکنون‌بآن توجهی‌نشده‌واز شهر های عقب مانده است نوشته و بذل توجه مسئولان امور رانسبت‌به پیشرفت وضع این شهرستان یادآور شده‌اند.

شیرینکاری راننده !

ناگهان دیوار فروریخت و اتومبیل وارد حیاط شد

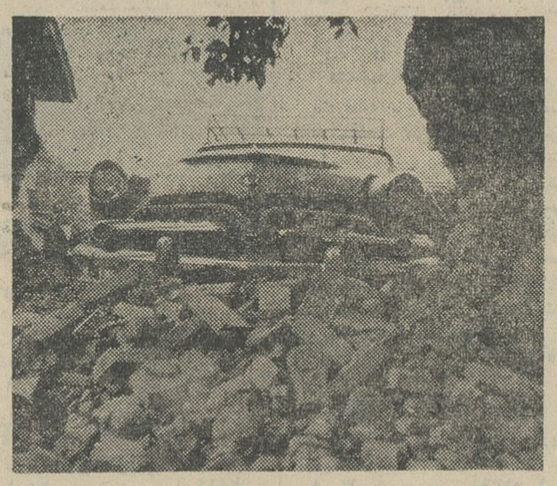

چندروز پیش دردوراهی خیابان بانکملی بهشهر یکدستگاه اتومبیل کرایه‌ای که‌بسرعت میگذشت برای احتراز از تصادف بایك اتومبیل جیپ ازراه خود منحرف گردید و پس‌از عبور ازجوی آب وپیاده‌رو، دیوار خانه‌ای راخراب کردوبا سرنشینان خود وارد حیاط آن منزل شد !که‌درعکس‌بالا شیرینکاری راننده را ملاحظه میفرمائید.

خشنودی مردم

خبرنگار مادر رودهن می نویسد. اخیرا بر اثر تقاضای اهالی وفعالیت رئیس بخش فرهنك رودهن یك باب دبستان دخترانه‌وکلاس اول‌دبیرستان دخترانه دراین بخش تاسیس گردید اهالی رودهن ازاین اقدام فرهنگی اظهار خشنودی میکنند.

پرداخت وام

خبرنگار ما درشیراز مینویسد: طبق اظهار آقای مهندس‌استرآبادی سرپرست کل شعب بانك اعتبارات کشاورزی دراستان فارس از طرف شعب بانك درشمشاهه اول سال جاری تعداد ۱۷۳۰ فقره وام بمبلغ سی ونه میلیون و چهارصد و هشتاد و شش هزاروهفتصد ریال جهت‌امور کشاورزی وبالابردن سطح تولید، بکشاورزان‌و خرده مالکین این استان پرداخت‌شده است

تقاضای مردم

خبرنگار مادر شهر ری گزارش میدهد. بااینکه طبق تصویب شورای شهرستان چند دستگاه آمبولانس برای حمل جنازه‌ها بگورستان شهر ری خریداری شده معهذا بازمشاهده میشود که در روز های تعطیل‌جنازه ها را روی دوش بگورستان حمل می کنند اهالی تقاضا دارند ترتیبی داده شود که‌روزهای تعطیل نیز حمل جنازه وسیله آمبولانس صورت‌گیرد

کشف جنازه

خبرنگار مادر ابهر گزارش می دهد: چندروز قبل جسد چوپانی‌بنام صفر از اهالی «گاودره» واقع در فاصله دو فرسنگی ابهر که وسیله گلوله بقتل رسیده بود توسط مامورین کشف شد بلافاصله آقای نوروزی بازپرس ابهر باتفاق‌پزشك قانونی و مامورین ژاندارمری بمحل حادثه رفتند و پس از معاینه جسد جواز دفن صادر شدو شخصی بنام غریب باتهام این قتل بازداشت گردید

اسب رم کرد و...

گاریچی کشته شد

طبق گزارش خبرنگار ما در مشهد: چندروز قبل یك گاریچی از اهالی مشهد بنام‌علی‌جمعه هنگامیکه مشغول بستن افسار اسبش بیك درخت بود ناگهان اسب رم کرد و شخص‌مذکور درزیر دست‌وپای اسب مجروح شد بلافاصله او را به‌بیمارستان منتقل کردند ولی معالجات موثر واقع‌نشد و درگذشت.

درحضور صدهانفر تماشاچی

خیمه‌ها به‌آتش‌کشیده شدوعده‌ای‌با کاردبجان‌هم افتادند!

طبق‌گزارش خبرنگار ما در کرمانشاه دربرنامه جالب و مهیجی که بمناسبت روز چهارم آبان از طرف گروه جانبازان لشکر۷ کرمانشاه برگزار شد عملیات تماشائی کشتی جودو باکارد و تیر و جنك باسرنیزه ومنفجر کردن مین انجام گرفت که‌باعث تحسین و تعجب اهالی گردید. اجرا کنندگان این برنامه جالب که‌افسران ودرجه‌داران لشکر بودند شجاعانه باهم‌نبرد کردند و دلیرانه دفاع نمودند، چندین خیمه ولشکر دشمن‌درحضور تماشاچیان به‌آتش کشیده شدو عملیات گروه جانبازان لشکر ۷ کرمانشاه که صحنه‌ای از آن درعکس‌بالا دیده میشود بسیار مورد توجه قرارگرفت.

برنامه تلویزیون ایران

فرستنده آبادان

یکشنبه ۱۰ر۸ر۴۳

ساعت ۶ موسیقی با تصویر
۶ر۳۰ سلام شاهنشاهی ،اعلام برنامه
۶ر۳۲ فیلم پرنده آهنین
۷ تدریس زبان انگلیسی
۷ر۱۵ برنامه جمعیت خیریه فرح پهلوی
۷ر۳۰ موسیقی ایرانی
۸ فیلم دانی توماس
۸ر۳۰ اخبار
۸ر۴۵ ساز سلو
۹ فیلم سینمائی
۱۱ پایان برنامه

پزشکان آلمانی پس‌از تحقیقات زیاد باین‌نتیجه رسیده‌اند:

ویتامین «ث» رانندگی را سهل‌تر میکند

امروز بسیاری از مردم گمان می کنند که اسرار ویتامین ث کاملاافاش شده‌است . این امر خصوصا از آن جهت که بین مردم مصرف‌ویتامین ث بسیار عمومی‌شده است تاحدودی صدق میکند .ولی هنوز تمام فوائد مختلف این ماده حیاتی مکشوف نشده است . اخیرا یکی ازپزشکان مشهور آلمان غربی بنام‌دکتر «گروس یوهان» در قسمت تحقیقات مربوط به ویتامین ث نتایج مفیدی بدست آورده است‌وی‌قسمت‌عمده تحقیقات خود را به تاثیر ویتامین ث برروی رانندگان تخصیص داده و باین‌نتیجه رسیده است که ویتامین ث برقدرت کار و فعالیت رانندگان میافزاید.

این امر نه فقط از لحاظ کلی بلکه از آن جهت که عده‌ای ازرانندگان بخصوص به‌هنگام‌رانندگیهای طویل دارو های محرکه میخورند که‌بسیار از آنها اثرات نامطلوبی برجسم آنها میگذارد حائز اهمیت میباشد . تابحال تاثیر ویتامین‌ث‌را دررانندگی کمتر با تجربه ثابت نموده بودند و اثر آن فقط برتعداد کمی افراد آزمایش شده بود نه برروی اشخاص زیاد از طبقات مختلف از این رو دکتر گروس یوهان برنامه های‌بسیار پیچیده برای بررسی این موضوع تهیه نمود . برنامه مزبور بر پایه تجربیات چند ساله و طولانی است که در چهار چوب برنامه تحقیقاتی پزشکان رانندگی اشتوتگارت انجام گرفته‌اند و در درجه اول میبایستی استعداد درك و فهم - درجه وقت‌و قدرت تمرکز قوا و آمادگی درعکس‌العمل حالت منفی و توانائی تطابق‌مورد آزمایش قرار گیرند .

رویهمرفته کسی از همه مطمئن‌تر وبهتر میراند که بسرعت درك میکند و با خونسردی و آرامش خاطر عمل میکند . عکس‌العمل بسیار سریع و کاملا ماشینی غالبا بسیار خطرناك میباشد .

نکته مهم آنستکه بوسیله ویتامین ث نه فقط رانندمان کار بیشتر می شود بلکه بطور کلی قدرت تمرکز قوا و درك وتطابق زیاد و خستگی‌عمومی برطرف میشود .

بعقیده دکتر گروس یوهان‌استفاده از ویتامین ث در رانندگی های‌شبانه و علی‌الخصوص در ساعاتی که قدرت دید و دقت انسان از همه وقت‌کمتر میشود یعنی حدود ساعت دو بعد از نیمه شب بسیار مفید است وخوردن آنرا به افرادی که در چنین ساعاتی مجبور به رانندگی میباشند توصیه مینماید .

زنان جهان چه میکنند

دو وزیر زن درکابینه انگلستان

هارولد ویلسون رهبر حزب کارگر انگلستان دو خانم‌راوارد کابینه خود کرده است و در اینجا بااین دو وزیر جدید انگلیسی آشنا میشویم :

خانم «باربارا کاستل» ۵۳ سال دارد و از سال ۱۹۴۵ نماینده مجلس عوام بوده‌است.

وی که همسر یك روزنامه نگار میباشد در کابینه‌ویلسون پست وزارت امور کشور های ماوراء بحار را بعهده دارد.

«باربارا کاستل» قیافه ای جذاب دارد ، ناطقی زبردست و عضو هیئت اجرائیه حزب کارگر است و در سال ۱۹۵۸ رئیس مقتدر این کمیته بود.

او یکی از طرفداران جدی اعطای استقلال بمستعمرات انگلستان بود . باربارا رقص‌را بسیار دوست دارد و دلباخته ورزشهای زمستانیست .

دومین وزیر زن کابینه‌کارگری انگلستان خانمیست ۵۷ ساله بنام«مارگارت هربیسون» وی وزیر امور اجتماعیست . مارگارت‌هربیسون‌از سال۱۹۲۷ بعضویت حزب کارگر درآمده و اکنون معلم زبان و تاریخ انگلیسی است و لحظه‌ای از تلاش بخاطر پیشرفت زادگاهش اسکاتلند دست برنمیدارد. او بعلاوه عضو جناح راست‌حزب کارگر میباشد واز احترام تمام همکاران خود برخوردار است.

اورور

یك دانشمند انگلیسی اعلام کرد:

برای نجات مغروقین باید ازاقمار مصنوعی استفاده کرد

موسسه آمارگیری فرانسه اخیرا آماری درباره اقمار مصنوعی تهیه کرده است . دراین آمار فقط ۳۷ درصد از مردم نظر داده‌اند که تحقیقات فضائی به‌نفع بشریت مفید است .

البته این جواب در وهله اول بنظر مایوس کننده میرسد .

ولی علت اساسی آن اینست که تحقیقات فضائی هنوز مراحل مقدماتی‌را طی میکند و مردم به اهمیت آن‌آنطور که باید آشنا نیستند ، همانطور که در سال ۱۹۳۰ مردم جهان به قدرت اتم آشنا نبودند واهمیت آنرا در زندگی بشر نمیتوانستند درك کنند .

امروز دامنه فعالیت برای استفاده هرچه بیشتر از اقمار مصنوعی‌وسیعتر گردیده است . درماه ژوئیه‌گذشته در واشنگتن موافقت نامه ای میان امریکا و کشورهای اروپائی و کانادا وژاپن امضا شد این کشورها در باره ایجاد یك سیستم مخابراتی فضائی توافق کردند .

ماه مصنوعی سنکوم سوم به مردم بخش بزرگی از جهان امکان داد تا بازیهای المپیك توکیو را بطور زنده تماشا کنند .

عبور از پنج قاره

در ماه اوت گذشته امریکا یك سفینه هواشناسی پرتاب کرد . این سفینه که هنوز مراحل مقدماتی راطی میکند امکان خواهد داد تا قبل از وقت از وضع هوا اطلاع حاصل‌شود.

اخیرا یك‌دانشمند انگلیسی‌پیشنهاد جالبی را مطرح کرد .

دکتر «جولف» پیشنهاد کرده‌است که یك سیستم از اقمار مصنوعی‌برای نجات مغروقین تشکیل گردد .

دکتر ولف پیشنهاد میکند‌که از اقمار مصنوعی برای نجات مغروقین‌در حداقل مدت استفاده شود .

دکتر ولف پیشنهاد میکند که یك سیستم رادیوئی برای تعیین وضع کشتیهای غرق شده تشکیل گردد .

نظریات مختلفی درباره پیشنهادولف بعمل آمده عده‌ای عقیده دارند که قدرت این پست های امدادی بسیار محدود و در حدود ۱۵۰ الی ۴۰۰ کیلو متر خواهد بود و هواپیمائیکه علائم مخابراتی این سفینه هارا دریافت می کنند ناچار خواهند شد تامدتی محل دقیق این کشتیهای غرق شده را پیدا کنند و بدینترتیب نجات مغروقین مقدور نخواهد شد .

دکتر ولف میگوید اگر یك یا چندین ماه مصنوعی درمدارهای قطبی در فواصل ۱۰۰۰ کیلومتری قرار داده شود ، این اقمار درهر ۹۰ دقیقه که بدور زمین میگردند همه سطح کره زمین را درمدت کمی بررسی خواهند کرد واگر تعداد اقمار مصنوعی بیشتر شود بررسی‌ها کمتر شده و پیدا کردن محل کشتیهای غرق‌شده آسانتر و بالنیجه نجات مغروقین درکمترین‌مدت صورت خواهد گرفت .

دکتر ولف میگوید مسئله‌ایکه‌باقی میماند دریافت علائم و تعیین محل دقیق کشتیها میباشد و برای حل این مسئله لازمست‌که اقمار مصنوعی‌نقش فعال‌تری را عهده‌دار شوند . دستگاه های‌گیرنده‌اقمارمصنوعی بایدبلافاصله علائم دریافت شده ازکشتیهای‌آسیب دیده را بزمین بازگردانند و ۵۰ ایستگاه مرکزی که همیشه بگوش هستند آنها را ضبط نمایند .

درحالیکه وضع قمرمصنوعی‌دراین لحظه مشخص میباشد تعیین‌محل کشتی آسان خواهد بود دستگاههای کنترل امریکا میتوانند امروزه محل اینگونه اقمار مخابراتی را تقریبا بطور دقیق پیدا کنند . بادرنظر گرفتن فاصله‌ایکه خبر ازکشتی به قمرمصنوعی رسیده و محاسبه زمان آن و بررسی زمان‌لازم برای انتقال خبر از ماه مصنوعی بر زمین میتوان فاصله قمر مصنوعی تا کشتی آسیب‌دیده را پیدا کرد . ولی این هنوز آغاز کار است دایره‌ایکه بدینترتیب تشکیل میشود هنوز وسیع است ولی باتکرار پیام دایره تنگتر میشود .

دکتر ولف میگوید که این اقمار انرژی لازم برای کار را از خورشید کسب خواهندکرد .

دکتر ولف میگوید‌که نظریه وی هنوز مراحل ابتدائی را طی میکندولی بتدریج وارد میدان عمل شده واقمار مصنوعی خدمت شایسته‌ای به بشر خواهند نمود .

مسوس علمی خبرگزاری‌فرانسه

تازه برای علم و دانش

● **پاریس: چتر باندازه جلد عینك**

*یك نوع چتر فرانسوی که وقتی آنرا می‌بندند باندازه یك‌جلد عینك حجم داردمشتری فراوانی پیدا کرده است .

● **واشنگتن: ۲۰ میلیون تومان هزینه داروی‌مسکن**

*دارو های آرام بخش از دهسال پیش وارد زندگی مردم آمریکا شده‌اند و حالا بد نیست این‌ارقام را بدانید :

یك دوازدهم مردم امریکا از این داروها استفاده میکنند - در سال ۱۹۶۳ مردم این کشور ۲۰ میلیون تومان پول صرف خرید آنها کرده‌اند - فقط آنتی‌بیوتیك ها وخواب‌آورها بیش ازاین فروش داشته‌اند - اگر داروهای آرام بخش اختراع نشده بودند بتعداد بیماران روانی آمریکا طی این دهسال ۸۲ هزار نفر افزوده میشد.

کوتاه.....خبری

● **مسکو: اشعه وشراب**

*دانشمندان شوروی ازاین پس برای «عمل‌آوردن» شراب از اشعه ماوراء صوت استفاده میکنند وقتیکه ظرف شراب تحت تاثیر این اشعه قرار گیرد ظرف ۵را ساعت عمل میآید . در حالیکه فعلا برای اینکار ۱۰-۶ روز وقت لازم است .

● **نیویورك: آنهاکه فرزند میخواهند**

*خانم رولابرکر بیست و هشت ساله اهل نیویورك از شش سال پیش در آتش این آرزو میسوخت که بچه‌دار شود . وی دراین مدت ازداروئی که از ترکیب هورمونهای زنانه ساخته شده است استفاده میکرد وسرانجام چند روز پیش یك‌چهارقلوی سالم بدنیا آورد و آرزویش برآورده شد .

● **واشنگتن: جوانان آمریکائی بیشترخرج میکنند**

*بهترین مشتری تجار امریکائی نوجوانان ۱۳ - ۱۲ ساله هستند که تعدادشان بالغ بر ۲۲ میلیون نفر میباشد .

اینها سالی ۱۲۰ میلیون تومان خرج میکنند وبدین ترتیب خریدار ۲۰ در صد اتومبیلها ، ۲۰ در صد البسه و ۲۳ در صد مواد آرایشی در آمریکا میباشند .

۵۰۰ هزار نفر جوان کمتر از ۲۰ساله آمریکائی دربورسها سهام دارند واحتمال میرود که تا ۵سال دیگر سالی ۲۰۰ میلیون تومان خرج کنند .

مطبوعات جهان

۱۰ میلیاردسال نوری

شعاع عملیات این تلسکوپ جدید است

دانشمندان ایتالیائی موفق‌بساختن تلسکوپ غول پیکری شده‌اند. این تلسکوپ قادراست تشعشعاتی را که ازفاصله ۱۰ میلیاردسال نوری(سرعت نور۳۰۰ هزار کیلو متر در ثانیه) میرسد ضبط و ثبت کند .

این تلسکوپ دارای دو آینه‌بزرك میباشد،علائمی که‌از آینه‌ها دریافت میشود به یك پست مرکزی منتقل میگرددوتوسط‌ماشین های‌الکترونیکی ضبط میگردد .

«لوئی می‌کی» وزیر فرهنك‌ایتالیا در مراسم افتتاح این مرکز بزرك علمی نطقی ایراد کرد و طی آن زحمات و فداکاری های‌دانشمندان دانشگاه‌لوبونی را که موفق بساختن چنین دستگاهی که در جهان بی‌همتا میباشد شده‌اند ستود .

اورور

بنگاه شجاع فرد تلفن ۲۷۳۶۳

خیابان قزوین مقابل خیابان کبریت سازی

مجهز به جدیدترین ماشین‌آلات راه سازی .بلدوزر- لودر - گریدر - غلطك - کمپرسی - جهت خاك‌برداری و تسطیح اراضی آماده کار میباشد .

آ-۱۴۷۹۷ ۱-۵

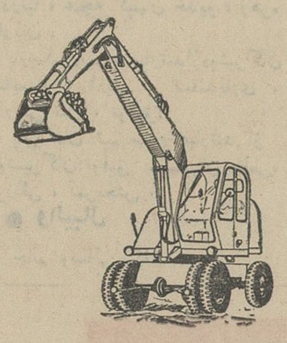

خاك‌برداری تسطیح اراضی کانال کنی غلطك اسفالت‌قبول‌میشودماشین راه سه‌راه آذری تلفن ۵۸۵۴۸

آ-۲۷۷۹۰

خط کشتیرانی میتسوئی او-اس-کی

کشتی «آزوماسان مارو» سفر ۵۴

به‌بندر خرمشهر وارد و درضمن تخلیه برای بنادر ذیل‌کالای صادراتی بارگیری خواهد نمود.

کاراچی - سینگاپور- گویه- یوکوهاما-اساکا-ناگویا

کشتی «مدرس مارو» سفر ۲۵

درحدود ۲۲ آبان ماه بخرمشهر واردودرضمن تخلیه بار صادراتی برای بنادر فوق‌الذکر بارگیری خواهد نمود.

برای‌کسب اطلاعات بیشتر وتامین‌جا بنمایندگی کل درایران

شرکت سهامی لوانت اکسپرس ترانسپورت (ایران)

خیابان سعدی- شماره ۴۴۱ تلفنهای۳۰۵۳۱۳ -۳۰۵۳۱۴- ۳۰۵۳۱۵

ویابشعبات این شرکت در خرمشهر وتبریز مراجعه فرمائید.

شیطان سبز

نوشته : احمد احرار

-۴۵-

سرانجام ایلخان سکوت را شکست ، امانه برای آنکه جواب بدرخواست تیمور بدهد بلکه جهت دعوت وی بشام .

تیمور دعوت ایلخان راپذیرفت تابلکه ضمن شام موافقت اورا جلب‌کند :او میدید قانع کردن ایلخان باینکه خطری جان و هستی وسلطنتش را تهدید میکند بمراتب آسانتر بوده است تا کمك‌گرفتن ازوی برای حفظ خودش‌این درس بزرك دیگری‌بودکه تیمورمیآموخت: «ترسوها به‌آسانی سرشان را تسلیم دژخیم میکنند ازبیم آنکه مبادا ضمن مقاومت مشتی بخورند واز دماغشان خون جاری شود »!

دراطاق دیگری که باانواع اثاثه مجلل و زیبا و قیمتی،بخصوص عروسکها و مجسمه ها و ظروف خیره کننده چینی‌و هندی تزئین شده بود برای ایلخان و میهمانش ، سفره اشتها انگیزی گسترده شده بود، تیمور سعی داشت نشان دهد اعتنائی به‌آنهمه زیور ندارد .امااز اعماق دل ،ندای احساسش را می‌شنید که میگفت : «بخدا قسم این قصر را گوئی برای من ساخته‌اند و آلجای ... آه که حاضر بودم امشب آخرین شب عمرم باشد و همین واپسین شب زندگی‌را در این قصر افسون آمیز با آلجای افسونگر بسر آورم »

هرگوشه‌ای از سفره غذای ماکول و مطبوعی چیده شده بود . تنی‌چند محافظ مسلح و چند نفری خدمتکار بالباسهای مخصوص‌مغولها درحاشیه اطاق دیده میشدند. صدای ملایم ساز خوش نوائی که خنیاگران در اطاق مجاور مینواختند بر لذت غذاهای گوناگون‌میافزود اماتیمور که دراندیشه‌های دیگری بود میل چندانی بشام خوردن نداشت و چشمانش درمیان سفره غذای بخصوصی را جستجو میکردتا شاید ذائقه‌اش رانحریك کند . درست دروسط سفره نگاه تیمور روی ظرف نسبتا بزرگی که محتوی آنرا سرپوشی ازنظر پنهان‌میداشت دوخته شد . خودش هم نمیدانست زیرآن سرپوش چگونه غذائی هست که تا ایندرجه اورا بخود جذب میکند. هرچند باتمام حواس کوشش داشت متانت خودرا دربرابر ایلخان و در قصر وی حفظ کند، امابلافاصله پس‌از آنکه جامی از شراب مخصوص چینی نوشید وپیاله زرین‌آنرابدست ساقی نازك بدن سپرد روی سفره نیمه خیز شد و پوشش نسبتا بزرك آن ظرف راکه اندکی دور از دسترس اوقرارداشت ازروی ظرف غذا برداشت . سرپوش از جنس چینی و نسبتا سنگین‌بود. ولی همینکه محتوی آن ظرف بزرك آشکارشد چنان‌دست قدرتمندتیمور لرزید که سرپوش‌چینی روی دهها ظرف دیگر افتاد وهمه باسروصدای زیاد درهم شکست .دانه‌های عرق پیشانی تیمور را پوشانده ودهانش بی‌اختیار بازمانده بود . نگاه تیمور لحظه‌ای دیگر روی محتوی ظرف بزرك وسپس بچهره ایلخان دوخته شد بنظر میرسید مثل یك آدم کور وکرنه چیزی دیده و نه صدائی شنیده ، بلکه‌باخونسردی ، همانطورکه شام خوردن راشروع کرده بود بدان ادامه میداد. تیموربا حیرت و خشم باطراف اطاق ،درسیمای محافظین ،مستخدمین ،ساقی زیباروی بادامی چشم نگریست. نگهبانان مانند مجسمه سرشان رابالا گرفته وایستاده بودند. دیگران نیز مانند پیش ، همینکه میهمان گرامی ایلخان را متوجه خود میدیدند باتواضع مخصوص نژاد زرد سرفرود می‌آوردند و لبخند میزدند ،چنانکه گوئی انتظار فرمان یا دستوری از طرف وی‌دارند .

وسط سفره ، میان ظرف بزرك چشمان نیمه‌باز زنی‌باموهای‌آشفته وخرخره خون آلود ببالا، شاید بسقف اطاق یا سقف آسمان نگاه میکرد. این نگاه ،این چشمان ،این گیسوان بهم ریخته واین زن را که‌سرش بطرز وحشتناکی ازبدن جداشده بود تیمور بخوبی میشناخت این‌همان زن جوانی بود که‌ازمیان دولنگه در بسخنان تیمور با ایلخان گوش میداد تیمور اورا دیده و بازداشت کرده بود .

مدتی میگذشت که تیمور مغولها را فراموش کرده بود .خوردن وخوابیدن و آسایش وزندگی بی‌دغدغه درسایه امیر قزغن اندیشه و حواس وی را ازآنچه زمانی‌محبوب و منفورش بود مثل شهر سبز و مغولها وامثال آن بجانب مسائل تازه‌یی معطوف داشته بود .اما درآن لحظه تمام نفرتی که‌ازدوران کودکی نسبت به مغولها داشت و بمرور بامشاهده وضع رقت‌آور مردم غارت شده شدت یافته بخصوص بعد از آشنائی با«نگار» وماجراهای وی در خونش مخمر گشته بود، ناگهان بیدارشد . بیادآورد که ایلخان واتباع او نیز یك مشت مغولند و او برسر سفره مغولها نشسته است ، بیاد آورد که درنظر یك مغول‌جان‌و خون یك فرد انسان با خون و جان یك سك جرب گرفته معادل‌است، بیادآورد که باهمه این احوال او آمده است تا ازیك مرد مغول ،مغول حق‌ناشناس ناسپاس و درعین حال ترسو ، کمك بگیرد . از تمام اعضای بدنش خون بجانب مغزش دوید . چهره‌اش سرخ‌وگداخته‌شد. روی چشمهایش رایك پرده سیاه پوشانید که‌از پشت آن نه مصلحت رامیدید، نه‌آینده را،نه آنهائی راکه در اطرافش ایستاده یانشسته بودند . جام شراب را از ساقی مجلس گرفت وباتمام قدرت بروی سفره کوفت بطوریکه صورت ولباس خودش وآن زن چینی و قسمتی ازچهره وجامه ایلخان، باترشح شراب ومایعات وغذاهای نیمه مایع بصورت مضحکی آلوده شد . زن چینی که‌برسم زنهای آن سرزمین‌زانوزده شراب را همراه بالبخند نمکین به تیمور تعارف میکرد بلافاصله دستهایش لرزید و صراحی وساغرو بدنبال آن‌خودش نقش زمین‌گشت وازهوش رفت. خدمه مبهوت برجای خود ایستاده بودند ونگهبانان مسلح خواستندتیمور رامحاصره کنند امااایلخان بااشاره دست آنانرا بازداشت و درحالیکه دست بدست میمالید و باخونسردی لبخند میزد تذکر داد :

آگهی احضار

بدینوسیله باطلاع غیرنظامیان ۱-آزادخان فرزندغلام‌شهرت‌رضائی ۲-عزیزخان فرزند غلام شهرت رضائی اهل هفت صندوق قارانان از محال قزوین که فعلا مجهول‌المکان میباشد میرساند که‌پرونده اتهامی شما دائربراهزنی‌مسلحانه دراینداداگاه مطرح میباشد در صورتیکه از تاریخ انتشار آخرین آگهی تا مدت‌دوماه خودرابدادگاه تجدید نظر لشگر ۱ گارد واقع در پادگان قصر معرفی ننمائید غیابا به پرونده اتهامی شمارسیدگی و رای مقتضی صادر خواهدشد .

دادگاه تجدید نظر لشگر۱ گارد

آ-۲۷۷۸۴ ۱-۳

کنتینانتال کاربن کمپانی

مقیم نیویورك در آمریکا صاحب‌اختراع راجع‌به «ماشین پر کردن‌و بار گیری وباربری و تخلیه کونیها» که در ایران تحت شماره ۳۶۱۹ به ثبت رسیده است اجازه بهره برداری از اختراع مزبور را باشخاص ذینفع عرضه مینماید . برای کسب اطلاع بیشتر بدفتر وکالت ر . آقابابیان خیابان نادری‌کوچه نوبهار مراجعه شود .

آ-۲۷۹۶۴

کنتینانتال کاربن کمپانی

مقیم‌نیویورك در آمریکا صاحب اختراع راجع به«ماشین برقی جهت تفکیك رسوب» که‌در ایران تحت شماره ۳۶۱۸ به ثبت رسیده است اجازه بهره برداری از اختراع مزبور راباشخاص ذینفع عرضه مینماید. برای کسب اطلاع بیشتر بدفتر وکالت ر. آقابابیان خیابان نادری کوچه نوبهار مراجعه شود.

آ-۲۷۹۶۲

قلاب ماهی

ورزش را باید ازمدارس شروع کرد

دختران «رضا شاه کبیر» عاشق ورزش هستند

درهر رشته ورزشی چندتیم مشغول تمرین هستندوامسال رقابت سختی بین این دبیرستان وسایرمدارس درخواهد گرفت

فرهنگی ورزشی

خانم وصالی دبیر ورزش دبیرستان رضا شاه کبیر گفت :

اگر اجازه بدهید اول از ورزش دوومیدانی دبیرستان شروع کنیم چون تیم دو و میدانی ما درسال گذشته توانست در بین مدارس پایتخت اول شود که بازیکنان آن عبارتند از دوشیزگان : ریاضی ، تابش ، چولاکیان ، چرمی ،برکتی.

بازیکنان تیم دوره اول دو و میدانی عبارتند از دوشیزگان بالا زاده ، اسفندیاری ، ملك مولوی ، اصلانی ، سودابه نبی سلیمان .

همچنین سایر قهرمانان ، دررشته پرتابها که شامل توپ و دیسك میباشد عبارتند از دوشیزگان : نبی‌سلیمان ،کشمیریان ، بارویان باید اضافه کنم که مادارای محوطه پرش ارتفاع و طول درداخل مدرسه هستیم که علاقمندان این‌ورزش‌میتوانند در آن به تمرین بپردازند .

تیم دو ومیدانی‌دبیرستان‌رضاشاه کبیر از راست بچپ دوشیزگان : چولاکیان ، تابش ، خانم وصالی سرپرست ورزش‌دبیرستان،ریاضی، چرمی نشسته دوشیزه گلرخ برکتی

● بسکتبال

سپس‌خانم وصالی راجع بورزش بسکتبال دبیرستان شروع بصحبت کرد . قبل از اینکه راجع باین ورزش صحبت کنیم اجازه بدهید که عرض کنم متاسفانه در تابستان گذشته بهترین قهرمان ما در این رشته در دریا غرق شد او دوشیزه تابش بود .. تیم بسکتبال دوره‌دوم دبیرستان ما درسال گذشته در تهران مقام دوم را بدست آورد . سرپرست تیم بسکتبال ، خانم‌دولت نیك منش است ما دارای سه تیم بسکتبال هستیم که بازیکنان تیم اول عبارتند از دوشیزگان زیبا افلاطون ، گیتی افلاطون ، آزیتا آذرنیا ، غنچه کیهان خدیو ، زهره فاریان .

بازیکنان‌تیم‌دوم‌عبارتنداز‌دوشیزگان شایسته ، ادیب ، اسفندیاری ، پارسی تبار ، توفیق.

بازیکنان تیم سوم عبارتند از دوشیزگان:توفیق موسویان،عالمی، نورائی ، ثمربخش .

● والیبال

خانم وصالی گفت :

–ورزش والیبال این مدرسه زیر نظر من اداره میشود که علاقمندان به آن در ٤ زمین مخصوص این ورزش‌تمرین‌میکنندو مانندبسکتبال دارای سه تیم والیبال هستیم که بازیکنان تیم اول عبارتند از دوشیزگان : شهربانو ، مغازه‌ای ، سوسن نبی سلیمان ، آذر عزتی، الطافی ، صادقی ، برکتی .

بازیکنان تیم دوم عبارتند از دوشیزگان ، سلیمی ، سودابه بنی‌سلیمان ،ثلات ، معزی ،شیبانی بینا ، نوائی .

بازیکنان تیم سوم عبارتند از دوشیزگان : زیبا افلاطون ، گیتی افلاطون، اقازاده ،زربافیان ،مهتدی، معزی .

● پینك پنك

سپس خانم وصالی راجع‌بورزش پینك پنك شروع به‌توضیح دادن کرد.ورزش‌پینك‌پنك‌دبیرستان زیر نظر خانم صدری اداره میشود که علاقمندان بوسیله ٦ میز پینك پنك که در اختیار داریم تمرین میکنند درپینك‌پنك نیز دارای سه تیم هستیم که بازیکنان تیم اول‌عبارتند از دوشیزگان : برکتی، الطافی ، هشترودی ، آل ابراهیم ، صدیق.

بازیکنان تیم دوره دوم عبارتنداز دوشیزگان: شهلا پارسا ، ناهید شیرین لحن ، شاهمیر ، پرورش ، مهرگی .

بازیکنان تیم سوم عبارتند از دوشیزگان : شعله‌ور ، حساس ، روحی ، نورائی ، توکلیان .

● سایر ورزشها

سپس‌خانم وصالی اضافه‌کرد که دانش آموزان ما در سایر ورزشها نیزفعالیت دارند بطوریکه‌علاقمندان به ورزش تنیس در استادیوم فرح بتمرین میپردازند و علاقمندان ژیمناستیك و شطرنج در سالن‌سر پوشیده ورزش دبیرستان تمرین میکنند همچنین دبیرستان‌دارای‌یك سالن تیر اندازی میباشد .

ورزش مدارس

درشماره‌گذشته مقاله‌ای تحت عنوان حرف آخر چاپ شدکه درآن پیشنهاد شده بود برای پیشرفت وگسترش ورزش باید بتوسعه ورزش‌مدارس توجه‌شود. تصادفا درشماره همین هفته‌مجله اطلاعات‌کودکان که برای‌پسران و دختران مدارس منتشر میشود مقاله‌ای در همین زمینه منتشر شده‌بودکه نقل‌آن دراین‌سلسله مقاله برای ادامه بحث لازمست.

این مجله چنین نوشته‌است.

... اما موضوع دیگرمربوط به‌امر ورزش است‌که امروز نقل محافل و مجالس است‌وبخصوص درمدارس مورد بحث‌است بهمین جهت این هفته سخن‌ما در این صفحه در این باره بدرازا می کشدو ماآنچه راکه‌دانش‌آموزان خواسته‌اند بازگو میکنیم .

واقعا جای تاسف است وقتی که می‌بینم‌کشور ما دوشادوش کشورهای مترقی‌جهان پیش‌میرود ولی درامر ورزش سکوت‌اختیار شده است .

اززبان‌دانش آموزان میشنویم که‌میگویند . ورزش ما رو به نیستی است !از قلم دانش - آموزان میخوانیم که‌مینویسند ساعات ورزش ما به بطالت‌می گذرد !و بالاخره از قول مدیر مدرسه مینویسیم که بورزش مدارس توجه نمیشود ! دانش آموزی برای مانوشته است ساعت‌ورزش با یك صف منظم در حیاط مدرسه شروع‌میشود و بایك پچ‌پچ بطرف خانه خاتمه مییابد . زیرااصلا مربی ورزش نداریم واین دستور را هم آقای ناظم میدهد .

دانش آموز دیگری نوشته است در مدرسه ما اصلا حیاط وجود ندارد ووسائل ورزش نیستو پدرم هم اجازه‌نمیدهد در ساعات ورزش که‌مارا تعطیل میکنند به باشگاه بروم ،درهای امجدیه هم بروی مدرسه ما بسته است .

ازطرفی مدارسی که حیاط وسیع ندارند چه کنند و آیا بااینکار میشود ورزش را زنده کرد ؟اصولا آیا مربی کافی و لازم برای امر ورزش‌وجوددارد:

آیا درهرمدرسه میسراست ورزش های مختلف درساعات ورزش بدانش‌آموزان تمرین‌داده شود .

آیا میشود اطمینان کرد که دانش‌آموزان به‌باشگاه‌هابروند؟

آیا محیط خاك‌آلود و مواجه باخطرات مختلف درمحلات‌می‌تواند محل مناسبی برای‌تمرین واشتغال بورزش باشد ؟

جواب این سئوالات را باید اولیاء امورفرهنك و تربیت‌بدنی بدهند واگر جوابی قاطع‌کننده ندارند فکر چاره کنند زیرا نیروی عظیم دانش‌آموز و طبقه نوجوان‌کشورکه مستعد پذیرش هر تعلیمی است چشم انتظار است برای اثبات این گفته‌می‌توان سری بمدارس‌زد ومشاهده نمود تاچه‌حد حقیقت دارد .

ما پیشنهاد میکنیم برای اصلاح این وضع خوبست از بودجه های اضافی کاسته‌شودو زمین های ورزشی در بخشها گسترش یابد . اجازه استفاده برای مدارس در ساعات‌ورزش صادر گردد و مربیان لایق و بی‌نظر اضافه گردند. تادختران وپسران دانش‌آموز از ساعات ورزش خودکه‌دربرنامه تحصیلی بطور روزانه‌یك ساعت لازم‌است درنظر گرفته شود استفاده‌کنند.

مخارج این کارها راهم‌می‌شود ازمحل درآمد مسابقاتی که باشرکت تیم های مختلف صورت میگیرد تامین کرد . همچنانکه تابحال از اینگونه مسابقات استقبال کرده‌اند از این گذشته خوددانش آموزان حاضرند درهر بخش مبلغی‌برای کمك باینکاربه‌مقتضیات‌استطاعت مالیشان‌در صورتیکه بحق‌مصرف شود بپردازند .

عزیمت بفرانسه

صبح روز پنج شنبه دوشیزه‌نازی بیات‌ماکو قهرمان ملی دوومیدانی ایران برای ادامه تحصیلات در رشته دندانپزشکی به‌پاریس‌عزیمت نمود .

وی اظهارداشت من در فرانسه زیر نظر مربیان باتجربه بورزش دوومیدانی و تنیس ادامه میدهم و تجربه می‌آموزم تادر مراجعت به ایران بتوانم خدمتی بورزش‌مملکت بکنم .

جلسه همگانی انجمن‌ترویج زبان فارسی

جلسه ماهانه همگانی انجمن ترویج‌زبان فارسی‌درسالن‌دانشسرای عالی تشکیل شد . ابتدا آقای‌دکتر سلیم نیساری دبیر کل انجمن کوشش های انجمن را تشریح کرد سپس در مورد موقعیت زبان‌فارسی و ترویج آن در داخل و خارج کشور و ارتباط بین خط و زبان و آسان فرا گرفتن زبان فارسی و ساده - نویسی بحث شد . در این بحث آقایان مهندس ناطق ،دکتر خیام، احمد آرام ، حسن نبوی ، دکتر اسداله بیژن ، مسعود رجب نیا ، فائق اصغر زاده ، اشرقی ، تیمسار شاهرخی هر یك نظریات و عقاید خود را ابراز داشتند .

سخنرانی در باشگاه مرکزی جوانان

ساعت ٦٫٣٠ روز دوشنبه یازدهم آبان ماه آقای دکترروستائیان‌مدیرکل سپاه‌دانش در باشگاه مرکزی جوانان وابسته بسازمان‌رهبری‌جوانان درباره (فلسفه‌ایجاد سپاه دانش وتاثیر اجتماعی و فرهنگی آن در روستاهای ایران)سخنرانی میکند و پس‌از آن چند حلقه فیلم در باره سپاه دانش نمایش داده میشود .

نظر باینکه آقای مهندس یونس اپیکچی دانشجوی‌رشته‌شیمی‌دانشگاه هایدلبرك آلمان به‌پیشرفت های‌بزرگی در رشته تحصیلی نایل شده طبق حکم شماره ١٠٤٤٢ -٩٫٧٫٤٣وزارت فرهنك مفتخر باخذ جایزه همایونی بمبلغ ٢٥٠٠٠ ریال گردیده‌است .

آ-٥٤٠٧ ١

آگهی حراج اتومبیل

دانشگاه تهران یکدستگاه جیپ مدل ٥٧ را از طریق حراج بفروش میرساند خریداران میتوانند همه روزه غیراز ایام تعطیل از ساعت ٩الی ١١½ برای بازدید جیپ بمحوطه شمالی اداره کل دبیرخانه دانشگاه (خیابان شاهرضا جنب دانشگاه) مراجعه نمایند مراسم حراج روز چهارشنبه ٢٠آبان ماه‌جاری درساعت ١٠ صبح در محل فوق‌الذکر انجام خواهد شد . الف ٥١٦١

١-٢ اداره کل حسابداری دانشگاه

آگهی

قابل توجه‌مسئولین لابراتوار های ساخت دارو و مواد آرایشی

چون طبق مقررات انتقال محل لابراتوارهابایدبا نظر وزارت‌بهداری انجام گردد لذا لازمست مسئولین امر قبل از هر نوع تصمیمی در موردانتقال محل نسبت بجلب موافقت قبلی‌وزارت بهداری اقدام نمایند . الف٥٢٤٨

وزیر بهداری

١-٣ آ-٢٨٠٠٠

قلاب ماهی

فرعه‌کشی حساب پس‌انداز

بانك بین‌المللی ایران و ژاپن

کلیه حساب های پس‌انداز که درپایان آبانماه ١٣٤٣ دارای مانده دوهزار ریال یا بیشتر باشدازجوائز پانصدریالی، یکهزار ریالی ،دوهزار ریالی ،ده‌هزارریالی و جایزه ممتاز استفاده خواهند نمود .

جایزه ممتاز - دوبلیط دو سره‌مسافرت به ژنو با هواپیمای Convair 990

SWISSAIR سویس‌ار Coronado Jet

بعلاوه هزینه ده روز اقامت در سویس برای دونفر

حسابهای پس‌انداز که مانده آنهادر پایان آبانماه ١٣٤٣ یکهزار ریال وبیشتر بوده وبه‌دوهزار ریال نرسد فقط ازجوایز پانصد ریالی و یکهزار ریالی و دوهزار ریالی استفاده خواهند نمود برای‌بازکردن‌حساب مشتریان محترم میتوانند بتمام شعب بانك مراجعه نمایند .

شعبه مرکزی - خیابان‌سعدی شماره٧٥٠شعبه بازار - خیابان بوذرجمهری جنب سرای امید

شعبه خیابان اسلامبول - پاساژ پلاسکو باجه خیابان قزوین - میدان قزوین جنب گاراژ مرندی .

-١-

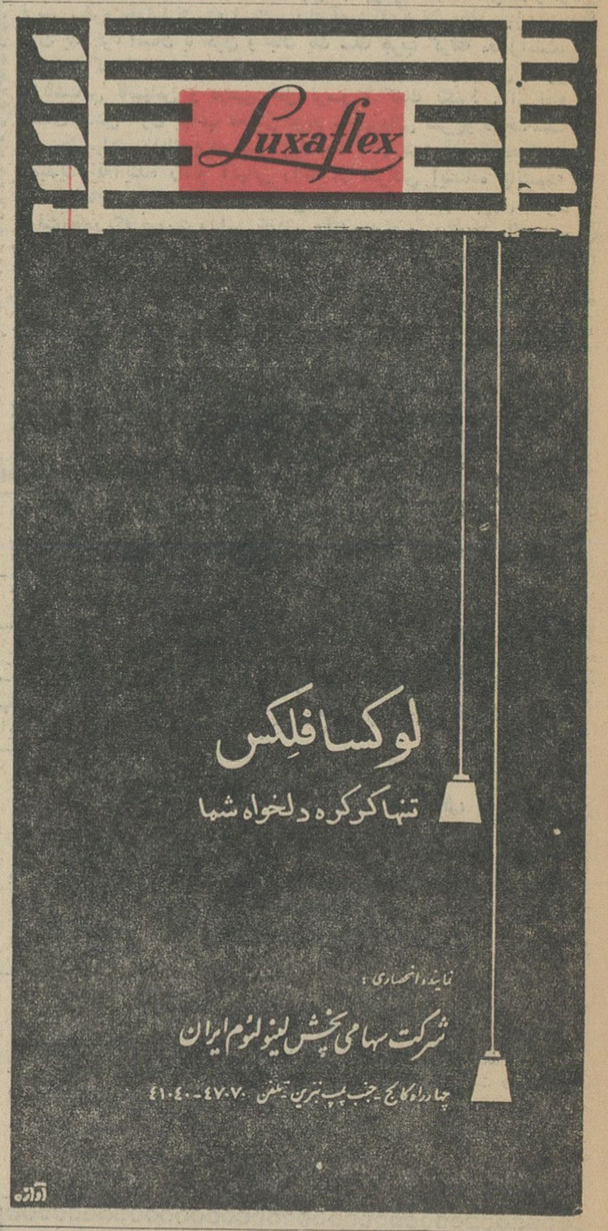

تاسیسات ساختمانی تال

با سهلترین شرایط زمینهای شما را میسازد .

خیابان تخت جمشید ویلای شمالی دست راست خیابان خیبر شماره ٤٣

دولت از حوادث آنسوی مرزهای کشور غافل نیست

بقیه از صفحه اول

پیرامون این نوع لوایح که مربوط بدوران فترت و گذشته است مذاکره گردد وتصمیم منطقی گرفته شود.

آقای قوام صدری معاون پارلمانی وزارت دارائی وسپس آقای دکتر یگانه وزیر مشاور توضیحاتی دادند.

پس از تذکراتی که آقایان دکتر شفق و دکتر متین دفتری دادند، آقای رئیس مجلس گفت: بنده موافقم که برای لوایح دوره فترت یك راه حلی پیدا کنیم. بنظر من بهتر است یك جلسه خصوصی با حضور نماینده دولت تشکیل دهیم و یك تصمیم کلی بگیریم (وآقایان سناتور ها نظر و پیشنهاد آقای رئیس را تائید کردند)

آقای دکتر متین دفتری بشرط تشکیل جلسه خصوصی پیشنهاد خود را پس گرفت و کلیات لایحه تصویب شد و در شور ماده واحده و تبصره ها نظری ابراز نشد و لایحه بودجه سال ۴۱ کل کشور با ۳۲ رای موافق تصویب شد و بمجلس شورا یملی ارسال گردید

● تصویب ۷ لایحه

دراینموقع هفت لایحه دولت بشرح زیر مطرح ومورد تصویب قرار گرفت:

لایحه قانونی راجع ببازرگانی شدن تسلیحات ارتش- لایحه قانون راجع باصلاح موادی از قانون استخدام نیرو های مسلح شاهنشاهی - لایحه قانونی مربوط به تمدید قرارداد استخدام دونفر آلمانی در اداره تسلیحات ارتش بمدت دوسال دیگر - لایحه قانونی مربوط بخرید ۱۵ دستگاه کامیون کمپرسی برای حفاظت راههای اسفالته - لایحه قانونی مربوط بادامه خدمت آقای «جینواسپرنی» تبعه کشور ایتالیا در راه آهن دولتی ایران- لایحه قانونی راجع بواگذاری یکقطعه زمین از اراضی ایستگاه کشاورزی بهبهان به شیرو خورشید سرخ بهبهان و بانك کشاورزی ولایحه قانونی مربوط به اضافه شدن دو تبصره بماده ۲۹ قانون تعرفه گمرکی.

● اصلاحات ارضی

دراین موقع قیمسار سپهبد ریاحی وزیر کشاورزی در جواب باظهارات جلسه گذشته سناتور نبیل سمیعی درباره نحوه اجرای مرحله دوم قانون اصلاحات ارضی گفت:

چنانچه مالکین در مدت یکماه مقرر در قانون اظهارنامه را تنظیم کرده باشند ولی بعلت مشغله زیاد دفاتر ثبت وسازمانهای اصلاحات ارضی در راس مدت معین و چندروزی بتاخیر افتد حقوقی از مالکین تضییع نخواهد شدو اظهارنامه آنان قانونی است.

● ۲۰۰ میلیون اعتبار

بعد لایحه اجازه تحصیل دویست میلیون دلار اعتبار از امریکا جهت تقویت نیروی دفاعی کشور مطرح شد.

سناتور دکتر شمس الملوك مصاحب در کلیات لایحه گفت: باتائید لایحه دولت، من بدنیا اعلام میکنم که ایران ۲۲ میلیون سرباز دارد و همه افراد ملت حاضرند درراه مجد وعظمت دو هزار وپانصد ساله شاهنشاهی جان خودرا فدا نمایند.

سپس سناتور ورهرام اظهار داشت: بنده میخواهم عرض کنم که اگر دولت امروز مال وجان مارا هم میخواست در اختیارش میگذاشتیم. (صحیح است). زیرا درمرز های ما و کشور های همسایه جریانات تاسف آوری میگذرد.

یك کشور همسایه ماقسمت شمالی اش کردستان است وکردها ایرانی اصیل هستند و همیشه خودرا ایرانی می‌دانند وهیچوقت خودرا عرب ندانسته‌اند. اینها یك میلیون ونیم نفر هستند. هفتصدو پنجاه هزار ایرانی نیز درآن مملکت اقامت دارند.

بنده عرض میکنم باید به آنها پاسخ دندان شکنی داد تا تصور نکنند که واقعا ملت یا ارتش شاهنشاهی ایران نمیتوانند جواب آنها را بدهند.

آنها باید بدانند که ارتش ما فقط درپیست و چهار ساعت میتواند ارتش ۳۵ هزار نفری آنها را ادب کند.

آقای دکتر متین دفتری گفت: چون ماده واحده باختصار برگزار شده از آقای نخست وزیر تقاضادارم توضیحاتی بدهند.

● سخنان نخست وزیر

آقای نخست وزیر گفت: تنها تامین امنیت هرکشور از طریق تقویت نیروی دفاعی آن کشور امکان پذیر است.

خوشبختانه ایران در صحنه سیاست بین المللی دراثر داشتن رژیمی ثابت ورهبری توانا وخردمند توانسته است برمشکلات فائق آید وکارهای بزرگی رابرای سعادت مملکت پی ریزی نماید.

ولی درعین حال مانمیتوانیم نسبت به آنچه که در خارج ازمرزهای مامی‌گذرد غفلت ورزیم.

دردوهفته گذشته تحولات بین المللی بسرعتی تغییر شکل داد که هرآن باید منتظر تحولات تازه‌ای بود.

● تحولات جهان

آنچه درخاورمیانه گذشت چندان ساده نبودو این تحولات ازنظر سناتورهای محترم پوشیده نیست.

تحولاتیکه درشوروی بوقوع پیوست، خوشبختانه بااظهارات رسمی مقامات جدید، هیچگونه تغییری درروابط دو ملت ایران وشوروی حاصل نمیکند.

مانسبت بکلیه کشور های همجوار خاصه اتحاد جماهیر شوروی علاقه‌داریم، ولی هر گونه تحولی در هر کشور در سیاست بین المللی بی‌تاثیر نیست و هرگونه تحولی دریك کشور تاثیراتی در کشور های دیگر خواهد گذاشت.

آقای نخست وزیر دراینموقع اشاره به اقداماتی که اخیرا درجهت حسن همجواری دو کشور ایران و شوروی صورت گرفته نمود وگفت: فروش شصت هزار تن گندم شوروی بایران وروابط مختلف اقتصادی واجتماعی و سیاسی مارا تحکیم بخشیده است

● زمزمه ناموزون

آقای نخست وزیر سپس افزود: متاسفانه ازچندی پیش زمزمه‌های ناموزون در خاور میانه بگوش رسیده که تا حدی آرامش این منطقه رابهم زده است. دولت ایران اولین دولتی بود که دولتهای جدیدالتاسیس رابه رسمیت شناخت واز آنها پشتیبانی نمود واما اگر موجباتی فراهم شود که این آرامش را بر هم زند، با عکس العمل ماروبروخواهد شد، مامی بایست با چشم باز و نظر حقیقت بین باین مسائل بنگریم.

● بودجه نظامی ایران

بودجه نظامی ما با مقایسه بابودجه نظامی دیگران خیلی کم است و ما اعتقاد داریم که تقویت نیروی دفاعی کشور در درجه اول اهمیت است.

خوشبختانه کمکهای نظامی امریکا بسیار مفید و موثر بوده است وتامین اعتبار جدید نیز هیچگونه تغییری در سیاست صلحجویانه مانخواهدداد. ماعاشق صلح هستیم. (صحیح است) اتحاد سه کشور

آقای نخست وزیر سپس اشاره باتحاد اقتصادی ایران و ترکیه و پاکستان نمود و گفت: سه کشوریکه دارای ۱۵۰ میلیون جمعیت هستند موقعیت خاصی پیدا کرده‌اند که مورد توجه جهانیان قرار گرفته است.

از لحاظ سیاست خارجی، ایران در نیم قرن گذشته میچوقت استقلال کامل سیاسی حالا راندا شته است وافق روشن امروز رارهبر توانا و خردمند مابوجود آورده است. (صحیح است).

آقای نخست وزیر سپس گفت: بنده متاسفم که از چند روز گذشته مسائلی بگوش خورد که بسیار تاسف انگیز است سناتور های محترم بخاطر دارند که چندی پیش طی لایحه‌ای مصونیت سیاسی بعده‌ای ازمستشاران نظامی امریکا اعطا شد که تنها و خاص این مملکت نیست و درکشور های همسایه نیز سابقه دارد.

در این زمینه تحریکاتی بگوش رسید که دون شان این ملت و مملکت است. چون این مسائل گفته شد بنده ضروری میدانم که بسابقه این امر و تاریخچه آن اشاره بکنم.

● اشاعه اکاذیب

آقای نخست وزیر در اینموقع توضیحات مفصلی در باره لایحه مصونیت مستشاران نظامی امریکا که چندروز پیش بتصویب مجلس شورای ملی رسید دادو درپایان اظهارداشت: چون ممکن است اعمال نفوذبعضی از اعضای ستون پنجم که عده‌ای از آنها شناخته شده‌اند تاثیری داشته باشد این بودکه بنده لازم دانستم این مسئله را موشکافی کنم. اشاعه این اکاذیب فقط منحصر بعده محدودی است.

ملت ایران تمام رشته های ناامنی را گسیخته است و دولت ایران با دادن مصونیت سیاسی بچند مستشار نظامی، کوچکترین زیانی به حقوق ملت ایران نمیرساند، کشورهای بزرگ و کوچك دیگری هم برای تقویت نیروی دفاعی کشور خود چنین اعتباراتی اثرفته‌اند.

آقای نخست وزیر افزود: **نه تنها ارتش ایران بلکه ملت ودولت ومجلسین ایران در مواقع ضروری و لازم جوابگوی دشمنان داخلی و خارجی مملکت خواهند بود (صحیح است) ملت ایران یکدل ویکجهت پشتیبان دولت خدمتگزار خود است.**

● تصویب لایحه

پس از پایان سخنان آقای نخست وزیر آقایان سناتور ها گفتند مذاکره کافی است، در این هنگام بلایحه باورقه رای گرفتندوبا ۵۰ رای موافق از ۵۱ نفر عده حاضر در جلسه بتصویب رسید. یك نفر ازحاضران بلایحه رای ممتنع داد.

در این موقع آقایان سناتور محمد سعیدی، سناتور دکتر صدیق وسناتور دکتر متین دفتری در تایید سخنان رئیس دولت صحبت کردند ودرباره لایحه وام و همچنین لایحه تصویب شده مصونیت مستشاران نظامی امریکا بتفصیل سخن گفتند که مشروح کامل نطق آقای نخست وزیر وآقایان سناتور ها از لحاظ اهمیت و بحث در سیاست خارجی کشور در شماره بعد چاپ خواهد شد.

رئیس جمهوری مجارستان در پاسخ پیام شاهنشاه برای تشکیل کنگره جهانی مبارزه بابیسوادی اعلام داشتند:

فعالیتهای سپاه دانش برای جهاد با بیسوادی ارزنده است

پادشاهان و روسای کشور های مختلف سراسر جهان همچنان طی پاسخ های خود به پیام شاهنشاه در مورد مبارزه جهانی بابیسوادی آمادگی خود رابرای کمك دراین جهاد بزرك اعلام میدارند:

بدنبال پیامهائیکه در هفته گذشته ازسران کشورها بتهران رسید، دیروز وامروز نیز پیامهای تازه‌ای از طرف اعلیحضرت ملك حسین، رئیس جمهوری مجارستان، رئیس جمهوری روآندا و رئیس کشور کامبوج بحضور شاهنشاه ارسال گردیده است.

● پیام رئیس جمهوری مجارستان

پیام زیر از طرف رئیس جمهوری مجارستان بتهران واصل گردیده:

اعلیحضرت همایون محمد رضاشاه پهلوی شاهنشاه ایران - تهران

باخوشوقتی تمام پیام آن اعلیحضرت راشرباره مبارزه بابیماری مهلك اجتماعی بیسوادی که همچنان مبتلا به قسمت مهمی ازدنیای کنونی است دریافت داشتم.

ازاطلاعاتی که اعلیحضرت درباره فعالیتهای شرافتمندانه وارزنده سپاه دانش ایران بمن داده‌اند سپاسگزارم ومیتوانم به آن اعلیحضرت اطمینان بدهم که دولت جمهوری ملی مجارستان برای این جهاد بین المللی بابیسوادی اهمیت فراوان قائل است.

ازطرف اینجانب اقدامات مقتضی بعمل آمده است تا هیئت نمایندگی مجارستان درمجمع عمومی یونسکو بلافاصله در جریان پیشنهاد آن اعلیحضرت برای تشکیل یك کنگره بین المللی وزیران فرهنك در تهران بمنظور تامین آموزش جهانی قرار گیرد.

ازآن اعلیحضرت خواهشمندم مراتب احترام عمیق ونیات قلبی مرابپذیرند.

بوداپست - ۲۹ اکتبر ۱۹۶۴ - رئیس پرزیدیوم جمهوری ملی مجارستان

● پیام ملك حسین

اعلیحضرت ملك حسین پادشاه اردن هاشمی پیامی بشرح زیر بحضور ملوکانه فرستاده‌اند:

اعلیحضرت همایون محمد رضاشاه پهلوی شاهنشاه ایران - تهران

پیروپیام مورخ نوزدهم اکتبر آن اعلیحضرت درباره نهضت مبارزه جهانی بابیسوادی و تشکیل یك کنفرانس بین المللی دراین باره - بدولت خود دستور دادم که درسیزدهمین مجمع عمومی یونسکو تائید کامل خود را از نظریات آن اعلیحضرت دراین باره و ازتشکیل یك کنگره جهانی وزیران فرهنك درتهران اعلام دارند.

خواهشمندم مراتب احترامات وآرزو های عمیق قلبی مرا بپذیرید.

عمان - ۲۹ اکتبر - الحسین - پادشاه اردن هاشمی

رئیس جمهور رواندا ورئیس کشور کامبوج نیز در پاسخ پیام شاهنشاه تلگرامهائی بتهران مخابره کرده‌اند واز پیشنهاد شاهنشاه استقبال و پشتیبانی نموده‌اند.

دکتر نفیسی درجشن سالروز تولد والاحضرت ولیعهد گفت:

۲۰ هزار کودك دراندرزگاههای حمایت کودکان تحت مراقبت هستند

صبح امروز بمناسبت سالروزمیلاد والا حضرت ولیعهد بدستور والا- حضرت شاهدخت شمس پهلوی ریاست عالیه جمعیت شیر و خورشید سرخ ایران مجلس جشنی در مرکزسازمان بهداشت کودکان و مادران جمعیت شیر و خورشید سرخ ایران (پنگاه خواجه‌نوری) با حضور سرکار خانم دریابیکی و خانم خدیوی و عده‌ای از بانوان نیکوکار جمعیت شیر و خورشید سرخ منعقد گردید وبرای سلامت والا حضرت ولیعهد بین سیصد نفر از مادران اطفال مستمند که باحد اقل امکانات حد اکثرکوشش رادر نگهداری اطفال خودنموده‌اند بعنوان «جایزه مادر وظیفه شناس» یك قواره پارچه و مواد غذائی و شیرینی توزیع گردید. این مادران سپس در ناهارخوری «مودب نفیسی» صرف ناهار نمودند.

۲۰ هزار کودك

آقای دکتر نفیسی مدیر عامل بنگاه در این مراسم گفت: بیمارستان خواجه نوری اولین موسسه بود که در زمینه بهداشت کودك و مادر در ایران شروع بکار کرد در سال ۱۳۱۹ بامر اعلیحضرت همایونی ضمیمه بنگاه حمایت مادران گردید و پس از آن مدت ۱۷ سال است که مرکز بخش سازمان مشترك حمایت کودکان ومادران جمعیت شیر وخورشیدسرخ میباشد.

در حال حاضر این موسسه در سراسر کشور شامل ۹۳ اندوزگاه است که تعداد بیست هزار طفل را تحت نظر و مراقبت های بهداشتی و اجتماعی داشته و مواد غذائی و شیر خشك و لباس و صابون بآنها میدهد و ضمنا در حدود بیست زایشگاه ثابت و سیار ضمیمه این بخش میباشد.

امتحانات متفرقه چهارم و پنجم

از ساعت ۸ صبح دیروز امتحانات کلاس چهارم و پنجم متفرقه متوسطه آبان ماه باشرکت ۱۹۹۹ داوطلب در حوزه های تعیین شده بعمل آمد.

خبرنگار ما مینویسد چون دررشته ریاضی کلاس چهارم تعداد داوطلبان زن از ۳۰ نفر تجاوز نمیکرد بطور مختلط با داوطلبان مرد امتحان دادند

غذای گرم در مدارس

امروز کسب اطلاع شد که فرهنك استان در نظر دارد غذای گرم در اختیار دانش آموزان مدارس جنوب شهر قرار دهد.

برای اجرای این برنامه جلسات مشورتی در روزهای ۱۳ و ۱۴ آبان در باشگاه دانشگاه با شرکت روسای بخش های دهگانه فرهنگی تهران تشکیل خواهد شد.

رهبر سیاهان امریکا انتخابات را تحریم کرد

واشنگتن - ۲۱ اکتبر- خبرگزاری فرانسه - «مالکم دهم» رهبر مسلمانان سیاه پوست امریکا دیشب ضمن پیامی از کلیه برادران دینی خود درخواست کرد که ازشرکت درانتخابات امریکا خود داری کنند.

از طرف دیگر سناتور گلدواتر در آخرین سخنرانی انتخاباتی خود که در آریزونا ایراد کرد بار دیگر به سیاست خارجی پرزیدنت جانسون و روش دولت امریکا نسبت بفرانسه حمله کرد.

گلدواتر گفت در نتیجه سیاست خارجی حزب دموکرات ترکیه که یکی از دژهای مستحکم اتحادیه اتلانتیك شمالی است به شرق گرایش پیدا کرده است.

گلدواتر گفت اگر ما قدرت نظامی خود را به سطح عالیتری نرسانیم احتمالا به تحمل مصائب سومین و چهارمین جنك جهانی محکوم خواهیم شد. زیرا ممکن است ما اکنون در ویتنام جنوبی در آستانه جنك سوم جهانی قرار گرفته باشیم.

جشن فرهنگیان

بمناسبت میلاد والاحضرت ولیعهد بعداز ظهر فرداو پس فردا جشن با شکوهی باشرکت کلیه هنرمندان کشور در سالن محمد رضا شاه پهلوی برگزار خواهد شد.

این جشن از طرف فرهنك استان تهران ترتیب داده شده است و چند هزار نفر از فرهنگیان در آن شرکت خواهند کرد.

سرما و یخبندان

بقیه از صفحه اول

رضائیه روبسردی گذاشت وبدنبال این سرمای ناگهانی برف سنگینی در ارتفاعات اطراف بارید اهالی به لباسهای زمستانی پناه برده وکرسی وبخاری گذاشته‌اند هوای شهرستان رضائیه نیز ظرف ۴۸ ساعت ابری و آفتابی بوده و هر لحظه برشدت سرما افزوده شده است.

گزارش خبرنگار ما در شاهپور آذربایجان حاکی است که هوای آن شهر فوق العاده سرد شده است.

گزارش خبرنگاران ما ازسنندج- همدان وکرمانشاه حاکیست که هوای مناطق مذکور نیز بشدت سردشده است.

● طوفان وسرما

طبق گزارش خبرنگارما دراسدآباد از پریشب هوای اسدآباد ابری و طوفانی شد و سرمای هوا در این منطقه افزایش یافت شدت سرمابحدی بودکه اهالی غافلگیر شده و دیروز به کرسی و بخاری پناه بردند.

● بارندگی وطوفان

خبرنگار ما در آبادان گزارش داد: از صبح دیروز هوای آبادان منقلب وابری شدو بدنبال این انقلاب هوا در حدود یکساعت باران سیل آسا بارید قبل از ریزش باران طوفان گرد و خاك در آبادان آغاز گردیدکه باشروع بارندگی پایان یافت هم اکنون هوای این شهرستان تا حدی سرد شده است.

● در خراسان

گزارش خبرنگار ما در مشهدحاکی است که از عصر پریروز هوای شهرستان مشهد وسراسر شهر های خراسان کاملا سرد شد واین سرمای شدید تا صبح دیروز ادامه داشت: طبق اطلاع در نقاط مختلف خراسان همزمان با شروع سرمای شدید بارندگی هائی شده است که موجب خشنودی کشاورزان گردیده است.

● برف دراطراف اهر

خبر نگار مادر تبریز بدنبال گزارش قبلی مبنی برنزول برف سنگین در اهر و کلیبر اطلاع داد: ریزش برف در کلیبر اهر قطع شد ولی دیشب باز هم در اطراف اهر ازجمله کوهستانهای «یزکوه» و «پشتکوه» برف سنگینی باریده است.

● دراردبیل

بدنبال نزول برف در اردبیل هوای آن شهرستان کاملا سرد و کوههای اطراف اردبیل پوشیده از برف است. در شهرستان اردبیل هر چه برف بارید آب شد ولی سرما بشدت ادامه دارد.

● در تبریز

خبرنگار مادر تبریز اضافه کرد: در تبریز برف و باران نباریده ولی هوا بشدت سرد شده واهالی لباس زمستانی پوشیده‌اند در اطراف و حومه تبریز بارندگی و ریزش برف توام بوده است.

سالروز درگذشت

مرحوم حضرت آیت‌الله بهبهانی

روز دوشنبه یازدهم آبانماه مصادف با سالروز درگذشت مرحوم حضرت آیت‌الله بهبهانی است و بهمین مناسبت فردا شب از ساعت شش الی هشت بعد از ظهر مجلس تذکری درمسجد آیت‌الله بهبهانی واقع در سرپولك برپا خواهد بود.

بازگشت

آقای دکتر محمد بهشتی استاد دانشکده پزشکی که برای شرکت در جلسات پنجمین کنگره بین المللی الرژی و اولین مجمع عمومی «ایمونو- لژی والرژی» به خارج از کشور مسافرت کرده بود بتهران بازگشت.

عزیمت

آقای دکتر خسرو نامداران برای شرکت در کنگره فدراسیون بین المللی بیمارستانها به اسرائیل عزیمت کرد. آقای دکتر لقمان دانشمند متخصص بیماریهای روانی به بلژیك رفت.

تقویم اطلاعات

شنبه - نهم آبان ماه ۱۳۴۳ - بیست و پنجم جمادی الثانی ۱۳۸۴ - سی و یکم اکتبر ۱۹۶۴

اذان صبح ساعت ۴ و ۵۲ دقیقه
طلوع آفتاب ساعت ۶ ـ ۲۴ دقیقه
غروب آفتاب ساعت ۵ و ۴ دقیقه

تلویزیون ایران

ساعت ۵٫۰۴ - آموزش
ساعت ۵٫۳۰ - کودك
ساعت ۶٫۰۰ - تدریس زبان انگلیسی
ساعت ۶٫۳۰ - ارکستر بیگلری
ساعت ۷٫۰۰ - کهلر
ساعت ۷٫۱۵ - ورزش
ساعت ۷٫۳۰ - دهسال فعالیت
ساعت ۷٫۴۵ - مصاحبه
ساعت ۸٫۰۰ - هنر های زیبا (نمایش نامه افسون و افسانه بمناسبت میلاد والا حضرت ولیعهد)
ساعت ۹٫۰۰ اخبار
ساعت ۹٫۳۰ - صندوق شانس
ساعت ۱۰٫۰۰ - پری میسون

پیشنهاد نماینده ایران تصویب شد

بطوریکه خبرنگار ما از ژنو اطلاع میدهد: کنفرانس بین المللی حمایت مالکیت صنعتی با شرکت نمایندگان کشور های آسیا، افریقا وآمریکا طرح قانون نمونه اختراعات و تکامل فنی را مورد بحث و رسیدگی قرار داد.

در این کنفرانس آقای مهدی نراقی رئیس اداره ثبت شرکتها و مالکیت صنعتی که نمایندگی دولت ایران را بعهده دارد، نطقی ایراد کرد و پیشنهاد نمودادارات بین المللی مالکیت صنعتی، برای حمایت علامات تجارتی و اشکال و ترسیمات صنعتی طرحی تهیه کند و در کنفرانس آینده مورد بحث و تصویب قرار دهد.

این پیشنهاد مورد تصویب نمایندگان قرار گرفت و در دستور کار سال آینده قرار گرفت.

پیام شهبانو

بقیه از صفحه اول

پیش آمده تاباشما سخن بگویم.

موجب نهایت مسرت است که سال گذشته از طرف انجمن ملی حمایت کودکان درراه سعادت وبهروزی شما گامهای اساسی برداشته شده و اقدامات مفیدی صورت گرفته است که بی‌شك در وضع فردفرد شما موثر بوده وسطح فرهنك وبهداشت عموم کودکان ایرانی راارتقاء خواهد داد.

بااینکه این اقدامات درخور توجه وشایسته تقدیر است لیکن ازنظر ما مهم این نیست که سال گذشته چه اقداماتی صورت گرفته است، بلکه مهم اینست که درسال آینده چه اقداماتی میسر وانجام پذیر میباشد. بعبارت دیگر باید گفت آنچه انجام شده لازم بوده ولی کافی نیست.

توجه به بهداشت و فرهنك کودکان باآنکه اساس هدفها وبرنامه های ما را تشکیل میدهد ولی لازم است که این توجه در آتیه باهمان جدیت ولی بنحوی وسیع تر ازگذشته انجام گیرد.

ایجاد محیط مناسب برای پرورش صحیح جسمی و روحی کودك و تعلیم وتربیت علمی واوظیفه خانواده ها و موسسات فرهنگی و تربیتی است که بااتخاذ تدابیر لازم و تهیه وسائل ضروری چنین محیطی را بوجود آورند و بهترین کوشش خود را درراه تامین خوشبختی کودك مبذول دارند.

لازم است در تعیین هدف ها وطرح های آینده برای کودکان اعلامیه جهانی حقوق کودك که اصول جامعی را بنفع کودکان سراسر گیتی پیش بینی کرده است ملاك و راهنما قرار بگیرد.

براساس حقوقی که در این اعلامیه برای خرد سالان تصریح گردیده کودك باید از هنگام تولد و حتی پیش از آن تحت حمایت جامعه درآید و برای این منظور شرایط خانوادگی و اجتماعی مناسبی فراهم گردد تابراثر آن استعداد های نهفته کودك بکار افتد و نبوغ ذاتی او ظاهر گردد، نبوغی که بی‌شك بالقوه در کودکان ایرانی نیزوجود دارد.

برذمه ما است که برای سعادت نسل جدید و تامین شرایط حقوق مذکور بذل همت و مساعی کنیم.

یقین است بعنایت پروردگاریگانه وباتوجهی که اعلیحضرت همایون شاهنشاه نسبت به نیك بختی نسل نورس و جوان مبذول میفرمایند همه آرزوهای ما در مورد شما نونهالان عزیز ایرانی تحقق خواهد یافت.

● پلیس مدارس

امروز بمناسبت روز کودك مدارس سراسر کشور تعطیل بود و درتهران افراد پلیس مدارس با لباسهای - «اونیفورم» پلیس انتظامات عبور و مرور وسائط نقلیه را در چهار راهها بعهده داشتند افراد پلیس انتظامی دانش آموزان پلیس را در انجام وظیفه‌ای که بعهده داشتند کمك میکردند

وزیر جدید

بقیه از صفحه اول

نمود سمت وی ابتدا مشاور «جرج- فرای» وسپس مشاور علوم مهندسی صنایع وآنگاه مدیریت عامل کارخانه های ونك بود.

آقای مهندس ستوده اخیرا سمتهای ریاست هیئت مدیره و مدیریت عامل شرکت شیلات را بعهده داشت وی ضمنا در انستیتوی تکنولوژی بتدریس اشتغال دارد.

آقای مهندس ستوده متاهل است و یك پسر دو ساله دارد.

آقای مهندس ستوده چند سال قبل اجاق آفتابی را اختراع کرد.

مشمولین تحصیلکرده

بقیه از صفحه اول

که تاتاریخ تعیین شده خود رامعرفی ننمایند غایب محسوب وطبق ماده واحده آبانماه ۱۳۳۴ باضافه خدمت محکوم وبارتبه سربازی به خدمت اعزام میگردند.

حوزه‌های نظام وظیفه موظفند با توجه بمراتب بالابوضع مشمولین مزبور رسیدگی نموده صورت اسامی آنانرا باتصریح وضع مشمولیتشان بلافاصله باداره نظام وظیفه (دایره ۲ فارغ التحصیلان) ارسال و آن تعداد که ازنظر انجام خدمت مقرره بلامانع باشند جزء تامین احتیاجات دی ماه سال جاری منظور دارند.

بمشمولینی که در سال جاری به کشور مراجعت نموده‌اند و هنوز ارزش تحصیلی خودرا روشن ننموده اند مهلت داده میشود که بامراجعه بدبیرخانه شورای عالی فرهنك تا اول اردیبهشت ماه ۱۳۴۴ ارزش تحصیلی خودرا تعیین نموده و بلافاصله بامراجعه بحوزه‌های نظام وظیفه ازلحاظ خدمت وظیفه نیز وضع خودرا روشن نمایند.

رئیس اداره کل نظام وظیفه عمومی
سرتیپ بینا

شرکت در امتحان خرداد

بقیه از صفحه اول

لغوخواهد شدو تنها دو درس که هنوز مشخص نشده دارای امتحان شفاهی خواهند بود. ونمره شفاهی این دروس نیز با نمره کتبی جمع خواهد شدو معدل دونمره وضع دانش آموز را از نظر قبولی یا تجدیدی درامتحان روشن خواهد کرد.

همچنین خبرنگار ما کسب اطلاع کرده است که طبق تصمیم کمیسیون مزبور برای قبولی در هر یك ازدروس سال ششم متوسطه نمره ۷ درنظر گرفته شده است واگردانش آموزی دریك درس نمره کمتر از ۷ بدست بیاورد مردود شناخته میشود. این تصمیمات باید بتصویب شورایعالی فرهنك برسد تا در مدارس اجرا گردد

خبرنگار ما مینویسد تاکنون برای تغییر برنامه سالهای اول تا پنجم متوسطه هیچگونه تصمیمی گرفته نشده است.

تصحیح آگهی مناقصه خرید آهن بانکملی

در آگهی مناقصه خرید ۵۰۰ تن آهن بانك ملی ایران که درشماره های ۱۱۵۲۰ و ۱۱۵۲۲ و ۱۱۵۲۳ این روزنامه چاپ شده سطر سوم «آهن نمره ۶ ۴۰ تن» می‌باشد که اشتباها جملهٔ دیگری بجایش قرار گرفته است.

آ-۲۶۴۶۶

تیمسار سرتیپ حسین موحد
سرکار سرهنك آریا مهر
همدردی صمیمانه مارا بخاطر حادثه غم‌انگیزی که برایتان روی آورده بپذیرید.
حاج حسین کشاورزی. علی اکبر کشاورزی
ستوان یکم حسین کشاورزی

بمناسبت تغییر ماموریت آقای کلاسنس رئیس هواپیمائی سابنا وآشنائی باآقای لامبت رئیس جدید هواپیمائی سابنا در ایران روز پنجشنبه مجلس جشنی در هتل رزیدانس برپابود که در آن عده‌ای ازرجال ومعاریف سفیر کبیر بلژیك و مقامات هواپیمائی کشوری شرکت داشتند. درعکس فوق آقای لامبت رئیس جدید هواپیمائی سابنا درایران (سمت چپ) باتفاق آقای اربابی رئیس هواپیمائی کشوری (نفردوم از راست) وآقای کلاسنس دیده میشوند.

موسسه انتشارات امیرکبیر
دفتر مرکزی موسسه انتشارات امیرکبیر به خیابان سعدی شمالی شماره ۲۳۵ (بن بست فرهاد) انتقال یافت

با کاروان حله
نقد ادبی دربارهٔ بیست شاعر فارسی زبان ازرودکی تابهار
بقلم دکتر عبدالحسین زرین کوب استاد دانشگاه
اولین کتاب از مجموعهٔ نقد ادبی انتشارات آریامنتشرشد
مرکز فروش مطبوعاتی آریا سه‌راه ژاله
آ-۲۷۸۰۴ ۱-۳

حل المسائل فیزیك سال پنجم
تالیف: غضنفر بازرگان
برای دانش آموزان سال پنجم طبیعی و ریاضی
شامل ۴۰۰ مسئله متنوع باحل وتوضیح کلیه مسائل کتاب درسی جدید بانضمام خلاصهٔ مطالب وفورمولهای تمام مباحث فیزیك پنجم، باشکلهای واضح وروشن، در ۳۸۴ صفحه انتشاریافت.
استفاده از این کتاب برای علاقمندان مانند یك خودآموز آسان است. این کتاب بارعایت اصول علمی آموزش تهیه شده و باراهنمائیهای اساسی دانش آموزان را برای حل مشکلترین مسائل امتحانی توانا میسازد. (بها ۱۰۰ ریال)
موسسه مطبوعاتی احمدعلمی
فروش: درکلیه کتابفروشیهای مهم تهران وشهرستان
موسسه مطبوعاتی احمد علمی

باطلاع همکاران محترم میرساند
چهارمین کنگره جراحان مکتب عدل از روز دوشنبه ۱۱ر۸ر۴۳ تاروز پنجشنبه ۱۴ر۸ر۴۳ درتالار بزرك بیمارستان سینا تشکیل وبرنامه کنگره دوموضوع زیرخواهدبود:
۱- بیماریهای تیروئید.
۲- دررفتگی مادرزادی مفصل خاصره‌ای رانی
۳- بحث‌های آزاد.
سردبیر جمعیت. دکتر منصور ۱-۲

کلاس مکالمهٔ انگلیسی
انجمن دوشیزگان و بانوان
برای همه دوشیزگان و بانوانی که علاقمندند طرز گفتگو بزبان انگلیسی را فراگیرند و تمرین کنند زیرنظر دبیران انگلیسی و آمریکائی.
علاوه برابن، درانجمن این کلاسها دایر است:
ماشین نویسی (یك ماهه - سه ماهه) - کمك های اولیه - خیاطی (خصوصی - عمومی) - انگلیسی (فوری - عادی - لویر کمبریج) - آشپزی - گل آرائی - گلسازی - نویسندگی وروزنامه‌نگاری - کاردستی - شمع‌سازی - رانندگی.
برای کسب اطلاعات بیشتر و نامنویسی وشرکت درکلاس به دبیرخانه انجمن (خیابان فرصت شاه‌رضا- شماره ۷۳- تلفن ۶۹۷۱۵ و ۴۰۲۱۱ امراجعه فرمایند. (۱)

جناب آقای مهندس فتح‌اله ستوده
باقلبی مملو از شادی و مسرت وزارت پست و تلگراف رابشما تبریك عرض نموده موفقیت وپیروزی شمارا در راه خدمت بشاه و مملکت و ملت ایران از خداوند متعال خواستاریم.
جمشید پازوکی - ناصر تاجیك - خدارحم بخشی
آ-۱۵۴۹۱

چهره‌ای درتاریکی
اگرمیخواهید عامل بزرك تشنجات خاورمیانه رابشناسید حتما این کتاب را بخوانید وبدوستان خود نیز توصیه فرمائید آنرا بخوانند. بهاء ۲۰ ریال ازروزنامه فروشها.

دکتر مریم فهیمی
که بملاحظه مسافرت چندی ازتهران غایب بود مراجعت وازبانوان دارای امراض زنانه ازساعت ده الی دوازده در محکمه خود واقع درخیابان اسلامبول بالای داروخانه آلمانی پذیرائی مینماید. تلفن ۳۳۵۶۶ آ-۱۵۳۷۵

راهنمای امتحانات اعزام بخارج
شامل سئوالات امتحانی دوره قبل وراهنمائیهای لازم چاپ گردید. ۱-۳
(سعدی جنوبی مقابل ساعتچی- بنگاه پارس)

دکتر مهدی کازرونیان
پزشك امراض داخلی و اطفال خیابان شاهرضا چهارراه گاج صبح وعصر. آ-۱۵۴۳۰

متهم امریکائی درجواب سئوالات رئیس دادگاه گفت:

گاهی بناچار زنم را زندانی میکردم

زنم پس ازخوردن مشروب بصورت خطرناکی درمی‌آمد، بچه‌هارا کتك میزد وبمن پرخاش میکرد وفریاد میکشید:

امروز سومین جلسه محاکمه «رابرت برایدن» بود . دراین جلسه که باحضور عده‌ای از تماشاچیان ایرانی و امریکائی ، در سالن بزرك دادگستری تشکیل شده بود ، آقای دکتر ستوده رئیس شعبه پنجم دادگاه جنائی ، سئوالات خودرا از متهم ادامه داد.

رئیس دادگاه که در جلسه قبل حالت روحی «ریتا» همسر «رابرت» را پس از صرف مشروب پرسیده بود بسئوالات خود چنین ادامه داد :

رئیس ـ رفتار همسر شما درموقع استعمال مشروب بابچه هایش چطور بود و باشما چطور رفتار میکرد ؟

رابرت ـ وقتی مشروب میخورد، توجهی باطفالش نداشت .

رئیس ـ آیا صدمه‌ای پس‌ازصرف مشروب بشما میرساندو ایجادناراحتی میکرد ؟

رابرت برایدن ـ چند بار بچه‌ها راکتك زد .

رئیس ـ مشروب‌چه عکس‌العملی دراوایجاد میکرد ؟

رابرت ـ درجواب این سئوال می توانم بگویم همسرم زیاد مشروب می خورد وپس ازخوردن مشروب کنترل روحی و جسمی خودرا از دست‌میداد وخطرناك میشد. پس‌از خوردن‌مشروب دیگر غذا نمیخورد و میخواست از منزل خارج شود و اگر از منزل‌خارج میشد بزمین میخورد و باو صدمه می رسید. نتیجه نهائی دراو بیهوشی و خواب بود وچندبار دراین حالت‌بچه های خود راکتك زده ،ودعکس‌العمل اودربرابر من درصورتیکه مخالفت‌با خوردن مشروب نمیکردم ، خوب بود والا بمن برخاش کرده و دادو فریاد میکرد، ولی حمله و صدمه جسمی از زنم دراین حالت بطرف خودم ندیدمو او دراین حالت لخت میشد .

رئیس ـ وقتی اوباین حالت از مستی میرسید شماچه میکردید ؟

رابرت برایدن ـ من اگردرمنزل بودم کوشش میکردم مشروب را از دسترس اوخارج کنم .

رئیس ـ وقتی میخواست از منزل خارج شود چه میکردید ؟

رابرت برایدن ـ هنوز جوابم را تمام نکرده‌ام .

رئیس ـ بفرمائید :

رابرت برایدن ـ اصرار میکردم ومانع میشدم گاهی هم او رادراطاق گذاشته و درراقفل‌میکردم‌ومشروب‌را ازدسترس اودور میکردم ومانع خروج وی ازخانه میشدم . گاهی هم از من تمکین میکرد اماگاهی که عصبانی میشد ، بزور متوسل میشدم واورا میگرفتم و مانع این میشدم که‌خارج شود وباینجهت دراطاق را می بستم.

دست‌دزد درظرف اسید!

مامورین ژاندارمری مرکز ، دیشب درخرابه‌ای ، مردی راکه بسته‌ای در کنارش روی زمین بود دستگیر کردند . او خودرا اصغر معرفی کردو قبل ازآنکه سئوالی از اوبشود گفت که‌دزد است!

وقتی مامورین از او پرسیدند که‌چه عاملی باعث اعتراف فوری او شده جواب داد:

من کاسب شرافتمندی بودم که‌فریب مردی راخوردم‌وتاکنون سه‌بار بااو بدزدی دست‌زده‌ام . بار اول ازدیوار پائین افتادم و زخمی شدم . دفعه دوم سگها بمن حمله کردند پایم را گاز گرفتند واین بار هنگامیکه در خانه مشغول جستجوبودم ،دستم داخل ظرفی که در آن مایعی بود رفت‌والان‌زخم شده‌وناراحتم کرده و فکرمیکنم در ظرف‌اسید بوده‌است . الان در این‌خرابه داشتم بخودم ومردی که مرا بدزدی آورده بود نفرین میکردم وقسم میخوردم که دیگر بدنبال دزدی نروم که‌شما رسیدید ، باین جهت فورا اعتراف کردم‌تا مرا بزندان بفرستند!

اتومبیلهای پیداشده

در ۲۴ ساعت گذشته مامورین ژاندارمری مرکز در بیابانهای اطراف تهران اتومبیل شورلت استیشن مدل ٦١ شماره ٧٦٨٤ ، اتومبیل شورلت شیری‌رنك شماره ٥٥٠٨٧ واتومبیل پونتیاك شماره ٥٦٩٢٨ را که بسرقت رفته‌بودند پیدا کردند .

صاحبان این سه اتومبیل هنوز برای بردن اتومبیل خود مراجعه نکرده‌اند .

کودك سوخته درگذشت

*دیروز کودك١٨ ماهه‌ای بنام‌مهری گنجی که‌براثر سوختگی مجروح‌شده بود، دربیمارستان شیرو خورشیدسرخ تهران درگذشت .

مسافردرگاراژ پیاده شد و در تاکسی مرد

دیروز مردی‌که برای انجام‌یك‌کار فوری به تهران آمده بود پیش از انجام کارش در تاکسی شماره١٤٨٩ درگذشت .

نگردان مگرویچ راننده‌این‌تاکسی درباره مرك این مرد گفت : دیروز هنگامیکه از برابر گاراژ ایران‌پیما میگذشتم ، مردی که پیدا بودتازه‌از مسافرت آمده و از اتوبوس پیاده شده ، دست خود را بعلامت ایست بلند کرد . من توقف کردم او در تشك‌عقب تاکسی نشست و از من خواست تا او رابه خیابان‌بختیاربرم مسافر ضمن راه با خود حسابهائی میکرد و چندبار از من خواست تا تندتر برانم چون کار فوری دارد . وقتی به چهار راهی‌که نزدیك‌خیابان بختیار بود رسیدم چراغ راهنما قرمز شد و من پشت خط ایستادم و از مسافر پرسیدم که کدام‌قسمت‌خیابان بختیارپیاده میشود . چون‌اوجوابی‌نداد سرم را برگرداندم و مشاهده کردم که سر مسافر بروی گردنش خم‌شده ومثل‌اینکه درخواب است . هر چه اوراتکان دادم بیدار نشد ، لذا با عجله خود رابنزدیك‌ترین کلانتری رسانیدم وجریان راگفتم . مامورین کلانتری پس از دیدن مسافر گفتند او مرده است .

من‌بهمراه پاسبانی جسد مسافرم را باداره پزشکی قانونی بردم‌تاعلت مرك او ضمن معاینه پزشکی روشن شود . در جیبهای مسافر تاکسی شناسنامه‌ای بنام زین‌العابدین بحری بدست آمد ، اما بعلت نداشتن‌عکس معلوم نیست که متعلق‌بصاحب جسد باشد ، بازپرس کشیك‌دادسرا اکنون در صدد کشف هویت متوفی است تا بخانواده‌اش اطلاع دهدو منتظر نتیجه معاینه پزشکی قانونی است تاتکلیف پرونده را روشن سازد .

چاقوکشی در خیابان

*دیروز در خیابان محمدرضاشاه بین دونفر بنام زکریای مختاری و کریم بابازاده نزاعی درگرفت وکریم باضربه چاقو مجروح شد .مامورین کلانتری ٤ مجروح را به‌بیمارستان منتقل کردندواینك درجستجوی‌ضارب میباشند که فراری شده است .

درنزاع کشته شد

طبق‌گزارش خبرنگار ما درهمدان دیروز بین عده‌ای ازاهالی قریه «چنار-شیخ» ازدهات کلیائی اسدآبادهمدان براثر اختلافات محلی زدوخوردی روی داد که‌طی تیراندازی جوان ٢٤ساله‌ای بنام محمدابراهیم‌بااصابت گلوله‌بناحیهٔ قلبش جان‌سپرد وجوان دیگری بنام حاجی ٢٠ساله نیز مجروح وبستری شد

ضمن حوادث رانندگی در٤٨ساعت گذشته

٥ نفر کشته ، ٢٥ نفر مجروح شدند

بامداد دیروز دریك‌حادثه رانندگی درخیابان بوذرجمهری ،مرد ٤٠ساله‌ای بنام میکائیل ولی‌پور کشته شد .

این حادثه براثر برخورد تاکسی شماره ٧٥٤٨٠ بامیکائیل که ازعرض خیابان عبور میکرد ، روی‌داد .

حسن شاهمیری راننده تاکسی عصر دیروز باتهام‌قتل غیرعمدمیکائیل بدادسرا تسلیم گردید .

● حادثه دوم

دیروزدریك حادثه‌رانندگی‌درسه‌راه خیام (خیابان شوش) زن حامله ٤٠ ساله‌ای بنام صغری بابائی فرزندمحمد کشته شد .

این زن باکامیون شماره ٩٤٥١٦ تصادف کرده است . قاسم قاسمی راننده کامیون باتهام این تصادف صبح امروز تسلیم دادسرای تهران گردید .

● درراه گرمسار

دیروز جیپ شماره ٥٧٩٢١ که رهسپار گرمسار بود در جاده خراسان ٤کیلومتری ایوانکی پس از تصادف باکامیون شماره ٩٩٠١٤ واژگون گردید .

در این حادثه علی‌اصغر مفتخری سرنشین جیپ کشته‌شد و محمدرضا ساری راننده‌آن‌ویزدان‌قوانلو سرنشین دیگر جیپ‌مجروح گردیدند .مجروحین توسط ژاندارمری مرکز به‌بیمارستان منتقل شدند .

● تصادف بارفتگر

دیروز دریك حادثه رانندگی در خیابان شمیران یك‌رفتگر ٥٥ ساله شهرداری تهران مجروح گردید او که قادر بتکلم نیست و اکنون در بیمارستان سینا بستری میباشد وی محمدرضا پیاده‌فلاح نامدارد . محمد-رضا بااتومبیل سواری شماره١٧١٧٠٥ شیراز برانندگی محمدحسین کریمی که‌از جنوب بشمال خیابان شمیران حرکت میکرد تصادف کرد . شدت این تصادف باندازه‌ای بود که‌رفتگر ازداخل خیابان‌بپیاده‌روپرتاب گردید. وسراو باشدت بدرختی برخورد نمود. کارشناس تصادفات علت تصادف راحساس تبودن ترمز های اتومبیل سواری تشخیص داده است .

● درراه قزوین

طی تصادفی که‌ساعت ٧بعداز ظهر دیروز درجاده تهران- قزوین روی‌داد یکنفر کشته وسه نفر مجروح‌شدند خبرنگار ما درقزوین گزارش‌داد : ساعت ٧ بعداز ظهر دیروز، اتومبیل سواری فیات شماره ٤٨٣٢ برانندگی آقای مهندس‌اصلانی‌باسه نفرسرنشین دیگر که‌از تهران عازم قزوین بود، درحوالی شریف‌آباد ٩ کیلومتری قزوین ،بااتومبیل سواری بنز ٥٣٣٦ که‌از قزوین بتهران می‌آمد تصادف کرد. دراثر تصادف یکی ازسرنشینان فیات کشته‌شد ودو نفر دیگر بنام فریدون سپهرنیا و جواد بختیاری دانشجویان دانشکده پلی‌تکنیك تهران مجروح شدند که‌در بیمارستان بوعلی قزوین بستری گردیدند . راننده اتومبیل فیات که‌مجروح گردیده‌بود خودرا بتهران رسانیده ودربیمارستان رضاپهلوی بستری گردیده است .

● درراه همدان

دیشب طی حادثه‌ای که در راه تهران ـ همدان رخ‌داد ، یکنفر کشته وعده‌ای مصدوم شدند و

خبرنگار ما در همدان گزارش داد: ساعت‌نه‌ونیم دیشب اتومبیل فولکس‌واگن برانندگی ستوان‌دوم هوائی کامکار و بسرنشینی علیرضا غلامرضا ، فاطمه و اعظم کامکار که از تهران بطرف همدان حرکت می کرد، براثر نور خیره کنندهٔ چراغ کامیونی که از سمت مقابل می‌آمد از جاده منحرف گردید و بدرهٔعمیق «گرمك» سقوط کرد : دراین‌حادثه اعظم کامکار کشته شد وبقیه سرنشینان اتومبیل مصدوم شدند . دراینموقع باکمك‌سرنشینان اتومبیل های عبوری ، مصدومین این حادثه رابطرف آوج حرکت دادند تا به بهداری برسانند ، ولی اتومبیل حامل مصدومین نیز با کامیون دیگری بشدت تصادف کرد و در این حادثه دوم نیز دوکودك بنام غلامرضا وعلیرضا مجروح شدندو برای معالجه به‌بیمارستان بوعلی همدان منتقل گردیدند.

● ٢٢ نفر مجروح

در ٤٨ ساعت گذشته ٢٢نفرباسامی جواد صابونچی فرزند احمد ٤٢ساله، حافظه‌صراف فرزند عیسی ٩ ساله ، صدیقه مهرجو فرزند یحیی ٧٠ساله بالاخانم غدیری فرزند عزیزاله ٣٥ ساله ، علی کیانی فرزند درویش ٣٩ ساله ، حسن بهدار ، نادر اوطان فرزند سلمان ١٨ساله ، رضا پیاده فلاح ٥٥ساله ، زلفعلی وکیلی عدل فرزند چراغعلی ٣٧ ساله ، محمد چراغلو فرزند حبیب ٥٠ساله ،حسین نصرتی فرزند حسنعلی ٣٠ساله ، ثریا احمدی فزند مرتضی ٤٠ساله، افسراحمدی فرزند نقی ٣٥ساله ، مرتضی میرقنبری فرزند حسن ١٢ ساله ، اکبر نوروزی فرزند اصغر ٩ ساله ، مریم ایزدیار فرزند هوشنك ٣ساله، باقر جعفری فرزند عباس ٤٠ ساله ، محمد روستائی فرزند رحیم ٦٠ساله ، اسلام شهری فرزند محمد حسین ٢٥ساله ، عباس مدیر فرزند حسن٢٢ ساله ، حسین یعقوبی فرزند علی ٢٢ساله ، کریم معینی فرزند حسن١٥ ساله دراثر تصادف رانندگی مجروح‌شده‌اند

باتهام قتل، قرار مجرمیت صادر شد

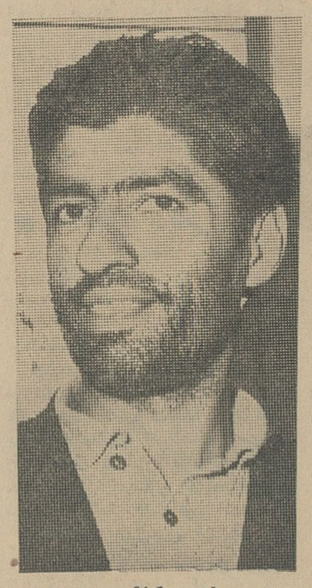

عباس بکائی

امروز کسب اطلاع شد که بازپرس دادسرای تهران برای جوانی بنام عباس بکائی قرار مجرمیت صادرکرده و برای او باستناد ماده ١٧٠ قانون مجازات‌عمومی تقاضای مجازات‌نموده است .

ساعت ٧و٤٥ دقیقه بعد از ظهر ١٩ مهر ماه درچهار راه سیروس مردی بنام قاسم نوروزی باضربات کارد کشته شد .

تحقیقات مامورین باین نتیجه رسیدکه قاسم مورد حمله سه‌برادر قرار گرفته و آنها پس ازآنکه قاسم کشته شد فرار کرده اند . نزدیك بیك هفته پیش این سه برادر که در خانه‌ای واقع در نازی‌آباد پنهان شده بودند ، نیمه شب دستگیر شدند و تسلیم بازپرس گردیدند .

بازپرس از متهمین‌تحقیقاتی بعمل آورد و سرانجام عباس بکائی را ضارب اصلی تشخیص داد وبرای‌او تقاضای مجازات کرد .

پرونده این‌قتل برای صدورکیفر- خواست آماده شده و دادستان در کیفر خواست‌خودبرای متهم تقاضای مجازات اعدام را خواهد نمود.

ازهمین هفته درسینماهای

نادر-دنیا- مراد- رامسر

جهان - کارون - فلور

رودخانه خونین

رنگی . دوبله بفارسی

برنامه امشب سینماهای

اونیورسال

سعدی-میامی-ایران-تهران

اثر عظیم تهیه‌کننده معروف

کی. آصف ـ دوبله بفارسی

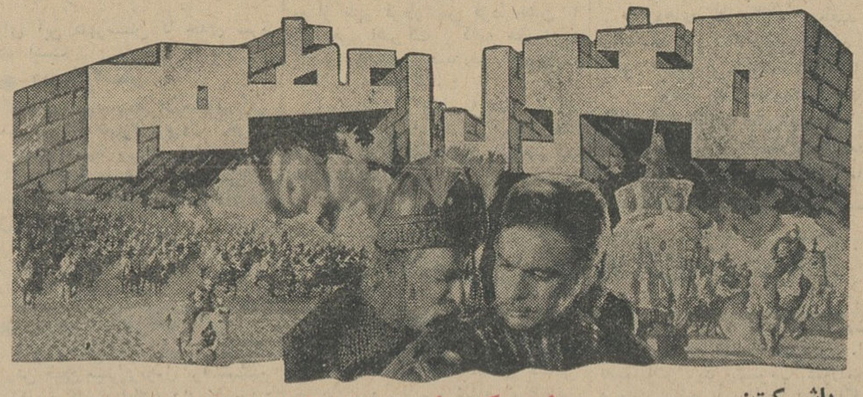

باشرکت:

دلیپ کومار- مدوبالا- پرتوی راج

فیلم سه ساعته بابلیط معمولی- شروع سئانسها

سعدی ١٥ر١٠ صبح ١-٤٥ر٣-٣٠ر٦-١٥ر٩
اونیورسال ٣٠ر١٠صبح ٣٠ر١-٤-٤٥ر٦-٣٠ر٩
ایران ١٠ - ٤٥ر١٢ صبح ٣٠ر٣-١٥ر٦ -٩
میامی ١٠ - ٤٥ر١٢ صبح ٣٠ر٣-١٥ر٦ - ٩
تهران ٣٠ر٩-١٥ر١٢صبح ٣- ٤٥ر٥- ٣٠ر٨
تابستانی ٧ بعد از ظهر

درب بطری

پیلفرپروف

تنها عامل تضمین صحت مایعات مختلف

دربطری است

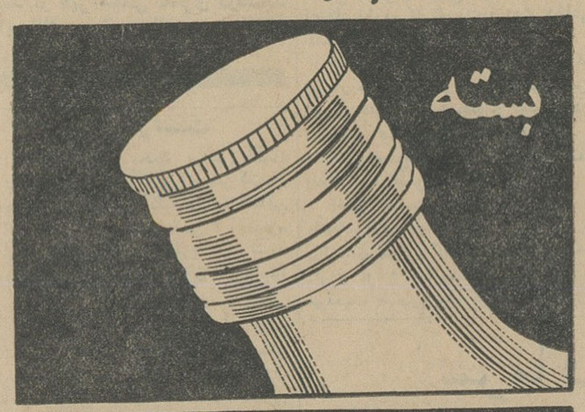

PILFERPROOF

درب فلزی پیلفرپروف

بعدازاستفاده قسمت پائین آن جدا شده ودرگلوی بطری میماند

بنابراین غیرقابل استفاده مجدد بوده وازهرحیث تضمین مایعات رامینماید

ریش تراش برقی فیلیپس

هدیه ارزنده وفراموش نشدنی

ریش تراش فیلیپس درمدلهای زیبا وجدید

مدل ٧٩٦٠ باشبکه گردان

مدل ٧٩٢٠ باشبکه ثابت

نماینده ومرکز فروش درایران، شرکت سهامی فیروز خیابان تخت جمشید شماره ٢١٩

PHILIPS

PHILISHAVE

آقای رمضانعلی داداش پور قهرمان شانس

درجشن بزرگ برندگان بلیطهای اعانه ملی هم وزن خود پول گرفت

این مراسم درحضور بیش ازشش هزار نفر ازبرندگان وافرادخانواده‌شان انجام گرفت

کلیه حاضران در جشن باشیرینیجات مینو پذیرائی شدند

بهریك از برندگان یك بسته محتوی روغن‌نباتی‌شاه پسند - محصولات بلنداکس شیرینی جات‌مینو-چای‌عقاب نشان - صابون‌عروس-پودر لباسشوئی برف هدیه شد

● مبل دکوررمانتیك، یخچال جنرال استیل ، بخاریهای آزمایش، مصرف یکسال بیسکویت مینو، پتوی‌مخملی کاشان ، چراغ طوری ، کلماکس،اجاق‌الکتریکی‌آ،ب، ث، فلاسك عقاب نشان و ساعت ناوزر، جوائزوهدایای نفیسی بودکه بین‌برندگان بقید قرعه توزیع گردید.

از چندی قبل بنگاه اعانه ملی از عموم‌برندگان جوائزبزرك بلیط های اعانه ملی دعوت کرد تا در جشن بزرگی که بافتخار آنان در تهران برپامیگردد شرکت کنند . وبتدریج عکس ونام برندگان هراستان را در روزنامه های اطلاعات و کیهان منتشر کرد .

● استقبال پرشور

این دعوت مورد استقبال بیش‌از انتظار قرار گرفت و برندگان که از پانزده سال تاکنون برنده جوائز بزرك بلیط های اعانه ملی شده بودند برای دریافت کارت‌قرعه کشی به بنگاه اعانه ملی مراجعه کردند و هرچه به روز ششم آبان ماه تاریخ برگزاری جشن نزدیك‌تر می شد تعداد مراجعه کنندگان که با شور و شوق تمام از شهرستان‌های دور و نزدیك برای شرکت در این جشن آمده بودند بیشتر میشد .

روز جشن روز ششم آبان‌ماه‌فرا رسید با آن‌که ساعت شروع جشن فریاد شادی و کف زدن ممتدشش هزار نفر شرکت کننده در جشن استقبال شد . همه با بی‌صبری و مشتاقانه در انتظار بودند تا برنده خوشبختی که هم وزن خود پول میگیرد هرچه زودتر انتخاب شود.

گردش گردونه باین انتظارپایان داد و در نتیجه دارنده کارت‌شماره ۱۲۲۱ آقای رمضانعلی داداش پور عنوان قهرمان شانس را بدست آورد و بلافاصله در میان شور و قرعه کشی بلیط های اعانه ملی در سالن محمد رضا شاه با حضور کلیه شرکت کنندگان در جشن انجام گرفت و مستقیما از رادیو ایران پخش گردید .

آقای حسینی یکی دیگر ازبرندگان خوشبخت برنده یخچال جنرال‌استیل شد

● برنده هم وزن خود پول گرفت

آقای رمضانعلی داداش پور ، قهرمان شانس ، در ترازو قرار گرفت . فریاد هلهله و شادی تماشاگران در استادیوم طنین‌انداز شد یك کفه ترازو که حامل‌قهرمان شانس‌بود باکف زمین مماس شده بود و برای آن که دوباره دو کفه ترازو برابر هم قرار گیرند ، کیسه های پول یکی پس از دیگری‌در کفه مقابل خالی میشد ، با هر کیسه پولی که بکفه ترازو میریخت‌بشور و هیجان جمعیت افزوده میشد ، آنقدر پول در کفه ترازو ریخته شد تا دو کفه برابر شدند .

با این‌ترتیب این برنده‌خوشبخت بلیط های اعانه ملی بار دیگربرنده جایزه‌ای چنین ارزنده‌شد وبلافاصله با نظارت نمایندگان دادستانی ، وزارت دارائی ، بانك ملی ایران و وبنگاه اعانه ملی هم وزن خودپول گرفت .

از این پس برنامه های تفریحی و هنری جشن در خلال مراسم قرعه کشی جوایز متعدد اجرا میشد که هر قسمت مورد استقبال و تحسین تماشاگران قرار میگرفت .

● جوایز دیگر

دومین جایزه ارزنده جشن ، یك دست مبل و میز و صندلی بسیار زیبا و گرانبها بود که از طرف نمایشگاه و فروشگاه مبل دکور رمانتیك واقع در خیابان‌تخت‌جمشید روبروی سفارت امریکا اهدا شده بود که بقید قرعه به آقای فرخ کیانی تعلق گرفت .

یك دستگاه یخچال جنرال‌استیل از طرف کارخانجات پارس وامریکا سازنده اولین یخچال در ایران نصیب برنده خوشبخت دیگر آقای حسینی شد ، بخاریهای زیبای آزمایش ، مصرف یکسال‌بیسکویت مینو ، پتوهای ظریف مخملی‌کاشان، چراغ های طوری کلماکس ، اجاق های الکتریکی آبث فلاسکهای مارك معروف عقاب‌نشان جوایزجالب دیگری بود که از هر کدام‌بتعداد زیادی بقید قرعه نصیب برندگان گردید .

ساعت ناوزر یادبودی بود که از طرف برادران لسانی نمایندگی ساعت های ناوزر و داماس به هنرمندان شرکت کننده در این جشن هدیه شد .

همچنین بهر یك از برندگان حاضر در جشن هدیه نفیسی‌محتوی روغن نباتی شاه پسند ، پودرلباس شوئی برف ، محصولات بلنداکس، شیرینیجات مینو ، چای عقاب‌نشان و صابون عروس توزیع گردید .

مبل ومیزوصندلی گرانبهای دکور رمانتیك به‌آقای فرخ‌کیانی تعلق گرفت

افزایش یابد و هرهفته بین‌برندگان جوائز بزرك بلیط های اعانه ملی یکنفر قهرمان شانس شود و هم‌وزن خود پول بگیرد . ششهزار نفر جمعیت حاضر در استادیوم باابراز احساسات بی نظیری این پیشنهادرا مورد تائید قرار دادند .

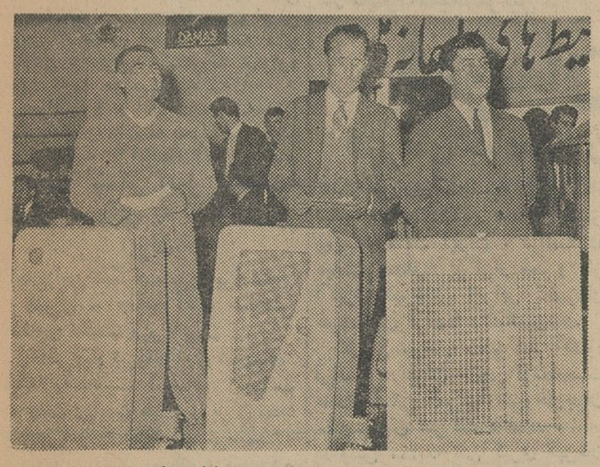

بخاریهای آزمایش هدیه‌ای بود ارزنده که به سه‌تن ازبرندگان تعلق گرفت

● پیشنهاد

در خلال اجرای این مراسم یکی از برندگان پشت میکرفن قرار گرفت و پیشنهاد کرد که جوائز ۱۰ هزار تومانی فعلی بلیط های اعانه ملی هر یك به ۲۰ هزارتومان افزایش یابد و هرهفته بین‌برندگان جوائز بزرك بلیط های اعانه ملی یکنفر قهرمان شانس شود و هم‌وزن خود پول بگیرد . ششهزار نفر جمعیت حاضر در استادیوم باابراز احساسات بی نظیری این پیشنهادرا مورد تائید قرار دادند .

ساعت ۹ شب مراسم این جشن بزرك بافتخار برندگان بلیط های اعانه ملی بپایان رسید و مدعوین با خاطره خوش محل استادیوم را ترك گفتند .

طی یك قرعه‌کشی به‌عده‌ای ازبرندگان فلاسك عقاب نشان تعلق گرفت

۵ بعد از ظهر اعلام شده بودمدعوین از ساعت ۲ بعد از ظهر برای‌بدست آوردن جای بهتر باستادیوم محمد رضا شاه پهلوی می آمدندبطوری که مقارن ساعت ۵ تمام جایگاه‌هاو صندلی های اضافی استادیوم پر شده بود .

● قهرمان شانس

در ساعت ۵ ونیم بعد از ظهرمراسم جشن با نواختن سرود شاهنشاهی آغاز شد و آقای مستجاب الدعوه پشت میکرفن قرار گرفت و ضمن بیان‌خیرمقدم اظهار داشت :

در جشن بزرك امروز که‌بافتخار برندگان بلیط های اعانه ملی برپا شده است علاوه بر برنامه های تفریحی و هنری که اجرا میشود جوائز ارزنده و متعددی برای‌توزیع بین برندگان حاضر در جشن‌تهیه شده که بقید قرعه توزیع میشود و ارزنده‌ترین و جالب‌ترین این جوائز انتخاب قهرمان شانس است که بحکم قرعه انتخاب می شود و بلافاصله در ترازو قرار میگیرد و هم وزن خود پول دریافت میکند .

اعلام این قسمت از برنامه با هیجان و ابراز احساسات حاضران پشت میکرفن آمد و خود را معرفی کرد .

● پخش از رادیو

ساعت شش بعد از ظهر مراسم با افتخار برنده

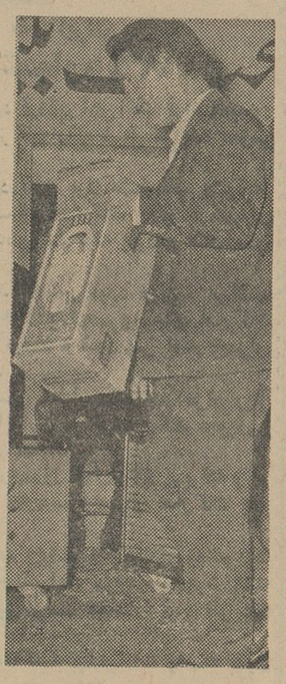

چراغ طوری معروف کلماکس نیز یکی دیگر از جوایز این جشن بزرك بود

جوائز بیشماری که به‌برندگان اهداشد درگوشه‌ای‌ازسالن بطرزباشکوهی قرارگرفته بود. پتوهای مخملی‌کاشان غرفه جوایزرا باشکوهترنموده بود

اسامی اشخاصی که مفتخر بدریافت‌نشان درجه ٤ تاج وهمایون شده‌اند

در شماره های گذشته‌اسامی‌خانم هاو آقایانی که بمناسبت چهارم‌آبان ماه (میلاد شاهنشاه) بدریافت نشان درجه یك‌تاسه‌تاج‌وهمایون مفتخرشدند درج گردید اینك اشخاصی که به افتخار دریافت نشان درجه چهارم تاج و همایون نائل آمده‌اند در زیربنظر خوانندگان عزیز میرسد .

● نشان درجه‌چهار تاج

آقایان رضی دیبا رئیس اداره‌بیوتات سلطنتی ،عباس قانع بصیری رئیس رمز دربار شاهنشاهی ، اصغر مسعود آجودان کشوری شاهنشاه ، آقای همایون بهادری آجودان کشوری شاهنشاه ، ابراهیم کینوش رایزن سفارت کبری ، حسین منتظم رایزن سفارت کبری ، دکتر رضا فیوضی معاون تشریفات وزارت امورخارجه ، محمد نقابت فرماندار بابل ، هوشنك ناظمی فرماندار گرگان ، حشمت‌اله عاملی‌فرماندارشیراز، نصرت‌اله‌افشاری فرماندار چاه بهار ، کریم‌پاشابهادری مدیر کل نخست وزیری ، نصرت مشکاتی‌بازرس‌عالی‌وزارتی‌وزارت‌فرهنك حسین آزرم رئیس‌شورای اداری‌وزارت فرهنك ، دکتر حسین کاظم زاده معاون سازمان برنامه ، دکتر تقی مرتضوی معاون سازمان برنامه ، مهندس حسن سدهی معاون سازمان برنامه ، دکتر عبداله شیبانی معاون آموزشی و تحقیقاتی دانشگاه ، دکتر علی کنی‌معاون‌امور دانشجوئی‌دانشگاه دکتر منوچهر افضل معاون مخصوص رئیس دانشگاه،فردریك تالبرك‌متصدی امور هنری جشنهای شاهنشاهی ، پرفسوررپرت مادرمدیر کمیته‌تشکیلات نهمین دوره المپیك ،فتح‌اله‌امیرعلائی مدیرعامل‌موسسه‌مهمانخانه‌های بنیاد پهلوی ، نصرت اله حاج عظیمی‌مدیر کل سازمان تربیت بدنی ، سرهنك پیاده ستاد محمد مومنی فراهانی رئیس دفتر اداره دارسی ارتش ، سرهنك پیاده ستاد غلامعلی پرندیان دادیار دادرسی ارتش ، شکراله بختیاری پورشهردارخرمشهر،سرهنك بازنشسته مسعود پیرشفیعی ،سرهنك ستاد عینی زالتاش ، سرهنك ستاد اصغر کنگرلو ، سرهنك ستاد احمد علی محققی ، سرهنك ستاد مسعود موثقی ، سرهنك علی شائق ،سرهنك عبدالحسین کشاورز،سرهنك‌شهربانی ابوالقاسم ایزدی ، سرهنك شهربانی حسن جزائری دزفولی ، سرهنك شهربانی غلامعلی روشن افشار ، سرهنك شهربانی محمود پریور ، سرهنك شهربانی فضل‌اله حقگو ، سرهنك شهربانی حسین ناظمی‌افشار، سرهنك شهربانی نصرت‌اله معینی، سرهنك شهربانی حسن معینی ، سرهنك شهربانی موسی‌مکرمی نژاد ، سرهنك محمد آیگانی، مهندس عبدالحسین دیلمقانی مدیر عامل سازمان آب‌تهران ، عزیزاله قوامی شهردار شیراز ، سرهنك‌ستاد موسی رحیمی لاریجانی رئیس شعبه روابط خارجی اداره دوم ، سرهنك ستاد جعفر صانعی ، سرهنك ستاد عزیزاله صباحی ، سرهنك بازنشسته هاشم هنرور ، پروفسور عباس ملکی سرهنك بازنشسته رضاشیخ‌الاسلامی، بانوداراب ، آقای سلوین مارشال .

● نشان درجه ٤ همایون

آقایان مهندس صادق‌عظیمی‌وابسته کار ایران در ژنو ،ابوالقاسم پرتو اعظم مدیر کل وزارت کار ،مهندس ابراهیم رجبی رئیس اداره بازرسی کار تهران ، مهندس حسین میرحیدر مدیر کل ترویج کشاورزی ،عبدالعظیم ولیان مدیر کل بازرسی و نظارت وزارت کشاورزی ،مهندس عباسعلی منیعی معاون موسسه اصلاح و تهیه نهال و بذر وزارت‌کشاورزی ،مهندس داراب اسعد مدیر عامل کارخانه‌شیر پاستوریزه ،مهندس‌علی مجتهدی‌دبیر کل شورایعالی تحقیقات کشاورزی ، مهندس‌منوچهرایازی‌مدیر کل‌کشاورزی وعمران واصلاحات ارضی خوزستان، مهندس حسین مشتاق مدیر کل کشاورزی وعمران واصلاحات ارضی آذربایجان شرقی ، مهندس حسین جعفریان مدیر کل کشاورزی‌وعمران و اصلاحات‌ارضی فارس ،مهندس‌امیر حسین امیرپرویز رئیس هیات مدیره و مدیر عامل سازمان مرکزی تعاون روستائی،مهندس حسین‌سپهری‌رئیس دفتر فنی استان خراسان ،مهندس احمد صدر رئیس دفتر فنی استان کرمان، مهندس پرویز فرناش رئیس دفتر فنی فرمانداری کل بندر عباس، مهندس روح‌الله هوشیدر رئیس‌دفتر فنی استان فارس ، مهندس ابراهیم منیعی رئیس دفتر فنی‌استان‌خوزستان مهندس ابوالقاسم وزیری رئیس‌دفتر فنی استان کرمانشاهان ، مهندس احمد احتشام شهیدی رئیس دفترفنی استان مازندران ، مهندس خلیل پارسا مدیر کل فنی وزارت پست و تلگراف و تلفن ،عبدالله نجفی مدیر کل‌امور اداری وزارت پست و تلگراف وتلفن دکتر رکن الدین سادات تهرانی‌مدیر کل بازرگانی خارجی ، مهندس رضا شایگان‌مدیر کل موسسه استاندارد، ایران، مهندس امیر شمس الدین سروش فرماندارشاهرود ،دکترمهدی کاتوزیان عضو هیات عامل بانك کشاورزی،مهندس هوشنك فرزادعضو هیات عامل بانك اعتبارات کشاورزی، مهندس یوسفعلی حریری مدیر کل راه، مهندس رجبعلی بیات ماکورئیس اداره کل فنی وزارت راه ، خسرو آوینی رئیس اداره دفتر کل وزارت راه، حسین جهرمی مدیر امور مالی بنیاد پهلوی،دکترعبدالعلی میرمطهری عضو هیات مدیره بانك عمران، نصرت الله نادری عضو هیات مدیره بانك عمران، محمد حسن سادات عضوهیات مدیره بانك عمران ، فضل‌الله‌معتمدی مدیر کل اداری وزارت کار، مهندس بهنام مدیر کل وزارت کار ، نصرت الله تاجیك مدیر کل اداری‌دانشگاه تهران، دکتر عزت‌الله همایونفر،دکتر بهمن کریمی ،محمد باقردادخواه‌رئیس شعبه دوم‌دادگاه استان دهم،منوچهر رجائی رئیس‌اداره کل‌کارگزینی‌وزارت پست وتلگراف و تلفن ،واهان - آبراهامیان عضو کمیته ایرانی کنفرانس اطاق‌بازرگانی بین‌المللی ، احمد امیرسلیمانی‌معاون اداری‌سازمان آب و برق منطقه سفید رود ،سرهنك ۲ستاد مهدی صالحی ، رضامحبوبین رئیس‌دفترحسابداری‌دربارشاهنشاهی، حسین قانع بصیری رئیس اداره‌اموال بیوتات سلطنتی .

سالروز تولد

بقیه از صفحه

ورزشی و جشن تولد والاحضرت ولیعهد ، درحضور علیاحضرت‌شهبانو ووالاحضرت ولیعهد، در استادیوم امجدیه برگزار میشود .

درکاخ‌مرمر

درشیرفیابی کودکان کودکستانهای تهران‌که ساعت چهاربعدازظهردیروز درکاخ مرمر انجام شد علیاحضرت شهبانوووالاحضرت‌ولیعهدووالاحضرت فرحناز حضور داشتند .

در این مراسم کودکان سرودنهم آبان را خواندند و رئیس سازمان تربیت بدنی از طرف ورزشکاران سراسر کشورسالگرد تولدوالاحضرت ولیعهد را تبریك گفت . آنگاه‌کودکان کودکستانها برنامه های مختلفی‌اجراء کردند .

در خاتمه علیاحضرت شهبانو ووالاحضرت ولیعهد از جلوی صف کودکان وسرپرستان آنها عبورکردند وآنانرا مورد عنایت قرار دادند.

جشن ورزشی امروز

ساعت سه بعد از ظهر امروز جشن ورزشی سالگرد تولد والا حضرت ولایتعهد در میدان امجدیه در حضور علیاحضرت‌شهبانو ووالاحضرت‌ولیعهد برگزار میشود .در این جشن‌برنامه های متنوعی وسیله دانش آموزان دبیرستانهای دخترانه، کودکستانهاو دبستانهای تهران ، جمعیت شیر و خورشید سرخ دانشجویان دانشکده افسری پلیس انجام‌میگردد وافراد و گارد شاهنشاهی عملیات نرمش انجام میدهند ، این مراسم‌با برنامه آتش بازی خاتمه میپذیرد.

در شمیران

بمناسبت شب ولادت والاحضرت رضا پهلوی ولیعهد ایران از ساعت سه بعد ا زظهر دیروز مراسم جشن ورزشی باحضور عده‌ای از شخصیت های سیاسی و قریب ۵ هزار نفر از مردم در استادیوم ورزشی منظریه برگزار شد .

در آغاز آقای شمس ملك آراء فرماندار شمیرانات خیر مقدم گفت و سپس آقای اقوامی رئیس فرهنك شمیران گزارش‌ورزشی‌این‌شهرستان رابیان داشت .

سپس رژه دانش آموزان ونمایندگان ورزشی مدارس و باشگاهها ازبرابر تمثال شاهنشاه انجام شد ، پس از پایان مسابقات ورزشی برنامه های نمایشی ، توزیع جوائزو آتش بازی این مراسم پایان‌یافت .

جشن ولادت

بقیه از صفحه اول

روسای مجلسین ، هیئت دولت، وامرای ارشد ارتش وبسیاری رجال فرهنگی و روسا ومدیران مملکتی با بانوان خود در این مراسم شرکت داشتند .

ساعت هفت و نیم بعد از ظهر اعلیحضرت همایونی و علیا حضرت شهبانو در حالی که دست والاحضرت رضا و والاحضرت فرحناز پهلوی در دستشان بود وارد کاخ شدند و مورد استقبال علیا حضرت ملکه‌پهلوی قرار گرفتند . چند دقیقه بعد در میان شورو احساسات حضار کیك تولد بریده شد و حضار دهان‌شیرین کردند و بعد چند قسمت برنامه هنری انجام پذیرفت و آتش بازی در صحن حیاط کاخ صورت گرفت ودر ساعت هشت ونیم والاحضرتین رضا وفرحناز برای استراحت‌باتفاق پرستاران خود مجلس جشن را ترك نمودند و به خوابگاه خود مراجعه کردند و جشن و پذیرائی باشکوه علیا حضرت ملکه پهلوی تا پاسی از شب ادامه یافت .

در خلال این جشن چند هنرمند شهیر ملی از جمله بانو ملوك ضرابی پیش کسوت هنرمندان برنامه های جالب توجهی بمناسبت میلاد ولیعهد ایران اجرا کردند .

پاسخ باظهارات منوچهر امجدی افسر بازنشسته درباره حادثه اتومبیل در آمریکا

درواقعه تصادف اتومبیل فرزندم مرحوم علیرضاصادقزاده در آمریکا که‌حین حادثه کامبیز امجدی راننده‌آن بوده است پدر مشارالیه بادرج مطالب‌بی‌اساس در مجله‌تهران‌مصور قضیه را معکوساجلوه میدهد در صورتیکه بموجب تلگراف شماره۱۲۲۳- ۲۰ر۷ر۴۳ وگزارش شماره ۱۲۳۱ر۱۵۱ر۴-۲۱ر۷ر۴۳ سرکنسول گری شاهنشاهی ایران در سانفرانسیسکو و گزارش پلیس راه آمریکا که عین آن‌نزد اینجانب موجود است رانندگی را حین تصادف کامبیز امجدی‌عهده‌دار بوده است .

محسن صادقزاده

آ-۱۵۴۷

اطلاعات

شنبه
- ۳۱ اکتبر ۱۹۶۴
- ۲۵ جمادی‌الثانی ۳۸۴
- شماره ۱۱۵۲۷
- سال سی و نهم

برای شرکت درانتخابات ریاست جمهوری امریکا

آراء امریکائیهای مقیم ایران با پست به امریکا فرستاده شد

● **درمیان امریکائیهای مقیم ایران جانسون اکثریت دارد**

امریکائیهای مقیم ایران درانتخابات ریاست جمهوری ایالات متحده و انتخابات سناو مجلس نمایندگان و فرمانداران ایالات این کشور شرکت میکنند وازنوسه روزپیش جمع کثیری اززنان و مردان امریکائی مقیم تهران ونقاط مختلف ایران آراء خودرا باپست به‌امریکا ارسال داشته‌اند ، تا در انتخابات روز سه‌شنبه منظور گردند ، خبرنگاران‌ما پس‌از تماس باعده‌ای از امریکائیها مینویسند : اکثریت امریکائیان مقیم تهران به‌جانسون‌رای داده‌اند و آراء گلدواتر بسیار کم است .

● **روز اخذ رای**

گزارش خبرنگار ما حاکیست که اگرآراء مذکور دیرتراز روز سه‌شنبه که‌موعد آغاز انتخابات امریکاست و دریك روز نیز بپایان میرسد بصندوق های اخذرای هرایالت برسد ، ارزش واعتباری نخواهد داشتو بهمین جهت اکثر امریکائیهائی که حق دادن رای دارند تاکنون اوراق‌رای‌خود رابامریکا ارسال داشته‌اند .

● **شرایط انتخابات**

جهت شرکت در انتخابات ریاست جمهوری امریکا شرایط مشکلی وجود ندارد و تمام امریکائیان از ۲۱سال به‌بالا اعم اززن ومرد ، نظامی و غیر نظامی حق شرکت در انتخابات‌ریاست جمهوری کشور خود رادارند .سابق براین جهت‌شرکت‌در انتخابات‌ریاست جمهوری مالیات انتخاباتی می‌گرفتند ولی طبق قانون اساسی جدید امریکا آن مالیات لغوشد . درحال‌حاضر در ۴۷ ایالت امریکا شرط شرکت در انتخابات داشتن ۲۱ سال سن است و تنها در چهار ایالت مردان و زنان از ۱۸تا ۱۹ سالگی نیز حق شرکت در انتخابات ریاست جمهوری رادارند .

● **اوراق انتخاباتی**

جهت شرکت در انتخابات اوراق مخصوصی در امریکا بچاپ میرسد و اوراق رای کسانیکه در خارج از ایالات متحده اقامت دارند باکسانی که مقیم آن کشور هستند اختلاف دارد .

هر امریکائی‌که در خارج از کشور خود مقیم است قریب یك ماه قبل از شروع انتخابات طی نامه‌ای از ایالت خود تقاضای ارسال یك قطعه ورقه رای میکند و پس از رسیدن این‌ورقه ،رای خودرابپست سفارشی به حوزه اقامت سابق خود می‌فرستد ، آراء انتخاب رئیس جمهوری مخفی است وچه بسا اتفاق می‌افتد که اعضای یکی ا زدوحزب که اکثریت دارد بحزب رقیب رای میدهند و نیز ممکن است که بعضی از افرادحزب جمهوریخواه ، به جانسون و عده‌ای از اعضای حزب دموکرات به‌گلدواتر رای دهند .

خبرنگار ما پس ازمذاکره باچند امریکائی مقیم تهران گزارش می دهدبطوریکه ازنوع‌اظهارات امریکائی ها برمی‌آید : جانسون بین امریکائی های مقیم ایران اکثریت دارد و اغلب آراء امریکائیهای مقیم تهران بنام وی نوشته وارسال شده است.

درحال حاضر قریب ۳۵۰۰ امریکائی اعم اززن‌و مردوبچه درایران اقامت دارندکه طبق آمار موجود از این‌عده ۱۲۰۰ نفر واجد شرایط شرکت در انتخابات امریکا هستند که تاکنون آراء خودرا بایالات متحده‌فرستاده‌اند

سالروز
تولد والاحضرت ولیعهد

● **عصر دیروز مراسمی به مناسبت سالروز تولد والاحضرت ولیعهد در حضور شهبانو انجام شد**

● عصر امروز نیز مراسم جشن ورزشی در امجدیه برگزار میشود

امروز مصادف با آغاز پنجمین سال تولد والاحضرت همایون‌ولیعهد رضاپهلوی است و بهمین مناسبت عصر دیروز کودکان کودکستانهای تهران در کاخ مرمر بحضور علیاحضرت شهبانو ووالاحضرت ولیعهد باریافتند و سالروز تولد والاحضرت را تبریك گفتند .

عصر امروز نیز مراسم باشکوه

بقیه در صفحه ۱۵ ستون دوم

شاهنشاه مرکز نمونه پزشکی فیروزگر راگشودند

ساعت ده و نیم بامداد امروز شاهنشاه مرکزنمونه پزشکی فیروزگر رادر بیمارستان فیروزگر گشودند.

در این مراسم اعضای هیئت‌دولت، رئیس دانشگاه ، رئیس هیئت مدیره شرکت ملی نفت ،نمایندگان مجلس شورا ،ارباب جرائد و جمعی ازرجال و شخصیت ها با بانوانشان شرکت داشتند .

در ساعت ده و نیم شاهنشاه به محوطه بیمارستان وارد شدند گارد احترام مراسم احترامات نظامی را بجا آورد و سرود شاهنشاهی‌نواخته شد. آنگاه شاهنشاه ازبرابر صف مدعوین گذشتند و وزیر بهداری حاضران را معرفی کرد . در مقابل در ورودی بیمارستان وزیر بهداری گزارش کاملی از وضع بیمارستان را قرائت کرد و سپس خانم‌فیروزگر همسر شادروان فیروزگر و بانی بیمارستان‌به شاهنشاه معرفی شد.

شاهنشاه از قسمت های مختلف بیمارستان بازدید کردند و در هر محل توضیحات لازم توسط وزیر بهداری بعرض میرسید . این مراسم در ساعت یازده پایان یافت .

پاسخ شاهنشاه
به تلگرامهای تبریك نخست وزیر

از طرف شاهنشاه تلگرامهای زیر در پاسخ دو تلگرام تبریك آقای منصور که بعنوان نخست وزیر و دبیر کل حزب ایران نوین بمناسبت روز میلاد شاهنشاه بحضور معظم‌له مخابره شده بود شرفصدور یافت.

جناب حسنعلی منصور نخست‌وزیر

تلگرام‌مبنی‌برتهنیت وابراز‌احساسات صمیمانه شما که از طرف هیئت وزیران بمناسبت سالروز ولادت ما مخابره نموده بودید ملاحظه شد، خدماتی که در راه اجرای انقلاب بزرك پیشنهادی و تحقق یافتن‌برنامه های توسعه اقتصادی واجتماعی‌کشور انجام میشود موجب کمال خوشوقتی است توجهات و عنایات خاصه مارا به هیئت دولت ابلاغ نمائید .

۶ آبانماه ۱۳۴۳ - شاه

تلگرام دیگر

جناب حسنعلی منصور دبیر کل حزب ایران نوین

وصول‌تلگرام‌مبنی برابرازاحساسات صادقانه شما بمناسبت روز چهارم آبان موجب خشنودی و انبساط خاطر گردیدگروه عظیم شورای‌مرکزی و سندیکا های کارگری وفرهنگیان و روشنفکران وابسته‌به حزب ایران نوین که ضامن اجرای برنامه های انقلابی و مترقیانه کشورند همواره مورد تایید ما میباشند .

عواطف و مراحم مخصوصه مارا بعموم‌اعضای وابسته بحزب‌ایران‌نوین ابلاغ نمائید **۶ آبانماه ۱۳۴۳ - شاه**

پاسخ تشکر آمیز نخست وزیر شوروی به نخست‌وزیر ایران

متن این تلگرام بشرح‌زیراست:

تهران - جناب آقای حسنعلی منصور نخست‌وزیر ایران

بخاطر پیام تبریك‌وآرزومندیهای نیك به‌مناسبت انتصاب اینجانب به پست ریاست هیئت وزیران‌اتحاد جماهیرشوروی‌سوسیالیستی‌صمیمانه ازجنابعالی تشکر میکنم ، منهم‌رفاه وموفقیت شما و مردم دوست‌ایران راخواهانم وامیدوارم که روابط حسن همجواری بین اتحاد شوروی وایران به‌نفع هردوکشور و صلح وامنیت ملل محکم گردد.

الکسی کوسیگین - رئیس هیئت وزیران اتحاد شوروی - مسکو کرملین اکتبر سال ۱۹۶۴

رکسی «شاهرضا»
همه رقم پارچه شواری وفاستونی انگلیسی
وجدیدترین کراوات‌های سال را تقدیم میکند.

خط‌هوائی تهران - مسکو
فردا باورود معاون وزارت هواپیمائی شوروی افتتاح میشود

ساعت هشت بعداز ظهر فردامعاون وزارت‌هواپیمائی اتحاد جماهیرشوروی بمنظور افتتاح سرویس خط هوائی مسکو ، تهران واردفرودگاه مهرآباد خواهد شد .

معاون وزارت هواپیمائی‌درفرودگاه باخبرنگاران مصاحبه خواهدکرد وبه پرسشهای آنها پاسخ‌خواهدداد.

خط هوائی تهران مسکو از این پس طبق برنامه منضم به قرارداد منعقد میان دو کشور کار خواهدکرد

هواپیمای معاون وزارت هواپیمائی شوروی فردا از تهران به «کراچی» «کلمبو» و «جاکارتا» پرواز میکندو باینطریق خط هوائی مسکو ، تهران، کراچی ، کلمبو ، جاکارتا شروع بکار خواهد کرد .

برای اکتشاف و بهره‌برداری نفت
درخلیج فارس، تعدادی تقاضا بشرکت ملی نفت رسیده است

امروز آخرین روز مهلت دو ماهه شرکت ملی نفت برای قبول تقاضای اکتشاف وبهره برداری نفت در بقیه بخش یك خلیج فارس بود شرکت ملی نفت ایران دو ماه قبل اعلام مزایده‌بقیه بخش یك نفتی ایران را درخلیج‌فارس منتشر کرد ودراینمدت تعدادی تقاضا از شرکت های مختلف نفتی‌جهان بشرکت رسیده‌که‌بررسی ومطالعه‌آنها در همین هفته آغازخواهد شد .

خبرگزاری فرانسه دیروز در این زمینه گزارش داد .

یك‌کنسرسیوم‌نفت آلمان در نظر دارد روز ۳۱ اکتبر در خواستی‌درباره امتیاز اکتشاف و بهره برداری‌نفت‌در خلیج فارس بدولت ایران تسلیم کند

هیئت صنعتی افغانستان درایران

هیئتی از صاحبان صنایع افغانستان برا ی‌بازدیدازنمایشگاه صنعتی‌شیراز و کارخانه های ایران ، بتهران وارد شدند .

اعضای این هیئت که پریشب‌وارد تهران شد عبارتند از آقایان«سیفی» رئیس کارخانه فلزکاری ، «عفیفی» رئیس کارخانه نساجی ، «کرزی» رئیس اطاق تجارت قندهار و«ایماق» مهندس نساجی .

جشن شرکتهای عامل نفت

ساعت۳۰ر۶ روز پنجشنبه‌بمناسبت دهمین سال فعالیت شرکت های عامل نفت ضیافتی در هتل هیلتون برپا بود که در آن عده‌ای ازشخصیت‌های کشور حضور داشتند .

جشن جمهوری ترکیه

بمناسبت عید جمهوریت ترکیه شب جمعه مجلس جشنی از طرف آقا ی«نجدت کنت»سفیر کبیرترکیه دردربار شاهنشاهی ، درمحل‌سفارت آن کشور ترتیب یافت که در آن آقای منصور نخست‌وزیر ، روسای دومجلس - عده‌ای‌ازآقایان وزیران تیمسار ارتشبد حجازی رئیس ستاد بزرك ارتشتاران ،گروهی ازامرای ارتش شاهنشاهی ، روسای هیئتهای سیاسی خارجی‌مقیم دربارشاهنشاهی وجمعی از شخصیتهای مملکتی حضور داشتند .

دراین مراسم آقای نخست‌وزیر، جشن جمهوریت رابسفیر کبیرترکیه تبریك گفت واز روابط نزدیکی که میان دودولت برهبری شاهنشاه و حضرت رئیس جمهوری‌ترکیه‌برقرار شده‌است اظهار خوشوقتی کرد.

آقای نخست‌وزیر اظهارامیدواری نمودکه روابط ایران و ترکیه که در نتیجه اتحاد و همکاری‌منطقه‌ای ایران - ترکیه وپاکستان وارد مرحله نوینی شده وضامن سعادت هرسه ملت است ، روز بروز مستحکم‌تر گردد.

رئیس هیئت مدیره‌شیلات شمال

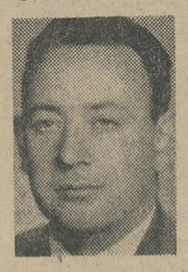

آقای دکتر غلامرضا تاج بخش مشاور حقوقی شرکت ملی نفت‌ایران و وزارت امور خارجه از طرف آقای نخست وزیر بسمت رئیس هیات‌مدیره و مدیر عامل شرکت سهامی شیلات شمال منصوب گردید .

آقای دکتر غلامرضا تاج‌بخش در سال ۱۳۰۵ در تهران متولد شد و تحصیلات خود را در رشته سیاسی دانشکده حقوق تهران بپایان‌رسانید و سپس برای ادامه تحصیلات‌بفرانسه عزیمت نمود و در دانشکده حقوق پاریس و انستیتو تحقیقات عالی بین‌المللی‌بادامه تحصیل‌پرداخت.وی‌در رشته‌حقوق‌بین‌المللعمومی‌باخذ درجه دکترا نائل شدو پایان نامه تحصیلی خودرا ، راجع بمسئله بحرین نوشت این رساله با درجه خوب تصویب شد و مورد توجه استادان قرار گرفت و پس ا آن مدتی در دادگاه بین‌المللی لاهه کارآموزی کرد .

آقای دکتر تاج بخش پس از اتمام تحصیلات در پاریس بتهران بازگشت ابتدا در نخست‌وزیری و سپس ازسال ۱۳۳۰درشرکت‌ملی‌نفت بسمت مشاور حقوقی شروع بکار نمود و اکنون علاوه برسمت ریاست هیات مدیره شرکت سهامی شیلات‌شمال، مشاورت حقوقی وزارت امورخارجه‌را نیزبعهده خواهد داشت .

آقای دکتر تاج‌بخش مد ت‌یکسال و نیم مقیم ژنو و نماینده ایران در «اوپك» بود .

درحضوراعلیحضرتین

قهرمان ایرانی
قهرمان خردسالان فرانسه رامغلوب کرد

بعدازظهر روز پنجشنبه در پیشگاه اعلیحضرتین دومین مسابقه تنیس بین قهرمانان ایران ، فرانسه در میدان امجدیه برگزار شد و تقی اکبری قهرمان ایرانی قهرمان خردسالان فرانسه راشکست‌داد.

دراین مراسم سفیر کبیر کشور فرانسه درایران جمعی ازشخصیت های مملکتی ،امرای‌ارتش‌وخارجیان مقیم تهران شرکت داشتند .

دراولین مسابقه تقی‌اکبری قهرمان اول‌ایران با «ژرژ گوون» قهرمان خردسالان فرانسه روبروشد و با نتیجه ۶-۲ ، ۴-۶ و ۴-۶ قهرمان خردسالان فرانسه را مغلوب نمود.

دربازی دوم دوقهرمان فرانسوی «بارتس» و «فرانسواژفره» یك بازی جالب ونمایشی انجام دادند که بانتیجه ۶-۳ ، ۸-۱۰ و ۲-۶ بنفع «ژفره» خاتمه یافت .

بعدازظهر دیروز آخرین مسابقه تنیس بین تیمهای فرانسه و ایران انجام شد و در نتیجه ۰ - ۳بنفع بازیکنان فرانسه خاتمه یافت .

تقی‌اکبری بافرانسواژفره بازی کرد و بانتیجه ۴-۶ و ۱-۶ باخت.

نعمت نعمتی طی یك بازی جالب با «بارتس» ۴-۶و۶-۸ مغلوب شد. درآخرین بازی «ژرژ گوون»قهرمان خردسالان فرانسه ۴-۶و۳-۶ عیسی خدائی را شکست داد .

سخنرانی درباشگاه مرکزی جوانان

ساعت ۱۷و ۳۰ روز دو شنبه یازدهم آبانماه جناب آقای دکتر روستائیان مدیر کل سپاه دانش در باشگاه مرکزی جوانان وابسته بسازمان رهبری جوانان درباره «فلسفه ایجاد سپاه دانش و ثاثیر فرهنگی و اجتماعی آن در روستاهای ایران» سخنرانی میکنند و پس از آن چند حلقه فیلم دراین زمینه نمایش داده میشود .

حضور برای کلیه جوانان و علاقمندان آزاد است .

نشانی : جنب سینمارادیو سیتی ، خیابان رودسر شماره ۱۱۸

تلفن : ۶۶۷۵۳ الف ۵۱۵۹ ۱-۲ آ-۲۷۸۵۴

مرغوب‌ترین و باصرفه‌ترین سیمانها

سیمان تهران — سیمان شمال

خیابان شاهرضا - کوچه فتوحی تلفن ۶۴۸۶۹

قیمت پودینك پاستوریزه ۵ ریال

ودیعه شیشه پودینك پاستوریزه ۵ ریال

کارخانه شیر پاستوریزه تهران

باطلاع عموم مصرف کنندگان‌محترم‌پودینك پاستوریزه میرساند که از روز دهم آبان قیمت محتوی یك شیشه‌پودینك ۵ ریال وودیعه شیشه آن ۵ ریال‌میباشد خواهشمند است چنانچه فروشندگان ازقیمت های فوق‌اضافه‌مطالبه‌نمودندمراتب را به تلفن‌های ۳۲۰۶۴ شرکت توزیع‌و۲۹۰۳۴ کارخانه اطلاع دهند.

مدیر عامل کارخانه شیر پاستوریزه‌تهران. مهندس داراب اسعد

۱-۲ آ-۲۷۹۷۶

●●● معجزه‌سیب واقعا معجزه کرده است. بازی‌همه خارق‌العاده است. سوژه فیلم بقدری‌تازه‌است که هرگز تاکنون چنین فیلمی ندیده‌ام.
یك بازرگان

●●● سالن سینما هرگز اینقدر بااحساس تماشاچی روبرو نشده‌است تاحال سینما نظیر فیلم معجزه سیب را بچشم ندیده است.
یك سینماچی

●●● چقدر خندیدم. چقدر لذت بردم. وچقدر از اینهمه احساس مجذوب شدم. معجزه سیب‌از فیلم‌های نادر روزگاراست.
شاگرد مدرسه

کمال بنی صدر
وکیل پایه یك دادگستری
تلفن ۴۱۰۸۰-۴۰۳۶۷

از همقطاران گرامی و همکاران عزیزوبوستان ارجمند که درباره ترفیع درجه بوسیله تلگراف یانامه باینجانب تبریك گفته واظهار لطف و محبت فرموده‌اند بدینوسیله بینهایت سپاسگزاری نموده واز اینکه بعلت داشتن ماموریت خارج از کشور در عرض امتنان تاخیر شده‌است پوزش میطلبم

سرتیپ‌محمد صیرفی

آ-۱۵۴۳۵

تراکتورهای معروف ۴۵۰ ب
انترناش
بقدرت ۵۵ اسب تمام دیزل دارای هیدرولیك وگاو آهن بشقابی ودیسك ۲۸ پره وبذرافشان وارد شد
شرکت سهامی پامیر- خیابان‌خیام شماره ۵۸۳
تلفن ۲۲۴۶۰- ۲۹۴۴۳ ۱-۳ آ-۲۷۴۲۰

یکی صنار

یکی صنار

آگهی مناقصه

پیروآگهی شماره ۲۶۷۷-۵ر۶ر۴۳ عملیات ساختمانی میدان کازینو بشرح زیر بمناقصه بر گذار میگردد

۱-پیشنهاد دهندگان باید یك نسخه از آگهی تفصیلی و مشخصات را با پرداخت سیصد ریال از دایره حسابداری شهرداری دریافت و پیشنهادات خود راتاساعت ۹ صبح روز پنجشنبه ۱۴ آبان ماه جاری بدفتر شهرداری تسلیم و رسید دریافت‌نمایند و پیشنهادات رسیده درساعت ده صبح همان روز با حضور کمیسیون مربوطه بازو قرائت خواهد شد مبلغ کل کار در حدود دویست و سی هزارریال میباشد

شهردار بابلسر- دبیره حسنا

اطلاعیه

در تعقیب اطلاعیه شماره ۱۰۱ر۴۵۳ ر۷۰۰۳ مورخ ۱۸ر۶ر۴۳ وزارت اقتصاد مجددا باطلاع آن عده از مسافرین و وارد کنندگان‌و یا صاحبان اتومبیل های مستعمل که حقوق و عوارض گمرکی‌متعلقه راتاکنون‌تادیه‌ننموده‌اندمیرساند که ازنظر مساعدت‌باآنان‌چنانچه حقوق‌و عوارض‌متعلقه‌باتومبیلهای‌موردبحث راحداکثر تاپانزدهم ۱۳۴۳ بگمرك تهران‌ویاسایر گمرکخانه‌هادرقبال اخذجواز گمرکی‌تادیه نمایند از پرداخت جریمه دیر کرد معافند واز تسهیلات لازمه برخوردار خواهند گردید بدیهی است در راس انقضاء مهلت مقرر علاوه بر تعقیب از طریق مقامات انتظامی جریمه قانونی نیز اخذ خواهد گردید الف۵۲۳۰

از طرف مدیرکل گمرك -محمد علی شریفی

مسابقه سلطنتی بهترین کتاب سال برای اطفال ونوجوانان

چون برای اولین‌بار کتابهای مخصوص اطفال ونوجوانان نیز درمسابقه سلطنتی بهترین کتاب سال‌شرکت داده میشود باین وسیله باطلاع میرساند که مدت قبول کتابهای اطفال ونوجوانان تاتاریخ پانزدهم آذرماه ۱۳۴۳ میباشد و کتابهائی که درسال ۱۳۴۲ طبع ونشرشده‌است برای‌شرکت درمسابقه پذیرفته میشود.

داوطلبان شرکت درمسابقه لازم است پنج‌نسخه‌از کتاب خودرا بانشانی کامل در ظرف اینمدت‌بقسمت فرهنگی بنیاد پهلوی بفرستند ورسیددریافت دارند .

رئیس‌قسمت‌فرهنگی‌بنیادپهلوی.سناتوردکتر شمس‌الملوك‌مصاحب

شرکت ملی نفت ایران
آگهی مزایده شماره ۱۳۶

شرکت ملی‌نفت‌ایران در حدود نودتن آهن‌آلات قراضه‌موجود درمحل‌چاه‌شماره ۳ پهلوی دژ گرگان رااز طریق مزایده عمومی بفروش میرساند .

۱- علاقمندان میتوانند برای دریافت برك مشخصاب وشرایط مزایده درتهران به‌اداره سرویسهای تدارکات واقع در خیابان تخت جمشید - ساختمان شرکت‌ملی‌نفت طبقه یازدهم اطاق‌شماره ۱۱۰۷ مراجعه نمایند .

۲- علاقمندانیکه مایل ببازدید اجناس مورد مزایده میباشند بایستی تاآخروقت اداری‌روز۱۰ر۸ر۴۳باداره‌سرویسهای تدارکات مراجعه نمایند تاترتیب بازدید آنهاداده شود پس ازتاریخ‌مزبور بازدید از کالا میسرنخواهد بود .

۳- پیشنهاد دهندگان میبایستی معادل مبلغ ده هزار ریال اسناد خزانه بعنوان سپرده بحسابداری مرکزی‌شرکت تحویل و رسید آنرا ضمیمه پیشنهاد خود نمایند .

۴- پیشنهادات تاآخر وقت اداری روز ۱۸ر۸ر۴۳ پذیرفته و در ساعت ۹صبح روز ۱۹ر۸ر۴۳ در اداره سرویسهای تدارکات بازو قرائت خواهد شد .

۵- به پیشنهادات مبهم‌مشروط وپیشنهاداتیکه‌ناقص‌وباشرایط مندرج درآگهی وبرك مشخصات‌و شرایط مزایده مغایرت‌داشته باشدیابعد از مدت مقرر درآگهی برسد مطلقا ترتیب اثر داده نخواهد شد .

۶- شرکت در رد یاقبول یك‌یاکلیه پیشنهادات واصله بدون آنکه محتاج بذکر دلیل باشد مختار خواهدبود .

فقط حضور پیشنهاد دهندگان یانماینده قانونی آنها درجلسه قرائت پیشنهادات آزاد است .

شرکت ملی نفت ایران
آگهی مناقصه

شرکت ملی نفت ایران - بارگیری -حمل و تخلیه در حدود ۲میلیون تن کیلومتر مواد و کالا و ماشین آلات سنگین موردنیاز عملیات حفاری و اکتشاف خود را بشرح نمونه پیمان که در دفتر سرویسهای فنی (اطاق شماره ۶۳۰ ساختمان اداره مرکزی شرکت ملی‌نفت ایران خیابان تخت‌جمشید) موجود میباشد و برایگان در اختیار شرکت کنندگان گذاشته میشود باشرایط زیر بمناقصه واگذار مینماید .

۱-سپرده شرکت در مناقصه بمبلغ ۲۵۰ر۰۰۰ ریال است که‌بایستی بصورت اسناد خزانه بحسابداری شرکت واقع درطبقه اول ساختمان اداره مرکزی تسلیم و رسید آن ضمیمه پیشنهاد شود .

۲-پیشنهادات میبایست د ریاکات لاك و مهر شده که‌روی‌آن عبارت «مربوط بمناقصه حمل در حدود ۲ میلیون تن کیلومتر لوازم حفاری واکتشافات»قید شده باشد حداکثر تاپایان وقت اداری روز ۲۱ر۸ر۱۳۴۳ بدفتر سرویسهای فنی تسلیم و رسید دریافت گردد .

۳-پیشنهادات واصله ساعت ۹ صبح روز شنبه۲۳ر۸ر۱۳۴۳ در کمیسیون معاملات شرکت واقع در اداره مرکزی شرکت ملی نفت ایران باز وقرائت خواهد شد و حضور پیشنهاددهندگان ویا نمایندگان آنها با دردست داشتن معرفی نامه در جلسه‌قرائت پیشنهادات آزاد است .

۴-به‌پیشنهادات مبهم - مشروط -فاقد رسید سپرده ویا پیشنهاداتیکه بانمونه پیمان مغایرت داشته و یا بعداز مدت مقرر در آگهی برسد مطلقا ترتیب اثر داده نخواهد شد .

۵-در صورت تساوی قیمت چند پیشنهاد برنده مناقصه‌بقید قرعه تعیین خواهد گردید .

۶-شرکت دررد یاقبول یك یا کلیه پیشنهادات واصله‌بدون آنکه محتاج بذکر دلیل باشد مختار خواهد بود .

ویزیتور وفروشنده بانجربه

ویزیتور باسابقه‌که تجربه در فروشندگی‌داشته باشد برای معرفی وفروش یك محصول‌جدیداستخدام میشود. باصندوق پستی شماره ۱۹۷۷ مکاتبه‌فرمائید

برای فروش یك محصول‌معرفی‌شده‌فروشنده‌ای باسرمایه ووسیله سیار مورد نیاز است. باصندوق پستی شماره ۱۹۷۷ مکاتبه فرمائید. آ-۲۷۹۴۰

نمایندگی
Guerlain
در ایران تقدیم میکند
پدیده‌های آرایش درسال ۱۹۶۵

خانم (ایرن کوشر) متخصص لوازم آرایش گرلن بطور رایگان تجربیات کارخود را در اختیار بانوی محترم ایرانی میگذارد

خانم فراموش نفرمائید که: از تاریخ ۱۰ آبانماه ۲۱ آبان متخصص گرلن مشتاقانه در انتظار ملاقات شماست

نمایندگی محصولات گرلن در ایران: البرت خیابان تخت جمشید تلفن ۲۷۳۸۵۰

لوازم اصلی فوردهای آلمانی (تانوس) وآمریکائی ارزان‌تر از همه جا در اختیار شماست
شرکت تضامنی شالچی - امیرکبیر (چراغ برق) تلفن ۳۰۵۳۶۵

مطب دکتر خسرو نامداران
بمناسبت شرکت درکنگره فدراسیون بین‌المللی بیمارستانها تااول آذرماه تعطیل است. آ-۲۸۰۰۸