اطلاعات

پنجشنبه سوم بهمن ماه ۱۳۴۷
شماره ۱۲۷۹۸
سال چهل و سوم
تکشماره ٤ ریال

۲۸ صفحه

سیلاب قسمتی از تهران را فرا گرفت

برای عبور از پیاده‌رو مقابل بیمارستان سینا راهی نبود جز کنار نرده‌ها

- تلفنهای چند مرکز تهران نم کشید و ازکار افتاد !
- یك اتوبوس دوطبقه‌تا نیمه درآب فرورفت
- دو جوان برای انتقاداز شهرداری در بلوار ازآب گل‌آلود ماهی میگرفتند!

اینجا میدان گمرك است که سیلاب آنرا فراگرفته است و تشخیص نهرآب از سطح اسفالت امکان نداشت ومزاحمت‌ایجادمیشد

مدیر کل راه‌آهن گفت :

خط آهن جنوب

تاسیلاب فروکش نکند ، بسته ا ست در صفحه ٥

عبور از عرض خیابان های سیلابی مشکل بزرگی برای مردم شده بود و مردم از هر وسیله‌برای رفتن از اینسو به آنسو استفاده میکردند .

سیل های بزرك در سوریه ـ ترکیه ولبنان :

رود فرات طغیان کرد

- شرق سوریه زیر آب فرورفت
- ارتباطات زمینی سوریه لبنان و اردن قطع شد
- سیل در ترکیه ۱۵ نفررا کشت و برق شهرها را قطع کرد
- گرگها به شهرهای‌ترکیه حمله کردند

در صفحه ۲

- سقف بازار تهران در چند نقطه فروریخت و دکانها تعطیل کردند
- محلات جنوب شهر در محاصره سیل افتاد
- یك ساختمان ٤ طبقه در قلعه وزیر خراب شد
- قسمتی از خانه های ناحیه ٤از سکنه تخلیه گردید . درصفحات ۲۵ و۲٦

چهارمین جوان چکسلواکی

خودرا آتش‌زد

نیروهای‌شوروی‌عده‌ای ازاتباع چکسلواکی را بازداشت کردند

در صفحه ۲

تفسیری بر مسابقات فوتبال قهرمانی جام باشگاههای آسیا

نتیجه‌بازی اسرائیل مالزی

بنفع‌ایران‌میشود

امشب‌تیم فوتبال‌ایران پیروزی دوم را در مقابل هنك‌کنك بدست می‌آورد

درصفحه ٤

کاسیگین در استقبال از فضانوردان شرکت‌نکرد

شایعه استعفای کاسیگین

در مسکو شایع شدکه نخست‌وزیر شوروی احتمالا از مقام خود کناره گیری کرده و یا بیمار شده‌است

در صفحه ۲

هیئت رئیسه جمعیت شیرو خورشید استان تهران

در عکس از راست بچپ سناتور مهدی فرخ ، آقایان شریف امامی‌نایب رئیس جمعیت شیر و خورشید سرخ، عبدالله ریاضی نایب رئیس جمعیت، سناتور مسعودی ، دکتر شاهقلی وزیر بهداری ، خانم شوکت‌ملك جهانبانی در حضور والاحضرت شاهدخت شمس پهلوی دیده میشوند . درصفحه٤

هوا در ۲٤ ساعت آینده همچنان بارانی است

امروز هواشناسی اعلام کرد که دو روزپیش خبر حرکت سیستم‌هوائی پربارانی را که بسوی ایران پرواز کرده بود کشف و اعلام داشته است هواشناسی اطلاع دادکه سیستم‌هوای بارانی در سراسر ایران مستقر شده و در شمال برف و در مرکز و جنوب باران سیل‌آسا ورعد و برق میدهد اداره پیش بینی هواشناسی اعلام‌کرد که تا ۲٤ ساعت‌آینده وضع هوابطور متناوب بارانی خواهد بود .

اسامی هیئت رئیسه جدید شورایعالی اصناف

در صفحه چهارم

اسامی قبولشدگان و ذخیره‌های پلی تکنیک

در صفحه بیست‌وپنجم

«خدا ، شاه ، میهن»

سندیکای کارگران سازمان آب منطقه‌ای تهران (عضو خانه کارگر وابسته بسازمان کارگران ایران و حزب ایران نوین)روزتاریخی انقلاب سفید شاه و مردم را به ملت ایران تبریك عرض نموده وبهمین مناسبت مجلس جشن و سروری از طرف سندیکا درروز شنبه پنجم بهمن ماه از ساعت ۱٦ الی ۱۸ در اداره مرکزی سازمان آب‌منطقه‌ای تهران برگزار مینماید .

سندیکای کارگران سازمان آب منطقه‌ای تهران
حاجی طیبان- رمضان اسلامیه

آ-۳٤۲۷۷

شماره مخصوص اطلاعات

بمناسبت روز ششم بهمن

روز یکشنبه ششم بهمن ماه روزی که انقلابی عظیم درتمام شئون زندگی ملت ایران بابتکاررهبر بزرك‌ایران پدیدآورد، روزی که‌هرچه‌بر آن‌میگذردوهرسال که گردش میکند، عظمتش آشکارتر و نتایج آن دردگرگونی‌زندگی همه طبقات نمودارتر میشود به مناسبت این روز تاریخی و شرکت در جشن وسرور و مراسمی که ملت ایران در این روز برگزار میکند ، موسسه اطلاعات نیز شماره مخصوصی عصر روز یکشنبه ششم بهمن انتشارخواهد داد.

تلفن جدید سازمان‌پیشرو

۴۸۱۲۴

میخچی ـ بازار
بهترین پارچه‌های‌پشمی انگلیسی مردانه رسید .
شماره تلفن ۲۵٤۲۱

فردا صبح
رامین
هنرمند محبوب و جوان
دربرنامه هنری و سینمائی
مجله‌اطلاعات‌دختران وپسران
درسالن انجمن دوشیزگان و بانوان

برای بدست آوردن
یك میلیون ریال — جایزه ممتاز
یك میلیون ریال — جایزه قهرمان شانس اول
یکدستگاه پیکان سفید — جایزه قهرمان شانس دوم
جوایزبلیطهای مخصوص
اعانه‌ملی
فقط ۶
روز دیگر فرصت دارید

برای تماشای هنر اصفهانی
گیشه فروش بلیت
همه‌روزه‌از ساعت ٤ تا۸ بعد از ظهر مفتوح است
مدخل‌در بزرك انجمن خیابان شمالی امجدیه (خیابان نامجو)
امشب اولین برنامه اجرا میشود

عصر دیروز آقای مجید معماری ساکن رضائیه درجریان قرعه کشی‌حساب پس‌انداز
بانك بازرگانی ایران
برنده دومیلیون وپانصد هزار ریال
جائزه ممتاز گردید
تفصیل جریان قرعه کشی درشماره آینده چاپ خواهدشد

سخنرانی ماهانه بانك مرکزی ایران
در هفتادمین جلسه سخنرانی ماهانه بانك مرکزی ایران که در ساعت ٥ بعداز ظهر روز شنبه ٥ بهمن ماه ۱۳٤۷ در تالار سخنرانی بانك تشکیل خواهدشد:
جناب آقای هوشنك نهاوندی رئیس‌دانشگاه پهلوی شیراز پیرامون
«تعلیمات عالیه و توسعه اقتصادی».
سخنرانی خواهند نمود . حضور کلیه علاقمندان‌در این جلسه آزاد است .

عزب‌اوغلی
باشرکت چهار هنرمند بزرك سینمای هند
شمی کاپور ـ راج‌شری ـ ممتاز ـ پران
برنامه امشب۱۲ سینمای پایتخت
آ-٦۷٥۱۲

تقلیل نرخ فروش سیمان درقزوین
عنوان آگهی شماره دیروز که بجای قزوین لوشان چاپ شده بود
آ-٦۷۱٥٦

مشتریان محترم شرکت بوتان
شماره‌های جدید تلفن قسمت پخش گاز شرکت بوتان بشرح زیر است :
۹٥۳۰٥۱ ـ ۹٥۳۰٥۲ـ۹٥۳۰٥۳ـ۹٥۳۰٥٤ـ۹٥۳۰٥٥
واگر خط راه‌ندادو نتوانستید بگیرید دراینصورت لطفا از شماره های :
۳۳۸۲۲۲ـ ۳۳۸۲۲۱ـ۳۳۲۹۲٤ استفاده فرمائید
آ-٦۷۷٥۰

توجه ـ توجه
بزرگترین حراج سال در فروشگاه مارسل‌بلان
مارسل‌بلان بهترین پارچه های زنانه را که محصول کارخانجات پارچه بافی اروپا است به حراج میگذارد .
فرصت را از دست ندهید حتما از حراج‌مارسل‌بلان دیدن کنید مارسل‌بلان تخت‌جمشید جنب سینما پارامونت.
«فونیك»

ته‌دانسان‌جمعه‌هاازساعت ٥ تا۸ در
لوشاتو LE CHATEAU
DISCOTHEQUE
خیابان‌پهلوی‌بعدازسه‌راه هتل‌هیلتون تلفن ۸٤٥٥۷
آ-٦۷٥٥۸

داوطلبان خدمت در لژیون خدمتگزاران بشر ازین ببعد میتوانند تقاضای عضویت خودرا مستقیم بدفتر لژیون واقع درخیابان‌تخت‌جمشید شماره ۱۲٦ یا بصندوق پستی لژیون بشماره ۱۱٫۱۷٦٦ تهران بفرستند .
آ-٦٦۰٤۲ ۱-٥ لژیون‌خدمتگزاران‌بشر

سهامداران محترم شرکت تعاونی‌تهیه‌وتوزیع‌دارو
عطف بدعوت نامه کتبی که‌برای کلیه سهامداران ارسال‌شده است وآگهی آن نیز درروزنامه کیهان منتشر شده خواهشمند است روز جمعه ٤٫۱۱٫٤۷ ساعت ۲ونیم بعداز ظهر درجامعه داروسازان حضور بهمرسانند .
شرکت تعاونی تهیه و توزیع دارو
آ-۳٤۲۳۷

از ٥ بهمن در تالار ۲٥ شهریور
گروه تئاتر امروز نمایش میدهد
دیکته و زاویه
فرخنده باور ـ منوچهر فرید ـ پرویز فنی زاده ـ خسرو شجاع زاده ـ فریدون‌نوری‌ـیداله شیراندامی‌ـحمیدطاعتی‌ـاصغرسمسارزاده‌ـناصر لاله‌زاری‌ـ رشید بهنام ـ نعمت‌اله اسدالهی ـ سیاوش طهمورث .
نوشته گوهر مراد
کارگردان داود رشیدی
تلفن رزرو ۲٥٤٤٤٤

سرمقاله

زحمت از رحمت !

بارندگی دیروز ودیشب تهران که هنوزهم ادامه دارد از قرار معلوم‌خسارات زیادی بمردم واردآورده و مطابق قاعده این‌صدمات بیشتر متوجه جنوب شهر وسکنه خانه‌های خشت‌و گلی بوده است .

این خصوصیت برای شهر سه‌میلیونی تهران محفوظ است که‌بارندگی معمولی وقتی بیشتراز چندساعت طول کشید عوض آنکه رحمت‌نازل کند زحمت مردم فراهم میسازد واسباب وحشت میشود. برای اینکه تهران نه‌فقط طبق‌اظهار زمین‌شناسان روی نوارزلزله بناشده است‌بلکه از جهت طبیعی شهری است که‌در دامنه کوه وطبیعتادر مسیرسیل قرار دارد . خطرسیل همیشه برای‌تهران یك‌خطر جدی بوده است ومردم قدیمی این شهر ، وقتی‌که حدود شهر از شمال بدروازه دولت و از جنوب بدروازه قزوین ودروازه حضرت‌عبدالعظیم محدود میشد ، اگر زرقو برق امروزی رانداشتند لااقل درمقابل سیل ایمنی‌داشتند زیرا صرفنظر ازآنکه شهر درپناه مسیل‌های طبیعی ساخته شده‌بود خندق های اطراف شهر نیز راه برتهاجم سیل وسیلاب می‌بست والا آنروز نه یکی‌ازاین خیابان های آسفالته در تهران وجود داشت ونه یکی از ساختمانهای سیمانی و متکی به‌تیرآهن . هرچه بود خیابانها و کوچه‌های خاکی بود و خانه‌های خشت وگلی و هرگاه بعداز چندساعت بارندگی سیلاب در معابر موج میزد و بخانه وزندگی مردم نفوذ میکردلازم می‌آمد بدنبال هر زمستان شهرتهران را از سرنو بنا کنندچون دونوبت بارندگی برای درهم کوفتن همچو شهری کفایت میکرد !

متاسفانه طی‌چندسالی که دشت تهران مثل گوشت قربانی تکه تکه میشدو طبقه نوینی بنام زمینخوار پیداشد که مانند مکتشفین قاره‌جدید دراطراف‌شهر میگشتندوهرجا زمین‌بلامعارضی اعم‌ازخالصه ،وقف، بایر ، موات سراغ میکردند روی آن چنك انداخته مدعی آن میشدند وبنام خودشان ثبت میدادند و دستگاه اداری که میباید مراقب منافع و حقوق‌عامه باشد یکپا شریك این‌قبیل فعل‌وانفعالات بشمار میرفت ، زمینخواران حتی به‌مسیل های طبیعی شهر ابقا نکردند و درچشم بهمزدنی مردم متوجه‌شدند مسیلی باقی نمانده ،سهل است که‌بدون ملاحظه خطر سیل در شکم مسیل هاخانه ساخته و نشسته‌اند .

اینست که امروز تهران نه‌مسیل دارد، نه‌سیل‌بند وشهر بی‌حفاظ و بی‌پناهی است در مقابل هر بارندگی معمولی که طبعا بسیل وسیلاب تبدیل میشود وچون همانطور که گفتیم تهران‌دامنه است وشیب آن بطرف جنوب امتداد پیدا میکند آب باران و برف بدون آنکه مزاحمت عمده‌یی برای ساختمانهای محکم شمال شهر فراهم سازد سرازیر میشود بطرف جنوب شهر . بطرف‌بازار ومحلات پائین شهر که بدبختانه آسیب پذیرترند . بقول معروف هرجا که سنك است بپای لنك است !

طی‌دهسال اخیر چون تهران نیز مثل‌اغلب نقاط ایران‌دستخوش خشکسالی وکم‌بارانی بود خطری که‌بدین‌کیفیت متوجه شهر و مردم شهر است خودش را نشان نمیداد و هرچه در فصل بارندگی صحبت‌از خطرسیل و اهمیت مسیل برای شهری در موقعیت وبا وضعیت طبیعی تهران میشد، چون نوعا بارندگی ها کم‌دوام بود وکم‌خطر و آنطوریکه باید چنك ودندان نشان نمیداد . بادمیدن آفتاب این سخنان ارزش وقوت واقعی خودرااز دست میداد و مآلا اقدام قاطع وموثری در زمینه مهار کردن خطرسیل وسیلاب صورت نمی‌گرفت . تاآنکه بالاخره آسمان گره از ابروی خود بازکرد واین دوساله ، مخصوصا امسال - زمستانی بمفهوم‌زمستان در ایران وازجمله در تهران رخ‌نمود در حالیکه خطرات ونگرانی های ناشی‌از صدمات وخسارات بارندگی های متوالی وبیدفاعی تهران در مقابل بارندگی وسرما ، آن‌شورو شعفی را که قاعدتا می‌بایستی بخاطر پایان دوره خشکسالی و آغاز رحمت و برکت درمردم مشاهده شود تحت‌الشعاع قرار داده است .

دفعه‌پیش که‌برف دوروزه درتهران بارید و زندگی رافلج کرد مقامات مسئول شهر اظهار داشتند مادر مقابل برف وسرما غافلگیر شدیم . اما حقیقت اینست که تهران در شرایط موجود هردفعه ممکن‌است غافلگیر بارندگی وبرفو یخبندان بشود وچون فعلا تافکر اساسی بشود «یاناشود!» شهر تهران دربرابر بارندگی بی‌دفاع وآسیب‌پذیر است و شهرداری وسیله و قدرت کافی‌برای حمایت شهر و مردم شهررا از خطرات و عوارض بارندگی ندارد حق‌اینست ازجمعیت شیرو خورشید سرخو همچنین از واحد های ارتشی که آمادگی بیشتری دارند برای کمك بمردم و مقابله‌با خطرسیل وسیلاب مخصوصا در جنوب شهر و محلاتی که در مسیل ساخته شده‌است استمداد بشود واین زمستان را هرطور هست باهمین شرایط وامکانات وبااستفاده از عوامل موقت برای حمایت مردم بگذرانیم تابعد ، برای شهری که بحمدالله انجمن شهرو شهردار منتخب نیزدارد فکر اساسی بشود .

ارتش شوروی عده‌ای از اتباع چکسلواکی را بازداشت کرد

رادیو پراك گفت سومین جوانی که خود را آتش زد به بیماری روانی مبتلا است

چهارمین جوان چکسلواکی خود را آتش زد

پراك - خبرگزاریها - در۲۴ ساعت گذشته‌دونفر دیگر از جوانان چکسلواکی خود را آتش‌زده‌اندو باین‌ترتیب ظرف چند روز اخیر تاکنون ٤ نفر جوان چکسلواکی دست به‌خودسوزی زده‌اند .

بعد از ظهر دیروز بوقت تهران رادیو پراك‌گفت که سومین جوان این‌کشور دست بخودکشی زده است . بامداد امروز گزارش رسید که یك جوان دیگر نیز باریختن بنزین خود را آتش‌زده است خودسوزی چهار جوان چکسلواکی این کشور را تکان داده است .

رادیو پراك امروز درباره اقدام یك جوان دیگرچکسلواکی بخودسوزی توضیحاتی داد و گفت این جوان یك کارگر ۲۳ ساله بنام «میروسلاو» است . وی چند دقیقه پس‌از نیمه شب در شهر به میدان آزادی که درآنجاعده‌ای‌از جوانان در برابر تصویر «یان‌پالاش» گارد احترام تشکیل داده بودند میرود و درصدد خود سوزی برمی آید او به لباس های خود آتش میزند و شروع به دویدن میکند ولی دانشجوئی او را می گیرد و آتش را خاموش میکند .

«میروسلاو» که‌جوان کارگری است بیدرنك به بیمارستان اعزام میشود وآخرین گزارش‌های‌رسیده حاکی است که‌حال اوخوب است، رادیو پراك افزود که وی تاکنون چندین‌بار باتهام‌دزدی، دستگیرشده و جوان بیماری است، سال‌گذشته وی از یك ارتفاع پنج متری سقوط کرد و از آن پس حالت عادی خود را از دست داده‌و چندین‌باردرصدد خودکشی برآمده‌است «میروسلاو» سومین جوان‌چکسلواکی است که طی چند روز اخیر در این کشور دست به خودسوزی زده است .

نخستین‌بار روز۱۶ژانویه یان‌پالاش دانشجوی ۲۱ ساله در میدان‌پراك در پای مجسمه «ونچلاس» خود را آتش زد و سه روز بعد مرد . روز دوشنبه گذشته نیز یك جوان ۲۵ ساله که پدر ۲ فرزند است خودرا به مشعل فروزانی مبدل ساخت که هنوز در بیمارستان با مرك دستو پنجه نرم میکند .

دیشب یکی‌از زندانیان بازداشتگاه «لئوپلاف» واقع درنزدیکی بورتیلا درصدددخودسوزی‌برآمد.خبرگزاری چکسلواکی گزارش داد که وی باتهام سرقت زندانی است . درعین حال به بیماری روانی مبتلا است .

خبرگزاری چکسلواکی‌گزارش داد که لئوپلاف از ناحیه صورت و دست ها سوخته است و اکنون‌در بیمارستان بستری است .

● مقابله با پلیس

پلیس چکسلواکی از امروزباید با گروهی مقابله کند که درجلوی فواره محل خود سوزی «یان‌پالاش» دست به اعتصاب غذا زده‌اند . پلیس امروز راه ورود به این محل رابر روی پیادگان بست تا نتوانند دراین محل اجتماع کنند .

اعتصاب غذا کنندگان کیسه های خواب همراه خود به محوطه سر پوشیده‌ای که در جلوی‌میدان قرار دارد آورده‌اند و اعلام کرده‌اند که در همانجا خواهند ماند تاتقاضا هایشان برآورده شود .

اما وقتی پلیس مانع اجتماع و تماشای آنان شد ، عده‌ای‌ازاعتصاب کنندگان بساط خود را جمع کردند و رفتند . فعلا دو نفر بحال‌اعتصاب غذا باقی مانده‌اند که تا ساعت ۵ صبح امروز غذا نخورده‌اند یك پلیس چاقو چله توانست اکثر اعتصاب کنندگان را قانع کند که خیمه و بساط خود را از این‌میدان جمع کنندو بروند .

در «برا تیسلاوا » نیز گروهی‌از دانشجویان دست به اعتصاب غذا زده‌اند ،هزاران نفر از اهالی اسلواکی یك دفر تسبیت راامضاء کرده‌اند که برای خانواده « یان - پالاش » فرستاده شود .

در غرب چکسلواکی‌دانشجو بان بیادبود « یان پالاش » شروع به جمع آوری اعانه کردند و درحدود ۲٤۰ (۱۸۰۰ تومان) پول جمع کرده‌اند .

ارتش شوروی افراد چك را توقیف کرد

گزارش رسیده که مقامات دولتی چکسلواکی به مقامات نظامی شوروی در پراك اعتراض کرده‌اند که چراسربازان شوروی چندتن از افراد چك‌را توقیف کرده‌اند .

این مطلب درنطق «گروسر» وزیر کشورچکوسلواکی ونوشته یك روزنامه پراك منتشر شده و نخستین باراست که‌رسما اعتراف میشود عده‌ای توسط سربازان شوروی توقیف شده‌اند تعداد و نحوه توقیف این‌افراد افشا نشده است .

همزمان بااین ژنرال «کوربلا» افسر رابط ستادارتش چکوسلواکی علیه این‌که وسائل نقلیه نظامی شوروی بدون پلاك های مجاز وشماره عادی در چکوسلواکی رفت وآمد میکنند، اعتراض کرده است .

* بازگشت رهبران

طبق اظهار منابع مطلع دو تن از رهبران لیبرال چکسلواکی قبل‌از هجوم نیرو های پیمان ورشو به چکسلواکی از کشور خارج شده بودند به چکسلواکی بازگشته‌اند . یکی از آنها « اوتاشیك » طراح اصلاحات اقتصادی و معاون نخست وزیر و دیگری دکتر گلد شتوکر روشنفکر و کمونیست و رئیس باتحادیه نویسندگان چکسلواکی است .

در بال (سویس) دوستان اوتاشیك گفتند وی قصد دارد چند روزدیگر به سویس برگرددو سفر وی به چکسلواکی جنبه سیاسی ندارد . بلکه برای تنظیم امور شخصی‌خود به چکسلواکی‌رفته‌است.«اوتاشیك» بعد از خروج از چکسلواکی در دانشگاه بال شغلی یافته است .

در باره گلداشتوکر گفته‌میشود وی در پراك است ،در حالیکه اوتاشیك تازه از ایستگاه مرزی اطریش - چکسلواکی رد شده است . هر دو نفر بشدت موردانتقاد مقامات شوروی قرار داشتند ومتهم بودند که میخواهند افکاربورژوائی را در چکسلواکی احیاء کنند .

کاسیگین در استقبال ازفضانوردان شرکت نکرد

مسکو - خبرگزاری فرانسه - چهار فضا نورد شوروی « ولادیمیر شاتالف » ، بوریس‌والیف ،یوگنی خرنف‌ویلی‌سیف که اخیراباسفینه های‌سایوز٤و سایوز ۵در مدار کره زمین برنامه ملاقات فضائی انجام داده‌اند امروز در حالی که دسته موزیك «مارش فضا نوردان» رامی نواخت با هواپیما وارد فرودگاه مسکو شدند و از طرف رهبران شوروی که لئونید برژنف دبیر کل حزب کمونیست‌در پیشاپیش‌آن ها قرار داشت مورد استقبال قرار گرفتند . الکسی کاسیگین‌نخست وزیر در میان مستقبلین نبود .

چهار فضا نورد شوروی پس از پیاده شدن از هواپیما از روی فرش قرمز بسوی تریبون‌مخصوص که رهبران شوروی در آنجاقرار داشتند حرکت کردند پس از رسیدن به جایگاه مخصوص سرهنك شاتالف فرمانده سایوز ٤ گزارشی در باره پرواز سفینه های سایوز قرائت کرد . و پس از آن که موزیك سرود شوروی رانواخت رهبران شوروی یکی پس ازدیگری فضانوردان را در آغوش گرفته و پس از آن فضانوردان نزد خانواده های خود که در جایگاه مخصوص قرار داشتند رفتند .

* غیبت کاسیگین

فضا نوردان پس از گذشتن از جلو مستقبلین سوار یك اتومبیل لیموزین شدند و در حالی که‌دسته های موتور سیکلت سوار آنهارا مشایعت میکردند همراه رهبران شوروی بسوی پایتخت به حرکت درآمدند . بمناسبت ورود فضا - نوردان بمسکو ۲۰ تیر توپ شلیك شد . غیبت الکسی کاسیگین در مراسم استقبال از فضا نوردان موجب شگفتی ناظران سیاسی مسکو شده است این نخستین بار است که پس از روی کار آمدن هیئت رهبری سه نفری در سال ۱۹٦٤ یکی از آنها در مراسم استقبال از فضا نوردان حضور نداشت تاکنون هیچگونه علتی‌برای غیبت کاسیگین ازاین مراسم ذکر نشده است شایع است که‌رئیس دولت شوروی بیمار است وپزشکان بوی توصیه کرده بودند که در آن هوای فوق‌العاده سرد از خانه خود خارج نشود .

کاسیگین در میتینگی هم که بعداز ظهر با حضور ٦ هزار نفر در میدان کرملین بمناسبت ورود پیروزمندانه سر شینان سفینه های سایوز برپا شد نیز شرکت نداشت .

غیبت کاسیگین‌از مراسم‌استقبال فضانوردان همچنان مورد تفسیر و اظهارنظر محافل سیاسی غربی در مسکو است .

عده‌ای از ناظران غربی معتقدند که‌ممکن است کاسیگین از مقام خود کناره‌گیری کرده و یاخیال استعفادارد بعضی دیگر نیز اظهار عقیده میکنند که‌نخست‌وزیرشوروی برای ملاقات بارهبران چکسلواکی به‌پراك رفته است .

نگرانی پاپ

واتیکان - پاپ‌پل ششم در نطقی خطاب‌به‌عده‌ای‌از زائران چکسلواکی شجاعت مردم چکوسلواکی را در مقابله با مشکلات داخلیشان ستود ، امااشاره‌ای به جوانانی‌که خود را آتش زده‌اند ننمود. وی عکس‌العمل مردم‌چکوسلواکی را«متحدانه» نامیدونگرانی‌خود رااز وضعی که براین کشور حکمفرما است ابراز کرد .

دوگل استعفاء نمیکند

پاریس - خبرگزاری فرانسه - ژنرال دوگل‌رئیس‌جمهوری فرانسه درپایان جلسه هیئت دولت که در کاخ الیزه تشکیل شده بود اظهار داشت که وظیفه ملی‌خودرا تاآخر انجام خواهد داد . دوگل گفت :

من که‌در ۱۹ماه دسامبر ۱۹٦۵ از طرف ملت فرانسه مجددا برای مدت ۷ سال بریاست جمهوری انتخاب شدم . موظفم وظائف خود را تا پایان دوران ریاست جمهوری انجام دهم روز ۱۹ دسامبر ۱۹۷۲ دوران ریاست جمهوری دوگل منقضی خواهد شد .

اظهارات دوگل دائر براینکه وظائف خودرا تاپایان دوران‌ریاست جمهوری‌اش بعهده خواهد گرفت نخستین‌عکس‌العمل رسمی کاخ‌الیزه درمقابل سخنان‌ژرژپمپیدو نخست‌وزیر سابق فرانسه است . پس‌از آنکه پمپیدو در رم اظهار داشت که‌داوطلب نامزدی ریاست‌جمهوری است در پاریس شایع شده بود که‌دوگل میخواهد از مقام ریاست جمهوری کناره‌گیری کند و این موضوع را قبلا با پمپیدو درمیان گذاشته است .

رشید کرامی ٤ وزیر جدیدانتخاب کرد

بیروت -خبرگزاری فرانسه - بحران کابینه رشید کرامی که با استعفای چهار تن از وزیران‌پیش آمده بود پایان یافت. دیشب‌شارل حلو رئیس جمهوری لبنان استعفای این چهار نفر را پذیرفتو چهارتن از نمایندگان پارلمان لبنان بجای آنهابرگزیده شدند . درکابینه جدید پست وزارت امور خارجه‌به عهده یوسف سلم و اگذار شده است .

درکابینه جدیدسه‌حزب «فالانژ» آزادی های ملی و «بلوك ملی» که اتحاد احزاب سه‌گانه را تشکیل میدهند شرکت ندارند .

این سه حزب ۲۸ کرسی از ۹۹ کرسی پارلمان لبنان را در دست دارند .

صاحبنظران سیاسی اظهارعقیده میکنند که‌دولت جدید بااکثریت ۷۰ رای‌از پارلمان‌رای اعتمادخواهد گرفت .

فرات طغیان کرد :

باران‌وسیل درسوریه‌وترکیه

دمشق- رویتر - آسوشیتدپرس -براثر سیل‌های شدید رود فرات طغیان کرده تمام قسمت شرقی سوریه در زیر آب فرورفت .تاکنون براثر طغیان فرات ۹نفر کشته شده وخسارات زیادی واردگردیده است تمام ارتباطات زمینی‌بین سوریه ، لبنان و اردن قطع شده وسه روز تمام‌است که باران وبرف‌پیاپی میباردبطوری که قسمت اعظم سوریه فلج شده است .

براثر بارندگی های سیل‌آسا درسراسرترکیه رودخانه هادر بسیاری ا زمناطق طغیان کرده وآب زمین‌های اطراف رافرا گرفته است .

گزارش های‌رسیده حاکی است که در ۲٤ ساعت اخیر پانزده نفر کشته شده‌اند و خسارت هنگفتی به‌ساختمان‌ها وارد آمده‌است‌در مناطق‌جنوبی بیش‌از یکصد خانه براثرسیل ویران گردیده و دسته‌گرك های گرسنه به‌آبادیها هجوم برده‌اند براثرریزش برف‌های سنگین برق بعضی از شهرها از کارافتاده و کشتی‌رانی در بسفور متوقف شده است .

مؤسسه انتشارات امیرکبیر
برای خرید هرکتاب درتهران به‌فروشگاههای مؤسسه انتشارات امیرکبیر ودرشهرستانها به‌نمایندگان این مؤسسه مراجعه فرمائید

کلاسهای جدید تقویتی، تك درس
آموزشگاه رضی
دایرشد سه راه امین حضور تلفن ۳۵۲۷۵۷

شکر تلخ
داستانی شیوا و جذاب از زندگی مردم نیم‌قرن پیش ایران
نوشته جعفر شهری
«نویسنده کتاب حاجی‌در فرنك»
منتشر شد
مرکز پخش : موسسه انتشارات امیر کبیر
آ-٦٧٥٦٦

کتاب به سوی تهران
گزارش مناسبات روسیه وآمریکا بین سالهای ۱۷۸۱ - ۱۹٤۳
بقلم - فاستری دالس
ترجمه - جواد قدیمی
منتشرشده درکتابفروشی‌ها بفروش میرسد
۱-۲ آ-۳٤۱۰۵

قابل توجه مصرف کنندگان قوطیهای صرفه‌جوئی دریا
روز جمعه ۲۷ دی ماه مراسم اولین قرعه کشی جوائز قوطیهای صرفه جوئی دریا بعمل آمد وازمیان کارت های رسیده نامبردگان زیر هریك برنده یك دستگاه ماشین‌رختشوئی کالرشدند .
* خانم هایده بهزادی
* آقای آراهاکوپ قره پتیان
* خانم جمیله‌کفاشی عصر
* آقای محسن حاجی‌لو
* خانم مهین دستمالچی
* خانم رقیه مردانی
* آقای مرتضی رهبر
* خانم رویا رسولزاده
* آقای سید محمد سیدعلی
* خانم کبری طاهری

از مصرف کنندگان قوطی های صرفه‌جوئی دریا تقاضا میشود هرچه زودتر کارتهای خودرا برای شرکت در مراسم دومین قرعه کشی که روز ۲۵ بهمن ماه انجام خواهد شد ارسال دارند .
دریاواقعاً تمیزتر میشوید ودرخشان میکند

کلاسهای انگلیسی انجمن ایران و آمریکا
ثبت نام برای کلاسهای عادی در تاریخهای اول‌و دوم‌بهمن برای دانشجویان قدیمی وسوم بهمن ماه برای داوطلبان جدید صبح‌ها از ساعت یازده ونیم الی یك وچهار الی شش‌ونیم بعد از ظهر و ثبت نام برای کلاسهای فشرده درتاریخهای پنجم و ششم بهمن برای دانشجویان قدیمی و هفتم بهمن برای داوطلبان جدید صبحها از ساعت نه الی یازده و بعد ازظهر از ساعت دو الی چهار بعمل خواهد آمد. طبق معمول روز اول ثبت نام مخصوص کلاسهای شش به‌بالا وروز دوم مخصوص کلاسهای یك الی پنج و روز سوم برای تمام کلاسها خواهد بود.
نشانی - خیابان وصال شیرازی تلفن ٤٧٤۳۸

تلاشی نوین برای موفقیت شما
کلاسهای تك درس بصورت فشرده مخصوص
دانش آموزان ششم طبیعی و ریاضی باتضمین قبولی ازروز سه‌شنبه اول بهمن دایراست
آموزشگاه جالینوس خیابان پهلوی جنب سینما مهتاب کوی وزیری تلفن ٤٦۹۱۱

فرهنگنامه
از دانشجویان دانشگاه و مدارس عالی
آموزگاران
دبیران .
خانم های خانه دار
کارمندان باز نشسته دولت
و هرکس دیگر که دارای تحصیلات دوره کامل متوسطه و یابالاتر از آن باشد برای عرضه کردن‌وفروش فرهنگنامه هیجده جلدی مصور دعوت به همکاری‌میکند.
کلاسهائی بمنظور آموزش کلیه فنون فروشندگی تخصصی از روز شنبه ۱۲ بهمن ماه به مدت سه هفته در سازمان فروش فرهنگنامه تشکیل خواهد شد . داوطلبان از طریق مصاحبه انتخاب میشوند . داوطلبان می توانند از روز شنبه ۵ تا چهار شنبه ۹ بهمن از ساعت ۲ تا۷بعد از ظهر به سازمان فروش فرهنگنامه خیابان وصال‌شیرازی نزدیك پمپ بنزین شاهرضا ، شماره ۲۸ مراجعه کنند. اصل مدرك تحصیلی یا فتوکپی آن - دو نسخه رونوشت شناسنامه -دو قطعه عکس - برك انجام خدمت وظیفه و یا معافیت رانیز همراه داشته باشند .
آ-٦٧٤٢٤

پراودا: مصر باخطر ورشکستگی اقتصادی روبرو است

اورشلیم - رویتر -یونایتدپرس ابااپان وزیر خارجه اسرائیل دیروز در پارلمان آن کشور عبدالناصر را به تعقیب «سیاست سیاه» متهم کرد و پیشنهاد های صلح شوروی را رد نمود ولی گفت : اسرائیل به مبارزه خود برای صلح ادامه‌خواهد داد.

وی گفت نطق ناصر در پارلمان مصر پیشنهادهای شوروی را کاملا افشا کرد و هدف پیشنهاد های شوروی خنثی کردن تمام‌مزایائی است که اسرائیل در عرض جنگ شش روزه بچنگ آورده است . طرح ناصر در نطقش این است : در درجه‌اول‌حالت محاصره اسرائیل را که قبل از ژوئن ۱۹۶۷ وجود داشت تجدید کند وهمراه آن سازمانهای کوماندوئی عرب هر- آنچه را از اسرائیل‌باقیمانده‌منهدم کنند . ابان گفت که این یك توطئه است و اسرائیل میداند با آن چگونه مقابله کند .

وی گفت‌در پیشنهادشوروی‌برای آزاد بودن کشتیرانی در کانال سوئز و تنگه تیران ازحق‌اسرائیل در این مورد نامی برده نشده است.

همزمان با این خبر رسید که در داخل کابینه اسرائیل‌اختلاف نظر در مورد سیاست اسرائیل درمناطق اشغالی پیش آمده است که‌ممکن است منجر به طوفانی در داخل کابینه شود .

نخستین علامت اختلاف نظر نامه‌ای است که بیگال آلون معاون نخست‌وزیر به لوی‌اشکول نخست وزیر نوشته و گفت که از عضویت در کمیته‌های کابینه ، ازجمله کمیته سیاست خارجی و کمته دفاع و امور اقتصادی مناطق‌اشغالی«معذور» است . آلون طرفدار مهاجرت دادن یهودیان به مناطق اشغالی است و ظاهرا ابا ابان با این نظر مخالف است .

نقشه موشه‌دایان این است که یك نوع خود مختاری به‌ساحل‌غربی رود اردن داده شود و در حالیکه نقاط مهم‌در اشغال اسرائیل باقی بماند ، ومنتظر یافتن راه حلی برای اختلاف با اعراب شوند . اما این نقشه نیز مخالفانی در داخل کابینه دارد .

* کنفرانس ٤ دولت

میشل دبره وزیر امور خارجه فرانسه در جلسه هیئت دولت که در کاخ الیزه تشکیل‌شدتوضیحاتی در بازه تشکیل کنفرانس‌نمایندگان چهار دولت بزرك برای بررسی اوضاع خاورمیانه داد و گفت‌فرانسه - دستورجلسه‌ای باین شرح برای این کنفرانس پیشنهاد کرده‌است:

۱- بررسی قطعنامه شورای‌امنیت سازمان ملل متحد و مطالعه در باره چگونگی اجرای آن .

۲- بررسی امکانات ووسائلی که میتوان مفاد این قطعنامه را بمورد اجرا گذاشت .

۳-بررسی اقداماتی که باید برای جلوگیری از وخامت روز-افزون اوضاع بعمل آید .

دبره گفت که تاکنون دولت شوروی با پیشنهاد فرانسه موافقت کرده است .

در واشنگتن سخنگوی جدید وزارت امور خارجه امریکااظهار داشت که پیشنهاد فرانسه اکنون مورد بررسی قرار گرفته استو دولت انگلیس هنوز در این باره تصمیم نگرفته است .

روزنامه الثوریه چاپ بغداد ضمن تفسیر نطق اخیر جمال عبدالناصر نوشته‌است که‌امید وآرزوی همه اعراب اینست یك نیروی نظامی متحد از کشورهای عربی تشکیل شود که نه تنها بتوانددر برابر حملات دشمن ایستادگی کندبلکه به‌حمله مبادرت نماید .

الثوره‌اضافه کرده است که‌ما اکنون خواستار یك همکاری نزدیك بین نیروهای مصروسایر نیروهای عربی هستیم .

* مگر دیوانه است

والتر ایتان سفیر اسرائیل درلندن طی نطقی گفت مگر اسرائیل دیوانه است که برای خاطر توسعه اراضی دست به جنك بزند .

وی گفت جنك‌ژوئن ۱۹۶۷ سومین جنك‌اعراب‌واسرائیل بودوماامیدواریم که آخرین جنك باشد . حقیقت این است که اسرائیل ممکن است همه چیز باشد ، اما دیوانه نیست وقصد ندارد به همسایگان عرب خود حمله کند ،ولو باین دلیل که تعداداعراب خیلی زیاد است .

اما نکته دیگر این است که تا وقتی راه صلح از طریق مذاکره با اعراب بدست نیاید ، اسرائیل از مواضع کنونی‌خودتکان نخواهدخورد. وی گفت نسبت به آینده روابط اسرائیل و اعراب خوشبین است .

رد پیشنهاد شوروی

سازمان الفتح یك پیشنهاد ده ماده‌ای تسلیم رهبران عرب کرده است که در آن علاوه بر قبول پیشنهاد ناصر دایر برکمك بدون قیدو شرط به الفتح ده راه‌برای‌حل مسئله خاور میانه مطرح ساخته است . ماده اول این است که قطعنامه شورای امنیت و پیشنهاد شوروی که براساس آن است مردود شناخته شود . ۹ ماده‌دیگر از تقاضا های معمولی الفتح است که شامل جنگیدن برای آزادی فلسطین و عدم مداخله دول عرب در کار سازمان الفتح است .

پیشنهاد الفتح در مجمع ملی‌فلسطین که ماه آینده تشکیل‌میشودمطرح خواهد شد .

دولت سوریه دیروز دولت لبنان را متهم کرد که‌سربازان خود را به سر کوبی چریکهای فلسطین فرستاده و مانع آن شده‌است که کوماندو های عرب از مرز های جنوبی لبنان بگذرند و به‌اسرائیل حمله کنند .

روزنامه البعث ارگان رسمی دولت سوریه نوشت روز جمعه چند گروه از کوماندو ها در ناحیه جلیل در محاصره نیرو های‌لبنانی قرار گرفته‌اند و نیرو های لبنانی با تانك و توپ کوماندو هاراتهدید کرده و ۱٤ نفر آنها را که می خواستند از مرز لبنان بگذرند در دهکده «کفر کلا»بازداشت‌نموده‌اند همزمان با این خبر رسید که الفتح با دولت لبنان مشغول مذاکره است تا لبنان دست آن را در حمله به اسرائیل از مرز های لبنان آزاد بگذارد .

* اخطار مصر

حسن‌الزیات سخنگوی دولت‌مصر به دولت نیکسون اخطار کرد که از تعقیب سیاست جانسون-راسك در خاور میانه احتراز کند. الزیات گفت این سیاست در یاد داشت‌هفته پیش آمریکا به پیشنهاد های شوروی منعکس بود و در واقع به منزله «وتو» اقدام بین‌المللی‌برای حل مسئله خاور میانه شمرده‌میشد.

ورشکستگی اقتصادی

روزنامه پراودا ارگان حزب کمونیست شوروی نوشت که اقتصادمصرباخطرورشکستگی روبرواست واگر یك راه حل سیاسی به‌بحران خاورمیانه پایان دهداین امر بسود کشور های عربی خواهدبود .

این اولین‌باراست که‌پراودا از بحران اقتصادی مصرسخن میگوید . پراودا نوشته است که مصر هرساله ۵۰۰ میلیون دلار زیان‌جنك بااسرائیل را می‌پردازد واقتصاد مصر برای توسعه و پیشرفت به‌شرایط صلح احتیاج دارد . ناظران سیاسی معتقدند که‌مقاله‌پراودا نشان‌ناراحتی‌روزافزون‌شوروی از مشکلات اقتصادی مصر است .

ملاقات باملك‌حسین

لندن -ملك‌حسین پادشاه اردن که‌برای معالجه به‌لندن رفته امروز با مایکل‌استوارت وزیر امور خارجه انگلیس ملاقات و گفتگو میکند یك مقام مطلع اظهار داشت که در مذاکرات پادشاه اردن با وزیر امور خارجه انگلیس ، اوضاع خاورمیانه‌مخصوصا پیشنهاد های فرانسه وشوروی در پایان دادن به بحران این‌منطقه‌مورد بررسی قرار می‌گیرد . ملك‌حسین قرار است امروز با هارولد - ویلسون نخست‌وزیر انگلیس نیز ملاقات و مذاکره کند .

در جهان چه گذشت

۶۰ ساله شد

سازمان ملل - اوتانت دبیر کل سازمان ملل‌متحد امروز شصتمین سالگرد تولد خودرا جشن گرفت .

اوتانت که هفت‌سال است مقام دبیر کلی‌سازمان ملل- متحد رابعهده دارد گفت‌شاید دراین مدت مرتکب اشتباهی شده باشم ولی وظیفه خود را ازروی وجدان انجام داده‌ام .

رصد خانه خورشیدی

کیپ‌کندی - دانشمندان امریکائی دیروز سفینه‌ای بنام (رصدخانه آفتابی) بوسیله موشك «توردلتا»بمدارخورشید پرتاب کردند .

این سفینه ۲۸۹ کیلو وزن داردو دستگاه هائی‌برای رصد کردن پدیده های خورشیدی بمدت دست‌کم شش ماه در آن کار گذاشته شده است.

سیاست اقتصادی‌آمریکا

واشنگتن - دیوید کندی وزیر خزانه‌داری جدیدامریکا اظهار داشت که‌دولت ریچارد نیکسون درنظر ندارد درقیمت طلا تغییری بدهد .

وی گفت ما نمی‌خواهیم مشکلات خود را با تغییرقیمت طلا حل‌و فصل کنیم . اما دولت جدید برای مبارزه با تورم‌پول‌از یك سیاست‌اقتصادی وپولی جدی‌ودرعین حال‌احتیاط آمیز پیروی خواهدکرد .

ناخدای پوئبلو به‌نقض قوانین نظامی متهم‌شد

کاپیتان بوچر

کالیفرنیا - یونایتدپرس -نیروی دریائی آمریکا«لوئیدبوچر»ناخدای کشتی پوئبلورامتهم کرد که‌مظنون به‌نقض قوانین نظامی‌در موقع‌توقیف کشتی توسط افراد کره شمالی است. به‌او اخطار شد هرچه دراین مورد بگوید ممکن است علیه خود او مورداستفاده واستناد قراربگیرد.

ناخدابوچر گفت من هرچه می- دانم به‌تفصیل به‌دادگاه خواهم گفت ونحوه توقیف کشتی و مرك یك ملوان و زندانی شدن بقیه راشرح خواهم داد .

اتهام بوچر این‌است که‌به‌نیرو های یك دولت خارجی اجازه داده است کشتی اورا تفتیش کنند واو رااز فرماندهی این کشتی برکنار کنند ،درحالیکه هنوز قدرت‌مقاومت داشته است .

بوچر شهادت داده که پس از شلیك قایق‌های مسلح کره‌شمالی به‌پوئبلو به‌نیرو های آنان تسلیم شده و کشتی را همراه آنان به بندری در کره شمالی هدایت کرده است. وی گفت مقاومت باعث کشت وکشتار بیهوده میشد ، زیرا توپ های قایق‌های دشمن در نزدیکی پوئبلو نشانه رفته بودند .

در جریان بازپرسی وکیل مدافع بوچر به‌او میگفت که‌ساکت بماند وخودش به سئوالات بازپرس‌جواب میداد .

دکتر طهمورث فروزین
متخصص جراحی عمومی
دانشیار دانشکده پزشکی تهران
خیابان اسلامبول روبروی بانك عمران .
بازارکمپانی . پذیرائی ۵ تا ۸ بعدازظهر .
تلفن ۳۳۷۲۲۲ آ-۳۰۷۹۷ ۱-۲

برای افتتاح حساب پس‌اندازو
شرکت درقرعه‌کشی امسال
بانك تجارت خارجی ایران
با ۱۰۰۰۰۰۰ ریال جایزه اول
ویك جایزه ۵۰۰۰۰۰ ریالی
وصدها جوایز نقدی
فقط تا ۳۰ بهمن ۱۳۴۷
فرصت دارید

از امشب فقط در سینما مولن روژ
دنیای یك دختر ...! دنیای یك پسر ...!
دنیای جوانان . . . ودنیای عشق ودلدادگی...!

هری سالتزمن تهیه کننده دکتر نو - دامی برای جیمز باند - پنجه طلائی و تندبال یك اثر تازه بشما هدیه میکند
دنیای نو
باهنرمندی
کریستین دولاروش
نینو کاستل نوو
فیلمی بکارگردانی:
ویتوریو دسیکا
سناریو ودیالوگ ازچزاره زاواتینی

تماشای این فیلم برای اشخاص کمتر از ۱۸ سال ممنوع است

از تالارهای بزرگ ومجلل سیاره
برای مجالس عقد وعروسی وسایرضیافتها دیدن فرمائید
تلفن ۳۳۶۶۶۶

از امشب در سینماهای
دیانا-مهتاب
کریستال-اسکار- برلیان

بزودی
معمای یکشب
تکنی اسکوپ ۰ رنگی

باشرکت: ماریزا اصل
فیلیپ لروی
فرانکو فابریزی ۰ آلبرتو لیونلو

بانك اعتبارات ایران

مشاور ودوست شما است

حساب پس انداز بانك ایران و هلند
با ۱/۰۰۰/۰۰۰ ریال
جایزه ممتاز
ودهها جوایز بزرك نقدی دیگر
بزودی قرعه‌کشی میشود
تا فرصت باقی است برای افتتاح حساب ویا تکمیل موجودی به
بانك ایران و هلند
● شعبه مرکزی ● سعدی شمالی ● شعبه رودکی چهارراه دامپزشکی
● شعبه بازار ● بازارکفاشها ● شعبه شاه عباس خیابان شاه عباس
● شعبه کاخ ● کاخ شمالی ● شعبه اهواز اهواز - میدان مجسمه
مراجعه فرمائید

تلویزیون تمپ
شاهکار صنعت ایران و شوروی
پیام آگهی
شرکت صنایع الکترونیکی برمو- ساختمان‌آلومینیوم- تلفن ۶۱۳۲۰۷

تظاهرات بزرگ کشاورزان

روزششم بهمن در تهران و شهرستان ها وروستا های سراسر کشور از طرف کشاورزان مراسم باشکوهی برگزار خواهدشد و هزاران‌نفر از کشاورزان دریک تظاهرات عظیم در خیابان های پایتخت رژه خواهندرفت.

این مطلب را آقای‌ولیان وزیر اصلاحات ارضی و تعاون‌روستائی اعلام داشت.

*** انجمن های محلی**

شورای عالی‌انجمن های محلی تهران‌وحومه نیز طی‌اطلاعیه‌ای‌اعلام داشت که‌اعضاء این‌انجمن هاروز ششم بهمن در خیابان پهلوی‌جتماع میکنند و طبق برنامه در تظاهرات عظیم ششم بهمن شرکت می - نمایند.

*** حزب مردم**

به مناسبت‌بزرگداشت‌روزتاریخی ششم‌بهمن اعضای حزب مردم‌باتفاق بانوانشان در محل‌حزب‌اجتماع می- کنندو سپس در مراسم رژه‌شرکت میکنند.

از صبح ششم بهمن کلیه کشاورزان‌و کارگران - دانشجویان و دانش‌آموزان شهرستان تهران‌و حومه منتسب به حزب‌سوسیالیست آریا در مراکز تعیین شده اجتماع نمودهو در خیابان های‌تهران‌حرکت مینمایند.

هزار میلیون دلار

بقیه‌از صفحه آخر

بیش‌روشن شد و باتوجه‌باستخراج و صدور نفت ، درآمد دولت قریب ۸۱۰ میلیون دلار است که‌ممکن است در رسیدگی دقیق و نهائی این مبلغ افزایش یابد.

این درآمد مربوط به دهم‌دیماه ۱۳٤٦ تادهم دیماه ۱۳٤۷ است که باتوجه بافزایش تولید و صدوردر چندماه اخیر باید گفت رقم‌درآمد سال ٤۷ حتما از ۸۱۰ میلیون دلار بیشتر است.

کوشش دولت اینست که این رقم همان رقم ۸۵۰ میلیون دلار باشد ولی اگر دولت این مبنی را صحیح و قابل وصول بداندرآمد نفت در سال آینده حدود یکهزار میلیون دلار خواهد بود.

هیئت‌رئیسه جمعیت شیرو خورشیدسرخ استان تهران

با توجه باینکه موسسات و خدمات درمانی جمعیت شیر و خورشید سرخ ایران بوضع قابل توجهی در تهران توسعه یافته است و این مسئله باعث میگردید که امور مربوط به جمعیت در تهران بطور مستقل و جداگانه مورد توجه قرار گیرد تا دقت وسرعت بیشتری در انجام امور معمول شود ، بدنبال اوامر والاحضرت شاهدخت- شمس پهلوی ریاست عالیه جمعیت شیرو خورشیدسرخ‌دیروزطی جلسه‌ای اعضای هیئت رئیسه جمعیت شیر و خورشید سرخ استان تهران انتخاب گردیدند.

در این جلسه که درکاخ اختصاصی علیاحضرت ملکه پهلوی تشکیل شد روسای دو مجلس ،وزیر بهداری، مدیرعامل شیر و خورشید سرخ‌ایران، شهردار، پایتخت ،فرمانده ژاندارمری ناحیه یك مرکز و سی و پنج‌تن اعضای موسس‌جمعیت حضور داشتند ،ابتدا آقای جعفر شریف امامی نایب‌رئیس جمعیت‌ضمن ابرازخوشوقتی ازحضور شرکت کنندگان اظهار داشت: جمعیت شیر و خورشید سرخ ایران تحت توجهات‌مخصوص شاهنشاه آریامهرو ریاست عالیه والاحضرت شاهدخت شمس پهلوی همواره‌به وظایف انسانی خود عمل میکند.

در حال حاضر در اطراف و اکناف کشور افراد خیر و انساندوستی به منظور خدمت به هموطنان در این جمعیت گرد آمدند.

*** کار مردم بدست‌مردم**

سپس آقای خطیبی مدیر عامل جمعیت ضمن سخنانی گفت ازآن نظر که خدمات اعضای جمعیت در سراسر کشور داوطلبانه‌انجام میگیرد متیوان گفت که دستهای شریف وپاك برای انجام خدمات‌انسانی‌و کمك‌بهمنوعان در سراسر ایران فعالیت دارند و این خود موجب سپردن کار مردم بدست مردم است.

آنگاه آقای‌خطیبی‌بخدمات‌جمعیت در خارج از کشور اشاره کرد و گفت مراکزی که از طرف این جمعیت در خارج ایجاد شده از جمله بیمارستان شیر و خورشید در ویتنام که ۳۰۰ تختخواب دارد وشهر طالبیه که‌برای اسکان آوارگان اردنی در کشوراردن ایجاد شده ، فعالیت ثمربخشی داشته‌اند علاوه براین جمعیت در شیخ نشین عجمان یك‌درمانگاه‌ودر شیخ نشین‌دوبی یك بیمارستان‌ایجاد میکند.

*** اعضای هیئت رئیسه**

در پایان سخنان مدیر عامل جمعیت شیر و خورشید سرخ ایران برای انتخاب‌پانزده نفراعضای هیئت‌رئیسه جمعیت شیر و خورشید سرخ‌استان تهران بین سی‌و پنج نفر اعضای موسس اخذ رای بعمل آمدودرنتیجه این افراد برگزیده شدند.

خانم خزیمه علم ، تیمسار سرتیپ صفاری، آقای اشرف احمدی ، خانم سناتورشمس‌الملوك‌مصاحب،سناتور طاهر ضیائی . آقای امیرحسین‌برتو اعظم . سناتور احمد بلوری . خانم شوکت ملك جهانبانی . آقای رضا بوشهری . تیمسار سرلشگر یحیوی آقایان کاظم کورس . مصطفی الموتی محمدولی فراچورلو- حسن‌رهنوردی وتیمسار سپهبد مبصر.

خبرنگار بهداشتی اطلاعات می- نویسد : در این هیئت رئیسه رئیس انجمن شهر ، شهردار ومدیرعامل بهداری استان تهران نیز بمناسبت سمت های خود عضویت دارند.

مراکز تهیه کارت ورود

نمایش «خانم اروپائی»

بوسیله هنرمندان اصفهانی گروه آریا

فروشگاه بزرك ایران ، داروخانه تخت‌جمشید ، آون بزرك خیابان پهلوی ، دفتر روزنامه اطلاعات ، دبیرخانه انجمن دوشیزگان و بانوان خیابان بهار شمالی (نبش نامجو) ، گیشه تالار انجمن خیابان نامجو.

قیمت بلیط: صدریال ،پنجاه ریال‌و ۳۰ ریال است.

از امشب تا یك هفته این پیس روی صحنه می‌آید

شروع نمایش ساعت۷وربع بعداز ظهر.

نتیجه بازی اسرائیل-مالزی بنفع ایران نبود

پنجشنبه -بانکوك- شب گذشته در هفتمین روز مسابقات فوتبال‌جام باشگاه های آسیا ،دو تیم«مکابی» از اسرائیل و «پیراك» از مالزی به نتیجه‌ای دست یافتند که با بررسی نتایج مسابقات قبل این‌دو تیم شگفت آفرین بود ، ولی درهر حال نمایشگر این واقعیت بود. که تیم های گروه دوم هرکدام در شرایطی‌برای‌یکدیگر سخت‌تهدید کننده میباشند.

در اولین روز مسابقات وجود سه تیم صاحب نام و برگزیده از کشور های ایران ،اسرائیل وژاپن این تردید را بوجود آورده بود که وجود این سه تیم مدعی برای‌سایر تیم ها شانسی باقی نخواهد گذارد، ولی پیروزی تیم مالزی بانتیجه «۲-٦» در دومین روز بازی بر هنك‌کنك چهره‌ای امیدبخش‌به‌آن داد و گرچه در دیداری سخت ۲-٤ مغلوب ایران گردید ولی نتیجه مساوی ۱-۱ در مقابل تیم اسرائیل که در دو دیدار قبل به ترتیب ۲-۳ برژاپن‌و۰-۵ بر کولون «هنك‌کنك» پیروزشده بودچهره‌ای تازه ازاین تیم نشان داد.

گره کور

نتیجه مساوی مالزی - اسرائیل درحقیقت«گره کور» مسابقات گروه دوم را بوجود آورد باوجود آنکه گروهی می پندارنداین نتیجه‌بسود ایران است ، باید گفت اگر این تیم بر ژاپن هم پیروز شود ، مدعی شناخته شده ایران میباشد ، برای شناخت این واقعیت به امتیاز های ۵تیم حاضر در گروه اول نگاه میکنیم.

*** موقعیت ایران در گروه دوم**

مکابی اسرائیل با دو پیروزی ۲-۳ در مقابل‌ژاپن‌و ۰-۵ درمقابل هنك‌کنك بانتیجه مساوی ۱-۱ در سومین دیدار خود مقابل پیراك مالزی با دارا بودن ۵ امتیاز ، ۹ گل زده و ۳گل خورده در صدر جدول این گروه قرارگرفته ،جای دوم را ژاپن‌باسه مسابقه دوپیروزی ۰-۱ بر ایران و ۰-۱ برهنك کنك ویك باخت۲-۳به اسرائیل‌دراختیار دارد، چهار امتیاز ، چهار گل‌زده و یك گل خورده کارنامه این تیم ازسه دیدار است.

تیم پرسپولیس نماینده فوتبال ایران‌ازدومسابقه دوامتیازدارد ۰-۱ مغلوب ژاپن شده و ۲-٤ مالزی‌را شکست داده است که از این‌میان چهار گل زده‌و سه گل خورده‌دارد و بازی امشب این تیم با کولون هنك کنك‌در صورت پیروزی با هر نتیجه‌ای ضمن آنکه امتیاز های مساوی باژاپن را برای این تیم بوجود خواهد آورد ، در بررسی نتایج گل های‌بدست آمده‌موقعیت بهتری نصیب تیم ما خواهد کرد، بدون آنکه نتیجه مساوی مالزی- اسرائیل تاثیر در آن‌داشته باشد، چه اسرائیل سرنوشت دیدار های دور مقدماتی خود را در مسابقه‌با ایران جستجوخواهد کرد که‌بعداز سه روز استراحت یکشنبه آینده انجام خواهدداد . در تنها مسابقه باقیمانده‌این تیم‌حتی بانتیجه‌مساوی در برابر ایران ، یکی از دو تیم برگزیده این گروه در دور نهائی خواهد بود ، به این ترتیب بازی ژاپن - مالزی بمراتب بیشتر می توانست بانتیجه‌مطلوب بسودایران باشد ، به این طریق که مالزی در برابر اسرائیل‌اگر مغلوب‌میشد و دردیدار با ژاپن‌این‌تیم راشکست میداد ، دو مدعی عنوان این دسته هرکدام با دو شکست چهار امتیاز ازدست داده بودند ، و ایران حتی بانتیجه مساوی در مقابل اسرائیل یك تیم برگزیده برای دورنهائی میتوانست باشد ، چه در حقیقت درحال حاضر اسرائیل شرایطی دارد که ما تنها در سایه پیروزی برآن میتوانیم شانس مسلم‌دیدار نهائی را آنهم در صورت پیروزی ژاپن برمالزی از این تیم بگیریم.

*** دیدار سرنوشت**

ولی آنچه هست درخارج ازاین ارزیابی و پیش‌بینی هاپرسپولیس تنها در صورت‌پیروزی برهنك‌کنك که چندان‌دشوارنیست و بعددیدار سرنوشت خود در مقابل اسرائیل وبرد از این تیم میتواند باچهره‌ای استوار بدون آنکه نتیجه دیدار های سایر تیم ها در سرنوشت ما موثر باشد در دیدار نهائی حاضر باشد.

امروز ساعت شش‌ونیم بعداز ظهر ایران دیدار سوم‌خودرا با«کولون» نماینده فوتبال هنك‌کنك برگزار خواهد کرد و در صورت پیروزی که با درنظر گرفتن نتایج بازی های قبل دریك شرایط عادی‌مسلم خواهد بود با امید فراوان برای آخرین‌دیدارخود دربازی‌سرنوشت مقابل اسرائیل قرار خواهدگرفت.

تیم کشتی ایران از تفلیس بازگشت

تیم منتخب کشتی ایران که در مسابقات کشتی بین‌المللی کاپ تفلیس صاحب مقام دوم شد ،صبح امروز درمیان استقبال‌گرم اعضای فدراسیون کشتی‌وجمعی‌ازعلاقمندان با قطار وارد تهران شد ، درعکس قهرمانان و همراهان درحالی که با حلقه های گل استقبال شدند دیده میشوند.

دختران مشمول

۱۵ فروردین ماه امسال بخدمت اعزام میشوند

دختران دیپلمه مشمول در ۱۵ فروردین ماه به خدمت‌اعزام خواهند شد.

یك مقام وزارت آموزش وپرورش ضمن اظهار این مطلب گفت: ۲ هزار تن از دیپلمه های‌شهریور ٤۷ به خدمت سپاه دانش دختران در خواهند آمد وافراد مازاد براحتیاج از خدمت معاف خواهند شد.

همین مقام اضافه کرد که‌برای آنکه دختران بتوانند از حداکثر فرصتی که دارند استفاده کنند برنامه دوره آموزشی آنان تغییر کرد و به دو دوره سه ماهه تقسیم شد.

کلاسهای دختران که‌قرار بود از اول‌مهرماه تشکیل شوددر اول تیرماه شروع به کار خواهد کرد ودختران بعداز گذرانیدن یك دوره سه ماهه خدمت خودراآغاز خواهند کرد و سه ماه دیگر را در تابستان بعد میگذرانند.

*** بدون کنکور**

بقرار اطلاع طبق تصمیماتی که اتخاذ شده است دختران ممتاز سپاهی دانش‌نیزمی‌توانندبدون‌انجام کنکور بدانشگاهها و دانشکده‌های کشور وارد شوند .ضمنا سپاهیان ممتاز دختر از مزایای دیگری نیز مانند حق تقدم برای استخدام در سازمانهای دولتی استفاده خواهند کرد.

مشمولین تهران

بخدمت اعزام شدند

صبح امروز مشمولین متولدسال ۱۳۲۷ تهران از باشگاه ورزشی لشگریك گارد بمراکز آموزشی اعزام گردیدند . عده‌ای‌ازمشمولین غایب بودند و بقیه نیز پس از معاینات پزشکی بمراکز آموزشی اعزام شدند تا در مراکز آموزشی بهترین آنان برای خدمت وظیفه انتخاب گردندو بقیه‌مرخص شوند

فردا مراسم اعزام انجام نمیشود و صبح روز شنبه متولدین ۱۳۲۳ تا۱۳۲٦ که از حوزه مرکزی برك آماده بخدمت دارند اعزام میگردند

صبح امروز ریزش باران کار اعزام مشمولین رانیز مشکل کرده بود زیرا سالن ورزشی باشگاه لشگر یك گارد گنجایش تمام مشمولان را نداشت.

در دیماه گذشته ، در تهران:

۳۱۴ نفر در حوادث مختلف درگذشتند

بموجب آماری که امروز ازطرف اداره پزشکی قانونی منتشر شده‌در دیماه گذشته سیصدو چهارده نفر در حوادث مختلف درگذشته‌اند

در دیماه گذشته بیست و دو نفر در اثر گاز دغال و هفده نفردر اثر سوختگی و سی‌و هشت نفردر تصادف با اتومبیل درگذشته‌اند.

بموجب همین آمار پنج نفر درهم اثر ضربات چاقو بقتل رسیده‌اند و پنج نفر دیگر نیز در آب خفه شده‌اند.

دو نفر با گلوله خود را کشته و یازده نفر در اثر سقوط از بلندی درگذشته‌اند.

در همین ماه دو نفر خود را با طناب بدار کشیده و سی و هفت‌نفر بعلل مختلف فوت نموده‌اند.

مجالس ترحیم

بدینوسیله درگذشت **آقای رجبعلی علینقیان** را باطلاع کلیه دوستان و بستگان میرساند . مجلس یادبود آنمرحوم درروز جمعه چهارم بهمن‌ماه ازساعت ۲تا۵ بعدازظهر در مسجد امام‌حسین واقع درخیابان زرین‌نعل منعقد میباشد.

حسین علینقی‌یان - حسن‌لاری - عبداله‌علینقیان

آ-٦۷۷۰۲

بعموم بازماندگان آنمرحوم مصیبت وارده را تسلیت میدهیم

باطلاع اقوام و دوستان میرساند نظر بحمل جنازه مرحوم مغفور **حاج‌آقامیر عندلیبی** بکربلا مراسم‌شب هفت آنمرحوم ازساعت ۳تا۵ بعدازظهر روز جمعه چهارم‌بهمن‌ماه جاری در حسینیه مرحوم آقاسیدهاشم طاب‌ثراه‌برگزار میگردد.

سرتیپ‌دکترعندلیبی ، مهندس‌عندلیبی ، سید حسین عندلیبی

آ-۳٤۲٤۱

بمناسبت درگذشت شادروان **حاج‌مهدی‌مصطفی‌زاده** اصل مجلس ختم روز جمعه ٤ر۱۱ر٤۷ازساعت ۹الی ۱۱صبح در مسجد اردبیلیها واقع در گلوبندك (چال- حصار) و مجلس ختم زنانه همان روز و همان ساعت در خانه شخصی خیابان پاستور کوچه جاوید بن‌بست متین‌دفتری پلاك ۲۲ منعقد خواهد شد.

الاحقر سیدعبدالکریم انواری ، الاحقرعلی‌عزیزیان الاحقر حاج‌علی‌رجائی ، الاحقر احمد مشمری ، حاج محمدعلی مصطفی‌زاده ، حاج‌قدیرمصطفی‌زاده،ابراهیم وناصر مصطفی‌زاده ، سپهبدمبین ، سرتیپ‌مبین ، سرهنك مبین ، علینقی مبین،سرگرد مبین ، برادران تنها ، حاج‌رشیدبنام ، صادق طرزمینی،حاج‌احمدزاده حاج سیف‌اللهی ، حاجی‌پاك‌نژاد ، حاج‌محمدشهامت، شیخ‌اسماعیل‌عزت‌اله‌پور ، محمد نیسانی ، فتح‌الله کوچه‌لو ، احمدتصدیقی ، حاج‌حسن تصدیقی،میرزا آقاهادیان ، اژدرتقی‌زاده ، حسین افشردی ، مهندس خاکزاد ، رحیمیان ، سعیدخاکزاد ، بیوك نمازی ، کرباسی ، گشاده‌بخت ، غفورباقران

آ-۳٤۱۸۵

بعموم بازماندگان آنمرحوم مصیبت وارده‌راتسلیت میدهیم

باکمال تاسف فوت مرحوم **حسین فراهانی** را باطلاع دوستان و آشنایان میرساند . مجلس ختم مردانه روز جمعه ٤ر۱۱ر٤۷ از ساعت ۳تا۵بعدازظهر در مسجد صاحب‌الزمان واقع‌درخیابان‌مجیدیه‌ایستگاه پل۱٤متری لشگر و ختم زنانه در همان روز و همان ساعت در منزل فراهانی واقع در خیابان مجیدیه ایستگاه‌پل‌پشت سپرسازی جهانی کوچه محمودی پلاك ۱٦ منعقد میباشد.

اسمعیل فراهانی ، اصغر فراهانی ، حبیب‌اله فراهانی

آ-۳٤۱۸۳

مصیبت وارده را بعموم بازماندگان آن مرحوم تسلیت میدهیم

بانهایت تاسف فوت ناگهانی مرحوم **حاج‌نصراله اقبالیان مهرآبادی** راباطلاع عموم دوستان و اقوام و همشهریان عزیز میرساند . مراسم ترحیم روز جمعه ٤ر۱۱ر٤۷ از ساعت ۹تا۱۱ صبح‌درمسجدحاج‌ابوالفتح واقع در میدان‌شاه منعقد و ختم زنانه همان روز و ساعت در منزل شخصی آنمرحوم‌جنب‌امامزاده‌اهل‌علی در خیابان خواجوی کرمانی پلاك ۸۵ برقرار است.

خانواده‌های : اقبالیان ، نصراله‌زاده ، مهرآبادی، محمدرشیدی ، اصفهانی،سمیعی‌ظرقندی،شیخ‌الاسلامی کشاورز ، توکلی ، بهزاد ، لیلازی،میرباقری،هاشمی جعفرزاده ، احمدی ، عسگری،عامری ، مهدی‌زاده ، ذاکری

آ-۳٤۱۵۵

بعموم بازماندگان آنمرحوم مصیبت وارده‌راتسلیت میدهیم

بانهایت تاسف وتاثر درگذشت‌نابهنگام‌مغفوره **بانو عذرانوری اسفندیاری** راباطلاع کلیه‌اقوام‌ودوستان میرساند . مجلس ترحیم آن مرحومه در روز جمعه ٤ر۱۱ر٤۷ از ساعت ۲ونیم الی٤ونیم بعدازظهر در مسجد آشیخ‌عبدالنبی نوری واقع در خیابان‌سرچشمه منعقد است ضمنا ختم زنانه در همانروز و ساعت در منزل آقای سیف‌اله جمشیدی واقع در خیابان جنوبی پارك شهر کوچه آشیخ‌فضل‌اله‌نوری کاشی۲۸ برگزار خواهد شد.

خانواده‌های : افضلی ، جمشیدی ، اسفندیاری اسفندیاری نوری ، شفیع‌نوری ، داودی ، اقلیمی‌فر، فرهومند

آ-۳٤۰۹۱

مصیبت وارده را بعموم بازماندگان آنمرحومه تسلیت میدهیم

تسلیت

همکار عزیز آقای محمدتوکلی

فوت مادر بزرگت رابتو تسلیت می‌گوئیم.

دلالت - غلامرضا - پرتوی

آ-٦۷۵۱۸

آقای محمدتوکلی

مصیبت وارده را تسلیت گفته بقاء و سلامت شما و خانواده محترمتان راازدرگاه ایزدیکتاخواهانیم

کارکنان اداره فروش شرکت سهامی کف

آ-٦۷۵۲۰

تیمسار دریاسالار رسائی

بانهایت تاسف وتاثر ازطرف خود و امراءوافسران ودرجه‌داران و کارمندان و ناویان ستادنیروی دریائی شاهنشاهی مصیبت وارده را صمیمانه بحضور آن فرماندهی محترم و خاندان مفخمی تسلیت‌عرض‌نموده بقای عمر بازماندگان راازدرگاه خداوندبزرك‌مسئلت دارد.

دریاسالار جعفرکورس

آ-۳٤۱٦۱

تیمسار دریاسالار رسائی

بانهایت تاسف وتاثر از طرف خود و افسران‌و درجه‌داران وکارمندان وناویان منطقه یکم دریائی مازندران مصیبت وارده را بحضورآن‌فرماندهی‌محترم وخاندان مفخمی صمیمانه تسلیت عرض نموده بقای عمر بازماندگان محترم را از درگاه خداوند متعال مسئلت دارد.

دریابان روستازاد

آ-۳٤۱۵۹

مصیبت وارده را به‌جناب آقای بزرك سعید و دوست عزیزمان فروغ‌مسیح‌نیا تسلیت عرض نموده و خودرا در غمشان شریك‌میدانیم.

احتشام‌حقیقی ، سهیل ، نموی ، وحدتی، فرجودی حبیبی ، دیانا ، هلن ، یزدی

آ-۳٤۲۳۱

تیمسار دریاسالار رسائی

درسوك وارده به‌آن تیمسار و خاندان گرام‌شریك بوده از سوی خود و همکارانم مصیبت‌وارده‌راصمیمانه تسلیت عرض مینماید.

سرهنك‌آرامی

آ-۳٤۱۸۷

دوست عزیز سرکار خانم مافی

بااندوه فراوان مصیبت وارده را تسلیت گفته‌و خودرا دراین ماتم بزرك شریك میدانیم.

فیضی ، کرباسی ، پیشه‌گر ، گلی ، پورمقدم، بافری ، محمودی وصوفی پرستاران بخش جراحی‌یك بیمارستان راه‌آهن

آ-۳٤۱۵۷

دوست عزیزم خانم پروین وثوق

مرا در غم بزرك خود شریك بدان

آ-۳٤۲۳۵ **ویداحاج‌بگلو**

تیمسار ارجمند دریاسالار رسائی

مصیبت وارده را به‌تیمسار معظم وخانم محترمتان وکلیه فامیل صمیمانه تسلیت عرض مینماید.

آ-۳٤۲٤۵ **مهندس تیزهوش**

استاد محترم جناب آقای رضاخانی

بانهایت تاثرمصیبت وارده را تسلیت میکوئیم

چهارم‌ب - حسین کریمی - محسن‌رحیمی

آ-۳٤۱٦۳

مصیبت وارده را بخانواده‌های : مفخمی، تیمسار دریاسالار رسائی و خسروداد بخصوص دوست‌عزیزم ناوبان‌یکم اردشیر مفخمی تسلیت عرض نموده خود رادر غم ایشان شریك میدانم.

ناوبان یکم مهردادزندکریمی

آ-۳٤۱٦۹

جناب آقای پرویز جدیدی

بدینوسیله مصیبت وارده را به‌آنجناب تسلیت گفته وبقای عمر بازماندگان راازخداوند متعال‌مسئلت مینمائیم.

غفور نجفی ، بهرام‌بهرامی ، حسن‌مومن‌زاده

آ-۳٤۱۷۱

دبیر محترم‌جناب آقای‌جم‌نژاد

فقدان تاثرانگیز ابوی آن‌جناب را به‌جنابعالی تسلیت عرض نموده خودرا دراین مصیبت بزرك‌سهیم میدانیم.

شاگردان چهارم ریاضی دبیرستان‌ژاندارك

آ-۳٤۱۷۳

دبیر ارجمند جناب‌آقای جم‌نژاد

بانهایت تاثر درگذشت جانگداز ابوی‌ان‌جناب رابسرکار تسلیت عرض و خودرا دراین ضایعه‌دردناك شریك میدانیم.

دانش‌آموزان پنجم ریاضی دبیرستان ژاندارك

آ-۳٤۱۷۷

دبیر گرامی جناب‌آقای جم‌نژاد

باکمال تاسف فوت تاثرانگیز ابوی ان‌جناب‌را بجنابعالی تسلیت عرض نموده و خودرادراین مصیبت اسفناك سهیم میدانیم.

دانش‌آموزان پنجم طبیعی دبیرستان ژاندارك

آ-۳٤۱۷۵

سرکار سرگرد غفوری‌پور

مصیبت وارده رابه‌جنابعالی و خانواده محترم صمیمانه تسلیت عرض مینمایم.

سروان منصور گرایلی

آ-۳٤۱۸۱

تیمسار معظم دریاسالار رسائی

مصیبت وارده را به‌آن‌تیمسار معظم و سرکار علیه‌خانم صمیمانه تسلیت عرض مینمایم.

ستوان‌یکم منوچهرپارسا

آ-٦۷۵٤۲

تیمسار معظم دریاسالار رسائی

ازدرگذشت والده خانم آن تیمسار معظم‌نهایت متاثر مراتب تسلیت و همدردی خودرا تقدیم‌میدارم.

سرگرد باباخان‌بیك

آ-٦۷۵٤۰

تیمسار دریاسالار رسائی

مصیبت وارده را تسلیت عرض نموده سلامتی تیمسار معظم و خانواده محترم را از خداوند متعال خواستارم.

ناخدا سوم صدرا - نیری

آ-٦۷۵۹۰

دبیر محترم جناب آقای جم‌نژاد

مصیبت وارده را از صمیم‌قلب تسلیت عرض می‌نمائیم.

دانش‌آموزان ٦ر٤ ریاضی دبیرستان‌هدف شماره (۲)

آ-۳٤۱۵۳

جناب آقای جم‌نژاددبیر گرامی

دانش‌آموزان کلاس ٥ر٦ هدف دختران فوت پدر بزرگوارتان را صمیمانه تسلیت میگویند.

آ-۳٤۱۵۱

همکار ارجمند جناب آقای‌جم‌نژاد

دبیران وکارمندان دبیرستان هدف‌شماره۲فوت پدر بزرگوارتان را صمیمانه تسلیت عرض‌مینمایند.

رئیس دبیرستان هدف شماره ۲ اشرف مهشت

آ-۳٤۱٤۹

سرکار خانم مسیح‌نیا

ریاست اداره امور تربیتی اداره کل آموزش‌وپرورش استان مرکز

باکمال تاسف وتالم کلیه کارمندان و دبیران‌و آموزگاران اداره کل اموزش و پرورش استان‌مرکز مصیبت وارده به‌آن خاندان محترم تسلیت عرض مینمایند.

مدیر کل آموزش و پرورش استان مرکز-یمین

آ-۳٤۲٤۷

مصیبت وارده را بخانواده‌های محترم عندلیبی، سادات‌شیرازی ، هاشمی شیرازی،میرافضلی،شیرازی فقیهی شیرازی ، عرفان بویژه تیمسار سرلشگردکتر میرافضلی وتیمسار سرتیپ دکتر عندلیبی‌تسلیت‌عرض مینمائیم.

عبداله‌نیك‌نژاد - سرتیپ‌دکترنیك‌نژاد-مهدی‌نیك‌نژاد

آ-۳٤۲۳۳

شهرستانها، دستخوش سیل، طوفان و کولاک برف است!

سیلاب، دشت خوزستان رافرا گرفت و ارتباط زمینی خوزستان باتهران بکلی قطع شد

● کولاك برف گردنه های حیران و صائین‌آذربایجان را بست و صدها مسافر دراردبیل سرگردان‌ماندند

● قطار های مسافری‌تهران خرمشهر امروز هم‌حرکت نکردومامورین برای ترمیم خط آهن‌جنوب‌تلاش‌میکنند

بارندگی مداوم وجریان سیل که از سه‌روز پیش در سراسرخوزستان شروع شده‌ومنجر بوارد آمدن خسارات زیادی شده‌است ادامه دارد . خط آهن جنوب که در نواحی‌اندیمشك صدمه دیده هنوز بسته‌است وامروز هم قطار های مسافری تهران - خرمشهرحرکت نکردندوصد هامسافر قطار که در اندیمشك مانده‌اند در نگرانی‌بسر میبرند . باادامه بارندگی رودخانه های کرخه‌وکارون طغیان کرده‌اندو در بعضی شهر های خوزستان‌دهها خانه بمحاصره‌سیلاب افتاده ومردم دچار نگرانی‌شدیدی شده‌اند . همچنین ارتباط تلفنی شهر های خوزستان باتهران از دیروز قطع است.

* دوقریه در محاصره سیل

بنابگزارش خبرنگار مادربندر-بوشهر : از صبح پریروز ریزش باران دربندربوشهر ونقاط اطراف شروع شد. بدنبال ریزش باران سیلاب کوچه هاوخیابان های‌بندر بوشهر را فرا گرفت عبور ومرور اتومبیلها ومردم را دچار اشکال ساخت .بعدازظهر دیروز ریزش باران در بندربوشهر ناگهان تبدیل بتگرك شدوخسارات زیادی بمزارع کشاورزی و باغات این منطقه وارد ساخت.

همچنین ریزش باران شدیددر حومه بندربوشهر باعث‌جاری شدن سیل در قراء «باغك» و «قباکلکی» گردیده‌و هم‌اکنون ساکنین‌این‌دو قریه در محاصره سیل میباشند. بعلت طغیان‌رودخانه های«منداشتی» دالکی ، وشاهپور مناطق گناوه ، ریك کنگان ، دیر ، علویه وبخش های بندر دیلم ، سعد آباد ،اهرم وخورموج‌درمحاصره سیلاب قرار گرفته وخسارات‌سنگینی ببارآورده است ضمنا قسمت‌وسیعی ازمزارع کشاورزی اطراف‌رودخانه «کره‌بند» در محاصره سیلاب‌میباشند

* طغیان رودخانه

بعلت‌ریزش باران مداوم درملاوی آب رودخانه «کشکان» که‌از کنار پلدختر میگذرد طغیان نموده و چندین خانه که در مسیررودخانه قرار دارد از بین رفته و طعمه‌سیل شده‌است.ضمنابعلت شدت‌بارندگی چندیـــن نقطه از کوه های ملاوی ریزش نموده وباعث‌انسداد راه گردیده‌است .

* انسداد راه

طبق گزارش خبرنگار مادر ایلام : ۵ روزمتوالیست‌ریزش‌باران بطورسیل آسا درایلام و حومه‌ادامه دارد . بعلت شدت بارندگی وجاری شدن سیل در راه های ارتباطی این منطقه راه کرمانشاه -ایلام‌و مهران‌غرب در چند نقطه مسدود شده‌و عبور و مرور وسائط نقلیه دراین‌راه ها متوقف گردیده‌است.

* درقم

دو روز متوالیست ریزش باران شدیدی در قم‌و حومه آغاز شده و متناوبا ادامه دارد بعلت بارندگی شدیدو کم‌سابقه‌سیلاب سطح کوچه هاوخیابان های شهر قم را فرا گرفته وچون عبور و مرور مردم ووسائط‌نقلیه به آسانی امکان‌پذیر نمیباشد شهر تقریبابصورت نیمه تعطیل درآمده‌است .

* در داران

ریزش برف سنگینی در «داران» اصفهان کلیه کار های مردم رافلج کرده و اهالی حداقل ۵ بار در یك شب پشت بام های خود را برف‌روبی میکنند .سقف‌اکثر ساختمانها‌آسیب دیده و ساکنان این منازل به خانه های اقوام خود پناه برده‌اند .مدارس «داران» تعطیل شده و ارتباط‌روستا های اطراف با این شهر قطع گردیده است . فعلا مامورین سرگرم برف روبی راه داران - ازنا هستند .

* درسنندج

از ساعت ۹ صبح دیروز ریزش برف در سنندج شروع شد و دیشب هم ادامه داشت

* اسداد راه‌های‌اراك

ریزش برف بار دیگر از ظهر دیروز دراراك و نواحی اطراف‌شروع شدکه هم‌اکنون ساعت ۹ صبح‌ادامه دارد . براثر ریزش برف راه های اراك - ملایر ، اراك - بروجرد ،اراك خمین ، اراك -تفرش ، اراك-آشتیان اراك - شازند مسدود گردیده وعبور و مرور در این‌راه ها انجام‌میگیرد ارتفاع برف در کوچه ها و خیابان های شهر بحدی زیاد است که‌رفت و آمد اهالی بسختی صورت میگیرددر نتیجه نزول این برف سنگین دیروز شیروانی سرای طباطبائی در بازار بروجرد خراب شد و دراطراف نیزه خانه خشت و گلی منهدم گردید

برف و باران در کرج

از بعد از ظهر دیروز باران توام بابرف در کرج و اطراف شروع‌شده که همچنان ادامه دارد . در نتیجه این بارندگیها سیلاب در کوچه ها و خیابانهای شهر جاری شده وعبور و مرور را دچار اشکال کرده است.

*دو سرنشین پیدا شدند

دیروز باطلاع خوانندگان عزیز رسید که‌اتومبیل جیپ‌اداره دامپزشکی ایلام برانندگی مصطفی قنودیان که باتفاق دو نفر دامپزشك باسامی ثباتی و کهرم از دهلران عازم ایلام بود دررودخانه «گدارخوش»دهلران جیپ آنها دچار سیل شد و سرنشینان آن ناپدید شدند .

خبرنگارما در ایلام گزارش داد: با تلاش زیاد مامورین روز گذشته دو نفر از سرنشینان جیپ باسامی کهرم و قنودیان نجات یافتند ولی‌از سرنشین دیگر اتومبیل جیپ اثری بدست نیامده است .

* راه‌های بسته

از صبح‌روز گذشته باران‌شدیدی توام با برف در قزوین و اطراف شروع به باریدن کرد که هم‌اکنون ریزش بر ف‌ادامه دارد میزان باران به ۳٫۵ میلی متر میرسد و کلیه راه های اصلی قزوین باطراف باز است ولی راه‌های قسطین لار قزوین‌و بهرام آباد قزوین مسدود میباشد و عبورومرور دراین راه ها صورت‌نمی-گیرد .

* برف توام بارعد وبرق

ریزش برف از پریشب‌درخوانسار و نواحی آغاز گردیده که همچنان ادامه دارد .

در نتیجه کلیه راه های خوانسار باطراف مسدود است و ایاب وذهاب انجام نمیشود .

انسداد گردنه «حیران»

بنا بگزارش خبرنگارما در اردبیل ریزش برف‌در اغلب نقاط‌آذربایجان ادامه دارد . از بعد از ظهر دیروز بعلت ریزش برف سنگین در اردبیل گردنه حیران بین اردبیل و آستاراو گردنه صائین بین اردبیل و سراب بسته شده و حرکت اتومبیلها دراین راه متوقف گردیده است .

در تبریز

ریزش برف توام باکولاك‌شدید وبی‌سابقه که از روز گذشته در کلیه مناطق آذربایجان شروع شده بود تا صبح امـــروز ادامه داشت. در نتیجه برف سنگین‌اغلب جاده ها را بست و عبورومرورمتوقف شد. راه تبریز - تهران در گردنه «شبلی» از دیشب بسته شده است وتلاش مامورین راه برای باز کردن این راه ادامه دارد . هم‌اکنون‌دهها وسیله نقلیه در دو طرف این‌جاده متوقف شده است .

راه تبریز - اردبیل که بعداز ظهر دیروز ۵بار بسته شده و با کوشش مامورین باز شده بود .از دیشب مجددا مسدود گردید .

بعلت انسداد راه در جاده های اردبیل -خلخال ، سرسکند ، قره چمن و اردبیل ، آستاراه در گردنه حیران ، عبورو مرور دراین جاده هابطور کامل قطع شده‌است ارتفاع برف در اطراف میانه به یك متر رسیده و اهالی با کمك افراد ارتش ،ژاندارمری‌وشهرداری سرگرم باز کردن خیابان ها هستند .

براثر بسته شدن گردنه«قوشچی» رفت‌و آمد در راه اصلی شاهپور-رضائیه بکلی قطع گردیده‌است.

۱۲ساعت برف

از صبح دیروز ریزش برف شدیدی در خوی و حومه آغاز گردید که بمدت ۱۲ ساعت ادامه داشت .

براثر نزول برف سنگین گردنه های «حمزیان» و «قره تپه» مسدود گردید و عبور و مرور در این راه ها قطع شد .

قطع ارتباط

خبرنگار ما در ملایر گزارش داد : ریزش برف و باران‌درملایر تا آخر وقت دیروز بشدت ادامه داشت و هم اکنون برف سنگینی در خیابان های شهر ملایربزمین نشسته است .

بعلت ریزش برف سیمهای برق شهر در چند نقطه قطع شدو شهر ملایر در خاموشی فرو رفت

ضمنا بعلت ریزش برف اکثر تیر های تلفن و تلگراف در بین راههای ملایر و جو کار بروی‌زمین خوابیده و ارتباط تلفنی وتلگرافی این شهر با سایر نقاط قطع شده است .

* ریزش پل

خبرنگار ما در معمولان گزارش داد: شب گذشته قسمتی از پل ارتباطی راه خوزستان - خرم‌آبادبه علت طغیان رودخانه منهدم گشت‌و بهمین جهت هم‌اکنون‌دهها دستگاه اتوبوس و کامیون در معمولان متوقف شده وقادر بحرکت نمی - باشند. ضمناراه ارتباطی خرم‌آباد-اندیمشك نیز که‌از دیروز مسدود شده بود، همچنان قطع می‌باشد.

* انهدام خانه ها

چهارشنبه‌روز است که متناوبا در سبزوار باران میبارد . بهمین سبب قسمتی از زمین های نقاط مسکونی سبزوار فرونشسته‌و بعضی خانه‌ها در معرض خطر انهدام قرار گرفته‌اند . دیروز دوخانه درمحلهٔ «سبزینر» سبزوار خراب شد .در ارتفاعات سبزوار برف باریده و رودخانه «کال‌شور» طغیان کرده در قریهٔ«سنك‌سفید» و«ده‌بید»و«رازقند» سیل جاری شده است .

* در رشت

بارندگی دررشت و حومهٔ همچنان ادامه دارد . ودراکثر شهر های استان گیلان برف سنگین بزمین نشسته است . گردنهٔ «کوئین» در جاده قزوین- رشت پوشیده‌از برف شده است . و رفت و آمد وسائط نقلیه بسختی انجام میگیرد . در اطراف طوالش برف سنگینی بزمین نشسته است .

* سیل درخوزستان

ارتباط زمینی خوزستان -تهران بعلت انهدام پل «شاهور» همچنان قطع است وبا توجه باینکه حرکت قطارهای‌تهران -خرمشهروبالعکس نیز بعلت آسیب دیدگی خط‌آهن درنواحی اندیمشك متوقف گردیده، ارتباط خوزستان باتهران بکلی قطع گردیده و تنها خط هوائی دائراست .

گزارش های رسیده از خبرنگاران مادر شهرستانها حاکیست که‌سیل بی‌سابقه درسراسر دشت خوزستان جاری شده وباعث خسارات نسبتا زیادی گردیده است ...

ارتباط تلفنی اکثر شهر های خوزستان بایکدیگر قطع است و ازدیروز ارتباط تلفنی خوزستان با تهران نیز قطع‌شده و بهمین جهت هنوز ازمیزان خسارات سیل جنوب بطور دقیق اطلاعی بدست نیامده است .

باطغیان رودخانه‌کرخه ،آب از رودخانه سرریز کرده است وماموران با کمك مردم کیسه های شن جلوی سیلاب گذاشته‌اند تااز نفوذ آن بخانه ها و مزارعشان‌جلوگیری کنند .

نگاهی به شهرستانها

شماره ۶۵۵۱ - تاریخ ۱-۱۱ر۴۷

تجدید آگهی مناقصه

شهرداری دامغان طبق تصویب نامه مورخ ۵ر۹ر۴۷ انجمن شهر وموافقت شماره ۱۱۲۳۸ -۱۲ر۱۰ر۴۷ مقام معظم فرمانداریکل سمنان عملیات نهرسازی وسط و جدولسازی‌واسفالت ریزی‌پیاده روهای طرفین خیابان بلوار شهر دامغان و تسطیح آنرا طبق‌نقشه ومشخصات فنی و باشرایط زیر بمناقصه واگذار مینماید .

۱- شرکت کنندگان باید دارای شرایط فنی ومالی کافی بوده ومدارك خودرا ضمیمه پیشنهاد نمایند.

۲- مبلغ مورد مناقصه دو میلیون ویکصد و نوزده هزار و یکصد ریال میباشد که تامیزان ۲۵٪ کسر واضافه آن طبق‌قرار دادی که منعقد خواهد شد معتبر خواهد بود.

۳- پیشنهاد دهندگان باید بامراجعه بشهرداری و پرداخت مبلغ پانصد ریال نقشه و مشخصات فنی مربوطه را دریافت و امضاء نموده ضمیمه پیشنهاد خود نمایند.

۴- پیشنهاد دهندگان باید پیشنهادات خودرا تاآخر وقت‌اداری روز شنبه ۱۲ر۱۱ر۴۷ در پاکت لاك و مهر شده بدفترشهرداری تسلیم نموده ورسید دریافت دارند.

۵- پیشنهادات واصله درساعت ۱۱ صبح روز ۱۳ر۱۱ر۴۷ در کمیسیون مالی شهرداری باز و قرائت خواهد شد و مراتب جهت عقد قرار داد حداکثر ظرف مدت یکهفته به برنده مناقصه اعلام خواهد شد چنانچه برنده مناقصه از تاریخ اخطار شهرداری ظرف ۱۵ روز جهت عقد قرار داد و شروع کار حاضر نشود سپرده او به‌نفع شهرداری ضبط وبانفر دوم قرار داد منعقد خواهد شد

۶- پیشنهاد دهندگان باید ۵٪ از مبلغ پیشنهادی را بعنوان سپرده بصورت نقدبحساب۲۰۷ سپرده‌شهرداری بااسناد خزانه‌ویا ضمانت‌نامه بانکی خریداری ضمیمه پیشنهاد خود نمایند.

۷- پس از تعیین برنده مناقصه سپرده نفر اول و دوم نیزتا انقضاء قرار داد نگهداری و پس از عقد قرار داد سپرده نفر دوم مسترد وسپرده نفر اول تا خاتمه کار و تحویل موقت نگهداری خواهد شد.

۸- کلیه مالیا ت‌و عوارض و سایر هزینه‌های دولتی و هزینه نشر آگهی بعهده برنده‌مناقصه‌میبا شد

۹-پیشنهاد دهندگان نباید مشمول قانون منع مداخله کارمندان در معاملات دولتی باشند.

۱۰- مدت انجام کار از تاریخ عقد قرار داد سه ماه خواهدبود.

۱۱- به پیشنهادات مشروط ومبهم یافاقد اسناد خزانه باضمانت نامه بانکی و یاوجه نقد و یا اینکه دیرتر از موعد مقرر تسلیم گردد ترتیب اثر داده نخواهد شد.

۱۲- حضور پیشنهاد دهندگان و یانمایندگان آنها در جلسه آزاد وشهرداری در رد یاقبول یك یاکلیه پیشنهادات مختاراست.

۱۳- سایر شرایط در موقع عقد قرار داد قید خواهد شد.

آ-۶۷۵۴۸ — شهرداری دامغان - شهابی

اگهی مناقصه شماره ۱۸۱۸ و۱۸۱۷ر۴۷

راه آهن دولتی ایران چهل‌و هشت قلم لوازم لوله کشی مختلف از قبیل لوله گالوانیزه. شیر فلکه چدنی و برنجی . زانوئی . تبدیل سه راهه . فلنج . مغزی . مهره ماسوره. درپوش و پیچو مهره را بر طبق مشخصات و شرایط مربوطه از طریق مناقصه تحویل تهران انبار مرکزی مخزن ریلگذاری تهران خریداری مینماید .

داوطلبین شرکت در مناقصه میتوانند در ساعات اداری جهت دریافت اسناد مناقصه باداره کارپردازی مراجعه فرمایندشرکت کنندگان در مناقصه باید مبلغ ۶۰ هزار ریال اسناد خزانه بعنوان سپرده شرکت در مناقصه‌بصندوق راه آهن یا یکی از بانکهای مجاز پرداخت و رسید آنرا بضمیمه پیشنهاد خود تا ساعت ۹ صبح روز ۳۰ر۱۱ر۴۷ در صندوق‌پیشنهادها واقع در اداره کارپردازی بیاندازند پیشنهاد های واصله ساعت ده روز مزبور باز و قرائت خواهد شد. حضور پیشنهاددهندگان یا نمایندگان مجاز آنها در جلسه مناقصه آزاد است و راه آهن در رد یاقبول هریك یا تمام پیشنهاد ها مادامی که‌قرارداد مبادله نشده است جزا و کلا مختار میباشد . به پیشنهاد فاقد سپرده و مشروط و مبهم و پیشنهادی که بعد از موعد مقرر برسد ترتیب اثر داده نخواهد شد سپرده برنده اول و نفر دوم مناقصه نگهداری و در صورت استنکاف از انجام معامله بدون هیچگونه تشریفات بنفع راه آهن ضبط خواهد شد هزینه درج آگهی ها در جراید و مالیات متعلقه و هرگونه عوارض دیگر بعهده برندگان مناقصه میباشد . م الف ۱۰۷۴۰

راه آهن دولتی ایران

آ-۶۷۵۲۶ — ۱-۲

تقدیر از شهردار سابق وانتخاب شهردار جدید آمل

انجمن شهر آمل در هیجدهمین جلسه خود ضمن اظهار قدردانی ازخدمات هفده ماهه آقای یوسف پیرزاد شهردار سابق این شهرستان آقای یحیی امیر صالحی شهردار قبلی‌نور رابسمت‌شهردار آمل انتخاب کرد . آ-۶۷۳۰۴

جدیدترین ماشین رختشوئی تمام اتوماتیک آ اِ گ لاوامات دومینا

* ماشین رختشوئی تمام اتوماتیک آ اِ گ هرگونه پارچه ومنسوجی راکاملاً پاك میشوید .
* فقط بافشاریك دکمه کارمیکند و ۱۵ برنامه مختلف لباسشوئی بشما تقدیم میکند .
* باخرید محصولات آ اِ گ که شهرت جهانی دارد جنس عالی وسرویس سریع در اختیار دارید.

AEG — آ اِ گ ایران : خیابان شاهرضا چهارراه کالج - تلفن : ۶۰۳۱۴/۱۷

تبریکات

جناب آقای دکتر علی مرشد

انتصاب شایسته جنابعالی را بریاست بخش جراحی بیمارستان پهلوی تبریك می گوئیم .

دکتر سرکشیك و بانو

آ-۶۷۲۹۶

تیمسار معظم سرلشگر محمود جبلی

ترفیع شایسته آن تیمسار رابانهایت شادمانی تبریك میگوئیم

کارمندان و کارکنان شرکت ساختمانی دهناد

آ-۳۴۰۴۳

آقای رحمن مهاجر شجاعی

انتصاب آنجناب را به‌دادستانی استان کرمانشاهان تبریك‌میگویم

دکتر احمد مهاجر شجاعی

آ-۳۴۱۲۹

تیمسار سرتیپ امیر مهدوی

افسران ودرجه‌داران افراد تیپ۲۳ زرهی باکمال خرسندی‌ترفیع آن فرماندهی را بمقام سرتیپی‌ازصمیم قلب‌تبریك عرض‌می‌نمایند. همگان آرزومندیم در اجرای اوامر خدایگان اعلیحضرت همایون شاهنشاه آریامهر بزرك ارتشتاران تاآخرین قطره خون موفق‌و پیروز باشیم .

اهواز - سرهنك ۲زرهی ستاد جهانگیر اسفندیاری

آ-۶۷۴۲۰

آقای دکتر بیژن جهانگیری

برگزیده شدن آن دوست دانش پژوه بسردبیری دانشکده پزشکی دانشگاه تهران موجب شادی ما و مژده سپردن کار بکاردان است توفیق رفیق راهت‌باد .

دکتر محمد رضا انصاری -دکتر محمد باقر انصاری

آ-۳۴۰۸۵

جناب آقای دکتر علی مرشد

انتصاب شایسته جنابعالی را بسمت ریاست بخش سه جراحی بیمارستان پهلوی تبریك عرض‌مینمائیم

حسن شفتیعی راد-دکتر محسن هاشمی -دکتر کریم فرهاد - دکتر قاسم قاسم رفوگران - سرهنك یوسف هاشمی - سرهنك حسن زمانی -دکتر علی اصغر بخرد -محمد سلامت -محمد حسن بافقی -احمد طاهری .

آ-۳۴۱۰۷ — ۱-۲

تیمسار سرتیپ دکتر محرابی افشار

ترفیع جنابعالی را تبریك عرض نموده موفقیت تیمسار معظم را درخدمت به شاهنشاه آریامهر آرزوداریم .

سرهنك دکتر عبادی -سرهنك ۲دکتر فرنیا - سرگرد دکتر نجفی

آ-۳۴۱۴۱

استاندار خراسان درجلسه هیئت‌مشورتی روزنامه اطلاعات دراسفراین گفت:

اسفراین، بشیروان و قوچان متصل میشود

درباره تأسیس تلفن شهری، مردم اسفراین از چاله بچاه افتادند!

احتیاجات اساسی مردم شهرستان اسفراین توسط اعضای هیئت مشورتی درحضور استاندار وجمعی از مدیران کل استان خراسان مطرح گردید

سرانجام یکی‌از تقاضاهای مردم اسفراین مبنی برمسافرت استاندار خراسان باین شهرجامه‌عمل بخود گرفت وهفته‌گذشته آقای استاندار باتفاق جمعی از مدیران کل استان به اسفراین سفرکردند تااز نزدیك باخواستها واحتیاجات مردم‌این‌شهرستان آشنا شوند ...

همزمان باورود استاندار خراسان و همراهان باین شهر، دوازدهمین جلسه هیئت مشورتی روزنامه اطلاعات در اسفراین،در حضور آنان تشکیل‌شد واعضای هیئت اهم احتیاجات مردم را بیان داشتند.

گزارش خبرنگار ما دراسفراین حاکیست: جلسه‌مشترك اخیر باتعیین وقت قبلی درمحل فرمانداری اسفراین تشکیل شد و آقایان زمانی فرماندار وثامنی نماینده مردم اسفراین‌درمجلس شورایملی نیز ازجمله شرکت کنندگان درجلسه بودند. مشروح مذاکرات جلسه بدینقرار است.

● اسفراین دربن بست

حاج روشنی

آقای حاج روشنی رئیس هیئت‌مشورتی بدوا مسافرت آقای پیرنیا استاندار خراسان و همراهان را به شهرستان اسفراین خیر مقدم گفت و رئوس نیازمندیهای اهالی‌را که‌درجلسات قبلی هیئت مورد بحث قرار گرفته بود شرح داد. آقای روشنی ضمن سخنان خود اظهار داشت: اهالی سالها است تقاضا میکنند که‌جاده بین سبزوار- اسفراین تکمیل‌شود ونیزاز اسفراین به بجنوردجاده‌ای کشیده شود تااین شهرازبن‌بست خارج‌شود.البته نسبت‌باحداث جاده جدیدی بین اسفراین - سبزوار اقدام شده اما هنوز از تکمیل و تحویل جاده خبری نیست درحالی که شروع بهره‌برداری ازاین راه، وضع اقتصادی اسفراین را رونق می‌بخشد. ازطرف دیگر تقاضا کرده بودیم که با کشت چغندر قند در اسفراین موافقت‌شود زیرا اراضی شهرستان ما برای کشت چغندر بسیار مستعداست ومحصول آنرا میتوان با"احداث جاده، به کارخانه قند شیروان حمل کرد.

آقای استاندار اطمینان دادکه در مورد ایجاد راه بین اسفراین- شیروان واسفراین- بجنورد اقدام فوری بعمل آید و در مورد کشت چغندرئیز موضوع تا حصول نتیجه دنبال شود.

اعضای هیئت مشورتی آنگاه ضرورت تاسیس سیکل دوم دخترانه و کلاس چهارم‌دبیرستان در رشته ریاضی جهت پسران را یادآور گردیدند واضافه کردند: امکانات و مقدمات تاسیس این کلاسها در آغاز سال تحصیلی جاری مهیا بود اما نمیدانیم بچه علت با تاسیس آن موافقت‌نشد؟

● کمی «جا»

حاج فیاض

دومین ناطق جلسه قای حاج فیاض بود که به کمی«جا» در آموزشگاههای شهر اشاره کرد و چنین گفت: تعداد آموزشگاههای شهر با توجه بکثرت دانش آموزان کم است و در حال حاضر در یك کلاس کوچك بیش‌از شصت نفر محصل مشغول درس خواندن هستند در حالیکه گنجایش این کلاسها بیست تا سی نفر بیشتر نیست!

درباره عوارض سطح شهر نیز از طرف آقای حاج فیاض مطالبی عنوان شدوآقای استانداربمسئولان مربوطه دستور رسیدگی داد.

* ازچاله به چاه

بهشتی

آقای بهشتی عضو دیگر هیئت ضمن بیان مطالبی در باره تلفن شهری گفت: چند ماه قبل‌نماینده شرکت تلفن به اسفراین آمد وپس از تحقیق ومطالعات لازم، وعده داد که چنانچه قطعه زمینی در اختیار شرکت تلفن گذاشته شود، آن شرکت اقدام بساختمان و تاسیس تلفن شهری در اسفراین خواهد نمود. اهالی زمین لازم را واگذار کردند و مامور شرکت قول داد ظرف ده روز مقدمات کار فراهم شود... نشان‌باین‌نشان که تا بحال هیچ‌گونه قدمی در جهت تاسیس‌تلفن شهری برداشته نشده و همان دستگاه‌فرسوده‌قبلی‌هم که‌مختصری از احتیاجات‌فوری اهالی‌رابرآورده میساخت برچیده شد و در واقع مردم از چاله بچاه افتادند زیرا تلفن سابق را از دست دادند وبه تلفن جدید هم نرسیدند! آیا شرکت تلفن نباید بوعده مامور اعزامی خود عمل نماید و مشکل اهالی را برطرف سازد؟

* بدون نتیجه

مطلب دیگر من درباره ساختمان سد ساحلی است که نزدیك سه سال قبل‌برخلاف اصول فنی‌ساخته شده و قسمتی از آنرا آب برده است! بدون شك اگربرای‌تعمیر اساسی سد اقدام نشود در جریان بارندگیهای زمستانی و بهاری قسمت دیگر آن ویران خواهد شد.

آقای پیرنیا استاندار خراسان، فرماندار اسفراین را مامور رسیدگی بوضع ساختمان‌سدنمود.

* اعزام اکیپ

ضرغامی

آقای ضرغامی ناطق بعدی جلسه بود که موضوع ازدیاد وسائط نقلیه در اسفراین را مطرح ساخت و گفت: رانندگان‌این‌اتومبیل ها اکثرا فاقد گواهینامه هستند و مسافرت آنان بمرکز استان‌جهت‌تهیه گواهینامه مخارج زیادی دربردارد. تقاضای ما اینست‌که یك اکیپ فنی به اسفراین اعزام شوند وازمتقاضیان در محل آزمایش رانندگی بعمل آورند...

خوراشاهی

موضوع دیگر مورد بحث، نابسامانی خطوط تلفنی بین اسفراین - سبزوار بود که‌توسط آقای خوراشاهی مطرح گردید. وی ضمن سخنان خود گفت: توجه به وضع تلفنی این شهر با سایر نقاط بخصوص شهرستان سبزوار از مدتها قبل‌موردتقاضای اهالی است‌ودر انتظارروزی هستیم که شبکه تلفن بین این دو شهر تکمیل و تجهیز گردد.

اخبار شهرستانها

یك خروار روغن قاچاق!

بعداز ظهر روزگذشته مامورین ژاندارمری اصفهان موفق شدند دربین راه جاده شهرضا - آباده‌از داخل یك کامیون که برانندگی بهجت حقیقی از بندرعباس عازم تهران بود مقدار یك خروار روغن هلندی که بطور قاچاق حمل میشد کشف نمایند. ماموران ژاندارمری روغن های‌مکشوفه‌را ضبط نمودند و راننده نیز جهت تعیین تکلیف تحویل دادسرای اصفهان گردید.

اصفهان خبرنگار اطلاعات

بدستور بازرسان شاهنشاهی در بندر شاهپور:

کارپردازاداره‌بندر، برکنارشد

قبلا باطلاع خوانندگان‌عزیز رسید، چون در امور کارپردازی اداره‌بندر شاهپور تخلفاتی دیده شده بود، بدستور وزارت دارائی پرونده‌های دوره تصدی آقای محمدجانه کارپرداز اداره بندر شاهپور از سال ۱۳٤۵ تاکنون جمع‌آوری و لاك گردید و جریان بوسیله هیات بازرسی اعزامی از طرف وزارت دارائی بریاست سرکار سرهنك علائی مورد بازرسی قرار گرفت امروز اطلاع حاصل شد هیات بازرسی شاهنشاهی ماموررسیدگی بشکایات مردم بندرشاهپور پرونده «محمدجانه» را مورد بررسی قرار داد و چون جرم وی محرز بنظر رسید، بخدمتش دراداره بندرخاتمه داده شد.

گزارش خبرنگار مادر بندرشاهپور حاکیست: بازرسان شاهنشاهی همچنین مسئولین اداره‌بندر رامورد مواخذه قرار دادند.

آبگرمکن ترکیدوخانه‌ای باآتش کشیده‌شد

● سه‌نفر کارگر که در این خانه مشغول کار بودند کشته و زخمی شدند

روز گذشته سه نفر کارگر هنگامیکه در یکی از منازل «بادی‌الله» رشت مشغول کاربودند یکی از آنها برای‌گرم شدن هوای محل کار آبگرم‌کن‌حمام‌را روشن کرد ولی در حالیکه هرسه نفر سرگرم کار بودند لوله بخارآبگرم کن ترکید.

گزارش خبرنگار ما در رشت حاکیست: ترکیدن لوله بخاریکی از کارگران را بنام «حسنی» بقتل رساند و دو نفر دیگر را بسختی مجروح کرد. طولی نکشید که ترکیدن لوله منجر به حریق شد و خانه رابکام آتش کشید.

مامورین آتش نشانی بمحل حادثه آمدند و پس‌از اطفاء حریق زخمی شدگانرا به بیمارستان پورسینای رشت انتقال دادند.

عکس‌مقابل‌خانه‌راپس‌از ترکیدن لوله بخار و آتش سوزی نشان می‌دهد.

جسد جوان گمشده پیدا شد

روز گذشته بمامورین‌ژاندارمری شهرستان خوی اطلاع داده شد که جسد مرد ناشناسی‌در دو کیلومتری شهر (کنار رودخانه) دیده شده است.

مامورین پس‌از این اطلاع به محل رفتند و جسد را که پوسیده شده بود به بهداری خوی حمل کردند.

خبرنگار ما در خوی گزارش داد: هویت جسد کشف‌شدومعلوم گردید متوفی اسرافیل مقدم‌فرزند سلطانعلی،۲۸ساله‌میباشد که۲۵روز قبل از منزل خارج شده و مراجعت نکرده بود.

گفته‌میشوداسرافیل وسیله یك یا عده‌ای بقتل رسیده است.

۳٦۳۰ کشاورز

بااصول نوین زراعت آشنا شدند

بمنظور بالابردن سطح معلومات کشاورزان و باغداران آذربایجان شرقی و راهنمائی آنان‌باصول‌جدید کشاورزی و باغداری ظرف دیماه گذشته سی‌ویك جلسه آموزشی وسیله مروجین کشاورزی استان تشکیل گردید.

دراین جلسات سه هزار وششصدو سی کشاورز بامور کشاورزی و باغداری نوین آشنا شدند.

خبرنگار مادرتبریز گزارش‌داد: همچنین طی هفته گذشته تعداد هفت هزار وهفتصد ونود و پنج راس دام در روستاهای مشکین شهر و سراب وسیله ماموران دامپزشکی آذربایجان شرقی مایه کوبی شده وپنجاه راس گاو و گوسفند مبتلا به‌بیماریهای دامی نیز تحت‌درمان قرار گرفتند.

دومین سمینار تنظیم خانواده در رشت تشکیل شد

دومین سمینار بهداشت و تنظیم خانواده باحضور آقای سام استاندار گیلان، سرداری معاون وزیر بهداری، مدیران کل‌روسای ادارات دولتی، پزشکان نمایندگان‌سپاهیان‌انقلاب‌درسالن اجتماعات‌شهرداری رشت تشکیل شد.

گزارش خبرنگار مادر رشت حاکیست: در این جلسه ابتدامدیر کل بهداری استان خیرمقدم گفت سپس آقای سرداری طی سخنانی‌از استاندار گیلان خواست که ریاست افتخاری ستاد هماهنگی بهداشت خانواده را قبول نماید.

آنگاه آقای سام استاندار گیلان سخنانی پیرامون سمینارایراد نمود. این سمینار بمدت ۲روز ادامه خواهد داشت ودر جلسات آن پیرامون بهداشت وتنظیم خانواده بحث و تبادل نظر میشود.

شرائط جدید تغییر رشته تحصیلی دانشجویان

دانشجویان دانشگاه پهلوی شیراز که‌میتوانستند همه‌ساله‌در پایان «سمیتر» اول‌تغییر رشته دهند از این پس فقط در پایان ترم‌دوم سال تحصیلی‌میتوانند رشته خود را تغییر دهند.

این تصمیم در جلسه شورای دانشگاه پهلوی شیراز اتخاذ گردید.

آقای دکتر قوامی معاون دانشگاه پهلوی شیراز در این مورد بخبرنگار مادر این شهر اظهار داشت:

دانشگاه پهلوی شیراز مانند سایر دانشگاههای جهان طبق‌شرایط ومقرراتی به دانشجو اجازه میدهد تا رشته خودرا مطابق میلش عوض کند وهر دانشجو در ظرف مدت تحصیل خود میتواندودبار تغییررشته دهد.

«آنفلوآنزا» در«رابر» کرمان

چند روز است بیماری‌انفلوآنزا در رابر کرمان و اطراف شیوع پیدا کرده و در هر خانه‌ای یك‌یا دو نفر باین بیماری مبتلا شده‌اند حتی پزشك درمانگاه این منطقه نیز از بیماری آنفلوآنزا درامان نمانده است.

هر روز تعداد زیادی از مبتلایان باین بیماری بدرمانگاه مراجعه میکنند و تحت مداوا قرار میگیرند.

کلاس برای مبارزه با ملخ!

بمنظور آشنائی مروجین کشاورزی و سپاهیان ترویج و آبادانی «بردسیر» کرمان در امر مبارزه با ملخ دریائی کلاس مبارزه با ملخ وسیله آقای دکتر علامه حائری رئیس اداره ترویج کشاورزی کرمان در دفتر کارستوان ضیائی سرپرست‌سپاهیان ترویج و آبادانی بردسیر افتتاح شد.

خبرنگار مادر بردسیر گزارش داد: هنگام افتتاح این کلاس سرپرست سپاهیان ترویج و آبادانی بردسیر اقدامات سپاهیان ترویج‌و آبادانی و مروجین کشاورزی را در مورد پیشرفت امور عمرانی تشریح نمود. این کلاس بسرپرستی آقای مهندس طلوعی کارشناس اداره حفظ نباتات بردسیر وبانظارت آقای علامه حائری اداره میشود.

چهار کنگره مهم در مشهد برگزار میشود

طبق تصویب هیئت امناء دانشگاه مشهد که‌با حضور والاحضرت شاهدخت شهناز پهلوی درتهران تشکیل جلسه داد سال آینده چهار کنگره در دانشگاه مشهد برگزار خواهد شد.

بنابگزارش خبرنگار ما درمشهد: این کنگره‌ها که در نیمه اول‌سال‌آینده برگزار میشود شامل کنگره بیماری کودکان کنگره زیست شناسی، کنگره پزشکی و جراحی و کنگره هزاره‌شیخ طوسی خواهد بود. کنگره هزاره شیخ طوسی از طرف دانشکده‌معقول ومنقول، کنگره پزشکی وجراحی از جانب دانشکده پزشکی و کنگره زیست شناسی از طرف دانشکده علوم در مشهد برگزار خواهد شد.

یك خروار تریاك ودو قبضه اسلحه

قبلا باطلاع خوانندگان عزیز رسید، مامورین مبارزه با مواد مخدره ژاندارمری مشهد در بازرسی از منزل یك قاچاقچی معروف بنام «محمد اعظم‌بره»واقع‌در بخش ۵ مشهد، یك خروار تریاك، دوقبضه اسلحه برنو و تعداد سیصدوده تیرفشنك کشف کردند.

عکس بالا «محمد اعظم‌بره» را در حالیکه دوقبضه اسلحه همراه دارد، در کنار تریاکهای مکشوفه نشان میدهد.

نمایندگان اطلاعات در خدمت مردم

معلمین «شاه‌آباد غرب» خانه‌میخواهند!!

عده‌ای از فرهنگیان شاه‌آباد غرب بدفتر نمایندگی اطلاعات آمدند وگفتند: چند سال است که ما باکمال علاقه در این شهرستان بشغل معلمی مشغول هستیم باتوجه باینکه سطح زندگی در اینجا تا اندازه‌ای بالا است و اجاره خانه‌ها نیز کمرشکن است مع‌الوصف روی علاقه بشغلمان ادامه داده‌ایم. این عده درخاتمه افزودند بااینکه چندین‌بار از مقامات مسئول تقاضای زمین جهت احداث‌منزل مسکونی کرده‌ایم ولی هیچگونه جواب مثبتی داده نشده و ما همچنان خانه بدوش‌مانده‌ایم. از اولیاء امور انتظار داریم در اینمورد اقدام مقتضی معمول دارند.

تقاضای محصلین «قره ضیاءالدین»

دبیرستان قره‌ضیاءالدین آذربایجان سیکل دوم ندارد. با اینکه ۷سال است این دبیرستان تاسیس یافته و چندین بارما از مسئولین امر تقاضای دایر نمودن سیکل دوم نموده‌ایم متاسفانه تاامروز باین خواسته ماترتیب اثری داده نشده و هنوز دبیرستان قره‌ضیاءالدین فاقد سیکل دوم میباشد این مطلب‌را عده‌ای از اهالی قره ضیاءالدین ضمن مراجعه بدفتر نمایندگی اطلاعات اظهار داشتند و اضافه کردند در نتیجه این کمبود فرزندان‌ما پس ازطی دوره سیکل اول دبیرستان سرگردان‌میمانند از اولیاء امور انتظار داریم در اینمورد رسیدگی نمایند.

برنامه تلویزیون ایران

فرستنده آبادان

جمعه ٤ر۱۱ر۱۳٤۷

ساعت ۳۰-٤ سلام شاهنشاهی
ساعت ۳۱-٤ اعلام برنامه
ساعت ۳۳-٤ مسابقه‌فوتبال
ساعت ۰۰-٦ یك دوسه
ساعت ۳۰-٦ اخبار هفته
ساعت ٤۵-٦ داروخانه تخت‌جمشید
ساعت ۰۰-۷ آیرن ساید
ساعت ۰۰-۸ سنت
ساعت ۰۰-۹ حرف‌توحرف
ساعت ۳۰-۹ انسانها
ساعت ۳۰-۱۰ در خلوت دل
ساعت ٤۵-۱۰ موزیکال
ساعت ۰۰-۱۱ پایان

بهار و خون و افیون

نوشته احمد احرار

-۲٦۹-

ایوان چهل ستون و عمارت عالی قاپو تا آنشب چنان شکوهی را هرگز بخود ندیده بود ودر طول حکومت اولاد شیخ صفی سابقه نداشت که آنهمه بزرگان کشور و سران قزلباش در زیر یك سقف گرد آمده باشند. باورود شاه بمجلس بانك نوشانوش شکست وپیاله‌ها از گردش افتاد و سکوت آمیخته باحترام تالار رادربر گرفت. آنگاه اسمعیل برمسند قرارگرفت وپیش‌از آنکه می‌خوارگی آغاز کند چند کلمه‌ای‌درباب اهمیت آن‌جشن و آن ولادت بیان داشت و اعلام کرد که کافه خلایق از امنای دولت وامرای لشگر گرفته تا طبقات کارگر و برزگر وپیشه‌ور باید فرزند نورسیده اورا وارث بر حق‌تاج و تخت و مملکت قزلباش بدانند. بعد، باشاره وی کودك را که در گهواره زرین غنوده بود بتالار آوردند و درمیان کف زدن و احساسات هیجان انگیز حاضران مقابل پادشاه قرار دادند.

اسمعیل نگاه مشتاقانه‌ای بدرون گهواره افکند و گفت:

-ولادت فرخنده این نور چشم همایون کرامتی است که از عالم غیب درحق خاندان اجاق حوالت شده و اصلح است که اسم او اورا نیزاز لسان غیب استعلام کرده بنام وی ازدیوان خواجه تفالی بزنیم ... همانطور که پادشاه اراده کرده بود دیوان حافظ را حاضر ساختند و اسمعیل کتاب را بدست گرفته چشمهارا بستوزیرلب چند لحظه‌ای بقصد توسل زمزمه کرد وآنگاه صفحه‌ای از کتاب گشودوبدست یکی از خطبا داد و آن خطیب بصدای بلند چنین خواند:

قسم بحشمت و جاه و جلال شاه شجاع
که نیست با کسم ازبهر مال و جاه نزاع

هنوز مصراع اول این غزل تمام نشده بود که فریاد آفرین و احسنت و مبارکباد درزیر سقف تالار چهل‌ستون طنین افکند و شاه که چشمانش را پرده‌ای از اشك پوشانیده بود و دستی برپیشانی نوزاد کشیده گفت:

-شاه شجاع ...قسم‌بخدای یگانه که این یك الهام غیبی است!

دیگران نیز عموما همین عقیده راداشتند و هرکس بنحوی در باره این تفال اظهار عقیده میکرد در حالیکه خطیب با شروع بیت دوم سعی‌داشت حاضران را بسکوت و توجه دعوت کند. در اینحال ناگهان چشمان میرزا شکرالله اصفهانی برقی زد و خودرا به مفتی قزوین رسانیده سربگوش وی‌نهاد و گفت:

-اگر بیت سوم غزل خوانده شوداحتمال بسیار میرود که این ترك را مستی از سر بدر شود و عیش همگان منقض سازد .... بهرگونه میتوانی کاری کن که خطیب ابله زبان در کام گیرد و بهمین‌دوبیت اکتفاورزد!

مفتی قزوین از سخنان میرزا شکرالله دستگیرش نمیشد. اما نظر بسوابق‌دوستی والفتی که باوی‌داشت اطمینان داشت آنچه میگوید شرط مصلحت است و بهمین سبب توضیح بیشتری نخواست وبرخاسته در مقابل شاه کرنش کرد و گفت:

- چنانکه ذات‌اشرف ماذون فرمایندا‌کنون که‌نام نامی شهریارزاده معلوم ومقرر شدقبل از هر چیز لازم است بدین اسم تلقین و خطبه خوانده شود ...

شاه با اشاره سر موافقت کرد. خطیب ناچار سکوت کرد و مفتی بعد از آنکه‌کلمات تلقین را در گوش طفل اداکرد، بسوی خطیب رو کرد و دیوان خواجه را از دست او گرفته با اندکی تشدد یادآور شد که شعر خوانی کافی است و موقع آنست که بنام شاهزاده خطبه خوانده شود. خطیب نیز فوری اطاعت کرد و بادی درگلو انداخت و بخواندن خطبه پرداخت.

مفتی‌وقتی‌اذن طلبید وبجای‌خودبازگشت بیاد تذکر میرزا شکرالله‌آهسته‌دیوان حافظ را گشود و بیت سوم غزلی را که بنام شاه شجاع آغاز میشد چنین یافت:

خدایرا به میم شست و شوی خرقه کنید
که‌من نمی‌شنوم بوی خیر ازین اوضاع!

بمشاهده این بیت بی‌اختیار رنگش به سپیدی گرائید و آب دهانش را بزحمت فرو داد. اکنون میفهمید که بچه علت میرزا شکرالله اصرار داشت بیت سوم غزل درآن مجلس خوانده نشود و بچه دلیل مدعی بود که آن بیت مستی از سر شاه خواهدربود. میرزا شکرالله چند هفته پیش منصب وزارت را از کف داده و آنشب مانند یك میهمان عادی‌درجشن‌نامگذاری ولیعهدشرکت کرده بود وگرچه او نخستین کسی‌بود که بآن نکته نامیمون در تفال نام و سرنوشت شاه شجاع‌توجه یافته‌بود، اما درهفته های بعد تنها میرزا شکرالله نبود که با این تفال نامیمون میاندیشید و بسیاری کسان بپاسخ عجیب لسان‌الغیب شیراز در قبال فال سرنوشت مولودتازه خاندان شیخ‌صفی‌توجه پیدا کرده بودند، گرچه هیچکس جرات اظهار آنرا نداشت ...

از : نوشیروان کیهانی‌زاده

نیکسون وعده نداد، تعهد نسپرد، ولی صلح میخواهد

سیاست نیکسون هنوز معما است

ریپورتاژ روز

ساعت ۱۷ روز دوشنبه بیستم ژانویه به افق گرینویچ ، تقریبا همه رهبران جهان و صاحبنظران گیتی ، هرکجا که بودند ، چه آنهائی که زبان انگلیسی می - دانستند و چه آنهائی که نمی - دانستند خود و مشاورانشان گوش به «صدای آمریکا» داشتند . آنها می خواستند نطق ریچارد نیکسون را ، به‌اصطلاح از دست اول بشنوند و تکلیف خودرا بدانند ، امانیکسون ۵۶ ساله ، در نطق ۱۵ دقیقه‌ای خود نه بملت امریکا صریحا وعده‌ای داد و نه در قبال مسائل مهم‌جهانی تعهدی سپرد و نه نامی از کسی برد . او گفت :

لحظات در «تاریخ» بسیار گرانبها و پرارزش بوده‌اند ، برای اینکه پاره‌ای از این «لحظات» سرنوشت ملل را در قرون مختلف تعیین کرده‌اند، چه‌بساهمین«لحظه» که من اختیار «ایالات‌متحده» را بدست می گیرم ، یکی از همین لحظات «فوق‌العاده» باشد و مسیر «تاریخ»راتغییر دهد .

من باصدای بلند می‌گویم که جنك افروزی شیوه ملت آمریکا نیست . در اوضاع و احوال کنونی جهان ، مانباید از همه توقع دوستی داشته باشیم ، لکن می‌توانیم باافعال خوددیگران رااز خصومت- ورزی باخویش منصرف‌نمائیم.

نطق نیکسون، دیگر برای کسی جای تردید باقی نگذارد که نیکسون سال ۱۹۶۹ با نیکسون ۱۹۶۰ فرق دارد . او اکنون رهبری است که‌از «تاریخ» می ترسد ، از قضاوت نسل های بعد می‌هراسد .

او خشونت‌سابق راازدست داده، از صلح به‌عنوان نیاز اساسی‌زمان واز اهمیت تاریخی لحظه‌ها ، از علاقه عمیق ملتها به صلح حرف‌می زند . او می گوید :

امریکا دچار جنك‌استو آرزوئی جز رسیدن به صلح ندارد ، او می خواهد نفاق را از جامعه‌امریکا براندازد و برای همه زندگی‌بهتر فراهم سازد و ثروتی را که فعلادر جنك‌هدر می‌رودصرف تامین‌سعادت امریکائیان نماید . او می گوید محنت و رنج را درك می کند و دفاع از صلح را شعار خود ساخته است.

این استنباطی بود که مردم‌جهان از اولین نطق نیکسون به عنوان سی‌و هفتمین رئیس جمهوری ایالات متحده کردند .

«زمان» نیکسون را تغییر داده است . او هشت سال معاون آیزنهاور ، ۲ سال سناتور و ٤سال عضو مجلس ملی امریکا بود . نیکسون در دوران معاونت ریاست جمهوری امریکا ، از جمله‌معاونانی نبود که فقط اسمی داشته باشند ، او در واقع گردانندهٔ اصلی‌سیاست داخلی و خارجی آیزنهاور بود . درآن ایام‌نیکسون به‌مظهر خشونت و محافظه کاری شهرت داشت ، اما شکست او در انتخابات سال۱۹۶۰ ازجان‌کندی برایش درس عبرت‌پر ارزشی بود . پس از این شکست نیکسون به کسب تجربه پرداخت، پس از مطالعات تاریخی فراوان ، به مسافرت به کشور های مختلف جهان اقدام کرد تا روحیه ملتها را به‌سنجد ، در بیشتر کشورهائی‌که نیکسون از آنها بازدید کرد ، با تظاهرات مردم و انتقاد مطبوعات روبرو شد و این واکنش‌ها بر تجربیات او افزود ، بطوریکه در تابستان امسال با اینکه می‌دانست مقام ریاست جمهوری کرد و اعلام رقیبی ، چون رابرت کندی در برابرش قرار دارد ، خود را نامزد مقام ریاست جمهوری کرده واعلام داشت مسئول شکست های امریکا باید کنار برود . این حرف تاآن تاریخ از نیکسون شنیده نشده‌بود. این کلام توشه‌ای بود که‌نیکسون از سفر دور و دراز خویش به‌ممالك مختلف جهان اندوخته بود .

همین کلام سبب شد که در کنوانسیون حزب جمهوریخواه با وجود داشتن رقبای نیرومندی چون راکفلر ، پیروز شود و نامزد این حزب گردد و در نوامبر انتخابات را ببرد .

وقتی پیروزی نیکسون اعلام‌شد، همه گفتند که اشتباهات جانسون سبب‌شکست همفری‌معاون اوورقیب نیکسون گردید و حوادث بعدی صحت این عقیده را ثابت نمود .

مورخان نوشتند که امریکا در دوران زمامداری نیکسون وارد یك دوره انتقالی می شود . استدلال این عده این بود که نیکسون‌چون مقید نیست سیاست خارجی‌اشتباه- آمیز جانسون را دنبال کند می تواند به مشکلاتی که آمریکا با آنها روبرو است خاتمه دهد .

مورخان با ارائه شواهد تاریخی نوشتند که نیکسون در دوران زمامداری خودخواهد درخشید،زیرا او جانشین مردی می شود که مشکلاتی برای آمریکا پدیدآورد وخود نتوانست آنها را حل کند و نیکسون باحل آنها برای خویش امتیازات تاریخی کسب‌خواهدنمود.

همین عقاید مورخان بود که جورج کریستیان سخنگوی‌جانسون و کلیفورد وزیر دفاع او را وادار کرد که درصدد تبرئه اوبرآیند . کریستیان درآخرین‌روز زمامداری جانسون خبرنگاران را دعوت کرد و به‌آنها گفت جانسون خالق‌مشکلات آمریکانیست، بلکه‌این دشواریها را از زمامداران قبلی‌بارث برده است .

جانسون از چند ماه پیش تلاش بسیار کرد تا اقلا به بزرگترین مشکل امریکا یعنی جنك ویتنام پایان دهد و همین تلاش در آخرین روزهای زمامداری او به ثمر رسید وکنفرانس چهارجانبه صلح‌تشکیل شد و وجدان جانسون را تاحدی آسوده ساخت .

نطق نیکسون در مطبوعات جهان باواکنش مساعدی مواجه‌گردید، تنها روزنامه‌ای که‌لحن‌انتقادآمیزی نسبت به آن داشت ، ایزوستیا ارگان دولت شوروی بود . ایزوستیا اظهار تاسف نمود که چرانیکسون در نطق خود سیاست خویش را در قبال مسائل مهم جهانی مانند خاورمیانه و ویتنام روشن ننمود .

مطبوعات جهان از اینکه نیکسون با وعده‌های بزرك جاه‌طلبی خودرا نشان نداد وی را ستوده‌اند واین امتیاز را به‌حساب سوابق ممتد سیاسی‌اش گذارده‌اند .

*** دور از جنجال**

نیکسون ازدو هفته قبل با مطبوعات تماس نگرفت و جز سخنرانی رسمی بیستم ژانویه نطقی نکرد. او در دومین روز زمامداری خود اعلام کرد که بر خلاف اسلاف خویش، بدون‌اطلاع قبلی با هیچ خبرنگاری مصاحبه نخواهد کرد ، اما تصمیم گرفته است یك برنامه مرتب مصاحبه مطبوعاتی تنظیم کند و حرفهای خود را تنها، دراین مصاحبه ها بزند. نیکسون برای اینکه نشان دهد از جنجال خود را دور نگه خواهد داشت، دستور داد تله‌تایپ های خبرگزاریها و همچنین فرستنده‌های سیار تلویزیونها را از کاخ سفید بیرون ببرند . او از مشاور مطبوعاتیش خواست که هرچند ساعت یك‌بارخلاصه‌آخرین اخبار داخله و جهان را برایش ارسال دارد، در صورتیکه روسای جمهوری پیشین آمریکا مستقیما اخبار خبرگزاریها را مطالعه می کردند .

ویلیام راجرز وزیر خارجه و ملوین‌لرد وزیر دفاع نیکسون نیز همین رویه را پیش گرفته‌اند ودر این چند روز حاضر نشدند به سئوالهای مطبوعات پاسخ‌بگویند .

● ژاندارم بین‌المللی

آخرین مصاحبه نیکسون چند هفته قبل، آنهم بایك خبرنگار کانادائی وابسته به روزنامه‌لاپرس چاپ «مون‌رآل» صورت گرفت که ضمن‌آن علاقه‌خویش رابه‌استقرار صلح در خاورمیانه و پایان یافتن جنك ویتنام ابراز داشت و تاکید کرد که امریکا نباید «ژاندارم بین‌المللی» شناخته‌شود وجنگهائی چون ویتنام را بپا کند و اخطار کرد ۲۰۰ میلیون امریکائی نباید حافظ امنیت ۲ میلیارد نفرازمردم جهان باشند .

● اولین اقدام

اولین اقدام مهم نیکسون پس از به‌دست گرفتن زمام‌امورآمریکا تشکیل جلسه شورای امنیت ملی آن کشور بود. دراین جلسه پیام رهبران شوروی که اعلام کرده بودند تحکیم روابط صمیمانه آمریکا وشوروی به نفع صلح‌و امنیت بین‌المللی است بررسی‌شد، زیرا این‌جمله معانی فراوان دارد.

*** مسائل**

نیکسون اکنون بامسائل داخلی وخارجی بسیاری روبرو است وبه عقیده صاحبنظران ، مادام‌که به نابسامانیهای سیاست‌خارجی‌امریکا سروصورتی ندهد نمی‌تواندا‌وضاع داخلی‌را اصلاح کند .

درصدر مسائلی که نیکسون‌با آنها روبرو است مشکل ویتنام خودنمائی می‌کند. در ویتنام‌امریکا یك نیروی ۶۰۰ هزار نفری دارد درآنجا امریکا هرروزمیلیونهادلار پول وجان ده‌ها مردجنگی خود را ازدست می‌دهد جمعی از مردم آمریکا درآن لحظاتی که‌نیکسون نطق خودرا به مناسبت آغاز زمامداریش ایراد می‌کرد درقلب پایتخت امریکا در برابر چشمان تیزبین ۱۲هزار پلیس تظاهراتی برپاکردند و خواهان پایان یافتن جنك ویتنام شدند. آنها بااین‌عمل خودمی‌خواستند به‌نیکسون‌بفهمانند که‌ویتنام را همان مسئله‌ای که‌او را برهمفری پیروز کرد ازیادنبرد. مسئله بعدی، روشن‌ساختن‌سیاست آمریکا درقبال اختلاف اعراب و اسرائیل است. نیکسون در این مسئله با دشواری بزرگی روبرو است. اونه می‌خواهد ۹۰ میلیون عرب ومنافع نفتی اعراب راازدست بدهد ونه می‌تواند جامعه مقتدر یهودیان امریکا را ازخودبرنجاند، باوجود این اعراب نسبت به او خوشبین هستند واسمعیل الازهری رئیس شورای جمهوری سودان از وی به‌نام سیاستمداری واقع‌بین‌نام برد .

هم‌اکنون درپشت پرده میان اعراب واسرائیل رقابت شدیدی بمنظور کشانیدن نیکسون به‌طرف خود آغاز شده است وفعال شدن سیاست فرانسه در خاورمیانه و تجدید رقابت آن کشوربااانگلستان دراین منطقه ، نیکسون را برآن داشته است که به‌خاورمیانه توجه فوری بکند .

فرانسه وزیر ارتش خود رابه عربستان سعودی و کویت و انگلستان گوردون جونز مارشال خویش را به اسرائیل فرستاده است .

مسائل فوری دیگر،جلب‌فرانسه به‌همکاری نظامی باپیمان اتلانتیك شمالی، جلب‌نظر پاکستان، بیدار نکردن اژدهای زرد که در سالهای اخیر سیاست خارجی خود را غیرفعال کرده است، توجه به مسائل افریقا واز همه مهمتربهبود روابط شرق وغرب است.نیکسون بیش‌از هر سیاستمدار دیگر امریکائی برای مسائل اروپا بخصوص مشکل آلمان اهمیت قائل است .

*** معما**

به‌هرحال سیاست‌نیکسون هنوز از حالت معما خارج نشده و ناظران امور در انتظار مشاهده اقدامات او و مطالعه آنها بمنظور اطلاع‌از این سیاست هستند .

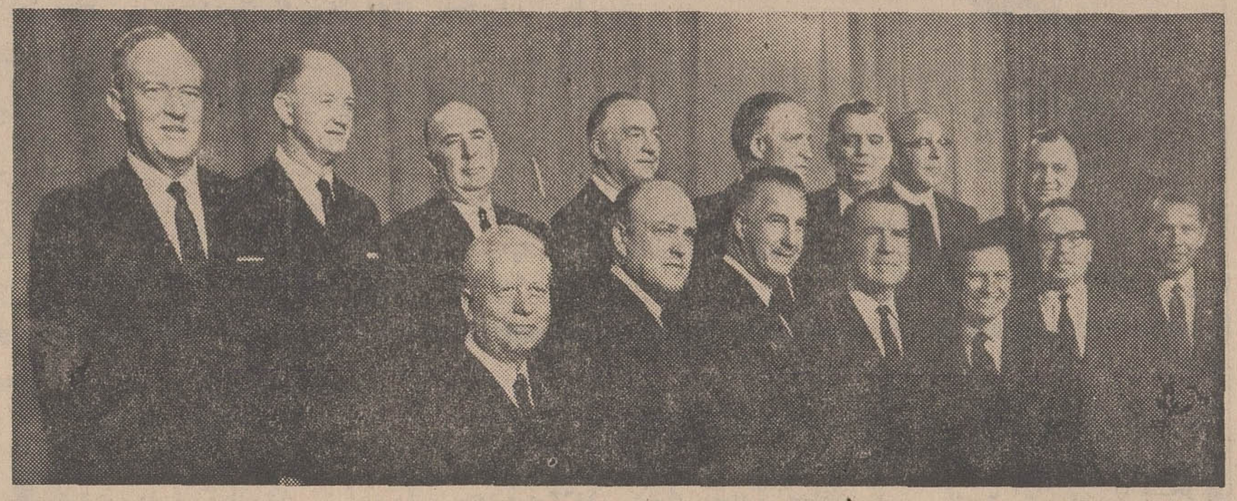

نیکسون واعضای کابینه‌اش، همه سالخورده وکهنه‌کارند

از امشب در

اونیورسال-ایران-الوند

نپتون - حافظ - رویال - ژاله - پاسارگاد

مونت کارلو-شهرام-داریوش وآستارا (تجریش)

چهره‌ای تازه‌از فردین در فیلم بزرك سال

خشم کولی

باشرکت همایون- بلور علی‌آزاد. لی‌لی. یدی شهلا وجمیله

گیشه سینما اونیورسال همه روزه برای رزرو بلیط آماده است

ازسال ۱۹۱۲
آسانسورهای اوتیس
هم‌چنان باهمان ماشین آلات اولیه
درآسمان خراش «وول ورث»
نیویورک مشغول بکارند .

برای تهیه پروژه ونصب بامهندسین مجرب شرکت شعله خاور
مشاوره فرمائید . خیابان تخت جمشید چهارراه بهار تلفن ۴۵-۷۵۶۱۴۱

ورنر Werner FEUERSCHUTZ

اندوخته یک عمر تلاش شما هم ممکن است بطور ناگهانی درکام شعله های آتش فرو رود همین امروز با تهیه مطمئن ترین دستگاههای آتش نشان ساخت کارخانجات عظیم «ورنر» آلمان موجودی ودارائی خود را درقبال آتش سوزی بیمه نمائید

شرکت سهامی آذرنشان خیابان سوم اسفند اول کوچه هنرستان دختران پلاک ۹-۱۱ تلفن ۳۳۶۰۰۸

Azar neshan co.Ltd

از : اکسپرس (چاپ پاریس)

خاورمیانه: چشمها به نیکسون دوخته شده است

وقتی بزرگها فریاد میکشند ، کوچکها خاموش میشوند

«ریچارد نیکسون» چند هفته پیش به ژنرال «موشه‌دایان» وعده داده بود که قبل از پایان سال ۱۹۶۹ «فانتوم» ها را که باید جانشین «میراژ»ها شوند تحویل دولت اسرائیل خواهد داد .

یك دیپلمات امریکائی گفت :

- بین تضعیف اسرائیل و هرمسئله دیگری هرگز نمیتوان در انتخاب تردید روا داشت . او از منع ارسال اسلحه به اسرائیل توسط -دوگل- ابراز تاسف کرد زیرا بعقیده او این کار مانع از این شد که امریکا لااقل ظاهرا میان اعراب و اسرائیل تفاوت نگذارد .

«نیکسون» روز دوشنبه آخر دیماه سوگند یاد کرد و رسما رئیس جمهور امریکا شد .

«مسئله خاورمیانه» بدون شك اولین اشتغال خاطر رئیس جمهور نخواهد بود، ولی این ماجرابدون‌شك یکی‌ازغامضترین مسائلی است که وی‌باید در حلشان بکوشد .

زیرا در مقابل جنگی که در ویتنام جریان‌دارد-نیکسون- پیش‌ازحدمایلست که از وقوع جنگی دیگر در خاورمیانه جلوگیرد .

باحل و فصل دو مشکل بزرك ویتنام و خاورمیانه است که «نیکسون» میتواند پایه‌های روابطش رابا دو قدرت بزرك جهان کمونیست یعنی چین و شوروی پایه‌ریزی کند .

● سال بازگشت

چینی ها که معتقدند انقلاب فرهنگی در داخل کشور بثمر رسیده سال ۱۹۶۹ را بعنوان سال بازگشت چین کمونیست بصحنه سیاست بین‌المللی قلمداد کرده‌اند .

گروهی سفیر کبیر جدید مامور شده‌اند که دراین‌سال یك«جهش‌سیاسی» انجام دهند .

از ماه آینده مذاکراتی بمنظورتعیین‌خطوط «سیاست‌همزیستی مسالمت‌آمیز» میان امریکا و چین شروع خواهد شد.پیشنهاد شروع‌این‌مذاکرات بطوری غیر منتظره رسما درماه دسامبر از طرف مقامات چین کمونیست مطرح گردید.

روسها سالهاست که از اجرای سیاست همزیستی مسالمت آمیز از طرف چین هراسانند .

این شیوه سیاسی را روسها ابداع کردند وبهمین خاطر از جانب چینیها به تجدید نظر طلبی متهم شدند.

● آلبانی عرب

از سوی دیگرشوروی از آن میترسد که پای چینیها به خاورمیانه عربی باز شود . چینیها ازشیوه های «بازی قدرت» بین دول بی‌اطلاعند . بسیاراحتمال دارد که آنها چریکهای الفتح راتا دندان مسلح سازند و اینها بعضی رژیم های‌عرب را سرنگون کنند و نوعی آلبانی در این منطقه از جهان بوجودآورند .

همین ترس باعث شد که آنها دست بیك مانور تخیلی بزنند . این مانور پیشنهاد «طرح صلح در خاورمیانه عربی» بود .

سناتور «ویلیام‌فولبرایت»رئیس کمیسیون امور خارجی سنای امریکا گفت :«آنها با این طرح میخواهند ما را لااقل چهل کیلومتر عقب بنشانند ، کانال سوئز را که تنها مورد احتیاج خودشان میباشد بگشایند، یك موفقیت سیاسی بدست آورند و بار دیگر موقعیت ناصر راتحکیم کنند .»

* صلح تخیلی

اسرائیلیها سوگند میخورند که مثل سال ۱۹۵۶ حاضر نیستند از ثمره پیروزیشان دست بردارند و هیچ چیز نمیتواند آنها رابقبول یك صلح تخیلی وادارد .

- وقتی بزرگها فریاد میکشند ، کوچکها خاموش میمانند .

یك عرب ساکن «نابلس» با این‌ضرب المثل عربی آرامشی راکه دراین‌روزهای اخیر بر مناطق اشغالی سایه افکنده توجیه‌میکند .

زدوخوردهای کوچکی صورت‌میگیرد ، ولی‌از درگیریهای بزرك خبری نیست .

تمام شواهد نشان میدهد که کشورهای بزرك خودرا برای اقدام آماده میکنند .

فرانسه باطرح شوروی بطور کلی موافقت و آنرا وسیله‌ای برای اجتناب از یك جنك خونین در خاورمیانه عربی می‌داند .

امریکائیها آنرا «نه یك طرح صلح بلکه فرصتی برای رسیدن بتوافق» می‌دانند .

طرح شوروی نکات مبهمی هم دارد : شناسائی اسرائیل از طرف اعراب قبل یا بعدازتخلیه سینا بعمل خواهد آمد ؟

سرنوشت اورشلیم چه میشود؟

کدام کشورهای عرب بایددرمذاکرات شرکت کنند ؟

در این میان تنها یك مسئله روشن است : مذاکرات در چهار چوب سازمان ملل و با میانجیگری «یارینك» نماینده صلح «اوتانت» صورت میگیرد .

بدین ترتیب اعراب واسرائیل رودررو قرار نمی‌گیرند . اولیها با این‌رودررو‌ئی مخالفند و دومی‌آنرا میخواهد چون تنها تضمین صلح برای اسرائیل اینستکه مورد شناسائی رقیب قرارگیردو مستقیما با عربها قرار داد ببندد .

ارزش زمان

-یوست- رئیس جدیدهیئت نمایندگی آمریکا در سازمان ملل متحد ضمن مقاله‌ای که در مجله «آتلانتیك» منتشر ساخت مینویسد :

- بعداز بیست سال‌واینهه کشتاروخسارت ورنج ودر حالیکه صلح جهانی بیش از پیش به خطر افتاده‌است دیگر نباید وقت را از دست داد .

و میافزاید : «یکی ازبزرگترین‌اشتباهها اینستکه هردو طرف فکر میکنند زمان بنفع آنهاست . ولی باید ظرف چندماه آینده بتوافقی برمبنای قطعنامه۲۲نوامبر ۱۹۶۷ شورای امنیت رسید.»

بعقیده -یوست- وبیشتر سیاستمداران آمریکائی خاورمیانه عربی خطرناکترین چهار راه جهانیست که برخورد شرق و غرب درآن محتمل میباشد، شاید به - جز برلن -

«دوگل»با منع ورود اسلحه باسرائیل وامید به سیاست «نیکسون» حتی به کنفرانس نمایندگان دست دوم چهار قدرت بزرك هم راضیست .

بهرحال اسرائیل حاضر نیست‌لااقل قبل از یك توافق مستقیم با اعراب‌سر-زمین های اشغالی را تخلیه کند واین چیزیست که احتمال وقوعش بسیار کم است .

عامل دیگری هم که میتواندا‌سرائیل را به تخلیه‌سرزمینهای اشغالی‌وادارد‌فشار آمریکاست که بیگمان روی نخواهدداد.

«دوگل» که علاوه برسماجت ، واقع بینی سیاسی و نظامی خاصی هم دارد سال پیش بیکی از سفرای فرانسه گفته بود :

«محققا اسرائیل نمیخواهد خود را عقب‌بکشدوشایدهم دراینکارمحق‌باشد.»

فیل تاچکش بمغزش نکوبی فرمان نمی‌برد.
یك ضرب‌المثل‌اسپانیائی

آقای رئیس کنگره : باآن چکش که در پشت سرپنهان کرده‌ای ضرباتی چند برفرق این فیل‌بکوب تاقدری تندتر راه برود ! ...

(توضیح اینکه فیل علامت دموکراتها و اکثریت در حزب کنگره آمریکا با دموکراتهاست)

کاریکاتور از : هرالدتریبون

از: مطبوعات فرانسه

چکسلواکی: آزادیخواهان بسیج میشوند

نهضت «لیبرالیسم» بار دیگر سراسر چکواسلواکی‌را فراگرفته است

خودکشی دو جوان از جان گذشته بعنوان اعتراض به سیاست دولت پراك سراسر چکسلواکی را بشدت تکان داده است .

اندکی پس از درگذشت «یان پالاش» دانشجوی ۲۱ساله چکسلواکی «سووبودا» رئیس جمهوری سالخورده با صدای شکسته‌ای که هیجان درونی اورا نمودار میساخت اعلام داشت یك جوان دیگر چکسلواکی در ناحیه «پیلزن» خود را آتش زده است .

● دوراه

رئیس جمهوری چکسلواکی خطاب به جوانان گفت :

«من از شما درخواست میکنم که باین‌گونه تظاهرات وحشتناك پایان دهید . وی گفت : «ملت در برابر اوضاع کنونی تنها دو راه در پیش دارد یا آنکه اعتماد خودرا به‌او ، دوبچك‌و وزیران کابینه حفظ کرده و براعصاب خود مسلط شود یاراه شورش وآشوب رادد پیش گیرد و در اینصورت بی‌گمان یك فاجعه بزرك ملی روی‌داده و کشور دستخوش هرج و مرج شدید خواهد شد .

رئیس جمهوری چکسلواکی‌بدون‌آنکه مستقیما به مداخله احتمالی جدید شوروی اشاره کند گفت «جرقه‌ای کافی است که‌آتش سوزی مهیبی ایجاد کند.»

اما اندکی پس از پایان سخنرانی رئیس جمهوری چکسلواکی تظاهرات عظیمی که تا آنوقت در پراك بیسابقه بود با شرکت پنجاه هزار تن در میدان بزرك پایتخت برگزار شد .

● همدردی

گو اینکه در جریان این تظاهرات حادثه ناگواری روی نداد ولی شعارهائی که تظاهر کنندگان همراه داشتند تصمیم آنها را بادامه راهی که در پیش گرفته‌اند بخوبی نشان میداد روی شعارها این کلمات بچشم میخورد . «مردن به سربلندی بهتر از زندگی کردن بحال خواری است»

درحالی که این تظاهرات در پراك ادامه داشت یك جوان مجارستانی نیز در بوداپست بعنوان همدردی با «یان پالاش» اقدام بخودسوزی کرد . درعین حال گروهی ا زدانشجویان چکسلوکی تهدید کرده‌اند که‌اگر درخواستهای آنها پذیرفته نشود راه «یان پالاش» را در پیش خواهند گرفت . باین ترتیب بیم آن میرود که موج خودسوزی سراسر کشور چکسلواکی را فرا گیرد و کنترل اوضاع از دست زمامداران پراك خارج شود .

ازجمله درخواستهای جوانان چکسلواکی لغو مقررات سانسور در این کشور است . آنها میگویند بااینکه در قانون اساسی جدید چکسلواکی آزادی مطبوعات پیش‌بینی شده‌است‌دلیلی ندارد که‌مطبوعات سانسور شود .

اما «سووبودا» دوبچك ، چرنیك و اسمرکوفسکی روز ۲۶ اوت به شورویها وعده دادند که مقررات سانسور را در چکسلواکی بار دیگر برقرار کنند . آنها امیدوار بودند که بااین ترتیب خواهند توانست از پیش‌آمدن وضع وخیمتری درکشور که ممکن است جنبه فاجعه بزرگی بخود بگیرد جلوگیری کنند زیرا بعید نبود که با کنار رفتن دولت‌فعلی یك دولت نظامی از طرفداران کرملین در پراك تشکیل شود ولی افکار عمومی چکسواکی این سازش رابه تسلیم‌شدن محض رهبران چکسلواکی تعبیر کرده وازآن پس مخصوصا باشایعه برکناری ژزف اسمرکوفسکی از ریاست پارلمان چکسلواکی روزی نیست که حادثه جدیدی در این کشوری روی ندهد .

چکسلواکی ها بدرست یا بغلط معتقدند اتحاد و اتفاقی که آنها در روزهای غم‌انگیز ماه اوت از خود نشان دادند ممکن بودامتیازات سیاسی مهمتری عایدشان کند . درحالیکه «سووبودا» و «دوبچك» دربرابر فشار شوروی‌ها سنگر های خود را یکی پس ازدیگری از دست داده‌اند از این رو است که دانشجویان ، روزنامه‌نگاران واعضای سندیکاهای مختلف برخلاف تصمیمات‌اخیر کمیته‌مرکزی حزب‌کمونیست بار دیگر بفعالیت پرداخته ودرخواستهای سابق خود را که در بهار گذشته عنوان کرده بودند پیش کشیده‌اند .

* انتخابات دموکراتیك

آنها علاوه بر درخواست لغو مقررات سانسور میگویند که‌برای برگزیدن نمایندگان جدید پارلمان انتخابات دموکراتیك در سراسر کشور انجام شود . ولی این درخواستها عموما برخلاف مفاد قراردادی است که در۲۶اوت بین رهبران شوروی وچکسلواکی امضاء شده‌است.

از اینجا است که مطبوعات شوروی باردیگر از «تحریکات ضد سوسیالیستی» در چکسلواکی سخن بمیان آورده‌اند . اما تصور نمیرود اکنون که مسکو مسئول تهیه مقدمات کنفرانس بین‌المللی کمونیستها است بمداخله جدیدی در چکسلواکی دست بزند . ولی‌بنظرهم نمیرسد که رهبران فعلی چکسلواکی بتوانند بادادن امتیازاتی بجوانان و روشنفکران افکار عمومی که سخت بهیجان آمده استرا تسکین دهند.

از : اکونومیست

جانسون در برابر تاریخ

رئیس جمهوری‌پیشین امریکا راهی سخت ومشکل را طی کرد

جانسون ،کاخ‌سفید راترك گفت‌واکنون برتاریخ نویسان وارزیابان است‌که در باره «آنچه که جانسون کرد » قضاوت و داوری کنند . لکن از قرائن پیداست که‌تاریخ ومورخین در باره جانسون، روش ملایمتری‌درپیش‌خواهند گرفت .

اکنون که جانسون کاخ سفیدراترك گفته ، اکنون که کار واعمال‌دوران‌ریاست جانسون موردقضاوت‌وارزیابی قرارگرفته . بیش از هرچیز «نقاط ضعف » جانسون در معرض قضاوت قرار گرفته است . اهم نقاط ضعفی که جانسون در دوران ریاست جمهوریش نتوانست بر آنها فائق آیدضعف وی درتاکتیك بیش‌از هر ضعف دیگربچشم میخورد.

* ایام دشوار

جانسون در چه شرایطی قدرت را بدست‌گرفت ؟بنظر شانس یاوی همراهی های زیادی کرد . سنای آمریکا مهارت وی را در رتق و فتق امورسیاسی ستود و در۱۹۶۳ هنگامیکه جان کندی بقتل رسید کلید کاخ‌سفیدواشنگتن «بلامنازع »بدست‌وی سپرده شد . کلیدی که انتظارمی‌رفت در دست یك « جنوبی » قرارگیرد .نیمه‌های‌دهه۱۹۶۰ ایام دشواری برای ایالات متحده بشمار می آمد .آیامی بودکه کشور های اروپای غربی از ترمیم خرابی های جنك‌دوم جهانی فراغت‌حاصل کرده‌بودند نگرانی غرب از توسعه نفوذشوروی در نیمکره غربی افزایش می یافت .زیرا رهبران شوروی که از طرفی برا ، افزایش وتوسعه نفوذ خوددرتلاش‌بودنددردیپلماسی خودنوعی روش محافظه کاری متمایل به «استالینیسم » در پیش گرفته واین‌امر حصول تفاهم بین آمریکاو شوروی رادشوار تراز پیش‌ساخ .

درگیری آمریکا در جنك ویتنام ، شورش سیاهان ، بحران شدیدی را در ایالات متحده موجب شدو جانسون راکه‌ازجهت های زیادی در صحنه‌سیاست درگیربود هر چه بیشتردرمحاصره‌مشکلات قرارداد.

* بهترین راه

مورخین در بررسی و ارزیابی دوران‌ریاست‌جمهوری جانسون این نکته را ازنظر دورنخواهندداشت که وی از نقطـــه نظر سیاست خارجی بهترین راه را برگزید. جانسون از این نکته «باریکتر از موی» غافل نبود که اختلاف بین دو بلوك کمونیستی چین و شوروی تا بدانپایه عمیق‌است که وی می‌بایست دو روش کامـلا متمایز در برابر چین و شوروی اتخاذ کند و او اینکار را کرد. جانسون علیرغم کندی که برای مواجهه با تهدید دوگل راهی برای مشارکت در پروژه های اتمی با آلمان غربی را جستجو میکرد ، از اینکار پرهیز کرد زیرا اگر وی راه کندی رادنبال مینمود از رسیدن به توافق یا توافق‌ها با اتحادشوروی تا مدت زمان درازی بدور می‌افتاد .

جانسون تهدید دوگل را در تهدید متحدین غربی نادیده گرفت . زیرا وی نیك‌آگاه بود که این تصمیم عملی نبوده و بعلت ضعف وناتوانی‌خودبخود از بین خواهدرفت . و آینده‌نشان داد که جانسون در این مورد اشتباه نمیکرده است .

جانسون دریافت که رسیدن به توافق‌با اتحاد شوروی‌بمراتب مهمتر و با صرفه تر از راضی کردن آلمانهاست .

* بزرگترین اشتباه

جانسون و مشاورانش در فرستادن ارتش آمریکا به‌ویتنام درسال ۱۹۶۵ بزرگترین‌اشتباه سیاسی را مرتکب شدند بزرگترین اشتباه،زیرا جانسون در ارزیابی مدت زمانیکه‌ویتنام شمالی قادر است جنك را ادامه دهد دچار اشتباه گردید .

هرچه بود جانسون صحنه را خالی کرد و خویشتن را دربست در اختیار تاریخ و مورخین‌قرار دادتا در باره وی قضاوت‌وداوری کنند .

اما قدر مسلم اینست که جانسون در یکی از دشوارترین ادوار تاریخ آمریکا بامشکلات غول آسائی دست و پنجه نرم کرد و من‌حیث‌المجموع در حل‌و فصل بسیاری از آنها مظفر و پیروز گردید .

امروز جراید جهان نوشتند

چکوسلواکی در مطبوعات جهان

مطبوعات پاریس تمام مقالات اصلی خود را به حوادثی که در چکسلواکی درحال‌رویدادن است اختصاص داده‌اند .

* خشم ونفرت

«پاری ژور »می نویسد : «پراك آبستن حوادث است . بدنبال مرك « یـان پالاش» دانشجوی چك که به خاطر اعتراض بوضع کشورش خود را آتش زد و مرد هیجان شدیدی مردم را در برگرفته است .

تمام مردم چك نظرروزنامه «پراودا» را که مدعی شده بود «یان پالاش » بتحریك عناصر ضدانقلابی خودراآتش زده است باخشم و نفرت پذیرا شدند .

این روزنامه اعلام کرده است که این اقدامات«زندگی عادی » را در چکسلواکی به خطر انداخته است . اگر به خاطر بیاوریم که ارتش‌سرخ برای حفظ «زندگی عادی» حاضرست بچه‌اقداماتی دست بزند به ماهیت این اتهام بیشتر پی میبریم .»

* وخامت اوضاع

«فیگارو» مینویسد :

«وخامت اوضاع‌چکسلواکی بسیار شدید است . زیرا حزب کمونیست اسلواکی اقدام «یان پالاش» و همفکران او را محکوم میکند ، درحالی که حزب کمونیست چك‌عملا در کنار این افراد قرار گرفته است .

در واقع رهبران چك بیك بازی خطرناك دست زده‌اند تا تعادلی را که بدان علاقمند هستند در اصول حزبی و حکومتی حفظ کنند .»

«اورور» مینویسد :

«ژانویه ۱۹۶۹ برای چك-سلواکی - کشوری که کمونیستها بر آن حکومت میکنند و ارتش سرخ آنرا اشغال کرده است - دوره دردناکیست .

ازسوی دیگر بنظر می - رسد مجارستان هم از سکوت است.»

۱۲ ساله خود خسته شده

این روزنامه می افزاید : «کمونیسم بدون‌شك‌تنهاشیوه دیکتاتوری حکومت نیست . تاچندی پیش بنظر میرسید که کمونیسم بسوی‌لیبرالیسم وبشر دوستی روی آورده است وبنظر می آمد که اندکی‌بعد مردم شوروی آزادی آنرا خواهند یافت که هرچه می خواهند بگویند .»

« لاناسیون » می نویسد : «شوروی هرگز گمان نمیبرد با چنین مقاومت خاموشی که روز بروز بردامنه‌اش افزوده میشود روبرو گردد .

در مقابل بحران پراك هنوز بسیار زوداست که انتظار داشته باشیم رهبران کرملین از«سیاست‌زوردست بردارند.»

● رضایت‌کلی

مطبوعات انگلستان نطق «نیکسون » را بطور کلی با رضایت تلقی کردند .

«سان » مینویسد : «نطق نیکسون روش سیاسی اورا نشان داد و بر رویهم میتوان آنرا بفال نیك گرفت . نیکسون این ارزش را دارد که حرفهایش جدی گرفته شود و او اگر بتواند بهدف هائی که بر شمرده نزدیك شود رئیس جمهور با ارزشی خواهد بود . »

«دیلی میل » مینویسد : « در نطق نیکسون درخششی وجود نداشت . هدف او این بود که هیجان را در آمریکا و خارج فرونشاند . ولی باید توجه داشت که آمریکا و انگلستان ابتدا باید مسائل داخلی خویش را حل کنندو بعد بگرفتاریهای جهانی بپردازند.»

«تایمز » مینویسد: « در زمینه داخلی مسئله سیاهان بزرگترین گرفتاری نیکسون است و هیچ نمیتوان حدس زد که او بری مقابله با این مسئله به چه‌شیوه‌هائی‌متوسل خواهد شد . »

از : اکسپرس

بعقیده یك کارشناس امور شوروی

ارتش‌سرخ‌مخالف‌روش اعتدالی کرملین است

کسی که سقوط «خروشچف»را پیش‌بینی کرده بود ، اینك اظهار میدارد که در روابط سیاستمداران و نظامیان شوروی بحران روزافزونی پدیدار شده است .

«ویکتور زوزا» - لهستانی‌الاصل - یکی از بهترین کارشناسان مسائل شوروی در انگلستان است . این خلاصه مقاله‌ایست که او درباره تضاد های‌موجود میان‌ارتش سرخ و حزب کمونیست شوروی نگاشته است .

- چرا یك «پرل‌هاربور» اتمی بوجود نیاید ؟

این سئوالیست که بمغز بسیاری از نظامیان درجه اول شوروی راه‌یافته است و در مورد همین موضوع و مسائل ناشی از آنست که‌بحرانی درروابط‌ستاد ارتش و ستاد رهبری‌حزب کمونیست‌پدید آمده است .

نبردی که شروع شده تازه نیست . دو سال پیش ژنرال «نیکولاتالنسکی» بسخنگوئی غیرنظامیان نوشت :

«پذیرفتن جنك اتمی بعنوان‌یك وسیله، خیال پردازی خطرناکیست . هیچ شکلی از جنك قابل پذیرش نیست .»

اما سرهنك «یوجین ریبکین» جوابی‌تند باین احتیاط کاری داد و اعلام کرد که این‌روش تنها به‌منفی‌کاری و «خلع‌سلاح اخلاقی» می انجامد . اواظهار عقیده کرد که در یك جنك اتمی طرف‌پیروز میتواند وجود داشته باشد بشرط آنکه زود اقدام کند .

مقصود این بود که برای رسیدن باین پیروزی باید نظامیان تصمیم‌در موردجنك و صلح رابالاستقلال بگیرند،چه درمواقع ضروری فرصت مشورت با سیاستمداران وجود ندارد .

● تجدید اختلاف

مدتی بنظر می آمد که اختلاف نظر میان نظامیان و سیاستمداران ازبین رفته است . ولی مقاله‌ای که اخیرا در یکی‌از نشریات ارتش سرخ چاپ شد نشان داد که نظامیان شوروی بهیچ روی حاضر نیستند تسلط سیاستمداران را برامور نظامی بپذیرند .

در کشوری که تابحال تمام قدرت در دست کمیته مرکزی حزب کمونیست‌بود اینك بنظر میرسد که ارتش میخواهد یك «نیروی دوم» تشکیل دهد .

در سال ۱۹۵۷ «خروشچف» با کنار گذاشتن مارشال «ژوکف» فاتح برلن به مبارزه با ارتش پرداخت ولی نظامیان شوروی با تسهیل سقوط او انتقام خودرا گرفتند .

تندی لحن نظامیان در هفته های اخیر نشان بروز بحران جدیدیست .

نظامیان با اتکای به شخص «برژنف» درصدد برآمدند که «کاسیگین» راکنار بزنند و حالا هم بنظر میرسد که آنها بعداز مدتی وقفه میخواهند این مبارزه را تجدید کنند .

● حمله به کبوترها

در روزنامه «ستاره سرخ» وزیر دفاع شوروی نوشته بود که اخذ هر تصمیمی تنها بعهده کمیته‌مرکزی‌حزب کمونیست است . ولی در ستون های همین روزنامه ضمن مقاله‌ای «کبوتران» کادر رهبری شوروی مورد حمله قرار گرفتند . چرا که آنها فراموش کرده‌اند که : «جنك ادامه سیاست‌است با وسایلی دیگر» .

بعقیده گروهی از نظامیان شوروی‌جنك اتمی وسیله‌ایست برای‌رسیدن بهدف‌های مشروع سیاسی .

موضوع «مفید بودن جنك اتمی» که توسط سرهنك «بوندارنکو» مورد دفاع قرار گرفته اختلاف اصلی بین نظامیان و سیاستمداران شوروی است .

«ستاره‌سرخ»این‌نظرسرهنك«بوندارنکو» را بطور جدی مورد بحث‌قرار نداده‌است.

از سوی دیگر اشغال‌چکسلواکی دست نظامیان را قوی تر کرده است . ولی آنها هنوزبمرحله‌ای‌نرسیده‌اند که بتوانند با حزب دست بیك «زد قدرت» بزنند و این هنوز حزب است که اختیار صلح را بدست دارد .

عبور از پنج قاره

* درامریکا بیش‌از هر کشور دیگری در جهان عمل پیوند قلب انجام شده‌است

امریکا رکورددار پیوند قلب

از ۳دسامبر ۱۹۶۷ تا ۵ نوامبر ۱۹۶۸ در سراسرجهان ۷۲ عمل پیوندقلب‌انجام شد . رکورد را آمریکائی‌هاداشتند که ۴۱ پیوند قلب را دراین‌فاصله عملی کردندو بعد هم کانادائی هابودند با ۱۱ پیوند قلب . در آفریقای جنوبی‌و فرانسه چهار عمل پیوند قلب‌انجام شد.

جراحان انگلستان ، برزیل ، آرژانتین وشیلی هم هر کدام دو عمل پیوند قلب انجام دادند .

در هر یك ازکشور های‌شوروی، هند، چکسلواکی ، ژاپن ،اسپانیا، استرالیا وونزوئلا هم دراین‌فاصله یك عمل جراحی‌پیوند قلب صورت گرفت.

ازاین‌میان تنهاپنج نفرزنده‌اند که مشهورترین آنهادکتر «بلیبرك» در آفریقای جنوبی واسقف«بولونی» درفرانسه‌است .

مشهورترین جراح پیوند قلب جهان همچنان‌پروفسور «بارنارد» است.

اواین شهرت را مدیون دو چیزست : اولین کسی بود که دست بعمل پیوند قلب ز. بیمار او بیش از هرکس‌دیگری با قلب پیوندی زنده‌مانده‌است.

اولین کسی که مورد عمل‌پیوند قلب قرار گرفت«لوئی‌واشکانسکی» بود -۳ دسامبر ۱۹۶۷ شهرکاپ بوسیله دکتر «بارنارد» -و روز ۲۱ دسامبر همان‌سال درگذشت.

دومین عمل پیوند قلب درآمریکا روی یك‌بچه ۱۷ روزه انجام‌گرفت که فقط ۶٫۵ ساعت زنده ماند . سومین پیوند قلب در جهان‌روی دکتر «بلیبرك» صورت گرفت .

مرکزپزشکی « هوستون » در آمریکارکورد پیوندقلب راشکسته است.

-ششمین عمل پیوندقلب روز ۱۷ فوریه ۱۹۶۸ درهند انجام‌شدو هفتمین آن روز ۲۷آوریل ۱۹۶۸ درپاریس .

روز ۹ اوت ۱۹۶۸ اولین پیوندقلب کمونیستی در براتیسلاو ا- چك - اسلوا کی صورت گرفت . اولین پیوند قلب روس ها در جهان‌مرتبه هفتادویك راداشتند -۴ نوامبر ۱۹۶۸

«سروبس علمی خبرگزاری د انسه»

برای زنده ماندن

«خواب دیدن» ضروری است!

داوطلبانیکه برای انجام آزمایش‌هاومطالعات مربوط به‌خواب ورویا به‌آزمایشگاه های مختلف مراجعه‌میکنند بعدازاتصال‌سیمها ودستگاه های مختلف به‌قسمت های بدن‌آنهامیخوابند در حالیکه دستگاه های الکترونیکی در اطاق دیگر کلیه‌عکس‌العمل های بدن آنها در خواب راثبت و ضبط میکند .

خوابیدن از ضروریات و پایه‌های اصلی زندگی وزنده ماندن است . انسان هرگز نمیتواند بدون خواب زنده بماند و تحملش دربرابر بی- خوابی ازتوانائی او در برابر بی - غذایی بیشتر نیست . در مطالعاتی که اخیرا دانشمندان آمریکا در باره خواب‌بعمل‌آورده‌اند یك‌حقیقت تعجب‌آور روشن‌گردیده است و آن این‌است که بهمان نسبت که تغذیه و خواب برای ادامه حیات ضروری‌است خواب دیدن ورویاتیز

بقیه در صفحه ۱۱

«رفوگری» بهترین درمان طاسی سر است

مردانی که دچار «طاسی- ناقص» هستندتابحال فقط‌دو راه‌برای پوشاندن این عیب خود داشتند . بکاربردن کلاه گیس ، یاتوسل بپیوندسطحی پوست .

کلاه گیس را یك بادشدید بباد میدهدوپیوند هم شیوه- ایست در حال تجربه‌و مستلزم یك عمل جراحی‌طولانی ودرد- ناك.

«هنری‌پینك‌واتر»آمریکائی این دوشیوه را بطریقی بهم تلفیق داده که روشی بدون عیب از کار درآمده است و آن دوختن موی مصنوعی‌به آن قسمت از موهائیست‌که باقی مانده‌اند .

این کار بکمك یك سوزن ظریف‌ونخ نایلونی بسیارنازك و محکم صورت میگیرد .

از نظر علمی این روش مشابه‌شیوه‌ایست که دررفو کردن قالی های قیمتی به‌کار میرود.

باشیوه «پینك‌واتر»شخص میتواند در مقابل‌توفان‌بایستد، سرش را در حمام چنك بزند وحتی‌ازاینکه‌همسرخشمناکش مو های او را بچنك گیرد هراسی‌بدل راه ندهد.

رفوگری‌سرطاس ها حدود سه‌ساعت طول میکشد و تقریبا سه هزار تومان خرج برمیدارد .

«پینك‌واتر» قصد دارد در لندن ، پاریس ، رم ومادرید شعبه‌های رفوگری خود را افتتاح کند.

تلویزیون آمریکائی

وستینگهاوس

تنهاتلویزیونی است که باتصویرفوری روشن میشود.

وستینگهاوس نامی اطمینان بخش درجهان

نمایندگان فروش تلویزیون‌وستینگهاوس درشهرستانها . آبادان شرکت‌جنوب آقای سعید فرید. اهوازکالای‌خانه(برادران سجادی) . اصفهان فروشگاه فیروز . آقای‌عبدالحسین‌احسانی. بندرعباس فروشگاه ارمغان آقای سید احمدطباطبائی. رضائیه فروشگاه پناهی آقای حبیب الله پناهی. شیراز فروشگاه افتخاری .

آ-۶۶۵۷۴

باتأییدات پروردگارتوانا

تحت رهبری خردمندانه شاهنشاه آریامهر

کارخانه شرکت سهامی تری نورم

سازنده انواع چراغهای فلورسنت پلاستیکی با مجهزترین وکاملترین وسائل

آغاز کارخود را اعلام میدارد

تخت جمشید شماره ۴۲۸ ساختمان الکتروزیبا- تلفن ۷۶۴۲۶۵

TRI NORM

ماروزراطولانی میکنیم

رانندگی کافی نیست!
سری هم بموتور بزنید
عضوحساس موتور
شمع است.

شمع بوش

به‌موتور سلامت
ونیرومیدهد.

نمایندگی انحصاری محصولات بوش درایران شرکت سهامی دیزل الکتریك
خیابان امیرکبیر شماره ۱۸۰۵ تلفن های فروشگاه مرکزی: ۳۰۴۰۶۸-۳۰۵۲۴۲

از امشب درسینماهای

رامسر-جهان-جی

دنیا- شیرین-شهلا -شهناز- شاهین

کوروش- ستاره آبی - اطلس - امپریال

گفت وشنودی با «رضا اقصی» درباره فرهنگنامه جوانان ونوجوانان

مسائل علمی برتر ازعقاید سیاسی

از: بیژن امامی

سئوال : چرا از مشاهیر غیر آمریکائی (اروپائی ، آسیائی و روسی) به میزان بیشتری در این فرهنگنامه نام برده نشده است ؟

جواب : بدلیل اینکه کتاب آمریکائی است و ....

*اخیرا فرهنگنامه جامع و جالب و مصوری در شانزده‌جلد و دو جلد ضمیمه در موردایران و دانستنی‌های روز از طرف موسسه فرانکلین انتشار یافته است که بنحو تازه وچشمگیری حاوی مطالب مختلف علمی و اجتماعی و همچنین مقالاتی از مسائل دانش بشری زندگی آدمیان و چگونگی زیست‌آنان در سرزمین های مختلف و برخورداری از مواهب طبیعی و اطلاعاتی درباره محیط زندگی آنان و حقایقی در مجموع نظام های‌دنیا و ایدئولوژیهای‌سیاسی است .

این‌فرهنگنامه در واقع کوششی است برای پیشبرد و افزایش آگاهیهای علمی و دانش،جوان و نوجوان امروز که ضمنا خالی ازدقایق و مطالب‌متنوع وسرگرم کننده هم‌نیست . این‌فرهنگنامه با همکاری صاحبنظران ذیل احمد آرام،دکتر عباس‌اکرامی، منوچهر انور ،دکتر محمودبهزاد، نجف دریابندی ، دکتر مهندس داریوش‌فرزانه ، محمودمصاحب، ابراهیم مکلا ، دکتر مصطفی مقربی و علی اصغر مهاجر ، ترجمه و تالیف شده و بسر - پرستی آقای رضا اقصی در هیجده جلد تنظیم و تدوین گردیده است .

• آشنائی بااقصی

رضا اقصی در سال ۱۲۸۶ درتهران متولد شد تحصیلات ابتدائی ومتوسطه را در تهران به‌پایان رسانید و جزو دسته اول محصلین اعزامی است که در سال ۱۳۰۷ به فرانسه عزیمت کردند .

وی فارغ‌التحصیل از علوم فیزیك و ریاضی در آن کشور شد و درسال ۱۳۱۳ به ایران بازگشت و دروزارت فرهنك بکار تدریس پرداخت و تاسال ۱۳۲۴ آنرا ادامه داد ، بعدا نیز در وزارت‌خانه مذکور به‌امور فنی‌مدارس پرداخت .

آقای رضا اقصی‌در کار ترجمه و کتب علمی دستی بسزا دارد وتاکنون این آثار ازوی منتشر شده است : اتم تا ستاره - تلویزیون بی‌سیم- ماوراء صوت - سرگذشت زمین «درمجموعه‌چه‌میدانم»-تسخیرستارگان- پیدایش زمین - نیروی ثقل -نیروی اتمی - ماده ، زمین، آسمان وآخرین کار او فرهنگنامه است همانطور که وعده‌داده بودیم بهمین مناسبت مصاحبه‌ای با ایشان ترتیب داده و ضمن آن به‌بررسی بعضی قسمت - هائی‌از فرهنگنامه نیز پرداخته‌ایم :

انگیزه شمادرتهیه‌این فرهنگنامه‌ها چه بوده است ؟

قصد اصلی تهیه مجموعه‌ای بود مفید برای نوجوانان و جوانان دربالا بردن سطح معلومات آنها .

موریس پارکر کیست؟لطفا اطلاعاتی در مورد مطالعات و تحصیلات و تبحر وی‌دراینگونه فرهنگنامه‌ها بیان‌کنید؟

«برتاموریس پارکر» بانوئی است امریکائی‌عضو مدارس آزمایشی‌وابسته به دانشگاه شیکاگو و متخصص در تهیه و تنظیم کتاب برای نوجوانان مجموعه کتابهای علمی مصور که در سال های اخیر وسیله آقای علی محمد عامری ترجمه شده از تالیفات اوست ، فرهنك‌نامه موجود کتابی نیست که بگوئیم تنها خانم موریس پارکر نوشته است ، بیش از ۵۰ نفر در تالیف این کتاب شرکت داشته‌اند که در میان این عده از معلم دبستان تا استاد دانشگاه‌وجود دارد .

در تهیه مجلدات فرهنگنامه هیئت همکاران چه نقشی داشته‌اند ؟

نقش آنها ترجمه مقالاتی بود که به‌آنها واگذار شده بود و تنظیم و تدوین آن بعهده من بوده است .

درتدوین و تالیف این‌فرهنگنامه از چه منابع و ماخذی استفاده شده و مآخذ ایرانی آن کدامند ؟

بطوریکه در دیباچه مجموعه ذکر شده ترجمه‌ای است از یك مجموعه خارجی به همین اندازه و همین هیئت بنابراین جز برای جلد هفدهم آن‌که مربوط به‌ایران است تالیفی درکار این مجموعه نبوده است و در مورد جلد هفدهم تهیه قسمت عمده مطالب از «دائرةالمعارف فارسی» منتشرشده وبوسیله موسسه‌فرانکلین و ازدوجلد ایرانشهر منتشر شده به وسیله نمایندگی یونسکو در ایران بوده است .

بایك مطالعه ساده چنین بنظر میرسد که دراین فرهنگنامه ها از سرزمین امریکا و مشاهیر آن بیشتر گفتگو شده آیا این امر دلیل‌خاصی داشته و اضطراری درکار بوده‌است؟

دلیل خاص آن است که اصل مجموعه برای امریکائیها نوشته‌شده وما نیز به طوریکه قبلا اشاره شد مطالب آن را به فارسی‌ترجمه کرده‌ایم وبرای رفع همین نقیصه بوده است که جلد هفدهم اختصاصی ایران رابدان افزوده‌ایم در متن اصلی کتاب یك مقاله راجع به ایران بود اما چون این کتاب در سطح امریکائی خودش، در حدود صد صفحه برای‌مقالات‌مربوط به جغرافیای امریکا و ایالات آن اختصاص داده بود و ما هم لااقل باید این کار را برای ایران می کردیم وبدین سبب یك مجلد جداگانه‌برای این کمبود تالیف کردیم .

مولف درپاره‌ای موارد نظرات خاص و شخصی خود را در خلال‌مطالب گنجانده است آیا بهتر نبود در برگرداندن فارسی‌فرهنگنامه از چنین نظریاتی پیراسته میشد ؟

برای ما چنین استنباطی پدیدنیامده است و از طرفی دیگر در مطالب‌این کتاب عقاید شخصی بهیچوجه دخالت نداشته و مطالب بیشتر بشکل علمی عرضه شده است ، میتوان گفت که نیمی از مقالات این کتاب مختصر موضوعات (شیمی، مکانیك، نجوم،علوم فضائی، علوم اتمی و غیره...) وتمام آن چیزهائی است که‌امروزمهم‌هستند.

یکربع مطالبی که مربوط به مقولات تاریخی و جغرافیائی است که این مطالب نیز از جنبه علمی بررسی وارزیابی شده‌اند .

ربع دیگر از مطالب در باره موضوعات : علوم اجتماعی،هنر،اساطیر ومذهبی و ورزشی و معماری استو چنانکه عرض کردم تکیه اصلی‌کتاب برروی موضوعات علمی است این‌کار تعمدی بوده و دلیلش هم این بوده که سطح معلومات علمی جوانان بالا برود .

ومعدودی از مقالات راجع به‌عقاید سیاسی است واین مطالب نیز طوری عرضه‌شده‌اند که در خور فهم یك نو جوان ده پانزده ساله باشد .

به‌چه علت دراین فرهنگنامه به‌عقاید وآراء سیاسی توجه زیادی نشده است ؟

به‌دلیل آنکه این قبیل کتابها نمی‌توانند و نباید منعکس کننده افکار و عقاید شخصی یا گروهی باشند چون کتاب های باصطلاح دائرةالمعارف هیچوقت نظر وعقیده شخصی ندارند .

ظاهرا مولف اصلی عقاید خاصی رادرمورد بعضی از عقاید و آراء سیاسی عنوان کرده آیا لزومی داشت که در متن فارسی نیز این عقاید منعکس شوند؟. (مثلا درمورد مکاتیبی چون‌سوسیالیسم‌و کمونیسم و فاشیسم).

چنین چیزی نیست ، و اگر هم باشد ممکن است در معدودی از مقالات باشد که مقابل تقریبا ۱۳۰۰ مقاله کتاب رقم ناچیزی است . وانگهی مولفان‌چنین کتاب‌هائی‌می‌توانند این مقالات معدود را ازدید اجتماعی کشور و حکومت خودشان تعریف و توصیف کنند.

در مثالهایی مثل مقالات‌سوسیالیسم وغیره تعاریفی که برای این مکتب هاذکر شده کاملا صحیح وبسیار ساده است .

درمورد مذاهب وادیان چرابطور مستدل تر و مفصل‌تر بحث نشده است ؟

سطح این کتاب بیش‌از این اجازه نمیداد ، بااین وصف باندازه لزوم از مذاهب مسیح ، یهود و اسلام وحتی بودائیسم بحث شده است .

چرا از مشاهیر غیر امریکائی (مانند مشاهیر اروپائی و آسیائی‌و روسی) به میزان بیشتری در این فرهنگنامه نام برده نشده است ؟

بدلیل اینکه کتاب امریکائی است و ما در مجلدی که مختص ایران است‌این کمبود را رفع کرده واز مشاهیر خودمان بحث کرده‌ایم.

چرا دراین فرهنگنامه به شهریا مسائل طبیعی و جانوری بیشتر توجه شده است ؟

بطور کلی مطالب علمی اعم از طبیعی و فیزیکی و شیمیائی دراین مجموعه از همه بیشتر مورد توجه بوده است واین برای‌آنست که‌دید وبینش علمی نوجوانان بالا برده شود .

آیا بهتر نبود که مقوله‌هنر بطور کلی مورد بحث‌قرار نمی‌گرفت و هریك از مباحث و موضوعات‌هنری بطور مجزا و بشکل‌تحلیلی‌وتدقیقی مورد ارزیابی و پژوهش‌قرار می - گرفت ؟

برای این مجموعه باهدفی که دارد این سبك بهترو مفیدتراست.

تهیه و تدوین این فرهنگنامه چند سال بطول انجامید و مشکلات کار چه بود ؟

تهیه و تدوین این فرهنگنامه قریب ۵سال بطول انجامید چون صفحه بندی و تبدیل اشکال و تصاویر بخصوص نقشه های اصلی کتاب بفارسی کارفوق‌العاده حساس وپرزحمت و طولانی بود، مثلا در نقشه کشورهای مختلف بجای تمام اسامی وعلائم جغرافیائی میبایست فارسی آنرا درجای صحیح‌اش قرار دهیم .

مشکل دیگر این بود که دست ما از لحاظ تدوین و تنظیم کتاب‌و صفحه‌بندی درمورد شکل وتصاویر بسته‌بود چون تصاویر درمتن اصلی باندازه معین در اختیار ما گذاشته شده بودو در حقیقت غیرقابل‌تغییر بودند واغلب اتفاق میافتاد درموقع صفحه‌بندی وقتی مقاله رابا تصویر درجای خود قرار میدادند، متوجه میشدند که لازم است‌تا در مقاله مزبور افزایش یا کاهش داده شود که بتوان صفحه‌را تنظیم و میزانپاژ نمود واین شاید مهمترین مشکل کار بود. مقالات قبلاترجمه شده‌بود ودر مواجهه‌با مشکل صفحه‌بندی ناچار بودیم بعضی از آنها را کم‌یا زیاد کنیم .

بنظر شما بیشتر اهمیت این فرهنگنامه در چیست ؟

اهمیت عظیم‌این کتاب درتصاویر بسیار آموزنده‌آن‌است‌بدلیل اینکه دراین مجلدات‌ناشر بوسیله‌تصویر های بسیار زیبا و گویا و چشم‌گیر سعی کرده‌مطالب‌راساده فهم‌نماید. درهیچ کتاب تصاویری نخواهید یافت که از لحاظ رنك‌آمیزی و گویائی ورسائی‌ودقت‌به پای‌تصاویر این فرهنگنامه برسد .

پس بهمین جهت است که در اکثر مواقع به‌عکس بیش‌از مطلب توجه شده است . بهرحال ازاینکه مدتی از وقتتان را بمن دادید سپاسگزارم .

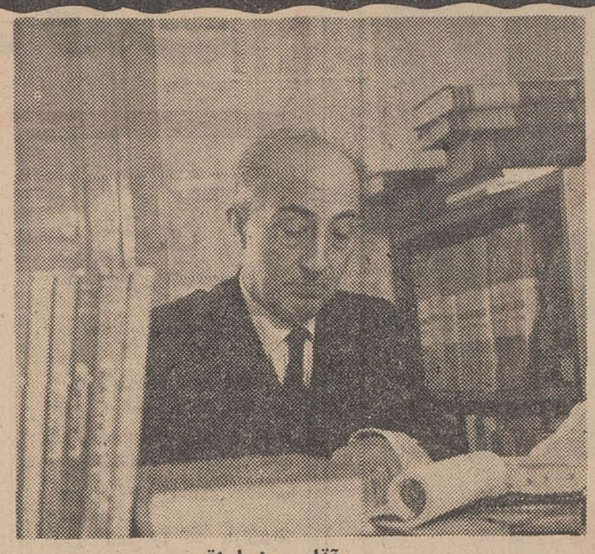

آقای رضا اقصی

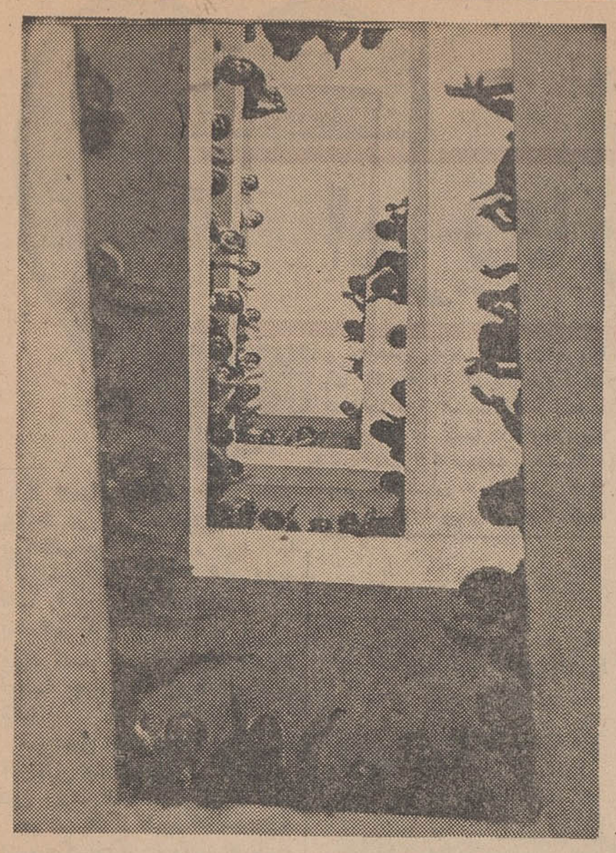

مسابقه بزرگ عکاسی

محمود محمدی که از عکاسان خبره مطبوعات‌است. این عکس‌را برای شرکت درمسابقه‌بزرگ‌عکاسی‌سرویس هنری‌روزنامه اطلاعات‌فرستاده است .

عکس از آسایشگاه‌مسلولین شاه‌آباد گرفته‌شده‌و ظاهرا بیماران برای عکاس ابراز احساسات می کنند .

دوربین -رولیفلکس

سرعت - یك شصتم ثانیه

دیافراگم ۵٫۶

فیلم آگفا

امشب گروه هنری اصفهان

روی صحنه نقش خودرا اجرا میکنند

«خانم اروپائی»

عنوان نمایشنامه سراسرخنده‌ایست که گروه هنری آریا ازامشب تا پنجشنبه هفته آینده (۱۰ بهمن) با مهارت وشایستگی‌که دارند در تالار انجمن دوشیزگان و بانوان (خیابان‌شمالی‌امجدیه (خیابان نامجو) بازی خواهندکرد .

برای هر شب کارت های مخصوص برنك های مختلف چاپ شده وعلاقمندان ودوستداران تئاتر هنرمندان اصفهانی هر یك‌ازشب‌های هفته راانتخاب‌کنندمیتوانند کارت همان شب مورد نظر خودراخریداری فرمایند . اما قبلا باید درمقام تدارك‌باشند چون کارت‌ها زود تمام میشود .

مراکز تهیه کارت : فروشگاه بزرك ایران درخیابان شاه - داروخانه تخت جمشید . آون بزرك(پهلوی) -دفترروزنامه اطلاعات در موسسه اطلاعات و دفترانجمن دوشیزگان وبانوان (بهار شمالی نبش نامجو)

علاوه براین مراکز فروش بلیط - سرویس تلفنی شماره۱۱۲۱۷ ۳ دائرشده تا هرکس از هر نقطه شهر هر تعدادکارت برای هریك از شب های هفته لازم داشته باشد بتواند از ساعت ۸ صبح تا ۵ بعد از ظهر بااین تلفن تماس بگیردوکارت‌مورد نظر خودرا سفارش دهدکه بلافاصله‌بخانه یادفتر ویا موسسه تقاضاکننده فرستاده خواهد شد .

بهای کارت ورود: صد ریال. پنجاه ریال و ۳۰ ریال است

تلفن های ۷۵۶۸۳۱ و۷۶۴۹۸۴ و ۳۱۱۲۰۰ برای کسب اطلاعات بیشتر صبح و بعداز ظهرها دراختیار علاقمندان است .

نمایشگاه نقاشی حسین محجوبی درگالری سیحون

جنگلی از خاطره و زیبائی

گالری سیحون نمایشگاه‌تازه‌اش را بمعرفی دوره جدید نقاشی های حسین محجوبی اختصاص داد . محجوبی نقاش موفقی است،ازآنرو که شیوه‌ای خاص دارد ودر باز- گزاردن طبیعت پیرامون خویش، توفیقی یافته است .

او در تابلوهای خود شمال را ر پشت پرده درختان پنهان می کند رطوبت ، خورشید نیمگرم ، خانه های روستائی و این‌آخریها ،اسبها را درختهای‌وحایلی بین ماوزادگاه او هستند .

او با شور و ایمان یك نقاش بومی بمیدان آمده است کسی که زادگاه خود را دوست میدارد و جنگلی از خاطره ها و زیبائیها را در پرده های خویش دارد .

در تابلوی اودرختان بلندجنگلی مثل یك پرده توری باهمه‌سنگینی در سراسر تابلو کشیده شده‌اند و دراین همه‌نیمرنك گاه شیروانی قرمز یك انبار یا سفالهای قهوه‌ای یك کومه و یا چند گالی پوش دیده میشود .

او شعر ونقاشی را درهم‌آمیخته است وکارهایش‌به‌همان رمانتیسمی گرفتار است که شعر دو دهه‌پیش ایران بدان مبتلا بود و انگار گرفتاری بدی نیست .

در تابلو های او آدمی نا پدید شده است و حتی کلبه‌هایش نیز گوئی شقایق هائی هستند.

او به یك ترکیب نباتی دست یافته است .

اما در تابلوهای نمایشگاه‌حاضر یك چیز تازه پیدا شده است،گله اسب ها ، که می‌چرند و بازی‌می کنند ، زندگی میکنند . این عنصر زنده‌این‌فرم‌پیچیده‌در برابر فرمهای راست و استوار درختها بازی‌دارندو برمایه‌های‌رنگی تابلو می‌افزایند .

بعضی‌ازتابلوهاهمان «کمپوزیسیون» عمودی سابق را حفظ‌کرده و همان رطوبت و نور و فضای مبهم پشت سرخود رانشان میدهد .

در دیگری ها که تازه‌تراست او کوششهائی‌در زمینه « آبستر- اکسیون » این فضا کرده است. در این تابلو ها نوعی بیحوصلگی دیده میشود رنگهای ریخته و ماسیده که گاه‌دافه‌تبه‌وماهوردارد و گاه از حد ضربه‌های بی ارتباط قلم مو وبوم بیرون‌نمی رود وناموفق می‌نماید .

تابلوئی که در رنك زرد ونارنجی پرداخته بود و اسبهای تنومند و قرمزی داشت نوع کمال یافته‌ای از تابلوهای جدید محجوبی‌است.

و تابلوی سبزی که از نزدیك عکس‌رنگی‌آسمانخراشهای‌نیویورك را در شب ، تداعی می کند . نیز تازگی و صلابت خاصی دارد .

در پرداختن این تابلو که‌زیباترین تابلوی نمایشگاه هم هست ازمایه های رنگی‌متفاوت سبز استفاده‌شده و یکپارچگی آن باخطوط استواری که دارد .کار های «اکسپرسیو- نیستی » موفق را بیاد می‌آورد .

محجوبی تا اینجا به لغزشی‌دچار نشده واگر فریب مد روز نخورد و کار خود را همچنان دنبال کند بعنوان یك نقاش بومی ،بی ادعا وپرنشاط مطرحست‌واین خودموهبتی است .

در استودیو دوبلاژ تلویزیون ملی بفارسی برگردانده شده است .

عکس از نقش آفرین اول فیلم است که در قالب - «آناستازیا» ظاهر میشود.

انگیزه‌ها و تفکر

ابله

سه هفته است تلویزیون ملی ایران مبادرت به نمایش مجموعه پی در پی «ابله » شاهکار « داستایوسکی » نویسنده شهیر روس نموده است .

از این هفته بخواسته علاقمندان نمایش دنباله آن از روز های دوشنبه به جمعه تغییر یافت.

این مجموعه بنحو بسیار جالبی بوسیله کمپانی « بی . بی .سی » لندن تهیه شده و

زیباترین عکس

این عکس زیبا بوسیله عکاس معروف انگلیسی «پیترجونس » از صحنه‌ای‌از یك‌اپرای مذهبی در «رویال- بالت»انگلستان گرفته شده ویکی‌از زیباترین وباتکنیك ترین عکس های سال در انگلستان شناخته شده‌است.

در آنسوی مرزهای دانش

*** رابطه نایلن ومرك**

درسالهای ۱۹۳۳ تا ۱۹۶۲ در آندسته از کارخانه های اروپاوامریکا که مخصوص ساختن نوعی‌از پارچه‌های‌نایلنی هستند عده زیادی‌دراثر ابتلاء به‌بیماریهای «قلبی - عروقی» درگذشتند .

دکتر (تیلر) انگلیسی درکارخانه های پارچه نایلن بافی انگلستان تحقیقاتی‌دراین مورد انجام داد وباین نتیجه رسید که از ۲۳۳ کارگر مردی که‌در یکی‌از این کارخانه‌ها درفاصله زمانی‌که ذکرشده مرده‌اند .۴۲درصددچارعوارض عروقی‌شده بودند.این ۴۲درصد کسانی‌بوده‌اند که مستقیما بامواد شیمیائی سروکار داشته اند .

*** تحقیق روی پنی سیلین**

کسانی‌که نسبت‌به پنی‌سیلین حساسند ممکنست باچند هزارم و حتی چند میلیونیم گرم آن دچار عوارض مرگباری شوند .

آمریکائیها تحقیقات وسیعی را شروع کرده‌اند تا دریابند ملکولهای پنی‌سیلین چگونه چنین تاثیر شومی روی‌بدن‌بعضی‌اشخاص می گذارند .

سازمان جهانی بهداشت هزاران پرونده درمورد حساسیت نسبت به پنی‌سیلین دراختیاردارد وبامطالعه باین پرونده هاشاید بتوان دلیل حساسیت نسبت‌به این داورا دریافت .

*** مرض قند کور نمی‌کند**

هفتاد درصد کسانیکه مرض قند دارند دچار عوارض خطرناکی در قسمت شبکیه چشم‌می‌شوند تا آنجاکه‌بسیاری ازآنها کورمی گردند .

دکتر «گودلوسکی» امریکائی باین نتیجه‌رسیده‌است اگربه محض بروزاین عوارض لخته های خونی را که‌روی شبکیه جمع میشود بردارند بینائی بشخص بازمی‌گردد.

*** پرحرفی باعث مرك است**

-شنیده‌اید که می‌گویند : «اوباپرحرفیش‌مرامیکشد»و حالاباید گفت :«اوباپرحرفیش خودشرا میکشد .»

این مطلب را پروفسور«گوریانین» روسی گفته است. این‌پروفسور بعد از مطالعه برروی عده زیادی‌از مردم‌باین نتیجه رسیده‌است که‌پرحرفی ازطول‌عمر میکاهدو برعکس کم‌حرفی‌بر طول عمر میفزاید .

پرحرفی ازنظر جسمی وروانی نیروی انسان‌راتحلیل میبرد وباعث‌فرارسیدن پیری زودرس می‌شود .

دلیلش هم‌اینست که لال‌ها غالبا خیلی زیاد عمر می‌کنند وهمینطور چوپانها وراهب هاکه‌کمتر هم صحبتی می‌یابند .تابه‌پرگوئی مشغول شوند .

مطبوعات جهان

تا اواسط سال ۱۳۴۹
شاهراه تاکستان بازرگان تکمیل میشود

تونل آریامهر درمسیر شاهراه آسیائی تاکستان - بازرگان . طول این تونل ۱۱۰۰ متر است

ساختمان شاهراههای کشور در برنامه چهارم نیز ادامه دارد و وزارت راه ، ازمحل اعتبارات سازمان‌برنامه، به تکمیل راههای مزبور میپردازد .

طبق گزارشی که اخیرا از فعالیت های راهسازی در ششماه اول سال ۱۳۴۷ تهیه‌شده تاکنون پیشرفت‌هائی بدین قرار در مورد ساختمان راههای اصلی حاصل شده است:

*** محور تاکستان - تبریز بازرگان**

طول این شاهراه ۷۰۰ کیلومتراست و اعتباری که برای ساختمان آن بتصویب رسیده هشت میلیارد ریال است . درحال حاضرعملیات راهسازی و قشر آستر آسفالت تمام طول راه بجز ۳۵ کیلومتر بکلی خاتمه یافته و پیمانکار مشغول ریختن ده سانتیمتر آسفالت قشر رویه هستند . دروضع فعلی ازین‌راه بهره‌برداری بعمل‌میآید و قرار است تا اواسط سال ۱۳۴۹ روکش آسفالتی آن تکمیل شود .

*** محور شیراز - کازرون - بوشهر**

این شاهراه که استان فارس و خوزستان و بندر بوشهر را بیکدیگر مربوط میسازد یکی از صعب‌العبور ترین راه های‌کشور بشمار میرود.طول کلی آن ۲۸۸ کیلومتر است و تاکنون عملیات ساختمانی در پنج قطعه از آن بطول ۱۷۳ کیلومتر صورت گرفته است . قطعات ۱ و ۳ ب‌و ۷ که جمعا ۱۴۱ کیلومتر طول دارد به ترتیب در اواخر سال۴۶ و شهریور ۴۷ وششماه اول سال جاری تحویل موقت شده است . قطعه ۲ بطول ۲۲ کیلومتر تا پایان ششماه اول امسال ۱۹۰ میلیون ریال خرج برداشته و درآبانماه‌تحویل گردیده است . قطعه ۳الف بطول ۱۰ کیلومتر نیز مرحله تحویل موقت را طی کرده است .

*** محور خرمشهر - آبادان- بندر**

طول کلی این محور ۱۰۶ کیلومتر است و اعتباری که جهت ساختمان آن تخصیص یافته ۹۲۲ میلیون ریال است . این راه به سه قطعه تقسیم شده که عملیات اجرائی دو قطعه۲و۳ خاتمه یافته و اقدام به‌تحویل موقت آنها در ششماه اول سال جاری شده است. در مورد قطعه ۱ تا پایان‌شهریور ماه صدی ۷۸ کار انجام گرفته است .

● آسفالت راه هراز

روکش‌آسفالت راه رودهن - آمل- بابل در دو قطعه عملی میشود و طبق قرارداد ، بزودی به پایان میرسد .

*** پل کارون**

این پل که محور خرمشهر - آندیمشك را به محور اهواز - سربندر متصل میسازد ۴۹۶ متر طول دارد وبرای ساختمان آن و۱۱ کیلومتر راه‌اتصالی مسیر دوطرف پل تا پایان ششماه اول سال جاری ۱۴۴ میلیون ریال خرج شده است . گزارش وزارت راه حاکی است که تا آخر شهریور صدی ۵۵ از عملیات مربوط به این طرح انجام گرفته است .

خواب دیدن ضروری است

بقیه از صفحه ۹

برای ادامه زندگی در نهایت اهمیت است .

درگذشته وسائلی که‌برای‌مطالعه و آزمایشهای لازم‌در مورد خواب وجود داشته بسیار معدود وابتدائی بود ولی امروزه در سراسرآمریکا بیش‌از ۲۵ آزمایشگاه مجهز برای انجام مطالعات درباره خواب وجود دارد .

*** مهمان آزمایشگاه**

همه‌روزه عده‌ای از مردم داوطلب- دانشجویان- اعضاء کادر آموزشی وغیره به‌آزمایشگاه های مزبور معمولاقبل از ساعت۱۰ شب‌مراجعه میکنند ولباس خواب میپوشندوبعد ازآنکه دستگاه های مربوط‌توسط پزشکان به‌بدن آنها متصل گردید بخواب میروند و تاصبح میهمان آزمایشگاه می‌باشند .

دستگاه های‌الکترونیکی ووسائل دیگری که به‌نقاط مختلف بدن اشخاص مورد آزمایش وصل است در طول مدت خواب کلیه حرکات بدن- حرکات چشم- نبض - فشار خون- تعداد ضربان قلب و تنفس- درجه حرارت- تغییراتی که در نتیجه مقاومت های الکتریکی‌پوست بوجود می‌آید -امواج مغز و سایر اطلاعات مربوط را ثبت و ضبط می‌کنند .

درنتیجه این‌آزمایشها وتحقیقات دکتر «ناتانیل کلیتمن»استاددانشگاه شیکاگو در سال های ۱۹۵۰موفق به‌یکی ازکشفیات‌مهم درموردخواب گردید .

درآن‌سال «یوجین ایزینسکی» یکی‌ازفارغ‌التحصیلان رشته‌پزشکی که‌شاگرد دکتر کلیتمن‌بود در مطالعه‌ایکه بروی اشخاص بعمل می‌آورد متوجه شد که تقریبا تمام این اشخاص در فواصل ۶۰ تا ۹۰ دقیقه چشمهایشان برای مدت ۱۵ تا ۲۰ دقیقه حرکات سریع میکند.

● رویا

این حرکات قبلا نیز موردتوجه محققین دیگر قرار گرفته بود ولی برای آن اهمیتی قائل نشده بودند. ولی ایزینسکی باین فکر افتاد که شایداین حرکات‌نمودار آن است که شخص خواب درحال دیدن‌رویا است .

بنابراین هربار که شخصی را برای انجام آزمایش های خود در اطاق خواب زیرنظر میگرفت به محض آنکه حرکاتی در چشم‌های او مشاهده مینموداورااز خواب‌بیدار میکرد. تقریبا همه کسانی که‌هنگام حرکت چشمها ازخواب بیدار شده بودند اظهار داشتند که‌در آن‌لحظه درحال دیدن رویائی بوده‌اند که میتوانند همه‌قسمت های آنرابخوبی بیاد بیاورند .

برای اثبات این حقیقت ایزینسکی تامدتی اشخاص‌خواب‌موردآزمایش خودراهنگامیکه چشم های آنهاهیچ گونه حرکتی نداشت‌از خواب‌بیدار کردو همه‌آنها بدون‌استثناء متذکر شدند که‌در آن لحظه هیچ خوابی نمی‌دیدند .

این آزمایش‌ها در سایر نقاط جهان نیز بموقع اجرا درآمد و همگی موید نظریه فوق بود .در نتیجه مشاهدات و آزمایش های زیادی که توسط دانشمندان بعمل آمد ثابت گردید که تقریبا همه اشخاص در طول شب بین ۳تا ۵ خواب می‌بینند ولی اغلب مردم‌صبح روز بعد خوابهای خود رابیاد نمی‌آورندو بهمین دلیل نیز بعضی‌مردم اصرار می‌ورزند که یاهرگزخواب نمی‌بینند ویا خواب دیدن آنها به ندرت انجام میشود .

آزمایش نشان داده است که در موقع حرکت چشمها درموقع خواب که نمودار خواب دیدن‌است میزان حرکت سایر دستگاه های بدن نیزمانند فشار خون - تعداد ضربان قلب و تنفس - درجه‌حرارت بدن و امواج مغزی نیز دستخوش تغییرات میشود و بمقادیر مختلف در آنها آزمایش حاصل میشود.

ششمین سالگرد پیروزی انقلاب سفید ایران را بشما

Darugar
داروگر

کارگران کارخانجات داروگر

پاسداران صنایع ملی ، تهنیت میگوئیم

و سوگند یاد میکنیم :
که همگام با شما برادران سربلند کارگر ، بخاطر پیروزی آرمانهای مقدس ملی و برتری کالاهای ایرانی، برای ساختن عظیم ترین قطعات پولاد ، تا استوار کردن حتی یك پیچ کوچك همه دقت، تجربه و دانش خود را بکار بریم و با بستن مرزهای کشور بروی کالاهای خارجی،
پاسدار بیدارجبههٔ صنعتی انقلاب سفید ایران باشیم

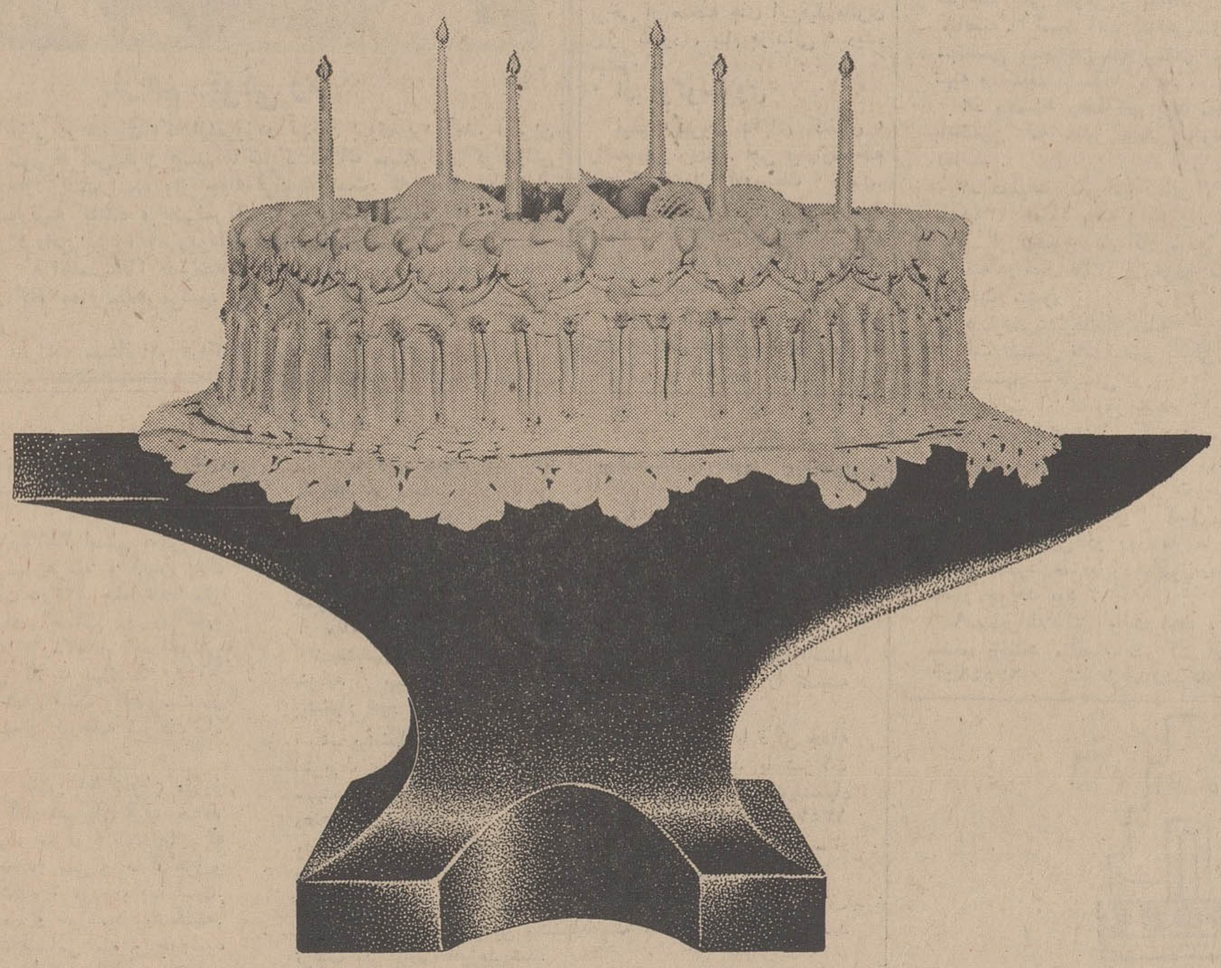

همسنگران شما درجبهه صنعتی انقلاب

کارگران کارخانجات ایران ناسیونال

ژان‌گابن هنرپیشه برجسته سینمای فرانسه سخن می‌گوید :

من هرگز بکره ماه نمیروم!

ژان‌گابن با درآمدسرشار هنوز پول‌بیشتری‌میخواهد

«ژان گابن» از جمله‌هنرمندانی است که کمتر خبرنگاری میتواند باو نزدیك شود .

اما او دراین‌هفته بطور استثنائی خبرنگار مجله سینه‌رود راپذیرفت وبا گشاده روئی به سئوالات او پاسخ داد . این قسمتی از مصاحبه جالب اوست .

س -آقای ژان‌گابن آیاشما به کشفیات علمی و فضائی علاقمند هستید ؟

ج- بله ، پرواز سفینه آپولو۸ بنظر من بسیار جالب بود .

س - اگربه شما پیشنهاد شود که در یك سفینه به فضا مسافرت کنید می‌پذیرید؟

ژان گابن در حالی که بشدت میخندید گفت :

ج- برای اینکه بکره ماه‌بروم؟ البته که نمی پذیرم . مردی بسن وسال من برای مسافرتهای فضائی خوش آیند نیست .

س - ازدورنمای پیری میترسید؟

ج- من اکنون دوره خزان‌پیری را طی میکنم‌وبزودی به ۶۵سالگی خواهم رسید ولی ازپیر شدن‌ترس ندارم .

س -تا آنجا که اطلاع دارم‌شما پول‌خوبی‌بدست می‌آورید.میتوانید بگوئید که این‌پولهارا درچه راهی خرج می‌کنید ؟

ج- درست است که پول‌نسبتا زیادی به چنك می‌آورم اکنون‌می دانم مثلا سال گذشته چقدر پول بدست آورده‌ام‌وچقدر مالیات‌داده‌ام ولی باید بگویم که چیز زیادی برایم باقی نمی ماند،فرزندانم‌هنوز دوران کودکی را می‌پیمایند باید آنها را تربیت کنم .

س - چه چیز شمارا عصبانی‌می کند ؟

ج -خیلی چیز ها مخصوصاکار های بی منطق . همین مسافرت فضانوردان به کره ماه . میلیاردها دولار در این راه خرج میشود در حالی‌که هنوز در این دنیا عده زیادی‌ازکشور هادرحال‌عقب‌ماندگی بسر میبرند .

س - غیر از کار سینماوتربیت اسب بچه کارهای دیگری علاقه دارید آیا کتاب خواندن را دوست دارید ؟

ج- هرگز کتاب نمی خوانم و درگذشته هرگزنخوانده‌ام .بطوری که ملاحظه می کنید مرددانشمندی نیستم .

س -حالا اگر اجازه میدهید کمی درباره زنها صحبت کنیم؟

ج- مردی به سن‌و سال من با زنان چه کار دارد .

س -با اینحال با بسیاری اززنان دوست بوده‌اید .

ج- در اثنای فیلم باین کارمجبور بودم .

س- آیابامجازات اعدام موافقید یا مخالف ؟

ج- کاملا موافقم . کسانی که میگویند بشر موجود شریفی است وکسی حق ندارد او را از زندگی محروم کند در گفته خود اشتباه میکنند . جنایتکار باید بمجازات برسد .

س - آیا صبحها زود از خواب بیدار میشوید ؟

ج-خیلی‌زود .همه‌روزه ساعت پنج بامداد در حالی که همه درخواب هستند بستر را ترك می کنم.وقهوه صبحانه را شخصا تهیه می کنم و پس از آن برای دیدن اسبهایم‌به مزرعه میروم .

ژان گابن

پلکان

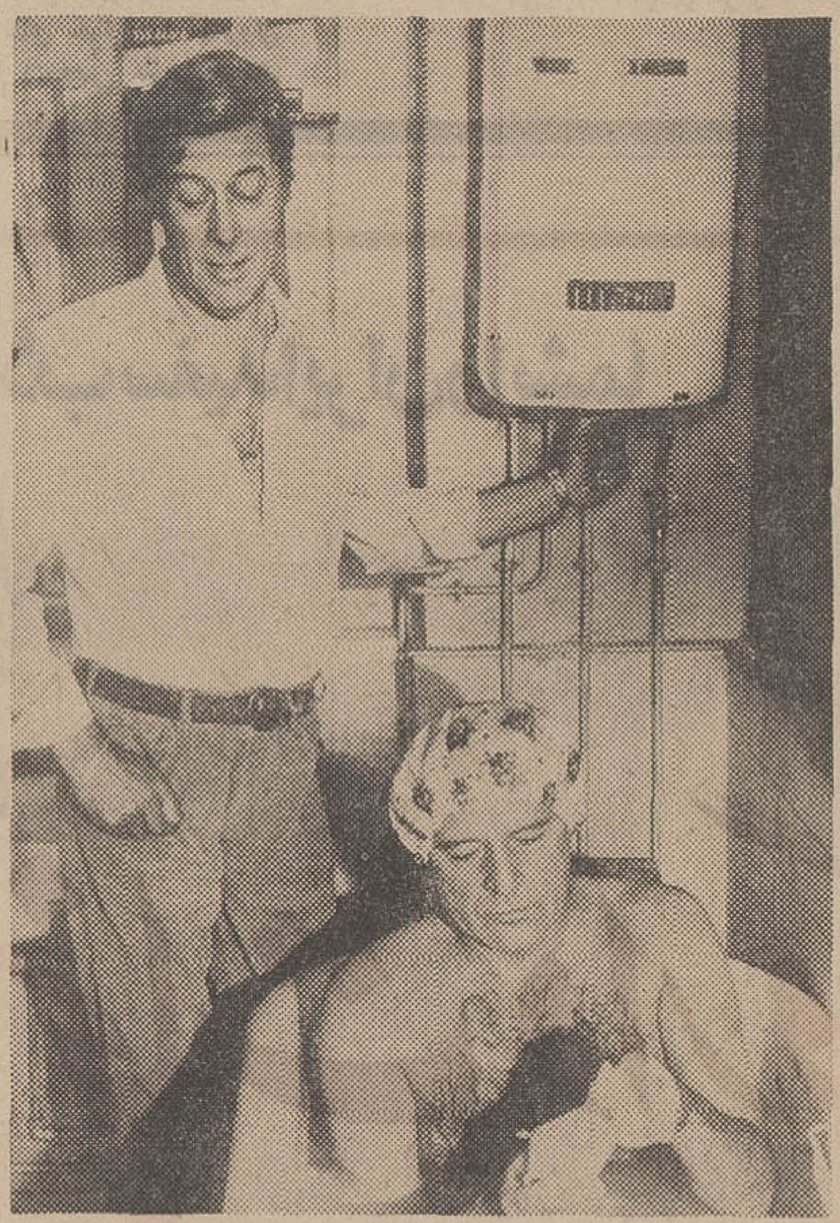

صحنه ای از آخرین فیلم ریچاردبرتون بنام «پلکان»که در آن باهنرپیشه توانای دیگری چون رکس‌هاریسون همبازی است .

ظاهرا در اینجا آقای«هاریسون » آب وان جناب «برتون»را گرم می کند !

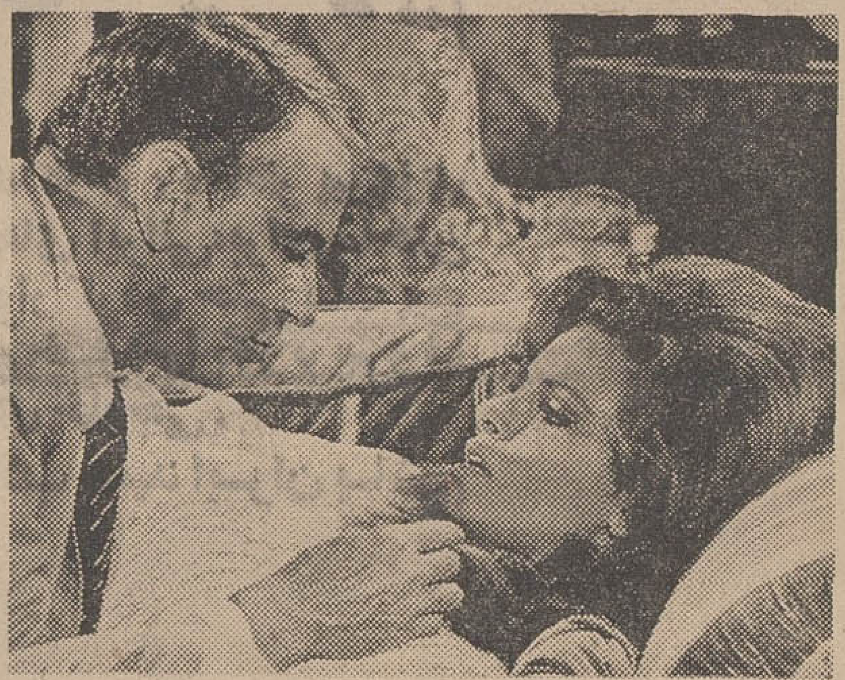

بازهم «تونی رم»

«زنی در سیمان »که ازامروز در تهران بروی پرده‌آمد. آخرین محصول فوکس قرن بیستم با شرکت‌فرانك سیناترا ،راکوئل‌ولش وریچارد کنت است واز جمله فیلمهائی‌است که بلافاصله‌پس از کشورتهیه کننده ، یعنی‌امریکا درتهران شاهد دیدن‌آن هستیم. کارگردانی فیلم‌با «مروین‌داگلاس»می باشد .

فرانك‌سیناترا طبق‌معمول چند فیلم‌اخیرش در قالب«تونی‌رم» کارآگاه معروف‌ظاهرمی‌شود وماجراهائی برای کشف معمای یك قتل

«فرانك سیناترا»و «راکوئل‌ولش» در صحنه‌ای‌از فیلم

اطلاعات دختران وپسران روزهای سه‌شنبه منتشر میشود

فیلمهای جسارت آمیز !

درجشنواره فیلم پاریس

سومین هفته فیلم درشهرپاریس برگزار شد ، دراین جشنواره ۷ فیلم بمعرض نمایش گذاشته شد. هر یك از فیلم های ارائه‌شده‌دارای ارزش های خاصی بودند .ولی‌نحوه انتخاب فیلمها طوری‌بود که‌بآسانی میشد تحول سینمای غرب رادرخلال نمایش این هفت فیلم مورد توجه قرار داد .

برخی از فیلم هائی که در این جشنواره بنمایش درآمد، ممکن است هیچوقت برای عموم بنمایش گذاشته نشود.

*** از کانادا**

فیلم « تا اعماق قلب » بنمایش درآمد کارگردان این فیلم« ژان پیرلونود » است . از او قبلا فیلم «نباید بخاطراین مرد » رادیده‌ایم. کارگردانی این فیلم بسیارسنجیده و نهایت استفاده از رنك آمیزی‌در آن شده است . شباهت زیادی در برخی از صحنه های این‌فیلم‌هانری ژرژ کلوزه ، بنام «زندانی » دیده میشود .

*** از یوگوسلاوی**

فیلم « بروی بالهای کاغذی » را نمایش دادند . این فیلم‌ازساخته های « ماتجاز کلوپسیك » است. هر بیننده‌ای از این فیلم یکنوع برداشت میکند . «مونتاژ» این فیلم بسیار استادانه صورت گرفته‌است.

*** از فرانسه**

فیلم « قاچاقچیان » از ساخته های «لوك موله » و «اردوگاه» به کارگردانی « فیلیپ کارل » نشان داده شد .

*** از سویس**

فیلم حشیش بکارگردانی«میشل سوتر » بنمایش درآمد . فیلمی‌بود جسارت آمیز و دوست داشتنی .

*** از ایتالیا**

شریك ،بکارگردانی « برنارد وبرتولوچی » نشان داده شد. این فیلم پر از عجایب هیجان انگیز است .

*** از آلمان**

فیلم « علائم زندگی » ازساخته های ورنر هرزوك در این جشنواره بنمایش درآمد . فیلمی بود خشن و در عین حال لطیف . صحنه‌های آنرا در یونان فیلمبرداری کرده‌اند. داستان فیلم از حوادث بین‌المللی دوم و بهنگام اشغال این کشور از طرف نازیها حکایت میکند .مناظر این فیلم بسیار گیراست .این‌فیلم را میتوان « شعر سینما » خواند.

تاریخ ۲۹ر۱۰ر۱۳۴۷
شماره ۱۰،٦٤٤

آگهی مناقصه

شهرداری گنبد کاوس جدولسازی و اسفالت خیابان ورودی شهر تاپل رودخانه و خیابان های ولی محمد محمدی . گلشن غربی و انتهای خیابان پهلوی راکه جمع هزینه آن در حدود مبلغ ۸۵۰۰۰۰۰ ریا لمیباشد باشرایط زیر به مناقصه واگذار می نماید .

۱- شرکت کنندگان باید در قبال پرداخت مبلغ ۱۵۰۰ ریال شرایط کلی عمومی و مشخصات و واحد بهاء و نمونه قرارداد مناقصه را ضمن اخذ گواهی‌صلاحیت شرکت در مناقصه ازدفتر مهندسی شهرداریهای استان مازندران دریافت و مبادرت به تهیه و تسلیم پیشنهاد نمایند .

۲- پیشنهاد دهندگان باید مبلغ ۴۲۵۰۰۰ ریال اوراق خزانه یاتضمین نامه معتبر بانکی بعنوان سپرده پیوست پیشنهاد خود نمایند .

۳- عملیات کلی ساختمانی بایستی حداکثر تاآخر فروردین ماه۱۳۴۸ خاتمه یافته و تحویل شهرداری گردد .

٤- از مجموع کل کار مبلغ ۲۰۰۰۰۰۰ ریال در سال جاری و بقیه در سال ۱۳۴۸ از خرداد ماه به بعد باقساط متساوی ماهانه پرداخت میشود .

٥-ازنظرپیشرفت‌کارمبلغ ٥۰۰۰۰۰ ریال پیش قسط درقبال دریافت تضمین نامه معتبر بانکی ببرنده مناقصه پرداخت‌میشود.

٦- پیشنهادات بایستی در دو «۲» پاکت الف و ب لاکو مهر شده تاآخر وقت اداری روز شنبه ۱۲ر۱۱ر۴۷ در مقابل اخذ رسید بدفتر شهرداری تسلیم گردد بدیهی است پیشنهادات رسیده در ساعت چهاربعد از ظهر همان روز باحضور اعضاء کمیسیون و پیشنهاد دهندگان باز و قرائت میشود .

۷- کلیه هزینه های از قبیل مالیات . عوارض . حق‌بیمه و حق‌الدرج آگهی در روزنامه ها بعهده برنده مناقصه میباشد.

۸- شهرداری در رد یاقبول یك یاکلیه پیشنهادات واصله مختار خواهد بود .

۹-سایراطلاعات و شرایط و جزئیات مربوط باین آگهی منضم باسناد مناقصه بشرکت کنندگان تسلیم میشود. ن

آ-٦۷٥٤٦ از طرف شهردار گنبد کاوس . بهزادی

سینمائی

اخبار کوتاه سینمائی

ناپلئون روی پرده

* امسال بمناسبت‌دویستمین سالگرد تولد«ناپلئون‌بناپارت» مراسمی در فرانسه بر پا میشود وبهمین علت«ناپلئون» طی ماههای آینده بیش ازهر موقع دیگری بروی‌پرده‌سینما خواهد آمد .

قرار است «رداستایگر» نقش او را در فیلم -واترلو- برعهده گیرد . ضمنا دنبال هنرپیشه مناسبی میگردند برای بازی در فیلم «ناپلئون‌و ژوزفین» .

***

بدقولی

* دورتی مالون ستاره مشهور هالیوود که چند هفته پیش بدنبال یك بحران روحی گفته بود که بی تردیدسینما را ترك خواهد کرد زیرقولش زد و حالا با-جان ایرلند - مشغول بازی‌درفیلم نمایشگاه میباشد.

عجیب

هدی لامار هنرپیشه‌قدیمی در روزهای اول سال ۱۹٦۹ پنج پیشنهاد برای بازی‌درفیلم دریافت کرده است .

ولی او میگوید به هنرپیشگی علاقه‌ای‌ندارد‌و میخواهد کار-گردان شود .

***

تجدید فراش

نانسی سیناترا دخترفرانك سیناترا قصد دارد باجاك‌هائی ازدواج کند .این دومین‌تجربه او در این زمینه است . بار اول او پنج سال‌شریك‌زندگی تامی ساندر بود .

نانسی سال گذشته از بابت صفحه‌هایش ۹۰۰ هزار دلار سودبردولی‌پتولا کلارك بایك میلیون دلاردرآمد براوبرتری داشت .

آیا«لیز تایلور» مرد میشود ؟

علت بیماری اخیر الیزابت‌تایلور چیست ؟

حال لیز زیاد خوب نیست. باوجود اینکه تمام وسائل آسایش و استراحت او در پاریس مهیاست ،لیکن، اواز ناخوشی‌مرموزی رنج میبرد . رنك‌پریده‌او موجب نگرانی بیننده می شود . لیز دچار خونریزی‌مداومی شده است. وپرستار لحظه‌ای ازاودورنمی شود . «لیزتایلور» پس ازعمل جراحی ماه ژوئیه گذشته ، هنوزبحال عادی بازنگشته است .

او بیشتر دچار نگرانی فکری شده‌است . چون‌قادر نیست به‌مردی که آن چنان شدید دوست‌دارد ، فرزندی عطا کند ، «لیز» دیگرنمی تواند مادر شود ، علل‌دیگری‌که باعث افزایش‌ناراحتی « لیز » شده مرك‌پدرش است. پدر لیزدراثر حمله قلبی چندی پیش‌درگذشت .

خود لیزمعتقد است که سال آینده ، پایان کار وی در سینما و تاتر خواهد بود .

«لیز» مرد می شود ؟

خبردیگر اینکه مدتی است این سئوال پیش آمده است آیا الیزابت‌تایلورمرد خواهد شد ؟ در هر حال این پیشنهادیست‌که از طرف یك کمپانی فیلمبرداری امریکا به‌هنرپیشه معروف‌شده‌است. اودر این فیلم نقش‌مردی را بعهده خواهد داشت که تغییر جنسیت‌داده و بصورت زن زیبا و دلربائی درخواهد آمد.

داستان فیلم‌از روی کتاب پرفروش «گوردیدال» اقتباس شده‌است .نام فیلم‌آینده«لیز» «میرا»خواهد بود .

آگهی مزایده

اداره تصفیه تهران قائم مقام شرکت سهامی ماه و خورشید و آقای محمد صادق مهشید هر دو ورشکسته الف - املاك متعلق به آقای محمد صادق مهشید ورشکسته .

۱- عرصه‌واعیان پلاك ثبتی شماره ۱ر۳۱۷٤ اصلی بخش ۱۱ تهران بمساحت ٥ر۴۷۷ متر مربع ایضا عرصه و اعیان پلاك ۲ر۳۱۷٤ اصلی بخش ۱۱ تهران بمساحت ٥ر۴۷۷ جمعا ۹٥٥ متر مربع عرصه ۳٦۰ متر مربع‌ساختمانهای احداثی در دو قطعه مزبور و دیوار جنوبی دو قطعه مزبور بطول ۲ر۳۸وچاه آب احداثی در دو قطعه مزبور بعمق ٥۰ متر تقریبی کلا به بهای ۲٦۰۰۰۰۰ دومیلیون و ششصد هزار ریال ارزیابی شده است واقع است در قلمك جنوب شهرداری کوی مهشید شمال کارخانه شرکت ماه و خورشید.

۲- قطعه زمین پلاك ۱۱۹ر۷۲ اصلی بخش ۱۱ تهران مفروز از ۷۲ و ٤٦۲ واقع در اراضی سعادت آباد شمیران قرب جاده اتوبان بمساحت ٤۲۷٥ متر مربع از قرار متری پانصد ریال که ششدانك آن به بهای دومیلیون و یکصدو سی و هفت هزارو پانصد ریال (۲۱۳۷٥۰۰ریال) ارزیابی شده و مورد وثیقه است.

ب- املاك و اموال شرکت سهامی ماه و خورشید ورشکسته.

۱- عرصه و اعیان کارخانه شرکت سهامی ماه و خورشید معروف به کارخانه کفش سازی شرکت دارای پلاك ثبتی شماره ٤ر۳۱۷٤ بخش ۱۱ تهران بمساحت ٥۰ر۴۷۷ و پلاك ٥ر۳۱۷٤ اصلی بخش ۱۱ تهران بمساحت ٦۰ر٤۹۰متر مربع و پلاك‌ثبتی ۹ر۳۱۰۱ بمساحت ۱٤٥۹ متر مربع و پلاك ثبتی ۳٥۸ر۳۱۰۱ بمساحت ٦۷٤ متر مربع و پلاك ۱۷٤ر۳۱۰۱ بمساحت ۹۳۹ متر مربع جمعا ۱۰ر٤۰٤۰ متر مربع و در آنجا ساختمان های‌محل کارخانه و انبار و نگهبان و غیره بمساحت ۲٦۰۰ متر مربع و یك چاه آب بعمق تقریبی ٥۰ متر بدون موتور و لوله کشی (موتور ولوله کشی چاه جزء این ارزیابی نیست)و یك کنتور برق ٥ آمپر شهرداری کلا از حیث عرصه و اعیان بمبلغ ده میلیون و چهل و شش هزار و یکصد و نود ریال ارزیابی شده است.

۲- ۱۹۰ قلم ماشین‌آلات و قطعات یدکی و اثاثیه و قالب‌چوبی و فلزی کفش بشرح صورت موجود دراین اداره جمعا به بهای ۸۱٥٦٦٥۰ ریال ارزیابی شده است و مورد وثیقه بانکملی می باشد .

ملکی نامبردگان‌راکه اموال آقای‌محمد صادق مهشید بمبلغ ٤۷۳۷٥۰۰ریال و اموال شرکت سهامی ماه و خورشیدورشکسته بمبلغ ۱۸۲۰۲۸٤۰ ریال ارزیابی شده‌باشرائط زیر از طریق مزایده کتبی نسبت بهر یك از ورشکستگان بطور جداگانه بفروش می رساند.

۱- فروش نقدی است و حداکثر سه ماه مهلت برای پرداخت بها در صورت تقاضا داده خواهد شد.

۲- کلیه هزینه های مربوط بمعامله ازهر قبیل و هرجهت و همچنین عوارض ومالیات‌های‌متعلقه‌بمعامله وملك‌واخذ مفاصاحساب از مقامات مربوطه بعهده خریدار است .

۳-پیشنهاد دهندگان باید قبلا صدی پنج بهای ارزیابی رااسناد خزانه در صندوق اداره تصفیه تودیع و قبض سپرده را ضمیمه پیشنهاد خود نمایند.

٤- پیشنهادات باید در پاکات لاك و مهر شده با ذکر جمله (مربوط بمزایده اموال آقای محمد صادق مهشید یا شرکت سهامی ماه و خورشید و مشخصات کامل‌ومحل اقامت پیشنهاد دهنده در روی پاکت تا ساعت ۹ روز دوشنبه ٥ اسفند ماه۱۳۴۷ بدبیرخانه اداره تصفیه واقع‌درخیابان سی متری روبروی ستاد ژاندارمری کل کشور تسلیم شود.

٥- به پیشنهادات مشروط مبهم و فاقد سپرده و برخلاف شرائط آگهی و همچنین پیشنهاداتیکه بعد از وقت مقرر برسد ترتیب اثر داده نخواهد شد.

٦- اداره تصفیه تهران در رد و قبول پیشنهادات مختاراست.

۷- پیشنهادات مربوط بشرکت سهامی ماه و خورشید درساعت ده و پیشنهادات مربوط باموال آقای‌محمد صادق مهشید درساعت ۱۱ روز دوشنبه ٥ اسفند ماه ٤۷ (آخرین روز قبول پیشنهادات باز و قرائت خواهد شد)حضور پیشنهاد دهندگان در جلسه مزایده بلامانع است و عندالاقتضاء در همان‌جلسه مزایده‌حضوری بعمل خواهد آمدو برنده کسی‌است که‌بالاترین قیمت راپیشنهاد نماید.

۸- در صورتیکه برنده تا ده روز پس از جلسه مزایده و یا در انقضاء مهلت در صورت تقاضا از پرداخت ثمن و انجام معامله در دفتر خانه اسناد رسمی خودداری نماید مسئول کسر احتمالی قیمت و خساراتی است که از تجدید مزایده حاصل شود که‌بدوا از سپرده او استیفاء میشود .

طالبین برای کسب اطلاع بیشتر میتوانند باداره تصفیه‌تهران مراجعه نمایند . م الف ۱۰۷٤٥

معاون قضائی و سرپرست اداره تصفیه تهران - بهرامی‌زاده
آ-٦۷٥۳٤

دانشگاه پهلوی

آگهی دانشگاه پهلوی

دانشکده پزشکی دانشگاه پهلوی برای بخش چشم پزشکی در سال ۱۳۴۸ به ۳ نفر دستیار برای گذراندن دوره تخصصی چشم پزشکی احتیاج دارد . داوطلبان میتوانند از تاریخ انتشار این آگهی تا آخر اسفند ماه ٤۷ مدارك خود را بشرح زیر:

۱- فتوکپی دیپلم دکترادر پزشکی
۲-فتوکپی دفترچه خاتمه خدمت یا معافی دائم‌از آن.
۳- رونوشت شناسنامه ۲ برك
٤- عکس ٤×٦ چهار قطعه

بدبیرخانه دانشکده پزشکی ارسال دارند . انتخاب داوطلبان از طریق مصاحبه انجام خواهد شد . تاریخ‌مصاحبه بعدا باطلاع داوطلبان خواهد رسید . برای‌اطلاع‌بیشتر میتوانند بدفتردانشکده پزشکی مراجعه یا مکاتبه نمایند .

رئیس دانشکده پزشکی دانشگاه پهلوی ، دکتر فرخ‌سعیدی
آ-٦۷۳٥٦

آگهی

پیرو آگهی‌های قبلی ، چون تسطیح گورستانهای محوطه بقاع متبرکه شهرری قطعی است بنابر این چنانچه صاحبان نرده‌ها و پایه‌های چراغها تا بیستم بهمن ماه۱۳۴۷ آنها را برندارند هیئت امناء راسا اقدام وبهای فروش آنها را از طریق مزایده بمصرف تسطیح گورستان خواهد رسانید و با این ترتیب هیچگونه ادعائی برای صاحبان آنها نخواهد بود.

۱-۲ ٦۷۳۷۸-۱ هیئت امنای بقاع متبرکه شهرری

فرهنگنامه

دایرةالمعارف ۱۸ جلدی مصور برای نوجوانان و جوانان

ذرّه‌ای پُر از آفتاب

- مؤثرترین وسیلهٔ برانگیختن رغبت جوانان به مطالعه.
- بهترین دستیار پدران و مادران در پاسخ گفتن به کودکان.
- سالم‌ترین سرمایه‌گذاری آموزشی برای هرخانواده.
- نیرومندترین کارافزار آموزش برای آموزگاران و دبیران.
- معتبرترین مکمل کتابهای درسی دبستانی و دبیرستانی.

سازمان فروش شرکت سهامی کتابهای جیبی شماره ۲۸ خیابان وصال شیرازی ـ تهران . تلفون : ۴۱۳۶۸ ـ ۴۲۰۸۷ ـ ۴۴۹۹۰

نیازمندیهای شما

تلفن ۳۱۱۲۲۰ - ۳۱۱۲۲۴

استخدام

شرکت ابوالحسین دیبا و

شرکاء تعدادی کارگر جوان که در حدود سوم متوسطه تحصیلات داشته و معافی نظام‌وظیفه را دارا باشندجهت تعلیم برای نصب آسانسور استخدام می‌نماید . کارگران مزبور درسال اول بعنوان کارآموز کارخواهندکرد و تعلیمات خواهند دید .حقوق دوره کارآموزی ۴۰۰۰ ریال است بعد از اتمام کارآموزی باافرادیکه در امتحان قبول شوند قرارداد سه‌ساله منعقد خواهدشد . داوطلبان بعدازظهرها از ساعت ۴ تا۶ بدفتر شرکت - خیابان حافظ - مقابل پارك‌هتل مراجعه‌نمایند

آ_۶۶۸۸۶ ۱_۳

German laboratory requires

Fharmacist

with permission from Ministry of Health to be in charge of a pharmaceutical factory, industrial experience not necessary. Knowledge of German or English essential. Apply to P.O. Box 1885 or call 81593 for appointment.

کارخانجات لیلاندموتورایران

برای کار در کارخانه احتیاج بافرادی بامشخصات زیردارد .

۱-مهندس میکانیك باسابقه کار در قالب‌سازی وطراحی

۲-مهندس مکانیك باسابقه کاردر پرسکاری

۳-استادکار باسابقه‌برای‌سرپرستی قسمت قطعه سازی باآشنائی کامل‌به نقشه‌خوانی

۴- صفحه تراشکار باسابقه کار کافی

۵-دیپلمه هنرستان صنعتی باسابقه کار

واجدین شرایط همه روزه‌به کارگزینی شرکت سهامی‌لیلاندموتور ایران واقع در کیلومتر ۱۴ جاده کرج مراجعه نمایند

آ_۳۳۸۱۱ ۱_۳

موسسه سایه روشن

برای تکمیل کادر بازاریابی‌محصولات خود ده‌نفر فروشنده مرد از طریق مصاحبه حضوری باحقوق و مزایا استخدام می‌نماید .

کسانیکه سابقه فروشندگی‌داشته باشند مقدم خواهند بود لطفاازساعت ۹صبح روز جمعه ۴ر۱۱ر۴۷ به‌خیابان قدیم شمیران بالاتر از سه راه‌زندان سایه روشن‌مراجعه فرمائید

آ_۶۶۹۷۴ ۱_۳

یکنفر مستخدم

که آشپزی ایرانی بداند جهت کار مطب و منزل برای شبانه روز احتیاج است ۴تا۸ بعدازظهر تلفن ۷۷۳۱۲۲

چندنفر خانم باتحصیلات

درحدود سیکل برای انجام امورفروش بادرآمد فوق‌العاده و جالب استخدام میشوند . لطفا همه روزه بین ساعت ۵تا۷ بعدازظهر بکمپانی آی-بی-اس خیابان پهلوی جنب سینما امپایر شخصا مراجعه فرمائید .

آ_۲۹۰۸ ۱_ ۳

شرکت سهامی پیچ‌ومهره ایران

به‌یك‌نفر مامور کنترل که دارای دیپلم فنی باشد نیازمند است جاده دماوند مقابل پمپ‌بنزین دوم

آ_۲۸۸۲ ۱_ ۳

دوشیزه ماشین نویس لاتین

بامعلومات انگلیسی و داشتن سابقه کار تمام روز مورد نیاز است‌بین‌ساعت ۵الی ۷بعدازظهر مراجعه شود . میدان فردوسی‌شاهرضا ۱۳۴۱ ینگستراخ

آ_۳۳۸۲۹ ۱_۳

استخدام

برای هروقتی که بیکاری دارید نمایندگی و فروش - معرفی و پخش بیم اسکوپ باحقوق‌ثابت‌وباپورسانتاژ تلفن ۷۵۹۱۰۰

آ_۶۷۰۵۴ ۱_۴

یکنفرمتخصص‌تعمیرات‌رادیو

و ضبط صوت برای تمام روز مورد لزوم است داوطلبان باتلفن۳۱۳۹۰۶ مذاکره نمایند .

آ_۳۴۰۰۰ ۱_ ۲

کاریاب و فروشنده

لوازم تاسیسات تهویه مطبوع مورد احتیاج است باصندوق پستی شماره ۱۱۲۲ مکاتبه شود

آ_۶۷۱۶۸ ۱_۳

کارخانجات اتومبیل سازی جیپ آریا و شاهین استخدام میکند

۱-مهندس مکانیك آشنا بزبان انگلیسی

۲-مترجم زبان انگلیسی آشنا به ماشین‌نویسی لاتین

۳-مامور خرید آشنا به‌لوازم‌یدکی اتومبیل باسابقه ۲سال کار

۴-ماشین‌نویس فارسی

۵-تکنیسین باسه سال سابقه کار آشنا بزبان انگلیسی

۶- کارمند فنی آشنا بزبان انگلیسی و لوازم یدکی اتومبیل و کاردکس

۷-قالبساز و فرزکار درجه ۱ باسه‌سال سابقه‌کار

۸-مکانیك اتومبیل درجه ۱ باسه سال سابقه کار ودارای گواهی‌نامه رانندگی

۹-سراج اتومبیل باه سال سابقه کار

۱۰- صافکار درجه ۱ باسه سال سابقه‌کار

واجدین شرایط می‌توانند همه‌روزه باستثنای روزهای تعطیل بین ساعت ۸الی ۴ بعدازظهر بادردست داشتن مدرك تحصیلی و برك معافیت‌دائم‌نظام وظیفه‌و یاورقه خاتمه‌خدمت‌بکارگزینی کارخانجات جیپ‌آریا و شاهین واقع درکیلومتر ۱۴ جاده کرج مراجعه نمایند

آ_۶۷۷۵۸ ۱_۳

برای سرپرستی امورفنی

کارخانه تولیدی درکرج یك نفر با مشخصات زیر تمام‌وقت‌استخدام‌میشود حداقل تحصیلات دیپلم

تخصص در امور فنی (برق یامکانیك) حداقل هفت سال‌سابقه‌کاردرموسسات فنی

دارابودن برك خاتمه خدمت یامعافیت حداکثر سن ۳۵سال

واجدین شرایط‌به‌تلفن۴۴۸۳۵ مراجعه فرمایند

آ_۶۶۷۱۴ ۱_۴

سرپرست حسابداری

برای سرپرستی‌وریاست‌حسابداری یك شرکت صنعتی بزرك ودرحال توسعه . یك‌حسابدار باتجربه که بتواند قسمت‌های مالی وهزینه‌یابی را سرپرستی نماید احتیاج دارد .تجربه درتهیه گزارش‌های مالی وحسابداری صنعتی برای مدیریت شرکت‌ضروری می‌باشد وضمنا دانستن زبان‌انگلیسی ارجحیت‌دارد . شخص واجد شرایط میتواند انتظار حقوق مناسبی داشته باشد . تقاضانامه‌ها محرمانه تلقی خواهدشد .برای تعیین وقت : باتلفن ۷۶۳۰۷۴ تماس بگیرید - داوطلبان می‌باید خدمت‌نظام‌وظیفه را انجام داده یامعافی دائم داشته باشند .

آ_۳۳۸۶۳ ۱_۳

آگهی استخدام

یك شرکت بیمه برای رسیدگی به‌خسارات ناشی از تصادفات‌وسائط نقلیه بچندنفر کارشناس تمام‌وقت که دارای شرائط ذیل باشند احتیاج دارد .

۱- دیپلمه فارغ‌التحصیل هنرستان صنعتی در رشته مکانیك .

۲- حداقل دوسال سابقه کار پس از اتمام تحصیل .

۳- حداکثر سن ۳۰سال .

۴- داشتن برك گواهی خاتمه خدمت نظام وظیفه و برك عدم‌سوء پیشینه .

داوطلبان رونوشت و یافتوکپی مدارك فوق را با نشانی کامل محل سکونت تا روز پنجم بهمن ماه‌جاری به راهنمای شماره ۳۶۳ روزنامه اطلاعات ارسال دارند . از بین متقاضیان آنان که واجد صلاحیت بیشتری هستند انتخاب و از آنها دعوت خواهد شد .

بیك نفر دوشیزه یابانو

برای دفتر شبانه آموزشگاه از ۵ تا ۹ شب مورد احتیاج است ۵ تا۹ مراجعه نمایند هاشمی چهارراه کارون دبیرستان باربد .

آگهی استخدام

انجمن خیریه شمال شرق تهران بیکنفر سرپرست‌آزموده‌که از عهده مراقبت و تربیت‌کودکان پرورشگاه بخوبی‌برآید احتیاج دارد اشخاصیکه واجد شرایط مربوطه‌باشندبتلفن‌های ۷۲۸۸۶و ۳۰۱۰۱۷ مراجعه نمایند

آ_۲۹۱۵ ۱_۳

سرکارگر بافنده پارچه

یکنفر برای کادر درتهران مورد لزوم است سابقه کار و میزان حقوق خودرا به‌راهنمای شماره ۳۶۵ اطلاعات ارسال دارید

جویای کار

جوانی متاهل وارد

بامور آشپزی ایرانی و فرنگی در جستجوی کار است براهنمای ۳۶۴ روزنامه اطلاعات مراجعه شود

آ_۳۳۹۴۱ ۱_۲

حسابدار دیپلمه باسابقه

جویای کار است ۳۳۵۰۴۰

جوانی۲۲ ساله با گواهینامه

رانندگی ۲ شخصی بین‌المللی آماده کاراست تلفن ۹۵۸۴۸۶

حسابداری با ۲۰ سال‌سابقه

درحسابداری دوبل بازرگانی صنعتی برای تمام روز جویای کار می‌باشد بتلفن ۷۱۴۴۰ مراجعه نمائید

آ_۳۴۰۵۹ ۱_۲

شریک

خواستار شریك

کارخانه تولیدی باماشین های مربوطه که مصنوعات‌آن انواع قفسه ها ومیز تحریر و آشپزخانه مدرن و غیره می‌باشد ازساعت ۳ تا۸ تلفن: ۲۹۸۲۵ بشما پاسخ میدهد .

فروشنده زن

یکنفر دوشیزه یابانوی فروشنده که درامر فروش مبلمان سابقه داشته وبیکی از زبان‌های خارجی‌تسلط‌داشته باشد باحقوق بسیار مکفی نیازمندیم عباس‌آباد خیابان فرح شمالی‌چهارراه تکش مبل میرزایان تلفن ۷۷۵۵۹۰

آ_۲۹۵۸ ۱_۲

خشك شوئی تاراوا

بچندنفر کارگرباسواد احتیاج دارد آدرس - خیابان روزولت مقابل دانشسرای عالی شماره ۱۵۴

آ_۲۹۷۸ ۱_۳

(برانده پایه یکم احتیاج است)

به‌تلفن ۶۵۵۹۸ و ۶۱۳۱۴۰ مراجعه شود

آ_۳۴۰۳۱ ۱_۲

یك شرکت بزرك تاسیساتی

احتیاج بچند نفر دیپلمه جهت کادر نقشه‌کشی دارد . واجدین شرایط تقاضای خودرا بایك قطعه عکس و رونوشت برك معافیت بصندوق پستی ۶۹۲ ارسال دارند .

داوطلبانیکه بنقشه‌کشی تاسیسات آشنائی داشته باشند مقدم خواهندبود

آ_۶۷۳۱۴ ۱_ ۲

یك نفر مستخدمه زن

برای منزل ۲نفری بطور شبانه روزی مورد نیاز است . تلفن ۶۰۰۶۲

آ_۶۷۳۷۰ ۱_۲

آگهی استخدام

چهارنفر سرکارگر بنای آجرچین باشرایط زیر استخدام میشوند

۱-دارابودن تجربه کامل درقسمت کوره

۲-قادربودن به‌خواندن نقشه‌ها

۳-دانستن کمی‌زبان انگلیسی

محل کار درجنوب ایران است . علاقمندان میتوانند روزشنبه بادردست داشتن رضایت‌نامه‌های مشاغل سابق به‌خیابان صبای شمالی شماره ۱۶۸ مراجعه فرمایند آ_۲۹۴۰

بیکنفر دوشیزه یا بانو

که سن مشارالیها بین ۱۸ الی ۲۴ سال باشد که بماشین‌نویسی فارسی مسلط و بزبان انگلیسی آشنا باشد برای تمام وقت نیازمند است باتلفن ۳۱۳۹۰۶ مذاکره نمایند

باشخاص واجدشرایط زیر

جهت خدمت دربیمارستان خارج‌از تهران احتیاج داریم

۱-دکتر داروساز که‌بامور آموزشگاه وارد باشد

۲-قابله تحصیل کرده‌باسابقه‌کار

۳- ۲نفر بهیار باسابقه‌کار

۴-تکنسین آزمایشگاه

۵-کسانیکه بزبان‌انگلیسی‌آشنائی داشته باشند حق تقدم‌دارند

تلفن صبح ۹۵۱۲۶۷ بعدازظهر ۲ تاه تلفن ۷۶۲۹۸۵

آ_۶۷۳۱۲ ۱_۳

بتعدادی ویزیتور ورزیده

بادرآمد مکفی‌نیازمندیم‌تلفن۷۶۰۱۹۰ بعدازظهرها ساعت ۴ تا۵

آگهی استخدام

چهارنفر سرکارگر لوله‌کشی که به‌تمام امور لوله‌کشی وارد باشند باشرایط زیر استخدام میشوند :

۱-دارابودن تجربه کامل در نصب لوله‌های مسی وآهنی

۲-قادربودن به‌خواندن نقشه‌ها

۳-دانستن کمی زبان انگلیسی

محل کار درجنوب ایران است . علاقمندان میتوانند روز شنبه‌بادردست داشتن رضایت نامه‌های مشاغل سابق به‌خیابان صبای شمالی ۱۶۸ مراجعه فرمایند

آ_۳۴۰۷۷

سازمانهای فنی وفرهنگی

آموزشگاه خیاطی وگلسازی یوسفی

جهت دوره‌جدیدزمستانی‌بامتدگرلاوین هنرجومی‌پذیرد بکارمندان دولت‌تخفیف داده‌میشود. نشانی قلهك‌جنب‌شهرداری تلفن ۸۱۹۱۰

آ_۹۷۴ ۱_۱۰

انگلیسی ، فرانسه

شورت هند توسط خارجی ۴۹۹تومان باقساط باتضمین‌تا دوره عالی ماشین‌نویسی و کتب مربوطه‌رایگان ، مکتب‌انگلیسی نژاد پهلوی مقابل کاخ مرمر تلفن : ۴۷۱۴۱ و۴۲۰۸۶

علاقمندان به‌فرا گرفتن آواز ویلن پیانو با تلفن ۷۹۵۴۵۱ تماس بگیرند

آ_۲۸۴۳

موسسه زیبائی لیلی اعتضادی

باسهلترین شرایط جهت دوره زیبائی و آرایش هنرجو می‌پذیردضمنا دونفر هنرجو مجانا پذیرفته میشود خیابان حقوقی شماره۱۵۶ تلفن۷۱۰۵۵

آ_۲۹۶۹ ۱_ ۳

اطلاعیه آموزشگاه آرایش

و خیاطی شهلانو (ژاندارك سابق) بانوان‌ودوشیزگان علاقمند بفراگرفتن فن آرایش و خیاطی‌آموزشگاه‌شهلانو زیرنظر استادان فن که ازبزرگترین مدارس زیبائی و خیاطی اروپافارغ - التحصیل می‌باشند افتتاح و آماده پذیرش هنرجو باتخفیف می‌باشد . جاده پهلوی خیابان بزرگمهر پلاك۶ طبقه سوم

آ_۲۹۶۸ ۱_۷

دبیرستان رازی

بدین‌وسیله باطلاع عموم میرساند که دیگر برای پذیرش کودك در کودکستان این موسسه جهت سال تحصیلی آینده ۴۹ر۴۸ محلی وجود ندارد

آ_۶۷۱۵۰ ۱_۳

اطلاعیه آموزشگاه آرایش مژه

مدیر آموزشگاه آرایش مژه که جهت مطالعه درامور آرایش وزیبائی (به‌لندن وهامبورك) مسافرت نموده‌بود بامتدهای جدید فن که در انستیتوهای زیبائی کشورهای اروپا تدریس میشود هنرجومی‌پذیرد ، بدانشجویان و فرهنگیان تخفیف داده میشود خیابان ژاله سه‌راه شکوفه تلفن ۳۳۳۹۹۹

هنرستان عالی رقص

زیرنظر استاد آلفرد لازاریان

تاآخرماه ژانویه باتخفیف کلی هنرجومی‌پذیرد رقص‌های مدرن‌سالن ورقص‌های شرقی در کمترین مدت و بهترین اسلوب

نشانی - شاهرضا اول وصال شیرازی کاخ‌هنر تلفن ۴۹۳۷۳

آموزشگاه خیاطی زمان و سالن آرایش سایه

جهت کلاس خیاطی هنرجو می‌پذیرد سالن آرایش آماده پذیرائی می‌باشد خیابان نادرشاه افشار نرسیده به‌پمپ بنزین کوچه فروزنده شماره۶۱

آموزشگاه ماشین نویسی (ربانی)

تنها موسسه مطمئنی است که میتواند بامجهزترین وسائل‌و بهترین متدفن ماشین نویسی فارسی و لاتین را آموخته و شمارا برای‌استخدام‌فوری در ادارات آماده کند - محل جدید- شاه‌آباد مقابل سینما حافظ تلفن : ۳۳۷۱۳۵

آموزشگاه ماشین نویسی رشدیه

فن تندنویسی و ماشین‌نویسی‌لاتین را درمدت کوتاهی ماهیانه‌یاکنتراتی می‌آموزد ووسائل استخدام شمارا در موسسات فراهم می‌سازد خیابان آذربایجان - میدان رشدیه تلفن ۹۵۰۳۰۲

آموزشگاه آرایش وخیاطی مهران

جهت دوره جدید زمستانی هنرجو می‌پذیرد شاهپور داخل ارامنه تلفن : ۵۳۹۴۱

آ_۲۹۷۶ ۱_۱۰

تعلیم رانندگی

هنرستان‌فنی‌رانندگی‌پرستو

مرکز آموزش صحیح و رانندگی، مکانیکی و ترافیك خیابان شاپورچهار راه گمرك تلفن ۲۳۹۱۶

آ_۲۶۴۵ ۱_۲۶

آموزشگاه رانندگی کالج

افتتاح شدتلفن۳۵۰۱۷۰

سه‌راه امین‌حضور اول خیابان ری

تدریس خصوصی

انگلیسی یافرانسه

توسط خارجی تلفن ۴۷۱۴۱

آ_۲۴۰۱ ۱_۲۶

زبان روسی تلفن ۴۱۵۳۹

آ_۲۸۱۲ ۱_۱۰

وسیله دانشجوی سال‌آخر

دانشگاه دروس دبیرسانی تدریس میشود لطفا بصندوق پستی۱۴۷۷ر۱۴ مراجعه فرمائید

ریاضیات ، فیزیك ، شیمی

توسط لیسانس ریاضی براهنمای ۳۶۶ اطلاعات مراجعه‌شود

تعمیرات

تعمیرگاه تلویزیون‌الکترون تلفن ۷۶۳۶۸۲

آماده برای نصب کنورتورجهت فرستنده دولتی و آموزش وپرورش روی هرنوع تلویزیون آرسی‌آی - شاوب‌لورنس -تلفنکن - سیبیرا - فیلیپس وسایرمارکها سرویس مجهز وسیار درمنزل بویژه‌شمیرانات

آ_۲۹۶۰ ۱_۱۵

ZENITH

دارندگان قابل توجه

تلویزیونهای زنیط

متخصص باسابقه تلویزیونهای زنیط

در تلویزیون سیتی

خیابان‌پهلوی بالای‌بلواربعد از پمپ بنزین پلاك ۳۷۱ برای هرنوع تعمیرات زنیط آماده است

تلفن ۶۲۷۶۲۶

ولوازم‌یدکی‌زنیط موجود است

سرویس تلویزیون گارانتی

تعمیر تلویزیونهای سیبیرا R.C.A اداجنرال الکتریك تلفونکن ونصب کنورتورر تمام نقاط تهران بویژه شمیرانات تلفن ۶۲۸۳۷۱

۲۲۶۵_۱ ۱_۲۶

شرکت مهندسین تلویزیون

سرویس سیار درتمام شهر تعمیرات انواع تلویزیون و دستگاه های الکترونیك باکارمزد کم‌تلفن ۶۱۱۲۳۴

آ_۲۶۷۶ ۱_۲۶

تعمیر ونصب رادیوگرام اتومبیل

و تعمیر انواع تلویزیون . انتهای فرح شمالی ، میدان پالیزی ،شماره ۲۰۱ تلفن ۷۷۳۷۵۴ ۱_۲۶

شرکت سهامی رادیو تلویزیون ایران

جهت‌نصب کنورتوروتعمیر تلویزیون های R.T.I. - R.C.A. که‌تحت نظر متخصصین کار آزموده‌انجام میگیرد به تعمیرگاه خودتان به شماره‌های ۹۵۳۰۱۵ و ۹۵۳۰۱۶ و ۹۵۳۰۱۷ و ۹۵۳۰۱۸ و ۹۵۳۰۱۹ مراجعه نمائید .

تعمیرگاه تلویزیون غرب

باسابقه ترین تعمیر گاه تهران تعمیر انواع تلویزیونهای اروپائی و آمریکائی‌باسرویس‌سیار تلفن۷۵۴۵۰

آ_۲۶۴۳ ۱_۲۶

اهم الکترونیك سرویس

تعمیر تلویزیون های شاوب‌لورنس آرتی -آی - فیلیپس - تلفنکن - گرندویك نصب کنورتور تلفن ۶۲۴۸۱۷ ۱_۲۶

آنتن تلویزیون تمام‌کانال رنگی

YAGI وارد شد

قیمت مقطوع ۷۰۰ ریال

مرکز پخش‌رادیو بهرام تلفن۳۳۹۴۳۳و۷۵۴۵۰

شرکت تلویزیون‌سرویس‌ملی

تعمیر انواع‌تلویزیون و کلیه دستگاههای الکترونیك‌خیابان‌نادری پلاك ۴۴۳ تلفنهای ۳۱۳۳۶۲ و ۳۱۳۲۷۸

آ_۲۹۳۳ ۱_۳۰

تعمیرگاه یخچال‌و بجیدر ۷۴۳۳۶

۱_۲۶ ۱۵۴۶_۱

تعمیرگاه ریگولد بهنام ۹۵۰۰۳۰

آ_۲۸۱۵ ۱_۲۶

سرویس انواع تلویزیون

در تمام ساعات برنامه ۳۱۳۲۷۸

آ_۲۶۷۸ ۱_۲۶

سرویس تلویزیون R.C.A.

تعمیر انواع تلویزیون ۳۱۳۲۶۲

آ_۲۶۷۷ ۱_۲۶

شستشوی مبل وفرش

شستشوی مبل وفرش کلین سرویس مهر مبتکر پیشرو

نظافت مبل‌وفرش درجای خود باموادآزمایش شده بادستگاه منحصر بفرد تلفن ۹۵۲۵۴۶

آ_۲۸۶۲ ۱_۲۶

شستشوی مبل وفرش‌ادیب

مبل وفرش و تشك‌های‌ماشین درجای‌خودتمیز مینماید تلفن ۹۵۲۴۵۴

آ_۲۶۵ ۱_۶

شستشوی مبل وفرش‌ساحل

نظافت مبلمان وپلیش‌وسیله دستگاه برقی درجای خود تلفن ۹۵۶۵۶۵

آ_۲۶۵۱ ۱_۲۶

قالی‌شوئی ماژیك فرد

شستشوی مبلمان فرش و تشك ماشین‌درجای خود . تلفن ۹۵۸۹۵۰

آ_۲۷۸۲ ۱_۲۶

دوراکلین سرویس بین المللی آمریکا

خشك شوئی مبل و فرش . موکت صندلی وسقف اتومبیل در محل با آخرین متد متداول درجهان وابسته بکارخانجات بزرك تاول‌ماستر ایران تلفن ۷۵۸۳۹۵ و ۷۵۸۳۹۶

آ_۲۷۵۲ ۱_۳۰

درای‌کلین سرویس ایران

خشك‌شوئی فرش و مبلمان در محل وابسته به‌تزئینات سادا۶۷۳۸۰

آ_۶۶۳۱۲ ۱_۱۰

نمایشگاه های مبل

پیراهن مبل ۳۳۹۵۰۵

تعویض پارچه مبل ۳۳۹۵۰۵ پرده‌دوزی شهرزاد ۳۳۹۵۰۵

آ_۲۶۴۹ ۱_۲۶

پرده‌دوزی ارجمند ۳۳۷۳۷۰

آ_۲۶۶۶ ۱_۲۶

دکوراسیون پرده‌دوزی‌بهرام انواع پارچه ولوازم پرده

پرده‌و کرکره فلزی - سعدی شمالی اول کوچه بخارا جنب بیمه تلفن ۳۳۵۶۸۰

قابل توجه‌کلیه مبل‌فروشیها

کارگاه افشار اوائل نایب‌السلطنه جالبترین میزهای منبت‌روکشی وساده را باعالیترین شرایط دراختیار شما میگذارد تلفن ۳۵۲۳۲۱

آ_۲۹۳۸ ۱_۲۶

نمایشگاه مبل‌ابتکار۹۵۳۷۲۶

همه‌نوع مبلمان مدرن نقد واقساط بفروش میرسد ازاین نمایشگاه‌دیدن فرمائید ، سلسبیل مقابل سینما خرم

خشکشوئی ها

اطلاعیه خشك شوئی تاراوا عید نوروز نزدیك است

سرویس مجهز خشك‌شوئی‌تاراواجهت رفاه حال مشتریان گرامی آماده‌میباشد ۱-دکتر داروساز که‌بامور آزمایشگاه که کلیه البسه ، پرده ، روتختی ، رومیزی شمارا دراسرع وقت‌شستشو میدهد تلفن ۶۱۳۵۳۰

آ_۲۹۷۷ ۱_۶

خشکشوئی ایتال اکسپرس

ITAL EXPRESS

غیر از جمعه همه روز سرویس مجهز خشکشوئی ایتال اکسپرس در شرق تهران با تلفن ۷۴۵۱۸ در خدمت شماست آدرس فرح‌آباد ژاله‌ایستگاه حمام

داروخانه‌ها

داروخانه شبانه روزی بارس

جاده پهلوی شمال پارك ساعی تلفن ۶۲۰۲۷۹ و ۶۲۹۴۹۱

داروخانه مهران شمیرو خورشید

چهار راه استخر تلفن ۹۰۴۰۷

داروخانه شبانه‌روزی تخت‌جمشید

درتمام ساعات شبانه روز درخدمت شماست تلفن ۶۸۱۰۱ و ۶۷۸۲۳

راهنمای پزشکی اطلاعات

متخصص قلب

دکتر حسین علوی عضو انجمن پزشکان قلب آمریکا رشته های‌عالی داخلی (قلب‌وریه) از دانشگاه سنت لوئیز آمریکا مطب میدان فردوسی تلفن ۳۳۱۷۵۷ منزل۶۰۴۰۰ پذیرائی ۴تا۷بعدازظهر

فیزیوتراپی

دکتر قیصر درمان فلج ها - دردهای عصبی و عضلانی -رماتیسم سیاتیك. تخت جمشید چهارراه‌سهار کوچه آفتاب تلفن ۷۶۵۶۱۴

درمان فلج -روماتیسم ،فشارخون بیماری‌های مزمن

داروش هموپاتیك بیسابقه درایران‌دکتر حسن سهره‌مند از دانشگاه‌هند باچهل‌سال‌سابقه سعدی‌شمال بیمه ۳۰۱۶۱۷ و ۸۶۳۲۸

متخصصین بیماری پوست

دکتر نوری ، متخصص بیماریهای پوست و موی سر تلفن ۳۲۴۷۳۲ جاده قدیم شمیران باغ صبا ایستگاه سلیم خان بقیه‌باتعیین‌وقت‌قبلی

دکتر خشنود ، متخصص بیماری های پوست شاهرضا مقابل لاله‌زار نو تلفن ۴۹۶۳۲ بذیرائی با تعیین وقت‌قبلی

موی سر - پوست دکترمرتضی سر فراز

باجدید ترین وسائل درمانی مربوطه از امریکا مراجعت نموده خیابان قدیم شمیران ، سید خندان بذیرائی صبح و عصر

متخصص بیماری ریوی و سل

دکتر هوشنك طبیب‌زاده خیابان پهلوی نزدیك سینما مهتاب۲۰۵۰۰

متخصص اطفال

دکتر فریدون زنگنه

دارای بوردتخصص‌بیماریهای‌اطفال از آمریکا متخصص بیماریهای کودکان‌و غدد داخلی‌اطفال خیابان تخت جمشید-روبروی ایران سوپر ساختمان دانشمند - طبقه‌سوم تلفن مطب : ۴۹۰۰۹

دکتر رمضانخانی قلهك خیابان دولت عصرها تلفن ۸۶۷۹۲

درمان فلجی بچه‌های عقب افتاده - فلجها

دردهای -روماتیسمی‌سیاتیك-باوسایل برقی و گل‌طبی خیابان پهلوی‌روبروی کوچه بیمارستان وزیری ۴۷۶۴۶ دکتر حمید خطیبی

متخصصین‌بیماری چشم

دکتر سبوی متخصص چشم

خیابان پهلوی پائین چهار راه شاه کوچه ملك ۲ تا ۵ بعد از ظهر

دکترهوشنك برجیس جراح و متخصص چشم از آمریکا

دارای تخصص در عینك نامرئی خیابان بزرگمهر شماره ۶ تلفن ۶۹۰۱۳ پذیرائی صبح وعصر

متخصصین بیماری خون

دکتر نصرت‌الله گرجی از دانشگاه باریس دروازه دولت۳۴۴۳۸۹

متخصصین بیماری جهاز هاضمه

بیماریهای معده ، کبد وروده، بواسیر بدون عمل جراحی‌دکتررفیعی متخصص از دانشگاه باریس جامی اول کوچه باریس تلفن ۴۸۱۸۹

درمان بواسیر بدون جراحی ، فیستول ، فیسور با متد موثر دکتر عباس نیك نژاد خیابان گرگان جنوبی گرامی عصر ها تلفن ۷۵۵۷۷۵

بیماریهای رماتیسمی

دکتر ناصر برجیس صبح و عصر خیابان سپه چهارراه پهلوی

دکتر اسماعیل دهناد متخصص ازلندن کاخ جنوبی ۴۰۳۶۳

متخصص مفاصل استخوان

دکتر کیوان گوهردرخشان دارای بورد تخصص از آمریکا خیابان کاخ جنوبی کوچه هلالی شماره ۱۱پذیرائی ۵ تا۸ بعدازظهر تلفن۴۱۷۰۴

ترك‌تریاك‌وهروئین

دکتر صفائی با ۲۹ سال سابقه‌و متد جدیدبستری و سرپائی سعدی شمالی جنب بانك بیمه ۳۰۴۱۵۳

ترك تریاك وهروئین و درمان بیماریهای روانی توسط گروه پزشکی منوچهری شماره ۶۲ تلفن ۳۰۲۷۳۰

متخصص جراحی عمومی و شکسته بندی

دکتر رضا فرهومند متخصص جراحی‌عمومی و شکسته‌بندی از آلمان میدان شهنازاول خیابان شاهرضاپذیرائی ۴تا۸ بعدازظهر۷۲۹۰۴

دکترهومند جراح‌پلاستیك‌ازامریکا شاهرضااول کاخ‌جنوبی‌تلفن۶۰۴۱۴

متخصص‌پوست

دکتر منصور وزیری‌دیپلم‌ناسیونال بیماری های پوست از دانشکده پزشکی پاریس جاده قدیم‌شمیران جنب‌وزارت بهداری ۷۴۰۰۱ عصرها

لابراتوار ایران اپتیك

تحت نظر متخصصین اپتومتری‌آ- فولادبان دیپلمه سنجش بینائی و سازنده انواع عینك‌های طبی از انستیتواپتیك فرانسه - بولوارالیزابت جنب بانك ملی شماره ۵۳ تلفن ۶۰۴۶۰

آمبولانس اورژانس درمانگاه ۲۴ اسفند تلفن‌های ۶۴۲۳۳ و۴۹۷۵۶

متخصص غدد مترشحه

دکتر داود حکیمیان چهارراه عزیزخان تلفن ۴۶۱۵۸ عصرها

بیماری های داخلی

دکتر رفتاری میدان کاخ اول خیابان‌طوسی مطب ۴۲۰۳۶منزل ۵۷۷۸۲

دکترسیدمحمدکاظم‌طباطبائی

تجریشی متخصص و استادیاربیماریهای داخلی . میدان‌سرپل اول مقصود بك تلفن ۸۵۳۵۶

جراحی پلاستیك

دکتر مهدی شرکت متخصص‌جراحی‌دست ، پلاستیك زیبائی از آمریکا پهلوی چهارراه امیراکرم شماره ۶۸ تلفن ۶۸۷۲۲

بیماریهای زنان

دکتر محمدعابدینی متخصص جراحی عمومی ، زنان و مامائی خیابان شمیران بالاتر از سه‌راه‌زندان طبقه فوقانی داروخانه شبانه روزی پاسکال مطب ۷۳۹۴۸منزل ۷۰۷۰۲از ۵ تا۸ بعدازظهر

پلی‌کلینیك تهران‌نو شبانه روزی بدون‌تعطیل

اورژانس ، مسمومین ، جراحی ،شکسته‌بندی ، زنان ، پانسمان و تزریقات تحت نظر پزشکان متخصص آماده پذیرائی بیماران می‌باشد خیابان تهران‌نو ، ایستگاه پل‌جنب داروخانه بنزامین ۷۹۰۳۴۹

بیماریهای آمیزشی

دکتر یحیی صدری

بیماریهای‌آمیزشی‌ومجاری‌ادرار ، میدان‌بهارستان خیابان‌صفی‌علیشاه

دکتر معانی - بیماریهای آمیزشی ، فردوسی مقابل بانك‌ملی پس‌انداز

دکترمحمدرضامسدد - بیماری‌های آمیزشی - دروازه دولت ۳۳۴۳۸۹

دکترجناب‌زاده‌بیماریهای‌آمیزشی‌خیابان منوچهری مقابل کوچه‌ژاندارك

نیازمندیهای شما

تلفن ۳۱۱۲۲۰ - ۳۱۱۲۲۴

خرید و فروش اثاثیه

حریه
فرش کیهان تلفن ۷۶۳۷۷۶
انواع قالی وقالیچه کهنه‌ونو
مخصوصا قالی‌های سنگین قیمت راخریداریم بهتر است برای‌معاملات هرنوع فرش باسازمان فرش کیهان تماس بگیرید چون مشاورما مجانا در اختیار شما خواهد بود.
۱-۳۰ آ-۲۱۵۲

فرش رضوی ۷۶۴۸۰۰
روزولت میدان ۲۵ شهریورخریدار فرشهای نوو کهنه صادراتی تحت نظر کار شناس مطلع با قیمت منصفانه می‌باشد موقع خرید و فروش باتلفن ۷۶۴۸۰۰ مکالمه فرمائید.

فرش گلشن تلفنهای ۶۲۸۳۵۵ و ۶۲۱۴۲۱
انواع فرشهای نو از تمام شهرستان هاموجود می‌باشد قیمت یك کلام درضمن فرش‌نو و کهنه خریداریم
۱-۲۶ آ-۲۶۴۸

فروشگاه ایران فرش تلفن ۷۷۴۹۷۲
کلیه لوازم منزل شماراهر اندازه وهرمبلغ باشدبیشتر از سایرین‌نقدا خریداریم
۱-۳۰ آ-۲۷۵۵

فروشگاه خالقی
تلفن های ۳۰۳۰۸۰ و ۳۵۲۰۹۰ فرش کهنه و نو و یخچال ، تلویزیون و لوازم منزل شما را خریداریم.
۱-۳۰ آ-۳۳۵

فرش میمنت (عطابخشی)
بهترین خریدارفرشهای کهنه و فروشنده عالیترین فرشهای بافت ایران نقدواقساط تلفن ۹۵۹۷۱۵
۱-۲۵ ۱-۱۵۶۸

فروشگاه معینی
علاوه برخرید قالی کهنه‌شما فرش را با صدی ۲۰ تخفیف عرضه می‌نماید سرای بوعلی جنب بانك سپه شماره ۳۷ تلفن ۲۸۹۶۴ .
۱-۲۵ آ-۲۶۶۸

فرش اردیبهشت تلفن ۶۸۱۶۴
باپول نقد و قیمت عالی فرشهای کهنه را خریداریم شاه چهارراه اردیبهشت پلاك ۳۳۳-اسدی
آ-۲۶۷۹ ۱-۳۰

فروشگاه و نمایشگاه آسیا
یخچال - تلویزیون - اجاق گاز و فرش عادلانه خریداریم شاه - چهار راه پیروز تلفن ۶۱۲۸۳۲
۱-۲۶ آ-۱۷۴۸

فرش مهتاب تلفن ۷۷۱۳۶۵
خرید فرشهای کهنه‌باقیمت عادلانه فروش فرشهای نو باتضمین کتبی فرح شمالی ایستگاه بی‌سیم
آ-۲۷۰۲ ۱-۲۰

فروشگاه صفا تلفن ۳۵۲۸۷۶
کلیه لوازم منزل شما را در اسرع وقت بااطلاع تلفنی در محل نقدا عادلانه خریداری مینماید .

فروشگاه سعید - سرچشمه
خریدار اثاث خانگی ، فرشهای سنگین، قیمت ۳۳۸۶۶۷ و ۲۳۳۷۶
۱-۶ ۲ آ-۲۲۶۶

فروشگاه آرمان تلفن ۶۹۶۲۳
بهترین خریدار تلویزیون فرش چراغ گاز و هرنوع یخچال نفتی

فروشگاه آریا ۴۹۳۹۳
بهترین خریدار یخچال برقی، نفتی فرش ، تلویزیون ، خیابان شاه
۱-۱۵ آ-۲۲۲۹

فرش فروردین تلفن ۴۳۰۸۵
بهترین خریدار فرش های کهنه و نو ۱-۲۶ آ-۲۲۶۴

فرش روزولت
خریدار فرشهای کهنه صادرات خیابان روزولت چهارراه تخت طاوس تلفن ۷۰۷۴۳
آ-۲۷۹۰ ۱-۱۰

فروشگاه مجبی
نیازمندیهای زندگی مدرن شمارا تامین مینماید فرح‌آباد ژاله۳۳۴۹۸۷
آ-۲۸۷۶ ۱-۲۵

سمساری وامانت فروشی جعفرزاده
کلیه لوازم منزل شما راباعادلانه‌ترین قیمت خریداری مینمایدقلهك جنب پاساژ سوزان تلفن ۶۵۲۹ ۸
آ-۲۹۴۹

فروش

فروشگاه سانترال
عرضه کننده کالای درجه یك‌یخچال، تلویزیون ، رادیوگرام ، ماشین رختشوئی ، اجاق گاز ، چرخ‌خیاطی، ضبط‌صوت‌وکلیه لوازم مدرن زندگی بانازلترین قیمت .
شاهرضا بین چهارراه گرگان و پل چوبی تلفن ۷۴۷۴۳

فرش برلیان
فرش های کهنه وقدیمی شمارا به قیمت خوب خریداری و با عالی‌ترین فرش های نو معاوضه مینماید ضمناانواع‌فرش های کاشان ، تبریز، کرمان، اصفهان ونائین را با تسهیلات بیسابقه در اختیار شما میگذارد.
عباس آباد فرح
۷۶۰۶۳۴
شمالی تلفن

فروشگاه وکارخانه شعله

Choleh

بانوان و آقایان محترم
قبل از خرید هرنوع لوستر وچراغ سقفی ازمدرن‌ترین لوستر وچراغ‌های استیل شعله‌دیدن فرمائید .
فقط سالن‌های‌خودرابالوستر شعله که‌مونتاژازکشور های خارج می‌باشد تزئین فرمائید . محصولات شعله باتضمین ۲۰ساله هیچوقت‌سیاه‌نمیشود فروشگاه شعله ۱ خیابان‌پهلوی‌نزدیك دوراه یوسف‌آباد تلفن ۶۲۱۳۲۲
فروشگاه شعله ۲ خیابان روزولت میدان ۲۵شهریور تلفن ۶۳۸۳۹ ۷
آ-۲۹۶۷ ۱-۳۰

تمام مردم ایران باید مبل داشته باشند
برای اینکه تمام مردم ایران بیایند و از نزدیك شاهد فروش مبلمان بسیار ارزان نمایشگاه بزرك
مبل ایتال استیل باشند
به‌هرخانواده‌ایکه از نمایشگاه بزرك مبل ایتال‌استیل دیدن نمایند چه خرید کنند وچه خرید نکنند
یك کادوی بسیار زیبا تقدیم میگردد
بکلیه خریدارانیکه از نمایشگاه مبل ایتال استیل خریدکنند علاوه برکادوی مجانی
یك‌گلدان کریستال زیبا نیز تقدیم‌میگردد
نمایشگاه بزرك مبل‌ایتال استیل بقدری در قیمت انواع مبل‌های بسیار مدرن و سرویس‌های مجلل اطاق خواب ومیز و صندلی های ناهارخوری وسایر مبلمان دیگر منزل که‌درنوع خود بی‌نظیر می‌باشد تخفیف داده که‌هربودجه وسلیقه‌ای که داشته باشد میتواند منزل‌خودرا
باسهلترین شرایط وارزانترین قیمت مبلمان نمایند
شاهرضا مقابل دانشگاه نمایشگاه مبل ایتال استیل تلفن ۶۱۳۶۳۶

معاملات املاک و مستغلات و اتومبیل

فروش

خرید وفروش اراضی نارمك تهران پارس - پول شرطی
بازرگانی امینی تلفن ۷۹۰۰۹۰
۱-۳۰ ۱-۲۱۴۸

اراضی جنت آباد باغ‌فیض
کوهك فروشنده‌ایم ۴۵۶۲۵
آ-۲۵۹۳ ۱-۲۶

یك قطعه زمین بمساحت ۸۰۰ متر
واقع درسه راه‌آذرین بقیمت مناسب بفروش میرسد طالبین بشماره‌تلفن: ۹۵۴۵۴۵ مراجعه فرمایند .
آ-۲۹۰۵ ۱-۳

یکباب مغازه واقع در
خیابان نادری روبروی سینما ایفل بین سونی ورادیو شرق بفروش‌میرسد تلفن‌های ۳۱۱۸۸۳ و۳۱۱۵۴۹
آ-۲۹۱۱ ۱-۵

زمین مرغوب واوکازیون پهلوی بالای میدان ونك
برخیابان ۱۶ متری بفاصله ۱۰۰ متر از پهلوی بمساحت ۸۰۰متر۴۰×۲۰ جنوبی تفکیك شده به‌دوقطعه مساوی هریك ۴۰۰متر یکجاوجداگانه‌بفروش میرسد
آژانس شایسته ۳۰۵۳۴۹

برای خرید و فروش خانه
و اجاره درشمال شهر بتلفن ۴۵۰۰۸ مراجعه فرمائید
آ-۲۸۶۳ ۱-۳

شاهرضا بر ناهید
خانه ۵اطاقی با تلفن ۸۵ هزار تومان دفتر سالکی ۷۰۷۴۳
آ-۲۹۲۵ ۱-۳

قابل توجه کارخانجات
چندین قطعه زمین بزرك و کوچك درجاده ورامین و جاده قم باسند مالکیت جهت احداث کارخانه وسایر تاسیسات برای فروش موجود است شهرری روبروی امامزاده عبدالله‌بنگاه توکل تلفن۵۹۹۹۱
آ-۲۶۲۹ ۱-۸

بنگاه کوشان ۳۳۹۷۸۴
با ۳۲ سال سابقه و حسن شهرت مخصوص انجام معاملات املاك درشهر وشمیرانات و کرج
۱-۲ ۱-۶۶۶۱۴

زمین فروشی یوسف‌آباد
برکاخ اول ۷۰۰ متر خوش قواره لاله‌زار بنگاه کوشان ۳۳۹۷۸۴

اوکازیون
ساختمانی ویلائی : شخصی‌ساز ، چهار اطاق خواب ، سالن ناهارخوری و دودستگاه سرویس ، حمام وشوفاژ، آب ، برق و تلفن بعلاوه ساختمان خدمه وغیره و حدود ۳۵۰۰متر باغ مشجر واقع درنزدیکی خیابان دولت ناحیه دروس شمیران بعلت مسافرت بسیار مناسب بفروش میرسد تلفن : ۷۷۰۲۴۱ و ۸۸۰۳۷۵
آ-۲۹۸۰ ۱-۲

کیلومتر ۴۰ جاده مشهد (شریف آباد)
زمینی بمساحت ۶میلیون متر ۱۲۰ هزار متر و ۱۱۰هزار متر و ۸۰۰هزار متر دارای ۳ نهر وآب رودخانه‌بفروش میرسد.دفتر املاك آریاتلفن۸۸۲۶۹۲
آ-۲۹۵۱ ۱-۲

خریداری میشود

آژانس مرمر ۶۲۷۴۷۳
درپارك‌ساعی تلویزیون - بازرگانان
آ-۲۵۴۲ ۱-۲۴

اراضی طرشت .ام.ام. سی
کوهك، خرگوش‌دره ، باغ فیض، جنت‌اباد ، هاشمی، کن‌جاده کرج، فرحزاد تلفن ۶۱۱۷۷۱
۱-۲۶ ۱-۱۸۰۶

دفتر پسران یزدی
سه‌راه‌شاه‌جاده‌پهلوی کوی‌مکانیر و سعادت‌آباد خریداریم ۶۱۳۹۹۷
آ-۲۹۰۹ ۱-۷

پهلوی دره قشلاق داودیه
قیطریه ولنجك عابدی ۸۵۰۰۹۵
۱-۲۶ آ-۲۰۸۰

بورس اراضی کوهك
آژانس نوید ۹۵۵۰۰۹ کلکار
آ-۲۶۸۱ ۱-۲۶

نیازمندیهای عمومی کامیل
اجاره به خارجیها ۶۲۵۴۷۹
۱-۱۵ آ-۲۹۳۶

اراضی کوی مکانیر. سعادت آباد . خرگوش دره پونك
خریداریم بتلفن‌های۳۳۹۰۶۷ و ۳۳۶۸۸۵ مراجعه فرمائید
آ-۲۹۶۳ ۱-۱۰

آژانس شهرزاد ۸۸۱۷۰۹
خرید و فروش اراضی فرمانیه نشانی جنب کلانتری ۲ فرمانیه .
۱-۲۲ آ-۲۹۲۹

بازرگانی مظفر ۷۷۲۰۲۸
خریدار فوری اراضی کاظم‌آباد و مجیدیه شمس‌آباد - آدرس مجیدیه چهارراه ۴۵متری
آ-۲۶۸۴ ۱-۱۰

دفتر پارس خریدار زمین
وخانه‌های ویلائی مستغلات در عباس اباد و شمیرانات ۷۶۱۵۵۸
۱-۲۶ آ-۲۲۸۸

پهلوی ولنجك زعفرانیه
فرمانیه خریداریم نراقی ۸۴۱۴۲
۱-۲۰ ۱-۲۳۶۲

ام. ام. سی، خرگوش دره
ام‌آراس جاده کرج ۹۵۹۰۶۹
آ-۲۷۶۳ ۱-۲۶

زمینهای زعفرانیه دره‌قشلاق مکانیر وسعادت‌آباد، عباس آباد ، فرح زاد
را خریداریم بازرگانی جلالی خیابان پهلوی تلفن های۶۲۶۴۱۱ و۶۲۴۱۹۳
آ-۴۱۶۸۰ ۱-۳۰

دفتر براتی- شمیران
خیابان پهلوی باغ‌فردوس۸۵۲۵۷۵
آ-۲۵۷۵ ۱-۲۶

اراضی ندید یوسف آباد
امیرآباد - عباس‌آباد -جمشیدآباد و خانه‌های شخصی‌ساز راخریداریم دفتر پیشرونك تلفن ۶۳۳۹۱۶
آ-۲۵۷۹ ۱-۲۶

اراضی کوهك خرگوش‌دره
عباس‌آباد جنت‌آباد . باغ فیض سازمان برنامه‌خریداریم ۶۶۲۰۳
آ-۲۷۸۴ ۱-۲۶

دفتر مسعود ۷۷۰۲۴۱
خریدار اراضی دره قشلاق داودیه‌و دروس مبارك‌آباد قیطریه
آ-۲۷۸۹ ۱-۲۶

زمین‌های ساختمانی
وخانه‌های دست دوم اطراف آیزنهاور امیرآباد .جمشیدآباد غرب بیمارستان پهلوی خریداریم دفتر جمشید تلفن: ۴۸۰۸۸

اراضی ام - ام - سی خرگوش دره . کوهك . پونك . جنت آباد . باغ‌فیض حاجی‌آباد . فرحزادخریداریم ۴۵۶۲۵

اراضی داودیه دره قشلاق
مسعودیه وافسریه‌وهاشم‌آبادخریداریم تلفن ۴۵۰۰۸
آ-۲۸۷۵ ۱-۳

اجاره داده میشود

آپارتمان لوکس ومجهز پهلوی جنب هتل میامی
طبقه اول و دوم هرطبقه ۶ اطاق‌هال و کلیه لوازم جدید سازباشوفاژ آماده اجاره آژانس شایسته ۳۰۵۳۴۹
آ-۲۹۱۸ ۱-۲

ویلای اجاره‌ای در شمیران
یك‌ویلای دوطبقه باچهاراطاق‌خواب دفترکار- سالن بزرك‌پذیرائی‌ومیهمانی باتمام وسائل سرویس- استخرشنا - اطاق خدمتگزار -برق - آب و تلفن اجاره داده‌میشود تلفن ۸۴۷۶۰
آ-۶۶۳۲۶ ۱-۳

بعلت مسافرت دفتر محل
کار دربهترین نقاط تهران-سه‌اطاق- هال - کولر - شوفاژ - تلفن -اجاره داده میشود . وسائل و مبلمان‌دفترنیز بفروش میرسد . تلفن های دفتر ۶۲۶۳۲۶ -۶۲۲۴۶۳ و منزل۷۶۱۱۱۴
آ-۳۳۸۷۵ ۱-۳

برای موسسات خصوصی
طبقه هم‌کف ساختمان دارای ۵ اطاق و سرویس و شوفاژ و حیاط مشجر و گاراژ تلفن‌های ۶۱۲۰۲۰ و۴۴۳۴۱

خانه فروشی
درخیابان سپه نزدیك مجلس‌سنا باروکار سنك‌مرمرتلفن ۷۵۸۶۵۸

اجاره میشود

بخارجیان مستغلات مدرن
شما را در شهر و شمیرانات اجاره میدهیم تلفن ۶۱۲۹۶۴و ۴۹۷۱۳
۱-۲۶ ۱-۲۲۹۸

موسسه امور خارجیان
منازل شمارا بخارجیان اجاره‌میدهد تخت‌جمشید شرقی ۵۰۳ -۷۱۷۸۲
۱-۲۶ آ-۲۲۶۷

واگذار میشود

واگذاری مغازه ۱۱۰متری
دونبش خیابان های ۲۰ متری روزولت شمالی‌وزهره باشوفاژمدرن نوساز .طالبین به شرکت الهام روزولت شمالی تلفن ۶۲۷۷۵۶ مراجعه فرمایند .
۱-۳ آ-۲۹۳۴

تلفن ۷۶۳۷۶۶
سرقفلی دو باب مغازه واقع در تخت جمشیدشرقی‌دارای ۱۲۰ متر مربع با زیر زمین بزرك و بالکن (محل دفتر) مجهز به آب - برق- تلفن- شوفاژ ودو عدد کولر با دکوراسیون حاضر واگذار میشود .

موقعیت ممتاز
خیابان شمیران مقابل سینماریولی جنب پارکینك سه‌باب مغازه دوطبقه بزرك عالی و یك زیرزمین بزرك‌مدرن واگذار میشود
۱-۱۰ آ-۶۳۶۳۸

مطب دکتر باسه اطاق
وهال و شوفاژ و تلفن درخیابان‌روزولت جنب سینما دیاموند ساختمان اربابان غفوری طبقه سوم واگذار میشودبتلفن ۷۵۶۹۴۸ مراجعه شود
آ-۳۴۱۳۱

دوباب مغازه باآب وبرق
و تلفن درخیابان هدایت‌واگذارمیشود تلفن ۶۲۹۲۱۱
آ-۳۴۰۶۷

امتیاز یك‌لابراتواردارو‌سازی
مشغول بکار بدون واسطه واگذار میشود بتلفن ۳۳۶۳۸۳ ازساعت ۱ونیم تا۳ونیم بعدازظهر مراجعه شود
آ-۲۹۵۲ ۱-۳

فروش اتومبیل

اولین بازار اتومبیل‌درایران
خرید و فروش و معاوضه اتومبیل بقیمت روز و عادلانه انجام میشود سرچشمه توقفگاه کاروان۳۰۱۳۲۷
۱-۲۶ آ-۲۳۶۶

انواع فولکس‌واگنهای ۱۹۶۹
را از شرکت سهامی عباد خیابان امیرکبیرخیابان‌ملت تلفنهای۳۰۴۱۸۱ و ۳۰۴۴۷۲ خریداری فرمائید
۱-۲۶ آ-۲۸۵۰

خرید وفروش جیپ ولندرور ۴۷۰۷۵
۱-۲۶ آ-۲۹۳۱

نمایشگاه اتومبیل صادقی
نماینده رسمی اتومبیلهای آریا وشاهین باقساط ۴۰ ماهه اتومبیل دست دوم شما را بعنوان پیش‌قسط قبول میکند خیابان شاه چهارراه گلشن تلفنهای ۶۷۵۸۰ و۴۱۵۰۰
۱-۶ آ-۲۹۲۸

اپل آدمیرال مدل ۶۵
بمبلغ دوازده هزار تومان باشمار موقت تلفن ۶۲۱۲۸۸
آ-۳۴۱۲۵

کرایه

اتولوکس
اتومبیلهای تشریفاتی بارانده برای داخل وخارج تهران میدان فردوسی تلفن ۴۴۶۰۵ و ۶۱۱۲۷۰
آ-۲۷۳۸ ۱-۲۶

آژانس اتولوکس خودرو
بااتومبیلهای آخرین سیستم‌دراختیار مراجعین محترم اول امیریه جنب نمایشگاه اتومبیل ثابت تلفن۶۰۰۹۱
آ-۴۲۸۷۳ ۱-۲

جرثقیل صادقیان سرچشمه تلفن جدید ۳۱۲۰۹۱ باجرثقیل های گردان ثابت هایستر بالابر هیدرولیك در اختیار شما

متفرقه

لامپ تصویر تلویزیون
اگر بخاطر قیمت زیاد تابحال نتوانسته‌اید لامپ‌تصویر تلویزیون خودرا تعویض کنید شرکت فیلامان بانصف آنچه تابحال می‌پرداخته‌اید لامپ شما را تعویض میکند .تلفن ۷۵۶۹۱۳ و۳۰۲۹۷۷ خیابان روزولت کوچه گوهر درخشان شماره ۳۱
آ-۲۹۵۵

تانکر سازی لوپ
تانکر از ۵۰۰تا ۵۰۰۰۰۰ لیترموجود است‌سفارشات ۴۸ساعته‌انجام‌میگردد خیابان قزوین تلفن ۹۵۹۴۱۴
آ-۲۸۱۴ ۱-۲۶

نظام بار
بارکش شهر و حومه نظام‌آباد ایستگاه حسینی تلفن ۷۵۸۵۵۹
آ-۲۷۲۹ ۱-۲۶

تلفن جدید آذر بار
بارکش شهر و حومه به۹۵۵۶۰۰ تغییر یافته است
آ-۲۷۶۶ ۱-۲۶

کیهان بار تلفن ۷۹۳۳۳۴
فرح‌آباد ژاله مقابل ستاد
آ-۲۶۹۱ ۱-۲۶

کارخانه صنعتی تهران
سازنده کلیه ماشین آلات موزائیك سازی وچرم‌سازی‌وپرسهای‌هیدرولیك سه‌راه‌آذری سیمتری مهرآباد - تلفن ۹۵۱۱۰۹

کود بیولوژیك
هوموس رژنور ساخت فرانسه
درازدیاد و بهبود محصول بی‌نهایت موثر . تهران خیابان سپه کاشی ۵۲۴ تلفن ۳۰۳۷۰۶ عسگرنیا
آ-۲۹۳۹ ۱-۶

دفتر وکالت
دکتر رضا راهب به خیابان شاهرضا اول وصال شیرازی پلاك۱۸ انتقال یافت‌تلفن۴۹۳۷۳
آ-۲۸۹۴ ۱-۳

جرثقیل توکل
بادکلهای ۶۰متری خیابان ری میدانشاه تلفن ۵۰۶۹۱ و۵۸۴۷۹ و ۵۵۸۲۸
آ-۲۹۰۷ ۱-۲۶

تلفن فروشی
خیابان پهلوی اول کوچه بیدی خواستاران‌بین ساعت ۷ تا۸بعدازظهر باتلفن ۶۱۲۲۱۱ تماس بگیرند

تجریش - عینك‌سازی بابك
سازنده عینکهای طبی و آفتابی خیابان شهرداری نزدیك‌پل‌تجریش تلفن ۸۵۱۷۹۸

خشکبار
آجیل‌گرم - پسته‌کادوئی بهترین نوع آجیل گرم و پسته کادو را دراختیار شما قرارمیدهد. میدان۲۴ اسفند جنب سینما سانترال تلفن ۶۱۳۲۱۶
آ-۲۷۱۰ ۱-۷

بوق سازی تهران - خداداد
سازنده انواع بوقهای بادی مخصوص کامیون و اتوبوس ۳تائی و ۲تائی باتضمین ۵ساله سی‌متری ایستگاه شیبانی تلفن ۲۳۹۶۷
آ-۴۸۰ ۱-۴

شین آب
اولین موسسه آب تصفیه شده در تهران بوسیله‌تانکرها ۹و۸و۷و۶ متری تلفن۷۹۱۷۴۴
۱-۴ آ-۴۷۸

فرش طوسی تلفن ۷۵۹۰۲۹
قالی و قالیچه کهنه شما را برای صادرات ازسایرین بهتر میخرد
آ-۲۹۵۹ ۱-۲۶

لطفا یادداشت فرمائید تلفن ۳۱۰۳۷۰ شماره جدید بنگاه شمس خیابان‌فردوسی مقابل درب سفارت انگلیس میباشد .

نامزدی
قبل از خرید هدیه برای نامزد خود از فروشگاه نامزدی دیدن فرمائید . سه راه تخت جمشید جاده قدیم شمیران .
آ-۲۹۱۶ ۱-۱۰

برنامه سینماها

- **بانی‌وکلاید** - رنگی- وارن‌بیتی-فی‌داناوی
پارامونت (۴۸۳۲۱) ۳۰ر۱۰- ۳- ۱۵ر۵ -۳۰ر۷ - ۴۵ر۹
- **ازدواج ایرانی**- عارف- کتایون
سعدی (۳۳۶۴۶۸) المپیا (۹۱۷۹۸)،کیهان (۹۲۳۶۰) مراد(۷۳۳۸۲) شرق (۵۴۰۲۴) ماندانا (۷۹۹۸۲) دریا (۷۹۱۷۴۶) ۳۰ر۱۰- ۳۰ر۲- ۳۰ر۴ - ۳۰ر۶ - ۳۰ر۸ پلازا (۴۴۲۵۵) ری (۲۲۵۷۸) پرسپولیس (۵۸۱۰۸۳) فردوسی (۳۳۵۷۸۴) ستاره (۵۸۷۲۱) ۹ - ۱۱- ۱- ۳- ۵- ۷- ۹
- **طلاق ایتالیائی**- مارچلو ماستروپانی
کسری (۷۵۶۹۳۹) ۱۱- ۳- ۵- ۷- ۹
- **شوهرآهوخانم** - اشراق- عدیله- مشکین
پانوراما (۷۹۳۵۷۰) ۳۰ر۱۰- ۳۰ر۲- ۳۰ر۴ -۶ر۳۰- ۴۵ر۸
- **عشق وگناه** - رنگی- فرانك سیناترا - باربارا‌راش
تخت‌جمشید (۴۳۵۵۰) ۳- ۵- ۷- ۹
- **اینترلود** - رنگی - اسکاروورنر - باربارافریس
امپایر (۶۲۳۹۴۲) ۱۱-۳-۱۵ر۵-۳۰ر۷-۴۵ر۹
- **شالاکو** - رنگی - شون‌کانری - بریژیت‌باردو
کاپری (۴۸۴۰۱) ۱۱- ۴۵ر۲-۵- ۱۵ر۷- ۳۰ر۹ ریولی(۷۵۷۷۷۷) ۱۵ر۱۱ -۳- ۱۵ر۵- ۳۰ر۷- ۱۰
- **ستاره** - رنگی - ۷۰ میلیمتری - استروفونیك
دیاموند (۶۲۸۴۰۰) ۱۱- ۳- ۱۵ر۶- ۳۰ر۹
- **بروکنار ، جو** -رنگی - الویس‌پرسلی - بورگس‌مردیت
گلدن‌سیتی (۶۱۳۲۶۹) ۱۱-۳۰ر۳-۳۰ر۵-۳۰ر۷-۳۰ر۹
- **اسپارتاکوس** - سینماسکوپ - رنگی - کرك‌داگلاس
ایفل (۳۱۱۴۷۷) ۳۰ر۱۰-۲-۳۰ر۵-۹
- **فرار از زندان** - سینماسکوپ - پل‌نیومن
آریا (۳۳۹۸۸۴) ۳۰ر۹- ۳۰ر۱۱- ۴۵ر۱- ۴ - ۱۵ر۶ - ۳۰ر۸
- **یك چیز باارزش**- سیدنی پواتیه - راك هودسن
رادیوسیتی (۴۳۳۲۰) ۱۵ر۱۱- ۳۰ر۳- ۳۰ر۵ - ۳۰ر۷ - ۴۵ر۹ نیاگارا (۶۵۳۰۷) ۱۱-۳-۵-۷-۱۵ر۹ ب.ب (۶۹۶۴۱) ۳۰ر۱۰ - ۲-۴-۶-۸-۱۰ ادئون (۳۳۸۱۱۸) ۳۰ر۱۰ -۳۰ر۲- ۳۰ر۴ - ۳۰ر۶- ۳۰ر۸
- **افسانه لایلاکلیر**- رنگی- کیم‌نواك - ارنست بورگناین
گلدیس (۶۲۸۷۱۳) ۳-۵-۷ (۳۰ر۹ بزبان اصلی)
- **پل‌رونبر بالا، رودخانه‌روبیارپائین**- رنگی-تری‌توماس
سانترال (۴۸۶۸۶)۱۱-۳-۵-۷-۱۵ر۹ پولیدور (۶۴۵۸۵)۳۰ر۱۱- ۳۰ر۳ ۳۰ر۵- ۳۰ر۷- ۴۵ر۹ تاج (۳۱۳۸۶۴) ۱۰ -۲-۴-۶-۸- ۱۵ر۱۰ متروپل (۳۳۹۴۱۰) ۳۰ر۱۰-۳۰ر۲-۳۰ر۴- ۳۰ر۶-۳۰ر۸
- **خشم‌کولی**- رنگی- سینماسکوپ - فردین-پوری‌بنائی
اونیورسال (۶۶۹۵۳) ۱۱-۳-۵- ۱۵ر۷- ۳۰ر۹ ایران (۳۳۶۳۵۴) حافظ (۳۳۴۰۷۴) لیدو (۹۵۱۲۸۲) نپتون (۷۶۰۱۳۶) مونت‌کارلو (۷۹۷۴۱) ژاله (۳۰۴۱۲۰) آستارا (۸۴۰۲۲) داریوش (۲۶۲۶۵) ۳۰ر۱۰- ۳۰ر۲- ۳۰ر۴-۳۰ر۶- ۳۰ر۸ الوند (۳۵۶۵۳۸) شهرام (۷۷۴۵۴۹) ۱۰-۱۲-۲-۴-۶-۸ رویال (۴۹۷۸۵) ۱۵ر۱۱-۳۰ر۳- ۳۰ر۵- ۳۰ر۷ -۳۰ر۹ پاسارگاد (۷۹۲۷۸۲) ۱۱-۳-۵-۷-۹
- **زنی درسیمان** - رنگی- فرانك سیناترا - راکل‌ولش
آتلانتیك (۶۲۷۱۷۱) ۱۵ر۱۱- ۳۰ر۳-۳۰ر۵- ۳۰ر۷- ۳۰ر۹
- **جسارت** - رنگی- جین‌فاندا
بولوار (۶۰۲۹۲) ۱۱- ۲- ۴- ۶- ۸- ۱۰
- **عزب اوغلی**- رنگی- شمی‌کاپور- راج شری- ممتاز
آسیا (۴۲۹۰۹) ۱۵ر۱۱- ۴۵ر۱- ۱۵ر۴- ۴۵ر۶- ۱۵ر۹ همای (۶۹۶۶۴) ناتالی (۹۵۴۵۳۴) ۱۰- ۳۰ر۱۲ -۳- ۳۰ر۵-۸ رکس (۳۳۵۲۹۳) سیلوانا (۳۳۳۷۷۷) تیسفون (۹۳۸۸۲) ۳۰ر۱۰- ۱- ۳۰ر۳ -۶- ۳۰ر۸ اروپا (۳۰۳۱۷۹) میامی (۷۴۳۲۹) ۱۱-۳۰ر۱- ۴- ۳۰ر۶-۹ کارون (۹۵۱۰۶۵) ۳۰ر۱۰-۱- ۳۰ر۳- ۶- ۳۰ر۸ پاسیفیك (۷۳۳۱۱) ۳۰ر۱۱ ۳۰ر۲ -۵- ۳۰ر۷-۱۰فلور (۲۸۰۹۶) ۹- ۳۰ر۱۱-۲- ۳۰ر۴ -۷- ۳۰ر۹ اورانوس (۲۷۹۷۱) ۱۰- ۳۰ر۱۲- ۴۵ر۲-۱۵ر۵-۴۵ر۷
- **دنیای نو** -کریستین دلاروش - نینوکاستل نوو
مولن‌روژ (۷۲۹۲۹) ۱۱- ۳۰ر۳- ۳۰ر۵- ۳۰ر۷- ۳۰ر۹
- **جاسوسی بادماغ سرد** - رنگی لارنس‌هاروی
دیانا (۴۷۳۶۵) ۱۱-۲-۴ -۶-۸ -۱۰ مهتاب (۴۷۷۷۷) ۳۰ر۱۰ - ۳-۵-۷-۹کریستال (۳۳۷۶۷۵) ۳۰ر۱۰ -۳۰ر۲- ۳۰ر۴-۳۰ر۶- ۳۰ر۸ اسکار (۹۵۰۸۹۸) ۱۰- ۳۰ر۲- ۳۰ر۴- ۳۰ر۶ - ۳۰ر۸ برلیان (۳۳۳۵۳۵) ۱۰-۱۲-۲-۴-۶-۸
- **شوخ ترین مرد دنیا** - چارلی چاپلین
سینه‌موند (۴۸۳۲۲) ۱۱- ۳- ۵- ۷- ۹
- **دور دنیا با ۸ دلار** - رنگی- راج‌کاپور
دنیا (۳۳۳۸۱۲) ۳۰ر۱۰- ۳۰ر۲- ۳۰ر۴- ۳۰ر۶- ۳۰ر۸ رامسر (۳۵۲۱۶۰) ۱۱- ۳- ۵- ۷- ۹ جهان (۶۰۳۵۰) ۱۱- ۳- ۵- ۷- ۹ جی (۹۱۲۰۷) ۱۰- ۱۲- ۲- ۴- ۶- ۸
- **ترن - دلهره**
مشعل (۳۳۳۸۲۶) ۹- ۱۲- ۳- ۶- ۹
- **اولیس** - سینماسکوپ - رنگی - کرك‌داگلاس
پارك (۳۳۹۶۳۷) ۹-۱۱-۱-۳-۵-۷-۹
- **غوغای فلینت - سواران دوزخ**
البرز (۳۰۴۲۵۸) ۳۰ر۸- ۱۲- ۳۰ر۳- ۷- ۳۰ر۸
- **اتللو** - سینماسکوپ - سرگئی باندارچوك
پردیس ۳۰ر۱۰- ۳۰ر۱۲- ۳۰ر۲- ۳۰ر۴- ۳۰ر۶- ۴۵ر۸
- **انتظار** - کلودیاکاردیناله - جرج چاکریس
فری (۹۵۳۳۳۶) ۱- ۳- ۵- ۷- ۹

اگر به‌چشمان‌خود علاقمندید
چراغ رومیزی تنسور
بشما کمك میکند که بهتر ببینید . شرکت ادکا خیابان سپهبد زاهدی (فیشرآباد شمالی) ساختمان پارکر تلفن ۶۲۶۳۰۴

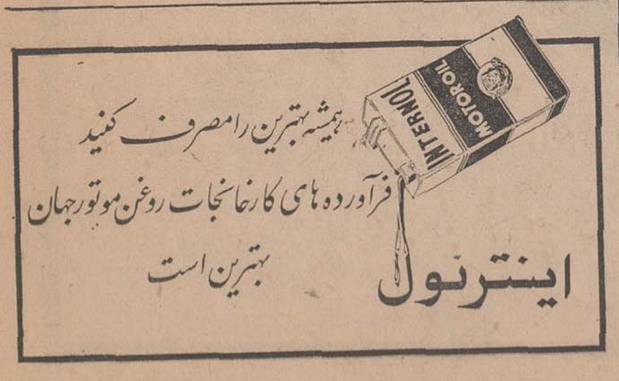

۴۰ سال قبل در همین روز

الصاق اتیکت روی اجناس

الصاق اتیکت اجناس و تعیین نرخ‌و قیمت قطعی اشیاء بهترین وسیله‌راحتی خریداران و موجب رفع زحمت و اتلاف وقت فروشندگان است . در این‌موضوع اعلانی ا زطرف بلدیه طهران در جرائد منتشر شد و مدتی وقت تعیین گردید که در انقضاء آن مدت عموم فروشندگان و صاحبان مغازه‌ها باین‌قسمت مکلف‌باشند وروی تمام امتعه واجناس مغازه خود قیمت قطعی جنس‌را بنویسند . متاسفانه باز مشاهده‌میشود که موضوع اتیکت صورت جدی ندارد زیرا بعضی مغازه‌ها خود را مکلف‌داشته‌اند که اتیکت الصاق نمایند برخی خود را ملزم ندانسته و بعضی دیگر اتیکت هارا جمع کرده‌اند.

معلوم نبودن‌قیمت نه‌تنها باعث مغبون شدن یا اعتماد نکردن مشتری است بلکه سبب میشود که فروشنده نیز در تمام معاملات روزانه خود دوساعت یا کمتر یازیادتر برای مختصرترین معامله معطل وسرگردان مانده واز سایر کار های‌خود باز ماندوهم مشتری وهم فروشنده‌جنس ضرر میبرند امید است صاحبان مغازه و فروشندگان اجناس بیشتر بوقت و صرفه خود اهمیت گذاشته بدون اینکه به آنان امر شود خود پیشقدم شده و این فکر را استقبال نمایند .

راجع بحقوق معلمین

چون وزارت معارف معلمینی داشت که سابقه خدمات دولتی داشته ودارای رتبه قانونی بودند واین معلمین علاوه برحقوق رتبه قانونی خود اضافاتی به عنوان حق‌التدریس دریافت میداشتند ووزارت مالیه حاضربتادیه حق‌التدریس نمیشد . و فقط پرداخت حقوق و رتبه را برای معلمین کافی میدانست لذا به پیشنهاد وزارت معارف و تصویب کمیسیون بودجه مجلس مقرر شد که :

معلمینی که فقط‌بشغل معلمی اشتغال دارند میتوانند هم حقوق رتبه خود را دریافت دارند و هم اضافه حق‌التدریس را منتها اضافه حقوق حق‌التدریس در رتبه آنها اثری نخواهد داشت و این اضافه حق‌التدریس‌نیزمنوط بنظروزارت معارف میباشد .

بنزین خالص بادوام

تحت عنوان فوق اعلانی بشرح زیر انتشار یافته است :

قابل دقت و توجه مصرف کنندگان بنزین - محصول معادن جماهیرشوروی را از پمپ ها که در میادین : سپه ، شاهپور ، بوذرجمهری، بیرون دروازه قزوین نصب گردیده هر پیمانه هفت قران و پنجشاهی بخرید که با حساب صحیح هرپوطی چهار قران ازحیث ظرف ووزن نسبت به بنزین های با حلبی‌صرفه خریدار است .

سه پیمانه (شیشه) از پمپ‌ها معادل است با یك حلبی معمولی ، تردیدداریدامتحان کنید .

خانم ضرابی فقط یکشب

کلوب فرح بخش فقط یك شب برای خانمها کنسرتی درگراند هتل خواهد داد که در این‌کنسرت ملوك خانم ضرابی ومادام‌ماری‌وعده دیگرازخانمهای ساز-زن شرکت دارند . هرکس این شب را غفلت نماید یك شب لذت بخشی را از دست داده است ، این شب فقط برای خانمها است ، سازنده ، خواننده ،رقص کننده تمام از خانمهای آرتیست معروف میباشند ، فراموش نکنید فقط شب یکشنبه ٦ بهمن است .

تاسیس تلفن

چند روز است تلفن بین مشهد و قوچان مفتوح و مخابرات‌فیمابین شروع شده و قریبا تا باجگیران سیم‌کشی‌آنجا امتداد خواهد یافت .

از جمله فجایع بچه سقا

کابل - غلام‌سرور خان در زمان‌تسلط حکومت‌سقائیان مدیر یکی ا زمدارس‌ملی بدخشان بود تا دوهفته بعد از سقوط اعلیحضرت امان‌الله خان در مدرسه خطبه رابنام امان‌الله‌خان ایراد میکردو وفاداری خود را نسبت به اعلیحضرت ابراز میداشت تااینکه سیدحسین وزیر جنك بچه‌سقا بآنجا آمد وانگشت های دست و پای اورا داد قطع کردند وآن بیچاره را در قفس محبوس ساختند ، پس از سقوط بچه سقا و تجدید حیات مملکت اعلیحضرت محمد نادر شاه او را احضار ومورد مرحمت وپاداش قرار داد و چون کاری از او ساخته نبود چهار صدروپیه مستمری برای او برقرار کرد.

تشکر ازآقا سلیمان‌سلیمانی

این جانب مدتی بودموی‌سرم میریخت بحدی که جای ریخته های مو بخوبی معلوم شده بود و دکترها می‌گفتند که‌این مرض دارالصلب است بهر دکتری رجوع نموده مداوا می‌نمودند ولی ابدا تاثیر نداشت تاآنکه چندی قبل بمغازه آقا سلیمان‌سلمانی‌کیانی‌در خیابان‌علاءالدوله روبروی منزل آقای علاءالدوله جهت اصلاح رفته بودم به آقا سلیمان شکایت از ریختن موهای سرم نمودم مشارالیه بنده‌گفت من‌دوائی میدهم تارفع ریختن موهای سرتان بشود دوا را چند نوبت استعمال نمودم ریختن موهای سرم موقوف و بجای‌آن موهائی‌که ریخته‌شده بود شروع به برآمدن موی جدید نمود لذا تشکرات قلبی خودم رابه آقاسلیمان سلمانی کیانی از روی شوق تقدیم میدارم . آبرام کورکی‌نیان

(نقل از اطلاعات سوم بهمن ۱۳۰۸)

جدول کلمات متقاطع شماره ۳۹۴۹

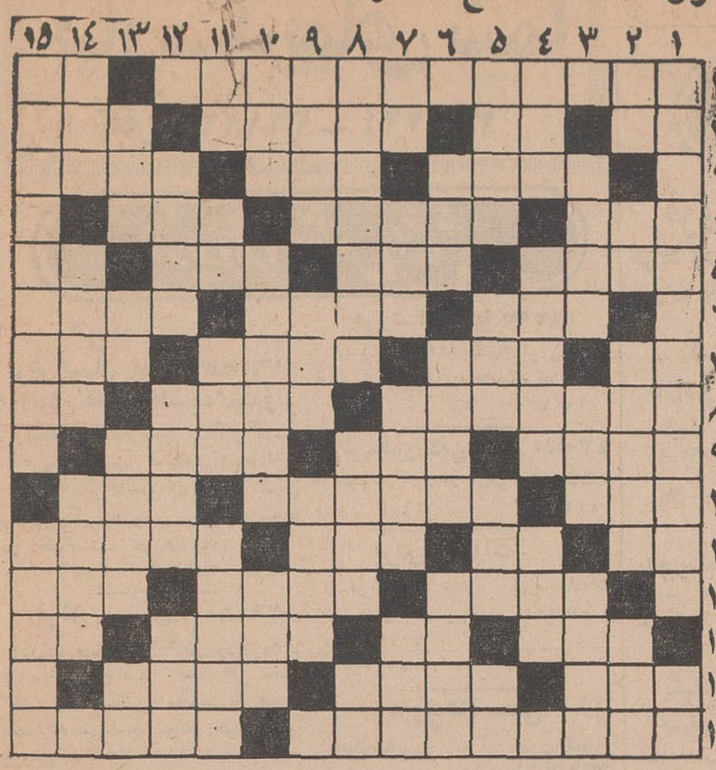

افقی : ۱- بعنوان‌سی و هفتمین رئیس جمهوری وبزرگ کشوری بزرك شروع بکار کرد - سخن وحرف ۲- دوستی - آش - از خلفای معروف عباسی - مجلس‌رقص ۳- از شعرای معاصر که چند سال قبل درگذشت - منزل و خانه-نویسنده‌معروف معاصر فرانسه که در تصادف اتومبیل مرد ٤- کشتی جنگی - حقش در حقیقت حق نوطن است-مزه‌ترش و شیرین ٥-ازویرانی اثری در آن نیست- آوای دد - محله و کوچه- ضمیر مخاطب مفرد٦- قسمتی ازپا- مرغی کوچك که گنجشك را شکار می کند- درست دروسط ۷- سعی و کوشش- پرتو ماه و مهر-همان کشور یمن است - یکی‌ازرنگهای اصلی ۸- پارچه لباس مردانه - زشت و ناهنجار - تکیه کلام درویش ۹- داستانی برمبنای‌تخیل- گل نومیدی - گاهی درزمین می گیرد ۱۰- حرکت مداوم در جای خود- از کشورهای آمریکائی - آغاز و نخست ۱۱ - حضرت - کانون محبتش میدانند - میوه خوش خوراك -افزونی وزیاد شدن ۱۲- پناهگاه وجای امن - متاع و مال‌التجاره - گله گوسفند ۱۳- درد و رنج -از سیگارهای وطنی- فرق سر - حرف تعجب ١٤-چغندر پخته - قبول کردن- دوختنش‌دلیل طمع داشتن است ۱۵- طریقه کشتن میکرب در شیر ومایعات دیگر -آش شیرازی .

عمودی : ۱ - اگر روزنامه‌ای نبوداین‌شغل‌هم وجودنداشت-گونه و قسمتی از صورت ۲- یکی از عناصر شیمیائی - سه‌چهارم کره ارض را فرا گرفته - پدر ماقبل تاریخ فیل -امتناع کردن ۳- بی خبر از حال پیاده -سیصدوشصت و پنج روز -دوست داشتنی ٤- اشباع بخار آب درهوا - مالك بودن و دارا بودن - حیوان اهلی ٥- یکی از خدایان هند -پهلوان و دلیر - هم پیچ آن هست و هم قمری آن - شامه‌نواز ٦- بهانه گرفتن است واز آن کسی ضرر ندیده - گیتی‌وجهان - ضعیف و ناتوان ۷- اثر رطوبت -از وسایل قمار -هاون ودسته هاون -یکی‌از فلزات ۸ - میدهند که بخاطر بمانند -راه‌پیمای صورت نشین - درخت انگور ۹- مرحله بلوغ‌عقلی و فکری - ماه آسمان است یا خوانندهٔ معروف نسل گذشته- از وسایل تحریر ۱۰- ضیافت و میهمانی - منطقه‌ای بین بابل و بابلسر -خانم بر ناخن میمالد و لاك پشت برپشت میکشد ۱۱ - شراب فرنگی - زینت‌رو -نورانی- و اینهم تیره وتار ۱۲- ازشعرای معروف سبك هندی - بیماری خطرناکی است - حدیث معتبر ۱۳ - صدائی در اپرا - تصدیق خارجی - فریادی از ته دل-چون بیاید شامل همه میشود ١٤- قدم و یك سری نت مرتب - ظرف سرخ کردن - یکی از مرکبات ۱۵- بنیان‌گذار عرفان در فلسفه و فیلسوف معروف نئو افلاطونی - برقله آتشفشان بجوئید .

حل جدول شماره ۳۹۴۸

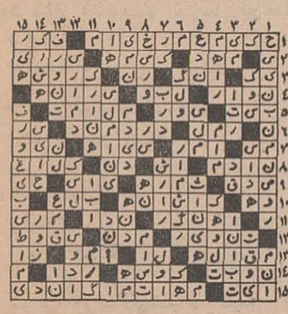

ساعت فاتن
آ-۳۱٤۳٥

شرکت دوخت درخدمت فروشگاههای پوشاك کودك
پوشاك تریکو
ساندرا
Sandra
ساندرا مخصوص کودکان
خیابان شاهرضا جنب جاده قدیم شمیران شماره ۷٤۳ تلفن : ۷٤۷۷۹

جوجه کباب
درجوجه کبابی چهارفصل
یوسف آباد انتهای خیابان محمدرضاشاه تلفن ٦۲۰۷۰٤

DECORATION SHAHROKH
تلفن ٦٦۰۷٦
دکوراسیون شاهرخ انجام دهنده کلیه پروژه های تزئینی ودکوراسیون
خیابان سپهبد زاهدی چهارراه ثریا پلاك ۱۰۷

بزودی و به آسانی صاحب یك دستگاه پیکان ٤۸ میشوید
برای اطلاع بیشتر باتلفنهای ۷۷۱۱۲۲-۷۷۱۱۳۳-۷۷۱۱٤٤ تاول‌ماستر ایران
بزرگترین کارخانه خشك‌شوئی وآب‌شوئی که بایك اطلاع تلفنی بمنزل شمامراجعه والبسه شمارا ٤۸ ساعت‌پس از تحویل درب‌منزل تحویل‌میدهد تماس بگیرید.

آگهی مزایده

شرکت سهامی وش‌نکاء مقدار بیست هزار کیلو لینتر موجود درانبار خود رااز طریق مزایده بفروش میرساند خریداران‌می - توانند برای دریافت برك شرایط شرکت در مزایده در طهران خیابان استخر شرکت‌سهامی کارخانجات ایران به‌امور نظارت برشرکت های پنبه‌و یادرنکاء بدفتر شرکت مراجعه و باتوجه به شرایط مزایده پیشنهادات خودرا حداکثر تاآخر وقت اداری روز ۱۲ر۱۱ر٤۷ بدفتر شرکت درنکاء تسلیم ورسید دریافت دارند. قرائت پیشنهادات درساعت ده بامدادروز ۱۳بهمن ماه ٤۷ دراطاق کار رئیس هیئت مدیره شرکت در نکاء انجام خواهدشد.
۱-۲ آ-٦٦٤۸۰ شرکت سهامی‌وش‌نکاء

مشمع میخچه دکترشول
رفع کننده میخچه پا
نمایندگی دکترشول
خیابان فردوسی چهارراه اسلامبول شماره ۲۱۰ تلفن ۳۳۲۸٥٦

اهالی‌محترم شهرستانها این آگهی‌مخصوص‌شماست لطفا توجه فرمائید
چرا شما مبل‌های‌ازمدافتاده وقدیمی را که هیچکس در تهران نمیخرد پنجاه در صد گرانتر میخرید .
نمایشگاه بزرك مبل ایتال استیل برای رفاه حال مشتریان شهرستانی علاوه بر تخفیف های فوق‌العاده که مخصوصا برای شهرستانها درنظرگرفته از نظرحمل هم تعهد مینمایدکه مبلمان شمارا تامقصدسالم تحویل نماید .
چنانچه شما دارای هر بودجه و سلیقه‌ای که باشید می توانید مبلمان‌مورد احتیاج خود را از بین صدها مدل مبل‌که از حیث زیبائی واستحکام بی‌نظیر میباشد انتخاب نموده وسالم در شهرستان خود تحویل بگیرید .
نمایشگاه بزرك مبل ایتال استیل به تمام خریداران محترم یك‌گلدان کریستال وکادوهای دیگری مجانا تقدیم مینماید .
تهران - شاهرضا مقابل در ورودی دانشگاه نمایشگاه مبل ایتال استیل
تلفن ٦۱۳٦۳٦ آ-٦۷۲۷۸

جوایزبلیطهای مخصوص
اعانه‌ملی
بمناسبت ششمین سالگرد پیروزی انقلاب سفیدایران
جایزه ممتاز
یك میلیون ریال
جایزه قهرمان شانس اول
یك میلیون ریال
جایزه قهرمان شانس دوم
یکدستگاه پیکان سفید

نظر نویسندگان اطلاعات

نوشداروی بعدازمرگ سهراب

افسانه رستم و سهراب و نوشدارو بعد ازمرك سهراب را اکثرا شنیده ویاخوانده‌اید و این روزها نظیر آن برای آشنائی پیش آمده که فکر میکنم به‌نقلش بیارزد و دانستن آن خالی از لطف نباشد :

آشنائی که ازاو صحبت بمیان آمد پس از گرفتن دیپلم دبیرستان راهی فرنك شد ودر انگلستان اقتصاد خواند و درضمن با پرورش طیور نیز آشنا شد و پس ازنه سال که بایران بازگشت مثل کلیه‌از فرنك‌برگشته‌ها افاده نفروخت و بدنبال احراز میزی در یکی ازسازمان های دولتی ندوید بلکه با مختصر سرمایه‌ای که‌داشت کار مرغداری را شروع کرد و با قرض ، سفته بازی و بقول معروف کلاه کلاه چند هزاری مرغ تهیه نمود وبه پرورش آنها پرداخت و تمام مدت وقتش را طی دوسالی که از انگلستان مراجعت نموده در مرغداری گذرانید وبه بوی آن‌محل عادت نمود و چون درانگلستان تحصیل کرده بود ازکارکردن در مرغداری خود ابا نداشت ولی خدا نکند که کسی بد بیاورد زمانی وبا میآمد ومردم را خزان مینمود سالهاست از وبا خبری نیست ولی سرطان مرض غیر قابل معالجه بسر وقت خلایق آمده است ، چند روز قبل نظیر این بلاها بمرغداری این شخص نزول کرد ومرغها شروع بمردن کردند البته هیچگونه آثار مریضی و مسمومیت در آنها دیده‌نمیشد واین شخص نیز که متوجه شد سرمایه‌اش دارد از بین میرود بهردری برای جلوگیری زدولی نتیجه نگرفت مرغ زنده و سالم وهمچنین یکی از مرغهای مرده را بدانشکده دامپزشکی برد جواب باو دادند که ده روز دیگر برای تعیین نتیجه مراجعه کن جواب میدهد که‌طی دو روز در حدود ۱۵۰۰ تا ۱۸۰۰ مرغ مرده است ، اگر ده روز صبر کنم دیگر نه مرغی وجود دارد و نه اثری از مرغ و اگر نیوکاسل باشد بمرغداری های دیگر سرایت میکند و آنوقت مرغ‌هم بازار سیاه پیدامیکند وقیمت آن نیز مثل سایر قیمت ها سرسام‌آور وحضرت فیل میخواهد که قدرت خریدش اجازه خرید مرغ بدهد اما جواب آخر این بوده است که ده روز دیگر برای گرفتن نتیجه مراجعه نمائید . داستان را که شنیدم بی‌اختیار بیاد نوشداروی بعد از مرك سهراب وداستان شاهنامه افتادم واین مطلب را نوشتم ، ازاین دوست که گذشت و طی پنج روز هشت هزار مرغ او مرد و ازهستی ساقط شدولی جا دارد کسانیکه مسئول اینگونه گرفتاریهای مردم هستند در اینگونه مواقع بدینترتیب رفتار نکنند .

فیروز مجللی

انتقاد

از : پلا ـ ور

آب در خانه کارمند

از نزدیك شاهد ماجرائی بودم که خیلی پیش‌پا افتاده است . شما را هیچ تکان نخواهد داد ـ درشما تاثیر نخواهد کرد ، اعصابتان را به لرزه در نخواهد آورد . آخر اینروزها آنقدر اخبار اعصاب خراب‌کن و دیوانه‌کننده در دسترس همگان است تا شما را که اینروزها دیگر به حادثه‌جوئی معتاد شده‌اید راضی نکند .

توی یك دنیای بی‌درو‌پیکر و دیوانه که‌دولت ها در کش‌و قوس کردن یکدیگرند و حتی ـ بیافرا ـ هم‌دیگراشکی درچشم و زهر خندی بر لب نمی‌آورد دیگر خراب شدن خانه یك کارمند قدیمی چه اهمیت دارد؟

اما من اینرا بچشم دیده‌ام و جوش و خروش یك آدم را و بی‌توجهی یك سازمان را.

حالا اصل قضیه :

یك روز کنترنویس می‌آید طبق معمول کنتر آب را ببیند و می‌بیند که شیر فلکه لق شده و آب چکه میکند و میرود ، لابد زیر پی‌عمارت.

کنترنویس به بچه‌ای که درآن‌حوالی می‌چرخیده‌چیزی می‌گوید و میرود .

و پسرك هم‌فراموش میکند به پدر و مادر خویش بگوید که کنترنویس چه گفته‌است

این آقا که در حسن‌نیتش هیچ شکی نیست ولی در اهمال و مسامحه‌اش خیلی حرفها است و آنقدر که یك سازمان رادر نظر مصرف ـ کننده بی اعتبار می‌کندگویا سه‌روز بعد به سازمان اطلاع میدهد که بله ما رفتیم فلانجا و دیدیم که‌شیر فلکه لق شده و آب میرود زیر پی عمارت .

و مسئولان امر و شاید هم مسئول امر به ماموران می‌گوید آقایان وقتی‌میروید که فی‌المثل پول چند تا کارگر را بدهید به این نشانی هم‌سر بزنید .

آقایان می‌آیند سر می ـ زنند این دفعه کارمند قدیمی شستش خبردار میشودکه بله سه روز است که آب زیر عمارتش رفته است نگاهی به دیوارها می‌کند و می‌بیند تا نصفه‌تر شده و ستونها تامغز استخوان نم کشیده است .

الغرض کارمند برمی‌آشوید که‌آقا مامورشماسه‌روز پیش دیده که این شیر لق شده چرا زودتر چاره‌جوئی نکرده یالااقل بما نگفته هرچند در آهنی این‌چاهچه بسته بود و ما کاری نمیتوانستیم بکنیم‌و اگر ما متوجه میشدیم بازهم بایستی دست بدامن شمامی‌ـ شدیم .

کارگر می‌گوید :آقابمن مربوط نیست و به رفیقش اشاره می‌کند که برویم فردا می‌آئیم .

کارمند اعتراض میکندکه آقا این عمارت تافردا روی سر من و بچه‌ها خراب‌خواهد شد .

مامور که ضمنا خیلی قلچماق بود گفت : بمن مربوط نیست . بعد راجع باضافه‌کار و کسانی که منتظرش بودند حرفهائی به رفیقش زد .

من‌که مهمان این کارمند بودم دیدم حالاست‌دعواشروع بشود که کارمند عصبانی‌بود و بجان آمده وکارگرقلچماق وحرف نشنو .

گفتم : آقا کاری ازدست شما بر می‌آید یك کاری بکنید. این آب که دائما زیادتر میشود و بصورت خطرناکی درآمده قطع شود. او چند بار گلنك میزند و یك دفعه دست ازکار می‌کشد و به ساعتش نگاه میکند و می‌ـ گوید میرویم نیمساعت دیگر برمیگردیم ، یك وسیله‌ای برای این کار لازمست که‌ما نداریم .

میروند و نمی‌آیند .

یکساعت بعد کارمند با راهنمائی همسایه‌ها میرودتلفن ۵۱۰۰۰ را می‌گیرد و پس از آن بازیهائی که تلفن دارد بالاخره موفق میشود شماره را بگیرد و من هم آنجا بودم که این شخص تلفن می‌کرد. اول متصدی ۵۱۰۰۰ می‌ـ گوید :

کجا خراب شده ؟

کارمند : شیر فلکه

ـآقا بما مربوط‌نیست .

ـخانه‌ام را آب برداشته پس به چه کسی‌مربوط است

ـآقا بیشتر توضیح بدهید.

بالاخره آقای متصدی که طبعا آدم مودبی هم است‌قانع میشود که بله تقصیر ماموران است و می‌گوید : آدرس‌شما چیست ؟

کارمند آدرس رامی‌دهد.

مامور مربوطه می‌گوید : حالا که کارمندان‌نیستندفردا می‌آیند میفرستم آب منزلتان رادرست کنند .

کارمند آتشی میشود و فریاد میزند : آقا تا فردا شاید عمارت من توی آب فرورفت ؟

من ازشما شکایت می‌ـ کنم ، خسارت خواهم‌خواست. وقتی که مامورمی‌بیند هواپس است می گوید : شماره اشتراکتان را بگوئید ؟

کارمند میرود شماره‌اش را از خانه می‌گیرد و می‌آید (آخر معلوم است کارمند قدیمی تلفن ندارد و طبعا از تلفن عمومی استفاده می‌کند) نیمساعت ، یکساعت می‌ـ گذرد کسی نمی‌آید.بالاخره این دفعه کارمند وقتی تلفن می‌کند در گفتگو دشنام و نفرین و فریاد بیشتر بکار می‌برد تاحرف حسابی و شاید هم حق دارد .

و مامور مودب اماسهل‌ـ انگار ، باز هم از آن سوی تلفن اعلام می‌کند که کسی خواهد آمد و مژده میدهد و گوشی را برزمین می‌گذارد.

من از خانه این کارمندرفتم و دیگر خبردار نشدم که آیا کسی آمد و یا خانه مثل‌قایق برآب های گرانبهای سازمان آب شناور شد .

آنچه که مرا به نوشتن این یادداشت بر می‌انگیزد تنها این نیست که گناه را بگردن سازمان یا مامور مشخصی بیاندازم و یا از خسارت جبران ناپذیری که بیك کارمندمتوسط‌الحال‌وارد آمد سخن بگویم و لازم‌نیست فردا سازمان انکار و تکذیب کندکه نخیر اینطور نیست چرا که ما پدر کشتگی با کسی نداریم‌حرف من اینست که چرا کارمندان اینهمه سستی و اهمال می‌ورزند .

چرا مامور برای پنج‌دقیقه‌ای که وقتش گرفته شده سخن از مقررات و دستمزدواضافه‌ـ کار دارد ، اما متوجه زیان فراوانی که بیك هموطن او، همشهری او وارد میشود نیست ؟

او همبستگی افراد یك‌جامعه را حس نمی‌کند . فقط بحرف زور گوش میدهد و تنها از دستور مافوق، آنهم بطور ظاهری تبعیت میکند .

این مامور همه‌چیز را از زاویه منافع شخصی می ـ بیند و قدم بقدم از انسانیت‌و اخلاق دور میشود و در آخر روزی بصورت یك موجود عاطل و بی‌احساس در می‌آید که‌فقط با صدای جرینك پول سرحال می‌آید و چشمش‌باز میشود و بازتاب شرطی او صدای سکه ویافرمان آمرانه مافوق است .

اخلاق فردی که‌بر همه حاکم بود کجا رفته آیا یك همشهری از راننده تاکسی گرفته تا یك کارمند، یك کتابدار و یا پزشك باید این همه به مسائل دیگران‌بی‌اعتنا بماند که از بشر بودن تنها پیکر آدمی را داشته باشد و ذهن او مالامال از فرمولهای اداری و راههای از زیروظیفه شانه‌خالی کردن باشد .

این جامعه مرا می‌ترساند و این گزارش مختصر و کوتاه برای من همانقدرمهم است که هرحادثه دیگر .

چرا که از زوال اخلاق و انسانیت در یك جامعه حکایت می‌کند.

خداکند که نظایر این اشخاص کم باشند و گرنه آدم چطور جرئت می‌کند در میان‌اینهمه گرك زندگی کند و آرامش داشته باشد .

ـ طرحی‌برای دیپلمه‌های بیکار تهیه میشود .

طرح ...!

گفتگوی تلفنی

۳۱۱۰۸۰

از ساعت ٦ تا هفت بعد ازظهر نظریات شما را منعکس میکند

*** اتوبوس‌کم است**

خط ۱۳۲ در دو مسیر کار میکند، یکی‌ازمیدان‌بروجردی تا بهارستان میآید وبر می‌ـ گردد و دیگری از میدان بروجردی تا ناصر خسرومی‌ـ رود، البته تعداد اتوبوسهائی که اختصاص ببازار داده‌اند، بااینکه میدانند مسیرش‌زیادتر است تعدادشان را کمتر گذارده‌اند و حال آنکه‌تمام مسافرین بازار که باید از اتوبوس‌های مسیر دوم‌استفاده کنند بین راه میمانند، زیرا اتوبوسها کافی نیست و مسافرین هم سرگردان مانده‌اند، بگوئید شرکت واحد فکری بنماید .

جلال حسینی

*** تشنه درکنار دجله!**

در منطقه خزانه با اینکه کنار تاسیسات عظیم برق تهران قرار گرفته ، برق‌در منازل نداریم ومرتب بماوعده میدهند، آخر تاکی باید منتظر و تشنه در کنار دجله بمانیم ؟

محمدحسین بهادری

*** لامپ سوخته**

تنها چراغ کوچه مدائن واقع درخیابان بیستون محله باغ صبا سوخته است و با وجود تذکرات مکرر برق منطقه‌ای اقدامی در مورد تعویض لامپ نکرده است.

شاهین

*** تابلو نبود**

روز شنبه ساعت ۱۱صبح (۲۸ر۱ر۴۷) در باب همایون سمت دست راست که‌تابلوی توقف ممنوع ندارد اتومبیل را نگهداشتم ودر همین‌مکان اتومبیلهای دیگری‌هم متوقف بود، وقتی بازگشتم، باکمال تعجب دیدم که یك برك جریمه ۲۰۰ ریالی روی اتومبیلم گذاشته‌اند در حالی که اتومبیلهای دیگر جریمه نشده بودند واز همه‌گذشته اگر توقف در مکان فوق خلاف است ، چرا تابلو لازم را نصب ننموده‌اند .

دکترمبینی

*** سهمیه نفت کلاس**

بخاریهای کلاس پنجم مدرسه طبری در پشت‌مجلس سنا نفت باندازه کافی ندارد و باید در کلاس سرما بخوریم، بگوئید به سهمیه این کلاس اضافه کنند که لااقل کفاف بدهد .

مبصر کلاس

برنامه رادیو تلویزیون اطلاعات

رادیو تلویزیون ایران

برنامه امشب

۰۳ـ۱۷ اطلاعات عمومی
۱۵ـ۱۷ ورزش
۳۰ـ۱۷ فیلم سینمائی
۲۰ـ۱۹ بررسی مطبوعات
۳۰ـ۱۹ اخبار
۰۰ـ۲۰ جزیره گلیگان
۳۰ـ۲۰ بالاتر ازخطر
۳۰ـ۲۱ برنامه مخصوص سالروز انقلاب سفید .
۰۰ـ۲۲ آخرین اخبار
۰۵ـ۲۲ فیلم سینمائی

برنامه فردا

۰۳ـ۱۴ مسابقه فوتبال
۰۰ـ۱۵ فیلم سینمائی
۴۵ـ۱۶ اخبار هفته
۰۰ـ۱۷ مد و زیبائی
۱۵ـ۱۷ یك ـدو ـسه
۴۵ـ۱۷ تخت جمشید
۱۸ـ پیش تازان فضا
۱۹ ـآیرنساید
۲۰ ـ سنت
۲۱ ـ حرف تو حرف
۳۰ـ۲۱ انسانها
۳۰ـ۲۲ برنامه کاباره

تلویزیون آمریکا

۰۰ـ۱۷ ماهیگیر پرنده
۳۰ـ۱۷ برنامه قدمك
۰۰ـ۱۸ اخبار
۱۵ـ۱۸ برنامه شخصیت ها
۴۰ـ۱۸ قرن بیستم
۰۵ـ۱۹ موسیقی
۰۰ـ۲۰ دانیل بون
۰۰ـ۲۱ خلاصه اخبار جهان
۰۵ـ۲۱ گذرنامه برای‌پراك
۵۵ـ۲۱ فیلم سینمائی

برنامه جمعه

۱۵ـ۱۵ نمایش‌مایك‌داگلاس
۳۰ـ۱۶ قواعد بیس‌بال
۱۸ ـ اخبار
۱۵ـ۱۸ ورزشکاران آمریکا
۰۵ـ۱۹ دختران کجا هستند
۰۰ر۲۰ دره بزرك
۰۰ـ۲۱ خلاصه اخبار
۰۵ـ۲۱ لارنس ولك
۵۵ـ۲۱ نمایش جوئی‌بیشاب

تلویزیون آموزشی وزارت آموزش و پرورش

۳۰ـ۱۶ برنامه مخصوص کودکان
۰۰ـ۱۷ برنامه پیشاهنگان
۱۰ـ۱۷ علوم اجتماعی
۳۰ـ۱۷ انگلیسی دوره اول
۰۰ـ۱۸ ادبیات فارسی
۳۰ـ۱۸ زبان فرانسه
۰۰ـ۱۹ در آزمایشگاه علوم تجربی

تلویزیون آموزشی فردا صبح برنامه فوق‌العاده‌خواهد داشت

تقویم اطلاعات

پنجشنبه ـ سوم بهمن ماه ۱۳۴۷ ـ چهارم‌ذیقعده۱۳۸۸ـ بیست و سوم ژانویه ۱۹۶۹

ساعات شرعی

استخراج دکتررياضی کرمانی

اذان صبح ساعت ۵ و ۳۳ دقیقه طلوع آفتاب ساعت ۷و ۱۰ دقیقه ظهر شرعی ساعت ۱۲ و ۱۵ دقیقه غروب آفتاب ساعت ۵ و ۱۴ دقیقه‌اذان‌مغرب ساعت ۵ و ۳۹ دقیقه

تلویزیون ملی ایران

برنامه امشب

۰۰ـ۱۷ اسلاید و موزیك
۳۰ـ۱۷ اعلام برنامه
کودکان و نو جوانان(کمپانی خنده ـ فیلمی از فستیوال فیلمهای کودکان)
۰۰ـ۱۸ فیلم سفر های«جیمی مك سیترز»
۰۰ـ۱۹ بخش اول اخبار
۱۵ـ۱۹ آقای تماشائی
۳۰ـ۱۹ آفرینش هنر
پیدایش مکتب کوبیسم‌وبنیان گزاران آن
۰۰ـ۲۰ صد سال دوم
۳۰ـ۲۰ اخبار
۰۰ـ۲۱ موسیقی ایرانی
۳۰ـ۲۱ یك‌بام و چند هوا
۰۰ـ۲۲ فیلم سینمائی

برنامه صبح فردا

۳۰ـ۹ اسلاید موزیك
۰۰ـ۱۰ آهنگهای درخواستی
۳۰ـ۱۰ زنگوله‌ها
۰۰ـ۱۱ سزکار استوار
۳۰ـ۱۱ آلاخون والاخون
۰۰ـ۱۲ رویدادها
۳۰ـ۱۲ فیلم برگزیده هفته
۳۰ـ۱۳ ورزش
۰۰ـ۱۴ اختاپوس
۳۰ـ۱۴ کهکشان
۳۰ـ۱۵ موسیقی ایرانی
۰۰ـ۱۶ کودکان و نوجوانان
۳۰ـ۱۶ داستان سفر
۰۰ـ۱۷ واریته عصر جمعه
۰۰ـ۱۸ آقای «نواك» (قسمت اول)
۰۰ـ۱۹ شما و تلویزیون
۳۰ـ۱۹ ابله
۱۵ـ۲۰ واریته
۳۰ـ۲۰ اخبار
۰۰ـ۲۱ موسیقی اصیل‌ایرانی
۳۰ـ۲۱ فیلم بیقرار قسمت اول
۳۰ـ۲۲ موسیقی جاز آوای سیاهان

برنامه بامدادی شنبه

۳۲ـ۶ نیایش
۳۵ـ۶ ورزش
۴۵ـ۶ مضحك قلمی
۰۰ـ۷ اخبار
۱۵ـ۷ موسیقی ایرانی
۳۰ـ۷ میلیاردر
۴۵ـ۷ خانه وزندگی

برای ساختمان شما

لوله بازکنی فاضل اب

لوله کشی آب ونصب سرویس‌های بهداشتی موسسه مسعود تلفن۶۴۴۸۵
آ-۲۸۷۸ ۱-۶

رفع گرفتگی لوله ساختمان در ۲ دقیقه سازمان تراکم تلفن ۸۸۱۶۸۱

نقاشی ساختمانی جانفدا

فوری ارزان باقساط ۷۸۱۹۷۷
آ-۲۸۶۹ ۱-۲۶

سرامیك ایران
بالعاب دررنگهای مختلف :
سرامیك زهره ۴۷۰ ریال
سرامیك صدف ۴۷۰ ریال
سرامیك زمرد ۴۷۰ ریال
سرامیك شبق ۵۵۰ریال
سرامیك الماس نمره ۱ ۶۵۰ ریال
بقیه الماس ۵۵۰ریال
سرامیك مروارید ۸۷۰ریال
اجرت نصب درتهران ۱۰۰ ریال
اجرت نصب از ۱۵ مترکمتر
مترمربع ۱۵۰ریال
خیابان شاه پاساژآلومینیوم‌طبقه‌ششم
تلفن ۲و۶۵۶۲۱ و۶۴۴۸۰

لوله بازکنی فاضل آب
باستگاه تراکم هوا
تلفن ۷۶۳۲۸۶

لوله بازکنی فاضل آب
باستگاه تراکم هوا
تلفن ۶۴۶۳۵

معاملات پول

پول تومانی ۲شاهی ۶۲۸۰۹۰

پول شرطی تلفن ۷۵۶۵۷۹
آ-۲۸۲۲ ۱-۱۰

پول شرطی باسود بانکی ۴۸۴۶۳
آ-۲۶۱۵ ۱-۲۴

پول شرطی نیازمندیم ۴۸۴۶۳
آ-۲۶۱۴ ۱-۲۴

وام فوری در مقابل تلفن
سازمان خانه تلفن ۶۷۴۶۹
آ-۲۸۶۸ ۱-۲۶

پول درمقابل اتومبیل باقساط
فروشگاه شریف امیریه ۴۳۴۲۷
آ-۲۶۳۱ ۱-۲۶

پول تومانی۲شاهی ۷۳۵۴۱
آ-۲۸۰۰ ۱-۶

پول‌شرطی نیازمندیم۴۸۴۶۳
آ-۲۹۶۵ ۱-۲۴

پول‌شرطی‌باسود بانکی ۴۸۴۶۳
آ-۲۹۶۴ ۱-۲۴

قبوض

قبوض اصلاحات ارضی ببوسعه خریداریم پاکپور۲۲۷۲۹ و۶۲۷۶۹۷
آ-۱۹۲۶ ۱-۲۶

قبوض قالی بانك كارگشائی
اضافه تراز قیمت ارزیابی شده خریداریم اردهالی باسابقه‌ترین خریدار و فروشنده فرشهای نو و کهنه نشانی بازار کفاشها سرای مهدیه تلفن ۲۳۴۸۲
آ-۲۹۲۷ ۱-۲۶

رستورانهای خانوادگی

چلو کباب پارس

دارای لژ مخصوص خانواده لذیذترین چلو کباب را درسالن مجلل چلو کباب پارس میل فرمائید روزهای تعطیل غذا جهت پیك‌نیك و مهمانی‌ها از صبح آماده‌است خیابان قدیم شمیران بالاتر از سینما مولن روژ مقابل شادمان تلفن ۷۵۶۹۱۹
آ-۲۸۵۷ ۱-۲۶

چلوکباب و جوجه کباب رویال تهران

خیابان پهلوی اوائل تخت‌طاوس تلفن ۶۲۵۷۶۳
آ-۲۹۵۷ ۱-۱۵

خرید فصل

کیوان تریکو

تولید کننده عالیترین انواع‌تریکو و بلوزکرکی تهران لاله‌زارنوچهارراه کنت پاساژ جنرال استیل طبقه ۵ پلاك ۲و۳و۴ تلفن ۳۳۱۶۸۵

سازمان تولیدی کارخانجات جنرال پیراهن

تولید کننده بهترین پیراهن‌مردانه نترون . نایلون .پوپلین . بازارسرای سیدمحسن تلفن ۲۰۶۷۷ ازشهرستان ها نماینده می‌پذیریم

بافندگی نوبهار

انواع و اقسام پیراهن های‌ورزشی را از کلیه فروشگاههای معتبرتهران و شهرستانها ابتیاع فرمائید .
سفارشات کلی پذیرفته میشود .
تلفن کارخانه ۲۳۹۳۹ تلفن‌فروشگاه ۵۶۷۸۰

دفاتر اسناد رسمی

دفتر اسناد رسمی وگواهی امضاء ۸۳
ضلع شمالی فرح چهارراه عباس‌آباد تلفن ۷۶۲۵۳۶

دفتر اسناد رسمی شماره۷ قلهك‌سردفتر حسین‌پورقنا:
قلهك‌پاساژ لاجوردی (سوزان)
تلفن های ۸۶۶۷۸ و۸۱۸۸۰

دفتر اسناد رسمی ۳۳۰ تلفن‌جدید ۹۵۹۵۴۷ مثنوی

گازمورد نیازشما

پخش گاز شرکت بوتان از ۷ و نیم تا ۸ بعد از ظهر بتلفن ۵-۹۵۳۰۵۱ جهت درخواست گاز مراجعه شود

شرکت پرسی گاز

از ۷ صبح تا ۱۰ شب بدون‌انقطاع به‌مشتریان خود که به‌گازپاسرویس نیازمندند جواب میدهد . لطفا به شماره های ۵-۶۴۵۹۱ و ۴۷۹۹۰ ۴۷۲۴۷ مراجعه شود
آ-۲۶۰۸ ۱-۱۵

سرویس پخش گاز
جنرال
تلفن‌های
۹۵۷۶۹۳-۹۵۸۲۵۳
۹۵۷۷۹۴-۹۵۹۱۶۴
سرویس منظم-دقیق-مطمئن
پخش گاز
.درتمام ایام هفته

شرکت چراغ گاز

دارای مطمئن‌ترین سیلندر و گلاتور گاز تلفن‌های:
۶۹۵۷۶- ۴۹۴۷۱ - ۴۲۹۲۸
آ-۲۷۰۶ ۱-۲۶

اطلاعیه شرکت فرگاز

شرکت فرگاز همه روزم ازساعت ۶صبح الی ۲۲ سفارش گازمی‌پذیرد تلفن‌های ۷۲۱۴۸و۷۶۱۰۹۵و۷۶۱۰۹۶
آ-۲۵۶۹ ۱-۱۵

ادسا گاز

بهترین و مجهزترین سرویس پخش گازدر تهران و کلیه شهرستانها روزولت کوچه نیك شماره ۷
تلفن‌های ۶۹۷۴۵-۴۶۷۶۶-۴۴۸۰۲

کارخانه زه
ZEH-CO-INC
شرکت زه
نخستین سازنده اجاق گاز وآشپزخانه مجهز و مدرن فلزی در ایران
تهران جاده قدیم شمیران
ایستگاه عوارضی شماره ۶۲۳
تلفن ۷۵۸۶۸۰-۷۲۱۶۱-۷۱۴۶۰

گمشده

گذرنامه و جواز اقامت

و کارت کارگران بنام اینجانب ضیاء اوشانا تابعه عراق مفقودگردیده‌است که ازدرجه اعتبار ساقط می‌باشد از یابنده تقاضا میشود به‌خیابان نواب چهارراه اناری کوچه مظاهری کاشی ۹مراجعه و مژدگانی دریافت‌دارد
آ-۳۴۱۴۷

دانشنامه لیسانس

در رشته فلسفه و علوم تربیتی از دانشگاه تهران متعلق باینجانب ایراندخت اربابی مفقود گردیده از یابنده تقاضا میشود به‌آدرس خیابان آیزنهاور شماره ۱۲۰ ارائه‌فرماید
آ-۳۴۰۱۷ ۱- ۳

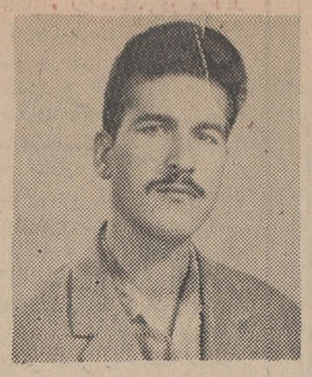

صفر کیقبادی (عکس‌بالا) مدت‌سه ماه است که از منزل خارج شده و مراجعت نکرده مادرش نگران است هرکس از ایشان اطلاعی دارد بتلفن ۲۰۵۳۳ خبردهد
آ-۳۴۱۲۳ ۱-۲

دوشیزه عزت‌سادات سیدعبدالهی ۱۴ ساله فرزند سیدابوالفتح درروزیکشنبه ۲۹ر۱۰ر۴۷ ساعت ۸ صبح از منزل خارج و تاکنون مراجعت‌ننموده کسانی که از نامبرده اطلاعی دارندخواهشمند است بنشانی تهران‌نو -.خیابان‌شارق کوچه سرهنك مقرب پلاب ۱۴یا به شماره تلفن ۷۶۲۷۰۹ اطلاع داده و خانواده‌ای را از نگرانی برهانند
آ-۳۴۱۳۳

سك کوچکی ازنژاد داش‌هند

بارنك قهوه‌ای پاهای کوتاه که پوزه و دوبنجه جلوئی‌تقریباخاکستری می‌باشد باتسمه چرمی سبز رنك‌روز ۲۵دی درحوالی فرمانیه‌شمیران گم‌شده از یابنده تقاضا میشود برای دریافت مژدگانی باآقای ایلام سفارت امریکا تلفن ۶۰۷۱۱ فرعی ۲۲۶۰ یا۸۸۰۳۵۳ تماس بگیرد
آ-۲۹۷۹

آگهی مناقصه سازمان اوقاف

سازمان اوقاف خرید و نصب لامپ های نئون مورد احتیاج نمای شمالی ساختمان سازمان را از طریق مناقصه خریداری مینماید . داوطلبان شرکت در مناقصه میتوانند همه روزه در اوقات اداری برای ملاحظه نقشه و مشخصات مربوطه و همچنین اخذ برك شرایط مناقصه باداره کل امور مالی سازمان اوقاف مراجعه نمایند و پیشنهاد های خود را منتهی تا آخر وقت اداری روز ۱۷ بهمن در پاکت سر بسته بدفتر حسابداری تسلیم ورسید دریافت نمایند . م الف ۱۰۷۵۰ ۱-۲
آ-۶۷۵۲۲

آگهی مناقصه‌شماره ۱۵۱۵-۲۹ر۱۰ر۴۷

طرح مشترك توسعه و عمران جنگلهای بحر خزر مقداری لوازم مورد نیاز بشرح زیر ازطریق مناقصه خریداری مینماید.

۱- بیل	یکهزار عدد
۲- کلنك	یکهزار عدد
۳- فورگن چرخ لاستیکی	دویست عدد
۴- پتك	سی عدد
۵- شن کش	دویست عدد
۶- قیچی مقتول بری انواع مختلف	پانزده‌عدد
۷- تبر با دسته	بیست عدد
۸- سیم توری	یکهزار مترمربع
۹- مفتول برای مسلح کردن بتون	پنجاه‌تن

پیشنهاد دهندگان میتوانند تاتاریخ بیستم بهمن ماه به طرح مشترك توسعه و عمران جنگلهای بحر خزر واقع در خیابان ویلا کوچه رفاهیت شماره ۱ -۳۷ جهت اخذ برك مشخصات و شرایط مناقصه مراجعه نمایند. م الف ۱۰۷۴۳

مدیر ایرانی طرح مشترك توسعه‌وعمران جنگهای بحر خزرتوکلی
آ-۶۷۸۳۰ ۱-۲

ششمین سالگرد پیروزی انقلاب سفیدایران رابشما

ZAGROSS

کارگران کارخانجات زاگرس

سازنده انواع سردخانه و یخچالهای ویترینی

پاسداران صنایع ملی، تهنیت میگوئیم

و سوگند یاد میکنیم:
که همگام با شما برادران سربلند کارگر ، بخاطر پیروزی آرمانهای مقدس ملی و برتری کالاهای ایرانی، برای ساختن عظیم ترین قطعات پولاد ، تا استوار کردن حتی یك پیچ کوچك همه دقت، تجربه و دانش خود را بکار بریم و با بستن مرزهای کشور بروی کالاهای خارجی،
پاسدار بیدارجبهۀ صنعتی انقلاب سفید ایران باشیم

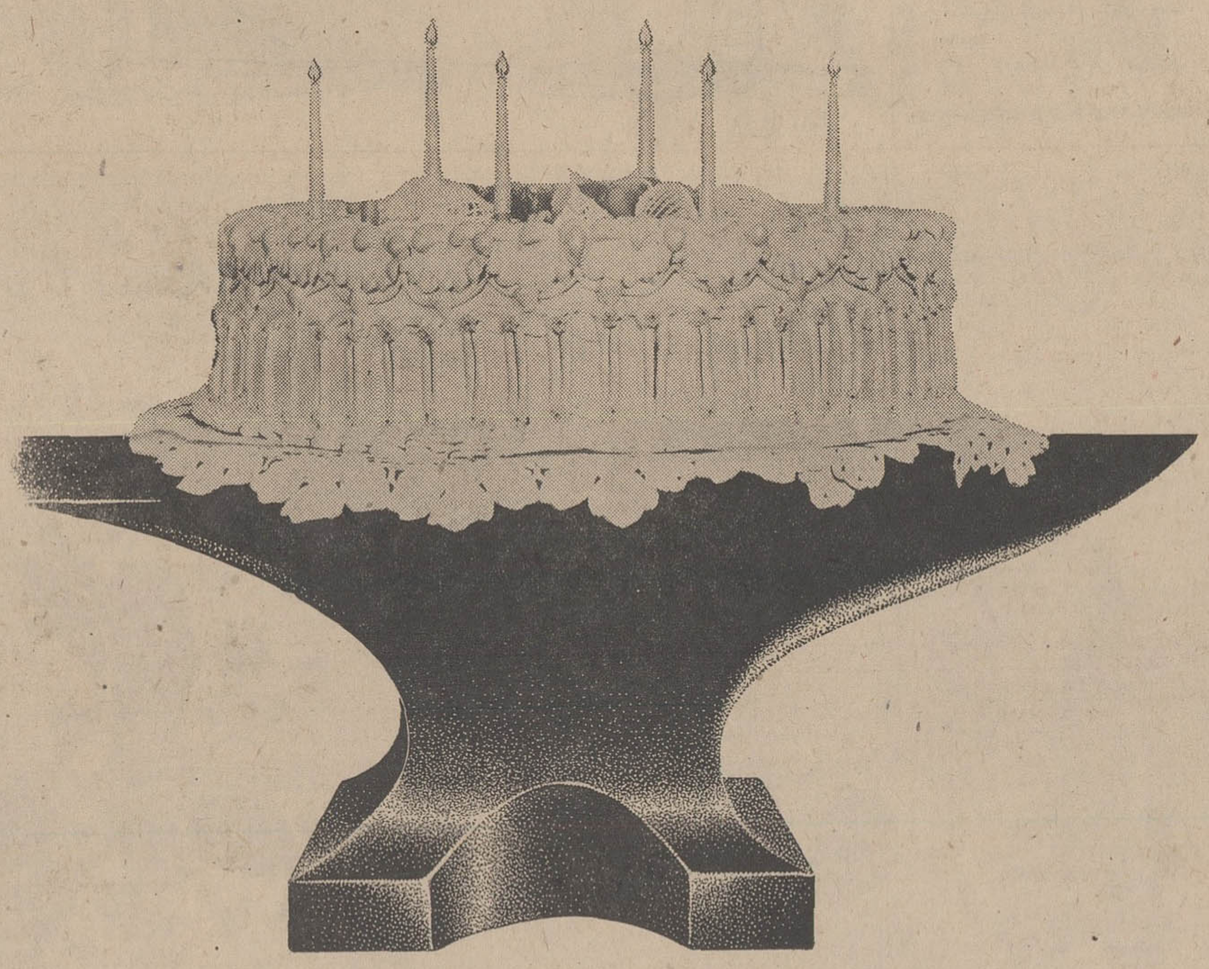

همسنگران شما درجبهه صنعتی انقلاب

کارگران کارخانجات ایران ناسیونال

آلاسکا: نفتخیز ترین سرزمین جهان!

سفیر تزار سیصد هزار دلار رشوه داد تا آلاسکا را بفروشد

آلاسکا یکی از اعجاب انگیز- ترین سرزمین های جهانست . وقتی مه در میان نباشد آمریکائی ها از آنجا سرزمین روسیه را با چشم غیر مسلح هم می‌بینند . در باب برینك، جزیره کوچك آمریکائی است و «دیوید مدبزرك» روسی و بین آنها فقط دو میل دریائی فاصله است.

آلاسکا تا سال ۱۸۶۷ متعلق به روسیه بود و در این سال روسیه آنرا به آمریکا فروخت .

«بارون استوئکت» سفیر تزار سیصد هزار دلار خرج کرد تا سناتور های آمریکائی قرارداد خرید را تصویب کردند . این ماجرا هفده سال طول کشید و سفیر به پترزبورك نوشت: «پایان این ماجرا باین نحو مایه تسکین خاطر من شد .»

قیمتی که امریکائیها پرداختند ۷٫۲ میلیون دلار بود، یعنی هر هکتار آلاسکا برای آنها یك «پول» قیمت پیدا کرد .

آلاسکا سالهاست که خرج خرید خود را درآورده است . آن هم فقط باپول ماهیهائی که صید شده است .

تابحال شمال آلاسکا فقط یك سرزمین یخزده بود . در آنجا دو ماه از سال امواج اقیانوس منجمد شمالی خود را برساحل میکوبندو بعد منجمد میشوند . و حالا دراین منطقه عظیمترین منبع نفتی جهان کشف شده است .

اکنون بین «فیربنکس» ـ شهر کاوشگران طلا ـ و این منطقه یك پل هوائی با هواپیماهای غول پیکر سی ـ ۱۳۰ برقرار شده است تا وسایل حفاری را بنقطه نفتی برساند. هر روز صد ها مهندس و کارگر وارد این منطقه میشوند . حفارانی که غالبا تکزاسی هستند ماهی ۱۰ هزار تومان حقوق میگیرند .

«والتر ـ جی هیکل» فرماندار آلاسکا میگوید :

ـ روسها بر ماپشی جسته‌اند، آنها در شمال خط قطبی در سیبری ، شهرهائی با صد هزار سکنه دارند. ولی ما بافت آلاسکا آنهارا پشت سر میگذاریم .

شرکتهای نفتی ۲٫۴۲۷ میلیون هکتار آلاسکا را برای حفر چاههای نفت در نظر گرفته‌اند .

پاری ماچ

رویدادها و مباحث

نکات جالبی که درباره اتومبیل شاید ندانید

سمت چپ صندلی عقب «امن» ترست!

کسیکه کنار راننده اتومبیل می‌نشیند دیگر نباید دچار این احساس نامطبوع شود که اگر راننده ناشیگری کند و تصادفی روی دهد او ازهمه بیشتر احتمال صدمه دیدن ومرك دارد.

مامورین راهنمائی فرانسه بکمك وسایل الکترونیك و بعداز یك سلسله آمارگیری‌های دقیق باین نتیجه رسیده‌اند که خطر برای راننده وکسی که کنار دست او می‌نشیند بیك اندازه است و کسیکه سمت چپ صندلی عقب می‌نشیند بیش از همه سرنشینان اتومبیل ایمنی‌دارد.

البته هنوز روشن نیست که‌چرا سمت چپ صندلی عقب‌خطری کمتر از سایر قسمتها دارد. علت‌خطرناك بودن قسمت راست صندلی عقب کثرت حوادثی است که در نتیجه آنها اتومبیل به بیرون از جاده منحرف میشود و بموانع کنار آن نظیر درختها ، تیرها و ساختمانها تصادم میکند.

در سرعتهای کم وضع راننده مطمئن‌تر از کسی است که کنار دست او می‌نشیند زیرا وی زودتر متوجه خطر میشود و خود رابرای مقابله باآن آماده میسازد .

اما در سرعتهای‌زیاد ضربه‌ای که فرمان براننده وارد میکند وضع‌او را بمخاطره میاندازد .

*** صندلی ضد ضربه**

در فرانسه یك نوع صندلی «ضد ضربه» ساخته‌اند که پشتی آن‌تا بالای سر راننده را فرا میگیرد و ضمنا انساج نرمی در آن کار گذارده‌اند که در صورت تصادف مقدار زیادی از ضربه را مستهلك میکند. این نوع صندلی بخصوص از میزان ضرب دیدگی و شکستن ستون فقرات میکاهد و میدانیم که همین ضایعه است که باعث مرك آنی و یا فلج اندام‌ها میشود.

طبیعتا وجود این صندلی بدون کمربند مخصوص چندان نافع نیست.

*** مشکل پارکینك**

مسئله پارکینك مشکلی است که حل کردنش آرزوی مقامات مسئول هرشهریست . «ساشا گیتری» بذله گوی فرانسوی میگفت : «یك عابر پیاده راننده‌ئیست که موفق شده اتومبیلش را جائی پارك کند!»

موضوع حق پارکینك هم باعث اختلاف زیادیست . البته اگر قرار شود از حاشیه خیابانها حق‌پارکینك اخذ شود. بعقیده گروهی : خیابانها ملك عمومی هستندو توقف درآنها دلیل پرداخت حق توقف نمیشود.»

عده‌ای دیگر میگویند:

ـ هیچکس حق ندارد قسمتی از مایملك عمومی را مدتی اشغال کند. چه بدین ترتیب حق دیگرانرا ضایع کرده است.

در فرانسه راه حل متعادلی پیشنهاد شده است: در محلات بر حسب میزان ترافیك و جمعیت حق توقف اخذ میشود.

*** بازدید فنی**

مسئله مهم دیگر در امر ترافیك سالم بودن اتومبیل است وبعبارت دیگر «بازدید فنی» آن‌از طرف‌پلیس راهنمائی. بدین منظور مقامات فرانسوی طرح «دفترچه سرویس اجباری» را پیشنهاد کرده‌اند .

بموجب این طرح هر اتومبیل‌باید این دفترچه را داشته باشد ویکی‌از تعمیرگاههای تایید شده درفواصل معین وضع اتومبیل‌و نحوه‌تعمیراتی را که درآن انجام شده است در این دفترچه منعکس سازد.

اما اینکار بااشکال‌روبرو خواهد شد زیرا در حال حاضر ۱۳۴ مرکز کنترل اتومبیل در فرانسه وجود دارد که هرسال میتواند از ده میلیون وسیله نقلیه هشتصد هزار را کنترل کند.

* نگاهی باین آمار و ارقام‌که در پاریس تهیه شده است بیك بررسی کلی روی ترافیك تهران کمك میکند.

یك چهارم سطح پاریس راخیابانها ومیادین اشغال کرده‌اند.

٤٥ درصد این سطح را پیاده‌روها گرفته‌اند و ٦٠ درصد را معابر اتومبیل‌رو.

از این معابر ٤٠درصد همیشه توسط اتومبیلهای پارك شده‌اشغال گردیده است.درنتیجه برای‌حرکت وسایل نقلیه فقط ٩درصد سطح پاریس میماند.

*** مشکل توسعه معابر**

در امر توسعه معابر علاوه بر- اینکه مشکل از میان‌برداشتن‌خانه ها و اماکن وجود دارد مقامات مسئول با مسئله درخت نیز روبرو میشود .

پاریس ۸۵ هزار درخت دارد و مقامات این شهر میکوشند تاضمن حل مشکل « توسعه معابر » براین تعداد بیفزایند .

بر میگردیم بمسئله‌پارك‌وسایط نقلیه .

یکبار در نیویورك آتش سوزی رویداد ، پارك اتومبیلها باعث‌انسداد راه شده بود ، وسایل‌آتش نشانی نتوانستند بموقع بمحل برسند،در نتیجه دهها نفر در آتش سوختندو از فردای این واقعه توقف وسایط نقلیه در قسمتی از نیویورك ممنوع شد .

یك کارشناس فرانسوی می گوید :

ـ تنها راه حل مسئله‌ترافیك برقراری یك « دیکتاتوری ترافیك» می باشد . یك سازمان باید دراین مورد اختیار و مسئولیت‌مطلق‌داشته باشد تا بتواند مشکل را حل کند .

بنظر او یکی از این مشکلات عدم رعایت « حداکثر سرعت‌مجاز» است که سه نتیجه خطیر در بر- دارد :

- افزایش تعدادسوانح‌رانندگی
- ایجاد سرو صدای زیاد
- آلوده کردن هرچه بیشترهوا بدود و گاز .

*** ضرر کندی ترافیك**

کندی ترافیك در پاریس بعلت معطل شدن مردم روزانه ۳٫۳میلیون ساعت کار ضرر میزند . یعنی‌معادل این مدت از وقت نیروی فعال‌شهر در صف وسایل‌نقلیه و درراه‌بندیها تلف میشود . این مقدار ساعت معادل با کار روزانه چهار صدهزار نفرست و بعبارت دیگر مثل‌اینست که همیشه ۷۰ هزارنفراز کارگران و کارمندان پاریس یك هفته به مرخصی بروند .

یك کارشناس‌فرانسوی‌میگوید: با در نظر گرفتن واقعیات‌توسعه معابر و ایجاد پارکینك در حکم «درمان سرطان با آسپرین »است.

تنها راه اینست که‌جلوی‌حرکت وسایل نقلیه شخصی را بگیریم‌و وسایط نقلیه عمومی راآنقدرتوسعه دهیم که همه ازآن‌براحتی استفاده کنند . در آمریکا در بسیاری از شهر ها این روش اجرا میشود.

در کپنهاك هم حرکت اتومبیل های شخصی در بعضی خیابان ها ممنوع است .

یك کارشناس دیگر فرانسوی میگوید :

ـ یکی از بهترین راه حل ها ایجاد پیاده رو های متحرك است (شبیه پلکانهای متحرك) طرح‌ایجاد این وسیله رفت وآمد هم اکنون‌در لندن مورد مطالعه است و نوعی از آن نیز در نمایشگاه مونرآل حاصل کار بسیار رضایتبخشی داشت .

فرانس سوآر

آمارخودکشی

در بیست سال گذشته در حالیکه تعداد خودکشی در جهان هرروز زیادتر شده در ژاپن‌سیر قهقرائی‌داشته‌است. این تعداد فعلا برای هر یکصد هزار نفر ۱٤٫۷ نفر است .

تعداد خودکشی ها در انگلستان ۱۰٫۸ در امریکا ۱۱٫۹ و در سوئد ۱۸٫۹ و در فرانسه ۱۵ نفر برای هر ۱۰۰٫۰۰۰ نفر است . باید توجه داشت که این نسبت در ژاپن خیلی زیاد بود و اکثر جوانان باجزئی ناملایم بوسیله هاراگیری خودکشی میکردند .

گزارشی که‌اخیرا منتشر گردیده حاکی‌است که‌جوان ژاپنی چه در اثر شکست در عشق و در اثر ناراحتی خانوادگی‌علاقه‌ای به‌خودکشی نشان نمیدهد .

مطبوعات جهان

رویدادها و مباحث...

راه جدید رفع تبعیض نژادی :

سیاهها را «سفید» میکنند

آیا سیاهها میتوانند به میل خودشان تغییر رنك بدهند وسفید شوند ؟

یك پزشك آمریکائی متخصص پوست باین پرسش پاسخ مثبت‌می دهد . بعقیده اوباسفید کردن‌سیاه هامیتوان بحران نژادی‌رادرآمریکا لااقل کاهش داد .

او نتیجه تجربیات خود رادراین زمینه در اختیار بزرگترین مجمع طبی آمریکا قرار داد .

زنی که عکسش‌همراه این‌مقاله است سیاهپوستی است که دکتر ستولار ،پوست او را سفید کرده است و از سیاهپوستی فقط حالت قیافه‌اش مانده است .

تابحال ۵۰ نفرتوسط این‌پزشك سفید شده‌اند . آغاز کار دکتر ستولار موقعی بود که یك زن‌مبتلا به «ویتلیگو» به او مراجعه کرد . در این بیماری لکه های کاملا بی- رنگی روی پوست پیدا میشود .

دکتر ستولار در حین درمان‌این زن متوجه اثر رنك‌زای داروئی‌شد که میتوانست رنك پوست راسفید کند . هر دوره سفیدگری ،توسط دکتر ستولار حدود دو سال طول میکشد .

دکتر «ستولار» میخواهد تمام سیاهها را اینطور سفید کند .

درمیان ثروتمندان رم :

«سوفیالورن» دوم شد

وزارت دارائی ایتالیا اعلام‌کرد از روی لیست‌مالیات بردرآمدنشان داده میشود که سوفیالورن دومین و کارلوپونتی چهارمین ثروتمندان شهر رم هستند وبدین ترتیب‌آنها ثروتمندترین‌زوج‌ساکن رم‌میباشند، وزارت دارائی ایتالیا ضمنا فاش ساخت که میزان پس‌اندازسوفیا- لورن در بانکهای رم بالغ بر ٥٦٠ هزار دلار است که ٨٠٦٤٠ دلار مالیات بآن تعلق گرفته است و سرمایه پس‌انداز شده کارلوپونتی در همین بانکها ٤٥٦ هزار دلار است و ٦٥٦٠٠ دلار آن بابت مالیات اخذ شده است .

در آمار اخیر وزارت دارائی ایتالیا ثروتمندترین فرد رم«پرنس الساندرو تورلونیا» اعلام شده که سرمایه ثابتی بمیزان ٦٠٠ هزار دلار دارد و ٨٦٫٤٠٠ دلار بابت مالیات پرداخته است .

مطبوعات جهان

فقط با VCIO پیشروترین هواپیمای جت جهان

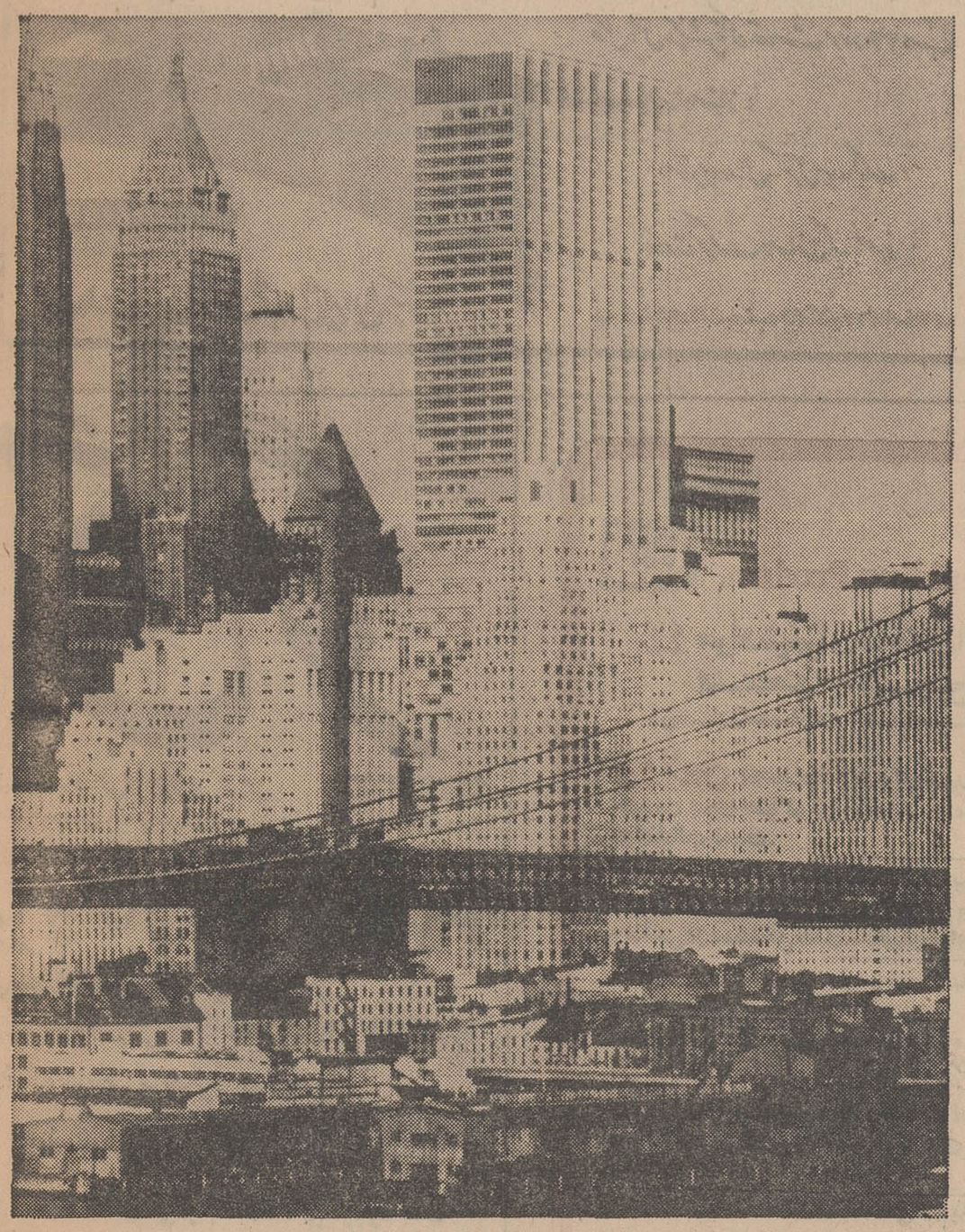

به نیویورك پرواز کنید.

هواپیمای VCIO راحت تر و آسوده تر به نیویورك پرواز میکند، سریعتر از زمین برمیخیزد و آرامتر و آهسته‌تر بزمین می‌نشیند صندلی‌های هواپیمای VCIO راحت و آرامش بخش است. ازشما پذیرائی گرمی بعمل میآید و درهواپیما هیچ صدائی آزارتان نمیدهد. موتورهای رولزرویس VCIO درعقب هواپیما کار گذاشته شده و هواپیما صدای موتور را همیشه پشت سر میگذارد. هیچکس قادر نیست سفر شما را به نیویورك راحت تر و لذت بخش‌تر ازما و ازراهی که ما پرواز میکنیم انجام دهد. با ما سفر کنید، درطول راه فقط یك توقف خواهیم داشت.

BOAC

برای کسب اطلاعات بیشتر به‌آژانس مسافرتی خودویا بی. او. ا. سی در تهران خیابان شاهرضا شماره ۳۲۳ تلفن ۹-۳۱۲۳۲۵ یا آبادان ـ سان شاین‌آرکاد تلفن ۳۱۵۴ ـ ۲۴۷۱ مراجعه فرمائید.

در سراسرجهان بی. او. ا. سی ازشما مواظبت میکند

شرکت هوائی بریتانیائی ماوراء بحار با همکاری کانتاس و ایر ایندیا

ماشینهای راه سازی اشکودا

در سراسر جهان شهرت خاصی دارند

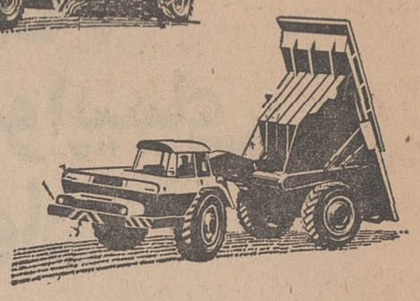

دامپر تیپ T 180+D10 ظرفیت ۱۲ متر مکعب

اسکریپر تیپ S-10 ۱۲ متر مکعب

کامیونهای تخلیه از سه پهلو TV-10 مورد استفاده

در حمل ونقل وپخش خاک قدرت موتور ۳۲۰ اسب

یک مجموعه باچهار امتیاز :

دستگاه یونیورسال - کنترل هیدرولیک

قدرت تحرک در مسافت کم - باصرفه

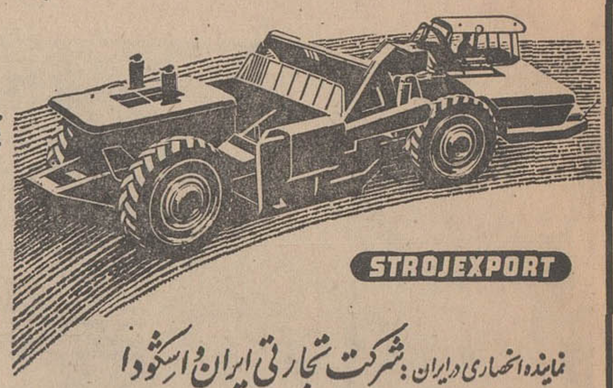

STROJEXPORT

نماینده انحصاری در ایران : شرکت تجارتی ایران و اسکودا

تهران خیابان تخت جمشید ۱۶۲ تلفن ۴۰۴۲۷ - ۶۱۳۳۶

تجدید آگهی مناقصه شماره

۹۲۷۱- ۲۵ر۹ر۴۷

شرکت سهامی بهره برداری و صنایع چوب گیلان آگهی مناقصه شماره ۶۲۷۱ -۲۵ر۹ر۴۷ مربوط به بارگیری و حمل حدود پنجاه هزار متر مکعب گردبینه محصول سالیانه خود از کنار جاده های کامیون رو جنگلهای ناو اسالم مورد عمل شرکت تا محل کارخانه باشرایط قبلی و با توجه به تغییری که در ماده هشت آن داده شده است (بارگیری محصول مذکور به عهده برنده مناقصه خواهد بود) تجدید مینماید . داوطلبان شرکت در مناقصه میتوانند پیشنهادات خود را تا ساعت ده صبح روز یکشنبه ۲۰ر۱۱ر۴۷ بدفتر مرکزی شرکت واقع در کارخانجات چوب بری اسالم تسلیم و رسیددریافت دارند. پیشنهادا ت رسیده در ساعت ۱۱ صبح همان روز در حضور کمیسیون مناقصه باز و قرائت خواهد شد. حضور پیشنهاد دهندگان در جلسه آزاد بوده و شرکت در رد وقبول یك یا کلیه پیشنهادات مختاراست م الف ۱۰۶۷۸

مدیر عامل شرکت - سرهنك ثقفی

۱-۳ آ-۶۷۲۶۴

Admirai

شعله های سرکش تابستان درمهار یخچال ادمیرال

نتیجه ۲۵ سال تجربه کارخانجات ادمیرال امریکا را به هموطنان ارجمند تقدیم میداریم .

پارس ماشین چهارراه شاه ساختمان امرسون

تلفن سرویس: ۶۸۰۵۱

گی گز

"GUIGOZ" شیر خشك گی گز وغذای گی گز

ساخت سویس مصرف زیاد بین‌المللی دارد (۵۶ کشور)

***

پیروگار Pyrogar

برموان (الیگزیر برموالریان) اوانس

BROMEVAN EVANS

***

کیسه آب‌گرم کن اوانس

***

ژانت اوانس ولیزول‌اوانس-گالنی‌وشیشه‌ای

***

غذای گی‌گز باندازهٔ کافی موجود است

قابل توجه اهالی محترم شهرستانها

مسافرخانهٔ شیراز جدیدا مجهز با وسایل مدرن دایر وآمادهٔ پذیرائی ازمسافرین گرامی میباشد .

تهران- میدان سپه اول خیابان فردوسی تلفن-۳۰۲۹۸۸

۱-۱۰ آ-۳۳۸۳۷

MEKALEUM.CO. مکالئوم

CBP

Chemical Building Product

۴۴ مواد شیمیائی ساختمانی ازسی-بی-پی انگلستان

استحکام - تشریح - مزایای فنی

درجاده سازی - سدسازی وساختمان

پرولاپین PROLAPIN ضد آب کننده دائمی بتون. پرولاپین از ترك خوردن بتون جلوگیری مینماید . بامصرف پرولاپین دیگر احتیاجی به اسفالت نیست .

وتکسی VETEXI مانع نفوذ رطوبت و کثافات روی ساختمانهای آجری. سنگی. بتونی گچی و کاهگلی میگردد. وتکسی از متخلخل شدن سنگهای تراورتن جلوگیری مینماید .

لیتورین LITHURIN ماده سخت کننده کف و مقاوم در مقابل اسید و روغن و املاح شیمیائی . استفاده ازلیتورین روی کفهای بتونی مانع نفوذ گرد وخاك میگردد .

ارکیت و تکتام ORKIT-TEKTAM ماده خمیری شکل جهت واترپروف کردن پشت بام ، حمام ، استخر منبع های آب آشامیدنی . دیوارهای مرطوب و مفصل لوله های آب . ارکیت و تکتام پوشش یکپارچه در مقابل گرما وسرما .

سفارشات تلفنی هم پذیرفته میشود

نماینده انحصاری درایران شرکت سهامی مکالئوم ایران

تهران خیابان شاه ساختمان آلومینیوم طبقه دوم

تلفن های ۶۱۳۰۸۴ - ۶۴۲۲۶ - ۶۰۰۳۵

پدیده-خشایار

آگهی مناقصه شماره ۵۵ تاریخ ۲۵ر۱۰ر۴۷

اداره سررشته‌داری نیروی زمینی شاهنشاهی جهت مصرف یك قلم جنس مشروحه زیر را

۱- چراغ بادی نفتی طبق نمونه و مشخصات مربوطه ۲۳۹۶عدد

از طریق مناقصه خریداری مینماید.

پیشنهاد دهندگان میتوانند بامراجعه به دایره خرید اداره سررشته‌داری نیروی زمینی شاهنشاهی و ملاحظه نمونه ومشخصات اجناس ودریافت برك شرایط و مشخصات معامله پیشنهاد خود را طبق مفادمندرج در شرایط معامله تنظیم و تاساعت ۹ صبح روز شنبه ۲۶ر۱۱ر۴۷ به دفتر اداره سررشته‌داری نیروی زمینی شاهنشاهی واقع در انتهای خیابان فرصت شاهرضا تسلیم نمایند.

م‌الف ۱۰۶۸۱

اداره سررشته‌داری نیروی زمینی شاهنشاهی

اطلاعات دختران وپسران روزهای سه‌شنبه منتشر میشود

۱۲۰۰۰۰۰۰ ریال

جوایز حساب پس انداز سود بخش

بانك سپه

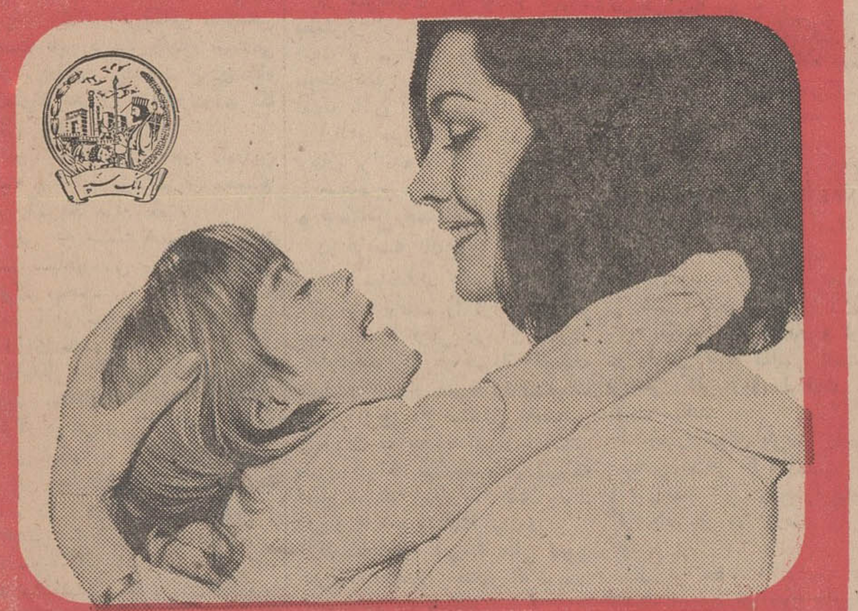

۱ جایزه ۲۵۰۰۰۰۰ ریالی

۱ 〃 ۲۰۰۰۰۰۰

۱ 〃 ۱۰۰۰۰۰۰

۳ 〃 ۵۰۰۰۰۰

۱۰ 〃 ۱۰۰۰۰۰

۴۰۰ 〃 ۱۰۰۰۰

جوایزی است که بدارندگان حساب سود بخش بانك سپه که حداقل یکصد تومان موجودی درحساب خود دریکی ازشعبات بانك سپه درتهران ویاشهرستانها تا ۱۸ بهمن ماه ۱۳۴۷ داشته باشند تعلق میگیرد

آگهی مناقصه محمولات شهرستانها

جمعیت شیروخورشید سرخ ایران کرایه حمل لوازم ارسالی به شهرستانها رابرای مدتی که از یکسال کمتر واز دوسال بیشتر نخواهد بود بمناقصه میگذارد. موسسات حمل و نقل که مایل بشرکت در مناقصه باشند میتوانند از تاریخ انتشار این آگهی همه روزه از ساعت ۸صبح تاظهر وساعت ٤بعد ازظهر تا ساعت ۸ برای دریافت برك شرایط باداره تدارکات مراجعه نموده وپیشنهاد خود را تاآخر وقت روز سه‌شنبه ۱۵ر۱۱ر۴۷ بدفتر جمعیت تسلیم ورسید دریافت نمایند. اداره تدارکات

اتومبیل تورستس

جاده قدیم شمیران «روبروی باغ صبا»

اتومبیل نو، دست دوم، معاوضه نقد واقساط

تلفن ۷۶۵۰۱۱

آگهی قبول دانشجو

افراد ذخیره گروه چهارم مسابقه ورودی مردادماه ۱۳۴۷ که حداقل ۷۵ نمره داشته و قبلا نام آنان آگهی شده است و نتوانسته‌اند در نیمسال اول سال تحصیلی جاری نام نویسی کنند در صورت تمایل میتوانند در نیمسال دوم (پنجم بهمن ماه ۴۷) برای نام نویسی در رشته های ادبی دانشکده علوم تربیتی باداره کل آموزش دانشگاه مراجعه نمایند.

۱-۲ آ-۶۶۶۷٤ دانشگاه تهران

آگهی مناقصه شماره ۷۰۳ر۴۷

شهربانی کل کشور گوشت مورد مصرف سال ۴۸ قسمت‌های تابعه را برابر مشخصات مربوطه که در حدود دویست تن گوشت گاو یکصدتن گوشت گوسفند ویك تن گوشت‌لخم گوسفند(راسته مغزران) میباشد بموجب برك شرایط جداگانه و موجود به‌مناقصه میگذارد.

داوطلبان مایل به شرکت در این مناقصه میتوانند جهت‌دریافت برك شرایط بدائره قرار دادهای اداره کارپردازی مراجعه و پیشنهادات خودرا تنظیم ودر پاکت لاك و مهر شده تاآخر وقت اداری روز ۱٤ر۱۱ر۴۷ بدائره دبیرخانه اداره مذکور تسلیم‌و رسید دریافت نمایند. پیشنهادات رسیده در ساعت ده صبح روز ۱۵ر۱۱ر۴۷ در کمیسیون مناقصه باز و قرائت خواهد شد حضور پیشنهاد دهندگان در جلسه کمیسیون الزامی و در صورت عدم حضور کمیسیون برابر مقررات تصمیم مقتضی اتخاذ و در رد یا قبول یك یا کلیه پیشنهادات مختار است. م‌الف ۱۰۶۸٤

شهربانی کل کشور .

۱-۲ آ-۶۷۲۶۸

کف پوش پلاستیکی مکاکرم متر مربع بانصب

۱۸ تومان

محصولی ازشرکت مکالئوم ایران

سایر محصولات شرکت سهامی مکالئوم ایران

کف پوش مکالئوم بادقت مخصوص آلمانی

ول-وتکس پوشش مخملی برای دیوار واتومبیل

محصولات شیمیائی ساختمانی سی - بی - انگلستان

کف پوش بی - ام - سی تایل دراندازه‌های ۳۰×۳۰

انواع کاغذهای دیواری ازکشورهای بزرگ جهان

شاه - ساختمان آلومینیوم تلفن ۶۰۰۳۵

نامه‌های شما

احقاق حق در کدام دادگاه میشود ؟

برطبق قانون استخدام ، مرجع رسیدگی بـه‌دعاوی و شکایت استخدامی کارمندان و مستخدمین رسمی مشمول قانون استخدام از طرف ادارات مربوطه در مرحله بدوی منحصرا سازمان اموراداری و تجدید نظر آن هم با دیوانعالی کشور می‌باشد .

ولی تعدادی از موسسات‌وابسته بـدولت وجود دارد کـه مشمول مقررات قانون استخدام نمی‌باشند و صرفا تابع آئین‌نامه استخدامی خاصی می‌باشند و آنچه دراین‌باره مهم و مورد تقاضا است اینست که در آئین‌نامه‌های فعلی که در این موسسات بموقع اجراء گذاشته شده بطور صریح و روشن قید نگردیده که چنانچه مقررات‌مزبور در مورد کارمند بموقع اجـراء گذاشته نشود ، مرجعی بشکایات این قبیل کارمندان رسیدگی می نماید تاکارمندی که مشمول این آئین نـامه می‌باشد بتوانـد در برخورد با اجحاف برای دفاع از حقوق خود به‌آن مرجع شکایت و احقاق حق نماید . البته در قانون مدنی آمده‌است که‌مرجع رسیدگی به شکایات استخدامی‌این‌قبیل‌ادارات و سازمانهای وابسته بدولت‌دادگاه های قضائی می‌باشد ، ولی چون اساسا دادگاههای مزبور بعذر اینکه مرجع رسیدگی به‌شکایات استخدامی ، سازمان امور اداری و استخدامی کشور و دیوان‌عالی کشور می‌باشد از رسیدگی بـه شکایت کارمندان وابسته مزبـور خودداری مینمایند و نتیجه این شده که عده زیادی‌ازاین کارمندان (غیرمشمول قانون استخدام) ازاین جهت بکلی‌سرگردان و بلاتکلیف مانده و حق آنها پادرهوا میباشد. این تقاضائی است قانونی که عموم کارمندان مشمول فوق تقاضادارند هرچه زودتر مرجعی جهت احقـاق حق این دسته در نظر گرفته‌شود.

کارمند وابسته بدولت

* دود ، گازوئیل

وقتی داخل اتوبوس خط ۱۰۸ شدم ، بوی گازوئیل شدیدی مرا آزار داد ، اول فکر کردم از وسائل نقلیه‌ای که در خیابان رفت‌وآمد می کنند این دود بداخل‌اتوبوس سرایت کرده است ، ولی وقتی متوجه شدم که بـوی گازوئیل زیادتر شد وتقریبا تمام فضای داخل اتوبوس‌را فرا گرفت . ازراننده‌پرسیدم که مگر لوله اگزوز باطاق راه دارد ؟ جواب داد خیرولی طوری این لوله کارگذارده شده است که دود به داخل اتوبوس سرایت مینماید . بهرصورت تقاضامیشودمعاینه دقیق‌تری بعمل آید وچنانچه عیب و نقص فنی می باشد، آنرا علاج نمایند .

مسافر

* ولتاژ ضعیف است

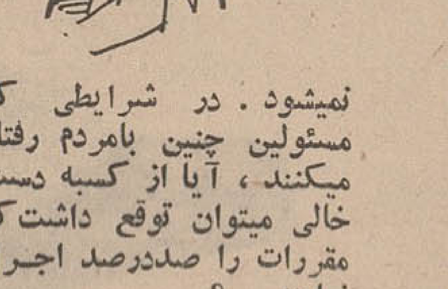

چند روز قبل که نگارنده در منزل یکی از دوستان در امیرآباد بالا مهمان بودم ، خود شاهد عینی بودم که از ساعت ۴تا ده شب یك لامپ صدشمعی قادر نبود کـه روشنائی کافی بدهد ، لامپ راعوض کردم و بجای صد شمع سیصد شمعی نصب نمودیم ، ولی درجه ولتاژبرق بقدری پائین بود که باز هم قابل استفاده کامل نشد ،در صورتیکه سازمان برق قیمت برق را در ولتاژ ۲۲۰ ولت‌از مردم‌دریافت‌میکند چه دلیل دارد که بولتاژ برق توجهی نمیشود . در شرایطی که مسئولین چنین بامردم رفتار میکنند ، آیا از کسبه دست خالی میتوان توقع داشت که مقررات را صددرصد اجراء نمایند . ؟

بهمن نادری

نوشته:دکتر عبدالحسین میرسپاسی (استاد گروه روان‌پزشکی)

«۲»

انگیزه‌های اعتیاد باید شناخته شود

قسمت اول این مقاله در شماره‌گذشته درج گردید و نظر باهمیت موضوع ،اینك بقیه مقاله مزبور به نظر خوانندگان میرسد.

مسئله‌ی‌اعتیاد به مواد مخدر از نظرعلمی بررسی‌شده‌است کمیسیون خاص بهداشت جهانی سازمان‌ملل نیز بررسی هـای مفصلی بدان اختصاص داده جنبه‌ی روانی و اجتماعی اعتیاد امروز بی شك و تردید مورد قبول عام است پس مقررات اجتماعی وروانی است که میتواند مبارزه باموادمخدر رابثمر برساند

بجای مجازات‌های شدید ، بایستی ازراه تبلیغ افراد رامتوجه‌خطر نمود

امکانات استفاده از تفریحات‌سالم‌واشتغالات مفید باید بیشتر فراهم شود

* جوانان را دریابیم

اصل اعتیاد ملازمه با زمان دارد هر قدر زمان ابتلاءطولانی‌ترباشد شدت آن‌بیشتراست فرد ۸۰ساله‌ی معتاد که ۴۰ سال‌است بدان خو گرفته بادوسه چهاروشش ماه‌نمی تواند علماو عملا ترك کند اصلا مردی ۸۰ساله‌راچرابخودوانگذاریم و افراد ۲۰ساله را در نیابیم که‌به عادت‌آغاز نکنند کمبودهای‌فرهنگی روانی، اجتماعی،اقتصادی واخلاقی است که‌جوان۲۰ساله‌رابه یکی ازسه واکنش وامیدارد : ۱- یا پناه به فراموشی میبرد ودل به تریاك و الکل وهروئین و مرفین می بندد تابی‌تفاوت نسبت بانگیزه های اجتماعی ، ترجیح های بلامرجح و تبعیض‌های بلاجهت چند صباح عمر خویش را درخواب گونه‌ای بسر برد. ۲- و یابه‌عصیان‌سوق داده می شود و نسل جوان عصیانگر مسئله‌ی مابه‌الابتلا تمام‌کشور های امروز را بوجود میاورد ۳ـو یا بظاهرآسان ترین‌راهها که‌سازش با محیط‌نا- مناسب است‌تن در میدهدواین‌گروه خودموجب افزایش انگیزه های مذکور خواهند بود و دور تسلسل

عقیده آزاد!

هیچ ترجیح بلامرجح و تبعیض بلا- جهت‌چنین‌اجتماعی‌عناصر جوان خود رابرابریکراه بیشتر نمیگذارد وآن هم سازی‌و هم آهنگی بامحیط‌پاك وپاکیزه‌اجتماعی‌است پس‌دانشمندان علم اجتماع وروان شناسان وروان پزشکانند که بایدگردهم آیند علل وانگیزه ها رابررسی کنند راه اصلاح‌اجتماع رانشان دهندو لازم میاید وحلقه معیوب تشکیل‌می گردد.

تبعیض ازمیان برداشته شود

بااین‌بیان مبارزه با استعمال مواد مخدر و همچنین الکل، که اگر شیوع یابد خود بلای‌اجتماعی دیگری است باید ازاصول‌بهداشت روانی در اجتماع الهام گیرد ـ اجتماعی‌که برپایه‌اصول صحیح بر قرارباشدواحترام فرد منظور گردد و هرکس باندازه‌استعداد خویش‌از مزایای اجتماع‌بهره‌مند گردد بدون

چون اجتماع اصلاح شدفردی که در این‌اجتماع زندگی میکند نیازی به مستی و فراموشی‌ندارد برابر زشتی هاوبدی هافرارنمیگیرد تاجهت‌فرار از آن بالکل و مواد مخدر پناه برد و در این صورت است‌که استعمال تریاك نیز در حدود طبی‌و معقول‌ولزوم خودمحدود خواهدگردید .

* انگیزه‌های اعتیاد

بررسی انگیزه های اعتیاد دو جنبه دارد جنبه‌ی عام‌روان‌شناسی و اجتماعی که در تمام‌کشور ها کیفا مشابه‌و کمابیش‌و کم متفاوت‌استو از این نظر بررسی های قبلی‌قابل استفاده واتکاء خواهدبود و ازاین رواستفاده از آنها در مسئله‌ی منع‌واستعمال در ایران‌وپیاده کردن آن‌باشرایط‌محیطی کشور ماچندان دشوار نبوده بمدت زیادی احتیاج نداردوشاید باچند ماهی کمیسیون فنی‌که مامور مطالعه گرددبتواند نتیجه گیری و پیشنهاد مثبتی‌ارائه دهدولی از نظرعوامل اختصاصی محلی‌روانی‌واجتماعی بمدت زمان بیشتر ومطالعات‌عمیق تری نیازاست که‌باید کمیسیونی جداگانه از کمیسیون بالا مامور بررسی و گزارش گردد پس از گزارش این دوکمیسیون است که کمیسیون مشترکی تشکیل و خط‌مشی مبارزه وسیاست‌بهداشت‌روانی اعتیاد کشور مارامعلوم ومشخص میسازد .

* تفریحات سالم

آیا در انتظار گزارش چنین کمیسیون هائی «اگر مورد قبول واقع شود » باید دست‌روی دست گذاشت‌و مواد مجازات استعمال‌را فعلا در بوته‌ی تعطیل نهاد ؟. ما تصور میکنیم بی آنکه مجازات غلاظ و شدادی فعلا مقرر کنیم **باید تاآنجا که ممکنست از راه تبلیغ با رادیو وتلویزیون ،تئاتر سینما سخنرانی مطبوعات افراد را متوجه خطر کردوامکانات تفریحات و اشتغالات سالم را بیشتر فراهم ساخت وتمام مساعی رابکاربردتا در محیط‌نسل‌جوان دبیرستان و دانشگاه اعتیاد نتواندرسوخ کند تا** اینکه اصول کلی سیاست‌بهداشت روانی معلوم‌وبصورت قانون‌مشخص گرددبی‌آنکه تصور کنیم با مواد قانون می‌توان عمل چندان مثبتی انجام داد اگر قانون کافی می بود این ۱۳ ساله نتیجه مثبتی گرفته بودیم نه‌اینکه برتعداد معتادان افزوده‌واشکالات فراوانی برای دستگاه حاکم کشور در اداره‌اجرای آن‌قانون فراهم شود. امیدوارم پیشنهاد تشکیل دوکمیسیون و بررسی علی موضوع مورد توجه‌قرار گیرد و اجتماع ما اجتماعی‌چنانکه بایدوشاید گردد تاافراد مابه سمت فسادوتباهی‌سوق‌داده نشوندانشاءاله.

پاسخ به نامه‌ها و تلفنهای شما...

اقدام میشود

عطف بشرح مندرج در شماره ۱۲۷۸۲ آن روزنامه گرامی تحت عنوان «رفتنی‌هستیم» اشعارمیدارد: بمنظور تـامین روشنائی خیابان غیاثی و جلب رضایت مشترکین محترم شرکت سهامی برق پارس دستور لازم بشرکت مـذکور داده شد تادر اسرع وقت دراین امـر اقدام نمایند .

شرکت برق منطقه‌ای تهران
جالینوس

باید خیابان تسطیح شود

پاسخ شکوائیه مندرج درشماره ۱۲۷۸۰ تحت عنوان «آب بمانمی‌ـ دهند» اشعار میدارد :

محل مورد نظر درآگهی‌شماره ۷۷ این سازمان قرار گرفته و قسمتی که تاکنون انشعابات آن نصب نگردیده باین علت بوده که نسبت به تسطیح خیابان اقدامـی نشده است تاامرلوله‌گذاری بدون اشکال صورت گیرد از این‌نظر تا تسطیح خیابان نسبت به لوله‌ـ گذاری و نصب انشعابات اقدامـی نمیتوان نمود .

سازمان آب منطقه‌ای تهران

واگذار نمیشود

احتراما عطف به مطلب مندرج در شماره ۱۲۷۸۸ تحت عنوان «واگذاری بیمارستان» که نـوشته شده بود :

«... امور بیمارستان یکصدوپنجاه تختخوابی سازمان بیمه‌های‌اجتماعی مشهد بعهده دانشگاه این شهر واگذار گردید...»

برای روشن شدن‌موضوع‌وآگاهی خوانندگان محترم روزنامه‌اطلاعات باطلاع میرساند که بیمارستان سازمان در مشهد بهیچ دستگاه واگذار نشده و نخواهد شد بلکه یك نـوع همکاری علمی بین بیمارستان‌سازمان و دانشگاه‌مشهد برقرار خواهد شد .

سازمان بیمه های اجتماعی مشهد

بدامپزشکی مراجعه‌کنند

عطف بمطلب مندرج درشماره‌ـ های ۱۲۷۶۰ ـ ۱۷ر۹ر۴۷و۱۲۷۷۰ آن جریده تحت عنوان مرغ‌میری در لرستان و الیگودرز اشعار می‌ـ دارد بطوریکه اداره کل کشاورزی و عمران استان لرستان گـزارش نموده است . چون مرغداری در استان لرستان بصورت پـراکنده بوده و هرخانواده روستائی بـدون توجه به دستورات‌بهداشتی‌مبادرت به نگهداری سه‌یا چهار قطعه‌مرغ و خروس مینمایند باوجود این در موقع اعزام اکیپهای سیار تا آنجا که مقدور می‌باشد اقدام لازم‌نسبت به راهنمائی آنها و مبارزه‌بابیماری های شایعه‌بین طیور دهات بعمل می‌آید . ولی متاسفانه بعضی از روستائیان بعلت عدم مراجعه بـه دامپزشکی محل ممکن‌است‌بیماری شایعه به مرغهایشان تلفاتی وارد سازد .

مدیر کل دفتر اطلاعات و روابط عمومی وزارت کشاورزی
ملك‌حسین سپهر

آگهی استخدام

شرکت ملی گاز ایران بـه تعدادی مهندس مکانیك با مشخصات زیر نیازمنداست

۱ـ دارای درجه مهندس مکانیك
۲ـ آشنائی بزبان انگلیسی
۳ـ سن متجاوز از ۴۰ سال نباشد.
۴ـ شاغل نبودن درسازمانهای‌دولتی ووابسته بدولت .
۵ـ چنانچه سابقه کار در رشته‌مربوطه داشته باشد ارجح است .

متقاضیان واجد شرایط میتوانند بادر دست داشتن مدارك تحصیلی و سوابق کار در روزهای اداری بین ساعت ۸ الی ۱۱½ صبح باداره استخدام شرکت ملی نفت ایران واقع درخیابان سپهبد زاهدی ـ کوچه شریف مراجعه نمایند .

آ ـ ۶۶۹۱۴ ۱ـ۲

آگهی مناقصه شماره ۴۷ر۱۶۷۵

راه‌آهن دولتی ایران یکهزاروودویست‌وبیست متر مربع کف‌پوش پلاستیکی بقطر ۲یا۳ میلیمتر مورد مصرف کف‌های بیمارستان شماره ۲راه‌آهن رابرطبق مشخصات وشرایط مربوطه از طریق مناقصه خریداری مینماید .

داوطلبین شرکت در مناقصه میتوانند در ساعات اداری جهت دریافت اسناد مناقصه باداره کارپردازی مراجعه فرمایندشرکت کنندگان در مناقصه باید مبلغ بیست‌هزارریال اسناد خزانـه بعنوان سپرده شرکت در مناقصه از اداره اسناد خزانه وزارت دارائی یابانکهای عامل خریداری و بصندوق راه‌آهن یایکی از بانکهای مجاز پرداخت و رسید آنرا بضمیمه پیشنهاد خود تـا ساعت ۹ صبح روز ۱ر۱۲ر۴۷ در صندوق پیشنهادها واقع در اداره کارپردازی بیاندازند پیشنهادهای واصله ساعت ده روز مزبور باز و قرائت خواهد شد . حضور پیشنهاددهندگان یا نمایندگان مجاز آنها در جلسه مناقصه ازاد است و راه‌آهن دررد ویا قبول هریك یاتمام پیشنهادها مادامی که قراردادمبادله نشده است جزا و کلا مختار می‌باشد . به‌پیشنهاد فاقد سپرده و مشروط و مبهم و پیشنهادیکه بعداز موعد مقرر برسدترتیب‌اثر داده نخواهد شد سپرده برنده اول و نفر دوم مناقصه نگهداری ودر صورت استنکاف از انجام معامله بدون هیچگونه تشریفات بنفع‌راه‌آهن ضبط خواهد شد مالیات متعلقه و هرگونه‌عوارض دیگر بعهده برندگان مناقصه میباشد . راه‌آهن میتواند تا صدی بیست‌وپنج از میزان معامله را کسر یااضافه نماید .

م‌الف ۱۰۶۴۰

راه‌آهن دولتی ایران
۱ـ۶۶۷۴۴ ۱ـ۲

آگهی ثبت نام کار آموز برای آموزشگاه اختصاصی شرکت سهامی صنعتی وتولیدی ماشین سازی تبریز

شرکت سهامی صنعتی و تولیدی ماشین سازی تبریز جهت توسعه کادر فنی خود تعداد ۱۴۰ نفر «۷۰ نفراز فارغ‌التحصیلان ششم ابتدائی و ۷۰ نفر از دارندگان تحصیلات سوم متوسطه » کار آموز میپذیرد .

داوطلبان باید واجد شرایط زیر باشند :
۱ـ تبعه دولت شاهنشاهی ایران
۲ـ سن حداقل ۱۶ سال و حداکثر ۲۳ سال
اشخاصی که سن آنها در اول فروردین ۱۳۴۸ از ۱۹ سال تجاوز نماید ، باید دفترچه خاتمه خدمت ویابرك معافیت دائم تسلیم نمایند .
۳ـ داشتن صحت مزاج و نداشتن نقص عضوی که مانع انجام کار در کارخانه باشد .
۴ـ دارابودن حداقل گواهی نامه ششم ابتدائی برای گروه اول و کارنامه قبولی سوم متوسطه برای گروه‌دوم«فارغ‌التحصیلان مدارس حرفه‌ای و همچنین کسانی که در کارگاه های فنی مدتی کارآموزی نموده‌اند موقع انتخاب حق تقدم خواهند داشت .
۵ـ توفیق در امتحانات ورودی آموزشگاه .
۶ـ سپردن تعهد خدمت پنجساله در کارخانه ماشین سازی تبریز ، پس از پایان دوره کار آموزی .
۷ـ داشتن ضامن معتبر و سپردن وثیقه ملکی بمبلغ یکصدو پنجاه هزار « ۱۵۰۰۰۰» ریال دوره کار آموزی ۲ سال است .
به کار آموزان در مدت کار آموزی‌کمك هزینه ماهانه‌به شرح زیر پرداخت خواهد شد :

به دارندگان گواهی نامه ششم ابتدائی ماهانه ۱۶۰۰ ریال
به دارندگان تحصیلات سوم متوسطه ۱۹۰۰ ریال .

کارآموزان پس از اتمام دوره کار آموزی و موفقیت در امتحانات بر حسب کارآئی و امتیاز تحصیلی از حقوق‌ومزایای استخدام برخوردار خواهند بود .

داوطلبان میتوانند از تاریخ ۱۵ بهمن ماه ۴۷ ببعد بمدت یك هفته همه روزه طرف صبح از ساعت ۸ تا ۱۲و بعداز ظهر از ۱ تا۴ با در دست داشتن‌یك‌قطعه‌عکس و عین شناسنامه و فتو کپی مدرك‌تحصیلی خود و معرفی نامه ازاداره‌مشاغل و کاریابی آذربایجان شرقی جهت ثبت نام بدفتر شرکت واقع در خیابان شاهپور تبریز « روبروی شهرداری » مراجعه نمایند .

تاریخ امتحان مسابقه ورودی بعدا باطلاع خواهد رسید .

آ ـ ۶۷۳۶۴

توجه کنید :

هم اکنون بیماری نیازمند خون شماست
حادثه خبر نمیکند، شاید شما روزی محتاج خون بشوید
مرکز انتقال خون شیر و خورشید سرخ آماده است
تا شما خون بدهید و یا خون شما را در اختیار نیازمندان بگذارد

خیابان ناصرخسرو جنب دارالفنون
تلفن ۳۰۴۴۷۵

گناتنین

ضدیخ

روغنی
ضد زنگ
درظرفهای پلاستیکی

ضد یخ گناتنین ساخت آلمان رادیاتوراتومبیل شمارا درمقابل یخ زدگی ـ زنگ وزسوب بیمه مینماید.

نماینده انحصاری: شرکت سهامی ایران هوخست
چهل‌متری ایرانشهر

مرکز پخش: مغازه آزاد هند خیابان اکباتان
کوچه ناظم‌الاطباء تلفن ۳۳۳۳۸۵

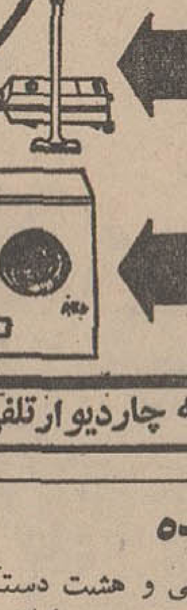

A آ سایش در خرید ظرفشوئی
E اِ طمینان به نظافت جارو
G گـ وهر رختشوئیهای جهان

نماینده پخش وفروش درایران‌موسسه چاردیوار تلفن ۴۰۹۷۷

آگهی مزایده

سازمان آب منطقه‌ای تهران تعداد سی و هشت دستگاه اتومبیل های استیشن ، وانت ، کمپرسی فرسوده خود را از طریق‌مزایده کتبی باشرایط زیر بفروش میرساند .

۱ـ پیشنهاد دهندگان بایستی در موقع تسلیم پیشنهاد مبلغ یکصدو پنجاه هزار ریال « ۱۵۰۰۰۰» به صندوق سازمان آب منطقه‌ای تهران پرداخت و رسید آنرا پیوست پیشنهاد خود بدفتر کل سازمان تسلیم نمایند . برنده مزایده چنانچه از انجام معامله خودداری نماید سپرده مذکور بسود سازمان ضبط و اتومبیل هابه حائز حداکثر بعدی فروخته خواهند شد.

۲ـ پیشنهاد دهندگان بایسی پیشنهاد کتبی خود را منتهی تا آخر وقت اداری روز بیستم بهمن ماه‌سال جاری در پاکت لاك‌و مهر شده تسلیم سازمان نمایند .

۳ـ پیشنهادات باید صریح و واضح بوده و به پیشنهاد مشروط و فاقد سپرده یا خارج از موعد مقرر ترتیب اثر داده نخواهد شد .

۴ـ داوطلبان میتوانند اتومبیل های مورد مزایده را درتعمیرگاه سازمان واقع در بولوار الیزابت دوم خیابان میکده مشاهده و معاینه نمایند .

۵ـ پیشنهاد های رسیده در ساعت ده روز بیست و یکم بهمن ماه سال جاری در محل سازمان باز و قرائت خواهد شد .حضور پیشنهاد دهندگان در جلسه مزایده آزاد خواهد بودو سازمان در رد کلیه پیشنهاد ها یا قبول هریك از آنها آزاد است .

سازمان آب منطقه‌ای تهران
آ ـ ۶۶۹۱۰ ۱ـ۲

آگهی مزایده

سازمان آب منطقه‌ای تهران تعداد سی و هشت دستگاه اتومبیل های استیشن ، وانت ، کمپرسی فرسوده خود را از طریق مزایده کتبی باشرایط زیر بفروش میرساند .

۱ـ پیشنهاد دهندگان بایستی در موقع تسلیم پیشنهاد مبلغ یکصدو پنجاه هزار ریال «۱۵۰۰۰۰»به صندوق سازمان آب منطقه‌ای تهران پرداخت و رسید آنرا پیوست پیشنهاد خود بدفتر کل سازمان تسلیم نمایند . برنده مزایده چنانچه از انجام‌معامله خودداری نماید سپرده مذکور بسود سازمان ضبط و اتومبیل ها به حائز حداکثر بعدی فروخته خواهند شد .

۲ـ پیشنهاد دهندگان بایستی پیشنهاد کتبی خود را منتهی تا آخروقت اداری روز بیستم بهمن ماه سال‌جاری درپاکت‌لاك و مهر شده تسلیم سازمان نمایند .

۳ـ پیشنهادات باید صریح وواضح بوده‌و به پیشنهادمشروط و فاقد سپرده یا خارج از موعد مقرر ترتیب اثر داده نخواهد شد .

۴ـ داوطلبان میتوانند اتومبیل های مورد مزایده را درتعمیرگاه سازمان واقع در بولوار الیزابت دوم خیابان میکده مشاهده و معاینه نمایند .

۵ـ پیشنهاد های رسیده در ساعت ده روز بیستو یکم بهمن ماه سال جاری در محل سازمان باز و قرائت خواهد شد ، حضور پیشنهاد دهندگان در جلسه مزایده آزاد خواهد بود و سازمان در رد کلیه پیشنهاد ها یا قبول هریك‌از آنها آزاد است .

م الف ۱۰۶۸۶ ۱ـ۲ آ ـ ۶۷۲۷۲

سازمان آب منطقه‌ای تهران

زنان مشهور تاریخ

نوشته: مهین طبری

کشوری که در زمان ما «یمن» نامیده میشود ازواحد هائی‌پراکنده مرکب است در چند قرن پیش از میلاد مسیح از سرزمین های‌آباد جهان بوده و هنوز خرابه های‌سد بزرگی که مایه آبادی آن‌مملکت بوده‌است‌در جهان کنونی و زمان تسخیر فضا از آثار شگرف‌دنیای قدیم‌بشمار میرود.

این سد که باسم سد «عدم»یا سدمارب در تاریخ معروفست از نتایج فکری ملکه‌ایست‌که باسم بلقیس بر کشور سبا حکومت می کرده و ایجاد آن بدستور همان زنیست که زندگی او از کتابهای تاریخ به کتب مقدسه‌ای چون قرآن مجید کشیده شده استو در افسانه های شرقی از فارسی تا عبری سایه افکنده است. بلقیس که بشهادت تاریخ از زیبا ترین زنان عصر خود بوده‌است‌باندازه‌ای جمیل وزیبابوده که‌پادشاهی بزرگ و پیامبری پر قدرت «سلیمان»را مفتون‌خویش ساخته و اورا از سرزمین فلسطین و شام به کشور تحت اداره بلقیس و کشور سبا کشانیده است و شاید بی مورد نباشد که یاد آور شویم که‌سلسله سلطنتی حبشه که از قدیمی ترین سلسله‌های سلطنتی جهان می‌باشد خودرا ازاعقاب‌ملکه سبا می‌داند اضافه از قرآن مجید که‌در دو سوره اشاراتی باین داستان دارددر اشعار زبان شیرین‌پارسی غیـــراز منظومه‌های متعددی که حاوی داستان عشق و شور و محبت این دو دلداده باسم «بلقیس‌وسلیمان» است در اغلب‌دواوین‌فارسی یادی از این داستان شده است. چنانکه خواجه فرموده.

ای هدهد صبا به سبامیفرستمت
بنگر که از کجا به‌کجامیفرستمت
یا: مژده‌ای دل که دگر باد صبا باز آمد
هدهد خوش خبر از طرف سبا باز آمد.

صبا بخوش خبری هدهد سلیمان است
که مژده طرب از گلشن سباآورد

تاریخ تصریح‌دارد که پس ازآنکه بلقیس به تخت‌سلطنت مملکت‌سبا تکیه زد بزرگترین مشکل کشور خودرا که در مناطق استوائی قرار داشته است بی‌آبی و کم آبی تشخیص داده و شخصا تمام‌کشور خودرا از نزدیك مورد مطالعه قرار داد و سر انجام در نقطه‌ای که از لحاظ طبیعی برای ایجادسدی‌مناسب مینمود دستور بستن سدی بزرك داد و چنانکه مورخان نوشته‌اند: سدی میان دو کوه‌بسنك و قیر ساختند. ودر موقعی که بارانهای سیل آسای مناطق استوائی می‌بارید با بستن دریچه های سد دریاچه بزرك پشت سد را می‌انباشتند و در مواقع بی آبی‌بتدریج باباز کردن دریچه های مختلف سدمارب آبرا بتمام سر زمین یمن میرساندند و آن کشور به‌مناسبت آن سد و فکر دور اندیش ملکه مقتدرش سراسر از بوستانها،باغ هاوکشتزار هابود که توصیف‌این باغها حتی‌در کتاب مقدس ماقرآن درسوره‌ای بنام «سبا» مذکوراست باید دانست که بعد ها که این‌سد بزرك براثر سیلی مهیب وشدید شکاف برداشت‌کم کم ازمیان‌رفت کشورسباهم همه‌چیزش رااز دست دادواز آن‌همه آبادی وعظمت و شکوه‌چیزی جزخرابه های‌سدچهار هزار ساله‌اینك باقی نمانده است! ولی همین خرابه ها و این تخته سنگهای پراکنده در اطراف سد یادآور ملکه‌ای مقتدر و دوراندیش است که بدبختانه زندگی حقیقی‌و تاریخی اورا پوشانیده است کسانی که‌مایلند‌اطلاعات‌بیشتری در باره زندگی و عظمت این ملکه وبزرگی نقشه‌های عمرانیش بدست آورندبه کتاب های تاریخ بلعمی، تفسیر ابوالفتوح رازی و تاریخ طبری مراجعه کنند.

عروسی ادری هیپبورن

ادری هیپبورن ستاره فیلم «جنك وصلح» و بسیاری از فیلم های موفق دیگراین هفته در نزدیکی شهر لوزان بادکتر اندره دوتی پزشك جوان ایتالیائی ازدواج کرد.
این عکس عروس‌و داماد را در پایان مراسم‌ازدواج نشان میدهد.

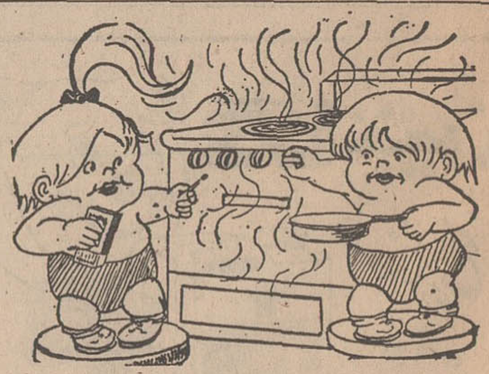

روشن کردن اجاق‌گاز کاربچه هانیست

طفلك ها خواستند آشپزی کنند خود راکباب کردند
با نظارت دقیق اجازه ندهید اطفال شما بااجاق گاز بازی کنند.

زنان

پایان نگرانی ها

لحظه شوق، آرامش و پایان نگرانی ها - این لحظه‌ایستکه باین سه همسر نگران فضا نوردان شوروی خبر میرسد، شوهران آنها سالم به زمین بازگشته‌اند.
این عکس اختصاصی خبرگزاری یونایتدپرس‌احساس پایان نگرانی را در چهره های «تامراولینوف» نفر وسط، «موزا شاتالوف» نفر سمت چپ‌و «لاریزا کورونوف» نفر سمت راست نشان میدهد.

یك‌ابتکار ساده برای نسوزکردن منسوجات

باآغشته کردن و خشکانیدن پاره اشیاء منزل از قبیل پتو ها، رویهٔ مبلها. ملحفه‌ها، فرشهای کوچك، مخصوصا وسایل خواب کودکان با محلولی که فورمول آنرا در زیر بعرض میرسانیم، شما خواهید توانست‌آنها را برای مدت محدودی در مقابل آتش سوزی احتمالی پایدار و یالااقل سوختن و اشتعال آنها را بطی‌تر سازید:

براکس ۲۶۰ گرم. آسیدبوریك ۱۱۵ گرم. آب پنج لیتر.

ابتدا دارو های مذکور را در یك ظرف نسبتا گشادی مانند طشت و غیره کمی حرارت داده و سپس هر نوع اشیائی راکه در آب قابل شستشو هستند دراین محلول مایع خیسانده و بخشکانید.

ضمنا یادآوری میشود که وسائل نسوز شده درهر نوبت شستشو و تنظیف خاصیت خودرا از دست میدهند و باید مجددا بر ضد آتش باصطلاح (آب داده شوند) و همچنین باگذشت زمان نیز پایداری خود را در مقابل آتش از دست خواهند داد.

- در هر صورت شرط اول هرکاررعایت احتیاط است.

ششمین سالگرد پیروزی انقلاب سفیدایران رابشما

کارگران کارخانجات رادیاتور ایران

سازندهٔ رادیاتور ایرکورد

پاسداران صنایع ملی، تهنیت میگوئیم

و سوگند یاد میکنیم:
که همگام با شما برادران سربلند کارگر، بخاطر پیروزی آرمانهای مقدس ملی و برتری کالاهای ایرانی، برای ساختن عظیم ترین قطعات پولاد، تا استوار کردن حتی یك پیچ کوچك همه دقت، تجربه و دانش خود را بکار بریم و با بستن مرزهای کشور بروی کالاهای خارجی،
پاسدار بیدارجبههٔ صنعتی انقلاب سفید ایران باشیم

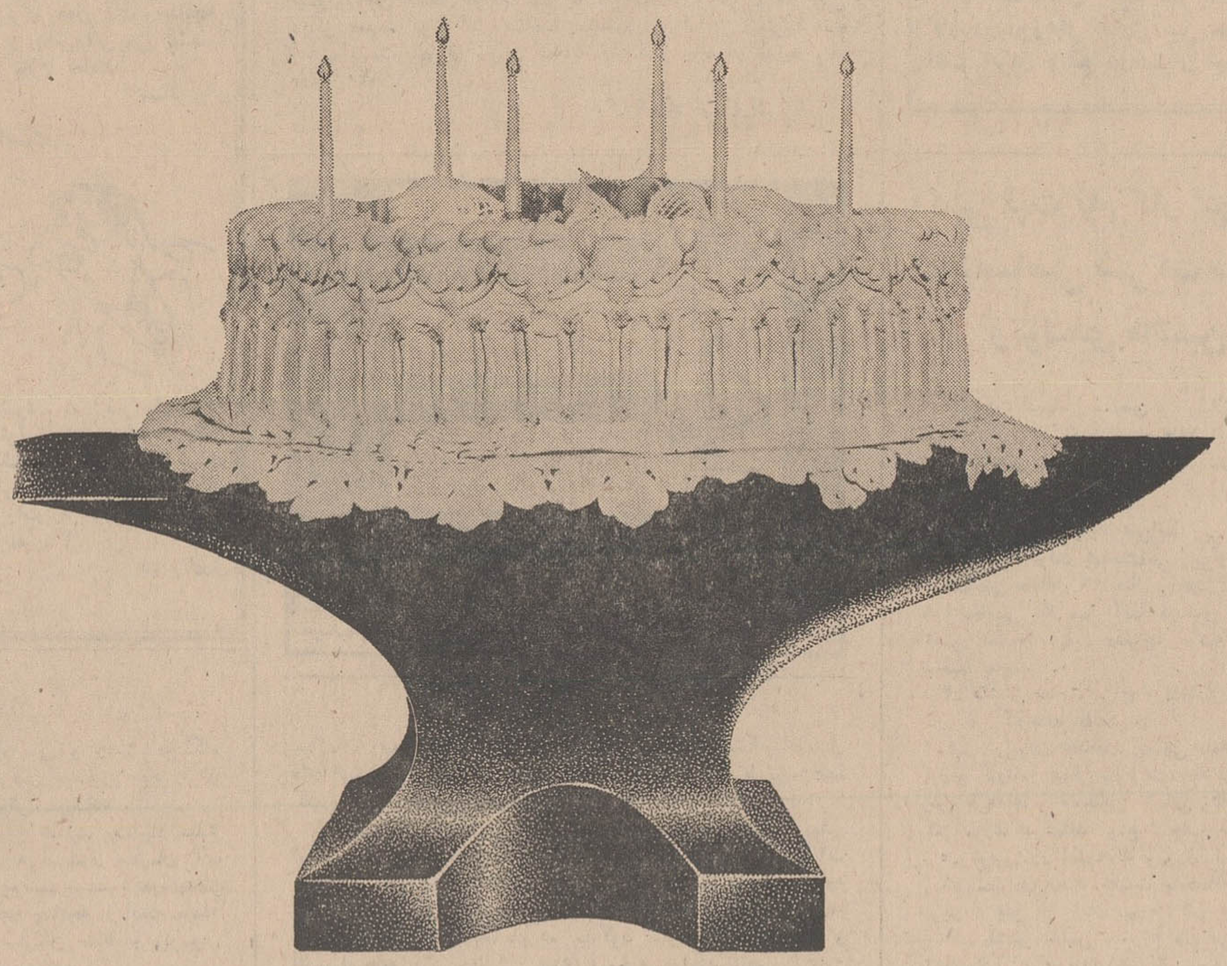

همسنگران شما درجبهه صنعتی انقلاب

کارگران کارخانجات ایران ناسیونال

ازاول ژانویه ۱۹۶۹

ایران رسماً بعضویت کنفرانس کشتیرانی درآمد

کشتیرانی

مدیر عامل کشتیرانی ملی آریا به نیابت ریاست کنفرانس انتخاب شد

موافقتنامه نهائی الحاق ایران به کنفرانس خطوط کشتیرانی قاره اروپا ـ خلیج فارس به امضاءرسید و بدین ترتیب خطوط کشتیرانی ملی آریا از اول ژانویه سال ۱۹۶۹ (۱۱ دیماه ۱۳۴۷) رسما به‌عضویت اتحادیه کشتیرانان قاره اروپا ـ خلیج فارس درآمد .

اتحادیه کشتیرانان قاره اروپا ـ خلیج فارس ـ همچنین آقای حمید موسویان مدیر عامل کشتیرانی ملی آریا را بعنوان نایب‌رئیس آن اتحادیه انتخاب کردو بنابه‌پیشنهاد و تاکید ایران ، نماینده کشتیرانی ملی آریا در کلیه کمیته های برنامه ریزی و اجرائی این اتحادیه عضویت یافت .

بموجب موافقتنامه نهائی‌الحاق ایران به اتحادیه کشتیرانان‌خطوط کشتیرانی قاره اروپا ـ خلیج‌فارس که هفته گذشته در آمستر دام مبادله گردید ، معادل ۵۰ در صد کل بار ایران از بنادر قاره اروپا بوسیله سرویس های منظم کشتیرانی ملی اریا حمل میشود و کشتی های متعلق به این شرکت هر ده روز یکبار بین بنادر خلیج فارس و بنادر قاره اروپا رفتو آمدخواهد کرد .

ضمنا کشتیرانی ملی آریا به موجب همین موافقتنامه هر سال ۳۶ سفر دریائی بین بنادر شرق‌وغرب انگلیس شامل لندن ، لیورپول ، گلاسکو و سوتامپتون وبنادرایران در خلیج فارس انجام میدهد .

انتظار میرود که مجموع بار وارده به ایران از بنادر اروپا به وسیله خطوط کشتیرانی قاره اروپا ـ خلیج فارس درسال‌مسیحی جاری (دیماه ۴۷ الی دیماه ۴۸) به حدود ۸۰۰ هزار تن برسد که ۴۰۰ هزار تن آن بوسیله کشتی های متعلق‌به کشتیرانی ملی آریا و زیر پرچم ایران حمل میشود

حجم مبادلات مرزی ایران وشوروی به۲میلیون دلارمیرسد

بقرار اطلاع امکانات‌زیادی‌برای صدور کالاهای ایرانی در چهار جمهوری هم‌مرز ایران فراهم شده است .

هیات بازاریاب ایران طی سفر اخیر خود بخوبی متوجه شد در صورتی که جمهوریهای مذکور بتوانند کالاهای بیشتری بایران صادر کنند واز این بابت قسمتی از احتیاجات ایران را تامین‌سازند مسلما واحدهای صنعتی داخلی‌می‌توانند مصنوعات زیادی به‌شوروی صادر کنند .

برای صدور کالا به شوروی احتیاج به موافقت نامه خاصی به امضای وزارت اقتصادایران‌ومقامات اقتصادی شوروی است که بموجب آن ۳ میلیون دلار کالا از طریق مرزی بین دو کشور مبادله خواهد شد .

ارزش کالاهای صادراتی مرزی هریك از دو کشور ۱٫۵ میلیون دلار میباشد. بلافاصله پس از امضای موافقت‌نامه مذکور هر یك از صاحبان صنایع و تجار صادر کننده که دراین‌سفر قراردادهائی برای خرید یا صدور کالا امضاء کرده‌اند دراین زمینه اقدام‌خواهند کرد. یکی از اقلام عمده صادراتی ایران به شوروی معادل ۲۰۰هزار دلار یخچال واجاق‌گاز میباشد .

اقتصاد

تفسیر اقتصادی روز — از: حبیب چینی

ایران، مرکز بازرگانی خاورمیانه (۲)

برنامه جدیدی در پیش روی یکایك مسئولین برنامه‌ریزی و اقتصاد کشور قرار داده شده است . این برنامه‌چنان که در شماره گذشته‌اشاره کردیم در مصاحبه اخیر شاهنشاه با مجله « اخبار امریکا و گزارش های‌جهان» طرح شده است و بموجب آن ایران باید « مرکز بازرگانی خاور میانه » گردد .

طرح و اجرای این مساله خود بخود رقابتی بر سرپیشی گرفتن از یکدیگر درتجارت منطقه خاور میانه ایجاد می‌کند و این خود عاملی است برای جانشین شدن رقابت های مسالمت آمیز به جای خصومت ها و کینه های‌زیان بخش در این منطقه حساس جهان . در حقیقت برنامه‌ای را که بسیاری از ملل جهان بصورت محرمانه دنبال می‌کنند و سازمان های‌جاسوسی تجارتی و صنعتی بوجود می‌آورند ، شاهنشاه ایران به صورت یك طرح آشکارعنوان میکنند و طبعا در این عرصه هرچه رقابت بیشتر باشد توسعه منطقه خاور میانه سریعتر خواهد بود و این جزئی است از نظراتی د شاهنشاه در دانشگاه عثمانیه حیدر آباد هنگام دریافت دکترای افتخاری عنوان فرمودند . « دنیائی که‌بخشی از آن در وفور ثروت وبخش اعظم آن در فقر و گرسنگی فرو رفته قابل‌تحمل‌نیست.»

تردید نیست که سایر کشور های‌خاور میانه نیز به تلاش های عظیمی برای غلبه برعقب‌ماندگی دست زده‌اند اما آنچه در پنجسال گذشته در ایران اتفاق افتاد کاملا استثنائی بود .

ژاپن که از پاره‌ای جهات در برنامه های اقتصادی ایران مدل و نمونه قرار گرفته برنامه‌ای در دست اجرا دارد که رشد اقتصادی‌خود را طی دهسال ۱۰۰ در صد اضافه کند . یعنی سالانه ۱۰ در صد بر رشد اقتصادی خود بیافزاید . اینکه تا پایان این برنامه ژاپن به کلیه‌هدفهای برنامه خود برسد ، محتمل است لیکن این محقق است که ماطی پنجسال گذشته سالانه بطور متوسط ۹٫۸ در صد بر تولید ناخالص ملی(به قیمتهای جاری) افزوده‌ایم و باقیمت های ثابت‌رشدناخالص ملی کشور ما ۸٫۶ در صد بوده است .

بنابر این در این زمینه از ژاپن چندان دور نیستیم آنچه ما را برای داشتن‌عنوان‌مرکز بازرگانی خاور میانه ذیحق میسازد اینست که نسبت رشد صنعتی ماازرشداقتصادی سریعتر و سالانه ۱۴درصد بوده است و در برنامه چهارم باید سالانه به ۱۶ در صد برسد از آنجا که ملاکها و استاندارد های معینی‌برای تولیدات صنعتی کشور وضع شده است بشرط رعایت‌آنها میتوان محصولاتی به بازار عرضه داشت که قابل رقابت باشد .

در اینجا طبعا وظیفه دشواری در برابر مسئولین اقتصادی کشور قرار میگیرد و آن‌این که باتمام قوا سعی کنند از هم اکنون بنای صنعتی‌کشور رابر اصولی استوار سازندکه محصولات صنعتی کشور از حیث کیفیت و قیمت قابل رقابت باشند . این گفته شاهنشاه باید نصب‌العین مسئولین اقتصادی کشورقرار گیرد که : « صنعتی‌پیشرفته و قابل دوام است که دارای قدرت رقابت باشد »

نمیتوان تصور کرد روزی که صنایع بزرگی در کشور بوجود آمده ومیخواهدموقعیت جهانی نظیر موقعیت ژاپن بدست آورد قیمت های محصولات ایران بالاتر از قیمت های بین‌المللی باشدو یا کیفیت آنها مرغوب‌نباشد. این مختصر روشن میسازدکه بخصوص برای صنایع کشور تنظیم برنامه های طویل‌المدت و تعیین خط‌مشی ۲۰ ساله کاملا امری ضروری است . تردید نیست برای موفقیت‌در چنین برنامه‌ای باید سیر پیشرفت علوم و تکنیك و صنعت را در مد نظر داشته باشیم در غیر این صورت علیرغم همه تلاشها صنایع‌ما همواره از امکانات روز عقب خواهد بود . دنباله این بحث را فردا مطالعه خواهید کرد.

دربازار تبریز :

مظنه گندم تنی ۲۰۰ ریال ترقی کرد

بازارشهرستانها

بازار تبریز هفته گذشته نسبتا جریان داشت و کالا ها در حدود مصرف معامله میشد . گندم اعلاهر تن ۵۳۰۰ الی ۵۶۰۰ ریال معامله میشدکه حداقل هر تن ۲۰۰ ریال نسبت به هفته گذشته اضافه شده بود. بهای حداقل وحداکثر قیمت جو نیز ۲۰۰ ریال ترقی کرد ، هر تن ۴۶۰۰ تا ۴۸۰۰ریال معامله‌شد.

*** برنج**

بهای انواع برنج بدون تغییر بود ، صدری درجه یك هر کیلو ۳۳ریال سیاهدم اعلا هر کیلو۳۶ریال، برنج چمپا یك کیلو ۱۷٫۵۰ ریال و برنج ماشینی در جه یك کیلوئی ۲۶ ریال معامله میشد .

بهای سیب‌زمینی‌در کیلوئی ۴٫۵ ریال ثابت ماند لکن پیاز هرکیلو ۱٫۵ ریال کاهش یافته و هر کیلو ۶٫۵ ریال معامله میشد . روغن حیوانی نیز هر کیلو ۱۷۰ریال‌بدون تغییر باقی ماند .

*** پوست و پشم**

معاملات انواع پوست و پشم جریان داشت و هیچ یك از قیمتها نسبت به هفته گذشته تغییری‌نکرد پوست گوسفند هرجلد ۲۴۰ ریال و پوست بز با مو هر جلد ۹۰ریال معامله شد .

*** قند وشکر**

معاملات قند و شکر در حدود مصرف بود ، قند میاندوآب هر کیلو ۲۵٫۷۵ بدون تغییر بود لکن قند کلوخه شهری ۰٫۵ ریال ارزان شده هر کیلو ۲۵ ریال معامله می شد .

شکر میاندوآب نیز ۰٫۲۵ ریال کاهش قیمت یافت و به ۲۲٫۷۵ ریال معامله شد .

● طلا

معاملات طلاو سایر مسکوکات فلزی راکد بود . لیره ترك قدیم ۱۰ ریال افزایش قیمت یافته به ۷۸۰ ریال معامله میشد ، قیمت پهلوی قدیم نیز ۲۰ ریال بالارفت وبه ۹۴۰ ریال رسید . پهلوی‌جدید ۱۰ ریال ارزان شده به ۸۹۰ ریال معامله میشد لکن نیم پهلوی ۵ ریال گران شده‌به ۴۴۵ریال رسید.

ربع پهلوی جدید نیز ۵ ریال افزایش قیمت یافته به ۲۴۰ ریال رسید .

درجلسه دیروز بورس

روی سهام بانك توسعه صنعتی‌ومعدنی معامله نشد

در جلسه‌دیروز بورس ، سهام بانك‌توسعه صنعتی ومعدنی ایران خریدارانی بمبلغ ۱۲۴۵ ریالی داشت ولی فروشندگان قیمت را از ۱۲۵۰ ریال پائین میاوردند و در نتیجه روی سهام مزبور معامله‌ای صورت نگرفت .

در همین جلسه پنج برك اسناد خزانه با ۴۶ روز مدت‌از قرار هر برك ۱۰.۰۲۸ ریال معامله شد .

و۹ برك دستور پرداخت اصلاحات ارضی به سررسیدهای مختلف به مبلغ ۱.۰۶۵۴ ریال معامله شد .

جمع معاملات دیروز به ۱۵۶٫۷۳۵ ریال بالغ شد .

DYESTUFFS ICI DIVISION

Male clerk required having thorough knowledge of import-export procedures, stock control, warehousing and statistics. Applicants should be Iranian nationals, fully proficient in Farsi and English and should have completed military service or have exemption. Applications, handwritten in English, detailing education and experience, should be addressed to the Manager, Dyestuffs Dept., Unduetsch Co. Ltd., P.O. Box 2684, Tehran. All applications will be treated in strict confidence and references will not be taken up without the applicant's consent.

براساس‌گزارش قسمت اطلاعات اقتصادی وبازرگانی مرکز‌توسعه صادرات ایران :

کیفیت خشکبار صادراتی امسال بهتر از سال قبل است

صادرات

در آذرماه سال جاری ۷۷۷۹تن میوه تازه وخشك به ارزش ۲۲۴ میلیون ریال از کشور صادر شد که از نظر وزن ۴۳۰ تن کمتر از صادرات مدت مشابه سال قبل‌ولی از نظر ارزش ۲۴ میلیون ریال بیشتر میباشد. صادرات میوه های تازه وخشك در آذرماه از نظروزن معادل ۷٫۶ درصد واز نظر ارزش معادل ۱۲٫۵ درصد کل صادرات غیر نفتی در این ماه بوده است .

قیمت متوسط هر کیلو میوه‌تازه و خشك صادراتی در آذر ماه امسال ۲۸٫۷۳ ریال بود در حالیکه در مدت مشابه سال قبل ۲۴٫۴۱ ریال بود. باتوجه به‌اینکه برآورد میشود تولید خشکبار در سال جاری ۱۵ درصد بیش ازسال قبل میباشد گران شدن قیمت خشکبار ومیوه صادراتی را باید ناشی ازایجادبهبود در نوع‌محصول و توسعه استانداردآن تلقی نمود.

بطور کلی وضع خشکبارامسال ازنظر کیفیت بهتر از سالهای قبل بوده واز آنجمله سبزه رضائیه و مراغه بهتر بوده است ولی‌کیفیت خشکبار قزوین ـ ملایر و قوچان کمی پائینتر از محصول سال قبل بوده است .

بازرگانان صادر کننده آفت‌زدگی برگه را در سال جاری‌بین ۶۰ تا ۸۰ درصد کل محصول میدانند لیکن بنظرمیرسد این‌آمار مبالغه آمیز باشد و آفت دیدگی بمراتب کمتر از این‌ارقام‌باشد .

مظنه انواع خشکبار در آذرماه در بازار تهران باین شرح بود :

مغز بادام شیراز کیلوئی ۸۸ریال

مغزبادام تبریز کیلوئی ۹۰ تا۹۲ ریال

قیسی هرکارتن ۱۲٫۵ کیلوئی ۵۵۰ ریال

برگه‌هرکارتن۱۰کیلوئی ۳۰۰ تا ۳۴۰ ریال

سبزه‌مراغه هرکارتن۱۲٫۵ کیلوئی ۲۵۵ ریال

سبزه رضائیه هر کارتن ۱۲٫۵ کیلوئی ۲۳۰ ریال

سبزه قزوین و ملایر هر کارتن ۱۲٫۵ کیلوئی ۲۳۰ ریال

مظنه جهانی خشکبار درآذرماه باین شرح بود :

کشمش تنی ۲۸۰تا ۲۸۵ دلار

برگه تنی ۵۳ تا ۵۸ دلار

مغز بادام برای شوروی تنی۱۱۴۰ تا ۱۱۵۰ دلار

مغزبادام برای اروپا تنی۱۱۲۰دلار

قیسی‌برای اروپا تنی ۶۵۰ دلار

اعطای اختیار ممیز کل به‌سرممیز مالیاتی

مالیات

از طرف‌وزارت‌دارائی به پیشکاران دارائی اختیار داده‌شد درمواردی که ممیز کل بعلت استفاده از مرخصی یا بیماری نتواند در مهلت مقرر راجع باختلافات بین مودی وممیزی درباره برك تشخیص مالیاتی رسیدگی و به وظایف قانونی خود عمل کند برای جلوگیری از فوت مهلت مقرر درقانون پیشکار دارائی میتواند در این قبیل مواقع اضطراری که ممیز کل قادر به انجام وظیفه قانونی نیست وظایف اختصاصی و عمومی‌اوراموقتا درعهده یکی از سرممیزان حوزه ممیز کل مربوطه که قبلاامور مورد نظر بوسیله او رسیدگی و حل و فصل نشده‌باشد قرار دهد .

شماره‌های تلفن جدید
آزمایشگاه دکتر حبیبی
خیابان چرچیل شماره ۳۲ ـ۳۱۳۹۵۴ و۳۱۳۹۳۵
آ_۳۴۱۱۷ ۱_۲

برای خرید و اطلاع از شرایط نمایندگی انواع ماشین آلات ، لوازم یدکی اتومبیل‌های سواری وباری وتراکتور لوازم الکتریکی ، رادیو ، تلویزیون ، ضبط‌صوت ، تریکو ـ مواد‌شیمیائی وسایر لوازم صنعتی وتجارتی بادفتر مرکزی
گروپ تجارتی ایران
که در کلیه شهرهای آلمان واروپا دارای نمایندگی وشعب میباشد به آدرس زیر مکاتبه فرمائید
Fa. IRAN_GRUPPE
5 KÖLN
POSTFACH 7166

تخفیف مخصوص زمستانی
روکش جنرال GENERAL
شرکت سهامی روکش جنرال به اطلاع کلیهٔ مصرف‌کنندگان طایرهای روکش میرساند که براثر ازدیاد محصول درقیمت کلیهٔ طایرهای روکش شده تخفیف قابل ملاحظه منظور نموده.
برای کسب اطلاع از نوع طایر ومیزان قیمتها واستفاده ازاین موقعیت استثنائی به
۱ـ خیابان تخت جمشید ساختمان شرکت سهامی فیروز ـ فروشگاه جنرال
۲ـ انتهای خیابان سپه ـ نزدیك میدان باغشاه ـ فروشگاه جنرال
۳ـ نارمك اول ـ خیابان سنگان ـ فروشگاه جنرال
وکلیهٔ فروشگاههای معتبر لاستیك مراجعه فرمائید

نتیجه قرعه‌کشی بلیطهای اعانه ملی

شماره‌های برنده سری ۹۴۴ چهارشنبه ۴۷/۱۱/۲

۸	شصت ریال
۷۶	یکصدوبیست ریال
۹۵۱	یکهزارریال
۴۲۱۶	ده‌هزارریال
۸۲۹۰۶	بیست‌هزارریال
۰۱۳۴۰۷۴	یکصدهزارریال
۰۲۳۴۰۷۴	یکصدهزارریال
۰۳۳۴۰۷۴	یکصدهزارریال
۰۴۳۴۰۷۴	یکصدهزارریال
۰۵۳۴۰۷۴	یکصدهزارریال
۰۶۳۴۰۷۴	یکصدهزارریال
۰۷۳۴۰۷۴	یکصدهزارریال
۰۸۳۴۰۷۴	یکصدهزارریال
۰۹۳۴۰۷۴	یکصدهزارریال
۱۰۳۴۰۷۴	یکصدهزارریال
۱۱۳۴۰۷۴	یکصدهزارریال
۱۲۳۴۰۷۴	یکصدهزارریال
۱۳۳۴۰۷۴	یکصدهزارریال
۱۴۳۴۰۷۴	یکصدهزارریال
۱۵۳۴۰۷۴	یکصدهزارریال
۱۶۳۴۰۷۴	یکصدهزارریال
۱۷۳۴۰۷۴	یکصدهزارریال
۱۸۳۴۰۷۴	یکصدهزارریال
۰۶۷۰۰۹۲	دویست‌هزارریال
۱۶۷۰۰۹۲	یکصدهزارریال (جایزه مشابه دویست‌هزار ریالی)
۰۱۹۹۷۰۳	یک‌میلیون ریال
۱۱۹۹۷۰۳	پانصدهزارریال (جایزه مشابه یك میلیون ریالی)

شماره‌های ماقبل ومابعد جایزه یك میلیون ریالی هریك برنده بیست و پنجهزار ریال

شماره‌های ماقبل ومابعد جایزه پانصد هزار ریالی هریك برنده دوازده‌هزاروپانصدریال

شماره‌های ماقبل ومابعد جایزه دویست‌هزارریالی هریك برنده پنجهزار ریال

شماره‌های ماقبل ومابعد جایزه یکصد هزار ریالی هریك برنده دو هزار ریال

برندگان جوایز یك میلیون ریالی، پانصد هزار ریالی، دویست‌هزار ریالی ویکصد هزار ریالی باید حداکثرتا روزچهارشنبه آینده برای دریافت جایزه خود به بنگاه اعانه ملی مراجعه کنند. از میان این برندگان دونفر بحکم قرعه قهرمان شانس میشوند که بهرکدام یکدستگاه اتومبیل پیکان اهداء میشود.

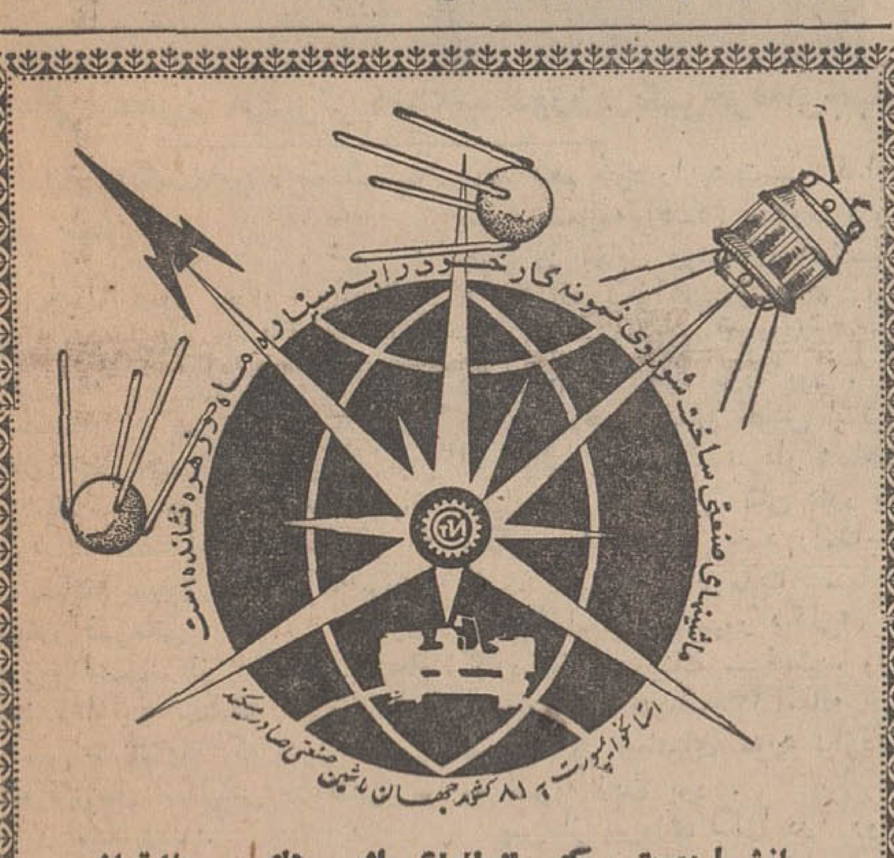
ازشما دعوت میکنیم از انواع ماشین های بورینك تراش‌و فرز ودرل سنك سمباده وپتك وپرس های مادیدن کنید. نمایشگاه میدان همایون (گمرك سابق) خیابان پیروز (رباط‌کریم سابق) تلفن ۹۵۳۷۷۴ ـ ۹۴۵۵۷
اصفهان ـخیابان شاهپور ـ آقای مصدقیان . تبریز ـ خیابان فردوسی آقای لامعی . مشهد ـ خیابان‌تهران ـ آقای حسن توانائی .بابل ـخیابان ششم بهمن آقای اکبرین.

دارنده جواز شماره ۱ نقره استاندارد
مرتضی مظفریان
برای تعویض نقره‌های فرسوده وقدیمی با نقره استاندارد بجواهری مظفرچهارراه لاله‌زار مراجعه‌فرمائید.
آ_۶۶۳۷۶ ۱_۵

دیگهای چدنی قطعاتی حرارت مرکزی
ام-آی-تری
MI_3

نماینده انحصاری فروش درایران وخارج شرکت سهامی
وارمر
متخصص: تاسیسات حرارت مرکزی ـ تهویهٔ مطبوع ـ بخار ـ تجهیزات بیمارستان
شمال میدان ۲۵شهریور ـ تلفن : ۶۲۷۳۲۴

ورزش

لندن شاهد نبردی بزرگ بر سر عنوان قهرمانی بکس جهان در دسته سبک وزن بود

«جانی فیمچون» قهرمان استرالیا، سلطان تازه دسته سبک وزن جهان

«جانی فیمچون» مردبرتر دسته‌سبک‌وزن‌دربکس حرفه‌ای جهان

* لندن (انگستان)، سه‌شنبه یکم بهمن

امشب شش هزار تماشاگر حاضر در استادیوم «آلبرت هال» لندن شاهد پیروزی قهرمان بیست و سه‌ساله فرانسوی و استرالیائی اصل، جانی فیمچون برجوزه لگرا قهرمان سابق بوکس حرفه‌ای‌جهان در دسته سبک وزن بودند.

مسابقه‌فیمچون ولگرا که برسر عنوان قهرمانی جهان بداوری جورج اسمیت از اسکاتلند انجام میشد، اولین مسابقه قهرمانی بوکس جهان بود که بدون حضور یك قهرمان انگلیسی در لندن‌برگزار میگردید.

باوجودیکه در تمامی مدت‌بازی احساسات تماشاگران بیشتر به سود قهرمان کوبائی‌الاصل‌اسپانیا، جوزه‌لگرا بود در پایان روند پانزدهم بازی، داور مسابقه‌با اعلام نتیجه ۷۴٫۵بر ۷۳٫۵بسودفیمچون دست اورا بعنوان نفر پیروز بالا برد.

مسابقه پرهیجان لگرا وفیمچون باپیروزی لگرادر روند اول‌مسابقه آغاز گردید ولی زمانیکه مسابقه روند دهم خود را پشت‌سر گذارد نتیجه مسابقه (۵-۵) مساوی بود چون در مقابل روندهای ۱-۲-۴-۶ و۷ که لگرا پیروز شده بود فیمچون روندهای ۳-۵-۸-۹-۱۰ را از حریف خود برده بود. در روند یازدهم قهرمان خوش استیل اسپانیائی که سبك نبرداو شباهت بسیار به کاسیوس کلی دارد بار دیگر حریف مدعی خود رامغلوب کرد. لگرا در تمام مدت مسابقه همچون استیل مشهور «کلی» با گارد باز در رینك میرقصید، ولی باوجوداین حریف ۲۳ ساله او فیمچون در زمانهای مورد نیازقادر به ضربه زدن بود.

پس از پیروزی لگرا در روند یازدهم، فیمچون روند ۱۲ ولگرا روند سیزدهم را مجددا برد.

در این لحظه در حالیکه تصور بسیار برای پیروزی حتمی لگرا بوجود آمده بود، فیمچون که برادرزاده ری‌فیمچون قهرمان‌سابق و مشهور بوکس اروپا می‌باشد،در رینك شگفتی آفرید، چون در روندهای ۱۴ و۱۵ بسختی، لگرا را آزار داد و با حملات پی در پی خود، در هردوروند فاتح‌شد،هرچند که در روند سیزدهم چشم چپ خود او بخاطر یك ضربه هوك راست لگرا بسختی آسیب دیده بود.

● «لگرا» بعداز۱۲۲ پیروزی مغلوب شد

با وجودیکه فیمچون در نتیجه کلی مسابقه قهرمان جهان جوزه لگرا را مغلوب کرد و خود بعنوان قهرمان تازه بوکس جهان در دسته سبك وزن شناخته شد در طول مدت مسابقه دوازده باربخاطر ضربات سنگین لگرا بروی کف رینك خم شد.

این شکست لگرا در طول۱۲۲ مسابقه‌ایکه تا بحال در طول‌شش سال مدت قهرمانی‌اش انجام‌داده، دومین شکست او محسوب میشود چه وی ازاین تعداد مسابقه درپنج مسابقه آن بانتیجه مساوی و در بقیه باناك‌اوت پیروزشده است.

این مسابقه برای لگرا اولین مسابقه پس ازکسب عنوان‌قهرمانی جهان از هواردوینستون انگلیسی در ماه جولای گذشته بود.

درآمد جوزه لگرا باوجودباخت در این مسابقه ۴۸ هزار دلار و درآمد فیمچون دوازده هزار دلار بود.

لگرا قبل از شروع مسابقه بدوستان خود گفته بود با اختلاف حداقل چهار روند حریف جوان خود را مغلوب خواهد کرد، در حالیکه لگرای ۲۵ ساله در پایان اولین مسابقه خود برای دفاع از عنوان جهانی مغلوب گردید!

جانی فیمچون در حال حاضر دومین قهرمان استرالیائی است که بعنوان جهانی دست می‌یابد، چه چند ماه قبل لیونل‌رزنیز فاتح یك عنوان جهانی بوکس‌حرفه‌ای گردید.

در پایان مسابقه فیمچون به خبرنگاران گفت:

-لگرا در این مسابقه زیاد مرا بزحمت نیانداخت،و با تلاشی که در روند آخر بخرج دادم صد درصد به‌برد خود ایمان داشتم.

در برابر این گفته فیمچون‌لگرا اظهار داشت،.

من با اطمینان به برتری‌بسیار خودم در روندهای اولیه تصور کردم، امتیاز کافی برای پیروزی کسب کرده‌ام، درحالیکه تصمیم داور ناگهان‌مرا به‌شگفتی‌واداشت!

دنیای ورزش

* هوستون (تکزاس)

مارك‌ستمن، ششمین نفر جدول رده‌بندی‌بوکس‌حرفه‌ای دسته سنگین وزن دنیاشب قبل در یك دیدار ده روندی حریف مکزیکی‌خود بابی - راسکون را با امتیاز مغلوب کرد. این پیروزی بیست و ششمین پیروزی او از بیست و هفت مسابقه‌ایست که تا بحال انجام داده است.

● میامی (فلوریدا)

لوئیس رودریگوز قهرمان سابق بوکس حرفه‌ای جهان در دسته میان سنگین در نود و هفتمین دیدار خود با ناك‌اوت پیروز شد. حریف او دوب هانتلی که قبل از مغلوب شدن، با قهرمان پیروزدر اکثرلحظات برابر می‌نمود.

در نخستین دور مسابقات تنیس جام دیویس
ایران با آفریقای جنوبی دیدار خواهد کرد

روز گذشته فدراسیون جهانی تنیس قرعه‌کشی‌مربوط به مسابقات جام دیویس سال ۱۹۶۹ مربوط به منطقه اروپا را انجام داد و ترتیب شرکت تیمهارا در دودسته الف و ب، باین شرح اعلام‌داشت.

دسته‌اول: اسپانیا با رودزیا - یوگوسلاوی بافرانسه- رومانی بابرنده دوتیم مصرو لبنان- پرتقال با برنده دوتیم ترکیه و اسرائیل - شوروی بایونان - کانادا با هلند -ایتالیا بابلژیك - نروژ بااتریش.

دسته دوم: موناکو با بلغارستان - دانمارك با چکسلواکی- لهستان با مجارستان - ایران با آفریقای جنوبی - ایرلند با لوگزامبورك - سویس با انگلستان - فنلاند باسوئد - نیوزیلند باآلمان غربی.

ششمین سالگرد پیروزی انقلاب سفید ایران را بشما

SEPANTA
سپنتا

کارگران کارخانجات سپنتا

سازنده انواع پروفیل

پاسداران صنایع ملی، تهنیت میگوئیم

و سوگند یاد میکنیم:
که همگام با شما برادران سربلند کارگر، بخاطر پیروزی آرمانهای مقدس ملی و برتری کالاهای ایرانی، برای ساختن عظیم ترین قطعات پولاد، تا استوار کردن حتی یك پیچ کوچك همه دقت، تجربه و دانش خود را بکار بریم و با بستن مرزهای کشور بروی کالاهای خارجی،
پاسدار بیدارجبهه صنعتی انقلاب سفید ایران باشیم

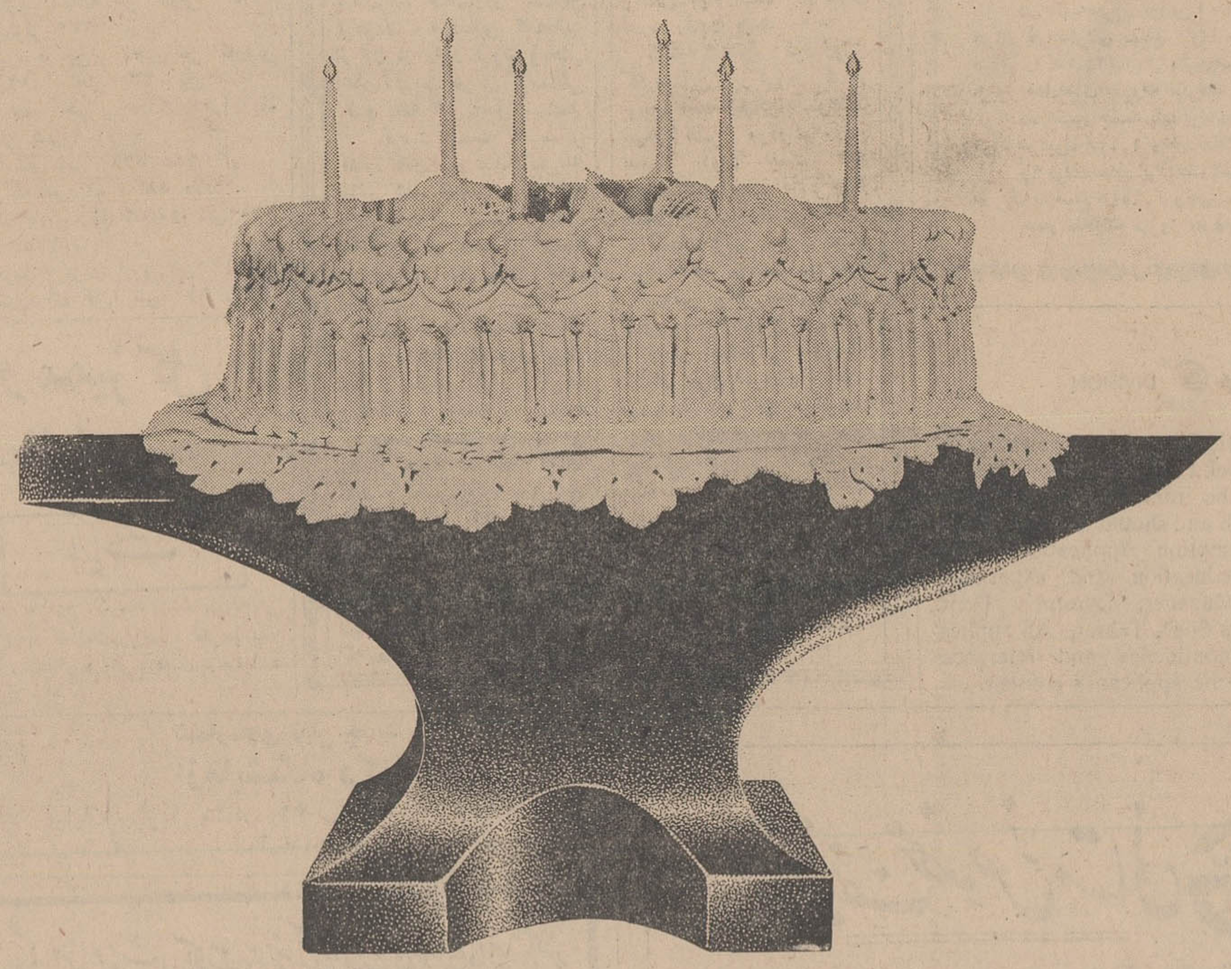

همسنگران شما درجبهه صنعتی انقلاب

کارگران کارخانجات ایران ناسیونال

سیلاب قسمتی از تهران را فرا گرفت

یك اتوبوس دو طبقه در انتهای نظام‌آبادباسر درسیلاب فرورفت . جان راننده بخطر افتاد ولی مردم رسیدند نجاتش دادند. ازحسن تصادف که‌این اتوبوس مسافر نداشت

بقیه‌از صفحه ۲۶

یابه کندی صورت میگرفت .

بعدازظهر دیروز بدستورماموران و براثر فشار آب و نفوذ سیلاب به زیر اراضی جنوب شهر لوله‌های آب را برای جلوگیری از ترکیدن آنها قطع کردند در همین موقع شرکت برق منطقه‌چند کامیون امداد برای جلوگیری از نفوذ سیلاب به مراکز پست های فشار قوی مناطق سیلزده فرستاد و خوشبختانه ماموران برق توانستند با اقدامات خود جلو نفوذ سیلاب را به پست ها بگیرند و در نتیجه در این محلات برق خاموش‌شد.

کمك ارتش

سیلاب شدید غروب دیروزمنطقه بازار را بشدت تهدید کرد دراین موقع‌شهرداری برای آن که از نفوذ آب بداخل بازار جلوگیری نماید از ارتش کمك خواست و بلافاصله افراد واحد های نظامی باتجهیزات‌و موتور پمپ برای کمك بمردم و ماموران شهرداری در منطقه بازار و سایر مناطق تهران مستقر گردیدند .

ماموران نظامی در سبزه میدان ، جلوخان مسجد شاه ، ناصرخسرو، گلوبندك ، میدان ارك و سایر مناطق مستقر گردیدندوبا بن‌طریق تا حدی با کمك کیسه های شن از نفوذ آب بداخل بازار جلوگیری گردید .

در این موقع از ناحیه شش شهرداری خبر رسید که سیلاب محلات سید ملك خاتون ، جنوب شهباز ، مسگر آباد ، خیابان منصور و شتر خان و اطراف‌خیابان ری را محاصره کرده است .مردم از ترس خانه های خود را تخلیه میکنند پس از دریافت این پیام دلافاصله ماموران شهرداری وچند واحد نظامی باین مناطق اعزام شدند . در خیابان های شوش ، خانی آباد ،ری ، سپهبد رزم‌آرا ، خراسان ، میدان خراسان ، شهباز ، ژاله ، شهباز حرکت اتومبیل ها ممکن نبود ودربسیاری ازاین محلات بعلت نفوذ آب به موتور اتومبیل ها آنها را از حرکت انداخته بود .

اعلام خطر

از ناحیه شش شهرداری به‌نواحی شمال شهر اعلام خطر شدوماموران شهرداری از مسئولان نواحی شمال شهر درخواست کردند که از جریان سیلاب بسوی ناحیه شش جلوگیری نمایند زیرا که در این منطقه آب سراسر خانه های‌خشت و گلی مردم رافرا گرفته بود و خطر ریزش این ساختمان هابیشتر میشد .

*** راه بسته**

در خیابان شهباز ارتفاع آب یاد شده و در سراسر پهنای خیابان جاری بود و وسائط نقلیه در وسط خیابان چنان درهم پیچیده بودند که‌نه شهردار ناحیه و نه‌ماموران نتوانستند از این خیابان عبورکنند و در نتیجه امر رساندن کمك به مردم خانه های سیلزده ممکن نگردید . و ماموران به ناچار از معابر دیگر و از طریق اراضی بایر در حالیکه تا کمر در اب‌بودند بطرف شهباز جنوبی که در آنجا وضع بسیار خطرناك پیش آمده‌بود حرکت کردند .

در ساعت شش بعد از ظهر ارتباط ناحیه شش شهرداری با سایر مناطق تهران قطع شدونلفن ناحیه از کار افتاد و همه‌ماموران این ناحیه برای کمك به محلات جنوبی شوش‌و مناطق سنك تراش ها و کوی دباغها محله کاه فروشان وسید ملك خاتون‌وشتر خان رفته بودند ولی از دست این ماموران کاری ساخته نبود و سیلاب در بیشتر نقاط واردخانه‌ها و محلات گردید .

*** شهردار پیاده**

درخیابان‌های شوش شرقی وشهباز جنوبی سیلاب همه‌جا را گرفته‌بود و شهردار تهران که باین منطقه آمده بود بعلت راه‌بندان نتوانست از خیابان عبور نماید و بناچارپیاده از طریق خیابان ارج به شترخان و خیابان منصور که احتمال خرابی در آنجا میرفت راه افتاد .

دیشب در محلات جنوبی‌تهران بسیاری از مردم از ترس جریان آب و خطر ریزش سقف و دیوار نخوابیدند .

جمعی ازمردم‌در سیدملك‌خاتون به امامزاده اهل‌علی پناه بردند در این مناطق آب‌وارد کلیه خانه‌های واقع در خیابان اهل‌علی شده‌بود.

*** درراه‌آهن**

دیشب فشار سیلاب ، ایستگاه تهران را از دو طرف موردتهدید قرار داد و ماموران راه‌آهن کانال های آبرو ایستگاه را باز کردند و سیلاب بشدت از محلات انبار نفت تا قلعه مرغی و خانی‌آباد در این کانالها جاری گردیدتا بامداد امروز سیلاب‌در قسمتی ازایستگاه روی خط آهن را فرا گرفته بود و لحظه‌ای بعد فروکش کرد .

عصر دیروز و دیشب مردم هاشم‌آباد ازناحیه ژاندارمری کمك خواستند و دویست‌و پنجاه ژاندارم باپیل‌و کلنك در این ناحیه بمردم کمك کردند .

*** کشته شدند**

در ساعت هشت دیشب براثر ریزش دیواری در خیابان خورشید یك نفر کشته ، سه نفر مجروح گردیدند .

*** در خیابان سپه**

دیروز عصر خیابان سپه را آب گرفته بود و رهگذران راهی بیرون ازسیلاب نداشتندبیش از همه‌سیلاب مقابل مسجد مجد را فرا گرفته بود وکسانیکه میخواستند به کوچه‌شرقی مسجد مجد بروند راه نداشتند ، بالاخره جماعتی فکرها را روی هم ریختند و فورا تعدادی نیمکت‌آوردند و در پیاده‌رو گذاشتند و با استفاده از این نیمکت ها ساکنین کوچه بغل مسجد توانستند وارد مسجد مجد شده از در دیگر آن که در کوچه قراردارد بخانه خود بروند .

*** ماهی‌گیری**

امروز صبح‌دربلوار کرج دونفر جوان خوش ذوق برای انتقاد از شهرداری تهران قلاب ماهیگیری بدست‌گرفته بودند وبه‌آب جمع شده در سطح شمالی بلواراندانخته بودند تا ماهی بگیرند رهگذرانی که‌امروز ازبلوار کرج می گذشتند بادیدن این‌صحنه انتقادی‌خنده‌شان میگرفت .

اتوبوس زیر سیلاب

ساعت ده صبح امروز اتوبوس دوطبقه خط۱۱۸هنگامیکه درانتهای نظام‌آباد مشغول دور زدن بود در گودالی پراز سیلاب فرو رفت به صورتی که طبقه اول اتوبوس زیر آب‌قرار گرفت راننده اتوبوس که در داخل آن بود بوسیله عابرین نجات داده شد.

*** سقف بازار فروریخت**

سحرگاه امروز مجددا باران سیلابی ریزش کرد ووضع دیروز بعدازظهر ودیشب تکرارشد بااین تفاوت که‌سیلاب‌امروز باعث‌خرابی هم شد .در منطقه بازارسلطانی ، بازار چهل‌تن ، چهارسوق بزرك ، امین‌السلطان سقف‌بازار فروریخت و در این منطقه دکان ها را بستند و مردم از این مناطق دور شدند .

در چهارراه گمرك سیلاب وارد حمام مرمر شد و مشتری های‌حمام لخت‌و سرآسیمه از حمام بیرون ریختند . درمنطقه قلعه‌وزیر نیز یك ساختمان چهار طبقه فروریخت ولی مردم و ماموران ساکنان این خانه را نجات دادند .

*** خرابی تلفن**

امروز تلفن های تهران خوب کارنمیکرد وشماره‌های‌دووهفت‌ونه بکلی از کار افتاده بود

این اختلال ناشی از نفوذ آب در کانال های تلفن تهران بود.

در ناحیه چهار منطقه امامزاده حسن به استخر بزرگی مبدل‌شده و سیلاب دیوار راه‌آهن را درچند نقطه خراب کردوبه محوطه‌راه‌آهن نفوذ کرد . ماموران ناحیه چهار شهرداری امروز در سراسر این ناحیه خانه هائی که بوسیله‌سیلاب تهدید میشد تخلیه کرده‌ساکنین آنها را به خانه های اقوامشان منتقل کردند .

خبرهای روز

تجلیل از استاد بازنشسته پارسی‌نویسان ارتش

در یك مجلس میهمانی که عصر دیروز در حضور والاحضرت شاهپور غلامرضا پهلوی در باشگاه افسران ترتیب یافت از خدمات پنجاه ساله تیمسار سرتیپ بازنشسته شمس‌الدین رشدیه در زمینه آموزشی تاریخ و ادبیات‌فارسی قدردانی‌شد و همچنین از پارسی نویسان ارتش شاهنشاهی تجلیل بعمل آمد .

در این مراسم تیمسارارتشبدبهرام آریانا رئیس ستاد بزرك ارتشتاران، جمعی از امراء و افسران نیرو های مسلح شاهنشاهی و شخصیت های مختلف مملکتی حضور داشتند .

نخست‌وزیر در وزارت کار

بعد از ظهر دیروز آقای هویدا نخست وزیر در وزارت کار و امور اجتماعی حضور یافت و پس از صرف ناهار با وزیر کار و امور اجتماعی از فعالیت های واحد های مختلف این وزارت‌خانه بازدید کردو برای پیشرفت امور آنها دستوراتی صادر نمود .

قیمت پلاك های جدید اتومبیلها

امروز سخنگوی شهربانی‌استان مرکز اطلاع داد که بهاء یك‌جفت پلاك اتومبیل شخصی ۱۴۴ ریال میباشد و دیروز اشتباها ۱۱۴ریال اعلام شده بود .

همانطور که دیروز اطلاع دادیم تغییر شماره اتومبیل ها از روز دوازدهم بهمن ماه آغاز میگردد و صاحبان اتومبیل باید در روز های تعیین شده‌به کلانتری محل‌مراجعه و ضمن تسلیم رونوشت‌ویا فتوکپی سندمالکیت و فیش‌بانکی پرداخت ۱۴۴ ریال تقاضای تعویض شماره نمایند .

پلاك های جدیدوسیله کلانتری ها بمنازل صاحبان اتومبیل ارسال میشود .

سفر رئیس مجلس سنا و رئیس اطاق صنایع به‌چین‌ملی

بنابدعوت دولت‌چین ملی و فدراسیون صنایع و بازرگانی این کشور ، آقای شریف امامی‌رئیس مجلس سناوسناتور طاهر ضیائی رئیس‌اطاق صنایع و معادن ایران امشب عازم «تایوان » پایتخت‌چین ملی خواهندشد .

اسامی هیئت‌رئیسه جدید شورایعالی اصناف

امروز شهردار تهران اسامی نه نفر اعضای هیئت رئیسه اصناف و۵ نفر مشاوران شورایعالی‌اصناف را در اختیار خبرنگاران گذاشت.

هیئت رئیسه

اعضای هیئت رئیسه اصناف عبارتند ازآقایان مهندس عنایت‌اله عقیلی (رئیس اتحادیه در وپنجره ساز)- محمدحسین حسینی (رئیس اتحادیه سماورساز) - مرتضی طوسی (رئیس اتحادیه کشتار - کنندگان گاو) ، محمدحسن پیروز (نایب‌رئیس اتحادیه صنف فخار)، علی یزدان‌منش (رئیس اتحادیه چلوکبابی) ،حاج‌محمدشفیعی(رئیس اتحادیه درودگر و مبل‌ساز) ، رضا هنری (رئیس اتحادیه نوشت‌افزار فروش) محب‌خسروی(رئیس‌اتحادیه چوب فروش) ، محمد رضا سعادت (رئیس اتحادیه فروشندگان‌لبنیات)

مشاوران

مشاوران شورای عالی اصناف عبارتند از آقایان عباس روستا (نماینده مجلس)،منوچهررئیس‌زاده (مشاور شهردار) ، صدقیانی‌زاده و حجت‌الله‌اردلان (اعضای کمیته‌های اصناف حزب‌ایران‌نوین)، ابوالقاسم تفضلی (نایب‌رئیس انجمن شهر)

شورا کمیسیون رسیدگی بانقلاب اداری تشکیل داد

آقای محمدفضائلی‌نماینده قصر-شیرین و عضو فراکسیون پارلمانی حزب مردم اولین ناطق‌قبل ازدستور جلسه علنی امروز مجلس شورای ملی بود که‌برای نخستین‌بار بعداز تعطیلات زمستانی بریاست آقای عبدالله ریاضی درساعت نه بامداد تشکیل گردید .

آقای فضائلی بااشاره به انقلاب شاه ومردم گفت انقلاب شاه وملت باتصویب منشور رستاخیز ایران که‌در این روز تاریخی استواریافته چه‌بخاطر دگرگونی عظیمی که‌در زندگی همه طبقات ایران فراهم آورد وچه‌از جهت عمق‌ووسعت آثار آن وچه از نظر آرامی و بی آزاری آن که‌به انقلاب سفیدتعبیر گردیده نه‌فقط بمقیاس تاریخ ایران بلکه بمقیاس جهانی‌نیز حیرت‌انگیزاست این‌یك معجزه بزرك است که‌در تاریخ عصر ما در این قسمت از جهان روی داده است .

کشور پیشرفته

آقای مصطفی الموتی نماینده رودبار الموت نیز به نمایندگی از طرف فراکسیون پارلمانی حزب ایران نوین در باره انقلاب ششم بهمن صحبت کرد و گفت این انقلاب اساس‌زندگی اجتماعی‌ایرانی رادگرگون ساخت و کشور مارا که‌تا قبل از انقلاب جزو کشورهای عقب‌افتاده بود بصورت کشورمترقی و پیشرفته درآورده است .

زنده شده

همچنین آقای محسن پزشکپور نماینده خرمشهرازطرف فراکسیون پارلمانی حزب‌پان‌ایرانیست سخنانی ایراد نمود و گفت آثار و گسترش اصول انقلاب سفید شاه و ملت را نه‌تنها درزندگی مردم ایران بلکه دربین سایر کشور های جهان هم می‌بینیم وسیاست خارجی ما تحرك پیدا کرده و زنده شده است .

آنگاه مجلس وارد دستور شد و آقای اردشیرزاهدی‌وزیر امورخارجه آقای گودرزی‌رابعنوان معاون‌پارلمانی معرفی کرد آقای هلاکو رامبد ضمن تجلیل از کار وزارت امور خارجه‌گفت چه خوب‌است سایر دستگاههای دولتی نیز به تبعیت از این‌وزارتخانه نسبت‌به مراجعات‌مردم‌توجه بیشتری کنند .

سپس آقای رئیس‌مجلس شورایملی گفت بدنبال درخواست آقای محمد فضائلی برای رسیدگی به اقداماتی که‌در خصوص انقلاب‌اداری شده‌است کمیسیونی به‌عضویت خانم شوکت‌ملك جهانبانی و آقایان فخر طباطبائی‌دکتر اعتمادی رامبد . ارفع و پزشکپور تشکیل گردیدکه‌باحضور آقای فضائلی بموضوع رسیدگی خواهند کرد.

پس از پایان سخنان آقای ریاضی مجلس بسه لایحه دولت رسیدگی کرد و بکار خود خاتمه داد .

دنباله اخبار خارجه

به‌فضانوردان شوروی سوءقصد شد

مسکو - رویتر - امروز فاش شد که روز گذشته به اتومبیل حامل چهار فضانورد شوروی در نزدیکی کاخ کرملین سوءقصد شده ، از جزئیات این حادثه هنوز اطلاعی دردست نیست .

گزارش های‌رسیده حاکی‌است که عامل سوءقصد یك نفر روسی بوده که چند تیر با طپانچه بسوی اتومبیل حامل فضانوردان شلیك کرده است .

ژنرال گئورکی برگووی سرنشین سفینه سایوز۳ که در اتومبیل‌بوده براثر اصابت خرده شیشه های شکسته مختصری‌زخمی شده‌است.

ضارب یك جوان ۲۰ ساله بود که با دوهفت‌تیر بطرف اتومبیل‌فضا نوردان شلیك کرد. در این حادثه علاوه برراننده یك کارآگاه نیز مجروح شده است. محافل مطلع اظهار داشتند که جوان ضارب به بیماری روانی دچار میباشد .

فرار دستجمعی از زندان یونان

یك ایرانی نیز جزء فراریان بود !

آتن - یونایتد پرس - چهار نفر از زندان «کومورتینی» فرار کرده از پنج‌زندانی‌خارجی‌که بطوردستجمعی بودند دستگیرشدند .

این اولین بار است که زندانیان‌یونان دستجمعی فرارمیکنند. فراریان‌عبارت بودند از «فردریخ ردشاکه» جوان ۲۴ ساله آلمانی ، رضویان ۳۰ ساله‌اهل ایران و سه نفر دیگر که آلمانی و سویسی هستند . این عده که باتهام قاچاق حشیش به‌حبس هائی بین‌هشت ماه تا سه سال محکوم شده بودند دوباره بزندان برگردانده شدند .

پیشنهاد آتش‌بس ویتنام جنوبی

سایگون -خبرگزرای فرانسه- یك مقام مطلع در سایگون اظهار داشت که ژنرال کائوکی رئیس هیئت نمایندگی ویتنام جنوبی در کنفرانس پاریس پیشنهاد خواهد کرد که درویت‌نام‌آتش‌بس برقرار شود .

این مطلب در پیشنهادی که کائوکی‌برای‌دستور جلسه‌مذاکرات کنفرانس تهیه کرده گنجانیده است .

یك‌زن‌گدا کاندیدای نمایندگی پارلمان‌شد

دهلی‌نو - رویتر -۲۳ ژانویه - بانو «دویاتی‌شتی» یکی‌از گدایان حرفه‌ای هند خود رانامزدنمایندگی پارلمان ایالتی پنجاب هندکرد . از نامزد شدن این گدا، دو هزار تن از گدایان شهر«جولوندیر - شمالی »ابراز پشتیبانی کرده‌اند . انتخابات ایالتی پنجاب ماه‌آینده انجام میشود

خط آهن جنوب ناسیلاب فروکش نکند بسته است

آقای مهندس جالینوس مدیرکل فنی راه‌آهن امروز اعلام داشت که باران های استوائی وسیل آسا در دشت خوزستان باریده‌و موجب‌جریان سیل مدهشی گردیده و قسمتی از خط‌آهن تهران جنوب طعمه سیل‌شده است .

سیلاب شدید خطوط ارتباطی راه آهن را نیز قطع کرد و صبح امروز سیلاب شدید رودخانه کرخه قسمتی از وسایل کار ماموران و محمولات قطارهای عملیات را با خود برد . ماموران راه‌آهن‌درحال حاضرکوشش میکنند تا با ریختن سنك لاشه در مسیر خط برای ترمیم خط اقدام کنند و تاسیلاب فروکش نکندحرکت قطار ها امکان پذیر نخواهد بود .

بدنبال طغیان رودخانه‌ها :

چند نقطه از لبنان زیرآب فرورفت

این عکس یك منظره از جریان سیل را در لبنان نشان میدهد . وهمانطورکه دیده میشود اتومبیل ها و جراثقال ها تا سقف خود زیر آب فرو رفته‌اند .

تاکنون تعدادی از رانندگان این‌اتومبیل‌ها گرفتار سیل‌وحشتناك شده ومرده‌اند . بیشترین خرابی براثر طغیان رودخانه «یابس»روی داده و جالب‌است که «یابس»بمعنای خشك است و معذلك طغیان آب همین رودخانه خشك باعث‌ویرانی ساختمان ها و مرك عده‌ای گردیده است .

عکس رادیوئی اطلاعات

بیروت - آسوشیتد پرس - بدنبال ریزش مداوم باران وبرف شدید چند رودخانه بزرك لبنان طغیان کردند و قسمت های‌بزرگی از این کشور زیرآب فرو رفت . سیل در چند نقطه خسارات زیادی وارد کرده است . گزارش های رسیده از ترکیه و سوریه حاکی است که ریزش برف و باران در این کشور ها نیز جریان دارد و سطح آب رودخانه فرات‌که طغیان کرده همچنان بالا می‌آید وویرانی های بیشتری ببار میاورد .

اسامی قبولشدگان کنکور پلی تکنیك

امروزاسامی قبول شدگان و افراد ذخیره امتحان ورودی دیماه «ترم‌زمستانی » دانشکده صنعتی «پلی‌تکنیك »تهران »بترتیب‌معدل بشرح زیراعلام شد :

قبولشدگان

شهبازی‌باقر ، رهبری غلامعباس ، عاقل ملکی‌اسدالله،نودهی‌هدایت‌اله اسکندری حسین ، نژاد لباف حسین ، در مرتضی ،اخلاقی کتابی غلامعلی ، میرزاپور رضائی‌قدیر ، کاظمی عباس ، خسروانی احمد آقا ، یزدانفر منوچهر ، محسنی محمد، کشاورزیان مهرداد ،بهرام پورعباس ،ابراهیمی خسرو ،یزدی محمد فرزانه مسعود فقیهی ،مقدم علی‌اصغر، حسینخانی بهرام ، جناتی احمد، آرامین ، حمید ، شوکتی پورثانی حیدر ،پیروشعبانی محمد، قطره سامانی نصرت‌الله، صفائی ایرج ، گرمه محمد،حاجی شفیعیها محمد، اشتری‌تلخستانی تورج ، رستگاری محمود ،سهمانی مهدی ، برادران کامران، هوشمند ویکی‌عباس ، قمصری اصفهانی فریدون ، محمدپوررودبار کی محمد جعفر ، ابراهیمیان چینچانی علی، ابوالقاسم فیروزکوهی رحمت‌الله، آراسته طهماسب ، ملك بهزاد، شاپوری محمدعلی ، فکوری منزه محمدرضا ، شفاعت احمد ،یزدانی نوگورانی بیژن ، آتش روخانم هایده ، کبیری محسن فارسیان محمدباقر ، قانعان احمد، رضائی نماور شعبانعلی ، مجد حمید ، احمدی داود ، نیکی محمدجواد، ترابی محمود .

رسولی دیزج منوچهر ، خوئینی‌ها مرتضی ،داستانی مبارکه سهراب، پدوئیم عزیزالله ، فتح‌اللهی سعید، توتونچیان حمید ،دوستدار صنایع اکبر ، امامزاده واقفی سید محمد رضا ، شریعت‌پناهی میرحسینعلی، خلیلی‌فرد حسن ، سلیمانی احمد، ضیاءگرگری سید علاءالدین ،نادر اصفهانی محسن ، جرجائی محمد، اسدی عبدالمجید ، امینی‌فرحسین، فری‌برزشهریار ، قلم سیاه علی اکبر ، کیانی خونساری محسن ، صنوبر لیماکشی موسی ، کرمی محمدجعفر ، شیرعلی کلیشادی اکبر ، پیله‌وری علی‌اکبر ، امامی محمود ، مرشد عباسعلی ،آلیاسین سیدمحمد صادق ،مدبر سعید ، خامنه احمد ، حسن پوردافسارینیا مهدی ، قدسی سیدمحمد ، روشن سید محمود ناظر فصیحی محمود، مرادی فلاح علیمراد ، فرندلیش ادوارد ، احقر سیدامیر ، ایزدی آملی حسین ، سید کاظم ویلیان داریوش ، توسلی عباس ، عزت‌یار پرویز ، صادقزاده ایمان ابراهیم، قاسمیان‌لنگرودی محمدتقی،سحری خلخالی حسن ، جلوه غلامرضا ، حسین‌چی مسعود ،غبرائی اسحق ، قرشی چپقان فیروز ، سریدونی رحیم‌آبادی حسین ، چایچی محمد علی ، رفقی سیدجمال ، اقلیماعلی، جلی شهرضائی حسین ، بکائیان علیرضا ، خالقی عمروآبادی ناصر، مشرقی محسن .

ذوقی محمد نبی ، بهزادی‌فریدون، خیر خواه سیاوش ، حاج سلیمانی محمد ، یعقوبی سنگابی نوراحمد، نیلی بهزاد ، صارمی‌هاشم،قلیچ خان محمد باقر،بزازیان‌محمد کاظم کیمیاگری علی اصغر ، افشار ابراهیمی شیرین ، بهادر زاده قندهاری فرامرز ،دائیان سعید ، رهبر ایرج .

افراد ذخیره

کرامتی رحمن ، فریدارعبداله، نیکو خصال محمد ، باشی احمد قلی ، قدوه پیروز ، هاشمیان‌محمد تقی ، شفاعت دوست سیف‌اله ، مهدوی شهری جعفر ، کرمانی محمود ، قدیری بشر دوست‌محمد، اختیاری رحیم ، کبیری حلج راده عبدالمجید ، نجفی مظاهری‌محی-الدین ، فاطمی سید مجتبی ، محمودی سیروس ، صانعی رضا، وزیری خانم زهرا ، محبتیان معصوم ، شکوهی نهر خلجی گودرز ، هاشمی محمد ، اکبریان تفاقی محمد علی ، قلمکاری‌جواد، بحرانی منصور ، مقصودلوابراهیم، سنجری نیستانی کیانوش ، کلاه-دوزان مجتبی ، میربهاء نسرین ، رضوانی موسی ، میر محمدی‌سید محمد ، رحمانی فرخ ، حافظیان محمد رضا ، پور نادری حسین ، فراش باشی مسجد سیدهادی ، قاسمی کاکرودی محمود،افراسیابی احمد ، نظیری مهربانی سیدمهدی ثمری میبدی عبدالحسین ، ریاحی کورش ، کیاماری‌علی‌اکبر ،عباسی بروجنی محمد رضا ، حسنی نجف آبادی سید مهدی ، زراعی محمد علی ،سعید فرسید محمد ، کبابی سید محمد رضا شبستر یلر کریم دیان زاده ادوارد ، سندی بزرك ، سراج هرمز ، صدرمهدی ،علوی دهکردی منصور ، حقیقی پرویز ، چینی چیان مصطفی ،بهمام‌رودسری قاسم ، اکبری محمدنبی ،لفاف‌چی محمد رضا ، صدریه محمد سعید، بقائی حسن لیلی علیرضا .

مدارك نامنویسی

قبولشدگان میتوانند از تاریخ نشر این آگهی تا آخروقت‌اداری روز پنجشنبه ۱۰ر۱۱ر۴۷باشرائط زیر ثبت نام نمایند .

۱- ارزش تحصیلی(تائیدیه)

۲- شش برك رونوشت‌شناسنامه و ۱۲ قطعه عکس برقی .

۳- تسلیم رسید بانکی به مبلغ ۱۰۵۰۰ ریال به حساب شماره ۸۱۰ دانشکده صنعتی در بانك ملی شعبه میدان فردوسی و ۱۰۰۰ریال بابت وجوه ورزشی به حساب‌شماره ۲۲۰۱ بانك مرکزی و مراجعه به دفتر آموزش دانشکده برای‌تعیین و ترتیب پرداخت شهریه سالهای تحصیلی آتی و ضمنا در صورت احتیاج از افراد ذخیره در روزهای شنبه و یکشنبه ۱۲ و ۱۳بهمن ماه به ترتیب معدل و با شرائط فوق ثبت نام بعمل خواهد آمد .

رئیس دانشکده صنعتی (پلی-تکنیك تهران) یگانه حائری

دریافت نشان

بفرمان مطاع شاهنشاه آریامهر آقای ایرج گلسرخی مدیر کل رادیو ایران بدریافت یك قطعه‌نشان اصلاحات ارضی مفتخر گردید .

باتلفن ۳۱۱۲۱۷

میتوانید در تالار انجمن جابگیرید

بارندگی های سیل آسا ترافیك شهر را مشکل تر ساخته ورفت‌وآمد ازیکسوی شهر بسوی دیگر برای‌تهیه بلیط تئاتر بسختی صورت میگیرد ، از این‌رو سرویس تلفنی دایر شده است .

علاقمندان بتماشای تئاتر هنرمندان اصفهانی که از امشب تا یك هفته در تالار انجمن واقع در خیابان شمالی امجدیه (خیابان نامجو) روی صحنه خواهد آمد میتوانند با تلفن ۳۱۱۲۱۷ جای خود را در تالار انجمن دوشیزگان و بانوان هرشب که مایلند قبلا رزرو کنند ، بدین ترتیب که بوسیله این تلفن تعداد کارت مورد نیاز خود را برای شبی که‌میل دارند نمایشنامه (خانم اروپائی) را در تالار انجمن تماشا کنند اطلاع بدهند بلافاصله بلیط موردتقاضا به نشانی خانه یا دفتر و موسسه‌ای که هستند فرستاده میشود .

قیمت بلیط : یکصد ریال ، پنجاه ریال و ۳۰ ریال است .

همه‌روزه از ساعت ۸ صبح‌تا ۵بعداز ظهر تلفن۳۱۱۲۱۷ دراختیار شما خواهد بود .

فردا (جمعه) نیز این سرویس دایر است .

ساعت شروع نمایش ۷وربع بعداز ظهر است و دو ساعت بطول می انجامد .

گیشه مخصوص فروش بلیط در مدخل در بزرك انجمن (خیابان‌نامجو) همه روزه از ساعت۴ تا۸ بعدازظهر مفتوح است .

پیش‌بینی هوا

هوای کلیه نقاط شمالی، شمال شرقی و شمال غربی ایران ابری همراه با ریزش برف و باران ، هوای کلیه نقاط جنوبی ، جنوب غربی‌و شرقی ابری گاهی تمام‌ابری همراه با رگبار شدیدو رعدو برق،

هوای تهران ابری گاهی همراه با بارندگی متناوب‌که در شمیرانات ریزش برف .

حداکثر درجه حرارت تهران در ۲۴ ساعت گذشته ۵ و حداقل ۱ درجه بالای صفربوده‌است، ضمناحداکثر درجه حرارت امروز تهران نسبت بروز گذشته ۱ درجه سرد تر خواهد شد .

میزان بارندگی در تهران ۲۱ر۶ میلیمتر گزارش‌شده و عمق برف در بالای پیست آبعلی ۹۶ ، وسنط ۹۰ ،پائین ۷۶ میباشد .

محلات تهران در محاصره سیلاب قرار گرفت

بارندگی شدید تهران که بصورت رگبار بود از ظهر دیروز شروع شد . ریزش رگبار سیل‌آسا بود ، قطرات درشت باران درفاصله زمان کوتاهی تبدیل به جویبار های باریکی از سیلاب شد ، آب باران هرکجا را که گودالی بود ودرانتهای‌شیب‌قرار داشت پرکرد (ازاین گودال ها در خیابان تهران فراوان است!)

چند دقیقه طول نکشید که سیلاب از نهر های کنار خیابانها بالازدوتند وخروشان بطرف جنوب تهران روان‌شد. میدانهای شهر را آب گرفت، سطح خیابانهازیر سیلاب‌رفت ومشکل مردم شروع شد ، ارتفاع سیلاب در چند نقطه گود شهر به‌نیم‌متر رسید و وضع عبور و مرور شهر مختل گردید .

ریزش رگبار تند هنوز ادامه داشت که ماموران شهرداری در بعضی نقاط‌شهر نظیر بازاروسبزه‌میدان‌احساس خطر کردند. نیرو های‌امدادی ارتش و دفاع غیرنظامی آتش نشانی بکار افتاد خطر سیل‌و نفوذ سیلاب به‌زیر پی‌خانه‌های مردم هرلحظه بیشتر میشدکه رگبار آرام گرفت و باران شروع شد بارانی آرام و کم خطر، ازاین‌پس خروش‌سیلاب ها کم‌شد ،آب‌از سطح‌خیابان ها پائین رفت . ساعت حدود هشت بعداز ظهر بود که جز در گودالها و نقاطی که آب درروندا‌شت . اثری ازسیلاب گل‌آلود درشهردیده نمیشد، حالا این سیلابها کجا رفتو چه‌شد ؟خدامیداند چون‌تهران نه آبرو دارد نه فاضلاب ونه سیل بند !

وقتی سطح‌خیابا ن‌را آب فراگرفته باشد رانندگان راه را از دیروزعصربرای سایر رانندگان نیز اتفاق‌افتاد که در جوی چاه تشخیص نمیدهند نظیراین گرفتاری آب بیفتندودرنیایند.

وضع غم‌انگیز

از ساعت ده بامداد دیروز تا سحرگاه امروز در تهران بیستو دومیلیمتر باران بارید .

دیشب در خیابانهای تهران‌وضع غم‌انگیزی دیده میشد مردم دسته دسته در خیابانهای اطراف بازار و سایر محلات مانده بودندنه‌اتوبوس بود و نه تاکسی ها باین مناطق نمیامدند مردم همچنان سرگردان مانده بودند و شهر تهران حالت مخصوصی پیدا کرده بود که در آن‌افرادمردم‌میبایست‌خودتکلیفشان راروشن کنند و در این معابر نه‌از وسیله نقلیه عمومی خبری بود نه راه بازی دوراز سیلاب که لااقل رهگذران پیاده بطرف خانه خود بروند .

مردمی‌که درخیابانها مانده بودند دنبال موتورهای بارکش میدویدندو زنان و کودکان و مردان سراسیمه خود را روی محل بار این موتورها انداخته و به راننده التماس می‌کردند که آنها را به مقصدبرساند و در چنین شرایطی جمعی که‌عده آنهابه سه برابر ظرفیت موتور بود داخل آن ریخته ویا از نرده‌های موتور آویزان بودند .

از یکی از این موتورها هنگام حرکت‌ازبرابر سبزه میدان کودکی که از آن آویزان بود به زمین‌افتاد این طفل خردسال که از کارگران بازار است بشدت مصدوم‌شدمردم کودك حادثه دیده را در یك‌اتومبیل سواری گذاشتند تا به بیمارستان ببرند ولی راننده آن‌میگفت اگرمن این مصدوم را به‌بیمارستان ببرم ماموران خواهند گفت که خودت او را زیر کرده‌ای ! باوساطت و شهادت چند نفری که همراه آنها به بیمارستان رفتند راننده سواری حاضر به خدمت شد .

کجا هستند

از این مناظر در معابر تهران زیاد دیده میشد و مردم بماموران پلیس گشت بازار میگفتند که‌این اتوبوس‌ها کجا هستند و از آنها میخواستند که‌لااقل برای حرکت دادن مردم با تلفن به منطقه سیل‌زده اتوبوس و تاکسی و یا وسیله بفرستند و پاسبانهادرپاسخ‌میگفتند ماتلفن کردیم و جریان را گفتیم ولی نفرستادند .

مسئله مهم دیگر که در کنار حادثه سیل زندگی مردم را فلج کرده بود مسدود شدن راهها بود و عصر دیروز بطور کلی درسراسر محلات تهران وبخصوص درمحلات جنوبی سیلاب باعث مسدود شدن راهها گردید و در خیابانهای‌شهناز و شهباز وتیردوقلو، میدان‌خراسان، مسگرآباد ، ناصر خسرو وشوش، جاده تهران‌نو، میدان‌شهنازوسراسر معابر جنوبی تهران راهها مسدود شده بود وازساعت سه بعدازظهر تا ساعت ده شب حرکت کامیونها ، اتومبیلها در این مناطق متوقف و

بقیه‌در صفحه ۲۵

همانند ستاره‌های آسمان
باسانی قابل شمارش نیست

FOROUSHGAHE BOZORGE IRAN
فروشگاه بزرگ ایران
IRAN DEPARTMENT STORE
جوجه کباب مخصوص فروشگاه سبزی پلو با ماهی ، آلبالو پلو باگوشت بره، شیرین پلو با مرغ در سلف سرویس فروشگاه بزرگ ایران
ساعت کار فروشگاه ۹صبح تا ۱ بعد از ظهر رستوران تا ۳ بعد از ظهر .

بزودی
آنیتا (رنگی)
اثری که تماشاگر را تا اوج دلهره و اضطراب بهمراه خود میکشاند

بزودی
فیلمی بزرگ وعظیم باشرکت دوغول عالم سینما
جان وین ۰ دیوید جانسون درفیلم رنگی
کلاه سبزها
THE GREEN BERETS
محصول برادران وارنر ـ سون (رنگی)

برنامه آمشب سینماهای
اروپا ـ رکس ـ آسیا
میامی ـ پاسیفیک ـ همای
تیسفون ـ سیلوانا ـ ناتالی
فلور ـ کارون ـ ارانوس

شمی کاپور ۰ راج شری
ممتاز ۰ پران درفیلم
عزب اوغلی
رنگی

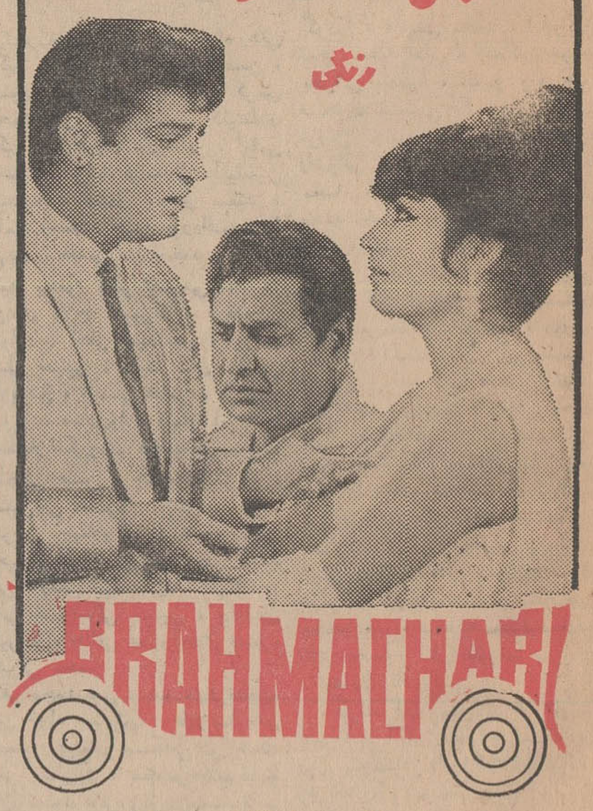

BRAHMACHARI
موزیك از : «شانکر جیکشن»

یك مژده بزرگ برای علاقمندان هنرمندان سینمای هند
شمی کاپور ـ راج‌شری ـ ممتاز ـ پران
چهار هنرمند برجسته فیلم بزرگ «عزب‌اوغلی» که ازامشب روی اکران می‌آید ، برای افتتاح این فیلم از هندوستان عازم لندن هستند . پخش کننده فیلم از این چهار هنرمند محبوب دعوت کرده است که سرراه خود لااقل مدت یکروز در تهران توقف کرده و با دوستداران خود از نزدیك ملاقات کنند . اینك بابی‌صبری تمام در انتظار پاسخ تلگرافی این هنرمندان بوده و در اولین فرصت تاریخ ورود آنها باطلاع عموم خواهد رسید .

درآتیه نزدیك
«فاضلی» هنرپیشه محبوب سینمای ایران درمحصول مشترك ایتالیاوآمریکا
رضا فاضلی ۰ بجفری پاترو ۰ پاسکال پتی درفیلم رنگی
جائی برای مردن پیدا کن

از امشب
سینه موند
اولین سینمای خانواده ها و کودکان تهران
نمایش میدهد

متروگلدوین‌مایر تقدیم میکند
چارلی چاپلین
درفیلم

شوخ‌ترین مرد دنیا
The Funniest Man In The World

باشرکت سلاطین خنده سینمای صامت :
مابل نرماند ۰ بن توربین ۰ چستر کانکلین
مک سواین ۰ فرد استرلینگ

برنامه آینده سینماهای
کاپری وریولی
اگر قلبی جوان و پرشور و بانشاط دارید این فیلم را باتمام وجود دوست خواهید داشت .

سیدنی پواتیه
برنده جایزه بهترین هنرپیشه
ازفستیوال سان سباستیان سال ۱۹۶۸ درفیلم رنگی

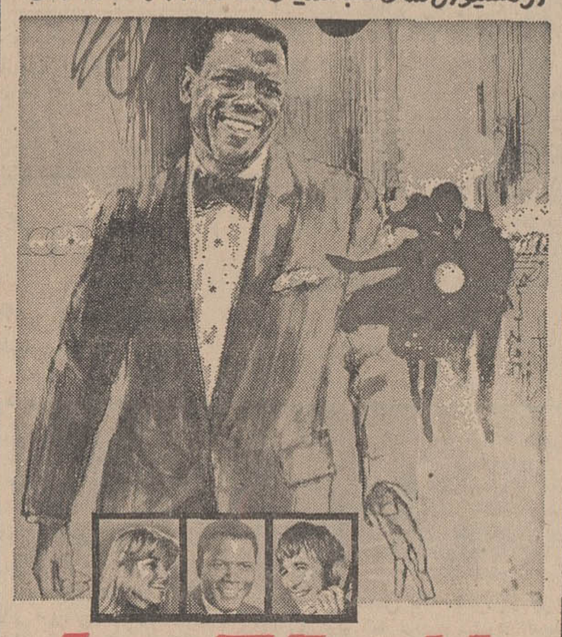

بخاطر عشق یک سیاه
For Love of Ivy
بکارگردانی : دانیل مان
باشرکت: ابی لینکلن ۰ بیو بریجز ۰ لوری پیترز
FROM CINERAMA RELEASING CORPORATION محصول کمپانی سینه‌راما

بزودی
پلی بسوی بهشت

اطلاعیه سینما آستارا
بعلت فوق‌العاده بودن فیلم «خشم کولی» سینما آستارا (تجریش) برای اولین مرتبه یك سئانس فوق‌العاده روز جمعه (فردا) از ساعت ۱۲٫۳۰ ظهر نمایش میدهد . سئانسها ۱۰٫۳۰ ـ ۱۲٫۳۰ صبح ۲٫۳۰ـ ۴٫۳۰ـ ۶٫۳۰ـ ۸٫۳۰ بعدازظهر.

از هفته آینده ۲۰ سینما
فروزان ۰ منوچهر وثوق
درفیلم
دختر شاه پریان
اولین محصول آس فیلم

سناریست و کارگردان: شاپور قریب فیلمبردار: ایرج صادقپور

مجالس ترحیم

باکمال تاسف درگذشت‌شادروان محمدعلی‌شاپوری راکه از بازرگانان خوشنام و خیرفارس بودند باطلاع میرساند . مجلس ترحیم آن فقید سعید روزیکشنبه ششم بهمن ماه از ساعت ۹تا۱۱درمسجد مجدبرگزار خواهد شد .

دکتر مصطفی مصباح‌زاده ، دکتر عباس‌نفیسی مهدی‌نمازی ، علیقلی هدایت ، عبدالحسین طباطبائی مهندس جواد اربابی ، رسول پرویزی ، سیدمحمد رضازاده ، حسام‌الدین رضوی ، مهندس غلامعلی ، سهم‌الدینی ، دکتر عبدالرسول عظیمی ، دکترهمایون فربود ، ایرج‌مهرزاد

بانهایت تاسف وتاثر درگذشت مرحوم محمدعلی شاپوری راباطلاع عموم میرساند . مجلس ختم ان شادروان روز یکشنبه ششم بهمن‌ماه از ساعت ۹تا۱۱ صبح در مسجد مجد منعقد خواهد بود .

سردار فاخر حکمت ، امیرهمایون بوشهری ، محمدنمازی ، دکترباقر عاملی ، دکتر ناصر یگانه، عرب شیبانی ، مهدی صدرزاده ، ابوالحسن رضوی مرتضی حکمت ، علیمحمد دهقان ، استخر،غلامحسین صارمی ، جواد ملک‌پور ، امیدسالار ، هاشم جاوید، دکتر معدل

بانهایت تاسف واندوه درگذشت مرحوم محمدعلی شاپوری راباطلاع میرساند . مجلس ختم‌فقیدسعیداز ساعت ۹تا۱۱ یکشنبه ششم بهمن ماه در مسجد مجد منعقد خواهد بود .

هیئت مدیره شرکت‌سهامی‌باریت‌ایران

باکمال تاسف درگذشت مرحوم محمدعلی‌شاپوری راباطلاع میرساند . مجلس ختم فقیدسعید از ساعت ۹تا۱۱ روز یکشنبه ششم بهمن‌ماه در مسجد مجد برگزار خواهد شد .

شرکت سهامی تدارکات نفتی ایران(ایپاسکو)

ضمن ابراز تاسف وتاثر فراوان فوت مرحوم محمدعلی‌شاپوری رااعلام میدارد مجلس ختم ان شادروان روز یکشنبه ۶ بهمن‌ماه ازساعت ۹تا۱۲ در مسجد مجد برگزار میگردد .

هیئت مدیره شرکت سهامی میانکوه

باکمال تاسف و تاثر فوت شادروان محمدعلی شاپوری راباطلاع اقوام و دوستان میرساند . مجلس ترحیم مردانه فقیدسعید از ساعت ۹تا۱۱صبح‌یکشنبه ششم بهمن ماه ۴۷ در مسجد مجد تهران برگزار می‌شود . مجلس ترحیم زنانه همانروز ازساعت ۳تا۵ بعدازظهر در منزل آنمرحوم واقع در پیچ شمیران کوچه بیرجند شماره ۱برگزار خواهد شد .

ضمنا در شیراز مجلس ختم مردانه از ساعت ۳تا۵ بعدازظهر دوشنبه هفتم بهمن‌ماه در مسجد سپهسالار و مجلس ختم زنانه همان ساعت در منزل آنمرحوم واقع در خیابان انوری برگزار خواهدشد.

شاپوری ، نعمانی ، پیروی ، مصلائی،مشیری گیلانی ، مشیری تهرانی ، نقدی ، نیاکان ، فردی، گلشن ، هاشمی ، محکمی ، علاقه‌بند ، دیانتی ، جوانمردی ، بهزادی ، پرهیزی ، فرزین ، سنجرفی، نعیما ، مقبلی ، قهرمانلو ، ادیب ، فرهومند،خطاپوش عطارد ، امینی ، خجندپور ، ایزدی ، صمیمی ، حکمت لشگری ، پهلوان ، پروشانی ، طیبی ، اتابکی،توکل، حریری ، شمس‌زاده ، بهاری ، علاج ، اولیاغزاده

۱-۲ آ-۶۷۷۲۲

بعموم افراد خانواده‌های عزادار بویژه بازماندگان آنمرحوم مصیبت وارده را تسلیت میدهیم

بانهایت تاسف و تاثر درگذشت ناگهانی و جانگداز بانو فلوریامنصور را باطلاع‌خویشان‌ودوستان میرساند . مجلس ترحیم مردانه روز یکشنبه ۶بهمن ماه جاری از ساعت ۳الی ۵ بعدازظهر در مسجد مجد و مجلس ترحیم زنانه همانروزوهمان ساعت درشبستان مخصوص بانوان مسجد مجد منعقد خواهدبود.

مهدی منصور ، دکترمسعود منصور ، مهندس سلطان سعید منصور ، سرهنگ ابراهیم منصور ، رحمت‌اله منصور ، منصورعلی‌منصور ، محمد علی منصور ، هوشنگ منصور ، عبداله منصور،انوشیروان منصور ، مهندس امیرناصر منصوری ، جوادمنصوری مهندس فریدون منصور ، مهندس امیرمنصور ، حسنعلی منصور ، مهندس مجید منصور

خانواده‌های : ابوالفضلی ، منصور ، دیهیم ، منصوری ، شهیدی ، پورتیمور ، سمیعیان، افخمی ، حکمت ، کلانی ، صالح ، نوذری ، فریدی ، محتشمی دانشپور ، مجیدی ، هوشمند ، دادرس ، گیلان‌پور، کوپائی ، دهدشتی ، حاج‌دائی ، ناظم ، قزوینی ، محمودیه جاودان ، اخوان میرشمسی ، کاشانی ، بغدادی ، کلاهدوزان ، فروتن وسایر خانواده‌های وابسته

باتاثر واندوه فراوان مرگ ناگهانی ودلخراش دکترمحمود ابوالفضلی-بانو فلوریا منصور(ابوالفضلی) وامیرعباس ابوالفضلی فرزند خردسال آنها راباطلاع میرسانند . مجلس ترحیم مردانه روز یکشنبه۶بهمن ماه جاری از ساعت ۳الی ۵ بعدازظهر در مسجد مجد و مجلس ترحیم زنانه همان روز و همان ساعت در شبستان مخصوص بانوان مسجد مجد منعقد خواهد بود.

۱-۲ آ-۳۴۲۴۹

بعموم افراد خانواده‌های عزادار بویژه بازماندگان آنمرحومه مصیبت وارده را تسلیت میدهیم

باکمال تاسف فوت آقای‌حاجی‌عبدالحسین‌مرشد رادر مشهد باطلاع آقایان‌دوستان و همشهریان‌محترم میرساند . مجالس ختم در مشهد برگزار شده‌مجلس تذکری هم در روز شنبه پنجم بهمن‌ماه جاری‌ازساعت ۳تا۵ بعدازظهر در مسجد ارك منعقد میباشد .

دکتر محمدحسن مرشد ، غلامرضامرشد،غلامرضا آگاه ، عبداله مرشدی،غلامعلی مرشد ، عبدالحسین مرشد ، علی‌مرشد ، جواد مرشد

آ-۳۴۲۴۳

بانهایت تاسف وتاثر درگذشت بانواقدس‌الملوك بدیعی (مفخمی) مادر خانم خودرا باطلاع بستگان ، دوستان و آشنایان میرساند . مجلس ترحیم مردانه روزشنبه ۵بهمن‌ماه از ساعت ۳تا۵ بعدازظهر در مسجد مجدو مجلس ترحیم زنانه آن شادروان از ساعت ۹ تا۱۱ صبح همان روز در خانقاه صفی‌علیشاه‌برگزارمیشود.

دریاسالاررسائی

آ-۶۳۷۸۶

بانهایت تاسف وتاثردرگذشت‌شادروان‌بانواقدس‌الملوك بدیعی (مفخمی) راباطلاع اقوام و دوستان و آشنایان میرساند . مجلس ترحیم مردانه روز شنبه ۵ بهمن ماه از ساعت ۳تا۵ بعدازظهر در مسجد مجد ومجلس ترحیم زنانه از ساعت ۹تا ۱۱صبح‌همان روز درخانقاه صفی‌علیشاه برگزار میشود .

سرهنك نصرت‌اله مفخمی ، فریده‌رسائی،دکتر شاپور مفخمی ، فهیمه رفیعی ، فروغ خسروداد،ناوبان یکم اردشیر مفخمی ، شیرین مفخمی ،شهلامفخمی دریاسالار فرج‌اله رسائی ، ناخدا حسن رفیعی ، سرگرد امیر مسعود خسروداد .

و خانواده‌های حسینی جهرمی ، سرهنك‌دکتر بوترابی ، سرگرد خسرومفخمی ، سرگرد پرویز مفخمی ، سبحانی ، مشیری ، دکتر عنایت ، طلیسچی دکتردهگان ، دکتر صادق رفیعی ، مهندس جمشید مدحت ، احمدزاده ، دیهیمی بخرد

آ-۶۷۳۸۶

بانهایت تاسف و تاثر درگذشت بانو اقدس‌الملوك بدیعی (مفخمی) را باطلاع بستگان‌و آشنایان میرساند . مجلس‌ترحیم مردانه روز شنبه پنجم‌بهمن‌از ساعت ۳الی۵ بعدازظهر در مسجدمجدو مجلس ترحیم زنانه ازساعت ۹تا۱۱ صبح همانروزدر خانقاه صفی‌علیشاه برگزار میشود .

افتخاراعظم بدیعی ، سرهنك احمد بدیعی ، ناهیدفروغ آذرخشی ، مهندس‌محمودبدیعی ، مهندس محمدحسین بدیعی ، فرخ‌لقا مینوی ، سرهنك محمد حسن بدیعی ، منیرآفاق‌ظفری ، مهندس رضابدیعی، سرهنك احمد مینوی ، علی احسان‌ظفری

آ-۶۷۳۸۶

وزارت دادگستری درگذشت شادروان میرزامهدی مسیح‌نیا فرزند مرحوم حاج‌میرزا بزرك مسیح قاضی شریف بازنشسته دادگستری وپدرهمسر آقای‌فرخ‌پور پارسای قاضی‌دادگستری‌راباطلاع‌عموم‌همکاران‌میرساند مجلس ختم آن فقیدسعید از ساعت ۹ تا۱۱ صبح‌روز جمعه چهارم بهمن ۱۳۴۷ در مسجد فخرالدوله منعقد میباشد .

وزارت آموزش و پرورش درگذشت مرحوم میرزامهدی مسیح‌نیا والد ماجد خانم مسیح‌نیا رئیس اداره امور تربیتی فرهنك استان راباطلاع همکاران میرساند . مجلس‌ختم‌آن‌فقیدسعید ازساعت ۹تا۱۱روز جمعه چهارم بهمن ۱۳۴۷ در مسجد فخرالدوله منعقد میباشد .

سازمان وکلای دادگستری بانهایت تاسف درگذشت مرحوم میرزامهدی‌مسیح‌نیا وکیل سابق دعاوی را باطلاع همکاران میرساند.مجلس ختم آن فقیدسعید ازساعت ۹تا۱۱ روز جمعه چهارم بهمن۱۳۴۷درمسجد فخرالدوله منعقد میباشد .

کانون سردفتران اسناد رسمی تهران بانهایت تاسف فقدان شادروان آقای میرزامهدی مسیح‌نیا ، سردفتر اسنادرسمی شماره ۱۱۰ راباطلاع همکاران‌و دوستان میرساند . مجلس ختم آن فقیدسعید از ساعت ۹تا۱۱ روز جمعه چهاربهمن ۱۳۴۷ در مسجد فخرالدوله منعقد میباشد .

پزشکان وکارمندان بیمارستان آریا درگذشت شادروان آقای مهدی مسیح‌نیا پدر بزرگوار همکار ارجمندشان آقای دکترفرهنك مسیح‌نیا را باطلاع دوستان وهمکاران میرساند.مجلس ختم آن‌فقیدسعید از ساعت ۹تا۱۱ روز جمعه چهارم بهمن ۱۳۴۷ در مسجد فخرالدوله منعقد میباشد .

پزشکان و کارمندان بهداری مجلس شورای‌ملی بانهایت تاسف درگذشت شادروان آقای میرزامهدی مسیح‌نیا ابوی گرام همکار گرانقدرشان آقای دکتر فرهنك‌مسیح‌نیا راباستحضار میرساند . مجلس ختم آن‌فقیداز ساعت ۹تا۱۱ صبح روز جمعه چهارم بهمن ۱۳۴۷ در مسجد فخرالدوله منعقد میباشد .

بانهایت اندوه وغایت‌اسف خانواده‌های : مسیح‌نیا مسیح‌تهرانی ، بصیر ، پارسای، سعید ، شیرین‌سخن نامیر ، سرمد ، اعتماد سعید ، یامطهری ، مستعان، محافظ ، هاشمی‌نسل ، گیاهی ، نیکزاد ، مطهری ، نبوی ، رضوی ، میربهرام ، بدیع‌زاده ، میرزاپور

درگذشت شادروان آقای مهدی‌مسیح‌نیا بزرك خاندان مسیح‌نیا را در تهران به‌آگاهی کلیه اقوام و خویشاوندان و دوستان میرسانند . مجلس ترحیم مردانه آن فقید از ساعت ۹ تا۱۱ صبح روز جمعه چهار بهمن ۱۳۴۷ در مسجد فخرالدوله و مجلس ترحیم زنانه نیز در همان روز از ساعت ۳تاه بعداز ظهر در منزل دختر آن مرحوم واقع‌در دروس-خیابان شیبانی کوی عدل پلاك ۹ منعقد می‌باشد .

آ-۶۷۷۱۸

بدینوسیله فوت مرحوم حاج‌میرحسین‌میرفتاح راباطلاع دوستان‌و آشنایان میرساند . مجلس ختم مردانه روز جمعه ۴ر۱۱ر۴۷ از ساعت ۳تاه بعدازظهر و ختم زنانه همانروز و ساعت‌درچهارراه مختاری‌مقابل مسجد حاجی‌ربابه کوچه سه‌پنجی پلاك ۱۲۲ منزل سیدمصطفی حاج‌میرفتاح منعقد میباشد .

خانواده‌های : میرحسن ، میرمحمد ، میرهاشم میرمحمود ، میرمصطفی ، میرجلال و میرجعفر حاج میرفتاح ، مدنی ، بدیع ، معمارمخصوص، کریمی

آ-۳۴۲۵۷

بعموم افراد خانواده های عزادار مصیبت‌وارده را تسلیت میگوئیم .

بانهایت تاسف درگذشت اسمعیل آطلیخان را باطلاع منسوبان و آشنایان میرساند . مجلس ترحیم آن مرحوم درروز جمعه ۴ بهمن ۴۷ از ساعت ۹صبح تا۱۰ در مسجد حاج‌حسن واقع در خیابان شاهپور اول ارامنه منعقد است .

خانواده‌های : آطلیخان ، خاموشی ، بهره‌مند، مستقیمی ، دهشیا

آ-۳۴۲۰۷

بعموم بازماندگان آنمرحوم مصیبت وارده‌راتسلیت میدهیم

بمناسبت درگذشت ثقةالمحدثین آقای‌حاج‌شیخ محمدرضا صدارتی برادر بزرك حضرت آیت‌اله حاج آقاصدرارا کی بزرك‌مرد روحانی مجلس ختمی‌ازساعت ۹تا ۱۱ صبح روز جمعه چهارم بهمن‌ماه ۴۷ از طرف جمعیت اراکیهای مقیم مرکزدرمسجد اراکیهاواقع‌در خیابان گرگان ایستگاه روشنائی منعقد از عموم طبقات بویژه همشهریان گرام تقاضا میشود برای شادی روح آنمرحوم در مجلس مذکورشرکت‌فرمایند

ازطرف جمعیت اراکیهای مقیم مرکز

دکترمحمد خزائلی

آ-۳۴۲۶۳

یادبود

بمناسبت چهلمین شب درگذشت شادروان شریعت‌زاده احمد مشاور مجلس تذکری روز شنبه پنجم بهمن ماه از ساعت ۴تا۶ بعدازظهر در منزل‌آن شادروان در خیابان ژاله کوچه سیمین شماره۲منعقد است .

خاندان شریعت‌زاده‌مشاور

آ-۳۴۰۳۷

یادبود

بمناسبت سالگرد درگذشت شادروان تیمسار سرتیپ‌مهدی معتضدی روز یکشنبه ششم بهمن ماه از ساعت ۳تاه بعدازظهر مراسم یادبودی در منزل‌آن فقید سعید واقع در تجریش - خیابان نیاوران کاشی ۹۵ برگزار خواهد شد .

خانواده معتضدی

آ-۳۳۶۱۷

روز شنبه ۵بهمن‌ماه ۴۷ مصادف با چهلمین‌روز فوت شادروان زکریا بوذری میباشد بااظهار تشکر و امتنان از خویشاوندان و دوستان و سروران محترم که در مراسم تشییع جنازه وترحیم و هفت‌آن‌مرحوم سرافرازمان فرموده‌اند باستحضار میرسانیم که بعلت نامساعدبودن هوا مراسم خاص در مقبره خانوادگی آن مرحوم برگزار نخواهد شد و هزینه مربوطه به امور خیریه اختصاص داده شده‌وچنانچه بعلت‌تالمات روحی در عرض تشکر حضوری تاخیری رخ‌دهد امید عفو وپوزش داریم .

خانواده‌بوذری

آ-۳۴۱۳۷

مراسم شب هفت مرحوم سروان حسین غفوری‌پور ازساعت ۳تا ۵ بعدازظهر روز جمعه ۴ر۱۱ر۴۷ در مزار آن مرحوم در مسجد فیروزابادی شهرری برگزار میشود باطلاع دوستان و آشنایان و اقوام محترم میرساند که باتشریف‌فرمائی خودروح‌آنمرحوم راشاد فرمایند .

سرگرد غفوری‌پور ، ستوان‌یکم غفوری‌پور ، عبدالکریم غفوری‌پور ، حاج شعبانفرد

آ-۳۴۲۰۹

بمناسبت شب هفت شادروان یعقوب خزری (بزرك خاندان خزری) رئیس اتحادیه صنف مسافربری کشور مراسم شب هفت روز جمعه ۴بهمن ماه ۴۷ درقم در مزار آن مرحوم برگزار میشود . باطلاع اقوام ، دوستان و آشنایان میرساند . باتشریف‌فرمائی خود روح آنمرحوم را شاد فرمایند .

گیلان خزری ، خانواده‌های خزری ، توکلیان کیائی ، سرهنك‌شوقیان ، اسفندیاری ، لادبن،خطیبی کنعانی ، مه‌خزر ، سلطانی

آ-۶۷۷۵۶

تسلیت

درگذشت بانواقدس‌الملوك بدیعی را بخانواده‌های رسائی بویژه تیمسار دریاسالار رسائی فرمانده نیروی دریائی شاهنشاهی تسلیت گفته . تندرستی‌بازماندگان وشادی روان آن روانشاد را از درگاه آفریدگاریکتا خواستاراست .

ستاد بزرك ارتشتاران

آ-۶۷۸۱۸

سرکار سرهنك دکتر منصور وزیری

باکمال تاسف مصیبت وارده را تسلیت عرض مینمایم .

سرتیپ‌دکتر نیك‌نژاد

آ-۳۴۱۸۹

تیمسار دریاسالار رسائی

فرماندهی نیروی دریائی شاهنشاهی

من از طرف کلیه همکاران ناوگان شاهنشاهی خلیج‌فارس و دریای عمان مصیبت وارده را از صمیم قلب تسلیت عرض نموده‌وهمگان خودرا دراین‌ضایعه شریك و سهیم میدانیم و بقاء سلامتی آن فامیل ارجمند رااز خداوند بزرك مسئلت داریم .

آ-۶۷۵۵ دریابان‌منشی

تیمسار دریاسالاز رسائی

ازطرف خود و همکارانم مصیبت وارده را حضور آن تیمسار صمیمانه تسلیت میگویم .

سپهبد حسن طوفانیان

آ-۳۴۲۱۳

بااندوه فراوان درگذشت شادروان‌یعقوب‌خزری رئیس اتحادیه صنف مسافربری تهران راببازماندگان ارجمند ایشان‌واعضای محترم اتحادیه‌صنف‌مسافربری تهران تسلیت میگویند .

هیئت مدیره وکارکنان کارخانجات صنعتی ایران‌ناسیونال

آ-۶۷۷۹۰

سرکار خانم شکوه مسیح‌نیا ریاست اداره‌امورتربیتی آموزش وپرورش استان مرکز

باکمال تاسف فوت ابوی گرامتان را تسلیت‌و بقای عمربازماندگان آن مرحوم را از خداوند متعال مسئلت مینمائیم .

کارکنان اداره امورتربیتی استان مرکز

آ-۳۴۱۹۵

سرکار ستوان دوم دکتر منوچهر اخوت‌پور سرپرست پایگاه شماره ۷ کرمانشاه

سپاهیان وکارکنان پایگاه عملیاتی شماره ۷و سپاه بهداشت استان کرمانشاه مصیبت وارده را صمیمانه تسلیت عرض مینمایند .

آ-۶۷۷۴۰

دانش‌آموزان ، دبیران وکارکنان دبیرستان جامی شهریار فقدان اسف‌انگیز دینیار بهمردی دانش‌آموز کلاس اول را به‌بازماندگان آن عزیز ازدست‌رفته تسلیت میگویند . شمس‌المعالی

آ-۶۷۷۴۴

جناب آقای مهندس شاپوری-جناب‌آقای‌مهندس‌پیروی

مهندسین و کارکنان سازمان بهره‌برداری‌بانهایت تاسف درگذشت خلدآشیان مرحوم محمدعلی‌شاپوری رابحضور آنجنابان‌وکلیه فامیل تسلیت عرض‌سلامتی وبقاء عمر آن خاندان محترم را مسئلت دارند .

سازمان بهره‌برداری معادن

آ-۳۴۲۲۵

باکمال تاسف وتاثر درگذشت شادروان محمد علی شاپوری رابعموم بازماندگان آن مرحوم تسلیت میگویم .

مشهد - هراندمانگاساریان

آ-۶۷۷۳۲

جناب آقای طهمورث رهنما

مصیبت وارده را بشما و خانواده محترمتان‌تسلیت میگوئیم .

جواد تهرانچی وبانو

آ-۳۴۲۵۵

دوست و همکار ارجمند جناب آقای‌دکترمدرس‌زاده

پزشکان بیمارستان بهرامی مصیبت وارده را حضور جنابعالی و خانواده محترم تسلیت می‌گویند.

دکترصادق مختارزاده - دکتر فخرالدین فوامی- دکترمحمدملك

آ-۳۴۲۵۹

همکار ارجمند جناب آقای حسن‌جم‌نژاد

بانهایت تاسف وتاثر از طرف خود و عموم آقایان دبیران و کارکنان دبیرستان شماره یك‌هدف‌مصیبت وارده را تسلیت عرض نموده بقاء عمر و سلامتی آن همکار دانشمند را از درگاه ایزد تعالی آرزومینمایم

رئیس دبیرستان شماره یك هدف- هادی رهنما

آ-۳۴۲۶۱

تیمسار معظم سرلشگر افشارپور

باکمال تاسف مصیبت وارده را از طرف خودو دبیران وکارکنان دبیرستان شایسته خزائلی کرج به‌آن تیمسار نیکوکار تسلیت معروض وازعدم امکان همدردی نزدیك پوزش می‌طلبیم .

دکتر خزائلی - ثریاکمیلی

آ-۶۷۷۶۶

سرکار علیه بانو قدسیه نیکبخت دبیر محترم آموزشگاه خزائلی

باکمال تاسف مصیبت وارده را به‌سرکارعلیه‌و عموم افراد خاندان جلیل ، از طرف خود و دبیران‌و کارکنان آموزشگاه خزائلی تسلیت عرض واز خدای یکتا صبر جمیل برای بازماندگان مسئلت می‌شود.

دکتر خزائلی - منیره‌رجا

آآ-۶۷۷۶۴

سرکار خانم منور توانگر (بدیعی)

بانهایت تاسف مصیبت وارده را بسرکاروجناب آقای مهندس بدیعی و خانواده‌های محترم بدیعی و توانگر تسلیت عرض مینمایم . مترورتنگدار

آ-۳۴۲۶۹

بانهایت تاثر مصیبت وارده را حضور بانوان محترمه سرکار خانم اخترالسلطنه رکن ، خانم‌زینت حجازی ، خانم بتول پزشکیان ، جناب آقای مهندس باقر پزشکیان و آقای کاظم پزشکیان و عموم بازماندگان تسلیت عرض و خودرا دراین مصیبت شریك میدانیم .

زنجان - ملکه معتمدی - سرهنك‌مسعود معتمدی

آ-۶۷۵۵۰

دوستان ارجمندم جنابان آقایان (اصغر - بهروز) بهروزیان بدینوسیله درگذشت علی‌اکبر بهروزیان پدر گرامیتان را بشما و عموم بازماندگان تسلیت میگویم .

محلات - آصف کوهساری‌خامنه‌ای

آ-۳۳۱۴۹

بانهایت تاسف فوت نابهنگام همکار و دوست عزیزمان شادروان محمدعلی شاپوری رابعموم‌بستگان ودوستان آن مرحوم مخصوصا خانواده‌محترم‌شاپوری وآقای مشیری تسلیت میگوئیم .

شرکت سهامی تبلی‌فیلم

آ-۶۷۷۲۰

سپاسگزاری

از سروران گرام ، اقوام و دوستان که درمرك مادر عزیزم نهایت محبت‌رانموده ضمن اظهارهمدردی در مجالس ترحیم و شب هفت‌قدم‌رنجه فرموده‌اند صمیمانه تشکر و سپاسگزاری مینماید .

ناصر کیائی

آ-۳۴۲۵۳

از عموم سروران ارجمند و علمای اعلام، خویشاوندان دوستان و همشهریان محترم و بخصوص ازحضرات آیت‌اله‌العظمی آقایان سلطان‌العلماءوامام‌جمعه زنجانی وجنابان آقایان محمد ذوالفقاری سناتورمحترم‌ومحمود ذوالفقاری ونمایندگان محترم مجلس شورای ملی‌و شخصیت‌های والامقام لشکری و کشوری وفرهنگیان محترم که در مراسم تدفین و مجالس ترحیم‌شادروان خلیل‌بدیعی پدرمان شرکت و یابوسیله‌جرایدوتلگرام ونامه ابراز همدردی و تسلیت فرموده‌بودند از جانب عموم بازماندگان فقیدسعید سپاسگزاری نموده و چنانچه بعلت تالمات روحی در شرفیابی و عرض‌تشکر حضوری تاخیری روی دهد امید عفو داریم .

امیرهوشنك بدیعی-ابوالقاسم‌بدیعی

آ-۳۴۲۲۳

بدینوسیله از کلیه سروران معظم وهمشهریان عزیزم که در مراسم و مجالس ترحیم (پدربزرگوارم) شرکت فرموده‌ویاوسیله تلگراف ونامه ابرازهمدردی فرموده‌اند صمیمانه سپاسگزارم و چنانچه‌بعلت‌تالمات روحی موفق بعرض تشکر حضوری و کتبی نگردیدم پوزش میطلبم .

خلخال -مرتضی فولادی

آ-۶۷۷۷۶

خانم شکوه مسیح‌نیا ریاست محترم‌اداره‌امورتربیتی

فوت پدر بزرگوارتان را از طرف خود و عموم کارمندان اداره امور تربیتی بانهایت تاسف تسلیت عرض مینمایم .

امیرحسین‌مهرپور

آ-۳۴۲۲۷

سرکار ستوان یکم فیاض

مصیبت وارده را تسلیت میگوئیم

رشت - احمدیزدان‌دوست ، سروان‌پورزندی ، سروان‌بازرگانیان ، سروان معاف ، سروان جنابی، سروان اویسی

آ-۶۷۵۵۳

سرکار سرهنك ستاد محمود آذرشاهی

بایکدنیا تاسف و تاثر درگذشت جوان ناکام مرحوم دکتر اسمعیل آذرشاهی رابه‌آن‌دوست عزیزو فامیل محترم تسلیت عرض مینمائیم .

سرهنك ستاد داداشیان ، سرهنك ستادحسین‌زاده سرهنك ستاد تاج‌ترقی

آ-۳۴۱۹۳

سرکار سروان جهانگیر هرندی و بانو

مصیبت وارده را صمیمانه تسلیت گفته واز خداوند متعال برای‌آن‌خانواده سعادت وسلامت‌مسئلت مینماید .

سرلشگر عباس فره‌باغی وبانو

آ-۳۴۲۰۳

سرکار سروان جهانگیر هرندی

بمناسبت درگذشت شادروان عموی‌گرامی سرکار تسلیت عرض نموده بقاء عمر آن خاندان محترم رااز درگاه ایزد متعال آرزومندیم .

سرهنك‌مظاهری ، سرهنك۲منعم ، سرهنك۲گیوتاش

آ-۳۴۲۰۱

سرکار سرهنك شفیع احمدی

بمناسبت درگذشت شادروان مادر گرامی‌سرکار تسلیت عرض نموده بقاء عمر آن خاندان محترم را از درگاه ایزد متعال آرزومندیم .

سرهنك‌مظاهری ، سرهنك۲منعم ، سرهنك۲گیوتاش

آ-۳۴۱۹۹

تیمسار دریاسالار رسائی

فرماندهی نیروی دریائی شاهنشاهی

مصیبت وارده را بحضور تیمسار و بانوی‌محترم صمیمانه تسلیت عرض نموده واز درگاه ایزد متعال سعادت و سلامت بازماندگان را مسئلت داریم .

سرلشگر عباس فره‌باغی وبانو

آ-۳۴۲۰۵

تیمسار دریاسالار رسائی

فرماندهی نیروی دریائی شاهنشاهی

نیروی زمینی شاهنشاهی مصیبت وارده را به تیمسار صمیمانه تسلیت گفته بقاء عمر آن خاندان محترم را از درگاه ایزد متعال مسئلت دارد .

نیروی زمینی‌شاهنشاهی

آ-۳۴۱۹۷

جناب آقای مهندس کاظم شاپوری‌وبانو

باکمال تاثر درگذشت شادروان محمدعلی‌شاپوری برادر گرامی جنابعالی راتسلیت عرض نموده وبقاء عمر آن خاندان ارجمند را توام با صبرجمیل واجر جزیل از خداوند یکتا مسئلت می‌نمایم .

هلن عیوض‌زاده

آ-۶۷۷۲۶

از طرف افسران وکارکنان سازمان صنایع‌نظامی درگذشت سرهنك بازنشسته عمیق را به‌بازماندگان آن مرحوم صمیمانه تسلیت میگویم .

سپهبدحسن‌طوفانیان

آ-۳۴۲۱۱

سرکار خانم مسیح‌نیا (پارسای)

ریاست محترم‌اداره امور تربیتی آموزش‌و پرورش استان مرکز

در نهایت‌تاسف مصیبت وارده را بشما و خانواده گرامتان تسلیت عرض مینماید .

از طرف کلیه کارمندان اداره جوانان شیروخورشید سرخ‌استان مرکز - سلامی

آ-۳۴۲۵۱

پنجشنبه
● چهارم ذیقعده ۱۳۸۸
● بیست‌وسوم‌ژانویه ۱۹۶۹
● شماره ۱۲۷۹۸
● سال چهل و سوم

۱۰۰۰ میلیون دلار درآمد

از محل صادرات نفت در بودجه ۴۸ پیش‌بینی میشود

بودجه قبل از دهم بهمن ماه تقدیم مجلس خواهد شد . احتمالا روز پنجشنبه آینده دهم بهمن‌ماه‌بودجه همراه گزارش مهمی از اوضاع اقتصادی مملکت توسط آقای نخست وزیر تقدیم مجلس شورای ملی میگردد .

گزارش خبرنگار ماحاکی‌است پس از انکه آقای هویدا گزارش کاملی از کلیات بودجه وخطوط اصلی ان بعرض‌شاهنشاه‌آریامهر رسانید ، اوامری در جهت‌اصلاح آن صادر شد که‌درهمان شرفیابی باحضور وزیر دارائی و سرپرست وقت دفتر مرکزی بودجه مورد مطالعه قرار گرفت . دفتر مرکزی بودجه بدنبال توصیه‌های مزبور مجددا بررسیهای جدیدی را اغاز کرد و گفته میشود تهیه بودجه اواسط هفته اینده پایان خواهد یافت و بلافاصله اقدام بطبع وچاپ آن خواهد شد و روز پنجشنبه‌دهم بهمن تقدیم مجلس خواهد شد .

*** درآمد نفت**

خطوط کلی بودجه نسبت بسال جاری هیچ تغییری نکرده و هنوز پیش‌بینی درامد بیشتر از هزینه است . بهمین جهت بودجه کماکان بدون کسری است و احتمال‌قطعی میرود که بهمین‌نحو هم‌به مجلس تقدیم گردد .

در مورد درامد نفت ، هنوزمعلوم نیست که همان درامد پیش‌بینی شده دربرنامه چهارم در بودجه گنجانده میشود یادرآمد،براساس درامد سال ۱۳۴۷ پیش‌بینی‌خواهد شد . درامد نفت سال ۱۳۴۷هنوز دقیقا روشن نیست .

پیش‌بینی بودجه برای درآمد نفت در سال جاری ۶۳٫۷۶۲ میلیون ریال (کمی بیش از ۸۵۰میلیون دلار) بود.

*** افزایش تولید**

درآمد نفت درسال ۱۹۶۸کم‌و

بقیه در صفحه چهارم

معاون نخست‌وزیر شوروی

فردا تهران را ترک میکند

آقای«نوویکف»معاون نخست وزیرشوروی و همراهان دیروز به ساوه عزیمت کردند واز تاسیسات مربوط به لوله‌کشی گاز بازدید نمودند.

آقای نوویکف امروز به منزل آقای عالیخانی وزیراقتصاد رفتو از ایشان عیادت نمود .

وزیر اقتصاد از روز جمعه گذشته بعلت‌بیماری آنفلوآنزا و «پولیپ» در منزل بستری استو تحت نظر پزشك میباشد.

در حالیکه آقای «نوویکف» به دعوت وزیراقتصادبایران سفر کرده است،معهذا همین کسالت موجب شد که‌وی در روز های گذشته‌نتواند باوی ملاقاتو مذاکره‌ای انجام‌دهد.

معاون نخست‌وزیر شوروی و همراهان فرداتهران‌رابسوی‌شوروی ترك خواهند گفت:

بااینکه در پایان سفر آقای «نوویکف» هیچگونه‌موافقت نامه‌ای بامضاء نمیرسد وهمچنین‌اعلامیه‌ای صادر نخواهدشد ، معهذا پیش - بینی میشود که در مذاکرات آقای «نوویکف » ومقامات اقتصادی‌ایران موافقت های جدیدی شده‌است که بزودی نتایج آن آشکار خواهد شد.

نکات جالب و خواندنی درباره

عروس تازه دربار ایران

همانطور که خوانندگان عزیز اطلاع دارند ، هفته گذشته‌والاگهر شهباز فرزند والاحضرت شاهدخت شمس پهلوی وآقای پهلبد وزیر فرهنك وهنر، بادوشیزه «بیاتریس-یانك» پیوندزناشوئی‌بستند.

ازدواج یك شاهزاده ایرانی با یك دختر خارجی‌جلب‌توجه فراوانی کردو همه‌علاقمند شدند که بدانند عروس‌تازه دربار شاهنشاهی‌ایران کیستو چگونه دست‌سرنوشت ، زندگی اورابایك شاهزاده ایرانی پیوند داده‌است .

بهمین‌جهت، مجله اطلاعات بانوان ضمن گفتگو بانزدیکان والاحضرت شهباز و مصاحبه با پدر و مادر عروس ، درصدد تهیه رپورتاژی برآمد که در همین شماره آن‌مجله در ۵ صفحه‌باعکس های اختصاصی بچاپ رسیده‌است .این رپورتاژ ، حاوی‌نکات دقیق و جالبی‌است از زندگی والاحضرت شهباز و همسرایشان و چگونگی آشنائی و ازدواج آندو وبرنامه‌ای که‌برای آینده خویش در نظر گرفته‌اند.

اطلاعات بانوان بصورت یك مجموعه زیباو خواندنی ،امروز در سراسر کشور انتشار میابد.

حراج سالیانه

مغازه پیرایش

ازروز شنبه ۵ بهمن‌ماه شروع میشود

پیرایش لاله‌زار وپیرایش خیابان پهلوی

جهان نو

مجله روشنفکران ودانشجویان

در متجاوز از دویست‌صفحه و مقالاتی خواندنی در دست روزنامه فروش‌ها هم‌هست. ۱-۲ آ-۳۴۱۰۵

اطلاعیه

شرکت‌سهامی لوان‌تور

قابل توجه اهالی‌محترم خوزستان

بدینوسیله باطلاع اهالی محترم خوزستان میرساند که آژانس مسافرتی لوان‌تور رسما دراندیمشك دائرگردید

شرکت سهامی لوان‌تور- نمایندگی خوزستان

EXCELLENT CAREER OPPORTUNITY FOR FEMALE

Behshahr Industrial Group seeks a female graduate of high caliber, preferably with a degree in Home economics, Nutrition, Food technology or Chemistry. Because of the extensive training provided by an American specialist, the candidate must have good knowledge of English language and be able to communicate.
Interviews will be held at the Hilton Hotel.
Call 50091 Ext. 31 for an appointment.

شمارهٔ تلفن

انتشارات وتبلیغات گام

به **۳۱۲۰۳۳** تغییریافت

کله‌پاچه

درانکس هات‌شاپ

هم می توانید بخورید و هم میتوانید ببرید
از ساعت ۷ شب تا ۲نیمه‌شب و ۷صبح‌تا ۲بعدازظهر
تلفن ۶۲۰۴۳۰

دفترخانه اسناد رسمی شماره ۵۵

به چند نفر منشی خوش‌خط وماشین نویس فارسی و لاتین و یکنفر حسابدار احتیاج دارد به کسانی که سابقه دفتری‌داشته باشند تقدم داده میشود و هر داوطلب میتواند از پنج تا هفت بعداز ظهر به دفتر خانه ۵۵ کوی بهار خیابان سعدی مراجعه کند . آ-۳۴۰۲۱

شماره تلفن دفتر وکالت احمدفهیمی‌وکیل‌پایه۱ دادگستری به ۳۱۲۵۶۸ تغییر یافت

نشانی تهران - خیابان شاهرضا اول‌لاله‌زارنو

نمایشگاه وفروشگاه

جهان‌جیت

واقع درخیابان شیراز ، بهجت آباد ، رسیده به‌تخت جمشید - نبش خیابان رشت که اخیرا افتتاح شده مصرف کنندگان محترم رابرای بازدید وخرید **انواع پارچه** که ازحیث قیمت ومرغوبیت مورد رضایت عموم واقع گردیده است دعوت مینماید

تلفن‌های دفتروکالت مصطفی هروی «ازطرف شرکت تلفن»

بشماره ۳۱۲۶۵۶ و ۳۱۳۹۳۸ تبدیل شده است

آ-۶۷۳۲۸ ۱-۲

بانوسکرتر درجه‌یک

باتجربه کافی در ماشین نویسی لاتین،فارسی، شورت هندوتسلط کامل بزبان انگلیسی باشرایط بسیار خوب استخدام میشود .

از متقاضیان حائز شرایط خواهشمند است‌با در دست داشتن مدارك لازمه روز شنبه ۵ بهمن ماه ۱۳۴۷ به دایره کارگزینی شرکت سهامی استاندارد الکتریك ایران چهار راه تخت جمشید، روزولت مراجعه نمایند . آ-۳۴۱۱۳

HAWI LUX

هاویلوکس

معتبرترین‌نام درصنعت رنگسازی

انتقال مطب

دکتر موسوی دندانپزشك ، میدان کاخ پلاك ۳۱ تلفن ۴۸۵۹۵

اطلاعیه وزارت کشاورزی

وزارت کشاورزی بمنظور جلوگیری از خسارت ناشیه از موش های انباری و خانگی بمحصولات کشاورزی زارعین در خانه ها و انبار ها و از نظر حفظ سلامت روستائیان اقدام باجرای طرح نمونه مبارزه با موش های انباری در ۵۰۰ قریه از قراء تابعه شهرستان‌مراغه نموده است و هم‌اکنون ۱۵ اکیپ مجهز متشکل از کارشناس و سپاهیان ترویج وکارگران با دراختیار داشتن وسیله نقلیه و سم و طعمه مسموم دربخشها ودهات شهرستان مراغه مشغول مبارزه میباشند .

چون سموم مورد مصرف از لحاظ انسان و دام خطرناك می باشد و چنانچه رعایت اصول بهداشتی و توصیه هائی که ازطرف مامورین در مورد نحوه استعمال طعمه مسموم بعمل میاید نشود احتمال خطرات جانی در پیش خواهد بود لذا از عموم کشاورزان منطقه مراغه انتظار دارد برای حفظ سلامت خود نکات زیر را رعایت نمایند .

۱- طبق راهنمائی های مامورین در اجرای این طرح تشریك مساعی نمایند .

۲- بهیچوجه نبایستی به طعمه مسموم دست زده شودو ایجاد آلودگی گردد .

۳- دقت شود که طعمه مسموم با مواد خوراکی مخلوط نگردد .

۴- در جمع آوری پس مانده طعمه مسموم با مامورین‌همکاری نمایند .

مامورین مبارزه در محل آماده همه‌گونه‌راهنمائی و تشریك مساعی میباشند .م الف ۱۰۷۳۷

۱-۲ آ-۶۷۱۹۶ وزیر کشاورزی . حسن زاهدی

در جلسه ماهانه داروسازان ایران

جلسه ماهانه دارو سازان در روز شنبه پنجم بهمن ماه چهلو هفت ساعت ۷و نیم بعداز ظهر در محل‌جامعه دارو سازان ایران واقع در خیابان شاه چهار راه فروردین شماره ۳۲۴ تشکیل میشود .

دستور جلسه بشرح زیر است :

الف سخنرانی همکار محترم جناب آقای دکتر الکساندرباقدیانس استاد دانشکده دارو سازی تهران تحت عنوان «تحقیقات‌جدید در باره هورمون کالسی تونین »

ب- نمایش فیلم بنام کمك های اولیه بزبان فارسی

ج- بحث آزاد .

از همکاران محترم خواهشمند است در جلسه فوق حضور بهمرسانند .

ورود دانشجویان دانشکده دارو سازی در این جلسه آزاد است .

۱-۱ آ-۳۴۰۰۷ هیئت مدیره جامعه دارو سازان ایران

روز جمعه برای انتخاب خانه ایده‌آل خود از شهران دیدن کنید

برای خرید خانه به‌نقدواقساط دارای هر بودجه‌ای که هستید فقط در شهران می توانید خانه ایده آل خودرا پیدا کنید. صبح جمعه از ساعت ۹ صبح تا ٦ بعد از ظهر بفاصله هر نیمساعت‌سرویس مخصوص شهران ازخیابان‌شاه ساختمان آلومینیوم شمارا به شهران میرساند . رستوران شهران شمارا با آش رشته مخصوص پذیرائی میکند.وعده‌ماوشمافردادرشهران

نام ونام خانوادگی .....
شغل ..... شماره تلفن .....
نشانی .....
شهر .....

ازکسانیکه نمیتوانند ازنزدیك شهران را ببینند خواهشمنداست کوپن مقابل را پرکرده به نشانی ساختمان آلومینیوم ویا صندوق پستی شماره ۱۱۳۵ ارسال دارند تا اطلاعات لازم دراختیارشان گذارده شود . دنا