اطلاعات

پنجشنبه ۵ دیماه ۱۳۵۳ ـ شماره ۱۴۵۹۴ — تکشماره ۱۰ ریال

۲۸ صفحه

براساس قراردادی که با کمپانی ایتالیائی به امضاء میرسد :

ایران در اروپا صاحب پالایشگاه و پمپ بنزین میشود

● شرکت ملی نفت در توزیع نفت در فرانسه، ایتالیا ، اتریش ، آلمان و سوئیس سهیم خواهد شد

● کمپانی «انی» ایتالیا و شرکت ملی نفت ایران یك شرکت جدید بین‌المللی تشکیل میدهند

در صفحه آخر ستون سوم

در صفحات ویژه پایان هفته

دریچه‌های تازه‌ای به روی هنر ایران گشوده شد

در ۴ صفحه رنگین ویژه‌ضمیمه جمعه ، گزارشی مصور از نمایشگاه هنری بین‌المللی تهران و مراسم برشکوه حج امسال تقدیم خوانندگان گرامی اطلاعات شده است.

در صفحات دیگر:

● ببین چه میگوید. . .ببین که میگوید!

● مقاله تازه‌ای از احمد احرار در صفحه ۲۴

● بیائید قناری بشویم، جهچه بزنیم.

نوشته هادی خرسندی در صفحه ۲۱

● جداکه‌من مصرف‌کننده‌خوبی هستم !

نوشته محمد حیدری در صفحه ۷

● هدف اصلاحات ارضی مصر شکست قدرت فئودالی بود

پنجمین قسمت از سلسله مقالات «تحلیلی از اصلاحات ارضی ایران در مقیاس جهانی»

نوشته دکتر نصرت‌الله خطیبی در صفحه ۸

● سرخی خون ، در سیاهی شب

نوشته رامین بهروز در صفحه ۱۳

طبق پیش‌بینی اداره نواشناسی ..

امشب در تهران برف خواهد بارید

صفحه ۴ ستون سوم

دوره‌های فوق لیسانس و دکترای دانشگاه تهران توسعه می‌یابد

در صفحه ۲۵ ستون اول

با عملی شدن طرح تبدیل سوخت وسائط نقلیه

اتوبوس‌ها و تاکسیهای تهران بجای بنزین از گاز استفاده میکنند

★ دارندگان وسایط نقلیه شخصی نیز میتوانند با پرداخت ۷هزار تومان ، بجای بنزین لیتری ۶ ریال ، گاز لیتری سی‌ـ شاهی مصرف کنند . صفحه ۴ ستون چهارم

حمله یک جوان سیاهپوست به کاخ سفید، امریکا را به هیجان آورد

در صفحه ۲ ستون اول

سالن آسیب‌دیده مهرآباد تا تیرماه آینده برای بهره‌برداری مجدد آماده خواهد شد

سقف تازه مهرآباد بر ستون‌های جدید بنامیشود

صفحه ۴ ستون ششم

مذاکرات ایران و یوگسلاوی

توافق‌های جدیدی بین دو کشور به دنبال دارد

شاهنشاه آریامهر ظهر دیروز آقای جمال بیدیج نخست‌وزیر یوگسلاوی را درکاخ نیاوران به حضور پذیرفتند . در این شرفیابی آقای امیرعباس هویدا نخست‌وزیر نیز افتخار حضور داشت .

مذاکرات جمال بیدیج نخست وزیر یوگسلاوی درتهران باحصول توافق های جدیدی در زمینه گسترش بیشتر همکاری های اقتصادی دو کشور و همچنین اجرای پروژه های مشترک ، احیانا توام با سرمایه گذاری ایران در یوگسلاوی پایان یافت.

بیدیج و همسرش که پریروز به تهران آمدند عصر امروز تهران را ترک میگویند و محتملا قبل از عزیمت آنان موافقتنامه ای میان دو کشور امضاء خواهد شد.

بقیه در صفحه ۴

مصر فرمانده کل قوای خود را از دست داد

★ به احتمال زیاد ژنرال جمصی جا نشین اسماعیل میشود

در صفحه ۲ ستون پنجم

فیلد مارشال اسماعیل

★مارشال محمد اسماعیل قهرمان عبور از کانال سوئز و فاتح خط «بارلو» در برابر سرطان از پای درآمد.

مصر از صلح مسلح خسته شده است

یادداشت های سفر فرهاد مسعودی به مصر

در صفحه ۵

چهارده رشته جدید شغلی به‌طرح طبقه‌بندی کارمندان اضافه شد

درصفحه ۲۵

جوان سیاهپوستی که دیروز به کاخ سفید حمله کرد، اخیرا نامه‌ای به وزارت خارجه آمریکا نوشته و در آن اعلام داشته بود با آنکه در آمریکا متولد شده طرفدار جهان سوم است و قصد دارد از تابعیت آمریکا دست بردارد در همین نامه مدعی شده بود که نام واقعیش عبدالرحیم است. پلاک اتومبیل او نیز متعلق به لبنان بوده است . درعکس «مارشال فیلدز » با بنابه ادعای خودش عبدالرحیم ، در لباس عربی ، پس از دستگیرشدن در میان ماموربن امنیتی دیده میشود . عکس رادیوئی آسوشیتدپرس

سازمان مسکن ۱۵۰۰ واحد مسکونی ارزان قیمت در تهران میسازد

★این واحدهای مسکونی به کارمندان دولت واگذار میشود .

صفحه ۴ ستون پنجم

گروهی از مشمولان دیپلمه امسال، سال آینده میتوانند به‌دانشگاه راه‌یابند

درصفحه آخر ستون هفتم

اعدام روحانیون شیعه در عراق

با عکسهائی از این شهیدان که در مطبوعات کشور های عربی بچاپ رسیده است

★رژیم بعثی در صدد اعدام ۱۰۰ روحانی دیگر هم هست

در صفحه ۲۱

در پیشگاه مبارک علیاحضرت فرح پهلوی شهبانوی ایران بنیاد پهلوی

بیست و چهارمین کنگره پزشکی ایران رامسر ـ شهریور ۱۳۵۴

موضوع: «بهداشت محیط زیست»

قسمت بهداشت بنیاد پهلوی با کمال مسرت باطلاع پزشکان و سایر کارشناسان و صاحبنظران کشور میرساند که بیست و چهارمین کنگره پزشکی ایران در نیمه دوم شهریور ماه ۱۳۵۴ بمدت یکهفته در رامسر تشکیل میگردد . موضوع کنگره « بهداشت محیط زیست » می باشد و رئوس مطلب بشرح زیر است:

۱ـ آلودگی و بهداشت هوا :

الف ـ منابع و عوامل آلوده کننده‌هوا «وسائط نقلیه ـ منابع خانگی و اماکن تجاری ـ صنعتی ـ طبیعی و غیره ».

ب ـ اثرات آلودگی هوا بر: انسان ـ حیوان ـ گیاه ـ تاسیسات ـ اشیاء وغیره.

پ ـ پیشگیری و چاره جوئی .

۲ـ آلودگی و بهداشت آبهای سطحی ـ زیر زمینی و دریاها:

الف ـ منابع و عوامل آلوده کننده‌آب (صنعتی ـ کشاورزی ـ طبیعی ـ عمومی و غیره).

ب ـ اثرات آلودگی آب بر : انسان ـ حیوان ـ گیاه و غیره

پ ـ پیشگیری و چاره‌جوئی .

۳ـ آلودگی و بهداشت خاك :

الف ـ منابع و عوامل آلوده کننده‌خاك (صنعتی ـ کشاورزی ـ شهری ـ طبیعی و غیره).

ب ـ اثرات آلودگی خاك بر :انسان ـ حیوان ـ گیاه و غیره

پ ـ پیشگیری و چاره جوئی .

۴ـ آلودگی و بهداشت سایر عوامل محیط زیست (سروصدا ـ تشعشع ـ مواد سرطان زا ـ غذا های آلوده‌وغیره.)

۵ـ آلودگی و بهداشت محیط زیست با توجه به‌جنبه های اجتماعی ـ اقتصادی ـ فنی ـ حقوقی ـ روانی ـ نیروی انسانی ـ آموزشی تبادل اطلاعات ـ مسائل منطقه‌ای و بین المللی و غیره .

۶ـ موارد ویژه آلودگیهای محیط زیست در ایران مانند آلودگی شهر تهران و سایر شهر های بزرك ـ آلودگی دریای خزر و خلیج فارس.

۷ـ تازه های پزشکی

از عموم پزشکان و سایر کارکنان و صاحبنظران که مایل بایراد سخنرانی در باره موضوعات بالا میباشند ، تقاضا می شود که متن کامل ماشین شده مقاله خود را بزبان فارسی در دو نسخه ، که باید حتی الامکان ابتکاری و همراه با نتایج تحقیقات شخصی و یا گروهی در ایران و یا کشور های خارج باشد ، به‌پیوست خلاصه آن بزبان انگلیسی و یا فرانسه تا آخر اردیبهشت ماه ۱۳۵۴ بقسمت بنیاد پهلوی واقع در خیابان پهلوی ارسال دارند : مدت سخنرانی حداکثر ۲۰ دقیقه خواهد بود.

کنگره پزشکی ایران

پیشگاه مبارك شهریار عدالت گستر

افتخار دارد سپاس بیدریغ مردم وفادار وشاهدوست گیلان رابمناسبت صدور فرمان غرورانگیز ایجاد دانشگاه در استان مستعد گیلان به‌خاکپای پدر تاجدار تقدیم‌نماید.

جان‌نثار، و فدائی شاهنشاه، حاج سلیمان‌خراط رشت

پیشگاه مبارك شاهنشاه آریامهر

بانهایت افتخار بمناسبت ایجاد دانشگاه در گیلان سپاس راستین چاکر و تمامی اعضای اتحادیه صنف گوشت گوسفندی‌رشت‌را به‌پیشگاه‌مبارک معروض‌میدارد.

جان‌نثار ـ یوسف فروزی رئیس اتحادیه گوشت گوسفندی رشت

شرکت سرامیك البرز

تولیدکننده‌انواع سرامیك ساختمانی

تلفن ۸۲۶۳۲۰

دفتر برنامه های

گوگوش

تلفن ۶۶۵۹۵۷

با نهایت تاسف و تاثر درگذشت مرحوم سید علیمحمد میرهادی عضو هیئت مدیره شرکت سهامی تاج اصفهان را باطلاع عموم دوستان و آشنایان میرساند .

مجلس ترحیم مردانه و زنانه آن مرحوم روز جمعه ۵۳ر۱۰ر۶ از ساعت ۵ تا ۷ بعداز ظهر در خانقاه صفی علیشاه برگزار می شود .

سید مهدی میراشرافی

با نهایت تاسف و تاثردرگذشت مرحوم سید علیمحمد میرهادی عضو هیئت مدیره شرکت سهامی تاج اصفهان را باطلاع عموم دوستان و آشنایان میرساند .

مجلس ترحیم مردانه و زنانه آن مرحوم روزجمعه ۵۳ر۱۰ر۶ از ساعت ۵ تا ۷ بعداز ظهر در خانقاه صفی علیشاه برگزار می شود .

شرکت سهامی ریسندگی و بافندگی تاج اصفهان ـ سید ابوالحسن میراشرافی

با نهایت تاثر و تالم درگذشت مرحوم سید علیمحمد میرهادی عضو هیئت مدیره شرکت سهامی تاج اصفهان را باطلاع عموم دوستان و آشنایان میرساند .

مجلس ترحیم مردانه و زنانه آن مرحوم روز جمعه ۵۳ر۱۰ر۶ از ساعت ۵ تا ۷ بعداز ظهر در خانقاه صفی علیشاه برگزار می شود .

کارخانه تاج اصفهان ، مهندس جهانگیر میرهادی

آقای منوچهر فتحی و خانواده محترم فتحی

طلوع خورشید تازه در زندگیتان مبارکباد .

اصغر گلشناس ـ محمود سفیری ـ محمد زعفرانلو .

آ ـ ۱۰۴۴۴۶

همکار محترم آقای بیژن منوچهر

بانهایت تاسف و تاثر درگذشت پدر عزیزتان را تسلیت عرض مینمائیم .

کارمندان سازمان عمران کیش

تغییر آدرس

شرکت ایرساکو (کارخانه تهیه کیسه‌سیمان) به نشانی زیر تغییر محل داده است :

خیابان تخت طاوس شماره ۸۸

تلفن ۸۴۱۱۸۳ و ۸۴۰۱۹۱

توجه توجه

عروس خانم ـ شاه‌داماد دست نگهدارید

چهلچراغ بهار افتتاح میشود

اطلاعیه شرکت تعاونی مصرف سپه

اولین واحدفروش مواد پروتئینی

از امروز در خیابان سی‌متری ـ پائین‌تر از میدان باغشاه شروع بکار نمود. خانواده های محترم میتوانند انواع گوشت گوسفند و گوساله ـ مرغ وماهی و لبنیات و سایر فرآورده های پروتئینی را از فروشگاه مزبور خریداری فرمایند. فروشگاه ازساعت ۸صبح تا ۸ شب یکسره باز است .

اطلاعیه سندیکای کارخانجات صنعت آردسازی قابل توجه مصرف کنندگان آرد

در اجرای منویات شاهنشاه آریامهر و بمنظور رفع احتیاجات مصرف کنندگان آرد باطلاع عموم میرساند انواع آردبقیمت‌های زیر.

آرد سپوس گرفته	هرتن ۱۲۵۰۰ ریال
آرد ستاره	هرتن ۱۳۱۵۰ ریال
آرد یك‌صفر	هرتن ۱۳۹۰۰ ریال
آرددوصفر	هرتن ۱۴۶۵۰ ریال
آرد سه‌صفر	هرتن ۱۵۴۰۰ ریال

بمقدار کافی و بطور مستمر از طریق ایـن سندیکا در اختیار کلیه مصرف کنندگان قرار میگیرد، بنابراین ازمصرف کنندگان آرد تقاضا دارد بمنظور حسن اجرای سیاست دولت و از نظر همکاری بااین سندیکا بیش از نرخ هـای مقرر فوق آرد را خریداری ننمایند و هرآینه برای خـرید آرد مشکـلاتی مشـاهده نمودند مستقیما به‌آدرس خیابان ابوریحان شماره ۵۸ تلفن ۶۶۷۰۶۵ مراجعه فرمایند .

دبیر سندیکای کارخانجات صنعت آرد سازی استان مرکزی

مجید منصوبی

گزارش ۵۰ صفحه‌ای درباره عملیات سیا تسلیم فوردشد

واشنگتن ـ یونایتدپرس ـ هنری‌کی‌سینجر وزیر خارجه آمریکا دیروز بوسیله یک هواپیمای اختصاصی نیروی هوایی‌این کشور گزارش۵۰ صفحه‌ای در باره اتهاماتی که‌بسازمان مرکزی‌اطلاعات آمریکا نسبت داده شده‌است و به جاسوسی آن در داخل کشور مربوط میشود برای جرالد فورد رئیس جمهوری ایالات متحده فرستاد . این گزارش را ویلیام کلبی رئیس سازمان سیا تهیه کرد و در اختیار کی‌سینجر گذاشت تا به فورد تسلیم کند .

رئیس‌جمهوری آمریکا در «وایل»واقع در ایالت‌کولرادو اعلام‌کرده بود که انتظاردارد گزارش‌کلبی را روز سه‌شنبه دریافت کند .

اتهامات عنوان شده علیه سیا و از جمله این ادعا که ماموران سیا در سالهای زمامداری نیکسون رئیس جمهوری قبلی آمریکا علیه ۱۰ هزار آمریکایی بخاطر مخالفتهایشان‌با جنگ هندو‌چین پرونده سازی کرده‌اند در روزنامه نیویورک تایمز منعکس شد و روز دوشنبه رئیس جمهوری آمریکا به کی‌سینجر دستور داد که « ظرف یکی دو روز» گزارشی در باره صحت و سقم گزارش نیویورک تایمز به وی‌تسلیم کند . کی‌سینجر ضمن اینکه وزیر خارجه آمریکاست ریاست شورای امنیت ملی این کشور را نیز برعهده دارد و در این مقام رئیس کمیته معروف به ۴۰ نفری که تمام فعالیت های جاسوسی و اطلاعاتی امریکا را زیر نظر دارد نیز بشمار میرود . به این ترتیب کی‌سینجر مسئول عملیات سیاو اداره‌تجسسات فدرال آمریکا (اف ـ بی ـ آی) و ادارات جاسوسی نیرو های هوایی‌ـ زمینی‌ودریایی و گاردساحلی آمریکانیزهست .جمز انگلتون رئیس اداره ضد جاسوسی سیا که دو روز قبل پس از ۳۱سال‌خدمت در سیااستعفا کرده است دیروز به‌خبرنگار یونایتدپرس‌گفت که مطبوعات در مورد عملیات داخلی سیامبالغه کرده‌اند با اینحال وی تائید می‌کند که از طرف جاسوسان سیا برای عده‌ای از مخالفان جنگ ویتنام‌پرونده سازی شده است .

انگلتون اعتراف کرد که به دستور سیا تا مدتی طولانی مکالمات تلفنی مخالفان جنگ ویتنام و عناصر دیگری که از لحاظ سیاسی در نظر دولت نیکسون مشکوک بودند و یا رفتار «غیر دوستانه‌ای»داشتند ضبط و کنترل میشد و حتی نامه های پستی آنان را جاسوسان سیا باز میکردند .

سخنگوی وزارت خارجه آمریکا دیروز به خبرنگاران گفت که نمی‌تواند در باره مفاد گزارشی که بوسیله کی‌سینجر در اختیار فورد قرار گرفته است اطلاعی بدهد . کی‌سینجرشخصا اتهاماتی را که‌نیویورک تایمز به سیانسبت داده قویا رد کرده است.

جرالدفورد رئیس‌جمهوری آمریکا دیروز پس ازدریافت یک گزارش ۵۰ صفحه‌ای در باره سیا به خبرنگاران‌اظهار داشت که انتظار دارد باز هم گزارش مفصل تری راجع به فعالیت های داخلی سیا دریافت کند .

فوردکه بعد از انجام‌دادن بازی اسکی در پیستهای معروف«وایل» به خبرنگاران رسیده بود وعده داد که کاخ سفید قبل از ظهار نظرکردن در باره اتهامات سیا گزارش ۵۰ صفحه‌ای را با حوصله و بدقت مطالعه خواهد کرد ،

«ران‌نیس» سخنگوی کاخ سفیدنیز تائید کرد که‌گزارش ۵۰ صفحه‌ای به فعالیت های داخلی‌سیادر آمریکا مربوط میشود ولی حاضر نشد در باره جزئیات این گزارش صحبت کند . از طرف دیگر سخنگوی‌کاخ سفید از اظهار نظر کردن در باره استعفای جیمز انگلتون که مدت ۳۱ سال مشغول عملیات ضد جاسوسی علیه دستگاه های جاسوسی ممالک کمونیست بوده است خودداری کرد .

استعفای ناگهانی انگلتون که با جنجال مربوط به اعمال غیرقانونی سیا داخل آمریکا همزمان شده است موجب شده که این ماجرا اسرارآمیز تر شود . انگلتون گفته است که از کارکردن‌در سیا خسته و بیزار شده‌است و مضافا تائید میکند که جاسوسان سیا در پاره‌ای اعمال غیر قانونی در داخل آمریکا شرکت کرده‌اند ولی اطلاعاتی بوسیله آنان در باره مخالفان جنگ هندوچین جمع‌آوری‌گردید و در اختیار اف.بی.آی‌قرارگرفته‌است.

«جیمز انگلتون» یکی از چهره‌هایی است که در جریان افشاگری های‌اخیراعمال خلاف‌سازمان اطلاعاتی و جاسوسی آمریکا(سیا) نام او بر سر زبان ها افتاده است. انگلتون که گفته می شود در عملیات جاسوسی از ۱۰ هزار آمریکایی دخالت داشت، دیروز از سمت ریاست عملیات ضد جاسوسی سیا استعفا کرد. در عکس انگلتون در برابر خانه‌اش در ارلینگتون ویرجینیا دیده می‌شود. عکس رادیوئی آسوشیتدپرس

غرب‌نگران حمله‌فلسطینی‌ها وایرلندیها به چاههای نفت دریای شمال است

نیویورک ـ خبرگزاری فرانسه ـ روزنامه نیویورک تایمز نوشت ششکشور عضو سازمان اتلانتیک شمالی در نظر دارندبرای‌جلوگیری از حملات تروریستها طرحی برای دفاع از تاسیسات نفتی‌خود در دریای شمال بمرحله اجرا درآورند .

نیویورک تایمز از قول کارمندان‌عالی رتبه «ناتو» نوشته است که انگلیس ، آلمان غربی ، نروژ ، دانمارک ، هلند وبلژیک‌اکنون‌وسائل حفاظت ازتاسیسات نفتی آسیب پذیر خود در دریای شمالی رامورد بررسی قرارداده‌اند چه این تاسیسات پیوسته در خطر حملات خرابکاری ارتش جمهوریخواهان ایرلند و سازمان آزادی بخش فلسطین قرار دارند .

روزنامه نیویورک تایمز اضافه کرده است که‌افسران عالی رتبه نیروی دریائی «ناتو» همچنین پیشنهاد کرده‌اند که دولت های غربی در صورت بروز بحران با شوروی خود را برای مقابله با «جنگ چریکی» ناوگان شوروی علیه حوزه های نفتی آماده کنند .

یکی از اقداماتی که برای‌حفاظت از تاسیسات نفتی عرب پیشنهاد شده تشکیل یک نیروی چند ملیتی هلیکوپتربر است .

اخبار کوتاه جهان

۴۴ نفر در طوفان استرالیا کشته شدند

● سیدنی ـ یونایتدپرس ـ سازمان ملی مقابله با سوانح طبیعی استرالیا اعلام‌کرد که‌روزچهارشنبه گردباد و طوفان ویران کننده‌ای سواحل شمالی این کشور را مخصوصا در ناحیه بندر داروین درهم کوبیده و حداقل ۴۴ نفر را به قتل رسانده است . سخنگوی‌سازمان یاد شده اظهار داشت که صدها نفر دیگر نیز در نقاط آسیب دیده از طوفان و گردباد مجروح شده‌اند

۱۵ هزارنامه تبریک‌برای نیکسون

● سان‌کلمنت ـ خبرگزاری فرانسه ـ ماموران پست کالیفرنیا اظهار داشتند که سیل نامه های تبریک از سراسر آمریکابعنوان ریچارد نیکسون رئیس جمهوری سابق سرازیر شده است . تنها طی دو روز اخیر پانزده‌هزار نامه تبریک و دهها‌بسته محتوی کادو برای نیکسون فرستاده شده است .

رئیس جمهوری سابق تعطیلات عید میلاد مسیح را در کنار در همسرش در سان‌کلمنت بسرمیبرد.

استقلال جزایر کاپ‌ور

● پورتوبرایا ـ خبرگزاری فرانسه ـ از نیمه شب دیشب جزایر « کاپ‌ور» با تشکیل یک دولت‌موقت خودمختاری خود را اعلام کرد .

این دولت موقت روز ۵ ژوئیه آینده استقلال کامل این مجمع‌الجزایر را اعلام خواهد کرد .

هواپیماربا جاعل بود

● رم ـ آسوشیتدپرس ـ یکسخنگوی‌پلیس‌فرودگاه رم گفت ربایندههواپیمای مسافری هند در واقع یک جاعل‌اسکناس است. وی گفت‌که‌ژوزف هولف که دیروز هواپیمای جمبوجت‌شرکت‌هواپیمائی هند را پس از پرواز از فرودگاه بیروت در آسمان ربود و در رم فرود آورد ، بوسیله مسافران هواپیما خلع سلاح و بازداشت شد .

فورد کنفرانس نفتی تشکیل میدهد

● وایل (کولورادو) رویتر ـ جرالدفورد رئیس جمهوری آمریکا مشاوران طراز اول‌خود را در امور اقتصادی و انرژی دعوت کرد تاروز جمعه در وایل واقع در ایالت کولورادو اجتماع کنند و درباره راه های صرفه‌جوئی در مصرف سوخت و کاستن نیاز و وابستگی‌آمریکا به‌نفت خارجی مشورت نمایند.

فورد قبلا اعلام‌کرده‌است که در نظر دارد روزی یک میلیون بشکه از واردات نفتی آمریکا که در حال حاضر روزی ۶میلیون‌بشکه‌است‌بکاهد.

مردی که‌بصورت‌اعراب‌درآمده‌بود تهدیدکرد کاخ‌سفید را منفجرمیکند

واشنگتن ـ آسوشیتدپرس ـ یک جوان‌سیاه پوست‌آمریکائی بنام «مارشال فیلدز» درروزعید میلاد مسیح تشویش و هیجان شدیدی در پایتخت آمریکا بوجود آورد.

مارشال فیلدز که ادعا میکرد حامل مواد منفجره است‌صبح زود با اتومبیل خود نرده‌های کاخ سفید واشنگتن راشکست وداخل‌اقامتگاه رئیس‌جمهوری شد. این ماجراکه چهار ساعت طول‌کشید، سرویس‌های‌امنیتی را از نفس انداخت در حالیکه پرزیدنت جرالد فورد و خانواده‌اش‌درکلورادو مشغول ورزش‌های زمستانی بودند ، محل اقامت آنها از طرفنیرو های انتظامی محاصره شد .

سیاه‌پوست جوان که لباس سفیدی‌شبیه‌عبای اعراب‌پوشیده بود به عربی سلیس صحبت میکرد ولی پلیس‌از همان ابتدا متوجه شد که او عرب نیست.

تنهادرخواست وی این‌بود بعللی که حاضر بتوضیح آنها نبود با سفیر پاکستان در واشنگتن مذاکره کند . فیلدز که یک چمدان کوچک همراه داشت چهار ساعت‌در چندمتری پلکان کاخ سفید در کنار اتومبیل خود که یک شورلت مشکی اشرافی بود باقی‌ماند، وتهدید میکرد که کاخ سفید را منفجر خواهد کرد .دراین هنگام ماموران پلیس با سلاح های خود پشت درختان بزرگ پارک موضع گرفته بودند و سیاه‌پوست جوان در حالیکه بازوان خود را بهوا کرده‌بود آهسته بجلو میرفت و متن‌ین بود که در حال دعا کردن است.

یک سخنگوی سرویس‌های امنیتی اظهار داشت که اگر پرزیدنت جرالدفورد هنگام‌این حادثه در کاخ بود ماموران امنیتی اقدامات جدی‌تری بعمل میاوردند .

اندکی پس از این حادثه مادر «مارشال فیلدز» که ۲۵ ساله بنظر میرسید بوسیله ماموران پلیس به کاخ سفید آورده شد ولی نخواست در این ماجرا مداخله کند.

فیلدز کمخودرا از مسلمانان سیاه‌پوست آمریکا معرفی میکرد در ساعت یازده پس‌از مذاکراتی که با سرویس‌های امنیتی انجام داد خود را به ماموران پلیس تسلیم کرد بشرط آنکه یک فرستنده رادیوئی محل اعلام کند که او با مواد منفجره‌وارد کاخ‌سفید شده و میخواست با سفیر پاکستان مذاکره کند سفیر پاکستان اعلام کرد که باجوان سیاه پوست هیچگونه آشنائی ندارد. فیلدز پس از آنکه‌پیام خود را از رادیو اتومبیلش شنید . چمدان «اسرار آمیز» خود را برروی سقف اتومبیل گذاشت سپس پارچه سفیدی از داخل اتومبیل خارج کردو سپس سیمهائی راکه دراطراف ریخته بود جمع کرد و آنگاه بعلامت تسلیم دستهای خودرا بلند کرد در این هنگام یک مامور پلیس کمباس‌غیر نظامی پوشیده بود بوی نزدیک شد و آهسته دست خود را روی شانه‌اش گذاشت و او را دستگیر ساخت . پس از ان ماموران پلیس بسراغ چمدان کوچک که فیلدز ادعا میکرد محتوی مواد منفجره است رفتند ولی هیچگونه ماده منفجره‌ای در آن پیدا نکردند و بازرسی در داخل اتومبیل نیز نتیجه‌ای نداد . در این هنگام بود که ماموران اف . بی.آی. دریافتند که چگونه آنت دست این جوان سیاه‌پوست شده‌بودند .عده‌ای از آنها ابتدا خیال میکردند که با یک جوان متعصب عرب سروکار دارند زیرا فیلدز تا پایان ماجرا به زبان عربی‌سخن گفت. نمره اتومبیل‌او نیزمتعلق به یک کشور عربی بود . ماموران پلیس در تمام این مدت خونسردی زیادی بخرج دادند و از هرگونه خشونت خودداری کردند .

سخنگوی پلیس گفت ما نخواستیم مردی را که بزور وارد کاخ خالی شده بود به قتل برسانیم ولی اگر رئیس جمهوری و افراد خانواده‌اش در کاخ بودند ماجرا طوردیگر پایان میبافت.

مراسم عید کریسمس در سراسر جهان با آرامش برگزارشد

پاریس ـ خبرگزاری فرانسه ـ مراسم عید میلاد مسیح در سراسر جهان بعنوان «سمبول» صلح در محیط آرام برگزار شد ودر تمام مناطق داغ متارکه روز کریسمس بدقت بمورد اجرا گذاشته شد . در بیت‌اللحم هنگام برگزاری آئین ویژه کریسمس هیچگونه حادثه‌ای روی نداد و در ارتفاعات جولان نیرو های سازمان ملل متحد در محیط آرام در شب نشینی ۲۵ دسامبر شرکت کردند. در ایرلند شمالی‌برای نخستین‌بار پس از یکسال سلاحهای‌مرگبار ازکارافتادند در رم پاپ پل ششم رسما حلول «سال مقدس» راضمن برگزاری آئین ویژه‌ای اعلام کرد و طی پیامی گه‌باین مناسبت‌برای جهانیان فرستاد پیروان همه مذاهب بویژه مسلمانان و یهودیان را به صلح و سازش دعوت کرد .

درپاریس مراسم عید نوئل ۱۹۷۰ باصرفه جوئی کامل برگزارشد. برای صرفه جوئی درانرژی خیابانهای شهر مثل سال‌های‌گذشته چراغان نشده بود . و بسیاری از کافه ها در های خود را بسته بودند. بار ها و هتل ها نیزرونق سابق را نداشت و بسیاری ازمسیحیان مومنکه درمراسم نیمه‌شب شرکت کرده بودند یکسربه‌خانه‌های‌خودبازگشتند درحالی که درگذشته تمام شب را در کاباره ها می ـ گذرانیدند .

در«اری‌ته» پس‌از برخورد های خونین بین ارتش و طرفداران جبهه آزادی بخش هیچگونه حادثه جدیدی روی نداد ولی اوضاع در این منطقه همچنان بحرانی‌است.

پرزیدنت جرالد فورد و افرادخانواده‌اش‌روز عیدنوئل رادر«کلورادو» به ورزش‌های زمستانی پرداختند . رئیس جمهوری آمریکا از همسرش یکبلوزآبی رنگ بعنوان هدیه نوئل دریافت‌کرد. و درعوض یک ربدشامبر زرد رنگ به همسرش کادو داد . رئیس جمهوری و خانم فورد به پسران‌شان ساعت مچی و به دخترشان یک پیراهن جرسی سبز هدیه دادند سپس افراد خانواده‌بوقلمون کریسمس را در جلو بخاری هیزم سوز صرف‌کردند .

جرالد فورد ضمنا از سرویس های مخفی مامور حفاظت از کاخ ریاست جمهوری خواست که گزارش جامعی درباره حادثه‌ای که دیروز در کاخ سفید روی‌داد بوی بدهند وی‌هنگامی که میخواست به‌اسکی برود به خبرنگاران گفت که سرگرد «رابرت‌بارت» آجودانش‌ماجرا را بوی اطلاع داده است .

مارشال اسماعیل علی قهرمان عبور از کانال‌سوئز بود

مارشال اسماعیل علی فاتح خط «بارلو» درگذشت

قاهره ـ خبرگزاری فرانسه ـ مارشال احمد اسمعیل علی‌فرمانده کل نیرو های مسلح مصر درروز چهارشنبه (دیروز) درلندن درگذشت . مارشال علی یکی از سه نفری بود که از ساعت آغاز جنگ اکتبر اطلاع داشت . دو نفر دیگر سادات و حافظ اسد بودند.

تابوت حامل جنازه فرمانده نیروهای‌مسلح مصر چندساعت بعد بوسیله یک هواپیمای اختصاصی از لندن به قاهره فرستاده شد . همسر بیوه شده مارشال اسمعیل‌علی وعده زیادی از بازماندگان دیگر وی باتفاق اشرف‌مروان وزیرمشاور ریاست جمهوری‌مصر درامور خارجی وهمچنین منشی مخصوص انورالسادات رئیس جمهوری این کشور جنازه را از لندن به قاهره همراهی کردند.

درفرودگاه قاهره نیز بانو جهان سادات همسررئیس جمهوری مصر ـ عبدالعزیز حجازی نخست وزیر و ژنرال جمصی رئیس ستاد ارتش و عده زیادی از افسران ارشد نیروهای مسلح مصر و اعضای کور دیپلماتیک قاهره به‌بازماندگان مارشال اسمعیل‌علی‌تسلیت گفتند و هنگام پیاده کردن تابوت حامل جنازه‌ازهواپیما درفرودگاه حضوریافته بودند . جنازه بلافاصله به بیمارستان نظامی معاوی که درحومه قاهره قرار دارد انتقال یافت و قرار است تا روز جمعه در‌آنجا باقی بماند .

مراسم تشییع جنازه و تدفین رسمی برای فرمانده کل‌فقید نیروهای مسلح مصر درساعت ۱۴ روز جمعه بوقت محلی بانشریفات وسیع و بعنوان یک‌آئین سوگواری ملی برپا خواهد شد .

مارشال علی فقید که براثر بیماری سرطان دریکی‌از درمانگاه های لندن بدرود زندگی گفته است از ۱۹۷۲ به‌بعد مدتی وزیرجنگ بود و بدنبال آن به فرماندهی کل نیروهای مسلح کشورش منصوب شد . وی که بهنگام مرگ ۶۷ سال داشت در ۱۹۳۸ به سن ۳۰ سالگی از دانشگاه جنگ انگلستان‌واتحاد شوروی دیپلم‌های‌برجسته نظامی دریافت‌کرد. درجنگ ۱۹۶۷ خاورمیانه فرماندهی‌نیروهای مصر را در جبهه شرق برعهده داشت . در ۱۹۶۸ به «فرماندهی عملیات نظامی کشوری منصوب شد و در ۱۹۶۹ بریاست ستاد ارتش مصر رسید . درمقام آخیر مارشال علی جای ژنرال عبدالمنعم ریاض را که در بمباران شهر اسمعیلیه درهمان سال به قتل رسیده بود اشغال کرد . جمال عبدالناصر رئیس جمهوری سابق مصرمارشال علی را مسئول قسمت عمده شکست های کشورش در جنگ ۱۹۶۷ شناخته بود .

بعداز آنکه نیروی هوائی اسرائیل در ۱۹۶۹ یکی ازایستگاه‌های رادار بسیارمدرن ساخت شوروی ومتعلق به ارتش مصر را در جزیره «شادوان» واقع در مدخل خلیج سوئز بمباران کرد رئیس جمهوری وقت مصر مارشال علی را متهم کرد که کوتاهی او درانجام وظایفش باعث بوجود آمدن این فاجعه شده است و او را از کار برکنار کرد .

بعداز درگذشت ناصر ـ انورسادات رئیس جمهوری کنونی مصر بار دیگر مارشال علی را به کار دعوت کرد و ریاست اداره ضد اطلاعات ارتش را به وی سپرد .

مارشال علی‌درجنگ اکتبر ۱۹۷۳ نیز نقش‌برجسته‌ای به عهده داشت و در حقیقت فاتح استحکامات «بارلو» و قهرمان عبور از کانال سوئز بود .

دراکتبر ۱۹۷۲ مارشال علی همراه عزیز صدقی نخست وزیر مصر سفری به مسکو انجام داد که بدنبال یک دوره سردی در روابط شوروی و مصر موجب از سرگرفته شدن مذاکرات دو کشور گردید .

سردار برجسته

عبدالعزیز حجازی نخست وزیر مصر دیشب طی یک بیانیه فیلدمارشال اسمعیل علی را یکی از برجسته‌ترین سرداران نظامی‌اعراب درتاریخ عصر جدید معرفی کرد و نوشت که دربرتو لیاقت درخشان اودرفرماندهی عملیات نظامی ارتش های عرب بعداز مدتی طولانی بار دیگر افتخارات گذشته را بدست آوردند . از مارشال علی فقید زن بیوه شده وی و دو پسر و سه دختر باقی مانده‌اند و پسر بزرگ او اکنون دبیر اول سفارت مصر درواشنگتن است.

انورسادات رئیس جمهوری مصر نیز طی بیانیه‌ای که‌درباره مرگ‌فیلدمارشال اسمعیل علی‌فرمانده کل نیروهای مسلح این کشور انتشار داد او را بعنوان قهرمانی که نامش‌برای همیشه با دوران پرافتخار ارتش مصر وشاهکار قهرمانی عبور مصر به پیروزی پیوندی ناگسستنی خواهد داشت تجلیل کرد .

اشاره سادات درعبارات اخیر به عبور پیروزمندانه از نیرو های مصری از کانال سوئز درجنگ اکتبر۱۹۷۳ خاورمیانه است که درجریان آن استحکامات نیرومند خط دفاعی بارلو درصحرای سینا باوجود تمام امید های بزرگی که اسرائیل به استحکامات مذکور داشت دربرابر یورش سیل‌آسای نیرو های مصری بسرعت سقوط کرد .

رئیس جمهوری مصر در اعلامیه خود یادآوری کرده است که مارشال اسمعیل علی فقید باشکیبائی و درایت و شهامت به من و برادران سوریه‌ای ما در تدارک مقدمات جنگ اکتبر ۱۹۷۳ و آموزشهایی که برای فتح خط بارلو برپاگردید کمک‌کردو بدنبال جنگ نیز حاضر نشداستراحت کند .

از سوی دیگر بنابرگزارش‌منابع‌آگاه و اشنگتن جرالدفورد رئیس جمهوری آمریکاکه‌درجریان بیماری فیلد مارشال احمد اسمعیل وزیر جنگ متوفی مصر قرار داشت ، پیشنهاد کرده بود عده‌ای از اطبای‌طراز اول متخصص در بیماری سرطان ریه برای همکاری با اطبای انگلیسی در مداوای مارشال اسمعیل به لندن پرواز کنند.

منابع واشنگتن گفتند: اما مارشال اسمعیل دیروزبطور ناگهانی درگذشت در حالیکه قرار بود بزودی بیمارستان را ترک کند و بدین ترتیب فرصت پیدا نشد تامقامات مصری به پیشنهاد رئیس جمهوری آمریکا پاسخ دهند.

ژنرال جمصی جانشین مارشال احمد اسماعیل میشود؟

قاهره ـ آسوشیتدپرس ـ منابع مطلع‌قاهره دیشب‌گزارش دادند که‌انتظار میرودانورالسادات رئیس‌جمهوری مصر به جای مارشال اسمعیل علی‌فقید ژنرال عبدالغنی‌جمصی‌رابه‌فرماندهی کل ارتش این‌کشور منصوب کند . مارشال اسمعیل‌علی‌فقید فرماندهی‌عملیات تعرضی غافلگیرانه‌ای را که جنگ اکتبر ۱۹۷۳ بوسیله آن آغاز شد ـ علیه اسرائیل برعهده داشت و دراولین روز های‌جنگ پیروزیهای بزرگی نصیب‌اعرا بکرد .

ژنرال جمصی که اکنون صحبت از جانشین شدن وی به جای فیلدمارشال اسمعیل‌علی در میان است بنوبه خود در جنگ اکتبر گذشته عهده‌دار فرماندهی سیاست تعرضی ارتش مصر در کانال سوئز بود . و ی‌بعد از جنگ اکتبر جای ژنرال سعدالدین شاذلی را که اکنون سفیر مصر درلندن است و در جریان جنگ اکتبر رئیس ستاد ارتش مصر بود گرفت . بطوریکه انورالسادات بعدا اظهار داشت شاذلی هنگامی‌که‌نیرو های اسرائیل از کانال سوئز گذشتند وارتش سوم مصر را در ساحل غربی کانال سوئد محاصره کردند دچار حالت شوک‌عصبی شد . نام ژنرال جمصی که قدی‌بلند داردوسبیل میگذارد هنگامی برسر زبانها افتاد که درکیلومتر ۱۰۱ جاده قاهره‌ـ سوئز برای اولین بار در تاریخ ۲۰ سال اخیر خاورمیانه ـ بعنوان نماینده نظامی کشورش با ژنرال های اسرائیلی دربار مشرایط آتش‌بس گفتگو کرد .

رفتار ژنرال جمصی درآن‌مذاکرات وبخصوص دست دادن های محکم و مکررش‌با ژنرال «آهارون‌یاریو» اسرائیلی که‌مبتکر و فرمانده عملیات عبور از کانال سوئز و محاصره ارتش سوم مصر بودباعث شد که عکسهای جمصی تامدتی زینت‌بخش صفحات اول تمام روزنامه های قاهره و بسیاری‌از نشریات جهان شود قرارداد جداسازی نیروهای مصر و ارتش اسرائیل نیز بعدا بوسیله ژنرال جمصی بعنوان نماینده نظامی مصر و ژنرال داوید الازار رئیس وقت ستاد ارتش اسرائیل به امضاء رسید. ساعتی بعد ازآنکه قرارداد جداسازی به امضاء رسید خبرنگاران از ژنرال الازار پرسیده بودندکه‌آیاباژنرال جمصی‌دست داده‌است الازار جواب داده بود : البته چون اینکار بین مردم متمدن رسم است.

استراتژی نظامی اسرائیل بامرگ مارشال اسماعیل‌علی تغییر نمیکند

تل‌آویو ـ آسوشیتدپرس ـ افسران ارتش اسرائیل دیروز پیش بینی کردند که درگذشت فیلدمارشال‌اسمعیل علی احتمالا تغییری در استراتژی نظامی اسرائیل بوجود نخواهد آورد

مقامات فرماندهی نظامی و یا دولت اسرائیل هنوز درباره درگذشت مردی که در جنگ اکتبر ۱۹۷۳ خاورمیانه نیروهای مصر را در عملیاتی رهبری کرد که عظیم‌ترین شکستهای اسرائیل در میدان های جنگ طی ربع قرن اخیر موجب گردید اظهار نظر رسمی نکرده‌اند .

عده‌ای از افسران اسرائیلی بطور خصوصی گفته‌اند که مارشال علی بعلت آنکه از مدتها قبل بیمار بوده طی ماه های اخیر عملا نفوذی در رهبری سیاست نظامی مصر نداشته است . به عقیده افسران اسرائیلی در ماه های بیماری مارشال اسمعیل علی طراح اصلی استراتژی نظامی مصر ژنرال عبدالغنی جمصی‌بوده که اکنون طبق پاره‌ای گزارشها ممکن است‌جانشین مارشال علی شود . افسران اسرائیلی مضافا گوشزد کرده‌اند که یک نفر به‌تنهائی استراتژی نظامی یک کشور را تعیین نمیکند .

با اینکه تعرض غافلگیرانه مارشال‌علی‌فقیدبه‌استحکامات معروف خط بارلو درساحل شرقی کانال سوئز درجریان جنگ اکتبر ۱۹۷۳ لطماتی بسیار عظیم و دامنه‌دار براسرائیل وارد آورد ـ معهذا خود اسرائیلی ها اصرار دارند که علت‌شکست اسرائیل در مرحله اول‌جنگ اکتبر سال گذشته معلول درخشان بودن فرماندهی و یا قدرت‌نظامی‌مصریها نبوده بلکه عدم آمادگی قبلی خود اسرائیلی‌ها موجب این شکست شده است .

تلفات سنگین اسرائیل در آن جنگ و درماندگی‌ارتش آن در جلوگیری از عبور موفقیت‌آمیز نیرو های مصری‌ازکانال‌سوئز سرانجام به سرنگون شدن دولت گلدامایر نخست وزیر وقت اسرائیل منجر شد و علاوه براین ضربه‌ای‌مرگبار برآبرو و حرفه نظامی ژنرال‌موشه دایان وزیر دفاع سابق اسرائیل وارد آورد .

اسرائیل فشار کی‌سینجر رابرای قبول شرایط مصر تکذیب کرد

بیروت ـ خبرگزاری‌فرانسه علیرغم شایعاتی که طی چندروز اخیر درباره‌احتمال حمله اسرائیل به کشورهای عربی انتشار یافته بود دیروز در سراسر جبهه‌های اعراب و اسرائیل آرامش کامل برقرار بود .

دیروز برای‌دومین روز متوالی عده‌ای از شخصیت های نظامی و غیرنظامی با استفاده از تعطیلات عید قربان به جبهه جولان‌رفته و مدتی در کنار سربازان سوریه بسر بردند و عبدالله الاهمر معاون دبیر کل‌حزب بعث از جانب ژنرال حافظ اسد عید قربان را به سربازان سوری تبریک گفت . با پایان تعطیلات‌عید میلادمسیح و عیدقربان‌ممکن است فعالیت های سیاسی برای حل اختلاف اعراب و اسرائیل ازسرگرفته‌شود.

در اورشلیم محافل سیاسی اسرائیل گزارش روزنامه‌ها را دائر براینکه کی‌سینجر از اسرائیل درخواست کرده است که شرایط پیشنهادی مصر را بپذیرد تکذیب‌کردند. این محافل اضافه کردند که دولت آمریکا بهیچ وجه اسرائیل را برای قبول شرایط مصر تحت فشار قرار نداده است .

روزنامه های اسرائیل‌درباره دومین مرحله مذاکرات‌مصر و اسرائیل گزارش ها ی متناقضی انتشار داده بودند روزنامه یدیوت آهارونوت نوشته بود که کی‌سینجر از اسرائیل خواسته است که مناطق نفت‌خیز صحرای سینا را به مصر واگذارکند. این روزنامه اضافه کرده بود که پرزیدنت سادات‌گفته است اگر اسرائیل این پیشنهاد را بپذیرد حاضر خواهد شد با دادن برخی امتیازات سیاسی به‌اسرائیل موافقت کند .

۴۰رزمناو شوروی واردمدیترانه شدند

استانبول ـ خبرگزاری فرانسه ـ با افزایش بحران خاورمیانه شوروی ناوگان جنگی خود را در مدیترانه بسرعت تقویت می‌کند . طی بیست و چهار ساعت ۴۰ کشتی جنگی شوروی از بغازها گذشته و از دریای سیاه وارد مدیترانه شده‌اند. سه رزمناو شوروی شب عید میلاد مسیح از تنگه‌بسفر گذشته و راه مدیترانه را پیش گرفتند و دیشب یک رزمناو دیگر شوروی نیز وارد آبهای مدیترانه شد.

ایگال آلون : اسرائیل سلاح اتمی ندارد

اورشلیم ـ خبرگزاری فرانسه ـ ایگال‌آلون وزیر امور خارجه اسرائیل بار دیگر در پارلمان آن کشور تاکید کرد که اسرائیل نخستین کشوراستفاده کننده از سلاح اتمی در خاورمیانه نخواهد بود . وی گفت اسرائیل‌سلاح اتمی ندارد .

ایگال‌آلون که به سئوال یکی از نمایندگان‌حزب‌کمونیست طرفدارشوروی پاسخ میدادگفت‌کشور های‌عربی‌هم‌اکنون از منابع مادی سرشاری استفاده می‌کنند و مساحت کشور های آنها چندین برابر خاک اسرائیل است و اگر اعراب در این شرایط سلاحهای اتمی را نیز به زرادخانه جنگی خود وارد کنند اسرائیل کلیه امتیازات و برتری های نظامی خود را که‌درگذشته از آن برخوردار بوده از دست خواهد داد .

نخست وزیر اسرائیل : یک وزیر کویتی می‌تواند اقتصاد انگلستان‌راتحت کنترل خوددر آورد !

بیت‌المقدس ـ رویتر ـ اسحق رابین نخست وزیر اسرائیل جهان غرب رامتهم بگردن نهادن به تهدیدهای کشور های عربی تولید کننده نفت و فدا کردن اصول اخلاقی بخاطررسیدن به خوشی‌ها و لذات کرد. نخست وزیر اسرائیل در نطقی که دیشب در حضور اعضای نهضت کیبوتصی این کشور در بیت‌المقدس ایراد کرد متذکر شد : امروزه واقعیت آنست که یک وزیر از کشوری‌چون کویت با داشتن نیم میلیون مصری‌ازکانال‌سوئز سرانجام به سرنگون شدن دولت گلدامایر نخست وزیر وقت اسرائیل منجر شد و علاوه براین ضربه‌ای‌مرگبار برآبرو و حرفه نظامی ژنرال‌موشه دایان وزیر دفاع سابق اسرائیل وارد آورد .

رابین گفت : دولت‌اسرائیل همواره خواهان استقرار صلح از طریق تفاهم و آشتی بوده و بیروزی نظامی به تنهائی‌کافی‌نخواهد بود ، تنها راه آنست که از هردریچه‌ای که بسوی استقرار صلح باز می‌شود منتهای استفاده را بعمل آورد حتی اگر استقرار چنین صلحی بصورت‌مرحله به مرحله انجام پذیرد .

وی گفت هرگاه قرار باشد بخاطر تعویق در بروزجنگ دیگر اسرائیل‌بلندیهای‌جولان را پس دهد ، وی با انجام این کار موافقت نخواهد کرد . نخست وزیر اسرائیل خاطرنشان کرد که اطمینان دارد ارتش اسرائیل در جنگ دیگر پیروز خواهد شدولی حتی پس ازپیروزی در میدان جنگ قدرتهای خارجی قدم پیش گذارده و مانع از بهره‌برداری‌اسرائیل از آن پیروزی و مبدل ساختن آن به یک پیروزی سیاسی که میتواند منجر به پایان دادن به اختلاف اعراب و اسرائیل گردد ، خواهند شد .

BAYER

International Chemical Company requires the services of an

accountant

with knowledge of English or German. Some accounting practice or school knowledge of accounting is necessary.
For an appointment please phone 78 23 61 - 64
Extn. 205

موزائیک ماشینی ناهید
تلفن ۶۲۱۰۵۲ - ۶۲۱۰۵۳

الکتروپمپ
کف‌کش‌شناور
یک فاز و سه فاز
از ½ الی ۴ اینچ
خیابان سعدی پاساژ سلامت
شماره ۲۴
تلفن ۳۲۴۹۵۱

کارتن سازی آریا
خیابان تهران‌نو اول ایرانمهر
تلفن ۳۴۸۹۴۵

BERNARD
COMPERESSORS
کمپرسور برنارد ساخت فرانسه
از CFM۲۵۰ تا ۶۸
۲-۳ و ۵ پخشه
شرکت سهامی تولیما
تهران : خیابان آیزنهاور ـ مقابل وزارت کار
تلفنهای : ۹۵۹۲۴۴
۹۵۶۸۶۰ - ۹۵۴۴۶۰

سافیر
ساختمان سافیر ـ خیابان کاخ شماره ۱۵۵
تلفن‌های : ۶۶۵۰۰۶ - ۴۸۱۹۳ - ۴۸۱۹۰
پیمانکار در صنایع تأسیسات حرارت مرکزی وتهویه مطبوع
بابیش از ربع قرن سابقه
و بزرگترین شرکت وارد کننده لوازم حرارت مرکزی وتهویه مطبوع خاورمیانه
● نمایندهٔ انحصاری ـ انواع شعله‌های الکترونیکی کازوئیل و گازسوز سلکتوز ساخت انگلستان
● انواع پمپ‌های سیرکولاتور و لوازم تراش ساخت آمریکا
● دیگهای چدنی راپید و ساخت آلمان
● رادیاتورهای فولادی ساخت آلمان

بسکتبال قهرمانی باشگاههای تهران

آغاز سرد!

بعداز ظهر دیروز مسابقات بسکتبال قهرمانی مردان باشگاه های تهران در سالن شماره یک فرح با رویدرروی قرار گرفتن تیم های شفق و صنعت نفت آغاز گردید. شروع بازی های بسکتبال نظیر دیدار های والیبال در مرحله مقدماتی خالی از هیجان‌بودودر ۲دیدار برگزاری دیشب که در حضور جمعی معدود انجام گرفت، نشانه هائی از یک بسکتبال خوب یافت نمیشد.

ضمن اینکه در این میان «سردی» محیط سالن را نیز بایستی به این مسئله اضافه کرد که آن گروه‌اندکی را هم که برای تماشای بازی ها آمده بودند، روی پله های سمنتی سالن بهم فشرده و درهم کرده بود.

امسال آرارات و جمعی تیم های وابسته به ارامنه نظیر سیپان، شاه‌عزیز بعلت مسائل پیش‌آمده بین‌باشگاه و فدراسیون در بازی ها شرکت نکرده‌اند. دلیلش هم آن است که مربی تیم دختران آرارات که کار بسکتبال این باشگاه را برعهده دارد برسر آوردن چند بازیکن تازه با فدراسیون درگیر شده و بهمین خاطر آرارات و دیگر تیم های ارامنه را از بازی ها کنار کشانده است. آرارات قصد داشت چند یار تازه از باشگاه های وابسته بخدمت بگیرد ولی فدراسیون اجازه نداده است.

بازی ها در دو مرحله انجام می شود که از جمع ۱۱ تیم مرحله مقدماتی، ۶ تیم برای دور نهائی انتخاب خواهند شد تا بهمراه هما ـ پرسپولیس ـ دخانیات ـ تاج ـ پاس و ایزد فردوسی (تیم های اول تا ششم سال گذشته) بازی های نهائی را برگزار کنند.

بهر تقدیر بازی ها با «آغازی سرد» از دیشب شروع شد، ضمن‌اینکه‌پیش‌از انجام اولین مسابقه بخاطر«علیرضا اوشار و مصطفی افوضی» دو عزیز ازدست رفته بسکتبال یک دقیقه سکوت شد.

دیشب نظیر مسابقات والیبال خاموشی برق چندبار بازی های بسکتبال را قطع کرد.

در اولین دیدار صنعت نفت با شفق دیدار کرد، و پس‌از برتری ۳۰ـ۴۸ در خاتمه وقت‌اول سرانجام ۳۷ـ۸۷ پیروز بازی را بپایان برد.

«فردوسی» با حاضر نشدن افسر در دومین بازی که قرار بود انجام شود ۰ـ۲ به پیروزی دست یافت و بالاخره‌ورزنده درآخرین‌بازی برابر راه‌آهن قرارگرفت‌که وقت‌اول ۱۰ـ۴۴ و خاتمه بازی با برتری ۳۰ـ۷۴ ورزنده همراه بود.

بازی خداحافظی کاشانی

«جعفر کاشانی»، مدافع ملی پوش و صاحب نام تیم فوتبال پرسپولیس روز جمعه آینده (۱۳ دی ماه) برای آخرین‌بار در جمع یارانش به میدان خواهد آمد. «کاشانی» که در فاصله ۲ نیمه بازی پرسپولیس ـ تاج اعلام گردید این‌آخرین دیداررسمی او باپیراهن‌پرسپولیس می باشد، روز جمعه هفته آینده بازی خداحافظی‌اش را در استادیوم اختصاصی پرسپولیس «آپادانا» برابر تیم ملوان بندرپهلوی برگزار خواهد کرد.

این دیدار همچنین بازی خداحافظی برای «بهمن صالح‌نیا» کاپیتن ملوان نیز بشمار می آید.

نکته دیگر اینکه دیدار ملوان و پرسپولیس یکبار دیگر نیز در بندرپهلوی تکرار خواهد شد، و درآمدبازی در هر شهر متعلق به یکی از دو کاپیتن تیم ها خواهد بود.

والیبال قهرمانی باشگاههای تهران

دخانیات ـ پرسپولیس ـ راه‌آهن ـ تهرانجوان، ۴ پیروز دیدارهای روزهفتم

هفتمین روز مسابقات والیبال قهرمانی مردان باشگاه های تهران، نظیر روز های گذشته با برگزاری ٤ دیدار دیگر در سالن شماره ۲ فرح پشت‌سر گذارده شد.

اختلاف موجود بین ۲۲ تیم شرکت کننده در بازی ها سبب گردیده، هنوز هیجان وکیفیتی قابل توجه بوجود نیاید ورقابتی در مسابقات بچشم نخورد.

سه‌شنبه هفته آینده دیدار های مقدماتی پایان می گیردو با گزینش ۸ تیم (تیم های اول و دوم هر گروه) و آغاز بازی های مرحله بعد میتوان انتظار نمایش بهتری داشت.

در ٤ مسابقه انجام شده‌دیشب تمام بازی ها با برتری تیم های پیروز خاتمه پذیرفت که از آغاز تا پایان پیشی محسوسی بر حریفان خود داشتند و تنها در گیم دوم دیدار تهران‌جوان و فردوسی بود که فردوسی بعداز شکست آسان در گیم نخست، طول دومین گیم با سود بردن از نزول‌حریف‌موفق شدتاحدودی خود را بالا بکشدو. تا ۹امتیاز پیش بیاید.

نتیجه کارتهرانجوان وفردوسی که در اولین بازی دیشب برابر یکدیگر قرار/گرفتند، در گیم نخست‌پیروزی ۱ـ۱۵ تهرانجوان بود که در گیم بعد نیز ۹ـ۱۵

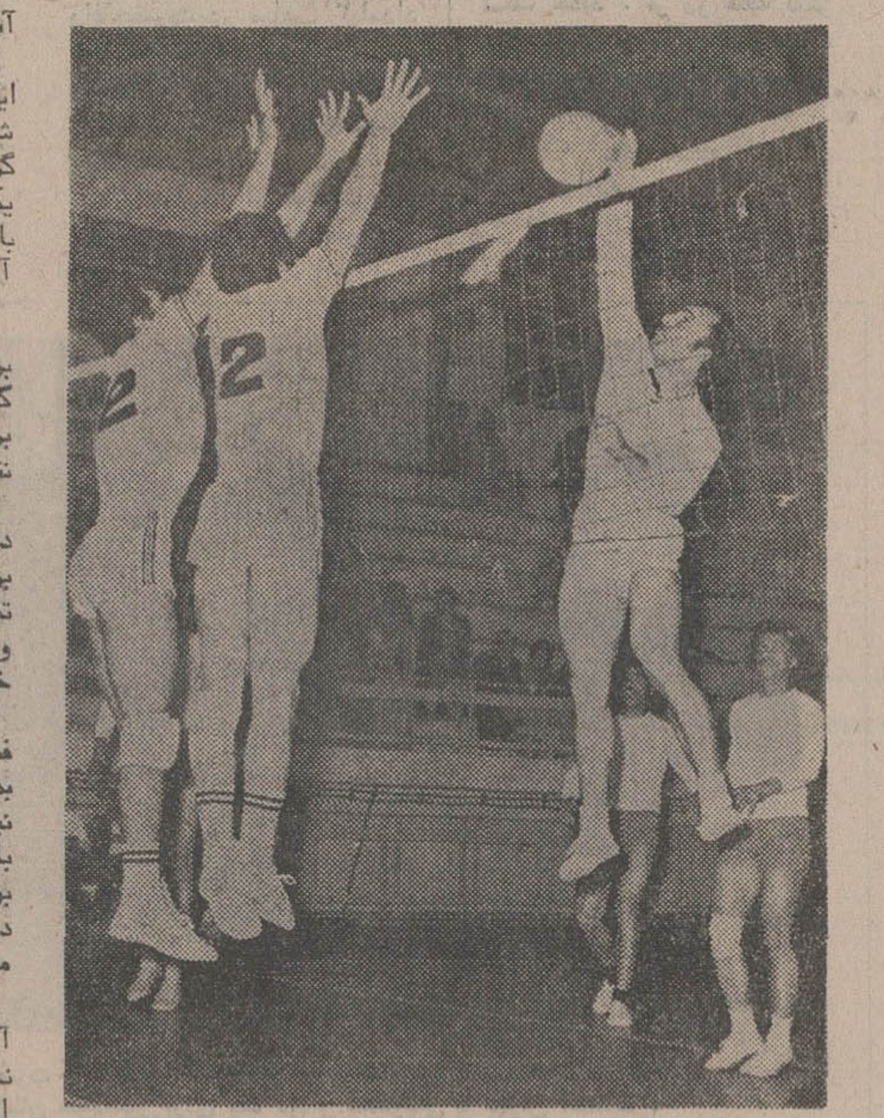

دخانیات قهرمان سال گذشته دیشب شهداد را به آسانی مغلوب کرد، عکس صحنه‌ای از بازی است که (تهرانی) (۲) و چایچی مدافعین دخانیات سعی دارند راه اسپک مهاجم شهداد را سدنمایند.

آنرا برابر حریف تکرار کرد.

پیش‌از شروع بازی‌پرسپولیس ایران‌نوین بناگاه برق سالن‌قطع شد و دقایقی در تاریکی مطلق گذشت و پس‌از بازگشت برق یکبار دیگر قطع شد و بهرحال با دقایقی تاخیر بالاخره بازی آغاز گردید.

در دومین بازی پرسپولیس برابر ایران‌نوین قرار گرفت، گیم اول را پرسپولیسی ها٤ـ۱۵ بردند و در گیم دوم نیز باهمین نتیجه به پیروزی دست یافتند.

ایران‌ما در سومین مسابقه دیشب، نتوانست‌حریف مقاومی برای راه‌آهن باشدو طول بازی تنها صاحب یک امتیاز شد! و دو گیم ۰ـ۱۵ و ۱ـ۱۵شکست خورد.

دخانیات فاتح عنوان قهرمانی فصل گذشته در آخرین بازی بدیدار شهداد رفت، این دیدار نیز چون بازی‌های دیگر دیشب با تفاوت‌بسیارقدرت ۲ تیم‌همراه بود و سرانجام پس‌از دو گیم دخانیات ۲ـ۱۵ و ۳ـ۱۵ پیروز میدان را ترک گفت.

فردا بخاطر بازی های آموزشگاهی دیداری انجام نخواهد شد، برنامه بازی های امروز که اولین آنها از ساعت ۳ بعداز ظهر در سالن شماره۲ فرح آغاز می گردد، باین‌صورت میباشد.

برنامه بازی‌ها

دیهیم ـ فرحناز پهلوی ،تاج ـ ایرانا، صنعت نفت ـ پیروز، برق ـ بانک ملی، دژبان ـ شهباز، پاس ـ ایزد مهرآباد.

دیدارهای انتخابی جام روژه کولن

از بعداز ظهر امروز برای گزینش چند کشتی‌گیر برتر رشته فرنگی، دیدار های انتخابی جام روژه‌کولن در استادیوم رضا پهلوی تهران آغاز می شود. این مسابقات که سه روز بطول خواهد انجامید، انتخاب شدگان‌جام روژه‌کولن را مشخص‌خواهد کرد.

همچنین از روز۱۷ دی‌ماه دیدار های کشتی آزاد باشگاه های اختصاصی و از روز ۲۰ دی ماه مسابقات کشتی آزاد باشگاه های عمومی در سالن محمدرضا شاه دنبال می شود.

سال پیش ۵ کشتی‌گیر از ایران در جام روژه‌کولن شرکت کردند که در رشته فرنگی اکبر یداللهی و محمد دلیریان و در کشتی آزاد ـ فرموشی ـ پرویزی و خرمی برگزیدگان راتشکیل میدادند. که در این جمع محسن فرموشی صاحب مدال طلا و ابراهیم پرویزی به دریافت مدال نقره نائل شد.

یک ایرانی فوتبالیست سال

بنابه گزارش یک خبرگزاری خارجی، یک دانشجوی ایرانی از طرف یک مجله آمریکائی بعنوان بهترین فوتبالیست سال برگزیده شده است.

این دانشجو که درنیویورک تحصیل می کند، «فرخ قریشی» نام دارد و گزینش‌او از طرف‌مجله «ماهیانه‌فوتبال» صورت گرفت.

صعود به هیمالیا

برنامه‌ای در دست تدارک است تا گروهی‌از کوهنوردان ایرانی بهمراه جمعی از کوهنوردان ژاپنی در یک اکیپ، بهقله «داهولاگیرای» از ارتفاعات هیمالیاکه ۸۱۶۷ متر بلندی دارد، صعود نمایند.

در حال حاضر مذاکره در توکیو برای پیاده کردن این برنامه جریان دارد.

«محمدعلی»، بازهم بهترین ورزشکار سال

روز گذشته روزنامه نگاران ورزشی رومانی، «محمدعلی» را بعنوان بهترین ورزشکار سال ۱۹۷٤ جهان انتخاب کردند وگذشته‌ازاین همچنین شورای‌مشت‌زنی جهان عنوان بهترین بکسور سال ۱۹۷٤ جهان را به او داد.

در گزینش روزنامه‌نگاران رومانی در کروه زنان ایرنا ـ ژونیسکا در صدر قرار گرفت و رده‌بندی در دو گروه‌مردان و زنان باین شکل میباشد.

مردان: ۱ـ محمدعلی (بکس‌ـآمریکا)۲ـ ادی‌مرکس (دوچرخه‌سواری ـ بلژیک) ۳ـ جیمی‌کونورس (تنیس ـ آمریکا) ٤ـ فرانتس بکن‌بوئر (فوتبال ـ آلمان غربی) ۵ـ واسیلی‌الکسیف(وزنه‌برداری‌ـ شوروی) ٦ـ جان کرایف (هلندـ فوتبال).

زنان: ۱ـ ایرناژونیسکا (دوومیدانی ـ لهستان) ۲ـ لودمیلاتوریشکوا(ژیمناستیک‌ـ شوروی)، کریس اورت (تنیس ـ آمریکا)، آن‌ماری پرونل (اسکی ـ اتریش) ۵ـ کورنلیااندر (شنا ـ آلمان شرقی)، فاینالملنیک (دوو میدانی ـ شوروی).

تیم ملی جوانان به اهواز میرود

بقرار اطلاع روز شنبه منتخبین اردوی‌تیم ملی‌فوتبال جوانان ایران‌بهمراه «فرانک اوفارل» سرمربی تیم ملی به اهواز خواهند رفت. دراین سفر ضمن اینکه قرار است تیم ملی جوانان ۲ دیداربرابر گمرک اهوازو آب‌وبرق‌برگزار نماید. کلاسی برای مربیان به سرپرستی اوفارل تشکیل خواهد شد.

این نخستین‌کلاسی است که تحت‌نظر«اوفارل» تشکیل می شود.

سخن

مجله ادبیات و دانش و هنر امروزشماره۱۲دوره ۲۳ منتشر شد.

آ ـ ۱۰٤۳۱۵

تلویزیون بلر جام جهان نما

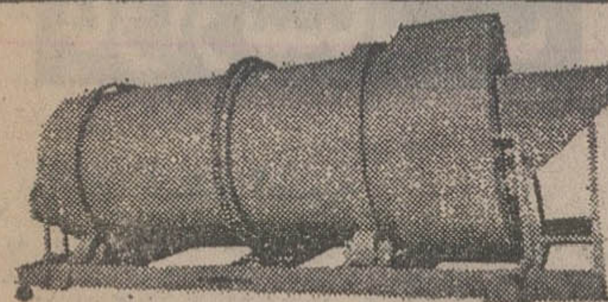

SCRUBBER اسکرابر
ساخت شرکت ماشین رول
آیزنهاور مقابل دانشگاه آریامهر شماره ٦۲۸
تلفن ۸۸ ـ ۹۵۰۰۸۵ ـ ۹۵۸۵۰۰۰

انواع دامپر ساخت انگلیس

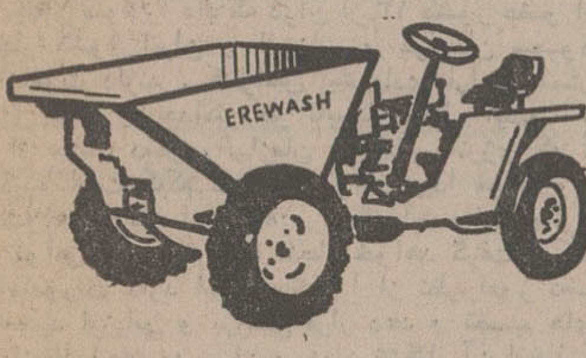

هیدرولیکی یا ساده از ۱تاه تن دودیفرانسیل
شرکت سهامی تولیما
تهران: خیابان آیزنهاور ـ مقابل وزارت کار
تلفن: ۹۵۹۲٤٤ ـ ۹۵٤٤٦۰ ـ ۹۵٦۸٦۰

محصول جدید
مولن موکت
سادهٔ ساده
در
۱۲ رنگ ببازار آمد
مترمربع ۹۸ تومان

با وجودیکه تاکنون مولن موکت علاوه براقسام و انواع گلدار وگل برجسته درچندین نوع مختلف ساده وساده برجسته وساده مخملی تهیه و در دسترس علاقمندان گذاشته شده است، عده ای از طرفداران مولن موکت خواستار نوع ساده ساده آن بودند. اینک بسیار خوشوقتیم که این خواست علاقمندان مولن موکت را انجام داده‌ایم و از روز اول دیماه مولن موکت ساده ساده پشت اسفنجی در ۱۲ رنگ مختلف که هرنوع سلیقه را ارضاء میکندو باهر نوع دکوراسیون مدرن واستیل بآسانی هم‌آهنگی دارد در دسترس خواستاران قرار داده شده است.

قیمتی‌که برای مولن موکت ساده ساده پشت اسفنجی تعیین شده است بسیار مناسب (مترمربعی ۹۸ تومان) میباشدکه همه‌بتوانند از آن استفاده کنند.

امیدواریم روزبروزبتوانیم بهتر وبیشتر جلب رضایت ومحبت علاقمندان مولن موکت را بنمائیم.

ضمناً در مورد جوائز تعیین شده برای کسانیکه جواب صحیح به سئوال «منظور از ساده ساده ۱۲ چیست» داده‌اند بزودی ترتیب قرعه‌کشی داده خواهد شد و نتیجه آن اعلام خواهد گردید.

مولن موکت رافقط ازنمایشگاههای
مولن موکت یاازنمایندگان مجاز
مولن موکت خریداری فرمائید
شرکت فرش مولن روزجاده قدیم شمیران شماره ۴۵۱
پرویاگاند ۱۱۵

افتتاح مطب دندانپزشک
دکتر ابوالقاسم بلوری
متخصص پروتز از آلمان
خیابان جردن جنب داروخانه پارتیان تلفن: ۸۹۲۷٤۳
پذیرائی: با تعیین وقت قبلی

شاهکار فیلمهای پلیسی و جنائی دهه اخیر سینما
آغازچهارمین و آخرین هفته نمایش‌در
سینما امپایر
دو هنرمند محبوب سینما در کنار هم حادثه می‌آفرینند، هیجان می‌آفرینند، عشق می‌آفرینند و پرده سینما را در تلالئو،، و بازی درخشان خود غرق می‌کنند.

محصول ۱۹۷٤ • پخش از آتلانتیس فیلم

اخترماشین
نماینده انحصاری
کارخانه‌اسفالت WIBAU
بظرفیت ۱۲۰تن درساعت
برای‌تحویل آماده‌است

آدرس: خیابان‌خردمندشمالی‌شماره ۱۳۵ تلفن: ۸۲٤۸۹۹ ـ ۸۲٤۰۹۳ ـ ۸۲٦٤۵۳

غلطک‌های ویبراتور
استاترت‌اندپیت
SP Stothert & Pitt
VIBRATING ROLLERS
نماینده انحصاری در ایران
شرکت نسبی جمشید یگانگی و شرکاء
دفتر مرکزی: ۴۹۹ خیابان سعدی تهران
نمایشگاه و تعمیرگاه: ۵۲۵ خیابان سی‌متری باغشاه

مشهورترین نام در دنیای شیک پوشان

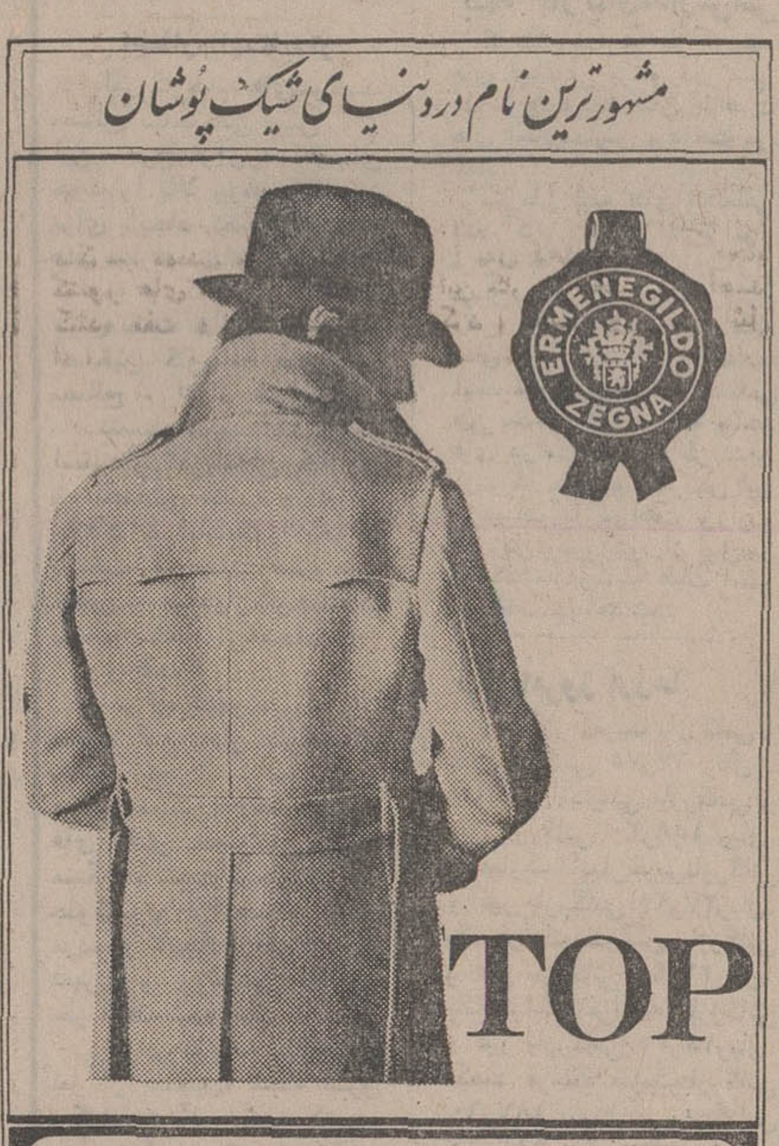

خیابان وزراء نبش کوچه یازدهم تلفن: ٦۲۰۲٤٦

آپادانا: تورهای پائیز وزمستانی وشب‌ژانویه‌را:
در هتلهای درجه ۱ صبحانه ـ ناهار ـ گردش ـ ورودیه‌ها ـ ایاب‌وذهاب ـ بلیط هواپیمای‌جت رابا قیمت‌استثنائی درمعیت‌راهنمای فارسی زبان تقدیم‌میدارد

تورلندن: ۱۳ روز قیمت ٤۲۵۰ تومان حرکت ۱۹ دی، ۳ و ۱۷ بهمن، اول اسفند و درصورت‌پرداخت ۹۰۰ تومان مدت اقامت تایک ماه افزایش میابد * هزینه اقامت اضافی بعهده مسافر است.

اروپا ۱۸ روز حرکت ۱۹ دی، ۳ و ۱۷ بهمن و اول اسفند پاریس ـ لندن ـ بارسلون ـ رم (ناپل ،کاپری و سورنتو) قیمت ۵۵۵۰ تومان.

حج عمره ۱۷ روز: بیروت، جده، مکه، مدینه، دمشق (شام) حرکت سوم بهمن و ۲٦ اسفند قیمت ۵٤۵۰ تومان

خاوردور ۲۵ روز: حرکت اول بهمن دیدار از شهرهای بانکوک، سنگاپور ـ مانیل، توکیو، اوزاکا، هنک‌کنک ـ دهلی‌نو ـ قیمت ۱۰۷۵۰ تومان

IATA

توجه‌فرمائید: برای سایر تورهای زمستانی و همچنین تور های عید با آپادانا تماس بگیرید

آپادانا: جاده قدیم شمیران ـ چهارراه حقوقی ـ اول ایرج شماره ٤ تلفن های ۷۵۷۹۸۹ ـ ۷۵٦۲۰۳ ـ ۷۵٤۸۳۰

شرکت او. سی. ایران
«سهامی خاص»
O.C.IRAN
Champion Weightlifters

نماینده‌انحصاری: کارخانجات‌رانسومزاند راپیر (ان‌ـس‌ـک) انگلستان‌سازنده مدرنترین ومعظم‌ترین ماشین آلات سنگین ازقبیل جرثقیل ـ کانال‌کن ـ بیل‌میکانیکی ـ بتونیر ـ بتون‌ریز (رامکریت) وغیره ...

آدرس: تهران ـ خیابان ویلا ـ خیابان اراک ـ پلاک ٦۰ ـ صندوق پستی ۱۲۷۲ر۱٤ ـ تلفن ۸۳٦۱۲۸ ـ ۸۳٦۱۲۹ ـ آدرس تلگرافی: راپیرجک ـ تهران

تحویل
ماشین آلات درخواستی
درکوتاهترین مدت

اخبار، رویدادها، شایعات و گفتگوها در

بازار سیاست

افق بازتر شده است

به توصیه اوپک در ۲۴ ژانویه «یکماه دیگر» وزیران خارجه و نفت کشور های عضو در الجزایر جمع میشوند تا مقدمات انعقاد کنفرانس عالی سران کشور های عضو را فراهم سازند . کنفرانس سران «اوپک» همان کنفرانسی است که بومدین رئیس جمهوری الجزایر چند ماه قبل پیشنهاد کرده بود ، ولی بعللی تاکنون تشکیل نشده است . هدف رئیس جمهوری الجزایر در آنموقع چنین اعلام شد که کنفرانس سران باید خط مشی اوپک را در قبال جبهه‌گیری آمریکا • بعضی از کشور های ثروتمند صنعتی مشخص کند . در حقیقت زمانی‌که بومدین این کنفرانس را پیشنهاد کرده بود ، جبهه گیری صورت رویارو و حادی داشت . اما بعد ، لحن سران آمریکا ودر نتیجه بحث جبهه‌بندی آرام شد . بعد از بومدین ، ژیسکاردستن رئیس جمهوری فرانسه نیز پیشنهاد تشکیل کنفرانسی از سران کشور های تولید کننده ومصرف کننده و جهان سوم را داد که درآن از ۱۳ کشور عضو اوپک، فقط چهار کشور ایران و الجزایر و عربستان سعودی و ونزوئلا دعوت دارند . کنفرانس پیشنهادی فرانسه ممکن‌است حداقل در بهار و حداکثر در تابستان سال آینده تشکیل شود . از جانب دیگر ، سازمان بین‌المللی انرژی که آمریکا تدارک دیده است کم‌کم دوام و قوامی پیدا میکند و همه آثار و شواهد حاکی است که در سال آینده فعالیتهائی برای تفاهم و توافق در زمینه نفت انجام خواهد گرفت . کنفرانس الجزایر ماموریت دارد این مسائل را از نظر امور نفتی و سیاسی مورد ارزیابی و بررسی قرار دهد و تصمیم های لازم را برای انعقاد اجلاسیه سران و زمان تشکیل آن اتخاذ کند . ظاهرا کنفرانس الجزایر تصمیمات نفتی خاصی اتخاذنخواهد کرد مگر آنکه بحران طلا اثرات منفی چشمگیری روی قدرت خرید کشور های نفتخیز بوجود آورد ، در آنصورت از فرصت تشکیل کنفرانس الجزایر برای بررسی کلی یا نهائی این امر نیز استفاده خواهد شد .

افزایش واردات ازمنابع نامطمئن !

علی‌رغم نظر دولت آمریکا دائر برکاهش واردات نفت از منابع غیرمطمئن که به عقیده واشنگتن همان کشور های عرب هستند ، واردات نفتی از این کشورها به آمریکا افزایش‌یافته است . در فاصله ماههای ژوئن تا اکتبر سال جاری ، واردات نفتی آمریکا از اعراب روزانه ۱ر۴ میلیون بشکه نفت ویا ۸ر۲ درصد کل احتیاجات نفتی این کشور بوده است . درصورتی که قبل از تحریم نفتی آمریکا وسیله اعراب در سال ۱۹۷۳ ، این نسبت فقط ۷ر۷ درصد بوده است . بطور کلی در فاصله ژوئن تا اکتبر سال پیش ۴۷ درصد کل واردات نفتی آمریکا از نیمکره شرقی بوده در حالیکه این نسبت در سال جاری به ۵۷ درصد رسیده است . گزارش های دقیقی میگوید فقط تقلیل مصرف در آمریکا به میزان ۳ر۲ درصد سبب شده که وابستگی واردات نفتی آمریکا به ممالک عرب از سطح کنونی بالاتر نرود ولی با وجود این چنانچه اعراب بار دیگر صدور نفت را به آمریکا تحریم کنند وضع این کشور بمراتب از زمان تحریم قبلی ناگوارتر خواهد شد .

برنامه رنگی کردن «رنك» داشت !

اعلام تصمیم ایران به رنگی کردن تلویزیون در عین آنکه قابل پیش بینی و انتظار بود ، معذلک «رنگ» خاصی داشت . رنگی شدن تلویزیون تقریبا مطابق برنامه‌ای که از مدت‌ها قبل تعیین شده بود به مرحله اجرا درمی‌آید ، وبا آنکه مقامات تلویزیون آغاز بهره برداری از برنامه های رنگی را اواخر برنامه پنجم تعیین کرده اند ولی پیش بینی میشود سازمان تلویزیون با بهره‌مندی از امکانات و تجربیات مالی و فنی ، بسیار زودتر از آنچه پیش بینی شده است «رنگ» را هدیه تماشائیان خود کند . ظاهرا مهمترین مانع تلویزیون دراجرای هرچه زودتر برنامه رنگی کردن ، وضع مالی مردم از لحاظ خرید تلویزیون رنگی است ـ بخصوص در جامعه‌ای چون ایران که مردم «روی چشم و همچشمی» برای دستیابی به وسائل مدرن زندگی‌امکانات اقتصادی خود را خیلی‌زودفراموش می‌کنند . مقامات دولتی که چند سال قبل معتقد به معلق نگاه داشتن برنامه رنگی کردن بودند ، امیدوار بودند در این‌فاصله با گسترش شبکه پوششی کشور وبا افزایش تولید داخلی تلویزیون های سیاه و سفید ، بهای تلویزیون ساخت داخل آنقدر پائین آید که کم‌درآمدترین مردم قادر به خرید تلویزیون باشند . اینان معتقد بودند رنگی کردن تلویزیون ، صاحبان صنایع تلویزیون سازی را در اجرای برنامه ارزان کردن تلویزیون از طریق افزایش تولید ناکام میکند . در شرایط حاضر نیز که تصمیم به رنگی کردن تلویزیون اتخاذ شده امکانات تولید تلویزیون رنگی در داخل و همچنین امکانات مردم در خرید تلویزیون های وارداتی ، تعیین کننده سرعت برنامه رنگی کردن خواهد بود .

طبیعی است که مقامات تلویزیون تا زمانی که درصد قابل توجهی از مردم را صاحب تلویزیون رنگی نبینند ، در اجرای برنامه رنگی کردن عجله بخرج نخواهند داد .

● خبر ساختمان متروی تهران آنقدر پرسر و صدا نبود که «شهامت» «مقامات» در ابراز این پیش بینی قاطع ، که از نخستین خط مترو از طریق اجرای‌یک برنامه فشرده از دو سال و نیم دیگر بهره برداری خواهد شد .این وعده را هم شهردار پایتخت‌وهم رئیس سازمان برنامه اتفاقا در یک شب واحد «شب یکشنبه» در دو محل متفاوت دادند و حتما فراموش نخواهد شد که در دفتر دولتی «ثبت وعده های‌مقامات» بنام هردو مقام به ثبت رسد .

● آقای . . . دبیر کل جدیدحزب ایران نوین که تا سه هفته دیگر از سوی کنگره دوازده هزار نفری این حزب انتخاب میشود بار سنگینی‌را به دوش خواهد داشت . دبیر کل جدید کمتر ازیکسال وقت دارد تا باردیگر اکثریت کرسیهای پارلمانی را در اختیار گیرد. اما احراز اکثریت در بهارستان به سادگی سه دوره اخیر نخواهد بود چرا که حزب مردم (مخالف دولت) با اشتهای کم سابقه‌ای برای پیروزی در انتخابات آینده دندان تیز کرده‌است.

دبیر کل جدید حزب حاکم هرکس‌که باشد در صورتی میتواند مقام خود را برای چهارسال آینده حفظ کند که در انتخابات آزاد تابستان آینده ، حزب را روی سکوی پیروزی در انتخابات‌پارلمان بنشاند . البته اخیرا این شایعه قوت گرفته است که دبیر کل جدید حزب اکثریت تنها دبیر کل دوران انتخابات استو پس از آن شیوه‌رهبری حزب طبق پیش‌بینی اساسنامه جدید بکلی تغییر خواهد کرد .

● هنگام بررسی لایحه اصلاح قانون حمایت خانواده درجلسه علنی مجلس سنا ، سناتور فلیکس آقایان با یادآوری این نکته که یکی از افتخارات ایران از دوهزار و پانصد سال قبل تاکنون توجه به‌آزادی اقلیتهای مذهبی در رعایت مقررات دینی‌خودشان بوده است ، از وزیردادگستری سئوال‌کردآیا باتصویب لایحه اصلاح قانون حمایت خانواده و اجرای آن ، مشکلی برای اقلیتهای مذهبی پیش نخواهد آمد ؟وزیر دادگستری در پاسخ گفت : مقررات مربوط به‌رعایت احوال شخصیه اقلیتهای مذهبی با تصویب و اجرای لایحه اصلاح قانون حمایت خانواده، کماکان رعایت‌میشود وشکایات طلاق اقلیتهای مذهبی از یکدیگر تنها هنگامی که مربوط به نظم عمومی باشد در دادگاه های حمایت خانواده مطرح و بررسی‌میشود‌ـ یعنی هنگامی که همسری از شوهر قاچاقچی یا معتاد خود ، شکایتی تسلیم دادگاه حمایت خانواده کند .

مسافرت به‌اروپا وخاورمیانه از یازدهم‌دی گرانتر میشود

براساس تصمیم‌سازمان‌بین‌المللی حمل و نقل هوائی (یاتا) بهای بلیت مسافرت میان خاورمیانه و اروپا ۴ درصد و برای خطوط منطقه‌یی خاورمیانه ۲ درصد افزایش می یابد . این افزایش بها از یازدهم دیماه بمورد اجرا گذارده خواهد شد . درنرخ‌بلیط هواپیما . بین امریکاودیگرکشورها تغییری داده نشده و باین ترتیب قیمت بلیط هواپیما از تهران به امریکا همچنان ثابت خواهد بود. با این ترتیب ، برقیمت بلیط تهران ـ لندن یکسره ۱۱۸۷ ریال و دوسره ۲۳۷۴ ریال‌اضافه‌میشود بهای بلیط تهران ـ رم یکسره ۵ر۹۳۷ و دوسره ۱۸۷۶ ریال افزایش می یابد. بلیط تهران ـ پاریس نیز یکسره ۱۱۱۹ ریال و دوسره ۲۲۳۸ ریال بالامیرود .

حج سال ۵۳ پایان یافت

از ظهر امروز سرزمین منی که امسال محل اجتماع یک میلیون و دویست هزار نفر از مسلمانان سراسر جهان بودتخلیه شدومناسک حج سال ۵۳پایان پذیرفت . والاحضرت شاهپور غلامرضا پهلوی‌که برای‌شرکت درمناسک‌حج به‌عربستان رفته بودند،بامداد دیروز درمراسمی که بمناسبت عید قربان درکاخ پذیرائی‌اعلیحضرت ملک فیصل پادشاه عربستان سعودی‌تشکیل شده بود ،شرکت کردند .

والاحضرت همچنین ساعت ۵ بعد از ظهر دیروز درمراسم نیایشی که از طرف سازمان اوقاف با شرکت هیات پزشکی شیروخورشید سرخ، پیشاهنگان، سرپرستان گروه های حج و حدود ۱۰ هزار زائر ایرانی برپا شده بود ، شرکت کردند. در این مراسم زائران برای سلامت شاهنشاه آریامهر و خاندان‌جلیل سلطنت دعاکردند در پایان والاحضرت شاهپور غلامرضاپهلوی در نماز جماعت شرکت‌کردند .ابراز احساسات ایرانیان‌نسبت‌بشاهنشاه‌آریامهر تمام حجاج دیگر کشور های اسلامی راتحت تاثیر قرارداد. والاحضرت در ساعت ۳بامداد امروزمراسم حج تمتع رابپایان رسانیدند .

گزارش‌رسیده از مکه‌همچنین حاکیست که ظرف دیروز و امروز۴هزارنفر از طرف‌سازمان اوقاف‌برسفره شاهنشاه‌آریامهر اطعام شدند.

شاهنشاه آریامهر و علیاحضرت شهبانو بعد ازظهر دیروز والاحضرت عبدالعزیز ، سلطان سیلانگور و همسرشان را درکاخ نیاوران بحضور پذیرفتند . والاحضرت سلطان سیلانگور برای یک دیدار خصوصی به تهران آمده‌اند .

★ با پیاده شدن طرح تبدیل سوخت وسایط نقلیه :

اتوبوس‌ها وتاکسیهای تهران، بجای بنزین، ازگاز استفاده میکنند

در بازدید کارشناسان و مهندسان آلودگی هوا وشرکت ملی گاز ایران از تاسیسات شرکت واحد و تاکسیرانی ، طرح‌استفاده‌از سوخت بنزین و گازوئیل‌وگاز در موتور اتوبوس ها و تاکسی ها مورد بررسی قرارگرفت . مقامات مسئول‌اعلام داشتندکه‌کارشناسان شرکت ملی گاز و گروهی از کارشناسان فرانسوی مجری‌این طرح خواهند بود.

یک مقام رسمی امروز اعلام کردکه‌تبدیل سوخت بنزین به گاز برای هردستگاه اتوبوس و تاکسی هفتاد هزار ریال هزینه دارد . مهندسان خاطر نشان ساختند که این سرمایه‌گذاری از محل تفاوت قیمت بنزین با گاز درمدت کوتاهی مستهلک خواهد شد : قیمت هر لیتر بنزین‌شش‌ریال ،گازوئیل دوونیم ریال و گاز سی‌شاهی است.

کارشناسان شرکت ملی گاز اعلام کرده‌اند که برای توزیع سوخت گاز در تهران اقدام به‌نصب‌مخازن‌و پمپ‌های تحویل خواهد شد و در این پمپ ها گاز مایع بوسیله انژکتور با فشار به‌مخزن اتومبیل ریخته میشود .

تاکسی هائی که باین ترتیب سوخت گاز مصرف میکنند ، درصورت لزوم از بنزین نیز استفاده خواهند کرد .

کارشناسان اعلام کرده‌اند که‌جایگزین شدن مصرف‌سوخت گاز بجای بنزین وگازوئیل در اتوبوس ها و تاکسی ها موجب رفع آلودگی هوا خواهد شد و و کارشناسان در نظر دارند با ایجاد احتراق کامل در هزاران موتور ، از آلودگی بیشترهوا جلوگیری کنند . مقامات مسئول درنظر دارند با اجرای طرح بی‌دودکردن موتور اتوبوسها و اتوموبیل‌ها بمنظور پاک سازی هوا ، دارندگان‌اتوموبیل‌های سواری را نیز به نصب انژکتور گاز سوز تشویق کنند .

کارشناسان هواشناسی در یک آمارگیری دقیق گزارش داده‌اند: آسمان‌تهران درمواقع پایداری هوا ، آلوده ترین نقطه در جهان بشمار میاید و این آلودگی هوا در مواردی که هوا با باد همراه‌است به‌سوی کویر رانده میشود . مهندسان هواشناسی همچنین درمورد افزایش خطرآلودگی هوا بطور جدی اعلام خطر کرده‌اند.

امشب درتهران برف خواهد بارید

★ در ایران ۲۷ میلیمترباران ریزش کرد

امشب تهران‌سرد ویخبندان خواهد شد . یک جبهه هوای باران‌زای مدیترانه شب گذشته از طریق عراق به آسمان ایران نفوذ کرد . این سیستم پس‌از فعالیت در غرب کشور ، صبح امروز آسمان پایتخت‌را پوشاند و پس‌از مختصر بارندگی در تهران وریزش‌برف در ارتفاعات شمیران از سمت شرق ،آسمان پایتخت را ترک کرد .

بدنبال فعالیت جبهه مزبور هوای تهران سردتر از دیروز شد و طبق پیش‌بینی‌هواشناسی، امشب هوای پایتخت نسبت به شب گذشته بازهم سردتر خواهد شد ، و در تهران و شمیرانات یخبندان می شود .

هواشناسی همچنین پیش‌بینی کرد هوای تهران از بعداز ظهر امروز بتدریج ابری می شود و برف و باران می بارد و فردا هوا صاف خواهد شد ولی باد نسبتا شدیدی میوزد .

۷۲ میلیمتر بارندگی

دراثر فعالیت جبهه هوائی که از روز گذشته غرب و مرکز ایران را تحت تاثیر قرارداد و نیز سیستم دیگری که در جنوب فعالیت داشت ، مجموعا ۷۲ میلیمتر باران در ایران ریزش کرد . طبق گزارش‌هواشناسی، میزان بارندگی در شهر های ایران بشرح زیر بوده است .

همدان یک میلیمتر، خرم‌آباد ۳ میلیمتر ، مسجد سلیمان ۲ میلیمتر ، آغاجاری ۲ میلیمتر ، دوگنبدان ۹ میلیمتر ،کرمان ۱۲ میلیمتر ، خارک۹میلیمتر ،بوشهر ۱۰ میلیمتر ، شیراز۲۰ میلیمتر، فسا ۱۸ میلیمتر .

قربانیان برف

پنج نفر ، که بین رامبیرگان‌ـ فارسان مدت سی ساعت‌بیهوش در میان توده های برف افتاده بودند ، نجات یافتند .

بنا به گزارش خبرنگار اطلاعات در فارسان :

پنج نفر که از «بیرگان»رهسپار فارسان بودند ، به علت‌سرمای شدید و ریزش برف در ۲ کیلومتری بیرگان بیهوش‌شدند و سی ساعت بعد چند تن از ماموران ژاندارمری که از فارسان به بیرگان میرفتند ، آنان را در میان توده های برف یافتند و با اسب به فارسان رساندند و از آنجا به بیمارستان شیروخورشید سرخ شهرکرد منتقل کردند . این ۵ نفر پرویز داوری، عباسعلی قادری ، غلامعلی سلامی ، عباسعلی نادری و کریم نادری نام دارند که حال دو تن از آنان رضایتبخش نیست وقرار است پزشکان هردو پای عباسعلی نادری و پرویزداوری را که از شدت سرما سیاه شده ، قطع کنند .

وزارت راه و ترابری اعلام‌کرد ریزش برف و باران در اکثر نقاط کشور از بامداد امروز شروع و همچنان ادامه دارد . در آذربایجان غربی ، آذربایجان شرقی ، کردستان،همدان ،اراک، لرستان ، قزوین ، جاده هراز ، کرمان ، اصفهان ریزش برف‌ادامه دارد ، در بقیه نقاط کشور به استثنای شاهرود و مشهد باران می‌بارد . راه شاهی به فیروزکوه بسته و در سایر نقاط کشور وسائط نقلیه باید مجهز به‌زنجیر چرخ باشند .

مذاکرات ایران ویوگسلاوی

بقیه از صفحه اول

در جریان این دیدار ، ایران و یوگسلاوی در زمینه مسائل مهم بین‌المللی بویژه مسائل خاورمیانه لزوم تشدید فعالیت های سیاسی را برای ایجاد یک صلح پایدار و شرافتمندانه مورد تاکید قرار دادند و یوگسلاوی، طرح ایران را در مورد غیر اتمی‌شدن خاور میانه یک گام مهم در تامین صلح این منطقه و کمک بصلح جهانی دانست .

ترکیب هیات ایرانی ویوگسلاوی که در گفتگو های تهران شرکت داشتند حاکی از آن است که افزایش مبادلات‌بازرگانی بین‌ایران و یوگسلاوی مورد توجه قرار گرفته است . همچنین گفته میشود دو کشور همکاری های فنی و اقتصادی خودرا گسترش خواهند داد و طرح های‌صنعتی کشاورزی و غذائی مشترکی را پیاده خواهند کرد.

روزنامه فیگارو :

درسال ۱۹۷۴ چهره ایران در صحنه بین‌المللی چشمگیر بود

روزنامه فیگارو چاپ پاریس (فرانسه) بمناسبت سفر اخیر ژاك شیراك نخست‌وزیر فرانسه به ایران گزارشی در باره پیشرفت های کشورما منتشر کرده است. دراین گزارش نوشته شده‌است: ایران کشوری که مدت‌زیادی کشور های بزرك جهان به آن توجه نداشتند، اینك به یمن ذخائر نفتی خودو مخصوصا با استفاده دقیق ازاین ثروت انتقام چشمگیری از گذشته می‌گیرد. شاهنشاه ایران باتوجه به برنامه سنگینی که دارند، اینك از رهبران بزرك جهان بشمار می آیند.

دیدار هائی هست که بخاطر ادای احترام و حفظ حسن رابطه با یك کشور دوست صورت می‌گیرد و دیدار هائی نیز هست‌که قسمتی از آینده باین دیدار ها بستگی‌دارد.

بی‌شك دیدار های ژاك‌شیراك ازایران به نوع دوم دیدار ها مربوط میشود. البته‌آینده‌سیاسی فرانسه بستگی به‌ایران ندارد، ولی در مورد آینده اقتصادی فرانسه نمی‌توان چنین ادعانمود.

درفاصله کمتر از یکسال قیمت نفت از ۴برابر بیشتر ترقی کرده است. مانمیتوانیم از نفت چشم بپوشیم و بهر قیمتی‌که شده‌باید نفت‌تهیه کنیم.

کشورهای صادر کننده راسا خواسته‌های خودرا تعیین میکنند و کشور های مصرف کننده چاره‌ای جز قبول این خواسته ها ندارند. این رابطه قدرت‌هاممکن است نامانوس و ناراحت کننده جلوه کند، ولی چاره‌ای نیست ، زیرا این رابطه وجود دارد تعداد کشورهای نفتخیزی که جمعیت آنها بحدکافی باشدتابتوان‌دست به مبادلات زد، بسیار اندك‌هستند. پر جمعیت ترین این کشورها یعنی ایران را ، شاهنشاه رهبری می کنند، کشوری که به یمن‌درآمد های ناشی از نفت دارای‌سرمایه کافی جهت اجرای کلیه هدف های خود میباشد.

ایران امروز میتواند طرحهای تجارتی‌خودرا انتخاب کندومهمترین کشور ها پیشنهادات متعددی به ایران‌میدهند.فرانسه بعلل‌تاریخی مورد توجه وعلاقه تهران می‌باشد.

سازمان مسکن ۱۵۰۰واحد مسکونی ارزان قیمت در تهران میسازد

ساختمان ۱۵۰۰ واحد مسکونی در تهران از سال آینده بوسیله سازمان مسکن شروع میشود . واحدهی مسکونی مذکور که بصورت آپارتمان خواهد بود ،با شرایط‌وقیمت‌هائی مناسب بمردم فروخته می‌شود.

طرح ساختمان آپارتمانهای مذکور بوسیله وزارت مسکن و شهرسازی بتصویب رسیده‌است. آپارتمانهای سازمان مسکن درسه منطقه شهر تهران‌یعنی در نارمك خیابان تاج و شرق تهران ساخته خواهد شد . علاوه بر این، سازمان مسکن در نیاوران نیز اقدام به آپارتمان سازی خواهد کرد. قسمتی از اراضی موردنیاز برای آپارتمان‌سازی در نیاوران از مردم‌خریداری‌میشود سازمان مسکن، قسمت دیگر زمین مورد لزوم را از اراضی متعلق خود تامین خواهد کرد .

آخرین طرح آپارتمان سازی سازمان مسکن در تهران شامل ۱۲۰ واحد مسکونی‌آپارتمانی در نارمك بود که‌به‌کارمندان فروخته شد.

آپارتمانهائیکه بوسیله سازمان مسکن ساخته خواهد شد ۲ تا۴ اتاقی خواهد بود و به کارمندان واجد شرایط واگذار میشود .

در ساختمان آپارتمان‌های سازمان مسکن از قطعات پیش ساخته استفاده می‌شود وسازمان مذکور از کارخانه‌ایکه در اختیار دارد، برای‌این‌منظور بهره‌برداری میکند.

قیمت و شرائط فروش آپارتمانها پس از محاسبات نهائی اعلام میشود و باطلاع واجدین شرایط‌وعلاقمندان خریدآپارتمان ها خواهد رسید.

ابراز تنفر مردم گیلان از رفتار حکام بعث عراق

بعد از ظهر دیروز اجتماع‌بزرگی با شرکت‌استاندارگیلان ،فرماندار، مدیران کل و روسای ادارات و طبقات مختلف مردم این استان بمنظور ابراز تنفر نسبت به‌اعمال غیر انسانی حکام بعث عراق که جمعی از روحانیون بی گناه را به قتل رسانیده‌اند در رشت‌تشکیل شد .

در این اجتماع پس از سخنرانی نمایندگان حزب ایران نوین ، آموزش و پرورش و دانشجویان در باره رفتار وحشیانه حکام بعث عراق قطعنامه‌ای توسط یکی از روحانیون قرائت شد و باتفاق آراء به تصویب رسید .

شرکت کنندگان در این اجتماع رفتار غیر انسانی عمال بعث عراق را محکوم کردند و از پیشوایان مذاهب مختلف جهان نیزخواستار محکوم کردن رفتاروحشیانه حکام خونخوار عراق شدند .

لایحه بودجه یکشنبه درمجلس مطرح میشود

لایحه بودجه۵۳ ـ ۵۴ کل‌کشور از روز یکشنبه آینده با حضور آقای نخست وزیر و چند تن از وزرای کابینه درجلسه علنی‌مجلس شورای ملی‌مطرح و موردرسیدگی قرار خواهدگرفت . در هفته‌جاری بررسی روی لایحه بودجه در کمیسیون بودجه پایان پذیرفت و این لایحه آماده طرح درجلسه علنی مجلس شده است .

لایحه بودجه ۵۳ـ ۵۴ کل با یک ماده واحده و ۸۶ تبصره به تصویب‌کمیسیون بودجه‌رسیده که برخی از این تبصره هاهنگام رسیدگی در کمیسیون بودجه به لایحه اضافه شده است .

براساس یکی از تبصره های لایحه بودجه ۵۳ـ۵۴ کل کشور سازمان سرمایه گذاری و کمک های اقتصادی و فنی موظف‌است در مورد کلیه وامها و اعتبارات اعطائی به دولت ها و موسسات خارجی و بین‌المللی تا‌ـنیم درصد بابت هزینه های مدیریت در نرخ بهره وامهای مذکور منظور کند.

این وجوه درحساب جداگانه‌ای در خزانه‌داری کل‌نگهداری میشود و بر طبق پیشنهاد وزیر امور اقتصادی‌ودارائی و تائیدشورائی مرکب از وزرای امور اقتصادی و دارائی ، امور خارجه و وزیر مشاور و رئیس سازمان برنامه و بودجه که به‌تصویب نخست وزیر خواهدرسیدبوسیله سازمان‌مذکور برای هزینه های مربوط به‌امور سرمایه گذاری در خارج کشور مورد استفاده قرارخواهد گرفت .

این وجوه منحصرا تابع‌مقرراتی است که به تصویب شورای مذکور خواهد رسید .

سازمان سرمایه گذاری و کمک های اقتصادی و فنی وابسته به وزارت امور اقتصادی و دارائی است و همزمان با تشکیل این وزارت سازمان مزبور شروع‌بکار کرده است .

سقف تازه مهرآباد برستون‌های جدیدبنامیشود

هواپیمائی کشوری مقدمات نصب سقف جدید سالن بزرگ ساختمان مهر آباد را فراهم می کند . عملیات ساختمان سقف جدید ، از دو هفته دیگر آغاز میشود و تاریخ اتمام‌عملیات و بهره‌برداری مجدداز این سالن، تیرماه آینده تعیین شده است .

هوشنگ اربابی رئیس‌هواپیمائی کشوری امروز در گفتگوئی با اطلاعات ضمن تاییداین خبرگفت: برای محکم‌کاری و اجتناب از هرگونه تردیدی نسبت بسلامت واستحکام پایه‌های موجود ، سقف جدیدبرپایه‌های جدیدی‌برپا میگردد واحتمالا در این تغییرات از فضای سالن اصلی برای‌ایجاد دو ساختمان دوطبقه استفاده خواهد شد .

اربابی افزود : این تصمیمات بادقت کامل وپس از مطالعات دقیق کارشناسان‌داخلی وخارجی اتخذ شده و باآنکه هنوزدقیقا معلوم نیست فرو ریختن سقف مهرآباد، تاچه حد برپایه‌های موجود اثر گذاشته ، معذالک برای پرهیز از هرگونه ریسکی، کارشناسان بهبرپا کردن ستون های جدیدی رای داده‌اند و آنچه در محوطه‌آسیب دیده‌برپا میشود چهار چوب کاملا جدیدی خواهد داشت و به عبارت دیگرساختمان کاملا تازه‌ای خواهد بود.

★ **انتقال امور پرواز**

اربابی گفت : برای بهبود امر عزیمت‌مسافران‌خارجی ،هم‌اکنون میان هواپیمائی کشوری و هواپیمائی ملی ایران مذاکراتی در جریان است تاشاید با پایان گرفتن اعمال حج و بازگشت کلیه زائران ، ازساختمان حجاج برای عزیمت‌مسافران‌پروازهای خارجی استفاده شود.

سال گذشته هنگامی‌که عملیات مربوط به احداث ساختمان‌های جدید ونوسازی‌مهرآباد درجریان بود، امور مربوط به عزیمت و بازگشت مسافران برای مدت‌چند ماه به ساختمان حجاج منتقل‌شد، گوآنکه ساختمان حجاج ظرفیت پذیرائی از مسافران پروازهای خارجی را نداشت و عزیمت و بازگشت مسافران با مشکلات فراوان توام‌بود .

فقط امور عزیمت

اربابی گفت : در صورت‌اتخاذ تصمیم نهائی درین زمینه ، فقط امور مربوط به عزیمت مسافران پروازهای خارجی به‌ساختمان حجاج منتقل‌میشود وامورمربوط به بازگشت این دسته از مسافران کماکان در ساختمان های فعلی مهرآباد متمرکز خواهد بود . بدین ترتیب در مقایسه ب سال گذشته‌محوطه‌وسیعتری دراختیار خواهد بود.

رئیس هواپیمائی‌کشوری معتقد است با انتقال تشریفات عزیمت مسافران پروازهای خارجی از سالن سقف فرو ریخته‌مهرآبادبه ساختمان بدرقه کنندگان اختلال زیادی در امر پروازهای خارجی حاصل نشده و از آنجا که فقط مسافران‌به‌این‌ساختمان راه‌دارند، شرکت‌های هواپیمائی بین‌المللی دور از هرگونه‌ازدحامی کمعلول اجتماع بدرقه‌کنندگان بود ،امور مسافران پروازهای خارجی را انجام میدهند.

اربابی گفت : پس از آنکه ساختمان‌های جدید احداث شد، مردم مجددا خواهند توانست مسافران خود را بدرقه کنند و ممنوعیتی که فعلا وجود دارداز میان خواهد رفت .

رئیس هواپیمائی کشوری گفت، گزارش کارشناسان مامورتحقیق درباره علت فاجعه ۱۴ آذر اینک تقدیم دولت شده است.

در صورت بروز حادثه در مدارس :

مدیران مدارس تحت تعقیب قرارمی گیرند

امروز رسما اعلام شد که به مدیران و معاونان مدارس دستور داده شده است به منظور پیش‌گیری از خطرات احتمالی، و تامین سلامت دانش آموزان پیش‌بینی های لازم را در مورد شرایط ایمنی ساختمان‌مدارس انجام دهند و با بررسی دقیق و مستمر از وضع کلاس ها و ساختمان مدارس ، از بروز هرگونه‌خطرات احتمالی‌جلوگیری کنند .

در این دستور که از طرف وزیر آموزش و پرورش صادر شده ، تاکید شده است‌چنانچه سهل‌انگاری وعدم‌توجه به‌وظایف مدیریت موجب بروز حادثه‌ای در مدرسه شود ـ مدیران‌مدارس به عنوان‌اولین مسئولان مستقیم تحت تعقیب قانونی‌قرار خواهند گرفت .

خبرهای کوتاه

تشکیل شورایعالی جوانان

برای‌تمرکز امور جوانان در سطح کشور ، شورایعالی جوانان تشکیل میشود . دراین شورا که زیرنظر وزیررفاه اجتماعی فعالیت‌خواهدداشت، کلیه امور جوانان ونوجوانان درشهرها و شهرستانها متمرکز میشود.

اساسنامه شورا در دست تهیه است. پس ازاعلام‌رسمیت شورا طرح هائی برای رفاه نوجوانان و جوانان اعم از دانش‌آموزان ، دانشجویان وکارگران به اجرا گذاشته می‌شود.

سفر توجیهی

بمنظور نظارت برچگونگی اجرای برنامه های آموزش متوسطه و رفع مشکلات و پاسخ به مسئولان امور آموزش دانش آموزان و اولیای آنان کارشناسانی از طرف دفتر برنامه ریزی آموزش متوسطه به نقاط مختلف کشوراعزام میشوند.

این گروهها کار خود را در مسیر اصفهان ، یزد ، چهارمحال بختیاری ، کردستان ، کرمانشاهان و آذربایجان دنبال خواهند کرد .

بورس رونق داشت

حجم معاملات این هفته بورس اوراق بهادار از ۲۰ر۵ میلیون ریال گذشت . طی هفته جاری بیش از ۱۱ میلیون ریال سهام واحدهای صنعتی ، متجاوز از ۱ر۸ میلیون ریال اوراق قرضه دولتی و ۶ر۹ میلیون ریال اوراق قرضه عباس‌آباد در بورس معامله شد .

از سهام بانکها ، ۹۴۶ سهم بانک توسعه وسرمایه‌گذاری و ۳۰ سهم بانک صنایع ، معامله شد . از سهام صنایع سیمان ، ۱۱۴ سهم سیمان کرمان، ۲۰۰ سهم سیمان تهران ، ۴۲ سهم سیمان صوفیان و سهم سیمان شمال مورد معامله قرار گرفت .

در همین مدت ۳۹۷۰ سهم کارخانجات نورد و لوله اهواز و ۶۱۷ سهم صنایع نساجی مازندران در بورس معامله شد .

اخطار استاندار

اگر کارخانه های تولید مصالح ساختمانی بیش از این ، نرخ فرآورده های خود را بالا ببرند بلافاصله برای ایجاد نصب کارخانه های سازنده خانه های پیش ساخته و کمک از ارتش برای خانه سازی و برای انداختن کارخانه های‌تولید مصالح ، اقدام خواهدشد.

تیمسار سپهبد آزموده استاندار آذربایجان خاوری در نخستین جلسه دیدار و ملاقات با نمایندگان جراید پایتخت و مدیران‌مطبوعات محلی به صاحبان‌کارخانجات مصالح ساختمانی‌هشدارداد.

وی گفت :

ـ برای شهر تبریز و منطقه آذربایجان طرحهای وسیع شهری ، توسعه صنایع سنگین ، جلب‌سرمایه های بخش خصوصی،ایجاد مسکن ، تثبیت نرخها و جلوگیری از اجحاف به مردم و ایجاد راههای بین شهری و روستایی ، در نظر گرفته شده است .

ـ برای توسعه برق‌منطقه نیز از «منجیل» شبکه برق دیگری به آذربایجان کشیده میشود که به صورت‌دوبله ، برق کلیه شهرها و روستاها زیر پوشش برق منطقه‌ای درآید و تمام موسسات‌برق خصوصی و متعلق به شهرداریها به سازمان برق منطقه‌ای تحویل گردد .

سخنرانی در دانشگاه

بعد ازظهر دیروز دکترمجید رهنما در پنجمین جلسه از سلسله سخنرانیهای گروه روانشناسی و علوم رفتاری دانشکده ادبیات‌و علوم‌انسانی دانشگاه تهران، در باره‌آموزش بهزیستی برای استادان و دانشجویان دانشگاه تهران سخنرانی کرد.

قیمت طلا تغییر نکرد

قیمت طلا امروز تغییری‌نکرد، ولی معاملات در بازار آزاددر حجم کم و با احتیاط انجام میشد . علت عدم تغییر قیمت ها تعطیل دیروز بورس‌های جهانی ، بمناسبت کریسمس بود.

۲۰ فروشگاه پروتئینی

مطالعات لازم جهت تاسیس فروشگاههای خاصی‌که‌انحصارا مواد پروتئینی بمردم عرضه‌می کنند،پایان یافت و طبق‌برنامه، از اول اسفند ماه امسال ۲۰ واحدفروشگاهی از این نوع در نقاط مختلف شهر تهران شروع به فعالیت میکند. این فروشگاهها بوسیله سازمان تعاون مصرف شهر و روستا اداره میشوند.

انتصاب حزبی

از طرف آقای منوچهرکلالی دبیرکل حزب ایران‌نوین آقای عنایت‌الله دستغیب رئیس‌قسمت خبری این‌حزب ، بسمت‌مشاور سازمان کارگران منصوب شد .

تلگرامهای تهنیت سران کشورهای اسلامی

بدنبال تلگرامهائی‌که ازطرف سلاطین وروسای جمهوری و رهبران کشورهای‌اسلامی بمناسبت عید سعید قربان به پیشگاه شاهنشاه آریامهر مخابره شد دیروز نیز اعلیحضرت پادشاه اردن هاشمی ، حضرت رئیس جمهوری اسلامی پاکستان و حضرت رئیس جمهوری مردم بنگلادش طی تلگرام هائی عید سعید قربان را به پیشگاه شاهنشاه آریامهر تبریک گفتند .

ملاقات با وزیر نیرو

آقای «مونتو» وزیر انرژی کشور زئیرکه‌باتفاق یک‌هیئت بلندپایه اقتصادی و فنی از مقامات این کشور شب چهارشنبه وارد تهران شده است ، دیروز با آقای ایرج وحیدی وزیر نیرو ملاقات‌کرد و پیرامون مسائل مربوط به انرژی به گفتگو پرداخت .

وزیر انرژی زئیر بعداز ظهر دیروز با آقای مجیدی‌رئیس سازمان برنامه و بودجه مذاکره کرد .

این هیئت امروز تهران‌را بقصد پاریس ترک گفت .

بررسی اعتبارات تجدید نظر شده

بررسی اعتبارات تجدیدنظر شده برنامه پنجم ، از بعد از ظهر دیروز در کمیسیون برنامه مجلس شورای ملی آغاز شد .

در این جلسه که مجیدی وزیر مشاور ورئیس سازمان برنامه و دکتر الموتی رهبر گروه پارلمانی ایران نوین در آن حضور داشتند ، پس از بحث و مذاکره درمورد پیشنهاددکتر فرهاد قهرمان‌رئیس‌کمیسیون برنامه مجلس ، قرار شد برنامه های عمرانی مملکت با حضور وزیران مسئول و دیگر مسئولان سازمان های دولتی رسیدگی‌شود و مسئولان امر پیرامون‌برنامه خود توضیح دهند .

بیمه کارکنان‌مدارس‌ملی

کارکنان مدارس ملی از بیمه های اجتماعی برخوردار می شوند وحق‌بیمه آنان را هیات های امنای‌مدارس پرداخت می کنند.

سازمان بیمه های اجتماعی اعلام کرد : چون اداره امور مربوط به مدارس ملی مشمول فرمان همایونی‌درزمینه رایگان شدن ،تحصیلات به هیات های امنای این مدارس محول شده است،سازمان‌بیمه‌های اجتماعی طی بخشنامه‌ای به کلیه واحد های درآمد خود خاطر نشان کرد. که حق بیمه کارکنان این موسسات با موافقت وزارت آموزش وپرورش، از اول‌مهر ماه گذشته بوسیله هیات امنا پرداخت خواهد شد.

نرخ امروز ارزها

یک دلار آمریکا بازرگانی و غیر بازرگانی ۶۷ر۷۵ ریال. یک لیره انگلیسی بازرگانی و غیر بازرگانی ۱۵۸ر۳۰ ریال. یک‌مارک آلمان‌غربی‌بازرگانی و غیر بازرگانی ۲۷ر۹۵ریال. یک فرانک سوئیس بازرگانی و غیر بازرگانی ۲۶ر۹۵ریال. یک فرانک فرانسه بازرگانی و غیر بازرگانی ۱۵ر۳۵ریال. یکصد فرانک بلژیک‌بازرگانی ۱۸۷ر۶۰ ریال ، اسکناس ۱۸۳ر۶۰ ریال. یکصد لیر ایتالیا بازرگانی ۱۰ر۴۵ریال، اسکناس ۱۰ر۲۵ ریال.یکصد ین ژاپن بازرگانی و غیر بازرگانی ۲۲ر۷۵ ریال. یک دلار کانادا بازرگانی و غیر بازرگانی ۶۸ر۷۵ ریال . یک دلار استرالیا بازرگانی و غیر بازرگانی ۹۰ر۲۰ ریال .

پیش بینی هوا

در ۲۴ ساعت آینده هوای سواحل دریای مازندران نیمه ابری گاهی ابری همراه با رگبار وهوای استان های کردستان و نواحی غربی کشور ابری همراه با برف و مه پیش بینی میشود که‌بتدریج از مقدارابرها کاسته خواهد شد . هوای استان های خوزستان ، فارس، سواحل خلیج فارس ، جزایر قشم ، کیش ، تنب وابوموسی ابری گاهی همراه با رگبار و رعد و برق خواهد بود ، که بتدریج از مقدار ابرها کاسته میشود .

هوای استان های اصفهان، کرمان ، سیستان و بلوچستان و شهرستانهای جنوب‌خراسان و نواحی مرکزی کشور نیز ابری گاهی همراه با برف و باران خواهد بود .

هوای تهران ابری همراه‌با برف و باران پیش بینی میشود که بتدریج از فردا هوا صاف تا کمی ابری همراه با وزش‌باد در سطح زمین خواهد شد .

در ۲۴ ساعت گذشته بندرعباس با ۲۴ درجه بالای صفر گرمترین و همدان با ۱۶ درجه زیر صفر سردترین شهر های ایران بوده‌اند . در همین‌مدت هوای تهران حداکثر ۴ درجه بالای صفر و حداقل ۲ درجه زیر صفر بوده است .

مصر پس از پیروزی جنگ رمضان

مصریها از صلح مسلح خسته شده‌اند: آنها یا صلحی شرافتمندانه و فوری میخواهند و یا جنگی تعیین کننده

اسرائیل تن به صلح نمیدهد: مقامات تل‌آویو مایلند در جنگی غافلگیر کننده بر اعراب پیروز شوند و بار دیگر از موضع قدرت سخن گویند

نوشته: فرهاد مسعودی

مصر از صلح مسلح خسته شده است

شادی آمیخته به هیجان پیروزی جنگ رمضان رفته رفته از فضای کشور مصر رخت برمی‌بندد، و مصریان، این ملت صبور ونجیب که نزدیک به سه دهه است بابت چند جنگ خود ناخواسته، و یک دوره طولانی صلح مسلح، در منطقه خاورمیانه عربی مداوما غرامت پرداخته‌اند وقربانی داده‌اند بار دیگر تلخی محرومیت هائی را که دارند، زیر زبان خویش احساس میکنند.

یک مصری، هر صبح وقتی پس از صرف ناشتائی اندکی، می خواهد از خانه محقر خویش، که داشتن همان هم برای برخی از هموطنانش آرزوئی است، به محل کارش برود وبا کمبود اتوبوس مواجه میشود، بیاد می آورد ضرورت آمادگی جنگی باعث شده دارائی ملی او بجای آنکه بمصرف تامین مواد غذائی، احداث مسکن و خرید اتوبوس برسد صرف خرید توپ، تانک، هواپیما، موشک و تهیه زره‌پوش وتغیر های نظامی میشود. در مسافرت به نقاط مختلف کشور هم، با مشاهده جاده های ناهموار وقدیمی، بیاد این می‌افتد که در شرایط کنونی، ساختمان جاده های نظامی مقدم براحداث شاهراه‌های عمومی است.

در زندگی روزمره حالات و کمبود های زمان جنگ برای فرد مصری قابل لمس تراست: چیره بندیهای زمان جنگ، هنوز در مورد پاره‌ای مواد خوراکی و مصرفی ادامه دارد. وحتی اگر درآمد مصری هرچه بالا هم باشد ــ که نیست ــ باز مجبور به ریدست کشیدن در مصرف همین کالاها، که بوفور در دسترس مردم ممالک دیگر قرار دارد، است.

در مصر، یک بحران طولانی که وقوع جنگ های متوالی نیز جزئی از آن بوده، همه امور و مخصوصا اقتصاد کشور را به رکودی اجباری محکوم کرده است. این رکود ومحرومیت های ناشی از آن رادونسل میانه سال وجوان کنونی مصر بطور مستمر تحمل کرده‌اند. آنها در بی‌وقوع هر رویداد تاریخی تازه کشورشان انتظار آغاز عصری خالی ازدغدغه جنگ، بی ثباتی، ومحرومیت را داشته‌اند، امابعکس شاهدبحران هائی بمراتب آزار دهنده تر از بحران های قبلی بوده‌اند.

وقتی در ۱۹۵۲ صدای رئیس جمهور کنونی که در آنموقع سخنگوی گروه افسران آزادارتش مصر بود، پایان کارفاروق و تولد مصر جدید را از رادیوقاهره اعلام کرد، ملت پنداشت پس از استعمار طولانی عثمانی و انگلیس وحکومت داخلی نالایق، به عصر رفاه وافتخار قدم گذاشته است. دراین دوره، هنگامی که برای بسیاری این پندار غلط پیش آمده بود که قاهره جهان عرب را رهبری می‌کند، ناصر با ایراد سخنرانی های آتشین از مقام والای اعراب وقدرت وعظمت مصر بعنوان سخنگو و رهبر ممالک عربی، چنان سخن می‌گفت که مصری ها کمبود ها وعقب ماندگی های خویش را از یاد می‌بردند.

همین پندار ها بود که سبب شد که این ملت مصائب هجوم قوای مشترک اسرائیل، انگلیس وفرانسه را درسال ۱۹۵۶ به خاک خود، وپس از آن اثرات تلخ لشکر کشی به یمن ودرگیری سیاسی ــ وگاه نظامی ــ باعربستان سعودی را تحمل کند.

سالهای نا امیدی

جنگ ژوئن ۱۹۶۷ و شکست درهم‌شکننده اعراب، موجب شد ملت مصر موقعیت راستین خود رابشناسد. این شکست مصریان را از خواب های طلائیشان بیدار کردو آنها دریافتند همه آنچه که ناصر بعنوان قدرت و عظمت مصر وارثش واقتصادش به آنها گفته شده و در مغزشان جاگرفته بود، فقط ادعاهائی میان تهی بوده‌است.

ناامیدی از آگاهی براین حقیقت آزار دهنده بامرگ ناصر ووقوع یک سلسله حوادث داخلی پس از آن، به اوج رسید. مرگ ناصر که بواسطه قدرت طلبی افراط آمیزش مانع شده بود چهره سیاسی نیرومندی در عرصه حکومت بدرخشد، مصریان را برای مدتی دچار این وحشت کرد که رهبری نیرومند نیست تادراین شرایط حساس کشور را رهبری کند.

شروع دوره زمامداری پرزیدنت سادات گرچه نوید دهنده آغاز کوشش واقعی برای بهبود وضع اقتصادی کشور وافزایش آزادی های اجتماعی بود، اما بدین لحاظ که مشکلات اقتصادی و اجتماعی ناشی از حالت نه جنگ نه صلح ادامه می‌یافت، بی آنکه نشانه‌ای از شروع اقدامی تلافی جویانه برای جبران شکست ژوئن ۱۹۶۷ مشهود باشد، ملت را به ورطه ناامیدی کامل فرو افکند.

از ژوئن ۱۹۶۷ تا اکتبر ۱۹۷۳ ــ ۶ سال مداوم سملت مصر حرف تلافی شکست آخرین جنگ اعراب و اسرائیل را شنیده بود. ملت در تابستان ۷۳ از امکان شروع یک نبرد جبران کننده بکلی ناامید شده بود. شکست تمامی تلاشهای صلحجویانه برای وادار کردن اسرائیل به عقب نشینی ازاراضی اشغال شده اعراب نیز این یاس را تشدید می‌کرد.

در چنین شرایط نومیدکننده‌ای، سرانجام از نظر پرزیدنت سادات زمان مساعد برای شروع عملیات جنگی فرا رسید و بدستور او نیروهای مصر در جریان یکی از موفقیت آمیز ترین عملیات نظامی سل‌های اخیر جهان از آبراهه سوئز گذشتند، خط دفاعی افسانه‌ای اسرائیل ــ یا دیواره ظاهراشکست ناپذیر بارلو ــ رادرهم شکستند و بیرو زمندانه به قلب صحرای سینا نفوذکردند. یک علت اساسی این پیروزی رعایت اصل کامل غافلگیری بود. انورسادات وژنرال حافظ اسد رئیس جمهوری سوریه چنان ناگهانی نیروهای خود را به سوی مواضع اسرائیل درشرق آبراهه سوئز و خط آتش بس نیرو های اسرائیل و سوریه در ارتفاعات جولان گسیل کردند که فرماندهان اسرائیلی مدتها مبهوت مانده بودند و نمی‌دانستند چه باید بکنند. برای مفسران نظامی دنیا که همین اواخر با اطمینان می‌گفتند: «عبور از آبراهه سوئز مستلزم ماهها نبرد لاینقطع ودادن یک میلیون نفر تلفات است» این پیروزی برق‌آسا غیر قابل باور مینمود.

بهر حال این جنگ در شرایطی خاتمه یافت که: غرور اسرائیل درهم شکسته و روحیه اعراب ترمیم شده بود.

همچنین آمریکا و همه ممالک دنیا برای نخستین بار خویش را در برابر اعرابی یکپارچه از لحاظ سیاسی، که نفت را مشترکا به عنوان سلاحی علیه خصم بکار گرفته بودند، یافتند.

وقتی در کیلو متر ۱۰۱ جاده قاهره ــ سوئز قرارداد آتش بس بین ژنرال های مصری و اسرائیلی امضاء شد، و پس از آنکه هنری کی‌سینجر وزیر امور خارجه ایالات متحده آمریکا در کوتاه مدتی ۸ بار به خاورمیانه عربی سفر کرد تا مقدمات جدا سازی نیروهای مصر ــ اسرائیل وسوریه ــ اسرائیل را آماده کند، این امید در دل مصری خسته از جنگ زنده شد که سرانجام آمریکا، این بزرگترین پشتیبان اسرائیل، دست از حمایت بی‌قید و شرط از رهبران تل‌آویو برداشته است.

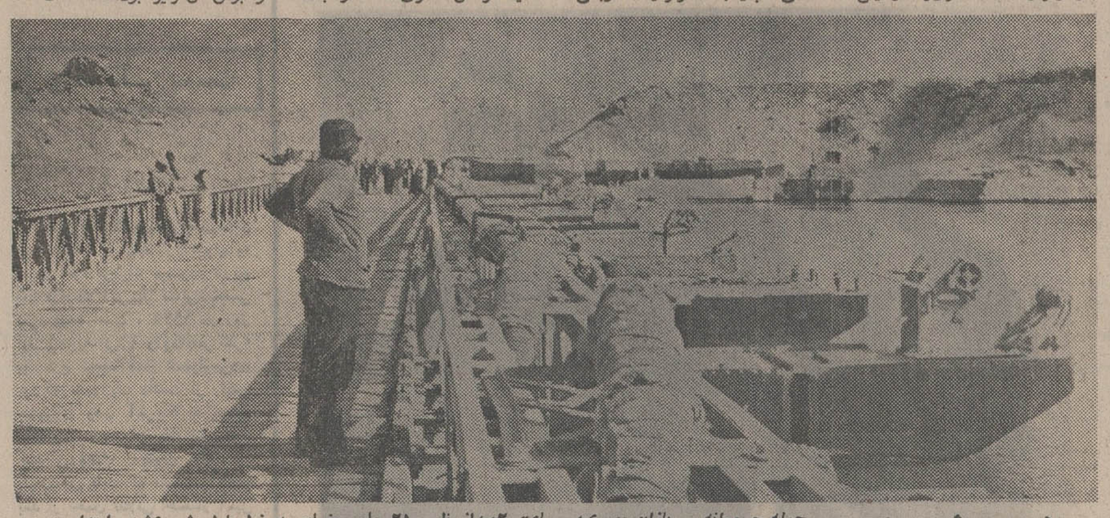

حمله جسورانه سربازان مصری در ساعت ۲ بعداز ظهر ۲۱ ماه رمضان به خط بارلو شروع شد. ابتدا حدود پیست هزار سرباز مصری که قبلا تعلیمات لازم دیده بودند باشناخود رابه آنسوی کانال رساندند. نیرو های اسرائیلی تمام طول کانال سوئز را مین گذاری کرده بودند و سربازان مصری ماهرانه ابتدا مین ها راجمع آوری و سپس به مواضع اسرائیل حمله کردند. دوساعت پس از عبور سربازان مصری از کانال سوئز کامیونهای مخصوص که پل های فلزی متحرک راروی آنها سوار کرده بودند به ساحل کانال سوئز رسیدند وطی چندساعت در ده نقطه حساس کانال سوئز پل‌ها برپا گردید و بدنبال آن پیاده نظام و تویخانه و تانکها از روی آن عبور کرده وخط بارلو را زیر آتش گرفتند. درعکس راهنمای مصری من در حالیکه روی یکی از پل ها ایستاده موقعیت و شیوه ساختن آنرا توضیح میدهد. بدین ترتیب خط بارلو طی شش ساعت منهدم شد.

پل پیروزی:

اینجا ویرانه خط بارلو است که ژنرال اسرائیلی بارلو با هزینه‌ای حدود ۳۶۰ میلیون دلار آنرا ساخت. خط بارلو در چندین نقطه حساس از سه طبقه مستحکم ساخته شده بود تا از بمباران هوائی مصون بماند. طبقات پائین را تماما از آهن وسنگ برپا کرده بودند در داخل این استحکامات سربازان اسرائیلی با خیال راحت بسر میبردند و هرگز تصور نمیکردند ممکن است چنین دژ مستحکمی ویران گردد. ولی سربازان مصری شجاعانه باتاکتیک خاصی ازدو سو بارلو را مورد حمله قرار داده و آنرا ویران کردند.
در عکس تپه ۱۴۹ که یکی از نقاط مستحکم خط بارلو است دیده میشود که بکلی ویران شده واز آن فقط تپه خاکی باسیم های خاردار بجای مانده است.
وقتی من روی تپه ۱۴۹ بودم آن سوی کانال کاملا دردیدگاه من قرار داشت، بدین ترتیب اسرائیلی ها خط بارلو راطوری درست کرده بودند که بر مواضع مصری کاملا مسلط بودند.

خداحافظ قدرت

اقدامات بعدی درزمینه تشکیل کنفرانس صلح ژنو و توافقهائی که ظاهرا بین مسکو و واشنگتن برای اعاده صلح خاورمیانه عربی شده‌بود، این ظن را تقویت میکرد.

امیدی که آنچنان قلوب ملل عرب و بویژه مصری ها را لبالب ازشادمانی کرد، در ماه های بعد به سردی گرائید: ابرقدرت ها، پس از آنکه مرحله حادماجرا، یعنی درگیری نظامی را موفقانه فیصله دادند، به دیپلماسی پیش از جنگ خود که طرح فرمول های مختلف که جز کشدارکردن مباحث مربوط به صلح حاصلی دیگر ندارد، روآوردند.

اینک بیش از ۱۶ ماه از جنگ رمضان می‌گذرد. در حالیکه خاورمیانه عربی ــ بجز معدودی موارد، که تخلیه شهر ثنیطره در ارتفاعات جولان از آن جمله است، همان وضعی را دارد که در خاتمه آن جنگ داشت. نه کنفرانس صلح ژنو کاری ازپیش برده و نه هم از حدت و شدت مسابقه تسلیحاتی در منطقه کاسته شده است.

اعراب وبویژه مصری ها که به‌آغاز یک دوره تجدید نظر در سیاست حمایت بلاقید و شرط آمریکا از اسرائیل دلخوش کرده بودند، اینک بانگرانی ناظر سرازیر شدن مجدد سیل اسلحه آمریکا به اسرائیل هستند و ناگزیر، خود نیز میکوشند با تهیه اسلحه تازه تعادل نیروهای خود را با دشمن حفظ کنند.

مردم مصر اکنون نیک میدانند ۱۶ ماه پیش، میشد اسرائیل شکست خورده و از پا افتاده را به سهولت وادار به مذاکره وتن دردادن به صلح و تایید حقوق مسلم اعراب و فلسطینی ها کرد.

اما اینک که اسرائیل بار دیگر تجدید سازمان یافته و توانائی های نظامی خود را به برکت سلاح های آمریکائی افزایش داده، دریی فراهم آوردن امکاناتی است که‌چون ژوئن ۱۹۶۷ از موضع قدرت با اعراب سخن گوید، به عقیده اعراب، اسرائیل اکنون دریی آغازیک جنگ غافلگیر کننده دیگر وزدن ضربه‌ای تازه به اعراب است.

بجز عواملی‌که برشمرده شد، یک عامل بازدارنده نیرومند دیگر هم وجود داره که اسرائیلی‌ها بواسطه‌آن، بهرقیمت که‌برایشان تمام شود، مانع خاتمه حالت جنگی در منطقه عربی خاورمیانه میشوند. این عامل از امکان تشکیل یک دولت فلسطینی در ساحل غربی رود اردن سرچشمه می‌گیرد.

اعراب تشکیل یک دولت فلسطینی در ساحل غربی رود اردن را از شرایط غیرقابل عدول امضای پیمان صلح می‌دانند. با کوشش آنها دولت‌های مسلمان وتعدادی از دولت‌های غیراسلامی، در آخرین اجلاس مجمع عمومی سازمان ملل متحد، یاسر عرفات بعنوان نماینده سازمان‌های فلسطینی حضور یافت. که این خود می تواند یک نوع تایید جهانی برای تشکیل دولت فلسطین تلقی شود.

مقامات دولت اسرائیل بهیچ‌وجه حاضر نیستند که یک دولت فلسطینی که به عقیده آنها رژیمی افراطی، چپگرا و خطرناک برای امنیت اسرائیل خواهد بود با آنها همرز باشد و لذا هرچه از دستشان برآید انجام میدهند تا حالت کنونی در خاورمیانه عربی ادامه یابد.

حالت نه جنگ نه صلح هم نمی‌تواند همیشه دوام بیاورد. روزی سرانجام یا اسرائیلیان‌نبرد غافلگیرکننده تازه‌ای را آغاز می کنند و یا اعراب شکیبائی خودرا از دست میدهند. و در چنین روزی، به عقیده صاحبنظران سیاسی، وقوع یک جنگ جدید در خاورمیانه غیرقابل اجتناب است، و اگر برخوردی تازه بین اعراب واسرائیل روی‌دهد، دامنه آن بقدری وسیع خواهد بود که پای بسیاری ممالک دیگر را به صحنه نبرد باز خواهد کرد و ای‌بسا موجب‌برخورد ابرقدرت‌ها شود.

آزسوئی باید دانست ملت مصر اکنون از ادامه حالت جنگی‌بین خود واسرائیل خسته شده‌است. خاصه اینکه میداند حمایت مالی بی‌دریغ یهودیان‌جهان وبخصوص امریکا مانع‌است که جنگ، یا حالت‌صلح مسلح اقتصاد اسرائیل را به اندازه مصر فلج کند وعقب بیندازد.

در برابر این وضع فرساینده است که مردم‌محروم مصر اینک با قاطعیت میگویند:

ــ یا یک صلح واقعی و شرافتمندانه فوری، و یا جنگی تعیین‌کننده... در هرصورت باید فرجام کار چنان باشد که به بلاتکلیفی‌های طولانی وفرساینده کشور خاتمه دهد.

اگر شما نیز به‌مصر سفرکنید، درهمان‌نخستین روزهای‌اقامتتان، خستگی ناشی از ۲۶ سال جنگ و صلح مسلح را احساس خواهید کرد.

در شماره آینده: روزی که مصر از انزوا بیرون آمد

باپس انداز بیشتر آینده روشنتر

صندوق پس انداز بانک ملی ایران

شرکت سهامی شرق نزدیک
نماینده انحصاری کارخانجات
ریشیه فرانسه در ایران
آماده تحویل همه نوع ماشین آلات راهسازی وساختمانی میباشد

RICHIER

انواع غلطک. جرثقیل. سانترال بتون. بیل مکانیکی. دمپر
تلفن: ۸۲۷۵۴۶-۸۲۴۸۸۶

سال چهل ونهم
بنیانگذار : عباس مسعودی
صاحب امتیاز و مدیر : فرهاد مسعودی
سردبیر : احمد شهیدی
محل اداره : خیابان خیام . ساختمان اطلاعات. تهران
تلفن : ۳۱۱۰۷۱ تا ۳۱۱۰۷۹
تلکس : ۲۳۳۶ ـ تلگرافی : اطلاعات ـ تهران

یکطرفه، هرگز!

در مراسم سلام عیدقربان، شاهنشاه در پاسخ تهنیت و تبریک سفیر کویت که‌از جانب نمایندگان کشورهای اسلامی شادباش میگفت ، اظهار فرمودند : «من همیشه خواهان وطرفدار آن بودمام که همه ملل تولید کننده نفت،اختیار کامل نفت‌خود را از تمام جهات وبتمام معنی بدست بگیرند. مادرکشور خود چند سال پیش این‌کاررا عملی کردیم وبراین اساس از موقعی که حقیقتا این صنعت مهم خودمان را اداره میکنیم این ماهستیم که درباره قیمت نفت تصمیم میگیریم و شرکت های نفتی تنها عامل اجرای تصمیمات ما هستند، امروز کویت وقطر این کاروا کرده‌اند و فردا ونزوئلانیز خواهد کرد و بدین‌ترتیب دیری نمیگذرد که همه کشورهای تولید کننده نفت صاحبان کامل و قطعی و حقیقی آن خواهند شد».

سنت غیرمنطقی حاکمیت شرکت های نفتی‌بر تجارت و قیمت گذاری نفت ، درعصری که دنیا لکه‌های استعمار واستثمار را از دامان خود میزداید، طبعا تحمل ناپذیر بود. اما ازآنجا که هرنوع سنت شکنی مشروط به‌توانایی ودانایی است، تازمانی که کشور های نفتخیز از اداره صنایع نفت خود ناتوان میبودند و یا آلت اراده و تحریکات شرکتهای نفتی واقع میشدند ، تغییر شرایط کار آسانی نبود. ایران، زمانی که تصمیم به ملی کردن نفت خود گرفت بامشکلات ناشی از چنین وضعی روبرو شد. ازیکسو درنبرد با حریف قدرتمندی که بوسیله غول های سیاسی واقتصادی حمایت میشد، تنها ماند. از سوی دیگر وقتی کارشناسان خارجی‌حاضر نشدند به‌کاردرتاسیسات ملی شده ادامه دهند و تشکیلات عظیم حمل و نقل ازهمکاران برای توزیع نفت ایران‌دربازار های بین‌المللی امتناع ورزیدند ، ناگزیر صنایع نفت ایران ماهها به‌حال تعطیل درآمد. ناگوار تراز همه اینکه درین میانه، حریف ایران بادستیاری دیگر کمپانیهای نفتی کسری احتیاج خود را از طریق افزایش تولید نفت در سایر کشور های نفت خیز تامین میکرد و ایران بود که زیر فشار روز افزون،تاب‌ادامه مبارزه ومقاومت را از دست میداد .

شاهنشاه ایران که باتاسف ناظر این تجربه تلخ بودند، هنگامی که برای تحقق بخشیدن به آرمان بزرگ و اصیل حاکمیت کامل‌ایران برصنایع نفت خود دست به‌کار شدند، ابتدا بدین نکته توجه فرمودند وسایر کشورهای نفتخیز راهشدار دارند که مبارزه هرکدام ازین کشورها درراه تحصیل حقوق خود ،گامی‌است در جهت تامین منافع همه آنها. زیرا بمحض آنکه‌کشوری توفیق‌یابد امتیاز تازه‌یی از کمپانیها کسب کند وحقی را به ثبت رساند ، دیگران میتوانند پای خود راجای پای کشور پیشگام بگذارند ودر صدد مطالبه‌حقوق وامتیازات تازه‌یی از کمپانی ها برآیند .

این درایت وروشن بینی، مبنای تشکیل اتحادیه کشور های صاحب نفت یا «اوپک» شد که براستی میتوان آن را ستاد مشترک وپایگاه اصلی مبارزات حق‌طلبانه کشورهای تولید کننده نفت شمردو هیج شک نیست که‌اگر «اوپک» تاسیس نمیشد و اقدامات کشور های تولید کننده نفت را هماهنگ نمیساخت ووحدت نظری میان این‌کشور ها برقرار نمیکرد، صاحبان نفت هرگز به موضعی که امروز دراختیار دارند دست نمی‌یافتند .

باتحولاتی که در روابط کشور های تولید کننده ،نفت و کمپانیها روی‌داده و بخصوص، راهی که صاحبان نفت در جهت بدست گرفتن اختیار کامل صنایع نفت خود پیموده‌اندو بفرموده شاهنشاه، یکی بعداز دیگری بدین هدف اساسی نائل می‌آیند ، عقل سلیم حکم میکند که کمپانیها یا قدرت های حامی آنها و سیاست هایی که هنوز نتوانسته‌اند یا نخواسته‌اند تسلیم واقعیات شوند ، از تلاش در جهت یافتن کورهراهها دست بکشند و باچراغ منطق ، راه‌اصلی و قطعی و غیرقابل اجتناب را از بیراهه ها تشخیص دهند.

شاهنشاه یکبار دیگر در سلام عید قربان ، اساس نظریات خود را که اینک نظریه مشترک و متفق علیه کشور های عضو «اوپک» است تشریح فرمودند: «ما نه‌میخواهیم دنیا را به سقوط بکشانیم و نه نفعی دراین باره داریم. بعکس ،ما خواستار پیشرفت ورفاه همه کشور ها و ملل جهان هستیم. ما به‌تکنیک و تکنولوژی کشور های پیشرفته احتیاج داریم و نیزبرای مدت نسبتا زیادی به ماشین های آنها نیازمندیم ... ما حاضریم قیمت‌نفت پائین بیاید ، اما فقط بشرطی که قیمت ۲۰ـ۳۰ قلم کالای‌اساسی مورد احتیاج کشورهای درحال رشد نیز به‌همان نسبت پائین بیاید والا بهیچ‌وجه حاضر نیستیم با تحمل زیان یکطرفه این‌کار را بکنیم... وهراقدامی که تاثیر نامطلوب در قدرت خرید پولی که‌از بابت نفت به‌ما میرسد وارد بیاورد ، باعکس‌العمل جدی ماروبرو خواهد شد».

۱۹۷۴ : سال آغاز شکستهای امریکا بود

جرالد فورد در حال حاضر سرگرم تکمیل برنامه اقتصادی جدیدی است که قرار است آنرا تا پایان ژانویه به دوره آینده‌کنگره تقدیم کند . این برنامه بهمان‌دلایل مربوط به اولویت ها ، دارای نارسائیهای انکار ناپذیری است . قبولاندن ادامه اولویت مبارزه با تورم به اکثریت دمکرات کنگره‌در حالیکه نسبت بیکاران امریکائی به شش درصد رسیده است‌و این خطرناکترین نسبتی است که از تاریخ رکود بزرگسال های ۱۹۳۰ تاکنون سابقه دارد ، برای دولت فورد مشکلات بیشمار بوجود خواهد آورد. با اینحال دمکرات های امریکا نیز بخاطر مسئولیت های سنگین‌تری که پیروزیشان در انتخابات اخیر کنگره برای آنها ایجاد کرده است شاید بیش از دولت جمهوریخواه‌فورددر برابر ملت‌امریکاموظفو مسئول‌خواهند بود تا برنامه جامع‌تر خودشان‌را برای‌علاج‌کردن بیماریهای‌اقتصادی و اجتماعی کشورشان ارائه‌دهند. دلایلی که طرفداران جابجا کردن اولویت های سیاست **اقتصادی امریکادارند بسیارمتنوع است درصورتیکه دولت فورددر سال ۱۹۷۵ و حتی طی مدتی از آن نیز همچنان برای ضرورت مبارزه با تورم قایل به اولویت شود امریکا شاید در معرض یک انفجار اجتماعی قرار خواهدگرفت هیچکس نمی تواند، و میتوان گفت حتی جرات ندارد تا پیشگوئی کند که هرگاه نسبت بیکاران در آمریکا به ۷ درصدو حتی۸درصدبرسد چگونه‌موسسات مستقر آمریکائی خواهند توانست طوفان سهمگین مصائب اجتماعی را که چنان ابعادی از بیکاری بوجود خواهد آورد تحمل‌کنند.**

در هراس از رکود اقتصادی و توسعه خارق‌العاده بیکاری که نتیجه اجتناب ناپذیر رکودخواهد بود، بزرگترین صاحبان صنایع نیز مانند کارگران سهیم‌اند . به عنوان نمونه هنری فورد دوم صاحب کارخانجات عظیم اتومبیل سازی‌فوردرهفته گذشته‌نومیدانه از رئیس جمهوری همنام خود خواست که‌گشایشی‌در بازارمصرف امریکا پدید آورد .

هنری فورد هشدار داده است که اگر میلیون ها اتومبیل نو و فروش نرفته کارخانجات اتومبیل سازی بازاری‌برای‌فروش پیدانکند خطر ورشکستگی تمام‌عیار تعدادی از بزرگترین و پرکارگترین صنایع آمریکا را تهدید خواهد کرد .

راه‌حلی که‌هنری‌فورد دوم‌پیشنهاد میکند تزریق خون تازه‌ای در شریان های حیات اقتصادی و بازرگانی کشور ، افزایش حجم پول در گردش و افزایش قدرت خرید مصرف کننده‌امریکائی است .

در خارج از امریکا نیزرهبران بسیاری از ممالک صنعتی و از آن جمله آلمان غربی و ژاپن ، کانادا و بطور ساده تمام کشور های عضو بازار مشترک اروپابه دولت فورد فشار می آورند که دست از دنبال کردن سیاست‌تنگ نظرانه مبارزه با تورم و در پیش گرفتن سیاست های حمایتی‌گمرکی بردارد تا ممالک صنعتی کوچکتر باختری فرصت هائی برای‌افزودن دوباره صادراتشان‌به بازارپربرکت امریکا بدست آورند .

جرالدفورد ایام کریسمس را در «گولورادو» به ورزش اسکی پرداخت . عکس فورد را در راس گروهی از همراهانش هنگامی که به‌آرامی اسکی میکند نشان میدهد عکس رادیوئی آسوشیتدپرس

واشنگتن پست

سالی که اکنون با فرجامی عاری از جنك اما آکنده از آشوب به پایان خود نزدیك میشوددرتاریخ بعد ازجنك آمریکا سالی‌منحصر بفرد بوده است ، ۱۹۷۴ در روز اول ژانویه‌اش با ورود«جمز کلر» به کاخ سفید آغاز شدواومردی بودکه ماموریت داشت از رئیس جمهوری وقت آمریکا ـریچارد نیکسون ـ بعنوان یك متهم‌دفاع کند و ۱۹۷۴ اکنون هنگامی پایان می یابد که نلسون‌راکفلر بعد از تحمل تقلائی احتضار آمیز وبسیار دردناك و جنجالی بعنوان معاون ریاست جمهوری آمریکا وارد کاخ سفید شده است .

۱۹۷۴ شاهد سقوط دو تن از قدرتمندترین مردان۲۰ سال‌اخیر آمریکا بود: ریچارد نیکسون رئیس جمهوری و سناتورویلبور میلز که مدتی طولانی ریاست کمیته بسیارنیرومندطرق‌ووسایل کنگره آمریکا را برعهده‌داشت و با شکستی خوار کننده از میدان سیاست خارج شد.۱۹۷۴ برای اولین بار آمریکا راصاحب رئیس جمهوری کرد که برای‌راه یافتن به کاخ سفید نیازی به روبرو شدن با رای دهندگان و آزمونهای دشوار انتخاباتی‌نیافت.

از تاریخ رکود بزرك اقتصادی سالهای دهه ۱۹۳۰ تاکنون‌جرالد فورد «عادی»ترین مردی است که بر عالی‌ترین مقام دولتی‌آمریکا، منصب والای ریاست جمهوری رسیده است. علاوه بر اینهادر ۱۹۷۴ برتعداد دمکراتها درمجلس نمایندگان امریکا ۷۵ نفردیگر افزوده شد و این عده قابل ملاحظه صف دمکراتها راکه‌قبلا نیز در دستگاه قانونگذاری‌ایالات متحده صاحب اکثریت بوده‌اند، در اجلاس جدید کنگره که از ژانویه ۱۹۷۵ آغاز خواهد شد بسیار نیرومندتر خواهد کرد.

سالی‌که اکنون بیش از چند روزی به پایانش باقی نمانده است برای آمریکا سالی صلح آمیز بود به این دلیل که آمریکائیان در جنگی شرکت نداشتند و اکراهی که ازسالهای قبل در آنها نسبت به مداخله کردن در کشمکشهای خارجی بوجود آمده است نیرومندتر گردید معهذا۱۹۷۴ برای‌آمریکا سالی پر درد سربود،زیرا دراین **سال شالوده کامروائی امریکائی از میان برداشته شد. دوران غذای ارزان و سوخت ارزان و به همراه آن عمر طولانی‌ترین و افسانه‌ای ترین دوره شکوفائی اقتصاد آمریکا نیز که زندگی‌ده ها میلیون نفر را دگرگون کرد بسر رسید، دشواریهای اقتصادی اکنون‌دربرابر آمریکا قرارگرفته نه تنها وخیم‌تر از هر تجربه تلخی است که از اواخر دهه ۱۹۵۰ تاکنون آزموده شده ، بلکه دشواریهائی است که تا امروز تمام نسخه های شفابخش در تجارب سابق و هر نوع چاره جوئی های مجدانه‌ای‌رابه‌ریشخند گرفته و در برابر آنها مقاومت کرده است. وجود این مشکلات از هم اکنون تمام ناظران را مطمئن کرده است که ۱۹۷۵ برای آمریکا سالی بسیاربحرانی خواهدبودونه‌فقط برای‌امریکائیان، بلکه برای مردمان تمام ممالکی که کامیابی آنهادر گروکامیابی وحسن نیت آمریکاست اهمیتی بسیار خطیر خواهد داشت.**

جرالد فورد رئیس جمهوری آمریکا در آستانه سال ۱۹۷۵ تورم و رکود و کمبود انرژی را سه بلای بزرك و سه دشمن‌اصلی کشورش میداند. گرچه آمریکا از ابتدای خودنمائی کردن این دشمنان‌از مخاطراتشان‌غافل‌نماند، اما هیاهوئی‌که در آخرین سال ریاست جمهوری نیکسون‌بوسیله رسوائی واترگیت برپاشد بخش بزرگی‌ازوقت‌ونیروئی راکه‌آمریکا میتوانست وقف مبارزه باتورم و رکود و بحران انرژی کندبهدر داد. بعد از استعفای نیکسون نیز دوره‌ای نسبتا طولانی ازحالت بهت و تزلزل و عدم تحرك در آمریکا آغاز شد و اگر واژه طولانی در اینجا بکار رفته به این دلیل است که آمریکائیان در حقیقت حتی یکروز وقت‌برای تلف کردن در مقابله با مصائب بزرك اقتصادی‌واجتماعی نداشتند. اکنون بنظر میرسد که رئیس جمهوری جدید آمریکابا اولویتی که هنوز هم مطلقا برای مبارزه باتورم قایل است ،عملا به‌دوام وطولانی ترشدن دوره عدم‌تحرکی که میراث سالهای نیکسون‌است کمك میکند. حتی‌درمیان‌نزدیك ترین مشاوران اقتصادی و مالی دولت فورد بسیارند کسانیکه به او اندرز میدهند تا اولویت‌مقابله بارکود اقتصادی و بیکاری را جانشین اولویت مبارزه با تورم کند .

سرنوشت‌مشترک سوریه با لبنان

غسان توینی
سردبیر النهار

سوریه و لبنان آینده مشترکی دارند. زیرا نه سوریه‌و نه‌لبنان، هیچکدام ثروت دول ثروتمند عربی را ندارند .

بدین ترتیب لبنان و سوریه جزئی از جهان تازه ثروتمند می‌باشند ، بدون آنکه عملا در این ثروت شریک باشند . ولی این‌دو کشور به آن میزان از رشد اقتصادی هستند که میتوانند در جهت استفاده از ثروت و سهیم شدن در رشد اعراب نقشی بازی کنند.

آیا لبنان و سوریه‌این نقش را با همدیگر بازی خواهندکرد؟

ویا سرنوشت آنها ، سرنوشت دولت هائی است که‌ملتسمانه از ثروت اعراب استفاده میکنند که همان ثروت سعی دارد بنوبه خود از آنها بهره‌برداری کرده و افزایش‌بهای نفت ، میزان‌مشکلات اقتصادی آنان را چند برابر میکند .

لبنانیها نیاز ندارند که به آنان گفته شود که در امر مشارکت لبنان در ثروت اعراب ، بهتر است با سوریه همکاری نمایند نـه تنهائی زیرا همکاری با سوریه فوایدی بیش از رقابت با آن دارد.

در مورد آینده مهمتر یعنی آینده فلسطینیها باید بررسی‌کرد... همه جهانیان چه اعراب وچه غیر عرب این واقعیت را پذیرا شدند که تنها فلسطینیها میتوانند سرنوشت خود را تعیین کنند .

میان سرزمین و ملت فلسطین از یکطرف و لبنان و سوریه‌از طـرف دیگر روابط و پیوستگی ویژه‌ای وجود دارد که باعث شده است خاک لبنان و فلسطین بصورت‌پایگاه فعالیت‌فدائیان درآید درحالیکه مصر این موقعیت را پیدا نکرد .

آیا بهتر نیست که لبنان و سوریه در مورد مسئولیت هائی که این روابط به عهده آنها میگذارد میان خود هماهنگی بوجود آورند ؟ تا مانند گذشته مسئولیت های مزبور عامل و انگیزه‌اختلاف نظر نباشد .

بنظر ما اگر لبنان با صراحت با سوریه به گفتگو نپردازد و اختلافات ظاهری کنار گذاشته نشود تلاش مشترک محال خواهـد بود ، همچنین محال است لبنان در حمایت از سوریه مشارکت‌نماید ویا اینکه برعکس سوریه در دفاع از لبنان سهیم گردد و یا اینکه هردو کشور در کمک به‌فلسطینیهابرای رسیدن‌به پیروزی‌که‌هیچگاه باندازه امروز به آن‌نزدیک نبودند اقدام نمایند .

روابط لبنان و سوریه در گذشته چه بهای گرانی پرداخت کرد و اکنون تا چه میزان از دورنمای روشن آینده مشترک کـه آرزویش را دارند دور است .

زیرا چگونه لبنان و سوریه میتوانند برای آینده طرح‌ریزی کنند بدون اینکه راه های مختلفی در برابرشان قرار داشته باشد و بهترینش را برگزینند .

آرزوی سوریه و لبنان از ملاقات آینده پرزیدنت حافظ‌الاسد وپرزیدنت سلیمان فرنجیه همین است .. ملاقاتی باشد برای طرح ریزی و اتخاذ تصمیم و عمل .. نه ملاقاتی مملو از تعارفات ...

زیرا بدترین ضربتی که بر پیکر لبنان وارد میشود ، حملات اسرائیلی علیه سرزمین آن و یا فلسطینیهای مقیم لبنان نیست،بلکه انزوا و تنهائی آن در لحظه جنگ است ... چونکه در لحظه‌ای که سایرین جنگ می کنند لبنان دم از صلح میزند و موقعی که لبنان به جنگ میپردازد سایرین به صلح روی میاورند .

فیگارو

آیا اتیوپی به ویتنام دیگری تبدیل میشود؟

مسلمانان شورشی، دوبندر اتیوپی را تصرف کرده‌اند

سه ماه پس از حوادث‌اخیراتیوپی‌نظامیان آدیس‌آبابا راه سوسیالیسم را برگزیدند . تاکنون افسران اتیوپی که وعده داده‌اند کشور را از دنیای تاریکی‌ها و جهل‌رهائی بخشند ایدئولوژی مبهمی با شعار «اتیوپی قبل از همه » برگزیده بودند ولی در پشت پرده « منشور» جدیدی برای کشور تدارک می دیدند .

اماچند روز پس از انتشار اعلامیه ده ماده‌ای شورای نظامی موقت درباره نوع رژیم جدید کشور آتش شورش باشدت بی‌سابقه‌ای در«اریتره» زبانه کشید . «اسمره » ، مرکز ایالت امروزه به میدان‌نبرد بین سربازان و شورشیان جبهه‌آزادیبخش تبدیل شده است. از آغاز انقلاب‌آرام‌تاکنون هرگز چنین حوادث وخیمی بین کماندو های جبهه آزادیبخش « اریتره » وارتش اتیوپی روی نداده بود.

ایالت شمالی اتیوپی‌هرگز قیمومت دولت مرکزی را تحمل نکرده واز دوازده سال قبل چریکهای جبهه‌آزادیبخش‌درراه بدست آوردن استقلال کامل با نیرو های دولتی پیکار میکنند معذالک درجریان سال‌گذشته تاحدی از فعالیت تجزیه طلبان کاسته شده و حتی یک نوع متارکه بین طرفین برقرار شده بود چه رهبران سیاسی جبهه آزادی بخش امیدوار بودند که نظامیان بهپرونده «اریتره » ، توجه بیشتری خواهند داشت.

روز ۲۸ اوت گذشته ژنرال‌امان‌اندوم‌رئیس شورای نظامی موقت ضمن محکوم کردن «اشتباهات » گذشته به یک «ماموریت‌صلح» دراریتره دست زد و اعلام داشت که‌دولت خلق به سیاست تبعیض نژادی در اتیوپی پایان خواهد داد .

اما مذاکرات سری ژنرال‌اندوم که خود از شخصیت های اهل اریتره‌بود با جبهه آزادیبخش واستقبالی که واشنگتن از اقدام او کرد به قیمت جانش تمام شد و هسته خشن ارتش ژنرال را به تجزیه‌کشور متهم کرد. روز ۲۳ نوامبر کسی که تنها امید جبهه آزادی‌بخش « اریتره » ، بود در ویلای خود در ادیس‌آبابا کشته شد و باین ترتیب خشونت وزورآزمایی جای مذاکرات سیاسی را گرفت .امروزافسران جوانی که بدور سرگرد «هایله‌ماریام »گرد آمده‌اند نه تنها هرگونه مذاکره‌با شورشیان را ردکرده‌اند بلکه در منشور سوسیالیستی ده‌ماده‌ای خود اتیوپی را « غیرقابل‌تجزیه» اعلام نموده‌اند بلافاصله پس‌ازانتشارمنشور جدید «اریتره» بصورت مهمترین مسئله‌روز دراتیوپی درآمد و پنج هزارنفر از سربازان برگزیده « بادی گارد» ، که بفنون سپاهی‌گری آشنائی کامل دارند به پایتخت «اریتره » اعزام شدند چه افسران شورای نظامی موقت بیم آن دارند که دامنه جنگهـای چریکی و عملیات تروریستی بسرعت‌گسترش پیدا می‌کند.

هم‌اکنون جبهه آزادیبخش اریتره کنترل بنادر « ماسودا » و « آساد » را بدست گرفته وارتباط اتیوپی را باخارج از راه دریا قطع کرده‌اند .

نظامیان اتیوپی بیم آن دارند که‌همزمان با آشفتگی شدید اوضاع در«اریتره»چریکهای ایالت «تیگره» بفرماندهی « راس‌سیوم » فرماندار سابق این ایالت و همسرنوه‌هایل‌سلاسی عملیات خود را علیه نیروهـای نظامی حکومت مرکزی گسترش دهند .

«راس » که ششصد مرد جنگی مسلح در اختیار دارد بتازگی با جبهه آزادی‌بخش «اریتره » تماس گرفته ولی ظاهرا مذاکرات آنها تاکنون‌به‌نتیجه نرسیده است درهرحال با شورش طرفداران « راس» (منطقه نافرمانی) در اتیوپی بطور قابل‌توجه‌گسترش پیدا کند.

رهبر مسلمان جبهه آزادی‌بخش «اریتره » چند روز پیش دریک مصاحبه مطبوعاتی پیش‌بینی کرد که « اریتره » به ویتنام‌دوم تبدیل خواهد شد . او شرکت های نفتی را که دراین منطقه به عملیات جستجوی نفت مشغول هستند تهدید به خرابکاری کرد .

اما باید گفت که «اسمره » ، سایگون نیست معذالک ... وضعیت استراتژیکی‌وجغرافیائی اریتره بگونه‌ای است که این سئوال را پیش می‌آورد:« آیاچهاردهمین ایالت اتیوپی بسرعت بیکی از « داغ‌ترین مناطق دریای سرخ » تبدیل نخواهد شد ؟ افتتاح مجدد کانال سوئز و مانور هائی که با توجه بـه این دورنمای نزدیک انجام میشود ممکن است برای مدتی جنگ اعراب واسرائیل را بیاد فراموشی بسپارد .

اما دراین میان یک مسئله مسلم است و آن اینکه حوادث بیافرا و جنگ سودان علیه‌تجزیه‌طلبان جنوب کشور ثابت میکند که درقباره سپاه تاکنون همیشه برد بـا مدافعان دولت مرکزی بوده است .

دراین نقشه موقعیت ایالت «اریتره » ومرکز آن شهر « اسمره » مشخص شده است

کنفرانس کوچک وزیران عرب

کنفرانسی که قراراست تاچند روز دیگر باشرکت وزیران خارجه سه کشور عرب و نمایندگان عالیمقام سازمان آزادی‌بخش فلسطین در قاهره تشکیل شود نشان دهنده کوششی بزرگ برای برطرف کردن کشمکش های کهنه میان اردن و سازمان آزادی بخش فلسطین خواهد بود .

دراین کنفرانس وزیران خارجه مصر و سوریه و اردن و فاروق قدومی رئیس بخش سیاسی سازمان آزادی بخش فلسطین خواهند کوشید تاروی استراتژی مشترکی که باید به هنگام شرکت درمرحله آینده کارکنفرانس صلح خاورمیانه در ژنو برای دفاع از حقوق ملت فلسطین در پیش گیرند به توافق برسند .

کنفرانس چهار جانبه دوهفته قبل از سفر لئونید برژنف دبیر کل‌حزب کمونیست شوروی به قاهره برپا خواهد شد و دیدار برژنف نیز بدون فشارهای تازه‌ای بمنفع ازسر گرفته شدن مذاکرات کنفرانس ژنو که‌مدتهاست معوق مانده است بدنبال خواهد آورد. درصورتیکه شرکت کنندگان کنفرانس چهار جانبه قاهره بتوانند فرمولی پیدا کنند که هم‌برای ملک حسین پادشاه اردن و هم یاسر عرفات رئیس سازمان آزادی بخش فلسطین قابل قبول باشد شانس ازسرگرفته شدن مذاکرات صلح خاورمیانه در ژنو برای آینده‌ای نزدیک بسیار افزایش خواهد یافت. حصول چنین نتیجه‌ای برای برژنف نیز هنگامیکه وارد قاهره شود بسیار خوشایند خواهد بود چون اتحاد شوروی ازدیرباز اصرار داشته است که کنفرانس ژنو کار خود را بعنوان وسیله برقرار کردن صلح در خاورمیانه از سر بگیرد. دولت شوروی از طرح پیشنهادی کیسینجر وزیر خارجه امریکا که طرفدار روش های تدریجی و پیشرفت «قدم بقدم» درراه برقراری صلح در خاورمیانه است پشتیبانی نمیکند و یالااقل به‌آن التفات چندانی ندارد .

کنفرانس چهارجانبه قاهره ضمنا یکی از ثمرات اجتماع اخیر سران دنیای عرب خواهد بودکه ماه اکتبر گذشته در رباط تشکیل شد ودرآن ملک حسین نه‌تنها سازمان آزادی بخش فلسطین را تنها نماینده قانونی مردم فلسطین شناخت بلکه حتی از دعاوی پیشین خود دایر براینکه دولت اردن لااقل نماینده فلسطینی های ساکن شرق رود اردن ،یعنی عملا عنصر فلسطینی جمعیت کشور پادشاهی اردن در داخل مرزهای موجود آن‌است نیز چشم پوشید.

در صورتیکه وزیران خارجه مصر و سوریه واردن وفاروق قدومی در کنفرانس اول ژانویه درمورد شکل نمایندگی مردم فلسطین در کنفرانس ژنو به توافق برسند، وحدتی که به‌این ترتیب میان اعراب بوجود خواهد آمد باقیمانده امیدی راکه ظاهرا هنوز هم در رهبران اسرائیل وجود دارد تا بتوانند مصر را موافق‌سازند که به‌تنهائی‌و بطور جداگانه‌وارد مذاکرات صلح شود بسیار ضعیفتر خواهد کرد .

تحول در رودزیا

THE TIMES

برای آن که رودزیا، به موزامبیک دیگر ،یا تانزانیای دیگری مبدل نشود ، ضرورت دارد که‌علاوه برفشاری که از جانب جان فورستر، نخست وزیر افریقای جنوبی به رودزیا وارد می‌آید، فشار های دیگری نیز، توام گردد. البته استقلال موزامبیک در آینده نزدیک، خود نوعی فشار بر حکومت سفید پوست رودزیاست. علاوه‌براین، سازمان ملل‌متحد هم، ممکن است سیاست اقتصادی شدیدی علیه رودزیا اعلام کند .

ولی درهر حال ، عقل و منطق حکم می‌کند که رودزیا ، یک تحول بنیادی را در سطحی که ملهم از نظریات افریقایی هاباشد، بپذیرد .

نوشته : الکساندر سولژنیتسین
ترجمه : ناصر خطیر

ـ۸۲ـ

ـ برای ملاقات چقدر وقت داریم ؟

ـ اگر مادرم هم آمده باشد میتوانم او را ببینم ؟

سرهنگ گفت :

ـ مدت ملاقات سی دقیقه است و فقط اشخاصیکه اجازه گرفته‌اند میتوانندبازندانی ملاقات کنند .

ـ اگر دختر پنج ساله‌ام آمده باشد ؟

سرهنگ گفت :

ـ بچه‌ها تا پانزده سالگی احتیاج به‌اجازه جداگانه ندارند و میتوانند باتفاق مادر بـه ملاقات بیایند ..خوب‌سئوال دیگری‌نیست؟.. حالا بروید .

زندانیان همه متعجب بودند زیرا این‌بار بجای اتومبیل ویژه حمل‌زندانیان‌یک‌اتوبوس آبی رنگ جلو در زندان منتظر حمل آنها بود .

سه نگهبان با لباس غیرنظامی پائین‌آمدند، دستهای ایشان در جیب لباسشان بود (لابد هفت‌تیر خود رابدست گرفته‌بودند) زندانیان باتفاق نگهبانان سوار اتوبوس شدند ، هوا بشدت سردبود و یخبندان ادامه داشت . زندانیان روی صندلی‌های اتوبوس جـا گرفتند راننده در اتوبوس را بست واتوبوس به حرکت افتاد .

آنوقت سرهنگ کلیمنتیف سوار اتومبیل شخصی خود شد و بطرف شهر رفت .

فصل سی وسوم
«فونوسکپی»

ظهر شده بودو هنوز سرهنك‌یاکونف قادر نبود در خاموشی آرامش بخش دفتر خود استراحت کند در حال حاضراوباتفاق هیئت در قسمت‌شماره‌هفت شاراشکاسرگرم تلفیق دادن دو رشته تحقیقات در بـاره دستگاه «ووکودور»و دستگاه تجزیه‌اصوات بود. این فکر را مهندس «مارکوتف» که مردی جاه‌طلب بود بمیان کشیده واکنون عده‌ای از ماموران مطالعه و مهندسان کار را آغاز کرده بودند. این طرح سه‌مخالف داشت :

سرگرد رواتمن که نقشه‌های‌خود را برباد میدید ـسرهنك بابینین‌وپریانچیکف ولی هیچکس باعتراضات آنها توجه‌نداشت.

ازسوی دیگر چهار نفر در دفتریاکونف اجتماع کرده‌بودند:قائم‌مقام‌وزیرسیاستیانف که چند بارباآباکومف بوسیله تلفن‌تماس گرفته بـود، ژنـرال بولبانیوك ، ستوان سمولوسیدوف افسر زندان و زندانـی «لوروبین».

«سمولوسیدف» مردی قوی هیکل و پرهیبت بود و درچهره درهم‌وجدی او اثری از نیکی دیده نمیشد . برای جبران حقوق کمی‌که دریافت میکرد دستگاههای یدکی رادیو را از آزمایشگاه میدزدید و دربازار سیاه میفروخت و بدین ترتیب هر ماه‌هزار روبل بحقوق خود اضافه میکرد ولی درآمد او بهمین دزدی ها منحصر نبود. کارمندان آزاد شاراشکا از ستوان سمولوسیدف ـ وحشت داشتند، چهره‌ای‌که هرگزصمیمیت در آن دیده نمیشد رعب‌آور بود. باکسی معاشرت نداشت و هیچکس از سابقه او آگاه نبود فقط روی سینه‌اش لنت های نشانها و مدالها ردیف شده بود.

وقتی هیئت به‌زندان آمده بودوصحبت از نوار ضبط شده تلفن بمیان آمد ژنرال «بولبانیوك» بلافاصله اعلام کرده بود که این‌نوارباید‌فقط‌بدست‌ستوان«سمولوسیدف» سپرده شود ودر این موقع ستوان مشغول جابجا کردن دستگاه ضبط‌صوت روی میز کوچك بود .

ژنرال که سرو صورتش به سبب زمینی شباهت داشت به «روبین» گفت:

ـ شما یك زندانی هستید روبین‌ولی یك روز کمونیست‌خوبی بوده‌ایدوبعیدنیست که باردیگر یك روز کمونیست خوبـی شوید .

روبین میخواست اعتراض کند وبگوید: «من اکنون هم‌کمونیست خوبی هستم» ولی از اینکه بخواهد این مطلب‌را به بولبانیوك ثابت کند شرم داشت‌وبهمین جهت سخنی نگفت ژنرال ادامه داد :

ـ بهمین جهت سازمان‌مابشما اعتماد کرده است. شما با شنیدن این نوار با یکی از اسرار دولتی‌آشنائی‌حاصل خواهید کرد وما امیدواریم شما برای دستگیری این خائن پست بما کمك‌کنید ومابتوانیم این‌مزدوربیگانه راکه قصد دارد کشفیات علمی ما را در اختیار دشمن قرار دهد به مجازات برسانیم. البته‌لازم‌نیست گفته‌شود که اگر مطالب را بازگو کنید...

روبین سخن ژنرال را قطع کرد و گفت :

ـ فهمیدم .

ستوان «سمولوسیدف» دستگاه ضبط‌صوت را بکار انداخت .

روبین با دقت بگفتگوی تلفنی که روی نوار ضبط شده بودگوش میداد .مثل اینکه با یك دشمن شخصی‌طرف‌است‌وقتی روبین چنین حالتی بصورت خود میدادطرف هرگز کسی نمیتوانست از او امید شفقت داشته باشد .

در سکوت اتاق گفتگوی یك مرد جوان که دستخوش هیجان بود با یك زن خونسرد و پیر بگوش میرسید . هر قدر گفتگو ادامه میافت قساوت در چهره‌روبین جای خود را به تردید و حیرت میداد. در این گفتگو روبین چیزی را که‌انتظارداشت نمی‌شنید بلکه‌بایك‌موضوع عجیب‌ونامعقول روبرو بود...

نوار بهپایان خود نزدیک میشد .

همه منتظر بودند روبین اظهار عقیده‌کند ولی روبین چیزی نداشت که بگوید احتیاج به تفکر و بررسی مجدد داشت ، میخواست تمام جوانب کار را بسنجد .

روبین سیگار خود را که خاموش شده بود بار دیگر آتش زدو گفت :

ـ یک بار دیگر نوار را بگذارید.

«سمولوسیدف» نوار را برگرداند.

روبین امیدوار بود که ستوان مرتکب اشتباهی شود و بجی آنکه تکمه اجرا را فشار دهد روی تکمه ضبط انگشت بگذارد واینبار تمام مطالب ضبط شده محو گردد و در این‌صورت دیگر روبین هیچ‌مسئولیتی نداشت و مجبور نبود اتخاذ تصمیم کند.. کند ...

روبین در حالیکه مشتوک سیگار را میان دندانها فشار میداد گاهی دودی از دهان بیرون میداد .

همه ساکت بودند.

ستوان «سمولوسیدف» اشتباه نکرد و روی تکمه مورد نظر فشار آورد . باردیگر صدای مرد جوان و زن پیر در اتاق طنین افکند. مرد جوان مایوس بنظر می ـ رسیدوزن پیرناراضی وغرغرکنان ...

روبین سعی میکرد این مرد جنایتکاررا در مخیله خود مجسم سازد ولی درعوض تصویر پیرزن پیش او جلوه میکرد .

روبین گونه‌های خود را میان دو دست گرفت، ابلهانه ترین مطلب در این ماجرا این‌بود که یک کشف طبی یا ساختن یک داروی عادی بهیچ عنوان نمیتوانست یک مسئله محرمانه دولتی تلقی گردد .

اگر پزشک از بیمار بپرسد از چه نژاد وملتی است این پزشک را نباید پزشک دانست .

وبهر صورت این جوان که تصمیم گرفته بود به‌استاد تلفن کند وشاید متوجه خطر نبود، این جوان گستاخ مردی باشرف و دوست داشتنی بود و روبین نسبت باو احساس جذبه و علاقه میکرد .

ولی بهر حال این جوان که نیت پاک وقصد خدمت داشت و میخواست در حق یک انسان نیکی کند مرتکب گناهی شده‌بود یعنی علیه نیرو های مثبت تاریخی قیام‌میکرد یعنی بدین مطلب توجه نداشت که هر کشف علمی برای تحکیم مبانی دولت شوروی‌مهم بود و ضرورت داشت و باید در این زمینه اولویت هارعایت گردد و هر کس علیه این اولویت قیام میکرد بالفعل سدی در راه ترقی کشور ایجاد میکرد و در این صورت میبایستی از سرراه برداشته شود.

ازسوی دیگر گفتگو راآنقدر هم نمیشد ساده تلقی کرد . کلمه «خارجی» باتشویق و نگرانی چندبار تکرار شده بود . «چیزی» به آنها داده نشود ، شاید مسئله دارو در پیش نباشد و استاد بخواهد اسرار دیگری رادر اختیار خارجیان قرار دهد. کلمه «دارو» ممکن است یک رمز باشد. ازاین ماجرا ها زیاد اتفاق افتاده بود. روبین به خاطر آورد که وقتی نیروی دریائی در بالتیک دست بقیام زد کلمه رمز این‌بود : «آئین‌نامه را برای ما ارسال دارید.»

که میبایستی چنین ترجمه شود «یک کشتی جنگی باافراد نظامی اعزام دارید».

نوار بپایان رسید.

روبین سرخود را بلندکرد به چهره‌بیروح «سمولوسیدف» نظری افکند بعد به چهره احمقانه و مغرور ژنرال «بولبانیوک» نگریست: از هر دو متنفر بود، حتی از دیدن این دونفر زجر میبرد ولی در این دفتر وبرسر این چهار راه این دو نفر بالفعل نماینده نیرو های مثبت تاریخ‌بودند.

روبین میبایستی به‌احساسات شخصی خود فائق گردد .

آنهائی که روبین را بزندان انداخته‌بودند افرادی نظیر همین ژنرال و همین ستوان بودند، همین قصاب ها بودند که ازچهار سال پیش تمام اعتراض های روبین را در بـاره بیگناهیش بـه سبد ـ

جدا که من مصرف کننده خوبی هستم!

نوشته : محمدحیدری

نخ قرقره وطنی درز شلوارم، در موقعی حساس ، باصدایی گوشخراش شکافت ، ترمز اتومبیل فرمان تلسکوپی داخلی پسر عمه‌ام برید و بادنده خردشده ، وپای شکسته روانه بیمارستانش کرد، ودکای بیمروت ایرانی داس بدست گرفت وچشم خلق‌الله را از کاسه بیرون کشید ، بخاری گازسوز اتاقم باعث شد دچار سرماخوردگی مبسوطی بشوم، اما هر بلائی سرمن بیاید ، باز مدافع سرسخت محصولات داخلی خواهم بود که خواهم بود !

من مصرف کننده سربه‌زیر ، رام و قانعی هستم . این رابرای اولین‌بار ، چند سال پیش بود که فهمیدم . به ملاقاتیکی از مسئولین مملکتی رفته بودم تابرای‌تهیه مطلبی پیرامون «لزوم حمایت از صنایع داخلی» با وی مصاحبه کنم . وقتی‌پس‌از سلام و احوالپرسی ، به دعوت‌او، خواستم روی یکمبل پایه‌کوتاه بنشینم ، درزشلوارم با صدای گوشخراشی جر خورد !

نخ قرقره‌ای که دو قسمت پارچه را بهم وصل کرده بود، پاره شد ، و اتفاقا یک قسمت از مصاحبه هم مربوط به‌لزوم قطع واردات نخ‌قرقره ، با نیت حمایت از تولیدکنندگان داخلی بود ، از همین‌رو ، طرف مصاحبه من که از شخصیتهای اقتصادی است بدنبال این سانحه انتظار داشت که من برآشوبم وفریاد بزنم :

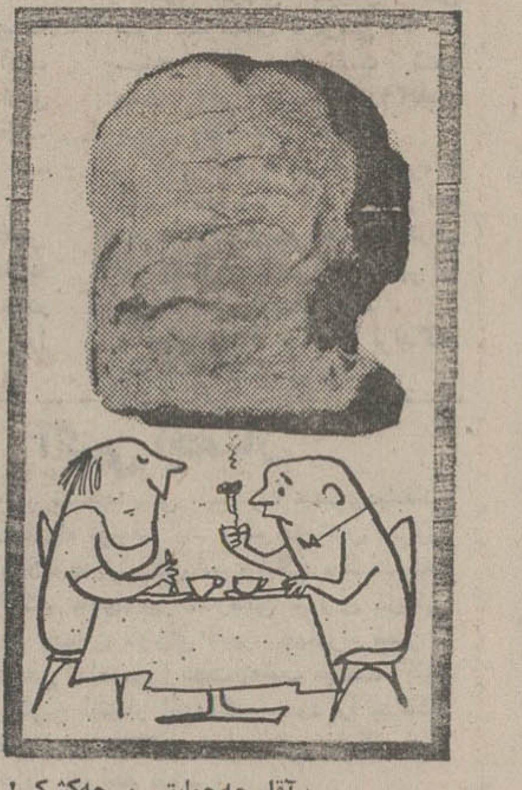

- آقا چه‌حمایتی ، چه‌کشکی! میخواهم سر به‌تن صنعتی که حمایت از آن باعث میشود درز شلوار من در یک چنین موقع حساسی پاره شود ، نباشد!

اما برخلاف انتظار او ، لبخندزنان گفتم :

«مهم نیست آقا ! ما بایدبرای پیشرفت صنایعمان فداکاریهایی ازین بزرگتر هم بکنیم . خشتک جرخوردن که قابلی ندارد !

بعدها، هروقت چنین‌اتفاقی افتاد، ومثلا موقع سوار شدن به تاکسی درز شلوار من جر خورد و از خجالت ، جلوی مردم سرخ و سفید و زرد شدم، با همین‌استدلال یکجوری خودم را راضی کردم و آتش خشمم را فرو نشاندم . حتی وقتی خیاط سر محلمان - ازدرزگرفتن گاه و بیگاه خشتک وآستین وزیربغل کت و شلوارهایم به ستوه آمده بود - به نخ قرقره وطنی اعتراض کرد ، باتوپ وتشر برسرش هوار کشیدم :

- چی میگی آقا ! پس ما چه‌جوری بایدصنایعمان راتوسعه بدهیم ؟

- یعنی میگوئید جنس بنجل و گران بخریم و دم برنیاوریم .

- بله آقاجان ! حتی بنجل‌تر و گرانتر از این هم اگر باشدباید جیکمان درنیاید تا صنایعمان راه بیفتد .

البته من - بعنوان یک مصرف‌کننده خوب - ازاین برخوردها زیاد داشته‌ام . مثلا یکبار دیگر وقتی‌در رستورانی وجود یک مگس ریق‌رحمت سرکشیده را دربطری یکی از انواع نوشابه‌های غیرالکلی وطنی باعث شد به دستشوئی بروم و نیمساعتی «شکوفه»بزنم ! همان موقع مدیر رستوران پیشنهادکرد که‌علیه کارخانه سازنده‌نوشابه اعلام جرم کنم . اما باز مثل‌همیشه، منفجر شدم و گفتم :

- چی میگی آقاجان ! یک مگس «ناقابل!» که نباید موجب شود من و شما کاری بکنیم که‌به صنایع کشورمان لطمه بزند . ازین گذشته ،آن که حالش بهم خورده ، منم ، تو چرا جوش میزنی ؟

یا : پارسال که دوستم قصد خرید کولر داشت ، از من صلاح‌مصلحت کرد ، بار دیگر چنین موردی پیش آمد . گفتم :

- یکی ازهمین‌کولرهای وطنی بخر از آنهایی که « در چله تابستان، بهاررا به ارمغان می‌آورد .»

- ولی رفیق! نشنیده‌ای که میگویند کولرهای وطنی امتحان خوبی نداده‌اند .

- غلط کرده‌اند ، آنها که چنین‌می‌گویند ، چیزی سوشان نمیشود ! کولرهای وطنی خیلی هم خوبند .

چندهفته بعد رفیقم را دیدم . هنوز حال واحوالپرسی نکرده‌بودیم که گلایه‌کنان گفت :

- رفیق! تو گفتی کولر وطنی بخر ، منهم خریدم . اما هنوز یکه هفته کار نکرده، خراب شده ...

- خراب شد که شد . کولر استو خراب میشود. ازین گذشته ، در پیشرفت صنایع وطنی توهم بایدسهمی داشته‌باشی، مگر نه ؟ اینهم سهم تو بود.

سه چهار سالی بود یکی از پسرعمه‌هایم‌قصدداشت یک‌اتومبیل خارجی بخرد. برادرش - که پسرعمه دیگر من باشد - رایش را زد ومجبورش کرد یک‌اتومبیل وطنی کمفرمان تلسکوپی و ترمز مجهز به فلان و بیسار داشت، بخرد . چند ماه بعد ، ترمز اتومبیل علیرغم تجهیزات چنین و چنانش در یک لحظه حساس نگرفت و پسرعمه‌ام را با دنده خردشده و پای شکسته روانه بیمارستان کرد. اتومبیلش هم روانه گورستان اتومبیل‌شد . یک روز بعدازظهر باتفاق پسرعمه دیگرم در بیمارستان به ملاقاتش رفتیم . از برادرش گله کرد:

- گفتم بگذار یک اتومبیل خارجی بخرم ، اما تو گفتی اتومبیل ایرانی بخرم. حالا ببین چه خاکی برسرم ریخته شد؟

- پسرعمه‌جان ، ناراحت نباش . بالاخره هرچه باشد ما در جریان توسعه صنعتی هستیم ، این اشکالات هم وجود دارد، ما هم باید تحملش کنیم ، ان‌شاءالله تا چند سال‌دیگر همه این‌قضایاحل میشود.

آخرین‌بار که فهمیدم هنوز مصرف‌کننده خوبی هستم ، شب چهارشنبه همین هفته بود که سرمای هوای تهران بهشش درجه زیر صفر رسید : نیمه‌های شب ، بواسطه سرمای شدید ، از خواب بیدار شدم . دیدم بخاری گاز سوز اتاقم‌خاموش شده است . با توجه به آنکه سیدلندرگاز را روز سه‌شنبه عوض کرده بودم ، حدس زدم عیب باید از خود بخاری باشد. چراغ را روشن کردم و کوشیدم عیب بخاری را بفهمم . اما مگر من مهندسم که بتوانم عیب «مصنوعات پیچیده کشور» را بفهمم ؟. مگر توانستم سر از کار آن‌بخاری نفتی وطنی که قرار بود «در زمستان بهاررا به خانه‌ام بیاورد» ولی اشتباهی دود و سردرد به ارمغان آورده بود ، و دست‌آخر هم بیست روز پیش مجبور شدم برای رهائی از گرفتاریهایش، این بخاری گازی را بخرم ، درآورم ؟

ناچار دو سه پتوی اضافی رویم کشیدم و سعی کردم هرجور هست شب‌را به‌صبح برسانم اما مگر سرمای بی‌مروت گذاشت؟. تصمیم گرفتم با فکر کردن به موضوع‌های مختلف ، از گزندگی سرما اندکی بکاهم . همه‌جور فکری به سرم زد تااینکه رسیدم به ماجرای ودکاهائی که یکی دو سال پیش «دوا»خورها را درو میکرد، میکشت و یا دست‌کم بیناییشان را میگرفت. از خودم پرسیدم :

«راستی! اگر من اهل ودکا نوشیدن بودم ، و مثلا براثر نوشیدن آن ودکاها کور میشدم، چه عکس‌العملی نشان می‌دادم . می‌رفتم علیه تولیدکنندگان آن اعلام جرم میکردم ؟»

خودم به خودم جواب دادم :

«نه مرد، دهانت را آب بکش! توآنقدر به‌پیشرفت صنایع‌مملکتت علاقه داری که‌اگر کور هم بشوی، باز حاضر به کاری نیستی که خدای ناکرده به توسعه آن لطمه بخورد .

درست در همین‌موقع به یادم افتاد که اخیرا دولت برای مقابله بااجحاف عده‌ای ازتولیدکنندگان لوازم‌خانگی وبرقی، ورود کالاهای مشابه آن‌ها را آزادکرده است .

هرچه فکر کردم «آخر به دولت چه مربوط است که برای صنایع داخلی رقیب بتراشد ؟» عقلم بجائی قد نداد اصلا به دولت چه ارتباط دارد که ما - مصرف‌کنندگان - جنس‌بنجل و گران بخریم و در ازاء ناراحتی‌های ما عده‌ای از صاحبان صنایع ثروتمند و ثروتمندتر شوند ؟ شلوار من پاره میشود، موتور کولر دوست من می‌سوزد ، پسرعمه من تصادف میکند و من سرما میخورم، آنوقت دولت همینطور به قائم‌مقامی من و مصرف‌کنندگان دیگر - که حاضرند جانشان را بدهند تا صنایع ما توسعه یابد - می‌آید و برای آن‌هارقیب خلق میکند. جدا چه کار بدی ؟

همان شبانه و در حالی که دیک دیک میلرزیدم ، با خودعهد کردم مقاله‌یی بنویسم واز دولت تقاضا کنم ، از این تصمیم عدول کند . و می‌بینید که به عهدم عمل کرده‌ام . آخرمن صنایع مملکتم را دوست دارم .

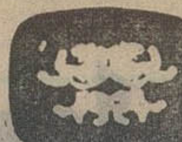

برنامه اول

پنجشنبه

- ۱۶-۳۰ مسابقات ورزشی
- ۱۷-۳۰ کارتون
- ۱۸-۰۰ آقای مطالعه
- ۱۸-۱۵ مجله جوانه
- ۱۹-۱۵ یکی‌بود یکی‌نبود
- ۱۹-۳۰ فیلم ویژه - اسکی
- ۲۰-۰۰ اخبار
- ۲۰-۳۰ درباره نمایشگاه‌بین‌المللی
- ۴۰- ترانه های ایرانی
- ۲۱-۱۰ شماو تلویزیون
- ۲۲-۱۰ کانن - سریال‌جدید
- ۲۳-۲۰ موسیقی و تکنوازی

جمعه

- ۱۱-۳۰ ماجراهای اوریون
- ۱۲-۳۰ فوتبال
- ۱۴-۰۰ اخبار
- ۱۴-۲۰ هفته در هفت‌روز
- ۱۴-۴۰ ترانه‌های‌ایرانی
- ۱۵-۰۵ فیلم سینمائی
- ۱۶-۳۰ موسیقی محلی
- ۱۷-۰۰ فرستاده ویژه
- ۱۷-۳۰ دلاوران
- ۱۸-۲۰ سینمای آزاد
- ۱۹-۱۵ مرکز پزشکی
- ۱۹-۵۰ یکی‌بود یکی‌نبود
- ۲۰-۰۰ اخبار
- ۲۰-۳۰ آدینه‌شب
- ۲۱-۳۰ ویرجینیائی
- ۲۲-۴۰ اندیشه‌های روبرو

نیمروز شنبه

- ۱۲-۰۵ حفاظت و ایمنی
- ۱۲-۳۰ آخرین مهلت
- ۱۳-۳۰ موسیقی ایرانی
- ۱۴-۰۰ اخبار

برنامه دوم

پنجشنبه

- ۱۹-۳۰ موسیقی و تصویر
- ۲۰-۰۰ اتاق اخبار
- ۲۰-۰۵ فناناپذیر
- ۲۱-۰۰ اخبار از برنامه دوم
- ۲۱-۳۰ سریال سینمائی - فارادی و شریکه
- ۲۲-۴۰ دوستت‌دارم،دوستت‌دارم

جمعه

- ۱۷-۳۰ موسیقی و تصویر
- ۱۸-۰۰ والتدیسنی
- ۱۸-۵۰ شهر آفتاب
- ۱۹-۱۵ فیلم سینمائی - هوس
- ۲۱-۰۰ اخبار از برنامه دوم
- ۲۱-۳۰ درباره کنکور موسیقی رادیوتلویزیون ملی‌ایران
- ۲۲-۰۰ شفت
- ۲۳-۱۰ تکنوازی

تلویزیون آموزشی

برنامه آموزشی (شبکه)

برنامه صبح شنبه

- ۸-۱۵ ریاضی ۱
- ۸-۴۰ ریاضی ۲
- ۹-۰۵ انگلیسی ۱
- ۹-۳۰ انگلیسی ۲
- ۹-۵۵ زنگ تفریح
- ۱۰-۱۵ علوم ۱
- ۱۰-۴۰ علوم ۲
- ۱۱-۰۵ تاریخ ۱
- ۱۱-۳۰ تاریخ ۲

برنامه بعد از ظهر

- ۱۴-۳۰ حرفموفن ۱
- ۱۴-۵۵ حرفموفن ۲
- ۱۵-۲۰ جغرافیا ۱
- ۱۵-۴۵ جغرافیا ۲

توضیح :

عددهای ۱ مربوط به دوره‌اول راهنمائی
عددهای ۲ مربوط بهدوره‌دوم راهنمائی

تلویزیون امریکا

پنجشنبه

- ۱۷-۰۰ بزرگان موسیقی راک
- ۱۷-۳۰ آرزوئی بکن
- ۱۸-۰۰ اخبار
- ۱۸-۱۵ لوتسالوک
- ۱۸-۳۰ فیلم سینمائی
- ۲۰-۰۰ شودین مارتین
- ۲۱-۰۰ شهر عریان
- ۲۲-۰۰ مشروح اخبار
- ۲۲-۱۵ فیلم آخرشب

جمعه

- ۱۰-۰۰ برنامه مذهبی
- ۱۰-۳۰ موسیقی و حرفهای گفته شده
- ۱۱-۰۰ زندگی مسیح
- ۱۱-۳۰ دنیای بهتر
- ۱۲-۰۰ برنامه ورزشی
- ۱۵-۰۰ فیلم سینمائی
- ۱۶-۰۰ اطلاعات مخصوص
- ۱۷-۳۰ بازی جدید
- ۱۸-۰۰ اخبار
- ۱۸-۱۵ دنیای حیوانات
- ۱۸-۳۰ بابنیوهارت
- ۱۹-۰۰ فیلم سینمائی
- ۲۱-۰۰ درباره آینده
- ۲۱-۳۰ فیلم
- ۲۲-۰۰ مشروح اخبار
- ۲۲-۱۵ شو امشب
- ۲۳-۲۰ گروهبان پلیس

مجله جوانان

روز های دوشنبه بامطالب خواندنی منتشر میشود

یاماها موتور سیکلت برتر
یاماها ۳۵۰
ستایش شده درمسابقات بزرگ، بعنوان بهترین وقویترین موتورسیکلت جهان
* جهش فوق العاده .
* شش دنده باسرعت خیره کننده .
* انعطاف ویژه برای مشکل ترین مانورها .
* بی نظیرترین ترمزدیسک برای توقف سریع .

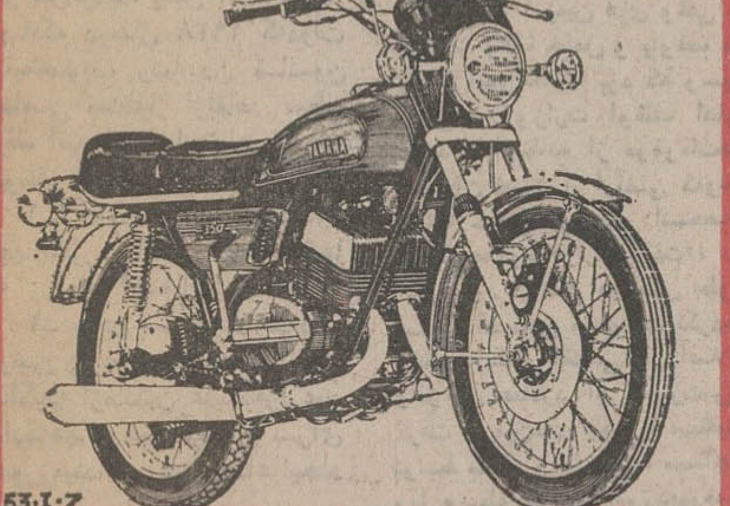

53.I.7
شرکت سیکلت پارت
CPC
بلوارالیزابت - کوچه سوم - تلفن ۶۳۹۵۵۰۵۲ تا

فوجی
کاغذ الکتروکاردیوگرافی برای‌هر نوع دستگاه با کیفیت برتر و قیمت ارزانتر
نماینده انحصاری
شرکت تهران فوجی
(بامسئولیت محدود)
خیابان شاه ساختمان آلومینیوم طبقه نهم شماره ۹۵۱ قسمت جنوبی
تلفن۴۴۵۰۳ ۶۶۱۳۹۸

کاشی سعدی
کاشی سعدی
پیشرو صنعت سرامیک ایران

شکوه وزیبائی رابرای شمابه ارمغان میاوریم
شرکت سگاما- واردکننده انحصاری تابلوهای بزرگ دیواری پرده‌های کمپرسی کف پوش
بالامرتی‌هلند، موکت فرانسوی و تلفن‌های دکوراتیو.
تهران- خیابان تخت جمشید، خیابان بندر پهلوی شماره ۲۰ تلفن‌های: ۶۶۵۶۱۲-۶۶۳۵۲۲
سگاما

سلیمون آی سلیمون موکت فلتکو چنده
۲۳ تومن بیالاحقیقتا قشنگه
خیابان پهلوی میدان ولیعهدکوچه ارژنگ شماره ۷ تلفنهای ۶۲۳۹۴۶-۶۲۷۷۸۲

در مدت سه ماه انگلیسی صحبت کنید
درمرکز آموزش زبان خوارزمی
KHARAZMI'S LANGUAGE CENTER
با متد جدید میتوانید در مدت ۳ ماه انگلیسی صحبت کنید. برای ثبت‌نام دو قطعه عکس همراه بیاورید .
خیابان آناتول فرانس - روبروی‌در شرقی دانشگاه تلفن ۴۳۴۰۶ - ۴۷۷۱۹

مرکز آموزش زبان
گروه‌فرهنگی
خوارزمی
KHARAZMI'S LANGUAGE CENTER
برای ترم زمستانی ثبت نام میکند
۱- کلاسهای ترمی
۲- کلاسهای اعزام دانشجو بخارج در سطوح مختلف
۳- کلاسهای پری‌توفل و توفل.
۴- کلاسهای .F.C.E (لوکمبریج) وپروفیشنسی برای دارندگان .L.C
۵- کلاسهای مکالمه .
۶- کلاسهای تقویتی کتابهای SUCCESS
آدرس
شعبه‌شماره ۱ خیابان آناتول‌فرانس روبروی در شرقی دانشگاه تلفن ۴۳۴۰۶- ۴۷۷۱۹
شعبه‌شماره ۲ میدان شهناز - خیابان شهناز - ایستگاه کلانتری تلفن ۳۰۲۰۹۲
شعبه‌شماره ۳ خیابان رودکی (سلسبیل) چهارراه وثوق تلفن ۹۵۱۶۴۴-۹۶۳۴۸۵
شعبه‌شماره ۴ شمیران - پل تجریش - خیابان ارم‌تلفن ۸۷۱۹۲۲
شعبه‌شماره ۵ کرج - خیابان دانشکده - کوچه یاس - تلفن ۶۹۷۲
برای ثبتنام دو قطعه عکس همراه بیاورید.

استخدام
آژانس جهانگردی مهاجری وشرکاء
برای امور توریستی نیاز به استخدام تعدادی دیپلمه با تسلط بزبان انگلیسی دارد . علاقمندان از ساعت ۵ تا۷ بعداز ظهر به خیابان ویلا شماره ۳۷ طبقه پنجم مراجعه فرمایند.
آ-۱۳۰۹۲۶

انتخاب سرپرست تورهای مسافرتی
آژانس جهانگردی مهاجری وشرکاء
برای راهنمائی و سرپرستی تورهای مسافرتی در کشور های خارج نیاز بتعدادی سرپرست تور دارد ، علاقمندانی‌که تحصیلات آنان حداقل لیسانس و بزبان‌انگلیسی نیز تسلط دارند، از ساعت ۵تا۷ بعداز ظهر به خیابان ویلا شماره ۳۷ طبقه پنجم مراجعه فرمایند.
آ-۱۰۳۹۲۷

درجه تب پهن روسی رسید
ناصرخسرو - داروئی سعید

برنامه امشب
سینماحافظ
(نمایش دهنده آثار ممتاز سینمای هند)
یك اثر کمدی موزیکال با بهترین رقص ها و آواز های هند که نشاط وشادی بخانواده ها هدیه می کند
ششی کاپور-ممتاز در فیلم‌رنگی
دزدآشوبگر
بعلت فوق‌العاده بودن فیلم سینما حافظ روز جمعه ۸ر۵ صبح یك سئانس فوق‌العاده نمایش میدهد

تیفاکو
فروشنده بهترین و ارزانترین لوازم شوفاژ - تهویه مطبوع
تقدیم میکند
رادیاتور فولادی آلمانی وایرانی
بانازلترین قیمت
دیگهای چدنی گازی مارک دوودیاک هلند
مطمئن‌ترین محصول دنیا
پمپ های سیرکولاتور S.M.C انگلیس
بابهترین راندمان
مشعلهای ریسنو
بی‌صداترین‌نوع وارزان
دیگهای چدنی MI_3 تا ۲۴۳۰۰۰ کیلوکالری ساخت
کارخانجات شرکت لوله وماشین سازی ایران
روزولت بعداز میدان ۲۵ شهریور کوچه پارس تلفن ۹-۸۳۲۲۵۸

محسنات
گروندیگ
سوپر الکترونیك بافینگر تاچ
۱- دارای تیونر الکترونیکی و مدار فینگر تاچ میباشد.
۲- تعویض کانال فقط با اشاره انگشت انجام و هیچ نوع حرکت مکانیکی در دستگاه صورت نمیگیرد و درنتیجه‌براثر تعویض ایستگاه‌دردستگاه‌هیچگونه‌خرابی بوجود نخواهدآمد.
۳- کانالهای مورد نظر قبلا توسط دکمه‌های گردان‌که در داخل دریچه‌ای قراردارند تنظیم‌میگردد وسپس‌دریچه بسته میشود. بنابراین‌دکمه‌های‌تنظیم کانال دردسترس اطفال نیست و تنظیم تلویزیون هرگز بهم نمیخوره.
۴- تاهشت کانال مختلف را میتوان قبلا تنظیم کرد و سپس با لمس دستگاه بوسیله سر انگشت کانال دلخواه را انتخاب نمود.
گروندیگ
سوپرالکترونیك
بافینگرتاچ
گروندیگ پیشرفته ترین نام درصنایع الکترونیکی
GRUNDIG
SUPER ELECTRONIC
FINGER TOUCH

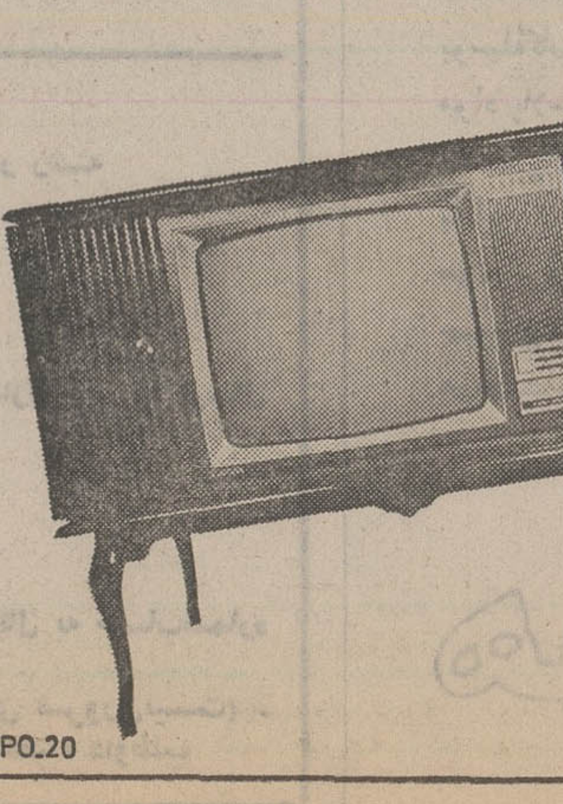

PO.20

تحلیلی از اصلاحات ارضی ایران در مقیاس جهانی

۵

بقلم : دکتر نصرت‌الله خطیبی

هدف اصلاحات ارضی مصر شکست قدرت فئودال بود

نفع مالکین بزرگ، حفظ وضع موجود بود

۳ـ اصلاحات ارضی بعداز جنگ درژاپن از نظرتوجه به بهبود وضع اقتصادی اجتماعی کشاورزان واقعی ، عملی‌کاملا انقلابی وبی سابقه نبود زیرا حتی قبل از جنگ اقداماتی در این زمینه بعمل آمده بود. چنانکه درسال ۱۹۳۸ که‌دولت بابه‌تصویب رسانیدن قانون خاصی بمنظور ارتقاء سطح رفاه اقتصادی واجتماعی‌زارعین موظف شدتا :

۱ـفراهم نمودن‌تسهیلات‌لازم جهت‌خرده‌مالکانی که مستقیما به زراعت اشتغال‌دارند.

۲ـ برای تسریع دررسیدگی بوضع زارعین وسرعت درانتقال مالکیت ازمالکین غایب‌به‌زارعین دادگاههای مخصوصی برای امورزمینداری درروستاهاایجاد نماید.

۳ـحقوق اجتماعی زارعین راتقویت نماید.

گرچه این هدفهاکلی بنظر میرسد ولی تصویب آنها مبین توجه وعلاقه دولت بطبقه روستائیان بود.

باتصویب قانون پس ازچهل سال که از تصویب قانون‌مدنی و ۱۸ سال از آغاز اقدامات قانونگزاری برای امور کشاورزی میگذشت یک تغییرمهم در امر قانونگزاری در امور اجتماعی وکشاورزی ژاپن‌حاصل شدولی بعلت جنگ جهانی دوم اجرای آن‌پیشرفت سریعی نکردگواینکه جنگ نیز اقدامات مختلفی در زمینه خرید برنج و غیره برای کمک بزارعین بعمل آمد.

اصلاحات ارضی در مصر

تاریخچه وهدف

هدف سیاسی اجرای برنامه اصلاحات ارضی مصر تثبیت رژیم جدیدی منبعث از انقلاب سال ۱۹۵۲ بود .

در سال های قبل از ۱۹۵۲ رژیم ارباب و رعیتی‌درسیستم‌زمینداری مصر سخت حکمفرما بود .زارعان ویا فلاحین‌و سیله عدمه‌سودی ارباب که علاوه بر زمین های حاصلخیز صاحب قدرت و نفوذ زیاد در دولت و مجلس بودند استثمار میشدند.

بطور کلی زمین های بایر در اختیار دولت و زمین های دائر در مالکیت مالکین بزرگ و اداره اوقاف بود ، زمین های وقفی به صورت وقف خاص و یاوقف عام بقصد امور خیریه بود که وسیله متولی و وزارت اوقاف اداره میشد ، استفاده از موقوفات‌عام حتی آن قسمت از اراضی کموقف اولاد خاص بود در انحصار عده‌ای معدود قرار میگرفت ، در اداره این اراضی هیچکس بطور مستقیم احساس مسئولیت نکرده‌و بالنتیجه کمتر اقدامی در اصلاح، وافزایش عملکرد آن صورت‌می‌گرفت . زمین‌های ملکی یا مستقیما توسط مالک و یا وسیله مستاجر ویا وسیله مباشر موردبهره‌برداری قرار میگرفت .

نسبتهای مالکیت بطوری‌بود که از ۱۹ میلیون کشاورزسال ۱۹۴۸ ،۱۶٫۵ میلیون نفر فاقد زمین بودند واز۲٫۲ میلیون‌نفر مالک متجاوز از ۱٫۹ میلیون نفر یعنی ۷۱٫۷۷ در صد از مالکین مالک قطعاتی بودند که از نیم هکتار تجاوز نمیکرد.

بعبارت دیگر عده‌ای از مالکین حتی برای تولید مایحتاج زندگی خود نیز زمینی باندازه کافی نداشته و برای تامین کمبود معاش علاوه بر کاردر زمین های خود مجبور بودند برای دیگران نیز کار کنند.

بررسی که در سال ۱۹۵۰ در مورد وسعت بهره‌برداری ها و میزان مالکیت بعمل آمده است نشان میدهد که یک در صد از مالکین متجاوز از ۲۰ درصد از املاک مزروعی موجود را در اختیار داشتند و املاک ۷ درصد از مالکین به تنهائی شامل‌دوسوم کل املاک مزروعی میشد و متقابلا ۹۴٫۱۸ درصد از مالکین تنها ۳۵٫۲۸ درصد از کل املاک را مالک بودند.

روستائیان قسمت اعظم جمعیت کشور را تشکیل داده‌و بزرگترین قسمت از درآمد مملکت از طریق کشاورزی حاصل میشد . بدیهی این اقتصاد مصر یک اقتصاد روستائی بشمار می‌آید . اتکاء و توجه شدید مردم باشتغال درامر زراعت و توزیع نامتعادل زمین و وجود مالکیت های بزرگ موجب کثرت نسبی مستاجرین‌و بالنتیجه افزایش نامعقول اجاره بهای املاک مزروعی شده‌بود .بطوری که ۶۰ تا ۷۵در صد زمینها از طریق اجاری بهره‌برداری میشدو غالبا اجاره بهای این اراضی از درآمد سالانه آنها متجاوز بود. گرانی اجاره بها و کوچکی‌مصت بهره‌برداری وضع مستاجرین را در حدی شبیه بوضع کارگران کشاورزی قرار میداد و علیرغم خاک بسیار حاصلخیز ساحل‌رود نیل که دارای عملکردی در حدود ۶٫۵ برابر عملکرد کشاورزی در انگلستان بود فقر و کمکاری و بیکاری پنهان کشاورزان مصررا رنج‌میداد

سیستم زمینداری در مصر موجب شده بود تا مالکین‌کلیه منابع اقتصادی در شهروده رادراختیار گرفته و بانفوذ سیاسی خود که در دنبال قدرت اقتصادی کسب کرده بودند ، تملک و ثروت خود را روزبروز افزایش داده و زارعین «فلاحین» را مثل غلام زرخرید در اختیار داشته باشند. از نظراجتماعی سه طبقه کاملا متمایز وجود داشت ، طبقه‌مالک درلایه نازکی در بالا ، طبقه فلاح شامل اکثریت مردم در لایه‌عظیمی درپائین وطبقه دیگری در لایه نسبتا بزرگی شامل کارمندان ، کسبه، صنعتگران، نظامیان‌وبعضا اقلیت های مسیحی ، یونانی و یهودی در وسط قرار داشتند . تاقبل از کودتای ۱۹۵۲ گهگاه فشار زارعان‌و مانورسیاسی دولت هاموضوع اصلاحات ارضی را در پارلمان مصر مطرح مینمودولی معمولا به تقسیم زمین های‌موقوفه وبایر بین کشاورزان کوچک محدود میشد، ولی نفع ملاکین بزرگ درحفظ وضع‌موجودموجب میشد که نه‌تنها این طرح های محدود رنگ اجرا بخود نگیرند ، بلکه برعکس لوایحی بنفع ملاکین تصویب و بمرحله اجرا گذارده شود . تقلیل مالیات زمین از۲۸٫۶ درصد به ۱۴درصد در سال۱۹۴۸ وتامین اعتبارلازم برای‌بازپرداخت وام ملاکین از جمله لوایحی بود که در این زمینه به تصویب‌رسید. زمین های‌بایرپس‌از عمران علیرغم هدف ظاهری عملادراختیارملاکین بزرگ قرار میگرفت . احتیاج‌روز افزون مردم‌به زمین‌موجب‌افزایش سرسام‌آور قیمت‌زمینهای‌مزروعی و درحقیقت بورس‌بازی و توجه سرمایه‌هابسمت اینوع معاملات گردید.

طبیعی است که اصلاحات ارضی‌وآزادی‌طبقه‌کشاورزان ازقید ونفوذاستعماری اربابان نقش بسیار بزرگی را در انقلاب مصر ایفانمود .

محرومیتهای طبقات کارگر در شهر ها وعدم رضایت طبقه متوسط که از نظر اجتماعی از اختلافات طبقاتی رنج می بردند موجب تشکل قشر های عظیمی ازطبقات مختلف‌ستمدیده گردید، در نتیجه این ناراحتیها وهرج‌ومرج سیاسی طی ده‌سال فاصله بین ۱۹۴۲ تا ۱۹۵۲ متجاوز از ۱۷ دولت در مصر تشکیل شدبطوریکه متوسط‌عمر این دولتها از ۷ ماه تجاوز نمی کرد

درکودتای ۱۹۵۲ اصلاحات ارضی بعنوان یکی از برنامه های اساسی رژیم جدید اعلام گردید.دولت جدید امید زیادی بافزایش محصول نداشت،زیرا این زمینها بابکار بردن‌بذور، کودخوب وفراوان وکارگرارزان حداکثر استفاده بعمل آمده، بطوریکه زراعت‌متداول در آن هنگام ، زراعت باصطلاح‌فشرده بود و هدف اصلاحات ارضی در اینجا باصلاح روش کشت وزرع وعمران وآبادی زمینهای بایر وخارج کردن‌زمین ازبورس وانتقال سرمایه ها از بورس زمین به بخشهای تولیدی و اقتصادی محدود میگشت.

ولی‌هدف اصلی این‌برنامه همانطوریکه در ابتدا گفته‌شد شکست قدرت فئودال بود ، زیرا حکومت جدیدبرای‌ادامه حیات خویش شکست قدرت طبقه‌حاکم قبلی‌وافزایش‌درآمد طبقه کشاورزان‌راضروری‌می دانست .

چون برخی از ملاکین‌بزرگ اتباع خارجی بودند این نقطه ضعف‌انگیزه موثری بود کمبرای تحریک وحساسیت عمومی و کسب استقلال ملی‌مورداستفاده واقع شد.

دربرنامه اصلاحات ارضی مصر که درنوع‌خود اولین‌برنامه درممالک عربی بشمار میرفت بهدفهای زیر اشاره شده بود:

۱ـهیچ یک از ملاکین نمی توانند بیش از ۱۰۰ هکتار زمین دراختیارخودداشته‌باشند. دراین جایک سری مستثنیات وجود داشت مثلا افرادو یا موسساتی که زمینهای بایررا آباد نمایند ویاشرکتهای‌صنعتی که‌برای‌توسعه‌صنعت‌خودمجبوربه حفظ ونگاهداری زمین می باشند ومراکز تحقیقاتی و غیره ازشمول این قانون مستثنی‌شده بودند.

۲ـ دولت بتدریج زمینهای مازادبر ۱۰۰ هکتار را طی پنجسال قبل از اجرای قانون دراختیار خود خواهد گرفت.

۳ـملاکین میتوانند زمینهای مازاد خود راطی پنجسال به کشاورزانی که روی این‌زمینها کارمیکنند واگذارنمایند،مشروط براینکه املاک هیچ کشاورز از ۵هکتار تجاوز نمایند . هرزارع درموقع تقسیم حداکثر میتوانست تا ۲٫۵هکتار دریافت نماید.

درقانون اصلاحات ارضی مصر مقررشده بود قیمت زمین هائی که بدین‌طریق تقسیم‌میشد به اقساط سی ساله بابهره‌سه درصد بمالکین پرداخت شود. اوراق اصلاحات ارضی که در مقابل خرید زمین در اختیار مالکین قرار میگرفت برای‌خرید زمینهای بایر وپرداخت مالیات قابل استفاده بود. قیمت زمین براساس اجاره سالانه‌ارزشیابی میشد.

درفرمول ارزشیابی اجاره‌بها هفت‌برابر مالیات سالانه‌وارزش زمین نیز ده برابر اجاره‌بها تعیین میشد.

چهل سال قبل در همین روز

تصویبنامه هیئت وزراء درباره اضافات وترفیعات

مجلس سربازگیری

مجلس سربازگیری‌که از ۱۵ مهرماه همه روز درداره حکومت طهران تشکیل بوده بوضعیت مشمولین هذه‌السنه و متکفلین سنواتی رسیدگی می نمودند و روز ۳۰ آذر که‌آخرین روزمقرر بود مجلس بریاست آقای‌هدایت حکمران طهران‌وحضور تمام‌اعضاء تشکیل و از یکساعت قبل ازظهر تا چهار بعد از ظهر مشغول رسیدگی به بقیه دوسیه های موجوده بودندوبرای تنظیم‌صورت مجلس‌های مربوطه قرار شد جلسه‌یی از آقایان اعضاء روز یکشنبه در اداره حکومت طهران تشکیل گردد .

«نقل از اطلاعات هدی ۱۳۱۴»

هیات وزراء در جلسه ۲۲ آذر ماه ۱۳۱۴ برحسب پیشنهادوزارت مالیه در تکمیل‌نظامنامه ترفیعات و اضافات مصوب ۱۵ اردیبهشت ماه ۱۳۱۰ مواد ذیل‌رامقررداشته است :

ماده ۱ـ ماده ۱۰ نظامنامه ترفیعات در موردترفیعات افتخاری بدون رعایت حدنصاب مقرر اجرا خواهد شد و کمیسیون ترفیعات پس از رسیدگی به پیشنهاد های واصله‌درصورت تصدیق استحقاق اسامی اشخصی راکه بیش از۶ سال در یك رتبه متوقف بوده و ماده ۲۵ قانون استخدام کشوری نیز در باره آنان اجرا شده است در جدول‌ترفیعات افتخاری‌سنواتی منظور خواهد داشت.

ماده ۲ـ اضافه حقوق طبق‌ماده ۱۷ قانون‌استخدام کشور بارعایت مواد ۱۱ و۱۲ نظامنامه ترفیعات قبل از اینکه استحقاق مستخدم بترفیع رتبه درکمیسیون‌تشخیص شود برای سال دوم خدمت دریك رتبه و سنوات بعد آن‌ممکن‌است از طرف کمیسیون تصدیق گردد.

ماده ۳ـ به مستخدمین که استحقاق ترفیعشان محرز و در جدول ترفیعات رسمی اسامی‌آنان ثبت و منظور بوده لیکن بواسطه نبودن محل(مطابق ماده۲ نظامنامه) ترفیع رتبه آنها عملی‌نشده است با مراعات ماده۱۲ نظامنامه‌چنانچه موجبات نقضی فراهم نگردیده‌و اعتبار لازم نیز موجود باشدازنظر ماده ۲۵ قانون استخدام کشوری میتوان اضافه حقوق داد تا بعدا در صورت‌وجود محل‌مرفع شوند.

ماده ٤ ـ تبدیل رتبه افتخاری برسمی از محل بلامتصدی‌منظور در بودجه بشرط اینکه مراتب ۵ ببالا از تعداد مصوب‌تجاوز ننماید و همچنین‌ازمحل هایی‌که‌بواسطه موجبات ماده ۱ نظامنامه فراهم میشود مانعی نخواهد داشت .

ماده ۵ـ استثناء احکام ترفیع افتخاری که برای مستخدمین‌در هذه‌السنه (تاآخر آبان)صادر شده ولی استحقاق آنان قبلا به تصویب کمیسیون نرسیده بود معتبر است و از این تاریخ ببعد مفاد ماده یك این تصویب‌نامه لازم الاجراء خواهد بود .

مسابقه دوچرخه‌سواری در مشهد

در دو هفته‌قبل‌مسابقه دوچرخه سواری دورشهر مشهدبعمل‌آمده وعده زیادی از محصلین مدارس در مسابقه‌مذکورشرکت‌نموده‌اند. برندگان مسابقه بشرح زیر می‌باشند :

حجت کاشانی محصل کلاس چهارم دبیرستان فردوسی که به سینه او نمره‌یك‌نصب‌شده‌است‌در ۳۱ دقیقه مسافت دور شهر را پیموده و اول شده است .

حسن سوزنی محصل کلاس سوم دبیرستان فردوسی که به سینه او نمره ٤ نصب شده مسافت دور شهر رادرهر۲۱دقیقه پیموده ودوم شده است .

نوایی که به سینه او نمره ۳ نصب شده و شاگرد کلاس دوم دبیرستان فردوسی میباشد درطی ۳۳ دقیقه مسافت دور شهر را پیموده و سوم شده است .

تصویر فوق سه نفر برندگان مسابقه را نشان میدهد .

آگهی احضار

بمهناوی سوم بیژن ، فرزند محمدعلی ، شهرت جعفری‌دیلمقانی که محل اقامت او تهران چهارراه یوسف آباد ، کوچه شش متری، پلاک ٦٦ تعیین گردیده و فعلا مجهول‌المکان است ابلاغ میگردد کمبه اتهام فرار از خدمت درداگاه عادی غیر سازمانی نیروی دریائی شاهنشاهی واقع در تهران، خیابان کورش کبیر، چهارراه قصر ، ستاد نیروی دریائی شاهنشاهی (دادرسی) تحت تعقیب میباشد. لازم است ظرف مدت دوماه از تاریخ انتشار این آگهی خود را بدادگاه معرفی نماید. درصورت عدم معرفی و انقضاء مهلت مقرر دادگاه غیابا رسیدگی و حکم مقتضی صادر خواهد نمود .

م‌الف ۱۹۵۱۲

رئیس دادگاه عادی غیر سازمانی نیروی دریائی شاهنشاهی

آ ـ ۱۰۴۲۹۲

دانشگاه‌صنعتی آریامهر

آگهی‌مسابقه‌ورودی‌فوق‌لیسانس (M.S.) دررشته‌ریاضی

دانشکده ریاضی و علوم کامپیوتر دانشگاه‌صنعتی آریامهر برای نیمسال دوم سال تحصیلی ۵۴ـ۱۳۵۳ برای دوره‌فوق‌لیسانس ریاضی‌خودحداکثر ۲۰ نفر دانشجو تمام وقت می پذیرد .

شرایط ورود به دوره فوق لیسانس ریاضی علاوه بر دارا بودن برگ خاتمه خدمت ویا معافی از ان (فارغ التحصیلان امسال‌که از معافیت‌تحصیلی‌استفاده می کنند مشروط بر این که سن آنان در اول بهمن ماه ۱۳۵۳ ز بیست وپنج سال تمام تجاوز نکند می‌توانند در امتحانات ورودی شرکت نمایند) عبارتند از :

۱ـ دارا بودن درجه لیسانس در یکی از رشته‌های ریاضی ، فیزیك ویا مهندسی از یکی از دانشگاه ها ویا مدارس عالی معتبر .

۲ ـ پذیرفته شدن در امتحانات ورودی بشرح زیر :

الف : امتحان کتبی از دروس آنالیز وجبر در حدود کتابهای آنالیز ریاضی تالیف آپوستول و ساختمان های جبری تالیف لانك .

ب : امتحان کتبی یکی از دروس توپولوژی یا آمار و احتمالات به انتخاب داوطلب (مطالب‌مورد امتحان هر یك از این درسها معادل چهار واحد می باشد) .

ج: امتحان شفاهی زبان انگلیسی .

د : مصاحبه و امتحان شفاهی ریاضیات درقسمت های آنالیز وجبر و رشته انتخابی دانشجو از قسمت (ب) .

تاریخ برگزاری امتحان و توزیع کارت ورودی

امتحان قسمت های (الف) و (ب) فوق لیسانس ریاضی در ساعت ۹ صبح روز پنجشنبه ۲۶ دیماه ۱۳۵۳ در محل دانشگاه صنعتی آریامهر واقع در خیابان آیزنهاور بعمل خواهد آمد . داوطلبان باید ۸ صبح‌هم امروز برای دریافت کارت شرکت در امتحان‌ورودی به دفتر دانشکده ریاضی و علوم کامپیوتر مراجعه نمایند . نتایج امتحان قسمت های الف و ب در ساعت ۹ صبح روز سه شنبه اول بهمن‌ماه‌در دانشکده ریاضی اعلام خواهد شد و ازپذیرفته شدگان‌درامتحان قسمت‌های (الف) و (ب)در ساعت ۹½ صبح همانروز امتحان زبان انگلیسی و امتحان شفاهی و مصاحبه بعمل خواهد آمد .

نحوه شرکت در امتحان ورودی

داوطلبان باید فرم زیررا همراه با مدارك مذکور درآن‌با پست سفارشی به ترتیبی ارسال نمایند که تا آخر وقت اداری روز دوشنبه۱۷ دیماه۱۳۵۳به‌نشانی: دانشکده ریاضی و علوم کامپیوتر دانشگاه صنعتی آریامهر ، صندوق پستی ۳۴۰۶ تهران واصل شده باشد .

داوطلبان می توانند در مهلت فوق مدارك خودرا مستقیما نیز بدفتر دانشکده تحویل دهند .

در صورت پذیرفته شدن ، ریز نمرات دوره‌لیسانس داوطلب که بگواهی موسسه مربوط‌رسیده باشد باید قبل از ثبت‌نام به دفتر دانشکده تسلیم‌شود .

فرم درخواست ثبت نام‌درامتحانات ورودی دوره‌های فوق‌لیسانس ریاضی وعلوم کامپیوتر

اینجانب فرزند شماره شناسنامه

صادره از متولد سال دارای درجه لیسانس در رشته

از

فارغ التحصیل سال به نشانی : شهر خیابان

کوچه شماره منزل تلفن

داوطلب شرکت در امتحانات ورودی‌دوره‌فوق‌لیسانس‌ریاضی می باشم وبه پیوست مدارك زیر را ارسال مینمایم :

۱ـ فتوکپی لیسانس یاگواهی قبولی آن دوره از موسسه مربوط .

۲ـ یکبرك رونوشت شناسنامه یا فتوکپی‌مصدق آن .

۳ـ دو قطعه عکس ٤×٦ جدید با ذکر مشخصات داوطلب در پشت آن .

٤ـ قبض رسید بانك عمران شعبه دانشگاه صنعتی آریامهر به مبلغ یکهزار ریال به حساب‌شماره (۹) . این مبلغ بهیچوجه مسترد نخواهد شد .

۵ـ فتوکپی برگ خاتمه خدمت یا معافیت ازآن. (برای فارغ التحصیلان سال جاری ضروری‌نیست) .

تاریخ امضاء داوطلب

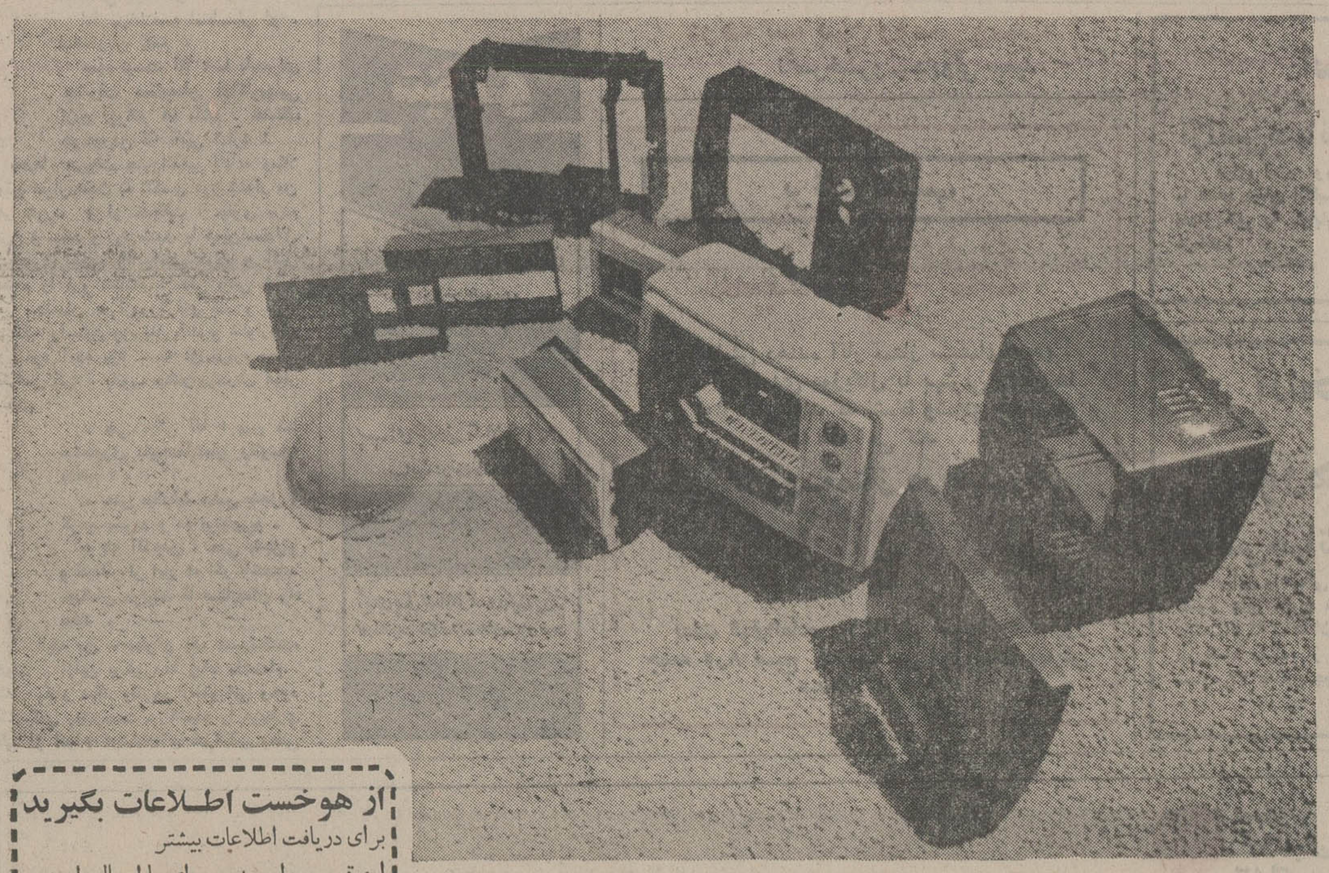

زندگی بهتر با مواد پلاستیك مدرن

هوخست بشما یاری می‌دهد

یکی از وظایف امروزی ما توسعهٔ صنعت پلاستیك است . ما بدینوسیله کشور خود را مدرن کرده و زندگی را برای‌خود مطلوب و دلخواه میسازیم .

ما نیاز به فرآورده هائی داریم که زندگی را برایمان ساده تر گرداند:

لوازم خانگی‌ازمواد پلاستیك‌برای‌تولیدات مقاوم و ضد زنگ مانند لوله و بسیاری کالاهای دیگر .

بوسیلهٔ‌کاربرد تکنولوژی مدرن درپرداختن مواد پلاستیك از قبیل هوستالن و هوستیرن صنعت پلاستیك خود را توسعه می‌بخشیم . با این تکنولوژی کشور ما راه خود را به سوی ترقی می گشاید و سطح زندگی مردم بهبود بیشتری میبابد .

هوخست در این راه به شما یاری میدهد

شرکت سهامی‌خاص ایران‌هوخست یك شرکت محلی است .....

ایران هوخست انواع تولیدات و تکنیك مورد لزوم جهت توسعهٔ صنعت پلاستیك را در ایران عرضه میدارد و بدینوسیله سطح زندگی را بالا میبرد . متخصصین ایرانی شرکت میدانند چگونه باید برنامه ریزی شود و شما را در کارتان یاری میدهند .

..... با مناسبات وسیع جهانی .

شرکت ما آن فرآورده هائی راکه درایران تولید نمیکند از شرکت سهامی هوخست آلمان دریافت مینماید . در آنجا آخرین نتایج تحقیق در دسترس شرکت قرار دارد و این همان چیزی است که برای ایران بسیارمهم بوده ودانش‌فنی یکی‌ازبزرگترین شرکتهای‌شیمیائی‌دنیارادراختیارمامیگذارد

از هوخست اطلاعات بگیرید

برای دریافت اطلاعات بیشتر

این قسمت را بریده و برای ما ارسال دارید

زمینه های‌فعالیت هوخست از این قرارند :

فرآورده های داروئی، مواد شیمیائی معدنی و آلی ، کود شیمیائی ، سموم دفع آفات ، مواد رنگ ، رزین مصنوعی و مواد اولیهٔ ـ رنگسازی، الیاف و مواد نساجی ، پلاستیك ، فولیه، لوازم‌آرایش، تکنیك‌جوشکاری‌وبرش، ساخت تاسیسات

نام

شغل

آدرس

شرکت سهامی خاص ایران هوخست
صندوق پستی ۲۱۸۴ ـ تهران
خیابان کریمخان زند ـ تلفن ۸۲۵۰۴۱

Hoechst

هوخست بآینده می‌اندیشد

باافتتاح نمایشگاه هنری جهانی تهران در پیشگاه شاهنشاه و شهبانو

دریچه های تازه یی به روی هنر ایران گشوده شد

درین نمایشگاه ، آثار کلاسیک استادان بزرگ نقاشی فرانسه را در کنار شاهکار های امپرسیونیسم و کوبیسم خواهید یافت .

افتتاح نمایشگاه هنری تهران در پیشگاه شاهنشاه آریامهر و علیاحضرت شهبانو، و عنایات اعلیحضرتین نسبت به هنرمندان و آثار هنری، نمایشگر آن است که ایران همزمان با پیشرفتهای همه جانبه اقتصادی و صنعتی، هیچگاه از هنر غافل نبوده است.

نمایشگاه هنری جهانی تهران ، هردوسال یک بار آثاری از هنرمندان یک کشور را درکنار آثار هنرمندان ایرانی ، به هنردوستان عرضه خواهد کرد .

با اغاز کار نمایشگاه جهانی تهران در پیشگاه شاهنشاه آریامهر و علیاحضرت شهبانو، دریچه های تازه یی به روی هنرمندان ایرانی گشوده شد. همچنان که شهبانو در پایان بازدید ازین نمایشگاه فرمودند: «امیدوارم با شرکت هنرمندان خارجی (در نمایشگاههای هنری ایران) دریچه یی به روی هنرمندان ایرانی باز شود و دید بهتری بیابند.»

نمایشگاه جهانی تهران که کار خود را با عرضه آثار ارزنده هنرمندان نامدار فرانسوی و ایرانی آغاز کرد، بدینسان دریچه های تازه یی را در قلمروی هنر ایران گشود، آن را گسترده تر ساخت و هوای تازه یی را در فضا به جریان انداخت.

اما ازین مهمتر و نوید بخش تر، عنایت شاهنشاه و شهبانوی ایران نسبت به هنر و هنرمندان بود. پرسشها و عنایات اعلیحضرتین بهنگام بازدید از نمایشگاه هنری جهانی تهران، بروشنی نشان داد که ایران همزمان با کوشش پی گیر در زمینه های اقتصادی و صنعتی و در کنار دست یابی به پیشرفتهای خیره کننده و بی نظیر مادی، از هنر و معنویات نیز غافل نیست. همین به هنرمندان ایرانی - چه نقاش، چه پیکرتراش، چه نویسنده و شاعر و موسیقیدان، و چه دست اندرکار هنرهای دیگر - دلگرمی کاملی بخشید و از سوی دیگر، مایه تشویق جوانان برای تلاشهای هنری و نیز انگیزه یی برای شکوفایی ذوق، قریحه و استعدادهای هنری آنان شد.

نمایشگاه هنری جهانی تهران که بعد از ظهر شنبه گذشته طی مراسمی در پیشگاه شاهنشاه آریامهر، علیاحضرت شهبانو و با شرکت آقایان ژاک شیراک - نخست وزیر فرانسه - و بانو، امیر عباس هویدا - نخست وزیر ایران -، خلعتبری - وزیر امور خارجه ایران -، امیر اسدالله علم - وزیر دربار شاهنشاهی -، مجیدی - وزیر مشاور - و دکتر اقبال رئیس هیات مدیره و مدیر عامل شرکت ملی نفت ایران آغاز بکار کرد، اولین نمایشگاه ازین دست است.

این نمایشگاه که با عرضه آثار برگزیده هنرمندان فرانسوی در کنار آثار هنرمندان ایرانی زاده شد، هر دو سال یک بار نمونه هایی از شاهکارهای هنری یک سرزمین را همراه با آثاری از هنرمندان ایرانی به نمایش خواهد گذاشت. ازین راه، و با برخورد آثار هنری دو سرزمین، نه تنها دید و افق اندیشه هنرمندان میهن ما بازتر و گسترده تر خواهد شد که به جهان هنر نیز از خدمتی شایان توجه بهره خواهد گرفت.

نمایشگاه هنری جهانی تهران که تا یازدهم بهمن ماه اینده به کار خود ادامه خواهد داد، در محل شرکت سهامی نمایشگاههای بین المللی - خیابان پهلوی، زیر هتل هیلتون - به دوستداران هنر خوشامد خواهد گفت. درین دوره به هنردوستان این فرصت ارزنده داده شده است تا آثار نقاشی و طراحی هنرمندان فرانسوی منفرد و آثاری از همین دست را که در تالار پائیز - سالون دوتون - و دیگر گالریهای معتبر و نامی پاریس گرد آورده اند، در کنار آثاری از نقاشان، طراحان و مجسمه سازان ایرانی تماشا کنند.

(نمونه هایی از دهها اثری را که در نمایشگاه هنری جهانی تهران به تماشا گذاشته شده است، درین صفحه ملاحظه می فرمایید.)

نمایشگاه هنری جهانی تهران، دو بخش از محل نمایشگاههای بین المللی ایران را به خود اختصاص داده است. خود هنرمندانی که آثارشان به نمایش

بقیه در صفحه ۱۹

برای حفظ پول خود نگهبان لازم ندارید

باداشتن حساب جاری
در بانک
آسوده خاطر هستید

بانک عمران
بانک مردم ایران است

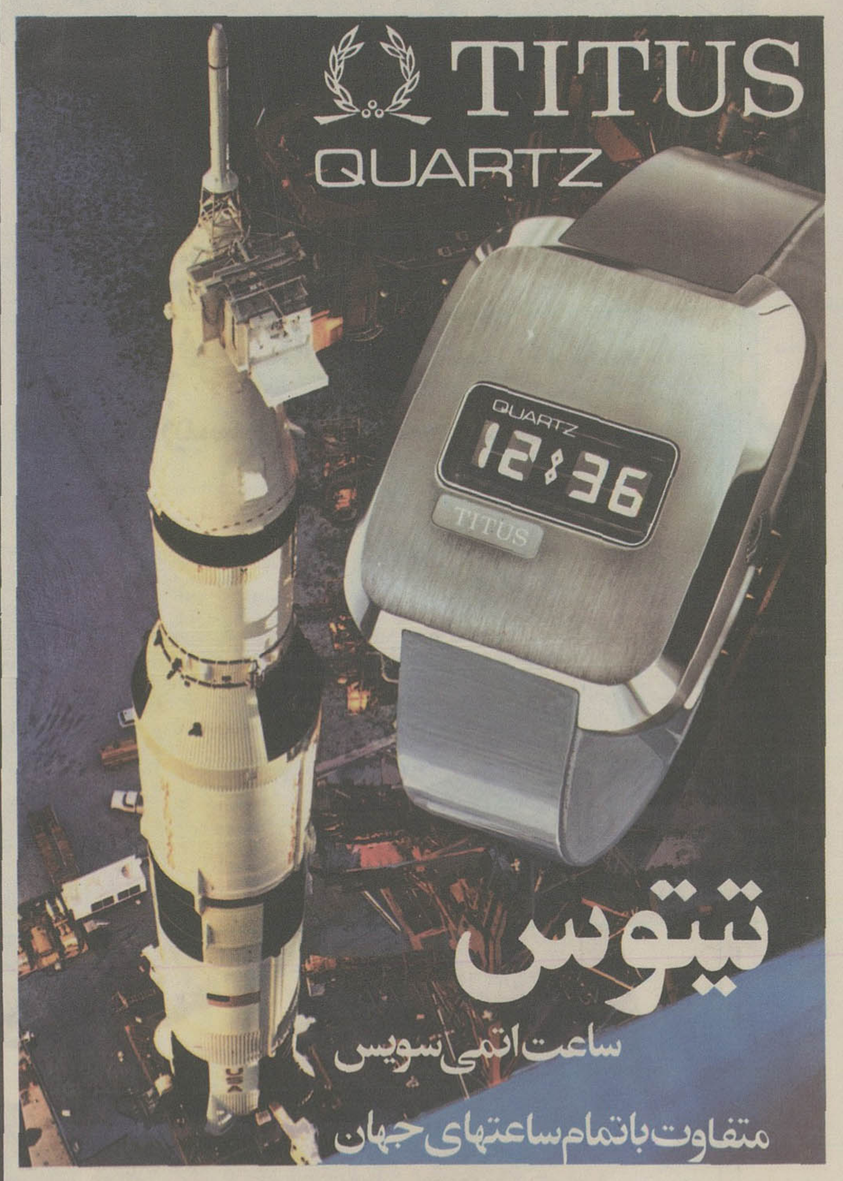

نمایندگان فروش ساعتهای اتمی تیتوس در تهران و شهرستانها

تهران خیابان پهلوی نرسیده به سینما آتلانتیک جواهری کاهنی. تهران خیابان شاه بین لاله و یغما جواهری گلداستور. تهران میدان آریامهر دراگ استور فردوسی. قم خیابان تهران ساعت فروشی رضا ارجمندی. کرمانشاه خیابان شاه گالری سوئیس. آبادان خیابان زند ساعت فروشی پوراعظم. اهواز خیابان پهلوی ساعت فروشی سالمی. رشت راسته کتابفروشیها ساعت فروشی کاظمزاده حقیقی. تبریز توپخانه ساعت فروشی محمد امیری. کرمان خیابان شاهپور ساعت فروشی مهاجری. سنندج خیابان فردوسی جواهری زاگرس. قزوین خیابان پهلوی ساعت فروشی آقای حاج قاسم گلپور. کرج فروشگاه کوهنور. زنجان قیصریه فروشگاه سپهری. تبریز آقای مهدی رضوانفر خیابان پهلوی. رضائیه خیابان پهلوی ساعت فروشی جزایری. مهاباد خیابان شاهپور فروشگاه رویال. دزفول مجسمه جواهری فرازمند. امیرکلا ساعت فروشی قائمیان بروجرد خیابان صفا. فروشگاه سپهر. از سایر شهرستانها نماینده فعال و معتبر میپذیریم.

حمیرا ۳ روزه، ۴ ترانه تازه خواند

حمیرا این روزها فقط به کارش می اندیشد و همه تلاشش را به تدارک چند آهنگ و ترانه جدید اختصاص داده است.

در حالی حمیرا بناگاه پرکار شده است که تا پیش از جدایی، یکی از انگشت شمار خوانندگانی بود که سالی دو ترانه اجراء میکرد. حالا، بدنبال جدایی از پرویز یاحقی، ظاهراً حمیرا میکوشد تا تنهایی خود را باکار بیشتر جبران کند، خودش میگوید:

«به این نتیجه رسیده‌ام که خواندن سالی دو ترانه برای نگاهداری شهرت یک خواننده، کافی نیست.»

این اعتقاد را در شرائطی حمیرا ابراز میکند که شهرت او را تاکنون، همان ترانه های انگشت شمار - سالی دو تا سه ترانه - حفظ کرده است.

حمیرا همچنین میگوید:

«تازگیها این احساس در من بوجود آمده که قدرت کار بیشتری دارم و میتوانم بزودی در زمره خوانندگان پرکار قرار بگیرم»

«بدنبال همین احساس، سه روز است که چهار ترانه جدید آماده کرده‌ام که بزودی یکی پس از دیگری پخش خواهد شد.»

خواننده «صبرم عطا کن» که برلطف مردم نسبت به خودش تکیه میکند، در مصاحبه های اخیرش پاسخگویی به هر سوالی را با آغوش باز می پذیرد اما وقتی دامنه پرسش تا «پرویز یاحقی»، «عشق» و «ازدواج دوباره» کشیده میشود، باسرسختی از زیر بار پاسخگویی میگریزد و فقط به این توضیح اکتفاء میکند که «ترجیح میدهم درین موارد حرفی نزنم.»

سکوت حمیرا در قبال این سئوالات، با برسرزبانها افتادن شایعه ازدواج قریب الوقوع پرویز یاحقی، همزمان و همراه شده

ستاره آدم کاغذی اسمش را عوض کرد

شهر آشوب - ستاره اول سریال آدم کاغذی - اسمش را عوض کرد!

ستاره آدم کاغذی درست در زمانی که میرفت تا در کنار پرویز کاردان شهرتی برهم زند، ناگزیر به این تغییر نام شد چون «شهر آشوب» دیگری به میدان هنر آمد.

«شهر آشوب» اول در حالیکه میکوشید تا خاطره محبوبه مرادبرقی را بدست فراموشی سپارد، باشهر آشوب دوم و مشکلی که او پدید آورده بود روبرو شد.

شهر آشوب دوم بااستفاده از شهرت شهر آشوب اول، به جهان هنرگام نهاد: بزودی در و دیوار کاباره ها و تماشاخانه های تهران را تابلو های رنگارنگ که از رقص دلپذیر شهر آشوب حکایتها میکرد، پوشاند.

این اگهی ها، برای عده یی این تصور را پیش آورد که شهر آشوب ستاره آدم کاغذی، رقص هم میکند و در پیچ و تاب دادن به شکم با شیوه عربی و ایرانی، استاد است. اما شهر آشوب اول که حتی از رقصیدن در بزمهای خصوصی و خانوادگی هم پرهیز دارد، ازین که مردم در مورد او باشتباه افتاده اند، و فکر میکنند که شهر آشوب دوم با شهر آشوب اول فرقی ندارد، چنان رنجید که در صدد چاره جویی برآمد.

چاره و راه حلی که بیش از راه حلهای دیگر مورد توجه شهر آشوب اول قرار گرفت، تغییر نام بود. شهر آشوب اول، در حالی این چاره جویی را پسندید که از شکایت علیه شهر آشوب دوم نتیجه یی نگرفته بود.

شهر آشوب اول از شهر آشوب دوم به دادگستری شکایت برده بود که شهر آشوب دوم از شهرت و محبوبیت من که شهر آشوب اول باشم، سوء استفاده کرده و بااین نام در کاباره ها و تماشاخانه ها میرقصد.

اما شکایت شهر آشوب اول به جایی نرسید چون معلوم شد که اسم واقعی هردو شهر آشوب، چیز دیگریست و «شهر آشوب» نام مستعار آنهاست. بنابرین، شهر آشوب اول نمیتوانست شکایتی داشته باشد!

دردسرتان ندهیم!: شهر آشوب اول بالاخره تصمیم گرفت نام شهر آشوب را بطور دریست در اختیار شهر آشوب دوم بگذارد و از نام اصلی خود استفاده کند. نام اصلی شهر اشوب اول: نسرین غدیری است.

گیتی و عارف: دوست موسیقی ایرانی یا دشمن آن؟

شورای شعر و موسیقی رادیو ایران با سرسختی میکوشد تا با شعرهای نیم بند و باصطلاح شکسته در ترانه هایی که از رادیو و تلویزیون پخش میشود، مبارزه کند.

درین حال، خوانندگانی مثل عارف، گیتی، گوگوش وو... که بقول معروف «نان ترانه های شکسته را میخورند» باید در آهنگهایی که ازین پس خواهند خواند، تجدید نظر کلی کنند.

از سوی دیگر، همین شورا میکوشد تا موسیقی ایرانی را تقویت کند و راه را بر آهنگهایی که ریشه در موسیقی های بیگانه دارند، ببندد.

چنانچه شورا درین راه کامیاب شود، عارف و گیتی و خوانندگانی ازین دست، ناگزیرند در شیوه کار خود بکلی تجدید نظر کنند و مثلا به این حال در آیند:

حالتی که عکاس ما به این دو خواننده پیشنهاد کرد و عکس بالا را گرفت به پناه بردن به تار و ضرب!

بقول عکاس ما، اگر چنین روزی فرا برسد، بعید نیست که فرهنگ شریف و جهانگیر ملک خوششان نیاید و برای تلافی دخالت گیتی و عارف در قلمروی هنری آنها، دست زیر گوششان بگذارند و بزنند زیر آواز...

گفته عکاس ما را وقتی منتقد هنری روزنامه شنید، این عبارت را همراهش ساخت: درین صورت، پناه برخدا!

درین گیرودار تلاش برای حفظ حرمت موسیقی ایرانی، پیش بینی میشود که آهنگها و تصنیفهای هنرمندان وزارت فرهنگ و هنر نیز بزودی در اختیار شورای موسیقی قرار گیرد و چنانچه درین شورا تصویب شد، به آنها اجازه پخش داده شود.

**

تاریخ از آغاز تا به امروز

نینوا: شهری که مایهٔ رشک دنیا بود

هر امپراتور بزرگی آرزو دارد که شهر بزرگی را بعنوان پایگاه و مقر فرمانروایی خویش برگزیند. برای دست یافتن به این آرزو، امپراتوران نامدار تاریخ گاه خود شهرهایی را بنیان نهاده اند که بزودی نام آنها درردیف بزرگترین شهرهای. جهان جای گرفته است، و گاه پایتخت های پدران خویش را گسترش داده اند.

اما بیشتر امپراتوران بزرگی که نامشان را در تاریخ می بینیم، ساختن پایتختی جدید را همواره ترجیح داده اند. از همین رو، «سناخریب» که از سال ۷۰۵ تا ۶۸۰ قبل از میلاد، فرمانروای آشور بود، شهر قدیم نینوا در کنار رودخانه. بزرگ دجله، دوباره سازی کرد.

«سناخریب» از نینوا، شهری بسیار شکوهمند بوجود اورد. بدینسان، نینوا - کربلای امروز - بزودی مایه رشک شهرهای بزرگ جهان شد.

نینوا در زمان این فرمانروای آشوری بصورت شهری پهناور با جاده ها و خیابانهای راست و گسترده یی در امد که حاشیه آنها را پارکها و گلستانهای باشکوه دربرگرفته بود.

همچنین، بدستور امپراتور آشور، برگرد شهر دیواری دو لایه کشیدند تا نینوا از گزند مهاجمین در امان باشد. برای تامین آب ساکنان نینوا و افزایش زیبایی شهر، کانالی بطول تقریبی سی مایل در پایتخت فرمانروای آشور کشیدند.

در این آبروی بزرگ، بنا بر آنچه در تاریخ آمده، بیش از پانصد هزار تن سنگ بکار رفته بوده است.

آشور بنی پال که بود و چرا کتابخانه او از شهرتی عالمگیر برخوردار است؟

آشور بنی پل یا آشور بانی پال، یکی از بزرگترین پادشاهان آشوریست. این پادشاه که از حدود ۶۷۰ تا ۶۲۵ پیش از میلاد فرمانروای «آشور» بود در عصر خود، «شاه جهان» نامیده میشد.

«آشور بانیپال» علاوه بر وضع درخشان نظامی، به علم و فرهنگ و آموزش نیز توجه بسیار داشت. از همین رو، او در بیشتر شهر های بزرگ امپراتوری خود، مدرسه ها و دانشکده هایی را بنیان نهاد و مردم را به آموزش بیشتر تشویق کرد.

نیز همین توجه او به علم و فرهنگ بود که سبب شد، هزاران کتیبه ساخته شده از گل (کتابهای آن زمان) را که بزبانهای گوناگون بود، در کتابخانه یی بسیار بزرگ، گرد آورد. درین کتابخانه عجیب، کلیه وسائل لازم برای مطالعه مردم وجود داشت.

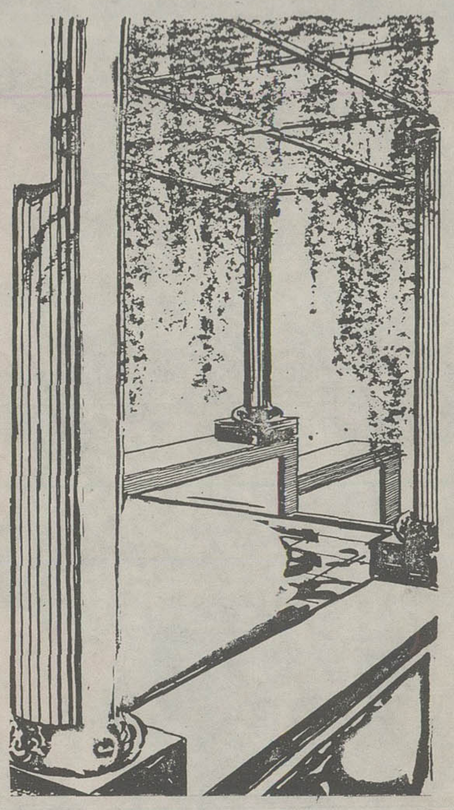

باغهای معلق بابل چگونه پدید آمد؟

باغهای معلق یا باغهای واژگون بابل در واقع باغ بزرگی بود بر روی بام پهناوری در شهر بابل.

این باغ که نامش در زمره عجائب هفتگانه جهان قرار دارد، چهار جریب زمین را بصورت بالکن هایی که با طاقهای آجری حفظ میشد، در بر میگرفت. همین بالکن ها، به باغ حالتی واژگون مانند و معلق بخشیده بود.

تورات: قانون زیست یهودیان

«تورات» کتاب آسمانی یهودیان - در واقع جنبه قانون اساسی جامعه عبریان را داشت. این کتاب بر اساس تعلیمات حضرت موسی و قوانینی که بر «ده فرمان» استوار بود، اولین کتاب از پنج جلد کتاب موسوم به «عهد عتیق» است.

«تورات» قوانین مربوط به ملک و مالکیت، تجارت و بازرگانی، ازدواج و غیره را در بر میگیرد که بیشتر قوانین عبریان از همین کتاب گرفته شد.

پژوهشگران و متخصصین قوانین برای ایجاد این دستورات و مقررات، ساعتها وقت خود را بمدت چندین ماه، به گفت و گو پیرامون ضوابط رفتار و آداب اجتماعی، وظائف و حقوق انسانی، مزایای افراد گذراندند. حاصل همین گفت و گو ها که هر چند گاه یک بار تجدید میشد. روی کاغذ میامد و شکل قانون بخود میگرفت.

بدینسان، قوانین زیست عبریان مرتبا تغییر می یافت و شکلی تازه بخود میگرفت در حالیکه پایه و ریشه اصلی این قوانین، ده فرمان و گفته های حضرت موسی بود.

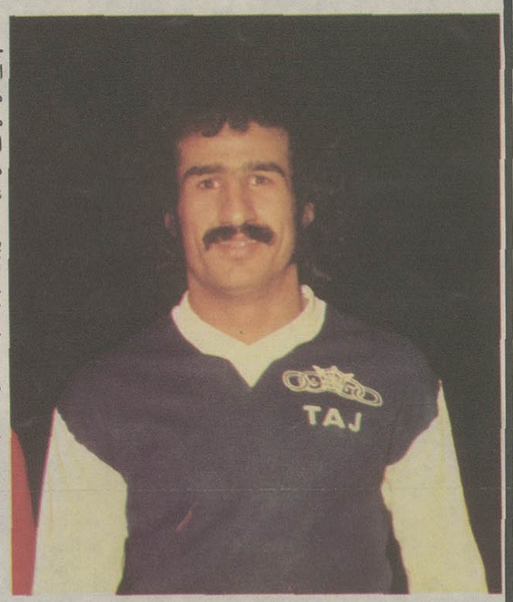

مظلومی: در تب آقای گل شدن

اگر چه هیجان بازیهای جام تخت جمشید برای آبی پوشان تاج بسر آمده است ولی این التهاب برای یکی از آنها همچنان ادامه دارد: غلامحسین مظلومی، گلزن شماره یک تیم تاج به امید آن که بار دیگر «آقای گل» مسابقات جام تخت جمشید شود، دقیقه شماری می کند.

تا این لحظه، غلامحسین مظلومی با ده گل، در عنوان «آقای گل» با عزیز اسپندار گلزن ملوان شریک است، در حالیکه هردوی آنها را اصغر شرفی - کاپیتان گلزن پاس - با هفت گل زده تهدید میکند.

شرفی یک بازی دیگر در برابر «ذوب آهن» باید انجام بدهد. بنابرین، کاپیتان پاس فرصتی دارد تا هم مظلومی و هم اسپندار را ناکام سازد.

چنانچه شرفی بتواند ازین فرصت استفاده کند، هم خود آقای گل خواهد شد و هم این احتمال وجود دارد که پاس به مقام دوم مسابقات دست یابد چون فقط پیروزی بیش از ۴ - ۰ پاس در برابر ذوب آهن میتواند مانع از آن بشود که پرسپولیس در مکان دوم این بازیها، تکیه زند.

مظلومی

زمستان در روستا: بستر برف گشوده شده

این برفهای سپید و پاک، هرگز اب نخواهد شد.

اینهمه زیبایی و شکوه جاودانه خواهد ماند.

رنگ و بوی زمستان را برای همیشه میتوان در چهار چوب این اثر تماشایی یافت:

زمستان در روستا

قلم موی نقاش، ماهرانه زمستان را در یکی از روستاهای ایران تصویر کرده است:

برف که میبارد، سرما که می آید، هنگامی که شاخه های درختان در زیر پوششی از مخمل سپید، خواب بهار می بینند و در تب جوانه زدن میسوزند، حرکت در روستاهای سردسیر ایران کند و ملایم میشود.

روزها کوتاه و شبها بلند میشود - شبهای قصه های شیرین و خوابهای شیرینتر - پس از آن در زیر کرسی... خوشا دوران کودکی، زیر کرسی که تن را گرم میکند و قصه های شنیدنی مادر بزرگها که پرنده اندیشه را تا دور دست خیال پرواز میدهد.

زمستان از راه رسیده است! روستا و روستایی، همچون درختها و نهالها، بوته ها و باغها و گلستانها خواب خوشی را آغاز میکند:

زمستان از راه رسیده است، یعنی: بهار در راه است.

شرکت هاماراگ
نمایندگی جدید خود را معرفی میکند
کارخانه اسفالت سازی SIM
کاملترین کارخانه اسفالت سازی الکترونیک در دنیا
باقدرت تولید از ۷۰ الی ۳۰۰ تن
در ساعت. تحویل فوری
در سه نوع تمام اتوماتیک نیم اتوماتیک
و مکانیکی

نماینده انحصاری در ایران شرکت سهامی خاص هاماراگ تهران: خیابان تخت طاووس شماره ۵ ساختمان آرک تلفنهای ۵ - ۸۳۱۶۵۳

..... وبدنیسان

مراسم باشکوه حج پایان گرفت

امسال، دهها هزار زائر ایرانی حاجی شدند

مراسم حج، باردیگر یگانگی وروح برادری مسلمانان رانمایش داد

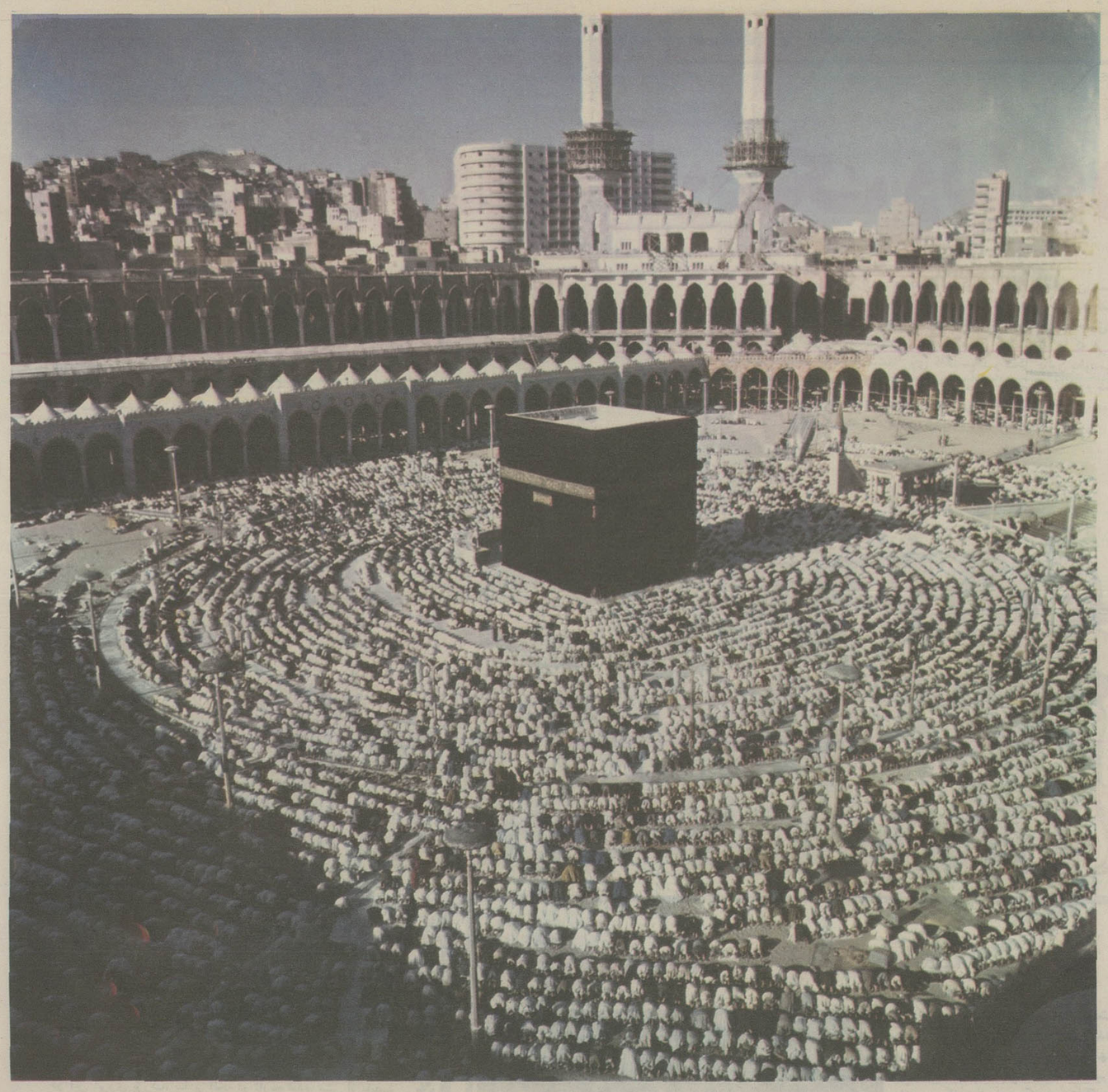

میزبان مسلمانان

زائران ایرانی خانه خدا، امسال نیز در دو گروه رهسپار عربستان سعودی شدند. گروه اول، در سفر به جده پیشگام گروه دوم بود. اعضاء این گروه با استفاده از فرصتی که زمان در اختیارشان نهاده بود، توانستند در جده با وقت کافی خرید کنند و جامه‌دانها را لبریز از ره‌آورد و سوغاتی سازند. نیز اینها فرصتی داشتند تا به مدینه هم سفر کنند.

اما افراد گروه دوم که تهران را دیرتر از گروه اول ترک گفتند، بدون توقفی چشمگیر در جده، رهسپار مکه شدند، این زائران، سفر به مدینه را به بعد از پایان مناسک حج و هنگامی که در شمار حاجیان قرار داشتند، موکول کردند.

مدینه از آنجایی که ضریح مطهر حرم رسول الله - خاتم النبیین، حضرت محمدبن عبدالله «ص» - را در بردارد و نیز میزبان پیامبر اکرم و اولین مسلمانان - مهاجرین - بوده است، نزد زائران خانه خدا از قرب و منزلتی ویژه برخوردار است.

شکوه شهر پیامبر

مدینه، شهر پیامبر خدا، که مرقد مطهر حضرت رسول «ص» و مسجدالنبی شکوه و عظمت روحانی آن را صد چندان ساخته است، درین ماه میزبان دهها هزار زائر خانه خدا و سپس حاجیان سیاه و سپید، و سرخ و زرد بود.

بقیه در صفحه ۱۹

ایزد متعال گشودند و سر تعظیم فرود آوردند.

این اجتماع یکسان و پر شور همچنان که در پیام ملک فیصل بهنگام آغاز مناسک حج آمد، بار دیگر ارزش یگانگی مسلمانان و استحکام ایمان مذهبی و روح برادری و همبستگی اسلامی را بروشنی نمایاند.

دوشنبه گذشته مراسم سرشار از روحانیت و معنویت، با شکوه هر چه تمامتر پایان یافت.

اجتماع بزرگ نزدیک به یک میلیون و پانصد هزار تن مسلمانی که از گوشه و کنار جهان رنج سفر را بر خود هموار ساخته و به شوق زیارت خانه خدا به عربستان سعودی آمده بودند، بیش از هر چیز نمایشگر عظمت اسلام بود.

این اجتماع بزرگ همچنین بروشنی نشان داد که هر سال دلهای بیشتری از منبع فیاض آیین پاک محمدی گرما میگیرند و آفتاب بیغروب اسلام، روزبروز دیده های بیشتری را به نور ایمان و رستگاری روشن میسازد.

برابری، برادری

در مراسم پر شکوه حج، صدها هزار زائر سپیدپوست، سیاهپوست، زرد پوست و سرخپوست و از نژادها و اقوام گوناگون - در جهانی که از تبعیضات نژادی و قومی رنج میبرد. فارغ از هر قید و بندی، همه در یک حد، همه پوشیده با یکتا پیرهن، و بدون آن که یکی را بر دیگری کوچکترین مزیتی باشد - در پهنه صحرای عرفات گرد هم آمدند و شنبه شب را تا سپیده‌دم یکشنبه با نیایش به درگاه پروردگار بزرگ و بی همتا، سپری کردند.

شنبه گذشته، هنگامی که پیام ملک فیصل - پادشاه هفتاد ساله عربستان سعودی - بمناسبت گشایش مناسک حج، از رادیوی عربستان پخش می شد، یک بار دیگر آوای یگانگی مسلمانان جهان - از هر نژاد و از هر قوم و با هر رنگ پوستی - برخاست و بزودی در سراسر گیتی طنین افکند:

«ما بیت‌المقدس را میخواهیم»

همزمان، پادشاه سالخورده عربستان سعودی بشیوه یی دیرین با سر و پای برهنه رهسپار مسجد بزرگ سنگی مکه شد و حجرالاسود - سنگ سیاه کعبه - را که در مقدسترین زیارتگاه مسلمانان جهان استوار شده است، شست و شو داد.

امسال در مراسم پر شکوه حج، عربستان سعودی میزبان بیش از هفتصد هزار مسلمان ساکن چهار گوشه عالم بود: مسلمانان ثروتمند در کنار مسلمانان فقیری که برای زیارت خانه خدا، سالها کوشیده بودند تا خرج این سفر روحانی را فراهم آورند. اما چه فقیر و چه غنی، در مراسم حج، یکسان در پیشگاه پروردگار یکتا، زبان به نیایش

قابل توجه مهندسین وشرکتهای ساختمانی

پُرت پلاست و پارت پلاست

اعجاز صنعت پتروشیمی

در پرت پلاست و پارتیشن‌های پارت پلاست

برخلاف هرنوع در و پارتیشنی خاصیت رطوبت پذیری نداشته و درشرایط مختلف دچار ترک خوردگی وانحنا و تغییر شکل نمیگردد درپرت پلاست و پارتیشن‌های پارت پلاست بدون احتیاج به کارگر متخصص و در کمترین مدت قابل نصب میباشد. درپرت پلاست و پارتیشن های پارت پلاست را هرکس میتواند براحتی از نقطه‌ای به نقطه دیگر تغییر مکان داده ومجدداً نصب نماید.

پارتیشن های پارت پلاست و درهای پرت پلاست جهت تقسیم بندی داخلی طبقات ساختمان. پرت پلاست برای درهای ورودی اطاق‌ها

درهای پرت پلاست و پارتیشن‌های پارت پلاست هرکدام بطور جداگانه در هرنوع ساختمانی قابل نصب میباشد

قبل از تقسیم بندی طبقات ساختمان باما مشورت کنید

portplast
partplast

شرکت سهامی تولیدی و صنعتی دودمان

خیابان روزولت بالاتر ازسینما دیاموند نبش کوی کوروش طبقه فوقانی بانک صادرات

تلفن ۸۳۱۳۳۱ ۸۲۵۸۶۴

خبر ـ داستان هفته

سرخی خون، در سیاهی شب...

نوشته : رامین بهروز

مرجان : دوستت دارم ، احمد .. اگر یك روز تو را نبینم ، دق می کنم ... اما تو ، تو ، بالاخره کی میخواهی مرا عروس مادرت کنی ؟...

احمد : می بینی مرجان؟.. نمی گذارند، اینها نمی گذارند . این پدرت ، این برادرت، همه بامن و تو مخالفند ...

پدر : می کشمت مرجان ! می کشمت !تو باعث شدی پسر من از ده فراری شود ... تو باعث شدی دست او به خون آلوده شود...

مادر: مرد! بجای این حرفها ، بجای اینکه یك بدبختی دیگر به بدبختی های ما اضافه کنی ،دعا کن که احمد زنده بماند و نذر کن که در آن صورت دخترت را به احمد بدهی ....

اما ... فاجعه ، هنوز شکل نگرفته بود ...

مهتاب پائیزی ، روی شاخه‌های زرد و سوخته درختان حاشیه دهکده چنان نور می‌پاشید که گویی هزاران پولك طلایی رنگ را روی درخت‌ها پاشیده‌اند. جوی آب باریکی از زیر درخت‌ها می‌گذشت و امواج ریز آب زیرنور مهتاب مثل خرده‌های شیشه درهم می‌پیچید و با زمزمه‌یی ملایم پیش میرفت .

کنار جوی آب ، زیر یکی از درخت‌ها ، صدای زمزموواری می‌آمد ، صدایی که در زیر وبم زمزمه آب تموجی دل‌انگیز میافت و گویی باد ملایمی که توی شاخه های درختان افتاده بود، این صدا را ذره ذره میکرد و ذره‌هایش را تا آنسوی ستاره‌ها می‌برد :

ـ عزیزم ، احمد ، بالاخره باید چه‌کار کنیم ؟.. من، من که اینهمه دوستت دارم ، من که برای تو میمیرم ، من که اگر یک روز تو را نبینم دق میکنم ، حالا باید به نظر تو چقدر دیگر صبر کنم ؟.. نه، واقعا باید چقدر دیگر صبر کنم تا برای همیشه به خانه تو بیایم ، عروس مادر تو بشوم ، زن تو بشوم و تو شوهر من ، مرد من ، آقای من بشوی ؟ ...

احمد که سرش را روی دامن مرجان گذاشته بود ، دست های مرجان را که به ملایمت باموهای سرش بازی میکرد کنار زد،سرش را بلند کرد، توی روشنایی مهتاب سر شب در چشمهای مرجان خیره شد و دو قطره اشک در گوشه چشمانش نشست :

ـ خودت میدانی مرجان ،میدانی که من هم کمتر از تو در این آرزو نمیسوزم . اما .. چه کنم؟ مگر خودت از پشت در نمی‌شنیدی که پدرت چه‌ها میگفت ؟مخصوصا برادرت که اصلا از سال ها پیش دشمن من است .. برادرت هم حرفهای پدرت را تکرار میکرد و حتی شرایط پدرت را چند برابر سخت‌تر جلوی پای من می گذاشت .. مثلا پدرت‌می‌گفت‌برای عروسی با تو باید اقلا بیست گوسفندو ده گاو داشته باشم . ولی برادرت این شرط راسخت‌تر کرد و گفت باید سی گوسفندو پانزده گاو داشته باشم . یا مثلا پدرت گفت ..

اما کلام احمد، در دهانش‌ناتمام ماند : مشتی که از پهلو به چانه‌اش خورد ، کلمات را زیر دندانهای او له کرد. سر احمد خم شد ، ضربه مشت او را از جا کند و سرش‌را از مقابل‌صورت مرجان کنار برد. احمدبسرعت از جا برخاست . هنوز نتوانسته‌بود کسی را که از تاریکی به او حمله کرده بود ببیند که ناگهان مرجان فریاد زد :

ـ ای‌وای، احمد، مواظب‌خودت باش ، این برادر من است .... این تقی است .. مثل دیوانه ها شده .. مواظب باش به توآسیبی نرساند ...

و بعد خودش را جلوی‌برادرش انداخت ، مشت‌های کوچک و ظریفش را توی سینه تقی کوفت و فریاد زد :

ـ دیوانه .. دیوانه ...ولش‌کن.. چنگارش داری ؟

اما تقی ، که دیوانه‌وار فریاد میکشید و می‌غرید ، با مشت محکمی کمبه صورت‌مرجان‌کوفت، او را به طرفی پرت کرد و بعد ، درحالیکه چاقویی که در دست داشت زیر نور مهتاب برق‌میزد، بطرف احمد حمله کرد :

ـ بی‌شرف پست فطرت ! حالا خواهر مرا از «ده» خارج‌میکنی‌و به اینجا می‌آوری ؟ .. حالا دیگر میخواهی خانواده مرا بی‌آبرو کنی .. این دختره ناقص عقل که این چیزها را نمی‌فهمد ، تو هم میخواهی از این موضوع سوء استفاده کنی؟ ..حالاحسابت را کف دستت میگذارم، بی‌شرف..

احمد ، هراسان و بی‌دفاع ایستاده بود. با وحشت چشم به تقی دوخته بود و نمیدانست چه کند. تقی ناگهان بطرف او خیز برداشت . نوک چاقو را با سینه احمد آشنا کرد و خون ازشکاف پیراهن احمد بیرون زد . تقی چاقو را باردگر بشدت بالا برد و پائین آورد . این‌بار سراسر بازوی راست احمدشکافه‌برداشت. سوز تلخی توی تن احمد می‌دوید و او این سوز را توی مغزش‌نیز حس میکرد و دهانش تلخ‌میشد و جلوی چشمهایش سیاهی‌میرفت.. مثل این بود که جسم سنگینی ، به سنگینی‌یک‌کوه، روی‌شانه‌هایش فشار می‌آورد و زانوهایش راخم میکند ... و این‌بار ، لگد محکمی که تقی توی شکم احمد کوفت ، تعادل او را کاملا بهم زد . احمد دور خودش پیچید و مثل فانوس کاغذی خم شد : اول زانوهایش به خاک خورد، بعد تمام اندامش روی زمین ولو شد ..

تقی با یک خیز تند خود را به او رساند و چاقوی خون‌آلود را

زیر گلویش گذاشت و فریادزد :

ـ پست فطرت ! حالا بسزایت میرسی .. سرت را مثل سر سگ می‌برم تا بفهمی وقتی تقی بکسی میگوید تا وقتی با خواهرم‌عروسی نکرده‌ای نباید بسراغش بیایی ، معنی حرفش چیست ..

و دستش را با چاقو بالا برد ، اما هنوز دستش پائین نیامده‌بود که ناگهان یک تکه سنگ بزرگ‌به مچ دستش خورد، چاقو ازدستش پرید و چند قدم آنطرفتر روی خاک افتاد و تقی فریاد زنان از روی سینه احمد برخاست و دور خود پیچید . دردتوی تمام‌جانش افتاده بود . حس میکرد دستش از مچ قطع شده است . دور خودش می‌پیچید و فریاد میزد :

ـ تو بودی مرجان ؟ ..تویودی که بخاطر این‌پسرک دست‌برادرت را شکستی ؟ .. حساب تو را هم میرسم .. به خدا حسابت را میرسم ...

اما مرجان به گریه افتاده‌بود:

ـ تقی ، تقی‌جان .. تو رابخدا دست از سر ما بردار .. ما هیچ کار بدی نمیکردیم ... آمده بودیم اینجا که راجع‌به زندگی‌و‌ایندمان حرف بزنیم ... ما میخواهیم‌باهم ازدواج کنیم .. همانطور که دین و مذهب و قانون اجازه داده ، میخواهیم زن و شوهر بشویم .. چرا این را نمی‌فهمی ؟ ..

تقی از شدت درد توی خودش مچاله شد و روی زمین نشست. مرجان بطرف احمد دوید ، کنار او زانو زد و سرش را پیش‌برد و نیمرخش را روی صورت وبعد روی سینه خون‌آلود احمدگذاشت و ناگهان فریاد زد :

ـ ای وای ! خدایا .. اینکه مرده ! .. دیگر نفس نمیکشد .. تقی ، تقی ، بالاخره کار خودت را کردی ... قاتل ! قاتل !بیرحم! بی‌شرف ! تو احمد مرا کشتی ..

تقی ، ناگهان جنان وحشت‌زده شد که دردش را فراموش کرد. مثل فنر از جا جست و فریاد زد :

ـ خوب ، پس حالا که اومرده، خیال منهم راحت شد .. و حالا که خیالم راحت شد دیگر کسی نیست تا خواهرم را از راه بدر کند ، منهم از اینجا فرار میکنم.. میروم ، میروم به جایی‌که‌هیچ‌کس حتی رد پایم‌را پیدا نکند ..

و شروع به دویدن کرد. جنان بسرعت میدوید که گویی فقط یک لحظه فرصت داردتا از دایره مرگ فرار کند ...

●

مرجان ، نفس نفس‌زنان وارد روستا شد . از حاشیه روستا ، تا جلوی درمانگاه ، درحالیکه پیکر سنگین و خون‌آلود احمد را به دوش کشیده بود ، نفس‌نفس زنان آمده بود. جلوی دردرمانگاه بی‌آنکه احمد را زمین بگذارد ، خسته و عرق‌ریزان با مشت بدر درمانگاه کوفت :

ـ سرکار سیاهی ... سرکار سیاهی .... به دادمبرس ...کمکم کن ..

چند لحظه بعد ، مرد جوانی‌که چشمان خواب‌آلود و لب های خندان داشت در را گشود :

ـ چی شده خواهر ، این وقت شب ...

ـ دستم به دامنت‌سرکارسپاهی.. این نامزدمن است..خوب نگاهش کن . مثل اینکه مرده ..

جوان سپاهی بیدرنگ جلو دوید ، کمک کرد تا احمد را به داخل درمانگاه ببرد . توی اتاق معاینه ، پیکر خون‌آلود احمد را روی تخت پایه بلند و مشمع‌پوشی که کنار دیوار بود خواباند . چند لحظه قسمت‌های مختلف بدن‌احمد را برانداز کرد و بعد نفس‌راحتی کشید :

ـ نه ... نمرده ... فقط بیهوش شده ... اما باید او را زودتر به شهر برسانیم .. او احتیاج به عمل جراحی دارد ..

●

دیر وقت شب بود که مرجان وارد خانه شد . پدرش مثل یک کوره آتش ، دمان وخروشان ، توی اتاق نشسته‌بودو سبیل‌هایش را می‌جوید . همینکه مرجان را دید ، خشماگین از جابرخاست:

ـ دختره بی‌حیا ، کجا بودی تا حالا ؟

مرجان ، گریان فریاد زد :

ـ پدر ، پدر .. اگر بدانی چه اتفاقی افتاد .. من داشتم به‌خانه می‌آمدم که توی راه ، احمد را دیدم ..

پدر دوباره با خشم فریاد زد :

ـ احمد ؟! تو غلط کردی که..

ـ گوش کن پدر .. تو باید تا آخرحرف مرا گوش کنی .. احمد شروع به حرف زدن با منکرد.. داشت برایم می‌گفت که بزودی، شرایطی که شما برایش تعیین کرده بودید فراهم میکند و دوباره به خواستگاری من می‌آید ، که ناگهان تقی سر رسید ..

پدر با وحشت گفت :

ـ تقی ؟ خوب ، چه شد ؟ ..

ـ دیگر میخواستی چه بشود ؟ تقی چاقویش را دراورد وبطرف احمد حمله کرد .. و .. دیگر نمیدانم ... یک وقت دیدم که‌جسد احمد روی زمین افتاده است و تقی دارد فرار میکند .. تقی‌موقع فرار گفت که از این ده میرود.. اصلا از این حدود و حوالی ، به یک شهر دور دست میرود .. به جایی میرود که هیچکس‌نشانی از او پیدا نکند .. بعد ، من پیکر خونین احمد را به دوش کشیدم و به درمانگاه بردم و بعد با کمک سرکار سپاهی ، او را به شهر رساندم و حالا برگشته‌ام ..

پدر ، با همان خشم وناباوری فریاد زد :

ـ یعنی فکر میکنی که احمد .. مرجان ، گریان ادامه داد :

ـ آره ، درست است ، من‌فکر میکنم که احمد ، با آنهمه زخمی که برداشته بود ، دیگر زنده نخواهد ماند ...

پدر دوباره فریاد زد :

ـ خدایا .. یعنی حالا احمدمرده است و پسر من یک قاتل فراری است ؟ پسر عزیز من ؟ کسی که آنهمه به وجودش‌امید بسته‌بودم؟. و بعد ، همانطور غران بسوی مرجان حمله کرد :

ـ بی‌حیا ! بی‌چشمورو ! اینها همه زیر سر توست .. تو بودی که این بدبختی‌ها را به خانه من آوردی .. من نمیگذارم تو زنده بمانی ... نمیگذارم .. نمیگذارم..

مرجان بسرعت دوید و پشت‌سر مادرش پناه گرفت . پدر بازیسوی او رفت و این‌بار ، مادر جلوی پدر ایستاد :

ـ مرد ! یک دقیقه آرام بمان ! یک دقیقه عقلت را بکار بینداز ! با اینهمه بدبختی که به سرمان آمده ، حالا تو داری همه چیزرا بدتر میکنی ؟ حالا که پسرمان جنین غلطی کرده و پا به فرار گذاشته ، تو هم میخواهی دختر بی‌گناهمان را بکشی ویکبدبختی دیگر به بدبختی‌هامان اضافه‌کنی؟ بجای این‌کارها بیا یک کارعاقلانه بکن .. بیا دعا کن که احمد نمیرد ... و برای اینکه دعایت به درگاه خداوند اجابت شود ، نذر کن که اگر احمد خوبشد ، دخترت را ، مرجان را ، بدون اذیت و آزار به احمد بدهی .. دعا کن که همه این بدبختی‌ها ، با عروسی این دو جوان تمام شود ...

●

احمد ، یک ماه بعد ازبیمارستان مرخص شد و یکسره به روستا برگشت . روز بازگشت او ، همه اهالی ده جشن گرفتند . چندنفر از ریش سفیدهای ده به خانه‌پدر مرجان رفتند و پیر مرد را دوره کردند :

ـ حالا که احمد زنده مانده ، حالا که خودش هم گفته ازپسرت شکایت نخواهد کرد .. حالا که دیگر پسوت به اتهام چاقوکشی به زندان نخواهد رفت ، بیا مردانگی کن ، بیا نذر خودت را ادا کن و دخترت را بهاحمد بده ..

ولی پدر مرجان ، همچنان‌خشم آلوده حرف میزد :

ـ پسرم ؟ کدام پسرم ؟ اگرتقی را میگوئید ، برای من چه فرقی میکند که او در زندان باشد ، یا آزاد باشد اما من او را نمیبینم؟ باز اگر توی زندان بود ، دلم خوش بود که چند هفته‌یی یکبار به دیدنش میروم . ولی حالا ... حالا چی ؟ اصلا معلوم نیست طفلک از ترس کجا فرار کرده ، و معلوم نیست که این آخرعمری، بالاخره مینوانم یکباردیگر او را

بقیه در صفحه ۲۲

وقتی بهترین کالا عرضه میشود

انتخاب، کار مشکلی نیست

جاروبرقی ولتا

کار شما را در امر انتخاب آسان میکند

جاروبرقی ولتا ، با برس های مختلف مکنده ، بهترین وسیله برای نظافت فرش ـ موکت ـ پرده سطوح سخت (موزائیك و ...) همچنین اثاثیه و اشیاء ظریف

نماینده در ایران ـ شرکت سهامی فیروز ـ طهران ـ خیابان تخت‌جمشید شماره ۲۱۹ تلفن : ۴ـ۸۳۹۰۰۱

آگهی پذیرش دانشجو

برای دوره های فوق‌لیسانس دانشکده کشاورزی دانشگاه تهران

دانشکده کشاورزی دانشگاه تهران در نیمسال دوم سال تحصیلی ۵۴ـ۵۳ برای رشته های : آبیاری و آبادانی ، اقتصاد کشاورزی : اصلاح نباتات ، باغبانی ، بیماریهای گیاهی ، حشره شناسی کشاورزی ، خاکشناسی ، دامپروری ، زراعت ، صنایع کشاورزی، ماشینهای کشاورزی ، هواشناسی و ئیدرومتئورولژی طبق آئین نامه تحصیلات فوق لیسانس مصوب‌هفتصدو پنجاهمین جلسه مورخ ۵۳٫۳٫۲۶ و کمیسیون منتخب مورخ ۵۳٫۵٫۶شورای دانشگاه تعدادی دانشجو ازطریق‌مسابقه ورودی میپذیرد :

شرائط پذیرش

۱ـ دارا بودن درجه لیسانس یابالاتر از دانشگاه ها و موسسات آموزش‌عالی داخلی یا خارجی مورد قبول دانشگاه تهران در یکی از رشته های کشاورزی.

تبصره ـ فارغ‌التحصیلان دانشکده های دامپزشکی میتوانند در رشته دامپروری و فارغ‌التحصیلان هواشناسی (باکهاد کشاورزی عمومی) میتوانند در رشته‌هواشناسی کشاورزی‌و ئیدرومتئو رولژی ثبت نام نمایند .

۲ـ توفیق در امتحان زبان خارجه.

۳ـ توفیق در امتحانات مواد اختصاصی و مصاحبه .

۴ـ مجاز بودن به ادامه تحصیل از لحاظ قوانین و مقررات عمومی کشور از جمله قانون خدمت وظیفه عمومی .

۵ـ عدم اشتغال بتحصیل در دانشگاه ها و یا موسسات آموزش عالی (روزانه یا شبانه).

مدارك لازم برای ثبت نام

۱ـ اصل و فتوکپی دانشنامه یا گواهینامه موقت لیسانس یامدارك‌بالاتر.

۲ـ اصل ریز نمرات لیسانس باقید میانگین کل و فتوکپی آن .

۳ـ سه قطعه عکس ۴ × ۳ .

۴ـ یك برك‌رونوشت‌یافتوکپی‌شناسنامه

۵ـ اصل و فتوکپی دفترچه پایان خدمت وظیفه عمومی یا معافیت‌دائم.

۶ـ فیش بانکی مبنی بر پرداخت‌مبلغ یکهزار ریال به حساب بانکی شماره ۱۰۸۴ دانشگاه تهران در بانك مرکزی (در شعب بانك ملی نیز قابل پرداخت است).

داوطلبان میتوانند از تاریخ۵۳٫۱۰٫۲۱ لغایت ۵۳٫۱۰٫۲۵ از ساعت ۸½ تا ۱۲ به اداره خدمات آموزشی و دانشجوئی دانشکده کشاورزی دانشگاه تهران‌واقع در کرج مراجعه و ثبت نام نمایند.

از کلیه داوطلبان در ساعت ۱۵½ روز ۵۳٫۱۰٫۲۵ امتحان زبان خارجه بعمل خواهد آمد و امتحان کتبی موادتخصصی قبولشدگان زبان خارجه کلیه رشته ها ساعت ۱۵½ روز ۵۳٫۱۱٫۲ در گروه مربوطه انجام خواهد شد .

تذکر : به دانشجویان رشته هواشناسی کشاورزی و ئیدرومتئورولژی که متعهد شوند پس‌ازفراغت‌ازتحصیل به‌استخدام سازمان هواشناسی کل کشور درآیند در سال اول ماهانه ۷۰۰۰ ریال کمك هزینه پرداخت و میزان این کمك با پیشرفت تحصیل آنان افزایش خواهد یافت . شهریه تحصیلی این دانشجویان نیز از طرف سازمان هواشناسی کل کشور پرداخت خواهد شد . برای کسب اطلاعات بیشتر بگروه آبیاری و آبادانی دانشکده کشاورزی‌درکرج‌مراجعه شود.

م الف ۱۹۷۲۱

شاهنشاها

مهرت را بدل داریم

وخاکپایت را طوطیای دیدگان

جان بر کف، سر به آستانت میسائیم و با خون
بی بهای خود بخاطر صدور فرمان تاریخی
تأسیس دانشگاه گیلان که بر آورد آرزوی
دیرینه گیلانی وفاداراست سپاس مرحمت
شاهانه را در دل تاریخ جاودانه میسازیم

جان نثار ـ حاج احمد ابریشمی ـ رشت

نیازمندیهای اطلاعات تلفنی آگهی قبول میکند

۳۱۱۲۲۴-۳۱۱۲۲۵
۳۱۱۲۲۹-۳۱۱۲۳۰

اثاثیه

فرش دست دوم
یکدست مبل ایتالیائی استیل جدید و مقداری تابلو بفروش میرسد
تلفن ۳۴۰۵۵۶

گالری فرش
شایان ۶۶۱۰۶۹
بهترین خریدار هر نوع قالی و قالیچه کهنه ونو

بازرگانی طوسی
تلفن ۷۵۹۰۲۹
فرشهای کهنه و نو شما را برای صادرات از سایرین بهتر میخرد.

فروشگاه آریا ۹۲۹۳۹۳
خریدار فرش وسایر لوازم منزل

جهان کالا ۹۲۵۴۵۸
خریدار یخچال تلویزیون ولوازم منزل شما

ایران فرش ۷۷۴۹۷۲
فرشهای کهنه وسایر لوازم منزل بهر مبلغ نقدا بیشتر از سایرین خریداریم تلفن ۷۷۷۰۲۵

کلیه لوازم خانگی شما را خریداریم تلفن ۸۷۱۲۱۲

فرش زنجانی ۳۴۹۴۳۸

مبل ودکوراسیون
مبل ابتکار سلسبیل مقابل سینما خرم همه‌نوع مبلمان نقد واقساط تلفن ۹۵۳۷۲۶

نشستوی مبل وفرش
گلین سرویس
خشکشوئی مبل فرش موکت با دستگاه و پرده با نصب مجانی تلفن ۹۵۲۵۴۶

خشکشوئی مبلمان ادیب
یکدست ۵۰ تومان
خشکشوئی پرده پارچه‌وکرکره بانصب مجانی ۹۵۶۵۶۵

سرویس آلمان بزرگترین
خشکشوئی مبلمان فرش موکت پرده درمحل ۷۹۵۳۰۷

دوراکلین سرویس امریکا
با تکنیک برنرگرانتر مطمئن‌تر تلفن‌های ۸۴۸۳۹۵ و ۸۴۸۳۹۶ و ۸۴۵۶۸۳

کاخ فرش کارلو
تلفن ۴۲۶۴۱
عادلانه ترین خریدار فرشهای نو و کهنه شما جهت صادرات در اسرع وقت.

شستشوی مبل و پرده
مرجان خشکشوئی مبل و پرده درمحل تلفن ۹۵۹۰۱۷

کارخانه قالیشوئی اطلس
تلفن ۹۵۲۵۴۶ و ۹۷۵۴۳۰

کورش تلفن ۹۵۸۳۰۹
قالیشوئی رفوگری لکه‌گیری ۱ـ۱۵

تعمیرات و رفوگری فرش های نو و کهنه ولکه گیری فرش و قالیشوئی پذیرفته میشود تلفن ۳۹۲۰۴۵
آدرس خیابان فردوسی شمالی نبش کوشک ـ پاساژ کوشک ۱ـ۳

کارخانه قالیشوئی ادیب
۹۵۶۶۶۵
۹۵۸۹۵۰ و ۹۵۲۴۵۴

آمریکن سرتی فاید
فقط دوساعت بما مهلت دهید تا مبلمان، فرش، موکت پرده و تشک اتومبیل را با استفاده از آخرین تکنیک و تجربه آمریکائی در محل خشکشوئی کامل و تحویل نمائیم.
۷۵۸۴۹۶ ـ ۷۵۴۸۱۲

سوپر کلین سرویس
خشکشوئی وسرویس فرش موکت مبلمان پرده وتشک اتومبیل بطور شبانه روزی در محل با استفاده از آخرین تکنیک آمریکائی و اروپائی تلفن ۸۴۱۲۴۶
۸۵۲۷۹۳ و ۸۴۶۱۴۶

قالیشوئی تاج بخش و خشکشوئی مبلمان
فرش موکت تشک اتومبیل پرده بانصب مجانی ۵۹۱۲۶۹
۱ـ ۲۰۱۰۱

آنتن تلویزیون

نصب آنتن
تمام کانال ضدزنگ باضمانتنامه ۷۵۴۵۸۹

جی بی سی
فقط ۱۰۰ تومان ۷۷۶۹۴۴

نصب آنتن
تمام کانال و آموزشی ارزانتر از همه جا و نصب روکش کولر موسسه ورتیکال تلفن ۹۵۱۲۲۱

تعمیرات

تلویزیون
تعمیرگاه تلویزیون الکترون با تائیدوزارت کار ۷۶۳۶۸۲
تعمیر تلویزیونهای R.C.A-R.T.I شاوب لورنس فیلیپس سیرا تلفونکن و سایر مارکها سرویس مجهز سیار درشهرو شمیرانات

تعمیرگاه مجاز شماره ۱۱ شاوب لورنس
سرویس سیار فوری برای کلیه نقاط تهران و شمیرانات
تلفنهای ۶۶۷۱۷۱ ۶۶۹۵۱۴ ۴۲۷۳۳
SCHAUB-LORENZ

SCHAUB-LORENZ
شاوب لورنس
سرویس فوری ۸۸۳۲۶۲

تعمیرگاه مجاز شماره ۱۶ شاوب لورنس
بلاپونکت . تلفونکن . بلر
آر . تی . آی
سرویس سیار فوری
تلفنهای ۳۱۳۲۷۸ ۳۱۳۲۶۲

ایران الکترونیک
تعمیرگاه انواع تلویزیون های لامپی و ترانزیستوری
۷۷۶۹۴۴

تعمیرگاه مجاز شماره ۱۴ شاوب لورنس
با سرویسهای سیار فوری
تلفنهای ۸۳۴۵۳۴ ۸۲۸۲۴۷ ۸۳۸۶۲۳ ۸۳۶۹۴۹

شاوب لورنس
SCHAUB-LORENZ
سرویس ۳۴۲۴۶۳ فوری

تعمیر تلویزیون ونصب آنتن تمال کانال
۷۶۴۱۹۳

شاوب لورنس
مرکز
آیزنهاور
کارون
۹۵۹۸۹۴
۹۶۱۴۰۶
۹۶۷۹۵۶
۹۶۷۹۵۷
الکترو مغناطیس
نصب آنتن تمام کانال ضد زنگ
۱۲۰ تومان
RCA مجاز RTI
فیلیپس
تلفنکن، بلر
گروندیک
۹۶۱۴۰۶
959894
ایام تعطیلات از ساعت ۹ صبح الی ۹ شب یکسره باز است.

سرویس تلویزیون
گارانتی تلفن ۶۲۸۳۷۱
سرویس سیار R.C.A-R.T.I
سیرا مدیاتور جنرال الکتریک و گراندیک بویژه شمیرانات

تعمیر فوری تلویزیون
۸۲۸۳۴۷

تلفن جدید
مهندس قربانی
(تلویزیون شما فوری در منزل تعمیر میشود)
۸۷۴۷۷۰

تعمیرگاه مجاز
آر . تی . آی شاوب لورنس
سرویس ۷۵۵۴۵۰ فوری

بخاری
سازمان فنی ۱۱۰
سرویس آبگرمکن و سرویس بخاری فوری
۷۶۰۹۹۳ و ۷۶۳۷۸۵

سرویس و رنک بخاری آبگرمکن، شوفاژ فوری
۳۱۸۴۱۴

سرویس آبگرمکن فوری
۴۷۷۹۹

سرویس بخاری و آبگرمکن وروکش کولر ۷۶۵۲۶۴

شوفاژ
نصب و نگهداری شوفاژ باسرویس شبانه روزی
۷۹۶۱۰۳ و ۶۲۱۴۴۸

تعمیرات نصب نگهداری شوفاژ با سرویس شبانه روزی فوری
۷۹۳۸۹۷

شوفاژ
۸۳۶۸۳۶
۸۳۶۸۳۷
۸۲۱۰۶۱

شرکت مهندسی
جو
جهت برقراری حرارت مرکزی شما آماده سرویس و گارانتی سالانه می باشد
تلفن ۸۳۷۵۰۰

شرکت تهران آبید
سرویس ونگهداری
شوفاژ
۸۳۵۷۲۴

شرکت رام‌شین
نصب ـ سرویس ونگهداری سالیانه شوفاژ تلفن ۲ـ۹۳۹۷۳۱

شرکت
گاندی
نصب سرویس تعمیرات و نگهداری سالیانه شوفاژ تهویه آبگرمکن تلفن
۸۵۲۲۵۶

سرویس شوفاژ آبگرمکن و بخاری
فوری ۷۵۰۹۱۶

الکترو پطروسیان
سرویس شوفاژ تهویه بخاری آبگرمکن ۷۶۴۱۳۹ و ۷۶۴۳۷۸

نصب شوفاژ
لوله کشی، سیم کشی
کانال کشی ساختمان
۸۳۵۷۲۴

شرکت ایران تاسو
سرویس طرح و نصب تاسیسات شوفاژ تهویه
۷۵۱۶۵۱ و ۷۵۴۴۵۰

آرمین
نصب . سرویس . تعمیرات
لوازم خانگی
فت سوز . گازسوز . الکتریکی
۸۳۳۸۳۴ و ۸۳۸۳۸۰

نصب و سرویس و تعمیرات شوفاژ تلفن
۸۲۶۳۴۸

شرکت ها تکول ۸۴۵۴۳۹
نصب و سرویس و نگهداری شوفاژ ـ تهویه ـ سردخانه ۱ـ۱۵

نصب شوفاژ ـ تهویه و تاسیسات آبرسانی و برق ساختمان اکتیوته تلفن
۶۶۵۰۷۵

کولر
تعمیرگاه مجاز ۱۳۱ ارج
سرویس نصب رنگ آمیزی آبگرمکن بخاری و روکش برزنتی کولر و کانال کشی ساختمان عباس‌آباد نظامی
۸۵۲۵۶۸ و ۸۴۱۱۲۵

یخچال
تعمیرگاه سید حسین
تعمیر همه نوع لباسشوئی یخچال آبگرمکن ۸۸۲۴۳۸

تعمیرگاه یخچال فریجیدر
اثاث یدکی موجود ۸۴۸۷۵۶

تعمیرات یخچال فوری
۷۹۳۸۹۷

تعمیر یخچال فریزیدر ۸۳۹۲۲۵

فروش اتومبیل

پی‌ام‌و ۲۰۰۲ مدل ۷۵
با شرایط مناسب به فروش میرسد
تلفن ۸۴۴۹۷۲

یکدستگاه مرسدس بنز ۲۸۰ Se مدل ۶۹ طلائی بدون پلاک گمرک پرداخت شده بفروش میرسد
۴۸۰۰۷ ۱ـ۲

اتومبیل بنز ۲۰۰ مدل ۱۹۷۳ بسیار تمیز با شیشه رنگی رادیو ضبط صوت استریو تلفن ـ
۸۴۷۹۲۸ ۱ـ۲

بیواسطه ۵ هزار تومان
واکسال ویکتور ۵۹ چهارسیلندر ۴ دربرادیو، بیمه از اول شخصی وضع عالی ۷۵۳۸۳۰
آـ ۲۰۱۵۶

یک دستگاه هوندا ۱۹۶۹ مدل ۶۰۰ قرمز رنگ ۱۸۰٫۰۰۰ ریال
یک دستگاه شورلت کاپریس مدل ۱۹۷۰ فول اتوماتیک باکولر و پخش صورت ۵۸۰٫۰۰۰ ریال
تلفن: ۹۷۵۷۵۷
آـ ۲۰۱۳۳

۲ دستگاه فولکس استیشن درب کشوئی مدل ۶۶ بسیار تمیز بفروش می رسد تلفن ۴۸۰۰۷

دوج شارجو مدل ۶۹ کامل بیواسطه بفروش میرسد تلفن ۸۹۰۲۸۳ـ ۷۸۱۰۳۹ ۱ـ۲

تریومف TR 6 مدل ۱۹۷۴ سفید رنگ ۴۰۰۰ کیلومتر فروشی تلفن ۸۸۱۱۲۰
۶ آلی ۸ بعدازظهر.
۱ـ۳ آـ ۱۹۸۱۱

پژو ۵۰۴ مدل ۷۱ گمرک پرداخت نشده بانامه و بیمه ۴۵ تومان بدون نامه ۴۰ تومان تلفن ـ ۸۵۷۹۲۸
۱ـ۳ آـ ۲۰۲۲۶

وانت جمس بشرکتها و موسسات اجاره داده میشود ساعت ۱۶ الی ۱۹ تلفن ۸۲۳۴۰۷
آـ ۲۰۱۸۳

پیکان نو ۵۱ و ۵۲ دولوکس ۵۰ جوانان و ۵۰ کار موجود ۸۸۳۰۰۵
آـ ۲۰۱۸۴

پیکان مدل ۵۰ رنگ پشمی تمیز قیمت ۲۰ هزار ـ تومان تلفن ۸۷۱۲۹۷

شورلت رویال سفید دنده‌ای صفر کیلو متر بیواسطه بفروش میرسد از ساعت ۱۷ تا ۲۲ تلفن ۷۷۳۲۲۷

فروشگاههای اتومبیل

پیکان نو آماده نقد و اقساط شاهرضا چهارراه گرگان پلاک ۱۰۶۸
آـ ۱۶۰۶۵

خریدار موتورسیکلت شما
خیابان آریانا چهارراه قصر ـ الدشت جنب بانک عمران
فروشگاه نوری ۹۵۶۱۵۷
۱ـ۲۰ ۱ـ ۲۰۰۳۲

شورلت ایران

آماده تحویل در نمایشگاههای اتومبیل

سهیل

نمایشگاه شماره یک سیمتری بین شاه و حشمت‌الدوله
۹۲۳۳۱۶ و ۹۲۰۰۶۱
نمایشگاه جدید شماره ۲ شاهین جمشیدآباد و پیروز تلفن ۹۳۶۵۶۴ و ۹۳۱۳۵۳

کرایه

اتولوکس
اتومبیلهای تشریفاتی با راننده برای داخل و خارج از تهران میدان فردوسی تلفن ۸۲۱۲۷۰ و ۸۲۶۶۰۵

کالج بار
بارکش شهر و حومه
۶۶۱۱۱۱ـ۴۱۱۱۱

مینی‌بوس و اتوبوس دربست کرایه برای داخل وخارج تهران با قیمت مناسب اتو رزم تهران
۵ تا ۵۹۳۰۰۳

خیروزه تویوتا
با اتومبیلهای لوکس ورانندگان مجرب برای داخل و خارج از شهر شبانه‌روزی ۸۵۰۵۸۰ و ۸۲۴۴۰۱

ماشین آلات

موتور های مولد برق و تلمبه آب برای اجاره موجود است تلفن های ۷۷۲۳۸۱ و ۸۶۲۴۴۲ سلیمانی.

ماشین آلات لباسشوئی
بشرح ذیل خریداریم
۱ـ ماشین لباسشوئی (سفید شوئی) ـ بخاری.
۲ـ سانتریفیوژ (آبگیر).
۳ـ غلط اطوی ملحفه بخاری
۴ـ مانکن اطوی کت.
۵ـ ظریف کاری با اطوی بخاری
۶ـ ماشین خشککن لباس ـ بخاری.
با تلفن ۷۹۲۱۸۰ تماس حاصل نمائید.

خرید

بازرگانی فرش کیهان
۸۳۰۹۰۴ و ۸۲۳۷۷۶
خریدار نقدی همه رقم فرش کهنه ونو جهت صادرات و زولت میدان ۲۵ شهریور.

فروشگاه آستار ۹۲۶۴۰۲۱
بهترین خریدار یخچال برقی و نفتی. تلویزیون و غیره ...

مطب دکتر علی شکرائی
متخصص بیماریهای اعصاب وروان وروانکاوی
بخیابان پهلوی نبش شمالی آریامهر انتقال یافت
پذیرائی: ۱۴ الی ۸ بعدازظهر ـ تلفن مطب ۶۲۱۶۸۶

قابل توجه شرکتهای تاسیساتی
تعداد زیادی شیر هیدرولیکی فشار شکن ـ پروانه‌ای ـ تخلیه هوا ـ ضربه‌گیر ساخت خارج آماده تحویل فوری تلفنهای: ۷۵۳۰۵۳ ـ ۷۶۱۶۰۴ ـ ۷۵۲۸۴۰
۱ـ۲

کافه قنادی نجف‌اشرف با دکوراسیون جدید افتتاح شد
از مشتریان محترم پذیرائی می‌نماید بلوار هزار دستگاه ـ نازی‌اباد
۱ـ۳ آـ ۱۴۰۲۷

دستگاه بخور
از کارخانه معظم دویلبیس آمریکا
فقط ۱۷۵ تومان
مرکز پخش: ایران ارتو ۶۶۴۸۰۸
فروش در تمام داروخانه های معتبر

SCOTSMAN
یخسازی اسکاتسمن

۱۰۰، ۲۰۰، ۵۰۰ کیلو
در ۲۴ ساعت وارد شد
فروشگاه منصور تلفن ۷۵۴۲۹۲ ۷۶۲۵۲۷

آگهی استخدام

سازمان آب منطقه‌ای تهران به‌عده‌ای کارمند لیسانسیه در رشته حسابداری برای خدمت در تهران احتیاج دارد داوطلبان واجد شرایط میتوانند حداکثر تا تاریخ ۵۳٫۱۰٫۱۵ با همراه داشتن فتوکپی از برگ انجام خدمت وظیفه ویا معافی وآخرین مدرک تحصیلی جهت مصاحبه در ساعات اداری بقسمت کارگزینی سازمان واقع در بلوار الیزابت خیابان میکده مراجعه فرمائید.
سازمان آب منطقه‌ای تهران

فروش انواع اتوبوس

مینی‌بوس، سواری، وانت
محصول ایران ناسیونال نقدو اقساط
اتو رزم ۵ تا ۵۹۳۰۰۳

برادران گلپایگانی
نمایندگی مجاز فروش محصولات بنز ایران ناسیونال
وانت ۵۰۸ ـ انواع مینی بوس بنز ۲۰۹
آمبولانس ۳۰۹ ـ انواع اتوبوس بنز ۲۰۲
تلفن‌های نمایشگاه ۵۳۶۳۰۱ ـ ۲۷۹۰۰

قابل توجه چاپخانه‌ها وموسسات ملی
یکدستگاه ماشین برش کاغذ مارک کورس ویا سایر مارکها که مستعمل ولی قابل استفاده باشد وهمچنین یکدستگاه ماشین پرفراژدستی مستعمل را خریداریم.
دارندگان لطفا به تلفن ۳۴۳۵۷ شیراز و یا به آدرس خیابان شبکه دوم قصرالدشت مکاتبه نمایند.
شرکت تحریر شیراز

آگهی استخدام پیمانی

دفتر صنایع و بازاریابی فرآورده های دامی وزارت کشاورزی و منابع طبیعی بمنظور تامین کادر فنی مورد نیاز دوره بهره برداری سردخانه های همدان ـ رضائیه و خرم‌آباد وآموزش آنها تعداد ۱۰ نفر با مشخصات زیر از طریق امتحان ازمحل اعتبار طرح مربوطه استخدام مینماید:
۱ـ دیپلم هنرستانهای صنعتی رشته برق ۶ نفر
۲ـ دیپلم طبیعی یا ریاضی ۳ نفر
۳ـ دیپلم هنرستانهای صنعتی رشته مکانیک یا اتومکانیک ۲ نفر
متقاضیان میتوانند تا پایان وقت اداری روز ۵۳٫۱۰٫۲۶ با در دست داشتن مدرک تحصیلی، برگ انجام یا معافیت خدمت زیر پرچم (غیرپزشکی) به دفتر صنایع و بازاریابی فرآورده های دامی واقع در خیابان بزرگمهر ـ شماره ۱۴ طبقه چهارم مراجعه نمایند.
م الف ۱۹۶۶۹
وزارت کشاورزی و منابع طبیعی

B.K.D بگ

دربازکن برقی
۲۵۰ تومان
بوسیله تلفن سفارش دهید، شرکت پگ الکتریک تلفن ۶۵ الی ۶۸۱۰۱۱
فروش در کلیه الکتریکی های در تهران و شهرستانها

یکنفر تلفنچی مرد

که ماشین‌نویسی نیز بداند احتیاج است
تلفن ۴۵۴۹۱

یک شرکت بزرگ بین‌المللی افراد زیر را که واجد شرایط باشند جهت کار تمام‌وقت باحقوق مکفی استخدام مینماید.
۱ـ سکرتر که تسلط کافی بزبان انگلیسی داشته و به امور بایگانی وارد باشد.
۲ـ ماشین نویس زن
۳ـ راننده
۴ـ نظافچی
داوطلبان شخصا و یا وسیله تلفنهای ۶۸۳۰۳۱ و ۳۹ به هتل آریاشرایتون سویت شماره ۱۵۰۳ بین ساعات ۵ونیم تا ۷ونیم بعد از ظهر مراجعه نمایند.
۱ـ۲

فرصت استثنائی

برای گرفتن گواهینامه پایه یک
استخدام راننده پایه دو شخصی جهت آموزش پایه یک
شرکت حمل ونقل بزرگ ایران
تعدادی راننده پایه دو شخصی با مشخصات زیر:
۱ـ تابعیت دولت ایران
۲ـ انجام خدمت زیر پرچم
۳ـ حداقل دو سال از تاریخ صدور گواهینامه گذشته باشد
۴ـ حداقل سن ۲۳ سال
۵ـ تحصیلات بالاتر از ششم ابتدائی
۶ـ عدم سوء پیشینه کیفری
۷ـ برخورداری از سلامت کامل
۸ـ داشتن ضامن معتبر
از طریق آزمایش ورودی استخدام مینماید استخدام شوندگان بوسیله مرکز آموزش شرکت حمل و نقل بزرگ ایران تحت تعلیم برای دریافت گواهینامه پایه یک قرار خواهند گرفت در ضمن آموزش حقوق مکفی دریافت و پس از اخذ گواهینامه پایه یک از درآمد استثنائی مخصوصی برخوردار خواهند شد.
داوطلبان میتوانند همه روزه از ساعت ۸ الی ۱۶ با دردست داشتن گواهینامه رانندگی بنشانی خیابان امیرآباد شمالی بالاتر از پمپ بنزین شماره ۴۶۵ شرکت حمل و نقل بزرگ ایران مراجعه نمایند

یك واحد صنعتی وتولیدی

واقع در جاده جنوبی کرج تعدادی کارگر فنی راباشرایط زیر وبا حقوق مکفی استخدام مینماید.
۱ـ میکانیک برق سه نفر باه سال سابقه کار
۲ـ میکانیک فنی سه نفر باه سال سابقه کار
۳ـ سرپرست فنی ۲ نفر باه سال سابقه کار
متقاضیان باید دارای دفترچه پایان خدمت یامعافی دائم غیر پزشکی بوده و حداقل دارای گواهینامه ششم ابتدائی باشند واجدین شرایط تقاضای خود را با فتوکپی مدارک مربوطه به صندوق پستی شماره ۱۱۳۲ ارسال و یا با تلفن ۹۵۰۳۰۴ برای تعیین وقت مصاحبه تماس بگیرند.
۱ـ۳

قابل توجه پیمانکاران

۳۵ دستگاه بیل مکانیکی چرخ لاستیکی و زنجیری کوچك و بزرك ساخت لهستان آماده تحویل فوری تلفنهای: ۷۵۳۰۵۳ ـ ۷۶۱۶۰۴ ـ ۷۵۲۸۴۰
۱ـ۲

قابل توجه مهندسین مشاور و شرکتهای ساختمانی

ضدیخ بتون

جهت خرید انواع مواد شیمیائی بتون وهمچنین ضدیخ بتون ازمعروفترین کارخانه اروپا رامیتوانید از
شرکت ساختمانی وشیمیائی ایمر آمریك
با نازلترین قیمت تهیه فرمائید. لطفا برای خرید وکسب اطلاعات بیشتر با تلفنهای ۶۶۵۷۹۷ و ۴۷۶۵۳ تماس بگیرید.

آگهی مزایده

انجمن ملی حمایت کودکان
شش دستگاه اتومبیل مستعمل خود را بشرح زیر از طریق مزایده بفروش میرساند:
جیپ ویلیز گالسکه‌ای ـ چهاردستگاه
وانت جیپ (آهو) ـ یك‌دستگاه
فورد سواری گالکسی ـ یکدستگاه
داوطلبان خرید میتوانند برای اطلاع از شرایط مزایده و مشاهده اتومبیل ها به دبیرخانه انجمن واقع در اوین انتهای خیابان دانشگاه ملی مراجعه نمایند.

BANK OF TEHRAN

بانك تهران استخدام میکند:

۱ـ کارمند: دارای دیپلم کامل متوسطه در رشته های طبیعی ـ ریاضی ـ ادبی ـ بازرگانی ـ بانکداری برای شغل کارمندی و تحصیلداری
۲ـ تحصیلدار: دارای تحصیلات سوم متوسطه و گواهینامه موتورسیکلت دنده‌ای ـ داشتن برك خاتمه خدمت یا معافیت دائم غیر پزشکی
ـ داشتن حداکثر سن ۲۵ سال
ـ داشتن حداقل معادل دیپلم ۱۲ برای شغل کارمندی.
داوطلبین میتوانند همه روزه در ساعات اداری تا تاریخ ۵۳٫۱۰٫۸ به اداره کل کارگزینی (اداره مشاغل) بانك تهران واقع در چهارراه پهلوی شاهرضا پلاك ۲۵ مراجعه فرمایند.
بانك تهران

بزرگترین شرکت مهندسین مشاور ایرانی وابسته به صنایع نفت و گاز پتروشیمی بمنظور تعلیم و تربیت نقشه‌کش و طراح مکانیك و خطوط لوله، برق، ساختمان و تاسیسات درپائی تعدادی کار آموز با شرائط زیر استخدام مینماید:

شرایط استخدام

۱ـ حداکثر سن ۲۶ سال
۲ـ دارابودن فوق دیپلم فنی در رشته های مکانیك یا تاسیسات، برق، طراحی وساختمان.
۳ـ آشنائی بزبان انگلیسی
۴ـ دارابودن برك خاتمه خدمت نظام وظیفه یا معافیت دائم.
۵ـ سپردن تضمین برای حداقل ۳ سال خدمت پس از پایان دوره کارآموزی.
۶ـ داوطلبانیکه سابقه کار نقشه‌کشی و طراحی داشته باشند حق تقدم خواهند داشت.
۷ـ حقوق ماهیانه دوره کارآموزی از ۱۰۰۰۰ الی ۱۲۰۰۰ ریال بسته به تجربه متقاضی خواهد بود.
پس از کارآموزی داوطلبان مشغول بکار دائم در رشته مربوطه و از کلیه مزایای یك شغل مهم فنی برخوردار خواهند گردید.
کلیه افراد فوق در صورت دارابودن شرائط لازم به سطوح بالای حرفه مورد نظر ارتقاء خواهند یافت.
علاقمندان میتوانند شخصا به اداره کارگزینی شرکت جوون، خیابان تخت‌جمشید شماره ۵۶، تلفن: ۶۶۶۱۳۷، جنب هتل امپریال، صبح ساعت ۸ الی ۱۱ و بعداز ظهر ۳ الی ۴ مراجعه و پس از مطالعه شرائط استخدام مبادرت به ثبت‌نام نمایند.

نیازمندیهای اطلاعات تلفنی آگهی قبول میکند ۳۱۱۲۲۵-۳۱۱۲۲۴ ۳۱۱۲۲۹-۳۱۱۲۳۰

یکدستگاه کارخانه یخسازی ۲۰ تنی
کارخانه ادوارد ایل بورن آلمان باتمام لوازم به انضمام یکدستگاه سردخانه و یکدستگاه موتور ژنراتور باکسمن انگلستان ۴ـ سیلندر هزار دور ۱۲۷ قوه اسب و ۸۰ کیلووات برق که در حال حاضر درشهرستان لنگرود بهره‌برداری میشود بالوازم یدکی کامل بمال بوجود آوردن کار دیگر درزمین مزبور برای فروش عرضه میگردد طالبین به لاهیجان شماره تلفن ۲۱۲۹ یا طهران خیابان سعدی شرکت ترافیکو به آقای مؤذنی مراجعه نمایند .
۱ـ۳ آ ـ ۱۵۰۴۹۸

استخدام

خانم ماشین نویس فارسی ولاتین
هرجه یك حداکثر سن ۲۵ سال حداقل معلومات دیپلم کامل متوسطه بطور تمام وقت مورد نیاز است .
داوطلبین بین ساعات ۸و۵ الی ۲ بعد از ظهر غیر از روز های تعطیل یا تلفن ۴۴۸۴۱ مذاکره نمایند .

افرادزیراستخدام میشود
۱ـ راننده پایه‌دوشخصی متاهل
۲ـ گارمند دیپلم آشنا بامور گمرکی و بانکی بامعرفی ضامن معتبر تلفن : ۶۸۰۲۸۴
۱ـ۲ آ ـ ۲۰۰۰۱

عاقبه‌های کمتر از دیپلم برای کارهای کارگاهی ۸۳۱۸۸۷
۱ـ۲ آ ـ ۲۰۰۰۸

۱۵ نفر

کارگر ساده فوری نیازمندیم خشکبار گیشا ۳۵۳۶۹۳
۱ـ۲ آ ـ ۲۰۰۳۰

شرکت مولتی‌الکترونیز
بیك دوشیزه و یابانو مسلط بزبان انگلیسی برای کار های بازرگانی نیازمند است. فرح شمالی ـ خیابان پالیزی شماره ۶۳ تلفن ۷۷۸۳۱۰
آ ـ ۱۴۱۳۵

پرستار زن
بطور شبانه روزی نیازمندیم تلفن ۶۲۴۰۰۱

بچندنفرکارگر تزئینات نیازمندیم ۳۹۳۱۴۷

ویزیتور جراحی وویزیتورلوازم پزشکی وآزمایشگاهی با سابقه کار یا تحصیلات عالی نیازمندیم ۸۲۳۷۱۵
۱ـ۳ آ ـ ۲۰۲۲۰

شرکت ب . نعیم وشرکاء

برای تکمیل کادر فروش خود در تهران و شهرستانها نمایندگی میپذیرد خیابان پهلوی مقابل پمپ بنزین کورش کوچه نوبخش نمایشگاه

کاغذ دیواری وشیشه‌ای پاناما

محصول فرانسه
تلفن: ۶۲۰۶۶۱ ـ ۶۲۰۱۶۱
صندوق پستی ـ ۱۴۳۷ـ۱۱

مستخدم زن شبانه روزی در منزل نیاز مندیم تلفن ۹۴۳۱۳۲
آ ـ ۲۰۲۰۴

شرکت صنعتی بارقه
بیکنفر تکنیسین برق دیپلمه‌فنی فارغ‌التحصیل سال ۵۳ نیازمند است داوطلبین بنشانی خیابان سپهبد رزم‌آرا ایستگاه چهارسازی مقابل انبار بانک ملی مراجعه ویابا تلفن ۰۹۱۲۹۱ تماس حاصل نمایند .
آ ـ ۲۰۲۲۱

بیکنفر کمك حسابدار مرد نیازمندیم تلفن ۶۶۳۶۲۹ ـ ۶۶۸۴۸۸

استخدام بهیار
درمانگاه بنیاد یزد بیکنفر بهیار دیپلمه نیازمند است تلفن ۸۴۷۸۹۵
آ ـ ۲۰۲۱۳

شرکت تولیدی واقع در بلوار الیزابت احتیاج به تعدادی کارگر ساده زن برای بسته بندی دارد . تلفن ۴۸۲۲۷

جهت عرضه دستگاه الکترونیك
به بازاریاب فعال با آشنائی جزئی به دستگاههای تلفن و داشتن اتومبیل نیازمندیم تلفن ۸۴۲۰۷۲ و ۸۴۴۱۱۰ و ۸۵۷۳۷۳
آ ـ ۲۰۲۶۰

سکرتر

دوشیزه یا بانو مسلط بزبان انگلیسی و تایپ فارسی ولاتین خواهشمند است به تلفنهای ۴۴۰۴۰ و ۴۳۶۴۶ و ۴۸۴۴۳ ـ شرکت تونل ساختمان خیابان خارك شماره ۴۸ مراجعه فرمایند ۱ـ۲

دوشیزه یا بانوی ماشین‌نویس استخدام میشود تلفن ۳۹۳۱۳۹
۱ـ۲ آ ـ ۲۰۲۰۹

سرکارگر برقی
شرکت تاسیساتی دونفرسرکارگر با حداقل ۱۰ سال سابقه مونتاژ برای سرپرستی کارگاه درخارج ازتهران باحقوق ومزایا استخدام مینماید تلفن ۴۷۸۵
۱ـ۶ آ ـ ۲۰۱۸۶

سکرتر

بدوشیزه یا بانوی جوانی بطور تمام وقت جهت سکرتری نیازمندیم آدرس تخت جمشید شماره ۴۲۵ شرکت تخته گرگان
۱ـ۲ آ ـ ۲۰۲۶۵

کارگر عکاس
بیك کارگر تاریکخانه وارد بامور عکاسی مجرب نیازمندیم استودیو اخوان جمشیدآباد شمالی ـ ۹۳۲۴۸۰
آ ـ ۲۰۲۶۹

بچند نفر استاد کاردرب و پنجره ساز نیازمندیم تلفن ۹۷۹۹۳۵

موسسه گروه معماران

احتیاج بدو نفر آرشیتکت دارد متقاضیان باشماره تلفن ۸۳۴۵۰۳
۱ـ۳

یکنفر دوشیزه یا بانوی ماشین نویس و تلفنچی تمام وقت نیازمندیم تلفن ۶۶۲۴۵۹، ۴۵۱۶۸
۱ـ۴ ۴۳۴۹۹

بیکنفر مدیر داخلی با تجربه ۵ سال که مسلط بزبان انگلیسی باشد با حقوق مکفی نیازمندیم تلفن ۸۴۶۶۱۱

کدبانوی منزل
یکنفر دوشیزه یا بانو باضامن معتبر برای یک خانواده ۳ نفری استخدام میشود ۹تا ۹ بعدازظهر باتلفن : ۹۳۱۲۱۳ تماس بگیرید
۱ـ۲ آ ـ ۲۰۲۶۶

شرکت سهامی صنایع چوب گازر
جهت تکمیل کادر پرسنلی نمایشگاه صنایع چوب گازر چند نفر فروشنده که دارای شرایط ذیل باشند بطور تمام وقت با حقوق و مزایای مکفی استخدام مینماید .
۱ـ حداقل معلومات دیپلم
۲ـ داشتن برك خاتمه خدمت یا معافیت دائم
۳ـ دانستن زبان انگلیسی در حد مکالمه
۴ـ داشتن حسن شهرت و قدرت بیان
واجدین شرایط میتوانند همه روزه از ساعت ۸ الی ۵ بعد از ظهر به شرکت سهامی صنایع چوب گارز واقع در جاده مخصوص کرج کیلومتر ۱۴ جنب کیم خیابان پارس فیلم مراجعه نمایند .
۱ـ۲

بیك خانم خیاط ماهر نیازمندیم تلفن ۸۳۱۴۰۱
یک نفر مترور با ۳ تا ۵ سال سابقه درکارهای سیویل که قادر به براورد و آنالیز قیمت باشد برای استخدام در تهران مورد نیاز است لطفا داوطلبان باتلفن های ۴۲۳۷۱ و ۴۶۲۰۷ تماس بگیرند .
۱ـ۲ آ ـ ۱۴۰۹۹

یکنفر دوشیزه یابانو که بامور حسابداری وارد باشد نیازمندیم تلفن ۷۵۸۷۱۱
آ ـ ۲۰۰۸۹

ICH BRAUCHE HILFE FUER UBERSETZUNG INES DEUTSCHES BUCHES ICH ZAHILE 1000 TOOMAN TEL: 634527 ZWEITE STOCH RAZAVI

آگهی استخدام

کارخانجات اتومبیل سازی

مزدا

۱ـ تعدادی صافکار
۲ـ چند نفر برق کار وارد به دستگاههای نقطه ـ جوش .
داوطلبانیکه دارای برك پایان خدمت و سواد خواندن و نوشتن هستند به کارگزینی کارخانجات اتومبیل سازی مزداواقع در ۲۱ کیلو متری جاده قدیم کرج مراجعه نمایند

تعدادی کارگر مرد یقه دوز و تنه‌دوز پیراهن و دوشیزه یا بانوی دستکار نیازمندیم تلفن ۶۳۰۸۲۰

کارگرزن برای منزل بطورشبانه روز مورد نیاز است با تلفن ۸۹۰۲۲۴ تماس بگیرید .
آ ـ ۲۰۲۵۲

نقشه‌کش معماری
استخدام میشود سه تاپنج سال سابقه کار تلفن ۸۴۵۵۳۳
آ ـ ۲۰۲۵۱

دوشیزه یا بانو ماشین نویس فارسی نیازمندیم تلفن ۷۶۴۹۶۹

برای خدمت دربیمارستان ساسانیان
عده‌ای نرس و بهیار تمام وقت ودوشیزه ۱۸ تا ۲۵ ساله با معلومات حدودنهم‌برای طی کلاس کمك بهیاری و خفقه مرد وزن باسواد ۲۰ تا ۳۰ ساله موردنیاز است داوطلبان صبحهای یکشنبه ۳شنبه پنجشنبه تا ۱۵ دیماه به محل بیمارستان بلوار الیزابت دوم شماره ۵۹ مراجعه فرمایند
آ ـ ۲۰۲۶۳

یکنفر باسواد متاهل باضامن معتبر باسابقه کار جهت سرایداری یک ساختمان با حقوق مکفی استخدام میشود طالبین از ساعت ۴ الی ۶ بعداز ظهر باتلفن ۴۴۸۶۱ مذاکر نمایند
۱ـ۲ آ ـ ۱۹۸۴۱

بدو نفر پزشك برای شیفت شب که دارای پروانه دائمی پزشکی باشند نیازمندیم . خیابان تخت جمشید غربی تلفن ۴۲۰۳۳

درمانگاه و اورژانس بزرك تهران

یك مطب دندان پزشکی احتیاج به یک خانم خوش برخورد و خوش‌بیان دارد . طالبین میتوانند برای مصاحبه روزها ی‌دوشنبه و سه شنبه و چهارشنبه از ۲ الی ۳ و ۵ بعداز ظهر و پنجشنبه از ساعت ۹ تا ۱۲ صبح به آدرس سه راه ضرابخانه اول خیابان مهران شماره ۳ مراجعه فرمایند .

شرکت داروسازی ماکس

به افراد زیر نیازمند است
۱ـ داروساز باسابقه ۳ سال کار ۲ نفر .
۲ـ کمك‌داروساز با سابقه ۱۰ سال کار ۲ نفر .
۳ـ راننده پایه یک ۲ نفر .
۴ـ ویزیتور باسابقه ۲ دوسال کار ۴ نفر
۵ـ تکنیسین دیگ‌بخار ۱ نفر
۶ـ کارگر بسته‌بند زن ومرد ۱۰ نفر .
واجدین شرایط در ساعات اداری به خیابان تاج ـ مقابل خیابان ولیعهد ـ کوی‌داروسازی مراجعه فرمایند .
۱ـ۵ آ ـ ۱۹۷۹۷

دوشیزه یابانوی جوانی حدود دیپلم صبح و عصر برای مطب واقع درچهارراه پهلوی مورد نیاز است سه‌شنبه صبح به ۶۶۱۴۴۴ تلفن فرمائید .
آ ـ ۱۹۷۷۱

بچند نفر آرایشگر مرد نیازمندیم ، آرایشگاه ناصر تلفن ۹۳۹۴۹۲ و ۹۳۹۸۵۴

کارگر خیاط زن و مردو دست دوز نیازمندیم ۳۰۵۵۲۶

استخدام

بیك نفر تحصیلدار که گواهی موتورسیکلت ـ داشته باشد و یك نفر خدمتکار که هر دو با ضامن معتبر نیازمندیم تلفن ۴۲۲۲۷

استخدام آشپز
یکنفر آشپز کمبطبیخ غذاهای امریکائی وارد و به زبان انگلیسی نیز آشنائی داشته باشد برای تمام وقت باحقوق مکفی مورد احتیاج است تلفن ۸۸۰۷۹۲ و ۸۸۰۹۱۳ ـ فرعی ۴۱۴۱
۱ـ۳ آ ـ ۱۳۹۸۹

استخدام راننده

شرکت ایران پیما
تعدادی راننده با سابقه که‌دارای گواهینامه پایه یکم باشند برای رانندگی **اتوبوسهای سوپرلوکس** با حقوق و مزایای مکفی استخدام مینماید
از ساعت ۲ تا ۵ بعداز ظهر بدفتر فروش بلیط ایران پیما نبش خیابان سوم اسفند مراجعه نمایند .
۱ـ۲

مدیر با سابقه

و مهندس الکترونیك جهت شهرصنعتی البرز. قزوین مورد نیاز است تلفن ۳۱۰۱۹۴
۱ـ۲

کارگر عکاسی
کارگر لابراتوار سیاه و سفید باآشنائی کامل به چاپ‌وظهور بامزایای عالی فوری استخدام میشود تلفن ۹۳۲۶۷۳
آ ـ ۲۰۱۴۲

با حقوق مکفی

اشخاص زیر در یك موسسه بزرك صنعتی در تهران استخدام می شوند .
۱ـ یکنفر شیمیست که در صنعت شیشه سازی دارای اطلاعات واستعداد مدیریت باشد .
۲ـ شش نفر برقکار با سابقه
داوطلبان به‌شیشه‌سازی مینا کیلومتر ۱۱ جاده کرج خیابان استادیوم آریامهر مراجعه فرمایند.

یکنفر منشی زن باسابقه کار و تسلط کامل بزبان انگلیسی و همچنین ـ مسلط به تایپ فارسی و لاتین با حقوق مکفی برای تمام وقت استخدام میشود داوطلبین تقاضای خود را همراه با سابقه کار و مدارك تحصیلی به صندوق پستی ۸۴۵ تهران ارسال دارند

بیك سکرتر و چند نفر بازاریاب مرد نیازمندیم خیابان قدیم شمیران ایستگاه عوارضی روبروی بانك سپه پلاك ۵۰۰ طبقه دوم سازمان تجارتی‌تربت
آ ـ ۲۰۱۵۳

یکنفر گیتاریست نیمه‌وقت مسلط بخوانندگی برای کار در رستوران جدیدالتاسیس احتیاج است ۶۶۵۸۱۴
۱ـ۲

استخدام فوری سکرتر مدیر عامل

به یك نفر دوشیزه جهت سکرتری با آشنائی کامل به تایپ فارسی و لاتین و بایگانی با سابقه کار باحقوق مکفی نیازمندیم
بلوار الیزابت خیابان هما شماره ۳۶ ر ۱ سازمان سبز از ساعت ۳ الی ۵ بعداز ظهر مراجعه نمائید

چندنفر کارگر باسابقه درب و پنجره‌ساز مسلط به جوشکاری مورد نیاز است تلفن ۴۸۰۰۷
۱ـ۲ آ ـ ۲۰۱۱۰

استخدام

دوشیزه یا بانوئی که مسلط به تایپ فارسی باشد و چند نفر علاقمند به ویزیتوری با حقوق ثابت و پورسانت مکفی به‌همکاری دعوت میشوند
تلفن ۷۵۴۴۹۵

بیك خانم جهت کار های تلفنی نیازمندیم ۷۹۳۸۹۷

شرکت تولیما

سه‌نفر برقکار با تجربه استخدام مینماید آیزنهاور روبروی وزارت کار شماره ۴۳۲ مراجعه ۴ الی ۶ بعدازظهر .
۱ـ۳ آ ـ ۱۹۸۲۹

راننده جهت سرویس
بامعافیت دائم و گواهینامه رانندگی قبل از سال ۱۳۵۱ تلفن ۶۸۵۵۰۰
آ ـ ۲۰۰۳۱

تعدادی دوشیزه و بانو جهت تزریقات و بانسمان نیازمندیم تلفن ۸۴۱۷۸۷
۱ـ۲ آ ـ ۲۰۰۱۹

بیك خانم سکرتر جهت مطب بعدازظهرها احتیاج است معلومات حدوددیپلم تلفن ۴۰۵۶۷
آ ـ ۱۹۴۷۱

فروشنده پارچه باحقوق مکفی
تالار بزرگ پارچه بچندنفر پارچه‌فروش مرد با سابقه نیازمنداست. لطفا بجهاررامشاه ساختمان رویال طبقه سوم مراجعه فرمائید .
۱ـ۲ آ ـ ۱۹۸۰۹

استخدام
به یکنفر دوشیزه یا بانو ماشین نویس لاتین باتجربه کافی دربایگانی وکار های دفتری باحقوق خوب نیازمندیم خواهشمند است تقاضای خود را با شرح سابقه کاربه‌آدرس خیابان ویلاخیابان دامغان شماره ۶ ارسال فرمائید

حسابدار
شعبه شرکت داروئی‌خارجی‌در ایران جهت کادر حسابداری به تعدادی حسابدار ورزیده با حداقل سه سال سابقه کار و حداکثر ۳۵ سال سن باحقوق مکفی نیازمند است. آشنایان به زبان انگلیسی وامور واردات و ترخیص کالا ارجح خواهند بود داوطلبان با صندوق پستی ـ ۱۴۳۵ـ۱۱ حسابداری مکاتبه فرمایند .
آ ـ ۲۰۰۱۷

استخدام منشی
آشنا به تایپ انگلیسی تمام‌وقت
تلفن ۳۰۲۹۳۹
آ ـ ۲۰۰۳۶

راننده مجرب و کارگر ساده با سواد و تلفنچی مرد تمام وقت استخدام میشود تلفن ۸۳۸۴۳۶

خانمی جهت کار منزل و نگهداری از بچه بطور شبانه روزی مورد نیاز است تلفن ۸۶۳۹۷۱

با حقوق مکفی استخدام میگردد
۱ـ نقشه‌بردار باتجربه درامور راهسازی برای خوزستان یکنفر
۲ـ حسابدار باتجربه برای دفتر مرکزی یکنفر .
تلفن ۴۸۳۰۲ و ۶۶۰۰۳۷
آ ـ ۲۰۰۹۴

بچند نفر کارگر کانال ساز و کارگر ساده نیازمندیم تلفن ۷۹۵۳۷۸

استخدام بازار یاب
بچند نفر بازار یاب سابقه‌دار با درآمد بیش از ۵۰ هزار ریال در ماه نیازمندیم . نشانی ـ ناصرخسرو مقابل وزارت دارائی کوچه امام جمعه پلاك ۳۳

فروشگاه صنایع دستی خورشید خانم افرادزیر راباحقوق مکفی استخدام میکند
۱ـ فروشنده خانم آشنا بزبان انگلیسی تمام یانیمه وقت .
۲ـ حسابدار خانم آشنا بامور دفترداری تمام وقت .
از ساعت ۴ تا ۸ بعدازظهر به خیابان تخت جمشید روبروی سفارت امریکا شماره ۳۷۵ مراجعه نمایند.

چند نفر تعمیرکار برق و تعمیرکار تهویه و شوفاژ با شرایط زیر مورد نیاز می باشد :
داشتن گواهینامه ششم ابتدائی
انجام خدمت وظیفه یا داشتن معافیت غیرپزشکی
حداقل یك سال تجربه
داوطلبان به اداره کل تشکیلات و کارگزینی بانك صادرات ایران واقع در خیابان جامی ـ کوی کسری ـ شماره ۲۷ مراجعه نمایند .
۱ـ۲

PHILIPS

RADIOELECTRIC IRAN LTD.

Has vacancy for an Executive and Experienced Secretary With attractive Salary.
Qualifications:

1- Knowing English Typing.

2- Good Command of English Language.

Please call Tel. 783335-39
Personnel Dept.
783536-0

EXPERIENCED
Executive Secretary
wanted for a large public organization having command of the English language with good typing ability both in Farsi and English — shorthand. For appointment call 852222 between 9 a.m. and 12 noon.

آگهی استخدام

گروه صنعتی مینو برای تکمیل کادر فنی به افراد زیر احتیاج دارد:
۱ـ مکانیك ماشین‌آلات بسته بندی موادغذائی
۲ـ مکانیك کمپرسور های باد
۳ـ مکانیك موتور خانه آشنا به طرز کاردیك های بخار
۴ـ سرویس کار ماشین‌آلات
شرایط
۱ـ داشتن حداقل ۴ سال سابقه کار برای‌هر یك از مشاغل مورد نظر
۲ـ حداقل تحصیلات ۶ ابتدائی
۳ـ برك خاتمه خدمت یا معافی دائم‌غیرپزشکی
۴ـ حداکثر سن ۳۵ سال و سلامت جسمانی
واجدین شرایط میتوانند همه روزه از ساعت ۸ الی ۱۲ بگروه صنعتی مینو کیلومتر ۱۴ جاده مخصوص کرج کارخانه مینو مراجعه نمایند .

استخدام حسابدار ـ صندوقدار

شرکت مهندسین مشاور انماك بیك نفر صندوقدار ـ حسابدار که حداقل ۳ سال سابقه کار داشته باشد و بتواند بزبان انگلیسی مکالمه نماید ، با ضامن معتبر بطور تمام وقت احتیاج دارد ساعات کار ۸ صبح الی ۱ بعداز ظهر ۲ الی ۵ بعداز ظهر تلفن ۸۳۸۵۸۱ ـ ۸۲۶۹۹۱

LATIN TYPIST SECRETARY REQUIRED BY FOREIGN CO. LOCATED IN ABBASABAD PLEASE CALL FOR INTERVIEV 842224-854463

آگهی استخدام مهندس شهرساز

مؤسسه مهندسین مشاور شهرسازی
احتیاج بچند نفر مهندس شهرساز دارد. که در این رشته از دانشکده های رسمی خارج یا ایران دارای دیپلم بوده و حداقل ۳ سال سابقه کار داشته باشند .

حائزین شرایط

باتلفنهای زیر ویا به آدرس خیابان شاه ساختمان آلومینیوم طبقه نهم مراجعه فرمایند .
تلفنهای ۴ـ۶۶۶۱۴۲

A Leading International Joint Venture

– WITH 5 DAYS A WEEK WORK
– GOOD FRINGE BENEFITS

needs the following personnel:

— **University graduate chemist or chemical/mechanical engineer. The candidate must be fluent in written and spoken English.**

— **Draftsman, with some experience and English language knowledge.**

- **Production Clerk, with high school education and fair English knowledge.**

The candidates must be:

— **Iranian**
— **Aged between 24 — 32**
— **Completed military service or permanent exemption.**

Send handwritten resume indicating the required salary in English to:
Plant Manager – P.O. Box 2531 – TEHRAN.
TEHRAN.

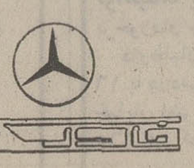

ماشین نویس

گروه صنعتی خاور (شرکت سهامی عام)
برای تکمیل کادر پرسنلی خود چند نفر ماشین نویس را با شرایط زیر بهمکاری دعوت مینماید .
۱ـ مسلط به تایپ لاتین
۲ـ آشنائی به زبان انگلیسی
۳ـ حداقل ۲ سال سابقه کار مفید
داوطلبان واجد شرایط به کارگزینی اداره مرکزی واقع در بلوار الیزابت دوم کوچه سوم مراجعه نمایند .
۱ـ۲

آگهی استخدام

شرکت صنایع الکترونیك ایران به تعدادی گارد محافظ ساختمان با شرایط زیر نیازمند است :
۱ـ دارا بودن برك خاتمه خدمت وظیفه
۲ـ میزان سواد حداقل پایان دوره ابتدائی
۳ـ حداقل سن ۲۲ سال وحداکثر ۳۰ سال تمام
۴ـ قد ۱۷۵ سانتیمتر به بالا
واجدین شرایط که مایلند در این شرکت مشغول بکار شوند می توانند بین روز های شنبه تا چهارشنبه ، ۸ صبح تا ۴ بعدازظهر بمدت ۱۰ روز از تاریخ درج آگهی به شماره ۱۸ خیابان میرداماد مراجعه کنند . تلفن ۷۷۷۷۰۰
۱ـ۲

Excellent Opportunity
FOR
Secretaries

IRAN ELECTRONIC INDUSTRIES OFFERS EXCELLENT SALARY AND BENEFITS TO A SECRETARY TO WORK FOR A MANAGER IN TEHRAN. INTERESTED APPLICANTS SHOULD MEET THE FOLLOWING REQUIREMENTS.

1) **A MINIMUM OF 4 YEARS OF EXPERIENCE**
2) **GOOD COMMAND OF ENGLISH**
3) **GOOD SPEED OF SHORTHAND AND TYPING**
4) **MILITARY EXEMPTION**

QUALIFIED APPLICANTS PLEASE REFER TO 18 MIRDAMAD, TEHRAN. SAT. TO WED. FROM 8 TO 4. TEL: 777700, 777701.

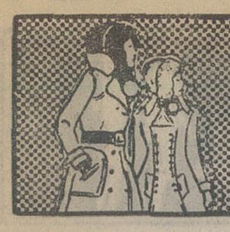

نیازمندیهای اطلاعات تلفنی آگهی قبول میکند ۳۱۱۲۲۵-۳۱۱۲۲۴ ۳۱۱۲۳۰-۳۱۱۲۲۹

بیمارستان مدائن تعدادی بهیار صبحکار با اشل جدید استخدام مینماید . علاقمندان میتوانند همه روزه از ساعت ۱۰ تا ۱۲ به دفتر پرستاری بیمارستان خیابان صبای جنوبی مراجعه نمایند.
آ ـ ۲۰۰۱۲

۲ نفر کارگر پارچه کوب میل مورد نیاز است از ۸ صبح تا ۸ بعداز ظهر به تلفن ۷۵۲۳۰۸ مراجعه فرمائید .
آ ـ ۱۹۹۷۵

دکتر داروساز جهت تهران و شهرستان ۳۱۶۴۵۰

به افراد زیر با داشتن سابقه و ضامن معتبر نیازمندیم
۱ ـ کمک حسابدار زن و مرد.
۲ ـ ماشین‌نویس وتلفنچی زن.
۳ ـ فروشنده پارچه پرده‌ای .
۴ ـ راننده .
تلفن ۳۰۵۱۴۵
آ ـ ۲۰۰۰۶

ماشین نویس
فارسی نیمه‌وقت نیازمندیم
صندوق پستی ۱۷۸۱

بچندفروشنده زن نیازمندیم تلفن ۷۹۰۳۹۳
آ ـ ۲۰۰۹۰

عده‌ای علاقمند به کارهای هنری و موزیك جهت تشکیل گروه و شرکت در برنامه های هنری و چاپ صفحه پذیرفته می شوند تلفن ۹۲۱۹۳۱

تعدادی کانالساز باتجربه مورد نیاز است تلفن ۹۷۰۴۹۸

یکنفر دوشیزه یا بانو که به ماشین نویسی فارسی و لاتین تسلط داشته باشد برای تمام وقت استخدام میشود تلفنهای ۶ الی ۶۶۲۵۰۴

نصاب
کاغذ دیواری و موکت نیازمندیم شرکت نگاه ۸۲۰۱۳۷

تعدادی کارگر جوشکار اسکلت ساز جهت کار درکارخانه نزمانی تهران جاده ابعلی مقابل داروسازی هوخست ۱۰ متری صبوری تلفن ۷۸۳۳۰۷
۱ـ۲ آ ـ ۲۰۰۸۸

به دوشیزه یا بانو دستکار خیاط نیازمند است از ساعت ۸ تا ۴ باتلفن ۳۰۲۲۳۳
۱ـ۵ آ ـ ۲۰۱۲

یکنفر پزشکیار یا بهیار
تمام وقت نیازمندیم صبح تا ظهر باتلفن ۵۳۱۰۵۴ مراجعه شود.
آ ـ ۱۹۷۹۹

به کارگر شوفاژکار ورزیده نیاز فوری داریم ۷۹۳۸۹۷
۱ـ۶

جوانی بامدرک دیپلم ریاضی باماشین بیکار از ۷ صبح الی ۲ بعدازظهر آماده‌کار تلفن ۹۲۳۱۲۱ از ۹ الی ۱۲ صبح و ۵ الی ۷ بعدازظهر .
آ ـ ۱۴۰۹۵

آموزشگاهها

ماشین نویسی
بیژن همتا ندارد
میتوانید امتحان کنید میدان ژاله تلفن ۶۸۳۸۴

ماشین نویسی ربانی
شما را با بهای کم در زمانی کوتاه برای استخدام آماده میکند شاه‌آباد مقابل سینما حافظ ۳۱۷۱۳۵
آ ـ ۱۷۳۸۱

تعلیم رقص
رقص و موزیك ریتا
بین سه راه شاه وامیرآکرم ـ ۶۶۳۰۳۴
۱ـ۱۰ ا ـ ۱۹۴۹۴

هنرستان رقص کشیبه
تعلیم رقصهای غربی و شرقی در مدت کوتاه توسط خانم مهناز سه راه زندان تلفن ۷۵۵۰۱۵
آ ـ ۱۹۶۶۵

تعلیم رانندگی
آموزشگاه رانندگی جاویدان
با مربیان کارآزموده ۵۴۹۵۲۰ ـ ۵۴۹۵۴۰

تدریس خصوصی

انگلیسی توسط بانوی انگلیسی ۴۷۱۴۱

مشاوره و تدریس دروس دبستان راهنمائی ـ متوسطه تلفن ۸۳۷۶۸۲

مکالمه انگلیسی
MISS BROWN
۶۶۷۷۱۵

دروس راهنمائی ریاضیات عربی زیر نظر استادان ورزیده پایتخت
۶۶۷۷۱۵
۹۳۶۱۸۱

تدریس فیزیك، شیمی، ریاضیات، ادبیات، زبان، خارجه وسیله دانشجویان دانشگاه تهران تلفن ۶۱۱۲۶۶۹ـ ۹۲۴۵۰۰
م الف ۱۴۶۱۰ ۱ـ۱۰

تدریس : ابتدائی ـ راهنمائی ـ متوسطه .
توسط دانشجویان دانشگاه صنعتی آریامهر تلفن ۷۹۳۲۹۷
آ ـ ۲۰۲۵۰

تدریس خصوصی
شیمی و انگلیسی دبیرستان و راهنمائی توسط دانشجوی شیمی دانشگاه تهران تلفن ـ ۳۴۴۹۱۶
آ ـ ۱۴۱۱۱

مکالمه خصوصی زبانهای انگلیسی عربی فرانسه و اسپانیائی تلفن ۸۵۹۹۸۸ و ۷۵۲۱۹۱

شریک

شریکی بانوکه درکار مبلمان وارد باشد یا سرمایه کافی نیازمندیم تلفن ۷۵۴۲۹۳
۱ـ۶ ا ـ ۱۹۵۷۵

شریک باسرمایه ۲۰۰ هزار تومان نیازمندیم تلفن ۸۲۰۱۳۷
۱ـ۲ آ ـ ۱۹۷۹۰

جویای کار

راننده سال دوم مکانیک با معافی و یکدستگاه مینی‌بوس مسافری جدید جویای کار تلفن ۳۹۱۶۴۶ پورابوالقاسم .
آ ـ ۱۳۸۵۷

یکنفر برای نگهداری ونظافت ساختمان شبانه روز با تضمین جویای کار است براهنمای شماره ۱۳۲۷ روزنامه اطلاعات تلفن ۳۱۱۰۸۰ مراجعه فرمایند.
۱ـ۲ ا ـ ۱۳۹۵۳

جوان مجرد بامعلومات سوم متوسطه تمام وقت جویای کار راهنمای ۱۳۲۸ اطلاعات تلفن ۳۱۱۰۸۰
آ ـ ۱۳۹۹۷

لیسانسیه فرانسه جویای کار است تلفن ۹۶۰۷۲۰

یکنفر فروشنده زن با سابقه درامر فروشندگی تریکو پوشاك نیازمندیم تلفن ۹۳۱۹۳۶

بیك مدیر پاسابقه ومهندس الکترونیک جهت شهر صنعتی البرز ـ قزوین استخدام میگردد تلفن ۳۱۰۱۹۴
۱ـ۲ ا ـ ۱۹۷۷۹

اگر عشق به موزیك وعلاقه هنری و شور خوانندگی بزمها و تشکیل گروه و دارید جهت شرکت در چاپ صفحه از صدای خود تلفن ۹۲۱۹۳۱ ـ رهنمون شماست .

فقط با ۴۹ تومان بطور فشرده

دوره ماشین‌نویسی فارسی و لاتین دفترداری دوبل حسابداری، منشیگری، بایگانی را در کمترین مدت با دریافت گواهینامه فرا گرفته آماده استخدام شوید. به کسانیکه امروز یا فردا ثبت نام نمایند ۲۵۰ ریال کتابهای مربوطه رشته‌های بالا مجانی داده میشود.
ضمنا بمحصلین ، دانشجویان و فرهنگیان ۵۰ درصد تخفیف داده و نصف مبلغ بالا (۲۴۵ریال) گرفته میشود میدان فردوسی بالای هوا پیمائی ملی آموزشگاه ایران تلفن ۸۲۸۳۲۶

املاك ومستغلات

فروش

سلطنت آباد
مستقل ۳ طبقه بمساحت ۵۰۰ متربا۳ شماره تلفن استخر تصفیه ۸۴۱۴۲۸ و ۸۴۹۶۰۴ رجبی
۱ـ۴ آ ـ ۱۹۷۶۱

اکازیون واقعی حوالی میدان شهباز
خانه‌ای جنوبی شخصی‌ساز مستقلاتی دوطبقه هرطبقه سه اطاق وهال وسرویس کامل به مساحت ۱۵۰ متر پارکینگ سرپوشیده جداگانه کولر ستمام کرکره ودکوراسیون عالی فوری بفروش میرسد تلفن ۹۵۶۱۸۸
آ ـ ۱۷۴۹۸

خانه نزدیك دانشگاه
۳۰۰متر ۶۰۰ هزار تومان ـ ۳۱۹۷۸۴ بنگاه کوشان .
۱ـ۲ آ ـ ۱۰۳۹۸۵

یک طبقه نوساز باسه اطاق خواب و سرویس کامل ۲۸۲ متر مساحت ۲۳۰ متر بنا ۴۳۰ هزار تومان تلفن ۲۸۴۴۶
۱ـ۲ آ ـ ۱۹۷۱۷

فروش خانه های ویلائی تهران‌پارس ۷۸۰۴۶۸

واقع‌درشاهرضا بوریحان اول ناهید
یک منزل دو طبقه‌دارای ۵ اطاق با تلفن و کولر بسیار لوکس فوری بفروش میرسد تلفن ـ ۸۴۲۳۱۹
۱ـ۲ آ ـ ۲۰۰۱۴

خانه شمالی بین دانشکده صفیعلیشاه سه‌طبقه مستقلاتی که هرطبقه میتواند ۱۶ هزار ریال کرایه بدهد تخلیه ودارای دو دستگاه تلفن پارک برای ۳ اتومبیل و ۱۸۹ متر زمین و ۳۷۵ متر بنا پمبلغ ۵۶۰ تومان فروشی ـ ۳۱۹۲۵۷
۱ـ۳ آ ـ ۱۹۹۶۸

حوالی ۲۴ اسفند جنوبی ـ سه طبقه مستقلاتی با سرویس ـ موکت ـ کاغذلوکس ـ شخصی ساز ۲۵۰متر زمین ۴۲۰ متربنا ـ سه تلفن ـ گاراژ و زیرزمین با ۱۵۰ هزار تومان وام ـ تاجمعه ۶دی ۸۰۰ر۰۰۰ تومان تلفن ـ ۹۳۹۶۴۰ ـ ۹۲۶۴۸۵
آ ـ ۲۰۱۳۲

دودستگاه خانه ویلائی ۶ اطاقه ۲ بروبنیش نوساز تهرانپارس خیابان ۱۰۳ نبش ۱۱۴ بیوآسطه ۲۹۳۰۵۸
آ ـ ۲۰۱۶۲

خانه های ویلائی و مستغلاتی بامساحتهای متفاوت شخصی و مهندسی‌ساز مجهز به تمام سرویس درخیابانهای عباس‌آباد وزراع جردن پهلوی ونگذاودیه جاده قدیم شمیران شرکت تهیه مسکن آسیانکو تلفنهای ۶۲۰۱۰۷ و ۶۲۲۰۶۵
۱ـ۳ ا ـ ۱۹۹۷۹

خانه‌ای دو طبقه جنوبی ۸۵ متری اسکندری جنوبی آب ، برق وفیش ۴۵۱۴۲

میدان‌شهباز خانه‌جنوبی ۳ طبقه مجهز به شوفاژ پارکینگ مدرن و نوساز ۴۵۱۴۲

ساختمان در قلهك
دودستگاه ساختمان مستقلاتی دارای ۱۰ و ۱۲ اطاق بمساحت ۴۵۰ متربفروش میرسد ۷۸۲۰۵۹ و ۷۹۱۰۹۳
آ ـ ۲۰۱۹۲

خانه نزدیک دانشگاه ۳۰۰متر ۶۰۰ هزار تومان رجوع فرمائید ۳۱۹۷۸۴ بنگاه کوشان .
۱ـ۲ آ ـ ۱۰۴۳۵۲

خانه فروشی با شوفاژ
کاخ شمالی دوطبقه باغ اطاق خواب ولوازم ۳۰۰ر۰۰۰ر۱ تومان میفروشیم رجوع فرمائید ۳۱۹۷۸۴ به بنگاه کوشان .
۱ـ۲ آ ـ ۱۰۴۳۵۱

اگر فروشنده املاك ساختمانی . تهران شمیران
باشید با ۳۱۹۷۸۴ یابابست لالعزار به بنگاه کوشان بفرمائید
۱ـ۳ آ ـ ۱۰۱۰۹۹

خانه‌های دردشمیران دردروس گلستان قیطریه تلفن ۸۶۶۱۴۳ بفروش میرسد .
۱ـ۶ ا ـ ۲۰۲۶۲

خانه‌ای دوطبقه جنوبی نوساز دارای ۸ اطاق ۲ سرویس کامل، پارکینگ، زیرزمین و مجزا با فیش تلفن بمساحت ۲۲۴ متر جنوب آیزنهاور ۲۱ متری جی بنبیت ۴۶۰ هزار تومان بفروش میرسد تلفن ۹۳۰۲۸۴
آ ـ ۲۰۲۶۷

خانه‌ای شمالی دارای ۷ اطاق آب و برق و تلفن درامیرآباد شمالی بفروش میرسد تلفن ۶۳۱۵۲۴

تهران پارس
فروش ویلا ومستغلات و آپارتمان تلفن ۷۸۲۰۳۰

خانه‌های ویلائی در تهران پارس ۷۸۱۳۷۳

فروش خانه های ویلائی شرق تهران ۷۹۰۵۳۶

خانه دو طبقه مستقلاتی
نزدیک پارك شکوفه نبش کوچه ۶ و ۸ متری بمساحت ۱۹۰ متر و ۳۶۰ متر زیربنا شخصی‌ساز با ۸ اطاق و زیرزمین بزرگ باتلفن وکولر بدون واسطه ۴۵۰ هزار تومان تلفن ۳۰۵۴۹۰ ـ ۳۴۷۹۲۹
۱ـ۲ آ ـ ۲۰۰۹۱

سید خندان فرمانیه نیاوران سلطنت آباد جدید خانه و زمین فروشی دفتر حاتم تلفن ۸۵۶۶۵۵

واقع در سلطنت آباد
یک منزل سه طبقه بمستقل با استخر و چند شمارتلفن بعلت مسافرت فوری بفروش میرسد تلفن ۸۴۲۳۱۹
۱ـ۲ آ ـ ۲۰۰۱۵

منزل قدیمی و کلنگی
بمساحت ۳۱۸ متر مربع بفروش میرسد . خیابان ری بازارنایب السلطنه کوچه حمام قبله مقابل دیوار درمانگاه منجم‌طالبین باتلفن ۳۶۲۳۷۳ تماس بگیرند .
۱ـ۳ آ ـ ۲۰۰۹۱

انتهای خیابان بخارست
مستغلات سه‌طبقه‌شخصی‌سازبا شوفاژ کولر و تلفن دو میلیون وچهارصد هزار تومان آژانس جردن ۶۸۷۲۳۴
۱ـ۲ آ ـ ۲۰۰۹۳

خانه‌ای دو و نیم طبقه نوساز شمالی ۱۱۴ متر ۱۶۰ متر بنا با تلفن ـ کولر ـ حمام گرم ـ کاغذ دیواری ـ پرده کرکره بسیار تمیز واقع در خیابان خوش نزدیك آذربایجان ۳۱۰ هزار تومان عصر ها تلفن ۹۵۲۷۲۳ و ۹۷۹۴۱۲

خانه های مستغلاتی و ویلائی در شمال شهراز ۵۰۰ هزار تومان بیالا ۶۲۰۵۰۸ و ۶۲۷۴۳۵

خانه کلنگی جنوبی ۲۵×۱۶ فرح شمالی بفروش میرسد تلفن ۸۴۹۶۱۳
۱ـ۳

خیابان نیاوران
خانه‌ای بمساحت ۱۰۰۰ متر چهار طبقه‌ونیم باتمام سرویس گاراژ واستخر با تصفیه بقیمت پنج میلیون تومان فروشی تلفن ۸۳۲۲۷۶ و ۸۳۰۲۹۲
۱ـ۲ ا ـ ۲۰۰۵۰

مدرنترین ویلاومستغلات
از ۸۰۰ هزار تومان تا ۵ میلیون تومان موجود است تهیه مسکن کورش تلفنهای ۸۴۷۹۸۲ و ۸۵۲۷۳۶
۱ـ۲۳ ا ـ ۲۰۰۰۲

خانه های ویلائی در تهران پارس ۷۸۶۴۳

خانه در شرق تهران موجود تلفن ۳۴۴۳۶۵

خانه های نوساز تهران پارس ٤ تا ۱۲ اتاقه با وام بانکی ۷۸۱۹۱۸

خانه‌های اجاره‌وفروشی موجود ۹۳۳۷۴۷

آپارتمان فروشی
لوکس ترین آپارتمان های ۳ ، ۴ ، ۵ اطاقی با وام‌بانکی کیشا ۶۳۷۳۴۹ و ۶۳۷۳۳۷

آپارتمان ۴ اطاقه

بر ۴۵ متری فرحزاد با سرویس کامل شخصی سازشوفاژ روشن بسیار لوکس فروشی تلفن ۶۳۴۲۵۵
۱ـ۳

آپارتمان فروشی پهلوی بالاتراز رستوران چاتانوگا کوی شناسا ـ پلاك ۳۸ تلفن ۶۳۳۴۲۶ ـ

آپارتمانهای ۳ و ۶ اطاقه در پهلوی و بهبودی

با سرویس کامل بفروش میرسد تلفن های
۹۷۷۹۵۹
۶۸۰۴۱۸

یکجا برای فروش

۹ دستگاه آپارتمان نوساز مدرن با تمام لوازم شوفاژ کولر و غیره با درآمد ماهی ۱۲ هزار تومان بعلت مسافرت آنی بفروش می رسد طالبین برای اطلاع بیشتر با تلفن ۸۲۵۹۵۷ تماس بگیرند .
۱ـ۴ آ ـ ۱۹۳۵۲

آپارتمانهای

مدرن فروشی ۶۳۴۲۵۵

فروش آپارتمان لوکس در کیشا تلفن ۶۳۹۳۱۵

آپارتمان فروشی ۴۹۷۴۰

آپارتمان های فروشی در شمال شهر ۸۴۵۵۰۴

آپارتمان های مدرن و لوکس در شمال شهر فروشی
۹۳۸۴۴۹

آپارتمانهای فروشی عباس‌آباد باشوفاژ و پارکینگ ۸۴۱۴۲۸ و ۸۴۹۶۰۴ رجبی
۱ـ۴ آ ـ ۱۹۷۶

آپارتمانهای شخصی ومهندسی ساز از ۱۲۰ الی ۳۱۰ مترمجهز به تمام سرویس در خیابانهای عباس‌آباد ، وزراع گاندی ونک جردن پهلوی آماده‌فروش شرکت تهیه مسکن آسیانکو تلفنهای ۶۲۲۰۶۵ و ۶۲۰۱۰۷
آ ـ ۲۰۱۶۴

فروش آپارتمانهای لوکس در شمال‌تهران ۸۳۲۲۷۶ و ۸۳۵۲۹۲
آ ـ ۲۰۱۶۶

یکدستگاه آپارتمان ۴ اطاقه موکت کاغذ دیواری شوفاژکولر تلفن اول آیزنهاور نزدیک ۲۴ اسفند تلفنهای
۹۳۸۸۱۲ ـ ۹۳۷۴۵۵
۱ـ۴ آ ـ ۲۰۲۴۷

آپارتمان های لوکس بفروش میرسد
۹۳۸۴۴۹

آپارتمانهای فروشی بلوار الیزابت خیابان هما کوی پنجم تلفن ۶۳۰۲۷۴ و ۶۳۳۴۲۶ و ۶۳۳۶۰۱

فروش آپارتمان بعد از تخفیف ۳۰ درصد
بقیمت های زیر
چون استفاده در ارزان‌فروشی وکارخوب استوآپارتمان‌های قبلی در مدت چند روز بفروش رسید اینک آخرین قسمت آپارتمان هائیکه در نهایت استحکام و زیبائی با تخفیف کلی بفروش میرسد شامل ۳ و ۴ اطاقی با شوفاژ روشن و گاراژ و موکت و نمای سنگو سرویس کامل وپله های سنگ بقیمت های خیلی ارزان .
۱۵۰ و ۱۶۰ و ۱۷۰ و ۱۸۰ و ۱۸۵ و ۲۰۰ هزار تومان در امتداد ۴۵ متری سید خندان ومیدان‌های ۲۳ وهشت و شهرداری نارمک وخیابان کامران باسه امتیاز ارزانی ومرغوبیت وعدم‌کمیسیون ارائه میشود لطفا برای اثبات مطالب بالا ملاحظه و مقایسه فرمائید .

تلفن ۷۹۱۵۵۴

آپارتمان فروشی

چند دستگاه آپارتمان در ساختمان چهارطبقه واقع درخیابان پهلوی نرسیده به میدان وزك هر کدام بمساحت ۲۰۰ متر مربع دارای سه اطاق خواب و سالن ـ هال با شوفاژ و کولر وپارکت ـ موکت وکاغذ دیواری و تلفن اختصاصی باحیاط و استخر بفروش میرسد .لطفا با تلفن ۸۲۸۸۹۶ و ۸۲۳۲۰۱ تماس بگیرید .
۱ـ۲

آپارتمانهای

۴ دستگاه آپارتمان لوکس و کاملا نوساز یکجا یا جداگانه فروخته میشود. هردستگاه‌دارای ۴ اطاق با ۳ کمد ـ هال بزرگ ـ تماما کاغذدیواری سرویس کامل ایرانی و فرنگی ـ شوفاژروشن ـ تلفن مستقل ۴۲۵ هزار تومان دستگاه حیاط‌دار با زیر زمین بزرگ ۴۵۰ هزار تومان .
نشانی : خیابان پهلوی بالاتراز سه راه‌عباس‌آباد پلکان اول خیابان‌راستی پلاك ۱۴

باوسیله نقلیه از راه زیر بمحل مراجعه شود
خیابان محمد رضا شاه خیابان نوزدهم (پارك شفق) خیابان ابن‌سینا با چهار راه ناظمی مقابل مرغ‌فروشی پس‌ازبازدید با تلفن ۹۳۶۶۹۸ تماس گرفته شود .

ویلای فروشی

اکازیون واقعی
ویلا های مهندسی‌ساز بسیار متین در رامسر از ۲۴۰ الی ۳۳۰ هزار تومان بفروش میرسد تلفن ۸۳۰۵۸۱
۱ـ۴ ا ـ ۱۹۷۶۸

ویلائی فروشی در گوهردشت کرج
۶۲۳۵۹۴ و ۶۲۸۹۵۰

۳ دستگاه آپارتمان مسکونی و یکدستگاه جهت دفتر کار حوالی نادری ۶۶۵۵۱۹

آپارتمان فروشی در یوسف آباد نزدیک پهلوی

۴ دستگاه آپارتمان لوکس و کاملا نوساز یکجا یا جداگانه فروخته میشود. هردستگاه‌دارای ۴ اطاق با ۳ کمد ـ هال بزرگ ـ تماما کاغذدیواری سرویس کامل ایرانی و فرنگی ـ شوفاژروشن ـ تلفن مستقل ۴۲۵ هزار تومان دستگاه حیاط‌دار با زیر زمین بزرگ ۴۵۰ هزار تومان .
نشانی : خیابان پهلوی بالاتراز سه راه‌عباس‌آباد پلکان اول خیابان‌راستی پلاك ۱۴

باوسیله نقلیه از راه زیر بمحل مراجعه شود
خیابان محمد رضا شاه خیابان نوزدهم (پارك شفق) خیابان ابن‌سینا با چهار راه ناظمی مقابل مرغ‌فروشی پس‌ازبازدید با تلفن ۹۳۶۶۹۸ تماس گرفته شود .

ویلای فروشی

اکازیون واقعی
ویلا های مهندسی‌ساز بسیار متین در رامسر از ۲۴۰ الی ۳۳۰ هزار تومان بفروش میرسد تلفن ۸۳۰۵۸۱
۱ـ۴ ا ـ ۱۹۷۶۸

ویلائی فروشی در گوهردشت کرج
۶۲۳۵۹۴ و ۶۲۸۹۵۰

اگر تجربیات را در اختیار گیرید
گروه مهندسین مشاور صنعتی
در بنیانگذاری ـ توسعه و یا تجدید سازمان وطرح کارخانه‌تان از سرمایه گذاری سرسام‌آوز جلوگیری کرده‌اید. ما به کارخانه‌تان می‌آئیم تلفن ۷۷۸۸۴۰ ساعت ۹ تا ۱۴

ISIRAN
ISIRAN (The Iranian Computer Co.) is in need of secretaries and typists. Applicants should contact through Tel. 629827 for appointment. Very attractive salary is offered.

انجمن ملی حمایت کودکان
افراد زیر را استخدام مینماید .
۱ـ لیسانسیه روابط عمومی با حداقل دو سال سابقه‌کار
۲ـ لیسانسیه تغذیه با حداقل دو سال سابقه‌کار
داوطلبان میتوانند صبح ها به واحد پرسنلی انجمن واقع در اوین انتهای خیابان دانشگاه ملی مراجعه نمایند .

قابل توجه شرکتهای مقاطعه‌کار
گروه سیار با ۳۰ سال تجربه برای نصب و تعمیر انواع کارخانه های اسفالت ، سنگ شکن و دستگاههای تهیه مصالح بتونی آماده است .همچنین کار ساختن سرند ـ ماسه شور ـ ماسه ساز ـ فیدر ـ الواتور و دستگاه تهیه‌خشت خام را با هر ظرفیتی در تمام نقاط کشور می پذیرد .
جبار مهدیان ـ تلفن ۹۷۴۴۸۳

آینده‌نگری در حومه زندگی کنید
زیبادشت
سازمان زیبادشت برای علاقمندان زندگی در حومه تعدادمعدودی **قطعات ۱۰۰۰ متری**
با روش صحیح خیابان‌بندی ، درختکاری وزیرسازی ، آسفالت آماده‌شده است، علاقمندان شخصامی‌توانند همه‌روزه باستثنای ۵شنبه بعدازظهرها از ساعت ۴٫۵ الی ۶٫۵ بدفتر مرکزی زیبادشت مراجعه فرمایند .
نشانی : خیابان کریمخان زند تقاطع ویلا ساختمان توکل طبقه اول
تلفنهای ۸۳۵۳۸۴ و ۸۳۵۳۸۳

Petrochemical & Refinery Construction Co.

For its future programmes in Iran, seeks young graduates in mechanical, electrical, industrial engineering.
Applicants should meet the following requirements:

— MILITARY EXEMPTION
— AGED BETWEEN 20 & 30
— GOOD COMMAND OF ENGLISH
— IRANIAN NATIONALITY

WE OFFER:

— One year training at construction sites in Iran and abroad.
— After the training period successful candidates will be given permanent positions in our construction organization with excellent career opportunities and interesting salary.

Interested individuals may forward curriculum and application to: P.O. Box 13/1157, Tehran

استخدام کارگر
یك کارخانه تولیدی تعدادی کارگر زن و مرد با حقوق ومزایای مکفی استخدام مینمایدداوطلبان به خیابان آیزنهاور چهار راه خوش کوچه برق شهاب شماره ۱ مراجعه فرمایند .
۱ـ۷

یك بانو یا دوشیزه که به زبان انگلیسی تسلط داشته باشد و ماشین نویسی انگلیسی نیز بداند وبه کار سکرتری وارد باشد جهت سکرتری مدیرعامل یك شرکت بزرك استخدام میشود.
همه روزه غیر از پنجشنبه ها از ۲ تا ۴ بعداز ظهر به تلفن های ۷۵۲۹۹۳ ـ ۷۵۲۹۰۲ ـ ۷۶۳۷۱۸ مراجعه شود .

استخدام راننده
HOECHST
بیك نفر راننده که حداقل ۵ سال درکارخود تجربه داشته و بتواند صبح وبعداز ظهر دراختیار مدیریت شرکت باشد نیازمندیم . کسانی که در نواحی دروس و قلهك منزل دارند، دارای حق تقدم میباشند لطفا با مدارك لازم به کارگزینی شرکت مراجعه فرمائید .
آدرس : تهران کریمخان زند ، نبش روزولت
تلفن : ۹ـ۸۲۵۰۴۱ داخلی ۲۱۵
شرکت سهامی خاص ایران هوخست

آگهی استخدام
شرکت سهامی پخش کودشیمیائی به افراد زیر نیازمند است :
۱ـ مهندس راه و ساختمان با سه سال سابقه‌کار ۲ نفر
۲ـ لیسانس حقوق قضائی باسه سال سابقه‌کار ۱ نفر
شرایط استخدام :
الف ـ دارا بودن برك خاتمه خدمت ویامعافیت دائم
ب ـ عدم اشتغال در سازمانهای دولتی
ازمتقاضیان دعوت میشود جهت تنظیم پرسشنامه و مصاحبه استخدامی همه روزه بین ساعت ۸ صبح الی ۴ بعداز ظهر به استثنای پنجشنبه به کارگزینی شرکت واقع در خیابان زرتشت شماره ۷۳ مراجعه نمایند .
۱ـ۳

قابل توجه مادران کارمند ساکن شمیران
درمحیط خانوادگی ازکودکان نوزاد الی ۵ ساله شما ازصبح تا ۸ شب نگاهداری میشودبرای اطلاع بیشتر باتلفنهای ۸۷۳۳۰۳ ـ ۸۷۴۳۷۲ بعدازظهرها تماس بگیرید.
۱ـ۳ ا ـ ۲۰۱۴۴

دیپلم فنی
کارخانه اتومبیل سازی خاور
جهت تکمیل کادر پرسنلی خود چند نفر دیپلمه فنی را با شرایط زیر بهمکاری دعوت مینماید.
۱ـ دارای برك پایان خدمت یا معافی غیرپزشکی
۲ـ داشتن دیپلم فنی در رشته های فلز کاری یا اتومکانیك
داوطلبان واجد شرایط میتوانند با دردست داشتن یك قطعه عکس بکارگزینی مرکزی واقع در بلوار الیزابت دوم کوجه سوم شماره ۳ مراجعه نمایند .
۱ـ۲

شرکت ابوالحسن دیباوشرکاء
دونفر فروشنده مرد با شرائط ذیل استخدام مینماید :
۱ـ داشتن چندین سال سابقه فروش ماشینهای دفتری .
۲ـ در دست داشتن برك خاتمه خدمت و یامعافیت ازخدمت نظام‌وظیفه
۳ـ دارا بودن دیپلم کامل متوسطه و آشنائی بزبان انگلیسی .
واجدین‌شرائط همه‌روزه‌باستثنای روز های تعطیل و پنج شنبه‌ازساعت ۲ الی ۵ بعداز ظهر بدفتر شرکت واقع در خیابان حافظ ـ مقابل پارك هتل مراجعه نمایند .
۱ـ۳

استخدام فوری
یك کارخانه بزرك تولیدی در تهران برای تکمیل کادر فنی خود به خدمات افراد زیر احتیاج دارد :
۱ـ استادکار برق (تکنیسین یا دیپلم فنی) با حداقل ۵ سال سابقه کار در امور برقی و تخصص درمدار و نقشه خوانی .
۲ـ برقکار (دیپلم فنی) با حداقل ۳ سال سابقه کار در امور برقی و تخصص در مدار و نقشه خوانی .
۳ـ تابلوساز برق باحداقل دوسال سابقه کار
متقاضیان درخواست خود راهمراه با یك قطعه عکس و شرح سوابق کار بصندوق پستی ۳۲۱۳ تهران ارسال نمایند.
۱ـ۳

باغ گیاهشناسی آریامهر

باغ گیاهشناسی آریامهر ۱۳ نفر استخدام میکند

ردیف	نوع شغل	تعداد	سابقه‌کار
۱	لیسانس حسابداری	یك نفر	ـ
۲	دیپلم متوسطه آشنا بامور حسابداری	دو نفر	حداقل ۲ سال
۳	دیپلم متوسطه آشنا بامور کارگزینی	یك نفر	حداقل ۲ سال
۴	راننده پایه یك و دو	سه نفر	ـ
۵	نامه رسان با گواهینامه موتور دنده‌ای	یك نفر	حداقل یکسال
۶	نگهبان باگواهینامه ششم ابتدائی	پنج نفر	حداقل یکسال

از داوطلبان خواهشمنداست درخواست خود را همراه بایك قطعه عکس به آدرس صندوق پستی ۶۰۸۶ ـ ۸ تهران ارسال دارند .
ضمنا داوطلبین ردیف ۶ بایستی خدمت نظام انجام داده باشند .
۱ـ۳ آ ـ ۱۹۹۸۸

نیازمندیهای اطلاعات تلفنی آگهی قبول میکند

۳۱۱۲۲۵-۳۱۱۲۲۴
۳۱۱۲۲۹-۳۱۱۲۳۰

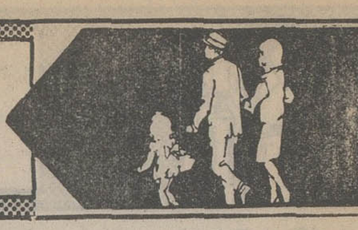

تهران پارس
دربهترین نقطه بعداز فلکه دوم خیابان ۱۸۰ غربی پلاک ۳۴ یک قطعه ویلائی جنوبی‌نوساز ۷اطاق دوهال ۴۳۲ مترمساحت ۳۴۰ متر زیربنا بازیرزمین با داشتن کلیه تجهیزات‌لازم‌محدود ۲۰ هزار تومان مقطوع ۶۵۰ هزار تومان .
آ ـ ۱۹۹۷۳

زمین فروشی
مژده نقشه جدید
زمین بلوار رضا پهلوی آماده فروش تلفن ۳۴۱۳۵۶
۱ـ۵ آ ـ ۱۹۵۰۸

ناصرآباد کرج
قطعات ۱۴۰۰ متری با سند مالکیت و استعلام ثبتی متر مربع ۵۰ ریال
تلفن ۹۳۷۰۶۲
۹۳۸۴۴۹

نقشه جدید زمین
بلوار رضاپهلوی بقطعات ۲۰۰ متر به بالا متری ۱۴۵ تومان نصف نقد بقیه ۲۴ماهه بدون واسطه تلفن ۳۴۱۳۵۶

۶۰۰ متر زمین بر تخت طاوس بیواسطه فروشی
۴۴۲۲۰

زمین فروشی
در جاده قزل‌حصار جنب آریاشهر کرج ۵۰ قطعه تفکیکی از ۱۸۰۰الی۱۲۰۰ متر آماده فروش‌میباشد تلفن ۴۲۴۴۷

۳۵۰۰ متر زمین در کیلومتر ۹ جاده ساوه منطقه صنعتی‌آماده فروش است‌ازساعت ۱۶الی۱۸ تلفن ۸۷۵۳۹۱
۱ـ۳ آ ـ ۲۰۲۰۰

۴۰۰ متر زمین از تعاونی‌مسکن کارمندان نفت (او ـ بی‌جی) بمبلغ متری ۲۰۰تومان فروشی ۷۸۷۰۰
آ ـ ۲۰۲۰۸

مناسب جهت آپارتمان سازی ـ دو قطعه زمین مشجر و غیر مشجرجمعا بمساحت یکصد هزارمتر با ۷۵۰ متر بر جاده با آب و برق و تلفن واقع در ۴ کیلومتری شرق نیاوران محدوده ۲۵ساله نقد و اقساط بفروش‌می رسد تلفن ۳۰۳۴۸۳ ـ ۸۸۱۰۱۸
۱ـ۳

الهیه فرشته
۱۴۰۰ متر زمین دونبش برمریم وراز نقدبیواسطه فروشی ۷۸۱۷۲۹

عباس آباد
زمین۷۶۰متر(۴۰ × ۱۹) جنوبی‌بر ۲۰متری‌کیهان نقد بیواسطه فروشی ۷۸۱۷۲۹

چند قطعه زمین درشهرستان بندرپهلوی در بهترین نقطه‌کنار دریا بمساحت تقریبی ۳۶۰۰۰ متر مربع بفروش میرسد علاقمندان میتوانند همه روزه از ساعت ۸٫۵تا۲٫۵ بعدازظهر همه روزه بجز روزهای تعطیل باتلفن ۴۳۶۴۲ تماس بگیرند .
۱ـ۳ آ ـ ۲۰۱۴۹

بفروش میرسد
زمین محصور و اصلاح شده سه‌بر به مساحت تقریبی ۳۲۰۰ متر مربع که بدو قطعه تفکیک‌شده است واقع در بر خیابان تهران‌نو (مازندران) تلفن ۸۳۷۰۳۶

توجه فرمائید
بهترین قطعات ۱۲۰ متری باسند مالکیت از

اراضی سلیمانیه
جنوب شرقی تهران در اختیار این شرکت میباشد متر مربعی ۹۰۰ ریال تلفن ۸۳۶۹۲۰

۱۲ کیلو متری میدان شهیاد زمین باقساط

۲۵ ماهه برای شما
۹۷۳۲۶۴

قابل توجه
اگر در جستجوی خرید زمین هستید
در شرق تهران زمین بقطعات ۱۲۰ الی ۱۵۰ متربه‌قیمت۲۵ تا ۱۲۰ تومان نقد و اقساط موجود سرویس برای بازدید همه روزه آماده‌خیابان‌خاوران اول ۲۰ متری اتابک املاک برادران .

حسین رستمی
تلفن ۳۵۲۷۱۴

اگر زمین باغ ویلا
در کرج می خواهید مادست چینی ازبهترین وارزانترین را داریم و بدون‌توقع‌مشاور‌منصف شما هستیم .

دفتر کرج
میدان ۲۴ اسفند پاساژ ایران طبقه سوم پلاک۹۷
۹۲۲۷۳۹

یکقطعه ملک بمساحت ۴۵۰۰ متر با داشتن پروانه‌اتوسرویس و تعمیرگاه و ۲۲ باب مغازه و سالن بزرگ استخرشناسه‌نبش به خیابان حوالی میدان‌شهناز اکازیون بفروش میرسد تلفن ـ ۷۵۷۰۸۷
۱ـ۳ آ ـ ۳۰۱۲۸

قطعات ۹۰۰ و ۵۰۰متری
اقبالیه کرج
متری ۱۷ تومان
زمینهای‌پرسپولیس کرج
متری ۷ تومان
قطعات ۱۰۰۰ متری مقابل مهرشهر با آب برق وآسفالت شده نقد و اقساط موسسه ساختمانی زمین‌ومسکن مقابل درب شمالی کاخ دادگستری طبقه فوقانی بانک‌صادرات‌تلفن
۳۱۶۹۲۱
آ ـ ۱۸۴۵۸

فروش سرقفلی
مغازه واگذاری
بدون سرقفلی
مالکیت یکباب مغازه دودهنه نوساز بمساحت ۱۶۰ مترمربع باتمام وسایل مدرن درکوی‌ماه امیراکرم فروشی تلفن۴۰۵۷۸

یکباب کفاشی در لاله‌زارنو فروشی تلفن ۳۱۷۱۴۶
۱ـ۱۰ آ ـ ۱۹۴۵۵

مغازه واگذاری خیابان سوم اسفند جنب بیمارستان شرکت نفت
یکباب مغازه بمساحت ۶۵ متر مربع دارای یک اطاق بابعاد ۳٫۸۰ × ۴ توالت، دستشوئی، آب و برق واگذار میشود به تابلو سازی والنتینوتلفن۴۱۲۲۶ جنب مغازه واگذاری پلاک۱۲۳ مراجعه شود .
آ ـ ۲۰۲۰۳۰

یکباب مغازه خرازی فروشی درنازی‌آباد بازار دوم واگذار میشود تلفن ۵۳۵۷۴۴
آ ـ ۲۰۱۹۶

مغازه نبشی با جواز لبنیات مناسب برای‌هرشغل‌دیگربفروش میرسد دارای یک زیرزمین خیابان بهار بالای بیمارستان شهربانی روبروی کوچه شیمی پلاک ۲۸۳
۱ـ۲ آ ـ ۲۰۲۱۴

یکباب مغازه نوساز بمساحت ۳۷۱ متر مربع درسه طبقه‌واقع در خیابان کاخ ـ چهارراه تیر بین شاهرضا و شاه بفروش میرسد ـ تلفن ۴۳۲۳۹
آ ـ ۱۹۱۱۲

یکباب مغازه دونبش واقع در خیابان پهلوی پائین‌ترازسه‌راه شاه روبروی سینما مهتاب کلا واگذار میشود تلفن ۵۳۸۷۴۴ از ۹ صبح الی ۱۷ وشبها با تلفن ۹۲۲۷۷۶ آقای نیکروی .
۱ـ۲ آ ـ ۲۰۱۴۸

جاده‌قدیم شمیران
یکباب مغازه بمساحت ۱۰۰متر بابالکن وتلفن‌برق ۳ فازمناسب جهت سوپرمارکت ، بانک فروشگاه واگذار میشود تلفن
۸۴۰۴۷۵
۱ـ۳ آ ـ ۱۹۷۹۳

فروش سرقفلی یکباب مغازه بزرگ‌چند دهنه‌برخیابان‌پهلوی زیرمیدان ونک تلفن۶۸۴۰۷۷ـ ۶۸۵۰۷۷
آ ـ ۱۹۷۸۵

قابل توجه‌داروسازان
دارو خانه‌ای با موقعیت‌خوب‌در سطح عالی و آتیه درخشان‌در تهران بفروش میرسد
تلفن ۸۴۷۹۶۵

اغذیه فروشی رضوان
واقع در خیابان آیزنهاور بهبودی چهارراه نصرت‌یاجواز فروشی تلفن ۹۷۰۸۸۸
آ ـ ۲۰۰۸۶

اغذیه آبجو فروشی درخیابان شاه‌آباد بفروش‌میرسد۸۴۷۹۳۷ تا۶ت۴
۱ـ۳ آ ـ ۱۳۶۷۷

بر خیابان فرح
یک زیرزمین بمساحت ۲۰۰متر مربع‌بر ۳۰ متری در بهترین نقطه شهر واگذار میشود تلفن
۸۴۲۸۸۴
۱ـ۵ آ ـ ۱۹۴۶۷

سالن آرایش زنانه کریستین (وازکن) دریوسف‌اباد با سرقفلی بفروش میرسد تلفن ـ ۶۲۷۷۳۷
۱ـ۲ آ ـ ۲۰۰۴۹

نمایشگاه اتومبیل دونبش با جواز کسب‌درجمشیدآبادشمالی ۹۲۱۷۲۴
۱ـ۳ آ ـ ۱۹۹۷۲

اجاره‌داده‌میشود
آپارتمان اجاره
آپارتمان پنج اطاقه و هال با سرویس کامل و تلفن وشوفاژ وکولر اجاره داده میشود تلفن ۶۳۱۶۰۹
آ ـ ۲۰۱۰۳

آپارتمان ۱تا۶ اطاقه‌برای‌اجاره موجود است‌تلفن ۷۵۴۲۹۳
آ ـ ۱۹۵۷۳

دودستگاه ۱۰ اطاقه بزرگ‌در۲ طبقه باشوفاژوسرویس‌برخیابان نادری برای اجاره بموسسات ۱۴الی ۱۹ تلفن ۳۱۱۵۳۰
۱ـ۲ آ ـ ۲۰۰۹۷

درشمال‌شهر ۱۴ اطاق دفتری اجاره داده میشود ۶۳۱۹۶۸و ۴۵۷۳۴

یک آپارتمان یک اطاقه مبله سرویس کامل و تراس اجاره روبروی‌سینما آتلانتیک ۶۶۱۱۷۰

موردنیاز برای اجاره
چندین‌دستگاه‌ازآپارتمان های بهجت‌آباد ساعی و سامان جهت اجاره نیازمندیم ۶۲۱۵۳۸

ساختمان مستقل و مجهزحدود ۵۰ اطاقه برای پانسیون نیازمندیم ۳تا۶ بعدازظهر تلفن ۶۲۳۹۱۵
۱ـ۳ آ ـ ۱۹۹۹۳

موردنیاز برای خرید
ویلائی یا مستغلاتی
دست دوم از ۶۰۰ هزار تومان تا۵ میلیون تومان خریداریم تلفنهای ۸۴۷۹۸۲ و ۸۵۳۷۳۶
۱ـ۸ آ ـ ۲۰۰۰۳

محلی دارای ساختمان مناسب در حدود ۲ الی۳ هزار متر مربع که قبلا کارگاه یا مشابه آن‌بوده باشد از میدان شهناز الی ـ تهران پارس ـ خریداریم تلفن۵۳۴۵۹۲ و ۵۳۰۹۴۷
۱ـ۲

فوری خریداریم سالن بزرگ با فضا برای انبار در اطراف تهران ۸۲۵۱۵۱ و۸۳۰۸۴۷

خریدار خانه های‌کلنگی شمال‌شهر بقیمت‌عادلانه
۹۳۷۰۶۲

دفتر جمشید
خریدار ساختمان های دست دوم وکلنگی‌وزمین های ساختمانی شمال شهر تلفن
۹۲۸۰۸۲
فوری خریداریم
چند دستگاه خانه وزمین در سلطنت‌آباد ـ فرمانیه خریداریم دفتر حاتم‌تلفن ۸۵۶۶۵۵
۱ـ۱۰

زمین
زمینهای‌افسریه‌شاه‌آباد شرق مشیریه خریداریم
۳۵۹۴۰۸

زمین مسعودیه مشیریه کاروان خریداریم تلفن
۳۵۴۵۵۴

زمینهای مهر شهر گلشهر ـ گوهر دشت ـ فروشنده و خریداریم
۴۲۶۸۲

اهواز، اهواز
زمینهای اهواز راعادلانه خریداریم تلفن۳۱۹۷۰۶

زمین صنعتی با پروانه‌ساختمان جاده کرج بقطعات مختلف فروشنده و خریداریم تلفن ـ ۹۲۹۵۰۱
۱ـ۲ آ ـ ۲۰۱۴۵

زمینهای ونک ، ولنجک، دره قشلاق ، زعفرانیه را خریداریم ۶۸۰۱۳۶
۱ـ۲ آ ـ ۲۰۰۹۵

زمینهای اهواز را خریداریم آژانس نوبل‌تلفن ۸۳۴۸۹۳ یا صندوق پستی ۱۳۹۲ر۱۳
آ ـ ۲۰۱۱۱

اراضی تهران پارس خریداریم ۷۸۰۰۶۱

اراضی تهران پارس خریداریم تلفن ۷۸۸۴۹

خریدار اراضی ساحلی‌وجنگلی شمال تلفن ۴۵۱۶۸ و۶۶۲۴۰۹

خریدار زمین تهران پارس ـ ۷۹۱۳۶۶

خریدار زمین تهران‌پارس‌تلفن ۷۹۳۰۲۰

خریدار زمین تهران‌پارس‌تلفن ۷۸۱۹۲۶

چند قطعه زمین پهلوی
جردن‌خریداریم۶۶۳۰۷۴

اراضی صنعتی‌جاده‌کرج‌تهران بریم ام.آر.اس ام‌امسی کارگاه کارخانه خریدار وفروشنده‌ایم ۹۲۷۲۸۰
آ ـ ۱۸۶۶۹

اراضی سازمان چای‌ودرشت خریداریم تلفن ۷۹۵۲۸۱
۱ـ۱۰ آ ـ ۱۹۷۲۶

خریدار زمین تهران پارس ۷۸۱۴۳۴

خریدار اراضی تهران پارس ۷۸۶۳۴

تهران‌پارس
خرید زمین و خانه ۷۸۱۹۵۷ فرامرزپور

خرید اراضی تهران پارس ـ ۷۸۰۰۷۱

زمین اقسریه‌خریداریم۳۴۱۳۵۹
خرید زمین تهران‌پارس۷۸۶۴۳

بنگاههای معاملات املاک
دفتر مرکزی جلالی
خریدار اراضی سعادت‌آباد و عباس‌آباد و درهقشلاق و شمیرانات و مبارک‌آباد تلفن ـ ۶۲۶۴۱۱ ـ ۶۲۴۱۹۳

خرید و فروش‌آپارتمان های ۳ و ۴ اطاقی‌شرکت کوشک واقع در غرب شهرآراء تلفن۹۷۲۸۵۵ املاک جاوید

دفتر پارس
مستغلات در شهر و مرکز معاملات املاک و عباس آباد و شمیرانات تلفن ۸۴۱۰۵۸

در کلیه نقاط شمیران ساختمان‌ویلائی‌وآپارتمان برای خرید و اجاره ـ نیازمندیم دفتر براتی تلفن۸۷۲۰۷۵و۸۷۷۸۷۵

خانه‌های فروشی واجاره‌مطالبیم
۹۳۳۷۴۷

بورس املاک شمیران
دفتر براتی۸۷۲۰۷۵ـ۸۷۷۸۷۵

معاملات پول
پول موجود
پول
در مقابل چک کارمندی ملک ـ تلفن و اتومبیل
۱۰ماهه هزاری ۱۵ تومان
۱۵ ماهه هزاری ۱۴ تومان
۲۰ماهه هزاری ۱۴ تومان
۳۰ماهه هزاری ۱۲٫۵تومان
۴۳۵۲۸

پول
فوری موجود ۸۳۰۸۳۵

پول ارزان
مقابل اتومبیل تلفن و ساختمان هزاری ۱۲ تومان ـ ۸۳۲۵۵۸ ـ ۸۲۲۳۴۱
شاهرضا مقابل‌لاله‌زارنو موسسه جهان

پول
نیم ساعته بدون کارمزد
باسودبانکی
در مقابل سند اتومبیل تلفن بدون خرج محضر
ملک
۷۵۶۴۲۴
۷۵۶۴۲۵
۷۵۷۵۳۵
۷۵۷۲۹۴
آدرس : جاده قدیم‌شمیران‌مقابل سینما مولن‌روژ جنب شهناز ۱ ساختمان ۳۱۲ طبقه‌اول‌پلاک۵ شرکت ویکتوریا .
۱ـ۱۰ آ ـ ۲۰۰۱۰

داد وستد پول
درمقابل‌ملک‌باسودعادله روز در مقابل مازاد ملک تا۲۵ هزارتومان‌درمقابل اتومبیل وتلفن‌تا۲۵هزار تومان ۱۰ روزه تا ۳۶ ماهه دلخواه شما فورا وام داده میشود تلفن
۴۹۰۵۰
۴۵۰۵۷

وام فقط
به‌هنرمندان
تلفن ۹۲۱۹۳۱

پول
نیم‌ساعته
به سنداتومبیل و تلفن ساختمان با سود بانکی
۸۳۶۷۳۵

پول فوری
در مقابل هر نوع اتومبیل و تلفن و چک کارمندی
هزاری ۱۵ تومان
۷۶۳۸۴۰

وام‌به تلفن اتومبیل ملک
۹۳۱۷۲۱
۹۳۴۷۱۶

پول
نیم‌ساعته
بدون کمیسیون
هزاری ۱۲ تومان
بدون خرج محضر
ارزانتر از همه‌جا مقابل هرنوع اتومبیل ـ تلفن بمدت‌دلخواهتان‌دریافت نمائید . ساختمان‌باسود بانکی
۸۳۰۸۵۲
۸۳۲۹۸۶
آدرس : شاهرضا بین رامسرو فرصت جنب بانک عمران موسسه ایران‌شاد .
۱ـ۲۰ آ ـ ۱۹۹۷۶

پول شرطی باسودبانکی در مقابل خانه تلفن :
۹۳۳۵۰۴

وام شش ساله با بهره ۸٫۵٪ تلفن ۸۳۲۹۸۶ و ۸۳۰۸۵۲

با چک کارمندی وضامن
۹۳۱۷۳۱
وام فوری درمقابل قبض بانک کارگشائی . تلفن . ملک .
تلفن ۴۴۹۸۱
۱ـ۱۵ آ ـ ۲۰۱۵۴

وام
ملک شما چنانچه درگرو و یا رهن هم باشد ما به شما نسبت بمازادآن وام میدهیم .
تلفن ۴۲۲۲۷

پول فوری با چک کارمندی
۷۵۴۴۹۲

پول فوری با بهره‌ارزان در مقابل خانه‌ومستغلات
۸۳۹۵۰۰

پول فوری باسود بانکی در مقابل خانه مستغلات
۹۳۸۴۶۵

قلک وام میدهد
درمقابل مبیع‌ارزنده قلک فورا وام میدهد تلفن ۷۶۵۷۴۵

دادوستد پول‌از۲میلیون ریال به بالا پاکپور
۶۶۴۶۱۸ ـ ۶۶۶۲۶۳

خانه پول ـ فرح شمالی‌مرکز معاملات پول تهران ۸۴۸۳۸۸

پول ارزان و فوری
موجود است‌دفتر سام۸۲۲۶۵۹

وام به اتومبیل و چک
۴۴۲۲۰

پول ۵ر۱شاهی۶۲۴۸۷۳

مورد نیاز
بپول راکدشما با انتقال مبیع هزاری ۵۰ تومان سود میدهیم ۷۵۶۴۲۵

بپول راکد شما هزاری ۵۰ تومان سودمیدهیم
۷۶۳۸۴۰

پول جهت خانه درشمال شهرنیازمندیم۸۲۸۳۴۹

پول‌شرطی در مقابل‌خانه مستغلات‌فوری‌نیازمندیم
۹۲۸۴۶۶

پول هزاری ۱۲ تومان دربرابر ملک مورد نیاز است تلفن ـ ۷۵۴۲۹۳

پول در مقابل‌خانه‌ارزنده نیازمندیم ۷۵۶۴۲۵

پول شرطی نیازمندیم ۸۲۲۶۵۹

پول شرطی نیازمندیم ۸۳۹۵۰۰

آگهی استخدام
نیروی دریائی شاهنشاهی تعدادی غیرنظامی درتخصص های مختلف از طریق مصاحبه وآزمایش جهت پایگاه های تابعه بشرح زیر باحقوق مکفی استخدام مینماید:
۱ـلیسانسیه زبان انگلیسی مترجمی.هواشناس‌باتحصیلات لیسانس جهت مرکز.
۲ـراننده پایه ۱و۲ باششم ابتدائی جهت بندرعباس، بوشهر ،منجیل.
۳ـبهیار باششم متوسطه جهت منجیل وخارك .
۴ـ شناطر. خمیرگیر ،چانه‌گیر باششم ابتدائی جهت منجیل.
۵ـ ششم ابتدائی جهت بندرعباس، بوشهر، منجیل «تخصص لازم‌نیست»
شرایط استخدام :
۱ـ تابعیت دولت شاهنشاهی ایران
۲ـ متدین بیکی از ادیان «اسلام، مسیحی، کلیمی، زرتشتی».
۳ـ داشتن صحت مزاج «بگواهی بهداری نیروی دریائی شاهنشاهی ».
۴ـ حداکثر سن ۳۵سال.
داوطلبین میتوانند جهت کسب اطلاعات بیشتر وثبت‌نام همه روزه باستثنای ایام تعطیل «پنجشنبه‌و جمعه» ازساعت ۸الی ۱۴بمعاونت پرسنل‌دایره استخدام غیرنظامیان واقع‌در تهران فیشرآباد، سپهبدزاهدی بالاتراز بیمارستان آپادانا جنب مسجدالرحمن مراجعه نمایند. م‌الف ۱۹۵۰۷

آگهی استخدام
کارگروسرپرست تولید
شرکت کابل‌سازی ایکوایران‌افراد زیررا باحقوق مکفی‌وشرایط جالب استخدام مینماید .
۱ـ پانزده نفر کارگر برای کار در تولید با حداقل تحصیلات ششم ابتدائی ـ کسانی که دارای تحصیلات بیشتریاسابقه کارباشندارجحیت خواهند داشت .
۲ـ دونفر سرپرست تولید با حداقل تحصیلات ششم متوسطه و آشنائی بزبان انگلیسی و حدود پنج سال تجربه در رشته های تولیدی
داوطلبین باید دارای ورقه پایان خدمت وظیفه یا معافیت دائم باشند .
از واجدین شرایط خواهشمند است همه‌روز های هفته بغیر از ایام تعطیل بین ساعات۸صبح تا۳ بعدازظهر به کارخانه کابل سازی ایکو ایران واقع در کیلومتر ۲۲ جاده مخصوص کرج‌درجاده فرعی مراجعه نمایند. تلفن ـ ۹۷۶۰۷۷

آگهی مزایده معدن سنگ لاشه آهکی کوه جاقل شهرستان سقز
اداره کل صنایع و معادن استان کردستان‌بهره‌برداری‌از معدن سنگ آهکی کوه جاقل شهرستان سقز را بمدت‌ده سال از طریق مزایده واگذار مینماید . داوطلبین میتوانند باداره کل صنایع و معادن کردستان واقع‌درسنندج خیابان‌بیمارستان پهلوی مراجعه و پس از دریافت‌برگ مقررات و شرائط و مشخصات معدن مبلغ ۱۲۰۰۰۰ « یکصدو بیست هزار ریال» به حساب ۸۴۲اداره کل صنایع و معادن کردستان نزد بانک ملی ایران شعبه سنندج بابت سپرده شرکت در مزایده و اریز و پیشنهاد خود را به ضمیمه فیش رسید سپرده در پاکت‌لاک و مهر شده تاساعت ۹ صبح روز چهارشنبه ۲۵ر۱۰ر۵۳ مستقیما بدفتر اداره کل صنایع و معادن تسلیم و رسیددریافت دارند پیشنهادات رسیده در ساعت ده صبح همان روز بازو برنده مزایده تعیین میگردد به پیشنهادات فاقد سپرده ترتیب‌اثر داده نخواهد شد . م‌الف ۱۸۴۵۷
قاسم زاده یوسفی
رئیس اداره کل صنایع و معادن استان‌کردستان

موقعیت استثنائی
با
درآمد استثنائی
شرکت حمل ونقل بزرك ایران
تعدادی راننده پایه یك را كه سابقه رانندگی در جاده داشته باشد با شرائط زیر استخدام مینماید .
۱ـ تابعیت دولت ایران
۲ـ انجام خدمت زیر پرچم
۳ـ برخورداری‌ازسلامت کامل‌وعدم‌اعتیادمضره
۴ـ عدم سوء پیشینه
۵ سن بین ۲۵ الی ۴۵ سال
۷ـ داشتن سواد خواندن و نوشتن
داوطلبان میتوانند همه روزه غیر از ایام تعطیل از ساعت ۸الی ۱۶ بنشانی خیابان‌امیرآبادشمالی بالاتر از پمپ بنزین شماره ۴۶۵ شرکت حمل و نقل بزرك ایران مراجعه نمایند .
۱ـ۲

آگهی فروش نهال
سازمان عمران قزوین از ۱۵ آذر ماه نهال سیب وگلابی موجود در خزانه خود را که روی پایه های بابذر فرانسوی پیوند شده است با قیمت های مشروحه زیر بفروش‌میرساند:
انواع سیب درجه یک (گلدن‌وردوغیره) هراصله۲۰ریال
انواع سیب و گلابی درجه ۲ « « « « ۱۵ ریال
انواع گلابی دوساله (ایرانی وخارجی)هر اصله ۲۰ ریال
پسته (یکساله) هر اصله ۱۰ ریال
کبوده هر اصله ۸ ریال
سرشاخه هر کیلو ۴ ریال
طالبین میتوانند برای خرید نهال مورد نیاز بادارمنظارت سازمان عمران قزوین مراجعه فرمایند .
م‌الف ۱۸۷۳۲
سازمان عمران قزوین

کارخانه نمک تهران
دارای انواع نمك از بهترین معادن نمك ایران برای هر گونه مصرف مخصوص تصفیه آب‌خیابان فرح‌آباد خزانه .
تلفن های ۵۳۷۳۰۴ ـ ۲۹۹۰۲

مرکز راهنمائی دانشجویان
اخذ پذیرش ازدانشگاهها و دبیرستانهای‌آمریکا، کانادا ، انگلستان برای دوره های دبیرستان لیسانس و فوق لیسانس در کمترین مدت . تلفن ۶۶۱۷۹۸ بین ساعت ۱۳الی ۷ بعدازظهر
۱ـ۴

شیك‌پوشی نوعی هنر است
البسه های خارجی با طرح و مدلهای جالب و سایز های مختلف موجود است لطفا با این شماره با ما تماس بگیرید . ۸۵۴۶۸۶

SIEMENS
SEKRETAERINNEN / SACHBEARBEITERINNEN

werden zum sofortigen Eintritt fuer unsere Abteilungen:

Hausrevision

Vertrieb

Betrieb

gesucht. Erwuenscht sind Damen mit deutscher Muttersprache und iranischer Nationalitaet, moeglichst mit englischen und persischen Sprachkenntnissen.

Ihre unverbindliche Vorstellung mit entsprechenden Bewerbungsunterlagen erbitten wir in unserem Buero Takhte Djamshid in der Zeit zwischen 7.00 bis 14.00 Uhr von Samstag bis Donnerstag.
Tel. 614-251.

SIEMENS SHERKATE SAHAMI KHASS

Iran Hoechst AG
Wir suchen ab sofort eine

SEKRETÄRIN

mit guten Kenntnissen in Deutsch und Schreibmaschine. Angenehme Arbeitszeit (7 - 14 Uhr), sehr interessantes Aufgabengebiet, gute Bezahlung.

Wir erwarten gern Ihre Vorstellung in unserem Verwaltungsgebaude Karim Khan Zand, gegenueber Schah Abbas Strasse, Tel: 825041-9.

HOECHST

Hoechst denkt weiter

هرگونه‌جشنی درپیش دارید مشهورترین خوانندگان رادیو و تلویزیون وبرگزیده‌ترین گروه هنری و نوازندگان را بوسیله‌تلفن ۹۲۱۹۳۱ دعوت فرمائید

نیازمندیهای اطلاعات تلفنی آگهی قبول میکند
۳۱۱۲۲۴-۳۱۱۲۲۵
۳۱۱۲۲۹-۳۱۱۲۳۰

قبوض

مژده
وقتی در مقابل فرش، طلا، جواهر خود ازبانك كارگشائی وام دریافت داشتید ما هم مجددا به مازاد ارزیابی قبوض شما وام میدهیم تلفن ۴۵۱۶۸ و ۶۶۲۴۵۹ و ۴۳۴۹۹

قبوض بانك كارگشائی هرنوع خریداریم یا فورابشما وام میدهیم ۸۳۶۴۲۲

قبوض شهرداری بیواسطه خریدار. پاکپور ۶۶۴۶۱۸ و ۶۶۶۲۶۳ و ۶۶۰۲۰۰

خریدار قبوض شهرداری ۴۵۹۵۷

معاملات تلفن

بنفع شماست قبل از خرید و فروش تلفن با ۸۵۳۰۳۱ تماس بگیرید.

خرید و فروش هر نوع شماره تلفن با نصب ۸۲۰۸۴۱

خرید و فروش تلفن ۳۱۷۴۳۷ اسلامبول كمپانی ۱۷ و ۲

خرید وفروش انواع تلفن با نصب ۶۶۷۸۵۰

خریدوفروش هرنوع تلفن ۸۹۴۰۵۰

فروش

فروش هرنوع شماره تلفن با نصب فوری ۶۶۵۷۵۷

فروش تلفن با نصب ۸۲۱۸۸۲

فروش تلفن در هر مکان فوری تلفن ۷۷۰۰۵۸

فروش تلفن در هرمکان ۶۶۱۸۱۸

فروش تلفن ۵۳۳۰۳۰

خرید

خرید هرنوع تلفن ۶۶۵۷۵۷

تلفن در هر منطقه خریدار با نصب فروشنده‌ایم ۸۵۳۰۳۱

تلفن ۳ و ۷ و ۶۲ خریداریم ۳۰۳۳۳۷

خرید و فروش تلفن ۶۶۵۸۰۸

خرید تلفن در هر مکان فوری تلفن ۷۷۰۰۵۸

خریدار تلفن شما ۸۲۱۸۸۲

خرید تلفن در هر مکان ۶۶۱۸۱۸

خریدار تلفن ۲۳۰۳۰

تزئینات ودکوراسیون

کاغذدیواری
موکت وکفپوش
پلاستر
(باشرایط دلخواه شما)
دفترمرکزی ـ چهارراه امیراکرم
۶۶۸۸۳۳-۶۶۸۸۳۲
۶۶۷۶۱۶ ۶۶۷۶۱۷
شعبه گیشا ۶۳۲۹۱۴ ۶۳۱۹۴۷
شعبه باغشاه ۶۶۰۷۷۲
شعبه بازار ۵۳۳۷۹۷
نمایشگاه تجریش ۸۷۴۳۰۲

با ۳ تومان
باروزی سه تومان منزل و محل کار خود را با بهترین انواع کاغذ دیواری. پرده کرکره موکت و کفپوش تزئین فرمائید تزئینات مارال ۹۷۵۵۱۸

موکت
ازمتری
۲۰۰ ریال
۹۳۶۶۲۲

موکت
متری ۱۹۵ ریال
دکور تکنیک تلفن های ۸۳۳۵۱۵ و ۸۳۹۵۰۱

نقدواقساط
آسفالت سیمانکاری و موکت و کاغذ دیواری ـ تعمیرات تلفن ۴۸۰۶۳

نقد واقساط
تزئینات الهام
پرده کرکره امریکائی با نصب متر مربعی ۴۹۰ ریال کاغذ دیواری و موکت ایرانی و خارجی با ۲۰ درصد تخفیف پرده پارچه با دوخت. نصب مجانی. اف اف درب کشوئی با تخفیف کلی تلفن ۹۵۶۹۸۰

سازمان تزئینات و نصب تهران
کاغذ دیواری، موکت، کفپوش وانواع پرده باقساط دلخواه رنگ آمیزی ساختمان پذیرفته میشود، تلفنی سفارشات قبول میشود.
تلفن ۷۵۸۲۲۷

کاغذدیواری
۲۲٪ تخفیف
پرده کرکره ۴۹۵ ریال
موکت از ۲۲ تومان
کف‌پوش ۲۵ تومان
تزئینات ساناز
۹۲۳۹۲۰

متری ۲۰ تومان
تلفن ۷۶۰۷۶۳

تزئینات ونوس
پرده کرکره آمریکائی تعمیر و شستشوی همه نوع کرکره تلفن ۵۳۰۱۷۱ و ۵۴۵۰۴۷

تزئینات تهران ویلا
مرکز پخش انواع کاغذدیواری موکت پرده پارچه وکرکره وکلیه لوازم تزئینی با تخفیف کلی ـ ۹۷۶۶۸۶

تزئینات ساحل ۸۴۳۱۹۶
کلیه بنائی رنگ امیزی ساختمان

برای ساختمان شما

پاکتان
انجام کلیه امور نظافتی نقاشی و دکوراسیون ساختمان ۸۳۸۱۷۲ و ۷۰۴۷۵۳

عایق واسفالت
شمیران ـ قلهك تلفن
۸۶۱۳۲۷

شرکت نشت‌جو
تشخیص و تعمیرمحل فرسودگی لوله های آب تلفن ۸۷۷۹۹۲ و ۸۷۷۹۹۳

---

۳ تومان
با روزی ۳ تومان و با یکتلفن انواع کاغذ دیواری ـ موکت و کفپوش برای منزل و محل‌کار شما نصب میشود تلفن‌های ۶۶۸۸۳۲ و ۶۶۸۸۳۱ ۶۶۰۷۷۲ و ۶۶۸۸۳۳ ۶۳۲۹۱۴ و ۶۳۱۹۴۷ ۵۳۳۷۹۷ و ۸۷۴۳۰۲

آکوستیک
رابیتز
سفال
ایرانیت
آردواز
فروش و نصب انواع سقفهای کاذب درسطح کشور تهران ـ شرکت صادکو تلفنهای ۸۱ـ۷۶۱۲۸۰

بنائی و نقاشی
آسفالت تلفن
۷۵۹۷۲۱

پیمانکاری **ماه شهر**
بهترین وسایل خاکبرداری و راهسازی را اجاره دهید. بلدوزر و کامیون تلفن: ۸۳۴۳۱۴ ـ ۱۶

اسفالت و تعمیرات و نقاشی ـ ۶۲۵۷۳۲

اسفالت ساختمان
۹۳۳۵۵۹

اسفالت و تعمیرات پیشروتلفن ۶۶۰۴۷۹

تعمیرات ساختمان
۹۳۳۵۵۹

لوله‌بازکنی

لوله‌بازکنی ولوله‌کشی مقدم ۹۲۵۳۷۴

لوله بازکنی امید لوله کشی و تعمیر بنائی تلفن ۹۳۶۵۴۴

تخلیه چاه و لوله‌بازکنی فوری ۸۷۰۵۹۱

لوله بازکنی ولوله‌کشی
دروازه دولت ۸۲۷۴۰۸

لوله‌بازکنی روزدولت شبانه‌روزی ۴۷۱۴۳

سازمان فنی ۱۱۰
لوله بازکنی با تراکم هوا
۷۶۳۷۸۵-۷۶۰۹۹۳

لوله بازکنی یکساعته ۷۶۵۲۴۴

تخلیه چاه
تخلیه‌چاه
۵۳۷۸۱۷ و ۵۳۸۳۲۷

تخلیه‌چاه
ولوله بازکنی
تلفن : ۵۳۲۵۵۰

تخلیه‌چاه
ولوله بازکنی
تلفن : ۵۳۱۷۰۵

تخلیه و کندن چاه نو لوله بازکنی
تلفن ۵۳۸۷۱۵

مژده
دستگاه‌مخصوص
بازکردن یخ زدگی لوله‌آب، پیدا کردن ترك لوله آب، بازکردن گرفتگی فاضلاب.
چراغی ۹۷۵۲۹۰
۱ـ۴ آ ـ ۵۰۴۶۸

تخلیه چاه فوری
تلفن ۹۳۲۸۷۰

تخلیه‌چاه
ولوله باز کنی پات با تخفیف مخصوص

تخلیه چاه فوری
تلفن ۹۲۳۲۵۹

تلفن ۴۷۶۳۴
۵۴۹۴۳۴

گاز

بوتان
گاز
BUTANE
بوتان
قبول سفارشات گازاز ۷ صبح تا ۹ شب
باشماره‌های ۵۹-۹۵۳۰۵۱
صدورکارت اشتراك ۳۱۳۱۶۳
سرویس وتعمیرات ۲-۳۱۳۱۶۱
دفترمرکزی وفروش ۱۵-۳۰۴۷۱۱
شکایات گازرسانی ۹۶۲۳۰۶۰
بوتان

گاز
قبول سفارش همه روزه از ساعت ۷ صبح الی ۹ شب
تلفن ۳۹-۸۲۷۱۳۱ / ۱۷-۸۳۰۰۱۱
سرویس و تعمیرات اجاق
۵۳-۸۲۳۰۵۲
نصب و سرویس آبگرمکن
۸۲۳۰۵۱
نمایندگی: شاهرضا میدان فردوسی تلفن ۸۲۷۱۶۱
ایران گاز
ایمنی کامل ـ جنس بهتر ـ سرویس سریع

گمشده

کیف بغلی اینجانب علی داودی که حاوی دوبرگ چك متعلق بحساب جاری ۴۵۰۱۱ بانک‌ملی باجه ایرانشهر که چك شماره ۹۲۷۹۴۳ بمبلغ دویست وپنجاه هزار ریال وچکشماره ۹۲۷۹۳۴ بمبلغ یکمیلیون و سیصد هزار ریال بدون تاریخ دروجه حامل و گواهینامه رانندگی و مبلغ ده‌هزار ریال وجه نقد گم شده چکهای فوق از درجه اعتبار ساقط است.
علی داودی
آ ـ ۱۴۱۸۹

دوفقره چك به شماره های ـ ۴۷۱۶۹۹ بسررسید ۳۰ر۱۱ر۵۳ ده‌هزار ریال و ۴۷۱۷۰۰ به سررسید ۳۰ر۱ر۵۴ ده هزار ریال بحساب جاری ۷۱۳۵۹ بانک ملی شعبه نواب مرتضوی مفقود شده از درجه اعتبار ساقط است.
آ ـ ۲۰۲۲۴

یک فقره چك شماره ۹۸۴۸۷۴ از بانک بیمه ایران شعبه کریمخان‌زند از حساب جاری شماره ۱۴۸۱ بمبلغ ۷۰ هزار ریال در وجه آقای سروان ذبیح‌الله کیانی مفقود گردیدهو از درجه اعتبار ساقط است.
آ ـ ۲۰۱۸۸

به اطلاع عموم میرساند که چکهای زیر از حساب شماره ۱۱۵۱ بانك صادرات شعبه ۴۷۴ تخت جمشید دروجه آقای ولی‌الله قاسمی از درجه اعتبار ساقط است واز یابنده تقاضا میشود با تلفن ۸۲۱۵۵۹ با اینجانب یدالله عسکری تماس بگیرند. چکهای شماره ۱۵۸۲۵۱ و ۱۵۸۲۵۲ و ۱۵۸۲۵۳ هریک بمبلغ ۳۵۰ هزارریال وشماره ۱۵۸۲۵۴ به مبلغ ۴۵۰ هزار ریال وشماره ۱۵۸۲۵۵ بمبلغ ۱۰میلیون ریال.
آ ـ ۲۰۲۱۱

چهار برگ چك کبشماره‌های ۱۵۷۳۶۵ به حساب جاری ۱۹۲۵ بانك اعتبارات تعاون توزیع شعبه کشتارگاه بنام علی یادگاری و چکشماره ۱۵۸۷۴۰ بانك اعتبارات تعاونی توزیع شعبه کشتارگاه بحساب‌جاری ۲۰۱۵ بنام رمضانعلی لکائی و چك شماره ۸۹۲۰۷۲ بانك عمران شعبه کشتارگاه‌بحساب جاری ۱۵۲ بنام جمشیداصغری وچك شماره ۲۱۹۷۲۷ بحساب جاری ۴۰۲ بانک‌صادرات‌شعبه کشتارگاه بنام حاجی قربانعلی صوفیانی مفقود گردیده‌ازدرجه اعتبار ساقط است.
اسفندیارسطوتی

چك بشماره ۷۳۲۴۴۳ بسررسید ۲ر۱۰ر۵۳ جاری ۱۹۱ ذبیح‌اله کلاته بانک‌اصناف‌شعبه‌مختاری مفقود گشته از درجه اعتبار ساقط است.
آ ـ ۱۴۰۹۳

چك شماره ۲۴۵۳۴۵ ازحساب جاری ۱۶۹۰۴ بانک‌تهران‌متعلق به اینجانب حسین سروی‌مفقود گردیده از درجه اعتبار ساقط است.
آ ـ ۲۰۱۵۷

گواهینامه ۲ همگانی و کارت شناسائی‌وکارت‌آزمایش‌رانندگی بیمه‌نامه ماشین وکارت‌شهربانی ماشین بنام علیقلی کریمخانی و مقداری مدارك دیگرمفقودشده یابنده به انتهای بابائیان‌پیراهن دوزی عزیزی تحویل نماید. یکتلفن ۸۸۸۴، بدون‌واسطه‌بفروش میرسد. ازساعت ۴ بعدازظهربا شماره ۴۸۲۰۲ تماس بگیرید.

آقای رحیم‌اتون کارت مالکیت موتورسیکلت شماره ۲۹۸۱تهران ۳۷ را مفقود وتقاضای صدور مجدد آنرا دارد مراتب درسه نوبت هرده روزیک بار آگهی میگردد درصورت عدم اعتراض ده روزپس‌از نشر این آگهی المثنی مربوطه تنظیم و تسلیم نامبرده خواهد شد.
اداره راهنمائی ورانندگی

آگهیهای متفرقه

اسناد صعب‌الوصول شما را خریداریم بعدازظهرها تلفن ـ ۶۶۰۴۷۹

کم شنوایان بهتر بشنوید
سمعکهای پشت‌گوش‌الکترونیکی نامرئی ساخت انگلستان با آخرین پدیده های علمی‌وجدید رسید روزهـای دوشنبه و پنجشنبه از ۴ تا ۷ بعدازظهر ساختمان آلومینیوم طبقه ۱۲ اتاق ۱۲۳۴

نیازمندیهای الکترونیک

سکرترتلفن
درغیبت شما وتعطیل مؤسسه به مراجعین تلفنی پاسخ میدهدوپیغام آنهارا ضبط میکند.

تلویزیون مداربسته
وقتی دستگاه تلویزیون مداربسته روی میز شماست میتوانید آنچه در دفترشما میگذرد تماشا کنید.

شماره گیرتلفن
باگنجایش ۳۰ شماره تلفن
وسیله جدیدیست برای راحتی وسرعت عمل بیشتر.

حوله بادی
وسیله‌ای برای خشک کردن واسترلیزه دست

آلارم (دزدگیر)
حرکت هرجنبنده‌ای را درفضای اطاق سالن و جائی که اشیاء قیمتی خود را نگهداری میکنید اعلام میدارد

نماینده انحصاری و مرکزفروش
خانه الکترونیک ایران
خیابان ونک شماره ۸۴
تلفن: ۶۸۲۵۲۰
۶۸۵۱۵۰

دریچه‌های تازه یی به روی هنر ایران گشوده شد
بقیه ازصفحه ۹

گذاشته شده در تزئین‌این دو بخش نمایشگاه، همکاری داشته‌اند و حتی محل نصب بیشتر تابلو ها رانیزهنرمندان شخصا تعیین کرده‌اند.

تالار پائیز ـ سالن دوتون ـ با عرضه دویست‌اثرهنری رکورددار شماره تابلو های فرانسوی نمایشگاه هنری جهانی تهران است. فقط یکی از تابلو های عرضه شده بوسیله تالار پائیز پاریس، دست‌کم سه میلیون دلار می‌ارزد و در مقابل چند میلیون دلار بیمه شده است.

دوستداران هنر، در بازدیداز نمایشگاه جهانی هنری تهران، آثاری از طراحان وآرشیتکت‌ها (معماران) ایرانی رانیز درکنار تابلو های نقاشی بسبك های گوناگون، خواهند دید. این آثار، ماکت هایی از چندمجتمع آموزشی، پزشکی و مسکونی و همچنین طرحهایی نظیر طرح گسترش هنرستان صنعتی بندرعباس، مرکز رفاه‌خانواده‌سبزوار، بازار شاه عباس، مجتمع‌آموزشی شیراز ـ باگنجایش ۶۵ هزار دانش آموز و مجتمع مسکونی سه هزار آپارتمانی تهران رادربر گرفته‌است.

در مقابل، چندطرح‌از معماران فرانسوی ـ منجمله نمونه‌یی از بزرگترین فواره دنیا راکه ۱۵۰ متر طول دارد و درمونتاکو ساخته شده است نیز درین نمایشگاه باشکوه میتوان یافت.

نمایشگاه هنری جهانی‌تهران، در قنس مشرب یا مکتب هنری بخصوصی محدود نشده است. دراین نمایشگاه تنها جوهر هنری آثار ـ فارغ از مکتب آفرینندگان آنها ـ مورد نظر بوده است، از همین رو شمامی توانید تابلو هایی را به شیوه کلاسیك، در کنار شاهکارهای «براك» و «پیکاسو» استادان مکتب «کوبیسم» و آثار «مونه» و «رنوار» خدایان مکتب «امپرسیونیسم» بیابید.

دریچه‌های تازه هنر گشوده شده و هوای تازه فضا را انباشته است ـ به قلمرو های هنر ایران و فرانسه گام بگذارید و ریه‌ها را از هوای تازه پر کنید.

و بدینسان مراسم باشکوه حج پایان گرفت
بقیه ازصفحه ۹

سفر از جده به‌مدینه، با هواپیما، نزدیك به بیست تا سی دقیقه بطول می‌انجامد. ازدریچه های هواپیما، و در دل کوه‌های سرخ و سیاهی که شهر را دربر گرفته است، بخوبی میتوان‌شهر پیامبر خدا، گستره وسیع مسجدالنبی، و در کنار آن گنبد سبز رنك ودرخشان حرم حضرت رسول اکرم «ص» رابه آسانی یافت وتماشا کرد.

مدینه در شمار شهر های باستانی عربستان سعودی است، بانوسازی هایی که آثار آن بویژه‌در منطقه‌نزدیك‌به‌مسجدالنبی بچشم میخورد.

درزیر طاقهای گرداگرد این مسجد فرشهای بزرگی گسترده‌اند که‌نفیسترین آنها، محصول دستهای هنرمند قالیبافان خبره ایرانی است.

لبریز ازخاطره

بابه‌سرآمدن ایام باشکوه حج و برگزاری مراسم مقدس عیدقربان، حاجیان ایرانی به تدریج باز میگردند، درحالی که هریك سینه‌یی پرازسخن پیرامون عظمت روحانی خانه خداو سرزمینی هستند که آفتاب بیغروب اسلام‌در آنجا برآمد.

آگهی مناقصه خرید برزنت

جمعیت شیروخورشید سرخ ایران مقداری برزنت ازطریق مناقصه خریداری مینماید. فروشندگان و کارخانجات بافنده برزنت در مرکز و شهرستان ها میتوانند از تاریخ نشراین آگهی تا آخر وقت روز پنجشنبه ۱۲ر۱۰ر۵۳ پیشنهاد خودرا در پاکت سربسته باذکر جمله (راجع به مناقصه برزنت) در روی پاکت با نمونه برزنت هائی که برای فروش پیشنهاد می نمایند بدفتر اداره تدارکات جمعیت شیروخورشید سرخ ایران واقع در ابتدای خیابان ویلای شمالی. چهارراه تخت‌جمشید. طبقه دوم تسلیم نموده رسید دریافت نمایند. پیشنهاد های رسیده روز شنبه ۱۴ر۱۰ر۵۳ ساعت ۱۰ صبح درکمیسیون مخصوص خرید برزنت که در طبقه ششم محل جمعیت واقع است باز و خوانده میشود حضور پیشنهاد دهندگان‌درجلسه مناقصه آزاد و کمیسیون در رد وقبول یک یاکلیه پیشنهادهای رسیده مختار است.

رئیس اداره تدارکات مرکزکل ـ ارکانی

قابل توجه داوطلبان‌استخدام شغل نگهبانی وزارت امور اقتصادی و دارائی

بدینوسیله باطلاع آنعده از داوطلبان شغل نگهبانی وزارت امور اقتصادی و دارائی که در مهلت مقرر نسبت بارسال برك تقاضای‌شغل‌خود اقدام نموده‌اند میرساند که امتحانات مقرره در ساعت ۹ بامداد روز سه شنبه ۱۰ر۱۰ر۱۳۵۳ در کاخ وزارت امور اقتصادی و دارائی انجام‌میگیرد

داوطلبان میتوانند برای اخذ کارت ورود به جلسه یك روز قبل از برگزاری امتحانات باداره کل کارگزینی مراجعه نمایند.

م‌الف ۲۹۷۲۰ اداره کل کارگزینی

آگهی مناقصه ساختمان

شرکت تعاونی مسکن فرهنگیان بوشهر ساختمان ۷۰ دستگاه منازل اعضای خود را از طریق مناقصه واگذار می‌نماید.

شرکت های ساختمانی داوطلب واجد شرایط می‌توانند تا تاریخ ۲۰ر۱۰ر۵۳ بدفتر شرکت واقع در محل اداره کل آموزش و پرورش استان بوشهر مراجعه و اسنادمناقصه را در مقابل‌ارائه رسید بانکی مبنی بر پرداخت مبلغ ۳۰۰۰ ریال بحساب جاری شماره ۱۰۶۷ بانک رهنی بوشهر دریافت دارند.

هیئت مدیره شرکت تعاونی مسکن فرهنگیان بوشهر

آگهی مناقصه شماره ۲۵
تاریخ ۲۴ر۹ر۵۳

فرماندهی لجستیکی ژاندارمری کشور جهت مصرف سال ۵۳ یک قلم جنس مشروحه زیر را دستکش پشمی رویه چرمی به تعداد مندرج در برگ شرایط مناقصه از طریق مناقصه خریداری مینماید.

پیشنهاد دهندگان میتوانند بامراجعه بمدیریت تهیه و خرید سفارشات خارجی ژاندارمری واقع در پادگان ونك و ملاحظه مشخصات اجناس و دریافت برگ شرایط ومشخصات معامله پیشنهاد خود را طبق مفاد مندرج در شرایط معامله تنظیم و تاساعت ۱۱ صبح روز ۱۷ر۱۰ر۵۳ به دبیرخانه‌ستاد ژاندارمری واقع در میدان ۲۴ اسفند تسلیم نمایند.

م‌الف ۱۹۴۷۹

فرمانده لجستیکی ژاندارمری کشور

آگهی مناقصه

شرکت دخانیات ایران هشت هزار حلقه نوار قرمز بعرض شش میلیمتر و دوهزار حلقه مقوای بعرض ۹۶میلیمتر مورد نیاز خود را از طریق مناقصه براساس سی‌انداف یکی از بنادر یا مرز جلفای ایران خریداری مینماید داوطلبان شرکت در مناقصه میتوانند درتمام ساعات اداری مشخصات جنس و شرایط و طرح پیمان مربوطه را از اداره بخرید خارجی این شرکت واقع درخیابان ایرانشهر شمالی دریافت و پیشنهاد های صریح و قطعی خود را همراه بایکصد و پنجاه هزار ریال وجمنقد یا ضمانتنامه بانکی بعنوان سپرده شرکت درمناقصه حداکثر تاساعت ۹ صبح روز ۱۰ر۱۲ر۱۳۵۳ مطابق بایکم مارس ۱۹۷۵ بدفتر شرکت دخانیات ایران تسلیم نمایند جلسه مناقصه در ساعت ده صبح همان‌روز در اداره خرید خارجی تشکیل میگردد حضور پیشنهاددهندگان یا نمایندگان آنان درجلسه مناقصه آزادو شرکت در مناقصه بمنزله پذیرش کلیه شرایط مناقصه میباشد سپرده نفردوم تا قطعیت انجام معامله بانفر اول آزاد نخواهد شد.

م‌الف ۱۹۵۱۶

شرکت دخانیات ایران

آ ـ ۱۰۴۲۹۹

دربازکن برقی اف‌باکس
بافندبرق اف اف
ساخت آلمان غربی
باگوشی شکن و مغناطیسی منحصربفرد
نماینده انحصاری ومرکزپخش: شرکت کارود میدان ۲۵ شهریور
بانلفنهای: ۸۲۲۳۸۴ - ۸۲۳۶۹۸ - ۸۳۱۸۷۷
سفارش دهید تادراسرع وقت نصب وتحویل گردد.

زمینهای اهواز ـ آبادان ـ خرمشهر راخریداریم
تهران خیابان شاه‌ساختمان آلومینیوم طبقه ششم شماره ۶۱۰ تلفن: ۶۶۸۴۸۷-۶۶۹۸۸۶

آگهی مناقصه شماره ۲۲۷۷ و ۲۳۳۳ر۵۳

راه آهن‌دولتی ایران ۵ قلم لوله سیاه مختلف و ۱۵ هزار متر لوله گالوانیزه شش اینچ مورد نیاز را برطبق مشخصات و شرایط مربوطه از طریق مناقصه تحویل تهران انبار مرکزی د خریداری مینماید.

داوطلبان شرکت در مناقصه میتوانند در ساعت اداری جهت دریافت اسناد مناقصه با تسلیم فیش بانکی بمبلغ ۲۰۰ ریال بحساب ۱۰۳۹ راه‌آهن نزد بانک‌مرکزی باداره کل کارپردازی مراجعه فرمایند شرکت کنندگان در مناقصه باید مبلغ یک میلیون و پانصد هزار ریال ۱۵۰۰۰۰۰ ریال به عنوان سپرده شرکت در مناقصه به حساب ۱۰۹۵ راه آهن نزد بانک مرکزی ایران پرداخت نموده و فیش آن یامعادل همان مبلغ ضمانت‌نامه بانکی صادر یکی‌از بانکهای مجاز ایران که لااقل یکماه اعتبار داشته باشد بضمیمه پیشنهاد خود تاساعت ۹ صبح روز ۲۵ر۱۰ر۵۳ درصندوق پیشنهاد ها واقع در اداره کل کارپردازی بیاندازند. پیشنهاد های واصله ساعت ده روز مزبور باز و قرائت خواهد شد.

حضور پیشنهاد دهندگان یا نمایندگان مجاز آنها در جلسه مناقصه آزاد است وراه‌آهن در رد و یاقبول هریک یاتمام پیشنهاد ها مادامیکه قرارداد مبادله نشده است جزا و کلا مختار میباشد به پیشنهاد فاقد سپرده و مشروط و مبهم و پیشنهادیکه بعداز موعد مقرر برسد ترتیب اثرداده نخواهد شد سپرده برنده اول ونفر دوم مناقصه نگهداری ودر صورت استنکاف از انجام معامله بدون تشریفات بنفع راه آهن ضبط خواهد شد. مالیات‌متعلقه و هرگونه عوارض دیگر بعهده برنده مناقصه میباشد. راه‌آهن میتواند تاصدی بیست و پنج از میزان معامله کسر یا اضافه نماید.

م‌الف ۱۹۲۸۹

راه آهن دولتی ایران

تخلیهٔ چاهٔ فاضل آب
توالت باپمپ مخصوص وتخفیف ویژه و لوله بازکنی
شرکت آسیا
۹۲۱۳۲۳

گاز
بورس روشنائی وخوراکپز پیک‌نیک
پخش سرشعله و لوازم یدکی اجاقهای گازسوز در ایران
نمایشگاه و فروشگاه متحد
آدرس: تهران خیابان کاروان بین مرتضوئی وآریانا پلاك ۱۰۵
تلفن ۹۶۰۳۷۳

شریک باحسن‌شهرت یافروش کامل
مجتمع اماکن توریستی یامسافری

۱ـ مسافرخانه بزرك درجه يك ۷۶ اطاقه مجهز به تمام وسایل کامل
۲ـ سلف سرویس بزرك ومجلل
۳ـ پارکینك بزرك عمومی

هرسه‌توام‌بادرآمدخوب
واقع‌دربهترین نقطه‌تهران

برای‌کسب اطلاع بیشترلطفا ازساعت ۵ الی ۷ر۵ بعدازظهر تماس بگیرید.

تلفن ۳۰۰۱۰

عایق‌واسفالت‌بام
شمیران‌ـ‌قلهك
تلفن ۸۶۱۳۲۷

انبارموردنیاز
شرکت سهامی کاربن ایران

نیاز بانبار بزرگی در حدود ۲۵۰۰ متر مربع مساحت در تهران یا اطراف تهران ترجیحا اول جاده ساوه و جاده کرج با شرایط زیر دارد.

۱ـ درب بزرك ورود و خروج‌که‌کامیون بتواند بسهولت داخل و خارج شود.
۲ـ يك خط مستقیم تلفن ـ آب و برق.
۳ـ فضای مسقف برای ذخیره کالا در حدود ۵۰۰ متر مربع
۴ـ دو دفتر محل کار اداری با کلیه لوازم بهداشتی برای کارمندان.

علاقمندان محل انبار خود را با ذکر اجاره ماهیانه و شماره تلفن مالك بصندوق پستی ـ ۱۱۹۲ـ۱۲ ارسال‌وجواب تلفنی‌دریافت مینمایند.

تجدید آگهی استخدام

سازمان جنگلها ومراتع‌کشور یکنفر مهندس راه و ساختمان حداقل بادوسال سابقه‌کار راباحقوق مکفی بطور پیمانی ازطریق مصاحبه‌برای خدمت درطرح مهندسی جنگل و مرتع درتهران استخدام‌مینماید واجدین شرایط میتوانند با دردست‌داشتن:

۱ـ فتوکپی پایان نامه تحصیلی
۲ـ شناسنامه
۳ـ گواهی انجام خدمت زیرپرچم یابرك معافیت

از ساعت ۱۰ روز ۱۵ر۱۰ر۵۳ تاپایان وقت‌اداری همان روز دردفتر مهندسی جنگل‌ومرتع واقع‌در خیابان زردشت کوچه کامبیز پلاك ۹ جهت انجام مصاحبه مراجعه نمایند.

م‌الف ۱۹۵۰۹

رئیس سازمان جنگلهاو مراتع کشور

ایزولاسیون بام وپی
با ۱۵ سال تضمین
ترمیم ونوسازی آسفالتهای فرسوده
باماده روف کوتینگ (آسفالتکس)
شرکت تک‌کو ۸۷۰۲۸۸

انجمن ملی حمایت کودکان

برای‌ایجاد رستوران کودکان دبستانی در محدوده امامزاده حسن، سپهبد زاهدی، جاده‌آرامگاه ومسگرآباد احتیاج به‌یك‌باب ساختمان يك‌طبقه باحداقل ۵۰۰ متر زیربنا دارد. مالکین ساختمان بامشخصات موردنظر میتوانند برای فروش یااجاره ملك‌خود بادردست داشتن کروکی ساختمان به واحد تغذیه انجمن واقع‌دراوین‌انتهای خیابان‌دانشگاه‌ملی مراجعه نمایند.

خانه‌شمارابخارجیان اجاره‌میدهیم

مؤسسه
نیازمندیهای خارجیان
خانه بخارجیان اجاره میدهد
۸۳۰۰۸۱-۸۳۰۰۸۲
۸۲۱۸۱۱-۸۲۱۷۲۳
۳۶۱ تخت جمشید مقابل سفارت آمریکا

سازمان نیازمندیهای خارجیان
خانه‌شمارا اجاره میدهد
۸۲۳۱۵۵ ۸۲۳۹۳۹
۸۲۸۱۰۶

۲۴ ساعته
اجاره بخارجیان
سازمان نیازمندیهای وین الملی
۷۷۸۷۹۹
۷۷۹۱۱۸

مؤسسه امپایر ۷۷۷۵۰۰
خانه بخارجیان اجاره میدهد
۷۷۸۹۵۵-۷۷۲۲۲۲

شرکت سلحشور
باگروه مجهزخودخیلی سریع اجاره بخارجیان
۶۳۷۴۵۵ و ۶۲۳۶۷۴

مؤسسه امورخارجیان
مرکزاجاره تخت جمشید جنب بهار ۵۰۳
۷۵۲۳۵۸-۷۵۱۷۸۲

مؤسسه ظفر ۷۷۷۷۴۶
خانه بخارجیان اجاره میدهد
۷۷۸۵۸۹-۷۷۸۶۰۰

سازمان مسکن پارس
مرکز ۸۵۳۸۵۳
۸۴۸۴۲۴
اجاره ۸۵۷۵۸۵
بخارجیان

تلفن ۴۰۰۰۰
مرکز فروش ویلا و اپارتمان بخصوص اجاره‌منازل‌بخارجیان

۸۳۵۱۲۰ - ۸۲۹۷۶۶
سازمان کورش
اجاره منازل بخارجیان

بخارجیان مستغلات شما رادر شهر و شمیرانات مبله وغیرمبله اعم از دفتر و سکونتی اجاره میدهیم ۳ـ۲ـ۸۳۰۸۴۱
ا ـ ۱۸۴۳۹

شرکت امداد
اجاره بخارجیان فوری خریدو فروش املاک و مستغلات سریع. تحت نظر مدیریت‌فعال تلفن ۹۲۱۹۳۱

آپارتمان، ویلا و منازل مدرن و مجهز شما را فورا به خارجیان اجاره میدهیم ۸۵۹۹۸۸

بیائید قناری بشویم، چه چه بزنیم

خوشبختانه ما امروز به جائی رسیده‌ایم که قناری‌هایمان در مسابقات بین‌المللی به مقام اول می رسند. انشاءالله سال آینده هم دوتا کلاغ می فرستیم ایتالیا، که در مسابقه جهانی کلاغ ها، شاگرد اول شوند. شك نیست که کلاغ های ما، بهتر از هر کلاغی قارقار می کنند و اگر موقعیت مناسب باشد، نطق هم می کنند.

هادی خرسندی

یک کلاغی توی محل ما هست که هرروز می‌آید می‌نشیند روی آنتن تلویزیون. بچه‌ها میگویند از طریق ماهواره مخابراتی می‌آید، وگرنه چرا «مستقیما» می‌رود روی آنتن؟ من می‌خواهم او را کاندیدا کنم که سال آینده برای شرکت در مسابقه کلاغ ها، بفرستندش ایتالیا، اما بچه‌های محل با او مخالفند و سنگش می‌زنند و فحشش میدهند و او را قاتل خطاب میکنند و میگویند همین کلاغ بوده که از آسمان فرودگاه رده میشده و فضله انداخته روی سقف فرودگاه وسقف آمده پائین.

من نمیدانم بالاخره مقصرین حادثه فرودگاه شناخته شدند یا خیر، ولی اشکالی هم ندارد که بیایند این کلاغ را دستگیر کنند و تحت بازجوئی قرار دهند. شاید اعتراف کرد و خیال همه راحت شد. درآنصورت دیگر نمیتواند برود ایتالیا. (بین خودمان بماند، از بودجه راهروی زیرزمینی میدان شهناز هم یک سوء استفاده‌هائی کرده). حالا هم با این قیافه بی‌ریختش آزاد آزاد توی شهر میگردد و می‌چرخد و جولان میدهد و بالا و پائین می‌رود، اما قناری‌های قشنگ آقای ناصر محسنی که در ایتالیا هم برنده شده‌اند، باید توی قفس باشند. بهتر نبود که این کلاغ را بگیرند بیندازند توی قفس و آن قناری‌ها را رها کنند که همه‌جا بروند و همه‌جا بخوابند، و همه آنها را ببینند؟ مگر قناری گناه کرده که خوب آواز می‌خواند؟ حتما باید قار قار کند تا ولش کنید؟

قناری‌های ما، حسنشان اینست که همیشه چهچه میزنند. توی رامبندان چهچه میزنند، توی گرانی چهچه میزنند، آب و دانه داشته باشند چهچه می‌زنند، آب و دانه نداشته باشند هم، چهچه می‌زنند. قفس یک قناری را به دیوار دادگستری هم آویزان کنید، بازهم چهچهش را می‌زند، روی میز آقای شهردار هم که بگذارید، همچنان چهچه می‌زند. اینست که آقای شهردارهم خیال میکند قناری از وضع خودش راضی است و از خدمات شهرداری خوشحال است.

پریشب گیر آدمی افتاده بودم که به این آب و خاک خدمت میکند البته من که ندیده خدمت بکند، اما خودش میگفت، خدمت میکند. می‌گفت:

ـ از صبح، ساعت پنج از خواب بلند میشوم به مردم خدمت میکنم تا آخرشب.

گفتم: قربان. ساعت پنج صبح که مردم در خواب هستند، شما چطوری به آنها خدمت میکنید؟ اگر از خواب بیدارشان میکنید و به آنها خدمت میکنید که صحیح نیست. اگر همینطور که مردم در خواب هستند شما خدمت میکنید که فایده‌ای ندارد. اصلا صبح به آن زودی، چه وقت خدمت کردن به مردم است؟

عصبانی شد. داد زد: ـ آقاجان اصنعت مرغداری را من در این مملکت شروع کردم روزی که شروع به جوجه‌کشی کردم، یکدانه تخم مرغ نداشتم. کارم را از صفرشروع کردم.

ـ یعنی «صفر»ها را گذاشتید توی دستگاه جوجه‌کشی؟

فریاد زد: ـ چه دستگاهی آقا! دستگاه از کجا می‌آوردم؟ آنقدر پائین و بالا رفتم تا دهتا تخم مرغ گیر آوردم. دستگاهی هم نداشتیم.

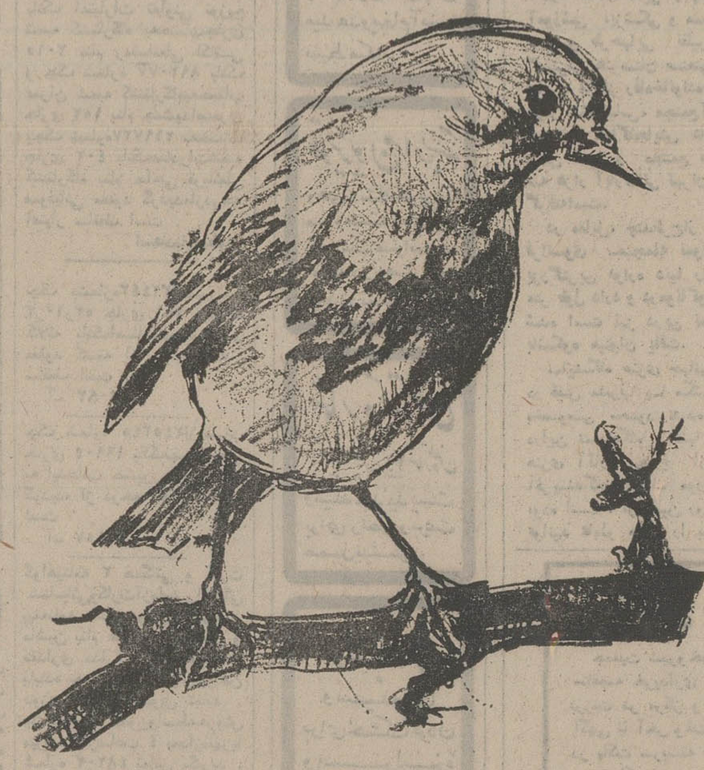

ـ پس خودتان خوابیدید روی تخم مرغ‌ها؟

نگاه سوزناکی به من کرد. لیوان آب را تا ته سر کشید و باافسوس گفت:

ـ شماها جوان هستید. حالیتان نیست. همه چیز را مسخره میکنید. قدر آدم‌ها را نمی‌دانید. عموی من، بزرگترین قناری‌باز ایران بود. قناری‌هایی پرورش می‌داد مثل بلبل. خودش ماهی‌را می‌گرفت دودمی‌داد، ماهی دودی درست میکرد. من خودم اگر دنبال کار مرغداری را میگرفتم، الان بزرگترین مرغدار ایران بودم.

ـ چرا ولش کردید؟

با تاسف گفت: ـ دیدم دهتا تخم مرغ بیشتر ندارم. دوتایش را صبح عسلی‌کردم، جایتان خالی خوردم، ماند هشت‌تای دیگر. آن هشت‌تا را هم ظهر یکی از رفقا آمد، دیدم چیزی توی خانه نداریم، خاگینه‌کردیم خوردیم.

گفتم: ـ خدمات ارزنده شما به صنعت مرغداری، واقعا که قابل ستایش است، اما نفرمودید قناری‌های عموجانتان چطور شدند؟

آهی کشید و گفت: ـ هیچی! عمو که عمرش را داد به شما، قناری‌ها افتاد دست ورثه. اداره سرپرستی دست گذاشت روی آن‌ها. تا اینکه یک گربه آمد سراغ قناری‌ها.

از اداره سرپرستی؟

ـ نه‌خیر آقاجان. از خانه همسایه. ورثه هم روی لج و لجبازی در قفس‌را بازگذاشته بودند...

ـ پس چرا قناری‌ها فرار نکرده‌بودند؟

گفت: ـ آخر هنوز از نظر قانونی تکلیفشان روشن نشده بود.. من‌که از حرف‌های این آقا سر درنیاوردم. نمی‌دانم مست‌بود یا خیال میکرد من مستم. اما هروقت یاد گربه وقناری ها می‌افتم، خدا را شکر میکنم که در شریعت ما، قناری یک پرنده «حرام گوشت» است، وگرنه آقای ناصر محسنی، در بحران گوشت پارسال، آن‌ها را به سیخ کشیده بود و کارشان به ایتالیا که سهل است به هیمالیاهم نمی‌کشید! مگر نه این که چندتا شتر تربیت شده هم داشتیم که ممکن بود در مسابقات جهانی، به عنوان «شتر شایسته» انتخاب شوند، ولی در بحبوحه بحران گوشت، آن‌ها را خوردیم؟

در شرایطی که ما بچه‌هایمان را نمی‌توانیم تربیت کنیم، در عجم که آقای محسنی، قناری را چه‌جوری تربیت میکند؟. اصلا قناری بی‌تربیت از کجا گیر می‌آورد؟ خیلی مشکل است که ما بتوانیم‌هم اتومبیل بسازیم، هم قناری تربیت بکنیم. آنهم درشرایطی که سیر کردن شکم یک قناری، با نرخ اطاق اصناف، به اندازه نگهداری از یک زرافه، خرج برمیدارد. تازه، مگر قناری‌ها حاضرند این نانی را که ما میخوریم، ریز ریز کنیم بریزیم جلوشان بخورند؟ از این گذشته «توی خانه مستاجری هم مگرمیشود قناری نگهداشت؟ آدم جواب صاحبخانه‌را چه بدهد؟ اگر خانه را دولت ساخته‌باشد، آدم جواب وزارت مسکن و شهرسازی را چه بدهد؟ اگر قناری مریض شد، آدم چطوری توی چشم وزیر بهداری نگاه‌کند؟ تازه ممکن است از وزارت دارائی هم بیایند مالیات قناری را بخواهند. (این‌سوای عوارضی است که شهرداری بابت قناری خواهد گرفت.)

البته بنده بخیل نیستم. به امیدروزی که هر ایرانی، یک قناری‌تربیت کند. بهرحال، اگر قرار است ده سال منتظر ساختن مترو باشیم، بهتر است سرمان را با همین‌قناری بازی گرم کنیم.

چطور است هر مسافری که توی صف اتوبوس می‌ایستد، یک قفس قناری هم با خودش بیاورد، همانجا توی ایستگاه، او را تربیت کند؟ اصلا چطور است خودمان همقناری بشویم و چهچه بزنیم و نه غم آب داشته باشیم و نه غصه نان و نه درد آسفالت و نه زجر ترافیک و آشغال.

شاید هم شانس بیاوریم بفرستندمان ایتالیا، دنیا را چه دیدید؟

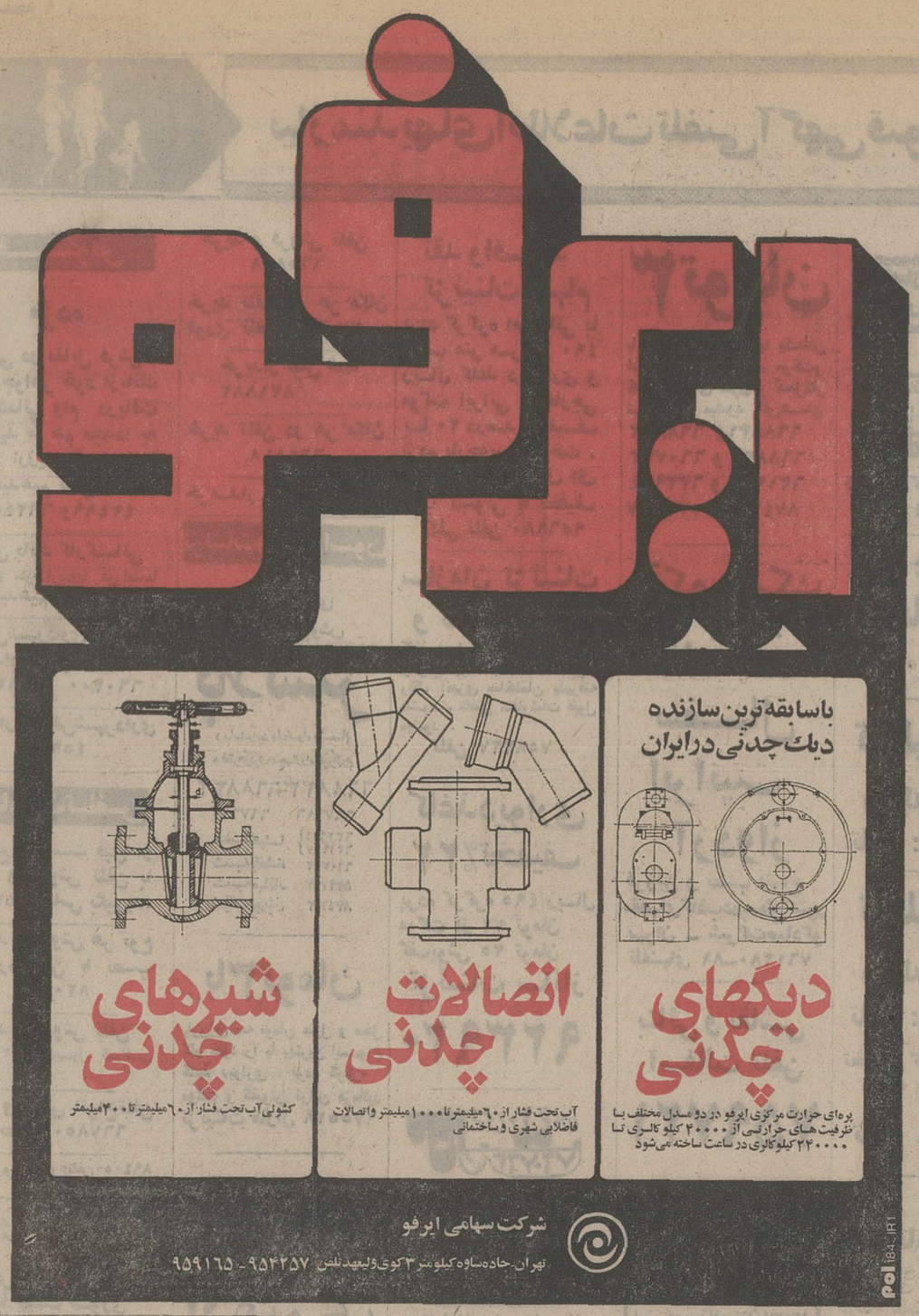

نتیجه قرعه‌کشی بلیطهای اعانه ملی

سری ۱۲۵۳
چهارشنبه ۵۳/۱۰/۲

برندگان ۵ تومانی	برندگان ۱۰ تومانی	برندگان ۵۰ تومانی	برندگان ۵۰۰ تومانی
۹	۳۴	۲۷۳	۳۸۶۳

برندگان ۱۰ هزار تومانی	برندگان ۵ هزار تومانی	برندگان ۲ هزار تومانی	برندگان ۱ هزار تومانی
۰۱۱۲۶۴۲	۰۱۵۴۱۰۵	۰۱۶۰۸۱۰	۰۱۰۶۸۶۳
۰۲۱۲۶۴۲	۰۲۵۴۱۰۵	۰۲۶۰۸۱۰	۰۲۰۶۸۶۳
۰۳۱۲۶۴۲	۰۳۵۴۱۰۵	۰۳۶۰۸۱۰	۰۳۰۶۸۶۳
۰۴۱۲۶۴۲	۰۴۵۴۱۰۵	۰۴۶۰۸۱۰	۰۴۰۶۸۶۳
۰۵۱۲۶۴۲	۰۵۵۴۱۰۵	۰۵۶۰۸۱۰	۰۵۰۶۸۶۳
۰۶۱۲۶۴۲	۰۶۵۴۱۰۵	۰۶۶۰۸۱۰	۰۶۰۶۸۶۳
۰۷۱۲۶۴۲	۰۷۵۴۱۰۵	۰۷۶۰۸۱۰	۰۷۰۶۸۶۳
۰۸۱۲۶۴۲	۰۸۵۴۱۰۵	۰۸۶۰۸۱۰	۰۸۰۶۸۶۳
۰۹۱۲۶۴۲	۰۹۵۴۱۰۵	۰۹۶۰۸۱۰	۰۹۰۶۸۶۳
۱۰۱۲۶۴۲	۱۰۵۴۱۰۵	۱۰۶۰۸۱۰	۱۰۰۶۸۶۳
۱۱۱۲۶۴۲	۱۱۵۴۱۰۵	۱۱۶۰۸۱۰	۱۱۰۶۸۶۳
۱۲۱۲۶۴۲	۱۲۵۴۱۰۵	۱۲۶۰۸۱۰	۱۲۰۶۸۶۳
۱۳۱۲۶۴۲	۱۳۵۴۱۰۵	۱۳۶۰۸۱۰	۱۳۰۶۸۶۳
۱۴۱۲۶۴۲	۱۴۵۴۱۰۵	۱۴۶۰۸۱۰	۱۴۰۶۸۶۳
۱۵۱۲۶۴۲			۱۵۰۶۸۶۳

برنده ۱۰۰ هزار تومانی	برنده ۱۰ هزار تومانی (مشابه)
۱۱۵۱۵۶۴	۰۱۵۱۵۶۴

آگهی تغییرات در شرکت سهامی خاص زمزم ثبت‌شده بشماره ۲۰۱۲۲

طبق صورتجلسه مورخ ۵۳ر۹ر۲۳ مجمع عمومی فوق‌العاده شرکت سهامی خاص زمزم ماده ۴۳ اساسنامه شرکت مزبور بشرح زیر اصلاح گردیده است ماده ۴۳ـ اختیارات هیئت مدیره ـ هئیت مدیره نماینده رسمی و قانونی شرکت در کلیه مراجع رسمی و غیر رسمی بوده و به استثنای وظایف و اختیاراتیکه مختص مجمع‌عمومی عادی و فوق‌العاده است دارای کلیه اختیارات لازمه برای اداره امور شرکت می باشد و مخصوصادارای اختیارات زیر میباشد ۱ـ اداره امورشرکت از هرقبیل ۲ـ انجام کلیه تشریفات لازمه قانونی ۳ـ تنظیم صورت اموال و محافظت آنها ۴ـ تنظیم بودجه و اتخاذ تصمیم در مورد پرداخت حقوق و پاداش و هزینه ها ۵ـ بررسی حسابها و دادن پیشنهاد به مجامع عمومی در مورد تخصیص سود سهام ۶ـ تصویب آئین نامه های داخلی ۷ـ اجرای تصمیمات مجامع عمومی ۸ـ پرداخت کمیسیون و وصول مطالبات ۹ـ انعقاد هرگونه قرارداد با شرکتها و بانکها و ادارات و موسسات و افراد ۱۰ـ خرید و فروش ورهن و اجاره اموال منقول وغیر منقول وماشین آلات و بطور کلی آنچه که مورد نیاز شرکت میباشد و انجام هر گونه معامله بنام و برای شرکت ۱۱ـ مشارکت در سایر شرکت ها و شخصیتهای حقوقی ۱۲ـ تحصیل وام یا اعتبار با یابدون وثیقه گذاردن اموال شرکت ۱۳ـ تحصیل وام از بانکها و افراد و شرکتها و اعطاء وام به آنها ۱۴ـ افتتاح حسابجاری و ثابت نزد موسسات بانکی وسایر موسسات اعتباری ۱۵ـ صدور ظهر نویسی و پرداخت سفته و چك و برات وتنزیل آنها ۱۶ـ نمایندگی شرکت نزد کلیه محاکم دادگستری وادارات وموسسات دولتی ووابسته بدولت و شهرداریها اعم ازاینکه شرکت مدعی یامدعی علیه باشد در تمام مراحل ۱۷ـ تعیین داور و کارشناس تعیین وکیل و توفیض اختیارات کافی و عزل وکیل صلح و سازش نسبت بدعاوی وتعقیب عملیات اجرائی ۱۸ـ صادر و وارد کردن و خرید و فروش هر نوع کالا که برای انجام موضوع شرکت ضروری میباشد ۱۹ـ بوثیقه گذاردن اموال منقول وغیر منقول و ماشین آلات شرکت نزد بانکها و موسسات اعتباری بمنظور تحصیل وام برای سایر شرکت های سهامی زمزم در سایر شهرستان ها بحساب آنها م الف ۱۹۶۸۱

مدیر کل ثبت شرکتها ومالکیت صنعتی. حمید جمشیدی

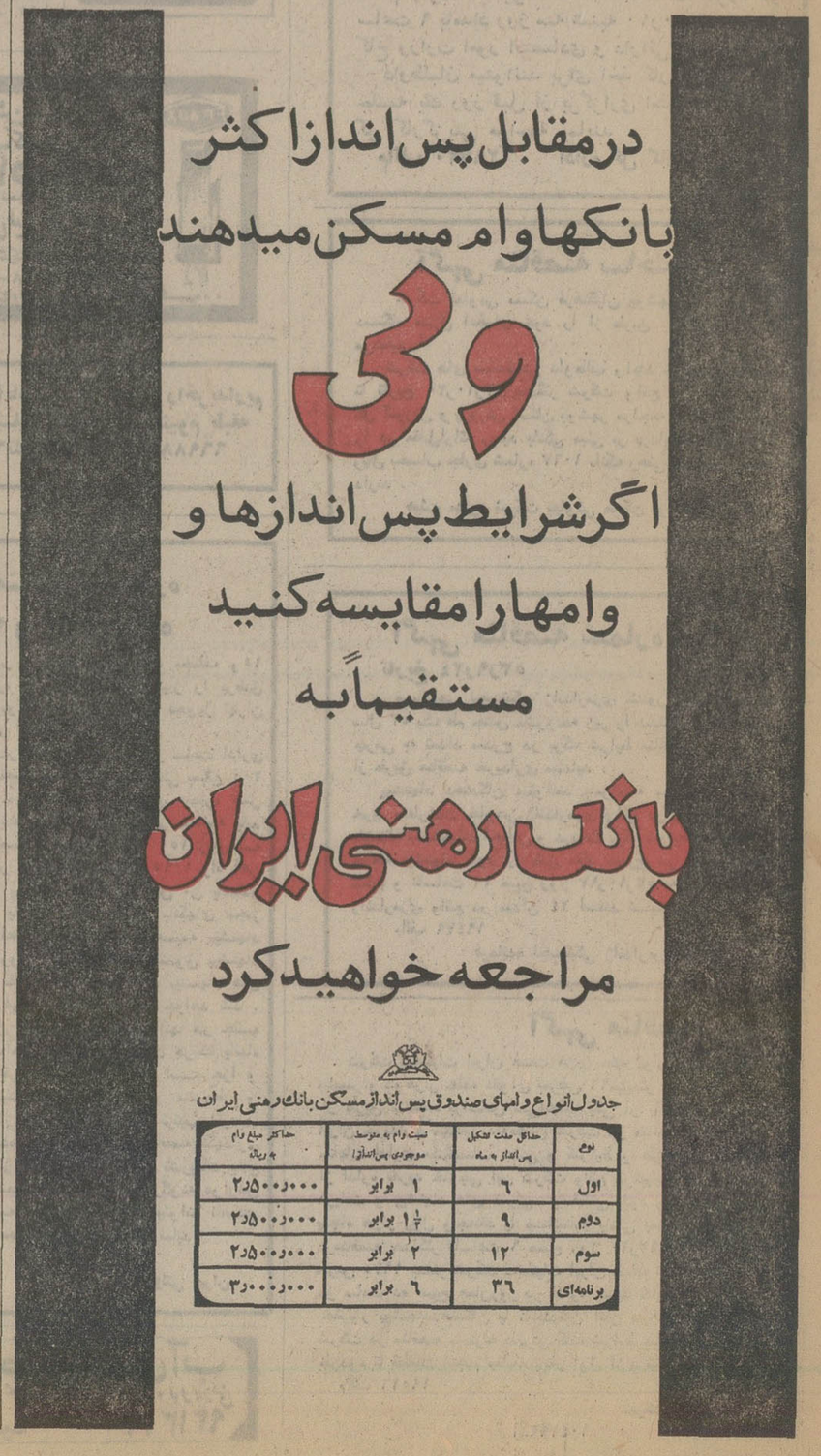

اعدام روحانیون شیعه در عراق خشم جهان اسلام را برانگیخت

رژیم بعثی درصدد اعدام ۱۰۰ روحانی دیگر هم هست

بسم الله الرحمن الرحیم

ولاتحسبن الذین قتلوا فی سبیل الله أمواتا بل أحیاء عند ربهم یرزقون

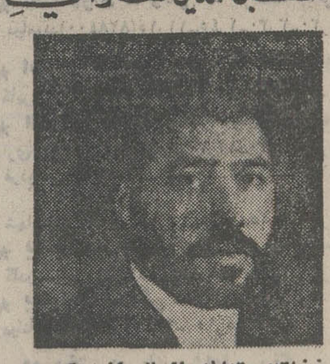

فضیلة العلامة المجاهد آیة الله السید محمد باقر الصدر

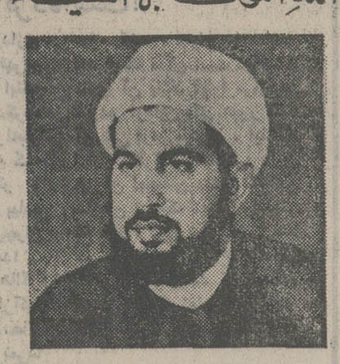

سماحة حجة الاسلام والشهید المجاهد الشیخ عارف البصری

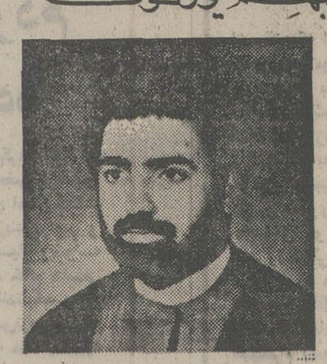

فضیلة العلامة المجاهد الشهید السید عزالدین القبانجی

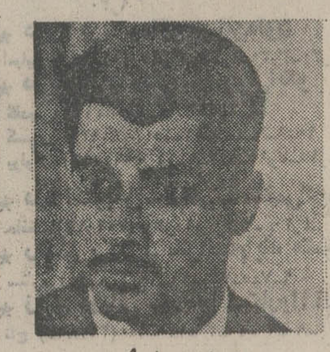

الاستاذ المجاهد الشهید السید نورعلی طعمه

الی جنة الخلد

ایها الشهداء الأبرار

الاستاذ المجاهد الشهید

السید حسین السید محمد علی

الاستاذ المجاهد الشهید السید حسین السید محمد علی

روح العالم الاسلامی باستشهاد الصفوة المؤمنة المجاهدة التی آثرت لقاء الله تعالی وقابلت الاعدام بالعراق بقلوب مطمئنة ونفوس مؤمنة راضیة ومعنویات عالیة صادقة واخلاص وایمان من اجل عقیدتها ورسالتها الاسلامیة الخالدة .

فتعازینا الی العالم الاسلامی والهیئات العلمیة الاسلامیة والعلماء ومراجع التقلید وخاصة علماء النجف الاشرف وقم المقدسة وذوی الشهداء

وانا لله وانا الیه راجعون

یا أیتها النفس المطمئنة ارجعی الی ربك راضیة مرضیة فادخلی فی عبادی وادخلی جنتی

الرأی العام — عبدالعزیز الساعدی — یست الساعدی — عبدالرحمن العوضی

اعدام روحانیان شیعه عراق بدستور رهبران حزب بعث ، خشم مسلمانان را در سراسر جهان برانگیخته است . همزمان ، بیشتر مطبوعات عرب ، قسمتهای عمده‌یی از صفحات مهم خود را به‌چاپ عکسهایی ازین قربانیان سنگدلی و قساوت و نامردمی ، اختصاص دادند و بدینسان ، ضمن تاختن به‌سیاست ددمنشانه بعثی های عراق ، با پیروان این روحانیون عالیقدر همدردی کردند . درین‌جا ، صفحه‌یی از روزنامه معتبرالرای‌العام را که‌به شرح این فاجعه اختصاص داده شده ، عینا بنظر خوانندگان گرامی رسانده‌ایم .

عکسهای این صفحه بترتیب از راست به چپ متعلق است به : عالم روحانی ومجاهد شهید آقای سید عمادالدین فرزند آیت‌الله سید محمد جواد تبریزی ـ حجة‌الاسلام‌مجاهد شهید شیخ عارف بصری ـ عالم روحانی و مجاهد شهید آقای سید عزالدین القبانجی ـ استاد مجاهد شهید آقای سیدنوری طعمه ـ ... استاد مجاهد شهید سیدحسین‌فرزند سید محمدعلی نیز درزمره‌روحانیونی بود که قساوت و سبعیت حکومت بعثی بغداد ، به اعدام اوانجامید .

هفته نامه الموافق چاپ بحرین در شماره اخیر خود ضمن چاپ عکسهای روحانیان شیعه که‌وسیله حکومت بعثی عراق‌اعدام‌شده‌اند، نوشته است :

« حکم اعدام به فرمان رئیس جمهوری عراق و خلاف قانون و مقررات و عادت ـ که همیشه در روز اجرا میشد ـ ساعت هفت شب جمعه انجام گردید . »

این نشریه افزوده‌است : «پس‌از اجرای حکم اعدام ، مردم برای تحویل اجساد شهیدان به پزشک قانونی رفتند ولی متصدیان‌مربوط از تسلیم اجساد شهدا خودداری کردند . و درنتیجه بین پلیس و مردم زدوخورد شدیدی رخداد و پلیس باشلیک گلوله مردم‌را متفرق ساخت .

درمراسم تدفین شهدا ، فقط استاندار وافسر سازمان امنیت نجف اشرف و چندتن ازمسئولان انتظامی شرکت کردند ، رهبران بعثی عراق اجازه ندادند که مردم در برگزاری تشییع جنازه شرکت کنند ولی عده‌ای از طبقات مردم با آن که پلیس مقاومت میکردخودرا بگورستان رسانیدند ودر مراسم تدفین شرکت کردند . پلیس ۱۶ تن از آنان را دستگیر وزندانی کرد. »

هفته‌نامه الموافق درپایان‌گزارش خود افزوده است که رهبران بعثی عراق تصمیم دارند که بزودی یکصدنفر از روحانیون وعلمای دینی‌را دستگیر واعدام کنند .

موسسه آموزش عالی آمار و انفرماتیك

آگهی پذیرش دانشجو برای دوره لیسانس در نیمسال دوم سال تحصیلی ۵۳-۱۳۵۴

در اجرای مصوبات هفتمین کنفرانس انقلاب آموزشی:
موسسه آموزش عالی آمار وانفرماتیك برای نیمسال دوم سال تحصیلی جاری (بهمن ماه) براساس آئین‌نامه تحصیلات دوره لیسانس مصوب وزارت علوم و آموزش عالی ۸۰ نفر دانشجو (۴۰ نفر دختر و ۴۰ نفر پسر) ازبین دارندگان دیپلم کامل متوسطه (رشته ریاضی) که در بهمن ماه سال جاری سن آنان از ۲۵ سال تمام متجاوز نباشد برای رشته های آمار شناسی و انفرماتیك (علوم کامپیوتر) میپذیرد .

الف ـ شرائط

۱ـ داشتن دیپلم کامل متوسطه (رشته ریاضی)
۲ـ داشتن برگ پایان خدمت یا معافیت یا مجاز بودن برای ادامه تحصیل از نظر مقررات وظیفه عمومی(برای مشمولین)

ب ـ چگونگی انتخاب دانشجو

۱ـ دانشجویان از بین داوطلبان بترتیب معدل نمرات کتبی امتحانات نهائی ششم متوسطه انتخاب خواهند شد .
۲ـ انتخاب رشته دانشجویان پس از پایان سال‌اول براساس معدل دروس بنیادی و تعداد مورد نیاز هر رشته و باتوجه به تمایل دانشجو انجام می‌پذیرد.

تذکر : دروس بنیادی دروسی است که برای آماده نمودن و تقویت پایه علمی دانشجو در رشته های آمار وانفرماتیك عرضه میشود و شامل: زبان ،ریاضیات، احتمالات و آمار ، اصول مقدماتی کامپیوتر و ماشین نویسی و پانچ است .

ج ـ مدارك مورد نیاز

۱ـ فتوکپی دیپلم و یا جواز قبولی .
۲ـ ریز نمرات کتبی امتحانات نهائی ششم متوسطه که بتائید رئیس دبیرستان مربوط ویا ادارات آموزش و پرورش رسیده باشد .
۳ـ دو برگ فتوکپی ویا رونوشت شناسنامه
۴ـ چهارقطعه عکس ۴ × ۶ (ظهر نویسی با نام ،نام خانوادگی ، شماره شناسنامه ، محل صدور و تاریخ تولد .)
۵ـ فتوکپی برگ پایان خدمت یا معافیت یا برگ آماده بخدمت (برای مشمولین)
۶ـ رسید بانکی پرداخت ۵۰۰ ریال حق‌ثبت نام به حساب جاری شماره ۹۰۰۵۴ موسسه آموزش عالی آمارو انفرماتیك نزد بانك ملی ایران شعبه فردوسی (تهران).

داوطلبان باید درخواست ثبت‌نام را از روزنامه جدا کنند و پس از تکمیل مدارك خواسته شده حداکثر تا روز یکشنبه ۱۵ دیماه به‌نشانی (امور آموزشی،موسسه آموزش عالی آمارو انفرماتیك، شماره ۳۹۷ ، خیابان تخت جمشید، تهران) توسط پست سفارشی ارسال دارند .

یادآوری :

۱ـ به تقاضاهائیکه منضم بکلیه مدارك موردنیاز نبوده و یا پس از موعد مقرر تحویل پست شده باشد ترتیب اثر داده نخواهد شد .
۲ـ غیر از مدارك خواسته شده مدارك دیگری همراه با تقاضا ارسال نشود.
۳ـ مدارك ووجه نام نویسی بهیچوجه مسترد نخواهد شد.
۴ـ مهلت برگ آماده خدمت افراد مشمولین که درسال تحصیلی ۵۲ ـ ۵۳ موفق باخذ دیپلم متوسطه گردیده‌اند نباید تا موقع ثبت نام منقضی گردد .
۵ـ کسانیکه دارای معافیت تحصیلی هستند باتوجه بماده ۶۲ معافیتهای تحصیلی قانون خدمت وظیفه‌عمومی میتوانند به تحصیلات خود در این موسسه ادامه‌دهند.
۶ـ سن داوطلب در موقع ثبت نام برای اشتغال به تحصیل در موسسه نباید از ۲۵ سال تجاوز نماید.
۷ـ اسامی پذیرفته شدگان و چگونگی نام نویسی از طریق جرائد کثیرالانتشار آگهی خواهد شد.

درخواست ثبت نام

دراین‌محل چیزی ننویسید:

محل درج حروف الفبای نام خانوادگی بترتیب از راست بچپ

۱ـ نام خانوادگی
۲ـ نام
۳ـ شماره شناسنامه ۴ـ محل صدور ۵ـ تاریخ تولد
۶ـ محل تولد ۷ـ جنس : مرد ☐ زن ☐
۸ـ سال ومحل اخذ دیپلم
۹ـ معدل نمرات کتبی امتحانات نهائی (سال‌ششم)
۱۰ـ رشته مورد علاقه،آمار ☐ انفرماتیك ☐

نشانی کامل داوطلب

شهر خیابان کوچه پلاك
تلفن تاریخ امضاء داوطلب مالف ۱۹۳۴۱

آگهی استخدام

در شرکت ملی صنایع فولاد ایران

شرکت ملی صنایع فولاد ایران جهت تکمیل کادر خود تعدادی افراد واجد شرایط زیر را جهت کار در تهران و شهرستانها از طریق مصاحبه استخدام مینماید .

ردیف	عنوان شغل	شرایط احراز	محل جغرافیائی
۱	نقشه‌کش کارتوگراف	حداقل دیپلم کامل متوسطه و پنج سال سابقه کار و آشنا به زبان انگلیسی	معادن گل‌گهر سیرجان
۲	تکنسین مکانیك	حداقل دیپلم کامل متوسطه و پنج سال سابقه کار و آشنا به‌زبان انگلیسی	معادن گل‌گهر سیرجان
۳	تکنسین برق	حداقل دیپلم کامل متوسطه و پنج سال سابقه کار و آشنا به‌زبان انگلیسی	معادن گل‌گهر سیرجان
۴	نگهبان	سوم متوسطه و انجام خدمت وظیفه ترجیحا در گارد شاهنشاهی	تهران ـ اهواز ـ اصفهان معادن گل‌گهر سیرجان

شرایط لازم جهت استخدام :
۱ـ تابعیت دولت شاهنشاهی ایران .
۲ـ دارا بودن برگ انجام خدمت وظیفه ویا معافی دائم غیر پزشکی .
۳ـ حداکثر سن ۳۰ سال .
۴ـ عدم اشتغال در موسسات دولتی

متقاضیان واجد شرایط میتوانند برگ درخواست شغل زیر را تکمیل نموده و همراه‌با یك قطعه عکس و آدرس کامل خود حداکثر تا تاریخ ۲۰ر۱۰ر۵۳ به نشانی تهران ـ صندوق پستی شماره ۱۶۶۴ ـ ۱۲ ارسال دارند .

برگ درخواست شغل از شرکت ملی صنایع فولاد ایران

نام خانوادگی : نام : نام پدر :
شماره شناسنامه : محل صدور : تاریخ تولد :
آخرین مدرك تحصیلی ورشته: داوطلب شغل (فقط یك شغل) :
محل جغرافیائی خدمت : نشانی کامل :
تلفن : امضاء داوطلب :

اداره مرکزی جدید شرکت بارو کشتی رانی

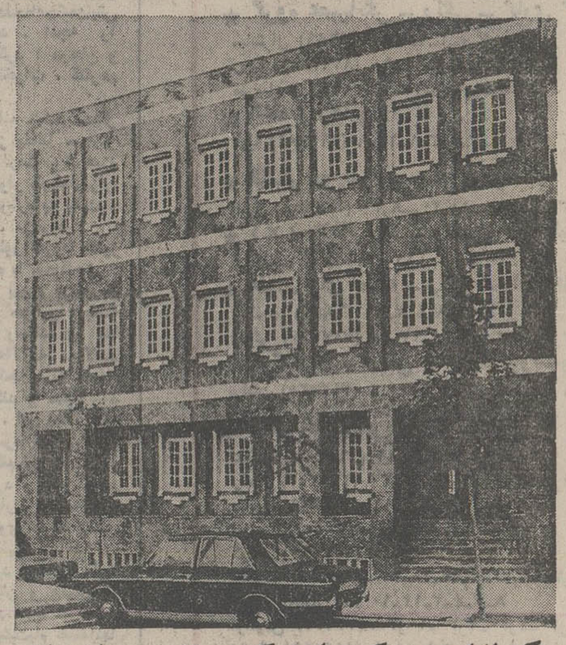

مرکز اداری شرکت بار و کشتیرانی در ساختمان جدید شرکت واقع در خیابان تخت طاوس نبش نادر شاه مستقر گردیده است این شرکت در محل جدید با استفاده از بهترین امکانات میتواند ضمن خدمات بیشتر و بهتر بمشتریان خود نقش وسهم بسزائی در راه پیشرفت هرچه بیشتر اقتصاد کشور داشته باشد.

شرکت بارو کشتیرانی
خیابان تخت طاوس شماره ۴۵۰ تلفن : ۸۳۸۰۶۱ ـ ۸۳۸۰۷۱
تلگرافی : باب شیپ ـ تلکس ۲۱۲۳۵۳ ـ صندوق پستی ۱۶۹۳

مهندس ارژنگ ذکائی بسمت‌مدیر کل واگذاری معادن منصوب گردید.او دارای دانشنامه عالی‌در رشته مهندسی معدن از دانشگاه تهران میباشد.
مهندس ارژنگ پژوهشگر و مخترع دستگاه های گرم کننده به طریقه جدید و نور آفتاب بوده واقدامات تحقیقاتی وی بار هادر جراید منتشر شده است .

میخواهید سوار تاکسی شوید یا شتر دوکوهانه؟

هنوز بسیاری از تهرانی ها بلد نیستند چطوری تاکسی خالی پیدا کنند و سوار آن شوند . تهران ،شهر شلوغ و پرازدحامی است .در این شهر شلوغ که همه درجنبش و حرکت هستند بعضی از منتظران تاکسی ، گوئی در صحرای عربستان حرکت میکنند میخواهندسوار شتر دوکوهانه‌شوند.

اینان ، ساعت ها در یک گوشه خیابان می ایستند و منتظرند دهها تاکسی خالی و شاید هم شیک و برزرق‌و برق از راه برسند ، بعد راننده ها، یکی یکی از تاکسی‌پائین‌بیایند، در عقب را باز کنند وبا تعظیم وتکریم بگویند :

قربان ، بفرمائید سوار شوید !

من خودم ، باوجودی که دلم به حال مسافران‌سرگردان میسوزد و همه جور مسافر را سوار میکنم و هرکجا هم که آنها بگویند میروم ، از دست بعضی از مسافران تنبل بشدت دلخورم . از دور که آنها را می بینم برایشان چراغ روشن می کنم بوق میزنم و حتی توقف میکنم ، اما این مسافران‌سلانه سلانه جلو میایند و با مکث وتانی میگویند :آقا ، من بەکوچه فلان، کوی‌بهمان و خیابان بیسار میروم ! بواسطه این توقف مسافر یا مسافرانی که داخل تاکسی نشسته‌اند . ناراحت می شوند و دهها تاکسی و اتومبیل دیگر از عقب و چپ‌وراست شروع به بوق زدن وبدوبیراه گفتن میکنند و البته بنظر من کاملا حق دارند ، چون اصولا تاکسی یا هر اتومبیل دیگری، در هرگوشه خیابان نباید توقف کند و اگر هم توقف کردبه سرعت باید مسافر را سوار یا پیاده کند و براه خود ادامه دهد . اگر راننده تاکسی برای این مسافران توقف کند کەاین مکافات را باید تحمل کند و اگرتوقف‌نکند که میگویندرانندگان تاکسی آدم های بی‌رحمی هستند و جز درمسیر های‌دلخواه، مسافر سوار نمی کنند !

مسئله پیاده شدن آنها نیز دستکمی از مکافات سوار شدنشان ندارد . اولا باید درست دم‌در منزل یا محل‌کارشان پیاده شوند و هنگام پرداخت کرایه نیز آنقدر دست به این جیب و آن جیب میکنند که اعصاب را تنده خراب میشود و اگر مقصد این مسافران تنبل ، در یک خیابان بزرگ وشلوغ باشد اعصاب بقیه مسافران و همینطور رانندگان دیگری که ناچار پشت سراین تاکسی توقف میکنند نیز خراب میشود.

علی حسینی ـ راننده تاکسی

مردم تلفن سالم میخواهند نه کیوسك خوش‌رنك !

رنگ کیوسک های تلفن‌عمومی تهران داردعوض میشود و هم اکنون در بعضی از خیابان‌های شمال‌شهر رنگ زرداین‌کیوسک ها به سبز تبدیل شده است می خواهم به مسئولان شرکت مخابرات یادآوری کنم که البته‌تغییر رنگ این کیوسک‌ها بر روحیه مردم‌اثرمیگذاردو علاوه‌بر آن کیوسک‌های نو و تازه رنگ‌کرده ، به زیبائی شهرکمک میکند ، اما آنچه مردم به آن احتیاج شدید دارند تلفن‌سالم‌است نه‌کیوسک خوش‌رنگ !

ژیلا حصاری

نامه به سردبیر

روزنامه اطلاعات
خیابان خیام
تهران

مالیات شب ژانویه، از جیب مردم کسر میشود نه صاحبان کاباره‌ها

من ، نه کاباره دارم و نه اهل رفتن به کاباره و دانسینگ و دیسکوتک و از این جور جاها ، اما خبری که در روزنامه شنبه ۳۰ آذر ماه مبنی بر گرفتن مالیات جداگانه از درآمد شب ژانویه این‌اماکن چاپ شد مرا برآن داشتکه این چندسطر را در مورد این خبر و این اقدام‌وزارت امور اقتصادی و دارائی که هرسال‌درشب ژانویه صورت میگیرد ، بنویسم .

بنظر من این اقدام کاملا غلط واشتباه است . ماموران مالیاتی به جای آنکه‌برای مالیات جداگانه دندان‌تیز کنند ،میتوانستند نرخ این اماکن را کنترل کنند تا همراه با پرداخت« مالیات جداگانه» ، چند برابر آن بر نرخ ها اضافه نکنند و آنرا به آسمان نرسانند . باز هم تاکید میکنم که‌من نه کاباره دارم ونه جز حقوق ماهیانه‌ای که‌از اداره‌ام میگیرم هیچ درآمد اضافی دیگری دارم . منظور من از نوشتن این نامه نیز دفاع از این اماکن نیست و اگر حرف من خریدار داشت ، پیشنهاد میکردم همه این اماکن را تعطیل کنند تاجان بعضی ازآقایان خلاص شود . میدانم که این اماکن،گذشته از رواج شب زنده‌داریهای زیان آور و عواقب دیگر ، برای خانمها بسیار وسوسه انگیز است و از این‌رواغلب خانم هاسعی میکنند شوهرشان را واداركنندتابخصوص شب ژانویه آنها را به لوکس‌ترین وگران قیمت‌ترین این اماکن ببرد که مثلا همسایه یا دوست و آشنای آنها نرفته است !

بنظر من اقدام مالیاتی که هرشب‌ژانویه در این اماکن صورت‌میگیرد،نه تنهاضرری به صاحبان آنها وارد نمی‌کند بلکه باعث میشود تا این مالیات جداگانه را مجوزی برای گران کردن سرسام آور نرخ های خود قلمداد کنند و در نتیجه این مالیات مستقیما از درآمد خانواده‌ها بەصندوق دولت میرود و در این ماجرا چیزی هم نصیب صاحب کاباره میشود .

فریدون اسحاقی

اطلاعات برای همه

عوارض و پارکینك مجانی ، پیشکش !

هم اکنون‌در بعضی‌ازخیابان های معروف تهران قطعات وسیعی از زمین وجود دارد که اطراف آن حصار کوتاهی کشید شده و درون حصار ، دریائی از خاشاک و آهن پاره و وسائل از کار افتاده موج‌می زند در بعضی ازخیابان هاهمین حصار کوتاه نیز وجود ندارد و منظـره‌ی زشت این وسایل کهنه و از کارافتاده در معرض دید همه مردم است.

اگر در این زمین هاساختمان شود ، گذشته از اینکەقسمتی از مشکلات مسکن تهران حل میشود ، به زیبائی شهر نیز کمک میکند . بنظرمن شهرداری باید صاحبان این زمین هارابه احداث‌ساختمان در زمین خود ملزم کند و اگر صاحب زمین، بهر دلیلی قادر به این کارنیست لااقل باید اطراف آنرا بطور صحیحی حصار بکشندتامنظره زشت داخل زمین ، اینطوربه زیبائی شهر لطمه نزند .

البته شهرداری کار هـای دیگری نیز با این زمین هـامی تواند بکند ، مثلا تازمان‌احداث ساختمان ، آنها را به‌پارکینگ مجانی تبدیل کند و یا برای اجبار به ساختمان ، عوارض زیادی از این قبیل مالکان‌مطالبه کند ، اما بقول معروف،سنگ بزرگ علامت‌نزدن است.بگذارید اطراف این زمین ها فقط حصار کشیده شود . عوارض و پارکینگ مجانی و مسائل‌دیگر پیشکش !

خسرو پورجلیلی

ترافیك باشهرداری لج کرده‌است!

از وقتی که اعلام شدشهرداری میخواهد امور ترافیک تهران را به عهده بگیرد، مثل اینکه ترافیک با شهرداری لج کرده است ! هنوزشهرداری کولەبار ترافیک را بدوش نگرفته که حرکت اتومبیل ها بی‌نظم‌تر ، عبورو مرور عابرین پیاده هردمبیل‌تر و مهمتر از آن‌چراغ های راهنمائی قاطی تر شد!

در مورد همین چراغ هااگر تا دیروز لااقل چند تائی ازآنها با یکدیگر هماهنگی داشتند،حالا هیچکدام بهیچ‌وجه باهم نمی‌خوانند . از یک چراغ سبز عبور کنید ، چراغ راهنمایی بعدی که ممکن است در صد متری آن باشد فورا قرمز می شودو از این یکی عبور کنید آن یکی قرمز میشود . آیا به اعتبار « قول» مقامات‌شهرداری میتوان اطمینان داشت که این سازمان ترافیک تهران را بهتر که هیچ ، لااقل بدتر نکند ؟ مثلا در مورد همین چراغ ها، آیا بالاخره‌زمانی‌میرسد که‌رانندگان تهرانی در یک زمان لااقل ازدو چراغ سبز ـ نه بیشتر‌ـبگذرند؟

مسعود قاسمی

سرخی خون در سیاهی شب

بقیه از صفحه ۱۳

ببینم یا نه ... و همه بدبختی‌ها را هم همین احمد و مرجان بەسر من آورده‌اند . حالا من چطور می‌توانم چنین دختری را به‌چنین پسری بدهم و برای خودم عذاب مجسم درست کنم ؟ فعلا که من پسرم را از دست داده‌ام . اگر روزی او برگشت شاید به ایـن موضوع فکر کنم ..

●

هیچکس از تقی خبر نداشت . هیچکس نمیدانست او کجارفته است. ماهها از پی هم‌گذشتند . پائیز تمام شد . زمستان آمد و گذشت . بهار همه‌جا راسبزوزیبا کرد و جای خود را به تابستان داد ... و باز ، از تقی خبری نبود ..

دیگر همه از بازگشت تقی قطع امید کرده بودند ..

گرمای تابستان ، حتی اهالی روستای سبز و خرم را نیز کلافه کرده بود . اهالی ده توی‌حیاط توی ایوان‌ها ، و روی پشت‌بام‌ها خوابیده بودند . توی تاریکی‌شب، تقی پس از ماهها دوری از ده ، دوبارەبەسوی زادگاهش‌برمیگشت. او میدانست در چه ساعت شب باید به ده بیاید که با هیچکس روبرو نشود . میدانست که در آن ساعت همه اهل ده درخوابند. آهسته و پاورچین ، از کنار دیوارها و توی سایه درخت ها پیش رفت . پیش‌تر رفت وبه‌مقابل خانه پدرش رسید . نمیخواست در را به صدا درآورد و در آن وقت شب اهل خانه را بیدار کند ...

آهسته از درخت مقابل دیوار طویله بالا رفت . از روی شاخه درخت ، خود را به روی پشت‌بام طویله انداخت . بعد . آهسته و پاورچین ، از لبه دیوار بین‌طویله و اتاق‌ها گذشت و خود را روی بام اتاق‌ها رساند . از همانجا نگاه کرد . مادر و پدرش توی حیاط خوابیده بودند. تقی خوب که نگاه کرد ، دید یک رختخواب هم روی پشت‌بام انداخته‌اند . فهمید که مرجان آنجا خوابیده است . باید از کنار رختخواب مرجان میگذشت و خود را از پله‌های پشت‌بام به حیاط میرساند و از آنجا وارد اتاق میشد. قصد داشت تا صبح توی اتاق بخوابد. صبح پدر و مادر و خواهرش را ببیند . تا شب پیش آنها باشد و شب ، دوباره در تاریکی شب از روستا خارج شود و بـه مخفی‌گاهش ،در شهری‌دوردست، برود ..

اما .. وقتی از کناررختخواب مرجان‌میگذشت، ناگهان سرجایش میخکوب شد.چندلحظه‌چشمهایش را با دست مالید . آنچه را میدید ، باور نمیکرد : مرجان و احمد ، توی رختخواب ، کنارهم خوابیده بودند ..

تقی داشت دیوانه میشد .دیگر درنگ نکرد . از پله‌ها سرازیر شد . توی طویله رفت . تبرهیزم شکنی را که ازدیوار طویله‌آویزان بود برداشت و دوباره به پشت‌بام برگشت . زیر لب می‌غرید :

ـ بی‌شرف ! هنوز نمرده! هنوز زنده مانده ! آنهم با چه‌وقاحتی ! وقتی پدر و مادر پیر و بی‌خبرمن در خواب هستند خود را بـه پشت‌بام خانه ما رسانده و بـا خواهرم ... لااله‌الاالله .. لابد هرشب می‌آید اینجا ، تا صبح خوشگذرانی می‌کند و صبح زود میرود پی کارش . این دفعه دیگر باید کار را یکسره کنم .. باید کلک هردو را بکنم ..

و تبر را بالا برد و پائین‌آورد. نه یکبار ، نه دوبار ، نه سه‌بار.. بی‌درپی تبر ، توی دست تقی بالا میرفت و پائین می‌آمد ... فریادهای مرگ‌آلود احمدومرجان، پدر و مادر مرجان و همسایه‌ها را از خواب پراند..همه خودشان را دیوانه‌وار به پشت‌بام خانه‌آنها رساندند .. تقی فریاد میزد :

ـ کشتم .. هردو را کشتم .. لکه ننگ را از دامن خانواده‌پاک کردم ..

پدر مرجان فریادهای‌جگرخراش میکشید :

ـ ای وای ! تقی ! دیوانه !.. دیوانه !.. این چه کاری بـود کردی ؟ .. اینها .. اینها .. ای وای ! خدایا .. این ها یکهفته پیش با هم عروسی کرده‌اند ... امشب هم به خانه ما آمده بودند تا برای اولین‌بار شب را دراینجا بمانند .. این اولین‌بار بود که احمد بیچاره به خانه پدر زنش میهمان می‌آمد .. چرا این کار را کردی ، چرا .. چرا .. چرا ..

و احمد و مرجان ، بی‌حرکت در لجه خون خود افتاده‌بودند . ضربات تبر ، کار هردو را یکسره کرده بود .

امشب در سینما کسری : دو گاو باز

برنامه‌سینماها

تماشای فیلمهائی که با علامت (×) مشخص شده برای اشخاص کمتر از ۱۸ سال‌ممنوع‌است

★ آوای وحش ـ چارلتون هستون
پولیدور (۴۲۶۳۱) ۳۰ر۱۱ـ۳۰ر۱ـ۳۰ر۳ـ۳۰ر۵ـ۳۰ر۷ـ۴۵ر۹

★ آب توبه ـ فاضلی‌ـسپهرنیا ـ شهنازتهرانی
اروپا (۳۰۳۱۷۹) ۳۰ر۱۰ـ ۳۰ر۲ـ ۳۰ر۴ـ ۳۰ر۶ـ ۳۰ر۸
آسیا (۴۲۹۰۹) ۱۱ـ۱ـ۳ـ۵ـ۱۵ر۷ـ۳۰ر۹
مولن‌روژ (۷۵۲۹۲۹) ۹ـ۱۱ـ۱ـ۳ـ۵ـ۷ـ۹
شهوند (۳۵۴۰۴۰) ۳۰ر۱۰ـ۳۰ر۲ـ۳۰ر۴ـ۳۰ر۶ـ۳۰ر۸
لیدو (۹۵۱۲۸۲) ۹ـ۱۱ـ۱ـ۳ـ۵ـ۷ـ۹
نیتون (۷۶۰۱۳۶) ۹ـ۱۱ـ۱ـ۳ـ۵ـ۷ـ۱۵ر۹
ژاله (۳۰۴۱۲۰) ۳۰ر۱۰ـ۳۰ر۲ـ۳۰ر۴ـ۳۰ر۶ـ۳۰ر۸
المپیا (۹۲۶۷۹۷) ۳۰ر۱۰ـ۱ـ۳ـ۵ـ۷ـ۹
چرخ‌فلک (۹۵۰۰۵۸) ۱۰ـ۱۲ـ۲ـ۴ـ۶ـ۸
توسکا (۵۳۹۵۴۴) ۳۰ر۱۰ـ۳۰ر۲ـ۳۰ر۴ـ۳۰ر۶ـ۳۰ر۸
پاسارگاد (۳۴۲۷۸۲) ۹ـ۱۱ـ۱ـ۳ـ۵ـ۷ـ۹
شرق (۵۳۴۰۲۴) ۳۰ر۱۰ـ۳۰ر۲ـ۳۰ر۴ـ۳۰ر۶ـ۳۰ر۸

★ اسکالاواك ـ رنگی ـ کرك‌داگلاس
دیاموند(۸۲۸۴۰۰)۱۵ر۱۱ـ۴۵ر۱ـ۳۰ر۳ـ۳۰ر۵ـ۳۰ر۷ـ۴۵ر۹

★ اسرار گنج دره جنی ـ رنگی‌ـپرویز صیاد
کاپری (۹۲۸۴۰۱) ۱۱ـ ۴۵ر۲ـ ۵ـ ۱۵ر۷ـ ۳۰ر۹

★ اژدهای ماجواجو ـ سینماسکوپ ـ رنگی
ری (۲۲۵۷۸) ۳۰ر۱۰ـ۳۰ر۱۲ـ۳۰ر۲ـ۳۰ر۴ـ۳۰ر۶ـ۳۰ر۸
فردوسی (۳۱۵۷۸۴) ۱۵ر۱۰ـ۱۵ر۱۲ـ۱۵ر۲ـ۱۵ر۴ـ۱۵ر۶ـ۱۵ر۸
شهاب(۵۴۲۳۹۶) ۱۵ر۱۱ـ۱۵ر۱ـ۱۵ر۳ـ۱۵ر۵ـ۱۵ر۷ـ۱۵ر۹

★ بندباز ـ رنگی‌ـ تونی کورتیس ـ برت‌لنکستر
گلدن‌سیتی (۶۶۳۲۶۹) ۱۵ر۱۱ـ ۳۰ر۲ـ۳۰ر۵ـ۳۰ر۷ـ۴۵ر۹

★ بینوایان ـ رنگی ـ ژان‌گابن
دیانا (۴۷۳۶۵) ۱۱ـ ۲ـ ۱۵ر۵ـ ۳۰ر۸

★ دو دختر در یك پیژاما ـ رنگی ـ فیلیپ‌نیکو
آتلانتیک (۶۲۷۱۷۱) ۱۵ر۱۱ـ ۳۰ر۱ـ ۳۰ر۳ـ۳۰ر۵ـ۳۰ر۷ـ ۳۰ر۹

★ دایره مرك ـ رنگی ـ آلن‌دلون
امپایر (۶۲۳۹۴۲) ۱۵ر۱۱ـ۳۰ر۱ـ۳۰ر۳ـ۳۰ر۵ـ۳۰ر۷ـ۴۵ر۹

★ دوگاوباز ـ رنگی ـچیچوفرانکو
گلدیس (۶۲۸۷۱۳) ۱۲ـ۲ـ۴ـ۶ـ۸
کسری (۸۲۶۹۳۹) ۱۰ـ۱۲ـ۲ـ۴ـ۶ـ۸ـ۱۰
بولوار (۶۶۰۲۹۲) ۱۱ـ۱ـ۳ـ۵ـ۱۵ر۷ـ۱۵ر۹

★ دزد آشوبگر ـ رنگی ـ ششی‌کاپور
حافظ (۳۹۱۰۷۴) ۳۰ر۱۰ـ ۳۰ر۲ـ ۳۰ر۴ـ ۳۰ر۶ـ ۳۰ر۸

★ رئیس بزرك ـ سرانجام یك عشق
ستاره (۵۳۹۷۲۱) ۹ـ۱۱ـ۱ـ۳ـ۵ـ۷ـ۹

★ زنبق دریائی ـ رنگی ـ کارول آندره
تاج (۳۱۳۸۶۴) ۱۰ـ ۱۲ـ ۲ـ ۴ـ ۶ـ ۸ـ ۱۰

★ (×) سادیسم ـ رنگی ـ سینماسکوپ
رادیوسیتی (۴۳۳۲۰) ۱۵ر۱۱ـ۳۰ر۳ـ۳۰ر۵ـ۳۰ر۷ـ۳۰ر۹

★ سربلند ـ رنگی ـ جودون‌بیکر
تخت‌جمشید (۴۳۵۰۰) ۱۱ـ ۲ـ ۴ـ ۶ـ ۸ـ ۱۰

★ سیتا و گیتا ـ رنگی ـ دارمندرا
همای (۳۱۱۶۶۹) ۳۰ر۱۰ـ ۳۰ر۲ـ ۳۰ر۴ـ ۳۰ر۶ـ ۳۰ر۸

★ سرانجام یك عشق ـ رنگی
پارک (۳۱۹۶۳۷) ۹ـ۱۱ـ۱ـ۳ـ۵ـ۷ـ۹

★ شش خرس و یك دلقك ـ رنگی
سینه‌موند (۴۸۳۲۲) ۱۱ـ ۳ـ ۵ـ ۷ـ ۹

★ شصت دقیقه بمرك ـ سینماسکوپ ـ رنگی
سهیلا (۳۱۶۴۲۴) ۳۰ر۱۰ـ۳۰ر۲ـ۳۰ر۴ـ۳۰ر۶ـ۳۰ر۸
پلازا (۴۴۲۵۵) ۱۵ر۱۱ـ ۳۰ر۳ـ ۳۰ر۵ـ ۳۰ر۷ـ ۳۰ر۹
مراد (۷۵۳۳۸۲) ۹ـ ۱۱ـ ۱ـ ۳ـ ۵ـ ۷ـ ۹
ناهید (۳۴۹۵۰۹) ۱۰ـ ۱۲ـ ۲ـ ۴ـ ۶ـ ۸
داریوش (۲۶۲۶۵) ۳۰ر۱۰ـ ۳۰ر۲ـ ۳۰ر۴ـ ۳۰ر۶ـ ۳۰ر۸

★ (×) عشق نفرت‌انگیز ـ اریکابلانك
ب ب (۸۲۹۶۴۱) ۱۰ـ ۱۲ـ ۲ـ ۴ـ ۶ـ ۸ـ ۱۰

★ طلسم ـ رنگی‌ـجولی کریستی‌ـدانلدسوترلند
شهرفرنگ (۶۲۷۶۲۸) ۱۵ر۱۱ـ۳ـ۱۵ر۵ـ۳۰ر۷ـ۴۵ر۹

★ گذشت از عشق ـ رنگی ـ اگوستینابلی
پارامونت (۴۸۳۲۱) ۱۱ـ ۳۰ر۳ـ ۳۰ر۵ـ ۳۰ر۷ـ ۳۰ر۹

★ گلنسا در پاریس ـ رنگی ـ منوچهروثوق ـ پوری بنائی
اونیورسال (۹۲۶۹۵۲) ۱۱ـ ۱ـ ۳ـ ۵ـ ۱۵ر۷ـ ۳۰ر۹
پاسیفیک (۷۵۳۳۱۱) ۱۵ر۱۱ـ ۳۰ر۳ـ ۳۰ر۵ـ ۳۰ر۷ـ ۳۰ر۹
ایران (۳۲۶۳۴۵) ۹ـ ۱۱ـ ۱ـ ۳ـ ۵ـ ۷ـ ۹
ساینا (۳۵۲۴۴۲) ۹ـ ۱۱ـ ۱ـ ۳ـ ۵ـ ۷ـ ۹
تیسفون (۹۵۸۸۸۲) ۳۰ر۱۰ـ ۳۰ر۲ـ ۳۰ر۴ـ ۳۰ر۶ـ ۳۰ر۸
رنگین‌کمان (۷۵۶۷۶۰) ۹ـ ۱۱ـ ۱ـ ۳ـ ۵ـ ۷ـ ۹
موناکو (۷۹۵۵۹۶) ۹ـ ۱۱ـ ۱ـ ۳ـ ۵ـ ۷ـ ۹
دریا (۳۴۱۷۴۶) ۳۰ر۱۰ـ ۳۰ر۲ـ ۳۰ر۴ـ ۳۰ر۶ـ ۳۰ر۸
پرسپولیس (۵۳۸۰۸۳) ۱۰ـ ۱۲ـ ۲ـ ۴ـ ۶ـ ۸
کارون (۹۵۵۱۶۵) ۳۰ر۱۰ـ ۳۰ر۲ـ ۳۰ر۴ـ ۳۰ر۶ـ ۳۰ر۸
آستارا (۸۷۴۰۲۲) ۳۰ر۱۰ـ ۳۰ر۲ـ ۳۰ر۴ـ ۳۰ر۶ـ ۳۰ر۸

★ گروه عصیانگر ـ رنگی ـ گاری گریمز
سانترال (۹۲۸۶۸۶) ۱۱ـ۱ـ۳ـ۵ـ۷ـ۱۵ر۹
رویال (۸۲۹۷۸۵) ۱۰ـ۱۲ـ۲ـ۴ـ۶ـ۸ـ۱۰
متروپل (۳۱۹۴۱۰) ۹ـ۱۱ـ۱ـ۳ـ۵ـ۷ـ۹

★ گناه و رهائی
آریا (۳۱۹۸۸۴) ۹ـ۱۱ـ۱ـ۳ـ۵ـ۷ـ۹

★ لشگر دو نفره ـ صحرای وحشی
البرز (۳۰۴۲۵۸) ۳۰ر۸ـ ۳۰ر۱۱ـ ۳۰ر۲ـ ۳۰ر۵ـ ۳۰ر۸

★ (×) ملاقاتی ها ـ رنگی ـ اثر الیاکازان
شهرقصه (۶۲۷۲۹۰) ۱۱ـ ۲ـ ۴ـ ۶ـ ۸ـ ۱۰

★ ملوان های نخاله ـ رنگی ـ ماریوکاروتنوتو
ونک (۶۸۴۱۱۶) ۱۱ـ۲ـ۴ـ۶ـ۸ـ۱۰
ریولی (۷۵۷۷۷۷) ۱۵ر۱۱ـ۳۰ر۳ـ۳۰ر۵ـ۳۰ر۷ـ۳۰ر۹

★ مرگباران ـ رنگی ـ چارلزبرونسون
برلیان (۳۹۳۵۳۵) ۹ـ ۱۱ـ ۱ـ ۳ـ ۵ـ ۷ـ ۹

★ موسرخه ـ ایرج‌قادری ـ ایرن
نیاگارا (۶۶۵۳۰۷) ۱۱ـ۱ـ۳ـ۵ـ۱۵ر۷ـ۳۰ر۹
رکس (۳۱۵۲۹۳) ۳۰ر۱۰ـ۳۰ر۲ـ۳۰ر۴ـ۳۰ر۶ـ۳۰ر۸
میامی (۷۵۴۳۲۹) ۱۱ـ۱ـ۳ـ۵ـ۷ـ۱۵ر۹
الوند (۳۵۶۵۳۸) ۱۰ـ۱۲ـ۲ـ۴ـ۶ـ۸
کیهان (۹۵۷۳۶۰) ۹ـ۱۱ـ۱ـ۳ـ۵ـ۷ـ۹
مارلیک (۹۶۳۶۱۶) ۳۰ر۱۰ـ۳۰ر۲ـ۳۰ر۴ـ۳۰ر۶ـ۳۰ر۸
اسکار (۹۲۰۸۸۸) ۱۰ـ۱۲ـ۲ـ۴ـ۶ـ۸
ارانوس (۲۷۹۷۱) ۳۰ر۱۰ـ۳۰ر۲ـ۳۰ر۴ـ۳۰ر۶ـ۳۰ر۸
شهرام (۸۴۴۵۴۹) ۹ـ۱۱ـ۱ـ۳ـ۵ـ۷ـ۹
سیلوانا (۲۶۳۷۷۷) ۳۰ر۱۰ـ۳۰ر۲ـ۳۰ر۴ـ۳۰ر۶ـ۳۰ر۸
سیلورسیتی (۸۶۱۲۰۵) ۳۰ر۱۰ـ۳۰ر۲ـ۳۰ر۴ـ۳۰ر۶ـ۳۰ر۸

★ ملاقات در ماژوکا ـ شعله
پردیس (۳۰۴۲۵۹) ۹ـ۱۱ـ۱ـ۳ـ۵ـ۷ـ۹

★ مشت های شکست ناپذیر ـ خاطرخواه
آسمان‌آبی (۳۴۱۶۶۸) ۹ـ۱۱ـ۱ـ۳ـ۵ـ۷ـ۹

★ نبرد گوردون‌ها ـ رنگی ـ پل‌وینفیلد
شهرتماشا (۹۲۸۶۸۶) ۱۵ر۱۱ـ۳۰ر۳ـ۳۰ر۵ـ۳۰ر۷ـ۳۰ر۹

★ ۷ شال زرد ـ رنگی‌ـ سیلواکوشینا
دروازه‌طلائی (۳۵۲۱۶۰) ۹ـ ۱۱ـ ۱ـ ۳ـ ۵ـ ۷ـ ۹

★ هیاهو ـ سپیده ـ بهروزبه‌نژاد
مازستیک (۶۶۸۴۶۱) ۱۱ـ۱ـ۳ـ۵ـ۱۵ر۷ـ۱۵ر۹

سئانس انگلیسی
گلدیس ساعت ۳۰ر۹ (تعقیب)

ارج نخستین و باتجربه ترین سازنده وسایل خانگی در ایران محصول جدید و مجلل دیگری عرضه میکند

یخچال ـ فریزر
پهلو به پهلو
ارج

یخچال فریزر یخساز اتوماتیک
Refrigerator Freezer Automatic Ice Maker

در یک مجتمع زیبا و کامل

با سیستم بی سابقه و مدرن بی برفك No frost به ظرفیت ۲۲ فوت مکعب (۶۱۶ لیتر)

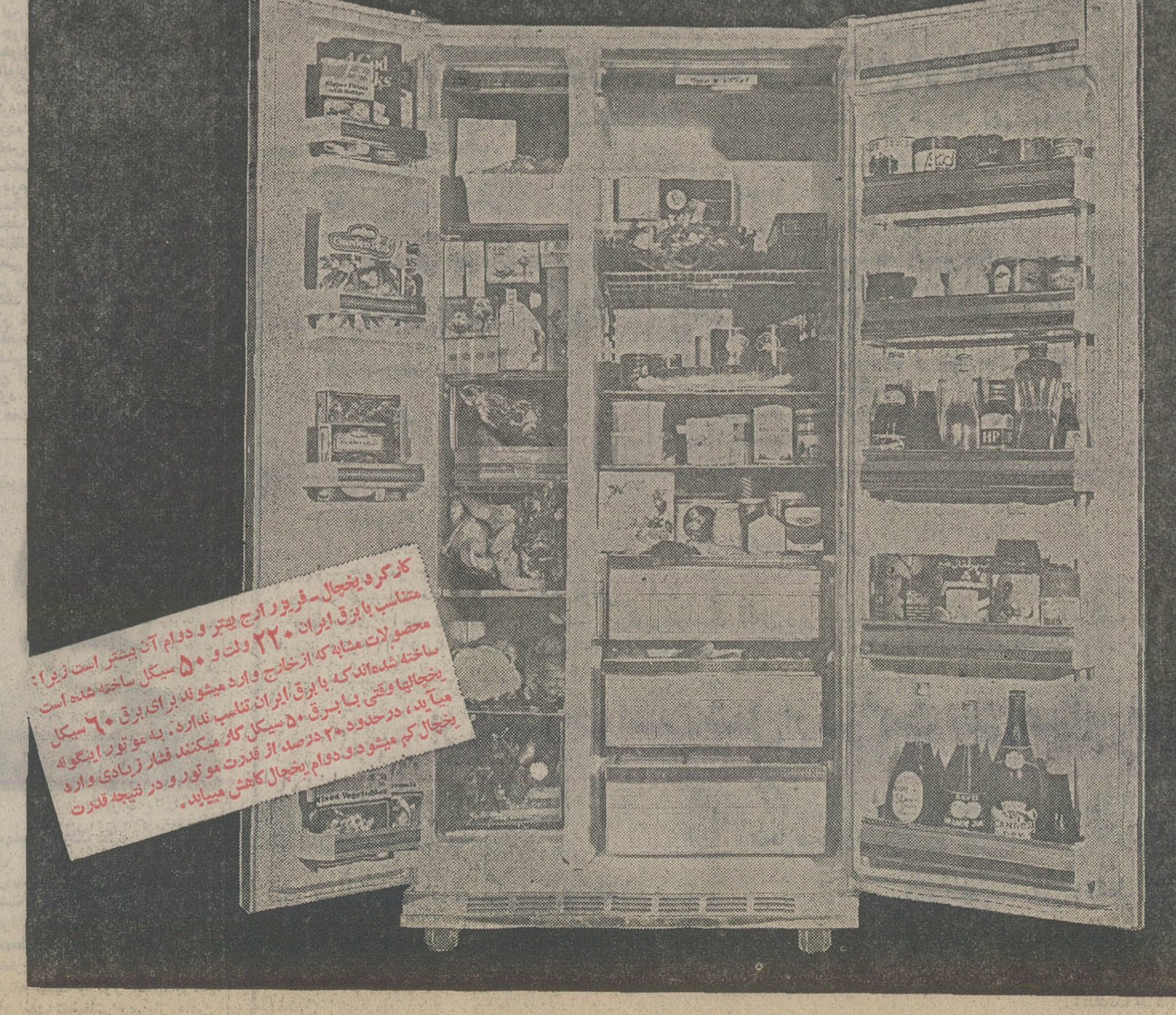

پاس

پاس به فرمان رهبر خردمند و دانش پرور

که علم و دانش بمردم میهن پرست و دانش پژوه

استان گیلان ارزانی فرمودند.

کارخانجات شیم بافی ایران برک

ببین چه میگوید.... ببین که میگوید!

احمد احرار

عربها ضرب‌المثلی دارند که میگویند «ببین چه میگوید، ببین که میگوید». بعضیها با این عقیده مخالفند وعکس آن را توصیه میکنند که ببین که میگوید، ببین چه میگوید! دسته‌یی که براین عقیده‌اند، میگویند حرف زدن آسان است ولی ارزش هربیانی، بستگی دارد به آنکه ازچه زبانی شنیده میشود. گروه دیگری هم هستند که جمع بین این دونظریه را کرفته‌اند و میگویند ببین که میگوید و چه میگوید.

نطقی که مهدی سمیعی رئیس بانک توسعه کشاورزی در هفته اخیر ایراد کرد، مشمول شق اخیر واقع میشود. یعنی هم به کوینده میتوان توجه کرد و هم به آنچه کفته است. آقای سمیعی را بنده یکبارهم ندیده‌ام و با ایشان هیچ نوع آشنایی ندارم. همانقدر میدانم که درسالهای اخیر اغلب مصدر مشاغل مهمی بوده و فعلاهم رئیس کل بانک توسعه کشاورزی است. وقتی یک چنین شخصی، در چنین مقام، راجع به کشاورزی حرف میزند واظهار نگرانی میکند که کشاورزی ایران را دریابیدحق نیست آدمی بی اعتنا ازآن بکذرد. بقول کیلک «انم، منم» ؟!

اتفاقا من یک سلمانی دارم که اسمش «هادی» واهل کیلان است. دفعه اخری که سرمرا اصلاح میکرد و بعادت همه سلمانی‌ها ازری‌وروم‌وبغداد حرف میزد، به من کفت: فلانکس، من سالی یکی دو مرتبه به کیلان میروم‌وهر دفعه که از خویش و قوم‌هاوآشنایان سراغ میکیرم می بینم چندنفری از آنها زمین خود را فروخته ورفته‌اند به تهران. زمینهای زراعی، شالیزارها، باتلاقهای کیلان پشت‌سرهم معامله میشود و عوض برنج و کندم، ویلاها وباغچه‌های تفریحی درآنهاقد میکشد. آنها که به‌شهر میروند از تولید کننده به مصرف‌کننده تبدیل میشوند، اینهاهم که می آیند زمین‌های مزروعی‌رابه مستغلات واملاک مسکونی‌مبدل میسازند. پس چه کسی باید دراین مملکت بکارد وکجابکارد که دیگران بخورند؟

من وهادی‌آقا ازین حرفها زیاد میزنیم وحرفمان‌هم مفت است. اما وقتی مهدی سمیعی بکوید، قضیه فرق میکند. سمیعی‌میکوید: «بانکهای کشورنتوانسته‌اندآنچنان که باید، از طریق دادن وام و اعتبار به توسعه کشاورزی کمک کنند. بخش کشاورزی نیز برای استفاده از اعتباراتی‌که‌برای‌کمک به توسعه کشاورزی اختصاص یافته، آمادگی لازم نشان نداده است». من نه بکارکشاورزی واردم، و نه به کار بانکداری. ولی درک بدیهیات احتیاج به تخصص ندارد. در دوحالت انسان تن به قرض میدهد. یکی آنکه خیال پس‌دادن نداشته‌باشد، دیگر آنکه منفعتی دران بیابد. از مشتریان نوع اول، بهتر درهر بانکی قطارقطار و خیل‌خیل‌کوش خوابانده‌اند وهمانقدر که بادبه کوششان برساند پول قابل بلعی‌در فلان بانک پیدا شده است، پیش‌از آنکه کشاورز و پیشه‌ور بویی از آن پول ببرند، این مستحقان واقعی‌خر را باخورومرده را با کور برده‌وخورده‌اند. دفاتربانکهای ما پراست از اسامی این قبیل مشتریان حلال‌خوار که نامشان را بی وضو نمیتوان برد و خداوند، حداعلای تهور رابرای امضاء کذاشتن زیر چکها و پشت سفته های خالی وجه به آنها کرم فرموده است. بعلاوه، هرکدام‌هم یک طلسم مجرب دربغل دارند که آنها را از کزند زندان و تعرض قانون حفظ میکند. حتما یادتان هست که پارسال، بانک‌مرکزی جلوی معاملات یکی از بانکهای پرآوازه راکرفت و بردفاتر واسناد آن دست کذاشت. اکر خیلی کنجکاوید بروید از بانک مرکزی بپرسید دردفاتر آن بانک چه دیده بود که ترجیح داد نام آنرا بی سروصدا از فهرست بانکهای مجاز حذف کند

شاعری در مذمت زن کرفتن وقرض‌ستاندن میکوید:

مرد آزاده بکیتی نکند میل‌دوکار
تا همه‌عمر زآفت به‌سلامت باشد
زن نکیرد اکرش دخترقیصرباشد
وام نستاداکر وعده قیامت باشد

شاعر دیکری به‌اوجواب‌میدهد:

زن‌بکیرم اکرم دختر تونتاب دهند
وام‌بستانم اکر وعده‌دوساعت‌باشد!

تازه این مال روزکاران قدیم است که‌مردم تصورمیکردند وقتی وام کرفتند، دیر یا زود بایدپس بدهند. در روزکار ما وام‌کیران حرفیی آن مختصر قید مدت و پرداخت را از مبحث وام حذف کرده‌اند و فراوانند کسانی که معتقدند وام‌کرفتنی‌است نه‌دادنی! نهایت، دماغ‌کشاورزان‌هنوزآنقدر رشد نکرده است که این قبیل افکاردر آن راه یابد. کشاورز، جزو دسته‌دوم وام کیرندکان‌است که میدانند وام‌شان را با فرع آن باید یک‌روزی مسترد بدارند. این دسته، وقتی میخواهند وام بکیرند حساب‌پرداخت‌آنرامیکنند. برای آنها، وامی مقرون به‌صرفه است که اصل‌وفرعش را به‌اضافه سود مطلوبی‌برکرداند. کشاورزی کار پرزحمتی است. روياندن و بعمل آوردن بذر، شخم‌زدن، دروکردن، بموقع‌محصول‌برداشتن و بموقع عرضه کردن در بازار دستکم یک سال وقت میبرد و خون به دل انسان میکند. آنهم در سرزمینی که کشاورز باید چشمی به زیرپای خود داشته باشد و چشمی به آسمان.

با کدام معیار میتوان ادعاکرد که این کار به دردسرش می‌ارزد تامردم به کشاورزی جلب شوند و راه بیفتند بروند به بانک، پول قرض کنند و با آن پول زمینی‌را قابل کشت سازند و نهالی بکارند که ده سال بعد، اکر سرما آنرا نزد و آفت برجانش نیفتاد، آیابار بدهد یا ندهد و اکر بهبار نشست آیا خریدار پیدا کند یا نکند؟

آن زمان که دهقان سالخورده به نوشیروان میکفت: «کاشتند و خوردیم، میکاریم تابخورند» کذشت. این زمان همه میکویند کاشتند و خوردیم، میکارند و خواهیم خورد. دولت هم بمحض آنکه عسرتی در وضع غله، کوشت، لبنیات وسایر مواد خوراکی احساس شده، دست به جیب‌برده و کسری احتیاجات‌راوارد کرده است... بدین‌حال معلوم نیست چه‌کسی باید درین مملکت بکاردو کجا بکارد که دیگران بخورند....

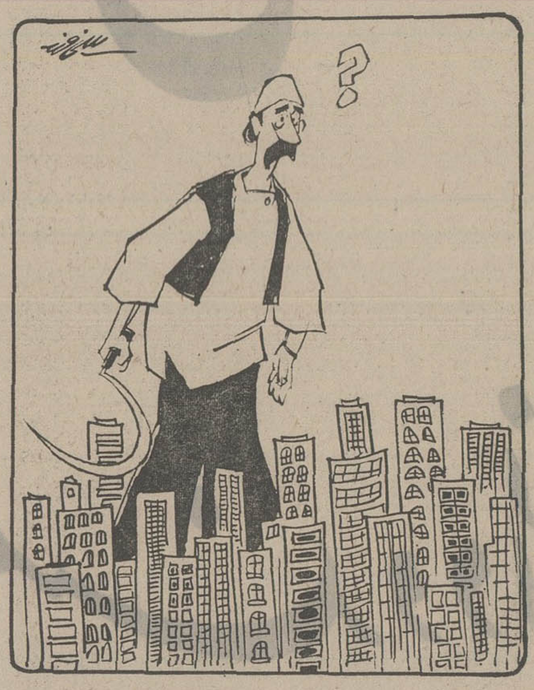

آن‌زمان که دهقان سالخورده به نوشیروان میکفت: «کاشتند و خوردیم، میکاریم تا بخورند» کذشت. این‌زمان همه میکویند کاشتند وخوردیم، میکارند و خواهیم خورد.

دولت هم مردم را به این‌طرز فکر عادت‌داده وچون‌خوشبختانه دستش کشاده و خزانه‌اش‌معمور است، بمحض آنکه عسرتی در وضع غله، کوشت، لبنیات وسایر مواد خوراکی احساس شده، دست به جیب برده و کسری احتیاجات را از شرق و غرب عالم تامین کرده‌است. مردم ایران که تا چندی پیش، تحت تاثیر خاطره تلخ سالهای قحطی‌وجنگ زدکی، خرده نان‌های سفره‌خود را هم دور نمی‌ریختند و انبار می‌کردند، امروزه از آنطرف افتاده و در مصرف مسابقه کذاشته‌اند، هرکس به نوعی و درحدی.

البته چیزی بهتر از آن‌نیست که مردم داشته باشند، و هرچه بیشتر بخورند. ولی دنیای ما این آرزوها را دهانه میزند و هشدار میدهد. جمعیت دنیا پیوسته افزایش می‌یابد و زمین استعداد آن ندارد که این جمعیت زاینده و فزاینده را سیرکند. اکرانسان توانسته است از راه پناه‌بردن‌به ارتفاع وافزودن‌برطبقات خانه‌ها، بامشکل مسکن ـ آنهم‌تاحدودی‌ـ مقابله کند، در برابر مشکل تغذیه حتی چنین راه حلی هم وجود ندارد. چرا که زمین رانه میشود تولید کرد، نه میتوان طبقه طبقه شخم زد و کاشت.

دلال‌های زمین در امریکا برای جلب‌مشتری یک‌استدلال ساده دارند و میکویند:

وقتی آدم و حوا زندکی را بر روی زمین آغاز کردند، تمام عرصه زمین بین دو نفر تقسیم میشد. بعد از آنکه اولین فرزند آنها به دنیا آمد، به هرکدام یک ثلث از زمین میرسید و به همین‌ترتیب هرچه‌برتعداد‌فرزندان آدم علاوه شود سهم‌آنها ازعرصه خاک کمتر خواهدشد، چون‌زمین همان است که در عهد آدم و حوا بوده است.

اینرامن نمیکویم، مهدی‌سمیعی رئیس کل بانک توسعه‌کشاورزی میکوید که «ایران اکرچه منابع ارزی سرشار برای تامین مواد غذایی از خارج دارد، اما باید توجه داشت موادغذایی درجهان بیوسته کمتر و کرانتر میشود و با سیاستی که کشورهای بزرک تولیدکننده مواد خوراکی تعقیب می‌کنند بغرض که تکیه بروارادات برای چند سالی بمصلحت باشد برای مدتی دراز نمیتوان به واردات مواد خوراکی متکی‌بود». من خیال‌میکنم حتی صاحبنظرانی که تا چند سال پیش توصیه‌می‌کردند ایران باید کشاورزی را وانهد و صنعت را بچسبد، با مشاهده اوضاع دنیا تغییر عقیده داده و متقاعد شده باشند که صنعت با همه اهمیتش، واجبتر از نان شب نیست و نان شبرا هنوز باید از کندم تهیه کرد و کندم را نیز باید از زمین‌برداشت زمین را هم باید کشاورز بیل‌بزند و بکارد و بدرود.

یکوقتی بود که کشاورز خارج از محدوده روستا دنیایی نمیشناخت وخیال میکرد خداوند اورا آفریده است که برای فلان ارباب خدمت کند و روزی او را نیزمتقابلا به عهده ارباب محول کرده است. از ده خودش ـ حسن‌آباد ـ خارج میشد و به ده آنطرفتر ـ حسین‌آباد ـ میرفت، میدید در آنجاهم آسمان به همان‌رنگ است. به شهر می‌آمد، آنجا را هم چیزکی‌مثل دهات می‌یافت. کسی به کارگر ساختمانی روزی سی تومان و چهل تومان اجرت نمیداد، کسی هم برای پاک کردن لوله بخاری و روبیدن برف پشت بام پنجاه تومان دستمزد مطالبه نمی‌کرد. در شهر هم مثل روستا «مردم الاغ سوار میشدند و نان و آبکوشت میخوردند و کلاه‌نمدی بسرمیکذاشتند و کیوه آجیده بپا میکردند. بضرورت این تحولات و برای آنکه زارع نیز به چیزی دل خوش دارد و در روستابماند و به کار کشت وزرع رغبت‌نشان دهد، نهضت اصلاحات ارضی صورت کرفت و زمین از مالک به دهقان انتقال یافت. اما به‌اویار حسن، چکونه میتوان کفت که ای برادر، شهر را نادیده بکیر، هوس سینما رفتن و تئاتروکردش کردن در لاله‌زار و تماشای پروپاچه زیباروبان را از سربدر کن، دلالی را که آمده‌است تا زمین ترا متری معامله کند از در بران و کار اجدادیت را ادامه بده. دیکران کاشتند تو خوردی، تو نیز بکار تا دیکران بخورند؟! آمدیم «اویارحسن» به‌این‌نصایح کوش داد، عیالش کلباجی‌خانم را هم با خود همراه ساخت که این چند روزه آخر عمر را در روستای‌اجدادی بزندکی اجدادی ادامه دهند. آیا «منوچهرخان» آقازاده اویارحسن با آن زلفهای بلند و کمربند پهن و شلوار پاچه کشاد و پوتین تکزاسی و چهار کلاس درسی که‌خوانده و دنیایی که برصفحه تلویزیون دیده‌است، کوشش به چنین‌حرفهایی بدهکار خواهد بود؟

نشر و چکامه تالیف اسدالله بهروزی
در ۲۴۰ صفحه باجلدوکاغذ اعلانشرشد

جدول عادی شماره ۷۹۲۴

جدول‌های اطلاعات

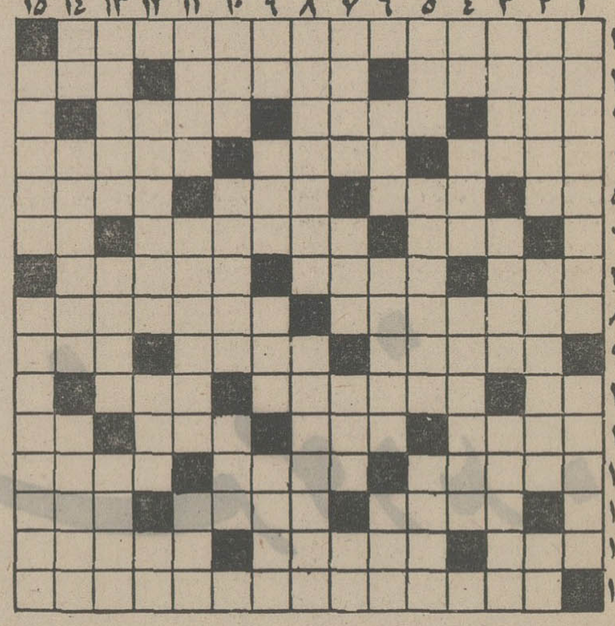

افقی:

۱ـ در آن، یکی از زبانهای خارجی‌را می‌آموزند ۲ـ همیشه شغال در آن زوزه می‌کشید ـ حرفه بی‌رونق‌فصل‌خانه‌کعبه ۳ـ با دشت یارقدیمی است ـ برای پیچیدن بکارآید وبسته‌بندی‌ـ طرف و شور و مشورت ٤ـ خطی در هندسه ـ میوه‌ای که‌بهشتیان‌میخورند‌ـ سختی اوضاع ٥ ـ درنده‌خو ـ طایفه ـ درخت‌لمس ـ مبارک شمردن ٦ ـ کاهی میپردو کاهی‌میکیرد‌ـ در آن کرفتار رویا هم می‌شوند ـ سنگ کرانبها ۷ ـ یکی از ارکان ـ وقتی که صدای کریه در کلو می‌افتد ـ پایان نامه ۸ـ برآن می‌نویسند‌ـ عملی‌برای‌محکم‌کاری ۹ـ سوراخ موش هم برایش پناهکاهی است ـ هم‌اکنون ـ مقابل و برابر ۱۰ـ بلی به زبان‌ایتالیائی ـ از زنان‌مشهور شاهنامه ـ با کلک‌جور میکنند ۱۱ـ وقتی که در قمار دل به دریا میزنند ـ نویسنده ایلیاد‌ـ مجلس شیوخ ـ آخر ۱۲ ـ آنروز؟ کدام روز ـ وسیله‌ای در کار آشپزی ـ حرفه‌شریف هرودوت بود ۱۳ـ امر به بستن میکند ـ نام دیکر ستاره مشتری ـ مال شما در لفظ انکلیسی ۱٤ـ کوهی در استان فارس ـ جائی برای پرورش مار ـ حتما باارزش و کرانبها هم هستند ۱٥ـ مسافر خارج کذارش به آنجا می‌افتد، تا موجبات سفرش فراهم شود.

عمودی:

۱ـ یکی از صفات پسندیده است و برای زیستن ضروری‌ـ برتر از دیکران ۲ـ سیاهپوش معروف ـ ماده‌ای که از قهوه استخراج میکنند ـ جدید ۳ـ ازبانکهاست ـ شهر کناردریا‌ـ صورتی در ورق ٤ـ پسوند مانند‌ـ شهری در استان هفتم‌ـ پرنده‌ای که منقاری چون فولاد دارد ٥ـ بتی در خانه کعبه بود ـ با کراوات که باشدکردن را چون قلاده محکم میکیرد ـ برکمرکشیش آویزان است ٦ـ واحد کردو ـ برکونه، برق از چشم می‌پراند ـ راست و چپ دارد ۷ـ ماهی در سال ـ در آن که فرو روند حیرت کرده‌اند ـ پیامبران دارند ـ فاصله را میرساند ۸ـ غدد بی‌آزار بدن که خود بخود آب میشود ـ یکی از پیامبران ۹ـ حرف آخرین ـ جوانمرد‌ـ زه کمان است و جای تیر ـ زمانی برای خودش تفنکی‌بود ۱۰ـ دسته‌ای ورزشکار ـ اکر صبر باشد آسان‌میشود ـ قسمت وبهره ۱۱ـ شاید هیپی باشد‌ـ پروراندن و کامل کردن ـ جاهش را در صورت بجوئید ۱۲ـ نقطه مقابل جبر ـ فرض‌ـ پیش‌درآمد سل! ۱۳ـ درمسجد جائی است ـ مرض بدکوئی از دیکران را دارد ـ هوس باردار ۱٤ـ همه‌را شامل‌شود‌ـ مدام در پی چشم‌چرانی است‌ـ یکی از سپاههای انقلاب ۱٥ـ ابتکار زده! ـ دوستی‌اش ضرب‌المثل است.

حل جدول شماره ۷۹۲۳

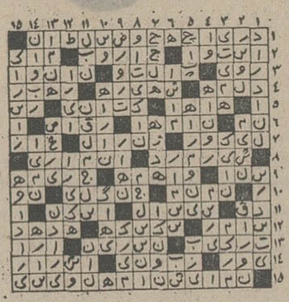

جدول ویژه شماره ۲۸٤

افقی:

۱ـ هفته قبل سالکرد صدورش بود ۲ـ با آبدست تکمیل کنید ـ از معروفترین شاعران فرانسه در مکتب سور رآلیسم ـ چون بدل راه یابد دست بکار نرود ۳ـ هنوز نرسیده است ـ از اقسام مرغوب کاشی ـ زیان‌ها ٤ـ کشوری قدیمی ـ عشر تومان ـ نوعی آش ساده برای بیماران ٥ـ مال دیکر مشتری بیشتری دارد ـ پیشی جستن ـ تور پریشان ـ امپراطور روم شرقی در قرن پنجم میلادی ٦ـ اکر تا پیروز عمله بود پس‌فردا معمار میشود ـ لقب تازه کارسون ـ اندکی از حشره‌ای‌مزاحم کم دارد ۷ـ محور ـ بلند ـ پسته مرغوب ۸ـ اغلب بیش از زخم شمشیر می‌سوزاند ـ چیزی به وضع حملش نمانده! ۹ـ اغلب برای فاطی می‌جستند ـ برتر ـ دشنام دادن ۱۰ ـ محصول مرک انکلیسی ـ بمعنی فروتنی و شکسته نفسی هم آمده است ـ ماه پدر سال عرب! ۱۱ـ از اقسام لحم خزیز ـ معشوق ـ در کاشان باغ معروفی دارد ـ خون‌درآن میرود ۱۲ـ میزان از انواع آن است ـ بی‌سر و صدا ـ دارندکی ۱۳ـ دوستی ـ نامه‌بر نازی ـ یکی از اسباب ۱٤ـ بدر ـ سوکلی حرم شاه شهید ـ کیاه باشد ۱٥ـ از شیوه های اختصاصی اداری برای بلب رساندن جان ارباب رجوع!

عمودی:

۱ـ زندان معروف آمریکا که پرنده بازش شهرتی یافت ـ آغاز و اول ۲ـ خواهر هارون‌الرشید ـ کار کردن با او دشوار است ـ ضد خوب! ۳ـ آهنکساز فرانسوی در قرن نوزدهم ـ ده روز از چله بزرک دارد و بیست روز چله کوچک ـ از پادشاهان کیان ٤ـ آدم بی‌پا ـ از لوازم آب کشیدن با دلو ـ آنچه برسر زبانها باشد ٥ـ با اهمیت ـ هنوز هم بعضی قایقهای تفریحی دارند ـ حتما باید انجام داد ٦ ـ کاهی کله پا می‌کند! ـ قسمتی از پالان ـ خیلی مانده تا شهر شود! ۷ـ از بیماریهای خطرناک ـ ضمیر متصل ـ غریبکز ـ اثر ۸ـ در واقع همان حالت دار زدن است ـ دوران کرفتاری حضرت مسیح با وجود ارتکاب دو جنایت از شکنجه رهائی یافت! ۹ـ از مظاهر طنازی و تناسب و زیبائی طبیعت ـ بعد از خریزه می‌آید ـ سال کذشته ـ یکی از آبادترین شهرهای یونان قدیم که با آتن و اسپارت رقابت داشت ۱۰ـ در این روزکار کیست که ندارد ـ از آثار تب ـ جوانمرد ۱۱ ـ از اوراق بهادار ـ پیاز مرغوب فصل ـ زنک کاروان ۱۲ ـ ارزشی بیش دارد ـ سرای نیکوکار ـ یکی از نت‌ها ۱۳ـ از مزمه‌های خوشایند ـ شبی را که درآنیم ـ کریه و زاری ۱٤ـ خدای خورشید ـ بنکده معروف هند در عهد سلطان محمود ـ چهره‌مخدره از دیده نامحرم پنهان‌میداشت! ۱٥ـ از افسران ارشد ـ ماده رنگی خون نیمه اختصار.

حل جدول شماره ۲۸۳

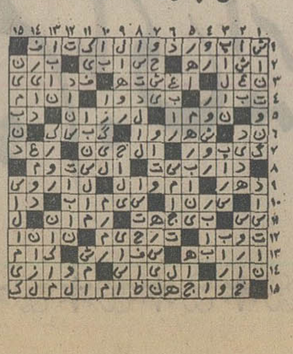

آگهی احضار

به مهتاوی یکم سیفاله فرزند بداله، شهرت علیدادی‌شمس‌آبادی که محل اقامت او آبادان، تنورآباد، پشت درمانکاه اقبال، خیابان خوزستان پلاک ۹۷ تعیین کردیده و فعلا مجهول‌المکان است ابلاغ میکردد که به اتهام فرار از خدمت در این بازپرسی تحت تعقیب‌می‌باشد. مراتب ۳ نوبت متوالی در این روزنامه و روزنامه رسمی آکهی میکردد تا خود را به شعبه۱بازپرسی نیروی دریائی‌شاهنشاهی واقع در تهران، خیابان قدیم شمیران چهارراه قصر ستاد نیروی دریائی شاهنشاهی معرفی و در صورتیکه تا دو ماه از تاریخ‌آخرین آکهی خود را معرفی ننماید بدون‌حضوراو رسیدکی و اقدام‌قانونی به عمل خواهد آمد.

م‌الف ۱۹۵۱۱
بازپرس شعبه نیروی دریائی شاهنشاهی
آ ـ ۱۰٤۲۹۲

آگهی دعوت مجمع عمومی فوق‌العاده

مجمع عمومی فوق‌العاده صاحبان سهام شرکت سهامی عام ریسندکی و بافندکی کاشان درساعت ده بامداد روز پنجشنبه ۱۹ دیماه ۱۳۵۳ درساختمان اداره مرکز شرکت واقع درکاشان خیابان ششم بهمن تشکیل خواهد شد.

بدینوسیله از کلیه سهامداران محترم دعوت میشود که شخصا درجلسه مزبور حاضر و یا نماینده تام‌الاختیار خود را معرفی نموده بادریافت کارت ورودی دراجرای برنامه مجمع بشرح زیر عضویت فرمایند:

برنامه‌مجمع
۱ـ افزایش سرمایه
۲ـ اصلاح ماده ٦ اساسنامه

رئیس هیئت مدیره شرکت سهامی‌عام‌بهریسندکی و بافندکی کاشان
حسن تفضلی

آگهی تغییرات شرکت سهامی خاص تکوین ثبت شده بشماره ۱٦۱٦۱

طبق صورتجلسه‌مورخ ۲۰ر۸ر۵۳ مجمع‌عمومی عادی تغییرات‌زیر درشرکت‌مذکوربعمل‌آمد ۱ـ آقایان اسماعیل کاتوزیان و فتح‌الله فردوسی‌ومحمدعلی فارابی و هنایت‌اله‌عبادی وفریبرزفردوسی بسمت اعضاء هیئت مدیره‌برای مدت ۲ سال انتخاب شدند ۲ـ باستناد صورتجلسه مورخ ۲۰ر۸ر۵۳ هیئت مدیره آقای اسماعیل کاتوزیان بسمت‌رئیس هیئت‌مدیره وآقای‌فتح‌اله‌فردوسی بسمت نایب رئیس هیئت‌مدیره وآقای محمدعلی فارابی بسمت مدیرعامل برای مدت دوسال انتخاب شدند ۳ـ کلیه اوراق واسنادبهادار وچکها وسفته‌هاو قرارداد ها باامضاء مدیرعامل باتفاق یکی از چهار نفر اعضاء هیئت‌مدیره بامهرشرکت واوراق عادی رامدیرعامل بتنهائی‌امضاء مینمایند.

م‌الف ۱۹٦۸۰
مدیرکل ثبت‌شرکتها ومالکیت صنعتی

آگهی تغییرات درشرکت سهامی خاص نفت ایرانو ژاپن نبت شده بشماره ۱٥٤۰۱

باستنادصورتجلسه۱٥ر۱ر۱۳۵۳ ـ٤ آپریل ۱۹۷٤ تصمیمات زیر اتخاذ شد ۱ـ آقایان مسعود مدیر ـ یوسف پرن‌ـ غلامعلی مهاجر ـ ایچی‌سی‌کی یاشیگرو هیکاتا ـ جمس‌ام‌ـ رابرتز به سمت مدیران شرکت برای‌مدت دوسال دیکر از ٤ آپریل ۱۹۷٤ انتخاب شدند ۲ـ آقای صالح مولوی‌نژاد ـ کریسپی بایرون نلسن سن‌ـ مختاربسمت‌بازرسان شرکت برای سال ۱۹۷٤میلادی تعیین کردیدند.

م‌الف ۱۹٦۷۸
مدیرکل ثبت‌شرکتها ومالکیت صنعتی ـ حمید جمشیدی

IRIGAB ایریگ‌آب
شرکت صنایع آبیاری وکشاورزی (ایریگ‌آب)
نماینده فروش و نصب سیستم آبیاری بارانی و جدیدترین دستگاه های رطوبت‌سنج وشیرهای اتوماتیک وکنترل الکتریکی در ایران
نشانی تهران عباس‌آباد خیابان میرعماد خیابان سیزدهم شماره ۲٤
تلفن ۸۵۰۱٦٤ ـ ۸۵۰۱٤۷
نشانی مشهد دفترنمایندگی شرکت صنایع آبیاری و کشاورزی (ایریک‌آب)
خیابان آخوند خراسانی خاکی نبش کوچه شهرستانی

فقط آزمایش میتواند

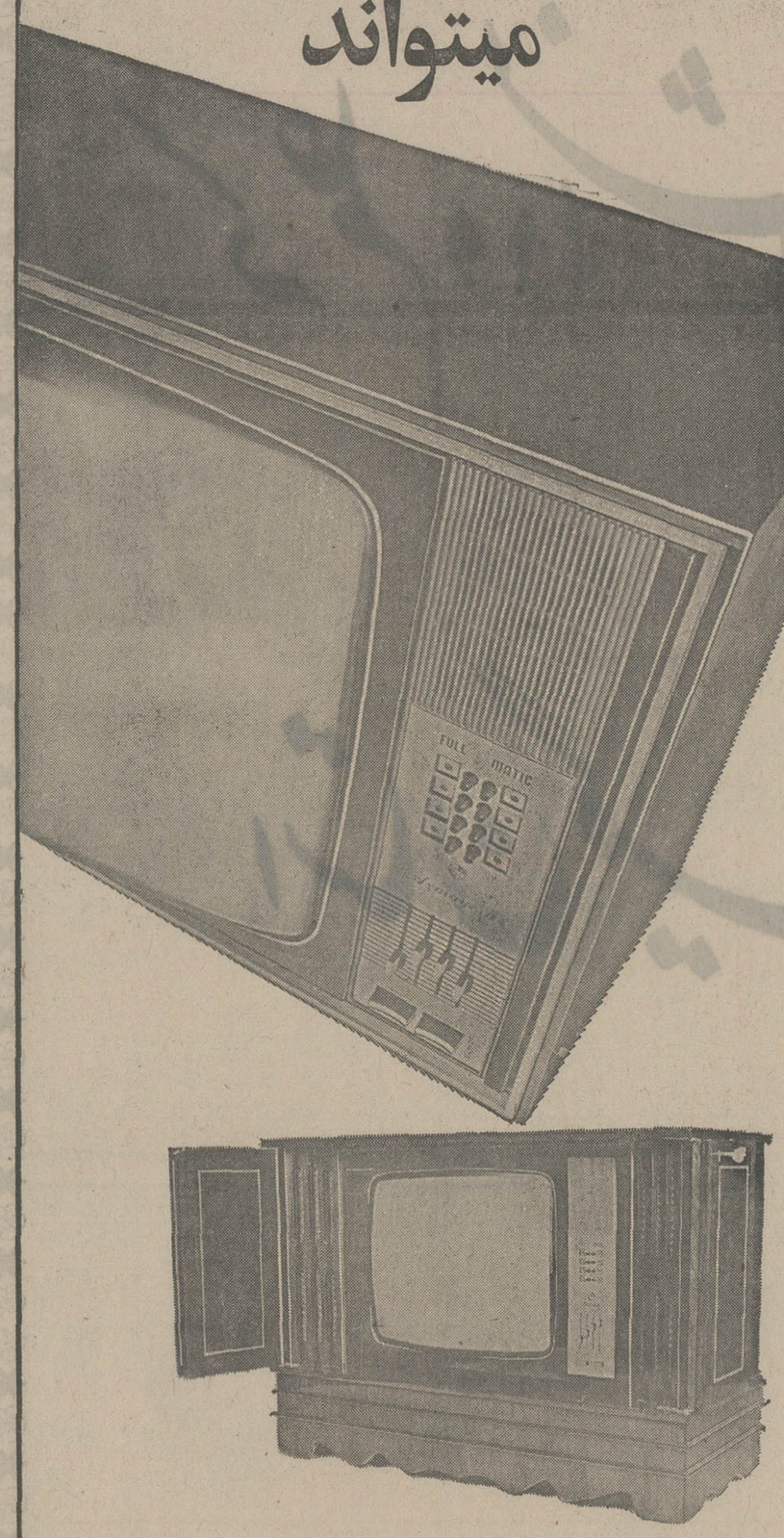

محصولی مدرن و کامل چون
تلویزیون سوپرترانزیستوری آزمایش را
فقط کارخانه آزمایش میتواند بسازد
دقت کنید:
تلویزیون سوپر ترانزیستوری آزمایش ۵ مدار ای.سی دارد
و اولین تلویزیون مجهز به کلید جادو ست

برای تامین کادر آموزشی دانشگاهها ومدارس عالی :

دوره‌های فوق‌لیسانس ودکتری دانشگاه تهران توسعه می‌یابد

سازمان دانشجویان عده‌ای را بخارج اعزام می‌کند

سازمان دانشجویان کشورودانشگاه تهران برای تامین کادر آموزشی موسسات آموزشی کشور برنامه های خاصی اجرا میکندودانشگاه رضاشاه‌کبیر نیز در این مهم سهیم خواهد شد.

براساس این برنامه‌ها ، تشکیل دوره های جدید فوق‌لیسانس و دکتری،گسترش رشته های‌موجود دردانشگاه تهران ، اعزام فارغ‌التحصیلان رتبه اول از طرف سازمان دانشجویان کشور و تشکیل دوره فوق‌لیسانس دررشته های موردنیازدانشگاهها ومدارس عالی در یک موسسه‌آموزش‌عالی، کمبود کادر دردانشگاه ومدارس عالی را تامین خواهد کرد .

دانشگاه تهران برای نیمسال تحصیلی آینده دوبرابر سالهای گذشته برای‌دوره‌های فوق‌لیسانس دانشجو خواهد پذیرفت .

اتخاذ این تصمیم بدنبال توصیه های کنفرانس ارزشیابی انقلاب آموزشی رامسر ومصوبات شورای دانشگاه در تابستان گذشته بود که «اعلام گردیددورشبانه‌دانشگاه تهران ـ که روز گذشته اسامی پذیرفته شدگان ۳۵۰ نفر در دوره های لیسانس نیمسال دوم راا‌علام کرد ـ برای دوره های‌فوق‌لیسانس نیز دانشجوی بیشتری می پذیرد و دربعضی از رشته های دانشکده های دانشگاه تهران نیز دوره فوق‌لیسانس دایر خواهد شد .

دانشگاه تهران درنظر دارد دوره های فوق‌لیسانس ودکتری خودرا گسترش دهد و بدین ترتیب بتواند برای موسسات آموزش عالی‌کادر آموزشی تربیت‌کند.

کمبود در بیشتر دانشگاهها

هم‌اکنون بیشتر دانشگاهها و مدارس عالی دچار کمبود کادر آموزشی هستند واستادان‌تمام‌وقت دانشگاه تهران و دانشگاه های دیگر که کادر تمام وقت دارنداز این‌موسسه به آن موسسه درحال رفت و امدند و بطور کلی معنی «تمام وقت» را از بین برده‌اند .

اکثر استادان تمام وقت‌دانشگاهها که حق دارند چهار ساعت در خارج ازدانشگاه خود تدریس کنند خیلی بیشتر در موسسات‌دیگر هستند و کمتر در دانشگاه اصلی خود بتدریس و تحقیق مشغولند .

بدین جهت دانشگاه تهران برای تامین کادر آموزشی و افزایش افراد تحصیلکرده در سطوح فوق لیسانس ودکتری ، فعالیت‌بیشتری خواهد نمود وسازمان امور دانشجویان ایران نیز برنامه‌هائی برای اعزام لیسانسیه‌ها و فوق لیسانسیه‌ها داردتابتواند درتامین کادر آموزشی دانشگاهها ومدارس عالی موثری بردارد و این کمبود راازبین ببرد .

سازمان امور دانشجویان کشور با اعزام فارغ‌التحصیلان رتبه اول دوره های لیسانس و جمعی از کادر آموزشی دانشگاهها برای تحصیلات عالی توانسته است قدم موثری برای تامین این کمبود بردارد .همچنین یکی دیگر از موسسات آموزش عالی مشغول تهیه طرحی است‌کهباکسب اجازه ازوزارت علوم و آموزش عالی و تامین کادر لازم از دانشگاههای خارج ، دوره‌فوق‌لیسانس‌ودکتری دررشته های مورد نیاز مملکت و دانشگاهها و مدارس عالی دایر کند . این موسسه‌مقدمات همکاری با معتبرترین دانشگاههای امریکا واروپا رافراهم آورده و پس از اماده شدن طرح وموافقت وزارت علوم و آموزش عالی برای دوره های مختلف و ترتیب کادر ورزیده آموزشی ، دانشجومی‌پذیرد .

چهارده‌رشته‌جدیدشغلی به‌طرح طبقه‌بندی کارمندان اضافه شد

★ **شرایط احراز ۲۰ طبقه شغلی تغییر کرد**

شرایط احراز ۲۰ طبقه شغلی تغییر کرد و ۱۴ طبقه شغلی‌جدید نیز به طرح طبقه بندی مشاغل کارمندان اضافه شد .

مشاغلی که شرایط احراز آنها تغییر کرده است عبارتند از : **کارشناس‌روابط‌عمومی و امور پارلمانی ،ارزیاب‌گمرک ،کارشناس مدارک و اطلاعات ، کارشناس** آمار موضوعی ، جمعدار نقدی ، جمعدار اموال ، مدیر تعاون و امور روستاها و مدیر امور آموزشی .

تغییرات در شرایط احرازمشاغل فوق در جهت بالا بردن سطح گروه های‌استخدامی آنان،افزایش طبقات شغلی و جایگزین کردن مدارک تحصیلی‌مشابه جای‌مدارک تحصیلی تخصصی برای کسانی‌که فاقد آن هستند ، میباشد .

وسائل‌درمان درپیست‌ها کم‌بود

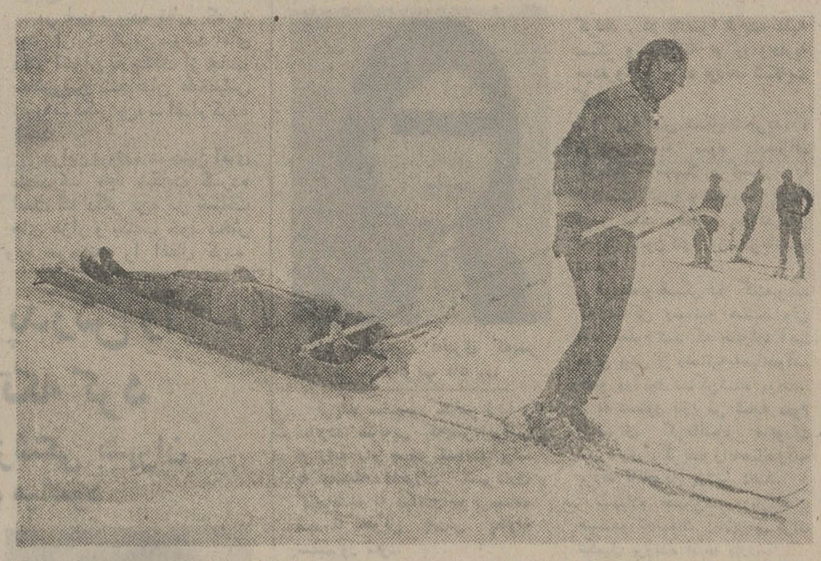

آمبولانس برای انتقال یک پا. شکسته وجود ندارد ، و ناگزیر او را با این وسیله به درمانگاه‌محل میکنند .

در چند روز گذشته پیست های اسکی پذیرای سیل مشتاقان این ورزش مفرح بود و بویژه در پیست اسکی گاجره ، سیل اسکی بازان چنان فزونی داشت که غالبا در پارکینگ پائین پیست ، از ساعت ۱۰ صبح به بعد جایی برای پارک کردن اتومبیل یدا نمیشد .

هجوم این‌سیل مشتاقان به پیست های اسکی ، حاکی از توجه روز افزودن مردم باین ورزش نشاط آور و نیز گویای این نکته است که : با اقدامات دولت ومسئولان مربوط ، در سال های اخیر ، ایران نیز صاحب‌پیست های مجهز اسکی در سطح استاندارد های بین‌المللی شده است و هر روز گروه بیشتری را به ورزش اسکی فرا میخواند .

بطوری که هم‌اکنون هتل های دیزین ، گچسر و گاجره تا نیمه دیماه رزرو شده است و افراد بومی نیز خانه های خود را در «ولایت رود» و «گاجره» تا آخر فروردین ماه به توریست های خارجی اجاره داده‌اند . و این میرساند که از پیست اسکی‌گاجره (دیزین) به مراتب استقبال‌بیشتری به عمل می‌آید .

علت این استقبال‌شدید ،تجهیزات و تاسیسات چشمگیری است که در پیست اسکی گاجره بکارگرفته شده است ، اما با اینهمه ، در این پیست پرطرفدار یک کمبود چشمگیر نیز وجود دارد و آن کمبود امکانات درمانی است . بطوریکه‌روزانه‌بطور معمولو آن چنانکه درهمه‌پیستهای اسکی‌جهان نیز دیده میشود ، عدمی بر اثر سقوط صدماتی می‌بینند و دچار شکستگی دست و پامیشوند ولی گاهی گروه امدادی وجود ندارد تا به یاری این آسیب دیدگان ، به علت عدم گروه‌امداد و وسایل حمل و نقل مصدومین، دقایق طولانی در گوشه‌یی می ـ افتند .

پذیرش ۲۵ نفردانشجو برای برنامه‌نویسی کامپیوتر

(C.E.C) برای دوره جدید برنامه نویسی خود ۲۵ نفر دانشجو ازطریق امتحان هوش می‌پذیرد. مهلت نام‌نویسی برای این دوره فقط روز شنبه اعلام شده‌است داوطلبان بایدشخصا جهت تشکیل و تکمیل پرونده به دفتر نامنویسی این مرکز واقع در خیابان کاخ شمالی بالاتر از بلوار الیزابت موسسه آموزش کامپیوتر شاخص (سی. ای. سی) مراجعه‌نمایند. دانشجویان طی‌این دوره برنامه نویسی کامپیوتررابطورتئوری وعملی خواهند آموخت تلفن دفترنامنویسی ۶۲۹۵۸۱میباشد.

هواپیمای فرند شیب دربست برای پروازهای داخلی

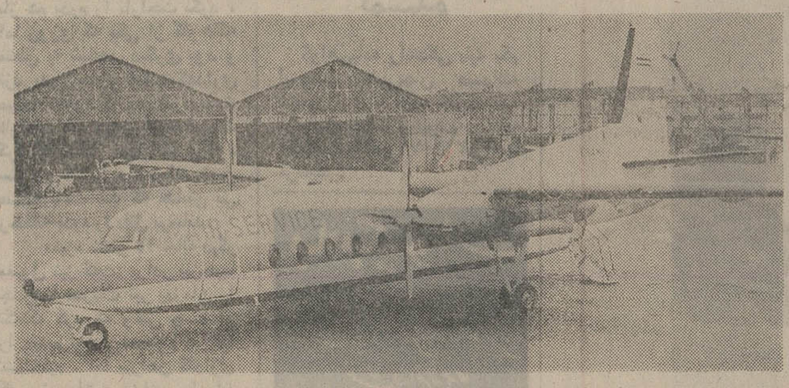

بقرار اطلاع شرکت هواپیمائی ارسیروس که یکی از شرکت های هواپیمائی موجود مانند: پارس‌ار و ارتاکسی است،اقدام به خرید دو فروند هواپیمای فرند شیب نموده است .

هواپیماهای‌شرکت ارسرویس مجهز به موتورهای توربینی جت میباشد و هرکدام ظرفیت ۴۸ نفر را دارد .

شرکت ارسرویس که مرکز عملیاتی آن‌فرودگاه آبادان‌است، هواپیماهای فرندشیب رابطور دربست دراختیار شرکت‌ها و افراد علاقمند قرار میدهد واز این پس کلیه شرکتهای نفتی ، ساختمانی و غیره میتوانند از خدمات پروازی ارسرویس استفاده نمایند .

کاسه‌بند همه مدل همه‌اندازه
فابریک‌کارخانه
TAURUS CASELLA
POSTALE 3670 20/00
MILANO-ITALY

بدینوسیله باطلاع مشتریان شرکت سهامی خاص پارس لوکس میرساند که آقای محمود سفیری مامور وصول مطالبات سابق این‌شرکت از کار مستعفی و دیگر سمتی ندارد .
شرکت سهامی خاص پارس‌لوکس

۳ کارگر راهسازی کشته‌شدند

سه نفر در حادثه رانندگی راه علی آباد ـ شاهپسند کشته شدند .

کشته‌شدگان حسن سلیمانی، علی یوسفنیا،و شیرالله‌سلیمانی (کارگران شرکت راهسازی گرگان) بودند و با اتومبیل مزدای ۵۷۱۹۵ ـ ص از گنبد کاووس به گرگان میرفتند که اتومبیل حامل آنان ، باکامیون ۲۶۲۵۵ ساری تصادف کردو درهم شکست .

خبرنگار اطلاعات در علی آباد گرگان می‌نویسد : حادثه صبح دیروز در جاده «نامتلو» نزدیکی علی آباد روی داد .

رانندگی اتومبیل را حسن سلیمانی‌بعهده داشت وکامیون برانندگی حسینعلی رضائی از علی آباد به شاهپسند میرفت.

پلیس راه ژاندارمری مینو‌دشت ،علت حادثه را انحراف بجپ از طرف اتومبیل‌تشخیص داد.

آقای «ن» ، مرد اول ضیافت

بقیه از صفحه حوادث

دکتر مانع شد و در را قفل کرد . سرانجام شیشه را شکستیم و پابه‌فرار گذاشتیم ، ولی عمال دکتر بدنبالمان آمدند و گفتند اگر برنگردید از شما شکایت میکنیم که ازمنزل ما سرقت‌کرده‌اید. ماناچار برگشتیم و دکتر مرا به اطاق خود برد و بعد .. .مرا اغفال کرد .»

★ **من کسی‌را فریب نداده‌ام**

علیرغم این اظهارات، عباس نفریه‌که‌چندواحد عظیم کشاورزی در محدوده تربت‌حیدریه ، تربت جام و «باخرز» دارد و از ثروت و رفاه چشمگیری برخوردراست شکایتی را که علیه او شده قبول ندارد و میگوید :

من‌از تاریخ هفتم اردیبهشت ماه گذشته در زندان‌بسر میبرم درحالی‌که میتوانستم با سپردن وثیقه لازم از زندان‌آزاد شوم، منتهی میخواهم بیشتر درزندان بمانم تا بتوانم باآسودگی خیال لوایح دفاعی خود راتهیه کنم‌و حقایق را ، آنطور که هست ، فاش سازم .

نفریه در زمینه میهمانی های هزار و یکشب خود میگوید : من‌از وسعت مالی خوبی برخوردارم و به جهت خوی عشایری غیرممکن است اگر مهمانی بمنزلم‌بیاید از او بخوبی پذیرائی نکنم ، بموزیک نیز علاقمندم و فکر میکنم دعوت از چند هنرمند در منزلم نمیتواند دلیلی برفساداخلاقی‌من باشد .

دکتر«ن» درباب اتهامات‌مربوط به‌اغفال دختران کم سال می‌گوید : دخترانی که از آنها نام برده شده ، همه بالای ۱۸ سال داشته‌اند و با میل ورغبت بامن‌دوست شده‌اندو به‌من‌اظهار عشق کرده‌اندومن چون‌ثروتمندم توانسته‌ام رضایت آنها را جلب کنم وگرنه هرگز موضوع اغفال و تجاوز در بین نبوده است .

محاکمه نفریه به اتهام چندین فقره ازاله بکارت وجعل سند کلاهبرداری درشعبه‌سوم دادگاه عالی‌جنائی به ریاست آقای‌رضا امیرکلالی ـ شروع میشود .

اکرام منافزاده تحت تعقیب است

اکرام منافزاده ، هم‌اکنون تحت تعقیب دادسرای تهران اصناف و سپه بازداشت شده است.

مبنی براینکه اکرام منافزاده، به‌اتهام کلاهبرداری از دوبانک اخیرا خبری درج شده بود است. اما بعد معلوم شد که‌دو نفر از همدستان منافزاده بازداشت شده‌اندو خود اکرام منافزاده‌هنوز بازداشت نشده است . وی در حال حاضر در خارج از ایران بسرمی برد وتحت تعقیب دادسرای تهران است.

کامیون با ۱۲ هزارکیلو برنج

بقیه از صفحه حوادث

و برنج‌ها را در خانه‌اش‌مخفی کند .

مهدی خود همان جا ماند و چند ساعت بعد که مطمئن شد حسن به تهران رسیده است ، در طول جاده زاری‌کنان به‌سر و روی خود زد و مرتب می گفت که دزدان کامیونم را به سرقت بردند .

یکی از رانندگانی که‌از آن محل می گذشت دلش به حال مهدی سوخت‌واو رابه‌ژاندارمری ساوه رساند. مهدی‌درژاندارمری نیزسخنان خود را مبنی‌براینکه عده‌یی کامیون اورا با ۱۲ تن برنج دزدیده‌اند تکرارکرد، اما ماموران به گفته‌های او شک کردند. مهدی در آغاز همچنان حرف اول خودرا تکرار می کرد،امابالاخره بدنبال پی‌جویی های‌ماموران ناچار شداعتراف کند که این سرقت بانقشه‌قبلی خود او صورت گرفته است .

با اعتراف مهدی، ۱۲ تن‌برنج از خانه شوهر خواهرش ـ حسن ـ در تهران بدست آمد و تحویل صاحبش شد و مهدی و حسن تحت تعقیب قرار گرفتند .

مهدی پیرامون انگیزه این‌کار خود گفت :

ـ من‌قصدداشتم‌بافروش‌این‌برنج و پولی که از فروش سهمی‌که در یک مینی‌بوس داشتم بدست می‌آوردم، برای خودم‌کامیونی خریداری کنم، اما نقشه‌ام نقش برآب شد ...

خبرهای تلفنی شهرستانها

★ **ثبت‌نام دانشگاه اصفهان**

اصفهان : همزمان با توزیع دفاتر راهنمای ورود به دانشگاه اصفهان رئیس این دانشگاه دکتر قاسم معتمدی اعلام کرد ثبت‌نام از دانشجویان روزهای دهم ، یازدهم و دوازدهم دیماه انجام میشود .

اداره روابط عمومی دانشگاه اصفهان نیز اعلام کرد علاقمندان به شرکت‌در امتحانات ورودی نیمسال دوم این دانشگاه در سراسر شهرستانها ضمن ارسال درخواست کتبی همراه با دو ریال تمبر باطل نشده می‌توانند جزوه های‌راهنما را دریافت دارند .

★ **مخابره مستقیم تلگراف**

اصفهان : از اواخر تیر ماه سال آینده اصفهان با استفاده ازدستگاه «جنتکس» تلگرامهای خود را مستقیما و بدون کمک از تهران به مراکز استانهای دیگرمخابره می‌کند .

رئیس شرکت مخابرات اصفهان در دیدار باروسای روابط عمومی سازمانهای اداری و خبرنگاران جراید ضمن اعلام این مطلب‌گفت: **همزمان با استفاده‌ازدستگاه های «جنتکس» ۱۲ هزار شماره تلفن دیگر دراصفهان بکار می‌افتد و به اینترتیب تعداد تلفنهای خودکارشرکت مخابرات اصفهان به ۳۲ هزار شماره میرسد .**

★ **زمین برای ایستگاه دامپروری**

تبریز : بمنظور تاسیس‌ایستگاه دامپروری‌دانشگاه آذرآبادگان. پانصد هکتار دیگر از اراضی بخش «بناب» مراغه در اختیار این دانشگاه قرار گرفت .

★ **تاسیس کانون جوانمردان**

اصفهان : اولین کانون جوانمردان‌ایران‌درشهرکرد مرکز استان چهارمحال و بختیاری آغاز به کار کرد.

این کانون در حال حاضر بیش از پانصد نفر عضو دارد که همگی از جوانان عضو لژیون خدمتگزاران بشر هستند

مهندس عطاءالله معتدل استاندار چهارمحال و بختیاری گفت :

ـ شهرکرد ، کاخ جوانان ندارد ، و این کمبودبزرگی برای جوانان شهرکرد به حساب می‌آمد . پس ازآن که جوانان عضو لژیون خدمتگزاران بشر با شوق و شور میهن‌پرستانه خود در راه خانه سازی عشایری کمک های ارزشمندی‌کردند، فکر تشکیل‌کانون‌جوانمردان ایران تکوین‌یافت وساختمان نیمه مخروبه‌ای برای تمرکز فعالیت های این جوانان در اختیار آنان گذاشته شد که خود آنها نسبت به ترمیم آن اقدام کردند و با نظر آقای امیراسدالله علم وزیر دربار شاهنشاهی نام‌کانون جوانمردان» برای‌آن‌انتخاب شد .

★ **گشایش کاخ جوانان**

شهرری ـ کاخ جوانان‌شهر ری ، با حضور دکترغلامرضا نیکپی شهردار پایتخت ورئیس هیات مدیره کاخ‌های جوانان گشایش یافت .

کاخ جوانان شهرری، در زمینی به‌مساحت چهل هزارمتر مربع در غرب گورستان «ابن‌بابویه» ساخته شده‌است وزیربنای آن پنج هزار متر مربع است .

در کاخ جوانان شهرری ۵۲۸ دختر و پسر عضویت دارند.

آگهی دوره فوق لیسانس

مدرسه عالی شمیران

دررشته های مدیریت رفاه و نیز آموزش و پرورش قبل از دبستان داوطلبان برای اطلاع از شرایط تا ۱۹ دیماه بمدرسه عالی شمیران باشماره پنجشنبه ۲۱ آذر ماه اطلاعات و کیهان مراجعه فرمایند .

از درجه اعتبار ساقط است

کیف بغلی اینجانب محتوی پول و دسته چک وبرگ مالکیت شهربانی اتومبیل مفقود گردیده است .

اسناد مذکور از درجه اعتبار ساقط است .

مهندس ـ س ـ عبدالرسولی

تبریکات

جناب آقای اصغر آزادنیا

انتصاب جنابعالی را بسمت مدیر کل دفتر نظارت وامور پیگیری سازمان ثبت احوال کشور تبریک گفته توفیق آنجنابرا درراه خدمت به‌شاهنشاه آریامهر و میهن عزیز ازدرگاه‌خداوند متعال مسئلت می‌نماید .

حسین حیدری ـ فرشید حیدری .

جناب آقای ابوالفتح منطقی
معاونت محترم استانداری استان مرکز

انتصاب شایسته جنابعالی را ضمیمانه تبریک عرض نموده ، موفقیت شمارا در راه خدمت به شاهنشاه آریامهر و میهن عزیز از خداوند متعال خواستارم . مدیر شهر صنعتی کرج ـ محمد قاسمی

دوست گرامی جناب سرهنگ نصرت‌اله آموزگار فرد

بامسرت فراوان ترفیع آن دوست عزیز را تبریک و تهنیت میگویم و موفقیتهای بیشتری برایتان آرزو میکنم .

مهندس سپو قرابگیان

سرکار سرهنگ نصرت‌اله آموزگار فرد

ارتقاء شایسته آنجناب را ضمیمانه تبریک و توفیق روزافزون آن سرور ارجمند را آرزومندیم

مدیران و کارکنان شرکت صنعتی سانتوما

سرکار سرگرد فریدون سمیع فنی

ارتقاء درجه آنجنابرا ضمیمانه تبریک میگوئیم .

صدراله رفیعی ـ عباس آژنگ ـ اردشیر خدادوست

جناب آقای عبدالمجیدی

انتصاب شایسته جنابعالی را به مدیر کلی اداری سازمان ثبت احوال کشور ضمیمانه تبریک عرض مینمایم .

شیراز ـ عبدالمجید روحانی

نیمسار سرتیپ دکتر محمدرضا علوی زاده

ترفیع شایسته درجه آنجناب را ضمیمانه تبریک عرض نموده موفقیتهای بیشتر شما را در راه خدمتگزاری به شاهنشاه آریامهر و میهن عزیز آرزو مند است .

سبزوار ـ حاج میرزا اسداله فاضلی

جناب آقای سرهنگ امیر فرید

بانهایت مسرت ارتقاء درجه آن جناب را تبریک عرض می‌نماید .

یزد ـ علی وحید و بانو

HOECHST

برای توسعه فعالیت‌های علمی و تجارتی محصولات کارخانجات بهرینگ که شامل انواع سرمها و واکسن‌ها و معرفهای آزمایشگاهی است به همکاری علاقمندانی با شرایط زیر نیازمندیم :

۱ـ دارا بودن درجه دکترا یا لیسانس دریکی از علوم بیولوژی .

۲ـ تسلط کافی به زبان انگلیسی یا آلمانی .

لطفا تقاضای خود را به صندوق پستی ۲۱۸۴ ـ تهران بذکر مشخصات کامل ارسال فرمائید .

شرکت سهامی خاص ایران هوخست

کمک‌هزینه برای دانش آموزان داوطلب شغل خلبانی

۱ـ نیروی هوائی شاهنشاهی به‌دانش‌آموزان دوره دوم دبیرستان های پسرانه کشور در رشته های «طبیعی، ریاضی» ودوره دبیرستان نظام جدید «رشته نظری» که‌به تحصیل اشتغال دارندو مایلند پس‌از اخذ دیپلم‌وارد دانشکده افسری خلبانی نیروی هوائی شاهنشاهی بشوند چنانچه واجد شرایط باشند کمک هزینه تحصیلی به شرح‌زیر پرداخت مینماید.

الف .شرایط:

۱ـ تابعیت دولت‌شاهنشاهی ایران.
۲ـ متدین بیکی از ادیان« اسلام، مسیحی ، کلیمی‌و زرتشتی ».
۳ـ تناسب اندام‌و صحت مزاج طبق گواهی بهداری نیروی هوائی.
۴ـ داشتن حداقل نمره ۱۵ معدل گروه ریاضی‌وتجربی.
۵ـ حداقل وحداکثر سن داوطلبان .

نظام قدیم آموزش وپرورش:

الف ـ دانش آموزان سال چهارم ۱۶ تا۲۰ سال تمام.
ب ـ دانش آموزان سال پنجم بین ۱۷ تا۲۱ سال تمام.
پ ـ دانش آموزان سال ششم بین ۱۸ تا۲۲ سال تمام.

نظام جدید آموزش وپرورش :

الف ـ دانش آموزان سال اول دبیرستان بین ۱۵ـ۱۹ سال تمام.
ب ـ دانش آموزان سال دوم دبیرستان بین ۱۶ ـ۲۰ سال تمام.
پ ـ دانش آموزان سال سوم دبیرستان بین ۱۷ـ۲۱ سال تمام.
ت ـ دانش آموزان سال چهارم دبیرستان‌بین ۱۸ـ۲۲ سال تمام.

ب: میزان کمک هزینه نظام قدیم:

۱ـ دانش آموزان سال چهارم ماهیانه مبلغ ۱۵۰۰ ریال حقوق باضافه ۱۴۸۵ ریال جیره دانشجوئی‌و ۶۵۰ ریال هزینه‌نوشت افزارو مبلغی بعنوان ارزش لباس دریافت خواهند داشت .
۲ـ دانش آموزان سال پنجم ماهیانه مبلغ ۲۰۰۰ ریال حقوق وباضافه ۱۴۸۵ ریال جیره دانشجوئی‌و ۸۰۰ ریال هزینه نوشت افزار ومبلغی بعنوان ارزش لباس دریافت خواهند داشت .
۳ـ دانش‌آموزان سال ششم ماهیانه ۲۵۰۰ ریال حقوق باضافه ۱۴۸۵ ریال جیره نقدی دانشجوئی و مبلغ ۱۰۰۰ ریا ل‌هزینه نوشت‌افزار و مبلغی بعنوان ارزش لباس دریافت خواهند داشت.

ب: میزان کمک هزینه نظام جدید:

۱ـ دانش آموزان سال اول دبیرستان‌ماهیانه ۱۵۰۰ ریال حقوق باضافه ۱۴۸۵ ریال جیره دانشجوئی و ۵۰۰ ریال هزینه نوشت افزاروومبلغی بعنوان ارزش‌لباس دریافت خواهند داشت .
۲ـ دانش آموزان سال دوم دبیرستان‌ماهیانه مبلغ ۲۰۰۰ ریال حقوق باضافه ۱۴۸۵ ریال‌جیره دانشجوئی‌و ۶۵۰ ریال هزینه نوشت افزار و مبلغی بعنوان ارزش لباس دریافت خواهندداشت.
۳ـ دانش آموزان سال‌سوم دبیرستان‌ماهیانه مبلغ ۲۲۵۰ ریال حقوق باضافه ۱۴۸۵ ریال‌جیره دانشجوئی و ۸۰۰ ریال هزینه نوشت افزار ومبلغی بعنوان ارزش لباس دریافت خواهند داشت.
۴ـ دانش آموزان سال چهارم دبیرستان ماهیانه مبلغ ۲۵۰۰ ریال حقوق باضافه ۱۴۸۵ ریال جیره دانشجوئی و ۱۰۰۰ ریال هزینه نوشت‌افزار و مبلغی‌بعنوان ارزش لباس دریافت خواهند داشت.

۲ـ مزایا

دانش آموزان در تعطیلات تابستان‌ازتسهیلات ورزشی و تفریحات سالم‌و کلاسهای زبان‌یکانهای نیروی هوائی استفاده خواهند نمود.

۲ـ داوطلبان برای کسب اطلاعات بیشتر و نام‌نویسی از تاریخ نشراین آگهی همه روز به استثناء روزهای تعطیل بادردست داشتن‌شناسنامه عکس‌دارو۶ قطعه عکس ۳×۴ گواهی اشتغال‌به تحصیل وگواهی حسن اخلاق از دبیرستان‌مربوطه از ساعت ۷الی ۱۴ر۳۰ درتهران به خیابان‌دماوند «جاده‌تهران‌نو » فرماندهی آموزشهای هوائی‌و در شهرستان ها به نزدیکترین یکانهای نیروی‌هوائی شاهنشاهی مراجعه نمایند .

م‌الف ۱۵۰۲۸

نیروی هوائی شاهنشاهی

اطلاعیه سازمان تأمین خدمات درمانی
وابسته به وزارت رفاه اجتماعی
درمورد کلیه پزشکان کشور

این سازمان باتوجه به نیازی که به همکاری صمیمانه کلیه پزشکان سراسر کشور دارد مشغول تنظیم فهرست اسامی پزشکان معالج بیمه شدگان میباشد ، لذا از عموم پزشکان محترم کشور که براساس تعرفه جدید مصوب هیئت وزیران مایل‌به همکاری بااین سازمان هستند تقاضا میشود که حداکثر تا ۱۵ دیماه سال جاری قبول همکاری‌خود را درتهران‌بخیابان آبان جنوبی شماره ۸۰ و در شهرستانها به سازمان تامین خدمات درمانی استان یاشهرستان مربوطه اعلام و درصورت نیاز به اطلاعات‌بیشتر با تلفن شماره ۷۵۰۳۴۵ از ساعت ۸ صبح تا۸ بعدازظهر تماس حاصل نمایند .

سازمان تامین خدمات درمانی همکاری پزشکان کشور را مغتنم میشمارد .

م‌الف ۱۹۷۱۸

اطلاعیه بانک مرکزی ایران
در مورد
فروش اوراق قرضه
در روز شنبه هفتم دیماه ۱۳۵۳ ازمحل موجودی بانک مرکزی ایران اوراق قرضه دوساله با بهره ۹ در صد، سه‌ساله‌بابهره ۹ر۵درصد، پنجساله با بهره ۱۰ درصد وهفت ساله با بهره ۱۰ر۵ درصد در سال برای فروش عرضه میگردد.
بهره‌اوراق‌قرضه‌ازمالیات بردرآمد معاف‌می‌باشد
علاقمندان بخرید اوراق قرضه می توانند در روز شنبه مذکور به بانک مرکزی ایران و یا هریک از بانکهای اصناف ، اعتبارات ، ایران وانگلیس ، ایران وخاورمیانه ، ایرانیان ، بازرگانی، پارس ، تجارت خارجی ، تجارتی ایرانو هلند ، تهران ، رفاه کارگران ، سپه ، شهریار ، صادرات ، صنایع ، عمران، کشاورزی و ملی که عامل فروش و باز پرداخت اصل و پرداخت بهره اوراق قرضه میباشند مراجعه نمایند .

عروسی ۱۴۹ ریال
فیلمبرداری رنگی ♡ تشریفات بی‌نظیر استقبال ♡
دیسکوته استریوفونیک ♡ سالن‌های مجلل
همگی مجانی ♡ تلفن ۶۶۲۶۳۵

جناب‌آقای شریعت‌زاده ناظم محترم دبیرستان البرز
سپاس و تشکر بی‌پایان‌مرا برای‌اقدامات بموقع و فوری و صمیمانه خود نسبت بفرزند اینجانب فرشاد که او را از خطری رهایی بخشید بپذیرید .
پرویز ملک‌مهر

تجهیزات آموزشی
شرکت جداسکو
برای مدارس راهنمائی دبیرستانها (خدمات و جامع) هنرستانها و مدارس عالی شامل کیت های آموزشی انواع ماکت اتومبیل ، پیستون ، سیلندر ـ ماشین تراش ـ فیلم های آموزشی ـ انواع مولاژ ـ اورهد ـ اوپک ـ پرژکتور ـ تلویزیون مدار بسته ـ لابراتوار زبان ، ماشینهای تحریر و انواع وسائل کمک آموزشی دیگر وارد شد .
نمایشگاه مرکزی ـ خیابان پهلوی ـ اول‌عباس‌آباد شماره ۲۲ تلفن ۶۲۹۲۳۵ و ۶۲۸۵۰۲ .

گوهر
ماهنامه تحقیقی‌از انتشارات بنیاد نیکوکاری نوریائی شماره نهم سال دوم در ۹۴ صفحه از آثار ۲۱ محقق‌وشاعر ونویسنده انتشار یافت .
آ ـ ۱۰۴۱۹

ارمغان
شماره دیماه منتشر گردید
نویسندگان‌وگویندگان :جمالزاده، رفیع ، یمینی ، دکتر وحید،ادیب طوسی ، وحید دستگردی ،ایرج میرزا ، مدرسی ، اورنگ ، ع.ح، دکتر معتمدی ،دکتر رفیع ، نوزاد، بهروزی ، صهبا ، پارسا ، حالت، دکتر فرشید ورد ، وفائی ، صهبا یغمائی ، بقائی ، یاور ، ساجدی ، وحیدزاده .
آ ـ ۱۴۱۴۹

تلفن سرویس حوادث ۳۱۱۲۱۲

آقای «ن»، مرد اول ضیافت‌های هزار و یکشب

به اتهام هتك ناموس از دختران کمتر از ۱۸ سال، جعل چك و استفاده از سند مجعول، محاکمه می‌شود

برای‌مردی که متهم به‌ترتیب دادن‌ضیافت های هزار ویکشب و فریب دختران شده بود، کیفرخواست‌صادر شد وپرونده او برای تعیین تکلیف نهائی ، به‌شعبه سوم دادگاه عالی‌جنائی ارسال گردید .

نام اصلی نقش آفرین این ماجرا که مدتها مطبوعات از وی بنام دکتر «ن» یا آقای«ن» نام می‌بردند و در باره وی و اعمالش – مخصوصا ضیافت های افسانه آمیزش –مطالب پرسروصدا و داستان های حیرت آوری چاپ می کردند . عباس نفریه معروف به دکتر نفریه است .وی هم اکنون در زندان بسر میبرد و در انتظار آنست تا پس از پایان پرونده خوانی محاکمه‌اش آغاز شود. پس از آن که مطبوعات طی مطالب پرسروصدایی دکتر «ن» را متهم به فریب دادن دختران کم سن و سال و ترتیب ضیافت های هزار و یکشب کردند ، خانمی بنام پروین شجاعیان‌علیه دکتر «ن» – عباس نفریه – شکایتی‌تسلیم دادگستری کرد و او را به کلاهبرداری متهم ساخت .

همراه شکایت پروین ، افراد دیگری‌نیز به دادگستری‌مراجعه کردند و هر کدام با تسلیم شکایتی‌ادعا کردند که دکتر«ن» به انحاء مختلف دختر آنهارا فریفته و از آنها هتک ناموس کرده است .

در همین هنگام دکتر «ن» به کلاهبرداری و جعل امضاء نیز متهم شد و پرونده‌اش را به یکی‌ازشعب بازپرسی دادسرای تهران فرستادند .

هفت دلیل ...

دادسرای‌تهران‌درکیفرخواست خود علیه دکتر «ن» وی را به ۷ دلیل متهم به هتک ناموس‌از دختر کمتر از ۱۸ سال ، جعل چک و استفاده از سند مجعول کرده است . به این ترتیب اگر این اتهامات در دادگاه ثابت شود ، مطابق قانون دکتر «ن» به دو تا ده سال زندان محکوم میشود .

در این پرونده قطور که به بیش از یک کارتن میرسد آقای دکتر اخوان به وکالت از جانب خانم‌پروین شجاعیان علیه‌عباس نفریه – دکتر «ن» – اقدام کرده است .

دراین پرونده همچنین آقای محمدرضا «ع» شکایت کرده است که دکتر «ن» در ضیافت های هزار و یکشب خود دختر وی «مرجانه» را اغفال کرده است .

مرجانه در شکایت خود نوشته‌است: «همراه«بوی‌فرندم»– دوست پسرم – بیژن به یک مهمانی دعوت شدیم . صاحب منزل دکتر نفریه بود که تا ساعت ۱۱ ونیم شب از ما پذیرائی کرد و بعد از آن‌بساط مشروب و افیون براه‌انداخت. مامیخواستیم ازآنجا برویم ولی

بقیه در صفحه ۲۵

★ عباس نفریه معروف به‌دکتر «ن» یا آقای«ن» که به عنوان مرد اول ضیافت های افسانه‌یی هزار و یکشب محاکمه خواهد شد ...

بسیج کار آگاهان

برای دستگیری متهم به‌قتل میلیونر تبریزی

عکس قاتل ، درمیان ماموران انتظامی تکثیر شده است ...

« مجید صوفیانی ، متهم به قتل میلیونر تبریزی : اینک ماموران انتظامی ، عکس اورا دردست دارند وهمه‌جا را درجست‌وجویش زیرپا می‌گذارند ...

با اینکه یک هفته از قتل فجیع میلیونرتبریزی‌درمحله«چوسدوزان» تبریز میگذرد ، هنوز از متهم جنایت ، اثری بدست نیامده است .

مهتم این جنایت«مجیدصوفیانی» است و قربانی جنایت میر محمد زعفرانچی اصل بود که‌هفته‌پیش، در مغازه خواربار فروشی خود واقع در محله « چوسدوزان » تبریز ، بطرز فجیعی کشته‌شد.

خبرنگار اطلاعات در تبریز می‌نویسد : ماموران آگاهی تبریز برای دستگیری متهم‌بقتل‌بسیج شده‌اند. دیروز عکس مجید صوفیانی‌تکثیر شد و دردسترس کلیه ماموران انتظامی و آگاهی تبریزقرارگرفت تاماموران با دیدن « متهم » اورا دستگیر کنند .

آزادپور بازپرس شعبه اول دادسرای تبریز که ماموررسیدگی به این جنایت شده است ، امروز بماموران انتظامی نیابت‌قضایی‌داد تا مجددا محل جنایت – مغازه خواربارفروشی میرمحمدزعفرانچی اصل – را دقیقا بازرسی کنند و گزارش تازه‌یی تسلیم بازپرسی سازند ، زیرا بنظر میرسد که مدارک تازه‌تری از این جنایت بدست‌آیدوکمک بیشتری درکشف جرم و آثاری ازقاتل بکند .

دعوای مالك و مستاجر

پسر مستاجر را برای ۱۵ سال به زندان فرستاد

پسر مستاجری که پسرصاحب خانه‌اش را بدنبال نزاعی برسر تخلیه‌خانه کشته بود به‌پانزده سال زندان محکوم شد.

حادثه در یکی از شب های خرداد ماه گذشته رخ داد و طی آن بین مستاجر و صاحب‌خانه‌یی در فرح‌آباد خزانه برسر تخلیه خانه نزاع درگرفت .درگرماگرم همین زدوخورد ، حسن دارائی –پسر ۲۱ساله مستاجر –باکارد بطرف ابراهیم عباسی – پسر صاحبخانه –حمله کردو دوضربه به او زد. ضربات حسن خیلی زود کارگر افتاد و ابراهیم راز از پادرآورد، بدنبال‌آن‌حسن گریخت و اثری از خودبرجای نگذاشت. از سوی دیگر ، پدر مقتول نزد بازپرس مامور رسیدگی به این پرونده گفت :

«پسرم ابراهیم ،بتازگی‌دختری رابه عقد خود درآورده بود، چون میخواست همسرش را به‌خانه بیاورد ، به پدر حسن گفتیم دو اتاقی راکه‌در اختیار دارد ،خالی کند. اما پدر حسن‌هربار بهانه‌یی میاوردو تخلیه اتاقها رابه عقب می‌انداخت، تااین‌که دوشب‌قبل، مشاجره‌یی بین من واو درگرفت. در همین گیرودار بود که حسن باکارد آشپزخانه به طرف‌پسرم حمله کردو او راکشت .»

بدنبال شکایت پدر ابراهیم، پرونده‌یی تنظیم شد ، ولی هنوز ۴۸ساعت ازمرك پسر صاحبخانه نگذشته بودکه حسن خودرابه کلانتری۱۶ معرفی کرد و معرفی او ، تکمیل پرونده را تسریع کرد .

این پرونده پس‌از طی مراحل مقدماتی‌به شعبه یك دادگاه عالی جنائی مرکز رفتو قضات این دادگاه پس‌از چندروز رسیدگی، سرانجام حسن را به پانزده سال زندان محکوم کردند.

کامیون با ۱۲ هزار کیلو برنج به‌سرقت رفت!

راننده‌یی که ۱۲ تن‌برنج را از لنگرود به شیراز می برد ، باطرح نقشه‌یی تصمیم گرفت برنج‌ها را تصاحب کند تا با پول آن کامیونی برای خودش خریداری کند ، اما ماموران ژاندارمری نقشه اورا دریافتند وراننده سارق رادستگیرکردند.

بنابه گزارش خبرنگار اطلاعات در ساوه :

مهدی ثابت‌خواه راننده کامیون ۲۳۵۵۲ تهران که ۱۲ تن برنج را از لنگرود به شیراز می‌برد با همکاری حسن جمشامی – شوهر خواهرش– تصمیم‌گرفت برنج‌ها را تصاحب کند .

وی هنگامی که از تهران گذشت در ۳۵ کیلومتری جاده ساوه– اصفهان ، کامیون را به حسن – شوهر خواهرش– داد تااو آنرابه تهران‌بازگرداند

بقیه در صفحه ۲۵

جوانی که پدرش را باتبر تکه‌تکه کرد

برای معاینات پزشکی بتهران فرستاده میشود

★ منیژه، دختر مقتول : جسد پدرم شناخته نمیشد .

★ قربان محسنی، پیرمردی که بدست پسرش کشته شد .

حسین‌محسنی‌جوان ۲۱ساله‌یی که‌با۱۲ ضربه تبر، پدرپیرش را در بستر خواب تکه تکه کرد ، برای معاینات پزشکی بتهران فرستاده میشود .

حسین محسنی در اواخر آذر ماه گذشته، پس از کشتن پدر پیر خود– قربان محسنی – ، برای رد گم کردن و پنهان داشتن موضوع جنایت، لباس های خون‌آلود او را از تن بیرون کشید و آتش زد. جنایت هنگامی صورت گرفت که‌قربان – چوپان‌پیر دهکده «ناپلار» از توابع چمستان‌نور– بخاطر گم شدن یکی از گاو هایش ،اشک ریزان پسر جوانش‌را سرزنش کرد و گفت: این گاو مال‌مردم بود، حالا جواب صاحبش را چه بدهم ؟

حسین بدنبال سخنان پدر پیرش تصمیم به قتل او گرفتو ساعتی بعد با ۱۲ ضربه تبر او را در بستر خواب به قتل رساند .

خبرنگار ما در چمستان‌نور می نویسد : بدنبال قتل «قربان»،اینک ۷دختر و ۴ پسر او بی‌سرپرست مانده‌اند. «عظیمه» یکی‌ازدختران قربان– که از شنیدن خبر قتل پدرش بحال اغماء افتاده و ۲۴ ساعت بیهوش بود گفت: برادرم حسین، جوان عصبانی وزود رنجی بود. او بیش از حد به دوستانش محبت میکرد . مثلا اگر یکی از دوستانش شب هنگام بخانه ما میهمانی میامد، برادرم‌یک گوسفند برای‌او می کشت وبدین ترتیب دارو ندار مارا بهباد میداد. اما پدرم باو سخت علاقمند بود و همیشه سعی میکرد هرچه او میخواهد دراختیارش بگذارد. حتی یک روز چند نفر از دوستان‌برادرم به‌خانه ما آمدند و برادرم‌برای پذیرائی ازآنها یک گاوراکشت وبا گوشت آن برای‌میهمانانش کباب بریان پخت! اینکار او ، باز هم پدرم را ناراحت نکرد ، اما روزی که یکی از گاو هاکه متعلق به شخص دیگری بود و نزد پدرم بطور امانت‌نگهداری میشد، مفقود گردید، پدرم‌سخت ناراحت شد وبه برادرم‌نصیحت کرد که بخاطر سهل‌انگاری او، سارقین گاورا دزدیده‌اند.همین مساله باعث شد که حسین بی رحمانه پدرم را بقتل برساند.

منیژه دختر ۱۴ ساله دیگر مقتول نیز گفت: برادر بیرحمما چنان با ضربات تبر پدرمان را تکه‌تکه کرد که وقتی جسد او را دیدیم چهره معصوم پدر را نشناختیم . اما پیراهن گلداری که بتن داشت نشانه‌یی از او بود که ما با دیدن آن ازهوش رفتیم ...

حادثه‌یی با یک کشته و چهار مجروح :

اتوبوس با ۳۰ مسافر واژگون شد

به علت واژگون شدن یک اتوبوس مسافربری در ۴۰ کیلومتری دورود یکی از مسافران کشته و ۴تن دیگر ازآنها مجروح گردیدند .

بنابه‌گزارش خبرنگاراطلاعات در دورود :

اتوبوس مسافربری ۷۹۲۳۶ تهران به رانندگی حسین حصاری هنگامی که با ۳۰ سرنشین از تهران رهسپار الیگودرز بود در ۴۰ کیلو متری دورود به علت سرعت زیاد و لغزندگی سطح جاده واژگون گردید و یکی از مسافران که گفته می‌شود در الیگودرز فرش‌فروشی‌داشته است کشته شد .

در این حادثه ۴ تن از مسافران به اسامی علی چراغی، رجبعلی عظیمی ، حسین جهانگیری و حسین رحیمی مجروح شدند که در بیمارستان پنجاه تختخوابی بروجرد بستری شده‌اند .

«دختر عمه» فریب‌خورده

به خانوادهٔ خود تحویل می‌شود

فریده سلیم‌پور، دختری که‌پسر دایی‌اش او رافریب داد ...

فریده سلیم‌پور –دختر زیبا و شانزده ساله‌یی که‌پسردایی‌اش او رابه راه فساد کشانده بود– به وسیله ماموران شهرداری کرمانشاه به میاندوآب فرستاده شد تا تحویل پدرش یعقوب سلیم‌پور شود.

عسکر عباسی – پسردایی فریده –که باوعده ازدواج او را اغفال کرده بود ، با همکاری‌زن بدکاره‌یی به نام سهیلا، دختر عمه زیبا و شانزده ساله‌خود را به خودفروشی واداشت . عسکرو سهیلا، فریده رابه شهر های مختلف می‌بردندودراختیار مردان هوسباز می گذاشتند تا این‌که وقتی به کرمانشاه رسیدند به طور اتفاقی به چنك ماموران کلانتری یك کرمانشاه افتادند.

خبرنگار اطلاعات در کرمانشاه گزارش میدهد:

در کلانتری چون وضعیت عسکر وسهیلا و فریده مشکوك به‌نظر میرسید، آنها را با تشکیل پرونده روانه دادسرا کردند . در دادسرا فریده علیه عسکر وسهیلاکه او را وادار به خودفروشی کرده بودند، شکایت کرد.

براساس شکایت فریده ، بازپرس شعبه سوم دادسرای کرمانشاه سهیلا و عسکر را بازداشت کرد و فریده تا تعیین تکلیف‌وتحویل به‌والدینش تحویل کانون کارآموزی کرمانشاه شد.

فریده و عسکر قبلا گفته‌بودند که ساکن رضائیه هستند ولی بعدا معلوم شد که خانواده آنها مدتی پیش از رضائیه‌به‌میاندوآب رفته‌و درآنجا ساکن‌شده بودند.

به دستور بازپرس شعبه سوم دادسرای کرمانشاه ماموران شهرداری ، فریده رابه‌میاندوآب بردند تاتحویل پدرش دهند.

سهیلاو عسکرهنوزدربازداشت هستندو تحقیقات بازپرس برای تکمیل پرونده ادامه دارد.

گمشده

گواهی‌نامه رانندگی پایه یکم اینجانب علی‌جان عبدالله شهمیرزادی با کیف بغلی‌گمشده از یابنده تقاضا میشود به‌روزنامه اطلاعات یاتلفن ۳۱۱۰۷۱مراجعه فرمایند .

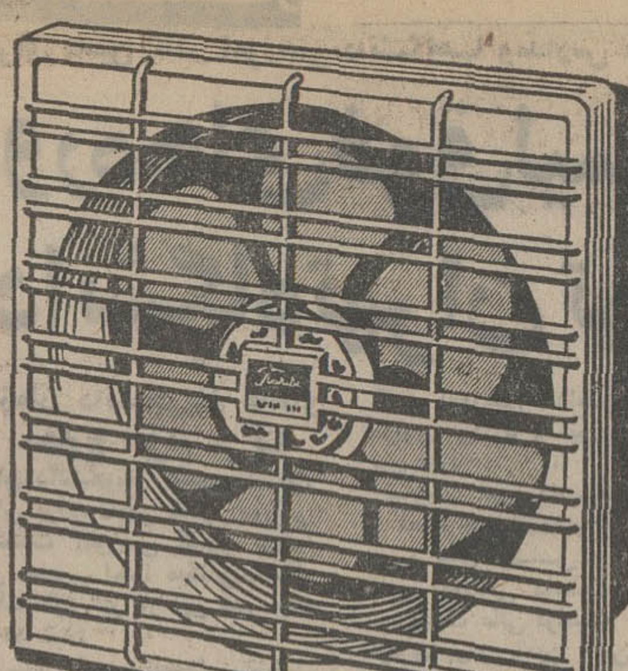

هواکش توشیبا
برای تصفیه هوای
کارگاهها – آشپزخانه‌ها
زیرزمینها – دفاتر کار
وهر محیط سربستهٔ دیگر
Toshiba

جهت تهیه هرمقدار ایرانیت باتلفن ۳۰۳۱۳۲ تماس بگیرید.

کاباره کنتیننتال
تقدیم میکند
امشب وهرشب
از ۹ بعدازظهر الی ۴ بامداد
فرهاد
وگروه لوس آمیگوس

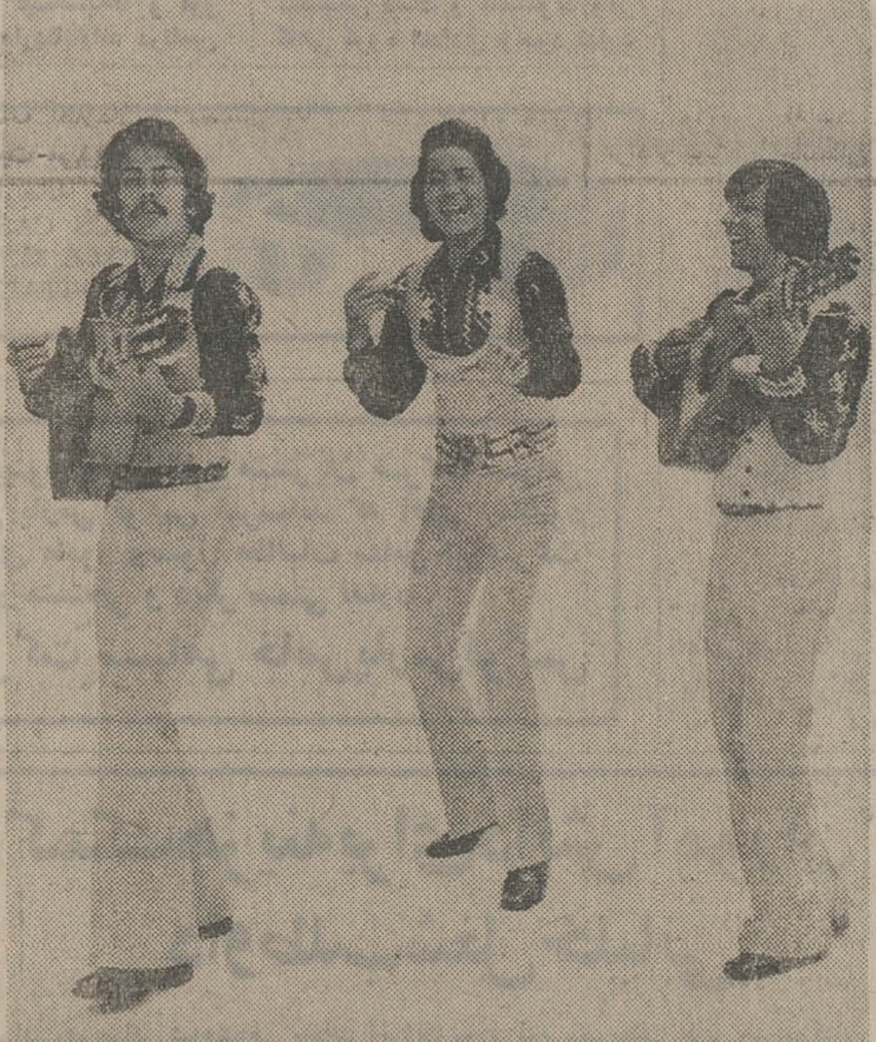

و گروه بالت لوس‌تریانوس و گروه لوس‌لیماس و ده‌ها برنامه های جالب و ارزنده دیگر از رم – مادرید – توکیو – پاریس – لندن.
هتل کاباره کنتیننتال خیابان ویلاسپند
تلفن رزرو ۸۲۶۸۸۹ – ۸۳۳۶۹۲

باربکیو هرشب
محیط کاملا ایرانی
موزیک ایرانی – رقص ایرانی – غذای ایرانی
قیمت ارزانتر از همه‌جا
خیابان پهلوی نرسیده به شمیران ایستگاه پسیان

پلاستر
یادتون باشه فردا سراغتون دیدی بنمایشگاه جدید
پلاستر برین وبدون خرید کادوی ارزنده بگیرین
پهلوی چهارراه امیراکرم – ساختمان پلاستر
تلفن : ۶۶۶۶۶۵–۶۶۸۸۳۳
نمایشگاه تجریش : سرپل تجریش تلفن : ۸۷۴۳۰۲

پسرك جوان و بی تجربه بود ...وهمراه گروهی کاوبوی عصیانگر به غرب وحشی، وحشی ، وحشی رفت تا اولین تجربه های زندگی را بیاموزد ... تجربه هائی چون آدمکشی ، مبارزه‌با طبیعت و در افتادن‌با تبهکاران ...

ازامشب در گروه سینماهای رویال – سانترال – متروپل

کنسرت وسینما
یک برنامه جالب وفراموش نشدنی
نمایش فیلم خاطره‌انگیز :
بدکاران
باشرکت : تقی مختار ووجستا
کنسرت ستاره های آواز

تیلاوِرامین
با حضور ستاره مشهور
وجستا
همراه با جوائزارزنده
گیسوی مشهور کوماچی ، رادیو فیلیپس .
وعده ما ، ساعت ۱۰٫۳۰ صبح
جمعه ۶ دی‌ماه
بلیط این شو باشکوه را همه روزه همچنین صبح جمعه از گیشه انجمن تهیه فرمائید
آدرس خیابان بهار نبش نامجو تالار انجمن دوشیزگان و بانوان

کنسرت خواننده جوان

بیژن
بلیط را رزرو فرمائید
تلفن های رزرو – ۸۲۴۸۳۱و ۸۳۳۷۳۹
فقط خانواده ها میتوانند در این شو شرکت فرمایند
درهای تالار ساعت ۱۱ بسته خواهد شد

آگهی استخدام رسمی

سازمان شهرسازی خوزستان‌برای جدول تشکیلاتی و پست‌های‌سازمانی خود افراد واجد شرایط زیر رااز طریق استخدام رسمی طبق آئین‌نامه استخدامی شرکت‌های دولتی باحقوق مکفی به همکاری دعوت مینماید .

پست سازمانی	گروه شغلی	تحصیلات و تخصص	سابقه کار	تعداد
۱– رئیس امور طراحی و معماری‌و شهرسازی	۱۱	مهندس معمار یا شهرسازی	با حداقل ۸ سال سابقه کار	۱ نفر
۲– رئیس امور مهندسی و نظارت	۱۱	مهندس راه و ساختمان	با حداقل ۸ سال سابقه کار	۱ نفر
۳– رئیس امور طرح و بررسیها	۱۱	لیسانس یا فوق‌لیسانس اقتصاد و برنامه‌ریزی	با حداقل ۸ سال سابقه کار	۱ نفر
۴– رئیس امور خدمات شهری	۱۱	لیسانس یا فوق لیسانس مهندسی یا علوم	با حداقل ۸ سال سابقه کار فوق لیسانس با ۵ سال	۱ نفر
۵– رئیس امور املاک و مستغلات	۱۰	لیسانس یا فوق لیسانس قضائی یا اقتصاد .	لیسانس باهشت سال و فوق لیسانس باحداقل ۶ سال سابقه کار	۱ نفر ۱ نفر
۶– کارشناس ارشد معماری	۱۰	فوق لیسانس معماری‌و یا شهرسازی	با۵ سال سابقه کار	۱ نفر
۷– کارشناس‌ارشد مهندسی‌و نظارت	۱۰	فوق‌لیسانس‌راه‌وساختمان یاتاسیسات	با۵ سال سابقه کار	۱ نفر
۸– کارشناس معماری	۹	فوق‌لیسانس معماری	با ۴ سال سابقه کار	۵ نفر
۹– کارشناس ساختمان	۹	فوق‌لیسانس راه و ساختمان	با ۳ سال سابقه کار	۲ نفر
۱۰– کارشناس تاسیسات	۹	فوق‌لیسانس برق و مکانیک	با ۳ سال سابقه کار	۲ نفر
۱۱– کارشناس شهرسازی	۹	فوق لیسانس شهرسازی	با ۳ سال سابقه کار	۱ نفر
۱۲– کارشناس نقشه‌برداری	۹	لیسانس یا فوق‌لیسانس نقشه‌برداری	با ۳ سال سابقه کار	۲ نفر
۱۳– کارشناس برق	۹	فوق لیسانس برق و الکتریک	با ۳ سال سابقه کار	۲ نفر
۱۴– کارشناس اقتصادی	۹	فوق لیسانس اقتصاد و برنامه‌ریزی‌یا بازرگانی	با ۳ سال سابقه کار	۲ نفر
۱۵– کارشناس‌بررسیهای امورشهری	۹	لیسانس‌یافوق لیسانس اموراجتماعی	با ۳ سال سابقه کار	۱ نفر

واجدین شرایط میتوانند برای ثبت‌نام و مصاحبه و کسب اطلاعات بیشتر با در دست داشتن مدارک تحصیلی و برگ خاتمه خدمت یا معافیت‌به‌سازمان شهرسازی‌خوزستان واقع در اهواز خیابان‌ششم بهمن خیابان انوری یا تهران خیابان تخت جمشید روبروی‌سفارت امریکا ساختمان کوه‌نور طبقه نهم مراجعه نمایند.

سازمان‌شهرسازی خوزستان
آ–۱۰۴۲۴۲

مجالس ترحیم

هیئت رئیسه انجمن محلی خیابان حسامالسلطنه و بریانک و داوران شورای داوری حوزه ۱۵ تهران با کمال تاسف فوت دوست و همکار عزیز خود سرهنگ بازنشسته **صادق منوچهر** را باطلاع میرساند. ضمن عرض تسلیت به بازماندگان آنمرحوم مجلس ختم آن شادروان از ساعت ۲الی ۴ بعدازظهر روز جمعه درمسجد حاجحسن واقع در خیابان شاهپور منعقد میباشد.

آ ـ ۱۴۲۰۹

هوالباقی

با نهایت تاسف درگذشت شادروان **ابوالقاسم گلجان**را به اطلاع دوستان و آشنایان میرساند.

مجلس ترحیم مردانه و زنانه آن مرحوم روز جمعه ۶ر۱۰ر۵۳ از ساعت ۲ الی ۴ بعداز ظهر در مسجد فخرالدوله واقع در دروازه شمیران برگزار خواهد شد.

ستوانیکم محمدرضا گلجان ، فاطمه گلجان ، مصطفی گلجان ، احمد گلجان ، عباس گلجان ، حسین گلجان ، سرهنگ سعید محمدی ، مهندس لطفالله بنکدار شیرازی ، خانواده های : گلجان ، محمدی ، بنکدار شیرازی ، دبیران ، جلوهای ، جوانبخش ، میزان ، معنوی ، سمیعی ، مادنیا .

آ ـ ۱۰۴۴۳۴

روزنامه اطلاعات ـ مصیبت وارده را به خانواده های عزادار تسلیت میدهیم.

با نهایت تاسف درگذشت آقای غلامحسین قدس سرخاندان مرحوم حاج شیخالاسلام اردبیلی و کارمندعالیرتبه وزارت کشور را به اطلاع دوستان و همشهریان محترم میرساند.

مجلس ترحیم مردانه و زنانه آن مرحوم روز جمعهمورخ ۶ر۱۰ر۵۳ از ساعت ۹ الی ۱۱ صبح در مسجد اردبیلی ها واقع در گلوبندک برگزار خواهد شد.

حاج سید عبدالکریم انوری ، خانواده های : شریعت ، ناصر امینی ، هدی کتابچی ، مجتهدزاده ، شکرالهزاده ، شبیری ، خلیلی ، سیفی ، جمالی،حشمتی ، مرتضی صادقی، محمدی ، میرفتاحی ، یوسفی ، سالاری ، امینالشرعی ، ساعدی ، فتحی ، افخمی ، طاهری ، یزدیزاده ، عبداللهی ، فتحاللهی ، مولائی ، سیرتی ، کرباسی ، نصرتی ، هداینی ، امیر بشیری ، مقدسی ، مصباح ، علوی ، جهانخیر ، منزوی ، اسبقی ، امینی ، صادقیزاده ، غلامین ، شهریار ، خیر ، جلالی ، مجیدزاده ، صفابخش ،شیخالاسلامی ، سرتیپزاده، قاضی ، حسینخانلی ، مستوفی ، دبیری ، شریعتمداری ، قدس .

روزنامه اطلاعات ـ بعموم خانوادههای عزادار مصیبت وارده را تسلیت میدهیم.

درگذشت مادر عزیزمان **بانو عذرا حاجی نوروزی** را به اطلاع دوستان و آشنایان می رساند.

مجلس ختم آن مرحومه از ساعت ۲ونیم الی ۴ونیم بعداز ظهر روز جمعه ۶ دی ماه در مسجد مظهری واقع در خیابان قزوین چهارراه ملک برگزار خواهد شد. در ضمن مجلس ختم زنانه در همان ساعت در منزل آن مرحومه منعقد است.

خانواده های : باباخانی،مخبری ، اللهیاری ، بختیاریراد، پیشدادیان ، بهزادپور،بابائی ، حاجعلینقی ، نجفی ،حسینی، ملکزاده ، کامکاراد ، سزاوار شکوه .

روزنامه اطلاعات ـ به خانواده های عزادار مصیبت وارده را تسلیت میدهیم.

خانواده های : ضرابی ـ وافی ـ نشری ـ فهیمی ـ قرهگوزلو (سامی)ـ کردگاری ـمتقیان ـ شیبانی ـ نعمتاللهی ـ بهزادی ـ هدایتی ـ معروف .

باکمال تاسف درگذشت **بانو بیبیبیگم ضرابی** (همسرمرحوم احمد ضرابی) را به اطلاع کلیه فامیل و آشنایانمیرسانند.

مجلس ترحیم زنانه و مردانه آن مرحومه از ساعت ۹ الی ۱۱ صبح روز جمعه ۶ر۱۰ر۵۳ درخانقاه صفیعلیشاه برگزار میگردد.

آ ـ ۱۰۴۳۴۱

روزنامه اطلاعات ـ مصیبت وارده را بخانواده های عزادار تسلیت میدهیم.

دوستان و یاران جنابان آقایان دکتر ابوالقاسم و امیرمحمد احمدوزیردرگذشت شادروان **بانو حاجیه رخساره احمدوزیر** مادر گرامی ایشان را ضمن عرض تسلیت باطلاع میرساند.

مهندس صدرا ـ دکتر هورفر ـ شامبنده ـ قربانی ـ سرتیپ مقصودی ـ سرتیپ تسبیحی ـ داراب ـ احمد مسعودی ـ عباس زند ـ شاپور حاتمی ـ مجید و حاج مهدی طاهباز ـ ایزدیار خدایار ـ حسین درگاهی ـ حسین و امیرشریفبیگی ـ اکبر مهرآموز ـ محسن حسینقلی ـ منوچهر عطائی ـ مجید کنی ـ بهمن ایزدپناه ـ منوچهر وظیفه شناس ـ ناصر ادهم ـ علی امیرقاسمخانی ـ خانی مقدم ـ ناصر کجوری ـ فتحاله تاجبخش ـ اکبر محمدی ـ شاهینکار ـ فریدون غفاری ـ تقی جعفری ـ نوری .

آ ـ ۱۴۱۵۹

با اندوه فراوان درگذشت مادر و مادر بزرگ گرامیخود **بانو حاجیه رخساره احمد وزیر** را باطلاعبستگان ودوستان میرساند. مجلس ترحیم زنانه و مردانه آن شادروان از ساعت ۲ تا ۴ روز شنبه مورخ هفتم دی ماه ۱۳۵۳ در مسجد الجواد برقرار است.

دکتر ابوالقاسم بدیعالملوک ـ امیرمحمد احمدوزیر ـ آذر ـ شهرزاد ـ ستوده ـ علیرضا ـ محمدرضا احمدوزیر ـ خانواده های : احمدوزیر ـ نعمتی ـ صفویان ـ مطابی ـ عظیمی نژاد ـ نافعی ـ حاتمی ـ رهبانی ـ قاسملو ـ آقاشاهی ـ صالحی ـ ملکنیا ـ صادق ـ صالحی ـ مشیرزاده ـ امیرشاهی ـ شفاعتی ـ اصلانی ـ اکبر رشتی ـ کیا ـ طاهری ـ فرزانه محمدی ـ مشرف ـ توفیق .

آ ـ ۱۴۱۶۱

روزنامه اطلاعات ـ مصیبت وارده را بخانواده های عزادار تسلیت میدهیم.

بانهایت تاسف درگذشت **مهندس رضا اسماعیل بیگی** کارمند بازنشسته راهآهن را باطلاع خویشان و دوستان میرساند. مجلس ترحیم مردانه و زنانه روز جمعه ششم دیماه از ساعت ۱۱ الی ۱ بعد از ظهر در خانقاه صفی علیشاه برگزار میگردد.

خلیل حاجتی ـ عبداله حاجتی ـ جلال حاجتی ـ بتول حاجتی و خانواده های سرهنگ تاجی ـ میرصمد عدل ـ تشرقی ـ سرهنگ امیری ـ پورسهراب ـ نیکپرتو ـ مهندس مفیدی ـ بادرامپور ـ تربتی ـ بهینیا ـ آذریپور ـ فرجو .

آ ـ ۱۴۱۴۱

روزنامه اطلاعات ـ مصیبت وارده را بخانواده های عزادار تسلیت میدهیم.

خانواده های : پاشائی ، یزدانپناه ، اصلانی ،خردمند، عزانگان ، وارسته،مهزاد ، حامدی،زندیزدانی ،حسیندوست، مجیدی .

با نهایت تاسف و تاثر درگذشت بانو **حاجیه لقا پاشائی** همشیره مکرمه تیمسار فقید سپهبد مرتضی یزدانپناه و والده ماجده دکتر مجتبی پاشائی ، مهین بانو ، قدسیه و انسیه پاشائی را باطلاع دوستان و آشنایان میرسانند.

مجلس ترحیم مردانه و زنانه آن مرحومه از ساعت ۳ الی ۵ بعداز ظهر یکشنبه هشتم دی ماه در خانقاه صفیعلیشاه منعقد است.

۲ـ۱ آ ـ ۱۴۱۰۹۳

روزنامه اطلاعات ـ مصیبت وارده را بعموم خانواده های عزادار تسلیت میدهیم.

بانهایت تاثر واندوه فراوان درگذشت نابهنگام عزیز از دست رفته جوان ناکام شادروان **مهندس محمد بهدشتی** را باستحضار میرساند. مجلس ترحیم مردانه و زنانه روز شنبه هفتم دیماه ازساعت ۳تا۵ بعد ازظهر در خانقاه صفی علیشاه برگزار میگردد.

عفت فاضلی وعلی. محسن. فرشید. بهژن. بهبر. آذر بهدشتی. سعید قرهگزلو سیروس اوصیاء و خانواده های: بهدشتی. قرهگزلو. اوصیاء. اسعدی. وحید. خواص صفت. فاضلیپور. حسنخانی. محمدخانی. خاکسار. نایب حسینی. فریبور صدری. شرعپسند. سراج. پهلوان. مهدی حمزه. قادری. میرزا یانس. دهناد. مبصر .

آ ـ ۱۴۱۷۱

روزنامه اطلاعات ـ مصیبت وارده را به خانوادههای عزادار تسلیت میدهیم.

خبر تلخ است و حادثه تلخ تر از آن
گلی که پرپر شد .. . . . .

علیرضا مقدم

بیادبود وی مجلس ختمی از طرف دوستانش روز جمعه ۶ر۱۰ر۵۳ از ساعت ۲ونیم الی ۴ونیم بعداز ظهر در مسجد رسول اکرم منعقد می گردد.

آدرس : خیابان نواب . چهارراه اناری . مسجد رسول اکرم (ص)

از طرف احمد ـ اسکندر ـ هوشی ـ علی وسایر دوستان داغدارش

آ ـ ۱۴۱۸۳

روزنامه اطلاعات به دوستان و بازماندگان آن مرحوم مصیبت وارده را تسلیت میدهیم.

بانهایت تاسف درگذشت مادر عزیزمان **بانو مریم آقابابا** رابطلاع اقوام ودوستان و آشنایان میرساند. مجلس ترحیم (مردانه وزنانه) آن مرحوم ازساعت ۲ تا۴ بعدازظهر روز جمعه ۶ر۱۰ر۵۳ در مسجد مجد واقع در حسنآباد برگزار میگردد.

محمود زهپور. ملکتاج آقابابالو . نصرت آقابابالو . اکرم آقابابالو. ملیحه آقابابالو. داودآقابابالو. منیژهآقابابالو. وخانوادههای: دانایی. ابوالفتحی.جباری. زهپور. آهنگیان. خدابندهلو. مهزاد. مرادپور. زرگداز. آریا. تبدیلی. پارسا. میرزائی. مقدم. ساداتگوشه. مصلح. بابائی. شاهرخنادری. قاجار. جعفری. احمدی. پرکار ابوالقاسمی .

آ ـ ۱۴۱۶۹

روزنامه اطلاعات ـ مصیبت وارده را به خانوادههای عزادار تسلیت میدهیم.

با نهایت تاثر وتاسف درگذشت مرحوم **سید علیمحمد میرهادی** عضو هیئت مدیره شرکت سهامی تاج اصفهان را باطلاع عموم دوستان و آشنایان میرساند.

مجلسترحیم مردانهوزنانه آنمرحوم روزجمعه ۶ر۱۰ر۵۳ ازساعت ۵تا۷ بعد از ظهر در خانقاه صفی علیشاه برگزار میشود.

عیسی شایق ـ عبداله کریمی

آ ـ ۱۴۱۷۵

با نهایت تاثر وتالم درگذشت مرحوم **سید علیمحمد میرهادی** عضو هیئت مدیره شرکت سهامی تاج اصفهان را باطلاع عموم دوستان وآشنایان میرساند.

مجلسترحیم مردانهوزنانه آنمرحوم روزجمعه ۶ر۱۰ر۵۳ ازساعت ۵تا۷ بعد از ظهر در خانقاه صفی علیشاه برگزار میشود.

کارمندان و کارکنان شرکت سهامی تاجـ شرکتسهامی قماش نکران .

آ ـ ۱۴۱۷۵

خانواده های : میرهادی ، سیادت ، نعیمی ، میراشرافی، امیرعزیزی ، عزیزی ، اشرانی،کاظمی ، لشکری ،میرفخرائی، خالقی ، گریمی ، دربندی ، صارمی ، شیرازی ، مسعودی ، وزیری . غفاری ، خزاعی ، هاشمی ، انصار ، حجازی، افتخار ، فرازیان ، انیسی ، رمضانی ، پاکپور ، هاشمینژاد، میرشکرائی ، خجندپور ، خورزاد ، لاریجانی ، امیرهوشمند، شکیبا ، طیبی ، لطفی ، مهرازما ، نیکآئین ، صفت منش ، عمرانی ، سالک ، کیانی ، مطلبی ، رستمآبادی ، کرامتی ، نجمآبادی ، حکیمپور،وطنپور ، تاجبخش ، صادقی ،فاتحنژاد، حسینپور .

با کمال تاسف فوت ناگهانی آقای **سید علیمحمدمیرهادی** را بهاطلاع کلیه دوستان و آشنایان وفامیل محترم میرساند.

مجلس ترحیم مردانه و زنانه آن مرحوم از ساعت ۵ الی۷ بعداز ظهر روز جمعه ۶ر۱۰ر۵۳ در خانقاه صفیعلیشاه برگزار میشود.

سید محمد میرهادی ، مهندس سید ابوالقاسم میرهادی، سید نادر میرهادی .

آ ـ ۱۴۱۹۹

روزنامه اطلاعات ـ مصیبت وارده را به خانواده های عزادار بویژه بازماندگان آن مرحوم تسلیت میدهیم.

بدینوسیله بهاطلاع کلیه دوستان، خویشان و فامیل میرساند کهمراسم شبهفتفقید سعید **سید عباس رضویمهر** ازساعت ۳ الی ۵ بعدازظهر شنبه ۷ر۱۰ر۵۳ در ساختمان شماره ۵ بهشتزهرا برپاست.

خانوادههای رضویمهر. نیکوروش. مهذب. بروخیان. طیبی ، حافظی، فخر زاده، تاوپور، بدر ، میرزائی، سلیمی، سعادت. دربان. میرحکاک. شریتی. صیرفی . علوی. قلهکی. نتیدهور. خسروی .

آ ـ ۱۵۰۴۸۱

روزنامه اطلاعات ـ مصیبت وارده را به خانوادههای عزادار تسلیت میدهیم.

باکمال تاسف درگذشت ناگهانی آقای **حسن توکلی (گیلانی)** پدر بزرگوار آقای علی توکلی را باطلاع میرسانند.

مجلس ترحیم روز شنبه هفتم دی ماه از ساعت ۲ونیم الی ۴ونیم بعداز ظهر در مسجد صفاواقع در خیابانظامآباد ایستگاه عظیمپور منعقد است.

خانواده های : توکلی ، شمس ، فاتحی ، هاشمی ، قدرتی ، ملاو صالحی .

آ ـ ۱۴۱۹۷

روزنامه اطلاعات ـ به خانواده های عزادار تسلیت میدهیم.

باکمال تاسف وتاثر درگذشت مرحومه **اشرف سیمرغ** (محمودی) را باطلاع خویشان و دوستان میرساند. مجلس ترحیم مردانه وزنانه آنمرحومه ازساعت ۲ الی۴ بعدازظهر روز یکشنبه ۸ر۱۰ر۵۳ درمسجد الجواد منعقد میگردد.

خانوادههای: سیمرغ. محمودی. میخچی. چایکار . اکبر. رفیع.جورابچی. خوانساری. توللی. پناهی.افتخاری. مقیمی. نقیبی. یحیی. کشفی. وخانوادههای وابسته .

آ ـ ۱۴۲۱۹

بدینوسیله درگذشت همسر ومادر عزیزمان را باطلاع خویشان ودوستان میرسانیم .

مجلس ترحیم مردانه وزنانه آنمرحومه از ساعت۲ـ۴ بعدازظهر روز یکشنبه ۸ر۱۰ر۵۳ درمسجد الجواد منعقد میگردد.

مهندس یوسف سیمرغ ، ایران میخچی (سیمرغ)،ترکان سیمرغ .

آ ـ ۱۴۲۱۹

روزنامه اطلاعات ـ مصیبت وارده را به خانوادههای عزادار تسلیت میدهیم.

در مدرسه سلطانی اصفهان

بانهایت تاسف درگذشت نابهنگام آقای **حاج محمدحسین فروتن** را در مکه معظمه باطلاع دوستان و آشنایانمیرساند. مجلس ترحیم روز یکشنبه ازساعت ۸ونیم صبح الی ۱۱ونیم درمدرسه سلطانی اصفهان (چهار باغ برگزار میگردد).

قوامالدین فروتن. مهندس حسام فروتن. خانوادههای احمدزاده. فصیحی. محققزاده. بنائی .

آ ـ ۱۰۵۰۴۸۳

روزنامه اطلاعات ـ مصیبت وارده را به خانوادههای عزادار تسلیت میدهیم.

پرسه

باندوه وتاسف فراوان درگذشت بهشت آشیان **کاوس خدایاری** را بهآگاهی بستگان ودوستان وآشنایان میرساند، پرسه آن روانشاد ازساعت ۳ الی۵ بعداز نیمروز آدینهششم دیماه ۵۳ برابر ماه ایزد ودیماه درتالار ایرج ، خیابان استالینـ کوچه زرتشتیان برگزار میگردد.

پوراندخت فرهمند خدایاری ، سیمین خدایاری، آذرمیدخت خدایاری. خدایار خدایاری. داریوش دیانت . مهربان وفاداری. شهریار خدایاری . افلاطون خدایاری . پروین خدایاری. جمشید هومتی و خانوادههای مهربان فرهمند. سروش فرهمند . آذرمیدخت فرهمند . ایراندخت فرهمند. اردشیر پارسی. کاوس پرنده. اسفندیار جمزاده . دکتر شاهجهان جمزاده. شاهرخ. شاهبهرام دیانت. سیروس دیانت. گشتاسب گشتاسب. جمشید گشتاسب. وفاداری . رستمیان، کیانپور، برتوی، دکتربهرامپور وشسب، شاهبهرام نارنجی ،سروش نارنجی،پولادنوشیروان، دینشاه جهانیان، بهرام جهانیان .

آ ـ ۱۰۴۴۴۱

خانواده های : نصیر ، بهروزمنش ، شیرمحمدی ، سینا ، طاهری ، نازمهر ، احمدی ، رفیعی ، خلیلی ، بوالحسنی ،بختیاریان ،صابرینژاد ، ابتهاج ، علیمیرزائی ، خشایار ، فرازی ، حاجی قربانی ، کاریابی ، افضلی ،رایمند، مهبائی ، صفوی ، کیانی .

با نهایت تاسف درگذشت شادروان **محمدطاهر نصیر** را در تفرش به آگاهی بستگان و دوستان و آشنایان میرساند.

مجلس ترحیم مردانه و زنانه در روز یکشنبه ۸ر۱۰ر۵۳ از ساعت ۱۴ الی ۱۶ درمسجد حاج حسن (میدان شاهپور) منعقد میگردد . با شرکت خود موجبات شادی روح انمرحوم و تسلی بازماندگانش را فراهم فرمایند.

آ ـ ۱۴۱۹۵

روزنامه اطلاعات ـ به خانواده های عزادار مصیبت وارده را تسلیت میدهیم.

بانهایت تاسف وتاثر درگذشت شادروان **وحید سلیمانی** را بهاطلاع اقوام ودوستان میرساند مجلس ختم مردانه و زنانهآمرنحوم ازساعت۱ الی۳ بعدازظهرروز جمعه۶ر۱۰ر۵۳ در خانقاه صفی علیشاه برگزار خواهد شد.

صدیقه مصلح. حمید سلیمانی. مجید سلیمانی. جمشید سلیمانی. منصوره سلیمانی. مرتضی سلیمانی. سعید وامیر سلیمانی. خانوادههای قهاری. بقایی. فولادزری. احسان . یزدانی. مقدم. کریمی .

آ ـ ۱۰۴۴۴۲

روزنامه اطلاعاتـ بخانوادههای عزادار مصیبتوارده را تسلیت میدهیم

یادبود

بمناسبت سال درگذشت مرحوم **آقای یوسف ابراهیمی** مجلس یادبودی از ساعت ۳ تا پنج بعد از ظهر روز شنبه هفتم دیماه در مسجد شیخ واقع در خیابان سیروس کوچه پروفسور شهاب منعقد میگردد.

محمداسمعیل ابراهیمی (آقازاده کرمانی) ـ سرهنگ دکتر هوشنگ ابراهیمی

آ ـ ۱۴۱۴۳

بمناسبت هفتمین روز درگذشت همسر و پدر ارجمندمان شادروان **دکتر رضا غضنفرپور** مراسم یادبودی ازساعت ۳ تا۵بعدازظهر روز شنبه ۷دیماه ۵۳ درسالن شماره یکبهشت زهرا برگزار میگردد. وسیله رفت وبرگشت در راس ساعت یک بعدازظهر همانروز در منزل شخصیآنشادروان خیابان روزولت شمالی خیابان ناهید شماره ۴۹ آماده میباشد.

توران ـ زهره و جمشید غضنفرپور

آ ـ ۱۰۴۴۵۵

تسلیت

خانوادههای بسیار محترم طیبی
و دکتر حاجی کریم و تهرانی و گندمی

با نهایت تاسف مصیبت وارده را تسلیت عرض نموده و دراین اندوه باشما همدرد میباشیم.

حاجی محمدعلی وطن وبانو

همکار محترم جناب آقای دکتر رحمان

مصیبت وارده را خدمت جنابعالی و خاندان محترم تسلیت میگوئیم.

اهواز ـ کانون پزشکان شرکت ملی نفت ایران

آ ـ ۱۵۰۴۷۲

باکمال تاسف درگذشت دائیزاده گرامیم جناب سرهنگ مرتضی منطقی را به همسر و فرزندان آنشادروان تسلیت عرض مینمایم.

سرتیپ محمدتقی فاطمی

باقلبی پراز اندوه درگذشت دائیزاده ارجمندم جناب سرهنگ مرتضی منطقی را به خواهران و برادران آن مرحوم تسلیت عرض مینمایم.

سرتیپ محمدتقی فاطمی

آ ـ ۱۵۰۳۸۹

جنابآقای هوشنگ طالبیان خراسانی

بانهایت تاثر و تاسف درگذشت پدر عزیزتان را به جنابعالی و خانواده محترمتان تسلیت عرض نموده بقاء عمر و دوام همگی را ازخداوند متعال خواستاریم.

توسلی ـ سجادی ـ بهادری ـ انزوائی ـ ثامنی ـ حسینی ـ نامجو ـ قوشخانهای

آ ـ ۱۵۰۳۸۸

جناب آقای مهندس هوانسیان

با نهایت تاسف مصیبت وارده را تسلیت عرض نموده بقای عمر و سلامتی شما و فامیل محترمتان را آرزومندیم.

شرکت پارابل

آ ـ ۱۴۱۸۱

جناب آقای منوچهر

با نهایت تاسف فوت پدر گرامیتان را به شما وخانواده محترمتان تسلیت میگوئیم.

شرکت هتلکیش

آ ـ ۱۴۱۷۹

آقایان امیرهوشنگ و غلامرضا مهرجو

بانهایت تاسف درگذشت مادر گرامیتانرا تسلیت عرض نموده بقای عمر بازماندگان آن مرحومه را مسئلت داریم.

کارکنان شرکت فیلیپس ایران

آ ـ ۱۰۴۴۲۱

جنابآقای هادی پرورنده مدیرکل فرهنگ و هنر خوزستان

باقلبی مملوازتاثر مصیبت وارده را تسلیت عرض نموده، بقاء عمر و سعادت شما و بازماندگان را از خداوند آرزودارم.

اهواز ـ سروژسرکیسیان

آ ـ ۱۵۰۴۷۴

با اندوه فراوان درگذشت نابهنگام رفیق عزیزمان هادی مستوفی را به خانواده و کلیه رفقایش تسلیت میگوئیم. خاطره وجود پرصداقت و روحیه فداکار و خستگی ناپذیر اوهمواره در یاد رفقایش جاودان خواهد ماند.

انجمن فعالیت های فوق برنامه دانشکده فنی دانشگاه تهران

آ ـ ۱۴۱۷۷

درگذشت نابهنگام رفیق عزیزمان هادی مستوفی را به خانواده و کلیه رفقایش تسلیت میگوئیم . یاد عزیز هادی همواره در خاطر ما باقی خواهد ماند.

دانشجویان سال پنجم ساختمان دانشکده فنی

آ ـ ۱۴۱۷۷

جناب آقای دکتر داودزاده

بانهایت تاسف و تاثر مصیبت وارده را تسلیت میگوییم.

محمود رسولزاده

آ ـ ۱۴۲۲۳

دوست عزیز آقای غلامرضا حسینیآرا

درگذشت خواهر گرامیتان را صمیمانه تسلیت میگوئیم مارا هم در اندوه خود شریک بدانید.

ژیلا شوکتی. هاجر ذریتخواه. خدیجه میرقنبری . مهوش مشیری. ناهید کریمپور. زهرا حسین میخچی . علی مراد ملکیان بیژن صالحی. محمد شفیع ملکیان . مجتبی طباطبائیزاده. مجتبی رضائی. هادی خاموش .

آ ـ ۱۰۴۴۵۶

نهاوند ـ آقایان ایرجو تورج فرمانفرمائی وسایر اخوان

باکمال تاسف و تاثر فوت پدر گرامیتان را تسلیتعرض مینمائیم.

دماوند ـ عزتاله گودرزی وسایر همکاران

آ ـ ۱۵۰۴۸۲

جناب آقای استپانیان
شرکت کارون

باکمال تاسف مصیبت وارده را به آنجنابتسلیتمیگوییم.

حسن مدنیـ شرکت کنسروسازی شمشاد

مژگان عزیز ، درغم درگذشت مادر عزیزت شریکیم بتو و خانواده عباسی تسلیت میدهیم.

دانش آموزان دوم راهنمائی مرکز آموزش کودکان تیزهوش

آ ـ ۱۴۲۰۱

آقای مهندس انصاری سعادتفر
اداره کل بنادر و کشتیرانی خرمشهر

درگذشت والده مکرمه را به آن جناب و فامیل محترم ازطرف خودو کلیه کارکنان اداره بندرخارک تسلیتعرض مینمائیم.

جزیره خارک ـ محمدرضا پاکسرشتصوفی

آ ـ ۱۵۰۴۶۵

جنابآقای دکتر تفریشی وبانو

مصیبت وارده را صمیمانه تسلیت عرض نموده بقاء عمر بازماندگان را از خداوند خواستارم.

جزیره خارک ـ دکتر اهتمامی

جنابآقای دکتر تفریشی

مصیبت وارده را صمیمانه تسلیت عرض نموده طول عمر آن جناب و خانواده محترم را از خداوند بزرگ خواستارم.

جزیره خارک ـ الهیاری

جنابآقای امیرهوشنگ مهرجو

خبر تاسفانگیز درگذشت مادر گرامیتان در وضعی که خود نیز مصیبت زده هستیم فوقالعاده مزید تاثر خاطرگردید امیدواریم تسلیت صمیمانه ما را بپذیرید.

خرمشهر ـ رضاگمنام رازی وخانواده

جنابسرهنگ مسعود قیائی

مصیبت وارده را از صمیم قلب تسلیت میگوئیم و بقاء عمر سرکار و خانواده را از درگاه خداوند متعال خواستاریم.

خرمشهر ـ فرشته و منصور دورقی

با اندوه فراوان درگذشت رفیق کوهنوردمان «هادی مستوفی دریانی» را که برفراز قله دماوند جان سپرد بهجامعه کوهنوردان و همه دوستان و بستگانش تسلیت میگوئیم یادش همیشه در خاطر ما گرامی خواهد بود . باشد که همچون آرش از فراز قله ها راهنمای ما باشد.

سازمان کوهنوردی دانشکده فنی دانشگاه تهران

آ ـ ۱۴۱۷۷

درگذشت ناگهانی دوست عزیز وخوبمان هادی مستوفی دریانی را در سقوط از کوه به خانواده او و دوستان تسلیت میگوئیم. فقدانچنین دوستبالرزشی نهتنها بعنواننمایندهای صادق و پرتلاش و خستگی ناپذیر ، بلکه بعنوان انسانی شایسته قلب و روحمان را می آزارد . بدین وسیله همدردی و تاثر عمیق خود را به خانواده و آشنایان آن دوست عزیز ابراز میداریم.

همشاگردی هایش دانشجویان سال چهارم مکانیک دانشکده فنی دانشگاه تهران

آ ـ ۱۴۱۷۷

درگذشت نابهنگام رفیق عزیزمان هادی مستوفی دریانی یکی از اعضاء انجمن خود را به خانواده او ،دوستان و آشنایانش تسلیت میگوئیم.

انجمن نمایندگان دانشجویان دانشکده فنی تهران

آ ـ ۱۴۱۷۷

دوست و همکار بزرگوار آقای اسداله نامدار

اتحادیه شهرداریهای کشور درگذشت مرحوم عبدالرضا نیکنام را بدودمان شریف نامدار و متعلقان آن خاندان گرامی تسلیت میگوید.

کارکنان اتحادیه شهرداریهای کشور

آ ـ ۱۴۲۲۱

همکلاسی عزیز آقای علی نجمآبادی

خودرا در غم مرگ پدرت باتو شریک میدانیم.

دانش آموزان ششم ریاضی دبیرستان حکیمالهی

آ ـ ۱۴۲۱۵

آقای مهندس قریشی نیاکی

مصیبت وارده را به شما و آن خاندان محترم تسلیت عرض مینمایم.

غلامحسین رجبزاده

آ ـ ۱۵۰۴۸۵

جناب آقای مهندس حسام فروتن

باتالم فراوان فقدان پدر بزرگوارتانرا تسلیت گفته در سوگ بزرگ شما شریک هستیم.

مدیران و کارکنان شرکت بتون روف

آ ـ ۱۰۴۴۵۷

جناب آقای مهندس حسام فروتن

باتالم فراوان فقدان پدر بزرگوارتانرا تسلیت گفته در سوگ بزرگ شما شریک هستیم.

یاوری و مشایخ

آ ـ ۱۰۴۴۵۸

سپاسگزاری

از سروران و دوستان ارجمندکهدر مراسمفوت شادروان **بانو نرگسحریرچی** اظهارهمدردیفرمودهاندنهایتسپاسگزاریم چنانچه بعلتتالمات روحی در عرضتشکر حضوری قصوری رخ دهد امید عفو داریم.

خانوادههای: اردوبادیان. حریرچی. ثاقب. سلماسی.

بدینوسیله از کلیه علماء و بستگان گرامی و همکاران چاپخانهداران و هیئت محترم پیرعطا که در برگزاری مراسم تشییع ومجالس ترحیم وشب هفت مادر عزیزمان **بانو حاجیه مجتهدی** قدم رنجه فرموده ویابادرج در جرائد و تلگرافا موجبات تسلیخاطرمارا فراهمآوردهاند صمیمانهسپاسگزاریم وچنانچه بسببتالماتروحیدرتشکرحضوری قصوریرخداده معذور خواهند داشت.

علی اکبر. مرتضی و احمد فتاح حسینی

آ ـ ۱۴۱۶۵

مجالس وعظ و سوگواری

هیئت انصارالحجة (عجل ا ... تعالی فرجه)

جلسه صبح جمعه ششم دیماه (فردا) خیابان سیمتری‌نیروی هوائی (وثوق) ایستگاه مدرسه منزل آقای معماری منعقد میباشد.

جلسه عصر جمعه ۶ دی ماه حضرت عبدالعظیم (ع) خیابان مظفری مسجد خاتمالنبیین (ص) برقرار میگردد.

درس عقاید اسلامی در حسینیه بنی فاطمه

موضوع بحث این هفته :

«فطرت بشر و حکومت عادلانه»

استاد معظم حوزه علمیه قم آقای ناصر مکارم شیرازی در اینباره صحبت می فرمایند.

شروع نماز جماعت : ساعت ۷ بعداز ظهر (شب جمعه)

شروع بحث : ساعت ۷ر۵ بعدازظهر (شب جمعه)

آدرس حسینیه : سرچشمه ـ اول خیابان امیرکبیر تلفن ۳۶۱۴۶۶

صبح جمعه : خیابان ژاله ـ بالاتر از میدان ژاله ـ خیابان خورشید

مکتب النبی (صلیالهعلیهوآله)

صبح جمعه این هفته از ساعت ۷ الی ۱۰ در خیابان امیریه ـ خیابان شیبانی ـ منزل آقای حاج نقی دستمالچی میباشد.

سخنران : دانشمند محترم آقای حاج شیخ حسین انصاریان.

هیئت حسینی دلریش

فردا صبح در چهارراه کوکاکولا ـ انتهای خیابان ۲۵ شهریور ـ ۱۲ دستگاه طبری منزل آقای حاج حسن نانوا میباشد.

آغاز برنامه : ساعت ۷ صبح تا ۸ دعای توسل ـ از ۸ونیم الی ۹ونیم سخنرانی جناب آقای رضوی ـ ۹ونیم الی ۱۰ونیم عزاداری.

هیئت انصار ابوالفضل علیهالسلام

صبح جمعه این هفته در خیابان ۲۱ متری کوکاکولا میباشد.

آغاز برنامه : ساعت ۷ صبح الی ۱۰ ـ پسازدعای ندبه دانشمند محترم جناب آقای ولوی از ساعت ۹ الی ۱۰ سخنرانی مینمایند. ضمنا ورود بانوان در جلسه آزاد است.

در مسجد امام زمان علیهالسلام

جلسات تدریس معارف وابسته به کادر آموزشی دارالتبلیغ اسلامی همه هفته روز های جمعه از ساعت ۸ونیم تا ۱۰ صبح تشکیل و اصول معارف و فرهنگ اسلامی با برداشتی صحیح و منطقیبه دانشجویان و دانش آموزان عرضه می گردد جناب آقای فرزانه عضو شورای نویسندگان مجله نسل نو به سئوالات مذهبی پاسخ میگویند . برنامه قرآن از ۱۰ به بعد توسط جناب آقای صدفروز اجرا می گردد.

دفتر مسجد امام زمان علیهالسلامـ خیابان آیزنهاور

نامههای قزوینی به تقیزاده

۱۹۱۲ ـ ۱۹۳۹

یادگار تمامی دوستی و همکاری دو دانشمند طراز اول ایران

به کوشش

ایرج افشار

منتشر شد

سازمان چاپ و انتشارات جاویدان

مؤسس : محمدحسن علمی

آگهی رسمی ۸۹۱۱

برابر تصمیمات مجمعفوقالعاده وهیئت مدیره شرکتمسکوسهامی خاص مورخ ۲۵ و ۲۶ آبان ماه ۱۳۵۳ ضمن اصلاح ماده ۳۰ اساسنامه آقایابوالفضل حصیری بسمت عضو و رئیس هیئتمدیره و مدیر عامل شرکت و خانمگیتی معتمد بسمت عضو هیئت مدیره برای مدت دو سال انتخاب شدند و حق امضاء در کلیه امور و موارد مربوط به شرکت با مدیر عامل بتنهائی و بامهر شرکتمیباشد.

مالف ۱۹۶۷۹

اداره کل ثبت شرکت هاومالکیت صنعتی

آ ـ ۱۰۴۳۹۷

آگهی مناقصه شمارههای ۵۳ر۲۳۲۲و۲۳۶۹

راهآهن دولتی ایران ۹ قلم کابل مختلف مورد نیاز را بر طبق مشخصات وشرایط مربوطه از طریق مناقصه تحویل تهران انبار مرکزی د خریداری می نماید.

داوطلبان شرکت در مناقصه می توانند درساعت اداری جهت دریافت اسناد مناقصه با تسلیم فیش بانکی به مبلغ ۳۰۰ ریال بحساب ۱۰۳۹ راهآهن نزد بانك مرکزی باداره کل کارپردازی مراجعه فرمایند شرکت کنندگان در مناقصه باید مبلغ یك میلیون ودویست هزار ریال ۱ر۲۰۰ر۰۰۰ ریال بعنوان سپرده شرکت در مناقصه به حساب ۱۰۹۵راهآهن نزد بانك مرکزی ایران پرداخت نموده و فیش آن یا معادلهمان مبلغ ضمانتنامه بانکی صادر یکی از بانك های مجاز ایران که لااقل یکماه اعتبار داشته باشد بضمیمه پیشنهاد خود تا ساعت ۹ صبح روز ۲۹ر۱۰ر۵۳ در صندوق پیشنهاد ها واقع در اداره کل کارپردازی بیاندازند . پیشنهادهای واصله ساعت ده روز مزبور باز وقرائت خواهد شد . حضور پیشنهاد دهندگان یا نمایندگانمجازآنها درجلسهمناقصه آزاد است و راهآهن در رد ویا قبول هر یك یا تمام پیشنهاد ها مادامیکهقرارداد مبادله نشده است جزا و کلا مختار می باشد به پیشنهاد فاقد سپرده ومشروط ومبهم و پیشنهادی که بعدازموعدمقرر برسد ترتیب اثر داده نخواهد شد سپرده برنده اول و نفر دوم مناقصه نگهداری و در صورت استنکاف از انجام معامله بدون تشریفات بنفعراهآهن ضبط خواهد شد . مالیات متعلقه و هرگونه عوارض دیگر بعهده برنده مناقصه می باشد . راهآهن می تواند تا صدی بیست و پنج ازمیزان معامله کسر یا اضافه نماید.

م الف ۱۹۲۸۸

راهآهن دولتی ایران

سال چهل و نهم ـ شماره ۱۴۵۹۴

اطلاعات ۱۳۰۴

پنجشنبه ـ پنجم دی ماه ۱۳۵۳
دوازدهم ذیحجه ۱۳۹۴ ـ بیست و ششم دسامبر ۱۹۷۴

ساعات شرعی — استخراج دکتر ریاضی کرمانی

اذان مغرب	ساعت ۵ و ۱۴ دقیقه	
اذان صبح (فردا)	ساعت ۵ و ۳۵ دقیقه	
طلوع آفتاب (فردا)	ساعت ۷ و ۱۱ دقیقه	
ظهر شرعی (فردا)	ساعت ۱۲ و ۵ دقیقه	
اذان مغرب (فردا)	ساعت ۵ و ۱۵ دقیقه	

ایران در ۵ کشور اروپائی صاحب پالایشگاه و پمپ بنزین میشود

علی باستانی

کمپانی «انی» ایتالیا باشرکت ملی نفت ایران یك شرکت جدید بین‌المللی تاسیس میکند

شرکت ملی نفت چند هفته دیگر قرارداد مشارکت نفتی بزرگی را امضاء میکند ،که‌بموجب آن‌ایران در پالایش و توزیع‌فرآورده های نفتی کشور های ایتالیا ، فرانسه، آلمان ، اطریش ، سویس و نیز چند کشور شرقی و مرکزی‌آفریقا سهیم میشود .

مذاکرات برای‌مشارکت این‌طرح، در سفر اخیر «رافائل‌جیروتی» رئیس کل کمپانی نفتی معروف (انی) از کشور ایتالیا به پایان رسیدو متن قراردادبرای تصویب به هیات مدیره این کمپانی به ایتالیا سپرده شد،در این قرارداد ضمن آنکه طرفین سهم مساوی دارند ، شرکت‌ملی‌نفت ایران(نفت) را که مهمترین مسئله و مشکل کمپانیهای نفتی‌است ، تامین‌میکند.

کمپانی (انی) ایتالیایی هم‌تاسیسات پالایشگاه ها و سازمان توزیع ، پمپ بنزین و بازار چند کشور اروپایی و افریقائی خود را در میان میگذارد .

شرکت ملی نفت با کمپانی (آنی) بطور مشترک ومساوی یکشرکت جدید تاسیس میکنند و به این ترتیب شرکت ملی نفت به یکی از هدفهای خود که دست‌یابی به فعالیت بالا دستی صنعت نفت در جهان میباشد ، رسیده است . کمپانی (آنی) هم به (نفت) که بزرگترین گرفتاری کمپانیهای نفتی جهان‌محسوب‌میشود دست‌می‌یابد.

کمپانی (انی) بازار بزرگی درایتالیا و بازار های قابل توجهی درچهار کشور دیگر اروپاآلمان ، فرانسه، اطریش و سویس دارد . این بازار شامل سازمان توزیع فرآورده‌های نفتی، پمپ بنزین‌های متعدد ، و در بعضی از کشورها پالایشگاه های مستقل ، و در بعضی دیگر مشارکت در پالایشگاه است . همه این تاسیسات و سازمان ها دربست در اختیار شرکت جدید ایران و ایتالیاقرار میگیرد . کمپانی (انی) علاوه بر اروپا در ۷ تا ۸ کشور افریقائی نیز صاحب همین نوع تاسیسات کوچک و بزرگ است و پیشنهاد کرده ، این قسمت از تاسیسات هم به شرکت جدیدالتاسیس منتقل گردد . گرچه ایران هنوزمشغول ارزیابی اقتصادی و سیاسی این پیشنهاد است . اما میتوان گفت تاسیسات چندکشور افریقائی‌بطور قطع‌بشرکت‌جدیدمنتقل خواهدشد، و چند کشور دیگر بخاطر اینکه ارزش اقتصادی و سیاسی قابل توجهی ندارند ، ممکن است از طرح مشارکت بیرون‌گذارده‌شوند.

میزان نفت مورد طرح مشارکت فوق دقیقا معلوم نشده است . اما پیش‌بینی میشود بطور کلی در سال های اول بین ۳ تا ٤ میلیون و در سال های بعد حداکثر بین ۱۰تا۱۲ میلیون تن باشد . شرکت ملی نفت ایران نفت مورد احتیاج شرکت جدید را به‌قیمت روزتامین میکند . هر نوع . نوسان قیمت که در (قیمت پایه) پیدا شود در بهای نفت تحویلی منظورو دریافت میگردد . در حقیقت مشارکت در این طرح هیچگونه اثری در بهای فروش نفت‌ایران نخواهدداشت .

مسئله حمل و نقل در قرارداد جدید مسکوت مانده است . اما اگر در آینده شرکت ملی نفت و کمپانی (انی) در عمل احتیاج به این نوع همکاری پیدا کنند .قطعا توافق هایی انجام خواهند داد ،

و یک ناوگان بزرگ نفتکش‌برای سرویس داخلی همین شرکت‌جدید تاسیس خواهند کرد .

برای‌جلوگیری از آلودگی شمال ایران طرح مخصوصی اجرا خواهدشد

جلسه شورایعالی حفاظت محیط زیست دیروز در حضور والاحضرت شاهپور عبدالرضا تشکیل شد در عکس عده‌ای از اعضای شورایعالی دیده میشوند.

سمت‌چپ آقایان دکتر منوچهر اقبال رئیس هیئت مدیره‌و مدیر عامل شرکت ملی نفت ، مهندس منصور روحانی وزیر کشاورزی‌ومنابع‌طبیعی، دکتر ایرج‌وحیدی وزیر نیرو ، پروفسور انوشیروان پویان وزیر بهداری- در سمت چپ آقایان‌دکتر جمشید آموزگاروزیرکشور،مهندس رضا صدقیانی وزیر تعاون وامور روستا، مهندس همایون جابری انصاری وزیر مسکن و شهرسازی.

★ جلوی آلودگی خلیج فارس و بحر عمان‌گرفته میشود

دیروز در حضور والاحضرت شاهپور عبدالرضا پهلوی جلسه شورای عالی‌حفاظت محیط‌زیست تشکیل شد .

در جلسه ابتدا رئیس سازمان حفاظت محیط زیست گزارشی پیرامون امور جاری سازمان به استحضار رسانید . سپس طرح آئین‌نامه اجرائی قانون حفاظت و بهسازی محیط زیست و طرح آئین‌نامه جلوگیری از آلودگی‌هوا مورد بررسی قرار گرفت . سپس پیرامون برنامه پاکسازی محیط زیست که برای اولین بار در سیزوار توسط علیاحضرت شهبانوی ایران عملی شد ،مذاکره و بررسی به عمل آمد .

شورایعالی جهت اتخاذ تصمیم نسبت به پیشنهاد چند منطقه به عنوان آثار طبیعی ملی و همچنین مسائل مربوط به پارک طبیعت (بردیسان) ، پارک ملی ارژن و مسئله جاده سازی و ایجاد راه‌آهن‌درپارک‌ملی‌دز، توسط‌شرکت کشت و صنعت کارون وابسته به وزارت کشاورزی و منابع طبیعی ، وارد شور شد .

در پایان نحوه همکاری سازمان حفاظت محیط زیست بادانشگاهها در زمینه مسائل علمی وپژوهشی مورد بررسی قرار گرفت ورئیس سازمان حفاظت محیط زیست پیرامون پیشرفت طرح جلوگیری از آلودگی محیط خصوصا در استان های شمالی کشور که شاهنشاه آریامهراوامرموکدی در باره آن صادر فرموده‌اند ، توضیحاتی دادوگفت :استانداران مربوطه با ضوابط و نظارت سازمان حفاظت محیط زیست ، مسئولیت اجرائی‌این طرح رابعهده خواهند داشت .

رئیس سازمان حفاظت محیط زیست همچنین گزارشی راجع به برگزاری اولین سمینار منطقه‌ای آموزش گارد حفاظت محیط زیست که از تاریخ ۲۶ آبان تا ۲ آذر ماه سال جاری با شرکت ۲۰کشور از منطقه خاورمیانه و افریقای شمالی و با همکاری سازمان جهانی محیط زیست (وابسته به سازمان ملل متحد) و سازمان حفاظت محیط زیست در تهران برگزارشد ، به عرض‌رسانید و اضافه کرد که‌ازهفتم تاچهاردهم اسفند ماه‌جاری‌نیز سمینارمنطقه‌ای با همکاری سازمان ملل متحد بمنظور تدابیری برای اکولوژی مناطق خشک در تهران تشکیل خواهد شد .

آقای فیروز سپس افزود جهت بررسیهای اکولوژیکی در خلیج فارس و دریای عمان و نیزاتخاذ تدابیر لازم بمنظور پیشگیری از آلودگی دریا در منطقه مذکور سازمان طرحی‌در دست اجرادارد که از آن جمله است احداث یک ایستگاه تحقیقاتی در جزیره‌هرمز با همکاری مشترک ایران‌و سازمان ملل متحد .

علیاحضرت شهبانو در شورایعالی رفاه اجتماعی‌فرمودند:

برای رفاه جامعه باید سرچشمه دردها را از بین برد

درپیشگاه علیاحضرت شهبانو جلسه شورایعالی رفاه اجتماعی در کاخ نیاوران تشکیل شد .

دراین جلسه،ابتدا گزارش فعالیت های شش ماهه گذشته دبیرخانه شورا قرائت شد و درباره تصمیمات سمینار رفاه اجتماعی و مواد و اصول آن مطالبی بعرض رسید . سپس، وزیر رفاه اجتماعی اساسنامه شورارا‌قرائت کرد وعلیاحضرت شهبانونسبت به‌اصلاح یک یک مواد و تبصره های آن اوامری صادر فرمودند و تصمیمات لازم اتخاذ شد . سپس مسائل رفاهی اجتماعی مطرح گردید وعلیاحضرت شهبانو خطاب به اعضای شورا فرمودند : **باید کاری‌کنیم‌که‌مسئولیت های‌رفاهی بجای آنکه در تهران متمرکز باشد ، بااستفاده از خط مشی های اصولی ، در نقاط مختلف کشور گسترش یابد در این خصوص تاکید میشود که باید نسبت‌به‌تربیت مربیان‌کارآزموده توجه بیشتری مبذول گردد ، و در مراکز مختلفی که بویژه برای جوانان تشکیل میشود از این مربیان استفاده شود .**

سال جاری در جهان بعنوان سال زن نامگذاری شد و این فرصت خوبی است که موقعیت های‌مناسبی برای دخترانی که هم‌اکنون سرگرم‌تحصیل هستند فراهم کنیم تا مسئولیت های بیشتری را در سطح مملکت بعهده بگیرند . باید سیاست رفاهی را توسعه داد و از دخترانی‌که‌در روستاها وبخش ها و در مدارس ابتدائی درس میخوانند برای انجام این‌کارها استفاده شود .

علیاحضرت شهبانو سپس‌با اشاره به اهمیت مسائل رفاهی اساسی‌فرمودند بایدتوجه داشت که تنها درمان کردن درد های موجودنمیتواند بنیادهای رفاهی یکجامعه را بی‌ریزی کند بلکه باید سرچشمه درد ها و علل بوجود آمدن آنرا جستجو کرد و از بین برد ، ریشه های نارسائی های رفاه اجتماعی گاه درعدم‌آشنائی‌و وقوف بمشکلات محلی بخصوص درسطح‌روستا، بخش و شهرستان است ، زیرا شناخت‌مسائل اجتماعی هرمحل پس‌از مدتی‌کار کردن و تجربه بدست می‌آید که با انتقال افراد وجایگزینی آنان بوسیله افراد جدیدبکلی‌بی‌اثر میشود بنابراین پس‌از بررسی لازم باید برای کلیه‌بنیادهای اجتماعی دستور- العمل های صحیحی تهیه و تدوین کرد تا هرکس بتواند باتوجه‌به‌هدف واصول برنامه های‌رفاهی ملی انجام وظیفه کند . باید تجربیات و اطلاعات کسب‌شده بنحوی در محل‌باقی بماند تا شخص بعدی بتواند از آن تجربیات در انجام وظایف خود استفاده کند.

علیاحضرت شهبانو پس از آن‌به‌انجام امور رفاه اجتماعی و عمرانی درآستانها و شهر ها اشارەکردندوفرمودنداستانداران و فرمانداران باید بیشتر برکار های بنیادی‌که ریشه های‌رفاه اجتماعی را تقویت مینماید تکیه کنند . ساختن بلوار و میدان و مجسمه یادبود و غیره خوبست ولی اگر بصورت مد و تقلید درآید صحیح نیست طرحهای بنیادی‌و اساسی ممکنست یکی دو سال اول نتیجه‌اش ظاهر نشود ولی درآینده ، از بروز بسیاری از مشکلات پیش‌بینی نشده و قابل پیش‌بینی جلوگیری بعمل خواهد آورد . ما باید با توجه بمسائل امروز برنامه های فردای‌خودرا تنظیم کنیم و باید بدانیم که بیمارستانها ، مراکز رفاهی و بنیاد های اجتماعی بسیاری مورد نیاز خواهد بود وبرای همه آنها باید عوامل و امکانات لازم را پیش‌بینی‌و فراهم کرد .

برای خرید کالاهای ایرانی مؤسسات اعتباری داخلی به خارجیان وام میدهند

صندوق ضمانت صادرات برای حمایت از صنایع کشور در مقابل تضمین صندوق ، با موسسات اعتباری کشور قرارداد هائی امضاء خواهد کرد ، که‌بموجب آنها موسسات اعتباری از جمله بانکهای ایران برای خرید کالا های ایرانی به خریداران خارجی وام پرداخت میکنند ، این قبیل خریداران ،بهای‌کالا های‌خریداری شده از ایران را ، از محل این اعتبار بفروشندگان ایرانی‌خواهند پرداخت .

صندوق ضمانت صادرات که از موسسات وابسته بوزارت بازرگانی است ،بمنظور توسعه و افزایش صادرات کشور و حفظ حقوق صادرکنندگان در برابر خطرات مالی‌و نیز تضمین‌اعتباراتی که بمصرف اینگونه کالا ها و خدمات میرسد ،تاسیس شده‌است. امضاء قرارداد برای دادن امتیاز به خریداران خارجی برای صدور کالا های ساخت ایران ، شیوه جدیدی است که میتواند درجهت توسعه صادرات صنعتی کشوراز یک طرف ، و کمک به کشورهای درحال رشد که امکانات ارزی زیادی برای خرید کالا های‌صنعتی مورد نیازشان ندارند ، مفیدواقع شود . از این روش در حال حاضر ، تنها صندوق های‌ضمانت صادرات انگلستان و استرالیا استفاده میکنند .

میدان میوه تهران فوق‌العاده کثیف است

گروه بانوان بازرس کمیته‌ملی حمایت از مصرف کننده، پس از بازرسی و کنترل‌قیمت‌ها درمیدان میوه‌تهران ،اعلام کردند : با وجود اقداماتی‌که درمورد توزیع موز بین میوه فروشی‌های تهران بعمل آمده معهذا یکی از وارد کنندگان عمده ، موزهای‌وارداتی را بین عده‌ای از چرخ‌دارها توزیع می‌کند و بهمین جهت کنترل و نظارت قیمت موز ، مقدور نیست و گران بدست مصرف کننده میرسد.

گروه بانوان بازرس کمیته‌ملی حمایت از مصرف کننده ساعت پنج‌ونیم صبح دوشنبه بسرپرستی خانم طیبه صفائی رئیس کمیته فرعی بازرسی ، به بازرسی‌میدان تره‌بار و میوه تهران پرداختند .

پس از این بازرسی که تاساعت ۷ صبح ادامه یافت ، کمیته‌اعلام کرد: باوجودیکه از فروشندگان در میدان ، میوه مبالغی بابت عوارض برای اسفالت میدان دریافت میشود، ولی به نظافت این مرکز بزرگ توزیع مواد غذائی ، توجهی نمیشود و مورد مهمی که در وهله اول به چشم میخورد وضع کثیف میدان است.

بازرسان کمیته تائید کردند ، باوجودیکه گفته میشود ، عرضه سیب در میدان کم است ، دریکی از غرفه‌ها، سیب باندازه کافی وجود داشت ، ولی صاحب آن غرفه از فروش خودداری‌میکرد.

مسئولین میدان‌هم اعم ازبازرسان اتاق اصناف و سایر مامورین در میدان حضور نداشتند ، تا علت را از فروشنده سیب سئوال کنند.

مدیران دفاتر دادگاهها در گروههای ٦ تا ۱۰ استخدامی قرار میگیرند

مدیران دفاتر دادگاهها ودفتر دیوان عالی کشور حداکثر تا گروه ۱۰ جدول حقوقی ارتقاءمی یابند.ضوابط‌وشرایط‌جدیداحراز شغل مدیران دفاتردادگاهها‌برای صدور احکام مرحله دوم قانون استخدام‌کشوری‌درشورای‌سازمان امور اداری و استخدامی تصویب شد و براساس این اصلاحیه ، برای این عده ۵ طبقه شغلی در نظر گرفته شده‌که شامل گروه های ٦ تا ۱۰ جدول حقوقی است.

کارمندانی که مشمول این تغییرات میشوند عبارتند از : مدیران و معاونان دفاتر شعب دادگاههای بخش، شهرستان و استان، مدیر اجراء ، مدیر و معاون دفتر دادگاه بخش مستقل، مدیر و معاون دفتر دیوانکیفر ، مسئولین اجرائیات دادسرای شهرستان و دیوانکیفر ،مسئولین دبیرخانه‌نواحی‌دادسرای‌شهرستان تهران، مدیر دفتر امورمحجورین دادسرای تهران و دبیر شورای سازمان امور اداری واستخدامی کشور .

حداقل مدارك و شرایط لازم برای قرار گرفتن در طبقه یك مشاغل فوق عبارتست از داشتن مدرك دیپلم با ۱٤ سال تجربه یا فوق دیپلم با ٦ سال تجربه‌در رشته شغلی تقریر نویس .

حداکثر مدارك لازم برای قرار گرفتن در گروه ۱۰نیز داشتن دانشنامه لیسانس‌در یکی ازرشته های علوم اجتماعی بمفهوم عام‌با ۱۰ سال تجربه و یاداشتن مدرك فوق‌لیسانس در یکی از رشته‌های علوم اجتماعی با ۸ سال تجربه است .

گروهی از مشمولان دیپلمه‌امسال ، سال آینده میتوانند بدانشگاه راه‌یابند

اعزام‌مشمولان‌دیپلمه‌فارغ‌التحصیل شهریور امسال تامهرماه‌سال‌آینده طول خواهد کشید ،وبهمین‌جهت عده‌ای از آن‌هاکه‌تاریخ اعزام‌شان بعداز شروع تاریخ‌پذیرش‌دانشجو برای‌سال‌تحصیلی‌آینده‌است‌میتوانند به دانشگاهها راه یابند .

اداره وظیفه عمومی ضمن اعلام این خبر یادآور شد که اعزام مشمولان دیپلمه متولد سال ۱۳۲۳ تاپایان‌سال ۱۳۳٤ که در شهریور امسال فارغ‌التحصیل شده‌اند ، از ۱٦ اردیبهشت آغاز خواهد شد.

بقرار اطلاع مشمولان دیپلمه شهریور امسال در ٦ نوبت و در گروههای مختلف از روی معدل دیپلم به خدمت اعزام خواهند شد.

پیش‌بینی می شود که مشمولان دیپلمه‌ای که معدل کل دیپلم آنها بیشتر است، زودتر از سایر دیپلمه‌ها به خدمت اعزام شوند.

عده‌مشمولان دیپلمه‌شهریور حدود ۲۵ هزار نفر می باشد که خدمت وظیفه را در اداره سپاهیان‌انقلاب و نیرو های مسلح طی خواهند کرد .

اداره وظیفه عمومی امروزیادآور شد که اعلامیه مربوط بمچگونگی اعزام مشمولان دیپلمه واینکه این مشمولان باچه معدلی سربازعادی یا گروهبان خواهند شد روزشنبه صادر میشود .

اعزام مشمولان دیپلمه خرداد امسال و سنوات قبل تا اسفندماه سال جاری بپایان خواهد رسیدو از ۱٦ اردیبهشت اعزام دیپلمه های شهریور امسال آغاز خواهد شد.

به این مشمولان تا قبل از تاریخ اعزام به خدمت اجازه اشتغال بکار و آغاز تحصیل در دانشگاه بشرط قبولی داده خواهدشد .

اگر مشمولان یادشده در کنکور موفق شوند،خدمت وظیفه آنها به بعد ازتاریخ فراغت از تحصیلشان موکول خواهد شد.

٤٥٠ جوان شیعه عراقی دستگیر شدند

گزارش های رسیده حاکیست بدنبال فاجعه اعدام پنج تن از علماء شیعه در عراق، حکومت بعثی بغداد مبادرت بدستگیری ٤٥٠ نفر دیگر از جوانان‌شیعه در آنکشور کرده است . جان یکصد و پنجاه (۱۵۰) نفر از دستگیر شدگان که جهت دیدار مزار شهدای اعدام‌شده بنجف رفته بودند سخت درخطر است.

با ایجاد بخش انسان‌شناسی

خصوصیات نژادآریائی ومردم‌ایران بررسی میشود

بخش‌جدیدی در زمینه تحقیقات مسائل انسانی در مرکز مردم شناسی ایران وابسته به‌وزارت فرهنگ و هنر ایجاد می‌گرددکه بموازات تحقیقات روستائی و شهری و عشایری به کاوش‌در خصوصیات‌نژاد آریائی وویژگی های اقوام کهن ایران خواهد پرداخت .

مقدمات تشکیل این بخش هم اکنون با تحقیقاتی در آثار شهر سوخته سیستان و بلوچستان فراهم شده و قرار است تا پایان برنامه پنجم تکامل یابد .

این بخش شامل ۵قسمت لابراتوار ، زیست سنجی است که به مطالعه خصوصیات‌زیستی وبیولوژیک‌اقوام گذشته وحاضر سرزمین ایران می‌پردازند ، لابراتوار دیرینه شناسی که به مطالعه و بررسی در زمینه اصل ومبدا‌انسانهائی که درسرزمین ایران‌زندگی‌می‌کرده‌انداز طریق مطالعه‌فسیل‌هامیپردازد.لابراتوار ژنتیک‌که‌مسائل مربوط به رشته ژنتیک‌گروه‌های انسانی رامورد بررسی قرار میدهد ، قسمت جمعیت شناسی که به مسائل جمعیتی‌میپردازدقسمت‌اکولوژی (انطباق محیط) که مسئله ارتباط فرد را با محیط‌طبیعی و جغرافیائی مطالعه میکند .

برای تامین و تدارک نیروی متخصص لازم‌نیز مقدماتی‌فراهم گردیده و افراد مورد نظر جهت کسب تحقیقات لازم به مراکز علمی معتبر کشور های اروپائی اعزام شده‌اند تا نیاز های علمی وتجربی این‌بخش را تاپایان برنامه پنجم تامین نمایند .

جامهای طلاو نقره‌مسابقات اتومبیلرانی اروپا را اتومبیلهای «لادا» ومسکویچ تصاحب کردند

مسیر این مسابقه در ۱۳ کشور اروپائی و خاورنزدیك بطول ۱۵ هزار کیلومتر بود.

مسابقه اتومبیل‌رانی ۱۵هزار کیلومتری تور اروپا در تاریخ سوم اکتبر سال جاری از شهر «ائریاه» آلمان غربی آغاز شدو طولانی ترین و سخت‌ترین مسیر مسابقات اتومبیل‌رانی در جهان بود. دراین مسابقه اتومبیل‌های لادا ،مسکویچ ، آلفارمئو - پورشه، مرسدس‌بنز، داتسون- آودی،سیمکا ، ب ام و ، فورد، فورد کاپری و غیره شرکت داشتند . شرکت کنندگان‌این مسابقه میبایستی از خاک ۱۳ کشور اروپائی و خاور نزدیک یعنی‌آلمان فدرال ، چکسلواکی، رومانی، مجارستان، بلغارستان، ترکیه ، ایران، سوریه ، اردن ، لبنان ، یوگسلاوی ، اتریش و ایتالیا عبور کنند .

اتومبیل های شرکت کننده از معروفترین اتومبیل های کارخانجات اتومبیل سازی جهان بخصوص کشور های اروپائی بود که برای دریافت جام طلائی و نقره‌ای به‌تلاش دامنه‌داری دست زدند و پس از ۱۵ روز تلاش سخت و کشنده مسابقات‌درشهر تراوموند آلمان غربی بپایان رسید و اتومبیل - های مسکویچ و لادا مقام های اول و دوم را بدست آوردند و جامهای طلا و نقره مسابقات اتومبیلرانی‌اروپا را پس از یک مبارزه ۱۵ روزه سخت در بین اتومبیلهای معروف ـ اروپائی‌شرکت کننده تصاحب‌نمودند . ازنکات جالب توجه در این مسابقات که در نوع خود بی‌نظیر بود شرکت ۵۱ دستگاه اتومبیل‌بود که‌فقط ۲٤ دستگاه آنها توانست بخط پایان برسد .

فروش دستگاه بیسیم دوجانبه

دستگاه بیسیم دوجانبه شامل یکدستگاه مرکزی‌و چهار دستگاه متحرک مخصوص اتومبیل که با اجازه وزارت پست و تلگراف و تلفن وارد و مشغول کار بوده بفروش میرسد . خریدار بایستی قبلا اجازه استفاده از بیسیم اختصاصی را از وزارت پست و تلگراف و تلفن دریافت دارد . داوطلب خرید برای مذاکره میتواند به تلفن‌شماره ۳۱۱۰۷۱ مراجعه نماید .

کاباره‌های شکوفه نو و باکارا

بخاطر رفاه حال مشتریان و برای همکاری با اطاق اصناف‌جهت‌تثبیت قیمت‌ها وباوجود برنامه های ماقوق عالی در منوی شب زانویه ۱۹۷۵ هیچگونه اضافه‌بها منظور ننموده وباقیمت فعلی از مشتریان محترم خود پذیرائی مینمایند.

توجه فرمائید : برای این شب بخصوص تلفنی میز رزرو نمی‌شود . برای رزرو میز لطفا با دفتر کاباره های شکوفه‌نو و باکارا تماس بگیرید

تلفن‌های شکوفه‌نو ٥٤٤٠٤٤ ـ ٥٤٣٠٢٣
تلفن‌های باکارا ٦٢٨٢٠٨ ـ ٦٣٥١٧٧
۱ـ۱۰٤٤۱۸

اطلاعیه

باکمال خوشوقتی باطلاع سهامداران محترم میرساند که بانك تهران (شعبات چهارراه کالج تهران ـ کرمان ـ یزد ـ اصفهان) موافقت نموده‌اند تادرمقابل وثیقه گرفتن سهام شرکت سیمان کرمان به سهامداران عزیز برابر قیمت اسمی هر سهم وام بدهند .

شرکت سیمان کرمان (سهامی عام)

آگهی استخدام

بنیاد نیکوکاری والاحضرت شاهدخت شمس پهلوی جهت خدمت در درمانگاه تبریزیك نفر پزشك متخصص اطفال یا پزشك عمومی را با حقوق مکفی استخدام مینماید .

از داوطلبان خواهشمند است حداکثر تا بیستم دیماه ۵۳ ، به کارگزینی بنیاد نیکوکاری واقع در بلوار الیزابت شماره ۱۱۲ مراجعه فرمایند .

بانك صنایع ایران
BANK SANAYE IRAN

بانك صنایع ایران

تعدادی کارمند با سابقه جهت شعب جدیدخود در تهران استخدام میکند .

متقاضیان واجد شرایط میتوانند با دردست داشتن مدارك لازم به اداره کارگزینی و رفاه بانك واقع در :

چهار راه تخت‌جمشید ـ خیابان سپهبد زاهدی- شماره ۱۰٦ مراجعه نمایند .

ستاره ٦ هنرآواز ایران در آسمان کاباره میامی میدرخشند

مهستی — عقیلی — هایده — شماعی‌زاده دینامیك — زندوکیل — برادران رسولی

کاباره میامی

شب ژانویه تابامداد برنامه دارد
وقیمت کاملا معمولی وبدون
هیچگونه ورودیه‌ای میباشد.

وده‌ها برنامه دیگر تلفن رزرو ۶۲۰۲۰۰