رژیم کودتای ویتنام بافرانسه قطع رابطه میکند

درسراسر ویتنام جنوبی تظاهرات ضد فرانسوی شدیدی آغازشد

اطلاعات

سال ۳۸- شنبه ۱۲ بهمن‌ماه ۱۳۴۲- شماره ۱۱۳۰۸ -تکشماره ۴ ریال

بموجب مقررات جدید امتحانات:

انتخاب رشته

مشمول داوطلبانی است‌که درهریك از دروس نمره ۱۰ گرفته ومعدل‌آن‌ماده‌کمتراز۱۲ نگردد

در بارهمقررات امتحانات درشماره های گذشته پیرامون شرایط قبولی مردودین ، متخلفین در امتحانات تغییر رشته باطلاع رسید .

اینك‌برابر مقررات جدید امتحانات رشته مواد اختصاصی و مواد عمومی باطلاع خوانندگان عزیز میرسد .

بقیه در صفحه ۱۳ ستون اول

پزشکان درموردلایحه‌کنترل موادغذائی وامورپزشکی میگویند

پزشکان متخلف

باید طبق‌مقررات‌نظام‌پزشکی مورد مؤاخذه قرار گیرند

- **متخصصینی‌که بموارد اتهام پزشکان رسیدگی میکنند باید مورداعتماد جامعه پزشکان باشند**
- رئیس شعبه ۲۱ دادگاه جنحه گفت تفاوت خلاف وجرم در لایحه جدید روشن شده‌است

بدنبال انتشار متن لایحه جدید کنترل مواد داروئی و غذائی و امور پزشکی که اخیرا تقدیم مجلس سنا شده است در محافل پزشکی اظهار نظر هائی در اطراف بعضی مواد این لایحه میشود که نظر آقای دکتر

بقیه در صفحه ۱۳ ستون اول

دولت جدید به امریکا اطمینان‌داد مبارزه ضد - کمونیستی بشدت دنبال میشود

- **رهبر دودتای‌ویت نام هیئت مدیره نظامی سابق را منحل کرد**
- **امریکا اعلام‌کردکه وجود رژیم تازه ویتنام جنوبی را تایید می کند و احتیاجی به شناسائی مجدد دولت این کشور نیست**
- **شوروی اعلام‌کرد کودتای‌تازه‌ویتنام را امریکائیها براه انداختند**

در صفحه ۳

دبیرکل اوپك گفت:

قوانین نفتی خاورمیانه برای سهولت همکاری یکنواخت میشود

- **هیئت سه نفری مامور مذاکره باکمپانیها بزودی از کمپانیهای نفت برای گفتگو های مربوط‌به‌بهره مالکانه دعوت خواهدکرد**

فواد روحانی دبیر کل اوپك امروز ضمن‌یك‌مصاحبه اختصاصی باروزنامه تایمز مالی چاپ لندن توضیحاتی در باره قطعنامه های اوپك و راه آینده آن داد .

وی در مورد بهره مالکانه گفت: وضع از گذشته امیدوار کننده تر است و بگمان این امکان وجود دارد که قبل از اجلاسیه مشورتی ۶آوریل اوپك‌راه حل عادلانه و مسالمت‌آمیزی در این باره یافت شود . یك کمیته سه نفری با شرکت روحانی تشکیل شده تا مذاکراتی با کمپانی ها انجام دهند . چگونگی وضع مذاکرات نظیر هنگامی است که روحانی بتنهائی‌سخن میگفت . حضور عبدالرحمان بزاز دبیرکل عراقی اوپك که جانشین روحانی‌خواهد شد ادامه این سیاست را تضمین می کند .

ایجاد این کمیته که «هاشم ناظر» نماینده عربستان نیز در آن عضویت دارد قدمی بسوی تحقق هدف دیرین اوپك‌برای تبدیل شدن بسازمان‌رسمی که می تواند از جانب کشور های تولید کننده نفت سخن گوید میباشد. این کمیته دعوت نامه هائی برای‌کلیه شرکتهای نفتی غربی که‌در خاورمیانه کار می کنند خواهد فرستاد . آخرین پیشنهادکمپانی ها در باره بهره‌مالکانه گرچه مورد قبول کشور های اوپك واقع نشده ولی بعنوان قدمی بجلو تلقی شده است .

محرمانه است

چگونگی این پیشنهادات محرمانه است .ولی ظاهرا کمپانی ها پیشنهاد کرده‌اند در آمد این مدت ها از هر بشکه نفت ۳٫۵ سنت افزایش یابد و در امتیازات مالی موجود تغیراتی داده شود . روحانی اظفت هنگامی که مذاکرات بهره‌مالکانه پایان یافت‌اوپك فرصت‌خواهد داشت بکار های داخلی خودبرسد و قانون نفت واحدی‌بوجود آورد و طبق ماده ۴۱ دادگاه عالی‌آن را تاسیس کند .

در حال حاضر قوانین‌نفت اعضای‌اوپك بشدت بایکدیگر متفاوت است و این کار مقایسه را مشکل میسازد .

قطعنامه ها

در کنفرانس ماه گذشته ریاض اعضای اوپك ۶ قطعنامه را صادر کردند .

در قطعنامه شماره ۴۰ گفته میشود مذاکرات با کمپانی ها در زمینه‌بهره مالکانه باید از طریق یك کمیته سه نفری ادامه یابد . اعضای کمیته عبارتند از : روحانی (ایران) دکتر عبدالرحمان بزاز (عراق) و هاشم‌ناظر (عربستان)

این کمیته باید گزارش آخرین خود را در دوشنبه اول آوریل تسلیم‌کند. قطعنامه ۴۱ میگوید دبیرکل باید کار تهیه قانون واحد نفت وتشکیل

بقیه در صفحه ۱۳

برف وسرما درشمال

۵میلیون درخت‌مرکبات‌را ازبین برد

درایذه بختیاری بعلت‌نبودن علوفه‌وانسدادراه‌گوسفند رایکی ۵ تومان‌میفروشند

- **سرما و یخبندان برای مردم بابلسر افطاری و سحری لذیذی ارمغان آورده است!**

گزارش خبرنگارمادرشهرستانها حاکی است که بدنبال نزول برف سنگین قبلی پریشب مجددا برف سنگینی در اغلب نقاط‌شمالی کشور نازل شد که موجب انسداد راهها‌و خسارات و خرابی هائی گردید . نزول این برف سنگین توام با کولاك و طوفان شدید بود و بهمین جهت علاوه بر خرابیها و خسارات وارده ارتفاع برف نیز افزایش‌یافت وعلاوه بر آن برشدت سرمای هوا نیز افزوده شد .

- **سقف فرو ریخت**

خبرنگار ما در چالوس گزارش داد از ساعت ۳ بعد از نیمه شب پریشب ابتدا طوفان شدیدی در چالوس حادث شد و متعاقب آن نزول برف آغاز گردید . ریزش بر فتانیمه شب گذشته بشدت ادامه داشت وارتفاع برف به نیم‌متر رسید براثر سنگینی برف قسمتی از سقف ساختمان دبستان پروین اعتصامی‌چالوس‌فروریخت‌ورفت‌وآمد اهالی در شهر قطع گردید و

بقیه در صفحه ۱۳ ستوم سوم

دوگل طی‌کنفرانس مطبوعاتی خوداعلام کرد:

آسیای جنوب‌شرقی باید بیطرف‌شود

- **بدون شناسائی چین کمونیست حفظ صلح در جهان ممکن نیست**
- امریکا بانظریه دوگل مبنی بر بیطرفی آسیای جنوب شرقی بشدت مخالفت کرد

درصفحه ٤

سربازانی که‌در کودتای اخیرویتنام جنوبی شرکت کردند مقر ستاد ارتش ویتنام جنوبی رادر نخستین ساعات کودتا محاصره نمودند . (عکس رادیوئی اطلاعات)

در کوههای اطراف «اینسبروك»

شاهنشاه روز پنجشنبه بشکار پرداختند

- **مسابقات‌زمستانی‌المپیك ادامه دارد**
- **روسها تاکنون مقام‌اول را در مسابقات دارند**

اینسبروك ـ۳۱ ژانویه (۱۱بهمن) خبرگزاری آلمان .

اعلیحضرت شاهنشاه ایران که اکنون برای تماشای مسابقات المپیك در اینسبروك بسر می‌برند دیروز (پنجشنبه) در کوههای اطراف‌بشکار پرداختند و یك بز کوهی سه ساله شکار کردند .

عده‌ای از شکارچیان اتریشی و محافظان شخصی همراه اعلیحضرت بودند .

روز پنجشنبه‌اعلیحضرت شاهنشاه ایران با اعلام کمیته المپیك درروی پیست مسابقات بازی پرداختند . دراین حال «سیژی‌هایرزتل » معلم اسکی علیاحضرت‌شهبانو گفت‌ایشان در درسهای خود پیشرفت زیادی کردند . «هایرزتل» گفت‌علیاحضرت بسیار شجاع و باهوش هستند .

اعلیحضرتین در نظر دارند مدت اقامت خودرا درهتل المپیا تمدید کنند

نتایج مسابقات

اینسبروك ـ۳۱ ژانویه ـ آسوشیتد پرس ـ یونایتدپرس ـ در دوروزاول مسابقات زمستانی المپیك که در اینسبروك جریان دارد «لیدیااسکو- بلیکوا» قهرمان زن شوروی درقسمت های ۵۰۰ و ۱۵۰۰ متر اول شد و۲ مدال طلا گرفت .

«اگرن‌زیمرمن » قهرمان ۲۵ ساله سوئیسی در قسمت مردان اول شد.

«لودمیلا بلوسووا»« لولك‌پروتو- پوپوف» « اسکیت فیگوریست »های روسی در قسمت بازیهای دو نفره ، «ویلکوکانکوتن» فنلاندی در اسکی توام باپرش ۷۰ متر و «ادومانتیرانتا» قهرمان ۲۶ ساله فنلاند در مسابقات ۳۰ کیلومتری اسکی نفرات اول شدند .

درسایر مسابقات قهرمانان زن و مردآلمانی و «آنتونی‌تاش» و«روبین دیکسن» قهرمانان انگلیسی هریك امتیازات اول رابدست آوردند .

در قسمت ۱۵۰۰ متر اسکی مردان «اگون‌زیرمن» پیست خطرناك را با سرعت و مهارت زیاد پیمود و درهمان محلی‌که هفته گذشته «روس‌میلن» قهرمان استرالیائی جان خودرا از دست داده بود ، بمقام قهرمانی رسید

درطی این دوره مسابقه یك نفر بسختی مجروح شد . «جری‌بوجا - کوفسکی» شرکت کننده هندی‌براثر سقوط آسیب فراوان دید .

این مسابقه رابیش از ۱۲ هزار نفر تماشا کردند .

درپایان مسابقات دوروزه نهمین دوره المپیك وضع تقسیم مدالها بشرح زیر بوده‌است .

شوروی	۳	۲	۳
فنلاند	-	-	۱
اتریش	-	-	۱
آلمان	۱	۱	-
فرانسه	-	۱	-
نروژ	-	۱	-
کانادا	-	-	-

بنا بامر اعلیحضرت همایون شاهنشاه

پروازهواپیماهای شرکت هواپیمائی ملی ایران‌ازامروز صبح بکویت‌آغازشد

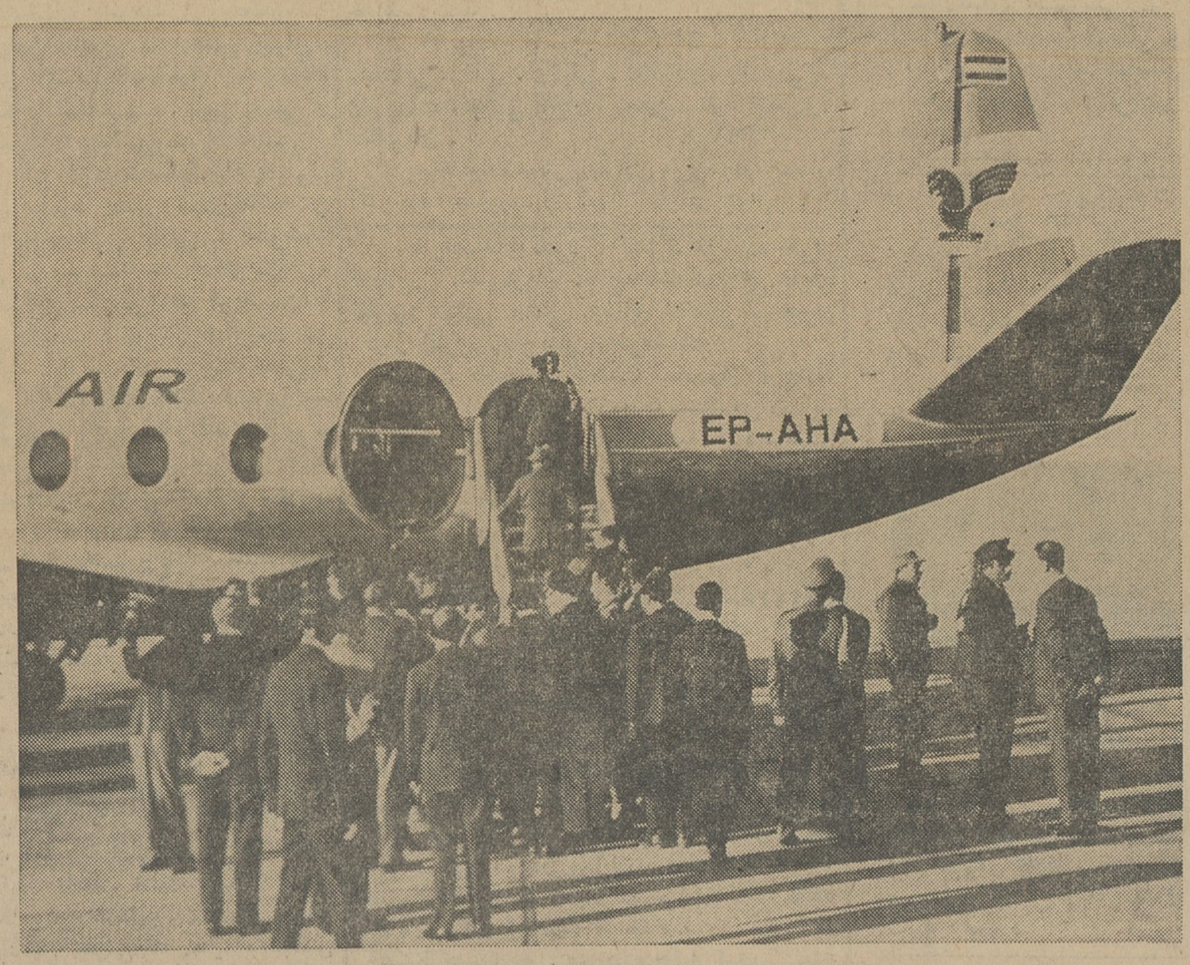

پس از اطلاع از اینکه امروز صبح‌اولین‌هواپیمای‌شرکت‌هواپیمائی ملی‌ایران‌پس ازسه‌ماه‌بکویت پرواز نمود خبرنگارما باتیمسارسرلشگر خادمی‌مدیر عامل شرکت‌هواپیمائی ملی ایران مصاحبه‌ای بعمل آورد که درزیر ازنظرخوانندگان محترم میگذرد :

- **اوامر شاهنشاه**

تیمسار سرلشگر خادمی اظهار داشتند اینجانب‌برحسب‌امربندگان اعلیحضرت همایون شاهنشاه وبه منظورتسهیل‌وسیله‌مسافرت‌ایرانیان مقیم کویت و همچنین مسافرین ایرانی و کویتی شخصا بکویت عزیمت و پس از مذاکره بامقامات مربوطه کویتی و مسئولین‌شرکت هواپیمائی‌کویت و بذل‌مساعی‌فراوان موفق گردیدم که ارتباط هوائی بین دوکشور را که سه‌ماه‌بودمتوقف شده‌بود براساس قرارداد مرضی- الطرفین مجدد برقرار سازم .

- **هفته ۱۱ پرواز**

تیمسار خادمی افزودند براساس این قرارداد از این پس هواپیما های شرکت هواپیمائی ملی ایران قادرخواهند بود که از هرنقطه‌خاك ایران ۱۱ پرواز در هفته بکویت انجام‌ومسافر وبار حمل نمایند . بنابراین علاوه‌براینکه باب تجارت ورفت وآمد بدین‌وسیله بین کویت و ایران مجددا مفتوح گردیده کلیه علاقمندان کویتی میتوانند برای زیارت باماکن مقدسه موجود در ایران باهواپیما مسافرت نمایند .

- **تشکر وامتنان**

تیمسار خادمی اظهار داشتند اینجانب وظیفه خود میدانم که از حسن نیتی که مقامات مربوطه کویتی

بقیه در صفحه ۱۳ ستون اول

سندیکای داروسازان ایران

بدینوسیله باطلاع کلیه آقایان اطباء ومدیران داروخانه‌های محترم کشور میرساند که دراثر توافقی که بین سندیکای واردکنندگان وداروسازان ایران‌بعمل آمده انواع داروهای رئوکسون- بنروا وبکوزیم ساخت کارخانه «روش» سویس کماکان در دسترس عموم قرار گرفت ومصرف کنندگان‌محترم میتوانند داروهای مزبور را ازداروخانه‌ها تهیه فرمایند .

آ- ۲۲۸۲۷ دکتر قادری نژاد

مرکز تولید پوست‌های عالی «چین‌چیلا» آلمانی باتولید بسیار زیاد

برای فروش این پوستهای قیمتی درایران نماینده میپذیرد. برای کسب اطلاع باقید تضمین مالی به آدرس زیرمکاتبه کنید:

CHINCHILLA FARM Max Miller.
7907 Langenau Wurtt,
West Germany

آ-۳۷۱٤۰ ۱-۲

آگهی

قابل توجه مودیان مالیاتی سال ۱۳٤۲

شرکتها . بازرگانان کارتدار . و مقاطعه کاران

دراجرای مقررات‌ماده (٤۱)تصو یبنامه شماره ۱۱۲٤ -۲٤ر۱ر٤۲ که ذیلا نقل میگردد .

«ممیز وسر ممیز مالیات میتوانند قبل از تنظیم با صدور برگ تشخیص مالیاتی‌رفع‌اشتباه یا نقص‌وتکمیل اظهارنامه‌ویاصورتحساب وپرداخت مابه التفاوت مالیات مقرر رابمودی توصیه نمایند ودر صورتیکه مودی قبل از صدور برگ تشخیص مالیات ورویت آن‌در رفع اشتباه یا نقص وباتکمیل اظهارنامه یا صورتحساب اقدام‌نمود وبشرح مقررات این لایحه قانونی مورد قبول سر ممیز قرارگرفت وترتیب قطعی‌پرداخت آنرابدارائی داد.دراین‌صورت مودی‌ازجریمه متعلقه معاف‌وبرطبق مواد ۳۶و۳۷ رفتار خواهد گردید»

بدینوسیله بمودیان محترم توصیه میشود از تسهیلاتی که‌برای آنان فراهم شده استفاده وبا مراجعه به گروه ممیزین مربوطه‌نسبت برفع اشتباه ونقص ویاتکمیل اظهار نامه‌یا صورتحساب وپرداخت مابه التفاوت مالیات مقررسال ٤۲خود هرچه زودتراقدام‌فرمایندتاازمعافیت جریمه متعلقه برخوردار گردند.

رئیس کل سازمان تشخیص ووصول مالیاتهای مستقیم.سیرنك

امریکا موشکی بسوی ماه فرستاد

فردا صبح دومین مصنوع دست بشری در کره ماه‌فرودخواهد آمد

اولین سفینه را شوروییها در کره ماه نشانده بودند

درصفحه ۳

اطلاعات العربیة

الإخاء

مجلة سياسية ثقافية مصورة

تصدر عن دار اطلاعات في طهران

منتشر شد

فوتبال

کی- بی قهرمان دانمارك با گلنی تهران

ساعت سه بعدازظهر فردا دراستادیوم امجدیه شرکت مسافرتی عدل شمارا بدیدن این مسابقه‌جالب دعوت میکند. آ-۲۲۸۳۳

جریان روز

این رویه را موقوف کنید!

گفتگوی پریروز ما حاصلش این شد که آسفالت کاری خیابانهای تهران در این ده پانزده سال اخیر فی‌الواقع ناندانی بوده واگر پولی که دراین راه ریخته‌اند برای تهران آسفالت نشده، برای مقاطعه کار نان شده است. دلیلش آمار موجود وخیابانهای حاضر وظاهر.

اگر شهرداری رقم بودجه‌ای را که ظرف پانزده‌سال اخیر به آسفالت ولکه‌گیری خیابانهای تهران اختصاص پیدا کرده انتشار داد وچند نفر آدم مطلع نشستند و حساب کردند معلوم خواهد شد چنانچه این پول باختیار دستگاه دلسوزی بود وبجاوبمورد خرج میشد چند برابر شهر تهران را امکان داشت باآن آسفالت بکنندوآنهم آسفالت صحیح وسالم نه آسفالتی شبیه لعاب سریشم. ولی بدبختانه بااین بودجه هنگفت تنها خانه جمعی‌مقاطعه کار آباد شده است وجماعتی که نفع مقاطعه‌کاران را برمنفعت ومصلحت شهر ترجیح داده‌اند.

روزی در تاکسی نشسته بودم. بین راه که می‌آمدیم یکی دو سه‌جا خیابانها کنده شده بود ویکجا آسفالت میکردند، جاهای دیگر همانطور گذاشته ورفته بودند. راننده تاکسی بمطایبه گفت من شنیده‌ام زیرخاك تهران گنجی مدفون است وگویا شهرداری هم این را شنیده است که شبانه روز شکم خیابانها را میکند ومیکاود، اما اگر هم گنجی بوده وهست‌گیر اینها می‌آید که‌خیابانها را میشکافند ووصله میزنند چون شهرداری را ما هیچ وقت ناظر بکار وبالای سراینها نمی‌بینیم!

در سایر ممالك که شما بروید می‌بینیدهرجاشهرداری ازبرای خودش یك چراغ پریموس دارد، یك دیك و یك مقدار مصالح آسفالت. باضافه یك جفت چشم باز که مراقب است بمحض اینکه در گوشه‌ای از شهر آسفالت بشکند یاسوراخ شود بلافاصله چند مامور میفرستد پریموس را روشن میکنند، دیك آسفالت را بار میگذارند وماسه وشن وقیر را در هم میجوشانند به‌آن سوراخ میریزند وغلطك رویش میدوانند. همین‌و والسلام. این طرز لکه‌گیری آسفالت است درشهرهائی که شهرداری دلسوز ومراقب دارد، در شهرهائی که پول مردم حساب وکتاب دارد ومعلوم است این پول نزد شهرداری جمع شده برای اینکه حوائج شهر تامین‌شود نه اینکه سفره مقاطعه‌کار را رنگین کند.

فورمول آسفالت، فومول بمب‌اتمی نیست که‌انحصاری ومحرمانه باشد. خیابان را یکبار مقاطعه‌کار یا هرکس دیگری آسفالت میکند ومیرود پی‌کارش. حفاظت ازاین آسفالت، لکه‌گیری، ترمیم وغیره بعهده شهرداری‌است که در مقابل اهل شهر مسئولیت دارد. مگر آسفالت پیراهن است که هردو ماه یکبار نو کنند وهردو روز یکبار اطو کنند وبشویند ووصله پینه کنند؟

این‌رویه که شهرداری تاکنون داشته است‌بایدمتروك شود، تابحال هرچه بنام مقاطعه ومناقصه پول مردم به جیب‌مقاطعه‌کاران‌رفته کافی است، ازاین پس‌شهرداری که نقش حساسی در جلب رضایت واعتماد عامه داراست باید خود را بامقتضیات زمان تطبیق بدهد وبعکس‌سابق، از صورت یك کانون بزرك ناراضی‌تراشی بیرون‌بیاید.

شهرداری تهران سر وکارش مستقیما بادومیلیون نفوس زبده این مملکت است. سروکارش بامردمی‌است که زمان خود را میشناسند ومیدانند در دنیا چه خبر است. این مردم، ابناء دوره شاه شهید نیستند که با دستگاهی مثل اداره احتساب وتنظیف بتوان شهر آنها را نظم داد ورضایتشان بدست آورد. وقتی شهرداری مامور در خانه‌ها میفرستد واز مردم شهر عوارض سطح میخواهد باید بمردم نشان بدهد که پولشان کجا میرود وچه میشود. مردم بشهرداری پول میدهند که‌آسفالت سالم ومنظم داشته باشند، برق مرتب داشته باشند، شهر نظیف داشته باشند، آب ونان مرتب داشته باشند، از اجحاف وتعدی گرانفروش امنیت داشته باشند. اگر غیراز این باشد سرتاپای دستگاه شهرداری یك پول سیاه ارزش ندارد، سهل است که وجودش موجب‌زیان وضرر محض است زیرا وقتی شهرداری مردم را ناراضی کرد آنچه را دولت ودستگاه مدیره مملکت برای جلب اعتماد مردم رشته باشند پنبه خواهد کرد واین برای مملکت گران تمام میشود. شهرداری از هم‌امروز باید بساط مقاطعه‌بازی را موقوف کندوباهل شهر، درباره‌امر آسفالت حساب دقیق وصحیح بدهد که کدام پنجشاهی یکجا رفته وبکی‌داده وبجای آن کدام یك‌وجب‌آسفالت شده است.

بانهایت تاسف درگذشت مادرعزیزم **بانو ابتهاج‌الدوله اکرام (منگنه نورائی)** را باستحضار فامیل و آشنایان می رساند مجلس ترحیم‌زنانه آنمرحومه روز سیزده بهمن ماه جاری از ساعت ۲ تا ۵ بعد از ظهر در منزل شخصی واقع در انتهای‌خیابان انتظام‌السلطنه خیابان ترجمان شماره ۶۵ برگزار و هزینه مجلس ترحیم مردانه بنا بوصیت آنمرحومه به مصرف امور خیریه خواهد رسید.

قدس ایران اکرام

آ ـ ۳۷۱۱۶

به خانواده محترم آنمرحومه بویژه بازماندگان مصیبت وارده‌را تسلیت می دهیم.

خانواده های جهانشاهلو ـ نوائی ـ بلائی ـ ناصری

باکمال تاسف درگذشت شادروان **محمد تقی جهانشاهلو** پدر دکتر نصرت الله جهانشاهلو و دکترسیف الدین جهانشاهلورا به اطلاع فامیل و دوستان و آشنایان می رسانند. مجلس ترحیم زنانه روز یکشنبه سیزدهم بهمن از صبح تاعصر ومجلس ترحیم مردانه روز سه شنبه پانزدهم بهمن از ساعت‌دوالی‌شش بعد از ظهردرمنزل‌آن مرحوم واقع در خیابان وصال شیرازی کوی زهره کاشی شماره ۶۸ برقراراست

ماه‌نساء جهانشاهلو . دکتر سیف‌الدین جهانشاهلو . جعفر نوائی . حسین‌پاشا نوائی . اسمعیل نوائی . سرهنك محمد نوائی . عباسقلی بلالی . غلامعلی ناصری

آ ـ ۲۲۷۷۷

بعموم بازماندگان آنمرحوم مصیبت وارده را تسلیت میدهیم.

مجالس ترحیم و یاد بود

خانواده های: **علامیر . احتشامی (بتول‌همایون). امیر علائی . آصف جاه. اسعد بختیار. همایونفر ظفر . تاجبخش . پیرنیا . نخجوان . کامرانی . عضدی . بالاخانلو . رامبد . حشمتی . موسوی. آق‌اولی . سمیعی . سودآور . هومن . فولادوند. اولیاء زاده** باکمال تاسف فوت‌مرحومه‌خلدآشیان **زهراعلامیر (بهجت‌السلطنه)** صبیه‌مرحوم احتشام‌السلطنه علامیررا به اطلاع بستگان و آشنایان می رسانند.

مجلس ختم مردانه روز یکشنبه ۱۳ بهمن ماه از ساعت ۳ تا ۵ بعد از ظهر در مسجد مجد وختم‌زنانه همانروز وساعت در منزل تیمسار سرتیپ علامیر فرزند آنمرحومه واقع در خیابان ویلا کوچه خسرو کاشی ۴۸ منعقد خواهد بود.

هوالباقی

بانهایت تاسف رحلت مرحوم خلد مقام حجة‌الاسلام والمسلمین **آقای حاج شیخ احمد فقیه یمنی** طاب‌ثراه را بعامه طبقات محترمین بالاخص علماء عظام دامت برکاتهم اعلام میدارد عصر روز یکشنبه هفدهم‌شهررمضان‌درمسجد ارك مجلس ترحیم منعقد است امید است برای تجلیل از مقام روحانیت و تسلیت بازماندگان واداء حق دوستی با آنمرحوم شرکت فرمایند

الاحقر بهاءالدین النوری ـ الاحقرعبدالله بن‌مسیح‌تهرانی ـ الاحقر نصرالله موسوی‌بنی صدر ـ الاحقر نورالدین شریعتمدار رفیع ـ الاحقر سید جلال‌الدین بیوك زنجانی ـ الاحقر علی اصغر جزائری ـ الاحقر علی علوی‌قزوینی ـ الاحقر احمد الهی ـ الاحقر سید فخرالدین لواسانی ـ الاحقر سید علی برقعی قمی ـ الاحقر سید مرتضی سجادی.

بانهایت تاسف درگذشت مرحوم آیت‌الله **حاج شیخ احمد فقیه یمینی** را باطلاع عموم میرساند مجلس ختم آنمرحوم در تاریخ روز یکشنبه سیزدهم بهمن از ساعت ۳ تا ۵ بعد از ظهر در مسجد ارك برگزار میشود.

سناتور سرلشکر بقائی ـ سناتور افشار ـ سناتور شاهرودی ـ سناتور رضا جعفری ـ دکتر یگانه ـ دکتر الموتی ـ بالاخانلو ـ مهندس برومند ـ مهندس جلالی ـ دکترخسرومهدیزاده ـ مهندس معینی زند.

هوالحی‌الذی لایموت

خانواده های: یمینی ـ معینی‌زند ـ شاهبداغلو ـ عبادی ـ اصلانی ـ امیراصلانی ـ مکرم‌افشار ـ منتصری ـ عظیمی ـ جعفری ـ بیگدلی ـ کتابچیان ـ بالازاده ـ حداد ـ نوبری ـ فرید ـ ذوالفقاری ـ معینی ـ قراگزلو ـ ذوالجلالی ـ یوسفی تبار ـ سلطانی ـ آقالو ـ سلیمی ـ مؤیدی ـ مجد ـ جلائی ـ قره‌گزلو.

بانهایت‌تاسف درگذشت‌مرحوم مغفورحضرت آیت‌الله **حاج شیخ احمد فقیه یمینی همدانی** را باستحضار کلیه بستگان‌وآشنایان‌میرساند. مجلس ختم آنمرحوم‌روزیکشنبه سیزدهم‌بهمن از ساعت ۳ تا۵ بعد از ظهر در مسجد ارك برگزار میشود. مجلس ختم زنانه در همانروز و همانساعت در منزل شخصی فقید سعید واقع‌درخیابان‌شاه‌چهارراه‌اسکندری منعقداست

یحیی یمینی (یمین‌همایون) ـ محسن یمینی ـ ابراهیم منتصری (منتصرالسلطنه) هدایت‌الله مکرم افشار (مکرم‌السلطان) ـ حسن یمینی ـ سرهنك حسین یمینی ـ فتحعلی یمینی ـ محمد علی عبادی ـ هدایت‌الله یمینی ـ قاسم یمینی ـ محمود یمینی ـ سرهنك‌حسن یمینی ـ سرهنك‌مصطفی یمینی ـ سرهنك محمدرضایمینی ـ سرهنك علی‌اصغر بیگدلی ـ سرهنك امیراصلانی ـ سرهنك فرید ـ رضا یمینی ـ دکتر عبادی ـ دکتر مکرم افشار ـ دکتر علی اصغر حداد ـ غلامحسین منتصری ـ علی اکبر معینی زند ـ سروان خلبان معینی‌زند ـ سروان مهربانزاد ـ حاج نصرالله اصلانی ـ مهندس عباسعلی شاهبداغلو ـ مهندس محمد سلیمی ـ محمد حسین معینی قراگزلو ـ عباس بالازاده ـ اسمعیل کتابچیان ـ تقی بیگدلی ـ علی‌اکبر بیگدلی ـ کاظم‌مجد ـ روح‌الله‌شاهبد اغلو خسرو نوبری ـ ایرج یمینی ـ منوچهر یمینی ـ حاج محمود یمینی ـ حاج جانعلی عظیمی ـ حسینعلی عظیمی ـ خلیل عظیمی ـ علی جعفری ـ محسن جعفری ـ حاج اسداله یوسفی تبار ـ حاج سطانمحمد ذوالفقاری ـ فتح‌الله سلطانی ـ عبدالله جلائی قره‌گزلو ـ اکبر قره‌گزلو ـ سرگرد خلیل قره گزلو ـ علی یمینی ـ محسن یمینی.

درگذشت آیت‌الله آقای شیخ احمد فقیه یمینی موجب کمال تاسف است. ضایعه‌ناگوار را بجامعه روحانیت وبازماندگان آن مرحوم بویژه آقای مهندس معینی‌زند نماینده مجلس شورایملی تسلیت میدهیم.

باطلاع دوستان می رساند

بمناسبت اولین سال درگذشت شادروان **سید قمرالدین لطف‌اللهی** روز یکشنبه ۱۳ بهمن ماه مجلس یادبودی ازساعت ۶ و نیم تا ۸ و نیم بعد از ظهر در منزل آنمرحوم واقع در خیابان عین‌الدوله منعقد می باشد.

بانو زهرا لطف‌اللهی ـ غلامحسین صمدخانی

خانواده های **:راد طاهری . نیری . بهارلو . ابراری** بانهایت تاسف و تالم فوت **بانو سکینه بهارلو** را به اطلاع اقوام و دوستان می رساند. مجلس ختم مردانه روز یکشنبه ۱۳ بهمن از ساعت ۲ الی ۵ بعدازظهر در پامنارمسجدلاریجانی ها و مجلس ختم زنانه روز دوشنبه ۱۴ بهمن از ساعت ۳ الی ۸ بعدازظهر در منزل آنمرحومه برقرار می باشد.

به عموم بازماندگان آنمرحومه بویژه آقای راد طاهری همکار عزیز مصیبت وارده‌را تسلیت می دهیم.

بانهایت تاسف فوت مرحوم **علی‌صابر** بزرك خاندان صابررا باطلاع عموم میرساند. مجلس ختم‌آنمرحوم روز یکشنبه ۱۳ بهمن ازساعت ۳ الی ۵ بعداز ظهر درمسجد امامزاده زید واقع در بازار وختم‌زنانه همانروز درمنزل شخصی‌واقع درحمام‌چال‌کوی ماهرو منعقداست.

محمدصابر ـ محمودصابر ـ قاسم صابر ـ حاج محمداسماعیل اخوان فرشچی ـ حسن اخوان فرشچی ـ مهدی اخوان فرشچی ـ حاج‌حسین اخوان‌فرشچی ـ حاج‌محمدصادق ناجی ـ احمد اخوان فرشچی ـ رضااسدی ـ رضاوطنیان ـ شهمیرزادی ـ هوشنك مسعودی

بعموم بازماندگان آنمرحوم مصیبت‌وارده را تسلیت میدهیم

اناالله و اناالیه راجعون

خانواده های: بلورفروشان . ادیب سلطانی. امانی . سلیمی واجد.رضائی .شریعتی.برجسته حسابی . گیتی . صمصامی . کیارش‌پور.حکمی زرین خامه . علی حسابی

باکمال تاسف فوت مرحومه مغفوره **بانو حاجیه ربابه خانم بلورفروشان** را به اطلاع دوستان و آشنایان می رسانند. مجلس ترحیم مردانه طق وصیت آنمرحومه منعقد نخواهدشد. مجلس ختم زنانه ازساعت ۲ و نیم الی ۷ بعد از ظهر روز یکشنبه ۱۳ بهمن ماه در منزل بانو بتول ادیب سلطانی واقع در جاده سی متری نظامی عباس آباد خیابان فرخ‌نیا کوی‌ادیب‌منعقد خواهد بود.

آ ـ ۲۲۷۸۵

بعموم بازماندگان آنمرحومه مصیبت وارده‌را تسلیت میدهیم.

به مناسبت درگذشت ناگهانی مرحومه **بانو منیرالسادات دربندی** مجلس‌ختمی درشب‌دوشنبه ۱۷ رمضان از ساعت ۷ الی ۹ بعد از ظهر در مسجد عودلاجان منعقد می باشد.

آ ـ ۲۲۷۸۷ **مهدی شیر خدائی**

درگذشت بانو جوادی

باکمال تاسف درگذشت مرحومه مغفوره **بانو نرگس جوادی** بزرك خاندان جوادی را به اطلاع خویشان و آشنایان می رساند. مجلس ترحیم زنانه آن شادروان روز یکشنبه سیزدهم بهمن ماه از ساعت ۳ تا ۵ بعد از ظهر در منزل مرحوم فضل‌الله فخیم واقع در خیابان امیریه ـ انتهای انتظام السلطنه ـ برگزار می شود و هزینهٔ مجلس ختم مردانه و شب هفت طق وصیت آنمرحومه به مصرف اطعام مساکین خواهد رسید.

خانواده‌های ـ جوادی . فخیم . هندسی رمضانی .زندی . وکیلی . اعتمادی. رضوانی . والی زاده . جلالی قاجار . سخن سنج . چودری. مفاخریان.

آ ـ ۲۷۹۱

به خانواده محترم جوادی بویژه بازماندگان آنمرحومه مصیبت وارده‌را تسلیت میدهیم.

خانواده های **نظری . گیتی . خانزاده نظری گلبازیان .شهبازیان .حاج‌محمدمحمدعلی.عارف نظری. مبینی رهنی .وشاق.هاشمی.کشمیری خباز نظری .نظر علی . فرخشاد**

بانهایت تاسف درگذشت شادروان **فرج‌الله نظری** را به اطلاع خویشان و دوستان می رساند مجلس ترحیم آنمرحوم روزیکشنبه‌سیزدهم‌بهمن ماه سال جاری ازساعت ۳ الی ۵ بعد از ظهر در مسجد ولی عصر خیابان حشمت‌الدوله غربی و ختم‌زنانه درهمانروز در منزل شخصی (چهار راه کیوان) خیابان عارف ـ کوچه‌فرشته پلاك ۲۳ منعقد خواهد بود.

آ ـ ۲۲۷۷۵

بعموم بازماندگان آنمرحومه مصیبت وارده‌را تسلیت میدهیم.

بانهایت تاسف درگذشت **بزرك لك نژادرا** به اطلاع خویشان و آشنایان می رساند مجلس ختم مردانه آن مرحوم از ساعت سه الی پنج بعد از ظهر روز یکشنبه ۱۳ بهمن ماه در مسجد حاج حسن واقع در خیابان ارامنه (شاهپور) و مجلس زنانه در همان روز در خیابان کاخ کوچه شیران شماره ۴ منعقد خواهد شد.

عبدالرحیم ارفع . سرتیپ جلیل ارفعی .حاج ابراهیم خیام زاده . سرهنك دکتر مصطفی‌ارفعی کریم لك نژاد . نقی برزگر . دکترابراهیم برزگر ابوالحسن اسفهلانی . مهندس خیام زاده . دکتر صمد شادور . حسین جنیدی . اکبر بلوریان . احد جنیدی . صالح حکیمی . مجیدچینی‌فروش

آ ـ ۲۲۷۸۱

بعموم بازماندگان آنمرحوم مصیبت وارده‌را تسلیت میدهیم.

باکمال تاسف درگذشت دوست عزیزم مرحوم **دکتر علی اکبر اعتماد** طاب ثراه را به اطلاع دوستان و خویشان می رساند مجلس‌ختم آنمرحوم روز دوشنبه چهاردهم بهمن ماه جاری ازساعت سه تا پنج بعد از ظهر در مسجد مجد برقرار است.

ابوالقاسم نجم (نجم‌الملك)

خانواده های **:اعتماد . عبده . هاشمی . پزشکیان . فولادوند . شعاعی . سلامت.فردانش اربابی . مظاهری . حمیدی . شالفروش. امیر حمزه . عنایت . امینی . لشگری**

بانهایت تاسف درگذشت مرحوم‌مغفور **دکتر علی‌اکبر اعتماد (حکیم‌السلطنه)** طاب ثراه را به استحضار خویشان‌و دوستان می رساند.مجلس ترحیم آنشادروان رو زدوشنبه چهاردهم بهمن ماه جاری از ساعت سه تا پنج بعد از ظهر در مسجد مجد و مجلس ختم زنانه نیز در همانروز وساعت در منزل شخصی آنمرحوم واقع در کوی صاحبقرانیه ویلای شماره ۱۱۷ کاشی ۱۰ برگزار می گردد.

دکتر جلال عبده . تاجماه اعتماد . سرور اعتماد . ملکه زمان عبده . مهرایران هاشمی . مرتضی اعتماد . مصطفی اعتماد . ناصر علی اعتماد . حسین اعتماد . مهندس عباس هاشمی . دکتر پزشکیان . غلامرضا فولادوند . عبدالباقی شعاعی . مهندس‌محمود سلامت . عباس فردانش . محمد اربابی . حاجی مظاهری . احمد حمیدی . محمودشالفروش.دکتر سید جعفر امیر حمزه . دکتر رضا عنایت . عبدالباقی امینی . مهدی لشکری

۱ـ۲ آ ـ ۲۷۱۲۴

به خانواده محترم اعتماد بویژه به آقای‌مرتضی اعتماد برادر و آقای دکتر عبده داماد آنمرحوم مصیبت وارده‌را تسلیت میدهیم.

چون شب نوزدهم ماه مبارك رمضان مصادف باشب سال درگذشت مرحوم‌مبرور **جوادمحمودی** پدر بزرگوارمان می باشد بنا بوصیت آن مرحوم مخارج مراسم یادبود صرف امور خیریه در قم خواهد شد.

مهندس محمود محمودی ـ مهندس‌حسنعلی محمودی

تسلیت

سرور گرامی جناب آقای دکتر نصرالله همایون علامیر

فوت‌والده بزرگوارتان رابشماو خانواده‌محترم علامیر تسلیت عرض‌کرده و سلامتی شما را مسئلت مینماید.

امیر کندزی

جناب آقای فریدون میکده

بانهایت تاسف مصیبت وارده بجنابعالی‌و خاندان محترم‌را تسلیت عرض نموده بقاء آن خاندان را از خداوند مسئلت دارم.

آ ـ ۲۸۳۹ **سیروس بیت سیاده**

درگذشت مرحوم ابوالحسن میکده همکار گرامی را به خانواده محترم میکده تسلیت عرض می نمائیم. **شرکت‌سهامی استانداردالکتریك ایران مهندس فون‌لودویك و همکاران**

هوالباقی

مرحوم‌خلد آشیان **حاج محمد جعفر میثمی** که یکی‌ا زبازرگانان محترم اراك و مورد وثوق و از مردان نیکوکار بودند در تاریخ روز دوشنبه‌هفتم بهمن ماه جاری در اراك برحمت ایزدی‌پیوستند. برای شادی روح‌آنمرحوم ازعموم‌مومنین‌خصوصا اراکی های مقیم تهران انتظار میرود در مجلس ترحیم آن فقید سعید که در ساعت ۹ الی ۱۱ روز یکشنبه سیزدهم بهمن ماه جاری در مسجدمرحوم فخرالدوله (دروزاه‌شمیران)منعقدمی گرددشرکت فرمایند.

الاحقر حاج میرزا خلیل کمرهٔ ـ الاحقر محمد تقی صدر اراکی

خانواده های: میثمی . مهاجری . میثمی وکیل . خلیلی عراقی.انصاری.عراقی.میراشرفی فتاحی . دبیر زاده . غفاری . خطیبی . بازرگان. فخار . خزائلی . اسکوئی . ربیع زاده .عیاشی. اویسی.مهاجرانی .علوی. نجم‌زاده . صدوقی . تقی‌زاده اراکی .خوانساری . دکتر محسن زاده دکتر رایگان . معماریان . کنی

باستحضار عموم می رساند. به مناسبت درگذشت **جناب محمد جعفر میثمی** بزرك‌ارجمند خاندان میثمی وسایر خویشاوندان، مجالس‌ختم در شهرستان اراك برگزار گردیده و بهمین مناسبت مجلس ترحیم آن فقید سعید نیز در تهران از ساعت ۹ الی ۱۱ روز یکشنبه ۱۳ بهمن ماه جاری در مسجد مرحوم فخرالدوله وختم‌زنانه ازساعت ۳ الی ۵ بعد از ظهر همانروز در منزل همشیره بزرك ایشان واقع در تهران نو خیابان فرح‌آباد خیابان حافظ منزل آقای محمد مهاجری منعقد خواهد بود.

آ ـ ۲۲۷۹۷

به خانواده محترم میثمی بویژه بازماندگان آنمرحوم مصیبت وارده‌را تسلیت میدهیم.

سپاسگزاری

جناب آقای داوری مدیر کل محترم امور مالی شهربانی‌کل کشور

از ابراز همدردی و توجه خاص آنجناب‌کمال تشکررا دارد سجایای اخلاقی و شخصیت بارز سرکار موجب افتخار و مباهات دوستان است.

آ ـ ۲۲۸۱۷ **بزرك عمادی صفوی**

دبیران و کارمندان دبیرستان نمونه‌دختران بانهایت تاسف مراتب تسلیت خودرا به همکار محترم سرکارخانم مزینی وفامیل محترمشان تقدیم می دارند.

رئیس دبیرستان نمونه دختران ـ فخری‌نوربخش

سرورگرام‌جناب آقای منصوراعتمادی

مصیبت‌وارده‌را بحضور سرکار مخصوصا خانم محترمتان تسلیت عرض می نمائیم.

فریدونکنار ـ داریوش‌زمانی و بانو

بدین‌وسیله فوت‌دوست‌ارجمند مرحوم‌مهندس یحیی بصیرپور را بخانواده های بصیرپور و انتخابی تسلیت‌عرض‌نموده وسلامتی‌بازماندگان آنمرحوم رااز خداوند متعال مسئلت داریم.

مدیرشرکت ساختمانی پل‌بان نظریان

بقیه آگهیهای ترحیم‌وتسلیت درصفحات ۱۳و۱۵

دکتریحیی شهردار ـ متخصص جهازهضم

از بیماران محترم متمنی است که برای مراجعه به مطب ۲۴ ساعت قبل طرف صبح توسط تلفن ۳۷۰۳۵ وقت بگیرند.

خیابان باغ سپهسالار شماره ۱۵۴

حل‌المسائل جبر وحل‌المسائل مثلثات

شامل: مسائل مختلف و مسائل امتحانات نهائی وکنکورها برای‌دانش‌آموزان سالهای ششم ریاضی وطبیعی و داوطلبان کنکورها تالیف آقایان زاوشی بحرانی ـ محمدی.

کتابفروشی‌زوار ـ خیابان‌شاه‌آباد تلفن ۳۰۳۲۱۲

۱ـ۲ آ ـ ۳۷۰۸۴

نشریه شماره ۱ بنیاد ادبی برادران طوماسیان

هفده داستان

از

گریگور سهراب

(نویسندهٔ رئالیست ارمنی)

ترجمهٔ: آلبرت برناردی

باجلد طلاکوب بها ۷۵ ریال

درکلیه کتابفروشیهای معتبر بفروش میرسد

۱ـ۳ آ ـ ۲۲۷۶۳

بیماریهای آمیزشی ـ مجاری ادرار ـ سستی و ناتوانی مردان ـ خیابان صفی علیشاه ـ دکتریحیی صدری.

دکتر معانی

امراض مقاربتی ـ مجاری ادرار ـ معالجه قطعی سوزاك تازه و کهنه ـ ورم پرستات و سستی و ناتوانی ـ ضیق مجرا ـ خیابان‌فردوسی مقابل بانك ملی مرکز.

دکتر سنجا «ارضرومچی سابق»

رئیس درمانگاه های بیمارستان گرناخ آلمان

بیماریهای ـ داخلی ـ جهازهاضمه (کبد ـ معده ـ روده)

پذیرائی عصرها ۴ الی ۷

سایراوقات باتعیین وقت قبلی تلفن ۶۴۹۷۹

آدرس: خیابان پهلوی جنب سینما مهتاب ـ کوچه ملك کاشی ۲۴

دکتر عباس جناب زاده

دارای گواهینامه‌ازدانشکده طب فرانسه امراض مقاربتی و مجاری ادرار ـ تقویت‌قوای تناسلی ورم پرستات چرك‌و ورم مجرای ادرار . خیابان منوچهری مقابل کوچه‌ژاندارك صبح وعصر.

چاپ دوم حل مسائل هندسه

رقومی وترسیمی

برای سال ششم ریاضی دبیرستانها وکنکور دانشکده‌ها وداوطلبان متفرقه

تالیف آقایان: آزرم ـ ارشاقی ـ مهندس امیرصدری ـ ربانی.

چاپ دوم

حل المسائل فیزیك

شعبه طبیعی وریاضی

برای سال پنجم دبیرستانها وکنکور دانشکده‌ها و داوطلبان متفرقه

تالیف آقای حسن نیروئی.

بوسیله مؤسسه مطبوعاتی شرق ـ میدان بهارستان منتشر شد.

مهمترین نکته مصاحبه‌ژنرال دوگل رئیس جمهوری فرانسه که ازمدتها پیش محافل‌سیاسی درانتظار آن بودند اشاره بلزوم بیطرفی منطقه آسیای جنوب شرقی بود. مخالفت فوری وزارت خارجه آمریکا بانظریات دوگل واظهارات رهبران تازه‌ویتنام وهمچنین‌تظاهرات ضدفرانسوی که پس‌از روی کارآمدن رژیم تازه دراین کشور اتخاذ شده بخوبی نشان میدهد که‌در خاور دور یك اختلاف نظر جدی بین آمریکا وفرانسه بوجود آورده است.

دولت آمریکا سرانجام موافقت خود را بافرستادن یك نیروی حداکثر دوهزار نفری به‌قبرس، بهمراه چند کشور دیگر عضو ناتواعلام داشت. ولی ماکاریوس رئیس جمهوری قبرس دربرابر این امر بشدت مقاومت میکند. هنوز معلوم نیست بچه ترتیب کشورهای آمریکا و انگلستان موفق بجلب موافقت ماکاریوس برای استقرار نیروهای «ناتو» در جزیره قبرس خواهند شد.

بنظر میرسد که رهبر کودتای تازه ویتنام جنوبی ژنرال «خان» در کار خود موفق شده وبراوضاع مسلط گردیده است شروع تظاهرات ضد فرانسوی همزمان باروی کار آمدن رژیم تازه واظهارات «خان» نشانه آنست که وی بانظریات فرانسه مبنی برببیطرفی ویتنام جنوبی بشدت مخالفت خواهد کرد وبرای سرکوبی عناصر کمونیست این کشور به‌آمریکا بطورکامل تکیه خواهد نمود. دولت شوروی بکودتای تازه ویتنام جنوبی نخست حمله کرد ولی دولت آمریکا اعلام داشت که‌رژیم تازه رادرحقیقت ادامه رژیم قبلی میداند وشناسائی مجددا آنرا ضروری نمی‌شناسد.

پرتاپ‌رنجر ـ ۶بسوی کره‌ماه دومین کوششی است که آمریکا ظرف سه روز اخیر بطور موفقیت‌آمیز در زمینه پیشرفتهای فضائی‌بعمل آورده است. این سفینه که بالوازم دقیق عکاسی مجهز است فردا به کره‌ماه خواهد رسید و ۳۰۰۰ عکس ازاین کره تهیه کرده، سپس به‌آن کره اصابت خواهد کرد. این دومین مصنوع دست بشری‌است که بکره ماه اصابت میکند وسفینه اولی را شوروی‌ها دراین کره نشانده‌بودند.

رژیم کودتای ویتنام بافرانسه قطع رابطه میکند

سایگون ـ ۳۰ ژانویه

ژنرال نگوین خان فرمانده سپاه یکم ویتنام جنوبی که بایك کودتای‌بدون خونریزی زمام امور ویتنام جنوبی را دردست گرفت اعلام داشت که‌حکومت‌سابق بکمك فرانسه میخواسته است برای بیطرف کردن ویتنام توطئه کند.

یك گزارش رسیده ازسایگون‌حاکی‌است که شورای ملی ویتنام‌تصمیم‌گرفته است روابط ویتنام جنوبی با فرانسه‌قطع شود وجنك باکمونیستها ادامه‌یابد.

ژنرال خان دریك نطق‌رادیوئی گفت: عده‌ای ازافرادکه فقط میخواهندمنافع شخصی خودرا حفظ کنند در همدست‌شدن بااستعمار گران (فرانسه) برای کشاندن کشور به بیطرفی تردید بخودراه نداده‌اند. آنها میخواهند راه رابرای پیروزی کمونیستها و برده کردن مابازکنند.

● شلیك نشد

پیك سیاسی سفارت انگلیس‌که با اولین هواپیما بعد از کودتا از ویتنام خارج شده‌است به خبرنگاران گفت : یك تیر هم شلیك نشداولین بارکه من خبر کودتا را شنیدم از رادیو بودکه بدست طرفداران ژنرال خان افتاده بود .

کابوت‌لاج سفیر آمریکا درویتنام جنوبی گفت :

دولت آمریکا هیچگونه کاری با این وقایع (کودتا) ندارد .

نیروهای کودتامیگویند برسراسر ویتنام جنوبی مسلط شده‌اند .ژنرال مین رئیس سابق هیئت حاکمه‌نظامی ظاهرا حاضر نشده است شرایط ژنرال خان‌را برای همکاری بپذیرد. ژنرال خان از او خواسته است که‌با اخراج چهار نفر از زعمای برجسته کودتای سابق ویتنام جنوبی موافقت کند . این چهار ژنرال اکنون در بازداشت بسر میبرند .

● تکذیب شد

یك گزارش دیگر که تعدادی نیروهای نظامی که محتملا هوادار ژنرالهای بازداشتی هستند دارند به سایگون نزدیك میشوند تکذیب‌شد

روز اول کودتا وضع حکومت در سایگون کاملا مغشوش بود به‌ژنرال مین رهبر رژیم سابق ،که در ستاد ارتش با ژنرال خان‌سرگرم گفتگو بود موقع ظهر اجازه داده شد که باتومبیل خود ، همراه هفت جیپ پراز سرباز برای صرف ناهار به‌خانه خود برود . ژنرال مین بعداز ناهار برای مذاکره به‌ستاد ارتش بازگشت

● دو روز قبل ازکودتا

ژنرال خان ، رهبر کودتا ، دوروز پیش ازکودتا وارد سایگون شده بود که در کنفرانسی بمنظور بررسی سیاست جدید فرانسه بمنظور وارد شدن در جنوب‌شرقی آسیا وشناختن چین کمونیست شرکت نماید .

اماوی ظاهرا با افسرانی که از نیات فرانسه بر بیطرف کردن ویتنام آگاه بوده‌اند تماس گرفته و کودتا را سامان داده است .

● بیطرفی ویتنام

چندروز قبل از کودتا، خبرگزاری فرانسه در ویتنام خبری در باره نقشه فرانسه برای بیطرف کردن ویتنام منتشر کرده بود. دولت‌فرانسه به دولت ویتنام توضیح داد که خبر گزاری مزبور خود مسئول اخبار خویش است و اعلام کرده سیاست رسمی دولت فرانسه نیست . اما مقامات نظامی و دولتی ویتنام ازاین توضیح راضی نیستند .

اولین عکس‌العمل دولت جدید بر ضد فرانسه پیشنهاد مجازات‌اقتصادی فرانسه و نپذیرفتن سفیر کبیر جدید فرانسه در ویتنام جنوبی است .

● ملاقات باسفیر

به تقاضای ژنرال خان رهبر کودتا کابوت لاج سفیر آمریکا در این کشور باوی ملاقات‌کرد . در این ملاقات ژنرال ، سفیر کبیر رامطمئن ساخته که جنك بر ضد کمونیستها ادامه خواهد یافت .

در اعلامیه صادره از طرف شورای انقلابی نظامی ژنرال خان ریاست شورا انتخاب شد واعلام گشت «همه خائنینی که طرفدار بیطرفی ویتنام هستند قلع وقمع خواهند شد».

● پیروی ازامریکا

مفسر خبرگزاری آلمان می‌نویسد، باکودتای جدید ویتنام این کشور دوباره به‌پیروی‌کامل ازخط مشی سیاسی آمریکا برگشت. حتی آمریکائیهاقبول دارند که هنری کابوت لاج با رهبران‌کودتا تماس‌نزدیك‌داشته است واین کودتا را برای‌مقابله باتلاشهای دوگل برای نفوذ در جنوب شرقی آسیا، سازمان داده است وتکذیب‌های لاج ، مبنی برعدم دخالت او را کسی قبول نمیکند . آمریکائی‌ها امیدوارند، دولت جدید برهبری ژنرال خان تلاش خود را برای قلع وقمع کردن چریکهای کمونیست نو برابر کند ومانع ورود نفوذ فرانسه باین منطقه آسیا شود.

● احتراز از فاجعه

ایزوستیا، ارگان دولت شوروی نوشت واشنگتن با ترتیب کودتای جدید کوشیده است‌ازیك‌فاجعه‌احتراز کند اما میتوان انتظارداشت که‌باوجود دولت جدید ویتنام جنك ویتنام بیش از پیش بجنك آمریکا بامردم ویتنام تبدیل خواهد شد وتنها دورنمای این جنك یك چیز است: «شکست کامل» رادیوموسکو گفت‌عوض‌شدن‌فرمانروایان ویتنام جنوبی بوسیله آمریکا دردی دوا نمیکند، بلکه برعکس این‌کشور را آبستن عواقب وخیمی میسازد که برای آمریکا فاجعه‌آمیز خواهد بود.

● سکوت مادام نهو

مادام نهو، زن برادر نگودین دیم مقتول در کودتای قبلی ویتنام، از اظهار نظر درباره کودتای اخیر ویتنام خودداری کرد. سخنگوی مادام نهو گفت در حال حاضر مادام نظری‌ندارد که به اطلاع خبرنگاران برساند

● منحل کرد

یکی‌از نخستین اقدامات ژنرال خان رهبر کودتای اخیر ویتنام جنوبی‌منحل کردن هیئت حاکم نظامی است که‌از کودتای قبلی تا پیروز حکومت رادر دست داشت. در ضمن ژنرال‌خان خود رابدرجه سپهبدی ارتقاعداد تا ازسایر ژنرال ها که‌درجه سرلشگری دارند بالاتر باشد.

فرودگاه سایگون که‌از روز کودتا بروی هواپیما های تجارتی بسته‌شده بود هنوز بسته است .ولی در شهر سایگون نشانی غیر عادی از حوادث اخیر دیده نمیشود جز آنکه در محله بازار شهر تظاهرات‌ضد فرانسوی‌آغاز شده است.این‌تظاهرات ظاهرابدستور حکومت جدید است. درحدود ۳۰۰نفر دراین تظاهرات شرکت کردند. آنان باآرامش به‌حرفهای‌سخنران گوش‌دادند سخنران آنها را از حمله به موسسات فرانسوی برحذر میکرد، ولی ظاهرا مردم چنین قصدی نداشتند .

عده‌ای سرباز باکلاه وبدون سلاح درخیابان هاجلوی موسسات فرانسوی پاس میدهند تاآنها رااز هجوم مردم حفظ کنند ولی نشانی از اغتشاش و اقدامات شدید دیده نمیشود .

● مشاوران امریکائی

منابع مطلع میگویند همراه بانیرو هائی که کودتای اخیر ویتنام را سازمان دادند چندین مشاور آمریکائی بوده اند .

بقیه در صفحه چهارم

ازصبح ۵شنبه ۲۴ بهمن
برنامه مخصوص‌عید فطر
سینماهای
نیاگارا ـ امپایر
ب.ب.ر کس

منو «بوبا» صداکن
رنگی ـ دوبله بفارسی
باشرکت «باب هوپ»
آنیتا اکبرگ
محصول کمپانی آرتورورانك
آ ـ ۳۷۰۴۴

بدنبال وقوع کودتای تازه ویتنام‌جنوبی تظاهرات شدیدی برضددوگل وسیاست وی دراین کشور روی داد.این‌عکس یك منظره از تظاهرات ضد دوگل‌رادریکی از خیابانهای سایگون نشان میدهد .
(عکس رادیوئی اطلاعات)

امریکاموشکی بسوی ماه‌فرستاد

هدف این‌موشك که بادستگاههای‌قوی‌عکسبرداری مجهز است‌گرفتن۳هزارعکس ازکره‌ماه‌است

واشنگتن ـ ۳۰ ژانویه ـ خبرگزاری فرانسه ـ روز پنجشنبه امریکا یك ماه مصنوعی بوزن ۳۷۲ کیلوگرم بسوی کره ماه فرستاد. هدف از پرتاب این ماه مصنوعی عکس برداری از کره ماه است.

ماه‌مصنوعی امریکا که‌رنجر ـ ۶ نام دارد ۳۶۸ر۳۲۰ کیلومتر فاصله زمین وماه‌را باید طی۶۶ الی ۶۸ ساعت طی کندو از۹۶۰۰ کیلومتری‌کره ماه‌توسط ۶دوربین قوی تلویزیونی عکس هائی ازکره‌ماه بزمین میفرستد .

ماه مصنوعی امریکااز آن قسمت از کره ماه عکس برداری میکند که قرار است انسان درآن قسمت در سال ۱۹۶۹ فرود آید .

رنجر ۳هزار عکس‌بزمین مخابره میکند.

شوروی دو اسپوتنیك تازه بفضا فرستاد

رادیو مسکو ـ دیروز اتحاد شوروی بوسیله دوموشك نیرومند دواسپوتنیك الکترون‌یك‌والکترون ۲ را بارتفاع زیاد در فضای کیهان پرتاب کرد حداکثر ارتفاع یکی از این‌دواسپوتنیك یعنی نقطه‌اوج‌نسبت بسطح زمین شصت و هشت‌هزار و دویست کیلومتر و اسپوتنیك‌دیگر هفت‌هزار و صد کیلو متر است . این‌دواسپوتنیك برای‌بررسی کمر بندهای داخلی و خارجی‌رادیواکتیو کره زمین و قشر های علیای جو پرتاب شده‌اند . ضمنا انواع‌اشعه‌ای که از اعماق فضای کیهان حرکت میکند توسط آنها بررسی میگردد. کلیه دستگاههای‌این دواسپوتنیك خوب کار میکند قبل‌از این اتحاد شوروی سه موشك‌بطرف ماه پرتاب کرده بود که یکی از آنها بسطح کره‌ماه افتاد ویکی دیگراز قسمت نامرئی‌ماه عکسبرداری نمود ضمنا ایستگاه‌های کیهانی شوروی بطرف زهره و مریخ پرتاب گردید . در ماه نوامبر سال گذشته‌اتحادشوروی ایستگاه « آلیوت ـ۱»را که حین پرواز قابل هدایت ومانوربودپرتاب کرد .

● دور میشود

دانشمندان امریکائی اعلام نمودند رنجر تقریبا ۹۶۰ کیلو متر ازمسیری که‌قبلا برای‌آن درنظر گرفته شده بود ازماه دور میشود .

موشکی که‌رنجر رابه‌ماه میبرد۲۰۰ر۳۹ کیلومتر در ساعت‌سرعت‌دارد تابتواند ازحوزه جاذبه زمین آزاد شود .

شوروی‌سه‌سال‌قبل توسط«لونیك ـ۲» ازقسمت نامرئی کره‌ماه عکس برداری کرد .

رنجر پس‌از آنکه۳هزار عکس بزمین مخابره کرد هنگام گرفتن آخرین عکس بکره ماه اصابت میکندو بدین ترتیب دومین شیئی مصنوع بدست بشر به کره وارد میشود .

دکتر ویلیام پیکرینك مدیرآزمایشگاه فضائی کالیفرنیا امروزاعلام کردرنجر ـ۶ باموفقیت بسوی هدف تعیین شده‌پیش میرود. اگر رنجر دقیقا مسیر خود را طی‌کند روز یکشنبه درساعت ده بوقت واشنگتن بکره ماه اصابت میکند .

اولین محصول مشترك
آمریکا وایتالیا سال ۱۹۶۴
فاتح بابل
گوردون اسکات
سینماسکوپ رنگی
دوبله بفارسی
برنامه مخصوص عیدفطر
سینماهای
پلازا ـ رویال ـ سهیلا

ممنوعیت توزیع سیگار

واشنگتن ـ وزارت دفاع آمریکا اعلام کرد که در نظر دارد توزیع آزادانه سیگار را در کلیه بیمارستانهای نظامی آمریکا چه در داخل وچه در خارج آن کشور ممنوع کند.

لبنان چین را نمیشناسد

بیروت ـ فیلیپ تندا وزیر امور خارجه ونان اعلام داشت که دولت ونان در نظر ندارد دولت چین کمونیست رابرسمیت بشناسد. وی گفت لبنان می‌خواهد مناسبات سیاسی خود را بادولت چین ملی حفظ کند.

جایزه نوبل صلح

استکهولم ـ عده‌ای‌از نمایندگان پارلمان سوئد پیشنهاد کردند که جایزه نوبل صلح در سال جاری به مارتین لوترکینك‌رهبر سیاهپوستان آمریکا داده شود.

وسائل کاشف داروی سرطان ضبط شد!

باستیا ـ جزیره کرس ـ پلیس‌جزیره‌کرس میکروسکوپ وسایرلوازم آزمایشگاه«ناسانس» کاشف «سرم ضد سرطان» که هفته گذشته از طرف مقامات رسمی فرانسه بیفایده اعلام شد ضبط کرد در حدود سه هزار نفر از مردم جزیره‌کرس‌بعنوان اعتراض باقدام‌پلیس‌درجلوگیری از فعالیت کاشف (ضدسرطان) دست بتظاهرات زدند .

سبد پراز سوراخ!

کانزاس سیتی ـ سناتور گلدواتر کاندیدای احتمالی جمهوریخواهان در انتخابات ریاست جمهوری آینده امروز باردیگر نسبت بقابل اعتمادبودن موشکهای آمریکا اظهار تردید نمود وگفت دولت جانسون بجای آنکه عدم صحت اظهارات را ثابت کند از زیر بار آن‌شانه خالی کرده است. ما داریم تمام تخم‌مرغهای اتمی خود را دریك سبد پراز سوراخ‌میگذاریم .

دنیا گرد جهان

مسئولیتهای جهانی امریکا

نیویورك ـ جرج بال معاون وزارت امور خارجه آمریکا در ضیافت سالیانه کانون وکلای دادگستری نیویورك گفت تنها هنگامیکه وحدت سیاسی‌اروپای غربی کاملا تحقق یابد آمریکا میتواند مسئولیت‌های جهانی‌خود راتقسیم کند. جرج‌بال از تقسیم مسئولیتهای جهانی اظهار تاسف نموده وگفت بین افزایش روز افزون منابع کشورهای بزرك صنعتی جهان‌آزاد وقبول‌مسئولیت های جهانی آنها تناسبی برقرار نیست.

۷ کودك سوختند

ملبورن ـ براثر آتش گرفتن یك‌ساختمان مخصوص‌نگاه‌داری کودکان در ملبورن هفت طفل خردسال درمیان شعله‌های‌آتش سوختند وخاکستر شدند .

بازار سیاه خون

کلمبیا ـ پلیس کلمبیا یك بازار سیاه خون را که اعضاء آن اطفال ولگردرا کشته وخون آنها را به بیمارستانها می‌فروختند کشف کرده است. اعضاء این باند تاکنون ده کودك وجوان ولگرد راکشته‌اند پلیس جسد آنها را از نقاط مختلف بدست آورده است.

دوگل به پاکستان دعوت شد

کراچی ـ مارشال ایوبخان از دوگل دعوت کرده است برای بازدید رسمی از پاکستان باین کشور مسافرت نماید. روزنامه «داون» چاپ کراچی مینویسد ژنرال دوگل این دعوت را در اصل پذیرفته است اماتاریخی برای آن تعیین نشده است . گفته میشود دوگل همزمان با این سفر بکشورهای خاور دور نیز مسافرت خواهد کرد.

سیل وحشتناك مراکش

رباط ـ براثر جاری شدن سیلهای وحشتناك در شمال مراکش ۷۶ نفر کشته شده و ۸۳۰۷۴ نفربیخانمان گردیدند.

انتخابات انگلستان

لندن ـ منابع مطلع وست ـ مینستر اعلام کردند انتخابات عمومی انگلستان باحتمال قوی‌در ۲۸ مه یا ۴ ژوئن ویا ۱۱ژوئن صورت خواهد گرفت .

سرالك دوگلاس هیوم یکی ازاین پنجشنبه‌ها را انتخاب‌خواهد کرد. تصمیم‌نخست‌وزیر انگلستان پس‌ازمشورت بانمایندگان‌مجلس عوام و کارشناسان انتخاباتی اتخاذ میگردد.

منابع مطلع تائید مینمایند که انتخابات‌انگلستان‌بعلل‌روانی درماههای تعطیلات بزرك‌تابستانی صورت نخواهد گرفت واواخر ماه مه واوائل ژوئن چه ازنظر آب وهوا وچه از نظر مسائل دیگر بهترین موقع میباشد.

ظاهرا اکثر محافظه‌کاران ترجیح میدهند انتخابات درپنج شنبه چهارم یا پنجشنبه یازده ژوئن عملی شود.

از صبح پنجشنبه ۲۴ بهمن
محکوم؟
باشرکت: مجید محسنی

هیئت تحریریه وهمکاران :
محمد قاضی ـ رضا عقیلی ـ
محسن‌هنریار ـ ا. صداقت ـ
منصور تاراجی ـ ایرج‌فریب ـ
مهیش پزشکپور ـ ا. د. گرامی
دکتر م. پژوهان ـ
دکتر حسن صدر حاج سید جوادی
طرح و میزانپاژ از: مرتضی ممیز
اطلاعات سالانه

یك خبر مهم
قرص کریسیدین
ازطرف کمیته المپیك آمریکا برای کلیه تیم‌های شرکت‌کننده
درمسابقات المپیاد ۱۹۶۴ رسمابعنوان بهترین داروی
ضد سرماخوردگی انتخاب شد
SCHERING U.S.A.

۲۰۰۰ سرباز امریکائی در قبرس مستقر میشود

ماکاریوس رئیس جمهوری قبرس با استقرار سربازان امریکا و ناتو در این جزیره بشدت مخالفت میکند

مسکو - ۳۰ ژانویه

دولت شوروی، دول غربی، ازجمله انگلیس وآمریکا را متهم کردکه نقشه تجاوز به قبرس را دارند وبه‌آنها اخطار نمود که باپیاده کردن قوا به قبرس صلح منطقه مدیترانه شرقی را بخطر میندازند دولت شوروی افشاکردکه قبرس بشوروی اطلاع داده است که خطرجدی تجاوزعلیه قبرس وجود دارد. شوروی در اعلامیه شدیداللحن خود دول غربی را ازاقدامی که وضع را دراین منطقه وخیم کند، بر حذر نمود. شوروی تصمیم کنفرانس لندن را براعزام قوا به قبرس «معادل نابودی آزادی استقلال قبرس» دانست وخاطرنشان ساخت این اقدام بهر بهانه‌ای بعمل آید بامخالفت شدید شوروی روبرو خواهد شد.

● **غیر لازم**

پرزیدنت ماکاریوس رئیس جمهور قبرس طی نطقی گفت: اعزام قوای دول عضو ناتو، یا هر کشور دیگری برای جلوگیری از زدوخورد بین یونانیان و ترکهای قبرس غیر لازم است. بر عکس من عقیده دارم که وجود چنین نیروهائی در قبرس وضع را بغرنج‌تر خواهد کرد و کار را بماجراهای دیگر خواهد کشاند. ماکاریوس گفت اگر ترکیه دست از تهدید بمداخله بردارد بهتر میتواند بعادی شدن وضع قبرس کمك کند، زیرا این تهدیدها، اخلالگران ترك را بایجاد اغتشاش تشجیع میکند. درباره احتمال برخوردهای آینده ماکاریوس گفت اطمینان دارم که از جانب یونانیان قبرس قصد ایجاد زدو خورد در میان نیست. و امیدوارم روحیه ترکان نیز همین جور بشود.

واشنگتن- دولت آمریکا به دول انگلیس وترکیه و یونان اطلاع داد که آماده است برای حفظ صلح در قبرس نیروئی به آن اعزام دارد بشرط آنکه آنها باشرایط حل وفصل بحران اساسی سیاسی قبرس موافقت کنند. بقراراطلاع آمریکاحاضر شده است بین ۱۰۰۰ تا ۲۰۰۰ تفنگدار دریائی بقبرس بفرستد.

● **ترکیب نیروها**

بحث درباره ترکیب نیروهای ناتو که باید به قبرس اعزام شوند در آنکارا ادامه دارد. کمال ساتر کفیل وزارت خارجه ترکیه باسفیر آمریکا وعصمت اینونو نخست وزیر، باسران نظامی ترکیه، از جمله ژنرال جودت سونای بمذاکره پرداخته است. سفرای بلژیك وفرانسه نیز با ساتر مذاکره کرده‌اند وگفته میشود ممکن است علاوه برآمریکاوانگلیس دانمارك وبلژیك وهلند وسوئد ونروژ نیز در اعزام قوا به قبرس شرکت کنند.

● **اعتراض کرد**

دولت شوروی یادداشتی برای دبیر کل سازمان ملل فرستاده که در آن شورای امنیت را ناگزیر از یافتن راه حلی برای مسئله قبرس دانسته است.

منابع مطلع میگویند شوروی رسما تقاضای تشکیل جلسات شورای امنیت را نکرده ولی باقدام اوتانت مبنی بر فرستادن ناظر به قبرس بدون موافقت شورای امنیت اعتراض نموده است.

امروز کنفرانس لندن یك جلسه دیگر با حضور نماینده امریکا، ترکیه یونان، قبرس، انگلیس و نمایندگان جامعه ترك و یونانی قبرس تشکیل داد اما در این جلسه نیز موافقتی بدست نیامد.

انگلیس وامریکاامیدوارندماکاریوس را قانع کنند که حضور نیرو های پاسدار صلح در قبرس لزوم و فوریت دارد. برای این منظور امروزنمایندگان امریکا و انگلیس جداگانه با ماکاریوس و فاضل کوچوك ملاقات کردند. اما خود ماکاریوس و مطبوعات یونانی قبرس بطور دسته جمعی و باتفاق آراء با اعزام قوای ناتو به قبرس مخالفت کرده اند. **این روزنامه ها از چپ و راست پیشنهاد کرده‌اند که قبرس فورا به سازمان ملل متوسل شود. یك روزنامه دست راستی می نویسد، اعزام قوای ناتو، به قبرس برای کمك به مداخله‌جویان ترك است که در آنکارا نقشه های شیطانی برای تقسیم قبرس طرح کرده‌اند و از پشتیبانی دول عضو ناتو برخوردارند.**

روزنامه کمونیستی قبرس تحت عنوان «دستها از قبرس کوتاه» نوشته است: امپریالیستهای ناتو یك آرزو دارند: ناقص العضو کردن و تجزیه نمودن قبرس.

● **آگاه نیست**

دونکان سندز وزیر امور مشترك المنافع انگلیس در مجلس عوام گفت هنوز از عکس العمل رسمی دولت قبرس در برابر پیشنهاد اعزام قوای بین‌المللی به قبرس آگاه نیست از سندز پرسیده شد که آیا دول مشترك المنافع علاقه ای به کمك به انگلیس در اعزام قوا به قبرس نشان داده‌اند وی گفت مذاکرات ما هنوز نتیجه نداده است.

سندز افزود وضع در قبرس وخیم است و خطر تجدید زدو خورد روز افزون میباشد، و به این جهت اعزام قوای پاسدار صلح و نظم ضرورت بیشتری کسب کرده است.

سندز همچنین به مجلس عوام اطلاع داد که سازمان ملل را کاملا در جریان وقایع قبرس گذارده است.

اوتانت دبیر کل سازمان ملل که اکنون در مراکش است گفت وظیفه خود دولت قبرس است که برای حل مسئله اختلافات نژادی در قبرس راه حلی پیدا کند. وی افزود که با مقرسازمان ملل متحد برای اطلاع دقیق از اخبار قبرس در تماس دائمی است.

● **احتیاط فراوان**

روزنامه الشعب ارگان دولت سوریه نوشت که حکومت سوریه بااحتیاط فراوان به تلاشهای آمریکا وانگلیس برای اعزام قوای ناتو به قبرس مینگرد. مقامات سوریه کوشش میکنند در آینده از استفاده ازاینگونه نیروها در خاورمیانه احترازشود چون ممکن است از اینگونه اعزام قواها برای جلوگیری از اقدام اعراب برضد اسرائیل که میخواهد آبهای رود اردن را منحرف کند استفاده شود. وزیر خارجه سوریه، با سفیر ترکیه در سوریه نیز دراین باره مذاکره کرده است.

● **مطالعه پیشنهاد**

شورای وزیران یونان با حضور پرنس کنستانتین و لیعهد آنکشور تشکیل جلسه داد تا پیشنهادامریکا را در شرکت امریکا در کنگره نیرو های بین المللی جهت حفظ صلح قبرس مورد مطالعه قراردهد هنوز معلوم نیست دولت یونان چه تصمیمی درباره پیشنهاد امریکا اتخاذ می کند.

● **پاسخ یادداشت**

دولت ترکیه در پاسخ بیادداشت ۳۱ دسامبر دولت شوروی را تسلیم سفیر کبیر آنکشور در آنکارا کرد.

در این یاد داشت شوروی به پرواز هواپیما های ترکیه بر فراز خاك قبرس که در ۲۵ دسامبر صورت گرفت اعتراض کرده د. دولت شوروی در یاد داشت خود خاطرنشان ساخته بود حرکت ناوگان ترکیه بسوی قبرس وپرواز هواپیما های این کشوربر فراز ان جزیره اوضاع این منطقه را شدیدا خیم کرده است و هرگونه مداخله در امور داخلی قبرس نقض آشکار منشور ملل متحد و حق حاکمیت قبرس است.

● **تامین لازم**

دولت ترکیه در پاسخ بیادداشت شوروی تاکید کرده است که بموجب قرار داد استقلال قبرس چنانچه این قرار داد نقض شود کشور های ترکیه، یونان و انگلستان میتوانند مشترکا یایك جانبه برای اعاده نظم بمداخله بر خیزند تا برای اقلیت ها تامین لازم بوجود آورند.

دولت ترکیه در یاد داشت خود می افزاید پس از آنکه تلاش مشترك ترکیه باکشور های یونان انگلستان به نتیجه نرسید ترکیه در صدد برآمد مستقیما نظم را مستقر سازد حکومت ترکیه می افزاید: مداخله یکجانبه ما فقط به پرواز ۵ هواپیمای جت در ۲۵ دسامبر بر فراز قبرس محدود گردید، بدون آنکه این هواپیماها سلاح بکاربرند دولت ترکیه درپاسخ خود وفاداری خویش را به منشور ملل متحد اعلام داشته و دولت ماکاریوس را مسئول بروز حوادث قبرس میداند.

آسوشیتد پرس - رویتر - خبرگزاری فرانسه

امریکا درکنفرانس خلع سلاح ژنو پیشنهادکرد:

ساختن موشك

وهواپیماهای بمب افکن باید متوقف شود

ژنو - ۳۱ ژانویه - یونایتد پرس- آمریکا امروز رسما در کنفرانس خلع سلاح پیشنهاد کرد که برای متوقف کردن مسابقه تسلیحاتی ساختن موشك وهواپیماهای بمب افکن متوقف شود. فوستر نماینده آمریکا گفت موشك های ضد موشك نیز مشمول این پیشنهاد خواهند شد. وی افزود که برای اینکار احتیاجی به انتظار موافقت باخلع سلاح کامل و همگانی نیست. زیرا وسیله کنترل این کار آسانتر است و امکان فریب دادن دیگران موجود نیست. قرار بود فوستر دیروز در باره این پیشنهاد توضیحات مفصلی بدهد. اما دیروز بعنوان اعتراض به ساقط شدن یك هواپیمای مشقی آمریکائی از طرف شوروی، از نطق کردن خود داری نمود.

دیروز در واشنگتن افشا شد که در سال ۱۹۶۳ ساختن بمب های اتمی و موشك های قاره پیما در آمریکا پیشرفت زیادی داشت. این گزارش از لحاظ صراحت در زمینه مسائل اتمی بی سابقه بود. از جمله درآن گفته میشود.

۱- دولت امریکا میتواند خود و متحدینش را در برابر حمله اتمی شوروی محافظت کند و سلاح های اتمی خود را از سپر دفاعی دشمن بگذراند و بداخل آن بفرستد.

۲- راههائی برای کاستن از خطرات خاکستررادیو آکتیو پیدا شده است.

۳- در آزمایش های انجام شده در اقیانوس آرام یك موشك اتمی ضد زیر دریائی با موفقیت آزمایش شده است.

٤- کمیسیون انرژی اتمی قصد دارد به آزمایش های اتمی زیرزمینی بزرگتری دست بزند. (آزمایش‌های اتمی در زیر زمین طبق قرار داد مسکو منع نشده است).

توطئه علیه دولت هندوراس

تکو سیکالیا (هندوراس) - ۳۱ ژانویه- خبرگزاری فرانسه -سخنگوی دولت هندوراس امروز اعلام کرد یك توطئه وسیع کمونیستی که هدف آن سرنگون کردن دولت هندوراس بود کشف گردید.

سخنگوی دولت هندوراس افزود مامورین سرویسهای امنیتی در اوائل هفته گذشته موفق به کشف این توطئه دامنه‌دار شدند. بسیاری از کسانی که تصمیم داشتند دولت هندوراس را واژگون سازند مسلحانه در مرز های گواتمالا بازداشت‌شدند.

ماموران دولت هندوراس ضمنا چندین فرستنده مجهز که شورشیان توسط آنها با کوبا، مسکو و پکن ارتباط برقرار کرده بودند کشف کرده اند. چندین نقشه که بزبان چینی‌بود نیز بدست پلیس هندوراس افتاده است.

قرار بود شورشیان با انفجار پل ها، راه آهن و فرودگاه هاعملیات خود را آغاز کنند.

منابع موثق تائید نمودند که عده زیادی بازداشت شدند.

رهبر مسلمانان کشمیراعلام کرد:

در تظاهرات کشمیر

۱۸ نفرکشته و۸۱ نفر زخمی شدند

کشمیر-آسوشیتدپرس- ۳۰ ژانویه- محمد فاروق رهبر مسلمانان کشمیر اعلام داشت دراثر تیراندازی پلیس به شرکت کنندگان در زدوخورد هندو ومسلمان ۱۸ نفر کشته و۸۱ نفر زخمی شده‌اند. دولت هند اعلام کرده بود که تعداد کشتگان فقط ۳ نفر است.

بخشی غلام محمد نخست‌وزیر سابق کشمیر وارد سریناگار شد و این خبر راکه دولت هنداز وی خواسته است وارد منطقه کشمیر نشود تکذیب کرد بخشی گفت هیچکس نمی تواند اورا ازورود به زادگاهش منع کند.

بخشی غلام محمد افزود که شیخ عبداله نخست‌وزیر مخلوع کشمیر به اتهام توطئه برای برانداختن حکومت ایالتی محاکمه میشود.

مقاله جك رابی

بعلت تراکم اخبار خارجی دنباله سلسله مقالات جالب جك رابی قاتل اسوالد را در شماره فردا مطالعه فرمائید.

بزودی: فاتح بابل

دوگل طی کنفرانس مطبوعاتی خوداعلام کرد:

آسیای جنوب شرقی باید بیطرف شود

پاریس - ۳۱ ژانویه

امروز ژنرال دوگل رئیس جمهوری فرانسه کنفرانس مطبوعاتی مهم خودرا که از دوماه‌قبل انتظار آن میرفت دربرابر یکهزار تن روزنامه نگار درسالن ضیافت‌های کاخ الیزه (مقر ریاست جمهوری) تشکیل داد.

دوگل درآغاز کنفرانس مطبوعاتی خود گفت: ملت فرانسه درصلح زیست میکندونبردهای سیاسی، دیگر آن شدت وحدت گذشته را ندارد. دوران خراب‌کاری واغتشاش سپری گردیده واین بدانجهت است که پیشرفت وترقی عظیمی در شئون اجتماعی وزندگی مردم پدیدار گشته است.

ژنرال دوگل افزود ملت فرانسه در خارج نیز با هیچ دولتی در جنك نیست اما تلاش خودرا همچنان در راه ایجاد یك ارتش نیرومند اتمی دنبال میکند.

● **قانون اساسی**

دوگل گفت قانون اساسی فرانسه پاسخ گوی هدفهائی بودکه برای آن درنظر گرفته شده بود. رئیس جمهوری فرانسه دو رژیم جمهوری و دموکراسی فرانسه و امریکا رابا هم مقایسه کردو گفت هریك از آن هاباروحیات و سنن ملی این کشورها تطبیق میکند.

رئیس جمهوری فرانسه افزود اگر در فرانسه مانند امریکا رئیس جمهور همزمان باانتخاب نمایندگان برگزیده شود این امرمنجر به نبرد دو حزب میشود.

دوگل قانون اساسی جدید فرانسه را که بموجب آن دیگر پارلمان نمی تواند چوب لای چرخ دولت و رئیس جمهوری بگذارد ستود.

● **کشورهای جدیدالاستقلال**

ژنرال دوگل از کمك فرانسه به کشور های جدیدالاستقلال سخن گفته و تائید نمود که این کمك برای فرانسه گران تمام میشود. وی گفت مامجموعا درسال ۷ میلیارد فرانك فرانسه باین کشور ها کمك میکنیم و بامقایسه تولید ملی، هیچ کشوری باندازه فرانسه به کشور های کم رشد کمك نمیکند. وی گفت امریکا نصف ما و شوروی حتی کمتر از آن به کشور های کم رشد کمك میکند

● **درود میفرستیم**

ژنرال دوگل ضمن سخن گفتن از وحدت اروپا گفت ما به دکترلودویك ارهارد صدراعظم جدید آلمان بخاطر اجرای قرارداد همکاری فرانسه و آلمان درود میفرستیم. دوگل امضاء قرارداد اخیر کشاورزی بازار مشترك اروپا را ستود و گفت این امر تغییرات مهمی در سیستم اقتصادی آلمان بوجود می‌آورد و برای فرانسه نیز قابل توجه است.

رئیس جمهوری فرانسه در مورد ایجاد ارتش مشترك اتمی اروپا گفت نه فرانسه و نه انگلستان حاضر نیستند سرنوشت خودرا درگروارتشی قراردهند که رهبری آن بابیگانه باشد معذلك فرانسه حاضر است پیشنهاد هائی که در زمینه همکاری سیاسی بین دولت‌های عضو بازار مشترك باو میشود مورد بررسی قرار دهد.

● **نقش مؤثر**

دوگل در مورد امریکای لاتین گفت فرانسه میتواند نقش موثری را دراین باره بازی کند، فرانسه بخاطر موقعیت، اقتصادی، فرهنگی ونیروی خود و بخصوص نبوغی که دارد در ۵ قاره جهان نقش موثری انجام می دهد زیراکه فرانسه هم قهرمان ثبات وهم آزادی بشر است.

ژنرال دوگل در کنفرانس مطبوعاتی خودکه خبرنگاران چین کمونیست و چین ملی نیز حضور داشتند به شناسائی رژیم پکن توسط فرانسه اشاره نمود و گفت استقرار صلح در جهان بدون چین کمونیست امکان ناپذیر است.

ژنرال دوگل ضمنا ازروح بزرك و میهن‌پرستی چیان کای‌چك تمجید نمود.

دوگل سپس شناسائی رژیم پکن را توسط فرانسه امری ضروری دانسته و گفت غیر ممکن است قراردادی در مورد دول آسیای جنوبی شرقی که فرانسه توجه خاصی بآن دارد بسته شود بدون آنکه چین کمونیست در امضاء این قرار داد شرکت داشته باشد.

رئیس جمهوری فرانسه گفت بی‌طرفی تنها حل بحران جنوبی شرقی آسیا است و باروحیه و ترقی مردم این منطقه هماهنگی دارد.

ژنرال دوگل افزود پاریس وپکن تصمیم گرفتند سفیر کبیر مبادله کنند البته این بدان معنی نیست که رژیم چین کمونیست مورد تائید ما است. بسیاری از ملل جهان نیز بدون آنکه رژیم پکن رابه‌پسندندبا آن کشور مناسبات دیپلماسی دارند

ژنرال دوگل افزود چین و فرانسه میتوانند در زمینه های فرهنگی وفنی کارهای زیادی انجام دهند.

انعکاس نطق دوگل

واشنگتن- سخنگوی وزارت امور خارجه امریکا ضمن تفسیر کنفرانس مطبوعاتی ژنرال دوگل گفت حکومت امریکا بابیطرفی ویت‌نام جنوبی کاملا مخالف است و هرگز دراین راه گام برنخواهد داشت.

سخنگوی وزارت امور خارجه امریکا افزود هدف حکومت امریکا شکست کمونیست ها در ویتنام جنوبی است. تفسیر نکردند.

محافل سیاسی لندن از بیانات ژنرال دوگل در موردچین کمونیست هیچگونه تعجبی نکردند و بطور ضمنی آنرامورد تائید قرار دادند.

محافل رسمی حکومت انگلستان پیشنهاد بیطرفی ویتنام جنوبی راتفسیر نکردند.

دربن محافل رسمی از بیانات ژنرال دوگل اظهار خوشنودی کردند.

درمسکو آن قسمت از بیانات ژنرال دوگل که بطور ضمنی این معنی را می داد که دوگل با شناسائی چین طالب آنست که استقلال پکن در برابرمسکو حفظ شود با تاسف استقبال گردید.

(خبرگزاری فرانسه)

رژیم کودتای ویتنام بافرانسه قطع رابطه

بقیه ازصفحه سوم

این مشاوران در تیپ پنجم وهفتم ویتنام کار میکرده‌اند، اما وقتی نیرو های مزبور بقصد کودتا راه افتادند مشاوران آمریکائی از آنها جدا شدند و کناره گرفتند.

● **شناسائی امریکا**

سفارت ویتنام در آمریکا اعلام کرد تغییر دستگاه رهبری در ویتنام جنوبی درچار چوب قانون اساسی صورت گرفته و به این جهت لزوم شناسائی مجدد دول خارجی مطرح نیست. در اعلامیه گفته میشود ژنرال خان از همه نمایندگان ویتنام درخارج خواسته است سرپست خود باقی بمانند.

آخرین خبر از واشنگتن حاکی است که دولت آمریکا این نظر را که احتیاجی به شناسائی مجدد رژیم ویتنام جنوبی نیست موافقت کرد و اعلام داشت که شناسائی آمریکا از دولت ویتنام جنوبی ادامه دارد.

● **تفسیر نیویورك تایمز**

روزنامه نیویورك تایمز تحت عنوان «کودتا در سایگون» می نویسد: سبب کودتا علاوه بر مبارزه برای کسب قدرت نارضایتی در محافل نظامی و کشوری میباشد. دولت امریکا که از هیئت حاکمه سابق پشتیبانی میکرد ممکن است از این کودتا ناراحت شود.

اما وقتی نگاه کنیم که ژنرال خان فرماندهی محکم و ماهر است این نگرانی برطرف میشود.

روزنامه بالتیمورسان می نویسد کودتای سایگون نخستین عکس العمل مقامات ویتنام دربرابر مداخله فرانسه است که محصول نقشه سیاسی گستاخانه ژنرال دوگل در آسیا میباشد.

(آسوشیتد پرس - یونایتدپرس)

اعترافات وحشتناك

فرانکفورت- ۳۱ژانویه- آسوشیتد پرس- در بزرگترین محاکمه جنایات جنگی در این شهر اعلام شد که نازیها در اردوگاه آشویتس کودکان لهستانی وکولی را روی زمین می کشیدند و به اطاق گاز میبردند. اینك ۲۲ نفر از کارکنان سابق اردوگاه آشویتس در فرانکفورت محاکمه میشوند. در این محاکمه یك استوار سابق اعتراف کرد که کودکان بین ۱۰-۱۷ ساله را به بازداشتگاه می آوردیم و بعد آنها را بخط میکردیم وبه اطاق انتظاروسیعی میبردیم. سپس یکی یکی آنها راباطاق دیگر برده روی صندلی می‌نشاندیم. بمحض اینکه روی صندلی می‌نشستند دستشان را می بستیم که نتوانند تلاش کنند بعد درزك آنها اسید کربونیك تزریق میکردیم که فوراکشته میشدند. وقتی کودکان دیگرکه در اطاق انتظار بودند از ناپدید شدن دوستانشان خبر میشدند گریه سر میدادند و چنان جیغ میکشیدند که اعصاب آدم را بلرزه درمی آورد.

درکمترین مدت زبان انگلیسی رابیاموزید

در مدت ۲ یاسه هفته تعلیم انگلیسی توسط فارغ‌التحصیلان اکسفورد بادستگاههای الکترونیکی آخرین سیستم در کلاس های کوچك استفاده سرشاری خواهید برد. شرایط سهل و آسان بدون محدودیت سن - شبانه‌روزی باتمام‌وسایل آسایش درمدرسه زبان رجنسی REGENCY SCHOOL OF ENGLISH رامزگیت، کنت، انگلستان Ramsgate, kent, England صلاحیت این مدرسه از طرف وزارت فرهنك برسمیت شناخته شده است و بهترین تضمین برای فراگرفتن زبان انگلیسی در اسرع‌وقت میباشد. نماینده رسمی درایران: رحیم حکیم. تهران - خیابان لاله‌زار - پاساژ ایران شماره ۸ تلفن ۳۵۰۶۹

اطلاعیه «۷ مجله»

از روزی که‌خبر انتشار «هفت مجله» باطلاع هموطنان‌عزیز رسید همه علاقمندان بمطبوعات باتوجه خاصی درانتظار این پدیده ابتکاری مطبوعاتی هستند. همه مشتاقانه می خواهند درباره «هفت‌مجله» اطلاعات بیشتری بدست‌آورند و با کنجکاوی میپرسند آیا «هفت مجله» بصورت هفت مجله جداگانه‌انتشار مییابد؟ آیا «هفت مجله» در هفت روز هفته منتشر میشود؟ و بالاخره سهام تضمین شده «هفت مجله» چیست و چگونه می‌توان درمنافع «هفت مجله» سهیم شد؟

برای پاسخ باین سئوالات نشریه‌ای حاوی کلیه اطلاعات لازم درباره «هفت مجله» تدوین شده‌است که بخوبی شمارااز چگونگی این اقدام بزرك و بیسابقه مطبوعاتی آگاه می‌کند.

همچنین بدست آوردن سهام تضمین شده «هفت مجله» راروشن میسازد.

علاقمندان می توانند نام وآدرس خودرا بصندوق پستی ۳۱۶ بعنوان «هفت مجله» بفرستند تایك نسخه از نشریه مزبور برایگان برایشان ارسال گردد.

چگونه میتوان محصول مرکبات بهتر و بیشتر بدست آورد

کودریزی باکود شیمیائی که دارای مواد غذائی متناسب میباشد باغهای سالم مرکبات راتوسعه داده محصول میوه رابیشترونگاهداری آنرا درانبارتضمین مینماید.

کود کامل روستیکا ۱۵×۱۵×۱۵ عقاب نشان آلمان برای مرکبات یك ترکیب کامل مغذی بوده و چون دارای مقدار کافی و مناسب ازت - فسفر - پتاس وسایر مواد غذائی میباشد باشرایط طبیعی ایران بهترین کودبرای مرکبات تشخیص داده شده است.

RUSTICA®

کود کامل عقاب نشان روستیکا ۱۵×۱۵×۱۵ برای آب و هوای ایران بسته‌بندی شده بخوبی می‌توان آنرا در انبار نگهداری نمود و به‌آسانی قابل پخش میباشد

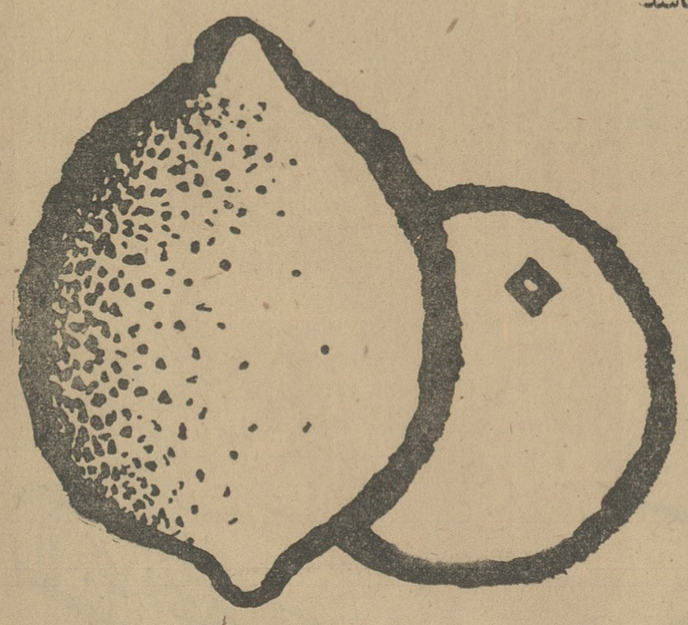

RUSTICA

RUHR N

روستیکا یعنی استفاده بیشتر

برای خرید انواع کودهای شیمیائی شرکت سهامی روهرشتیك شتف بوخوم آلمان غربی واخذ اطلاعات بیشتر به‌آدرس زیر مراجعه فرمائید. نمایندگی انحصاری درایران - شرکت سهامی اردخیابان شاهرضا پیچ شمیران شماره ۷۶۰ - تلفن ۷۵۵۶۲۳ - ۷۱۶۵۱

از : اکسپرس (چاپ پاریس)

فرانسه

چرا چین را برسمیت شناخت؟

پانزده سال قبل پس از آنکه کمونیستها برسر زمین چین اصلی مسلط شدند دولت‌چین کمونیست بوجود آمد. در مدت این پانزده سال همان حزب وهمان مردانی که پس از پیروزی انقلاب زمام امور را بدست گرفتند براین کشور حکومت میکنند.

اکنون ششصد میلیون جمعیت چین باوجود رژیم اشتراکی کشور بایکصد میلیون چینی دیگر که‌در کشورهای جنوب شرقی آسیا اغلب بکار بانگداری وتجارت مشغولند تماس نزدیك دارند کشورهای این منطقه جهان بایکدیگر روابط محتاطانه و اغلب دوستانه دارند. درهرشهر و منطقه پرجمعیتی چینیها وزنه سنگینی راتشکیل میدهند.

چین کشور فقیر وپر جمعیتی که به‌پیروی از منطق انقلاب‌خود ناچار بود بایك جهش بزرك چند قرن بچلو برود وبدون‌طی دوران‌استحاله از یك سیستم قرون وسطائی به عصر الکترونیك و اتم قدم‌بگذارد برای کشورهای عقب افتاده‌افریقا، امریکای جنوبی سرمشق مبارزه بشمار میرود.

چین کمونیست در حالیکه هیچ کس انتظار آن راندا‌شت ناگهان در صحنه بین المللی پابعرصه‌وجود گذاشت امریکائیها پس از پایان جنك دوم جهانی سیاست خودرا براساس طرفداری از چانکای‌شك قرار داده و نیروهای اورا باسلاح های نوینی مجهز ساختند.

استالین‌نیز که به قدرت کمونیست های چین اعتماد زیادی نداشت بیشتر آنهارا قرین نومیدی‌ساخت وتوصیه کرد که عجالتا ازچانکای‌شك پشتیبانی کنند ولی در مدت کمتر از پنج سال «مائوتسه تونك» وداروودسته اوتوانستندرژیم‌چانکای‌شك راواژگون‌سازند.

روی کارآمدن یك دولت کمونیستی در چین در بحرانی‌ترین روز های جنك سرد برای بلوك شرق جوانهٔ تازه‌ای بشمار میرفت که موازنه داخل بلوك شرق رابرهم‌زد.

پس‌از آنکه چین کمونیست‌نخستین موفقیت خودرا در نواحی روستائی بدنبال یك انقلاب بزرك در زمینه کشاورزی بدست آورد دعوی‌رهبری والهام‌بخش آزادی ملت ها تحت‌الحمایه راآغاز کرد.

اکنون فرانسه این کشور راکه پرجمعیت ترین کشور های جهان وبانفوذترین ممالك جنوب شرقی آسیا است برسمیت شناخته است.

نخستین سئوالی که اینجا پیش می‌آید این است که برای چه فرانسه از سال ۱۹۴۶ تاکنون‌این کشور را نادیده گرفته بود؟

پاسخ این سئوال بسیار زیاد است ولی حقیقت این است که فرانسه هرگز منکر حقوق ملت چین نبوده است. چون هیچکس نمی‌تواند دراین امر که حزب کمونیست در سراسر چین اصلی تسلط کامل دارد منکر شود. گو- اینکه گاهگاهی بعلل بحران اقتصادی یا قحطی موادغذائی‌صحبت از بروز اغتشاشات و نافرمانی در چین کمونیست میرود، ولی گزارش هائی که درین‌باره بغرب میرسد بیشتر جنبه تبلیغاتی بخودمیگیرد.

هیوم: شاید آقای ویلسون(رهبرحزب کارگر) فکر کند به تله‌خوبی افتادم .اما او نمیداند من شکارچی‌کهنه‌کاری هستم!

سازمان کتابهای جیبی

کتاب «محاکمهٔ نورنبرك» اثر ابی‌مان که فیلم«دادگاه نورنبرك» از روی آن تهیه شده است منتشر شد : بها ۲۵ ریال .

اول کتاب‌را بخوانید و بعدفیلم‌را ببینید

اطلاعات هفتگی

صفحه ۵

شنبه ۱۲ بهمن‌ماه ۱۳۴۲

البته ممکن است عده‌ای درچین کمونیست ناراضی باشندو بروز اغتشاش نیز امکان پذیر است ولی تصور اینکه فرمز چانکای‌شك بتواند بابروز اینگونه اغتشاشات محلی بار دیگر چین اصلی را به تصرف درآورد .خنده‌آور است .

دولت پکن سرزمین خودراباقدرت کامل اداره می کند و اکنون‌اوضاع واحوال بدلخواه زمامداران پکن در تحول است .

از : هرالدتریبون

افریقا و انگلستان

ورود پرشتاب سربازان انگلیسی بکشورهای تانگانیکا و اوگاندا شورش و طغیان‌را دراین دو کشور و در کنیا درنطفه خفه کرد. بخش‌عمده‌ای‌از افریقا بر اثر اقدام سریع و عجولانه انگلستان از آشوب و احتمالا کمونیسم دور ماند.

دراین باره که علت اساسی‌شورش سه کشور کانولیك چه بوده است باید مطالعه کرد ودریافت . حقوق‌کم و احساسات ضد انگلیسی احتمالا در این شورش ها عامل مهمی بوده‌اند با اینحال باید گفت این عوامل خود وسیله‌ای دردست عناصر کمونیست بوده‌اند که همه تلاش آنها صرف‌آن شد تاتجربه زنگبار را درتانگانیکا، کنیا و اوگاندا تکرار کنند. علل انقلابات کشورهای کامنولث افریقا هرچه باشد باید گفت انگلستان و ورهبران سیاسی افریقای شرقی در دادن و گرفتن استقلال باسرعت‌فوق‌العاده عمل کرده‌اند .

پرزیدنت« نایره» رئیس جمهوری تانگانیکا ، «جومو کنیاتا» و«اوبوته » نخست‌وزیران کنیا واوگاندا وادار شدند برای حفظ رژیم دمکراتیك‌خود سربازان انگلیسی رابداخل کشورهای خویش دعوت کنندو کار سرکوبی سربازان شورشی‌رابه آنان واگذارند

آنطور که پرزیدنت نایره میگوید سربازان باسم شورش وعدم اطاعت و نافرمانی مسموم وازخود بیخود شده بودند . ظاهرا این امر در هر سه کشور تانگانیکا، اوگاندا و کنیا بیك صورت صدق میکند .

دولت‌های این کشور اکنون وظیفه دارند راه طولانی و مشکلی را برای برطرف ساختن این‌مسمومیت بپیمایند وارثی بوجود آورند که بتوانند برای دوام حکومت خود بدان تکیه نمایند این بار این دولت‌ها می‌توانند باکمك سربازان انگلیسی درراه‌خود برای ایجاد یك کشور مستقل ودمکراتیك بامشکلات مبارزه کنند. کمونیست هانیز البته ازاینکه می‌بینند باورود سربازان انگلیسی سه کشور مزبور ازدستشان خارج‌شده‌است ناراضی و نگران‌هستند و میکوشند تاتلاش خودرا برای‌بدست آوردن قدرت دراین کشورها و در سراسر افریقا دوچندان سازند.چون لای که‌اکنون درافریقا سرگرم جمع آوری دوست میباشد از نزدیك‌شاهد این تحولات میباشد .

و مسکو نیز باچشمان با زاوضاع افریقا راتحت نظر دارد . آنچه در این مورد بایدگفت این است که عکس‌العمل کشورهای کمونیستی نسبت بوضع موجود سه کشور تانگانیکا، اوگاندا و کنیا اهمیتی درجه اول ندارد بلکه آنچه مهم است راهی‌است که کشور های افریقائی مزبور و متحد انگلیسی باید برای جلوگیری ازنفوذ کمونیسم درافریقا بپیمایند .

دنیای زیبائی بالاخره

الگانت تاچ راکشف کرد

و شکل لاك زدن ناخنها برای همیشه حل شد.

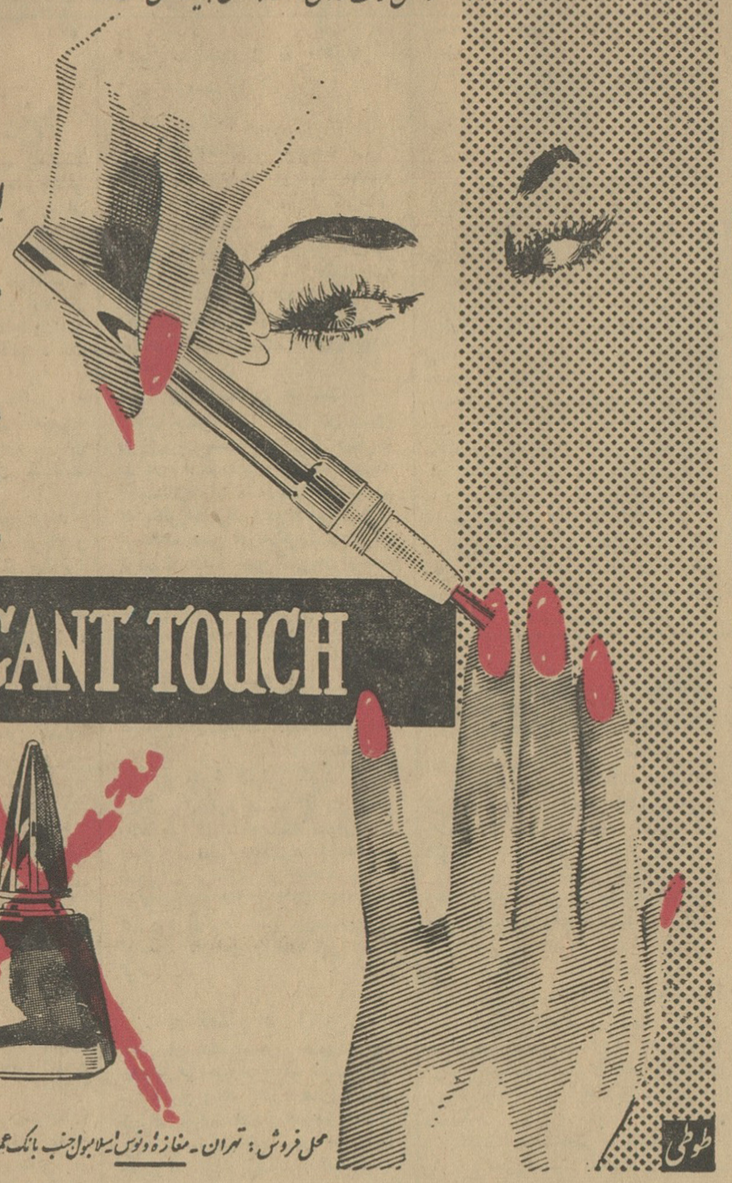

الگانت تاچ

- در ۱۲ رنگ بسیار زیبا
- نسوز
- نشکن
- باده‌روزدوام

محل فروش : تهران ـ مغازهٔ دونوس اسلامبول جنب بانك عمران و تمام خرازی فروشهای معتبر

عمده فروشیها در تهران

آقای حسن آتلیه بازار حاجب‌الدوله دوم ـ آقای حبیب‌اله ربانی ـ بازار دالان ماهوت فروشها ـ آقای حسین صداقتی بازار حاجب‌الدوله دالان دوم ـ آقای عباس موسوی سرای منصوری ـ آقای حسین رشاد دالان دوم حاجب‌الدوله ـ آقای جعفر الهامیان دالان زردشتیها ـ آقای محمد انجدانی و محمد حسین ریاحی سرای منصوری ـ آقای رضا خورشیدی حاجب‌الدوله دالان اول ـ آقای محمدعلی عارفی حاجب‌الدوله پاساژ بهرام ـ آقای محسن ایرانی حاجب‌الدوله دالان چهارم ـ بازار. برادران نیکپور ـ امین‌الملك

فروشگاه های تهران

فروشگاه فردوسی ـ فروشگاه تعاونی ارتش ـ فروشگاه ایران سوپر ـ فروشگاه وزارت دارائی ـ فروشگاه شهریانی ـ فروشگاه سوپر مارکت شاهرضا ـ فروشگاه آون تخت‌جمشید ـ فروشگاه پست‌وتلگراف ـ فروشگاه سازمان نقشه برداری ـ فروشگاه‌الفی کهن ـ فروشگاه وزارت بهداری. فروشگاه کاربان

نمایندگان فروش در شهرستانها

مشهد مغازه ونوس آقای محمود مبین ـ آبادان آقای اسداله قاضی‌زاده آبادان فروشگاه کاکائی ـ آقای نصرالله کاکائی ـ آبادان حمزه کاظمی شیراز مغازه هوس آقای ابراهیم مزارعی ـ اهواز فروشگاه مسعود آقای صادق نکوهیده ـ اهواز فروشگاه ستاره آبی آقای حسن جعفری ـ اصفهان فروشگاه بنفشه آقای عنایت‌اله وفائی ـ کرمان فروشگاه فردوسی آقای باقر قطبی ـ اصفهان فروشگاه حقیقت آقای حسن اطیار ـ اصفهان فروشگاه نورسته آقای رضا نبوی نژاد ـ مراغه فروشگاه ژیلا آقای مقصود ناشر ـ گنبدکاوس فروشگاه مقامی آقای یوسف ـ رضائیه فروشگاه علیپور آقای علی علیپور ـ رضائیه فروشگاه دادپور آقای ابراهیم دادپور ـ رضائیه فروشگاه‌ری آقای میناس‌کان رضائیه آقای دادپور ـ تبریز فروشگاه بهنام آقای لطفعلی‌خیرتی ـ تبریز فروشگاه شاهین آقای حاج محمد آقا احقاقی ـ تبریز آقای گوگانی ـ ساری آقای هوشنك توفیق ـ ساری آقای سیداحمد صابونچی اندیمشك فروشگاه نوتاش آقای مهدی نوتاش ـ شیراز فروشگاه نیلوفر آقای حبیب‌اله ـ اهواز آقای علی‌مهدی زاده ـ آمل آقای سید قدیر حکمی ـ سمنان فروشگاه فردین آقای علی کاظمی ـ سنندج فروشگاه یکتا آقای فریدون پنهاسی ـ گرگان فروشگاه روز آقای اسمعیل آهنی‌آذری ـ مسجد سلیمان فروشگاه فردوسی آقای رحمت‌اله نوری‌زاده ـ بابل داروخانه سیاسی آقای دکتر مصطفی سیاسی ـ همدان فروشگاه بهرام نژاد آقای علی بهرام نژاد ـ منجیل فروشگاه صمدانی آقای صمدانی کرج داروخانه پروین آقای دکتر روح‌اله خضرائی ـ گرگان ـ آقای ملیك هاکوپیان

آ ـ ۳۷۰۲۴

مطبوعات جهان

و مسائل مهم جهانی

نیویورك تایمز
شناسائی چین

رهبران چین بهیچ وجه نمی توانند شادمانی خودرا از اقدام فرانسه درشناسائی رژیم پکن پنهان دارند. در داخل فرانسه عده زیادی از مقامات عالیرتبه از اقدام مزبور حمایت نمی‌کنند

هرالد تریبون
موشك ساتورن

پرتاب موفقیت آمیز عظیم‌ترین موشك جهان نشانه عظمت کار دانشمندان و مهندسین امریکائی است که توانسته‌اند درمدت قلیلی وزن اقمارپرتابی خودرا از ۵۰۰ پوند به ۴۷ هزار پوند برسانند .

واشنگتن پست
موشك ساتورن

پیروزی عظیم دانشمندان امریکائی بار دیگر امریکا رادر مسابقه فضائی ازشوروی جلو میاندازد .صرفنظر از آنکه چه کسی در مسابقه پیروز شودهمه کشورهای جهان باید بکوشند از نیروی خوددرراه صلح‌استفاده کنند .

بحران قبرس ، پرتاب بزرگترین ماه مصنوعی امریکا بمدار کره زمین شناسائی چین کمونیست ازطرف فرانسه مهمترین‌موضوع مورد بحث جراید امروز جهان راتشکیل میدهد .

روزنامه مستقل تایمز ضمن بحث‌ازموفقیت دانشمندان‌امریکا درمورد پرتاب موشك ۱۷ تنی ساتورن به‌فضانوشته‌است‌اکنون مسلم شده‌است که‌امریکا عقب افتادگی خودرا از شوروی در زمینه پرتاب موشکهای عظیم‌به مدار کره زمین جبران کرده است .

روزنامه گاردیان ضمن بحث ازبحران قبرس اظهار امیدواری کرده‌است که‌سرانجام کنفرانس لندن بتواند بن بستی راکه ر مذاکرات لندن بوجودآمده‌است برطرف کند .

این روزنامه می‌نویسد : اگر دولت ترکیه ازپافشاری درمخالفت با پیشنهاد انگلیس پیرامون تشکیل یك نیروی بین‌المللی دست بردارد ممکن است مشکل قبرس ازراه گفتگو های مسالمت آمیز حل شود .

روزنامه های پاریس همچنان پیرامون‌شناسائی چین کمونیست ازطرف فرانسه بحث می کنند .

روزنامه لیبراسیون‌ضمن‌اشاره به‌این موضوع نوشته است‌دولت امریکا حق ندارد از اینکه فرانسه بدون مشاوره قبلی با آن کشور چین کمونیست رابه رسمیت شناخته است اعتراض کندزیرا خود امریکائیها نیز درباره بسیاری ازمسائل‌سیاسی

بقیه درصفحه ۶

(۱۰درصدتخفیف مخصوص۶ بهمن)

چرخهای خیاطی زیگزاك و گلدوزی اتوماتیك

برنینا ـ النا ـ برلتی

تاعیدسعید فطر ادامه دارد

نمایشگاه برنینا ـ دورکوب ـ خیابان شاه

بین چهارراه شاه ورازی ـ شماره۶۰ ـ تلفن ۴۲۴۳۴

آگهی ابلاغ

پرونده ـ ۴۱ر۶۹۸
بتاریخ ـ ۱۹ر۱۰ر۴۲
شماره آگهی ۵۸۹۶

به‌آقای حشمت‌الله حکیمی شغل ملاك ساکن سابق قلهك ایستگاه یخچال ابلاغ می‌شود که آقای مصطفی‌مصطفوی‌بوکالت‌ازشهرداری تهران دادخواستی بطرفیت شما به خواسته تقریبا مقدار یکهزار و دویست مترزمین مقوم بمبلغ‌دویست و چهل هزار ریال بانضمام کلیه خسارات باستناد پرونده ثبتی پلاك ۲۱۷۳ر۶۷۲۵ بخش۲ تهران کروکی تهیه شده که مستند بنقشه اداره جغرافیائی ارتش وسایر نقشه های موجود در شهرداری ۳ معاینه‌محل باجلب نظر کارشناس بدادگاه شهرستان تهران تقدیم داشته باین شعبه ارجاع و بکلاسه ۴۲ر۱۲۱ ثبت وتقاضای احضار شما را طبق ماده ۱۰۰ نموده است ـ اینك‌مراتب سه‌نوبت متوالی در یکی از جرائد کثیرالانتشار پایتخت‌وروزنامه‌رسمی کشور شاهنشاهی جهت اطلاع شما آگهی می‌شود که در ظرف مدت سه ماه از تاریخ آخرین آگهی هرگونه دفاعی دارید در دونسخه ارسال دارید و در صورت انقضاء فرجه مقرر قانونی دادخواست ابلاغ شده محسوب ودادگاه رسیدگی خواهد نمود و چنانچه احتیاج به آگهی باشد یك نوبت و مدت آن ده روزخواهد بود

مدیر دفتر شعبه ۸ دادگاه شهرستان تهران ۱ـ۳

برنامه آینده مولن روژها

JUDGMENT AT NUREMBERG

برندهٔ دو جایزهٔ اسکار

دادگاه نورنبرگ

دو جنبه‌ای دراستودیو مولن روژ

برت لنکستر ریچارد ویدمارك اسپنسر تریسی ماکسمیلیان شل

مارلین دیتریش جودی گارلند مونتگمری گلیفت

آگهی مناقصه

شرکت تعاونی کامیونداران ایران احتیاجات چاپی خودرا در سال ۱۳۴۳ بمناقصه میگذارد . داوطلبین میتوانند جهت اطلاع بیشتر ونیز دیدن نمونه های موجود وتسلیم درخواستهای خود منتهی تاآخر وقت اداری روز ۱۵ر۱۱ر۴۲ در محل شرکت واقع در خیابان قزوین مقابل دخانیات مراجعه نمایند.

شرکت تعاونی کامیونداران ایران

آ ـ ۲۲۶۱۵ ۲ـ۱

تجدید آگهی حراج

سازمان بیمه های اجتماعی مقداری اثاثیه اسقاط و مستعمل از قبیل میز صندلی ـ تختخواب ـ لاستیك ـ بخاری و غیره را از طریق حراج بفروش میرساندطالبین میتوانند جهت بازدید اثاثیه مذکور همه روزه از تاریخ ۱۴ر۱۱ر۴۲ لغایت ۸ر۱۲ر۴۲ باداره کل مستمریها واقع در چهار راه امیر اکرم ابتدای خیابان‌فرانسه مراجعه نمایند حراج در ساعت ۹ صبح روز شنبه ۱۰ر۱۲ر۴۲ در محل مذکور انجام و شرکت کنندگان در حراج نیز باید مبلغ ۵۰۰۰ ریال در مقابل اخذ رسید بعنوان سپرده شرکت در حراج بسازمان پرداخت نمایند .

رئیس هیات مدیره و مدیر عامل ـ دکتر محمود خواجه نوری

۱ـ۲ آ ـ ۳۶۹۱۴

فرش مشرق

باستحضار مشتریان محترم میرساندکه (فروشگاه مشرق) واقع در جاده تهران نو هیچگونه بستگی و ارتباطی باموسسه فرش مشرق ندارد. **فرش مشرق**

آدرس ـ گلوبندك سرای شاد تلفن ۲۷۶۳۵

۱ـ۳ آ ـ ۲۲۶۸۹

اداره (۷مجله) نماینده معتبر میپذیرد

سازمان شهرستانهای «۷مجله» باطلاع آقایان نمایندگان محترم جراید در شهرستانها میرساند که قریبا ۷ مجله در سراسر کشور وحتی دهات ایران‌بامزایای بیسابقه منتشر خواهد شد ودر کلیه شهرستانها نماینده فعال و معتبر میپذیرد آقایان نمایندگان هرچه زودتر ضمن تعیین میزان مصرفی بوسیله نامه و تلگراف باسازمان شهرستانهای ۷مجله خیابان سوم‌اسفند یاصندوق‌پستی ۳۱۶ مکاتبه وتماس بگیرند تا از شرایط نمایندگی مطلع گردند بتقاضا های بدون سپرده ترتیب‌اثری داده نخواهد شد .

سازمان شهرستانهای ۷ مجله

آ ـ ۳۶۱۵۶ ـ۱ـ

قبول اعلانات برای «۷مجله»

سازمان آگهی های «۷مجله» اعلانات تجارتی برای چاپ در «۷مجله» قبول‌مینماید صاحبان کالا وتجار محترم و کسانی که میخواهند اعلانات آنها در «۷مجله» منتشر شود یابه سازمان تبلیغاتی و کانون های آگهی مراجعه فرمایند ویابوسیله تلفن ۳۰۲۶۸۲ بامسئول سازمان آگهی ها تماس بگیرند ضمنا باطلاع میرساند که تا این ساعت ادار «۷مجله» نماینده وویزیتوری برای گرفتن آگهی استخدام نکرده و در آینده هم هرکسی خودرا ویزیتور یانماینده «۷مجله» برای گرفتن آگهی معرفی کندباید کارت رسمی و معرفی نامه ۷ مجله را ارائه دهد .

سرپرست سازمان اعلانات ۷ مجله ـ حسن‌لسانی

آ ـ ۳۶۱۵۶ ـ۱ـ

اهالی سکزناب وقرجبلاغ افشاریه خرقان

روز ششم بهمن راکه روز انقلاب شاهنشاه محبوب و مردم ایران می‌باشد جشن گرفته طاق نصرت بپاکرده و بسلامتی ذات اعلیحضرت همایونی دعاکردند وچندنفر از اهالی سخنرانی‌نمودند که‌از لوایح ششگانه پشتیبانی می‌نمایند.

پرانعلی بکشلو ـ حسینعلی درزلو ـ حسن رضا حاجلو ـ یوسف قمشالو ـ محمد روحانی ـ بهرامعلی امینی

اطلاعات کودکان

روزهای سه شنبه منتشر میشود

انتقاد

از: صفاءالدین جهانبانی

پاهای روی یخ!

ساعت حدودنه شب بود، پیداست که‌این ساعت شب، سرما چه غوغائی میکند. زمین از سرماوبرف ریزان یك‌طبقه یخ یادگار داشت. خیابان خلوت بودو مردم خودشان راکوچك کرده و بسرعت روبخانه میرفتند. این‌میان، یك گوشه‌پیاده‌رو ،عده‌ای جمع شده‌بودند وسرو صدایشان‌بلند بود. نرسیده به غوغای آنها ، یك نانوا به‌شاگردش میگفت :

ـزودباش ، دررابکش پائین ، و بعداز نانوائی‌یك قهوه‌چی‌هم که‌شیشه های مغازه‌اش شکسته بود درهای تخته‌ای راروی پنجره های شکسته محکم میکرد.

چندقدم بالاتر مردم جمع بودند. صدای آه‌وناله‌ای همراه با فریاد و فحش بگوش میرسید . از جلوتر، میشددید که عده‌ای دورایستاده‌اند. یك قلچماق وسط راگرفته و جوانك ژولیده‌ای را بشدت کتك میزند ، جوانك باالتماس تکرار میکند :

ـمن کاری‌نکردم.من کاری‌نکردم... وقلچماق همچنان اورا کتك میزند.

جوانی که ازراه رسیده‌بود یکباره منقلب‌شد .مردم را کنارزد وبوسط معرکه‌رفت.

آندو را ازهم جداکرد وباعصبانیت گفت :

ـبرای‌چه کتکش میزنید ؟مهاجم اندکی دست نگهداشت . باخستگی رویش رابه‌تازه وارد کرده وگفت:

ـدوساعت است که محله رابهم زده . پدرمان رادرآورده . چکارش بکنیم. تازه وارد بادقت بیشتری‌جوان ژولیده رانگاه کرد. دیگران دخالت کردندو یکنفر گفت :

ـدیوانه است !تازه وارد هرچندکه خشمش فرو نشسته بود ، باتاثر گفت:

ـدیوانه باشد . کتك چرا ؟خدا راخوش نمی‌آید و مهاجم توضیح‌داد:

ـآقاجان ، از هفت شب، این محله راقرق کرده‌است .اول رفته‌بود از نانوائی نان گرفته بودو توی‌قهوه‌خانه، مثل بچه‌آدم داشت‌نان وچای میخورد. یکمرتبه زد بسرش ، استکان و نعلبکی را شکست. پرت‌کرد بشیشه، شیشه‌را هم شکست ، بعد راه افتاد توی خیابان و هرکارش کردیم آرام نگرفت.

جوانك ژولیده‌تمام اینمدت ساکت مانده و فقط ازسرما بشدت میلرزید. پاهایش برهنه بودو نگاهی به‌پای‌لخت اوروی یخهای قطور ، پشت آدم‌رااز احساس سرما بلرزه درمی‌آورد .حالتی داشت‌که بیش‌از حد، ترحم انگیز و متاثر کننده بود واصلا به‌آن‌نمیماند که همین‌آدم ساعتی‌پیش شرارت‌کرده باشد.

تازه واردگفت :

ـچرا اورا بدست پاسبان ندادید؟ گفتند :

ـدیوانه‌ها را قبول نمیکنند ، چکارشان بکنند ؟ کلانتری که دیوانه خانه نیست . تیمارستان هم راهشان نمیدهد . دیوانه همچنان می لرزید . تازه وارد بامهربانی از او پرسید :

ـ آخر جانم ، چرا اینکاررا کردی؟ دیوانه سربلندکرد وگفت :

ـ تقصیر من نبود ، خودش بمن اینجوری کرد ! و بینی خودرا محکم بالاکشید . حکایت روشن‌شد. جوانك از این حرکت بدش می‌آید . گویادر قهوه خانه ، بیکار ها سر بسرش گذاشته‌اند و برای او ، دماغشان را بالاکشیده‌اند و آنوقت ، بیچاره‌آرامی راکه با درد خودش میساخته است وحشی کرده‌اند . واین سئوال پیش می‌آید که واقعا ، جوانك ژولیده دیوانه است یا آنها که برایش دماغ بالا کشیده‌اند ؟

بهرحال ، پرسیدند ، کفشهایت کجاست ؟ شانه بالا انداخت و اظهار بی اطلاعی کرد . آنهاکه جمع شده بودند هرکدام یکی دو قرانی رویهم گذاشتند و پولی باو دادند . مرد قلچماقی که کتکش میزدگفت :

ـ گمانم کفشهایش‌را توی‌قهوه‌خانه جا گذاشته باشد . او را بردند که کفشهایش را بدهند و روانه‌اش کنند. دیوانه بزحمت پای لختش را روی یخها میگذاشت و بشدت میلرزید ، او را بردند و یقین ، پابرهنه یا باکفش ، لحظه‌ای بعد رهایش کردند .

دو روز بعدازین واقعه ، درگوشه دیگری ازشهر بازدیوانه‌ای‌را دیوانه‌تر کردند تاچوب برداشت و بجان مردم وشیشه های مغازه‌ها افتاد . درست ندانستیم که با او چه‌کردند امایقین، بزرگترین لطفی‌که درحقش میکنند همانست که چند ریالی برایش جمع کنند و یکدست هم کتکش بزنند !

واین داستان را پایانی نیست . یکبار دیگر هم سروصدا برخاست‌که درشهر ، سه‌هزار دیوانه سرگردانند. آنروز هم هرکس بچاره‌جوئی چیزی گفت ونوشت اما بحال این‌درماندگان واقعی فرقی نکرد .

بالاخره روزی باید باین حکایت پایان داد و این امر ، اگر در قدرت دولت نباشد ، از قدرت مردم خارج نیست ، چه میشود که یك چند ، هرچه کمك و مساعدت واعانه است یکجا برای دیوانگان جمع شود و دولت را کمك کنند که برایشان تیمارستان تازه بسازد ؟ اگر انجمنها و جمعیتهائی درینکار پیشقدم شوند یقین کار بدون اجری نکرده‌اند واگر مردم‌درین باب دست‌کمکی درازکنند، جای دوری نرفته است . این دیوانه ها ، همان بیگناهانی هستند که دراثر قصور دستگاه وما ، ممکنست روزی چوبشان بخطا ، برمغز هربیخبری بخورد و جز شکستن شیشه‌واستکان، ضررهای بزرگتری ببار بیاورد . ماهم درامان نیستیم . غیراز آنکه بخاطر انسانیت ، بحال آنها باید فکری‌کرد، بخاطر خودمان هم‌که شده است ،باید از دولت خواست و کمکش‌کرد تا این سه‌هزار دیوانه را از میان عاقل‌نماها جداکند .

گفتگوی تلفنی ۳۰۰۱۰

بین ساعت ٦ تا ۷٫۳۰ بعد از ظهر

● صادق نیست

دبستان «الفبا» درباره مطلب تلفنی مندرج در شماره ۱۱۳۰٤ زیر عنوان «مغز ها یخ می‌بندند» توضیح میدهد ، راجع به مدرسه «الف» شرحی‌درج شده که‌بموجب بازرسی اداره کل فرهنك این امر درمورد«دبستان‌الفبا»صادق‌نیست. مسلما منظوردبستان دیگری بوده است .

● صحیح نیست

الان جمعی از آقایان مهندسان دورهم جمع‌شده‌ایم‌و ضمن صحبت در باره موضوعهای مختلف منجمله یخبندان‌خیابانهابااین‌نتیجه‌رسیدیم که بنظر مااین‌طرز یخ کندن ازروی اسفالت یعنی خراب‌کردن و ویران کردن اسفالت شهر کسی‌هم نیست بمامورین گوشزد کند این اسفالت نازنین شهرمامیلیونها تومان هزینه برداشته است و نباید اینطور بی رحمانه بجان آن افتاد ! آیابرای این کار بهترنیست از آب گرم و نمك استفاده کنند آخر این کاری که اینهادارندمیکنند صحیح‌نیست.

مهندس‌ـر

● چرا فرار کرد ؟

تاکسی شماره ـ۷۳۱٤۰ بنز قرمز رنك مرا از شاه آباد سوار کرد تابه اول تخت جمشید جاده‌قدیم شمیران برساند در مقصد وقتی دوتومان باو دادم‌پارا گذاشت روی گاز و فرارکردبیشتر تعجب‌من‌برای اینست که این راننده چرا فرار کرد !

دکتر رستگار

● نقش بر زمین

خیابان دامپزشکی بصورت یك یخچال درآمده دوطرف خیابان چه پیاده رو وچه کناره های آن پر ازبرف‌ویخ‌است‌همین دیروزمقداری یخ وبرف آب شده بود و چون جوی آب پراز برف‌است آب‌بوسط خیابان افتاده و صبح اتومبیلها اصلا قادر بحرکت نبودند وعابرین مرتب نقش برزمین میشدند.

سعیدی

● خواب بما حرام است

اتوبوس لیلاند شماره ٦۰۳٦۷ مدتهاست هر روز از ساعت ۱۲تا ۲٫۵ بعد از ظهر وشبها تا صبح در کوچه کامران‌واقع‌در خیابان‌حکمت تجریش متوقف میشود کاری باین ندارم که کوچه ما توقفگاه نیست واصولا ورود حتی یك اتومبیل کوچك هم در کوچه ما راه را بند میآورد بلکه میخواهم عرض کنم راننده اتوبوس برای آنکه رادیاتور لیلاند یخ نزند موتور آنرا تاصبح روشن میگذارد و صدای وحشتناك اتوبوس تا صبح نمیگذارد حتی دقیقه ای خواب بچشم ما برود.

متواضع ـ ك

● چشم بندی !

اینهم ازآن چشم بندی های‌دست اول است‌که گاهی عده ای گرفتار آن میشوند. شرکتی تاسیس‌میشود بنام «تامین‌مسکن» کارمنداستخدام میکند بااین شرط که مبلغ دوهزار وپانصد تومان نقد سپرده بخود موسسین شرکت‌بدهد، بعداز چهار ماه حقوق‌ندادن‌وکار کشیدن‌شرکت منحل میشود و سپرده کارمند بدبخت باچهار ماه حقوق بالا کشیده میشود تازه اینجا است‌که دست کار مند بدبخت به هیچ‌عرب وعجمی بند نیست این ماجرا را برای اطلاع مردم گفتم که مبادا چشم بسته بدام این قبیل چشم بندیها بیفتند و مثل من صنار ـ سه شاهی پس‌انداز خودراهم ببادهوا دهند .

بانو ا ـ خ

● گران نبود

درشماره ۱۱۳۰۷در ستون‌گفتگوی تلفنی کم‌لطفی فرموده بودید و از قول‌شخصی بنام آبار نوشته بودید که عکس‌را درفرودگاه مهرآبادگران میفروشند .

توضیح عرض میشود که ایشان درمقابل دوربین عکس فوری کلی ژست گرفتند و بعدهم برای ٤قطعه عکس‌دوتومان دادنددر حالیکه عکس فوری‌تصدیق‌میفرمائید خیلی‌گرانتر تمام میشود .

محمودساجدی عکاس‌سیارفرودگاه مهرآباد

● صحرای کربلا ..!

یکی از محلهای تهران که نامش وحیدیه است اخیرا عملا صحرای کربلا نام‌گرفته‌است، مردم دربی‌آبی میسوزند وکسی نیست بدادشان برسد .

ن‌ـغ

● بازار سیاه رونوشت شناسنامه

در کرج برك رونوشت شناسنامه بازار سیاه پیدا کرده است چون بکشاورزان اینحدود وا م‌میدهند و احتیاج‌به‌رونوشت شناسنامه‌دارند.

کشاورز

سناتور جعفری در جلسه مشترك مجلسین گفت :

سپاه دانش لشکر سعادت ونیکبختی است

● در کشور کهنسال ماکه‌نیمی از مردم بیسوادهستند تشکیل سپاه دانش چون‌مشعلی درراه ملت است .

درجلسه مشترك‌مجلسین که‌بمناسبت روزششم بهمن درسنا تشکیل شد . سناتور جعفری وزیر پیشین فرهنك تشکیل سپاه دانش و اثرات بزرك‌آن را تشریح کرد و چنین اظهار داشت :

تشکیل سپاه دانش ، یعنی تعمیم فرهنك و رواج دانش و بینش ، یعنی نوید زندگانی بهتر همراه با سعادت‌و سیادت ایران است ، اگر ادعا کنم ماده‌ششم اصول ششگانه‌انقلاب مکمل پنج‌ماده قبل آن است سخنی بگزاف نگفته‌ام و شاید از همین جهت باشد که شاهنشاه موضوع تشکیل سپاه دانش را آخرین ماده و پایان فرمان تاریخی خویش قرار داده‌اند .

موجب نهایت شرمندگی است گفته شود درکشور کهنسال ایران که‌زمانی مهد فرهنك و تمدن جهانی بوده نیمی بیشتر از مردمش بیسواد هستند و در عالم بی هنری و بی‌بصری عمری می گذرانند و میگذرند ، باید دید چه عاملی میتوانست این عقب‌ماندگی را چنین سریع و ثمربخش جبران کند و مردمی را از گرداب جهل و نادانی برهاند ، فقط اندیشه بلند و دیده روشن‌بین شخص اول مملکت بود که با ابتکار قابل تحسین تشکیل سپاه دانش را چون مشعلی فروزان فرا راه ملت خویش بداشت .

افراد پاکدل و علاقمند این سپاه در دورترین روستاها نه‌تنها خواندن‌و نوشتن بده‌نشینان می آموزند بلکه روش بهتر زندگی‌کردن و استفاده بیشتررا از آنچه که در دسترس‌دارند به‌آنان یاد میدهند و بعبارت دیگربهر کجاکه قدم می‌نهند برای مردمی که درسخت‌ترین‌شرایط مکانی‌مشتاق‌دانش ومحتاج روز بهترند چون فرشتگان با خود فرهنك و زندگی بارمغان میبرند لذا جا داردکه سپاه دانش را لشکر سعادت و نیکبختی بنامیم و برپایه گذار آن درود فراوان بفرستیم و در پیشگاه همایونش سر تعظیم وتکریم فرود آوریم .

همگان آگاهند که قانون تعلیمات اجباری درمردادسال ۱۳۲۲ ازتصویب مجلس شورای‌ملی گذشت گرچه در اجرای آن سعی‌وافی وجد کافی بعمل آمد ولی بسبب راهی بس درازکه در پیش داشت بانجام نرسید .

از اینرو مصلح بزرك وطن‌ما راهی کوتاه و روشن بمقصد نشان دادند واز این پس وظیفه‌ما است‌که با این همه مقدورات و شرایط مساعدومحیط امن وآرامی که‌درسایه توجهات‌خداوند ورهبری دلسوز و خردمند در کشورما موجود است مردانه همت‌کنیم و درراه به‌ثمر رساندن این اصول اساسی و ساختن ایرانی آباد و آزاد دقیقه‌ای از کار و کوشش فرو نگذارم .

دو سئوال از دولت

مقرراتیکه برق تهران تنظیم کرده واز خردادماه سال جاری هم بنام‌آئین نامه در اصول و مواد آن تجدید نظر نموده و برطبق آن بعنوان وام‌وعناوین دیگر از سالها باینطرف ازمشترکین وتقاضاکنندگان برق مبالغی وام‌گرفته و میگیرند ، آیا بتصویب وزارتکشور که درغیاب انجمن شهر قائم‌مقام آن میباشد رسیده است یا خیر ؟

نظر باینکه از سالها قبل این‌وامها مرتبا دریافت وبهای نیروی‌برق‌افزایش یافته ومدتها گذشته ومستردننموده‌اند، تقاضا دارم آقای وزیرکشور مبلغ‌وام های دریافتی از مشترکین و تقاضاـ کنندگان برق را تعیین و مصارف‌آن و تاریخ استرداد را معین فرمایند .

شکرالله صفوی

ریاست‌محترم مجلس سنا

خواهشمند است دستور فرمائید جناب آقای وزیر فرهنك برای پاسخ به سئوال زیر درجلسه علنی مجلس سنا حاضر شوند :

درتاریخ اسفندماه ۱۳۳٦ قانونی‌در مجلسین بتصویب رسید که مبلغ چهارصد میلیون ریال برای انجام ساختمانهای نیمه تمام دانشگاه‌تهران و مؤسسات تابعه آن بعنوان وام در اختیار دانشگاه قرار گیرد .

۱ـ تاکنون چه مبلغ این‌وام‌دریافت گردیده وبه‌چه بمصرف رسیده ؟

۲ـ چرا نسبت بدریافت بقیه وام و انجام کارهای مورد نظر اقدام مؤثری بعمل نیامده است ؟

باتقدیم احترام

پروفسور جمشیداعلم

پاسخ شکایات مردم

رفع شکایت شد

روزنامه گرامی اطلاعات عطف به شرح مندرج در شماره ۱۱۲٤۹ مورخ ۲۹٫۸٫٤۲ آن جریده شریفه زیر عنوان (زحمت تازه) اشعار میدارد.

برای‌بهبودروشنائی خیابان‌تهران‌نو وخیابانهای فرعی آن پست‌ترانسفورـ ماتور نصب و رفع شکایت بعمل‌آمده است .

شهرداری

گوشتی نیست که‌فاسدبشود!

اداره محترم روزنامه اطلاعات شرحی‌در شماره ۱۱۳۰۱ ـ۳٫۱۱٫٤۲ آن جریده تحت عنوان «خوردن همان و» مرقوم داشته اید ذیلا باطلاع می رساند .

بطوریکه مستحضرید تهیه گوشت باوضع فعلی بسیار دشوار و سازمان بوفه و رستورانها با مشقت زیاد گوشت مصرفی روزانه قطار ها را آماده میکند با اینوصف گوشتی در انبار سازمان بوفه و رستورانها و یا رستوران قطار باقی نمیماند که در این سرمای فوق العاده فاسد گردد مع‌الوصف بوضعیت فروش رستوران روز مزبور رسیدگی و معلوم گردید تعداد ۲۰ پرس چلوکباب و ۳۵ پرس ششلیك بفروش رسانده است . خواهشمنداست طبق قانون مطبوعات جهت‌اطلاع شاکی در آن جریده‌شریفه درج فرمایند .

رئیس کل راه آهن دولتی ایران

مهندس دری

عیب از داخل است

اداره محترم روزنامه اطلاعات‌عطف بمطلبی که در ستون (گفتگوی تلفنی) شماره ۱۱۲۹۱ مورخ ۲۲٫۱۰٫٤۲ آن روزنامه در باره خرابی تلفن شماره ۲۷٦٤٤ درج شده بود اطلاع میدهد:

پس از چند بار مراجعه و بررسی معلوم‌شد که خرابی تلفن مزبورمربوط بسیمکشی‌داخل‌منزل است وسیمکشی خارج‌آن بدون عیب میباشد . مشترك موظف است که یا خود از سیمکشی داخل منزل رفع عیب کند و یا آنکه اجازه دهد مامورین شرکت از روی دیوار سیمکشی نموده و تلفن راوصل نمایند . شرکت سهامی تلفن ایران

خوانندگان می‌نویسند...

تکلیف مارا معلوم کنید

استدعا دارم بذل توجه فرموده و تکلیف مشمولین متولد از (۱۳۱۲ تا ۱۳۱۵) را که مدتی است قرار بودمارا معاف عمومی اعلام کنند روشن نموده‌و مارا از این سرگردانی و بیکاری‌نجات دهید. اینجانب متولد ۱۳۱٤ میباشم‌و بااینکه تحصیلاتم را تمام کرده‌ام و میخواهم کاربکنم وخانواده ۸ نفری‌ام رااداره بنمایم متاسفانه بواسطه همین مشمول بودن و نداشتن ورقه معافی ناراحت هستم بعلاوه هیچ اداره یا موسسه‌ای مارا قبول ندارند ناچار از مقام محترم ریاست نظام وظیفه‌تقاضای رسیدگی داریم . خ‌ـب

بما اطلاع بدهند

اینجانب محصل سال‌چهارم طبیعی هستم سال قبل بعلت عمل آپاندیس نتوانستم در امتحانات شهریور ماه شرکت کنم و امسال قصد داشتم که در شهریور ماه سال ٤۳ امتحان‌متفرقه داده و جبران یکسال عقب ماندگی‌خود را بکنم‌ولی چندشب قبل‌در آن‌روزنامه شریف نوشته بودند که دانش آموزان حق دادن امتحانات متفرقه را ندارند و بعدا توضیحی در این باره داده نشد که‌آیا این موضوع بتصویب رسیده؟.. یاقصد تصویب دارند .

ازطرف خود و هزاران دانش آموز دیگرخواهشمندیم‌وزارت فرهنك‌اطلاعی ازاین موضوع بما بدهند .

محصل سال چهارم‌طبیعی

پارکینك برف

پارکینك مجانی مقابل موزه ایران باستان(که البته فقط در تابلومجانی است) اخیرا تبدیل به پارکینك برف شده است گویا ماشینهای شهرداری چون راهشان دور بوده است سرراه برفها را جای‌ماشینها پارك کرده‌اندو رفته‌اند . علاوه بر اینکه حالا جای ماشینها را گرفته است بااین سرما وقتی‌که‌آب بشود تا مدتی جایش گل خواهد ماند . مگر اینهمه‌بیابان اطراف شهر جای برف ریختن‌نداشت

دکتر زرین

دانشجویان یوگسلاوی و ادبیات فارسی

روزیکشنبه ۱۳ بهمن‌ماه ساعت ۱۵ دردانشکده ادبیات دانشگاه‌تهران، آقای « دیان بوگدانویچ » دانشجوی یوگسلاوی رشتهٔ دکترای زبان‌وادبیات فارسی از رساله خود که مربوط به «ادبیات فارسی دریوگسلاوی » است دفاع خواهد کرد . آقای‌بوگدانویچ ضمنا لیسانسیهٔ زبان و ادبیات عربی و ترکی از دانشگاه بلگراد می باشندو دورهٔ زبان و ادبیات فارسی را نیز در مدرسه السنهٔ شرقیه پاریس ، پیش‌از آمدن به‌تهران بپایان رسانده است . رساله آقای «بوگدانویچ» تحقیق‌جالب و بی‌سابقه‌ای است و اطلاعات بسیار مفیدی را درباره زبان وادبیات فارسی در خارج از ایران دارد . امید است که این رساله درآینده بصورت کتاب چاپ و منتشرگردد و مورد استفاده علاقمندان قرارگیرد .

مطبوعات جهان

ومسائل مهم جهانی

بقیه از صفحه ۵

ازجمله درمذاکره باشوروی‌بدون اطلاع قبلی فرانسه اقدام‌کرده‌اند

مطبوعات جهان

روزنامه‌های لندن‌درشماره‌های امروزخود نتایج‌شکست کنفرانس لندن را درباره مسئله قبرس موردبحث قرار داده‌اند

تایمز

روزنامه مستقل تایمز می ـ نویسد : دور نمای آینده مبهم وتاریك است ... ولی میتوان امیدوار بود که باتشکیل‌نیروی بین‌المللی از مداخله احتمالی دولت ترکیه در قبرس‌جلوگیری شود .

دیلی‌اکسپرس

روزنامه دیلی‌اکسپرس‌ارگان حزب محافظه کار می‌نویسد : شکست کنفرانس لندن قطعی است ..زیرا در حقیقت این کنفرانس از آغازتشکیل خود بابن‌بست روبرو گردیده است. اکنون روش ماکاریوس صلح را در جزیره قبرس بخطرانداخته است .

گاردیان

روزنامه لیبرال گاردیان‌ضمن بحث درباره این مسئله نوشته است که تقسیم قبرس به دو منطقه ممکن است سبب شودکه دوجامعه ترك و یونانی خود رادر امنیت احساس کنندولی دراین صورت خطر تبدیل این جزیره بدوایالت یونان و ترکیه پیش می‌آید ...

روزنامه‌های پاریس درشماره های امروز خود همچنان مسئله برقراری روابط سیاسی‌بین‌چین کمونیست و فرانسه راموردبحث قرارداده‌اند .

فیگارو

روزنامه فیگارو «دست راستی اعتدالی» نوشته است که اعلامیه پکن دائر براینکه‌فرانسه باید روابط خود را بافرمزقطع کند وضع مبهمی پیش آورده است .

کمبا

روزنامه مستقل کمباضمن‌بحث دراین باره‌نوشته‌است که‌توقعات دولت فرمز چین کمونیست را وادار کرده است یادآور شود که تنها دولت قانونی سراسر چین است باین جهت نمی‌توان تصور کرد که دولت پکن با صدور این اعلامیه قصد داشته باشد بلافاصله پس از اعلام شناسائی آندولت ازطرف‌فرانسه مناسبات خود را باپاریس قطع کند .

تیمسار معظم ریاست محترم شهربانی کل

بدینوسیله مراتب حق‌شناسی و قدردانی خودرا در مورد جدیت‌وپشتکار **آقای سروان قائم‌مقامی** رئیس کلانتری ۱٦ بعرض مبارك رسانده‌و تقاضا داریم که‌این‌افسردرستکار شجاع و جدی را مورد تقدیر وتشویق قرار دهند .

کارمندان درمانگاه کوی نقیب‌زاده

عالیترین پارچه برای آقایان

بهترین فاستونی محصول معظمترین کارخانجات نساجی دنیا درده ها رنگ وطرح بی نظیر

فروشگاه پالتو خیابان پهلوی چهارراه امیراکرم تلفن ٦۵٦۷۵ (زهره)

لبخند!

اگر از جوهر آبی‌رویال‌پاك شدنی سوپر کوئینك پارکر استفاده کرده‌اید از لکه‌های آن که‌روی لباس و پارچه‌های شما افتاده هیچ ناراحت نباشید . این جوهر برای کارهای نوشتن درمدرسه و منزل یك جوهر ایده‌آل است چون لکه‌های آن بآسانی و بسرعت باآب پاك میشود.

یکی از محصولات شرکت قلم پارکر

THE PARKER PEN COMPANY

برنامه سخنرانی های کانون فرهنگی ایران جوان

یکشنبه ۱۳ بهمن‌ماه ۱۳٤۲ ـ آقای دکتر عیسی سپهبدی ـ استاد دانشگاه
در موضوع : «**نقش سمبولیسم در هنر و ادبیات**»

شنبه۱۹ بهمن‌ماه ۱۳٤۲ ـ آقای دکتر نصرت‌الله باستان ـ استاد دانشگاه
در موضوع : «**شبیه خوانی**»

شنبه ۲٦ بهمن‌ماه ۱۳٤۲ ـ آقای دکتر لطفعلی صورتگر ـ استاد دانشگاه
در موضوع : «**چند نفر از پهلوانان تراژیك شاهنامه که‌فراموش‌شده‌اند**»

شنبه سوم اسفندماه ۱۳٤۲ ـ آقای‌دکتر محسن هشترودی ـ استاد دانشگاه
در موضوع : «**هنر جدید**»

شنبه دهم اسفند ماه ۱۳٤۲ ـ آقای‌دکتر پرویز کاظمی «سناتور»
در موضوع : «**ویتنام و بحران سیاسی آن**»

شنبه هیجدهم اسفند ماه ۱۳٤۲ ـ آقای دکتر رعدی آذرخشی «سناتور»
در موضوع : «**چند نقطه ضعف در روشهای‌اجتماعی‌ما**»

شنبه ۲٤ اسفند ماه ۱۳٤۲ ـ آقای‌دکتر ابوالقاسم تفضلی
در موضوع : «**جرائم اطفال**»

شنبه ۱۵ فروردین‌ماه ۱۳٤۳ ـآقای‌سعید نفیسی ـ استاد دانشگاه
در موضوع : «**امپرسیونیسم در شعر فارسی**»

شنبه ۲۲ فروردین‌ماه ۱۳٤۳ ـ آقای‌دکتر علی اکبر مدنی
در موضوع : «**اعجاز پول**»

شنبه ۲۹ فروردین‌ماه ۱۳٤۳ ـ آقای‌دکتر محمد حسین علی آبادی ـ استاد دانشگاه
در موضوع : «**تئاتر از نظر ژان‌ژاك روسو**»

برای طرح مسافرت آینده خود به نمایشگاه جهانی نیویورک یک لحظه تأمل هم جایز نیست

از دوم فروردین ۱۳٤۳ شهر نیویورك بشما که برای مشاهده نمایشگاه‌خیره کننده‌جهانی نیویورك آمده‌اید خوش‌آمد میگوید. مساحت این نمایشگاه‌قریب ۳ کیلومتر مربع ویکی‌از شاهکارهای‌درخشنده‌قرن‌بیستم‌است . دراین نمایشگاه ۷۲ کشورطرق‌برقراری«صلح بوسیله‌تفاهم» را مجسم‌میسازند. غرفه‌های‌شگفت‌انگیزی که‌پراز قسمتهای جالب‌ودیدنی‌و بیشترآنها رایگان است پیشرفتهای جدیدی‌زاکه‌نصیب‌علم،صنعت وتفریح‌وسرگرمی‌شده بشما نشان‌میدهد . میتوانیدروزها وهفته‌ها را دراین‌نمایشگاه‌بخوشی بگذرانید. آژانس‌مسافرتی‌شما میتواند بوسیله پان‌آمریکن بلیطهای ورودی نمایشگاه جهانی‌نیویورك رابرای شما تهیه‌کند. پان‌آمریکن یکی ازمراکز رسمی‌اطلاعات نمایشگاه میباشد

پان آمریکن بشما کمک میکند تا از مسافرت آمریکای خود استفاده بیشتری ببرید

حالاکه فکرشما تا این اندازه وسیع است

چرا بدور دنیانگردید ؟ میتوانید از طریق‌سانفرانسیسکو پروازکنید وهزینه این‌مسافرت‌دوردنیافقط کمی‌بیشتراز نرخ بلیط دوسره‌به‌آمریکاست. هرجاباپان آمریکن پروازکنید بهترین مصاحب‌ورفیق‌راه با شماخواهد بودوآن تجربیات گرانبهای‌پان‌آمریکن‌است. پان آمریکن‌سرویس درجه‌یك پریزیدنت اسپیسال بادرجه‌صرفه‌جوئی‌رین‌بو را بشماعرضه میکند

نقاط بیشتری از آمریکا را باهزینه‌ای کمتر ببینید

از آبشارهای پرشکوه نیاگارا دیدن‌کنیدوزندگی حقیقی سرخ پوستان‌رادرکرانه‌های‌غربی‌آمریکا از نزدیك مشاهده فرمائید. برای طرح مسافرت خودباپان‌آمریکن باآژانس مسافرتی خود مشورت‌کنید. مخارج‌فوق‌العاده ارزان‌هتلها. مسافرت بوسیله‌اتوبوس باروزی یك دلار و گردشهای‌ارزان قیمت ، قسمتی‌ازمزایای‌پان‌آمریکن‌است‌ضمناً شما میتوانید تا ۲۰ شهرآمریکا را بدون هیچگونه اضافه نرخی ببینید

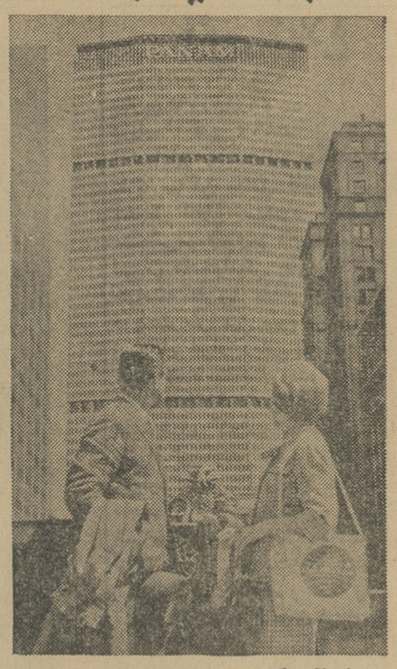

پان آمریکن ـ دروازه نمایشگاه جهانی!

در نیویورك میتوانید حکومت جهانی را در سازمان ملل، هنگام‌کار وعمل‌مشاهده‌فرمائید واز هنرهای‌مختلف، تأثر، موسیقی‌وتفریحات‌شبانه‌لذت‌ببرید. با ٤ریال‌میتوانید گردش پرنشاطی‌رادربندر نیویورك‌انجام دهید. پان آمریکن‌ازهر شرکت‌هواپیمائی دیگر، پروازهای جت مستقیم بیشتری به آمریکا دارد و بشهرهای بیشتری هم مسافرت میکند ..... میتوانید از نیویورك بخاك آمریکا قدم بگذارید و از شهر دیگری برگردید

PAN AM

باپان آمریکن مجرب ترین شرکت هواپیمائی جهان مسافرت شما بهتر انجام میپذیرد

ج . سپاه :

دیپلمه زائد بهر حال بهتر از جوشکار زائد است

درمسئله فارغ‌التحصیلان غرق نشوید!

چاره جوئی برای سی میلیون نفر جمعیت آینده بسیار نزدیک. .... اینست مشکل اساسی مملکت !!

بنا بتصمیمی که قبلا از نظر خوانندگان عزیز گذشته‌است مهمترین مسائل اجتماعی روز دراین‌صفحه بمعرض بحث انتقاد وبررسی واظهار نظر عامه قرارخواهد گرفت .

نخستین مبحث ازاین مسائل «اعدام قاچاقچیان مواد مخدره» آزمایش مناسبی بود برای سنجش میزان علاقمندی اجتماع باینگونه مباحث . خوشبختانه‌استقبال قابل ملاحظه صاحبنظران ، مارا درعقیده خوداسخ‌تر نمود که اجتماع نسبت بمسائل اجتماعی فوق‌العاده‌حساس وعلاقمند است و مباحث اجتماعی‌را بیش‌از آنکه در تصور بگنجد اقبال میکند .

اینك دومین اقتراح «اطلاعات» رادر معرض‌ملاحظه واظهارنظر خوانندگان عزیز وارباب نظر قرار میدهیم:

دیپلم یا تخصص ؟

در اینجا نکته مورد نظر اینست که از چه‌راه میتوان مسئله فارغ‌التحصیلان بیکار را حل کرد ؟ و آیاازراه بی‌ارزش‌شناختن‌امتیاز استخدامی مدارك‌تحصیلی‌این‌مشکل قابل حل است یا فکر دیگری بایدکرد وچاره دیگری باید اندیشید ؟!

اطلاعات سه‌شنبه مورخ۸ر۱۱ر۴۲ حاوی رپورتاژ (ورقه دیپلم‌یا تخصص) همزمان باروزنامه اخبار دنیای کار منتشره درامریکا بدستم رسید ، وقت صفحات روزنامه وزین اطلاعات ببحث چنین مطالب عمیقو جالب رانشانه رشد فکری خوانندگان این روزنامه دانسته و شرکت دراین امر رابرای افرادیکه به‌آینده این مملکت می‌اندیشند ضروری میدانم ، اجازه بفرمائیدچند کلمه‌ازروزنامه‌فوق‌الذکر رانقل کنم‌تاموضوع از دید وسیع‌تری بررسی شده باشد . ژرژ اسکات خبرنگار روزنامه مزبور از قول «روبرت‌ثوبالد» مشاور اقتصادی در امور سازمان ملل‌چنین مینویسد :

«.... ازاین پس ما امریکائیها باید شاهد بیکاری روزافزون مردم باشیم زیرا بیش‌از تقاضا تولید میکنیم ، بعلاوه ماشینهای خودکار ماتولید را اضافه ترو مشاغل‌راکم یاب‌ترمیکنند خبرنگار مزبور افکار ثوبالد را به نظریات مالتوس تشبیه کرده و می‌نویسد آنچه محقق امریکائی میگوید ازجهت بدبینی بیان جدید نظریات مالتوس است مالتوس میگفت :جمعیت به‌نسبتی بیشتر ازنسبت تولید مواد غذائی در ترقی است ، غافل ازاینکه پیشرفتهای علمی بشر بطلان نظریات ویرا ثابت کرده است . درجلسه‌بحث ومناظرهایکه مطالب فوق‌عنوان گردیده صاحب نظری میگوید برای مقابله با بیکاری توده های وسیع ومبارزه با تولیدات عظیم ماشینهای خودکار که کارگران رابی‌شغل وتولیدرابی‌مصرف میگذارد بهتر است بعقب برگشته‌به صنایع‌یدی متوسل شویم ، کیست که‌هنر دستی رابه تولیدات ماشینی ترجیح‌ندهد ؟!ماچگونه کارگرانیراکه اشتغال داشته‌اند بهنرمندان حرفه‌ای مبدل کنیم ؟بهر صورت اگر چنین نکنیم باید بمیزان مزدیکه کارگران صنایع خودکار دریافت میداشته‌اند بتولیدات ماشینهای مزبور مالیات ببندیم وازاین محل ، گروه روزافزون بیکاران را حمایت کنیم. اعم ازاینکه بچنین سیاستی متوسل شویم ویابه عهدصنایع یدی برگشته ویا سرعتو وسعت بیشتر صنایع خودکار راروا‌ج دهیم .

یك‌مسئله همچنان لاینحل است و آن مشکل بزرك توده های وسیع‌فاقد تخصص است که‌نه بادوران صنایع خودکار میسازد ونه در دنیای صنایع یدی وهنرمندان حرفه‌ای جادارد . سیرپیشرفت درآینده قابل پیش‌بینی، اجتماع ماراهم بامسائل فوق روبرو میکند وهنوز مسائل امروزرا حل نکرده مشکلات پیچیده فردا را پیدا میکنیم باچنین وضعی بهتر نیست‌خود رااز‌قید مسائل محدود طبقات معین خارج‌کرده بجای رسیدگی و تا قدر مسئله فارغ‌التحصیلان مسائل بروی کارکشور رابطور کلی و یکجا مورد بحث قرار دهیم ؟

خطردربیکاری وباعدم تناسب هزار ویاده هزار لیسانسیه و دیپلمه نیست وارقامی هم که‌بعنوان ارقام وحشتناك نقل‌شده بود دربرابر تحولاتیکه پیش می‌آید بچیزی نمیتوان شمرد ، بیائید برخلاف همیشه که‌مسائل روزرابزرك ترین مشکل مملکت تلقی میکردیم این‌بار کمی جلوتر بنگریم وخودرا برای تامین زندگی جمعیتیکه ظرف هفت تاهشت‌سال آینده به۳۰ میلیون نفربالغ خواهد گشت آماده کنیم ، مبالغه‌نیست اگر باشرکت روز افزون زمان نیروی‌فعال مملکت رابرای‌آینده نزدیك به ۱۲میلیون نفربالغ بدانیم، درحال حاضر تعداد شاغلین مملکت اعماز کشاورزی و صنعت بزحمت به شش میلیون‌نفرمیرسد که‌سهم نیروی کار صنعتی ازیك ششم آن تجاوز نمیکند، باچنین وضعی ظرف هفت‌سال آینده قریب شش میلیون‌شغل جدید باید بوجود آید تاحداقل وضع‌فعلی را حفظ کرده باشیم ، اما نسبت شاغلین کشاورزی به‌شاغلین صنعتی نمیتواند وضع فعلی راداشته باشد زیرا پیشرفتهای مورد انتظار ماباچنین حالتی سازگار نیست .

درتامین معاش جمعیت روبه‌تزاید طبقات متکی بکار توجه اساسی باید باضافه جمعیت دهات که‌رشد آن سریعتر وشانس اشتغالش کمتراست توجه‌کرد ، مسئله کمبود ویا عدم تخصص تحصیل کرده ها بااینکه در حد خود مشکلی تلقی میگردد بهیچ وجه اساسی ترین مشکل نیروی کار نیست .زیرا توسعه‌مدارس حتی اگر برای سرگرمی محصل واشتغال معلم هم‌باشد امرمفیدی است ، در دنیائی که اشتغال بمنظورسرگرمی ،سیاست رفع بحرانهای بیکاری شناخته شده‌و برای ماکه حتی برای کارگران‌محدود متخصص خود کاری نداریم تمرکز توجه و تکرار دردفارغ‌التحصیلان و تغییر مدارس علمی وباشبه علمی به مدارس بظاهر فنی مثمر ثمری نیست ودیپلمه‌زائد بهرصورت‌بهتر ازجوشکار زائد است. حق‌این‌بود که‌مسائل مورد گفتگوی امروز ازابتدای برنامه ریزی طرف توجه واقع میگردید و مسائل نیروی کار راهم جدای ازیکدیگرحل و فصل نمیکردند ، امروز هم که خوشبختانه دیر نشده رفع مشکلات نیروی کارمملکت ماباجمعیت متناسب وامکانات طبیعی و مالی بهیچوجه‌امر مشکلی نیست ، مقایسه جمعیت مابا کشورهای هند وپاکستان و کشورهای مشابه‌نشان میدهد که‌درجهت تامین رفاه عمومی واشتغال همگانی راه مابا همه اشکالاتی که دارد‌راه مسدودی نیست ، بخصوص درموقعیت فعلی که تکانهای شدید موجبات تحولات‌سریع رافراهم کرده سوق جمعیت بطرف اشتغال همگانی وتامین زندگی مردم ازراه کارمیتواند برای مجلس فعلی که‌ازاین جهت بیشتر از مجالس‌سابق طرف اتظاراست هدفی باشد وبرای دولتها برنامه قرارگیر ، تردید نیست چنانچه مسائل‌نیروی کار درارتباط‌با یکدیگر وباتوجه بامکانات مالی و طبیعی وصنعتی و کشاورزی در نظر گرفته‌شود و باتکنیك های متداول دنیای امروزدریك برنامه‌جامع متمرکز گردد مشکلات موجود بتدریج مرتفع میشود تاروزیکه چنین برنامه‌ای پیدا کنیم بهتراست ناهم‌آهنگی های‌موجود را شدیدتر نکنیم .

بمن میگن آشپز خوش سلیقه

تجربه بمن ثابت کرده ، غذائی که با روغن نباتی شاه پسند تهیه شود هم لذیذ است و هم خوشمزه

آفرین بر

شاه پسند

یگانه روغن تضمین شدهٔ ایران

خاکپا

آگهی تجدید مناقصه

سازمان نمونه تعلیم و تربیت حرفه‌ای کشور مقداری لوازم آزمایشگاهی شیمی وفیزیك و متالوژی مورد احتیاج خودراطبق صورت مشخصات موجود از طریق مناقصه خریداری مینماید . پیشنهاددهندگان میتوانند بامراجعه بسازمان نمونه تعلیم وتربیت حرفه‌ای کشور واقع در نارمك پشت کارخانه برق برك مشخصات وسیاهه کالارا دریافت و پیشنهاد خودرا ضمن ارائه برك‌مشخصات وضمانت‌نامه وفهرست قیمتها بانمونه های مربوط در دوپاکت‌الف وب ـ پاکت الف محتوی برك مشخصات که‌بامضاء فروشنده رسیده باشد ورسید بانك اعتبارات صنعتی مبنی برپرداخت معادل ۵٪ کل بهای مورد پیشنهاد اوراق اسناد خزانه (توضیح اینکه تامیزان پانصد هزار ریال از۵٪ بهای پیشنهادی باید اوراق اسناد خزانه ببانك اعتبارات صنعتی سپرده شود)پاکت ب حاوی فهرست‌قیمتها که تماما بمهر و امضاء پیشنهاد دهنده رسیده باشد تا ساعت ۹صبح روز پنجشنبه ۲۴ر۱۱ر۴۲ بدفتر سازمان نمونه تعلیم و تربیت حرفه‌ای کشور تسلیم ورسید دریافت دارند . مضافااینکه لوازم مورد مناقصه در نارمك تحویل سازمان‌نمونه‌خواهد شد .

پیشنهادات واصله در ساعت ۱۰ صبح همان روز باحضور اعضاء کمیسیون مناقصه باز و قرائت خواهد شد . حضور پیشنهاد ـ دهندگان در جلسه مناقصه آزاد است .

سازمان دررد یاقبول هریك از اقلام ویا هریك از پیشنهادات رسیده مختار خواهد بود . الف ۶۷۵۷

رئیس سازمان نمونه تعلیم‌وتربیت حرفه‌ای کشور ـ مهندس شمهنش

۱ـ ۲ آ ـ ۳۷۰۶۲

جدول کلمات متقاطع شماره ۶۰۹۰

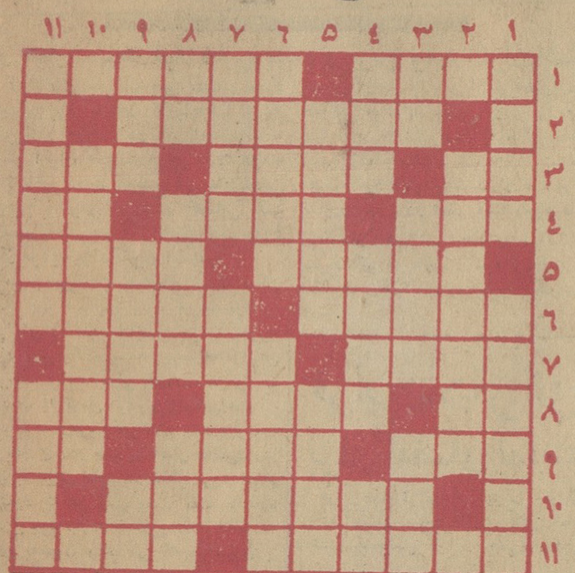

افقی : ۱ـ حریص ـ ازانواع بهرام!۲ـ اگر اسکناس نداشت کاغذی بیش نبود ۳ ـ مرك در اثر غصه ـ شایسته ـ میوه‌خوشمزه پریشان ۴ـ اگر محصول میخورد عده‌ای هم خودش رامیخورند ـ دل ندارد ـ پدر تازی ۵ـ از اوصاف خربی‌تمیز ـ فرمانروایان ۶ـ سابقا نایب بود ـ مظهر صداقت وامانت ۷ـ فارغ‌البال ـ از نویسندگان معروف فرانسه در سالهای اخیر ۸ـ راه بی‌پایان ـ خوشگل ـ چادرنشین دراین کار استادتر وفرزتر است ۹ ـ پوسته ـ شهری نزدیك یزد ـ جدید ۱۰ ـ معدل ۱۱ـ گدائی ـ ازآهنگسازان معروف اروپائی .

عمودی : ۱ـ خلق‌اله ـ اجرت المثل نصف خال‌دلدار شاعر ۲ـ اگر هم باقلم دشمنی داشته باشد مسلما باقلم خودنویس نیست ۳ـ گونه ـ سابقا چون‌چنین اتفاقی میافتاد به‌طشت‌و بادیه میزدند ـ از سرگرمیهای غالب مجالس ۴ـ وای اگر در پیری به‌سراغ آید ـ از سبزیهای سالادی ـ ضمیرانگلیسی ۵ـ سرباز ساده ـ کشتی راگویند ۶ـ باچنین پائی جز لنگیدن چه توان کرد ـ کوهی میان فرانسه و اسپانی ۷ـ ابوی ـ از درجات نظامی ۸ـ ریشه ـ آهنگ ساز معروف فرانسوی ـ اجاق گازروی آن را هم سفید کرد ۹ـ ناگهان در اصطلاح خیلی خودمانی ـ خمیس‌و نخور ـ جنس‌قوی‌تر ۱۰ ـ از مسابقات مهم و دشوار المپیك ۱۱ـ زبان همدیگر پارسی‌فهمند ـ ازپاك‌کننده‌ها .

حل جدول شماره ۲۶۰۸

	۱۱	۱۰	۹	۸	۷	۶	۵	۴	۳	۲	۱
۱	ن	ی	س	■	ک	ر	ا	■	ن	ا	ت
۲	و	■	و	ی	■	م	■	ز	■	ش	گ
۳	ن	ا	■	ت	ر	■	ز	■	ش	و	گ
۴	ا	■	ن	ا	■	پ	■	ا	ت	■	پ
۵	■	ن	ا	■	ک	ی	ن	■	ا	د	ا
۶	ن	ا	■	ن	ا	■	ج	و	■	ت	ا
۷	ا	■	ن	ا	■	ظ	ل	■	ن	ا	ت
۸	■	ن	ا	■	ن	ا	■	ن	ا	ن	ا
۹	ن	ا	■	ن	ا	■	ن	ا	ن	ا	ن
۱۰	ا	■	ن	ا	■	ن	ا	ن	ا	ن	ا
۱۱	■	ن	ا	■	ن	ا	■	ن	ا	ن	ا

نشانی جدید مکاتبات

قیافه شناس

تهران ـ صندوق پستی ۱۸۴۱

۲ـ ۷ آ ـ ۲۶۲۷۸

آگهی مناقصه شماره ۴۴ر۱۳۴۲

برق تهران مقدار ۲۵۰ متر کابل پروتودور ۱۸۵×۱و شصت عدد کابلشور۱۸۵ میلی‌متر مربع موجود و حاضر به تحویل بانبار برق تهران را از طریق مناقصه خریداری مینمایند.

داوطلبان شرکت در مناقصه میتوانند باپرداخت مبلغ یکصد ریال بصندوق برق تهران وارائه رسید آن باداره معاملات اوراق شرایط و مشخصات مناقصه را اخذ وپیشنهاد خودرا تا آخروقت اداری روز ۲۴ر۱۱ر۱۳۴۲ بصندوق پیشنهادات برق طهران بیندازند .الف ۶۷۵۱ ۱ـ ۲ برق تهران

آگهی مناقصه شماره ۴۵ر۱۳۴۲

برق تهران ۱۹ قلم نوشت‌افزار مورد نیاز خودرا تحویل انبار ملزومات برق تهران واقع‌در میدان ژاله از طریق مناقصه‌خریداری مینماید داوطلبان شرکت در مناقصه میتوانند باپرداخت مبلغ یکصد ریال بصندوق برق تهران وارائه رسید آن باداره معاملات شرایط و مشخصات آگهی مناقصه را اخذ وپیشنهادات خودرا تاآخر وقت اداری روز ۲۴ر۱۱ر۱۳۴۲ بصندوق پیشنهادات برق تهران بیندازند . الف ۶۷۵۰ ۱ـ ۲ برق تهران آ ـ ۳۷۰۲۰

آگهی خرید درخت

شهرداری تهران تعداد هفتادوچهار هزاروششصد اصله درخت چنار وکاج وافراواقاقیا ونارون چهار الی شش ساله را ازطریق مناقصه خریداری مینماید .

داوطلبان فروش میبایستی قبلا به‌اداره پارك‌شهر مراجعه وپس از ملاحظه نمونه‌های موجود ودریافت برك‌مشخصات و شرایط مناقصه از دفتر اداره کارپردازی شهرداری پیشنهاد خودراتاساعت دونیم صبح روز ۵شنبه ۲۴ بهمن ۱۳۴۲ بصندوق کمیسیون بدوی مناقصه تسلیم نمایند . پیشنهاد های واصله در ساعت‌یازده صبح همانروز در کمیسیون مناقصه باز وخوانده خواهدشد.

داوطلبان شرکت در مناقصه بایستی بموجب تصویب‌نامه هیئت محترم وزیران مبلغ یکصدوپنجاه‌هزارریال بعنوان سپرده‌شرکت درمناقصه اسناد خزانه ضمیمه پیشنهاد خود بنمایند.

حضور پیشنهاددهندگان در جلسه مناقصه آزاد بوده‌وشهرداری تهران دررد وقبول یك ویا کلیه پیشنهادهای رسیده آزاد میباشد.

سرپرست شهرداری تهران ـ توانا

آ ـ ۳۷۰۱۰

آگهی قبول داوطلب برای کلاس روابط عمومی‌ومدیریت وتهیه‌برنامه‌های‌رادیوئی

اداره کل انتشارات ورادیو برای تکمیل کادر تهیه برنامه‌های رادیو استانها و مدیریت امور روابط عمومی ادارات انتشارات‌و رادیو استانها وادارات مرکزی احتیاج‌به۱۵نفرافراد تحصیل کرده دارد که باشرایط زیر و از راه انجام مسابقه ورودی بکارمیپذیرد

۱ـ تابعیت ایران

۲ـ داشتن دانشنامه لیسانس در رشته های حقوق یا ادبیات یازبان‌خارجه یاعلوم وفنی .

۳ـ واجد بودن شرایط ومشخصاتی که در پرسشنامه مربوط باشتغال بکار قید شده است .

۴ـ سن‌داوطلبان‌بین۲۸تا۳۵سال‌باشد.

۵ـ انجام خدمت زیرپرچم یادارابودن معافیت دائم .

۶ـ ارائه برك صحت مزاج از وزارت بهداری .

۷ـ تسلط کامل بیکی از زبانهای‌انگلیسی،فرانسه

۸ـ کارمند هیچیك از موسسات وسازمانهای دولتی و ملی نباشند و منحصرا دراداره انتشارات ورادیوبکار بپردازند .

۹ـ دارابودن حسن پیشینه ونداشتن محکومیتهای مختلف .

داوطلبانیکه از عهده آزمایش ورودی برآیند در کلاس تهیه برنامه‌های رادیوئی و مدیریت روابط عمومی که بمدت۹ ماه تشکیل میشود شرکت خواهند کرد و ضمن آن نیز در سازمان های مختلف اداره کل انتشارات ورادیوبه کارآموزی عملی‌خواهند پرداخت .

کلیه افرادیکه بخواهند درکلاس شرکت کنند باید تعهد نمایند حداقل مدت دهسال در هرنقطه‌ای که از طرف اداره کل انتشارات ورادیو تعیین میشود خدمت نمایند و برای اجرای این تعهد وثیقه ملکی یانقدی بمبلغ یکصد هزار ریال بسپارند .

بعد از پایان دوره کلاس از کلیه شرکت‌کنندگان آزمایش بعمل خواهدآمد و کسانیکه از عهده آزمایش نهائی برآیند در رشته‌های تخصصی درادارات مختلف انتشارات و رادیو مشغول کار خواهندشد و دستمزد آنها برابرآئین‌نامه مورد عمل اداره کل انتشارات ورادیو پرداخت میشود .

داوطلبان حائز شرایط میتوانند از تاریخ انتشار این آگهی تاآخر وقت اداری روز سی‌ام بهمن‌ماه بادردست‌داشتن مدارك‌لازم به‌دفتر اداره کارگزینی کل انتشارات ورادیو مراجعه ونامنویسی نمایند. اداره کل انتشارات ورادیو درقبول یارد تقاضاها مجاز خواهد بود .

روزآزمایش‌بعدا باطلاع داوطلبان خواهد رسید .الف۶۷۴۰

۱ـ ۳ آ ـ ۳۷۰۷۰ **اداره کل انتشارات ورادیو**

کلاسهای انگلیسی فوری

در انجمن دوشیزگان‌و بانوان

شماخانم عزیز ! اگر میخواهید درمدتی کوتاه انگلیسی را تاحد رفع احتیاجات روزمره‌یاد بگیرید . کلاسهای‌انگلیسی فوری انجمن دوشیزگان و بانوان در اختیار شماست .

برای نام نویسی در کلاسهای انگلیسی فوری مبتدی‌ومتوسطه همه روزه صبح و عصر میتوانید بدبیرخانه انجمن دوشیزگان و بانوان واقع در خیابان شاهرضا ـ خیابان فرصت ، شماره ۷۳ـ مراجعه کنید. تلفن ۶۶۷۷۰

فروش‌فرش

فرشهای جدید اصفهان وکرمان از روز یکشنبه سیزدهم بهمن‌ماه جاری در محل‌شرکت خیابان فردوسی شماره ۱۶۰ آماده فروش است .

۱ـ ۲ **شرکت سهامی فرش ایران**

جناب آقای ملایری

مسافرین خط یك از نحوه کار و فعالیت فداکارانه محمد محمدی صمیمانه قدردانی مینمایند انتظار تشویق‌بیشتری را دارند ■ **فتح‌الله اردلان**

باطری رپتون

شرکت ملی نفت اعلام داشت :

نفت مصرفی زمستان مردم

در همه شهرها قبلا ذخیره شده و مردم نباید نگران باشند

سخنگوی شرکت ملی نفت در مورد خبرکم بود نفت در آذربایجان امروز بخبرنگار ماگفت در آذربایجان ونقاط دیگر ایران همیشه برای مدت دوماه نفت ذخیره است ووضع غیر عادی فعلی که موجب ترس مردم از کمیابی نفت شده وقفه‌ای در کار تامین نفت مورد نیاز مردم ایجاد نکرده است.

مردم بی‌جهت باحتمال اینکه ممکن است نفت کمیاب شود ، خرید خود را افزایش داده‌اند با اینکه افزایش خرید مواد نفتی یك‌قسمت مربوط به افزایش سوخت است .ولی قسمت دیگر آن مربوط به ترس مردم‌از کمیابی‌احتمالی نفت‌است ومردم هرکدام مقادیری‌نفت خریداری ودر منازل‌و انبار هانگهداری میکنند برای اطمینان خاطر مردم اعلام میشود که در آذربایجان نفت باندازه کافی‌وجود داردو دستور داده شده که درآذربایجان و نقاطی که یخبندان و سرما شدید است ماموران توزیع مواد نفتی دونوبت کار کنند تا تانکر ها بتوانند از انبارها نفت کافی‌بفروشگاه ها توزیع کنند .

فعلا درهیچ جای‌ایران موضوعی‌بنام کم‌بود نفت وجود ندارد .

سخنگوی شرکت ملی نفت درزمینه حمل نفت گفت سرمای شدید موجب شده که شرکت‌ملی‌نفت رکورد سوخت رسانی بین‌المللی را بشکند رکورد بین‌المللی ۹۲درصدبوددر حالیکه‌ایران این رکورد رابه۹۲٫۴ درصد رسانیده.

اطلاعات اقتصادی

معاملات خشکبار

روی اقلام مختلف آن بنحو رضایتبخشی جریان دارد

بازار اقلام مختلف خشکبار نظیر سبزه خوب است. بعضی اقلام آن زمینه بسیار کم دارد وبعضی دیگر باوجود داشتن زمینه‌زیادبازخریداران خوبی دارند.

محصول برگه در سال جاری‌بعلت صدماتی که در نقاط مختلف کشور دید زمینه کم داشت بهمین جهت آنچه از برگه بدست آمد باقیمت مناسب فروش رفت برگه صادراتی فقط از آذربایجان تامین گردید . قیمت آن در ارقام مختلف‌از جعبه‌ای (۱۲٫۵ کیلوئی) ۴۲۰ تا ۵۰۰ ریال‌است

مغز بادام هم در سال جاری صدماتی دید درنقاط‌مرکزی بخصوص‌اصفهان که جنس زیادومرغوبی داشت‌محصول کافی بدست نیامد قسمت اعظم این کالا هم از آذربایجان تامین شد . مظنه آن کیلوئی ۱۲۰ تا ۱۳۰ ریال است هم‌اکنون نیز بازار مغز بادام بعلت کمی‌زمینه محکم ورضایت‌بخش میباشد .

مغز گردو نیز بعلت لطمه‌ای که به محصولات سردرختی در بهار خورد محصول کافی نداشت قیمت آن در حال حاضر در حداکثر نوسان دارد مغز گردو پاك شده برای صادرات کیلوئی ۷۰ تا ۸۰ ریال است .

مغز هسته تلخ وشیرین زمینه کم دارد وخریدار آنهم خوب است .

بهای مغز بادام شیرین کیلوئی ۷۵ ریال مغز هسته تلخ کیلوئی ۵۰ ریال میباشد قیمت‌های فوق‌درسالهای گذشته سابقه نداشته است .

رویهمرفته اقلام مختلف خشکبار بازار محکم ورضایت‌بخش‌دارند وپیش‌بینی میشود که اگر سرمای اخیر بموقع قطع شود وبرای بهار سرمای بی‌موقع پیدا نشود محصولات سردرختی سال آینده خوب خواهد بود وسال آینده محصول رضایت بخشی برای صادرات خواهیم داشت .

قرارداد ترانزیت ایران و ترکیه

برای امضای نمایندگان دو کشور آماده شد

قرار داد ترانزیت ایران وترکیه برای امضای‌نمایندگان‌دو کشور آماده شد.روز پنجشنبه‌آقای رحمی‌گمرکچی اوغلو رئیس هیا ت‌نمایندگی ترکیه در وزارت اقتصاد حضور یافت وباتفاق آقای مهندس همایون متن قرار داد را که بزبان فرانسه ترجمه شده‌است مورد بررسی و مطالعه قرار داد .

قرار داد ترانزیت ایران و ترکیه در آینده تسهیلات‌زیادی برای‌صادرات ایران از طریق کشور ترکیه فراهم خواهد ساخت طبق این قرار داد ترکیه در کلیه مخارج مربوط به امور ترانزیت‌ایران اعم از کرایه حمل و نقل ، حقوق‌بندری و مزد کارگر به ایران تخفیف داده است .

مذاکرات بازرگانی دو کشور ظرف یکی‌دو روز آینده آغاز میشود، در حال حاضر ایران‌علاقمند توسعه‌روابط تجاری‌خود با ترکیه میباشد .

مدیریت بانکهای مختلط

بایرانیان واگذار میشود

امروز یك مقام بانکی تائید کرد که بنا بتوصیه بانك مرکزی ایران وکانون بانکها ازاین پس بتدریج سرپرستی‌بانکهای مختلط که‌باسرمایه های داخلی و خارجی تشکیل یافته بمدیران ایرانی واگذار خواهد شد هم اکنون درایران متخصصین‌بانکی زیادی وجود دارد که میتوان از وجود آنان برای اداره بانکهای مختلط استفاده کرد .

بطور نمونه بانك توسعه صنعتی‌و معدنی ایران که‌باسرمایه سهامداران داخلی چندین بانك و موسسه‌سرمایه گذار خارجی تشکیل شده توسط مدیران ایرانی اداره میشود

دربانکهای مختلط که در ایران تشکیل‌شده سهام سهامداران‌ایرانی بیشتراست‌وازاین‌رونیزبایدسر پرستی را بانکداران ایرانی بعهده داشته باشند .

مناقصه و مزایده

*اداره سررشته‌داری ارتش خرید ۴۱۲۵ رشته کمربند برزنتی افراد ارتش تا ۱۴٫۱۱٫۴۲

*اداره‌کل ساختمان وزارت‌فرهنگ عملیات آسفالت و جدول سیمانی آموزشگاه حرفه‌ای شماره ۶ تهران تا ۱۴٫۱۱٫۴۲

صادرات ایران ببازار مشترك

پس از امضای قرارداد با بازار مشترك وضع بهتری پیدا کرده است

خبرنگار ما امروز گزارش داد : وضع صادرات ایران ببازار مشترك پس‌از امضای قرارداد ایران با بازار مشترك اروپا بتدریج وضع بهتری پیدا کرده است .

تاکنون هیچ‌کشور خارجی‌نتوانسته است با انعقاد قراردادی امتیازاتی را که ایران بدست آورده‌است تحصیل کند. اخیرا دولت اسرائیل بدنبال مذاکرات زیادی میل داشت قراردادی بابازار مشترك منعقد سازد ولی این موفقیت بدست نیامد وقراردادی به امضاء نرسید .

نیجریه اخیرا بفکرانعقادقراردادی با بازار مشترك افتاده ومذاکراتی را دراین خصوص آغاز نموده است.

تشکیل نمایشگاه صنایع ایران در جده

آقای دکتر ارشادی رئیس اداره نمایشگاههای بین‌المللی وزارت اقتصاد برای فراهم ساختن مقدمات نمایشگاه ایران در عربستان به‌آن کشور میرود .

نمایشگاه ایران مقارن باایام‌حج در جده تشکیل خواهد شد و درآن انواع کالاهای صادراتی و مصنوعات صنعتی ایران بنمایش گذارده میشود .

قبل از تشکیل نمایشگاه مزبور یك هیئت اقتصادی بریاست آقای مهندس همایون نیز بامقامات‌دولت عربستان پیرامون انعقاد یك‌قرارداد بازرگانی بمذاکره خواهند پرداخت

۴۰ میلیون ریال اقساط املاك تقسیم شده سلطنتی در ماه‌وصول‌میشود

امروز خبرنگار ما کسب اطلاع کرد وصول اقساط بهای املاك سلطنتی تقسیم شده در بانك عمران‌سالیانه بحدود ۴۰ میلیون ریال رسیده است . این وجوه صرف افزایش سرمایه بانك و عمران خود دهات تقسیم شده میشود .

باافزایش محصول کشاورزان و افزایش امکانات مالی آنان‌همه‌ساله برمیزان وصول اقساط املاك افزوده میشود . املاك مزروعی و مفروز سلطنتی که تقسیم آن سال‌گذشته پایان یافت بحدود ۴۰ هزار خانوار کشاورز باقساط ۲۵ ساله پس از کسر ۲۰ درصد تخفیف شاهنشاه فروخته شده است. کل قراءتقسیمی املاك سلطنتی به ۵۱۹ قریه بالغ میگردد. هم‌اکنون متجاوز ازیازده سال از آغاز تقسیم املاك سلطنتی میگذرد و در ظرف این مدت‌اقساط بهای املاك همه ساله‌وصول گردیده است . بدین ترتیب حدود ۱۵ سال دیگر وصول‌اقساط از کشاورزان ادامه خواهد داشت . تازمانی که کشاورزان املاك سلطنتی کلیه بدهی ناشی از خرید املاك مزروعی راستهلك نکرده‌اند این املاك‌در گرو بانك عمران خواهد بود .

گزارشی از اصفهان

بازار اصفهان‌درهفته گذشته نسبت به‌معاملات پوست‌و روده‌و قماش نخی‌و انواع‌آهن آلات وارقام مختلف‌ریسمان وانواع کاغذ‌راکدو بی‌رونق بود .

دانه‌های روغنی‌واقسام کنیرامفتولی وخرمنی و انواع فلزات از قبیل‌ورشو ومس‌و تخته‌و قلع چینی وچای‌و قندو شکر آزادبازار آرام وساکتی داشتند.

دربهای اقلام‌خشکبار ترقی‌مختصری دیده شد نرخ انواع پنبه نسبت‌بهفته ماقبل بهتر بودومعاملات‌پنبه هم‌جریان بیشتری داشت .

بهای پشم سفید بومی اصفهان‌هر کیلو ۵ ریال ترقی کرد .

برای تامین جوجه مصرفی کشور

قراردادی بین بانك توسعه صنعتی و معدنی ایران ویك موسسه آمریکائی بامضاء رسید

بانك توسعه صنعتی و معدنی ایران قرارداد وامی با شرکت سهامی تولیدی پولتری بین‌المللی امضاء نموده که در اثر اجرای طرح ، سرمایه‌ایرانی باتجربه و کمك فنی یکی از شرکت های معروف جوجه کشی آمریکا توام شده و در نتیجه قسمت عمده از جوجه‌های یکروزه، انواع مرغوب مورد احتیاج کشور را از داخل تامین خواهد نمود.

تاکنون مرتبا جوجه های‌یکروزه در مقابل ارز از خارج‌خریداری‌شده وبکشور وارد میشد . بااجرای طرح حاضر علاوه بر صرفه‌جوئی در مصرف ارز کشور چون در نظر است جوجه‌های حاصله با قیمت ارزانتری از آنچه تابحال‌دردسترس بوده عرضه شود کمك به توسعه بازار مصرف نموده و در تامین مایحتاج خوراك مردم نقش‌بزرگتری دربرخواهد داشت .

بااعطای وام بشرکت سهامی‌تولیدی پولتری بین‌المللی تعداد وام های اعطائی بانك به ۷۲ فقره و بمبلغ کل ۲۰۵۱۵۹۹۸۵۵ ریال می‌باشد.

طرح موافقتنامه جدید بازرگانی ایران و هندوستان

تسلیم‌وزارت‌اقتصادشدووزارت اقتصادنظر خودرا باطلاع سفارت هندوستان رسانید

طرح هندوستان در باره ایجاد روابط مجدد بازرگانی بین ایران و هندوستان بوزارت اقتصاد تسلیم شد وروز پنجشنبه جواب وزارت اقتصاد بسفارت هندوستان ارسال گردید . اساس طرح جدید روی تجارت آزاد قرارداده شده وهندوستان موافقت‌خود رابرای‌خرید کالاهای‌مورد احتیاج‌خود معادل ۱۰ تا ۱۲ میلیون روپیه اعلام داشته است تصور میرودقرارداد‌جدید بازرگانی ایران وهندوستان ظرواخر همین ماه بامضاء برسد .

این موافقت‌نامه باحتمال قوی در تهران امضاء خواهد شد . در موافقت نامه جدید برای‌فروش چای‌هندوستان در ایران سهمیه‌ای معین شده و هندوستان آزاد گذارده شده‌هرمقدار چای که میتواند در بازار ایران به فروش برساند در موافقت‌نامه گذشته ایران مقید شده بود احتیاجات چای خارجی خود را از هندوستان تامین نماید ولی چندی قبل دولت ضمن صدور تصویبنامه‌ای خرید چای را آزاد اعلام داشت

طرح برقراری مناسبات بازرگانی بایوگسلاوی

توسط وزارت‌اقتصاد تسلیم‌سفارت یوگسلاوی در تهران شد

دولت یوگسلاوی چندی قبل اظهار علاقه کرد که با ایران یك قرار داد تجاری منعقد سازد بهمین منظور پیشنهاد هائی از طرف این دولت‌به وزارت اقتصاد رسید .

وزارت اقتصاد با توجه بشرایط‌و امکانات ایران و همچنین مسائل‌مورد علاقه دولت طرح‌متقابلی تسلیم‌سفارت یوگسلاوی در تهران کرد .

دولت یوگسلاوی‌در طرح تسلیمی خود برای ایجاد روابط آزاد و تجاری به ایران پیشنهاد داده بود در حالیکه این پیشنهاد نمیتوانست مورد موافقت وزارت اقتصاد قرار گیرد و بهمین جهت ایران پیشنهاد کرد که تا دو میلیون دلار صادرات‌و واردات بین دو کشور الزامی باشد و علاوه بر این رقم ، هر قدر صادراتی از طرف هر یك از کشور های ایران و یوگسلاوی صورت گیرد بدون اشکال باشد باین ترتیب راه حل پیشنهادی ایران که تصورمیرود مورد موافقت مقامات اقتصادی یوگسلاوی قرار گیرد عملا شامل یك تجارت آزاد وتهاتری که نظرات هر دو کشور را تامین میکند

طلا

پهلوی	۸۷۰
نیم پهلوی	۴۶۰
ربع پهلوی	۲۶۵
شمش طلا هرمثقال	۴۳۴
پانزده مناتی قدیم	۱۵۲۰
پانزده مناتی جدید	۱۲۳۰
ده مناتی قدیم	۱۰۰۰
ده مناتی جدید	۸۵۰
پنج مناتی قدیم	۴۵۰
پنج مناتی جدید	۴۰۰
یك‌تومان مسکوك‌نقره قدیم	۱۲۶
یکتومان مسکوك نقره جدید	۲۵٫۵۰
ژرژ قدیم	۸۰۰
ژرژ جدید- حداکثر	۶۵۰
لیره عثمانی قدیم	۷۰۰
عثمانی جدید- حداکثر	۶۳۰
ادوارد	۸۰۰
بیست دلاری جدید	۳۵۰۰
بیست دلاری قدیم	۳۱۸۰
دلار مکزیکی قدیم	۴۶۰۰
دلارمکزیکی جدید	۴۰۰۰
انواع اشرفی قدیم- حداکثر	۳۲۰
اشرفی‌جدید -حداکثر	۱۲۶

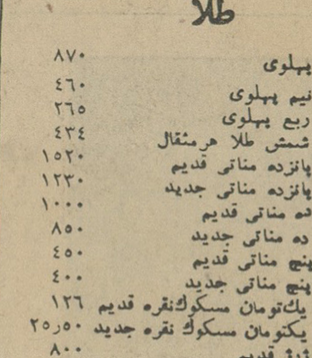

آگهی حراج

شرکت سهامی کارخانجات ایران بیست‌وهفت (۲۷)دستگاه اتومبیل مختلف موجود درکارخانه قند کهریزك را در ساعت‌ده صبح روز ۲۷٫۱۱٫۴۲ از طریق حراج عمومی بفروش میرساند. داوطلبان میتوانند برای ملاحظه وسائط‌نقلیه بمحل‌نامبرده‌مراجعه ودر حراج مزبور شرکت نمایند .بهای اتومبیلها نقدا دریافت میگردد.

مالیات وهرگونه عوارض مربوط باتومبیل‌ها و هزینه‌حق‌الدرج آگهی متناسبا بعهده خریداران خواهد بود.الف.۶۷۳۹

۱ـ۲ آ ـ ۳۷۰۶۴

آگهی مربوط‌به‌آزمایش ورودی از داوطلبان کتابداری

بدینوسیله باطلاع داوطلبانیکه برای شرکت در کلاس کتابداری اداره کل انتشارات ورادیو نام‌نوشته‌اند میرساند که ساعت ۹ بامداد روز سه‌شنبه پانزدهم بهمن ماه اولین مرحله آزمایش‌ورودی دراداره آموزش کل انتشارات ورادیو واقع در میدان ارك انجام میپذیرد از کسانی که نام‌نوشته‌اند درخواست‌میشود روز ۱۴٫۱۱٫۴۲ جهت دریافت کارت ورود بجلسه آزمایش باداره کارگزینی انتشارات و رادیو مراجعه و درساعت وروز مقرر بادردست داشتن کارت ورودی در جلسه آزمایش حضور بهمرسانند .

دومین مرحله آزمایش روز جمعه هیجدهم بهمن ماه انجام‌خواهد شد . الف ۶۷۵۶

۱ـ۳ اداره کل انتشارات ورادیو

آ ـ ۳۷۰۶۸

کشتی « شلد» سفر پی ۵۳۱

خسارت دریائی «جنرال اورج» مورخ سوم‌ژانویه ۱۹۶۴

باکمال تاسف باستحضار میرسانیم‌که کشتی فوق در موقع ورود بدهانه بندر رتردام‌باکشتی فرانسوی «فرانسوا ال.د» تصادم نموده وخسارت فراوانی ببدنه راست کشتی و انبار شماره ۱ آن‌وارد گردید. کشتی بمنظور ادامه سفر خود ناچارا تحت تعمیرات لازم قرار گرفت‌و با اعلام خسارت دریائی «جنرال‌اورج»از طرف صاحبان کشتی ۳٪ قیمت سنیف محمولاتیکه در بنادر برمن ـ هامبورك و آنتورپ بکشتی بارگیری شده‌اند بعنوان ودیعه جنرال‌اورج تعیین گردید . علیهذا صاحبان محمولاتی که در بنادر مذکور بارگیری شده‌اند بایستی طبق معمول‌قبل از تحویلداری محمولات خود تشریفات مربوطه را انجام دهند . این تشریفات ممکن است در اپران یا در بنادر مبداء حمل انجام گردد .

خط کشتیرانی هانزا ـ نمایندگی تهران

INDUSTRIAL RUBBER PRODUCTS

CONFORMING TO INDIAN STANDARD SPECIFICATION

CONVEYER BELTINGS

POWER TRANSMISSION BELTINGS

RAYON CORD INDUSTRIAL V-BELTS

RAYON CORD FAN BELTS

FOR CARS & TRUCKS

ALL TYPES OF OIL HOSES

INDUSTRIAL HOSES

—Braided, Moulded,

Plain or Corrugated in different colours

RAILWAY FITTINGS

FOR VACUUM BRAKE & CARRIAGE

MANUFACTURED BY

NATIONAL RUBBER MANUFACTURERS LTD.

CALCUTTA . INDIA

Local Agents : J. SEDGH & SONS,

5, Serayee Omid Av. Bourzardjomehri, Teheran, Iran.

آگهی مناقصه

اداره کل بهداری استان کرمان ساختمان یك اطاق درقسمت شرقی آسایشگاه وایوان مربوط بمحل رختشویخانه آسایشگاه مسلولین رابمناقصه میگذارد .

شرکت‌کنندگان در مناقصه میتوانند بدفتر اداره کل‌بهداری استان مراجعه باپرداخت مبلغ ۵۰۰ ریال بهای نقشه ومشخصات ساختمان را اخذ ضمیمه پیشنهاد خود نموده درپاکت سربسته وممهوربه‌لاك ومهر حداکثر تاآخروقت اداری ۲۷٫۱۱٫۴۲ بدفتر اداره کل بهداری استان کرمان تسلیم و رسید دریافت دارند. پیشنهادات رسیده در ساعت ۹ صبح روز دوشنبه ۲۸٫۱۱٫۴۲ با حضور کمیسیون متشکله باز وقرائت خواهد شد .

رئیس اداره کل بهداری استان کرمان ـ دکترضیاءابراهیمی

آ ـ ۳۷۰۷۴

در دیماه گذشته

۴۲ شرکت جدید تشکیل شد

۱۲ شرکت منحل گردید

آقای مهندس تراقی رئیس اداره ثبت شرکت‌هاومالکیت‌صنعتی درباره‌فعالیت ماه‌دی اداره مزبور بخبرنگار ما گفت :

شرکت های جدیدالتاسیس

در دیماه ۱۳۴۲ چهل شرکت داخلی ویك شرکت خارجی که دوازده‌شرکت سهامی‌و بیست‌وسه شرکت بامسئولیت محدود‌ودوشرکت نسبی وچهار شرکت تعاونی بثبت‌رسید که‌ازنظر نوع‌فعالیت دوشرکت کشاورزی وپنج شرکت‌برای امور صنایع‌و پنج شرکت ساختمانی‌و بیست‌ودوشرکت برای امور بازرگانی ویك شرکت جهت حمل‌و نقل و شش شرکت برای امور خدمات‌تشکیل‌یافت.

بزرگترین شرکت ازلحاظ سرمایه شرکت سهامی تولید لوله باسرمایه بیست‌و یك‌میلیون‌ریال‌نقدی وسی‌ونه میلیون‌ریال تعهدی‌برای‌ایجادوتاسیس کارخانه لوله‌سازی و کوچك ترین‌آنها شرکت تعاونی روستائی ابراهیم‌آبادبا سرمایه نوزده هزارو چهار صد ریال بود.

میزان سرمایه گذاری

شرکت های ثبت شده دراین ماه بیش‌از ۲۴۴٫۸ میلیون ریال سرمایه‌ـ گذاری نمودند از مبلغ ۴۱٫۹ میلیون ریال تعهدی ومبلغ ۲۰۲٫۹ میلیون‌ریال بقیه بنا باظهار مدیران شرکت نقدا پرداخت گردیده است .

شرکت های منحل شده

در دیماه۱۳۴۲دوازده شرکت‌داخلی که شش شرکت سهامی‌و شش‌شرکت بامسئولیت محدود بود بعلت انقضاء مدت‌و یاتصمیم شرکاء وانجام یاعدم انجام‌مقصودی‌که‌شرکت‌برای آن‌تشکیل یافته برچیده شد .

علائم ثبت‌شده

دردیماه ۱۳۴۲ یکصدو هشتادوهشت تقاضای ثبت علامت بازرگانی‌و صنعتی ازایران‌و کشور های دیگر رسید که تحت رسیدگی است از تقاضا های مزبور یکصدو سی‌ودو تقاضا مربوط بلوازم‌آرایش‌ومواد خوراکی‌وآشامیدنی ومحصولات دارونی‌و پنجاه‌وشش تقاضا مربوط بکالاهای مختلف صنعتی و کشاورزی بود .

درآمد

در دیماه ۱۳۴۲ درآمد این اداره بابت حق‌الثبت‌شرکتها وعلائم بازرگانی

اطلاعات کودکان مجله محبوب خردسالان در ۴۴ صفحه ۵ ریال

برنامه سینماها

* آستارا (تجریش) ـ دربی گمگشتگان (کمدی)ـرنگی ـ دوبله بفارسی هیلی‌میلز-موریس شوالیه ـ۱۱ـ۲ـ۴ـ۶ـ۸ تلفن۸۴۰۲۲ـ۸۵۹۶۶

* آسیا ـ فریاد یاغی- دوبله بفارسی- لیندا کریستال ـ جان‌ساکسون ۱۱ـ ۳ـ ۵ـ ۷ـ ۹ بعد ازظهر تلفن ۴۲۹۰۹

* امپایر ـ عشق باشکوه است (عشقی) ـ اسکوپ‌ـرنگی ـدوبله‌بفارسی لوئی‌ژوردان-مارتاهایر ـجون کرافورد-۱۵٫۱۱ـ۳٫۳۰ـ۵٫۳۰ـ۷٫۳۰ـ۹٫۳۰ تلفن ۶۲۳۹۴۲

* ادئون ـ تعطیلات تابستان (عشقی) ـ اسکوپ ـ رنگی ـدوبله‌بفارسی کلیفت‌ریچارد ـلوری‌پینرز-۳۰ـ۱۰ـ۲ـ۱۵ـ۴٫۳۰ـ۶٫۳۰ـ۸٫۴۵ تلفن۳۸۱۱۸

* ایران ـ مادر فداکار (درام) ـ فارسی ـ شهین ـ مصدق ـ پرخیده ـ ۳۰ـ۱۰ـ ۳۰ـ۱۲٫۳۰ـ۲٫۳۰ـ۴٫۳۰ ـ۶٫۳۰ـ۸٫۳۰ تلفن ۳۶۳۵۴

* اسکار شهرزاد (عشقی) ـ رنگی ـ دوبله بفارسی ـ آناکارنیا ـ ژرارباری-۳۰٫۱۰ـ۲٫۳۰ـ۴٫۳۰ـ۶٫۳۰ـ۸٫۳۰ تلفن ۴۵۷۹۷ـ۷۵۸۸۸۸

* ایفل ـآسانسور (جنائی) ـ دوبله بفارسی ـ ربرت‌حسین ـلئاماساری ـ ۱۰ـ۱۲ـ۲ـ۴ـ۶ـ۸ـ۱۰ تلفن ۳۷۲۷۷ ـ ۷۵۸۸۸۸

* تحت‌جمشید ـ فرشته‌آبی (درام) ـ اسکوپ ـرنگی ـ دوبله‌بفارسی مای‌بریت کوردیورگنز ۳ـ۵ـ۷ـ۹ (تلفن ۴۳۵۵۰)

* تاج ـآنوشکا (درام) ـمحصول‌شوروی‌ـدوبله‌بفارسی‌ـایرنیااسکوبتسوا ۳۰ـ۱۰ـ۳۰ـ۲ـ۴٫۳۰ـ۶٫۳۰ـ۸٫۳۰ تلفن ۳۳۰۶۱

* سمیلا ـ فریاد یاغی ـ دوبله بفارسی ـ لیندا کریستال ـ جان‌ساکسون ۳۰ـ۱۰ـ ۳۰ـ۲ـ ۳۰ـ۴ـ ۱٫۳۰ ـ ۸٫۳۰ تلفن ۳۶۴۲۴

* تهران‌ـمادر فداکار (درام) ـ ـفارسی‌ـشهین‌ـ مصدق ـ پرخیده ۳۰ـ۱۰ـ۳۰ـ۲ـ۴٫۳۰ـ۶٫۳۰ـ۸٫۳۰ تلفن ۳۸۱۶۵

* ب.ب ـپریش (عشقی) ـ رنگی ـ دوبله بفارسی ـتری‌داناهیو ـ کانی‌اسنیونس ـ۳۰ـ۱۰ـ۱٫۳۰ـ۴ـ۶٫۳۰ـ۹ تلفن ۶۹۶۴۱

* پلازا ـ دلاور اسپانیا- رنگی ـدوبله بفارسی ـ خوزه‌سوارز ـماریزادلزا ۱۱ـ ۳ـ۵ـ۷ـ۹ تلفن ۴۴۲۵۵

* دنیا- دختر طوفان (درام) ـاسکوپ ـ دوبله بفارسی‌ـآئیاآرینیا‌ـ۳۰ر۱۰ ۳۰ـ۲ـ۴٫۳۰ـ۶٫۳۰ـ۸٫۳۰ تلفن ۳۳۸۱۲

* دیانا ـآسانسور(جنائی) ـ دوبله بفارسی ـ روبرت‌حسین ـ لئاماساری ۳۰ـ۱۰ـ۳۰ـ۳٫۳۰ـ۵٫۳۰ـ۷٫۳۰ـ۹٫۳۰ تلفن ۷۵۸۸۸۸ـ۴۷۳۶۵

*حافظ ـ مردی که تسلیم نمیشود(درام) ـ دوبله بفارسی‌ـلایزالوژینا ۳۰ـ۱۰ـ۳۰ـ۲ـ۴٫۳۰ـ۶٫۳۰ـ۸٫۳۰ تلفن ۳۴۰۷۴

* چارلی ـ دربی گمگشتگان (کمدی) ـ رنگی ـ دوبله‌بفارسی‌ـ هیلی‌میلز موریس‌شوالیه ۳ـ۵ـ۷ـ۹ تلفن ۶۸۴۶۱

* رکس ببربنك(کشتی کج) ـدوبله بفارسی‌ـژرمن‌روبلس‌ـرافائل‌دلریو ۳۰ـ۱۰ـ۳۰ـ۲٫۳۰ـ۴٫۳۰ـ۶٫۳۰ـ۸٫۳۰ تلفن ۳۴۱۶۹

* رویال ـ ببرینك(کشتی کج)ـدوبله بفارسی‌ـژرمن‌روبلس‌ـرافائل‌دلریو ۱۱ـ۳ـ۵ـ۷ـ۹ تلفن ۴۹۷۸۵

* رادیوسیتی ـ تعطیلات تابستان (عشقی)ـاسکوپ‌ـرنگی‌ـدوبله‌بفارسی کلیفت‌ریچارد ـ لوری پینرز ـ۱۱ـ۲٫۴۵ـ۵ـ۷٫۱۵ـ۹٫۳۰ تلفن ۴۳۳۲۰

* کریستال‌ـآسانسور(جنائی)ـدوبله‌بفارسی ـ ربرت‌حسین ـلئاماساری ـ ۳۰ـ۱۰ـ۳۰ـ۲٫۳۰ـ۴٫۳۰ـ۶٫۳۰ـ۸٫۳۰ تلفن ۳۷۶۷۵ـ۷۵۸۸۸۸

* سانترال ـ لورنس عربستان ـ ۷۰ میلیمتری ـ رنگی ـ دوبله‌بفارسی آنتونی‌کوئین ـ پیتراوتول ۱۱ ـ ۳٫۳۰ ـ ۸ ـ تلفن ۴۸۶۸۶

* سعدی ـ فاتح کرانه‌های بالکان (تاریخی) ـرنگی‌ـدوبله‌بفارسی ـ محصول شوروی ـ۳۰ـ۱۰ـ۳۰ـ۱۲ـ۲٫۳۰ـ۴٫۳۰ـ۶٫۳۰ـ۸٫۳۰ تلفن ۳۶۴۶۸

* متروپل‌ـ دلاور اسپانیا ـرنگی ـدوبله بفارسی ـخوزه‌سوارز‌ـماریزادلزا ۳۰ـ۱۰ـ۳۰ـ۲٫۳۰ـ۴٫۳۰ـ۶٫۳۰ـ۸٫۳۰ تلفن ۳۹۴۱۰

* مولن‌روژ ـ آسانسور (جنائی) ـ روبرت حسین ـ لئاماساری‌ـدوبله ـ بفارسی‌ـ۱۱ـ۳ـ۵ـ۷ـ۹ تلفن ۷۲۹۲۹ ـ ۷۵۸۸۸۸

* مهتاب ـ آسانسور (جنائی) ـ دوبله بفارسی ـ روبرت‌حسین‌ـلئاماساری ۱۱ـ۳ـ۵ـ۷ـ۹ تلفن ۴۷۷۷۷ـ۷۵۸۸۸۸

* میامی ـ مادر فداکار (درام) ـ فارسی ـشهین ـ مصدق ـ پرخیده ـ ۳۰ـ۱۰ـ۳۰ـ۲٫۳۰ـ۴٫۳۰ـ۶٫۳۰ـ۸٫۳۰ تلفن ۷۴۳۲۹

*ماندانا ـ معجزه‌گرگها ـ اسکوپ ـ رنگی‌ـدوبله بفارسی‌ـژان‌ماره روسانااسکیوفینو ـ۲ـ۴ـ۶ـ۸ تلفن ۷۹۹۸۲

*مونت‌کارلو ـ جك خوشگذران (افسانه ای) ـ رنگی ـ دوبله بفارسی ـ کروین‌ماتیور ـ۳۰ـ۱۰ـ۳۰ـ۲٫۳۰ـ۴٫۳۰ـ۶٫۳۰ـ۸٫۳۰ تلفن ۷۹۷۴۱

* نیاگارا عشق با شکوه است (عشقی) ـ اسکوپ ـرنگی‌ـدوبله‌بفارسی لوئی‌ژوردان ـ مارتاهایر ـ جون کرافورد ـ ۱۰٫۴۵ ـ ۳ ـ ۵ ـ ۷ ـ ۹ تلفن ۶۵۳۰۷

* نادر ـ دختر طوفان (درام) ـ اسکوپ‌ـ دوبله‌بفارسی‌ـآئیاآرینیا ـ۹ـ ۱۱ـ۱ـ۳ـ۵ـ۷ـ۹ تلفن ۳۹۰۹۵

* هنای ـ آسانسور (جنائی) ـ دوبله بفارسی ـ ربرت‌حسین‌ـلئاماساری ۳۰ـ۱۰ـ۳۰ـ۲ـ۴٫۳۰ـ۶٫۳۰ـ۸٫۳۰ تلفن ۷۵۸۸۸۸ـ۳۰۲۱۶۹

* سیلوانا- دختر طوفان (درام) ـ اسکوپ دوبله بفارسی ـ آئیاآرینیا ۳ـ ۵ـ ۹ تلفن ۳۳۷۷۷

* فری ـ دختر طوفان (درام) ـ اسکوپ ـ دوبله بفارسی ـ آئیاآرینیا ۳۰ـ۲ ۴٫۳۰ـ ۶٫۳۰ـ۸٫۳۰ (تلفن ۲۷۸۹۳)

* سینمای مخصوص فرهنگیان ـ ستارگان میدرخشند ـ فارسی ـ ملك مطیعی ـ یوران شروع‌ساعت شش بعدازظهر دردبیرستان‌هادیان

* رامسر ـ دختر طوفان (درام) ـ اسکوپ ـ دوبله بفارسی ـآئیاآرینیا ۱ـ ۳ـ ۵ـ۷ـ۹ تلفن ۵۲۰۶۰

* برلیان ـ شهرزاد (عشقی) ـ رنگی ـ دوبله بفارسی ـ آناکارنیا ـ ژرارباری ـ۱۰ـ۱۲ـ۲ـ۴ـ۶ـ۸ تلفن ۷۵۸۸۸۸ـ۳۳۵۳۵

* زهره ـ شهرزاد (عشقی) ـ رنگی ـدوبله بفارسی ـ آناکارنیاـژرارباری ۱۰ ـ۱۲ـ۲ـ۴ـ۶ـ۸ تلفن ۳۰۴۸۰۸ ـ ۷۵۸۸۸۸

* جهان ـفرشته فراری ـفارسی‌ـ مهوش ـدلیله‌نمازی‌ـ۱ـ۳ـ۵ـ۷ ـ ۹

* خورشید ـ دختری سنگسر میشود ـدوبله‌بفارسی ۳۰ر۱۰ـ۱۲ر۳۰ ۲٫۳۰ ـ ۴٫۳۰ ـ ۶٫۳۰ (تلفن ۳۳۵۷۸) ۸٫۳۰

* پرسپولیس ـشمشیر انتقام ـ اسکوپ‌ـرنگی‌ـدوبله‌بفارسی‌ـلکس‌بارکر ۳۰ـ۱۰ـ۳۰ـ۲ـ۴٫۳۰ـ۶٫۳۰ـ۸٫۳۰ تلفن ۵۸۱۰۸۳

* پارك ـ کلید ـ اسکوپ ـ دوبله بفارسی ـ ویلیام‌هولدن‌ـسوفیالورن ۳۰ـ۱۰ـ۳۰ـ۲ـ۴٫۳۰ـ۶٫۳۰ـ۸٫۳۰ تلفن ۳۹۶۳۷

* آریا ـ توپهای ناوارون ـ اسکوپ‌ـرنگی‌ـ دوبله بفارسی‌ـ گریگوری‌پك آنتونی‌کوئین ۳۰ـ۱۰ـ ۳۰ـ۱۲ـ ۳ـ ۳۰ـ۵ـ ۸ تلفن ۳۹۸۸۴

* مشعل ـ پادوی هتل (کمدی) ـ دوبله بفارسی ـ جری‌لوئیس‌ـ۳۰ـ۱۰ ۳۰ـ۱۲ـ ۳۰ـ۲ـ ۳۰ـ۴ـ ۳۰ـ۶ـ ۸٫۳۰ تلفن ۳۳۸۲۶

* البرز ـ ۹ ساعت به راما ـ اسکوپ ـ رنگی ـ دوبله بفارسی‌ـهورست بوخهولتز ـ۱۵ـ۹٫۳۰ـ۱۱٫۴۵ـ۱ـ۴ـ۱۵ـ۱٫۳۰ـ۸

* فردوسی ـ ملکه نیل ـ اسکوپ ـ رنگی ـ دوبله بفارسی‌ـادموندپردام ۹ـ۱۱ـ۱ـ۳ـ۵ـ۷ـ۹ تلفن ۳۵۷۸۴

* ونوس ـ پرورش (درام)ـ هندی‌ـ دوبله بفارسی‌ـ۳۰ـ۱۰ـ۳۰ـ۱۲ـ۲٫۳۰ـ۴٫۳۰ـ ۶٫۳۰ ـ۸٫۳۰ تلفن ۳۵۱۱۵

* مراد ـ دختر طوفان (درام) ـ اسکوپ ـ دوبله بفارسی‌

یك پروفسور در کنگره پزشکی مونیخ اعلام کرد :

مجروحین بسرطان مبتلا نمیشوند!!

• دفاع بدن در شب کمتر از روز است و کسانی که درشب عمل میشوند بیشتر در خطر مرگ قرار میگیرند .

• کسانی که تصادف میکنند یا زخمهائی در بدنشان بوجود می‌آید دفاع بدنشان در برابر سرطان زیادتر میشود

تازه‌های پزشکی

در کنگره پزشکی که اخیرا در مونیخ تشکیل گردید یکی از جراحان مشهور آلمانی بنام پروفسور بارون رئیس بهداری شهر دوسلدورف نتیجه آزمایشات خودرا درباره سرطان شرح داد و اظهارات وی بسیار مورد توجه همکارانش واقع شد . **بنابراین آزمایشاتی که پروفسور مزبور بر روی حیوانات انجام داد باین نتیجه رسید که هرگاه زخم هائی در نقاط مختلف بدن آنها بفاصله زمان‌های کوتاه ایجاد شود در دوران بهبودی این زخمها موادی در خون ایجاد می‌شود که از رشد سلول های سرطانی که برروی بدن آنها کشت شده‌اند جلوگیری میکند . پزشکان آلمانی کاملا مطمئن هستند که این موضوع اثر بسیار مهمی در مبارزه باسرطان خواهد داشت .**

این جراح مشهور دوسلدورف در آزمایشات خود این مسئله را که هنگام پیدا شدن زخمی در بدن قوای دفاعی طبیعی بدن افزایش می‌یابند مورد توجه قرار داده است

معذلك چون هنگام آزمایش برروی حیوانات بهیچوجه نمیتوان بطور دقیق و ضعف قوای دفاعی آن ها را درمقابل مرض تشخیص داد پرفسور بارون مقداری سلول سرطان را به حیوانات مورد آزمایش یعنی موشهای سفید تزریق کرد و قبلا درفاصله های معینی در بدن آنها بریدگی ها وزخم هائی ایجاد کرد .

پروفسور از مشاهده نتیجه این آزمایش شخصا دچار تعجب شد زیرا هنگام مقایسه حیوانات مورد آزمایش بایکدیگر یعنی آنها که زخمی بودند باآنها که سالم بودند، متوجه شد که تعداد تلفات موش های زخمی بسیار کمتر از حیوانات سالم می‌باشد .

بنابراین باید قبول کرد که در اثر ایجاد چندین زخم دربدن موادی درخون ایجاد می‌شود که از رشد سرطان جلوگیری مینماید. آزمایشات بعدی بوضوح نشان دادند که هرچه تعداد زخمها بیشتر باشد قوه دفاعیه نیز شدیدتر می‌شود .

درنتیجه این آزمایشات پروفسور بارون پیشنهاد کرد خون اشخاصی که در فواصل کوتاهی مورد عمل جراحی قرار گرفته‌اند و یا در اثر تصادفات چندین بار پشت سرهم مجروح شده‌اند در دوران بهبودی و تجدید حیات سلولها به اشخاص مبتلی به سرطان تزریق شود واضح است که در این مورد بایستی توجه کرد که نوع خون آنها از یك گروه باشد . بوسیله چنین انتقال خونی میتوان امیدوار بود که رشد سرطان متوقف شود .

هرگاه این فرضیه در عمل برروی انسان هم نتیجه مثبت دهد دیگر مبارزه باسرطان امری سهل و ساده خواهد بود .

البته هنوز معلوم نیست که این مواد که مانع رشد سرطان میشوند از چه نوع می‌باشند .

موضوع جالب توجه دیگر آن است که پروفسور بارون در آزمایشات خود متوجه شده است که قوه دفاعی بدن حیوانات آزمایشگاهی وسلول های سرطانی تزریق شده یا در مقابل زخمها در روز بسیار قوی‌تر از شب می‌باشد و شاید از این راه هم بتوان دلیل این را که عده تلفات بیمارانی که در شب تحت عمل جراحی قرار گرفته‌اند بیشتر از روز میباشد جستجو نمود .

پاسداران زن برای ربرت کندی

درسفر اخیر ربرت کندی وزیر دادگستری امریکا به مالزیا حکومت آن کشور چندتن اززنان کوآلالامپور (پایتخت مالزیا) راکه درجوجتو مهارت دارند مامور مراقبت و حفظ جان ربرت کندی و همسرش نمود. حکومت مالزیا باین نتیجه رسیده است که زنان بهتر از مردان میتوانند از جان کسی مراقبت کنند بعلاوه تیزهوش بوده وخطر راسریعتر ازمردان درمییابند

عکس از خبرگزاری فرانسه

پابپای آنچه در جهان میگذرد

شهردار لوس‌انجلس میخواهد شهر خودرا تمیز و زیباترین شهر دنیا کند

شهردار لوس آنجلس برنامه‌ای تهیه کرده‌است که طی ۵سال آینده این ایالت رابتمیزترین وزیبا ترین شهرهای دنیا مبدل سازد .لوس‌آنجلس چهارده‌سال قبل دارای ۷۰۰ هزار خانه و کوچه کثیف و فقیرانه بود لی از آن هنگام تا کنون بسیاری از خانه ها و کوچه ها تغییر شکل داده‌اند .

۲۶۵ هزار دانشجو

در حال حاضر ۲۲ هزارو پانصد نفر دانشجوی خارجی در دانشگاهها و دانشکده های مختلف آلمان غربی مشغول تحصیل هستند .

این عده صدی هشتو نیم کلیه دانشجویان آلمان را که شماره آنها بالغ بر۳۶۵ هزار نفراست تشکیل می دهند

بیش از نیمی از دانشجویان خارجی در رشته های پزشکی و فنی تحصیل می کنند . دی‌ولت

تختخواب مخصوص دوگل

کاخ الیزه این هفته هدیه‌ای راکه مستقیما ازانگلستان برای ژنرال دوگل رئیس جمهوری فرانسه فرستاده‌شده بود پذیرفت . این هدیه که در نوع خود بی نظیر است عبارت از تختخواب مجللی‌است که با در نظر گرفتن قد رشید دوگل ساخته شده و دومترو بیست سانتیمتر طول دارد .

ارزش این تختخواب درحدود۸ لیره انگلیسی است .

کارخانه سازنده تختخواب آن را به پاس خدمتی که دوگل با جلوگیری از ورود انگلستان به بازار مشترك اروپا نسبت به آن کشور انجام داده است به رئیس جمهوری فرانسه هدیه کرده است . فرانس سوآر

جت های رولز رویس بی.او.اِ.سی
راه آسانی برای سیر و سیاحت جهان

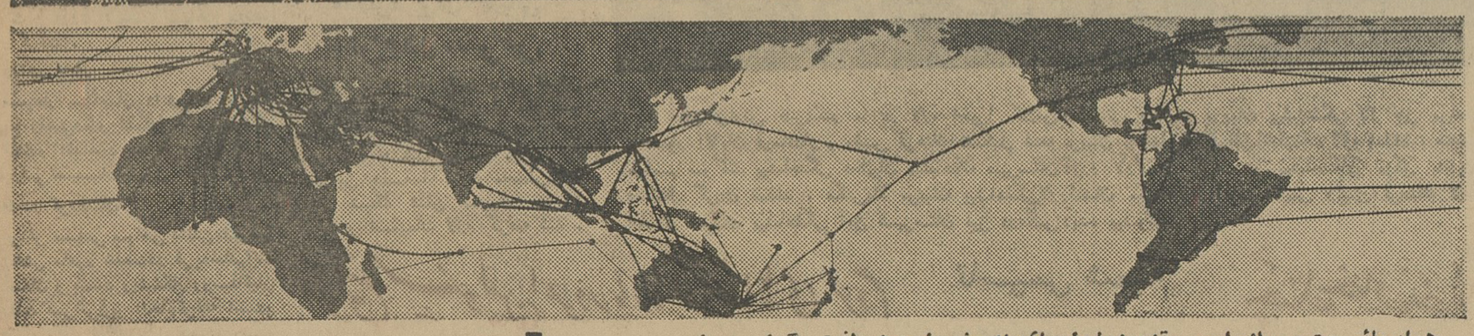

هواپیمائی جت بی. او. ا. سی مقدم شما را برای یك سفر راحت وپرلذت ، گرامی میدارد .
بی. او. ا. سی تمام مسافران خود را ازهر کشوری که باشند در محیط گرم وصمیمانه‌ئی پروازمیدهد ومیکوشد که هنگام پرواز برفراز ابرها از اغذیه لذیذ و سرویس مشهور و مهمان نوازی گرم و بی شائبه هواپیمائی بی. او. ا. سی بهره‌مند شوند .
جت های پرشکوه رولزرویس ۷۰۷ وهواپیماهای با اطمینان کومت رولزرویس در بزرگترین مسیر جهانی بدورکره زمین پرواز میکنند .
سی سال تجربه در پرواز و پذیرائی بی. او. ا. سی یشتوانه بی نظیری برای خط پیشاهنگ خطوط هوائی جهان میباشد.
بهرکجا و در هرموقعی که بخواهید پرواز کنید بی. او. ا. سی در اختیار شماست .

برای کسب اطلاعات بیشتر درباره بلیط های اقساطی به آژانس مسافرتی خود ویا نمایندگی بی. او. ا. سی تهران شرکت ایرتوك تلفن ۸ـ۷ـ۶ـ۵ـ ۶۱۳۹۶۴
آبادان بی. او. ا. سی فلکه بریم تلفن ۲۴۷۱ و ۳۱۵۴
اهواز بی. او. ا. سی فلکه ۱۸ خیابان ۲۴ متری تلفن ۳۳۹۲ مراجعه فرمائید.
بندر عباس : حاجی رئیس حسن رئیس سعدی و شرکاء ، نماینده فروش کل بی. او. ا. سی

در سراسر جهان

بی.او.اِ.سی

همیشه ازشما مواظبت میکند

شرکت هوائی بریتانیائی ماوراء بحار با همکاری کانتاس خطوط هوائی هندوستان

عبور از پنج قاره

موشك ۷۰۰ تنی

بزودی از طرف آمریکا بفضا پرتاب میشود

دانشمندان امریکا با پرتاب موشك ۱۷ تنی (ساتورن ـ۱) به فضا پیروزی خیره کننده‌ای در راه تسخیر فضا بدست آوردند و رکورد پرتاب موشك های عظیم را شکستند زیرا تاکنون موشکی باین سنگینی و نیرومندی بفضا پرتاب نشده بود

سازمان فضائی امریکا در نظر دارد پنج موشك ساتورن دیگر از این نوع به فضا پرتاب کند . باآزمایش موفقیت آمیز این موشك ها یك گام دیگر در راه تسخیر کره ماه برداشته خواهد شد . اکنون فضا نوردان امریکا خود را برای پرواز با سفینه فضائی دو نفره «جمینی» آماده میکنند . این پرواز یك سال دیگر عملی خواهد شد .

از طرف دیگر انتظار میرود امریکائی ها بزودی برنامه «ملاقات فضائی» را عملی کنند .

اکنون رکورد پرواز های فضائی امریکا از ۳۴ ساعت تجاوز نمی کند در حالیکه رکورد شورویها نزدیك پنج روز است ولی با پرتاب موشك ساتورن امریکائیها راه تسخیر کره ماه را به وسیله موشك «اپولو» باز کردند . نخستین فضا نورد امریکائی قرار است قبل از فرارسیدن سال ۲۰۰۰ مسیحی در کره ماه پیاده شود

پرتاب موفقیت آمیز موشك ساتورن در درجه اول موفقیت بزرگی برای فن براون «پدر موشك» امریکا بشمار می رود ژنرال دانشمند ۵۱ ساله آلمانی الاصل امریکا تمام کوشش خود را در راه پیشرفت های فضائی بکار می برد. فن براون نخستین آزمایش موشکی خود رادر ۱۸ سالگی درآلمان انجام داد . و در ۲۲ سالگی نخستین موشك اختراعی خود راآتش کرد و در ۲۵ سالگی به سمت رئیس سازمان موشك سازی آلمان انتخاب شد و موشکهای (و ـ۱) و (و ـ۲) را به ارتش آلمان تحویل داد برنامه بعدی فن براون فرستادن یك موشك ۷۰۰ تنی بفضا است .

فیگارو

بعنوان یك اسب خوب میرقصد

شوخی

دردسر صدای خوب

این داستان اکنون در کشور اسرائیل وردزبانهاست : روزی یك نفردرخانه بن گوریون را میزند خانم بن‌گوریون در رابروی اوباز میکند و میگوید فرمایشی داشتید ؟

ـ میخواستم با آقای بن گوریون نخست وزیر صحبت کنم .

ـ آقای بن گوریون اکنون دیگر نخست وزیر نیستند .

ـ بسیار خوب . خیلی متشکرم .

... پنج دقیقه بعد همان شخص ـ دوباره در خانه خانم بن‌گوریون میزند ومیگوید :

ـ میخواستم با آقای بن‌گوریون نخست وزیر ملاقات کنم

ـ بشما گفتم که آقای بن‌گوریون دیگر نخست وزیر نیستند.

ـ آه، خیلی متشکرم .دیگرعرضی ندارم وپس از آن راه خود را میگیرد و میرود .

...پنج دقیقه بعد باز همان شخص برای سومین بار در خانه بن‌گوریون میزند و میگوید :

ـ سلام عرض میکنم خانم . بازخودم هستم. میخواستم با آقای بن‌گوریون نخست وزیر صحبت کنم .

ـ عجب، چند دفعه بگویم که بن‌گوریون دیگر نخست وزیر نیست . باور نمی کنید؟

ـ اوه، چرا ، باور میکنم .. حقیقت این است که از صدای شما خوشم می آید ...

افریقای جوان

در جهان هوانوردی چه خبر ؟

فرودگاه ها تعطیل میشوند !!

با تکمیل هواپیماهای عمود پرواز دیگر نیازی به فرودگاه نخواهد بود

برنامه تکمیل هواپیما های عمود رو آلمانی موسوم به فا ـ یوت ۱۰۱ دنبال خواهدشد بخصوص که پرواز های آزمایشی اخیر موفقیت زیادی در برداشته است . آزمایش های متعددی که با این هواپیما ها در فرودگاه هوائی ماشینك و اقع در نواحی جنوبی آلمان فدرال بعمل آمد بخوبی نشان داد که فا ـ یوت ۱۰۱ قادر است مشکل فرود آمدن و صعود هواپیما ها را بدون استفاده از باند حل کند و بدین ترتیب میتوان امیدوار بود که در آینده برای پرواز هواپیما ها نیازی به باند فرودگاه نباشد . بعبارت دیگر در صورت تکمیل این طرح و استفاده عمومی از آن مسافران هوائی در چند سال بعد مانند آنکه در یك آسانسور نشسته باشند مستقیما به سمت آسمان اوج میگیرند و یا بالعکس بر زمین می‌نشینند ، یکی از دلائل که موجب گردید به توسعه و تکمیل این طرح توجه خاصی مبذول گردد آنست که میتوان از تجربیات حاصله در زمینه ایجاد هواپیما های عمودرو برای ساختمان راکت نیز استفاده نمود .

مخارجی که دولت آلمان تاکنون جهت تکمیل پروژه هواپیمای عمودرو پرداخته است به ۲۵۰ میلیون مارك (درحدود ۴۸ میلیارد ریال) بالغ میگردد .

اثر : بارتر وننه

مساوات وجود ندارد

داخل کافه شدند، در کنج دنجی جا گرفتند و هر یك یك فنجان قهوه سفارش دادند .

بانو رایشنه ظاهرا صحبت قطع‌شده‌اش را ادامه میداد : سودر هر صورت مساواتی در کار نیست .

آه عمیقی کشید ، سرش را که از هجوم چنین فکربکری سنگین شده بود ،روی‌دستش تکیه داد .

بانوچولیته با حرارت دنبال حرف اورا گرفت :

ـ چه‌مساواتی ،وقتیکه‌حتی نشریات بانوان هم بر علیه ما چیز مینویسند ! برای مردها سیگار کشیدن آزاده ، می‌گساری هم گاهی آزاده ، اما برای مازنها؟ اون نمیشه ، این یکی زشته .. اگر باصطلاح «حرف مردم » نبود میتوانستیم این‌اشك ها رو توی لیوان سربکشیم !

سومین هم صحبت بنام‌روتکا با گونه سرخ که پشت سر اسمش را لعبت گذاشته بودند، در تائید گفته‌های هم صحبت‌ها گفت :

ـ نه تو خونه آسودگی‌داریم، نه سرکار. صبح‌ها باید پیش از همه ازرختخواب بیرون‌بیائیم، شوهرمونو بیدار کنیم بفرستیم نان و شیر بخره ...

ـ آخ که این شوهر هایك دست‌و پا چلفتی درست‌وحسابی هستن .

ـ میدونین ، شوهر من جدا کف اطاق هارونمی‌شوره !

ـ من هم بهیچوجه نمیتونم‌به شوهرم یاد بدم بلینی بپزه .

رایشنه وروتکا بقدری با جدیت وحرارت از شرکاعزندگی‌خودبد گوئی میکردند که چولیته که هنوز شوهر نکرده بود ، مات مانده بود ، چه بگوید . ولی‌در این‌موضوع تصورات‌خوشی‌داشت.

چولیته داشت شروع‌میکرد:

ـ عشق ..

اماروتکا همان‌که پشت‌سر، لقب‌لعبت باوداده بودند،حرفش را قطع کرد :

ـ سرکار ،اگر یك دقیقه جلوآئینه معطل بشی، فورا بهت میگن امل ، همین روزها بود که صبح مراجعاتمون زیاد نبود ، من هم دویدم رفتم سلمونی مانیکورکنم (همه کس میدونه که در ساعات کار،آسون تر میشه دست‌رسی به سلمونی پیدا کرد) .رئیس من یك دادو فریادی راه انداخت که نگو امی گفت مردم ، می‌بینند ، منتظرند وشما گردش میکنید . خوب‌پس ما ، باید پرسید، آدم نیستیم؟ چی‌بگم ، زن هنوز هم انسان‌با حقوق کامل به حساب نمی آد.

بالاخره چیولیته هم خودش را داخل صحبت کرد :

ـ وعشق ... عشق رو چطور لگد مال میکنند ! از دیر زمان همه میدانند که‌زن برای عشق به‌وجود آمده و عشق‌هم پرواضح است که برای زن است ، اما شما امتحان کنید که عاشق‌بشین عاشق‌کی ؟ میپرسم، آخه عاشق کی بشین؟ یکی زن گرفته ، این یکی هم‌زن داره ، آن یکی عزب اوقلی پیره . اگه عاشق آدم ـ پولدارومنصب‌داربشی ، فوراز هر طرف میگن : بخاطر پولش به خیال اتومبیل زنش شده ! اگر هم عاشق یك دانشجوی جوان بی پول بشی ـ باز هم بده! سرجوانك را از راه بدر میبری.ازاخلاق بدوره .

این‌هم عشق نجیبانه ، این هم احترام به زن !

روتکا پرسید :

ـ حالا رئیس دایره شماکیه؟ اینزنك وبلااوسکند

ـ زنه ؟

ـ بله که زنه .

ـ معلومه ،اگه زن به قدرت برسه نمیشه ازش چیز خوبی انتظار داشت .

وقتیکه تمام مسائل زنده حل و فصل شدند هوا رو به تاریکی میرفت .

رایشنه به شوهرش (همان که هنر بلینی‌پزی را بهیچوجه قادر نبود فرا گیرد) تلفون‌کرد. شوهرش با تاکسی آمد وبانوان مسلوب‌الحقوق را به منازلشان رساند .

قتل مرموز

آیا واقعهٔ قتل «فلور» در اصفهان تکرار شده است !؟

٤ نفر باتهام قتل مهری شیرازی دستگیر شده‌اند

قبلا اطلاع‌داده شد،زن جوانی‌بنام مهری شیرازی ساکن بخش ۲ کوی بیدآباد اصفهان بعلت نامعلومی در منزل‌خود بقتل رسیدو مامورین برای کشف علت واقعه ودستگیری قاتل‌یا قاتلین شروع بفعالیت کردند .

اکنون خبرنگارما دراصفهان بدنبال گزارش قبلی مینویسد، براثر فعالیت مامورین چهار نفر باسامی اکبر ، یدالله، حسین وپری شیرازی که‌هر چهارنفر بامهری روابطی داشته‌اند به اتهام قتل بازداشت و تحت بازجوئی قرار گرفته‌اند .

یدالله که پانزده روز قبل ازوقوع قتل، جنب‌خانهٔ مقتوله منزل گرفته‌و یکشب پس‌ازوقوع قتل بحمام رفته و دستهای خودرا حنابسته‌بود ، هنگام بازجوئی درپاسخ سئوال بازپرس که ازاو پرسید ، چرا دستهایت را حنا بسته‌ای ؟گفت: چون قرار بودبازنی ازدواج کنم، دستهایم را حنابستم ... درحالیکه هیچ‌مسلمانی در ماه مبارك رمضان بدستهای خود حنا نمی‌بندد..

ناگفته نماند ، درشب وقوع قتل اکبر کارگر حمام «کروی» که مهری

رعایت بهداشت

خبرنگارما در هشتپر طوالش اطلاع میدهد :اخیرا ازطرف آقای خدادوست فرماندار هشتپرو همچنین شهرداراین شهرستان به کلیه گوشت‌فروشیهای شهر تذکر داده شد که از آویختن لاشه های گوسفند و گاو در خارج از مغازه خودداری کنند تا در معرض‌گرد وغبار قرار نگیرد و گوشت تمیز و سالم بدست مردم برسد . این‌دستور از طرف قصابها اجرا میشود وموجبات رضایت اهالی فراهم گردیده است .

باوتعلق خاطر داشته است‌درخانه‌وی پول‌نقد و جواهرات داشته که پس‌از قتل اوبسرقت رفته است و بافعالیتی که‌بعمل می‌آید بزودی پرده از روی این جنایت‌برداشته خواهد شد .

افتتاح دبستان

بنابگزارش خبرنگارما در قزوین، دبستان نوبنیاد «پیرحصار» قزوین ،طی مراسمی بوسیلهٔ آقای پیشدادفرماندار این شهرستان افتتاح شد و نام آن به «ششم بهمن» تغییریافت .

همچنین «میدان‌رشت» قزوین بنام «ششم‌بهمن »نامگذاری شد .

طوفان‌وبرف‌وسرما درگیلان

براثر نزول برف‌سنگین‌راه‌رشت‌ـ‌آستارا بسته شد

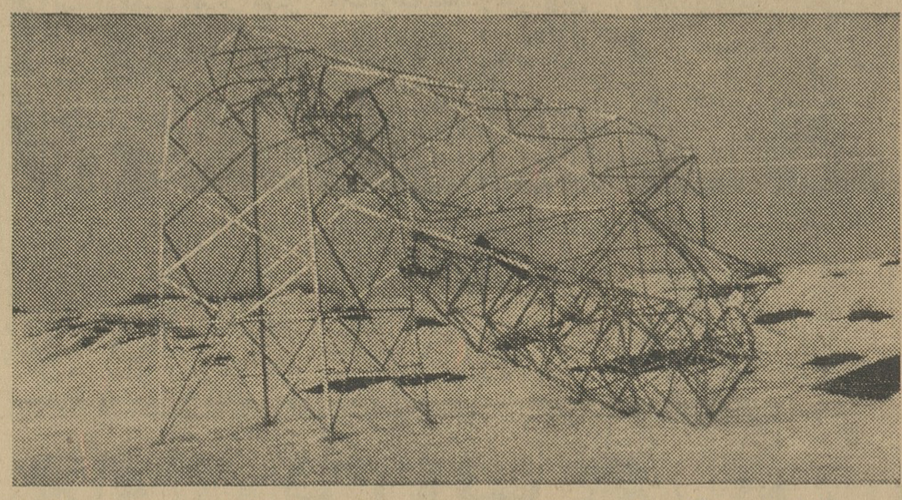

قبلااطلاع‌داده شدکه هوای شهرستان رشت وتمام شهرها، مجددا منقلب شد وبدنبال وقوع طوفان سهمگین ابتدا باران وسپس برف شدیدی نازل گردیدوهوا مجددا سردشد . شدت طوفان قبل از نزول برف بحدی بود که پایه‌های آهنی برق‌ازجاکنده‌شد وقسمتی‌ازبرق شهررشت قطع‌گردید . دوباره مردم ازشدت سرما بطرف فروشگاه های نفت هجوم بردند . نزول برف مجدد و سنگین سبب‌شد که راههای رشت ـ هشتپر‌ـ‌آستارا مسدود شود. درعکس بالا یکی‌از تیرهای آهنی برق رشت که‌براثر شدت طوفان ازجاکنده شده ودر میان برف افتاده است دیده میشود .

نفت پازنان

بپالایشگاه آبادان فرستاده میشود

منطقهٔ نفتخیز پازنان که قبلا خبر بکارافتادن دستگاه بهره‌برداری آن باستحضار خوانندگان عزیز رسید ، منطقه‌ای است‌که از نظر منابع نفت اهمیت فراوانی دارد وهم‌اکنون روزانه تعداد ۱۲ هزار بشکه نفت آن بوسیله لوله بپالایشگاه آبادان فرستاده میشود .

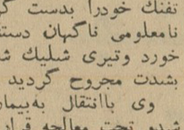

منبع‌نفت این منطقه که‌در جنوب شرقی آغاجاری واقع است‌در حدود ۳۷سال قبل کشف گردید وابتدا بعنوان یك منبع جدیدگاز شناخته شدوطی‌سالهای جنك‌نوم جهانی ، گاز فشرده این منبع به‌پالایشگاه آبادان حمل میشد تابرای تهیه بنزین هواپیما مورداستفاده قرارگیرد ، اما پس‌از جنك، چاههای این منطقه تعطیل‌شد ودر حدود ٤سال قبل باردیگر عملیات حفاری آنها ادامه یافت وبه منبع نفت رسید ... این گزارش راخبرنگار ما درآبادان ارسال داشته است .

٤ حادثه در ٤ شهر

گلوله‌ای شلیك شدو ... یکنفرمجروح و۲نفر کشته‌شدند

.. بخاری کلاس‌درس، ناگهان‌منفجرشدو کلاس آتش‌گرفت

*طی ٤حادثه در ٤شهر ، یکنفر مجروح وسه نفر بطرز رقت‌انگیزی کشته شدند . چگونگی وقوع این حوادث طبق گزارش خبرنگاران مادر شهرهای مزبور ازاینقرار است :

شلیك گلوله

چندشب قبل‌سرباز وظیفه خدامراد منفرد از افراد پادگان کازرون که تفنك خودرا بدست گرفته بود بعلت نامعلومی ناگهان دستش بماشهٔ‌تفنك خورد وتیری شلیك شدو ازناحیهٔ پا بشدت مجروح گردید .

وی باانتقال به‌بیمارستان بستری شدو تحت معالجه قرار گرفت ، این گزارش راخبر نگار ما درکازرون ارسال داشته است .

حریق درکلاس درس

خبرنگارما در تفرش گزارش داد، چندروز قبل یکی‌از کلاسهای دبستان ادب قریهٔ کبودان تفرش بعلت انفجار بخاری آتش گرفت . خوشبختانه در این‌آتش‌سوزی بدانش‌آموزان‌صدمه‌ای نرسیدو فقط چند میزو نیمکت ولوازم التحریر دانش آموزان سوخت وآتش بافعالیت کارکنان دبستان خاموش گردید .

مرك دوچرخه‌سوار

طبق گزارش خبرنگار ما درشاهی، اتومبیل فولکس واگن‌شماره ۱٦٤۰۹۰ سازی که‌با سرعت بطرف بابل در حرکت بود، دریك کیلو متری شاهی بادوچرخه سواری بنام توکلی‌جوادی تصادف کرد .

این تصادف باندازه‌ای‌شدیدبود که دوچرخه سوار مزبور بشدت مجروح گردید و بعلت شدت جراحات در بیمارستان شاهی درگذشت .

افتاد ومرد

گزارش خبرنگارما در ساوه‌حاکیست که چندروز قبل شاگرد رانندهٔ‌تریلی شمارهٔ ۱۵۵٦٦٦ که درمقابل قهوه‌خانهٔ علی‌آباد واقع در ۱۰کیلومتری ساوه متوقف‌بود ، برای انجام کاری روی تریلی رفت ولی ناگهان ازپشت بزمین سقوط کرد و بشدت مصدوم شد . بااینکه شاگرد رانندهٔ مزبور بنام قاسم شاهکل بلافاصله به‌بیمارستان فرح‌ساوه انتقال یافت ،معهذا معالجات مؤثرواقع نشد وبراثر شدت جراحات جان سپرد .

تصادف خونین

طبق‌گزارش خبرنگارما در بابل ، چندروز قبل اتوبوس شمارهٔ ۱٦۷۰٦۳ برانندگی غلامحسین کوهستانی که از سبزه‌میدان بابل بطرف خیابان شهرداری این شهر درحرکت بود با دوچرخه سواری بنام جعفر خلیل ـ نتاج‌زاده ۱٤ساله دانش‌آموز دبستان عمودزادهٔ بابل تصادف کرد . کودك مزبور که‌بسختی مجروح‌شده بود به بیمارستان انتقال یافت ولی معالجات موثر واقع‌نشدوجان سپرد . ضمنا راننده دستگیر وزندانی گردید .

با اعزام یك فروند هلیکوپتر

سپاهی دانش بیمار از مرك نجات یافت

طبق‌گزارش خبرنگارما در میناب ، چندروز قبل به‌آقای پرویز احمدی راهنمای تعلیماتی سپاه‌دانش در میناب اطلاع داده‌شد که‌سرکار عوض صادقی، سپاهی دانش قریهٔ «سرسخت» میناب بسختی بیمارشده بطوریکه قادر بحرکت نیست .

چون بعلت بارندگی و خرابی جادهٔ سرسخت ، عزیمت باین قریه بااتومبیل ممکن نبود ، آقای احمدی باآقای «دیویدگدرکل» رئیس هیئت نقشه‌برداری بین‌ـ‌المللی وابسته بارتش ایران که‌فعلا در میناب بسرمیبرد تماس گرفت واز طرف رئیس این‌هیئت یك‌فروند هلیکوپتر دراختیار آقای احمدی گذاشته‌شد وباین ترتیب سپاهی دانش قریه سرسخت به‌میناب منتقل ودربیمارستان بستری شد . فعلا بامعالجاتی که انجام شده حالوی رضایتبخش است .

خرس بالای درخت پرتقال می‌چید !

اما گلوله‌ای شلیك شد و از پا در آمد .....!

چندروزی که‌برف‌وبوران در«کترا» ازتوابع شهسوار و تقاط اطراف بیداد میکرد، جانوران وحشی ازشدت‌سرما وگرسنگی بشهر روی آوردم و با حمله‌باشاخص وندریدن گاو وگوسفند های مردم تولید ترس ووحشت زیادی بین‌اهالی کرده‌بودند ، بطوریکه‌هیچ کس قدرت دفاع و مقاومت دربرابر آنها راندانست ...

ازجمله این حیوانات وحشی ، خرسی‌بود که مرتبا بباغهای مرکبات میرفت وباشکستن شاخه ها وکندن پرتقال و لیموی درختها خسارت‌زیادی بباغداران میزد ، اما بالاخره بدام افتاد و بضرب گلوله کشته شد ....

جریان کشته‌شدن خرس مزبور از اینقرار بود که شخصی به‌آقای‌محمد‌ـ‌علی منصوری یکی‌از باغداران قریهٔ «مازوبن» کترا اطلاع داد که خرسی وارد باغ اوشده وبالای درختی‌مشغول چیدن پرتقال است .

آقای منصوری تفنك شکاری خود رابرداشت و بباغ رفت وباشلیك چند گلوله خرس‌وحشی راکه‌با خیال‌راحت پرتقالها رامی‌کند وبزمین میانداخت ازپادرآورد و باغداران را از شرآن خلاص کرد !

این گزارش را خبرنگار ما در کترا ارسال داشته است .

لغو عوارض ذغال

پاسگاه های وصول عوارض درخوزستان منحل‌شد

بنابگزارش خبرنگار ما دراهواز ، تیمسار سپهبد ریاحی وزیرکشاورزی ضمن سفراخیر خود باهوازدستور داد مقررات وصول عوارض ذغالهائیکه از خارج وارد منطقهٔ خوزستان میشود لغو گردد . بهمین جهت‌ادارهٔ کل کشاورزی خوزستان دستورات لازم را بادارات تابعه درشهر های خوزستان صادرکرد تا از وصول عوارض مزبور جلوگیری شود .

همچنین بدستور وزیرکشاورزی ، پاسگاه های وصول که‌از طرف جنگلبانی درنقاط مختلف استان تاسیس شده بود برچیده شد وفعلا عوارض‌ذغال بهیچوجه وصول نمیشود .

سردسته سارقین بدام مامورین افتاد

بنابگزارش خبرنگار ما در کرج، چندشب قبل مامورین ژاندارمری‌کرج بسرپرستی آقای ستوان سجادی‌موفق شدند سارق‌زبردستی بنام «حسین ـ شوقی» رادستگیر و تسلیم عدالت کنند . حسین شوقی سردسته عده‌ای سارق پیشینه‌دار بود که مدتهاتحت تعقیب قرار داشت و بتازگی خانه‌یکی ازاهالی بنام آقای «رمضان‌سپهری» رامورد دستبرد قرار داده بود .

کمك بدانش آموزان

بنابگزارش خبرنگارما درگرمسار طی جلسه‌ای‌که باحضور رئیس‌فرهنك وعده‌ای از معاریف ومدیران مدارس ومعتمدین گرمسار، در دبستان اسلام ارادان گرمسار تشکیل شد، رئیس فرهنك این منطقه با ایراد بیاناتی وظایف مدیران وآموزگاران مدارس را در موردتعلیم وتربیت‌دانش‌آموزان یادآور شد وسپس برای تهیه لباس جهت دانش آموزان نیازمند مذاکره شد. درپایان برای‌این‌منظور تصمیمات لازم اتخاذ گردید.

دوست همیشگی موسسه اطلاعات

درمسافرت اخیر رئیس سازمان شهرستان های موسسه اطلاعات باستان سیستان و بلوچستان که‌بمنظور رسیدگی بوضع نمایندگی های استان مذکور انجام گرفت .

آقای امان‌الله قاسمزاده نماینده اطلاعات درزاهدان پس‌از وقوف به توسعه کار نمایندگی های اطلاعات‌در شهرستان ها بعلت کثرت مشغله و گرفتاری های شخصی اظهار تمایل نمودند که‌امور نمایندگی اطلاعات در زاهدان بشخص دیگری محول گردد . که‌با پیشنهاد ایشان موافقت‌شد . آقای قاسمزاده از سالها پیش با موسسه اطلاعات همکاری داشتند و امور نمایندگی اطلاعات رادر زاهدان با صمیمیت و صداقت اداره میکردند وباعلاقئی که‌بین ایشان وموسسه اطلاعات وجوددارد بدون شك کناره گیری آقای قاسمزاده موجب قطع همکاری معنوی ما نخواهد بود .

حکم کمیسیون

خبرنگار مادر هشتپر طوالش‌اطلاع میدهد : چند روز پیش کمیسیون تشدید مجازات‌شهرستان‌هشتپرطوالش در محل فرمانداری این شهرستان تشکیل شد و پس از رسیدگی لازم احکام زیر را صادر کرد :

هدایت علی‌پور محکوم به ٦ ماه حبس ، حاجی بابا طالشدلابی محکوم به ۱۲ ماه حبس و یونس تیزرو به ٦ ماه حبس محکوم‌گردید .محکومین مذکور از سارقین پیشینه‌دار می‌باشند و این اقدام کمیسیون تشدید مجازات مورد تایید عموم اهالی قرار گرفت .

مربیان پیشاهنگی لار تعلیم میگیرند

طبق‌گزارش خبرنگار ما در لار، اخیرا کلاس تعلیماتی هدایت مربیان پیشاهنگی لار طی مراسمی باحضور آقایان فرماندار و رئیس فرهنك تشکیل شدو مربیان مشغول فراگرفتن تعلیمات لازم شدند . همچنین مراسم سوگند پیشاهنگی دختران پیشاهنك دبیرستان آزرم لارانجام گرفت و پیشاهنگان موفق بدریافت دستمال گردن شدند . عکس‌بالا مربیان پیشاهنگی‌لاررانشان میدهد . آقای ندیمی رئیس فرهنك لار و اعضای شورای پیشاهنگی این شهرستان نیز درعکس دیده میشوند .

اتوبوسی در مقابل شرکت نفت آذرشهر

یخ زد وآتش گرفت !

مسافرین باشکستن شیشه‌های اتوبوس‌خودرا نجات‌دادند

خبرنگارما درآذرشهر گزارش داد: پریروز اتوبوس شماره ۱۵۵۱٤۳ برانندگی مشهدی‌محمدحسین حامل عده‌ای مسافرکه در مقابل شرکت نفت آذرشهر متوقف‌بود ازشدت سرمایخ‌زدورانده وکمك راننده برای گرم‌کردن موتور وروشن کردن آن یك دستگاه چراغ پریموس زیرآن روشن کردند ولی بر اثر سرایت شعلهٔ پریموس اتوبوس آتش گرفت و راننده که‌برای خاموش کردن‌آتش فعالیت میکرد دست وصورتش سوخت . بافعالیتی که‌از هرطرف مبذول‌شد پس‌از شکستن شیشه های اتوبوس مسافرین‌نجات یافتند و با فروریختن مقدار زیادی آب اتوبوس مشتعل نیز خاموش گردید .

ترحم بگرك تیز دندان ...

ستمی بود که بالاغ بینوا وارد شد و ...

الاغی، گرگی راکه‌از شدت‌سرما بیحال شده بود بطویله رسانید ولی. گرك بمحض آنکه گرم‌شد و قدرت خودرا بازیافت الاغ رادرید وقسمتی از گوشت آنرا خورد !!

خبرنگارما در هشترود مینویسد ، آنروز «حیدر» ساکن قریه «علی‌آباد» هنگامیکه باالاغ خود از نزدیکی قریه می‌گذشت جسد نیمه‌جان گرگی را که‌از سرما بیحال شده وبگوشه‌ای افتاده‌بود بلندکرد وروی الاغ‌گذاشت وبطویلهٔ خانهٔ خود برد تاساعتی بعد آنرا در معرض تماشای اهالی قرار دهدولی پس‌ازساعتی هوای گرم‌طویله، حال‌گرك رابجا آورد و این جانور گرسنه بمحض آنکه خودرا باالاغ در طویله تنهادید ، بطرف الاغ حمله برد وآنرا ازهم درید ومشغول‌خوردن گوشت آن‌شد وبعداز طویله خارج گردید ویابفرار گذاشت! هنگامیکه حیدر بطویله آمد تالاشهٔ گرك را بمیدان مرکزی قریه ببرد ودر معرض تماشای اهالی قرار دهد مشاهده‌کرد

مذاکره برای‌تاسیس تلفن در تفرش

بمنظور ایجاد تلفن شهری در تفرش جلسه‌ای باحضور عده‌ای از معاریفو معتمدین در سالن فرمانداری این شهرستان تشکیل گردید .

دراین جلسه‌مذاکرات مفصلی‌برای نصب شبکهٔ تلفن شهری صورت گرفت و تصمیمات لازم گرفته شد .

توضیح مسئولین امر درباره تقاضاهای مردم

سنندج

ازاداره اخبار وانتشارات وزارت فرهنك راجع به خبر مربوط بتعطیل دبستانهای سنندج که درروزنامه اطلاعات درج‌گردید توضیح میدهند ، طبق‌گزارش ادارهٔ کل فرهنك کردستان دبستان های آن‌شهر فقط روزهای سه‌شنبه دهم‌وپنجشنبه دوازدهم دیماه بعلت برف وسرمای شدید وعدم امکان حضور اطفال تعطیل شد وازروز هفدهم دیماه باستثنای کلاسهای اول ودوم که‌تعطیل است‌بعلت شدت سرما یکسره گردید. بدیهی است بمحض بهترشدن هوا برنامهٔ دبستانها مانند سابق اجراء خواهد شد .

یزد

درمورد خبریکه راجع بتلفن شهری یزد در روزنامهٔ اطلاعات‌چاپ‌شده بود از اداره کل اطلاعات وروابط عمومی وزارت پست وتلگراف و تلفن توضیح میدهند ،خودکار نمودن تلفنهای داخلی شهریزد موکول بپرداخت ۱۰میلیون ریال ودیعه ازطرف متقاضیان است‌تا بتوان برای سفارش دادن دستگاه بخارج وساختمان محل تلفن‌خودکار اقدام نمود. متاسفانه تابحال اهالی یزد فقط ۲میلیون‌و ۵۳۳ هزار ریال بحساب شرکت واریز کرده‌اند که‌قسمتی ازآن برای خرید زمین واحداث ساختمان بمصرف رسیده است . بدیهی‌است ادامهٔ کارشرکت موقعی مقدور خواهد بودکه ودیعه‌های پرداختی بمیزان مقرر برسد .

تاسیس شعبه باشگاه لاینز در میناب

خبرنگارما درمیناب گزارش داد، طی مراسمی که‌باحضور تیمسارسرتیپ عرفانیان دبیر باشگاه لاینز ایران و آقایان دکتر مهرا رئیس منطقهٔ ۳ لاینز، قائم‌فرماندار میناب وعده‌ای از روسای ادارات و معاریف در سالن فرمانداری میناب برگزار شد برای تاسیس شعبهٔ باشگاه لاینز دراین شهر تبادل نظر بعمل آمد و از ۱۹ نفریکه عضویت باشگاه را پذیرفته بودند آقایان قائم بسمت رئیس ، مهدی موسوی‌زاده بسمت دبیر وسید محمد هاشمی بسمت خزانه‌دار شعبهٔ باشگاه‌لاینزدرمیناب‌انتخاب گردیدند.

چند خبر خلاصه از چند شهر

قم: شخصی بنام مهدی‌فرزند مشرف‌که مدت دوسال باتهام نگهداری موادمخدره تحت تعقیب بود چندروز قبل در منطقه «دروازه قلعه‌قم»دستگیر شدوروانه دادسرا گردید .

تفرش: طی جلسه‌ایکه بمنظورتعیین نرخ‌گوشت درشهرداری تفرش تشکیل شد نرخ‌گوشت گوسفند کیلوئی ٦۰ریال گوشت بز ۵۳ ریالو گوشت‌گاو ۳۰ریال تعیین گردید .

رباط کریم: رئیس دبیرستان پسرانهٔ رباط‌کریم شهریار بسمت رئیس انجمن همکاری خانه‌و مدرسه دبیرستان انتخاب شدو آقایان احمدی وحاج صادق محمدی بسمت منشی و حسابدار و آقایان غلامحسین حاج‌اشرفی و علی‌اکبر ارسنجانی بعضویت شورای مالی انجمن انتخاب شدند .

قم: آقای‌سلیلی دادستان قم بمناسبت فعالیت درانجام وظائف محوله‌از طرف وزارت دادگستری مورد تقدیر کتبی قرار گرفت .

تفرش: کمیسیون حج باحضور آقای سبزواری فرماندار وعده‌ای از روسای ادارات‌و معاریف درسالن فرمانداری تفرش تشکیل گردید و به تقاضاهای زائرین بیت‌الله‌الحرام رسیدگی شد .

کرج: جوانی بنام محمدروستائی ازاهالی کرج بعلت نامعلومی بایك نوع سم‌قوی مسموم‌شد ودربیمارستان کمالی بستری گردید .

درجستجوی سارقین

برنامه تلویزیون ایران
فرستندهٔ آبادان

یکشنبه ۱۳ر۱۱ر٤۲

ساعت ٦ر۳۰ سلام شاهنشاهی واعلام برنامه
ساعت ٦ر۳۲ مسابقهٔ هوش نوجوانان
ساعت ۷ برنامهٔ فرهنك آبادان
ساعت ۷ر۳۰ برنامهٔ قو
ساعت ۸فیلم
ساعت ۸ر۳۰ اخبار
ساعت ۸ر٤۵ فیلم کوتاه
ساعت ۹ فیلم سینمائی
ساعت ۱۱ پایان برنامه

طبق گزارش خبرنگار ما در مرو- دشت، چند شب قبل منزل‌آقای‌بامداد یکی از معتمدین قریه «ده‌بید» مرو- دشت که. بمسافرت رفته بود مورد دستبرد قرارگرفت وسارقین‌بااستفاده از غیبت صاحبخانه معادل یکصدهزار ریال . اثاثیه جمع آوری کردند و متواری شدند .

ولی باکوشش مامورین‌ژاندارمری اثاثیه مسروقه‌کشف‌وسارقین‌دستگیر گردیدند واثاثیه واموال بصاحبش مسترد گردید.

دو مجروح دیگر درگذشتند

بستگان مقتولین تقاضای رسیدگی بواقعه را دارند

قبلااطلاع داده‌شد ، اتومبیل جیپ شخصی حاج فیض محمدخدادادی ساکن‌حسن‌آباد تربت‌جام که‌باتفاق پسرو برادرزاده و یکنفردیگر ازبستگانش بمشهد میرفت مورد سوءظن مامورین مبارزه باقاچاق قرارگرفت و مامورین بطرف آن تیراندازی کردند ودر نتیجه یکنفر از سرنشینان آن کشته ودونفر مجروح گردیدند .

اکنون خبرنگارما در تربت‌جام بدنبال گزارش قبلی‌اطلاع میدهد دونفر دیگر ازمجروحین که‌یکی از آنهابنام «گل‌محمد» بودبراثرخونریزی شدید درگذشته وبافوت آنان عده‌ای ازبستگان مقتولین بامخابره تلگراف بمقامات مربوطه تقاضای رسیدگی بجریان رانمودند و آقایان فرماندار و رئیس شهربانی به‌آنان وعده دادند که‌بموضوع دقیقا رسیدگی خواهد شد .

شایعه...

ساکنین دو محل را نگران ساخت

باز هم یك خبر دروغ وبی‌اساس باعث نگرانی مردم شد و آنها را سرگردان کرد .

خبرنگار مادر اسفید واجان‌شرح واقعه را چنین گزارش میدهد : چند روز پیش در ناحیه تیران و اسفید واجان شایع شد که یکی‌از اهالی این منطقه هنگامیکه بسوی منزل خوددر حرکت بوده طعمه گرگ های گرسنه شده است .

این خبر ناراحت کننده بسرعت برق همه جا پیچید و کلیه اهالی تیران واسفید واجان بخیال آنکه شخص مقتول از اقوام آنان بوده در بیابان پوشیده از برف بجستجو پرداختند . البته باوجود جستجوی زیاد چیزی بدست مردم نیفتاد ولی همه‌درناراحتی‌ونگرانی خردکننده‌ای بسر میبردند وهرکس بخاطر یکی از اقوامش که‌مثلا در یکی از شهر های اطراف مشغول کاراست نگران بود .

امااین نگرانی دیری نپائیدچون چند روز بعد معلوم شد که این شایعه بی اساس بوده و ناشناسی این دروغ را انتشار داده است .

صد هزار نفر

قابله ودندانپزشك ندارند

خبر نگار مادر اردستان طی گزارشی مینویسد شهراردستان بانقاط تابعه در حدود یکصدهزار نفر جمعیت دارد ولی این جمعیت کثیر دندانپزشك و قابله تحصیل کرده ندارند .البته بامکباتیکه توسط اهالی یاآقای‌ظفری فرماندار بعمل آمده‌وعده مساعدت داده‌شده ولی هنوز اقدام نگردیده است .

خوبست نسبت باعزام‌یك دندان پزشك و یك قابله تحصیلکرده به اردستان اقدام شود .

پاس میدهند

گزارش خبرنگار ما در نجف آباد حاکیست در این این هنگام که سرما در تمام نقاط کشور ادامه داردرئیس ژاندارمری نجف آباد با چند تن از ماموران ژاندارمری همه شب در اطراف نجف آباد بگردش میپردازد تا چنانچه شخصی در میان سرما از حرکت باز مانده باشد باو کمك‌کند.

میوه‌های شب عید را سرما زد !...

خبرنگار ما درهمایونشهر طی گزارشی مینویسد همه ساله در فصل پائیز عده‌ای از میوه فروشان مقدار زیادی میوه از قبیل سیب ، هندوانه، خربزه، آنارو را تحت‌شرایط مخصوص انبار کرده و ایام عید آنها را به بازار عرضه میکنند و البته ازاین راه منفعتی هم به‌آنها میرسد ولی امسال متاسفانه زیان بزرگی به‌آنان وارد شد و نقشه هرسالی اجرا نگردید چون براثر سرمای اخیر میوه ها یخزد و از حیز انتفاع افتاد و بهمین جهت صاحبان میوه‌ها قبل‌ازاینکه میوه ها بکلی از بین برود آنها را از انبار خارج ساخته و بفروش پرداختند البته با زیان .

بطوریکه خوانندگان ارجمند استحضار دارند چند روز پیش بمناسبت روز ششم بهمن سالروز انقلاب شاه وملت وتصویب ملی‌لوایح ششگانه همایونی از طرف سندیکای کارخانجات‌اصفهان جشن‌باشکوهی باحضور گروه کثیری از روسای ادارات دولتی، کارگران وزنان‌در استادیوم سرپوشیده باغ همایون اصفهان برگزار شد. در این جشن مجلل آقای حسین همدانیان رئیس سندیکای صاحبان صنایع‌اصفهان پیرامون اصول ششگانه که متضمن سعادت ورفاه ملت ایران است‌سخن گفت ضمنا طی مراسمی میدان ورزشی باغ همایون بنام میدان ۶بهمن نامگذاری گردید.

عکس بالا گوشه‌ای از جشن سندیکای کارخانجات وکارگران‌را هنگام سخنرانی آقای همدانیان نشان میدهد.

کارگران اصفهان ۶ بهمن را جشن گرفتند

تلفن ۲۴۰۶

از ساعت ۵ تا ۷ بعد از ظهر در خدمت شماست

• بلیط فروش شیاد

چهارشنبه گذشته یکی از فروشندگان بلیط های اعانه‌ملی در مقابل داروخانه آلمانی از بی‌اطلاعی مردم سوء استفاده کردو چون در مباه مبارك رمضان قرعه کشی در ساعت چهار بعد از ظهر انجام میشود او بلیط های باطله را از ساعت چهار و نیم به بعد بمردم فروخت . آیا مقامات مسئول‌این مردشیاد راموأخذه خواهند کرد ؟

«رهگذر»

• معامله دیگری بکنید !

مدتی است که شهرداری اصفهان بمنظور حفظ زیبائی خیابان چهار باغ در طول پیاده‌رو چند تابلو جهت چسبانیدن آگهی های مردم نصب کرده است ولی بااین حال باز هم عده‌ای از صاحبان آگهی این امر را مراعات نکرده و مثل سابق‌آگهی‌ها را بدر و دیوار می‌چسبانند . خوبست شهرداری برای این عده تصمیم جدی‌تری بگیرد .

«اصغر مرادیانی»

• بازهم اشکال دارد ؟

چند ماه پیش شنیدیم که نقشه امتداد خیابان شیخ بهائی از تصویب وزارت کشور هم گذشته و بزودی این نقشه عملی میشود ولی هیچکس دراین باره اقدامی نکرد آیا نقشه باز هم اشکال دارد ؟

« امیر همایونی »

• صد رحمت به ۱۰۰۸

در تمام نقاط دنیا اتوبوس وسیله آسایش و تسریع کار مردم است‌ولی‌اتوبوسهای اصفهان بخصوص اتوبوس های خط هشت باعث عذاب و ناراحتی مردم شده‌اند . اتوبوس های این خط اولا تاآنجا که‌یك فضای کوچك در اتوبوس باقی باشدمسافر میزنند و ثانیا در کار حمل مسافر نظم و ترتیبی قائل نمیشوند . دراین مواقع مسافران بیاد اتومبیل ۱۰۰۸ اصفهان (که مخصوص حمل اموات بگورستان است) میافتند و پیش خود میگویند صد رحمت بماشین ۱۰۰۸ !

«علیرضا بصیر»

دبیر سندیکای داروفروشان اصفهان گفت:

داروخانه‌های بی مسئول تعطیل میشود

ازاین پس مدیران مسئول داروخانه‌ها باید در تمام ساعات در داروخانه حاضر باشند

خبرنگار ما در اصفهان گزارش میدهد چند روز پیش طی اعلامیهٔ رسمی که از طرف سندیکای‌داروسازان اصفهان بکلیه داروخانه‌های شهر اعلام گردید تذکر داده‌شد که‌چنانچه مدیران‌مسئول‌داروخانه‌ها که مسئولیت‌داروخانه رابعهده‌دارند درتمام ساعات دایر بودن‌داروخانه در محل کارخود حضور نداشته باشند طبق قانون داروخانه آنان تعطیل خواهد شد. سندیکا برای آنکه داروخانه‌ها وضع خودرا با قانون منطبق سازندتااول‌اسفندماه به‌آنان مهلت داده است .

خبرنگارما میافزاید : علت‌صدور این اعلامیه این استکه چندی قبل آقای دکتر ادهم رئیس بهداری اصفهان در یك جلسه از وضع داروخانه‌ها اظهار عدم رضایت کردو حتی دستور تعطیل یك داروخانه را صادر نمود، بدینجهت در این‌باره اقداماتی بعمل آمد و اعضای هیئت مدیره سندیکا انتخاب شدند وبا موافقت بهداری استان اصفهان نظریه سندیکای داروسازان بکلیه داروخانه‌ها اعلام‌گردید از موعد مقرر ببعد چنانچه مدیر مسئول داروخانه‌ای در محل کار خودحضور نداشته باشددارو‌خانه او با حضور نماینده بهداری ودادستان تعطیل خواهد شد.

خبرنگار ما اضافه میکند :ضمن تماسی که با دبیر سندیکا گرفته شد ایشان درباره وضع داروخانه‌ها اظهار داشت : در حال حاضر داروخانه‌های اصفهان وضع بسیار بدی دارندوحتی‌بعضی ازداروخانه‌ها توسط چند پسر خردسال اداره میشود واین امربرخلاف قانون‌است وسندیکا باهمکاری بهداری برای منظم کردن‌داروخانه‌ها اقدام‌خواهد کرد.

معاون فرمانداری

خبرنگار مادر شهرضا اطلاع میدهداخیرا آقای حسین توکلی (عکس‌بالا) بسمت معاون فرمانداری شهرضا منصوب شدو پس از ورود باین شهرستان شروع بکار کرد.

استقبال کردند

بنابگزارش خبرنگار ما در اصفهان ،چندروز پیش تیمسار سرلشکر دکتر ایزدپناه رئیس سازمان تربیت بدنی وتفریحات سالم‌کشور وسیله هواپیما به اصفهان واردشد مدرفرودگاه‌رئیس‌سازمان‌تربیت‌بدنی اصفهان ،روسای باشگاهها وعده‌ای از ورزشکاران از تیمسار ایزدپناه استقبال کردند.

بازگشت از فرانسه

چندروز پیش‌آقای دکتر جلوه‌استاد دانشکده پزشکی اصفهان که جهت معالجه بفرانسه رفته بود به‌این شهرستان مراجعت کرد.

خیابان بوذرجمهری تلفن ۲۲۰۳۱

اصفهان . دروازه دولت . تلفن ۴۲۹۸

اصفهان به تهران و بالعکس ۶۰ ریال

تهران به شیراز وبالعکس ۱۲۰ ریال

همشهری امروز ما یکی از کسبه مبارکه‌است که نظریات ایشان در باره اوضاع عمومی شهر باستحضار میرسد .

س : لطفا خودتان رامعرفی کنید .

ج : سید کمال موسوی متولد ۱۳۰۲ شغل لوله‌فروش.

س : آیا از شغلی که انتخاب کرده‌اید راضی‌هستید؟

ج : البته از شغلم راضی هستم‌ولی‌چیزیکه باعث‌ناراحتی کسبه‌میشود اغلب عدم‌همکاری و مساعدت بین آنان ووجود اختلافات و حسادت ها است میشود . ولی چنانچه کاسبی باشدمیتواندسالهابکسب خود ادامه داده و پیشرفت نماید.البته بشرطی که مشتریان نیز دراین امر باکسبه‌همکاری داشته‌باشند.

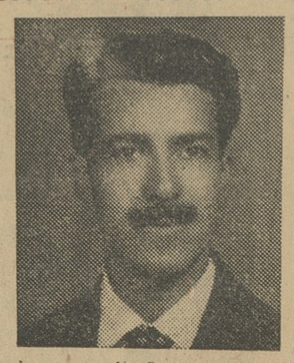

آقای سید کمال موسوی

س : بنظر شما چه نقائصی در شهر مبارکه وجود دارد ؟

ج : با آنکه مبارکه مرکز بخش پر جمعیت لنجان است متاسفانه طی سالهای اخیر اقدام عمرانی مهمی دراین منطقه معمول نگردیده و هنوز جاده ها ، خیابانهاو ساختمان بیمارستان،غسالخانه و کشتارگاه آن ناتمام است . برای تکمیل این ساختمانها مردم مبارکه بارها ازاولیای امور تقاضا بذل‌توجه کرده‌اندولی‌تابحال نتیجه‌ای عاید آنان نشد و نقائص همچنان موجود میباشد .

س : وضع آب آشامیدنی مبارکه چگونه است ؟

ج : در مبارکه چند چاه آب موجود است که آب آشامیدنی مردم ازاین چاهها تامین میشود و شهرداری فقط روی یکی ازاین چاهها مونور پمپ نصب کرده است ولی از بقیه چاهها مانندصدها سال قبل توسط «دلو» آب بیرون کشیده میشود . متاسفانه بعلت آنکه مراقبت زیادی برای این چاهها معمول نمیگردد وضع آنها اغلب نامطلوب است و گاه حیواناتی از قبیل سك و گربه بدرون آنها افتاده آب راآلوده میسازند . بهر حال وجود این چاهها خود بهداشت مردم مبارکه را بخطر انداخته است .

س : بعقیده شما وضع ادارات دولتی چطور است ؟

ج: بنظر من نقص مهمی درادارات این ناحیه دیده نمیشود. مگر آنکه مدتها است اداره دارائی ازوجود رئیس محروم میباشد و کفالت دارائی را رئیس قند و شکر اصفهان بعهده دارد و ازیکسال پیش تاکنون بسیاری از کار های این اداره معوق مانده است .

س : برای پیشرفت این منطقه چه اقداماتی‌مفیدبنظرمیرسد؟

ج : در وهله اول باید نسبت به تکمیل ساختمان های مهم‌ولی نیمه تمام اقدام کرد تابتوان ازآن استفاده نمود و ثانیا باید با احداث چند کارخانه در مبارکه کار تولید کرد .

س : نظر شما درباره ستون همشهری چیست ؟

ج : باز کردن ستون «همشهری نظر شما چیست» بی‌اندازه موجب تشکر و امتنان مردم است‌زیرا کلیه احتیاجات یك شهر درآن درج میگردد .

دانش آموزان اردستان

درزمینه‌ورزش فعالیت میکنند

هفته گذشته چند مسابقه ورزشی بین محصلین انجام شد

خبرنگار ما دراردستان گزارش میدهد هفته گذشته چند مسابقه ورزشی بشرح زیر در شهرستان اردستان انجام گردید:

***مسابقه شاگرد ومعلم**

بدعوت آقای خلخالی رئیس‌هیئت بسکتبال آموزشگاههای اردستان مسابقه بسکتبال‌مینجی بین‌تیمهای بسکتبال دانش‌آموزان وآموزگاران اردستان‌بداوری‌آقایان‌هاشمی‌وجلالی در زمین ورزشی دبیرستان سینا‌انجام شد. دراین مسابقه‌جالب‌تیم دانش‌آموزان ۳۸ بر۳۲تیم آموزگاران‌را شکست داد.

بازیکنان تیم برنده عبارتند از آقایان خلخالی ،رضاپور ، معماری، شفیعی ،بهشاد ،صادقی ،شریفی و روح‌اللهی .

دوندگان پیروز

ضمنا چند مسابقه دو درقسمتهای دو ۸۰۰ متر و دو صحرا نوردی‌زیر نظر آقای پرویز میرزاجانی رئیس هیئت دوو میدانی آموزشگاههای اردستان‌بین‌دانش‌آموزان‌دبیرستانها انجام شد. در این مسابقات آقای یدالله باروتی مقام اول رابدست آورد وآقایان منصورشفیعی ،بنائی، رونقی ،نادم ،عسکرزاده‌و حسن عینعلی مقامهای دوم تاهشتم را احراز کردند.

دوچرخه سواری

همچنین چند روز قبل مسابقه دوچرخه‌سواری جالبی بمسافت ۶ کیلومترزیر نظر آقای یحیی‌فدائی مربی‌ورزش‌آموزشگاههای‌اردستان انجام گردید ودر آن آقای محسن شریفی رتبه اول‌راحائز شدوآقایان مرتضی صادقی ،مهدی نیکو ، عباسعلی ،ذبیح الله بخشایشی ، اصغر منوچهری‌وسید حسین‌ریحانی مقامهای دوم‌تاهفتم رابدست‌آوردند.

ذغال درشهرضا کمیاب وگرانست

در سال جاری با آنکه اهالی شهرضا بارهاازمقامات مسئول تقاضا کرده‌اند که نسبت به بهبود وضع ذغال در این ناحیه اقدام شود متاسفانه‌نسبت بانجام این کار توجهی مبذول‌نگردیده و اکنون ذغال در شهرضا بازار سیاه پیدا کرده است . خبرنگار ما می افزاید : در حال حاضر ذغال در سه‌دهستان بقرار شش کیلو هشت ریال‌بفروش میرسددر صورتیکه همین ذغال را اگر بدست بیاید در شهرضا ۶ کیلو ۲۵ ریال میفروشند و معلوم نیست این تفاوت فاحش نرخها در دو منطقه نزدیك معلول کدام علت است در صورتیکه اگر برای هر شش کیلو ذغال ۶ ریال هم کرایه منظور شود با قیمت معمولی آن در سه‌دهستان مجموعا چهارده ریال میشود ودر شهرضا باید حداکثر پانزده ریال فروخته شود . جا دارد اولیای‌امور دراین مورد چاره‌ای بیندیشند و هرچه زودتر نسبت به تامین ذغال منطقه شهرضا اقدام نمایند .

رئیس فعال

از هنگامی که آقای صالحی لرستانی بریاست اداره ثبت‌اسناد همایونشهر منصوب شده پیشرفت قابل ملاحظه‌ای در کار این‌اداره و همچنین انجام امور معوقه مشهود گردیده است . بهمین جهت چند روز پیش عده‌ای ازمعتمدان محلی همایونشهر بدفتر نمایندگی اطلاعات آمدند واز خدمات رئیس جدید ثبت اسناد اظهار قدردانی نمودند .

سرما

۳۶ حیوان را خشك کرد

خبرنگار ما در اردستان گزارش میدهد بدنبال ریزش برف اخیر هوای‌منطقه اردستان نیز مانندسایر نقاط استان اصفهان بشدت سرد شده است.شدت سرمابحدی‌است که فعالیتهای عمومی‌در این منطقه فلج گردیده است. ضمنا چندروز پیش در مزرعه سهایه واقع در۱۸ کیلومتری‌اردستان هنگامیکه‌مردم بسوی کار خود میرفتند دیدند که ۳۶ راس حیوانات شکاری‌ازقبیل آهو، بزکوهی و غیره روی زمین افتاده‌وازشدت‌سرما خشك‌شده‌اند.

رئیس جدید

اخیرا آقای دکتر صفری بسمت رئیس دادگستری اصفهان منصوب گردیده است . خبرنگار ما در اصفهان گزارش میدهد ،چندروز پیش رئیس جدید دادگستری به‌این شهر وارد ومشغول کار شد.

خانهٔ انصاف

«۴۸»

دنباله مواد مربوط بوظایف خانه انصاف

ماده ۲۳ – در موقع صدور رای خانه انصاف باید بدلائل دعوی و مدافعات طرفین و نتیجه تحقیقات توجه نموده و سپس بارعایت مقتضیات عدالت و انصاف و عرف و عادت محل بطور کدخدامنشی درحل و فصل دعوی و صدور رای اقدام نماید ، رای‌خانه انصاف در هر حال حضوری محسوب و اکثریت‌آراء مناط اعتبار است .

ماده ۲۴ – پس از صدور رای از طرف خانه انصاف مامور سپاه دانش یا قائم مقام او طبق ماده ۱۷ رای را در پرونده ثبت کرده و بامضا یا مهراعضاء میرساند و سپس بهر طریقی که مقتضی بداند رای را بطرفین دعوی ابلاغ و تفهیم مینماید و چنانچه اظهاراتی داشته باشند در پرونده ثبت کرده و سپس کلیه اوراق پرونده را بدادگاه بخش محل ارسال می دارد .

ماده ۲۵ – پس از وصول پرونده بدادگاه در صورتیکه رئیس دادگاه رای را از لحاظ صلاحیت و رعایت سایر مقررات مذکور در این تصویبنامه‌قانونی صحیح‌تشخیص‌بدهدبدرخواست‌ذینفع‌دستوراجرای‌آنرا صادر و عملیات اجرائی را بمتصدی اجرای دادگاه یاکدخدای محل و یا هر یك از اعضای خانه انصاف که مقتضی بداند محول کرده و تعلیمات لازمه را در نحوه اجرا حکم خواهد داد و در غیر اینصورت پس‌از این رسیدگی رای خانه انصاف را فسخ کرده و بدرخواست‌ذینفع طبق مقررات قانونی اقدام برسیدگی مینماید و رای دادگاه بخش در این موارد قطعی است .

ماده ۲۶ – بمنظور آشنا کردن اعضای خانه انصاف به پاره ای از اصول قضائی که برای اجرای صحیح مقررات این تصویبنامه قانونی ضرورت دارد رئیس دادگاه بخش محل با تشکیل جلسات بحث و تعلیم و یا عزیمت بمحل تشکیل خانه انصاف و یا بهر طریقی دیگر که مقتضی بداند راهنمائی های لازم را بعمل آورده و تعلیمات قانونی میدهد ، اعضای‌خانه انصاف نیز میتوانند مشکلات قانونی را از رئیس دادگاه بخش محل استعلام نمایند .

«ناتمام»

بمرخصی رفت

گزارش خبرنگار ما درداران حاکیست اخیرا آقای اقبالی رئیس ثبت احوال فریدن برای استفاده از مرخصی داران را ترك گفت . آقای‌تاجداری‌معاون اداره‌تابازگشت آقای اقبالی کفالت ثبت احوال را عهده دار خواهد بود .

ادامه سرما

بنا بگزارش خبرنگار ما درداران راههای فرعی بخشها و دهات‌فریدن پس از باریدن برف اخیر همچنان مسدود است و در آن رفت و آمد امکان پذیر نیست . لوله های آب، وشیر های فشاری عموما یخ بسته و چاه های آب خشکیده است وفعلا مردم از لحاظ آب آشامیدنی در مضیقه هستند . ضمنا بر اثر شدت سرما لوله های آب در چند نقطه ترکیده و خساراتی به بار آورده است .

تلگراف شادباش

خبرنگار ما در اصفهان اطلاع میدهد اخیرا کارگران کارخانه موسن اصفهان بمناسبت سالروز ششم بهمن تلگراف شادباشی به پیشگاه اعلیحضرت همایونی مخابره کرده و مراتب جان نثاری خود را درراه اجرای لوایح مقدس ملوکانه اعلام داشتند .

درآنسوی رودخانه .....

. . . گرگها آنروز بیش از حد معمول گرسنه بودندزیرا از چند روز پیش باین طرف در بیابان پربرف کوچکترین طعمه‌ای برای خود نیافته بودند . هفت گرگ گرسنه در چند کیلو متری دهکده‌ای واقع در ۳۰ کیلو متری اسفید واجان ایستاده بودند و با حسرت منظره ده‌را تماشا میکردند .آنها طعمه خود را در دهکده میدیدند و گرسنگی به آنها فرمان میداد باتمام ترس و وحشتی که از آدمیزادگان دارند بده حمله‌ور شوند و جبرا غذای خودرا بدست بیاورند .

همه گرگها بیك موضوع فکر میکردند ولی صدا ازهیچکدام برنمیخاست . بیابان تاجائیکه چشم کار میکرد برف بود و سفید. بالاخره سرمای هوا و گرسنگی فراوان حیوانات وحشی را به هیجان در آورد و آنها برای بدست آوردن خوراك باسرعت بسوی دهکده بحرکت درآمدند . هفت گرگ بمحض رسیدن بدهکده وحشیانه در کوچه های ده شروع بدویدن کردند . آدمیزادی در کوچه ها دیده نمیشد زیرا آفتاب کم کم غروب میکرد و هوابشدت سردبود . همین امر گرگهارا در کارشان گستاخ کردوبهمین دلیل گرگها بمیان دهکده آمدند . اما در این مواقع چندتن‌ازجوانان ده‌آنها را دیدند و چوبدستی های مرد افکن خود را برداشته به تعقیب آنها پرداختند . گرگهاکه دیدن جز ضربه های چوبدستی غذائی در کار نیست بسوی بیابان فرار کردند اما این‌بار راه را کم کردند و بسوی رودخانه پیش رفتند و چون انسانهای بی‌باك چوب بدست‌رابدنبال خود دیدند برودخانه زدند و ازآب گذشتند. دهقانان جوان دراین موقع از تعقیب گرگها دست برداشتند و بسوی منزل بازگشتندوبه اهالی نوید دادند که گرگها رابرودخانه انداخته‌اند .

صبح روز بعد هنگامیکه اهالی دهکده در کنار رودخانه میگذشتند هفت گرك قوی هیکل را آنطرف رودخانه ایستاده‌دیدند، گوئی بازهم خیال حمله داشتند این خبر بسرعت در دهکده‌پیچید و چند نفر از دهقانان که جوانان شب‌گذشته نیز جزء آنها بودند باچوبدستی مجهز شدند و برای‌مقابله باگرگها ازروی پل گذشتند اما گرگها از جای خود حرکت نکردند دهقانان با احتیاط تمام پیش رفتند ولی باز هم گرگها بخود حرکتی ندادند تا اینکه‌جوانان بتهوری که شب گذشته‌گرگها را تعقیب نموده بودند پیش‌رفتند، اما . . . .

اجساد گرگهااز بلوری یخ پوشیده شده‌بود و آنهاچون اجساد مومیائی شده برجای خود ایستاده بودند ، با همان نگاه رعب آور وباهمان قیافه وحشی ...

اسفید واجان ـ خبرنگار اطلاعات

۷ گرگ بدهکده چشم دوخته بودند

فرهنگی ـ ورزشی

دانش آموزان دبیرستان عظیمیه شهرری در موسسه اطلاعات

۴۰ نفراز دانش آموزان کلاسهای چهارم و ششم طبیعی دبیرستان عظیمیه شهرری بسرپرستی آقای چلاجور رئیس دبیرستان وهمراهی آقایان : طهوری ، سعیدی، فیروز آبادی و شادمانی دبیران دبیرستان مذکور ، براهنمائی آقای شکوهیده نماینده روزنامه اطلاعات در شهر ری دردفتر روابط عمومی موسسه حضور یافتند، و بدرخواست دانش آموزان اطلاعاتی درباره تاریخ تاسیس موسسه اطلاعات و نشریات آن و آغاز فعالیت آقای مسعودی از ابتدا تاکنون توسط یکی از کارمندان روابط عمومی موسسه داده شد .ودانش آموزان درحالیکه سبد گل زیبائی در دست داشتند بدیدن آقای مسعودی رفتند ، آقای مسعودی ضمن خوش آمد بدانش آموزان واولیاء دبیرستان عظیمیه شهر ری گفت:

برای من وهمکارانم افتخار بزرگی است که می‌بینیم شما راه درازی را طی کرده بدیدن موسسه اطلاعات آمده‌اید واین مؤسسه را رکنی از فرهنگ کشور میدانید ، در هرحال مؤسسه اطلاعات و نشریات آن متعلق بشماست و هرگونه اظهارنظر یا پیشنهادی در هر موردی داشته باشید با کمال میل آماده پذیرش آن هستیم .

سپس آقای چلاجور رئیس دبیرستان مذکور از آقای مسعودی تشکر کرد واقدامات ایشان را درخدمات مطبوعاتی ستود ودانش آموزان به بازدید از مؤسسه پرداختند .

پاسخ شاهنشاه

بتلگرام تبریک ورزشکاران

تلگرام زیر از طرف شاهنشاه در پاسخ تبریک رئیس سازمان تربیت بدنی و تفریحات سالم ایران شرفصدور یافته است .

تیمسار سرلشکر دکتر ایزد پناه

تلگرام شادباشی که از طرف خودو عموم ورزشکاران کشور بمناسبت روز ششم بهمن مخابره نموده بودید موجب مسرت خاطر گردید عنایات خاصه ما را بعموم ورزشکاران کشور ابلاغ نمائید .

ششم بهمن ۱۳۴۲ ـ شاه

برای استادان و کارکنان دانشگاه

در اراضی امیرآباد خانه ساخته میشود

امروز خبرنگار دانشگاهی ما کسب اطلاع کرد که بدستوررئیس دانشگاه درمورد واگذاری اراضی امیرآباد و ایجاد خانه‌هائی جهت دانشگاهیان با سازمان های‌خانه سازی مذاکره‌خواهد شد. تا منازل مناسبی جهت کارکنان دانشگاه (استادان ـ دانشیاران ـ استادیاران ـ کارکنان و مستخدمین) ساخته شده و دراختیار آنان قرار گیرد .

بقرار اطلاع منازلی که ساخته می شود متفاوت خواهدبود مثلا برای استادان دریك مکان مشخصی خانه هائی قرینه هم ساخته میشودوهمچنین برای سایر کارکنان دانشگاه نیز ساختمان هائی بااشکال مختلف ساخته میشود رئیس دانشگاه دستور داده‌است که منازل دانشگاهیان بطریق سازمانی در اختیار آنان قرار گیرد .بدین معنی که اگر استادی بازنشسته شدو یافوت کرد خانه اوبسایرین واگذار گردد تا دیگران نیز بتوانند ازاین خانه ها استفاده نمایند .

دانشجوی ایرانی

جایزه بهترین رساله سال دانشگاه لندن را درنیروی هسته‌ای ربود

یك‌دانشجوی ایرانی دانشگاه لندن بانوشتن رساله‌ای در باره (نیروی هسته) بموفقیت شایان توجهی نایل آمدو جایزه «هینتون» جایزه بهترین رساله سال بوی تعلق گرفت

آقای فریدون جنیدی پس از اتمام سال سوم دبیرستان درتهران برای ادامه تحصیل بانگلستان عزیمت کرد ودرآن کشور دوره مهندسی مکانیك رابپایان رسانیدو برای گذرانیدن‌دوره یکساله تخصصی دررشته نیروی هسته‌ای وارد ایمپریال کالج‌دانشگاه لندن شد .

جنیدی این دوره را نیز باموفقیت گذرانید وباتهیه رساله‌ای در موضوع اندازه گیری بخش ترمال نیوتیرون‌با بکار بردن یك منبع منفی موفق به دریافت دیپلم (دی‌ـ‌آی‌ـ‌سی)در نیروی هسته‌ای شده‌وباخذ جایزه هینتون‌سال ۶۳ـ۱۹۶۲ نایل آمد

لندن ـ خبرنگار اطلاعات

معرفی ایران

روز ششم بهمن از طرف آقای رزمجو وابسته مطبوعاتی ایران درانگلستان به مناسبت سالروز جشن ششم بهمن و رفراندوم اعلیحضرت همایون شاهنشاه سه حلقه فیلم از ایران درسالن سینمای «شل ماکس هاوس» نمایش داده شد که درمعرفی «ایران وبزرگداشت این روز تاریخی بزرك بسیار موثر بود

دوحلقه اول بنام روز ششم بهمن واصول ششگانه شاهنشاه و حلقه سوم مربوط به معرفی ایران نوین بود که فیلم سوم یکساعت بطول انجامید. این فیلم درمعرفی ایران جدید و ترقیات آن وفرهنك وکلیه امور جالب بود ومورد توجه کلیه خارجیان‌حاضر درسینما قرار گرفت وایرانیان را از معرفی ایران بنحو آبرومندانه‌خوشحال نمود .

پروژه

ساختمان فرستنده تلویزیونی

آقای سمیعی وزیر پست و تلگراف در دانشگاه تهران حضور یافت و از پروژه آقای مهندس اسمعیلی‌فارغ‌التحصیل دانشکده هنر های زیبا (رشته معماری)دیدن کرد .

پروژه آقای مهندس‌اسماعیلی راجع به‌یك فرستنده‌مرکزی تلویزیون‌برای ایران وممالك همجوار تهیه شده‌بود وفوق‌العاده مورد توجه وزیر پست و تلگراف و همراهان قرار گرفت .

اطلاعات کودکان روزهای سه شنبه منتشر میشود

برای استخدام

دروس کامل نقشه کشی و نقشه برداری دکوراسیون را با هم

درآموزشگاه فرهنك

بیاموزید اسامی استخدام‌شدگان باذکر محل کارشان موجود است برای **اهالی محترم شهرستان ها** نقشه کشی بامکاتبه تدریس میشود. چهارراه دروازه‌دولت مقابل خیابان سعدی تلفن ۷۵۶۴۰۸

آگهی فقدان سند مالکیت

بشرح استشهادی که آقای حبیب‌الله صرافی مقدم‌تقدیم داشته مدعی‌است که سند مالکیت ششدانك خانه شماره شماره ۷۷۴ بخش سه که در صفحه ۵۱۷ زیر شماره ۸۰۸ دفتر جلد ۶ بنام احمد گردون پیرائی صادر و تسلیم گردیده و بعدا افراز وتفکیك و بموجب اسناد رسمی به چند نفر منتقل شده سند مالکیت بدوی و مشخصات بالا مفقود شده است و پنج نفر گواه فقدان سند مالکیت نامبرده را گواهی کرده‌اند و نیز حضورا از گواهان تحقیقات حضوری بعمل آمده عموما فقدان سند مالکیت خانه مزبور راگواهی داده‌اند لذا مراتب بدینوسیله آگهی میشود چنانچه هر کس نسبت به خانه مرقوم ادعائی دارد و معامله انجام داده ظرف مدت یکماه مدارك خود را باداره ثبت استان کردستان ارائه چنانچه پس از سپری شدن مدت یکماه مهلت قانونی اعتراض رسید این اداره المثنی اسناد مالکیت بشرح‌صورت مجلس‌تفکیکی تقسیم نامه رسمی بنام مالکین صادر و تسلیم خواهد نمود .

نوبت اول شنبه ۲۱ دیماه ۴۲

نوبت دوم سه شنبه اول بهمن ماه ۴۲ نوبت سوم دوازدهم بهمن ماه ۴۲ .

رئیس اداره ثبت استان کردستان نوربخش .

۲ـ۳ آ ـ ۳۴۳۴۴

موفقیت هنرمندان جوان

رقاص جوان «یکاترینا ماکسیموا» و«ولادیمیر یاسیلو »باله«ژیزل »را با موفقیت‌درباله‌شوی تئاتر مسکو بروی صحنه آوردند .

این عکس دو رقاص هنرمند را در صحنه‌ای ازباله ژیزل نشان میدهد .

عکس‌ازخبرگزاری تاس

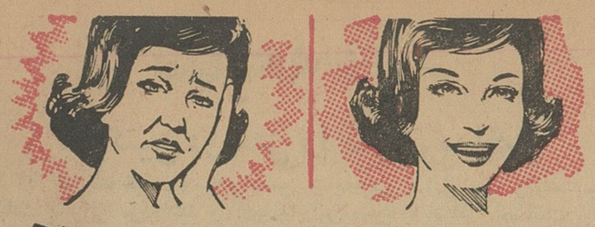

DOMINAL

دومینال

در درمان : سردرد ـ سرماخوردگی ـ دردهای روماتیسمی

مخصوص آدمی باشتاب برای خواندن ـ اطفال و بزرگسالان

تیمسار معظم سرتیپ خسروانی

درحدود دوهفته قبل دستبردی بمغازه اینجانبان اصغر رجبی مشعل‌ساز ـ اکبر غلامعلی درب‌وپنجره ساز انجام گرفت که بدستور سرکار سرهنك دولتشاهی وباجدیت سرکار سروان‌صفا، ستوان دوم جدیری‌وگروهبان عسگری اموال مسروقه کشف و مسترد گردید .

برخود لازم میدانیم بدین‌وسیله از این‌افراد لایق ووظیفه‌شناس قدردانی نمائیم . امید است بانظر لطف وتوجه مخصوص آن تیمسار معظم بادلگرمی بیشتر بانجام امور محوله کوشا باشند.

آ ـ ۲۲۷۳۷

قابل توجه لبنیات فروشها

از کلیه مغازه‌های لبنیات‌فروشی که از شیروسایر فرآورده های کارخانه شیرپاستوریزه تهران سهمیه دریافت میدارند خواستاریم در صورتیکه از وضع توزیع شکایتی دارند کتبا یابا تلفن شماره ۲۹۰۳۴ کارخانه را مستحضر نمایند تانسبت برفع شکایت آنان اقدام لازم بعمل آید . الف ۶۷۳۷

سپاسگزاری و تشکر

بدینوسیله از جناب آقایان دکتر هیئت و دکتر حکمت ودکتر حاج‌علیلوو سایر اطباء وکارکنان بیمارستان دادگستری که‌جان اینجانب راکه براثر تشخیص و معالجه غلط اطباء قبلی‌بخطرافتاده بود بوسیله عمل جراحی ماهرانه ومداوا نجات دادند صمیمانه تشکر نموده موفقیت وسعادت همگی را خواهانم .

آ ـ ۲۲۷۰۳ امینی افشار قاضی دادگستری

پزشکان متخلف

بقیه از صفحه اول

جهانشاه صالح رئیس دانشگاه در شماره های قبل منعکس گردید .

آقای دکتر جهانشاه صالح اظهار نظر کرده بود که صحیح نیست اگر پزشکی مرتکب خلاف و اشتباهی شد موردتعقیب جزائی از طرف دادگستری قرارگیرد بلکه مطابق مقررات خاص قانون نظام پزشکی باید با او رفتار شود .

● تعقیب پزشکان

خبرنگار بهداشتی ما میافزاید در یکی از مواد لایحه کنترل امورپزشکی و مواد غذائی گنجانیده شده است که هر پزشک و جراح و دندانپزشک و هر یك از صاحبان فنون پزشکی و داروئی بعلت بی احتیاطی و یا بی‌مبالاتی و غفلت و یا عدم رعایت موازین پزشکی طبق نظریه اکثریت سه نفر متخصص فن بمعرفی پزشك قانونی موجب نقص یکی از اعضاء یا حواس بیمار شود یا بیماری جدیدی را موجب گردد و اگر مدت معالجه آن کمتر از سه ماه بطول انجامد مرتکب به حبس تادیبی از شش ماه تا یکسال محکوم میگردد .در صورتی‌که اقدام مزبور موجب ازبین رفتن یکی از اعضاء یا حواس بیمار شود و یا اینکه مدت معالجه بیش از سه ماه بطول انجامد به حبس تادیبی از یکسال تا سه سال محکوم میگردد درصورتی که اقدام مزبور منتهی بمرگ بیمار شود مرتکب به حبس مجرد از دو الی ده سال محکوم خواهدشد ، مرتکبین علاوه برمجازات های فوق به جزای نقدی از پنجهزار الی دویست هزار ریال محکوم می گردند .

● اعتماد را بالا میبرد

مقامات وزارت بهداری اظهار می دارند در تنظیم این لایحه توجه به حرفه پزشکی و احترام به پزشکان رعایت شده است و برای برقراری نظم و جلوگیری از بی اعتنائی و عدم دقت کافی بعضی از پزشکان این ماده در لایحه گنجانیده شده است ودقت بیشتر شد اشتباه کمتر میشود. **مطمئنا اجرای آن به اعتبار واعتماد عموم نسبت به پزشکان خواهدافزود.**

● مجازات بعدازاثبات جرم

آقای دکتر ناوی مدیر کل وزارت بهداری بعنوان یك پزشك گفت :

منظور این نیست که پزشك متخلف تحت تعقیب قرار نگیرد بلکه نظر اینست که چون متهم در وهله قبل از ثبوت جرم قابل احترام است بخصوص‌که‌پزشك قابل‌احترام‌بیشتری است در مواقع اتهام و نسبت بنوع جرم و تخلف مورد اتهام در یك مرجع عالی مرکب از عده ای از پزشکان درجه یك تحت رسیدگی قرار گیرد و باید قانون نظام پزشکی که‌صلاحیت بیشتری دارد بموارد تخلفات پزشکان واتهاماتی که بپزشکان وارد میشود رسیدگی نماید و بعد از صدور حکم تعقیب بعدی را در اختیار وزارت دادگستری قرار دهد .

● کم لطفی‌است

آقای دکتر شقاقی گفت ، موارد اتهام پزشکان‌قطعا باید بوسیله چندتن از پزشکان که مورد اعتماد جامعه پزشکان هستند رسیدگی شود اینکه پزشکان متهم را فورا در اختیار پزشك قانونی قرار دهند تا بمورد اتهام آنان رسیدگی شود قدری کم‌لطفی است که در حق پزشکان‌شده است ، ما خواستاریم که قانون‌نظام پزشکی در اینمورد بمرحله اجرا گذاشته شود .

● اشتباه پزشك

خانمی که براثر مصرف کرمی که پزشك اشتباها برای او تجویز کرده زیبائی خودرا از دست داده است و هم اکنون در یکی از بیمارستان های خصوصی معالجه میشود گفت ، اشتباه پزشك برای بیمار جبران ناپذیر است و باید مقررات وقوانین سختی وجود داشته باشد که پزشکان درصورت اشتباه تحت تعقیب قرار گیرند این ماده از لایحه پزشکان‌را مجبور به دقت بیشتر میکند . وقتی دقت بیشتر شد اشتباه کمتر میشود.

۵میلیون درخت‌مرکبات

بقیه از صفحه اول

مدارس تعطیل شد . هم‌اکنون وسائل نقلیه در چالوس بسختی رفت‌وآمد میکنند .

● شهسوار در محاصره

خبرنگار مادر شهسوار گزارش داد: متعاقب طوفان وحشتناکی که در شهسوار حادث گردید ریزش برف شدیدی آغاز شد . نزول برف ازساعت‌شش‌ونیم‌صبح‌پنجشنبه‌شروع گردید و تا دوساعت بعد از نیمه شب جمعه ادامه داشت . طی این مدت ارتفاع برف در شهسوار وتمام نقاط اطراف به ۷۵سانتیمتررسید. سنگینی این برف در شهسوار به حدی بود که شاخه های درختان کهنسال راشکست تمام ارتباطات تلفنی و تلگرافی شهسوار قطع گردید و خسارات کلی ببار آمد. تمام مدارس این شهرستان تعطیل است .

● خسارات برف

خبرنگار ما اضافه کرد که‌براثر نزول این برف سنگین‌سقف‌چندین خانه و مغازه خراب شد و تمام محصول مرکبات از بین رفت و معدوم شد .. طبق نظریهٔ کارشناس بیش از پنج میلیون اصله درخت مرکبات اعم از درختان بارور وغیر بارور درباغات‌مرکبات اینشهرستان وبخشهای حومه‌آن وجود داشت که براثر نزول برفهای سنگین‌وپی‌درپی امسال بکلی از بین رفت و میتوان گفت بالغ بر چهل میلیون ریال خسارت به‌باغداران و خریداران مرکبات وارد شد .

خبرنگار ما افزود هنوز هیچگونه اطلاعی از تلف شدن احشام و اغنام دامداران اطراف شهسوار دردست نیست و معلوم نشده است که در این برف سنگین و سرما چندین نفر جان خودرا از دست داده‌اند .

امروز هوای شهسوار آفتابی‌است ولی براثر برف و سرما رفت‌وآمد عابرین بسختی در خیابان ها انجام میشود.

● قطع ارتباط

گزارش خبرنگار مادر رامسر حاکی است‌که از صبح پریروز تا ساعت۱۰شب‌برف شدیدی درامسر وتمام نقاط اطراف بارید .

ارتفاع برف در رامسر به۸۰سانتیمتر رسید و رفت‌وآمد درشهر قطع گردید.

براثر سنگینی برف تمام‌وسائل ارتباطی از کار افتادو باغات‌مرکبات ازبین‌رفت‌و محصول‌امسال مرکبات منهدم شد . هم‌اکنون نیز براثر سنگینی برف تمام ارتباطات‌رامسر قطع است و مدارس تعطیل گردید ورفت‌وآمد وسائل نقلیه در خیابان ها امکان پذیرنیست وعبور ومرور افراد پیاده نیز بسختی انجام‌میشود.

● غوغای نفت

طبق گزارش خبرنگار ما در لاهیجان پس از چند روز که‌هوای لاهیجان آفتابی بود از نیمه شب پریشب بدنبال طوفان‌شدیدی‌مجددا ریزش برف دراین شهرستان‌شروع گردید ،نزول‌این برف مجدد در لاهیجان تا عصر پریروز ادامه‌داشت وارتفاع برف طی این مدت به‌سی سانتیمتر رسید . باردیگر ارتباط لاهیجان با خارج قطع گردید و غوغای نفت در این شهرستان‌تکرار شد براثر نزول برف مجدد در لاهیجان هم‌اکنون نیز رفت‌وآمد در شهربسختی انجام میشود و اهالی سخت در مضیقه نفت قرارگرفته‌اند وتاکنون از خارج راهی به لاهیجان باز نشده و نفت باین شهرستان نرسیده است بمزارع و باغات مرکبات لاهیجان خسارات زیادی وارد شده و هنوز میزان خسارات ناشی از برف‌در لاهیجان معلوم نیست .

● در محاصره برف

بنابگزارش خبرنگار ما دربندر پهلوی از چند روز پیش که هوای بندرپهلوی آفتابی شده بودبراثر نزول برف سنگین و یخبندان‌رفت‌و آمد وسائل نقلیه از بندر پهلوی‌به اطراف متوقف بود . هنوز از برف سنگین قبلی چیزی کاسته نشده بود که مجددا برف سنگینی دراین شهرستان نازل شد و موجب ترس ووحشت اهالی گردید . براثرنزول این برف سنگین ارتباط تلفنی و تلگرافی این شهرستان ورفت‌وآمد از بندر پهلوی باطراف قطع‌گردید وبندر پهلوی در محاصرهٔ برف قرار گرفت . دریاکولاك شد ورفت‌وآمد کشتیها نیز قطع شد . فعلا هوا آفتابی است ولی شهر بصورت تعطیل عمومی درآمده است .

● جیره بندی نفت

سرمای بی‌امان ، راحتی وآسایش مردم سقز را که دو هفته است در محاصره برف میباشد سلب نموده است. از طرفی نبودن نفت که‌در حال حاضر بصورت جیره‌بندی ! درآمده است بیش از هرچیزدیگر مردم را ناراحت کرده است که‌از مسئولین امر تقاضای توجه فوری دارند .

● محمولات‌پستی نمیرسد!

نزول برف سنگین ووجود یخبندان برف سبب گردیده که راه خلخال مسدود شود وبراثر انسدادراههااز بیست‌وچهارم دیماه تاکنون‌محمولات پستی باین شهرستان نرسیده است اهالی از مسئولین امر تقاضا دارند نسبت به‌بازکردن راه خلخال‌اقدام نمایند . تابیش از این ارتباط‌مردم باخارج‌از خلخال قطع نشود.

● بیجار درمحاصره برف

هنوز راه بیجار به‌همدان وسنندج وزنجان بسته است وفعالیت‌مامورین برای بازشدن راهها ادامه دارد .

اتوبوسی که دیروز از بیجار عازم زنجان بود دربین راه‌ماند، ضمنادو دستگاه اتوبوس حامل مسافر که بناچار از همدان بزنجان آمده‌اند که خودرا به بیجار برسانند .در حال حاضر براثر انسداد راه‌زنجان بیجار مسافرین و اتوبوس های مزبور در زنجان بلاتکلیف‌مانده‌اند هم‌اکنون بیجار از هرطرف در محاصره برف میباشد و اهالی از این حیث سخت ناراحت هستند چه هیچگونه ارتباطی با شهر های اطراف ندارند .

انسداد راهها مانع حمل و نقل ۱۲ پست دولتی شده است وتعداد زیادی از مسافرین بیجار در بین راههاویادر همدان‌وزنجان‌بلاتکلیف مانده‌اند . رئیس بهداری وعده‌ای از اهالی بیجار که چند روز است قصد آمدن به‌بیجار دارند براثر بسته‌شدن راهها مدتی است در همدان وزنجان بسر میبرند ونمی‌توانند خودرا به‌بیجار برسانند . اگر کمك فوری نشود باین‌زودی راههای بیجار باز نخواهد شد .

● طوفان شدید

خبرنگار مادر رشت گزارش‌داد: بدنبال طوفان بسیار شدیدی که‌در رشت‌واطراف‌حادث گردیدنزول‌برف در شهرستان رشت شروع شد . شدت طوفان بحدی بود که در محل سیاهرود نزدیك امامزاده هاشم‌شش فرسنگی رشت مقدار زیادی شن بوسط جاده ریخته شد ویك کامیون ازشدت‌طوفان‌واژگون گردید . بهمین جهت رفت‌وآمد وسائل نقلیه در آن محل قطع شد که بافعالیت وکوششی که بعمل آمدبس از یکروز راه باز شد . فعلا خیابان های رشت را برف فرا گرفته و براثر سرما و یخبندان رفت‌وآمد بسختی انجام میشود.

● همه سرما خوردند!

طبق گزارش خبرنگار مادرجوی‌زر ایلام ریزش برف و سرمای‌شدید وپی‌درپی دراین منطقه چادرنشین های دهستان جوی‌زر را تهدیدبمرگ میکند احشام اینعده براثر سرما- وگرسنگی تلف شده و معدودی گوسفند که زنده‌مانده‌اند باسهال مبتلا شده‌اند. چادرنشینان که در محاصره برف و سرمای فوق‌العاده قرار گرفته‌اند دست از احشام‌خود شسته وبفکر خودشان هستند .تمام افراد طایفه «هلشی» که در«نصار- علیا» ساکن هستند بسرماخوردگی مبتلا شده‌اند . بیش از هفت‌روز است که گردنه تونل بسته شده و جاده ایلام وکرمانشاه مسدود گردیده است . در حال حاضر طوایفی که در چادرها بسر میبرند وضع رقت‌باری گرفته‌اند که از شدت سوز وسرما ، هرلحظه در انتظار حوادث ناگوار هستند.

انتخاب رشته

بقیه از صفحه اول

● انتخاب رشته

قبولشدگان داوطلب سال سوم که طبق ماده ۱۰ آئین نامه امتحانات دبیرستانها نتوانند برای امتحانات کلاس چهارم رشته مورد نظر و علاقه خودشرکت نمایند میتوانند درنوبت های‌بعدی تمام دروس ماده مربوط را امتحان بدهند و در صورتیکه درهر یك از دروس لااقل نمره ۱۰ گرفته و معدل آن ماده کمتر از ۱۲ نگردد قبول میشود و میتواند در نوبت‌های بعد برای کلاس چهارم ثبت نام نماید. داوطلبانیکه در امتحان انتخاب‌رشته شرکت ننمایند نمیتوانند از موضوع تبصره ۲ ماده ۸ آئین نامه (ارفاق چهار نمره) استفاده نمایند .

● مواد امتحانی دوره دوم

داوطلبانی‌میتوانند درسالهای‌چهارم ادبی ، طبیعی ، ریاضی ثبت نام‌کنند که معدل گروه مربوط آنان در سال سوم‌کمتر از ۱۲ نباشد . مواد‌امتحانی هریك از رشته های چهارم و پنجم به دو دسته‌اختصاصی و عمومی‌تقسیم شده و دروس هر یك از رشته های (ادبی ، ریاضی ، خانه‌داری) به تفکیك اعلام میگردد .

● چهارم ادبی

مواد اختصاصی ـ قرائت و دستور زبان فارسی ـ بدیع ـ املاء ـ انشاء ـ تاریخ ادبیات ، تاریخ ـ جغرافی ـ عربی ـ تعلیمات مدنی .

مواد عمومی ـ زبان خارجه ـ ریاضی ـ فیزیك ـ شیمی ـ طبیعی و بهداشت ـ تعلیمات دینی .

کلیه امتحانات کتبی مگر قرائت زبان فارسی و دستور و زبان خارجه امتحان عربی هم بصورت کتبی و هم شفاهی بعمل میآید .

● پنجم ادبی

مواد اختصاصی ـ قرائت و دستور زبان فارسی ـ بدیع وقافیه ـ املاء انشاء ـ تاریخ ادبیات ـ تاریخ ـ جغرافیا ـ عربی ـ تعلیمات مدنی ـ فلسفه و منطق و روانشناسی .

موادعمومی ـ زبان‌خارجه ـ ریاضی فیزیك ـ شیمی ـ تعلیمات دینی

● چهارم طبیعی

مواد اختصاصی ـ زبان فارسی ـ فیزیك ـ شیمی ـ طبیعی ـ جبر
مواد عمومی ـ زبان‌خارجه ـ هندسه تعلیمات اجتماعی ـ تعلیمات دینی

● پنجم طبیعی

مواد اختصاصی ـ زبان فارسی ـ فیزیك ـ شیمی ـ طبیعی ـ جبر ـ مثلثات ـ هندسه ـ فیزیك
مواد عمومی ـ زبان خارجه ـ رسم شیمی ـ طبیعی و بهداشت ـ تعلیمات اجتماعی ـ تعلیمات دینی

● چهارم ریاضی

مواداختصاصی ـ زبان فارسی ـ جبر هندسه ـ متمم حساب ـ فیزیك
مواد عمومی ـ زبان خارجه ـ رسم شیمی ـ طبیعی و بهداشت ـ تعلیمات اجتماعی ـ تعلیمات دینی

● پنجم ریاضی

مواد اختصاصی ـ زبان فارسی ـ جبر ـ مثلثات ـ هندسه ـ فیزیك
مواد عمومی ـ زبان خارجه ـ رسم شیمی ـ طبیعی و بهداشت ـ تعلیمات اجتماعی ـ تعلیمات دینی

● چهارم خانه داری

مواداختصاصی ـ قرائت و دستور زبان‌فارسی ـ املاء ـ انشاء ـ خیاطی و پارچه شناسی ـ آشپزی و تغذیه ـ روابط خانوادگی تزئین منزل
مواد عمومی ـ زبان خارجه ـ ریاضی ـ فیزیك ـ شیمی ـ طبیعی و بهداشت ـ تعلیمات‌اجتماعی ـ تعلیمات دینی .

● پنجم خانه‌داری

مواد اختصاصی ـ قرائت و دستور زبان‌فارسی ـ املاء ـ انشاء ـ خیاطی و پارچه شناسی ـ آشپزی و تغذیه روابط خانوادگی ـ تزئین منزل.
موادعمومی ـ زبان خارجه ـ فیزیك شیمی ـ طبیعی و بهداشت ـ تعلیمات اجتماعی ـ تعلیمات دینی

● تغییر نیافته

آئین نامه و مقررات امتحانات‌نهائی کلاسهای‌ششم متوسطه تاکنون تغییر نیافته و مقررات قبولی داوطلبان متفرقه بموجب مصوبات شورایعالی فرهنگ همان مقررات قبولی دانش آموزان سالهای ششم دبیرستانهااست

کابینه عراق ترمیم شد

رادیو بغداد ـ درساعت ده و نیم دیشب این فرمان از رادیو بغداد بامضای مارشال عارف و ژنرال طاهر یحیی پخش شد .

(بنابه پیشنهاد نخست‌وزیر و بنابه مصالح‌عمومی و طبق اختیاراتی که‌بما داده‌شده‌است دستور دادیم که دکتر شامل حسون السامرائی بسمت وزیر بهداری ، دکتر محمد ناصر بسمت وزیر فرهنگ و دکتر عبدالرزاق محی‌الدین بسمت وزیر مشاور امور وحدت تعیین گردند .

آلن لاد کشته شده‌است؟

پالم‌اسپرینگ ـ ۳۱ ژانویه ـ خبر گزاری فرانسه ـ دکتر دراك رئیس اداره‌پزشکی‌قانونی‌شهر پالم‌اسپرینگ بخبرنگاران گفت که‌علت مرگ‌آلن‌لاد هنرپیشه مشهور هنوز روشن نشده و کالبدشکافی هم چیزی نشان نداده است .

احتمال میرود آلن‌لاد کشته شده باشد . فعلا پلیس محلی سرگرم تحقیق دراین مورد میباشد .

کمك شاهنشاه

برای ساختمان بنای جدید شکسپیر

رادیولندن دیشب اطلاع داد که دولتها و مردم مختلف در سراسر جهان همچنان وجوهاتی برای‌صندوق ساختمان بنای جدید شکسپیر در مسقط‌الراس آن شاعر شهیر ادامه‌می دهند. قرار است این ساختمان‌امسال بمناسبت چهارصدمین سالگرد تولدآن شاعر نامدار افتتاح شود .

اولین هدیه واصله از ایران بمبلغ بانصد لیره بانضمام یك تخته قالی است، که از طرف شاهنشاه ایران اهداء گردیده است .

والاحضرت شاهپور عبدالرضا در هند

کلکته ـ ۳۰ ژانویه ـ رویتر ـ والاحضرت شاهپور عبدالرضا پهلوی برادر شاهنشاه ایران که ازمسافرت چهارده روزه مناطق ایالت «آسام» که مأوای حیوانات وحشی است بکلکته بازگشته‌اند گفتند نمونه حیواناتی‌که ایشان جمع‌آوری کرده‌اند برای کلکسیون شخصی ایشان وبرای‌موزه تهران ارزش زیادی دارد. «رحمان» یکی از مقامات وزارت امورخارجه‌هند که همراه ایشان بوده است گفت والاحضرت ۵ گاومیش و۲ گاووحشی شکار کرده‌اند .

بنا بامر شاهنشاه

بقیه از صفحه اول

و مسئولین شرکت هواپیمائی کویت درحل‌سریع این‌مسئله ابرازنمودند تشکر و قدردانی نمایم .

خبرنگارما اضافه مینماید که برقراری سرویس حمل و نقل‌هوائی بین ایران‌و کویت اثر بسیارنیکوئی بخصوص بین بازرگانانیکه باتجار کویتی روابط تجاری‌داشتند گذارده است و موفقیت تیمسار سرلشگر خادمی در رفع این مشکل بزرگ وارتباط هوائی تجاری مجدد بین دوکشور قابل تقدیر و موجب خوشوقتی است .

درطالار آستانه مقدسه حضرت عبدالعظیم

بمناسبت شب‌ولادت امام حسن مجتبی علیه‌السلام جدحضرت عبدالعظیم مراسم جشنی ازساعت ۸ بعد از ظهر روز پنج‌شنبه در طالار آستانه حضرت عبدالعظیم از طرف آقای دکتر محمدعلی هدایتی تولیت آستانه برگذار گردید که عده‌ای از محترمین و علماء شرکت داشتند .

ضایعه تاسف آور

بانهایت تاسف اطلاع حاصل‌شد که آقای دکتر علی اکبر اعتماد (حکیم‌السلطنه) دارفانی را وداع و بعالم باقی شتافت . فقید سعید درسال ۱۲۷۳ خورشیدی در تهران پابعرصه وجودنهادتحصیلات مقدماتی معمول آنزمان را در مدارس قدیمه وکمالیه باموفقیت گذرانده و برای فراگرفتن علوم جدید رهسپاربیروت شده دوره متوسطه و عالی را در مدرسه لائیك ودانشگاه‌طب‌فرانسوی بیروت و پاریس فرا گرفت وزمان جنك بین‌المللی اول بوطن مالوف مراجعت کرد و در وزارت فرهنك بعنوان بازرس طبی مدارس‌مشغول خدمت شده و سالها این شغل را بتنهائی تصدی ومدتی هم ریاست اداره بهداری وزارت راه را عهده‌دار بوده سپس به‌وزارت بهداری منتقل و چندین سال عنوان مدیر کلی ومعاونت و کفالت آن وزارتخانه‌را داشت و درتمام دوران خدمت خود علاوه برمشاغل فوق در دانشگاه‌طب ودواروسازی تدریس کرده بامعالجه مرضی درخارج طبیبی مرجع ومورد اعتماد خانواده‌های زیادی بوده و دوستان زیادی داشت وی مردی صدیق وساده‌ودین‌دار بوده و پس از چند سال ابتلاء بمرض(پارکین- سون)اعصاب درساعت ۶ صبح روز پنج‌شنبه دهم بهمن‌ماه بدرود حیات گفته جنازه‌اش در جوار معصومه قم مدفون شد ما این ضایعه‌ناگوار را به‌خانواده محترم آنمرحوم‌بویژه بازماندگان تسلیت میدهیم .

تحول در فرهنك

فرهنگیا ن کلاردشت‌طی‌طوماری که امضاء کرده و بدفتر نمایندگی‌روزنامه اطلاعات درکلاردشت فرستاده اند از خدمات آقای ضیاءالدین آل داود رئیس فرهنك نوشهر ستایش کرده‌اند بنابر گزارش خبرنگار ما در کلاردشت در این طومار تحول بزرك در فرهنك کلاردشت که در زمان تصدی آقای آل داود بعمل آمده است تشریح گردیده و از مقامات وزارت فرهنك تقاضای تقدیر نامبرده گردیده‌است

سرما برای مردم بابلسر

افطاری

لذیذی تهیه دیده است

از صبح پریروز تا ساعت پنج بعداز ظهریزش‌برف دربابلسر راهها را مسدود کرد و سرمای هوا بقدری بود که مردم ازسی سال قبل تاکنون چنین سرمائی ندیده‌اند . براثر وزش باد های شدید اکثر تیر های برق‌و تلفن شکست . حدوث طوفان موجب گردیده که ماهی‌و مرغابی‌کمیاب شد ،و در عوض هزاران سار و گنجشك از صحرا ها و چمنزار ها به بابلسر روی آورده‌اند و درهر خانه‌ای تعداد زیادی سار و گنجشك دیده میشود چون گوشت این پرنده ها لذیذاست در حال حاضر بهترین افطاری و سحری‌مردم شده است و براثر وفور آن بدون دیناری خرج می گیرند و از گوشت آنها استفاده میکنند . ولی برف‌و سرما باعث خسارت سنگینی نیز شده است وتمام باغات مرکبات ازبین‌رفته است که میتوان گفت ۱ زاین بابت میلیون ها تومان خسارت

شماره ۲۵
کتاب جیبی
دختران و پسران

منتشر شد

اطلاعات کودکان
مجله محبوب
خردسالان
در ۴۴ صفحه
۵ ریال
روزهای سه شنبه منتشر میشود

شبکه آبیاری‌سد محمدرضاشاه پهلوی
امروز توسط آقای نخست‌وزیر گشایش یافت

ساعت هشت‌ونیم بامداد امروز آقای علم نخست‌وزیر باتفاق آقای دکتر پیراسته وزیرکشور واستانداران استانهای کرمانشاه وکردستان وآذربایجان غربی ومدیرعامل سازمان برنامه برای افتتاح شبکه آبیاری سد محمدرضاشاه پهلوی باهواپیما رهسپار جنوب شدند .

آقای نخست‌وزیر وهمراهان پس‌از افتتاح شبکه آبیاری سد وبازدید از فعالیت‌های سازمان آب وبرق خوزستان عصر امروز بتهران باز خواهندگشت.

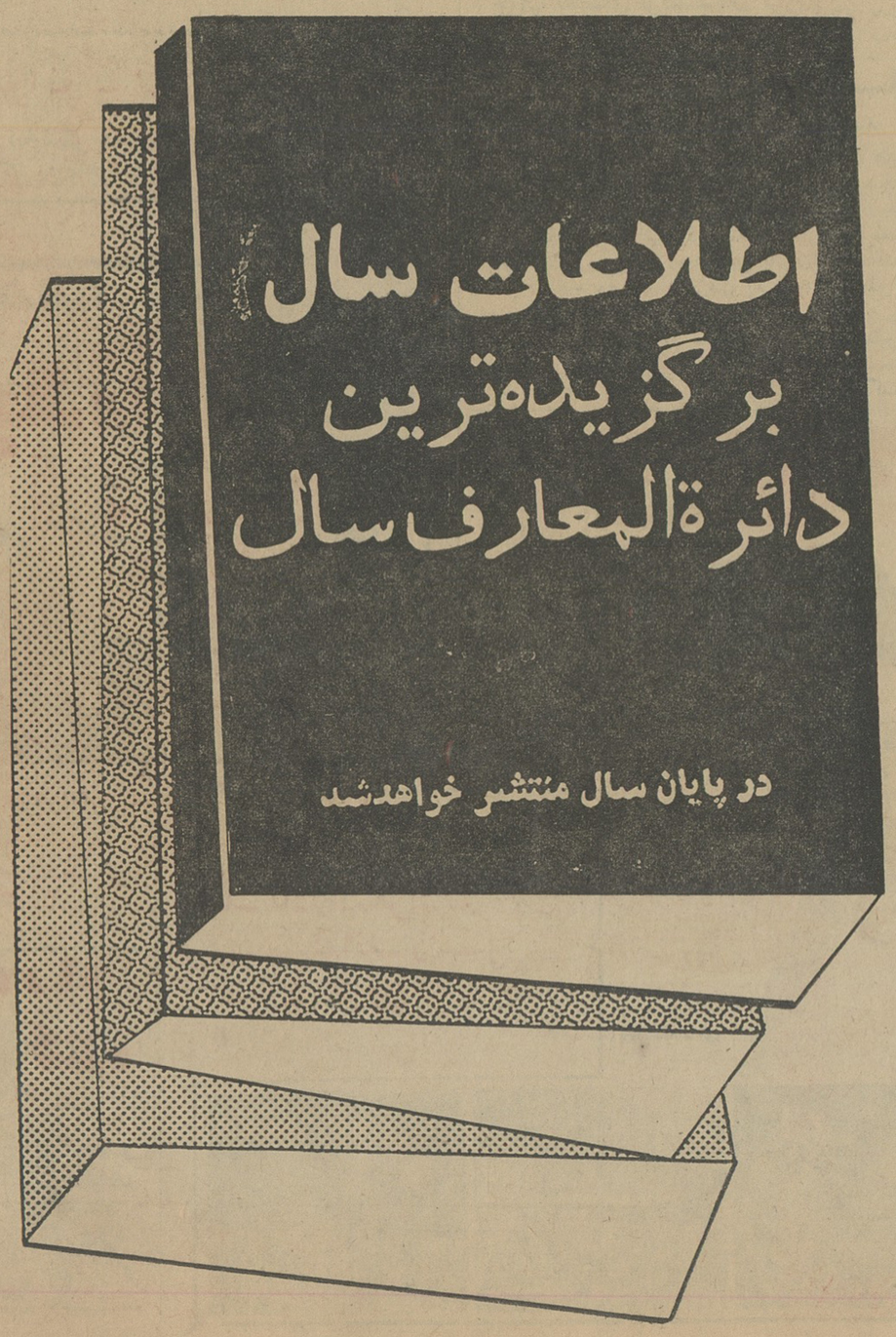

مردی را با نامه بمرگ تهدید کرده بودند

با نامه‌های تهدیدآمیز و وسیله تلفن از این مرد پول خواسته بودند ولی مامورین با کمک شرکت تلفن آنها را دستگیر کردند

ماجرائی که بنظر خوانندگان محترم میرسد از دوماه‌پیش شروع شد و روز چهار شنبه هفته گذشته به‌پایان رسید . این ماجرا شرح عملیات دوجوان ساده لوح است که گمان میکردند بایکی دونامه تهدید آمیز میتوان از اشخاص اخاذی نمود . آنها نمیدانستند باتجهیزات ووسائلی که اینك وجود دارد کشف این عملیات برای مامورین انتظامی بسیار ساده است و در عوض پس از دستگیری عواقب وخیمی در انتظار آنها می‌باشد .ما این ماجرارا شرح میدهیم تابه‌آن عده که گاهی اوقات چنین افکاری بمغزشان‌خطور میکند هشدار دهیم که گرد چنین‌عملیاتی‌نگردند و مطمئن باشند سرانجام هرگونه عمل خلاف قانونی فاش میشود و تنها مجازات آن میماند که دامنگیرشان میگردد .

این دو جوان ضمن دونامه مردی را تهدید کرده بودند چنانچه مبلغ چهل هزار ریال به آنها نپردازد جانش درخطر خواهد افتاد و بعد این اخطار های تهدیدآمیز باتلفن ادامه یافت تااینکه... بهتراست ماجرا را اززبان آقای کمپانی که مورد تهدید قرار گرفته بود بشنوید .

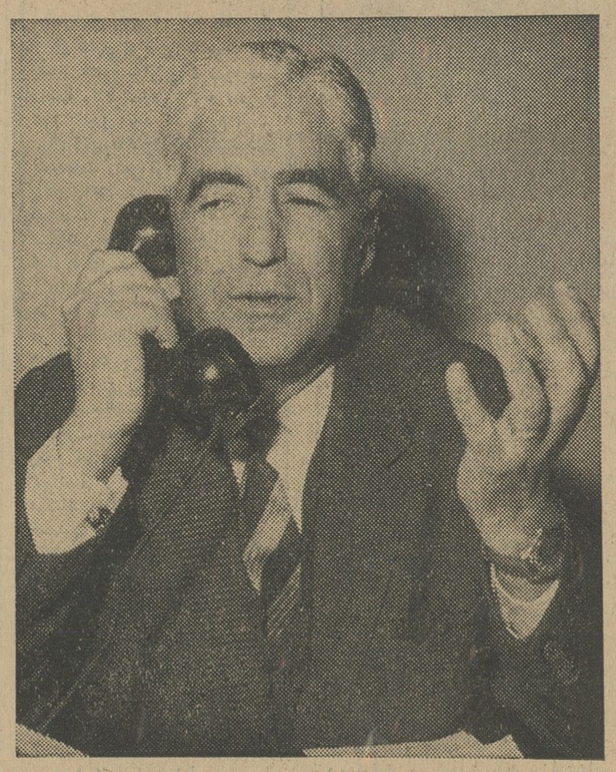

آقای کمپانی: وقتی گوشی‌را برداشتم صدای مردی‌را شنیدم که میگفت...

آقای عباسقلی کمپانی جریان را برای خبرنگار ما تعریف کرد و گفت: من یك موسسه کشاورزی بنام‌موسسه کشاورزی بوستان در بریانك‌نزدیك پل امامزاده حسن دارم ، درحدود دو ماه قبل نامه‌ای باپست برایم‌رسید که من‌وقتی آنرا خواندم ابتداتعجب کردم و بعد بگمان اینکه چندبچه این نامه رانوشته‌اند پوزخندی زدم‌و آنرا بگوشه‌ای انداختم . دراین‌نامه نوشته شده بود .

« آقای کمپانی . چون شما آدم خوبی هستید از شما تقاضا داریم‌که مبلغ چهارهزار تومان بعنوان قرض بما بدهید . البته اگر این مبلغ‌را نپردازید و یابه مامورین اطلاع‌دهید شمارا نابود میکنیم . منتظر نامه بعدی باشید . »

این نامه بادست نوشته شده و بد خط بود و امضائی هم نداشت وفقط یك علامت صلیب شکسته زیر آن بچشم میخورد .

دومین نامه ...

آقای کمپانی افزود : اواخرآذر ماه بودکه نامه دوم رسید . این‌نامه ماشین شده بود و در آن نوشته‌شده بود :

« اگر با تقاضای ما موافقید در روزنامه آگهی کنید » .

این نامه هم امضاء نداشت ولی راستش را بخواهید رسیدن آن مرا متوحش ساخت .

برخلاف نامه اول که آنرا یك شوخی بچگانه میدانستم این نامه سخت در من اثر کرد و دیگرچاره‌ای ندیدم که برخلاف نظر اشخاصی‌که تهدیدم میکردند .جریان‌را بمامورین اطلاع دهم . اینکار راکردم و ضمن ارائه هرنو نامه چاره جوئی نمودم.

مامورین بمن گفتند : همانطورکه درنامه نوشته شده در روزنامه‌آگهی کنید و همین که اطلاع تازه‌ای‌بشما رسید و یاقراری گذاشتند بمااطلاع دهید .

من پس‌از مشورت با مامورین روز دوشنبه دوم دی‌ماه یك آگهی باین مضمون : « مبلغ درخواستی حاضر است . کمپانی » درروزنامه‌اطلاعات منتشر کردم وبانتظار ماندم .

تلفن زنك زد

آقای کمپانی گفت : از روزیکه آگهی را منتشر کردم هر روز در انتظار رسیدن نامه و دستورالعمل نویسنده نامه های‌تهدید آمیز بودم و البته دراین مدت مامورین هم بامن درتماس بودند . چندروز گذشت بی آنکه‌خبری بشود . نامه ها قطع‌شده بود و من‌روزو شب خودرا متوجه‌نمی شدم ولی سعی میکردم افرادخانواده‌ام پی‌باین ناراحتی من نبرند .

ده پانزده روز گذشت‌و خبری‌نشد و من پیش خود فکر کردم همانطور که اول گمان کرده بودم این نامه ها توسط یکی از آشنایان یا یك آدم‌بیکار برای شوخی نوشته شده است ، کم‌کم داشت خیالم آسوده میشدکه یك شب تلفن زنك زد . وقتی گوشی رابرداشتم صدای مرد ناشناسی بگوشم رسید که میگفت : **اقای‌کمپانی آگهی را خواندیم و خوشحال شدیم که شماراه‌عاقلانه‌ای پیش گرفتید و نخواستید دردسری برای خودتان درست کنید چون اگر میخواستید برخلاف نظر ماراهی در پیش بگیرید مجبور میشدید از«آقا-زاده» برای همیشه خدا حافظی کنید!**

من که‌تازه فهمیده‌بودم باچه‌کسانی صحبت میکنم گفتم : خوب حالا بگوئید ازجان من‌چه میخواهید ؟

ناشناس جواب داد : فقط همان چهار هزار تومان را ، حالا پولها را حاضر کنید ما چهار روز دیگرتلفن میکنیم و میگوئیم که پول را درکجا بما تحویل دهید .

تخفیف بدهید

آقای کمپانی سپس گفت :مکالمه تلفنی بهمین جاقطع شدو من‌روز بعد جریان را بمامورین خبردادم و آنها گفتند : هرموقع بشما تلفن‌کردند سعی کنید صحبت را طولانی کنیدتا ما اقدام کنیم .

من به سرکار خود رفتم و یکی دو روز بعد باز تلفن شد . من مطابق دستور مامورین‌هرچه میتوانستم‌صحبت زنك‌زدومن‌باسرعت‌خودرا به‌آن‌رسانیدم وگوشی را برداشتم . همان شخص ناشناس بودکه میپرسید ایا پولها حاضر است‌یانه؟ من برای آنکه‌صحبت طولانی شود خودرا به نشنیدن زدم و گفتم‌صدایتان نمی‌آیدمثل‌اینکه‌اتصالی شده گوشی را میگذارم .شما یکمرتبه دیگر شماره مرا بگیرید . چند لحظه بعد دوباره تلفن زنك زدو ما مشغول صحبت شدیم. من به مخاطبم گفتم‌تا امروز دوهزار تومان‌تهیه کرده‌ام وقرار است فردا‌هم یانصف تومان تهیه کنم.

ناشناس باین موضوع اعتراض‌کرد وبالاخره درباره مبلغ مورد نظر بین‌ما بحثی‌درگرفت که‌ناگهان‌صدائی ازداخل گوشی تلفن بگوشم رسیدو بعدهرچه من صداکردم جوابی نشنیدم وارتباط قطع شد...

من‌در این‌فکر بودم که چرا ناگهان صدای «طرف» قطع شده که تلفن‌زنك زد، از منطقه غرب شرکت تلفن بامن حرف می زدند و سئوال میکردند چرا ارتباط باطرف را قطع کرده‌ام، آیا چیزی به‌آنها گفته‌اید که‌باعث قطع‌تلفن شده است؟

جواب دادم من‌چیزی نگفته‌ام .فقط یکدفعه صدائی شنیدم و صحبت قطع شد از منطقه بمن گفتند . انشاءالله که دستگیر شده‌اند ، چون همانموقعی که صحبت شما باآنها شروع شد ، ماکیوسکی راکه آنها درآنجا صحبت‌می کردند باتلفن به مامورینی که داخل گرمابه‌ای در آنحوالی بودند خبر دادیم وباحتمال قوی‌مامورین‌آنها راگرفته‌اند.

چگونه دستگیر شدند

آقای کمپانی سپس بشرح چگونگی خاتمه ماجرا پرداخت‌و گفت :نیمساعت بعد دوباره از منطقه‌غرب بمن تلفن‌شد وخبر دادند مامورین آگاهی کسانی را که‌بمنزل شما تلفن میکردند دستگیر کرده‌اند .

آنشب بعداز نزدیك‌به دوماه من‌شبی رابراحتی خوابیدم و صبح روز بعد (چهارشنبه هفته گذشته) به شعبه‌اول آگاهی خوانده شدم . مامورین آگاهی دو نفر باسامی محمد پیروز محمدی و حسن‌فرهنك راهنگامیکه‌ازداخل‌کیوسك تلفن بامن‌صحبت میکردنددستگیرکرده بودند .آنها در بازجوئی اعتراف کرده بودند که‌نامه‌هارا آنها نوشته بودند و چون بی‌پول بودند میخواستند باین وسیله پولی فراهم کنند . یکی ازاین دونفراز اهالی محل بودند و من او را میشناختم . همانروز این دونفرتوسط بازپرس دادسرا باصدور قرار بازداشت شدند .

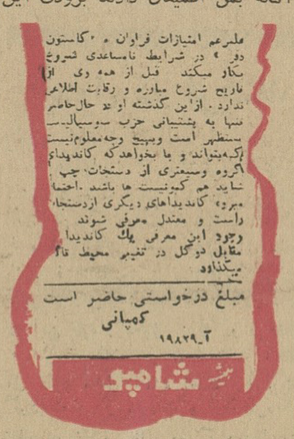

عین آگهی آقای کمپانی در جواب تقاضای نویسندگان نامه

آتش کرسی

دیشب باداره آتش نشانی اطلاع رسید که مغازه‌ای درخیابان خانی‌آباد آتش گرفته است مامورین آتش‌نشانی بمحل حادثه‌اعزام‌شدندوپس ازخاموش کردن مغازه مرد نیمسوخته‌ای را که شبها دراین مغازه میخوابید وبسختی مجروح شده بودبه بیمارستان شیروخورشید منتقل کردند .

این مرد قادر بتکلم نیست ونجات اوطبق گفته پزشکان دشوار بنظر می رسد. صاحب مغازه‌امروز پس ازاینکه ازجریان حادثه اطلاع یافت اطلاع‌داد که‌نام این مرد رجب است. حریق از آتش کرسی رجب ایجاد شده وبسایر نقاط مغازه سرایت کرده است .

گناه آفرین بی‌پولی بود

*** دادسرای تهران آخر وقت پریروز زنی بنام‌آفرین‌را باتهام فروش تریاك ودایر کردن‌بساط تریاك کشی‌توقیف کرد .آفرین گفت :چون‌از شوهر کردن خیری ندیدم تصمیم گرفتم برای‌بدست آوردن پول بیشتر دست باین عمل بزنم .وی‌گفت که شوهرش اورا باین علت که زن فقیر وبی پولی بود. طلاق داده است. آفرین‌بوسیله‌مامورین ژاندارمری شهرری دستگیر شده است .**

مترجم مجروح شد

دیروز اتومبیل شماره۶۰۴۷ درجاده ساوه واژگون شد و آقای جمشید سپروس‌مترجم مستشاری‌امریکامجروح گردید .

مامورین ژاندارمری گشت جاده قم که‌پریشب چند صندوق گالش پیدا کرده بودند . دیروز آنها را برانده کامیون شماره ۱۲۴۲۷۵ تحویل دادند این صندوق ها از روی کامیون‌بیائین افتاده بود .

● در حوض خفه شد

دیروز طفل ۱۸ ماهه‌ای به نام فرهاد محبی که در خانه خود در خیابان سینا بازی می کرد درحوض آب افتاد و خفه شد .

● زیر آوار ماند

پریروز مرد سی ساله ای به نام غلامحسین که برای کندن چاه منزل‌آقای اکبری درخیابان‌خورشید رفته بود براثر ریزش خاك زیرآوار ماندو کشته شد .

● سوخته فوت شد

دیروز مرد ۲۴ ساله ای به‌نام اختیار فتح‌الهی که‌یکسال قبل دراثر سوختگی شدیدا مجروح شده بود ضمن عمل جراحی درگذشت .

نشریات افغانستان

در تهران بفروش میرسد

مطبوعات افغانستان شامل روزنامه .مجلات هفتگی و ماهانه‌زیر هرهفته دو بار با پست هوائی به تهران بوسیله شرکت پخش مطبوعات میرسد و در دسترس علاقمندان قرار می‌گیرد.

روزنامه یومیه انیس روزنامه هفتگی انیس مجله هفتگی‌ژوندن. مجله هفتگی میرمن (مخصوص بانوان) .مجله‌ادب(ماهانه).مجله آریانا (ماهانه) .مجله عرفان (ماهانه) . مجله اقتصاد . مجله پشتون‌نغ

این نشریات فعلا در محل شرکت پخش مطبوعات خیابان‌سوم اسفند در دسترس عموم گذارده میشود تابعد شعبه فروش معرفی گردد.

شرکت پخش مطبوعات

برنامه آینده سینماهای

حافظ ـ آسیا ـ سهیلا

در گنجینه خاطرتان هیچوقت صحنه‌های پرهیجان این فیلم بزرگ محو نخواهد شد

کودک قهرمان

سینماسکوپ رنگی دوبله فارسی

بزودی: فاتح بابل

برنامه آینده سینماهای

ادئون ـ رادیوسیتی

فیلمی که نمایشگر عمیق‌ترین التهابات عشق در خطرناکترین ماجراهای جاسوسی قرن ماست

برنامه آینده سینماهای

متروپل ـ پلازا

زیبای راه گذر

برنامه آینده سینماهای

دنیا ـ نادر ـ مراد ـ فری ـ سیلوانا ـ رامسر ـ فلور ـ کارون

سانتو و تبهکاران

DUO-THERM

بخاری دوئوترم

گرمای صدها شعله را در خود نهان دارد

بخاری دوئوترم دارای پوشش مخصوصی است که‌عایق حرارت بوده ودست را نمیسوزاند. دوئوترم بخاطر زیبائی استحکام ـ کمی مصرف وسرویس منظم معروف وبی رقیب است

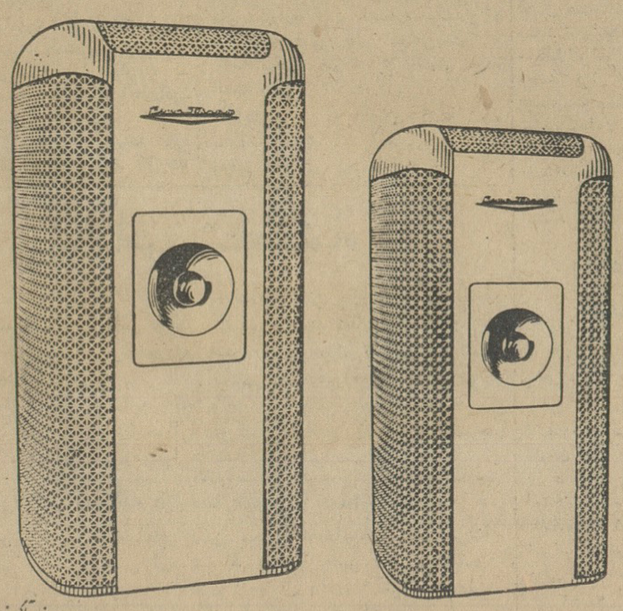

نماینده کارخانجات دوئوترم درایران ،

شرکت سهامی فیروز ـ خیابان تخت جمشید ـ شماره ۲۱۹ تلفن: ۳-۴۷۱۳۱ ـ فروش درکلیه فروشگاه های تهران وشهرستانها

کانون آگهی زیبا

حمل نفت ایران بپاکستان

بوسیله یك شرکت مختلط کشتیرانی انجام میشود

● **وزیر خارجه در مصاحبه‌ای گفت: ایران از قطعنامه‌های سازمان ملل برای حل مسئله کشمیر جانبداری میکند**

● تشکیل یك جامعه مشترك المنافع اسلامی خوبست بشرط اینکه این کار با مطالعه دقیق انجام شود

رادیو کراچی ـ وزیر امور خارجه ایران بعداز ظهر امروز (پنجشنبه دهم اسفند) در پایان بازدید خود در پاکستان در یك مصاحبه مطبوعاتی اظهار داشت : کشور ایران ازمسئله کشمیر بخوبی بااطلاع بوده و ایران بعنوان یك عضو وفادار سازمان ملل متحد از کلیه قطعنامه‌های سازمان مذکور برای حل مسئله کشمیر پشتیبانی میکند .

در باره پیشنهاد تشکیل دومین کنفرانس باندونك وزیر خارجه ایران اظهار داشت : کشور ایران از این پیشنهاد پشتیبانی میکند مشروط بر اینکه اکثر کشور های افریقائی و آسیائی ازاین فکر طرفداری نمایند اینگونه کنفرانس هاسودمند خواهد بود مشروط براینکه هیچ کشوری آنرا وسیله تبلیغات برای پیش‌برد مقاصد خود قرار ندهد .

کشتیرانی مشترك

آقای آرام اظهار داشت : برای توسعه روابط بازرگانی و اقتصادی بین دوکشور ایران و پاکستان در باره پیشنهاداتی‌چندبا رهبران‌پاکستان مذاکره نموده که از جمله آنها مذاکرات مربوط به تشکیل شرکت کشتیرانی مختلط برای حمل نفت ایران به پالایشگاه کراچی‌واشتراك مساعی در زمینه سرویس هواپیمائی کشوری است .

در باره رویه مشترکی که دوکشور در کنفرانس آینده ژنو در باره‌امور بازرگانی و عمرانی اتخاذ میکنند‌نیز مذاکراتی انجام گرفته است آقای آرام از طرز کار صحیح قرار داد تهران برای اعاده روابط سیاسی بین پاکستان وافغانستان اظهاررضایت کرد و درباره نظریه تشکیل کشور های مشترك‌المنافع اسلامی اظهار داشت : این کار عمل‌بسیار خوبی است امابرای اینکه صورت عملی اختیار نماید مستلزم توجه دقیق‌خواهد بود آقای آرام همچنین گفت : پاکستان و ایران دارای روابط دوستانه و برادرانه باستانی‌میباشند ودرسایه‌اشتراك‌مساعی‌خواهند توانست اتحاد رابین جهان اسلام توسعه‌دهند و صلح جهانی را استوار ترسازند .

سفر وزیر بازرگانی پاکستان

آقای وحیدالزمان وزیر بازرگانی پاکستان اظهار داشت که در بازدید خود از ایران پیرامون امکان بسط و توسعه بازرگانی میان دو کشور مطالعه خواهد کرد نامبرده بعد از ظهر دیروز گفت ایران میتواند کنف خام و منسوجات نخی از پاکستان خریداری نماید ، آقای عباس آرام وزیر امور خارجه ایران از آقای وحیدالزمان دعوت‌کرده است ازایران دیدن‌نماید ، وزیر بازرگانی پاکستان محتملا درراه عزیمت بژنو جهت کنفرانس بازرگانی جهانی در ماه مارس (اسفند) ازایران دیدن‌خواهد کرد .

تقویم اطلاعات

شنبه ـ نوزدهم بهمن سنه ۱۳۴۲ ـ شانزدهم رمضان المبارك ۱۳۸۴ ـ اول فوریه ۱۹۶۴

توپ سحر ساعت ۵ و۴۸ دقیقه
طلوع آفتاب ساعت ۷ و۳ دقیقه
ظهر شرعی ساعت ۱۲ و۱۸ دقیقه
توپ افطار ساعت ۱۷ و۴۹ دقیقه.

برنامه امشب

تلویزیون ایران

۶٫۰۰ اعلام برنامه
۶٫۰۲ تدریس انگلیسی
۶٫۳۰ خردسالان
۷٫۰۰ فیلم
۷٫۳۰ اخبار
۷٫۴۵ بیمه های اجتماعی
۸٫۰۰ برنامه هنرهای زیبا
۸٫۳۰ سازمان برنامه
۹٫۰۰ فیلم
۹٫۳۰ تئاتر نصر
۱۱٫۰۰ پایان برنامه

پیش‌بینی وضع هوا

پیش‌بینی وضع هوای ایران تا ظهر فردا بدینقرار است .

هوای نواحی آذربایجان وشهرستان های غربی نیمه ابری گاهی همراه با ریزش برف‌و باران خواهد بود‌هوای تهران و سواحل دریای مازندران و شهرستانهای شمالی‌ومرکزی وجنوب غربی قسمتی ابری است که بتدریج بر مقدار ابرها افزوده شده و در نواحی کوهستانی همراه با بارندگی میباشدو احتمالا دامنه آن دراواخر وقت فردا بشمیر کشیده خواهد شد. هوای بقیه نقاط صاف که بتدریج قسمتی ابری‌پیش بینی میشود .

ضمنا درجه حرارت تمام نواحی بطور محسوسی دراین یکی دو روز بالا رفته و هوا گرمتر خواهد شد .

گرمترین نقاط در ۲۴ ساعت گذشته بندرعباس باحداکثر ۳۱درجه بالای صفر و سردترین نقاط مشهد و خوی باحداقل ۱۵ درجه زیر صفر گزارش شده‌است .

حداکثر درجه حرارت تهران ۳ درجه بالای صفر و حداقل آن ۵ درجه زیرصفر گزارش شده‌است . ایران مسابقه خواهد داد .

تیم کشتی امروز صبح عازم بلغار شد

ساعت شش ونیم صبح امروز تیم ملی کشتی ایران جهت یك تماس دوستانه با تیم ملی کشتی بلغارستان باهواپیما تهران را بسوی آتن‌ترك کرد ورزشکاران ایران پس‌از بیست‌وچهار ساعت استراحت در آتن بصوفیه رهسپار میشوند ودر آنجا سه مسابقه با تیمهای مختلف آن کشور انجام میدهند. قهرمانان ایران با هواپیمای ك‌ـال‌ـام مسافرت کرده‌اند .

سرپرستان واعضای تیم عبارتنداز آقایان سرگرد محمد آهنچی سروان عباس زندی ،سروان محمد ایروانی، علی‌اصغر سعادت ،اکبر حیدری در وزن اول ،عبدالله خدابنده در وزن‌دوم رضا قلیچ‌خانی وحسن بهشتیان دروزن سوم ،عبدالله موحد ومحمد خادم در وزن چهارم ،محمدعلی صنعتکاران و محمود معزی‌پور در وزن پنجم ،منصور مهدی‌زاده کاپیتان تیم در وزن ششم گل‌بالا میرزا پور دروزن هفتم.

درمسابقه فوتبال دیروز

کی.بی. ازشاهین برد

کی‌ـبی ۳گل‌زدوشاهین دوگل در دروازه کی.بی‌جای‌داد

صحنه‌ای از مسابقه دیروز فوتبال بین‌تیم کی‌ـبی وشاهین

بعداز ظهر دیروز تیم فوتبال کی.بی از کشور دانمارك باتیم فوتبال شاهین تهران بداوری آقای سعید صدری مسابقه داد وبانتیجه ۲ـ۳ کی‌بی پیروز گردید .

تیم فوتبال «کی.بی» بازی متوسط هم سطح تیمهای‌تهران‌داشت‌وخسته بازی میکرد و تیم شاهین نتوانست بازیهای قبلی خودرا ارائه دهد .

اولین گل

تااواسط وقت اول بازی باشوت کردن حمله و دفاع مساوی سپری شد و بالاخره در دقیقه بیست وهفتم اولین گل وسیله یکی از فوروارد های تیم حریف وارد دروازه شاهین شد و پس از چند دقیقه وسیله بهزادی تلافی شد و نتیجه بازی مساوی گردید . بازی ادامه پیدا کرد و در اواخر هافتایم اول تیم کی.بی دومین گل را به شاهین زد هافتایم اول‌بانتیجه ۱ـ۲ بنفع کی.بی خاتمه یافت .

هافتایم دوم

درهافتایم دوم بازی خیلی سردتر از هافتایم اول‌شده بود و تماشاچیان پس از مشاهده فوتبال هفته قبل‌بین ترنشین و تهران این بازی‌برایشان جالب نبود

دراین‌هافتایم‌ابتداشیرزادگان ازشاهین یك‌گل زدونتیجه بازی مساوی شد و سپس تیم کی‌ـبی سومین گل را زد بازیکنان‌شاهین بازی را نگهداشتند وباموقعیت‌هائی که دستشان افتاد گلی نزدند و بازی باهمان نتیجه ۲ـ۳ بنفع کی.بی خاتمه یافت دومین مسابقه تیم‌مزبور بعدازظهر فردا باتیم‌تهران‌خواهد بود.

تیم فوتبال ارتش ترکیه بتهران می‌آید

بدعوت هیئت مدیره انجمن‌ورزشی ارتش تیم فوتبال ارتش ترکیه روز ۱۳ بهمن ماه جاری بمنظور انجام مسابقاتی باتیم منتخب فوتبال‌ارتش شاهنشاهی وارد تهران خواهدشد . و روز ۱۸ بهمن با تیم منتخب ارتش مسابقه خواهد داد .

جناب آقای دکتر باهری وزیر محترم دادگستری

اهالی جنوب غرب تهران (چهارراه عباسی) صمیمانه‌ترین‌تبریکات خودرا بمناسبت صدور حکم برائت سرباز فداکار تیمسار سپهبد کیا که بحکم‌انصاف نمونه کامل یك سرباز جانباز در راه‌شاهنشاه وعظمت کشورباستانی‌ایران‌است تقدیم داشته وبه‌قضات پاکدامنی چون آقای سیدعلی اکبرطباطبائی قاضی رشید دادگستری که چون جدشهیدش هیچ چیز جز حق وعدالت‌موردنظرندارد‌وهمچنین سایر اعضای دادگاه تبریك گفته و امیدوارم تحت توجهات و رهبری شاهنشاه عدالت‌گستر همواره استقلال قضائی در جامعه مصون و محترم باشد .

آ‌ـ۲۲۷۹۳ **خادم چهارراه عباسی ـ عباس عباسی**

دفتر وکالت ومنزل
مهدی ملکی وکیل‌دادگستری
بخیابان حقوقی شماره ۱۱۰ منتقل گردید
آ‌ـ۲۲۶۷۷ ۱ـ۳

تبریکات

انتخاب جناب آقای دکتر اصغر منیعی را به معاونت بنگاه کل داروئی ایران که از کارمندان شریف‌وپاکدامن هستند صمیمانه تبریك گفته و توفیق‌خدمتگزاری‌ایشان راخواستارم .

دکتر ناصر حداد

جناب آقای سید احمد مصطفوی استرآبادی

باکمال صمیمیت انتخاب بجای جنابعالی را بسمت شهردار گرگان به اهالی محترم آن‌شهرستان‌و اعضای شایسته انجمن‌شهر تریك عرض نموده‌موفقیت‌جنابعالی را بیش‌از پیش از درگاه قادر متعال خواهانیم .

عراقی . مهندس قنبریان . سیدیان . آبار . مهندس صفاری . مهندس‌رسولی . یغمائی . اویسی . امیرسلیمانی شمس‌الدینی . امام پور . پرمهر . فروهش . مصباحی . فزونی . واقفی

آ‌ـ۳۷۰۸۸

جناب آقای سید احمد مصطفوی استرآبادی

انتصاب جنابعالی را بسمت شهردار گرگان تبریك می گوییم موفقیت آنجناب را از خداوند متعال مسئلت می نمایم .

فضل‌الله یادگاری

آ‌ـ۳۷۰۸۶

تجدیدنظر درکتابهای درسی بزرگسالان

از اداره کل آموزش بزرگسالان اطلاع میدهند کمیسیون تجدید نظر در کتابهای درسی بزرگسالان پس‌از بحث ومذاکره درباره هدف ومدت کلاسهای سالمندان مطالب کتاب‌اول را بررسی وطرح جدید آنرا مورد تصویب قرار داد.

در تهیه مطالب کتاب اول از مفاد پرسشنامه‌هائی که بوسیله معلمین کلاسهای سالمندان در سراسرکشور تهیه گردیده استفاده شده است.

این کمیسیون هفته آینده جلسه خود را تشکیل خواهد داد.

همچنین بمنظور استفاده ازتعلیمات بهداشتی وکمکهای اولیه درکلاسهای سالمندان بارؤسای آموزش بهداشت استانها تماس گرفته شد ودر بین پاسخهای رسیده طرح بهداشتی آقای دکتر شیمیا رئیس آموزش بهداشت اصفهان مورد توجه‌قرارگرفت وتصمیم گرفته شد برنامه تفصیلی طرح‌مزبور تهیه وبطور نمونه در آموزشگاههای اکابر اصفهان بموقع اجرا گذاشته شود. هدف طرح مزبور اینست که سالمندان ضمن خواندن ونوشتن با کمکهای اولیه بهداشتی عملا آشنا شوند.

۱۵ هزار سپاهی دانش

ازسال آینده بخدمت پذیرفته میشوند

بدنبال اشاره‌ای که آقای دکتر خانلری وزیر فرهنگ در نخستین جلسه سمینار رؤسای ادارات فرهنگ استانها وفرمانداریهای کل راجع به پذیرفتن ۱۵ هزار نفر سپاهی دانش کرده بود سخنگوی وزارت فرهنگ امروز بخبرنگار ما گفت چون درسال جاری ارتش محل کافی برای پذیرفتن وتعلیم دادن عده بیشتری از سپاهیان دانش نداشت ودر امر جهادبابیسوادی احتیاج بافراد بیشتری از سپاهیان دانش کاملا محسوس است.

اعلیحضرت همایون شاهنشاهی به ستاد ارتش امر فرمودند که جای کافی ووسایل لازم برای تعلیم تا ۱۵هزار تن سپاهی دانش در پادگانهای کشور فراهم سازد ارتش نیز در اجرای‌اوامر ملوکانه اقدامات لازم را کرده است. بنابراین در سال آینده تا حدود ۱۵ هزار تن سپاهی دانش ممکن‌است در یك یا دو نوبت بخدمت پذیرفته شوند .

مجالس ترحیم و یاد بود

وزارت فرهنك با کمال تاسف درگذشت ناگهانی جناب **آقای رضا مزینی** معاون اسبق وزارت فرهنك و خدمتگزارصدیق فرهنك کشور را به اطلاع می‌رساند . مجلس ترحیم فقیدسعید روز یکشنبه سیزدهم بهمن ماه جاری از ساعت ۹تا ۱۱ صبح در مسجد مجد منعقد خواهد بود .

۱ـ۲ آ‌ـ۲۲۷۲۹ **وزیر فرهنك**

کمیسیون ناظر سهم‌فرهنك ازدرآمدشهرداری تهران با کمال تاثروااندوه درگذشت **جناب آقای رضا مزینی** معاون اسبق وزارت فرهنك را که مدتها بر این کمیسیون ریاست داشته و با همکاری وراهنمائی‌فقیدسعید خدمات ذیقیمتی در راه ایجاد بنای مدرسه جدید انجام داده‌است باطلاع دوستان وعلاقمندان آنمرحوم میرساندو یقین دارد در مجلس ختمی که به شادمانی روان آنمرحوم در ساعت ۹تا ۱۱ صبح روز یکشنبه ۱۳ر۱۱ر۴۲ در مسجد مجد برگزار می شود شرکت خواهند فرمود .

کمیسیون ناظر سهم فرهنك از درآمدشهرداری تهران ۲ـ۲ آ‌ـ۲۲۷۲۹

بانهایت تاسف درگذشت تاثرانگیز **جناب آقای رضا مزینی** معاون اسبق وزارت فرهنك را باستحضار دوستان و خویشان و بستگان می‌رساند مجلس ختم فقید سعید روز یك شنبه سیزدهم بهمن ماه جاری از ساعت ۹ تا ۱۱صبح در مسجد مجد برگذار خواهد شد .

خانواده‌های **مزینی . نقابت . طباطبائی . خاتمی . دانشور . بشیر فرهند . برادران‌خدیر . فتوره چی . خوشنویسان . رحیمیان . سروری . ملکزاده آملی . اخلاقی . صدر . خراسانی . قاسمیه . زندی . گرامی نصیریان** آ‌ـ۲۲۷۰۱ ۲ـ۲

تسلیت

جناب آقای مهدی خاتمی ریاست فرهنك ناحیه ۳ تهران

مربیان و کارمندان دبستان نمونه دهخدا(برزیل) مصیبت وارده‌را به‌آن جناب‌و ببازماندگان فقید سعید صمیمانه تسلیت عرض می نمائیم .

ازطرف کارکنان دبستان نمونه دهخدا
آ‌ـ۲۲۷۹۵

جناب آقای خاتمی ریاست محترم فرهنك ناحیه ۳

کارمندان سازمان فرهنگی سپهر با نهایت تاسف مصیبت‌وارده‌را به‌آنجناب تسلیت‌عرض مینمایند . **طاهره آذریان**

جناب‌آقای درخشان دادستان محترم‌دیوانکیفر

مصیبت وارده را تسلیت عرض میکنم.

حاتم‌پور

مرك‌جانگداز دکتر احمد کوپائی را بخانواده محترم کوپائی تسلیت گفته وبرای بازماندگان آنمرحوم صبرو شکیبائی می‌طلبیم .

آ‌ـ۳۷۰۹۶ **ملایر ـ کسبه‌خیابان خیام**

جناب‌آقای خاتمی رئیس‌اداره فرهنك ناحیه۳ تهران کارکنان دبستان دبیرستان مهر دخترانه مصیبت وارده را بجنابعالی و خاندان محترم تسلیت میگوید .

مدیردبستان دبیرستان مهر دخترانه

مصیبت وارده‌را بدوست ارجمندم آقای حسین غفوری تسلیت عرض نموده بقاء عمر بازماندگان آنمرحوم را خواهانم .

تیم فوتبال فردوسی ـ علی‌سراجیان

در آگهی مجلس ترحیم‌مرحومه **منیرالسادات** جزایری نام آقای **مهدی شیرخدائی** از قلم‌افتاده بدینوسیله تصحیح می گردد . آ‌ـ۲۲۷۸۷

آقای فرخ‌ناصری

مصیبت وارده‌را بانجناب وخانواده‌گرامتان تسلیت عرض میکنم

آ‌ـ۳۷۱۲۰ **محمدابراهیم دیانتی**

دوست عزیز جناب آقای دکتر میثمی

مصیبت وارده‌را بآن دوست عزیز تسلیت عرض نموده بقای عمربازماندگان‌آن مرحوم را از خداوند بزرك مسئلت داریم .

دکترحسین پارسا ـ دکترکریم فرهاد ـ دکتر حسین امامی آ‌ـ۲۲۷۷۱

جناب‌آقای مهدی‌خاتمی ریاست محترم فرهنك ناحیه ۳ تهران

باکمال تاسف فوت‌ناگهانی آقای رضا مزینی خدمتگذار واقعی فرهنك راازطرف خود وکلیه کارکنان موسسه تربیتی امیدفردا بجناب عالی تسلیت‌عرض نموده ، سلامت و سعادت سرکار و خاندان‌جلیله رااز خداوند متعال‌خواهانند .

آ‌ـ۲۲۸۰۹ **سیدمحمدباقر طباطبائی**

کارمندان دبستان‌آذر بانهایت تاسف‌درگذشت جناب آقای‌مزینی‌رابحضوربازماندگان مخصوصا سرکار خانم مزینی و خانم ناهید مزینی و جناب آقای مهدی خاتمی تسلیت عرض مینمایند .

ازطرف کارمندان دبستان آذر ـ مهربان پسند

مجلس سوگواری

بمناسبت ایام سوگواری مولاعلی امیرالمومنین علیه السلام برطبق منویات مرحوم پدرم مشیرالسلطنه امیر سلیمانی غفرالله له از شب هفدهم تاآخر شب بیست‌وسوم ماه مبارك رمضان ازساعت ۱۷الی ۱۰ مجالس ذکرمصیبت اهل‌بیت عصمت و طهارت و مراسم لیالی‌قدر در حسینیه مرحوم مغفور عضدالملك نایب ـ السلطنه طاب‌ثراه منعقد وبرپا خواهد بود .

مهندس علیرضا امیر سلیمانی

اطلاعات

شنبه ۱۲ بهمن‌ماه ۴۲
۱۶ رمضان‌المبارک ۱۳۸۳
اول فوریه ۱۹۶۴
شماره ۱۱۳۰۸
سال سی‌وهشتم

نخست‌وزیر هنگام تقدیم لایحه تشکیل سپاه بهداشت بمجلس شورایملی گفت:

افراد سپاه بهداشت در اردیبهشت ماه آینده بدهات اعزام میشوند

● فوریت لایحه بتصویب رسید

● چند نطق قبل‌از دستور درباره وضع اصناف و سرما ایرادگردید

نخست‌وزیر در جلسه پریروز مجلس شورایملی لایحه سپاه بهداشت را باقید یک‌فوریت تقدیم داشت‌وبعنوان پیش از دستور درباره ژاندارمری کل کشور ، مشکلات اصناف ، خسارات سرما و برف در شمال و ساوه و راه اصفهان صحبت شد .

● **سخنان پیش از دستور**

جلسه علنی در ساعت ده صبح بریاست آقای مهندس ریاضی تشکیل شد .

آقای عیسی مبارکی نماینده ایرانشهر طی سخنانی از خدمات سازمان‌ژاندارمری کل کشورتقدیر وتشکر نمود .

سپس آقای عباس روستانماینده تهران اظهار داشت : بنده از طرف پیشه‌وران‌و اصناف بمناسبت‌سالگرد روز تاریخی ششم بهمن بحضور نمایندگان‌ملت تبریک عرض‌میکنم.

ناطق‌سپس بسفر شاهنشاه اشاره نمود و گفت :

آن سفر کرده که صد قافله دل همره اوست .

هرکجا هست خدایا بسلامت دارش

آقای روستا سپس **بمشکلات اصناف و پیشه وران،از جمله قانون مالک و مستاجر و قانون توسعه‌معابر و قانون مالیات بر درآمد اصناف** اشاره کرد و لزوم‌اصلاح این‌قوانین رابنفع‌اصناف وپیشه‌وران خواستار شد .

سومین ناطق امروز آقای دکتر عزت‌اله یزدان پناه نماینده‌شهسوار گفت : خسارت سرما و برف در شهسوارورامسر که‌مرکز مرکبات است بیش از حد تصور است .

آنچه‌مسلم است تعداد کثیری از باغداران حوزه تنکابن و رامسر از هستی ساقط شده‌اند .

به‌بنده‌تلگراف و نامه های زیادی رسیده است و تقاضا دارند که برای جبران قسمتی از این خسارات ، اولا بانک کشاورزی سررسید تعهدات باغداران راتمدید کند . ثانیا برای احیای باغها بانک کشاورزی وامهائی بآنها بدهد .

آقای‌حسین‌معتمدی نماینده‌اصفهان در باره‌راه‌اصفهان‌بخوزستان تذکراتی دادو سپس آقای مهندس ناصر بهبودی نماینده ساوه در باره‌خسارت سرمایه‌به‌انار ساوه‌صحبت‌کرد و از دولت تقاضا نمودکه بکشاورزان ساوه کمکهائی بشود .

(دراین هنگام آقای نخست وزیردر جلسه حضور یافت)

● **در دستور**

مجلس وارد دستورشد ماده واحده منظور نمودن کرایه اتوبوس اعضای کنگره شرکتهای تعاونی وروستائی مطرح و تصویب گردید و بمجلس سنافرستاده شد .

● **لایحه سپاه بهداشت**

آقای نخست‌وزیر گفت : بااجازه مقام ریاست و نمایندگان محترم ، لایحه سپاه بهداشت را باقید یک فوریت تقدیم میکنم . (مبارک‌است)

آنگاه آقای نخست‌وزیر فوائداین لایحه را تشریح نمود و گفت :فرمان مطاع شاهنشاه دایر به تشکیل‌سپاه بهداشت انقلاب ماراتکمیل نمود و امیدواریم که در ظرف دو سال‌بتوانیم وسایل بهداشت را در اختیار روستائیان بگذاریم .

آقای نخست وزیر سپس گفت : خانمها و آقایان فیلم «پرستو ها بلانه باز میگردند » را دیده‌اند که بسیار عالی است . در این فیلم‌بخوبی نشان داده شده که بروستائیان چقدر از لحاظ بهداشت سخت میگذرد .

آقای نخست‌وزیر بعد گفت : یک طرح هم‌آهنگی امور بهداشتی دردست تهیه است و قرار است در مراکز استانها وزارت بهداری ، درشهرستان ها سازمان شیرو خورشید سرخ و و در بخش ها و روستاهاسازمان شاهنشاهی خدمات اجتماعی امور بهداری را با کمک مردم بر عهده بگیرند .

آقای نخست وزیر در پایان گفت : ما میخواهیم در اردیبهشت آینده‌اولین افرادسپاه بهداشت را بروستاها بفرستیم .

سپس فوریت لایحه مطرح شد و

دنباله مصاحبه وزیر فرهنگ

قسمت اول مصاحبه وزیر فرهنگ پریروز چاپ شد اینک دنباله آن‌بنظر خوانندگان عزیز میرسد .

● **سپاهیان دانش**

آقای وزیرفرهنگ سپس رشته‌سخن را بفعالیتهای سپاهیان دانش وتوزیع یک میلیون ریال پاداش به فعال ترین سپاهیان کشید .

وگفت چون هر ماهه سه هزار نامه از سپاهیان دانش میرسد در اداره کل مطالعات ماشینهای جدیدی نصب‌شده که میتوان نامه های مزبور راخواند .

وزیر فرهنگ افزود برای کسانیکه زیرنظر سپاهیان دانش دو کلاس‌درس خوانده‌اند ترتیبی داده شده که ازآغاز سال آینده کتاب و مجلات هفتگی فرستاده شود .

وزیر فرهنگ سپس اشاره به طرح سپاه بهداشت نمود و گفت تاکنون سپاهیان دانش در طی دوره چهار ماه خدمت فرهنگی و نظامی تااندازه‌ای تعلیمات بهداشتی را فرا میگرفتند ولی بااجرای این طرح سپاهیان مزبور تعلیمات بهداشتی را کنترل ونظارت میکنند دردهاتی که سپاهیان دانش به خدمت مشغول‌هستند.انجام وظیفه‌کند.

وزیر فرهنگ سپس گفت تجربه نشان داده‌است که کارسپاهیان در خدمت ۱۸ ماهه بهتر از دیپلمه هائی است که برای استخدام در وزارت فرهنگ دوره یکساله تربیت معلم رامی گذرانند این عده پس از پایان خدمت وطی دوره چهار ماهه کار آموزی با پایه‌یک‌آموزگاری‌بخدمت وزارت‌فرهنگ در خواهند آمد

● **کنکور عمومی دانشگاه**

یکی از خبرنگاران سئوال کرد آیا بین وزارت فرهنگ و دانشگاه تهران‌در مورد کنکور عمومی دانشگاه اختلافی پدیدآمده؟

آقای دکتر خانلری جواب دادمیان دانشگاه و فرهنگ نمیتواند اختلاف وجود داشته باشد و باید یک راه‌واحد در پیش گیرند .

برای انجام این منظور موضوع در شورای مرکزی دانشگاهها مطرح شد ومقرر گردید کمیسیونی باین امر رسیدگی کند .

آقایان هم اکنون تا روشن شدن‌نظر کمیسیون توقع نداشته باشند مطلب صریحی د راین باره باطلاع برسانم . امیدوارم کمیسیون هر چه زود تربکار خود خاتمه دهد .

● **گذرنامه تحصیلی**

در باره گذرنامه تحصیلی‌سئوال شد آقای وزیر فرهنگ اظهار داشت: امیدواریم سروصورتی باین کاربدهیم ومقررات آنرا بموقع اجرا بگذاریم .

شاهنشاه فرمودند در کشور های خارجی دیدم عده‌ای از محصلین ما درس منشی‌گری میخوانند مگر نمیشود این تعلیمات را در داخل کشور به‌آنها داد !

البته باین کار سرو صورتی‌خواهیم داد .

● **اضافات مستخدمین جزء**

در باره اضافات‌وترفیعات‌مستخدمین جزء سئوال شد آقای وزیر فرهنگ گفت :علاقمندم که در مورد‌خدمتگزاران جزء لااقل بتوانیم اضافه حقوقشان را تامین کنیم وامیدوارم‌که در این راه موفق شویم

ساعت ده و نیم مصاحبه پایان‌یافت

آقای منصور ضمن سخنانی فرمان شاهنشاه وسرعت عمل دولت راستود وفوریت لایحه‌تصویب شد وبکمیسیون مربوطه رفت

در اینموقع ماده‌واحده اجازه‌پرداخت کرایه منزل‌آقای مهندس«آدولف‌مونیه» مطرح وتصویب‌وبمجلس سنا فرستاده شد .

بعد لوایح تهیه و تکمیل وسایل میکانیکی باربری و آتش نشانی کمرک خرمشهر و تجدید ساختمان اسکله آبادان مطرح وشور اول آن ها تصویب وبرای شور دوم بکمیسیون رفت .

فوق‌العاده هواشناسان

آقای زاهدی معاون پارلمانی وزارت راه لایحه مربوط به پرداخت فوق‌العاده وحق‌الزحمه بکارکنان اداره هواشناسی را تقدیم داشت و همچنین گفت : در مورد تذکر آقای کیهان یغمائی‌درباره راه قوچان به مشهد باید عرض کنم که ساختمان این راه طبق برنامه در دست ساختمان است و یکی ازشاهراه های مملکت خواهد بود وساختمان‌راه بین مشهد و قوچان از دو طرف‌شروع بساختمان خواهد شد .

بعد لایحه پرداخت حق‌الکشف از محل سی میلیون ریال اعتبار ازردیف ۸۸بودجه سال ۴۰ کشور مطرح شدو پس از مذاکراتی از دستور خارج و مقرر گردید که در موقع طرح لایحه بودجه باین لایحه نیز رسیدگی شود.

سپس‌لایحه‌اجازه مصرف‌سه‌میلیون وچهار صد هزار ریال مانده اعتبار مناطق زلزله زده جهت تکمیل و تجهیز درمانگاه ها مطرح شد و تصویب و بمجلس سنارفت .

بعدلایحه قانونی راجع به‌ساختمان های نیمه تمام‌ژاندارمری کشوررسیده از مجلس سنا مطرح گردید و با ورقه رای گرفته شد و با ۱۵۸ رای موافق تصویب وبدولت ابلاغ گردید.

سپس‌لایحه‌اجازه پرداخت‌فوق‌العاده اضافه کار بمامورین فنی وزارت راه مطرح و بتصویب رسید و بمجلس سنا ارجاع شد .

در اینموقع وصول چندلایحه از مجلس سنا اعلام گردید و جلسه مقارن ساعت یک بعداز ظهر ختم‌شد

متن لایحه سپاه بهداشت

ساحت مقدس مجلس شورای ملی

دراجرای فرمان مبارک ملوکانه‌دائر به تشکیل سپاه بهداشت و برای اینکه هرچه زودتر فرمان مطاع همایونی بموقع اجرا گذاشته شود ، اینک لایحه قانونی سپاه بهداشت مشتمل برهشت ماده و یک تبصره تقدیم و تقاضای تصویب آن با قید یک فوریت ازمجلس‌محترم شورایملی میشود :

ماده ۱- از تاریخ تصویب این قانون بمنظور تعمیم بهداشت درمناطق روستائی کشور سپاه بهداشت مرکب از گروه پزشکی وگروه کمک‌پزشکی بشرح زیر تشکیل میگردد :

الف - گروه پزشکی تشکیل می شوداز مشمولین حائزین شرایط اشتغال به حرف پزشکی (پزشک - دندانپزشک -داروسازو کلیه‌مشمولین قانون استخدام پزشکان) اعماز این که دوره های تخصصی رشته های مربوطه را دیده یا ندیده باشند .

ب- خدمات کمک پزشکی راسپاه دانش برعهده خواهد داشت و برای این منظور دوره تعلیمات مخصوصی را خواهند دید .

تبصره - مازاد دامپزشکان مورد احتیاج وزارت بهداری مشمول این قانون پس از اخذ تعلیمات نظامی در اختیار وزارت کشاورزی گذارده خواهد شد .

آموزش نظامی

ماده ۲- گروه پزشکی و گروه کمک پزشکی طبق آئین نامه که از طرف وزارتخانه‌های بهداری جنگ و فرهنگ تدوین خواهد شد آموزش نظامی و تعلیمات فنی را در مراکز آموزشی ارتش خواهند دید ودرجات مربوطه پس‌از پایان آموزش وموفقیت بآنان اعطاء خواهد شد .

ماده ۳- اعطای هرگونه پروانه اشتغال بکار و گواهی تخصصی و همچنین اجازه خروج ازکشور جهت طی دوره های تخصصی و یا تکمیل اطلاعات علمی برای مشمولین گروه پزشکی موکول به طی خدمت وظیفه در دوره گروه پزشکی خواهد بود . مگر باکسب معافیت مشروط که شرایط آن ضمن آئین نامه اجرائی این قانون تعیین خواهد شد .

بودجه سپاه

ماده ٤ - هزینه‌های مربوط‌باجرای این قانون بشرح زیر تامین خواهد شد :

الف - دردوره آموزشی :

۱- حقوق ومزایای کادر آموزشی نظامی از بودجه وزارت جنگ تامین میگردد .

۲-مراکز آموزشی مورد نیاز گروه پزشکی از طرف وزارت جنگ تامین و برای مدت دوره آموزشی دراختیار وزارت بهداری گذاشته میشود و چنانچه آماده برای استفاده نباشد وزارت بهداری آنهارا مجهز و آماده خواهد ساخت.

ب- پس‌ازپایان‌مدت آموزش نظامی کلیه حقوق ومزایای گروه پزشکی و هر نوع هزینه دیگر مربوطه بآنان از قبیل وسائل نقلیه - لوازم فنی- دارو و غیره از بودجه عمرانی کشور که در اختیار وزارت بهداری گذارده خواهد شد تامین و پرداخت میشود.

ماده ٥-خدمت افراد سپاه‌بهداشت در تمام مدت خدمت بمنزله خدمت در نیرو های مسلح شاهنشاهی وجزء خدمت زیرپرچم محسوب می شود نامبردگان‌از لحاظ انضباطی وکیفری تابع قوانین ومقررات ارتش راجع‌به افسران درجه داران و دانشجویان‌و دانش آموزان وظیفه بوده واز لحاظ انجام‌خدمات‌بهداشتی‌نیز تابع‌مقررات وزارت‌بهداری خواهند بود .

ماده ٦- وزارتخانه ها و سایر موسسات دولتی مکلفند در صورت تساوی شرایط در درجه اول - احتیاجات استخدامی خود را ازبین اشخاصیکه در سپاه بهداشت‌خدمت کرده باشند تامین نمایند.

ماده ۷-وزارت بهداری مکلف‌است آئین نامه اجرائی این قانون راتهیه نموده وپس‌از موافقت وزارتخانه‌های جنگ وکشورو فرهنگ وتصویب‌هیئت وزیران بموقع اجرا بگذارد .

ماده ۸- وزارتخانه های بهداری- جنگ دارائی - فرهنگ و کشورمامور اجرای این قانون هستند.

وزیر بهداری - وزیر جنگ -وزیر دارائی - وزیر فرهنگ- وزیرکشور- نخست وزیر .

پاسخ شاهنشاه

به تلگرام تبریک رئیس دانشگاه تهران

این تلگرام از طرف شاهنشاه در پاسخ تلگرام‌تبریک آقای‌دکترجهانشاه صالح رئیس دانشگاه شرفصدور یافته است .

جناب دکتر صالح رئیس دانشگاه تهران

تلگرام شادباشی راکه از طرف‌خود وعموم دانشگاهیان بمناسبت روزششم بهمن مخابره نموده بودید ملاحظه و باعث‌خرسندی خاطر گردید .مراتب عنایت‌و خشنودی مارابعموم‌دانشگاهیان ابلاغ نمائید .

٦ بهمن ۱۳٤۲ - شاه

تشکیل جلسه هیئت عالی برنامه

جلسه هیات‌عالی برنامه بریاست آقای اسدالله علم‌نخست‌وزیر پیش از ظهر پریروز درکاخ سازمان برنامه تشکیل گردید.

دراین جلسه که کلیه اعضای هیات عالی حضور داشتند . بقیه اعتبارات سال ۱۳٤۳ مربوط به قسمت نیرو وسوخت موردبررسید گی قرارگرفت همچنین اعتبارات‌فرهنگ وبهداشت برنامه‌سوم رسیدگی‌شد. این جلسه مقارن ساعت ده ونیم پایان یافت.

پاسخ شاهنشاه

به‌تلگراف تبریک رئیس فدراسیون بوکس کشور

این تلگراف در پاسخ عرض تبریک آقای علی عبده رئیس فدراسیون بوکس کشور از طرف اعلیحضرت همایون شاهنشاه به‌تهران مخابره شده است.

آقای علی‌عبده سازمان تربیت بدنی‌تهران

تلگراف شادباش شما بمناسبت روز تاریخی ششم بهمن‌ماه بشرفعرض پیشگاه مبارک ملوکانه رسید و خاطر خطیرهمایونی قرین مسرت گردید. **سفیر کبیر- اتابکی**

متن تلگراف تبریک رئیس فدراسیون بوکس

پیشگاه مبارک بندگان اعلیحضرت همایون شاهنشاهی

ضمن عرض تبریک سال روزششم بهمن که سال گذشته در چنین روزی اراده مدبرانه اعلیحضرت تحول عظیمی در پیشرفت ایران عزیز بوجود آورد، خبرمسرت بخش که‌ذات‌ملوکانه قهرمان بولینک اتریش را شکست داده‌اند اثر بسیار زیادی در روحیه ورزشکاران ایران بجای گذاشت واز اینکه رهبر عالیقدر خودرادر تمام شئون وفنون سرآمد می‌بینند برخود میبالند ووسیله جان نثار مراتب جان بازی‌وفداکاری خودرا به‌پیشگاه مبارک عرضه میدارند.

جان نثار -علی عبده

این تلگراف در پاسخ تلگراف آقای مهندس شالچیان وزیرراه که‌به‌پیشگاه اعلیحضرت همایون شاهنشاه بمناسبت ششم بهمن تقدیم شده بود شرف صدور یافت.

جناب مهندس شالچیان وزیر راه تهران تلگراف شادباشی‌را که ازطرف‌خود و کارمندان و کارگران وزارت راه وراه‌آهن‌دولتی ایران بمناسبت روز ششم بهمن مخابره نموده بودید موجب مسرت خاطر گردید مراتب عنایات ورضامندی مارا ابلاغ نمائید.

شاه ٦ بهمن ۱۳٤۲

نشریات افغانستان

در تهران بفروش میرسد

مطبوعات افغانستان شامل روزنامه .مجلات هفتگی و ماهانه‌زیر هرهفته دو بار با پست هوائی به تهران بوسیله شرکت پخش مطبوعات میرسد و در دسترس علاقمندان قرار می‌گیرد.

روزنامه یومیه اینس روزنامه هفتگی اینس مجله هفتگی‌ژوندن. مجله هفتگی میومن (مخصوص بانوان). مجله ادب (ماهانه). مجله آریانا (ماهانه) .مجله عرفان (ماهانه) . مجله اقتصاد . مجله پشتون‌نغ

این نشریات فعلا در محل شرکت پخش مطبوعات خیابان‌سوم اسفند در دسترس عموم گذارده میشود تابعد شعبه فروش معرفی گردد.

شرکت پخش مطبوعات

تسلیت

ضایعه ناگوار درگذشت آقای مزینی را به خانواده محترم آنمرحوم بویژه دوستان عزیزم آقایان مهندس مزینی ، دکتر مرتضی ومنوچهر مزینی تسلیت می گوید . **قدوسیان**

جناب آقای دکتر نصرالله همایون علامیر

درگذشت والدهٔ گرامیتان را تسلیت عرض نموده خودرا در این مصیبت سهیم میدانیم .

-۲۲٦۸٥ **کارمندان دایره علمی بایر**

آقای منوچهر میکده

بانهایت تاسف فوت ابوالحسن میکده پدر گرامی آن‌همکار عزیزمان‌راتسلیت عرض‌مینمائیم

کارمندان حسابداری وصندوق بانک اعتبارات صنعتی آ-۲۲٦٦۷

بانهایت تاثرو تالم مصیبت وارده‌را به فامیل محترم انتخابی وبصیر پور تسلیت عرض‌مینماید

آ-۲۲٦۹۹ **سرهنگ ستاد محققی**

کارکنان دبستان رودکی دختران

مصیبت وارده را به خانواده های خاتمی و مزینی بخصوص جناب آقای خاتمی‌ریاست‌محترم فرهنگ ناحیه ۳ تهران و بانوان پروین خاتمی و ناهید مزینی تسلیت عرض می نمایند .

کارکنان اداره قرارداد های بانک ساختمانی

مصیبت‌وارده را به‌خانواده‌محترم میکده خصوصا همکار گرامی جناب آقای ایرج میکده تسلیت می گویند آ-۲۲۷۱۹

جناب آقای ابوالحسن مظفری دبیر محترم

مصیبت وارده را بجنابعالی‌وخانواده‌محترمتان تسلیت می گوئیم . **رفتنی - گلشن**

جناب آقای جمشید علیزاده

مصیبت جانگداز را بشما و فامیل محترمتان تسلیت عرض و خودرا در غم شما سهیم‌میدانم

آ ۳٦۹۱۰ **ناهید رضوی**

جناب آقای دکتر مرتضی مزینی

مصیبت وارده را بشما وخانواده گرامتان تسلیت عرض نموده بقاء عمر جنابعالی و فامیل محترم را خواهانیم .

دکتر خندانی - دکتر یزدی - دکترداراب‌نیا

آ-۲۲۷٤۳

دوست عزیز آقای منصور شریفی

عرض تسلیت همکاران صمیمیت را درمجله **پیش‌آهنگی** بپذیر آ-۳٦۹۱٦

با نهایت تاسف فوت مرحوم ابوالحسن میکده را به خانواده های میکده وهرمزی تسلیت عرض‌نموده بقاء وسلامت بازماندگان را از خداوند متعال خواستاریم .

اصغر قندچی . محمد فشارکی . اکبرقندچی

آ-۲۲٦۸۷ **محمود قندچی**

جنا ب‌آقای دکتر مزینی ریاست بخش جراحی بیمارستان شفا

مصیبت وارده رابه‌جنابعالی واخوی‌گرام تسلیت عرض می نمائیم .

دکتر حائری شاه باغ -عبدالحسین نوائی

جناب آقای دکتر مرتضی مزینی

کارکنان سازمان نیکوکاری اطلاعات مصیبت وارده را به جنابعالی و اخوی گرام تسلیت می گویند و در غم و اندوه آن خانواده محترم خودرا سهیم وشریک میدانند . -۱۲۷٤۳

مصیبت‌وارده‌را بخانواده محترم میکده و طاهرزاده تسلیت عرض می نماید .

-۲۲۷۵۹ **باقر کیانفر**

حضور محترم آقایان دکتر محمد و دکتر اکبر طواف

باکمال تاسف مصیبت وارده‌را بحضورتان تسلیت عرض می نمائیم .

هاینز هالویک - طوفان هالویک

جنابان آقایان محمد علی کوپائی و حاج حسین شیخ‌الاسلامی

فوت دکتر احمد کوپائی رفیق عزیزم برایم باورنکردنی است این فاجعه دردناک را بشما تسلیت گفته خود زا در غم شما شریک میدانم.

آ-۲۲۷۰۵ **دکتر داعی حق**

جناب آقای مهدی خاتمی ریاست بخش۳فرهنگی

با تاثری عمیق‌مصیبت وارده راتسلیت‌عرض می کند .

پروین روشن منش - مدیر دبستان نور جهان

بانو اشرف الملوک میکده -بانوشهین میکده وبانو ثریا طاهرزاده -آقایان ایرج ،منوچهر وپرویز میکده

عمیق ترین تاثرات قلبی خودرا بمناسبت درگذشت جانگداز پدر بزرگوارتان تقدیم‌میداریم

آ-۳۷۰۸ **رشت -ناهید. وحید**

سرکار خانم اشکن منش

مصیبت وارده‌را به‌شما تسلیت می گوئیم.

دکترسعیدی . عزیزه حجتی . دفتری . ابوالحسنی . طاهری . بی نظیر .روز بخش . یوتا . لطیف .راد. آذرنیا

واقعه جانسوز فوت مرحوم مهندس یحیی رابه عموم فامیل بصیرپوروخانواده های‌منتسبه تسلیت عرض و از خداوند برای آنهاتوفیق‌صبر جمیل می خواهم بواسطه مریضی و مریض داری ا زهمدردی نزدیک بازمانده و امید عفو دارم .

آ-۲۲٦۹۱ **عبدالحمید ملکقاسمی**

مصیبت‌وارده‌را بخانواده های محترم امیر فضلی - هرمزی - میکده تسلیت می دهیم .

توران افشار - مجیدی وبانو

گروه فرهنگی هدف

درگذشت شادروان مرحوم رضا مزینی را بهمکاران ارجمند خود آقایان دکتر علی خاتمی ومهدی‌خاتمی‌وسایربازماندگان‌آنمرحوم‌صمیمانه تسلیت‌می‌گوید . آ-۳٦۹٤۸

آقای ابوالقاسم میکده

مصیبت وارده‌رااز صمیم قلب به آنجناب وفامیل محترم تسلیت می گوئیم .

همکاران ایرانی سفارت کبرای آلمان

آ-۳٦۹٤٦

دوستان عزیز آقایان‌دکترمرتضی‌ومنوچهرمزینی

فوت‌پدر بزرگوارتان را تسلیت‌عرض نموده بقای عمر بازماندگان آنمرحوم‌را از خداوندبزرگ مسئلت داریم .

دکتر ویلسون بیت‌منصور - دکتر ربکابیت منصور آ-۲۲۷٤۳

جناب آقای زرفشان

درنهایت تاثر مصیبت وارده را به‌آنجناب وخانواده محترم تسلیت می گوئیم .

آ-۲۲۷٤۷ **دکتر آذراحمدیه-دکترنادرعلوی**

کانون بانکها مصیبت وارده‌را بهمکارمحترم جناب آقای فریدون میکده رئیس بانک‌اعتبارات ایران تسلیت عرض می نماید . **کانون‌بانکها**

دوست ارجمند جناب آقای فریدون میکده رئیس بانک اعتبارات ایران

مصیبت‌وارده‌را صمیمانه به آن جناب‌تسلیت عرض می نماید . **فریدون دیلمانی**

دوستان کانون فرهنگی ایران جوان باکمال تاسف مصیبت وارده را بخاندان محترم کامرانی مخصوصا به آقایان مهندس سیف‌الدین کامرانی وکامران کامرانی تسلیت می گویند .

هیئت مدیره کانون فرهنگی ایران جوان

به نمایندگی از طرف افسران وکارمندان اداره امور مالی شهربانی کل کشور مصیبت وارده‌را به جناب آقای بزرگ عمادی تسلیت عرض می نمایم . **مدیر کل امورمالی- داوری**

سپاسگزاری

از سروران ارجمندی که تلگرافا - کتبا و با حضور در جلسات تذکرشادروان**لطف‌الله‌فائز** از بازماندگان دلجوئی فرموده‌اند صمیمانه سپاسگزاریم .

فامیلهای :فائز - تیموریان - خشنودی- اتلی خانی - فرهنگ - مصطفی نژاد - فروغی- صادقیان آ-۲۲۷۲۵

هرگز نمیرد آنکه دلش زنده شد بعشق

بدینوسیله از جناب آقای بالاخانلو نماینده محترم مجلس شورای ملی- ریاست محترم دادگستری- جناب آقای دادستان-ریاست‌محترم فرهنگ - ریاست محترم شهربانی - سرکار سرهنگ به‌مرام - فرهنگیان عزیز و نمایندگان کلیسیای انجمن تهران - نماینده میسیون امریکائی وکلیسیای‌پرستیتری-نماینده‌کلیسیای برادران تهران - آقای دکتر نورانی نماینده کلیمیان همدان و همچنین بانوان وآقایان‌محترمی که در تشییع جنازه مرحوم**رابی اسحق اورشان** شرکت و یا وسیله نامه و تلگراف‌مراتب‌همدردی خودرا ابراز داشته اند صمیمانه تشکر و سپاسگزاری می نمائیم . هرآینه بعلت تالمات روحی و نبودن فرصت جهت‌عرض‌تشکرحضوری توفیق حاصل نگردد بدینوسیله معذرت خواسته سلامت‌همگی را از درگاه خداوند بزرگ‌مسئلت دارد .

همدان - از طرف فامیل اورشان-دکترمیلتن اورشان آ-۳٦۹۷۲

اظهار تشکر

از کلیه سروران و دوستان محترم که درمراسم تشییع وختم‌وشب‌هفت‌جوان‌ناکام**مصطفی کانتوری** شرکت‌فرموده‌خصوصااز‌جناب آقای‌خیامی‌رئیس کارخانه ایران ناسیونال که باتفاق کارگران موجب تسلی بازماندگان آنمرحوم را فراهم آورده بی اندازه سپاسگذاریم .

آ-۲۲۷۲۷ **خانواده کانتوری**

جناب آقای دکتر مرتضی مزینی و جناب‌آقای دکتر منوچهر مزینی

بانهایت تاسف و تاثرفوت پدر بزرگوار آن همکاران گرامی وعزیزرا تسلیت عرض نموده از خداوند متعال طول عمر و سلامت‌و سعادت عموم بازماندگان آنمرحوم را مسئلت دارد .

دکتر علی مداوی . دکتر نیک نفس . دکتر جناب . دکتر سیاهپوش . دکتر دیلمی . دکتر صفوی . دکتر صدریان . دکتر رهبری. دکتر آجودانی . دکترسجادی . دکتر موثقی .دکتربنی آدم . دکتر مهینی . دکترحائری شاه باغ . دکتر پورحریری . دکتر ویلسون بیت منصور .دکتر اوانسیان . دکتر شمس آراء . دکتر خندانی . دکتر یزدی . دکتر مجیدی . دکتر داراب نیا . دکتر فرنودی . دکترصدیقی .دکترجیلانی. دکتر ارشاقی . دکتر سلامیان . دکتر خادمی . دکتر سعیدیان . دکتر قوکاسیان . دکتر رضوی . دکترتاج . دکترشهید زاده . بانو اعلمانی . بانو غروی . بانو فرشچی . ارجمند . صفوی‌زاده . بانو توانائی . پرویزی . ذگردی . مقیلان .غفاری درودیان‌وکلیه کارمندان بیمارستان‌شفایحیائیان آ-۲۲۷۲۱

دوست محترم آقای حسین غفوری

مرگ جانکاه پدر ارجمندتان را به جنابعالی وخاندان محترم تسلیت گفته بقای آن دوست عزیزرا ا زایزد متعال خواستاریم .

دانش آموزان سال پنجم دبیرستان‌جعفری

جناب آقای یدالله کامرانی فرماندار محترم شهرستان همدان

درگذشت شادروان شاهزاده عبدالله میرزا کامرانی اعتضاد خاقان عم بزرگوارجنابعالی را حضور آنجناب وفامیل محترم کامرانی تسلیت عرض می کنیم .

همدان - دکتر امیر حسین وزیری و بانو