ناوگان ششم امریکا بسوی قبرس حرکت کرد

- عصمت اینونو باتقاضای ملاقات جانسون موافقت نکرد
- واحد های دریائی یونان رهسپار آبهای مدیترانه شرقی شدند

درصفحه ٤

برنامه تابستانی دانشجویان

برای دانشجویان در موسسات مختلف کارتهیه میشود

- **دواردوی دختران وپسران دانشجو در ساحل دریا دایر میگردد**

امروز خبرنگار دانشگاهی ما کسب اطلاع کرد که دانشگاه تهران مشغول تنظیم برنامه هائی جهت ایام تعطیلات دانشجویان در ایام تابستان می‌باشد

بقیه درصفحه آخرستون ٦

اطلاعات

یکشنبه ۱۷ خرداد ماه ۱۳٤۳ . . . . . سال سی و هشتم
. . . . . شماره ۱۱٤۰۵ . . . . . تکشماره ٤ ریال

بااصلاحاتی که درلایحه تسهیل وصول مالیات بعمل آمد

پیشه وران کم درآمد

ازپرداخت مالیات معاف میشوند

- **مهلت پرداخت مالیات برای پیشه وران از دوماه به شش ماه افزایش یافت**

دسته معافیت داده شده امسال درلایحه تقدیمی معافیت مزبور مورد توجه قرار نگرفته بود نظر مقامات وزارت دارائی

بقیه درصفحه ۱۳ ستون هشتم

پیشه‌ورانی که کمتر از صدتومان مالیات درسال می‌پردازند برای سال جاری نیزاز مالیات معاف خواهندشد.

لایحه‌جدید تسهیل وصول‌مالیات که هم‌اکنون در کمیسیون دارائی مجلس شورایملی مطرح است یکبار دیگر در وزارت دارائی با حضور چندتن از نمایندگان مجلس شورای ملی مورد بررسی قرار گرفت هدف این بررسی توجه بنظرات نمایندگان وایجاد تسهیلات بیشتر برای مودیان بخصوص پیشه‌وران کم‌درآمد میباشد.

معافیت پیشه‌وران کم‌درآمد

درتجدید نظرلایحه موضوع معافیت پیشه‌ورانی که‌معدل مالیات چندسال گذشته آنها از صد تومان کمتر است موردتائید قرارگرفت درسال قبل باین

ملاقات سران نظامی وسیاسی امریکاباشاهنشاه

دراین ملاقاتها نظرات شاهنشاه درباره خاورمیانه مطرح گردید

- شاهنشاه دریک مصاحبه تلویزیونی گفتند : شاه و مردم ایران از یکدیگر جدا نیستند
- **من مصالح عالیه کشورم را حتی بجان خود ترجیح داده‌ام**
- خطر حمله بایران ازجانب شمال از سه سال پیش کمتر است
- **کسانیکه زیر نفوذ خلال گران بین المللی هستند ممکن است کشور ما را تهدید کنند و بهمین علت نیرو های ما باید آماده دفاع از استقلال و آزادی کشور باشد**

شاهنشاه وشهبانو پس‌از گشایش نمایشگاه هنرهفت هزارساله ایران‌در واشنگتن ازغرفه‌های مختلف بازدید کرده ومدتی سرگرم مشاهده قطعات نفیس هنری‌این نمایشگاه بودند .
عکس رادیوئی اطلاعات

- **کار شناسان امریکائی برای ملاقات شاهنشاه با مقامات امریکائی اهمیت بسیار قائلند**
- شاهنشاه هنگام افتتاح نمایشگاه هفتهزار سال هنر ایران گفتند: ایران وامریکا ازیک قرن پیش روابط معنوی‌وفکری وسیعی داشته‌اند

شرح درصفحه۱۵

رهبران نیروهای شورشی ضد دولتی درکنگو اعلام کرد:

هواداران لومومبا نصف کنگو را تصرف کردند

نیروهای شورشی تدارک یک حمله وسیع را به «بوکاوو» می بینند

«قبائل باشی» که رهبری آنها بازنی‌بنام ملکه «آتریدا» است خودرا برنگ های سبز و سرخ در آورده‌برای مقابله با هواداران لومومبا آماده شدند

۵۱ نفر ، از جمله یک وکیل مجلس کنگو در لئوپولدویل باتهام فعالیت‌های خرابکارانه دستگیر گردیدند

در صفحه سوم

یکدسته‌از قبائل کنگوکه‌باسلاحهای قدیمی‌و مخصوص خویش مانند گارد، نیزه‌و تیرو کمان‌و سپرمسلح شده‌وبه جنبش هواداران لومومبا پیوسته‌اند

اسهال وسرخک

دربین اطفال شیوع یافته است

- **در بعضی مواردبیماری تیفوئید وشبه‌تیفوئیددیده شده است**
- مصرف میوه های‌نشسته عامل اصلی شیوع قی و اسهال است

بیماری‌سرخک واسهال و استفراغ بین کودکان در تهران شیوع یافته است خبرنگار ما امروز با چندتن از پزشکان اطفال تماس گرفت و نظرات آنان را پیرامون بیماری هائی که هم اکنون در بین اطفال شیوع دارد استفسار کرد .

شیوع سرخک

آقای دکتر مهدی عمادیان یکی از پزشکان متخصص امراض داخلی و بیماریهای کودکان بخبرنگار ما اظهار

بقیه در صفحه آخر ستون دوم

پیروزی درمسابقه فوتبال ایران‌وهند ازآن‌کیست .....

بازیکنان ایران میگویند ما برنده‌ایم

مربی‌تیم ملی‌هندمیگویدهرکه قویتر باشد برنده‌است

- **تیم هند هنوز عزادار است وامروز بانوار سیاه بمیدان می آید**
- ۷ نفر از بازیکنان هندی متاهل هستند سن ٦ نفر آنها کمتر از ۲۷ سالست وازکمی فشارهوادرتهران شکایت دارند
- **مربی تیم هند میگوید: تیم فوتبال ایران هنگامی بهند خواهد آمد که فصل بادهای موسمی است**

دیروز خبرنگار ما بمیدان‌امجدیه رفت تا از وضع تیمهای ایران و هند در آخرین روز تمرین دیدن کند . در آنجا خبرنگار مابا آقای رایت کوچ‌انگلیسی تیم هند مواجه شد. رایت مردی بلند قد وخوش قیافه است پنجاه و پنجسال از سنش می گذرداین انگلیسی شوخ‌از بازیکنهای

بقیه درصفحه ۱۳ ستون پنجم

ساعت ٥بعد از ظهر امروز مسابقه پر هیجان تیم ملی فوتبال هند و ایران آغاز میشودونتیجه مسابقه درسرنوشت هر دو تیم برای راه یافتن بمسابقات المپیک بسیار موثر است .

درتیم ملی ایران امروز دو افسر شهربانی- یک محصل - یک دانشجو- ۲دبیر ورزش - یک دیپلمه بیکار - ٤ کارمند بازی میکنند

آقای حسین فکری مربی تیم ملی فوتبال نفروسط که پیراهن سفید بتن دارد آخرین دستورات راقبل‌ازمسابقه به فوتبالیستهای تیم ملی میدهد

تاآخر وقت امروز

۱۷۰ تقاضا

برای شرکت‌درامتحانات ورودی دانشگاهها رسیده است

امروزخانم مهری‌پرنواز مسئول‌تحویل تقاضانامه‌های امتحان ورودی دانشگاه هادر اداره پست تهران اطلاع داد که تاآخر وقت دیروز جمعا۷۱ تقاضاجهت شرکت درامتحانات ورودی دانشگاه‌ها باداره پست تهران‌رسیده است‌بطوری که‌خبرنگار مامینویسدتاآخروقت‌امروز تعداد تقاضاهای‌داوطلبان‌به ۱۷۰رسیده است.

صدور کارت های‌داوطلبان همچنان ادامه داردکارت هائی‌که برای‌داوطلبان صادر میشودبارنگ‌ونوار های‌مخصوص میباشد بطوریکه کارتهای داوطلبان رشته‌ادبی و طبیعی وریاضی کاملاباهم متفاوت است.

اوراق داوطلبان شیراز

خبرنگارما می‌نویسد بااینکه دانشگاه پهلوی شیراز جزو چهار شهرستانی که امتحانات ورودی‌درآن انجام میشود نمیباشدوامتحانات‌این دانشگاه‌بصورت جداگانه‌ای درروز۸تیرماه انجام خواهد شد معهذا ترتیبی اتخاذ گردیده است که اوراق داوطلبان دانشگاه پهلوی شیراز بتهران آورده شود وزیر نظر اعضاء هیئت اجرائیه دانشگاه تهران تصحیح گردد.

نتایج امتحانات

نتیجه امتحانات ششم طبیعی متفرقه دختران بشرح زیر اعلام گردید .

در رشته‌طبیعی دختران۳۷۲ نفرشرکت کرده‌بودند که ازاین عده ٤٦ نفر قبول و۱٤۹نفرمردود و۱۵۱ نفرتجدید شده‌اند ضمنا ۲٦نفر نیز در امتحان غایب بوده‌اند .

تاکنون اغلب حوزه ها نتایج‌امتحانات کلاسهای اول و چهارم و پنجم وششم متوسطه را اعلام داشته‌اند . نتایج کلاس دوم و سوم متوسطه وحوزه‌هائی که هنوز نتیجه امتحانات را اعلام نکرده‌اند در طول همین‌هفته اعلام خواهد شد .

ششم طبیعی پسران

امروزنتیجه امتحانات ششم‌طبیعی متفرقه متوسطه پسران اعلام گردید.

در امتحان طبیعی پسرانه جمعا۶۸۰ نفرشرکت کرده بودند که از این‌عده ۱۱۲ نفر قبول و ۲۵٦ نفر تجدید و ۵۰ نفر در امتحان غائب بوده‌اند.

بقیه این افراد در امتحان مردود شده‌اند ضمنا نتایج امتحانات ششم طبیعی و ادبی دختران نیز تا ظهر امروز اعلام میگردد .

بعلت نوسان شدید وکاهش دائمی بهای شکر

خریدشکر متوقف شد

- **بهای شکرفعلا در زیر رقم ۵۳ لیره قرار گرفته**
- **بازرگانان که برای واردات شکر اقدام به گشایش اعتبار کرده اند منتظر روشن شدن وضع قیمت شکر شده‌اند**

نوسان شدید بهای شکر دربازار های جهانی سبب شد که دولت خرید شکر خودرا در بازار های جهان متوقف نماید و منتظر روشن شدن وضع قیمت‌ها بشود.

دولت هفته گذشته ده هزارتن شکر بقیمت تنی ۵۳ لیره‌استرلینگ خریداری کرد وامیدوار است‌هفته آینده بتواند ده هزار تن دیگر بقیمتی کمتر از ۵۳ لیره خریداری نماید.

امروز یک مقام صلاحیتدارد‌ولتی درامر شکر بخبرنگار اطلاعات توضیح داد تازمانی که بهای‌شکر وضع مشخصی پیدا نکرده اقدام بخرید کار عاقلانه‌ای نخواهد بود. درحال حاضر سیاست دولت در زمینه خرید قند وشکر این است بمیزانی که قند وشکر مصرف‌می شود درپارتی های ده هزار تن‌شکر

بقیه درصفحه ۱۳ ستون‌چهارم

کاشه کالمین رسید
شرکت مسنن‌تلفن ۳۰٤۵٤۷

روابط رومانی

و شوروی سخت تیره شد

ملکه الیزابت وشوهرش ازمرگ جان بدر بردند

کمونیست های لائوس یک هواپیمای‌امریکائی را سرنگون کردند

گرمای وحشتناک هند ۹ نفر را کشت وچاه های آب را خشک‌کرد

در صفحه ۳و٤

کاشی یعنی «ایرانا»
خیابان شاه - شماره ٤۸
تلفن : ٦۱۳۷۰۵ - ٦۱۳۷۰٤

IRANA TRADE MARK
کارخانه چینی ایران
علامت برتری

کارپل کشنده حشرات

درکنگره اصناف دراطلاعات

تعطیل اصناف

وتجدید ساعات‌کار آنها مورد بررسی قرار میگیرد

در ساعت پنج بعد از ظهر روز سه شنبه اصناف و پیشه‌وران تهران بدعوت سرویس اجتماعی روزنامه اطلاعات به سالن اجتماعات موسسه‌می آیند تادر جلسه بحث و انتقادمربوط به تعطیلات هفتگی و تجدید ساعات کار اصناف شرکت جویند آقایان دکتر صدر وزیر کشور ، عطاءالله خسروانی وزیر کارودکتر ضیاءالدین شادمان شهردار تهران نیز بدعوت مدیر اطلاعات در کنگره اصناف شرکت خواهند کرد .

کار کنگره

کنگره اصناف ، کار خودرا با سخنان مدیر اطلاعات و سپس اظهار نظر آقایان وزراء و روسای اصناف آغاز می کند و پس از تبادل نظر کمیته ای از اصناف برای تهیه طرح تعطیلات تمام روز یا نیم روز جمعه اصناف و تجدید ساعات کار آنان انتخاب می شود تا طرح لازم را بر اساس مقررات موجود تهیه وتدوین نماید ،این طرح در جلسه بعدی

بقیه درصفحه ۱۳ ستون‌چهارم

تبریکات

درصفحات ٦ و۱۳ و۱۵ چاپ شده است

«آگهی»

بانک ملی ایران

بمنظور رفاه حال بازرگانان ومشتریان محترم‌شعبه **فردوسی** این بانک واقع‌در **خیابان شاهرضا بین میدان فردوسی وخیابان ویلا** علاوه برساعات اداری‌صبحهاعصرها نیز از ساعت ٤:۳۰ تاساعت ۱۰ شب برای دادوستدوانجام کلیه امور بانکی بازوآماده بکاراست.

تجارتخانه بازرگان

منسوجات عالی وانتخابی سال ۱۹٦٤ خودرا که بتازگی وارد شده منحصرا در فروشگاه مرکزی - لاله‌زار پاساژابهری و فروشگاه تخت جمشید- بین روزولت وبهار بمشتریان گرامی وعلاقمندان عرضه میدارد.

جریان روز

تصمیم خدا پسندانه

هفته گذشته ، مجلس شورایملی دست بکار خداپسندانه ای زد و عمارت جدیدالاحداث نیمه تمام‌خود را بفرهنك واگذار کرد .

مبتکر این فکر آقای رئیس مجلس‌بوده‌اند وبعد از آنکه نظر خود را باعلیحضرت شاهنشاه و نمایندگان مجلس عرضه داشته اند و مورد تایید و حمایت قرار گرفته ، مصمم باعمال و اجرای آن‌شده‌اند. بهر حال فکر مال‌هرکس باشد فکریست مستحسن و مجلس بیست‌و یکم با پذیرفتن این فکر «زست» بسیار جالبی از خود نشان داده است .

تاریخچه ساختمان‌جدیدمجلس‌را کمابیش میدانید. عقیده عمومی براینست که ساختمان مزبور بهم‌چشمی سنا شروع شد ، یعنی پس از آنکه سنا کاخ مرحوم شاهپور علیرضا را خرید و دست بکار ساختمان‌مجلل فعلی‌شد ، شوری هم برای اینکه از سنا عقب نماند این ساختمان را آغاز کرد. البته همانوقت که مجلس‌شوری مصمم باحداث ساختمان تازه گشت بسیاری از وکلا با این کار موافق نبودند کمااینکه در سنا هم نظرمخالف نسبت بساختمان تازه سنا زیاد بود . اما در سنااستدلال میشد که مجلس سنا باید برای خودش محل‌مستقلی داشته باشد تا معنا و عملاًاستقلالش محفوظ بماند وحتی طرفداران ساختمان تازه اشاره بچربان ناگوار تعطیل سنا و راندن سناتورها از طرف نمایندگان دوره‌هفدهم می‌کردند و می‌گفتند اگر آنروزسنا برای خودش محل علیحده ای داشت به آسانی تسلیم تعطیل مقدر نمیشد و می‌توانست مقاومت کند . درشوری نیز هواخواهان ساختمان جدید متعذر به فرسودگی عمارت پارلمان و تنگی‌جا میشدند بخصوص که قرار بود عده وکلا از ۱۳۶ نفر به ۲۰۰ نفر افزایش پیدا کند . بهر تقدیر هم ساختمان عمارت جدید سنا شروع شد و هم مقدمات ساختمان جدید شوری تدارك گشت و اعتراض‌معترضان بجائی نرسید .

سنا ، عمارت خودش را ساخت والبته ازاین عمارت برای تشکیل اجتماعات مهم سوای جلسات مجلس سنا استفاده می شد و می شود و تدریجا این نظر هم طرفدارانی پیدا کرده که تهران ، بهر حال‌احتیاج بیك چنین محلی جهت برگزاری تشریفات مهم داشته است و مقدور این بوده که مجلس سنا چنین جائی را فراهم کند . اما ساختمان جدید مجلس شورایملی ، بمشکلات متعدد برخورد . اولا تخلیه خانه های اطراف مجلس وتخریب و انتقال چاپخانه و بهداری مجلس و محل روزنامه رسمی وسایر اداراتی که بنابود ساختمان جدیدبجای آنها احداث شود مدتی طول کشید . بعدهم تابنابه نیمه رسید مشکلات مالی پیدا شد و سپس عمر مجلس به آخر رسید در حالیکه فقط اسکلت بنابالا رفته بود .

مجلس بیست‌و یکم تشکیل شد . عده وکلا بدویست‌نفر رسید وتعداد وزرا نیز افزایش یافت وعملا دیده شد که امکان تجمع وکلا و وزرا در همان تالار قدیمی مجلس شورایملی هست . با اینحال هنوز فکر ادامه ساختمان جدید مجلس شورایملی تعقیب میشد و هرچند یکبار طرح تازه ای جهت تکمیل بنای نیمه تمام مطرح بحث‌قرار می گرفت تا بالاخره در هفته گذشته رئیس مجلس ، تصمیم اخیررا در باب واگذاری عمارت جدید مجلس بوزارت فرهنك اعلام کرد .

عمارت مجلس که بعد از اتمام قریب هزار اطاق خواهد داشت ، همان قدر که برای مجلس شورایملی یك بنای تشریفاتی و زائد از احتیاج بشمار میرفت ، برای وزارت‌فرهنك ساختمانی کاملا واجب است ورئیس مجلس‌الحق درانتقال‌ساختمان‌بوزارت فرهنك‌تشخیصشان صائب و تصمیمشان وارد بوده ، چه با گرد آمدن تشکیلات پراکنده وزارت فرهنك درساختمان‌فوق‌الذکر، مقدار قابل ملاحظه ای از بودجه فرهنك که حالا صرف اجاره‌بها میشود صرفه جوئی خواهد شد و به زخم کار های واجب فرهنگی خواهد خورد . یقینا بعد ها نیز هر رهگذری که از کنار این عمارت بگذرد وبیاد اقدام خیرو بجا وشایسته تحسین مجلس شورای ملی بیفتد دعا بجان بانیان این اقدام می کند و حال آنکه اگر مجلس شورایملی ساختمان را برای خودش تمام میکرد وبه آنجا اسباب میکشید شاید قضاوت و تلقی مردم نسبت به آن طرز دیگری‌بود .

امیدواریم که این طرز فکررا مجلس شورای‌ملی در همه امور داشته باشد وسایر سازمانهای مملکت نیز در موارد مشابه ، تصمیم واقدام مجلس شورایملی را سرمشق قرار دهند .

مجالس ترحیم و یاد بود

باکمال تاسف درگذشت **بانو خدیجه ظهیری** مادر جناب آقای‌مهندس‌ظهیری معاون‌وزارت‌آب وبرق را به اطلاع میرساند . مجلس ترحیم از ساعت ۹ تا ۱۱ صبح روز دوشنبه ۱۸ر۳ر۴۳در مسجد مجد منعقد خواهد بود .

مهندس روحانی ـ وزیر آب وبرق

خانواده های ظهیری . صائبی . طوسی . رضوی . نامدار . منشی‌زاده . مدنی . زندکریمی پروین . ظهیرالدینی.

بانهایت تاثرو تاسف درگذشت **بانو خدیجه ظهیری (ملایری)** را به اطلاع بستگان‌ودوستان می‌رساند : مجلس ترحیم مردانه از ساعت ۹تا ۱۱ صبح روز دوشنبه ۱۸ر۳ر۴۳ در مسجد مجد وختم زنانه از ساعت ۵ تا ۷ بعد از ظهر همانروز در منزل آن مرحوم واقع در بلوار ـخیابان‌میکده جنب‌سازمان آب تهران منعقد است .

مصیبت وارده‌را به بازماندگان مخصوصابه آقای مهندس محمد ظهیری معاون وزارت آب‌و برق تسلیت میگوئیم .

بدینوسیله فوت مرحوم آقای حاج‌حسن صدرائی بزرك خاندان صدرائی گلپایگانی را باطلاع سروران معظم و دوستان وآشنایان در تهران و گلپایگان میرساند مجلس ترحیم آن مرحوم در گلپایگان منعقد گردیده مراسم شب هفته درروزچهارشنبه بیستم خردادماه برسر آرامگاه ایشان واقع در مقبره مرحوم حاج‌شیخ از ساعت چهاربعدازظهر درقم‌برگزار میگردد. از آقایان محترم تقاضا میشود برای شادی روح‌آنمرحوم درمجلس مزبور شرکت‌فرمایند. وسایل تقلیه در گلپایگان و طهران بنگاه ایرانمنشهد خیابان مولوی در اختیار آقایانی که بذل لطف بفرمایند خواهد بود .

خانواده‌های : صدرائی ـ عبادتی ـ میثمی ـ محمد امامی گلپایگانی ـ دکترحسین امامی ـ مهندس امامی ـ موسوی ـ صافی ـ قدس‌محلاتی

بعموم بازماندگان آنمرحوم مصیبت وارده‌را تسلیت میدهیم

باکمال تاسف درگذشت ناگهانی‌مرحوم غلامحسین امنعی را باطلاع دوستان وبستگان میرساند . مجلس ختم مردانه روز دوشنبه ۱۸ر۳ر۴۳ ازساعت ۴تا۶ بعدازظهر در مسجد صاحب‌الزمان خیابان ری انتهای کوچه دردار وختم زنانه در همانروز در منزل آقای کاشانی واقع درخیابان‌حاج‌امیرآقا مقابل یخچال حاج رمضان منزل تقی کاشانی برقرارخواهدبود.

امنعی ـ کاشانی ـ ویرا ـ توکلی حقیقت ـ ابوالفضلی ـ گرشاسبی ـ خندان.

مصیبت وارده را بعموم بازماندگان آن مرحوم تسلیت میدهیم.

باکمال تاسف درگذشت **جواد شریف** برادر عزیزمان را باطلاع خویشان ودوستان میرساند. مجلس ترحیم‌مردانه ازساعت ۴ ونیم الی۶ ونیم بعد از ظهر روز دوشنبه ۱۸ خرداد در مسجد فخرالدوله در دروازه شمیران‌وختم‌زنانه‌همانروز وساعت در قلهك ایستگاه یخچال‌کوچه شریف شماره ۸۰۱ منعقد میباشد **دکتر مهدی شریف ـ حاج‌نصرت‌اله‌شریف ـ دکتر امیرارسلان‌شریف ـ آفاق هادیان ـ ایران تهرانچی ـ پوراندخت خوشنویسان**

مصیبت وارده‌را بعموم بازماندگان آنمرحوم تسلیت میدهیم .

باطلاع دوستان و اقوام میرساند مراسم‌یادبود چهلمین روز درگذشت **بانو فاطمه عدل (شاهزاده خانم)** ساعت چهار بعد از ظهر سه شنبه‌نوزدهم خرداد ماه برسر مزارآن مرحومه درصحن‌حضرت معصومه برقرار خواهد بود .

آ ـ ۷۹۸۸ **خانواده عدل ـ بوشهری**

بدینوسیله با کمال تاثر فوت‌مرحوم **احمد صانعی** موسس و مدیر شرکت رنگسازی ایران را در آلمان به اطلاع میرساند . مجلس ترحیم آن مرحوم روز سه شنبه ۱۹ خرداد از ساعت۹ تا ۱۱ صبح در مسجد مجد منعقد می باشد

اطاق بازرگانی تهران

شرکت رنگسازی ایران با نهایت تاسف و تالم‌درگذشت‌جانگداز **احمدصانعی** بانی وموسس ومدیر شرکت را در آلمان باستحضار دوستان‌و آشنایان وهمکاران می رساند مجلس ترحیم آن فقید سعید روز سه شنبه۱۹ خرداد از ساعت ۹ الی ۱۱ صبح در مسجد مجد برگزار می گردد .

شرکت‌رنگسازی‌ایران

باکمال تاثرو تاسف درگذشت شادروان آقای **احمد صانعی** مدیر شرکت رنگسازی ایران که عمری را صادقانه در راه اعتلای‌صنعت این کشور صرف نموده به اطلاع افراد محترم صنف فروشندگان رنك وسایر دوستان آنمرحوم می‌رساند وضمن تسلیت به کلیه بازماندگان آن فقید سعید مخصوصا به فرزندگرامی ایشان آقای ارسطو صانعی و همچنین به جناب آقای حاج عنایت‌الله معتمدی آمرزش روح اورا از درگاه متعال خواستار امید است در مجلس ختمی که در روز سه شنبه ۱۹ خرداد از ساعت ۹ الی ۱۱ صبح‌درمسجدمجدبرپامیگرددددوستان‌وافرادمحترم صنف با حضور خویش روان آنمرحوم را قرین شادکامی فرمایند . **حسن اسلامی**

بانهایت تاسف وتاثر درگذشت ناگوار **احمد صانعی** بزرك خاندان صانعی‌را در آلمان به اطلاع اقوام و دوستان و آشنایان می رساند . مجلس ختم مردانه آن مرحوم روز سه شنبه ۱۹ خرداد از ساعت ۹ الی ۱۱ صبح در مسجد مجدو ختم زنانه از ساعت ۴ الی ۶ بعد از ظهرهمان‌روز در منزل شخصی آنمرحوم واقع‌درخیابان‌سفارت فرانسه شمارهٔ ۲۶ منعقد خواهد بود .

ارسطو صانعی . فرهاد صانعی . بهزاد صانعی . معصومه صانعی . سیمین‌صانعی . منیژه صانعی . مینا صانعی . علی آقا بیك زاده . یوسف پناه‌پور . میرصادق علیزاده . قمری پسیان . مهندس سیروس مجد . ماه رخسار پسیان . نصیر پسیان . شهسوار پسیان . جلال پسیان . خانواده امیربرقی . رشید پناه پور . مراد پناه پور . رحیمه پناه پور . خانواده شیخی . عنایت‌الله معتمدی . سرهنك حسین احمد وزیر . عبدالحسین سپنتا محمد حسن اکبری . مهندس‌علی کاظمی . سرهنك علی‌اصغر آرین‌نیا . سید محمد جعفری . شکور شاکری . کریم فولادی . جلال افشار . علی اکبر ناصح . علی اصغر ناصح . دکتر بیرامی

آ ـ ۵۰۰۳

درگذشت آقای صانعی مدیر شرکت رنگسازی ایران موجب کمال تاسف است ما مصیبت وارده را بخانواده محترم آنمرحوم بویژه بازماندگان تسلیت می دهیم .

بانهایت تاسف درگذشت شادروان **عبدالحسین خالقی** بزرك خاندان خالقی‌را به اطلاع بستگان‌و آشنایان می رساند . مجلس ترحیم فقید سعید درروز دوشنبه۱۸خردادازساعت ۴ و نیم الی۷ بعد از ظهر در مسجد رحمتیه میدان ژاله خیابان فرح آباد اوایل خیابان شکوفه و نیز ختم زنانه همان‌روز در منزل‌آنمرحوم‌واقع در انتهای‌خیابان فلاح کوچه رضوانخو' پلاك ۲۹ برگزار میشود .

عبدالقدیر آزاد . مسعود آزاد . دکترحسین آزاد . سرگرد هوائی غلامحسین تبریزی . حسن تبریزی . حاجی حمید بهروز . سروان مهندس اسدبهروز . نصرالله‌بهروز . منصور صاحب‌جمع حسن‌انوری . ابوالقاسم روح افزا . علی اصغر خالقی . محمد حسین خالقی

بعموم بازماندگان آنمرحوم مخصوصا خانواده‌هائیکه در این مصیبت عزادارند تسلیت می دهیم .

خانواده‌های : حبرون ـ سیاح ـ انور ـ نوبخت ـ نعیم ـ طوب ـ تهرانی ـ یافائی ـ شائولی ـ طبیب‌زاده ـ فراست

بایکدنیا تاثر فوت نابهنگام جوان ناکام **جمشید حبرون** را در انگلستان به اطلاع‌دوستان وآشنایان میرساند مجلس ترحیم آنمرحوم از ساعت ۵ تا ۷ بعد از ظهر روزسه‌شنبه ۱۹خرداد ما ه‌درکنیسای حئیم واقع‌در خیابان قوام‌السلطنه کوچه سیمین منعقد می باشد .

۱ ـ ۲ آ ـ ۴۹۹۹

مصیبت وارده‌را بعموم بازماندگان آنمرحوم تسلیت میدهیم .

تسلیت

همکار محترم آقای ابراهیم آبار

کارکنان سازمان شهرستانهای موسسه اطلاعات خودرا در اندوه درگذشت پدر عزیزتان سهیم میدانند و این‌ضایعه‌تاسف آوررا صمیمانه بشما وخانواده محترم آبار تسلیت میگویند .

باقلبی مملو از تاسف و تاثر مصیبت وارده را به خانواده محترم‌ظهیری خصوصاجناب آقای مهندس محمد ظهیری معاونت محترم وزارت‌آب وبرق تسلیت می گوئیم . **برادران‌شیروانی**

جناب آقای مهدی خوئی

کارمندان قسمت واگنها مصیبت وارده را به جنابعالی‌وخانواده‌محترمتان‌تسلیت‌عرض‌مینمایند

باکمال تاثر فوت ناگهانی مرحوم عبدالرحمن آگاه را بعموم بازماندگان آنمرحوم تسلیت عرض مینماید **تولید دارو**

سپاسگزاری

از سروران گرام ـ نمایندگان محترم‌مجلسین ـ مدیران کل وروسای محترم وزارت دارائی و همکاران‌واقوام‌و دوستان که باقتضای‌بزرگواری در مراسم تشییع جنازه و مجالس ختم و شب هفته و شب چهلم همسر عزیزم شادروان **پریچهر ارجمند (جزایری)** شرکت و یا بوسیله جراید و تلگراف‌و نامه ابراز تفقد و همدردی فرموده وبرآلام درونی مرهم نهاده‌اند بی‌نهایت سپاسگزار چنانچه توفیق شرفیابی برای‌عرض تشکر مقدور نبود تمنای عفو دارم .

میر مهدی ارجمند

بدینوسیله از علمای اعلام و حجج‌اسلام امراء و افسران ارتش شخصیت های لشکری وکشوری دوستان وآشنایان‌که با تشریف فرمائی خود در مجالس ختم و هفته و یا با ارسال‌تلگراف‌ونامه وآگهی درجرائد در مرك شادروان سرهنك بازنشسته **سیدجلال زمانی** موجب تسلی خاطر غمدیده بازماندگان‌آنمرحوم فراهم فرموده‌اند صمیمانه تشکروسپاسگزاری مینمایدوچنانچه دراثر تالمات روحی‌تاخیری‌در عرض‌امتنان‌وسپاسگزاری حضوری‌حاصل شد. پوزش خواسته از خداوند متعال سلامتی و سعادت همه سروران عزیزرا خواهانیم.

خاندان زمانی

جناب آقای مهندس ظهیری
معاون محترم وزارت آب و برق

کارکنان سازمان آب تهران با کمال تاثر درگذشت مادر محترمتان را تسلیت گفته و خود را در این مصیبت سهیم و شریك میدانند .

مهندس دیلمقانی ـ مدیر کل سازمان‌آب

دانش آموزان وکارکنان دبیرستان داوری مصیبت وارده‌رابه‌خانواده‌محترم‌خزائل‌خصوصا جناب آقای رضا خزائل تسلیت عرض مینمایند.

دکتر همایوندخت یکانی

استاد معظم و دانشمند محبوب جناب آقای مهندس بازرگان

مصیبت وارده را تسلیت عرض می نمائیم

دکتر مخلصی ـ دکتر طالبی ـ دکتر صدقی
دکتر دامغانی

آ ـ ۴۹۶۵

جناب آقای مهندس ظهیری

مصیبت وارده‌را صمیمانه تسلیت عرض می کنیم .

علی . سعید . جمشید . حمید . مشیری

کودکستان هما

تجریش خیابان کورش کبیرکوی صالح کوچه شفقی شماره ۸۴

زیرنظر مربیان کار آزموده ازاین تاریخ‌نامنویسی‌میکند ضمنا تعطیلات تابستان کودکستان بازاست‌تلفن۸۳۵۵۵

آ ـ ۸۰۱۸ ۱ ـ ۳

اطلاعات کودکان — مجله محبوب دختران و پسران — روزهای سه‌شنبه منتشر میشود

موافقتنامه‌های تازه امریکا وشوروی

ژنو ـ ۶ژوئن ـ یونایتدپرس ـ دولت‌های آمریکا و شوروی امروز دوموافقت‌نامه فضائی امضاء کردند. موافقت‌نامه اول درمورد مبادله اطلاعات پیرامون مسایل زیست ـ شناسی فضاو قرارداد دوم درمورد همکاری‌روی‌پروژه‌ماهواره مخصوص پیش‌بینی هوا بوده قراردادها را دکتر «درایدن» معاون آژانس‌ملی فضائی آمریکا و پروفسور آناتولی بلاگونرادف دانشمند فضا شناس روسی‌امضاء کردند .

بموجب این قرارداد دولت های آمریکا و شوروی عکس هائی را که بااقمارمصنوعی از ابرهامیگیرند بایکدیگر مبادله خواهند کرد . این اقمار را دولت های شوروی و آمریکا باهمکاری یکدیگر بفضا پرتاب‌خواهند کرد .

دارالعلوم العربیه

علاوه بر کلاسهای فعلی کلاس فوق‌العاده جدیدی با برنامه بخصوص که موفقیت شما رادر کلیه امتحانات‌عربی (دبیرستان . دانشگاه) تضمین مینماید . **همچنین کلاس اساسی جدیدی که بشما مکالمه و قرائت و ترجمه و انشاء** و کلیه قواعد زبان عربی را با اسلوب ابتکاری و آسانی می‌آموزد دائر نموده است تا وقت نگذشته برای نامنویسی اقدام نمائید .

دروازه شمیران ـ ابتدای‌فخرآباد ـ دارالعلوم‌العربیه

۱ ـ ۲ آ ـ ۶۹۴۲

گروه فرهنگی هدف

کلاسهای مخصوص برای دانش آموزان تجدیدی و کلاسهای تقویتی

درمحل دبیرستان شماره ۲ هدف خیابان شاه‌تلفن ۴۰۶۹۵

از ۱۵ خرداد شروع بکار می کند

مراجعه همه روزه صبحها از ۷ تا ۱۲ عصرها از ۴ ونیم تا ۸

برای اطلاع بیشتر بدفتر کلاسها مراجعه شود

کلاسهای تابستانی دبستانی

تعلیم فارسی، زبان حساب هنر شنا

برای بچه ۷ تا ۱۱ سال

درمحل دبستانهای هدف خیابان سپه چهارراه پهلوی تلفن ۶۵۰۰۸

مراجعه همه روزه صبحها از ۷ تا ۱۲

گروه فرهنگی هدف

کلاسهای جدید کنکور پزشکی فنی ـ علوم ـ کشاورزی

از ۱۶ تا ۲۰ خرداد ماه متوالیا دایر میشود

نام‌نویسی : همه‌روزه از ۳ تا ۹ بعدازظهر

محل دبیرستان شماره ۱ هدف ـ خیابان پهلوی ـ تلفن ۶۶۸۲۳

روزنامه ندای حق منتشر شد

۱ ـ ۲ **روزهای چهارشنبه استفاده کنید**

آقای پروفسور مینار استاد جراحی دانشگاه کولومبیا (نیویورك) روز هیجدهم خرداد ساعت ۲۰ درانجمن ایران‌و آمریکا (خیابان عباس آباد) راجع به ضایعات مری و معالجه آنها سخنرانی خواهند کرد. ورود برای اطباء آزاداست.

آ ـ ۴۹۵۵ **انجمن ملی جراحان ایران**

دکتر محمدحسین جهانسوزی

روز ۲۰ خردادازاروپا مراجعت واز روز ۲۱ خرداد ماه جاری ازبیماران محترم پذیرائی مینماید.

آ ـ ۸۰۱۲ **شاهرضا کوچه فتوحی تلفن ۶۹۲۶۴**

دکتر احتیاطی‌دارای‌گواهینامه

از امریکا امراض مقاربتی.مجاری ادرار . سوزاك تازه و کهنه،سستی‌و ناتوانی جنسی ،قصرالدشت‌چهارراه هاشمی تلفن ۶۸۸۴۹

دکتر معانی

امراض مقاربتی ـ مجاری ادرار ـ معالجه قطعی سوزاك تازه وکهنه ـ ورم پروستات و سستی و ناتوانی ـ ضیق مجرا ـ خیابان فردوسی‌مقابل بانك ملی مرکز .

دکتر دانشگر

امراض مقاربتی و جلدی وسوزاك تازه و کهنه : ورم پروستات ضیق مجرا ـ سستی و بواسیر امراض زنانه و نازائی خیابان سپه مقابل پستخانه ۳۰۲۴۱۶

بیماریهای آمیزشی ـ مجاری ادرار ـ سستی وناتوانی‌مردان خیابان صفی علیشاه دکتر یحیی صدری

درمان قطعی سوزاك تازه وکهنه وتقویت‌قوای تناسلی

دکتر عباس جناب زاده‌دارای‌کو می‌ناه ۸از دانشکده طب فرانسه ـ خیابان منوچهری مقابل کوچه ژاندارك اول کوچه مهر صبح و عصر

هواداران لومومبا نصف کنگو را تصرف کردند

لئوپولدویل ـ ۶ ژوئن

رهبران نیروهای شورشی ضددولتی درکنگو امروز ادعا کردندکه سه ایالت از۶ ایالت عمده کنگوراتحت کنترل دارد وقصد دارند به «بوکاوو» نیز حمله کنند.

خبرگزاری تاس که مصاحبه خبرنگار خودرا بادبیر کل جبهه نجات ملی کنگو در برازاویل منتشر کرده از قول او میگوید ما میدانیم که اگر به «بوکاوو» حمله نکنیم بزودی افراد ارتش امریکا آنرا اشغال خواهند نمود ازاین روقصد داریم این شهر را هم تصرف کنیم. ماسوگند یاد کرده‌ایم حکومت کنگو را براندازیم و حاکمیت خلق را برقرار کنیم واستقلال ملی بدست آورده‌آزادی وعمران برای کشور خودتامین نمائیم.

از امروز سانسور اخبار نظامی کنگو اعلام کرد که اخبار مربوطه به شورش «کیوو» دیگر بدون سانسور چاپ نخواهد شد. گفته میشود که در ۴۸ ساعت آینده شهر (اوویر) دوباره بدست شورشیان خواهد افتاد.

سرخ وسبز

هزاران نفر از افراد قبایل «باشی» که بدن خودرا بارنگ ها ی سرخ و سبز (بعلامت شروع جنگ) رنگین کرده بودند برای مبارزه با افراد قبیله‌رقیب وشورشیان طرفدار کمونیستها از دهکده های خود بیرون ریختند. این عده می خواهند نگذارند شورشیان سرزمین آنهارا تسخیر کند.

گفته میشود در مرز «روآندا» عده‌ای در حدود ۱۰۰۰ نفر شورشی به‌این محل نزدیک میشوند. رهبری قبایل(باشی) باخانمی بنام ملکه آستریدا میباشد که ۳ تا ۴ هزار جنگاور در اختیار دارد.

لئوپلدویل ـ همزمان با اعلام این مطلب که دولت کنگو عده زیادی از بمب‌اندازان را دستگیر کرد، از شدت مقررات منع عبور شبانه در لئوپلدویل کاسته شد. وزیر دفاع کنگو اعلام کرده که‌از این پس فقط در ۷ ساعت بین ۱۰ شب و ۵ صبح عبور ومرور ممنوع است.

وی اعلام کرده که یك وکیل مجلس کنگو که از طرفداران لومومبا است باتهام معاونت دربمب اندازی دستگیر شده است و در خانه‌اومواد منفجره بدست آمده است. این مواد منفجره درچین وشوروی وفرانسه و مصر ساخته شده بود واز طریق الجزایر به کنگو آمده است. تعداد دستگیرشدگان به اتهام حمل این مواد منفجره ۵۱ نفر است.

در این هفته

تراس سینما نیاگارا و تراس سینما امپایر
بانمایش فیلم تمشك وحشی
افتتاح خواهد گردید
برنامه آینده سینماهای
امپایر. نیاگارا. ب. ب

عدن مستقل میشود

لندن ـ ۶ ژوئن ـ خبرگزاری فرانسه ـ کنفرانس مربوط به اعطای استقلال به فدراسیون عربستان جنوبی روز سه شنبه آینده در لندن تشکیل خواهد شد.

در این کنفرانس نمایندگان دولت انگلستان وچهارده دولت فدرال ازجمله عدن شرکت خواهند کرد و تصمیماتی اتخاذ خواهد شد که پس از سه سال فدراسیون عربستان جنوبی مستقل شود.

منابع موثق می افزایند دولت انگلستان در نظر دارد قبل از آنکه به عدن استقلال بدهد شرایط ایجاد یك رژیم دموکراسی را در این کشور فراهم سازد.

درحال حاضر چه در لندن وچه درعدن افکار عمومی شدیدا مخالف سیستم حکومتی فدراسیون عربستان جنوبی است که بر فئودالها تکیه دارد.

گلدواتر در واشنگتن هم پیروز شد

کلولند ـ ۶ ژوئن ـ یونایتدپرس ـ ژنرال آیزنهاور رئیس جمهوری اسبق آمریکاامروز خواست که کنوانسیون ملی حزب جمهوری خواه تشکیل شود وی در عین حال از ویلیام اسکرانتون فرماندار پنسیلوانیا خواست که خود را آماده نامزدی انتخابات ریاست جمهوری نماید. آیزنهاور دیروزبرای شرکت در کنفرانس رهبران حزب جمهوریخواه وارد پنسیلوانیا شد. قرار است آیزنهاوردوشنبه شب درکنفرانس نطقی ایراد نماید. تلاش آیزنهاور و تحولات اخیر نشان میدهدکه مبارزه برای متوقف‌ساختن گلدواتر هنوزادامه دارد. بااین حال امکان جلوگیری از نامزدی گلدواتر برای ریاست جمهوری بسیار کم شده‌است

واشنگتن را برد

باری گلدواتر رهبر جناح‌افراطی حزب جمهوریخواه دیروز قدم‌دیگری در راه پیروزی بر داشت گلدواتردر انتخابات مقدماتی واشنگتن ۲۲ کرسی از ۲۴ کرسی کنوانسیون را بدست آورد. بموجب آماری که خبرگزاری آسوشیتدپرس تهیه کرده گلدواتر همچنان در راس کاندیداهای دیگر قرار دارد.

در کنفرانس روز سه شنبه نمایندگان حزب سوسیالیست خلق عدن که یکی ازسازمانهای مهم سیاسی عدن بوده و ۸۰ هزار تن یمنی مقیم عدن از آن حمایت میکنند شرکت نخواهندداشت

حادثه اتومبیل برای ملکه انگلیس وهمسرش

لندن ـ ۶ ژوئن ـ خبرگزاری فرانسه ـ ملکه الیزابت و همسرش امروز از یك حادثه اتومبیل جان سالم بدر بردند. حادثه نزدیك «میدن‌هاید» روی داد. ملکه الیزابت و همسرش در قصر ویندسور در ده کیلومتری «میدن‌هاید» بسر میبرند.

در این تصادف راننده اتومبیلی که با اتومبیل پرنس‌فیلیپ تصادم کرد مجروح گردید. جریان از این قرار بود که ملکه الیزابت و همسرش پس‌از شرکت در مراسم غسل تعمید «هلن ویندسور» دخترکوچك آنوکنت به قصر خود باز می گشتند و پرنس‌فیلیپ پشت فرمان نشسته بود سرعت اتومبیل همسر ملکه الیزابت انگلستان زیاد نبود وبهمین جهت تصادم او با اتومبیل دیگر تلفات‌جانی نداد.

در سال ۱۹۵۸ نیز اتومبیل پرنس فیلیپ در شهر لندن بایك تاکسی تصادم کرد این حادثه در یکصد متری کاخ بوکینگهام روی داد.

در سال ۱۹۵۷ هم پرنس فیلیپ در حالیکه ملکه الیزابت د رکنار او بود با یك اتومبیل دیگر تصادم کرد.

هنگامی که پرنس فیلیپ مجرد بود نیز یکبار اتومبیلش با یك درخت تصادم کرد که بطور معجزه آسائی از مرگ نجات یافت.

ملکه الیزابت هرگزدر خارج از پارك ویندسور رانندگی نمی کندوی‌دارای پروانه «راننده خوب» است ودر امور فنی اتومبیل نیز گواهی نامه دارد.

هنگامی که الیزابت هنوز ازدواج نکرده بود، جراید انگلستان می نوشتند او تنها پرنسسی در جهان است که می تواند شمع یك اتومبیل را تعویض کند.

شورای اقتصادی عرب

امان ـ سخنگوی وزارت‌اقتصاد اردن اعلام داشت که دولت‌اردن پیشنهاد مصر و لیبی را درمورد تشکیل شورای اقتصادی عرب در تاریخ ۱۵ ژوئن پذیرفته‌است.

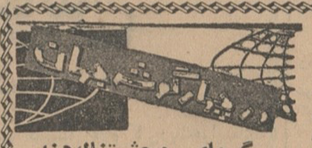

گرمای وحشتناك هند

کلکته ـ گرمای شدیدی که غرب‌هندرا دربرگرفته تاکنون ۹ تن ازجمله یك کودك را کشته‌است در شهر مقدس کایاراجه‌حرارت به ۴۷ درجه سانتی گراد رسیده است وگرما توام با بی آبی شدید شده است و چاه ها یکی پس‌از دیگری خشك می شوند مردم برای بدست‌آوردن یك جرعه آب چندین کیلومتر باید راه بروند همزمان باگرما و قحطی آب بیماری و با وآبله نیز بسراغ مردم آمده است.

غرق کشتی

کراچی ـ یك کشتی‌حامل ۳۶ نفر به علت‌طوفان ناگهانی در رودخانه پادما در پاکستان شرقی غرق شد دراین حادثه ۲۰ تن‌از مسافرین ناپدید شدند.

تشییع رسمی

آنکارا ـ دولت ترکیه‌دستور داد که از ژنرال سابق رجب گوموش‌پالا رهبر حزب عدالت تشییع جنازه رسمی بعمل‌آید. گوموش دیروز براثر سکته قلبی در آنکارا درگذشت.

ترشکوا امتحان داد

مسکو ـ ترشکووا نخستین زن فضا نورد جهان که اکنون در انتظار نخستین فرزند است امتحان رشته ریاضی و زبان انگلیسی را در آکادمی نظامی علوم فضائی به‌خوبی گذراند.

هواپیما دزدی!

هاوانا ـ امروز ۴۳ نفر از جمله عده‌ای از افراد نظامی در فرودگاه «خوزه‌مارتی» کوبا توقیف شدند. علت توقیف‌آن بوده که دولت کوبا به آنها مظنون شده‌بوده که‌میخواستند یك هواپیمای مسافربری را از فرودگاه بربایند و دسته جمعی به فلوریدا (آمریکا) بگریزند.

تحقیق از ژاکلین

واشنگتن ـ اعضای کمیسیون وارن که توسط پرزیدنت‌جانسون برای تحقیق پیرامون‌قتل پرزیدنت کندی تشکیل گردیده دیروزاز ژاکلین کندی‌دعوت کردند پیرامون قتل شوهرش که هنگام وقوع فاجعه‌در کنار او بود توضیحاتی بدهد.

ناوگان ششم

حرکت ناوگان ششم آمریکا بسوی آب های قبرس نشانه نگرانی جدی دولت ازحوادثی است که در این جزیره می‌گذرد. رد تقاضای ملاقات جانسون از طرف عصمت اینونو قرینه دیگری برتشدید بحران است معذلك بنظر میرسدکه در باره پیاده کردن نیرو در قبرس دولت ترکیه هنوز تصمیم قاطع نگرفته وظاهرا در انتظار نتیجه جلسه شورای امنیت است.

شوروی ورومانی

روابط رومانی و شوروی که طی ماههای اخیر به‌سردی گرائیده بود در این چند روز ـ به تصادم آشکار کشیده است رادیو مسکو علنا ا زروش دولت رومانی در مورد نزدیکی با غرب بخاطرتوسعه تجارت انتقاد میکند و رومانیها که میخواهند استقلال اقتصادی خود را در داخل دنیای کمونیست حفظ کنند در برابر حمله مسکو سخت ایستاده اند.

سایه روشن
تلفن ۷۵۰۰۰
خیابان قدیم شمیران بالاتر از سه راه زندان

آب سرد فایده ندارد

در گرمای سوزان تابستان
نسیم خنك پنکه مارشال لازم است

مزایای پنکه مارشال
* پس از ۴۸ ساعت کار مداوم گرم نمیشود
* دارای ۳ سرعت مختلف
* پره‌های فلزی
* طول پره‌ها ۴۸ سانت

فاکوپا

پنکه مارشال مارشال پنکه ها

نماینده انحصاری شرکت سهامی باز رگانی آرین تلفن ۵۳۹۲۱
نماینده فروش شرکت کوشش کارخیا بان بوذرجمهری تلفن ۵۴۰۶۶

بستنی کابوی

سرچوبی ولیوانی
خوشمزه وخوش طعم
باب طبع
بچه ها
و بزرگ ها

کانون گهی زیبا

ناوگان ششم امریکا بسوی قبرس حرکت کردند

آنکارا ـ ۶ ژوئن

عصمت اینونو نخست‌وزیر ترکیه امروز دعوت جانسون را برای بازدیداز واشنگتن بعلت «اشتغال شدید بامور جاری» رد کرد. جانسون ازاینونو دعوت کرده بود که برای بحث درباره قبرس اینونو به واشنگتن سفر کند. مقارن باانتشار این گزارش اعلام شد که واحدهای ناوگان ششم امریکا به‌آبهای قبرس نزدیک میشود.

جانسون قول داده بود که امریکا از نفوذ خود درآتن ونیکوزیا برای حل بحران قبرس استفاده کند، باوجوداین اینونو دعوت وی را رد کرد. ناراحتی و نگرانی دولت ترکیه ازجریان امور قبرس چنان زیاد بوده که در دو روز اخیر تاآستانه مداخله‌مسلحانه‌درقبرس پیش آمده است.

جانسون در آخرین پیام‌خود‌بدولت ترکیه توصیه کرده بود از اعزام ومانور قوا در مدیترانه شرقی دست بردارد. فرمانده قوای متفقین دراروپا نیزدیروز وارد آتن شد تااز احتمال برخورد بین‌دو دولت عضو ناتو (ترکیه ویونان) بر سر قبرس جلوگیری کند.

مسئولیت بزرگ

یك‌رجل‌برجسته ترك بنام‌پروفسور «اديم» گفت امریکا با توصیه عدم مداخله به ترکیه مسئولیت بزرگی بعهده میگیرد و من‌امیدوارم امریکا با این توصیه مانع آن نشود که‌دولت ترکیه از شانس بزرك خود برای حل مسئله قبرس محروم بماند.

● حادثه‌ای روی نداد

گارد ملی قبرس که از یونانیان تشکیل شده برای حفاظت مرز های شمالی‌قبرس در برابر هجوم احتمالی تکذیب کرد و گفت در سواحل‌قبرس حادثه‌ای روی نداد.

● ناوگان ششم

بااعلام آمادگی ترکیه برای هجوم به قبرس ناوگان ششم امریکا عازم آبهای مدیترانه شرقی شد.

ناظران‌سیاسی میگویندااعزام ناوگان‌ششم امریکابعلت آن‌است که دولت امریکا تدارکات‌نظامی ترکیه را در اسکندرون بسیار جدی‌گرفته و از آن نگران شده است.

رادیو نیکوزیا اطلاع داد که چند واحد دریائی یونان نیز عازم آبهای مدیترانه شرقی و سواحل قبرس شده است.

● تمرین نظامی‌وسیاسی

رادیو آتن گزارش داد که از ۱۵ تا ۲۰ ژوئن یك تمرین بزرك نظامی و سیاسی برای امتحان آمادگی‌یونان در موارد اضطراری در یونان وآبهای مدیترانه شرقی انجام خواهد گرفت

ترکیه بحال آماده باش در آمده‌است. درنیکوزیا شایع شده که کشتی‌های ترکیه‌درسواحل قبرس دیده شده‌اند و هجوم ترکیه به قبرس در شرف وقوع است اما سخنگوی نیرو های سازمان ملل در قبرس این خبر را فرماندهان پس از جلسه طولانی ستاد ارتش یونان اعلام گردید.

● نگرانی جدی

همزمان با شیوع خبر هجوم‌ترکیه به قبرس، استیونسون نماینده‌امریکا در سازمان ملل دوبارها اوتانت ملاقات کرده و پس از آن درجواب‌خبرنگاران که پرسیدند آیا امریکا از وضع قبرس جدا نگران است جواب داد: آری

قبل از استیونسن، روسیدس وزیر خارجه قبرس به خبرنگاران گفت تهدید های دولت ترکیه دولت متبوع وی‌را مجبور می کند به سرباز گیری وسیع و تشکیل ارتش برای دفاع از خود دست بزند.

وزیر خارجه دانمارك نیز درکپنهاك اعلام کرده که اگر جنگی بر سر قبرس در گیرد، دانمارك هزار نفر سرباز خودرا که اکنون جزو ابواب جمعی نیرو های ملل متحد در قبرس هستند از آن کشور احضار خواهد نمود زیرا ما برای آن به قبرس نیرو نفرستاده ایم که در جنك دو کشور شرکت کنند.

(آسوشیتد پرس ـ رویتر)

اوتانت بمسکو میرود

سازمان ملل‌متحد ـ ۶ ژوئن ـ خبرگزاری فرانسه ـ در سازمان ملل متحد رسما اعلام شد که‌اوتانت دبیر کل سازمان ملل متحددرپایان ماه ژوئیه آینده بمسکو مسافرت میکند.

در اعلامیه‌ای که بدین مناسبت در اختیارروزنامه‌نگاران قرارگرفته گفته شده است اوتانت طی اقامت در مسکو بانیکیتا خروشچف‌نخست وزیرشوروی مذاکره خواهد کرد. محافل نزدیك به دبیر کل سازمان ملل متحد خاطرنشان میسازند اوتانت و خروشچف پیرامون‌مسائل مهم جهانی از جمله لائوس و خلع سلاح مذاکره میکنند.

سفر اوتانت به مسکو بنابدعوت شخص خروشچف صورت میگیرد.

تفسیر روز

بن بست

در قبرس یك دنیای تصوری و خیالی بوجود آمده‌که در پرتوحیات ناکامی ها و ملاحظات سیاسی‌بیشتر از پیش استحکام می یابد و میرود تادنیای حقیقی و واقعیات را بنابودی بکشاند.

مسئله قبرس که‌ریشه‌ای‌تاریخی دارد و در چند ماه گذشته جنك داخلی خونینی را بر آن تحمیل کرده خودرا چون یك‌مسئله‌لاینحل نشان میدهد. اکنون تمامی‌عناصر ضروری ایجادو تحکیم وحدت ملی در این کشور یکسره تغییر شکل داده و به عوامل تفرقه تجزیه تبدیل شده اند. اگر در گذشته یونانیها وترك ها علیرغم تفاوت های زبان، فرهنك، مذهب و سنت با یکدیگر تماس داشتند و نیازمندی های اقتصادی یکدیگر را رفع می کردند امروز این تماس ها نیز بتمامی‌قطع شده وطرفین جز بقصدکشتار تمایلی بدیدن یکدیگر ندارند.

هر پیشنهادی که از طرف یکی از آنها مطرح می شود با عکس ـ العمل خصمانه طرف دیگر روبرو می گردد. دامنه نفرت وسوءظن تا چنان‌حدی بسط پیدا کرده که هرگونه راه حلی از قبل محکوم به شکست می نماید.

امریکا که اتحادیه غرب و ناتو را در معرض خطر جدی می بیند بار ها تلاش کرده است بحران قبرس بصورتی فرو نشیند. ولی ماموریت ویلیام فولبرایت همانطور که انتظار میرفت به شکست انجامید و بحران بیش از پیش دامن گرفت و اکنون جانسون شخصا با اینونو تماس گرفته است. امروز دیگر حل‌مسئله قبرس یك موضوع درجه دوم‌تبدیل شده و تمام تلاش برسرآن است که از درگیری یونان‌وترکیه جلوگیری شود و این خود دو گام بعقب است بی آنکه یك گام جلوتر برداشته شده باشد.

مسئله این است که جلوگیری از برخورد نظامی ترکیه و یونان‌در عین حال که اهمیتی فراوان دارد راهی بسوی حل بحران نمی‌گشاید وعامل اساسی که دو کشور متحد را رو در روی هم قرارداده همچنان دست نخورده باقی میماند و قادر است در هر زمان تمام مساعی گذشته را بی اثر سازد.

روابط ترکها و یونانی های قبرس امروز بصورتی است که کمتر کسی بصلح و آرامش آینده آن امیدوار است.

پیشنهاد ترکها در مورد تقسیم فدراسیون و یا تبدیل آن بکانتون ها با مخالفت جدی یونانی ها روبرو میشود و نظر یونانی ها برای آنکه ترکهای قبرس مانند یك اقلیت که باید تابع حکومت اکثریت یونانی باشند بحساب آیند از طرف ترکها بشدت رد می شود. ترکها معتقدند تنهاهنگامی‌امکان‌داشت‌آنهارابعنوان یك اقلیت ساده شناخت‌که قبرس‌یك کشوریونانی بود. آنها بادآوری میکنند که مردم قبرس همیشه از دو جامعه باخصلت‌ها و خصوصیات متفاوت تشکیل می شده و ترکها در مدت سه قرن تسلط خود جامعه یونانی را چون یك جامعه جداگانه بحساب‌آورده ترگز در صدد برنیامدند تاآنها را بزور وادار بترك مذهب و فرهنك و یا زبانشان نمایند ولی اکنون یونانی ها با تکیه برعامل جمعیت سیاست تبعیض نژادی را دنبال میکنندو میکوشند با استقرار اصل اکثریت یونانی و اقلیت ترك حقوق ترکها را بطور کلی تقلیل دهند و ترکها نیزقصد ندارند تسلیم شوند.

مرحله تازه بحران قبرس از آنجا آغاز شد که دولت ترکیه اعلام کرد آماده است با پیاده کردن نیرو در قبرس از حقوق ترکهای این سرزمین دفاع کند تلاش تازه دولت ترکیه بدنبال یك سری اقداماتی صورت می‌گیرد که دولت قبرس در راه جدائی بیشتر از ترکها و تقلیل نفوذ ترکیه انجام داده است.

مبارزه علیه استقرار نیروهای انگلیسی در قبرس، لغو قرارداد سه‌جانبه تضمین استقلال وقانون اساسی آن کشور، اعلام تصمیم ماکاریوس برای خارج کردن‌واحد های ترکیه مقیم قبرس همه‌قدم هائی بوده که در راه جدائی بیشتر از نفوذ ترکها و دولت ترکیه‌برداشته شد ه‌بطوریکه‌خشم شدید ترکها را برانگیخته است.

اکنون حوادث در قبرس در مسیری حرکت میکند که ترکها و یونانی ها را باخشونت بیشتری در مقابل یکدیگر قرار میدهد و مادامی‌که حوادث‌در این مسیرند امیدی برفع بحران نیست.

چهانتری سال قبل

صلح بین یمن وحجاز

امام یمن دست نشانده ابن‌سعود خواهد شد

لندن ـ امام یحیی صلحرا که از طرف ابن سعود باو تحمیل گردیده قبول نمود. بموجب صلح مزبور دولت یمن دست نشانده ابن‌سعود خواهد شد و سیاست دو مملکت‌بوسیله مملکت حجاز اداره خواهد شد.

نقل از اطلاعات ۱۷ خرداد ۱۳۱۳

روابط رومانی باشوروی سخت تیره شد

وین ـ رویتر ـ آسوشیتدپرس ـ ۶ ژوئن ـ اخبار رسیده درباره روابط شوروی ورومانی حاکی است که رهبران استقلال طلب حزب کمونیست رومانی بیپچوجه مداخله شوروی‌را در مورد امور اقتصادی‌خودنخواهند پذیرفت.

رادیورومانی همچنین اظهارات گیورگیودژ رهبر حزب کمونیست رومانی را درباره‌لزوم روابط‌سیاسی وبازرگانی نزدیکتر رومانی باغرب پخش کرد.

رادیو مسکو از دولت رومانی انتقادکرده بود که روش مخالفی باکشورهای سوسیالیستی در امور بازرگانی بین‌المللی‌پیش گرفته‌است رادیو رومانی جواب‌داد که‌رادیو مسکو باید تفسیر خودرا تصحیح کند. قراردادی که رومانی بادول غرب میخواهد به‌بندد شبیه همان قراردادهائی‌است که‌قبلا‌چکسلواکی و لهستان بسته‌اند.

گیورگیودژ

دیشب رادیو بخارست که‌باانتقاد شوروی از سیاست مستقل‌رومانی پاسخ میداد گفت این انتقادات کمکی بتوسعه روابط دوستانه بین دوکشور رومانی وشوروی نمیکند.

کمونیستهای لائوس

هواپیمای امریکائی را سرنگون کردند

واشنگتن ـ ۶ ژوئن ـ خبرگزاری فرانسه ـ وزارت امور خارجه امریکا شب گذشته اعلام کردیك‌هواپیمای اکتشافی امریکا برفراز دشت جار در لائوس‌سرنگون گردید.

در اعلامیه وزارت امور خارجه امریکا تاکید‌شده است که هواپیمای اکتشافی امریکاکه هدف توپخانه ضد هوائی پاتت‌لائو قرار گرفته مسلح نبوده‌است.

یك سخنگوی وزارت امور خارجه امریکا اعلام کرد خلبان هواپیمای اکتشافی امریکا موفق گردیدخود را از هواپیما به بیرون پرتاب کرده و صحیح و سالم بزمین فرود آید. اینك برای یافتن خلبان هواپیما و نقطه سقوط او تلاش‌می شود.

سخنگوی وزارت امور خارجه امریکا گفت که پرواز هواپیما های امر یکائی برفراز دشت جاربنابه تقاضای پرنس فوما نخست‌وزیر بیطرف لائوس صورت میگیرد و این پرواز ها ادامه خواهد یافت.

وی اضافه کرد برای حفظ جان خلبانان هواپیما های اکتشافی امریکا دولت امریکا با دولت بیطرف لائوس مشغول مذاکره است تا تصمیمات لازم اتخاذ شود.

افزایش کمك نظامی امریکا به هند

دهلی نو ـ ۶ ژوئن ـ آسوشیتدپرس ـ دولت‌آمریکا بطورغیرمنتظره‌ای‌اعلام کرد که کمك نظامی خودرا به هند افزایش خواهد دادوباین‌طریق پشتیبانی آشکارخودرا از شستری جانشین نهرو ابرازداشت. درحال حاضر آمریکا سالی ۵۰ـ۶۰ میلیون دلارکمك‌نظامی‌بهندمیکند. از این پس دولت آمریکا کمك هائی را که برای تقویت صنایع جنگی‌هند لازم است‌نیزبه‌آن کشورخواهدنمود

مذاکرات دوکشور برای کمك نظامی تاشب مرك نهرو ادامه‌داشت و اینك برای اولین‌بار نتیجه آن فاش می‌شود. از زمان شروع مخاصمات مرزی چین کمونیست وهند، شوروی ۱۴۰ میلیون‌دلار و آمریکا درحدود ۱۱۰ میلیون دلار به‌هند کمك نظامی کرده‌اند.

AIR FRANCE

یك پرواز جدید جت بوئینك ارفرانس

تهران ـ بیروت ـ پاریس

روزهای شنبه ساعت ۷٫۴۰ صبح

علاوه بر ۵ پرواز هفتگی به پاریس، ارفرانس پرواز ششم را عرضه میدارد. روز های شنبه‌ساعت ۷٫۴۰ صبح باجت بوئینك ارفرانس ازتهران‌حرکت کرده درساعت ۸٫۳۵ به‌بیروت و ۱۱٫۱۰ به آتن وبعد از صرف ناهار در هواپیما ساعت ۲٫۳۵ بعد از ظهر به پاریس می رسید این بهترین برنامه پروازبه‌پاریس‌است که‌ارفرانس دراختیارتان می گذارد.

AIR FRANCE

ارفرانس ـ بزرگترین شبکه هواپیمائی جهان

ارفرانس ـ تهران خیابان شاهرضا شماره ۳۰۷ تلفن ۶۶۲۵۲ـ۳ـ۴ ـ شیرازنت ـ نماینده کل خیابان زند ـ آبادان آبتاب ساختمان سپاسی شاپین

تجدید آگهی مناقصه

اداره کل ساختمان وزارت پست و تلگراف و تلفن‌تهیه ونصب واحد تهویه حدود ۱۵ تن و همچنین‌تهیه ونصب چند عددرادیاتور شوفاژ برای سالن ۵۰ مخابرات مرکزی را بمناقصه میگذارد.

شرکت‌های صلاحیتدار که در طبقه‌بندی سازمان برنامه درجه ۲ شناخته شده‌اند میتوانند از تاریخ ۲۰ر۳ر۴۳ تا آخر وقت ۳۱ر۳ر۴۳ باداره کل ساختمان مراجعه و برك مشخصات دستگاه و شرائط شرکت در مناقصه رادریافت دارند پیشنهاد دهندگان باید مبلغ چهل‌هزار ریال اسناد خزانه بعنوان سپرده شرکت در مناقصه بانضمام برك مشخصات امضاء شده را ضمیمه پیشنهاد خود نمایند مدت قبول پیشنهادات تاآخر وقت روز ۱۲ر۴ر۴۳ میباشد.

هزینه درج آگهی و مالیات و کلیه‌عوارض قانونی که به پیمان تعلق میگیرد بعهده برنده مناقصه بوده و اداره کل ساختمان هر رد یا قبول یك یاکلیه پیشنهادات رسیده مختار است. الف ۱۷۸۹ اداره کل ساختمان ـ وزارت پست و تلگراف‌وتلفن

۱ـ۲ آ ـ ۷۹۱۶

آگهی مناقصه

وزارت راه پانزده هزار کیلو رنك سفید مخصوص خط کشی راهها را از طریق مناقصه خریداری مینماید داوطلبان فروش میتوانند با دریافت برك شرائط و مشخصات از کارپردازی وزارت راه واقع در خیابان فردوسی شمالی پیشنهاد های‌خود را تا ساعت ۹ صبح روز یکشنبه ۳۱ خرداد ۴۳ بدفتر اداره کل حسابداری تسلیم و رسید دریافت دارند پیشنهاد های رسیده درساعت ۱۰ صبح همان روز در کمیسیون مناقصه باز و قرائت خواهد شد حضور پیشنهاد دهندگان در جلسه مناقصه آزاد وموسسه در رد یاقبول یك یاکلیه پیشنهادها مختار میباشد. حسابداری دررد یاقبول یك یاکلیه پیشنهاد ها مختار است. الف ۱۷۴۶. مدیر کل مالی و ذیحساب وزارت راه ـ شفقی

۱ـ۲ آ ـ ۷۹۲۰

آگهی ثبت نام‌دبیرستانهای بازرگانی

دبیرستانهای بازرگانی وزارت فرهنك بشرح زیر:

۱ـ دبیرستان بازرگانی	تهران
۲ـ دبیرستان بازرگانی	کرمان
۳ـ دبیرستان بازرگانی	گرگان
۴ـ دبیرستان بازرگانی	رضائیه
۵ـ دبیرستان بازرگانی	مشهد
۶ـ دبیرستان بازرگانی	رشت
۷ـ دبیرستان بازرگانی	اهواز
۸ـ دبیرستان بازرگانی	تبریز

برای سال تحصیلی ۴۳و۴۴ از داوطلبان واجد شرایط ورود بدوره دوم دبیرستان آماده ثبت نام در رشته بازرگانی میباشند.

دانش آموزان مورد لزوم از طریق مسابقه انتخاب خواهندشد مواد مسابقه عبارت خواهد بود از: دیکته وترجمه زبان انگلیسی ـ دیکته فارسی ـ حساب وجبر دوره اول متوسطه.

دانش آموزان واجد شرایط میتوانند از اول مرداد ماه ۴۳ روزهای دوشنبه و چهارشنبه هر هفته واز ۱۰ لغایت ۱۷ شهریور ماه همه‌روزه صبحها جهت ثبت نام و کسب اطلاع بیشتر در شهرستانها مستقیما بدبیرستان بازرگانی محل و در تهران بدبیرستان بازرگانی خیابان کاخ شمالی مراجعه نمایند ازداوطلبان در روزهای چهارشنبه ۱۸ وپنجشنبه ۱۹ شهریور ماه امتحان بعمل خواهد آمد. الف ۱۷۵۳

مدیر کل تعلیمات فنی وحرفه‌ای ـ کلانتری

۳ـ۲ ۱ـ۷۹۲۶

آگهی انتخاب مدیر عامل وتعیین حق امضاء در شرکت کفا ایران با مسئولیت محدود

طبق نامه مورخه ۹ر۳ر۴۳ پیوست صورتجلسه مورخ ۲۰ر۲ر۴۳ مجمع شرکاء شرکت مذکور آقای دکتر حسین مالکی برای مدت سه‌سال بعنوان مدیرعامل شرکت انتخاب‌شدند کلیه‌اوراق‌و اسناد شرکت اعم از بهادار و غیر بهادار بامضاء دو نفر ازآقایان شرکاء یانماینده قانونی آنها متفقا بامهر شرکت‌خواهد بودمراتب باستناد ماده ۲۰۰ قانون تجارت در روزنامه رسمی کشور و یکی از روزنامه‌های کثیرالانتشار یومیه تهران جهت اطلاع عموم آگهی میشود الف ۱۷۹۰

رئیس اداره ثبت شرکتها ومالکیت صنعتی .مهدی نراقی

آگهی مناقصه خرید ۵۵۰ تن یونجه

موسسه سرم وواکسن سازی رازی. حصارك واقع در ۴۸ کیلو متری جاده تهران قزوین مقدار ۵۵۰ تن یونجه کاملا خشك و مرغوب محصول سال ۱۳۴۳ مورد احتیاج دامهای خودرا از طریق مناقصه طبق آئین نامه معاملات دولتی خریداری مینماید داوطلبان شرکت در مناقصه میتوانند برك شرایط مناقصه ونمونه پیمان را از دبیرخانه موسسه در حصارك ویا از دفتر مرکزی موسسه در وزارت کشاورزی واقع در بلوار کرج دریافت و پیشنهادهای خودرا تاساعت ۱۰ صبح روز شنبه ۳۰ خردادماه ۱۳۴۳ به‌دبیرخانه موسسه رازی در حصارك تسلیم نمایند. پیشنهادها در همان ساعت باز وقرائت خواهد شد. حضور پیشنهاد دهندگان در جلسه مناقصه آزاد وموسسه در رد یاقبول یك یاکلیه پیشنهادها مختار میباشد. به‌پیشنهادهای مشروط ومبهم وفاقد سپرده ترتیب اثر داده نخواهد شد الف ۱۷۵۱ موسسه رازی .حصارك

۱ـ۲ ۱ـ۷۹۲۴

آگهی مناقصه شماره ۹ر۱۷

شرکت سهامی تلفن ایران مقدار ۲۲۷۷۷ متر کابل ولوازم مربوطه سی انداف خرمشهر از طریق مناقصه خریداری مینماید: داوطلبان شرکت در مناقصه باید باداره سفارشات وانبارهای شرکت سهامی تلفن ایران واقع در خیابان شاه کوچه‌لاله مراجعه واوراق مشخصات فنی و شرائط معامله ونمونه قرارداد را دریافت واوراق شرایط معامله و مشخصات فنی و نمونه‌قرار داد را امضاء نموده همراه پیشنهادهای خود با توجه کامل بمندرجات اوراق مزبور برابر مقررات تاآخر وقت اداری روز یکشنبه ۲۶ مرداد ۱۳۴۳ به اداره دفتر کل شرکت سهامی تلفن ایران بنشانی بالا تسلیم ورسید دریافت نمایند.

پیشنهادهای واصله روز دوشنبه ۲۷ مرداد ۱۳۴۳ ساعت۹ صبح باز وقرائت خواهد شد حضور پیشنهاد دهندگان و یانماینده مجاز آنها در کمیسیون مناقصه آزاد است. الف ۱۷۷۳

۱ـ۲ ۱ـ۷۹۲۲ شرکت سهامی تلفن ایران

آگهی مزایده

سازمان آب و برق آذربایجان مقدار ۱۴ تن بزرك موجود در انبار های مغان‌را ازطریق‌مزایده بفروش میرساند .خواستاران میتوانند همه روزه تاتاریخ اول تیر ماه ۴۳ درساعت اداری در تهران بدفتر سازمان واقع در خیابان شیراز شماره ۸۸ درتبریز بدفتر نمایندگی سازمان خیابان دانشسرا . در اردبیل بدفتر نمایندگی قسمت عمران مغان خیابان شیخ صفی و در مغان‌شهر بدفتر قسمت عمران دشت مغان مراجعه و پس از دریافت برك شرایط که سایر جزئیات و اطلاعات مزایده‌درآن قید شده‌نسبت به تهیه و تسلیم پیشنهاد اقدام فرمایند. الف ۱۷۸۸

۱ـ۲ آ ـ ۷۹۱۴ سازمان آب و برق آذربایجان

از : لوموند (چاپ پاریس)

در انتخابات آزمایشی کالیفرنیا

چرا گلدواتر پیروز شد

بعضی از افکار و عقاید خویش وبا انکارکردن برخی ازآنها خود راخسته می کرد گلدواتر در سخنرانی های انتخاباتی خود می گفت که نه یك فرد افراطی است و نه طرفدار تعصب و هرگز چنین ادعائی نکرده است ... وبرخلاف اکثریت نظر طرفدارانش او یك محافظه کارقابل احترام است وبرنامه او به‌برنامه‌ای که جرج‌مورفی پنجاه‌سال قبل‌در انتخابات ریاست جمهوری این منطقه ارائه داد نزدیك است لحن کلام افراطی‌سناتور آریزونا ـ که‌عده

ماشین های الکترونیکی آمارگیری در ایالت کالیفرنیا نیم‌ساعت پس‌از آنکه اخذآراءبرای‌انتخابات آزمایشی‌ریاست جمهوری‌پایان یافت پیروزی سناتور باری‌گلدواترا اعلام کردند از پانزده روزقبل‌پیروزی‌گلدواتر دراین‌انتخابات پیش‌بینی شده بود .

ولی درشب دوم‌ژوئن در نتیجه‌مراجعه بآراء عمومی‌معلوم شده بودکه‌نلسون راکفلر بررقیب خودپیشی گرفته‌است.

از این‌تغییرات «بارومتریك» چه نتیجه‌ای گرفته میشود ؟

حتی وقتی که حدس زده میشد که نلسون‌راکفلر ۵۵ در صدآراءرابدست خواهد آورد تنها نوزده درصدازآنهائی که به سئوال آمار گیران پاسخ می دادند اظهار تمایل کرده بودند که فرماندار نیویورك به‌سمت کاندیدای حزب جمهوریخواه برای اشغال مقام ریاست جمهوری‌انتخاب شود .

بعبارت دیگر ازیکطرف مردم‌برای گلدواتر رای میدادند برای‌اینکه‌شخص گلدواتر را انتخاب کنندولی گروهی‌که برضد سناتور اریزونا رای میدادند تنها بخاطرآنکه راه رابرگلدواتر ببندند باین کار اقدام میکردند نه بخاطرآنکه به نلسون راکفلر علاقه زیادی‌داشته و فرماندار نیویورك بیهوده سه میلیون دولار را دراین‌راه بهدر میداد .

چیزی که‌درمسابقه‌دورقیب جمهوری خواه بیشتر جلب‌توجه وتولیدشگفتی می کرد این است که‌فرماندارنیویورك توانسته بود کاری کند که رقیب وی موقعیت دفاعی بخود بگیرد .

سناتور آریزونا درآخرین روز های سفرانتخاباتی خوددر کالیفرنیا باتائید

درمان
روماتیسم
دکتر مهندس
خیابان حافظ مقابل ت ث ث

جاسوسی فضائی

ـ آقای جانسون من از پایگاههای نظامی شما عکسبرداری کردم !
ـ آقای خروشچف منهم ازپایگاههای نظامی شما عکس گرفتم !

از : فیگارو

از صبح سه‌شنبه در مولن روژها

اطلاعات
صفحه ۵
یکشنبه ۱۷ خرداد ماه ۱۳۴۳

زیادی آن‌رابعدم آشنائی او بمسائل داخلی وخارجی قرن بیستم‌حمل میکنند بنظر اوخیلی‌ناچیز می‌آید .حال باید دیدکه چه دسته از مردم امریکا در برابراین تمایلات انزواطلبی جدید عکس‌العمل نشان خواهند داد .

سناتور آریزونا درحقیقت درایالتی که میتوانست به کمك سازمانهای محافظه‌کاری افراطی اتکاء داشته‌باشد یك میلیون طرفدار بدست آورده‌است ولی این امر درتحولات‌سیاسی امریکا اثر قطعی نخواهد داشت .

در هر صورت پیروزی گلدواتراگر در کنوانسیون جمهوریخواهان که در سان‌فرانسیسکو تشکیل میشود مورد تائید قرار گیرد جز آنکه کارلیندون جانسون را در انتخابات آینده آسان تر کند نتیجه دیگری نخواهد داشت.

ولی در اینجا این سئوال پیش می آید که آیا رهبران حزب جمهوریخواه راضی خواهند شدحزب خود را وارد جریانی کنندکه‌درمبارزه انتخاباتی‌برای حزب دموکرات که‌برنامه آن براساس صلح‌وپیشرفت استوار شده است خدمت بزرگی انجام دهد ؟

از : نیواستیتسمن

چاپ لندن

در پشت پرده سفر ویلسون به مسکو

هارولد ویلسون از سفرمسکو باز گشته است . او از آغاز میدانست که این سفر دارای مخاطرات سیاسی چندی است و بهمین سبب‌درمصاحبه های خود در فرودگاههای لندن ومسکو تلاش کرد که‌مواظب کارباشددرمصاحبه فرودگاه مسکو ویلسون گفت : « ما بعنوان جناح‌مخالف‌مذاکرات خودرابا رهبران شوروی شروع نمی‌کنیم ... میتوانید مطمئن باشیدکه من درمسکو وضع انگلستان‌را درعدن روشن‌خواهم کرد . ولی مسائل داخلی خودمان را برای مجلس عوام میگذاریم ومطمئنا آنهارا بارهبران شوروی مطرح‌نخواهم کرد . »

ویلسون باین ترتیب میکوشید تا بهانه بدست حزب محافظه‌کار ندهد.

دراصطلاح آداب و رسوم رفتار ویلسون معصومانه بوده است . او خروشچف را مردی بسیار مهربان ، بذله‌گو و کاملا خشن توصیف کرد واین درست همان تصویری است‌که روسها نیز ازویلسون بدست‌آورده‌اند دو مثال این مسئله را کاملا روشن میسازد . درضیافتی‌که از طرف انجمن دوستی‌انگلیس وشوروی ترتیب یافته بود ویلسون بوزیر فرهنگ شوروی گفت اگر او واقعا مایل است که تفاهم متقابل شوروی و انگلیس توسعه یابد ساده‌ترین راه آن است‌که علاوه بر «دیلی‌ورکر» ارگان حزب‌کارگر انگلستان‌بچند روزنامه دیگرانگلیسی نیز اجازه ورود و فروش در شوروی بدهد . ویلسون بار دیگر درضیافت روزنامه‌نگاران شوروی احساس کرد که نیاز شدیدی بصراحت دارد . وی خطاب به میزبانان‌گفت حزب کارگر در صورتی که حکومت را در دست بگیرد بهیچوجه‌قصد ندارد بین‌شوروی وامریکا نقش رابط و میانجی داشته باشد . ما اعضای یك اتحادیه‌هستیم و همانطورکه شوروی به متحدین خود وفادار است ما نیز باتحادیه خود وفادار یم .

فرار ازخطر چیزی و بدست‌آوردن نتایج‌مفید چیزی دیگر است.ویلسون با مطرح‌کردن طرح ۱۱ ماده‌ای خود درمسکو بجای لندن حداکثر تاثیررا بدان بخشید . ویلسون در مسکو کوشیدزمینه‌هائی‌برای‌توافق باشوروی بیابد واکنون میگوید که دست کم دومورد از این‌قبیل یافته است. اول قراردادی در مورد جلوگیری از پخش وانتشار سلاح‌های اتمی و دوم دورنمای پیشرفت درطرح لهستان برای ایجاد منطقه خالی از اتم در اروپای مرکزی. یافتن این زمینه‌ها ممکن است قدم بزرگی بجلونباشدولی سرالك‌دوگلاس هیوم هنگامی که میگوید چیزی‌برای صحبت‌کردن باخروشچف نداردبکاری که از آن بوی ابتکار نمی‌آید دست زده است ، رهبر حزب‌کارگراحساس می‌کند که او و خروشچف متقابلا مطالب زیادی برای گفتگو دارند .

بدنبال همین نظر بودکه ویلسون بمسکو رفت و با خروشچف و دیگر رهبران شوروی مذاکره نمود . محیط مذاکرات خروشچف ـ ویلسون‌دوستانه بود . واین محیط در بزرگترین‌مرحله مذاکرات که ۳ ساعت بطول انجامید تا به‌آخر حفظ شد . دراین‌مذاکرات خروشچف خیلی‌کمتراز یکسال قبل پرهیجان و خشن بود .

دراین مذاکرات خروشچف تقریبا بتنهائی حرف میزد و هیچ توجهی به شش یا هفت‌نفر وزرایش که دراطراف او بودند نداشت . هنگامی‌که جلسه مذاکره خاتمه یافت نمایندگان حزب کارگر احساس کردند خروشچف بخلاف آنچه یکبار گفته و از حزب محافظه‌کار پشتیبانی‌کرده بود دیگر قصد آنرا ندارد تکرارکند .

رفتاری‌که باهیات نمایندگی حزب کارگر درشوروی شد نشان داد که روسها عمدا آگاهی خودرا از احتمال تغییر فوری حکومت انگلستان ظاهر میکنند . برای اولین بار بنمایندگان مطبوعات انگلیس اجازه اقامت درهتل محل اقامت هیات نمایندگی‌حزب‌دادند پذیرائی مقامات دولتی روسی از نمایندگان انگلیس بهتر شده و روزنامه پراودا صفحه اول خودرا به گزارش مذاکرات همراه باعکسی‌از خروشچف وویلسون اختصاص داد .

دکتر حسن خیر محمدی
بیماریهای عمومی وکودکان
ازانگلستان‌چهارراه‌سرچشمه
تلفن ۳۷۸۱۸
۱ـ۱۲ ـ ۳۹۸۹

برای توجه شرکت های ساختمانی و باربری

فروش انواع کامیون در سال ۱۹۶۳ در آمریکا

ردیف	نوع	تعداد دستگاه	تناسب کل فروش
۱	شورلت	۴۲۵,۴۰۶	٪ ۳۴,۱۹
۲	فورد	۳۸۲,۰۹۹	٪ ۳۰,۷۱
۳	انترناشنال	۱۴۵,۱۰۵	٪ ۱۱,۶۶
۴	جمس	۸۷,۸۱۴	٪ ۷,۰۶
۵	دُوج	۷۵,۰۲۵	٪ ۶,۰۲
۶	جیپ	۴۴,۳۳۹	٪ ۳,۵۶
۷	وایت	۱۶,۴۳۸	٪ ۱,۳۲
۸	ماك	۱۲,۰۹۹	٪ ۰,۹۷
۹	استودبیکر	۵,۴۲۲	٪ ۰,۴۴
۱۰	دایمند	۲,۰۷۲	٪ ۰,۱۷
۱۱	مرکوری	۱,۲۰۶	٪ ۰,۱۰
۱۲	متفرقه وکامیونهای ارویائی	۴۷,۱۹۹	٪ ۳,۷۹
جمع		۱۲۴۴,۲۲۴	٪ ۱۰۰

این آمار از مجله رسمی «توموتیونیوز» شماره ۲۹۵۶ میباشد که وسیله شرکت آر.ال.پلك تهیه شده

انتقاد

از: صفاءالدین جهانبانی

رستوران تعاونی!

بعداز داستان شرکتهای تعاونی و نحوه «تعاون» آنها، ازقرار می بایستی چشممان به «سلف سرویس»ها یا رستوران های تعاونی روشن شود.

همچنانکه شرکت تعاونی علی القاعده برای کمك وآسان کردن کار کارمندان تشکیل شده است «سلف سرویس» نیز بهمین منظور دربعضی دستگاه‌ها بوجود آمده و قاعدتا باسیستم تعاونی اداره میشود. غرض از تشکیل این رستورانها چند نکته است:

اول اینکه کارمندان یا دانشجویان وخلاصه هردسته‌ایکه برایشان سلف سرویس تشکیل میشود بتوانند با پرداخت مبلغ مختصری، يك وعده غذای کامل داشته باشند، دیگر آنکه بواسطه صرف غذا درمحل کار، مقداری ازوقت خودرا صرفه جوئی کنند وبکاری که مشغول آن هستند بیشتر وبهتر برسند وبالاخره، چون غرض از آن تشکیلات نفع مادی نیست، مردم بتوانند لقمه غذائی درخارج از خانه صرف کنند بی‌آنکه مسموم شوند ولااقل وضع مزاجشان بهم بخورد. باین مقاصد، براساس موقعیت، منظور های دیگری ازقبیل «نمك‌گیر کردن» و«خجالت دادن» وغیره نیز علاوه میشود که‌آنها هم بنوبه‌خود نوعی انحراف ازمقصود واقعی است. بهرحال، با این شرائط سلف‌سرویسهائی بوجود آمده ومشغول کارشده‌اند. اگر درست گفته باشیم، آنها راهم مثل شرکتهای تعاونی باید بسه دسته مشخص تقسیم‌نمود. دسته اول آنهائی که‌واقعا معنی سلف‌سرویس ورستوران تعاونی رادارند و علاوه براینکه‌مقصود ازتشکیل آن سازمان را بانجام‌می‌رسانند طی مدت کارخودنشان داده‌اند که‌سعی دارند هرچه بیشتر، بهدف های واقعی اینگونه دستگاه ها نزديك بشوند وازاین نظر درباره آنهاسخنی نیست. ازین قبیل شاید خودشما هم نمونه‌هائی بشناسید.

دسته دوم آنهائی هستند که هرچند باشاخ سبز شروع شده ومقدمه‌خوش‌آهنگی داشته‌اند، اما بتدریج طی گذشت ماهها وسالها، کم کم ازتعاونی بودن‌دوری گرفته‌وبه سیستم «کافه‌چی» بازی نزدیك‌شده‌اند. چون این‌تغییر تدریجی صورت گرفته است کسی به‌آن توجهی نکرده ولااقل صدای کسی درنیامده است. قسمت عمده اینجور سلف‌سرویسهارا دستگاههائی تشکیل‌میدهند، که‌ازطرف گردانندگان اصلی کار، بدست مقاطعه کارسپرده شده‌اند. مقاطعه کارهم‌طبعا تاجراست. دوهدف بیشتر ندارد. اول اینکه کارش توام باصرفه باشد ودیگر آنکه‌صرفه، هرچه ممکنست بیشتر باشد. دراین صورت برای‌اوهیچ فرقی نمیکند که‌کار رستوران چطور بگردد. کافیست که منافع او تامین باشد. فرض که مثل رفیق ما، آنطور که‌همین پریروز برایش اتفاق افتاد - کسی از غذای او بخورد و دو روز گرفتار مسمومیت وناخوشی باشد. تردید نیست که این وضع کم‌کم سروصدای استفاده کنندگان رادرمیآورد و اگر فقط ارزانی‌قیمت‌در محظور قرارشان ندهد، اعتراض میکنند و وضع را تغییر میدهند.

واما دسته سوم، عبارت از آن رستورانهائی است که مراحل ذکر شده را تاحد تکامل پیموده و پس از تبدیل قطعی به «کافه» آنهم از نوع بازاری و پست آن، بمرحله سقوط رسیده و یکباره ازمیان رفته است.

ازینقبیل است رستوران معروف وزارت دادگستری که روزی، بادادن ناهار به وزرای کابینه افتتاح شد و شاید از اولین سلف سرویسهائی‌بود که‌در دستگاههای اداری بامتد صبح شروع بکار میکرد وبالاخره هم چند روز پیش درش را تخته کردند وجان کارمندان دادگستری راازشر غذاهای نامطلوبش نجات دادند.

يك اشاره‌بعلت‌تعطیل این‌رستوران نشان میدهد که سلف سرویس تاچه اندازه بمفهوم واقعی خودش نزديك بوده است. اعلام کرده‌اند که‌رستوران دادگستری بعلت‌گرانی‌قیمت‌، نامطلوب بودن وناپاکی‌غذاها‌تعطیل شده‌است!!

وپیداست که با هدف اصلی سلف سرویس‌ها، یعنی در اختیار گذاشتن غذای سالم، کافی، پاکیزه وارزان تاچه اندازه دوری و بیگانگی دارد.

هرچند که درباره شرکتهای‌تعاونی نیز کمافی‌السابق شکایتنامه میرسد وهر روز ماسك تازه‌ای از ماجرا های عجیبی که زیر عنوان «تعاون» در بعضی دستگاهها میگذرد برداشته می شود. اما ترجیح میدهیم که بآن بحث کهنه برنگردیم‌وفقط يك‌کلیت‌را یاد آوری کنیم. با این توجه‌که اصل ذکر شده، نه تنها برای سلف‌سرویس وشرکت تعاونی، بلکه برای هرنوع کار عام‌المنفعه دیگر صددرصد لازم‌الرعایه است.

اصولا قدم اول در هر کمکی، از خود گذشتگی است و کمکی که‌بامید نفع و ضرری باشد اصلا نام کمك نخواهد داشت. از آنجا که واقعا غرض اصلی از تشکیل این سازمانها چیزی جزکمك نیست نتیجه میگیریم که عیب در اجرای هدف است و خوشبختانه، هرچه‌را نتوان یافت، اجرا کنندهها بسادگی قابل شناختن هستند. هرجا، سازمانی بنام تعاون تشکیل شد و به ضرر انجامید. هر جا، دستگاهی برای‌کمك بوجود آمدو عملاموجب ضررشد‌باید بدنبال دستی گشت که مسیر کمك را بجای جانب همگان، بسوی جیب خودش منحرف کرده است. حالا میخواهد این‌سازمان يك سلف سرویس کوچك باشد یايك شرکت تعاونی عریض‌وطویل. اینست که اصل ثابت شده ایرامیپذیریم و قبول میکنیم که هر جا پای منافع فرد یادسته ای بمیان آمد، نفع‌عموم فراموش میشودوهرجا نظر بانجام‌کار عام‌المنفعه بودبایداز منافع و اغراض خاص صرفنظر کرد واین ایده‌آل، در دستگاههای اداری هرگز پیش‌نمی آید مگر آنکه‌دوراز هر گونه‌اعمال‌نظر، کارا ینگونه سازمانها زیر کنترل‌شدید قرار بگیرد وماهیتشان روشن شود و بخصوص‌برای این‌کنترل‌هم هیچ‌کسی شایسته‌تر از خود آنهائیکه تعاون‌به نامشان تمام شده‌است پیدا نخواهیم کرد.

گفتگوی تلفنی

با تلفن ۳۰۰۱۰

اهالی محترم تهران ازساعت ۶ تا ۳۰ر۷ بعد ازظهر هرروز می‌توانند گرفتاریها و درد دلهای خود را با ما در میان بگذارند.

● چکار میکنید؟

از چهار راه حسن آباد تا چهار راه کالج سطح اسفالت خیابان پاره پاره شده‌است گویاشهرداری این خیابان‌راگذاشته‌برای کسانیکه قصد دارند اتومبیلی را آزمایش کنند حالاکه فصل اسفالت رسیده چرا شهرداری دست به اسفالت نمیزند، پس پولهائی که از مردم میگیرند چکار میکنند؟

راننده تاکسی

● دانشگاه چرا؟

ما همسایه دیوار بدیوار بیمارستان رازی هستیم، حالاکاری نداریم باینکه این‌بیمارستان مرکز بیماری های عفونی استو برای همسایه ها خطر دارد ولی‌ما ازمستراح این بیمارستان بتنك آمده‌ایم آمده‌اند کنار خانه و کاشانه مردم‌مستراح ساخته‌اند بوی گند آن‌يك دم آسایش برای ما باقی نگذاشته است هر چه جزو ناله میکنیم‌گوش کسی بدهکار نیست من واقعاتعجب میکنم که دانشگاه مملکت چرا دیگربفکر سلامت و بهداشت‌مردم نیست، دانشگاه که‌باید منطق سرش شود باید نا‌سلامتی‌راهنمای بهداشت مردم باشد، ماا‌گرشهرداری درست و حسابی داشتیم میتوانستیم درد خود را درمان کنیم.

فرهاد ـ ر

● هیچ کمك نمیکنند

در اداره آمار عمومی بيك عده علاوه بر حقوق هم اضافه کار میدهند و هم حق الترجمه! ولی به عده‌ای دیگر بجز حقوق هیچ کمك دیگری نمیشود.

کارمند آمار

● عاطلان و باطلان

سه سال در آموزشگاه حرفه‌ای شماره پنج مشغول تحصیل بودیم بعد امتحان دادیم و قبول شدیم حالا نه میتوانیم ادامه تحصیل دهیم و نه کاری برایمان تدارك دیده اند نتیجه اینکه بعد از سه سال کارآموزی افرادی عاطل و باطل هستیم.

ابوالفضل مصطفائی

● اعلام جرم میکنم

قبض ۴۶۹۹۹ تلفن درست سه سال و شش ماه است نزدماست اگر نخواهند بعد از این مدت تلفن بدهند برعلیه شرکت تلفن اعلام جرم میکنم.

اشرف رجائی

● پاك‌دودی‌شده‌ایم

اینجا میدان فوزیه اول خیابان مازندران است يك جگرکی دراینجا در همه ساعات روز دود زیادی راه میاندازد و مغازه های اطراف را پر از دود میکند پاك دودی شده‌ایم!

صارم

● شهردار بفکر نیست؟

حالا که تمام وزارت خانه ها طبق اختیاراتی که دارند احکام رتبه های کارمندان خود راصادر کرده‌اند پس چرا آقای شهردار بفکر کارمندان خود نیست اینها هم حق دارند، اینها هم خدا نکرده کارمند دولت هستند.

کارمند شهرداری

● زیرزمین متروکه

جنب‌سینما کریستال درخیابان لاله‌زارنو‌يك‌زیرزمین متروکه‌ایست که محل زباله شده، بنویسید وجود يك چنین محلی آنهم در مرکز شهرشایسته نیست.

کاسب همسایه

● مگر ماگناه کرده‌ایم؟

بخدا از این مزاحمین بعد از ظهر نمیدانیم بکجا باید پناه‌ببریم؟ دراین گرمای‌ظهر همینکه چشممان گرم خواب میشود با صدای گوشخراش‌فروشنده‌های دوره‌گرد که جگر دل و قلوه، بلیط‌بخت آزمائی، شاتوت، یخ، جغجغه، نمك و... میفروشند وحشت زده از خواب میپریم، مگر ما گناه کرده‌ایم که شبها صدای طیاره های جت نمیگذارد بخوابیم وروز هاعربده‌های گوشخراش فروشنده های دورگرد ...؟ آخر به کجا پناه ببریم و از چه مقامی مسئلت کنیم که شر این فروشنده های دوره‌گرد را از سر ما کوتاه کنند؟

مقدس‌زاده

نامه‌های مردم

و این بود اضافات

بابوق و کرنا راجع به اضافات و ترفیعات بعد از شش سال صحبت شد. در حالیکه طی این شش سال هزینه زندگی قوس صعودی عجیبی را طی نموده است خیال میکنید حداکثر اضافه حقوقی که بکارمندان دادند چقدر بود؟ حقوق يك‌پایه‌شش از ۵۴۰۰ ریال به ۵۶۰۰ ریال ترقی نمود. یعنی بیست تومان اضافه حقوق دادند. این بود اضافات و ترفیعات کارمندان اداری!

حسین کمالوند

جاده امامه خراب است

دراثر بارندگی ویخ‌بندان سال گذشته جاده قریه امامه (لواسان کوچك) که‌ساختمان آن شروع و ناتمام مانده بود بکلی خراب و غیر قابل عبور گردیده است واکنون‌بعلت نبودن جاده مناسبی مااهالی ازهرلحاظ درزحمت وناراحتی بوده وممکن است باخطری مواجه شویم باین جهةاهالی این منطقه استدعا دارند به‌ندای‌قلبی وتقاضای سه‌هزار نفر اهالی امامه که درچهل کیلومتری تهران واقع‌شده‌ایم توجه عاجلی مبذول ومقرر شود هرچه زودتر جاده ارتباطی این‌منطقه باتهران تعمیر و آماده گردد تاساکنین آن‌از لحاظ تهیه وسائل بهداشت و فرهنك وزندگی بیش‌از این دچار مشگلات نشوند.

۲۰۰ نفر از اهالی قریه امامه

آیا حقیقت دارد؟

گویا اخیرا بخشنامه‌ای بادارات راهنمائی ورانندگی مراکز استان‌ها صادر شده است دائر براینکه از قبول تقاضای آندسته از متقاضیان گواهینامه رانندگی‌که‌بومی آن‌استان نیستند خودداری شده. باتوجه به اینکه اهالی کشور درمقابل قانون یکسان هستنداین دستور بمانند نقض این اصل‌است. خواهشمند است اعلام فرمایندکه‌این اطلاع تاچه‌اندازه صحیح استو آیا بهترنیست که‌در باره‌آن تجدیدنظرشود؟ زیرااشخاصی که دوراز‌محل تولد خود مشغول‌خدمت هستند وبامسقط‌الراس‌خودشان‌هزاران کیلومتر فاصله دارند چطور می‌توانند ازمحل‌تولد خودشان گواهینامه بگیرند؟

رضائیه - ناصر مفخم

عجب بیمه‌ای!

در اوائل سال ۳۷ دفترچه‌بیمه‌ای بشماره ۲۶۲۲۶ باینجانب داده‌شد وتااین تاریخ یازده مرتبه بدکتر مراجعه و نسخه دریافت نموده‌ام. اخیرا در تاریخ ۷ر۳ر۴۳ نسخه‌ای دریافت داشته و بچند داروخانه مراجعه کردم و همگی آنها اظهار داشتند که دوای نسخه را ندارند. بالاخره از ناچاری پول دادم ودوارا خریدم. متاسفانه اداره بیمه که هرروز طرحی برای بیمه عمومی و بیمه استادان و دانشجویان و بیمه مسافرین و غیره بیرون میدهدهنوز تکلیف خود و بیمه شده ها را با دکترهای بیمه و داروخانه ها نمی تواند معین کند. هرماه، بیست روزش دکتر سرنسخه ندارد وآن ده‌روزی هم‌که نسخه میدهد داروخانه دوایش را نمی‌دهد!

حسین نقش‌زن

گاو دزدهارا گرفتند

باهزارخون‌جگر هر کدام چندراس گاو برای انجام کارهای کشاورزی خریداری کرده بودیم که تنهاسرمایه و درآمد ما را تشکیل میداد. متاسفانه درگذشته عده‌ای از خدا بیخبر گاو هارا بسرقت میبردند و دسترنج چندین ساله‌ما را مفت بغارت میبردند. و خوشبختانه از هنگام ورود آقای محسن سالاریان: دادستان محترم نوشهر در اثر شدت عمل در مجازات اینگونه سارقین و دستگیری آنان آسایش صاحبان دام فراهم شده‌است وازاین بابت صاحبان دام نهایت امتنان و سپاسگزاری رادارند.

بامضاء عده‌ای از صاحبان دام‌نوشهر

در معرض گرد و خاکیم

مدتی است خیابان کریمخان‌زند و خیابان شاه‌عباس کبیر راجدول‌بندی و برای اسفالت آماده نموده‌اند ولی از اسفالت خبری نیست. اهالی وساکنین ازاین حیث درمعرض گردو غبارهستند و سلامت اطفال بشدت تهدید میشود قبل‌ازاینکه ضرر جبران ناپذیری‌پیش بیاید خوبست فکر اسفالت خیابان را بانجام برسانند.

ساکنین خیابان شاه‌عباس سروان محمدنوری شاد.

پاسخ بپاسخ

درباره مرگ دانشجوی ایرانی مقیم اطریش

درپاسخ توضیح سفارت ایران در اطریش پیرامون مرگ يك دانشجوی ایرانی «مرحوم فرهاد عبادی» که در روزنامه درج‌شد، آقای نصرالله‌عبادی پدر دانشجوی فقید شرحی حاکی از جریان امر نوشته وبروزنامه فرستاده که‌درزیر بنظر خوانندگان عزیزمی‌رسد. بادرج این‌نامه، مارسیدگی بجریان امرو کشف حقیقت رابعهده مقامات مسئول محول میکنیم.

پاسخ به‌نامه آقای رحمت اتابکی سفیرکبیرایران دراطریش‌پیرامون‌مرگ فرزندم فرهاد عابدی دانشجوی مقیم آنکشور:

پس‌از انتشار مقالات شیوای آقای احمد احرار درخصوص سهل‌انگاری سرپرستی های کشورهای خارج که تشفی‌خاطرم گردید. امیدوار بودم‌که مامورین ماقدری بخود آمده ودرانجام وظائف محوله وخطیر خود کوشش نمایند تامشکلات نظیر آن حادثه دلخراش ومولمه برای سایرین پیش نیاید ولی‌باکمال‌تعجب‌وتاسف مشاهده شدکه آقای اتابکی باسفسطه ومغالطه نامه‌ای درپاسخ ارسال داشته که در شماره ۱۱۳۹۸ روزنامه شریفه‌اطلاعات درج‌گردید وچون مندرجات آن با واقع‌تطبیق نمینمود باتاثرات روحی که قلم‌قادر بنوشتن شرح ماجرا بطور کامل نیست، معهذا برای روشن‌شدن اذهان همگان از این بی‌ترتیبی ها مبادرت به‌نوشتن این چند سطرنمود. برای پدری‌که یگانه فرزند دلبندش باوضع دلخراشی در کشوری بیگانه به‌قتل رسیده جای گزاف گوئی و هذیان باقی‌نیست ومن بهیچوجه در اظهارات خود نمی‌خواستم شکایت و گله ازسفارت‌کبرا وسرپرستی‌کرده باشم وقصدم ازبازگوئی آن حادثه دلخراش جلوگیری از تکرار آن جریانات برای سایرین بوده است.

بر حسب مدارك و اسناد مثبته آنچه برشته تحریر درآمده منطبق باواقع بوده ونمیتوان برآن خدشه وارد ساخت. فرهاد عزیزم درساعت ۲ونیم بعداز ظهرروز ۶ شهریور ۱۳۴۲ مطابق با ۲۸ اوت ۱۹۶۳ در جاده (کنیتلفلد) اطریش دچار تصادف‌شده ودرساعت ۴ونیم بعدازظهر همانروز بر اثر خونریزی مغزی‌در بیمارستان‌فوت شده ووزارت امور خارجه اطریش‌طی نامه‌شماره ۶۳ر۱۱ـ۳۴۲۰۵۳۳ـ مورخه ۳ سپتامبر ۱۹۶۳ مراتب رابه‌سفارت کبرا اطلاع داده و معقول وموجه بنظر نمیرسد که‌جسدروز بعداز وقوع‌حادثه درگورستان دفن‌شده باشد واصولادر چنین مواقعی جسدرا تاحضور کسان متوفی برای مدت زمانی درسردخانه نگهداری میکنند.

اعلام فوت دانشجوی مذکور به تهران‌و عموی‌او خوددلالت‌برعدم توجه وعدم مراقبت وسهل‌انگاری سفارت و سرپرستی محصلین مینماید زیرا در نامه وزارت‌امور خارجه اطریش‌صریحا اعلام شده‌پدر متوفی‌مقیم نیس(فرانسه) است سفارت وسرپرستی باوجوداطلاع ازمحل اقامت‌من برای اسقاط تکلیف باب مکاتبات‌بیهوده‌ای با‌تهران‌گذاشته واین‌خود موجب عدم توجه و کندی جریان بوده و بهمین جهت سه‌ماه‌بعد ازحادثه توسط یکی ازدانشجویان‌که دوست اوبوده و آدرس مرابین اوراق او بدست‌آورده بودازفوت فرزندم‌مطلع شدم وحق این بود که‌بمجردوصول‌نامه وزارت امور خارجه اطریش وسیله پلیس جریان را بمن عینا که ولی او هستم اطلاع میدادند وبعد از طرف سفارت یاسرپرست که بمنزله ولی وپدر روحانی محصلین است ماموری بدون فوت وقت بمحل میرفت و از نزدیك بجریان امور رسیدگی واموال متوفی را در منزلش صورت برداری میکرد اما این اقدامات انجام نشد.

پس از ورود به وین هرچند که‌به زبانهای انگلیسی و فرانسه آشنائی دارم ولی چون زبان آلمانی نمیدانم از عزیمت بمحل واقعه بتنهائی‌نتیجه حاصل‌نمیگرديدازسفارت کبراتقاضای کمك‌و رسیدگی وخاتمه‌دادن باین امر را نمودم وبعد از چندین روز وماه سرگردانی وخلف وعده ویاس ازکمك ومعاضدت سایر آقایان دانشجویان‌از این واقعه مولمه آگاهی حاصل و با تشکیل مجلس یادبود ازاین رویه سرپرستی که آنان رادر جریان‌واقعه در مدت چندین ماه‌بی اطلاع گذارده بود اعتراض کرده‌وآقایان مهدویانی- سینائی -طبسی وحسامی دانشجویان مقیم وین باقلبی مملو از احساسات وخیر خواهی حاضر بهمکاری شده‌و بااتفاق آنان بمحل‌رفتم‌و باکمك‌معاون شهرداری محل‌امور مربوط رایك‌بیك بموجب اسناد ومدارك موجود انجام دادم و جادارد در اینجا اززحمات و عواطف واحساسات آقایان نامبرده‌و سایر دانشجویان تشکر نمایم. فرهاد عبادی دانشجوئی ممتاز بود وبموجب شرحیکه بامضاء مدیر هنرستان‌عالی فنی شهر «مدلینك» باینجانب نوشته وترجمه آن گواهی شده سفارت‌است

ازطرز رفتار و سلوك او وپیشرفت در تحصیل کمال رضایت داشته واز فقدان او اظهار تاسف نموده و این خود میرساند که‌من پدری دلسوز و وظیفه شناس بوده وبجزئیات اعمال فرزندم نهایت توجه و دقت راداشته واظهارات آقای اتابکی در اینمورد نیز خارج از عدل ونصفت است.

آنچه بیشتر باعث تعجب من گردید نسبت دادن رویه‌ای بودکه من قبل از حادثه مذکور در اطریش داشته‌ام‌و من‌خود نمیدانم آنرویه که نابسند جلوه کرده چه‌بوده‌و مقامات‌اطریشی چه مکاتباتی در اینخصوص نگاشته بوده‌اند که حال موجب شده آقای رحمت اتابکی‌آنرا وسیله حمله قرار داده و مرا تهدید بافشاء نماید چه بهتر آن مکاتبات انتشاریابد تاصحت وسقم مطالب برای‌روشن شدن اذهان همگان معلوم گردد. از وزارت امور خارجه تمنی دارم دستور فرمایند پرونده کامل‌امربتهران‌فرستاده شده وباین موضوعات دقیقا رسیدگی شود تامقصرواقعی شناخته‌شده‌ودرپیشگاه عامه معرفی شود.

نصرالله عبادی

اداره حسابداری وزارت اطلاعات

بخیابان سعدی طبقه چهارم ساختمان اردکانی انتقال یافته است مراجعان میتوانند همه روزه صبح ها در اوقات اداری و بعد از ظهر ها از ساعت ۵ الی ۷ بمحل جدید مراجعه‌نمایند. الف ۱۷۵۲

آ-۷۷۸۲ ۱-۳

تبریکات

جناب آقای دکتر محمد سام

پست مقام معاونت کل وزارت فرهنگ برای شخصی چون شما که دارای آنهمه صفات ملکوتی می‌باشید مهم نیست بلکه مهم آنست که جنابعالی در هر پستی قرار گرفتید هدفتان خدمت بشاهنشاه ومردم در راه‌گسترش عدالت اجتماعی بوده اینك‌ضمن تقدیم عرض تبریك باین انتصاب شایسته امیداست که این حسن انتخاب درسی برای کسانی که بناحق در راس بعضی از ادارات قرار گرفته ودر ظلم و بیدادگری دست ضحاك را از پشت بسته‌اند باشد وبدانند که همیشه حق بر ظلم پیروز است.

مدیر سازمان فرهنگی عالیفکران- محمد تقی‌عالیفکر

جناب آقای دکتر فتح‌اله سوادکوهی

دراینموقع که بفرمان‌اعلیحضرت همایون شاهنشاه وانتخاب جناب آقای منصور نخست وزیر محبوب و جناب آقای دکتر کشفیان وزیر محترم راه بمدیریت کل حقوقی وزارت راه‌منصوب شدید صمیمانه‌ترین تبریکات مرا بپذیرید. ترقیات بیشتری برای جنابعالی در راه‌خدمت بشاهنشاه وملت ایران از خداوند متعال خواهانم.

سرگرد خدایار سواد کوهی

جناب آقای مهندس محمود پوزشی

انتخاب جنابعالی را بعضویت هیئت مدیره‌شرکت سهامی تصفیه ومعاونت شرکت‌های عامل نفت ایران‌تبریك میگویم و توفیق بیشتر حضرتعالی راازخداوند بزرك مسئلت‌دارم.

اکبرسنائی

جناب آقای دکتر جهانشاهی وزیر محترم فرهنگ

انتخاب شایسته جناب آقای‌دکتر محمدسام رابمعاونت‌وزارت‌فرهنگ به آنجناب تبریك میگوئیم.

از طرف کارکنان دبستان تیرداد - قزوینی

جناب آقای دکتر جهانشاهی وزیر محترم فرهنگ

دبیران وآموزگاران دبیرستان ودبستان معرفت انتصاب بجا وشایسته جناب آقای دکتر سام رابسمت معاونت‌کل وزارت فرهنگ به‌آن جناب وعموم فرهنگیان تبریك میگویند.

آ-۴۹۳۳ رئیس دبیرستان ودبستان معرفت -ابوالفضل محمدی

جناب آقای شهردار

حسن انتخاب شما را در مورد انتصاب جناب آقای باهر بسمت ریاست اداره امور نانوایان تبریك میگوئیم.

از طرف خبازان خواجه نظام الملك واطراف -کاظم مقدم

سرکار سرگرد مومنی

انتصاب شایسته آنجناب را بسمت معاونت شهربانیها سمنان‌و توابع از طرف خود افسران کارمندان ومامورین شهربانی دامغان تبریك عرض نموده ترقی روز افزون سرکار را از خداوند متعال خواهانم.

دامغان -سروان رضا احمدی

جناب آقای دکتر محمد سام

انتصاب جنابعالی را بمعاونت کل وزارت فرهنگ صمیمانه تبریك عرض مینماید

حسین پیراسته

جناب آقای دکتر جهانشاهی وزیر محترم فرهنگ

دبیران و کارمندان دبیرستان آزرم انتصاب شایسته جناب آقای دکتر محمد سام را بمعاونت کل وزارت فرهنگ بجنابعالی تبریك عرض مینمایند.

رئیس دبیرستان آزرم -آذرمیدخت شرقی

جناب آقای دکتر محمد سام

انتصاب بجا و شایسته جنابعالی رابمقام معاونت کل وزارت فرهنگ بعموم فرهنگیان واصلاح طلبان تبریك عرض مینماید.

امیر برنجی -مهندس محمود برنجی

جناب آقای دکتر جهانشاهی وزیر محترم فرهنگ

بدینوسیله انتصاب جناب آقای دکتر محمد سام رابمعاونت کل‌وزارت فرهنگ از طرف خود و کلیه کارکنان دبستان بسطامی تبریك میگوئیم.

مدیره دبستان بسطامی -ملوك ملك گیلانی

آگهی اصلاحیه تاریخ انتشار تمبر یادگاری

وزارت پست و تلگراف درتعقیب آگهی قبلی باطلاع عموم میرساند که تمبر یادگاری افتتاح‌نمایشگاه هفت‌هزارسال هنرایران درواشنگتن در تاریخ ۱۵ خرداد ماه ۱۳۴۳ بانتشار گذارده خواهد شد. الف ۱۷۵۴. ۱-۲ آ-۷۹۱۰

آگهی حراج

اداره فروش کالاهای متروکه ضبطی کل گمرك واقع در اول جاده آرامگاه جنب اداره گمرك تهران کالاهای مشروحه زیر رادر روزهای مندرج در پائین از ساعت ۹ صبح‌از طریق حراج همگانی به معرض فروش میگذارد. طالبین میتوانند بامراجعه قبلی‌باداره‌مذکور ورویت کامل کالاهای مورد حراج در جلسه شرکت نمایند.

۱-دوشنبه ۱۸ر۳ر۴۳-۱۴ کارتن محتوی ۱۲۰۰ قطعه کف و پشتی صندلی پرس شده ۵۶ عدد زانوئی چینی مستراح - ۵ صندوق قماش الیاف مصنوعی - ۵نگله تکمه پلاستیکی - ۵صندوق شیشه خالی مخصوص شیربچه - سه‌صندوق تکمه‌پلاستیکی - جای حوله فلزی بمارك تاول ماستر - ۶ صندوق عینك بچه‌گانه - یکصندوق سفره ودستمال سفره وغیره.

۲-چهارشنبه ۲۰ر۳ر۴۳-۱۶۴۳ کارتن قوطی حلبی نیمه آماده -۲ صندوق بند ساعت - ۵ صندوق لیوان و کاسه لعابی بزرك - ۲ صندوق قماش پنبه‌ای کشباف -۲۱ قفسه کاشی سفید انگلیسی بمارك جانسون - ۸۷عدل مشمع ۲۷۹ورق پلاستیك و غیره

۳-شنبه ۲۳ر۳ر۴۳ -یکدستگاه آسیا (خوردکننده) سوار نشده - سه حلقه طایر کامیون - ۷ دستگاه لوازم بخار آب برای منازل -۶عدد شاسی آهنی واگنت بدون چرخ ۲۰۰نگله‌رنك - ۴ صندوق لوازم اتومبیل ۲۵ بشکه‌مواد شیمیائی - سه‌صندوق لوازم روشوئی-۱۳ کارتن لوازم رادیو-۹صندوق لوازم‌تراکتور و غیره الف ۱۶۵۸

مدیر کل گمرك

آگهی مزایده

شماره ۱۷۵ - ۱۲ر۳ر۴۳

پیرو آگهی مزایده شماره ۱۲۴ - ۲ر۲ر۴۳ مربوط بفروش هفده دستگاه خودروهای فرسوده تیپ۵ سابق قزوین که در روزنامه اطلاعات مورخه۱۳ اردیبهشت‌ماه ۴۳ درج گردیده باطلاع عموم میرساند که مفاد آگهی بهمان شرایط بقوت خود باقی و درسه پارتی بشرح‌زیر بفروش خواهد رسید منتها تاریخ تحویل پیشنهادات تاآخروقت اداری روزشنبه ۶ر۴ر۴۳ وقرائت‌پیشنهادات رسیده ساعت ۹ صبح روز ۷ر۴ر۴۳ خواهد بود ضمنا نسخه دوم پیشنهادات بعوض بازرسی مالی ارتش به (اداره بازرسی کل ستاد بزرك ارتشتاران) در مرکز بایستی ارسال گردد.

باقی مانده گروهان پشتیبانی تیپ ۵ سابق قزوین

پارتی ۱

۱- جمس شماره ۱۳۹۱۴	۴- جیپ شماره ۱۷۰۰۵
۲- دوج شماره ۱۲۵۱۲	۵- جیپ شماره ۱۷۰۱۰
۳- جیپ شماره ۱۵۶۰۵	۶- جیپ شماره ۱۵۵۲۷

پارتی ۲

۱- دوج شماره ۱۲۵۱۹	۴- جیپ شماره ۱۷۰۷۴
۲- دوج شماره ۱۳۴۲۷	۵- جیپ شماره ۱۶۸۵۱
۳- جیپ شماره ۱۷۲۳۲	

پارتی ۳

۱- جمس شماره ۱۲۱۵۶	۴- جیپ شماره ۱۷۱۱۶
۲- جیپ شماره ۱۶۰۱۷	۵- جیپ شماره ۱۷۲۵۰
۳- جیپ شماره ۱۶۰۱۶	۶- جیپ شماره ۱۵۵۱۸

آگهی دعوت مجمع عمومی

از کلیه سهامداران شرکت سهامی ساسان دعوت میشودکه در روز شنبه ۳۰ خرداد ۱۳۴۳ ساعت ۱۰ صبح در محل شرکت برای تشکیل مجمع عمومی حضور بهمرسانند.

دستور جلسه:

انتخاب هیئت مدیره و بازرس.

آ-۴۹۲۹ هیئت مدیره شرکت سهامی ساسان

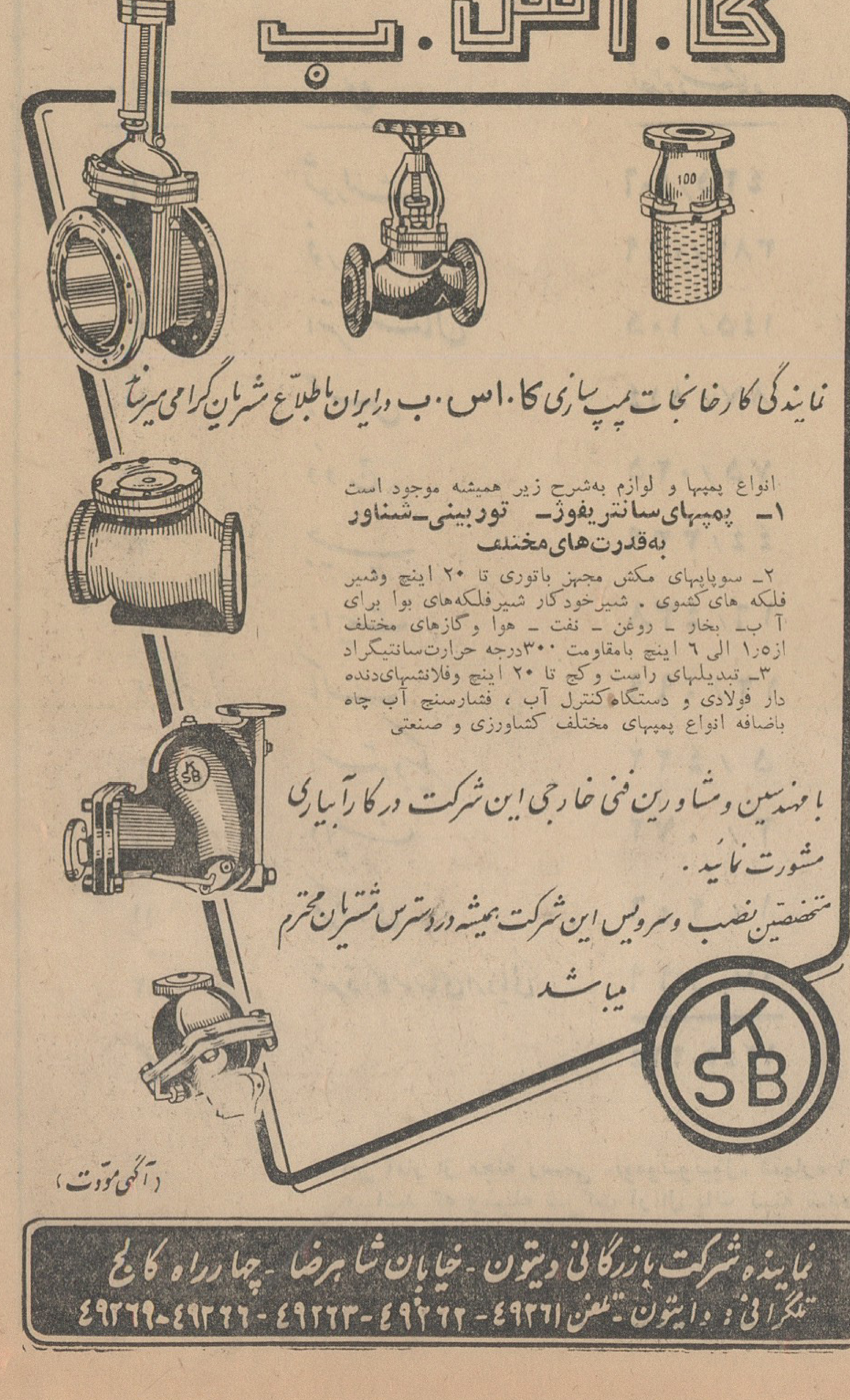

اطلاعات اجتماعی

قیمت برق کارخانه های خصوصی

تاپایان تحویل وتحول آنها به برق تهران مثل سابق محاسبه میشود

روز پنجشنبه برق تهران اعلام کرد که هفت کارخانه برق خصوصی را تحویل میگیرد و مشترکین این کارخانه ها از این پس از برق دولتی استفاده خواهند کرد.

خبرنگار ما دراین مورد مینویسد: این کارخانه ها عموما از کارخانه های کوچك هستند که ضعف برق رمنظم بودن شبکه آنها مردم را ناراحت میکرد و موجب شکایاتی می شد.

فعلا باتحویل این کارخانه هابرق تهران قسمتی ازشبکه برقهای خصوصی را تحویل میگیرد وبرای تحویل بقیه منتظر نصب کارخانه بزرك دویست هزار کیلواتی تهران است که همین روزها قرار داد مناقصه آن منعقدمی شود.

درتهران سی و سه کارخانه برق خصوصی موجود است که تابحال فقط یکی از آنها بنام برق فروزان تحویل برق تهران شد واینروزها ماموران مشغول تحویل برق کارخانه مرکزی هستند و بتدریج کارخانه‌های دیگر را نیز تحویل خواهند گرفت.

امروز مدیر عامل برق تهران گفت: قیمت برق مشترکین برقهای خصوصی که قرار است ببرق دولتی تبدیل شود تاهنگام تحویل وتحول باید طبق همان نرخ قبلی برقهای خصوصی محاسبه و پرداخت شود بدیهی است از روز تحویل وتحول نرخ برق این خانه‌ها به قیمت دولتی محسوب خواهدشد.

مدیر عامل برق گفت درامرتحویل وتحول هفت کارخانه برق خصوصی سندیکای کارخانه های برق خصوصی ومدیران کارخانه هائی که برق منظم میدهندبا برق تهران همکاری کردند ولی بعضی از کارخانه ها کارشکنی میکنندو در صورت ادامه این وضع این کارخانه ها را هم تعطیل میکنیم

برق تهران وظیفه دار تامین برق تهران است و تا هنگام بکار افتادن مرکز نیرومند برق تهران ما از کارخانه های منظم برق خواهیم خرید برق تهران از سازمان برنامه صد میلیون تومان پول میگیرد و با این پول کارخانه و شبکه دایر میشودو مردم تهران از برق بی‌نیاز میشوند.

اعضای هیئت مدیره انجمن محلی خیابان رودکی میگویند:

رودکی تاریك است

مالکینی که در خیابان جیحون سد معبر کرده‌اند باید عقب‌نشینی کنند

جلسه هیئت مدیره انجمن محلی و کانون خیریه رودکی وتوابع بریاست تیمسار سرتیپ باستی وبا حضور آقایان حاج ناصری ـ ذوقی ـ قلی‌پور ابراهیمی ـ تیموری ـ فاضلی درمحل انجمن تشکیل گردید. و پس از مذاکرات مفصل پیرامون کارهای محلی تصمیمات زیر اتخاذ گردید:

از اینکه بدرخواست انجمن اداره کل برق دستور داد سیمهای فرسوده شرکت سابق فروزان رااز تیرهای چوبی قطع کنندو بمنظورجلوگیری ازخطرات احتمالی و خاموشی پی‌درپی وسستی وضعف برق به‌تیرهای سیمانی نصب نمایند اظهار خوشوقتی گردید.

درتعقیب اقدامات قبلی انجمن برای استرداد مبلغ ۱۲۵۰ ریال اضافه پرداختی مشترکین فروزان به‌بنگاه برق شرحی مجددا به شهرداری و بنگاه برق نوشته شدتااضافه دریافتی رابابت مصرف ماهیانه مشترکین محسوب نمایند.

ازشهرداری ناحیه یك تقاضاشد به‌مالکین باغهای بزرك اخطارنمایند تاپیاده‌رو اطراف باغهای خودرابمنظور تامین بهداشت وزیبائی شهراسفالت نمایند.

درخصوص بازشدن خیابان بوستان سعدی به‌کارون که مختصر راهی بیش باقی نمانده در تعقیب مذاکرات قبلی ومکاتباتی که‌دراین موردبعمل آمده‌از طریق شهرداری مربوطه بوسیله اداره کل فنی اقدام لازم بعمل آمد.

در باره روشنائی معابر که سالهاست مورد تقاضای انجمن میباشد مذاکره ومقرر گردید شرحی باداره کل برق نوشته وتقاضا شود بنا بوعده‌ای که از مدتها قبل داده‌شده که‌نسبت بتامین روشنائی معابر یکجا اقدام خواهد شدترتیبی اتخاذنمایند که‌ناراحتی مردم ازاین حیث مرتفع واهالی این منطقه نیز مانند سایر مناطق تهران از نعمت روشنائی معابر بهره‌مندشوند.

چون ازپخت تافتونی پزی خیابان کارون ـ دامپزشکی جلوگیری‌شده ومردم نیز مکرر تقاضای تاسیس تافتونی پزی‌دارند از شهرداری‌ناحیه یك تقاضاشد پس‌ازرسیدگی‌بوضع محل یکباب دکان‌تافتونی درخیابان مزبور دایر نمایند از شهرداری مربوطه تقاضا شد دستور دهندآن عده از مالکین خیابان جیحون که بدون نقشه ایجاد بنا نموده‌اند با رعایت مقررات عقب نشینی کنند که هرچه زودتر وضع این خیابان روشن گردد.

چون در میدان بار فروشی‌واقع درخیابان هاشمی‌چهارراه قصردشت دادوفریاد میوه فروشها وبارفروشها موجب سلب‌آسایش ساکنین‌اطراف میشود از شهرداری خواسته شد دستوردهندرعایت حال‌اهالی‌رابنمایند.

عکس روز:

سهل‌انگاری پدران‌ومادران!...

زمین بایر کوچه سعید

زباله‌دانی شده و مردم‌راتهدید به‌بیماریهای گوناگون‌میکند

ساکنان کوچه سعید در خیابان شکوفه شکایت دارند که‌قطعه‌زمین بایری که در این کوچه واقع شده است تبدیل به زباله‌دانی شده ومردم را به بیماری های گوناگون تهدید میکند.

مردم این محل طی‌نامه‌ای می ـ نویسند:

شش‌ماه پیش برزن کتبا اطلاع‌داد که بصاحب زمین دستور داده شد ظرف ده روز اطراف زمین را دیوار کشی نماید و اگر تا ده روز شروع‌به دیوار کشی نکند برزن‌مستقیمااقدام میکند ـ اکنون شش‌ماه از این‌وعده میگذرد نه صاحب زمین دیوار کشی کرده و نه برزن اقدامی بعمل آورده است و این زمین ها مزبله‌دانی‌شده‌و موجب بروز امراض میگردد

در محلات شهر

بخاطر آب

روزی چند بار مشاجره ودعوا میشود!

ساکنان خیابانهای پارس، باستان سمندر، حافظ و غزالی درنازی‌آباد طی‌نامه‌ای‌ازروزنامه اطلاعات‌خواسته‌اند که‌از محلات آنها نیز رپرتاژی تهیه شود مردم این خیابانها نوشته‌اند که بخاطر آب روزی صدها مشاجره و کتك کاری روی میدهد و زنها، مردان، بچه‌ها و کوچك وبزرك‌بخاطر یك سطل آب بجان هم میافتند.

مردم این مناطق همچنین میگویند بهداشت نازی‌آباد فوق‌العاده بداست وبهداری شهرداری اساسا نظارت‌در بهداشت مردم نمیکند و مردم‌ازمغازه های کثیف و آلوده خواربارمیخرند وبشکایات آنها هم کسی رسیدگی نمیکند.

مردم میگویند ما بهزینه خودمان خیابانها را لوله‌کشی کرده‌ایم‌ولی‌آب بما نمیدهند وهمین امر بیشترموجب ناراحتی مردم میباشد.

صنف کفاش از دادگستری تشکر کرد

دیروز ۵۰نفراز نمایندگان صنف کفاش بدادگستری‌آمدندو ضمن‌تقدیم یك‌سبدگل به‌وزیر دادگستری ازرائی که‌دریکی از دادگاههای جنحه صادر شده بود تشکر کردند.

شعبه ۲۱ دادگاه جنحه چندتن‌از مدیران کارخانه‌های چرم فروشی را بنابشکایت صنف کفاش بجرم کم فروشی به‌زندان و غرامت محکوم کرده بود.

نمایندگان کفاش ها پس‌از ملاقات باوزیر دادگستری اظهارداشتند صدور این رای ازطرف دادگستری نه‌تنها اقدامی بنفع صنف کفاش بود بلکه مردم نیز که مصرف کننده کفش‌می‌باشند ازاین رای منتفع خواهندشد.

جدول کلمات متقاطع شماره ۲۷۰۶

افقی: ۱ـ از قهرمانان معروف وجاویدان کتاب بینوایان ـ باید بست و مغازه بازکرد ۲ـ کاری که ازلفاف برمی‌آید ـ قمار بازی‌عربی! ۳ـ حسرت واندوه ـ مایه آهنك ـ صوتش آب از جریان و مرغ از طیران باز میداشت ٤ـ تند وبی معطلی ـ باآنکه جای خالی ندارد اینقدر سبك است ـ سابقافرمانروای تونس بود ۵ـ پیش درآمدانگورها ـ کنده کاری کردن ٦ـ ترس وواهمه و ملاحظه ـ رقص به صورت عالی ترین نوع خود ۷ـ چاشنی غذا و سالاد ـ آنها که اهل یك شهر ولایت باشند ۸ـ قبض طلب ـ مقدمه امراض ـ نسبت دست شکسته باگردن ۹ـ وسیله‌ای برای جابجا کردن اشیاء سنگین ـ ضمیری است ـ کشوری عربی ۱۰ـ بی‌قراری ـ خوشحال پاشکسته ۱۱ـ دره‌ای در آمریکا و اسم یکی از نویسندگان معروف آن سرزمین ـ اگر قلمی باشد البته مرغوبتر است

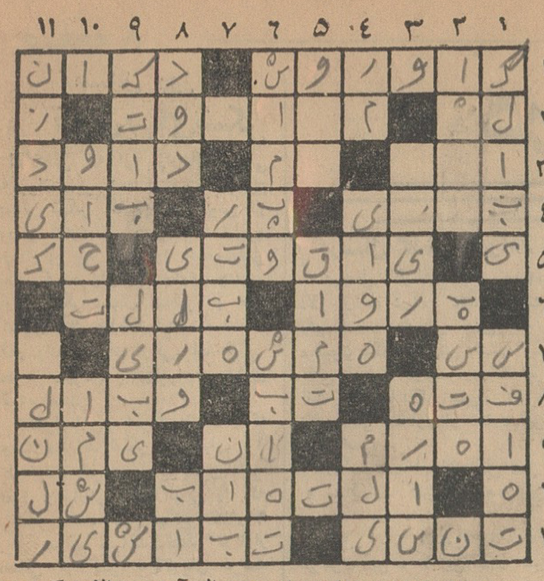

عمودی: ۱ـ میوه‌ای برای دستمال آبی ـ حالا دیگرتقریبا همه‌کبری شده‌اند ۲ـ از سیگارهای قدیم دخانیات ـ میوه لبو دهان! ۳ـ در هندوستان روی میخ‌می‌نشیند و از طناب بالا میرود ـ وحشت ٤ـ تازه خودآهو هم از دلدار شاعر آموخته است ـ حرف بی‌سروته ـ مربوط به ملت ۵ـ شناختن آن از اصول مسلم تمدن وتربیت است ـ قدوبالا ٦ـ وسیله شست‌وشوی سر ـ مال دوقطره آب به همدیگر از همه بیشتر است ۷ـ مقام و درجه ـ غل‌وغش ندارد ۸ـ آنکه کشیده است معنیش را میداند ـ آنکه نخواهیم اسمش راببریم ـ آش ۹ـ سخن‌گوی خاموش و دوست بی‌آزار ـ از کشورهای افریقائی ۱۰ـ در وسط صحرای عربستان چون بهشت است ـ از وسایل مبارزه بامگس و سایر حشرات الارض ۱۱ـ راهش دورنیست ـ از قهرمانان فیلم دخترلر.

حل جدول شماره ۲۷۰۵

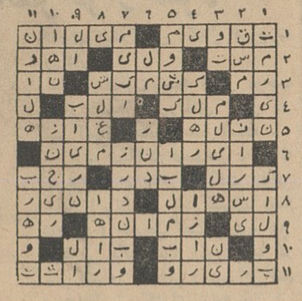

آگهی احضار

بدینوسیله به‌غیرنظامی احمد فرزند رضاشهرت شاه‌شائی شغل کارگر کارخانه سوسن اصفهان شناسنامه شماره ۱۵۳ صادره از خیزان‌ماربین بخش ۱٤ اصفهان متولدسال۱۳۰٦ که فعلا متواری و مجهول‌المکان میباشد احضار میگردد که شمابه اتهام عضویت در دسته وجمعیتی با مرام و رویه اشتراکی‌دراین‌دادگاه تحت پیگرد میباشید طبق‌ماده ۲٦۰ قانون دادرسی و کیفرارتش‌بایستی در ظرف مدت دوماه از تاریخ نشر آخرین آگهی خود را باین‌دادگاه معرفی نمائید در غیراینصورت‌برابر ماده ۲٦۱ همان قانون باتهام شما غیابا رسیدگی و رای مقتضی صادر خواهد گردید.

رئیس دادگاه عادی شماره ۲ اداره دادرسی ارتش

۱ـ ۳ آ ـ ۷٤۱۲

کلاس اختصاصی داستان‌نویسی

در انجمن دوشیزگان و بانوان

بنابتقاضای دوشیزگانی که ذوق واستعداد داستان‌نویسی دارند و میخواهند در این زمینه اطلاعات بیشتری کسب کرده وورزیدگی کافی پیداکنند، مجله اطلاعات بانوان یك کلاس اختصاصی داستان‌نویسی بمدت سه‌ماه زیر نظر یکی از داستان نویسان ورزیده تشکیل میدهد. این کلاس از اول تیرماه دایرمی‌شود ونام‌نویسی‌برای آن تاروز ۲۵خردادماه ادامه‌دارد.

برای کسب اطلاعات ونام‌نویسی میتوانید همه روزه صبح و عصر بدفتر مجله اطلاعات بانوان مراجعه کنید.

خیابان شاهرضا ـ خیابان فرصت شماره ۷۳

تلفن های ٦۹۷۱۵ و ٤۰۲۱۱

آ ـ ۷۰۳٦ ۱ـ٦

حشره‌کش پیف پاف

Pif Paf

قوی معطر آسان

ساخت کارخانه کوپرانگلستان

آرایشگر نقاش چینی

همیشه چینی ها و ژاپنی ها بزرگترین آرایشگر قرن ها بوده‌اند

طبق‌دعوت موسسه آرایش تالار شهرزاد خانم آرایشگر نقاش‌چینی که نماینده موسسه بین‌المللی آرایش کیمونو نیز میباشندبه‌تهران وارد وکلاسهای آرایش‌این موسسه‌را اداره‌میکنند. خانم مزبور دارای تحصیلات‌عالی‌آرایش‌وبرنده مدال آرایشگری‌میباشند. در این کلاسها که برای اولین‌بار تشکیل‌میشودکلیه رموز آرایشگری وفن‌آرایش کیمونودر دکوراسیون‌یك کلبه‌چینی که‌زیبائی‌افسانه‌ای‌دارد تدریس‌میشودوبعلاوه طبق تعهدی که‌موسسه بین‌المللی‌آرایش کیمونو نموده د رهر شش ماه یکبار به‌یکنفراز شاگردان کلاس که‌در امتحان‌عمومی شاگرد اول‌شودیك‌بلیط دوسره به‌ژاپن برای دیدن دوره‌استادی‌آرایش کیمونوجایزه‌داده‌خواهد شدفقط ۲۰ خانم میتوانند از این کلاسها استفاده کنند نامنویسی فقط تا هفتم تیرماه و مراجعین‌زودتر مقدم‌تر میباشند. پیچ شمیران شاهرضا موسسه تالارشهرزاد آرایشگر نقاش چینی تلفن ۷۱۲۸٦

۱ـ۳ آ ـ ۷٦۰۲

اولین خانم ایرانی که دیپلم عالی خیاطی مدرسه گرلاوین پاریس را بدست آورد کیست؟

خانمی که برای اولین‌بارهنرخیاطی گرلاوین را بایران آورده و بزرگترین خدمت را به هنر خیاطی ایران نموده و بیشترکسانیکه خیاطی‌ومتدگرلاوین را میدانند مدیون این خانم بزرك و هنرمند میباشند.

تالار شهرزاد پیشرو هنر خیاطی گرلاوین در ایران و خاورمیانه

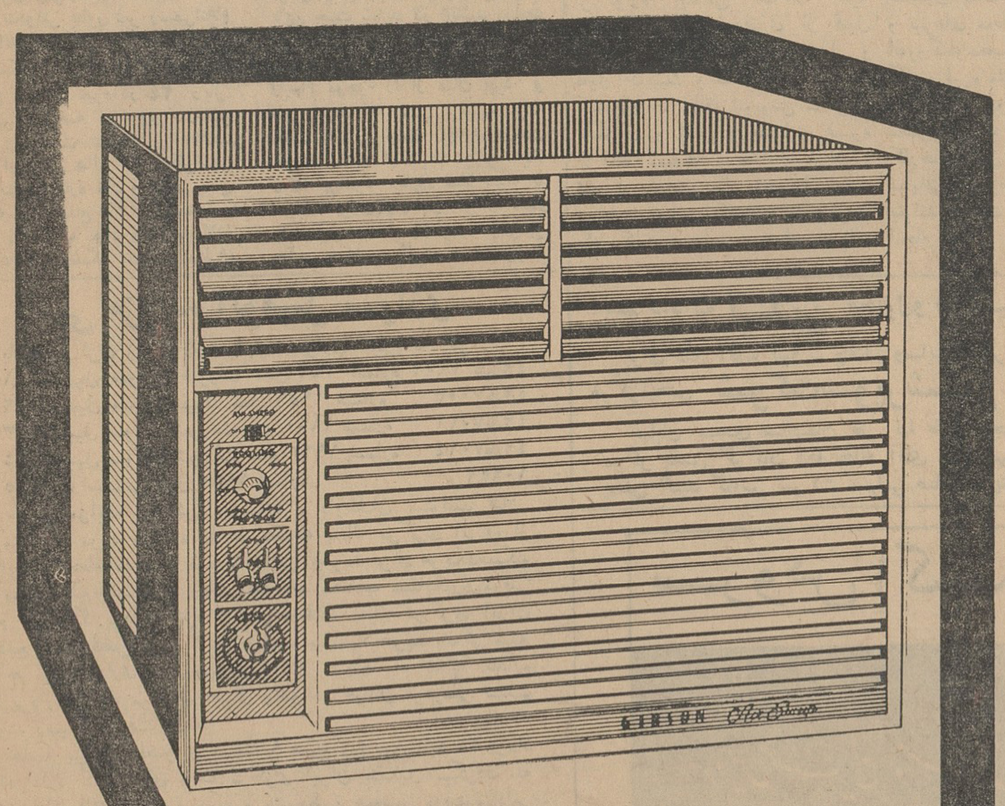

کولر گیبسون

ساخت امریکا درظرفیت های مختلف

برای مؤسسات، ادارات ومنازل

ظرفیتهای:

یك تن	۷۵۰۰	BTU
یك تن	۱۱۰۰۰	BTU
۱½ تن	۱٦۰۰۰	BTU
۲ تن	۲٤۰۰۰	BTU

Gibson

شرکت محور ـ خیابان شاه ـ شماره ۲۵ تلفن: ٦٤۸۳۸

برنامه آینده سینماهای
اونیورسال
میامی ـ ایران
تهران سالن زمستانی سالن تابستانی
دزد شهر
حسین مدنی ـ پوری بنائی
دلیله ـ فاضلی ـ قدکچیان ایمانوردی
کارگردان: حسین مدنی

مسائل روز
تنزل بهای شکر

اطلاعاتی که از بازارهای جهانی به تهران میرسد حاکی است که نرخ جهانی شکر که چندماه پیش در بورس لندن در حدود یکصدلیره در هرتن بود به حدود نصف تقلیل پیدا کرده ودرهفته جاری چندین پارتی شکر بهای ۵۵لیره و حتی کمتراز آن معامله شده است .

(در واقع وزارت‌دارائی یك پارتی تحویل مهرماه به۴۸لیره خریداری کرده است)

مفهوم این امرآن است که دولت میتواند شکر را بهای ۱۱ ریال وارد خرمشهر نماید و اگر حقوق وعوارض گوناگونی را که برشکر و قند تعلق میگیرد ۱۱٫۷۵ ریال بدانیم میبایست‌شکر دربازار داخلی حداکثر به۲۳ریال عرضه شود و حال آنکه در حال حاضر قیمت ها درحدود بیست درصدبیش از این رقم است .

اما از جانب دیگر باید توجه داشت که هنگامی که دولت نرخ شکر را در ۲۶ریال تثبیت کرد هرکیلوشکر بهای ۴۳ریال وارد خرمشهر میگردید و کلیه حقوق‌و درآمدی که دولت از محل فروش شکر بدست می‌آورد (صرف‌نظراز مخارج گزاف‌دستگاه خریدوتوزیع قندوشکر) از سه‌ریال تجاوزنمی‌نمود حال آنکه باتوجه به‌نرخ‌های فعلی اگر هم دولت نرخ فروش داخلی شکر رابرحدود بیست‌درصد تنزل دهد و بنرخ سابق برساند حداقل درآمدی که نصیب دولت می شود از دوبرابر رقم درآمدپائیز گذشته بیشتر خواهد بود .

ضمنا ارقامی که‌درباره‌میزان تولید قند وشکر در سال جاری د ردست است نشان میدهد که امسال تولید قند و شکر نه فقط سه میلیون تن پیش از سال گذشته‌است بلکه احتمالا رکورد تازه ئی بجا خواهد گذاشت‌و پس از سه سال بحران تقلیل تولید کوبا ـ میزان تولید یح دمصر ق‌جهانی خواهد رسید و احتمالا از این حد نیز اندکی‌افزایش خواهد یافت .

رق م‌تولید قند و شکر در سال گذشته ۴۹٫۸ میلیون تن بود ولی درسال جاری به ۵۳ میلیون تن بالغ خواهد شد . میزان تولیدسال جاری شکر در بعض مراکز مهم تولید (به میلیون تن)به شرح زیر خواهد بود .ارقام مربوط به سال قبل در پرانتز ذکرشده‌است .

اروپا	۱۹٫۲ (۱۸٫۲)
امریکا	۱۱٫۲ (۱۰٫۹)
امریکای جنوبی	۸٫۶ (۸)
افریقا	۳٫۳ (۳)
آسیا و استرالیا	۱۰٫۴ (۹٫۶)

باتوجه باین مراتب در سال جاری قیمت های شکر نه فقط روبافزایش نخواهد بود بلکه احتمال تنزل بیشتر آن‌نیز میرود واین نکته‌مورد تایید جراید و محافل اقتصادی اروپا و امریکا نیز می‌باشد .باین جهت می توان انتظار داشت که نرخ در ماه های آینده از پنجاه لیره در هر تن نیز پائین‌تر برود در چنین شرائطی لازم است که باتولت خود مبادرت بورود شکر بنماید و قیمت های تثبیت شده را تنزل دهد ویا آنکه سیاست قطعی دولت رادرمورد آزادی‌معاملات‌اعلام نماید و از آن جمله رقم قطعی عوارض و حقوق وسود بازرگانی و غیره‌را بطور روشن و صریح در دسترس عموم بگذارد تا تجار بر اساس رق م‌زبور بتوانند محاسبات تجار یخودرا انجام دهند و برای واردات قند وشکر وارد اقدام‌شوند.

در حال حاضر هر کیلو شکر در لندن ۱۱٫۳ ریال عرضه می‌شودو اگرحقوق وعوارض‌راهمانطور که مقاما تدولتی بطور غیر رسمی‌اعلام کرده‌اند ۱۱٫۷۵ ریال بدانیم هر کیلوشکررا می توان با احتساب مخارج حمل و غیره در ۳۴ ریال در تهران عرضه نمود ولی روشن نبود ن‌سیاست دولت‌و بی اطلاعی تجار از روش هائی که ممکن‌است د رآینده درباره قند و شکر پیش گرفته شود مانع از آن شده‌است که ا زیکطرف تجار وارد معاملات پرسود قند و شکر بشوندو ازطرف دیگر مصرف کنندگان نیز از تنز لجهانی بهای شکرمنتفع گردند باین جهت شاید لاز م‌باشد وزارت دارائی‌هرچه زود تر سیاست عمومی مربوط به‌قند و شکر را اعلام‌کند وابهام موجود را از میان ببرد و قطعی است که باین ترتیب اولا حالت انتظار جامعه تجاری ازمیان خواهد رفتو از طرف دیگر یك رشته پرسود تجاری عملا ـ ونه با حرف ـ بروی‌بازار باز خواهد شدو باتنز لقیمت ها رضایت عمومی‌نیز جلب خواهد گردید. «ناظر»

درآمد ایران از نفت جنوب

از روزی یك میلیون‌دلار تجاوز کرد

درسال گذشته درآمد ارزی ایران به ۶۳۶٫۸ میلیون دلاررسید و۱۸٫۲ میلیون دلار بر موجودی ارزی کشورعلاوه‌شد

درسال گذشته دولت ۴۸۸میلیون دلار ازنفت درآمد داشته است .این رقم نسبت به‌سال چهل‌ویك ۴۵٫۸ میلیون دلار افزایش نشان میدهد . باین ترتیب درآمد روزانه ایران از نفت جنوب اندکی بیش‌از یك میلیون دلار یعنی متجاوز از ۷۵ میلیون‌ریال بوده است .

درآمد نفت ایران‌دراین سال نسبت به سالهای گذشته به‌حداکثر خود رسیده است .

طبق آمار منتشره توسط بانك مرکزی ایران که‌این‌رقم را نشان‌می‌دهد خریدارزهای صادراتی در همین سال ۹۶٫۹ میلیون دلار وخرید ارز های غیربازرگانی ۵۵٫۳ میلیون دلار وکنسرسیوم نفت ۸۰٫۵۴۲ میلیون دلار برای مخارج ریالی خود در ایران ارز بایران فروخته است .

درسال گذشته ایران ۱۳٫۸ میلیون دلار از وامهای خارجی استفاده کرد وباین ترتیب مجموع دریافتهای‌ارزی در سال۴۲ به۶۳۶٫۸ میلیون دلاررسید

فروش ارز واستفاده از اعتبارات خارجی برای واردات در قسمت خصوصی ۳۷۶٫۸ میلیون دلار ودر قسمت دولتی ۹۰٫۷ میلیون دلار بود .

فروش ارزهای غیربازرگانی ۱۰۳٫۴ میلیون دلاربوده وبابت اصل وبهره وامهای خارجی ۴۷٫۷ میلیون دلار پرداخت گردید . در سال گذشته ۱۸٫۲ میلیون دلار به موجودی ارزی کشور علاوه گردید .

اطلاعات اقتصادی

قانون بیمه

باید مورد تجدیدنظر قرار گیرد

یك مقام بیمه‌کشوربخبرنگار اقتصادی اطلاعات‌گفت در قانون بیمه باید تجدید نظر شود .

قانون بیمه‌که هم‌اکنون‌اجرا میشود مصوب سال ۱۳۱۶ می باشد این قانون با آنکه درسال تصویب مطابق با امکانات روز بوده ولی‌اکنون بااحتیاجات‌امروز کشور وفق نمیدهد .

تحولات و تغییرات مختلفی درطی این ۲۷ سال در اوضاع اقتصادی ایران رخ داده است ولی هنوز قانون بیمه با این تحولات هماهنك نشده است . بدین جهت انجام اصلاحاتی در قانون بیمه‌کشور کمال ضرورت را دارد .

نواقص قانون بیمه فعلی موجب بروز اشکالات زیادی در کار شرکتهای بیمه شده است .

این مقام درخصوص مقررات مربوط به‌رابطه شرکت دولتی بیمه ایران با شرکتهای بیمه داخلی و خارجی‌گفت بایدمرجع بیطرفی بکارکلیه امور بیمه در شرکتهای مختلف رسیدگی‌کند و روابط شرکتهای بیمه نیز از طریق این مرجع بیطرف‌صورت گیرد .

موافقتنامه جدیدبازرگانی ایران‌وترکیه

برمبنای «آزادی تجارت» بزودی در آنکارابامضامیرسد

موافقت نامه جدید بازرگانی بین ایران و ترکیه بزودی در آنکارابامضاء خواهد رسید .

از طرف ایران آقای دکترخسروانی سفیر کبیر شاهنشاهی در ترکیه‌این موافقت نامه را امضاء میکند . طبق موافقت نامه جدید مبنای بازرگانی دو کشور بر اساس «آزادی تجارت» قرار میگیرد .

طرح این موافقت نامه قبلا درایران تهیه و بوزارت تجارت ترکیه ارسال شده بود .

هم‌اکنون بررسی های لازم در این طرح از طرف ترکیه انجام شده واین کشور موافقت خود را با اجرای آن اعلام داشته است .

آقای مهندس همایون مدیر عامل شرکت معاملات خارجی ایران ورتیس سابق هیئت ایرانی مامور مذاکره با نمایندگان ترکیه در تهران که اخیرا برای خرید گوسفند به ترکیه عزیمت کرده بود . در مورد امضای موافقتنامه جدید بازرگانی‌ایران‌و ترکیه مذاکراتی را با وزیر تجارت این کشور انجام داده است .

با اجرای موافقت نامه جدیدمبادلات بازرگانی وترانزیتی و مسافربین‌ایران وترکیه افزایش خواهد یافت .

مطابق طرح جدید بازرگانی ایران وترکیه ، ایران از این کشور شکرو گوسفند نیز خریداری خواهد کرد .

علیرغم مخالفت شدید کشورهای غربی

تجدید نظراساسی

در سازمان بازرگانی بین‌المللی

به‌پیشنهاد ۷۵ کشور گروه ممالك درحال توسعه جهان درکنفرانس بین‌المللی تجارت وتوسعه ژنو تصویب شد

تصویب قطعنامه‌درکنفرانس ژنو

*ژنو-نمایندگان ۷۵ کشور گروه ممالك در حال توسعه جهان در جلسه عمومی اخیر کنفرانس بازرگانی ژنو با حمایت نمایندگان کشور های شرقی قطعنامه‌ای راتصویب‌کردند که طی آن لزوم تجدید نظر اساسی در سازمان بازرگانی‌بین المللی‌درخواست شده است . دراین قطعنامه که با مخالفت اساسی کشورهای غربی‌روبرو شد درخواست گردیده که حداکثر امکانات تامین منافع بازرگانی‌خارجی کشورهای در حال توسعه از طرف ممالك توسعه یافته بررسی شود و مورد قبول قرار گیرد .

نفت آرژانتین

*بوئنوس آیرس-وزارت اقتصاد آرژانتین اعلام کرد که دولت‌آرژانتین بر خلاف شایعات جاری بمهجوجه در صدد مذاکره با کمپانیهای عامل‌نفت آن کشور بمنظور تجدید نظر درقرار دادهای نفتی جاری آرژانتین نمی باشد

افزایش مصرف‌پنبه‌درجهان

*فرانکفورت - معاون وزارت کشاورزی و رئیس‌هیات نمایندگی سودان در کنفرانس بین‌المللی‌پنبه فرانکفورت پیش بینی کرد که مصرف پنبه در سرتاسر جهان و مخصوصا در کشورهای در حال‌توسعه افزایش قابل ملاحظه‌ای خواهدیافت وی اظهار نظر کرد که همراه با سرعت روز افزون جاذبه صنعتی در کشورهای در حال توسعه افزایش مصرف پنبه و منسوجات میتواندبعنوان یکی از عوامل مهم و قابل پیش‌بینی رشد صنعتی‌ممالك درحال توسعه به حساب بیاید .

افزایش واردات منسوجات به آمریکا

*واشنگتن- وزارت کشاورزی‌آمریکا پیش بینی کرده است که واردات منسوجات پشمی آمریکا در سال‌جاری نسبت به سال ۱۹۶۳ افزایش‌محسوسی خواهد یافت اما در عوض از واردات پشم خام آمریکا کاسته خواهد شد

دوسمینار پتروشیمی

در نیمه دوم سال در تهران تشکیل میشود

امروز خبرنگار ما کسب اطلاع کرد که در نیمه دوم سال جاری دوسمینار بزرگ پیرامون مسائل مربوط به پتروشیمی و گاز های نفت در ایران تشکیل خواهد شد .

اولین سمینار پتروشیمی که باهمکاری و کمك سازمان ملل متحد در تهران تشکیل خواهد شد پیرامون وضع‌گاز های‌نفت‌و پتروشیمی‌در ایران‌مذاکراتی صورت میگیرد :

در دومین سمینار که نمایندگان کشور های عضوآگاهه شرکت خواهند داشت مسئله امکانات بهره‌برداری‌از منابع گاز های طبیعی در حوزه «اکافه» مورد بررسی قرار خواهد گرفت در تشکیل این کنفرانس ها ، بنگاه پتروشیمی شرکت ملی نفت ایران‌و سازمان برنامه همکاری خواهندداشت.

یك‌گام مفید برای پیشرفت صنعت ایران

روز گذشته مخبرین جراید بازدیدی ازشرکت کارخانجات ونك بعمل آوردند و در جریان بازدید آقای مهندس تشید مدیر عامل شرکت در پاسخ سئوالاتیکه از ایشان‌بعمل آمدچنین توضیح‌دادند:

کارخانه‌ونك‌درسال ۱۳۱۷ بمنظور تهیه ماد ملك‌ضد گاز تاسیس گردید و چند سال این محصول راتولید نمود تا اینکه احساس گردیدکه دیگر کشور احتیاجی بماسك ضد گازندارد و چون کارخانجات‌کشور از لحاظ لوازم یدکی بدلیل اوضاع غیر عادی زمان جنك شدیدا در مضیقه بودند شروع ببدگی سازی کرد و توانست با تامین قسمت اعظم لوازم مورد نیاز کارخانجات نساجی ـ قند ـ دخانیات ـ راه‌آهن و غیره کم‌ك‌موثری باقتصادمملکت بنماید ـ در حال حاضر نیز علاوه بر لوازم یدکی ساخت کلیه محصولات فلزی دفتری از قبیل انواع میز های فلزی و صندلی و فایل کابینت و قفسه های مشبك‌ـ کتابخانه ـ اطاق اتوبوس ـ لوازم تلگراف و تلفن و پست و غیره را انجام میدهد و سالیانه درحدود شصت میلیون ریال محصول تولید مینماید ـ این کارخانه با وجودی که کلیه سهامش متعلق بدولت است معذلك هیچگونه کمکی از بودجه دولت دریافت نمیدارد و در سنوات اخیر توانسته است هزینه های مستمر و حقوق و دستمزد۲۷۰ نفر کارکنان خود را از محل‌بهره‌برداری خود تامین نماید .

خوانندگان محترم کم و بیش از اهمیت کارخانجات‌ونك‌اطلاع دارند درحال حاضر هم بهر گوشه و کنار در خیابان ها و کوچه ها بنگرند اثری‌ازاین کارخانه‌بصورت صندوق پست و یا کیوسك تلفن و تیرهای مخابرات و صندوق های الفوو کانومخصوص تلفن های‌خود‌ـ کار و غیره ملاحظه میفرمایند .

انتظار میرود با توجهی که‌هیئت محترم دولت اخیرا در باره این کارخانه‌مبذول داشته‌اند پیشرفتهای شایانی در وضع آن ایجادشده و بتواند خدمات بیشتری‌باقتصاد کشور انجام دهد .

دیگر مصرف کنندگان نیز از

آگهی مزایده اتومبیل سواری

بانك مرکزی ایران اتومبیلهای سواری مشروحه زیر را :

۱ـ اتومبیل سواری شورلت مدل ۱۹۶ شماره ۷۰۰۲ ط‌ـ۴۲
۲ـ اتومبیل سواری بیوك مدل ۱۹۵۹ شماره ۷۰۰۳ط‌۴۲
۳ـ اتومبیل سواری شورلت مدل ۱۹۶۰ شماره ۷۰۱۱ط‌۴۲
۴ـ اتومبیل سواری شورلت مدل ۱۹۶۰ شماره ۷۰۱۴ط‌۴۲
۵ـ جیپ استیشن مدل ۱۹۵۷ شماره ۱۰۶۳۲

از طریق مزایده بفروش میرساند . داوطلبان میتوانند قبلا اتومبیلهای مورد مزایده را در محوطه بانك مرکزی ایران از نزدیك ملاحظه نموده در صورت تمایل بخرید برای هریکدستگاه اتومبیل مبلغ بیست‌هزار ریال وجه نقد بحساب بستانکاران‌موقتی بنام اداره کارپردازی نزد اداره معاملات بانك مرکزی ایران تودیع نموده قبض رسید آنرا ضمیمه پیشنهاد خرید باذکر مبلغ تاآخر وقت اداری روز چهارشنبه ۲۷ خرداد ماه ۱۳۴۳ باداره کارپردازی بانك مرکزی ایران واقع در خیابان فردوسی تسلیم نموده رسید دریافت دارند .

جلسه مزایده حضوری ساعت ۹ صبح روز پنج‌شنبه ۲۸خرداد ۴۳دراداره کارپردازی بانك مرکزی ایران تشکیل میگردد .به پیشنهادات فاقد سپرده و مبهم و مشروط و همچنین به‌پیشنهاداتی که بعد از انقضای تاریخ مقرر رسیده باشد ترتیب‌اثر داده‌نمیشود

بانك مرکزی ایران در رد و قبول یك یاکلیه پیشنهادات‌رسیده مختار میباشد .

برنده مزایده باید در روز مزایده کلیه مبلغ رابصندوق اداره معاملات بانك مرکزی ایران بپردازد . در صورتیکه برنده‌مزایده از خرید اتومبیل منصرف گردد مبلغ سپرده او بنفع‌بانك‌مرکزی ایران ضبط میشود . چنانچه کسی در جلسه مزبور از بین پیشنهاددهندگان کتبی حاضر شود اتومبیل را بقیمت بیش از بالاترین قیمت پیشنهادی خریداری کند و مبلغ‌را همانروز بپردازد اتومبیل‌بوی تعلق میگیرد . الف ۱۷۴۲

۱ـ۲ بانك مرکزی ایران ـ اداره کارپردازی

نیازمندیها

استخدام

آگهی اعزام دانشجو باروپا

نیروی دریائی شاهنشاهی در سال ۱۳۴۳ تعدادی دانشجوی افسری از طریق آزمایش ۱ـ(زبان انگلیسی ـ فرانسه ـ ایتالیائی ـ آلمانی) ۲ـجبر مثلثات ـ ۳ ـ فیزیك ومیکانیك ۴ـ مصاحبه و اطلاعات عمومی) بدانشکده های دریائی‌کشور های انگلستان ـ ایتالیا ـ فرانسه و آلمان اعزام‌میدارد.

مدارك برای ثبت‌نام

یك برك‌رونوشت شناسنامه و دو قطعه عکس ۴×۶

ارائه شناسنامه عکس‌دار

شرایط استخدام

۱ـ تابعیت ایران

۲ـ سن‌کمتر از ۱۸ سال وبیشتر از ۲۴سال نباشد .

۳ ـ قدکمتر از ۱۶۸ سانتیمتر نباشد .

۴ـ دارا بودن گواهینامه قبولی ششم ریاضی دبیرستان با حد اقل معدل ۱۴ ویا تحصیلات بالاتر

۵ـ تندرستی کامل و تناسب اندام برابر معاینه بهداری ارتش وبهداری نیروی دریائی شاهنشاهی

۶ـ نداشتن سوء پیشینه

۷ـ سپردن ۳سال تعهد خدمت در نیروی دریائی شاهنشاهی دربرابر هر سال تحصیلی

۸ـ سپردن ضامن معتبر برابرسند مالکیت جهت پرداخت هزینه تحصیلی طبق اساسنامه مربوطه درصورت‌اخراج یا استعفاء از دانشکده دریائی

۹ـ معرفی‌نامه یکی‌از تیمسارانیا افسران ارتش شاهنشاهی

مزایا

۱ـ دانشجویان پس‌از طی سه‌سال دوره دانشکده‌دریائی درصورت‌موفقیت در آزمایشهای دانشکده بدرجه‌ناوبان دومی مفتخر وبقیه تحصیلات خودرا با درجه ناوبان دومی خواهند گذرانید.

۲ـ کلیه‌هزینه تحصیلی‌دانشجویان درمدت آموزش بعهده نیروی دریائی شاهنشاهی خواهد بود .

داوطلبین واجد شرائط می توانند همه روزه از تاریخ ۲۰٫۳ تا۴۳٫۳ جاری تا۱۰٫۴ ۴۳ برکن‌سوم ستادفرماندهی نیروی دریائی شاهنشاهی واقع در خیابان پهلوی ـ دو راهی یوسف‌آباد مراجعه و ثبت‌نام نمایند .

نیروی دریائی‌شاهنشاهی
۱ـ۳ آ ـ ۷۵۸۰

موسسه اعتبار و تخفیف

به چند نفر بانو و دوشیزه جهت نمایندگی فروش با حقوق ماهیانه ۵۱۰۰ ریال و مزایای فوق‌العاده نیازمندیم حد اقل تحصیلات دیپلم کامل متوسطه . حائزین شرایط به خیابان نادری،خیابان‌همایون .شماره ۲۴ و تلفن ۴۶۲۲۲ مراجعه فرمایند.
۱ـ۲ آ ـ ۴۸۵۳

کاریابی تهران بتعدادی

پرستار ـ آشپز ـ گارسن ـ خدمتکار نیازمند است تلفن ۳۷۳۳۱
۱ـ۵ آ ـ ۹۲۷

استخدام دندانپزشك

دوشیزه‌یاخانم دندانپزشکی که‌واجد شرایط ذیل باشد برای نصف روز استخدام میشود

۱ـمعدل نمرات عملی دانشکده از ۱۴ کمتر نباشد

۲ـ بزبان انگلیسی آشنا باشد .

۳ـحد اکثر سن ۴۰ سال باشد

تلفن ۴۶۳۳۶
۱ـ۲ آ ـ ۹۲۴

یك بانو یا دوشیزه‌ایکه

بزبان انگلیسی وماشین نویسی لاتین وفارسی تسلط کامل داشته باشدبرای تمام روز استخدام میشود. شخصا به شرکت نوظهور ـخیابان شاه رضا ـ چهار راه کالج مراجعه فرمائید تلفن ۴۹۲۶۵
۱ـ۷۸۲۶ .....

شریك و استخدام

کارگر ورزیده تراشکار که‌دویست هزار ریال سرمایه نقدی داشته‌باشد برای شرکت واستخدام با صندوق پستی ۱۰۴۵ مکاتبه نماید
آ ـ ۹۳۰

دبیرستان و دبستان ملی دخترانه اخباری

نیازمند بیکنفر دبیر زن جهت‌زبان انگلیسی وفیزیك وشیمی و ریاضیات برا ی‌دوره دوم دبیرستان در ایام تعطیل تابستان میباشد میدان شاه تلفن ۲۹۰۴۳
۱ـ۲ آ ـ ۱۹

بچند نفر متخصص فنی

برای مونتاژ انواع گرمانون مورد احتیاج است لطفا بآدرس خیابان فردوسی جنب‌سینما هما رادیوامریك مراجعه فرمائید
۱ـ۲ آ ـ ۹۱۸

برای یك موسسه خارجی

بتعدادی بانو یادوشیزه تحصیلکرده خوش بیان باحقوق مکفی نیازمندیم مقابل فروشگاه فردوسی شماره ۴۰۶ کاریابی تهران
۱ـ۲ آ ـ ۹۲۸

جویای کار

راننده پایه دو شخصی

با ضامن و باسواد آماده کار است لطفا بخیابان امیریه بنگاه خلخلی تلفن ۶۹۳۳۰ مراجعه فرمایند
۱ـ۳ آ ـ ۴۸۲۱

یکنفر مهندس آلمانی

متخصص در رشته راه و ساختمان وکانالیزاسیون‌ولوله‌کشی وآبیاری‌که در اداره راه و ساختمان و شهر سازی و آبیاری در آلمان غربی‌ناحیه وستفالی‌خدمت میکند مایل به‌فعالیت دراین رشته در شرکت های خصوصی یادولتی است در صورت احتیاج به شرکت سهامی فنی و صنایع نوین ایران چهار راه ثریا خیابان سپهبد زاهدی‌تلفن ۴۶۵۹۳(مرکز فرش‌خاور) مراجعه فرمایند تا ترتیب کار داده شود .

اداره کل مشاغل و کاریابی

به‌افراد زیر برای خدمت درمؤسسات نیازمند است .

۱ ـ دیپلمه هنرستان صنعتی در رشته‌های رنگرزی ـ نساجی‌ـمکانیك ۱۵نفر .

۲ـ دررشته نساجی‌ـ بافنده مامور پیچ ـ ماشین برگردان ۲۰نفر .

۳ـ مکانیك ماشین‌آلات راه‌سازی باسابقه ۲۰سال کار ۱نفر .

۴ـ در رشته بلورسازی ـ استاد کاربادی ـ گوی ساز ـ استاد کار بلورسازی ـ گوخشك‌کن ـاستادکار پرسکار ۱۴نفر .

۵ـ دررشته کفاشی ـ پرسکارچرم‌ـ چرخکار چرم ـ سوت‌کار چرم ۱۸نفر

۶ـ حسابدار ورزیده و مترجم‌زبان انگلیسی ۳نفر

۷ـ کمك مترجم زبان انگلیسی و فرانسه ۲ نفر

۸ـ برشکار ۲۰نفر

۹ـ تراشکار باتجربه ۳نفر

۱۰ـ رادیوساز ۳نفر

۱۱ـ ساب‌کار ۲ نفر

۱۲ـ پرستار دوشیزه باتصدیق ۶ ابتدائی برای خدمت در شهرستانها ۱۰نفر

۱۳ـ خدمتکار خانگی ۴۸نفر

داوطلبان میتوانند همه روزه در ساعات‌اداری بیکی‌ازادارات زیرمراجعه نموده تا درصورت واجد شرایط‌بودن نسبت به معرفی ایشان اقدام‌گردد .

۱ـ اداره‌مشاغل و کاریابی‌شمالشرق میدان فوزیه اول خیابان مهران شماره ۱۸۶

۲ـ اداره‌مشاغل و کاریابی‌شمالغرب خیابان آیزنهاور اول خیابان‌سلسبیل

۳ـ اداره مشاغل و کاریابی جنوب شرق میدان شوش اول خیابان‌شوش ساختمان سفید سمت چپ

۴ـ اداره مشاغل و کاریابی جنوب غرب خیابان قزوین چهارراه عباسی شماره ۷۶۳ الف ۱۳۳۶

رئیس اداره کل‌مشاغل‌وکاریابی‌ـسپهر
۱ـ۳ آ ـ ۶۰۵۲

آگهی استخدام استادیار

دانشکده پزشکی دانشگاه پهلوی برای خدمت در بخش بیوشیمی احتیاج به یکنفر استادیار و یکنفراینستر ـ اکتور تمام وقت باشرائط زیر دارد:

الف ـ شرائط اختصاصی‌داوطلبان استاد یاری :

۱ـ دارابودن درجه Ph. D ویا Sc. D دربیوشیمی و یا دانشنامه دکترای پزشکی با حداقل دو سال تجربه در بیوشیمی .

۲ـ استعداد و علاقه نسبت به انجام تحقیقات علمی در رشته‌بیوشیمی و داشتن حداقل دوسال سابقه درانجام این تحقیقات .

۳ـ داشتن لااقل یك اثر علمی معتبر که در باره بیوشیمی و علوم وابسته بان انتشار یافته باشد .

ب ـ شرائط اختصاصی داوطلبان اینستراکتوری :

۱ـ داشتن درجه مافوق لیسانس در بیوشیمی و یادانشنامه دکترای‌پزشکی و یاگواهی فوق لیسانس در شیمی آلی باحداقل یکسال‌تجربه دربیوشیمی

۲ـ دارابودن علاقه و استعدادنسبت به انجام تحقیقات در بیوشیمی .

۳ـ آمادگی جهت گذراندن یك امتحان جامع در بیوشیمی

ج‌ـ شرائط عمومی

۴ـ داشتن حداقل دو سال تجربه در تدریس بیوشیمی یا علوم وابسته به آن .

۵ـ علاقه تام بشغل معلمی ووظائف آموزشی و امتناع از پذیرش هرنوع مسئولیت شغلی خارج از دانشگاه .

۶ـ آشنائی کامل بزبان انگلیسی

۷ـ قبول سمت استاد یاری یا اینستراکتوری حداقل برای مدت دو سال .

۸ـ دفترچه خاتمه خدمت زیر پرچم یا معافیت از نظام وظیفه .

داوطلبان واجد شرائط می‌توانند در ظرف مد تدو ماه از تاریخ‌انتشار این آگهی باارسال کلیه مدارك‌خود بدبیرخانه دانشکده پزشکی دانشگاه پهلوی ثبت‌نام نمایند . ت

رئیس دانشکده پزشکی دانشگاه پهلوی دکتر فروان
۱ـ۵ آ ـ ۵۴۷۸

بیکنفر دکتر داروساز

برای تمام‌وقت در داروخانه‌برای‌تهران نیازمندیم .به تلفن ۵۹۵۹۰ مراجعه فرمایند
۱ـ۷۸۷۴

معاملات ارز آزاد

دولار امریکا نقد (اسکناس)	۸۱٫۲۵
دولار حواله پستی	۸۱
پوند انگلیسی نقد (لیره)	۲۲۷
پوندحواله پستی	۲۲۵
مارك آلمان نقد	۲۰٫۳۵
مارك‌حواله پستی	۲۰٫۲۰
فرانك سوئیس نقد	۱۸٫۵۰
فرانك سوئیس حواله	۱۸٫۲۵
هزار لیر ایتالیا نقد	۱۲۸
هزار لیر ایتالیا حواله	۱۲۶
فرانك فرانسه نقد	۱۶٫۳۰
فرانك فرانسه حواله	۱۶٫۱۰
لیره ترك اسکناس بزرك	۷
لیره ترك کوچك	۶٫۹۰
روپیه پاکستان نقد	۱۰
روپیه پاکستان حواله	۹٫۶۵
روپیه هندوستان نقد	۱۰٫۴۰
روپیه هندوستان حواله	۱۰٫۳۰

مقاطعه کاران محترم

انواع بیل میکانیکی . سنك شکن . کامیونهای‌دیزل مازکمپرسی . کامیونهای گازکمرسی . غلطك . بولدوزر . گریدر . بتون مخلوط کن . گریدر الواتر کمپرسور .وکارخانه کامل اسفالت پز روسی‌رسید.

نماینده انحصاری شرکت سهامی ایران شرق خیابان اکباتان تلفن ۳۰۲۱۸۱ـ۳

کنسرسیوم سهندشت

لوازم آلیس چالمرز ـ کاترپیلار . انترناش.وجی‌ام

دفتر مرکزی ۲۷۳ شاهرضا مقابل ویلاتلفن۶۶۴۸۳ و۶۴۳۳۲

فروشگاه راه‌آهن مقابل انبارتوشه تلفن ۲۳۳۶۵

سم د.د.ت لیندین محلول‌و امولسیون اندرین

برای دفع آفات پنبه ـ چغندر وسایره حشرات مختلف زراعی

مرکز پخش **شرکت‌سوپرشیمی** بامسئولیت محدود

خیابان سعدی ساختمان تقی نیا طبقه پنجم تلفن ۳۰۲۲۴۳

مرکز پخش گرگان تجارتخانه آقای حاج مهدی فلسفی مرکز پخش گنبد کاوس شرکت سهامی صادرات پنبه شمال .

سروس اکسپرس ایران

سفرکشتی ازهامبورگ
به بوشهر ۱۷ـ۲۱ روز
به خرمشهر ۱۹ـ۲۳ روز

سرویس سریع و مستقیم به

بوشهر
خرمشهر

برنامه های دوهفتگی

ازبرمن ـ هامبورگ به: بوشهر ـ خرمشهر

«تورنتو» (اسکاندیناوی)	۱۶ جون	۱۹ جون	۱۰جولای	۱۲جولای
«والن‌فلس» (هانزا)	۳۰جون	۳جولای	۲۴جولای	۲۶ جولای
«آرکل‌دیك» (هلندی)	۱۴ جولای	۱۷ جولای	۷ آگوست	۹ آگوست
«لیختن‌فلس» (هانزا)	۲۸جولای	۳۱جولای	۲۱ آگوست	۲۳آگوست

خط کشتیرانی هانزا ـ خط کشتیرانی هلند وخلیج فارس

خطوط کشتیرانی اسکاندیناوی‌خاورمیانه

فروش اتومبیل

فروشگاه اتومبیل حیدری‌فرد
خیابان سپه نزدیک باغشاه ۴۷۵۹۶

فروشگاه اتومبیل شرق
معاملات همه نوع‌اتومبیل خیابان شاهرضاشرقی‌ایستگاه آسیا۷۵۸۰۰۰
۱ـ۳۰ آـ۷۹۱

یکدستگاه ماشین فولکس
استیشن مدل ۵۳ بفروش میرسد طالبین بتلفن ۳۳۷۵۷ مراجعه فرمایند
۱ـ۵ آـ۴۴۰۱

کالج بار اثاثیه منزل شما
را بسته‌بندی، و بیمه مینماید
تلفن ۶۱۱۱۱۱

رادیو ماشین دوموج
۵۰۰۰ ریال
مخصوص فولکس و فورد آلمانی رادیو جاوید پشت شهرداری ۳۷۶۰ ۳
۱ـ۱۰ آـ۷۸۸

فولکس‌واگن کارمن تمیز
بدون واسطه بعد از ظهر ها تلفن ۴۱۵۵۲
۱ـ۲ آـ۹۱۰

بنز ۱۸۰ مدل ۶۰ ـ ۵۹
که ۵۹۰۰۰ کیلومتر کار کرده بارادیو ترانزیستوری متعلق به یك آلمانی بفروش میرسد . طالبین از ۸ تا ۹ صبح به تلفن ۶۰۸۷۱ آقای فریش مراجعه فرمایند .
۱ـ۲ آـ۴۷۸۵

دوج مدل ۵۹
تمیز بعلت مسافرت بی واسطه فروشی بعد از ظهر ها تلفن ۲۸۹۹۴۷
آـ۹۲۰

ان .اس .یوپرنس ۶۳
بسیار تمیز نقد واقساط بدون واسطه بفروش میرسد تلفن ۲۱۵۳۳
آـ۹۲۲

یك موقعیت استثنائی
پژو ۴۰۳ بسیار تمیز دست اول بعلت مسافرت ـ فوری بدون واسطه وبا قیمت مناسب بفروش میرسد صبح ها به تلفن ۳۰۳۷۱۲
آـ۴۹۰۷

تعمیرات

سرویس تلویزیون کارانتی
تعمیر انواع تلویزیون در منازل باسرویس مجهز سیار تلفن ۶۲۲۴۷۲

تعمیرگاه الکترونیکی F.M.
تعمیر انواع تلویزیون یخچال گرام کولر باسرویس مجهز تلفن ۴۹۰۷۴
۱ـ۲۶ آـ۷۰۶

الکترو سرویس آسیا
تعمیر هر نوع یخچال تحت نظر متخصصین فنی با ضمانت آزمایش یخچال مجانی است تلفن ۲۸۰۵۳
۵ـ ۳۰ آـ ۵۸۷

تعمیر تلویزیون کوبا۶۸۸۳۲
۱ـ ۳۰ آـ ۶۴۰

در مدت ۲ ساعت
تعمیرات هر نوع رادیو و گرام رادیوجاوید پشت‌شهرداری۳۳۷۶۰

همیشه باسرویس تلویزیون
ایران تماس‌بگیرید ۶۴۹۱۸ـ۴۸۵۳۳
۱ـ۳۰ ۱ـ۴۲۲

تعمیرگاه یخچال اردشیر
زیر نظر متخصص از ایتالیا ۷۳۳۶۰
۱ـ۳۰ آـ۵۸۰

کارگاه فنی کرمانی
مرکز تهیه وتعمیر انواع دوربینهای عکاسی وفیلمبرداری تلفن ۳۶۵۰۸
۱ـ ۳۰ آـ ۴۶۱

تعمیرگاه توچال
تعمیر همه‌نوع یخچال کولر زیرنظر متخصص از شیکاگو باتضمین تلفن ۳۹۰۴۳
۱ـ۳۰ آـ۶۴۹

تلفن ۳۰۵۱۷۰
تعمیر تلفن و مراکز تلفن و تلویزیون و رادیوگرام در منازل و مؤسسات
۱ـ۳۰ آـ۶۷۹

سرویس سیار الکتروآسیا
تعمیرات انواع تلویزیون یخچال و دستگاه های تلفنی در محل تلفن ۳۸۸۷۳
۱ـ ۳ ۶۷۰۱

سرویس تلویزیون المپیك۶۸۸۳۲
۱ـ۳۰ آـ۷۹۴

تعمیرگاه تلویزیون تلفونکن
همه روزه از ساعت ۸ صبح الی ۹ شب
آماده تعمیرات تلویزیونهای تلفونکن میباشد
خیابان منیریه ـ تلفن ۵۸۱۳۱۱

مستغلات

نارمك ـ بازرگانی امینی ۷۹۰۰۹۰ معاملات زمین وخانه نقد واقساط‌وپول

برای‌اجاره منازلتان‌بخارجیان
باتلفن ۶۰۰۰۰ تماس بگیرید
۱ـ۲۶ آـ۸۰۴

چند دستگاه مستغلات وویلا
در شمال شهر وشمال بلوار نقد ومعاوضه بفروش میرسد تلفن۷۲۸۹۶
۱ـ۱۵ آـ۸۰۳

زمینهای عباس‌آباد را نقدا خریداریم
خیابان پهلوی بالای پمپ بنزین بازرگانی جلالی تلفنهای ۶۲۶۴۱۱ ـ ۶۲۴۱۹۳ مراجعه فرمائید
۱ـ۳۰ آـ۶۰۵

عمارتهای بزرك وکوچك در شهر و شمیران خریداریم
مراجعه فرمائید لاله‌زار نزدیك میدان سپه ۳۹۷۸۴ به‌بنگاه‌کوشان
۱ـ۳ ۱ـ۷۸۷۲

خرید زمینهای نیروی هوائی ۳۱۸۰۳
۱ـ۲۶

آژانس مترو عزیزی ۷۴۵۶۰
نظام‌آباد بورس شخصی وتاکسی
۱ـ۱۰ آـ۶۹۷

زمینهای عباس آباد
را نقدا خریداریم به آژانس حمید تلفن ۷۳۱۸۴ مراجعه فرمائید
۱ـ۱۵ آـ۶۶۳

مشاور املاك شمیرانات
تلفن ۸۵۷۳۱
تهیه نقشه واجراء ساختمان زیر نظر
مهندس مشاور تجریش پل رومی

بفروش میرسد

در بهترین نقطه تهران
اتوسرویس مدرن‌فروشی ۷۵۷۲۶۲
۱ـ۵ آـ۷۹۸

یك کارخانه مجهز وتکمیل
موزائیك‌سازی بعلت مسافرت با شرایط‌مناسب بفروش میرسدطالبین با تلفن ۷۵۱۹۴ مذاکره فرمائید.
۱ـ۳ آـ۷۲۰۶

عمارتهای بزرك و کوچك در شهر و شمیران خریداریم
مراجعه فرمائید لاله زار نزدیك‌میدان سپه ۳۹۷۸۴ به :بنگاه‌کوشان
۱ـ۶ ۶۶۰۶

زمین ساختمانی وخانه
باآب و برق غرب شهر آرا برخیابان آلستوم بشرط ساختمان نقد و وعده بفروش میرسد طالبین به بنگاه‌منفرد تلفن ۴۳۶۱۹ مراجعه فرمایند .
۱ـ۱۵ آـ۳۴۴۹

یك عمارت چهار طبقه
مجهز با تمام وسایل که دارای ۱۱ اطاق میباشد بعلت مسافرت فوری بخارج بفروش میرسد طالبین بتلفن ۴۶۰۴۲ منزل مذاکره فرمائید.
۱ـ۵ آـ۹۱۵

بفروش میرسد
منزل یك‌طبقه‌بزرك بمساحت۱۲۰۰ متر واقع در خیابان پهلوی ایستگاه محمودیه شمیران کوچه‌حکمی شماره ۱۱ روز های دوشنبه و چهاد شنبه وجمعه از صبح تاعصر برای دیدن منزل درمحل یا کسب اطلاعات بتلفن ۸۴۱۳۰ مراجعه فرمایند .

خانه فروشی ـ اوکاذیون بقیمت ۱۵۰ هزار تومان
چهار صد متر با بنای دو مرتبه خوش نقشه هشت اطاق حمام گرم تلفن برخیابان حشمت‌الدوله رجوع فرمائید لاله‌زار نزدیك میدان سپه ۳۹۷۸۴
به بنگاه کوشان

یکباب خانه دارای شش‌اطاق
بمساحت ۳۳۵ متردر خیابان امیریه کوچه‌شیبانی بابرق و تلفن بفروش‌می رسد ،طالبین باتلفن ۶۲۲۳۳۷ مکالمه فرمایند .
۱ـ۴۹۳۷

اجاره داده میشود

درشمال تهران پارس
خانه‌شخصی نوساز بمساحت ۸۵۰ متر ازهرحیث کامل باتلفن نبش‌خیابان عارف وکیو اجاره داده میشود تلفن ۶۹۴۸۶
۱ـ۵ آـ۸۸۷

یك ویلای مدرن دربندر پهلوی کناردریا باجاره واگذار میشود. تلفن ۲۹۹۸۷
۱ـ۴ آـ۹۱۴

ویلای مبله در بابلسر
مناسب‌برای یك‌یادو خانواده با وسائل آسایش کامل بمدت یك یادو ماه فصل دربست اجاره داده میشود تلفن ۳۶۵۹۸
۱ـ۲ آـ۴۶۵۷

دوباب مغازه وسیع بابرق
سه‌فاز وتلفن خیابان سپه نزدیك باغشاه تلفن ۴۴۷۷۵ ـ۵ تا۷
۱ـ۵ آـ۴۸۸۱

واگذار می شود

در بهترین نقطه تهران برای کسب‌وکار مغازه‌واگذار میشود . تلفن : ۳۰۵۴۸۹
۱ـ۴ آـ۷۱۲۴

خیابان ایزنهاور
خانه ۹ اطاقی باشوفاژ واستخر وتلفن بدون واسطه باجاره واگذار میشود تلفن ۴۷۲۹۷
۱ـ۱۰ آـ۸۱۲

فروشگاه راوك
نرسیده بسه‌راه ونك
بوسیله تلفن۶۲۰۳۷۵
واگذار میشود .
۱ـ۲ آ ـ ۷۸۳۸

واگذار میشود
یك‌باب مغازه دوطبقه بابرق وتلفن دربهترین نقطه لاله‌زار واگذار میشود طالبین به تلفن ۳۰۵۴۴۵ مراجعه نمایند .
۱ـ ۳ آـ۴۷۳۳

مغازه چهارراه یوسف آباد
یکباب مغازه واقع در بهترین نقطه چهار راه یوسف آباد بعلت مسافرت بدون واسطه واگذار میشود به‌تلفن ۴۶۹۲۴ مراجعه فرمائید .
۱ـ۲ ۲ـ۷۷۶۲

یکباب مغازه بزرك
بابرق و تلفن برجاده قدیم‌شمیران ایستگاه خندان واگذار میگردد با تلفن ۷۵۱۹۴ مذاکره فرمائید.
۱ـ۳ ۲ـ۷۲۰۴

معاملات پول

پول‌تومانی دوشاهی ودوشاهی ونیم همیشه موجود است تلفن ۶۹۲۲۷
۱ـ۲۶ آـ۶۷۲

پول‌تومانی‌دوشاهی۷۳۲۴۲
۱ـ ۳۰ آـ ۶۴۱

تاده میلیون‌ریال بدون‌واسطه پول‌موجود تلفن ۵۱۳۵۱
۱ـ۲۶ آـ۵۶۳

«پول دوشاهی»
همیشه موجود است‌تلفن۳۳۹۷۱
۱ـ۱۰ آـ۸۲۵

ازده‌هزار الی‌یك‌میلیون‌تومان
دربرابر املاك مرغوب شمال شهر مورد نیاز است آژانس رایت۳۱۸۵۳
۱ـ۱۰ آـ۶۹۵

معاملات تلفن

خرید تلفن شماره‌های
۲ـ۵ـ۶۲ و فروش تلفن نقدواقساط باتلفن ۵۵۶۴۶ و ۵۸۴۴۳
۱ـ۲۶ آـ ۷۷۳۴

شماره تلفن وفیش خریداریم۳۰۳۳۳۳
۱ـ۲۶ آـ۶۸۶

فروش تلفن نقد واقساط ۳۰۳۳۳۳
۱ـ۲۶ آـ۶۸۷

خرید و فروش ومعاوضه تلفن و فیش تلفن نقد و اقساط ۴۴۲۳۰ و ۶۰۰۲۵
۱ـ۲۶ آـ۶۵۳

خرید شماره تلفن نقدا ۵۶۳۳۹
فروش شماره تلفن باقساط ۵۳۸۴۰
وام درمقابل شماره تلفن ۵۳۸۴۰
۱ـ۲۶ آـ ۶۲۳۰

تلفن شمارا نقدا میخریم و ماهی ۲۰۰ تومان بخودتان‌میفروشیم۵۱۹۶۱
۱ـ۵ آـ۷۸۴

تلفن نقدو اقساط فروشنده‌ایم۵۵۴۹۶
۱ـ۲۶ آـ۸۰۸

تلفن وفیش‌تلفن خریداریم۵۵۴۹۶
۱ـ۲۶ آ۸۰۹

بورس‌تلفن البرز ۳۹۳۲۰
آـ۹۳۲

گم شده

بانو جهان آویزکن فرزند
عباس کرمانشاهی قریب دو ماه است گمشده شوهروی تقاضا دارد هرکس اطلاعی‌ازنامبرده دارد بخیابان حقوقی دکان بقالی غلامرضا حاتمی خبر دهد .

بدینوسیله باطلاع میرساند
که گذرنامه اینجانب اسکندرکرانمایه دارنده‌شناسنامه شماره ۵۰۲ صادره ازبخش ۲تهران مفقود گردیده است‌از یابندگان تقاضا میشود مراتب رادر ساعات اداری به تلفن ۶۱۵۹۸۰ اطلاع فرمایند .
۱ـ۴۸۵۷

دسته چك اینجانب
بشماره حساب ۲۶۸ عهده بانك صادرات و معادن ایران شعبه‌خیابان خراسان از شماره ۸۱۲۲۴۴ الی ۸۱۲۲۵۰ مفقود گردیده است ضمنا یکبرگ‌چك‌شماره۸۱۲۲۴۴ سفیدامضاء بوده‌است بدینوسیله اعلام‌میدارد که کلیه چکهای نامبرده از درجه اعتبار ساقط است
حسن منشی‌زاده
۲ آـ۴۴۸۹۹

آموزشگاههای فنی وفرهنگی

مکتب‌انگلیسی‌وماشین‌نویسی نژاد
۹ماهه از دانشگاههای انگلستان با تضمین دیپلم میدهد خیابان شاه جنب سینما نیاگارا تلفن ۴۱۸۵۹
۱ـ۱۰ آـ۸۳۸

آموزشگاه خیاطی کاوه
بامتد کرلاوین بمدت سه ماه‌هرجو میپذیرد خیابان سامان کوچك‌مقابل ژاندارمری کاشی ۱۸ تلفن ۴۵۷۰۹
۱ـ ۲۶ آـ ۵۰۵

انگلیسی ـ فرانسه ـ آلمانی
توسط دوشیزه اروپائی‌تخت‌جمشید ویلای شمالی خیبر شرقی شماره ۴۳
۱ـ۲۶ آـ ۳۴ ۶

مژده باهالی محترم‌شمیران آموزشگاه عالی‌خیاطی‌بهارنو
دوخت‌و برش را با متد کرلاوین تدریس مینمایدبدوشیزگان دانش‌آموز تخفیف داده میشود کلاس ها در روز های شنبه‌ـ دوشنبه‌ـ چهارشنبه‌صبح وعصر دائر است .
سه‌راه نیاوران کوچه حقیقت دوم شماره یك
۱ـ۲۶ آـ۷۴۸

انستیتو لوتر
LUTHER INSTITUTE
تقدیم‌میکند
۱ـ کلاسهای‌عمومی وخصوصی انگلیسی توسط استادان مجرب انگلیسی و امریکائی
۲ ـ کلاسهای آلمانی با جدیدترین متد توسط‌مجربترین استادان .
۳ ـ کلاسهای شورت هند توسط بانوی انگلیسی
۴ـ ماشین نویسی زیر نظر استادان مجرب اروپائی برای کسب اطلاعات بیشتر به‌انستیتو لوتر خیابان‌پهلوی جنب کلانتری مرکزی مراجعه فرمایند (تلفن: ۴۷۱۴۱)

هنرکده خیاطی مرجان
(دیپلمه لندن) خیاطی ، طراحی،برش دوخت ،گلسازی ده خرداد نامنویسی شروع میشود ژاله خیابان حریرچیان چهارراه دوم شماره ۲۸ تلفن ۳۵۲۰۳
۱ـ۲ آـ۴۷۵۵

آموزشگاه ماشین‌نویسی‌فائز
تعلیم ماشین نویسی بامتد جدید شاه‌آباد اول اکباتان تلفن ۳۵۷۵۷
آ ـ ۹۱۷

انگلیسی مبتدی
یك کلاس مبتدی انگلیسی‌زیر نظر استاد فارغ‌التحصیل از انگلستان از بیست وسوم خردادماه در کاخ دانش تشکیل میشود .قبلانام نویسی‌کنید.

کلاس های فنی تابستانی (پسران)
جهت محصلین دوره دوم دبیرستان کلاسهای چهارماهه‌تابستانی فنی‌تعمیر ادوات برقی ومونتاژ وتعمیر رادیو . نقشه‌کشی .حسابداری‌ودفترداری‌دوبل از بیستم خرداد ماه در کاخ‌دانش تشکیل میشود .بعموم پدران ومادران توصیه مینماید از این‌موفقیت جهت پیشرفت معلومات فرزندان خود در تابستان استفاده کنند .

کاخ دانش
خیابان‌نادری ـ پاساژ معتمد خیابان فرانسه ـ کوچه مرجان
۱ـ۷۸۶۲

آموزشگاههای رانندگی

آموزشگاه رانندگی صبا
دوره کامل رانندگی را تا اخذ گواهینامه باشرایط سهل باقساط ۴ ماهه می‌آموزد خیابان شمیران‌سه راه زندان تلفن ۷۵۸۰۷۳
۱ـ ۲۶ ۱ـ ۷۱۰

آموزشگاه رانندگی مهران
تا اخذ گواهینامه ۲۵۰ تومان‌تضمین میکند شاهرضا پیچ شمیران
۱ـ۲۶ آـ۸۰۷

آموزشگاه رانندگی شهاب
خیابان امیرآباد شعبه مقابل‌سینما امپایر تلفن ۶۱۱۲۲۱
۱ـ۳۰ آـ۸۱۱

تعلیم رانندگی شهاب تلفن ۶۱۱۳۳۱
۱ـ۳۰ آـ۷۳۰

آموزشگاه رانندگی ایفل
تعلیم رانندگی با نازلترین قیمت دراسرع وقت تلفن ۶۸۱۸۸
۱ـ۳۰ آـ۹۱۶

یکبرك چك شماره ۹۳۵۳۷۸
بانك صادرات شعبه بی سیم نجف‌آباد ازحساب شماره ۱۷۱ بمبلغ پنج هزار ریال در سر رسید ۴۳ر۳ر۱۷ اینجانب محمد فروغ شاهی مفقود شده‌است ازدرجه‌اعتبار ساقط‌است.
آـ۴۸۹۵

راهنمای پزشکی اطلاعات

جراح و متخصص بیماریهای
چشم دکتر تراب همایون ۶۸۷۶۸ خیابان پهلوی چهار راه شاه

ترك تریاك وهروئین
دکتر صفائی با ۲۵ سال‌سابقه بستری و سرپائی سعدی جنب بیمه تلفن ۳۰۴۱۵۲

درمان کامل سوزاك
خیابان شاهپور جنب سینما جهان نرسیده بسه‌راه بوذرجمهری دکتر جلال بهی زاد

ترك تریاك دکتر رحمانی
متخصص امراض اعصاب وروح از دانشگاه لندن خیابان پهلوی‌بالاتر از چهارراه امیر اکرم تلفن ۴۵۱۱۴

دکتر عباس نیك نژاد
متخصص از دانشگاه پاریس‌بیماری های معده ، روده ،کبد ، لوزالمعده ، درمان بواسیر بدون عمل ، فیستول فیستور ، متد موئو دروازه شمیران خیابان گرامی پذیرائی۳ تا ۷ بعد ازظهر

دکتر سروشیاری متخصص اطفال شاهرضا مقابل آلیتالیا تلفن۶۴۰۰۵۴

ترك تریاك و هروئین
بامتد جدید دکتر اسلامدوست حشمت‌الدوله چهارراه گلشن تلفن ۶۱۳۰۶۷

دکتر عباسعلی نودی بیماریهای جلدی
دلگشای شرقی باغچه بیدی تلفن ۳۴۷۳۲

دکتر فرنوش تلفن ۴۸۵۵۵
داخلی ،مقاربتی (سفلیس و سوزاك) گواهینامه از دانشگاه پاریس‌پذیرائی صبح‌و عصر امیریه اول منیریه

پزشك صبح
دکتر هدایتی متخصص زنان ـ داخلی صبح شاهرضا مقابل کالج عصرـ شاهپور چهارراه مختاری ۵۳۵۴۱ـ۴۲۰۸۳

دکتر در طب پولوسا
متخصص بیماری‌های مقاربتی ، (سوزاك‌تازه و کهنه‌وسیفلیس)امراض مجاری ، ادراروتناسلی‌ـ‌خیابان‌فردوسی شمالی کوچه صادق پذیرائی ۹ تا ۱۲ و۵تا ۸ تلفن ۴۶۵۸۹

دکتر احتیاطی
دارای گواهی‌نامه از امریکا امراض مقاربتی ـ مجاری ادرار ـ سوزاك‌تازه و کهنه ـ مستی وناتوانی جنسی ـ قصرالدشت چهارراه هاشمی تلفن ۶۸۸۲۹

دکتر عبادالله خلعتبری
جنب گرمابه تهران پارس ۷۸۱۰۶۰

دکتر فرهودی ـ چهار راه پل چوبی
شاهرضا بعداز ظهر وشب ۷۵۶۲۸۳

دکتر داراب‌نیا جراحی‌عمومی
خیابان ایران تلفن ۳۲۸۰۴

دکتر آسایش
بیماریهای امیزشی و مجاری ادرار خیابان منوچهری کوچه اربابجمشید شماره ۱۱ پذیرائی ۵ تا۸ونیم بعدازظهر

دکتر معانی
امراض مقاربتی ـ مجاری ـادرار معالجه قطعی سوزاك تازه و کهنه ـورم پروستات و مستی‌و ناتوانی ضیق‌مجرا خیابان فردوسی مقابل بانك‌ملی مرکز

دکتر دانشگر
امراض‌مقاربتی وجلدی‌وسوزاك تازه و کهنه ورم پروستات ضیق مجراسستی وبواسیر امراض زنانه‌و نازائی خیابان سپه مقابل پستخانه ۳۰۲۴۱۶

دکتر علی میراحمدی
متخصص گوش‌گلو وبینی‌جامی‌استخر مقابل‌کوچه سپهبد ۶۱۳۶۸۵ عصر ها

درمان قطعی سوزاك تازه و کهنه وتقویت قوای تناسلی
دکتر عباس جنابزاده دارای گواهی نامه از دانشکده طب‌فرانسه‌ـ خیابان منوچهری مقابل کوچه ژاندارك اول کوچه مهر صبح و عصر

پلی کلینیك رازی
(پلی کلینیك سابق‌دکتر مجاهدی‌ـ‌دکتر صدیقی)
بخش ۶ پزشکی ـسازمان بیمه کارمندان دولت‌دارای بخشهای داخلی ریوی‌ـ اطفال ، چشم ، گوش وحلق‌و بینی ،جراحی و زنان ، دندانپزشکی، پوست‌و مقاربتی ، ترك مواد مخدره و الکل ، تحت نظر پزشکان متخصص از ۸صبح‌تا ۸شب از بیماران محترم پذیرائی‌مینماید. تلفن۴۹۵۲۶ـ در غیر این ساعات به تلفنهای ۴۴۱۱۹ـ ۶۹۷۲۴مراجعه فرمائید ، خیابان شاه روبروی مسجد سجاد .

دکتر فرهنك ـ دندانپزشك
معالج پیوره ـ خون ریزی لثه و رفع بوی بد دهان

درمانگاه های خصوصی

درمانگاه شبانه روزی‌مولن‌روژ
خیابان شمیران قدیم ایستگاه‌فردوس ومولن‌روژ تلفن ۷۳۶۴۶

خرید اثاثیه

نمایشگاه‌وفروشگاه‌ایران‌کالا خیابان شاه‌نرسیده‌بچهارراه گلشن تلفن۴۵۶۸۹و۴۵۶۸۶
کلیه لوازمات منزل شمارا بهر اندازه‌و مبلغی که باشد بقیمت عادلانه در منزل خریدار است در ضمن‌قالی وقالیچه‌های کهنه و مستعمل شما برای صادرات به آمریکا و اروپا بقیمت بسیار خوب خریداری میگردد .

فروشگاه فروردین ۶۱۱۶۵۵
قالی یخچال ـ تلویزیون ـرادیو گرام وسایر اثاثیه منزل شمارا خریدار است . خیابان شاه مقابل سینماچارلی نرسیده بچهارراه‌سیمتری شماره ۳۵۱

فروشگاه حاجیان
یخچال ـ قالی ـ تلویزیون ـرادیو گرام وسایر لوازم منزل شمارا‌عادلانه خریداریم سه‌راه امین‌حضور۳۸۸۳۸

فروشگاه گلشن تلفن۶۸۷۱۴
منصف‌ترین خریدار ،کالای دست دوم درهرموقع آماده است‌که بایك اطلاع تلفنی درخدمت شما حاضر شده وهرنوع قالی و قالیچه ، یخچال،ضبط صوت ، ماشین رختشوئی ، مبل،چراغ گاز وکلیه لوازم منزل شمارا نقدا خریداری نماید .

فروشگاه ممتازتلفن ۲۹۸۹۰
خریدار قالی و قالیچه ـ یخچال ضبط صوت‌ـ تلویزیون و رادیوگرام میباشد خیابان مولوی ایستگاه قنات آباد مقابل بانك کارگشائی

فروشگاه خالقی تلفن۳۲۸۷۶
مجهز ترین وباسابقه ترین‌موسسه خرید لوازم منزل هر نوع قالی. یخچال تلویزیون ، رادیو گرام اجاق‌گازشما را نقدا در محل بقیمت‌عادلانه‌خریداری مینمائیم سه راه امین حضور تلفن ۳۲۸۷۶

فروشگاه‌پارس‌تلفن۶۱۳۸۴۷
بهترین خریدار اشیاء خانگی شما

هر نوع قالی کهنه
خریداریم تلفن ۲۵۲۹۳
۱ـ۲

الکترو غرب تلفن ۴۹۴۶۹
خریدار یخچال ،تلویزیون رادیوگرام فرش اسکندری چهار راه ساسان
۲ـ۹۳۱

فروشگاه‌سلطانی‌تلفن۳۸۵۷۷
یخچال، تلویزیون، ضبط‌صوت ، قالی‌و قالیچه شما را خریدار است .
۱ـ۲۶ آـ۷۹۳

فروشگاه فردوست۷۵۷۶۸۵
باحسن شهرت ده‌ساله خریدارهرنوع یخچال‌ـ تلویزیون‌ـ اجاق‌گاز ـرادیو گرام‌ـ ضبط صوت ـفرش خیابان شهناز بالاتر از میدان ژاله

فروشگاه آمیر تلفن ۴۹۴۹۸
خریدار و فروشنده لوازم دست‌دوم خیابان شاه چهارراه اسکندری

فروشگاه محمد حسان
تنها فروشگاهی است‌که میواند کلیه‌اثاثیه منزل شمارا بقیمت‌عادلانه خریداری‌کند تلفن ۵۸۱۵۵۸

فروشگاه سمساری صمد
خریدار همه رقم فرش کهنه وسایر لوازم منزل واشیاء قدیمی اجناس کلی را در موقع فروش بما اطلاع دهید تلفن ۴۹۹۸۵

فروشگاه آسیاتلفن۶۱۲۸۳۲
موسسه خرید وفروش لوازم منزل خیابان شاه چهار راه پیروز

فروشگاه‌امیرکبیر ۳۰۵۲۶۶
خریدار وفروشنده لوازم دست دوم قالی ـیخچال‌ـ تلویزیون‌ـرادیو گرام ضبط صوت سه راه امین حضور
۱ـ ۲۶ آـ۷۰۹

فروشگاه ماه تلفن ۳۳۶۷۵
کلیه اجناس شما را بانضمام فرش نو وکهنه بیشتر از دیگران‌خریداریم

فروشگاه‌جهاندوست۳۱۱۲۶
کلیه اثاثیه منزل شما را ازهر نوع بقیمت بسیار عادلانه خریداریم سرچشمه

تلفن ۲۲۰۵۰
اولین‌موسسه خرید فرشهای کهنه در ایران بقیمت صادرات آلمان
۱ـ۳۰ آـ۹۰۸

فرش پیروز
خریدار فرش نو و کهنه و هرنوع اثاثیه منزل بقیمت عادلانه ۶۸۱۳۸
۱ـ۲۶ آـ۹۱۱

تلفنهای اطلاعات

مرکز تلفنخانه‌از ۳۰۰۱۱ تا ۳۰۰۱۹
مجله اطلاعات کودکان ۳۰۳۳۱۳
مجله اطلاعات هفتگی۳۰۴۸۷۸
سازمان شهرستانها ۳۱۵۳۲
مجله‌اطلاعات بانوان ۶۹۷۱۵
سرویس اقتصادی ۳۰۴۵۹۱
مجله الاخاء (عربی) ۳۱۰۸۹
سرویس حوادث ۳۰۳۵۶۹
شعبه آگهی ها ۳۰۲۶۳۳
نیازمندیها ۳۱۵۳۳

برنامه سینماها ...

● عروس فرنگی (فیلم‌فارسی) ـسوحدت ـ پوری‌بنائی ـ
آستارا (۸۴۰۲۲) سهیلا (۳۶۴۲۴) حافظ (۳۴۰۷۴) ۳۰ر۱۰ـ۳۰ر۲ـ۳۰ر۴ـ۳۰ر۶ـ۳۰ر۸ آسیا (۴۲۹۰۹) ۱۱ـ۳ـ۵ـ۷ـ۹

● ماجرای‌وسوسه‌انگیز (کمدی) ـ رنگی ـ شرلی‌جونز ـردبانتز
رادیوسیتی (۴۳۳۲۰)۱۱ ـ۳ـ۵ـ۷ـ۹ر۱۵ ادئون (۳۸۱۱۸) ـ ۳۰ر۱۰ـ ۳۰ر۲ـ۳۰ر۴ـ۳۰ر۶ـ۳۰ر۸ درایوین (۷۹۱۵۴۳) ۱۰ر۷ ـ۳۰ر۹

● اشکها وخنده‌ها (فیلم‌فارسی) ـ رنگی ـ یوران ـ جعفری ـ تقدسی
اونیورسال (۶۶۹۵۳) ۱۱ـ ۳ـ ۵ـ۷ـ۹ ایران (۳۶۳۵۴)میامی (۷۴۳۲۹) تهران (۳۸۱۵۶) ۳۰ر۱۰ ـ ۳۰ر۲ ـ ۳۰ر۴ ۳۰ر۶ ـ ۳۰ر۸

● ال کاپون (جنائی) ـ رابرت استاك ـ باربارا نیکولز
رکس (۳۴۱۶۹) همای (۳۰۲۱۶۹) ۳۰ر۱۰ـ ۳۰ر۲ـ ۳۰ر۴ـ ۳۰ر۶ـ ۳۰ر۸ نیاگارا (۶۵۳۰۷) رویال (۴۹۷۸۵) ۱۱ـ ۳ـ ۵ـ ۷ـ ۹

● شیش‌تا شیطون (کمدی) ـ رنگی ـ دیویدجانسن ـ دبی‌رینولدز
مولن روژ (۷۲۹۲۹) ۱۱ـ ۳۰ر۳ـ ۳۰ر۵ـ ۳۰ر۷ـ ۳۰ر۹ مهتاب(۴۷۷۷۷) ۱۱ـ ۳ـ ۵ـ ۷ـ ۹ دیانا (۴۷۳۶۵) ۳۰ر۱۰ـ ۳۰ر۳ـ ۳۰ر۵ـ ۳۰ر۷ـ ۳۰ر۹ ایفل (۳۷۲۷۷) ۱۰ـ ۱۲ـ ۲ـ ۴ـ ۶ـ ۸ـ ۱۰ کریستال (۳۷۶۷۵) ۳۰ر۱۰ـ ۳ـ ۵ـ ۷ـ ۹ اسکاو (۴۵۷۹۷) ۱۰ـ ۳۰ر۲ـ ۳۰ر۴ـ ۳۰ر۶ـ ۳۰ر۸ برلیان (۳۳۵۳۵) زهره (۳۰۴۸۰۸) ۳۰ر۹ـ ۳۰ر۱۱ـ ۲ـ ۴ـ ۶ـ ۸

● برانر ماجراجو (وسترن) رابرت‌استاك ـمیکی رونی‌ـ متروپل (۳۹۴۱۰) ۳۰ر۱۰ ـ۳۰ر۲ ـ۳۰ر۴ ـ ۳۰ر۶ـ ۳۰ر۸

● دنیای زنان ـ رنگی ـ
سانترال (۶۹۲۸) ۱۱ـ ۳ـ۵ ـ ۷ـ۳۰ر۹

● غول ـ رنگی ـ راك‌هودسن ـ الیزابت‌تیلور ـ جیمزدین
امپایر (۶۲۳۹۴۲) ۱۵ر۱۱ ـ ۳۰ر۳ ـ ۳۰ر۶ ـ ۳۰ر۹ ب . ب (۶۹۶۴۱) ۱۵ر۱۰ ـ ۳۰ر۲ ـ ۳۰ر۵ ـ ۳۰ر۸

● هزار ویکشب (کمدی) ـ تین‌تان ـ رنگی
متروپل (۳۹۴۱۰) ۳۰ر۱۰ـ ۳۰ر۲ـ۳۰ر۴ـ۳۰ر۶ـ۳۰ر۸ پلازا (۴۴۲۵۵) ۱۱ـ ۳ـ ۵ـ ۷ـ ۹

● ترانه‌های روستائی (فیلم‌فارسی) ـ فردین ـ شهین ـ فریده نصیری
دنیا (۳۳۸۱۲) فلور (۲۸۰۹۶) ۳۰ر۱۰ ـ ۳۰ر۲ ـ ۳۰ر۴ ـ ۳۰ر۶ـ۳۰ر۸ نائره (۳۹۰۹۵) ۹ـ۱۱ـ ۱ـ۳ـ۵ـ۷ـ۹ رامسر (۵۲۰۶۰) جهان(۶۰۳۰۵) ۱ـ۳ـ۵ـ۷ـ۹ مراد (۷۳۳۸۲) ۱۰ـ۱۲ـ۲ـ۴ـ۶ـ۳۰ر۸

● دادگاه نورنبرك ـ برت لنکستر ـ مونتگمری کلیفت ـ اسپنسرتریسی
تخت جمشید (۴۳۵۵۰) ۱۱ـ ۳ـ ۵ـ ۷ـ ۹

● لولیتا (عشقی) ـ جیمزمیسون ـ سولیون
چارلی (۶۸۴۶۱) ۲ـ ۳۰ر۴ـ ۷ـ ۳۰ر۹

● جنگجویان غول پیکر (قهرمانی) سینما سکوپ ـ رنگی ـ مارك فورست
فردوسی (۳۵۷۸۴) پرسپولیس (۵۸۱۰۸۳) ۹ـ ۱۱ـ ۱ـ ۳ـ ۵ـ ۷ـ ۹ المپیا (۶۵۷۹۸) ژاله (۳۰۴۱۲۰) ۱۰ـ ۱۲ـ ۲ـ ۴ـ ۶ـ ۳۰ر۸

● بن‌هور (قهرمانی) ـ سینماسکوپ ـ رنگی ـ چارلتون‌هستون ـ هایامارایت
آریا (۳۹۸۸۴) ۳۰ر۹ـ ۱ـ ۳۰ر۴ تراس ۸

● فضانورد (کمدی) ـ رنگی ـ برایان‌کیت ـ ادموندادبراین ـ تای کرك
فری (۲۷۸۹۳) ۳ـ ۵ـ ۷ـ ۹

● صحنه دوستی ـ رنگی ـ پانورامیك
سعدی (۳۶۴۶۸) ۳۰ر۱۰ـ ۳۰ر۱۲ـ ۳۰ر۲ـ ۳۰ر۴ـ ۳۰ر۶ـ ۳۰ر۸

● راه‌بدکاران (درام) ـ کلودیا کاردیناله ـ ژان‌پل‌بلموندو
مونت‌کارلو (۷۹۷۴۱) ۳۰ر۱۰ـ۳۰ر۲ـ۳۰ر۴ـ۳۰ر۶ـ۳۰ر۸

● پاردایانها (قهرمانی) ـ سینماسکوپ ـ رنگی
ستاره (۵۸۷۲۱) ۹ـ۱۱ـ۱ـ۳ـ۵ـ۷ـ۹

● عنبر (درام) ـ هندی ـ راج‌کاپور ـ نرگس
ماندانا (۷۹۹۸۲) ۳۰ر۲ـ۳۰ر۴ـ۳۰ر۶ـ۳۰ر۸

● تاتارها (قهرمانی) ـ سینماسکوپ ـ رنگی ـ اورسن‌ولز ـ ویکتورماتیور
البرز (۳۰۴۲۵۸) ۳۰ر۸ـ۳۰ر۱۰ـ ۳۰ر۱۲ـ ۳۰ر۲ ـ ۳۰ر۴ ـ ۳۰ر۶ ـ ۳۰ر۸

● پلاژ بین‌المللی ـ سینما سکوپ ـ رنگی ـ والترکیاری ـ سیلواکوشینا
خورشید (۳۳۵۷۸) ۳۰ر۸ـ ۳۰ر۱۰ـ ۳۰ر۱۲ـ ۳۰ر۲ـ۳۰ر۴ـ۳۰ر۶ـ۳۰ر۸

● تفنگداران وحشی (وسترن) ـ سینما سکوپ ـ رنگی
پارك (۳۹۶۳۷) ۳۰ر۱۰ـ ۳۰ر۲ـ ۳۰ر۴ـ ۳۰ر۶ـ ۳۰ر۸

فروش اثاثیه

مرکزفرش خاورتلفن۴۶۵۹۳
خیابان سپهبد زاهدی چهار راه ثریا پلاك ۱۱۱ خرید وفروش انواع فرش نو و کهنه بایکمرتبه مراجعه مطمئنا همیشه مشتری ما خواهیدبود.

مصنوعات فلزی ابتکار

میز یکطرفه	۲۰۰۰ریال
میز یکطرفه	۲۴۰۰ریال
میز دوطرفه	۴۰۰۰ریال
کمدجالباسی	۳۵۰۰ریال
کمد بایگانی	۳۰۰۰ریال
کلاسورچهار کشوه	۳۵۰۰ریال
جاکتابی	۱۴۰۰ریال
قفسه‌آشپزخانه متری	۱۵۰۰ریال

شاه‌آباد پاساژاقبال تلفن ۷۹۲۸۹۵ و۳۰۴۲۷۸

حفظ لثه‌ها فقط با مصرف :
مسواك طبی دریای نور
ساخت آلمان ـ تأمین میشود .
DARIAIE NOOR
تلفن ۲۴۵۹۶

یکدستگاه یخچال بزرك
بستنی سازی بامخلوط‌کن فابریکی تمام اتوماتیك باقالبهابفروش میرسد آدرس خیابان بهار ایستگاه ۲۸مرداد انتهای کوچه سازگار پلاك ۳
آـ۴۸۸۳

تعدادی کولر برقی
پنکه های رومیزی و سقفی و یك دستگاه تصفیه آب بقیمت مناسب بفروش میرسد تلفن ۶۲۰۴۲۰
۱ـ۷ آـ۹۲۳

قابل توجه کارمندان
بانکها وبنگاههای ملی
فروشگاه رکوردسعادت اجناس‌مورد نیازشما را بقیمت مناسب باقساط در اختیارتان قرار میدهد .پامنار تلفن ۳۷۶۳۸
آـ۹۲۹

ساختمان

تاسیسات ساختمانی تال
باقساط امور ساختمانی‌ودکوراسیون ونقاشی را انجام میدهد تلفن۶۸۴۱۴
۱ـ۱۵ آـ۵۴۵

آگهیهای متفرقه

یك ابتکارجدید
بااطلاع بتلفن ۶۱۳۵۶۷ مبلهای کثیف درسر جای خود شسته میشود .
۱ـ۳۰ آـ۶۱۶

جرثقیل توکل
میدان‌شاه تلفن ۵۰۶۹۱ـ ۵۵۸۲۸
۱ـ۲۶ آـ۶۲۰

استخر زمرد
واقع درباغ مصفا با استفاده‌از آب‌چاه عمیق تحت‌نظر مربیان کارآزموده تربیت‌بدنی نارمك انتهای خیابان پارك شرقی تلفن ۷۹۱۳۰۱
۱ـ۷ آـ۹۰۷

فروشگاه رنك بصیرى
نماینده بزرگترین کارخانجات رنك سازی جهان شاهرضا چهار راه پهلوی شماره ۸و ۱۰ تلفن ۴۰۹۰۴
۱ـ۳۰ آـ۷۸۰

اسپرت کلاب
زیباترین استخر های شناایران در شرق ضرابخانه افتتاح شد تلفن ۶۲۷۴۱۹
۱ـ۱۰ آـ۸۰۶

شستشوی مبل
سرجای خود بدون شکافتن‌وسیله مؤسسه مهر تلفن ۶۱۳۴۲۴
۱ـ۱۵ آـ۷۶۷

زمین وکشاورز ۲۰۷۴۰
سموم دفع آفات کودهای شیمیائی لوازم کشاورزی و سمپاشی باغات و منازل خیابان خیام پاساژ خورمیانه

مبل ارجمند تلفن ۳۷۳۷۰
پرده دوزی و پیراهن مبل‌ارجمند خیابان سعدی شمالی

برای استفاده از اتومبیلهای
سواری واستیشن و اتوبوسهای‌مجهز وه درن‌که بطور دربست در داخل و خارج شهر در اختیار شما باشد بشرکت سهامی اتوتوکل گمرك ـ امیریه تلفن ۲۷۷۹۷ـ ۲۴۰۱۳ ـ ۴۴۰۶۱ مراجعه فرمائید .
۱ـ۱۵ ۱ـ۴۴۵۲

کاپول دشمن شماره یك حشرات
تلفن ۶۲۱۴۹۹

از شهرستانها
خبرنگاران ما گزارش میدهند

٤ هزار کشاورز صاحب زمین شدند
بین دهات تقسیم شده ۱٤ قریه از املاك پهلوی میباشد

بنابگزارش خبرنگار ما در رشت، بعدازظهر دیروز بمنظور توزیع اسناد مالکیت‌چهار هزارنفرازکشاورزان‌گیلان که در اجرای‌مرحله اول قانون اصلاحات ارضی صاحب ملك شخصی شده‌اند ، مراسمی در طاهر گوراب برگزار شد که در آن آقایان سالور معاون وزارت کشاورزی ، دکتر علی آبادی استاندار گیلان وجمعی از روسای‌ادارات و گروه کثیری از کشاورزان و طبقات مختلف حضور داشتند.

در این مراسم ،ضمن احساسات بسیار شورانگیزی که ازطرف کشاورزان نسبت‌به‌شاهنشاه ابراز شد، اسناد مالکیت چهار هزار نفر کشاورز بوسیله آقای سالور توزیع گردید . و باینترتیب کشاورزان مذکور صاحب زمین گردیدند.

در بین دهات تقسیم شده بین زارعین گیلان ۱٤قریه از املاك پهلوی میباشد.

آشنائی با شهردار رشت

قبل از ظهر دیروز تیمسار سرلشکر بازنشسته حسین عطاپور شهردار رشت در سالن شهرداری‌این شهرستان حاضرشد وبوسیله آقای دکتر علی آبادی استاندار گیلان با حضور معاون استانداری و عده‌ای از مدیران جراید محلی و خبرنگاران جرائد مرکز بکارکنان شهرداری و اهالی معرفی شد پس از معرفی آقای شهردار بیانات مبسوطی ایراد نمود که ضمن آن وعده داد برای پیشرفت‌اموراصلاحی‌وعمرانی‌شهرستان رشت گام های موثری برداشته شود

نیمساعت تگرگ درشت وشدید
کشاورزان ۲۰ قریه‌رااز هستی ساقط‌کرد

مهاباد

خبرنگار مادر مهاباد گزارش‌میدهد : پریروزبدنبال انقلاب هوا در نواحی اطراف شهرستان مهاباد بمدت نیمساعت تگرگ درشت‌وشدیدی باندازه فندق بارید. شدت ریزش تگرگ ودرشتی دانه های آن بحدی بود که محصول کشاورزی ۲۰ قریه از دهات سمت شرقی این شهرستان را بکلی‌نابود کرد و کشاورزان دهات‌مزبور از هستی ساقط شدند وامیدشان‌ازبرداشت محصول‌امسال برباد رفت . یکی‌از دهاتی ها که محصول کشاورزی اهالی آن‌بیش‌ازهمه آسیب دیده و نابود شد بنام«البوغه» می باشد .

با اطلاع‌جریان به مقامات مربوطه این شهرستان وضع رقت‌بارکشاورزان آسیب دیده دهات مهاباد از طرف فرمانداری به مقامات مرکزی گزارش داد ه‌شد .

۵ میلیون ریال کمك بلاعوض
دراختیار چغندرکاران کارخانه قند «بیستون» گذاشته شد

چون براثر عدم بارندگی وبروز آفت در مزارع چغندر قند مربوط به کارخانه قند بیستون کرمانشاه محصول چغندر در شرف انهدام‌بود از طرف کارخانه قند بیستون‌مبلغ ۵میلیون ریال‌بعنوان‌کمك بلاعوض در اختیار چغندر کاران گذاشته شد تا برای آبیاری مزارع خود اقدام به حفر قنات و خرید ونصب موتور پمپ نمایند .

آقای مهندس رحمانی رئیس کارخانه‌قندبیستون ضمن‌مذاکره‌ای به خبرنگار ما در این منطقه اظهار داشت : با اینکه براثر عدم‌بارندگی وضع محصول چغندر تابحال‌رضایت بخش نبوده است ، معهذا امید میرود چغندر کاران با استفاده از کمك مالی کارخانه و تامین آب مورد نیاز مزارع خود بتوانند بیش از پیش وضع محصول خود را بهتر کنند ومحصول چغندر قند امسال را بدو برابر افزایش دهند زیرا مشکل عمده چغندر کاران کمی آب‌است‌که باحفرقنوات‌ونصب‌موتور پمپ های قوی این مشکل برطرف خواهد شد .

علاوه‌براین مامورین دفع آفات کارخانه قند با وسائل لازم مشغول مبارزه با آفت چغندر گردیده‌اند ورضایت خاطر چغندرکاران از این لحاظ نیز فراهم شده است .

معاون وزارت بهداری در سنندج

خبرنگارما درسنندج طی‌گزارشی مینویسد : آقای دکتر معتمدی‌معاون وزارت‌بهداری که باتفاق آقای‌دکتر مؤتمنی مدیرکل وزارت بهداری‌به‌سنندج آمده‌بود ، از وضع بیمارستان‌پهلوی وتاسیسات بهداشتی و درمانی این‌شهر بازدید کرد وطی جلسه‌ای باحضور اعضای‌انجمن‌شهر ومعتمدین محل،احتیاجات بهداشتی ودرمانی مردم را مورد رسیدگی قرار داد .

آقای دکتر معتمدی سپس عازم‌بیجارگردید تاوضع بهداری آنمنطقه را نیز موردبررسی قرار دهد .

درعکس بالا معاون وزارت بهداری هنگام عیادت ازیك‌کودك بیمار در بیمارستان پهلوی سنندج دیده میشود .

شیوع سرخك

خبرنگار ما در در سنندج طی گزارشی می نویسد : شیوع بیماری سرخك در قریه کاومه‌گز از توابع بخش دیواندره سنندج موجب‌نگرانی اهالی شده و تابحال عده‌ای ازاطفال باین بیماری مبتلا گردیده‌اند . با شیوع این بیماری اکیپی از طرف اداره بهداشت بمحل اعزام شده و اقدامات لازم برای پیشگیری از این بیماری و معالجه مبتلایان بعمل‌آمده است .

تب‌مالت در اصفهان شایع‌شده
احشام دامداران حامل ویروس تب مالت هستند و ..
دوسوم بیماران بستری مبتلابه‌تب مالت‌میباشند

اصفهان

خبرنگار ما در اصفهان گزارش میدهد: اخیرابیماری‌تب‌مالت دراصفهان شیوع‌یافته و هم اکنون اغلب‌بیمارانیکه بموسسات بهداشتی‌وبیمارستانهای‌اینشهرستان‌مراجعه میکنند و تحت درمان و آزمایش خون‌قرارمیگیرند مبتلا به تب مالت بوده و نتیجه آزمایش خون آنها از نظر تب‌مالت مثبت‌است . آقای دکتر امیر آتش رئیس بخش داخلی بیمارستان امین اظهار داشت :از۱۲ نفر بیمار بستری در بیمارستان امین ۸ نفرشان مبتلا به تب‌مالت میباشند وبا اقداماتی که از طرف آقای دکتر ستوده مدیر کل‌بهداری استان بعمل آمده تصمیم گرفته شده است که اداره طب‌پیشگیری بهداشت برای‌مبارزه‌با تب‌مالت اقدامات فوری بعمل آورد . اغلب احشام‌دامداران اصفهان ویروس تب‌مالت دارند واهالی‌که از شیر احشام استفاده میکنند باین بیماری مبتلا میشوند . قرار است برای مبارزه با این بیماری با کمك مامورین کشاورزی بدامها و احشام واکسن‌ضد تب مالت تزریق شود تا از توسعه بیماری بین اهالی ودامها جلوگیری گردد .

دختر رئیس بانك ملی غرق شد

دختر بچه سه‌ساله‌ای بنام «هنگامه» فرزند آقای ابوالفتحی رئیس بانك ملی ساری درحوض آب منزل افتاد و بعلت خفگی جان سپرد .بلافاصله جنازه توسط اولیایش به بیمارستان پهلوی ساری انتقال یافت ولی‌معالجات سودی نداشت و جنازه‌اش با انجام تشریفات قانونی مدفون گردید .

دختر ۱۸ ساله‌ای خودکشی کرد
گفته میشود وی قربانی عشق بی‌فرجام خودشد

خبرنگار مادر بندر پهلوی گزارش میدهد ، چند روز قبل دوشیزه ۱۸ساله‌ای بنام مهرانگیز سرودست فرزند آقای حبیب سرودست کارمند بنگاه‌برق شهرداری با خوردن مقداری محلول سم «د.د.ت»خود کشی کرد.

درمورد علت خود کشی دوشیزه مزبور گفته میشود وی‌بجوانی بنام اردشیر تعلق‌خاطر داشته و مایل بازدواج با او بوده ولی خانواده‌اش با ازدواج آنها مخالفت میکرده‌است .

یکروز قبل‌از اینکه مهر انگیز اقدام بخود کشی کند اطلاع یافت جوان موردنظرش قصد دارد بتهران برود و بهمین جهت درصدد خودکشی برآمدو درغیاب والدینش مقداری محلول سم « د.د.ت » تهیه‌کرد و خورد بستگانش بمحض اطلاع از این‌واقعه اورا به بیمارستان محمدرضاشاه‌پهلوی بردند ولی تلاش پزشکان برای مداوای او به‌نتیجه نرسید و دوشیزه مزبور بعلت مسمومیت شدید جان سپرد ، فعلا موضوع تحت‌رسیدگی‌است .

بچه کلاغ
حادثه‌ای بوجود آورد

طبق‌گزارش خبرنگار مادر اراك ، کودك ۱٤ساله ای بنام عزت‌اله آزاد دانش آموز سال اول دبیرستان‌مجیدی اراك که‌برای گرفتن بچه کلاغی به بالای‌یکی از درختان میدان «اراك» اراك رفته‌بود ، از بالای درخت بزمین سقوط کرد و دو دست‌و یکپایش شکست و بسختی آسیب دید. وی که دچار خونریزی شدیدی شده بود در بیمارستان اراك بستری گردید .

قربانی برق‌گرفتگی

بنا به گزارش خبرنگار مادراهواز پریروز جنازه ناشناسی که در حدود ۳۷سال داشت ودرنزدیکی باغ نمکی واقع‌درحومه اهواز جان سپرده بود کشف شد گفته میشود شخص‌مزبور بقصد سرقت سیمهای برق‌ازتیرچراغ برق بالارفته وهنگام‌سرقت سیم برق دچار برق گرفتگی شده است . علت مرگ وی برق گرفتگی تشخیص داده شده و جواز دفن بنام مجهول الهویه صادر گردید .

سکه‌های تقلبی ناصرالدینشاهی

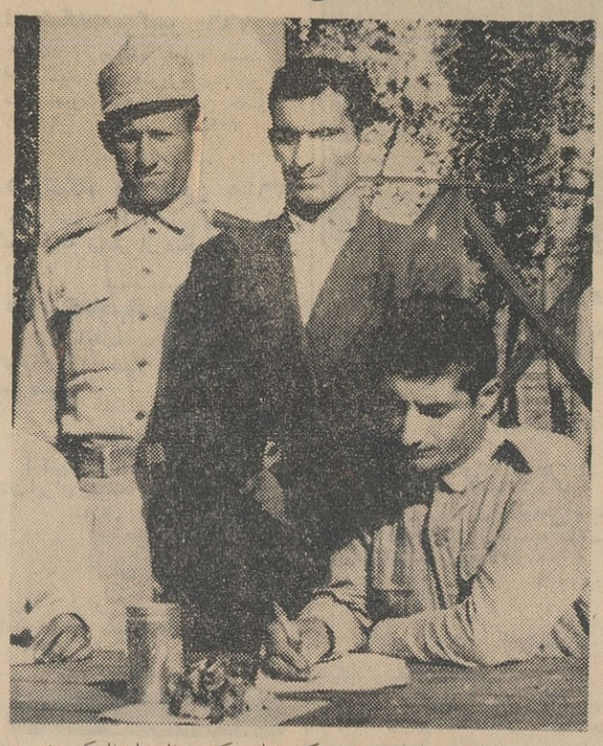

مردی بنام «میرزاحسنائی » ساکن‌محله «کیش‌خاله» اسالم‌که بخرید و فروش سکه‌های تقلبی اشتغال داشت با ۲٤۱عدد سکهٔ تقلبی ناصرالدینشاهی دستگیر شد .

خبرنگارما در رضوانده مینویسد : فروشنده سکه‌های تقلبی پس از دستگیری بوسیله یکی‌از مامورین ژاندارمری رضوانده ، بپاسگاه جلب شد وضمن بازجوئی اظهار داشت . من‌هریك از این‌سکه‌ها را بمبلغ ۳۷ریال از یکنفرزرگر ساکن رشت خریداری کرده‌ام . وی پس‌از تشکیل پرونده‌بدادگاه طوالش اعزام شد وهم‌اکنون بموضوع رسیدگی میشود .

عکس‌بالا میرزاحسنائی صاحب سکه‌های تقلبی را درمیان رئیس پاسگاه ویکی‌از مامورین پاسگاه ژاندارمری نشان میدهد .

دزدان‌دروگر!
شبانه به مزارع کشاورزان ریختند و مشغول‌دروشدند
تلاش اهالی برای بیرون کردن دزدان بجائی نرسیدواز مامورین‌کمك‌خواسته‌شد

لحاظ آذوقه گندم مورد مصرف خود در مضیقه قرا رگرفتند . فقط مزارع گندم و جو آبی تا حدی رشد کرد که هم‌اکنون فصل‌درو آن فرا رسیده ولی این مزارع نیز هر چند شب یکبارموردستبرد قرار میگیرد و برسر همین موضوع زدو خورد های شدیدی بین‌صاحبان مزارع و سارقین گندم ها روی میدهد .

خبرنگارما در رامهرمزمینویسد، چند شب قبل عده‌ای‌ناشناس‌بمزارع گندم اطراف رامهرمز رفتند و شبانه مشغول درو کردن گندمها شدند. بااطلاع صاحبان مزارع از این موضوع بطور دستجمعی برای مقابله با دزدان بمزارع رفتندولی عجیب اینکه دزدان ضمن زدوخورد بازارعین و صاحبان مزارع همچنان بدرو کردن گندمها ادامه دادند و زارعین را وادار به‌عقب نشینی کردند .

چون زارعین بهیچوجه‌قدرت‌مقاومت با متجاوزین به مزارع را نداشتند از اهالی قریه مجاور کمك‌خواستند و عده‌ای از زارعین آن‌قریه بکمك صاحبان مزارع آمدند بزد و خورد بادزدان مشغول شدند ولی آن ها هم‌نتوانستند کاری از پیش ببرند. ناچار دونفراز کشاورزان خو دررا به رامهرمز رساندند و جریان را به آقای‌ستوان‌سپهری فرمانده‌گروهان ژاندارمری اطلاع دادند . بدستور آقای ستوان‌سپهری عده‌ای ژاندارم به محل اعزام شدند و دزدان‌دروگر بامشاهده مامورین‌متواری گردیدند ولی یکی از آنان دستگیر شد که هم اکنون تحت باز جوئی است . بقرار اطلاع چند نفر از زارعین‌طی زد و خورد با دزدان مجروح‌شده‌اند که حال یکی از آنها رضایت بخش نیست .

جادهٔ مشهد ـ شاندیز افتتاح شد
لوله‌کشی آب «شاندیز» آغاز گردید

بنا بگزارش خبرنگار مادر مشهد، جاده مشهدـشاندیز که بوسیله دفتر فنی سازمان برنامه دز مشهد ساخته شده‌است ، طی مراسمی توسط تیمسار سپهبد امیر عزیزی استاندار خراسان ونایب‌التولیه آستانقدس رضوی افتتاح شدو مورد استفاده قرار گرفت‌پس از افتتاح این جاده ، آقای‌استاندار و همراهان رهسپار شاندیز شدند و ضمن استقبال گرم و پرشوری که از آنان بعمل آمد اولین کلنك لوله کشی آب شاندیز هم بوسیله تیمسار سپهبد عزیزی بزمین زده شد، بالوله کشی آب‌شاندیز یکی از مشکلات دیرینه اهالی این منطقه بر طرف خواهد شد .

دزدان‌قهوه‌خانه!

پریشب ۳ جوان پانزده ، شانزده وهفده ساله که با چند بسته بزرك محتوی قوری و استکان و نعلبکی‌از پس قلعه شمیران عازم تهران بودند بوسیله مامورین انتظامی دستگیر شدند:

این سه جوان طبق قراری که باهم گذاشته بودند، ازکلیه‌قهوه‌خانه های‌بین راه دربند و پس قلعه‌تعدادی استکان و قوری و نعلبکی و مبالغی وجه نقد و غیره با مهارت فوق ـ العاده‌ای دزدیده بودند و قصد داشتند آنها را به تهران بیاورند وبفروشند که بوسیله مامورین دستگیر شدند

حادثه‌ای برروی پل ....

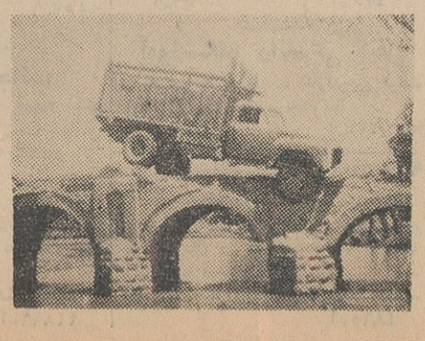

کامیونی که برای شرکت‌تعاونی‌روستائی قریهٔ «شیشوان» عجب شیر ، گندم می‌آورد هنگام عبور از روی‌پل قریه از مسیر خود منحرف شد و پس از برخورد شدید ، با دیوارهٔ پل بوضعی‌افتاد که درعکس مقابل ملاحظه میفرمائید . حالا علتش چه بوده معلوم نیست .

خبرنگار عجب‌شیر

نیمه‌شب، مرد بیگانه‌ای‌رابر بالین‌همسرش‌دیدو...
از شدت تعصب وناراحتی
بزمین افتاد و جانسپرد

نیمه شب ، هنگامیکه «محمدعلی اسدی» ساکن محله «دربند» گرگان باتفاق همسرش بانو فاطمه درمغازهٔ خراطی خود خوابیده بود ، براثر سرو صدائی ناگهان از خواب بیدار شد و مشاهده‌کرد پیرمرد قوی هیکلی بالای سر همسرش ایستاده است ! محمد علی بامشاهدهٔ پیرمرد مزبور بنای داد وفریادراگذاشت وعده‌ای ازهمسایگان سررسیدند و پیرمرد را که « حسین براز» نام دارد و بعلت شرارتهای‌زیاد درگرگان وحومه معروف است‌دستگیر کردند وبکلانتری بخش۲ بردند . اما دربین راه محمدعلی بعلت ترس و وحشتی که هنگام بیدار شدن‌ازخواب براو مستولی شده و دچار ضربهٔ شدید روحی گردیده بود درمقابل کلانتری حالش منقلب شد و بزمین افتاد و دیگر برنخاست . وی بلافاصله‌توسط اهالی بنزد پزشکی برده شد ولی‌ضمن معاینهٔ پزشکی معلوم گردیدجان‌سپرده است . جنازه مدفون گردید و «حسین‌حمال» معروف به «حسین‌براز» باتشکیل پرونده روانه دادسراگردید تا بمجازات قانونی خود برسد .

بقرار اطلاع «حسین براز» سوابق زیادی درشرارت وایجاد مزاحمت‌برای زنان و دختران مردم درگرگان دارد وحتی چندین‌بار بعلت ایجاد مزاحمت برای زنان و دختران مردم دستگیر و زندانی شده ولی هنوز از اعمال‌زشت خود دست برنداشته است .

چند خبر خلاصه

آرادان گرمسار : پس از مدتها انتظار ، موضوع حفرچاه عمیق در آرادان گرمسار بمرحله عمل در آمدو بنا باظهار آقای مهندس منوچهر مکانیك مشاور سازمان برنامه پس‌از حفر چاه عمیق اقدام بلوله‌کشی آب خواهد شد .

قم : بکوشش آقای سرهنك وقار فرمانده هنك ژاندارمری قم و مساعی مامورین گروهان ژاندارمری سباوه ، از منزل سه نفر ساکنان قریه «آوه» باسامی حاج کریم سیمرغ ، سید مسلم خوشدل و حاج حضرتی تعداد زیادی اشیاء عتیقه که از طریق حفاری غیر مجاز بوسیله این سه‌نفر کشف شده بود بدست آمد و مرتکبین تحت تعقیب قرار گرفتند .

گرمسار : بامساعی آقایان فرماندار و رئیس اداره عمران گرمسار انجمنهای دهات گرمسار یکی پس از دیگری تشکیل میشود و اینموضوع موجب خشنودی اهالی گردیده است .

مامونیه زرند : سپاهیان دانش دوره سوم سهمیه خرقان بمحل های ماموریت خود عزیمت کردند و مورد استقبال اهالی قرار گرفتند .

قم : بدستور آقای سرهنك وقار فرمانده هنك ژاندارمری قم و با کوشش رئیس پاسگاه ژاندارمری دلیجان از چند اتومبیل و کامیون‌تعداد ۸۲۳۰ عدد سیگار خارجی و ۹٦۰۰ دست‌ورق بازی کشف شد و متهمین دستگیر گردیدند .

نقرش : اهالی نقرش از لحاظ آب در مضیقه شدیدی قراردارند و بااینکه سه سال است چاه عمیق در نقرش حفر شده ، هنوز منبع آن‌ایجاد نگردیده و لوله‌کشی نشده است و بهمین جهت بی‌آبی مردم را بزحمت انداخته است .

طالقان : بمناسبت انتقال آقای دکتر حبیبیان پزشك درمانگاه سازمان شاهنشاهی خدمات اجتماعی طالقان مجلس‌تودیعی برگزار شد و ازخدمات گذشته وی قدردانی بعمل آمد

گرمسار : سمینار سپاهیان دانش گرمسار با حضور آقای علائی رئیس فرهنك تشکیل شد و مذاکرات مفصلی در مورد فعالیت سپاهیان دانش صورت گرفت .

نقرش : از طرف آقا یرضائی شهردار نقرش اقداماتی صورت‌گرفته تا محل آبرومندی برای شهرداری نقرش ساخته شود .

طالقان : مقداری آرد ، روغن نباتی و شیرخشك که از طرف موسسه کاره در اختیار فرهنك طالقان گذاشته شده بود بین دانش آموزان‌مدارس تقسیم گردید .

جوقین شهریار : براثر سرمای بیسابقه زمستان تنشته ، تعدادزیادی از درختان باغات انگور جوقین شهریار خشك شده و خسارات هنگفتی بکشاورزان وارد آمده است . کشاورزان تقاضای کمك از اولیای‌امور دارند .

اهواز : آقای مهندس ایازی مدیر کل کشاورزی خوزستان که بمنظور بررسی طرح جدید آبیاری نخیلات و صدور دستوراتی جهت مبارزه باآفت نخیلات باهواز آمده بود به «قصبه» آبادان‌عزیمت کرد .

شمیران : مامورین ژاندارمری ازگل شیرکشخانه‌ای کشف کردند و صاحب شیره‌کشخانه بنام مصطفی عطری‌دو نفر مشتری و تعدادی‌وسائل شیره‌کشی دستگیر گردید .

گرمسار : بکوشش آقای حسین‌علائی رئیس فرهنك‌گرمسار پیشرفت قابل ملاحظه‌ای درامورفرهنك حاصل‌شده وکتابخانه‌مجهزی ایجادگردیده‌است که تصدی آنرا آقای حسینعلی‌هرائی یکی ازفرهنگیان فعال دارد .

اراك : مسابقات کشتی و دوچرخه‌سواری دستجات ازاد اراك انجام شد وقهرمانان تعیین گردیدند .

خمین : بیست‌نفر از سپاهیان دانش سهمیهٔ خمین وارد این شهر شدند وضمن استقبال وپذیرائی گرمی‌که از آنان بعمل آمد رهسپار محلهای‌ماموریت خود گردیدند .

نظرآباد بزرك : اخیرا آقای زین‌العابدین ارسنجانی نماینده‌ساوجبلاغ درمجلس شورای ملی وارد نظرآباد شد و از وضع عمومی اینمنطقه بازدید کرد

تصادف قطار و اتومبیل

صبح پریروز ، یك قطار باری که ازساری به‌شاهی میرفت . در ٦ کیلومتری ساری با اتومبیل‌فولکس واگن شماره ٤۲٦۹٦ که نزدیك‌خط آهن متوقف بود و سرنشینانش برای انجام کاری پیاده شده‌بودند‌تصادف کرد .

خوشبختانه در این حادثه‌یکسی آسیب نرسیده و خسارات مالی‌زیادی نیز وارد نیامد .

اعتصاب برق درمبارکه
مردم ،شبها از نور شمع و چراغ استفاده میکنند

خبرنگار ما در مبارکه اصفهان گزارش میدهد: ازسه روز قبل‌اهالی مبارکه دست باعتصاب برق زده‌اند واز مصرف برق خود داری می کنند براثر اعتصاب برق مردم ، هم‌اکنون دوشبانه روز است شبهای مبارکه خاموش است و اهالی بجای برق از نور شمع استفاده می کنند .

علت اعتصاب برق مردم مبارکه این است که‌از بدوتاسیس کارخانه برق دراین منطقه از طرف متصدی مربوطه فعالیت های شایانی برای تامین روشنائی شهر و برق مصرفی اهالی‌صورت‌گرفت‌حالا براثراختلافاتی بین اعضای انجمن شهر و شهرداری مبارکه و متصدی برق این منطقه یکنفر دیگر بجای وی گماشته شده ومردم‌مبارکه‌نگران گردیده‌اندپریروز عده‌ای از اهالی در مقابل شهرداری اجتماع کردند و اعلام داشتند تا متصدی قبلی برق برسر کارنیایداز برق استفاده نخواهند کرد وباعتصاب خود ادامه خواهند داد .

هم اکنون شبها اهالی مبارکه در خانه ها ومغازه های خود شمع و یا چراغ نفتی روشن می کنند ، خریدو فروش شمع در این منطقه رواج دارد .

دهکده‌ای دروحشت

سگهای هار ، ترس ووحشت عجیبی بین اهالی قریه«لوندویل» آستارا ایجاد کرده‌اند و هرروز یك یا چند نفر از اهالی مورد حمله سگهای هار قرار میگیرند و به بیماری هاری مبتلا میشوند و تاثر آور اینکه یکی‌ازبیماران که‌برای‌معالجه‌بتهران‌منتقل شده بود در بیمارستان جان سپرد

هم اکنون روز بروز سگهای ولگرد «لوندویل»بر اثر تماس با سگهای هار به مرض هاری مبتلا میشوند و این منطقه پر جمعیت در محاصره سگهای هار در آمده‌است .

خبرنگار : لوندویل

امروز دنیا از این حادثه سخن گفت

یك زندانی دو روز در تابوتی بسر برد تا از چنك پلیس فرار کند

یك زندانی لهستانی که از زندان فرارکرده بود برای گریختن از چنك پلیس دوروز در یك تابوت پنهان شد .

«ایگناسی گوبالا» که سی سال‌دارد وبه ۳ر۵ سال زندان محکوم شده‌بود در حین فرار در حالیکه از یك بام بزمین میجهید دچارشکستگی استخوان ران شد .او خودش را بهر ترتیب‌که بود بداخل یك گورستان کشیدووارد یك گورشد. .بعد در تابوت را باز کرد ،مرده‌را از آن بیرون کشید و خودش بجای او خوابید و در تابوت را هم گذاشت .

«ایگناسی» دو روز در این وضعیت ناراحت کننده بسر برد و روز سوم اجبارا تابوتش راترك گفت وبیك بیمارستان‌رفت.در آنجاپای‌شکسته‌اش را گچ گرفتند وایگناس‌که‌فکر میکرد دیگر کسی بدنبالش نیست بمنزل‌خود رفت ولی‌ماموربن پلیس بانهایت‌صبر و حوصله درآنجا منتظرش بودند ووی رامجددا بزندان بردند و درسلول سابقش جای دادند . مطبوعات جهان

توسعه حصبه در انگلستان

کنسروگوشت گاو بیماری حصبه را در انگلستان همگانی کرد

همه گیری تب حصبه که در آبردین انگلستان ، شروع شده‌بود (خبرآن‌قبلا درج‌شد) تدریجا گسترش می یابد . در ظرف یکروز ۱۳ نفر بستری شدند وهم‌اکنون ۳۵۲ نفر حصبه‌ای در بیمارستان ها بستری می باشند

دکتر «مك کوئین» مسئول‌بهداشت آبردین عقیده دارد که علت شیوع بیماری عدم رعایت اصول بهداشت غذائی از طرف مبتلایان می باشد . هم اکنون تعلیمات بهداشتی شدیدی در ۱۲۰۰ مدرسه انگلستان اتخاذ شده است . از طرف دیگر دولت مقدار زیادی‌قوطی کنسرو گوشت‌گاو راکه عامل شیوع حصبه می باشد جمع آوری نموده است .

نکته جالب اینجاست که چند نفر سودجو می خواستند درفرودگاه لندن بیك هواپیما که هزار صندوق از این کنسرو های مشکوك بار آن بود دستبرد بزنند و گوشت های فاسد را به قیمت نازل بفروشند .

دکتر «مك کوئین» به خبرنگاران اظهار داشت که مقامات بهداشتی به طور قطع موفق شده اند همه گیری اخیر حصبه را در آبردین کنترل نمایند .

وی ضمنا طی پیامی از مقامات بهداشتی شهر های مجاور آبردین درخواست کرد که با افراد و دارو های خود بکمك مقامات بهداشتی‌این شهر بشتابند .

دکترآلن تامپسون‌نماینده اسکاتلند که عضو حزب کارگر می باشد از دولت درخواست کرد که هرچه زودتر اکیپ‌های بهداشتی مجهز برای‌مبارزه باشیوع حصبه به آبردین بفرستد

از طرف دیگر دولت انگلستان دستور داده‌است که فروش کنسرو گوشت گاو در سراسر این کشور ممنوع شود . اینك مردم انگلستان سخت نگران آنند که مبادا بیماری حصبه در سایر شهر های انگلستان شیوع یابد . بندر «آبردین» که مرکز شیوع حصبه در انگلستان‌است بصورت یك شهر مرده در آمده و هیچکس حق ورود و خروج به این شهر راندارد .

دیلی اکسپرس

پدر بمب اتمی در گذشت

دکتر «لئون‌زیلارد» فیزیکدان‌مشهور آمریکائی و یکی از سازندگان‌اصلی بمب اتمی که در شکست ژاپن‌نقش اساسی داشت درسن ۶۶ سالگی به دنبال یك بحران قلبی در سان‌دیگو (کالیفرنیا) زندگی را بدرود گفت.

دکتر «زیلارد» در سال ۱۸۹۸در بوداپست متولد شده بود . وی در سال ۱۹۴۳ تبعه آمریکا شد .

دکتر «زیلارد» اندکی بعد از خاتمه جنك چنان ازنتایج اختراع‌بمب اتمی وحشت زده شده بود که‌بصورت یکی‌از فعالترین‌مدافعین صلح‌درآمد. دکتر زیلارد با تمام قوا میکوشد تاخطر جنك اتمی را برطرف سازد و بهمین منظور در سال ۱۹۴۷نامه‌ای به استالین نوشت و از او خواست که یك قرارداد صلح با غرب منعقد سازد . ولی حکومت آمریکا ازارسال این نامه جلوگیری کرد .

دکتر «زیلارد» اندکی بعد این نامه را در نشریات‌علمی امریکا چاپ کرد .

هرالد تریبون

عبور از شبح قاره

ابرهای کرات دیگر

دانشمندان آمریکا و سوئد مشترکا پیرامون ابرهائیکه احتمالا خارج از کره ارض میباشند مطالعه میکنند

دیروز در آمریکا رسما اعلام شد که‌دانشمندان آمریکا وسوئد مشترکا تحت‌یك برنامه جدید به پژوهشهای فضائی خود جهت کشف حقایق‌تازه‌در باره فضای خارج‌ادامه خواهندداد . آمریکا وسوئدمشترکا یك‌دستگاه نمونه برداری ازابرها رادر سال ۶۳-۱۹۶۲ توسط موشك بفضا فرستادندو درنتیجه توانستند نمونه‌ای ازابر های آبی‌شب‌رنك راکه در فصل تابستان‌بر فراز خاك سوئد خودنمائی میکنندبزمین بفرستند .

در نمونه هائی ازاین ابر ها که‌به زمین فرستاده شد آثارآهن ونیکل دیده شد که‌نشان میدهد این ذرات ممکن است ازجای دیگری که‌خارج‌از اتمسفر کره ارض باشد آمده باشد . اداره علوم‌فضائی وهوائی آمریکاضمنا اعلام داشت که :

باتوجه بدین کشف آمریکا وسوئد درصدد هستند در تابستان سال‌جاری بمنظور درك بهتر طبیعت وابر ها و شناسائی بیشتر درباره جواعلی بن فراز سوئد هشت دستگاه تحقیقاتی باموشك بفضا بفرستند .

ایالات متحده امریکا وسائل لازم برای اینکار واز جمله چهارموشك رابرای پرتاب‌فراهم خواهد کرد‌ودولت سوئد چهارسکوی پرتاب واغلب‌لوازم و اسبابهای لازم رابرای ردگیری و دریافت اطلاعات از طریق رادیو در اختیار دانشمندان خواهد گذارد .

ایزنهاور مینویسد :

چگونه جبهه دوم را گشودم؟

-۲-

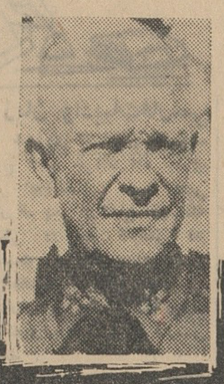

اما بدیهی است‌که تهیه نقشه‌ای‌که اجرای آن درشرایط کاملا دلخواه انجام شود غیرممکن است . ما هرگز نمی‌توانستیم صد درصد پیش‌بینی کنیم‌که چه روز وچه موقع برای آغاز حمله کاملا مساعد خواهد بود .

معذلك عقیده داشتیم‌که درفاصله بین پنجم و هشتم ژوئن وضع جزرومد دریا وموقعیت‌ما ، برای این‌کار مساعد خواهد بود .

سرانجام روزپنجم ژوئن را برای آغاز عملیات انتخاب‌کردیم . باین ترتیب درصورتیکه درآخرین لحظه ناچار میشدیم بعلتی عملیات را بتعویق اندازیم میتوانستیم فردای آنروز یا روزبعدش حمله را شروع کنیم . زیرا بطوریکه‌گفتیم درفاصله پنجم تا ششم ژوئن اوضاع جوی برای پیاده‌کردن نیرو مساعد بنظر میرسید .

قراربودکه تصمیم نهائی حداکثر سپیده‌دم روز چهارم ژوئن‌اتخاذ شود .

درست سر ساعت چهار بامداد قرارگاه خود را در نزدیکی «سوتامپستون» باجیپ‌بسوی ساختمانی بنام«ساوث‌ویك‌هاوس» که‌مخصوصا برای تشکیل جلسات رؤسای ستاد فرماندهی‌کل قوا ساخته شده بود ترك کردم .

هنوز هوا تاریك بود وستاره‌ها درآسمان صاف وشفاف سوسو میزدند .

ولی بلافاصله پس‌ازآنکه وارد تالارکنفرانس شدم سرهنك«اشتاك» گفت‌که فکر حمله فردا را باید از سربدرکنیم . زیرا !گر بخواهیم فردا حمله را آغازکنیم تعداد زیادی از قایق‌های مخصوص پیاده‌کردن نیرو منهدم خواهد شد .

فرماندهان تمام قسمت‌ها درجلسه حاضر بودند . یکی‌از آنهااظهار عقیده‌کرد که باوجود وضع نامساعد هوا نقشه حمله باید درهمان روز مقرر بمورد اجراگذاشته شود ، یکی دیگر از فرماندهان نیز نظر او را تایید کرد ، من چند دقیقه‌ای بفکر فرورفتم وسپس گفتم :

ـ نه ، یکروز صبر خواهیم‌کرد .

البته این یك تصمیم آسانی نبود زیراکوچکترین تاخیری در تاریخ حمله بدون تردید مشکلات جدی و فراوانی ایجاد میکردکه ممکن بود ، نتایج وخیمی ببار آورد .

در این هنگام صدها هزار مرد جنگی در جنوب انگلستان در اردوگاهها ، زیر چادرها وپشت سیم‌های خاردار بسر میبردند وارتباط آنها بادنیای خارج بکلی قطع شده‌بود تا هیچکس ازنقشه این حمله بیسابقه که بزرگترین لشکرکشی تاریخ محسوب میشد کوچکترین اطلاعی بدست نیاورد و اگر این وضع مدتی بطول میانجامید ممکن‌بود بروحیه سربازان لطمه شدیدی وارد شود . بعلاوه اگر وضع هوا در بیست‌وچهارساعت آینده مساعد نمی‌شد مجبور بودیم دوهفته دیگر صبر کنیم تاوضع دریا و شرایط دید مساعد شود . تازه درآنموقع هم از نورماه محروم میشدیم . باین جهت تصمیم قطعی داشتیم دراین فاصله کوتاه که وضع هوامساعد بودنست بحمله بزنیم زیرا بتعویق‌انداختن عملیات برای‌ما فوق‌العاده مشکل بود باین جهت بیست وچهار ساعتی‌که درپیش داشتیم برای من وکلیه فرماندهان قسمت‌ها ساعات‌پراضطراب و هولناکی بود .

فرمان تعویق حمله هنگامی صادرشدکه بعضی‌از واحدهای نظامی دراسکاتلند خودرا برای حمله آماده کرده و درکنار دریای ایرلند سوارکشتی شده بودند .

دراین میان‌کشتی‌ها نیز دوچار وضع خطرناکی شده وتندباد‌های شدید و امواج خروشان و سهمگین دریاآنها را بشدت به‌تلاطم درآورده بود وبسیاری از افراد دوچار دریاگرفتگی شده‌بودند .

مسئله بازگشت این‌کشتی‌ها بیك بندر نزدیك نیز مشکلی بر مشکلات دیگر اضافه میکرد .

اما مهارت فوق‌العاده ناخدایان ، سازمان منظم وانضباط شدیدی که درمیان افراد برقرار بود سبب شدکه فرماندهان کشتی‌ها با مانور های ماهرانه‌ای بتوانند ناوهای خودرا بمحل‌هائی‌که برای آنها درنظر گرفته شده‌بود بازگردانند .

عصر روزچهارم ژوئن کمیسیون هواشناسی بما اطلاع‌داد‌که ممکن است برای روزششم ژوئن وضع‌هوا اندکی بهبود یابد . باین ترتیب‌ما درحال انتظار و آماده‌باش بسر می‌بردیم .

درنخستین ساعات روزپنجم ژوئن باردیگر تشکیل جلسه دادیم. دراین جلسه نیز مانند روزقبل‌کلیه فرماندهان قسمت‌ها حاضربودند ژنرال‌میدل‌اسمیت رئیس ستاد ارتش ، مارشال هوائی سرارتورتدر معاون فرماندهی عالی ، دریاسالار سربرترام رامسی فرمانده ناوگان جنگی وهمچنین ژنرال برادلی و ژنرال‌مونت‌گمری دور میز کنفرانس قرارگرفتند .

یکی ازاهالی «شربور» (فرانسه) سیگار سروینستون چرچیل راروشن میکند .

در کنارنخست وزیر انگلستان ، ژنرال سمیل موراز ارتش امریکا نشسته است .

این‌عکس ۲۰ سال قبل بهنگام پیروزی جبهه دوم گرفته شده.

عکس از ارشیو خبرگزاری‌فرانسه

اینست امریکا

● **واشنگتن : توقف اتومبیل در کنار جاده خطرناك است**

اتحادیه «اتومبیل داران آمریکا» اعلام کرد در سال گذشته متجاوز از ۷۱ میلیون راننده مجبور گردیدند اتومبیل های خود را بعلت خرابی کنار جاده متوقف سازند . اتحادیه اتومبیل‌داران این امر را خطر جدی تلقی کرده و از دولت خواسته اند چاره‌ای برای این موضوع بیندیشد !

● **واشنگتن : زن آمریکائی از نظر جینالولوبریجیدا**

جینالولو بریجیدا که باتفاق راك هودسن در فیلمی بازی می کند اظهار داشت که زنان آمریکائی دارای قدرت بدنی فوق‌العاده میباشند . و این خوشایند نیست ! ...

وی اضافه کرد من درست نمیدانم که تابحال این‌جمله را از چندین مرد شنیده ام که دوست ندارم با یك زن آمریکائی ازدواج کنم . در عوض ترجیح میدهم که زن من یك اروپائی کامل عیار باشد ...

جنرال موزیك

هویك

خریدار هر نوع پیانوی مستعمل

هویك ـ متخصص تعمیرات ـ کوك و ساختمان پیانو

هویك ـ عضو انستیتو ادوات موسیقی و لیسانسیه هنرستان‌موسیقی لندن

شاهرضا اول صفی‌علیشاه تلفن های ۷۵۷۰۶۶ـ۷۵۶۱۱۹

اطلاعیه نمایندگی اتومبیلهای موریس

کلیه لوازم یدکی اتومبیلهای موریس را بنازلترین قیمت از شرکت رونق خیابان شیراز ، نبش آبسال خریداری فرمائید

آگهی تشکیل مجمع عمومی

پیرو آگهی شماره ۸ـ ۳۱ر۱ر۴۳ نظر باینکه مجمع عمومی عادی سالیانه شرکت سهامی کشاورزی جنوب اهواز در تاریخ ۲ر۳ر۴۳ بعلت عدم حصول اکثریت تشکیل نگردید لذا باطلاع صاحبان سهام شرکت میرساند مجمع فوق درساعت ۶ بعد ازظهر روز دوشنبه یکم تیر ماه ۱۳۴۳ در محل دفتر شرکت واقع در خیابان پهلوی تشکیل خواهد شدخواهشمند است‌در جلسه‌حضور بهمرسانند .

دستور جلسه :

طبق شرح آگهی قبلی

آـ۷۸۵۲ **شرکت سهامی کشاورزی جنوب ـ اهواز**

شرکت نسبی فاطمی وشرکاء

از ۱۵ اردیبهشت ۴۳

بخیابان وصال‌شیرازی شماره (۲۰۱)

انتقال یافته شماره تلفن ۶۵۵۱۰ و ۴۹۶۳۳

مدیر شرکت محمد رضا فاطمی،

دعوت مجمع عمومی فوق‌العاد وسالیانه صاحبان سهام شرکت سهامی کلیشوگراف

از کلیه سهامداران شرکت کلیشو گراف دعوت میشودکه روز سی‌ام خرداد ماه ۱۳۴۳ برای تشکیل مجمع عمومی فوق‌العاده و سالیانه شرکت در مرکز شرکت (خیابان باغ سپهسالارشماره ۳)حضور بهمرسانند .

تاریخ جلسه مجمع عمومی سالیانه ساعت چهار بعد از ظهر روز ۳۰ر۳ر۱۳۴۳ و دستور جلسه عبارتست از :

۱ـ رسیدگی به ترازنامه و محاسبات شرکت .

۲ـ استماع گزارش مدیران و بازرس .

۳ـ انتخاب بازرس جدید

۴ـ تعیین حقوق مدیران و بازرس

تاریخ‌جلسه مجمع‌عمومی فوق‌العاده ساعت۸ صبح‌روز ۳۰ر۳ر۱۳۴۳ و دستور جلسه عبارتست از :

۱ـ اصلاح و تغییر اساسنامه شرکت

۲ـ انتخاب هیئت مدیره جدید

۳ـ ازدیاد سرمایه و ورود شرکاء جدید

آـ۸۴۷ **شرکت سهامی کلیشو گراف**

شرکت تعاونی مصرف ایران ما

از عموم صاحبان سهام برای حضور در مجمع عمومی عادی دعوت مینماید که روز سه‌شنبه ۲۶ خرداد ساعت پنج بعد از ظهر جهت .

۱ـ استماع گزارش عملیات سالیانه

۲ـ خط مشی آتیه شرکت

۳ـ انتخاب هیئت مدیره و بازرسان

در خیابان نشاط چهار راه گلشن خانه آقای علی مفتاح شماره ۱۱۱ شخصا حضور بهمرسانید .

آـ۴۸۸۷ **رئیس هیئت مدیره شرکت**

آگهی‌دعوت مجمع عمومی سالیانه‌شرکت سهامی‌دنیای‌چاپ

مجمع عمومی سالیانه سهامی دنیای چاپ در ساعت ۶ بعد ازظهر روز شنبه ۳۰ خرداد ۱۳۴۳ در مرکز شرکت (خیابان‌فرح‌آباد شماره ۲۷) تشکیل خواهد شداز کلیه سهامداران برای حضور در مجمع عمومی مذکور دعوت میشود .

دستور جلسه عبارتست از .

۱ـ استماع گزارش بازرس و هیئت مدیره .

۲ـ رسیدگی به ترازنامه ومحاسبات شرکت .

۳ـ انتخاب بازرس جدید

آـ۴۸۴۵ **شرکت سهامی دنیای چاپ**

آگهی مزایده صندوق چوبی

نمایندگی یونیسف درایران و عراق تعدادی صندوق جیپ و وانت از طریق مزایده بفروش میرساند . شرکت کنندگان در مزایده میتوانند صندوق های فوق‌الذکر را بین ساعات ۸ تا۱۲ صبح هر روز در گاراژ مالاریا مقابل درب ورودی جلالیه‌مشاهده نمایند .

در پیشنهادات بایستی بهای پیشنهادی برای یك تن ذکر گردد .

پیشنهادات بایستی تاساعت ۱۲ صبح چهارشنبه ۲۷ خرداد جاری در پاکت مهر شده بانضمام پنج هزار ریال وجه نقدبعنوان سپرده باداره یونیسف واقع در خیابان بزرگمهر بین چهار راه کاخ و صبا کاشی ۱۸ طبقه دوم تسلیم گردد . پیشنهادات واصله درساعت ۱۱صبح پنجشنبه۲۸ خرداد جاری‌باز وقرائت خواهد شد.

برنده مزایده بایستی بهای صندوق‌ها راپس‌از توزین بلافاصله پرداخت‌نماید.حضور پیشنهاددهندگان درمراسم قرائت‌پیشنهادات آزاد میباشد . هزینه آگهی بعهده خریدار است . به پیشنهادات مشروط ترتیب اثر داده نخواهد شد و یونیسف در رد یك یا تمام پیشنهادات مختار است .

آـ۷۹۰۶ **نمایندگی یونیسف در ایران وعراق**

میل لنگ تراش از یکمتر و نیم الی دو متر و نیم

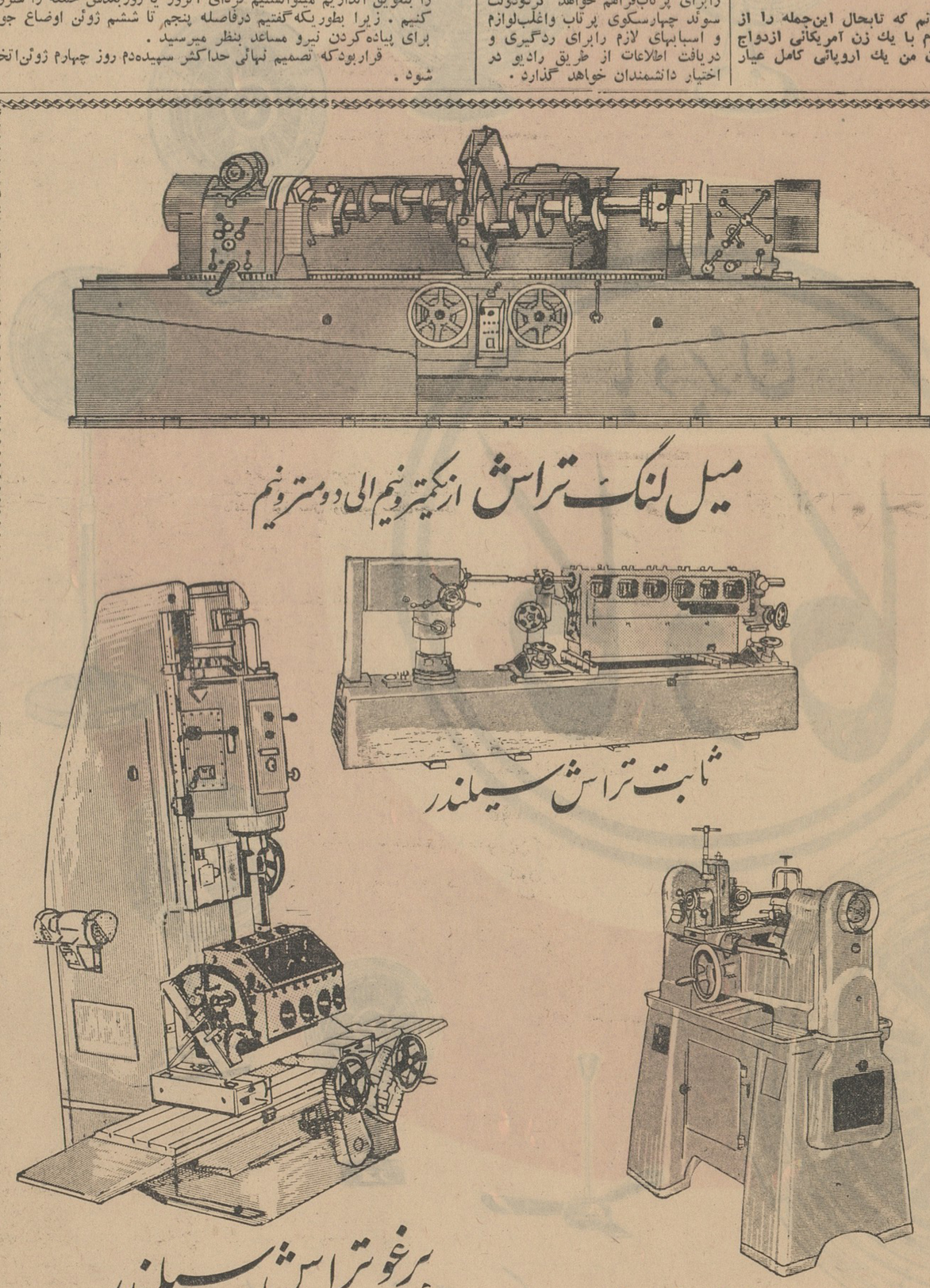

ثابت تراش سیلندر

یاطاقان تراش وشاتون تراش

برغو تراش سیلندر

SEEST

AARHUS DENEMARK

سفارشات قبول نقد و اقساط از فرصت استفاده نمائید

ساخت کارخانجات سیست عروس دانمارك

نماینده انحصاری در ایران : کارگاه صنعتی میکانیزم تلفن ۲۰۷۳۱

سیمتری دروازه قزوین پلاك ۱۰۸۰ ـ صندوق پستی ۱۶۸ تهران

وزنه برداران باشگاه پولاد

درکنار وزنه‌برداران پولاد آقایان رضی‌زاده مدیر و میرزائی مربی باشگاه و در وسط آقای نامجو دیده میشود

مسابقه وزنه برداری داخلی باشگاه پولاد زیر نظرفدراسیون‌وزنه برداری کشور بسرپرستی آقای علی میرزائی کرمانشاهی و بداوری آقایان واعظ تهرانی امیر حسینخانی ،رزاقی، میرفصحیی و غازی انجام گردید و نتایج زیر بدست آمد .

در دسته خروس وزن‌علی‌تهرانی در پرورزن امیر تهرانی در سبک وزن ، احمد قادری درمیان وزن علی اصغر صداقت درنیم سنگین محمدفنیری‌در میان سنگین محمود قاضی زاده و در سنگین وزن محمد علی کتیرائی مقام اول رابدست آوردند پس از خاتمه مسابقه جوائزیکه ازطرف باشگاه‌تهیه شده‌بود بقهرمانان داده‌شد وبادبود-هائی نیز بداوران دادند .

فرهنگی ورزشی

اردوی تابستانی کارگران

امروز ازاداره‌تفریحات سالم وزارت کاروخدمات اجتماعی اطلاع داده شدکه ازروز بیست وپنجم خردادماه اردوی تابستانی کارگران‌درمحمود آبادتشکیل میگردد این‌اردو از هر قسمت وواحد کارگری بمدت ده روز پذیرائی می نماید وتاپانزدهم شهریور ماه‌نیزدایر خواهد بود

آقای نجم رئیس اداره تفریحات سالم وزارت‌کار اظهار داشت بدستور آقای خسروانی وزیر کار امسال محل اردو گسترش بیشتری یافته است و کارگران وخانواده آنان طی اقامت در اردو در کلاسهای مبارزه بابیسوادی‌و مسابقات ورزشی شرکت میکنند و ضمنا کلاس تعلیم شنا وسایر مواد ورزشی همه روزه تشکیل میگردد.

اداره تفریحات سالم به کلیه‌واحدهای کارگری ابلاغ نموده که‌حضورکارگران خود را درارد‌واطلاع‌دهندکه جا برای آنان تامین بشود .

دکترای زبان وادبیات‌فارسی

درجلسه شورای استادان‌دانشکده ادبیات مورخ دهم خرداد ماه جاری آقای دکتر ابوالفضل مصفا دبیر دبیرستانهای قم پس از دفاع ازرساله (اختران فلکی در شعر فارسی) در هزار ودویست صفحه براهنمائی استاد دکتر لطفعلی صورتگر وتصویب شورای استادان بادرجه (بسیارخوب) باخذ درجه‌دکتری‌زبان وادبیات فارسی نائل گردیدند .

ورزش جهان

در مسابقه بسکتبال پره المپیک تیم فرانسه از تیم هلند ۶۵به۴۸ برنده در نیمه وقت ۳۲ به ۳۰ بنفع‌فرانسه بود تیم‌یونان نیزاز تیم سوئیس ۸۷به ۸۲برنده شد درنیمه وقت ۳۸به۳۸ مساوی بودند .

لندن

در جریان یك‌مجمع بهداشتی در لندن اعلام شد که پیشرفتهای‌قابل ملاحظه‌ای در کنترل مواد مخدره‌بدست آمده‌است نمایندگان امریکائی اعلام کردند که با تجزیه خون اسبها توانسته‌انداز استعمال مواد مخدره برای افزایش سرعت آنها جلوگیری کنند .

ژنو

در مسابقه پره‌المپیك بسکتبال توکیو تیم اسرائیل آلمان ۶۵به۵۶ برنده‌شده‌وتیم‌اسپانیا ازتیم‌لوکزامبورك ۸۸ به ۵۸ بردو تیم فنلاند تیم ـ مجارستان را۸۰ به ۵۸ شکست‌داد ردیف بندی مسابقه هادرگروه ب‌بقرار زیر است .

۱ـ اسپانیا ۲ ـ فرانسه ۳ بلژیك ۴ـبلغارستان ۵ـهلند ۶ـ انگلستان

بازی بیس‌بال ـ موضوع بحث و مکالمه

فردا دوشنبه ۱۸ خرداد۴۶عصر انجمن ایران وآمریکا- عباس آباد .

اپتالیدن ساندوز محصول سویس

مسکن دردها
مخصوصاً در سرماخوردگی و زکام

در موقع خرید بعلامت مثلث ساندوز قرصها توجه فرمائید

پارك جوجه‌کبابی

بابهترین جوجه کباب ـ اول‌جاده‌ونك‌تلفن ۶۲۲۸۸۰
۱ـ۳ آ ـ ۷۷۵۴

بانوان تهران در انتظاردیدار تیمهای شوروی

دوشیزه‌لیمابالیشیته یکی از قهرمانان پینك‌پنك شوروی که بایران خواهد آمد

اواخر خرداد ماه بدعوت انجمن دوشیزگان و بانوان وابسته بمجله اطلاعات بانوان تیمهای والیبال و پینك‌پنك دختران شوروی وارد تهران میشوند .

تیم والیبال شوروی باتیمهای تاج انجمن‌دوشیزگان و بانوان، تیم‌تهران و دانشگاه مسابقه خواهد داد و تیم پینك‌پنك بانوان شوروی نیز سه مسابقه باتیمهای‌مختلف تهران‌برگزار مینماید .

از هم‌اکنون بانوان و دوشیزگان ورزشکار تهران که با تیمهای مزبور مسابقه خواهند داد بتمرین سخت مشغولند و خودرا برای مبارزه آماده میکنند .

روغن نباتی خزر یکبار امتحان کنید

روغن نباتی خزر با سرپوش آلومینیومی درقوطیهای مختلف پر شده و از هرگونه آلودگی محفوظ است

روغن نباتی خزر یکی ازمحصولات کارخانه‌های معظم ومجهز شرکت نسبی ام.ام. ساری‌ساب

مرکز پخش : تهران . خیابان بوذرجمهری سرای محمدیه تلفن ۲۰۴۲۷ . اهواز ۷۸۱۴۷

دنباله حوادث

یك دختر خرد سال ماجرای حمله
قاتل رئیس کلانتری را شرح میدهد
نوکر منزل افراد خانواده آقای گرگانی را فراری داد و آنها را ازمرك نجات بخشید

خبرنگار مادر رشت بدنبال گزارش های قبلی درباره کیفیت مجروح‌شدن آقای میر محمد علی مدیر روزنامه ندای فومن و قتل آقای سروان اوشك سرائی رئیس کلانتری ٤ توسط جوان جنایتکاری بنام سید کاظم جلیل‌زاده مقیمی اطلاع داد :

دیروز آقای فلیحی بازپرس شعبه پنجم دادسرای رشت از «خانمی صمیمی» کلفت ۳۰ ساله منزل سید محمد گرگانی که ماجرا از آنجا شروع شده‌است و همچنین از اسمعیل مهرپرور ۲۲ ساله نوکر منزل تحقیقاتی بعمل آورد برای انجام این تحقیقات کلفت و نوکر آقای گرگانی به کلانتری ٤ رشت احضار شدند . این تحقیقات ازهمان دقایق اولیه‌ایکه سید کاظم جلیل‌زاده مقیمی کارد بدست بقصد کشتن آقای سید محمد گرگانی وارد منزل شد و آقای فومنی مدیر روزنامه ندای فومن و یکنفر دیگر را مجروح کرد تا زمانی که از پیدا کردن آقای گرگانی مایوس شد از خانه مزبور بیرون آمد انجام گرفت .

دو قبضه کارد داشته

طی این تحقیقات معلوم شد سید کاظم جلیل زاده مقیمی هنگامیکه وارد منزل آقای سید محمد گرگانی وکیل دادگستری شده‌است دو قبضه کارد بدست داشته است در صورتیکه وقتی از خانه مزبور بیرون آمده یك قبضه کارد خون آلود در دستش دیده شده است .

دراین مورد سیگار فروش جنب منزل آقای گرگانی هم شاهد بوده است خبرنگار ما اضافه کرد از جمله کسانیکه شاهد مجروح‌شدن آقای فومنی و پرویز رضائی و سرپاسبان مودن صفت در دفتر وکالت آقای سید محمد گرگانی بوده‌اند، آقایان محمد دریادل ، عزت‌اله عسگری، وطن‌آبادی نادر فخار زاده ، محمد علی سپاسیان دکتر حسن صالحی و سوریك متصدی سینما ایران رشت بوده‌اند که به بازپرسی دعوت شده و تحقیقات لازم از آنها بعمل آمده‌است .

یك قبضه کارد پیدا شد

پس از آنکه محرز شد که سید کاظم جلیل‌زاده بادو قبضه کارد وارد منزل آقای گرگانی شده و بایك قبضه کارد خون آلود بیرون آمده است جستجو برای پیدا کردن یك کارد دیگر شروع شد و سر انجام یك ساعت بعد از ظهر دیروز یك کارد بزرك ٤٣ سانتیمتری از داخل حوض آب منزل آقای گرگانی پیدا شد .

خبرنگار ما اضافه میکند برای تحقیقات در باره کیفیت ورود سید کاظم جلیل‌زاده بخانه آقای گرگانی ومجروح‌شدن آقای فومنی ازساکنین منزل آقای گرگانی تحقیقاتی کردم دوشیزه «آلاله» پنجساله و (گیتا) شش ساله نوه‌های دختری آقای گرگانی جزئیات این جریات راکه شاهد وناظر بودند اینچنین شرح دادند .

ابتدا آقای مهرداد پدردوشیزگان مذکور گفت : من بتهران منتقل شده‌بودم و اثاثیه منزل را جمع آوری کرده و آماده برای انتقال بودم . خودم به‌تهران رفته بودم‌تا مقدمات اقامت خانواده‌ام را در تهران فراهم کنم . ساعت ٤ بعد از ظهر همانروز با خانمم تلفنی صحبت کردم خبری نبود ولی‌ساعت شش بعداز ظهر تلفنی جریان را بمن‌خبردادند .بلافاصله بطرف‌رشت حرکت کردم ووقتی وارد منزل‌شدم جریان را برایم گفتند.

«گیتا» نوه شش سالهٔ آقای گرگانی در حالیکه سعی میکرد حالت‌قاتل را کارد بدست مجسم کند میگفت او فریادمیزد:من گرگانی را می خواهم، وقتی آقای میرمحمد علی فومنی که دردفتروکالت بابابزرگم نشسته بود سید کاظم را که کارد بدست داشت دید برخاست و به محوطه منزل دوید و شروع بفرار کرد و سید کاظم هم کارد بدست بدنبال او آمد . نزدیك درخروجی حیاط‌سید کاظم به‌آقای فومنی رسید چون در بسته بود (سید کاظم بعد از ورود بخانه در را بسته‌بود) شش بعد از ظهر تلفنی نتوانست به نتوانست بخارج فرار کند و سید کاظم هم که باو رسیده‌بود کارد را بلند کرد و به‌پشت آقای‌فومنی‌زد.

بعد از آن سید کاظم جلیل‌زاده باهمان کارد پرویز رضائی کارمند شهرداری را که به‌کمك آقـای فومنی آمده بود مجروح کرد وآن وقت برای پیدا کردن بابابزرگم (آقای سیدمحمد گرگانی) شروع بجستجو نمود وباتفاق «خانمی» کلفت منزل ما از پله‌ها بالا رفت .

من و مامانم وآلاله درهای‌اطاقی راکه در آن بودیم‌ازدوطرف بستیم وسید کاظم که کارد خون‌آلود بدست داشت همهٔ اطاقهارا گشت و یك وقت متوجه شد که در اطاقهای طبقه پائین صدائی می آید(من ومامانم و آلاله در اطاق پائین بودیم)اوصدای مارا شنید وبه پشت در اطاق آمد و محکم بدر اطاق زدو گفت:

ـدر را باز کنید. دراین‌موقع کلفت منزل مادر اطاق‌را از طرف دیگر باز کرد و ما را فرار داد و سید کاظم کارد بدست پشت در اطاق ماند .

قاتلی بدار آویخته شد

بقیه از صفحه ١٤

ملا محمد تغان آق آتابای ۹سال قبل مرتکب ٤ فقره قتل عمدی شده و پس از بازجوئی‌ها و بازپرسی های لازم در محاکم جنائی گنبد کاوس واستان مازندران و دیوانعالی جنائی به‌اعدام محکوم گردیده‌و برای‌اجرای حکم به گنبد کاوس اعزام شده‌بود.

ساعت ٤ صبح امروز ماورین شهربانی به زندان رفتند و با حضور دادستان، روسای‌شهربانی‌ودادگستری ونماینده دادسرای استان و قاضی عسکر ملا محمد تغان را برای‌اجرای حکم پس از انجام تشریفات اولیه بمیدان اعدام آوردند در میدان جنب مقبره قابوس عده زیادی از اهالی برای تماشای اجرای‌حکم اعدام‌اجتماع کرده بودند و پس از انجام تشریفات قانونی این جنایتکار محکوم بدار مجازات آویخته شد . جنازه وی تا ساعت شش و نیم صبح بالای دار بود وپس از آن‌ازدار پائین آورده شدوبعداز معاینه پزشك قانونی‌مدفون گردید .

آقای محمود ایشاری
خبرنگار وفیلمبردار تلویزیون ایران بامریکا عزیمت‌نمودند

کلکسیون 1964
مایوهای معروف
رُزماری
rose marie reid
انحصار فروشگاههای:
استار لایت وجامه
رسید
«تبلیغات کسری» آ-۷۹۶۲

مجمع عمومی فوق‌العاده شرکت سهامی زاگرس

در روز پنجشنبه ۲۸ خرداد ماه ۱۳۴۳ درساعت ۶ بعداز ظهر در محل شرکت خیابان تخت جمشید شماره ۵۹۱ تشکیل میشود . اقتضا دارد شخصا یا بوسیله وکیل ثابت‌الوکاله خود درمجمع مزبور حضور بهمرسانید .

دستور جلسه :
١ـ اضافه سرمایه
٢ـ تغییرات در اضافه شرکت

آ-۴۹۱۹ شرکت سهامی زاگرس

زن گمشده

بقیه از صفحه ١٤

یادم رفته از خانه پول بردارم چون برای ناهار غذا درست نکرده بودم و عجله داشتم بخانه‌برگردم ،جلوی یك‌تاکسی را گرفتم و جریان را براننده گفتم و از اوخواهش کردم مرا بخانه برساندودر آنجاسر کوچه منتظر بماند تامن از خانه برایش پول بیاورم راننده قبول کرد وقتی من از خانه برگشتم گفت شما همسر فلانی هستید جواب مثبت دادم و راننده تاکسی گفت ازاینکه شوهر شما باداشتن چنین‌زنی‌عیاشی میکند تعجب میکنم .

سرم گیج رفت !

این زن اضافه کرد:حس کنجکاوی مرا وادار کرد که از تاکسی‌پیاده نشوم و پای حرف راننده بنشینم . راننده تاکسی راجع به‌عیاشی های شوهرم برایم تعریفها کرد وچون احتمال داشت کسی ما را ببیند قرار شد باراننده درخیابان ها گردش کنیم و او برایم حرف بزند . ما همچنانکه در خیابان ها گردش میکردم پیرزنی را دیدیم راننده توقف کرد و این زن را سوار کرد و بمن گفت که مادرش است و میخواهد اورا بمنزل برساند .پیرزن مرا بااصرار زیاد بخانه‌اش دعوت کرد من وارد خانه شدم و راننده تاکسی به‌حرفهایش ادامه داد .من وقتی از گذشته شوهرم اطلاع پیدا کردم بقدری ناراحت شدم که سرم گیج رفت وهمانجاخوابیدم‌وهنگامی بیدار شدم که ساعت ۹ شب بود ومادر راننده بالای سرم نشسته بود، اما خود راننده درخانه نبود من‌وقتی فهمیدم که‌ساعت۹شب است‌ترسیدم بخانه بروم ومادر راننده تاکسی که متوجه شده بود موافقت کرد من درخانه‌اش بخوابم .

روز بعد من اطلاع یافتم که شوهرم بکلانتری محل مراجعه کرده‌وضمن اینکه اطلاع داده من گم شده‌ام شکایت کرده که اموالش راهم دزدیده‌ام . این اطلاع را راننده تاکسی بمن‌داد و چون من‌نگران شدم بمن گفت که تاهروقت که بخواهم میتوانم درخانه‌اوبانم .

چند روز که گذشت راننده‌تاکسی بمن گفت که حاضر است پس از اینکه شوهرم مرا طلاق‌داد بامن عروسی کند من باپیشنهادش‌موافقت کردم و قرار شداوبوسائلی باشوهرم تماس بگیرد و اورا وادار کند که مرا غیابا طلاق بدهد از این ماجرا چند روز گذشت تااینکه امروز مادر راننده بیمار شد و من برای اینکه او ناراحت‌نشود به‌خیابان آمدم تابرایش خرید کنم که‌اتفاقاشوهرم مرا دید و بکلانتری آورد .

این زن میگفت که راننده‌تاکسی دراین مدت مانند یك‌برادربااورفتار کرده است .

بدستور آقای سرگرد هوشمند کلانتر بخش ١٤ ، راننده تاکسی دستگیر شد او نیز اظهارات این خانم را تائید کرد وپرونده‌ای‌براین اساس تنظیم شد و به‌دادسرا ارسال گردید .

پس از مواجهه راننده تاکسی باشوهر این خانم معلوم شد که آنها سالها باهم دوست بوده‌اند!

رئیس دارائی سرایان کشته شد

خبرنگار مادر فردوس گزارش‌داد: عصردیروز اتومبیل جیپ شماره ۱۹۳۹۷۳ متعلق به آقای محمود رحمانی رئیس فرهنگ «سرایان» که‌با ۱۱ نفرسرنشین بطرف فردوس حرکت‌میکرد در فاصله ۱۱ کیلومتری فردوس بعلت نامعلومی واژگون‌شد دراین‌حادثه آقای‌عبدالکریم عطائی رئیس دارائی «سرایان» کشته شدوسایر سرنشینان اتومبیل بسختی مجروح شدند وبافعالیت آقای سروان غفاری‌رئیس‌شهربانی‌فردوس ببیمارستان این‌شهرستان منتقل وبستری شدند وحال آنان‌رضایت بخش میباشد .

خرید شکر

بقیه از صفحه اول

خریداری کند ولی ظاهرا بعلت نامساعدبودن قیمت پیشنهادی بازرگانی شوروی فقط توانست ٧ هزارتن خریداری نماید.خریدشکر از شوروی از جهات مختلف بیشتر بصرفه ایران است مشروط بر اینکه قیمت پیشنهادی مناسب باشد .

فعالیت بازرگانان

باتوجه به‌کاهش دائمی بهای‌جهانی شکر عده‌ای از بازرگانان اقدام‌به گشایش اعتبار برای واردات شکر کرده‌اند ولی مجموع خرید آنان در مقیاس خریدخارجی کشور فعلا رقم عمده‌ای نیست .

نوسان شدید بهای شکربازرگانان رانیز دچار تردید ساخته و حالت انتظار و احتیاط در معاملات آنان پیداشده است .

هنوز سرمایه زیادی در معاملات شکر واردنشده‌ولی‌فعالیت‌بازرگانان دراین زمینه باکاهش بیشتر بهای جهانی شکر ممکن است افزایش یابد .

تعطیل اصناف

بقیه از صفحه اول

کنگره درمعرض تبادل‌نظر و مشورت روسای اصناف گذارده خواهد شد.

نامه يك رئیس صنف

آقای مومنی رئیس اتحادیه صنف باطریساز طی‌نامه‌ای به‌روزنامه‌اطلاعات می‌نویسد :امروز، اطلاعات درسراسر تهران درمیان مردم و پیشه‌وران و افراد خانواده آنها دست بدست می گردد . اصناف خبر های تعطیل روز جمعه و تجدید ساعات کار روزانه را با علاقه می خوانند . می خواهم بشما بگویم که این خبر از نظر اصناف خیلی مهم بود .

رئیس صنف باطریساز می‌گوید ما مدت چهارسال‌است که باعلاقه مسئله تعطیل روز جمعه را دنبال می کنیم و حالا که اطلاعات این خواسته عمومی پیشه‌وران رامنعکس کرده از طرف همه اصناف از این کار خوب تشکر می کنم

پیشه‌وران جوادیه

آقایان اکبر رخیر خواه و محمد باغبان زاده و فتح‌الله طهماسب ، مصلحی ، توتونچی ، ناصری ، رضا سید علی ، سید حسین بنی فاطمی، اعضای کمیته پیشه‌وران جوادیه که مبتکر این کار در شهر خودبوده‌اند امروز اعلام کردند که درروز سه‌شنبه بطور دسته جمعی باطلاعات می‌آیند، تا در بررسی موضوع تعطیل جمعه و تجدید ساعات کار پیشه‌وران شرکت داشته باشند .

تسلیت

سرکار سرهنك ستاد علی آبار وابسته نظامی دولت شاهنشاهی ایران در آنکارا

بانهایت تاسف و تاثر درگذشت شادروان‌خلد آشیان مرحوم محسن آبار(پسیان) رابه‌آن‌دوست گرامی تسلیت عرض نموده سلامتی وسعادت سرکار وخانواده‌محترم‌را ازخداوندمتعال‌مسئلت می نمائیم .

دریاسالار فرج الله رسائی ـدریابان‌جعفر کورس ناخدا سوم داریوش فرزانه ـناوبان یکم محمد رضا ادیب نیا
آ-۵۰۰۹

سرکار سرگرد سلیمیان ـ ماهم در مصیبت شما شریك و سهیم هستیم .
سرگرد ریاحی . سرگرد شفقت .سروان کوکلانفر . سروان انواریان

سرکار سرگرد سلیمیان ـ مصیبت وارده را صمیمانه تسلیت می گوئیم .
سروان بنی ریاح ـ سروان سیاحتگر ـ ستوان یکم شریف ـ ستوان یکم اسکندری

سرکار سرگرد سلیمیان ـ مارا در غم‌خود شریك بدانید .
ستوان یکم بهرامی . ستوان یکم‌ارمی . ستوان یکم حاظر ـ ستوان یکم هدایت

سرکار سرگرد سلیمیان ـدرگذشت عموی گرامتان را از صمیم قلب تسلیت می گوئیم .
ستوان یکم دهردشتی‌ـ ستوان‌یکم غفوری‌ـ ستوان یکم شاملو ـ ستوان یکم یوسفی

سرکار سرگرد سلیمیان
مصیبت وارده را به جنابعالی از صمیم قلب تسلیت عرض می نمایم
از طرف درجه داران تیپ‌گارد شاهنشاهی ـ اسدالله مکی آبادی
آ-۵۰۱۵

هر که قویتر باشد

بقیه از صفحه اول

معروف فوتبال انگلستان بوده وفوتبال را از سال ۱۹۳۱ آغاز کرده است

هر که قویتر باشد

از آقای رایت در باره نتیجه مسابقه فردا سئوال شد، جواب ایشان خیلی جالب و دیپلماتیك بود «هر که‌قویتر باشد برنده خواهد شد »از آقای رایت درباره وضع‌هوای تهران سئوال شد ایشان در جواب گفت که هوای‌تهران برای فوتبالیست های هندی خوبست ولی اندکی از نظر زیادی ارتفاع از سطح دریا و کمی فشار هوا درزحمت هستیم از ایشان سئوال شد که‌بنظر شما وقتی بازیکنان مابرای بازی برگشت به کلکته بیایند هوای گرم این شهر آنها را ناراحت نخواهد کرد؟ جواب دادند که اتفاقا الان فصل‌باد های موسمی کلکته فرا رسیده وهوا خنك شده و خود من در آنجا بدون کت نمی‌توانستم راه بروم .

از آقای رایت در باره آرایش تیم‌هند سئوال شد ؟ ایشان می خواستندبا زرنگی از جواب دادن باین سئوال طفره بروند و جواب دادند که ما بمیدان نگاه می کنیم و بعدتصمیم میگیریم

هفت نفر از بازیکنان هندی متاهل هستند و سن ٦نفر آنها کمتر از ٢٥ سال است و سه‌نفر هم ٢٢ سال دارند .

شیری آمد .

نفهمیدیم چطور شد که‌ناگهان «شیری» هم وارد جمع شد منظورم آقای حمید شیر زادگان است که مردم اورا بمناسبت بازی های‌جالبی که در میدان فوتبال ارائه میدهد «شیری» لقب داده‌اند . از «شیری» پرسیدیم. به‌نظر شمانتیجه مسابقه‌فردا چیست ؟

با آن لبخند همیشگی که موج قشنگی در صورت مردانه‌اش ایجاد می کند گفت : به نظر من نتیجه یا مساوی است و یااین که ما بایك اختلاف برنده خواهیم شد . باز پرسیدم به نظر شما جای چه‌کسانی د رتیم ملی ما خالی است .

قیافه‌اش اندکی درهم رفت و جوا بداد :

ـ جای پرویز دهداری، سردار فروتن و کم ادعای تیم ملی خیلی خالیست او توپ تقسیم کن و اداره کننده خوبی بود .اگر او سرپست خود بود فورواردهای ما با سرعت و دقت‌بیشتری عمل میکردند ،شمانمی دانید نقش یك توپ تقسیم کن‌خوب چقدر مهم است ، جای جمالی و جاسمیان هم در تیم ما خالی است‌و کمبود آنهارا می شود احساس کرد.

مطلب جالب توجه این است که تیم ملی فوتبال هند درحالی برای‌مبارزه ومسابقه دوستانه به کشور ماسافرت کرده است که سراسر نیمه قاره هند در مرك پیشوای بزرك وخردمند خود یعنی جواهر لعل‌نهرو عزاداراست روی سینه بازیکنان هندی که نمایندگان‌همه‌اقوام‌ومذاهب هندوستان اعم از هندو و سیك ، مسلمان‌هستند يك نوار سیاه رنك بعلامت احترام به خاطره فراموش نشدنی رهبر فقیدهند وجود دارد .

ترکیب تیم

ترکیب تیم ملی‌ایران راکه امروز در مقابل هندوستان قرار میگیرد برای اطلاع‌خوانندگان عزیز توضیح میدهیم «بك»وسط محمد رنجبر کاپیتان تیم ملی ایران که افسر شهربانی میباشد ۲۹ساله‌متاهل دارای يك فرزند دختر ۱۰ماهه بنام رویا میباشد یازده سال قبل فوتبال را درکرمانشاه شروع کرده درتهران چندین سال عضو باشگاه ورزشی تاج بوده ولی اکنون‌عضویت باشگاه شهربانی را دارد وی شش سال است که درخط‌دفاع تیم ملی و ارتش ایران مسابقات متعددی‌داده‌است نامبرده اظهار میداردتیم ما یك‌بدشانسی آورده که سه نفر از بهترین‌بازیکنان دهداری بعلت کسالت‌جاسمیان وجمالی بعلت ضرب‌خوردگی در آن شرکت ندارندواین موضوع‌ازموفقیت‌ما میکاهد ولی امیدوارم سایر بچه ها باتلاش بیشتر جبران غیبت آنانرا بنمایند .

دروازه بان

عزیز اصلی دروازه بان تیم ٢٥ سال دارد و هشت سال است که‌فوتبال بازی میکند ابتدا در محل «هافبك» راست بازی میکرد و سه سال است که دروازه بانی تیم دارائی رابعهده دارد و اکنون نیز در تیم ملی محافظ دروازه است دروازه‌بانیکه خود معلم ورزش است‌عقیده دارد امروز هر که بیشتر زحمت بکشد برنده خواهدشد

افسر شهربانی

حسن‌حبیبی بك وسط تیم افسر شهربانی و بیست‌و پنج ساله‌است‌وی نیز متاهل میباشد و هشت سال قبل فوتبال را از باشگاه تاج شروع کرده واکنون نیز در تیم پاس عضویت دارد و از پنج سال فبل‌لباس تیم‌ملی پوشید .

محصل

مهرا ب‌شاهرخی‌بك‌چپ تیم‌ملی‌جوان بیست‌و یك‌ساله مجردو محصل است چهارسال قبل‌از کلوب شنای‌اهواز فوتبال‌را شروع‌کرده‌و یکسال‌و‌نیم‌قبل بعضویت تیم‌ملی درآمدو اکنون درتیم باشگاه شاهین بازی‌میکند .

کارمند بانك

امیرآصفی بك‌راست تیم ایران ٣١ ساله مجردکارمند بانك رهنی از ١٢ سال قبل فوتبال‌را در باشگاه کیان شروع کرده‌و هفت‌سالست که‌عضویت تیم‌ملی ایران‌را دارد نامبرده اظهار داشت‌من با تیم هند بازی نکرده‌ام‌ولی امیدوارم موفق شویم .

دعا کنید

مصطفی عرب‌دانشجوی فنی نیروی هوائی هافبك چپ تیم است بخط‌دفاع وحمله‌کمك میکند و بچه‌ها لقب بانمك ثیم‌باو داده‌اند عرب ٢٢ساله‌است و٦ سال قبل از دارائی فوتبال را شروع وفعلانیز عضو باشگاه عقاب (نیروی هوائی) میباشد عرب میگوید پیروزی ماپیروزی مردم ایران است باید مارا دعا کنند .

دبیر ورزش

نادر لطیفی دبیر ورزش تهران در محل هافبك راست ٢٣ ساله مجرد فوتبال را از تهرانجوان شروع کرده و فعلا نیز عضو باشگاه شعاع‌میباشد

نادر لطیفی جانشین جمالی می ـ گوید اگر خوب بازی کنیم میبریم ودر تهران صدی هفتاد و پنج پیروزی از آن ما است

کارمندشرکت نفت

حمید برمکی گوش راست تیم کارمند شرکت نفت‌و ساکن‌خوزستان می باشد ٢٦ سال دارد ده‌سال قبل‌از دبیرستان فوتبال را شروع. کرده‌فعلا عضو باشگاه شاهین است‌و پنجسال قبل لباس تیم ملی را صاحب شده است و وی عقیده‌دارد باید از آوانتاژ زمین و تماشاچی در ایران استفاده کرد و پیروز شد .

بیکار

حمید شیر زادگان ٢٣ ساله‌دیپلم طبیعی بیکار ٨ سال قبل در باشگاه شاهین فوتبال را شروع کرده‌و چهار سال است که عضویت تیم ملی را دارد ودر بغل راست حمله سریعی‌می کند .وی‌می گوید امیدوارم بااختلاف یك گل برنده شویم ولی مساوی نیز درانتظار ما است .

کارمند

همایون بهزادی کارمند و بغل چپ تیم ملی بیست و دوساله ده سال‌قبل بازی رااز باشگاه‌شاهین شروع کرده وپنجسال است که در تیم ملی بازی می کند اولین بار در محل بك‌وسط بازی می کرد ولی حالا در خط حمله می باشد .

کارمند

حلال طالبی کارمند يك شرکت ساختمانی گوش چپ تیم ملی هفت سال قبل از باشگاه تهرانجوان‌فوتبال راشروع کرده فعلا عضو دارائی است و دوسال پیش صاحب پیراهن تیم‌ملی شده است .

تیم‌ملی هند

نفرات‌تیم ملی هندوستان که امروز درمقابل تیم ملی‌ایران قرار میگیرد عبارتند «تانگاراج» ٢٧ ساله‌دروازه‌بان «گوش» ٢٤ ساله، «چندراسکهار»٢٦ ساله،«فرانکو»٢٥ساله، «جرنیل‌سینك» ٢٥ساله درخط دفاع،«سینها» ٢٣ساله هافبك «ارولنایگام» هافبك ٢٢ساله ، «کوسوافی» کاپیتان تیم ٢٧ ساله فورواردبغل راست «یوسف‌خان» بغل چپ‌تیم «حمید» ٢٤ ساله فورواردتیم گوش‌راست «ایندرسینك» فوروارد ٢٣ ساله درگوش چپ بازی‌میکنند .

بازارسیاه

خبرنگار ورزشی ما مینویسد از صبح امروز بلیط ‌های مسابقه بکلی تمام شده بود و عده‌ای سودجوبلیط ها را خریده بودند و برای نفع خود بازا رسیاه ایجاد کرده بودند .

هجوم مردم شهرستان نیز برای دیدن مسابقه فوتبال جالب‌بود .

همچنین خبرنگار ما می افزاید امروز بلیط ‌های ٣٠ ریالی ، ٥٠ ریالی و صد ریالی‌به قیمت های‌متجاوز از ٥٠ ، ٨٠ ، ١٥٠ ریال بفروش می رفت و تازه همین بلیط ها که عده‌ای حاضر به خرید آن بوده‌اند دراغلب فروشگاه ها ، پیدا نمیشد مردم‌تهران درساعت یك بعدازظهر به پشت درهای امجدیه آمده‌بودند و ناهار خودرا که عبارت ازیك ساندویچ بود در صف صرف می کردند .

کتب تحصیلی

بقیه ازصفحه آخر

ودود یهادیگر اتفاق نیفتد .در مدارس دخترانه فقط بانوان تدریس فرمایندو بجای بعضی‌مطالب نامناسب کتب ، مطالب میهنی و اخلاقی قرارگیرد و نیز وزارت فرهنك‌مواظب باشد که درسال تحصیلی آینده کتاب بقدر کافی در دسترس همه‌قرار گیرد . ناطق‌درپایان نامه شکوائیه کارگران کارخانه شهناز اصفهان را از وضع بیمه های اجتماعی تقدیم مقام ریاست نمود .

آئین نامه_شورا

ناطق بعدی آقای دکتر ملك‌منصور اسفندیاری نماینده کرمان بود.وی‌درباره لوایح مالی دولت تذکر دادو ماده‌ای ازآئین‌نامه مجلس‌را قرائت‌کرد وگفت: رائی که درجلسه گذشته بلایحه افزایش اعتبارات برنامه سوم داده‌شدبرخلاف آئین‌نامه بود. زیرامجلس‌برای یك‌رقم کوچك و يك لایحه معمولی ساعت‌ها بحث میکنند ولی این لایحه مهم‌فوری بتصویب رسید .

ناطق سپس باحتیاجات کرمان‌اشاره کردوگفت :ساختمان راه‌آهن مشهد به کرمان‌مورد تقاضای اهالی هردواستان است.

پس میگیرم!

آقای مجید محسنی ابتدا از مقامات وزارت‌راه بخاطر اینکه اقدام‌بساختمان راه‌دماوند کرده‌اند تشکر نمودو گفت فقط تشکر خودم‌رادرمورد جاده‌ایوانکی که‌هفت ماه پیش‌کرده بودم‌پس میگیرم زیرا این‌جاده‌که‌شروع‌شده‌بود نیمه‌تمام گذاشته شده است:

آقای دکتر جواد مهذب ضمن سخنانی از انتصاب آقای‌دکتر‌محمد سام معاون کل وزارت فرهنك اظهار خوشوقتی نمود و گفت : ما در عین حال از اینکه چنین همکارلایقی‌رادر مجلس از دست داده‌ایم متاثریم و

پیشه وران

بقیه از صفحه اول

این‌بود که‌دریافت مالیات نباید فقط هدف‌مالی داشته باشد بلکه‌مردم باید درهزینه کشورسهیم‌باشند اگرچه‌ممکن است این مبلغ بسیار جزئی و کم‌باشد نمایندگان اصناف‌درمجلس شورایملی تقاضا داشته که‌معافیت سال گذشته برای‌امسال هم برقرار باشد بهمین جهت درتجدیدنظر این معافیت مورد توجه‌قرار گرفت .

افزایش مهلت

مورد دیگر مهلت‌به‌پیشه وران‌برای پرداخت مالیات‌بود‌که‌در لایحه تقدیمی این‌مهلت دوماه پس‌از انتشار آگهی بودااما در لایحه تجدید نظر شده این مهلت‌به شش‌ماه افزایش یافته‌است .

در ماده ٤لایحه‌که مربوط به‌شکایات مودیان از عملیات اجرائی و شکایات ازآرای قطعی‌بود نیز اصلاحاتی بنفع مودیان انجام گرفته است .

یقین داریم که در وزارت فرهنك منشاء خدمات ارزنده ای قرار‌بگیرد.

معاون پارلمانی وزارت خارجه

در اینموقع مجلس وارد دستور شد . آقای عباس آرام وزیر امور خارجه آقای احمد میرفندرسکی را بسمت معاون پارلمانی وزارت خارجه معرفی نمود .

آقای‌دکتر محمد سام معاون‌وزارت فرهنك‌ضمن تشکر از محبت‌نمایندگان مجلس در جلسه گذشته و امروزگفت: کسیکه داوطلب خدمت سربازی می شود حق ندارد جبهه‌اش را خودش تعیین کند (احسنت) بلکه مطیع فرمانده و رهبر خودش خواهد بود. امیدوارم باهمکاری آقایان‌نمایندگان محترم درسمت جدید نیز بتوانیم خدماتی انجام دهیم .

بعد چند لایحه دولت مطرح و مورد رسیدگی قرار گرفت .

تبریکات

جناب آقای منصور نخست‌وزیر محبوب ایران
انتصاب بسیار شایسته‌و مناسب جناب آقای دکتر محمد سام نماینده محترم مجلس شورای ملی را که از فرهنگیان فاضل و مطلع وخوشنام کشورند به معاونت کل وزارت فرهنك به آنجناب‌وجناب آقای‌وزیر فرهنك تبریك می گوئیم .
مدیران دبستانهای دولتی ناحیه پنج تهران
دانائی ـ طبیب‌زاده ـ جواد حجازی

جناب آقای دکتر جهانشاهی‌وزیر محترم فرهنك
انتصاب بجا وشایسته جناب آقای دکتر محمد سام را بمعاونت کل وزارت فرهنك به‌آن‌جناب تبریك عرض‌مینماید از طرف دبیران وکارکنان دبیرستان گوهرشاد ـ
ناهید ایران پزشکی

جناب آقای دکتر محمد سام
انتصاب شایسته جنابعالی‌را به معاونت کل وزارت فرهنك تبریك عرض می نماید .
از طرف کارکنان دبستان بحرین ـ کاشانی

جناب آقای دکتر محمد سام
انتصاب جنابعالی را به معاونت کل وزارت فرهنك صمیمانه تبریك عرض می کنم .
رئیس دبیرستان مرآت ـ مهندس دانائی

جناب آقای دکتر محمد سام
انتصاب بجای جنابعالی را به مقام معاونت کل وزارت فرهنك تبریك می گوئیم . **از طرف کارکنان دبستان سیروس فرهنك ناحیه ٤ گودرزی** آ-۴۹۸۹

جناب آقای دکتر جهانشاهی وزیر محترم فرهنك
حسن انتخاب آقای دکتر سام را به‌معاونت کل وزارت فرهنك به‌آن جناب تبریك میگوئیم .
ازطرف کارکنان‌دبستان عزیزالملوك‌معرفت‌منیرالسادات‌معالج

آگهی پذیرش هنرجو برای سال تحصیلی ۴۴ـ۴۳

هنرستان صنعتی نمونه وابسته بسازمان نمونه تعلیم و تربیت حرفه‌ای کشور در سال تحصیلی ۴۴ـ۴۳تعداد ۲۴۰ نفرهنرجو برای رشته‌های :

(ماشینهای ابزار ، مکانیك اتومبیل ، درودگری و تزئینات داخلی ، جوشکاری و ساختمان های فلزی ، بنائی و ساختمان برق ، لوله کشی و تاسیسات حرارتی ، ریخته گری و مدل‌سازی، چاپ ، مکانیك ماشینهای کشاورزی) از طریق مسابقه ومصاحبه حضوری میپذیرد.

داوطلبانیکه سن آنها کمتر از (۱۵) وبیش از (۱۸) سال نباشد میتوانند باتسلیم مدارك زیر از روز شنبه ششم تیر الی پانزدهم همان ماه در دفتر هنرستان واقع در نارمك ثبت‌نام نمایند.

۱ـ کارنامه‌قبولی‌سال‌دوم‌دبیرستا ن که بتائید دبیرستان مربوطه رسیده باشد .
۲ـ دوبرك رونوشت مصدق شناسنامه
۳ـ چهارقطعه عکس ۴ × ۶
۴ـ گواهی‌حسن اخلاق از دبیرستان مربوطه .
۵ـ گواهی سلامت‌مزاج وداشتن استعداد بدنی بدون نقص عضوی از بهداری سازمان .
۶ـ رسید حق‌نام‌نویسی بمبلغ (۳۰۰) ریال از قسمت امورمالی.

امتحانات مسابقه ورودی در بیستم تیرماه به‌روش (تست) و در دومرحله انجام خواهد گرفت .

اول : فیزیك ، شیمی ، فارسی ، حساب ، هندسه و جبر.
دوم : امتحان هوش و استعداد فنی .

دوره تحصیلات درهرستان‌صنعتی‌نمونه چهارسال است که سال اول آن‌مقدماتی وسه‌سال بعد اختصاصی خواهدبود.

بفارغ‌التحصیلان هنرستان صنعتی نمونه گواهینامه پایان‌تحصیلات تخصصی مربوطه داده‌خواهد شد که ارزش آن ازلحاظ‌استخدامی برابر تکنیسین درجه ۲ واز لحاظ نظام‌وظیفه‌برابر دیپلم کامل متوسطه خواهد بود .

رئیس سازمان نمونه تعلیم و تربیت حرفه‌ای کشور-مهندس‌شهمنش
۳ـ۱ آ-۸۰۲۶

پس از ۲ سال قاتل فراری دستگیر شد

قاتل یکنفر کشته ومادرش رانیزکه شاهدجنایت بود بقتل رسانیده بود

خبرنگار ما در اربیل گزارش داد پریشب یك قاتل فراری که مدت‌دو سال مامورین ژاندارمری اردبیل در تعقیبش بودند و موفق بدستگیری وی نمیشدند هنگام خواب در یکی از قراء اطراف این شهرستان بوسیله مامورین ژاندارمری دستگیر شد .

دوسال قبل عزیز نصیری ۳۵ساله ساکن قریه «ثمرین» اردبیل طی اختلافاتی بایکی از اهالی بنام میرزا فرزند یوسف ، ویرا در خانه خود کشت و برای آنکه تنها شاهد این جنایت را نیز که مادر خودش بود ازبین ببرد مادر خود را نیز بقتل رسانیده . اهالی قریه پس از اطلاع براین امر درصدد دستگیری عزیز برآمدند ولی وی بضرب قمه دست یکی از اهالی را قطع و چشم دیگری را کور کرد و موفق بفرار شد . از آنموقع جریان تحت تعقیب قرار گرفت و برای دستگیری عزیزنصیری جنایتکار فراری اقدام شد ولی این جنایتکار یك قبضه تفنك تهیه کرد پس از آن مسلحانه هر روز درجائی و هر شب در محلی بسر میبرد .

تغییر مکان میداد

جریان در شعبه دوم دادسرای اردبیل تعقیب میشدو عکس عزیز نصیری‌برای‌دستگیریش به شهرستان های کشور ارسال گردید . با اینکه همیشه سراغ او را در حومه‌اردبیل میدادند معهذا هر وقت مامورین سراغ او میرفتند عزیز بجای دیگر نقل مکان میکرد تا اینکه پریشب به ژاندارمری اطلاع داده شد که عزیز نصیری بقریه ثمرین آمده و در خانه یکی از اهالی مخفی شده است . آقای ستوان دوم حقایقی فرمانده گروهان ژاندارمری با ۲۵ مامور ژاندارم و یك کامیون جهت دستگیری عزیز بقریه«ثمرین» رفتندو برای‌آنکه این‌باردیگر جنایتکار فرارنکند درفاصله پنج کیلومتری‌قریه ازکامیون پیاده شدند واین فاصله‌را تاقریه ثمرین پیاده طی‌کردند وخانه‌ای راکه عزیزدرآن مخفی‌شده بودمحاصره نمودند. آقای ستوان حقایقی بادونفر مامور ژاندارم وارد خانه شدومشاهده کردکه عزیز نصیری‌غرق درخواب‌است ویك قبضه تفنك ویك قبضه قمه در کناروی میباشد .

قاتل‌در خوا ب‌بود

مامورین اورا ازخواب بیدار کردند ودستبند بدستش زدند ودر بازرسی بدنی‌از عزیز نصیری ۲۵ عدد فشنك ویکدستگاه دوربین بدست آمد. عزیز نصیری پس‌ازدستگیری‌و بازجوئی‌های مقدماتی تحویل مقامات قضائی شد و صاحبخانه‌ای که عزیز درآن مخفی‌شده بود بنام‌علی نیکزاد فرزند اروجعلی‌نیز دستگیر شد.

بازپرس دادسرای‌اردبیل‌عزیز نصیری راتوقیف کرد تاپس‌از تکمیل پرونده برای‌محاکمه تحویل‌دادگاه جنائی‌شود.

عزیز نصیری (قاتل) در حضور آقای دانشمند بازپرس بقرار بازداشت خود اعتراض مینویسد

۷ نفر مجروح

در ۲۴ساعت گذشته۷ نفر باسامی رحیم گوزن پور فرزند رضا ۲۶ساله‌و عزت‌الله زمانی فرزند حسن ۲۸ساله ونبی علائی فرزند حسین ۱۸ساله و حسن خوش نقاب فرزنداسمعیل‌ومحمد صالحی فرزند حسن ۲۶ساله وسرور نوری فرزند احد ۵ساله وآذر احمدی فرزند اصغر ۵ساله در اثر حوادث رانندگی مجروح شدند

مرگ مرموز در ۴ راه لاله‌زار

جنازه یك مرد پیداشده ، سه‌نفر هم بازداشت شده‌اند، اما یکی میگوید من ازترس جنازه فرار میکردم ،دیگری که یك مرد لال است باایماء و اشاره راننده یك تاکسی‌را متهم می‌کند و راننده تاکسی هم مرد لال را ،دراین میان معلوم نیست چه برسر این مرد آمده است ؟

ساعت ده‌ونیم دیشب کسانی که از چهارراه لاله‌زار عبور میکردند متوجه جسدی‌شدند که در نزدیکی این چهارراه روی زمین افتاده بود .

پاسبان خیابان که یکی‌دو دقیقه بعدبمحل رسید ،جوانی رادرحال فرار دیداورادستگیر کرد و سپس بیك راننده تاکسی ویك مرد لال نیزظنین شد، وآنها را تحویل پاسبان دیگری داد تا بکلانتری ببرد وخود جسد را بگمان اینکه هنوز زنده‌است‌بداخل تاکسی انداخت و به‌بیمارستان سینا برد.دراین بیمارستان‌پزشکان تشخیص دادند که این مرد مرده است در بازرسی بدنی از جیب او یك بلیط مسافرت بمقصد تبریز بنام «حسینی» بدست آمد.

در کلانتری ۹ سه‌نفردستگیر شده‌از خود دفاع کردندمردی که درحال فرار دستگیر شده بود ،گفت من طواف هستم چون دیدم جسد روی زمین افتاده‌و پاسبان در بدربدنبال ضارب آن میگردد برای اینکه خودم را از شر جسد راحت کنم و مرا نگیرند پا بفرار گذاشتم و همین امر باعث گرفتاریم شد .

مرد لال با ایماء و اشاره میگفت که راننده تاکسی با این‌مرد تصادف کرده است. در حالیکه راننده تاکسی می گفت این کار«زیرسر»همین مردلال است واو برای فرار از مجازات مرا متهم میکند. درهرحال تحقیق‌از این‌سه‌نفر ادامه دارد و جسد این مرد نیز باداره پزشکی قانونی فرستاده شده‌تاعلت مرك او تعیین شود.

قاتلی بدار آویخته شد

خبرنگار ما د رگنبد کاوس گزارش داد : سحرگاه امروز قاتل ۴۲ساله‌ای بنام ملامحمد تغان آق‌آتابای اهل کسیك‌آلان گنبدکاوس‌در کنارمقبره قابوس وشمگیر بدار مجازات‌آویخته شد

بقیه در صفحه ۱۳

وی ۹ سال پیش ٤ نفر را کشته بود

یک امتیاز بی سابقه

در چرخهای تمام اتوماتیک گلدوزی

کهلر

آلمان

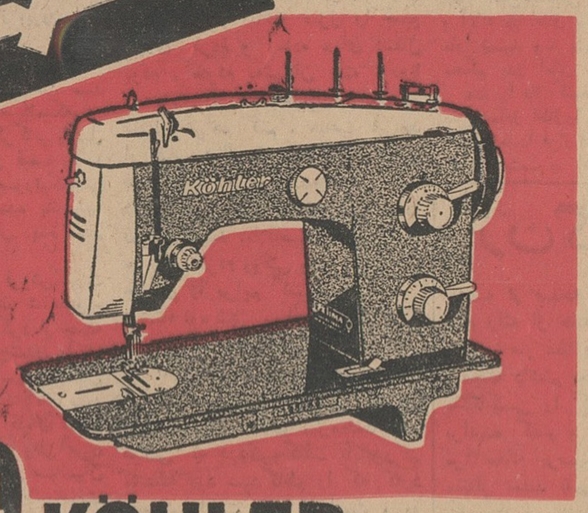

KÖHLER

مدل های جدید چرخهای تمام اتوماتیک زیگزاک وگلدوزی باجای سه قرقره وکارکردن باسه سوزن

برای ملاحظه وخرید به:

تهران - خیابان شاهرضا - روبروی بیمارستان زنان - شیراز ومشهد - نمایشگاههای کهلر آلمان مراجعه فرمائید

آوازه

بچه‌ها ازحادثه خبرداشتند

بچه‌ها میگفتند بابا بمسافرت نرو ولی راننده آنها را باوعده خرید شلوار میخی ساکت کرده بود

کامیون شماره ۱۹۱۰۵۸ که‌مسافت مشهد تاتهران را کمتر از ۲۴ ساعت طی کرده بود تابموقع گوسفندان را که حمل کرده بود بکشتارگاه تهران برساند،هنگامی که تاکشتارگاه فقط یك کیلومتر فاصله داشت باکودك ۷ ساله‌ای تصادف کرد و کودك را در زیر چرخهای سنگین خودله کرد .

رمضانعلی حسن‌زاده راننده کامیون که از این حادثه دچار ناراحتی شدیدی شده ، چند دقیقه پس از وقوع حادثه گرفتارناراحتی‌بزرگتری شد باین معنی که پدر کودك و اهالی محل برسرش ریخته و تا رسیدن پاسبان اورا کتك‌مفصلی زدند . کارشناس مخصوص‌تصادفات علت‌این‌امررا بی‌احتیاطی‌راننده کامیون وعدم توجه اوبجلوتشخیص‌داده‌است رمضانعلی می‌گفت : من میدانستم که دراین سفر دچار بدبختی‌خواهم شد . زیرا هنگامیکه در شهر میخواستم همسر و ۵ فرزندم راترك کنم ساعت ۲ صبح‌بود .دراین‌ساعت معمولا بچه‌ها خواب بودندولی آن شب همه آنها بیدارشدند وگریه می‌کردند و از من خواستندمن‌باین سفر نروم ولی‌من آنهارا بامیداینکه از تهران‌برایشان شلوار میخی میخرم قانع کردم و ازخانه خارج شدم .

یکی از کسان داود حق‌ورودی کودکی که در این حادثه جان‌خود را از دست‌داده است گفت :داود برای خرید ۲ ریال یخ از خانه خارج شده و از عرض خیابان عبور میکرده که زیرچرخهای کامیون رفته است . این تصادف وقتی روی داده که اتوبوس شرکت واحد در همان نزدیکی مشغول پیاده کردن مسافرینش بود .

دراین هفته

تراس باشکوه سینما نیاگارا افتتاح خواهد شد

جوان ۱۶ ساله خودکشی کرد

عده‌ای ازاهالی محل درمقابل خانه‌ای که جوان درآنجاخودکشی کرده بوداجتماع کرده‌اند

دیروز یك جوان ۱۶ساله خود را حلق آویز کرد ، او محمدشکریان نام داشت و تا کلاس ششم ابتدائی درس خوانده و اخیرا نیز در کلاس های شبانه تحصیل می کرد ولی در امتحان کلاس اول متوسطه مردود شده بود .

بعد از ظهر دیروز بکلانتری ۱۲ خبر دادند که جوانی در خانه شماره ۲۴ کوچه شیخ فضل الله درخیابان بوذرجمهری خود کشی کرده‌است .

رئیس کلانتری دو تن ازافسران خودرا بمحل فرستادوجریان ببازپرس کشیك و پزشکی قانونی نیز خبرداده شد . بازپرس‌پس از ورودبخانه‌دستور داد . جیب‌های جوان متوفی که‌خود را در بالکن طبقه دوم منزل باطناب حلق آویز کرده بود ، بازرسی‌شود. در جیب این جوان دو نامه و بیست تومان پول پیدا شد .

دریکی از نامه ها محمد ضمن اشاره بوضع مالی خانواده خود نوشته بود : چون وضع مالی پدرم خوب‌نبود واز کلاس ششم به بعد بمدرسه‌نرفتم وبرای آنکه سربار پدرم نباشم‌شروع بکار کردم : (محمد دراین خانه به ساختن فرشهای کنفی که برای جلو در بکار میرود مشغول بود) و ضمنا در کلاس شبانه درس می خواندم‌ولی امسال درامتحان کلاس‌اول دبیرستان رفوزه شدم .

جنازه این جوان برای معاینه به اداره پزشکی قانونی منتقل شد وفعلا تحقیقات بازپرس پیرامون این خود کشی ادامه دارد .

زن گمشده‌اش راپیداکرد وتحویل کلانتری داد

دیروز مردی همسر خودرا پس از یکماه درخیابانی در بخش ۱۴پیدا کرد و اورا بکلانتری محل تحویل داد. وی‌قبلااطلاع‌داده‌بود که‌همسرش ناپدید شده است .

این‌زن‌میگفت‌من از شوهرم که بازنان دیگری آشنائی‌داشت‌چندان راضی نبودم . یکماه پیش یك‌روز به‌بنگاهی مراجعه کردم تازمینی را که داشم بازمین دیگری معاوضه کنم دربازگشت متوجه شدم که

بقیه در صفحه ۲۳

کولر

ار.ث.آ

درگرماگرم تابستان

دراوج راحت وآسایش باشید

این موهبتی است ازنسیم جانبخش کولر ار.ث.آ

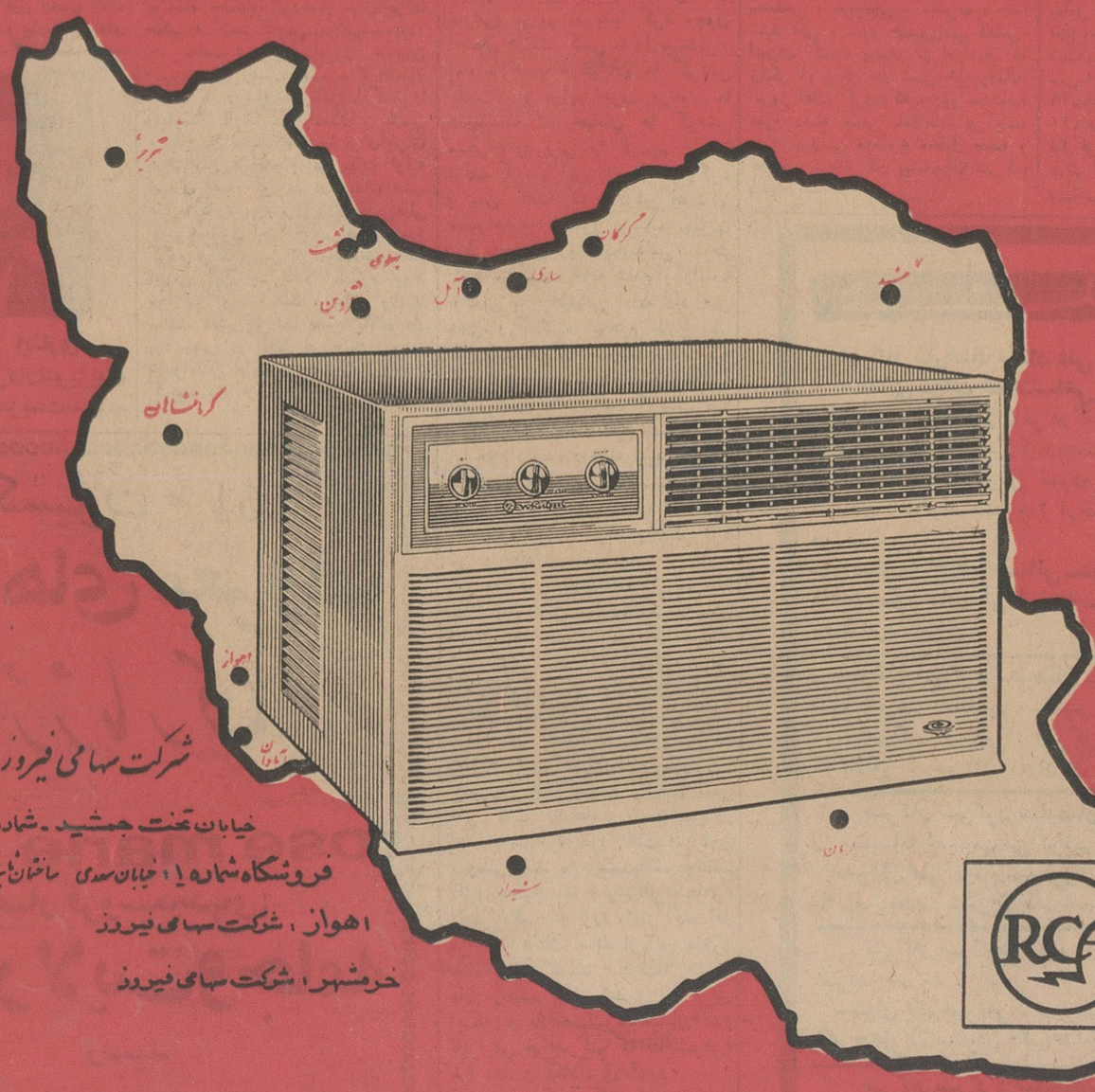

بافرارسیدن تابستان نمایندگان فروش کولرار.ث.آ

باسرویس مجهزوکامل دراختیارشما هستند.

RCA Whirlpool

شرکت سهامی فیروز :

خیابان تخت جمشید - شماره ۲۱۹

فروشگاه شماره ۱ : خیابان سعدی ساختمان ثابت پاسال

اهواز : شرکت سهامی فیروز

خرمشهر : شرکت سهامی فیروز

فروشگاه فردوسی — خیابان فردوسی
فروشگاه دارائی — کاخ وزارت دارائی
فروشگاه دادگستری — کاخ وزارت دادگستری
فروشگاه برق — خیابان شهباز
فروشگاه امینی — خیابان ایران

فروشگاه زمرد — فردوسی روبروی سفارت انگلیس
فروشگاه مظفری — اسلامبول
فروشگاه مهران — دروازه شمیران - خیابان مهران
فروشگاه اتحاد — خیابان نواب‌بین‌چهاره راه گلکارو مرتضوی
فروشگاه‌محمدی — خیابان نواب‌بین‌چهارراه گلکارو مرتضوی

فروشگاه لوئی — امیریه
فروشگاه تعاونی شهربانی — خیابان سوم اسفند
فروشگاه فرهنگیان — خیابان سپه گذر تقی خان

کانون آگهی زیب

ملاقات سران نظامی و سیاسی با شاهنشاه

شاهنشاه در اولین روز اقامت خود در واشنگتن در یك مصاحبه تلویزیونی اعلام کردند که من با ملت خویش تماس نزدیك دارم شاهنشاه در پاسخ نماینده تلویزیون درباره سیستم دفاعی ایران گفتند:

در نتیجه بهبودی مناسبات ایران و اتحاد شوروی احتمال خطر مستقیم بر ضد ایران در ناحیه شمال کمتر از سه سال پیش است . با این همه کسانی که در خاور میانه من غیررسم زیر نفوذ دستگاههای اخلالگر بین‌المللی هستند ممکن است کشور ما را تهدید کنند.

● شاه و مردم

شاهنشاه در برنامه مصاحبه مذکور که از شبکه تلویزیونی (ان-بی- سی) در سراسر آمریکا پخش شد فرمودند: در ایران شاه و مردم از هم جدا شدنی نیستند و من با ملت خویش همیشه تماس نزدیك دارم .

شاهنشاه افزودند : من پیوسته مصالح عالیه مملکتم را بر همه چیز و حتی بر جان خویش ترجیح داده‌ام و در کشوری که بزودی دو هزارو پانصدمین سال بنیانگزاری شاهنشاهی خود را جشن میگیرد بین شاه و مردم جدائی و فاصله‌ای نیست شاهنشاه ضمن توضیحاتی پیرامون سیستم دفاعی ایران اظهار داشتند قدرت دفاعی ایران باید پیوسته مجهز و آماده باشد تا از آزادی واستقلال کشور دفاع کند .

شاهنشاه در پایان مصاحبه تلویزیونی فرمودند: بعضی تظاهرات واخلالگریها برای کشور من واقعه مهمی نیست. بلکه اینگونه رفتار فقط مایه تاسف است .

● رهبر ملت هفت هزار ساله

شب شنبه از طرف آقای «ملون» رئیس موسسه «اسمیتزاونین» یك میهمانی بشام بافتخار شاهنشاه و شهبانو فرح ترتیب یافت که در آن گروهی از شخصیت های برجسته دولت آمریکا شرکت جستند ،از جمله شخصیتهائی که در این میهمانی حضور داشتند رابرت کندی وزیر دادگستری ، وارن رئیس دیوان عالی کشور ، دین راسك وزیر امور خارجه ،دوك رئیس کل تشریفات آمریکا ،آدل وزیر کشور وآقای ورث وزیر کار امریکا بودند که با همسرانشان در میهمانی حضور یافته بودند .

رئیس موسسه «اسمیتزاونین» در این میهمانی طی نطقی از نقش شاهنشاه بعنوان (رهبر ملتی که ۷ هزار سال تاریخ موجود دارد) ستایش کرد واظهار داشت : تاریخ و فرهنگ باستانی ایران و تاثیر آن در تمدن بشری غیرقابل انکار و شایان ستایش است .

ما از شاهنشاه خردمند واصلاح طلب ایران سپاسگزاریم که اجازه فرمودند نمایشگاه نفیس و بی‌نظیر هفت هزار سال هنر ایران در امریکا ترتیب یابد .

برای ما مردم امریکا که تاریخ جوانی داریم این نمایشگاه بزرك دارای ارزش خاصی است و ما تردیدی نداریم که این نمایشگاه به تحکیم روابط دوستانه و برمودت دو کشور و همچنین مناسبات فرهنگی ایران و آمریکا کمك شایانی خواهد کرد.

رئیس موسسه «اسمیتزاونین» در پایان برای شاهنشاه و شهبانوی ایران خوشبختی و سلامت آرزو کرد.

● شرفیابی‌ها

ساعت شش بعداز ظهر دیروز بوقت تهران شاهنشاه اعضای هیئت رئیسه انجمن ایران و آمریکا در واشنگتن را بحضور پذیرفتند.

سپس اعضای سفارت کبرای شاهنشاهی ـ هیئت اقتصادی ایران وسرپرستی دانشجویان به‌حضور شاهنشاه بار یافتند.

پس از پایان این شرفیابی دانش‌جویان ایرانی مقیم آمریکا به پیشگاه شاهنشاه رسیدند.

● افتتاح نمایشگاه

شاهنشاه دیروز درواشنگتن نمایشگاه هفت هزار سال هنر ایران را در موزه هنر های ملی آمریکا گشودند .

شاهنشاه در نطقی که بمناسبت گشایش این نمایشگاه بزرك ایراد کردند فرمودند که گذشت قرنها و شدیدترین طوفانها نتوانسته است فروغ جاودانی تمدن و فرهنك ایران را خاموش کند .

شاهنشاه نطق خودرا اینطور آغاز فرمودند :

بانوان و آقایان محترم.

از اینکه امروز خودم را دراین محفل باشکوه هنری درجمع شما می‌بینم بسیار خوشوقتم این مجمع همه ما را بخاطر گشایش نمایشگاه هنر هفت هزار ساله ایران در اینجا گردآورده است و من باخرسندی ومباهات میتوانم یادآوری کنم که این وجه امتیاز همیشگی هنر و فرهنگ ایرانی بوده است که دلها را از راه دور با یکدیگر نزدیك کند زیرا این فرهنگ و هنر همواره جنبه‌ای جهانی داشته و درخدمت همه جامعه بشری بکار رفته است این فرهنگی است که از آغاز وظیفه اصلی خود در آمیختن اندیشه ها و فلسفه ها و هنرهای متفاوت جهان با یکدیگر و ایجاد یك اندیشه و فلسفه و هنر مشترك از آنها که جنبه بین‌المللی داشته باشد قرار داده است بهمین جهت است که هنر و علم و ادب و سایر مظاهر فکر و معنی هیچوقت در ایران محدود به‌چهار دیوار این مملکت نشده بلکه پیوسته درخدمت تمام بشریت بکار رفته است .

آثاریکه امروز بعنوان نمونه‌هائی از هفتادقرن هنر دراین نمایشگاه عرضه می‌شود اسناد گویای تلاش بی‌وقفه‌ای است که در طول این مدت درازتوسط نسل های فراوان در راه هدف واحد یعنی ادامه میراث گرانبهای تمدن و فرهنك بشری در سرزمینی که ایران نام دارد انجام گرفته است .

دراین مدت این سرزمین بارها دچار حوادث سهمگین شده و بارها سراسر آن میدان تاخت و تاز ها و قتل و غارت ها وویرانی های وحشتناك قرار گرفته و متاسفانه بارها در نتیجه این حوادث مهمترین گنجینه‌های علم و ادب ما یعنی کتاب خانه‌ها ، نفایس هنری و آثارعالی معماری ما دستخوش آتش و انهدام شده و بکرات نویسندگان ومتفکرین و دانشمندان و هنر وران ما از دم تیغ گذشته‌اند بااین همه حتی در تاریکترین ادوار قرون وسطائی هیچیك از آنان ایمان خویش را به ماموریت معنوی بزرگی که در راه حفظ و ادامه میراث گرانبهای فکر و هنر بشری داشته‌اند از دست نداده‌اند وشدیدترین طوفانها نتوانسته‌اند فروغ جاویدانی را که دلهای اینان کانون آن بوده است خاموش کند .

● درباره سعدی

اجازه دهید این روحیه را اززبان شاعر و فیلسوف بزرك «رالف والدو - امرسن» در قطعه‌ایکه وی بنام (سعدی) درباره یکی ازبزرگترین حکماء وشعرای کشور من سروده است تشریح کنم .

(... سعدی خردمند همواره تنها بود اما این تنهائی او تنهائی مغروران وخودپرستان نبود ، زیرا سعدی بشر دوست ونوع پرور بود فقیران را دوست داشت وبه توانگران نیز با دیده مهر وانصاف مینگریست ... بجای آنکه عنان دل را بدست غم بسپارد دست بدامان نیایشی میزد که تامل وتفکر نام داشت .

باوجود تازیانه خونینی که بردلش نواخته میشد پیوسته بازوانی گوشا ولبانی خندان داشت و با همین حال بود که آثار حکمت خویش را پدید آورد و برای مردمان بارانی ازپیام گهربارفرو بارید .. تو نیز به‌راهی برو که سعدی رفت . از قلمرو مرگ سراغ زندگی بگیر زیرا همیشه انسان در نهاد انسان نهفته‌است)

● پیوند ایران وامریکا

به‌پیروی از همین منطق بود که نسل های متوالی از هنرمندان و متفکرین غالبا گمنام ایرانی با نیروی شوق و ایمان آثار هنری بیشماری پدید آوردند که امروز نمونه‌هائی از آنها را در اینجا میبینید. بدیهی است که این نمایشگاه با آنکه شاید مهمترین نمایشگاه هنر ـ ایران است که تاکنون در آمریکا تشکیل شده است. اولین نمایشگاهی از این نوع نیست و نیز این اولین پیوند ارتباط فرهنگی ما با دوستان آمریکائی خودمان بشمار نمیرود دو کشور آمریکا و ایران که امروز با آرمان های مشترك و باطرزدید واحدی از شخصیت معنوی بشر واز ارزشهای فکری و اخلاقی جامعه انسانی بیکدیگر پیوسته‌اند ازبیش از یك قرن پیش روابط فرهنگی و فکری وسیعی با همدیگر داشته و دارند .

دراین مدت مراکز آموزشی متعدد آمریکائی در کشور ما دائر بوده ومراکز علمی و تحقیقی متعدد بسیار مجهز دانشگاهی و غیر دانشگاهی نیز در همه این مدت مخصوصا در سالهای اخیر در نقاط مختلف آمریکا بفعالیت وسیعی در زمینه‌های مختلف تمدن و فرهنك ایران اشتغال داشته‌اند ودارند که من دراین‌جا بنام ملت ایران از خدمات بسیار ارزنده آنها سپاسگزاری میکنم .

طبق آماریکه اخیرا بمن داده شد تعداد مقالاتی که در عرض شصت ساله اخیر درباره ایران در امریکا انتشار یافته بقدری است که مجموعه آنها در صورت جمع آوری از پنجاه هزار جلد متجاوز میشود و طبعا قسمت عمده‌ای از آنها مربوط به جنبه‌های مختلف تمدن و هنر و تاریخ فرهنك مابود ماست .

دراین مدت ترجمه های فراوانی از آثار فکر و ادب ایران درامریکا انتشار یافته و کتب تحقیقی متعددی که از بهترین آثار نوع خود هستند درباره ایران منتشر شده که کافی است بعنوان نمونه‌ای از آنها از مجموعه عالی (هنرایران) پروفسور پوپ واز «تخت جمشید» پروفسور (اریك اسمیت) وازشاهنشاهی هخامنشی» نام برد.

از لحاظ آثار هنری نه فقط موزه ها و گالری‌های متعددی درسرتاسر امریکا دارای گنجینه‌های سرشار هنروباستان شناسی ایران هستند بلکه تاکنون نمایشگاههای مستقل وجالبی نیز از این آثار در امریکا تشکیل شده که از بهترین آنها نمایشگاههای مجمع بین‌المللی هنر وباستان شناسی ایران در سالهای ۱۹۲۶ و ۱۹۶۰ ، نمایشگاه سال ۱۹۳۹ در فیلادلفیا، نمایشگاه ۱۹۵۰ موزه «متروپولیتن» نمایشگاه ۱۹۵۴ موزه سن سیناتی و نمایشگاه ۱۹۶۲ کتابخانه کنگره امریکا بوده‌است در همین مدت بسیاری از آثار تاریخی کشور من باکمك هیئتهای باستانشناسی امریکائی از زیرخاك بیرون آمده‌اند که نمونه‌های بارزی از آنها رادر همین نمایشگاه میتوان دیدو از زمره مهمترین آنها حفریات تخت جمشید در سالهای ۱۹۳۲ تا ۱۹۳۷ بسرپرستی انستیتوی شرقی دانشگاه شیکاگو بوده‌است.

● بهترین نمایشگاه

شاهنشاه در پایان بیانات خود فرمودند: نمایشگاهی که اکنون گشایش میابد شاید بهترین نمایشگاه هنر ایرانی است که تاکنون در آمریکا تشکیل شده است و من بدین مناسبت صمیمانه از انستیتوی «اسمیت سونیان» وازهمه دانشمندان ایران دوست و ایرانشناس که در تشکیل چنین نمایشگاهی فعالیت کرده‌اند تشکر میکنم .

این نمایشگاه حقا سفیر معنوی مادر کشورشما است زیرا قسمتی ازبهترین آثار ذوق و هنر تاریخ گذشته ما را از سرزمین ما همراه با پیام بشری پر معنائی که در آنها نهفته است برای شما همراه آورده است و من یقین دارم که این سفیر حسن نیت خواهد توانست وظیفه خویش را که وظیفه مقدس همه مردم نیك اندیش جهان در نزدیکی روحی و معنوی ملتها و مردم جهان است دراین کشور بزرك وبشر دوست بخوبی انجام دهد .

پس از پایان نطق شاهنشاه قسمتهای مختلف نمایشگاه هفت هزار سال هنر ایران مورد بازدید قرار گرفت دراین قسمتها اشیاء عتیقه زرین وسیمین، کتیبه ها وسنك نبشته‌های باستانی و قالیچه‌های نفیس ، ایرانی بمعرض نمایش گذارده شده است .

● آثار عتیقه ایران

همچنین شاهنشاه دیروز بهمراهی شهبانو فرح به« فریر گالری »واشنگتن رفتند در «فریر گالری » به مناسبت سفر اعلیحضرتین به امریکا نمایشگاهی از نمونه های آثار عتیقه ایران تشکیل شده بود

اعلیحضرتین سپس رهسپار موزه منسوجات واشنگتن شدند و در آنجا از کلکسیون قالیهای عتیقه ومنسوجات قدیمی و تاریخی ایران دیدن کردند.

● نفس را بند می‌آورد

واشنگتن ـ ۶ ژوئن ـ آسوشیتدپرس ـ یونایتدپرس ـ شاهنشاه و شهبانوی ایران شب گذشته نمایشگاه ۷ هزارسال هنر ایران را در گالری ملی هنر واشنگتن افتتاح کردند .

دین راسك وزیر امورخارجه امریکا وخانم راسك ، روبرت کندی وزیر دادگستری، انجر بیدل دیوك رئیس اداره تشریفات وزارت خارجه و گوردن واکر مدیر گالری ملی هنر از جمله مدعوین مراسم افتتاح نمایشگاه بودند .

شاهنشاه و شهبانو مدت یکساعت در نمایشگاه بودند واز اشیائی که بنمایش گذارده شده بود دیدن میکردند. تعداد این اشیاء ذیقیمت به ۷۵۰ میرسد . دین راسك وزیر خارجه امریکا ضمن تماشای آثار ۷ هزارسال تمدن و فرهنك ایرا ن گفت: «تماشای این هانفس انسان را بند می آورد.»

● نظریات شاهنشاه

شاهنشاه دیروز قبل از آنکه دانشجویان را بحضور بپذیرند هیئت موسس انجمن ایران و آمریکا را پذیرفتند وسپس با کارکنان سفارت وخانواده‌های ایشان از جمله دیپلمات هائی که کار سرپرستی بیش از ۵ هزار دانشجوی ایرانی را بعهده دارند ملاقات کردند.

بعد از ظهر دیروز (شنبه) شاهنشاه روسای هیئت های دیپلماتیك و عده‌ای از مقامات سیاسی و نظامی امریکا را بحضور پذیرفتند . کارشناسان امریکائی برای این ملاقات اهمیت زیادی قائلند .

انتظار میرود دراین ملاقات شاهنشاه درباره بعضی نظرات و افکارشان درباره خاور میانه که در ملاقات با جانسون مطرح کرده‌اند صحبت کرده باشند.

تجلیل مطبوعات

واشنگتن پست نشریه معتبر واشنگتن درسر مقاله خود به شاهنشاه و شهبانوی ایران خوش‌آمد گفته و نوشته است که مردم امریکا آرزومند اجرای برنامه‌های اصلاحی شاهنشاه ایران در سایر نقاط گیتی هستند.

واشنگتن پست درسرمقاله خود می نویسد: سفر شاهنشاه و شهبانوی ایران به کشور ما از لحاظ دموکراسی بسیار مسرت بخش است زیرا فرمانروای چهل و چهارساله ایران در یك جامعه کهن رهبری انقلاب عظیمی را برعهده گرفته‌اند انقلابی که امریکا آرزومند است نظایر آن در بسیاری از قسمت های دیگر جهان نیز برپا گردد.

خروج

آیت‌الله آقای حاج شیخ احمد شاهرودی که از مکه معظمه وعتبات عالیات مراجعت کرده بود بمشهد عزیمت نمود .

تقویم اطلاعات

یکشنبه ـ هفدهم خرداد ماه ۱۳۴۳
بیست و ششم محرم‌الحرام ۱۳۸۴
هفتم ژوئن ۱۹۶۴
اذان صبح ساعت ۳ و ۵۹ دقیقه
طلوع آفتاب ساعت ۴ و ۴۸ دقیقه
غروب آفتاب ساعت ۷ و ۹ دقیقه

برنامه امشب

تلویزیون ایران

۴٫۴۵ پخش جریان مسابقه فوتبال از میدان امجدیه
۷٫۰۰ آرایش
۷٫۱۵ ورزش
۷٫۳۰ پلیس کانادا
۸٫۰۰ هنرهای زیبا
۸٫۳۰ مصاحبه بارئیس اداره پلیس و راهنمائی
۹٫۰۰ برنامه ۶۴ هزار ریالی
۹٫۳۰ اخبار
۱۰٫۰۰ فیلم سینمائی

برنامه امشب

تلویزیون آمریکا

۱۴٫۰۰ برنامه مذهبی
۱۴٫۳۰ ورزش (بعدا اعلام خواهدشد)
۱۷٫۰۰ کاوش
۱۷٫۵۵ اخبار
۱۸٫۰۰ برنامه مخصوص یکشنبه
۱۹٫۰۰ برنامه (جری لوئیس)
۲۰٫۰۰ برنامه (یوناتزا)
۲۰٫۵۵ برنامه (ادسالیوان)
۲۱٫۴ دوربین کنجکاو
۲۲٫۱۵ حرفه من چیست؟

تبریکات

جناب آقای دکتر سام
معاون کل وزارت فرهنك

انتصاب شایسته جنابعالی موجب مسرت قاطبه فرهنگیان گردید . توفیق کامل آنجناب را در خدمات فرهنگی مسئلت داریم .

از طرف کارکنان دبستان نسرین ـ فرنگیس تیله‌کوه

جناب آقای دکتر سام

کارکنان دبستان دخترانه دکتر مصاحب انتصاب جنابعالی را به معاونت کل وزارت فرهنك تبریك عرض نموده وموفقیت بیشتر شمارا آرزومندند .

مدیر دبستان دکتر مصاحب ـ اردوانی

جناب آقای دکتر محمد سام

حسن انتصاب شمارا به معاونت کل محترم وزارت فرهنك تبریك گفته سعادت و موفقیت آنجناب را در خدمت بشاهنشاه معظم و میهن عزیز خواستاریم .

دکتر احمد تهرانی ـ دکتر محمد علی امینی ـ دکتر حبیب‌الله ثمری آ ـ ۴۹۴۵

جناب آقای حسنعلی منصور نخست‌وزیر محبوب

انتصاب شایسته جناب آقای دکتر محمد سام را به معاونت کل وزارت‌فرهنك بجنابعالی و جناب آقای دکتر جهانشاهی وزیر محترم فرهنك تبریك عرض می کنیم .

مدیران مدارس پسرانه فرهنك ناحیه ۷ تهران

جناب آقای دکتر محمد سام

انتصاب شایسته جنابعالی را به مقام معاونت کل وزارت فرهنك تبریك عرض نموده موفقیت آنجناب راخواهانیم.

مدیران مدارس پسرانه فرهنك ناحیه ۷ تهران

انتصاب جناب آقای مهندس آوینی را بریاست کل راه آهن دولتی ایران بعموم کارکنان راه آهن تبریك عرض می کنم .

سید کاظم میر امامی

جناب آقای علی منصور نخست‌وزیر محبوب

انتصاب شایسته جناب آقای دکتر محمد سام را به سمت معاونت کل وزارت فرهنك بجنابعالی و جناب آقای دکتر جهانشاهی وزیر محترم فرهنك تبریك عرض نموده موفقیت دولت آن جناب را در راه اعتلاء ایران نوین از خداوند متعال خواستاریم .

روساء دبیرستانهای فرهنك ناحیه ۷ تهران

جناب آقای دکتر شادمان شهردار محبوب تهران

ساکنین خیابان بلور سازی حسن انتخاب مجدد جناب آقای حاج افضلی را که از افراد متدین و جدی میباشند بریاست شهرداری ناحیه ۴ صمیمانه به آنجناب تبریك میگویند

اکبر دهقان محمد آبادی

جناب آقای دکتر جهانشاهی وزیر محترم فرهنك

انتصاب شایسته جناب آقای دکتر سام را به معاونت کل وزارت فرهنك ازطرف خود و کارکنان دبستان زهره حضور آنجناب تبریك عرض می نمایم .

مدیر دبستان ـ مهین چیت ساز

جناب آقای دکتر محمد سام معاونت کل وزارت فرهنك

انتصاب شایسته جنابعالی را به معاونت کل وزارت فرهنك صمیمانه تبریك عرض نموده و موفقیت آنجناب را تحت رهبری شاهنشاه عظیم‌الشان در راه اعتلای فرهنك کشور از خداوند بزرك مسئلت داریم .

کارمندان اداره فرهنك ناحیه ۷ تهران

جناب آقای حسنعلی منصور نخست‌وزیر محبوب ودبیر کل محترم حزب ایران نوین

انتصاب شایسته جناب آقای دکتر محمد سام را به معاونت کل وزارت فرهنك بجنابعالی و جناب آقای دکتر جهانشاهی وزیر محترم فرهنك صمیمانه تبریك عرض نموده آرزومندیم تحت توجهات اعلیحضرت همایون شاهنشاه دولت آنجناب در راه سازندگی ایران نوین موفق ومنصور گردد .

کارمندان اداره فرهنك ناحیه ۷ تهران

جناب آقای دکتر کشفیان وزیر محترم راه

انتصاب افراد لایق وکاردانی مانند آقای مهندس معزالدین دانشور بسمت مدیر کل آنوزارتخانه موجب امیدواری قاطبه افرادی است که در انتظار پیشرفت و ترقی کشور می باشند اینجانبان این حسن انتصاب را صمیمانه به آنجناب تبریك می گوئیم .

مهندس احتشام شهیدی رئیس دفتر فنی استان مازندران مهندس شکری . مهندس عزیزی . مهندس نخشب

جناب آقای دکتر محمد سام معاونت کل وزارت فرهنك

انتصاب شایسته جنابعالی را به معاونت کل وزارت فرهنك صمیمانه تبریك عرض نموده و موفقیت آنجناب را تحت رهبری شاهنشاه عظیم‌الشان در راه اعتلای فرهنك کشور از خداوند بزرك مسئلت داریم .

کارمندان اداره فرهنك ناحیه ۷ تهران

جناب آقای دکترسام نماینده محترم ورامین

انتخاب شایسته آنجناب را به‌مقام معاونت کل وزارت فرهنك بکلیه فرهنگیان صدیق وشرافتمند کشور تبریك میگوئیم .

مهندس ستوهی . مهندس کسمائی . مهندس سعیدنیا مهندس دانائی . مهندس تقی‌لو . عبدالحسین فریور . محمود مشکوتی . علی ولی‌الله زاده . علیجان پازوکی . موسی قراچورلو . خسرو سعید پور . علی اکبر آریا . ابراهیم عینکی . عزیزالله اسدی . محمد پازوکی . یدالله محمدی . حسن شفیعی . غلامعلی میرزائی . غلام‌حسن پور

دبیرستان و دبستان نوین

حسن انتصاب جناب آقای دکتر سام را به معاونت کل وزارت فرهنك بعموم فرهنگیان تبریك می گوید .

آهنچی ـ ریاضی آ ـ ۷۹۷۸
آ ـ ۴۹۶۷

آگهی ثبت نام در کلاسهای سازمان مدیریت صنعتی

سازمان مدیریت صنعتی کلاسهای خودرا در رشته‌های اصول حسابداری (بازرگانی و صنعتی) و روشهای مختلف حسابداری صنعتی و انبارداری در تیرماه ۴۳ تشکیل خواهد داد ودر کلاسهای اشاره شده بشرح زیر داوطلب می‌پذیرد.

۱ـ کلاس اصول حسابداری (بازرگانی وصنعتی) (یکدوره بمدت شش‌ماه)
۲ـ کلاس روشهای مختلف حسابداری صنعتی (یکدوره بمدت شش‌ماه)
۳ـ کلاس انبارداری (یکدوره بمدت چهارماه)

کلاسها طبق برنامه تعیین شده بعد ازساعت چهار بعد ازظهر ودر دوره‌های معین تشکیل خواهدشد. داوطلبان میتوانند برای کسب اطلاع از برنامه وهزینه کلاسها وثبت‌نام همه روزه ازتاریخ شنبه ۱۶ر۳ر۴۳ الی پایان روز یکشنبه ۳۱ر۳ر۴۳ در اوقات اداری باداره آموزش سازمان مدیریت صنعتی واقع در کاخ وزارت اقتصاد (صنایع ومعادن) جنب میدان ارك مراجعه نمایند . الف ۱۶۵۹

۱ـ۱۷ ۱ـ۷۳۱۸ **سازمان مدیریت صنعتی**

SIGMA PUMPS

پمپ های
زیگما

مشکل انتقال آب شما هرچه باشد پمپ‌های زیگما برای حل آن مشکل در اختیار شماست .

کارهای آبیاری ـ کشاورزی ـ تامین آب کارخانه ها ونیازمندیهای عمومی ـ تخلیه آب داخل کشتیها ـ انتقال آب گرم ـ مایعات فرار وغیره قابل حل صنعتی .

زیگما برای انجام کلیه کار های فوق در اختیار شماست .

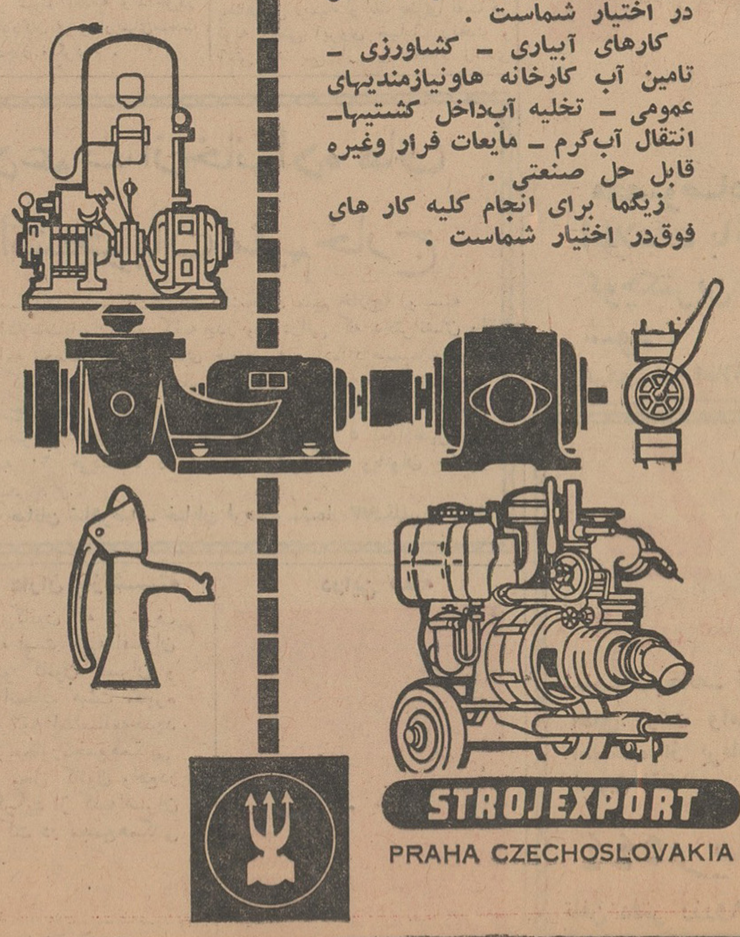

STROJEXPORT
PRAHA CZECHOSLOVAKIA

لبخند شما وقتی زیباست
که دندانهای شما زسا باشد

بینا کا

خمیردندان محبوب جهانیان

فرآورده بهداشتی ـ سیبا ـ سویس

اطلاعات

یکشنبه
۲۶ محرم ۱۳۸۴
۷ ژوئن ۱۹۶۴
شماره ۱۱۴۰۵
سال سی و هشتم

تشکیل سازمان ماهی ایران درجلسه هیئت عالی برنامه بررسی گردید

لایحه قانونی تشکیل سازمان ماهی ایران در جلسه دیروز هیئت عالی برنامه مورد بررسی قرار گرفت.

طبق این طرح سازمان جدیدی برای اداره و نظارت وبهره‌برداری از آبهای دریای جنوب تشکیل خواهد گردید.

در همین جلسه که ریاست آنرا آقای نخست‌وزیر بعهده داشت نیازمندیهای استان فارس‌واحتیاجات عمرانی این استان با حضور آقای دکتر پیرنیا استاندار استان‌مزبور عنوان گردید و تصمیماتی برای تامین اعتبارات لازم و اجرای‌طرح های عمرانی اتخاذ گردید.

سپس طرح ساختمان بندر بوشهر و نحوه اجرای آن بررسی شد.

درپایان جلسه دیروز هیئت‌عالی برنامه که بیش از پنج ساعت‌بطول انجامید اعتبارات کشاورزی کشور سمت هریك از آقایان اعضاءهیئت مورد رسیدگی قرار گرفت.

مدیر کل سیاسی وزارت امور خارجه

امروز کسب اطلاع شدکه آقای مشایخ‌فریدنی سفیر کبیرسابق‌ایران در بغداد بجای‌آقای احمدمیرفندرسکی که بسمت معاون سیاسی‌و پارلمانی وزارت خارجه منصوب گردیده‌است بسمت مدیر کل سیاسی وزارت‌خارجه منصوب شده است .

آقای مشایخ فریدنی از سال ۱۳۱۶ وارد خدمت فرهنگ گردید و سپس درسال ۱۳۲۸ بوزارت خارجه منتقل شد و بسمت رئیس اداره امورفرهنگی مشغول کار شد.

وی سپس به‌ترتیب‌رئیس اداره‌اطلاعات وزارت امور خارجه، رایزن‌فرهنگی‌در کشورهای پاکستان وهندوستان ، مستشار سفارت ایران در بغداد ،وزیر مختار ایران در بغداد و بالاخره سفیر کبیر ایران دراین کشور بوده‌است.

یکی از شاهکار های جاویدان عالم سینما که برای اولین‌مرتبه بزبان فارسی نمایش داده میشود

برنامه آینده‌سینما

سانترال

آهنگ شهرزاد

سرگذشت ریمسی کورساکوف

آهنگی جاویدان- داستانی‌فراموش نشدنی فیلمی سرشار ازشادی توام بارقص ایوان‌دوکارلو ستاره‌مشهور آمریکا

در جلسه امروز مجلس شورایملی گفته شد:

کتب تحصیلی

باید باندازه کافی در دسترس همه باشد

مسائل فرهنگی،آئین‌نامه داخلی‌مجلس ووضع راهها درسخنان پیش‌از دستور نمایندگان‌در جلسه‌امروزمجلس‌شورای ملی‌مورد بحث قرار گرفت .

مجلس‌در ساعت۹ صبح بریاست آقای‌مهندس ریاضی‌تشکیل‌جلسه داد.

پس‌از انجام‌امور مقدماتی، آقای حسین معتمدی‌نماینده‌اصفهان پیرامون‌مسائل فرهنگی بعنوان نطق‌قبل‌از دستورگفت سه‌اصل یعنی کتاب، برنامه‌و معلم‌خوب رمز پیشرفت فرهنگ مملکت است ناطق بعدبا اشاره به‌بعضی از مطالب کتب‌تحصیلی گفت: متن بعضی ازکتب تحصیلی مناسب‌نیست‌وباید‌موردتوجه مقامات وزارت فرهنگ قرار گیرد باید باصول اخلاقی و دین و تقوی توجه بیشتری بشود .

آقای‌معتمدی گفت: بنده‌پیشنهادمی نمایم‌دبستانها،دبیرستانهاوکودکستان هاازهم تفکیك شوند، تافاجعه قتل

بقیه درصفحه ۱۳

طی مراسمی که دیروز در گیلان انجام شد

۳ هزار سند مالکیت

بین کشاورزان گیلان توزیع گردید

آقای سالور معاون‌وزارت کشاورزی و سر پرست سازمان اصلاحات‌ارضی بعد از ظهر دیروز در دهکده«طاهر- گوراب» رشت اسناد مالکیت قریب سه هزار تن از کشاورزان استان گیلان را توزیع کرد

وضع کشاورزی گیلان

آقای‌بنی صدر رئیس‌کل کشاورزی ، اصلاحات ارضی و عمران استان گیلان طی سخنان خود ابتدابه اهمیت اصلاحات ارضی از نظر پیشرفت کشاورزی اشاره کرد و بعدآماری قرائت کرد که مطابق آن فعالیت کشاورزی گیلان را در این زمینه مشخص میساخت آنگاه آقای سید جواد گنگیری بنمایندگی از طرف کشاورزانیکه‌صاحب آبوزمین‌شده‌اند صحبت کرد و اظهار داشت ماازهمه کسانیکه در راه اجرای اوامر پدر تاجدارما فداکاری‌میکنند سپاسگزاری میکنیم و خدمات ارزنده آنان را در راه آزادی دهقانان‌واجرای کامل‌قانون اصلاحات ارضی می ستائیم .

دراین موقع آقای دکتر علی آبادی استاندار استان گیلان پس ازاشاره به تحولاتی‌که بوسیله خاندان پهلوی در کشور ما ایجاد شده است گفت انشاءالله زارعین آزاد شده نیز با استفاده از امکانات موجود بتوانند محصولات بیشتری تولید کنند .

انقلاب شاه

آنگاه آقای سالور سرپرست‌سازمان اصلاحات ارضی ضمن اظهارات خود گفت: انقلابی‌که‌بدست شاهنشاه‌بزرك ماانجام شده باید بطور کامل حفظ شود و در این راه وظیفه کشاورز ، کارگر ، روشنفکر است که دست اتحاد و برادری بدست هم بدهیم و دوش بدوش یکدیگر دراین راه‌تلاش نمائیم .

درپایان‌مراسم‌اسناد مالکیت کشاورزان توسط آقای سالور توزیع شد

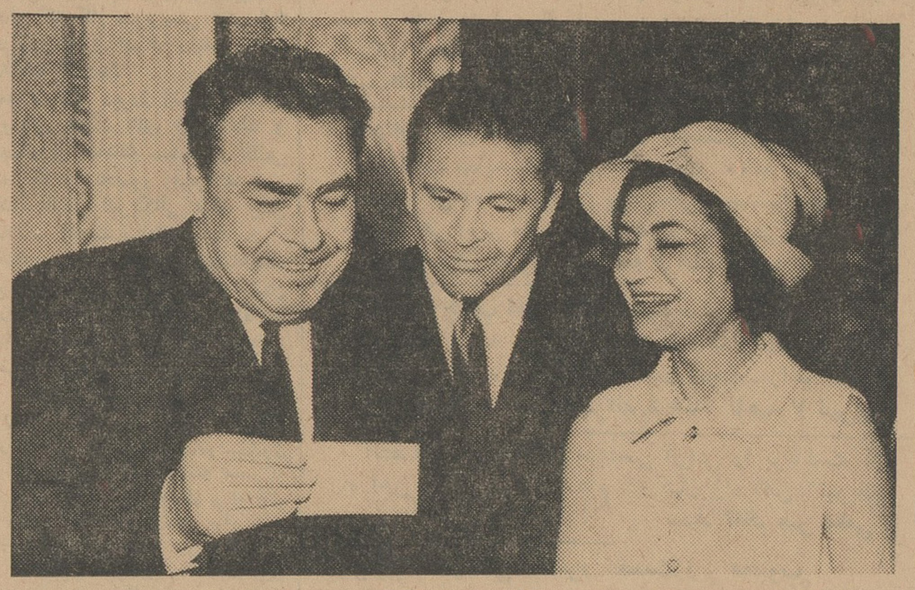

والاحضرت اشرف پهلوی باتفاق همسرشان آقای دکتربوشهری‌در سفر مسکوبا آقای‌لئونید برژنف‌صدر هیئت رئیسه اتحاد شوروی درکاخ کرملین‌ملاقات کردند. دراین‌عکس والاحضرت اشرف پهلوی وبرژنف ودر وسط‌آقای دکتر بوشهری در کاخ کرملین دیده میشوند .

تغییرات

در وزارت فرهنگ

امروز خبرنگار فرهنگی ماکسب اطلاع کردکه مقامات وزارت‌فرهنگ مشغول صدور احکام جدیدی جهت مدیران کل و روسای ادارات فرهنگ می باشند .

بطوری که خبرنگار ما می نویسد در کادر جدید از طبقه جوان ودبیران مطلع استفاده خواهد شد .

آقای دکتر سام معاون کل وزارت فرهنگ بعد از مطالعاتی که طی دو روز اخیر نموده است افراد جدیدی‌را برای پست های حساس فرهنگی در نظر گرفته است .

بدنبال مطالعات معاون کل وزارت فرهنگ امروز اولین انتصاب درزمان وی صورت گرفت وآقای محمدعلی طوسی دبیر دبیرستان های تهران‌و معاون اداره کل مطالعات و برنامه‌ها بسمت سرپرست‌اداره‌مطالعات وبرنامه ها تعیین گردید .

آخرین مرحله تهیه لایحه سفته

نظرات متخصصین بانك مرکزی درطرح نهائی لایحه مورد توجه قرارمیگیرد

امروز کسب اطلاع شد که طرح نهائی لایحه سفته آخرین مراحل خود راطی می کند و قرار است که نمایندگان بانك مرکزی نیز در یك جلسه مشترك ، نظرات خودرا ابراز نمایند تا لایحه جدید سفته با توجه به نظرات مقامات بانکی برای تصویب تقدیم هیئت دولت و سپس مجلسین گردد .

خبرنگار ماگزارش میدهد درلایحه جدید سفته همانطور که قبلا نیز گفته شد اساس بر لازم الاجراشدن سفته گذاشته شده است و تسهیلاتی نیز برای وصول‌سریع سفته‌های‌واخواست شده در نظر گرفته شده است.

یك مقام مطلع در دادگستری اظهار داشت : کار تهیه این لایحه خاتمه یافته است و قرار است که از جهت اشکالاتی‌که ممکن است در عمل‌پیش آید از نظرات متخصصین‌بانك‌مرکزی نیزاستفاده شود و نظرات اصلاحی مسئولین بانك مرکزی نیز در این لایحه گنجانیده شود .

این مقام افزود : با تصویب لایحه جدید سفته دارای‌ارزش‌واعتباربیشتری می شود و تجار و سایر اشخاص می توانند با اطمینان خاطر آن را مورد استفاده قرار دهند .

کار آموزان قضائی

روزی ۱۰۰ ریال دستمزد دریافت می کنند

در جلسه کارآموزی قضائی که با حضور آقایان‌وثیقی ، میر مطهری ، خواجوی روسای‌شعبه‌دیوان عالی‌کشور دکتر ستوده ،دکتر پادو دکتر باهری دردفتر کار آقای دکتر حسن افشار تشکیل گردید تصمیم گرفته شد که بکار آموزان‌قضائی‌که‌از طرف‌دانشکده حقوق‌انتخاب وبوزارت دادگستری‌موفق میشوند روزانه یکصد ریال دستمزد پرداخت شود .

تهیه تمبر

بمسابقه گذاشته میشود

امروز وزارت پست‌و تلگراف اعلام کردکه تهیه طرح تمبرها ازاین پس بمسابقه گذاشته میشود .

وزارت پست‌و تلگراف به طراح‌بهترین کلیشه تمبرکه در آن‌نکات تاریخی ،فرهنگی و باستانی کشور ما رعایت گردیده و از نظر افزایش عواید نیز پیش بینی های لازم شده‌باشد جایزه خواهد داد .

اداره روابط عمومی وزارت پست و تلگراف امروز ازکلیه طراحان ونقاش ها و هنرمندان دعوت کردتا طرح‌های جدیدی ابداع کنند و جهت شرکت‌در مسابقه بوزارت پست‌و تلگرافوتلفن ارسال دارند.

دانشسرایعالی ۳۰۰ دانشجو می پذیرد

امروز خبرنگار فرهنگی ما کسب اطلاع کرد که دانشسرایعالی تعداد ۳۰۰دانشجو جهت‌تربیت کادر دبیری برای سال آینده خواهد پذیرفت‌این تعداد‌برای شش رشته‌فیزیك ، شیمی ریاضی ، تاریخ و جغرافی ، ادبیات فارسی و آموزش ابتدائی در نظر گرفته شده است .

ضمنا ۲۰۰ نفر از آموزگارانی که ۱۰ سال سابقه خدمت دارند از طرف وزارت فرهنگ بدانشسرای عالی معرفی میشوند و این عده پس از گذراندن یك دوره یکساله بسمت مدیران دبستانها انتخاب میشوند .

ضمنا ۶۰ تن از لیسانسیه هانیز از طرف وزارت فرهنگ بدانشسرا معرفی میشوند و پس از گذراندن یکدوره بسمت‌بازرس و روسای‌ادارات آموزشی فرهنگ انتخاب میشوند .

خبرنگار ما مینویسد تاکنون ۴۰۰ نفربرای‌خدمت دبیری‌در دانشسرای عالی ثبت‌نام‌کرده‌اند و ثبت‌نام از داوطلبان‌تا هنگام شروع‌امتحان‌ورودی دانشگاهها ادامه دارد .

داوطلبان بعد از موفقیت در امتحان ورودی دانشگاه میتوانند در این رشته بتحصیل بپردازند .

هنرستانها

دارندگان‌گواهینامه دوم متوسطه راهم می پذیرند

امروز خبرنگار فرهنگی ما کسب اطلاع کرد طبق تصمیماتی که‌اتخاذ گردیده است هنرستانهای صنعتی از این ببعد بجای اینکه افرادی راکه سیکل اول متوسطه دارند برای تحصیل در هنرستانهاپذیرند از افرادی که دارای گواهی نامه دوم متوسطه (کلاس ۸) هستند استفاده خواهند کرد.

ضمنا شاگردان آموزشگاه‌های حرفه‌ای نیز میتوانند در سال اول هنرستانها ثبت‌نام نمایند.

برنامه‌تابستانی

بقیه از صفحه اول

دانشگاه تهران بدنبال این تصمیم بکلیه موسسات‌و شرکت ها نامه ای ارسال‌داشته است‌و دراین‌نامه یادآور شد ه‌است که دانشجویان دانشگاه حاضر هستند در ایام تابستان بکاردر موسسات وشرکت ها بپردازند .

خبرنگار مامی نویسد تاکنون۲۵۰ نفر از دانشجویان بکار های‌مختلف گمارده شده اند و با این اقدام‌جدید انتظار میرود که عده زیادی از دانش‌جویان دانشگاه تهران در ایام‌تابستان در موسسات وشرکت های مختلف بکار بپردازند .

ضمنا بقرار اطلاع‌دانشگاه مشغول تهیه مقدماتی است تا با فراهم‌نمودن اعتبار کافی دو اردوی تابستانی بمدت ده روز یکی برای پسران و دیگری برای دختران در ایام تابستان تشکیل دهد .

ترفیع فرهنگیان

امروز خبرنگار ما کسب اطلاع‌کرد که‌کارصدور احکام ترفیعات‌فرهنگیان تا اول تیرماه باتمام خواهدرسید.

تاکنون ۴۲ هزار ترفیع جهت فرهنگیان صادر شد ه‌است و ۱۸ هزار ترفیع دیگر باقی مانده است که تا اول تیر صادر خواهد شد .

برای کودکان عقب مانده معلمین متخصص تربیت میشود

از طرف مرکز تربیت و هدایت روانی کودك کلاس مخصوصی برای معلمینی‌که تربیت‌کودکان عقب افتاده را بعهده میگیرند گشایش یافت . در این کلاس دروس مختلف روانشناسی وآموزش وپرورش اطفال عقب افتاده توسط استادان تدریس میشود .

مسجد سلیمان

در محاصره مارها!

ازشدت گرمای هوا مارها بشهر ودهات‌روی‌آورده‌اند

خبرنگار ما در مسجد سلیمان گزارش میدهد : این روز ها براثر گرمای شدید هوا در مسجد سلیمان ونقاط اطراف مارها از گرمای بیابان و کوهستان به شهر و دهات روی آورده و موجب ترس و وحشت و زحمت اهالی شده اند .

تاکنون اگر ماری در محلی بودیکی یا دو تا بود ولی این روز ها مارها دسته دسته که هر دسته از پنج تا ده پانزده تا میباشد بطرف شهر و دهات روی آود شده‌اند .

پریروزاهالی«دره گلگیری» مسجد سلیمان شاهد فرار و سر و صدای چند نفر از مغازه‌داران محل بودندو وقتی علت را جویا شدند معلوم شد یك دسته پنج تائی مار عظیم‌الجثه از شدت گرما مغازه های آن محل‌را پناهگاه خود قرار داده‌اند .

بدنبال‌این واقعه دیروز علی‌حسین سلیمانی‌یکی‌از ساکنین مسجدسلیمان مشاهده کرد که مارعظیم‌الجثه و بزرگی بطول یکمتر و نیم از کنار حمام منزلش باصدای هولناك و مخصوصی میخزد و چندین مارکوچك و بزرك دیگر هم بدنبال آن میباشند. افعی عظیم‌الجثه چنبر زد و با یك جست بطرف مردم حمله‌ور گردید . اهالی با مشاهده این جریان پابفرار گذاشتند . در اینموقع افعی و سایر مارها وارد یك لوله آهنی که آبروی خیابان بود شدند آقای ناصریان آموزگار فرهنگ مسجد سلیمان‌فکری بخاطرش رسید و یك بطری نفت در لوله آهنی آبروی خیابان ریخت و آتش زد پس از آن مقدار زیادی آب در آن لوله آهنی ریخت و بعد از چند لحظه لاشه سوخته شده‌افعی و سایر مارها با جریان آب از لوله آهنی بیرون آمد .

بهرحال هجوم مارها به مسجد سلیمان و نقاط اطراف موجب ترس و وحشت شدید اهالی شده است.

چهارصد تاکسی متوقف شد

از بعد از ظهر دیروز مجدداکنترل کارت شهری رانندگان تاکسی شروع شدو تادیشب‌چهار صد دستگاه‌تاکسی که رانندگان آنها فاقد کارت شهری بودند در ۱۸ پاسگاه پلیس راهنمائی متوقف گردید .

یکماه قبل کارت شهری رانندگان تاکسی کنترل‌میشد ولی‌برای ارفاق به رانندگانی که حائز شرایط اخذ اتواهینامه پایه ۲ همگانی بودند از شدت کنترل پلیس کاسته شد ولی پس از انقضای مهلت مزبور مجددا کنترل پلیش شدت یافت .

اجرای کنترل شدید از دیشب باعث شدکه متجاوز از۴۰۰ تاکسی که رانندگان آنها فاقد کارت شهری بودند متوقف گردد

اسهال و سرخك

بقیه از صفحه اول

داشت ، میتوانم بگویم که بیماری سرخك نسبت به سالهای قبل بیشتر شیوع‌دارد و تعدادابن قبیل بیماران از ۱۵ روز قبل بحد زیادی فزونی یافته ولی در این دو سه روز اخیر تعداد کودکان بیمار مبتلا بسرخك کاهش یافته باین ترتیب بیماری سرخك‌شیوع‌دارد ولی اپیدمی‌نیست.

آقای‌دکتر عمادیان در مورد‌بیماران مبتلا به اسهال لو استفراغ گفت با فرارسیدن تابستان و شدت گرما و وفور میوه و اینکه کودکان مخصوصا رعایت بهداشت را نمی نمایند و میوه را نشسته میخورند بیماری اسهال و استفراغ شیوع یافته ولی مانند سالهای قبل تعداد این بیماران زیاد نیست .

بیماران‌مبتلا به‌تیفوئید وشبه‌حصبه (پاراتیفوئید ب و آ) در بین‌مراجعین دیده شده ولی تعداد آنها مانند بیماران‌مبتلا به‌سرخك وقی و اسهال نیست .

سرخك و اسهال

آقای دکتر هاشمی نژاد اظهار داشت : اغلب بیمارانی که در چند روز اخیر بمطب اینجانب مراجعه میکنند کودکانی‌هستند که به بیماری سرخك و اسهال و استفراغ مبتلا هستند بیماری سرخك در پایتخت شیوع یافته و تعداد کودکان مبتلا روزبروز افزوده میشود . **همچنین بنابه مقتضیات فصل بیماران مبتلا به اسهال و استفراغ که بیشتر آنان را کودکان تشکیل داده اند فزونی یافته است وهم اکنون که فصل میوه فرارسیده اغلب اشخاص مخصوصا کودکان میوه را بدون‌آنکه بشویند میخورند و در نتیجه مبتلا به اسهال و استفراغ شدید میگردند.**

تیفوئید، سرخك ،اسهال

آقای‌صدر الدین امین متخصص امراض داخلی و بیماریهای کودکان به خبرنگار ماظهار داشت نه تنها بیماری سرخك و قی اسهال بین اطفال در پایتخت شیوع‌پیدا کرده بلکه بین بزرگسالان بیماری تیفوئید نیز زدیده شده‌است

از بیمارانی که بمطب اینجانب‌مراجعه میکنند ۹۰ درصد آنها را کودکان تشکیل میدهند که ۵۰ در صدآنها

دعوت از خانواده های دانشجویان مقیم خارج

« سازمان تماس بادختران دانشجوی مقیم خارج» (وابسته به‌مجله اطلاعات‌بانوان) از کلیه پدر و مادرانی که دخترانشان را برای ادامه تحصیل به‌کشورهای خارجی فرستاده‌اند صمیمانه‌دعوت مینماید که برای شرکت‌درجلسه آشنائی خانواده های‌دانشجویان مقیم خارج وبحث و مشاوره درباره هدفها و فعالیتهای «سازمان تماس‌بادختران دانشجوی مقیم خارج» در ساعت ۵ بعدازظهر روز چهارشنبه ۲۰ خردادماه در انجمن دوشیزگان وبانوان حضور بهمرسانند .

نشانی : خیابان شاهرضا - خیابان فرصت - شماره۷۳ - تلفن۶۹۷۱۵

برای استحضار عموم افسران ودرجه داران بازنشسته

نظربااینکه مطابق ماده ۳ اساسنامه جدید کانون که از شرف عرض و تصویب پیشگاه مبارك شاهانه گذشته است کلیه افسران ودرجه‌داران بازنشسته بفرمان همایونی عضو کانون افسران و درجه‌داران بازنشسته شناخته میشوند برای انتخاب هیئت مدیره کانون که سابقا انتصابی بوده و مطابق ماده ۷و۸ اساسنامه‌جدید مصوبه مقرراست انتخابی تعیین گردندبدین منظورمجمع همگانی روز دوشنبه ۲۵ خرداد ساعت ۱۸ عصر در محل کانون واقع‌در خیابان سپه کوچه عسجدی تشکیل خواهد گردید از کلیه‌افسران ودرجه‌داران بازنشسته مقیم مرکز برای شرکت در مجمع همگانی وانتخاب هیئت مدیره جدید دعوت میگردد.

دستور جلسه

۱- اعلام عمل‌کرد سال ۱۳۴۲

۲- انتخاب هیئت مدیره کانون برای مدت دوسال

کانون افسران و درجه‌داران بازنشسته

برای نزول باران

امروز کشاورزان بابل بازن وبچه‌های‌خودقرآن‌بسر گرفتند

خبرنگار ماذر بابل گزارش داد: براثر خشکسالی و عدم بارندگی و گرمای‌هوای‌مازندران‌آب تمام رودخانه های مازندران کاهش یافته و اغلب رودخانه های‌اطراف بابل‌خشکیده است

از طرف‌آقای مهندس خورشیدی رئیس اداره آبیاری استان‌مازندران برای جلو گیری‌اززدوخورد کشاورزان نیزاستفاده شود و نظرات اصلاحی مسئولین بانك مرکزی نیز در این لایحه گنجانیده شود .

این مقام افزود : با تصویب لایحه استفاده قرار دهند .

برسر آبیاری مزارع اقدامات لازم بعمل آمده و صبح امروز تلگرافی درمورد خشکیدن‌رودخانه‌ها و خشکسالی باداره کل آبیاری مخابره شده‌است

امروز صبح همه کشاورزان بابل باتفاق‌زن و فرزندان خود در خارج‌شهر اجتماع کردند و قرآن بسر گرفته‌دست نیاز بسوی آسمان دراز کردند تا شاید باران ببارد.

هم اکنون رودخانه های‌اطراف‌بابل باندازه‌ای خشکیده است که‌میتوان در کف رودخانه ها با کفش راه‌رفت بدون آنکه حتی کفش تر شود . چنانچه ظرف یکهفته بارندگی نشود کشاورزان بابل از هستی ساقط می شوند .

ویلیام هولدن بتهران می‌آید

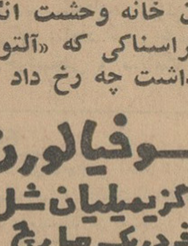

آخروقت‌امروزخبرنگارهنری‌ما گزارش داد که‌ساعت دونیم فرداشب‌هنرپیشه معروف آمریکائی « ویلیام هولدن» از دانمارك وارد تهران میشود وشب در تهران اقامت نموده وبامداد روز سه شنبه به توکیو عزیمت‌خواهد کرد

استقبال مردم از

چلوکباب رقابی

استقبال بی‌نظیری که اهالی محترم تهران در روز افتتاح سالن جدید «چلوکبابی رقابی» ابراز فرمودند بیش از حدانتظار بود، مدیریت (چلوکباب‌رقابی) از اینمهه توجه خانمها و آقایان محترم سپاسگزار استواگر بعلت ازدحام غیر منتظره امکان پذیرائی کامل از مشتریان محترم حاصل نشد صمیمانه پوزش میطلبد . باتدارك کافی که دیده شده در آینده رضایت‌مشتریان محترم از هرجهت فراهم خواهد شد .

چلوکباب رقابی : خیابان بهلوی - خیابان زرتشت(کیان‌هتل)

تلفن ۶۲۲۱۳۰

دوشنبه روز بهتری است

مخصوصادوشنبه‌همین‌هفته که شماره ممتاز تابستانی اطلاعات بانوان در ۹۲صفحه با ۱۰ صفحه رنگی بدون کوچکترین افزایشی دربهای تکفروشی آن بشما تقدیم‌می شود .

هردوشنبه اطلاعات بانوان دانش وشادی بخانه‌شمامی‌آورد

برنامه آینده سینماهای ادئون - رادیوسینی

درآن خانه وحشت انگیز و هراسناکی که «آلتونا» نامداشت چه رخ داد ؟

سوفیالورن
ماگزیمیلیان شل
فردریک مارچ
رابرت واگنر

گوشه‌گیران آلتونا
دوبله بفارسی

به‌کارگردانی ویتوریو دسیکا

ازامشب - ازامشب - ازامشب
در خنك‌ترین و مجلل ترین محل تهران

هتل میامی

ده‌ها برنامه جدید وسرگرم کننده
تریو میناس
تریواورکی
دوچرخه سواران مشهور آلمانی
کنت ردی
• بالت ۱۵ نفری فرانسوی در عالیترین برنامه خود بنام لوشکا

واتراکسیونهای جالب دیگر- تلفن ۶۲۰۲۰۰-۶۲۲۴۳۲
شروع برنامه ساعت ۱۰ آ-۷۹۸۶

کاروان متل قو

شام- صبحانه- ناهار
اطاق. رفت وآمد و استفاده از برنامه‌های نیتون فقط

۵۴۴ ریال

تلفن دفتر رزرو۶۴۴۴۹

آ-۷۸۳۲ ۵-۱

دراین هفته

ترانس باشکوه سینما نیاگارا افتتاح خواهد شد