اطلاعات

۲۴ صفحه

پنجشنبه ۱۴ خردادماه ۱۳۴۳ . . . . . سال سی و هشتم
. . . . . شماره ۱۱۴۰۳ . . . . . تکشماره ۴ ریال

بموجب طرحی که درباره سفته توسط وزارت دادگستری تهیه شده است :

سفته بصورت اسناد لازم‌الاجرا درمیآید

● بالازم الاجرا شدن ، سفته بصورت یك سند معتبر در معاملات درمی‌آید

● کسانی که در معاملات چك وعده دار بکارمیبردند ازسفته استفاده خواهند کرد

سفته هم لایحه ای تهیه شود .

دراین‌لایحه سفته به عنوان یکی از اوراق‌لازم‌الاجرادرمی آید باین معنی که پس از تصویب این لایحه‌سفته‌نیز مانند اسناد رسمی تلقی می شود صورت واخواست‌احتیاج به‌مراجعه به دادگستری و طرح در دادگاه‌حقوقی ندارد ، بلکه کسی که سفته و ورقه واخواست‌را بدست دارد می تواند مستقیما باجرای ثبت مراجعه کند و سفته را به اجرا بگذارد .

خبرنگار ما کسب اطلاع کرده‌است که تهیه این لایحه در دادگستری آخرین مراحل خودرا می گذراند و مطالعات نهائی روی آن صورت‌میگیرد

یك مقام اقتصادی به خبرنگار ما گفت بموجب لایحه ای که دردست تهیه است ترتیبی داده خواهد شد تا پس از تصویب این لایحه سفته به عنوان یکی از اسناد لازم الاجراد آید

این مقام به خبرنگار ما گفت : برای پر کردن خلائی که احتمالا و بطور موقت پس از تصویب لایحه جدید چك ایجاد خواهد شد، بمنظور جلوگیری از رکود معاملات تصمیم گرفته شد که برای تقویت قدرت

برای بررسی ساعات کار وتعطیل جمعه پیشه وران تهران

کنگره بزرگ اصناف

۱۹ خرداد تشکیل میشود

● اصناف اعلام کردند ما حرفهای خودرادرموسسه اطلاعات «خانه اصناف تهران» خواهیم زد

● اصناف جوادیه مبتکر تعطیل نیمروز جمعه در کنگره اصناف برای تبادل نظر شرکت میکنند

اقدام اطلاعات برای تشکیل کنگره اصناف، مانند بحثی که درباره لزوم تعطیل هفتگی و تعیین ساعات کار اصناف، از چندروز پیش آغاز کردیم، مورد توجه واستقبال گرم اصناف و پیشه‌وران تهران قرار گرفت .

خبر تشکیل کنگره‌اصناف رادیروز منتشر کردیم وامروز اداره روابط عمومی موسسه اطلاعات دعوت نامه‌های روسای یکصدو هفت صنف تهران را آماده ساخت تابرای آنان ارسال‌دارد.

کنگره اصناف تهران برای بحث درباره تعطیلات هفتگی و تعیین‌ساعات کار ساعت پنج بعداز ظهر روز سه شنبه آینده درتالار اجتماعات موسسه

بقیه در صفحه ۲۳ ستون‌سوم

دراین شماره

مقالات سیاسی در صفحه ۵
انتقادوگفتگوی‌تلفنی درصفحه۶
اطلاعات اجتماعی در صفحه ۷
اطلاعات اقتصادی در صفحه ۸
اطلاعات فرهنگی در صفحه ۹
مطالب ورزشی در صفحه ۱۰
گزارش اخبار شهرستانها در صفحه ۱۸
عبور از پنج قاره رادر صفحه ۱۹ مطالعه فرمائید

شاهنشاه وشهبانو چند لحظه قبل از حرکت به امریکا در فرودگاه مهرآباد .

دراین عکس والاحضرت شاهپور غلامرضا در سمت چپ علیاحضرت و آقای منصور نخست‌وزیرو امام‌جمعه تهران و تیمسار ارتشبد حجازی و آقای آرام وزیر امور خارجه دیده میشوند .

شاهنشاه وشهبانو بامداد امروز بصوب امریکا حرکت کردند

● والاحضرت شاهدخت شمس پهلوی نیز همراه اعلیحضرتین بامریکا رفتند

بقیه در صفحه ۳۱ ستون‌سوم

درانتخابات مقدماتی حزب‌جمهوریخواه درکالیفرنیا که اثرقاطع برای تعیین‌کاندیدای ریاست‌جمهوری‌این حزب داشت:

گلدواتر انتخابات را برد

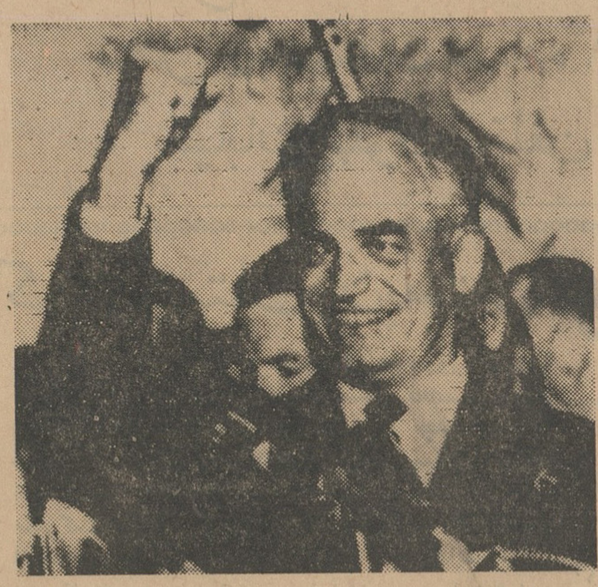

سناتور گلدواتر پس از پیروزی در درانتخابات مقدماتی ایالت‌کالیفرنیا.

عکس‌رادیوئی اطلاعات

شرح در صفحه سوم

اعلامیه نظام وظیفه عمومی درباره محصلین عازم‌خارجه

اداره نظام وظیفه عمومی امروزاز محصلین‌عازم‌خارج ازکشورخواست‌که پیش از مقدمات سفر خارج وضع‌خود را در مورد نظام وظیفه روشن کنندو درصورت عدم تطبیق‌شرایط خود با مقررات مربوطه درخواست اجازه‌خروج از کشور ننمایند .

بقیه در صفحه ۳۱ستون پنجم

مرحوم سروان اوشك سرائی که هنگام انجام وظیفه بدست جوان ولگردی شهید شد .

در کمیسیون عفو وبخشودگی

عده بیشتری از زندانیان عفو میشوند

● این فکر پیش آمده که حد نصاب‌جریمه‌زندانیان مواد مخدره بالابرده شود

● تا هفته آینده مطالعات مقامات قضائی برای‌راه‌حل آزاد ساختن عده بیشتری ا زمتهمین خاتمه خواهد یافت

امروز کسب اطلاع‌شدکه‌درجلسات آینده کمیسیون عفو و بخشودگی ، طرح‌بخشودگی عده‌بیشتری‌اززندانیان که چند ماه است مورد توجه مقامات دادگستری‌و مسئولین امر قرارگرفته به مرحله عمل در خواهد آمد .

گزارش خبرنگارقضائی‌ماحاکیست که طبق معمول مقدمات‌تشکیل‌جلسات کمیسیون عفو و بخشودگی که قرار است از اول‌تیر ماه‌دروزارت‌دادگستری وزیر نظر رئیس اداره فنی‌ونمایندگان مراجع‌مختلف تشکیل شود، فراهم شده واز هم‌اکنون تعدادزیادی‌تقاضای عفو که اززندانهای‌نقاط مختلف‌کشور رسیده در دستور کار کمیسیون‌است

مسئله طریق اجرای بخشودگی عده بیشتری از زندانیان که فکر آن

بقیه در صفحه ۳۱ستون پنجم

رئیس کلانتری ۴ رشت کشته شد

سید کاظم جلیل زاده مقیمی (قاتل)

قاتل یك‌مدیر روزنامه، یك کارمندشهرداری و یك پاسبان را بسختی مجروح کرد

ساعت شش ونیم‌بعدازظهر دیروز شخصی بنام سید کاظم جلیل‌زاده مقیمی پس از مجروح کردن یك مدیر روزنامه ودونفر دیگر آقای سروان اوشك‌سرائی رئیس کلانتری بخش ۴رشت‌را کشت وخودرا بکلانتری معرفی کرد.

مشروح جریان را درصفحه حوادث و ۲۱ مطالعه فرمائید

بمناسبت بیستمین‌سال پیاده شدن متفقین در نرماندی ایزنهاور مینویسد:

چگونه جبهه دوم را گشودم ؟

درصفحه ٤

بموجب طرحی‌که تهیه شده دوره کلیه دانشکده‌ها بین ٤ تا ٦ سال‌خواهدبود

تغییرات در امور تحصیلی دانشگاه

● در سال دو مرتبه از دانشجویان دانشگاه نام‌نویسی وامتحان خواهدشد

● دانشگاه روز اول تیر ماه تعطیل خواهد شد

بطوریکه خبرنگار دانشگاهی ما کسب اطلاع کرده است طبق‌طرح جدیدی که تا چند روز دیگرتسلیم شورای دانشگاه خواهد شد اصول کلی برنامه‌های دانشگاه در دوره لیسانس مورد تجدید نظر قرار میگیرد وسیستم واحدو دپارتمان در دانشگاه تعمیم می‌یابد.

ازسال آینده داوطلبان در دو نوبت در سال نام نویسی خواهند

بقیه در صفحه ۲۳ ستون نوم

جایزه تی.بی.تی

شرکت تی‌بی‌تی برای مسابقه بزرك ۱۷ خرداد که بین تیم‌هند و ایران در امجدیه‌برگذار میگردد به سه‌نفر از کسانیکه مسابقه ایران ـ هندرا صحیح پیش بینی نماید بحکم قرعه باتفاق کاروان تیم ملی پیروز ایران سه روز مهمان تی‌بی‌تی خواهند بود علاقمندان میتوانند نظر خود را تاساعت ۵ بعدازظهر یکشنبه ۱۷ خرداد به نزدیکترین محل دفاتر تی‌بی‌تی :

فردوسی ـ فیشرآباد ـ ناصرخسرو ویابه کانون آگهی‌مودت کوچه برلن ارسال نمایند.

تغییرات وزارت راه وراه آهن

● معاون جدید وزارت راه و رئیس کل تازه راه آهن تعیین شدند

امروز در کادر ماموران ومسئولان راه آهن ووزارت‌راه‌تغییرات اساسی داده شد .

آقای دکتر کشفیان‌وزیر راه ظهر امروز در راه آهن حضوریافت و مسئولان جدید را بکارکنان راه آهن معرفی کرد .

در این معرفی وزیر راه درباره وظایف راه‌آهن وکارکنان این‌موسسه مطالبی بیان داشت .

اسامی مسئولان جدید راه آهن و وزارت راه بشرح زیر است : آقای مهندس کمال دری معاون وزارت راه آقای مهندس پرویز آوینی رئیس کل راه‌آهن ، آقای یوسف راد مدیر

بقیه در صفحه ۳۱ ستون‌ششم

درکنفرانس غله باشرکت رؤسای ادارات غله‌پیشنهادشد:

کشت غله زیر نظر «غله ونان» قرارگیرد

● برای تامین کمبودتولید کشور و نیازمندیهای‌مردم خرید غله از خارج‌کماکان ادامه خواهد داشت

بنا بتوصیه کنفرانس غله‌به‌وزارت دارائی امور کشاورزی غله بایدتحت نظر اداره کل غله ونان قرارگیرد . این پیشنهاد هم‌اکنون مورد مطالعه وزارت دارائی است .

درکنفرانس‌غله‌که روسای ادارات غله ونان استانها و شهرستانها شرکت داشتند مشکلات کم بودغله و نحوه خرید آن ووضع عمومی‌کشت وتولید غله کشور مورد بررسی‌قرار گرفت کنفرانس معتقد بود که دولت باید امسال هم مقداری غله از خارج خریداری کند میزان خرید راوزارت دارائی باید تعیین نماید .

درکنفرانس وضع غله و میزان محصول مناطق مختلف کشور مورد بررسی قرار گرفت و تقریبا برای وزارت دارائی روشن شد که چه مقدار غله مورد احتیاج کشور است وخرید غله از خارج کماکان ادامه

بقیه در صفحه ۳۱ستون پنجم

مکتوب

۱. خواجه‌نوری

در صفحه ۱٤

اطلاعیه مهم برق تهران

۷ کارخانه برق خصوصی تعطیل میشود

پیرو آگهی مورخ ۱۲۷۱ـ۲۳ر۱ر۴۳ چون تحویل مشترکان شرکت روشنائی مرکزی قریبا باموفقیت خاتمه می‌یابد لذا با مذاکراتی که بامدیران شرکت‌های اختصاصی کوچك بعمل آمد شرکت‌ها اظهار همکاری نموده و موافقت خودرا باتحویل‌مشترکان خود به‌برق تهران و تعطیل دستگاههای مربوطه اعلام نمودند :

شرکت‌برق ایران‌نو ـ شرکت برق جوراب ـ شرکت برق‌توکل ـ شرکت‌برق چهارقریه ـ شرکت برق‌فردوس ـ شرکت‌برق بامداد ـ شرکت برق جنوب .

تحویل مشترکان شرکت ایران‌نو از روز سه‌شنبه ششم تیرماه ۴۳ آغاز و تاریخ شروع تحویل سایر شرکتهای نامبرده دربالا نیز بزودی وبتدریج جهت استحضار مشترکان محترم آگهی خواهد شد.

بنابمراتب بالا از مشترکان محترم ایران‌نو تقاضا دارد که از تاریخ ششم تیرماه جهت تبدیل برقهای خود به اداره برقهای اختصاصی واقع درچهارراه شاه‌وسی‌متری مراجعه‌فرمایند.الف۱۷۳۹ ۱ـ۷۷۳۸

برق تهران

بازیکنان تیم ملی فوتبال ایران

سه‌روز در صفحات شمال مهمان تی‌بی‌تی خواهند بود شرکت مسافربری تی‌بی‌تی امیدوار است که در مسابقه فوتبال ۱۷ خرداد تیم ملی ایران برنده اعلام گردد ودر صورت این پیروزی بازیکنان تیم ملی فوتبال ایران سه روز مهمان تی‌بی‌تی در صفحات شمال ایران خواهند بود .

اطلاعیه برق تهران

ازکارخانه گرگان برق نخرید

نظر باینکه شکایات زیادی از وضع شبکه و خاموشی و ضعف ولتاژ شرکت‌روشنائی گرگان واصل گردیده وبعلاوه دردعوتیکه از مدیران برقهای اختصاصی کوچك جهت تحویل مشترکان وتعطیل کارخانجات خودبعمل آمد همگی موافقت خود رانسبت باین موضوع باشرایط معین کتبا اعلام داشتند مدیران شرکت گرگان تاکنون از اعلام این موافقت با همان شرایط خودداری نموده‌اند لذا :

اولا ـ از ساکنان محترم پایتخت تقاضا دارد از مراجعه و تقاضای برق از شرکت گرگان خودداری فرمایند .

ثانیا ازمشترکان فعلی‌شرکت تقاضا دارد در صورت تمایل با دردست‌داشتن مدارك اشتراك‌وآخرین‌رسید پرداخت نیروی‌مصرفی خود از تاریخ شنبه دهم مرداد باداره برقهای اختصاصی واقع در خیابان شاه چهار راه سی متری مراجعه و تقاضای تبدیل برق خود را بنمایند .

ضمنا متذکر میشود مشترکانی بدون اخذوام و فقط باپرداخت حق انشعاب باشتراك برق تهران پذیرفته خواهند شد که قبل از تاریخ ۱۷ر۱۰ر۱۳۴۰ (طبق آگهی قبلی برق تهران) جزء مشترکان شرکت بوده و یا آنکه از طرف برق تهران بشرکت مزبور رسما معرفی شده باشند .

برق تهران به ماموران خود دستور داده است سریعا نسبت بصورت برداری‌از مشترکان فعلی‌و پلمب کنتورآنان اقدام‌نمایند.

الف ۱۷۳۸ . آـ۷۷۴۰ برق تهران

آگهی سازمان برق تهران

چون سازمان برق تهران برای تسهیل در امر دادن انشعاب تصمیم به تقسیط وام و حق انشعاب نموده است لذا بدینوسیله باطلاع ساکنین محترم پایتخت میرساند هر موقع مستقلی را با برق معامله مینمایند قبلا از سازمان برق تهران سئوال نمایندتا فروشنده ملك از بابت وام و حق‌انشعاب و همچنین مصرف‌پرونده برق بدهی نداشته باشدکه در هر صورت پرداخت باقیمانده‌اقساط و بدهی مصرف برق بعهده خریدار جدید خواهد بود . الف ۱۷۳۷ آـ۷۷۴۲ سازمان برق تهران

شماره ششم مجله اطاق صنایع و معادن ایران منتشر شد

سرنوشت درراه توکیو ماقبل المپیك ۱۹٦٤

فوتبال :

تیم ملی هندوستان ـ تیم ملی ایران

یکشنبه ۱۷ خرداد ـ ساعت ۵ بعدازظهر

استادیوم امجدیه

تی بی تی

در خدمت ورزش ایران

محل فروش بلیط : دفاتر تی‌بی‌تی

فردوسی ۳۰۳۰۲۸ ـ فیشرآباد ٤٦٩٩٩٩ ناصرخسرو ۳۰۲۳۷۷ وامجدیه

کاشی یعنی «ایرانا»

خیابان شاه ـ شماره ٤۸

تلفن : ٦۱۳۷۰۵ ـ ٦۱۳۷۰٤

TRADE MARK IRANA کارخانه چینی ایران

علامت برتری

کارخانجات دنیای فلز تلفن : ۳۳٤۰۲ ۳۷۵۰٤

بزرگترین سازنده مصنوعات فلزی در ایران

سازمان بیمه کارمندان دولت

بخش ٦ پزشکی همه روزه از ساعت ۸ صبح الی ۸ شب درپلی کلینیك رازی واقع درخیابان شاه‌روبروی‌مسجد سجاد از بیماران بیمه کارمندان دولت پذیرائی‌مینماید.

آـ۷۰۲٦ ۱ـ۳

کاشه کالمین رسید

شرکت مسنن تلفن ۳۰٤٥٤۷

دبیرستان نظام برای سال ششم ریاضی نامنویسی مینماید

شرایط درستون استخدام صفحه ۱۴

کارپل کشنده حشرات

جریان روز

روزی شوم بود!

فردا پانزدهم خردادماه ومصادف باروزی است شوم وننگین . پارسال درچنین روزی مثل فردا فجایع و جنایات وحوادث وحشت انگیزی در تهران روی داد که تاریخ این کشور نام چنین روزرا بزشتی وپلیدی ذکر میکند .

ما در سرمقاله‌ای که پارسال درباره این روز نوشتیم عنوان شورش کور برآن گذاشتیم چه ،واقعا بلوا و آشوبی که تهران را بوحشت ناکترین وضع گرفتار ساخت کور بود ، هدفی جزبی اطلاعی و تحریک وسوء استفاده از یکعده عناصری که فریب خورده بودند در میان نبود .

عده‌ای مردم بی‌خبر بتحریک مشتی مغرض بتصور اینکه میتوانند نظم وامنیت را برهم بزنند براه افتادند، بهرجارسیدند آنراخراب کردند یاآتش زدند .اتومبیل های زیادی رادر هم خرد کردند ، اتوبوس هارا از کار انداختند ، بزن‌هاتعدی کردند ، دختران را آزار دادند، کتابخانه آتش زدند ،چند عمارت را تاراج کردند، گیشه های پستی و تلفنی و بلیط فروشی را ازجای کندند ، چندمغازه راغارت نمودند یاآتش زدند وخلاصه جماعتی ازهمه‌جابی خبر که درمیان آنها غارتگر و جنایتکار هم داخل شده بودند مثل قشون مغول هرچه برسر راه خود میدید آتش میزد وغارت میکردو آزارو زحمت میرسانید وپیش میرفت ، میرفت که وضع پایتخت را مختل سازد وعواقب شومی بارآورد . اینجابود که دستگاه های انتظامی سکوت وبی‌اعتنائی رادر هم شکست و درمقام جلوگیری برآمد و چون بامقاومت برخورد ، ناچار بخشونت وشد تعمل متوسل گردید . در این میان جمعی بیگناه کشته شدند که این امر تاثر وتاسف عمیقی برجای گذاشت . خانواده‌هائی را در غم واندوه فرزندان خودگرفتار ساخت .

دولت چاره‌ای نداشت . شورش کور آنقدر پیش میرفت ودامنه‌اش آنطور توسعه می‌یافت که میرفت عواقب خطرناکی بارآورد . متاسفانه کسانی که دراین شورش کورواردبودند تصور نمیکردند دولت درمقام جلوگیری برمی‌آید ، مقاومت قوای انتظامی راکه ابتدا شلیك روی‌هوا وبعد روی زمین بود شوخی فرض میکردند . یانعمد داشتند که خودبشت پرده تحریك قرار گیرند و بگویند گلوله‌هائی که از دهانه مسلسل بیرون می‌جهد کشنده نیست وبنیه ایست باین کیفیت مردم بیگناه را یادامه بلوا تشویق میکردند ،جلوی گلوله می‌فرستادند، غافل ازاینکه دولت حافظ امنیت وآرامش عمومی است . نمیتواند چنین بلوائی را اجازت دهد و بگذارد دامنه پیدا کندوبجائی برسد که سرنوشت شوم وتاثر انگیزتری بار آورد .

اگربعقب برگردیم وبخواهیم علل وجهات این فاجعه راتجسس کنیم ریشه آنرا در امر اصلاحات ارضی می‌بینیم ، از موقعی که قانون اصلاحات ارضی وخاتمه دادن به رژیم اربابو رعیتی درسال ۴۱ آغاز گردید مقاومتی دراین امر ازجانب اربابان بنظر میرسید ، تحریکاتی صورت میگرفت ،اقداماتی درگوشه وکنار، جمعی وپراکنده جریان داشت وبخوبی احساس میشد که دراجرای این انقلاب اصلاحی سخت مقاومت میشود ، همین مقاومت هاکه بصورت تبلیغاتی مضر، انتشار اعلامیه ها و اوراق تحریك آمیز جریان می‌یافت و از طرفی دولت هم دربرابر همه این عملیات باتکای عمل صحیح خود خونسردی نشان میداد و مغرور جریان طبیعی قدم مترقی خودبود باعث شد که تحریکات مغرضان میان جماعت وحتی طبقه محروم جامعه اثر کند مردمی ساده‌دل وبی‌خبر را دوچار اغوای بدخواهان سازد و کورکورانه وارد معرکه کند و دست باقداماتی زنند که ازعواقب آن بی‌خبر بودند ونتیجه‌اش همان بود که متاسفانه شد ، تنك آشوبگری وغارتگری برجای گذارد ، تاثر و اندوه فراوان باقی‌ماند ولکه ننگینی بردامان پایتخت کشور افتاد که امروزما باید باتاسف واندوه ازآن روز ننگین شوم یاد کنیم ،و مقاومتی راکه ریشه هایش از چندماه پیش آبیاری میشد بزشتی نام بریم. ما هرگز نمیخواستیم خاطره غم‌انگیز ۱۵ خرداد سال ۴۲ را تجدید کنیم ولی سکوت دربرابر چنین حادثه شوم وتاثر انگیز هم شایسته نبود خاصه اینکه هشداری است برای کسانیکه شاید هنوز مایل وشایقند چنین حوادثی بوجود آید تابرای پیش‌بردن مقاصد پلیدخود افکار مردم ساده‌دل وبی‌اطلاع را برباینند ، شعله‌ای بر افروزند وبرآن دامن زنند غافل ازاینکه آتشی که شعله‌ورمیشود خشك‌وتر باهم میسوزاند ودولتی که حافظ و نگهبان امن‌وآرامش کشور وتامین رفاه جامعه‌است نمیتواند تماشاچی صحنه‌هائی نظیر پانزدهم خرداد سال گذشته باشد ، بنشیند وفجایع و جنایات و غارت و خرابکاری و آشفتگی وبهم ریختگی اوضاع رانظاره کند دست روی‌دست بگذارد وکشور رابدست سرنوشت شومی بسپارد که استقلال و حاکمیت و تمامیتش در خطرقرار گیرد .

حادثه پانزدهم خرداد اندوهناك ، تاسف‌آور ودر عین حال‌عبرت انگیز بود ، امیدواریم چنین وقایعی هرگز روی‌ندهد ، ثبات وامن وامان وآرامش پیوسته در مملکت ماگسترش داشته باشد تادرسایه‌اش عامه طبقات بتوانند آسوده زیست‌کنند و بکار و فعالیت پردازند وکشور رابه‌ترقی وتکامل سوق دهند .

مجالس ترحیم و یاد بود

به مناسبت فرارسیدن سال درگذشت تاسف‌انگیز شادروان **حاجی آقا بزرك ناظمی** ناظم هیئت عزاداران آذربایجانی که با ایام سوگواری حضرت فخرالساجدین مقارن و مصادف می‌باشد مجلس تذکر ویادبود عصرروز جمعه ۱۵ خرداد در منزل آنمرحوم واقع در میدان شاهپور بازارچه قوام‌الدوله از ساعت ۵ الی ۸ منعقد و روز شنبه ازساعت ۸ صبح در مسجد آذربایجانی هاضمن عزاداری و ذکر مصائب امام چهارم حضرت زین‌العابدین علیه‌السلام از خدمات این خادم صدیق آستان مقدس حسینی نیز تجلیل و عصر همان روز در آرامگاه ابدی آن فقید سعید درقبرستان نوبنیاد ابوحسین در قم مراسم سال برگذار خواهد گردید شرکت حضرات آیات عظام و هیئات محترم حسینی و همشهری های ارجمند باعث شادی روح آنمرحوم وتسلی وسرفرازی بازماندگان خواهد شد.

الحاج بزرك ابوحسین ـ حاج احمد ناظم

نازنین مادر

مادر آن تیشه که بر خاك توزددست اجل
تیشهٔ بود که شد باعث ویرانی من
رفتی و روز مرا تیره تر از شب کردی
بی تو در ظلمتم ای دیدهٔ نورانی من
بی‌تو اشك و غم و حسرت همه میهمان منند
قدمی رنجه کن از مهر بمهمانی من
مهربان مادرم بدینوسیله باچشمی اشکبار
ود لخونین در شب شنبه پنجمین سال فراق تو
یکصد نفر از نیازمندان اطعام می‌شوند خواهش
می کنیم تو خود نیز در این مهمانی بی کسان
شرکت فرما واز میهمانانت پذیرائی کن

نشانی ـ خیابان ایران اواخر کوچه روحی
منزل مرحوم سید جلیله **عذرا محمودخانی**

بانهایت تاسف و تاثر درگذشت ناگهانی **مرحوم میخائیل کرکیا** را باطلاع دوستان و بستگان میرساند . مجلس تذکر زنانه‌ومردانه در روز جمعه ۱۵ خرداد از ساعت ۵ تا ۷ بعد از ظهر واقع‌درشمیران خیابان پهلوی‌ایستگاه پسیان خیابان دبیرستان کاشی ۳ منعقد خواهد بود.

مارگریت کرکیا ـ نرسی کرکیا ـ سوسن کرکیا مادلن کرکیا ـ جوادعاملی ـ ژیلا زکریا ـ کتی کارنلی.

خانواده های . یاسمی . فزونی . صدیقی . دولتداد . رشیدیاسمی . فرهمند . یاوری . سنجابی زنگنه . شهبازی . یاراحمدی . دانشور . منوچهری مدنی . کلهر . فوت نابهنگام جوان ناکام **بانو پروانه یاسمی** همسر سرکار سرهنك ناصر صدیقی راکه در اثر سانحه اتومبیل در کرمانشاه دارفانی راوداع گفته به اطلاع می رساند مجلس ترحیم زنانه آن مرحومه ازساعت ۳ تا ۵ بعد از ظهر روز جمعه پانزدهم خرداد و مجلس ختم مردانه همانروز از ساعت ۶ الی ۸ بعداز ظهر درخیابان امیر آباد ـ خیابان نصرت غربی شماره ۵۳ برگذار میشود

آ ـ ۴۸۰۹

مصیبت وارده‌را بعموم بازماندگان آنمرحومه تسلیت میدهیم.

سپاسگزاری

ربنا افرغ علینا وثبت اقدامنا وانصرنا علی‌القوم الکافرین

عنایت و محبت برادران دینی و هموطنان گرامی برای ابراز همدردی درمرگ فرزندآزاده وخلیق خانواده مرحوم اسمعیل بازرگان درمراسم تشییع و مجالس ترحیم وتلگرافات ونامه های تسلیت موجب سرافرازی وامتنان گردید ـ خداوند بزرگ اجرعنایات سروران موجبات نجات ورستگاری همگان را خود مقدرفرماید.

ازطرف خانواده‌های سوگوار ـ حاج احمد بازرگان مهندس مجید بازرگان.

باکمال تاسف ضمن ابراز همدردی درگذشت **بانو رقیه خزاعی** مادر آقای مهندس علی‌احمدی مرندی رئیس هیئت بازرسان شرکت سهامی آبیاری همدان را باطلاع دوستان و آشنایان میرساند. مجلس ترحیم مردانه روز شنبه ۱۶ خرداد ازساعت ۴ تا ۶ بعدازظهر در مسجد مجد منعقد میباشد. **شرکت سهامی آبیاری همدان**

بانهایت تاثرو تالم درگذشت شادروان مرحومه **بانو رقیه خزاعی** مادرارجمند آقای مهندس مرندی بازرس قانونی بنگاه مستقل آبیاری رابه اطلاع میرساند.

مجلس ختم آنمرحومه ازساعت ۴ ـ ۶ بعد از ظهر روزشنبه شانزدهم خرداد ماه جاری درمسجد مجد برگزار می شود .

آ ـ ۷۷۰۲ **بنگاه مستقل آبیاری**

بدینوسیله فوت مرحومه **بانو رقیه خزاعی (احمدی مرندی)** مادر آقایان دکتر کاظم احمدی مرندی ـ دکتر حسن احمدی مرندی ـ مهندس حسین احمدی مرندی ومهندس علی احمدی مرندی رابه اطلاع دوستان و آشنایان می‌رسانند .مجلس ختم مردانه در روزشنبه شانزدهم خرداد ماه جاری ازساعت ۴ تا ۶ بعد از ظهر در مسجد مجد وختم زنانه همانروز ازساعت ۵ تا ۷ بعد از ظهر در منزل شخصی واقع در خیابان پهلوی بین امانیه ومحمودیه کوچه تورج پلاك ۱۵ منعقد خواهد بود

خانواده های خزاعی ـ احمدی مرندی ـ وزیری کرمانشاهی ـ شالچی ـ صدوقی ـ مهران ـ ارشاد

به اطلاع اقوام و آشنایان می رساند مراسم چهلمین روز درگذشت شادروان **بانو فاطمه منشی** متعلقه مرحوم منشی‌الممالك روز شنبه ۱۶ خرداد از ساعت ۵ تا ۷ بعد از ظهردر امامزاده عبدالله منعقداست **خانواده منشی**

تسلیت

تیمسار سرتیپ حسین زمانی

باکمال تاسف فوت سرهنك زمانی را به آن تیمسار تسلیت وبقاء عمر بازماندگان آن مرحوم را از خداوند خواستارم **محمدعلی ایثاری**

همکار محترم جناب آقای مهندس حسین احمدی مرندی

مصیبت وارده بجنابعالی و خاندان محترم را صمیمانه تسلیت عرض می کنیم .

مهندس کبیری . مهندس اسلامی . امیر طهماسب . شمناس . سلامت . عطاپور

جناب آقای دکتر حسن احمدی مرندی

مصیبت وارده‌را تسلیت عرض می کنم .

آ ـ ۴۸۰۳ **سرهنك حسن یزدی**

جناب آقای شاهرخ مسکوب .خانم پری مسکوب دوشیزه دکترمهرانگیز مسکوب. آقای علی‌اکبر زرکوب . خانم مرضیه زرکوب

ما خود در غمیم و غمگین شما ـ مارابسوخت بیگانه از غم خود شدیم ـ ماتم زده شما و ماتم گرفته ما ـ زانکه خموش گشت چراغ قبیله ای

فوت جان‌فرسای شادروان خانم مدبرومدیر (عصمت مسکوب) برای خانواده ما مصیبت فراموش نشدنی وعذابی است الیم .

اسدالله مختاری ـ اسماعیل مختاری ـ ژاله جعفریان ـ خسرو مختاری ـ پرویز مختاری

جناب آقای مهندس علی مرندی

بانهایت تاثر و تالم درگذشت والده ماجده را بجنابعالی و خانواده محترم مرندی تسلیت عرض نموده خودرا دراین مصیبت سهیم وهمدرد میدانیم و بقای عمر و عزت آنجناب را از خداوند خواستاریم .

کارمندان شرکت سهامی آبیاری همدان

بقیه آگهیهای ترحیم وتسلیت درصفحه ۲۱

سازمان فرهنگی معتضدی

نام نویسی برای شرکت درکلاس عمومی زبان آلمانی مخصوص مبتدیان (۵ روز در هفته و هرروز ۲ ساعت) ادامه دارد وتدریس کلاس مزبوروز **شنبه ۱۶ خرداد ماه جاری ساعت ۶ بعدازظهر** شروع می شود.

خیابان لاله‌زار ـ کوچه رفاهی ـ تلفن ۳۰۳۲۳۸

مهندس معتضدی

گروه فرهنگی هدف

کلاسهای جدید کنکور پزشکی فنی ـ علوم ـ کشاورزی

از ۱۶ تا ۲۰ خرداد ماه متوالیا دایر میشود

نام‌نویسی: همه‌روزه از ۳ تا ۹ بعدازظهر

محل دبیرستان شماره ۱ هدف ـ خیابان پهلوی ـ تلفن ۶۶۸۲۳

کودکستان ودبستان نوتربیت

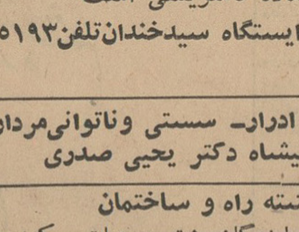

از روز شنبه ۱۶ خردادماه ۴۳ همه روزه صبحها آماده ثبت‌نام دانش آموزان در سال تحصیلی آینده میباشد. همچنین کلاس‌های تقویتی و تجدیدی مانند سال قبل و(انگلیسی) ازاول تیرماه تشکیل خواهد شد ازکلیه دانش‌آموزان ساکن یوسف‌آباد که مایل بشرکت درکلاسهای این دبستان میباشند خواهشمند است قبل ازشروع کلاسها نام نویسی نمایند .

نشانی: یوسف‌آباد ـ خیابان محمدرضا شاه کوچه قادری ـ تلفن ۶۲۲۶۰۲

اطلاعات کودکان مجله محجوب دختران و پسران منتشر شد

دکتر معانی

امراض مقاربتی ـ مجاری ادرار ـ معالجه قطعی سوزاك تازه وکهنه ـ ورم پروستات و سستی و ناتوانی ـ ضیق مجرا ـ خیابان فردوسی مقابل بانك ملی مرکز .

دکتر دانشگر

امراض مقاربتی و جلدی وسوزاك تازه و کهنه : ورم پروستات ضیق مجرا ـ سستی و بواسیر امراض زنانه و نازائی خیابان سپه مقابل پستخانه ۳۰۲۴۱۶

آگهی ساعات کار بانك بیمه ایران

ساعت کار بانك بیمه ایران از روز شانزدهم خرداد ماه ۱۳۴۳ به ترتیب زیر خواهد بود :

صبح ها

ایام هفته غیر از پنجشنبه ها ازساعت ۷ الی یك بعد از ظهر

روز های پنجشنبه از ساعت ۷ الی ۱۲ ظهر

عصر ها

از ساعت ۵ بعداز ظهر تا ساعت ۸

باجه ها برای دریافت و پرداخت آماده میباشند

آ ـ ۷۷۳۰ **بانك بیمه ایران**

کودك امروز

دفتر دبستان ازاول الی آخر خردادماه همه روزه ازساعت ۹ تا ۱۲ آماده نامنویسی است

نشانی: خیابان شمیران ـ ایستگاه سیدخندان تلفن ۷۵۱۹۳

آ ـ ۷۶۵۲

بیماریهای آمیزشی ـ مجاری ادرار ـ سستی وناتوانی مردان خیابان صفی علیشاه دکتر یحیی صدری

جلسه عمومی رشته راه و ساختمان

جهت انتخاب هیات عامل و نمایندگان رشته در هیات مرکزی روز یکشنبه ۳۱ خرداد ساعت ۵ عصر در محل کانون تشکیل میگردد ـ از آقایان اعضاء خواهش میشود در جلسه حضور بهمرسانند .

آ ـ ۷۷۰۰ کانون مهندسین ایران

جامعه دندانپزشکان ایران

برنامه سخنرانی خردادماه خودرا بشرح زیر اعلام میدارد . سخنران آقای دکترعباس مرتضوی تحت عنوان (بررسی اصول مربوط بانساج پریود ونتال در دندانپزشکی ترمیمی) محل سخنرانی ـ اتومبیل کلوب شاهنشاهی ـ ساعت ۲۰ر۳۰ شنبه ۱۶ خردادماه ۴۳ ورود برای کلیه علاقمندان آزاد است

کلاسهای انگلیسی انجمن ایران وامریکا

ثبت‌نام برای کلاسهای سه‌روز در هفته که بین ساعات ۶ تا ۸ روزهای شنبه و دوشنبه و چهارشنبه تشکیل میشوند در روزهای ۱۳ و ۱۶ و ۱۷ خرداد از ساعت ۴ تا ۸ بعدازظهر بعمل خواهد آمد. امتحان تعیین قوه برای داوطلبان جدید در روزهای ثبت‌نام انجام خواهد شد .

نشانی ـ خیابان شاه ـ ساختمان آلومینیوم ـ طبقه ۴ تلفن ۴۰۵۰۱

جاده‌های بریده

بقلم : قاسم لاربن ازانتشارات جیبی خزر

در این کتاب واقعیت‌ها بیرحمانه با انسانها مقابله میکنند ودر گرداب خود فرو میبرند وسرنوشت هارا تاریك ومبهم و آشفته میسازند و آدمی را بناکامی میکشانند . انسانها درنیمه‌راه ناکام تمام میشوند اما زندگی باسر سختی و صلابت خود همچنان ادامه میابد و جای خالی آنهائیکه در سرنوشت تلخی فرومرده‌اند پر میکند.

جاده‌های بریده اصیل‌ترین طرح واقعی زندگی مردم است ، زندگی نسل معاصر است ،زندگی بشر است : بهاء ۲۵ ریال

موسسه مطبوعاتی خزر ـ بوذرجمهری تلفن ۵۳۹۳۸

دبیرستان ملی مصباح

دوره کامل متوسطه (طبیعی ـ ریاضی ـ ادبی)

زیر نظر مربیان دلسوز و دبیران شایسته تکمیل شده صلاح است فرزندان شما هر چه زودتر ثبت‌نام نمایند.

تهران ـ چهارراه عباسی ـ کلانتری ۲۰ سابق **مهدی دشیری**

دلیران کربلا

نگارش دانشمند محترم سید علی رضوی‌زاده

از سردودمان خاندان هاشم وامیه تاسلطنت یزید واز نهضت مقدس حسینی تاکودتای مختارضمن داستانی شورانگیز ازدودلداده در کتاب دلیران کربلا گردآوری شده است :بهاء باجلد زرکوب ۱۵۰ ریال شمیز ۱۲۰ ریال.

فروشگاههای انتشارات آسیا شاه آباد جنب بانکملی ـ بازار بین‌الحرمین وبازار سلطانی .

۱ ـ ۲ ۱ ـ ۷۶۴۶

زندگی گالیله

اثر برتولت برشت

گالیله ئوگالیله‌ئی

ترجمه عبدالرحیم احمدی

باگفتاری از مترجم در آثار واندیشه‌های برشت ودروازه تصویر خارج از متن منتشر شد.

شرکت سهامی نشر اندیشه خیابان شاه آباد تلفن ۳۰۲۹۶۳

۱۶۰۰ تست کنکور

هنوز هم بهترین وسیله راهنمائی و تمرین داوطلبان چاپ دوم همراه پاسخنامه منتشر شد بها ۱۴۰ ریال .

کتابخانه ظهوری . تهران شاه‌آباد تلفن ۳۳۰۴۴

کلاس‌های تابستانی

گروه فرهنگی خوارزمی

۱ ـ کلاس های کنکور فشرده فنی ـ طبیعی شروع شده وتاپانزدهم خردادماه برای کلاسهای جدید ثبت‌نام میشود

۲ ـ کلاسهای تك درس ترسیمی ـ رقومی (زیر نظر مهندس محمود خوئی) ازتاریخ پانزدهم خرداد دائر خواهد شد

۳ ـ کلاسهای تجدیدی وتقویتی کلیه کلاسها از ۲۵ خرداد تاپنجم تیرماه تشکیل وثبت‌نام میشود.

آدرس ـ شاهرضا جنب سینما پلازا تلفن ۴۰۸۳۳ ـ ۴۵۴۴۱

گلدواتر انتخابات را برد

نیویورک - ۳ ژوئن

سناتور افراطی راست «باری گلدواتر» درانتخابات مقدماتی حزب جمهوریخواه امریکا درایالت کالیفرنیا پیروزی قاطعی بررقیب خود نلسون راکفلر فرماندار نیویورك بدست آورد. وبااین ترتیب راه برای نامزدی اوجهت ریاست جمهوری امریکا ازطرف حزب جمهوریخواه باز شد.

پیروزی گلدواتر، سناتور ایالت «اریزونا» شگفتی اکثر محافل سیاسی امریکارا بوجود آورده است زیرا کمتر کسی شکست راکفلر راپیش‌بینی‌میکرد

این انتخابات آزمایشی بعمل آمد تامعلوم شودکدامیك‌ازنامزدهای حزب جمهوریخواه زمینه بیشتری دربین‌مردم امریکا دارند تادر کنگره آینده حزب جمهوریخواه رسما ازطرف این حزب نامزد انتخابات ریاست جمهوری‌امریکا که درماه نوامبر صورت میگیرد گردند.

● **کشمکش بزرك**

ناظرین امور معتقدند با پیروزی بزرگی که سناتور «گلدواتر» در انتخابات آزمایشی حزب جمهوریخواه امریکا درکالیفرنیا بدست آوردتقریبا نامزدی اواز طرف این‌حزب درانتخابات ریاست جمهوری امریکا حتمی است.

پیروزی گلدواتر کشمکش بزرگی درحزب جمهوریخواه امریکا بوجود آورده است. زیراکه همه باافکار افراطی راست گلدواتر آشنا هستندو پیروزی اومسئله حساس تغییر اصول حزب جمهوریخواه را مطرح کرده است.

ازهم اکنون افراطیون در برابر لیبرال هاصف‌آرائی کرده اصرار می‌ورزند که اصول هدفهای حزب‌جمهوری خواه باید تغییر کند.

● **عقاید زیان بخش**

پیروزی گلدواتر درانتخابات آزمایشی ایالت کالیفرنیا نتیجه مهم دیگری بدست داد. بدین معنی که‌گلدواتر به‌آسانی‌می‌تواند ۶۵۵ رای لازم برای‌آنکه از طرف‌حزب جمهوریخواه نامزد مقام ریاست جمهوری گرددبه دست آورد.

معذلك لیبرال های حزب جمهوریخواه پنهان نمیدارند که در کنگره آینده‌حزب‌جمهوری‌خواه شدیدا بانامزدی گلدواتر مبارزه خواهند کرد تا راه را برای رسیدن‌وی به‌نامزدی‌ریاست جمهوری امریکا ببندند، زیرا معتقدند عقاید گلدواتر چه‌برای حزب جمهوریخواه وچه برای کشور امریکا، شدیدا زیان‌بخش است.

باید دانست که‌گلدواترهرگز پنهان نکرده است که‌طرفدار شدید حمله‌به کوبا، بمباران اتمی ویتنام شمالی و خروج امریکا از سازمان ملل متحد است.

وی‌اظهارداشت گلدواتر با پیروزی در انتخابات آزمایشی کالیفرنیا ۸۶ رای ایالت کالیفرنیا را درکنگره آینده حزب جمهوریخواه برای خود تامین کرد.

راکفلر افزود شانس گلدواتربرای آنکه در۱۳ژوئیه ازطرف حزب‌جمهوری خواه نامزد کاخ‌سفید گردد بسیار زیاداست اما تاآنزمان حوادث ووقایع زیادی روی خواهد داد.

راکفلر افزود بعقیده‌او کنگره‌حزب جمهوریخواه باید بجای وی وگلدواتر شخص ثالثی رانامزد کند.

● **درپیشاپیش**

عده از صاحبنظران سیاسی پیروزی گلدواتر رادر کالیفرنیا نزدیك شدن کامل به نامزدشدن برای ریاست جمهوری از طرف جمهوریخواهان می‌دانند، اماعده‌ای دیگر میگویند نتیجه نهائی مبارزه معلوم نیست.

اکثر رهبران جمهوریخواه عقیده دارند که گلدواتر پیروزی قاطعی‌به دست آورده است رئیس شورای‌ملی حزب عقیده دارد نامزد شدن گلدواتر ازطرف حزب تقریبا حتمی است یك رهبر دیگر گفت: گلدواتر اکنون درپیشاپیش همه قرار دارد.

حمله مسکو

مسکو - مفسر رادیو مسکو خبر پیروزی گلدواتر را در انتخابات مقدماتی کالیفرنیابرای تعیین نامزد ریاست جمهوری مورد بحث قرارداد گفت منابع نظامی امریکا عامل‌این‌پیروزی بوده‌اند صاحبان‌موسسات‌موشك وهواپیما سازی درلس‌آنجلس که‌خواستار وخامت اوضاع‌بین‌المللی و فروش رفتن‌سلاحهای خود هستند ازاوپشتیبانی‌نمودند مطبوعات شوروی گلدواتر را مردهاری مینامند که میخواهد جنك را درویتنام توسعه دهدو میلیتاریسم امریکا رادرسراسر جهان تقویت نماید.

● **تحمیل نمیکند**

گلدواتر شب گذشته پس از پیروزی درانتخابات‌آزمایشی کالیفرنیا گفت عقاید خودرا به‌حزبش تحمیل نخواهد کرد.

از طرف دیگر پیرسالینجر در انتخابات‌نامزدی‌سناتوری‌حزب‌دموکرات برای ایالت کالیفرنیانشان میدهدکه هنوز تمام امیدها برباد نرفته و کم‌و بیش مردم‌امریکا طرفدار نظریه‌مشهور مرزهای جدید پرزیدنت کندی فقید هستند.

سناتور گلدواتر ضمن بیانات‌خود پس‌ازپیروزی ازنلسون راکفلر رقیب شکست خورده خود دعوت کرد تا جهت واژگون کردن‌حکومت دموکرات هاباوی هم‌آواز شود.

سناتور گلدواتر گفت من ایمان دارم که‌جانسون درانتخابات نوامبر ۱۹۶۴شکست خواهدخورد بشرط‌آنکه ما جمهوریخواهان بجای نفاق و دو دستگی وحدت خودرا حفظ کنیم. نلسون راکفلر طی یك کنفرانس مطبوعاتی که‌شب گذشته تشکیل‌داد رسما به‌شکست خود درمقابل گلدواتر اعتراف نمودوبه‌گلدواتر تبریك گفت.

پیك نیك در محوطه چمن
استخر شنای خانوادگی
کاپ
کیلو متر ۱۳ جاده کرج
۱-۴ آ-۷۵۲۲

دومین هفته نمایش در سینما های
دنیا - مراد - رامسر - فلور
جهان - کارون - نادر
باموفقیت ادامه دارد

ترانه های روستائی
فردین - شهین
ظهوری - پیشوائیان
رئیس فیروز - سپهرنیا - نادره - ایران قادری - مهرداديان -
و زیبای پراحساس فریده نصیری
کارگردان وفیلمبردار: صابر رهبر
محصول: کارا و انفیلم

تحولات مهم جهان در ۲۴ ساعت گذشته

پیروزی یاشکست!

پیروزی گلدواتر در مرحله فعلی راه رابرای نامزدی‌ریاست جمهوری وی از طرف جمهوری خواهان هموار کرده است.

اثراین پیروزی غیر منتظره ظاهرا برای حزب جمهوریخواه امریکا ناگوارتر ازهمه‌محافل سیاسی‌جهان است، چه‌اگر گلدواتر کاندیدای قطعی این حزب‌شود، شانس جمهوریخواهان در انتخابات امریکا بسیار ضعیف خواهد شد بااین ترتیب شاید هیچکس بیش از جانسون از پیروزی گلدواتر خوشحال نشده‌باشد!

هیئت نظامی عراق در مسکو

بیروت - یك هیئت نظامی عراقی بریاست ژنرال‌عبدالرحمن عارف برادر عبدالسلام عارف عازم مسکو شد این هیئت‌پس از ملاقاتی که با عبدالسلام عارف‌بعمل آورد بغداد را ترك گفت ظاهرا مقصود از اعزام این هیئت ارسال مجدد اسلحه از شوروی به عراق‌است که در سال گذشته پس‌از کودتای حزب‌بعث‌قطع شد. ترتیب اعزام‌این هیئت را عارف در ملاقات خود با خروشچف در قاهره داده است.

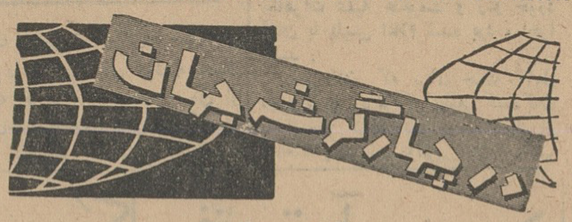
در چهار گوشه جهان

ازدواج تازه

ژنو - استوارت گرانجر هنرپیشه انگلیسی اظهارداشت که روز دوشنبه آینده با «کارولین لوسرف»ملکه زیبائی سابق بلژیك در ژنو ازدواج خواهد کرد.

آغاز محاکمه

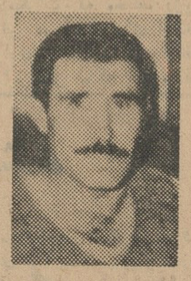

امریکا - محاکمه مسعود سونا که در ماه فوریه گذشته قصد داشت عصمت اینونو نخست - وزیر ترکیه را بقتل برساند آغاز شد.

وی در دادگاه ادعا کرد که پلیس ترکیه پس‌از بازداشت اورا کتك زده است.

مسعود سونا در ماه فوریه هنگامیکه اینونو که از دفتر کار خود رهسپار مجلس ملی ترکیه بود سه تیر بسوی او شلیك کرد.

جمع‌آوری مجسمه انگلیس‌ها

دهلی جدید - وزیرکشور هند در پارلمان آن کشوراعلام داشت که دولت هند تصمیم گرفته است کلیه مجسمه هائی را که در زمان حکومت‌انگلیس هادر این کشور برپا شده‌بود از سراسر هند جمع کند.

وی افزود که قبل از پایان سال‌جاری این نقشه عملی خواهد شد.

معالجه در لندن

امان - شریف حسین ابن ناصر نخست‌وزیر اردن برای استفاده از سه هفته تعطیل از امان رهسپار لندن شد شریف حسین مدت کوتاهی برای معالجه پزشکی در لندن توقف میکند و بقیه ایام تعطیل خودرا در امریکا خواهد گذراند.

بیتل‌هاووزیرفرهنك

کپنهاك - خانم کاترنیا فورتسوا وزیر فرهنك شوروی امروز با ناراحتی گفت: درباره بیتل ها اطلاعاتی ندارد او که برای بهبود روابط فرهنگی بین‌شوروی‌و دانمارك به کپنهاك آمده درمقابل سئوال یك‌خبرنگار گفت‌که اگر گروهی مانند بیتل هادرشوروی وجود داشته باشند دولت به آنهاکمك‌مالی‌می کند یانه جاخورد و گفت: خیلی متاسفم که آنها رانمی‌شناسم ونمی دانم که دولت‌شوروی به چنین گروهی کمك مالی می کند یانه. اما اگربلندن رفتم کنسرت آنهارا خواهم شنید. خبرنگار مزبور فورا پیشنهاد کرد که حاضر است همراه فورتسوا به کنسرت بیتل‌ها بیاید.

سفر به بروکسل

تل‌اویو - گلدامایر وزیر خارجه اسرائیل امروز ازتل‌اویو رهسپار بروکسل شدتا قرارداد بازرگانی اسرائیل و بازار مشترك اروپا را امضاء کند.

موافقت نامه مربوط‌باین‌قرار داد در ماه آوریل گذشته امضاء شده بود.

مخالفت باتجدیدنظر

بیروت - فواد شهاب‌رئیس جمهور لبنان با پیشنهادبرخی از نمایندگان پارلمان آن‌کشور درباره تجدید نظر در قانون اساسی لبنان مخالفت کرد. این نمایندگان پیشنهاد کرده بودند که در قانون اساسی لبنان تغییراتی داده شود تا ژنرال شهاب بتواند بار دیگر بریاست جمهوری انتخاب‌شود.

اظهار تاسف

سازمان ملل متحد شورای امنیت سازمان ملل متحد برای بررسی نهائی شکایت کامبوج از ویتنام جنوبی وامریکا شب گذشته‌مجددا تشکیل‌جلسه داد کشور های مراکش وساحل عاج قطعنامه‌ای در این زمینه تسلیم شورای امنیت کردندکه قرار است امشب نسبت به‌آن رای گرفته شود در این‌قطعنامه از حوادث مرزی‌کامبوج وویتنام جنوبی اظهار تاسف شده و روش امریکا و ویتنام جنوبی محکوم گردیده است.

آغاز دومین هفته نمایش فقط در
سینما سانترال

رنگی دوبله بفارسی
دنیای زنان

۱-۷۶۹۴

ازامشب درسینماهای
نیاگارا - همای
رکس - رویال
آل کاپون

رابرت استاک
باربارانیکولز
و... نویل برآند
(درنقش آل کاپون)

محصول
کمپانی برادران وارنر
THE SCARFACE MOB
دوبله بفارسی
شروع سئانسها در سینما های هما و رکس ۱۰ر۳۰ صبح-۲ر۳۰ -۴ر۳۰-۶ر۳۰-۸ر۳۰ و در سینما های نیاگارا و رویال ۱۱-۳-۵-۷-۹ بعد از ظهر

اطلاعات کودکان
مجله محبوب دختران و پسران
روزهای سه‌شنبه منتشر میشود

TEPPAZ
تپاز
رادیوگرام ترانزیستوری چهارموج وگرام
برقی وترانزیستوری

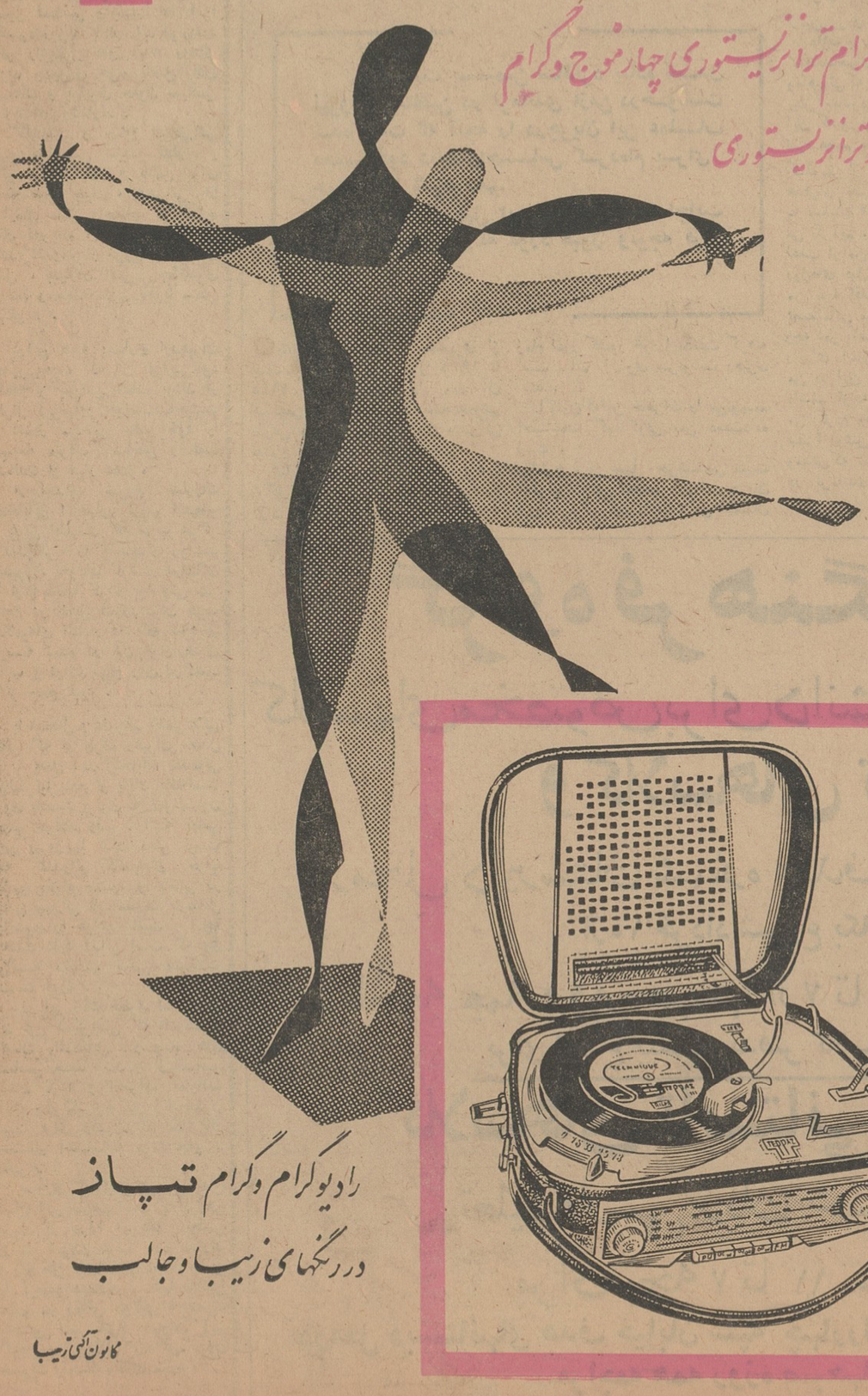

رادیوگرام وگرام تپاز
در رنگهای زیبا وجالب
کانون آگهی زیبا

تفسیر روز

گلدواتر؟!

تکاپو وحرکتی تازه در اذهان ودر قلوب مردم جهان برانگیخته شده که افق های روشن تری درمقابل آنان می‌گشاید . اما هماهنگ با پیشرفتی که‌دراین زمینه حاصل میشود تلاش برای متوقف‌ساختن این‌حرکت و ایجاد تزلزل در ارکان اصولی‌که جهانیان بر آن اعتماد کرده وبدان دل‌بسته‌اند بیش از پیش افزایش می‌یابد .

انبوه رشته هائی که ملل دور و نزدیك جهان‌امروز رابهم‌مربوط میسازند میتواند تحولات‌اجتماعی هر کشور را بسرعت بمسائل منطقه‌ای و جهانی تبدیل نمایند. چنین است که امروز پیروزی «باری گلدواتر» در انتخابات مقدماتی ریاست جمهوری امریکا جهانیان رایکپارچه نگران‌میسازد آرائی که در «کالیفرنیا» بنام گلدواتر درصندوق ها ریخته‌شد نشان داد که تلاش برای دامن‌زدن بخطر بالقوه‌ای که‌امریکا وجهان را تهدید میکند چگونه گسترش یافته‌است .

چگونه میتوان کسی راکه‌مرز ذهنش از قالب محدود و محصور تخیلش تجاوز نمیکند برکرسی «جفرسن » « لینکلن » و یا «واشنگتن » نشاند ؟ و یاچگونه میتوان گلدواتر را با کندی‌عوض کرد ؟ آیا جامعه امریکا اززائدن و پروردن «جفرسن»و یا «لینکلن» دیگری عقیم وسترون مانده‌است؟ حزب لینکلن که زمانی کارآزاد ساختن بردگان را رهبری میکرد امروز درمقابل تهدید کسانی که اصول اساسی و سنت های‌آنرا یکسره زیرپا گذارده‌اند قرارندارد اگر رادیکال هاو میانه روهای حزب جمهوری خواه باصل‌آزادی سیاهان و برابری حقوق سیاسی و اجتماعی وفادارند .

گلدواتر و جناح افراطی‌اش بهیچ‌وجه چنین تمایلی ندارند و اگر « آیزنهاور » تلاش برای حفظ صلح جهان ، پشتیبانی از سازمان ملل واجتناب از شیوه های تحریك آمیز را توصیه می کند گلدواتر از خروج از سازمان ملل ، بمباران اتمی جنگلهای ویتنام و حمله عظیم بکوبا سخن میگوید .

دراین هفته بسیاری ازرهبران جمهوریخواه که از افزایش‌نفوذ گلدواتر بهراس افتاده بودند از ژنرال ایزنهاور خواستند‌تاحیثیت و اعتبار سیاسی عظیم خود را وسیله متوقف ساختن و عقب نشاندن او قرار دهد .

از ابتدای شروع مبارزات انتخاباتی ایزنهاور ازبیم انشعاب و بدین اطمینان که حزب هرگز «گلدواتر » را کاندیدای ریاست جمهوری نخواهد کرد از درافتادن با او اجتناب کرده بود ولی سر انجام در مقابل فشاررهبران حزب اعلامیه‌ای انتشار داد که شرایط توصیه شده در آن برای‌رهبری حزب و دولت بهیچ روی درگلد‌واتر جمع نبود .

با اینحال و علیرغم تمامی‌تلاش هائی که از طرف رهبران معتدل حزب بعمل آمد انتخابات مقدماتی کالیفرنیا بنفع او پایان یافته‌است و وی بادست پرتری به کنوانسیون حزب خواهد رفت . البته تمامی این پیروزیها بدان معنی نیست که گلدواتر کاندیدای حزب جمهوریخواه میشود و یاحتی در چنین صورتی تاب مقاومت درمقابل جانسون را خواهد داشت . آنچه اهمیت دارد آرائی است که وی توانسته علیرغم تمامی مشکلات بدست آورد .

این امر زنك خطری است‌برای آن نوع دمکراسی که قادرنیست انسان رادرمقابل وسوسه های سیاسی حفظ کند و از تسخیر اذهان مردم و انحراف تمایلات آنان جلوبگیرد و نیز زنك‌خطری است برای رهبران امریکا تااز استثمار احساسات مردم جلو ـ بگیرند .

پیروزی گلدواتر در عین حال نشانه این حقیقت است که‌گروهی بسیار از مردم امریکا بحسن روابط شرق‌و غرب باور ندارند و راه حل های تندو مخاطره‌آمیز را ترجیح میدهند . تنها تلاشی عظیم در زمانی طولانی و همراه باحسن نیت شرق میتواند این گروه را بامکان زندگی بدون خشونت و جنك متقاعد سازد .

باتوجه به مندرجات روزنامه‌های ایزوستیا و پراودا محا فل سیاسی اظهارنظر میکنند!

پیمان نظامی شوروی وچین لغو میشود

مسکو ـ ۳ ژوئن

روزنامه ایزوستیا ارگان رسمی دولت شوروی امروز اعلام کرد که چینی ها قرارداد دوستی واتحاد نظامی بین چین و شوروی را «بی ارزش» تلقی می کنند . طبق این قرارداد که درسال ۱۹۵۲ منعقد شده دو دولت تعهد میکنند که هرگاه کشور ثالثی بیکی از آنها حمله کند دولت متعهد فوراوارد عملیات نظامی علیه مهاجم بشود.

روزنامه ایزوستیا می‌نویسدکه‌مدتهاست رهبران چین ازاین قرارداد اظهار نارضایتی میکنند وآخرین بار چن‌یی وزیر خارجه چین‌در سال ۱۹۶۳ باین قرارداد حمله کرده و آن را بی‌ارزش نامیده بود.

● **شك کرده‌است**

شوروی امروز یك قدم دیگر بسوی وخیمتر شدن روابط با چین کمونیست برداشت و چین رامتهم نمود که درباره ارزش پیمان‌دوستی شوروی وچین شك کرده است.

پراودا در مقاله‌ای نوشته است که ۵۳ حزب کمونیست جهان از شوروی در اختلاف نظر این کشور باچین پشتیبانی میکنند .(درحدود ۹۰حزب کمونیست درسراسرجهان وجود دارد)

ناظران غربی در مسکو این نوشته‌های ایزوستیا و پراودا را چنین تلقی میکنند که ممکن است شوروی قدم جدی در راه قطع‌روابط دیپلماتیك باچین بردارد.

روزنامه ایزوستیا در مقاله دیگری حزب کمونیست چین را متهم‌کرد که از مبادله اطلاعات سیاسی با احزاب دیگر خودداری میکند و گروه‌های انشعابی بوجود آورند.

هیچگونه همکاری با احزاب برادر بعمل نمی‌آورد.

● **وارد معامله**

پراودا ارگان حزب کمونیست شوروی‌در شماره‌امروز خودچینی‌ها رامتهم ساخته که میکوشند با بعثی‌های عراق وارد معامله شوند.

این روزنامه هم چنین نوشته است چینی‌ها میکوشند از طریق رشوه وانواع حقه‌بازی‌در احزاب کمونیست احزاب دیگر خودداری میکند و گروه‌های انشعابی بوجود آورند.

چانتری سال نقل

پادشاه‌گدائی سین تسزیان (اسلامستان)

شانگهای ـ شلدریك که از عمال گدائی انگلیس خودرا پادشاه «سین تسزیان» مینامد فعلا بطوری که‌چاپاپرس اطلاع میدهد در «چی‌پین» است و با مسلمانهائی که از «سین‌تسزیان» وارد شده اند مجالس مشاوره دارد . از قراری که جریده‌مزبور اطلاع میدهد در مجالس مزبور قرار بر این شده است که در «کاشغر» یك «امپراطوری ، ترکستان شرقی» تشکیل داده‌شود.

نقل از اطلاعات ۱۴ خرداد۱۳۱۳

تظاهرات عظیم ضددولتی در کره‌جنوبی

سئول ـ ٤ ژوئن ـ یونایتدپرس ـ هزاران نفر از افراد ارتش کره‌جنوبی امروز به پایتخت آمدند تا مقرارت حکومت نظامی را که پس از دو روز تظاهرات علیه حکومت و زدو خورد آنان با پلیس اعلام شده بود ، اجرا کنند .

سربازان که برای جنك کامل مجهز شده اند مراکز تظاهر کنندگان را اشغال کرده اندو به محافظت از ساختمانهای مهم دولتی‌پرداختند .آنها در سر چهارراه ها مسلسل گذاشتند وبیش‌از ده هزار دانشجوبه‌خیابانهای شهرریختند و استعفای«پارك‌چونك‌هی» رئیس جمهور کره جنوبی را خواستار شدند و سنك و آجر به پلیس پرتاب کردند . اما پس از اعلام حکومت نظامی از طرف پارك و آمدن‌قوای کمکی به پایتخت وضع آرام شد .

● **مجروح**

گفته می شود تعدادسربازان‌اعزامی به پایتخت ۱۲تا ۱۴ هزار نفرتخمین زده می شود . سربازان در مرکز تظاهرات سئول ۷ نفررا توقیف کردند ودر خیابانها باتظاهرکنندگان به زدو خورد پرداختند و گاز اشك آور پرتاب کردند در حدود ۱۲۲ نفر در این تظاهرات مجروح شدند .

● **مشاوره**

ژنرال پارك بابرگر سفیر امریکا امروز ژنرال‌هاوزفرمانده‌قوای‌امریکائی را به کاخ خویش دعوت کرد تادرباره وضع‌جدیدی که بر اثر اغتشاش و تظاهرات ضد دولتی پیش آمده با آنان مذاکره کند .

این دو نفر با هلیکوپتر بکاخ رئیس جمهوری رفتند زیرا دانشجویان تظاهر کننده راههارا بسته بودند .

حزب دمکرات که مخالف رژیم پارك است نیز در اعلامیه ای استعفای او وبرگزاری انتخابات جدیدراخواستار شد . این حزب که حکومت‌قانونیش سه سال پیش در اثر کودتای پارك سرنگون شده‌بود از مخالفان سرسخت رژیم بشمار میرود .

دیپلماتهای غربی می گویندهنوز درپایتخت کره‌جنوبی‌صدای‌تیراندازی میشنوند .

آخرین خبر حاکی است که ژنرال پارك در مقابل فشار مخالفین اعلامیه‌ای صادر کرد و در آن قول داده‌است که هرچه زودتر حکومت نظامی را لغو کند در ضمن ژنرال پارك در اعلامیه خود گفته است باتظاهرکنندگان به سختی رفتار خواهد کرد زیرا وقتی‌که آنها شروع به‌تظاهرکردند می‌پنداشته که حسن نیت دارند از این رو با صبرو شکیبائی با آنها رفتار نموده است .

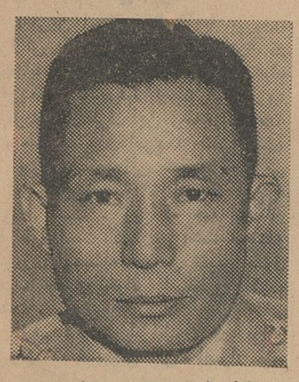

ژنرال پارك جونك‌هی

سفر اشکول بامریکاموفقیت آمیز بود

تل‌اویو ـ آسوشیتدپرس ـ ۳ژوئن محافل رسمی اسرائیل تائیدمینمایند که مسافرت نخست وزیر اسرائیل به امریکا با موفقیت کامل توام بوده است . اباایان معاون نخست وزیر اسرائیل امروز طی نطقی که‌درپارلمان اسرائیل ایراد نمود گفت این‌پیروزی برای اسرائیل ارزنده است .

از طرف دیگر منابع موثق در اسرائیل تائید مینمایندکه‌جانسون واشکول توافق کرده‌اند که‌اسرائیل نوعی تماس مستقیم با امریکاداشته باشد در مواقع‌ضروری وفوری از آن استفاده کند . این منابع می افزایند مسافرت اشکول‌به امریکا کشورهای عربی را متقاعد کرد که‌در صورت حمله‌به اسرائیل امریکا عزم راسخ بدفاع ازاسرائیل دارد .

همکاری اتمی

محافل دیپلماسی اسرائیل‌درواشنگتن خاطر نشان میسازند که امریکا و اسرائیل درزمینه همکاری اتمی‌برای تحقق بخشیدن به‌طرح شیرین کردن آب‌دریا توافق کردند .

بموجب توافقی که بین اسرائیل‌و امریکا بعمل آمد دولت امریکا یك راکتور اتمی‌که بعراتب بزرگ‌تر از راکتوراتمی‌کنونی اسرائیل‌است‌به‌این کشور میدهد .

وجود ندارد

لوی اشکول نخست‌وزیر اسرائیل که‌امروز مسافرت رسمی اودرامریکا پایان یافت طی‌یك کنفرانس‌مطبوعاتی گفت بین اعراب و اسرائیل مسئله‌ای که بتوان حل کرد وجود ندارد .

لوی‌اشکول پیشنهاد کردبین‌اسرائیل واعراب پیمان عدم تجاوز بسته شود.

نخست‌وزیر اسرائیل تائید نمود که‌برای‌ناامید کردن متجاوزاسرائیل به‌تقویت ارتش معمولی‌خودمی‌افزاید.

اشکول گفت اگر در۸سال اخیر ازبروزجنك تازه‌درخاورمیانه‌جلوگیری شده بعلت قدرت دفاعی اسرائیل‌بوده است وی افزود مصر دائما‌ازشوروی باشرایط سهلی سلاح میخرد و اینك موشکهای هوا بهوا دریائی و زمین بزمین دارد و این موشکهارا با کمك دانشمندان آلمانی ساخته است .

پرزیدنت جانسون گفت:

آمریکابزرگترین‌قدرت نظامی تاریخ رادارد

نیولندن ـ ۲ ژوئن ـ خبر گزاری فرانسه ـ پرزیدنت جانسون امروز گفت قدرت نظامی امریکا در حال حاضربرتر ازهرگونه قدرت‌دشمن‌یا گروهی از دشمنان است،وی گفت تنها هدف بوجودآوردن چنین‌قدرت نظامی آنست تا از زوال و نابودی تمدن انسانی جلوگیری شود وبه جنگها پایان دهد .

جانسون افزودامریکا پیشنهادهر کشوری را که کمکی بامر صلح جهانی کند مورد بررسی قرار می دهد.

جانسون گفته امریکا در حال حاضر مسئولیت امنیت تمام ملل آزاد جهان‌راعهده دار است‌وهرگز در طول تاریخ کشوری قدرت نظامی‌راکه امروز آمریکا داردر اختیارنداشته است . جانسون‌تاکید کرد نیروی اتمی ما امروز بمراتب قویتر و بهتر از شوری است .

جانسون خاطر نشان ساخت که امریکا در صدد تکمیل یك نوع ضد موشکی است که قادر است هرگونه موشك قاره پیما را درفضا مورد هدف قرار دهد . وی گفت امریکا همچنین در صدد تکمیل‌یك نوع هواپیما بنام بی ـ اف ـ ۱۳است که از هرگونه هواپیمای شکاری و به‌بافکن تاکتیکی برتر است.

سفر شاهنشاه

صلاح‌مردم جهان بکار برده شود .

آقای فولادوند سپس بااشاره بسفر شاهنشاه گفت :

آن سفرکرده‌که صدقافله دل‌همراه اوست .

هرکجا هست خدا یابسلامت دارش

طرح لوایح:

دراین موقع مجلس وارد دستورشد ولایحه بودجه سال ۱۳۴۱ کل کشور مطرح ومورد رسیدگی قرار گرفت .

چندلایحه دیگرنیز درآخر جلسه‌امروز بررسی‌شد. درجلسه‌امروزهمچنین متن استعفای آقای دکتر محمدسام ازسمت نمایندگی مجلس شورای‌ملی خوانده شد .

آقای دکتر جهانشاهی‌وزیر فرهنگ گفت : آقای دکتر سام‌از فرهنگیان باسابقه‌است که خدماتش در فرهنگ موثر بوده بامر اعلیحضرت همایونی بسمت معاونت کل‌وزارت فرهنگ‌انتخاب شده‌اند. ایشان مسئولیت امورپارلمانی رانیز برعهده خواهند داشت و یقین دارم که‌منشاء خدماتی خواهند شد .

بقیه از صفحه اول

دعای خیرمردم

ناطق دوم آقای فضل‌الله پروین نماینده اراك بودکه ابتدا دعای خیر ملت‌ایران رابدرقه راه شاهنشاه و شهبانوی ایران نمود وسپس درباره احتیاجات حوزه انتخابیه خود صحبت کردو گفت : افتتاح‌شعبه بانك رهنی، اسفالت و لوله‌کشی آب شهرستان اراك و تکمیل کادر بهداری اراك از خواستهای مردم آن سامان است .

ناطق درپایان شکایت‌باغداران‌اراك رااز کم‌آبی تقدیم رئیس نمود .

ناطق بعدی آقای اسدالله موسوی ماکوئی نماینده ماکو درباره سفر شاهنشاه صحبت کردو گفت :مسلما این‌سفر نیز مانند سفر های دیگر شاهنشاه پرخیروبرکت خواهدبود .

ناطق دربایان‌توجه وزارت‌کشاورزی رابموضوع‌حق‌آبه کشاورزان‌آذربایجان جلب نمود .

آخرین ناطق قبل از دستور امروز، آقای امیرحسین فولادوند نماینده الیگودرز ابتدا از شخصیت بین‌المللی نهرو سخن گفت واز وی تجلیل کردو اظهار امیدواری نمود که مردم دنیااز این رادمرد بزرك سرمشق بگیرند و افکار وی در مسائل بین‌المللی بخیرو

بمناسبت بیستمین سال پیاده شدن نیروهای متفقین در نرماندی

ایزنهاور مینویسد :

چگونه‌جبهه دوم راگشودم؟

بمناسبت بیستمین سالگرد پیاده شدن نیروهای متفقین در نرماندی ازمن درخواست شده است که آنچه را درجریان این عملیات بچشم خود دیده واحساس کرده‌ام برای خوانندگان شرح دهم.

من باکمال میل این درخواست را اجابت می‌کنم وامیدوارم که مورد قبول وتوجه قرار گیرد.

ابتدا بی‌مورد نیست مختصری از جنك بزرگ‌را که‌از سال ۱۹۳۹ تا ۱۹۴۵ درجهان روی داد ودر آن انگلیس ،فرانسه ، ایالات‌متحده‌دوش بدوش یکدیگر بخاطرآرمان مشترکی به‌نبرد پرداختند ، شرح دهیم .

شاید این تصادف ساده‌ای نباشد دوگل که‌آن زمان ریاست فرانسه آزاد رابعهده داشت ، امروز دوباره زمام امور کشور خودرا بدست گرفته است تاآن رابسوی سرنوشت رهبری کند .

اکنون که‌این خاطرات را می‌نویسم احساسات گوناگونی بمن دست‌داده است .

یك‌نوع غرور عمیق وحق‌شناسی نسبت به‌میلیونها نفرکه‌جان خودرا درجریان این نبرد از کف دادند . من اطمینان دارم که ملت فرانسه وامریکا ازجنك دوم‌جهانی درس عبرت خواهند گرفت.

وباین نکته پی‌خواهند برد که اتحاد آنها که درروزهای بحرانی قوام یافته یك ارثیه باارزشی است‌که به بشریت اجازه خواهد داد بسوی این هدف که‌برای همه‌جهانیان مقدس‌است یعنی ازبین بردن جنك گام بردارد .

علاقه و دلبستگی من بفرانسه‌هرگز مانند‌ماههای‌قبل‌ازپیاده‌شدن‌به‌نرماندی وماههائی‌که بدنبال روز ۶ژوئن ۱۹۴۴ پیش‌آمدنبود. دراین‌مدت‌من‌مجبوربودم این کشور زیبا را بصورت یك میدان نبرد عظیم به بینم . در حدود هشتاد کیلومتر از سواحل نرماندی نخستین هدفهای نظامی مارا تشکیل میداد و ما عملیات «آورلرد» را در اینجاآغاز می کردیم .

اغلب از من می پرسند که درآخرین روزهای قبل از پیاده شدن‌درنرماندی من بچه اقداماتی دست میزدم و چه تصمیماتی می گرفتم .

وچه امر باعث شد که من روز ۶ژوئن رابرای آغاز حمله انتخاب کردم؟ و من در این ساعات بحرانی چه حالی داشتم ؟وچه احساساتی در خود حس می کردم وفاصله مدتی‌را که (چراغ سبز) روشن کردم فرمان حمله رادادم ومدتی‌که نخستین واحد های متفقین در نرماندی‌پیاده‌شدندچگونه‌گذراندم؟

دنباله دارد

گروه فرهنگی هدف

کلاسهای مخصوص برای دانش آموزان تجدیدی

و کلاسهای تقویتی

درمحل دبیرستان شماره ۲هدف خیابان شاه‌تلفن۴۰۶۹۵

از ۱۵ خرداد شروع بکار می‌کند

مراجعه همه روزه صبحها از۷ تا ۱۲ عصر هاز٤ونیم تا۸

برای اطلاع بیشتر بدفتر کلاسها مراجعه شود

کلاسهای تابستانی دبستانی

تعلیم فارسی زبان حساب هنر شنا

برای بچه ۷ تا ۱۱ سال

درمحل دبستانهای هدف خیابان سپه چهارراه پهلوی تلفن ۶۵۰۰۸

مراجعه همه روزه صبحها از۷ تا ۱۲

خروشچف‌طرفدارملاقات سران‌دول‌بزرك است

مسکو ـ ۳ژوئن ـ آسوشیتدپرس ـ هارولد ویلسون‌رهبر حزب کارگر انگلیس امروز گفت دولت شوروی با اجرای‌نقشه منع ورود دانشمندان آلمانی برای ساختن سلاح های اتمی برای‌مصر موافقت کرده‌است.

ویلسون گفت ازسخنان‌خروشچف در مور دلائوس بر می‌آید که‌هنوز بایرنس فوما موافقاست واورارئیس دولت حقیقی لائوس میداند .

ویلسون گفت مسائل امید بخش دیگر که با خروشچف مورد بحث قرا رگرفته عبارتند از :

۱ـ موافقت برای جلو گیری از انتشار و توسعه سلاح اتمی‌بسایر کشور ها .

۲ـ نقشه لهستان دایر برایجاد یك منطقه غیر اتمی در اروپای مرکزی .

۳ـ ایجاد یك کمیسیون بین ـ المللی برای نظارت منع ارسال اسلحه بخاور میانه .

ویلسون افزود که شوروی‌همچنان با تشکیل نیروی چند جانبه اتمی ناتو مخالف است و آنر اقدمی در راه گسترش سلاح‌های اتمی‌میداند. اما در مورد مسئله آلمان و برلن خروشچف آنرا «خطرفوری برای صلح» تلقی نمیکند .

ویلسون افزود گمان نمیکندکه نه‌شرق و نه غرب برای حل مسئله برلن و آلمان بزور متوسل شوند.

ویلسون گفت پیشنهاد دیگروی که مورد موافقت خروشچف قرار گرفته‌تشکیل جلسه‌سالیانه کنفرانس سران در پائیز هر سال ، همزمان باجلسه عمومی سازمان ملل‌میباشد.

ویلسون گفت ازسخنان‌خروشچف در مور دلائوس بر می‌آید که‌هنوز بایرنس فوما موافقاست واورارئیس دولت حقیقی لائوس میداند .

ویلسون گفت مسائل امید بخش دیگر که با خروشچف مورد بحث قرا رگرفته عبارتند از :

حمله

خوك وحشی

دوقریه را قرق و یکزن و سه کشاورز رابسختی‌مجروح کرد

عصر دیروز در قریهٔ «میان‌آباد» گرگان یك خوك وحشی‌زنی ۲۰ساله بنام زبیدهٔ موسی‌خانی از اهالی‌قریه میان آباد رابسختی مجروح کرد و سپس بطرف قریه «تقی‌آباد»حمله‌ور گردید. در صحرای قریهٔ تقی‌آبادسه کشاورز بنام ابراهیم عطاری ،قربان زرگرانی و درویش سنگرده‌منی با حمله خوك وحشی مجروح شدند.پس از این حملات، خوك وحشی سر به کوهستانها گذاشت و مجروحین‌برای معالجه به بهداری گرگان منتقل گردیدند ولی چون حالشان وخیم‌بود هرچهار نفر بتهران اعزام شدند .

آگهی مناقصه

سازمان آب وبرق کرج مقدار ۱۰۱۲۵ کیلوگرم روغن کرمانشاهی خالص اعلی و ۴۷۲۵۰ کیلوگرم برنج صدری درجه‌ی ۱ رشتی و ۶۷۵ کیلوگرم چای برطبق نمونه‌ی موجود در سازمان آب و برق کرج از طریق مناقصه خریداری مینماید .

داوطلبان شرکت در مناقصه باید شرایط مناقصه را از کارپردازی سازمان آب وبرق کرج واقع در اول خیابان‌فروردین شماره ۱۶ دریافت دارند . موقع تسلیم پیشنهادها تا آخر وقت اداری روز ۱۳۴۳ر۳ر۲۵ بوده و ساعت ۱۰ روز ۱۳۴۳ر۳ر۲۶ پیشنهادها باز و قرائت میشود . حضور پیشنهاددهندگان درجلسه مناقصه آزاد است . الف ۱۶۶۱

سازمان آب وبرق کرج

آگهی مناقصه

اداره کل حسابداری وزارت‌راه مقدار چهل‌ویکهزار وشصت پوند مواد روکش لاستیك(کمل بك) مورد نیاز شش ماهه سال ۴۳ اداره کل راهداری را در دوپارتی از طریق مناقصه خریداری مینماید .

شرکت کنندگان در مناقصه میتوانند بامراجعه بکارپردازی اداره کل حسابداری واقع در جنب میدان فردوسی برك شرائط ومشخصات مربوطه را دریافت و پیشنهادهای خود را تاساعت ۹ صبح روز یکشنبه ۳۱ خرداد ۴۳ بدفتر اداره کل حسابداری تسلیم نمایند . پیشنهادهای واصله در ساعت ۱۰ صبح همان‌روز در کمیسیون مربوطه باز وقرائت خواهد شد . حضور پیشنهاد دهندگان در جلسه مناقصه آزاد است . الف ۱۶۹۸

مدیر کل مالی و ذیحساب وزارت‌راه ـ شفقی

آگهی مناقصه خرید سنگك از آرد گندم خالص

انحصار دخانیات ایران خرید مقدار در حدود یکصدوبیست هزارکیلو گرم نان سنگك خشك دوآتشه از آرد گندم خالص مورد احتیاج یکساله سفره‌خانه خودرا بمناقصه میگذارد داوطلبان باید قبلا برای دریافت برك مشخصات و شرائط نادارد کارپردازی این موسسه مراجعه نمایند تاریخ قبول پیشنهادها تاساعت ۹ صبح روز سه‌شنبه ۱۳۴۳ر۴ر۲ خواهد بود و پیشنهادهای رسیده در ساعت ۱۰ صبح همان روز در موسسه انحصار دخانیات ایران باز و قرائت خواهد شد . شرکت در مناقصه مورد بحث بمنزله قبولی کلیه شرایط مناقصه خواهد بود الف ۱۶۹۶

از طرف‌مدیر کل‌موسسه انحصار دخانیات ایران

۱ـ ۲ آ ـ ۷۴۵۸

از : ابزرور (چاپ لندن)

کاماراج

مرد نیرومند پس از نهرو

رهبر حزب کنگره هند تلاش می کند تا هند راه نهرو را ادامه دهد

در منطقه‌ای وسیع که‌بین دهلی قدیم وسواحل رود مقدس «جامنا» قراردارد . روی یك‌ستون آجری‌کم ارتفاع تل‌کوچکی از خاکستر سفید رنك انباشته شده بود که هنوزگرم بود. این تل کوچك خاکسترمخلوطی از چوبهای صندل و جواهرلعل نهرو بود .

گرچه هندوها معتقدند مرك‌معنی پایان زندگی را نداردولی درمراسم تشییع جنازه آنها پایان زندگی‌بچشم میخورد. باگذشتن یك دوره خاص از تاریخ هند اکنون باید درانتظار آغاز دوره تازه‌ای وجدیدی بود .

رهبران حزب کنگره که نخست وزیر تازه را انتخاب کرده‌اند هنوز کار زیادی در پیش دارند. اکثر ناظرین سیاسی معتقدند تاخیری که تاکنون دراینمورد صورت گرفته‌بود ناشی از توصیه «کاماراج» رئیس جدید حزب کنگره بوده است . در حقیقت هندیها که‌براثر مرك نهرو دچارنگرانی وعدم اطمینان شده‌بودند بادیدن چهره تیره رنك «کاماراج» که آثار زندگی و اطمینان بحد اعلی درآن وجود دارد به آرامی اعتماد از دست رفته رابدست می‌آورند .

کاماراج بعد از مرك نهرو:دکتر رادهاکریشنان رئیس‌جمهوری‌فیلسوف هند راترغیب کردتازمام اموررا در دست «ناندا» قرار دهد .

این اقدام ناشی از حزم بی‌زیان رئیس‌جمهوری وعنوان‌ارشدیت«ناندا» درکابینه نهرو بود . باید دیدهدف «کاماراج» از توصیه ناندا چه‌بود.

بدنبال مرك نهروفراکسیون‌پارلمانی حزب کنگره دچار یك نوع حیرت‌و سرگشتگی شد. نمایندگان‌پارلمان در حالیکه کلاههای نوع «گاندی» برسر داشتند باچشمان‌حیران‌درخیابان هاپرسه میزدند ، یکنوع آشفتگی و برهم‌ریختگی بچشم میخورد . دراین میان ممکن بود شخصی دیگر که فریبندگی و سحر بیشتری دارد ازبی نظمی اوضاع استفاده کرده و آراء نمایندگان مبهوت رابرباید .

«کاماراج» برای آن به رئیس جمهوری توصیه کرد «ناندا»رابعنوان نخست وزیر موقت سوگند دهد که ازوقوع چنین حادثه‌ای جلوگیری‌شود باین ترتیب «ناندا» درکرسی‌نخست وزیری جای گرفت تاکسی که مورد اعتماد «کاماراج» و همکاران اوباشد وبتواند رضایت آنانرا جلب کند کرسی رهبری را بعدا اشغال کند .

رئیس حزب کنگره تاکنون‌نظرات خودرا آشکار نساخته است . یك علت این امر عدم توانائی‌اوبسخنگوئی بزبانهای انگلیسی‌ویا هندی است با اینحال افکارو نظرات او کاملاروشن هستند. او میخواهد یك آدم معمولی وحتی درجه دوم کار نخست وزیری‌را برای چند سال بعهده بگیرد . این شخص باید قدرت و اختیارات خودرا باکابینه‌اش تقسیم کند. دراینمورد «کاماراج » از حمایت عده زیادی از هندیها برخوردار است . این عده در عینحال که بی‌نهایت بنهرو علاقمندند معتقدند دیگر آن زمان که یك‌رهبر قدرت نیمه خدائی داشته باشدگذشته است این نه تنها عقیده توده های ساده مردم بلکه در عینحال عقیده اکثریت افراد تحصیل کرده نیزمی باشد. کاماراج با این نظریه خود در حقیقت بکار بزرگی دست زد وباید گفت که برای اینکار نیز بسیار مناسب است . اوبا این‌اقدام‌میکوشد بابزرگترین تهدید علیه وحدت هند مقابله کند. او باین وسیله گروه های مختلف حزب کنگره رادرایالات وگروههای مخالف رادردستگاه‌رهبری کنترل میکند. همین گروههاهستند که‌بخاطر اجرای نظرات خود عوامل تجزیه رابوجود می‌آورند و با اینکار خود وحدت کشور را نابود میسازند. نهرو بخاطر حرمت و حیثیت‌فراوانش قادر بود اقدامات این گروههاراکنترل ومهار کند . ممکن است «کاماراج » نیز بتواند بوسیله عوامل‌مادی‌واحتمالا باروش های خشن همین کار راصورت دهد. در گذشته ماشین حزب تاثیری زیاد درکار ها نداشت . البته حزب مسائل را مورد تحلیل قرار میدادولی تصمیم آخر با نهرو بود .اما امروز حزب نه تنها باید مسائل را بررسی کند بلکه تامرحله تصمیم گرفتن و نظارت براجرای آن نیز پیش رود. انتخاب شستری بمقام نخست وزیری نشان داد که «کاماراج» در اجرای نظرا تخود تاحد زیادی پیروز شده است. ناظرین سیاسی‌معتقدندشستری همان مردی است که کاماراج وگروه وی‌دنبال اوبودند و اکنون میتوانند بوسیله وی هدفهای سیاسی خود را تعقیب کنند .

صفحه ۵
پنجشنبه ۱۴ خردادماه۴۳

سیاهپوستان در آفریقای جنوبی
از : آفریقای جوان

جنرال موتورز بزرگترین سازنده اتومبیل در دنیا تقدیم میکند

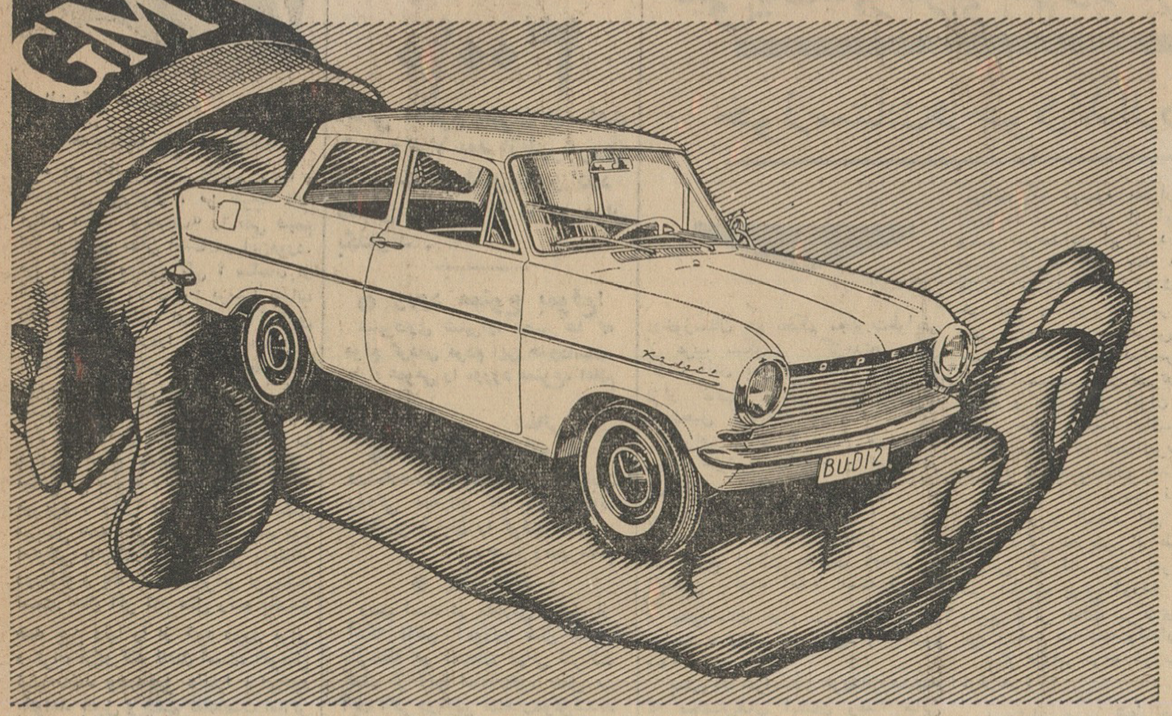

اُپل کادِت شاهکار جنرال موتورز

باخرید اُپل کادِت ازتسهیلات جهانی، سرویس دقیق، لوازم یدکی ارزان وفراوان وتکنیک عالی جنرال موتورز استفاده میکنید

چهل درصد مردم دنیا اتومبیلهای ساخت جنرال موتورز را انتخاب میکنند.

از : افریقای جوان

انتخابات امریکا مانع پایان جنك ویتنام است

گروه های افراطی دولت آمریکارادرفشار قرار داده‌اند تادرجنك ویتنام ازسلاح اتمی استفاده کند

استراتژی‌کنونی امریکا رادرمنطقه جنوب شرقی آسیا میتوان در چند کلمه خلاصه کرد :

«خودداری از رفع بحران جنوب شرقی آسیا از راه تشکیل کنفرانس های منطقه‌ای نظیر کنفرانسهائی که در سالهای ۱۹۵٤ و ۱۹٦۲ تشکیل گردید .»

علت مخالفت امریکا با این راه‌حل کاملاروشن‌است زیرادرصورت تشکیل چنین‌کنفرانسی نه‌تنها نماینده‌ایالات متحده‌دربرابر نماینده‌چین کمونیست قرار خواهد گرفت بلکه نسبت نیرو های مخالف و موافق بهیچ وجه بنفع سیاست امریکا نخواهد بود . شرکت درکنفرانس ژنو دیگری برای‌رسیدگی بمسائل مربوط به کامبوج لائوس ، ویت‌نام جنوبی در این موقع که‌بیش از چند ماه به آغاز انتخابات‌ریاست جمهوری امریکا باقی نمانده است به منزله شکست سیاست ایالات متحده در جنوب شرقی آسیا تلقی خواهد شد .

و در این صورت امریکا چگونه می تواند تغییر روش خود را که بمنزله گرایش براه حل «دیپلماتیك» است و بدون شك بسرنگون شدن رژیم سیاسی‌سایگون و از بین رفتن دولت طرفدارامریکا در ویت‌نام‌جنوبی منجر خواهدشدبرای رای دهندگان‌امریکائی توجیه کند .

از طرف دیگر در حال حاضر در میان فرماندهان نظامی و نمایندگان کنگره‌و همچنین‌روسای اداره‌اطلاعات امریکاعده زیادی طرفدارادامه‌عملیات جنگی در ویت‌نام جنوبی هستند . اظهارات‌اخیر سناتور «باری‌گلدواتر» در مورد بمباران اتمی ویت‌نام‌شمالی و چین کمونیست در حقیقت‌انعکاسی ازروش امریکا در منطقه جنوب‌شرقی آسیا است که منتها بعللی از اعلام صریح آن خودداری میشود .

ولی همانطور که مفسر نظامی ـ «روزنامه نیویورك» در شماره روز سه‌شنبه خود فاش کرده است از مدتها قبل «پانتاگون» امکان‌استفاده از سلاحهای اتمی را در جنوب‌شرقی آسیا مورد بررسی قرار داده است.

بنابرنوشته‌مفسرنظامی این‌روزنامه که‌باوزارت دفاع امریکا ارتباط‌نزدیکی دارد نیروهای هوائی ودریائی امریکا امکان محاصره دریائی ویت‌نام شمالی و بمباران بعضی مناطق کم جمعیت این کشور را مورد بررسی قرار ـ داده اند تا باین ترتیب کارخانه ها، پل ها و مراکز تسلیحاتی ویت‌نام شمالی را منهدم کنند .

از طرف دیگر در مقاله‌ای که‌اخیرا در روزنامه «اریونیورسیتی» انتشار یافته‌ژنرال«فردریك اسمیت» فرمانده سابق نیروهای هوائی امریکا دراروپا بطورتفصیل‌نتایج‌بمباران اتمی‌احتمالی جنوب شرقی آسیا را تشریح کرده است .

بعقیده‌ژنرال اسمیت ایالات‌متحده باید مسئله استفاده از سلاحهای اتمی را در یك جنك محدود مثل‌جنك جنوب‌شرقی آسیا مورد بررسی قرار دهد . زیرا دولت امریکا نمی تواند بخود اجازه دهد که افراد امریکائی را در برابر انبوه سربازان آسیائی در یك جنك زمینی بوسیله سلاحهای معمولی وارد نبرد کند .

در برابر این گروه افراطی علاوه برنمایندگان بانفوذ کنگره امریکا مثل سناتور فولبرایت ، هربرت همفری و سناتورموریس عده زیادی ازمشاوران جانسون در کاخ سفید و وزارت امورخارجه امریکا عقیده دارند که ایالات متحده با گسترش دامنه‌جنك ویت‌نام جنوبی به ویت‌نام شمالی خطر بروز جنك سوم جهانی را پیش خواهد آورد .

ظاهراتاکنون رئیس جمهوری‌امریکا دربرابر تمایلات گروه افراطی بشدت مقاومت ورزیده و حاضر نشده‌است به نظریات آنها تسلیم شود .

با اینکه اکنون نیرو های امریکا بطوربیسابقه ای در ویت‌نام جنوبی گسترش یافته پرزیدنت جانسون ـ امیدوار است دوران قبل از آغاز انتخابات ریاست جمهوری را بطور کجدار مریز گذرانده و پس از پایان انتخابات مسئله حل مشکل جنوب شرقی آسیا را از راههای دیپلماتیك بطورجدی مورد بررسی قرار دهد .

برنامه آینده مولن‌روژها

جرانیمو
پاناویژن ـ رنگی تکنی کالر
"GERONIMO!"
چاک کانرز
کامالا دوی
دوبله بفارسی دراستودیو مولن روژ

دکتر حسن خیر محمدی
بیماریهای عمومی وکودکان ازانگلستان‌چهارراه‌سرچشمه
تلفن ۳۷۸۱۸ ۱ـ۱۲ ـ۳۹۸۹

درمان
روماتیسم
دکتر مهندس
خیابان حافظ مقابل ت ث ث

ساریدون «روش»
مسکن تمام دردها است
Saridon
(ROCHE)

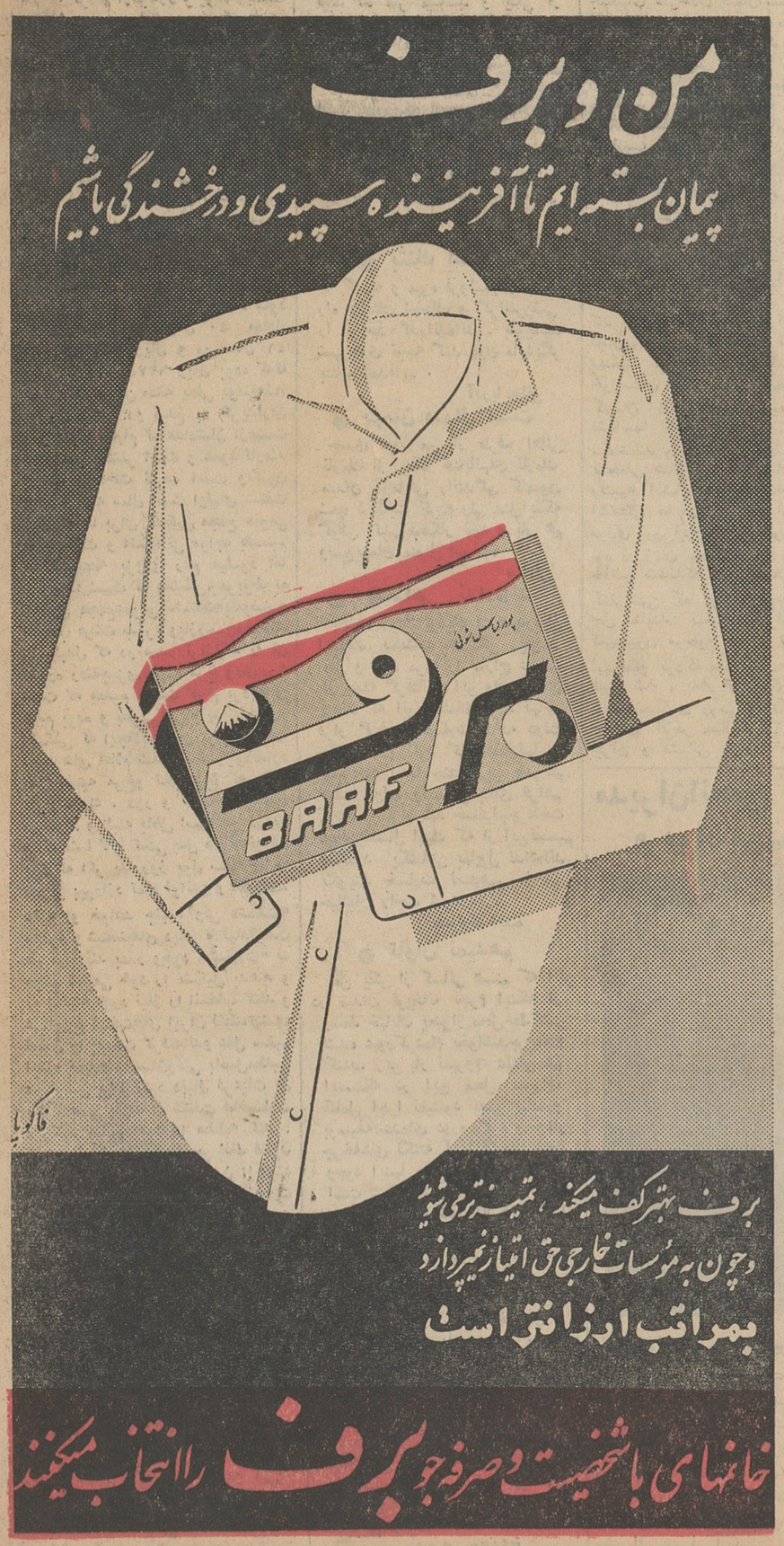
من و برف
پیمان بسته ایم تا آفریننده سپیدی و درخشندگی باشیم
برف
BAAF
برف بهتر کف میکند ، تمیزتر می شوید
وچون به مؤسسات خارجی حق امتیاز نمیپردازد
بمراتب ارزانتر است
خانمهای باشخصیت وصرفه جو برف را انتخاب میکنند

آگهی ثبت نام در کلاسهای

سازمان مدیریت صنعتی

سازمان مدیریت صنعتی کلاسهای خودرا در رشته‌های اصول حسابداری (بازرگانی و صنعتی)و روشهای مختلف حسابداری صنعتی و انبارداری در تیرماه ٤۳ تشکیل خواهد داد ودر کلاسهای‌اشاره شده بشرح زیر داوطلب می‌پذیرد.

۱ـ کلاس اصول حسابداری (بازرگانی وصنعتی) (یکدوره بمدت شش‌ماه)
۲ـ کلاس روشهای مختلف حسابداری صنعتی (یکدوره بمدت شش‌ماه)
۳ـ کلاس انبارداری (یکدوره بمدت چهارماه)

کلاسها طبق برنامه تعیین شده بعد ازساعت چهار بعد ازظهرودر روزهای‌معین‌تشکیل خواهدشد. داوطلبان میتوانند برای کسب اطلاع از برنامه وهزینه کلاسها وثبت‌نام همه روزه ازتاریخ شنبه ۱٦ر۳ر٤۳ الی پایان روز یکشنبه ۳۱ر۳ر٤۳ در وقت اداری باداره آموزش سازمان مدیریت صنعتی واقع‌در کاخ‌وزارت اقتصاد (صنایع ومعادن) جنب میدان ارك مراجعه نمایند . الف ۱٦۵۹

۱ـ۱۷ ۱ـ۷۳۱۸ سازمان مدیریت صنعتی

انتقاد

از: دکتر حکیمیان

شتفت و نصفت !

مردی پیش سلمان فارسی رفت و گفت: ای بزرگوار ، من هرچه فکر میکنم معنی- «انصاف» را نمی فهمم آیا برای تو ممکن است در این‌مورد، من بنده را روشن کنی ؟ سلمان از شغل و کارو بارآن مرد پرسید جواب داد: نجارم . گفت ای نجار ، آیافرق رنده و تیشه واره‌را تاحالا فهمیده‌ای؟ گفت: البته بظاهر بله . سلمان‌گفت خوب کردی گفتی بظاهر . چون نظر منهم توجه از ظاهر بباطن امر بود ، حالا تفاوت این سه ابزار بی زبان را برای تو شرح میدهم: وقتی بارنده‌کار میکنی می بینی‌همه چیز بطرف‌دورازتو میریزد ، وقتی با تیشه کار میکنی می‌بینی همه چیز بطرف خودت‌میریزد اماوقتی بااره‌کارمیکنی‌می‌بینی یکمقدار دورازتو و یك مقدارهم برابر توریخته است. حال اگر آدم مثل رنده باشدو همه چیز دنیا را از خود دورو برای دیگران آرزو کند نادان است، اگرمثل تیشه‌باشد وهمه‌چیز دنیارا برای‌خود بخواهد بخیل و چشم تنك‌است امااگر مثل‌اره باشد طوری که مقداری ازمال دنیا را برای دیگران و قسمتی از آنرا برای خودآرزو کندحدانصاف رارعایت کرده است. مرد نجار که با این‌تشبیه ساده، معنای انصاف را فهمیده بود سپاسگزاری کرد و از پیشگاه زاهد متواضع مرخص شد .

در جریان سال های ٤٠ و٤١ که مخلص بماموریت خارج از تهران‌رفته بودم بحکم اجبار یکی دو فقره ازسفته هائی را که در اختیار شرکتی بنام «شتفت» داشتم نتوانستم بپردازم . اساسا پرداخت‌حقوق ومزایاهم دریکی دوماه اول هر نقل و انتقالی‌به‌اشکال برمیخورد و اولیای محترم «شتفت»که این اسم‌را از ترکیب حروف اول‌چهار کلمه ساخته و پرداخته‌اند مرجعی دراختیار نداشتند تا پول سفته هارا دریافت‌کنند. باری‌هنوزدرمحل‌ماموریت جابجا نشده ، نامه‌ای از طرف«شتفت» رسیدکه‌ای‌آقا،شما چنین‌کرده‌ایدوچنان کرده‌اید ، پانصد تومان طلب شرکت رانپرداخته‌ایدوطبق «قانون»و«مقررات» باید فلان قدر درصد بابت خسارت «دیرکرد» بپردازید و چنین و چنان کنید . در این نامه حتی رعایت عادی ترین احترامات هم نشده‌بود و مخلص هم که گردنم ازمونازك‌تر بوده وهست واصلا دربرابر قوانین و مقررات ، تسلیم محضم بلافاصله مطالبه‌شرکت را بانضمام خسارت دیرکرد فرستادم که رسید آنهم بعد از چند روز اعلام گردید .

اواسط سال گذشته‌که تازه‌بتهران منتقل شده بودم«ترازنامه» بالا بلندی ازطرف «شتفت» منتشر شد که‌ازنظر فقدان شماره و تاریخ و امضاءومهر، به‌شیر بی‌یال ودم‌واشکم‌بیشتر شبیه بود واین بلوف‌رااولیای «شتفت»برای جلوگیری موقت از سیل اعتراض صاحبان سهم زده بودند. مطابق ارقام زنده و مستدل ترازنامه مزبور ، سود ویژه شتفت در سال ٤٠ معادل ۳۸۱۱۹۸۲٫۷۵ ریال و در سال ٤١ برابر ٦۲۷٤۸۲۲٫۹۵ ریال بوده که‌تا تاریخ تحریراین مقاله یعنی یومناهذا، دیناری ازاین دو مبلغ به خریداران و صاحبان سهام که‌تعدادشان ازهشت هزار نفر بیشتر است و عموماکارمند دولتند پرداخت نشده است واکنون بیش از سه سال است اولیای شتفت میگویند ما برای تشکیل مجمع عمومی با مشکلات و اشکالاتی مواجه هستیم که انشاءاله بزودی رفع میشود اما حقیقت اینست که «مشکل» مربوط به تشکیل مجمع‌عمومی «شتفت»باموضوع انتخاب هیئت مدیره وبازرسان‌واعضاء علی‌البدل که در صدر ترازنامه به آن اشاره رفته‌چیزی شبیه مرغ وتخم‌مرغ است که معلوم نیست کدام بردیگری مقدم بوده و بطور کلی باید گفت‌هیچ مشکلی که ایجادبهانه‌ای برای‌پرداخت سود های اعلام شده بکند وجودندارد مگر قضیه مرغ‌و تخم مرغ که آنهم بقول علماء ، دور و تسلسل بوجود می آورد و البته باطل است‌پس دراین میانه تنها کلاه کسی پس معرکه‌خواهد بود که اگر یك روز پول سفته ها را دیرتر بپردازد تمام قوانین و مقررات، علیه او خواهد جنبید ولی «شتفت» محترم و شتفت‌های دیگر تا قیام‌قیامت هم میتوانند بعذر وجود «مشکلات» نه مجمع عمومی خود را تشکیل بدهند و نه اعضاء مورد نیاز را انتخاب کنند و فی‌الواقع شتفت‌های ایران فقط«تیشه» قانون را بدست گرفته‌اندو عقل سلیم اجازه نمیدهد انسان‌وقتی باصل‌مطلبی دسترسی پیدا نکرد دنبال فرعیات آن باشد یعنی بیاید از شتفت هاخسارت دیرکرد منافع خود را مطالبه کند . گفت: از آن چسبیده‌ای بر لفظ قانون که حرف آخر قانون بود نون !! البته جای شکرش باقی‌است که قانون‌تجارت دستور تشکیل‌مجمع‌عمومی رابصراحت داده نهایت درك آن برای «شتفت» محترم یك جو «نصفت» میخواهدیعنی همان انصاف‌ومروتی که سلمان‌فارسی به‌مرد نجار تعلیم داد !

اطلاعات کودکان
مجله محجوب
دختران و پسران
منتشر شد

گفتگوی تلفنی با تلفن ۳۰۰۱۰

اهالی محترم تهران ازساعت ٦ تا ۷٫۳۰ بعد ازظهرهرروز می‌توانند گرفتاریها و درد دلهای خود را با ما در میان بگذارند .

● ورود ممنوع بموقع!

شهرداری شهرآرا عصر ها که موقع گردش مردم این حدوداست، پارك عمومی را «ورود ممنوع» اعلام کرده .

شفائی

● مشکل درشگه ها

درشگه‌هادرسرچهارراه‌وثوق‌خیابان رودکی همه‌رااز کار بازداشته‌اند سرتاسر خیابان را گرفته‌اند .

حسن رنجبرمقدم

● پیام مادر !

رسم است در مدارس ، قبل از آنکه دانش آموزان سال ششم متوسطه در امتحان نهائی شرکت کنند از آنها امتحان‌قوه بعمل می آید اگر در این امتحان‌موفق‌شدند اجازه میدهند که در امتحانات نهائی شرکت‌نمایندوالایکسال‌دیگر باید درجا بزنند من بنام یك مادر میخواهم بمسئولین فرهنك بگویم این چه مقرراتی است شاید در مدرسه سوء نظرهائی بشود ویا احیانا محصل بعللی نتواند در امتحان‌قوه‌شرکت کند. پیشنهادمی کنم لااقل ترتیبی بدهند که‌این گونه محصلین بتوانند درامتحانات شهریور ماه شرکت نمایند .

مادر

● آبروریزی است !

گذارم به خیابان آیزنهاور افتاد ودیدم بار دیگر پرچمهای ایران را به تیرهای برق نصب کرده‌اند ولی من بنام یك ایرانی از دیدن این پرچمهای رنك ورورفته وکثیف‌دچار یك هیجان روحی شدم . شمااگر قدم به کشورهای دیگر بگذاریداز دیدن پرچمهای ملی آنها کیف میکنید ، چرا اینها را تمیز نمی کنند آیا آبرو ریزی نیست .

دکتر بهشتی

● بلای جان ... !

نزدیك چهار راه‌شیخان درخیابان خواجه نظام الملك که عرض آن فقط ده متر میباشد و یکی از شلوغ‌ترین خیابان های‌تهران است یك فروشگاه آهن وجود دارد که از صبح‌تاشب دائما مشغول خالی کردن آهن و یا حمل به کامیون است بطوریکه از سرو صدای‌آن کسبه بستوه آمده‌اند مهمتراینکه باسکول فروشگاه جلوی مغازه قرار دارد و هنگام توزین لوله ، سر لوله ها تا وسط خیابان می آید و بلای جان مردم است .

کاسب‌همسایه

● بتنك آمده‌ایم

کسبه و میوه فروشیهای چهار راه باستان اجحاف و گرانفروشی را از حد گذرانده‌اند . بنویسید شهرداری توجه کند چون ما دیگر بتنك آمده‌ایم .

آذربایجانی

● بهمان منوال است

چندی قبل من از طرف اهالی نارمك از اینکه خیابانهای نارمك میدان آزمایش رانندگی کامیون شده شکایت کردم ولی مثل‌اینکه گوش کسی‌بدهکار نبود و باز هم وضع‌بهمان منوال است.

صادقی

● یکشاهی نداده‌اند

پانزده خرداد نزدیك است پارسال اینوقت یکمشت غارتگر ریختند مال و جان مردم را بتاراج دادند، از جمله گرفتاران این واقعه‌عده‌ای بودند که اتومبیلشان مورد تهاجم قرار گرفت وخسارت‌دیدند، دولت وقت اعلام کرد که خسارتها را میپردازد ابتدا چند وزیر بعد هم هیئت دولت وقت بودجه‌ای فراهم کردند و قرار شد خسارتهاپرداخت شود یکسال است که از این‌تصمیم میگذرد یکشاهی بماپول نداده‌اند بگویند خسارت نمیدهیم ما هم خیالمان راحت شود .

خسارت دیده

● تاوان نمیدهم

من یکی از کسانی هستم که اگر در میدان توپخانه بجرم اینکه از وسط خیابان یعنی‌از محل‌خط‌کشی نشده عبورکرده‌ام بخواهندجریمه‌ام کنند. زیر بار نمیروم علتش هم اینستکه در این محل مقررات کامل اجرا نمیشود یعنی پیاده‌رو بوسیله عده‌ای دوره گرد و چهار چرخه‌های لکنته آنها اشغال شده وجود اینها مانع از عبور عابرین است . تا عابری بخواهد از میان چرخها و جعبه شکسته های آنها بگذرد مثل من بد بخت شلوارش به میخ‌جعبه‌های آنها میگیرد و پاره میشود . باین دلیل است که من تاوان نمیدهم .

بختیاری

● اشتباه است !

باورکنیدازهر صدتا تلفنی‌که‌به منزل ما میشود هشتاد تای‌آن‌اشتباه است. بنویسید شرکت تلفن اگر نقایصی در کار تلفنها مشاهده میکندرفع کند تا پولهای مردم بی جهت از بین نرود و در ثانی مردم مزاحم خواب و استراحت سایرین نشوند .

مشترك ۳٤۸۲۵

۳- خوزستان ، عربستان نیست !

از : آقای دکتر محمدجواد مشکور -استاددانشسرایعالی

حتی یك شهر عربی هم در سراسر خوزستان وجود ندارد

درخوزستان هم بحکم مجاورت‌طوایفی از عرب سکونت گزیدند ولی اغلب آنان پس از چند قرن محو نژاد غالب شده‌ودرعنصر ایرانی مستحیل گردیدند .

اعراب قدیم با مردم خوزستان میانه خوشی نداشته و غالبا در هجو آنان اشعاری سروده‌اند که در کتب تاریخ و جغرافیا مسطور است . از جمله این شعر است‌که در فتوح البلان بلاذری ومعجم - البلدان یاقوت آمده است :

بخوزستان اقوام - عطا یا هم مواهید - دنانیر هم ببض- واعراضهم سود .

یعنی در خوزستان مردمانی‌هستند که بخشش‌های ایشان وعده هایی بیش نیست .دینارهای ایشان(بجای اینکه زرد باشد) سفید است در حالیکه عرض و آبروی آنان سیاه است .

این اشعار دلیل آنستکه مردم خوزستان در دوره‌ی اسلامی ازتسلط عرب بر خوزستان خشنود نبودند اعراب هم چون بی‌اعتنائی آنان را میدیدند در هجوایشان اشعاری‌می سرودند .

اعراب کنونی خوزستان :

اکنون اقلیت اعراب این ایالت از دو قبیله بنی کعب‌وبنی لام هستند .

قبیله بنی کعب که مرکب‌از سه تیره : الدریس ، نصار-مقدم (مجدم) هستند اصلا ازبنی حفاجه معروف میباشند که نامشان درگلستان‌سعدی هم‌آمده است .

بنی‌حفاجه درقرن هشتم هجری به‌دوتیره :بنی‌کعب وبنی‌حزن‌قسمت میشدند . درزمان شاه عباس‌بزرك که‌بین‌النهرین (عراق) بین دولت ایران و عثمانی دست بدست می گشت بنی‌کعب درعراق‌بودند وچون افراسیاب پاشای دیری عامل دولت عثمانی دربصره‌از گرفتاری ایران‌در جنگهای سرحدی شمال‌استفاده کرده قصبه‌قبان واقع بین بندرمعشور و دهنه بهمنشیر را موقتااشغال کرده بود اعراب بنی‌کعب راکه در آن روز ازطرفداران دولت‌عثمانی بشمار میرفتند از عراق بدانجا کوچ داد. بعداز شکست لشگر عثمانی ازایران بنی‌کعب نیز اظهار انقیاد کرده در قبان‌ماندند. پس از مرك‌نادر۱۱٦۰. ه کعبیان که‌تاآنگاه ازترس نادرشاه سربرنمیداشتند ازاوضاع آشفته کشور استفاده کرده به دورق (فلاحیه)که بنام قدیمی آن‌امروزشادکان‌خوانده میشود روی آوردند ودرآنجانشیمن گزیدند . تا کریمخان زند روی کار آمد وبصره راکه در آنزمان‌بندر تجاری مهمی در خلیج فارس بود تسخیر کرد کعبیان و اعراب‌متمرد خوزستان راگوشمالی سخت داد . کعبیان در زمان قاجاریه بتحریك عثمانیها گاه گاهی سر بشورش‌بر میداشتند و پادشاهان آن‌سلسله‌چون فتحعلی شاه و محمد شاه به‌تادیب وتنبیه ایشان میپرداختند چون‌این آشفتگی ها درخوزستان ازاختلافات مرزی بین ایران و عثمانی پیداشده بود در زمان محمد شاه قاجار طرفین حاضر شدندکه این اختلافات رادر کنفرانسی که در ارز روم‌تشکیل‌شد حل نمایند نماینده ایران در این کمیسیون مرحوم میرزا تقی خان- امیرنظام بودکه‌بعدا ملقب به امیر کبیر شد ، بعد از گفتگوی بسیار با میانجیگری روس و انگلیس در جمادی الاخر سال ۱۲٦۳ بین ایران و عثمانی قرار دادی منعقد گردید که موسوم به‌قراردادارضروم (ارزروم) است پس از این قرارداد وضع سرحدات ایران درخوزستان مشخص‌گردید طبق بند دوآن‌دولت عثمانی متعهد گردید که شهر وبندر خرمشهر و جزیره‌الحضر ولنگرگاه وهم اراضی ساحلی‌شرقی‌یعنی‌جانب چپ شط‌العرب که درتصرف عشایر ایران است همچنان در تصرف‌ایران باشد و علاوه بر ایران کشتیهای ایران حق خواهند داشت بازادی تمام‌از محلی که شط‌العرب به دریا میریزد تاموضع‌الحاق حدود طرفین درخرمشهر آمد ورفت نمایند .

از تاریخ انعقاد این قرار داد چون دیگر تحریکی از طرف دولت عثمانی در کار نبود اعراب مزبور سر اطاعت پیش آورده و همواره مطیع اوامر دولت مرکزی ایران‌وبه تاج وتخت سلطنت وفادار بوده‌اند. دیگر عشایر عرب خوزستان ازاین قرارند :

۱-عشایر عربی شط‌العرب ایشان دراصل بقایای عشایر کعب ،تمیم ، اربیعه،المطور بنی‌سعده‌محیسن‌هستند.

۲-عشایر عرب ساحل کارون یکی از آنها بنی‌مالك هستند که پیوسته بین عراق و خوزستان در حال کوچیدن میباشند ونیز تیره‌هائی‌از بنی‌تمیم در آنجا نشیمن دارند که مشهورترین آنان السلمان و بنی‌طرف هستند .

که‌ازینی شیبان بشمار میروند . آل کثیر دربین شوشتر ودزفول نشیمن دارند .

۳-عشایر غرب کارون مشتمل بر عشایر مینا وخزرج و عبدالخان و باوی هستند که مشهورترین‌ایشان: الرزقان ، الحمید ، النواص، الحره ، المنتفج(المنتفق) میباشد .

٤-عشایر کنار رود جراحی‌مشتعل بربنی خالد و الشریفات‌وتیره‌هایی ازبنی‌تمیم هستند .

٥-طوایف‌الخمیس ، آنان طوایف مختلفی هستند که‌درحوالی رامهرمز سکنی دارند .

همه این عشایر عرب‌که شمارمجموع نفوس ایشان بالغ بردویست هزار تن میشود . ونسبت ایشان به دو میلیون جمعیت خوزستان نسبت یك برده است غالبا دردهات بسرمی برند ویا چادر نشینند و بهر دو زبان عربی وپارسی تکلم‌میکنند و زبان ایشان لهجه‌ای است که«عربیه» یعنی عربی شکسته نام داردو آن عربی مخلوط بالری و پارسی است وچون چندین قرن است که در ایران مسکن دارند خودرا ایرانی شمرده و شریك غم و شادی هم- میهنان خود هستند و بوطن پرستی وشاهدوستی معروفند .

شهرهای خوزستان همه فارسی زبانند حتی یك شهر عربی هم در سراسر خوزستان وجود ندارد نام همه شهر وروستاها پارسی و غالبا همان نام هائی است که از روزگار ساسانی مانده است غیر از مردم شهرها عشایر آریائی نژاد بسیاری درخوزستان بسر میبرند که نفوس آنان چند برابر عشایر عرب استو بیشتر در نواحی کوهستانی مسکن دارند و غالبا از طوایف لر هستند مانند : بختیاری ، دشمن زیاری ، کوهلگو ، ممسنی ، شیرعلی،بویر - احمدی طوایف هفت لنك و عشایر دیگر که همه بابرادران و خواهران شهری خوزستانی‌خوددرراه‌پیشرفت وسعادت میهن عزیز خود ایران همگامند

معاون‌مرکز بهداشتی دریفوس

از طرف وزیر بهداری خانم دکتر شمسی میرسپاسی بسمت‌معاون‌بهداشتی ورئیس بخش زنان بنگاه بهداشتی و درمانی دریفوس منصوب و مشغول کارشد .

مدیران انجمن بین‌المللی مبارزه بامسکرات و مواد مخدره در روزنامه اطلاعات

ازچپ براست محمدحسین مروتی ، پروفسور جیمس اسکالی‌ورئیس‌حداد

روز گذشته پروفسور «جیمس‌اسکالی» دبیر کل جهانی انجمن بین‌المللی مبارزه با مسکرات و مواد مخدره همراه با آقایان رئیس حدادومحمد حسین مروتی دبیران انجمن‌مزبور در خاور میانه وایران در موسسه اطلاعات حضور یافتند . ابتدا باآقای فرهادمسعودی‌ملاقات کردند وسپس از قسمت‌های مختلف موسسه اطلاعات بازدید بعمل آوردند . در پایان بازدید ازآقایان مزبور در سالن اداره روابط عمومی پذیرائی بعمل آمد .

پاسخ بشکایات مردم

تاآخر سال صبرکنید

اداره محترم روزنامه اطلاعات عطف بمطلب مندرج در شماره ۱۱۳۷۷ آن روزنامه از قول آقای علی پوردهقان‌در ستون گفتگوی تلفنی ،اشعار میدارد: تاپایان سال جاری نصب قسمتی از شماره های جدید تلفن پایان‌مییابدو بلافاصله بادر نظر گرفتن حق تقدم تلفن متقاضیان دایر میگردد .

شرکت سهامی تلفن ایران

تقصیر کارفرماست

اداره محترم روزنامه اطلاعات عطف بمطلب مندرج در شماره ۱۱۳۷۷ آن جریده محترم تحت عنوان « نامه سرگشاده »در مورد پرداخت حق‌بیمه از طرف ۵۰۰ نفر کارگران کارگاه سد سازی و کانال سازی‌سر جوب بیلقان بکار فرمای خود و عدم‌استفاده آنان از مزایای بیمه های اجتماعی مراتب زیر برای استحضار خوانندگان محترم آن جریده ایفاد میگردد .

بطوریکه واحد مربوط گزارش می دهد متاسفانه کار فرمای کارگاه‌فوق الذکر از پرداخت حق بیمه و ارسال لیست دستمزد و مزایای کارگران که ماخذ استفاده بیمه شدگان ازمزایای مختلف قانونی است تعلل مینماید . بدیهی است سازمان بیمه های‌اجتماعی اقدام قانونی برای وصول مطالبات‌خود معمول داشته است و در هر حال کارگرانی که طبق مقررات‌حق‌استفاده از کمکهای قانونی را داشته و در عداد بیمه شدگان باشند امکان‌مراجعه بسازمان و استفاده از کمکهای مزبور را داشته و خواهند داشت .

سازمان بیمه های اجتماعی

خرابکارها را معرفی‌کنید

اداره محترم روزنامه اطلاعات‌عطف بمطلب مندرج درشماره ۱۱۳۷٦ آن روزنامه تحت عنوان (تلفنها پول می خورند)،اشعار میدارد :

خرابی تلفنهای همگانی و خارج نشدن سکه ها از آنها غالبا بعلت انداختن ابزار فلزی و پلاستیکی(ابر و اسفنج‌و غیره)در دستگاه ها است که اقداماتی برای جلو گیری‌ازاین گونه خرابکاری ها بعمل آمده‌است معهذا خواهشمند است در آن‌روزنامه محترم توصیه فرمائید که مردم هنگام استفاده از تلفنهای همگانی سکه‌های معیوب دو ریالی در دستگاهها نیندازند وبعلاوه بمحض مشاهده افرادخرابکار آنانرا بمامورین انتظامی معرفی نمایند

شرکت‌سهامی تلفن ایران

نامه های مردم

ارتباط ما قطع شده‌است

با تصمیم بر داشتن قطار مسافری عادی شمال و ایجاد جاده جدیدشوسه هراز عبور کامیون از جاده شوسه فیروز کوه تقریبا قطع گردید و قصباتی که در مسیر راه آهن قرار دارند از لحاظ مالی و بهداشتی‌عملا ارتباط خودرا از دست داده‌اند. بیش از ۷۲ کیلو متر بین گرمسار وفیروز کوه اصلا جاده شوسه خوبی وجود ندارد و وضع زندگی مردم این‌سامان بکلی مختل شده است. تقاضای تجدید نظردر اقدام فوق را داریم .

از طرف اهالی فیروز کوه - رئیس انجمن شهر سید حسین طاهری - و بیش از پنجاه امضای دیگر

سد ساوه رابسازید

شنیده شدکه قرارداد بستن‌سد مهاباد منعقد واعتبار معتنابهی برای آن تامین شده لیکن متاسفانه بهیچوجه صحبتی ازاتمام سد قدیمی و معروف ساوه شنیده نمیشود . ازوزارت محترم مسکن ومقامات سازمان برنامه استدعا میشود نسبت باین امر بذل توجه‌نموده ودرمقام مساعدت بکشاورزان محروم شهرستان ساوه و بالا بردن سطح تولیدات کشاورزی وایجاد کار برای بیکاران آن سامان ، سوابق امررا که‌از زمان اعلیحضرت‌فقید پی‌ریزی شده وبجا مانده‌است ملاحظه ومژده انجام آنرا اعلام فرمایند .

جعفر دبیروزیری -کارمند قضائی دادگستری .

چهار پیشنهاد

در موردخانه های کن که قرار است بکارمندان‌دولت‌داده شودپیشنهاد میکنم :

۱-خانه ها حتما بکارمندان مرد داده شود زیرا کارمندان زن از طرف شوهرشان هم حمایت و نگهداری میشوند .

۲-در درجه اول خانه بکسانی داده‌شود که اولاد زیاد دارند. کارمندانی‌هستند باده یا پانزده اولاد که اصلا کسی به آنها خانه اجاره نمیدهد !

۳-خانه ها بکسانی داده شود که لااقل از دهسال پیش در تهران‌ساکن بوده وبحد کفایت‌زحمت اجاره خانه دادن را چشیده باشند .

٤-فکری بشود که کارمندان جزء لااقل درین مورد از روسا و مدیران کل جلو تر باشند .

امیر حسین -م

نماینده انحصاری شرکت سهامی تاراهندخیابان بوذرجمهری سرای صفاری تلفن ۲۵٤٤۹

آگهی دعوت مجمع عمومی عادی‌سالیانه

از صاحبان سهام شرکت سهامی‌بیمه پارس دعوت می‌شود که در جلسه مجمع‌عمومی عادی سالیانه شرکت که در تاریخ ۳۰ خردادماه ۱۳٤۳ ساعت هفت بعد از ظهر در محل شرکت‌تشکیل میگردد حضور بهمرسانند

دستور جلسه

۱- گزارش هیئت مدیره وبازرسان و تصویب‌ترازنامه‌سال۱۳٤۲

۲- انتخاب هیئت مدیره و بازرسان

آ-٤۷۵۷ شرکت‌سهامی بیمه‌پارس

ماست میوه‌ای دلتا

باطعم میوه دلخواه شما (لیمو- پرتقال- آناناس - توت فرنگی- گیلاس)

محل فروش-سوپرمارکتها وفروشگاه های معتبر تلفن توزیع ۵۸۰۰۹۹

۱-۲ آ-۷۳٤۸

آگهی مناقصه

اداره مهندسی ارتش تهیه و نصب دستگاه تهویه مطبوع گرم و سرد ساختمان های آزمایشگاه و فروشگاه داروئی سپه واقع‌در باغشاه را طبق مشخصات موجود در اداره مهندسی ارتش باشرایط زیر بمناقصه میگذارد .

۱-پیمانکاران طبقه‌بندی شده تاسیساتی اداره مهندسی ارتش که گواهی انجام ونصب تهویه(۹۰) تن ببالا از یکی از دستگاه های دولتی را داشته باشند میتوانند از تاریخ سه‌شنبه۲٦ر۳ر٤۳ تاآخروقت اداری روز شنبه ٦ر٤ر٤۳ باداره مهندسی ارتش در مرکز مراجعه و اسناد مناقصه را درمقابل پرداخت یك‌هزار ریال دریافت دارند

۲-پیشنهاددهندگان بایستی پیشنهادات مربوطه را در دوپاکت که جمعا دریك پاکت لاك ومهرشده و دارای عنوان مناقصه‌بوده ونام پیشنهاددهنده روی آن نوشته‌شده باشد تاساعت ۹صبح روز یکشنبه ۷ر٤ر٤۳ در مقابل اخذ رسید تسلیم دفتر دایره‌نوسازی این اداره نمایند

۳-پاکت الف - محتوی کلیه مشخصات وکاتالوکهاوبرك‌تجزیه بها ومدارك که همگی بامضاء پیشنهاددهنده رسیده‌باشدوهمچنین برك رسید سپرده‌وبرك رسید اداره بازرسی کل‌ستادبزرك‌ارتشتاران

٤- پاکت ب- محتوی برك پیشنهاد که در آن بطور صریح و روشن پیشنهاد دهنده بهای واحد جمع کلیه کارهای موردمناقصه را باحروف وعدد نوشته‌وبامضاء مدیر عامل ومهرشرکت‌رسیده‌باشد

٥- پیشنهاددهندگان باید یك نسخه از کلیه‌پیشنهادات مورد مناقصه را که بامضاء مدیر عامل و مهرشرکت رسیده باشد درپاکت لاك ومهر شده به‌نشانی قصر ستاد بزرك ارتشتاران بازرسی کل تسلیم و رسید آن را ضمیمه مدارك‌پاکت‌الف‌نمایند

٦- پیشنهاددهندگان بایستی مبلغ پانصد هزار ریال اسناد خزانه بعنوان سپرده شرکت درمناقصه به‌دایره اعتبارات اداره مهندسی ارتش پرداخت و رسید آن را ضمیمه پاکت‌الف‌نمایند

۷- پیشنهادات واصله درساعت ۱۱ صبح یکشنبه ۷ر٤ر٤۳بازو قرائت خواهد شد

۸-ابتدا پاکت الف باز و قرائت میگردد چنانچه پیشنهادی‌فاقد قبض سپرده و کلیه برك مشخصات ومدارك‌مورد مناقصه وبرك رسید بوده و یامبهم و مشروط باشد و یابشرایط مندرج دراین آگهی توجهی نشده باشد مردود شناخته شده و پاکت ب آن‌باز نخواهد شد

۹-اداره‌مهندسی ارتش دررد یاقبول یك یاکلیه پیشنهادات مختار ومجاز است و به‌پاکت‌هائی که دیرتر از موعد مقرربرسد ترتیب اثرداده نخواهد شد

۱۰- حضور پیشنهاددهندگان بادر دست داشتن معرفی‌نامه‌از طرف شرکت مربوطه در جلسه مناقصه‌آزادخواهد بود

۱۱-پس از تعیین برنده مناقصه سپرده شرکت کنندگان باستثنای نفر دوم مستردخواهند شد و برنده مناقصه موظف‌است پس از ابلاغ در ظرف مدت یك‌هفته در دفتر خانه اسناد رسمی حاضر و قرارداد مربوطه را مبادله نماید در صورت استنکاف از عقد قرارداد در مدت مشروحه فوق سپرده را بنفع ارتش ضبط وبه‌نفر دوم (مشروط براینکه مابه‌التفاوت مبلغ پیشنهادی نامبرده بانفر اول از سپرده تجاوز ننماید) اخطار خواهد شد که جهت عقد قرارداد حاضر شود و چنانچه‌نفر دوم نیز از انعقادقراردادی خودداری نمود سپرده نامبرده نیز بنفع ارتش ضبط خواهد شدو هیچگونه ادعائی از طرف برنده مسموع نبوده وترتیب اثرداده نخواهد شد .

۱۲- در صورتیکه قرارداد بانفر اول برنده مناقصه منعقد گردید بلافاصله سپرده نفر دوم مسترد خواهدشد

۱۳- هزینه نشر آگهی و حق‌الثبت وسایر عوارض ومالیات بعهده برنده مناقصه خواهد بود

آ-۷٤۱٤ ۱-۲ اداره مهندسی ارتش

لیسانس در پرستاری

مرکز طبی‌وبهداشت‌شیراز آموزشگاه عالی پرستاری نمازی

دوشیزگان را دعوت می کند

این موقعیت فقط برای تعداد محدودی از دوشیزگان که‌واجد شرائط زیرباشند میسر است .

۱- دارابودن دیپلم ششم متوسطه رشته طبیعی ویاریاضی

۲- آشنائی بزبان انگلیسی

۳- موفقیت درامتحان ورودی و مصاحبهٔ حضوری با اولیاء آموزشگاه .

امتحانات ورودی در روز جمعه ۲٦ تیرماه۱۳٤۳ در تهران خواهد بود .

داوطلبین کارت ورودی امتحان را شخصا دروزهای۲۳ر۲٤ر۲۵ تیرماه از دفتر بنیاد ایران در خیابان سعدی (ساختمان نمازی - ایران‌ماشین) بین ساعات ۹-۱۲ صبح و ٤-٦ بعداز ظهر اخذ نمایند .

اگر واجد شرائط فوق و مایل بورود باین آموزشگاه هستید ورقه زیررا تکمیل نموده و هرچه زودتر به آموزشگاه عالی پرستاری نمازی شیراز ارسال دارید تا اطلاعات کاملتری بشما داده شود .

آیا دارای گواهینامه ششم‌متوسطه رشته

بله بله

نام... سن .. طبیعی ریاضی

خیر خیر

آدرس پستی کامل

این قسمت را جدا نموده و بعد از تکمیل به آموزشگاه عالی پرستاری نمازی در شیراز بفرستید .

۱-٤ آ-۷٦۳٤

آگهی مناقصه

اداره کل طرحهای فرهنگی سازمان برنامه ٦۷۷ عدد چراغ زنبوری کلاس های سپاه‌دانش واستان مرکز، رااز طریق‌مناقصه خریداری مینماید .

۱- پیشنهاد دهندگان میتوانند با مراجعه باداره کل اجرای طرح های فرهنگی سازمان برنامه واقع در خیابان دانشکده روبروی کاخ سازمان برنامه کاشی ۷٦ و دریافت برك شرایط مناقصه و سیاهه مشخصات پیشنهاد خود را در دو پاکت لاك و مهر شده (الف) و (ب) تاساعت ۹ روز سه شنبه ۲٦ خردادبدفتر این اداره تسلیم و رسید دریافت دارند .

۲- پیشنهاد دهندگان بایستی سپرده‌ای بمیزان‌پنج درصد کل بهای پیشنهادی خود را تا مبلغ پانصد هزار ریال اسناد خزانه و مازاد آنرا ضمانت نامه بانکی باسپرده نقدی بحساب شماره ۸۰۰۱ بانك اعتبارات صنعتی بنام اداره کل اجرای طرحهای فرهنگی سازمان برنامه بضمیمه برك شرایط که بامضاء پیشنهاد- دهنده رسیده باشد در پاکت (الف) قرار دهند پاکت (ب) محتوی فهرست قیمتها با ذکرمشخصات کامل کالای پیشنهادی وکاتولك مربوط به‌آنها بوده که بامضاء فروشنده رسیده باشد .

۳- نمونه کالای پیشنهادی بایستی بوسیله فروشندگان لاك و مهر شده و هنگام تسلیم پیشنهادات این اداره تحویل گردد .

٤- مدت تحویل پس از ابلاغ ۲۰ روز خواهد بود .

محل تحویل تهران دراداره اجرای طرحهای فرهنگی زیر نظر کمیسیون تحویل خواهد بود .

٥- چنانچه برنده مناقصه در ظرف مدت ٥ روز پس از ابلاغ کتبی آمادگی خودرا برای تحویل اعلام ننمود. سپرده آن بنفع دولت ضبط خواهد شد .

٦- کمیسیون مناقصه در ساعت ۹صبح‌روزسه شنبه ۲٦ر۳ر٤۳ درمحل اداره‌نامبرده‌تشکیل وبه‌پیشنهادات‌واصله رسیدگی‌مینماید حضور فروشندگان در جلسه مناقصه آزاد است و کمیسیون در ردیا قبول کلیه پیشنهادات مجاز است .

۷- مالیات و عوارض شهرداری و مخارج آگهی مناقصه و هرگونه عوارض دیگر بعهده برنده مناقصه است و اداره اجرای طرحهای فرهنگی میتواند تامیزان ۲۵٪ مورد مناقصه را کسریا اضافه بنماید . الف ۱۷۰۲

رئیس‌اداره کل‌ومجری طرحهای فرهنگی سازمان برنامه - محسن مویدی

۱-۲ آ-۷٤٦۲

اینجا دروازه مرگ و زندگی است!

هولناکترین حوادث تهران در اینجا پایان میپذیرد و چاقوی جراح سرنوشت انسانها را تعیین میکند

● در قدیمی‌ترین بیمارستان ایران روزانه چهل شیشه خون مصرف میشود

از : فردوس قربانی

آمبولانسها و اتومبیلهای شخصی وتاکسی که با سر ـ نشینان سالم ، مجروح وگاهی در حال مرگ می آیند و میروند زن ومرد و پیرو جوان که بعضی

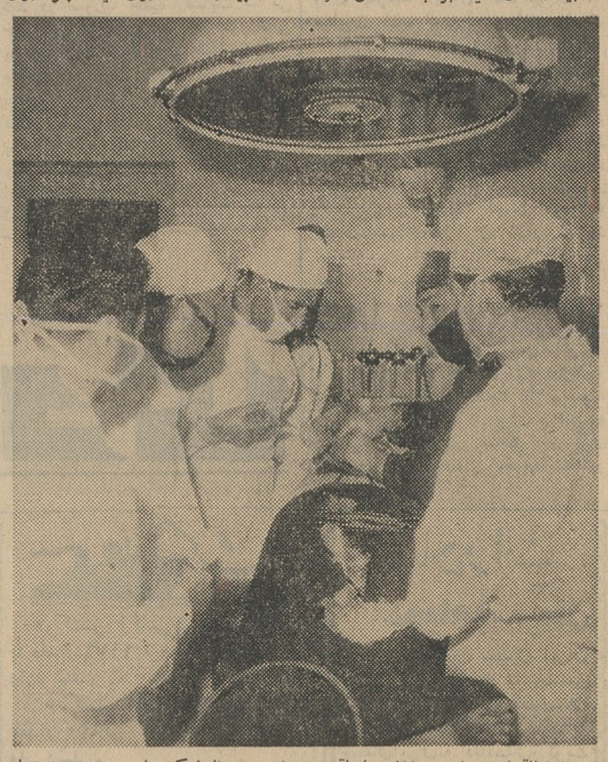

دراین اطاقهای عمل، روزانه باچاقوی جراحی دهها شکم پاره میشود ودهها نفر زندگی خودرا باز میبابند و...

اطلاعات ابتدائی

که سوانح و حوادث زیاد است بیماران را روی یك پتو روی زمین بخوابانیم ، وظیفه پزشکان اینست که‌جان بیماران را از خطرمرگ‌حتمی‌نجات‌دهند‌اگر چه آنها رابعلت‌نبودن تخت برروی زمین بخوابانند ولی مادر اینجا مرتبا باناسزا گوئی و فحاشی بیماران مواجه هستیم . آنها حق‌دارندولی‌ماچه بکنیم ،وظیفه ما نجات دادن بیماران مشرف‌به مرگ است و گاهی باندازه‌ای فحش میخوریم‌که فحش‌خور ما کاملاقوی شده است !!

ساختمان جدید

۷سال قبل به سازمان برنامه پیشنهاد کردیم دراینجا یك‌بخش سوانح و حوادث و یك پلی‌کلینیك‌در جلوی بیمارستان ساخته شود این‌ساختمان دارای ۸ طبقه خواهد بود و در حدود ۱۰میلیون تومان هم مخارج آن‌پیش بینی شده بود ولی بااین پیشنهاد موافقت‌نشدتااینکه برائربا فشاری و اقدامات آقای دکتر جهانشاه صالح رئیس دانشگاه مقرر شد دربرنامه سوم ۵میلیون تومان اختصاص باین کار داده شود هر چند نظر دانشگاه بااین اعتبار تامین نمیشود ولی با آن فقط برای سرویس حوادث وبرای پذیرفتن بیماران«اورژانس »ممکن‌است تعدادی تختخواب دایر کرد و پیش‌بینی میشود که امسال کلنك‌ساختمان آن بزمین زده شود .

مراجعات روزانه

درحال حاضر روزانه بین ۴۵۰ تا ۵۵۰ بیمار به درمانگاه های این بیمارستان مراجعه میکنند و تحت معاینه و درمان قرار میگیرند البته بیماران درمانگاههای جراحی، میزراه، دندان پزشکی و سوانح جدا است و این قسمت هانیزدر همین حدودروزانه مراجعه کننده دارد .

بخش اورژانس و بخش انتقال خون بیمارستان در تمام شبانه روز دایر است و تعطیل ناپذیر میباشد .

از ۵۰ تا ۷۵ تومان

در بیمارستان سینا با توجه بوضع مالی بیمارانی که‌مراجعه میکنند برای عمل های خیلی بزرك از ۵۰ تا ۷۵ تومان پول میگیرند وبرای عمل های‌متوسط ازقبیل آپاندیسیت ۳۰ تا ۵۰ تومان دریافت میشود ولی صدی

بقیه در صفحه ۳۰

شروع‌بکار کردند مریضخانه دولتی در آغاز تختخواب نداشت و باکوشش مداوم معتمدالدوله سر انجام ده تختخواب درآن‌نهادندوبودجه سالانه‌ای معادل بیست هزار تومان برای آن اختصاص دادند .

انتقال بدانشگاه

مریضخانه دولتی سابق وبیمارستان «سینا»ی امروز درسال ۱۳۱۹ درحالی که هشتاد تختخواب داشت در اختیار دانشگاه تهران قرار گرفت و درسال ۱۳۲۸ سازمان شاهنشاهی خدمات اجتماعی قسمت‌سوانح‌وحوادث‌را ضمیمه آن کرد .

بیماران روی پتو !

بیمارستان سینا بودجه مستقل‌ندارد بیمارستان سینا اینك ۳۶۰ تختخواب دارد که ۳۰ تختخواب آن مخصوص بخش سوانح و حوادث فوری است و ۶۰ تختخواب در بخش«میزراه» نصب

۲۰۰ گرم خون ۲۰۰ ریال

دربخش انتقال خون بیمارستان سینا بطور متوسط درماه بیش‌از ۱۲۰۰ شیشه محتوی ۳۰۰سانتی‌کوب خون‌گرفته میشود که از این مقدار ۶۰۰ شیشه آن بمصرف بیماران بیمارستان سینا میرسد و ۶۰۰ شیشه بقیه برای بیمارستانهای وزیری ، فارابی و بهرامی فرستاده میشود .

دراین بیمارستان همه روزه عده‌ای برای دادن خون خود مراجعه میکنند و بخش انتقال خون درمقابل ۳۰۰گرم خون ۳۰۰ریال به‌آنها میپردازد . آزمایشگاه بیمارستان سینا نیز درحدود ۶۰هزار آزمایش مختلف درسال انجام میدهد .باتوجه بوضع مالی مراجعین طبق آئین‌نامه دانشگاه برای‌هرآزمایش از ۵ تا ۱۰ریال میگیرند ، اما بطورکلی اغلب آزمایشات‌بعلت عدم استطاعت بیماران مجانی است .

دربخش دندان‌پزشکی بطور متوسط روزانه ۵۰ بیمار برای دندان‌کشیدن ، پرکردن دندان وجراحی دندان مراجعه میکنند .

برای کشیدن دندان از ۱۰ تا ۲۰ ریال ـ جراحی از ۳۰ تا ۲۰۰ریال و پرکردن دندان از ۳۰ تا ۵۰ ریال دریافت‌میشود از بیمارانی‌که عدم استطاعت آنان محرز باشد وجهی دریافت نمی شود .

عجیبترین حادثه جراحی بیمارستان سینا :

شمعی در مثانه یك جوان !

آقای دکترکریم معتمد استاد دانشگاه ورئیس بخش‌میزراه (مجاری ادرار) تعریف میکرد : من درجریان عمل جراحی دراین بیمارستان به بیماری برخوردکردم‌که هنگام عمل جراحی وپس از آن برای تحقیق درچگونگی این حادثه تامدتی مات‌ومبهوت بودم .

چندی قبل مرد جوان ۳۲ساله‌ای‌که از نظر اعصاب نیز سالم بود بما مراجعه‌کرد و شکایت داشت‌که مبتلا به سنك مثانه است .

پس‌از عکسبرداری تحت‌عمل جراحی قرارگرفت و پس‌از آنکه مثانه اورا بازکردم درکمال تعجب مشاهده‌کردم شمعی در داخل مثانه بیمار است و دور آنرا سنك‌گرفته سنك وشمع‌را از مثانه او خارج ساختم.

پس‌از آنکه بیمار بهوش‌آمد و بحال عادی رجعت‌کردهرچه از او تحقیق‌کردم شمع‌را از مجرای ادرار خود چگونه داخل مثانه‌اش‌کرده چیزی نگفت .

هرچه فکرکردم‌که بچه ترتیب این «مرد» شمعی راداخل مثانه‌اش‌کرده‌کمتر به‌نتیجه رسیدم زیرا مجرای ادرار مرد غیراز مجرای ادرار زن است .

هنگام عمل‌های جراحی در زنان شمع یاسنجاق سر یایك تکه درجه حرارت نیز درمثانه دیده شده ولی دخول شیئی‌خارجی در مجرای باریك ادرار مرد غیرقابل تصور است .

عده ای از پزشکان را مامور ساختم‌که از این بیمار تحقیقات بیشتری‌کنند که چگونه شمع را داخل مثانه اش کرده است .

بالاخره بیمار بحرف آمد وگفت ۲۰سال پیش دچار گرفتگی مجرای ادرار شدم و زن‌های ده پس‌از مشاوره اظهار داشتند که شمعی را داخل مجرای ادرارکنم این‌کارراکردم و شمع دیگر بیرون نیامد !!

تاریخچه‌جالب سینا

ابن سینا، نام حکیم و دانشمند و پزشك بزرك‌ایرانی‌است‌و نام‌بیمارستان سینا را بنام این مرد بزرك دنیای پزشکی نامگذاری کرده‌اند . اما بیمارستان سینا ، در بدو شروع‌بکار نه بیمارستان بودو نه سینا نام‌داشت ۹۵سال پیش هنگامیکه ناصرالدین‌شاه قاجار از سفر فرنك بتهران بازگشت بفکر ایجاد یك مریضخانه دولتی‌افتاد و در محل فعلی بیمارستان سینا یك «پلی کلینیك » بریاست معتمدالدوله وزیر معارف وقت بوجود آورد . نام این درمانگاه را«مریضخانه دولتی» نهاده بودند و عده‌ای از پزشکان اطریشی ، انگلیسی و روسی در آن

جدول کلمات متقاطع شماره ۲۷۰۴

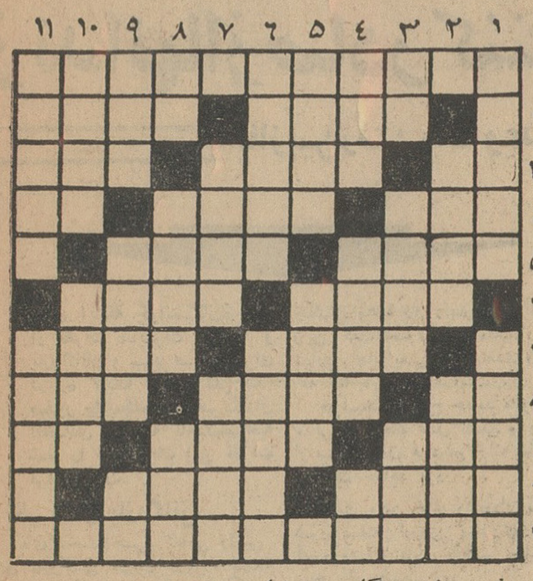

افقی :

۱ـ از معروفترین زنان نویسنده فرانسوی ۲ـ قوم ما ـ ازاسامی‌ارمنی ۳ـ مادر تازی ـ جای فرود آمدن ـ شب در عربستان ٤ـ بچه را نباید اینطوری بارآورد ـ تنش بجان آدمیت شریف‌است‌ـ ضمیرانگلیسی ـ ۵ـ فراوان و هنگفت ـ سابقا سنگی‌اش گوشه هرحیاطی بود ٦ـ همه از روزش حساب میبرند ـ باد ملایم نواز شگر ۷ـ اگرموشك است پس چرا بچه ها باآن پینك پنك بازی میکنند ؟ ـ دارانیست ! ۸ـ نیمی از آواز خرانه ـ درهندسه قضیه معروفی دارد ـ پرسر یار است ۹ـ دوبین ـ از لقب های فرنگی ـ مدت کوتاه ۱۰ـ هوس شدید زن باردار ـ عشوه‌گر ۱۱ ـ از معروفترین نویسندگان روسیه است .

عمودی :۱ـ کشورها ـ پیداست ۲ـ دردآور ـ خواب‌خوش ۳ـ بلی بزبان خارجی ـ جادوگر است ـ بعضی کتها دوتا و بعضی یکی دارد ٤ـ بهشت موعود ـ سرور و شادمانی راگویند ـ نوعی خاك ۵ـ از گل های تابستانی ـ پابرآن مینهند و باسب‌سوار می‌شوند ٦ـ راندمان در اصطلاح فرهنگستانی ـ آشفتگی‌دریارا گویند ۷ـ دریاچه‌ای در اروپا ـ وسیله آمپول زدن ۸ـ حرف‌تعجب ـ آیت حسن وزیبائی ـ کشتی جنگی را گویند ۹ ـ نخست ـ شیران را روبه مزاج می‌کند ـ زرد روی قدرتمند ۱۰ـ سومش را هیتلر پاکرده ـ از خودابتکاری ندارد ۱۱ـ درباره تنهائیش چندسال پیش ،کتابی نوشته شد ـ نوعی کارمند !

حل جدول شماره ۲۷۰۳

	۱۱	۱۰	۹	۸	۷	۶	۵	٤	۳	۲	۱
۱	د	ن	ن	ب	ت	س	د	■	ی	ل	ج
۲	ر	و	۵	■	ز	و	ز	۲	■	ا	ش
۳	ی	د	■	ن	ا	ل	ا	پ	■	پ	ک
٤	و	■	ه	ب	ن	ا	ن	ه	■	د	ل
۵	ن	ر	ا	■	ت	س	ت	■	و	ی	و
٦	ه	ا	ر	ت	س	■	ن	و	د	س	۳
۷	■	ا	■	گ	ل	■	ن	ا	ی	د	د
۸	ک	ی	س	■	ل	ی	■	ب	ب	ن	ا
۹	و	■	ی	غ	ل	ر	ی	■	ش	ق	و
۱۰	ش	م	ش	■	ل	گ	ا	■	ا	ن	ت
۱۱	گ	ه	ا	■	م	ر	ه	■	و	ت	ا

کلاس نویسندگی و خبرنگاری

در انجمن دوشیزگان و بانوان

بنابتقاضای عده‌ای از دوشیزگان دانش‌آموز و دانشجوکه علاقمندند بااستفاده از تعطیلات تابستانی در زمینه نویسندگی وخبرنگاری کسب معلومات کنند و به‌پرورش ذوق و استعداد خودبپردازند،مجله اطلاعات بانوان یك دوره سه‌ماهه‌نویسندگی و خبرنگاری مخصوص دانش‌آموزان و دانشجویان تشکیل میدهد.

کلاس نویسندگی و خبرنگاری اطلاعات بانوان از اول تیرماه دائرمی‌شود و نام‌نویسی برای آن تاروز ۲۵خردادماه ادامه دارد .

برای کسب اطلاعات بیشتروثبت‌نام همه روزه صبح و عصر بدفتر مجله اطلاعات بانوان ـ شاهرضا خیابان فرصت ، شماره ۷۳ تلفن ۶۹۷۱۵و۴۰۲۱۱ـ مراجعه کنید .

سایه روشن

تلفن ۷۵

خیابان قدیم شمیران بالاتر ازسه راه زندان

آگهی مجمع عمومی

نظربااینکه مجمع عمومی شرکت سهامی ایجاد باغات کوی‌شاه اهواز در تاریخ ۴۳٫۳٫۸ بعلت عدم حصول حدنصاب قانونی‌تشکیل نگردیده و تبصره ذیل ماده۴۱ مقرر داشته چنانچه تعداد حاضرین بحد نصاب نرسید برای یك هفته بعد دعوت می‌شوند از طرفی چون عده‌ای از سهامداران خارج از شهر اهواز می‌باشند و یك هفته کافی نیست از این روبرای ساعت ۸ صبح روز جمعه۱۹٫۴٫۴۳ (نوزدهم تیرماه) تعیین وقت میگردد از عموم صاحبان سهام دعوت می‌شود بارعایت مواد ۴۲ و ۴۳ اساسنامه که ذیلا مندرج است حضور بهمرسانند

ماده ۴۲ ـ هریك از صاحبان سهام بدون توجه به‌تعدادسهامی که دارا هستند دارای یك رای خواهند بود و صاحبان سهام باید پس از انتشار آگهی دعوت سه روز قبل از تاریخ‌انعقاد مجمع‌عمومی بدفتر شرکت مراجعه و طبق دفتر مخصوص شرکت‌برگه ورودی بجلسه را دریافت نمایند

ماده ۴۳ـ صاحبان سهام غائب میتوانند بشخص دیگری از شرکاء یاهرفرد ایرانی وکالت‌نام داده ووکیل مزبور باارائه وکالتنامه گواهی شده از طرف مقامات صلاحیتدار یاگواهی یکی از اعضاء هیئت مدیره بشرط آنکه یکروز قبل از تاریخ‌انعقادمجمع‌وکالتنامه را بدفتر شرکت تسلیم وورقه ورودیه را اخذ نموده باشد حق حضور در مجمع‌راخواهد داشت

دستور جلسه

۱ـ استماع گزارش هیئت مدیره و بازرسان شرکت
۲ـتصویب ترازنامه
۳ـ انتخاب بازرسان
٤ـشور در مورد خط مشی‌آتیه‌شرکت

شرکت سهامی ایجاد باغات کوی شاه اهواز

آ_۷۵۳۰

آگهی مزایده

بانك رهنی ایران یك قطعه زمین بمساحت ۷۷۷ مترمربع‌واقع درچهارصد دستگاه را از طریق مزایده کتبی بفروش میرساند:

۱ـ پیشنهاددهندگان میتوانند برای کسب اطلاع بیشتر باداره اموزخانه‌های این بانك مراجعه و همچنین زمین مزبور را درمحل ملاحظه و پیشنهادهای خودرا در پاکت لاك و مهرشده تا ساعت ۹ صبح روز ۶ تیرماه ۴۳ بدفتر بانك تسلیم و رسید دریافت‌دارند پیشنهادات واصله در ساعت ۹ صبح ۷ تیرماه باز وقرائت خواهد شد .

۲ـ شرکت در مزایده مستلزم ضمیمه نمودن ۵٫۰۰۰ ریال اسناد خزانه بوده و به‌پیشنهادهای فاقد اسناد خزانه ترتیب‌اثر داده نخواهد شد .

۳ـ حداقل قیمت زمین از قرار هر مترمربع ۱٫۵۰۰ ریال خواهد بود .

٤ـ حضور پیشنهاددهندگان در جلسه مزایده آزاد بوده و بانك درردد یاقبول یك یا کلیه پیشنهادها مختار است .

۵ـ منبرده برنده مزایده‌صورت عدول واستنکاف از انجام معامله بدون هیچگونه تشریفات بنفع بانك ضبط خواهد گردید.

۶ـ شرکت کنندگان در مزایده نباید مشمول قانون منع‌مداخله کارمندان دولت باشند .

۷ـ هزینه این آگهی و مالیات وعوارض تنظیم سند و هرنوع هزینه‌ای که به مورد معامله تعلق گیرد بعهده خریدار خواهد بود. الف ۱۵۵۷

بانك رهنی ایران

آ_۷۰۴۸ ۱_۲

TURFIX

در حمایت کامل کدبانوی خانه

با دیگ زودپز **تورفیکس**

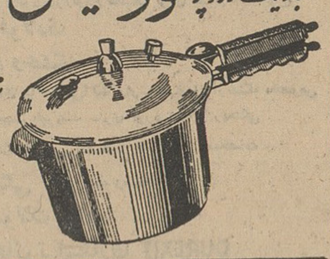

وکلیه لوازم یدکی موجود در مرکز پخش تهران کلوبندك میرای تقی زاده شماره ۶۸ تلفن ۲۲۳۶۴ وکلیه نمایندگیها تهران وشهرستانها

آگهی افتتاح دفتر دادگاه

در مریوان دادگاه بخش‌تشکیل واز تاریخ ۲۹٫۳٫۱۳۴۳ رسماافتتاح ودفتر دادگاه بخش آنجا ازتاریخ مزبور قبول دادخواست مینماید .

۱ـ ۳ آ_۷۳۲٤ وزیر دادگستری

نامنویسی

درهنرستان عالی موسیقی

هنرستان عالی موسیقی در سال تحصیلی ٤٤-۱۳٤۳ برای رشته های ویلن و ویلن سل از کلاس چهارم ابتدائی‌و برای رشته سازهای بادی وآواز از کلاس اول متوسطه هنرجو میپذیرد .

۱ـ داوطلبانی در هنرستان پذیرفته میشوند که ترك تحصیل نداشته و کارنامه قبولی کلاس را که تمام کرده‌اند در دست داشته باشند .

همچنین معدل‌قبولی آنان از دوازده (۱۲) کمتر نباشد.

۲ـ دفتر هنرستانعالی موسیقی واقع در چهار راه‌کالج خیابان ارفع تا یازدهم‌شهریور ٤۳برای نامنویسی و دادن اطلاعات کافی بداوطلبان آماده است . الف۱۵۶۷

شرکت چراغ گاز

مرکز فروش کاملترین وعالیترین انواع اجاقهای گاز درایران

شرکت چراغ گاز تخت جمشید

بین ویلا وبهجت آباد شماره ۱۴۲

تلفن ۴۹۴۳۹

اپتالیدن ساندوز محصول سویس

مسکن دردها

مخصوصا در سرماخوردگی و زکام

در موقع خرید بعلامت مثلث ساندوز قرصها توجه فرمائید

دزدشهر

فیلمی که همه آنرا خواهند پسندید

خانواده های محترم

بشما توصیه میشود برای خریدتهیه از **فروشگاه منسوجات لطفی** کوچه‌قدم

سابقه بانگر فروشی است دیدن فرمائید . انواع پارچه‌های زمستانه ومردانه ـ جوراب و لباس زیر و دخت خارجی تابستان و زمستان بچگانه ـ کلیه پتوهای تابستانی جدید و سایر لوازم زندگی باحداقل قیمت و با نوع مطلوب و دسترس شما است .

باغ صبا ـ روبروی خیابان ملك ـ فروشگاه تعاون لطفی ـ تلفن ۷۵۵۵۸۲

اولین خانم ایرانی که دیپلم عالی خیاطی مدرسه گرلاوین پاریس را بدست آورد کیست؟

تالار شهرزاد پیشرو هنر خیاطی گرلاوین در ایران و خاورمیانه

پیرامون لایحه مقررات جدید صدور چك مدیران بانکها و بازرگانان نظر میدهند

باتصویب و اجرای لایحه جدید مقررات صدور چك

زندانها از صادر کنندگان چك بی محل خالی میشود

باازبین رفتن چك وعده‌دار . در معاملات مدت‌دار سفته جای آنرا میگیرد

برای اینکه خوانندگان ارجمند از نظرات مدیران بانکها و بازرگانان و سایر صاحب‌نظران درباره لایحه جدید مقررات صدور چك مطلع شوند خبرنگاران اقتصادی روزنامه باچند مصاحبه شما را در جریان این نظرات قرار میدهند .

نظر اطاق بازرگانی

آقای محمد خسرو شاهی رئیس اطاق بازرگانی تهران درمورد لایحه جدید چك گفت این لایحه هم‌اکنون دراطاق بازرگانی تهران مورد مطالعه و بررسی است و تا روز شنبه مطالعه آن تمام میشود و اطاق میتواند نظر رسمی خود را نسبت به‌آن اعلام‌دارد

احترام بامضاء

آقای حسین صدرالحفاظی مدیر عامل بانك بین‌المللی ایران وژاپن ونماینده بانکهای خصوصی درهیئت نظارت بر اسناد خزانه امروز درمورد طرح جدیدقانون‌چك‌بخبرنگار اطلاعات گفت در طرح جدید مقررات چك پیشنهاد کانون بانکها که جنبه اصولی داشته مورد توجه قرارگرفته است . ارسال نامه سفارشی از طرف بانك بصادر کننده چکی که بعللی کسری موجودی برای پرداخت چکهای صادره دارد مسئله مهمی است که‌از طرف کانون بانکها مورد توجه واقع شد و خوشبختانه دادگستری هم در طرح جدید ازآن استفاده کرده‌است درمورد ازبین رفتن امکان صدور چکهای وعده دار رئیس بانك ایران‌و ژاپن گفت اصولا چك مدت‌دار معنی ندارد . چك یعنی برگه نقدی وسندی که آنا لازم‌الاجراء است .

خوشبختانه طرح جدید قانون چك مدتی برای‌چك قائل نشده و چك‌پس از صادر شدن هرموقع ارائه شودقابل پرداخت خواهد بود.

ازبین رفتن چك وعده‌دار باعث‌می شود سفته ارزش بیشتری بدست آورد وسفته باید جانشین چك های موعد دار بشود .

مردم نباید از سفته فرار کنند . چون سفته و چك نوعی اوراق‌بهادار هستند که جنبه رسمیت دارند .سفته هم مانند چك باید محترم باشد و اصولا مردم باید بیشتر بامضای‌خود احترام بگذارند تا سند بهادار

همردیف اسکناس

آقای آزرمی مدیر کل بانك ایران وخاورمیانه راجع به طرح جدیدقانون چك بخبرنگار اطلاعات گفت‌هرقانونی که از چك بعنوان یك تعهدآنی و معادل بااسکناس حمایت کند کمك زیادی بگسترش اقتصاد بانکی کشور خواهدنمود .

باطرحی که‌برای اصلاح مقررات چك تنظیم شده امید میرودارزش‌چك همپایه اسکناس شود و درنتیجه‌حجم پولی و اعتباری کشور بیشتر گردد ازطرفی با ازبین رفتن چکهای‌موعددار و رعایت احتیاط بیشتر در افتتاح حساب جاری پیش‌بینی میشود چك‌حتی بیش از سابق مورد استفاده مردم‌قرار گیرد و افراد از این پس بیشتر از این وسیله سهل پرداخت استفاده کنند .

سفته جای خودرا میگیرد

آقای حکیم‌زاده عضو هیئت‌رئیسه اطاق بازرگانی تهران که از طرف آن اطاق به شورایعالی پول‌معرفی‌شده بود تامشکلات ناشی از رای دیوان عالی‌کشور را درباره چك بررسی کند امروز در مورد لایحه چك‌بخبرنگارما گفت :لایحه تقدیمی لایحه بسیار خوبی‌است با وجود اینکه گزارش شورای پول واعتبار درموردچك‌دیروز بدادگستری ارسال شد معهذا لایحه تقدیمی توصیه‌های این گزارش را قبلا مورد توجه قرار داده‌است .

لایحه جدید شاید تنها لایحه‌ای باشد که بدون عیب تدوین گردیده دراین لایحه اعتبار چك استحکام‌یافته و تعقیب متخلف‌آسان شده بخصوص موضوع تاریخ مشکل سفته‌راحل کرده چون دیگرچك تاریخ دار ومدت‌داراز بین رفته وبناچار سفته درمقام‌حقیقی خویش قرار میگیرد .

بنظر من فقط یك نکته باید در لایحه مورد توجه قرار گیرد و آن اینست که‌هروقت پرداخت وجه چك باتودیع آن قبل از صدور کیفر خواست بود متخلف از تعقیب معاف گردد .

خالی شدن زندان‌ها

یکی دیگر از بازرگانان در همین زمینه گفت تصویب واجرای این لایحه یك حسن عمده دارد وآن این است که زندانها از صادر کنندگان چك بی‌محل‌که بعلت محکومیت در بازداشت بسر میبرند خالی خواهدشد اغلب این بازداشتی هاکسانی‌هستند که ترتیبی برای پرداخت بدهی‌خود داده‌اند وحتی رضایت طلبکار را هم گرفته‌اند ولی از آنجائیکه گذشت شاکی خصوصی سبب موقوف شدن تعقیب و مجازات واز بین رفتن جنبه عمومی مجازات نمیشود ناچار هستند که‌مدتی را درزندان بگذرانند وکارو زندگیشان از هم پاشیده شود .

به صادر کننده چك بی‌محل‌فرصت کافی داده شده که قبل از محکوم شدن ورفتن بزندان عدم سوء نیت خودرا ثابت کند و حتی اگر محکوم شد در صورت جلب رضایت شاکی خصوصی از تعقیب و مجازات رهائی یابدوقتی‌دارنده‌چك‌نتواند چك‌وعده‌دار صادر کند خود بخود دقت‌و مراقبت بیشتری خواهد کرد که چك نقدی صادر کند و معاملات تعهدی خود را بوسیله سفته انجام دهد .این لایحه یکی از بهترین لوایحی است که‌ممکن است درزمینه مقررات صدورچك‌تهیه شود و درآن همه جنبه‌ها رعایت گردد

اقتصاد در چهارگوشه جهان

ژنو-دبیرخانه کنفرانس بازرگانی ژنو گزارش داد که احتمالا آخرین جلسات عمومی این کنفرانس از روز جمعه آینده تشکیل خواهد شد ودر صورت لزوم در نخستین جلسه خود شروع‌به تصویب قطعنامه ها خواهد کرد. همزمان باانتشار این اطلاعیه نماینده ۷۵ کشور عضو گروه‌ممالك در حال توسعه فعالیت های خودرابرای کسب آمادگی و هم آهنگی در آخرین جلسات عمومی کنفرانس ژنو مضاعف کرده‌اند .

*لندن- خزانه داری انگلستان گزارش داد که ذخیره طلاواسعارقابل تبدیل‌انگلستان در ماه مه گذشته۱۷ میلیون لیره استرلینك افزایش یافته و رویهمرفته تاپایان ماه مه به۹۸۶ میلیون لیره استرلینك‌بالغ‌شده‌است

*بروکسل- شورای وزیران خارجه شش کشور بازار مشترك اروپا امروز به کمیسیون های عامل خود اجازه‌داد تا امکانات آغاز مذاکره میان بازار مشترك و دولت اسپانیا را به منظور اعطای امتیازات بازرگانی معینی از طرف بازار مشترك به اسپانیا بررسی کنند دولت اسپانیا اخیرا نامه‌ای‌به عنوان شورای وزیران بازار مشترك نوشته‌ضمن آن مشکلاتی را که در نتیجه تاسیس بازار مشترك برای اقتصاد اسپانیا پیش‌آمده تشریح کرده است .

*واشنگتن- بانك بین‌المللی وامی بمبلغ ۱۵ میلیون دلار دراختیار دولت پاکستان گذاشت تا بوسیله آن اقدامات لازم را برای توسعه توزیع گاز طبیعی مناطق مرکزی پاکستان بمناطق‌شمال وغرب‌اینکشور بعمل آورد.

مقاطعه کاران محترم

انواع بیل میکانیکی . سنك شکن . کامیونهای‌دیزل مازکمپرسی . کامیونهای گازکمرسی . غلطك . بولدوزر . گریدر . بتون مخلوط کن . گریدر الواتر کمپرسور .وکارخانه کامل اسفالت پز روسی‌رسید.

نماینده انحصاری شرکت سهامی ایران شرق خیابان اکباتان تلفن ۳-۳۰۲۱۸۱

۱-۴ آ-۷۱۹۴

آگهی مجمع عمومی شرکت سهامی توربافِ

از صاحبان سهام دعوت می‌شود ساعت ٤ بعد از ظهر روز دوشنبه ۲۵ خردادماه جاری در محل شرکت حضور بهمرسانند

دستور جلسه ۱- تصویب‌ترازنامه ۲-تقسیم سود ۳-تعیین‌بازرس

آ-۴۷۳۹

کنسرسیوم سهندشت

لوازم‌آلیس‌چالمرز-کاترپیلار. انترناش.وجی‌ام

دفتر مرکزی ۲۷۳ شاهرضا مقابل ویلاتلفن۶۶۴۸۳ و۶۴۳۳۳

فروشگاه راه‌آهن مقابل‌انبارتوشه تلفن ۲۳۳۶۵

آ-۷۵۳۸

شیرخشت طبیعی افغانستان

شیرخشت طبیعی افغانستان معالج کلیه ناراحتیهای کبدی

بهبوست معده وکلیه امراض

محل فروش : بوذرجمهری . سرای امید تلفن ۲۰۸۴۸ مشهد : تیمچه مظفری . تلفن : ۳۵۸۸

وجود خود وجگرگوشه‌تان را در این فصل گرما بامصرف شیرخشت طبیعی افغانستان بیمه فرمائیدازنظر بهداشت‌شیرخشت بسته بندی مصرف فرمائید شیرخشت در تمام داروخانه ها و فروشگاه های معتبر موجود است

اطلاعات اقتصادی

سفته در معاملات باید مقام خودرا بدست بیاورد

دست قاضی درتعیین مجازات برای صادر کننده چك بی محل باید باز باشد

اولین قسمت مقاله آقای هادی‌جلوه رئیس دادگاه استان مرکز درباره‌نحوه اصلاح مقررات چك های بی محل در شماره گذشته بنظر خوانندگان رسید واینك دومین قسمت آن :

نکته قابل توجه دیگر اینکه دادگاه هاد رحال حاضردر تعیین کیفر درباره صادر کنندگان چك بی محل‌در صورت تعدد نمره دچار اشکال میشوند بدین توضیح که اگر شخصی مثلا دو فقره چك بی‌محل هریك بمبلغ پانصدریال وجمعا بمبلغ یکهزار ریال صادر کند وبا ابلاغ شدن اظهار نامه در ظرف ده روز وجه چکها را نپردازد برطبق بندب ازماده ۲۳۸ مکرر قانون کیفر عمومی سوء نیت او محرزو به‌شش‌ماه حبس تادیبی‌وپرداخت یکصدوبیست‌و پنج ریال جزای نقدی بعنوان کیفراشد محکوم میشود ولی اگر همان شخص مثلا دویست فقره چك بی محل هریك بمبلغ ده‌هزار ریال و جمعا بمبلغ دو میلیون ریال صادر کند بفرض دیناری هم‌دربانك موجودی نداشته باشد در صورت عدم ابلاغ اظهارنامه فقط به پرداخت مبلغ یکهزار ریال جزای‌نقدی بعنوان کیفر اشدمحکوم میشود ونقض قانون چکهای بی‌محل و ماده ۲۳۸مکرر قانون کیفر عمومی از این مثالی که‌زده شد بخوبی آشکار میشود . شش‌ماه حبس تادیبی برای صدور دو فقره‌چك بی‌محل وفقط یکهزار ریال جزای‌نقدی برای صدور دویست فقره چك بی‌محل بنظر اینجانب اگر بنا باشد که‌در قانون چکهای بی‌محل تجدید نظرشود بهتر است شرط ابلاغ اظهارنامه را برای احراز سوءنیت صادر کننده‌چك بیمحل‌ازبین ببرند تادست‌قاضی‌درتعیین کیفر بتناسب‌مبلغ‌چك‌بیمحل بازشود بدین توضیح که‌هرقدرمبلغ چك‌بیمحل یاجمع مبالغ‌چکهای‌بیمحل زیادترباشد قاضی بتواند مجازات شدیدتری درباره‌صادر کننده یا صادر کنندگان آن چکها‌تعیین کند .

چون معامله چك وعده‌دار در حال حاضریك‌معامله رایج است وگیرندگان چك نیز ازآن جهت که در صورت‌نکول میتوان علاوه برادعای‌مدنی صادر کننده چك بی‌محل را جزاءاً تعقیب کرد آنرا برسفته ترجیح میدهند برای استحکام وضع چك چاره‌ای نیست جز آنکه‌بانك هادر افتتاح حساب جاری نهایت حزم واحتیاط را بکنند نه اینکه‌هرمتقاضی بتواند با پرداخت مبلغی جزئی و با شرایط سهل و ساده در بانکهاحساب جاری بازکنند و از هر بانکی یا ازهر یك از شعب آن بانك یکدسته چك بگیرد و بتواند چك بی محل بدست اشخاص بدهد .

بدیهی است در صورتی که برای چك بی‌محل و وعده‌دار نیز مانندصادر کننده چك بی‌محل در قانون‌مجازاتی پیش بینی میشد هیچگاه سفته مقام خود را در معاملات از دست نمیداد واز زیان عمده‌ای که‌از حیث کمی‌فروش اوراق سفته در حال حاضر بدولت‌وارد میشود جلوگیری میشد .

کشتی‌ها

* کشتی «کامی‌جی‌مارو» ژاپنی با مقدار ۱۱۷۶ تن کالا به‌خرمشهر وارد شد .

* کشتی «هنك‌بیچ» یونانی با مقدار ۹۲۰تن کالابه‌بندر خرمشهر وار دشد .

* کشتی «لاندورا» انگلیسی با مقدار ۲۵۰۰ تن کالای تجارتی‌به بندرشاهپور وارد شد .

* کشتی «تیلوس» بامقدار ۴۳۰ تن خاك نسوز از بندر شاهپورخارج شد .

* کشتی«آریانا» سوئیسی بامقدار ۲۶۴۸ تن کالا به بندر خرمشهر وارد شد .

* کشتی «لیلی‌لارو» ایطالیائی با مقدار ۲۹۹۶ تن کالا به خرمشهر وارد شد .

* کشتی «ویلدن فلس» آلمانی بامقدار ۶۵۵۸ تن کالا به خرمشهر وارد شد .

* کشتی «مورستان» انگلیسی با مقدار۲۷۶۹ تن کالا از خرمشهرخارج شد .

* کشتی تجارتی «آلکس» هلندی با مقدار ۱۶۴ تن کالا از خرمشهر خارج شد .

* کشتی «آستارال‌سیون»پانامائی بامقدار ۶۰ تن کالا از خرمشهرخارج شد .

* کشتی «باك ساوت» روسی با مقدار ۹۷۲ تن کالا آهن‌آلات وموتور دیزل از بادکوبه به بندر پهلوی‌وارد شد .

*کشتی «اورال» روسی با مقدار ۱۷۶ تن کالا - پوست بز - سبزه و پنبه‌از بندر پهلوی بمقصد باکوحرکت کرد .

صادرات دوماهه‌سیمان

۲۳ هزار تن سیمان ایران در دوماهه اول‌امسال بشیخ‌نشین های خلیج فارس و افغانستان صادرگردیده است . صادرات سیمان‌ایران‌به افغانستان‌وکویت وشیخ‌نشین‌های دوبی وقطر ادامه دارد .

صادرات سیمان کارخانجات دولتی و خصوصی تهران و شهرستانها زیرنظر مرکزنظارت برتولید و صدور سیمان کشور انجام میشود و از محل قیمت فروش داخلی تنی ۵۰۰ ریال به عنوان پاداش صادراتی بکارخانه صادرکننده پرداخت میشود .

سرپرست سازمان اصلاحات ارضی بخبرنگار اطلاعات گفت:

املاك باقیمانده

مرحله اول اصلاحات ارضی تامهرماه آینده بکشاورزان واگذار میشود

کشاورزی وغمران روستاها

آقای عباس سالور معاون وزارت کشاورزی‌وسرپرست سازمان‌اصلاحات ارضی روزشنبه آینده تعدادی ازاسناد مالکیت مربوط به باقیمانده مرحله اول اصلاحات‌ارضی را درمنطقه گیلان توزیع خواهد کرد .

آقای سالور امروز درهمین زمینه بخبرنگارما اظهار داشت در مهر ماه گذشته اعلام شدکه عملیات اجرائی مرحله اول قانون بپایان رسیده است ولی دربرخی از شهرستانها بعلت‌وجود اختلافات حقوقی و دعاوی و اشکالات ثبتی تعدادی از املاك هنوزخریداری نشده است سازمان اصلاحات ارضی درآن تاریخ متعهد شدکه در فاصله بین اعلام خاتمه مرحله اول و شروع باجرای مرحله دوم بتدریج اشکالات ثبتی وحقوقی و دعاوی این املاك خاتمه می‌پذیرد آنها راخریداری کرده وبین زارعین تقسیم خواهدکرد .

دراجرای این منظور درکلیه نقاط کشورکه اشکالاتی موجود بوداقدامات کافی صورت‌گرفت واکنون تقریباکار اغلب این نقاط پایان یافته و اسناد مالکیت آنها برای توزیع آماده‌میشود اولین نقطه‌ایکه اسناد آن توزیع می شود گیلان و سپس فارس می باشد که آقای وزیر کشاورزی اسناد این استان را توزیع میکنند پس‌از آن اسناد مالکیت کشاورزان رضائیه توزیع‌میشود. وامیدواریم کلیه‌اسنادی که باید از مانده مرحله اول توزیع شود تا پایان مهرماه کارش باتمام برسد .

شرکتها

* شرکت بافندگی «پوده» با مسئولیت محدود برای تولید محصولات‌کشباف با سرمایه یك میلیون ریال‌بمدیریت آقایان حسن منصوریان و غلامحسین کامیاب تاسیس شد .

* شرکت «ویکتوری» با مسئولیت محدود برای فیلم برداری‌باسرمایه‌یك میلیون وپانصد هزار ریال بمدیریت آقایان خلیل حشیان و سمیرعقراوی تشکیل گردید .

*شرکت‌صادرات «پدیدار» بامسئولیت محدود برای صدور کالا با سرمایه دو میلیون‌ریال بمدیریت آقایان‌پرویز حکیمیان حقیقت‌وناصر حکیمیان‌حقیقت در تهران تاسیس شد .

طرح مالیاتی اطاق

صنایع و معادن در جلسه مشترك هیات رئیسه اطاق و نمایندگان وزارت دارائی بررسی میگردد

طرح مالیاتی اطاق صنایع و معادن که در آن معافیت سود شرکت های سهامی از مالیات، دریافت مالیات از سود سهام پس از تقسیم سود شرکت ها، معافیت مالیاتی آن قسمت از سود صرف سرمایه گذاری و توسعه واحد تولیدی میشود و برخی نکات دیگر مالیاتی که برای اصلاح مقررات مالیاتی موجود پیشنهاد شده ، در - جلسه‌ای که با شرکت هیات رئیسه اطاق صنایع و معادن‌و نمایندگان‌وزارت دارائی تشکیل میشود روز یکشنبه آینده - بررسی خواهد شد .

دراین جلسه آقایان معتمدی مدیر کل تشکیلات و دکتر تدین مدیر کل دفتر طرح و بررسی از طرف وزارت دارائی حضور پیدا میکنند و طرح اطاق‌مجددامورد بررسی قرار خواهد گرفت .

بقراراطلاع‌قرار است روز دوشنبه بدعوت آقای هویدا وزیر دارائی و اعضای هیات موسس اطاق صنایع و معادن در دفتر ایشان حضور یابند تا در آن درباره نظرات اطاق بحث شود .

طرح‌ها ولوایح مالیاتی

در دفتر طرح ها و بررسی های مالیاتی تهیه خواهد شد

از طرف وزیر دارائی بکلیه ادارات تابعه و وابسته وزارت دارائی اطلاع داده شدکه برای هم‌آهنك ساختن طرحهاوسازمان های مربوط و ایجاد سیاست واحد و مطالعه شده در زمینه کارهای وزارت دارائی دفترطرح و بررسی ها در وزارت دارائی تشکیل شده و دفاتر اقتصادی سابق درآن ادغام گردیده‌است

این دفتر وظیفه دارد سیستم مالیاتی را بررسی و طرح ولوایح لازم را تدوین کند . همچنین پیشنهادات لازم برای بهبود وصول‌مالیات ارائه دهد ومطالعه کندکه‌چه تغییراتی موجب‌افزایش درآمد دولت میشود دفتر طرح‌و بررسیها کار تمام سازمانهای انتفاعی دولتی را مورد مطالعه‌قرار خواهد داد همچنین برای‌وزارت دارائی برنامه آماری تنظیم خواهد کرد و خلاصه کلیه بررسیهای‌اقتصادی وزارت‌دارائی را زیر نظر خواهد داشت .

معاملات ارز آزاد

دولار امریکا نقد (اسکناس)	۸۱
دولار حواله پستی	۸۰٫۷۰
پوند انگلیسی نقد (لیره)	۲۲۴
پوندحواله پستی	۲۲۳
مارك آلمان نقد	۲۱
مارك‌حواله پستی	۲۰٫۶۵
فرانك سوئیس نقد	۱۸٫۴۰
فرانك سوئیس حواله	۱۸٫۲۰
هزار لیر ایتالیا نقد	۱۲۷
هزار لیر ایتالیا حواله	۱۲۴
فرانك فرانسه نقد	۱۷٫۳۰
فرانك فرانسه حواله	۱۷
لیره ترك اسکناس بزرك	۷
لیره ترك کوچك	۶٫۸۵
روپیه پاکستان نقد	۱۰
روپیه پاکستان حواله	۹٫۴۰
روپیه هندوستان نقد	۱۰٫۵۵
روپیه هندوستان حواله	۱۰٫۲۰

اطلاعات کودکان مجله محبوب خردسالان

روزهای سه‌شنبه منتشر میشود

هیدروورتا

پمپ شناور هیدرورتا - قابل حمل ونقل

تازه ترین و مجهزترین پمپ آب باقیمت مقرون بصرفه

برای کارهای باغبانی. منازل. مزارع کوچك. باغات ونقاط ییلاقی. هیدروورتا آبرا از عمق ۴۰ متر ببالا میآورد و همچنین میتوان از آب چاه . استخر . دریاچه. رودخانه استفاده کرد . پمپ آب هیدرو ورتا بدون موتور است و باجریان برق معمول کارمیکند و احتیاجی به تغییر جریان برق و تقویت ترانسفورموتور ندارد . مصرف برق برای ده ساعت کار فقط یك کیلووات میباشد

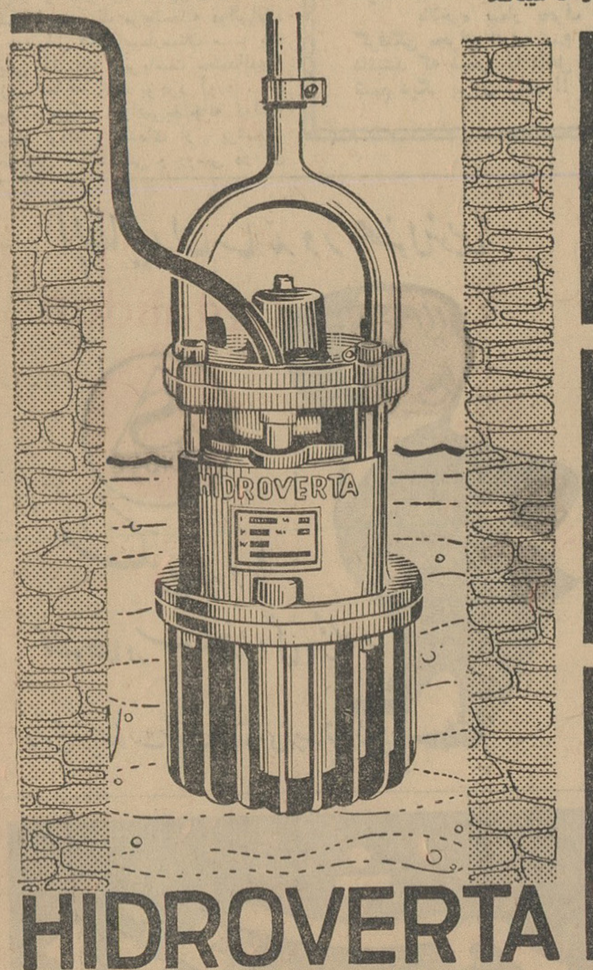

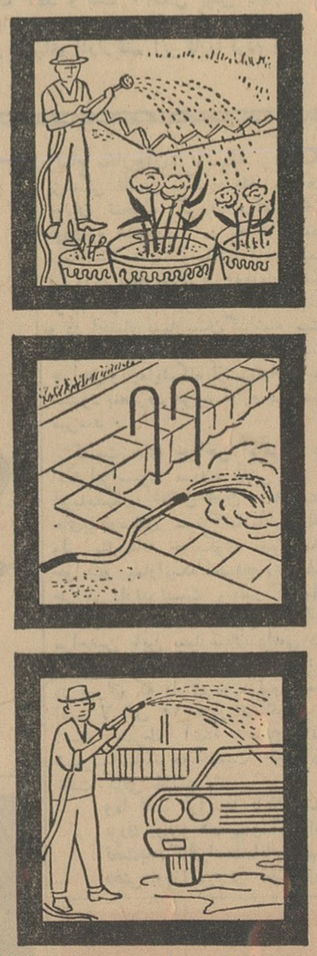

HIDROVERTA

نماینده انحصاری تجارتخانه مرتضوی - سرای صدقی نژاد - خیابان سعدی

تلفن ۳۰۴۳۷۷ مرکز پخش امینی و شرکاء تهران سرای صدقی نژاد خیابان سعدی

تلفن ۳۰۳۴۷۵

صادرات متال ایمپکس

METALIMPEX

آهن آلات نورد شده

انواع میله ها وپروفیلها - آهن‌گرد - نبشی - تسمه تیر - ناودانی - مفتولی - ورق های متوسط وضخیم بقطر۳ میلیمتر ببالا همچنین ورق های مخصوص کشتی سازی ورقهای توپی‌گرم نورد .

تسمه های فولادی سرد نورد

خشکه نشده - بدون‌آلیاژ - ورق قالب زنی با قالبهای معمولی وگود درانواع مختلف برای هرگونه احتیاج

کابل فولادی

فولاد وخشکه

فولادهای ساختمانی‌آلیاژدار - خشکه ابزارخشکه مخصوص فولاد جهت بلبرینك سازی نورد شده و ریختگی

قطعات پرس شده طبق نقشه ومشخصات

ریختگی طبق نقشه ومشخصات

محصولات براده

قلم های تراشکاری DUREXIT

حدیده‌های DURMAX ازفولاد سخت برای‌کارهای فولادی مسی برنزی وآلومینیومی وسایر اجناس از براده های‌آهن

انواع آلومینیوم

صفحه - ورق - تسمه - نوار ورقهای‌گرد - میله پروفیلهای مختلف - لوله - فشاری یاکشیده شده‌آلیاژدار یا بدون‌آلیاژ وآلومینیوم های خالص ۹۹٫۹۹ درصد

برای‌کسب هرگونه اطلاعات با نشانی زیرمکاتبه فرمائید .

Hungarian Trading Company for Steel and Metals Budapest V. Dorottya u. 6.
Letters: Budapest 62, P. O. B. 330
Cables: METALIMPEX
Telex: 964 Telephone: 183-870

فرهنگی

موفقیت

ایرانیان در خارج

بطوریکه ازبیمارستان سیراکیوز نیویورك اطلاع میدهند دکتر بهرام محیط موفق باختراع اسبابی‌شده که‌با بکار بردن آن از عفونت دستگاه ادرار و کلیتین پیش‌گیری خواهد کرد دستگاه اختراعی دکتر محیط که آنرا «سیفون محیط»نام گذاری کردند بسهولت وسادگی عمل مزبورا انجام میدهد .

«سیفون محیط » دراداره‌اختراعات ایالات متحده به‌ثبت‌رسیده ودرچندین بیمارستان نیویورك بمرحله آزمایش گذارده شد نتایج سودمند ودرخشانی حاصل شده بطوریکه ممکن است‌این دستگاه ساده درآتیه نزدیکی دراکثر موارد جای کاتاتر (لوله‌لاستیکی برای میل‌زدن)رابگیرد وبهمین‌مناسبت این‌پزشك ایرانی (دکتر محیط) ازطرف بیمارستان مورد تقدیر قرار گرفته شرح قابل توجهی بسرپرستی محصلین ایران بواشنگتن گزارش داده شده است .

دکتر بهرام محیط هفت سال پیش ازدانشکده پزشکی شیراز بدرجه دکترادرطب‌نائل‌شده‌سپس‌بامریکا رفت وتخصص خودرا در بیمارستانهای نیویورك بپایان رسانیده واز دوسال پیش‌باسمت‌رئیس‌درمانگاه‌وجراحی‌بیماری های زنان در بیمارستان سراکیوز مشغول انجام وظیفه میباشد وقصددارد درتابستان آینده به‌ایران‌باز گردد

موفقیت دیگر

بطوریکه از اداره سرپرستی‌ایران درامریکا اطلاع میدهند آقای جواد تمجیدی‌دانشجوی‌ایرانی که تحصیلات خودرا باموفقیت به پایان رسانده‌است بلحاظ اینکه جزو شاگردان برجسته بود مورد تقدیر دانشگاه وسرپرستی قرارگرفته است .

طبق طرح جدیدی که تهیه شده در حین تحصیل

دانشجویان حقوق استخدام میشوند

امروز خبرنگار دانشگاهی ماکسب اطلاع کرد که طبق طرح جدیدی که ازطرف دانشکده حقوق تهیه شده‌است دانشجویان این دانشکده در حین تحصیل دردانشکده میتوانند باستخدام وزارت دادگستری دربیایند .

این طرح باعث خواهد شد که دانشجویان دوسال زودتر در وزارت دادگستری استخدام شوند .

خبرنگار ما می‌نویسد : تا قبل‌از تهیه این طرح دانشجویان‌بعد ازفراغ ازتحصیل میتوانستند باستخدام این وزارتخانه دربیایند .

برای اجرای این منظور کمیسیونی باشرکت معاون وزارت دادگستری و روسای بعضی از شعب دیوان کشور در دفتر کار آقای دکتر افشار، رئیس دانشکده‌حقوق ،دانشگاه‌تهران‌تشکیل شد و طرح موردنظر تهیه گردید و فعلا درباره آئینامه اجرای‌آن‌مشغول مطالعه میباشند .

نمایشگاه نقاشی دبستان مهین

عصر روز گذشته یك نمایشگاه نقاشی از دانش آموزان دبیرستان و دبستان مهین افتتاح گردید . چندتن ازمقامات وزارت فرهنك وجمع زیادی ازهنر دوستان وهمچنین اولیاء دانش آموزان واعضاء انجمن خانه‌و مدرسه دراین مراسم حضور داشتند .

تعطیل

افراد کادر آموزشی دانشگاه

بطوریکه خبرنگار ماکسب اطلاع کرده‌است در جلسه شورای روسای دانشکده ها که صبح دیروز در محل دبیرخانه دانشگاه تهران تشکیل‌شد درباره مدت تعطیلات کادر آموزشی دانشگاه ها مذاکره و تصمیماتی‌اتخاذ گردید .

بموجب رای روسای دانشکده ها افراد هیئت آموزشی دانشگاه در ماه های تیرو مرداد تعطیل خواهند بود

لباس قاسم آبادی

در نمایشگاه هنرهای زیبای «کانادا» موفقیت‌خاصی‌یافت

آتاوا ـ خبرنگاراطلاعات ـ غرفه‌ایران در فستیوال هنرهای زیبای کانادامقام برجسته‌ای رابدست آورد و لباس‌قاسم آبادی مورد توجه مخصوص قرار گرفت .

خبرنگار اطلاعات دراتاوا ازفعالیت هائی که برای تنظیم غرفه ایران‌شده وموقعیتی که آثار هنری ایرانیان به دست آورده است چنین گزارش‌می دهد :

در فستیوال هنرهای زیبای اتاواکه از طرف شورای بازرگانی این شهر برای مدت یك هفته تشکیل شده‌بود کشورهای ایران ، استرالیا ،اطریش آلمان‌غربی، جامائیکا، ژاپن، هلند، لبنان، نروژ، ترنیداد وتوباکو شرکت کرده‌بودند

درمراسم افتتاح غرفه‌ها خانم‌نخست وزیر کانادا ، ذوق و هنر ایرانیان راستود وبسفیرکبیر ایران وهمسرش تبریك گفت .

آنچه دراین غرفه بیشتر جلب‌توجه میکرد قالی و قالیچه ، عروسکهای لباس مخملی و جعبه‌های خاتم‌کاری بود .

نتیجه‌کوشش مسئولین غرفه این‌بود که‌روی جلد نشریاتی که برای تبلیغ ازطرف این نمایشگاه تهیه شده بود وبین هزاران نفر تقسیم شد، فقط تصویر غرفه ایران و بانویی بالباس قاسم‌آبادی بچشم میخورد .

یك‌خانم ایرانی بالباس محلی قاسم‌آباد دراین فستیوال‌شرکت‌کرده بود ولباس او بیش از حدی که‌انتظار میرفت مورد توجه و دقت تماشاگران قرار گرفت .

نئون نور

سازنده تابلو های نئون با شرائط سهل و آسان و ضمانت ٤ سال میدان سپه اول فردوسی تلفن ۳۰۳۴۹۳

کبریت سه ستاره زنجان

ستاده فروزان ، درآسمان صنعت کبریت سازی ایران

مرکز پخش : تهران ـ سرای چیت ساز ـ تلفن ۲۲۴۴۴ ـ ۲۳۰۲۹

نمایشگاه هنرستان نقاشی

ساعت ۵ و نیم بعداز ظهر روز سه شنبه نمایشگاه سالیانه هنرجویان هنرستان نقاشی هنرستان زیبای پسران افتتاح شد .

درسال جاری هنر جویان‌هنرستان پسران اغلب آثار خود را در مورد آزادی زنان و فعالیت های سپاهیان دانش تهیه کرده‌اند .

Danfoss

قابل توجه تعمیرگاه های یخچال و کولر

کمپرسوروکنترل های اتوماتیك وهمچنین لوازم فرعی یخچال . ساخت کارخانه (دانفوس‌دانمارك) وارد و با قیمت مناسب و شرایط سهل در دسترس شما خواهد بود

نماینده انحصاری شرکت شعله خاور خیابان تخت جمشید چهارراه بهار تلفن ۳ـ۷۵۶۱۴۱

پمپ شناور انگلیسی

سومو

مقام برتری با مشخصات منحصر بفرد

یک طبقه تا ارتفاع ۲۰۰ متر

سه طبقه تا ارتفاع ۳۰۰ متر

باقیمت و شرایط مناسب

شرکت برادران وسپران ـ خیابان سعدی جنوبی شماره ۶۸۶ ـ (مقابل کوچه سمنه)

اطلاعات کودکان

مجله محبوب دختران و پسران

روزهای سه‌شنبه منتشر میشود

اطلاعیه نمایندگی اتومبیلهای موریس

کلیه لوازم یدکی اتومبیلهای موریس را ارزانترین قیمت از شرکت روند خیابان شمیران ، نبش آمل خریداری فرمائید

آخرین اعجاز صنعت اتومبیل سازی

موتور فولکس واگن ۱۵۰۰ از لحاظ فنی بقدری دقیق ساخته شده که حتی در هوای گرم تابستان میتوانید چمدانهای خود را بدون نگرانی از گرم شدن در صندوق عقب روی موتور بگذارید .

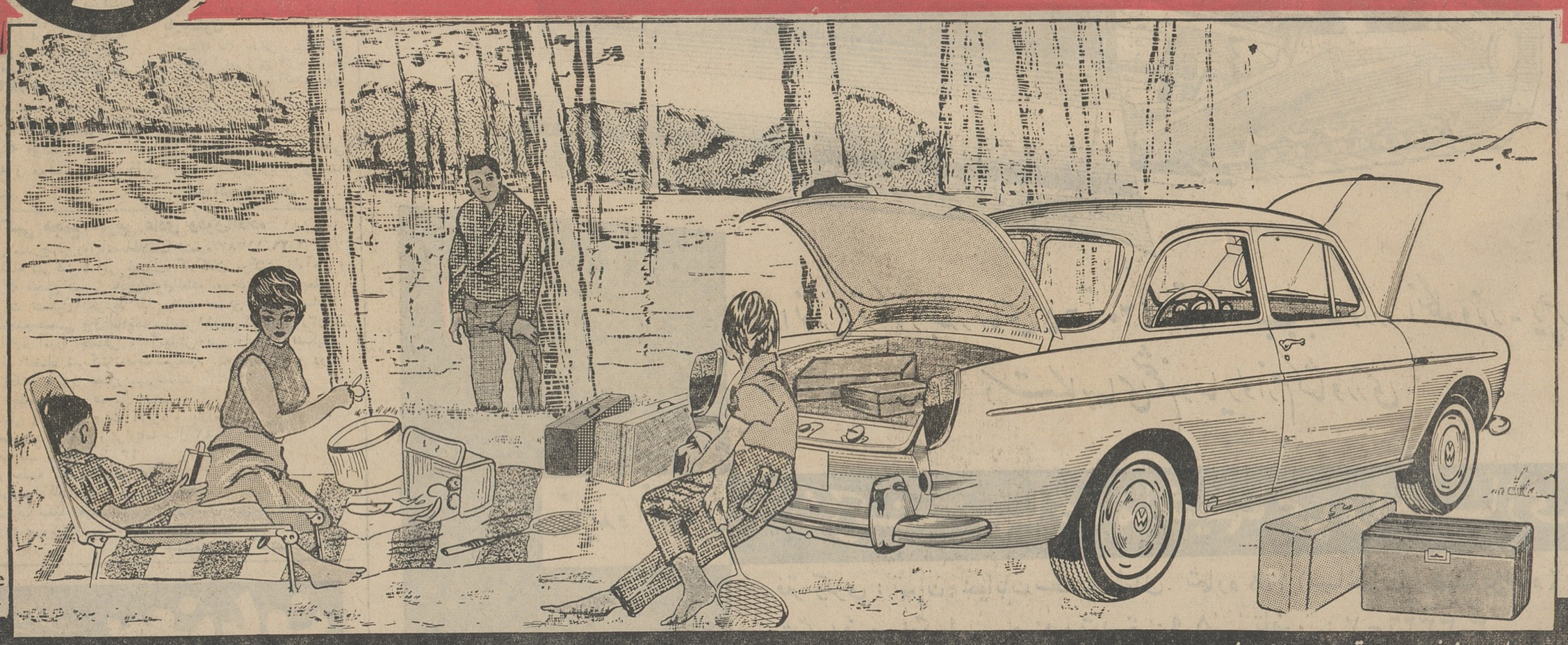

مدل های زیر نیز با موتور ۱۵۰۰ مجهز میباشند :

فولکس واگن

ورزش

این عکس نمایش هنرمندای از یك مسابقه بزرك کشتی در کشورشوروی است در این عکس کشتی‌گیرفرنگی «ایکوربارکاگان» و«سرکی‌اکمیوف» مشغول مبارزه هستند اکنون فصل مسابقات کشتی فرنگی شوروی‌است. وند این مسابقات قهرمانانی که باید بمسابقات المپیك ۱۹۶۴ ژاپن بروند مشخص وبارند فرستاده میشوند .

برای شرکت در مسابقات فوتبال رفت المپیك

تیم هند جمعه بتهران می آید

• طی امروز وفردا افراد تیم ملی فوتبال ایران از میان بازیکنان معروف کشور انتخاب میشوند

امروز اطلاع حاصل شد که‌ساعت دوونیم بامداد روز جمعه تیم ملی فوتبال هندوستان برای مسابقه‌رفت مقدماتی‌المپیك بتهران وارد میشود . تیم هند روز جمعه و شنبه را به تمرین و استراحت و شرکت درچند مراسم میپردازد و بعد از ظهر روز یکشنبه با تیم ملی فوتبال ایران روبرو خواهد شد برنده این مسابقه ومسابقه برگشت که روز سی ویکم خرداد ماه در کلکته بین دو تیم‌مزبور انجام میشود بالمپیك توکیو خواهد رفت .

تیم ملی ایران

فعلا سی وسه نفر از بهترین بازی کنان منتخب ایران دراردو بسر می برند وطی امروز و فردا در آخرین تمرینهای بازیکنان یازده نفر بازی کن تیم ملی فوتبال ایران و چند نفر ذخیره نیز تعیین میگردند .

ادامه اردو

پس از مسابقه رفت در تهران ناظران ورزشی معتقدند چون‌هوای اردوی قهرمانان فوتبال ادامه پیدا کلکته در این فصل بسیار گرم می خواهد کرد وفوتبالیستهای ایران‌طی باشد و بازیکنان ایرانی نیز بهوای د مروز در اردو به‌تمرینات سخت و بسیار گرم‌عادت‌ندارند موقعیت‌بسیار مساومی خواهند پرداخت و در روز خوبی برای تیم هندوستان خواهدبود ۲۸ خرداد ماه‌به هندوستان میروندو که چنانچه در تهران از تیم ایران روز سی ویکم خردادماه در کلکته‌با شکست بخورد در کلکته احتمالا تیم ملی هندوستان روبرو میشوند .

هوای کلکته

توزیع جوائز قهرمانان دژبان

مراسم توزیع جوائز قهرمانان پادگان دژبان در حضور والاحضرت شاهپور غلامرضا پهلوی ریاست عالیه انجمن ورزشی‌ارتش‌درباشگاه جمشیدیه برگزار شد .

دراین مراسم تیمسار سرلشکر امیرصادقی فرمانده دژبان سرکار سرهنك جمشید جهانبانی رئیس دایره تربیت بدنی انجمن و رئیس باشگاه پهلوی جمعی از شخصیت های ارتشی وورزشی حضور داشتند

ابتدا گزارش فعالیتهای باشگاه جمشیدیه باطلاع‌والاحضرت‌رسانیده شد سپس جوایز قهرمانان وسیله والاحضرت توزیع گردید.

در خاتمه والاحضرت از کلیه قسمتهای باشگاه بازدید نمودند.

چند خبر کوتاه

از ورزش تهران

ساعت چهارونیم بعداز ظهر دیروز مسابقات بسکتبال کاپ فرح بین تیم های‌بانوان تهران آغاز شد .

دوومیدانی

مسابقه‌دوومیدانی قهرمانی باشگاه های‌تهران از فردا درامجدیه آغاز میشود وبعدازظهر روز یکشنبه‌خاتمه مییابد .

پینك‌پنك

مسابقات پینك پنك بانوان کاپ ولیعهدکه باشرکت۱۹تیم ازروزشنبه نهم خرداد ماه شروع شده بودپس از سه‌روز بازی حذفی بدوده نهائی رسید واز بعد ازظهر دیروز مسابقات نهائی بطریقه دو حذفی شروع شد ونتایجی که تاکنون بدست آمده چنین است .

شیرین با دانشگاه ۳بنفع شیرین شادی باشریف بنفع شادی، دانشگاه یك با انجمن ۳ بنفع دانشگاه، کیان بادانشگاه بنفع دانشگاه تاج باانجمن ۳ بنفع تاج

فوتبال

دنباله مسابقات فوتبال قهرمانی باشگاه ها در دو دسته روزهای جمعه فردا و شنبه درزمینهای شهباز شماره ۳امجدیه و راه‌آهن ادامه خواهدیافت

امین سرور

درمسابقات دوچرخه سواری‌کارگران برنده کاپ‌ولیعهد شد

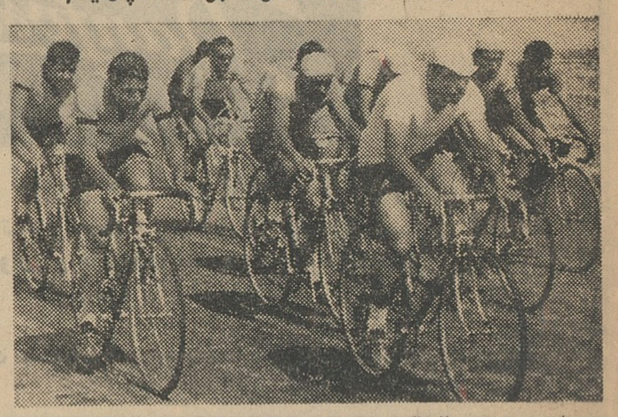

ساعت سه بعد از ظهر روز سه شنبه مسابقه دوچرخه سواری‌قهرمانی کارگران بنام کاپ ولیعهد بمسافت یکصد کیلومتر در جاده قزوین‌انجام گردیدو آقای امین سرور قهرمان این مسابقه شناخته شد .

این مسابقه از طرف اداره تفریحات سالم وزارت کار و خدمات اجتماعی و زیر نظر فدراسیون دوچرخه سواری کشور با حضورآقای نجم رئیس اداره تفریحات سالم ، آقای سروان ملك‌محمدی نایب‌رئیس وآقای نعمتی دبیرفدراسیون دوچرخه سواری کشور برگزار گردید ودرطول راه مامورین پلیس وژاندارمری در حفظ انتظامات کمکهای موثری‌نمودند پس از یك‌مبارزه و رقابت‌بسیارجالب ماشاءالله امین سرور از صنف‌خباز مقام‌اول‌را بدست آوردوبرنده کاپ ولایتعهد شدو عزیزالله خلیلی از خیاط ، اسمعیل حسینی ، حسین کرانی ،محسن نورمحمدی ، ومهدی دولچی دوم تاششم شدند .

جوائز قهرمانان مزبور بعد از ظهر فردا در تلویزیون توزیع خواهد شد

در عکس بالادوچرخه سواران‌نزدیك بخط پایان درحالیکه «امین سرور» قهرمان اول در جلوی قهرمانان در حرکت است دیده میشوند .

اخبار ورزشی جهان

رکورد جدید شنا

تیم بانوان هلند رکورد جهانی‌چهار شنای ۱۱۰ × ۴ یارد را د رمدت چهار دقیقه و ۴۱ ثانیه و چهاردهم ثانیه شکست . رکورد سابق متعلق به انگلستان بود که برابر ۴ دقیقه و۴۳ ثانیه و چهاردهم ثانیه ثبت رسیده بود .

اداکوکس دوشیزه هلندی‌درجریان یك‌مسابقه بین‌المللی شنای بین‌هلند وانگلستان رکورد جهانی ۱۱۰ یارد شنای پروانه‌ئی را درمدت یك دقیقه و۵ثانیه و یك‌دهم ثانیه شکست رکورد سابق متعلق به‌استوارت کانادائی بود که‌درتاریخ ۲۸ ژوئیه ۱۹۶۳ آنرا به دست آورد .

ازمیر

تیم فوتبال فنربا‌غچه‌قهرمان‌باشگاه های‌ترکیه شد این‌تیم ازتیم آلمانی سه‌بر صفر برد .

درنیمه وقت دوبرصفر بنفع فنربا‌غچه بود بدین ترتیب تیم فوتبال‌فنربا‌غچه میتواند درمسابقه‌های کاپ باشگاه های قهرمانی اروپا شرکت کند .

بارسلون

در مسابقه های جهانی رینك‌هوکی تیم آروگوئه ازتیم ژاپن ۷بریك‌برنده شدو تیم سوئیس ازتیم آلمان پنج‌بر یك برد .

خانم پوری بنائی

بدینوسیله موفقیت‌شایان شما را در فیلم عروس فرنگی تبریك گفته و موفقیت های قابل توجه دیگری را برای‌شما آرزو می‌کنیم .

خانواده حبیبیان

آگهی مجمع عمومی عادی وفوق‌العاده

پیرو آگهی مندرج در روزنامه اطلاعات شماره ۱۱۳۸۷-۲۶ر۲ر۴۳ باطلاع اعضاء شرکت تعاونی مصرف کارکنان مرکزی راه‌آهن میرساند که مجمع عمومی عادی وفوق‌العاده مورخه۴ر۳ر۴۳ بعلت عدم اکثریت تشکیل نگردید لذا مجمع عمومی عادی درساعت ۹ صبح‌ومجمع عمومی فوق‌العاده درساعت ۱۱روزیکشنبه ۳۱ر۳ر۴۳ درسالن اداره امور اجتماعی و آموزش فنی راه‌آهن تشکیل میگردد از اعضاء شرکت دعوت می‌شود که درساعت و روز معین در جلسه مزبور حضور بهمرسانند

دستور جلسه مجمع عمومی عادی

۱-استماع گزارش هیئت مدیره و بازرسان

۲- تصویب گزارش و ترازنامه سال ۴۲

۳- تصویب بودجه سال ۴۳

دستور جلسه مجمع عمومی فوق‌العاده

۱- تغییرمواد اساسنامه یاپذیرش اساسنامه جدید

۲- انتخاب اعضاء هیئت مدیره و بازرسان طبق‌اساسنامه‌جدید

(در صورت تصویب)

رئیس هیئت‌مدیره شرکت-م-سجادی

CATERPILLAR®

کاترپیلار

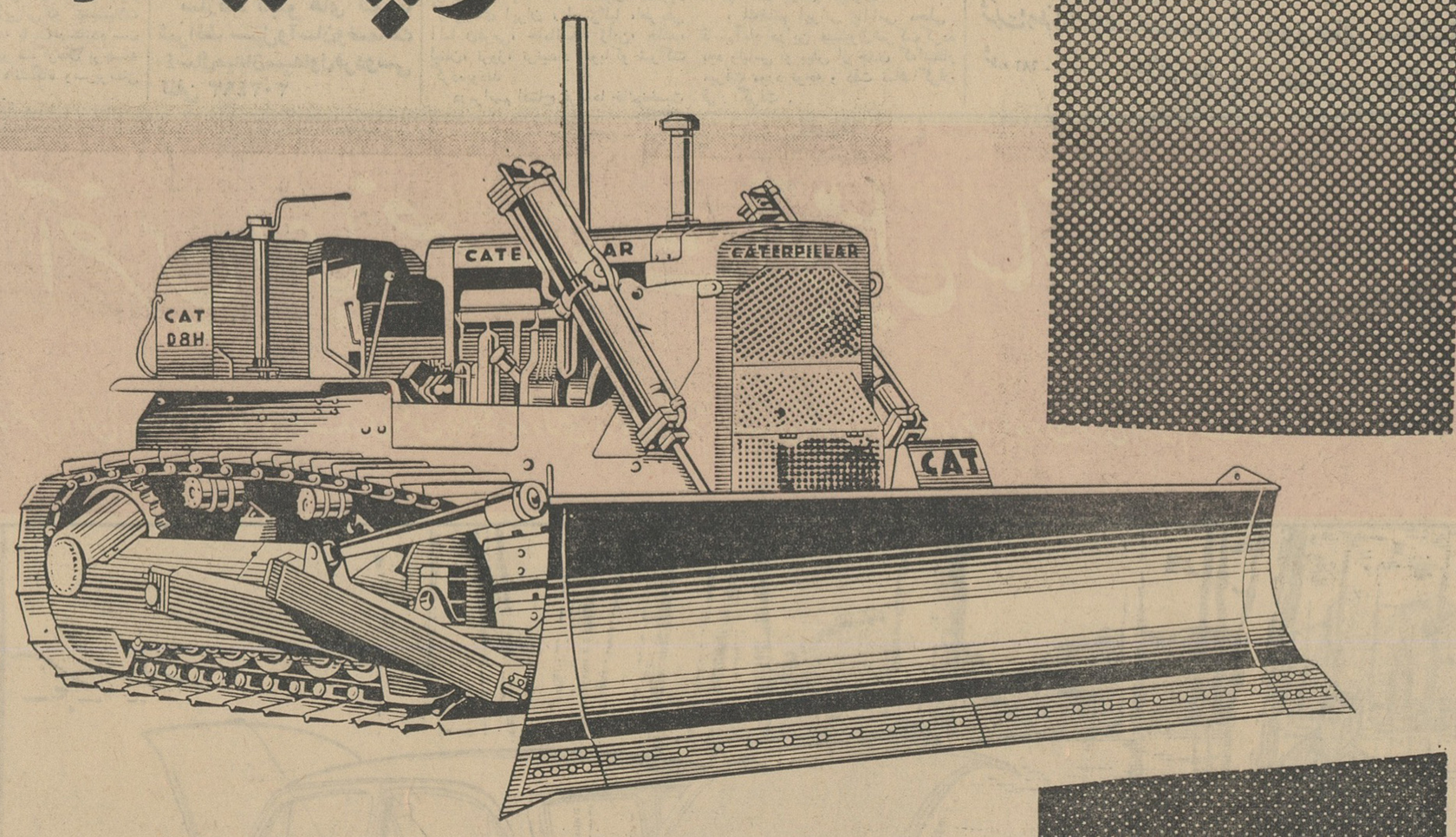

انواع تراکتور بقدرتهای ۶۵ تا ۴۲۰ قوه اسب با بولدوزر - انگلدوزر - ریپر

دستگاههای شخم وسایرلوازم کشاورزی

نماینده انحصاری : شرکت سهامی ماشینهای راهسازی

دفتر مرکزی : تهران خیابان سعدی شمالی شماره ۱۶۸ (ساختمان وهابزاده)

تلگرافی: مارکولی صندوق پستی: ۵۰۹ تلفن: ۷-۳۰۳۳۲۶

فروشگاه مرکزی لوازم یدکی وسرویس : تهران خیابان نصرت (غرب بیمارستان پهلوی) تلفن ۱۳-۶۸۴۱۱

شعبه خوزستان : اهواز خیابان کمپلو تلفن : ۴۴۳۱ صندوق پستی : ۱۰۱ تلگرافی : مارکولی

حشره‌کش پیف پاف

Pif Paf

قوی منعطر آسان

ساخت کارخانه کوپر انگلستان

برای جوانانی که باوجود تمام مشکلات ، برای سفر بامریکا پافشاری میکنند

چشم بسته به آمریکا نروید!

مشکلات کار، تحصیل، ازدواج و زندگی در جامعه آمریکائی از آنچه فکر میکنید بیشتر است.

اینکه میگویند در آمریکا برای دانشجویان کار زیاد است افسانه‌ای بیش نیست .

از : فریبرز گله ـ خبرنگار اطلاعات در نیویورك

شاید بعضی از شما بمشکلاتی که فرزندانتان را درایالات متحده محاصره کرده واقفید ولی‌مسلم میدانم که اکثریت قریب باتفاق والدین ایرانی وحتی خود جوانانی که عازم‌مسافرت باین دیارند طور دیگری در باره‌این منطقه متمدن و آزاد دنیا فکرمیکنند و من چون مدتی در مرکز ایرانی دانشجوئی در نیویورك بنابوظیفه‌ای که داشتم‌با عده زیادی از جوانان‌دانشجوی هموطنم طرف صحبت و بحث‌و مشورت بوده‌ام برای روشن شدن ذهن‌جوانی که میخواهد با هزار ها امید بدنبال آینده‌ای نامعلوم سفر کند و پدر و مادری که شاید هستی شانرا برای این جگرگوشه تقدیم زیانهای این سفر میکنند مشاهداتم را بنابتقاضای عده زیادی از دانشجویان‌نادم ازآمدن بدینجا مینویسم و شاید مانع‌تکرار جریانات تاثر انگیزی که‌محصلین ایرانی شاهد بسیاری از آنهابوده‌اند از قبیل آمدن باینجا و باز گشت‌به وطن پس‌از سه هفته بدون کوچکترین نتیجه باشد (ممکن است باور نکنید ولی ماشاهد اشك ریختن جوانی که پس از سه هفته اقامت در نیویورك بوطن بر میگشت بوده‌ایم او نمی دانست منظورش از آمدن چه بود

رشته تحصیلی

قبل از هر چیزو مهمتر از همه‌این است که جوانان ما نمی دانند چه رشته‌ای را انتخاب کنند شاید بعلت تربیت غلط یعنی نداشتن تعلیم‌برای گرفتن تصمیم و ضعف اراده است . بارها اتفاق افتاد که بعنوان مشورت میپرسیدند «فلانی بنظر تو کدام‌رشته برای من خوبست ؟!!» شاید فکر می کردند که رشته تحصیلی باید با قیافه و هیکل انتخاب کننده جوربباشد وبقدری دراین موضوع بی‌اهمیت‌رفتار میکردند که ممکن بود هر چه می گفتم‌آنها را قانع کند. چه بسا که عده‌ای بدین راه رفتهو شکست‌خوردند یعنی موضوعی که به آینده آنها بستگی داشت ،بامشورت کس دیگری انتخاب شده بود . رشته‌ایکه باید سالها در راهش تلاش و کوشش بشود نباید با اشاره فلان تاجربه رشته تجارت و یا دکتر فلان ،بدکتری مبدل گردد . من اگر رشته‌ای‌پیشنهاد کنم یا همانی است که خودم بدنبالش هستم‌یا حد اقل خواسته ام بدنبالش باشم ولی نتوانسته و یا رفیق‌مهندسم برشته مهندسی تغییرش داده یعنی بالاخره مورد علاقه وجور با طرزفکر وساختمان مغز من یا دوست مهندس من است و قابل مشورت نخواهد بود

دانشجوی ایرانی تحصیل کرده تر است ؟!

این مسئله‌ایست که اکثردانشجویان را باشتباه می اندازد . درست است که یك محصل ایرانی بیشتر از یك آمریکائی که تحصیلاتش باتحصیلات او دریك پایه است فرمول و تئوری های ریاضی میداند (اگر چه دراین باره هم نمی توان قسم خورد چون هستند کسانی که عکس این‌موضوع را ثابت میکنند)ولی اگر آنرابعنوان یك اصل قبول کنیم اینرا بایداضافه کنیم که‌درعوض محصل آمریکائی طریقه بهتر زندگی کردن میداندو معلومات اجتماعی و مفیدتری‌دارد. اقلا میداند که چه میخواهدوبدنبال چه چیز میرود و مقصودش ازتلاش چیست . این اشتباه باعث میشود که دانشجوی ایرانی بخیال بیشتردانستن

بایکدنیا اشتیاق ، علیرغم همه مشکلات خاك وطن را ترك میکنند .....

از همکلاسهایش عقب‌میماندو امیدش بیاس مبدل میشود .

مسئله کار

اولین چیزی که درکشورمادرخاطر یك محصل آماده سفر بامریکا جلوه میکند «کار »است‌وچه بسا کسانی که با فروش‌لوازم منزلشان‌وباپرداخت خرج مسافرت و بخیال کار کردن و خرج تحصیل رادر همین جا فراهم کردن آسایش تحصیلی خودرابخطر میاندازند درحالی که مغزشان‌پراست بایك مشت دروغ بافته دست شیادانی که‌از این راه ثروت میاندوزند که: «درآمریکا کارزیاد، کارگر کم و حقوق حداقل ساعتی ۲ دلاراست‌وتا بآنجا بروید بدون درنك باسمت های خوب استخدام میشوید » ولی‌دراینجا علاوه بر اینکه از شغل خوب‌وراحت وساعتی دودلار خبری‌نیست.با خرج سرسام‌آور : «نان کیلوئی هشتاد یا نودسنت‌و گوشت‌کیلوئی سه چهار دلار» وهیولای ترسناك اداره مهاجرت آمریکا روبرو میشوند«ای کسیکه بامید کار کردن باینجا میائی چرا قوانین رابرای‌ملت‌مصرف نمیکنی؟ » جواب اکثریت اینست که‌درایران کارگر تامین ندارد «ولی آگاه‌باش آزادی که تو فکر میکنی در باره این موضوع برای تو دراینجا وجود ندارد» برای ایرانی (از ملیت‌های دیگر اطلاع دقیقی ندارم) کار در آمریکاممنوع است مگر اینکه ویزای اقامت دائم در دست داشته باشد وآنهم بدست نمی‌آید جزبدو طریق یکی ازدواج بایك‌نفرآمریکائی یعنی تبعه دولت آمریکا است ودیگر اینستکه در موقعیت های مخصوص دولت آمریکا بر حسب احتیاجی‌که ممکن است بشخص داشته باشدباو اجازه کار کردن میدهد ولی چون راه دوم بسادگی میسر نیست ومدتی طویل لازم‌دارد وهمچنین‌دولت‌آمریکا محتاج کسی نخواهد بود مگر با تحصیلات بسیار عالی اینست که‌دانش آموز پس از روبروشدن بااشکال کار اولین راه حلی که‌بنظرش می‌رسد ازدواج است . گاهی هم‌شخص آماده بازدواجی رایدك میکشد قادر موقع خطر از او بعنوان یك سپر استفاده کنند در غیر اینصورت‌بفرنج «رفتار خلاف قانون » گلویشان را خواهدفشرد ومنجر ببیرون‌شدنشان از آمریکا میشود .پس بدنبال‌مطلوب باید گشت و بدین ترتیب پایشان به سینما ها و مجالس‌رقص و مراکز فساد بیشتر بازمیشود بطوریکه‌بارها اتفاق افتاده شب‌زنده‌داریهای‌مکرر و براه انداختن پارتی های گوناگون و یا شرکت در آنها باعث نخواندن درس و نرفتن بمدرسه و در نتیجه از دست دادن ویزای تحصیلی و باز هم مواجه شدن با مامورین اداره مهاجرت که منبع ترسی برای خارجیان ازاین قبیل اند میشود ولی اینجا هم منکر شجاعت !!! بعضی از آنها نمیتوان شد . ایرانیانی هستند که بااز دست دادن‌ویزای‌تحصیلی و حتی پاسپورت ببعضی از دلائل و همچنین دریافت کردن نامه‌های پی‌درپی اداره مهاجرت مبنی بمراجعه بمامورین مسئول و برخلاف قانون تعویض آدرس بدون اطلاع اداره مزبور با کمال شجاعت بتوقف خود در اینجا ادامه داده وتاحتی‌کار هم میکنند ولی این‌ریسکی است که عاقبتش تاریك است .

مسئله ازدواج

متاسفانه !! براثر هشیاری زیاد طبقه جوان در آمریکا یك دخترجوان بسادگی‌آماده‌ازدواج نمیشود‌بخصوص بایك‌خارجی چون بطورکامل مقصود اوراز ازدواج میدانند و در اینجا است که خطر کسانی که با گرفتن پول‌بازدواج تن میدهند و بارهااتفاق افتاده در موقع طلاق مطالبه بیشتر ازآنچه در «قرار داد» ! بوده‌کرده‌اند پسران محصل ایرانی را تهدید می کند . حال تصور میکنیم که عشقی بمیان‌آمد و اوبادختر مطلوب ازدواج کردآنوقت است که مشکلات زناشوئی و شاید هم بچه یا بچه ها اگرمانع تحصیلش نشوند اقلا در آن تعلل و یا تعوق میاندازند و موضوع بهتر وراحت‌تر تحصیل کردن برایش‌منتفی است .

فساد

مسئله دیگری که یك خارجی به خصوص محصل ساده ایرانی رامورد تهدیدقرار میدهد مسئله فسادآمریکا است که با پیشروی تمدنش شدت مییابد و همراه با اختلاف نژادی در طبقه جوان آمریکا تولید جنون می کند بطوریکه «برای گذراندن وقت

بقیه درصفحه ۱۶

برك بهادار

مجانی

بارزش ۲۰ ریال

تقدیمی باغ گلستان

روزچهارشنبه ۲۰ خرداددرهمین‌صفحه

برنامه سینمائی امشب باغ گلستان جادوگران‌شهر سمرقند(هندی‌دوبله‌بفارسی) اکروبات خیمه‌شب‌بازی

باغ گلستان سه‌راه سلسبیل

آگهی مزایده نوبت دوم

اداره تصفیه تهران بقائم‌مقامی آقای شیرمحمد شیخ فیض ورشکسته اعیانی سه‌فقره پلاکهای ۹۴۷و ۹۴۸ و ۹۸۶ ملکی نامبرده واقعه در زاهدان راکه بمبلغ ۲۹۱۴۷۰۰ ریال (دومیلیون ونهصدوچهارده هزاروهفتصد ریال) ارزیابی گردیده بوجه نقد بفروش میرساند طالبین باید پیشنهادات خودرا تاساعت ده روز ۱۶ر۴۳ر۴ در تهران باداره تصفیه امور ورشکستگی واقع در چهارراه پهلوی شاهرضا و در زاهدان بدفتر دادگاه شهرستان درپاکات لاك و مهرشده باقید جمله (برای شرکت در مزایده خانه‌های شیرمحمد شیخ‌فیض) و تصریح آدرس و نشانی صحیح خود تسلیم دارند پیشنهاددهندگان باید قبلا ۵٪مبلغ ارزیابی را بصندوق دارائی زاهدان یاصندوق اداره کل تصفیه در تهران پرداخت ورسید آنرا ضمیمه پیشنهاد خود نمایند به پیشنهادات فاقد قبض سپرده یامشروط و همچنین پیشنهاداتیکه بعد ازوقت مقرر برسد ترتیب‌اثر دادەنخواهد شدواداره تصفیه تهران دررد یاقبول پیشنهادات مختار است هزینه تنظیم سند و مالیات و عوارض متعلقه به‌معامله از هرقبیل و هرجهت بعهده خریدار است پیشنهادات واصله در ساعت ده روز ۳۰ر۴ر۴۳ در اداره تصفیه تهران باز و قرائت خواهد شد وبرنده مزایده کسی است که‌بالاترین‌پیشنهاد راداده باشد ودرصورتیکه برنده مزایده از پرداخت ثمن معامله وانجام آن یك‌هفته پس از ابلاغ اداره تصفیه خودداری نماید سپرده او بسود ورشکسته ضبط ومسئول خسارات وکسر قیمتی خواهد بود که احیانا از تجدید مزایده حاصل شود این آگهی یك‌نوبت درتهران و یك نوبت درزاهدان منتشر میشود .

تصفیه اداره تهران

آ ـ ۴۷۶۱

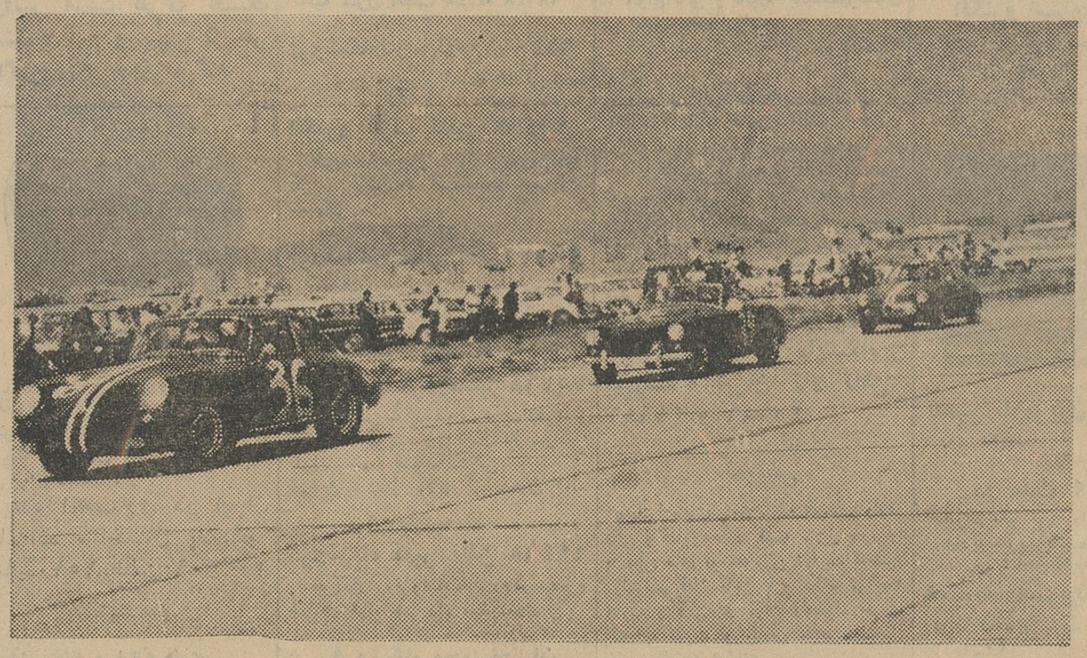

باردیگر

اتومبیلهای برنده مسابقات اتومبیل رانی تهران

به لوازم یدکی بوش مجهز بودند

برای‌سه‌سال متوالی در مسابقات اتومبیل‌رانی تهران‌اتومبیلهای مجهز به‌لوازم‌بوش پیروز گردیدند و بار دیگر باعث تائید مرغوبیت محصولات بوش گردید و ثابت شد اتومبیل هائیکه لوازم یدکی‌بوش‌بکارمیبرند رضایت کامل‌صاحبانشان‌رافراهم می‌نمایند .

اتومبیلهای سواری

۱ـ داریوش پناه‌ایزدی با مرسدس‌بنز ۲۲۰ اس‌ئی

۲ـ ایرج حسابی با مرسدس‌بنز ۲۲۰اس

اتومبیلهای شکاری

۱ـ ادی‌واکس با اتومبیل پرش

۴ـ داریوش پناه ایزدی با مرسدس‌بنز ۲۲۰ آس‌ئی

BOSCH

نماینده کل در ایران

شرکت دیزل الکتریك

خیابان شمیران قدیم باغ صبا

تعمیرگاه ـ باغ صبا و دروازه‌قزوین

نیازمندیها

استخدام

برای قسمت فروش وسایل جراحی
شرکت شیرنگ جوانی تحصیل کرده را که بزبان انگلیسی آشنائی کامل داشته باشد برای قسمت فروش وسایل جراحی تمام روز استخدام مینماید . واجدین شرایط مشخصات کامل خود را بنشانی شرکت شیرنگ خیابان تخت‌جمشید مقابل سفارت امریکا ارسال دارند .
۱ـ۵ آ ـ ۷۲۶۲

بتعدادی بانوان و آقایان
آراسته با تحصیلات بالاتر از دیپلم بادآمد مکفی نیازمندیم اشخاصی که سابقه کار بعنوان SALES REPRESENTATIVE داشته باشند و زبان انگلیسی بدانند حق تقدم خواهند داشت . لطفا در ساعت ۴½ ـ ۷½ با تلفن ۴۳۵۷۲ تماس بگیرند .

WANTED
Electronic engineers who have graduated from a recognized university with experience in telecommunications to work throughout Iran on testing and maintaining microwave radio relay system. Must be fluent in written and spoken English and have at least 5 years experience in industry. Apply submitting full details and photo to Tehran Journal Box No. 170

چند نفر جوان دیپلمه
جهت تکمیل کادر تبلیغات داروئی در شهرستانها مورد احتیاج است. داوطلبانی که معافی نظام وظیفه در دست دارند و بیکی از زبانهای انگلیسی یا فرانسه آشنا هستند و قبلا در خواستی دراین مورد ننموده‌اند تقاضای کتبی خودرا بضمیمه یك قطعه عکس به صندوق پستی ۷۰۳ تهران ـ قسمت علمی ارسال دارند .
۱ـ۲ آ ـ ۷۳۳۶

شرایط استخدام برای دبیرستان نظام
۱ـ تابعیت ایران
۲ـ تناسب اندام و صحت مزاج
۳ـ داشتن گواهی قبولی کلاس پنجم ریاضی (عدم ترك تحصیل)
۴ـ چهار برگ رونوشت شناسنامه ۶ قطعه عکس پرسنلی
۵ـ گواهی عدم سوء پیشینه
۶ـ سن کمتر از ۱۸ وبیشتر از ۲۲ سال نباشد
۷ـ نام نویسی از ۱۶ خرداد ماه ۴۳ تا ۲۰ تیرماه از ساعت ۸ تا ۱۲ صبح
دبیرستان نظام
۱ـ۳ آ ـ ۶۷۷۸

آگهی اعزام دانشجو باروپا
نیروی دریائی شاهنشاهی در سال ۱۳۴۳ تعدادی دانشجوی افسری از طریق آزمایش ۱ـ(زبان انگلیسی ـ فرانسه ـ ایتالیائی ـ آلمانی) ۲ـجبر مثلثات ۳ ـ فیزیك ومیکانیك ۴ـ مصاحبه و اطلاعات عمومی) بدانشکده های دریائی کشور های انگلستان ـ ایتالیا ـ فرانسه و آلمان اعزام میدارد.
مدارك برای ثبت نام
یك برگ رونوشت شناسنامه و دو قطعه عکس ۴×۶
ارائه شناسنامه عکس‌دار
شرایط استخدام
۱ـ تابعیت ایران
۲ـ سن کمتر از ۱۸ سال وبیشتر از ۲۴ سال نباشد .
۳ ـ قدکمتر از ۱۶۸ سانتیمتر نباشد .
۴ـ دارا بودن گواهینامه قبولی ششم ریاضی دبیرستان با حد اقل معدل ۱۴ ویا تحصیلات بالاتر
۵ـ تندرستی کامل و تناسب اندام برابر معاینه بهداری ارتش وبهداری نیروی دریائی شاهنشاهی
۶ـ نداشتن سوء پیشینه
۷ـ سپردن ۳ سال تعهد خدمت در نیروی دریائی شاهنشاهی دربرابر هر سال تحصیلی
۸ـ سپردن ضامن معتبر برابرسند مالکیت جهت پرداخت هزینه تحصیلی طبق اساسنامه مربوطه درصورت اخراج یا استعفاء از دانشکده دریائی
۹ـ معرفی‌نامه یکی از تیمسارا‌ن یا افسران ارتش شاهنشاهی
مزایا
۱ـ دانشجویان پس از طی سه سال دوره دانشکده دریائی درصورت موفقیت در آزمایشهای دانشکده بدرجه ناوبان دومی مفتخر وبقیه تحصیلات خودرا با درجه ناوبان دومی خواهند گذرانید.
۲ـ کلیه هزینه تحصیلی دانشجویان درمدت آموزش بعهده نیروی دریائی شاهنشاهی خواهد بود .
داوطلبین واجد شرائط می توانند همه روزه از تاریخ ۲۰ر۳ر۴۳ جاری تا ۱۰ر۴ر۴۳ برکن سوم ستاد فرماندهی نیروی دریائی شاهنشاهی واقع در خیابان پهلوی ـ دو راهی یوسف‌آباد مراجعه و ثبت‌نام نمایند .
نیروی دریائی شاهنشاهی
۱ـ۳ آ ـ ۷۵۸۰

جویای کار

جوان ۲۸ ساله با داشتن
گواهی نامه رانندگی بین‌المللی از کشور آلمان و آشنا بزبان آلمانی جویای کار است لطفا بشماره ۱۷۵ راهنمای روزنامه اطلاعات مراجعه فرمائید .
۱ـ۳ آ ـ ۴۶۳۵

مترجم با تجربه
حاضر است بعد از ظهر هامکاتبات انگلیسی و فرانسه واترجمه و ماشین نماید تلفن ۶۲۳۹۳۱
آ ـ ۴۶۰۱

پزشك دیپلمه بازنشسته
باسی سال سابقه ریاست اموراداری وفنی بهداری استانها برای مدیریت یا سرپرستی موسسات بهداشتی خصوصی یا ملی نصف یا تمام وقت آماده میباشد به تلفن ۴۹۷۳۷ مراجعه فرمایند .

فروشنده
جوان ۳۰ ساله خوش بیان وارد به امور فروشندگی و آشنا بزبان آلمانی باداشتن گواهی‌نامه رانندگی بین‌المللی از کشور آلمان جویای کار است به راهنمای ۱۶۳ اطلاعات مراجعه شود.
۱ـ ۳ آ ـ ۴۰۰۳

راننده پایه ۲ شخصی
با سواد خدمت کرده و آشپزی کامل و رختشوئی اطو کشی باضامن معتبر حاضر است در خانواده ای انجام وظیفه کند خواستاران بشماره ۱۷۶ راهنمای اطلاعات مراجعه فرمائید .
آ ـ ۴۶۶۵

آماده تدریس
جوانی ۲۳ ساله درلباس روحانیت آماده تدریس در آموزشگاهها باحداقل حقوق میباشد براهنمای شماره ۱۸۱ روزنامه اطلاعات مراجعه شود .
۱ـ۲

جوانی باداشتن گواهی‌نامه
پایه دوم شخصی و سواد ۶ ابتدائی و خدمت کرده برای تهران وشهرستانها جویای کار است به تلفن شماره ۶۲۵۰۱۹ و یا راهنمای شماره ۱۸۰ روزنامه اطلاعات مراجعه شود .
آ ـ ۴۷۳۷

بیك بانو یا دوشیزه
که انگلیسی بداند برای منشی گری دریك مطب (۲ ساعت صبح ۳ ساعت بعد ازظهر) مورداحتیاج است بتلفن ۶۲۷۲۲۵ از ساعت ۹ تا ۱۱ صبح و۴ و نیم الی ۷ ونیم بعداز ظهر مراجعه شود .
آ ـ ۴۷۲۱

اتومبیل جیپ مدل ۶۰
اطاق فلزی بسیار تمیز بفروش می رسد تلفن ۳۶۰۴۵

فروشگاه مسعود
بیك دوشیزه یابانوی خیاط که در امر برش ـ شورت، زیر پوش ، لباس خواب ، ربدشامبر ، لباس شب، مایو، انواع بلوز کرست مهارت کامل داشته باشد نیازمندیم تلفن شماره ۳۴۱۱۴ مقابل فروشگاه فرنوسی

ویزیتور
بتعدادی بانوان و آقایان آراسته و خوش بیان جهت انجام امور ویزیتوری با تحصیلات متوسطه و دانستن یکی از زبانهای خارجه نیازمندیم تلفن ۳۰۴۰۸۵
۱ـ۳ آ ـ ۷۳۷۴

بیك نفر کارگر دوزنده مرد
وارد بکلیه امور خیاطی ژنانه نیازمندیم تلفن ۷۴۴۱۸ مراجعه فرمائید
۱ـ۳ آ ـ ۸۳۷

آگهی استخدام
چندنفر جوان فعال وخوش برخورد که تحصیلاتشان برابر دیپلم متوسطه باشد جهت فروشندگی نیازمندیم . داوطلبان باید خدمت نظام وظیفه را انجام و یا برك معافی ازخدمت را در دست داشته باشند . کسانی که سابقه فروشندگی داشته باشند حق تقدم خواهند داشت . تقاضاهای خودرا بضمیمه یك قطعه عکس بصندوق پستی شماره ۷۰۳ تهران ارسال فرمائید .
آ ـ ۷۴۸۶

آگهی استخدام
یك شرکت بزرك محصولات داروئی که دارای معروفیت جهانی است به منظور تبلیغات محصولات خود در تهران واستانهای کشور مایل باستخدام چند نفر ویزیتور پزشکی میباشد .
شرایط لازم
گواهینامه دکترای دانشگاه در رشته پزشکی یا داروسازی
آشنائی کامل بزبان فرانسه
خواهشمند است پاسخ را بزبان فرانسه با ذکر رشته تحصیلات و تجربیات حاصله و سن ونام داوطلب وحقوق مورد تقاضا بانضمام فوتوکوپی گواهینامه دکترا و تصدیقات مختلف بایك قطعه عکس که بتازگی از داوطلب برداشته شده بنشانی این شرکت ارسال دارند .
صندوق پستی ۱۸۵۷
۱ـ۲ آ ـ ۴۷۸۳

آموزشگاههای فنی و فرهنگی

مکتب انگلیسی و ماشین نویسی نژاد
۹ ماهه از دانشگاههای انگلستان با تضمین دیپلم میدهد خیابان شاه جنب سینما نیاگارا تلفن ۴۱۸۵۹
۱ـ۱۰ آ ـ ۸۳۸

آموزشگاه عالی فروزنده اربابی
برای دوره جدید کلاسهای زیر نام نویسی میکند خیاطی، آرایش ، دکوراسیون ،طرح ،گلسازی، شمع سازی ،گل‌آرائی، ماشین نویسی ، آشپزی، انگلیسی ، دکلسیون ژاله جنب روزنامه مهر ایران ۳۲۰۴۷
۱ـ۱۵ آ ـ ۶۲۷

آموزشگاه خیاطی کاوه
بامتد گرلاوین بمدت سه ماه هنرجو میپذیرد خیابان ماسان کوچك مقابل ژاندارمری کاشی ۱۸ تلفن ۴۵۷۰۹
۱ـ ۲۶ آ ـ ۵۰۵

انگلیسی ـ فرانسه ـ آلمانی
توسط دوشیزه اروپائی تخت‌جمشید ویلای شمالی خبیر شرقی شماره ۴۳
آ ـ ۳۴ ۶ ۱ـ۲۶

مژده باهالی محترم شمیران
آموزشگاه عالی خیاطی بهارنو
دوخت و برش را با متد گرلاوین تدریس مینماید بدوشیزگان دانش‌آموز تخفیف داده میشود کلاس ها در روز های شنبه ـ دوشنبه ـ چهارشنبه صبح وعصر دائر است .
سه‌راه نیاوران کوچه حقیقت دوم شماره یك
۱ـ۲۶ آ ـ ۷۴۸

انستیتو لوتر
LUTHER INSTITUTE
تقدیم میکند
۱ـ کلاسهای عمومی وخصوصی انگلیسی توسط استادان مجرب انگلیسی و امریکائی
۲ ـ کلاسهای آلمانی با جدیدترین متد توسط مجربترین استادان .
۳ ـ کلاسهای شورت هند توسط بانوی انگلیسی
۴ـ ماشین نویسی زیر نظر استادان مجرب اروپائی برای کسب اطلاعات بیشتر به انستیتو لوتر خیابان پهلوی جنب کلانتری مرکزی مراجعه فرمایند (تلفن: ۴۷۱۴۱)

هنرکده خیاطی مرجان
(دیپلمه لندن) خیاطی ، طراحی، برش دوخت ، گلسازی ده خرداد نامنویسی شروع میشود ژاله خیابان حریرچیان چهارراه دوم شماره ۲۸ تلفن ۳۵۲۰۳
۱ـ۲ آ ـ ۴۷۵۵

آموزشگاه آرایش آزاده
تحت‌نظر بانو ایران قربانی باامتیاز رسمی از وزارت فرهنگ برای دوره جدید سه‌ماهه آرایش مو هنرجو می پذیرد مدل هنرجویان طبق معمول مجانی است .
آدرس ـ خیابان امیریه ـ مهدیه کاشی ۳۸ آموزشگاه آزاده تلفن ۴۱۷۳۵
آ ـ ۸۷۰

کلاسهای جدید انگلیسی نرسسیان
ترم تابستانی کلاسهای انگلیسی نرسسیان از تاریخ ۱۶ خردادماه صبح وعصر افتتاح میگردد لاله‌زارنو پائین‌تر از چهارراه گنت داخل کوچه بن‌پیرنیا تلفن ۳۰۲۹۳۷
آ ـ ۸۶۹

آموزشگاه خیاطی وگلسازی و آرایش مهران
خیاطی را بامتد گرلاوین در مدت یکماه وسه‌ماه و آرایش را درکمترین مدت بشما می‌آموزد
شاهپور اول ارامنه تلفنهای ۵۳۹۴۱ و ۲۷۷۷۷
آ ـ ۸۵۸

ماشین نویسی رشدیه
ماهیانه یکصد وپنجاه ریال با ماشین تحریرهای نو مدل ۶۳ میدان رشدیه جنب سینما اسکار تلفن ۴۷۳۵۵
آ ـ ۸۵۴

آموزشگاه بزرگمهر
دارای کلاسهای ابتدائی ومتوسطه وتجدیدی و تقویتی و ماشین نویسی فارسی ولاتین پاب‌همایون تلفن ۳۹۰۲۴
آ ـ ۸۵۳

آموزشگاه ماشین‌نویسی فائز
تعلیم ماشین‌نویسی با متد جدید شاه‌آباد اول اکباتان تلفن ۳۰۵۷۷

سالن مد و آرایش

آموزشگاه آرایش هنگامه
با امتیاز رسمی وزارت فرهنگ
دیپلمه پاریس و رم کلیه متد آرایش سرو صورت را علمی و عملی با ۳۰۰ تومان تا اخذ گواهینامه رسمی تضمین مینماید
خیابان شاه جنب ایران کالا دقیقی شماره ۱۱۵
۱ـ۱۵ آ ـ ۷۸۱

سالن آرایش ساوی
دیپلمه از لندن متخصص زیبائی و آرایش انتهای شهناز پنجم .
۱ـ۲۶ آ ـ ۵۲۷

آموزشگاه آرایش زیبائی هنر
باامتیاز رسمی وزارت فرهنگ
تعلیم آرایش سر وصورت بمدت یکماه با دادن دیپلم ۳۰۰۰ ریال
رنك مو ۲۰۰ ریال ، فرتنی ۲۰۰ ریال میزانیلی ۲۰ ریال ، اصلاح سر ۲۰ ریال ضمناسه نفر ازدانشجویان واجدشرایط مجانا باروپا اعزام ـ سه راه ژاله ـ روبروی ساختمان مجلس تلفن ۳۰۴۴۷۳

مژده سالن آرایش آنا
از دروازه شمیران بخیابان حقوقی انتقال یافت تلفن ۷۵۸۱۹۴
۱ـ۳۰ آ ـ ۶۴۵

آموزشگاه آرایش ماهدخت
برای دوره جدید هنر جو میپذیرد نارمك اول جویبار تلفن ۷۹۹۹۴
۱ـ۲۶ آ ـ ۸۲۷

آموزشگاه آرایش هلال
با امتیاز رسمی وزارت فرهنگ
دیپلمه لندن برای تعلیم آرایش مو و زیبائی هنرجو میپذیرد . خیابان پهلوی دو راه یوسف‌آباد جنب دانشگاه ملی ـ خیابان نوروزی کاشی ۲۶ تلفن ۶۲۰۳۲۵
۱ـ۳۰ آ ـ ۸۱۵

آموزشگاه و آرایش ناز
باامتیاز رسمی وزارت فرهنگ تحت‌نظر بانو دیپلمه لندن و پاریس و معلم آرایش تربیت معلم حرفه‌ای دختران ده نفر دانشجو تا آخر خرداد ثبت نام مینماید بتلفن ۴۲۷۵۱ از ساعت ۳ الی ۶ بعد از ظهر مراجعه فرمائید
۱ـ۳ آ ـ ۸۳۲

آموزشگاه آرایش و زیبائی اریان
باامتیاز رسمی وزارت فرهنگ با ۳۰۰ تومان تعلیم آرایش مو را تا اخذ گواهینامه تضمین مینماید لشکر اول غفاری ۵۳۳۴۴
۱ـ۲۶ آ ـ ۵۴۰

آموزشگاه آرایش هژبر
دیپلمه لندن با امتیاز رسمی وزارت فرهنگ هنرجو میپذیرد تلفن ۴۲۱۲۳

آموزشگاه آرایش هومان
با امتیاز رسمی وزارت فرهنگ
زیرنظر دیپلمه آلمان هنرجو می پذیرد بدانش‌آموزان تخفیف داده می شود ـ ژاله ایستگاه مسجد نبش کوچه چهارده مرداد تلفن ۳۲۱۳۷

آموزشگاه آرایش
وانستیتو زیبائی لی‌لی
زیرنظر خانم لی‌لی اعتضادی دیپلمه انگلستان و فرانسه جهت کلاسهای آرایش مو وزیبائی پوست وکرم‌سازی در دو دوره یکماهه و سه‌ماهه باهزینه ۳۰۰۰ ریال و پنجهزار ریال هنرجو میپذیرد تلفن ۷۳۴۷۶

مخصوص بانوان

مومك زیبائی
بانو دکتر مایل
بابسته‌بندی جدید و ازنوع بسیار عالی موهای دست وپای شمارا براحتی از بین برده و تا دوماه رشد موها را متوقف مینماید .
محل فروش داروخانه ها و لوازم آرایش فروشیهای معتبر تهران و شهرستانها ـ عمده فروشی انستیتو زیبائی بانو دکتر مایل تلفن ۶۲۳۳۵۱
آ ـ ۸۷۱

پیری حملات خود را از دور
شروع می‌کند
کرم دور چشم
بانو دکتر مایل
برای جلوگیری وبرطرف کردن چین وچروك دورچشم ـ محل فروش داروخانه ها و لوازم آرایش فروشیهای معتبر تهران و شهرستانها
عمده فروشی انستیتو زیبائی بانو دکتر مایل تلفن ۶۲۳۳۵۱
آ ـ ۸۷۱

شیر زیبائی
بانو دکتر مایل
باداشتن مواد مغذی برای پوست صورت چهره شمارا طراوت و جوانی اعجاب‌انگیز میبخشد تهران و شهرستانها عمده فروشی انستیتو زیبائی دکتر مایل تلفن ۶۲۳۳۵۱

فروشگاه ها

زنك اخبار ترمیون موسیقی مینوازد
وبا ده سال ضمانت خواب و اعصاب شمارا بیمه مینماید . فروش در سراسر کشور ۳۷۵ ریال تلفن ۳۰۲۵۰۹
آ ـ ۸۷۲

فروشگاه سیندرلا

از بانوان گرام و مشتریان محترم خود دعوت مینماید که از کلکسیون جدید لباسهای بهاره و تابستانی و مایوهای خارجی دیدن فرمائید .
فروشگاه سیندرلا ـ خیابان آناتول فرانس خیابان شرقی دانشگاه تلفن ۶۷۴۷۶

ELAC
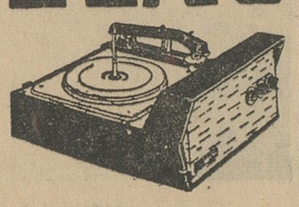
گرام الاك (برقی ـ ترانزیستوری اتوماتیك) چهاردور ـ استریو مدل ۱۹۶۴ مونتاژ درایران نماینده رسمی کارخانجات گرام الاك درایران :
رادیو جهان نو ـ لاله‌زار نو کاشی ۴۴۵ تلفن ۳۲۵۶۶
آ ـ ۸۸۸

مورد احتیاج عموم

واکس ماوریك شیرنشان
ارزانتر است هرگز خشك نمیشود نرم و بهتر از هر واکس دیگر براق می‌کند

واکس ماوریك شیرنشان ویتامین کفش شما در ۴۴ رنك وبسته‌بندیهای مختلف واکس ماوریك پر فروشترین واکس در ۴۴ کشور جهان . واکس ماوریك شیرنشان کفش شمارا مانند ورنی براق میکند .
نماینده انحصاری در ایران
دیانزاده ساختمان پلاسکو شماره ۲۵۱ تلفن ۳۰۲۵۰۹

آشپزخانه و لوازم فلزی
شرکت هود

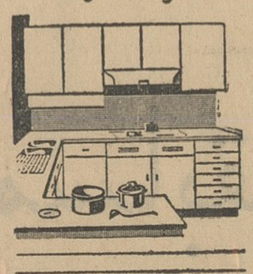
باغ صبا مقابل باغ ملك شماره ۸۹ تلفن ۶۹۶۹۲
آ ـ ۸۹۱

مخصوص شب
حلقه مونتاژگر نابودکننده پشه های مزاحم شب
MOON-TIGER
حلقه مونتاژگر برای از بین بردن حشرات موذی ساخته شده است
یك حلقه مونتاژگر برای از بین بردن حشرات موذی ساخته شده‌است یك حلقه مونتاژگر را در پایه حلبی که درهرجعبه ده عددی یکی از این پایه‌ها موجود است جادادو ونوك آنرا مانند سیگار آتش بزنید ومیتوانید با کمال اطمینان هم داخل اطاق و هم خارج دربیلاقات و درمواقع گردش و پیك‌نیك درخواب وبیداری بدون مزاحمت پشه ومگس وسایر حشرات موذی بسر ببرید حلقه مونتاژگر بهترین پاسبان شما درمواقع خواب است و درنهایت راحتی از گزند حشرات شمارا مصون میدارد . نماینده انحصاری در ایران و خاورمیانه داروئی تائید (متحدین) ناصرخسرو تلفن ۵۲۵۹۶
آ ـ ۸۴۰

خرید اثاثیه

نمایشگاه و فروشگاه ایران کالا
خیابان شاه نرسیده بچهارراه گلشن تلفن ۴۵۶۸۹ و ۴۵۶۸۶
کلیه لوازمات منزل شمارا بهر اندازه و مبلغی که باشد بقیمت عادلانه در منزل خریدار است در ضمن قالی وقالیچه‌های کهنه و مستعمل شما برای صادرات به آمریکا و اروپا بقیمت بسیار خوب خریداری میکردد .

فروشگاه فروردین ۶۱۱۶۵۵
قالی ـ یخچال ـ تلویزیون ـ رادیو گرام وسایر اثاثیه منزل شمارا خریدار است . خیابان شاه مقابل سینماچارلی نرسیده بچهارراه سیمتری شماره ۳۵۱

فروشگاه حاجیان
یخچال ـ قالی ـ تلویزیون ـ رادیو گرام وسایر لوازم منزل شمارا عادلانه خریداریم سه‌راه امین‌حضور ۳۸۸۳۸

فروشگاه گلشن تلفن ۶۸۷۱۴
منصف‌ترین خریدار کالای دست دوم درهرموقع آماده است که بایك اطلاع تلفنی درخدمت شما حاضر شده وهرنوع قالی و قالیچه ، یخچال،ضبط صوت ، ماشین رختشوئی ، مبل،چراغ گاز وکلیه لوازم منزل شمارا نقدا خریداری نماید .

فروشگاه ممتاز تلفن ۲۹۸۹۰
خریدار قالی و قالیچه ـ یخچال ضبط صوت ـ تلویزیون و رادیوگرام میباشد خیابان مولوی ایستگاه قنات آباد مقابل بانك کارگشائی

فروشگاه خالقی تلفن ۳۲۸۷۶
مجهز ترین وباسابقه ترین موسسه خرید لوازم منزل هر نوع قالی، یخچال تلویزیون ، رادیو گرام اجاق‌گاز شما را نقدا در محل بقیمت عادلانه خریداری مینمائیم سه راه امین حضور تلفن ۳۲۸۷۶

فرش پیروز
خریدار فرش نو وکهنه و هرنوع اثاثیه منزل بقیمت عادلانه ۶۸۱۳۸

فروشگاه پارس تلفن ۶۱۳۸۴۷
بهترین خریدار اشیاء خانگی شما

الکترو غرب تلفن ۴۹۴۶۹
خریدار یخچال . تلویزیون ـ رادیو گرام . فرش . اسکندری چهارراه سامان

فروشگاه سلطانی تلفن ۳۸۵۷۷
یخچال، تلویزیون، ضبط صوت ، قالی و قالیچه شما را خریدار است .
۱ـ۲۶ آ ـ ۷۹۳

فروشگاه فردوست ۷۵۷۶۸۵
باحسن شهرت ده‌ساله خریدار هرنوع یخچال ـ تلویزیون ـ اجاق‌گاز ـ رادیو گرام ـ ضبط صوت ـ فرش
خیابان شهناز بالاتر از میدان ژاله

فروشگاه امیر تلفن ۴۹۴۹۸
خریدار و فروشنده لوازم دست‌دوم خیابان شاه چهارراه اسکندری

فروشگاه محمد حسان
تنها فروشگاهی است که میتواند کلیه اثاثیه منزل شمارا بقیمت عادلانه خریداری کند تلفن ۵۸۱۵۵۸

فروشگاه سمساری صمد
خریدار همه رقم فرش کهنه وسایر لوازم منزل واشیاء قدیمی اجناس کلی را در موقع فروش بما اطلاع دهید تلفن ۴۹۹۸۵

فروشگاه آسیا تلفن ۶۱۲۸۳۲
موسسه خرید وفروش لوازم منزل خیابان شاه چهار راه پیروز

فروشگاه امیرکبیر ۳۰۵۲۶۶
خریدار وفروشنده لوازم دست دوم قالی ـ یخچال ـ تلویزیون ـ رادیو گرام ضبط صوت سه راه امین حضور
۱ـ ۲۶ آ ـ ۷۰۹

فروشگاه ماه تلفن ۳۳۶۷۵
کلیه اجناس شما را بانضمام فرش نو وکهنه بیشتر از دیگران خریداریم

فروشگاه جوراچی
اولین فروشنده انواع لوازم ساختمانی از قبیل تیرآهن ، ایرانیت ، آجگرم کن ، فیبر سیمان ومصنوعات لعابی ، آهن آلات ولوازم لوله کشی در تمام مدت شبانه‌روز با مجرب‌ترین وسایل حمل ونقل در اختیار مشتریان گرامی میباشد ـ سه‌راه سلسبیل خیابان شاهرخ چهارراه خوش تلفن ۵۶۷۳۲

فروش اثاثیه

مبلمان منزل
بهترین سرویس های اطاق خواب از فورمیکای ایطالیا وآلمان وزیباترین مبل موهر ۷ پارچه و زیباترین میز و صندلی فورمیکا ۱۲ نفره و میز و صندلی فلزی کاشو وانواع میز توالت میز شیشه جلوی مبل وبوفه و کتابخانه وانواع لوازم دیگر منزل بسیار شیك ومدل جدید بقیمت‌های بسیار مناسب وارزان
ایران کالا خیابان شاه نرسیده بچهارراه گلشن تلفن ۴۵۶۸۹ و ۴۵۶۸۶
آ ـ ۸۹۲

لوازمات منزل
تعدادی یخچال ـ تلویزیون ـ رادیو گرام ـ فرش . اسکندری چهارراه سامان

خرید قالی کهنه
چون مقداری قالی و قالیچه کهنه و قدیمی برای صادرات به آمریکا و اروپا مورد نیاز است لذا قالی‌های کهنه وقدیمی شما را بقیمت بسیار خوب خریداریم .

قالی و قالیچه
قالی کاشان لاکی ۴×۳ متری ۱۹۰ تومان
قالی کاشان کرم ۴×۳ متری ۲۲۰ تومان
انواع قالی‌های کاشان باندازه و طرح و نقشه و رنك‌های مختلف بقیمت بسیار ارزان
قالی کرمان ۴×۳ متری ۱۲۰ تومان
قالی کرمان ۴×۳ متری ۱۴۰ تومان
انواع قالی‌های بافت کرمان باندازه های مختلف و بسیار زیبا
قالی تبریز ۴×۳ متری ۱۰۰ تومان
قالی تبریز ۳×۳ متری ۱۰۰ تومان
وانواع قالی های بافت تبریز باطرح های بسیار زیبا بقیمت‌های ارزان
قالی‌قم ۳٫۵×۲٫۵ متری ۲۲۰ تومان
انواع قالی و قالیچه بافت شهرستان قم بقیمت های ارزان
قالی اصفهان ۴×۳ متری ۲۱۵ تومان
وانواع قالی‌های بافت اصفهان به اندازه و نقشه های مختلف با قیمت ارزان . دراین فروشگاه همیشه مقدار زیادی قالی و قالیچه وکناره بافت تمام شهرستانهای ایران باندازه های مختلف مطابق ذوق هرخانم وآقای مشکل‌پسند موجود است وبقیمت‌هائی بفروش می رسد که از ارزانی قیمت آن تعجب میفرمائید .
تهران خیابان شاه نرسیده بچهارراه گلشن نمایشگاه و فروشگاه ایران کالا تلفن ۴۵۶۸۹ و ۴۵۶۸۶

تعویض
بخانواده‌های محترمیکه تصمیم دارند قالی و قالیچه‌های کهنه منزل خود را با قالی های نو تعویض نمایند توصیه مینمائیم قبلا باین فروشگاه مراجعه نموده و قالی‌های مورد دلخواه خودرا انتخاب نموده و باقالی های مستعمل خود معاوضه نمایند
ایران کالا تلفن ۴۵۶۸۹ و ۴۵۶۸۶

چراغ گاز
فروشگاه گلشن تلفن ۶۸۷۱۴
چراغ گاز آمریکائی ۲۰۰۰ تومان
چراغ گاز ایطالیائی ۱۰۰۰ تومان
وهمه نوع لوازم دست‌دوم دیگر باقیمت های مناسب

یخچال
فروشگاه گلشن تلفن ۶۸۷۱۴
یخچال بوش ۱۲۵۰ تومان
یخچال نفتی سرول ۱۸۰۰ تومان
یخچال الکترولوکس ۱۲۵۰ تومان
یخچال ایندس ۱۷۰۰ تومان
یخچال مارگریت ۲۴۰۰ تومان
یخچال هایپوینت ۱۸۰۰ تومان
وانواع واقسام یخچال های برقی ونفتی بامارکها و اندازه‌های مختلف
آ ـ ۸۴۴

نمایشگاه مبل ابتکار ۴۹۰۲۶
همه نوع مبلمان مدرن نقد واقساط بفروش میرسند از این نمایشگاه دیدن فرمائید . سلسبیل مقابل سینما خرم
۶۵۸۷

فروشگاه ممتاز تلفن ۲۹۸۹۰
یخچال ساواج ۸ درب ۵۵۰۰ تومان
یخچال ساواج ۱۰ درب ۶۵۰۰ تومان
یخچال بطری خنك‌کن ۸ درب ۵۶۰۰ تومان
یخچال ویترینی ایستاده قسمت لبه نیاگارا تون ۶۵۰۰ تومان
خیابان مولوی ایستگاه قنات آباد مقابل بانك کارگشائی
۱ـ۱۰ آ ـ ۶۸۹

فروشگاه ماه تلفن ۳۳۶۷۵
یخچال الکترو لوکس نفتی با لوازم برقی ۶۰۰ تومان . ضبط صوت .
تلفن‌کن چهارلیه ۷۵۰ تومان

تعمیرات

سرویس تلویزیون کارانتی
تعمیر انواع تلویزیون در منازل باسرویس مجهز سیار تلفن ۶۲۲۴۷۲

تعمیرگاه الکترونیکی F.M
تعمیر انواع تلویزیون یخچال گرام کولر باسرویس مجهز تلفن ۴۹۰۷۴
۱ـ۲۶ آ ـ ۷۰۶

الکترو سرویس آسیا
تعمیر هر نوع یخچال تحت نظر متخصصین فنی با ضمانت آزمایش یخچال مجانی است تلفن ۲۸۰۵۳
۵ـ ۳۰ آ ـ ۵۸۷

تعمیرگاه تلویزیون تلفن‌کن
همه روزه از ساعت ۸ صبح الی ۹ شب آماده تعمیرات تلویزیونهای تلفن‌کن میباشد
خیابان منیریه ـ تلفن ۵۸۱۳۱۱

تعمیر تلویزیون کوبا
۱ـ ۳۰ آ ـ ۶۴۰

در مدت ۲ ساعت
تعمیرات هر نوع رادیو و گرام رادیوجاوید پشت‌شهرداری ۳۳۷۶۰

همیشه باسرویس تلویزیون
ایران تماس بگیرید ۶۴۹۱۸ ـ ۴۸۵۳۳
۱ـ۳۰ آ ـ ۴۲۲

تعمیرگاه یخچال اردشیر
زیر نظر متخصص از ایتالیا ۷۳۳۶۰
۱ـ۳۰ آ ـ ۵۸۰

کارگاه فنی کرمانی
مرکز تهیه وتعمیر انواع دوربینهای عکاسی وفیلمبرداری تلفن ۳۶۵۰۸
۱ـ ۳۰ آ ـ ۴۶۱

تعمیرگاه توچال
تعمیر همه‌نوع یخچال کولر زیر نظر متخصص از شیکاگو باتضمین تلفن ۳۹۰۴۳
۱ـ۳۰ آ ـ ۶۴۹

تلفن ۳۰۵۱۷۰
تعمیر تلفن و مراکز تلفن و تلویزیون و رادیوگرام در منازل و مؤسسات
۱ـ۳۰ آ ـ ۶۷۹

سرویس سیار الکتروآسیا
تعمیرات انواع تلویزیون یخچال و دستگاه های تلفنی در محل تلفن ۳۸۸۷۳
۱ـ ۳۰ آ ـ ۶۷۰۱

سرویس تلویزیون المپیك ۸۸۳۲
۱ـ۳۰ آ ـ ۷۹۴

گلوبتک : سرای قتی زاده تلفن ۲۲۲۶۴

نیازمندیها

فروش اتومبیل

فروشگاه اتومبیل حیدری فرد
خیابان سپه نزدیک باغشاه ۴۷۵۹۶

فروشگاه اتومبیل شرق
معاملات همه نوع اتومبیل خیابان شاهرضا شرقی ایستگاه آسیا ۷۵۸۰۰۰
۱-۳۰ آ-۷۹۱

یکدستگاه ماشین فولکس
استیشن مدل ۵۳ بفروش میرسد طالبین بتلفن ۳۳۷۵۷ مراجعه فرمایند
۱-۵ آ-۴۴۰۱

کالج بار اثاثیه منزل شما
را (بسته بندی) و بیمه مینماید
تلفن ۶۱۱۱۱۱

مدل ۶۰
اپل رکورد کاروان با رادیو گرام بفروش میرسد تلفن ۳۴۴۰۱
۱-۲ آ-۸۳۰

رادیو ماشین دوموج
۵۰۰۰ ریال
مخصوص فولکس و فورد آلمانی رادیو جاوید پشت شهرداری ۳۷۶۰ ۳
۱-۱۰ آ-۷۸۸

مرسدس بنز مدل ۶۱
۱۹۰ دیزل بسیار تمیز نقدا بفروش میرسد.
صبحها در هنرستان صنعتی خیابان قوام السلطنه و بعداز ظهر هااز ساعت ۲ تا ۸ بتلفن ۸۱۱۲۵ آقای شولتز مراجعه شود.
۱-۲ آ-۴۵۷۱

اتوسوپر

اولین سایشگاه و فروشگاه اتومبیل بسبک اروپا
تهران - اول خیابان نیریز تلفن ۶۷۵۶۹ ۴۸۰۰۷

پژو ۴۰۴
نمایندگی فروش درتهران باشرایط سهل تلفن ۶۰۲۳۲ خیابان سیمتری چهارراه حشمت الدوله شماره ۲۵۷
آ-۹۰۳

ولو ۶۴
شاهکار صنعت اتومبیل سازی جهان نمایندگی فروش درتهران، تلفن ۶۰۲۳۲ خیابان سیمتری چهارراه حشمت الدوله شماره ۲۵۷
آ-۹۰۲

کمپرسی
برای هر نوع اتومبیل کمپرسی. دیزلی وبنزینی مقابل پمپ بنزین تهران نو فروشگاه شرق تهران مراجعه فرمائید
آ-۸۸۰

فولکس واگن مدل ۶۱
فولکس بارادیو گرام تلفن ۳۳۶۲۳
آ-۸۹۳

دوج مدل ۵۹
تمیز بعلت مسافرت بی واسطه فروشی بعداز ظهرها تلفن ۲۸۹۴۷
۱-۲ آ-۸۴۶

جهان تاکسی
اتومبیلهای کرایه آخرین سیستم سواری برای هر نقطه کشور در اختیار شماست
فیشرآباد جنب هتل مرمر
شماره ۵۷ تلفن ۶۹۶۹۲

فولکس واگن ۶۴
در فروشگاه پیمان نقد واقساط اتومبیل شمارا بابت پیش قسط قبول میکنیم تلفن ۶۷۲۷۲
آ-۸۵۱

شورلت مدل ۵۷
شورلت بلرباستون بسیار تمیز و ممتاز رنگ تودوزی و لاستیک فابریکی با رادیو ۵ موج در ایران بی رقیب تلفن ۵۵۷۷۰

کرایه
فولکس ۶۳ ساعتی ۱۰۰ ریال ۲۲۵۶۲
۱-۲۶ آ-۷۰۱

اتوکار
بااتومبیلهای آخرین سیستم جهت کرایه درتمام مدت شبانه روز دراختیار شما است تلفنهای ۶۸۴۵۷ و ۶۵۹۷۵
۱-۱۰ آ-۸۱۰

مستغلات

نارمک - بازرگانی امینی ۷۹۰۰۹۰
معاملات زمین وخانه نقد واقساط وپول

یک آپارتمان مبله
در شهر یا شمیرانات که دارای ۲ یا ۳ اطاق خواب باشد اجاره میشود بشماره ۱۷۸ راهنمای اطلاعات مراجعه فرمائید.
آ- ۱-۲

زمینهای عباس آباد را نقدا
خریداریم خیابان پهلوی مقابل نیروی دریائی بازرگانی جلالی تلفن ۶۲۲۳۳۲
۱-۳۰ آ-۶۰۵۶

خرید زمینهای نیروی هوائی ۳۱۸۰۳
۱-۲۶

آژانس مترو عزیزی ۷۴۵۶۰
نظام آباد بورس شخصی وتاکسی
۱-۱۰ آ-۶۹۷

زمینهای عباس آباد
را نقدا خریداریم به آژانس حمید تلفن ۷۳۱۸۴ مراجعه فرمائید
۱-۱۵ آ-۶۶۳

چند دستگاه مستغلات وویلا
در شمال شهر نقدو معاوضه بفروش میرسد بازرگانی سایه تلفن ۷۲۸۹۶
۱-۱۵ آ-۸۰۳

برای اجاره منازلتان بخارجیان
باتلفن ۶۰۰۰۰ تماس بگیرید
۱-۲۶ آ-۸۰۴

از تخت جمشید ببالا
چند باب منزل دربست با شوفاژ یا بدون شوفاژ یا طبقه اول با حیاط مورد نیاز برای اجاره با تلفن ۶۲۴۴۶۰ مذاکره فرمائید
آ-۸۷۶

بین خیابان ویلا و خردمند
یک قطعه زمین حدود ۴۰۰ متر یا منزل قدیمی ساز خریداریم با تلفن ۶۲۴۴۶۰ مذاکره فرمائید
آ-۸۷۹

خرید و فروش اوراق
اصلاحات ارضی تلفن ۳۳۱۴۶
آ-۸۸۴

مشاور املاک شمیرانات
تلفن ۸۵۷۳۱
تهیه نقشه و اجراء ساختمان زیر نظر مهندس مشاور تجریش پل رومی

اجاره داده میشود

حدود خیابان تخت جمشید
منزل اجاره‌ای دو طبقه ۷ اطاق سرویس کامل گاراژ و تلفن ۶۲۴۴۶۰
۱-۴ آ-۷۹۲

یکباب عمارت بمساحت تقریبی
۷۰۰ متر مشتمل برهشت اطاق وچهار زیرزمین با آب لوله و برق واقع در کوچه والی منشعب از خیابان ایران مقابل بیمارستان بیمه طالبین به تلفن ۳۴۲۳۲ مراجعه فرمایند.
آ-۴۶۴۳

اجاره داده میشود
یکدستگاه آپارتمان پنج اطاقه مبله کامل با یخچال اجاق گاز و تلفن مستقل واقع در کوچه پناهی خیابان ویلا باتلفن ۶۶۷۳۷ مذاکره فرمائید
۱-۲ آ-۴۷۵۱

در خیابان خردمند
منزل اجاره‌ای ۳۰۰ متر دوطبقه ۶ اطاق لوازم کامل گاراژ - تلفن ۶۲۴۴۶۰
آ-۸۷۸

درشمال تهران پارس
خانه شخصی نوساز بمساحت ۸۵۰ متر ازهرحیث کامل باتلفن نبش خیابان عارف وگیو اجاره داده میشود تلفن ۶۹۴۸۶
۱-۵ آ-۸۸۷

ویلا در نزدیکی قلهک
ویلائی مدرن و زیبا دارای ۵ اطاق هال - آشپزخانه. حمام. دئوترم. اطاق مستخدم، چمن و گلکاری. آب. برق. تلفن بطور مبله اجاره داده می شود تلفن ۸۵۱۲۷۱
آ-۸۸۵

تاکسی کار
اتومبیلهای سواری آمریکائی برای کرایه داخل و خارج شهر
فیشرآباد شماره ۵۱ تلفن ۴۴۲۱۱ - ۶۱۲۳۰۰
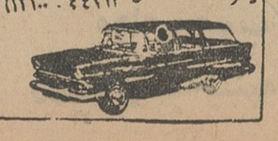

بفروش میرسد

یک عمارت چهارطبقه
مجهز باتمام وسایل که دارای ۱۱ اطاق می‌باشد بعلت مسافرت فوری بخارج بفروش میرسد طالبین بتلفن ۴۶۰۴۲ منزل مذاکره فرمائید.
۱-۵ آ-۷۷۷

در بهترین نقطه تهران
اتوسرویس مدرن فروشی ۷۵۷۲۶۲
۱-۵ آ-۷۹۸

خانه کلنگی بمساحت ۳۴۴
متر پشت کافه شهرداری خیابان بهرامی نبش کوچه شیرزاد بفروش میرسد به تلفن ۴۰۳۵۵ مراجعه شود.
آ-۳۶۸۷ ۱-۳

زمین ساختمانی وخانه
باآب و برق غرب شهر آرا برخیابان آلستوم بشرط ساختمان نقد و وعده بفروش میرسد طالبین به بنگاه منفرد تلفن ۴۳۶۱۹ مراجعه فرمایند.
آ-۳۴۴۹ ۱-۱۵

عمارتهای بزرگ و کوچک در شهر و شمیران خریداریم
مراجعه فرمائید لاله زار نزدیک میدان سپه ۳۹۷۸۴ به: بنگاه کوشان
۱-۶ آ-۶۶۰۶

یک کارخانه مجهز وتکمیل
موزائیک سازی بعلت مسافرت با شرایط مناسب بفروش میرسد طالبین با تلفن ۷۵۱۹۴ مذاکره فرمائید.
آ-۷۲۰۶ ۱-۳

ویلا نزدیک متل قو
یک قطعه پلاژ مشجر نزدیک متل قو بقیمت نازل بفروش میرسد ۴۱۰۲۷
۱-۲ آ-۸۵۰

در سید خندان
خانه نوساز به نقد و اقساط ۳۵۰ متر زیربنا ۷ اطاق باشوفاژ و حمام کامل برق ده آمپر روکار سنگ بقیمت ۱۲۰ هزارتومان یک سوم نقد بقیه اقساط بفروش میرسد آژانس محمدی تلفن ۷۵۱۲۳
۱-۲ آ-۸۴۳

باغ و عمارت فروشی بقیمت ۱۷۰ هزار تومان برای سکونت مرغداری گاوداری، پرورش گل و کارخانه‌جات
در هشت کیلومتری تهران خیابان دخانیات از سه راه آذرین با عمارت دو مرتبه شش اطاق وسه زیرزمین. آب چاه. برق تهران اشجار میوه پیوندی دویست متر سالن یک طبقه رجوع فرمائید لاله‌زار نزدیک میدان سپه ۳۹۷۸۴ به: بنگاه کوشان
آ-۷۴۸۴

فروشی در جیلارد دماوند
اراضی مزروعی و باغات رجوع فرمائید لاله‌زار نزدیک میدان سپه ۳۹۷۸۴ به بنگاه کوشان
آ-۷۴۸۲

بازرگانی منفرد
خانه و زمین مرغوب در شمال شهر برای فروش نقد ووعده موجود است اول جاده شهرآرا روبروی روشنائی تهران بازرگانی منفرد تلفن ۴۳۶۱۹

حدود چهل متری ایرانشهر
چند باب منزل مستغلاتی وویلائی نوساز باسرویس کامل بفروش میرسد تلفن ۶۲۴۴۶۰
آ-۸۷۴

باغی بسیار مناسب
در بهترین نقطه میگون بفروش میرسد طالبین بتلفن ۲۱۰۰۲ مراجعه فرمائید
۱-۲ آ-۹۰۶

باغ نزدیک آبعلی
باغ با ارزانترین قیمت نقد واقساط فروشی تلفن ۶۲۰۰۷۲

داروخانه
درشمال غرب تهران
یک داروخانه مرتب و لوکس بعلت مسافرت فوری بفروش میرسد تلفن های ۳۰۳۰۴۵ و ۶۴۴۶۷
آ-۸۹۵

حراج - حراج
زمین شمال غربی چهل متری (کندی) متری ۵۰ الی ۷۵ تومان نقد و مدت بشرط ساختمان چهارراه نواب آیزنهاور دفترصبا تلفن ۶۴۰۸۹
آ-۸۹۶

جنب هتل هیلتون
۱۲۳۰ متر زمین فروشی ۳۳۶۲۳
آ-۸۹۷

به نفع خریدار
مستغل فروشی در لاله‌زار بقیمت ۳۵۰ هزار تومان
لاله‌زار ۳۹۷۸۴ بنگاه کوشان
آ-۷۴۷۸

خانه فروشی - اوکاذیون بقیمت ۱۵۰ هزار تومان
چهارصد متر بابنای دو مرتبه هشت اطاق. حمام گرم. تلفن بر خیابان حشمت الدوله رجوع فرمائید لاله‌زار نزدیک میدان سپه ۳۹۷۸۴ به: بنگاه کوشان

واگذار می شود

در بهترین نقطه تهران برای کسب وکار مغازه واگذار میشود. تلفن: ۳۰۵۴۸۹
۱-۴ آ-۷۱۲۴

یکباب مغازه بزرگ
بابرق و تلفن برجاده قدیم شمیران ایستگاه خندان واگذار میگردد با تلفن ۷۵۱۹۴ مذاکره فرمائید.
۱-۳ آ-۷۲۰۴

خیابان ایزنهاور
خانه ۹ اطاقی باشوفاژ واستخر وتلفن بدون واسطه باجاره واگذار میشود تلفن ۴۷۲۹۷
۱-۱۰ آ-۸۱۲

فروشگاه راوک
نرسیده بسه راه ونک بوسیله تلفن ۶۲۰۳۷۵ واگذار میشود.
۱-۲ آ-۷۱۱۰

مشارکت. معاوضه. واگذاری
علاقمندان میتوانند با تلفن ۳۹۵۰۱ راجع به واگذاری یا معاوضه یامشارکت یکباب فروشگاه مدرن دربهترین نقطه بانضمام تولیدات آن مکالمه ومذاکره فرمایند
آ-۸۸۶

در سه‌راه زندان
قابل توجه بانکداران وفروشگاهها ۲ دهنه مغازه بابرق و تلفن واگذار می شود تلفن ۳۰۴۲۷۳
آ-۸۴۲

لباسشوئی
درخیابان بزرگمهر پهلوی
دوباب مغازه اطوکشی بدون واسطه واگذار میشود تلفن ۶۸۷۱۷
آ-۸۴۷

واگذار میشود
یک باب مغازه دوطبقه بابرق وتلفن دربهترین نقطه لاله‌زار واگذار میشود طالبین به تلفن ۳۰۵۴۴۵ مراجعه نمایند.
۱-۳ آ-۴۷۳۳

مطب
دربهترین نقطه شمال شهر
یک مطب دندانپزشکی مجهز واگذار میشود با تلفن ۶۲۳۵۱۵ از ساعت ۲ الی ۵ بعداز ظهر مذاکره فرمائید
آ-۹۰۴

پودر لباس شوئی گازور
ساخت بلژیک مرغوب ترین و باصرفه ترین پودر لباسشوئی پرکف
برای مصرف بیمارستانها - بنگاههای دولتی - فروشگاههای تعاونی وغیره
پودر لباس شوئی گازور
درکیسه نایلونی کیلوئی ۵۵ ریال
دربشکه ازقرار هرکیلو ۵۲٫۵ ریال
برای خرید و کسب اطلاعات بیشتر بتلفن ۲۴۴۰۹ مراجعه شود.

ساختمان

تاسیسات ساختمانی تال
باقساط امور ساختمانی ودکوراسیون ونقاشی را انجام میدهد تلفن ۶۸۴۱۴
۱-۱۵ آ-۵۴۵

درب فلزات شیدائی
انواع لوازمات ساختمانی و سرویس آلات چینی و مصنوعات فلزی وچدنی و آبگرمکن و روشوئی خیام مقابل پارک شهر تلفن ۳۰۴۹۹۹
آ-۸۵۲

شرکت جزیره
طرح - نظارت ومقاطعه ساختمان
دکوراسیون و تزئین فروشگاهها ومنازل
شرکت جزیره تلفن ۷۰۷۵۰

آموزشگاههای رانندگی

آموزشگاه رانندگی صبا
دوره کامل رانندگی را تا اخذ گواهینامه باشرایط سهل باقساط ۴ ماهه می‌آموزد خیابان شمیران سه راه زندان تلفن ۷۵۸۰۷۳
۱-۲۶ آ-۷۱۰

آموزشگاه رانندگی مهران
تا اخذ گواهینامه ۲۵۰ تومان تضمین میکند شاهرضا پیچ شمیران
۱-۲۶ آ-۸۰۷

آموزشگاه رانندگی شهاب
خیابان امیرآباد شعبه مقابل سینما امپایر تلفن ۶۱۱۲۲۱
۱-۳۰ آ-۸۱۱

تعلیم رانندگی شهاب تلفن ۶۱۱۲۲۱
۱-۳۰ آ-۷۳۰

صاحب امتیاز و مدیر مسئول: عباس مسعودی
جای اداره: خیابان خیام چاپخانه اطلاعات

راهنمای پزشکی اطلاعات

ترک تریاک وهروئین
دکتر صفائی با ۲۵ سال سابقه بستری و سرپائی سعدی جنب بیمه تلفن ۳۰۴۱۵۳

درمان کامل سوزاک
خیابان شاهپور جنب سینما جهان نرسیده بسه‌راه بوذرجمهری دکتر جلال بهی زاد

ترک تریاک دکتر رحمانی
متخصص امراض اعصاب وروح از دانشگاه لندن خیابان پهلوی بالاتر از چهارراه امیر اکرم تلفن ۴۵۱۱۴

دکتر عباس بیک نژاد
متخصص از دانشگاه پاریس بیماری های معده، روده، کبد، لوزالمعده، درمان بواسیر بدون عمل، فیستول فیستور، متد موثر دروازه شمیران خیابان گرامی پذیرائی ۳ تا ۷ بعد ازظهر

دکتر سروشیاری متخصص اطفال
شاهرضا مقابل آلیتالیا تلفن ۶۴۰۵۴

ترک تریاک و هروئین
بامتد جدید دکتر اسلامدوست حشمت الدوله چهارراه گلشن تلفن ۶۱۳۰۶۷

دکتر عباسعلی نوری
بیماریهای جلدی
دلگشای شرقی باغچه بیدی تلفن ۳۴۷۳۲

دکتر فرنوش تلفن ۴۸۵۵۵
داخلی، مقاربتی (سفلیس و سوزاک) گواهینامه از دانشگاه پاریس پذیرائی صبح و عصر امیریه اول منیریه

پزشک صبح
دکتر هدایتی متخصص زنان - داخلی صبحها شاهرضا. مقابل کالج عصر شاهپور چهارراه مختاری تلفن ۵۳۵۴۱

دکتر در طب پولوسا
متخصص بیماری‌های مقاربتی، (سوزاک تازه و کهنه و سیفلیس) امراض مجاری، ادرار و تناسلی - خیابان فردوسی شمالی کوچه صادق پذیرائی ۹ تا ۱۲ و ۵ تا ۸ تلفن ۴۶۵۸۹

دکتر احتیاطی
دارای گواهی‌نامه از امریکا امراض مقاربتی - مجاری ادرار - سوزاک تازه و کهنه - مسنی وناتوانی جنسی - قصرالدشت چهارراه هاشمی تلفن ۶۸۸۲۹

دکتر عبادالله خلعتبری
جنب گرمابه تهران پارس ۷۸۱۰۶۰

دکتر فرهودی - چهار راه پل چوبی شاهرضا بعداز ظهر وشب ۷۵۶۲۸۳

دکتر داراب‌نیا جراحی عمومی
خیابان ایران تلفن ۳۲۸۰۴

دکتر آسایش
بیماریهای امیزشی و مجاری ادرار خیابان منوچهری کوچه ارباب جمشید شماره ۱۱ پذیرائی ۵ تا ۸ و نیم بعدازظهر

دکتر معانی
امراض مقاربتی - مجاری - ادرار معالجه قطعی سوزاک تازه و کهنه - ورم پروستات و مسنی و ناتوانی ضیق مجرا خیابان فردوسی مقابل بانک ملی مرکز

دکتر دانشگر
امراض مقاربتی وجلدی و سوزاک تازه و کهنه ورم پروستات ضیق مجرا مسنی وبواسیر امراض زنانه و نازائی خیابان سپه مقابل پستخانه ۳۰۲۴۱۶

دکتر علی میراحمدی
متخصص گوش گلو وبینی جامی استخر مقابل کوچه سپهبد ۶۱۳۶۸۵ عصر ها

درمان قطعی سوزاک تازه و کهنه وتقویت قوای تناسلی
دکتر عباس جناب‌زاده دارای گواهی نامه از دانشکده طب فرانسه - خیابان منوچهری مقابل کوچه ژاندارک اول کوچه مهر صبح و عصر

پلی کلینیک رازی
(پلی کلینیک سابق دکتر مجاهدی - دکتر صدیقی)
بخش ۶ پزشکی - سازمان بیمه کارمندان دولت دارای بخشهای داخلی ریوی - اطفال، چشم، گوش وحلق و بینی، جراحی و زنان، دندانپزشکی، پوست و مقاربتی، ترک مواد مخدره و الکل، تحت نظر پزشکان متخصص از ۸ صبح تا ۸ شب از بیماران محترم پذیرائی مینماید. تلفن ۴۹۵۲۶ - در غیر این ساعات به تلفنهای ۴۴۱۱۹ - ۶۹۷۲۴ مراجعه فرمائید. خیابان شاه روبروی مسجد سجاد.

دکتر فرهنگ - دندانپزشک
معالج پیوره - خون ریزی لثه و رفع بوی بد دهان

درمانگاه های خصوصی

درمانگاه شبانه روزی مولن روژ خیابان شمیران قدیم ایستگاه فردوس ومولن روژ تلفن ۷۳۶۴۶

بیمارستان و زایشگاه باهر
خیابان شیخ هادی در ۲۴ ساعت آماده پذیرائی میباشد تلفنهای ۶۹۹۲۲ - ۶۱۱۲۹۵ - ۶۱۱۹۹۶

آگهیهای متفرقه

یک ابتکار جدید
بااطلاع بتلفن ۶۱۳۵۶۷ مبلهای کثیف درسر جای خود شسته میشود.
۱-۳۰ آ-۷۱۶

جرثقیل توکل
میدان شاه تلفن ۵۰۶۹۱ - ۵۰۸۲۸
۱-۲۶ آ-۶۲۰

فروشگاه رنگ بصیری
نماینده بزرگترین کارخانجات رنگ سازی جهان شاهرضا چهار راه پهلوی شماره ۸ و ۱۰ تلفن ۴۰۹۰۴
۱-۳۰ آ-۷۸۰

اسپرت کلاب
زیباترین استخر های شنا ایران در شرق ضرابخانه افتتاح شد تلفن ۶۲۷۴۱۹
۱-۱۰ آ-۸۰۶

سرویس تلویزیون پارس
تعمیر انواع تلویزیون در منازل باسرویس مجهز سیار.
تلفن: ۴۶۷۸۳

مصنوعات فلزی ابتکار

میز یکطرفه	۲۰۰۰ ریال
میز یکطرفه	۲۴۰۰ ریال
میز دوطرفه	۴۰۰۰ ریال
کمدجالباسی	۳۵۰۰ ریال
کمد بایگانی	۳۰۰۰ ریال
کلاسورچهار کشور	۳۵۰۰ ریال
جاکتابی	۱۴۰۰ ریال
قفسه آشپزخانه متری	۱۵۰۰ ریال

شاه آباد پاساژ اقبال تلفن ۷۹۲۸۹۵ و ۳۰۴۲۷۸
۱-۲۰ آ-۸۱۷

نئون نور
سازنده تابلوهای نئون با شرایط سهل و آسان و ضمانت چهار ساله میدان سپه اول فردوسی تلفن ۳۰۳۴۹۳
آ-۸۹۹

شستشوی مبل
سرجای خود بدون شکافتن وسیله مؤسسه مهر تلفن ۶۱۳۴۲۴
۱-۱۵ آ-۷۶۷

زمین وکشاورز ۲۰۷۴۰
سموم دفع آفات کودهای شیمیائی لوازم کشاورزی و سمپاشی باغات و منازل خیابان خیام پاساژ خاورمیانه

یکدستگاه تانک فشار
وبخار ۸ میلیمتری. یکدستگاه لوله برولوله حدیده کن برقی اتوماتیک دو دستگاه لوله خم کن تا ۳ اینچ. شمع پاک کن و تصفیه آب و غیره بقیمت مناسب بفروش میرسد فروشگاه مبادی تلفن ۶۲۰۴۲۰

مبل ارجمند تلفن ۳۷۳۷۰
پرده دوزی و پیراهن مبل ارجمند خیابان سعدی شمالی
۱-۲۶ آ-۷۸۶

حفظ لثه ها فقط با مصرف
مسواک طبی دریای نور
ساخت آلمان - تأمین میشود.
DARIAIE NOOR
تلفن ۲۴۵۹۶

برای استفاده از اتومبیلهای
سواری واستیشن و اتوبوسهای مجهز وه درن که بطور در بست در داخل و خارج شهر در اختیار شما باشد بشرکت سهامی اتوتوکل گمرک امیریه تلفن ۲۷۷۹۷ - ۲۴۰۱۳ - ۴۴۰۶۱ مراجعه فرمائید.
۱-۱۵ ۴۴۵۲-۱

بنگاه فنی ماشینهای تحریر جهانگیر عظیمی
تعمیرات انواع ماشینهای تحریر و حساب خیابان باب همایون تلفن ۳۰۴۹۰۳
آ-۸۴۸

تخم چمن تقوی
عالیترین وارزانترین تخم چمن تقوی چمن زینت خانه شما است دقت درخوبی آن بصرف شما است تابلو و مارک روی پاکتها را بدقت بخوانید مقابل مجسمه میدان ارک روبروی وزارت کشور تخم گل فروشی تقوی تلفن ۲۵۹۷۸
آ-۸۸۱

قابل توجه کشاورزان محترم
سمپاش های موتوری ۱۰۰ لیتری مخزن برنجی باتجهیزات کامل رسید. فروشگاه شرکت آب یاب - اول سعدی تلفن ۳۶۳۴۸

برنامه سینماها....

- عروس فرنگی (فیلم فارسی) - وحدت - پوری بنائی - آستارا (۸۴۰۲۲) سهیلا (۳۶۴۲۴) حافظ (۳۴۰۷۴) ۱۰٫۳۰-۲٫۳۰-۴٫۳۰-۶٫۳۰-۸٫۳۰ آسیا (۴۲۹۰۹) ۱۱-۳-۵-۷-۹
- ماجرای وسوسه انگیز (کمدی) - رنگی - شرلی جونز - ردبانتر رادیوسیتی (۴۳۳۲۰) ۱۱-۳-۵-۷-۹٫۱۵ ادئون (۳۸۱۱۸) - ۱۰٫۳۰-۲٫۳۰-۴٫۳۰-۶٫۳۰-۸٫۳۰ درایوین (۷۹۱۵۴۳) ۷٫۱۰-۹٫۳۰
- اشکها وخنده‌ها (فیلم فارسی) - رنگی - پوران - جعفری - مقدسی اونیورسال (۶۶۹۵۳) ۱۱-۳-۵-۷-۹ ایران (۳۶۳۵۴) میامی (۷۴۳۲۹) تهران (۳۸۱۵۶) ۱۰٫۳۰-۲٫۳۰-۴٫۳۰-۶٫۳۰-۸٫۳۰
- ال کاپون (جنائی) - رابرت استاک - باربارا نیکولز رکس (۳۴۱۶۹) همای (۳۰۲۱۶۹) ۱۰٫۳۰-۲٫۳۰-۴٫۳۰-۶٫۳۰-۸٫۳۰ نیاگارا (۶۵۳۰۷) رویال (۴۹۷۸۵) ۱۱-۳-۵-۷-۹
- شیش تا شیطون (کمدی) - رنگی - دیویدجانسن - دبی رینولدز مولن روژ (۷۲۹۲۹) ۱۱-۳٫۳۰-۵٫۳۰-۷٫۳۰-۹٫۳۰ مهتاب (۴۷۷۷۷) ۱۱-۳-۵-۷-۹ دیانا (۴۷۳۶۵) ۱۰٫۳۰-۳٫۳۰-۵٫۳۰-۷٫۳۰-۹٫۳۰ ایفل (۳۷۲۷۷) ۱۰-۱۲-۲-۴-۶-۸-۱۰ کریستال (۳۷۶۷۵) ۱۰٫۳۰-۳-۵-۷-۹ اسکار (۴۵۷۹۷) ۱۰-۲٫۳۰-۴٫۳۰-۶٫۳۰-۸٫۳۰ برلیان (۳۳۵۳۵) زهره (۳۰۴۸۰۸) ۹٫۳۰-۱۱٫۳۰-۲-۴-۶-۸
- برادر ماجراجو (وسترن) رابرت استاک - میکی رونی - متروپل (۳۹۴۱۰) ۱۰٫۳۰-۲٫۳۰-۴٫۳۰-۶٫۳۰-۸٫۳۰
- دنیای زنان - رنگی - سانترال (۶۹۲۸) ۱۱-۳-۵-۷-۹٫۳۰
- غول - رنگی - راک هودسن - الیزابت تیلور - جیمزدین امپایر (۶۲۳۹۴۲) ۱۱٫۱۵-۳٫۳۰-۶٫۳۰-۹٫۳۰ ب. ب (۶۹۶۴۱) ۱۰٫۱۵-۲٫۳۰-۵٫۳۰-۸٫۳۰
- هزار ویکشب (کمدی) - تین تان - رنگی متروپل (۳۹۴۱۰) ۱۰٫۳۰-۲٫۳۰-۴٫۳۰-۶٫۳۰-۸٫۳۰ پلازا (۴۴۲۵۵) ۱۱-۳-۵-۷-۹
- ترانه‌های روسیائی (فیلم فارسی) - فردین - شهین - فریده نصیری دنیا (۳۳۸۱۲) فلور (۲۸۰۹۶) ۱۰٫۳۰-۲٫۳۰-۴٫۳۰-۶٫۳۰-۸٫۳۰ نادره (۳۹۰۹۵) ۹-۱۱-۱-۳-۵-۷-۹ رامسر (۵۲۰۶۰) جهان (۶۰۳۰۵) ۱-۳-۵-۷-۹ مراد (۷۳۳۸۲) ۱۰-۱۲-۲-۴-۶-۸٫۳۰
- دادگاه نورنبرگ - برت لنکستر - مونتگمری کلیفت - اسپنسر تریسی تخت جمشید (۴۳۵۵۰) ۱۱-۳-۵-۷-۹
- لولیتا (عشقی) - سولیون چارلی (۶۸۴۶۱) -۳-۵-۷-۹
- انسانها (فیلم فارسی) رنگی - آرمان - فردین - فروزان فردوسی (۳۵۷۸۴) پرسپولیس (۵۸۱۰۸۳) ۹-۱۱-۱-۳-۵-۷-۹ ژاله (۳۰۴۱۲۰) ۱۰-۱۲-۲-۴-۶-۸٫۳۰ المپیا (۶۵۷۹۸) ۱۰٫۳۰-۱۲٫۳۰-۲٫۳۰-۴٫۳۰-۶٫۳۰-۸٫۳۰
- ۹ ساعت به راما (درام) - سینما سکوپ - رنگی - هورست بوخهولتز - خوزی غرد فری (۲۷۸۹۳) ۳٫۳۰-۶-۸٫۳۰ آریا (۳۹۸۸۴)
- صحنه دوستی - رنگی - پانوراميك سعدی (۳۶۴۶۸) ۱۰٫۳۰-۱۲٫۳۰-۲٫۳۰-۴٫۳۰-۶٫۳۰-۸٫۳۰
- راه بدکاران (درام) - کلودیا کاردیناله - ژان پل بلموندو مونت کارلو (۷۹۷۴۱) ۱۰٫۳۰-۲٫۳۰-۴٫۳۰-۶٫۳۰-۸٫۳۰
- پاردایانها (قهرمانی) - سینماسکوپ - رنگی ستاره (۵۸۷۲۱) -۹-۱۱-۱-۳-۵-۷-۹
- عنبر (درام) - هندی - راج کاپور - نرگس ماندانا (۷۹۹۸۲) ۲٫۳۰-۴٫۳۰-۶٫۳۰-۸٫۳۰
- تاتارها (قهرمانی) - سینماسکوپ - رنگی - اورسن ولز - ویکتورماتیو البرز (۳۰۴۲۵۸) ۸٫۳۰-۱۰٫۳۰-۱۲٫۳۰-۲٫۳۰-۴٫۳۰-۶٫۳۰-۸٫۳۰
- سودوم و گومورا - سینماسکوپ - رنگی - استوارت گرینجر - پیرآنجلی خورشید (۳۳۵۷۸) ۹-۱۲-۳-۶-۹
- دختر بوالهوس - هندی پارک (۳۹۶۳۷) ۱۰٫۳۰-۲٫۳۰-۴٫۳۰-۶٫۳۰-۸٫۳۰

معاملات پول

پول تومانی دوشاهی ودوشاهی ونیم همیشه موجود است تلفن ۶۹۲۲۷
۱-۲۶ آ-۶۷۲

پول تومانی دوشاهی ۷۳۲۴۲
۱-۳۰ آ-۶۴۱

تاده میلیون ریال بدون واسطه
برای مستغلات موجود ۶۶۸۴۵
۱-۵ آ-۷۷۹

پول موجود تلفن ۵۱۳۵۱
۱-۲۶ آ-۵۶۳

«پول دوشاهی»
همیشه موجود است تلفن ۳۲۹۷۱
۱-۱۰ آ-۸۲۵

پول شرطی در مقابل مبیع
ارزنده املاک مرغوب مورد نیاز است تلفن ۶۸۷۳۸ دفتر صراف
۱-۲ آ-۸۱۹

ازده هزار الی یک میلیون تومان
دربرابر املاک مرغوب شمال شهر مورد نیاز است آژانس رایت ۳۱۸۵۳
۱-۱۰ آ-۶۹۵

هر اندازه پول بخواهید
تومانی دوشاهی موجود است ۶۸۷۳۸
۱-۲ آ-۸۲۰

بورس اوراق اصلاحات ارضی
خریدو فروش ومعاوضه اوراق اصلاحات با املاک مرغوب شهری نشانی شاهرضا روبروی کافه شهرداری دفتر صراف تلفن ۶۸۷۳۸
۱-۲ آ-۸۲۱

گم شده

فقدان کیف بغلی
روز ۱۲ خرداد کیف بغلی اینجانب که محتوی چهارفقره چك و مبلغی پول نقد بوده مفقود شده از یابنده خواهشمند است به آدرس زیر خیابان تنکابن کوچه فهیمی شماره ۶ ارسال و علاوه براسکناسهای موجود در کیف امژدگانی خود را دریافت دارد. البته چکها به بانکهای مربوطه اطلاع داده شده و چکها قابل پرداخت نیست.
رضا فهیمی
آ-۴۷۶۷

کارپل دشمن شماره یک حشرات
تلفن ۶۲۱۴۹۹

معاملات تلفن

شماره تلفن وفیش خریداریم ۳۰۳۳۳۳
۱-۲۶ آ-۶۸۶

فروش تلفن نقد واقساط ۳۰۳۳۳۳
۱-۲۶ آ-۶۸۷

تعمیر تلفن درمدت نیمساعت

درودیان - اسلامبول پاساژ پلاسکو شماره ۴۷ - تلفن ۳۴۳۵۰ و ۳۸۶۸۶
آ-۹۰۰

خرید و فروش ومعاوضه تلفن و فیش تلفن نقد و اقساط ۴۴۳۲۰ و ۶۰۰۲۵
۱-۲۶ آ-۶۵۳

خرید شماره تلفن نقدا ۵۶۳۲۹
فروش شماره تلفن باقساط ۵۳۸۴۰
وام درمقابل شماره تلفن ۵۳۸۴۰
۱-۲۶ آ-۶۲۳۰

تلفن شمارا نقدا میخریم و ماهی ۲۰۰ تومن بخودتان میفروشیم ۵۱۹۶۱
۱-۵ آ-۷۸۴

تلفن نقدو اقساط فروشنده ایم ۵۵۴۹۶
۱-۲۶ آ-۸۰۸

تلفن وفیش تلفن خریداریم ۵۵۴۹۶
۱-۲۶ آ-۸۰۹

تلفن ۶۶۳۲۰
اول ایرانشهر بفروش میرسد طالبین بتلفن ۶۲۵۲۰۹ مراجعه نمایند.
۱-۲ آ-۹۰۵

بورس تلفن البرز ۳۹۳۲۰
۱-۳۰ آ-۳۸۴

تعمیر وفروش تلفن

خیابان نادری پاساژ شیروانی تعمیر وفروش همه نوع تلفن - بتلفن ۴۷۶۸۸ مراجعه فرمائید
آ-۸۸۹

مکتوب

دویست و نود وهشتم

خرداد ماه ۱۳۴۳

دوست گرامی

مرشد و فرمانروای قلوب چهار صد میلیون نفوس‌هند ، ومرد مورد احترام اکثریت ساکنین روی زمین ، در عرض چندلحظه بی‌سر وصدا خاموش شد - در عرض چند ساعت وجودش برروی هیزم صندل سوخت و از هستی کسی که هفته قبل هر کلامش درتمام دنیا وزنه موثری محسوب بود، بجز مشتی خاکستر باقی نماند ،که آنهم درلای امواج رود گنگ درآنی‌محو گردید .. ولی بنده قصدم از این بیان نه مرثیه خوانیست نه انشاء ادبیات . بلکه منظورم طرح مسئله و اخذ نتیجه ایست که برای دنیای زندگان و آنهائیکه بعدا خواهند آمد ذکرش نهایت اهمیت رادارد .

جای هیچگونه تردید نیست - ومرگ او اثبات کرد که‌نهرو دردل جهانیان «احترام ومحبوبیت فوق‌العاده زیادی داشت . مسئله‌ای که عرض کردم جوابش برای سرنوشت زندگان خیلی مهم است همین است که درست بادقت تجزیه و تحلیل کنیم وببینیم واقعا علت عمده محبوبیت این دست پرورده‌گاندی چیست ؟ آیا زمامداری وحکومت برچهار صد میلیون نفوس ، که اکثریتشان متاسفانه ازعقب مانده‌گانند ، اینهمه احترام برانگیخته ؟ آیا طول مدت زمامداری اورا محبوب ساخته ؟ آیا وسعت خاك هند و عجایب این اقلیم کهنسال چهره زمامدارش را اینطور تابناك جلوه داده است ؟.. آیا مراتب علمی‌اومقام‌دانشمندیش را بقدری بالا برده که از آسمان مثل خورشید برهمه میتابیده ؟ البته هیچیك از این عوامل بی‌تاثیر نیست ، ولی تاثیرش کم است . چنانکه هنوز هم درسایر کشور ها رجال معروفی هستند که تمام عوامل فوق برایشان موجود است ومعذلك صدیك احترام و محبوبیت گاندی ونهرو را ندارند . پس باید حقامعتقد شد غیر از عوامل فوق عامل دیگری هست که اگر دریك رجل‌سیاسی وجود داشت مقام و نفوذ اورا بپایه گاندی ونهرو میرساند .

آنچه بنده در احوال و رفتار وبخصوص پندار کسانی نظیر آبراهام لینکلن و گاندی و کندی ونهرو تفحص کرده‌ام باین نتیجه رسیده‌ام که تمام اینها با وجود اختلافات زیادی که‌از صد حیث بایکدیگر داشته‌اند معذلك همه از یك حیث کاملا بایکدیگر شبیه بوده‌اند ، وآن اینست که همه اینها قدرت ومقام را بمنظور خدمت بخلق میخواسته‌اند ، نه فقط بخاطر شهوت برتری طلبی و فرمانفرمائی

اهمیت فوق‌العاده این نکته وقتی برایمان روشن تر میشود که بوضع اسفناك حرفه سیاستمداری امروزمتوجه‌شویم . یعنی درست دقت کنیم چه نوع انگیزه هائی موجب شد ه‌است که تمام سیاسیون جهان (بجز استثنا های معدود) حرفه سیاستمداری‌رابرای‌خودبرگزیده‌اند: می‌بینیم غالب کسانیکه کاربر سیاسی‌رابرای خود انتخاب کرده‌اند یا جاه‌طلبانی هستند که بعلت کوتاهی قد میکوشند بر صندلی بلند بنشینند ، تا حقارت خودرا ازدیده‌هامستور دارند ، یاکسانی‌هستند که معتقدند باید اول بوسیله سیاست زور پیدا کرد ، و بعدبازورپول...

از حرف من نهراسید ، دلسرد نشوید ، بحیرت نیافتید ولی جدا باور بفرمائید که هم امروز اکثریت بسیار زیاد کسانی که سرنوشت مردم دنیارا بدست دارند از همین قبیل دیوانگان آزاد هستند که محرك اصلی اعمالشان فقط حب جاه است ومیل مال، نه خدمت بخلق بعبارت دیگر میخواهم بگویم باآینکه پایه دانش‌بشری بحد خیلی عالی رسیده ، معذلك هنوز دنیا را عقل اداره نمیکند بلکه عملا جنون حکمفرمای واقعی است ، جنون جاه- جنون ثروت- وسادیسم نامرئی و «بصورتهای دیگر درآمده» .

البته عقل سلیم مردم ، بدون اینکه قوه تجزیه و تحلیل داشته باشد ، این مطلب رابخوبی درك میکند ، واصطلاحاتی که وردزبان ملتهاست دلیل درك این حقیقت است . «سیاست پدر ومادر ندارد» یا «سیاست احساسات و عاطفه برنمیدارد» یا «اینها حرفهای سیاسی است (یعنی دروغ است)» تمام دلیل برانیست که مردم سیاستمداران را عموما جاه طلبان عوامفریبی میدانند که‌منظور اصلی آنها فقط اطفاء شهوات خود خواهانه آنهاست ...

درصورتیکه حقیقت‌منظور یکی‌غیرازاین باید باشد.سیاستمدار واقعی عینا مثل متصدی امور خیریه است که منظور اصلیش فقط خیر جامعه است وبس . مقام وقدرت وپشتیبانی مردم وتمام این قبیل وسائل را هم فقط برای خدمت‌بخلق‌میخواهند کوبیدن مقام وقدرت برسر مردم . بنابراین باید گفت سیاست «واقعی» هم پدر و مادر دارد ، وهم عاطفه واحساسات عالی درآن تاثیردارد ، وهم‌اینکه باید معتقد شد سیاستمدار واقعی شخصی است که رهبری اخلاقی وعلمی ومادی و معنوی مردم‌را بحق دردست دارد و مقامش چیزیست تقریبا شبیه مقام پیغمبری . یك چنین مقامی را نه بازور میشود بدست آورد ،نه‌بازر نه با پروپاگاند و حتی نه با علم ...

خوشبختانه نهروها واگاندی ها وکندی‌ها ولینکلن هاهرجا پیدا شوند بوسیله عقل سلیم مردم بزودی شناخته میشوند ، وچون مامورید خودرا واقعا خدمت بخلق دنیا میدانند، بنابراین متعلق بخلق دنیا هستند و بحق مورد ستایش خلق دنیا قرار میگیرند ..

نتیجه منطقی و عملی که از اشاره های مختصر فوق میشود گرفت اینست که :

اولا، بدانیم سیاست‌یك حرفه عادی نیست ، مثل مثلا عطاری وبقالی ،که فقط وسیله تامین معاش یاانجام امیال شخصی باشد. سیاست شغلی است عینا مثل متصدی امور خیریه ، منتها بانقشه بسیار وسیعتر و همه‌جانبه‌تر . یعنی همانطور که شخص خیرخواهی ، بدون هیچ گونه قصد انتفاع مادی یا مقامی ، فقط بحکم عاطفه عالی انسانیت ، مال ووقت‌و نیروی خودرا صرف نگهداری و پرورش یتیمان میکند ، سیاستمدار واقعی هم وقف ونیروی علمی ومعنوی خودرا صرف پیشرفت وخیر جامعه مینماید ، وهیچ منظوری غیر از خیر جامعه ندارد

ثانیا ، باید معتقد شویم که اشخاص خیرخواه و خیر اندیش در دنیا کم نیست ، ودرگوشه وکنار تمام ممالك ده هانهرو وگاندی درتاریکی و گمنامی بسر میبرند که سیاه عظیم جاه طلبان عوامفریب راه‌را بر آنها سد کرده است و نمیگذارد جامعه بشری از برکت وجود آنها متمتع گردد.

ثالثه باید معتقد بود وامیدوا رشد باینکه روزی بیاید که ، بااستفاده از علوم جدید انسانی ، آئینی برای «خدمات عمومی»- که همان سیاست باشد - برقرار گردد تا فقط خادمان خلق بتوانند بمناصب سیاسی برسند . یعنی همانطور که امروز در کشور های متمدن تاکسی واجد شرایط خاصی نباشد اجازه طبابت باو نمیدهند، همانطور هم طبیب جامعه را (که‌هزار بار مسئولیتش از طبیب جسمی بیشتر ومهمتر است) اجازه طبابت ندهند مگر اینکه واجد شرائط خاص این شغل شریف باشد .

من میدانم در جوامعی که چند قرن از ما پیشند سالها طول دارد تابتوانند باین نتیجه بر سند. ولی علیرغم‌تعجب شمابایدعرض کنم که در کشور های عقب مانده ، اگر بخواهند،درمدتی کمتراز ده‌سال میشود یك چنین سیستم فوق‌العاده مفیدی را که نجات دهنده قسمت عمده آلام اجتماعی است ، برقرار کرد.

چرا ما مقدم این کار نباشیم

فعلا تاهفته آتیه خدا نگهدار

دوستدار شما

ا. خوارزمی

کتابخانه

اطلاعات

یادی‌از حیدر بابا

از : نصرت‌الله فتحی

نام کتابیست که اخیرا بتوسط آقای نصرت الله فتحی «آتشباك» نویسنده تالیف و انتشار یافته و موضوع آن بزرگداشت استاد محمد حسین شهریار تبریزی شاعر معروف ومعرفی یکی از آثار برازنده او بنام «سلام بحیدر بابا» است ..

شهریارعلاوه بر دیوان فارسی‌خود که در چهار جلد چاپ شده مقدار زیادی اشعار از قطعه و غزل ومثنوی و غیره دارد که تاکنون شکل کتاب بخود نگرفته و اثر مهم دیگری در زبان مادری خود یعنی گویش محلی آذربایجان دارد که‌بنا بقضاوت عموم کسان وارد بزبانهای فارسی و آذری بزرگترین و بهترین آفریده قریحه او است و برای درك میزان استقبال مردم از آن به تعداد چاپهای مکرر آن در ده ساله اخیر باید نگریست..

اینك‌قسمتی‌از نوشته‌یکی ازلیسانسیه های دانشمند را که در اولین چاپ آن بعنوان مقدمه نوشته است دراین‌جانقل می کنیم :

«... قطعه حیدر بابای شهریار - همچون نگاه شرم آگین و آواز حزین شیرین و دلنشینی است . حیدربابا آئینه تمام نمای زندگی است ،اغلب گریه‌است و گاهی‌خنده، اماهمانطوری که«مولیر» در بعضی کمدیهایش از کنار تراژدی ردشده است ، خنده حیدر بابا نیز همیشه اشك آلود است ، راستی چه هنری بالاتر از این که شعر حیدر بابای شهریار را هم عوام می فهمد هم خواص می پسندد و از شنیدن آن هم بچه هفت ساله بشور و طرب در میآید و هم پیر هفتاد ساله ... کوتاه سخن : اگر بناشودکه لامارتین راشاعر «دریاچه» ونیما راسراینده «افسانه» وحجازی را نگارنده «بابا کوهی» بنامیم باید شهریار را «شاعر حیدر بابا» نامید و بجرئت میتوانم گفت : نه «توماس هود»و نه «شاتو بریان» و نه «هوگو» ونه حتی «لامارتین» چه در کمیت و چه درکیفیت هیچکدام بپای «حیدر بابا نمیرسند ...!»

اما بهتر و مفصل تر از آن بقلم آقای نصرت‌الله فتحی در باره «یادی از حیدربابا» است که باید خود آن نوشته خیال انگیز را کـه تحت عنوان«پیش‌سخن» بوجودآمده‌خوانده وبه اهمیت کاری که انجام شده‌است پی‌ببریم . . . .

بررسی کتاب را از پشت جلد آن شروع میکنیم : نقاش چیره دستی یك مصرع از پنج مصرع بند ۱۹ اثر «سلام بحیدر بابا»ی‌اول را تجسم داده ، و باروحانیت خاصی آسمان رادرشب هنگام نشان میدهد کـه ماهی باشرم آگینی و غمزه وری از ابر های سفید و انباشته سردر آورده و بگوه حیدر بابا که آن نیز بوقت شب جلال خاصی دارد نور می افشاند و در عین حال چشمك زنان ابرو مینماید .

چون شهریار در سرتاسر اثر خود با آن کوه حرف میزند و آن کوه بلند است که فرنها زادگاه شهریار را در دامان خود داشته و خودمانند کهن مرد سالخورده و جهان دیده‌ای با شهریار در سئوال و جواب‌است‌و روی سخن شهریار بیشتر با اوتست یك جا چنین می گوید :

حیدربابا هنگامیکه آفتاب دهکده غرو ب‌میکند ..

هنگامی که کودکانت شام خورده سر ببالین استراحت میگذارند ..

«هنگامیکه ماه اززیر ابرها سر برون کرده چشم‌و ابرونشان‌میدهد..»

ا زما به آنها قصه بگوی

اما قصه های پراز غم و غصه‌بگوی

محتوی کتاب «اثر قریحه چندتن از دلبستگان به آثار استاد شهریار است» که بکوشش ، نصرت‌اله‌فتحی بوجود آمده .

«شهریار است‌وهمین شیوه‌شیدائی بلبل بگذارید بگرید‌به‌هوای گل‌خودزار»

بعداز آنست که «پیش سخن» و بیست‌و چند صفحه‌ای مولف آغاز می گردد .

بعداز آن «حیدربابای اول» بنظر میرسد و سپس «حیدربابای دوم» که اولین بار است چاپ میشود خودنمائی میکند و بعد سلام ها ودرود هاو تعظیم هاو تکریم‌های شعرای‌دیگر چه‌بفارسی وچه به‌آذری و چه بنظم و چه بنثردر این کتاب گردآمده‌است و بطورتقریب از اسم واثر سی نفر نویسنده‌وشاعر وغیره‌استفاده‌شده‌است‌و یك‌چنین تجلیلی از شاعری آنهم درزمان حیاتش‌وآنهم در ایران بی سابقه مینماید ..

بطوریکه از «پیش سخن» استنباط میگردد .آقای نصرت‌اله فتحی قریب شش سال درپی‌جمع آوری و تهیه‌مواد برای کتاب بوده و مدت شش ماه نیز بساختن و پرداختن و نصب‌و ترجیع آن صرف وقت کرده تاتوانسته کتاب پاکیزه و خوش چاپی را در دسترس علاقمندان بگذارد ، موفقیت بیشتر مولف محترم را آزومندیم .

ابراهیم آبار

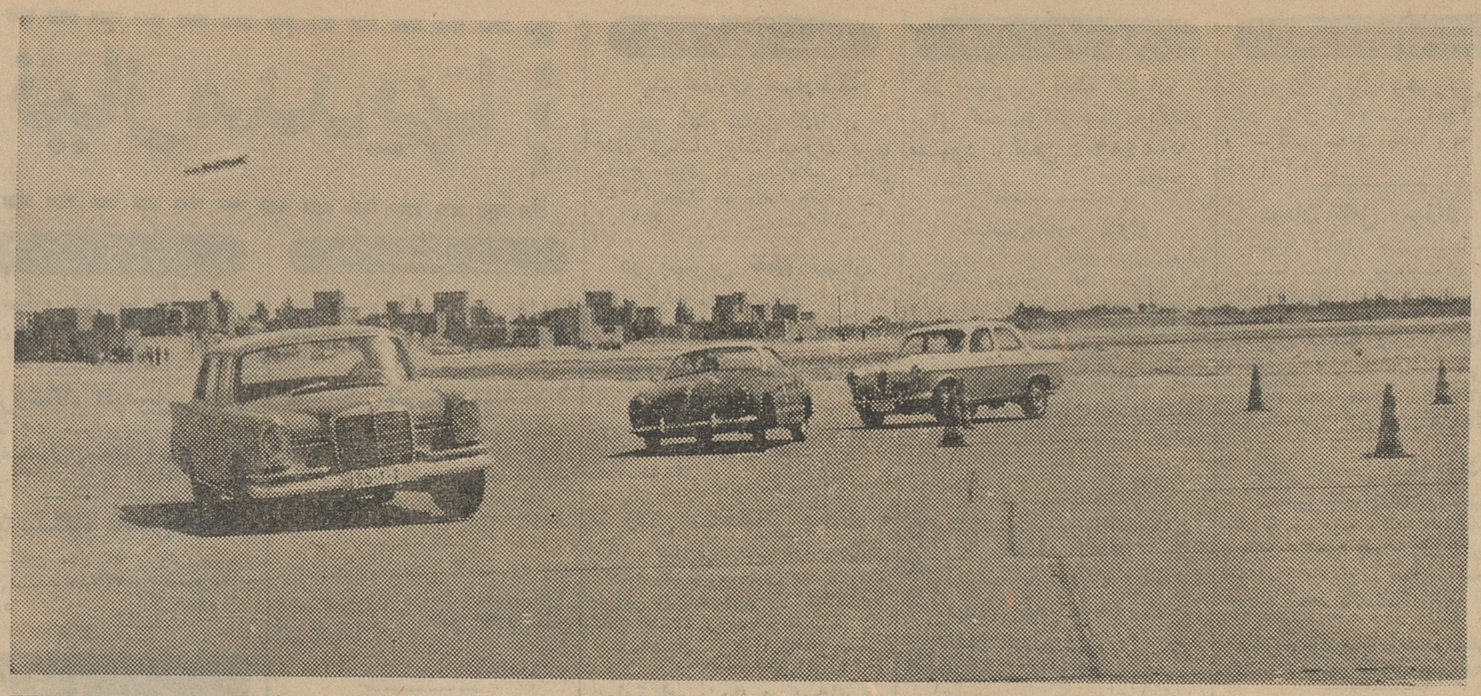

پیروزی مرسدس بنز در مسابقات اتومبیل رانی تهران

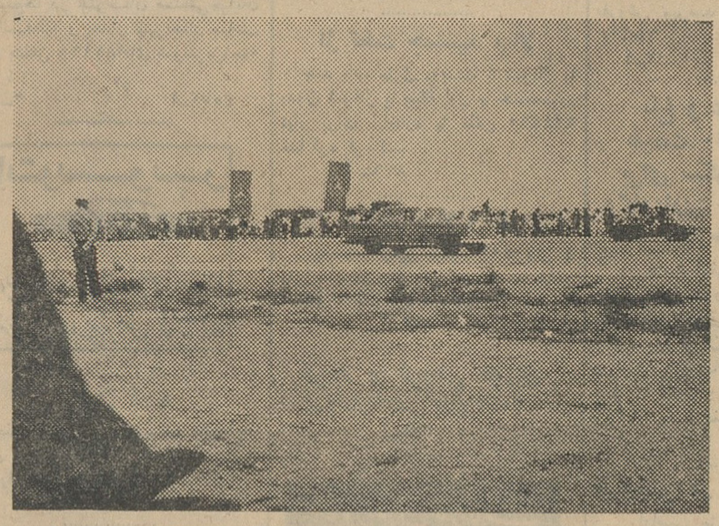

جمعه گذشته جمعیت کثیری از مردم پایتخت برای تماشای‌مسابقه‌اتومبیل‌رانی تهران بزمین‌های قلعه مرغی هجوم‌آورده وباوجود گرما و باد و خاك شدیدتا آخر وقت در محل باقی و بتماشای این‌مسابقه پرهیجان و شورانگیز که بانهایت نظم و دقت توسط کانون جهانگردی ایران ترتیب داده شده بود سرگرم بودند .

در مسابقه اول برای‌اتومبیل‌های‌سواری آقای داریوش پناه ایزدی بااتومبیل مرسدس بنز ۲۲۰ اس‌ئی بیست دور مسابقه را که برای اغلب اتومبیل های دیگر طاقت‌فرسا بود باکمال سهولت و راحتی انجام داده مقام اول و آقای ایرج حسابی هم بااتومبیل ۲۲۰اس مقام دوم را بدست آوردند .

در مسابقه دوم که مخصوص اتومبیل های شکاری بود مجددا آقای پناه‌ایزدی باوجود خستگی راننده و موتور باهمان اتومبیل ۲۲۰اس‌ئی شرکت و این‌بارهم در بین کلیه ماشین های شکاری چهارم شدند باوجود اینکه اتومبیل ایشان شکاری نبود .

دراین سه سال که مسابقات اتومبیل- رانی در تهران انجام می‌یابداتومبیل مرسدس‌بنز همیشه مقام اول را حائز شده است .

آگهی مزایده نوبت دوم

دانشکده افسری خورده‌نان حاصله از مازادغذای دانشجویان وافراد جمعی خود رابمدت‌یکسال از تاریخ ۴۳ر۴ر۱۵ از طریق مزایده بفروش میرساند .

داوطلبان شرکت در مزایده بایستی قبلا برك شرایط مزایده را از دفتر سررشته‌داری دانشکده افسری واقع درخیابان سپه‌مقابل مجلس سنادریافت وپیشنهادات خودرا باتوجه بمفاد برك شرایط در دونسخه تنظیم و تاآخر وقت اداری روز دوشنبه ۴۳ر۴ر۸ بدفتر سررشته‌داری دانشکده افسری و اداره‌بازرسی کل‌ستاد بزرك‌ارتشتاران‌تسلیم‌نمایند. پیشنهادات واصله در ساعت ۹ صبح روزسه‌شنبه ۴۳ر۴ر۹ در حضور کمیسیون مزایده که در دفتر سررشته‌داری دانشکده افسری تشکیل میشود باز وقرائت خواهد شد .

حضور پیشنهاددهندگان در جلسه آزاد خواهد بود.

کمیسیون دررد ویاقبول یك یاکلیه پیشنهادات مختار میباشد .

سرپرست سررشته‌داری دانشکده افسری — ستوان یکم امینی

آگهی مناقصه

شهرداری همدان آگوی سازی پیچ زندان از ابتداء خیابان سعیدیه تامیدان داریوش رابطول ۱۲۵۰ متر طبق فهرست بهاء و مشخصات موجوددر دائره ساختمان شهرداری بمناقصه میگذارد.

۱- شرکت کنندگان در مناقصه باید واجد شرایط فنی بوده و صلاحیت آنان محرز و مدارك صلاحیت اجرای این قبیل کارها را ارائه و بارعایت شرایط مذکور بدفتر شهرداری مراجعه وباپرداخت مبلغ پانصدریال اسناد مناقصه فهرست بهاء و مشخصات را دریافت نمایند .

۲- مبلغ کل کار در حدود یك میلیون ریال می‌باشد شرکت کنندگان بایستی مبلغ پنجاه‌هزار ریال‌بعنوان‌سپرده اسنادخزانه‌دریافت‌وضمیمه‌پیشنهاد خود نمایند .

۳- پیشنهاددهندگان بایستی پیشنهاد خودرا در دوپاکت (الف وب) که روی هردوپاکت قیدشده باشد مربوط به‌مناقصه اگوسازی خیابان زندان تنظیم نموده و پاکات لاك و مهرشده خودرا تاآخر وقت اداری روز ۴۳ر۳ر۲۳ بدفتر شهرداری تسلیم ورسید دریافت دارند .

پاکت الف - محتوی اسناد خزانه دریافتی‌و صلاحیت فنی و مالی و صورت ماشین‌آلات پیمانکار وتمام اسناد دریافتی از شهرداری که پیشنهاددهنده پس از مطالعه دقیق ذیل تمام آنهارا امضاء نموده است .

پاکت ب - محتوی پیشنهاد که پیمانکار با مطالعه وضع حمل وباتوجه‌به‌فهرست بهاءشهرداری پیشنهاد خود را تسلیم مینمایند .

۴- پیشنهادات واصله روز ۴۳ر۳ر۲۴ ساعت ۱۰ صبح در شهرداری باحضور کمیسیون مربوطه باز وقرائت خواهد شد به پیشنهاداتی که بعد از موعد مقرر برسد ویا مشروط و مبهم ویا فاقدسپرده باشد ترتیب‌اثر داده نخواهد شد و شهرداری می تواند در صورت لزوم ۲۵٪ بمیزان کل کاراضافه ویاکسر نماید .

۵- مدت انجام کار از تاریخ انعقاد قرارداد لغایت دوماه خواهد بود .

۶- چنانچه برنده مناقصه از انعقاد قرارداد خودداری نماید سپرده او بنفع شهرداری ضبط ولدی‌الاقتضا بانفر دوم حائز حداقل مناقصه قرارداد منعقد خواهد شد و سپرده نفر دوم باتنظیم قرارداد در حساب شهرداری باقی خواهد ماند .

۷- مالیات وعوارض وهزینه آگهی بعهده مقاطعه‌کار خواهد بود .

۸- شرکت کنندگان در مناقصه نباید مشمول مقررات قانونی منع مداخله کارمندان در مناقصه باشند ، چنانچه مشاهده شود طبق مقررات باآنان رفتار خواهد شد .

۹- شهرداری دررد یاقبول یك یا کلیه پیشنهادات مختار است .

آ-۷۵۲۸ — شهردار همدان - مهندس مبرقع

ستاد بزرك ارتشتاران

سررشته‌داری لشکر ۸ پیاده خوزستان

آگهی مناقصه کتبی نوبت اول

سررشته‌داری لشکر ۸ پیاده خوزستان انواع پوشت‌افزار و مطبوعات ووسائل تنظیف افراد اصطبل بانضمام لوازم ورزشی و تنظیف اماکن اردوئی و تعمیر پوشاك ملزومات تیراندازی وسایر وسائل مورد احتیاج لشکر را از هرنوع درسال ۴۳ بشرح و شرائط مشروحه زیر از طریق مناقصه کتبی خریداری مینماید.

۱- نوع جنس طبق برك مشخصات و شرایط موجود که به پیشنهاددهندگان ارائه خواهد شد .

۲- محل تحویل جنس درب‌انبار سررشته‌داری لشکر واقع در پادگان شماره یك اهواز ، ضمنا پیشنهاددهندگان قبلا بایستی بدفتر سررشته‌داری لشکر مراجعه و برك مشخصات اجناس را دریافت دارند . مدت تحویل جنس از تاریخ انعقاد پیمان تاآخر اسفندماه ۴۳ خواهد بود.

۳- مدت قبول پیشنهادات از تاریخ ۴۳ر۳ر۹ تاتاریخ ۴۳ر۴ر۹ میباشد .

۴- پیشنهاددهندگان بایستی ۵٪کل معامله را که در حدود ۵۰۰۰۰ ریال میباشد بعنوان سپرده اسناد خزانه پیوست پاکت لاك و مهرشده پیشنهاد خود نموده ، روی پاکت موضوع مناقصه احتیاجات سررشته‌داری لشکر را بانشانی صحیح خود نوشته تا خاتمه‌ساعت اداری روز ۴۳ر۴ر۹ بدفتر سررشته‌داری لشکر تسلیم ورسید دریافت دارند .

۵- به‌پیشنهادات مشروط و مبهم و پیشنهادات فاقد سپرده و همچنین پیشنهاداتیکه بعد از مدت مقرر برسد مطلقا ترتیب‌اثر داده نخواهد شد .

۶- پیشنهاددهندگان میتوانند برای تمام یاقسمتی از جنس‌مورد معامله پیشنهاد نمایند. بدیهی است سپرده هم بمقدار پیشنهادی تغییر خواهد نمود .

۷ - سررشته‌داری لشکر در رد یك یاکلیه‌پیشنهادات‌مختار است.

۸- پیشنهادات رسیده در ساعت ۹ صبح روز ۴۳ر۴ر۱۱ باحضور کمیسیون باز و قرائت میگردد ، حضور پیشنهاددهندگان در جلسه مناقصه آزاد است .

۹- پیشنهاددهندگان بایستی پیشنهادات خودرا در ۲ نسخه تنظیم یك نسخه آنرا توسط پست سفارشی بادارهٔ کل بازرسی ستاد بزرك ارتشتاران تسلیم و قبض سفارشی پستخانه محل را ضمیمه پیشنهاد خود نمایند .

۱۰- پیمان ثبتی بوده هزینه ثبت وانتشار آگهی و هرنوع مالیات بعهده پیمانکار است . مالیات متعلقه تا ۲۵۰۰۰۰ ریال از قرار ۲٪ و تا ۵۰۰ر۰۰۰ ریال ۳٪ خواهد بود.

۱۱- سپردهٔ برندگان اول و دوم نگهداری سپرده سایر پیشنهاد دهندگان بلافاصله بعد ازختم‌جلسه مناقصه مسترد وسپردهٔ برنده دوم نیز بعد از انعقاد پیمان پرداخت میگردد.

رئیس سررشته‌داری لشکر ۸ خوزستان - سرهنگ ۲ رضوانی

آگهی مزایده

بنگاه توسعه ماشین های کشاورزی سازمان برنامه ۷هشتم‌یك‌دانگ مشاع از ششدانگ پلاك‌های ۱۶۹۹-لی ۱۷۰۶ سرای گلشن واقع در بخش یك قزوین خیابان پهلوی ملکی خودرا از طریق‌مزایده بفروش میرساند داوطلبان میتوانند همه روزه درساعت اداری‌بامور املاك بنگاه واقع درخیابان سعدی جنوبی ساختمان تقی نیا طبقه چهارم مراجعه و برك مشخصات و شرائط شرکت در مزایده را دریافت دارند پیشنهادات در روز سه‌شنبه ۴۳ر۴ر۹ ساعت ده‌صبح باز ورسیدگی خواهد شد . الف ۱۷۰۰

مدیر عامل بنگاه توسعه ماشین های کشاورزی

آگهی مناقصه

بنگاه پتروشیمی تعداد چهارصد هزار کیسه کاغذی برای‌کود شیمیائی طبق مشخصات موجود در اداره تدارکات بنگاه ازطریق مناقصه خریداری می‌نماید . داوطلبان شرکت در مناقصه پس‌از مراجعه به‌اداره تدارکات بنگاه پتروشیمی واقع در خیابان حافظ ساختمان بانك کارودریافت برك مشخصات و شرایط مناقصه بایستی پیشنهادات خودرا حداکثر تاآخر وقت اداری روز دوشنبه اول تیرماه ۱۳۴۳ بدفتر بنگاه تسلیم و رسید اخذنمایند.

۱-۲ — آ-۷۵۵۲ — بنگاه پتروشیمی

اطلاعات کودکان

مجله محبوب دختران و پسران

روزهای سه‌شنبه منتشر میشود

قابل توجه مقاطعه کاران محترم

۱- عالیترین دیزل‌تورهای سوندی بامتورهای برقی وبنزینی باندازه های ۱-۱.۵-۲و۲.۵ اینچ

۲- عالیترین موتورپمپهای خودکار وسیار مارك آلکون ساخت انگلستان

بنزینی وگازوئیلی ازیك الی ۶ اینچ موجوداست

۳- انواع موتورهای برق انگلیسی ثابت و سیار بقدرتهای ۱ الی ۵۰ کیلووات آمپر موجوداست

شرکت ارسطو زاده و پسران (محل جدید)

خیابان سعدی جنوبی شماره ۶۸۶ شمارهٔ تلفن ۳۹۸۳۹-۳۵۸۴۱

آیا بچه‌های نارس محکوم بمرگند؟

از لندن - دکتر پریور

● افتخار پزشکان انگلستان دراینست که طفل نارس هشتصد گرمی را زنده نگهداشته‌اند

● واجب تر از همه درسهای مدرسه برای دختران ، درس پرستاری وبچه‌داری است

نوزاد نارس نوزادی را میگویند که بعلل مختلف زودتراز موعد معین یعنی‌نه‌ماهگی بدنیا آمده‌است و روی همین اصل دستگاههای مختلف‌بدنش هنوز رشد کافی نکرده و خود را با محیط خارج نمیتواند بخوبی وفق دهد . هر چه نوزاد وزنش کمترباشد قدرت زندگیش کمتر است بقسمی که مثلا نوزاد یك کیلوئی از آنکه‌وزنش ۱٫۵ کیلواست کمترقدرت‌حیات‌داردو آنکه ۱٫۵ کیلو است کمتر ازدو کیلو وآنکه دو کیلوست کمتر از ۲٫۵ کیلوو قس‌علیهذا بنابراین اینکه میگویند نوزاد هفت ماهه قدرت زندگی‌بهتر از ۸ ماهه را دارد درست‌نیست و حقیقت اینستکه نوزاد ۸ ماهه چون وزنش بیشتر از ۷ماهه است مسلما اعضای بدنش نیز کاملتر است و قدرت‌زندگی بیشتری نیز دارد بدبختی اینجاست که در کشوریکه اینقدر مابه‌از دیار نسل احتیاج داریم معمولا نوزادان نارس تلف میشوندوهیچکس بفکراین نیست که‌این نوباوگان عزیزرا از خطر مرك نجات دهددرصورتیکه‌معمول اینست که اگر نوزادی وزن روزاول تولدش ازیك‌کیلو کمتر باشد۹۰٪ میمیرد مایه افتخار بیمارستانی که‌فعلا من در آن مشغول کار هستم اینست که در طول این ماه یك نوزاد بوزن ۸۰۰ گرم‌داشته‌واورافعلاسالم‌نگاهداشته و وزنش را به ۱٫۵ کیلو رسانده‌است. خوب قیاس کنید تفاوت‌راه‌از کجاست تا بکجا-بزرگترین‌افتخاراین‌بیمارستان اینستکه تعدادمرك‌ومیرنوزادان‌نارسش در سال فقط ۲۰در هزار است‌والبته در این خدمت بزرك اجتماعی پزشك وپرستار ومادر هرسه شرکت‌دارند .

من تصور می کنم‌بزرگترین‌درسی که مامی توانیم به دوشیزگان کشور خودمان بدهیم درس پرستاری است. مقصودم از این سخن این نیست که‌همه دختران پرستار شوند بلکه بیشتر نظر دارم که اصول پرستاری را باید قبل‌از جبروهندسه بیاموزند و آنقدر که یك مادر دقیق‌برای‌پرورش‌فرزندش احتیاج به دانش بچه داری دارد بدانند وبدان عمل کنند.

بد نیست شرح حال مختصری از یك بیمار مطب خودرا شرح بدهم تا بخوبی روشن شود که مردم کشور ما برای نوزادشان چه اندازه ارزش قائلند و از آنها چگونه پذیرائی می کنند .

سه سال قبل خانمی پیرو خانمی جوان نوزاد ریزنارسی را به مطب من آوردند که حال واحوالی‌نداشت‌آنطور که حافظه ام اجازه میدهد بیاد می‌آورم که وزنش ۱٫۵ کیلو و پوست بدنش بسیار خشك و ناجور و دهانش پر از برفك بود . البته تنها شکایت خانم بزرك این بود که نوزاد پستان نمیگیرد پس‌از معاینه مختصر معلوم شد نوزاد اسهال هم دارد برای‌مداوادستوربستری کرد ن‌اورا در یك بیمارستان دادم که آنجا در اطاق مخصوص اکسیژن‌قرار گیرد و دستورات‌دیگری‌درباره‌آزمایش وپرستاری دادم‌وتاکید کردم که‌فردای آنروز مرا در جریان بگذارند سه روز گذشت‌واز بیمار خبری نشد و پس‌از سه روز دوباره همان‌دوخانم نوزاد مزبور را باحال نزار تر بمطب من آوردند ودستور خواستند معلوم شد نه تنها او را به بیمارستان نسپرده‌اند بلکه هر دقیقه انتظار مردن اورا داشته‌اند و چون علیرغم میل آنها نوزاد بیچاره نمرده بوداو را دوباره پیش من آوردند - باز هم پس‌از معاینات نصایح و سفارشات لازم آنها را به بستری کردن نوزاد در بیمارستان تشویق کردم ودودقیقه پس‌از اینکه از مطب من خارج‌شدند خانم بزرك تنها برگشت و خیلی دوستانه بمن گفت که شما بخوبی میدانید که این نوزاد میمیرد جواز دفن اورا بمن بدهید که من دیگر اینجا نیایم و بشما زحمت ندهم . ملاحظه بفرمائید مشارالیها چه‌علاقه عجیبی به سلامت نوه‌عزیزش داشت؟

ملاحظه بفرمائید از یك نوزاد نارس چگونه پذیرائی می کرد و ازطبیبش چه می خواست ! اینجا نوزادن‌نارس عزیزتر از نوزادان عادی هستند زیرا احتیاج بیشتری‌به مراقبت دارند . و از همان دقیقه اول تولد تحت نظر پزشك ودر تخت اکسیژن مخصوص پرستاری می شوند و اولین کاریکه انجام می‌گیرد گذاشتن‌لوله‌مخصوص تزریق سرم از بند ناف است که از آن راه غذای لازم را باو برسانند و امتحانات لازم‌را ازخونش‌بکنند.اینجا افتخار پزشك و پرستار اینست که نوزادان نارس‌را دریابند زیرا که نوزادان عادی خودراه زندگی را استوارانه میروند - اینجا برای کودکی که هنوز نفس میکشد وابدا محکوم بمرك نیست جواز دفن می‌خواهند !

من نمی گویم تقصیر همه بگردن مادران‌است ما پزشکان نیز معترفیم که باید در انجام وظیفه خود بهتر کوشا باشیم‌ولی.می گویم .گروه‌مادر وپرستار وپزشك باید همه هماهنك باشند و با هم کار کنند نظر من اینست‌که تا مادری واقعا درباره نوزادش حسن ظن نداشته باشد و سلامت اورا نخواهد پزشك هیچ کار نمی تواند انجام دهد .

حشره کش

Raid

رِاید

خوشبو، قوی وبافرمول مخصوص

رِاید حشرات را آناً میکشد. رِاید درکلیه زوایا نفوذ نموده وحشرات را هلاك مینماید

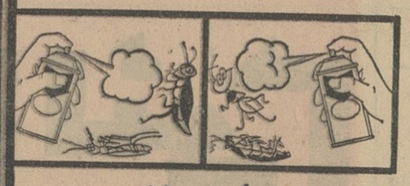

حشره کش رِاید ساخت جانسون انگلستان

توجه . توجه

همه‌شب‌درباغ مصفای بهشت‌شاه‌آباد پریوش خواننده محبوب بهمراهی ارکستر فتح‌اله ریاحی غوغا میکند

خواننده جاز بانو سوزان‌بهمراهی ارکستر رشید مرادی و دهها برنامه جالب دیگر درلژ مجلل خانوادگی‌این رستوران استفاده فرمایند

آگهی مناقصه

بنگاه پتروشیمی مقداری مواد شیمیائی برای کارخانه کود شیمیائی طبق‌لیست موجود در اداره تدارکات از طریق مناقصه خریداری می‌نماید . داوطلبان شرکت در مناقصه پس از مراجعه به‌اداره تدارکات بنگاه پتروشیمی واقع در خیابان حافظ ساختمان بانك کارودریافت برك مشخصات و شرایط مناقصه بایستی پیشنهادات خودرا حداکثر تاآخر وقت اداری روز شنبه ۱۳تیرماه ۱۳۴۳ بدفتر بنگاه تسلیم و رسید اخذ نمایند .

۱-۲ آ-۷۵۵۰ بنگاه پتروشیمی

آگهی مناقصه

بنگاه پتروشیمی مقدار دویست‌تن کاغذ کرافت برای ساخت کیسه طبق مشخصات موجود دراداره تدارکات بنگاه از طریق مناقصه خریداری می‌نماید . داوطلبان شرکت در مناقصه پس‌از مراجعه به‌اداره تدارکات بنگاه پتروشیمی واقع در خیابان حافظ ساختمان بانك کارودریافت برك مشخصات و شرایط مناقصه بایستی پیشنهادات خودرا حداکثر تاآخر وقت اداری روز یکشنبه ۳۱ خردادماه ۱۳۴۳ بدفتر بنگاه تسلیم و رسید اخذنمایند.

۱-۲ آ-۷۵۴۸ بنگاه پتروشیمی

شورای زنان ایران

بدینوسیله باطلاع عموم بانوان عضو شورا میرساند برای شرکت‌درجلسه فوق‌العاده انتخابات هیئت مدیره در روز یکشنبه ۱۷ر۳ر۴۳ ساعت ۹ صبح در محل شورا واقع درچهارراه پهلوی جنب بیمارستان نجات حضور بهمرسانند .

درکمترین مدت زبان انگلیسی رابیاموزید

در مدت ۲ یاسه هفته تعلیم انگلیسی توسط فارغ‌التحصیلان اکسفورد بادستگاههای الکترونیکی آخرین سیستم در کلاس های کوچك استفاده سرشاری خواهید برد . شرایط سهل و آسان بدون محدودیت سن - شبانه‌روزی باتمام وسایل آسایش درمدرسه‌زبان‌رجنسی REGENCY SCHOOL OF ENGLISH رامزگیت ، کنت ، انگلستان Ramsgate, kent, England

صلاحیت این مدرسه از طرف وزارت فرهنك برسمیت شناخته شده است و بهترین تضمین برای فراگرفتن زبان انگلیسی در اسرع‌وقت میباشد.نماینده‌رسمی درایران: رحیم حکیم .تهران خیابان لاله‌زار - پاساژ ایران شماره ۸ تلفن۳۵۰۶۹

برای گرفتن تصدیق ششم ابتدائی

۴۷۵۰۰ دانش آموز امتحان میدهند

سئوالات امتحانی کلاس ششم ابتدائی‌نسبتا آسان‌طرح شده بود

امتحانات نهائی ششم ابتدائی دانش‌آموزان دبستان های تهران باشرکت ۴۷۵۰۰ دانش‌آموز آغاز شد .صبح دیروز اولین امتحان دانش‌آموزان دبستان‌ها که امتحان حساب بود انجام شد و بعد از ظهر نیز از دانش‌آموزان امتحان‌دیکته و انشاء فارسی بعمل آمد .

نحوه سئوالات

سئوالات حساب و دیکته وانشاء دانش‌آموزان ساده و راحت طرح شده بود و خبرنگار ماکه ازچندین حوزه امتحانی بازدید بعمل آورده است گزارش میدهد که اغلب دانش‌آموزان و روسای حوزه ها و آموزگاران از سئوالاتی که برای دانش‌آموزان طرح شده بود اظهار رضایت میکردند .

خبرنگارما که از حوزه دبستان نظامی و حوزه دبستان کاوه‌بازدید نموده‌است می‌نویسد درحوزه‌دبستان نظامی معاون فرهنك استان ورئیس اداره امتحانات از این حوزه‌بازدید بعمل آوردند و ضمن بازدید به رئیس حوزه و ممتحنین‌اظهارداشتند که بلافاصله بعد از انجام‌هرامتحان اوراق دانش‌آموزان تصحیح شود ونتایج امتحانات حداکثر تا۱۰روز دیگر اعلام گردد .

تعداد قبولی

بعلت آسان طرح شدن سئوالات امتحانی امسال تعداد قبولی های ششم ابتدائی مدارس بمراتب‌بیشتر از سالهای گذشته میباشد وبطوری که عده‌ای از ممتحنین وفرهنگیان اظهار میداشتند تعداد مردودین کلاس ششم امسال بسیار کم و ناچیز خواهد بود.

حوزه کاوه

در حوزه دبستان کاوه جمعا ۹۳ نفر از سه‌دبستان زرین ، فرانك، منیره شرکت نموده‌بودند .

خانم طوبی پیمان‌پور رئیس این حوزه بخبرنگار ما گفت سئوالات دانش‌آموزان فوق‌العاده آسان‌طرح شده بود وبهمین علت پیش‌بینی‌می شود که از ۹۳ دانش‌آموزی که دراین حوزه شرکت کرده‌اند ۷۰ نفر آنان در امتحان قبول بشوند.

امتحان هندسه

صبح امروز نیز از دانش‌آموزان امتحان هندسه بعمل آمد و این آخرین امتحان‌دانش‌آموزان‌دبستان هابود.

تصحیح اوراق

تصحیح اوراق توسط حوزه های مربوط و ممتحنین آغاز شده و نتایج تا ۱۰ روز دیگر اعلام می - گردد .

هریك از دانش‌آموزان باید در ۴ مواد ، دیکته ، انشاء ، حساب و هندسه نمره ۱۰ بدست بیاورند تا در امتحان قبول بشوند .

رئیس مجلس شورایملی گفت:

مادرسالن ۱۲۰ میلیون تومانی نمی نشینیم

امروز آقای مهندس ریاضی رئیس مجلس شورایملی درباره واگذاری ساختمان‌نیمه‌تمام مجلس‌بوزارت‌فرهنك ومسائل‌دیگر مربوط‌به‌مجلس‌اطلاعاتی دراختیار خبرنگار پارلمانی ماگذاشت

صدو بیست میلیونی !

آقای مهندس ریاضی گفت : نمایندگان دوره انقلاب حاضر نیستند درسالن علنی صدو بیست میلیون تومانی بنشینند و عقیده دارند که کارهای واجب‌تری در مملکت هست که باید انجام شود

آقای رئیس مجلس سپس گفت: آقایان نمایندگان مجلس متفق‌القول هستند که همین ساختمان قدیمی و تاریخی برای تشکیل جلسات کافی است‌و خرج مبالغ هنگفتی راکه‌شاید به دویست میلیون تومان میرسید ضروری نمیدانند .در مورد ادارات هم وقتیکه ما تصمیم گرفتیم در همین ساختمان قدیمی بمانیم ، دلیلی‌نداشت که کارمندان مجلس ازما دور باشندو به ساختمان جدید منتقل شوند . بنابراین چون ساختمان های نیمه‌تمام مجلس منظرهٔ شهر راخراب کرده‌و درزیبائی شهر تاثیر دارد از طرف دیگر چون عوامل جوی هم ممکن‌است درخرابی ساختمان نیمه تمام‌فعلی‌موثر شود لذا صلاح دیده شد که‌ساختمان قسمت شمالی مجلس رابدولت واگذار کنیم تابه بیمارستان و یا یکی از وزارت‌خانه ها واگذار گردد

اما چون این ساختمان برای‌بیمارستان مناسب‌نبود ووزارت فرهنك هم در مشکل کمی جاقرار داشت و ادارات آن در نقاط مختلف و درساختمانهای استیجاری قراردارد ،لذا موافقت شد که ساختمان مذکور بوزارت فرهنك واگذار شود .

هشت طبقه است

ساختمانی که بوزارت‌فرهنك‌واگذار شد قراربود شانزده طبقه ساخته شود ودارای هزار اطاق باشد و اختصاص بقسمت اداری مجلس یابدولی تاکنون فقط هشت طبقه آن ساخته شده‌که در حدود پانصد اطاق دارد زمینی‌که زیر بنای آن قرار گرفته بالغ بریك هزاروسیصد وپنجاه متر مربع است

در حال حاضر اشخاص ذیصلاحیت مشغول مطالعه هستند تا معلوم کنند که چقدر زمین باید ضمیمه این ساختمان شود و آنوقت کمیسیون محاسبات مجلس طرح لازم را تهیه خواهد کردو بمجلس تقدیم خواهد داشت تاتصویب گرددو این‌واگذاری جنبه قطعی‌و قانونی بخود بگیرد

آقای مهندس ریاضی‌همچنین‌اظهار داشت : تاکنون هفت میلیون تومان خرج اسکلت این ساختمان شده و در حدود بیست میلیون تومان هم لازم است که تکمیل و قابل استفاده گردد ویکسال ونیم هم طول خواهد کشیدتا آماده بشود .

ساختمان وسط !

علاوه بر ساختمان هشت‌طبقه‌قسمت شمالی که بوزارت فرهنك واگذار شده، ساختمان دیگری در محوطه شمالی ساختمان قدیم مجلس ساخته شده که آنهم نیمه تمام است‌و قرار است آنرا تکمیل کنند وبرای‌تشکیل کمیسیونهای مجلس اختصاص دهند.

این ساختمان دارای دوازده سالن خواهد بودکه اختصاص به تشکیل جلسات کمیسیونها خواهد داشت مخارج تکمیل این ساختمان درحدود پانزده میلیون تومان است که‌ازطرف دولت تامین گردیده و بزودی کار ساختمانی آن شروع خواهد شد و تا یکسال دیگر آماده استفاده خواهد بود

تعطیلات مجلس :

آقای مهندس ریاضی درباره‌تعطیلات مجلس گفت : از اواسط تیر تا اواخر شهریور مجلس‌تعطیل تابستانی خواهد داشت بنابراین نمایندگان مجلس شورایملی بمناسبت‌فصل گرما در حدود دوماه ونیم تعطیل خواهند داشت‌ومجلس‌سناهم‌درهمین‌حدودتعطیل خواهد بود .

آگهی احضار

بدینوسیله به‌غیرنظامی احمد فرزند رضاشهرت شاه‌شائی شغل کارگر کارخانه سوسن اصفهان شناسنامه شماره ۱۵۳ صادره از خیزان‌ماربین بخش ۱۴ اصفهان متولدسال۱۳۰۶ که فعلا متواری و مجهول‌المکان میباشد احضار میگردد که شمابه اتهام عضویت در دسته وجمعیتی با مرام و رویه اشتراکی‌دراین‌دادگاه تحت پیگرد میباشید طبق‌ماده ۲۶۰ قانون دادرسی و کیفرارتش‌بایستی در ظرف مدت دوماه از تاریخ نشر آخرین آگهی خود را باین‌دادگاه معرفی نمائید در غیراینصورت‌برابر ماده ۲۶۱ همان قانون باتهام شما غیابا رسیدگی و رای مقتضی صادر خواهد گردید .

رئیس دادگاه عادی شماره ۲ اداره دادرسی ارتش

۱-۳ آ-۷۴۱۲

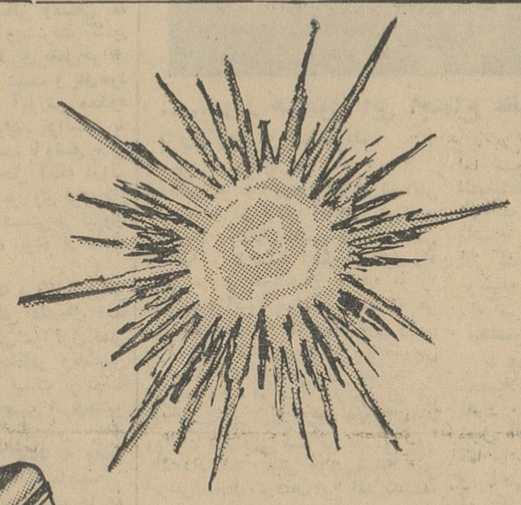

ارج

نامی که میشناسید و بآن اطمینان دارید

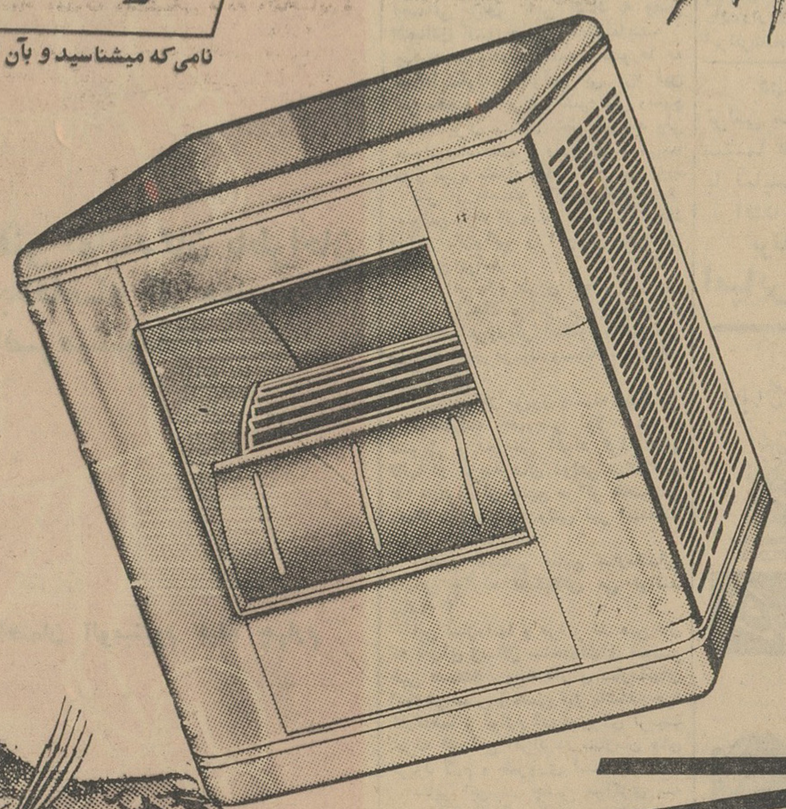

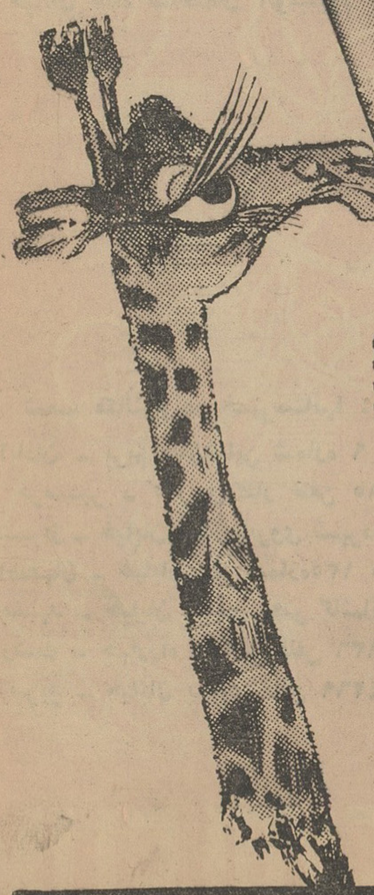

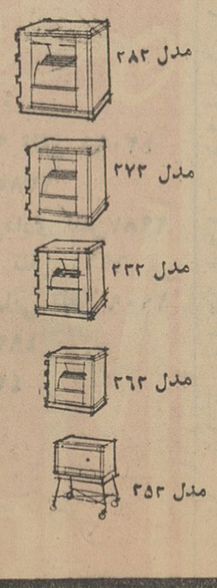

کولر

ارج

هوارا خنك ولطیف میکند گردغبار آنرا میگیرد و همیشه هوای تازه دراختیار شما میگذارد

عضو سندیکای صنایع فلزی ایران

روابط عمومی ارج

کانون بهبود و پرورش معلولین

آموزش حرفه‌ای معلولین

عوامل چندی از قبیل جنگ حوادث وامراض ناشی از کار اتفاقات پیش بینی نشده که خود معلول اعمال انسانی است وبالاخره نقص خلقت سبب می گردد که گروه زیادی از افرادبدون آنکه خودبخواهند و بدان رضا دهند از قسمتی از بدن خویش محروم گردیده و یا تحرک آن را از دست بدهند نگاهی بامار چنین افرادی،اعم از نوزادان ناقص الخلقه و یا آنان که این نقص و عیب ناشی از عوامل مختلف مذکور فوق است این حقیقت راآشکار میسازد که متاسفانه تعداد چنین افرادی کم نیست کودکی که علیل و ناقص چشم به جهان میگشاید جوانی که در نتیجه جنگ قسمتی از بدن خود رااز دست میدهد کارگری که در نتیجه حادثه کار ویاامراض ناشی از حرفه فلج گردیده و یا معلول می گردد و انسانی که درنتیجه حادثه‌ای غیر مترقبه به چنین وضعی دچار می شود چه گناهی دارند .

همه آنان می خواهند مانند سایرین بکار پردازند آنها میخواهند چون گذشته قسمتی از فعالیت اجتماعی کشور رادر دست گیرند و متاسفانه قادر باین نیستند چه باید کرد ؟

باید آنان را رها نمود که از گرسنگی بمیرند یا به دریوزگی پردازند ؟ یا راهی دیگر میتوان برای وارد نمودن آنان بجهان کوشش و فعالیت پیدا کرد ؟

باید آنان را تعلیم داده آموزش حرفه‌ای برای پرداختن بکار های سبکتر و اشتغال آنان در اموری که با وجود نقص از آنان ساخته است بزرگترین خدمتی است که میتوان به این گروه نمود و برای این امر تاسیس مراکز باز توانی و آموزش حرفه‌ای معلولین از اهم مسائل است که دولتها و مجامع خصوصی میتوانند بدان اقدام نمایند .

چنین مراکزی دارای دو فایده اجتماعی و اقتصادی است .

فایده اجتماعی ، بدین لحاظ که به افرادی که میزانی از توانائی خودرااز دست داده‌اند آموزش حرفه‌ای نوینی داده و لذا حس اعتماد بنفس رادرآنان بوجود می آوریم و به آنها میگوئیم که جامعه هنوز هم به آنها نیازمنداست ودر انتظار تلاش وکوشش آنهاست این خود ضمن احساس اعتماد و اطمینان به آینده از رنج درون آنان نیز خواهد کاست .

فایده اقتصادی ، بدین سبب که از ائتلاف نیروی انسانی وسیعی که میتواند برای اقتصاد وپیشرفت کشور مفیدواقع شود جلو گیری بعمل خواهد آمد. جوانی که یك دست و پای خود رااز دست داده و با آموزش محدود و حرفه‌ای سبکتر خواهد توانست به کار دیگری که متناسب با وضع بدنی وی باشد بپردازد و حال آنکه درائر عدم وجود آموزش مزبور وی فردعاطل وباطل مانده و نتیجه قسمتی از نیروی وی که قابل استفاده بوده از دست رفته تلف میگردد .

لذا میتوان گفت که مراکز باز توانی در جامعه امروزی نقش عمده‌ای ایفا مینماید و اهمیت چنین مراکزی کمتر از تعمیم بیمه‌های اجتماعی وتاسیس سازمان های فرهنگی نیست بر دولت هاست که بااقدام به چنین امری ضمن ممانعت از هر گونه ناراحتی های اجتماعی برای این افراد به وضع اقتصادی کشورخود نیز کمك نمایند.

چگونه میتوان در تمام کشورها به تعدادا ینگونه معلولین پی برد این امر مخصوصا برای کشورهائی وسیع مانند ایران مشکل بنظر میرسد ولی میتوان بااستفاده از رادیو جرایدسینما ها و غیره بتعداد واقعی آنان پی برد.

پس از بدست آوردن آمار دقیق معلولین باید در صدد تاسیس وایجاد مراکز بازتوانی و آموزش حرفه‌ای معلولین بر آمد .

این امر بدو طریق انجام پذیر می باشد . ایجاد مراکز مزبور وسیله مقامات دولتی ودیگر ابتکارات خصوصی وانجام امور مزبور وسیله موسسات غیر دولتی .

ایجادمراکز مزبور وسیله اشخاص و موسسات خصوصی اولا سبب ـ تشویق و تحریص افراد گردیده و ثانیا از هزینه های دولتی میکاهد و لذا میتوان از چنین مراکز خصوصی بکمك سازمانهای دولتی نیز استفاده نمود .

اکنون به‌بینیم چنین سازمانهائی دارای چگونه تشکیلاتی می توانند باشند ؟

این سازمانها و مراکز در عین‌حال که دارای وسائل ساختمانهای مجهز طبی هستند . باید دارای سازمانهای آموزش عملی و علمی نیز باشندوجود کارگاهها و لوازم نمونه برای تربیت حرفه ای این افراد در سازمان های مزبور لازم و ضروری است .

بنابر این در چنین مراکزی سه نوع کادر انجام وظیفه مینمایند.

الف ـ کادر درمانی شامل پزشکان پرستاران مددکاران اجتماعی برای بهبود وضع جسمانی و روانی افراد معلول .

ب ـ کادر فنی شامل افراد و متخصصین آموزش حرفه‌ای وغیره.

ج ـ کادر اداری که امور اداری مربوطبه مراکزمزبور را اداره خواهد کرد پس از تشکیل چنین سازمانهائی مطالعه درباره انواع مشاغل و کار هائی که بایستی در این مراکز به معلولین آموخت عنوان خواهدگردید.

در این زمینه باید بوضع کشور از لحاظ اقتصادی اجتماعی و بالاخره معلول توجه خاصی مبذول و معمول گردد بدینمعنی که در کشور هائی نظیرایران که بیشتر کشاورزی است ویا صنایعی دستی از قبیل قالی‌بافی گل‌سازی و غیره دارد نوع آموزش حرفه‌ای با سایر کشور ها متفاوت خواهد بود .

وضع معلولین ودرجه‌ازکار افتادگی آنان و همچنین کاری‌که قبلا داشته‌اند نیز مسئله دیگر است که باید مورد توجه قرار گیرد .

پس از اینکه افراد مذکور درچنین مراکزی تعلیم یافتند نوبت معرفی آنان بکارگاهها میرسد این امر نیز از طریق کانون مربوطه آنان انجام خواهد یافت و کانون مزبور از طریق تماس مستقیم باکارگاهها یا وسائل دیگر خواهد توانست معلولین مزبوررا بکار بگمارد .

مکالئوم

« باوقت مخصوص آلمانی »

تلفنهای

۶۱۳۰۸۴-۶۰۲۰۱

۶۱۱۰۳۴

کف پوش یك پارچه ، زیبا بهر شکل و طرح وارزان قیمت بحدی که غیر قابل رقابت است

بایك اطلاع تلفنی نمایندگان یاطراحان مکالئوم بلافاصله در محل حاضر میشوند

خیابان شاه ساختمان آلومینیوم طبقه چهارم

شعب مکالئوم در شهرستانها :

آبادان ـ برزم سان‌شاین شماره ۹ تلفن ۴۲۰۹۸

خرمشهر ـ هتل رودکنار تلفن ۲۳۸۵

شیراز ـ خیابان زند روبروی شهرداری تلفن ۲۹۸۷

اصفهان ـ خیابان نظر شماره ۱۳۵ تلفن ۶۹۶۱

مشهد ـ خیابان سعدی دفتر کاشانی تلفن ۲۹۰۹

رشت ـ چهارراه میکائیل تلفن ۴۹۳۶

تبریز ـ خیابان پهلوی تلفن ۴۲۶۹

MEKALEUM

چشم بسته به آمریکا نروید

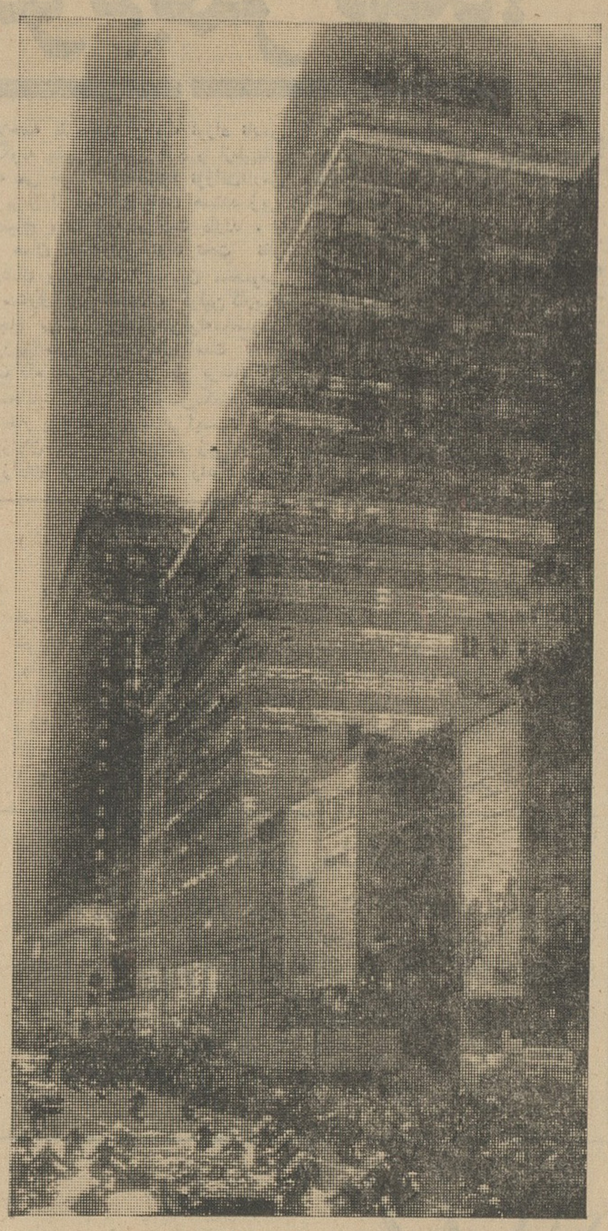

..... ودر هیاهوی این اجتماع عظیم، باهزاران مشکل بزرك روبرو میشوند

بقیه از صفحه ۱۱

درحالی که عده زیادی شاهد اعمالش هستند و از ترس اقدامی نمیکنند باضربات چاقو خانمی را بقتل می رسانند و یا بعلت اینکه از طرز راه رفتن مردی خوششان نیامده او را میکشند» اینها حوادثی است که هر روز در روزنامه ها میخوانیم و در هرکشور و یاشهرپرجمعیت بخصوص نیویورك که بیشتر از جمعیت ـ آمریکائی‌اش افراد خارجی در آن زندگی‌میکنند ممکن است اتفاق‌بیافتد ودامان فرزندان شما را یابسوزاندو یالکه‌دار کند . ولی خوشبختانه هیچ ایرانی‌تابحال گرفتار این آتش‌نگشته.

اما منجلابهای دیگری هست که انتهایشان بگندآب اولی منتهی می شود که یکی از آنها مواد مخدره می باشد که ممکن است ارز کشور مارا برای توسعه جنایاتش بوسیله شما و فرزند شما که درآینجا زندگی میکند صرف نماید .

تحصیلکرده ها

با همه اینها ایرانیانی هستند که تحصیلات عالی و پست های حساس دارند . چه بسیار که در مدارس به شغل آموزگاری مشغول و چه بسیار که در دانشگاهها سمت استادی‌دارند و تاحتی در آزمایشگاههای هوائی آمریکا هم میتوان بعضی از آنها را جستجو کرد ولی این‌عده در مقابل تعداد دانشجویانی که‌سالیانه ایران را به مقصدآمریکا ترك میکنند انگشت شمارند . اینها کسانی هستند که تمام مشکلات راباً موفقیت پشت‌سرنهاده وموقع بهره برداری از دانششان‌است اما متاسفانه باید گفت با اینکه این چراغها بمنزل روایند بجز کسانی که نتیجه‌ای از ماندن درآینجا نگرفته ویا راهی برای آن و چاره‌ای جز بازگشت ندارند کسی بمملکت محتاج مابرنمی گردد . ودر این موقع است که باید دست التماس بسوی تمام مردم‌بلند کنیم و بگوئیم :

قبل ازاینکه بفکر فرستادن فرزندتان بخارج از کشور باشید اراده‌اش را محکم کنید، راه زندگی و تصمیم باو بیاموزیدو بفهمانیدش که کشور مابا و احتیاج دارد، به آینده او چشم امید بسته است و از اومیخواهد که با عزمی قوی بر مشکلات داخلی غالب آید و راه پیشرفت‌را هموارنماید وبهمه نشان دهد که کاری که در کشورخارجی باستقبالش میروند در ایران هم وجود دارد و کارگر درهر موقعیت و کشوری شریف است. باو بگوئید که او و فوای او متعلق‌بکشور خود اوست ، از او بخواهید که‌لذت خدمت بوطن را بچشد و زمینه‌ای‌فراهم کند تا ایران را هماطور که بوده و هست بجهانیان بشناساند نه بطریقی که آنها بدان مینگرند که باعث شرمساری ماست .

پایان

فریبرز گله

نیویورك : ۱۴ ماه مه ۶۴

در هفته آینده

تراس سینما نیاگارا وتراس سینما امپایر

با نمایش فیلم تمشك‌وحشی افتتاح خواهد گردید

برنامه آینده سینما های امپایر. نیاگارا. ب.ب

درعصر فضا

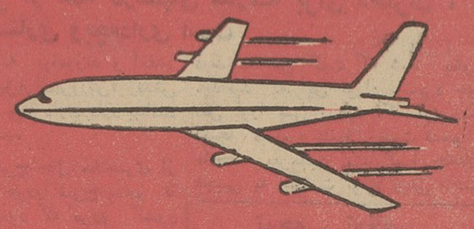

جت و تله‌استار

تلویزیون

ازضروریات زندگی راحت است

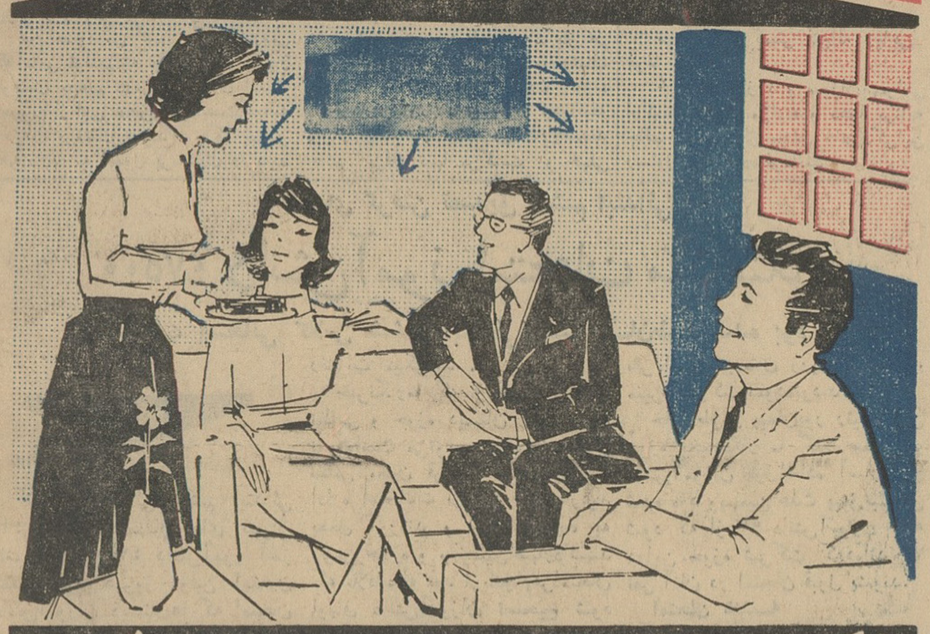

شرکت مهندسی سارا دول

باقساط ۲ ساله

خیابان ویلا ـ خیابان دامغان پلاك ۶ ـ تلفن ۶۱۲۲۲۹ ـ ۴۳۹۵۲

لوازم یدکی اصلی فورد FORD مرکوری

مغازه عزیز ـ خیابان سعدی ـ پشت بانك بازرگانی ـ تلفن : ۳۰۴۹۴۷

تجدید آگهی مناقصه

دفتر فنی سازمان برنامه درخوزستان ساختمان استخر شنای استادیوم اهواز را باشرایط و مشخصات زیر بمناقصه میگذارد

۱ـ شرکت های ساختمانی ثبت شده که دارای سابقه این قبیل کارها بود و صلاحیت آنان قبلا بگواهی دفتر فنی استان رسیده باشد میتوانند در مناقصه شرکت نمایند

۲ـ مدت انجام کار از تاریخ انعقاد قرارداد بمدت ۷ ماه‌خواهدبود

۳ـ پیشنهاددهندگان باتوجه به‌بند یك این آگهی ضمن ارائه مدارك صلاحیت و معرفی‌نامه کتبی میوانند باپرداخت مبلغ یکهزار و پانصد ریال نقشه ومدارك مناقصه را از دبیرخانه دفتر فنی واقع درکاخ استانداری دریافت نموده و پیشنهادات خودرا دردو پاکت الف و ب لاك ومهر شده تاساعت ۹ صبح‌روز چهارشنبه ۲۷ خردادماه ۴۳ بدبیرخانه دفتر فنی تسلیم ورسیددریافت‌دارند.

۴ـ پیشنهادات رسیده درساعت ۱۰ صبح‌همان روز درکمیسیون مناقصه باز و قرائت خواهد شد حضور پیشنهاددهندگان درجلسه آزاد است

۵ـ پیشنهاددهندگان می‌بایست مبلغ ۱۳۰٫۰۰۰ ریال اسناد خزانه ضمیمه پیشنهاد خود بدفتر فنی بعنوان سپرده تسلیم‌نمایند

۶ـ به‌پیشنهادات مبهم و مشروط و مخالف شرایط این آگهی یاشرایط دیگر مناقصه بهیچوجه ترتیب‌اثرداده‌نخواهد شد

۷ـ مدت بررسی پیشنهادات ۲۰ روز خواهدبود.

۸ـ مالیات و عوارض وحق‌الدرج آگهی بعهده برنده‌مناقصه میباشد

۹ـ سایر شرایط و اطلاعات در اسناد و شرایط‌شرکت درمناقصه مندرج است

۱۰ـ دفتر فنی دررد یاقبول هریك از پیشنهادات‌مختار است

دفتر سازمان برنامه درخوزستان

آ ـ ۷۳۹۲

اطلاعات کودکان

مجله محبوب دختران و پسران

روزهای سه‌شنبه منتشر میشود

نگی گز

شیر خشك گی گز وغذای گی گز ـ خوراك شاهان وشاهزادگان است

الوناك گی گز Elonac guigoz

دارو و غذای موثر در اختلالات غذائی ودرجلوگیری ومعالجه اسهالهای کودکان

شیشه شیرخوری گی گز وپستانك گی گز موجود است

نهضتی که از طرف مجله اطلاعات بانوان بنیان گذاری میشود

سازمان تماس با دختران دانشجوی مقیم خارج

با ایجاد ارتباط دائم با دختران دانشجوی ایرانی مقیم خارج ، قراردادن آنان در جریان وقایع و تحولات کشور و رسیدگی بدرد دلها و کمك برفع مشکلات این جوانان ، از بیگانه شدن آنها جلوگیری میکند و راه بازگشت ایشان را بمیهنشان هموار میسازد .

و

اولین جلسه این سازمان با حضور خانواده های دانشجویان مقیم خارج در ساعت ۵ بعد از ظهر روز چهارشنبه ۲۰ خرداد تشکیل میشود .

آیا پیوند شما و نور چشمانتان، از لحظه ایکه راه سفر را پیش میگیرند، باید از هم گسسته شود؟

فرستادن جوانان برای تحصیل به خارج از کشور و اینکه آنها در مدت تحصیل خود از تحولات و روید ادهای کشورهای خود بیخبر میمانند و کم کم رسوم و آداب وعادات وحتی زبان مادری خودرا فراموش میکنند و پس ازپایان تحصیلات تمایلی بباز گشت بوطن خودنشان نمیدهند ، مسئله ایست که از سالها پیش چه در مطبوعات و چه در محافل ومجامع ملی ودولتی مورد بحث قرار میگیرد بدون اینکه راه حلی برای اینمشکل پیداشود .

موقعیتی که مجله اطلاعات بانوان درمیان خانواده ها دارد واعتمادیکه خانواده‌ها نسبت باداره کنندگان و نویسندگان این مجله ابراز میکنند باعث شده است که مرتبا از طرف مادران دانشجویان مقیم خارج و بخصوص مادرانی که دخترانشان را برای تحصیل بخارج فرستاده‌اند نامه هائی بدفتر اطلاعات بانوان برسد که در همهٔ آنها از اینکه ممکن است دخترانشان پس از پایان تحصیل بمیان خانواده خود برنگردند اظهارنگرانی میکنند . عده‌ای از مادران وپدران نیز مستقیما بدفتر مجله مراجعه میکنند و یا تلفنی با مسئولین مجله تماس میگیرند و ضمن دردل ، از آنها برای رفع این مشکل راهنمائی میخواهند .

مجله اطلاعات بانوان که راهنمائی وکمك بخانواده هارا بزرگترین هدف خود میداند ، باتوجه باستمداد پدران ومادران دانشجویان مقیم خارج، ازمدتها پیش این مسئله رامورد مطالعه قرار داده ودر جستجوی راهی بود که بتوان اولا جوانان ایرانی مقیم خارج را دائما درجریان پیش آمدها و تحولات میهنشان گذاشت واز بیخبری آنها نسبت به پیشرفت های کشور خود جلوگیری کرد وثانیا باآنان مرتب درتماس بوده از دردلها و گرفتاریهایشان اطلاع حاصل کرد ودرحدود امکان دررفع گرفتاریها وحل مشکلات آنها کوشید تابا ین ترتیب این جوانان دراثر دور ماندن ازوطن بتدریج نسبت بکشور خود بیگانه نشوند وهمیشه این احساس دروجودشان باشد که اگر آنها در خارج ازکشور خود بتحصیل اشتغال دارند ، درمیهنشان مراجعی ومقاماتی هستند که دائما بیاد آنها هستند و دلسوزانه پیشرفتهای ایشانرا تعقیب میکنند و بابیتابی انتظار بازگشت آنان را میکشند . ودر ضمن اطمینان حاصل کنند که مسئولین امور کشورشان از ارزش تحصیلات آنها بی اطلاع نیستند. ومسلما در صورت بازگشت آنها را باآغوش بازاستقبال خواهند کرد و از وجودشان کماهوحقه استفاده خواهند نمود .

اطلاعات بانوان پس از مطالعه همه جوانب امر ، بالاخره تصمیم گرفت که برای نیل باین هدف وحل مشکلی که مدتهاست افکار خانواده هارا بخود مشغول داشته و نگرانیهای عمیقی در اجتماع مابوجود آورده است ، سازمانی بنام «سازمان تماس بادانشجویان مقیم خارج» تشکیل دهد .

هدفهای سازمان

هدفهای اساسی «سازمان تماس با دانشجویان مقیم خارج» از اینقرار است :

۱ـ برقراری تماس وارتباط دائم باتمام دختران دانشجوی ایرانی مقیم خارج بوسیله مکاتبه ، ارسال مجله، ارسال نشریات خبری مفیدو .... و قراردادن آنها درجریان تمام تحولات وروبدادهای کشور ....

۲ـ ایجاد تماس وهمکاری مداوم با خانواده های دانشجویان مقیم خارج .

۳ـ انتشار دردلها وخواستهای دختران دانشجوی مقیم خارج در مجله اطلاعات بانوان و جلب توجه مقامات مسئول نسبت باین خواستها .

۴ـ کوشش درراه حل مشکلات شخصی ، خانوادگی ، اجتماعی و تحصیلی دانشجویان مقیم خارج از طریق راهنمائیهای عملی و مفید ، جلب توجه خانواده‌ها نسبت باین مشکلات، مطرح ساختن این مشکلات بامراجع فرهنگی ودولتی ودنبال کردن مسئله از طرق رسمی تا اخذ نتیجه مثبت و قطعی ....

۵ـ اختصاص دادن صفحاتی از مجله اطلاعات بانوان بمطالب مخصوص دانشجویان مقیم خارج ، چه مطالبی که از طرف خود آنان میرسد و چه مقالاتی که مطالعه آنها برای جوانان ایرانی مقیم خارج مفید تشخیص داده میشود و نیز چاپ مقالات ونوشته های دانشجویان ودرج پیامهای آنها برای سایر نوستان مقیم خارج ایشان و ....

همکاری خانواده ها

اما شرط اول موفقیت سازمان تماس بادانشجویان (وابسته به مجله اطلاعات بانوان در هدف بزرگ ومیهنی خود ـ که من حیث المجموع ایجاد شرایط مساعد برای باز گشت جوانان ایرانی بوطن خود و رفع هر گونه اجحاف و کوتاهی در حق آنها و جلو گیری از بیگانه شدن این جوانان نسبت برسوم و آداب و اختصاصات ملی ایشان است ـ همکاری صمیمانه و نزدیك تمام خانواده هائی است که فرزندانشان در خارج به تحصیل اشتغال دارند. بدیهی است که بدون این همکاری امکان هر گونه اقدامی از این سازمان سلب میگردد .

بنابراین از همه پدران و مادرانی که دخترانشان را برای تحصیل بکشور های خارج فرستاده‌اند و طبعا نسبت به سرنوشت و آینده آنان صمیمانه علاقمند هستند دعوت می کنیم که با «سازمان تماس با دانشجویان مقیم خارج» (وابسته بمجله اطلاعات بانوان) همکاری و همگامی فرمایند .

جلسه آشنائی

برای فراهم ساختن مقدمات این همکاری و بمنظور بحث و مشاوره در باره هدفهای «سازمان تماس با دانشجویان مقیم خارج» و نحوه اقدامات وفعالیت های این سازمان و نیز جهت ایجاد آشنائی بیشتر خانواده هائی که نور چشمانشان در خارج تحصیل میکنند، از همه پدران و مادران دختران دانشجوی مقیم خارج دعوت می کنیم که در ساعت ۵ بعداز ظهر روز چهار شنبه ۲۰ خرداد ماه (هفته آینده) در سالن اجتماعات انجمن دوشیزگان وبانوان (خیابان شاهرضا ـ خیابان فرصت شماره ۷۳) حضور بهمرسانند .

اگر اطلاعات دیگری لازم بود می توانید با تلفنهای ۶۹۷۱۵ و ۴۰۲۱۱ تماس بگیرید .

بانك اعتبارات ایران

سرمایه ثبت شده ۲۰۰،۰۰۰،۰۰۰ ریال

ترازنامه در پایان ۳۰ اسفند ۱۳۴۲

دارائی	۱۳۴۳ ریال	۱۳۴۳ ریال	۱۳۴۱ ریال	۱۳۴۱ ریال
اسکناس ومسکوك	۴۹،۲۳۹،۱۹۲		۳۱،۱۴۶،۴۶۴	
سپرده نزد بانك مرکزی ایران :				
سپرده قانونی		۱۳۳،۷۲۶،۹۱۳	۱۲۱،۳۶۱،۳۴۲	
سایر سپرده ها		۹۰،۰۳۱،۵۷۰	۲۳،۴۳۸،۰۶۳	
موجودی نزد بانکهای داخلی		۴۳،۰۸۹،۸۴۶	۱۹،۹۲۹،۱۲۶	
نقود بیگانه و موجودی نزد بانکهای خارجی		۳۱۶،۰۸۷،۵۲۱		۱۹۵،۸۷۴،۹۹۵
برگهای بهادار		۳۶،۹۹۳،۸۸۷		۱۹،۷۸۰،۸۸۶
اسناد نزولی وبروات خریداری		۶۵،۶۳۰،۰۰۰		–
وامها و سایر مطالبات		۵۶۶،۸۷۲،۳۸۰		۶۶۸،۳۳۴،۳۸۵
سایر دارائیها		۱،۴۷۰،۰۲۲،۹۵۷		۱،۱۴۵،۳۶۸،۴۷۸
مشارکت		۲،۶۳۹،۸۳۵		۱،۹۳۵،۰۹۱
منقول پس از کسر استهلاك		۷،۶۰۲،۰۰۰		۷،۸۵۲،۰۰۰
غیر منقول پس از کسر استهلاك		۲۵،۴۴۱،۲۸۳		۱۹،۴۱۹،۷۴۷
		۶۲،۳۵۵،۰۲۸		۶۱،۸۵۲،۴۲۴
تعهد مشتریان بابت پذیرشها		۲،۵۵۳،۶۴۴،۸۹۱		۲،۱۲۰،۴۱۸،۵۰۶
ضمانت‌نامه ها واعتبارات بازشده		۱،۵۰۳،۰۲۷،۴۴۱		۱،۱۶۴،۱۷۵،۷۱۷
جمع		۴،۰۵۶،۶۷۲،۳۳۲		۳،۲۸۴،۵۹۴،۲۲۳

بدهی	۱۳۴۲ ریال	۱۳۴۲ ریال	۱۳۴۱ ریال	۱۳۴۱ ریال
سرمایه :				
ثبت‌شده		۲۰۰،۰۰۰،۰۰۰		۲۰۰،۰۰۰،۰۰۰
کسر شود پرداخت نشده		–		–
اندوخته‌ها		۸،۶۴۱،۷۴۳		۷،۰۵۹،۰۶۴
اندوخته قانونی		–		–
سایر اندوخته‌ها				
مانده حساب سود و زیان		۷۲،۹۰۲		۱،۲۳۵
بستانکاران :				
حسابهای جاری اشخاص و سایر سپرده های دیداری		۳۴۸،۵۹۳،۶۹۹		۳۵۲،۱۴۱،۵۹۵
حساب بانکها		۱۵،۲۳۱،۳۰۱		۱۱،۴۶۹،۶۵۶
سپرده های مدت‌دار		۱،۶۸۴،۰۶۲،۵۶۶		۱،۳۸۱،۵۱۵،۸۱۰
حسابهای پس‌انداز وسپرده های مشابه		۲۵۶،۵۸۴،۰۵۹		۱۳۲،۹۰۷،۶۶۲
		۲،۳۰۴،۴۷۱،۶۲۵		۱،۸۷۸،۰۳۴،۷۲۳
سایر بدهیها		۴۰،۰۵۷،۵۲۴		۳۵،۱۲۶،۱۴۹
اقلام در راه		۴۰۱،۰۹۷		۱۹۷،۳۳۵
		۲،۵۵۳،۶۴۴،۸۹۱		۲،۱۲۰،۴۱۸،۵۰۶
پذیرشها ـ ضمانت‌نامه های صادره و اعتبارات باز شده		۱،۵۰۳،۰۲۷،۴۴۱		۱،۱۶۴،۱۷۵،۷۱۷
جمع		۴،۰۵۶،۶۷۲،۳۳۲		۳،۲۸۴،۵۹۴،۲۲۳
برای یادآوری ـ بروات وصولی		۱،۴۱۴،۷۹۱،۸۱۸		۱،۳۸۹،۱۷۰،۶۸۲

بانك اعتبارات ایران

حساب سود و زیان برای سال منتهی به ۳۰ اسفند ۱۳۴۲

بدهکار	۱۳۴۲ ریال	۱۳۴۲ ریال	۱۳۴۱ ریال	۱۳۴۱ ریال	بستانکار	۱۳۴۲ ریال	۱۳۴۱ ریال
هزینه کل	۸۱،۲۰۰،۸۰۱		۷۶،۰۴۸،۹۷۹		بهره و کارمزد وسود ارزی	۱۱۲،۰۶۶،۸۳۳	۱۱۳،۲۶۴،۰۰۹
ذخیره های متفرقه	۵،۱۴۰،۵۲۰	۸۶،۳۴۱،۳۲۱	۱،۷۶۷،۰۰۰	۷۷،۸۱۵،۹۷۹	درآمدهای متفرقه :		
استهلاکات :					کوپنهای وصول‌شده اسناد خزانه	۲،۳۸۳،۲۰۰	
منقول	۸،۳۶۴،۲۶۴		۵،۴۸۷،۱۰۴		ذخیره‌های سالهای قبل باطل‌شده		۱،۵۰۴،۰۴۰
غیر منقول	۹،۱۹۳،۲۵۱		۸،۲۲۳،۶۶۵				
هزینه های تاسیساتی	–	۱۷،۵۵۷،۵۱۵	۷،۵۹۲،۵۷۸	۲۱،۳۰۳،۳۴۷			
مانده نقل بحساب تقسیم سود		۱۰،۵۵۱،۱۹۷		۱۵،۶۴۸،۷۲۳			
		۱۱۴،۴۵۰،۰۳۳		۱۱۴،۷۶۸،۰۴۹		۱۱۴،۴۵۰،۰۳۳	۱۱۴،۷۶۸،۰۴۹

حساب تقسیم سود برای سال منتهی به ۳۰ اسفند ۱۳۴۲

اندوخته قانونی		۱،۵۸۲،۶۷۹		۲،۳۴۷،۳۰۸	مانده نقل ازسال قبل	۱،۲۳۵	۲۹،۹۶۱
سود قابل تقسیم :			۱،۳۳۰،۱۴۱		سود ویژه نقل از حساب سود و زیان	۱۰،۵۵۱،۱۹۷	۱۵،۶۴۸،۷۲۳
حق‌الزحمه اعضای هیئت مدیره	۸۹۶،۸۵۱		۱۲،۰۰۰،۰۰۰	۱۳،۳۳۰،۱۴۱			
سود ۴٪ سهام (۱۳۴۲)	۸،۰۰۰،۰۰۰	۸،۸۹۶،۸۵۱					
مانده نقل بسال بعد		۷۲،۹۰۲		۱،۲۳۵			
		۱۰،۵۵۲،۴۳۲		۱۵،۶۷۸،۶۸۴		۱۰،۵۵۲،۴۳۲	۱۵،۶۷۸،۶۸۴

«امضاء بازرس حساب»

نامه‌های مردم

ما تابع کدام قانونیم ؟

کارمندان شهربانی اگر خدای نکرده مرتکب خبط و خطائی بشوند طبق قانون در محاکم ارتشی محاکمه میشوند و مشمول مقررات ارتش هستند اما در موقع گرفتن مزایا و بازنشسته شدن و غیره مقررات آنها هیچ شباهتی بمقررات ارتش ندارد . سزاوار است که دراین مورد بذل توجهی بشود .

احمد شجاعی

احتیاج به بودجه ندارد

یاد آوری بفرمائید که شهرداری نسبت بجلوگیری از گرداندن گوسفند در تهران و همچنین سلمانی های دوره گرد که سلامت اهالی را به خطر انداخته است توجه و اقدام لازم را بنماید . اینکار خوشبختانه احتیاج بهزینه ندارد و لااقل عذر فقدان بودجه واعتبار درین قسمت موجود نیست .

درویش

میخواهم در تعمیر طاق کسری شرکت کنم

در ۲۶ سال قبل که دوران ابتدائی را می گذراندم اشعار مربوط به طاق کسری راباحرارت و علاقه میخواندم تا حال ۲۶ سال است که آرزوی زیارت این بنای با عظمت را دارم و همیشه از خداوند میخواستم که روزی از نزدیك بتوانم آن بنای تاریخی را به بینم . اکنون موقع آن رسیده است که بتوانم دین خودرا ادا نمایم ووظیفه خود میدانم که هنگام تعمیر طاق کسری بنام یك فرد کارگر ایرانی در زیر دست معماران و استادان فن خدمتگزار دبیرخانه دانشگاه ـ م ـ ح

سه کار پسندیده

۱ـ از کارهای پسندیده شهرداری این بود که سابقا ادرارگاههائی دربعضی نقاط نصب کرده بود که باعث حفظ آبروی شهر بود. معلوم نیست چرا از آنها اثری باقی نمانده و شهرداری مردم را وادار باستفاده از دیوارهای منازل کرده است

۲ـ کار پسندیده دیگر شهرداری قرار دادن نیمکت در کنار خیابان برای استراحت مردم است. متاسفانه روی آنها را همیشه عده‌ای ولگرد که دراز بدراز خوابیده‌اند اشغال کرده و نمی گذارند استفاده آنها بمردم برسد .

۳ـ دیگر از کارهای نیك شهرداری بوجود آوردن گردشگاههائی نظیر بلوار است که آنجا هم از شدت گدا و جریانات دیگر، یکدقیقه گردش آدم باهزار ناراحتی همراه است .

غلامحسین ذوالعین

ماشینهای جوجه کشی ولوازم مرغداری ساخت

ایران طیور

هنگام باشیرفرت صنعت مرغداری : تهران

کاتالوگ مجانا ارسال میشود

تلفن کارخانه ۶۱۳۹۸۹

تهران ـ شاهرضا میدان فردوسی

تلفن فروشگاه ـ ۶۶۱۰۹

آگهی حراج

تعداد یکصد و نود اصله چوب آلات بوزن ۱۴۶۰۰ کیلو و تعداد هفتاد و پنج اصله الوار و یکصد وپانزده اصله چهار تراش توسکا بوزن ۱۷۶۵۰ کیلو از تاریخ ۱۴ر۴ر۴۳ لغایت ۱۷ر۴ر۴۳ بمعرض حراج گذارده میشود طالبین میتوانند برای کسب اطلاع بیشتر و رویت عین کالا های مزبورهمه روزه درسرویس اداری به‌انبار کالای تهران مراجعه نمایند وضمنا عوارض متعلقه حراج بعهده خریدار میباشد . الف ۱۶۹۳ .

۲ـ۱ رئیس ناحیه راه آهن تهران ـ تقی افراخان

تجدید آگهی مزایده

بنگاه توسعه ماشین های کشاورزی سازمان برنامه ششدانگ یکباب خانه پلاك ٤ فرعی از ۱۱۹ اصلی مفروز و مجزی واقع در بخش ۹ تهران محله عربها کوچه منصور الحاج بمساحت ۱۳۷ متر ملکی خود را از طریق مزایده بفروش میرساند داوطلبان میتوانند همه روزه در ساعات اداری به امور املاك بنگاه واقع در خیابان سعدی جنوبی ساختمان تقی‌نیا طبقه چهارم مراجعه و برگ مشخصات و شرائط شرکت در مزایده را دریافت دارند پیشنهادات درتاریخ یکشنبه ۷ر۴ر۴۳ ساعت ده صبح باز ورسیدگی خواهد شد . الف ۱۶۹۹ بنگاه توسعه ماشینهای کشاورزی

پنکه سقفی

کرمپتون

CROMPTON

ساخت انگلستان

بی نیاز از تعریف

تهران ـ پشت شهرداری ـ پاساژ فوقت ـ تجارتخانه کریم رفیعی تلفن ۳۰۲۵۴۶

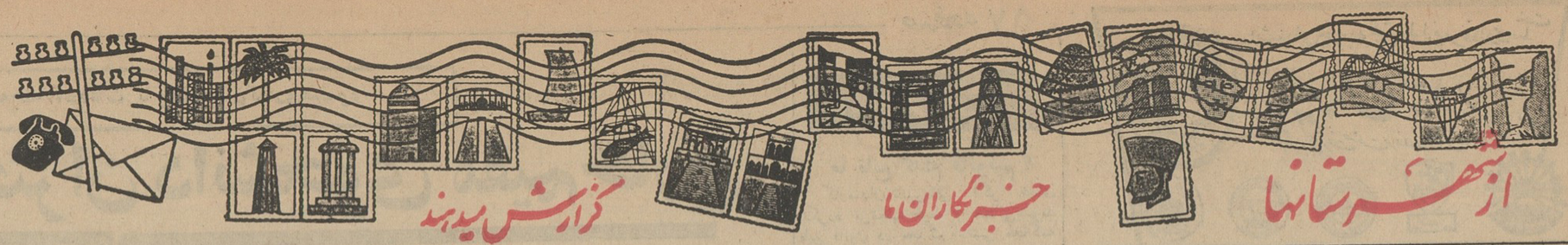

نمایندگان اطلاعات درخدمت مردم

مردم شهرستانها بوسیله نمایندگان اطلاعات خواسته های خود را شرح میدهند

کارگران پیمانکاریهای «خارك» منتظرند

عده‌ای از کارگران پیمانکاریهای جزیره خارك بدفتر نمایندگی اطلاعات آمدند وپس از تشریح وضع کار وحقوق خودگفتند ، چندی پیش عده‌ای از نمایندگان ادارهٔ کار وبیمه‌های اجتماعی کارگران بخارك آمدند و ضمن بازدید وضع کار ما دستور دادند هرکدام چند قطعه عکس ویکبرك رونوشت شناسنامه ارائه بدهیم تابما دفترچه بیمه داده شود و بوضع حقوقمان نیز رسیدگی شود اما بااینکه عکس ورونوشت شناسنامه‌های خودرا تحویل دادیم نه از دادن دفترچه بیمه خبری شد ونه از رسیدگی بوضع کار و حقوقمان .. درحال‌حاضر روزانه ۱۲ ساعت کار میکنیم وهفتادریال حقوق میگیریم و معلوم نیست که این وضع تاچه موقعی ادامه خواهد داشت وآیا بالاخره میتوانیم از مزایای قانون کار استفاده کنیم یانه !

تقاضای فرهنگیان طالقان

عده ای از نمایندگان فرهنگیان و فرهنگدوستان قراء طالقان بدفتر نمایندگی اطلاعات مراجعه کردند و ضمن تسلیم طوماری گفتند : انتقال رئیس پیشین فرهنگ کرج موجب تاثر کلیه فرهنگیان و فرهنگدوستان طالقان شده و امیدواریم موجبات دلگرمی وی بیش‌از پیش فراهم شود تا درهرکجا که باشد بتواند بخدمات صادقانهٔ خود کماکان ادامه دهد .

برای رسیدگی به سوءاستفاده در فرهنگ شهسوار
دو نفر بازرس بشهسوار اعزام شدند

بدنبال بازداشت آقایان حجت الله سمائی ناظر مالی واسمعیل‌شکوری رئیس شعبه هزینه دارائی شهسوار باتهام سوءاستفاده ومداخله‌درامور فرهنگ و همکاری با رئیس حسابداری فرهنگ که قبلا تحت تعقیب قرار گرفته بود ، بدستور آقای بحرینی‌پیشکار دارائی مازندران ، آقایان‌موصوفی و فخرائی جهت بازرسی و رسیدگی بدفاتر حساب دارائی باین شهروارد شدند ، بازرسان مزبورپس‌از ورود با آقای دارابی رئیس دارائی ملاقات کردند و سپس بکار رسیدگی پرداختند .

تاکنون در مورد سوء استفاده در فرهنگ شهسوارسه‌نفر با صدور قرار قانونی از طرف بازپرس دادسرا بازداشت شده‌اند و بازپرس مربوطه همچنان مشغول رسیدگی است .

در شهرهای آذربایجان شرقی و غربی
چند کارخانهٔ تولیدی تاسیس میشود
دومیلیون و ۴۵۰ هزار ریال وام صنعتی بمتقاضیان پرداخت میگردد

بمنظور ایجاد چند واحد جدید صنعتی در آذربایجان شرقی و غربی پروانه های لازم از طرف وزارت اقتصادصادرشده و در آینده نزدیکی واحد های مزبور تاسیس و افتتاح خواهد شد .

از جمله کارخانه های جدیدی که مقدمات ایجادآنها در آذربایجان‌شرقی وغربی‌فراهم‌شده ، کارخانه‌های‌ساعت سازی ، قیطان بافی ، پشم شوئی و جعبه سازی است و کارخانه کش و قیطان بافی که در تبریز تاسیس می شود قدرت تولید ۷ میلیون و پانصد هزار رشته انواع‌کش و قیطان و ۲۱۰ هزار قراصه انواع بندکفش راخواهد داشت .

همچنین برای سه کارخانه آرد-سازی‌بظرفیت کلی ۹۳۰۰ تن در سال پروانه‌تاسیس صادرشده‌که در تبریز ، قریه «اردن» ملك‌کندی‌و قریه «مفایر» هشترود ایجاد میگردد و علاوه بر این کارخانه ها باورود یکدستگاه ماشین تولید گاز اکسیژن بظرفیت ده متر مکعب بعنوان «شرکت سهامی تولید گاز اکسیژن آذربایجان در تبریز» موافقت شده است . بموازات این اقدامات‌نسبت بدرخواست چندفقره وام بزرك و کوچك نیز رسیدگی شده و اقداماتی در مورد پرداخت وامهای کوچك صنعتی بمبلغ دو میلیون و چهار صد و پنجاه هزار ریال بعمل آمده‌است . ناگفته نماندکه کمیسیون اقتصادی استان آذربایجان پرداخت مبلغ یك میلیون و پانصد هزارریال وام را جهت توسعه کارخانه تخته‌بری و جعبه‌سازی درمیاندوآب ، تاسیس کارخانه یخسازی در رضائیه و توسعه کارگاه تهیه ساعت دیواری و رومیزی در رضائیه تصویب نموده است که با تصویب نهائی مرکز به متقاضیان پرداخت خواهد شد .

بافق ، بامعادن سرشار آهن
مناسب‌ترین محل برای ایجاد کارخانهٔ ذوب‌آهن است

معادن بافق ۸۰درصد آهن خالص دارد و تایکقرن مواد اولیه کارخانه ذوب‌آهن را تامین می‌کند

تاسیس کارخانه ذوب‌آهن در ایران که برای تعیین محل ساختمان آن از طرف کارشناسان‌و متخصصین مربوطه مطالعه میشود ، تا حدزیادی موجب امیدواری اهالی یزد به آینده این شهرستان شده است ، زیرا باتوجه به معادن سرشار آهن مناطق «بافق» و«ساغند» یزد پیش بینی میشود که این منطقه برای ایجاد کارخانه ذوب آهن درنظرگرفته شود و معادن‌سرشار آن مورد بهره برداری قرار گیرد طبق نظر مهندسین اروپائی ، امریکائی و ایرانی که ازمعادن‌آهن‌بافق و «ساغند» بازدید کرده‌اند منطقه بافق در درجه اول و منطقه ساغند در درجه دوم‌برای تاسیس کارخانه‌ذوب‌آهن بسیارمناسب است و باآزمایش‌هائی که انجام‌گرفته اولا معلوم شده که معادن آهن بافق ۸۰درصد آهن خالص دارد و ثانیا از معادن بافق تا ۶۰ سال و از معادن ساغند تا چهل سال میتوان بطورکامل بهره برداری کرد .

خبرنگار ما در یزد که این مطلب را ارسال داشته‌اضافه‌میکند ، تاسیس کارخانه ذوب آهن در حوالی بافق‌از آنجهت نیز مناسب است که‌معادن کرمان نزدیك میباشد و در صورت احتیاج میتوان به آسانی از آن‌معادن نیز استفاده نمود کما اینکه عده‌ای از زمهندسین از جمله آقای مهندس شیبانی که وابسته‌سازمان برنامه‌است این نظر را تائید کرده و بافق رامحل مناسبی برای تاسیس کارخانه ذوب آهن دانسته‌اند .

حمله باچاقو

بنا بگزارش خبرنگار مادر ساری ، طی زدو خورد شدیدی که بر اثر اختلافاتی بین دو نفر باسامی قربان تقلیلی و اسداله روشن از اهالی ساری در گرفت ، قربان با چاقو به اسدالله حمله ورشد وبا چند ضربه شکم اورا درید بطوریکه روده های وی بیرون ریخت با اطلاع جریان به مامورین انتظامی ، ضارب که‌متواری شده بود دستگیر گردید و مجروح در بیمارستان پهلوی ساری بستری شد. ضمنا چند نفر از افرادشرورنیز دستگیر شدند و تحت تعقیب قرار گرفتند .

جوانی از دست روزگار خودکشی کرد!

خبرنگار ما در همدان گزارش میدهد سحرگاه پریروز جوان ۲۱ ساله‌ای از اهالی قریه «مجددره» ، ساکن همدان بنام شعبان فرزند حمزه در یکی‌از باغات حوالی کارخانه چرمسازی همدان خود را حلق آویز کرد . جوان مزبور هنگامیکه ساکنین منزل در خواب بودند بطرف باغات اطراف شهر براه افتاد و دود از چشم همه خود را بدرختی حلق‌آویز نمود هنگام صبح عابرین جنازه اش را دیدند که از درختی حلق آویز شده و جریان را بمقامات مربوطه اطلاع دادند . در بازرسی از جیب لباسهای شعبان نامه‌ای بدست آمد که نوشته بود :

از کسی شکایت ندارم . از دست روزگار خودکشی کردم . جنازه وی پس از انجام تشریفات قانونی دفن شد .

بتصمیم شورای شهرستان سقز
انجمن شهر سقز منحل شد

طبق گزارش خبرنگار ما در سقز، بمنظور اخذ تصمیم‌در مورد ابقاء ویا انحلال انجمن شهر سقز ، جلسهٔ شورای اداری شهرستان باحضور روسای ادارات درسالن فرمانداری تشکیل گردید.

دراین جلسه پس از مذاکرات مفصلی که بعمل آمد در اجرای مادهٔ ۴۲ قانون شهرداریها برای ابقاء یا انحلال انجمن شهر سقزرای گرفته شد و در نتیجه شورای شهرستان بااکثریت آراء با انحلال انجمن شهر موافقت کرد.

بانوی ۵۳ساله بریاست انجمن ده «علی‌آباد» گرمسار انتخاب شد و شروع بکار کرد.

سرخجه
در گاوگان بیداد می‌کند

خبرنگار مادر گاوگان مینویسد : شیوع‌بیماری «سرخجه» بین اطفال منطقه گاوگان ترس و نگرانی عجیبی بین اهالی تولید کرده است . تابحال چندین نفر از کودکان این منطقه بر اثر ابتلاء به بیماری‌مزبور تلف‌شده‌اند وعده‌ای نیز باین مرض مبتلا میباشند که حالشان رضایتبخش نیست .

اهالی از مسئولین امر تقاضادارند برای معالجه مبتلایان و پیشگیری از این بیماری اقدام فوری صورت گیرد.

درگذشت
دبیر ورزش رشت

قبلا باستحضار خوانندگان‌عزیز رسید ، آقای سید محمد ضمیر معلم ورزش فرهنگ رشت به‌قصد انتحار خودرا مسموم کردوبلافاصله به‌بیمارستان پورسینا منتقل شد و تحت درمان قرار گرفت ولی‌حالش وخیم است اکنون خبرنگار ما در رشت گزارش میدهد . با اینکه مسمومیت آقای سید محمد ضمیر بکلی مرتفع شده بود ، معهذابراثر بیماری شدید درگذشت و جنازهٔ وی باانجام تشریفات قانونی بخاك سپرده شد .

دانشجویان مرکز مخابراتی سنتو
با حملهٔ سوسمار روبرو شدند

عده‌ای از دانشجویان مرکز مخابراتی «سنتو» که با اتومبیل از کنار دستگاه مخابراتی میگذشتند درراه «سروستان» بم سوسماری بزرك دیدند و هنگامیکه بتماشای آن‌ایستادند موردحملهٔ سوسمار قرارگرفتند. دانشجویان پس‌از جنگ‌گریز باسوسمارابن‌جانور را دریك‌جعبهٔ‌چوبی زنده‌بدام انداختند وفعلا از آن نگهداری میکنند ومیخواهند آنرا بباغ‌وحش تهران اهداءکنند . عکس بالارا که نماینده دانشجویان کنار جعبهٔ جایگاه سوسمار نشسته‌است با این گزارش خبرنگارما درکرمان ارسال داشته است .

همچنان درپردهٔ ابهام است
معمای مرك نوعروس رشت

مادر نوعروس جوان پس از شنیدن خبر مرك دخترش به‌رشت آمد وبرگشت

قبلا اطلاع داده شد تازه عروس جوانی از اهالی رشت بنام دوشیزه فائزه (شهربانو) فلاح نسب یگانه دختر مرحوم‌فیض‌اله فلاح‌نسب یکی از ثروتمندان گیلان‌بوضع‌مرموزی فوت کرد و هم‌اکنون معمای خودکشی یامرك این‌نوعروس‌جوان در رشت برسرزبانها است .

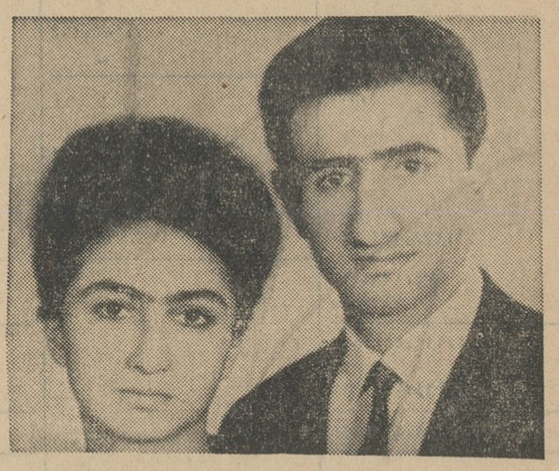

فائزه باشوهرش چند روزبعدازعروسی این عکس را گرفت

خبرنگار ما در رشت بدنبال گزارش قبلی در این باره اطلاع میدهد : دوشیزه فائزه فلاح نسب که چندی پیش پدر خودرا از دست داده بود بااینکه مادر داشت معهذا نزدزن پدرش بانو بتول سادات فلاح‌زندگی میکرد .

دختر مزبور در حدود یکماه‌ونیم پیش‌با آقای اکبر بلندبخت مربی‌بکس رشت و مکانیسین بیسیم پست و تلگراف‌این‌شهرستان که‌خواهرزاده زن پدرش بود ازدواج کرد.

در باره ازدواج وی میگویند که بنابوصیت پدرش این‌ازدواج‌صورت گرفته است ولی بانو معزز بصیر جعفری مادر اصلی فائزه فلاح‌نسب چندی پیش بدادسرا شکایت کرد که نامادری دخترم اورا باجبار به عقد ازدواج‌خواهرزاده خوددرآورده است تا ثروت پدری اورا تصاحب نماید . بهرحال ، چند روز قبل فائزه تازه عروس جوان برای‌معالجه خونریزی بینی خودبه آقای دکتر پیشوائی یکی از پزشکان رشت مراجعه کرد و به‌تجویز پزشك یك بسته قرص گرفت تاطبق‌دستور مصرف کند.

پریشب هنگامیکه شوهر ونامادری فائزه فلاح‌نسب در منزل نبودند این تازه‌عروس جوان‌بوضع‌مرموزی حالش منقلب شد اورا برای‌معالجه به‌بیمارستان پورسینا رشت منتقل کردند ولی معالجات موثر واقع‌نشد وجانسپرد.

مادر فائزه هنگام فوت دخترش در «هندوخاله» رشت بود و پس از شنیدن خبر فوت دختر خود برشت آمد و دوباره به‌هندوخاله بازگشت.

دوشیزه فائزه (شهربانو)

مصرف قرصهای ضد خونریزی زیاده‌روی نموده ومسموم شده‌است؟ معلوم نیست کلفت خردسال‌فائزه که در منزل بوده است می‌گوید: فائزه پس از خوردن چند قرص حالش منقلب شد ولی یك شیشه که محتوی مایع زردرنگی بوده است روی سفالهای سقف اطاق منزل فائزه پیدا شده است که احتمال داده میشود خوردن محتوی این شیشه موجب انقلاب حال نوعروس جوان و مرك اوشده باشد دراین مورد هم معلوم نیست که محتوی شیشه را فائزه‌شخصاخورده است یا باو خورانده اند ؟ بهرحال مرك این نوعروس جوان در رشت معمائی شده است .

قربانی تصادف

طبق گزارش خبرنگار مادر آمل‌بعد از ظهر پریروز کامیون شماره ۹۷۸۷۵ برانندگی سید میرزا توسکی ملایری که از مقابل قهوه خانه «کلرد»واقع در چهار فرسنگی‌آمل می گذشت‌با پسر بچه ۹ساله‌ای بنام مهدی فرزند عزیز علیزاده تصادف کرد و کودك مزبور زیر چرخهای سنگین کامیون بدنش متلاشی شد و جانسپرد .راننده دستگیر گردید و جنازه متلاشی‌شده کودك پس از انجام تشریفات قانونی دفن شد .

تصادف باگله گوسفند

طبق گزارش خبرنگار مادرساری، اتومبیل بنز شخصی شماره ۴۵۲۶۲ برانندگی رحمت‌اله حاج‌مومنی که‌از ساری به شاهی میرفت در ۷ کیلو متری ساری با گله گوسفندی که بمیان جاده آمده بود بشدت تصادف کرد

دراین حادثه چوپان گله بنام‌رمضان عظیمی مجروح شدوبچند راس‌گوسفند آسیب رسید و اتومبیل پس از عبور از میان گله گوسفند واژگون‌گردید

چوپان مجروح باانتقال به بیمارستان پهلوی ساری بستری شد و راننده تحت تعقیب قرار گرفت .

چون متهم بدزدی شده بود
پوست‌شکم شوهرش را کند!

بین زن وشوهری اختلاف افتاد و کار بزدوخورد کشید و زن که‌ازشدت عصبانیت‌کنترل خودرا از دست داده بود شوهر را بزمین زد وبادندان‌قسمتی از پوست شکم او را کند !

این واقعه درشمیران رخ داد و «محمود» مردیکه بوسیلهٔ زنش«صغرا» از ناحیه شکم مجروح شده بود به کلانتری محل رفت واز زنش شکایت کرد .

بقرار اطلاع محمود به صغراتهمت دزدی زده و همین موضوع موجب‌زدو خورد شدید زن وشوهر شده‌بود

گردش شوم
سرنشینان فولکس‌واگن بمقصد نرسیدند

طبق گزارش خبرنگارما در رشت نیمه‌شب چندشب قبل ، فولکس‌واگنی سرنشینی ۶ نفره که از تهران برای گردش بلاهیجان میرفتند ، درفاصله بین کوچصفهان و آستانه‌با کامیونی که درکنار جاده متوقف بود بشدت تصادف کرد .

بن حادثه باندازه‌ای شدید بود که کلیه‌سرنشینان ولکس‌واگن مجروح شدند و دربیمارستان پورسینای رشت بستری گردیدند و فعلا حال دونفر از آنان باسامی احمد مدنی ۲۵ساله ناصرنوری ۲۸ساله رضایتبخش نیست .

پریروز چندتن ازبستگان ناصرنوری به‌بیمارستان پورسینا مراجعه کردند تا اورا برای معالجه بتهران

از شکم یکزن خارج شد
غده ۵۰ کیلوئی
عده‌ای با مشاهدهٔ برآمدگی شکم این زن ، غش کردند !

قبل از عمل جراحی وزن این‌زن ۸۰کیلوبود و پس ازجراحی به ۳۰کیلوتقلیل‌یافت

دیروز دربیمارستان ارجمندکرمان عمل جراحی مهم و بی سابقه‌ای برروی شکم یکزن انجام‌گرفت و غده‌ای به وزن پنجاه‌کیلو از شکم او خارج‌شد. وجود چنین غدهٔ عجیبی در شکم یك انسان‌که از نوع «کیست تخمدان» بود باندازه‌ای موجب حیرت وتعجب پزشکان گردید که از آن بعنوان «یك پدیده شگفت انگیز بیماریهای زنان» نام برده شد ..

عده‌ای غش کردند !

چندروز قبل زنی‌که شمکش بطرز حیرت انگیزی جلو آمده‌بود و چهرهٔ شکم زنم «گلی‌شهوردی» از چندسال پیش ، یعنی موقعیکه بعلت‌خشکسالی گلیهٔ احشام من تلف‌شدند شروع‌شد. گلی‌که سرمایه ناچیز مرا از دست

گلی ، زنی‌که یك‌غدهٔ ۵۰کیلوئی درشکم داشت‌دراطاق عمل بیمارستان ارجمندکرمان . خبرنگار اطلاعات نیز درعکس دیده میشود

رفته میدید ، چنان ناراحت‌شدکه به بستر بیماری افتاد و از همان هنگام شکمش بتدریج برآمده شد تاجائیکه حالا نمیتواند بدرستی نفس بکشد !

شهسوار اضافه کرد : قریه‌ایکه‌ما زندگی میکنیم‌در۸فرسنگی رحمت‌آباد ریگان از توابع نرماشیر است و من وهمسر بیمارم چهارشنبه روز باشتر طی طریق کردیم و باینجا آمدیم تا شاید «گلی» از این بیماری‌طاقت‌فرسا خلاص شود ..

حالش خوب است

پس از معاینات دقیقی‌که بوسیلهٔ آقای دکتر ناصر از شکم زن بیمار بعمل‌آمد . بانوگلی برای آماده‌شدن عمل‌جراحی تحت مراقبت پزشکی‌قرار گرفت وبالاخره دیروز عمل جراحی به مدت دوساعت توسط آقای دکترناصر انجام‌گرفت و غده‌ای بوزن ۵۰ کیلواز شکم او خارج شد ! قبلاز عمل‌جراحی وزن زن مذکور ۸۰ کیلو و پانصدگرم بود ولی پس‌از عمل جراحی وزن این زن به ۳۰ کیلو تقلیل یافت .

هم‌اکنون حال «گلی» روبه بهبود میرود و خارج‌شدن غده پنجاه کیلوئی از شکم وی ، سروصدای زیادی در کرمان براه انداخته است .

قربانی حادثه

خبرنگار مادر کرمانشاه گزارش میدهد: پریروز اتومبیل‌جیپ لندرور متعلق‌به آقای سرهنك صدیقی که بطرف کرمانشاه حرکت میکرد در فاصله بین صحنه و بیستون بعلت نامعلومی واژگون گردید دراین حادثه خانم‌سرهنك کشته شد وآقای سرهنك صدیقی از ناحیه ستون‌فقرات آسیب دید و سایر سرنشینان‌اتومبیل مجروح‌شدندوبرای‌معالجه به‌بیمارستان انتقال یافتند .

قربانی بی‌احتیاطی

طبق گزارش خبرنگار ما در قم قنبری تصادف کرد که متجر بفوت دخترك شد و بااطلاع جریان بدادسرای قم علت تصادف بی احتیاطی کودك تشخیص داده شد و جنازه زهرا پس از انجام تشریفات قانونی دفن شد .

زنی در کاشان سه قلوزائید
در حالیکه هوویش سمت قابلگی را داشت !

زن حامله‌ای بنام زهرا کرباسی ۴۰ ساله ساکن محلهٔ «گلنکه پشت‌مشهد» کاشان سه‌قلوزائید وجالب اینکه هرسه‌نوزاد پسر هستند .

پدرسه‌قلوها «علی‌اکبر قاسم‌آبادی» نامدار و گاریچی است و با اینکه درآمد او از روزی ۶۵ریال تجاوز نمیکند دارای دو همسر است ودرموقع وضع حمل «زهرا» همسر اولش سمت قابلگی «هووی» خودرا داشت !!

علی‌اکبر قبلا از همسر اولش سه‌پسر واز همسر دومش یك‌پسر ۳ساله داشت و حالا باتولد سه‌قلوها تعداد فرزندان او به ۷نفر رسیده است .

خبرنگارما درکاشان که این‌گزارش را اطلاع داده است اضافه میکند، آقای دکترشریفیان رئیس وجراح‌زایشگاه شیروخورشید سرخ کاشان از زهراکرباسی وسه‌قلوها دیدن کرد ومقداری داروی تقویتی دراختیار اوگذاشت وقرار است وی بزایشگاه منتقل شود تاتحت مراقبت بیشتری قرار بگیرد .

عکس بالا «زهرا» وسه‌قلوهایش را نشان

زنی متهم بقتل شوهرش شد
نتیجهٔ کالبدشکافی پرده از این‌معما بر میدارد

مردی بنام «قربانعلی» درحالیکه فوق‌العاده مضطرب ونگران بنظر میرسید بپاسگاه ژاندارمری شهری مراجعه کردواطلاع داد برادرش بنام علی‌کرمی ۴۵ساله بطورناگهانی فوت کرده واحتمال میرود بدست همسرش که با او اختلافاتی داشته مسموم شده باشد .

باوصول این‌گزارش ، بدستور آقای سروان‌صفا فرماندهٔ گروهان ژاندارمری شهری ، مراتب بدادسرا و پزشکی‌قانونی اعلام شد و جنازه جهت کالبدشکافی به پزشکی قانونی منتقل گردید . ضمنا «ربابه» همسرعلی‌کرمی باصدور قرارقانونی زندانی‌گردید و هنوز علت مرك «علی‌کرمی» معلوم نشده است . این‌گزارش را خبرنگارما درشهری اطلاع داده است .

چامعه شناسان عضو حزب کارگرانگلستان‌طرحی تهیه کرده‌اندکه‌باتصویب آن :

در انگلستان شورای خانوادگی جانشین دادگستری میشود

این طرح انقلاب بزرگی در زمینه فضائی و اجتماعی در انگلستان بوجود می‌آورد

چند نفر ازمتخصصین اموراجتماعی انگلستان که از اعضای حزب کارگر آن‌کشور میباشند طرحی تهیه‌نموده‌اند که با تصویب‌و اجرای آن از میزان جرائم کاسته شده و ضمنا کاردادگاه های جزائی نیز بمیزان فوق‌العاده‌ای کم خواهد شد.

هیئت مزبور که بسرپرستی «لرد- لونکفورد» وخانم «آلیس بیکون» طرح مزبوررا تهیه‌نموده‌اند پیشنهاد کرده‌اند که‌اولا تعداد افراد پلیس و قدرت آن بایستی بمیزان فوق‌العاده‌ای افزایش یابد تا ازوقوع جرائم جلوگیری شود ومجرمین کمتر امکان ارتکاب جرم پیدا نمایند. ثانیا ارتباط مامورین ،دولتی ومخصوصا قضائی باخانواده هاوجوانان آنان زیاد شده و همانطور که یك خانواده معمولا اطفال خود را ازلحاظ جسم و سلامت تحت‌نظر پزشك‌خانواده پرورش میدهند، آنان را از لحاظ‌رفتار وورویه نیز تحت نظر متخصصین جرم شناسی و مامورین قضائی قرار دهند ومامورین مزبور مانند یك دوست خانوادگی با خانواده آنان رفت‌و آمد نموده رفتار جوانان شرور را کنترل کنند وبعد هم دولت حتی‌المقدور از تعداد زندانها کاسته و از توقیف و حبس جوانان خودداری نمایند . و بالاخره هیئت مزبور تاکید نموده و رسیدگی بجرائم افراد را تا آنجائی‌که امکان دارد‌مخصوصا اختلافات‌زناشوئی و یا اعمال منافی عفت و یا جرائمی‌را که جوانان مرتکب میشوند دراختیار شورای خانواده ها و یا بزرگان دو خانواده که طرفین عضو آن خانواده‌ها میباشند قرار دهند .

وبدین ترتیب اهمیت و قدرت‌بیشتری برای شورا های خانوادگی قرار دهند.

هیئت جامعه شناسان مزبور که تعداد آنان‌سیزده‌نفر میباشند‌مخصوصا توصیه نموده که بایستی یك‌آزمایشگاه بررسی جرائم ایجاد کردد تا مراجع رسیدگی را از لحاظ دادگاههای‌عمومی یا شورای خانوادگی تعیین نمایند ، چه بعضی از اختلافات معمولا در شورا های خانوادگی بنحو بهتر وسهلتری حل خواهد شد. هم آنهك با اقدامات مزبور پلیس نیز با افزایش قدرت از ارتکاب جرائم عمومی مخصوصا‌تخلفات رانندگی که بیشتر بوسیله جوانان مست بعمل می آید جلوگیری خواهد نمود .جامعه شناسان انگلیسی‌معتقدند محاکمه یکی ازاعضای‌خانواده که‌جرمی مرتکب شده در شورای خانوادگی‌بهتر عملی میشود و اثرنیکوتری دارد زیرا آنها بروحیه‌متهم‌بهتراز قضات‌واردداند منتهی باید اجرای حکم را بدادگستری واگذار کرد و مقامات قضائی درنحوه کار شورا های خانوادگی نظارت‌کنند. اگر این طرح تصویب شود انقلابی در زمینه قضائی و اجتماعی در انگلستان صورت میگیرد . سندی تایمز

عبور از پنج قاره

● بهتر از ترانزیستور

ترانزیستور که دنیای الکترونیك راتغییر داده است بزودی چیز کهنه‌ئی خواهد شد . چون یك‌کارخانه آمریکائی دستگاه جدیدی بنام « میکرو - ترانزیستور» ساخته است . این دستگاه که کاملا مشابه یك ترانزیستور معمولیست فقط هفتدهم میلیمتر طول و دو دهم میلیمتر قطر دارد .

این دستگاه جدیدکه «چیپ» نامیده میشود بمقدار بسیارکمی انرژی الکتریکی احتیاج دارد و دقت وسرعت عمل آن خیلی بیشتراز ترانزیستورهای فعلی است .

تریبون دوژنو

تازه های علم و دانش

● تلفن مصور آماده بکار

تاچندروز دیگر «تلفن‌مصور» درآمریکا بکار میفتد . حسن این‌دستگاه جدید اینستکه شما درحین صحبت تلفنی مخاطب خودرا روی پرده تلویزیون خواهید دید . فرارست اولین شبکه تلفن مصور بین نیویورك ، واشنگتن و شیکاگو بکار افتد . از هم‌اکنون‌کیوسك‌های تلفن مصور در خیابانهای این شهرها نصب شده‌اند . قیمت‌مکالمه تلفنی با این دستگاه جدید ۱۵ برابر تلفن‌های معمولیست .

کوریر دلاسرا

● ده قرن زیر زمین

کتابخانه بسیار معروف مابتادارو در ارمنستان شوروی که بداشتن نسخ خطی قدیمی شهرت‌دارد اخیرا صاحب نسخه‌ئی از یك کتاب شده است که ۱۵۰۰ سال ازعمر آن میگذرد. این‌کتاب درحفریات دهکده‌ئی‌بنام«تاشین» بدست آمده است وعقیده باستانشناسان براینستکه آنرا برای محفوظ ماندن از دست غارتگران در زمین مدفون ساخته بودند .

این نسخه‌خطی ده‌فرن در دل‌خاك نهفته بوده‌است و دانشمندان‌امیدوارند بتوانند پوست پوسیده‌ئی راکه مطالب برروی آن نوشته شده‌اند اززوال نجات دهند .

● قوی‌ترین هواپیمای مسافربری

مهندسین شوروی پرقدرت‌ترین هواپیمای ماوراء صوت مسافری را تا سال ۱۹۷۱ آماده بهره برداری خواهندکرد . در ساختن این نوع هواپیما مهندسین شوروی باهمکاران انگلیسی خود همکاری داشته‌اند و نقشه‌مشترکی را بمرحله اجرا درآورده‌اند .

مطبوعات جهان

اگر میخواهید شب بهتر رانندگی کنید «مربای مورد» بخورید

برای اینکه قدرت بینائی شما درشب افزایش یابد در حین رانندگی چرت نزنید بجای قرصهای ضد خواب از «مربای مورد صحرائی» استفاده‌کنید این توصیه دسته‌ئی از دانشمندان فرانسویست.

این دانشمندان یاد آورمیشوند که‌فضا نوردان شوروی قبل ازپرواز های‌فضائی خود همیشه مقدار زیادی از این‌مربا میخورند .

در زمان جنك بین‌المللی دوم هم خلبانهای آلمانی که میبایست شبانه پرواز های اکتشافی انجام دهندمقدار زیادی «ژله‌مورد» میخوردند.

دانشمندان فرانسوی در میوه‌مزبور ماده‌ئی یافته‌اند شبیه «ارغوان‌شبکیه» که قدرت بینائی را در شبو تاریکی تامین میکند .

کوتاه ..... فوری

بوسه وسلامتی : دکترلاینر پزشك مشهور آلمانی میگویدبوسه تاثیر بسیار خوبی در روی سلامتی انسان دارد . چون درحین بوسیدن سرعت گردش‌خون دوبرابر میشود . هیجان سبب انقباض‌غدد فوق کلیوی میگردد وبدین ترتیب هورمونی ترشح میشودکه اثرات بسیار خوبی‌در روی اندام‌های مختلف بدن دارد .

تقلب یعنی ورزش : از صدها نفر محصلین مدارس فرانسه پرسیدندکه برایچه درحین امتحانات‌کتبی دست بتقلب میزنند ؟ جوابها از اینقرار بود :

۳۱درصدبرای تنبلی - ۲۵درصد برای اینکه نمره بهتری‌بگیرند- ۱۹ درصد برای اینکه رفوزه نشوند وبقیه برای اینکه تقلب‌کردن را یك‌ورزش درست وحسابی میدانند ومیگویند اینکار هیجانی ایجادمیکند که خیلی بیشتراز هیجان دیدن بهترین فیلم‌های پلیسی است .

وسیله تقلیه جدید : بزودی درلندن تاکسی‌های یك‌نفره بکار خواهد افتاد . این‌تاکسیها موتورهائی هستندکه بوسیله دختران‌زیباروی رانده میشوند .

مرد مشکل‌پسند : این آگهی چندروزپیش دریکی‌از مطبوعات فرانسه منتشر شد :

- مردی هستم ۶۵ساله ، دارای قدرت جوانی ، تابحال ازدواج نکرده‌ام و مایلم بادختری ۲۴-۲۲ ساله با این مشخصات ازدواج‌کنم : دارای‌گواهینامه درجه یك‌رانندگی ، دارای مهارت درنواختن ترومپت ، دوستدار واقعی حیوانات وبچه‌ها ، داشتن مهارت درآشپزی ، مهارت دربازی تنیس ، داشتن یك‌خانه وباغ‌بزرك درکنار دریا .

بدین ترتیب معلوم میشودکه چرا این آقا تا ۶۵ سالگی مجرد مانده است .

نوار ایلان

مرد با ۲۲۴ کیلو گرم وزن

سنگین وزن ترین مرد اروپا برای یکدست لباس باید ۸ متر پارچه بخرد

«لودویك پرتل» از اهالی روزنهایم د رآلمان غربی سنگین ترین مرداروپا است. قد او یکمتر وهشتاد و پنج سانتیمتر ووزنش ۲۲۴ کیلو گرم‌است دورسینه لودویك۱۹۰ سانتیمتراست.

او در بیست‌و چهار ساعت فقط‌یکبار غذا میخورد .

سنگین وزن ترین مرد اروپا برای یکدست لباس باید ۸ متر پارچه‌بخرد.

عکس‌از خبرگزاری فرانسه

دائرة المعارف اطلاعات

قرنها پیش بشر کار تسخیر فضا را آغاز کرد

صد ها سال پیش داستانسرایان مشرق زمین با آب و تاب فراوان از قالیچه سحرآمیزی سخن میگفتند که شاهزادگان‌بوسیله آن در آسمانها پرواز می نمودند ! . مردمی که در آن زمانها می‌زیستند با شنیدن این قبیل داستانها دچار شور و هیجان میشدند و حتی فکر اینکه روزی بشر بتواند مثل پرندگان بپرواز درآید برایشان غیر ممکن بود .

چینی ها راه تسخیر فضا راگشودند

اما دانش بشری امروزه درهای آسمان را بروی بشر گشوده است و بی آنکه نیازی به قالیچه سحرآمیز بوده باشد وی ساعتهای دراز برفراز ابرها میماند . از روی مرتفع ترین کوهها و مناطقی که سالهای سال جزو مناطق (ممنوعه) محسوب میگردید ، و همچنین وسیع‌ترین اقیانوسها پرواز میکند . کوشش بشر برای تسخیرفضا و موفقیت هائی که در این زمینه نصیب وی گردید اغراق نیست اگر آنفته شود مدیون (بالون) هائی که قرن ها پیش بهوا میفرستادند. نخستین ملتی که با فرستادن بالون بهوا راه را برای پرواز هواپیما های غول پیکر و سفینه های فضائی و غیره هموار نمودند چینی‌ها بودند . آنها حین آزمایشهائی که انجام میدادند پی‌بردند که وزن (هوای گرم) حتی از هوای معمولی کمتر است . پس از پی‌بردن باین امر بالون ها را از باد گرم پرمیکردند و بهوا میفرستادند . و بدون آنکه از اهمیت کار خود آگاهی داشته‌باشند قدم های اولیه را در راه تسخیر فضا برمیداشتند ، وراه را برای پیشرفت های‌بعدی هموار میساختند .

دو برادر ژاپنی

دومین قدم را در زمینه تسخیر فضا دوبرادر ژاپنی بنامهای «ژوزف میشل» - «جکوس راتینه» که رد قرن هیجدهم در پاریس می زیستند برداشتند . آنها بالونهای بزرگی ساختند و در وسط آنها آتشی که از سوختن کاه تولید میشد برافروختند . وتا سالها این نوع بالن در سراسر اروپا معمول و متداول بود .

بالاخره در نوامبر سال ۱۷۸۳ دو جوان فرانسوی بنامهای «پیلاتر دوروزیه» و «مارکیزدرلاند» بابالونی که انتهای آن بوسیله نخ قطوری به ساختمان بلندی وصل گردیده بود بهوا پرواز کردند تاریخ پرواز های بشری از این دو جوان بعنوان نخستین «مسافران فضا»نام میبرد . بزودی پرواز بابالونهائی که از زمین کنترل میشدند منسوخ گشت . زیرا بشر بوجود گازی پی‌برده بود که حتی در مواقع خیلی سرد نیز وزن آن از وزن هوای معمولی کمتر بود . این‌گاز «هیدروژن» نامیده میشد .

کشف هیدروژن

۱۵ سال از کشف «هیدروژن» در سال ۱۷۸۳ یك فیزیکدان فرانسوی بنام «جی - ا - لی چارلز» بالونی ساخته شده از ابریشم خالص را با «هیدروژن» پرنموده بهوا فرستاد . وی پس از مدتی تصمیم گرفت خود در یکی از این بالونها قرار گرفته و بهوا پرواز نماید . و در سال ۱۷۸۴ در برابر چشمان بهت زده تماشاچیان اینکار را با موفقیت انجام داد و پس از پرواز فیزیکدان مزبور در سرزمینهای بسیاری بالونهای متعددی در حالیکه وزنه هائی به انتهای آنها آویزان بود بهوا فرستاده میشدند . این نوع بالونها را «بالون‌آزاد» می‌نامیدند زیرا آنها از سوی زمین کنترل نمیشدند و جریان بادآنها را هدایت می نمود .

ظهور هواپیما

اما علاوه بر افرادی که نام برده شدند و تاریخ هرکدام رابنحوی در کار «تسخیرفضا» سهیم میداند اکنون هنگام آن بود که برادران «رایت» دوبرادر دوچرخه‌ساز اهل دایتون آمریکا دست بکار ساختن وسیله‌ای بشوند که در حالیکه وزنش بمراتب سنگین تر از هوا بود ولی ساعتها در آسمان پرواز کند و با نیروی موتور بحرکت درآید.

برادران (رایت) در اثنای مطالعات خود برای ساختن هواپیما شگفت‌انگیز ترین اختراع بشری ، باین موضوع پی بردند که موتور های موجود بعلت سنگینی زیاد هیچکدام برای هواپیمای کوچك آنها مناسب نمیباشد . و در عین سنگینی فاقد قدرتی است که بتواند هواپیما را بین زمین و آسمان. نگهدارد . لذا تصمیم گرفتند خود موتوری بسازند و پس از مدتها تلاش موفق بساختن موتوری گردیدند بانیروی ۱۲ اسب که در عین حال وزنش سبك نیزبود .

بانصب موتور و انجام کار های مقدماتی در آغاز سال ۱۹۰۲ برادران «رایت» تصمیم گرفتند که پرواز تاریخی خود را انجام دهند اما تلقینات رقیب آنها که خود در نظر داشت در ساختمان هواپیمابر برادران رایت پیشی جوید مانع اجرای پرواز آنها گردید .

ازآن‌تاریخ برادران‌رایت مدتی فعالیت های شبانه روزی خودرا در راه تکمیل اختراعشان ادامه دادند و بالاخره در دسامبر سال ۱۹۰۳ در(کیتی هوك)واقع در کارولینای شمالی یکی ازبرادرها بنام «اورویل‌رایت» درکابین‌هواپیما جای‌گرفت. برادر وی‌و دیگردستیارانش علامت دادند او موتور را روشن نمود ودربرابردیدگان حیرت زده عده معدودی که ناظراین‌صحنه بودند اززمین کنده شد و راه آسمان‌را در پیش گرفت . اولین هواپیمای اختراعی برادران رایت دارای دو موتور بود . اولین پرواز ۱۲ ثانیه طول کشید و توانست ۱۲۰ پا اوج‌بگیرد .

اثر جنك اول

اما«دوران طلائی» تسخیر فضا و موفقیت های عظیمی که‌دراین زمینه نصیب بشر گردید ، به سالهای اولیه جنك جهانی اول موبوط می گردد . در آن زمان از هواپیما برای تعقیب دشمن‌و بمباران مواضع وی‌استفاده شایانی‌میشد، بواسطه نقش حساسی که‌هواپیمادر میدان جنك‌داشت،دول‌متخاصم‌برآن شدند که هر چه بیشتر در تکمیل و تجهیز آن‌بکوشند لذا روز بروز موفقیت ها و کشفیات جدیدی‌در امرپرواز و تسخیر فضا نصیب بشر گردید .

پایان

اطلاعات هفتگی هر هفته شماره مخصوص منتشر می کند

زنان جهان چه میکنند

بن : بدون پا هم میتوان کارکرد

«پیتراکروز» دختر خانم ۲۵ ساله‌ئیست‌که برنامه‌های‌کودکان تلویزیون آلمان را اجرا میکند وبسیار مورد علاقه بچه هاست ولی هیچکدام از آنها نمی‌دانند که در پس قیافه زیبای پیترا فاجعه‌ئی نهفته است : چون‌او از هر دو پا فلج است .

پاریس : قدیمیترین‌زن راننده

خانم لوکی‌سز که هفتاد سال دارد و فرانسوی است باسابقه ترین راننده زن جهان میباشد. او در سال ۱۹۰۵ یك‌گواهینامه رانندگی گرفت که دوی آن قید شده است :

«گواهینامه برای راندن - اتومبیلهای نفت‌سوز»

خانم‌لوکی سز تابحال‌تصادف وسانحه‌ئی بوجود نیاورده‌است.

پاریس :اداره راهنمائی فرانسه پلیس زن استخدام می‌کند

پلیس راهنمائی فرانسه‌قصد دارد عده‌ئی زن استخدام کند و شرط استخدام عبارتست از حداقل طول قامت ۱٫۶۵ متر- نداشتن شوهر . پاری ماچ

تجدید آگهی مزایده فروش کارخانه وسایر اموال شرکت‌سهامی بوستان ورشکسته‌وآگهی مزایده اجاره‌ماشین آلات‌کارخانه بوستان

قسمت اول آگهی مزایده فروش

اداره تصفیه امور ورشکستگی تبریز کارخانه واموال شرکت سهامی بوستان ورشکسته را به مشخصات مشروحه زیر از طریق مزایده بفروش میرساند .

مشخصات اموال :

۱- عرصه واعیانی کارخانه واراضی محوطه کارخانه از پلاکهای شماره ۱۱و۱۲بخش ۲ تبریز طبق نقشه ترسیمی موجود در اداره‌تصفیه تبریز وپرونده های ثبتی و نظر کارشناس رسمی جمعا از حیث مساحت عرصه ۱۸۷۳۹٫۷۵ متر مربع از قرار متری سیصد ریال ۵۶۲۱۹۲۵ ریال و از حیث‌اعیان بمساحت ۸۰۲۶٫۳۶ مترمربع جمعا به مبلغ ۱۷۲۰۱۴۸۰ ریال و ماشین‌آلات منصوبه‌درکارخانه از قبیل موتور برق و ماشین های ریسندگی و بافندگی وپشم شوری و رنگرزی وحلاجی باتمام متعلقات ماشین‌آلات مذکوروابزار نجاری‌وآهنگری وتعمیرات که کلا بمبلغ ۱۵۲۵۲۵۵۰ ریال ارزیابی شده است عرصه و اعیان کارخانه و ماشین آلات باهم یادر جزء کل اموال فروخته خواهد شد وکل ارزیابی عرصه و اعیانی کارخانه و ماشین‌آلات‌مبلغ ۳۷۰۷۵۹۵۵ ریال است .

۲- عرصه و اعیانی باغچه محصور منفك از پلاك شماره ۱۲ بخش ۲ تبریز طبق نقشه ترسیمی که از حیث عرصه بمساحت ۶۰۹۲٫۹۷ متر مربع از قرار متری چهارصدریال ۲۴۳۷۱۸۸ ریال و از حیث اعیان ۶۱٫۴۴ مترمربع بمبلغ ۳۰۷۲۰ ریال کلا بمبلغ ۲۴۶۷۹۰۸ ریال ارزیابی شده است وتا پایان ۱۳۴۳ باجاره واگذار گردیده این قسمت‌نیز تفکیکا بادرجزء کل اموال فروخته خواهد شد .

۳-باغ مشجر و مثمر دارای پلاك ۱۳ بخش۲ تبریز معروف به‌باغ قناس بمساحت ۳۰۰۷۷٫۰۶ از قرار متری یکصدوپنجاه ریال جمعا ۴۶۱۶۵۵۹ریال تاآخر اسفند ۱۳۴۳ باجاره واگذار شده است، جداگانه یادرجزکل اموال فروخته خواهد شد .

۴- مقدار شصت ساعت آب از گردش ۲۱ شبانه‌روز از قنات میرزا ابوالقاسم دارای پلاك ۳۵۷۸ بخش ۲ تبریز بمبلغ دویست هزارریال ارزیابی شده و تاآخر اسفند ۱۳۴۳ باجاره واگذار گردیده است هر قسمت نیز جداگانه یادر جزء کل املاك فروخته خواهد شد .

۵- اثاثیه دفتر از قبیل تلفن و میز وفرشهای مستعمل و اشیاء متفرقه دیگر کلا بمبلغ ۷۲۸۶۰ ریال ارزیابی شده است مستقلا ویا در جزء کل اموال فروخته میشود .

جمع کل ارزیابی اموال مندرج در فوق۴۵۴۳۳۲۸۲ ریال است .

شرایط مزایده فروش :

۱- دفتر اداره تصفیه تبریز تا آخر وقت اداری روز سه‌شنبه ۱۶ تیرماه‌پیشنهادات‌واصله راقبول خواهد نمود پیشنهاد باید در پاکت لاك و مهرشده بادراه تصفیه تسلیم و در روی پاکت قید شود مربوط بمزایده فروش کارخانه بوستان است.

۲- پیشنهادات واصله درساعت ۹ روز ۴شنبه ۱۷تیر ۴۳ در محل اداره تصفیه تبریز واقع در خیابان پهلوی عمارت دادسرا باز و قرائت خواهدشد کسی که بالاترین قیمت را پیشنهاد نموده باشد برنده مزایده شناخته خواهد شد و درصورتی‌که پیشنهاد دهندگان بیش از یکنفر باشند مزایده حضوری نیز بعمل خواهد آمد .

۳- پیشنهاددهنده باید ۵٪ بهای اموال مورد پیشنهاد خودرا بعنوان سپرده قبلا بصندوق اداره تصفیه پرداخته قبض رسید دریافت و ضمیمه‌پیشنهاد خود نموده تا موعدیکه تعیین شده بدفتراداره‌تصفیه تسلیم نماید بابت سپرده اسناد خزانه تاپانصدهزار ریال بجای وجه نقد در صندوق اداره تصفیه تبریز قبول خواهد شد سپرده هریك از اموال موردمزایده بشرح زیر است :

الف - ۵٪ مبلغ ۳۸۰۷۵۹۵۵ ریال بهای‌ارزیابی شده اموال مندرج در ردیف۱ ۱۹۰۳۷۹۸ریال

ب- ۵٪ مبلغ ۲۴۶۷۹۰۸ ریال بهای ارزیابی‌شده اموال مندرج درردیف ۲ ۱۲۳۳۹۶ ریال

ج- ۵٪ مبلغ ۴۶۱۶۵۵۹ ریال بهای ارزیابی‌شده اموال مندرج در ردیف۳ ۲۳۰۸۲۸ریال

د- ۵٪ مبلغ ۲۰۰۰۰۰ریال بهای ارزیابی شده اموال مندرج در ردیف ۴ ۱۰۰۰۰ ریال

ه - ۵٪ مبلغ ۷۲۸۶۰ ریال بهای ارزیابی شده اموال مندرج در ردیف ۵ ۳۶۴۳ ریال

جمع کل بهای ارزیابی شده اموال ۴۵۴۳۳۲۸۲ ریال

جمع کل سپرده ها ۲۲۷۱۶۶۵ ریال

۴- چون در مزایده های قبلی اموال موردمزایده بقیمت ارزیابی شده خریدار نداشته لذا در این مزایده برنده کسی شناخته میشود که بالاترین قیمت را پیشنهاد نماید.

۵ -به‌پیشنهادهای مبهم و مشروط و فاقدقبض سپرده وچك‌هائیکه بجای وجه نقد بابت سپرده تسلیم میشود ترتیب اثر داده نخواهد شد و اداره تصفیه دررد وقبول یك یا کلیه پیشنهادهامختاراست حضور پیشنهاددهندگان در جلسه مزایده آزاد خواهد بود.

۶- صورت ریز کلیه اموال در اداره تصفیه موجود در اختیار مراجعین گزارده شده و کسانیکه میخواهند عین اموال را در کارخانه ملاحظه‌نمایند قبلا باداره تصفیه مراجعه کرده و با راهنمائی کارمندان اداره تصفیه از تاریخ نشر این آگهی تایك‌روز قبل از مزایده میتوانند عین اموال رادر کارخانه ملاحظه نمایند .

۷- هزینه تنظیم سند و هزینه آگهی مزایده وهرگونه هزینه‌های دیگر از هرقبیل وبهرعنوان باشد بعهده برنده مزایده است .

۸ -برنده مزایده مکلف است که از تاریخ اخطاراین اداره تا ۱۰ روز برای تنظیم سندانتقال وتحویل اموال حاضر شده معامله را انجام دهد و الاسپرده او بنفع طلبکاران ورشکسته ضبط و خسارات‌قانونی دیگر نیز از حیث کسر قیمت وغیره از نامبرده‌وصول شده وطبق ماده ۴۴ قانون تصفیه بااورفتار خواهد شد .

۹- مساحت های مربوط به‌پلاکهای شماره۱۱ و۱۲و۱۳ از روی نقشه ترسیمی تعیین گردیده ودر صورتیکه در موقع تحویل اشتباهی کشف و معلوم شود که مساحت واقعی هریك از املاك فوق بیش از مقدار مذکور در آن آگهی است بهای مقدار زائد بماخذ پیشنهاد واصله تعیین وازخریدار دریافت خواهد شد .

۱۰- تسلیم پیشنهاد از طرف پیشنهاد دهنده بمنزله قبول کلیه شرایط مندرج دراین آگهی خواهد بود واداره تصفیه کلیه اموال را با وضع فعلی که برای ملاحظه در اختیار مراجعین گزارده میفروشند وبعدا هیچگونه ادعابهیچ‌عنوان ازخریدار مسموع نخواهد بود.

قسمت دوم آگهی مزایده اجاره

۱- باطلاع عموم میرسد هرگاه تاروز ۴شنبه ۱۷ تیرماه ۱۳۴۳ روزمزایده‌فروش کارخانه‌بوستان پیشنهادی برای فروش کارخانه باین اداره نرسد یاپیشنهادهای واصله دراین اداره قبول نشده رد گردد اداره تصفیه بهره‌برداری از کلیه ماشین آلات کارخانه بوستان را که عبارت از ماشین های حلاجی و ریسندگی وبافندگی و پشم‌شوری و رنگرزی باضافه یك دستگاه تلفن کارخانه وبه استثناء دودستگاه‌ماشین بافندگی‌ساخت‌چکسلواکی که تاکنون باداره تصفیه تملیك نشده است از طریق مزایده باشرایط مشروحه زیر باجاره‌واگذار مینماید .

شرایط اجاره

۱- مدت اجاره شش ماه است چنانچه مستاجر از شرایط اجاره تخلف نماید موجردر هرموردحق فسخ‌خواهد داشت و درصورتی که‌اداره تصفیه‌مورد اجاره را نفروشد مستاجر مکلف است مورداجاره راتخلیه وباداره تصفیه تحویل نماید پس از انقضاء اجاره مستاجر باید از مورد اجاره رفع‌ید نموده به اداره تصفیه تحویل‌ورسید کتبی دریافت‌نمایدباطبق سند رسمی تجدید اجاره کند و یا با موافقت کتبی اداره تصفیه برای تجدید اجازه تحصیل نماید والا مسئول پرداخت اجرت‌المثل و خساراتی خواهدبود که مورد تصدیق کارشناس منتخب از طرف اداره تصفیه باشد مستاجر به‌کارشناس منتخب اداره تصفیه وبنظر کارشناس حق اعتراض نداردودستمزد کارشناس منتخب از طرف اداره تصفیه در هرمورد بعهده مستاجر است .

۲- کلیه هزینه‌های بهره‌برداری اعم از حقوق وبیمه کارگران و مزایای ناشی از قانون کار و هرگونه مالیات‌ها و عوارض‌و هزینه ها از هرقبیل وبهرعنوان باشد بعهده مستاجر است .

۳- برای خسارات ناشی از اتلاف وتضییع و تعدی وتفریط از ناحیه هرشخص بجزء یا کل‌مورد اجاره وارد شود وبهرعنوان باشد مستاجر مسئول خواهد بود وبرای مراقبت از کلیه ماشین آلات وخسارات احتمالی از تضییع واتلاف وعدم مراقبت مستاجر باید پانصد هزارریال ضامن ملی و معتبر که اعتبار آن مورد تصدیق بانکملی‌یااطاق‌بازرگانی تبریز باشد یا تضمین ملکی یابانکی باداره تصفیه بدهد قادر صورت ایجاد خسارت از ضامن یاتضمین مذکور خسارات ناشیه‌وصول شود و درصورتی که ضامن یاتضمین فوق‌الذکر جبران کلیه خسارات رانماید مستاجر مسئول بقیه خسارات نیز خواهد بود در این مورد نیز کارشناس منتخب اداره تصفیه حسارات را تعیین خواهد نمود و مستاجر حق اعتراض بنظر کارشناس منتخب ندارد .

۴- مستاجر مکلف است مورد اجاره را بیمه نماید وهزینه بیمه را بدهد و نیز تعهد مینماید اموال مورد اجاره را بهمان نحو که تحویل گرفته مسترد دارد و در صورتیکه درموقع تخلیه ید نقص وعیبی دربعض یا کل مورد اجاره ملاحظه‌شودمستاجر مسئول رفع نقص وعیب و خسارات وارده خواهدبود در کلیه موارد مزبور کارشناس منتخب اداره‌تصفیه خسارات را تعیین خواهد نمود و مستاجر حق اعتراض نخواهد داشت .

۵- مال‌الاجاره هرسه ماه قبلا وصول خواهد شد .

۶ ادعای تعطیل کارخانه بعلت ایجاد ضرریا هر علتی باشد مورد قبول اداره تصفیه نخواهدبود مادام که مستاجر تخلیه ید نکرده و مورد اجاره را باداره تصفیه تحویل ندهد ولو اینکه از مورد اجاره بهره‌برداری نکرده باشد مسئول پرداخت اجرةالمسمی یا اجرةالمثل خواهد بود.

۷- کارشناس یاکارمندان منتخب‌اداره‌تصفیه مجازند هرموقع بخواهند برای رسیدگی به وضع ماشین‌آلات وارد کارخانه شوند مستاجر حق‌ممانعت از ورود آنانرا ندارد .

۸- مستاجر حق واگذاری مورد اجاره رابغیر ندارد هرشخص که بغیر از مستاجر در کارخانه بعنوان نمایندگی و غیره بدون‌اینکه‌ازطرف مستاجر رسما باین اداره معرفی شده باشد مداخله نماید مداخله این قبیل اشخاص در حکم مداخله اشخاص غیر است .

۹- مستاجرحق‌نقل وانتقال ماشین‌ها از محلی بمحل دیگر وتبدیل اسباب و آلات آنهارا نداردو در هرمورد برای تعمیر باید موافقت کتبی اداره تصفیه را تحصیل نماید و الاعلاوه بر استرداد عین ادوات مسئول خسارات وارده نیز خواهد بود و در این مورد کارشناس منتخب اداره تصفیه خسارات را تعیین و نظر کارشناس قطعی خواهد بود.

۱۰- حقوق وپایان کار کارگران از تاریخ شروع بکار برعهده مستاجر است اداره تصفیه مسئولیتی نسبت به حقوق پایان کار کارگران بهیچوجه وبهیچ‌مدت نخواهد داشت .

۱۱- اشخاصیکه مایل باجاره باشند ازتاریخ نشر این آگهی تاپایان وقت اداری روز سه‌شنبه ۱۶ تیرماه ۴۳ میتوانند باداره تصفیه مراجعه نموده باراهنمائی کارمندان صورت ریز و عین اموال‌رادر کارخانه واداره تصفیه ملاحظه نمایند.

۱۲- هزینه‌های مربوط به‌آماده نمودن کارخانه برای بهره‌برداری از هرجهت بعهده مستاجر است.

۱۳- پیشنهادهای مربوط باجاره باید تاآخر وقت روز سه‌شنبه ۱۶ تیرماه ۴۳ باقید مربوط به اجاره کارخانه بوستان در روی پاکت لاك مهرشده باداره تصفیه برسد .

۱۷- پیشنهاددهنده باید سی هزار ریال سپرده بصندوق اداره تصفیه داده قبض رسید دریافت و ضمیمه پیشنهاد خودبنماید بابت سپرده چك قبول نخواهد شد .

۱۸- پیشنهادات درساعت ۱۱ روز چهارشنبه ۴۳٫۳٫۱۷ در محل اداره تصفیه تبریز واقع در خیابان پهلوی عمارت دادسرا باز وقرائت شده کسی که بالاترین قیمت را پیشنهادنموده باشد برنده مزایده خواهد بود در صورتیکه پیشنهاد متعدد باشد مزایده حضوری نیز بعمل خواهد آمدبرنده مزایده باید از تاریخ اخطار اداره تصفیه تاپنج‌روز برای تنظیم سند اجاره حاضر شود والا سپرده او ضبط خواهد شد .

۱۹- به‌پیشنهادهای مبهم و مشروط و فاقد قبض سپرده ترتیب‌اثر داده نمیشود و اداره تصفیه در قبول ورد یك یا کلیه پیشنهادات مختار است .

۲۰- حضور پیشنهاددهندگان درجلسه‌مزایده آزاد است .

۲۱- کسیکه پیشنهاد تسلیم نماید بمنزله‌این است که کلیه ماشین‌آلات رادیده و شرایط این اداره راقبول نموده است بعدا هیچگونه ادعاازبرنده مزایده مسموع نخواهد بود .

رئیس اداره تصفیه امور ورشکستگی تبریز.شکوری

اینجا دروازه مرگ و زندگی است

بقیه از صفحه ۷

۶۰ بیماران که استطاعت مالی ندارند مجانا تحت عمل قرارمی گیرند.

هنگام بازدید از بخش جراحی یك رمرد ۶۵ ساله اهل خرمشهر درروی خت خوابیده بود و بوی خون تزریق میکردند پس از تحقیق معلوم شد وی مبتلا بسرطان مثانه است و در حالتی سیار وخیم خود را از خرمشهر به تهران رسانده پزشك معالج وی می گفت: فعلا روزی یك شیشه خون بوی تزریق میشود و تابحال ۶ شیشه خون وی تزریق شده وقتی بحال عادی رجعت کرد مثانه اورا برمیداریم واز روده‌اش مثانه میسازیم.

این بیمار گله‌مند است که چراده روز بستری است و چرا تحت عمل قرار نگرفته. اینها براثر عدم‌اعتمادی که‌در همه‌جا دیده‌اند توجهی به‌تجویز پزشك‌هم ندارند که‌بایدخون‌دربدن‌وی وجود داشته باشد تا آماده عمل شود همین بیمار اگر بخواهد در یکی از بیمارستان های خصوصی تحت عمل قرار گیرد بدون پول‌خون ۵هزارتومان باید بدهد.

پرستار نخاله!

مریض ۸۵ ساله‌ای اهل بروجردنیز دربخش جراحی میزراه بستری بودکه مبتلا به غده «پرستات» شده وتحت عمل جراحی قرار گرفته بود این‌بیمار میگفت من از تمام پزشکان راضی هستم فقط اینجا یك پرستار نخاله! هست که مرابه ستوه آورده، بااینکه پزشکان تکان دادن مرامنع کرده بودند مثل ابن‌ملجم! مرا بغل زد و در یك اطاق دیگر در جلوی آفتاب خوابانید واگر یکی از پزشکان به داد من‌نرسیده بود مرده بودم پزشك معالج این‌بیمار اظهار میداشت: هنگامیکه این پیرمرد بیمار را آوردند ۸۴ سانتی گرم«اوره» در یك لیتر ادرار وی وجود داشت. وی تحت معالجه قرار گرفت وهنگامی که پس از ۲۴ روز میزان اوره وی به ۴۴ سانتی گرم‌رسید تحت عمل‌جراحی قرار گرفت این بیمار وضعی داشت که هیچیك از بیمارستان هاوی را نپذیرفته بودند.

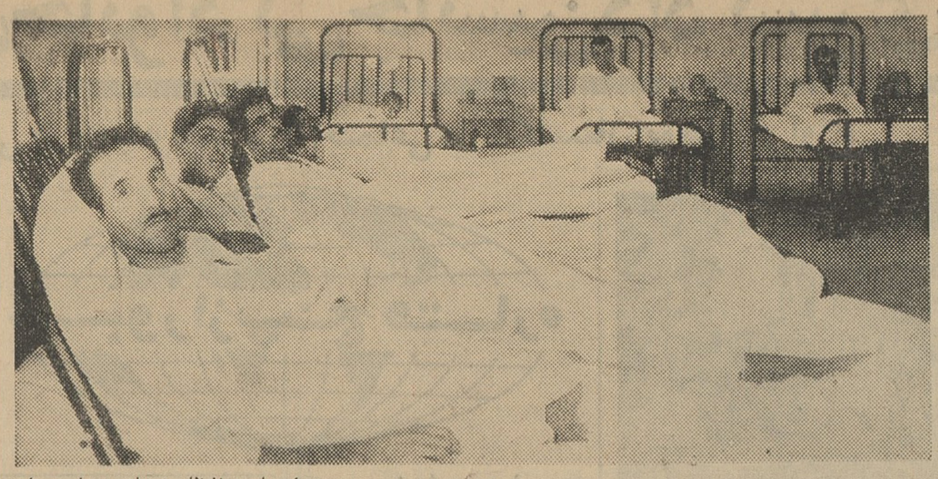

اینها، درانتظار درمان، عمل جراحی ویا رفع دوره نقاهت واعاده سلامت خود در روی تختهای بیمارستان روز شماری میکنند

در بیمارستان سیناجزاعمال جراحی مغز، کلیه‌اعمال‌جراحی منجمله جراحی ریتین، قلب، معده، روده، دستگاه ادرار، عروق، شریان و بیماری های استخوانی‌انجام‌میگیرددراین‌بیمارستان ناظمه های فنی همه نرس هستند و بقیه پزشکیار و بهیار میباشند.

کارکنان بیمارستان سینا

۳۳ پزشك، ۱۱ ناظمه فنی، ۷۴ پزشکیار، ۲۴کمك پرستار ۱۳۹ خدمتگزار ۱۱ آشپز، یك سلمانی، ۹رختشوی، ۴باغبان ۲ دربان، ۲ پاسبان، یك تلفن‌چی، ۴ خیاط، ۶کارمند اداری، یك حسابدار، یك صاحب‌جمع اموال و یك معاون، یك انبار دار، یك انبار دار ملحفه‌جات، یك انباردارالبسه بیماران ویك ناظر درقدیمیترین بیمارستان ایران کار میکنند.

غذای بیماران

به بیماران بیمارستان سینا، ناهارو شام چلوخورشت، چلوکباب، کتلت، آش، شیر برنج‌و غذا هائی‌که پزشکان تجویز کنند داده میشود.

آشپزخانه بیمارستان مدرن نیست ولی مدیر بیمارستان اظهار داشت در برنامه سوم آشپزخانه مدرن و به گاز مبدل خواهد شد و تا یکی دو ماه‌دیگر این کار عملی میگردد.

آقای سپاه‌منصورمدیر بیمارستان درمورد تلفات‌بیماران گفت‌تلفات بیماران‌بستری بیش‌از دودرصد نیست ولی اغلب تلفات مربوط به‌بیماران‌بخش اورژانس است‌که یانرسیده به‌بیمارستان براثر حوادث و سوانح مرده‌اند ومرده را به بیمارستان می آورند یا بحدی حال این بیماران‌خطرناك است که هنوز پزشك بربالین آنها نرسیده جان سپرده‌اند وما ناگزیریم چون مریض در بیمارستان فوت کرده او راجزو آماردرگذشتگان بحساب‌بیاوریم.

نامه‌های مردم

تشریح فرمایند

تشریح حداختلاف بین لطمه‌عصبی ومهلت عبور پیاده ها از خط‌کشی، درساعات وامکنه مختلف، باتوجه بتفاوت لباس، هیکل، سن وجنسیت عابرین ازطرف اداره محترم پلیس مورد تقاضاست.

مادران خانواده

زودتر تصمیم بگیرید

توصیه بفرمائید که هرسال می‌خواهند امتحانات خرداد را مشکل بگیرند زودتر فکرهای خودشان را بکنند که‌شاگرد در جلسه امتحان غافلگیر نشود. اول ثلث‌اول ودوم‌معلوم کنند که چه‌نقشه‌ای دارند دانش‌آموزان تکلیف خودشان را میفهمند و انتظار قبول‌شدن باقوه متوسط رااز سربیرون میکنند.

دانش‌آموز

وضع‌استخدامی ماراتبدیل کنید

آموزگاران روزمزدفرهنك تهران‌با توجه به‌حائز بودن شرائط استخدامی آشنائی به‌تدریس عملی، دارابودن پشتکار و علاقه و صداقت حرفه‌ای، دارابودن مسئولیت اداره وتامین‌معاش خود و خانواده خود باحقوق اندك، تقاضادارند باتبدیل وضع استخدامی آنان بکارمندی رسمی موافقت شود. بامضای بیش‌ازپنجاه نفرازآموزگاران روزمزد فرهنك تهران

وقف خاص و عام راجداکنید

بیش‌از نیم قرن است دراین‌کشور که‌اوقاف به‌کار متولیان نظارت میکند موقوفاتی است بظاهر وقف‌عام ولی مصارف خاص دارد وبا وقف خاص و مصارف‌عام دارد ویا در تقسیم درآمد خاص وعام است‌همه آنها رااداره‌اوقاف برای دریافت حق‌النظاره، عمل‌بوقف عام میکند هیچ‌قانون صریحی هم‌برای این‌قبیل موقوفات وضع نشده است باید قوانینی تصویب بشود که اداره های‌اوقاف درهمان قسمت که‌عام است مداخله ونظارت داشته باشد تاصاحبان موقوفات برای کارهای‌زراعت خود (در آن‌قسمت که املاك مزروعی دارند) و برای مکانیزه کردن زراعت محدودیت نداشته باشند وازاموال شخصی خود کمك برای آباد کردن املاك بدهند.

فتحی

در سراسر ایران نمایندگیهای ما با سرویس مجهز و متخصصین پرده کرکره لولر برای انجام سفارشات آماده‌اند

پرده کرکره لولر ما

مانسکو: خیابان شاه جنب یغما تلفن ۴۷۱۲۵
خیابان پهلوی شمال پارک ساعی تلفن ۶۲۱۳۴۹

جناب آقای رئیس فیروز

حسن انتخاب آنجناب بسمت فرمانداری بندر عباس از طرف وزارت محترم کشور موجب نهایت امیدواری‌است ووضمن عرض تبریك امیدوار است که بیش از پیش‌سکنه شهر مذکور از وجود مبارك سرکارمستفیض گردندوهمواره ترقی و تعالی آنجناب را مسئلت می‌نماید.

چالوس محمد طاولی

در قرعه کشی حساب ذخیره بانک اصناف

از هر خانواده یکنفر برنده است

ریال

جایزه حساب ذخیره بانک اصناف ایران در انتظار شماست.

بانک اصناف ایران بمنظور تشویق خانواده ها به پس انداز وتأمین آتیه خود همه ساله جوایز بی نظیری بدارندگان حساب ذخیره تقدیم خواهد کرد.

مزایای

حساب ذخیره بانک اصناف

۱- به موجودی شما تا ۶٪ بهره تعلق خواهد گرفت.

۲- اگر تمام افراد خانواده شما حساب ذخیره داشته باشند یکنفر بطور مسلّم برنده خواهد شد، زیرا برای هرده نفردارندگان حساب ذخیره حدّ اقل یک جایزه در نظر گرفته شده است.

۳- باشرایط بسیار آسان میتوانید دریکی از شعب بانک اصناف در تهران حساب ذخیره بازکرده و در قرعه کشی شرکت کنید.

ازهم اکنون در بانک اصناف ایران حساب ذخیره بازکنید.

رئیس کلانتری ۴ رشت بدست جوانی کشته شد

بقیه از صفحه ۲۲

وموفق بفرار شده بود میگفت : ما چند نفر برای حل اختلافی که بین خود داشتیم نزد آقای سید محمد گرگانی آمده بودیم که این پیش آمد رخ داد و باورود جوان کاردبدست متواری شدیم ... بااستمداد آقای سید محمد گرگانی از کلانتری محل مامورین بدفتر وکالت وی رفتند تا سید کاظم جلیل‌زاده مقیمی جوان کارد بدست را بکلانتری جلب کنند.

میخواست فرار کند .

مامورین کلانتری سید کاظم را از دفتر وکالت سید محمد گرگانی بیرون آوردند درخیابان سید کاظم که همچنان کارد خون آلود را بدست داشت شخصا با اتومبیل را ایست دادو باتفاق سرپاسبان نیازی که برای دستگیریش آمده بود دراتومبیل نشست. اتومبیل از خیابان بیستون بطرف کلانتری بخش ۴ رشت حرکت کرد. هنگامیکه اتومبیل برسرپیچ خیابان مقابل سینما ایران رسید و راننده میخواست فرمان اتومبیل را بطرف چپ بچرخاند ، سید کاظم به راننده اتومبیل فرمان توقف داد و راننده هم ازترس ترمز کرد .

دراینهنگام سید کاظم جلیل‌زاده از اتومبیل بیرون جست وگویا قصد فرار داشت .

رئیس کلانتری راکشت

درست درهمین موقع آقای سروان اوشك سرائی رئیس کلانتری بخش ۴ رشت که در فاصلهٔ ۳۰۰ قدمی محل توقف اتومبیل حامل سید کاظم بود خودرابمحل رسانید ووقتی سید کاظم باکارد خون آلود ازاتومبیل بیرون جست بااوروبرو شد .

آقای سروان اوشك سرائی که قبلا رئیس شهربانی فومن بود وسید کاظم را که اصلا اهل فومن است میشناخت باوگفت :

کاردرا بمن بده ،ولی سید کاظم که خیلی عصبانی بود و خون‌چشمانش را گرفته بود .

بجای آنکه کارد را بدست رئیس کلانتری بدهد دست خود را بلندکرد وبا کارد ضربه‌ای محکم بطرف قلب آقای سروان اوشك‌سرائی واردآورد.

با این ضربه رئیس کلانتری بخش ۴ رشت فقط توانست فریاد بکشد: آخ ، مردم اورا بگیرید و بدنبال‌این فریاد بزمین افتاددراینهنگام‌مامورین کلانتری و اهالی جلو دویدند تاکارد را از دست سید کاظم بگیرند ولی این جنایتکار رعصبانی بضرب کارد دست یك مامور کلانتری بنام سر ـ پاسبان مؤذن صفت را بسختی‌مجروح کردو شخصا پیاده بطرف کلانتری بخش ۴ براه افتاد و فریاد زد :هر ـ کس جلو بیاید اورا میکشم .

شخصا بکلانتری رفت

بمحض وقوع این جریان مامورین واهالی آقای سروان اوشك سرائی رئیس کلانتری بخش ۴ را که درخون می‌غلطید برای‌معالجه به بیمارستان پورسینا منتقل کردند. هنگامیکه‌ویرا بطرف بیمارستان میبردند رئیس کلانتری در داخل اتومبیل با صدای ضعیفی گفت :

ـ خون من از گروه «ب» است . این را بگوئید تا در بیمارستان‌برای تعیین گروه خون من معطل نشوند .

پس‌ازآن رئیس کلانتری بخش چهار رشت بیهوش شدوقتی‌رئیس‌کلانتری به بیمارستان رسید براثر خونریزی شدید جان سپرده بود .

سید کاظم جلیل‌زاده مقیمی جنایت کار شخصا خود را بکلانتری بخش ۴ رسانید ، در اینهنگام استوار اولیاء که مامور نگهبان کلانتری بودمشاهده کرد جوان قویهیکلی باکاردخون‌آلود وارد کلانتری شد . از او پرسید: چکار کرده‌ای ؟ مگر آدم کشته‌ای؟ سیه کاظم با چشمان خون گرفته و قیافهٔ عجیب و ترسناك خود گفت :

ـ رفتم منزل سید محمد گرگانی که او را بکشم . نشد . بکلانتری میامدم ، رئیس کلانتری جلو آمدیك ضربه باو زدم !

استوار اولیائی و سایر مامورین کلانتری بهر ترتیب بودکارد را از دست سید کاظم گرفتند و دستبند بدستش زدند ...

علت وقوع این جنایت

خبرنگار ما در رشت در گزارش خود به علت وقوع‌این جریانات‌اشاره کرده و نوشته‌است :مرحوم‌سیدعباس جلیل‌زاده مقیمی پدر سید کاظم جلیل‌زاده مقیمی که اصلا اهل فومن است در زمان حیات‌خود چندین زن گرفته بود ودارای فرزندان زیادی‌شد که از جمله آنها سید کاظم میباشد گفته میشود پس‌از مرگ سید عباس جلیل‌زاده عده‌ای املاك او را تصاحب کردند و شهود محضری هم دراینکار دست داشتند . بالاخره کار بدعوی ودادسرا کشید و پرونده این جریان زیر نظر آقای ایرج آل‌بویه رئیس فعلی دادگاه جنائی که در آنموقع بازپرس رشت بود مورد رسیدگی قرارگرفت .

طی رسیدگی بهمین پرونده سید محمد گرگانی وکیل دادگستری‌رشت توقیف گردید که خبر توقیف وی همانوقت درج شد ولی ظرف ۲۴ ساعت وکیل مزبور آزاد گردید .

سرانجام این پرونده بمرحله نهائی رسید ودرآخرین مراحل رسیدگی‌باین پرونده ،رای دادگاه بنفع دیگران و بضرر سید کاظم جلیل‌زاده مقیمی صاد رشد .

سیدکاظم که‌شغلی هم‌نداشت سبب‌این جریانات را آقای سید محمد گرگانی میدانست و بهمین جهت می‌خواست او را بکشد که بدفتر وکالتش رفت و او را نیافت .

سید کاظم اصولا فرد خشن وناـ راحتی است وزن وفرزند ندارد .پس از آنکه در کلانتری بخش ۴رشت دستبند بدستش زدند و خواستند پیراهن خونین او را از تنش خارج کنند هنگامیکه برایش پیراهن‌دیگری خریداری کرده آوردند گفت :

ـ نه ، ابدا من این پیراهن رانمی پوشم . پیراهن خود من باندازهٔ تن من است .

پرونده این جریان‌زیر نظرمستقیم آقای سیفی دادستان رشت و آقای فلیحی بازپرس شعبه پنجم‌دادسرای رشت در کلانتری بخش ۴ درهمان اطاق رئیس مقتول کلانتری مرحوم سروان اوشك سرائی تشکیل شد .

آقای میر محمد علی فومنی که بسختی مجروح‌شده‌است

نیمه شب گذشته سید کاظم‌جلیل‌ـ زاده مقیمی باتهام قتل سروان اوشك سرائی رئیس کلانتری بخش ۴رشت ومجروح کردن مدیر روزنامه ندای فومن و چند نفر دیگر بزندان اعزام شد . جنازهٔ مرحوم سروان او شك سرائی پس از انجام تشریفات‌قانونی در مسجد محله چهاربرادران بامانت گذاشته شد وصبح امروز باتشریفات بگورستان حمل گردید .

آقای میر محمد فومنی مدیرروزنامه ندای فومن وسایر مجروحین تحت معالجه قرار گرفتند ولی حال آقای فومنی بهیچوجه رضایتبخش نیست‌و امیدی بزندگی او نیز نمیرود .

نظریه پزشکان

در معاینات پزشکی از جنازه مرحوم سروان اوشك سرائی معلوم شد که دو ضربه کارد یکی به‌عمق ۸سانت و دیگری بعمق ۵ سانتیمتر کنار هم بر بدن وی وارد شده و تمام عضلات و شرائین و عروق‌ران‌چپ‌ویرا قطع کرده و بیش از دو سوم خون‌بدن آن مرحوم در محل وقوع حادثه‌روی اسفالت خیابان ریخته است .

استخوان ران مرحوم سروان اوشك سرائی نیز براثرشدت ضربه کارد ترك خورده بطوری که نوك کارد کج‌شده بود .

دربارهٔ مدیر روزنامه

خبرنگار ما اضافه کرد که آقای میر محمد علی فومنی مدیر روزنامه ندای فومن با اولین ضربه کارد سید کاظم جلیل زاده مقیمی که بستون فقراتش اصابت کرد بزمین افتاد و بیهوش شد این ضربه کارد باعث قطع نخاع‌و فلج شدن هردو پای آقای میر محمد علی فومنـی شده و حالش بشدت وخیم است بطوری که فعلابا تزریق سرم و خون‌از اونگهداری می شود . یکساعت بعد از نیمه شب گذشته مدیر روزنامه ندای فومن لحظه ای‌بهوش آمد و فقط توانست بگوید : اگر بمیرم بهتر است تابقیه عمر را با فلج پا بگذرانم ضمنا پرویز رضائی کارمند شهرداری رشت که

شاهنشاه و شهبانو

بقیه از صفحه اول

ساعت هشت ویانزده دقیقه‌صبح امروز شاهنشاه وشهبانوباتفاق والاـ حضرت شاهدخت شمس پهلوی بوسیله هواپیمای پان امریکن‌عازم ایالات متحده امریکا گردیدند.

ازساعت هفت‌بامداد نخست‌وزیر وهیئت وزیران ،روسای مجلسین، تیمسار ارتشبد حجازی امرای ارتش و عـده‌ای از رجال و شخصیتهای برجسته مملکتی و همچنین سفیر کبیر امـریکا با بانوانشان‌در فرودگاه حضوریافتند کمی بعدوالاحضرت شاهدخت‌فاطمه پهلوی‌ووالاحضرت شاهپورغلامرضا پهلوی ووالاحضرت منیژه پهلوی همسر والاحضرت‌در فرودگاه‌حاضر شدند .

تشریف فرمائی اعلیحضرتین

درساعت هفت وچهل وپنج دقیقه اعلیحضرتین و والاحضرت شمس پهلوی بجایگاه سلطنتی فرودگاه مهرآباد تشریف فرماشدندشاهنشاه چند دقیقه در سالن جایگاه‌سلطنتی توقف‌فرموده وبانخست وزیرورؤسای مجلسین بصحبت پرداختند درهمین جابود که آقای دکتر سام معاون کل وزارت فرهنك معرفی گردیدو همچنین شاهنشاه قانون مربوط‌به ماده‌واحده آئیننامه اصلاحات‌ارضی راکه‌دیروز از تصویب‌نهائی‌مجلس سنا گذشته بود توشیح فرمودند.

سپس شاهنشاه بجایگاه‌مخصوص تشریف فرما شدند ابتدا سرود شاهنشاهی توسط دسته موزیك گارد احترام نواخته‌شد واحترامات نظامی بعمل آمد وشاهنشاه ازگارد احترام سان دیدند در مقابل‌پلکان هواپیما امام جمعه تهران دعای‌سفر خواند و یك جلد کلام‌اله مجید بشاهنشاه هدیه نمود.

روی‌بدنه هواپیمای پان امریکن که‌شاهنشاه و شهبانو ووالاحضرت شمس وهمراهان رابه‌آمریکا برد آرم سلطنتی نقش شده وزیر آن نوشته شده بود «محمدرضا شاه پهلوی ـ ایران»

درساعت هشت وپانزده دقیقه هواپیمای پان امریکن در حالی‌که یکعده‌جت‌در آسمان فرودگاه آن راا‌سکورت وبدرقه می‌نمودفرودگاه مهرآباد راترك کرد .جت‌های‌ارتش شاهنشاهی‌تا مرزهواپیمای‌پان‌امریکن رابدرقه نمودند.

آقای دکتراصلان افشارآجودان کشوری‌شاهنشاه،آقای‌دکترهوشنك رام آجودان کشوری شاهنشاه ، آقای سیروس فرزانه آجودان کشوری شاهنشاه وسرکار سرکرد خسرو داد.خانم اسفندیار دیباندیمه شهبانو در نیویورك به همراهان خواهند پیوست . همچنین امروز تیمسار سپهبد یزدان پناه آجودان لشکری شاهنشاه (سناتور)در التزام رکاب شاهنشاه عازم امریکا شد.

درحدود نیمه‌شب امشب بوقت‌تهران شاهنشاه‌وشهبانووارد فرودگاه نیویورك خواهند شد

استقبال پرزیدنت جانسون

واشنگتن ـ ۱۴ خرداد شاهنشاه و علیا حضرت شهبانو فرح روزپنجشنبه (امروز) برای یك سفر ده روزه وارد واشنگتن خواهند شد.این‌سفربیشتر برای گشایش نمایشگاه هفت هزار ساله هنرایران خواهد بود . از شاهنشاه استدعاشده‌است که‌دانشنامه های افتخاری دانشگاه امریکن در واشنگتن ـدانشگاه نیویورك‌ودانشگاه کالیفرنیا در لوس‌آنجلس‌راپذیرند. پرزیدنت جانسون رئیس جمهوری آمریکا وبانو از اعلیحضرتین استقبال خواهندکرد .

آخرین مرتبه‌ای که شاهنشاه از آمریکا دیدن فرمودند درنخستین‌ماه های ریاست جمهوری مرحوم‌پرزیدنت کندی (درسال ۱۹۶۲) بود .

میهمان رئیس جمهوری

شاهنشاه فردانهار را در کاخ سفید میهمان رئیس جمهوری‌آمریکا هستند و فرداشب نمایشگاه‌را افتتاح میفرمایند

شاهنشاه روز یکشنبه یك درجه افتخاری‌ازدانشگاه‌آمریکائی‌واشنگتن دریافت خواهند کرد و روز دوشنبه میهمان عده‌ای‌ازسناتور های‌امریکائی خواهند بود. سه شنبه شاهنشاه به نیویورك تشریف‌فرما خواهند شد و یك‌درجه افتخاری دکترا ازدانشگاه نیویورك دریافت خواهند کرد.وهمانروز رهسپار لوس‌آنجلس خواهند شد و یك‌درجه افتخاری دکتری دیگر از دانشگاه کالیفرنیا دریافت خواهند کرد .

عزیمت به رم

آقای دکتر ارسنجانی سفیر کبیر ایران در ایطالیا که چند روز قبل باتحصیل اجازه بتهران آمده بود امروز صبح با هواپیمای پان آمریکن که اعلیحضرت همایونی و همراهان عازم شدند بمحل ماموریت خود (رم) عزیمت نمود تاهنگام توقف‌شاهنشاه و شهبانو و والاحضرت شاهدخت‌شمس پهلوی در فرودگاه رم در آنجاباشد هواپیمای پان امریکن ۴۵ دقیقه در فرودگاه رم توقف خواهد کردو بعد مستقیما عازم نیویورك میگردد .

دوبرادر

بقیه از صفحه ۲۲

درآن ساعت بالاخره تصمیم گرفتیم که درکافه غذا بخوریم وقتی به‌خیابان آمدیم، هرجاکه رفتیم چلوکباب و قهوه‌خانه‌ها بسته بود ، ناچار به‌یك رستوران درجه یك رفتیم در آنجا گارسون رستوران بدون دستورقبلی، برایمان مشروب آورد وماهم «رویش رازمین نگذاشتیم»ومشروب راخوردیم.

شب‌دوم بازبهمین درد مبتلا شدیم‌و این‌بار دررستوران چند آشنا پیدا کردیم آنها مارا پس‌از صرف مشروب به‌قمار دعوت کردند ودرآنجا مجموعا سیصد تومان باختیم .

ترس ازشب سوم

غضنفر افزود : شب سوم به‌عابدین اخطار کردم که نمیگذارم‌از خانه‌بیرون برود، زیرا یك شب مامشروب‌خورده بودیم وشب دوم قمار کرده بودیم ، ترسیدم که شب سوم تریاکی‌هم بشویم !. عابدین قبول کرد ومقداری گوشت خریدیم ولی دوباره برسرنوع آبگوشتی که‌باید بپزیم اختلاف پیدا کردیم باین ترتیب اینقدر حرف‌زدیم تاخوابمان بردوگوشت‌همچنان درسینی باقی ماند .

روز چهارم عصر که‌بخانه آمدیم به‌عابدین گفتم‌دیشب گرسنه‌خوابیدیم، امشب باید حتماغذادرست کنیم وبعد بی‌آنکه منتظر جواب برادرم بمانم گوشتی که‌از شب‌پیش مانده بود آبگوشتی درست‌کردیم و خوردیم . سه‌چهار ساعت‌پس‌از خوردن آبگوشت دچار حالت تهوع شدیم وخواستیم از خانه خارج شویم وبدکنر برویم که همانجا روی زمین افتادیم و دیگر چیزی نفهمیدیم .حال‌این دو برادر خوبست وطبق گفته دکتر بیمارستان میتوانند مرخص‌شوند .علت مسمومیت آنها خوردن‌گوشت فاسد بوده است.

سرپاسبان‌مؤذن‌صفت‌که او نیز مجروح گردیده‌است

آخرین تغییرات برنامه سینماها

فردوسی ـ ژاله ـ المپیا ـ پرسپولیس

جنگجویان غول پیکر

پارك: **تفنگداران وحشی**

فری: **فضانورد**

آریا: **بن‌هور**

سر اسر جاده‌های کشور علامت‌گذاری میشود

دیروز دومین جلسه کمیسیون ایمنی جاده های خارج از شهر با حضور نمایندگان وزارت‌راه ،وزارت کشور ، ژاندارمری کل کشور و پلیس تشکیل شد ، در این جلسه تصمیم گرفته شد بمنظور ایجاد ایمنی بیشتر در جاده های اطراف اقدامات زیر از طرف دستگاههای مسئول صورت گیرد .

۱ـ وزارت راه مکلف است در محل پرتگاهها در جاده ها باساختمان دیواره‌های ضخیم از خطر سقوط وسائط نقلیه جلوگیری بعمل‌آورد .

۲ـ وزارت راه‌مکلف است سراسر جاده های اسفالته را خط‌کشی‌وعلائم ایمنی نصب نماید .

۳ـ وزارت راه مکلف است در فاصله هر دو کیلومتر یك ایستگاه توقف اجباری کنار جاده‌احداث‌نماید.

۴ـ پلیس مکلف‌است قسمت‌پلیس راه را توسعه داده بتعداد پاسگاهها و تجهیزات پلیس راه بیافزاید همچنین ماموران پلیس راه موظف خواهند بود سرعت مجاز وسائط نقلیه را بشدت کنترل کنند .

۵ـ ژاندارمری مکلف است زمینه کنترل جاده ها ورانندگان را درخارج از محدوده فعالیت پلیس راه توسعه دهد .

در جلسه امروز مجلس گفته شد :

سفر شاهنشاه همیشه پرخیرو برکت بوده‌است

درجلسه امروز مجلس شورای‌ملی چند تن از نمایندگان درباره سفر شاهنشاه و شهبانو بامریکا و نیز شخصیت بین‌المللی نهرو نخست‌وزیر فقید هند سخن گفتند و چند لایحه دولت مطرح شد.

جلسه علنی ساعت هشت و بیست دقیقه بامداد بریاست آقا ی‌دکتر حسین خطیبی (نایب‌رئیس) تشکیل شد .پس‌ازانجام امور مقدماتی ،نطق های قبل‌از دستور آغاز شد .

درگذشت نهرو

ناطق اول آقای ابوالفضل حاذقی که درباره شخصیت نهرو مطالبی‌بیان داشت واز درگذشت وی اظهار تاسف کرد . بقیه در صفحه چهارم

تغییرات

بقیه از صفحه اول

مالی ، آقای دکتر نصرالله جالینوس مدیر کل فنی ، آقای مهندس شهمن رئیس اداره جریه و کارخانه ، آقای مهندس علی اکبر شهرپوررئیس‌اداره دفتر فنی راه‌آهن، آقای دکتر حسن ملك‌جاه رئیس اداره کارگزینی ،آقای مهندس داریوش فرزانه رئیس اداره امور اجتماعی و آموزش راه آهن ، آقای مهندس معزالدین دانشور مدیر کل بازرسی وزارت راه ، آقای دکتر فتح‌الله سواد کوهی مدیر کل حقوقی وزارت راه ،آقای‌قاسم امیرطهماسب عضو شورایعالی وزارت راه ، آقای محمدعلی سید حسنی عضو شورای فنی راه‌آهن، آقای مهندس عزیزالله یغما عضو هیئت بررسی های جریه رد دفتر فنی ، آقای عباس جعفری عضو هیئت بررسی اداری‌در دفتر فنی راه آهن .

در واحد کشت و همچنین افزایش سطح کشت هر دو مورد توجه می باشد وزارت دارائی پیشنهاد های مزبور را مورد بررسی قرار داد .و بزودی نظر خود را اعلام خواهد کرد.

محصول غله خوزستان

کنفرانس غله روز دوشنبه خاتمه یافت و مدیر کل غله قبل از آن برای بررسی وضع غله خوزستان‌به آن منطقه عزیمت کرد . محصول غله خوزستان امسال بعلت خشکی و کم آبی صدمه دیده و دولت غله مورد نیاز این منطقه را از محل غله های خریداری شده تامین کرده است.

کشت غله

بقیه از صفحه اول

خواهد یافت‌وسیلو های کشور نیز همیشه ذخیره کافی خواهد داشت .

درزمینه خرید، پیشنهادشده که سختگیری گذشته کاهش یابد ودر صد جو که همیشه کمتر از ده در صد خواهد بود مورد توجه قرارگیرد مشکل قیمت با تسهیلاتی‌که پیشنهاد شده حل خواهد گردید .

نظارت برتولید غله

توصیه مهم وقابل اهمیت‌کنفرانس این بود که اداره کل غله ونان باید برای تامین غله کشور و بی نیاز کردن کشور از غله خارجی امر کشاورزی‌را مثل چای و دخانیات تحت نظر بگیرد . در آنصورت میتوان برای کشورزی غلـه با کمـك وزارت کشاورزی برنامه وسیع و حساب شده ای اجرا کرد و در نقاط غله خیز به کشاورزان کمك فنی و مالی نمود . در این‌کمك‌ها افزایش تولید از طریق‌بالابردن میزان‌محصول

فوتبالیستهای تیم ملی‌هندکه بامدادجمعه برای انجام مسابقه باتیم ملی ایران بتهران می‌آیند

اعلامیه نظام وظیفه

بقیه از صفحه اول

متن اعلامیه نظام وظیفه به شرح زیر است :

اغلب مشمولینی که قصد مسافرت به خارج از کشور را دارند قبل از اینکه مطمئن شوند از لحاظ‌نظام‌وظیفه مانعی برای خروج ندارند مقدمات مسافرت خودرا فراهم نموده سپس برای کسب اجازه خروج از نظام وظیفه اقدام می نمایند چون ممکن است مقررات نظام وظیفه اجازه خروج به آنان را ندهد لذا برای اینکه از این راه زیانی متوجه آنها نشود ماده ۱۵۵ آئین نامه قانون نظام‌وظیفه وماده ۳قانون سپاه بهداشت راجع باینکه چه نوع مشمولینی می توانند بخارج‌از کشور مسافرت نمایند ویامسافرت‌آنها منع‌قانونی دارد ذیلا درج و به اطلاع میرسد بدیهی است کسانیکه‌مشمول مقررات ماده مزبور نیستند نبایداقدام به مسافرت نموده و تقاضای اجازه خروج از کشوررا بنمایند .

رئیس اداره کل نظام وظیفه عمومی سرتیپ بینا

ماده ۱۵۵

مشمولین وافراد نامبرده درپائین از لحاظ نظام‌وظیفه‌باشرایط مصرحه می‌ـ توانند از داخله بخارج کشور وازخارج بداخل کشور مسافرت نمایند .

۱ـ دانش‌آموزانیکه‌درسنین‌مشمولیت می‌باشند بگواهی وزارت فرهنك .

۲ـ مشمولینیکه بواسطه وضعیت مزاجی معاف دائم گردیده‌اند .

۳ـ مشمولین بیمار وضعیف‌البنیه که بایستی بوسیله بنگاههای بهداری کشور تحت معالجه ومداوا واقع گردند بنابگواهی شورای پزشکان نظامی‌که مسافرت‌آنها برای‌مداوا الزام یابدبا سپردن تعهد که‌در موعد مقرره حاضر شوند .

۴ـ افرادیکه یکسال‌بسنین مشمولیت آنها باقیمانده باسپردن تعهد که در موعد مقرره جهت رسیدگی و اسم نویسی در حوزه مربوطه حاضرشوند.

۵ـ افرادیکه خدمت زیرپرچم خود راانجام داده‌اند باتعیین محل اقامت.

۶ـ مشمولینیکه بخواهند موقتا یا دائما ازخارجه بداخله کشورمسافرت نمایند باید قبلا وضع خودرا باتطبیق بامقررات قانون روشن نموده ومدارك لازمه راازسفارت یا کنسولخانه های مربوطه دردست داشته باشند .

۷ـ اشخاصیکه از خارجه موقتا به ایران مسافرت نموده و در سنین مشمولیت می‌باشند

درصورتیکه خدمت زیرپرچم راانجام ویابرك معافیت قانونی دردست داشته باشند مانعی برای مراجعت‌به محل اقامت نخواهند داشت .

ماده ۳قانون سپاه بهداشت

اعطاء هرگونه پروانه اشتغال بکارو گواهی تخصصی‌و همچنین اجازه‌خروج ازکشور جهت طی دوره های تخصصی ویا تکمیل‌اطلاعات‌علمی برای‌مشمولین گروه پزشکی‌موکول‌بطی‌خدمات وظیفه دردوره پزشکی خواهد بود مگر با کسب معافیت مشروط که شرایط‌آن ضمن آئین‌نامه اجرائی‌این قانون‌تعیین خواهد شد .

زندانیان عفو

بقیه از صفحه اول

چند ماه است توجه دادگستری رابخود جلب کرده در جلسات آینده کمیسیون عفو ارائه خواهد شد . یك گزارش از خبرنگار ما حاکی است برای اخذ تصمیم نهائی در این باره جلسات متعددی در دادسرای استان و زیرنظر قضات صاحب نظر در این امر تشکیل گردید و حتی چندی قبل ضمن تهیه یك آمار دقیق از زندانیان محکوم قطعی و بلاتکلیف آماری از زندانیان مواد مخدره نیز تهیه شده است .

بالابردن حد نصاب

باتوجه به این آمار دادگستری متوجه شد که عده زیادی اززندانیان را محکومین مواد مخدره تشکیل می دهد که بعلت محکومیت به پرداخت غرامت بیش از پنجاه هزار ریال‌اعطای یك درجه عفو به آنان به مصلحت جامعه نیست .

از طرفی چون عدم‌اعطای یك درجه عفو به زندانیان درجه دو و ۳ مواد مخدره که سوابقی در کار قاچاق نداشته وتنها بر اثر یك یا دو بار اشتباه اسیر پنجه قاچاقچیان حرفه‌ای شده اند موجب تزلزل اساس خانواده وزندگی‌آنان می گردد ، اداره فنی‌با توجه باین واقعیات فکر اعطای یك درجه عفو وبالابردن حد نصاب‌جریمه آن دسته از زندانیان مواد مخدره که بابت جرائم قانون‌در زندان بسرمیبرند دنبال کرد ودر طول سه ماه اخیرجهات مختلف این مسئله را مورد بررسی قرارداد تا بطور قاطع وروشن‌درجلسات آینده کمیسیون عفو که از اول تیر ماه تشکیل می شود اقدام به عمل‌آید

خبرنگار قضائی ما گزارش‌میدهد ظرف هفته آینده گزارش بررسی و نتایج حاصله در این مورد به اطلاع آقای دکتر عاملی وزیر دادگستری رسانده خواهد شد تا قبل از تشکیل جلسات کمیسیون عفو ، تصمیم‌قاطع اتخاذو در جلسات آینده کمیسیون عده بیشتری از زندانیان مشمول عفو شناخته شوند .

رقصهای محلی امریکائی

پس فردا شنبه ۱۶ خرداد ۷ عصر

انجمن ایران وامریکا ـ عباس‌آباد

مجالس ترحیم و یاد بود

سازمان آبیاری و عمران با نهایت تاسف فوت **بانو رقیه خزاعی** مادر آقای دکتر حسن احمدی مرندی وآقای مهندس علی احمدی مرندی رابه اطلاع میرساند مجلس ترحیم آن مرحومه‌از ساعت ۴ تا ۶ بعد از ظهروز شنبه ۱۶ خرداددر مسجد مجد منعقد می باشد .

سازمان‌آبیاری وعمران

شرکت سهامی فلش بانهایت تاسف درگذشت **بانو ورقیه خزاعی** مادر آقای مهندس علی احمدی مرندی را به اطلاع می رساند مجلس ترحیم از ساعت ۴ تا ۶ بعد از ظهروز شنبه ۱۶ خرداد درمسجد مجد منعقد می باشد .

شرکت سهامی فلش

شرکت‌مونتان بانهایت تاسف درگذشت **بانو رقیه خزاعی** مادر آقای مهندس علی‌احمدی‌مرندی را به‌اطلاع می‌رساند مجلس ترحیم از ساعت ۴ تا ۶ بعد از ظهر روز شنبه ۱۶ خرداد درمسجد مجد برگزار می گردد . **عبدالکریم عموئی**

تسلیت

تیمسار سرتیپ حسین زمانی

افسران‌ودرجه داران و کارمندان اداره‌جغرافیائی ارتش باکمال تاسف مصیبت وارده‌را به‌خاندان محترم‌زمانی بویژه آن تیمسار تسلیت عرض می‌نمایند **سرلشگر محمد بهروز**

تیمسار سرتیپ زمانی

هیئت مدیره باشگاه سوار کاران مصیبت وارده‌را صمیمانه تسلیت عرض می کنند .

آ ـ ۷۷۴۴ **سرلشگر منصور جهانبانی**

جناب آقای مهندس علی مرندی

بانهایت تاثر و تالم درگذشت والده جنابعالی را تسلیت‌گفته و در این مصیبت‌با شما سهیم‌وهمدرد می‌باشم .

فیروزه یگانگی

مجلس سوگواری خامس آل عبا علیه‌السلام

طبق معمول همه‌ساله در منزل اینجانب سید محمد پیامی واقع در شاهپور مقابل بیمارستان رازی کوچه قوام دفتر از تاریخ ۲۳ محرم‌ازساعت ۱۷الی ده بعد از ظهر بمدت ده روز برقرارمیباشد

برنامه‌امشب سینما فـری تام ترایون ـ بریان‌کیت رومونداوبراین ـ تامی‌کرك در آخرین‌اثر والت‌دیسنی فضانورد رنگی دوبله‌بفارسی

فیلم عظیم بن‌هور فقط در تراس وسالن سینما آریا شروع سئانسها ۹ر۳۰ صبح ۱ـ۳۰ر۴ تراس ۸ بعدازظهر باشرکت: چارلتون هستون. هایاهاراریت ـ جك هاوکینز

ماجرای قتل سروان عطیفه دررشت تکرار شد

رئیس کلانتری ۴ رشت بدست جوانی کشته شد

● قاتل برای کشتن یک وکیل دادگستری بدفتر وی رفت وچون اورانیافت یك مدیر روزنامه یک کارمند شهرداری را با چاقو مجروح کردوهنگامی که سروان اوشك سرائی را درراه دید او را از پا در آورد و خودرابکلانتری معرفی کرد

عصر دیروز دریك واقعه تاسف آور آقای سروان اشك سرائی رئیس کلانتری بخش ٤ شهرستان وکیل پایه یك‌دادگستری رفت‌وبقصد رشت بضرب کارد جوان‌قوی‌هیکلی کشته شد و چندین نفر دیگراز جمله آقای میرمحمد فومنی مدیر روزنامه ندای فومن بسختی مجروح گردیدند و چند پاسبان نیزجراحاتی برداشتند.

جریان طبق گزارش خبرنگار مادر رشت ازاینقرار است : ساعت شش بعد از ظهر دیروز جوان بلند قد و قویهیکلی در حالیکه کارد بزرگی‌در دست داشت و آنرا زیر لباس خود ماهرانه مخفی کرده بود بطرف‌خیابان «بیستون» رشت حرکت میکرد . این جوان بنام سید کاظم‌جلیل‌زاده مقیمی از خیابان بیستون بطرف دفتر وکالت آقای سید محمد گرگانی رفت‌وبقصد کشتن‌وکیل‌دادگستری واردداراالوکاله گردید .

دردفتر وکالت آقای سید محمد گرگانی چندنفر از جمله آقای‌میر-محمد علی فومنی مدیر روزنامهٔ‌ندای فومن نشسته بودند ولی از وکیل دادگستری مزبور اثری نبود .

حمله کرد .

سید کاظم جلیل‌زاده مقیمی که‌خون چشمانش را گرفته بود و کمارد بلند بدست داشت بمحض ورود به دارالوکاله بطرف افرادی که آنجا نشسته بودند حمله‌ور گردید. کسانی که‌درآنجانشسته بودندبمحض مشاهده جوان کارد بدست ازترس پابفرار گذاشته ولی سید کاظم همینکه‌وارد شد باکارد بشدت ضربه‌ای به‌پشت آقای میرمحمدعلی فومنی‌مدیرروزنامهٔ ندای فومن که‌در حال فراربود وارد آورد مدیر روزنامه ندای فومن که ضربات پی‌درپی کارد بدنبال اولین ضربه بربدنش وارد میامد بزمین‌افتاد وغرق خون شد .

دراین فرصت ، دونفر دیگر که‌در دارالوکاله نشسته بودند بنام کوچك مقیمی وترآب باستانی توانستندخود راباطاق دیگر ساختمان برسانند و فرارکنند .ولی درست درهمین موقع شخصی بنام پرویز رضائی کارمند شهرداری رشت وارد دارالوکاله شدو بامشاهده این جریان خواست کارد رااز دست سید کاظم جلیل‌زاده بگیرد ولی سید کاظم باو مهلت‌نداد وبایك ضربه کارد کارمند شهرداری رانیز مجروح کرد .

وکیل دادگستری کجابود ؟

سید کاظم جلیل‌زاده پس از آن باکاردخون آلود بجستجو پرداخت‌تا آقای سید محمد گرگانی وکیل دادگستری وصاحب‌دارالوکاله را پیدا کند و اورا از پای درآورد ولی‌ازآقای سید محمد گرگانی اثری نیافت . وکیل دادگستری مذکور قبل ازآنکه سید کاظم وارد دارالوکاله شود او رادیده و بامشاهده وضع‌وی‌از ترس جان‌خود رابکلانتری محل رسانیده استمداد کرد .

آقای ترآب باستانی کسیکه در دفتر وکالت سیدمحمدگرگانی‌نشسته

بقیه در صفحه ۳۱

سیدکاظم جلیل زاده از کلانتری به زندان‌منتقل میشود

درحادثه انفجار نارنجك دو دختر کشته شدند

دیروز سه دختر بچه که در صحرای قریهٔ «اوزان» از توابع همدان مشغول چیدن‌علف بودند یکی از آنها جسم فلزی‌درخشانی پیدا کرد وآنرابرداشت وشروع بفرار کرد تا دو دختر همسن وسالش متوجه نشوند . دو دختربچهٔ دیگر بدنبالش دویدند و اورادر حالی که فریاد میزد مال خودم است . من خودم پیدا کردم ، ایستاد ..

سه دختر بچه مزبور ابتدا با کمك یکدیگر فعالیت کردند تا جسم فلزی را از هم باز کنند و هنگامی که‌موفق نشدند با سنگی مشغول کوبیدن‌روی آن شدند .

ناگهان انفجار مهیبی رخ دادوجسم فلزی مزبور که چیزی جز نارنجك نبود منفجر شد . بر اثر این انفجار سر یکی از دختر بچه های مزبور بنام اکرم فرزند ۷ساله رستم قطع گردید ودست‌و پای دختر بچه دیگری بنام زهره فرزند ۱٤ساله کرم قطع گردید وجان سپرد .

سومین دختر بچه بنام‌خانم‌بالاملك علی نیز از ناحیهٔ دست‌و پا و سر بسختی مجروح‌شد که حالش وخیم است‌واورا به بیمارستان‌منتقل کردند

قرارمجرمیت علیه متهم بقتل

امروز از طرف بازپرس شعبه ۱۰ علیه جوانی که باتهام قتل زنی در محله بدنام دستگیر شده است قرار مجرمیت صادر شد و پرونده برای صدور کیفر خواست تسلیم دادستان تهران شد .

شب هیجدهم فروردین ماه گذشته زن ٤٥ساله ای بنام پری حبیبی در خانه شماره ۳۵ واقع در خیابان قوام دفه ربقتل رسید . جسد پری حبیبی در حالیکه در رختخواب‌افتاده و بگردن او دستمالی پیچیده شده بود مورد بررسی ومعاینه مامورین قرار گرفت وبازپرس‌با توجه به مشخصات اعلام شده در صدد شناختن و دستگیری مردی بر آمد که در اطاق مقتول دیده شده‌بود .سرانجام‌این مرد که حسین نجات نیرونامه‌داردستگیرشد وبا انجام تحقیقات لازم دلایل وقراینی علیه حسین بدست آمد .

دوکارگر را برق گرفت و کشت

دیروز کارگر ۳۲ساله‌ای بنام‌موسی مینادید که‌در کارخانه برق میهن‌کار میکرد هنگامی که‌مشغول اصلاح‌سیم برق‌بود دچار برق گرفتگی شد و درگذشت .

همچنین جوان ۲٤ ساله‌ای بنام قدمعلی نوروزی‌فرزندعلی‌اکبر هنگامی که درحوالی ضرابخانه مشغول نصب موتور برق‌درچاه بوددراثر برق‌گرفتگی کشته شد .

محکوم بحبس ابد شد

شعبه دوم دادگاه جنائی پس از محاکمه سه نفر باسامی :اکبرباقری فرزند محمد حسین ، سلمان عباسی فرزند علی‌مراد و داود رونده فرزند محمد رای خودرا صادرکرد .

این‌سه نفر متهم بودند که‌یوسف عباسی را در اراك بدنبال یك سلسله اختلافات محلی بقتل رسانده‌اند ، این حادثه در پانزدهم شهریور ماه سال ٤۱ درقریه سنك از توابع‌اراك روی داده‌است .

علت وقوع حادثه طبق‌اظهارشهود نزاع متهمین در دادگاه بر سر یك سلسله اختلافات ملکی بوده‌است دادگاه پس از قرائت کیفر خواست و استماع مدافعات متهمین و دوساعت شور اکبر باقری را بحبس ابد ودو نفر دیگر را هریك بچهار ماه زندان محکوم کرد .

عابر کشته شد

دیروز مرد ٤۰ ساله ای بنام قنبر فرزند میرمحمد که شهرت او هنوز معلوم‌نشده هنگامیکه از خیابان آذربایجان میگذشته اتومبیلی با او تصادف کرد.

مجروح وسیله مامورین روانه بیمارستان گردید ولی معالجات موثر واقع‌نشد ودرگذشت.راننده اتومبیل پس از تصادف قرار کرده است .

وقتی زن درخانه نیست این‌حادثه اتفاق‌میافتد

دوبرادرباخوردن آبگوشت فاسد مسموم شدند

دوبرادر باسامی غضنفر وعابدین را که‌دراثر خوردن آبگوشت فاسدمسموم شده بودند به بیمارستان مسمومین منتقل شدند این دوبرادر بعلت شدت مسمومیت درپیاده روخیابان سپهبد رزم‌آرا روی زمین افتاده بودند که آقای ستوان منصوری رئیس پاسگاه ژاندارمری فرح‌آباد آنهارا دید .

غضنفر پس‌از اینکه تحت معالجه قرار گرفت ، درباره علت مسمومیت خود گفت :من‌وبرادرم هشت‌سال است که‌ازدواج کرده‌ایم وهردو در یك‌خانه زندگی میکنیم . پنج روز پیش بعلت گرمی هوا مازن‌وبچه هایمان رابه‌ییلاق فرستادیم و تنها شدیم .

شب‌اول تاساعت ۱۱شب سرغذا پختن دعوا داشتیم . من میگفتم او غذا ببزد واو میگفت که‌من بایدبپزم، باین ترتیب‌تاساعت۱۱ گرسنه‌ماندیم.

بقیه در صفحه ۳۱

جوان گمشده

جوانی بنام غلام تهرانی (صاحب عکس‌بالا) از یکسال پیش گم شده‌و چشم مادر او از فرط گریه در خطر کوری قرارگرفته است . لطفاجنانچه خبری ازاین جوان دارید بنشانی‌زیر اطلاع دهید .خیابان مولوی ، خیابان حاج ابوالفضل جنب باغ فردوس ، کوچه پنبه ایها شماره ۲۷

دختر گمشده در کلانتری

سه روز است که دختربچه ٤ساله‌ای در کلانتری۱۱ بسر میبرد .این دختر بچه رااهالی خیابان‌سلسبیل جنوبی‌تحویل کلانتری داده‌اند .

هنوز کسی برای بردن‌این دختربچه‌که خودش را شهلا، پدرش علی و مادرش را اعظم معرفی میکند به کلانتری مراجعه نکرده است .

شهلا میگوید که پدرش در نازی آباد حوالی بازار دوم سکونت دارد و قصاب است. او برای خرید تیغ ریش تراشی برای پدرش از خانه خارج شده‌و خانه را گم‌کرده است و چند ساعت راه آمده تابه خیابان سلسبیل رسیده است .

شهلادختر بازیگوشی‌است و چون در محوطه کلانتری ۱۱ حوض بزرگی وجود دارد پیوسته پاسبانهای کلانتری مراقب شهلاهستند تادرحوض نیفتد . تاکنون مامورین کلانتری بارها شهلا را به نازی آباد برده و یکا یك خانه‌های‌این منطقه رابا‌ونشان داده‌اند ولی او نتوانسته‌است خانه پدرش را پیدا کند .

شهلا هر غذائی را که در کلانتری باو میدهند نمیخورد و پاسبان ها مجبورند هر روز سه‌بار برای او کباب تهیه کنند !

شهلا میگوید که پدرش غیر از او فرزند دیگری‌ندارد و باو نیز علاقه شدیدی دارد ولی باعث‌تعجب مامورین‌است که چطور در این مدت این پدر برای یافتن فرزندش به پلیس مراجعه نکرده است.

هنگامی که خانه شما در محاصرهٔ گرماست

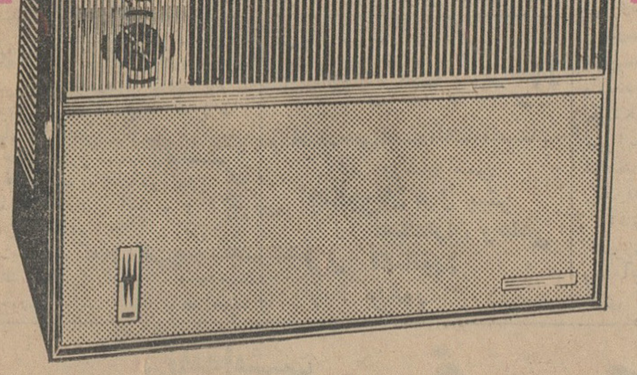

کولر کلوبناتور

هرگونه یورش گرما را درهم میشکند !

کولر کلوبناتور

با نسیم خنك دلپذیر و راحت بخش

کانون آگهی زیبا

فروشگاه منائ — خیابان سعدی مقابل بانك ملی شعبه سعدی
فروشگاه نصرت — خیابان سعدی مقابل بانك بازرگانی
فروشگاه کلمن — نادری چهارراه اسلامبول
فروشگاه شبان — خیابان نادری
فروشگاه شاهین — تجریش
فروشگاه ترانه — شاهرضا

یکی از شاهکار های جاویدان عالم سینما که برای اولین‌مرتبه بزبان فارسی نمایش داده میشود

برنامه آینده‌سینما

سانترال

آهنك شهرزاد

سرگذشت ریمسی کورساکوف

آهنگی جاویدان ـ داستانی‌فراموش نشدنی فیلمی سرشار ازشادی توام بارقص ایوان‌دوکارلو ستاره‌مشهور آمریکا

راهنمای خانواده

اخلاق بازان

هر دوشنبه دانش و شادی بخانه شما میآورد

«تخت جمشید» درمعرض ویرانی

● عوامل طبیعی نقوش تخت جمشید را در معرض نابودی قرار داده‌است

● هیئتی از تهران برای بررسی واقدام بحفظ آثار تخت جمشید به شیراز حرکت کرد

آثار عظیم وتاریخی تخت جمشید که ازجمله اصیل‌ترین یادگارهای دوران مجدوعظمت کهنسال ایرانست در اثر مرور زمان و تاثیر عوامل طبیعی روبویرانی و پوسیدگی‌است واگر توجه عاجلی نشود ، چه‌بسا که‌این نمودکار زنده‌تاریخ‌درخشان ایران منهدم خواهد شد.

صبح‌دیروز آقای‌مهندس سیحون درراس هیئتی بشیراز رفت تا برای جلوگیری از ریزش نقوش برجسته سنگهای تخت‌جمشید که‌بمرورایام پوسته پوسته‌شده ومیریزد چاره‌ای کنند.

این آثار از زمانهای بسیار دور واز هنگام کشف تاکنون دائما در معرض عوامل طبیعی مثل آفتاب‌ـ باران‌وبخصوص‌هوا قرارداشته‌ونقوش آن در اثر این عوامل پوسته‌پوسته شده ومی‌ریزد ،مخصوصا قسمتهائی که از آتش سوزی اسکندر باقی مانده بتدریج ریخته است . در سالهای قبل این‌آثار دارای‌سایبان بودواز طرفی‌روی‌سنگها راباماده‌ای چرب میکردند که این جلوگیری موقتی بود و نمیتوانست برای‌مدت مدیدی حافظ آنها باشد ، ووجود سایبان هم منظره تخت جمشید را بکلی زشت کرده بود. اخیرادولت برای اینکار اعتباری منظور نموده وبانزدیك شدن تاریخ برگزاری جشنهای دو هزار وپانصد ساله شاهنشاهی با همکاری انجمن آثار ملی یك هیئت فنی مامور رسیدگی وتهیه طرح‌لازم برای‌اینکار گردید وانتظار میرود که‌برای جلوگیری از ریزش نقوش‌سنگها فکراساسی نمایند تا این باقی مانده دوران عظمت وافتخار ملی کهنسال همچنان سالم باقی بماند.

جشن فارغ‌التحصیلی افسران

بقیه از صفحه آخر

نظامی بعرض رسانید که دانشگاه نظامی علاوه بر هنك دانشجویان و دانش آموزان دارای ده دانشکده‌و دو مرکز آموزشی است . همچنین دانشگاه نظامی خود را آماده کرده است که افراد نخستین دوره سپاه بهداشت را نیز پذیرد و پس از دادن آموزش های لازم و معرفی‌به پیشگاه شاهنشاه برای اجرای نیات خیرخواهانه شاهنشاه معظم مانند افراد سپاه دانش به نقاط مختلف کشور بفرستد .

پس از پایان گزارش فرمانده دانشگاه نظامی شاهنشاه گواهینامه هارا بفرماندهان دانشکده ها و جوایز را به رتبه های یکم دسته ها مرحمت فرمودند .

در این هنگام سرود دانشگاه نظامی بوسیله دانشجویان و دانش آموزان خوانده شد و واحد های دانشگاه نظامی از برابر شاهنشاه رژه رفتند .

جشن مزبور پس از خواندن سرود تازه دانشگاه نظامی پایان یافت .

تقدیر شد

آقای حسن حمزه‌پور کارمند دفتر دادسرای استان به پیشنهاد دادستان استان بعلت ابراز لیاقت وجدیت در امور جاری دادسرای استان از طرف وزیر دادگستری مورد تقدیر کتبی قرار گرفت.

دپارتمان بزبان خارجه در دانشکده ادبیات

امروز خبرنگار دانشگاهی ما کسب اطلاع کرد که بنا بتصمیم دانشگاه تهران کلیه دبیران ، ـ دانشیاران و استادان زبان خارجه در دانشکده ادبیات (دپارتمان‌زبان) خدمت خواهند کرد . بنابراین از این پس هر دانشکده‌ای احتیاج بدبیر ودانشیار واستاد زبان‌داشته باشد باید بوسیله دانشکده‌ادبیات رفع احتیاج نماید .یك مقام مطلع د راین مورد گفت با این ترتیب یك معلم زبان میتواند در چندین دانشکده بر حسب احتیاج تدریس کند...

ضمنا گروه زبان خارجه نیز که دردانشکده ادبیات‌متمرکز گردیده از این ببعد بطور تمام وقت‌خدمت خواهد کرد.

تغییرات

بقیه از صفحه اول

کرد وهرنیم سال یك «سیمستر» خوانده خواهد شد .

حداقل دوره تحصیل در کلیه دانشکده‌ها (بغیراز پزشکی) ٤سال وحداکثر تحصیل در کلیه‌دانشکده‌ها ٦ سال خواهد شد.

یکی‌از دانشگاهیان گفت‌باانجام امتحان «سیمستری» تسهیلاتی‌برای دانشجویان فراهم میشود بطوریکه آنان دیگر مجبور نخواهند بود که کلیه امتحانات‌خود رایکجا بدهند. ضمنا در سال گذشته نیز درهرنیم سال بدون اطلاع‌قبلی ازدانشجویان امتحانی بعمل آمده است و همین کار باعث‌شده است‌که دانشجویان بتدریج دروس خودرا فرا گیرند.

مقصود از اتخاذ این تصمیم‌این استکه دانشجویان مجبور نباشند درآخر سال کلیه دروس خودرا حفظ کرده و تحویل استادبدهند.

طبق دستور دانشگاه باید کلیه دانشکده‌ها تا روز ۲٤ خرداد نتایج امتحانات دانشجویان را بدبیرخانه دانشگاه ارسال دارند ضمنا دانشگاه از روز اول تیرماه تعطیل خواهد بود.

از درجه اعتبار ساقط است

بدینوسیله اطلاع داده میشود که چك شماره ۷۳٦۰۰۷ بمبلغ ۱۵۰،۰۰۰ ریال متعلق به حساب شماره ۳۰٤۳بانك صادرات ومعادن شعبه رودکی دروجه حامل درتاریخ ۱۲ر۳ر٤۳ بسرقت رفته و ازدرجه اعتبار ساقط است مراتب به‌بانك مربوط نیز اعلام گردیده است.

دکتر احتیاطی‌دارای‌گواهینامه از امریکا امراض مقاربتی.مجاری ادرار . سوزاك تازه و کهنه،سستی‌و ناتوانی جنسی ،قصر الدشت‌چهارراه هاشمی تلفن ٦٨٨٢٩

درمان قطعی سوزاك تازه وکهنه وتقویت‌قوای تناسلی

دکتر عباس جناب زاده‌دارای‌گواهی نامه‌از دانشکده طب فرانسه ـ خیابان منوچهری مقابل کوچه ژاندارك اول کوچه مهر صبح و عصر

کنگره بزرك اصناف ۱۹ خرداد تشکیل میشود

بقیه از صفحه اول

اطلاعات تشکیل میشود و اداره‌روابط عمومی اطلاعات طی دعوت‌نامه‌هائی از آقایان وزرای کشور ، کار و شهردار تهران نیز دعوت بعمل آورده تاضمن حضور درجلسه مزبور درباره تعطیل جمعه اصناف و تحدید ساعات کار آنها اظهار نظر نمایند .

دعوت نامه‌های جداگانه‌ای نیزبرای پیشه‌وران مبتکر جوادیه که‌برای‌اولین بار جمعه گذشته تعطیل کرده وبنای اینکار رادر تهران گذاشتند فرستاده شدواز آنها که مصممانه‌اقدام باینکار کرده‌اند دعوت بعمل آمد تادر اجتماع اصناف شرکت کنند .

استقبال کردند

اصناف تهران از پیشنهاد موسسه اطلاعات مبنی به‌تشکیل کنگره‌اصناف جانبداری کرده واعلام داشتند که‌در این کنگره شرکت خواهند کرد .

آقای مهدی کوشانفر رئیس شورای عالی اصناف گفت : اطلاعات خانه اصناف است مادرتمام موارد نظریات خودرا دراطلاعات منعکس کرده‌ایم . کرسی آزاد اطلاعات‌برای اصناف‌بسیار مفید بودو نمایندگان اتحادیه های صنفی بسیاری از مشکلات خودرا در این کرسی‌بیان کرده‌و به‌نتیجه‌رسیدند.

رئیس اصناف گفت :مادراین کنگره شرکت میکنیم وانشاءالله باشرکت مسئولین امر موضوع تعطیل جمعه اصناف‌و تحدید ساعات کار آنهاحل خواهد شد .

آقای آذرفر رئیس اتحادیه کامیون داران گفت : اعضای صنف ما بارها درجلسات کرسی‌آزاد اطلاعات شرکت کرده ومسائل مهمی‌را مطرح‌ساخته‌اند این‌بار نیز برای بحث پیرامون‌تعطیل جمعه و تحدید ساعات کاراصناف به سالن اجتماعات اطلاعات می‌آئیم‌و از طرف اصناف دراین مورد حرف می‌زنیم .

آقای عباس تیموری رئیس اتحادیه صنف پرنده فروش گفت : اطلاعات مانند همیشه مبتکر یك کاراجتماعی مهم‌شده که بازندگانی یك میلیون‌نفر از مردم تهران بستگی دارد دعوت اطلاعات فرصتی بدست ما‌میدهد که‌در باره مشکلات اصناف و تعطیل هفته تبادل نظرکنیم ازاین‌دعوت خوشوقتیم وباکمال میل آنرا می‌پذیریم .

آقای حاج اسلامی نائب‌رئیس‌صنف رنك‌فروش گفت نشر مطالب تعطیل هفته اصناف بسیار لازم و ضروری است‌درچند روزگذشته روزنامه‌اطلاعات وظیفه مهمی دراین مورد بعهده داشته وکار مهمی را آغاز کرده وامیدواریم باهمکاری شورایعالی اصناف وموسسه اطلاعات اینکار به‌نتیجه برسد .

آقای طهماسب سخنگوی‌پیشه‌وران جوادیه امروز گفت : پیشه‌وران شهر جوادیه در کنگره شرکت خواهند کرد وازز‌حمات افرادی راکه‌در جوادیه‌بنیان این کاررا گذارده‌اند تشریح خواهند نمود .

آقایان مصلحی، باغبان زاده و توتونچی سه تن دیگر ازپیشه وران جوادیه گفتند که‌در کنگره اطلاعات شرکت میکنند ودرباره لزوم تصویب تعطیل هفته اصناف تبادل نظر می نمایند .

آقای علی‌باوفا نائب رئیس‌صنف کاشی‌ساز گفت:افرادصنفما طرفدار تعطیل هفته میباشند وعموم همکاران ما با محدودیت ساعات کارو تعطیل جمعه موافقت دارند و بهمین منظور درکنگره اطلاعات‌شرکت خواهیم کرد.

آقای پور مهدی رئیس اتحادیه آرایشگاههای تهران نیز اظهارداشت، تعطیل روز جمعه و محدودیت کار اصناف مورد علاقه‌عموم اصناف‌است. رئیس این اتحادیه گفت افراد صنف آرایشگاه در کنگره شرکت میکنند‌و نظرات خودرا اعلام میدارند .

بدنبال اظهار نظر روسای اصناف در مورد محدود شدن ساعات کار و تعطیل جمعه ، امروز خبرنگار اجتماعی ما با چند تن از خانمهای فروشنده در مغازه ها وفروشگاههای مختلف نیز صحبت کرد و نظر آنها را پرسید .این خانمها متفقا با محدود شدن ساعات شروع و خاتمه کار موافق بودند .

خستگی کاسبها

در مغازه اغذیه فروشی‌اردیبهشت خانم «سیرانی» فروشنده مغازه در این مورد میگوید : ـ مشتریان من می دانند که در چه ساعاتی مغازه‌من باز است و هیچوقت جز در همان ساعتهای معین برای خرید نمیایند. محدود شدن ساعات کار ، باید مدت ها پیش انجام میگرفت من فکر می کنم که اغلب کاسبهای ما بواسطه کار خسته کننده ای که دارند مریض میشوند و سلامت خود را از دست میدهند . بعلاوه کار اگر منظم باشد مغازه‌دار میتواند‌بهتر‌بزندگی‌داخلی‌خود برسد .

مشتری عادت میکند .

نظر خانم «نرسیان» فروشنده مغازه تاهید در مورد اثر محدود شدن‌ساعات کار در زندگی اصناف این است که اگر مغازه‌دار ها برای کارخودساعت های معینی را انتخاب کنند مشتری ها هم عادت خواهند کرد که جز در آن ساعتها برای خرید رجوع نکنند. بعلاوه همه زندگی که فروشندگی و بدست آوردن پول نیست . هرکس باید تا اندازه معین هم بزندگی خانوادگی خود برسد . بعضی از فروشنده های ما در مدت شبانه روز هیچ‌فرصتی برای رسیدگی بوضع همسر وبچه های خود پیدا نمی‌کنند واین لطمه بزرگی به‌آسایش وسعادت خانواده آنها میزند .

مثل کشور های پیشرفته

خانم «صیرفی» صاحب آرایشگاه «رفعت» ضمن اشاره بوضع اصناف‌و فروشندگان در کشور های پیشرفته میگوید : کارگران و پیشه وران‌ممالك مترقی از رفاه و آسایش کامل و لازم برخوردار هستند و چنین وضعی باید در اجتماع ما هم برای افراد فراهم شود . زنهای اروپایی اغلب کار میکنند‌و در ضمن بوضع خانه و خانواده خود نیز میرسند.از سلامت کامل برخوردارند‌واز‌کارخود احساس خستگی نمی‌کنند . اما در کشور ما زنهایی که کار می‌کنند کمتر موفق میشوند که بزندگی داخلی خود برسند و اگر بزور بتوانند یکروز در هفته استراحت داشته باشند . آنقدر خسته‌اند که فرصتی برای کار های شخصی وخانوادگی برایشان باقی‌نمی ماند .

هفت تا هشت ساعت

درکتابفروشی «یادا» خانم«لاچین» عقیده داشت که **ساعات کار باید در حدود هفت تا هشت ساعت باشد و اگر این مدت برای همه اصناف‌معین شودچون عمومی است ، رقابتی‌در کار نخواهد بود و از میزان فروش و در آمد آنها نخواهد کاست .**

این خانم میگوید : ـ البته کسانیکه مغازه یا فروشگاه متعلق بخودشان باشد ممکن است کمتر خستگی کار زیاد را احساس کنند ولی کسانیکه استخدام میشوند ترجیح میدهند که مثل کارمندان ادارات مقدار کارشان محدود و مشخص باشد .

ایجاد نظم

دختر خانمی که در مغازه «استار لایت» کار می‌کند عقیده دارد که در هرکاری برای توسعه و پیشرفت‌آن باید ایجاد نظم‌و ترتیب کرد. وقتی اصناف وپیشه‌وران کار خود رابر پایه ثابت و مشخص بگذارند ، مردم هم مجبور میشوند که خارج از این حد معین از آنها کار نخواهند .بعلاوه گرفتاریهای خانوادگی و شخصی بخصوص برای زنهائی که کارمی ـ کنند در ایران زیاد است . این دختر خانم میگوید : بنظر من فکری که‌برای محدود کردن ساعات کار کرده‌اندبرای خانمهای فروشنده بیشتر از آقایان لازم و مفید است .

طی سه قرارداد که هیئت‌اعزامی ایران بترکیه منعقدساخت

۶۰ هزار گوسفند از ترکیه خریده‌شد

دولت ایران شصت هزار گوسفند ازترکیه خریداری کرد . قیمت خرید گوسفند های مزبور مناسب میباشد و میتوان گوشت آنرا در تهران کیلوئی ۷۰ تا ۷۳ ریال عرضه کرد.

هیات نمایندگی ایران بریاست آقای‌مهندس همایون رئیس شرکت معاملات خارجی که‌برای خرید‌گوسفند به ترکیه عزیمت کرده بود دیروز بتهران بازگشت .

امروز آقای مهندس همایون‌بخبر نگار ما اظهار داشت :

مادر مسافرت خود ، به ده‌بانزده شهر که مرکز دامپروری ترکیه‌است مسافرت کردیم وتوانستیم چندقرارداد خرید برای گوسفند باسئولان‌مربوط شهر ها منعقد سازیم

هیات نمایندگی ایران یك قرار داد برای خرید ۱۰ هزار گوسفند از قرار تنی ٤۰٦ دلار ، ۲۵ هزارگوسفند در شهر دیگری از قرار تنی ٤۱۰دلار و ۲۵ هزار گوسفند نیز از قرار تنی ٤۰۸ دلار در منطقه دیگر منعقد ساخت برای ارسال گوسفند باید تائید نهائی خود را تلگرافی به فروشندگان گوسفند اعلام داریم باین ترتیب گوسفند حداقل‌کیلوئی ۳۱ر۰۵ ریال و حداکثر ۳۸ر۲۵ ریال خریداری شده‌است .

آقای مهندس همایون افزود :خرید گوسفند ها که بصورت تنی انجام گرفته است شامل گوشت واستخوان است و این عمل طبق محاسبات و ضرایبی که در تمام دنیا وجود دارد عملی میشود .

کرایه حمل کلیه گوسفند هاتا مرز بازرگان با فروشندگان است در مورد قیمت گوشت گوسفند ها که درتهران عرضه خواهد شد باید باین ارقام توجه‌داشت .

گوشت گوسفند در مرز ایران کیلوئی ٦۲ ریال تمام میشود وکیلوئی ۱۰ ریال کرایه حمل تاتهران دارد، که جمع‌آن ۷۲ریال میشود . ازاین رقم ۸ریال بابت پوست‌و روده کسر میشود که در نتیجه قیمت آن ٦٤ریال در هرکیلو تمام میشود و درصورتی که برای قصاب ها و سایر مخارج کوچك ٦تا۸ ریال در هر کیلو در نظر گرفته شود قیمت گوشت برای عرضه درتهران کیلوئی ۷۰ تا۷۲ریال خواهد بود .

در مذاکراتی که ما در ترکیه داشتیم ، دامداران موافقت خود را فعلابرای فروش پانصد هزارگوسفند اعلام داشتند .

برای شرکت در آخرین جلسات کنفرانس جهانی تجارت وتوسعه

وزیر اقتصاد بژنو میرود

آقای دکتر عالیخانی وزیر اقتصاد هفته آینده به ژنو عزیمت خواهد کرد . وی در اولین جلسات کنفرانس جهانی تجارت و توسعه ژنو به سمت نیابت ریاست کنفرانس انتخاب شده بود .

وی در این خصوص بخبرنگار ما اظهار داشت .

من برای مدت دوهفته در ژنو اقامت خواهم کرد و در آخرین‌جلسات کنفرانس توسعه تجارت جهانی که ازدو ماه قبل آغاز شده شرکت‌خواهم کرد .

وزیر راقتصاد افزود :

آنچه که برای کشور های عضو اکافه قابل توجه است اینست که در کنفرانس جهانی ژنو توانستیم نظر کشور های توسعه یافته رابه سوی خواسته های کشور های درحال رشد جلب نمائیم ، البته‌نباید انتظار داشت که ما با همین مذاکرات ودر این جلسات به نتیجه مطلوب برسیم ولی این امیدواری وجود دارد که از طریق این کنفرانس ها بتدریج خواسته هایمان را به کشور های توسعه یافته بقبولانیم .

توضیح وابسته مطبوعاتی سفارت‌کویت

آقای محمدالمهناوابسته مطبوعاتی سفارت کبرای دولت کویت درایران طی نامه مفصل توضیحاتی پیرامون قسمت سوم مقاله «هفت‌روز درکشور الماس سیاه» داده‌اندکه‌نکات اساسی آن ذکر میشود :

«ما ایرانیها را برادر خویش می دانیم اما از لحاظ اجرای قوانین‌کار واقامت اتباع خارجه هر دولت‌موظف است که قوانین مشروعه خودرااجرا کنندو‌در این‌مورد ایرانی بودن شخص با ایرانی نبودنش در مقابل او اثر ندارد . چنانچه نویسنده مقالات‌خود اعتراف کرده است، ایرانیهائی که در کویت اقامت دارند وبکار و حرفه بازرگانی یا صنعتی و غیره مشغول هستند وبعلت دارا بودن مدارك‌منظم وجواز اقامت‌هیچگونه نگرانی ندارند کاملا از حمایت قانون بهره مندند.»

وابسته مطبوعاتی کویت سپس‌توضیح داده است‌نسبت باشخاصی‌که دارای مدارك منظم نیستند اقدام دیگری غیر از اخراج ممکن نیست و درمورد اینکه بافراد حتی‌فرصت خداحافظی داده نمیشود تذکر داده است که برطبق اعلامیه وزارت کشور در مورد اخراج افراد دستورات موکد داده شده که بهیچ وجه حق اخراج هیچ فردی را ندارندمگرآنکه تمام معاملات خود را تصفیه نموده باشد وموضوع اخراج اشخاص غیر واجدالشرایط ازکویت مخصوص‌اتباع دولت‌دوست‌و همکیش ایران نبوده و نیست .

آقای مهنادعای‌وجود نفوذخارجی رادر کویت تکذیب کرده و نوشته است هر دولتی کمال آزادی را دارد که برای رفع احتیاجات خودافرادی را از ممالك دیگر استخدام نماید و وجود اتباع کشورهای‌دیگر در کویت بااستقلال آن کشور منافاتی ندارد.

نتیجه قرعه کشی

بلیطهای ۲۰۰ هزار تومانی اعانه ملی

درساعت ٦ بعدازظهر دیروز مراسم قرعه‌کشی بلیط های ۲۰۰ هزار تومانی اعانه ملی سری ۷۰۲ در بنگاه‌اعانه ملی انجام‌شد ونتیجه قرعه‌کشی بدین شرح اعلام گردید :

پنجاه هزار ریال	٦
یکصد ریال	۹۱
پنجهزار ریال	۲۱۳
ده هزار ریال	۱٦۳۰
یکصد هزار ریال	٦۷۰۹۲
پانصد هزار ریال	۰۷۸۴۰۳۲
دو میلیون ریال	۰٦۵۳۷٦۱

شماره های فایل و مابعد جایزه یکصد هزار ریالی هریك برنده پنجهزار ریال

شماره های فایل و مابعد جایزه پانصد هزار ریالی هریك برنده پنجاه هزار ریال

شماره های فایل و مابعد جایزه دو میلیون ریالی هریك برنده یکصد هزار ریال

بنگاه اعانه ملی

آگهی مناقصه

دفترفنی فرمانداریکل همدان ساختمان دوباب رختشویخانه و تکمیل اسفالت نیمه تمام خیابان های شهرستان ملایر را بمناقصه میگذارد . مبلغ کل کار بالغ بر چهار میلیون و هشتصد هزار ریال بوده و پیمانکارانی که از طرف سازمان برنامه درجه بندی شده باشند میتوانند برای دریافت برك مشخصات و فهرست بهاء و نقشه های مربوطه تا آخر وقت اداری روز هفتم تیر ماه چهل و سه به همدان خیابان بوعلی شماره ٦۷۳ مراجعه و پیشنهادات خود راضمیمه ۵ در صد اسناد خزانه از کل مبلغ پیشنهادی تا ساعت ۱۰صبح روز نهم‌تیر ماه بدفتر فنی‌تسلیم نمایند پیشنهادات د رساعت دوازده همانروز باز خواهد شد حضور پیشنهاد دهندگان در جلسه آزاد بوده و دفترفنی درردیك یاکلیه پیشنهادات مختار است .

آ_۷٦٤٤ دفتر فنی فرمانداری کل همدان

آگهی تشکیل مجمع عمومی سالیانه انجمن نفت ایران

بدینوسیله باطلاع اعضای محترم اصلی و وابسته انجمن نفت ایران میرساند که مجمع عمومی سالیانه انجمن روز دو شنبه پانزدهم تیر ماه ۱۳۴۳ ساعت ۵و نیم بعد از ظهر در محل‌دبیرخانه مرکزی انجمن (تهران ـ خیابان تخت جمشید شماره ۳۸۱)تشکیل خواهد شد . از اعضای دارای حق رای انجمن تقاضا دارد در این جلسه حضور بهمرسانند .

دستور جلسه :

۱ـ گزارش شورا راجع به فعالیت های انجمن در سال گذشته
۲ـ گزارش مالی خزانه‌دار
۳ـ گزارش مسئول انتشارات فنی
٤ـ اعلام نتیجه انتخابات شورای سال ۱۳۴۳
۵ـ انتخاب حسابرس انجمن برای سال ٤٤ر۱۳۴۳

آ_۷٦٤۰ هادی انتخابی دبیر کل

ازرستوران وباغ روستائی درطبقه‌ششم هتل مرمر دیدن فرمائید

شام و رقص

هتل مرمر: فیشرآباد تلفن ٦٦۱۰۱

۱ـ۳ آ_۷۳۵٦ آگهی مودت

دکتر جلال حمیدی

متخصص چشم ازدانشگاه پاریس ـ دیپلمه ناسیونال‌فرانسه

خیابان شاهرضا ـ اول لاله‌زار نو ـ تلفن ۳۰٤۷۳۰

تبریکات

جناب آقای شاه حسینی رئیس محترم منطقه ۱ شهرداری

در پست جدید نیز موفقیت جنابعالی راخواهانم.

احمد بهرامی

جناب آقای شاه حسینی

ارتقاء جنابعالی بمقام شهرداری منطقه یك تهران تجدید خاطره‌ایست از خدمات صادقانه آنجناب بمردم تهران نوامیدوارم حق‌شناسی وعرض تبریك مرا بپذیرید.

دلیری

۱_۷٦۵٦

آگهی مجمع عمومی فوق‌العاده

مجمع عمومی فوق‌العاده شرکت سهامی‌منحله صادرات خلیج فارس وسواحل روز دوشنبه هشتم تیرماه ۱۳۴۳ ساعت چهار بعدازظهر در دروازه دولت اول خیابان روزولت تشکیل میشود ازکلیه شرکاء دعوت میشود که با رعایت مقررات اساسنامه در روز وساعت مقرر برای شرکت‌درمجمع عمومی حضور بهمرسانند.

دستور جلسه

گزارش نتیجه عملیات هیئت تصفیه .

هیئت تصفیه شرکت سهامی منحله صادرات خلیج فارس وسواحل

آ_٤۷۹۷

مجمع عمومی عادی شرکت تعاونی مصرف ارتش

ساعت پنج بعد از ظهر روز شنبه سی‌ام خرداد ماه یك هزار و سیصد و چهل وسه در محل فروشگاه شماره ۳ این شرکت واقع درخیابان شاهرضا (دروازه دولت) تشکیل خواهدشد . بدینوسیله از صاحبان سهام دعوت میگردد که در روز و ساعات مقرر برای تشکیل مجمع در محل تعیین شده تشریف فرما گردند .

دستور جلسه :

۱ـ قرائت گزارش سالیانه هیئت مدیره و بازرس شرکت
۲ـ انتخاب سه تن از اعضاء اصلی بمدت سه سال و یك تن عضو اصلی مستعفی بمدت یکسال‌ودوتن عضو علی‌البدل هیئت‌مدیره وبازرسان شرکت که مدت عضویت آنان طبق‌مفاد اساسنامه‌پایان پذیرفته است بمدت یکسال .
۳ـ تصویب ترازنامه سال ۱۳٤۲

آ_٤۷۸۷

آگهی دعوت

از آقایان صاحبان سهام‌شرکت تندرستی و بهداشت بامسئولیت محدود دعوت میشود که‌روز پنجشنبه چهاردهم خرداد ماه ساعت ۹ شب به بیمارستان جامی واقع در خیابان امیر آباد شمالی حضور بهمرسانند موضوع جلسه : اتخاذ تصمیم راجع بانحلال شرکت تندرستی و بهداشت است .

آ_۷٦۵۸

آگهی شهرداری همدان

پیرو آگهی شماره ۱۹۲۱ ـ ۲۹ر۲ر٤۳ چون پیشنهادات واصله بامفاد آگهی مربوط که در شماره ۱۳٤٦ ـ۲۷ر۲ر٤۳ و روزنامه محلی ندای میهن درج شده مطابقت نداشته است بنابراین آگهی مزبور باشرایط مندرج از تاریخ صدور بمدت ۱۰ روز تمدیدمیشود پیشنهاد دهندگان میتوانند پیشنهاد خود راتاآخر وقت اداری روز پنجشنبه۲۱ خردادماه جاری بدفترشهرداری تسلیم دارند پیشنهادات واصله ساعت ۱۰ صبح‌روز شنبه ۲۳ خرداد ماه جاری درکمیسیون مربوطه باز و مورد رسیدگی قرار خواهد گرفت .

آ_۷٦٦۲ **شهردار همدان ـ مهندس مبرقع**

کارگران اصفهان

پیوستگی خودرا به حزب ایران نوین اعلام داشتند

دبیران سندیکا ها ونمایندگان کارگران کارخانه های شهرستان اصفهان طی تلگرامهائی که بآقای **منصور** نخست وزیر و دبیر کل‌حزب ایران نوین مخابره کرده‌اند درپاسخ پیام اخیر دبیر کل حزب پیوستگی خود را بحزب ایران نوین اعلام داشته‌اند .

آقایان اصغر قاضی نیاو عباس سلیمی پور از طرف کارگران کارخانه صنایع پشم ـ سیدحسن نصری از طرف کارگران کارخانه رحیم زاده‌ـ حسین مظاهری و اسداله مدللیان از طرف کارگران کارخانه وطن ـ یداله بیگلری از طرف هیئت مدیره سندیکای کارگران کارخانه نخ‌تاب احمد کیوان داریان نماینده کارگران کارخانه ریسباف ـ هدایت الله‌جوادی علی عشاقی ودبیر سلطانی از طرف کارگران کارخانه شهناز ـ عباس نبیون نماینده کارگران کارخانه سوسن متفقا بنمایندگی از طرف کارگران یکی از بزرگترین شهر های کارگری ایران نوشته‌اند که چون مرامنامه حزب براساس اصول ششگانه شاهنشاه معظم تنظیم گردیده و با خواست های کارگران منطبق است ازاین تاریخ پیوستگی خودرا **به حزب ایران نوین اعلام و آماده** ایجاد تشکیلات حزبی هستند .

ازطرف آقای منصور دبیر کل حزب ضمن اظهار تشکر از احساسات کارگران شهرستان اصفهان که از جمله پاسداران وفادار انقلاب هستند پاسخ‌داده شده است که هر چه‌زودتر تشکیلات حزبی طبق برنامه تنظیم شده از طرف کمیته تشکیلات درتمام استانها منجمله‌استان اصفهان ایجاد خواهد شد .

تقدیر از خدمات مشاور سازمان دامپروری

بمناسبت‌عزیمت‌آقای «ریچاردجونز» معاون قسمت روستائی هیات عمران بین‌المللی آمریکا ومشاورسازمان دامپروری در ایران بعد از ظهر دیروز ضیافتی در محل باشگاه مرکزی وزارت کشاورزی برپا بود

در این مراسم آقایان سالور معاون وزارت کشاورزی وسرپرست سازمان اصلاحات ارضی ، مهندس گلسرخی معاون وزارت کشاورزی‌و تعدادی از روسای آن‌وزارتخانه با بانوانشان حضور داشتند .

درپایان این مراسم آقای‌مهندس گلسرخی از خدمات آقای «جونز» تقدیر کرد و سپس یك قالیچه‌زیبا **برسم یادبود بایشان داده شد .**

اطلاعات

پنجشنبه
● ۲۳ محرم ۱۳۸٤
● ٤ ژوئن ۱۹٦٤
● شماره ۱۱٤۰۳
● سال سی وهشتم

برای اکتشاف واستخراج نفت
هنددر ایران سرمایه‌گذاری میکند

منطقه‌ای که‌هندمایل است درآن نیز باکتشاف نفت‌بپردازدسالانه ۲۰میلیون تن‌تولیدخواهدداشت

دهلـی‌نو ـ۳ ژوئن ـ رویتر ـ پروفسور همایون کبیر وزیر نفت وصنایع شیمیائی هند امروز گفت که دولت هند تقاضای امتیاز بهره برداری نفت از سواحل ایران را نموده است.

پروفسور کبیر که در پارلمان هندبسئوال یك‌نماینده پاسخ‌میگفت افزود منطقه ساحلی که هندبرای اکتشاف نفت آن تقاضای امتیاز نموده میتواند سالیانه ۲۰ میلیون تن نفت‌خام تولید کند پروفسور کبیر گفت گرچه کاراکتشاف‌نفت‌در هند وسعت زیادی یافته ، هند مجبور است برای ۱۰تا۱۲ سال آینده روی نفت خارجی متکی‌باشد وبهتر است که نفت مورد نیازخود را در ایران تولید کند تا آنکه‌آن را از کشورهای دیگر وارد‌نماید.

پروفسور کبیر گفت هنگامی که شرکت ملی نفت ایران شرایط درخواست‌کنندگان‌امتیازرادریافت کرد ۲۰ کمپانی واجد شرایط تشخیص داده شدند که هند بین آنها نبود بعداروشن شد که‌تقاضای هند مورد توجه قرار گرفته زیرا ایران نفت دارد و هند بازار آن‌را. پروفسور همایون گفت پیشنهادهند شامل مراحل اکتشاف و استخراج هردو میباشد.

تمایل هند

خبرنگار ما گزارش میدهددولت هندوستان چندی قبل بااعزام‌هیاتی بایران اظهار علاقه کرد که درتولید واکتشاف منطقه یك شرکت‌داشته باشد این‌موضوع درعمل باشکالاتی برخورد که‌مهمترین آن‌دیررسیدن تقاضای هندبود امامشکل مزبور مانع‌ازادامه مذاکرات‌نشدبطوریکه چندی قبل هیائی از ایران به هند رفت وروی مسائل مورد علاقه دو کشوردرزمینه نفت‌مذاکرات‌مجددی انجام گرفت واخیراهم پیشنهادهائی به‌هند فرستاده شد که‌هنوز مذاکره روی این پیشنهادها آغاز نگردیده است اماازلحن بیانات آقای‌همایون کبیر وزیر نفت هند در پارلمان‌آن کشورمعلوم‌میشود که‌روی‌پیشنهادات ارسالی نظر مساعد وجود دارد .

قانون مرحله دوم اصلاحات ارضی
در فرودگاه مهرآباد بتوشیح ملوکانه رسید

شاهنشاه درسالن مخصوص جایگاه سلطنتی درفرودگاه مهرآباد قانون مرحله دوم اصلاحات ارضی‌راتوشیح نمودند

صبح امروز قانون مربوط به‌آغاز مرحله دوم اصلاحات‌ارضی‌درفرودگاه مهرآباد ، چند دقیقه پیش‌از حرکت شاهنشاه و شهبانو به‌امریکا بتوشیح ملوکانه رسید .

ماده واحده قانونی آغاز مرحله دوم اصلاحات ارضی چندروز پیش‌به تصویب مجلس شورایملی و دیروزبه تصویب مجلس سنا رسیده بود.

آمادگی برای اجرای قانون

امروز تیمسارسپهبد ریاحی وزیر کشاورزی بخبرنگار ما اظهار داشت: باتوجهات مخصوص‌شاهنشاه‌وهمچنین علاقه مجلسین به‌اجرای مرحله دوم اصلاحات ارضی احتمال میرود دریکی دوهفته آینده آئین نامه قانونی اصلاحات ارضی بتصویب کمیسیون مشترك مجلسین برسد .

وزیر کشاورزی افزود : بهرحال ماا‌کنون آمادگی کافی برای آغاز اجرای مرحله دوم داریم ومقدمات امر فراهم شده‌است .

دراین آئین‌نامه ممکن است‌نظرات اصلاحی جدیدی ازطرف نمایندگان داده‌شود ولی بهر صورت آئین‌نامه درقالبی بمرحله اجرا درمیاید که‌مورد استقبال و حمایت همه قرار بگیرد و حفظ حقوق خرده مالکین‌وکشاورزان رابنماید و درعین حال روح مترقی قانون اصلاحات ارضی را نیز دربر داشته باشد .

شورای سلطنتی

بفرمان شاهنشاه والاحضرت شاهپور غلامرضا پهلوی ووالاحضرت شاهپور عبدالرضا پهلوی و آقایان منصور نخست‌وزیر ، مهندس شریف امامی رئیس مجلس سنا ، مهندس ریاضی رئیس مجلس شورایملی و قدس نخعی وزیردربارشاهنشاهی عضویت شورای سلطنتی را عهده‌دارگردیدند.

شورای سلطنت در غیاب شاهنشاه عهده دار وظایف سلطنت خواهدبود ودر صورت لزوم برای بررسی مسائل مملکتی تشکیل جلسه خواهد داد .

والاحضرت اشرف وخروشچف
درمسکو بایکدیگر ملاقات کردند :

آمروز از مسکو گزارش رسیدکه ظهر روز دوشنبه ازطرف حضرت‌لئونید برژنف صدر هیئت رئیسه شورایعالی اتحاد شوروی میهمانی ناهاری بافتخار والاحضرت شاهدخت اشرف پهلوی و همسر و فرزندانشان ترتیب داده شده بود .

دراین ضیافت آقای برژنف ضمن اشاره به خاطرات مسافرت به‌ایران‌از مهمان نوازی شاهنشاه ایران تشکر کردو نسبت به ایجاد حسن رابطه نزدیك بین ایران و شوروی اظهار تمایل نمود والاحضرت درپاسخ‌حضرت برژنف از مسافرت خویش به کشور شوروی اظهار مسرت نمودند و یاد آور گردیدند که خوشبختانه‌مسئولان مملکت در شوروی برای حفظ صلح کوشش فراوان دارند و کشور ایران که یك‌کشور تاریخی و باستانی‌است همیشه طرفدار صلح بوده و هست و باتمام کشورهائیکه دراین‌راه مجاهدت میکنند همکاری میکند .

گزارش رسیده حاکیست که‌دیشب والاحضرت شاهدخت اشرف پهلوی باتفاق‌آقای دکتر بوشهری همسرشان برای تماشای هنر باله به کاخ‌کنگره های کرملین تشریف بردند .

ملاقات با خروشچف

مسکو ـ ۳ ژوئن ـ والاحضرت شاهدخت اشرف پهلوی امروز(دیروز) در کاخ کرملین باتیکیتا خروشچف نخست وزیر شوروی ملاقات کرد .

همراهان والاحضرت و همچنین‌سفیر کبیر ایران در مسکو در این‌ملاقات که در محیط گرم و دوستانه‌ای‌انجام گرفت حضور داشتند .

والاحضرت اشرف درود های شخص شاهنشاه ایران را به نیکیتاخروشچف ابلاغ کردند .

ژورنال دوتهران
روزنامه‌ای که برای همه طبقات مطالب خاصی‌دارد
برای سیاستمداران ، بازرگانان ومردان اقتصاد : خبر ها ، مقالات‌و تفسیرهای سیاسی ، اقتصادی و آخرین کشفیات علمی و صنعتی

برای بانوان و دوشیزگان:
تازه‌ترین پیشرفت هائی که در هررشته‌ای نصیب زنان می‌شود ، بحث‌درباره مسائل‌اجتماعی‌وخانوادگی، معرفی بانوان هنرمند و دانشمند ایرانی وخارجی ، مطالب سرگرم کننده هنری ، ادبی ، مدهای تازه و پاورقیهای باارزش .

برای جوانان ، دانشجویان و ورزشکاران :
گزارشها ، مقالات و تفسیر های ورزشی ، مطالب علمی ، ادبی و هنری ، مخصوصا ترجمه آثارشعرا ونویسندگان جوان .

درعین حال بادقت و مراقبتی‌که در تحریر و تهیه مطالب‌این‌روزنامه می‌شود ، دوستداران‌زبان و ادبیات فرانسه ودانشجویان این رشته ، میتوانند از آن بعنوان بهترین وسیله تکمیل و تمرین زبان‌فرانسه استفاده کنند .

هزینه مسافرت ایرانیان در ترکیه
وکرایه حمل کالاهای ترانزیتی ایران درآنکشور کاهش‌یافت

● برای دانشجویان ۵۰تا ٦۰ در صد و برای سایر مسافران ۲۰ تا۳۰ درصد تخفیف جدید داده شد

دولت ترکیه موافقت خود را با تخفیف در قیمت حمل ونقل کالا و مسافر ازایران بصورت ترانزیت واز طریق راه آهن آنکشور اعلام‌داشت .

آقای مهندس همایون رئیس‌شرکت معاملات خارجی‌ومدیر کل سابق وزارت اقتصاد که ریاست هیات نمایندگی ایران رابرای مذاکرات بازرگانی و ترانزیت ایران و ترکیه در تهران بعهده داشت در سفراخیر خود بترکیه پیرامون تقاضای ایران در مورد تقلیل‌نرخ ترانزیت آنکشور مذاکراتی بعمل آورد .

این مذاکرات با نتیجه مطلوبی قرارداد ترانزیت قبل خود که‌اواخر سال گذشته باایران منعقد ساخت پایان یافت و قرار است موافقت‌نامه‌ای دراین‌زمینه تنظیم شود .

دولت ترکیه حاضر شد نسبت به تخفیف هائی باین شرح بدهد .

برای کالای ترانزیتی ۱۵ تا ۲۰ درصد، برای مسافرین ۲۰ تا۳۰ درصد وبرای محصلین ۵۰ تا٦۰ درصد

قیمت های موجود راه آهن ترکیه در حال‌حاضر از ارض روم که‌انتهای خط آهن ترکیه ونزدیکترین نقطه به‌ایران است تا اسلامبول ۱۲۰ لیره ترك برای درجه یك ، ۸۰ لیره برای درجه دو ٦۰ لیره برای درجه سه می باشد .

باید توجه داشت که با اتصال‌راه آهن ایران و ترکیه که مقدمات کار آنها در هردو کشور فراهم شده‌است عبورو مرور مسافر و حمل‌و نقل‌کالا های ترانزیتی ایران از راه ترکیه افزایش زیاد خواهد یافت .

حائزین اکثریت
انتخابات کانون وکلا

تاساعت نیم بعداز ظهر دیروز از مجموع آراء اخذ شده در انتخابات کانون وکلا ۵۰۰ رای قرائت شد و این آقایان آرائی بشرح زیرداشتند:

۱ـ آقای‌سید هاشم‌وکیل	٤۱٤ رای
۲ـ علی شهید زاده	۲۷۹رای
۳ـ علی‌اکبر طه	۲۷۰رای
٤ـ ارسلان خلعت‌بری	۲٦۵رای
۵ـ عباس نراقی	۲۵۳رای
٦ـ ابوالقاسم قفضلی	۲٤۹رای
۷ـ عبدالحمید علیم مروستی	۲٤۲رای
۸ـ دکتر محمد شاهکار	۲۲۷
۹ـ محمد حسن صابرزاده	۲۲٤رای
۱۰ـ ابراهیم امامی‌خوئی	۲۱٦رای
۱۱ـ مهدی ملکی	۲۱٤رای
۱۲ـ مهدی کاشانی	۲۱۲رای

درپیشگاه شاهنشاه
جشن فارغ‌التحصیلی افسران دانشگاه نظامی برگزار شد

عصر دیروزدر حضور شاهنشاه جشن فارغ‌التحصیلی افسران دوره سیزدهم عالی دانشگاه نظامی ومرکز زرهی و سوار در پادگان شرقی سلطنت آباد برگزار شد .

آغاز مراسم

در این مراسم والاحضرت‌شاهپور غلامرضاپهلوی ،آقای منصورنخست وزیر ، روسای دو مجلس ، چند تن از آقایان وزیران تیمسارارتشبد حجازی‌رئیس ستاد بزرك ارتشتاران تیمسارارتشبد آریانا،ژنرال‌آجودان شاهنشاه و جمعی از نمایندگان دو مجلس و شخصیت های برجسته مملکتی حضور داشتند .

در ساعت ۵ و ٤۵ دقیقه بعد از ظهر شاهنشاه بمحوطه پادگان سلطنت آباد تشریف فرما شدند و مورد استقبال قرار گرفتند . سلام

بقیه در صفحه ۲۳ ستون اول

معاون کل وزارت‌فرهنگ

صبح امروز آقای دکتر جهانشاهی وزیر فرهنگ درفرودگاه مهرآباد آقای دکترمحمدسام نماینده مجلس شورای ملی را بسمت معاون کل وزارت‌فرهنگ بحضور شاهنشاه معرفی نمود .

آقای دکترسام بعداز اتمام تحصیلات مقدماتی وعالی موفق‌باخذ درجه‌لیسانس دررشته زبان وعلوم تربیتی ازدانشگاه شدوسپس‌برای ادامه تحصیلات عازم امریکا گردید و پس‌از دریافت درجه فوق لیسانس از دانشگاه «نبراسکا» بایران بازگشت . آقای دکتر محمد سام یکسال دروزارت فرهنگ مشغول خدمت‌بود ومجددا رهسپار امریکا شد ودوره دکترای‌علوم اداری‌را دردانشگاه کالیفرنیای جنوبی گذرانید . وی از سال ۱۳۲۱ در وزارت‌فرهنگ مشغول فعالیت شدو مد ت‌سه‌سال نیز سمت معاونت موسسه علوم اداری وبازرگانی دانشگاه تهران رابعهده داشت آقای دکتر محمدسام عضویت محافل‌مختلف بین‌المللی رادارا می‌باشد و تالیفات متعددی بزبان های فارسی وانگلیسی دارد

توزیع ۳۰۰۰ اسنادمالکیت

آقای عباس سالور معاون وزارت کشاورزی‌وسرپرست سازمان‌اصلاحات ارضی فردا رهسپار گیلان میشود تا اسناد مالکیت کشاورزان منطقه گیلان را توزیع نماید .

سرپرست سازمان اصلاحات ارضی امروز بخبرنگار ما اظهار داشت : من در این مسافرت اسناد مالکیت سه هزارنفر اززارعین‌راتوزیع خواهم کرد

خبرنگار ما اضافه میکند : تیمسار سپهبد ریاحی وزیر کشاورزی نیز احتمالا روز بیست و یکم همین ماه به شیراز خواهدرفت و اسناد مالکیت چند هزار نفر از کشاورزان این‌استان راتوزیع میکند .

پادشاه کامبوج درتهران

ساعت دو بامداد دیروز نو ردوم سیهانوك پادشاه کامبوج درسر راه خود از خاور دور وارد فرودگاه‌مهر‌آباد تهران‌شد و بعلت تاخیری که در پرواز هواپیما وجود داشت مدت هشت ساعت در تهران توقف نمود وسپس بسمت «نیس» پرواز نمود . در فرودگاه‌مهرآباد‌سفیر کبیرفرانسه ونماینده وزارت خارجه از پادشاه کامبوج استقبال کردند .

وزیر دارائی در دخانیات

آقای هویدا وزیر دارائی دیروزاز موسسه دخانیات بازدید کرد وناهار را باروسای ادارات و مسئولان کارخانه های این موسسه صرف نمود . در بازدید وزیر دارائی که تا ٤ بعداز ظهر طول کشیدموسسه جدید شیر خوارگاه اطفال کارگران مورد توجه قرار گرفت . در پایان بازدید وزیر دارائی از خدمات آقای خطیبی مدیر کل موسسه دخانیات تمجید کرد .

برای مبادله مسافرین بین‌تهران ومونیخ

دولت فدرال آلمان وروداتوبوس های‌مسافربری خارجی رابطور کلی‌به کشور خود ممنوع نمود دولت فدرال برای حفظ برنامه توریست ها و مسافرانیکه به کشور آلمان و بالعکس مسافرت نمایند ترتیبی داده است که شرکت‌مسافر ی تورینك‌آلمان وابسته به وزارت راه فدرال آلمان که‌در عین حال‌یك شرکت بزرك مسافربری دولتی‌است ودرسرتاسرارروپاخط‌سیر اتوبوسرانی دارد و با تمام موسسات مسافربری دنیا هم قرارداد مبادلات مسافری دارد باشرکت تی‌بی‌تی در ایران همکاری نماید .

بهمین منظور از آقای باقر زاده مدیر شرکت تی بی تی دعوتی بعمل آمد که به فرانکفورد عزیمت نموده و قرار دادی برای‌مبادله مسافرین منعقد نماید این قرارداد با حسن تفاهم کامل بین شرکت تورینك آلمان و شرکت تی‌بی‌تی ایران منعقد گردید وازهفته‌گذشته مبادله‌مسافرین شرکت‌مزبورباشرکت تی‌بی‌تی‌بین تهران و مونیخ و بالعکس انجام گردید .

اطلاعیه شرکت ساختمانی کاخ
در مورد برنامه ساختن ۲۰۰۰ خانه ارزان قیمت

بدینوسیله شروع اولین‌سری خانه های ۳۰۰ متری و ۴۰۰ متری ویلائی کوی شمس را باطلاع عموم میرساند علاقمندان میتوانند قبل از هرگونه توضیح و اطلاع بدوا از خانه ها و منطقه عملیات مربوطه بازدید فرمایند .

آ ـ ۷۷۰٦ مدیر عامل شرکت کاخ ـ وکیل زاده

نشانی ـ انتهای‌خط ۲۱ شرکت واحدکوی شمس‌تلفن ۷۵۸۹٦۰

اگر جوانید
وجویای نام وآینده‌ای قرین ثروت وآسایش
چنانچه سرمایه‌ای درحدود ۲۰ تا۳۰ هزار تومان دارید
با بزرگترین شبکه توزیع کالا در ایران

که بوسیله موسسه بازار یابی (کاوکاو) در شرف تکوین است همکاری کنید کسانیکه دارای درجه دکترا در داروسازی و یا تحصیلات مافوق دیپلم در رشته های علوم اجتماعی میباشنددارای حق تقدم‌هستند .

برای اخذ اطلاعات بیشتربشرکت همکاریهای تجارتی‌ساختمان گوهر کوچه برلن مراجعه فرمائید

محترما باطلاع میرساند: شرکت فرکار شوسه
با مسئولیت محدود به‌آدرس زیر نقل مکان نموده‌است.
خیابان بهجت‌آباد ـ خیابان زمرد شماره٤۷

کافه رستوران خانوادگی استخر ونك
واقع در جاده‌ئی که از ونك به‌اوین منتهی میشود

در هوای آزاد و استخر مصفای رستوران با بهترین غذا های اختصاصی جوجه‌کباب ـ کباب بره‌ـحلیم‌بادمجان‌ـ کشك‌بادمجان‌از **خانواده های محترم پذیرائی میشود .**

ساختمانی بین جاده پهلوی و جاده قدیم شمیران

بالاتر از خیابان شاه که دارای بیست اطاق باشد برای شرکتی مورد لزوم است ساختمان مدرن که دارای محل پارکینك و حیاط باشد بهتر است لطفا برای مذاکره بین ساعت چهارونیم الی هفت بعد از ظهر به‌تلفن های ۷۲۹۰۲ یا۷۲۹۹۳ مراجعه فرمایند

از روز همین جمعه :
رقـــابی

چلو کباب معروف خودرا در مجلل‌ترین سالن تهران تقدیم‌میکند
جاده پهلوی‌ـخیابان‌زرتشت(کیان‌هتل) تلفن ٦۲۲۱۳۰
محل سابق‌نیزکماکان درخیابان امیرکبیر دائراست.

شیکترین و بهترین وسائل شنا
برای بانوان آقایان خردسالان
فقط‌در فروشگاه‌ورزشی تاج
چهارراه کالج . مقابل البرز

ازامشب ـ ازامشب
عملیات تماشائی ودلهره آورسیرك بازان معروف آلمانی بنام :
باواریا
درمحل استادیوم فرح پهلوی
(جنب دبیرستان نوربخش)
دوساعت دلهره ـ دوساعت‌اضطراب
قیمت بلیط : ۳۰ـ۵۰ـ و۱۰۰ ریال
شروع برنامه : ساعت ۸ بعدازظهر
بلیط را می توانید همه روزه حتی صبحهاازمحل گیشه مخصوص درمحل استادیوم فرح خریداری فرمائید. آ ـ ۷٦۸۰

قبول هنرجو در مدرسه عالی بازرگانی

مدرسه عالی بازرگانی برای دوره لیسانس بازرگانی درسال تحصیلی ٤۳ ـ٤٤تعداد ۱۰۰ نفر دانشجو ازطریق مسابقه‌میپذیرد.

شرایط شرکت در مسابقه ورودی :

۱ـ دارا بودن گواهینامه ششم متوسطه و ارائه تائیدیه تحصیلی در یکی از رشته‌های (طبیعی ، ریاضی، ادبی ،بازرگانی).
۲ـ برك معافی نظام وظیفه یاکارت معافی تحصیلی .
۳ـ چهار قطعه آخرین عکس داوطلب و دوبرك رونوشت مصدق شناسنامه .
٤ـ مبلغ پانصد ریال حق‌الثبت .

داوطلبان میتوانند با در دست داشتن مدارك فوق از روز دوشنبه‌اول تیرماه ٤۳ لغایت آخروقت اداری‌روز شنبه بیستم‌تیرماه ٤۳ بدفتر مدرسه عالی بازرگانی واقع درخیابان عباس‌آباد نبش خیابان موج مراجعه و ثبت‌نام نمایند مسابقه ورودی ساعت ۸ صبح روز جمعه بیست و ششم تیر ماه ٤۳ انجام میشود .

مواد مسابقه عبارتست از :

۱ـ زبان انگلیسی ۲ـ زبان فارسی و معلومات عمومی ۳ـ ریاضیات مقدماتی .

نتیجه امتحان ساعت ۸ صبح روز چهارشنبه سی و یکم‌تیر ماه ٤۳ باطلاع شرکت کنندگان خواهد رسید و از قبولشدگان بلافاصله روز های پنجشنبه اول و شنبه و یکشنبه سوم‌وچهارم مرداد ماه ثبت نام بعمل خواهد آمد .

رئیس مدرسه عالی بازرگانی‌ـ دکتر جهانگیر صوفی

آگهی دعوت مجمع عمومی عادی

از عموم‌آقایان صاحبان‌سهام شرکت سهامی ریسندگی کاشان دعوت مینماید که برای تشکیل مجمع عمومی عادی سالیانه سهامداران شرکت در تاریخ دو شنبه اول تیر ماه ۱۳٤۳ ساعت ۵ر۷ بامداد شخصا یا وکیل ثابت‌الوکاله آنها در دفتر شرکت واقع در کاشان خیابان پهلوی حضور بهمرسانیده طبق ماده ۳۸ اساسنامه کارت ورودی دریافت و در اجرای پروگرام مجمع بشرح زیر عضویت فرمایند .

(برنامه مجمع)

۱ـ استماع و تصویب گزارش هیئت مدیره و کمیسیون‌تفتیش
۲ـ رسیدگی و تصویب ترازنامه سال ۱۳٤۲
۳ـ تصویب بودجه سال ۱۳٤۳
٤ـ انتخاب اعضاء هیئت مدیره شرکت
۵ـ انتخاب اعضاء کمیسیون تفتیش
٦ـ رسیدگی و تصویب پیشنهادات هیئت مدیره

ازطرف هیئت مدیره شرکت سهامی ریسندگی کاشان

۱ـ۳ آ ـ ۷۵٦٦

ماقبل المپیك ۱۹٦٤
فوتبال: تیم‌ملی هند ـ تیم‌ملی ایران
یکشنبه ۱۷ خرداد ـ ساعت ۵ بعداز ظهر ـ استادیوم امجدیه
بهاء بلیط ۱۰۰ ـ۵۰ـ ۳۰ ریال
مرکزفروش: دفاتر تی‌بی‌تی‌ـ جدیکار لاله‌زار مهران ـ مسعودنیا ـ ملاقاسمی‌ـ امجدیه .

۱ـ۲ آ ـ ۷٦۸٦