شاهنشاه ضمن ابراز خوشوقتی ازجریان انتخابات فرمودند :

ثروتمندانی که به مجلس راه یافته‌اند نمیتوانند دنبال غارت مردم باشند

۲۸ صفحه

اطلاعات

دوشنبه ۲ تیر ماه ۱۳۵٤ ـ شماره ۱٤۷٤۰ تکشماره ۱۰ ریال

برنامه گروه « همسرایان فرح » وابسته‌به جمعیت خیریه فرح پهلوی عصر دیروز در پیشگاه شاهنشاه آریامهروعلیاحضرت شهبانو درتالار رودکی اجراء شد.
شاهنشاه بهنگام تشریف فرمایی به تالار رودکی ، به سئوالات سیما دبیر آشنیانی‌خبرنگاراطلاعات درباره انتخابات پاسخ فرمودند و مراتب خشنودی خودرا از جریان‌انتخابات ابراز داشتند.

- آزادی انتخابات چنان بود که ما هرروز میپرسیم: کی وکیل شده و کی نشده است ؟
- سلیقه‌های مختلف برای داخل حزب رستاخیز ملت ایران لازم است

صفحه‌آخر ستون سوم

شکر امسال هم گران نمیشود

صفحه٤

ناکامی شیرین

نامه‌ای از منوچهر سعید وزیری

در صفحه ۱۷

دانشگاه تهران در ۴ رشته

برای فوق‌لیسانس ودکترا دانشجو میپذیرد

صفحه ۲۵ ستون دوم

احکام استخدام کارمندان شرکتهای دولتی تغییر می کند

صفحه ۲۵ ستون ششم

تولیدات صنعتی ایران ازمرز یکصد میلیارد تومان گذشت

صفحه۲۵ ستون چهارم

صورت کامل برندگان وشکست خوردگان انتخابات سنادر تهران

۷۷۳۹ رای صندوق سازمان‌آب باطل شد

صفحه٤ ستون سوم

ایدی‌امین :

نمایندگان ملکه‌انگلیس در برابر من زانوزدند

صفحه۲ ستون اول

یک کیلو هروئین درشهرری کشف شد

درصفحه ۲۶

در صورت اجرای پیشنهادی که از طرف دبیر انجمن نظارت بر انتخابات تهران عنوان شد :

انتخابات آینده کامپیوتری خواهد بود

★ رئیس مرکز آمار ایران : ما مسئول کندی شمارش آراء نیستیم
★ بعضی از رای دهندگان نام کاندیدا ها را «قاطی» کرده‌اند و به«صمدمظلومان» و «رضا رضوان» رای داده‌اند !

صفحه٤ ستون سوم

درجه بندی کاروانهای حج موقوف شد

★ ثبت‌نام زائران حج در ماه جاری آغاز میشود

در صفحه ۲۵ ستون دوم

رئیس جمهوری کره جنوبی دستور تهیه بمب اتمی صادر کرد

کره‌جنوبی آماده‌باش جنگی داد

★ مقامات کره‌جنوبی اعلام کردند نشانه‌هائی از امکان وقوع جنگ وجود دارد

درصفحه ۳ ستون اول

تبریک وشادباش به نمایندگان مردم

صفحه ۱٦

امروز به درج تبریک‌ها و شادباش‌هائی اختصاص یافته که از سوی موسسات و مردم به نمایندگان مجلسین گفته شده‌است.
در شماره های آینده نیز صفحاتی به درج تبریک ها و شادباشها اختصاص داده خواهد شد. علاقمندان به چاپ می توانند به تلفن های ۳۱۱۲۱۳ ـ۳۱۱۲۳۵ـ ۳۱۱۲۱٤ و یا نمایندگیهای اطلاعات در تهران و شهرستان ها مراجعه نمایند .

مردم شریف فارس، بوشهر وشیراز

از توجه و حسن علاقه شما سپاسگزارم‌ودر همه‌حال وهمیشه خانواده من خدمتگزار

شاهنشاه آریامهر

رهبر خردمند ملت ایران و مردم شریف و پاکدامن فارس ، بوشهر و شیراز است .

باقر بوشهری

مردم ارجمندوعزیز شهرری ازهمه‌شماصمیمانه سپاسگزارم

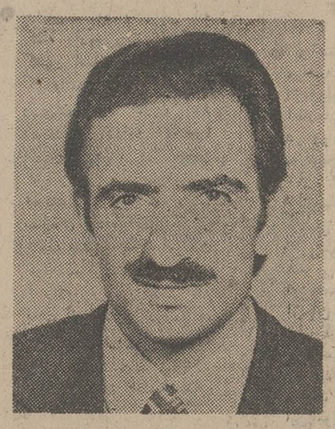

از شما که باشرکت خود در اولین انتخابات عصر رستاخیز ، شایستگی‌تان را برای رسیدن به تمدن بزرگ باثبات‌رساندید، سپاسگزارم. از شما واز اعتماد و حسن نیت شما ، در گزینش من‌به نمایندگی‌خود، درخانه‌مقدس ملت، صمیمانه سپاسگزارم به خداوند بزرگ و متعال‌سوگند ، درراه تحقق آرمانهای ملی ونیازمندیهای شما ودرطریق خدمتگزاری به

شاهنشاه آریامهر ازهیچ‌تلاش و کوششی‌روی گردان نخواهم بود .

حاج‌محمددهقان‌نژاد

جناب آقای دکتر مجتبی جعفری

انتخاب شایسته و بجای‌جنابعالی رابوکالت مجلس شورای ملی صمیمانه تبریک عرض نموده توفیق روزافزون شمارا در راه خدمت به شاهنشاه آریامهر و ملت ایران از خداوند متعال مسئلت داریم .

جمعیت گلپایگانیهای مقیم تهران

زنان ومردان شریف : بابل، امیرکلا، بابلسر ، فریدونکنار ، بندپی

از یک یک شما همشهریان عزیز بخصوص جامعه فرهنگیان گرامی که باکوشش وهمت خود مرا صادقانه یاری نمودید تا بعنوان نماینده شما بمجلس راه یابم سپاسگزارم. از خداوند میخواهم‌مرادرانجام‌خدمت‌بهمه مردم میهن بویژه شما همشهریان عزیز یاری فرماید .

نظام‌الدین بزرگ زاده

گزارش اولین مجمع عمومی عادی سالیانه بیمه حافظ

(شرکت سهامی عام) صفحه ۲۰

تقاضای اعضای سندیکای کارکنان بانک صادرات‌استان‌خراسان‌ازسازمان محترم بازرسی شاهنشاهی

بقیه در صفحه۲

اطلاعیه اتحادیه مرکزی کامیونداران و موسسات باربری کشور

در مورد کامیونهائیکه تغییرمحور یافته‌اند

شرح در صفحه ۲۲

آدرس جدید شرکت ساختمانی ماکادام

خیابان شاه‌عباس جنب کشتیرانی آریا شماره ۱۱۵ تلفن ۸۳۸٤۰۱ ، ۸۳۰۳۸۱

قابل توجه :

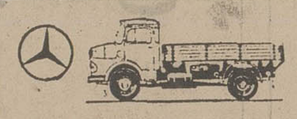

کامیون‌داران، موسسات‌حمل‌ونقل ،مقاطعه‌کاران، شرکتها ورانندگان محترم ، کامیون‌بامشخصات ویژه کامیونهای ایران آماده تحویل :

شرح در صفحه ۱۸

شرکت پروهان محدود

وارد کننده انحصاری وسائل وتجهیزات آموزشی‌و سمعی و بصری و موتور ژنراتور کهلر آمریکا (مولد های برق از نیم کیلو وات تا ۵۰۰ کیلووات) و وسائل الکتریکی و الکترونیکی .
ساعات کار و تلفنهای جدید خود را باطلاع میرساند .
ساعات کار: از ۸صبح تا ۵ بعدازظهر باستثناء پنجشنبه از ۸ صبح تا ۱بعدازظهر . تلفنهای جدید : ٦۵۱٤٦۵ ـ ٦۵۹۸٤۸
محل شرکت :خیابان آریامهر روبروی‌سازمان آب پلاك ۳۲۵ طبقه پنجم

کولر فابریک بنز ۲۸۰ S مدل ۷٤ و ۷۵ رسید تلفن۶۳۷۲۰۰

پاتولوژیست و پاتوبیو لوژیست

شرح در صفحه نیازمندی

تغییر آدرس

دفتر وکالت سید مرتضی زنجانی به میدان ۲۵ شهریور خیابان تابنده ساختمان تکطبقه پنجم منتقل گردید تلفن۸۳۷۱۱٤ اوقات پذیرائی روزهای شنبه ـ دوشنبه ـ چهارشنبه ساعت ٦ تا ۸ بعدازظهر .
آ ـ ۱۸۸۳۹

باکمال تاسف درگذشت جناب سرهنگ غلامحسین الیکائی رابه اطلاع میرساند.مجلس ترحیم از ساعت ۵ تا۷ بعد از ظهر روز سه‌شنبه سوم تیر ماه جاری در مسجد مجد برگزارخواهد شد .
سرتیپ الیکائی. خانواده‌های الیکائی. کیاکجوری. امامی. محمود پور. جهاندار. ساعد لشگری . زرمهربخش . ایزدی پاکدل

شرکت پروهان محدود

وارد کننده انحصاری وسائل وتجهیزات آموزشی‌و سمعی و بصری و موتور ژنراتور کهلر آمریکا (مولد های برق از نیم کیلو وات تا ۵۰۰ کیلووات) و وسائل الکتریکی و الکترونیکی .
ساعات کار و تلفنهای جدید خود را باطلاع میرساند .
ساعات کار: از ۸صبح تا ۵ بعدازظهر باستثناء پنجشنبه از ۸ صبح تا ۱بعدازظهر . تلفنهای جدید : ٦۵۱٤٦۵ ـ ٦۵۹۸٤۸
محل شرکت :خیابان آریامهر روبروی‌سازمان آب پلاك ۳۲۵ طبقه پنجم

قابل توجه مهندسین و شرکتهای ساختمانی ساخت وتولید روزانه ۲۰۰۰ لنگه در

شرکت ایدوبه ایران و فرانسه با همکاری‌میل صبوری یک واحد عظیم درسازی بظرفیت روزانه دوهزار لنگه در رنگ شده بطور اتوماتیک با چهارچوب و قفل ولولای مورد پسند احداث کرده است .
علاقمندان برای ملاحظه نمونه های مختلف‌درهای ساخته شده و سفارش به نشانی زیر مراجعه فرمائید .
خیابان پهلوی جنب میل‌صبوری کوچه هیجدهم دراول‌طبقه‌سوم شرکت ایدوبه ایران و فرانسه.

اطلاعیه‌سازمان‌سنجش آموزش کشور

شرح در صفحه ۲۵

جناب آقای دکتر محمدرضوانی

مدیرعامل کارخانجات پشمبافی ایران مرینوس

انتخاب شایسته جنابعالی به نمایندگی اهالی‌شهرستان قم در بیست و چهارمین دوره مجلس شورایملی موجب نهایت خرسندی گردیده ، ضمن‌عرض تبریک توفیق روزافزون آن‌جناب را درراه خدمت‌به‌شاهنشاه ومیهن و افراد متدین و حقشناس شهرستان قم از خداوند بزرگ مسئلت دارد .

احمد نورمرجی و بانو

جناب آقای علی امیر عشایری

انتخاب شایسته آن جناب را بنمایندگی مجلس شورایملی‌از طرف اهالی مرزنشین شاهدوست و میهن‌پرست پیرانشهر و سردشت از صمیم‌قلب تبریک گفته، با توجه به سوابق جانبازی و فداکاریهای گذشته موفقیت بیشتر شما را درخدمت بشاهنشاه آریامهر و ایران عزیز از خداوند متعال مسئلت دارم .

پیرانشهر ـ سلیمان عباسی

آموزش انگلیسی و سکرتری در انگلستان
٦ هفته در شبانه‌روزی یا ۱۲ هفته در خانواده با سرپرست ایرانی
هفته‌ای ۲۰ ساعت درس و بازدیدهای آخر هفته
حرکت از تهران : ۲۱ تیرماه ۱۳۵٤
گروه فرهنگی نواندیش
تلفن ۷٦۲۰٤۷ ـ ۷٦٤۵۵٦ (٦ تا ۸ بعدازظهر)
صندوق پستی : تهران ۱۲٫۱٤۳۷
خیابان قدیم شمیران ـ ایستگاه عوارضی ـ شماره ۶۲۷۰ ـ طبقه سوم ـ شماره ۸

جناب آقای سناتور مصطفی تجدد
انتخاب شایسته آن رادمرد را بنمایندگی مجلس سنا تبریک عرض مینماید .
کاظم امینیان

جناب آقای فیروز لیقوانی

انتخاب جنابعالی را بنمایندگی دوره اول رستاخیز مجلس شورای ملی صمیمانه تبریک عرض نموده توفیق آنجناب را در راه خدمت به شاهنشاه آریامهر و میهن عزیز خواستاریم

هوشنگ حشمت‌پور و بانو

جناب آقای سید مسلم قریشی

انتخاب شایسته جنابعالی را به نمایندگی مجلس‌شورای ملی صمیمانه تبریک میگویم .

آرمن قازاریان

دوست بزرگوارم جناب آقای ایرج مهرزاد

موفقیت بزرگ جنابعالی را بعنوان وکیل اول شیراز صمیمانه تبریک میگویم .

کمال فروغی

تصحیح

در معرفی برندگان یکصد هزار تومانی بلیط های سری ۱۲۷۷ بخت‌آزمائی از اصفهان امروز ۲٫۲٫٤٫۵، در روزنامه اطلاعات، اشتباها دو نفر برنده خانه ۷۰۰ هزار تومانی معرفی شده‌اند بدینوسیله یادآور میشود که‌برنده خانه ۷۰۰ هزار تومانی یکنفر و آقای یداله گلستان‌فر می‌باشد .

سرکار خانم پروانه نوائی (فتوحی) معاون امور اجتماعی بنیاد نیکوکاری والاحضرت شاهدخت شمس پهلوی
کارکنان بنیاد نیکوکاری خرم‌آباد مصیبت وارده‌درگذشت پدر گرامی سرکار را صمیمانه تسلیت گفته، از خداوندبزرگ صبرو شکیبائی برای شما آرزو مینمائیم.
مدیرعامل بنیاد نیکوکاری خرم‌آباد ـ فلوریز فولادوند

جناب آقای محمد طباطبائی
بانهایت تاسف و تاثر مصیبت وارده را به جنابعالی و خانواده محترم تسلیت میگویم.
ثریا بهشتی

ایدی‌امین از اعدام پروفسور انگلیسی منصرف شده‌است

ایدی‌امین: نمایندگان ملکه الیزابت دربرابرمن زانو زدند

نایروبی ـ یونایتدپرس ـ ایدی امین رئیس جمهوری اوگاندا اعلام کرد که بدلیل احترام فراوانی که برای ملکه انگلستان قائل است از گناه پروفسور «دنیس‌هیلز» استاد انگلیسی که قرار بود روز دوشنبه ـ امروز ـ درکامپالا ـ تیرباران شود درگذشته است.

پروفسور «هیلز» کتابی در انتقاد از ژنرال امین و رژیم وی نوشته باتهام خیانت به اوگاندا به مرگ محکوم شده است.

امین دستور داده است که روز دوشنبه (امروز) شورای دفاعی کشور وی تشکیل‌جلسه دهد تا بطور نهایی در مورد تجدید نظر کردن در حکم‌اعدام دنیس هیلزتصمیم بگیرد.دیپلمات های باختری در نایروبی پیش بینی کرده‌اند کـه شورای دفاعی اوگاندا بدون شک بر اراده و تصمیم ژنرال امین صحه‌خواهدگذاشت‌و تصویب خواهد کرد.کدانشمند محکوم انگلیسی تیرباران نشود.

هیلز در اوایل ماه جاری بعدازآنکه کتابی نوشت ودر آن از ژنرال امین بعنوان یک دیکتاتور خودکامه نام برد به اتهام خیانت بماوگاندا مورد محاکمه قرار گرفت و محکوم بمرگ شد . ژنرال امین روز یکشنبه اظهار داشت که دو

ژنرال بلر انگلیسی که باتفاق یک ژنرال دیگر انگلیسی هنگام ملاقات باامین در مقابل اوزانو زدند.

بود روز دوشنبه (امروز) صورت نخواهد گرفت.

رادیو اوگاندا نگفت که‌آیا «دنیس‌هیلز» واقعا از خطـر تیرباران شدن نجات یافته و یا اعدام وی بوقت دیگری موکول شده است.

گزارش دیگری که ازرادیو اوگاندا پخش شد حاکیست‌که پروفسور هیلز بخاطر نوشتن کتابی که در آن ژنرال امین‌را یک دیکتاتور دهاتی نامیده و بهمین جرم متهم به خیانـت گردیده و محکوم بمرگ شدهـ از رئیس جمهوری اوگاندا پوزش خواسته و تقاضای عفو کرده است.

رادیو اوگانداطی گزارشی که در لندن شنیده شد ازقول امین گفت که آقای هیلـز استغفار نامه‌ای برای رئیس جمهوری اوگاندا فرستاده‌و درآن ضمن عذرخواهی تاکید کرده که تمام مطالبی که در کتابش در انتقاد از ژنـرال امین ورژیم وی‌به رشته‌تحریر درآورده دروغ وبی‌اساس است .

طبق گزارش رادیو اوگاندا ژنرال امین این قضیه را به اطلاع یکی از فرستادگـان «یاکوبو گـووون» رئیس جمهوری نیجریه که در کامپالا باامین ملاقات کرده نیز درمیان نهاده است.

افسر ارشد انگلیسی‌که ازطرف الیزابت دوم ملکه انگلستان به کامپالا فرستاده شدند تاتقاضا کنند که پروفسور محکوم‌شده انگلیسی تیرباران نشود وقتی که از رئیس جمهوری اوگاندا خواهش میکردند که از سر تقصیر «دنیس هیلز» درگذرد در برابر ژنرال امین‌زانو زدند و استغاثه کردند.

رادیو دولتی اوگاندا بعدا از قول امین گزارش داد که تیرباران دنیس هیلز برخلاف ترتیباتی که قبلا پیش‌بینی شده

رهبر حزب کمونیست ایتالیا گفت:

کمونیست‌های ایتالیا خواستار خروج از ناتو نیستند

نیویورک ـ خبرگزاریها ـ «انریکو ـ برلینگر» رهبرحزب‌کمونیست ایتالیا،دیروز، گفت که باوجود پیروزی بزرگ حزبش‌در انتخابات منطقه‌یی اخیر ، این حزب در آستانه ورود به دولت قرار ندارد .

برلینگر که با خبرنگار مجله آمریکائی «تایم» مصاحبه میکرد ، اضافه کرد : «ما عجله‌یی برای ورود به دولت نداریم . اما از تمام حزب های دموکراتیک‌خواهانیم که به تمایل رای دهندگان ایتالیائی احتـرام بگذارند» .

او گفت که حزب کمونیست ایتالیا ، مستقل از مسکوست ، و اضافه کرد : ما روابط خود را تقریبا با تمام حزب های کمونیست تصحیح کرده‌ایم و بصورت دوستانه‌یی درآورده‌ایم ، اما احساس‌میکنیم که این روابط باید بر پایه آزادی مطلق استوار گردد .

برلینگر گفت : «کرملین دیگر ، فعالیت حزب های‌کمونیست خارج‌ازبلوک‌شوروی را رهبری نمیکند» .

رهبر حزب کمونیست ایتالیا گفت :«در گذشته پارمی از زمامداران آمریکائی نمی‌توانستند استقلال حزب های کمونیست را درک کنند ، ولی حالا بتجربه دریافته‌اند که تقریبا تمامی حزب‌های‌کمونیست،مستقل از مسکو فعالیت دارند، و تصمیم میگیرند».

برلینگر تاکید کرد که حزب او پیشنهاد نمیکند که ایتالیا از عضویت این یا آن سازمان بین‌المللی خارج شود خاصه آنکه «خروج یک جانبه ایتالیاازناتو» برسیاست رفع اختلاف های بین‌المللی که آمریکا و شوروی پایه‌گذار آن‌هستند ، لطمه میزند».

اسامی رشوه‌گیران فروش اسلحه در امریکا فاش میشود

واشنگتن ـ رویتر ـ به گفته‌منابع آگاه ،بسناتور های مامور تحقیق،فهرستی از وزارت دفاع داده شده که حاوی نام‌بیش از بیست مامور شرکت های سازنده اسلحه‌درآمریکاست که‌مجموعا ۲۰۰ میلیون دلار رشوه گرفته‌اندتابه فروش‌تسلیحات به‌خارج ، کمک کنند یک کمیته‌فرعی وابسته به کمیته روابط خارجی سنای‌آمریکا قصد دارد که به عنوان قسمتی از تحقیقات خود در مورداستفاده از رشومبرای فروش تسلیحات آمریکایی، این فهرست را منتشر کند.

هفته پیش ژنرال نیروی هوایی هواردفش ، رئیس سازمان امنیت دفاعی ، بـه کمیته فرعـی وابسته بـه کمیته روابط خارجی سنای‌آمریکا گفت که با انتشار نام این ماموران موافق است .

مجله آمریکایی نیوزویک ازقول محافل نظامی موثق نوشته‌است که این‌ماموران به‌آلمان‌غربی،ایتالیا وبه‌بیش از ده کشور دیگر،ازجمله اسرائیل،اسلحه فروخته‌اند.

اخبار کوتاه جهان

پیام حسن‌البکر بسادات و بومدین

● بغداد ـ خبرگزاری فرانسه ـ سعدون حمادی وزیرامور خارجه عراق‌ونماینده ویژه ژنرال احمدحسن‌البکررئیس جمهوری عراق، دیروز از بغداد به قاهره رفت.

حمادی حامل پیام‌شخصی پرزیدنت البکر برای رئیس جمهوری مصر است. وی‌از قاهره به الجزایر خواهد رفت وگفته میشود که در آن جا هم پیامی را تقدیم حـواری بومـدین رئیس جمهوری الجزایر خواهـد کرد.

موضوع و مفاد این‌پیام ها معلوم نشده اما حمادی پیش از عزیمت از بـغداد گفته است که پیام ماحاوی نظراتی است مربوطبه‌روابط متقابل عراق ـ مصر، وعراق ـ الجزایر که البته حاوی مسایل دنیای عرب نیز هست.»

اسرائیل هواپیمای‌جنگی میفروشد

● اورشلیم ـ آسوشیتدپرس ـ دولت اسرائیل دیـروز اعلام کرد که هواپیما های جنگنده ساخت‌اسرائیل‌بنام «کفیر» (بچه‌شیر) را برای فروش بخارج عرضه‌خواهد کرد.

این جنگنده تندروتر از صوت که ترکیبی استاز میراژ فرانسوی و فانتوم آمریکایی بوسیله سازمان صنایع هواپیمائی اسرائیل ساخته شده است.

شمعون‌پرز وزیر دفاع اسرائیل در آوریل گذشته که ساخت این هواپیما ها را اعلام کرد گفت کـه بهای آن چهار میلیون‌دلار است و همین ارزانی بها در عرصه رقابت بازرگانی میلـ۲۳ـشوروی‌راعقب میاندازد.

ملاقات ماکاریوس با حسن‌البکر

● بیروت ـ آسوشیتدپرس ـ پرزیدنت اسقف ماکاریوس رئیس جمهوری قبرس‌دیروز برای دیدار رسمی سه روزه‌یی از عراق، واردبغداد شد و با پرزیدنت‌احمدحسن البکر رئیس‌جمهوری عراق، در بـاره لزوم مخالفت دیپلماتیک این کشور علیه حضور نظامی ترکیه در منطقه شمالی‌قبرس مذاکره کرد.

ماکاریوس پیش از سفر عراق از مصر و سوریـه دیدن کرده بود،وبه‌امارات متحد عرب نیز رفته بود و برای قبرس تقاضای کمک مالی و حمایت سیاسی کرده بود.

شوروی به اردن اسلحه میدهد

● بیروت ـ خبرگزاری‌فرانسه ـ سفر احتمالی ملک حسین پادشاه اردن به شوروی چندیست که توجه بعضـی مفسرین عرب را بخود جلب کرده است . معهذا محافل رسمی اردن تاکنون گزارش مربـوط به سفر احتمالـی پادشاه اردن را تکذیب و یا تائید نکرده‌اند. مفسریـن لبنانی گفتند : که تحولات سیاسی اردن بعد از جنگ اکتبر ۱۹۷۳ ، نزدیکی اخیر اردن وسوریه‌و کوششهایی که برای حل اختلافات‌اردن و فلسطین‌بعمل‌آمده، به‌اردن فرصت داده‌است تا مناسبات خودرا بیش از پیش با شوروی تـحکیم بخشد . براساس بعـضی نوشته روزنامه های‌لبنان، شوروی پذیرفته است کـه مقادیـری اسلحه به اردن ارسال‌دارد.

ملوین‌لرد شدیدا بـه شوروی حمله کرد

● نیویورک ـ یونایتدپرس ـ ملوین‌لرد، وزیردفاع‌پیشین آمریکا، ضمن مقاله‌یی که در شماره اخیر مجلـه ریدرزدایجست» ـ چـاپ شده، گفته است که اتحاد شوروی دست هر کـار عملیاتی است که باسیاست رفع اختلافات بین‌المللی مغایرت دارد و جهان آزاد را تهدید می کند . او اتحاد شوروی را متهم کرده است که چریک های عرب را آموزش میدهد و مفاد موافقتنامه های مربوط به تحدیدتسلیحات‌استراتژیک واکه باآمریکاامضاء کرده، نقض کرده‌است

وی گفت اتحاد شوروی، عامل مهمی در نقض پیمان صلح پاریس،و سقوطویتنام جنوبی بوده است.

خلبانان فلسطینی به نیروی‌هوائی سوریه ، عراق و لیبی پیوسته‌اند

عرفات: اسرائیل آماده حمله به‌سوریه‌وفلسطینیهاشده‌است

دمشق‌ـرویتر ـ خبرگزاری فرانسه ـ یاسرعرفات‌رهبر فدائیان فلسطین دیروز هشدار داد که امپریالیسم امریکا وصهیونیسم دسیسه دیگری رابرضد اعراب‌وملت‌فلسطین تدارک دیده‌اند . عرفات ضمن سخنرانی درمراسم فارغ‌ـ التحصیلی‌اولین‌دسته‌افسران فلسطینی‌که‌ازدانشگاه جنگ فلسطین دمشق بیرون آمده‌اند اخطارکرد که هدف از نوطئه مشترک امپریالیستهای امریکایی وصهیونیستها این است که برضد سوریه وانقلاب فلسطین دست بـه حمله‌ای پیشگیرانه بزنند افسران فلسطینی که عرفات دربرابر شان سخنرانی میکرد یکسال در دانشگاه جنگ فلسطینی دمشق تحصیل کرده‌اند وبافنون مختلف جنگ آشنایی یافته‌اند .

درگذشته افسران فلسطینی از دانشکده هـای افسری کشور های مختلف عرب فارغ‌التحصیل میشدند عرفات اهمیت‌مراسم دیروزراتاکید کرد وگفت که‌برادران ما درکشور سوریه سالهاوقت صرف کردند تا برای‌نیرو های‌سازمان عاصفه یک‌اردوگاه آموزشی درخاک‌سوریه برپاکنند.

عرفات گفت ما از حمله اسرائیل نمی ترسیم . مـا آماده‌ایم که درجنگ پنجم ،ششم وهفتم با اسرائیل نیز شرکت کنیم . وی گفت کی‌سینجر میکوشد فرصتی‌به اسرائیل بدهد تا خود رامجددا مسلح سازد .

خلبانان فلسطینی

خبرنگاران نظامی اسرائیل‌دیروز از قول منـابع بسیار مطلع گزارش‌دادندکه عده زیادی ازفدائیان‌فلسطین به‌نیرو های هوایی سوریه ، عراق ولیبی پیوسته‌اند.

بنابرگزارش منابع یادشده کشور های الجزایر ، لیبی ،عراق ، چین وکرشمالی از مدتی قبل‌شروع بـه آموزش دادن خلبانان‌فلسطینی‌برای هدایت هواپیماهاو هلیکوپتر های جنگنده کرده‌اند وقرار براین بوده‌است که خلبانان فلسطینی پس از گذراندن دوره های‌آموزش به نسبت یک نفر درهراسکادران ، به نیروهای هوایی سه کشور عراق وسوریه ولیبی ملحق شوند.

خبرنگاران نظامی اسرائیل به نقل از همان منابع اضافه کرده‌اند که‌از طرف دیگر بدنبال‌جنگهایی که اخیرا درلبنان بین فدائیان‌فلسطین و‌ائتلاف‌نژیستهای دست راستی لبنان در گرفت ، عده‌زیادی از فدائیان فلسطین ازسوریه بلبنان منتقل شدند واکنون نه تنها منطقه‌عرقوب راکه به «سرزمین الفتح» معروف است در اشغال خود دارند بلکه تمام اراضی جنوبی لبنان اینک عملابه‌اشغال‌فدائیان فلسطین درآمده است ومنطقه‌ای که اکنون درلبنان در کنترل آنهاقراردارد ازکوه‌هرمون تاکناردریای‌مدیترانه‌را دربرمی‌گیرد.

خبرنگاران نظامی اسرائیل خاطرنشان میکنند که درنتیجه این تحولات قدرت چریکهای فلسطین درجنوب لبنان چه ازنظر نفرات وچه از لحاظ اسلحه وادوات جنگی به‌میزان قابل توجهی افزایش یافته‌است.

علاوه براین درمحافل‌نظامی بسیار مطلع اسرائیل پیش‌بینی میشود که بزودی در امتداد مرزهای اسرائیل ولبنان و در اراضی اشغال شده غرب رودارد وحتی درداخل قلمرواصلی اسرائیل فعالیتهای ضداسرائیلی فدائیان فلسطینی بشدت افزایش خواهد یافت چـون باپایان یافتن سال تحصیلی‌هزاران نفر از جوانان دانش آموز ودانشجوی فلسطینی‌که‌در مدارس ودانشگاههای ممالک مختلف عرب تحصیل میکنند بمنزد خانواده های خود در اراضی‌یادشد بازگشته‌اند وبدون شک شرکت آنها درعملیات تروریستی ومسلحانه ضد اسرائیلی بسیار چشمگیر خواهد بود.

پلیس اسرائیل اخیرا بهتمام دانشجویان اسرائیلی که‌تاچند روزدیگر تعطیلات تابستانی‌آنها نیز آغازخواهد شد هشدار داده است که از گزندحملات فدائیان و جوانان فلسطینی برحذر باشند.

قذافی و حبش میخواستند سادات‌را بقتل برسانند

نیویورک ـ خبرگزاری فرانسه ـ مجله نیوزویک در شماره اخیر خـود گزارش داد کـه سرهنگ قذافی رئیس شورای انقلاب لیبی، دادن ۵ میلیون دینار (برابر با ۱۶ میلیون دلار) به ژرژ حبش رهبر یکی از گروه های افراطی فدائیان فلسطین پیشنهاد کرده بود تا از آن برای قتل انـورسادات رئیس جمهوری مصر استفاده کند.

نیوزویک که منابع امنیتی مصر را منبع‌این‌گزارش‌معرفی کرده است اضافه میکند که ژرژحبش پیشنهادسرهنگ‌قذافی را پذیرفت و به او اظهارداشت که وقتی ما میتوانیم به قلب تل‌آویو نفوذ کنیم برایمان بسیار آسان‌تر است که به‌قلب قاهره و یا اسکندریه درکشور مصر رخنه نمائیم.

نیوزویک بدون اینکه‌جزئیات توطئه قتل سادات را فاش کند اضافه کرده است که هدف‌از قتل رئیس جمهوری مصرسد کردن هر راهی برای رسیدن‌به یک راه حل مسالمت آمیزبرای برقرار کردن صلح میان اعراب واسرائیل بوده است.

ابوایاد با پیشنهاد سادات برای تشکیل دولت فلسطین مخالفت کرد

معاون عرفات به تظاهرات ضد مصری‌درلیبی حمله کرد

بیروت ـ رویتر ـ یکی ازهمکاران طراز اول یاسرعرفات رهبر فدائیان فلسطین دیروز اظهار داشت که نهضت مقاومت فلسطین حاضر نیست ازرهبران عراق ولیبی درس ناسیونالیسم بگیرد. همکار نزدیک عرفات که صلاح خلف نام دارد امابه اسم مستعار «ابوایاد» دارای شهرت بیشتری است طی مصاحبه‌ای با یکی ازمجلات بیروت مضافا گفته است که فکر نمیکند شرایط زمان‌هنوز برای تاسیس یک دولت‌وکشور تبعیدی فلسطین مساعد باشد.

«ابوایاد» که درگروه‌چریکی بزرگ الفتح یاسرعرفات است پیشگویی کرد که میان اعراب واسرائیل جنگ‌پنجمی درخواهد گرفت که گرچه نمیتوان‌زمان وقوع آنرا بدقت پیش‌بینی کرد اما تردیدی نیست که آتش‌این جنگ جدید را اسرائیل روشن خواهدکرد.

خبرنگار مجله لبنانی که «ماندی‌مورنینگ» نام دارد و به زبان انگلیسی در بیروت‌منتشر میشود از «ابوایاد» خواست‌تا نظرش را در باره سخنانی که سرکرد جلود نخست‌وزیرلیبی روز چهارشنبه گذشته هنگام ترک بغداد بر زبان آورده است بیان کند.

جلود گفته بود که وی و رهبران عراق متفقا عقیده دارند که اعراب باید با استفاده از تمام وسایل برضد هر کسی که در جهان عرب اقدام بـه شناسائی موجودیت صهیونیسم واسرائیل کند مبارزه کنند. وزیربار قبول‌راه حلهای تسلیم طلبانه برای اعراب نروند و از جـمله شرکت در کـنفرانس ژنورا نیز تحریم‌نمایند.

ابوایاد درجواب همین‌پرسش بودکه‌گفت نهضت مقاومت فلسطین از رهبران عرا قولیبی واز مردانی مانند سرکرد جلود ویا از هیچ رهبری دیگری‌در دنیای عرب درس ناسیونالیسم ومیهن پرستی‌نمیگیرد.دوسرمشق های آنانرا قبول ندارد.

مجله لبنانی مخصوصا ضمن اشاره به نخست‌وزیر لیبی از قول ابوایاد نوشته است کـه نقش فدائیان فلسطین درجهان عرب بزرگتر از نقشهای تمام رهبران سنتی و انقلابی اعراب است. خواه این رهبران قدیمی باشند و خواه از چهره های جدیدی تشکیل شده باشند.

معاون عرفات درهمین‌مصاحبه ضمنا از تظاهرات ضد مصری بزرگی که اخیرا در پایتخت لیبی بر پا شده و برخی از رهبران گروههای فدائیان نیز در آن شرکت داشتند بشدت انتقاد کردو فلسطینی هـای شرکت کننده در آن تظاهرات را متهم کرد که در حالیکه سنگ‌استقلال وآزادی فلسطین را به‌سینه میزنند معذلک‌مانند آلتهای بی‌اراده در تظاهرات‌ضد مصری بخاطر دیگران و بخاطر خوشایند کسانیکه از ایـن تظاهرات سود میبرند شرکت کردند.

ابوایاد گفت مصر میخواهد به کالاهای اسرائیلی اجازه عبور از کانال سوئز را بدهد ولی سازمان‌آزادی‌بخش‌فلسطین بااین تصمیم مخالف است .

یك کشور خارجی در آتش‌سوزی های قاهره دست دارد

دو آتش‌سوزی بزرگ کـه ظرف ۲٤ ساعت در قاهره روی داد روزنامه هارا براین داشته تا از خود سئوال کنند آیـا این دو سانحه احتمالا یک توطئه جنایت کارانه نیست؟. الجمهوریه در سرمقاله خود مینویسد آیا این آغاز یکفصل آتش سوزی است؟ والاهرام نیز بنوبه خود مینویسد شکی نیست کـه دست یک کشور خارجی گرداننده این حوادث است و نیازی نیست که ما نام این کشوررا ببریم زیراشناختن آن بسیار سهل و آسان است. ضمن این دو آتش سوزی‌یک انبار پنبه و کاغذ و یک تاتر وسیرک‌بزرگ قاهره منهدم‌شد. درجریان‌آتش سوزی درسیرک ٤شیر وفیل‌را کشت. در عکس یکی از شیرهاکه‌کشته شده و شیربان که بر جنازه‌او نشسته دیده میشوند.

عکس رادیوئی یونایتدپرس

کنفرانس وزیران‌خارجه کشور های اسلامی

● ریاض ـ یونایتدپرس ـ به گفته رادیو ریاض، چهل کشور اسلامی مـوافقت کرده‌اند که کنفرانس وزیران امور خارجه خود را در ۱۵ ژوئیه (٤تیر) تشکیل دهند. در ایـن کـنفرانس ، همچنین ، نمایندگانی از جامعه عرب، سازمان وحدت افریقا، و جامعه جهانی اسلام،شرکت خواهند کرد.

رادیو ریاض گفت که بحث از اوضاع خاورمیانه، یکی ازمهمترین موادبرنامه کنفرانس وزیران امـور خارجه کشور های اسلامی است.

اسرائیل یك معلم لبنانی را دستگیر کرد

● تل‌آویو ـ رویتر ـ جیرئیل کامین‌یك‌شهروند۳۸ ساله لبنانی دیروزپس‌از ورود ازمرز توسط مقامات این کشور دستگیر شدو موردبازجوئی قرار گرفت .

شنل جیرئیل کاسین آموزگاری درروستای‌الخیم است.

مقامات اسرائیلی‌جزئیات امر و نیز انگیزه ورود مرد لبنانی به قلمرو اسرائیل‌را فاش نکردند.

فورد با بمباران شهر های کامبوج مخالفت‌کرد

● نیویورک ـ یونایتدپرس ـ مجله ماریده‌چاپ نیویورک در شماره‌امروز خودنوشته است که هنری کی سینجر وزیر امورخارجه آمریکادر ماجرای اخیر توقیف کشتی (مایاگوئز) بوسیله ناوگان کامبوج پیشنهاد کرده بـود که‌یکی‌و احد از بمب افکنهای بـ۵۲ آمریکا شهر هـای کامبوج‌رابمباران کنند. بنابر گزارش مجله نامبرده راکفلر معاون ریاست جـمهوری آمریکا پیشنهاد کیسینجر را قابل مطالعه‌خوانده‌بود ولی پرزیدنت فوردو مشاورانش آنرا ردکرده بودند.

رئیس سیا اعتراف کرد اسناد محرمانه را منهدم کرده است

● واشنگتن ـ خبرگـزاری فرانسه‌ـبااانتشار مصاحبه‌یی از ویلیام‌کولبی رئیس اداره اطلاعات مرکز امریکا (سیا) در روزنامه«واشنگتن پست» به شهرت او لطمه شدیدی وارد آمد.او گفته است که درسال۱۹۷۳ دستورداده قسمتی از بایگانی « سیا » که حاوی فعالیتهای غیـر قانونی بوده منهدم شود.

او همچنین‌گفته‌است که پس از آن بعنوان جانشین‌جیمز شلزینگر تصدی « سیا » را برعهده گرفت. دستور داد که تعدادی از نوارهای‌ضبط صوت را از بین ببرند . در این نوارها مخصوصا‌راجع به استفاده سیا از مـواد مخدره،از جمله الـاس‌دی صحبت شده بود و ایـن موضوعی است که اخیرا مورد توجه‌کمیسیون تحقیق راکفلر قرار گرفت.

مکنامارا خواستار قتل کاسترو بود

● نیویورک ـ رویتر ـ بنابر نوشته مجله آمریکائی‌تایم رابرت مکنامارا، وزیر دفاع پیشین آمریکا، موضوع امکان قتل فیدل کاسترورا در سال ۱۹٦۲ ، عنوان کرد، ولی رئیس وقت«سیا» با آن مخالفت کرده است. «تایم» نـوشته است : «در سال ۱۹٦۲ طرح این قتل در محافل بالای دولت مطرح شد و مك‌نامارا‌پیش نهاد کننده آن بود.

اما رئیس وقت «سیا» با هر بحثی‌دراین باره‌مخالفت کرد. دو روز بعد یادداشتی از ژنرال «اداورد لانسدیل» کارشناس ضد توطئه که‌از کارکنان دفتر مك‌نامارابود دست به دست می گشت که در آن از قتل‌کاسترو بحث شده بود وقتی این یادداشت به دست «جان ـ مك‌کان»، عضوارشد «سیا» رسید ،به‌وزارت‌دفاع‌آمریکا تلفن کرد و از آن هـا خواست که‌ازانتشار وسیع‌تر این یادداشت جـلوگیری کنند .

استان ، ژنرال رشوه خوار فرانسوی درگذشت

پاریس ـ آسوشیتدپـرس ـ ژنرال پل‌استلن، رئیس پیشین ستاد ارتش فرانسه ، که‌اخیرا معلوم شد حقوق بگیر شرکت «نورث‌روپ» بود، دیروز براثر جراحاتی که ناشی از تصادم ۲ ژوئن (۱۷ خرداد) او بـا اتوبوس بود درگذشت . این تصادم چند ساعت پس ازآن که در واشنگتن اعلام شد که وی‌درازعداد حقوق بگیران‌شرکت «نورث روپ»بودروی داد.

تحقیقات بعدی که در یك کمیته فرعی وابسته به‌کمیته روابط خارجی سنای آمریکااز مدیران«نورث‌روپ»صورت گرفت نشان داد که وی در سال۱۹٦۵ سالی ۵۰۰۰ دلار در سال۱۹٦٦ سالی ٦۰۰۰ دلار و از ژانویه سال ۱۹۷٤ سالی ۷۵۰۰ دلار از «نورث‌روپ» گرفته و وظیفه او، حفظ منافع «نورث‌روپ» در معاملات تسلیحاتی اروپا بوده است.

ژنرال استلن از سپتامبر گذشته که گزارش را امضاء کرد مبنی بر این که هواپیما های اف۱۷ «نورث‌روپ» واف۱٦ جنرال دینامیك، عالی‌تر از میراژهای فرانسوی است‌وهمین امر باعث‌آن‌شد که«بزرگترین معامله تسلیحاتی قرن» بسود شرکت‌های آمریکائی‌و بزیان فرانسه، امکان پذیر شود در عرصه سیاست‌بین‌المللی‌مشهور شد. وقتی قسمت هائی ازاین گزارش در مطبوعات فرانسه درج شد، چنان جنجالی برپا شد که استلن مجبور شد از مقام خود به عنوان معاونت‌رئیس مجلس ملی‌فرانسه استعفابدهد.

نمایندگان پارلمان فرانسه اظهار عقیده کرده‌اند که«استلن» هنگام اظهار این عقیده کـه هواپیما های فرانسوی پست‌تر از جت های آمریکائی‌هستند، «شرافت خود را فروخته بود».

انواع‌استخرهای پیش‌ساخته شده

برای کودکان و خردسالان ساخت فرانسه وارد گردید ، نماینده انحصاری شرکت مـدرن اسپرت مقابل تالار رودکی نبش خارك شماره۲۰ تلفن ٤۱۵۱۰ ـ ٤٦۳۵۷ ـ ٦٦۷٦۳٤ـ٤۷٤۵۱

جناب‌آقای‌حاج ابراهیم‌خلیل حیدرزاده‌امین

انتخاب شایسته جنابعالی به نمایندگی اهالی بناب‌در بیست و چهارمین دوره مجلس شورای ملی موجب نهایت خرسندی اهالی منطقه گردیده است امید است در برآورد خواسته های محل نمایندگی خود در عصر رستاخیز توفیق داشته باشید.

رسول و مصطفی فیروزآبادی

سازمان محترم بازرسی شاهنشاهی

بقیه از صفحه اول

ما اعضای سندیکای کارکنان استان خراسان بانک صادرات ایران حمایت خودرا از اکثریت معترض‌بانتخابات مورخ ۱۷ر۲ر۵٤اعضاء هیئت‌مدیره سندیکای‌استان مرکزی بانک صادرات ایران اعلام داشته و از آن سازمان محترم که‌ناظر براجرای منویات رهبر عالیقدر ملت‌ایران شاهنشاه آریامهر نسبت به‌حفظ حقوق و عدالت اجتماعی و آزادی های اساسی کلیه افراد مملکت میباشد تقاضا دارد دستور فرمائید توسط مقامات بیطرف دور از هرگونه خواستهای شخصی به‌تقاضای‌اکثریت‌معترض بانتخابات‌مذکور رسیدگی نموده ودر اجرای ماده ۱۱ آئین‌نامه سازمانهای کارگری نسبت به تجدید انتخابات اعضاء هیئت مدیره سندیکـای کارکنان استان مرکزی بانک صادرات ایران در یک محیط مطلوب وشرایط قابل قبول اقدام بعمل آید .

سندیکای کارکنان استان خراسان بانک صادرات ایران

رونوشت :

جناب آقای امیر عباس هویدا دبیر کل محترم حزب رستاخیز ملت ایران

جناب آقای امیر قاسم‌معینی وزیرکار و امور اجتماعی

سازمان کارگران ایران

روزنامه شریفه اطلاعات

اداره کل تشکیلات و کارگزینی بانک صادرات ایران

شماره‌مخصوص تابستانی مجله‌جوانان

همراه‌تقویم‌تابستانی ـ وصدهامطلب متنوع بدون افـزایش قیمت منتشر شد .

اطلاعیه سازمان سنجش آموزش کشور

بعلت کمی داوطلب ، آزمایش همگانی در حوزه‌هائی که‌ذیلا نامبرده شده‌است‌حذف و داوطلبان بایددرنزدیکترین حوزه امتحانی که نام آن در مقابل محل حذف شده ذکر شده است در امتحان همگانی شرکت نمایند .

حوزه حذف شده	محل تعیین شده
ابرقو	آباده
الشتو	خرم‌آباد
اورامانات (پاوه)	کرمانشاه
ایذه	هفتگل
پیرانشهر	نقده
تایباد	تربت جام
تکاب و شاهین‌دژ	میاندوآب
جلفا	علمدار مرند
خاش	زاهدان
ساوجبلاغ و شهریار	کرج
سرآیان	فردوس
تسوج	شبستر
فریمان	مشهد
قاینات	گناباد
ماسال طوالش	صومعه‌سرا
مریوان	سنندج
ملکان	مراغه
مهران	ایلام
میمه	اصفهان
نمین اردبیل	اردبیل
هرسین	کرمانشاه
هریس	اهر

داوطلبان حوزه‌های مذکور می‌باید در روز های چهارم وپنجم تیرماه برای دریافت کارت وروز ششم‌تیرماه برای شرکت در آزمایش همگانی در حوزه‌های تعیین‌شده شرکت نمایند .

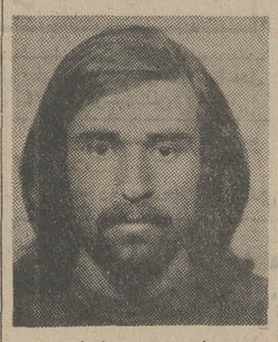

تشرف بدین مبین اسلام

آقای کیو ان هدایت به دین اسلام مشرف شدند و نامشان به حسین تغییر کرد .

آ ـ ۵۵٦۳

صاحبان صنایع وبازرگانان کشور

الاخاء

تنها مجله عربی زبان ایران باداشتن نمایندگی در ۱۱ کشور عربی

روزهای شنبه منتشر میشود

اجویت معاون پارلمان ترکیه را به رهبری سوءقصد علیه خود متهم کرد

آنکارا ـ خبرگزاری فرانسه ـ بلنداجویت نخست‌وزیر سابق و و رهبر حزب سوسیال دمکرات جمهوریخواه ترکیه دیروز دولت ائتلافی موجود آنکارا را متهم کرد که به ابتکار خودش حوادثی را که روزشنبه در جریان سخنرانی وی در یك اجتماع سیاسی درشهر جرده واقع در شمال ترکیه روی داد بوجود آورده است.

اجویت‌دریک سخنرانی‌مطبوعاتی گفت: اکنون روشن است که دولت موجود ترکیه در تلاش‌خود برای آنکه بتواند قدرت دولتی را همچنان‌درقبضه‌خود نگهدارد‌حاضر است راه خطرناکی در پیش گیرد که حتی ممکن است آتش یك جنك داخلی و برادرکشی را در ترکیه مشتعل کند.

اجویت در سخنان خود احمد جکماك ،یکی از نمایندگان فراکسیون پارلمانی حزب عدالت ترکیه را که بوسیله سلیمان دمیرل نخست‌وزیر ترکیه‌رهبری میشود متهم ساخت که حمله و سوء قصدی را که روز شنبه علیه جان وی (اجویت) در جرده روی داد رهبری کرده است. جکماك ضمنا نایب رئیس مجلس ملی ترکیه است . در جریان سوءقصدی که اجویت از آن جان بدربرد در حدود ۲۰ نفر زخمی شدند. اجویت اضافه کرد که‌مقامات مسئول امورامنیتی ترکیه تایید کرده‌اند که در ماجرای روزشنبه جکماك در راس افراد مهاجم وسوءقصد کننده در محل وقوع این حوادث حضور داشته است .

جکماك روز گذشته بیدرنك اتهامات عنوان شده‌از طرف‌اجویت راتکذیب کرد واظهار داشت که وقتی وقایع روز شنبه در جرده اتفاق افتادوی (جکماك) تنهایکی از شنوندگان سخنرانی رهبرحزب اقلیت ترکیه بود.

از طرف دیگرآژانس آناطولی، خبرگزاری رسمی ترکیه، روز یکشنبه گزارش دادکه بدنبال حوادث روز شنبه اخیر در جرده ، تاکنون ۱۳ نفر که دو نفر از آنان‌از پیشوایان روحانی مسلمین ترکیه هستند بازداشت شده‌اند.

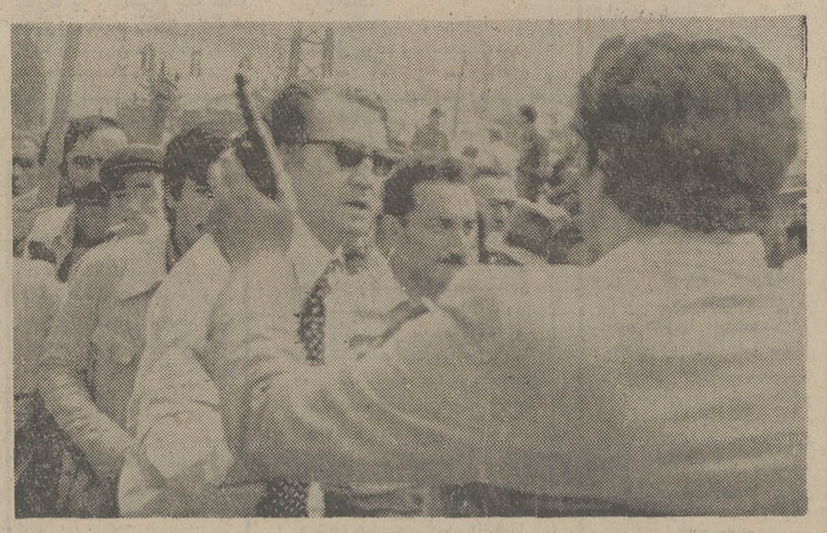

★ عکس «بلنداجویت» (نفر وسط با سبیل) را پس از سوء قصد نافرجام باو درحالیکه بوسیله‌یک پلیس از میان جمعیت به خارج هدایت میشود نشان میدهد . عکس رادیوئی آسوشیتدپرس

رئیس‌جمهوری کره جنوبی دستور تهیه سلاح اتمی داد

در کره‌جنوبی آماده‌باش جنگی اعلام شد

نیویورک ـ آسوشیتدپرس ـ پارك‌چونگ‌هی‌رئیس‌جمهوری کره جنوبی اعلام کرد که‌رژیم کمونیست کره شمالی ممکن است برای رسیدن به مقاصد محدود جنگ‌محدودی برضد کره جنوبی برپا کند .

چونگ‌هی طی مصاحبه‌ای که روز گذشته درمجله امریکایی تایم بچاپ رسیده اظهار نظر کرده است که کره شمالی نخواهد توانست جنگی تمام عیار برضد کره جنوبی بر پا کندمگرآنکه از طرف‌جمهوری خلق چین یا از طرف اتحاد شوروی مورد حمایت قرار گیرد .

بنابرگزارشی که‌از سئول فرستاده شده است دیروز ـ یکشنبه ـ تمام‌کارمندان‌ادارات کشوری و لشگری کره‌جنوبی و حتی بنگاهها و شرکت‌های دولتی این کشور در حال آماده‌باش باقی ماندند تا در صورت لزوم آمادگی مقابله‌با حمله مسلحانه‌ای راکه‌احتمالا از طرف کره شمالی علیه‌کره جنوبی آغازخواهد شدداشته باشند .

سخنگویان رسمی در سئول اظهار داشتند که نمیدانند حالت آماده‌باشی که وضع فوق‌العاده واضطراری درجه سوم نام دارد تا چه وقت‌در کره جنوبی ادامه خواهد یافت .

در جواب پرسش خبرنگاران دایر براینکه آیا دولت کره جنوبی‌علائم وشواهدخاصی که حاکی‌از احتمال وقوع حمله مسلحانه از طرف کره شمالی به کره جنوبی باشد بدست آورده‌و بهمین دلیل دستگاه دولتی را در حال آماده‌باش قرار داده است سخنگویان رسمی تصریح کردند که مقرراتی از این قبیل معمولا در مواردی اعلام میشود که نشانه هایی از امکان وقوع جنگ بدست آمده باشد .

سلاح اتمی

مجله نیوزویک نیز درشماره اخیرش که روز یکشنبه منتشر شده گزارش داد که «پارک ـ چونگ‌هی» رئیس جمهوری‌کره جنوبی‌تصمیم‌گرفته است‌دستور دهد که در کشورش تحقیقاتی برای تولید سلاحهای اتمی آغاز شود .

نیوزویک طی یک گزارش تحلیلی ازآخرین تحولات‌اوضاع در شبه جزیره کره نوشته‌است که طبق اطلاعاتی که از منابع صلاحیتدار بدست آمده است «پارک چونگ‌هی» به مقامات مسئول امور دفاعی کره‌جنوبی دستور داده است که تحقیقات معطوف به تولید بمبهای اتمی را آغاز کنند .

نیوزویک اضافه میکند که چونگ‌هی و دیگر رهبران کره جنوبی ظاهرا باین نتیجه رسیده‌اند که اگر جنگی میان کره شمالی و کره جنوبی‌درگیر شود امریکا ممکن است علیرغم تعهداتی که دارد تا بهر قیمت از امنیت کره جنوبی دفاع‌کند با اینحال در بکار بردن سلاح اتمی برضد کمونیستهای کره شمالی خودداری کند و یا در دادن بمبهای اتمی به‌کره‌جنوبی دچار تردید شود .

از طرف دیگر کره شمالی روز یکشنبه به‌اشارات‌تهدیدآمیز «جیمز شلزینگر» وزیر دفاع امریکا دایر براینکه در صورت وقوع‌جنگ‌تازه‌ای در کره‌امریکا ممکن است علیه کره شمالی از سلاحهای اتمی استفاده کند جواب داد .

خبرگزاری رسمی کره‌شمالی طی جوابگویی به تهدید های رهبران‌امریکانوشت‌که شلزینگر مردی است که جنون‌جنگ‌طلبی وی دارای شهرتی عالمگیرشده است و جرالد فورد رئیس جمهوری‌امریکا نیزازسردمداران جنگ است .

خبرگزاری رسمی کره‌شمالی در یک گزارش رادیویی که در توکیو شنیده شده است اضافه کرد که بااینحال عرض‌اندامهای اتمی عناصر امپریالیست و آتش افروزان جنگ که‌درعطش برپا کردن جنگ دیگری تاب وتوان خود را از دست داده‌اند هیچ کس را مرعوب نخواهد کرد .

دراعلامیه تفسیر مانندخبرگزاری رسمی کره شمالی به امریکا هشدار داده شده است که‌اگر بخود جرئت برپا کردن جنگ تازه‌ای را درکره بدهد باجواب دندان‌شکن‌وضربات درهم‌کوبنده ملت کره روبرو خواهد شد.

«جیمز شلزینگر» وزیر دفاع امریکا روز جمعه اخیر اخطار کرده بود که اگر جنگ دیگری درکره درگیر شود امریکاامکان بکاربردن سلاحهای اتمی‌تاکتیکی برضد کره شمالی را منتفی نخواهد دانست

رادیو پیونگ یانگ‌که‌اعلامیه خبرگزاری رسمی کره‌شمالی را پخش میکرد گفت که سخنان تهدیدآمیز وزیر دفاع آمریکا تمهیدی برای ارعاب اتمی ملت کره و باج گرفتن از این ملت است و در عین حال نشان می دهد که جنون جنگ‌طلبی در امپریالیستهای امریکایی تا چه اندازه‌مقاومت‌ناپذیر شده است.

گاندی ازدیوانعالی خواستار لغوحکم محکومیت خودشد

دهلی‌نو ـ رویتر ـ خانم ایندیرا گاندی نخست وزیرهند که امروز از دیوان عالی هند برای نقض احکام محکومیت دوگانه‌ای که چندی پیش از طرف دادگاه عالی الله‌آبادعلیه وی صادر شده است تقاضای استیناف میکند ممکن است در معرض این خطر قرار گیرد که با شکست تازه‌ای روبروشود. ایندیرا گاندی‌از دیوانعالی‌هند خواهد خواست که اولاحکمی را که دادگاه الله‌آباد در محکومیت وی‌صادر کرده‌است نقض کند و ثانیا حکمی صادر نماید که بموجب آن وی‌مطلقا حق داشته باشد که در مقام نخست وزیری هند باقی‌بماندو در برابر هر مجازاتی‌که احیانا ناشی از حکم دادگاه الله‌آباد باشد مصونیت کامل پیداکند.

بطوری که در محافل دهلی نو پیش بینی شده است اولین نبرد مهمی که ایندیرا گاندی و وکلای حقوقی‌وی‌دردیوان عالی هند در پیش دارند به کرسی نشاندن این درخواست است که دیوانعالی با صدور یک حکم بدون قید و شرط دستور دهد که خانم گاندی در برابر حکم‌خصمانه دادگاه عالی الله‌آباد مصونیت داشته باشد و بنابراین از این حق بی چون‌وچرا برخوردار باشد که در مقام نخست‌وزیری باقی بماند.

وکلای خانم گاندی تقاضا خواهند کرد که وی تا وقتی که دیوان عالی‌هندبه رسیدگی استینافی پایان نداده است حقوق یاد شده را به او اعطا کند .

دادگاه عالی‌الله‌آباد در ۱۲ ژوئن جاری خانم گاندی رادر دو مورد که مربوط‌به نقض قوانین انتخاباتی کشور و ارتکاب فساد و سوء استفاده از قدرت و امکانات دولتی در حوزه انتخابیه‌خودش هستند مجرم شناخته و حکم داده است که وی علیرغم بهره‌مند بودن از حق‌استیناف خواهی تا شش سال باید از تصدی هر نوع وظایف ومسئولیتهای انتخابی و از جمله از مقام نخست وزیری محروم شود.

در صورتیکه«کریشنا ایرا» رئیس دیوان عالی هند تنها بطور مشروط و محدود به خانم گاندی اجازه دهد که در مقام نخست وزیری باقی‌بماند حداقل زیانی که ازاین رهگذر نصیب وی خواهد شدمحروم شدنش از عنوان نمایندگی از حوزه انتخابیه خود وی در پارلمان خواهد بود .

ایندیرا گاندی به این ترتیب کرسی موجودش را درپارلمان از دست خواهد داد .اما طبق قانون باز هم اجازه خواهد داشت که تا پایان رسیدگی استینافی در دیوانعالی هند وظایف دولتی‌واز جمله‌تصدی وظایف نخست‌وزیری راادامه دهد .

در همین حال «راج نارین» که در حوزه انتخابیه خانم گاندی در«اوتارپرادش» ازوی در انتخابات ۱۹۷۱ شکست خورده و شکایت وی علیه خانم گاندی بحران کنونی‌هند را بوجود آورده‌است‌دیروز تاکید کرد که اگر حکم دیوان عالی هند در مورد حق ابقای خانم گاندی مشروط‌ومحدود نباشد لطمه بزرگی بردمکراسی هند وارد خواهد آمد چون کسی مانند خانم‌ایندیرا گاندی که آشکارا در مظان اتهام قانون شکنی قرار گرفته‌وحتی گناهکار شناخته شده است ، نباید حق داشته باشد که در مقام پرمسئولیت نخست‌وزیری هند باقی بماند .

روز گذشته عده‌ای از رهبران احزاب اقلیت هنددر تظاهرات ضد دولتی بزرگی که در دهلی نو برپا کردند اخطارنمودند که صرفنظر از هر حکمی که دیوانعالی هند بهنگام رسیدگی استینافی به حکم محکومیت خانم گاندی صادر کند ، باز هم مبارزه خود را بر ضد وی و تا روزی که او را مجبوربه به استعفا کنند ادامه خواهند داد .

در تظاهرات‌ضد دولتی‌روز یکشنبه «مالهوترا رهبر حزب جان‌سنگ»که‌حزب هندو های اصیل است در یک سخنرانی گفت : مسخره است که می‌گویند بدون‌خانم‌گاندی کشور هند برباد خواهد رفت . من برعکس یقین دارم‌که‌اراده ملت هند بزودی ایندیرا گاندی را مجبور خواهد کرد که استعفا کند .

رهبر حزب جان سنگ در حالی که طرفدارانش برای‌وی کف میزدند و فریاد های‌شادی بر می‌آوردند اضافه کرد که ما فراموش نکرده‌ایم که در آلمان نازی چه بر سر هیتلر آمدوموسولینی رهبر ایتالیای فاشیست‌به‌چه سرنوشت‌شومی گرفتار شد .

گروه‌شرکتهای تولیدی ووارداتی ماشین آلات راه‌سازی وساختمانی
ارکان ماشین • وزنه
ماشین رول • رولر
هیدروماشین
خیابان آیزنهاور ـ مقابل دانشگاه آریامهر شماره ۶۲۸ و ۶۴۶
تلفن: ۸۸ـ۹۵۰۰۸۱ـ۹۵۸۵۵۵

TADANO جرثقیل تادانو
جرثقیل از ۵۰۰ کیلو تا ۷۵ تن تلکسوپی هیدرولیك باوینچ
نماینده انحصاری: شرکت ارکان ماشین ـ آیزنهاور مقابل دانشگاه آریامهر شماره ۶۲۸ تلفن ۸۸ـ۹۵۰۰۸۵ ـ ۹۵۸۵۵۵

خنك در تابستان ـ گرم در زمستان
با استفاده از سوخت ارزان گازوئیل یا گاز بجای برق
با دستگاه تهویه مطبوع آبزروبشن
نیگاتا محصولی از ام.تی.سی
خیابان تخت‌طاوس ـ ساختمان مدرن تکنیك
تلفن ۸۵۶۶۹۰ ـ ۹ و ۸۵۸۷۷۸ ـ ۶ و ۸۵۳۲۲۵

تجهیزات سمعی وبصری
ازکوچکترین دوربین‌ها تا بزرگترین پروژکتورهای ساکن و متحرك دیاگراف ـ ویوگراف ـ اورهد و وسائل تهیه ترانسپارنسی
در نمایندگی کداك ایران
CAMERAS Kodak FILM
شرکت الکتروکامرا ـ ۲۱۰ خیابان شاه
تلفن های ۴ ـ ۴۲۰۹۳ ـ ۸ ـ ۶۶۲۹۵۶

قابل توجه کشاورزان وپیمانکاران محترم
حفر چاههای عمیق با دستگاههای مجهز و فروش پمپهای توربینی ۴۰۰ الی ۲۵۰۰ گالن و موتور های دیزل شرکت سهامی خاص رگبار تهران سعدی جنوبی ساختمان نمازی۷۵۴
تلفنهای ۳۰۴۱۳۰ ـ ۳۰۳۰۹۲

توجه توجه
شن‌وماسه شسته و شکسته دانه‌بندی شده
تحویل در اسرع وقت ۹۳۷۱۴۲ و ۹۲۷۷۱۷

جرثقیل های هیدرولیکی توکیو OTOKYU
پرفروشترین جرثقیل، مجهز به کامپیوتر مدرنترین سیستم کنترل کننده بار
درظرفیتهای ۳ الی ۳۶ تن تحویل فوری

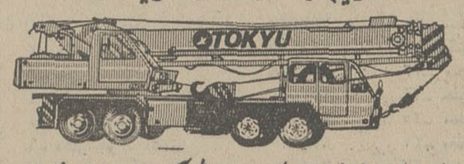

ایران ارابه عرضه کننده انواع ماشین آلات راهسازی و ساختمانی
آدرس: فیشرآباد خیابان اراک ساختمان ۳۲ تلفن ۵ـ۸۳۴۹۷۴

نصب پارکت فوری
تلفن: ۸۵۷۹۵۶
۸۵۷۹۵۸

آگهی
شرکت سهامی سردخانه جهان ـ کرج
بدین‌وسیله به‌اطلاع خریداران سیب لبنانی‌و گلابی‌و غیره میرساند که‌میوه باغات این شرکت در جهان‌شهر کرج بفروش میرسد. علاقمندان می توانند جهت کسب اطلاع بیشتر وبازدید باغات به دفتر سردخانه جهان واقع در کرج جهانشهر مراجعه نمایند.

از صبح چهارشنبه فقط در
سینما امپایر

جودان بیکر هنرپیشه فیلم معروف سربلند
جیم کلی هنرپیشه فیلم اژدها وارد میشود
در فیلم پاناویژن و رنگی Golden Needles
سوزنهای طلائی
باشرکت: الیزابت اشلی ـ آن ساترن
محصول ۱۹۷۵ امریکن اینترنشنال

گیشه سینما امپایر همه روزه بلیط رزرو می کند
سئانسها ۱۵ر۱۱ ـ ۳۰ر۱ ـ ۳۰ر۳ ـ ۳۰ر۵ ـ ۳۰ر۷ ـ ۴۵ر۹

فصل تابستان‌رسید... فصل فیلمهای کمدی‌خانوادگی‌پسند..
فصل فیلمهائی که همه بتوانند دوساعت خستگی روزانه را با تماشای یك اثر کمدی قهقهه‌آور رفع کنند

ازصبح چهارشنبه فقط درسینما
گلدن سیتی
برای تماشای‌این‌فیلم کمدی بی‌نظیریك‌دست آرواره‌یدکی همراه بیاورید !!

ژاك دوفیلو درفیلم رنگی
بله بله قربان
باشرکت آلدوماچوند کریستالیندر
پخش از: فوکس قرن بیستم

برای‌رزرو بلیط به‌گیشه سینما گلدن‌سیتی مراجعه‌فرمائید

شرکت سیاحت ایران
تقدیم میکند
باهمکاری: لیبریا، هواپیمائی ملی‌ایران، بریتیش ایرویز (بی‌او.ا.سی)، آلیتالیا، لوفت‌هانزا، پان‌امریکن، سوئیس‌ایر، ارفرانس
تورهای تابستانی با هواپیمای جت در هتلهای دولوکس ودرجه ۱ با صبحانه کامل انگلیسی و امریکائی و یا صبحانه استاندارد و نهار ـ ایاب و ذهاب، گردش وورودیه ها،عوارض فرودگاهها، به همراه مترجم ایرانی و راهنمای محلی

اروپا ۲۲ روز قیمت ۸۸۵۰ تومان
آمستردام ، لندن، پاریس ، بارسلون، رم، ناپل ، سورنتو ، کاپری، اقامت‌درهتلهای: الفا، هیلتون، ایریکازا، شرایتون، آمباسادور باصبحانه کامل
حرکت : ۱۲ و ۱۹ تیر ۱۱ و ۲۵ مرداد ۶ و ۲۲ شهریور

تورشماره ۱ کنزینگتون (لندن)
قیمت ۶۵۰۰ تومان ۱۵ روز اقامت‌در لندن در هتل هیلتون باصبحانه کامل‌انگلیسی حرکت : ۱۳،۲۷ تیر ۱۰ مرداد

تورشماره ۲ کنزینگتون (لندن)
قیمت ۵۵۰۰ تومان ۱۴ روز اقامت در هتل درجه یک (تارا) با صبحانه کامل انگلیسی حرکت ۲۰ تیر

تورآسیاب بادی (اروپا) قیمت ۱۰۴۰۰ تومان
۲۹ روز توقف در مونیخ، آمستردام ، پاریس ، لندن باصبحانه کامل و ناهار اقامت در هتلهای:هیلتون ، الفا، شرایتون‌حرکت ۲۵ تیر ۸و ۲۲ مرداد ۱۹،۵شهریور۲ مهر

تور اسپانیا (اروپا) قیمت ۷۸۰۰ تومان
۲۱ روز توقف در لندن‌وبارسلون واقامت در هتلهای هیلتون اریکازا باصبحانه کامل حرکت ۲و ۳۰ مرداد ۲۷ شهریور

تورفانتن بلو (اروپا) قیمت ۸۱۰۰ تومان
۲۰ روز توقف در رم ، پاریس، لندن، با صبحانه کامل واقامت در هتلهای آمباسادور شرایتون ، هیلتون
حرکت ۱۰ تیر ۷و ۲۱ مرداد ۴ و ۱۸ شهریور

تور مرغ عشق (اروپا) قیمت ۱۱۸۰۰ تومان
۳۲ روز توقف در ژنو، مونیخ، آمستردام ، لندن ، پاریس ، بارسلون، نیس، مونتکارلو، ناپل ، کاپری ، سورنتو ، امالی، رم، واقامت در هتلهای دولوکس ودرجه ۱ باصبحانه کامل و نهار حرکت : ۲۶ تیر ۹و ۲۳ مرداد

تور لومان (اروپا) قیمت ۷۸۵۰ تومان
۱۹ روز توقف در ژنو ، پاریس . لندن،باصبحانه کامل واقامت در هتلهای رویال، شرایتون، هیلتون
حرکت ۲۸ تیر ۸ شهریور ۵ مهر

تور عقاب (اروپا وامریکا) قیمت ۱۰۵۰۰ تومان
۲۱ روز توقف‌درنیویورک،واشنگتن، لندن، باپرواز هواپیمائی ملی ایران با صبحانه کامل حرکت ۲۹ تیر

اروپا ۲۱ روز قیمت ۷۸۵۰ تومان
رم، نیس، موناکو، مونتکارلو ، بارسلون، پاریس ،لندن با صبحانه و ناهار
حرکت : ۱۹ تیر ۱۶،۹، ۲۳، ۳۰ مرداد و ۲۰ شهریور

اروپا ۱۶ روز قیمت ۶۱۵۰ تومان
لندن ، پاریس، رم با صبحانه و ناهار
حرکت ۲۴ تیر ۸و ۲۴ مرداد ۸ شهریور

اروپا ۲۲ روز قیمت ۷۹۸۰ تومان
هامبورگ ،لندن ، پاریس ، بارسلون ، رم باصبحانه و نهار حرکت : ۱۸ ،۲۳ ،۳۰ تیر ۲۰،۱۳،۶ و ۲۷ مرداد و ۳ و ۱۷ شهریور

اروپا ۲۳ روز قیمت ۸۸۵۰ تومان
رم، نیس ، موناکو، مونت کارلو، مادرید ، پاریس ،لندن با صبحانه و ناهار حرکت ۱۸ و ۲۵ مرداد

اروپا ۲۳ روز قیمت ۸۸۵۰ تومان
اسلامبول، رم،نیس،موناکو، مونت کارلو، بارسلون ، پاریس ولندن با صبحانه و ناهار حرکت: ۱۷ ،۲۴ و ۳۱ تیر ۱۴،۷ ، ۲۱، ۲۸ مرداد ۴و ۱۱ شهریور

اروپا ۲۸ روز قیمت ۹۴۵۰ تومان
رم، نیس ، موناکو، مونتکارلو ،مادرید ، پاریس ، لندن ، هامبورگ ، باصبحانه وناهار حرکت: ۲۸ تیر ۴و ۱۱ مرداد

اروپا ۲۸ روز قیمت ۹۴۵۰ تومان
اسلامبول،رم،نیس، موناکو، مونتکارلو، بارسلون، پاریس ، لندن، هامبورگ و ژنو با صبحانه و ناهار حرکت ۲۰ و ۲۷ تیر ۱۰،۱۷،۲۴ ، ۳۱ مرداد، ۷ شهریور

اروپا ۳۰ روز قیمت ۹۹۵۰ تومان
هامبورگ ،لندن پاریس ، بارسلون، رم، فلورانس ، اتن ، (دوشب در جزایر آگینه) باصبحانه و ناهار حرکت ۲۲،۲۹تیر ۱۲،۵ ،۱۹، ۲۶ مرداد ۲و ۹ شهریور

اروپا ۳۸ روزقیمت ۱۱۵۰۰ تومان
رم، ناپل، کاپری ، سورنتو ، نیس، موناکو، مونت کارلو ، بارسلون، پاریس، لندن، آمستردام ،هامبورگ ، ژنو، وین ، واسلامبول باصبحانه و ناهار حرکت ۷،۱۴،۲۱ مرداد

امریکا۲۱روزقیمت ۱۱۹۵۰ تومان
نیویورک ، واشنگتن، شیکاگو، بوفالو، (آبشار نیاگاران) لوس‌آنجلس ، هالیوود ، سانفرانسسکو و ۵ روز اقامت در لندن باصبحانه و ناهار حرکت ۱۸ تیر

برای رزرو جا به شرکت سیاحت ایران بلوار کریمخان زند (چهارراه خردمند)شماره ۱ر۱۵ مراجعه فرمایند .
تلفن ۸ـ۷ـ ۸۲۵۱۰۶ ساعت کار ۳۰ر۸ صبح تایك بعدازظهر و ۳۰ر۴ تا ۳۰ر۷ بعدازظهر

IATA
AMERICAN SOCIETY OF TRAVEL AGENTS ASTA
AFTA
PATA

توجه
تورهائیکه از آگهی حذف شده تکمیل گردیده است لطفا برای شرکت در جلسات معارفه با شرکت سیاحت ایران تماس بگیرید .

شرکت سیاحت ایران جمعه‌ها بازاست

گاماره میامی
باجاذبهٔ برنامه‌های جدید جوانان امروز:
ابی
شهرام
تلفن رزرو ۶۲۰۲۰۰

دنیای ورزش
روزهای شنبه منتشر میشود

در حاشیه انتخابات

کی رفت؟ کی آمد؟

★ از ۲٦۸ نماینده کنونی شورا ، تابحال فقط ٤٤ تن کرسی نمایندگی خودرا حفظ کرده‌اند

★ ٦ سناتور انتخابی از ۱۵ سناتور انتخابی شهرستانها ، باردیگر به سنا راه یافتند

از میان پانزده سناتور انتخابی شهرستانها شکست یا پیروزی ۲ تن از سناتور های کنونی (اشرف احمدی از خوزستان- رضا جعفری از قزوین) هنوز روشن نیست . سرتیپ صفاری-سرلشکر میرجلالی) از اعاز برای دورمجدید کاندیدا نشدند. در حالی که احمد بهادری- مصطفی نجدد - امیر حسین خزیمه‌علم - مجیرمولوی - مهدی نعازی و سپهبد کریم ورهرام در دوره جدید مجلس سنا کرسی سناتوری‌خود را حفظ کردند.

آنها که باردیگر انتخاب شدند :

از ۲٦۸ نماینده مجلس شورا یملی ، تاکنون فقط٤٤ تن در انتخابات برای راه یافتن به مجلس جدید پیروز شده‌اند که عبارتند از:

۱- عبدالهادی آقایان (شاهرود)۲- محمد علی آموزگار (بندرلنگه) ۳-نیره‌ابتهاج سمیعی(رشت) ٤- دکتر شمس الدین ابو الهدی (لنگرود) ٥- حجت‌الله اردلان (تویسرکان) ٦- طلعت اسدی خزیمه (درگز) ۷- دکتر محمد حسین اعتمادی (قائنات) ۸- دکتر مصطفی‌الموتی (رودبارالموت) ۹- حسن اوحدی (ماربین هامیونشهر) ۱۰- دکتر حیدر قلی برومند (برخو ارومیه) ۱۱- دکتر ولی‌اله پیر (مراغه) ۱۲ - عبدالحسین ترّده(مسنی نورآباد) ۱۳- مظفر جندقی (کرمان) ۱٤- امیراعلم خزیمه (بیرجند) ۱۵- علی احمد خورشید (نیشابور) ۱٦- دکتر حبیب‌دادفر(مراغه) ۱۷- رضاذوالفقاری (قیدار) ۱۸- دکتر لطف‌الله رئیسی(شهرکرد) ۱۹-هلاکو رامبد (طوالش) ۲۰- دکتر هوشنگ‌رشیدیاسمی (کرمانشاه) ۲۱- مهندس محمد حسین رهبر (زابل) ۲۲- هما زاهدی (همدان) ۲۳- سواک ساگینیان (ارامنه جنوب) ۲٤- دکتر جوادسعید (ساری) ۲۵- حاج کریم بخش سعیدی (چابهار) ۲٦- مهدی شیخ‌الاسلامی (سنندج)۲۷ سید علی صائب (اصفهان) ۲۸ - دکتر مهین دخت صنیع (بابل) ۲۹- ژاله ضرابی (کاشان) ۳۰- عبدالعباس طرفی (دشت میشان) ۳۱- دکتر غلامرضاعدل (تبریز) ۳۲-دکترطهمورث‌فروزین(شمیران) ۳۳-خانلرقراچورلو (بجنورد) ۳٤- دکتر مرتضی قلی‌کیان (شهرضا) ۳۵- صدری کیوان (دشت میشان)۳٦- دکتر حسنعلی محققی (نطنز) ۳۷- علی اصغر مطهری (کرمان) ۳۸- دکتر نصرت‌الله منتظری (سیرجان) ۳۹- اسدالله موسوی ملکوئی (ملکو) ٤۰- دکتر بوذرجمهر مهر (زرتشتیان) ٤۱- دکتر محمد حسین موسوی (هشترود) ٤۲ - دکتر عزت‌الله نصیری (سمنان) ٤۳-فضل‌الله کاسمی (ساری) ٤٤- ملی طباطبائی (همدان).

انتخاب دو رهبر سابق پارلمان

دکتر مصطفی‌الموتی از رودبار الموت و هلاکو رامبد از طوالش مجددا انتخاب شدند. این دو ، رهبران گروه های پارلمانی اکثریت (ایران نوین سابق) واقلیت (حزب‌مردم سابق) بودند. الموتی‌دو دوره پیاپی بزرگترین گروه پارلمانی درطول تاریخ پارلمان را رهبری کرده‌است.

موقعیت نمایندگان اقلیتها

در انتخابات اقلیتهای مذهبی تنها دکتر بوذرجمهر مهرنمایندگی زرتشتیان و سواک ساگینیان نماینده ارامنه جنوب کرسی خودرا برای‌دوره‌آینده‌حفظ کردند.لطف‌اللهی نماینده کلیمیان جای خودرا به یوسف‌کهن‌داد. جای دکتر بیت منصورنماینده آشوریها را نیز هومرآشوریان گرفت و خانم « اماآقایان» نیز از طرف ارامنه شمال بجای دکتر «گاگیک هواکیمیان» بمجلس دوره ۲٤ راه یافت.

سناتورهای شهرستانها

از جمع ۱۵ سناتور انتخابی شهرستانها، نام اعزازنیکبی (پدر شهردار تهران) از آغاز بعنوان نامزد حزب رستاخیز ملت ایران اعلام شد که جای اورا دکتر نواب در کرسی‌سنای اصفهان گرفت.

همچنین حوزه نمایندگی‌مهندس‌حیدرعلی ارفع از همدان به شیراز تغییر یافت کدر شیراز شکست خورد ودر مقابل، مهدی نمازی ورسول پرویزی پیروز شدند. بدینسان مهدی نمازی کرسی سناتوری خودرا حفظ کرد و رسول پرویزی از نمایندگی برازجان در مجلس شورای ملی به سنا رامیافت. درکرمانشاه نیز علامه‌وحیدی- سناتورفعلی- جای‌خودرا به سپهبد حبیب‌الله پالیزبان داد.

بطورکلی باتوجه باینکه سی سناتور انتصابی هستند و اسامی پانزده سناتور انتخابی تهران نیز هنوز اعلام نشده است ، از پانزده سناتور انتخابی شهرستانها، تاکنون ۸ تن ازسناتورهای دورهگذشته موفق‌به‌حفظ کرسی خود شده‌اند . درمقابل پنج‌تن نیز برای اولین‌بار به سنا راه یافتند.

انتخابات آینده کامپیوتری خواهد بود

آقای‌دکتر توفیق رئیس مرکز آمار ایران در پاسخ سئوال خبرنگار ما در مورد علل‌تاخیر اعلام نتایج انتخابات در تهران گفت :

اصولا قرار نبود که مرکز آمار ایران در استخراج آراء مشارکت داشته‌باشد. درآخرین فرصت از ما درخواست کردند که ده نفر آمارگر با ده ماشین حساب دراختیار آنها بگذاریم، زیرا چنین تصور میرفت کار استخراج آرا تا بعد از ظهر شنبه تمام شود .

بنابراین ما در عرض مدت کوتاهی ده نفر آمارگر با ده ماشین‌حساب‌دراختیار فرمانداری تهران گذاشتیم. بااین حال، بار دیگر ناگهان به‌ما اطلاع دادند که ده نفر دیگر در اختیار آنها قرار دهیم، بعد ۲۰ نفر دیگر خواستند و بدین ترتیب ما تمام کارمندان قسمت (ک)گذاری‌خود رادراختیار فرمانداری‌گذاشتیم.»

دکتر توفیق نتیجه‌گیری کرد:

«بنابراین علت تاخیر اصلا ربطی به‌ما ندارد زیرا ما فقط آمارگرهای تقاضای شده را در اختیار آنها گذاشتیم در غیراین صورت چنانچه قرار بود کار استخراج آرا را مرکز آمار ایران انجام دهد،ما میتوانستیم باکمک کامپیوترهایمان، نتایجرا تهیه کنیم .

درهرصورت شما تصورکنید که‌این افراد ، در حال حاضر دو شبانه روز است که‌بدون وقفه و استراحت باید در مقابل ۱۰۹ اسم، ورای هرحوزه رابنویسند. از سوی دیگر آنها باید- به هزارحوزه رای و اینکه بیش از یک میلیون رای در تهران‌داده شده است- ارقام را جمع و ضرب کرده ونتایج‌را استخراج کنند که این کار بدون برنامه- ریزی دقیق و تعداد بیشتری آمارگیر بسرعت امکان‌پذیر نیست وطول خواهد کشید .

خبرنگار ما می‌نویسد :

در فرمانداری تهران کار نظارت بر رای‌گیری به کندی صورت میگیرد و حتی شمارش آراء برخی از صندوقها هنوز توسط اعضاء نظارت فرعی بر انتخابات‌تمام‌نشده و این‌صندوقها به فرمانداری تحویل داده‌نشده است .

آقای مظفری‌دبیرهیات نظارت مرکزی برانتخابات سنا درمورد علل تاخیر در اعلام نتیجه آراء تهران گفت :

بعلت زیاد بودن آراء و استقبال مردم و همچنین کار یکنواخت اعلام در حوزه های رای‌گیری،سبب‌شد که صورتجلسه ها و آراء شمرده شده توسط هیاتهای نظار فرعی دیرتر از انتظار، به هیات نظار اصلی تحویل داده شود .

«بعلاوه، کار شمارش این آراء باید با دقت کافی صورت گیرد زیرا وجدان ما اجازه‌نمی دهد کوچکترین حقی ضایع شود.تاکید میکنم که مامجبوریم دقت زیادی در مورد آراء و صورتجلسه‌ها بکار ببریم ، و همین امر سبب کندی کارشده است.»

رای کامپیوتری

آقای مظفری پیشنهاد می‌کرد که در آینده با استفاده از مدار بسته تلویزیونی، کار حوزه‌ها توسط هیات‌نظارت اصلی‌کنترل شود و همچنین کارتهای بخصوصی در اختیار مردم‌قرار داده شود که درآنهانام‌نامزدها نوشته شده باشد و مردم با گذاردن علامت درمقابل هراسم، نامزدهای مورد علاقه خود را انتخاب کنند وسپس کارتها را در صندوقها بریزند. در نتیجه استفاده از این کارتها و دادن آنها به ماشین‌های کامپیوتر ، استخراج آراء را درمدت‌بسیار کمی امکان‌پذیر خواهد ساخت.»

آقای مظفری پیشنهاد دادکه **ازانتخابات‌پارلمان‌تجربه‌اندوخته شود، و سیستم پیشنهادی اورا در انتخابات انجمن های دموکراتیک - شهر، شهرستان، استان و ...- بکار گیرند .**

وضع آراء

خبرنگار ما توضیح میدهد : صندوقهائی که تعداد آراء کمتر از کارت الکترال باشد یا آراء با کارت الکترال مطابقت کند، این صندوقها درست‌است. اما صندوقهایی که‌آراء موجود در آنها بیشتر از کارت‌الکترال باشد، نحوه عمل بدین شکل است که ابتدا درصورتیکه روی اوراق چاپی باخطهای یکسان نوشته شده است، باطل میشود و در صورتی که بازهم رای اضافه برمیزان کارت الکترال باشد با بهم زدن آراء صندوق، وانتخاب قرعه‌یی تعدادی‌ازآراء را خارج و باطل میکنند تاآراء با کارتهای الکترال مطابقت‌کند.

خبرنگار مادرپایان می‌افزاید:

مشکلی که آمارگیران با آن روبرو بودند ، این بودکه در برخی از آراء نام‌های کوچک نمایندگان با یکدیگر عوض‌شده بود، یعنی یک فرد مثلا نوشته بوددکتر «رضا رضوان»و «صمد مظلومان» .

بجای «رضا مظلومان» و «صمد رضوان» ! درباره این مشکلو چگونگی رفع‌آن‌هنوز توضیحی داده نشده است .

٤ سناتور مجددا انتخاب شدند

درحوزه انتخابیه‌آذربایجان شرقی سناتور های قدیمی- احمدبهادری و حبیب‌الله مجیرمولوی- مجدداًبرگزیده شدند ورقبای جدید خود آقایان دکتر شفیع‌امین - دکتر محمدعلی مولوی - غلامعلی بازرگان و حبیب پناهی راشکست دادند.

در خراسان نیز آقایان عمادتربتی ومهندس جمال گنجی نیز کرسی سناتوری خود را حفظ کردند وچهار تن از رقبای آنان - دکتر محمدباقر بهپور - دکتر حسین سامی‌راد - جواد مصلح ودکتر حمید یغمائی شکست خوردند

درمیان‌نمایندگان هموطنان ارمنی‌وزرتشتی مجددا‌چهره قدیمی ها درخشید ودکتر بوذرجمهر مهر و سواک ساگینیان نیز برکرسی قرار گرفتند .

درمیان هموطنان کلیمی نیز تحولی ایجاد شد وبالاخره یوسف کهن جانشین لطف‌اله‌حی شد.

دراین‌میان‌مصطفی‌الموتی، نماینده قدیم الموت، این‌بار هم انتخاب‌شد موقعی‌که‌راهی مجلس میشود. که ۸۲درصد ازهمکاران وی از مجلس خارج میشوند . الموتی سه دوره رهبری گروه پارلمانی حزب سابق ایران نوین را درمجلس شورای ملی‌بعهده داشته‌است.

آخرین خبر

قرائت و شمارش آرای کاندیدا های سنا در تهران سمربع بعداز ظهر به پایان رسید و بلافاصله انجمن نظارت برای بررسی نتایج انتخابات تشکیل جلسه دادو قرار است اسامی بعدازاین اجلاسیه منتشر شود .

گزارش خبرنگارما حاکی است که جعفر شریف‌امامی کماکان مقام اول را بعهده دارد و رای وی از مرز ۳۰۲ هزار و رای عزت‌الله یزدان‌پناه نفر دوم از مرز ۱٤۵ هزار گذشته است .

ستاد انتخابات ساعت یک و نیم بعد از ظهر اعلام داشت که بموجب آراء مستخرجه آقای رضا جعفری از قزوین حائز اکثریت آراء و بسمت سناتور انتخاب شد.

برگزیدگان تازه مجلس سنا

عماد تربتی (خراسان)

مهندس جمال گنجی (خراسان)

احمد بهادری (آذربایجان شرقی)

برگزیدگان تازه مجلس شورای ملی

دکتر مصطفی الموتی (الموت)

دکتربوذرجمهر مهر (زرتشتیان) فرهنگ

سواک ساگینیان (ارامنه جنوب)

فهرست کامل ۳۹ تن برندگان وشکست‌خوردگان‌سنا‌از تهران

آمار و فهرست زیر آخرین آماراستخراجی انجمن مرکزی نظارت بر انتخابات سنای تهران است . این آمار موقعیت ۳۹ نفرکاندیداهای سناتوری تهران را روشن می‌کند . بنظر مطلعین از آنجا که آراء صندوقهای حوزه‌های حومه و شهرستان های اطراف تهران هم در این آمارمنظور شده می‌توان آن را تقریبا نتیجه نهائی‌سنا دانست . تنها تغییرات ممکن است در دو ردیف آخر پدید آید ، اما در این زمینه‌هم با تردید اظهار نظر می‌شود.

۱- مهندس جعفر شریف امامی	۲۸۳٤۷۷	۲۱- محمد نقی خسرو	۳۵۸٦٤
۲- دکتر عزت‌الله یزدان‌پناه	۱۳۸۲۱۳	۲۲- دکتر محمد نصیری	۳٤۹۱٤
۳- علی رضایی	۱۳۰۵۱۸	۲۳- محمدعلی پودری	۳٤۳٦۵
٤- محمدابراهیم(جهانگیر) نیکپور	۱۲۵٤۵۰	۲٤- حسن افشار	۳۳۹۱۷
۵- قاسم لاجوردی	۹۷۸۱٤	۲۵- مصطفی قلی‌رام	۳۳۲۹۲
٦- دکتر جواد آشتیانی	۹۷۸۱۲	۲٦- مظفر زنگنه	۳۰۱۱۸
۷- محمد حسین دها	۷۰۵۸٦	۲۷- محمد رضی ویشکائی	۲٤۱۷۵
۸- دکتر محمد حسن مرشد	٦۹۱۱٦	۲۸- فیلیکس آقایان	۲۳۳۵۱
۹- دکتر نصرالله مقتدر مژدهی	٦۲٦۲۵	۲۹- احمد مهران	۲۱۲۹٤
۱۰- سید محمد رضاجلالی نائینی	٦۱۳۰٤	۳۰- زهرا نبیل	۲۱۱۸۲
۱۱- عنایت‌الله نصیری	۵۹۷۹۹	۳۱- محمد حسن کهنویی	۲۰۵۵۸
۱۲- دکتر عیسی‌صدیق (صدیق‌اعلم)	۵۹۲۷۸	۳۲- دکتر علی‌امیر حکمت	۱۹۲۹۸
۱۳- کاظم کورس	۵۵۹٤۵	۳۳- سرلشکر علوی مقدم	۱۸۵۹۳
۱٤- شوکت ملک جهانبانی	۵٤۸۱۰	۳٤- امان‌الله اردلان	۱۸۲٦۹
۱۵- وجیه‌الله فاضل سرجویی	۵٤٦٤۳	۳۵- ابراهیم ریاحی اصفهانی	۱۷۱٤٦
۱٦- مسعود هدایت	۵۱۰۷۰	۳٦- دکتر محمد حسین فرخ پارس	۱۵٦٦٦
۱۷- محسن خواجه‌نوری	٤۹۲۷٤	۳۷- محمدعلی مسعود انصاری	۱۳۱۵۵
۱۸- دکتر محمد حسن گنجی	٤۷٦۵۷	۳۸- دکتر خدارحم رئیس بهرامی	۹۰۸٦
۱۹- سید مرتضی سرمد	٤۳۸۷٤	۳۹- عبدالله فریار	۵۷۹۰
۲۰- سپهبد خوشنو بسان	۳۷۱۱۷		

۷۷۳۹ رأی صندوق‌حوزه سازمان آب باطل شد

آراء صندوقهای حوزه ۱۸۱- سازمان آب تهران - ساعت ٦ بعد از ظهر دیروز پس از یک جلسه دو ساعته روسا و اعضای انجمن نظارت مرکزی انتخابات مجلسین باطل شد . درصندوق های این حوزه مجموعا ۷۷۳۹ رای وجود داشت که از این تعداد بیش از چهار هزار رای آن مربوط به مجلس شورا و بقیه مربوط به کاندیدا های سنا بود .

ضمنا براساس شکایاتی که ازمشکوک و مخدوش بودن آراء دوحوزه دیگر تاکنون به روسای انجمن های نظارت مرکزی مجلسین رسیده است تحقیق و بررسی پیرامون آراء این حوزه ها که عبارتندازحوزه ۸۳ ناحیه ۸ شهرداری و حوزه کارخانه شیر پاستوریزه ، ادامه دارد . در صندوقهای حوزه ۸۳ بیش از پنجهزار رای وجود دارد . تصمیم به ابطال آراء صندوقهای حوزه ۱۸۱ بدنبال گزارش یکی از بازرسان وزارت کشور مبنی براینکه در حوزه مذکور چندین‌مورد تخلف مشاهده شده است اتخاذ شد .

موارد تخلف عبارتند از :

۱- در ساعت ۲۳ جمعه شب یکساعت قبل از پایان وقت مقرر برای اخذ رای صندوقهای محتوی آراء انتخابات‌بیست و چهارمین دوره مجلس شورایملی و هفتمین دوره سنا فاقد لفاف و لاک و مهر تحویل شده است .

۲- هنگام اخذ رای مبادرت به‌توزیع برگهای انتخاباتی حاوی مشخصات نمایندگان در مجلس بین‌کارگران‌بیسواد سازمان آب گردیده است .

آراء باطل شده که در این جلسه ابطال آن اعلام شد سنا ۳۵٤٦ رای و شورا ٤۱۹۳ رای است که جمعا۷۷۳۹ رای میباشد .

ستاد انتخاباتی هنوز سرشار از هیجان است

یکهزار صندوق انباشته روی‌هم ، اجتماع گروههای خبری مطبوعات رادیو ، تلویزیون و عکاسان وفیلمبرداران همراه باخیل هیجان زده کاندیداهای تهران برای سناو شورا ستاد انتخاباتی را همچنان بصورت داغترین نقطه ایران نگاهداشته است.

کاندیداهای تهران معمولا از صبح خیلی زود تا نیمه شب در ستاد انتخاباتی میمانند و یا دست کم روزی چندبار به آنجا سرمیزنند تا از سرنوشت خود آگاه شوند. دراین حال تماس تلفنی باستاد انتخاباتی تقریبا بصورت غیر ممکن درامده ، و از سوی دیگر تماس باخارج نیز برای خبرنگاران کاندیداها و نمایندگان آنها باسنی ممکن نیست . برای‌هریار تلفن زدن در ستاد انتخاباتی باید صف بست و ساعتها منتظر ماند.

همه این دشواریها را استقبال حیرت‌انگیز مردم از یک سو وفضای محدود ستاد انتخاباتی از سوی‌دیگر پدیدآورده است.

درحال حاضر صندوقهای رای منظره عجیبی به ستاد انتخاباتی بخشیده و حیاط فرمانداری تهران را بصورتیک انبار بزرگ درآورده است . در این حال جنب و جوش دردرون ادامه دارد، جنب‌وجوشی که دامنه‌آن به بیرون نیز کشیده شده است ، بطوری که حتی درپیادروهای اطراف این محل نیز میتوان کاندیداهای هیجان‌زده و یانمایندگان بیقرار آنها را دید.

همه کارمندان فرمانداری و استانداری تهران دراتاق های محدود و معدود آن مشغول کارند بیش از ۱۵۰عضو انجمنهای نظارت مجلسین ، و آمارگران و بازرسان ودیگر مامورین را نیز براین جمعیت باید افزود ، تراکم جمعیت ، بی‌خوابی ، فشار کاندیداها و هجوم خبرنگاران این موضوع را برای مسئولین امر روشن کرد که برای انتخابات‌تهران جائی مثل فرمانداری تهران نه‌تنها کوچک‌است‌بلکه علاوه‌برجا باید بفکر سیستم مدرنتر ووسایل و تجهیزات سریعتر باشند. سختی و مشقتی که این‌بار بوجود آمد قطعا موجب رفاه وسرعت در انتخابات بعدی خواهد بود.

شکر امسال هم گران نخواهد شد

نرخ جدید چغندر قند ، و شکر حاصل‌ازآن‌ازطرف‌وزارتخانه‌های کشاورزی و منابع طبیعی و بازرگانی اعلام شد .

این نرخ خرید مربوط به محصول چغندر قند سال ۱۳۵٤ که عیار قند آن نبایستی از ۱٦ در صد کمتر باشد ، است .

نرخ جدید چغندر قند محصول سال جاری‌تحویل کارخانه‌برمبنای عیار ۱٦ درصد قند هرتن ۲۷۰ تومان و نرخ‌خرید شکر محصول سال جاری که کیسه‌گیری شده تحویل کارخانه شود ، طبق شرایط قرارداد با سازمان قند و شکر و غله کشور هر کیلوگرم ۳۲ ریال تعیین شده است .

در مورد کارخانجاتی که‌هنوز مجهز به عیارسنج نیستند ،نرخ خرید چغندر از کشاورزان همان ۲۷۰ تومان خواهد بود ، ولی نرخ خرید شکر این کارخانجات بجای هرکیلو گرم ۳۲ ریال ۲۸ ریال تعیین شده است .

وزارت کشاورزی و منابع طبیعی اعلام کرد ، قیمت چغندر قند تحویلی به کارخانجات که دارای عیار بالاتر و یا پائین‌تر از ۱٦ درصد باشد ، براساس‌جدولی که از طرف بنگاه اصلاح و تهیه بذر چغندر قند تنظیم و در اختیار کارخانجات قرار میگیرد ، تعیین خواهد شد.نرخ‌خرید تفاله خشک چغندر قند ، بطور عمده فروشی نیز هر تن ۳۰۰ ریال خواهد بود که تحویل صندوق عمران‌مراتع خواهد شد .

خبرنگار ما گزارش داد که از نظر حمایت از مصرف کننده ، نرخ خرده فروشی شکر کماکان هر کیلو ۲٤ ریال خواهد بود .

برای پزشکان درکنار بیمارستانها خانه ساخته میشود

دولت در کنار هر واحد بیمارستانی که در استان ها ساخته میشود ، خانه‌های مسکونی برای پزشکان نیز ایجاد میکند .

تسهیلات دولت برای پزشکان ایرانی که در خارج از کشور بوده و قصد مراجعت به وطن را دارند افزایش‌یافت. براساس تصمیمات جدید دولت هزینه سفر این پزشکان‌و خانواده‌های آنان بوسیله دولت پرداخت خواهد شد . همچنین‌سوابق خدمت پزشکی‌آنان از زمان فارغ‌التحصیل شدن تا آخرین مدت اشتغال در خارج بعنوان سابقه خدمت محسوب شده و کلیه مزایا و حقوق مربوطه ، به آن تعلق خواهد گرفت .

تامین مسکن برای پزشکانی که در خارج به ایران باز میگردند نیز مورد توجه قرار گرفته است .

برای تامین مسکن‌برای اینگونه از پزشکان درهر یک‌از شهرستانها در کنار هر واحد بیمارستانی که ساخته میشود خانه های مسکونی برای پزشکان نیز بنا خواهد شد .

به دادسراهای نواحی ، اختیار دریافت شکایت داده می شود

به دادسرا های نواحی اختیار داده میشود که شکایات مردم را مستقیما دریافت کنند.

در حال حاضر ۱٤ دادسرای ناحیه در نقاط مختلف تهران‌دایر شده است که ساکنان این نقاط پرونده‌های شکوائیه خود را از این پس به دادسرای ناحیه مربوط تسلیم خواهند کرد.

وزارت دادگستری برای سرعت بخشیدن به کار مردم اخیرافرم هائی چاپ کرده است که در دایره شکایات دادسرا در اختیار شاکیان قرارداده میشود ، و در آینده نزدیک این‌فرمها به‌دادسرا های نواحی نیز واگذار میشودتا نواحی دادسرا نیزمستقیماشکوائیه های مراجعین هر منطقه را دریافت دارند.

طبق یك آمار تقریبی در حال حاضر روزانه پانصد شکایت به دادسرای مرکزی میرسد که معاون ارجاع دادسرای تهران آنها را پس از مطالعه در اختیار مراجع مسئول‌قرارمیدهد. همچنین وزارت دادگستری در نظر دارد که با توجه به توسعه شهر و نیاز مردم در صورت لزوم‌در نقاط‌دیگری از تهران نیز دادسرای ناحیه ایجاد کند.

کارشناسان امورشهری‌معتقدند که با منطقه‌یی شدن امور شهری نظیر تلفن، پست، دادسرا وسایر ادارات- که مسئول انجام امور شهری هستند- کار مردم‌سریعتر انجام میشود و وضع امور شهر در تهران نیز بهبود خواهد یافت.

٤ منطقه در آذربایجان ، حفاظت شده اعلام شد

برای حفظ منابع طبیعی و جلوگیری‌ازانهدام «اکوسیستم‌ها» مطالعات وسیعی از سوی کارشناسان حفاظت محیط‌زیست آذربایجان شرقی آغاز و تاکنون بسیاری‌ازنقاط ناشناخته استان، شناسایی شده است.

حاصل تمام این‌بررسیها براین پایه بوده است که در بسیاری‌از نقاط ، تعادل طبیعت براثردخالت های نابجای بشری بهم خورده است و در نتیجه نیاز به حفاظت واحیا دارند.

خبرنگار اطلاعات در تبریز می‌نویسد:در اجرای این‌دستور، چهار منطقه در آذربایجان بشرح زیر، از سوی شورای عالی حفاظت محیط زیست به عنوان نقاط حفاظت شده یا ممنوعه، اعلام شد :

۱ - منطقه حفاظت شده ارسباران به مساحت ۷۲٤۰۰ هکتارپوشیده از جنگلهای تخریب شده و مناطق ییلاقی .

۲ - منطقه حفاظت شده‌کیامکی، به‌مساحت ۸٤٤۰۰ هکتار که از نظر خاک کاملا فرسوده شده است.

۳- منطقه ممنوعه جزیره‌شاهی واقع در دریاچه رضائیه ، به مساحت ۳٤۷۰۰ هکتار.

٤- دریاچه «نئوس» واقع در جنوب شرقی اردبیل ، به‌مساحت ده‌هزار هکتار که بعلت ارتباط‌با منطقه لیسار به‌نام منطقه حفاظت شده لیسار معروف شده است .

بدنبال بررسیهای نهایی ، دریاچه «قوریگل» تبریز، برای پرورش ماهی «سوف» مناسب تشخیص داده شد و بزودی‌برای اولین بار چند هزار بچه ماهی «سوف» در این دریاچه رها خواهد شد.

ایدی‌امین رئیس جمهوری‌اوگاندا باتفاق «ژنرال‌بلر» که از طرف‌ملکه انگلستان مامور وساطت بخاطرنجات جان نویسنده انگلیسی شده است. این عکس هنگامی برداشته شده که رهبر اوگاندا محل برگزاری کنفرانس سازمان وحدت آفریقا را به ژنرال بلر نشان میدهد. ژنرال بلر پیامی از جانب ملکه انگلستان به ایدی‌امین تسلیم کرد وظاهرامین پیام باعث شد که رهبراوگاندا از عدام «دنیس‌هیلز»صرف‌نظر کند.هیلز قراربود امروز اعدام شود.

انفجار بمب دربرابر مقر هیئت یوگسلاوی در نیویورك

نیویورك - آسوشیتدپرس - بامداد امروز بمبی در برابر مقر هیات نمایندگی یوگسلاوی در سازمان ملل‌منفجر شد. انفجار به ساختمان مقر هیات نمایندگی یوگسلاوی و دو ساختمان مجاور آسیب هایی وارد ساخت.

در پی انفجار در برابر ساختمان هیئت‌نمایندگی یوگسلاوی‌سخنگوی هیات‌اعلام کرد شکایتی در این زمینه تسلیم وزارت‌خارجه آمریکا خواهد شد.

یك سخنگوی پلیس نیویورك نیز گفت بمب‌دارای قدرت‌انفجاری شدید بود و عامل یا عاملین‌ظاهرا قصد کشتن افراد معینی از اعضای هیئت نمایندگی یوگسلاوی را داشتند.

ژرژحبش توطئه قتل سادات را تکذیب کرد

آخرین اخبار خارجی

بیروت - رویتر - جبهه خلق برای‌آزادی‌فلسطین‌امروز گزارش مجله نیوزویک را مبنی براینکه ژرژحبش قصدداشته انورسادات را بقتل برساند تکذیب کرد .

سخنگوی جبهه خلق که ریاست آن باژرژحبش است‌گفت سرهنگ قذافی هیچگاه باژرژ حبش برای قتل سادات تماس نگرفته است.

بسام شریف سخنگوی جبهه خلق گفت ادعای مجله نیوزویک قسمتی از دروغهای محافل صهیونیستی است علیه سازمان آزادی بخش فلسطین انتشار میدهند .

اخبارهای کوتاه

پیام شادباش

از جانب شاهنشاه آریامهر بمناسبت‌سالگردتولدو الاحضرت گراند دوک لوگزامبورک پیام شادباشی به ایشان مخابره شد

سفر به ژنو

امیرقاسم معینی وزیرکار و امور اجتماعی عصردیروز برای شرکت در شصتمین کنفرانس بین المللی کار عازم ژنو شد.

ضبط سرود

٦ سرود حماسی از ساخته های آهنگسازان برجسته ایرانی با بهرمگیری از اشعار فردوسی توسط گروه کرملی وزارت فرهنگو هنر برای اجرا در جشنواره طوس ضبط شده است که هنگام برگزاری این مراسمبه دوستداران موسیقی ایرانی عرضه میشود .

بازدید انستیتو الکترونیک

بخش جدید آموزشی و پژوهشی انستیتو الکترونیک دانشکده فنی دانشگاه تهران امروز بامداد مورد بازدید آقایان مهندس ریاضی ، وحیدی وزیر نیرو ، نهاوندی رئیس دانشگاه تهران ،سفیر جمهوری آلمان فدرال در ایران و چند تن از روسای دانشگاهها و چند تن از شخصیت های مملکتی و دانشگاهی قرار گرفت .

انستیتوی الکترونیک دانشکده فنی‌با همکاری‌دولت آلمان فدرال بمنظور تکمیل آزمایشگاههای آموزشی‌رشته مهندسی برق دانشکده و ایجاد بخش های تحقیقاتی استادان و دانشجویان فوق لیسانس تاسیس گردیده است .

ارتقاع گروه معلمان

معلمان‌مشمول ارتقاعگروه که کلاس آموزش ضمن خدمت رادیده‌وقبول‌شده‌اند می‌توانند ازگروههای بالاتر استحقاقی برخوردار شوند.

وزارت‌آموزش وپرورش ضمن اعلام این مطلب خاطرنشان ساخته است در صورتی که این قبیل معلمان درفاصله زمانی اول مهرماه ۵۲ تاپایان سال ۵۳ به‌هر علتی نتوانسته‌اند در کلاس آموزش ضمن‌خدمت شرکت کنند ، باید برای کلاسهای بعدی ثبت نام کنند .

معلمانی که باصدور حکم ماموریت تحصیلی ، در دانشسرای عالی به تحصیل اشتغال دارند از شرکت در کلاسهای کارآموزی ارتقاء گروه معاف هستند.

مسابقات شنا در حضور اعلیحضرتین

در پیشگاه شاهنشاه آریامهر و علیاحضرت شهبانو بعد از ظهر دیروز مسابقات شنای دانش آموزان همدوره والاحضرت همایون ولیعهد والاحضرت شاهدخت فرحناز والاحضرت شاهپور علیرضا پهلوی در سعدآباد برگزار شد و شاهنشاه آریامهر جوایز نفرات اول تا سوم این‌مسابقات را مرحمت فرمودند .

تاسیس ۵۲ مدرسه

طبق موافقتنامه‌ای که‌بین دولت ایران وبانک جهانی به‌امضاء رسیده است ۵۲ مدرسه درسطوح ابتدائی، راهنمائی‌تحصیلی ،متوسطه، تعلیمات حرفه‌ای کشاورزی ودانشسرا تاسیس‌می شود. ۳۰ مدرسه‌از این‌مدارس باظرفیت ۱۱۲۰ دانش‌آموز در سالهای۵۵-۵٦ درتهران، اهواز ، اصفهان ، مشهدو تبریز آغاز بکار خواهند کرد.

کادرموردنیاز این‌آموزشگاه ها از بین کارکنان فعلی باتعیین ضوابط و امتحان کتبی و مصاحبه انتخاب می شود .

سهم‌تهران از این‌مدارس ٤ دبستان وراهنمائی و ۲ دبیرستان جامع دختران است.

اعزام ماما سپاهی

از طرف وزارت بهداری۲۲ نفر از ماما سپاهیان استان مرکزی ، زنجان ، فرمانداری کل سمنان ، پس از طی ٦ ماه دوره‌آموزش‌نظامی وبهداشتی و کارآموزی درمراکزدرمانی استان مرکزی به روستاهائی که با کمبود ماما روبروهستند روانه شدند .

ماما سپاهیان در روستاها علاوه بر انجام زایمان های طبیعی ، آموزش و آگاهی‌های لازم را در مورد برنامه‌ای کنترل موالید و تنظیم خانواده به مادران میدهند و وسایل پیشگیری در اختیار آنان میگذارند .

پاداش مستمر

وزارت آموزش و پرورش تصمیم گرفت به راهنمایان سازمان جوانان شیر و خورشیدو راهنمایان سازمان پیشاهنگی‌ماهانه یکصدتومان بعنوان‌پاداش مستمرپرداخت کند .

این مبلغ علاوه برحقوق و مزایای رسمی‌این‌راهنمایان خواهد بود .

تشکر کرد

حضرت حمدبن محمدالشرقی حاکم فجیره ضمن‌ارسال‌نامه‌ای که بعنوان رئیس بیمارستان جمعیت شیرو خورشید سرخ ایران‌درفجیره ارسال شده‌است از اوامر مؤکد اعلیحضرت همایون شاهنشاه آریامهر در زمینه تاسیس‌وتجهیز‌بیمارستان این جمعیت در دوبی تشکر کرد .دراین نامه همچنین از زحمات مسئولین و کارکنان بیمارستان که‌اقدامات وفعالیتهای چشمگیری در راه درمان‌ومداوای بیماران آن امارت انجام‌میدهندسپاسگزاری شده است.

سخنرانی

ساعت یک‌بعداز ظهرفردا آقای مهندس نوشین،استاد دانشکده پلی‌تکنیک درجلسه ناهار هفتگی کلوپ روتاری شمال تهران در هتل اینترکنتینانتال پیرامون مسائل، آموزش دانشگاهی ونیروی انسانی، سخنرانی میکند.

پیش‌بینی هوا

آسمان سواحل دریای مازندران‌کمی تاقسمتی‌ابری، آسمان استانهای سیستان و بلوچستان،کرمان‌و خوزستان وجزایر تنب و ابوموسی ، سواحل‌خلیج فارس ودریای عمان‌صاف همراه باوزش‌باد درسطح‌زمین وگردو خاک محلی و آسمان تهران و سایر شهر های‌ایران صافو گاهی بامقداری آبرپیش‌بینی میشود.

در۲٤ساعت گذشته‌آغاجاری

لحظه‌های التهاب ـ

از رای مردم تاصندوقهای آراء و اعلام نتیجه در ستاد انتخابات . این لحظه‌های پرالتهاب،هنوز دربسیاری ازحوزه‌های انتخابیه ، ادامه‌دارد . چشم‌ها و گوشهای بسیاری‌همچنان متوجه ستاد انتخابات واعلام آخرین نتایج است .

تازه نفس ها از راز پیروزی خود سخن میگویند

تب‌انتخابات در شهرستانها،هنوز فرو ننشسته است و همچنان گروهی از کاندیدا های‌مجلسین ـ بویژه مجلس‌سنا ـ وطرفداران آنها بابی‌صبری تمام ، برای‌اعلام نتیجه قطعی انتخابات لحظه ـ شماری میکنند .

از سوی‌دیگر ، افرادی‌که در انتخابات‌پیروز شده‌اند ، این‌روزها سرگرم دید و بازدید و پاسخگوئی به تلفن ها و تلگرام های تبریك دوستان و طرفداران خود هستند .

دیروز وامروز خبرنگاران ما در شهرستانها، باگروه چهره های جدید مجلس که بیشترآنها رقبای سرسختی را کنارزده‌اند ،گفت‌وگوکردند و دلایل موفقیتشان را در انتخابات جویا شدند آنچه میخوانید حاصل این گفت‌وگوهاست .

آقای نورالله جهانشاهی ـ که بنمایندگی مردم شیراز در مجلس شورایملی انتخاب شده است ـ گفت : حزب رستاخیز ملت ایران، در میان توده‌های مردم هماهنگی کامل پدید آورد. همین هماهنگی مانع از آن شد که در انتخابات ، دسته‌بندیهائی مانند گذشته صورت گیرد . در نتیجه مردم با آزادی کامل به کاندیداهای مورد نظر خودرای دادند و نمایندگان واقعی آنها ـ کهبیشترشان از چهره‌های‌جدید هستند ـ به مجلس راه یافتند.»

آقای عزیزالله قوامی‌نیزهمراه با آقایان ایرج عطارد و ایرج مهرزاد دیگر نمایندگان برگزیده شیراز برای مجلس شورای ملی ، درباره علت اصلی رامیافتن‌چهره‌های تازه به مجلس شورا همین عقیده را داشت

آقای عطارد گفت : «البته نباید خدمتگزاری نمایندگان سابق مجلس را نادیده گرفت ولی‌این نکته را هم باید گفت که در این دوره، اراده قاطع ملت باعث‌شد که افرادی شایسته‌تر وصددرصد مومن به انقلاب شاه و مردم ، به مجلس راه یابند.»

چندتن از کاندیداهای‌سرشناس شیراز که این دوره در انتخابات شکست خوردند ، حاضرنشدند علت شکست‌خود را بیان کنند . آنها سخت ناراحت بنظر میرسند و هر سئوالی‌را با چنین عبارت‌پاسخ میدادند : «نظری ندارم.»

گلباران و تبریك

خبرنگار ما در شیراز ، در گزارش خود افزوده است : دیشب شهردار شیراز بنمایندگی از طرف اهالی شهر شعر و گل، بتعداد نمایندگان شیراز درمجلس شورای ملی، سبدهای بزرگ گل تهیه کرد و به خانه وکلای‌جدید فرستاد.

دور از مردم

آقای تونونچیان نماینده برگزیده مشهد ، در موردشکست چهره‌های قدیم ودر انتخابات جمعه، گفت :

«بیشتر شکست خوردگان با مردم تماس چندانی نداشتند . برای همین مردم به آنها رای ندادند .»

نماینده دیگر مشهد ، آقای محمدشهرستانی گفت :

«تشکیل حزب رستاخیز ملت ایران، به مردم فرصت داد تا هماهنگ با یکدیگر ، در انتخابات شرکت داشته‌باشندو آزادانه نمایندگان واقعی‌خود را به مجلس بفرستند .»

رودست خوردم !

آقای محمد دیهیم که چهار دوره متوالی نماینده تبریز در مجلس شورایملی بوده است، دیروز از شنیدن خبرشکست خود در انتخابات ، بشدت ناراحت شد و فورا گناه شکست را بر گردن رقبای‌خود انداخت :

« متاسفم که همه به من رودست زدند ! چندتن از کاندیداها با من ائتلاف کرده بودند که همه‌شان آراء مرا گرفتند ولی برای من حتی‌یک رای هم بدست نیاوردند!»

از سوی دیگر ، خانم فریده هاشمی وکیل تازه‌منفس تبریز ، رازموفقیت خود را در آزادی انتخابات و خدماتی دانست که برای زنان تبریز انجام داده‌است.

در اردبیل نیز خانم لطیفه وحیدی ـ که اولین زن برگزیده اردبیلی ها برای مجلس شورا است ـ به‌خبرنگار اطلاعات گفت:

« مسلما مردم اردبیل مرا شایسته ترین فرد برای وکالت تشخیص داده‌اند که انتخابم کرده‌اند .و حالا امیدوارم که بتوانم پاسخگوی اعتقاد آنها نسبت بخودم باشم .»

آقای محمدرحیم شیخ‌الاسلامی ـ که اوهم برای اولین‌بار از سقز وبانه به نمایندگی مجلس شورا انتخاب شده است ـ خدماتش را به مردم سقز و بانه از یکسو ، مسئولین ذیصلاحیت دراصفهان، اطلاع داده‌ام و تقاضای‌رسیدگی باین مساله‌راهم کرده‌ام .»

اما ازسوی دیگر ، دکتر عبدالباقی نواب استاددانشکده پزشکی و سرپرست دانشکده ادبیات و علوم انسانی که بعنوان سناتور از اصفهان برگزیده شده است ، گفت : انتخابات امسال طبیعی‌ترین و سالم‌ترین انتخابات تاریخ مشروطیت بود. مردم برای اولین بار ، در کمال آزادی کسانی را که میخواستند ، بدون دخالت کسی انتخاب کردند واین ، بدون شک ، از برکات انقلاب اجتماعی ایران است . حزب رستاخیز هم در همین مدت کوتاه ، در آزادی انتخابات و آگاهی مردم اثر فراوان داشت .»

دیگر : آزادی کامل در انتخابات را مهمترین راز پیروزی خود دانست .

تیمسار بازنشسته « بیات» وکیل زنجان در مجلس‌شورای ملی نیز دلیل مشابهی برای پیروزی خود آورد : « مردم خوب‌میدانند که من به‌معضلات و مشکلات زنجان وزنجانی‌ها آگاهی‌کامل دارم.از همین‌رو، ویا استفاده از آزادی کامل انتخابات ، مرا یاری کردند تا گرهگشای شهر آنان درمجلس شورایملی باشم .»

آراء غیر طبیعی !

آقای محمدباقر دادخواه‌ازقضات اصفهان از سرشناسهایی که در انتخابات جمعه از رقبای خود شکست خورد ، علت شکست‌خود را پرشدن « غیرطبیعی»صندوقهای ۶ حوزه رای‌گیری در اصفهان خواند . او که یکی از معترضین انگشت‌شمار انتخابات جمعه‌است، درباره صندوقهای مورد اعتراض خود ، گفت : « بطور قطع ویقین اگر صندوقهای ۶ حوزه زینبیه ، مسجدرکن‌الملک ، کانون کار ـ آموزی ، میدان نقش‌جهان،مسجد رحیم‌خان و مجدالله ، باآراء غیرطبیعی برنمیشد ، من انتخاب میشدم . از این‌رو مراتب رابه انجمن نظارت برانتخابات ودیگر مسئولین ذیصلاحیت دراصفهان، اطلاع دادهام و تقاضای‌رسیدگی باین مساله‌راهم کرده‌ام .»

اما ازسوی دیگر ، دکتر عبدالباقی نواب استاددانشکده پزشکی و سرپرست دانشکده ادبیات و علوم انسانی که بعنوان سناتور از اصفهان برگزیده شده است ، گفت : انتخابات امسال طبیعی‌ترین و سالم‌ترین انتخابات تاریخ مشروطیت بود. مردم برای اولین بار ، در کمال آزادی کسانی را که میخواستند ، بدون دخالت کسی انتخاب کردند واین ، بدون شک ، از برکات انقلاب اجتماعی ایران است . حزب رستاخیز هم در همین مدت کوتاه ، در آزادی انتخابات و آگاهی مردم اثر فراوان داشت .»

حمایت توده مردم

آقای علی‌اکبر صبوری مقدم نماینده انتخابی از مشهد برای مجلس شورای‌ملی ، به خبرنگارما گفت : بیش از ۲۷ سال کار ، ۱۸ سال فعالیت در امور اجتماعی و دوسال کار درمقام‌نمایندگی‌انجمن شهرستان مشهد ، وبالاخره با نگیه بخدمات ناچیزی که انجام داده بودم ، خود را کاندیدای نمایندگی دوره ۲٤ مجلس شورای ملی کردم . سرانجام ، و خوشبختانه ، حمایت توده‌مردم ـ بخصوص کارگران و فرهنگیان ـ بمن توفیق خدمتگزاری درمجلس رادادم .» این نماینده افزود :

« من اصلاح قوانین بیمه های اجتماعی به نفع‌کارگران، خواستهای منطق مردم ، گسترش امور حزب و خانه‌سازی برای مردم را آرمان تلاشهایم قرارخواهم داد .»

آقای حبیب بهار یکی دیگر از نمایندگان مجلس شورای‌ملی از مشهد نیز گفت : « توفیق من در انتخابات،بدون حمایت کشاورزان زحمتکش شهرستان مشهد ،ممکن نبود . » برگزیده مشهدیهاافزود: «گروهی در انتخابات دوره ۲٤ مجلس شورای‌ملی ناکام شدندواز نیمه راه ، ناامید بازگشتند . اما به عقیده من ، این نباید پایان تلاش باشد . مردم تصور می کنند عدم اجرای بعضی برنامه های پیش‌بینی شده ، صرفا‌بخاطر کوتاهی نمایندگان بوده است . درحالیکه اینطور نیست . مملکت صاحب‌سازمانهای اجرایی وبرنامه ریزی‌است، وازیک وکیل بیش‌از امکاناتش نمیتوان توقع داشت » .

رشد شعور سیاسی

خانم قدس منیر جهانبانی نماینده مجلس شورای‌ملی از شیراز ـ که در میان‌خانمهای برگزیده شهرستانی بیشترین وموفق‌ترین انتخابات تاریخ مشروطه ایران بود .»

حزب رستاخیز درآگاه ساختن مردم وکمک به‌رشدشعورسیاسی آنها ، نقش عمده‌یی را ایفا کرد.

بدین‌سان ، آزادی درانتخابات ، بصورتی حکمفرما شد که هرکس پای صندوق میرفت بدون تاثیراز شخص یاگروهی ، و بدون‌دریافت سفارش یارفتن زیربار تحمیل ، رای خود را درصندوق‌انداخت . این‌شاید مهمترین راز رامیافتن چهره های جدید به پارلمان ایران بود.

ازسوی دیگر ، بنظر من ، هیچ موردی نداشت که نمایندگان دوره های قبل درزمان انتخاب خود چهارسال پیش واجد صلاحیت بوده‌اند ، دراین دوره نیزانتخاب شوند .

« انتخاب خود من که‌اصلا شیرازی نیستم ، نمایشگرراى واعتماد مردمی است که با آزادی مطلق در انتخابات ، آراء خود رابه‌نفع‌من‌بصندوقها ریخته‌اند . »

آقایان حاج جعفر جوادی نماینده اول تبریز و فیروز ایقوانی‌نماینده نهم تبریز در مجلس شورای ملی نیز پیروزی خود را در انتخابات ، نتیجه خدماتشان به مردم دانستند و یادآور شدند که آزادی درانتخابات، درموفقیتشان سهم بسزائی داشته است .

جعفرجوادی

آگهی مناقصه شماره ۳۲

تاریخ ۲۷ر۳ر۵٤

فرماندهی لجستیکی نیروی‌زمینی شاهنشاهی سه قلم اجناس‌مشروحه زیر را:

۱ـ تکمه شیروخورشید درشت
۲ـ تکمه شیروخورشید متوسط
۳ـ تکمه شیروخورشید ریز

طبق‌نمونه‌و مشخصات موجود بتعدادی‌که دربرگ شرایط معامله‌مندرج است .

ازطریق مناقصه خریداری مینماید.

پیشنهاد دهندگان میتوانندبا مراجعه به‌دفتر انتظامات فرماندهی لجستیکی نیروی زمینی شاهنشاهی وملاحظه نمونه اجناس و دریافت برگ‌شرایط و مشخصات معامله پیشنهاد خودرا‌طبق مفاد مندرج در شرایط معامله تنظیم‌وتاساعت ۱۲ روز دوشنبه ۲۳ر٤ر۵٤ به دفتر انتظامات فرماندهی لجستیکی تسلیم نمایند.

م‌الف ۶۳۰۳

فرماندهی لجستیکی نیروی‌زمینی شاهنشاهی

آـ۱۹۹۲۶

آگهی دعوت مجمع عمومی عادی برای‌صاحبان سهام گروه‌صنعتی خاور (شرکت سهامی عام)

بدین‌وسیله از دارندگان و نمایندگان سهام گروه‌صنعتی خاور« شرکت سهامی‌عام» دعوت میشود در جلسه مجمع‌عمومی عادی سالیانه صاحبان سهام که ساعت۱۰ صبح روز دوشنبه ۲۳ر٤ر۱۳۵٤ در محل‌شرکت واقع در تهران بلوار الیزابت دوم‌نبش کوچه سوم‌شماره ۳تشکیل میشود حضور بهم‌رسانند.

از سهامداران محترم‌شرکت خواهشمند است که بارعایت مقررات اساسنامه برای اخذرای تاقبل از شروع مجمع جهت دریافت ورقه ورودیه به محل تشکیل مجمع مراجعه فرمایند.

دستور جلسه:

۱ـ استماع گزارش هیئت‌مدیره و بازرس در موردعملیات وحساب های‌سال ۱۳۵۳.
۲ـ رسیدگی و تصویب ترازنامه حساب سودو زیان عملکرد سال ۱۳۵۳ پس‌از قرائت گزارش هیئت مدیره و بازرس .
۳ـ اخذ تصمیم راجع‌به تقسیم سودو نحوه پرداخت آن.
٤ـ تعیین حقوقو مزایای هیئت‌مدیره .
۵ـ انتخاب بازرس اصلی وعلی‌البدل وتعیین حق‌الزحمه آنها.
۶ـ تعیین روزنامه کثیرالانتشار جهت درج اطلاعیه و دعوتنامه های‌شرکت.
۷ـ تعیین خطمشی شرکت وشور درسایر امور وتصویب معاملات مورد ماده ۱۲۹ قانون اصلاحی تجارت.
۸ـ اخذتصمیم راجع‌به تعدیلات حساب سودو زیان عملکرد سال های ۱۳۵۱ و۱۳۵۲ وتعیین نحوه پرداخت‌مالیات های اضافی مورد مطالبه‌و تقسیم باقی‌مانده سود سال های مزبور.

گروه صنعتی خاور « شرکت‌سهامی عام»

گروه فرهنگی خاورزمی شمیران برای کلاسهای تقویتی و تجدیدی ثبت نام میکند

نشانی: پل تجریش اول مقصود بیگ

تلفن: ۸۷۶۹۶۹ و ۸۷٤٤۱۶

بانک عمران

برای تصدی امور مالی و بانکی در سطح ریاست شعب و سرپرستی و مدیریت امور مهم بانکی‌وهمچنین برای عضویت مقدم و معاونت امور اداری اشخاصی‌را که واجد شرایط زیر باشند با حقوق مکفی به همکاری دعوت مینماید .

۱ـ داشتن تحصیلات دانشگاهی
۲ـ دانستن یك زبان خارجی
۳ـ داشتن حدود ده سال سابقه خدمت درامور اقتصادی وبانکی

کسانیکه آمادگی بخدمت داشته وواجد شرایط باشند میتوانند حداکثر تا تاریخ ۱۵ تیر ماه ۱۳۵٤ بین ساعات ۹تا۱۲ بدفتر اینجانب واقع در خیابان‌اسلامبول مراجعه و با تعیین وقت قبلی باشخص اینجانب‌ملاقات و مذاکره نمایند .

رئیس هیئت مدیره ومدیر عامل بانك عمران ـ رام

آغاز هفته دوم
نمایش در سینما های
بولوار ـ ب.ب
سکسی ترین فیلم سال

تماشای این فیلم برای اشخاص کمتر از ۱۸ سال ممنوع است

آغاز هفته سوم نمایش فقط در
سینما ریولی
سینمای ممتاز ٤ستاره ****
اثری شادی‌بخش ، کمدی ، پاك وسالم برای هرکسی‌که بدنبال تماشای یك فیلم خوب است

تماشای این فیلم برای اشخاص ۵ساله تا ۱۰۰ ساله آزاد است !

امتحانات مدارس تمام شد و فصل استراحت و تفریح فرارسیدوبهمین‌مناسبت برای‌تمام دانش‌آموزان‌ودانشجویان و خانواده‌هافیلمی درنظر گرفته‌ایم که‌خستگی یکسال‌آنانرا رفع میکند

جنك ... جنك پول ... جنك زور ... جنك جنایت ... جنك گانگستر ها . و مثل هر جنگی پراز آوارگی، پر از افسانه ، پراز بیخانمانی ، پر از فرار و تعقیب و «دیلینجر» قهرمان این جنك ، دشمن شماره یك بشریت بود.

یـ ـ ازصبح چهارشنبه فقط در
شهر فرنگ
اولین سینمای ممتاز و ٤ ستاره ایران

سئانسها ۱۵ر۱۱ صبح ـ۳ـ۱۵ر۵ـ ۳۰ر۷ ـ۴۵ر۹ بعد از ظهر
کیشه سینما شهر فرنك همه روزه بلیط رزرومیکند

کابارده میامی
با جاذبهٔ برنامه‌های جدید بزرگانی چون:
هایده
شماعی زاده

تلفن رزرو ۶۲۰۲۰۰

اطلاعات
بنیانگذار : عباس مسعودی
صاحب امتیاز و مدیر : فرهاد مسعودی
سردبیر : احمد شهیدی
سال چهل و نهم
محل اداره : خیابان خیام . ساختمان اطلاعات. تهران
تلفن : ۳۱۱۰۷۱ تا ۳۱۱۰۷۹
تلکس: ۲۳۳۶ ـ تلگرافی : اطلاعات ـ تهران

سوریه، اردن را جانشین مصر میکند

از علی اکبر کسمائی نویسنده اطلاعات، در بیروت

جبهه شرقی اعراب که با رویدادهای سپتامبر ۱۹۷۰ و تارومار شدن فلسطینیها در اردن توسط ارتش این کشور عملا پایان یافت ، این روزها چه در کشورهای عربی و چه دراسرائیل باردیگربرسرزبانها افتاده است و نقش نظامی آنرا درصورت وقوع جنگ جدید ، در محافل سیاسی و نظامی عربی و اسرائیل مورد تجزیه و تحلیل قرار داده‌اند . دراین میان ،بسیاری از محافل عربی و اسرائیلی ، طبیعت‌نظام اردن و پیوندهای نظامی و سیاسی و اقتصادی آنرا با واشنگتن و تیرگی‌روابط آنرا با انقلاب فلسطین نیز از نظر دور نداشته‌اند ،هر چند اردن میکوشدمناسبات خودرا با سازمان آزادیبخش فلسطین بهبودی بخشد.

یک رشته دیدار ها و گفتگو ها در بهار امسال که به سفر پرشکوه و جلال حافظ اسد از اردن انجامید و بویژه‌تاکید تبلیغاتی برجنبه نظامی نزدیکی دوکشور ـ سوای جنبه های سیاسی و اقتصادی آن ـ احتمال قیام جبهه شرقی را قوت داد .

محافل سیاسی بیروت گفته‌اند بسیاری از نکات توافقی که بین سوریه واردن بعمل آمده ازنظر اهمیت نظامی وامنیت دو کشور، پنهان نگهداشته شده است .

کارشناسان نظامی میگویند آرایش جبهه شرقی بمعنای کرد آمدن نیروهای ارتش سوریه واردن و ارتش آزادیبخش فلسطین و مقاومت فلسطین نیست بلکه باید معادله دقیق دیگری را نیز در نظر گرفت و آن اینستکه اگر فرض کنیم‌ارزش ارتش سوریه ۸ ، ارتش اردن ۵ وارتش آزادیبخش و مقاومت فلسطین ٤ باشد، قدرت و قوت جبهه شرقی عبارت از جمع این اعداد نیست بلکه ضرب آنهاست و این منطق‌نظامی را اسرائیل بیشتر و بیشتر از دیگران دریافته و ازاینرو به جبهه شرقی اعراب اهمیت بسیار میدهد.

مفسر نظامی رادیو اسرائیل درباره احیاء جبهه شرقی واحتمالات آن گفته است که این جبهه بمعنای ایجاد طولانی‌ترین خط مواجهه اعراب بااسرائیل از طریق خشکی است،وگرچه اعرابکوشش هائی برای احیاء آن بعمل می‌آورند ولی تاکنون نشانه های کاملاجدی و عملی در دست نیست که دراینکار توفیق قطعی بدست آورده باشند زیرا شرط اساسی‌آن همکاری نظامی بین سوریه و اردن است وعشکلاتی که جبهه شرقی را در اوت ۱۹۷۰ از میان برد هنوز بقوت خود باقی است. باوجودچنین تردیدی ارتش‌اسرائیل خودرا برای مواجهه با جبهه شرقی نیز آماده میسازد وبیش از ۳۵۰ میلیون لیره اسرائیلی تنها برای ساختن استحکامات ضد تانک در وادی اردن و وادی عربه که نقاط رویاروی شدنش با جبهه شرقی است تخصیص داده است .

مشکلات کار

اینک جبهه شرقی را از نظر سیاسی بررسی میکنیم : دمشق که قاهره را آزاد گذاشته است تادرچهارچوب کنفرانس‌های رباط و ریاض فعالیت کند، ازهمان پایان جنگ رمضان دریافت که‌اگر قرار باشد جنگ دیگری درگیرد ، مصر نقش بارزی درآن نخواهد داشت وازاینرو دمشق از همان واپسین روزهای جنگ چهارم‌متوجه شد که نیازمند پشتیبانهای تازه وپامردی های دیگری است کمشاید نوعی انقلاب در استراتژی آزاد سازی سرزمین های ازدست رفته اعراب بشمار آید . بعضی از مفسرین‌سیاسی چنین تعبیر کرده‌اند که سوریه دراین استراتژی نوین اردن را جانشین مصر ساخته است .

روش تازه سوریه که معنای دیگر آن تفهیم واشنگتن بدین امر است که صلح خاورمیانه تجزیه بردار نیست هنگامی آغاز شد که با سازمان آزادیبخش فلسطین یک فرماندهی مشترک نظامی تشکیل داد و آنرا بانزدیک شدن به اردن تکمیل‌کرد وموجب شد که لیبی از آنسوی جبهه غربی اعراب به اندیشه مداخله بیفتد و موجب سفر جلود به دمشق‌شود و حتی یکی از نشریه های وابسته به‌عراق چاپ بیروت ناچار شده است‌لزوم درنظر گرفتن نیروی عراق رانیز برای احیای جبهه شرقی یادآوری کند هرچند اخروساطت های ملک خالد برای رفع اختلافات عراق وسوریه بجائی نینجامد پوشش جبهه شرقی بخصوص دفاع هوائی آن بی ـ شرکت نیروهای عراق کار بسیار دشواری خواهد بود .

بانگاهی بنقشه جرافیائی اهمیت هلالی که‌از عربستان سودی و کویت وعراق تشکیل میشود وارزش این هلال از نظر جبهه سوریه ـ اردن ومقاومت فلسطین آشکار میگردد .

بااینهمه برای اعراب دشوار است که به‌جبهه شرقی امیدوار باشند زیرا توپ های ارتش اردن از سال ۱۹۴۸ تا۱۹٦۷ فقط چهار کیلو متر تا ساختمان کنیسه اسرائیلی در بیت‌المقدس فاصله داشت و تانکهای آن تا حیفا بیش از ۳۵ کیلو متر فاصله نداشت ولی این امکانات جغرافیائی واستراتژی تازمانی که مقاومت فلسطین مایه نگرانی امنیتی اردن است فرضیه‌ای بیش نیست همچنانکه نگرانی های امنیتی اسرائیل نیز ازاین بابت‌تبلیغاتی بیش‌نبوده است .

نوبت حزب است!

باپایان گرفتن انتخابات، اینک موقع‌آنست‌که تشکیلات قطعی‌و دائمی حزب‌رستاخیز مشخص‌شود وسازمان های حزبی شروع به‌کار کنندو هرکس بداندجایگاه اودرحزب کجاست ودرقبال حزب‌چه وظایفی بعهده داردو متقابلا فرصت‌هایی‌که حزب به‌اعضای خود میدهد کدامست؟

موجودیت حزب‌رستاخیز در آستانه شروع انتخابات اعلام شدو بهمین‌سبب، ظرف‌چندماهی‌که‌از اعلام تشکیل‌حزب میگذرد، تلاش حزب یکجا مصروف انتخابات شده‌است.انتخابات درهرصورت یکی‌ازمهمترین مسائل مملکتی‌و حزبی‌استودرهر شرایطی،بانزدیک‌شدن موعدانتخابات، امور جاری حزب عموماتحت‌الشعاع فعالیت‌های‌انتخاباتی قرار میگیرد. بدین‌جهت‌حزب رستاخیز نمیتوانست درجریان انتخابات،به‌کار دیگری غیراز انتخابات بپردازد. اما درعین‌حال‌انتخابات تنها مساله مملکت‌و حزب نیست‌و اکنون که‌انتخابات به‌پایان میرسد باید‌به‌کارسازمان‌دادن حزب‌پرداخت.

حزب‌رستاخیز، نسبت‌به‌احزابی‌که‌قبلا درایران داشته‌ایم‌یک‌پدیده متمایز بشمار می‌آید. احزاب گذشته هرکدام نماینده‌طرز فکروآرمان های جداگانه وبایگاه گروه یاگروه‌هایی ازمردم بوده‌اند حال آنکه حزب رستاخیز مظهر معتقدات مشترک‌تمام ملت‌وپایگاه تمام‌طبقات است. این‌حزب‌رقیبی در مقابل خودندارد‌وبرای‌بدست آوردن چیزی تلاش نمیکند، بلکه به حفظ نظام‌شاهنشاهی وقانون اساسی ودستاورد های انقلاب شاه‌و ملت توجه داردو عاملی‌است‌برای متمرکز ساختن‌ومتشکل کردن همه نیروهای ملی وایجادیک فضای تازه برای رشد سریعتر مبانی دمکراسی.

انتخاباتی‌که انجام‌شد،بی‌تردید یک آزمایش‌مهم درزمینه بکار گرفتن شیوه‌های دمکراتیک واعتمادکردن به‌آراءونظریات‌مردم درزمینه مسائل‌سیاسی‌واجتماعی بود. درین انتخابات بجای‌آنکه حزب ابتکار عمل رادرحمایت ازکاندیدا ها بعهده‌بگیرد وبرنامه انتخاباتی آنها را اداره‌کند، کار مبارزه به‌خود کاندیداها محول‌شد تاهرکدام عوامل بیشتری برای‌جلب‌آراء مردم‌دراختیار داشتند ازآن استفاده کنند.ضمنا اختیار برگزیدن نیز درسطح وسیعتری به‌خود مردم واگذار شد،یعنی بجای روش گذشته‌که‌هرکدام ازاحزاب کاندیدای مشخصی رامعرفی میکردند وازمردم میخواستندبدون گفتوگو تسلیم نظر حزب شوند وکاندیدای حزب‌را قبول‌کنند، به‌مردم‌آزادی انتخاب داده‌شدتا ازمیان چندنامزدحزبی، یکی رابرگزینند. درنتیجه بیشتر انتخاب شدگان را کسانی تشکیل میدهندکه منحصرا دربین‌مردم‌محل پایگاهی داشته‌اندو در تشکیلات‌مرکزی‌حزب یا دردستگاه های‌دولتی‌ومحافل شناخته شده سیاسی، نفوذ وقدرتی نداشتند.

مهمترین مساله‌در تشکیلات آینده حزب، فراهم آوردن فرصت عرض‌وجود برای‌عناصری ازین‌گونه است‌که استعداد های کشف‌نشده اجتماع مامحسوب‌میشوند.فراهم آوردن فرصت مباحثه واظهارنظر در امورمختلف مملکتی برای‌گروه‌های مختلف مردم‌است. فراهم آوردن امکانات مشارکت هرچه بیشتر توده‌های مردم درتعیین مقدرات کشورو به ثمر رسانیدن برنامه‌های‌بزرگ مملکتی‌و سپهم‌کردن‌گروه‌های مختلف درنتایجی است‌که ازاجرای این‌برنامه‌هاعاید میشود.

سوسیالیستها در برابر جناح چپ پرتغال

اخیرا مجلس موسسان پرتغال آماج حملات سخت مطبوعات‌این کشور که‌بطور وسیع تحت سلطه کمونیست‌ها هستندقرار گرفته‌است. ودر همان وقت‌سوسیالیست هاوحزب دمکراتیک خلق طرحی به مجلس ارائه دادندکه‌طی‌آن تقاضا شده‌بودکه بحثهای جاری درباره مسائل سیاسی عمومی کشوربیش‌از مدتی‌که‌قبلا پیش‌بینی شده‌است ادامه‌یابد. کمونیست ها برهبری «آلوارو کونهال» پیشنهاد یادشده را بعنوان تمهیدی‌که هدفش پایمال‌کردن میثاق احزاب بانیمت نیرو های‌مسلح است محکوم کردندوآنرا کوششی برای تبدیل مجلس موسسان به یک‌پارلمان تلقی‌نمودند.

ازطرف دیگر بلواهایی‌که چهارشنبه گذشته دربرابر محل روزنامه ریپوبلیکاارگان حزب سوسیالیست پرتغال برپاشد آئینه‌ای از معارضه‌وکشمکش داخلی‌میان جناحهای رقیب یکدیگر در شورایعالی انقلاب پرتغال بود.چنانکه بعدارروزنامه ها به‌تفصیل گزارش دادند کارگران کمونیست‌چاپخانه‌ها، بحمایت آشکار نیروی امنیتی نظامی پرتغال محل‌روزنامه ریپوبلیکارابه تصرف خود درآوردند و تظاهرات خشم‌آلود واعتراض‌آمیز سوسیالیست هایی‌که دربرابر محل روزنامه ریپوبلیکا گردآمده بودندباشلیک هوایی ماموران امنیت نظامی به پراکندگی‌وعقب‌نشینی عناصر سوسیالیست انجامید.

کارگران‌کمونیست‌حتی مرکز فرستنده رادیویی کاتولیکهارا در لیسبون با استفاده ازهمان شیوه‌ای که‌در اشغال محل روزنامه ریپوبلیکا بکاربرده بودند اشغال کردند. نیروی امنیتی پرتغال در آن‌روز حتی جلوی سوسیالیست هایی راکه‌میخواستند به‌یاری کاتولیک ها بشتابند گرفتند.

شواهدی‌که وجود داردنشان میدهدکه‌درحال حاضر کوبیدن «ماریوسوارس »رهبر حزب سوسیالیست پرتغال یکی‌از عمده ترین انگیزه‌های کوبکون «نیروی امنیتی نظامی» وفرمانده آن ژنرال «کاروالو »ست‌واین‌نکته ازدستور هایی‌که وی در هفته گذشته بواحد های کوبکون داده‌است بروشنی استنباط میشود. کوبکون وفرمانده آن آشکارا میکوشند تاسوارس رادروضعی قرار دهند که‌به‌تقدیر خود-یعنی تحریم کابینه‌ائتلافی‌موجود پرتغال‌بوسیله حزب‌سوسیالیست جامه‌عمل بپوشاند. خودسوارس روزچهارشنبه گذشته به نشان اعتراض از جلسه کابینه‌ای‌که درآن‌وزیر مشاور است خارج شده‌است و هم‌مسلکان حزبی‌اش نیز به‌اواندرز داده‌اندکه هرگاه ازطرف دولت اجازه انتشار مجدد روزنامه ریپوبلیکا داده‌نشود سوسیالیست ها تحریم کابینه راادامه دهند اکنون درحقیقت تنهاسوسیالیست ها هستند که باحتمال‌فراوان ممکن‌است بزرگترین صف‌آرایی خصمانه را دربرابر جناح چپ‌نیروهای مسلح‌پرتغال بوجود آورند.

المحرّر بن‌بست دربیروت

اگرجناح راست ، درهر نقطه‌یی ازجهان ، «احمق»تلقی شود، در لبنان «احمق‌ترین» است. جناح راست لبنان انقلاب‌و تحول رادرجهان به‌رسمیت نشناخته واز پیوستن بدان هم‌خودداری کرده‌است.

این‌جناح درحالی‌که‌سعی میکند «هارابروی هرنسیم تحولی‌که کشور رابه پیش‌میراند»، ببندد ،سعی‌میکند که‌ازهر حرکت درست تاریخ جلوگیری کند. این است که مبنای بحرانی که امروزه در لبنان وجود دارد ـاگرچه‌بعضی هامایلند توضیح‌های دیگری دراین زمینه بدهند اینک مردم لبنان نگران آنندکه مبادا بحران سیاسی کشورشان به‌بن‌بستی کشانده‌شود که دیگر هیچ مصالحه‌یی برای‌حل آن میسر نباشد.

الثورة توطئه اسرائیل علیه لبنان

حمله‌های مکراسرائیل به‌لبنان‌نشان داده‌است که‌اسرائیلی ها ازتوطئه‌علیه لبنان که‌هنوز هم موردتهدید است، دست‌بردار نیستند.

بهمین علت‌است که به‌محض پایان یافتن هرتوطئه‌یی علیه لبنان که منجربه وحدت مردم‌این‌کشور میشود، اسرائیلی‌ها باهدف نفاق‌افکنی بین مردم‌و ملت لبنان ،به توطئه تازه‌یی مبادرت میورزند وسعی میکنند که‌آتش خصومت راعلیه انقلاب فلسطین دروجود مردم‌وملت لبنان مشتعل نگه‌دارند!

آنچه درصحنه‌سیاسی لبنان روی‌داده ، یامیدهد، نمیتواند تفسیری جزاین داشته باشدکه توطئه‌یی است‌ازجانب اسرائیلی ها بدین‌منظور که نفاق تازه‌یی رابین ملتهای عرب برانگیزند. این توطئه‌ها که غالبا باحمله‌های نظامی همراه است همچنین نشان داده‌است که مسعی پرزیدنت فورد ودکتر کیسینجر برای برقراری صلح در خاورمیانه عربی ، به‌ثمر نمیرسد مگراین‌که اینان راه‌هرگونه توطئه چینی اسرائیلی ها علیه ملت‌های‌عرب ،خاصه‌مردم لبنان را، ببندند.

روابط ویژه آمریکا با ژاپن

Herald Tribune INTERNATIONAL

پس‌از بهالها آشفتگی‌و اختلاف‌نظر وفایاسامانی ،شرایط واوضاعی فراهم‌شده‌است‌که روابط ویژه‌جدیدی بین‌امریکاو ژاپن برقرار شود.

موضوعی‌که‌اکنون توکیو وواشنگتن ،درباره آن به تبادل نظر پرداخته‌اند ،دیگر مربوط باختلاف‌نظرهای متقابل، درگذشته نیست . دو دولت اکنون به‌بحث‌درباره مسایل وموضوعهای اقتصادی ، دیپلماتیک ونظامی‌پرداخته‌اند. دورنمای دفاع ازژاپن ،دربی خروج امریکا از آسیای جنوبشرقی وسعت بسیار زیادی پیداکرده‌وزافقهای بسیارروسیع‌تری‌رادربرگرفته‌است.

این‌روابط ویژه جدید، مانند روابط‌بریتانیا در سه‌دهه پیش ، مقدمه‌یی برای برقراری روابط دیپلماتیک نسبت به‌دیگر قدرتهای معظم نیست . ژاپنی ها اکنون ازلحاظ متعادل کردن روابط بحرانی خود با اتحادشوروی‌وچین ،بامسایل خاصه‌یی مواجه شده‌اند، وهمچنین است در مورد امریکا . درست بعلت همین مشابهت است که‌ژاپن و امریکا میخواهند روابط ویژه‌جدیدی بین خود برقرار کنند.

٤جوان مسلمان فرانسوی برای جلب توجه مقامات دولتی به وضع اردوگاهی واقع درجنوب فرانسه که گروهی‌ازمسلمانان فرانسوی‌الجزایری الاصل درآن زندگی میکنند رئیس اردوگاه راگروگان گرفتند وتهدید کردند که تا انجام درخواست خوداو را درباز‌داشت نگهمیدارند . پس‌از مذاکراتی که مقامات محلی با این جوانان انجام دادند آنها خودراتسلیم پلیس کردند.

عکس سه‌نفر از جوانان مذکوررا باگروگان آنهاکه مشغول مطالعه روزنامه است نشان میدهد .

عکس از خبرگزاری فرانسه

توافق رهبران نهضت‌های سه‌گانه آنگولا

آنگولا، در پایان مذاکرات یک هفته‌یی‌شان در «ناکورو »در کنیا بدین توافق رسیدند که استفاده از نیروی نظامی برای حل‌مسائل ملی واختلافات داخلی قبیح‌ومغایر اصول است . آنها موافقت نامه‌یی امضاء کردند که پس‌از هفته‌ها نزاع خونین بین‌هواداران آنهادر آنگولا، موجبات آشتی هر سه نهضت را فراهم می‌آورد .

رهبران این سه نهضت ، «هولدن روبرتو »، «آگوستینونتو» و «یوناس ساویمبی »، انتخابات‌را بهترین وسیله تضمین آرامش‌در آنگولا خاصه دراین روز های نزدیک به اعلام رسمی استقلال آنگولا که روز ۱۱ نوامبر آینده «۲۰آبان» تحقق‌می‌یابد ، دانستند. سه‌رهبر موافقت کردند که برور آشفتگی در کشورشان ، بعلت وجود مقدار عظیمی اسلحه‌دردست هریک از نهضت های سه گانه‌در پی برقراری آتش بس بانیرو های نظامی پرتغال بوده‌است .

آنها وجود منطقه های نفوذرا که در هریک از آنها یکی از نهضت های سه‌گانه دارای تفوق نظامی باشد، تقبیح کردند واین شیوه تسلط برقلمرو های‌جداگانه رابه عنوان عامل‌تحریکات‌قبیله‌یی، نژادی و منطقه‌یی محکوم کردند.

سه رهبر باتفاق علیه یک سلسله تحریکات «ارتجاعی » و برضد مداخله «عوامل خارجی در جریان استعمارزدایی »آماده‌مقابله شدند .آنها تصمیم گرفتند یک محیط سیاسی آرام و مبتنی بر وحدت ملی، درآنگولا پدیدآورند.

موافقت‌نامه‌یی که امضاء شده تدوین یک قانون انتخابات راتا ۱۵ ژوئیه پیش بینی کرده تا در ماه اکتبر پیش‌از اعلام استقلال «آنگولا» انتخاباتی براساس آن برگزار شود. این قانون ، تدوین فهرستی از حوزه های انتخاباتی طی مدت ٦۰ روز پس‌از اول اوت‌و مبارزه های انتخاباتی وموعد برگزاری انتخابات در جریان‌ماه اکتبر را به‌طوری‌که وحدت‌آنگولا را آغاز نوامبر محقق‌کند، پیش بینی کرده‌است.

در موردی که احیانا سازمان دهی‌چنین‌انتخاباتی‌ناممکن‌تشخیص داده شود، یک‌کنفرانس دیگر از رهبران سه‌نهضت تشکیل خواهد شد.این‌بار درخودآنگولا- نحوه دیگری ازانتقال قدرت به مردم آنگولا ونیز روز استقلال آنگولا را معین‌کند.

ناسیونالیست های‌آنگولا، تاکید کردند که بی هیچ تاخیری باید از وقوع نزاع بین هوا داران نهضت‌های خودوحمله علیه مردم عادی جلوگیری کنند. همچنین آنها تصمیم گرفتند که اتباع زامبیا و زائیردرمهی پیشین کاتانگایی راکه‌در صفوف‌پرتغالی هاعلیه ناسیونالیست های‌آنگولا جنگیده‌اند ، خلع سلاح کنند.

سه رهبر از دولت های کشور های همسایه‌آنگولا تقاضا کرده‌اند که مهاجران آنگولائی‌درآن کشور راخلع‌سلاح کنند وازتحریکات و خرابکاری آنها علیه آنگولا جلوگیری کنند.

کنفرانس سران نهضت های سه‌گانه آنگولا درنا کورو،همچنین به تشکیل یک ارتش‌ملی ۳۰۰۰۰ نفری مرکب ازنیرو های نظامی هرسه نهضت تصمیم گرفته‌است این ارتش متحد، تحت‌فرماندهی یک کمیسیون دایمی نظامی رهبری خواهدشد.

سه رهبر در مواجهه بامسایل اقتصادی ومالی آنگولا، تصمیم گرفتند که تمام سرباز خانه ها و پاسگاه های نظامی رادر خطوط ارتباطی اصلی کشور برقرار کرده‌اند لغو کنند و اداره‌موقتی‌مین امنیت این خطوط رابرعهده‌پلیس بگذارند.

بنابر موافقت‌نامه سه رهبر ، دولت انتقالی مرکب ازنمایندگان سه نهضت آزادیبخش برای‌آزاد سازی بندر های «لواندا» ولوبیتو ولغو مقررات اسیعماری پرتغال در آنها بااقدام های فوری وقاطعی مبادرت خواهند ورزید.

این‌دولت همچنین اقدام های قاطعی علیه کلیه تکنیسین ها و کارمندانی که فعالیت های خرابکارانه اقتصادی دارند به‌عمل خواهند آورد ، ومنطقه های‌الماس خیز آنگولا رابه‌عنوان منطقه های نظامی تلقی میکنندوارتش وپلیس راماموز اجرای مقررات شدیدی‌به منظور جلوگیری از هرگونه‌فعل وانفعالی دربهره‌وری از الماس «آنگولا» خواهند کرد.

دراین موافقت‌نامه ،تشکیل یک دفتر روابط‌خارجی پیش بینی‌شده که تازمان فرا رسیدن موعد استقلال کلیه امور خارجی‌آنگولا راکه از طریق لیسبون حل‌وفصل میشود زیرنظر بگیرد‌و در جریان مشاوره درباره آنها از تصمیم های لیسبون نسبت‌به‌هریک ازآنها آگاه شود.

فرانس‌پرس

توروم، بزرگترین دشمن سیاسی بریتانیااست

حقیقت و درد واقعی جامعه انگلیسی چیزی غیراز این نیست که اکثریت قریب باتفاق مردم مسئولیت ملی و اقتصادی خود را در قبال سرنوشت مبهم کشورشان فدای شرکت در مسابقات کمرشکن مطالبه افزایش دستمزدها کرده‌اند.

دلیل عدم شهامت رهبران ملی انگلیس در بیان واقعیات مسلم برای سندیکاهای کارگری این است که بقای سیاسی و انتخاباتی آنها درگرو رضایت همان سندیکاها قرار دارد تردیدی نیست که تمام کشورهای نیرومند صنعتی غرب دارای سندیکا و اتحادیه‌های بیشمار کارگری هستند که وظیفه آنها دفاع از حقوق صنفی کارگران و تامین بهبود شرایط کار برای اعضاء این سازمان‌ـ هاست .

ولی ترکیب سندیکائی انگلیس‌یکی ازجالبترین وپوسیده‌ترین ترکیب‌های سازمانی‌کارگری درجهان است، بعنوان مثال تمام شیشه‌سازان کشوربرای خود یک اتحادیه دارند. وقتی که اتحادیه شیشه‌سازان اعتصاب میکند ، این مسئله باین معنی است که بزودی کارخانه‌های شیرسازی . کمپانی‌های عظیم خودروسازی (چون برای تکمیل و عرضه خودروهای خود به بازار احتیاج به شیشه دارند.)

کارخانه‌های سازنده دارو ، کارخانه‌های نوشابه‌سازی و صدها موسسه تولیدی کوچک و بزرگ دیگر که به شیشه احتیاج دارند همگی در معرض بیکاری و تعطیل قرار میگیرند . درحالیکه در کشورهای پیشرفته نظیر آلمان و فرانسه و امریکا، هر واحد تولیدی علیرغم ترکیب کاملی از حرفه‌های گوناگون ، برای خود یک سازمان واحد سندیکائی دارد و اعتصاب یک واحدتولیدی دخالت و مزاحمتی برای سایر واحدهای تولیدی ندارد . بعنوان‌مثال دیگر ، در کمپانی عظیم کرایسلر فقط کافی است که ۱۲۸ نفر راننده مخصوص آزمایش‌خودرو های ساخته‌شده‌اعتصاب بکنند. بلافاصله این اعتصاب به تعطیلی کامل کرایسلر منجر میشود. ازطرف دیگر اکثریت‌کامل جامعه انگلیس نزدیک به ۸۷ درصد کل مردم مخالف با چپ روی هستند و ۹٤ درصدجمعیت کل بالغین کشور مخالف کامل کمونیزم هستند .

بااین همه کمونیست‌ها با تشکل بی‌نظیر ونیرومند سازمانی خود اکثریت دستگاه‌های رهبری‌سندیکا های کارگری را اشغال کرده‌اند، اخیرا اتحادیه نیرومند کارگران مهندسی انگلیس با ۱،۲۵۰،۰۰۰ عضو رسما « معاهده معروف اجتماعی » دولت کارگری انگلیس را در کنفرانس سالیانه خود رسما پاره پاره کردند. دیروزمعدنکاران اسکاتلندی نیز به آنها پیوستند و اعلام کردند که آنهاهرگز معاهده‌ای بنام «معاهده اجتماعی» رابارور نداشته و نخواهند داشت . در شرایطی که کارگران انگلیسی نتوانند با یک حکومت کارگری‌کنار بیایند معلوم نیست که‌این کارگران از نظر سیاسی باچه نوع حکومتی کنار خواهند آمد . علیرغم دست راستی بودن خانم مارگرت‌تاچر رهبرمحافظه‌کاران باید با این گفته او موافقبود که هارولدویلسون بقای مملکت را فدای بقای سیاسی موقعیت خصوصی‌اش در حزب کارگر کرده است .

ورشکستگی

در سال گذشته به تنهائی ۱۹۰۰۰ کمپانی بزرگ و کوچک انگلیسی دچار ورشکستگی کامل مالی شدند و روزانه بطور متوسط ٤۸ کمپانی متوسط‌دیگر درحال‌حاضر دردادگاه‌های‌ورشکستگی برای مرگ کامل خود (چون راه نجاتی برای کاسب متوسط انگلیسی باقی نمانده است) شهادت میدهند . میزان سرمایه‌گذاری‌های صنعتی در مقایسه با سال طوفانی بحران تورم، حتی ۱٦ درصد کاهش یافته است. تنهانقطه روشن‌کارنامه سوسیالیستی هارولدویلسون افزایش بدیهی صادرات این کشور به خارج است که ازرکود داخلی مملکت سرچشمه میگیرد و از هممهمتر اینکه لیره استرلینگ ارزش مقایسه‌ای خود را با سایر ارزهای غربی بیش از ۲۵ درصد ازدست داده است .

نفت گران دریای شمال بعد از صرف۳۲۰۰ میلیون لیره استرلینگ و ده سال زحمت بساحل رسیده است ولی نهضت جدائی‌خواهان اسکاتلند و حزب نیرومند ناسیونالیست این منطقه از این پس در راه تحصیل درآمد طلای سیاه برای اسکاتلندیها از هیچ تلاشی دریغ نخواهند کرد.

انگلیس بیش از همیشه به مدیریت ملی و کنار گذاشتن بازی‌های کمرشکن‌حزبی و سندیکائی نیاز دارد گفتن این نکته زیاد اغراق‌آمیز نیست که جامعه صنعتی انگلیس بصورت جامعه‌ای‌متشکل از مافیاهای نیرومند و غیرمسلح درآمده است که هریک از این مافیاها برای دست‌یافتن بقدرت کامل از هیچ کوشش ضدملی امتناع نخواهند کرد . در این حین هیولای تورم از تازیانه‌های سوزان همسایگان نیرومند اروپائی قرار کرده است وبه آغوش جزیره‌ای پناه آورده‌است که درآن جزیره قانون دردست زور است .

گزارش یدالله زندیه نماینده اطلاعات در لندن

موزامبیک :استقلال پس‌از۴۷۰سال

موزامبیک بعداز چهارصد و هفتادسالی که تحت چیرگی استعماری پرتغالیها قرار داشت روز چهارشنبه آینده به استقلال خواهد رسید .

ده سال نبرد مسلحانه‌ای که بوسیله چریکهای استقلال طلب جبهه‌آزادیبخش موزامبیک در جنگل‌های آن انجام گرفت و علاوه برآن درگرفتن شدن رژیم سیاسی‌در خود پرتغال مهمترین‌عاملی بود که اجازه داد تا موزامبیک مستقل بعنوان کشوری تازه تاسیس در قاره آفریقا قدم به عرصه وجود بگذارد . موزامبیک که در کنار اقیانوس هند قرار گرفته است از غرب و جنوب با آخرین کشورهای تحت‌سلطه‌اقلیتهای سفید پوستان در قاره سیاه ، یعنی در ممالک رژیمهای نژادپرست رودزیاوآفریقای جنوبی واز طرف شمال باکشورهای‌تانزانیا ،مالاوی وزامبیا همسایه است .

جمعیت موزامبیک را اندکی بیش از ۸ میلیون سیاه پوست ودرحدود دویست هزار سفیدپوست که بطور عمده پرتغالی‌هستند تشکیل میدهند . پایتخت موزامبیک که تاکنون « لورنکومارکز » نامیده شده است در روز ۲۵ ژوئن با شروع استقلال کشور تغییر اسم خواهد داد و «کان‌فومو » نامیده خواهد شد . این اسم درزبان محلی مردم موزامبیک بمعنای محل « فومو » است و هدف از این نامگذاری دوباره جاودانی کردن نام یکی از رهبران آفریقائی است که در قرن شانزدهم درهمین محل قدم به جهان گذاشته و بخاطر آزادی واستقلال بخشیدن به هموطنانش جانانه‌ا نبرد کرده است .

واسکودوگاما

موزامبیک درسپتامبر ۱٤۹۸ بوسیله «واسکودوگاما » کاشف ودریانورد نام‌آور پرتغالی کشف شد واین کار همزمان با اکتشاف راه دریائی هند از طریق‌دماغه‌امید نیک صورت گرفت . با اینحال مدتها قبل از آنکه افتخار کشف موزامبیک درتاریخ اروپا بنام « واسکودوگاما » ثبت شود سوداگران و بازرگانان عرب دیرزمانی بود که موزامبیک را میشناختند و میان‌بنادر بحراحمر و آنجا رفت و آمد میکردند .

اولین نماینده پرتغال‌درموزامبیک ناخدائی بنام« پرودوآنالا » بود که‌درسپتامبر ۱۵۰۵ مقر فرمانروائی خود را در مدخل‌رودخانه سوفالا مستقر کرد . درآن زمان پرتغالیان با اعراب برای بنیان‌نهادن نخستین موسساتشان در موزامبیک با اعراب‌رقابت میکردند

انگلیسی‌ها وهلندیان نیز بنوبه خویش‌بعدا نخستین پستهای پرتغالیان را در موزامبیک در اختیار گرفتند وازراه‌دادوستدکردن‌طلا بابومیان محلی پستهای مذکور رابسرعت توسعه دادند . کوششهای معطوف به‌اسکان دادن جماعات مهاجر پرتغالی‌در موزامبیک از ۱۷۲۱ آغاز شد واولین فرماندار پرتغالی موزامبیک درحدود ٦۰ سال بعد به این سرزمین اعزام گردید . در ۱۸۷۸ بیگاری کشیدن از بومیان موزامبیک جای خود را به بردگی سیاه پوستان این سرزمین‌داد . درپایان قرن نوزدهم هنگامیکه ابرقدرتهای وقت اروپائی قاره آفریقا را میان خود تقسیم کردند،پرتغال مرزهای قطعی‌موزامبیک را که ۸۷۵ هزار کیلومتر مربع مساحت داشت و بعبارت دیگر اندکی بزرگتر ازنیمی از مساحت خاک انگلستان بود مشخص کرد .

اولین راه‌آهنی که «لورنکومارکز » پایتخت پرتغال را به « بِرتوریا » در آفریقای جنوبی متصل میکرد در ۱۸۹۵ احداث شد ودرآن زمان ۱۷ سال بود کهموزامبیک‌طبق مدلول معاهده برلن رسما از مستملکات‌کشور پرتغال شناخته میشد .

در ۱۹٦۲ دولت وقت پرتغال قدم را از آن‌حد نیز فراتر گذاشت واعلام کرد که موزامبیک یکی از ایالات ماوراء دریاهای پرتغال است .

جبهه آزادیبخش

به این ترتیب بود که درهمان سال۱۹٦۲ جبهه آزادیبخش موزامبیک (گروهی که اختصارا « فرونیمو» نامیده میشود) تاسیس شد . بوجود آمدن این نهضت ثمره ادغام‌و ائتلاف سه جنبش ملی بود که بااسامی زیر مشخص میشدند :

۱ـ اتحاد ملی آفریقایی موزامبیک که در ۱۹٦۱ در کنیا تاسیس شده بود .

۲ـ اتحادیه دمکراتیک ملی کدر ۱۹٦۰ در رودزیا بوجود آمد.

۳ـ اتحادیه آفریقایی موزامبیک مستقل‌که در کشور همسایه مالاوی قدم به عرصه وجود گذاشته بود .

ریاست اولیه نهضت آزادیبخش واحدو ادغام موزامبیک را «ادوارد ومونداین» استاد دانشمند اهل موزامبیک که در دانشگاه آمریکائی «سیراکیوز»درس‌جامعه‌ـ شناسی تدریس میکرد برعهده داشت .

در ۲۵ سپتامبر ۱۹٦٤ جبهه «فرلیمو» از پایگاههای خود در خاک تانزانیا نبرد مسلحانه برضد ارتش پرتغال را آغاز کرد. عملیات چریکی ضد استعماری «فرلیمو» از این شانس برخوردار بود که مورد حمایت قبیله‌ای‌بنام «ماکوندە» قرار گرفت .

مردمان این قبیله را آفریقائیانی تشکیل میدادند که در مناطق مرزی میان دوکشور (موزامبیک و تانزانیا) پراکنده بودند و پشتیبانی آنان اجازه میداد که چریک های نهضت آزادیبخش موزامبیک بتوانندنفرات و جنگ‌افزارهایشان را از راه‌های رخنه متعددی که دراختیارداشتند واردموزامبیک کنند .

ارتش پرتغال برای سرکوب کردن نهضت استقلال‌طلبان در شمال موزامبیک عملیات دامنه‌داری برپا کرد و دست به شیوه آشنای بازداشتهای بزرگ و دسته‌جمعی زد. در ۱۹٦۵ جبهه «فرلیمو» که مقر فرماندهی آن در دارالسلام پایتخت تانزانیا قرار داشت، اعلام کرد که کنترل ۲۰درصد از سراسر خاک موزامبیک را با ارتشی چریکی مرکب از ۸ هزار نفر بدست گرفته است. دو سال بعد از آن تعداد سیاهان پرتغالی که برضد استقلال طلبان‌موزامبیک وارد کارزار شده بودند به ۵۰ هزار نفر رسید .

هدف کابوراباسا

در فوریه ۱۹٦۹ «ادواردو موندلین» در پی سوء قصدی که با انفجار یک بمب همراه بود بقتل رسید اما جای وی رایک هیئت رهبری سه نفری مرکب از معاونش «اوریو سیمانگو» (واعظ و روحانی) و «سامورا ماشل»و «مارسلینودوس سانتوس» گرفت . دو نفر اخیر چند ماه بعدبترتیب به ریاست و نیاب

شنای تشویقی دانشگاه تهران

یک دوره مسابقات تشویقی شنا از طرف اداره امور تربیت بدنی دانشگاه تهران باشرکت دانشجویان این‌دانشگاه برگزار گردید . این مسابقات در سه ماده و تنها در گروه دختران بود .

نتایج بدست آمده در قسمت های انجام شده بـه‌این صورت میباشد .

۱۰۰ متر کرال سینه : ۱ـ شهره راستان ۲ـ آرمینه گریگوریان ۳ـ مریم سرتیپ پور .

۱۰۰ متر قورباغه : ۱ـ آرمینه گریگوریان ۲ـ هیلدآب یوسف ۳ـ سوگند شیخ‌الاسلامی .

۲۰۰ متر آزاد : ۱ـ شهره راستان ۲ـ آرمینه‌گریگوریان ۳ـ هیلدآب یوسف .

در عکس از راست : خانم اسفندیاری (سرپرست) ، شهره راستان ، آرمینه گریگوریان ، نسرین نواب ، مریم سرتیپ پور ، سوگند شیخ‌الاسلامی دیده میشوند .

اسبدوانی بهاره

ششمین دوره مسابقات اسبدوانی بهاره سال جاری کانون سوارکاران ایران در محل کانون واقع درکیلومتر ۱٤ کرج طی ۹ دوره برگزار گردید و نتایجی به این شرح بدست آمد :

دوره اول (مسافت ۸۰۰ متر):۱ـ اسب تکاور مالک بانو شاهید عابدینی ۲ـ اسب مارشال ، مالک شهرام‌عابدینی ۳ـاسب سردار مالک بایرام گدی .

دوره دوم (مسافت ۱۱۰۰ متر) :۱ـ اسب آبنوس ، مالک دوشیزه فرشته پزشک ۲ـ اسب آق‌آباد ، مالک گنجوی ۳ـ اسب زئوس مالک صالحی وباسطوت .

دوره سوم (مسافت ۱۱۰۰ متر) :۱ـ اسب شیرخان، مالک رشید توماج ۲ـ اسب کلجه ، مالک بابلی آخوند ۳ـ اسب گرگان ، مالک عبدالکریم محسن مفیدی

دوره چهارم (مسافت ۱۵۰۰ متر) ۱ـ اسب شهرک، مالک خانم الیه القانیان ۲ـ اسب جلگان ، مالک پورجـان حجملی۳ـ اسب بی‌نظیر ، مالک نظر محمد نظری .

دوره پنجم (مسافت ۱۵۰۰ متر) :۱ـ اسب برکت، مالک پورجان حجملی ۲ـ اسب بهار ، مالک موسی‌لنگرانی ۳ـ اسب بیشقدم ، مالک عطار فرلجالی .

دوره ششم (مسافت ۱٦۰۰ متر) :۱ـ اسب‌رحیم ، مالک ابوالقوجوق ۲ـ اسب اردردی ، مالک رحیم آخوند مصطفوی ۳ـ اسب بهرامی ، مالک: بهرامی .

دوره هفتم (مسافت ۱۷۰۰ متر) :۱ـ اسب زیبا ، مالک عطا بیژندی ۲ـ اسب ریجامالک ،رازقی شیخ ۳ـ اسب حاجی پاشا ، مالک بایرام وردی قورچای .

دوره هشتم (مسافت ۲۰۰۰ متر) : ۱ـ اسب بلارقوش ، مالک حاجی متین ۲ـ اسب خاخاکم،مالک‌حاجی گلدی حاجی ۳ـ اسب فرمان : مالک واهملکیان .

دوره نهم (مسافت ۲۰۰۰ متر) :۱ـ اسب کبوتر ، مالک آشورشیخ ۲ـ اسب سنگر سوار ، مالک بهمن خندان ۳ـ اسب محرم ، مالک جبار میرعطا .

فوتبال جام تخت‌جمشید

پاس و هما ۲ امتیاز را تقسیم کردند

بامساوی پاس و هما، پرسپولیس فاتح بازیهای نیمه‌فصل شد

یکشنبه اول تیرماه ۱۳۵٤ ، استادیوم امجدیه ، (دیدار عقب مانده از جام تخت جمشید دور رفت) پاس صفر ، هما صفر ، داوری ضعیف منوچهر نظری با کمك اطهری و محمودخوشخوان، تماشاگر بیش‌از ۱۵ هزار تن‌هوا خوب زمین چمن.

پاس : رضا قفلساز ـاسمعیل نوربخش ، مجید حلوائی، حسین کازرانی، مهدی‌دینوزرزادهـهمایون شاهرخی « کاپیتن » ، مائیس میناسیان کمال خلیلیان « ز دقیقه ۷۰بهروزصحابه »ـجهانگیر نصیری محمد صادقی ، ایرج دانائی‌فرد ـمربی حسن حبیبی .

هما: امان‌اله نقدی ـ مهدی خبیری ،علی سجادی حسن‌نایب آقا،محمد توانائی سجادصادقی، علیرضا عزیزی ، یوسف مهدوی «از دقیقه ٤٦ ناصر نورائی » ـ علیرضا خورشیدی ،حبیب‌علیزاده واحدتقوی . مربی دهداری .

پاس تنها تعقیب کننده‌پرسپولیس پس از چندهفته پیروزی‌سرانجام برابر «هما» متوقف شد، پیکار سریع‌و پرجنبو جوش دو تیم علیرغم خلق حوادث متعدد برابر دروازه ها بدون گل پایان‌گرفت.

پاس همچنان به دفاع استوار ونفوذ ناپذیرش تکیه کرده بودو در قلب خود یك بازیکن خونسرد و بسیار هوشیار همچون حسین کازرانی راداشت که حملات«هما» اغلب توسط این مدافع بی اثر میماند.

«هما» در برابر توپهای بلندو کشیده حریف ضعف نشان میداد و بیشتر سعی داشت تا از راه زمین وبا استفاده از پاسهای کوتاه به سقوط سنگر پاس راه پیدا نماید .

این دیدار تنها جنك مهاجمان «هما» و خط دفاعی مستحکم پاس نبود بلکه دروازه «هما» نیز در چندین مورد سخت باخطر روبرو شدو کسب گل برای پاس می توانست‌ممکن باشد.

در تیم «هما» غیبت سهام‌الدین میرفخرائی موجب مشکلات‌فراوانی در خط دفاعی تیم گردیده بودو گرچه جانشین او سجادی روزی بسیار درخشان راپشت سرگذارد اما خط دفاعی « هما» بخصوص روی توپهای هوائی‌آرامش‌واطمینان گذشته را نداشت ، بانگاهی کوتاه دقایق حساس را پشت‌سر میگذاریم.

لحظات حساس

دقیقه ٦ ،فرار عزیزی و چند حرکت فریبنده او دفاع پاس را شکافت ولی در آخرین لحظه نوك پای کازرونی استواری دروازه را حفظ کرد.

دقیقه ۹، شلیك‌سنگین‌خلیلیان از کنار دیرك‌عمودی‌بافاصله بسیار کم راهی خارج‌شد.

دقیقه ۱۱ سانتر دانائی‌فر با شیرجه ناقص نقدی از برابر دو مهاجم پاس نصیری و صادقی بی ثمر گذشت.

دقیقه ۱٤، نفوذ عزیزی وخطای نوربخش در محوطه جریمه از دید داور دور ماند.

دقیقه ۲۵، پاس عزیزی وفرار سریع علیزاده درچند قدمی‌دروازه فرصتی نیکو به‌نفوی برای کسب گل بخشید که او عجولانه توپ رابه‌خارج فرستاد.

دقیقه ٦۵، خورشیدی یك تنه دفاع پاس را درهم ریخت‌اماشوت اوبا اصابت به کازرانی کم قدرت شدو قفلساز با شیرجه‌ای‌بلندآنرا مهارکرد.

دقیقه ٦۷، شلیك سنگین میناسیان دروازه «هما» راسخت بخطر واداشت.

دقیقه ۷۰، عزیزی با سرعت تمام آهنك دروازه پاس نمودکه در محوطه جریمه سه مدافع با سرسختی راه‌او رابستند.

باین ترتیب بامساوی پاس و هما ، قهرمانی پرسپولیس درنیمه فصل بازیهای جام تخت‌جمشید بدون تردید گردید چه اگرهما وپاس دیدار های عقب افتاده‌خود رانیز باپیروزی به پایان برند، قادر به رسیدن به پرسپولیس نخواهندبود.

اصفهانیها به افغانستان میروند

شب گذشته فدراسیون فوتبال کشور اطلاع داد ، طول نیمه دوم تیرماه جاری تیمی منتخب از بازیکنان تیمهای‌سپاهان و ذوب‌آهن اصفهان برای شرکت در بازیهای ورزشی جشن سالگرد استقرار جمهوری افغانستان راهی‌این کشور خواهد شد .

لیادین مربی روسی ذوب‌آهن و محمود یاوری مربی سپاهان مشترکا کار انتخاب نفرات و تمرین را که از هفته آینده اردوی آمادگی آن تشکیل خواهد شد، برعهده دارند.

دولت جمهوری افغانستان از تیمهای چنـدین رشته ورزشی ایران جهت حضور در بازیهای مزبور دعوت بعمل آورده که فدراسیون فوتبال این چنین تصمیم گرفته است، بازیهای افغانستان از بیست‌وپنجم تیر آغاز خواهد شد.

ورزشکاران باستانی ایران در «ونیز»

فستیوال بین‌المللی ونیز «ایتالیا» از شنبه گذشته (۳۱ خرداد) آغاز گردیده است که در این فستیوال ورزشکاران باستانی ایران نیـزبا گروهی ٤۰ نفره شرکت دارند .

این جشنواره یک هفته بطول می‌انجامد وگروه ورزشکاران باستانی ایران به سرپرستی شعبان جعفری در کنار ۲٦ گروه از سایر کشورها فستیوال را برگزار خواهند کرد .

عکس باستانی کاران اعزامی ایران به ونیز را همراه شعبان جعفری نشان می دهد .

دیدارهای دوومیدانی ودوچرخه‌سواری قهرمانی کارگران کشور

مرحله نهائی ششمین دوره مسابقات دوو میدانی و دوچرخه‌سواری‌قهرمانی کارگران‌ایران باشور و هیجان فراوان در استادیوم ورزشی اهواز برگزار گردید ، ضمن اینکه در پایان در رده‌بندی کلی هر دو رشته ، منطقه۳(کرمانشاه) درصدر قرار گرفت . نتایج مسابقات برگزارشده باین ترتیب بود .

دوچرخه سواری

یک کیلومتر : ۱ـ حسین سالمی (منطقه۳) با ۲ر۲۵ـ۱ دقیقه ۲ـ علی تنکابنی(منطقه۱) با ۲ر۲٦ـ۱ دقیقه ۳ـ ارسلان فقیهی (منطقه ۳) با ۹ر۲۷ـ۱ دقیقه .

۲۰ کیلومتر :۱ـ یعقوب تقی نژاد(منطقه ٤) با ۹ر۳۲ـ۲٤ دقیقه ۲ـ حسین حسینی(منطقه ۱) با ۵ر٤۰ـ۲٤ دقیقه ۳ـ بهروز مدنی(منطقه ۳) با ۷ـ۲۵ دقیقه .

رده‌بندی کلی :۱ـ منطقه ۳(کرمانشاه) با ۱٦ امتیاز ۲ـ منطقه ۱(کرمان) با۱۲ امتیاز ۳ـ منطقه ٤ (تبریز) با ۷ امتیاز .

دوو میدانی

۱۰۰ متر :۱ـ ایوب بوداغی (منطقه ٤) با ۱ر۱۱ ثانیه ۲ـ احمد فاطمی (منطقه ۳) با ۱ر۱۱ ثانیه ۳ـ عباس بازدار (منطقه۵) وحسین مهدی‌نژاد (منطقه ۳) با ۱ر۱۲ ثانیه .

٤۰۰ متر :۱ـ هاشم عضراوی(منطقه۳) با ۵ر٤۸ ثانیه ۲ـ میرحسینی(منطقه۱) با ۹ر۵۵ ثانیه ۳ـ حسین کیا(منطقه ۳) با ۸ر۵٦ ثانیه.

۱۵۰۰ متر : ۱ـ هاشم عضراوی (منطقه ۳) با ۲۰ر٤ دقیقه ۲ـ محمد معصومی (منطقه ۵) با ٤ر۲۰ـ٤ دقیقه ۳ـ روح‌الله حسنی(منطقه ۱) با ۱ر۲۲ـ٤ دقیقه .

پرش طول :۱ـ حجت مکانی(منطقه ٤)با ۶ر۱۵ متر ۲ـ افراسیاب بیگلری(منطقه ۳) بـا ۵ر۷۹ متر ۳ـ حسین مهدی نژاد (منطقه۳) بـا ۵ر۷۲ متر .

پرش ارتفاع : ۱ـ عمو آقائی (منطقه ۳) با ۱ر٦۰ متر ۲ـ طوفانی (منطقه۱) ۱ر٦۰ متر ۳ـ معصومی (منطقه۵) با ۱ر٦۰ متر .

پرش سه‌گام :۱ـ حجت مکانی(منطقه ٤) با ۱۱ر۹۵ متر ۲ـ حسین مهدی نژاد (منطقه۳) با ۱۱ر۵۷ متر ۳ـ عزت‌الله احمدی (منطقه ۲) با ۱۱ر۳۰ متر .

پرتاب وزنه :۱ـ علی‌وادی (منطقه ۳) با ۱۲ر۲۲ متر (رکورد تازه کارگران ایران) ۲ـ محمد علی عظیمی (منطقه۲) با ۱۰ر۰۱ متر۳ـ فرهام‌نیا (منطقه٤) با ۹ر٤۰ متر .

پرتاب دیسک : ۱ـ علی وادی (منطقه۳) با ۳۲ر٦۵ متر (رکورد جدید کارگران ایران) ۲ـ فرهام‌نیا (منطقه ٤) با ۲۹ر۲۱ متر ۳ـ محمد علی عظیمی (منطقه۲) با ۲۹ر۰٤ متر .

پرتاب نیزه:۱ـ حجت مکانی (منطقه ٤) با ٤۰ر۷٦ متر ۲ـ عمو آقائی (منطقه۳) با ۳۹ر۷۹ متر ۳ـ رضا زاده (منطقه ۲) با ۳۲ر۷۷ متر.

رده بندی کلی :۱ـ منطقه ۳(کرمانشاه) با ۷۲ر۵ امتیاز ۲ـ منطقه ٤ (تبریز) با ٤۸ امتیاز ۳ـ منطقه ۵ (تهران) با ۲۹ر۵ امتیاز.

آگهی تجدید مناقصه‌شماره ۱ مورخ ۱ر۲ر٥٤

مدیریت مهندسی و تاسیسات نیروی دریائی شاهنشاهی تعداد۵۲۳۰ دستگاه کولر گازی را برای پایگاه های بندر عباس و بوشهر از طریق مناقصه خریداری می‌نماید . پیشنهاد دهندگان میتوانند از تاریخ شنبه ۷ر٤ر٥٤ بادردست داشتن معرفینامه بمدیریت مهندسی و تاسیسات نیروی دریائی شاهنشاهی (دایره پیمان) واقع در خیابان تخت طاووس خیابان کوه نور مراجعه ، شرایط‌ومشخصات معامله را دریافت داشته و پیشنهادات خودرا طبق مفاد مندرج درشرایط‌معامله‌تنظیم و تاساعت ۱۰ صبح‌روزشنبه۲۸ر٤ر٥٤ بدفتر مدیریت مهندسی وتاسیسات تحویل و رسید دریافت نمایند .

مدیریت مهندسی و تاسیسات نیروی دریائی شاهنشاهی

آگهی تشکیل‌مجمع عمومی عادی شرکت سهامی خاص کف

مجمع عمومی عادی سالیانه شرکت سهامی خاص کـف ، روز پنجشنبه بیست‌وششم تیر ماه سال۱۳۵٤ساعت ۱۰ صبح در دفتر مرکزی شرکت‌واقع در خیابان پارك (وزراء) کوی نهـم ، تشکیل میشود.

از صاحبان سهام و نمایندگان‌رسمی آنان و همچنین بازرس قانونی دعـوت میشود که‌دراین‌مجمع‌حضور‌بهمرسانند.

دستور جلسه :

۱ـ رسیدگی وتصویب‌بیلان‌وصورت سود و زیان سال مالی ۱۳۵۳
۲ـ انتخاب بازرس اصلی و علی‌البدل
۳ـ تعیین روزنامه برای‌انتشارآگهی های رسمی شرکت
٤ـسایر مسائلی که در صلاحیت مجمع عمومی عادی باشد .

رئیس هیئت مدیره

ازصبح چهارشنبه در بهترین گروه سینمائی پایتخت

نیاگارا ـ میامی ـ رکس
الوند ـ کیهان ـ مارلیک
اسکار ـ ارانوس ـ شهرام
وسیلوناوسیلورسیتی (قلهك)

تالارروودکی

اپراهای «ساعت های اسپانیائی» و «قصر شاهزاده‌ی‌ریش‌آبی»

اپرای ساعت های اسپانیائی

موسیقی	موریس راول
متن	فرانك نوهاین
رهبر ارکستر	فرهاد مشکوة
کارگردان	لطفی منصوری
طراح دکور	تئولاو
طراح لباس	هلن انشاء
خوانندگان	منیر وکیلی ـ بیژن آصف جاه ـآلبرت ولی ـژان‌برون ـ رابرت کریستنسن

اپرای قصر شاهزاده‌ی ریش‌آبی

موسیقی	بلابارتوك
متن	ویلهم‌زیگلر
رهبر ارکستر	فرهاد مشکوة
کارگردان	لطفی منصوری
طراح‌دکور	ولفرام اسکالیتسکی
طراح لباس	آمرای اسکالیتسکی
خوانندگان	لیلیانانشیه‌وا ـ هرمان‌بشت

بهای بلیت ۳۰۰ـ۲۰۰ـ۱۰۰ـ ۵۰ ریال (برای‌دانشجویان نیم‌بها)

دوشنبه ۲ تیر ، ۸بعدازظهر ۵شنبه ۵ تیر ، ۸بعدازظهر (ازآبونه‌هادرخواست‌میشود خوشحال استفاده کنند) (کارت های زردآبونمان) از کارت های آبونمان‌بیوه‌ی م‌الف ٦۲۸٤

لطیف ترین و موثر ترین درام سینمائی برای آنهائیکه قلبی حساس در سینه‌شان می طپد ...

از صبح ٤شنبه فقط در

سینمارادیوسیتی

چه بخواهید و چه نخواهید ، این‌فیلم‌اشك‌از دیدگان شما سرازیر خواهد کرد...

گیشه سینما رادیوسیتی همه روزه بلیط رزرو می‌کند

ازمشب فقط در سینماحافظ

نمایش‌دهنده محصولات ممتاز سینمای هند

اثری شورانگیز و بی نهایت زیبا از سینمای هندوستان که جلب نظر همه خانواده هارا خواهد کرد

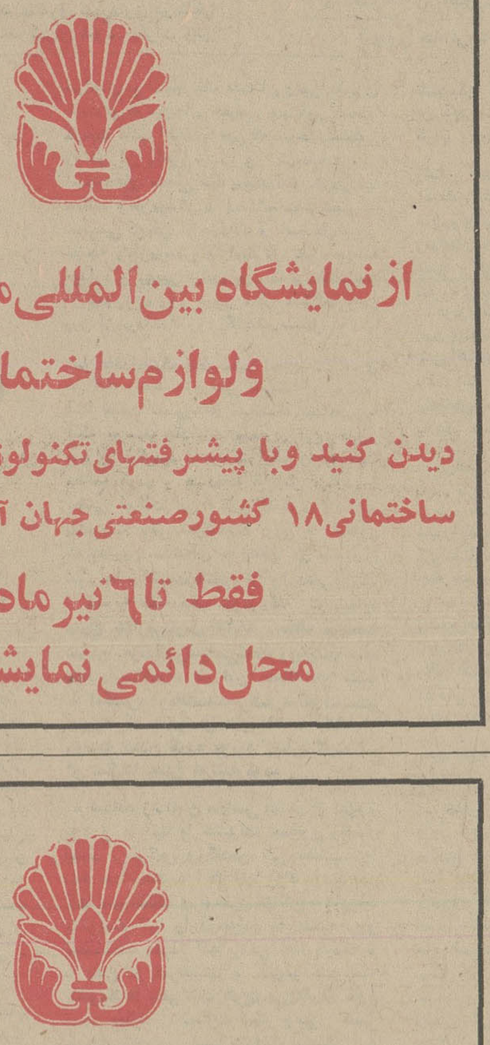

از نمایشگاه بین‌المللی مصالح ولوازم‌ساختمانی

دیدن کنید وبا پیشرفتهای تکنولوژی مدرن و صنایع ساختمانی۱۸ کشورصنعتی جهان آشنا شوید .

فقط تا٦ تیرماه ۱۳۵٤
محل دائمی نمایشگاهها

نمایشگاه بین‌المللی مصالح ولوازم‌ساختمانی

فقط تا ٤ روز دیگر در محل دائمی نمایشگاهها دائر خواهد بود .
از این فرصت استفاده‌کنیدوبا دیدار از این نمایشگاه با مجموعه عظیم فرآورده هاو ماشین آلات ساختمانی هجده کشور صنعتی جهان آشنا شوید .

کامران میامی

تلفن رزرو ۶۲۰۲۰۰

باجاذبه‌ترین برنامه‌های جدید نوخاسته‌ها:

هادی خرسندی

وزارتخانه های بی‌آب

اقدام خیلی مهمی‌که این‌چند روزه در سه تا از وزارتخانه ها صورت گرفته ، اینستکه آب این سه وزارتخانه، قطع شده .

قطع شدن آب وزارتخانه های دادگستری ، صنایع ، و بازرگانی باهم ، نشان می‌دهد که بین دستگاه های ما، هم‌آهنگی‌کامل وجود دارد. در حالی که در گذشته ، اینطور نبوده . وقتی آب وزارت دادگستری قطع میشده ، آب وزارت صنایع قطع نمی شده و آقای علی جواهرکلام برای من تعریف میکرد که در قدیم حتی ناهماهنگی به حدی بوده که وقتی آب یک وزارتخانه قطع میشده ، آب وزارتخانه دیگر بیشتر هم میشده !

خبر مهم قطع‌آب سه‌وزارتخانه را ، یکی از مقامات مطلع سازمان آب فاش کرده و علت آنرا ترکیدن لوله گفته است، اما شایعه‌سازان مغرض می‌گویند آنها مخصوصا آب را به روی ارباب رجوع بسته‌اند که زیاد در راهروهای این وزارتخانه‌ها پرسه نزنند و محوطه را خلوت کنند تامعلوم شود کار ها در آنجا باسرعت بیش میرود و زیاد مردم را سرگردان نمی کنند . چونکه طبق آماردقیقی که‌اخیرا گرفته شده ، عده‌ای از مردم ، بدون اینکه کاری داشته باشند و دنبال پرونده‌ای باشند فقط و فقط برای خوردن آب، به این وزارتخانه‌ها، وعلی‌الخصوص به وزارت‌دادگستری هجوم‌می برند و از پله‌ها بالا و پائین می روند و به اطاق ها و شعبه‌ها ، سرک می‌کشند تا عرقشان دربیاید، تشنه‌شوندو گلویی تازه کنند . همین ها باعث می شوند که بیخود و بی‌جهت عسغرات دادگستری شلوغ شود .

از طرف دیگر ، در یکدو روز گذشته ، کسانی که واقعا دردادگستری کاری داشتند و دنبال پرونده‌ای بودند ، نتوانستند کارمندان مربوط به کارشان را پیدا کنند ، وقتی هم که سراغ آن ها را می‌گرفتند ، جواب این بود که : «ایشان‌رفته‌اندمنزل آبیخورند فردا صبح برمی گردند .»

اصغر آقای ماهم توی این هیرویر ، درجریان یکدعوا کارش بدادگستری کشیده و تصمیم دارد برای اینکه کارش زودتر پیش برود ، یکلیوان آب هم ضمیمه پرونده‌اش‌کند.

نامه روز

از : جواد لسانی

آنها کاشتند، ما دیدیم که خشک شد!

نزدیک هفت سال است که سازمان جنگلبانی ، قطع اشجار را در ارتفاعات کوههای مشرف بر شمال تهران ممنوع کرده‌است وبعلت جلوگیری از قطع اشجار وعبور گله و چارپایان‌در سلسله جبال البرز و قسمت های‌شمال تهران ، انواع درختان گلدار جنگلی‌وگلهای زیبا و رنگارنگ بومی روئیده و در حال رشدو پاگیری است .

اقسام گلهای رنگارنگ لاله و درختان میوه جنگلی، مخصوصا درحال حاضر درنهایت زیبائی‌و شکوفائی جلوه خاصی به کوهستان‌های شمال‌تهران‌بخشیده است‌که واقعا دیدنی‌و فرح‌بخش است .

باین گلهای جنگلی چنانچه رسیدگی شود و توجه به‌آنها ادامه یابد، چند سالی نخواهد گذشت که مناظر طبیعت‌در شمال تهران بکلی عوض خواهد شدو صد چندان برزیبایی منظره و پاکی هوای شهر تهران افزوده خواهد شد. این بوته ها و درختچه‌ها که غالبا درختان‌میوه های جنگلی هستند ، باآن شکوفه های رنگارنگ که در کوهستان های شمال، متاسفانه مورد حمله وهجوم ناجوانمردانه معدودی کوته‌بینان ونیز کسانیکه روز های تعطیل بقصد گردش وراه پیمائی به کوههای پس‌قلعه و توچال و مناطق سرسبز وزیبای دیگر میروند واقع شده است. آنها هنگام عبور، پیدربغ وبدون ملاحظه ، بکندن و بریدن وحتی ازریشه درآوردن این نونهالان دست می‌زنند .

مرد وزن ،کوچک وبزرگ، همه وهمه بی‌تفاوت بهنگام عبور از کنار این گلهای‌زیبان بسته آنها را از بیخ وبن و حتی ازریشه درمی‌آورند و باخود میبرند.

آنهاکه چنین بیرحمانه بدرو کردن این زیبا رویان طبیعت‌می‌پردازند ، باید مورد مواخذه‌و یا جریمه سازمان جنگلبانی قرار بگیرند ، جائیکه عابر پیاده در صورت تخلف جریمه میشود و جائیکه کندن و بریدن درخت جریمه دارد ، باید مسئولین مربوطه برای حفظ نباتات و گیاهان بویژه گلستان‌های وسیعی که طبیعت برای زیبائی و تصفیه هوای این منطقه ارزانی داشته فکری بیندیشند و ترتیبی بدهند که عابرینو کسانیکه برای‌خوش گذرانی به ارتفاعات شمال تهران میروند ، بجای آنکه بچان این نهال های زیبا بیفتند ، آنهارا حفظ وحراست کنند و حتی از تجاوز دیگران مخصوصا اطفال جلوگیری کنند . این مطالب باید از طریق و سایل ارتباط جمعی ویا چاپ بروشور هائیکه از طرف سازمان جنگلبانی تهیه‌می‌شود بمردم آموزش داده شود. صحبت از حفاظت‌و نگهداری فضای سبز شد بدنیست اشارمئی به درختکاری شهرداری درمناطق مختلف تهران شود. بکرات ودر سال های متوالی شهرداری در بهار درختکاری میکند و در تابستان ، بعلت سهل انگاری‌و آب ندادن و عدم توجه مامورین همین درختان می خشکند.نمونه این داستان تکراری را درهمین خیابان‌جلیل‌آباد پارک‌شهرمیتوان مشاهده کرد .همه ساله آنهـا کاشتند و ما دیدیم که بعلت‌آب ندادن درتابستان‌درختان‌خشکید، و باز امسال هم در اول بهار نهالهای جوان را در خیابانها کاشتند ، که اینک جوانه زده و برگهای سبز هم در آورده است و خدا کند به سرنوشت درختان سالهای گذشته دچار نشود .

بعضی از مغازه داران وکسبه که در تابستان از سایه درختان بهره میبرند ، در اوقات مختلف از آبپاری و حراست دریغ نمی‌ورزند ، ولی برخی دیگر از کسبه صاحبان ساختمانهای‌بزرگ توجه چندانی به حفظ درختان ندارند، ودر اثرهمین بی‌توجهی ها بسیاری از درختـان می‌خشکند ، و از بین میروند .

شهرداری های مناطق تهران چندی قبل چیزی شبیه شناسنامه برای اشجار منازل تعیین کردند وبه مردم تحویل دادند امادیگر دنبالش نرفتند . اگر همین کار را با موسسات و مغازه‌داران بکنند وآنهارا موظف به آبیاری و حفظ وحراست درختان مقابل مغازه و یا موسسه‌شان نمایند چیزی نمی‌گذرد که درختان تازه کاشته جان‌میگیرند و شکوفا میشوند و رشدمی‌کنند تا مثل گفته‌آن‌دهقان‌به‌خسرو انوشیروان مصداق پیدا کند که :

دیگران کاشتند و ماخوردیم‌ـ مابکاریم و دیگران بخورند

نامه به سردبیر

روزنامه اطلاعات
خیابان خیام
تهران

کلاهبرداری اسکناس ۱۰ تومانی قدیم را به اسکناس ۵۰۰ تومانی تبدیل میکرد .

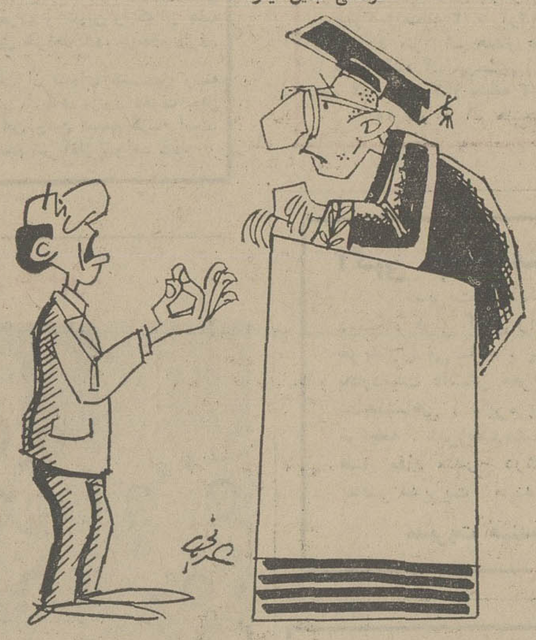

متهم : فکر نمیکنم گناهی کرده باشم، چون ده تومانی قدیم اندازه ۵۰۰ تومن حالا میارزه !

وزارت راه و ترابری:

ما ، حقوق ۳۵ هزار ریالی نمیدهیم

روزنامه محترم اطلاعات

عطف به گزارش مندرج در آن روزنامه گرامی مورخ ۵۴٫۳٫۳۷ درباره پرداخت حقوق ۳۵ هزار ریالی برانندگان استخدامی شرکت ترابری زمینی ، باطلاع میرساند :

گزارش مزبور مورد تائید نمیباشد لکن متذکر میگرددکه شرکت ترابری بطور سرویس و حق‌العمل به رانندگان‌وابسته دستمزد میپردازد . بدین صورت که‌بنابرهر سرویس سفری که بتمام نقاط مختلف کشور انجام میدهند دستمزدی مناسب کار پرداخت میگردد لذا باتوجه بمطالب بالا تصدیق‌میفرمایند که پرداخت حقوق بصورت درج‌شده صحت ندارد .

فریدون حافظی ـ مدیرکل اطلاعات وروابط عمومی

ابراهیم صهبا

جایزه مشهور « مرکوری طلا» در شهر بروکسل به شاهنشاه ایران تعلق گرفت :

مظهر صلح

در مجمعی بزرگ ز نیکان روزگار
در کشوری که کرده ره صلح اختیار
در شهر دلنواز و عظیم « بروکسل »
«مرکوری طلاء به شهنشاه شد نثار
هرسال زانکه جایزه صلح و مردمی
تقدیم میشود بـه بزرگان نامـدار
امسال شد نثـار شه مهربان ما
زینرو که‌شاه مظهر صلحی‌است پایدار
مائیم سربلند ، زنام بلند شاه
زیراجهان‌کند به‌وجودوی‌افتخار

کاندیداهای پیروز شده باید شیرینی بدهند!

از هشتم خرداد ماه که اسامی کاندیدا های مجلسین سنا و شورایملی اعلام شد ، کاندیدا ها فعالیت هـای تبلیغاتی وسیعی را برای‌جلب آراء مردم آغاز کردند که تا یکروز قبل از اخذ رای ادامه داشت .

یکی از این فعالیت‌ها نصب اعلامیه های کوچک و بزرگ بردرودیوار بود .

برای چسبانـدن ایـن اعلامیه‌ها، چسب های غلیظی هم بکار رفته بود ، بطوریکه بادستقابل کندن نیست .

هنوزهم انبوه این‌اعلامیه‌ها بردرودیوار مردم وساختمانهای عمومی شهر بچشم میخورد در حالیکه پس‌از انتخابات وجود این اعلامیه‌ها ، چهره شهررا زشت جلوه میدهد .

نمیدانم وظیفه کندن ایـن اعلامیه‌ها پس‌از پایان‌انتخابات بعهده چه سازمان ودستگاهی است ؟ اما اگر اداره‌زیباسازی شهرداری یادستگاههای دیگر از این کارشانه خالی کنند پیشنهاد میکنم کاندیداهایی که درانتخابات پیروز شده‌اند، بعنوان شیرینی به همشهریان خود همت کنند و وسایل جمع‌آوری این اعلامیه‌ها را فراهم آورند .

همایون مخلصی

بی‌توجهی به تکنیسین های بهداشت

من یکی از تکنیسین های آزمایشگاه وزارت بهداری هستم یکی از مشکلات اساسی ما این است که از موقع تکنیسین شدن جلوی هرگونه پیشرفت برای تکنیسین آزمایشگاه گرفته میشود.

یک تکنیسین آزمایشگاه پس از ۳۰ سال ، باهمان سمت بازنشسته میشود درصورتیکه قبلا دورمیی در دانشگاه تبریز وجود داشت که ازفوق‌دیپلم‌ها دانشجو می پذیرفت‌وکارشناس آزمایشگاه تربیت میکرد اما نمیدانم چرا در موقعیکه‌مملکت ما احتیاج به کارشناس و پزشک بیشتر دارد ، و کارشناس و پزشک از کشور های دیگر وارد میشود نسبت به تکنیسین های آزمایشگاهی اینهمه بی‌توجهی میشود ؟

خوبست وزارت بهداری روشی اتخاذ کند که در مقابل گرفتن تعهد خدمت درروستاها عده‌ئی از شایسته‌ترین تکنیسین های آزمایشگاه را از طریق مسابقه انتخاب کند واجازه دهد تا افراد شایسته بتوانند به درجات بالاتر برسندوبیشتر به مردم خدمت کنند.

یونس پسران حاجی‌عباس‌ـ تکنیسین آزمایشگاه مرکز بهداشت میانه

جشن ورزشی کانون ورزش ایران در میدان امجدیه

بعد از ظهر دیروز جشن سالیانه کانون‌ورزش‌ایران‌در میدان‌امجدیه «ورزشگاه نمره۱» باحضور عده زیادی تماشاچی منعقدبود .ساعت ۵ربع نمایشات و مسابقه هـای ورزش بترتیب ذیل بعمل آمد:

نمایش دوچرخه‌سواری

حسین آقا حسن عمل و محمد علی عطارچیان سوار دوچرخـه های خود شده و عملیات جالب توجهی را نمایش دادند.

مسابقه مشت‌زنی

بین دومشت زن آقایان حسین ناطقی دانش آموز دبیرستان نظام وستوان سوم‌ذوالقدرمسابقه‌مشت زنی شروع گردیدو بالاخره آقای ناطقی ۵۲ امتیازدرمقابل ۴۴امتیاز در قبال آقای ذوالقدر مسابقه را ربود.این مسابقه ۲۳ دقیقه بطول انجامید و قضات مسابقه عبارت بودند از ستوان‌یکم‌قهرمان بهرام خاقانی، دکتر هوسپ استپانیان‌و آقای شکوه.

مسابقه کشتی‌گیری

مسابقه کشتی‌گیری بین‌دو پهلوان یکی خسروودیگری عباس شروع گردید و چون مدت مسابقه ۲۰ دقیقه تعیین شده بود و هر دو پهلوان در مدت مزبور نتوانستند بریکدیگر غالب‌آیند لذا نتیجه‌بطور تساوی از طرف قضات تشخیص داده شد و قرار شد که بهریک از آنهایک‌مدال درجه اول دادشود وجام فیروزی برای مسابقه بعدی نگاهداشته شد که پس از تعیین قهرمان کشتی‌گیری باوداده شود. قضات این مسابقه ستوان یکـم بهرام خاقانی ،حاج محمد صادق بلور فروش‌و میرزا محمود شریف بودند.

بهرام خاقانی

مسابقه فوتبال

مسابقه فوتبال در دو مرتبه‌بین تیم تهران‌وطوفان انجام گرفت که مرتبه اول‌قبل‌ازمسابقه کشتی‌گیری ومرتبه دوم بعد از مسابقه کشتی بود و نتیجه ۲ بریک بنفع تیـم طهران خاتمه یافت.قضات مسابقه در قسمت میدان آقای محـمـد ذوالفقاری و قسمت خط آقایان نیکنام و خاوری بودند.

توزیع جوائز

پس ازآن‌جوائزی که از طرف کانون ورزش‌ایران‌تهیه شده بود بقهرمانان ورزش و تیمهای‌برنده توزیع گردید. اسامی قهرمانان و تیم‌هائی که‌باخذ جوائز و مدال نائل شدند بقرار ذیل است : جلیل محسنین ، یحیوی ، ریاضی ، اصیلی، گیای، بنی‌اعتماد ، آقا خانی، تاجور، قاضی‌زاده، صدفی دووميداني.

در قسمت پرتاب وزنه دکتـر هوسپ استپانیان برنده اول و ستوان یکم بهرام خاقانی نفردوم. در پرش ارتفاع آقای قربان زاده اول، عنقا برنده دوم . در قسمت

چهل سال قبل در همین روز

عرضی آقای‌قرمگزلو اول و آقای رحیمی دوم. در قسمت دوچرخه سواری گرج ـ طهران آقای‌امامی درجه اول شد و جام فیروزی و مدال‌رابدست آورد.آقایان غزائی، نوانگر، همایونی، گیای، خـادم نفرات بعدی بودندوهر کدام یک مدال گرفتند.

جام فیروزی‌جایزه‌مسابقه فوتبال به تیم طهران داده شد ونیزبهر یک از بازیکنان تیمهای طهران و طوفان مدال داده شد که اسامی آنها بقرار ذیل است :

تیم طهران: احمد ایزدپناه ، عبداله سعیدی،خان خانان‌سردار، محمد انشاء. فتح‌الله مین باشیان، زاهدی. احمد خطیبی ، مهدی همایون ، مهدی نیکخو، فیروز شادلو ، احمد خلیلی.

تیم طوفان ـ سروان هدایت گیلانشاه،ناصر انشاء ، ستوان‌یکم بهارمست ، ستوان دوم نقفی ، حسین صدقیانی،علی اکبرحیدری، هدایت کلانتری ، عزیز فرزانگان ، قاسم سلیمی ، مصطفی سلیمی ، اسدالله صدفی ، محمد جلیلی.

دکتر استپانیان

در خاتمه بهر یک از روسای تیمهای شرکت کننده‌درمسابقات فوتبال ۱۵ ـ ۱۳۱۴ یک مدال افتخاری داده شد که عبارت بودند از آقایان جـواد شهیدی رئیس تیم البرز غزائی رئیس تیم جم، بهرام‌خاقانی‌رئیس تیم‌سرباز، حریری رئیس‌تیم‌شرافت ، سروان هدایت گیلانشاه رئیس تیم طوفان، احمد ایزدپناه رئیس تیم طهران ، یدالله نوری رئیس تیم منفق ، احمد نیکنام رئیس تیم نیکنام ، دکتر استپانیان رئیس تیم موج ، غلامرضامو فقی‌رئیس تیم‌خورشید.

«نقل‌از اطلاعات دوم تیر ۱۳۱۵»

شرکت کشتیرانی ایران اکسپرس لاینز

سرویس مستقیم نیویورک ـ خرمشهر ۲۸روزه

برنامه حرکت وورودتقریبی کشتیهای‌خود را از بنادر شرقی آمریکا به بنادر خلیج فارس و بالعکس اعلام میدارد .

از بنادر شرقی آمریکا به بنادر خلیج فارس		کشتی پیشتاز ایران ، سفر ۱	کشتی پ.پ کوثرون ، سفر ۱	کشتی ایل‌کن دالیو ، سفر ۵	کشتی ب.ب رکساس سفر ۵
چارلستون	حرکت	—	۲۳ ژوئن	۸ جولای	—
نیو ارلئان	«	حرکت نمود	حرکت نمود	۱ جولای	۲۵ جولای
هوستون	«	حرکت نمود	حرکت نمود	۳ جولای	۲۸ جولای
فیلادلفیا	«	۲۲ ژوئن	۳۰ ژوئن	—	۳ آگست
بالتیمور	«	۲۴ ژوئن	۲ جولای	۱۱ جولای	۴ آگست
نیویورک	«	۲۰ ژوئن	۲۷ ژوئن	۱۵ جولای	۹ آگست
خرمشهر	ورود	۲۳ جولای	۲۹ جولای	۱۴ آگست	۸ سپتامبر
بندر شاهپور	«	۹ آگست	۱۵ آگست	۳۱ آگست	۲۴ سپتامبر
کویت	«	۲۴ آگست	۳۱ آگست	۱۶ سپتامبر	۹ اکتبر

از خرمشهر به بنادر شرقی آمریکا		کشتی ایل کن پولی سفر ۴	کشتی پ.پ گارسیا سفر ۶	کشتی پیشتاز ایران سفر ۲	کشتی ایل کن دالیو سفر ۶
خرمشهر	حرکت	۲ جولای	۳۰ جولای	۲۵ آگست	۱۷ سپتامبر
کراچی	ورود	۶ جولای	۴ آگست	۲۹ آگست	۲۱ سپتامبر
مالاگاس	«	۱۸ جولای	۱۷ آگست	۱۱ سپتامبر	۱۲ اکتبر
نیویورک	«	۱۰ آگست	۹ سپتامبر	۱ اکتبر	۲ نوامبر

● کشتی‌های مزبور دارای سردخانه بوده و در ضمن تخلیه بار صادراتی از خرمشهر و بندر شاهپور به مقصد کراچی و سایر بنادرشرقی آمریکا قبول می‌نمایند .

برنامه حرکت برای کشتی های سریع‌السیر (رو ـ رو)

از بندر فیلادلفیا به خرمشهر	کشتی ایرانین پروسپرپتی سفر ۱	کشتی ایرانین پروگرس سفر ۳	کشتی ایرانین پروسپرپتی سفر ۳
فیلادلفیا	حرکت نمود	۲۴ جولای	۳۰ جولای
خرمشهر	۳۰ ژوئن	۲۲ آگست	۲۸ آگست

لطفا برای کسب اطلاعات بیشتر به نماینده این شرکت درایران مراجعه فرمایند :

شرکت سی .من .پاک
با مسئولیت محدود
خیابان ثریا ـ ۱۳۰
صندوق پستی ۱۲۲۴
تهران ـ ایران
تلفن : ۷۹ـ۸۲۵۰۷۶
۸۳۳۹۸۱

شرکت سی .من .پاک
با مسئولیت محدود
خیابان اسکله
سرای سرو
بندرعباس ـ ایران
تلفن : ۴۶۱۰ـ ۴۶۲۰
۸۰۵۴

شرکت سی .من .پاک
با مسئولیت محدود
خیابان فردوسی
صندوق پستی ۱۰۵
خرمشهر ـ ایران
تلفن : ۳۴۴۱ـ ۳۳۹۱
۲۹۴۱

آگهی دعوت جهت واگذاری زمین

دراجرای تبصره ۱ماده ۱۶ قانون سازمان برق منطقه‌ای ایران قطعه زمینی بشرح منعکس در کروکی ذیل جهت احداث پست ترانسفورماتور از طرف شرکت برق منطقه‌ای اصفهان انتخاب و اجازه تصرف آن صادر گردیده و بلحاظ آنکه هویت و نشانی مالک یا مالکین رقبه مذکور معلوم نیست، بدین وسیله مراتب اعلام و از مالک یا مالکین قطعه زمین نامبرده دعوت بعمل می‌آیدکه ظرف مدت یکهفته ازتاریخ نشر این آگهی جهت مذاکره درمورد و اگذاری رقبه مورد نیاز با دردست داشتن اسناد و مدارک مالکیت بدفتر حقوقی این شرکت واقع در ساختمان اداره مرکزی مراجعه فرمایند.

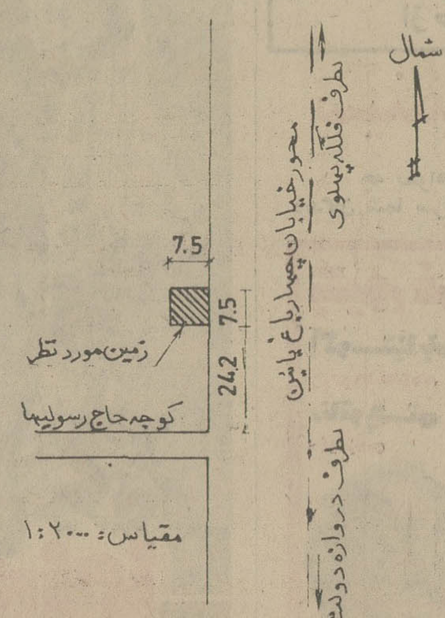

نقشه موقعیت زمین جهت احداث پست ترانسفورماتور در خیابان چهارباغ پائین

شرکت برق منطقه‌ای اصفهان
آ ـ ۲۴۰۹

آگهی مناقصه شماره ۴۳

نیروی هوائی شاهنشاهی تعدادی ماشین تحریر فارسی و لاتین دستی و برقی مورد نیازخودرا از طریق مناقصه خریداری مینماید. داوطلبان شرکت در مناقصه میتوانند پس‌از پرداخت مبلغ ۵۰۰۰ ریال بحساب ۱۲۰۱ دارائی نیروی هوائی دربانک مرکزی ایران بستاد فرماندهی نیروی هوائی (خیابان فرح‌آباد ژاله) مراجعه ، وبا ارائه فیش بانکی برگ شرایط دریافت و پیشنهادات خود را بر طبق مفاد مندرج دربرگ شرایط تنظیم نموده و تاساعت ۱۳ روز شنبه ۵۴٫۴٫۱۴ بدفتر دبیرخانه ستاد فرماندهی نیروی هوائی تسلیم نمایند.

م‌الف ۵۹۴۲

نیروی هوائی شاهنشاهی

سه‌شنبه‌همین‌هفته‌درانجمن

رامش : خواننده محبوب روز
گیتی : هنرمند معروف ومحبوب
عارف : خواننده محبوب جاز
عقیلی : هنرمند معروف وپرطرفدار
ضیاء : هنرمند موردعلاقه نسل جوان

میهمانان هفته

ایرن : بازیگر معروف سینما . پوری بنائی‌واکرم بنائی‌هنرمندان‌محبوب‌ومعروف

خوانندگان اطلاعات بانوان باارائه همین‌شماره مجله واعضای انجمن‌بادردست‌داشتن کارت‌عضویت می‌توانند همه‌روزه صبح‌وعصر برای دریافت کارت رایگان به‌بیرخانه انجمن «بهار شمالی، نبش‌نامجو تلفن ۸۲۴۸۳۱ »مراجعه نمایند. آ ـ ۱۹۸۵۹

بتکده شکست

ترجمه مهدی افشار

لوئیز فیشر

ـ ۴ ـ

جنگسازهائی‌چون جانکرها ، نظامی‌گران‌و صنعتگران‌انحصار طلب ، خطاهای تاریخی ، میانه‌روی ،افکار را بطریق سبعانه‌ای متوجـه بحران سوسیالیستی بلشویکها میکرد که موجب تخفیف و میانه‌روی در سیاست و اقتصاد روسیه شده بودند و حدوسطی میان کمونیسم و سیاست و اقتصاد سلطنت‌طلبان را در پیش گرفته بودند . همچنین این امر باعث میشد که نظرگاه مرا از این کـه سوسیالیسم اصلاح شده را بـه عنوان شاخه‌ای ازکاپیتالیسم بنگـرم بزحذر می ـ داشت

احساس کردم که از مدتها بیش انتخاب خود را کرده‌ام . انتخابی که نتیجـه دسترسی داشتن تنها به یک شق و بـه یک چهره از کمونیسم بود . من جریان‌های هوای تازه را بر هوای مانده و گندیده ترجیح میدام و پیشنازان مشهود را بـر قاصدین مرجح میدانستم. من سیستم‌حکومت شوروی را دوست‌داشتم زیرا آنان‌کوششی در جهت منافع توده پایمال شده و زیرپا مانده اعمال میداشتند . زیرا آنها امتیازات طبقاتی را از ریشه کنده بودند . زیرا آنان هنوز با نگرفته و نبالیده بودند و زیرا که جهان محافظه‌کار و ضد انقلابیون علیه آنان بپاخاسته بود ، همه این علایق و همه این عوامل مرا بطریق انفصال‌ناپذیر و نیز بطور ناخودآگاهانه بسوی شوروی می‌کشاند و بناگاه خویشتن را یکـی از طرفداران اتحاد جماهیر شوروی یافتم .

بـه صف پیوستن و در زمره گـروهـی درآمدن بواسطه یک علت امری‌غیراختیاری است و درعین‌حال حقیقتی بهت‌آور است. درست مانند اعتقادمذهبی که مباحثات‌منطقی را در آن راهی نیست و درحقیقت از اندیشه‌های منطقی مایه نمیگیرد و نیزدرست همانند وطن‌پرستی و احساسات شخصی‌که شخصی کوهی از مدارک و استدلال برای توجه وطن‌پرستی و استدلال خود عرضه میدارد و بهمین ترتیب بود که برداشت من از شوروی روز بروز شکل میگرفت و هر روز از برداشت، روز گذشته مستقل بود.

من باقداماتیکه بنظر مضر بحال شوروی می آمد وبدیده امورفانی نگریسته و یا بـه آنها نسبت تفسیرهای مغرضانه میدادم ویا آنکه بوسیله اقدامات مهمی این قصور جبران میگردید . من شرایط را به دقت مطالعه کرده و صدقانه گزارش میکردم . بعضی اوقات این وقایع اعتباری بـرای بلشویسم باقی نمیگذاشت ولی با اینحال کوچکترین خدشه‌ای به اعتقاد من بسیستم شوراها و آیندهرخشان آن واردنمی‌آورد.

نشریه ملت چاپ نیویورک در شماره مورخ چهارم مارس ۱۹۲۵ ، مقاله مراتحت عنوان «زندانیان‌سیاسی‌تحت رژیم‌بلشویسم» بچاپ رسانید ، در این مقاله من بـه « امگدمن» و«الکساندربرگمان»«آنارشیست» معروف کـه درسال های ۲۱ ـ ۱۹۲۰ از روسیه دیدن کرده بودند اشاره کردم در آن سال‌ها چنین نوشته بودم .

« تعداده زندانیان سیاسی بیشتر از امروز بود و با آنها با خشونت بیشتری رفتار میشد . «برگمن و گلدمن» این مطالب را بهتر میدانستند چرا که آنها آزاد بودند بهر کجا سر بکشند و بسیاری از گروه های‌ضد بلشویسم آنها را درجریان حوادث روز میگذاشتند معهذا آنها راهی پیدا کردند تا با دفاع از کمونیستها و علیرغم خـواسته بلشویکها بخواست هرج‌ومرج‌طلبانه خود دست بیازند . بعبارت دیگر وقتی کسی طرفدار شوروی است زندانیان سیاسی و مسئله زندانیان لکه ننگی برای پرونـده شوروی است تا شما را متاثر سازد و هنگامیکه این سرخوردگی افزایش یافت وسیله‌ای برای مبارزه برضد شوروی‌بدست شخص میدهد .

آلکساندربرگمن از مقاله من انتقاد کرد و از برلین چنین نوشت :

در سال اول اقامتم در روسیه نسبت بـه بلشویکها بسیار خوش‌بین بودم و علاقه بسیاری به پایه‌ریزی انقلاب داشتم . من‌در هر فرصتی کوشش میکردم‌هیران‌کمونیست را متقاعد سازم که در پیش گرفتن یک رویه انقلابی بردبارویک خط مشی اخلاقی‌نسبت به مخالفین از طرف جناح چپ ، بهتر میتواند به انقلاب خدمت کند تا اعدام و مجازات ، حتی بعد از قطع رابطه من با بلشویکها که در پی براه افتادن حمام‌خون در کرونشتات بود من بازهم بشدت کوشش کردم رویه آنها را نسبت به انقلابیون زندانی تغییردهم .

برگمن فقط تز مرا تایید نمود ، اوطرفدار شوروی بود اگرچه از رفتار بلشویکها با زندانیان سیاسی تنفر داشت‌بعدها این‌خفقان شدید و این شدت عملی که از طرف‌حکومت شوروی نسبت به شورش دریانوردان در جزیره کرونشتات (در نزدیکی بطروگراد است) اعمال شد برگمن را علیه تمام رژیم شوراهشوراند . این «حمام‌خون‌کرونشتات» باعث شد که اعتراض برفتار بلشویکها با زندانیان سیاسی از یک اعتراض‌خصوصی به یک حمله عمومی تبدیل گردد .

بی‌رحمی مسکو نسبت به زندانیان‌سیاسی باعث گردید که توده مردم گفتار برگمن را درباره حادثه کرونشتات باور کنند و کمتر دچار بهت‌زدگی شوند ولـی بعداز واقعه کرونشتات بود که برگمن آشکار بدشمنی عنیه بلشویکها پرداخت . واقعه کرونشتات را بچه‌حساب میتوان گذاشت . قبل ازاین واقعه هرکس ممکن بود از روی احساس تامل کند یا آگاهانه شک کند و یا حتی‌تمام دلایل کمونیسم را مطرود بشمارد ولی تـا آنزمان یا هیچگاه و یا کمتر به کمونیسم حمله میشد .

من مدتها از واقعه کرونشتات بی اطـلاع بودم .

درخلال این مدت آگاهانـه و ناآگاهانـه رژیم شوراهارا ترازوی منطق‌سبک سنگین میکردم . رقمی که این ترازو نشان میداد البته بستگی به آنچه در آن می‌گذاشتم داشت . از یکطرف بر من روشن شده‌بود که در سال ۱۹۲۴ کمونیستها بخواست های انسانی بی‌اعتنا بوده‌اند . به آزادی بهمان طریق که درمغرب‌زمین احترام گذارده میشد و تقدیس میگردید نمینگریستند . اعطای آزادی اقتصادی به توده مـردم مشکل می‌نمود و بیشتر ویژه جیبزادگان بود. کمونیستها میکوشیدند بطریقی عدم وجود آزادی مطبوعات و فعالیتهای غیر قانونی گ. پ . او(سازمان پلیسی‌شوروی) را در کشور خود توجیه نمایند . اگرچه بنظر من قادر به توجیه عادلانه و عقلایی، نبودند . من پایمال شدن و نادیده‌انگاشتن آزادی‌های فردی را توسط بلشویک هـا محکوم میساختم بویژه آن‌که در نظر مـن آزادی فردی بر همه چیز ارجحیت داشت از طرف دیگر در یکی از مقاله‌هایم اشاره کرده بودم که هدف بلشویکها خلـق جامعه‌ای نوین است ، جامعه‌ای که در آن استثمار انسان از انسان مفهومی ندارد . جامعه‌ای که در آن جای پایی از سانسور در مطبوعات دیده نخواهد شد، جامعه‌ای که پلیس مخفی را در آن راهی نخواهد بود .

برندگان جوایز بزرگ بخت آزمائی بلیطهای سری ۱۲۷۷

هفته گذشته

که تاکنون برای دریافت جوایز خود به بنگاه بخت آزمائی ملی مراجعه کرده‌اند

برندگان ممتاز هفته گذشته

آقای یدالله گلستان‌فر نانوا ساکن اصفهان
با خرید یك بلیط برنده ۱۰۰ هزار تومان پول و خانه ۷۰۰ هزار تومانی شد و جمعا ۸۰۰ هزار تومان خالص و بدون کسر مالیات برنده شد.

آقای فضل‌الله اسدالهی
افسر شهربانی
ساکن اصفهان
با خریدیك بلیط برنده ۱۰۰ هزار تومان پول و خانه ۷۰۰ هزار تومانی شد و جمعا ۸۰۰ هزار تومان خالص و بدون کسر مالیات برنده‌شد.

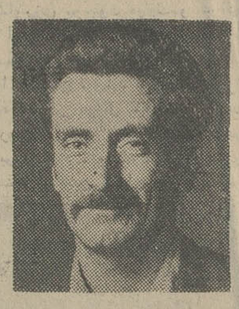

آقای حسین جوانمردی
شغل راننده
ساکن اصفهان
با خرید یك بلیط‌برنده ۱۰۰ هزار تومان پول شد و جایزه خود را به موجب چك تضمین‌شده بانك ملی ایران دریافت کرد .

آقای شکرالله گلستان‌فر
شغل نانوا
ساکن اصفهان
با خرید یك بلیط‌برنده ۱۰۰ هزار تومان پول شد و جایزه خود رابه موجب چك تضمین شده بانك ملی ایران دریافت کرد .

برندگان جوایز ۳هزار تومانی تا ۱۰هزار تومانی هفته گذشته

آقایان اسمعیل عرب و مهدی عرب وعباس شریفی کفاش ساکن تهران با یك سری ۵تائی برنده
۱۵هزار تومان

آقای محمدرضا لشینی
کلکوئی میکانیك
ساکن تهران با یك سری ۵تائی برنده
۲۵هزار تومان

آقایان باب‌اله عزیزی وسبحان لاجوردی
راننده ـ پیشه‌ور ساکن رضوانشهر بایك سری ۵تائی برنده
۳۰ هزار تومان

آقای محمود تهرانچی
کارمند ساکن تهران بایك سری ۵ تائی برنده
۳۰ هزار تومان

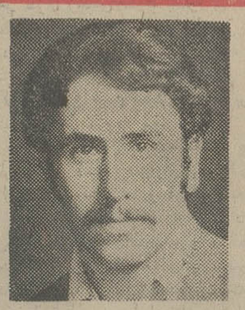

آقای مسعود ملکی
بنکدار ساکن تهران بایك سری بلیط ۵تائی برنده
۵۰هزار تومان

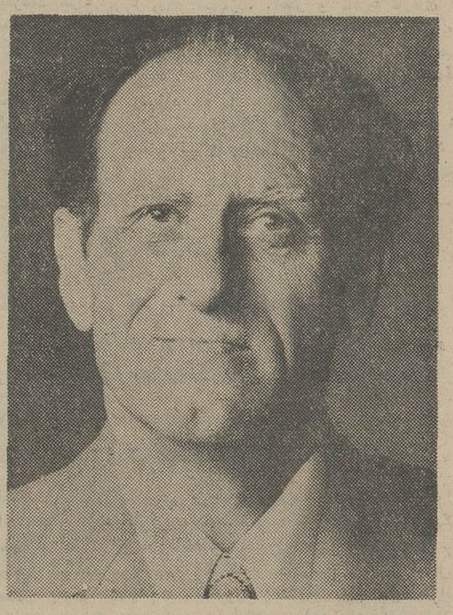

قهرمان شانس ۳۰هزار تومانی

آقای موسی بهرامی افسر بازنشسته ارتش ساکن تهران بایك سری بلیط ۵تائی برنده ۱۵ هزار تومان شد و در قرعه‌کشی قهرمان شانس مخصوص برندگان ۳ هزار تا ۱۰ هزار تومانی نیز برنده شدو مبلغ ۳۰ هزار تومان دیگر جایزه گرفت ، بدین ترتیب آقای بهرامی بایك سری ۵تائی ٤۵ هزارتومان خالص و بدون کسرمالیات دریافت داشت .

آقای محراب حیدری
آموزگار ساکن شهسوار با یك برنده
۵ هزار تومان

آقای عباس معماری و بانو فرنك مرآتی
آموزگار ـ خانه‌دار ساکن تهران با یك بلیط برنده
۵ هزار تومان

آقای سید احمد محسنی صیاد ساکن رشت بایك بلیط برنده
۵ هزار تومان

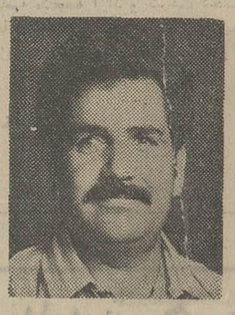

آقای خلیل فخاری
کارمند ساکن سنقر با یك بلیط برنده
٤ هزار تومان

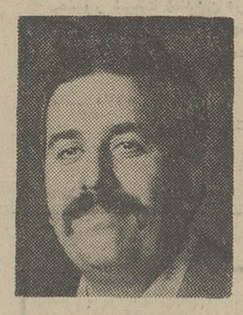

آقای منوچهر سعیدی
کارمند ساکن کرمانشاه بایك‌بلیط برنده
٤ هزار تومان

آقای برزو بابائی
کارمند ساکن کرمانشاه با یك‌بلیط برنده
٤ هزار تومان

آقای محمدعلی رجب‌نیا آرایشگر ساکن تهران با یك بلیط برنده
٤ هزار تومان

آقای محمود قلیجی
هنرآموز رشته برق ساکن کرمانشاه با یك بلیط برنده
٤ هزار تومان

آقای منصور امیری
کارمند ساکن تهران با یك بلیط برنده
۳ هزار تومان

آقای سید نصراله
کیمیائی دانش آموز ساکن تهران با یك بلیط برنده
٤ هزار تومان

آقای ابراهیم یاری
آشپز ساکن تهران بایك بلیط برنده
۳ هزار تومان

آقای حمداله‌شاه ـ محمدی کارمندساکن تهران بایك بلیط برنده
۳ هزار تومان

آقای علی قبادی
کفاش ساکن تهران بایك بلیط برنده
۳ هزار تومان

گروه فرهنگی دکتر هشترودی

برای کلاسهای تابستانی زیر که ازروز هشتم تیرماه تشکیل میشود ثبت‌نام می نماید

۱ـ کلاسهای تقویتی:دوره راهنمائی تحصیلی سال اول نظری سال چهارم و پنجم و ششم ریاضی و طبیعی (۳ روز در هفته صبحها)
۲ـ کلاسهای تجدیدی : دوره‌راهنمائی تحصیلی ـ سال اول و دوم نظری سال پنجم و ششم (طبیعی و ریاضی‌صبحها)
۳ـ کلاسهای تجدیدی ششم طبیعی و ریاضی (بعداز ظهر ها)
٤ـ کلاس زبان مخصوص دانش‌آموزان تجدیدی ششم طبیعی و ریاضی

(بعداز ظهرها) ثبت‌نام همه روزه صبحها ۹الی ۱۲ و بعداز ظهر ها ۵ تا ۹

مدارك لازم دو قطعه عکس ـ

محل ثبت نام خیابان تخت جمشید میدان کاخ گروه‌فرهنگی دکترهشترودی
تلفن ٦٦۲۲۱۲ و ٤۳۵۹۵

دانشگاه بلوچستان

بورس تحصیلی برای تأمین کادر آموزشی

دانشگاه بلوچستان برای تامین کادرآموزشی راه‌و ساختمان ،مکانیك ،برقو الکترونیك راطبق دانشگاه پهلوی می‌پذیرد. به‌پذیرفته شدگان در ریال حقوق‌پرداخت خواهدشدو دوران تحصیل آنها جزء سوابق خدمت دانشگاهی محسوب می گردد.

دانشکده مهندسی ۱۲نفر ازلیسانسیه های‌مهندسی شرایط پذیرش دوره فوق‌لیسانس مهندسی مدت تحصیل دردانشگاه پهلوی ماهانه۳۰۰۰۰هزار

پذیرفته شدگان ،پس‌از دریافت مدرك فوق لیسانس مربی دانشکده‌مهندسی دانشگاه‌بلوچستان خواهندشدو حقوق وفوق‌العاده خارج از مرکز و بدی آب‌وهوا وحق مسکن آنها براساس آئین‌نامه دانشگاه پرداخت میشود.

برای اعضاء کادر آموزشی تسهیلاتی ازجمله امکان ادامه تحصیل درخارج‌از کشور درصورتی که حداقل دوسال تدریس نمایند فراهم میباشد.

متقاضیان جهت اخذفرم درخواست وکسب اطلاعات بیشتر میتوانند حداکثر تا۱۰ تیرماه‌بیکی ازآدرس های زیر مراجعه یا مکاتبه نمایند:

ـ دفتر موقت دانشگاه بلوچستان ،تهران ، خیابان کریمخان زندساختمان کشتیرانی آریا تلفن ۸۳۹۹۹٦ .
ـدفتر هماهنگی دانشگاه بلوچستان ،شیراز، دانشکده مهندسی دانشگاه پهلوی
ـدبیرخانه دانشکده‌تحصیلات تکمیلی‌دانشگاه پهلوی شیراز، خیابان زند.
م‌الف ۵۹۵۱ صندوق پستی شماره ۳ ب زاهدان.

شرکت ملی نفت ایران

آگهی مزایده ٤۰٦

شرکت ملی نفت ایران در حدود ۵۵۰۰ عدد بشکه مستعمل و فرسوده ـ و حلب فرسوده ـ در حدود ۳۵ تن‌جعبه فرسوده و در حدود ۲ تن لوله لاستیکی اسقاط پالایشگاه تهران را در ۳ گروه میرساند .

۱ـ علاقمندان بشرکت در مزایده‌می توانند از ساعت ۸ تا ۱۲ صبح روزهای شنبه ۷ـ٤ـ۱۳۵٤ یکشنبه ۸ر٤ر۱۳۵٤ و دوشنبه ۹ر٤ر۱۳۵٤ با مراجعه به اداره کل حسابداری مرکزی در تهران ـ خیابان تخت‌جمشید و پرداخت مبلغ پانصد ریال و ارائه رسید آن به اداره اجناس مازاد در طبقه دوم اطاق ۲۰٦ مرکزی دوم شرکت واقع در خیابان سپهبد زاهدی‌ـبرك مشخصات‌وشرایط شرکت در مزایده را دریافت نمایند.

۲ـ پیشنهاد دهندگان میتوانند قبل از تسلیم پیشنهاد خود از ساعت ۱۸الی ۱۱ روز های شنبه ۲۱ر٤ر۱۳۵٤ ، یکشنبه ۲۲ر٤ر۱۳۵٤ و دو شنبه ـ ۲۳ر٤ر۱۳۵٤ به پالایشگاه‌تهران‌مراجعه نموده و به اتفاق نماینده شرکت از کالای مورد مزایده بازدید نموده‌وسپس پیشنهاد خود را برای یك و یا هر چند گروه که مایل باشند با توجه به مفاد برك مشخصات و شرایط مزایده تنظیم و تسلیم نمایند .

۳ـ سپرده شرکت در مزایده برای هر گروه‌دربرك‌مشخصات تعیین‌گردیده و بایستی بصورت پرداخت وجه نقدبه صندوق و ارائه رسید آن ویاضمانتنامه بانکی مورد قبول شرکت که ٦۰روزاز تاریخ‌آخرین مهلت قبول پیشنهادات معتبر باشد ضمیمه پیشنهاد گردد.

٤ـ پیشنهادات فقط‌تاساعت ۱۲روز یکشنبه ۲۹ر٤ر۱۳۵٤ در تهران توسط اداره اجناس مازاد پذیرفته میشود ودر ساعت ۸ صبح روز سه‌شنبه۳۱ر٤ر۵٤ در کمیسیون معاملات واقع در ساختمان مرکزی دوم باز و قرائت خواهد شد.

۵ـ شرکت در رد و یا قبول یك یا کلیه پیشنهادات واصله بدون آنکه محتاج به ذکر دلیل باشد مختار، است و حضور پیشنهاددهندگان شخصا در راس ساعت مقرر در جلسه قرائت پیشنهاد آزاد است .

م‌الف ۵٦٦۳ ۱ـ۲

شماره مخصوص تابستانی مجله جوانان

باصفحات اضافی ـ بدون افزایش قیمت همراه یك تقویم وصدها مطلب‌خواندنی که فقط مخصوص پرتیراژ ترین نشریه ایرانی تهیه میشود فردا مطالعه فرمائید

مرمت مراکز مسکونی تاریخی

۱

نوشته : دکترمحمدمنصور فلامکی
دانشیار دانشگاه تهران

آسایش‌های مکانیکی دلیل پیشرفت معنوی نیست

توسعه سریع شهر ها ، از جمله امور ناگزیری است که ما اینك با آن مواجهیم .

این توسعه در آینده سریع و سریعتر خواهد شدواز آنجا که جریان این رشد ممکن است ما را از توجه به مسائلی حساس که بستگی به فرهنك و هویت ملی مان دارد ، غافل کند ، از هم اکنون پاره‌ای صاحبنظران و متخصصین، مباحثی را در این زمینه آغاز کرده‌اند .

مقاله تحقیقی زیر که درسه شماره متوالی چاپ خواهد شد، علاوه بر اینکه رابطه انسان را با محیط زندگی وی مورد بحث قرار میدهد، زیان های مرمت و نوسازی بی‌مطالعه مراکز مسکونی را نیز باز میگوید:

مردم کشورما ، جمعیت هائی که در نقاط مختلف سرزمین ایران زندگی میکنند و هر کدام بطریقه‌ای منکی‌برتجارب‌گذشتگان خویش این‌زندگی وبامحیط طبیعی خاص خود توافق داده‌اند ، یک دوره انتقالی را می‌گذرانند .

گرایش سیستم اقتصادی کشور به‌مکانیزه کردن تولید بطور عمومی ، استفاده هرچه بیشتر از منابع طبیعی ومعادن ، صنعتی کردن هرچه بیشتر تولیدات کشاورزی ، گسترش کشاورزی و بوجود آوردن ذخائر وسیع آب، برابری حقوق زنان با مردان، ترویج شهرنشینی و انجام طرح هائی‌وسیع آموزش مقدماتی و عالیه جهت باسواد کردن قشرهای مختلف سنی طبقات مختلف اجتماع، وسایر اقدامات بزرگ نظیر اینها ، نسبت به موقعیت توسعه‌یافته بعضی کشورهای‌اروپائی وامریکای شمالی امر تازه‌ایست که نمایشگر تغییرات عمده‌ای در آینده ما میباشد. مردم کشور مادرآینده، شرایط جدید ومتفاوتی رابا محیط طبیعی خود خواهند داشت :طریقه استفاده ، میزان استفاده و میزان تغییراتی را که جمعیت ها در محیط طبیعی خود بوجود خواهند آورد دارای بازده بیشتر خواهند بود و این بازده بیشتر واشتغال وسیع و عمومی مردم کشور مارا به مجموعه شرایط اقتصادی ، فرهنگی واجتماعی که نزد کشور های‌باصطلاح توسعه یافته وجوددارد نزدیک میکند .

جدا شدن از مجموعه شرایط زندگی کهن ، برای رسیدن به یک سلسله امکانات مادی و اجتماعی وسیعتر ، تحرک بزرگی رادر سرزمین ما بوجود آورده است وشدت داشتن و همگانی بودن این تحرک، خودنمایشگر آن دوران انتقالی بزرگ است که در اول این مقاله به‌آن اشاره کردیم.

درسال‌های آینده مانیز درآمد سرانه به میزان کشور های پیش‌رفته خواهیم داشت ، میزان مرگ و موالیدمان کاهش خواهد یافت ، بهداشت عمومی درشرایط‌قابل‌قبول‌قرار خواهد گرفت ، وسائل ارتباط جمعی توسعه خواهند یافت ، راهها ووسائل حمل و نقل مردم نقاط مختلف کشور را بیشتر در تماس متقابل خواهند گذارد، میزان فعالیت های آموزشی و علمی توسعه خواهد یافت و بعبارت دیگر مردم شهرها وروستا های مادرپرتوی اقتصاد صنعتی ـ بازرگانی مدرن شرایط بهتر وامکانات وسیعتری خواهند داشت .

برای بوجود آوردن این شرایط بهتر و این امکانات وسیع‌تر ، همه مافعالیت‌میکنیم و این‌فعالیت هادرعین آنکه دارای نتایج مادی ومعنوی قابل ملاحظه هستند ، نمیتواند بمسائلی که درراه خود میابند بی‌توجه بمانند .

پیشرفت های اقتصادی در کشور های بزرگ یاتوسعه یافته جهان همیشه توام با بوجود آمدن و توسعه یافتن پیمانکاریها و کمبود های تازه‌ای در زمینه معنویات و فرهنگ مردم بوده است .

انسانهای توده

جمعیت شهرهائی که دراروپا بخصوص طی یک مسیر طویل و دریک روندکند وپراز تجربه‌و بعد از چند نسل امروزه در شرایط ایده‌آل اقتصاد صنعتی‌مدرن قرار گرفته‌اند وخود سازنده اصلی تفکر مدرن و فرهنگ صنعت‌هستند به این کمبود ها بی‌توجه نیستند . دقت کنیم به‌آنچه «ارتکایی‌کاست» نویسنده اسپانیولی در حدود چهل سال قبل‌انتشار داده است .انسان هائی راکه احتمال میدهد هرروز بیشتر بعنوان محصول و نتیجه از مکانیزم زندگی ما بیرون آیند انسان های‌توده نامیده و آنانرا چنین توصیف میکند :

«انسان توده اندامی بی‌نام‌و نشان وبدون شخصیت است .او میتواند با نیروئی‌مقایسه شودکه تنها درراه ازبین بردن تفاوتها و ظرافتها ، صفت ها ، ارزشها و انتخابهاکار میکند . انسان توده هیچگاه درپی ارزش‌یابی خویش در خوبی هاوبدیها نیست و برای خود وظیفه واشکالی را بوجود نمی‌آورد. او از خود توقع مشخصی ندارد و ازآنچه که‌هست راضی است ، ایده‌آلی رابرای خود مطرح نمیکند که درپی آن احساسی باودست دهد ... عاری از هرنوع خصوصیت فردی، حاضر برای رفع هرگونه مسئولیت وعاری ازهر نوع خواسته حقیقی ، در تثبیت وضع متوسط خود میکوشد و قانع شده که آنچه راکه نمیداند، میداند ... حریص در استفاده هرچه بیشتر از زندگی مادی اطراف خود میباشد ولی قادر نیست مفاهیم و ارزش های تمدن اطراف خود را که برایش آن لذتها رافراهم‌کرده‌اندرک کند.انسان توده‌ای‌روانی است عامی که‌با شناختن و برسمیت شناختن عامی بودن خود در تثبیت عامی بودن ودر دفاع از حق گرایش به‌عامی بودن میکوشد.»

زندگی مردم شهر های مادر آینده نزدیک ، یک زندگی پرشور و فعال و مترقی خواهد بود: جمعیت شهرهای مادارای قدرت بیشتر ، تحرک اجتماعی میگردند واین تحرک اجتماعی هم مشروط فضای ساخته شده است وهم فضای ساخته شده را مشروط میکند . شکل شهر های ما تغییر خواهند کرد و ما ـ معمارها ـ باطرح های نوسازی ومرمت خویش سیما واندام شهرها را مشخص خواهیم‌کرد. برای شناخت و مطالعه آنچه در زمینه مرمت‌شهری می‌بایست مورد توجه ماقرار گیرد ، احتیاج به معیار های معینی داریم و سنجش تجربه های گذشته رابر حسب ارزش های سازنده یک ایدئولوژی مشخص انجام میدهیم .

انسان موجودی است فعال که آگاه و ناخود آگاه بصورت مستقیم و یا غیر مستقیم محیط زندگی خود را مشروط میکند و درعین حال مشروط شرایط عمومی زندگی اقتصادی ـاجتماعی وچگونگی های فیزیکی محیط خود میباشد .

برای کاوش بیشتر روی موضوعی که‌علاقمندبه شناختش هستیم بنظر میرسد لازم باشد به نکاتی اصولی و ضابطه‌هائی توجه کنیم که بهر حال و باشدتی کمتر یابیشتر ـدر زندگی روزمره‌ی شهرهای قدیمی و مردم ساکن آنها وجود دارند و مسیر تکاملی خاصی را طی میکنند .

انسانهای متشکل

فرمهای اولیه زندگی دسته جمعی را درسه‌مرحله پادرسه سطح زیر میتوان یافت :

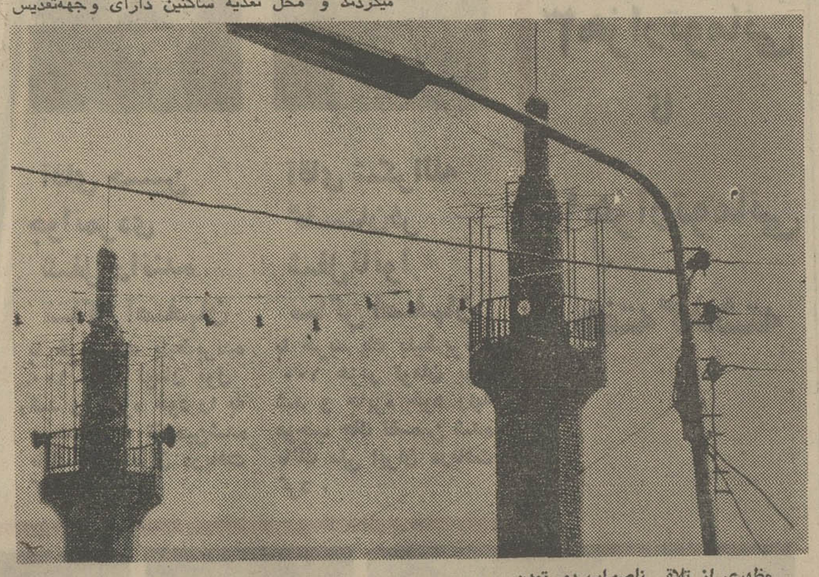

مظهری از تلاقی ناصواب دو تمدن .... توسعه و نوسازی اگر حسابشده و بااندیشه انجام نشود، چنین پدیده‌های زشتی را ببار خواهد آورد، و این پدیده به توبه‌خود، هویت‌های ملی یک ملت را مخدوش می‌کند.

۱ـ رابطه مادر وفرزندی

۲ـ رابطه زن و شوهر دربطن یک تفاهم وحس طبیعی یا حیوانی

۳ـ رابطه بین کسانیکه بعنوان خواهر ها ـ برادرها یا اولادان یک مادر

آنچه بر تک تک روابط فوق گسترش میدهد و آنرا به‌وسعت یافتن‌سوق میدهدناشی از خصوصیات بسیار متفاوت میباشد . از یکسو خواست برابری وحس برابری واز طرف دیگر وجود شرایط عینی نابرابری بین فردها و همه درمقابل احتیاج به‌بهتر زیستن چه ازنظر معنوی وچه‌ازنظر مادی .

بدین‌طریق میزان نزدیکی یادوری درخویشاوندی به‌دیر یامادر خانواده ،همانند داشتن بعضی استعداد ها درباره‌ای افراد و تفاوت جنس بین اعضای یک خانواده را اگر بعنوان شرایط نابرابر عمده در ایجاد روابط عمومی بدانیم، بعدو عامل مهم دیگر میبایست توجه کنیم: خواست تفاهم متقابل وخواست برابری از یکسو وکارو تلاش برای بدست آوردن مواد غذائی و حفاظت از عوامل طبیعی نامساعد از طرف دیگر .

شکلهای توسعه یافته هسته های اولیه متشکل زندگی انسانها ، همیشه ازسه نوع اشتراک مشروط بوده است :همخونی ، تعلق به یک محیط طبیعی‌و فیزیکی و توافق های روانی یامعنوی .

خویشاوندی ، همسایگی و دوستی به عنوان پدیده هائی که تعادل دهنده و بوجود آورنده ساختمان اصلی هسته های متشکل جمعیت میباشند ، بتدریج فرم های تکامل یافته‌ای پیدا میکنند .

پایه های خویشاوندی ، همجواری ودوستی در طول زمان ، در محل معینی تقویت میشوندوبه عنوان خواسته های دسته‌جمعی مشروط کننده‌روابط بین مردم میگردند . تا آنجا که بدون استفاده از هیچ قانون نوشته شده توافق های یک همزیستی‌و پیشرفت هم‌جانبه را تضمین میکند . روستاهای اولیه با اقتصاد کشاورزی بوجود میایند و درآنها یک شکل برابر در استفاده‌از فضا مطرح‌میگردد.خانه محلی است برای سکونت اعضای خانواده که درآن عمل خوابیدن ، غذا خوردن ، رشد کردن، نگهداری مواد غذائی و حفاظت از عوامل نامساعد طبیعت همراه با پرورش روح صورت میگیرد : خانه ها دارای محل معینی برای عبادت و تمرکز های فکری میگردند و محل تغذیه ساکنین دارای وجهه‌تقدیس میگردد و چونکه اصل‌برابری‌افراد خانواده‌دربهره برداری از ماحصل تلاش های همه در آن صورت واقعیت به خود میگیرد .

مزرعه در فرم های اولیه تشکل انسان ها در روستاها مورد تملک نبوده ولی فقط مورد استفاده وبهره‌برداری همه افراد قرار میگرفته است .جابجا شدن ساکنین یک روستا (و بعدا شهر های کوچک: مصر، یونان و ..) از یک محل به محل دیگر تا زمانی که حس تملک به مزرعه وجود نداشت بدون قید و شرط و براحتی صورت میگرفت و مردم تنها به محل سکونت خود انس میگرفتند و آنرا هم تا موقعی‌که علم کشاورزی بصورت تجربی خودش توسعه نیافته بود ، برای بدست آوردن مازادزیادتر وبهره زیادتر از زمینهای دیگر رها میگردند. بعدها علاوه بر بعضی عوامل داخلی ، زندگی روستاهای اولیه که در پی ازدیاد بابرابریهای فکری‌و توانائی بوجود آمده بود تجربه و کارروی زمین های مزروعی و ازدیاد محصول خواست تملک را نزد روستاها بوجود آورد و این خواست تملک‌برجای خواست استفاده و بهره‌برداری دوره‌ای از زمین قرار گرفت .

علاوه برآنچه در حدائس و الفت مردم رابه محل سکونتشان تعلق میداد ، در یک شرایط بعدی، مزرعه و تملک آن ، اختصاص یافتن زمین به یک انسان و یک خانواده مسئله تازه‌ای‌براثر طرززندگی مادی و معنوی انسان ها پدید آورد .

این حسن تملک از روستا به شهر کشانده‌شد و در تنظیم روابط اجتماعی اقتصادی و فرهنگی‌عامل مشروط کننده بزرگی را درست کرد . تملک زمین‌و تملک خانه پس از یک مرحله اولیه گرمی‌و حادی خود را از دست داد و در یک دوران بعدی‌سبب فعالیت بیشتر شهرنشینان در زمینه اقتصادی گردید وباز شهر نشینان ، در رابطه با آنچه از سنن‌و آداب مدنی خویش حفظ کرده و پای بندش بودند، مسئله جایگزین شدن در فضای شهری را بین خود حل کردند .

درمجموعه ، ساکن شهر و روستا علاوه بر پیوند های همخونی ، همجواری و دوستی درغالب همکاریها وتعلق های خود بمحیط‌کالبدی وبه‌محیط اجتماعی ، دارای یک پیوند قوی جدید گردید .

نکته دومی را که در مقدمه نوشته خود بر مسئله مرمت های شهری دوست‌دارم یادآوری کنم موضوع رابطه انسان ها ـ فرد ها با محیط فیزیکی زندگی است : میخواهم این نکته را یادآوری کنم که چگونگی های شکلی محیط زندگی ما ، در تمام دوران زندگی ورشد ما ، بصورت مستقیم در شکل دادن به فرهنگ و تفکر ما موثرهستند . برای‌اینکار ناچار به ذکر تکرار بعضی کلیات هستم .

رابطه‌ای را که در فرد ها با محیط بزرگ‌اجتماعی خود با دنیای‌خود برقرار میکنند ، میبایست‌بتوانند یک تبادل فکری را امکان‌پذیر سازند . این تبادل فکری ویا اشتراک داشتن در مجموعه کار هاووقایع محیطی که سازنده وبوجود آورنده یک دیناميزم بزرگ در زندگی اجتماعی میگردد،موقعی میسراست کموسیله معینی به عنوان ارتباط دهنده بین فردهاو دنیای خارج از آنها وجود انسان ها داشته‌باشد ...

انسان ها قبل از اینکه از کلیات واز حرفهای اینکار استفاده کنند ، برای ایجاد تفاهم بین یکدیگر از علامات و از نمادها یا سمبلهای صوتی که بعدها بزبان‌تکامل یافتند استفاده میکردند . اما بتدریج که رابطه ها زیادتر شدند و تبادل فکر ها (بدلیل تعدد یافتن فکر ها و تکامل یافتن فکر در انسان ها صورت تازه‌ای به خود گرفت ، نقش دنیای فیزیکی و محتویات آن در برقرار کردن این رابطه وتبادل فکری بیشتر شد . درفضای فیزیکی و طبیعی،اشیاء ـجهت ها ـ سطح هاو نقطه ها بتدریج دارای یک معنی و مفهوم قراردادی شدند . انسان ها که در ساختن مفهوم هائی برای چیز ها وبخشهای متشکله فضای طبیعی خود موفق شده بودند از همین‌مفهوم ها برای ادامه ارتباط بین خود استفاده میکردند.هر فرد در اجتماع متشکل خود در هسته های زندگی جمعی یا اولیه و بعدها در زندگی متشکله روستائی وشهری ، بهمان اندازه که فعال و مثبت شرکت داشت (و یا مجبور بمشرکت داشتن بود) همانقدر نیز از معانی و مفاهیم موجود در محیط انسانی ـ اجتماعی خود استفاده میکرد : میزان فعالیت و اشتراک فرد ها در زندگی تنها در فرهنگ های‌محلی در یک فضای زمانی معین و در یک فضای مکانی ثابت معنی خاص داشتند و خارج از محیط زندگی مردمی که آنرا بوجود آورده بودند ، قابل تعمیم و قابل تفهیم نبودند . به عبارت دیگر انسان ها در ساختن توتم ها و معنی بخشیدن به آنها از اشیاء وچگونگیهای فضای کالبدی استفاده میکردند:اشیاء وچگونگی های کالبدی و فیزیکی ، چه بدلیل بقاء خود در نسل ها و چه بدلیل اینکه قابل رویت و قابل لمس بودند ، در مراحل اولیه اززندگی‌متشکل جمعیت ها مشخص کننده و تثبیت کننده فکر انسان گردیدند و در حفظ بقای شالوده فرهنگی جمعیت‌ها نقش متمرکز کننده و تنظیم کننده روابط عمومی را داشتند .

فضای طبیعی ـ کالبدی تاحد انطباق با فضای انسانی و خصوصیات معنوی آن معنی میگرفت و فرد ها برحسب احتیاج های روانی(وباطنی) خود، تاحدامکان برون‌گراشدند و فرهنگ های محلی را که بهترین نمونه از یک زندگی هماهنگ کنندە ، برابری دهنده و آرامش دهنده هستند در محدوده های زمانی و مکانی معینی بنا کردند . سلطه این فکر و عناصر و اشیاء محیط کالبدی و طبیعی به عنوان یک اصل همیشه و تاامروز در زندگی‌انسانها نقش و تاثیر داشته صحبت کنیم و از فضای کالبدی بعنوان بنیادی که توام با کیفیت‌هاو مفهوم‌های‌انسانی میباشد بگوئیم .

برای توجیه امر فوق منحصرا به‌آنچه درنهاد یک تجربه تازه انسان نهفته است توجه میکنیم .

انسان در طول زندگی خود بصورتی آگاه و ناخودآگاه تسلسل فکری دارد . پس از تجربیات و شناسائی‌های دوران کودکی (و زمانیکه فردها بدلیل های روانی ـ فردی خاص خود به افکار و علائق خود درباره یک موضوع معین شدت میدهند) برمیزان آگاهانه اندیشیدن فردها افزوده میگردد.

انسانها با گذشت زمان همیشه بیشتر صاحب اطلاعات ، نظریه‌ها و دستورهای دینی و اجتماعی میگردند. این اطلاعات ، نظریه‌ها و دستورهابصورت پراکنده‌ای در دماغ انسان وجود دارند و درمقابل آنها تا موقعی‌که اتفاق تازه‌ای نیفتاده و شخص در مقابل یک پدیده تازه قرار نگرفته است، مجموعه‌ای از تجارب فردی توام با علائم و مختصات متعلق به محیط کالبدی ـ طبیعی و محیط اجتماعی ـ فرهنگی درذهن او وجود دارد.

آن موقع که انسان خودرا مواجه با یک‌انگیزه تازه می‌یابد، تصاویر معینی در خاطره او متظاهر میگردند . این تصاویر بصورتی با یکدیگر مرتبط هستند ولی چگونگیهای پدیده و خواستی که برای درک آن در انسان بوجود می‌آید، به‌این تصاویر نظم مشخصی میدهند و از مجموعه آنها و ربط هائی که تصویرهای فوقبا همدارند نتیجه‌گیری یابهره‌گیری را ممکن میسازند . فکر و نظریه تازه‌ای در مقابل پدیده جدیدی که گفتیم در انسان بوجود می‌آید و عکس‌العمل یا تاثیر مشخصی را ، مانند هیجان ، آرامش، تعجب، خوشی، نفرت و غیره) متظاهر می‌سازد .

یک پدیده تازه در طی زندگی فردی و در دنیای باطنی انسانها برای آنکه بتواند تاثیر بگذارد بلافاصله

بقیه در صفحه ۱۹

فضای طبیعی به‌جای سنگ‌ها

بجای سنگ ها ، صخره ها، رودخانه ها ، درخت ها و گیاه ها ... در یک زمان بعدی ازمسیر زندگی اجتماعی و فرهنگی انسان ها جهت های فضای طبیعی اهمیت بیشتر پیدا کردند . در دوران اولیه مسیحیت خانه خدا و کلیساها به سمت شرقی بنا میشدند سمت جنوب محل روح مقدس شناخته میشد و گرائیدن بسمت شمال با مفهوم دوری جستن از روی مقدس مترادف بود .

شبیه همین نظریه ها نزد پیروان دین مهری قبلا وجود داشت وبعد ها نزد مسلمانان با متمرکز شدن همه نقطه عطفها در خانه خداوضع کلی‌تری یافت .

اما منظور ما ازاشاره به مطالب فوق تنها یادآوری اهمیت فضای کالبدی و نقش اجزای آن در شکل‌دادن به فرهنگ‌های گذشته نیست بلکه میخواهیم از آن بعنوان یک اصل همیشه و تاامروز در زندگی‌انسانها نقش و تاثیر داشته صحبت کنیم و از فضای کالبدی بعنوان بنیادی که توام با کیفیت‌هاو مفهوم‌های‌انسانی میباشد بگوئیم .

برای توجیه امر فوق منحصرا به‌آنچه درنهاد یک تجربه تازه انسان نهفته است توجه میکنیم .

انسان در طول زندگی خود بصورتی آگاه و ناخودآگاه تسلسل فکری دارد . پس از تجربیات و شناسائی‌های دوران کودکی (و زمانیکه فردها بدلیل های روانی ـ فردی خاص خود به افکار و علائق خود درباره یک موضوع معین شدت میدهند) برمیزان آگاهانه اندیشیدن فردها افزوده میگردد.

انسانها با گذشت زمان همیشه بیشتر صاحب اطلاعات ، نظریه‌ها و دستورهای دینی و اجتماعی میگردند. این اطلاعات ، نظریه‌ها و دستورهابصورت پراکنده‌ای در دماغ انسان وجود دارند و درمقابل آنها تا موقعی‌که اتفاق تازه‌ای نیفتاده و شخص در مقابل یک پدیده تازه قرار نگرفته است، مجموعه‌ای از تجارب فردی توام با علائم و مختصات متعلق به محیط کالبدی ـ طبیعی و محیط اجتماعی ـ فرهنگی درذهن او وجود دارد.

آن موقع که انسان خودرا مواجه با یک‌انگیزه تازه می‌یابد، تصاویر معینی در خاطره او متظاهر میگردند . این تصاویر بصورتی با یکدیگر مرتبط هستند ولی چگونگیهای پدیده و خواستی که برای درک آن در انسان بوجود می‌آید، به‌این تصاویر نظم مشخصی میدهند و از مجموعه آنها و ربط هائی که تصویرهای فوقبا همدارند نتیجه‌گیری یابهره‌گیری را ممکن میسازند . فکر و نظریه تازه‌ای در مقابل پدیده جدیدی که گفتیم در انسان بوجود می‌آید و عکس‌العمل یا تاثیر مشخصی را ، مانند هیجان ، آرامش، تعجب، خوشی، نفرت و غیره) متظاهر می‌سازد .

یک پدیده تازه در طی زندگی فردی و در دنیای باطنی انسانها برای آنکه بتواند تاثیر بگذارد بلافاصله

بقیه در صفحه ۱۹

اطلاعیه‌سازمان‌سنجش آموزش کشور

درباره

توزیع کارتهای ورودی شرکت درآزمایش همگانی ویژه داوطلبان دیپلمه‌سالهای قبل

تذکار مهم ـ کارت فقط در روزمقررتوزیع می شود و به داوطلبانی که در موعد مذکور رجوع نکنند به هیچ عنوان کارت تسلیم نخواهد شد .

داوطلبان دیپلمه ، برای گرفتن‌کارت‌ورودی باید بادردست داشتن عین‌دیپلم کامل‌متوسطه یاجواز قبولی عکس‌دارامتحانات ششم‌متوسطه شخصا به دانشگاه‌محلی که در برگ‌درخواست خود به عنوان حوزه امتحانی انتخاب کرده‌اند (تهران ـاصفهان ـ اهواز ـ تبریز ـ رضائیه ـ شیراز ـمشهد) بشرح زیر مراجعه کنند.

۱ـ چگونگی توزیع کارتهای‌ورودی داوطلبان دیپلمه‌ای که‌حوزه امتحانی تهران را انتخاب کرده‌اند

حرف اول نام خانوادگی	تاریخ توزیع کارت	ساعت توزیع کارت	محل توزیع کارت و نشانی
الف تا پ	چهارشنبه ٤ر٤ر٥٤	۷ تا ۱۲ صبح	دانشگاه صنعتی آریامهر ـ خیابان آیزنهاور
ت تا چ	چهارشنبه ٤ر٤ر٥٤	۳ تا ۷ بعد از ظهر	دانشگاه صنعتی آریامهر ـ خیابان آیزنهاور
ح تا خ	پنجشنبه ٥ر٤ر٥٤	۷ تا ۱۲ صبح	دانشگاه صنعتی آریامهر ـ خیابان آیزنهاور
د تا ذ	پنجشنبه ٥ر٤ر٥٤	۳ تا ۷ بعد از ظهر	دانشگاه صنعتی آریامهر ـ خیابان آیزنهاور
ر تا ژ	چهارشنبه ٤ر٤ر٥٤	۷ تا ۱۲ صبح	دانشگاه تهران ـ خیابان شاهرضا
س تا ش	چهارشنبه ٤ر٤ر٥٤	۳ تا ۷ بعد از ظهر	دانشگاه تهران ـ خیابان شاهرضا
ص تا ظ	پنجشنبه ٥ر٤ر٥٤	۷ تا ۱۲ صبح	دانشگاه تهران ـ خیابان شاهرضا
ع تا غ	پنجشنبه ٥ر٤ر٥٤	۳ تا ۷ بعد از ظهر	دانشگاه تهران ـ خیابان شاهرضا
ف تا ق	چهارشنبه ٤ر٤ر٥٤	۷ تا ۱۲ صبح	دانشگاه ملی ایران ـ اوین
ک تا گ	چهارشنبه ٤ر٤ر٥٤	۳ تا ۷ بعد از ظهر	دانشگاه ملی ایران ـ اوین
ل (الف) تا ل(ژ)	پنجشنبه ٥ر٤ر٥٤	۷ تا ۱۲ صبح	دانشگاه ملی ایران ـ اوین
ل (س) تا آخر حرف ل	پنجشنبه ٥ر٤ر٥٤	۳ تا ۷ بعد از ظهر	دانشگاه ملی ایران ـ اوین
م(الف) بام (ش)	چهارشنبه ٤ر٤ر٥٤	۷ تا ۱۲ صبح	دانشکده علم و صنعت ـ نارمک
م (ص) تا آخر حرف م	چهارشنبه ٤ر٤ر٥٤	۳ تا ۷ بعد از ظهر	دانشکده علم و صنعت ـ نارمک
ن تا و	پنجشنبه ٥ر٤ر٥٤	۷ تا ۱۲ صبح	دانشکده علم و صنعت ـ نارمک
ه تا ی	پنجشنبه ٥ر٤ر٥٤	۳ تا ۷ بعد از ظهر	دانشکده علم و صنعت ـ نارمک

۲ـچگونگی توزیع کارت های ورودی داوطلبان دیپلمه‌ای که یکی از شهرستان ها را به عنوان حوزه امتحانی انتخاب کرده‌اند :

الف ـ محل توزیع کارت های ورودی داوطلبان دیپلمه‌ای که یکی از شهرستان های اصفهان ـ اهواز ـ تبریز ـ رضائیه ـ شیراز و مشهد را به عنوان حوزه امتحانی خود انتخاب کرده‌اند ،به ترتیب (دراصفهان، دانشگاه اصفهان) ـ(دراهواز ، دانشگاه‌جندی‌شاپور) ـ (در تبریز ، دانشگاه آذرآبادگان) ـ (در رضائیه ، دانشکده کشاورزی و دامپروری) ـ (درشیراز،دانشگاه پهلوی) و(درمشهد ، دانشگاه فردوسی) میباشد .

ب ـ تاریخ توزیع کارت های ورودی داوطلبان حوزه های امتحانی شهرستان ها ، از روی ترتیب‌حرف اول نام خانوادگی بشرح زیر است :

حرف اول نام خانوادگی	تاریخ توزیع کارت	ساعت توزیع کارت
الف تا ش	چهارشنبه ٤ر٤ر٥٤	۷ تا ۱۲ صبح و ۳ تا ۷ بعد از ظهر
ص تا ی	پنجشنبه ٥ر٤ر٥٤	۷ تا ۱۲ صبح و ۳ تا ۷ بعد از ظهر

قابل توجه داوطلبان دیپلمه :

۱ـ آزمایش همگانی برای دیپلمه‌های سال های‌قبل صبح و عصر روز جمعه ششم تیر ماه در حوزه های دانشگاهی برگزار خواهد شد .

۲ـ نوبت امتحان داوطلبانی که در جلسه بعداز ظهر آزمایش همگانی شرکت می نمایندبا مهر روی‌کارت ورودی آنان مشخص شده است .لذا این دسته از داوطلبان می توانند فقط در جلسه آزمایش همگانی که عصر جمعه ششم تیر ماه برگزار میشود شرکت کنند.

۳ـ داوطلبانی که نوبت امتحان آنها ، صبح‌معین شده قبل از ساعت ۷ صبح و داوطلبانی که نوبت‌امتحان آنها بعد از ظهر معین شده قبل از ساعت ۳ بعد از ظهر باید در محل امتحان حضور یابند .

٤ـ محل آزمایش داوطلبان دیپلمه ، در نقشه‌هائی‌که هنگام توزیع کارت به آنان داده خواهد شد معین گردیده است .

سازمان سنجش آموزش کشور

آگهی مناقصه

شرکت دخانیات ایران حمل درحدود نهصد ۹۰۰ تن کالای حاضر بمصرف و متفرقه از تهران باستان هشتبرابمناقصه بیگذارد .داوطلبان میتوانند باستثناء ایام تعطیل رسمی باداره باربری این شرکت‌مراجعه وضمن دریافت یک نسخه شرایط مشخصات و اطلاع کامل ازمفاد آن پیشنهاد خود را تنظیم و به پیوست شرایط مشخصات امضاء شده تاساعت ۹ صبح مورخه (۱۵ر٤ر٥٤) باداره دفتر این شرکت تسلیم ورسید اخذ نمایند تا در جلسه‌ایکه ساعت ده صبح همانروز در شرکت تشکیل خواهد شد باز شده و مورد رسیدگی قرار گیرد.

حضور شرکت کنندگان در جلسه مناقصه آزاد و شرکت دخانیات در رد وقبول هریک از پیشنهادها مختار است ضمنابپیشنهادهای‌مبهم و مشروط یا تسلیم شده بعد ازوقت مقرر ترتیب اثر داده نخواهد شد.

م‌الف ٥٦٧٥

شرکت دخانیات ایران

آ ـ ۱۹۲۵۱

آگهی خلاصه رای غیابی

به مهناوی یکم منوچهر صفری امام قیصی که محل اقامت او آبادان جمشیدآباد ردیف ۱۲٦ ، اطاق ۲ تعیین گردیده و فعلا مجهول‌المکان میباشد اعلام میگردد بموجب رای غیابی شماره ۲۷ـ٤ر۳ر٥٤ دادگاه عادی غیر سازمانی نیروی دریائی شاهنشاهی که به اتهام فرار از خدمت با انطباق بزه با تبصره ۲ ماده ۳٥٦ اصلاحی قانون دادرسی و کیفر ارتش ناظر به قسمت اول بند الف همان ماده قانون به سه سال حبس جنحه‌ای محکوم‌گردیده است و هرگاه قبل از حصول مرور زمان دستگیر ویا شخصا حاضر شود برابر ماده ۲٦۳ قانون دادرسی و کیفر ارتش حکم صادره به او ابلاغ وتا پنج روز از تاریخ ابلاغ حق اعتراض و تقاضای رسیدگی مجدد در ایندادگاه خواهد داشت .

م‌الف ٥٦۱۱

رئیس دادگاه عادی غیر سازمانی نیروی دریائی‌شاهنشاهی

پذیرش‌هنرجودرآموزشگاه همافری‌نیروی‌هوائی‌شاهنشاهی

آموزشگاه همافری نیروی هوائی شاهنشاهی‌از دیپلمه های ریاضی ، طبیعی و دیپلم هنرستان (برق الکترونیك) که حداکثر سن آنها ۲٤ سال (برای کسانی که خدمت زیر پرچم را انجام داده‌اند ۲٥سال تمام) باشد و دارای سلامت جسمانی کامل بوده و از عهده آزمایش استعداد مربوطه برآیند برای دوره دو ساله این آموزشگاه هنرجو می‌پذیرد .

حقوق و مزیا :

هنرجویان در مدت تحصیل درایران‌شبانه‌روزی بوده و هزینه آنان بعهده نیروی هوائی می باشد و ماهیانه در سال یکم ۱۰٥۰۰ ریال و در سال دوم ۱۱۷٥۰ ریال دریافت خواهند کرد . هنرجویان پس‌از طی دوره تحصیل بدرجه همافر سومی مفتخر واولین حقوق و مزایای آنان ۳٥٤۸۰ ریال و در صورتی که در خارج‌ازمرکز خدمت نمایند ٤۹۷٦۰ریال خواهد شد.

همافران از مزایائی نظیر طی دوره‌های‌تخصصی خارج ازکشور ، پاداش سالیانه ،پس‌انداز تامین‌آتیه که در مدت سی سال خدمت بالغ‌بر ۲۷٦۰۰۰۰ ریال میگردد بهره‌مند میگردند ، خانه های سازمانی‌ودرمان رایگان و استفاده از فروشگاه های ارتشی با تخفیف قابل ملاحظه نیز قسمتی از مزایای خدمتی آنان خواهد بود .

داوطلبان برای استفاده از موقعیت‌و ثبت‌نام‌همه روزه باستثنای پنجشنبه ها و تعطیلات رسمی بادر دست داشتن مدارك تحصیلی و فتوکپی آن و عین شناسنامه ازساعت ۷ صبح‌تا دو بعداز ظهر درتهران بفرماندهی‌آموزشهای هوائی خیابان‌دماوند (تهران‌نو) ایستگاه فرودگاه و در شهرستان ها به پایگاه ها و ایستگاه های هوائی یا مراکز کاریابی وزارت کار و امور اجتماعی مراجعه نمایند .

م الف ٥٥٥٤

نیروی هوائی شاهنشاهی

نیازمندیهای اطلاعات

تلفنی آگهی میپذیرد ۳۱۱۲۲۵-۳۱۱۲۲٤ ۳۱۱۲۳۰-۳۱۱۲۲۹

اثاثیه

فروش دست دوم

فروش ارگ یاماها
ارگ یاماها باریتم اتوماتیکنو قیمت حدود ۸۰۰۰ تومان نقد تلفن ٥٤٤۹۲٤ بعدازظهرها .

لباس مردانه و زنانه خارجی نو بفروش می رسد تلفن ۸٤۸۲۷٤

اکازیون
بعلت مسافرت فروش‌فوق‌العاده جدیدترین طرحهای لباسهای خارجی نو با ۱۰ تا ۲۵درصد تخفیف از روزشنبه ۳۱خرداد ماه بمدت یکهفته میدان ۲۵ شهریور خیابان سینا روبروی منبع آب پلاک ۲۷ تلفن ـ ۸۲٤۷۲۲
۱ـ۲ آ ـ ۷۹۷۰

اس ـاس تلویزیونی نو مدل ایتالیائی بفروش میرسد ساعت ۹ صبح‌تا ۱۰ صبح ۸ تا ۹ شب تلفن۷۷۰٦۱۱

یکدست مبلمان نهارخوری و پذیرائی بفروش میرسد تلفن ـ ٦۲۲۹۱۳
آ ـ ۸۳۱۷

فروش یک ست شامل گرام ضبط صوت‌رادیوگروندیک‌پیانو اکاردئون وفرش‌تلفن ۷۷٤۷٤٤
آ ـ ۸۳۳۱

بوتیک مهبد
انواع مایو لباس بچه زنانه مردانه و بلوز های آخرین‌مدل میس‌پیگال در بوتیک مهبد عباس‌آباد آپاداناتوبخت‌خیابان ششم پلاک ٦۰تلفن۸۵۵۳۰۳
۱ـ۳ آ ـ ۸۳۸۵

وسایل‌مطب‌دندانپزشکی بفروش میرسد . تلفن ٦۲٤۰٤۰

خرید

بازرگانی فرش‌کیهان ۸۳۰۹۰٤ و ۸۲۳۷۷٦
خریدار نقدی همه رقم فرش کهنه‌نو جهت صادرات‌روزولت میدان ۲۵ شهریور .

چهارفرش مشهد و تبریز فوری بفروش میرسد تلفن ۹۷۸٦۲۰
آ ـ ۸۳٤۳

گالری‌فرش

شایان ٦٦۱۰٦۹
بهترین خریدار هر نوع قالی و قالیچه کهنه ونو

ایران فرش ۷۷٤۹۷۲
فرشهای کهنه وسایر لوازم‌منزل بهر مبلغ نقدا بیشتر ازسایرین خریدارید تلفن ۷۷۷۰۲۵

فرش محسن
خریدار فرش کهنه و ئعویض با فرش نو ـ کریمخان‌زند
تلفن ۸۲۲٦۹۲

فروشگاه‌آستارا۹۲٦٤۰۲۱
خریدار یخچال برقی و نفتی تلویزیون‌فرش‌وغیره

جهان کالا ۹۲۵٤۵۸
خریدار یخچال تلویزیون و لوازم منزل شما

فرش زنجانی ۳٤۹٤۳۸

شستشوی مبل وفرش

دوراکلین سرویس،مریکا
خشکشوئی مبلمان‌موکت فرش تشک اتومبیل در محل مطابق با آخرین تکنیک متداول آمریکا گرانتر مطمئن‌تر ۸٤۵٦۸۳ و ۸٤۸۳۹٦ و ۸٤۸۳۹۵

کلین سرویس
خشکشوئی مبل فرش موکت با دستگاه وبرده بانصب مجانی
تلفن ۹۵۲۵٤٦

آریوانگلیش سرویس
خشکشوئی
مبلمان موکت فرش پردوتشک اتومبیل درمحل ۸٤۳۸٤۵

خشکشوئی مبلمان ادیب یکدست ۵۰ تومان
خشکشوئی پرده پارچه وکرکره بانصب‌مجانی ۹۵٦۵٦۵

کارخانه قالیشوئی ادیب
۹۵٦۵٦۵
۹۵۸۹۵۰ و ۹۵۲٤۵٤

کارخانه قالیشوئی فردممتاز ٦٦۳۸۰۳

آناهیتاسرویس‌بزرگترین
خشکشوئی مبلمان فرش موکت پرده در محل ۷۹۵۳۰۷

قالیشوئی رضوان
همواره اماده به خدمت است
تلفن ۳۵۲٦۸۷

کارخانه قالیشوئی بیوک
تلفن۵۲۹۹۱۵و۹۷۷۱۱۸

کارخانه‌قالیشوئی‌اطلس
تلفن ۹۵۲۵٤٦ و ۹۷۵٤۳۰

تعمیرات

تلویزیون
تعمیرگاه تلویزیون الکترون با تانیدوزارت‌کار۷٦۳٦۸۲
تعمیرتلویزیونهای R.C.A-R.T.I شاوب‌لورنس فیلیپس سیرا تلفونکن وسایر مارکها سرویس مجهز سیار درشهروشمیرانات

سرویس تلویزیون
گارانتی تلفن ٦۲۸۳۷۱
سرویس‌سیار R.C.A-R.T.I سیرا مدیاتور جنرال الکتریک وگراندیک ویژه شمیرانات

تعمیرگاه مجاز شماره ۱۱
شاوب لورنس
سرویس سیار
فوری تهران وشمیرانات
٦٦۷۱۷۱
٦٦۹۵۱۴
۴۲۷۳۳
SCHAUB-LORENZ

SCHAUB-LORENZ
شاوب‌لورنس
سرویس فوری۸۸۳۲٦۲

تلویزیون شما فوری در منزل تعمیر می شود
۸۷٤۷۷۰

تعمیرگاه مجاز
آر.تی.آی
آر.سی.آ
۳۱۳۲۷۸ ـ۳۱۳۲٦۲

تعمیر تلویزیون
شاوب لورنس
RCA, RTI
آمریکائی اروپائی تلفن
۷۹۲۰۵۸

تعمیرگاه وستینگهاوس
انواع تلویزیون های اروپائی و آمریکائی
۸٦۲۷۱۲

کولر

نصب و سرویس کولر کانال کشی فوری
تلفن ۷۹۳۸۹۷

کانال‌کشی،تهویه،کولر، نصب و سرویس فوری
شرکت ٦۲۱٤٤۸
کارگاه ۷۹٦۱۰۳

سرویس کولر فوری
٤۷۲۹۹

آریان در خدمت شما
تعمیرکولر ـ ابگرمکن ۳۱۵٤۱۵

سرویس کولر ویخچال فوری ۳٤٤۱۷۳

نصب کولر کانال‌کشی ساختمان فوری۷۹٦٦۰۵

راهنمای سرویس
ارنا
در سراسر کشور
۹٦۲۰٤۵
از ساعت ۷ ۱/۲ صبح تا ۷ ۱/۲ بعدازظهر

لوازم یدکی

مرکز پخش لوازم یدکی کولر آبی
تلفن ۹۷۷٤۳۳ و ۹۷۳۲۰۸

یخچال

تعمیرکاه سید حسین تعمیر همه‌نوع‌لباسشوئی یخچال‌آبگرمکن۸۸۲٤۳۸

تعمیر یخچال و شوفاژ فوری تلفن ۵۳۷۲٤۹

تعمیرگاه‌یخچال‌فریجیدر
اثاث یدکی موجود ۸٤۸۷۵٦
تعمیریخچال فریزیدر ۸۳۹۲۲۵

شوفاژ

شرکت رام‌شین نصب ـ سرویس و نگهداری سالیانه
شوفاژ تلفن۲ـ۹۳۹۷۳۱

طرح‌و اجرا، تهویه،کولر شوفاژ ، برق ،سرویس و نگهداری شبانه روزی
شرکت ٦۲۱٤٤۸
کارگاه ۷۹٦۱۰۳

شرکت مهندسی وایس‌هایت
باماهی ۲ هزار تومن شوفاژ وتاسیسات منزل‌شمارادراسرع وقت انجام میدهدتلفن۸۵۵۶۳۷
۱ـ۳ آ ـ ۸۲۵۵

فروش اتومبیل

بی.ام.و ۲۰۰۲
مدل ۷۰ سرمه‌ای بارادیوضبط بعلت مسافرت بدون واسطه فوری فروشی تلفن ۳۱۷٦۵۷
۱ـ۳ آ ـ ۸۲۵۹

بی.ام.و ۲۰۰۲ مدل۷۵
باشرایط مناسببفروش میرسد
تلفن ۸٤٤۹۷۲

ب.ام. و ۷٤ زرد ۲۰۰۲ با استریو بیواسطه فروشی ـ ۳۱٤۰۵۲
۱ـ۲ آ ـ ۸۲۷۷

بژو ٤۰٤ مدل ٦٦ رنگ سفید و پیکان ٤۹ فروشی تلفن ـ ۳۵۲۹۹۹
آ ـ ۸۰۹۹

پژو استیشن٤۰٤ برنك سفید مدل ۱۹۷۱ با پلاك سرویس بطریق مزایده تا تاریخ۷ـ٥٤ بفروش میرسد .۹صبح الی ۱ بعدازظهر تلفن ٦۵۸۰٤۵ آدرس : خیابان لوس آنجلس ـ شمال بلوار الیزابت شماره ۵سازمان‌همکاری عمران منطقه‌ای

پژو ۵۰٤ مدل ۷۳ رنك سفید سقف کشوئی ـ گرمکن شیشه عقب در وضع بسیار خوب بدون واسطه بفروش میرسد از ساعت ٦ تا ۸ بعد از ظهر تلفن ٤۷۷۳۲

پژو ٤۰٤ استیشن‌مدل ٦۹ تلفن ۸٦۲۵۲۳

پژو ۵۰٤ مدل ۷٤ گمرك شده ولی نمره نشده‌بدون‌واسطه‌بفروش میرسد تلفن ۳۱۸۱۵٤

شورلت

شورلت ۲۸۰۰ مدل ۵۳ رنگ سبز متالیک لوکس بفروش می رسد قیمت ۵۷ هزار تومان تلفن ۷۹۵۷۷۱
آ ـ ۸۰۵٤

یکدستگاه شورلت‌ایران مدل ۵٤ سفید رنك بفروش میرسد تلفن ۸۵۵۰۵۱ـ۲

اتومبیل‌شورلت (نووا) ۷٤ رنگ متالیک شکلاتی سقف چرمی باکولر وفرمان‌هیدرولیک ۸سیلندر ۳۵۰دنده‌ای کاملافول بفروش میرسد تلفن۳۹۲۰۱۰

شورولت
شورولت ایمپالا اتوماتیک دانشجوئی رنگ‌قهوه‌ای‌سوخته متالیک باارکاندیشن و رادیو اف‌ام‌و۱ـام (فول) ومشخصات دیگر صبحها ۱۰ تا ۱۲ تلفن ٤٤۷۸٤ بعدازظهرها ۲تا٤تلفن ۹۷۳۵۸۳
آ ـ ۸۲۸۰

پیکان ٤۹ بسیار تمیز بارادیو بفروش میرسد تلفن ۹۳۲٦۳۰
۱ـ۲ آ ـ ۸۲۷۳

مینی‌بوس بنز ۳۵۹ مدل ۵۰ـ ۵۱ ـ۵۲ تمیز بفروش میرسد خیابان پهلوی خیابان رشت پلاك ۲۸ تلفن ۵٤۳۱۹
آ ـ ۸۳۵۹

مینی‌مایتر ۱۹٦۹ مدل ۱۰۰۰ بعلت مسافرت بفروش میرسد عصرهااز٦ الی ۸ ـ ۹۷۰۲۲۵
آ ـ ۵۵٦۵

رنج‌رور مدل۷۵

نو گمرك پرداخت شده و پلاك سفید به فروش میرسد تلفن ۹۳۰۰٦٤

مکسوان مدل ۷۱ بفروش میرسد تلفن ۸۵۵۳۱۵
۱ـ۳ آ ـ ۷۹۳۷

فیات ۱۲۵
باوضعیت بسیار عالی بدون واسطه ۳۰ هزار تومان‌بفروش میرسد تلفن ۸۳۲۷۲۷
آ ـ ۸۱۱۲

فیات ۱۲٤ اسپرت
۷۳ رنگ و تودوزی مخصوص رادیو پخش استریو گرمکن شیشه آنتن اتوماتیک وسایل اضافی فوق‌العاده تمیز به علت مسافرت ۷۳ هزار تومان تلفن ۹۲۷٤۱۸

یکدستگاه رنجرور مدل ۷۳
فرمان دست راست شیشه‌رنگی سقف کشوئی گرمکن شیشه عقب‌بدون گمرک و نمره ۸۵ هزار تومان فروشی تلفن ـ ۷۷۰٤۹۷
۱ـ۲ آ ـ ۸۲٦۷

فولکس وانت مدل٦٦
بابیمه ۲ جادر از اول شخصی سلامت وضع بسیار خوب بیواسطه ۱۲۰۰۰ تومان‌فروشی ۷۵۳۸۳۰
آ ـ ۸۳۷۸

موریس ۱۰۰۰ مدل ٦۹ بدون واسطه بفروش میرسد تلفن ـ ۸۳۷۹۱۳ صبحها ۹الی ۱۲
آ ـ ۸۲٤۷

یکدستگاه اتومبیل بنز۱۹۰مدل ٦۳ بارادیو و پخش بعلت مسافرت فوری بفروش میرسد قیمت مقطوع ۳٦ هزار تومان از۸ صبح الی ۵ بعدازظهر با تلفن ۷۸۲۳٤٦ تماس حاصل فرمائید .

برای فروش
ماشین‌آولین رامبلراسپورت آمریکائی مدل ۱۹٦۸ـ۸سیلندر گولر واستریو دودرب لطفا بتلفن ٦۲۷۸۳۷ بعدازظهرها مراجعه شود.
آ ـ ۸۳۵٦

پیکان دولوکس۵٤
قهوه‌ای روشن نو فروشی تلفن ۸۵۱۸۳۸
۱ـ۲ آ ـ ۸۰۳۵

پیکان ۵۰ دولوکس‌بدون واسطه فروشی تلفن ٦۳۵۰۸٤

یکدستگاه‌پیکان‌دولوکس بفروش میرسد تلفن ٤۲۲۲۷

پیکان جوانان مدل ۵۲ ۲۳۰۰۰ کیلو متر کار‌کرد قیمت مقطوع ۲۹ هزار تومان تلفن ۸۷٤٤۱۰

وانت پیکان ٤۹ پلاك شخصی موتور تازه تعمیر فروشی تلفن ۳٤۲۵۸٦
۱ـ۲ آ ـ ۸۳۰٦

پیکان کار ۵۳
تمیز فروشی تلفن ۸٤۱۲۱۷
آ ـ ۸۳۱۵

پیکان دولوکس ۵٤
بارینگ پهن شیشه رنگی با هواکش رنگ بژسفارشی بدون واسطه تلفن ۸۱۱۲۹۰۲
آ ـ ۸۳۱٤

وانت پیکان مدل ۵۳ رنگ‌آبی فروشی تلفن ۳۱۷۰۸۸
۱ـ۲ آ ـ ۵۵۲۱

مینی بوس او ام

چند دستگاه مینی بوس سرویس مدرسه‌بفروش میرسد بجز ایام‌تعطیل صبحها بین ساعت ۹ تا ۱۱ تلفن ۵۳۷٤٦۳

فروشگاههای اتومبیل

پیکان ۵۲
نو اماده نقد و اقساط
شاهرضا٤راه گرگان‌پلاك۱۰٦۸

فروش انواع کامیونهای بنزنو و دست دوم همچنین دیزل ماك‌جهت ایران‌تحویل در اسرع وقت
FIRMA-DAYANI
8-MUNCHAN-21
LANZSTR 18

سفارش کتبی در مقابل اعتبار بانکی تلفن در تهران ۸۸۳٦٦۹

برای اتومبیل شما

سقف چرمی
اتومبیل‌منصور
برای گرما و سرما و زیبائی سقف اتومبیل خود را چرمی نمائید و ما سابقه درکوشش مشتری ممتاز پارک سامی تلفن ٦۸۳٦۳۹

کرایه

اتولوکس
اتومبیلهای تشریفاتی با راننده برای داخل و خارج از تهران میدان فردوسی تلفن ۸۲۱۲۷۰ و ۸۲٦٦۰۵

اتوآسیا
اتومبیل کرایه باراننده وبدون راننده در ۲٤ ساعت درخدمت شماست‌تلفن۷۵٤۹۸۰و۷۵۱٦۲۰

موسسه مسافرتی پارس توریست
اتومبیلهای‌مدرن‌باراننده و بدون راننده در ۲٤ ساعت آماده خدمت‌تلفن ۳٤٤۸۵۰

کمان‌سرویس‌تاکسی
درتمام مدت ۲٤ ساعت با مجهزترین اتومبیلهای اخرین سیستم باراننده‌وبدون‌راننده‌در اختیار شماست تلفن٦۵٤٤٤٦ و ٦۵٦۵٤٤

کالج بار
بارکش شهر و حومه
٦٦۱۱۱۱-٤۱۱۱۱

کاسپین‌تاکسی سرویس
کرایه اتومبیلهای تشریفاتی با راننده فرحشمالی پالیزی ۱٤۵
تلفن۷۷۷۱۱۰و۷۷۸۰۹۰

اتومبیلهای‌لوکس کرایه باراننده و بدون‌راننده برای داخل و خارج تهران
۷۵۷۵۳۵ ـ ۷۵۷۲۹٤
۷۵۷٦۰۲ ـ ۷٦۷۷۵۵

آسیا توریست تاکسی
شبانه‌روز اتومبیلهای مدرن با راننده وبدون راننده۷۵۰۹۰۱

مورد نیاز

اتوبوس
برای اجاره نیازمندیم ـ ٦۵۲۰۵۳ـ۵٦
۱ـ۳ آ ـ ۸۳٦۷

ماشین آلات

موتور های مولد برق‌وتلمبه‌آب برای‌اجاره موجوداست‌تلفنهای ۷۷۲۳۸۱ و ۸٦۳٤٤۲ سلیمانی

تعدادی تریلی کش‌ماك ۱۰ چرخ٦۹ـ۷۰ باکولر با تریلی داف وپاکتون مدل ۷۳ ـ ۷۳ـ۱۲متری فاصله محور های عقب ۱۰ر۲ـ متر آماده‌تحویل برای بازدید کامیونهااز ساعت ۹ الی ۱۲ و بعد از ظهر ها از ۵ الی ۷ تلفن ۹۵۵٤٦۸ تماس حاصل نمائید .

چند دستگاه موتور های‌مولد برق بفروش میرسد سلیمانی تلفن ۷۷۲۳۸۱
۱ـ۸ آ ـ ۸۳۱۸

کارخانه ضربه
قبول پرسکاری کشش۷۹۵٤۵٦

پرس هیدرولیك جهت کشش خریداریم تلفن ۷۹۰۱٤۵

آموزشگاهها

ماشین‌نویسی بیژن
باحسن شهرت میدان ژاله‌تلفن ۳٤۸۳۸٤

تدریس خصوصی

انگلیسی کنتراتی
۸۵۰۷۳٦

انگلیسی توسط‌بانوی انگلیسی ٤۷۱٤۱

تعلیم خصوصی پیانو
از سنین ۵ تا۱٤ سال تلفن ـ ۸۲۹٤٦۵
آ ـ ۷٤۷۹

ریاضیات فیزیك شیمی ششم توسط ناصری دبیر ریاضی ۷۷٦۳۵۹

تدریس خصوصی زبان توسط MRS: CONNIE
تلفن ۸۳۳۳۱۹
آ ـ ٦۸۸۸

انگلیسی خصوصی
سمعی‌وبصری توسط شخصیل کرده انگلستان ۳٤۷۱۵٦
آ ـ ۸۱۰۰

تدریس‌خصوصی‌دبستان دوره راهنمائی با قیمت مناسب تلفن ٦٦٦٤۵۳

درس خصوصی انگلیسی‌بطریقه‌آمریکائی تلفن ٦۳٤٤۹٦ بین۲تا٦

دوره کامل راهنمائی و نظری توسط دبیر مربوطه ۷۷٦۳۵۹
۱ـ۳ آ ـ ۸۳۲۹

تدریس‌توسط‌دانشجو ٦۳٦۳٤۹
۱ـ٤ آ ـ ۸۳۰۹

مخصوص‌دختران
تدریس فیزیك .شیمی، ریاضیات‌توسط‌دانشجوی دختر رشته مهندسی‌با چهار سال‌سابقه‌تدریس
۹۵٤۳۷۹

تدریس خصوصی فیزیک شیمی جبر مثلثات حساب هندسه چهارم پنجم ششم و تضمینی توسط دانشجویان مهندسی ۸٤٤۲۳۵
۱ـ۲ آ ـ ۷۹۵٤

استخدام

جهت سلمانی زنانه
کارگر دوشیزه یا بانو نیازمندیم تلفن ۹۳۹۱۸٤
۱ـ۲ آ ـ ۱۹۳۳۹

مورد نیاز
۱ـ نقشه بردار باتجربه در کار راهسازی
۲ـ مهندس ساختمان با تجربه جهت کارگاه‌تلفن ٤٤۷۰۳ ـ٤٦٦۱۸

دروس تجدیدی
مخصوص دبیرستان‌های البرز، آذر، هشترودی، خوارزمی ، هدف،مرجان تدریس فیزیك ، شیمی، ریاضیات ، توسط مهندس فارغ‌التحصیل با شش‌سال سابقه تدریس
۹۵٤۳۷۹

انگلیسی بوسط‌بانوی انگلیسی ٤۷۱٤۱

تعلیم خصوصی پیانو
از سنین ۵ تا۱٤ سال تلفن ـ ۸۲۹٤٦۵
آ ـ ۷٤۷۹

ریاضیات فیزیك شیمی ششم توسط ناصری دبیر ریاضی ۷۷٦۳۵۹

تدریس خصوصی زبان توسط MRS: CONNIE
تلفن ۸۳۳۳۱۹
آ ـ ٦۸۸۸

کنکور کالدر آلمانی
CALDER
باگوشی نشکن رنگی وزنگ پیانوئی
بوسیله تلفن سفارش دهید. نماینده انحصاری، تلفن ٦۸۱۰۱۱
فروش درکلیه الکتریکی‌ها درتهران و شهرستانها

آگهی مزایده

شرکت سهامی صنایع‌شیرایران روزانه حدود ۲تا۳ تن دوغ پس‌آب‌کره استحصالی کارخانه شیر پاستوریزه تهران رابرای مدت یکسال ازطریق مزایده بفروش میرساند شرکت کنندگان درمزایده میتوانند همه‌روزه‌به استثنای ایام تعطیل به‌کارخانه شیر پاستوریزه تهران واقع‌در کیلومتر ۷ جاده قدیم تهران ـ کرج‌مراجعه وضمن دریافت‌برگ شرایط درمزایده پیشنهادات خودرا تاآخر وقت‌اداری روز شنبه مورخ۱٤ر٤ر۵٤ بدفتر شرکت تسلیم نمایند به پیشنهاداتی‌که بعداز موعدمقرر بدفتر شرکت برسد ترتیب‌اثرداده نخواهدشد.
م‌الف ٦۲۸۵
شرکت سهامی صنایع‌شیرایران

بچندنفر دیپلمه ریاضی

معدل ۱۵ سن بین ۲۰ تا ۲۵ سال با داشتن‌برگ خاتمه خدمت نظام‌وظیفه برای کارهای‌انبارداری و حسابداری کارگاه ساختمانی در شهرستانها احتیاج است داوطلبین با در دست داشتن‌مدارك به خیابان حافظ ساختمان بانك کار طبقه دهم بین ساعت ۱۱ الی یك بعدازظهر مراجعه نمایند.
کنسرسیوم اسد اکباتان

آگهی استخدام

نیروی هوائی شاهنشاهی جهت امور تحقیقات روانی چند نفر لیسانس و فوق لیسانس ویا دکتر در آمار«آمار روانشناسی» را جهت خدمت در مرکز استخدام مینماید. داوطلبان واجد شرایط میتوانندرخواست کتبی خود را برابر نمونه زیر تنظیم‌وحداکثر تا تاریخ ۱ر۰ر٥٤ به ستاد فرماندهی نیروی هوائی شاهنشاهی « مدیریت کارگزینی»دایره غیر نظامیان واقع در خیابان فرح‌آباد ژاله ارسال نمایند .
نیروی هوائی شاهنشاهی

نام و نشان	آخرین مدرك تحصیلی	تاریخ تولد	محل فارغ‌التحصیلی
تاریخ فارغ‌التحصیلی	وضعیت خدمت وظیفه	سابقه کار	آدرس کامل و شماره تلفن

م‌الف ۵۹۳۹

در و پنجره ساز و لوله‌کش استخدام‌میشود
دونفر درو‌پنجره ساز و یك‌نفر لوله‌کش مورد نیاز است‌باشرکت سهامی دیروپ ایران‌کیلومتر ۲۰ جاده‌کرج تلفن ۷ـ۹۷٦۰٦۵ داخلی ۱۷مراجعه نمایند

جرائقال سنگین جهت اجاره
یکدستگاه جرثقیل ۱٤۰ تن و ۲ دستگاه ـ ۱۱۵تن چرخ لاستیکی نو و آماده بکار با بوم ۲۵۰ فوت اجاره داده میشود . تلفن های : ٦۵٦٤۲۲ـ٦۵٦۹۵۰و۵۲ آقای‌واهه‌گریگوریان

ماشین آلات

راه سازی برای فروش
چند دستگاه ماشین‌آلات راه سازی کاترپیلار وآلیس چالمرز بفروش میرسد با تلفنهای
۸۲٤۱٦۳ و ۸۳۱٤۵۰

کامیون
کامیون
کامیون
کامیون
کامیون‌با کمپرسی ـ کامیون با بتون‌مخلوط‌کن کامیون با تریلی(٦چرخ‌و ۱۰ چرخ) تحویل‌تهران یا آلمان فوری موجود است تلفن ٦٦۳٦٦۲

برادران گلپایگانی
نمایندگی مجاز فروش محصولات بنز ایران ناسیونال
وانت ۵۰۸ ـ انواع مینی بوس بنز ۳۰۹
آمبولانس ۳۰۹ ـ انواع اتوبوس بنز ۳۰۲
تلفن های نمایشگاه ۵۲۷۹۰۰ـ۵۳٦۳۰۱

دکتر پرویز سایانی
دندانپزشک
ازاین تاریخ صبح وعصر آماده پذیرائی‌از بیماران میباشدخیابان پهلوی مقابل تخت‌طاوس تلفن ـ ٦۲۵۱۳۸

کولرگازی کلایم
برای اتومبیلهای ۴و۶سیلندر
نماینده انحصاری وپخش شرکت مکاورز
خیابان آیزنهاور شماره ٦۹۱ تلفن : ۹۷۲۸۷٦ـ۹۷۰۳۳۱
جهت فروش درشهرستانها نماینده فنی ومعتبرمیپذیریم

تعدادی کامیون
بنز ده تنی مدل ۱۹۲٤ برای‌فروش موجود میباشد
تلفن۵۳۵۵۴۵سامی

جرثقیل
جرثقیل های زنجیری ولاستیکی ساخت‌آمریکا ۲۰ـ۱۷۵ وچندنوع‌دیگر از دوازده و نیم‌تا ۹۰تن بطور نقد واقساط به قیمت مناسب بفروش میرسد تلفن ۸٤٦٦۱۱ و۸۵۰۱٤٦

شرکت تولیدی‌ژورك
سازنده تابلو های نئون‌ـپلاستیك وچراغهای تزئینی‌و دکوراسیون تلفن ۹۳۷۲۷۳

نشانی جدید
شرکت سهامی خاص بسته‌بندی وتوزیع گوشت مرغ‌وتخم‌مرغ (پردیس)
خیابان پارك (وزراء) کوچه هشتم شماره ۲۳
تلفن ٦۲٦۸٦۲ ـ ٦۲۵۹۲۲

رنك‌آمیزی صنعتی «سندبلاستینك»
رنك‌آمیزی ساختمان
رنك آمیزی ترافیك : طرح و اجرای خط‌کشی جاده‌ها ـ فرودگاه ها شهرها و پارکینك‌ها
شرکت روزرنك‌تلفن ۷۵۸۲٤۰
تهران خیابان کوروش کبیر روبروی سینما مولن روژ نبش شهناز چ شماره۳۱۲

حراج
کفش فردوس
کفش فردوس مقابل دانشگاه بعلت تغییرشغل کلیه کفشهای مردانه ـ زنانه ـ بچگانه خودراازروز دوشنبه ۲ر٤ر٥٤ بمدت ۱۰ روز حراج می نماید تلفن ٤۸٦۰٦

شیشه‌سازی‌مینا
یکنفر دیپلمه یافوق دیپلم درشته‌برق‌و سه نفر درشته مکانیك‌ویکنفر تکنیسین الکترونیك‌که آشنائی بزبان‌انگلیسی داشته باشد استخدام مینماید. داوطلبان‌بایدحداقل سه سال سابقه کار وحداکثر ۳۰سال‌سن‌داشته باشند.
متقاضیان میتوانند همه‌روزه‌ازساعت ۸تا۱۵ به آدرس کیلومتر ۱۱جاده کرج‌خیابان استادیوم آریامهر مراجعه نمایند.

آگهی مزایده
کارخانجات نان ماشینی سازمان اتکا تعدادی قطعات ماشین نان‌پزی‌و مقداری آهن‌آلات مختلف مستعمل را ازطریق مزایده کتبی بفروش میرساند، داوطلبان شرکت‌درمزایده میتوانند با مراجعه بکارخانه شماره۱واقع درجاده آرامگاه وملاحظه اشیاء مزبور وآگاهی ازشرایط مشخصات و دریافت برگ مربوطه پیشنهاد خودرا تاآخر وقت‌اداری ۱٤ر٤ر۵٤ بدفتر کارخانجات نان ماشینی تسلیم وساعت ۹صبح روزبعد در کمیسیون متشکله حضور بهمرسانند.
م‌الف ٦۳۸۹
مدیر کارخانجات نان‌ماشینی سازمان اتکا

نیازمندیهای اطلاعات

تلفنی آگهی میپذیرد
۳۱۱۲۲۴-۳۱۱۲۲۵
۳۱۱۲۲۹-۳۱۱۲۳۰

به یک خانم تلفنچی
که ماشین نویسی فارسی نیز بداند نیازمندیم ساعات کارتمام وقت (۸ صبح تا۵ونیم بعداز ظهر و یا نیمه وقت ازصبح تایک بعدازظهر) در صورت تسلط کامل به ماشین نویسی فارسی به صندوق پستی ۱۹۳ باقید کلمه (خانم تلفنچی) مکاتبه فرمائید . قید یکشماره تلفن برای مکالمه بعدی ضروریست .
آ- ۱۹٦۵۵

سکرتر
دوشیزه یا بانو که‌بزبان انگلیسی کاملا مسلط باشد استخدام میشوند
۸۲۳۱۵۵ ـ۸۳۸۱۰٦

راننده پایه دو با سابقه
مورد احتیاج است تلفن
۹۲۷۱۱۳

مدیرفروش
باتجربه نیمه وقت‌حقوق عالی‌صندوق‌پستی ۱۷۸۱

یکنفر تکنیسین باسابقه برای کار در آذربایجان مورد نیاز است واجدین شرایط با تلفن های ۸۵٦۰۰۱ و ۸۵٦۰۰۲ تماس حاصل نمایند .
۱ـ۵ آ- ۸۳۵۵

یکنفر کمک حسابدار باسابقه برای کار در آذربایجان مورد نیاز است واجدین شرایط با تلفن‌های ۸۵٦۰۰۱ و ۸۵٦۰۰۲ تماس حاصل نمایند .
۱ـ۵ آ- ۸۳۵٤

استخدام حسابدار
به دوشیزه یابانوئی‌دیپلمه‌مسلط به امور حسابداری و ماشین نویسی فارسی باحقوق مکفی نیازمندیم متقاضیان به شرکت نیک‌اندیش خیابان‌شاهرضا‌نبش خیابان رازی مقابل‌پارک‌کولیعهد ساختمان شماره ۱۰ طبقه سوم ویا باتلفن های ٤۷۸۳٤ و ٦٦۱٤۱٤ و ٤۱۷۷۳ مراجعه نمایند .
۱ـ۳ آ- ۸۳۸۱

بچند نفر کارگر صافکار اتومبیل نیازمندیم تلفن های۷۵۱۹٦٤ـ۷٦۵۰۱٤

کمك حسابدار استخدام میشود تلفن ۳۱۰۱۹٤

تالار شهپر
واقع درآریاشهر تهران با حقوق مکفی و مزایا استخدام میکند
۱ـ خیاط پرده‌دوز زن و یا مرد
۲ـ کارگر نصاب
۳ـ فروشنده‌باتجربه پارچه فروشی تلفن ۹۷۳۰۸۰

مهندس راه و ساختمان که دارای ۵ سال سابقه کار باشد برای کارگاه نزدیك تهران استخدام میشود تلفن ٤۵٤۹۱

بیك بانوی متخصص گیسوباسابقه نیازمندیم
۷۷۲۱۸۹

بیکنفر خانم معلم انگلیسی که در منزل بل رومی به ۲ پسر ده ساله درس بدهد نیازمندیم تلفن ٦۲۵۰۸۳
آ- ۸۰۷۳

بچندنفرکارگر جهت مرغداری نیازمندیم تلفن ۳۹۳٦۵۰
آ- ۸۱۱۷

۳ مرد با سابقه
در امور گمرکی و ترخیص‌کالا برای کار تمام وقت مورد نیاز است علاقمندان میتوانندجهت اطلاع بیشترباتلفنهای۸۲۰۹۱۲ و ۸۳۹۲۷۸ تماس بگیرند .
۱ـ٦ آ- ۱۹٦۵٦

سرپرست رانندگان
و حفاظت ایمنی برای شرکت خارجی باحقوق خوب شرایط دانستن انگلیسی و با تجربه
تلفن ۸۲۵٦۳۷
آ- ۸۳۸۲

یك شرکت بزرك ـ ساختمانی بیك مهندس راه و ساختمان باتجربه ۵ سال کار ساختمانی جهت کرمانشاه نیازمند است طالبین با تلفن ـ ۸۲٦۷۵٤ مهندس مهار لوئی تماس بگیرند .

استخدام
بیکنفر بانو یا دوشیزه دیپلمه ایرانی یا خارجی برای سرپرستی خانه‌با وجود مستخدمین (آشپز پیشخدمت‌کلفت راننده با اتومبیل) و پرستاری دو کودك‌دختر ۸ ساله و ٤ ساله که به دبستان و کودکستان میروند با سالی یك‌ماه اقامت در لندن با بچه نیازمند است : شاید هفته‌ای ٤ روز در ـ مسافرت و ۲ روز در تهران است . منزل به غیر از مستخدمین سرپرستی ندارد . در صورت احراز شرایط‌با حقوق بسیار خوب استخدام میشود تلفن ۸۲۱۰۵۸ همه روزه از ساعت ۷ الی ۹ صبح و از ۵ تا ۷ شب مراجعه شود
۱ـ۲

تکنیسین راه‌سازی
چندنفر دیپلمه ریاضی سال ۵۱ و قبل از آن و تعدادی تکنیسین راه‌سازی برای کار های اطراف شهر تهران و آذربایجان شرقی مورد نیاز مهندسین مشاور میباشد . داوطلبان به آدرس‌خیابان‌قدیم شمیران روبروی بی‌سیم خیابان امیرابراهیمی شماره۳۳مراجعه فرمایند.
آ- ۸۰۹۳

پرستار زن شبانه‌روزی مورد احتیاج‌است تلفن ٦۲٤۰۰۱

چهارنفر دوزنده زن
مورد نیاز است از ساعت٤تا٦ باتلفن ۸۵۲۰٤٤ تماس حاصل فرمائید .
۱ـ۵ آ- ۲۲۵۱

چهارنفرسرپرست‌میل‌لنگتراشی مورد احتیاج‌است‌تلفن۷۵۲۸۹۹ از ۵تا۷ بعدازظهر .
۱ـ۵ آ- ۷۹۵۷

انجمن‌ملی‌حمایت‌کودکان افراد زیر را بهمکاری دعوت مینماید .
۱ـ مترجم زبانهای فرانسه و انگلیسی ۱نفر .
۲ـ ماشین‌نویس باتسلط کامل به تایپ فارسی ۱نفر .
۳ـ حسابدار دیپلم با یکسال سابقه کار ۱نفر .
٤ـ مربی جوراب بافی ۱نفر .
داوطلبان میتوانند صبحها بواحد پرسنل انجمن واقع در اوین انتهای خیابان دانشگاه ملی مراجعه نمایند .

استخدام
برای کار تمام وقت درتهران‌و شهر صنعتی البرز (قزوین) افراد زیر مورد نیاز است .
۱ـ یکنفر حسابدار دیپلمه با تجربه (تهران) .
۲ـ یکنفر ماشین نویس‌فارسی وبایگان درصورتیکه انگلیسی بداند حق تقدم دارد .
۳ـ یکنفر حسابدار دیپلمه با تجربه (قزوین) .
٤ـ یکنفر کمك انباردار .
از واجدین شرایط تقاضا میشود از ۸ تا ۲ بعدازظهر باستثنای ایام تعطیل بدفتر مرکزی شرکت گلوکوزان واقع در خیابان ویلا سپند غربی شماره ٤۸ طبقه دوم تلفن های ۸۲۸۳۰۱ و ۸۲٤٤٦۸مراجعه نمایند .
آ- ۷۵٦ ۱ـ۳

یکنفر بانو یا دوشیزه ماشین نویس فارسی و تلفنچی با حقوق مکفی استخدام میشود.
تلفن ٤۹۸۳۸

آگهی استخدام فوری با حقوق مکفی
۱ـ کارگر صفحه‌تراشکار ۵ نفر
۲ ـ سوهانکار سمبه ماتریس ۵ نفر .
آدرس : جاده قدیم کرج‌خیابان بیمارستان شماره دو بیمه های اجتماعی مقابل آسفالت سازی خلیج‌کارخانجات تولیدی نفت وگاز شرکت صنعتی آژور تلفن ۹۵۲۹۷٦
۱ـ۳ آ- ۸۰٤٤

بچند کارگر زن
جهت کارهای دستی گلدوزی منجوق‌دوزی‌نیازمندیم٦۸۲٤۰٦
۱ـ٦ آ- ۷٤۷۸

یك‌نفر راننده‌دوشخصی با ضامن معتبر برای کارخانه احتیاج تلفن ۹۵۱۹۳۰

سکرتر مسلط به‌ماشین نویسی‌انگلیسی‌وفارسی بطور تمام وقت مورد احتیاج است تلفن ـ ۸۲۵۹۰۵ و ۸۳۲٦٦۵

تحصیلدار
بیکنفرتحصیلدار باضامن معتبر نیازمندیم تلفن ٤۲۲۲۷
آ- ۲٦۲

برای دفتر توزیع پست هوائی به یک خانم تلفنچی و دونفر موتورسوار احتیاج استبرای راهنمائی به تلفن های٤٤۸٤۹ و ٦٦۸۹۷۰ و ۹۷۳۳۲۳ بین ساعت ٤ بعدازظهر تاساعت ۸ تماس بگیرید .

بیکنفر کمك‌حسابدار باسابقه باضامن معتبر نیازمندیم واجدین شرایط ازساعت ۸ صبح تا ۵ر٤ بعدازظهر باستثنای روزهای پنجشنبه و جمعه با تلفن ۳۹۳٤۱۸ تماس‌حاصل نمایند .

سودتگ‌ایران
استخدام‌مینماید
۱ـ یکنفر نقشه‌بردارباتجربه بیش از ۵ سال
۲ـ تکنیسین جهت نظارت‌درکار های ساختمانی در اطراف تهران باتجربه بیش از ۵ سال
۳ـ نامه‌رسان‌بامدارك‌کافی‌جهت استفاده از موتورسیکلت
کسانیکه به‌زبانهای فرانسه یا انگلیسی آشنا باشند ارجحیت دارند .
واجدین شرایط لطفا با تلفن های: ۱٦ـ ٦۸٤۸۱۵ با آقای پیروزی تماس حاصل فرمایند .

کارگر آرایشگاه زنانه سرشور ،ومانیکوریست و پدی کوریست درجه یك مورد نیاز است .
تلفن ۸۹۳۹۳٤

شرکت‌ساختمانی وفنی‌مناطق استخدام میکند
۱ـ دو نفر تکنیسین راه و ساختمان
۲ـ دو نفر مهندس راه و ساختمان که ۲ سال سابقه داشته باشد.
۳ـ دونفر مهندس‌نصب تاسیسات نفتی(مهندس مکانیکال)با۲سال‌سابقه با حقوق مکفی برای منطقه جنوب برای مصاحبه به نشانی : جاده قدیم شمیران شهناز دوم پلاك ۱۷٦از ساعت ۸ تا ۲ بعدازظهر مراجعه شود یا با تلفن تهران ۷۵٤۷۰٦دراهواز با تلفن ۲۵٤۵۵ و ۲۰٤۵۱ از ساعت ۵ تا ۷ بعدازظهر تماس‌بگیرند.

استخدام
۱ـ استاد تراشکار که سن او بیش از٤۰ سال باشد .
۲ـ مکانیك ماشین‌آلات که آشنائی کامل‌به‌برق داشته‌باشد
۳ـ کارگر وارد به تراش اتوماتیك (ماشینهای تراب)
٤ـ راننده پایه دوم همگانی
۵ـ کارگر دریل‌کار ـ پرسکار وریخته‌گر .
کارگران فوق باحقوق مکفی‌و سایر مزایای کارگری استخدام میشوند .
سه راه تهران‌پارس داخل‌جاده آبعلی جنب‌صنایع‌نظامی‌خیابان مهرشرکت شرمن .
آ- ۸۲۵۷

دوشیزه یابانوئی که کمی انگلیسی بداندتمام‌وقت‌استخدام میشود داوطلبان بین ساعات ۳تا۵ بعدازظهر بشفن۲۱۱۲۳۸ مراجعه نمایند .
۱ـ۳ آ- ۱۹٦٦۵

آگهی استخدام
۱ـ کمك حسابدار
۲ـ ماشین‌نویس فارسی و لاتین کارکرده غیر مبتدی
تلفنهای ۳۱۲٤۸۵ ـ ۳۱۲٤۱۷ ـ ۳۱۲۵۵٤
موسسه تی . تی .اس تعدادی راننده پایه یکم و دوم همگانی نیازمندیم و دوم همگانی نیازمند است آدرس آیزنهاور بعد از دانشکده‌صنعتی آریامهر ۲۱ متری جی

استخدام
به یك فروشنده‌باسابقه کار در فروش ماشین‌آلات نیازمندیم تلفن ۸۳۳۸۰۰

شرکتی متشکل از مهندسین ، معمار ایرانی وآمریکائی افراد زیر را استخدام می‌نماید :
۱ـ مدیرطرح ایجاد وتوسعه شهرك های جدید که ملیت ایرانی داشته باشد .
۲ـ چندناظر برای نظارت بر طرحهای شهری و معماری . متخصصین ایرانی وخارجی مورد نیاز هستند .
۳ـ ماشین‌نویس آشنا به زبان انگلیسی ـ متصدی تلکس ـ ٤ـ متصدی اطلاعات ـ تلفنچی ۵ـ ماشین‌نویس آشنا بزبان انگلیسی و فارسی ـ صبحها از ساعت ۹ تا ۱۲ باتلفنهای ـ ٦٦۲۱۸۸ و ٤۲٤۱۹ ، خانم بختیار تماس بگیرید .
۱ـ۳ آ- ۸۲۵٤

سکرتر
موردنیاز است ۵٦ـ٦۵۲۰۵۳
۱ـ۳ آ- ۸۳٦۵

پرستار بچه
تمام‌وقت‌نیازمندیم ۵٦ـ٦۵۲۰۵۳
۱ـ۳ آ- ۸۳٦٦

یک شرکت تاسیساتی بچندنفر بازاریاب باسابقه نیازمند است تلفن ۷۵۸۱۷ بعدازظهرها
۱ـ۲ آ- ۵۵٦۹

یکنفر آرشیتکت
برای کار بعدازظهرها مورد نیاز است تلفن ۸٤۹٦۵٤
۱ـ۳ آ- ۸۳۸٤

بتعداد ۱۰ نفر برای‌اتو سرویس کامیون‌نیازمندیم کیلو متر ۷ جاده ساوه پیمانکاری نجات تلفن ۹۵۵۲۵۰

بچندنفرجوشکاراسکلت فلزی و چند نفر دربو پنجره ساز نیازمندیـ م تلفن ۹۷٦۷۳۷

بچند نفر خانم یا آقای موزیسین (کلاسیك و سبك) نیازمندیم تلفن ۸۳۱٦۷۵ و ٦۲۹۳۳٦ جمشید زندی

سکرتر مسلط به ماشین‌نویسی فارسی تمام وقت مورد نیاز است تلفن ٦٦۷۱۸۷

پزشك عمومی صبح کار با پروانه دائم مورد نیاز است تلفن ۵٤٤۰۸

استخدام‌میشود
۱ـ نقشه کش ورزیده‌را
۲ـ راننده با ۵ سال سابقه‌کاردارای‌گواهینامه دو همگانی برای خارج‌از مرکز
۳ـ‌ماشین نویس فارسی و لاتین
پشت شرکت‌نفت‌خیابان زاهدبن‌بست‌یکم‌شماره۷

کارپرداز
باتجربه نیمه وقت‌حقوق عالی صندوق پستی ۱۷۸۱

بدو نفر دوشیزه یا بانو تلفنچی تمام وقت ـ نیازمندیم تلفن۳۱۱۱۸٦

تعدادی علاقمند از سیکل ببالا برای دوره کامل نقشه‌کشی ساختمان پذیرفته میشوند ـ ۳۱٤۸۰۵

شرکت فرگاه
احتیاج به فروشنده وویزیتور باتجربه دارد داوطلبینی که آشنایی بازبان انگلیسی دارند مشخصات خود را به صندوق پستی ۸ ارسال نماید .

کارگر چرخکار زنانه‌دوز با حقوق مکفی نیازمندیم تلفن۸۳۷٤۵۱ـ۸۲۸۵۳۹

یك خانواده ایرانی در امریکا بیك خدمتکارزن احتیاج دارد تلفن ۷۵۱٤۸۷

استخدام‌سکرتر
دوشیزه‌ای با معلومات سیکل برای جوابگوئی تلفن نیازمندیم تلفن ۳۹۳۷۸۰

تعدادی کارگر پرس‌کار مونتاژ کار ـآهنگرمورد نیازاست تلفن۷۸۹۲۰ـ ۷۸۱٦۹۱ بعد از سه‌راه تهران پارس روبروی پارس لوکس کارخانه تهویه

بیکنفر مستخدمه زن تمام‌وقت نیازمندیم ۸۷۸۲۳۱

کارآموز
شرکت بین‌المللی‌تسکو عده‌ای دیپلمه هنرستان های صنعتی‌را باشرایط زیر
۱ـ آشنائی به زبان انگلیسی
۲ـ انجام خدمت زیر پرچم یا معافیت دائم
۳ـ سپردن تضمین‌کافی
مورد قبول شرکت
پس از طی دوره کارآموزی ابزار دقیق و کنترل سنجش کمبزبان انگلیسی‌تدریس‌خواهد شد. در ایران واحیانا درخارج باحقوق مکفی استخدام‌مینماید داوطلبین میتوانند همه روز با دردست داشتن مدارك خوداز ساعت ۸ صبح الی یک بعداز ظهر بکارگزینی شرکت واقع‌در خیابان شاهرضا جنب خیابان خارك شماره۱۰۹مراجعه‌نمایند
۱ـ۱۵ آ- ۸۰٦۹

یک نفر کمك حسابدار باسابقه برای کاردرآذربایجان مورد نیاز است‌واجدین‌شرایط با تلفنهای ۸۵٦۰۰۱ـ۸۵٦۰۰۲ تماس حاصل نمایند .
۱ـ۵ آ- ۱۹۱۹۱

یکنفر تکنیسین
ساختمان باسابقه برای کار در آذربایجان مورد نیاز است واجدین شرایط با تلفنهای ـ ۸۵٦۰۰۱ ـ ۸۵٦۰۰۲ تماس حاصل نمایند .
۱ـ۵ آ- ۱۹۱۹۲

یك شرکت بزرك ساختمانی برای کار در کرمانشاه‌بیکنفرحسابدار با شرایط زیر احتیاج دارد
۱ـ حداقل تحصیلات سوم متوسطه .
۲ـ حداکثر سن ٤۰ سال
۳ـ سه سال سابقه حسابداری در کارگاه های ساختمانی .
٤ـ داشتن تضمین‌کافی واجدین شرایط به‌تلفن ۸۲٤۹۸۳مراجعه‌فرمایند

بیك راننده با سواد نیازمندیم تلفن۶۸۱٤۸۹

بازاریاب
برای عرضه کالا کاملا جدید دکوراسیون و تزئینات‌بطورتمام وقت مورد احتیاج است تلفن ـ ۷۵٦٤٦۱

سکرتر
مسلط به‌ماشین‌نویسی‌انگلیسی وفارسی بطور تمام وقت مورد احتیاج است تلفن ۸۲۵۹۰۵ و ۸۳۲٦٦۵
آ- ۸۲۷۷

یک راننده پایه دوشخصی متاهل که ساکن تهرانپارس ویا حوالی آن باشد موردنیاز است کسانیکه بامور فنی نیز آشنائی داشته باشند مقدم خواهند بود تلفن ۷۸۲۳۵۵
۱ـ۲ آ- ۸۳۵۳

سرپرست کانتین
وسالن غذاخوری وخرید برای شرکت خارجی باحقوق خوب شرایط دانستن انگلیسی با تجربه تلفن ۸۲۵٦۳۷
آ- ۸۳۸۲

بیکنفرماشین‌نویس
مرد فارسی‌ودونفرکارمند خوش خط تمام روز نیازمندیم . با تلفن ۵۹٤۱۱ تماس حاصل فرمائید .
آ- ۲٤۲۹

جویای کار
جوانی ۱۹ ساله بامدرك پنجم متوسطه جویای کار است در دفاتر شرکتها و یاموسسات از ۸ صبح الی ٤ بعدازظهرتلفن ۳۱۱۰۸۰ راهنمای۱۸۰روزنامه اطلاعات .
آ- ۷٤۵۱

راننده پایه یک تهران برای رانندگی‌وتحصیلداری راهنمای ۱۸٤ روزنامه اطلاعات تلفن ـ ۳۱۱۰۸۰
۱ـ۲ آ- ۵۳۱۵

جوانی دارای فوق دیپلم دکوراسیون و دیپلمه راه و ساختمان مایل بکار تمام وقت درتهران و شهرستان میباشد صبحها تلفن ۹۵٤٤۸٤
۱ـ۲ آ- ۴۹۷۷

بانوئی تحصیلکرده
جهت نگهداری وتربیت دوبچه شبانه روزی‌مورد نیاز است تلفن۶۵۸۲۰۵ ازساعت۵ بعدازظهر ببعد

حسابدار
حسابدار دارای‌دیپلم‌حسابداری برای شهر میناب نیازمند است آدرس شرکت ساختمانی‌سیویل خیابان کریم‌خان‌زند جنب خردمند شمالی پلاك ۱+۱۲ تلفن ۷ـ۸۲۳۹٦٦
آ- ۸۳۱۲

بدوشیزه‌ای که بزبان انگلیسی آشنائی داشته باشد نیازمندیم تلفن ٦۸۱٤۸۹

ماشین‌نویس مرد باسابقه کار بعدازظهرها مورد نیاز است تلفن ٤۱٦۲۱
۱ـ۳ آ- ۸۳۵٦

صندوق نسوز کاوه
یک نفر برق کار صنعتی با سابقه کار که ساکن‌جنوب‌شرق یا شرق تهران باشند باحقوق ومزایای مکفی نیازمند است واجدین شرایط میتوانند همه روزه از ساعت ۵ره‌تا۷ بعدازظهر بادردست‌داشتن‌برگ معافی خود به آدرس میدان‌ـ فردوسی ابتدای سپهبدزاهدی شماره ۱۹ ساختمان کاوه طبقه اول مراجعه نمایند .
آ- ۱۹٦۳٦

کارخانه‌شرکت تهران‌شیمی
یکنفر دیپلمه و علاقه به کار های داروسازی داشته باشد با حقوق و مزایای خوب استخدام مینماید . اشخاص‌که دارای سابقه کار باشند حق تقدم دارند طالبین میتوانندبادردست داشتن مدارك به‌کارگزینی شرکت خیابان تخت‌جمشید غربی چهارراه‌سهیل شماره ۱۲۸ بین ساعتهای ۱۰ تا ۱۲ مراجعه نمایند.

استخدام ماشین نویس فارسی
بیکنفر ماشین‌نویس فارسی ورزیده تمام‌وقت نیازمندیم تلفنهای ٤۷۹۹۵ و ٤۲٤۲٤

استخدام‌راننده
یك شرکت بزرك صنعتی احتیاج به تعدادی راننده‌پایه دو همگانی دارد . داشتن ۲ سال سابقه کاردر کارخانجات صنعتی و سواد خواندن و نوشتن لازم است
از واجدین شرایط خواهشمند است از ساعت ۸صبح الی ۳ بعداز ظهر هر روز با تلفنهای ـ ۳۰۱۲۷٤ و۳۰۹۰۱ تماس بگیرند.
۱ـ۲

REQUIRED
Young and Ambitious salesman with engineering background and/or experience in construction field. Willing to travel to promote European Building construction equipment salary according to qualifications for appointment call
Hilton Hotel
Tel: 890031 Ext. 690

PEPSI

آگهی استخدام
کارخانه پپسی کولا تهران
افراد زیر را به همکاری دعوت مینماید .
۱ـ دیپلمه فنی رشته برق یا مکانیك باحداقل ۲ سال سابقه کار
۲ـ کارگر ساده مرد
۳ـ راننده
٤ـ فروشنده
افراد باید دارای شرایط ذیل باشند
۱ـ دارا بودن برگ خاتمه خدمت یا معافی‌دائم غیر پزشکی
۲ـ دارا بودن حداکثر سن ۳۵ سال
۳ـ دارا بودن تحصیلات برای کارگران‌حداقل شش ابتدائی و راننده ، فروشنده سوم متوسطه
٤ـ دارا بودن تضمین برای راننده وفروشنده
واجدین شرایط میتوانند همه روزه بجز ایام تعطیل بکارگزینی کارخانه پپسی‌کولا واقع در خیابان آیزنهاور نبش خیابان جیحون مراجعه نمایند .
۱ـ٤

کارخانه‌های صنعتی آزمایش
به‌افرادزیر نیازمنداست
۱ـ مهندس مکانیك متخصص لوازم خانگی‌و مهندس الکترونیك
۲ـ خانم سکرتر وارد به امور ماشین نویسی فارسی و لاتین و آشنائی به زبان انگلیسی .
۳ـ تعدادی کارگرزن‌با تحصیلات‌ششم‌ابتدائی
داوطلبین به کارگزینی کارخانه های صنعتی آزمایش واقع در کیلومتر ۱۲ جاده آبعلی مراجعه نمایند .
۱ـ٤

سکرتر
با آشنائی کامل بزبان انگلیسی و تایپ‌لاتین‌با حقوق و مزایای کافی استخدام میشود . تلفن ۹۷۰۰٦۰و٦۱

شرکت تولیدی الکترولوکس‌ایران
تعدادی کارگر مونتاژکار بخاری ـ کولرآبی و اجاق گاز و هم‌چنین تعداد زیادی کارگر ساده نیازمند است .
متقاضیان لطفا به کیلومتر یك جاده آبعلی‌بعد ازسه راه‌تهران پارس‌کارخانجات صنعتی‌وارسته الکترولوکس مراجعه نمایند .

آگهی استخدام
الیاف ـ شرکت سهامی عام برای تکمیل کادر کارگری خودبخدمت تعدادی کارگر با حقوق و مزایای مکفی نیازمند است .
۱ـ کارگرچله‌پیچی‌باحداقل‌دوسال‌تجربه۵۰ نفر
۲ـ کارگر ساده ۱۰۰ نفر
سواد خواندن و نوشتن
حداکثر سن ۳۵ سال
انجام خدمت نظام یا معافیت دائم
متقاضیان میتوانند همه‌روزه به استثنای ایام تعطیل از ساعت ۷ الی ۱٤ همراه با اصل مدارك و گواهی سوابق کار و بانضمام ٦ قطعه عکس ٤×٦ به کارگزینی شرکت الیاف واقع در جاده قدیم کرج کیلومتر ۱۸ اول جاده شهریار مقابل انبار موتوری آرتش مراجعه نمایند .

آگهی استخدام
نیروی هوائی شاهنشاهی تعدادی غیرنظامی در تخصصهای زیررا جهت خدمت در مرکز و خارج‌از مرکز استخدام مینماید.
۱ـ راننده پایه یکم .
۲ـ مکانیك خودروهای (عمومی ، آتش‌نشانی ، بالابر، جرثقیل ، کمپرسی، بولدوزر، گریدر)
۳ـ متخصص تعمیر بدنه خودرو (صافکار، باطریساز) رادیاتورساز ، قفل‌ساز ، شیشه‌بر، نقاش اتومبیل و تودوز اتومبیل)
٤ـ متخصص کارهای فلزی (فلزکار ، چرخکار ، تراشکار ، جوشکار ، سوهانکارز، ریخته‌گر ، دوانگر ، لوله‌کش ، آهنگر)
۵ـ متخصص برق (الکتریسین ، مولدبرق و کابلهای فشار قوی)
٦ـ متخصص (تهویه، یخچال، شوفاژ و حرارت مرکزی)
۷ـ متخصص ساختمان (نقاش، بناء نجار، اسفالتکار، باغبان)
۸ـ متخصص فاضل‌آب و پمپ‌آب
۹ـ متخصص تعمیر ماشینهای تحریر ، حساب، پلی‌کپی ، فتوکپی
۱۰ـ متخصص دستگاههای چاپ (عکاسی افست، ماشین‌چی افست، کنتاکت، رتوشه‌کار، مونتاژ ، مصحح فارسی و لاتین ، اپراتور ماشینهای حروفچینی)
شرایط استخدام
۱ـ تابعیت دولت شاهنشاهی ایران
۲ـ متدین بیکی از ادیان (اسلام، مسیحی ، کلیمی ، زرتشتی)
۳ـ حداقل سن ۱۸ سال تمام و حداکثر ۳۵ سال .
٤ـ دارابودن حداقل گواهینامه پایان تحصیلات ششم‌ابتدائی
۵ـ داشتن صحت مزاج طبق‌گواهی بهداری‌نیروی هوائی شاهنشاهی
داوطلبان واجد شرائط میتوانند از تاریخ ۷ر٤ر۵٤ همه‌روزه باستثناء روزهای پنجشنبه و ایام تعطیل از ساعت ۸ الی ۱۲ با دردست داشتن مدارك تحصیلی ، شناسنامه ، دفترچه پایان خدمت یا برگ معافیت و ۲ قطعه عکس پرسنلی در مرکز بفرماندهی لجستیکی نیروی هوائی شاهنشاهی واقع در خیابان فرح‌آباد ژاله (دوشان‌تپه) و در شهرستانهای همدان، دزفول، شیراز، بوشهر، بندرعباس، اصفهان، مشهد، تبریز، بابلسر به یگانهای نیروی‌هوائی شاهنشاهی مراجعه نمایند.
م الف ٦۳۲٤
نیروی هوائی شاهنشاهی

آگهی استخدام
شرکت دخانیات ایران ٤نفر ماشین‌نویس فارسی برای مرکز براساس مقررات استخدامی شرکت‌های دولتی باشرائط زیراز طریق‌آزمایش و مصاحبه استخدام مینماید:
۱ـ حداقل مدرك تحصیلی سوم متوسطه
۲ـ حداکثر سن ۳۵ سال.
۳ـ تابعیت دولت شاهنشاهی ایران
٤ـ متدین‌بیکی‌از ادیان « اسلام،مسیحی، کلیمی ،زرتشتی »
۵ـ عدم محکومیت به فساد عقیده‌و عدم معروفیت به فساد اخلاقو محکومیت جزائی از نوع موثرنداشته باشد.
٦ـ داشتن صحت مزاج‌و توانائی کارو معتاد نبودن بمواد مخدر.
۷ـ انجام خدمت زیر پرچم یا معافیت قانونی .
۸ ـشاغل نبودن در سازمان های دولتی یاوابسته بدولت.
داوطلبان واجدشرائط میتوانند فرم زیر راتکمیل نموده‌و بادوقطعه عکس ٤×٦ وفتو کپی گواهی خدمت وظیفه یامعافیت دائم و فتوکپی آخرین‌مدرك تحصیلی و گواهینامه ماشین نویسی وسیله پست سفارشی تاتاریخ ۲۱ر٤ر۵٤ به آدرس دبیرخانه شرکت دخانیات ایران واقع درخیابان ایرانشهر شمالی ارسال دارند به تقاضای خارج ازوقت تعیین‌شده یا وسیله افرادترتیب‌الزداده‌نمیشود متقاضیان‌برای اطلاع ازتاریخ آزمایش ومصاحبه در تاریخ ۱ر٤ر۵٤ به‌اداره کارگزینی شرکت واقع‌در آدرس فوق مراجعه نمایند.

نام نام‌خانوادگی
شماره شناسنامه ومحل‌صدور
تاریخ‌تولد آخرین‌مدرك تحصیلی و رشته تحصیلی
انجام خدمت وظیفه
یا
معاف
آدرس
تلفن امضاء متقاضی

م الف ٦۱۸۷
شرکت دخانیات ایران

نیازمندیهای اطلاعات

تلفنی آگهی میپذیرید ۳۱۱۲۲۵-۳۱۱۲۲٤ ۳۱۱۲۳۰-۳۱۱۲۲۹

املاک و مستغلات

فروش

خانه فروشی
خانه‌های ویلائی مسنغلاتی و اپارتمانهای فروشی تهران‌پارس
۷۸۲۱۲۸

اکازیون ـ اختیاریه خانه ویلائی ۳ نبش‌یك طبقه بمساحت ۱۳۷۵ متر با ۴۰۰ متر زیر بنا دارای ۳ اطاق خواب، سالن پذیرائی و ناهار خوری بر خیابان های ۲۱ و ۱۹ و ۷ متری بفروش میرسد با تلفن ۸۸۱۷۷۱ تماس بگیرید

منزلی بمساحت ۸۷ مترودطبقه ٤ اطاق بایك زیرزمین ودوباب مغازه فروشی تلفن ۳٤۳۵۸٦
۱ـ۲ آ ـ ۸۳۰۷

یک خانه به مساحت ششصد مترمربع‌یک‌طبقه‌شوفاژ روشن‌ـ موکت ـ کاغذ دیواری و پرده کرکره . استخر تصفیه در خیابان هشتم شرقی گوهردشت بدون واسطه بفروش میرسد. طالبین می توانندهمروزه بین ساعات چهارونیم تاهفت‌بعداز ظهر باتلفن ۷۷۷۱٤٤ تماس بگیرند.
۱ـ۳ آ ـ ۸۱۱۰

فروشی
خانه های دوطبقه ٦ اطاقه مستغلاتی در نیروی هوائی تلفن ۳٤۱۷۸۰
۱ـ۳ آ ـ ۷۹۹٦

خانه های ارزان قیمت
بمساحت ۱٤۰ متر ببالا قیمت ۱۰۰ هزار تومان بفروش میرسد ۹۲۵٤۹۲
۱ـ۲ آ ـ ۸۳۰۱

خانه دوطبقه واقع در خیابان جمشیدآباد شمالی مستغل ۲۰۷ متر باتلفن و کولر بقیمت ٦۵۰ هزار تومان تلفن ۹۲۸۰۸۲

ساختمانی چهار طبقه زیر مغازه و انبار سه طبقه آپارتمان دواطاقی کامل با شوفاژ برای فروش یا اجاره واگذار میشود تلفن ۸٦٦۰٦۰ و ۸٦۵۰٦۰ و ۸۸۱۹۹۹ مراجعه شود.
۱ـ۳ آ ـ ۸۳۲۵

خانه‌ای شخصی ساز ـ آیزنهاور مقابل دانشگاه کوچه زمانی پلاك ٦ دو طبقه و زیر زمین هر طبقه چهار اطاق و سایر لوازم ٦۰۰ هزار تومان فروشی تلفن ۹۲٦۰۲۳

خانه فروشی
قابل توجه پزشکان محترم خانه‌ای بمساحت ۲۳۰ مترودو طبقه و نیم نوسازده اطاقه با تجهیزات مدرن که برای‌مطب و سکونت مناسب است قیمت ۸۰۰ هزار تومان خیابان‌جهان تربیت تلفن ۸۵٤۹۲۲ .
۱ـ۲ آ ـ ۸۳۲۲

خانه‌فروشی در خیابان‌فرح‌آباد ژاله
خیابان ارجمندی بمساحت ۹۰ مترمربع یک طبقه و نیم تمیز چهاراطاق و تراس حمام گرم و سرویس کامل بمبلغ ۲۵۰ هزار تومان‌بدون واسطه‌بفروش میرسدبه تلفن۳٤۳٤۸۷مراجعه فرمائید .
۱ـ۲ آ ـ ۵۳۷۷

اکازیون
یکباب منزل به مساحت ۱۲۸ متر واقع در خیابان‌اردیبهشت جنوبی کوچه خرداد جنوبی دارای ۸ اطاق‌برق آب‌ـ تلفن: ۹۳۱۹۷۷
آ ـ ۷۱٦٦

خانه فروشی قدیمی
بالای تخت‌جمشیدشرقی‌دوطبقه باهشت اطاق و تلفن‌حمام‌لوازم ۵۸۵ متر بقیمت زمین‌میفروشیم ۳۱۹۷۸٤ بنگاه کوشان .
۱ـ۲ آ ـ ۱۹٤۸۹

مستغلات وویلا های مهندسی ساز بامساحتهای متفاوت در شمال تهران خیابانهای پهلوی جردن‌وشمیرانات آماده فروش شرکت تهیه مسکن آسیانکو تلفنهای ٦۲۲۰٦۵ و ٦۲۰۱۰۷
آ ـ ۸۳۱۹

منزلی واقع در گیشا
۲و۵ طبقه باتجهیزات کامل‌یک میلیون و ۲۰۰ هزار تومان تلفن ٦۳۸۸۱٤زساعت۱۹ـ۲۲
۱ـ۳ آ ـ ۵٤٦۷

خانه‌ای واقع در بهترین منطقه فرح‌آباد ژاله بمساحت ۲۰۸ مترمربع دوطبقه دارای دوهال بزرگ ، سالن پذیرائی سه‌اطاق خواب دو دستگاه سرویس کامل درب ماشین‌رو شوفاژ دو کولر تلفن بدون واسطه بفروش میرسد تلفن ۳۳۱۵۰۲
آ ـ ۸۳۰۳

۱۲۰۰ متر بنا ۳٦۰۰ متر زمین آب برق ۳ فاز قیمت یکمیلیون ویکصد و پنجاه هزار تومان تلفن ۹۲۷۲۸۷
آ ـ ٦۸۲۷

تهران‌نو خانه‌ای دوطبقه با حیاط و کولر و بدهی بانکی قیمت ۲۳۰ هزار تومان بیواسطه بفروش میرسد تلفن ۷۸٦۲۹۱

باغ صبا
خانه‌ای بمساحت ۱۱۰ متر سه طبقه ٦ اطاق با تلفن بعلت مسافرت به خارج‌فوراًبفروش‌میرسد تلفن ۳۱٦۹۲۱

خانه‌های مدرن‌ویلائی‌دردروس سلطنت‌آبادقیطریه ۸٦٦۱٤۳
۱ـ۲۰ آ ـ ۷٦۰٦

عباس آباد
مستقل ۵و۳ طبقه‌بمساحت۲۱۲ متروه۵۲۰ متر زیربنا باشوفاژو تلفن فروشی .
۸٤۱٤۲۸ و۸٤۹٦۰٤
رجبی

اکازیون
یک مستغلاتی در خوش آب و هواترین نقطه تهران میدان سرند بامغازه دودهنه (سالن بزرگ آشپزخانه و سرویس کامل)وسه طبقه آپارتمان‌برای فروش یامعاوضه ساعت ٤ تا۸ بعدازظهر تلفن ۸۷٤۷۳٤
آ ـ ۸۳۱۳

خانه فروشی نوساز
مهندسی باکلیه وسائل قیطریه مهر هفتم تلفن ۸۷۹۷۲٤
۱ـ۲ آ ـ ۲٤٤٦

سه طبقه مستغلاتی
خیابان ناهید هرطبقه سه‌اطاق ولوازم بقیمت یک میلیون و نیم میفروشیم ۳۱۹۷۸٤بنگاه‌کوشان
۱ـ۲ آ ـ ۱۹٤۸٦

مستغلات ویلاهای‌مهندسی‌ساز مجهز به مساحتهای ۳۰۰ الی ۵۰۰۰ متر درخیابانهای‌عباس‌ـ اباد ، وزراه جردن‌پهلوی‌ونک وشمیرانات اماده فروش‌شرکت تهیه مسکن اسیانکو تلفنهای ٦۲۰۱۰۷ و ٦۲۲۰٦۵

خانه های‌ویلائی درتهران پارس ۷۸۱۳۷۳

آپارتمان فروشی
فروش آپارتمان لوکس درخیابان وزراء
چند دستگاه آپارتمان مدرن با فضای کاملا روشن هر دستگاه‌دارای ۲ اطاق خواب ، سالن پذیرائی و نهار خوری هال‌سرویس‌کامل‌ایرانی و فرنگی ـ شوفاژ‌رشن کولر ـ پارکینك فروخته میشود طبقه پائین ٤۸۰ و بقیه طبقات ۵٤۰هزار تومان نشانی خیابان وزراء خیابان هیجدهم روبروی پلاك ۲٤ از خیابان پهلوی قدری بالاتر از هتل میامی (جنوب پارك ساعی) روبروی پمپ بنزین نیز میتوان‌بدون‌وسیله‌نقلیه به خیابان هیجدهم وارد شدپس از بازدید با تلفن ۹۳٦٦۹۸ تماس گرفته شود.
۱ـ٤

آپارتمانهای فروشی‌در سید خندان از۲٤۰هزار تومان ببالا ۷۷۷۷۵٤

اکازیون
آپارتمان های فروشی‌در تهران منطقه داودیه و گاندی چند دستگاه آپارتمان ٤ اطاقه و ۵ اطاقه هر کدام دارای شوفاژ ، کولر ، موکت‌و پارکت فورا بفروش میرسد موریس تلفنهای ٦۲۳۷٤٦ و ٦۲۷۳۹٤ ـ ۷۷۲۹٦٦

ظفر مقابل نفت‌آپارتمان های مهندسی ساز ۲ اطاق خوابه با سرویس ۵۵۰ هزار تومان‌فروشی دفتر نمونه قلهك ۸٦٦۱۸۱

شرکت ساختمانی پیام در بهترین نقطه عباس آباد فرح‌شمالی‌آپارتمان های چهار اطاقه با آسانسور و شوفاژ و کولر و پارکینك جهت فروش آماده تلفنهای ۸۳۹۵۷۷ و ۸۲۹٦۷۷

آپارتمان فروشی
تخفیف
برای چند روز
آپارتمان های
شخصی‌ساز ومهندسی ۳ و ٤ وه اطاقی بزرگ باسرویس کامل ومدرن وبعضی با حیاط و گاراژ و شوفاژ روشن و آسانسور بقیمت های .
۱۷۰ و ۲۰۰ و ۲۰۵ و ۲۱۰و ۲٤۰ و ۲۵۰ و ۲۵۵ و ۲۷۰و ۲۷۵ و ۲۸۰ و ۲۹۰ و ۳۰۰ هزار تومان بفروش میرسدلطفا همه روزه حتی ایام تعطیل بتلفن های ۷۹۵۷۷۱ و ۷۹۱۰۵٤ مراجعه نمایند .
۱ـ٤ آ ـ ۷۱۰٦

جمشید آبادشمالی‌بالاتر از بلوار ـ خیابان‌نوذری نبش واحدی ۳ دستگاه آپارتمان چهار اطاقی با شوفاژ بقیمت ۳۸۰ هزار تومان تلفن ۹۳۷۷۵۵

یکدستگاه آپارتمان درشمال غرب تهران بین شهرآرا و خیابان تاج ۱۲۰ متر دواطاق خوابه مجهز به تمام سرویس گاراژ و فضای سبز قیمت٤۰۰ هزار تومان شرکت تهیه مسکن آسیانکو تلفنهای ٦۲۲۰٦۵ و ٦۲۰۱۰۷
۱ـ۳ آ ـ ۸۱۰۸

با ۱٦۰ هزار تومان نقد ووام بانکی‌مالك‌آپارتمان ٤ اطاقه مجهز بشوفاژ شادمان نزدیك‌آیزنهاور میشوید ۹۳۷۳۵٦ و ٤٦٦۸۵

آپارتمان فروشی نقد و اقساط تلفن۷۹۵٦۲۳

آپارتمان
۳و٤وه اطاقی بابهره بانکی‌نقد واقساط تلفن ۷۹٤٦۵٤

یوسف‌آباد آپارتمانهای نوساز بفروش میرسد ٦۲۲۳۸۰

تهران‌پارس
آپارتمان های ۲ و۳ و ٤ اطاقه نقد و اقساط تلفن ۷۸۲۰۳۰

لوکس‌ترین آپارتمانهای
۳و٤وه اطاقی باشوفاژ و پارکینگ ووام بانکی گیشا ـ ٦۲۷۳۳۷ و ٦۲۷۳٤۹

آپارتمان های‌آیزنهاور۲ اطاقه مجهز شخصی‌ساز لوکس‌باوام‌بانکی‌فروشی ۹۳۷۳۵٦ و٤٦٦۸۵

آپارتمان مهندسی ساز بلوارالیزابت خیابان‌هما کوی پنجم ٦۵۰۲۷٤ و ٦۵۳٤۲٦ و ٦۵۳٦۰۱

آپارتمانهای‌لوکس‌فروشی در شمال شهر۸٤۵۵۰٤

آپارتمان‌فروشی ۴۹۷٤۰

باغ فروشی
باغات
سرسبز
به قطعات ۱۰۰۰ متری با آب و لوله‌کشی با شرایط سهل تلفن ۹۲٦۹٦٤

اکازیون واقعی وبی‌نظیر ۹۰۰ متر باغچه داخل محدوده بی واسطه ٤۵۰ هزار تومان تلفن ۸۳٦٤۳۵

باغی محصور دوبر
بمساحت ٤۱۷۰ متر مربع در کردان کرج با استخر و آب‌از موتورنزدیک جاده آسفالت قزوین بادرختان‌مرغوب فروشی یامعاوضه تلفن ۹۲۲۳۲۷
۱ـ٤ آ ـ ۷٦٦۷

باغی بمساحت ۷۰۰۰ متر محصور چهاربر بادرختان‌میوه مرغوب چند ساله دارای‌دوچاه عمیق و نیمه‌عمیق و برق و ۱۰۰۰ متر سالن مرغداری در جاده اسفالته ساوه بعدازقاسم آباد شاهی بفروش و یا با مستغلات درشهرمعاوضه‌میشود تلفن ۵٤٦۸۳٦ و ۸۷۷۱۰۷
آ ـ ۸۱۰۷

باغ فروشی
قابل توجه شرکتهای‌ساختمانی
بهترین باغ درکرج
بابعاد ٤۰۰ × ٤۰۲مشجربا‌چاه عمیق و برق که بقطعات۱۰۰۰ متری تفکیک شده و هر قطعه دارای سندجداگانه‌میباشدیکجا بفروش میرسد تلفن۹۲۵۹٤٤
۱ـ۳ آ ـ ۸۳٦٤

ویلای فروشی
ویلا شخصی‌ساز در دریابیشه شماره۱۲٦ باپلاژاختصاصی‌با تاسیسات مدرن بمساحت ۱۱۵۰ متر مربع و زیربنا ۱۳۰ متر مربع و خانه نگهبانی بمساحت ۵۰ متر با استخر شنا وبرقو آب بفروش میرسد طالبین با تلفن ۹۳۳۰۱۸ تماس بگیرند.
آ ـ ۸۲۸۳

یک ویلا باچهار اطاق‌خواب ، سالن غذاخوری ، سالن ، زیر زمین ، تلفن ، شوفاژ ، کولر واقع در اقدسیه کوچه فرید کوچه بیژن شماره ٦ ـ تلفن ۳۰٤٦۰۲ یا ۳۰٤۷۰۲ صبحها وتلفن ۹۲۷۸۳۵ بعدازظهر تماس بگیرید .
آ ـ ۱۹۸۸۲

ویلا
دریاکنار (بابلسر)
ویلائی مبله ومجهز نزدیک به دریا بدون واسطه بفروش میرسد تلفن ۸٦٦٦٤۵
آ ـ ۸۱۰۱

دررامسر
ویلا های بسیار مدرن باسند مالکیت د آب و برق شهرقیمت از ۲۰۰ الی ۳٤۵ هزار تومان بفروش میرسد تلفن ۸۳۰۰۸۱

مدرنترین ویلاوآپارتمان و مستغلات برای‌فروش موجود تهیه مسکن ـ کورش ۸٤۷۹۸۲ و ۸۵۳۷۳٦

زمین فروشی
بین پهلوی و جردن یك قطعه زمین‌بمساحت۵۰۰ متربعلت‌مسافرت‌بفروش میرسد ٦۲۱۵۳۸

پنج هکتار زمین
باسند مالکیت دره کیلومتری جاده فرح‌آباد ساری ۱۰۰متر فاصله ازخیابان اصلی دارای جاده ٦ متری اختصاصی‌متری ۱۲ تومان کلا یا جزا بفروش میرسد تلفن ۷۷۷۱۵۲
۱ـ۲ آ ـ ۸۰۹۰

کرج از باغچه های مصفای کوی بهروزدیدن فرمائید ۹۳۷۳۵٦ و٤٦٦۸۵

قطعات ۵۰۰و۸۰۰متری
اقبالیه کرج
متری ۱٦۰ ریال
۱۰۰۰ متری حومه‌کرج
متری ۷ تومان
قطعات ۱۰۰۰ متری مقابل مهرشهر با آب برق واسفالت شده نقد واقساط موسسه ساختمانی زمین و مسکن‌مقابل درب شمالی کاخ دادگستری طبقه فوقانی بانک صادرات‌تلفن
۳۱٦۹۲۱

قطعه زمینی بطول ۵۰ متر و عرض ۱۵ مترد‌رگیشا بشماره ۱۷۵۷ بفروش میرسدقیمت‌برای هرمتر مربع ۲۰۰۰۰ریال تلفن ٦۲۰۸٤۲

زمین مشجر بمساحت ۱٤۷۵ متر واقع‌درخادم‌آباد قدس‌متری ۷۵ریال نقدا بفروش میرسد . ازساعت ٤الی٦بعدازظهر تلفن ۳۲۷۷۱۲

زمین مناسب برای ویلا سازی در شمال
دوقطعه زمین هرقطعه ۲۳۰۰ متر مجاورهم دارای رامفرعی از روبروی بدریا محصورسمت جنگل برجاده چالوس‌شهسوار ۱۰ کیلومتر به شهسوار بادو سند مالکیت مجزاعرصه‌واعیان با برهای ۳۹ و ۲۵ متر هرمتر ۱۲۵۰ریال بدون واسطه‌بفروش میرسد طالبین بتلفن ۷۵۲۰۲۵ از ۷ تا ۹ شب مراجعه نمایند
۱ـ۳ آ ـ ۸۲۱٦

زمین فروشی
همه باید
صاحب‌خانه
شوند با خرید زمین در۷کیلو متری میدان
شهیاد
باآبلوله‌کشی و برق منطقه‌ای نقد و اقساط طولانی صاحب خانه شوید دفتر جهان سه راه تهران ویلا ۹۷۳۲٦٤
سرویس جهت‌بازدید جمعه‌ها ۱۰ صبح آماده است

یک قطعه زمین ۱۰۷۵ متری‌بر خیابان اصلی اسفالت کوی امیرکبیر مهرشهربفروش‌میرسد تلفن ۳۱۲٤۹۷

زمین در ساحل‌دریا
بین چمخاله و زیباکنار بقطعات ۸۰۰ تا ۲۷۵۰ متری با سند مالکیت عرصه و اعیان درخیابان های ۳۰ و ۲۰ متری با قیمت بسیار مناسب بفروش‌میرسدخریداران به تلفنهای ۸۲۵۱۵۱ و ۸۳۰۸٤۷ و٦۸۱۳۳۲ و ۸۷٦۵۳۰مراجعه‌فرمایند

اکازیون
قطعه زمینی‌بمساحت۱۵۰۰۰متر در لوارسیاه‌رود رشت منطقه صنعتی شرق جایگاه بنزین کیلومتر ٦ جاده تهران‌ـ رشت باسند مالکیت بعلت مسافرت فوری بفروش میرسد طالبین به تلفنهای شماره ۹۳۵۵۱۷ و ۹۲۳٤۷۵ مراجعه فرمائید .

فروش سرقفلی
دودهنه مغازه بمساحت ۷۰متر مربع واقع در نارمك چهارراه سرسبز باآب‌و برق بفروش میرسد تلفن ۷۹۳٤٤۵

یکباب مغازه ۳ دهنه اوایل خیابان تاج با جواز بوتیك و پوشاك بفروش میرسد تلفن ۹۳۰٤۰۲

نیروی دریائی شاهنشاهی

آگهی استخدام

نیروی دریائی شاهنشاهی تعدادی پزشک در تخصص های امراض داخلی، قلب و گوش و حلق وبینی جهت خدمت در پایگاه دریائی بندر عباس با حقوق ومزایای‌مکفی استخدام مینماید داوطلبین میتوانند جهت کسب اطلاعات بیشتر همروزه باستثناء روز پنجشنبه و ایام تعطیل‌ازساعت ۸الی۱۵و۳۰ بمعاونت‌پرسنلی نیروی دریائی شاهنشاهی واقع درخیابان سپهبد زاهدی جنب مسجد الرحمن مراجعه نمایند.
م‌الف ٦۳۰۱

آگهی دعوت

مجمع عمومی فوق‌العاده صاحبان سهام توسعه صنایع بهشهر (شرکت سهامی‌عام)
جلسه مجمع عمومی عادی‌فوق‌العاده صاحبان سهام توسعه صنایع بهشهر (شرکت سهامی عام) در ساعت ٦ بعداز ظهر روز ۲۱ر٤ر۵٤ در محل شرکت واقع‌درخیابان سپهبد زاهدی‌شماره ۷۰ تشکیل میگردد . باینوسیله از کلیه‌صاحبان سهام دعوت میشود تا در روز و ساعت مقرر در جلسه حضور بهمرسانند سهامدارانی که نمی توانند شخصا در جلسه حضور یابند میتوانندبا تکمیل فرم زیر و ارسال آن بدفتر شرکت‌نماینده خود را جهت حضور در جلسه معرفی نمایند.
دستور جلسه بقرار زیر خواهد بود:
۱ـ تصویب افزایش سرمایه شرکت
۲ـ تغییر بعضی از مواد اساسنامه
هیئت مدیره توسعه صنایع بهشهر
(شرکت سهامی عام)
مجمع عمومی عادی سالیانه صاحبان سهام توسعه صنایع بهشهر (شرکت سهامی عام)

اینجانب (نام)	نام‌خانوادگی
شناسنامه شماره	صادره از
دارنده	سهم از سهام آنشرکت

باینوسیله به آقای ـ خانم
وکالت و اختیار تام میدهم تا بنمایندگی ازطرف اینجانب در جلسه مجمع عمومی عادی سالیانه شرکت مورخ ۲۱ر٤ر۵٤ حضور یافته هر طور که صلاح و مقتضی بدانند در خصوص مسائل مطروحه اظهار نظر نموده و رای بدهند .
بتاریخ : امضاء :

آگهی خریدجو وذرت‌خوشه‌ای

صندوق عمران مراتع بمنظورحمایت‌ازکشتکاران و تولید کنندگان مواد علوفه‌ای هرمقدار جو وذرت‌خوشه‌ای‌را که درسراسرمملکت ارائه شود با شرائط زیر خریداری مینماید :
۱ـ محل تحویل‌جو و ذرت خوشه‌ای انبار ادارات کل کشاورزی‌در مرکز هراستان میباشد :
۲ـ گونی مورد نیاز برای گونی‌گیری‌در قبال سفته به کشتکاران تحویل خواهد شد و پس از برگشت گونیها سفته های‌ماخوذه عینا برگشت میگردد .
۳ـ کیسه گیری ، سردوزی و حمل‌غلات از مراکزتولیدتامحل انبار های ادارات کل کشاورزی در هر استان‌به‌عهده‌کشتکاران‌است .
٤ـ سایر شرایط و مشخصات و قیمت‌محصولات مورد خریداری بشرح زیراست:

شرح	جوپاك و تمیز	ذرت خوشه‌ای پاك و تمیز
مواد خارجی جامد	حداکثر پنج درصد	حداکثر پنج درصد
سایر ارقام غله	حداکثر پنج درصد	حداکثر پنج درصد
بذر علفهای هرز	ده دانه درصد	ده دانه درصد
رطوبت	حداکثر دوازده درصه	حداکثر دوازده درصد
نرخ هر تن	۷۵۰۰ ریال	۷۵۰۰ ریال

کشتکاران سراسر مملکت میتوانندجهت آگاهی بیشتر و عقد قرارداد فروش‌محصول خود به ادارات کل کشاورزی استان هـا مراجعه نمایند .
م‌الف ۵۹٦۷
صندوق عمران مراتع

زمین
جنب آریاشهر کرج
تفکیك شده بقطعات ۷۰۰ تا ۱۰۰۰ متری
نقدواقساط
مجری کلیه طرحهای آپارتمان سازی ـ ویلاسازی و خانه سازی شرکت ایران متره میباشد .
تلفن ٤۲٤٤۷ و ٦٦۹۵۵۱

برای ترخیص کالا از گمرك
شخصی جدی که سابقه ترخیص کالا ازگمرك داشته باشد استخدام می شود . تلفن۴۹٦۵۰ و ٦٦۹۷۳۹ ساعت مراجعه ۱۰ صبح تایك‌بعدازظهر

آگهی دعوت

مجمع عمومی عادی سالیانه صاحبان سهام توسعه صنایع بهشهر (شرکت سهامی‌عام)
جلسه مجمع عمومی فوق‌العاده صاحبان سهام توسعه صنایع بهشهر (شرکت سهامی عام)درساعت۷ بعدازظهر روزشنبه۲۱ر٤ر۵٤ در محل شرکت واقع‌درخیابان سپهبد زاهدی‌شماره ۷۰ تشکیل میگردد . باینوسیله از کلیه‌صاحبان سهام دعوت میشود تا در روز و ساعت مقرر در جلسه حضور بهمرسانند سهامدارانی که نمی توانند شخصا در جلسه حضور یابند میتوانندبا تکمیل فرم زیر و ارسال آن بدفتر شرکت‌نماینده خود را جهت حضور در جلسه معرفی نمایند.
دستور جلسه بقرار زیر خواهد بود:
۱ـ استماع گزارش هیئت مدیره و بازرس قانونی نسبت به عملکرد سال ۱۳۵۳
۲ـ بررسی و تصویب‌ترازنامه و حساب سود وزیان سال مالی ۱۳۵۳
۳ـ اخذ تصمیم نسبت به تقسیم سودشرکت
٤ـ تجدید انتخاب هیئت مدیره و بازرسان اصلی و علی‌البدل شرکت
۵ـ بررسی و تعیین خط مشی آتی شرکت
٦ـ تعیین روزنامه کثیرالانتشار جهت درج آگهی های مربوط به شرکت .
هیئت مدیره توسعه صنایع بهشهر
(شرکت سهامی عام)
مجمع عمومی فوق‌العاده صاحبان سهام توسعه صنایع بهشهر (شرکت سهامی عام)

اینجانب (نام)	نام‌خانوادگی
شناسنامه شماره	صادره از
دارنده	سهم از سهام آنشرکت

باینوسیله به آقای ـ خانم
وکالت و اختیار تام میدهم تا بنمایندگی ازطرف اینجانب در جلسه مجمع عمومی فوق‌العاده شرکت مورخ ۲۱ر٤ر۵٤ حضور یافته هر طور که صلاح و مقتضی بدانند در خصوص مسائل مطروحه اظهار نظر نموده و رای بدهند .
بتاریخ : امضاء :

آگهی استخدام
بیمارستان سوانح سوختگی جهت اداره رختشویخانه خود به تعدادی کارمند و کارگر فنی و وارد به امور رختشوی‌خانه نیاز دارد .
متقاضیان میتوانند در روز های خدمت به کارگزینی بیمارستان واقع در خیابان پهلوی‌بالاتراز میدان ونک‌خیابان رشید یاسمی مراجعه نمایند .
بیمارستان سوانح سوختگی

شرکت بوتان
جهت اداره نمایندگی خود دراهواز به افراد واجد شرایط زیر نیازمند است .
۱ـ لیسانسیه اقتصاد بازرگانی‌یا مدیریت .
۲ـ دیپلمه ریاضی (مرد) افرادمحلی با تجربه و متاهل حق تقدم دارند .
داوطلبین‌میتوانندجهت‌تعیین‌وقت مصاحبه‌باتلفن۹٦۲۰۵۷کارگزینی تماس حاصل نمایند .

Hadish Construction Company
requires the following qualified personnel with good knowledge of English.

1. Secretaries capable of accurate typing of Farsi and English. Age: 20 - 35.
2. Accountants with general knowledge of accountancy.

Candidates should call personally 681051 or write at 221 Hadish Buildg. Park Ave., (Vozara) for appointment.

اجاره ساختمان
یك یا چند ساختمان با فضای مسقف ۲ تا ٤ هزار متر مربع مورد نیاز میباشد دارندگان از ساعت ۱۹الی ۱۲ صبح با تلفن ٦٦٦۷۱۵ مذاکره نمایند. م‌الف ٦۲۷۸

استخدام‌سکرتر
به یک سکرتر که آشنائی کامل به زبان انگلیسی‌داشته باشد برای تمام وقت نیازمندیم .
داوطلبین به آدرس خیابان ثریا نبش فرصت پلاك۱۲۹ دکتر دکتر موسویان بین ساعت ٤ تا۷ بعد از ظهر مراجعه نمایند تلفن ۸۳۳۹۷٤

آگهی استخدام
شرکت‌هنکوردالکتریک
نماینده انحصاری‌محصولات خانگی بوش
BOSCH
در ایران
افراد زیر را بطور تمام وقت با حقوق مکفی استخدام میکند .

مدیر فروش برای تهران‌وشهرستان با سابقه کار	۲ نفر
بازار یاب برای تهران و شهرستان با گواهینامه رانندگی و سابقه‌کار	٦ نفر
رئیس حسابداری با تحصیلات‌لیسانس و آشنائی بزبان انگلیسی و سابقه کار	۱ نفر
حسابدار با تجربه	۲ نفر
مترجم زبان آلمانی و انگلیسی آقایا خانم با حداقل دو سال سابقه‌کارو	
آشنائی کامل بنامه نگاری و تایپ فارسی و لاتین	۲ نفر
(کسانیکه بهر دو زبان تسلط‌داشته باشند حق تقدم دارند)	
سرپرست سرویس با سابقه کارو آشنائی کامل بتعمیر و سرویس لوازم خانگی	۱ نفر
تحصیلدار موتور سوار با ضامن معتبر	۲ نفر
سرویسکار آشنا بتعمیر و سرویس لوازم خانگی	۵ نفر
راننده پایه دوم همگانی	۲ نفر
نگهبان شب با ضامن معتبر	۲ نفر

از داوطلبان واجدشرانط‌خواهشمند است سوابق کامل خود را همراه با یك قطعه عکس‌وآدرس منزل وشماره تلفن به آدرس ساختمان آلومینیوم شماره ۷۱۲ ارسال دارند تا برای‌مصاحبه دعوت بعمل آید.

نیازمندیهای اطلاعات

تلفنی آگهی میپذیرد ۳۱۱۲۲۴-۳۱۱۲۲۵ ۳۱۱۲۲۹-۳۱۱۲۳۰

۴۰۰ متر سالن بازار سمراه ناصرخسرو جهت هرگونه‌کسب بفروش میرسد تلفن ۵۲۱۷۲۱ آ ـ ۷۷۴۵

قابل توجه بانکها و غیره
۳باب مغازه ۳ نبش بزرگ دوراهی قلهک‌فروشی۸۶۲۷۳۳ ۱ـ۳ آ ـ ۷۴۶۴

حمام فروشی تخلیه
۴۸۴متر بادوازده‌نمره‌مخصوصی دو عمومی مردانه و زنانه با پروانه درامیریه‌خیابان‌انصاری بقیمت زمین میفروشیم۳۱۹۷۸۴ بنگاه کوشان. ۱ـ۲ آ ـ ۱۹۴۸۸

خشکشوئی فروشی پل ـ تجریش خیابان مقصود بیک تلفن ۸۷۵۶۹۸

کافه‌رستوران با فروش عالی فروشی تلفن ۵۴۰۶۹۳

کارگاه جاده کرج
حوالی کاروانسرا سنگ ۳۲۰۰ متر زمین ۴۰۰ متر سالن، استخر ۵ اطاق و دفتره برق ۱۰۰ آمپر ودوچاه نیمه عمیق یک میلیون وپانصد هزار تومان تلفن ۳۱۹۲۰۴ ۱ـ۲ آ ـ ۸۰۸۰

حدود سه هزار متر مربع‌سقف ساخته شده با شیروانی‌وخرپا بلند آهنی درجه یک کفعلا بطور سالن پرپا میباشد به فروش میرسد تلفن ۵۴۰۶۸۲ ۱ـ۲ آ ـ ۵۴۹۴

اجاره‌داده‌میشود

آپارتمان اجاره
آپارتمان های ۳ و ۶اطاق با سرویس وهال جمعا۱۲۰ اطاق و زیرزمین بزرگ یکجا یا جداگانه بمنظور دفترکار آماده اجاره خیابان آریامهرازپهلوی نرسیده به بیمارستان شهرام ساختمان ده طبقه تابلو آجاجی بعد ازظهرها تلفن ۶۲۳۱۱۴ تماس بگیرید.

آپارتمان
۲تا ۲۵ اطاق خوابه
از تخت طاوس تا شمیران برای سکونت و محل کارفوری اجاره داده میشود وزراعه نبش خیابان یازدهم ساختمان ۱۳۸ طبقه سوم‌دریچه‌تلفن۶۲۲۹۰۴و ۶۲۴۶۱۳ آ ـ ۸۱۴۳

ویلای اجاره‌ای
ویلائی مجهز بتمام وسائل در دریاکنار در ماه های تیر و مرداد اجاره داده می شود تلفن ۶۶۰۵۲۸ ـ ۹۷۰۹۱۲ آ ـ ۸۲۷۰

ویلائی دردریاکنار اجاره‌داده میشودتلفن ۹۳۲۶۴۸ ۱ـ۵ آ ـ ۷۹۶۹

ویلا مبله دریا کنار اجاره تلفن ۶۲۰۴۰۰

ویلای اجاره‌دریاکنار۸۴۴۳۲۴ و ۳۱۴۶۲۶ آ ـ ۸۲۷۸

ویلائی‌مبله دردریاکنار
اجاره‌داده‌میشود تلفن۸۴۴۶۰۶

مورد نیاز اجاره

یك ویلای کوچك با سه اتاق خواب، برق، آب تلفن، کولر، شوفاژ با سرویس کامل واقع در شمیرانات اجاره می شود. تلفن ۷۹ تا ۶۶۰۸۷۱ ـ شماره‌داخلی ۲۷۰ نشانی: خیابان پهلوی شماره۲۵ بیمه تهران

ساختمان ۳۰ اطاقه بیالا برای مبلمان مورد نیاز است تلفن ۸۹۱۰۷۶ ۱ـ۲ آ ـ ۸۱۰۴

فوری خریداری میشود بتعدادی منازل شخصی ساز ویلائی و مستغلاتی با حداقل ۸۰۰ متر مساحت در مناطق نیاوران ـ دروس ـ پهلوی زعفرانیه دفتر نمونه قلهك ۸۶۶۱۸۱

یك یا دو اطاق با تلفن جهت یك جوان مجرد مورد نیاز است تلفن ۷۵۳۰۴۲

مورد نیاز برای خرید

خانه های ویلائی بزرك
شخصی‌ومهندسی‌ساز درشمال تهران و شمیرانات خریداریم تلفنهای ۶۲۳۰۶۵ و ۶۲۰۱۰۷ شرکت تهیه مسکن اسپانکو

انباری و کارخانه وزمین های صنعتی اطراف‌جاده کرج‌خریداروفروشنده‌ایم تلفن ۹۵۹۷۵۵

مالکین‌محترم‌برای‌فروش زمین های فرمانیه ـ دروس ـ الهیه ـ جردن پهلوی فوری نقدا خریداریم. دفتر نمونه قلهك ۸۶۶۱۸۱

خانه مستغلاتی جهت سکونت ومحل آرایش حدود بهجت ـ آباد بالاخریداریم. ۱ـ۲ آ ـ ۸۳۶۱

زمین

خریدار یك قطعه زمین یا خانه در شمیران ۸۷۱۱۵۳

اراضی تهران پارس خریداریم ۷۸۰۰۶۱

خریدار زمینهای‌مشیریه‌افسریه شهرکاروان دفتر اردستانی ـ ۳۵۰۴۴۹۶

خریدار زمین تهران‌پارس ـ ۷۹۱۳۶۶

زمین تهران‌پارس خریداریم‌تلفن ۷۹۳۰۲۰

زمینهای داخل محدوده خریداریم تهیه مسکن کورش ۸۵۳۷۳۶ ـ ۸۴۷۹۸۲

در شمال شهر زمین‌بین ۳۰۰ الی ۱۰۰۰ متر خریداریم ۶۲۱۵۳۸

خرید زمین تهران‌پارس ۷۸۶۷۰

خریدار زمین افسریه۳۴۱۳۵۹

بنگاههای معاملات املاك

زمینهای افسریه را خریدار و فروشنده‌ایم ۳۴۶۳۹۴ سیروس

خرید و فروش اراضی مهرشهر گوهر دشت فردیس و باغات سرحد آباد و ملارد ۹۲۲۷۳۹

بورس املاك شمیران دفتربرانی ۸۷۲۵۷۵ـ۸۷۷۸۷۵

اگرفروشنده املاك‌باشید باتلفن ۳۱۹۷۸۴ یا با پست **به‌مجمع مشاورین املاك** لالهزار به بنگاه‌کوشان‌بفرمائید

خرید و فروش زمین وخانه‌در نارمك وتهرانپارس ۷۹۰۵۳۶

مهرشهر شهرك نمونه گلشهر و گوهر دشت خریدار و فروشنده‌ایم ۴۲۶۸۲ و ۴۸۲۵۵

دفتر پارس مرکز معاملات املاك‌و مستغلات در شهر و عباس آباد و شمیرانات تلفن ۸۴۱۵۵۸ ۱ـ۸

معاملات پول

پول موجود
وام
در مقابل ملک. تلفن، فرش و قبض بانک کارگشائی تلفن ـ ۴۴۹۸۱

پول
نیازپولی شمارا درمقابل
چك
کارمندی
ودر مقابل هرنوع
اتومبیل تلفن و مازاد سند ملك
چنانچه در رهن یا گرو باشد بدون خرج محضر پرداخت مینمائیم تلفن
۶۶۰۴۰۰ ۶۶۹۷۰۰

وام بهر طریقی
۹۳۱۷۳۱ ۹۳۱۷۲۱ ۹۳۱۸۲۱

وام در مقابل‌چك‌کارمندی
۶۶۳۳۳۱
خانه پول ـ فرح شمالی مرکز معاملات پول تهران ۸۴۸۳۸۸

پول فوری باچك کارمندی ۷۵۴۴۹۲

پول
بدون
کمیسیون
هزاری ۱۲ تومان
بسند اتومبیل یا تلفن سریع از همه‌جا ارزانتر
۴۵۵۳۲ ۴۸۲۳۹
آدرس خیابان‌کاخ بین شاه و شاهرضا پلاک۱۴۱شرکت‌جعفر

فلك وام میدهد
درمقابل مبیع ارزنده فلك فورا وام میدهد تلفن ۷۶۵۷۴۵

پول ارزان و فوری
موجود است دفترسام۸۲۲۶۵۹

دادوستدپول‌از ۲ میلیون ریال‌بیالا پاکپور
۶۶۲۶۳۰،۶۶۴۶۱۸

پول‌۵ر۱شاهی۶۲۴۸۷۳

پول شرطی فوری جهت خانه و مستغلات ۸۳۰۸۳۵

پول
باسودبانکی
در مقابل سند اتومبیل تلفن بدون خرج‌محضر
ملك وچك کارمندی
از همه جاارزانتر
۷۵۶۴۲۴ ۷۵۶۴۲۵ ۷۵۷۵۳۵ ۷۵۷۲۹۴
آدرس جاده قدیم‌شمیران‌مقابل سینما مولن‌روژ جنب شهناز۱ ساختمان ۳۱۲ طبقه‌اول‌پلاک۵ شرکت ویکتوریا

سیصد هزار تومان
پول شرطی موجود ۷۶۵۷۴۵

پول فوری با سودبانکی در مقابل خانه مستغلات ۹۲۸۴۶۵

مورد نیاز

پول شرطی درمقابل‌خانه مستغلات‌فوری‌نیازمندیم ۹۲۸۴۶۶

بپول راکد شما باانتقال مبیع هزاری ۵۰ تومان سود میدهیم ۷۵۶۴۲۵

پول درمقابل خانه‌آرزنده نیازمندیم ۷۵۶۴۲۵

به پول راکد شما در مقابل ملك آرزنده ـ نیازمندیم ۷۵۴۳۰۸

به پول راکد شما با انتقال‌مبیع‌ارزنده‌هزاری ۵۰ تومان سودمیدهیم ۷۶۳۸۷۹

پول شرطی نیازمندیم ۸۲۲۶۵۹

قبوض

قبوض شهرداری اوراق قرضه دولتی خریداریم ۴۵۹۵۷

قبوض‌شهرداری‌وقرضه‌های دولتی‌راخریداریم پاکپور ۶۶۰۲۰۰،۶۶۲۶۳۰، ۶۶۴۶۱۸

معاملات تلفن

حرید و فروش تلفن با ۸۵۳۰۳۱ تماس بگیرید.

خرید و فروش تلفن ۳۱۷۴۳۷ اسلامبول کمیانی ۱۷ و ۲

خرید تلفن در هر مکان ۶۶۱۸۱۸

خرید و فروش تلفن ۶۶۵۸۰۸

خرید هر نوع تلفن ۸۲۱۸۸۲

خرید تلفن در هر مکان ۷۷۰۰۵۸

خریدار تلفن ۵۲۳۰۳۰

خرید و فروش انواع تلفن با نصب ۶۶۷۸۵۰

فروش تلفن در هر مکان ۶۶۱۸۱۸

خریدوفروش‌هرنوع‌تلفن ۸۹۴۰۵۰

فروش

تلفن در هر نقطه تهران با نصب فوری فروشنده‌ایم ۶۶۵۷۵۷

فروش تلفن در هر مکان ۷۷۰۰۵۸

تلفن هر نقطه تهران فروشنده‌ایم ۵۳۰۰۰۰

فروش هر نوع تلفن ۸۳۶۹۲۰

خرید
خرید هر نوع تلفن ۶۶۷۱۷۲

تلفن ۳ و ۷ و ۶۲
خریداریم ۳۰۳۲۳۷

تزئینات و دکوراسیون

کاغذدیواری آلمانی موکت مخملی ونمدی
پلاستر
(باشرایط دلخواه شما)
نمایشگاه مرکزی: چهارراه امیراکرم
۶۶۶۶۶۱،۶۶۶۶۶۵
۶۶۸۸۳۳-۶۶۸۸۳۲
شعبه‌گیشا ۶۳۲۹۱۴۷ ۶۳۱۹۴۷۷
شعبه باغشاه ۶۶۰۷۷۲
نمایشگاه‌وتجریش ۸۷۴۳۰۲

با۳تومان
باروزی سه تومان منزل ومحل کار خود را با بهترین انواع کاغذ دیواری پرده کرکره موکت و کفپوش تزئین فرمائید
نزئینات مارال ۹۷۵۵۱۸

تلفن ۷۷۱۰۶۰
اگوستیك‌مکمولی‌ونسوز
عمده‌فروشی

قابل توجه مؤسسات خصوصی ودولتی
ساختمانی با ۱۵۰اطاق ـ آسانسور ـ پارکینك‌با سرویس کامل واقع‌در خیابان‌جامی‌بفروش‌میرسد از ۸ صبح تا۵ بعدازظهر با تلفنهای ۸۲۲۷۳۱ و ۸۳۵۲۷۲ تماس بگیرید.

شرکت ایمپرجیلو (تسا) مقاطعه‌کارسدلار استخدام‌میکند
۱ـ مترجم فارسی انگلیسی
۲ـ ماشین نویس فارسی‌انگلیسی
محل‌کار یکصدکیلومتری تهران
آدرس: بلوار الیزابت خیابان‌هما کوی هفتم شماره ۹۳ شرکت ایمپرجیلو (تسا)

یک کارخانه کفش آمریکائی درایران به‌افراد زیر نیازمنداست
۱ـ یک‌نفرمکانیک ماشینهای‌خیاطی
۲ـ مهندس برق‌در سطح‌عالی
افرادی که به زبان انگلیسی تسلط داشته باشند حق تقدم دارند و با مزایای بسیار خوب بطور تمام‌وقت استخدام میشوند.
لطفا جهت استخدام باتلفنهای ۹۷۰۰۱۵ـ۱۶ و یا با تلفن‌مستقیم ۹۷۰۰۱۷ از ساعت ۸ صبح الی ۴ بعد از ظهر تماس حاصل نمایند.

استخدام
به سه‌نفر نقشه‌کش اسکلت فلزی مصنوعات‌میز وصندلی و سه‌نفر آهنگر اسکلت‌ساز درجه یك احتیاج است شرکت صنایع فلزی ایران تلفنهای ۹۵۴۰۱۶ـ۱۷

شرکت مهندسی وارم ـ آپ استخدام میکند
۱ـ دفتردار وارد به امور ماشین نویسی‌وبایگانی
۲ـ استادکار وارد به لوله‌کشی ونصب دستگاه های شوفاژ و تهویه
۳ـ کارگر ساده لوله‌کشی
۴ـ نظافت‌چی
علاقمندان می توانند به‌آدرس‌جاده قدیم‌شمیران نرسیده به‌سینما پاسفیك شماره ۶۲۷ طبقه‌پنجم مراجعه نمایند.

شرکت تأسیساتی وتستون
بیك نفر نامه رسان و پیشخدمت با ضامن معتبر نیاز دارد با تلفن ۹۳۸۳۰۰ تماس بگیرید.

نیروی دریائی شاهنشاهی

آگهی استخدام
نیروی دریائی شاهنشاهی برای تکمیل کادر درجه داری‌خود تعدادی داوطلب واجد شرایط جهت طی دوره آموزشگاه های تخصصی در سال ۴ ۵ استخدام وپس از آموزش مقدماتی نظامی تخصصی و موفقیت در تحصیل زبان خارجی در ایران برای ادامه تحصیل بیکی از کشور های آمریک و یا اروپا ـ اعزام مینماید.
شرایط:
۱ـ تابعیت دولت شاهنشاهی ایران.
۲ـ دارا بودن حداقل گواهینامه سوم متوسطه ویا پایان دوره راهنمائی.
۳ـ متدین بیکی از ادیان (اسلام، مسیحی، کلیمی، زرتشتی).
۴ـ حداقل سن ۱۵ سال تمام و حداکثر ۲۰ سال‌تمام ضمنا سن داوطلبینی که خدمت سربازی را انجام داده‌اند ۲۲ سال تمام می‌باشد.
۵ـ موفقیت در آزمایش استعداد و معلومات درزمینه ریاضیات، فیزیک، شیمی، زبان انگلیسی (در حدودسیکل اول متوسطه یا پایان دوره راهنمائی).
۶ـ داشتن صلاحیت پزشکی بنابه تشخیص بهداری نیروی دریائی شاهنشاهی.
۷ـ داوطلبین واجد شرایط برای کسب اطلاعات بیشتر درمورد حقوق و مزایا و ثبت‌نام بادردست داشتن آخرین مدرك تحصیلی واصل شناسنامه عکسدار و یک قطعه‌عکس ۴×۳ بمعاونت پرسنلی نیروی دریائی شاهنشاهی مدیریت استخدام واقع در تهران خیابان سپهبد زاهدی بالاتر از بیمارستان آپادانا ویابه‌یکی از پایگاه ها و نمایندگی های نیروی دریائی شاهنشاهی در شهرستان های: بندرپهلوی، بوشهر، خرمشهر، بندرعباس، مشهد، زاهدان، اصفهان، کرمان، رضائیه، کاشان، کرمانشاه، شیراز، یزد، مراجعه نمایند. م‌الف ۶۲۹۹

شرکت سهامی خاص تکنی‌ساز
به افرادزیر جهت‌استخدام فوری نیازمنداست.
۱ـ مهندس مکانیك آشنابزبان انگلیسی وامور فروش و تعمیر ماشین آلات‌سنگی
۲ـ سکرتر آشنا بزبان انگلیسی و تایپ لاتین
داوطلبان میتوانند همه‌روزه از ساعت ۹صبح الی ۲ بعدازظهر با خانم یاقوتی تلفن ۸۵۶۰۲۶ و ۸۴۰۱۳۹ و ۸۴۰۸۹۷ جهت‌تعیین وقت تماس حاصل نمایند.

قابل توجه شرکتها ـ موسسات خارجی ـ دولتی ـ خصوصی ـ بانکها
یکدستگاه ساختمان جدیدالاحداث مهندسی ساز با مشخصات زیر واقع در بلوار الیزابت‌دوم پنجاه متر بالاتر از چهارراه کاخ‌به مساحت ۱۸۴ متر مربع زمین و حدود ۱ر۷۰۰ متر مربع بنا در یازده طبقه شامل ـ ۴۰ اطاق با لوازم و یك‌باب مغازه به مساحت ۹۰ متر مربع دودهنه ویکباب زیر زمین به مساحت ۱۵۰ متر مربع که بصورت بوتیك ساخته‌شده‌مجهز به‌تهویه مطبوع‌وسیستم فنکوئیل و آسانسور اتوماتیك بظرفیت‌شش‌نفر کف اطاقها موکت دارای ۲۰ رشته تلفن دایر و ۲۳۰ آمپر برق و نمای فوق‌العاده شیك آماده فروش بنرخ‌روز یا اجاره یکجا میباشد لطفابرای بازدید و کسب اطلاعات بیشتر به تلفن هاو ۶۵۹۲۴۵ و۸۷۴۲۸۷ تماس گرفته شود ۱ـ۲

آگهی استخدام
یك شرکت معتبر سینمائی
جهت ایفای نقش اول یك فیلم بیکنفر دوشیزه ۱۸ تا ۲۰ سال نیازمند است.
لطفا همه روزه صبحها از ساعت ۹ الی ۱بعد از ظهر و بعداز ظهر ها از ساعت ۵ تا۸باتلفنهای ۸۳۶۴۳۸ ـ۸۳۶۲۹۵ تماس بگیرید ۱ـ۲

شرکت مسافرتی و توریستی سرویس واقع‌درخیابان ایرانشهر شماره ۲۸۰ به ۵ نفر کارمند که حداقل دو سال سابقه خدمت در قسمت رزروآسیون و صدوربلیط در شرکت‌های هواپیمائی وآژانس های مسافرتی داشته باشند با حقوق‌بسیار مکفی استخدام‌مینماید تلفن ۸۳۶۵۹۵

استخدام با حقوق مکفی
موسسه‌ای دولتی برای تکمیل کادر خود به افراد مشروحه‌زیر نیازمند است:
۱ـ مهندس راه و ساختمان، آشنا بزبان انگلیسی.
۲ـ مترجم انگلیسی آشنا به‌اصطلاحات فنی
۳ـ ماشین نویس لاتین، فارسی
۴ـ دیپلمه‌ریاضی با سابقه‌مالی حداقل‌یکسال
واجدین شرائط میتوانند مستقیما به آدرس تهران خیابان سپهبد زاهدی خیابان هما شماره ۳۸ مراجعه نموده و یا با تلفنهای ۴ـ۸۳۹۰۳۱ اداره کل کارکنان تماس حاصل فرمایند.

استخدام
مرکز تحقیقات الکترونیك دانشگاه صنعتی آریامهر
چند نفر عضو تحقیقاتی در رشته‌های الکترونیك و کمونیکاسیون که حداقل دارای درجه‌لیسانس در رشته مربوطه باشند استخدام مینماید.
داوطلبین برای تعیین تاریخ و محل مصاحبه قبل از ۸ تیرماه با شماره تلفن ۱۴ تا ۹۷۲۰۰۱ به داخلی ۳۱۶ یا ۲۱۸ تماس حاصل نمایند.

آگهی استخدام
شرکت سهامی تولید وانتقال نیروی‌برق ایران «توانیر» وابسته به وزارت نیرو به‌منظور تامین نیروی انسانی پست رشت به تعدادی کارمند وکارگر مردمحلی‌که واجدشرایط زیر باشند نیازدارد.
۱ـ فوق‌دیپلم و دیپلم فنی دررشته برق ومکانیك
۲ـ دیپلمه طبیعی وریاضی با حداقل معدل ۱۳ وحداکثر سن ۳۵ سال جهت کادر فنی.
۳ـ دیپلمه طبیعی‌و ریاضی باحداقل چهارسال سابقه‌کار در امور حسابداری ویادوسال درامور دفتری بمنظور خدمت در کادر حسابداری.
۴ـ کمك اپراتور بادحاقل مدرك تحصیلی سوم متوسطه وآشنا به‌امور فنی.
۵ـ راننده پایه یکم ودوم همگانی باحداقل گواهینامه پایان تحصیلات ابتدائی
۶ـ پیشخدمت باگواهینامه پایان تحصیلات ابتدائی.
۷ـ باغبان ونظافتکار باسواد خواندن ونوشتن.
داوطلبان واجدشرایط میتوانند بمنظور ثبت‌نام وکسب اطلاعات بیشتر روزهای سه‌شنبه سوم وچهارشنبه چهارم تیرماه باهمراه‌داشتن مدارك زیردرشهرستان رشت به پست‌شماره یك توانیر واقع درپشت سیته‌سازمان‌آب وبرق شمال مراجعه نمایند.
۱ ـ اصل وفتوکپی شناسنامه.
۲ـ اصل‌وفتوکپی آخرین‌مدرك تحصیلی
۳ـ گواهی سابقه‌کار برای مشاغل حسابداری ودفتری
۴ـ اصل وفتوکپی کارت‌پایان خدمت وظیفه ویا معافیت دائم.
۵ـ دوقطعه عکس ۴×۳
توضیح‌این‌که ازبین واجدین شرایط افرادی‌که در آزمایشهای کتبی وشفاهی قبول شده‌و سلامت‌جسم آنان‌توسط پزشك معتمدشرکت گواهی گردد انتخاب‌و استخدام خواهند شد. م‌الف ۶۲۷۳

به تعدادی ویزیتور و راننده جهت تهران وشهرستان با حقوق ثابت وپورسانت نیازمندیم تلفن ۹۵۹۱۵۹

Good property investment opportunities are available now in England. Buy attractive London flats/houses and country houses at 150,000 to 8,000,000 tomans. Free consulting services. 822293, 822991, 823591 Home 833466.

شرکت ملی نفت ایران
استخدام فارغ‌التحصیل در رشته مهندسی
شرکت ملی‌نفت ایران برای خدمت در شرکت سهامی خاص خدمات نفت‌ایران درمناطق نفتخیز خوزستان بعده‌ای فارغ‌التحصیل در رشته های مهندسی بشرح مندرج درزیر نیازمند است:
مهندس نفت.
مهندس شیمی.
مهندس مخازن زیر زمینی.
مهندس مکانیک.
مهندس برق.
مهندس ابزار دقیق.
مهندس حفاری و عملیات.
مهندس کامپیوتر.
مهندس ژئوفیزیک.
شرایط عمومی
۱ـ ملیت ایرانی.
۲ـ شاغل نبودن در سازمان های دولتی و یا موسسات وابسته به‌آن.
۳ـ دارا بودن برگ خاتمه خدمت نظام وظیفه عمومی ویا معافیت دائم.
۴ـ آشنائی بزبان انگلیسی.
۵ـ افراد باتجربه حق‌تقدم خواهند داشت.
۶ـ حداکثر سن ۳۵ سال.
متقاضیان واجد شرایط میتوانند همراه بافتوکپی مدارک مربوطه وریز نمرات و چهار قطعه عکس ۴×۶ و یک برگ رونوشت شناسنامه درروزهای تعیین شده‌زیر از ساعت ۸الی ۱۲ صبح و ۴الی ۷ بعداز ظهر به‌اداره بخش شرکت ملی نفت ایران در شهرستان مربوطه مراجعه‌نمایند.
۱ـ متقاضیان شهرستان اصفهان در تاریخ های ۷و۸ و۹ر۵۴.
۲ـ متقاضیان شهرستان شیراز در تاریخ های ۱۰ و ۱۱و۱۲ر۵۴.
۳ـ متقاضیان شهرستان مشهد در تاریخ های ۲۱ و ۲۲ر۵۴.
۴ـ متقاضیان شهرستان تبریز در تاریخ های ۲۴ و ۲۵و۲۶ر۵۴. م‌الف ۶۲۹۵

عروس خانم ـ شاه‌داماد برای دعوت ازمشهور ترین خوانندگان و نوازندگان‌وگروههای جازموزیك‌واصیل‌ایرانی‌وبرنامه‌های‌کمدی‌با خانه‌هنر مجهز ترین‌سازمان هنری در ایران تماس‌بگیرید تلفن‌رزرو ۵۳۰۲۲۸

نیازمندیهای اطلاعات

تلفنی آگهی میپذیرید ۳۱۱۲۲۵-۳۱۱۲۲۴ ۳۱۱۲۲۹-۳۱۱۲۳۰

خانه شمارا بخارجیان اجاره میدهیم

مؤسسه نیازمندیهای خارجیان خانه بخارجیان اجاره میدهد ۸۳۰۰۸۲ - ۸۳۰۰۸۱ ۸۲۱۸۱۱ - ۸۲۱۷۲۳ ۲۲۱ عشرت جمشید متقابل سفارت آمریکا

سازمان نیازمندیهای خارجیان خانه شمارا اجاره میدهد ۸۲۳۱۵۵ ۸۲۳۹۲۹ ۸۳۸۱۰۶

مؤسسه کوثیک خانه بخارجیان اجاره میدهد ۸۵۵۵۵۶-۸۵۵۶۰۵

مؤسسه امپایر ۷۷۷۵۰۰ خانه بخارجیان اجاره میدهد ۷۷۸۹۵۵-۷۷۲۲۲۲

سازمان نیازمندیهای موریس تلفن ۶۲۷۳۹۴-۶۲۳۷۴۶ مرکز اجاره ـ خرید و فروش هر نوع منزل ـ آپارتمان

مؤسسه امور خارجیان مرکز اجاره تخت طاووس جنب بهار ۵۰۳ ۷۵۱۷۸۲-۷۵۲۳۵۸

پیشتاز پیشتاز اجاره به خارجیان ۳۱۷۷۴۲

سازمان مسکن پارس مرکز ۸۵۳۸۵۳ ۸۴۸۴۲۴ اجاره بخارجیان ۸۵۷۵۸۵

۲۴ ساعته سازمان نیازمندیهای بین المللی اجاره بخارجیان ۷۷۸۷۹۹ ۷۷۹۱۱۸

۸۲۵۱۲۰-۸۲۹۷۶۶ سازمان کورش اجاره منازل بخارجیان

شرکت سلحشور باگروه مجرب خود شخصی میدهد اجاره بخارجیان ۶۳۷۴۵۵ و ۶۳۳۶۷۴

تهیه مسکن کورش مرکز اجاره همه نوع مستغلات در ویلا به خارجیان تلفن ۸۵۳۷۳۶ و ۸۴۷۹۸۲

مؤسسه موسسه ظفر ۷۷۷۷۴۶ خانه بخارجیان اجاره میدهد ۷۷۸۶۰۰-۷۷۸۵۸۹

آژانس نامبردار NO1 AGENCY مرکز اجاره بخارجیان 846163-856174

اجاره ویلا و آپارتمان بخارجیان فوری تلفن ۸۵۹۹۸۸

مؤسسه پارامونت در کوتاهترین مدت منزل شما را بخارجیان اجاره میدهد تلفنهای ۸۵۸۰۱۱ ۸۵۸۰۱۲ ـ ۸۵۸۰۱۳

آژانس بین الملل به خارجیان هر نوع مستغلات شما را اجاره میدهد ۳-۲-۸۳۰۸۴۱

آژانس سی ـ اند ـ ار اجاره بخارجیان ۸۴۹۶۲۵

۳ تومان

باروزی ۳ تومان کاغذدیواری کنفپوش ـ کرکره و موکت

سناز

۹۲۳۹۲۰

آ ـ ۶۸۹۱

کاغذ دیواری متری ۱۷ ریال موکت نمدی متری ۱۹ تومان و انواع تزئینات ساختمان

تلفن ۹۶۰۶۰۵

نقاشی

نقاشی و تزئینات داخلی ساختمان پذیرفته میشود

۷۵۵۸۹۴

تزئینات

نقد و اقساط

پرده مکرکره باه سال ضمانت و کاغذ دیواری با ۱۵ درصد تخفیف موکت وکفپوش واف‌اف منزل تزئینات مهران تلفن ـ ۹۳۷۷۶۱

موکت و کاغذ دیواری و کفپوش نقاشی ساختمان ۷۹۵۹۷۵

برای ساختمان شما

پاکتان

انجام کلیه امور نظافتی نقاشی و دکوراسیون ساختمان ۸۳۸۱۷۳ و ۷۵۴۷۵۳

شرکت نقشبند ۸۳۱۳۴۹ کلیه بنائی رنگ آمیزی ساختمان ۱ـ۵ آ ـ ۷۱۱۱

تعمیر ساختمان نقاشی و اسفالت قسطی تلفن ۹۲۶۰۲۳

چکه سقف

ایزولاسیون پشت بام بدون خرابی، اسفالت و قیر گونی ۷۵۰۶۳۴

تخلیه چاه و لوله بازکنی سرویس کولر و آبگرمکن سازمان فنی رفاه ۸۲۲۲۸۶

تزئینات و تعمیرات نقاشی ساختمان ۳۴۹۹۶۵

ایزولاپ پشت بام هر نوع اسفالت راه با تضمین و تعمیرات ساختمان ۷۷۶۵۷۵ و ۸۵۴۸۲۵

تخریب ساختمان و خرید مصالح کهنه و خاکبرداری ـ ۵۳۴۱۹۹

اکوسیتیک نسوز ومعمولی بازرگانی صالحی ـ ۸۴۲۲۸۵

نقاشی ساختمان پذیرفته میشود تلفن ۷۵۵۸۹۴

اسفالت منازل در اسرع وقت ۹۲۲۰۷۵

تعمیر ـ اسفالت و نقاشی ۶۲۵۷۳۲

آکوستیک

فروش نصب سقفهای کاذب صادکو تلفنهای ۸۱ـ۷۶۱۲۸۰

لوله بازکنی

لوله بازکنی فوری یکساعته تلفن ۷۶۵۲۴۴

لوله بازکنی ولوله کشی دروازه دولت ۸۲۷۴۰۸

لوله بازکنی یکساعته فوری ۹۲۴۳۸۰

لوله بازکنی فوری سعدی مقدم ۹۲۵۲۷۴

لوله بازکنی فوری سعدی تلفن ۳۵۵۴۷۳

تخلیه چاه

تخلیه چاه و لوله بازکنی تاکف چاه و لوله بازکنی تلفن ۵۳۸۷۱۵

تخلیه چاه

ولوله بازکنی ۵۴۸۱۶۸

تخلیه چاه

ولوله بازکنی تلفن : ۵۳۲۵۵۰

تخلیه چاه

ولوله بازکنی تلفن : ۵۳۷۱۸۳

تخلیه چاه

ولوله بازکنی ولاروبی تلفن ۵۳۷۸۸۵

موسسه فنی ام. پی تخلیه چاه فاضلاب تلفن ۵۴۸۶۲۴

تخلیه چاه

ولوله بازکنی ۵۳۷۸۱۷ و ۵۳۸۳۲۷ ـ ۵۳۴۴۲۲

گاز

بتان گاز BUTANE بتان

قبول سفارشات گاز از ۷ صبح تا ۱۰ شب

باشماره‌های	۹۵۳۰۵۹-۵۹
صدور کارت اشتراک	۳۱۳۱۶۳
سرویس و تعمیرات	۳۱۳۱۶۱-۳
دفتر مرکزی و فروش	۳۰۴۷۱۱-۱۵
شکایات گاز رسانی	۹۶۳۰۶۰

بتان

گمشده

چک سفید از حساب جاری ۱۰۳۴ بانک ملی شعبه حسینیه ارشاد به شماره ۴۳۷۲۳۳ مفقود شده از درجه اعتبار ساقط است.

یک جلد سند مالکیت به شماره ۱۲۲۴ از بخش ۴ تهران که متعلق به اینجانب محمدعلی ـ آل‌بویه میباشد مفقود شده از یابنده تقاضا میشود به تلفنهای ۵۴۶۰۶۵ و ۳۹۳۸۴۱ مراجعه ومژدگانی دریافت نماید.
آ ـ ۵۵۶۷

چکهای از شماره ۰۰۴۲۷۵ تا ۰۰۴۲۷۹ بانک صادرات شعبه دروازه‌نو (۱۵۵۳) جمعا مبلغ چهل و نه هزار ریال در وجه حامل از حساب ۱۶۳ ازتاریخ ۵۴۰۴۲۶ تا ۵۴۰۸۲۶ مفقود واز درجه اعتبار ساقط است.
رحیم عبدالله‌پوروفائی
آ ـ ۵۵۳۵

چکبه‌شماره ۵۴۸۱۳۹ بتاریخ ۵۴۰۳۳۱ به شماره حساب ۷۱۴۳۲ بانک ملی ایران شعبه میدان ثریا به مبلغ ۹۰۰۰۰ ریال دروجه حامل مفقود شده از درجه اعتبار ساقط است یابنده لطفا به تلفن ۳۵۰۴۸۲ اطلاع دهد.
آ ـ ۵۵۷۵

آگهیهای متفرقه

نوار ۶۰ دقیقه‌ای

۶۵ ریال

میدان سپه رادیو جاوید تلفن ۳۱۴۸۶۰

کرکره چوبی

میشلر MISCHLER

سرما، گرما و نوز از کرکره چوبی میشلر عبور نمیکند

پارکت BW

نمایشگاه: شاهرضا کوچه فتوحی

۸۲۹۳۹۰-۸۲۴۳۰۷

۸۲۴۸۷۰-۸۲۹۵۹۶

ارکستر

برای مجالس جشن و عروسی تلفن ۹۲۲۸۳۷ از ۱۰ الی ۱۲ صبح آ ـ ۸۳۷۰

مرکز راهنمائی دانشجویان

اخذ پذیرش از کشور های آمریکا وانگلستان برای دوره های لیسانس و فوق لیسانس در کمترین مدت ۶۵۱۷۹۸ بین ساعات ۳ الی ۷

AEG-TELEFUNKEN IRAN

is looking for

1) Engineers	B.Sc. in Electrical Engineering
2) Design Engineer	B.Sc. in Electrical Engineering
3) Draftsmen	Experience in Medium and low voltage distribution systems
4) Sales Representatives	Experience in sale of medium and low voltage equipment
5) Accountant	Graduate in Accountancy with experience in factory costing, general factory administration
6) Assistant to Workshop Manager	B.Sc. or similar in Electrical Engineering experience in manufacturing of medium and low voltage distribution systems
7) Foremen	Electrical, for workshop 2-3 years experience in similar position
8) Secretary/ Typist	Shorthand and Typing in German, sound knowledge of English essential

Requirements
— Iranian Nationals
— Military exemption
— Thorough knowledge of English and/or German
— 2-3 years experience

Applicants are requested to call Tel. 827143-7 Ext. 14 for appointment and interview.
78, Karim-Khane Zand.

Electrolux

The Swedish Electrolux Group is one of the largest producers in the world of household appliances, such as vacuum cleaners and refrigerators. Turnover in 1974 was more than 90 billion Rls.

In Iran, Electrolux is quickly expanding its activities in the form of a joint venture.

The following positions are as a result here of vacant:

ASST. PERSONNEL MANAGER	With at least three years experience in Personnel Admin., minimum 30 years old: Iranian national, fluent in English. Leadership abilities and knowledge of labor and tax law are required for this position.
ACCOUNTANT	With college education and 2-3 years experience, preferably from an international company. Fluent Farsi and English, 25-35 years old.
SALES REPRESENTATIVE	For the marketing of catering and other equipment to hospitals, we are looking for a person with successful sales experience.
EXECUTIVE SECRETARY	This position requires five years secretarial experience, fluency in written and spoken Farsi and English.
SECRETARY TYPIST	Experience in English/Farsi typing necessary.
TELEPHONE OPERATOR	With good knowledge of English.

The company offers for above positions
— An attractive salary
— New years bonus
— 3½ weeks vacation
— Career possibilities for the right persons.

If you are interested in one of the above positions, please call Mr. Maleknejad Tel: No: 821511 between 9 and 11 for an appointment or send your application to the below address.

ELECTROLUX MFG CO.,
351 TAKHTE JAMSHID AVE.,
TEHERAN.
TEL: 821511 — 822978 — 823436.

دربازکن برقی کاروَر KARVAR

باگوشی نشکن ومغناطیسی

۲۴۵ تومان

شرکت کاروَر میدان ۲۵ شهریور

پرسنل نمونه‌ای ۸۲۲۳۸۴-۸۲۳۶۹۸-۸۳۱۸۷۷ سفارش دهید

فروش در کلیه الکتریکی های تهران و شهرستانها

آگهی استخدام

وزارت آموزش و پرورش بمنظور تکمیل کادر متخصصان قسمت خدمات ماشینی چندنفر متخصص آنالیست و سیستم پروگرامی که واجد شرایط زیر باشند.

۱ـ لیسانسیه کامپیوتر با سه سال سابقه کار درزمینه مربوط.

۲ـ لیسانسیه دریکی از رشته‌های علوم با گذراندن دوره های تخصصی کامپیوتر بمدت یکسال وداشتن سه سال سابقه کار درقسمت کامپیوتر.

۳ـ فوق‌لیسانس کامپیوتر با سه سال سابقه کار درزمینه مربوط از طریق امتحان ومسابقه یا مصاحبه بخدمت می‌پذیرد. داوطلبان واجدشرایط میتوانند همه‌روزه با همراه داشتن مدارک خود بدفتر هماهنگی برنامه های وزارت آموزش وپرورش واقع در خیابان تخت‌جمشید نبش خیابان ایرانشهر مراجعه نمایند.

از وجود افرادی که انتخاب شوند باپرداخت حق‌الزحمه مناسب به عنوان خرید خدمت یاپیمانی استفاده خواهد شد.

م الف ۵۹۲۷

مدیرکل اموراداری وزارت آموزش و پرورش ـ قدسی

نیروی دریائی شاهنشاهی

استخدام فوری

نیروی دریائی شاهنشاهی تعدادی غیر نظامی لیسانس زبان انگلیسی را جهت خدمت در طهران باحقوق بسیار مکفی استخدام مینماید داوطلبین میتوانند جهت کسب اطلاع ومصاحبه همه روزه باستثنای ایام تعطیل و پنجشنبه از ساعت ۸ الی ۱۵ ونیمه‌ماونت پرسنل نیروی دریائی شاهنشاهی واقع در خیابان سپهبدزاهدی جنب مسجدالرحمن مراجعه نمایند.
م الف ۶۳۰۰

آگهی استخدام

نیروی هوائی شاهنشاهی عده‌ای ماشین‌نویس فارسی و لاتین دیپلمه جهت خدمت درمرکز استخدام می‌نماید.

داوطلبان واجدشرایط می‌توانند ازتاریخ ۵۴۰۴۰۳ روز های زوج از ساعت ۱۳ بادردست‌داشتن مدرک تحصیلی، عین شناسنامه عکس‌دار، دفترچه پایان خدمتی یا برگ معافیت دائم و دو قطعه عکس ۴×۳ بستاد فرماندهی نیروی هوائی شاهنشاهی «مدیریت کارگزینی غیر نظامیان» واقع در خیابان فرح‌آباد ژاله مراجعه نمایند.
م الف ۵۹۴۱

نیروی هوائی شاهنشاهی

شرکت آبیاری سرتاسری ایران

جهت کار با دستگاه روتاری نیاز به افراد زیر دارد:

۱ـ حفار با حداقل ۵ سال سابقه کار
۲ـ کمک حفار با حداقل ۲ سال سابقه‌کار
۳ـ کارگر ساده

حداقل تحصیلات دوره ۶ ساله ابتدائی.
داوطلبان از ساعت ۵ر۱۷ تا ۱۹ به نشانی سعدی جنوبی شماره ۶۶۶ مراجعه نمایند.

Imperial Government of Iran Ministry of Roads and Transportation Ports and Shipping Organization

Ports and Shipping Organization intends to purchase a good condition second hand passenger ferry to be modified as a training vessel for Southern Ports. The vessel is intended for training purposes of about 60 trainees excluding the crew and should be capable and equipped to undertake sea voyages of about 10 days in tropical conditions.

Companies interested in supplying this item may collect full information at the premises of Ports and Shipping Organization Ave., Shahreza, No. 262, Project & Supervision Dept.

Proposal which should be absolutely complete must be delivered at 10 a.m. on the day of July 21, 1975 (Tir 30, 1354) at the premises of Ports and Shipping Organization Ave., Shahreza, No. 626. Offers will be opened in public at 11 a.m. of the same day.

The Ports and Shipping Organization reserves the right to reject any or all of the offers received.

استخدام سکرتر

شرکت ساختمانی احتیاج بیکنفر سکرتر که آشنائی کامل به تایپ فارسی داشته باشد با حقوق مکفی استخدام می نماید.
تلفن ۸۲۱۴۹۲
آدرس ـ خیابان شیرین کاشی ۳۱ مراجعه فرمائید

کارخانه تولید قطعات فولادی استخدام میکند

۱ـ دیپلمه فنی رشته های ماشین و مکانیک
۲ـ استادکار مکانیک و مکانیک ماشین‌آلات صنعتی
۳ـ کارگر فنی و کمک مکانیک
۴ـ ماشین‌نویس فارسی و لاتین (مرد)
جاده قدیم کرج ایستگاه داروگر تلفن ۹۶۰۶۳۶

نمایندگی محصولات عکاس آگفاگورت در ایران یکنفر مدیر داخلی باشرایط زیر استخدام مینماید

۱ـ تبعه ایران
۲ـ دارا بودن مدرک لیسانس
۳ـ آشنائی کامل با قوانین کار وامور اجتماعی
۴ـ داشتن حداقل پنج سال تجربه در امور مدیریت با ارائه گواهی
۵ـ آشنائی کامل بیک زبان خارجی (ارجحیت با زبان آلمانی)
۶ـ واجدین شرایط بوسیله تلفنهای ۶ـ۸۲۸۵۶۵ با آقای وارطان مارتین تماس بگیرند.

RCA

Accounting Assistant

Immediate opening for aggressive individual.
Must speak fluent English and be willing to learn.
Contact: S. Vartanian 834707.

آگهی استخدام

شرکت سهامی صنایع شیر ایران جهت تکمیل کادر نگهبانی خود ۱۲ نفر را که دارای شرایط زیر باشند جهت شغل نگهبانی استخدام مینماید:

۱ـ حداقل مدرک تحصیلی ـ نهم متوسطه
۲ـ دفترچه پایان خدمت نظام وظیفه
۳ـ برگ عدم سوء پیشینه
۴ـ عکس ۴×۶ ده قطعه
۵ـ حداکثر سن ۲۵ سال
۶ـ گواهی صحت مزاج

داوطلبان استخدام میتوانند درخواست خود راهمراه با مدارک مربوطه حداکثر تاتاریخ ۵۴۰۴۱۰ ب ذکر نشانی کامل به صندوق پستی شماره ۱۵۸۸ ارسال دارند.
شرکت سهامی صنایع شیر ایران

آگهی استخدام

بیمارستان موقوفه مفرح واقع در یاخچی‌آباد جهت بخشهای مربوطه احتیاج به چند نفر نرس بهیار و خدمتگزار زن و مرد دارد. داوطلبان به دفتر بیمارستان یا تلفن ۵۲۳۱۰۸ مراجعه نمایند.

استخدام دوشیزه سکرتر و کارمند

یک شرکت بزرگ تولیدی چند نفر دوشیزه سکرتر و کارمند بطور تمام‌وقت استخدام میکند.

۱ـ دوشیزه سکرتر مخصوص مسلط به تایپ فارسی و لاتین.
۲ـ دوشیزه سکرتر دفتری باآشنائی کامل به تایپ فارسی.
۳ـ دوشیزه کارمند دفتری باآشنائی کامل به تایپ فارسی داوطلبین همه‌روزه ازساعت ۵ الی ۸ شب با تلفنهای ۴۸۵۸۴ ـ ۶۶۲۷۱۱ تماس بگیرند.

قابل توجه

به تعدادی ویلاهای بسیار شیک با استخر، باغ جهت سکونت مستشاران خارجی نیازمندیم
تلفنهای ۸۴۸۴۲۴ و ۸۵۳۸۵۳

شرکت سهامی بی.اف. گودریچ ایران استخدام مینماید

مهندس برق
حداقل دو سال تجربه، دانستن زبان انگلیسی

کارمند دفتری
حداقل دیپلم، دانستن زبان انگلیسی، سابقه کار در امور بانکی

داوطلبان به کارگزینی شرکت واقع در خیابان آیزنهاور جنب کمپانی فیات مراجعه نمایند.

مدیریت مهندسی نیروی هوائی شاهنشاهی ایران مهندس استخدام میکند

۱ـ مهندسی نیروی هوائی شاهنشاهی بمنظور خدمت در تهران و شهرستان‌ها عده‌ای مهندس «راه و ساختمان، مکانیک، معمار، نقشه‌بردار» باتجربه تخصصی حداقل ۳ سال باحقوق مکفی استخدام مینماید. فارغ‌التحصیلان دانشکده فنی و یا دانشگاه های خارج ازکشور نسبت به سایرین حق تقدم خواهند داشت.

۲ـ داوطلبین میتوانند برای کسب آگاهی و ثبت‌نام همه روزه به‌استثنای پنجشنبه وروزهای تعطیل ازساعت ۸ الی ۱۰ با دردست‌داشتن فتوکپی آخرین مدرک تحصیلی، سابقه‌کار، فتوکپی اصل شناسنامه، فتوکپی معافی یا خاتمه خدمت به کارگزینی مهندسی واقع درخیابان فرح‌آباد ستاد نیروی هوائی مراجعه نمایند.
م الف ۵۹۴۰

مهندسی نیروی هوائی شاهنشاهی

آگهی استخدام

یک مهندس راه و ساختمان با حداقل ۵ سال سابقه کار مداوم در پیمانکاری و مسلط بزبان انگلیسی برای ریاست کارگاهی بزرگ نزدیک تهران استخدام میشود.
تلفن های ۳۱۲۴۸۵ ـ ۳۱۲۴۱۷ ـ ۳۱۲۵۵۴

تبـــریـــکات

سرکار سرهنگ عابد دنیائی
ارتقاء درجه آن جناب را تبریک عرض میکنم .
محمد بابائی ـ ماشاءالله رضائی
آ ـ ۵۵۲۹

جناب آقای دکتر قدرت‌اله واحدی

نماینده مردم بابل در مجلس شورایملی انتخاب‌آن جناب با آراء قاطع مردم موجب مسرت عمومی گردید تبریك مرا بپذیرید.

علی اصغر نبی زاده

جناب آقای دکتر قدرت‌اله واحدی

نماینده محبوب مردم بابل در مجلس شورای‌ملی انتخاب شما با اکثریت قاطع آراء مردم برای همه ما امید آفرین بود .

بابل جعفر رازجویان

جناب آقای دکتر قدرت‌اله واحدی

انتخاب جنابعالی با آراء قاطع مردم بابل جوانان شهر را سرافراز کرد.

مهدی ـمحمد و مهرداد کاظمی

تیمسار معظم حسینعلی بیات

انتخاب جنابعالی را بسمت نماینده مجلس دوره اول حزب رستاخیز تبریک عرض نموده توفیق شمارا درراه خدمت بشاهنشاه ومردم شرافتمند زنجان از خداوند مسئلت داریم .

دکتر شاپور اشیدری و بانو
آ ـ ۵۵۲۳

جناب آقای حاج علی اوسط یگانه

انتخاب شایسته و بجای آن جناب را بنمایندگی دوره بیست وچهارم مجلس شورایملی تبریک و تهنیت عرض نموده ،توفیق بیش‌از پیش شمارا درراه اجرای منویات شاهنشاه آریامهر و خدمت به مردم این سامان از پیشگاه خداوند تبارک و تعالی خواستارم .

بیجار ـ عباسعلی مهاجر
آ ـ ۲٤۱۱

تیمسار معظم سرلشکر عباس جباری

انتخاب آن جناب را بنمایندگی مجلس شورایملی از صمیم قلب تبریک عرض نموده، سلامتی و موفقیت حضرتعالی را درراه‌خدمت به شاهنشاه آریامهر و میهن عزیز از خداوند متعال مسئلت میداریم.

محمدرضا رجائی و بانو و پسران

جناب آقای محمد رحیم شیخ‌الاسلامی ـ بانه

انتخاب شایسته جنابعالی را به نمایندگی بیست و چهارمین‌دوره مجلس شورای ملی ازصمیم قلب تبریک و تهنیت عرض می‌نماید امیدوارم در راه خدمت بشاهنشاه آریامهر اصل مقدس و حزب رستاخیز و هموطنان واهالی شاهدوست شهرستان های سقز و بانه موفق و موید باشید .

بانه ـ حاج احمد عزیزی و برادران

جناب آقای نقی‌زاده منظری

انتخاب جنابعالی را بنمایندگی بیست و چهارمین دوره مجلس شورایملی تبریک عرض نموده . موفقیت بیشتر جنابعالی را در خدمت به شاهنشاه آریامهر و میهن عزیز از خدای بزرگ صمیمانه آرزومندیم .

رشت ـ کارکنان داروخانه بوعلی

جناب آقای هوشنگ ناظمی

انتخاب شایسته انجناب را که نمودار روشن‌بینی مردم بیداردل ملایر است بهشما و همه همشهریان عزیز تبریک عرض نموده توفیق بیشتری برای شما در خدمت بمردم از خداوند خواهانم .

اصفهان ـ دکتر حسن مومنی
آ ـ ۲٤۰۲

جناب آقای محمد دهقان نژاد

انتخاب بجا و شایسته انجناب را از طرف اهالی شهرستان ری بنمایندگی مجلس‌شورایملی تبریک میگوئیم.

نیک آئین ـ سوسل
آ ـ ۲٤۳۰

جناب آقای حسن خلیل‌زاده

انتخاب شایسته جنابعالی را به سمت نمایندگی مجلس شورایملی در شهرستان قوچان صمیمانه تبریک می‌گویم

محمد سعیدی
آ ـ ۱۹۸۵۷

جناب آقای هوشنگ ناظمی

انتخاب جنابعالی به نمایندگی مجلس شورایملی را تبریک عرض نموده آرزوی سلامت و موفقیت دارم .

رئیس بانک شهریار شعبه شهداد سلامی‌راد
آ ـ ۱۹۷۸۱

جناب آقای رضی چلاجور

انتخاب جنابعالی را به نمایندگی مجلس شورای ملی از شهرستان نوشهر صمیمانه تبریک عرض مینماید .

عطاءالله ورعی

جناب آقای عباس اخباری

از کشور سوپس خواهرزاده شما ناصر اخباری موفقیت‌دائی عزیز خود را در انتخابات مجلس شورای ملی شادباش میگوید .
آ ـ ۵٤۸۳

جناب آقای دکتر محمد رضوانی

کارکنان فروشگاه پشمبافی ایران مرینوس رست انتخاب شایسته جنابعالی را به نمایندگی اهالی شهرستان قم در بیست و چهارمین دوره مجلس شورایملی باکمال خرسندی تبریک عرض مینمایند.
آ ـ ۲٤۲۲

جناب آقای علی بهنیا

انتخاب انجناب را بنمایندگی مجلس شورایملی تبریک عرض و موفقیت شما را در خدمت بشاه و میهن از خداوند خواهانم .

محمدرضا نهالی
آ ـ ۱۹۸۸۸

جناب آقای عباس اخباری نماینده کرج

انتخاب شما را بنمایندگی مجلس شورای‌ملی صمیمانه تبریک عرض میکنیم .

اسداله موثقی و بانو ـ نصراله موثقی و بانو
آ ـ ۱۹۸٦۲

جناب آقای دکتر قدرت‌اله واحدی

انتخاب شما را به نمایندگی مجلس شورایملی صمیمانه تبریک عرض میکنیم.

عباس عارف آزاد و بانو
آ ـ ۱۹۸٦۳

جناب آقای ناصر مجتبائی

اکنون که‌درعصر انقلاب ورستاخیز ملی توفیق خدمتگزاری به اهالی محلات‌راحاصل نموده‌اید تبریکات صمیمانه خودرا بحضور آنجناب عرض نموده امیداست درپیشبرد انقلاب شاهو مردم تحت رهبری های خردمندانه شاهنشاه آریامهر بیش‌از پیش موفق‌باشید.

مهندس کوشن شافع‌وبانو
آ ـ ۵۵۰۱

جناب آقای ناصر مجتبائی

بانهایت خرسندی انتخاب بجاوشایسته آنجناب رابه نمایندگی شهرستان محلات‌تبریك عرض‌نموده امیداست درپیشبرد انقلاب شاه وملت درعصر رستاخیز توفیق‌بیشتری داشته باشید.

سیداحمدشافع‌وبانو
آ ـ ۵۵۰۳

مردم غیور وشرافتمند گلپایگان و خوانسار

انتخاب جناب آقای دکتر مجتبی جعفری را به فردفرد شما تبریك گفته همبستگی‌واتحادشمارا برای همیشه آرزومندم .

حاج محمد صادق معصومی‌نژاد

جناب آقای عباس اخباری

انتخاب شایسته جنابعالی به‌نمایندگی اهالی طالقان در بیست‌و چهارمین دوره‌مجلس شورایملی موجب‌نهایت خرسندی اهالی منطقه گردیده است .توفیق هرچه بیشتر شما را درراه خدمت به‌مردم خواهانیم.

نقی‌اجلالی، حبیب‌حبیبی، محمداجلالی،خلیل حبیبی، سیدزمان‌الدین عظیمی،زینعلی، محمد صائمیان.

تیمسار معظم سرلشگر عباس جباری

باکمال مسرت‌انتخاب یجاوبحق‌آن جناب‌را بنمایندگی مجلس‌شورای ملی از صمیم قلب تبریك‌عرض نموده، سلامتی‌وموفقیت حضرتعالی را درراه‌خدمت به‌شاهنشاه آریامهرومیهن عزیز ازخداوند متعال مسئلت میدارم .

آمل،حنیف‌عبدی
آ ـ ۲٤۱۳

جناب‌آقای نعمت‌الله قاضی

زاحمدیان بگو قاضی ، عزیزی ،چون سحر خیزی
مرید آل عصمت میر اسلام گوهر ریزی

باکمال عقیدت وخلوص نیت انتخاب شایسته‌ات رابنمایندگی دوره۲٤ مجلس شورایملی ازگرگان صمیمانه تبریك عرض میمنایم.

گرگان ـ استاد عبداله احمدیان گرگانی
آ ـ ۲٤۰۸

جناب آقای رضی چلاجور

امضاءکنندگان اهالی لاهوی کلاردشت پیروزیت برای‌وکالت مجلس شورایملی رابه‌شما وخانواده محترمت وتمام برادران کجور وکلارستاق شادباش گفته، ازخداوند توفیقت را درراه پیروزی و سربلندی میهن عزیز وعمران وآبادی‌حوزه انتخاباتی خودت خواستاربوده، امیدواریم که چون موکلین خود شاهدوستی وجانبازی درراه پیشرفت هدفهای‌مقدس رستاخیز ملی‌رابه ثبوت رسانیده افتخار وسربلندی درپیشگاه‌شاهنشاه آریامهر رابیش‌از پیش‌نصیب ما گردانید.

آکابره موحد، دکتر موحد، علی محسن سلطانی ، ارسلان‌دادجو، رفیع دادجو، سیروس‌محسن سلطانی ، احمد دادجو، حاج مسیح‌میار، پرویز خدادی ،قربانعلی بهنامی، حسنعلی میارصادقی ،صفدر ساروی.
آ ـ ۲٤۳۲

جناب آقای حاج‌محمدده‌قان نژاد

انتخاب جنابعالی رابه نمایندگی‌مجلس شورای ملی تبریك عرض نموده وموفقیت آنجناب رادرراه خدمت‌به شاهنشاه آریامهر ومردم شاهدوست شهرری آرزومندیم

شهرری: کفش لوکس حسین درخشنده.
کفش‌ملی ـ سید اولیاء پارسا ـ حسن جروقی
آ ـ ۲٤۳۱

جناب آقای رفیع چلاجور

بانهایت مسرت موفقیت جنابعالی رابه‌نمایندگی مجلس شورایملی صمیمانه تبریك عرض مینمائیم. توفیق روزافزون شما را در راه‌خدمت به شاهنشاه آریامهر ومیهن عزیز آرزومندیم.

کلاردشت ،قریه لاهو، سیدکمال میرحجتی، سید محمدمیر حجتی، عطاءالله صفدری، توکل صفدری.
آ ـ ۲٤۳۳

جناب آقای دکتر مجتبی جعفری

مردم شاهدوست گلپایگان وخوانسار یك‌بار دیگر میهن‌پرستی خودرا ثابت کردندو باانتخاب جنابعالی به‌نمایندگی مجلس شورایملی ایمان خودرا به‌حزب رستاخیزملت‌ایران نشان‌دادند .خوانساریب وکلیه گلپایگانیهای مقیم‌شیراز تبریکات صمیمانه خودرابه‌حضور آنجناب تقدیم وتوفیق‌روزافزونتان رادرخدمت به‌شاهنشاه آریامهر وملت ایران آرزودارند.

شیراز ـ فضل‌الله امامی
آ ـ ۲٤۳٤

جناب‌آقای مصطفی تجدد سناتور محترم مازندران

انتخاب شایسته‌ومجددآن جناب‌رابرای هفتمین دوره مجلس سنا صمیمانه تبریك‌عرض مینمائیم.

بهشهر: محمدنژاد، نظارتی، هزارجریبی، فاضلی، موسوی،حسین‌پور حسینی ،خادمیان ،احمدی.
آ ـ ۲٤۳٦

جناب آقای ناصرالدین باقری

انتخاب شایسته جنابعالی رابه‌نمایندگی مجلس شورایملی تبریك عرض مینمایم.

ناصر افغانپور
آ ـ ۲٤۳۷

جناب آقای عباس اخباری

حسن انتخاب شما رابعنوان نماینده مجلس‌شورایملی از صمیم قلب‌تبریك میگوئیم.

طالقان: عزیزالله عباسی محمدعباسی ، صفت‌الله اکبریان ،بیژن اجلالی،قاسم یوسفی.
آ ـ ۲٤۳۸

جناب‌آقای اشرف حریری

انتخاب شایسته شما رابه‌نمایندگی مجلس شورایملی صمیمانه تبریك عرض میکنم.

رشت :محمدتقی زاهدی
آ ـ ۲٤٤۰

سرکار خانم نیره ابتهاج‌سمیعی

اعضاءخانه انصاف لشت‌نشاء انتخاب‌موفقیت‌آمیز سرکار را به نمایندگی مجلس شورایملی صمیمانه تبریك میگویند.

لشت‌نشاء ،محمدمهدی‌پور
آ ـ ۲٤٤۱

سرکار خانم نیره ابتهاج‌سمیعی

باخوشوقتی تمام انتخاب شایسته وبمورد سرکاررا بنمایندگی بیست‌و چهارمین دوره مجلس شورایملی تبریك میگوییم.

لشت‌نشاء : محسن بناساز نماینده روزنامه اطلاعات
آ ـ ۲٤٤٤

سرکار خانم نیره ابتهاج‌سمیعی

انتخاب شایسته سرکار رابنمایندگی مجلس شورایملی صمیمانه تبریك گفته، موفقیت بیشتر شمارا درخدمت به‌شاهنشاه آریامهرو میهن عزیز خواستارم.

لشت‌نشاء :عیسی صفری
آ ـ ۲٤٤۳

جناب آقای‌عباس اخباری

انتخاب آنجناب رابه‌نمایندگی مجلس شورای ملی‌تبریك میگوئیم.

حسن‌بزرگی ،حاج احمدشعبانی، حاج عباس فلاحی، حاج محمد بزرگی ،محمد بزرگی، علی‌بزرگی.
آ ـ ۱۹۸٤۵

جناب آقای علی‌اوسط یگانه

انتخاب بجاوشایسته جنابعالی رابنمایندگی مجلس شورایملی از طرف مردم شهرستان بیجار ازصمیم قلب تبریك عرض مینمائیم و موفقیت‌آن جناب را درراه خدمت به‌شاهنشاه آریامهرو مردم آرزومندیم.

محمد ارجمندی، حسین ارجمندی، غلام ارجمندی ،ابراهیم ارجمندی، حسن ارجمندی.
آ ـ ۲٤۱۰

جناب آقای دکترمجتبی جعفری نماینده محبوب‌گلپایگان‌وخوانسار درمجلس شورایملی

پیروزی آنجناب را در اولین انتخابات عصر رستاخیز تبریك و تهنیت عرض نموده و توفیق روز افزون شما را بعنوان یك عضو حزب پرافتخار رستاخیزملت‌ایران جهت خدمت به میهن و شاهنشاه آریامهر صمیمانه آرزومندم .

حاج محمد صادق معصومی‌نژاد

جناب آقای سید محمد کاظم جزایری

انتخاب شایسته جنابعالی به‌نمایندگی اهالی طالقان دربیست‌وچهارمین دوره مجلس شورایملی موجب نهایت خرسندی اهالی منطقه گردیده است توفیق هرچه بیشتر شما رادرراه خدمت به‌مردم خواهانیم.

نقی‌اجلالی ،حبیب حبیبی، محمد اجلالی، خلیل حبیبی، سیدزمان‌الدین عظیمی، زینعلی ،سید محمدعلی رضوی زاد، محمد صائمیان.
آ ـ ۲٤۱٦

سرکار خانم نیره ابتهاج سمیعی

باکمال خرسندی انتخاب‌مجددسرکار را بنمایندگی‌مجلس شورای ملی ازطرف اعضاء شرکت تعاونی تبریک میگویم .

علی بزایه ـ لشت نشاء
آ ـ ۲٤٤۲

جناب آقای سید جلال تقوی لاریجانی

انتخاب شایسته انجناب را بنمایندگی مجلس شورای ملی‌صمیمانه تبریک میگوییم :

مهندس پرویز معرفت
آ ـ ۵۵۵۵

جناب آقای علی پاشا اسفندیاری

انتخاب شایسته آنجناب را بنمایندگی مجلس شورای ملی‌صمیمانه تبریک عرض نموده موفقیت هرچه بیشتر جنابعالی را آرزو دارد.

مهندس پرویز معرفت
آ ـ ۵۵۵۵

جناب آقای دکتر علی صدیق اسفندیاری

انتخاب شایسته آنجناب را بنمایندگی مجلس شورای ملی صمیمانه تبریک عرض نموده موفقیت هرچه بیشتر جنابعالی را آرزو دارد .

مهندس پرویز معرفت
آ ـ ۵۵۵۵

جناب آقای علی پاشا اسفندیاری

انتخاب شایسته جنابعالی را بنمایندگی مجلس شورای ملی صمیمانه تبریک میگوییم .

مهندس پرویز معرفت
آ ـ ۵۵۵۵

جناب آقای حاج مصطفی طغیانی

انتخاب‌آنجناب رابعنوان نماینده اولین دوره رستاخیز تبریک میگوئیم. موفقیت شما در راه خدمت به شاهنشاه آریامهر وکشور عزیز و مردم غیور این سرزمین آرزوی قلبی ماست .

حبیب شاهرضائی ، رضا پورجوهری ، شهین طغیانی ، رهوه طیغانی.
آ ـ ۵۵۷

جناب آقای سیف‌الله افشار

انتخاب شایسته جنابعالی را بسمت نماینده بیست و چهارمین دوره مجلس شورای ملی شهرستان ساوه تبریک میگوییم .

مجتبی مفتاحی
آ ـ ۵۵٤۱

آقایان دکتر سید اکبر فیروزآبادی و حاج محمد دهقان نژاد

بدین وسیله انتخاب ان جنابان را از شهرری بنمایندگی‌مجلس شورای ملی تبریک عرض مینماید .

شهرری ـ صنعبارفروشان ـ کریم پورامینی و برادران .
آ ـ ۵۵٤۳

جناب آقای دکتر صدیق اسفندیاری

انتخاب جنابعالی را بنمایندگی مجلس شورای ملی صمیمانه تبریک عرض مینماید .

دکتر پروین سینکی عابدیان
آ ـ ۵۵۳۹

جناب آقای مصطفی رحیمزاده خوئی

موفقیت آن جناب رادر انتخابات دوره بیست و چهارم مجلس شورای ملی از شهرستان تبریز صمیمانه تبریک میگوئیم.

بیوک هشترودی و بانو
آ ـ ۵۵۵۳

جناب آقای مهندس گیومرث معقول

انتصاب شایسته آنجناب را بسمت معاونت اداری وپارلمانی وزارت نیرو تبریک عرض مینماید.

اسماعیل قلعه‌ای
آ ـ ۵۵۳۱

جناب آقای احمد دولتی

انتخاب شایسته جنابعالی را بنمایندگی مجلس شورایملی صمیمانه تبریک میگوئیم .

دبیرستان سعدی ـ اسماعیل صدری ـ حسن عطائی ـ یوسف کریمی .
آ ـ ۲٤۰۵

جناب آقای حسن متولی

انتخاب شایسته جنابعالی را به نمایندگی مجلس شورایملی در عصر خجسته رستاخیز تبریک عرض می‌کنیم.

ازطرف سبزواری های مقیم‌تهران عباس ایزدی ـعلی‌اصغر مشکی
آ ـ ۱۹۷۷٦

ستاره‌ای بدرخشید و ماه مجلس شد
آقای موسی اشرفی نماینده محترم مجلس شورای ملی

انتخاب شایسته جنابعالی را بسمت نمایندگی مردم بهشهر در مجلس شورایملی صمیمانه بشماو مردم بهشهر تبریک میگوییم .

سید محمد تقی فیروز آبادی
آ ـ ۱۹۸۸۹

جناب آقای دکتر محققی

باکمال خوشبختی انتخاب جنابعالی را بنمایندگی مجلس شورایملی از شهرستان نطنز تبریک گفته موفقیت شما را در راه‌خدمتگزاری بشاهنشاه آریامهر آرزومندم .

مدیر جلوکبابی چهلستون امیرآباد
برادران یاسری
آ ـ ۵٤۶۹

جناب آقای دکتر فروزین‌و دکتر صدیق اسفندیاری

انتخاب آن جنابان رابرای مجلس شورای ملی از شهرستان شمیران تبریک عرض مینمایم .

علی‌اصغر سهرابیان دبیر شورای عالی انجمن های محلی‌شهرستان شمیران
آ ـ ۲٤۲۸

مشکل ما، شکست خوردن سرشناس ها نیست

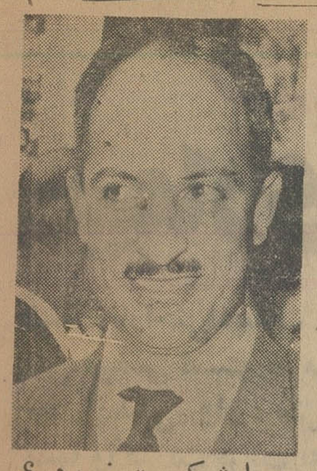

چرا شکست خوردم؟

نامه‌یی برای اطلاعات ازمنوچهر سعید وزیری نماینده دوره کنونی مجلس شورای‌ملی از ابهر .

درد اصلی ، بیماری «بی‌تفاوتی» مردم است و اگر این بیماری درمان‌شود، بتدریج شخصیت ها و بهترین ها در ادوار آینده و در همه کارها ظهور خواهندکرد

ناکامی شیرین

سردبیر محترم روزنامه اطلاعات

مطلب جالب آن روزنامه‌گرامی تحت عنوان «سرشناس هائی که ناکام شدند» مرابرآن داشت تا بمناسبت نامی که‌از ارادتمند یادشده بود ، چندکلمه برای استحضار خاطر شخص جناب عالی‌ونوپسندگان محترم روزنامه ،وخصوصا خوانندگان عزیزتان‌بنویسم:

* اولابنظر مخلص ،بنده نه تنها ازسرشناس های مجلس گذشته نبوده‌ام که نماینده‌ای بوده‌ام‌بسیار عادی‌و معمولی و هرگز هم نه‌خودرا ونه‌دیگری را نماینده تر از نماینده دیگر نمیدانسته‌ام ،ونمیدانم. ولی ،بهرحال ، ازاین که اظهار محبت کرده از من باعنوان سرشناس یاد کردید، سپاسگزارم .

و اما در مورد شکست وناکامی ... حقیقت این است که‌اینجانب ،که در حوزه انتخابیه ابهر ـ که یکی از بخش‌ها وشهر های تابعه استان زنجان است ـ فقط بمناسبت زنجانی بودن و داشتن ارتباط قدیم با مردم ابهر سه دوره نمایندگی آن‌شهررا درمجلس داشته‌ام وحال آنکه هردو نفر دیگر نامزد های انتخاباتی این دوره ، ابهری‌تراز مخلص هستند .بنابراین بسیار طبیعی است که‌مردم ابهرآنان را «خودی‌تر» بدانند و خواستها وتصویر واقعی خودشان را درقیافه آن دونفر بهتر مشاهده کنند ... وچنین هم بود ... خصوصا آقای کاظمی ـ که‌پریروز با اکثریت بسیار درخشان آراء مردم شهری و روستائی ابهر، به نمایندگی‌انتخاب شد ـ درواقع نمونه‌ای از تمام‌خصوصیات مردم‌شهرستان ابهر است واینجانب که‌درجریان انتخابات ، تشریح هدفهای انقلاب ورستاخیز راوظیفه‌ای بالاتر ازکوشش شخصی برای توفیق درانتخاب شدن خودم ، میدانستم، بطور مستقیم و غیر مستقیم باسخنرانیهاو توضیحات خودم ، مردم‌را درانتخاب محلی‌ترین و آشناترین و باصطلاح «تودل بروترین» نماینده تشویق کردم وباید صریحا باطلاع خوانندگان عزیز آن روزنامه برسانم: لذتی راکه ازمشاهده شورو هیجان رای دهندگان به آقای کاظمی درخودم احساس میکردم ، شیرین‌تر و بالاتر ازلذاتی میدانم که‌درسه دوره گذشته ازانتخاب شدن خودم داشته‌ام .

«من تردیدندارم که «صرفنظر ازمیزان کارآئی و دانش سیاسی و اجتماعی وشخصیت نمایندگان منتخب جدید» مشارکت همه‌جانبه مردم درانتخاب این‌اشخاص «منجمله آقای کاظمی نماینده ابهر» خیلی پرارزش‌تر از انتخاب شدن باصطلاح سرشناس بوده وهست.

«نیاز جامعه مافعلا حفظ سرشناس‌هاوشخصیت های حاضر نیست بلکه درد اصلی ، بی‌تفاوتی‌مردم‌و عدم مشارکت آنان درکارهاست‌و اگر این بیماری درمان‌شود ،بتدریج شخصیت‌ها و بهترین ها درادوار آینده ودر همه‌کار ها ظهور خواهند کرد. وبدون‌شك آزمایش بزرگی که‌بابتکار معلم‌ومربی واقع‌بین‌جامعه ما ـ شخص شاهنشاه ـ درمورد انجام انتخابات آزاداخیر انجام گرفت، نهایت ضرورت راداشت ومن‌یقین‌دارم که‌انجام چندین نمونه‌ازاین آزمایش ها درتمام‌زمینه ها باور مردم رانسبت به‌موثر بودن خودشان در کار های مملکت بازمیگرداند واین اعتقاد درمردم پیداخواهد شدکه‌کار ها دردست خودشان است‌وباید باصمیمیت و دلگرمی درنیك‌وبد مملکت مشارکت کنند.

«تقلیل وتضعیف این اعتقاد مردم دلائل گوناگونی داردکه شخصا بارها آنراباستحضار مراجع‌علاقه‌مند کشور رسانده‌ام ویکی‌ازکسانی هستم که‌انجام این آزمایش تاریخی راهمواره‌ضروری میدانستم .

« من نه تنها احساس ناکامی نمیکنم بلکه‌همانطور که صریحا وبار ها درنطقهای انتخاباتی خودم نیز در ابهر بیان داشتم ، انتخاب آقای کاظمی راکه‌خصوصا یك دبیرو عضو وابسته به‌جامعه فرهنگیان کشور ما است ، موجب‌افتخار برای خودم میدانم زیرا لامحاله این افتخار راداشته‌ام که‌درمدت دوازده سال‌نمایندگی دوره های بعداز انقلاب شاه‌و ملت یکی از پیچ‌ومهره های ماشین بزرك مملکت بوده‌ام که توانسته است‌امروز موجبات تضمین چنین آزادی‌و مشارکت مردم‌رافراهم سازدو باید درپایان‌بگویم که‌نه‌تنها انتخاب نشدن و شکست اشخاصی مانند من‌درراه جلب اعتقادو اعتماد مردم بکار های مملکت اهمیتی ندارد بلکه برای بازگردانیدن اعتماد وایمان بزرگی که بااجرای‌انقلاب ششم بهمن درمردم بوجود آمد، بسیاری از این‌فداکاری ها وقربانی دادنها ، باید درتمام صفها ورده‌ها صورت گیرد زیراآنچه بایدباقی بماند انقلاب شاه‌و مردم‌است وبه ثمر رسیدن رهبریهای شاهنشاه عزیزمان ونه‌دفاع از جنت‌مکانیها و سرشناسیها و منافع شخصی ...

اراتمند : «م . سعیدوزیری»

اینجا ستاد انتخاباتی وزارت‌کشور است. زمانی که این عکس گرفته شد، هنوز سرنوشت بسیاری از نمایندگان شهرستانها تعیین نشده‌بود وتابلوی بزرگ ستاد انتخاباتی، از نام وعکس وآرای آنها خالی بود اما هرچه بود از دگرگونی وسیع در مجلس آینده خبر میداد. این دگرگونی آنچنان غافلگیرکننده بود که حتی وزیر کشور را هم به‌تعجب انداخت .

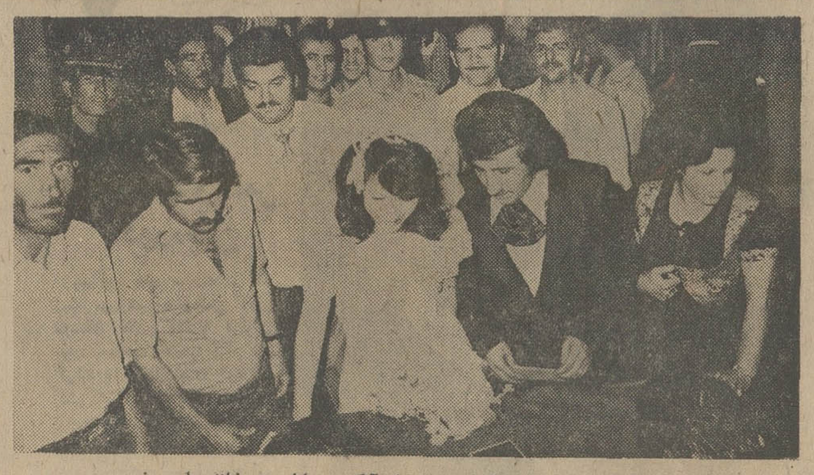

یک عروس وداماد تهرانی، پس از آنکه میهمانان به خانه های خود رفتند، در راه «حجله» نیز رای‌دادن را فراموش نکردند. مشارکت مردم ایران در انتخابات این دوره ، درطول دمکراسی ایران پس از مشروطیت، بیسابقه بود .

چهره پارلمان از نگاه آمار و ارقام

انتخابات بیست و چهارمین دوره قانونگذاری مجلس شورایملی ، چهره پارلمان ایران را دگرگون کرد. این دگرگونی بیش از هرچیز ناشی ازشکست چهره‌های آشنا و معروف و پیروزی چهره های تازه نفس است .

چهره‌های تازه نفسی که به مجلس راه یافتند ، بدلیل آنکه تا امروز از میدان فعالیت‌های سیاسی و پارلمانی بدور بودند ، چهره مشخصی از خودترسیم نکرده‌اند و همین ، .موجب میشود که چگونگی جناح‌بندی و جبهه‌گیری پارلمان آینده تا مدتی ، در بوته ابهام بماند ، زیرا اگرچه کلیه نمایندگان‌مجلسین سنا و شورای ملی عضو حزب رستاخیز ملت ایران هستند و تابع اصول عقیدتی و ایدئولوژیکی حزب واحد خواهند بود ، اما بعلت اختلافاتی که در شیوه‌ها و خط مشی اجرایی برنامه های حزبی و دولتی خواهند داشت ، تشکیل جناحهای مختلف پارلمانی در این قالب اجتناب‌ناپذیر خواهد بود .

در سه روزی که از پایان اخذ رای میگذرد، جز محسن‌پزشکپور ـ نماینده‌خرمشهر ـ هنوزنماینده‌یی از تشکیل جناح در حزب ،سخنی بمیان نیاورده است و بقیه نمایندگانی‌که‌تا این‌لحظه‌انتخابشان قطعی شده است دراین‌باره‌سکوت کرده‌اند .

نظر رئیس مجلس

در همین زمینه مهندس عبدالله ریاضی رئیس‌مجلس بیست وسوم که تا این لحظه باستنادشمارش آرای اغلب صندوق ها ، احتمال انتخابش در مجلس آینده زیاد است دریک گفت‌وگوی‌اختصاصی با سرویس سیاسی‌اطلاعات‌اظهار داشت :

تشکیل جناح‌بندی در پارلمان، به شکل گرفتن تشکیلات‌حزب رستاخیز ملت ایران درسراسر کشور بستگی دارد زیرا نمایندگان . هنوز از تشکیلات حزب و شیوه های اجرایی آن اطلاع کاملی‌ندارند بنابراین امکان تشکیل‌وتکوین جبهه‌های پارلمانی تا ۵ـ۶ ماه دیگر وجود ندارد . اما پس از آن زمان . بعلت اعلام برنامه‌های اجرایی حزب ونیز بدلیل آشنایی نمایندگان با سلیقه‌های یکدیگر . تشکیل چنین جناحهایی قطعی‌است .

همانطور که آمد ، درصدعظیمی از نمایندگان مجلس‌بیست‌وچهارم را چهره‌های‌تازه نفس تشکیل‌می‌دهند .

کاندیداهای حرفه‌ای

از مجموع نمایندگان مجلس بیست و چهارم ـ بجزنمایندگان الیگودرز ، تهران و اقلیت های مذهبی که تکلیف آنها هنوز روشن نشده است ـ ۴۰ نفر از آنها ، نمایندگان قدیمی‌اند یعنی حداقل در دوره گذشته، نماینده مجلس بوده‌اند درحالیکه تعدادی از آنها در چندین دوره گذشته نیز نماینده مجلس بوده‌اند .

از میان نمایندگان‌قدیم، بعضی‌ها مثل هلاکو رامبد، مصطفی‌الموتی، مهندس صائبی و پزشکی حداقل ۱۲ سال سابقه نمایندگی مجلس را دارند زیرا اینان از دوره بیست و یکم مجلس شورا ـ سال ۱۳۴۲ ـ تاکنون سه دوره پیاپی نماینده بوده‌اند که با پیروزی در انتخابات امسال تعداد دوره نمایندگی آنها به ۴ میرسد .

تعدادی از نمایندگان جدید این دوره . در دوره‌های قبل از دوره بیست و سوم نماینده بوده‌اند .

محسن پزشکپور و ابراهیم پردلی در دوره ۲۲ ، دکتر جعفری و حاج باغلو در دوره ۲۱ ، دکتر رفعت در دوره ۲۲ .

این عده ، در دوره گذشته به پارلمان راه نیافتند اما پس از یک یا دو دوره ناکامی ، بالاخره در مجلس بیست‌وچهارم بررقیبان خود پیروز شدند و راه خود را به پارلمان گشودند

گروهی دیگر از نمایندگان این دوره ، چند دوره گذشته در مبارزات انتخاباتی شرکت کرده بودند اما از رقیبان خودشکست خوردند . اینان در واقع‌کاندیدا های حرفه‌یی بودند که سرانجام راه خود را به عمارت بهارستان گشودند .

از میان آنها دکتر حسین‌تجدد (کاندیدای سه دوره در انتخابات رفسنجان)،دکترفتاح‌الله‌سوادکوهی (کاندیدای چهار دوره‌درانتخابات شاهی) و محمدرضا کبیری (کاندیدای جنجالی انتخابات‌میان دوره‌یی شهسوار) مثال زدنی هستند .

گروهی دیگرازنمایندگان مجلس بیست و چهارم نیز درانتخابات گذشته ، کاندیدا بوده‌اند باین ترتیب این گروه ، باضافه نمایندگان دوره گذشته که امسال پیروز شده‌اندنیز نمایندگان‌جدیدی که در دوره‌های ۲۲ یا ۲۱ نماینده بوده‌اند از نظر شناخت سلیقه‌های اجرایی آنها ، چهره شناخته شده‌یی دارند اما شناخت سلیقه‌ها و طرز فکرهای اجرایی نمایندگان دیگر ، مشکل است . گروه اخیر بیشترین تعداد نمایندگان مجلس آینده راتشکیل میدهند .

فقط ۴۰ نفر از نمایندگان مجلس، قدیمی هستند

گروهی از نمایندگان، برای چهارمین دوره متوالی قدم به‌مجلس میگذارند

مدعیان تشکیل جناح در مجلس ، چه‌کسانی هستند ؟

مدعیان پارلمان

آنچه مسلم است ، محسن پزشکپور ، هلاکو رامبد،مصطفی الموتی ، دکتر جواد سعید و منوچهر آزمون ـ درصورتی که انتخاب او قطعی شود ـ بعنوان مدعیان تشکیل جناحهای مختلف در محدوده اصول ایدئولوژیک حزب رستاخیز ملت ایران ، قدم به میدان‌فعالیت انتخاباتی‌خواهند گذاشت و برای جلب نظر نمایندگان تازه نفس ، کوشش خواهند کرداما‌اظهار نظردرمورد موفقیت این «مدعیان» و چهره جناحها ، تا چندماه دیگرغیرممکن است .

مدعیان تشکیل در گروه پارلمانی حزب رستاخیز ، در جناح‌بندی خود ، خانمهای نماینده را نیز از نظر دور نخواهند داشت . در مجلس بیست و چهارم ، چهارده رن عضویت خواهند داشت ـ باستثنای تهران ـ که عبارتند از :

ژاله ضرابی (کاشان) ـ فریده هاشمی (سراب) ـ معتالیه نائینی طبا (نائین) ـ لطیفه وحیدی (اردبیل)ـ اشرف جریری(آستارا) ـ پروین سلیلی (درود) ـ هما زاهدی (همدان) ـ فرق‌لقابابایان (سنندج) ـ طلعت اسدی (درگز) ـ عصمت مشاعی (نماینده دوم اراک) ـ نیره ابتهاج سمیعی (نماینده دوم رشت) ـ ملکتاج محی (نماینده اول اصفهان) ـ مهین افشار (نماینده هفتم‌مشهد)ـ و قدس‌منیر جهانبانی (نماینده سوم شیراز) .

از این گروه فقط ژاله ضرابی‌ـ هما زاهدی ـ طلعت اسدی و نیره ابتهاج سمیعی در دوره گذشته مجلس نیز صاحب کرسی بودند و بقیه خانمهای نماینده ، تازه نفس هستند .

همکاری مجلس با دولت

این بررسی آماری ، تاحدی چهره مجلس بیست و چهارم را مشخص میکند اما شناخت چهره کامل و شکل گرفته مجلس ، منوط به گذشت ۵ یا ۶ ماه از آغاز کار مجلس است ، اما بهرحال نباید از نظر دور داشت که بدلیل عضویت کلیه نمایندگان در حزب واحد رستاخیز ملت ایران ، مجلس آینده و جناحهای مختلف آن ، بیش از دوره‌های گذشته در راه همکاری با دولت و اجرای برنامه‌های‌وسیع‌عمرانی و رفاهی خواهد کوشید .

درحاشیه‌شمارش آراءدرتهران

★ عده‌یی از اعضای هیات های نظارت فرعی که آراء زیادی به‌صندوقهای حوزه‌آنها ریخته شده بود و مجبور شده بودند تاآخرشب شنبه کارکنند، بعنوان اعتراض به‌فرمانداری تهران‌رفتند .

آنها میگفتند: میزان کارما بااعضای هیات های نظارت دیگر مساوی‌نیست درحالیکه میزان فوق‌العاده ها،در همه حوزه‌هایکسان است.

این اعتراض تاچند ساعت ادامه یافت اما سرانجام ، «معترضان» بهمان فوق‌العاده ۲۰۵ تومانی متقاعد شدندو برای ادامه کار به‌حوزه‌های خودرفتند،اما ازاین‌که برای شب‌بیداری های اجباری خود پول‌اضافه نگرفتند، همچنان دلخوربودند.

● دبیر هیات مرکزی نظارت برانتخابات آقای «مظفری» است. اودرضمن‌دبیر هیات معتمدان تهران ، دبیر انجمن شهرستان تهران وبالاخره دبیر اتحادیه صنف‌جواهرفروشان است . دوستان مظفری درمدت رای‌گیری، این مضمون را برای اوکوك کرده‌اند که‌اگریك دبیرستان بسازد، از لحاظ«دبیر» در مضیقه نخواهد بودچون خودش به‌تنهایی میتواند حداقل جای چهار «دبیر» راپر کند!

★ برای اطلاع از چگونگی استخراج آراءو جمع‌بندی آراء شمارش شده،بدنیست‌بدانید که برای این‌کار ،ورقه‌های سفید بزرگی تهیه شده‌که در ستونهای عمودی ، در ردیف اول نام کلیه نمایندگان‌نوشته شده است، در ستون دوم جمع آراء ودرستونهای بعدی ، نام‌حوزه‌ها .

پس‌از آنکه گزارشی در مورد آراء شمارش شده ازهر حوزه میرسد، آن گزارش ،پس‌از تطبیق باصورت جلسه‌ها، در ستونهای مربوطه منعکس میشودو باین ترتیب ،آراء نمایندگان درهرحوزه وآراء کل‌آنها درحوزه‌های مختلف ، معین میشود.

آگهی احضار

به‌گروهبانسوم اسدالله‌جمشیدی پور فرزند علی که فعلا مجهول‌المکان می‌باشد ابلاغ میگردد که باتهام فرار از خدمت در دادگاه تجدید نظر غیر سازمانی نیروی زمینی شاهنشاهی‌واقع در آجودانی نیروی زمینی شاهنشاهی تحت تعقیب می‌باشد لازم است درظرف مدت ۲ماه از تاریخ آخرین‌انتشارآگهی خودرا به‌این دادگاه معرفی ودرصورت عدم معرفی و انقضاء مهلت‌مقرره‌دادگاه غیابا رسیدگی و حکم مقتضی صادر خواهد نمود این آگهی در سه نوبت در روزنامه رسمی کشور و یکی از جرائد کثیر الانتشار درج‌میگردد .

رئیس دادگاه تجدید نظر غیر سازمانی نیروی زمینی شاهنشاهی

آ ـ ۱۹۹۲۵ — م‌الف ۶۳۱۷

آگهی پذیرش کارآموزملوانی وکارگر کشتی

کشتیرانی ملی‌آریابمنظور تکمیل‌وتربیت کادر ملوانی وکارگر فنی‌کشتی جهت خدمت درناوگان ملی‌تجارتی‌ایران تعدادی داوطلب مردکه حداقل دوره تحصیلات ابتدائی راباموفقیت به پایان رسانیده‌اند باشرائطو امتیازات زیر میپذیرد.

مدت‌کارآموزی بصورت نظری‌و عملی درمراکز آموزشی وکشتی های آریا مجموعا ۶ماه خواهد بودکه‌درصورت کسب موفقیت دردوره کارآموزی بعنوان کارگرفنی یاملوان استخدام خواهند گردید.

الف : شرائط

۱ـ تابعیت دولت شاهنشاهی ایران‌و متدین به یکی از ادیان رسمی .
۲ـ حداکثر سن ۲۵سال.
۳ـ داشتن صحت مزاج وتناسب اندام برابرگواهی پزشك معتمد کشتیرانی ملی آریا.
۴ـ شاغل نبودن ونداشتن تعهد خدمت درموسسات دولتی وغیر دولتی.
۵ـ معرفی ضامن معتبر
۶ـ دارابودن دفترچه‌پایان خدمت‌زیرپرچم ویامعافیت دائم غیر پزشکی.
۷ـ موفقیت درمصاحبه ـمحل‌وتاریخ مصاحبه بعدا اعلام‌میگردد.

توجه: درصورت مساوی‌بودن شرائط ساکنین استان‌های‌ساحلی و خوزستان حق‌تقدم خواهند داشت.

ب :مزایا

۱ـ کلیه‌هزینه‌های مربوط به‌مراکز کارآموزی‌و دوره های آموزشی درکشتی ولوازم‌تحصیلی ازطرف شرکت پرداخت خواهد گردید.
۲ـ کلیه هزینه‌های مسکن ،خوراك ومسافرت‌های اداری درطی دوره‌کارآموزی بعهده شرکت خواهدبود.
۳ـ به‌کارآموزان درطول‌مدت کارآموزی کمك هزینه پرداخت خواهد گردید.
۴ـ حقوق‌و مزایای خدمت، بازنشستگی، پس‌انداز وسایر مزایا پس‌از موفقیت دردوره کارآموزی واستخدام برطبق مقررات استخدامی کشتیرانی ملی آریاخواهد بود.

داوطلبان واجدشرایط میتوانند جهت‌شرکت وثبت‌نام وکسب اطلاعات بیشتر فرم‌ذیل راپرنموده‌و حداکثر تاپایان روز ۱۰ر۴ر۱۳۵۴ سال جاری بایست‌سفارشی به آدرس زیر ارسال دارند.

تهران: خیابان کریمخان زند ،بین آبان‌وبهجت‌آباد ، شماره ۲۲۲، کشتیرانی ملی آریا، امور آموزش

تهران :خیابان کریمخان‌زند ـبین آبان‌و بهجت آباد ـشماره ۲۳۲ ـ کشتیرانی ملی آریا ـ امور آموزش

برك‌درخواست کارآموزی ملوانی وکارگری فنی کشتیرانی ملی آریا

۱ـنام ونام خانوادگی — ۲ـ شماره شناسنامه
۳ـمحل صدور شناسنامه — ۴ـسال تولد
۵ـمحل تولد — ۶ـنام پدر
۷ـنام شهرستان محل اقامت — ۸ـآخرین مدرك تحصیلی (قبولی)
۹ـوضعیت خدمت نظام وظیفه(اگرخدمت زیر پرچم انجام داده‌اید ویا اگر معافیت‌دارید نوع آنرا شرح‌دهید).
۱۰ـوضعیت ازدواج (لطفا اگر مجرد هستید یامتاهل بنویسید)
۱۱ـسابقه کار (نوع کاری که تاکنون انجام داده‌اید بنویسید)
۱۲ـنشانی دقیق پستی داوطلب‌ـشهر: شماره تلفن

تاریخ ارسال درخواست نامه — امضاء داوطلب

آگهی انتخاب دستیار علوم پایه

دانشکده های پزشکی دانشگاه تهران برای رشته های علوم پایه (ایمونولوژی ـمیکرب‌شناسی ـ فارماـ کولوژی ـ آزمایشگاه بالینی) عده‌ای دستیار تمام وقت از بین دارندگان دکتری پزشکی‌ـداروسازی‌ـ دامپزشکی ـ دندانپزشکی شیمی و بیولوژی براساس آئین‌نامه تخصصی هررشته و مقررات موجود از طریق امتحان ومصاحبه‌می‌پذیرد .داوطلبان جهت ثبت‌نام میتوانند از این‌تاریخ لغایت شنبه ۲۱ر۴ر۱۳۵۴ شخصا بادر دست داشتن مدارك زیرین باداره تخصصی امور هماهنگی دانشکده های پزشکی مراجعه نمایند

۱ـفتوکپی دیپلم دکتری یکبرك
۲ـرونوشت یافتوکپی شناسنامه یك‌برك
۳ـ فتوکپی انجام خدمت وظیفه عمومی یامعافیت از آن یکبرك
۴ـعکس ۴ × ۶ سه قطعه
۵ـرسید مبلغ یکهزار ریال به حساب ۹۳۳۷ بانك رهنی شعبه مرکز واقع در خیابان فردوسی بابت‌ثبت‌نام

تاریخ امتحان و مصاحبه در روز سه شنبه۲۴ر۴ر۱۳۵۴دراداره‌تخصصی آگهی خواهد شد

م‌الف ۶۲۹۷

آ ـ ۱۹۹۲۱ — دانشگاه تهران

آگهی مزایده

شرکت نفت سوفیران دو دستگاه پژو ۴۰۴ مدل ۱۹۷۱ و یك دستگاه پژو ۴۰۴ تجارتی مدل ۱۹۶۷ و یك دستگاه پژو۵۰۴ مدل ۱۹۶۹ راکه حقوق‌گمرکی آنها پرداخت نگردیده به فروش میرساند مشروط برآنکه خریدار قبل ازتحویل ماشین‌های مزبور نسبت به‌پرداخت حقوق‌و عوارض‌گمرکی متعلقه وانجام‌تشریفات مربوطه‌ظرف مدت‌ده‌روز ازتاریخ اعلام‌برنده شدن اقدام‌لازم معمول‌دارد. درغیراین صورت شرکت نفت سوفیران به برنده بعدی واگذارخواهد کرد .

پیشنهادات باید درپاکات لاك‌ومهر شده تاروز ۱۵تیرماه جاری به آدرس صندوق پستی ۳۲۲۰ مربوط به‌اتومبیل پژو برسد.

تاریخ‌قرائت پیشنهادات ساعت۱۰ صبح‌روز ۱۶ تیرماه خواهدبود شرکت دررد یاقبول پیشنهادات مختاراست.

اتومبیل ها درپارکینك شرکت‌واقع درخیابان پهلوی جنب سینما آتلانتیك هرروز از۷صبح تا۱۲برای بازدیدآماده میباشد.

۱ـ۲ — آ۷ـ۵۵۰

آگهی دعوت مجمع عمومی فوق‌العاده

چون مجمع عمومی فوق‌العاده شرکت هادکو (سهامی خاص) در ساعت‌چهار بعدازظهر روز یکشنبه پانزدهم تیر ماه ۱۳۵۴ در محل شرکت تشکیل میگردد ازکلیه سهامداران تقاضا دارد شخصا یا توسط نماینده تام‌الاختیار خود در روز و ساعت مقرر درجلسه‌حضور بهمرسانند.

دستور جلسه عبارتست از :
اصلاح و تغییر بعضی از مواد اساسنامه

مدیر عامل

ضعف اعصاب
بیماری نیست، ولی آدم می‌کشد!

شمااز ناراحتی اعصاب رنج میبرید؟ این،مرضی است که مرض نیست، اما «اپیدمی» وار ، مثل خوره من و شما واکثریت قریب به اتفاق مردم روی زمین را تهدید میکند، و حتی گاهی باعث خودکشی های بیدلیل میشود و نسل آدمی را درومیکند.

از : ویدا مشفق

ضف اعصاب بیماری قرن است .«اپیدمی» وارو مثل خوره انسانها را درو میکند و به پیرو جوان ، زن‌و مرد ، پولدار وبی‌پول، هیچکدام ،رحم نمیکند . ضعف اعصاب‌این روز ها یك پدیده دسته جمعی است‌وبقولی مرضی است که مرض نیست ، ولی‌انسان را می کشد .

بر خلاف گذشته ها ، زمانهای درخشش فروید ، دیگر کمتر کسی بخاطر پریشانی روانی ،از خود حمله های « هیستریکی» نشان میدهد و خودش را سخت برزمین‌می کوبد و دست‌و پایش فلج میشود، تاتوجه دیگران را بخود جلب کند .

امروز همه مردم ، درسکوت غم میخورند و اعصابشان خرد است اما به یکدیگر لبخند میزنند .

چرا؟ ضعف اعصاب ، این بیماری قرن ، درحقیقت چیست ؟ چرا هرروز انسانهای بیشتری در چنگال آن اسیر میشوند و در برابرش مثل بید برخودمیلرزند؟

حقیقت اینست که زندگی امروز بیش‌از هر زمان دیگری مشکل است . زنده ماندن‌وزندگی‌کردن، اعصاب پولادین میخواهد ومقدار زیادی شانس و خوش بیاری . انسان بمحض اینکه کج‌بجنبد محکم پس‌گردنی میخورد ، گیج وسرگردان نقش زمین میشود و اگر عادت به مبارزه و دومرتبه بلند شدن نداشته باشد، ضعف اعصاب میگیرد .

زنگ خطر

اولین زنگ خطر معمولا بصورت خستگی مفرط و بی حوصلگی شروع میشود و بعد تظاهرات دیگری مثل بیخوابی ، تحرک ـ پذیری و هیجان پذیری بیش از حد ، دلهره و نگرانی بی جهت به آن اضافه میشود.

مردم معمولا اهمیتی‌به‌این‌حالات نمیدهند و حداکثر موضوع‌را به خستگی جسمانی و ضعف عمومی نسبت داده ، احیانا چندقرص ویتامین و ساعتی استراحت‌بیشتر سروته قضیه راهم می‌آورند .

ولی برخلاف انتظار ، اوضاع کوچکترین تفاوتی نمیکند و بتدریج شخص از دیگران فاصله می گیرد ودیواری بلند و غیرقابل عبوربین خود واطرافیان بوجود می‌آورد . بتدریج شکاف و وسعت این‌انزوا آنچنان گسترده میشود که خود انسان نیز بشدت از آن‌میترسد واز آن فرار میکند ، تا جایی زندگی را بکلی نفی میکند ودیگر بهیچوجه حاضر نیست باحقایق زندگی ، باتمام دشواریهایش ، روبرو شود .

درباره این مساله دکتر احمد اسکوئی ، روانپزشک ومتخصص بیماریهای اعصاب،چنین میگوید:

ـضعف اعصاب بیماری قرن و تقریبا یک مساله عمومی است. ولی اینکه چرا همین مساله‌عمومی به یک مرض حادمبدل میشودو حتی گاهی انسان رابه انتحار میکشاند ، خود موضوع بسیار مهم و درعین‌حال سادەیی استکه سعی میکنم بطور خلاصه آن را تشریح کنم : متأسفانه علائم‌اولیه ضعف‌اعصاب درنظرهمگان‌آنچنان حائز اهمیت جلوه نمیکند و چون این موضوع ظاهراخطرناک بنظر نمی‌رسد و همه علایم آن شبیه حالاتی است که گاهی اوقات به سادگی به انسان دست میدهد و اغلب خود شخص واطرافیان او، در مقابل علائمی چون تحریک ـ پذیری و هیجان‌پذیری بیش ازحد معمول ، بیخوابی ، عصبانیت ، خستگی و بیحالی و گریه های بدون دلیل ، سهل‌انگاری می‌کنند وآنرا زودگذر وموقتی‌می‌پندارند. اشکال عمده و پیچیده شدن مساله نیز درهمین امر نهفته است . در حالیکه ضعف اعصاب در شروع کار ناراحتی نسبتاساده‌یی است که میتواند در۹۰ درصدازموارد ـ درصورتی که بموقع‌به‌آن‌رسیدگی شود ـ کاملا درمان و برطرف شود

مهم آن است که با اهمیت‌ندادن به علائمی که دکر کردیم ، کار بجاهای باریک کشیده نشود و بقول عوام اعصاب شخص کاملا خرد وازهم پاشیده نشود .

تقویت جسمانی کافی نیست ...

حالا ببینیم‌اگرشخصی بتوانست در مقابل مشکلات زندگی تاب مقاومت آورد یابه‌نحوی از انحاء دچار علائمی که قبلا شرح دادیم شد ، چه کار باید بکند که هرچه زودتر و راحت‌تر از چنگ‌چنین‌ناراحتی‌هائی خلاص شود و دچار بیماریهای واقعی روانی ـ مثل افسردگی و نظایر آن ـ نگردد .

اولین قدم در راه مبارزه‌باضعف اعصاب تقویت جسمانی است که شاید درمورد آن بسیاری از مبتلایان به‌این ناراحتی‌خودسرانه اقدام میکنند . ولی باید دانست‌که در این مورد تقویت جسمانی بهیچوجه کافی نیست و بایداین تقویت همراه با اقداماتی باشدکه شرح خواهم داد :

هر واقعه ناراحت کنندەیی که به انسان دست میدهد ، یا هرگونه فشار روانی ـ مثل‌نگرانی و نظایر آن ـ و همچنین‌ناراحتی ها و بیماریهای جسمانی ، انرژی انسان را به معنای واقعی کلمه تحلیل میبرد . بنابراین لازم است که نیروی جسمانی بدن از راه تقویت عمومی بدن افزایش پیدا کند و بحالت عادی برسد . یک بدن قوی‌تر بهتر میتواند ناراحتی روانی را تحمل کند و درمقابل آن مقاومت بیشتری از خود نشان دهد . امروز روانشناسان هم معتقدند که حتی اگر انگیزه ضعف و سقوط روانی ـ ازاوج آرامش به حضیض ناآرامی ـ جنبه‌ارگانیکی و جسمانی نداشته باشد لازم است که جسم از هر لحاظ تقویت شود ، زیرا چه‌بسا پس از چنین اقدامی خودبخود رفع میشود .

افکار ناراحت کننده و تیره که

بی‌اعتناء نباشید

انسانی که حداقل‌از نظرجسمانی نیروی خود را باز یافته‌است ، راحت‌تر قادرخواهدبود ناراحتی هائی را که در کنه وجودش‌ریشه دوانیده و پنهان شده‌اند بخارج انتقال دهد و با آنها از روبرو مواجه شود . بدین طریق‌ناراحتی های شخصی مانند قبل تهدیدآمیز به نظرش نخواهد رسید وچنین شخصی غالبا این احساس را پیدا خواهد کرد که این‌ناراحتی تنها بخودش اختصاص ندارد ، بلکه خیلی از زنان و مردان‌دیگر نیز با آن دست بگریبان هستند .

در چنین مرحلەیی وقتی انسان فکر کند که با دیگران فرقندارد، با یک ناراحتی مشترک و تقریبا عمومی آرامتر و راحت‌تر مواجه خواهد گردید . تنها موضوعی که بطور قطع و یقین هرگزنباید انجام‌گیرد سهل‌انگاری وکم‌اهمیت جلوه دادن این ناراحتی و بخصوص پنهان کردن آنست .

در حقیقت بزرگترین نگرانی مبتلایان به ضعف اعصاب ، ترس از «دیوانه شدن» است و این ترس تنها متعلق بخود شخص نیست. اطرافیان نیز بهمان‌نسبت نگران چنین امری هستند ولی متاسفانه بجای اینکه بطور صحیح‌ودرصدد‌درمان ضعف‌اعصاب باشند ، سعی دارند بهر قیمتی شده است چنین ناراحتی را از خود شخص ، از دیگران و حتی شخص خودشان پنهان کنند و بعبارت دیگر خود را گول بزنند .

دومین قدمی که باید پس از تقویت جسمانی برداشته شود این است که به مریض یا بهتر است بگویم نیمه مریض‌کیفیت قضیه‌و ناراحتی‌اش‌را بطورمنطقی بفهمانند . شما به شخصی که اعصابی خرد و خراب دارد و حتی گاهی صدای شما را نیز تحمل نمیکند ، نمیتوانید بگوئید: زندگی شیرین و زیباست، آینده تو روشن است ، و یا تو همه چیز داری و بیهوده خودت را ناراحت میکنی‌و غصه میخوری». چنین صحبتهائی از نظر شخصی که از ضعف اعصاب رنج میبرد کاملا بی‌معنی و غیر قابل درک است . در نظر او نه تنها زندگی بهیچوجه زیبا نیست بلکه هریک از لحظات را باید بسختی‌گذرانید و آینده نیز حقیقتا رنگ تیره و تهدید آمیزی دارد از این‌رو بطور خلاصه‌باید به او بفهمانید که دیگران نیز در زندگی رنجهایی برند و حتی ممکن است‌از خود سلب اطمینان‌کنند و اصولازندگی آنچنان که انسان در فیلمها می‌بیند یا در داستانها میخوانند شیرین و سهل و ساده و پر از شادی و زیبائی نیست .

زندگی کردن آسان نیست ..

در تحقیقاتی که در زمینه‌سوابق بیمارهای روانی انجام گرفته است، به این نتیجه رسیده‌اند که درچهارچوب اجتماع کوچکی چون خانواده ، اکثر ناراحتیها، نگرانیها و رنجهای ناشی از زندگی ، معمولا بیشتر بر دوش یکی از افراد خانواده سنگینی میکند و این همان شخصی‌است که بعدها بیمار میشود .درحقیقت ما همه سعی میکنیم بدنبال غریزه حفظ‌بقاء ، ناراحتیاو رنجهایمان را برسر دیگری و ضعیفترین شخص که در دورو بر خود می‌بینیم سرازیر کنیم و وقتی به کسی کلمه «مریض» اطلاق شد ، دیگران میتوانند خود را سالم حس کنند و همین ترس از حذف شدن از دنیای سالم‌هاست که مبتلایان به ضعف اعصاب بشدت از آن بیم دارند . بهمین جهت است که اینگونه افراد بخاطر اینکه با دیگران فرق نداشته باشند ، غالبا ناراحتیهای خودرا پنهان میکنند .

زندگی کردن حقیقتا کارآسانی نیست و همه ما کمویش از مسائلی رنج میبریم . ولی‌حداقل میتوانیم این مسائل را بایکدیگر مطرح کنیم و از اینکه اشکالات مشترکی داریم کمتر احساس‌ترس و نگرانی به خود راه دهیم . آنهایی که از ضعف اعصاب رنج میبرند باید بدانند که این‌ناراحتی را نباید بهیچوجه بمنزله یک بلیط یکسره به دیار دیوانگی و تیمارستان فرض کرد .

در ۹۰درصد از مواد راه باز است و بازیافتن اعصاب سالم و عادی کاملا سهل و امکان پذیر است ،فقط بشرطی‌که دست‌روی دست نگذاریم و شاهد سقوط خود یا احیانا اطرافیانمان‌نباشیم.

درجهان‌زنان :

خانم مدیر ها ، برمردان حکومت می‌کنند !

عده زنان شاغل دراکثریت کشور های جهان مرتبا رو به افزایش میرود.

درکشور های اروپائی و امریکایی ، در صد میزان‌زنان شاغل ـدر ادارات، کارخانجات و موسسات خصوصی ـ بین۳۰ تا٤۰ درصد است .با وجودی که خانمها بر تمام امکانات موجوددر زمینه بازار کاردست یافته‌اند ، هنوز از نظر کیفیت کار نسبت بمردان ، در رده دوم قرار دارند و هنوز اکثر کار های مهم وپر مسئولیت راآقایان بعهده دارند. البته دراین میان عده‌یی زنان استثنائی نیز وجود دارند که‌در رتبو فتق امور و بعهده گرفتن پستهای مدیریت دست آقایان را از پشت می‌بندند وکوی سبقت را ازآنان می ربایند.

بدنیست دراین زمینه به گزارش و آماری که‌از شهر «ویسبادن » آلمان بدستمان رسیده است توجه کنید:

در جمهوری فدرال آلمان۳۵ درصد عده کل شاغلین‌راخانم ها‌تشکیل میدهند و از هرپنج نفر مدیران موسسات یکنفر خانم است. همچنین عده کمتری از زنان نیز اداره امور کارهای بزرگتر رابعهده دارند. از۲۳ هزار نفر خانم های مدیر موسسات مختلف در آلمان ، دبیشترشان سازمان های کوچك و متوسط واز جمله سازمان‌های بازرگانی و فروشگاه ها راادارە میکنند.

بیمارهای اعصاب،چنین میگوید:

ـضعف اعصاب بیماری قرن و تقریبا یک مساله عمومی است. ولی اینکه چرا همین مساله‌عمومی به یک مرض حادمبدل میشودو حتی گاهی انسان رابه انتحار میکشاند ، خود موضوع بسیار مهم و درعین‌حال سادەیی استکه سعی میکنم بطور خلاصه آن را تشریح کنم : متأسفانه علائم‌اولیه ضعف‌اعصاب درنظرهمگان‌آنچنان حائز اهمیت جلوه نمیکند و چون این موضوع ظاهراخطرناک بنظر نمی‌رسد و همه علایم آن شبیه حالاتی است که گاهی اوقات به سادگی به انسان دست میدهد و اغلب خود شخص واطرافیان او، در مقابل علائمی چون تحریک ـ پذیری و هیجان‌پذیری بیش ازحد معمول ، بیخوابی ، عصبانیت ،

آخرین پدیده های مد تابستان امسال

کت گشاد و دامن دوره‌چین

پیراهن های مردانه ـ که زنها می‌پوشیدند ودامن که‌در تابستان های گذشته فراوان مورد استفاده خانمها قرار می گرفت ، امسال جای خودرابه کت گشاد بالاتنه‌کوتاه ،ودامن «دورچین» داده‌است .این‌کت ها را میتوان به تنهائی یابه‌یك بلوز دکولته پوشید ودرصورتی که‌اندام،باریك وکشیده باشد، میتوان از یك کمربند پهن که برروی کمرکت بسته میشود، استفاده کرد.

اطلاعیه مهم

BENZ

MERCEDES-

شرکت‌سهامی ماژلان‌بامشخصات‌ذیل کامیون‌های شاسی ـ تریلی‌کش و کمپرسی

ساخت کارخانجات دایملر بنز آلمان راباشرایط سهل بصورت‌اقساط

بفروش میرساند .

مدل	نوع	رینگ	
۷۵	ال ۲٦۲٤	۲٤ ـ ۱۲ر۰۰ پره‌ای	با مشخصات ویژه کامیون‌های ایران آماده‌تحویل
	طول شاسی	(5200 + 1340) mm mm	
۷۵	ال‌کا ـ ال‌آکا ـ ال‌اس ۲٦۲٤	۲٤ ـ ۱۲ر۰۰ پره‌ای	با مشخصات‌ویژه‌کامیون های ایران
۷۵	ال ـ ال‌کا ـ ال‌آکا ـ ال اس ۲٦۲٤	10×10.00—20 10×12.00—20	بامشخصات کامیون‌های صادراتی آماده‌تحویل
۷۵	ال ـ ال‌اس ۱۹۲٤	۲٤ ـ ۱۲ر۰۰ پره‌ای	با مشخصات‌ویژه‌کامیون های ایران آماده‌تحویل

در آلمان ـ مان‌هایم‌شعبه شرکت‌ماژلان

۷۵	ال ـ ال‌کا ـ ال‌آ ـ ال‌آکا ۹۱۱	۲۰ ـ ۹۰۰ پره‌ای	استاندارد ایران باقدرت ر۱۳۰ PS فرمان‌هیدرولیك
۷۵	ال‌کا ـ ال‌آکا ۱۵۱۳	پره‌ای ـ استاندارد ایران	نوع موتور OM ۳۵۲
۷۵	ال‌کا ـ ال‌کا ۱۵۱۹	پره‌ای استانداردایران باقدرت	۱۹۲ P.S
۷۵	کا ـ آکا ۲٦۳۲	۲٤ ـ 1200 پره‌ای	

سرانجام جدیدترین‌پدیده‌مرسدس بنز خودرا توجیه بامختصات‌اقلیمی ایران نمود .

ضمنا انواع مختلف کامیون‌های ساخت دایملر بنز آلمان مورد سفارش این شرکت می‌باشد و برحسب نیاز خریداران حواله همراه‌باضمانت نامه بانکی‌صادرودرسررسید مقرر کامیون‌تحویل خواهد گردید .

مشتریان محترم پس از بررسی ملاحظه خواهند کرد با امکانات وسیعی که‌این‌شرکت‌بوجودآورده است با پرسنل کاردان ، متخصص در سطح جهانی ، مستقیما هر ایرانی بخواهد در آلمان ماشین تهیه نماید کارگزاران ما در راهنمائی وارشاد کوتاهی نخواهند کرد . بدیهی است‌نتیجه این اقدام برای عموم آگهی خواهد گردید .

از کلیه خریداران تقاضامیگردد: تاافتتاح اداره مرکزی شرکت‌در بلوارالیزابت ابتدای خیابان‌صبا‌شمالی ساختمان ۱۰۵ طبقه‌اول‌مستقیما باشماره‌های ٦٦۷٦٦۸ ـ٦٦۰۸۵۲ قسمت‌فروش‌شرکت مذاکره فرمایند .

اداره‌مرکزی: تهران‌بلوارالیزابت‌ابتدای خیابان صبای شمالی ساختمان ۱۰۵ طبقه‌اول

اداره فروش : تهران خیابان‌شاه‌ساختمان آلومینیوم شماره۱۱۰ تلفن ٦٦۷٦٦۸ ـ٦٦۰۸۵۲

شرکت‌سهامی خاص ماژلان

MAJELAN

آگهی‌ازشرکت‌مخابرات‌ایران

بمنظور گسترش وفراهم آوردن امکانات بیشتر برای واگذاری شماره های جدید قسمتی از کابلهای منطقه زیرمربوط به‌مرکز تلفن‌دانشگاه بعلت ضرورت‌فنی‌از تاریخ ۸ر٤٤ر٥٤ برگردان میشود و ناگزیر اختلالاتی در ارتباط تلفنی مشترکان محترم روی‌خواهدداد. (شماره تلفن مشترکان گرامی تغییر نخواهد کرد) .

م‌الف ٦۳۱ اداره نصب شبکه شرکت مخابرات ایران

آ ـ ۱۹۹۱۸

دانشگاه ملی ایران

آگهی تشکیل دوره اول کلاسهای آموزش کوتاه‌مدت انفورماتیک

ردیف	نام دوره آموزش	تعداد ساعات تشکیل کلاس	مدت کلاس به هفته	مبلغ شهریه به ریال	شرایط داوطلبان
۱	ـ اصول مقدماتی کامپیوتر	٦٤	۸	۳۰٫۰۰۰	دیپلم کامل متوسطه یادرجات تحصیلی بالاتر
۲	ـ اصول برنامه‌نویسی	٤۸	۸	۳۰٫۰۰۰	دیپلم کامل متوسطه یادرجات تحصیلی بالاتروآگاهی از اصول‌سیستم‌های محاسبه
۳	ـ برنامه نویسی ،زبان فورترن	٦٤	۸	۳۰٫۰۰۰	دیپلم کامل متوسطه یادرجات تحصیلی بالاتروآگاهی از اصول‌سیستم‌های محاسبه
٤	ـ برنامه‌نویسی بزبان کوبال	٦٤	۸	۳۰٫۰۰۰	دیپلم کامل متوسطه یادرجات تحصیلی بالاتروآگاهی از اصول‌سیستم‌های محاسبه
٥	ـ برنامه نویسی بزبان‌پی. ال. وان	٦٤	۸	۳۰٫۰۰۰	دیپلم کامل متوسطه یادرجات تحصیلی بالاتروآگاهی از اصول‌سیستم‌های محاسبه
٦	ـ اصول سیستم‌های محاسبه	۹٦	۸	٤٥٫۰۰۰	دیپلم کامل متوسطه
۷	ـ تجزیه وتحلیل‌سیستمها	۱٤٤	۱۲	٦۰٫۰۰۰	دیپلم کامل متوسطه یادرجات تحصیلی‌بالاتر وتسلط‌بیکی از زبانهای برنامه نویسی
۸	ـ سیستم‌های عملیاتی	۱۱۲	۹	٥۰٫۰۰۰	دیپلم کامل متوسطه یادرجات تحصیلی بالاتروآگاهی از اصول‌سیستم‌های محاسبه
۹	ـ سازه‌های اطلاعاتی وتنظیم اطلاعات	٦٤	۸	۳۰٫۰۰۰	دیپلم کامل متوسطه یادرجات تحصیلی باسابقه‌وتسلط‌بیکی‌ازاصول‌سیستم‌های محاسبه وتسلط بزبان‌برنامه نویسی کوبال
۱۰	ـ مفاهیم وطراحی بانکهای اطلاعاتی	٦٤	۸	۳۰٫۰۰۰	دیپلم کامل متوسطه یادرجات تحصیلی بالاتر
۱۱	ـ مقدمه تحقیق عملیاتی	٤۸	۸	۲۰٫۰۰۰	لیسانس دریکی ازرشته‌های علوم یااقتصادوبازرگانی
۱۲	ـ زبان انگلیسی عمومی	۱۰۰	۸	۲٥٫۰۰۰	کلیه‌داوطلبان دوره‌های مختلف که‌ازلحاظ زبان انگلیسی‌نیاز به‌آموزش‌داشته باشند علاوه بردوره مربوط این‌دوره رامی‌گذرانند.

شرایط و مدارک لازم برای ثبت‌نام

۱ـ داوطلبان باید تسلط کافی بزبان انگلیسی داشته باشندو به مدارک ثبت‌نام فیش بانکی واریز ومبلغ پانصد ریال به حساب بانکی شماره ۱۳۱۰ بانک ملی ایران شعبه دانشگاه ملی ایران جهت شرکت درامتحان زبان انگلیسی ضمیمه نمایند.
۲ـ آشنائی کافی به‌ماشین‌نویسی فارسی ولاتین برای کلیه داوطلبان ضروریست ودرغیراینصورت باید داوطلبان تعهد نمایند تاپایان دوره‌ای که ثبت‌نام مینمایند دوره‌های‌ماشین‌نویسی فارسی ولاتین رانیزطی‌کنند.
۳ـ شهریه هردوره درصورت قبول‌شدن درامتحان زبان انگلیسی درآغاز کلاس نقدایکجا دریافت میشودو پس‌از ثبت‌نام در صورت‌انصراف داوطلب ازادامه طی دوره بهیچوجه و در هر شرایطی قابل استرداد نیست.
٤ـ مدارک موردنیاز :٤قطعه عکس ٤×٦ـفتوکپی شناسنامه یک‌برگ ـ فتوکپی آخرین‌مدرک تحصیلی یک‌برگ.
٥ـ کلیه داوطلبان باید مدارک‌خودرا باپست‌سفارشی‌به دانشگاه ملی مرکز انفورماتیک تاتاریخ ۹٫٤٫۱۳٥٤ ارسال‌دارند.
روز ۱۲٫٤٫٥٤ توزیع کارت‌شرکت درامتحان زبان انگلیسی در مرکز دانشگاه ملی بعمل می‌آید. درمورد مدارک ناقص کارت صادر نخواهدشد.
٦ـ کلیه کلاسها ازروزسه‌شنبه ۱۷٫٤٫٥٤دائر میشود وساعت تشکیل کلاسها از۳تا۸ بعدازظهر خواهدبود.
۷ـ درپایان هردوره به‌کسانی‌که دوره‌را باموفقیت‌به‌پایان برسانند گواهینامه اعطاء خواهدشد.
۸ـدرصورتی‌که داوطلب کارمندسازمان‌های دولتی یاخصوصی باشد وسازمان مربوط‌شهریه‌دوره‌را بپردازد فرم ذیل بایدتکمیل وضمیمه‌مدارک ارسال گردد.

نظر باینکه وزارت / سازمان ... خانم / آقای ... علاقمند است کارمند ... دوره آموزش ... رادر موسسه الفوماتیک دانشگاه ملی ایران طی‌کند بدین وسیله تعهدمیکندکه‌شهریه دوره را به‌مبلغ ... ریال ... حساب شماره ... نزدبانک‌ملی‌ایران‌واریز نماید.
تاریخ ... شماره ... امضاء مقام مسئول

دانشگاه ملی ایران

آسایش های مکانیکی دلیل پیشرفت معنوی نیست

بقیه از صفحه ۱۰

به خاطره‌های شخص و به تجربه‌های او متوجه میشود و انسان در یک مرحله اولیه تنها یکبرداشت ذهنی از پدیده خواهد داشت که بعدا در تجربه‌ای که حدود همین بوجود می‌آورد صورتی کم و بیش عینی بخود میگیرد .

در این مجموعه از اتفاقاتی که در ذهن انسان (درمحیط دماغی او) رو ی‌میدهد تصویرها نقش‌درجه اول دارند. خاطره‌هائی که تسلسل فکری‌را درشخص میسر میکنند تصاویری هستند که در آنها مفهوم‌ها و شکل‌های ساخته‌شده بصورت غیرقابل تفکیک وجود دارندو توام بودن مفهوم‌ها (در یک زمینه فلسفی و معنوی) با شکلها (در زمینه چگونگیهای کالبدی)نکته اصلی بحث ماست. در این تحلیل خلاصه‌شده ازطریقه تفکر انسانهاهمانطور که‌دیدیم تعداد تجربه‌های‌شخص و چگونگیهای آنها نقش بسیار تعیین‌کننده‌ای دارند.

این تجربه‌ها با تحرک بیشتر انسان در فضای کالبدی ـ طبیعی و با تماسهای بیشتر او با پدیده‌های اجتماعی زیادتر و غنی میشوند و همیشه بیشتر برای تثبیت‌شدن در فکر شخص به واقعیت‌های عینی و قابل لمس (شیئی‌ها و عناصر محیط طبیعی کالبدی که از آن گفتیم) احتیاج دارند.

همه ما میتوانیم عمومیت داشتن این پندار را قبول کنیم که اتفاق ناگواری که در محلی برای ما رخ میدهد با چگونگیهای شکل فضای‌ساخته شده مربوطه آمیخته میگردد و در مجموع حس نحس‌بودن آن محل را بصورتی ناخودآگاه، و برخلاف طرز فکر منطقی ما، در ما بوجود می‌آورد .

در خاتمه اشاره خود به مسئله تصاویر فضای ساخته شده در ذهن و در تجربه و در تفکرانسانها و در پایان این مقدمه برگزارشی از روشهای مرمت شهری و نکات زیر را بعنوان نتیجه‌گیری مطرح می‌کنیم :

۱ـ حس تعلق بین‌انسان و فضای‌ساخته شده او مسئله‌ایست که عمیقا در نهادانسان‌ها بوجود می‌آید: این تعلق متقابل با دورشدن از فضای ساخته شده فقط بتدریج (وباکندی) میتواند تخفیف یابد و در هرصورت ادامه تماس مردم با فضای کالبدی که‌در آن‌بروزش می‌یابند درتعادل فکری و روانی آنها موثر میباشد .

۲ـ در زندگی فردی و اجتماعی انسانها تجربه‌ها و خاطراتشان باروابط اجتماعی ـ اقتصادی و چگونگی تنظیم فضای ساخته شده محیط بزرگ زندگی آنها بصورتی آمیخته میگردند و نوعی تحرک اجتماعی را برای فردافرد آنها میسرمیکنند : این تحرک‌اجتماعی فردها، ترقیها،شکستها، مهاجرت‌ها،ازدواجها، داراشدن‌ها و فقیرشدن‌ها هم مشروط فضای ساخته شده شهری است و هم فضای شهری (یا فضای ساخته شده‌را) برای امکانات‌تحرک بعدی مشروط مینماید .

۳ـ تحرک اجتماعی مردم شهرها ، تا آنجاکه بستگی به میزان بهبودهای مادی و آسایشهای مکانیکی زاده شده و خاص زندگی اقتصاد صنعتی میباشد و قوسی تصاعدی را میپیماید ، همیشه و اجبارا بهبودهای معنوی را نمیتواند دربر داشته باشد.

نیروی دریائی شاهنشاهی

آگهی استخدام

نیروی دریائی شاهنشاهی جهت‌تکمیل کادر پرسنل غیر نظامی خود در مرکز تعدادی‌را باشرایط زیرباتوجه‌به‌بند ب‌ماده ٥ قانون استخدام نیروهای‌مسلح شاهنشاهی باحقوق ومزایای مکفی استخدام مینماید .

ردیف	مشاغل مورد نیاز	تحصیلات مورد نیاز
۱	متصدی تنظیم‌بودجه	لیسانس در رشته اقتصاد
۲	مددکار اجتماعی	لیسانس در رشته خدمات اجتماعی
۳	کمک روانشناس	لیسانس در رشته روانشناسی
٤	جهت کادر فنی	مهندس الکترونیک
٥	جهت کادر فنی	مهندس مکانیک
٦	حسابرس	لیسانس در رشته حسابداری
۷	مترجم انگلیسی ،عربی،روسی	لیسانس در رشته‌های مربوطه
۸	جهت کادر اداری	لیسانس دررشته‌های علوم‌اداری ومدیریت
۹	متخصص کابل‌کشی	لیسانس در رشته فیزیک
۱۰	متصدی آمارونمودارها	لیسانس دررشته‌آمار
۱۱	جهت کادر اداری	فوق دیپلم علوم‌اداری
۱۲	متصدی تعمیر دستگاه های اندازه‌گیری	فوق دیپلم فنی
۱۳	متصدی قله‌ی‌یپ وماشین های‌رمز	فوق دیپلم فنی
۱٤	تکنیسین رادیولژی	فوق دیپلم فنی
۱٥	کمک‌متصدی دستگاه های	فوق دیپلم فنی
۱٦	کمک متصدی دستگاه های	فوق دیپلم فنی
۱۷	مددیار اجتماعی	فوق دیپلم
۱۸	نقشه کش‌ورسام	ششم‌متوسطه
۱۹	متصدی صدورقبض انبار	ششم‌متوسطه
۲۰	کمک رئیس شعبه دریافت	ششم‌متوسطه
۲۱	ماشین نویس فارسی ولاتین	ششم‌متوسطه
۲۲	حسابدار	ششم‌متوسطه
۲۳	اموردفتری وبایگان	ششم‌متوسطه
۲٤	مربی شنا‌واسکی	ششم متوسطه «ریاضی»
۲٥	تخصص لازم نیست	سوم متوسطه «داشتن شش‌سال سابقه‌کار در رشته مربوطه»
۲٦	حروفچین لاتین وفرم‌بند وصفحه‌بند	سوم متوسطه «داشتن دوسال سابقه کار دررشته مربوطه»
۲۷	کفاش	ششم ابتدائی «داشتن نه‌سال سابقه‌کار در رشته مربوطه»
۲۸	خطاط وتابلو نویس مکانیک دیزل وبنزین	
۲۹	جوشکار وآهنگر، موتورچی ،برق، نجار فرنگی‌ساز، رئیس قسمت تراش، کمک تعمیرکار موتور بنزینی، تعمیرکار انتقال نیرو، نقاش.	ششم ابتدائی« داشتن شش سال سابقه کار دررشته مربوطه»
۳۰	نجار ،لوله‌کش، متصدی تهویه مطبوع، متصدی‌پمپ آب‌وفاضلاب، تعمیرکارکولر وسیر وسائل، تعمیر کار نجاری‌وآبگرمکن، شیشه‌برو تعمیرکار قفل و دستگیره، چادر دوزوتودوز اتومبیل ،انبار دارقطعات سنگین،راننده‌پایه یکم‌وهمگانی ،تعمیرکار برق و باطری.	ششم ابتدائی «داشتن چهارسال سابقه‌کار دررشته مربوطه»
۳۱	شیشه‌بر،قفل‌ساز، کمک موتورچی برق، باغبان ، نقاش وصافکار، پنچرگیر ،سرویس‌کار، آشپز.	ششم ابتدائی «داشتن یک‌سال سابقه کار دررشته مربوطه»
۳۲	متصدی اطوکشی‌و خشکشوئی ،متصدی آبشوئی	ششم ابتدائی« داشتن دوسال سابقه‌کار دررشته مربوطه»

شرایط عمومی استخدام :

۱ـ تابعیت دولت شاهنشاهی ایران
۲ـ متدین‌بیکی از ادیان «اسلام، مسیحی، کلیمی، زردشتی»
۳ـ داشتن برگ معافیت دائم ویاخاتمه خدمت ازنظام وظیفه ویا سپردن تعهد خدمت درنیروی دریائی شاهنشاهی.
٤ـ حداکثر سن برای داوطلبین ۳٥ سال تمام میباشد.
داوطلبین میتوانند فرم زیر راتکمیل وهمراه با مدارک خواسته شده حداکثر تاتاریخ ۱٦ تیرماه به‌آدرس تهران خیابان سپهبدزاهدی جنب مسجدالرحمن معاونت پرسنل «مدیریت استخدام» ارسال‌دارند، ضمنا مدارک ارسالی بهیچوجه مستردنخواهد شد.
از داوطلبین پس‌از اتمام مهلت تعیین شده‌جهت انجام آزمایش و مصاحبه دعوت‌بعمل خواهدآمد.

برگ درخواست

اینجانب ... نام خانوادگی ...
مایل به استخدام درنیروی‌دریائی شاهنشاهی بوده و به پیوست‌مدارک زیر را ارسال میدارم :
۱ـ یکبرگ فتوکپی گواهینامه تحصیلی .
۲ـ یکبرگ فتوکپی شناسنامه یا رونوشت شناسنامه
۳ـ دو قطعه عکس ٤×٦
٤ـ آدرس کامل با کروکی محل‌و شماره تلفن در صورت امکان

م‌الف ٥۹۲٥

آ ـ ۱۹٤۱۷

شرکت ملی ذوب آهن ایران

آگهی استخدام

شرکت ملی ذوب‌اهن ایران کادر مندرج در ذیل را با حقوق و مزایای مکفی جهت خدمت در واحد ساختمانی ذوب‌آهن آریامهر و واحد طراحی‌شهرسازی شرکت و واحد ساختمانی آریامهر استخدام مینماید:
۱ـ مهندس راه و ساختمان باسابقه کار در نظارت و اجرای محاسبات ساختمانی ۲
۲ـ مهندس مکانیک باسابقه کار در تاسیسات تکنولوژی
۳ـ مهندس تاسیسات باسابقه کار در لوله‌کشی گاز و آب و فاضلاب ، حرارت رسانی .
٤ـ مهندس الکترونیک .
٥ـ مهندس برق باسابقه کار درشبکه های شهری.
٦ـ مهندس معمار
۷ـ مهندس نقشه‌بردار باسابقه کار در ترازبندی و ژئودزی ساختمانی .
۸ـ پزشک متخصص قلب و عروق .
۹ـ پزشک متخصص جهاز هاضمه .
۱۰ـ پزشک متخصص گوش و حلق و بینی .
۱۱ـ پزشک متخصص زنان و زایمان
۱۲ـ پزشک متخصص جراحی عمومی .
۱۳ـ پزشک متخصص ارتوپدی .
۱٤ـ پزشک متخصص اطفال .
۱٥ـ پزشک متخصص امراض روانی .
۱٦ـ پرستار .
۱۷ـ بهیار
۱۸ـ تکنیسین راه و ساختمان «دیپلم و فوق‌دیپلم» .
۱۹ـ تکنیسین نقشه برداری .
۲۰ـ مترجم زبان روسی
۲۱ـ مهندس بهداشت صنعتی .
۲۲ـ تکنیسین اطاق عمل
۲۳ـ لیسانس علوم اداری .
۲٤ـ لیسانس مدیریت بازرگانی که خدمت نظام وظیفه انجام داده ویا دارای معافی دائم باشند .
۲٥ـ مترجم روسی و انگلیسی یکنفر .
۲٦ـ مهندس معدن .
۲۷ـ مترجم فارسی و انگلیسی مجرب .
۲۸ـ مربی آموزشگاه بهیاری با مدرک لیسانس پرستاری یا مامائی . دارا بودن سابقه تدریس در آموزشگاه بهیاری .
۲۹ـ ناظمه فنی اقامتگاه خدمت کرده یا معاف از خدمات اجتماعی زنان با مدرک دیپلم و سابقه کار در رشته مزبور
متقاضیان میتوانند همه روزه با در دست داشتن مدارک لازم به اداره کاریابی شرکت ملی ذوب‌آهن‌ایران واقع در میدان کاخ خیابان ابنهاج با قسمت کارگزینی ساختمانی ذوب‌آهن آریامهر واقع در ٤٥ کیلومتری جاده اصفهان ـ شهرکرد مراجعه نمایند .

م الف ۱۳۲۳٦

سرپرست کل عملیات ذوب‌آهن آریامهر

وزارت رفاه اجتماعی
انجمن توانبخشی

آگهی پذیرش دانش‌آموز برای آموزشگاه بهیاری رازی

آموزشگاه بهیاری رازی برای سال تحصیلی ٥٥ـ۱۳٥٤ تعداد ٤۰ نفر دانش‌آموز دختر باشرایط زیرمی‌پذیرد :
۱ـداشتن گواهی‌نامه سوم متوسطه
۲ـسن بین ۱٦ تا۲٦سال
مدارک لازم :
۱ـفتوکپی یارونوشت شناسنامه یک برگ
۲ـعکس ٤×٦ ٦قطعه
۳ـگواهینامه سوم متوسطه
داوطلبان از تاریخ نشر آگهی میتوانند همه روزه بجز ایام تعطیل ازساعت ۸ صبح تایک بعد ازظهر برای نام‌نویسی بدفترآموزشگاه‌بهیاری‌رازی واقع در امین آباد شهرری مراجعه نمایند .
امتحانات کتبی در تاریخ ٤٥٫٤٫۱٤ درمحل آموزشگاه برگزار خواهدشد .
از قبول شدگان درامتحان کتبی مصاحبه ومعاینه پزشکی بعمل خواهد آمد
دوره تحصیل درآموزشگاه‌دوسال و روزانه است و بدانش‌آموزان‌ماهیانه ٤٥۰۰ ریال کمک‌هزینه‌تحصیلی‌پرداخت می‌شود و پذیرفته‌شدگان‌متعهدخواهند شد که پس از فراغت از تحصیل دوبرابر مدت تحصیل درهرمحلی که انجمن توانبخشی تعیین نماید خدمت کنند .

م‌الف ٦۲۹۷

فیزیک
ترجمه
دکتر مختار تبریزی ـ دکتر لطیف کاشیگر
ناشر
مؤسسهٔ انتشارات و چاپ دانشگاه تهران
مراکز فروش : فروشگاه شماره ۱ خیابان غربی دانشگاه (۲۱ آذر) فروشگاه شماره ۲ خیابان شاهرضا ایستگاه لاله‌زار

صاحبان صنایع وبازرگانان کشور
الاخاء
تنها مجله عربی زبان ایران با داشتن نمایندگی در ۱۱ کشور عربی
روزهای شنبه منتشر میشود

گمشده

کیومرث سمیاری ۱٤ ساله متولد سال ۱۳٤۰ فرزندصادق سمیاری خدمتگزار بانک ایران و خاورمیانه از هفته قبل تاکنون گمشده و ازوی خبری دردست نیست، لطفابمحض دریافت‌هرگونه نشانی مراتب رابه تلفن ۸۷۹٥۳۳ اطلاع دهید.

آ ـ ۱۹۸۸٦

آگهی مناقصه

شرکت سهامی کل معادن و ذوب فلزات ایران مقدار سیصد هزار ۳۰۰۰۰۰یارد چتائی (۱۰ × ٤٥) ازطریق مناقصه تحویل (سی.اند.اف) بنادر خرمشهر یا شاهپور و یاگمرک جلفا و یاتهران از طریق مناقصه خریداری مینماید.
داوطلبان شرکت در مناقصه برای دریافت برگ‌شرائط ومشخصات همه روزه در ساعات اداری بامور بازرگانی شرکت خیابان‌تخت جمشید شماره۱۰ر٤٦۷مراجعه وپیشنهادات خود را حداکثر تا آخر وقت اداری روز سه‌شنبه بیست‌و چهارم تیرماه ٥٤ بقسمت دبیرخانه شرکت تسلیم نمایند.
پیشنهادات رسیده روز چهارشنبه بیست وپنجم تیرماه ۱۳٥٤ در کمیسیون مناقصه باز و قرائت خواهد شد.

م‌الف ۹٥۲۸

شرکت سهامی کل معادن و ذوب‌فلزات ایران

اطلاعیه سازمان بنادر وکشتیرانی

عمده کالاهائی که بمقصد بنادرجنوبی کشورحمل میشود بدون‌بسته بندی‌وعلائم مشخصه بصورت نامرتب ومخلوط دربنادر مبدا بارگیری شده‌وبدین جهت‌باصرف‌وقت زیاد درتخلیه این‌قبیل کالا ها،فرسایش نیروی‌انسانی وتجهیزات مربوطه، میزان تخلیه نسبت به‌قدرت عملی تخلیه بندر بمقدار زیادی کاهش یافته وبرمدت توقف کشتیها افزوده میگردد لذا بدین‌وسیله اخطار میگردد از تاریخ۱ر٥ر٥٤ درصورتی که در حمل کالاهای مشروحه ذیل:
۱ـ صندوق چای
۲ـ انواع کیسه
۳ـ تیرآهن
٤ـ کارتن
٥ـ لاستیک اتومبیل
٦ـ الوار وپایه‌های چوبی
۷ـکلیه عدل های چتائی ،الیاف ،پشم‌وغیره «شماره‌وعلامت» بصورت پالت یابسته‌بندی شده باذکر علامت مشخصه اقدام نشود وکارگویلان دقیق‌ارائه نگردد ازبستن کشتیهای حامل این نوع کالا ها باسکله وتخلیه‌آنها خودداری خواهدشد.

م‌الف ٥۹۲۰

سازمان بنادروکشتیرانی

آ ـ ۱۹٤۲۱

گزارش اولین مجمع عمومی عادی سالیانه

بیمه حافظ

(شرکت سهامی عام)

اولین جلسه مجمع عمومی عادی سالیانه بیمه حافظ (شرکت سهامی عام) درساعت ۵ بعدازظهر روز چهار شنبه ۱۳۵۴/۳/ ۲۴ درمحل شرکت‌واقع درخیابان‌تخت طاووس، نبش دریای نور، پلاک ۴۴ و باحضور اکثریت سهامداران شرکت وبه ریاست آقای قاسم لاجوردی رئیس هیئت مدیره بیمه حافظ تشکیل گردید.

هیئت مدیره ضمن گزارش مشروحی باستحضار سهامداران رسانیدکه هدف و انگیزه اساسی در تاسیس شرکت بیمه حافظ آن بود که با استفاده از راهنمائیهای بیمه مرکزی وباهمکاری سایرشرکتهای بیمه ، صنعت بیمه رادرایران توسعه داده وازطریق رقابت سالم وبانوآوری وخلاقیت بتوان امور بیمه گری راچه ازنظر کیفی وچه ازنظرکمی بصورت یک صنعت هماهنگ شده‌و سازمان‌یافته‌درآورد وازاین رهگذر پابپای سایرفعالیتهای اقتصادی نقش اساسی خودرادرشکوفان ترشدن اقتصاد کشور ایفا نموده ونه تنهاشروع به فعالیت در رشته های جدیدبیمه نموده بلکه‌بتدریج به نقش مهم و حساس سرمایه گذاری بخش خصوصی نیزکمک نماید.

هرچندنمیتوان‌ضرورت وفوریت برنامه ریزی واجرای برنامه هائی راکه با اهداف فوق مرتبط است انکارکردولی این نکته رانباید ازنظر دور داشت که تحقق آرمانهای فوق محتاج به زمان است واین مطلب خاصه ازآن جهت حائز اهمیت است که دگرگونی صنعت بیمه بایدبصورتی باشدکه باسایرتحولات اقتصادی واجتماعی که تحت رهبری شاهنشاه آریامهرنصیب‌کشور وجامعه ایرانی شده هماهنگ گردد.

باتوجه به نکات بالا وبرای‌نیل به اهداف فوق الذکر شرکت بیمه حافظ پس ازانجام تشریفات نهائی ثبتی وتعیین مدیران‌شرکت‌شروع به تهیه طرح های مقدماتی تشکیلاتی ، تنظیم برنامه کاروتدوین آئین نامه های اداری واستخدامی نمود وبموازات اقدامات فوق یک روش مالی جامع وکارآمد تهیه وهمگام باطرح مالی ، بودجه شرکت براساس بودجه برنامه ای که ازموثرترین طرق اعمال مدیریت نوین بشمار میرود پایه ریزی شد.

درموردعملیات بیمه‌ای باوجودیکه‌شرکت درتاریخ ۱۳۵۳/۷/۲۷ تحت شماره ۱۹۹۰۲ دراداره ثبت شرکتها ومالکیت صنعتی تهران به ثبت رسیده ولی باتوجه به ضرورت انعقاد قراردادهای بیمه اتکائی باشرکتهای بیمه معتبردنیا که در سطح جهانی مورداعتمادبوده‌وشرکت بااطمینان کامل بتواندآنان رادرخطرهای‌بیمه های قبولی‌خودمشارکت‌دهد وهمچنین‌فراهم نمودن شرایطی که بتوان خدمات بیمه ای مطلوب ومورد‌نظر بیمه گذاران راانجام دهد، ناگزیر شرکت بیمه حافظ عملیات بیمه‌ای خود را از ابتدای دیماه ۱۳۵۳ آغاز نمود ولی معهذا نتایج حاصله در پایان سال ۱۳۵۳ بامقایسه سایرموسسات و شرکتهای مشابه خصوصی بسیار رضایتبخش وچشمگیر بوده است . هرچند شرکت بیمه حافظ در سال ۱۳۵۳ باتوجه به ضرورت و لزوم صرف هزینه های سنگین اولیه اداری وتشکیلاتی‌نائل به کسب سودنگردیده است ولی چون مبلغ ۲۶/۷ ریال بعنوان ذخائر فنی از درآمد سال کسرگردیده است که هرگاه درسال جاری مورد استفاده قرارنگیرد سود سال ۱۳۵۴ راخواهد افزود.

علاوه برانجام عملیات بیمه ای وفعالیت در رشته های مختلف بیمه ، شرکت در سال گذشته در رشته های مختلفی مبادرت به سرمایه گذاری نموده است که خرید اوراق قرضه وسهام پذیرفته شده دربورس وساختمان ده طبقه ای جهت اداره مرکزی شرکت ونیزقطعه زمین‌مسطحی بمساحت ۵۶۰ مترمربع برای ایجاد پارکینگ ازآن جمله است .

شرکت‌درنظردارداز‌اواسط سال جاری سهام خود رادربورس عرضه نمایدوهم اکنون مقدمات این امر فراهم گردیده است وبدین ترتیب شرکت بیمه حافظ جزء اولین شرکتهای بیمه خواهدبودکه سهام آن دربورس پذیرفته شده وسهامداران هم‌ازنظرافزایش‌قیمت‌سهام در بورس و هم ازنظر سهل البیع بودن سهام وبالاخره بدلیل برخورداری ازمعافیتهای مالیاتی مقرر درقانون ازاین امر منتفع خواهندشد.

پس ازقرائت گزارش هیئت مدیره وتائیدآن ازطرف سهامداران ، یکی ازصاحبان سهام شرکت‌ضمن تشکر ازفعالیت هیئت مدیره مطالبی رابشرح زیرعنوان نمود.

چنانچه سهامداران‌محترم‌توجه دارندآنچه دراین فاصله زمانی کوتاه تجلی مینماید فعالیت شرکت در رشته های مختلف بیمه‌ای‌است‌که‌میتوان‌گفت این همه فعالیت برای این مدت کوتاه بیش ازانتظار و توقع همگان بوده است لکن بسیار بجااست که مدیران شرکت همگام بافعالیت‌های بیمه ای اقدامات سریعی درحل مشکلات ومعضلات اساسی صنعت بیمه کشور نموده و قدمهای مثبت واستواری دراین راه بردارند منجمله کوشش دربدست آوردن سهمی از امور بیمه ای بخش دولتی را میتوان‌بررسی نمودزیرادراین عصر انقلاب شکوفان بزرگ صنعتی واقتصادی کشور و درزمانیکه بدستور شاهنشاه عظیم‌الشان ماحتی‌کارخانجات‌سود ده دولتی تامیزان ۹۹% سهام خودرابه مردم واگذارمینماید دیگرنمیتوان مرز مشخصی بین بیمه‌های دولتی‌وبخش‌خصوصی‌ترسیم‌نمود. وضع موجودنمایانگر آن است که درکلیه فعالیتهای صنعتی و اقتصادی کشور بخش دولتی دست اندرکارارشادبخش‌خصوصی‌وبخش‌خصوصی درکارتهیه وایجادامکان‌برای‌پیاده‌کردن برنامه‌های‌دولتی است‌ولزوم‌همگامی وهمکاری این‌دوبخش‌درپیشبرد مسائل‌صنعتی واقتصادی کشورچنان است که نمیتوان آنها راازیکدیگرتفکیک کرد مضافا"باینکه شرکت های‌بیمه‌ایکه‌امروز دراین کشور مشغول فعالیت میباشندچه ازنظرمالی وچه ازنظر کادرفنی ازامکانات وسیعی برخوردار میباشند وبسیار بجا است که بیمه مرکزی ایران باین نکته مهم توجه مخصوص بنماید.

نکته‌دیگری که ازگزارش هیئت مدیره استنباط میشود محدودیت بیش ازحدسرمایه گذاریهای شرکتهای بیمه ازمحل سرمایه وذخائرواندوخته های قانونی است ولازم بنظر میرسدکه بیمه مرکزی ایران درآئین نامه سرمایه گذاری موسسات بیمه تجدیدنظرنموده وضمن کنترل تعهدات شرکتهای بیمه شرایط ومقرراتی وضع نماید تاشرکتهای بیمه بتوانند ازطریق سرمایه گذاریهای مفیدنقش مهم خود را درتوسعه اقتصاد کشور بطورکامل ایفا نماید.

درخاتمه‌آقای قاسم لاجوردی ریاست جلسه ضمن تشکرازحضورسهامداران اظهارنمودندکه امیداست درسالهای آتی مجمع عمومی‌شاهدپیشرفتهای‌چشمگیر این‌شرکت‌در زمینه نیل به اهداف فوق الذکر وپاسخگوئی به اعتماد ونیات سهامداران محترم باشد.

بیمه حافظ (شرکت سهامی عام)

ترازنامه درپایان روز۱۳۵۳/۱۲/۲۹ (سال اول تاسیس)

دارائیها		بدهی و سرمایه		
صندوق	۲٫۸۶۰	سرمایه .		
موجودی بانکها .		ثبت شده	۱٫۰۰۰٫۰۰۰٫۰۰۰	
حسابهای پس انداز	۲۰۶٫۱۴۵٫۷۹۴	پرداخت نشده	۵۰۰٫۰۰۰٫۰۰۰	۵۰۰٫۰۰۰٫۰۰۰
حسابهای جاری	۸٫۲۳۳٫۲۶۷	ذخائرفنی		۲۶٫۲۵۱٫۸۸۶
اسناد دریافتی	۱۳٫۴۰۲٫۴۱۱	ذخیره مطالبات		۴۰۰٫۰۰۰
بدهکاران	۱۱٫۸۹۸٫۶۹۳	بستانکاران		۱۶٫۷۴۹٫۶۵۵
بیمه گذاران	۳۳٫۵۵۳٫۱۰۶	بیمه مرکزی ایران		۱۹٫۰۴۱٫۹۳۱
سهام در شرکتها	۴٫۵۵۰٫۰۰۰	بیمه گران اتکائی		۹٫۸۹۵٫۷۲۴
سایر دارائیها	۹٫۳۳۶٫۹۵۴	سپرده بیمه اتکائی		۱۱٫۰۰۸٫۰۸۵
اموال منقول	۱۰٫۹۲۲٫۷۱۶			
اوراق قرضه	۴۰٫۰۰۰٫۰۰۰			
اموال غیرمنقول	۲۱۷٫۸۶۷٫۰۰۰			
هزینه‌های‌قبل‌ازتاسیس	۲۳٫۴۹۱٫۲۹۵			
زیان ویژه	۳٫۹۴۳٫۱۸۵			
جمع .	۵۸۳٫۳۴۷٫۲۸۱	جمع .		۵۸۳٫۳۴۷٫۲۸۱

رئیس هیئت مدیره	مدیرعامل	حسابداران خبره	بازرسان قانونی
قاسم لاجوردی	علی هزاره	موسسه حسابرسی دقیق	شاهرخ بهنام ــ پرویز جواهری

حساب سود و زیان برای دو ره مالی منتهی به ۱۳۵۳/۱۲/۲۹ (سال اول تاسیس) .

هزینه		درآمد		
هزینه های اداری	۲۷٫۶۳۸٫۸۵۲	درآمد عملیات بیمه پس ازکسر هزینه های مستقیم	۴۲٫۱۴۵٫۰۸۶	
ذخائر فنی	۲۶٫۲۵۱٫۸۸۶	سایر درآمدها	۸٫۲۰۲٫۴۶۷	
ذخیره مطالبات	۴۰۰٫۰۰۰	زیان ویژه	۳٫۹۴۳٫۱۸۵	
جمع .	۵۴٫۲۹۰٫۷۳۸	جمع .		۵۴٫۲۹۰٫۷۳۸

توضیح . بیمه حافظ در تاریخ ۱۳۵۳/۷/۲۷ تاسیس و درتاریخ ۱۳۵۳/۸/۲ تحت شماره ۱۹۹۰۲ به ثبت رسیده و در اواخر آذرماه ۱۳۵۳ فعالیت بیمه ای خود را آغازنموده است . بنابراین درآمد شرکت نتیجه سه ماه فعالیت بیمه ای است درحالیکه هزینه‌های شرکت مربوط به بیش ازپنج ماه میباشد.

اسفیر اینوستمن لیمیتد مقیم ناسو در باهاما

صاحب اختراع راجع به «طریقه جدید یا اصلاحی جهت‌جور کردن سنگهای معدن و دستگاه مخصوص آن» که در ایران تحت شماره ۸۸۰۲ به ثبت رسیده است اجازه بهره‌برداری از اختراع مزبور را به‌اشخاص ذینفع عرضه مینماید . برای کسب اطلاع‌بیشتر بدفتر حقوقی ر- آقابابیان و همکاران خیابان شاه کوچه نوبهار شماره ۱۸ مراجعه شود.

آ-۵۶۶۶۱

آمریکن هوم پروداکتس کورپوریشن مقیم نیویورک در امریکا

صاحب اختراع‌راجع به «طریقه تهیه ترکیبات بنزودیازپین» که درایران‌تحت شماره٤۹٦۷ثبت‌رسیده است‌اجازه بهره‌برداری‌ازاختراع مزبور را به‌اشخاص ذینفع عرضه میماید . برای کسب اطلاع‌بیشتر بدفتر حقوقی ر- آقابابیان و همکاران خیابان شاه کوچه نوبهار شماره ۱۸ مراجعه شود.

آ-۱۹۹٤٤

آمریکن هوم پروداکتس کورپوریشن مقیم نیویورک در امریکا

صاحب‌اختراع راجع به «طریقه ترکیبات بنزودیازپین» که در ایران تحت‌شماره٤۵۵۹ثبت رسیده‌است- اجازه‌بهره‌برداری ازاختراع مزبور را به‌اشخاص ذینفع عرضه میماید . برای کسب اطلاع‌بیشتر بدفتر حقوقی ر- آقابابیان و همکاران خیابان شاه کوچه نوبهار شماره ۱۸ مراجعه شود.

آ-۱۹۹٤۲

آنالاتیکریچفایلد مقیم فیلادلفیا و پنسیلوانیا در امریکا

صاحب اختراع «دستگاه مخصوص لوله مستقر در سطح دریا» ثبت شده در ایران بشماره ۸۳۷٤ اجازه بهره‌برداری از آن را به‌اشخاص ذینفع عرضه‌نماید. برای‌کسب اطلاع‌بیشتر بدفترحقوقی ر.آقابابیان و همکاران‌خیابان‌شاه کوچه‌نوبهارشماره۱۸ مراجعه‌شود.

آ-۱۹۹٤۳

سی - اچ - بوهرینگرشان مقیم انگلهایم در آلمان

صاحب اختراع «اصلاحات در طریقه تهیه ۲- ازیل‌آمینو- ۱و۳ دیازاسیکلو الکن‌های جانشین شده یااصلاحات مربوط به‌آنها» ثبت‌شده درایران بشماره ٦۷۲۵ اجازه بهره‌برداری‌از آن رابه اشخاص ذینفع عرضه مینماید .

برای کسب‌اطلاع‌بیشتر بدفترحقوقی ر. آقابابیان و همکاران خیابان شاه کوچه نوبهار شماره ۱۸ مراجعه شود.

آ- ۱۹۹٤۰

شورون ریسیرچ کمپانی . سانفرانسیسکو مقیم کالفرنیا - در آمریکا

صاحب اختراع «طریقه تشکیل مجدد در مجاورت کاتالیزر» ثبت‌شده درایران بشماره ۸۱۲۳ اجازه بهره‌برداری از آن را به‌اشخاص ذینفع عرضه‌مینماید. برای‌کسب اطلاع‌بیشتر بدفترحقوقی ر.آقابابیان و همکاران‌خیابان‌شاه کوچه‌نوبهارشماره۱۸ مراجعه‌شود.

آ-۱۹۹٤۱

دکتر کارل تومه م.ب.ح مقیم بیبراخ آن‌دردریس در آلمان

صاحب اختراع راجع به طریقه‌ای برای تهیه دی اکسیدهای جدید دی هیدروبنزوتیادیازین » که در ایران تحت شماره ٤۱٦۸ به ثبت رسیده است اجازه بهره‌برداری از اختراع مزبور را به‌اشخاص ذینفع عرضه مینماید . برای کسب اطلاع‌بیشتر بدفتر حقوقی ر- آقابابیان و همکاران خیابان شاه کوچه نوبهار شماره ۱۸ مراجعه شود.

آ- ۱۹۹۳۹

کنستانتین گرافنبرگهایم مقیم وینهایم در آلمان

صاحب اختراع راجع به «اصلاحات در ترتیب تهویه برقی فضای‌مسدود» که‌درایران تحت شماره۷۸۲۷ثبت رسیده است اجازه بره‌برداری ازاختراع مزبور را به‌اشخاص ذینفع عرضه مینماید . برای کسب اطلاع بیشتر بدفتر حقوقی ر- آقابابیان و همکاران‌خیابان شاه کوچه نوبهار شماره ۱۸ مراجعه شود.

آ-۱۹۹٤٦

آگهی دعوت مجدد مجمع عمومی سالیانه سندیکای کارخانجات سازنده وسایل خانگی صنعتی‌ایران

چون در روز شنبه ۳۱ خرداد ماه ۱۳۵٤ اکثریت‌لازم برای تشکیل جلسه مجمع عمومی حاصل نشد بدینوسیله‌مجدداً ازآقایان اعضای سندیکای کارخانجات سازنده وسایل خانگی صنعتی‌ایران دعوت میشود که ساعت پنج بعد از ظهر روز سه‌شنبه دهم تیرماه ۱۳۵٤ در محل سندیکا واقع درم خیابان وزرا خیابان هیجدهم شماره ۳٤ حضور بهمرسانند .

دستور جلسه :

۱ـاستماع گزارش رئیس هیئت مدیره

۲ـ استماع گزارش مالی خزانه‌دار و تصویب ترازنامه

رئیس هیئت مدیره سندیکای کارخانجات سازنده وسایل خانگی صنعتی ایران - مهندس عزت بهبهانی

آ-۱۹۸٤۸

مجمع عمومی عادی شرکت سهامی ایران سربروس

در روز یکشنبه ۲۲ تیر ماه ۱۳۵٤ در ساعت ۵ بعد ازظهر در محل شرکت واقع در خیابان بهار ساختمان شماره ۱۲۰برای تصویب ترازنامه سال ۱۳۵۳ و تعیین بازرس تشکیل میشود از صاحبان سهام دعوت میشود که‌درجلسه مذکورحضوربهمرسانند.

شرکت سهامی ایران‌سربروس

آگهی مجمع همگانی

مجمع همگانی عادی سالیانه شرکت سهامی دیتافون روز دوشنبه شانزدهم تیر ماه ۱۳۵٤ ساعت پنج بعد از ظهر درمحل شرکت تشکیل میشود .

دستور جلسه :

۱ـ گزارش هیئت مدیره و بازرسان و تصویب ترازنامه سال ۱۳۵۳

از صاحبان سهام تقاضا میشود در جلسه مذکور شرکت فرمایند .

رئیس هیئت مدیره - اسلام دانشمند قدس

آگهی تشکیل مجمع عمومی عادی سالیانه

از سهامداران شرکت جوراب (سهامی خاص) دعوت می نماید در جلسه عمومی عادی سالیانه که در تاریخ چهارشنبه ۱۸ تیر ماه ۱۳۵٤ ساعت ۵ر۸ صبح‌در دفتر کارخانه واقع در بریانک تشکیل خواهد شد حضور بهمرسانند .

دستور جلسه

۱ـ استماع گزارش هیئت مدیره و بازرس شرکت درباره‌امور مالی سال ۱۳۵۳

۲ـ بررسی و تصویب ترازنامه و محاسبه سودو زیان عملکرد سال ۱۳۵۳

۳ـ انتخاب بازرس اصلی و علی‌البدل

٤ـ انتخاب روزنامه کثیرالانتشاری که دعوت نامهو آگهی های شرکت در آن منتشر میشود .

۵ـ شور و مطالعه در خطمشی آتیه شرکت .

هیئت مدیره شرکت جوراب(سهامی خاص)

دانشگاه ملی ایران

آگهی استخدام

سازمان کتابخانه ها و مراکز اسناددانشگاه‌ملی ایران بمتعدادی لیسانسیه و فوق لیسانسیه علوم کتابداری . متخصص دررده بندی‌کتاب برای‌مدت‌معین بصورت قراردادی احتیاج دارد .

داوطلبان میتوانند برای کسب اطلاعات بیشتر و شرایط انتخاب بانتفن ۸۷۷٦٦۲ تماس بگیرند و یابه آدرس دانشگاه ملی ایران سازمان کتابخانه ها و مرکز اسناد (اوین) تاروز ۱۵ر٤ر۵٤ از ساعت ۸تا۱۲ مراجعه نمایند.

دانشگاه ملی ایران

آگهی‌پذیرش‌دانشجو

کشتیرانی‌ملی‌آریا بمنظورتکمیل‌وتربیت کادر افسری عرشه (فرماندهی کشتی) جهت خدمت در ناوگان ملی تجارتی ایران تعدادی داوطلب‌مردمجردودیپلمه‌در رشته (ریاضی) برای‌آموزش در کالج دریائی هندوستان باشرایط وامتیازات زیرمیپذیرد.

برنامه آموزشی بصورت‌نظری وعملی‌در کالج دریائی‌وکشتی‌های تجارتی و آموزشی خواهد بود.در پایان دوره های‌آموزشی به‌دانشجویان‌درجه افسری‌رشته‌مربوط برای خدمت در کشتی تجارتی اعطاء میگردد.مدت‌دوره‌آموزشی چهارسال میباشد.

الف : شرایط

۱ـ تابعیت دولت‌شاهنشاهی ایران ومتدین به یکی از ادیان رسمی

۲ـ حداکثر سن ۲۲ سال (از متولدین ۱۳۳۲ به بالا)

۳ـ داشتن صحت مزاج و تناسب اندام برابر گواهی پزشك معتمد کشتیرانی ملی‌آریا

٤ـ شاغل نبودن و نداشتن تعهد خدمت در موسسات دولتی و غیر دولتی

۵ـ معرفی ضامن معتبر و سپردن تعهد خدمت دریائی بمدت دهسال پس از طی دوره آموزش و اخذ گواهینامه رسمی دریائی

٦ـ سپردن تعهد خودداری از ازدواج در طول دوره آموزش

۷ـ نداشتن پیشینه بد .

۸ـدارا بودن دفترچه پایان خدمت زیرپرچم و یا معافیت غیر پزشکی و یا برگ آماده‌بخدمت

۹ـ موفقیت در مصاحبه . تاریخ مصاحبه بعدا اعلام خواهد گردید.

توجه : در صورت مساوی بودن شرایط ساکنین بنادر و شهر های ساحلی حق‌تقدم خواهند داشت .

ب: مزایا

۱ـ کلیه هزینه های مربوط به کالج-امور و دوره های آموزشی در کشتی‌ولوازم‌تحصیلی ازطرف شرکت پرداخت خواهد گردید.

۲ـ کلیه هزینه های مسکن-خوراك وهزینه های درمانی و مسافرت های اداری در طی‌دوره آموزش بعهده شرکت خواهد بود .

۳ـ به دانشجویان در طول مدت آموزش همه ماهه مبلغی بعنوان کمك هزینه تحصیلی پرداخت خواهد شد .

حقوق و مزایای خدمت رسمی - بازنشستگی پس انداز - وام -خدمات اداری و سایر مزایا پس‌ازاخذ گواهینامه برطبق مقررات‌استخدامی کشتیرانی ملی آریا خواهد بود .

داوطلبان واجد شرائط میتوانند جهت شرکت و ثبت نام در مصاحبه فرم ذیل راپر نموده و همراه با مدارك مشروحه زیر حداکثر تا پایان روز ۱۰ تیر ماه سال جاری باپست سفارشی به آدرس زیر ارسال دارند .

(تهران : خیابان کریمخان زند - بین آبان و بهجت آباد - ساختمان آریا - امور آموزش)

مدارك ثبت نام :

۱ـ فتوکپی شناسنامه یك‌برگ

۲ـ فتوکپی گواهینامه ششم متوسطه و یا جواز قبولی امتحانات نهائی متوسطه و ریز نمرات امتحان نهائی (فقط برای دیپلمه های سالهای قبل،یك‌برگ)

۳ـ عکس ٤×٦ دو قطعه .

٤ـ فتوکپی برگ خاتمه خدمت زیر پرچم یا برگ معافیت و یا دفترچه آماده بخدمت یك برگ

اینجانب ..... دارنده شناسنامه شماره ..... صادره از .....

متولد سال ..... ساکن شهر ..... نام پدر .....

دارای گواهینامه ششم متوسطه در رشته ریاضی به معدل کل: ..... از دبیرستان ..... معدل‌کتبی: .....

تقاضای شرکت و ثبت نام در مصاحبه برای کادر افسری عرشه کشتیرانی ملی آریارادارم. نشانی دقیق پستی داوطلب :

شماره تلفن : لطفا با علامت ضربدر در مربع مربوطه‌وضعیت خدمت زیر پرچم خود را اعلام نمائید.

انجام داده‌ام ☐ انجام نداده‌ام معاف ☐ مشمول ☐

تاریخ ارسال درخواست نامه

امضاء داوطلب

اکنون در تهران یك شرکت تبلیغاتی هست که درسراسردنیا ۷۸ شعبه دارد .

شرکت زیبا-مك کن .

شرکت آگهی زیبا، بزرگترین شرکت تبلیغاتی ایران باشرکت مك کن اریکسون خارج از ایران در اختیار شما میگذارد.

که بزرگترین شرکت تبلیغاتی بین المللی است مشارکت میکند.

۳۵ سال پیش زیبا اولین شرکت تبلیغاتی ایران بود.

زیبا، دفترنمایندگی سازمان جهانی تبلیغات را درایران تأسیس کرد واکنون نیز اولین شرکت تبلیغاتی ایرانی است که بایك شرکت تبلیغاتی بین المللی مشارکت میکند.

شرکت بین المللی مك کن اریکسون شریك جدید شرکت آگهی زیبا درسال ۱۹۱۳ درنیویورك تأسیس شد و پیوسته رشد کرد تاجائی که امروز حجم تبلیغاتش از ۶۰۰/۰۰۰/۰۰۰ دلار درسال تجاوز کرده است.

شرکت بین المللی مك کن اریکسون درسراسردنیا ۷۸ شعبه دارد و مسئول اداره تبلیغات شرکت های مهمی است چون کوکاکولا، اسو جنرال موتورز، ژیلت، نستله، یونی لیور و ...

با برخورداری ازچنین پشتوانه تخصصی عظیمی شرکت جدید زیبا-مك کن تشکیل شده است.

اکنون زیبا-مك کن خدمات خود راچه درداخل وچه در

ازطریق زیبا-مك کن درتهران، شما میتوانید در هرنقطه دنیا برای کالای خود تبلیغ کنید.

سالها پیش هاری ک. مك کن گفت:

«ماخودرا برای تأمین نیازهای مشتریانمان آماده کرده‌ایم، چون موفقیت ما درموفقیت آنهاست.»

امروزهم شرکت جدید زیبا-مك کن باهمان فلسفه ودقیقاً مطابق نیازهای اقتصاد مترقی ایران کارخودرا آغاز میکند

زیبا-مك کن

شرکت تبلیغاتی زیبا-مك کن-اریکسون (سهامی خاص)

خیابان سعدی-شماره ۲۵۵-صندوق پستی ۶۹۲-تهران-ایران

تلفن ۳۰۱۵۵۱/۳ - تلگرافی : ۵۷۹ تهران

پس فردا چهارشنبه

یکنفر حتماً برنده این خانه
۷۰۰ هزار تومانی میشود
بلیط بخت آزمائی بخرید
بگذارید این یک نفر شما باشید

تجدید آگهی مناقصه

پیرو آگهی مناقصه ۳۴۱۸ اداره کل بهداری استان چهارمحال و بختیاری احداث ساختمان منزل مدیرعامل انجمن بهداری درشهرکرد را به‌سطح زیربنای ۳۶۰ متر مربع برابر نقشه ومشخصات طبق فهرست بهاء بمناقصه میگذارداز پیمانکاران تقاضا می‌شود برای‌دریافت شرایط مناقصه بدبیرخانه اداره کل بهداری مراجعه نمایندپیشنهادات‌تاآخر وقت اداری روز ۱۰ر۴ر۵۴ پذیرفته و درساعت پنج بعدازظهر همان‌روز باحضور اعضاء انجمن بهداری باز و قرائت میگرددبه پیشنهادات مبهم و مشروط وفاقد سپرده و همچنین به پیشنهاداتی که‌درغیر وقت مقرر دراین آگهی ارائه گردد ترتیب‌اثرداده‌نخواهد شد و حضور پیشنهاددهندگان یا نمایندگان آنها در کمیسیون مناقصه آزاد است .

دکتر عباس روحانی
مدیر کل بهداری استان چهار محال وبختیاری

آ ـ ۲۴۰۷

آگهی انتشار تمبر یادگاری

وزارت پست و تلگراف و تلفن‌باطلاع عموم میرساند بمناسبت حزب رستاخیز ملت‌ایران یک سری تمبر یادگاری در یک قطعه به ارزش ۲ ریال که در شرکت سهامی چاپخانه دولتی ایران به چاپ رسیده و در دهم تیر ماه ۱۳۵۴ بانتشار گذارده خواهد شد .

۱ـ علاقمندان به جمع آوری‌تمبر یادگاری‌میتوانند این تمبر را از اولین ساعات اداری‌روز مذکور از کلیه باجه های مناطق‌پستی تا ۳۰سری‌خریداری نمایند . کسانی که بیش از این‌تعداد نیازمند باشند بایستی تقاضای کتبی و بهای‌تمبر مورد نیاز خود را تا روز قبل از انتشاربمدیریت کل پست تهران‌وحومه تسلیم‌دارند ، بدرخواست متقاضیان پس از موعد مقرر ترتیب اثر داده نخواهد شد .

۲ـ این تمبر از تاریخ انتشار در باجه‌های عمومی پست در سراسر کشور در دسترس‌عموم و علاقمندان قرار خواهد گرفت مدت اعتبارپستی آن نامحدود است تهیه تمبر با مهر روزانتشار منحصرا در ادارات پست تهران و مراکزاستان ها مقدوراست و این مهر ها پس از پایان روز انتشار معدوم میگردد .

م‌الف ۶۱۹۱

تجدید آگهی مناقصه

پیرو آگهی مناقصه ۳۴۱۹ اداره کل بهداری استان چهارمحال وبختیاری احداث ساختمان رادیولژی به سطح‌زیر بنای ۱۵۰ متر مربع برابر نقشه و مشخصات طبق فهرست بهاء بمناقصه میگذارد واز پیمانکاران تقاضا میشود برای دریافت‌شرایط‌مناقصه به‌دبیرخانه اداره کل بهداری مراجعه نمایند . پیشنهادات تا آخر وقت اداری روز ۱۰ر۴ر۵۴ پذیرفته و در ساعت پنج بعداز ظهر همان روز با حضور اعضاء انجمن بهداری باز و قرائت میگردد به پیشنهادات مبهم و مشروط و فاقد سپرده و همچنین به پیشنهاداتیکه در غیر وقت مقرر در این آگهی ارائه گردد ترتیب اثر داده نخواهد شد و حضور پیشنهاد دهندگان یا نمایندگان آنهادر کمیسیون مناقصه آزاد است .

دکتر عباس روحانی
مدیر کل بهداری استان چهارمحال وبختیاری

اطلاعات

روزهای شنبه‌ـ‌دوشنبه وپنجشنبه درسراسردنیا منتشر میشود .
قبل از عزیمت عزیزان‌خود بخارج اطلاعات هوائی را برای آنها آبونه شوید .
تلفن ۳۱۱۰۷۱ و ۳۱۱۰۸۱

از فردا صبح درگروه سینمائی

سهیلا ـ پلازا ـ مراد
ناهید ـ ری ـ داریوش

قویترین فیلم پرحادثه فصل تابستان

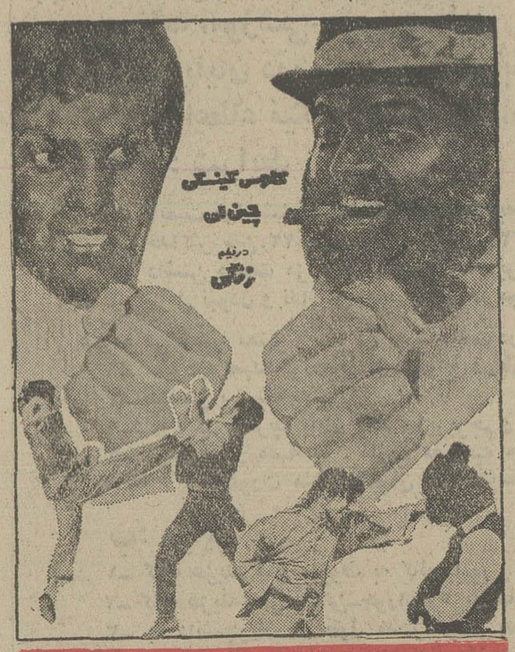

ضربه‌های شانگای جو

از فردا صبح در گروه سینماهای

رویال ـ متروپل ـ سانترال

یکبار دیگر یکی از زیباترین فیلمهای قهرمانان کاراته که بیننده را مجذوب صحنه های هیجان‌انگیزش‌میکند

تیزچنگ
سینماسکوپ رنگی

ترخیص کالا از گمرک بندرعباس

اینجانب سید احمد سلامی باسابقه و تجربه ۲۴ ساله درامور گمرکی‌و ترخیص کالا درتمام گمرکات جنوب کشور آماده است که کلیه مراجعات ، اعم از کالا های وارداتی و صادراتی بازرگانان و شرکت های محترم رادر اسرع وقت از گمرک ترخیص نموده و با داشتن پروانه حمل و نقل، کالاهای ترخیصی را بانازلترین قیمت بهر نقطه از کشور حمل نماید، برای مزید اطلاعات بیشتر به‌تلفن ۳۲۶۸ بندر عباس و آدرس کتبی خیابان رضاشاه کبیر ـ فلکه برق ـ یاصندوق پستی ۳۸۷ تلگرامی سلامی مراجعه فرمایند .

اطلاعیه اتحادیه مرکزی کامیونداران وموسسات باربری کشور درمورد کامیونهائیکه تغییر محور یافته‌اند

بدینوسیله از کلیه کامیوندارانی که در سالهای اخیر محور کامیونهای خودرا تغییرداده‌اندوتاکنون کارت‌مشخصات کامیون آنها تعویض نشده است دعوت مینماید که حداکثر تاتاریخ سی‌ویکم تیر ماه ۱۳۵۴ بادر دست داشتن کارت کامیون، به دفتر اتحادیه واقع‌در خیابان قزوین چهار راه عباسی مراجعه وفرم های مخصوص را تکمیل و اطلاعات لازم را در اختیار بگذارید تابرای تصحیح کارت مشخصات کامیون اقدام لازم بعمل آید.

بدیهی است در صورتیکه تاتاریخ مذکور مراجعه ننموده وفرم مخصوص راتکمیل ننمایند هیچگونه ادعای بعدی در مورد تغییر محور و تقاضای تعویض کارت مسموع نخواهد بود.

اتحادیه مرکزی کامیونداران وموسسات باربری کشور

گاماره میامی

باجاذبهٔ برنامه های جدید تفریحی :

تلفن رزرو ۶۲۰۲۰۰

صابر آتشین — سید کریم — رقص عربی فهیمه

جمعیت شیرو خورشید سرخ

آگهی ثبت نام برای دانشجو ـ دانشکده پزشکی مجتمع آموزش پزشکی

دانشکده پزشکی مجتمع آموزش پزشکی جمعیت شیرو خورشید سرخ ایران برای سال تحصیلی ۵۵ـ۵۴ تعداد ۶۰ دانشجو از استانهای سیستان و بلوچستان ، کرمانشاهان و گیلان می پذیرد .

از داوطلبان پس از ثبت نام در مراکز استان‌های فوق‌الذکر مصاحبه به عمل خواهد آمد پذیرفته شدگان دوره علوم پایه پزشکی خودرادرتهران میگذرانند ودرطول تحصیل ازمزایای شبانه روزی مجتمع استفاده خواهند نمود .

شرایط ثبت نام

۱ـ نمره امتحانات عمومی داوطلبان بایدازمیانگین سازمان سنجش آموزش کشور بالاتر باشد

۲ـ دفترجمعیت شیروخورشید سرخ در مراکز هریك از استان های سیستان و بلوچستان ، کرمانشاهان و گیلان از دانشجویانی ثبت نام مینماید که دوره دوم متوسطه را بطور کامل در استان‌مربوطه تحصیل نموده ویا اگر از افراد بومی استان مورد نظر هستند حداقل نیمی از دوره تحصیلات متوسطه را دراستان مربوطه گذرانیده باشند .

۳ـ تنها ازفارغ‌التحصیلان‌ششم طبیعی درسال های تحصیلی (۵۲ـ۵۱) و(۵۳ـ۵۲) و (۵۴ـ ۵۳) ثبت‌نام بعمل خواهد آمد

۴ـ میانگین نمرات امتحانی دوره دوم متوسطه متقاضیان نباید از ۱۴ کمتر باشد

۵ـ حداکثر سن آنها ۲۱ سال تمام باشد

شرایط اختصاصی مجتمع آموزش پزشکی جهت انتخاب دانشجو

۱ـ مصاحبه

داوطلبان واجد شرایط ازهراستان میبایست حداکثر تاآخر تیرماه ۵۴ فرم مربوط به‌نام‌نویسی را کامل نمایند و بدفتر جمعیت شیروخورشید سرخ در مرکز هراستان (زاهدان ، کرمانشاهان ، رشت) ارسال نمایند

۲ـ تاریخ مصاحبه بعدا اعلام خواهدگردید

۳ـ از پذیرفته شدگان متناسب باسال های تحصیلی تعهد خدمت دراستان‌مربوط‌گرفته‌خواهدشد

دوقطعه
عکس همراه باشد

فرم تقاضای ثبت نام
جمعیت شیر خورشید سرخ ایران

نام ونام‌خانوادگی — نام پدر
شماره شناسنامه — محل صدور — سال تولد
فارغ‌التحصیل — شهر ـ شهرستان یابخش
ششم متوسطه سال — رشته — وضع خدمت وظیفه
نشانی کامل : شهر — خیابان — کوچه
شماره منزل — تلفن
امضاء داوطلب

اطلاعیه سازمان سنجش آموزش کشور

درباره

توزیع کارتهای ورودی شرکت در آزمایش همگانی ویژه دانش آموزان وداوطلبان آزاد امتحانات نهائی سال جاری

تذکار مهم ـ کارت فقط در روز مقرر توزیع میشود وبه داوطلبانی که در موعد مذکور رجوع نکنند به‌هیچ عنوان کارت تسلیم نخواهد شد.

بدینوسیله به اطلاع کلیه دانش آموزان و داوطلبان آزاد امتحانات نهائی خرداد ۱۳۵۴ که برای شرکت در آزمایش‌همگانی گزینش دانشجو مدارك خودرا به‌سازمان سنجش آموزش کشور ارسال داشته‌اند می رساند:

برای دریافت کارت ورودی شرکت درآزمایش همگانی گزینش دانشجو شخصا با دردست داشتن شناسنامه عکس‌دار یا گواهی عکس‌دار دبیرستان یا هنرستان در روز های چهارشنبه ۴ و پنجشنبه ۵ تیر ماه از ساعت ۷ تا ۱۲ صبح و۳ تا۷ بعداز ظهر به‌ترتیب زیر مراجعه نمایند:

الف ـ د رشهرستانها به اداره آموزش و پرورش محل امتحانات نهائی خود .

ب ـ در تهران با توجه به حرف اول نام خانوادگی خود به محل های زیر:

حرف‌اول نام‌خانوادگی	محل توزیع کارت	آدرس
۱ـ الف‌ـب‌ـپ	دبیرستان البرز	خیابان شاهرضا چهارراه کالج
۲ـ ت‌ـث‌ـج‌ـچ	دبستان فردوسی	خیابان تخت‌جمشید خیابان کیوان
۳ـح‌ـخ	دبیرستان ۲۵ شهریور	خیابان تخت‌جمشید خیابان ایرانشهر جنوبی
۴ـد‌ـذ	دبیرستان هدف‌شماره۱	خیابان پهلوی مقابل کاخ مرمر
۵ـر‌ـز‌ـژ	دبیرستان رهنما	خیابان امیریه ـمنیریه
۶ـ س ـش	دبیرستان زهراملك‌پور	خیابان شاهپور جنب بیمارستان رازی
۷ـ ص ـض‌ـط ـظ	دبیرستان بزرك‌تهران	خیابان شمالی پارك‌شهر
۸ـ ع‌ـغ	دبیرستان اسدی	خیابان ژاله آب‌سردار
۹ـف‌ـق	دبیرستان محمدرضاشاه دختران	خیابان کورش‌کبیر ـخیابان معلم
۱۰ـ ك ـگ	راهنمائی تحصیلی شهرام	خیابان عباس‌آباد چهارراه قصر
۱۱ـ ل	دبیرستان آذرشماره ۳دختران	خیابان کریمخان زنداول آبان‌شمالی
۱۲ـ م	دبیرستان رضاشاه کبیر	خیابان حافظ جنب تالار رودکی
۱۳ـن	دبیرستان دارالفنون	اول خیابان ناصرخسرو
۱۴ـ و	دبیرستان طبری	خیابان سپه جنب کاخ‌سنا
۱۵ـه ـی	دبیرستان شاهدخت	خیابان شاه‌آباد نرسیده به‌میدان بهارستان

توجه: کارت‌های ورودی فقط‌درروزها وساعت‌های تعیین‌شده‌توزیع خواهدشد.

قابل توجه دانش‌آموزان وداوطلبان آزادسال جاری:

۱ـ دانش آموزان وداوطلبان آزاد امتحانات نهائی سال جاری‌در شهرستانی که کارت ورودی دریافت می کنند درجلسه آزمایش همگانی گزینش دانشجو شرکت خواهندکرد.

۲ـ آزمایش همگانی دانش آموزان وداوطلبان آزاد فقط صبح روزجمعه ششم تیرماه درحوزه‌های معین شده‌برگزارخواهدشد.

۳ـ کلیه داوطلبان بایدبرای شرکت‌درآزمایش همگانی قبل‌از ساعت هفت صبح درمحل‌امتحان خود واقع‌درشهرستانی که آزمایش همگانی آنان درآن‌برگزار میشود حضوریابند.

۴ـ نشانی محل آزمایش دانش‌آموزان وداوطلبان آزاد هنگام توزیع کارت به‌اطلاع آنان خواهدرسید.

نوشته : دکتر منوچهر کیانی استاد دانشگاه تهران

روابط اصل «مطلوبیت نهائی» با جرائم رانندگی

«کارل‌منگر» موسس مکتب اطریشی ، با انتشار کتاب « اصول علم اقتصاد ، بخش عمومی » در سال ۱۸۷۱ برای توجیه تئوری ارزش و قیمت ، اصل «مطلوبیت نهائی» را مورد استفاده قرار داد .

همزمان با منگر در اطریش ، «ویلیام استانلی جیونی» در انگلستان و «لئون‌و الراس» فرانسوی در سویس،بطور مستقل و بدون آشنائی با نظریات یکدیگر در تجزیه و تحلیل های اقتصادی خود جهت توجیه‌ارزش،اصل مطلوبیت‌نهائی را به عنوان واقعیتی در زندگانی روزمره بکار بردند .

اگرچه در سال ۱۸۵٤ یک کارمند پروسی بنام «هرمان هینریش گوسن» موفق شد که اصول مطلوبیت را در کتابی که در همین تاریخ در «برانشویگ» منتشر ساخت، بیان کند ، ولی اصول بیان شده توسط «گوسن» مدت ها ناشناخته ماند تا آنکه «فن‌ویزر» و «لکسیز» اصول مطلوبیت را تحت عنوان « قوانین گوسن» معرفی کردند . همراه نظریت منگرتکامل بخشیدند .

طبق اولین اصل مطلوبیت نهائی (قانون اول‌گوسن) با افزایش مصرف یک کالا ، مطلوبیت یانلذ حاصل از آن کالا کاهش می‌یابد . افـراد از هر کالائی آنقدر تقاضا می‌نمایند (بشرط اینکه درآمدکافی داشته باشند) تا مطلوبیت آخرین واحد آن کالا(نهائی) مساوی صفر شود . برای‌یک فرد تشنه اولین لیوان آب دارای مطلوبیتی (تلذذی)چندین برابر لیوان دوم و سوم میباشد و حال اگر فرض شودکه این فرد با وجود داشتن آب کافی‌با لیوان پنجم سیراب شود . آنگاه مطلوبیت نهائی آب برای او صفر شده است و این شخص دیگر میلی به نوشیدن آب نخواهدداشت .

این فصل مطلوبیت نهائی با تعبیرات و توجیهات‌مختلفی که توسط سایر اقتصاد دانان در طول‌زمان پیدا کرد،امروزه اساس و پایه اکثر نظریه های مدرن رشته های مختلف اقتصادی « نظیر تجارت بین‌المللی» ، «اقتصادو رفاه» ، «مصرف» و حتی « علم مالیه» است . نرخ های تصادی‌مالیات بردرآمد ، برارث و غیره از طریق همین اصل مطلوبیت‌نهائی توجیه میشوند . زیرا با افزایش درآمد ، مطلوبیت نهائی حاصل از آن کاهش می یابد و از طرفی در پرداخت مالیات ها افراد میبایستی بیک نسبت فداکاری کنند،پس‌باید درآمد های بیشتر با نرخ زیادتری مورد مالیات بندی قرار گیردتا تساوی در فداکاری برقرار شود . مسئله‌مهم در اخذ مالیات ها، عدالت مالیاتی است و این عدالت فقط در صورتی‌حاصل میشود ـ طبق اصل مطلوبیت نهائی‌که‌فداکاری افراددرمورد پولی که دولت به عنوان مالیات از آنها میگیرد ، برابرباشد. از اینرو علی‌الاصول درآمد های پائین با نرخ های نازل و درآمد های زیاد با نرخ های تصاعدی بالا مالیات بندی میشوند .

در ایران نیز مانند سایر کشور ها طبق قانون‌مالیات های مستقیم مصوب اسفند ماه ٤۵ و اصلاحیه های مختلف دیگر ، با وضع‌نرخ های تصاعدی (ماده ۱۳٤) رعایت‌عدالت مالیاتی شده است و هرقدر تصاعد فزونتر باشد ، عدالت بیشتری ملحوظ میگردد . هرچند عواقب و نتایج نامطلوبی از نظر اقتصادی همراه داشته باشد .

لایحه الحاق دو تبصره به قانون نحوه رسیدگی به تخلفات و اخذ جرایم رانندگی که طبق تبصره اول آن،جرائم رانندگی در تهران میتواند تا پانصد تومان افزایش یابدو هم اکنون پس از تصویب مجلس شورای ملی در مجلس سنا مورد بررسی است ، نه فقط با اصول حقوق جزا مغـایرت دارد ، بلکه مخالف اصل مطلوبیت نهائی هم که در فوق بطور مفصل مورد بحث قرار گرفت ـ هست .

طبق یک اصل کلی در حقوق جزا که امروز موردقبول تمام جوامع بشری است ، مجازات هرجرم باید معادل جرمی باشد که انجام گرفته است . از اینرو ، برای هرمجرمی وبه نسبت اهمیت آن درجه معینی از مجازات راقائل‌شده‌اند. مثلا اگر کسی مرتکب دزدی یک پیراهن از سوپر مارکتی شود ، آن شخص را اعدام نمی کنند بلکه مجازاتی مطابق قوانین و رسوم معمول ، و در خور تادیب دزدی درنظر گرفته میشود .

بعلاوه ، بایددید که هدف از مجازات و جریمه‌چیست؟ آیا قصد آنست که فرد تادیب شود ؟ آیا تصمیم آنست کـه دیگران ـ با فرض مجازات های زیاد ـ مرعوب شوند ؟

امروزه در تمام کشور ها ثابت شده است‌که مجازات های سنگین بهیچوجه دارای نتایج مطلوب نیستند . حتی بزرگترین مجازات ، یعنی اعدام ، نتوانسته است که ازتعداد جنایات بکاهد . یکی از دلایل اساسی جهت لغو مجازات اعدام در بیشتر کشور ها نیز همین تجربه بوده است .

این بحث در شماه‌آینده‌دنبال‌میشود

نبض بازار

مشهد از کمبود آهن رنج میبرد

بازار مشهد

بعلت عدم عرضه آهن‌آلات ساخت کارخانه ذوب‌آهن اصفهان وارد کنندگان و دست‌اندرکاران آهن در مشهد اینک با اشکال مواجهند .

و این امر بر فعالیت های عمرانی مشهد ، و در نهایت امر خراسان اثر نامطلوب میگذارد . در حال حاضر زمینه آهن‌نمره۱۸ ۲۰ ،۲۲ و ۲٤ در بازار مشهد بسیار کم است و طالبین اینگونه آهن‌آلات در جستجوی راهی برای تامین نازمندیهای‌خودهستند.

با توجه به کثرت کار های ساختمانی و اینکه اکثر طرح‌ها وپروژه های عمرانی مشهد تحت ضوابط خاصی باید در موعد معین پایان پذیرد . پیش بینی میشود کمبود آهن آلات مشهد همچنان ادامه یابد .

تجار و وارد کنندگان آهن آلات در انتظار تصمیم نهائی تولیدکنندگان و وارد کنندگان آهن‌آلات بخصوص مسئولین‌کارخانه ذوب‌آهن اصفهان هستند .

بازار شوشتر

با آغاز تابستان ، کارهای ساختمانی در شوشتر رونـق گرفته و روی همین اصل بازار مصالح ساختمانی در این شهر گرم شده است .

براساس آخرین تصویبنامه کمیسیون نظارت براتاق اصناف شوشتر ، نرخ انواع مصالح ساختمانی در این شهر بشرح زیر است :

آجر سبز تحویل در محل کوره هر هزار قالب دوهزارریال
آجر شکری تحویل در محل کوره هر هزار قالب یکهزارو نهصد ریال
آجر سرخ تحویل در محل کوره هر هزار قالب یکهزارو هشتصد ریال .
آهک تحویل در محل کوره هر تن یکهزار و چهارصدریال
آهک ، یکصد من شوشتر ، « هفتصد کیلو» در محل کوره یکهزار ریال .
گچ هر تن در محل کوره ـ هشتصد و پنجاه ریال .
گچ هر یکصد من شوشتر ـهفتصد کیلو در محل کوره ۶۰۰ ریال .

مشهد و شوشتر :خبرنگاران اطلاعات

مرغ «سابا» می‌تواند یک منبع درآمد باشد

« سایا » مرغ مشهور رضائیه هرسال چهاربار جوجه‌درمی‌آورد ولذا پرورش این مرغ میتواند با صنعت جوجه‌کشی در رضائیه رقابت کند .

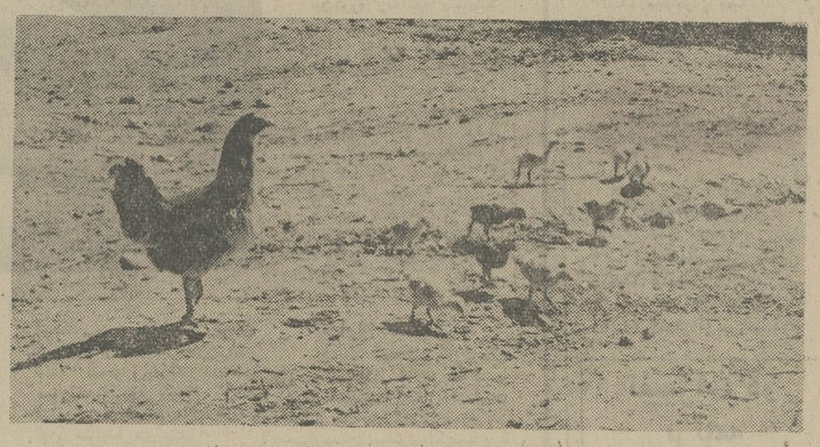

یک مـرغ از نـژاد « سایا » با جوجه‌اش .

تولید نخم‌مرغ و جوجه‌کشی سنتی‌دررضائیه فقط در روستاها رواج دارد و «سایا» تنها مرغ مشهور رضائیه به رقابت بـا پیشرفت علمی جوجه‌کشی ازطریق صنعتی است .

مرغ « سایا» رضائیه . ازتخم های تلقیحی خروس لاری جوجه می آورد و همه جوجه‌هایش منحصرا « لاری » و جنگاورند . جالب اینکه بدن برحرارت و استثنائی این مرغ قادر است هرسال چهاربار جوجه درآورد وجالبتر اینکه برای «سایا »تفاوتی نداردکه‌روی تخم‌مرغ یاتخم‌اردک و تخم غاز بخوابد و جوجه تولید کند

« قابیل‌محرمی » یکی ازپرورش دهندگان « سایا » دررضائیه میگوید اگر مرغ «سایا » بدقت پرورش یابد و به وضع غذائی آن رسیدگی شود هر مرغ «سایا» درهرنوبت میتواند یازده جوجه تولید کند که یازده جوجه آن تا دویست تومان‌ارزش‌خواهدداشت، غذای « سایا » ، شامل‌کشمش، ارزن و گرداستخوان است زیرا کشمش وارزن خاصیت جفت‌گیری را تشدید میکند وگرد«استخوان » سبب محکم شدن نوک جـوجه « سایا » و همچنین‌استخوان‌بندی بدن او خواهد بود این پرورش دهنده مرغ « سایا» می‌افزاید اگر در پرورش « سایا»دقت‌شود، افزایش نسل این مرغ‌از نظر اقتصادی برای مظنه مفید ومقرون به صرفه است .

بورس‌های دنیا

تازه‌ترین نمودار میانگین برای سهام ۳۰ موسسه صنعتی وابسته به داوجونز ، به شرح زیر اعلام شده است :

سهام صنعتی ۱۰٫۰۹ واحد ترقی کرده و به۸۵۵٫۲۹ واحد رسیده است .

سهام حمل‌ونقل۰٫۲۷ واحد ترقی کرده و به۱٦٦٫۹۹واحد رسیده است .

سهام خدمات شهری ۰٫۱۳ واحد تنزل کرده و به ۸٦٫۸۹ واحد رسیده است .

آگهی دعوت مجمع عمومی فوق‌العاده برای صاحبان سهام گروه صنعتی خاور (شرکت سهامی عام)

بدینوسیله از دارندگان و نمایندگان سهام گروه صنعتی خاور (شرکت سهامی عام) دعوت، میشود در جلسه مجمع‌عمومی فوق‌العاده صاحبان سهام که ساعت۱۱صبح روز دوشنبه۲۳٫٤٤ در محل شرکت واقع در تهران بلوار الیزابت دوم نبش کوچه سوم شماره ۳ تشکیل میشود حضور بهمرسانند .

از سهامداران محترم شرکت خواهشمند است که با رعایت مقررات اساسنامه برای اخذ رای تا قبل از شروع مجمع جهت دریافت ورقه ورودیه به محل تشکیل مجمع مراجعه فرمایند .

دستور جلسه :

افزایش سرمایه و اصلاح بعضی از مواد اساسنامه

گروه صنعتی‌خاور (شرکت سهامی عام)

آ ـ ۱۹۹۰۷

آگهی دعوت مجمع عمومی عادی سالیانه

چون مجمع عمومی عادی سالیانه شرکت هادکو (سهامی خاص)که برای ساعت چهار بعدازظهر روز شنبه ۳۱٫۳٫۱۳۵٤ تعیین شده بود بعلت عدم حصول اکثریت تشکیل نگردید لذا مجددا از « دارندگان سهام شرکت دعوت میشود شخصا »یاتوسط نماینده تام‌الاختیار خود در روز یکشنبه پانزدهم تیرماه ۱۳۵٤ ساعت پنج‌بعدازظهر در جلسه حضور بهمرسانند و توضیحا اضافه می‌نماید دستور جلسه عبارت است از :

۱ـرسیدگی و تصویب حساب‌سودوزیان سال مالی ۱۳۵۳
۲ـاجازه تقسیم سود ویژه
۳ـدر صورت لزوم تجدید انتخاب هیئت مدیره
٤ـانتخاب بازرس اصلی و علی‌البدل
۵ـتعیین روزنامه کثیر الانتشار
٦ـشور ومذاکره درباره برنامه آتی‌شرکت وسایر مسائلی که از طرف هیئت مدیره‌مطرح خواهد شد

مدیر عامل

اقتصاد جهان

افزایش بهای کالاهای مصرفی

بهای کالاهای مصرفی‌درامریکا ، طی یک ماهه مه،چهاردهم‌درصد افزایش‌یافته است. این رقم در ماه آوریل ، شش دهم‌درصد ، وطی یکساله مختوم به ماه مه،روی‌هم رفته بالغ بر ۹٫۵ درصد بود . طی یکساله‌اخیر این نخستین‌باری است که این‌درصد ،رقمی زیرده است .

وزارت‌کار امریکا ، نمودار قیمت هـای مصرفی را ۱۵۹٫۳ واحد گزارش داده‌است (پایه‌نمودار درسال ۱۹٦۷ ، رقم ۱۰۰بوده است) این نمودار حاکی از آن است کـه برای خرید کالایی که هشت سال پیش ، صددلارمی پرداختید ، اکنون باید۱۵۹٫۳ دلار بپردازید .

عمده‌ترین افزایش قیمت‌ها مربوط بـه بنزین اتومبیل است. بهای گوشت گاو ۷٫٦ درصد ، یعنی بیش از نصف ۱۱ درصد افزایش آن درشش ماه پیش ، ترقی کرده است .

درآمد واقعی کارگران در ماه مه ۰٫٤ درصد ترقی کرده که علت عمده آن‌هـم کاهش نرخ مالیات بردرآمد،برای گروه‌های کم‌درآمد بوده است .

امید اندونزی

اندونزی امیدوار است که درسال آینده ، از واردات برنج مستغنی شود . بستان ـ العارفین ، سرپرست انجمن‌تدارکات‌اندونزی که این اطلاع را انتشار داده ، اضافه‌کرده است که اندونزی درسال مسیحی جاری ۹۰۰٫۰۰۰ تن برنج تولید میکند که درحدود نیم میلیون تن بیش از سال مسیحی گذشته است . درسال گذشته‌اندونزی ۶۰۰٫۰۰۰ تن برنج از خارج وارد کرد که نزدیک بـه یک سوم محصول خود این کشور بود.

کمك کویت به‌سوریه

سوریه ، بادریافت کمکی به مبلغ ۲۰۰ میلیون دلار ، از کویت ، باجرای طرحهای عمرانی و خانه‌سازی خود ، می پردازد . این کمک که براساس موافقت نامه همکاری های مالی بین سوریه و کویت پرداخت میشود ، درچهارچوب پیشرفت طرح‌ها قابل پرداخت است .

افزایش عده بیکاران

تعداد بیکاران بریتانیادرماه‌ژوئن ۱۹۰۰۰ تن اضافه شد ، وبه مجموع ۸٦۹٫۸۲۲ تن رسید که از سال ۱۹٤۸ تاکنون ، بی سابقه است . علاوه براین ۱٤۷٫۸۱ نیمه بیکار ، نیز نامنویسی کرده بودند

بدین ترتیب ۳٫۷ درصد از ۲۳٫۵میلیون تن نیروی کار این کشور بیکارند .

کاهش تولید نفت

میانگین‌تولید روزانه‌نفت ونزوئلا،دریکساله مختوم به ۱۸ مه ۱۹۷۵،بمیزان ۵۸۷٫۵٤۱ بشکه کاهش‌یافته ، واز۳٫۱۲۱٫٦٤٦بشکه در ۱۸مه ۱۹۷٤ به ۲۵۳۳۹۰۵ بشکه در ۱۹۷۵ بالغ گردیده است .

ونزوئلا عمده‌ترین‌تهیه‌کننده هیدروکاربورها برای امریکا سومین صادرکننده وهمچنین تولیدکننده نفت درجهان است .

کمبود بازرگانی کانادا

کانادا ، بنابرارقام منتشره از جانب‌دولت این کشور ، درماه مه ، دارای کمبود بازرگانی ، به مبلغ ۳۳ میلیون دلار بوده است که علت آن فروافتادن میزان‌صادرات این کشور تا ۲٫۵ درصد نسبت به ماه آوریل و بی تغییر ماندن میزان واردات‌این کشوربوده‌است.کانادا،درماه آوریل٤۱میلیون دلار مازاد بازرگانی داشت . در نخستین سه‌ماهه سال مسیحی جاری‌کمبودبازرگانی کانادا ، بالغ بر ۱۸۰ میلیون دلار بوده است .

آگهی مناقصه ۲٦٫۵٤

شرکت مخابرات ایران تعدادبیست دستگاه باطری شارژر طبق مشخصات فنی ومطابق مفاد قرارداد و شرایط معامله تحویل انبار این شرکت واقع در سرپل‌خانی‌آباد از طریق مناقصه خریداری می‌نماید .

داوطلبان شرکت درمناقصه‌میتوانند همه روزه باستثنای ایام تعطیل ودر ساعات اداری به‌دبیرخانه اداره کـل خرید شرکت مخابرات ایران واقع در خیابان کوروش کبیر محوطه بیستم پهلوی مراجعه وباارائه رسید پرداخت مبلغ پانصد ریال (۵۰۰)بحساب‌شماره ۹۰۰۱۸ شرکت مخابرات ایران نزد بانك ملی ایران شعبه فرح‌یابه‌صندوق شرکت مخابرات ایران واقع در طبقه هم‌کف ساختمان مرکزی مدارك‌مناقصه را دریافت وباتوجه کامل بمندرجات آنها را امضاء و تائید نموده بضمیمه پیشنهادخود درسه پاکت الف ، ب وج بوصف مشروحه درشرایط معامله تاساعت نه صبح روزدوشنبه۱٦٫٤٤ بدبیرخانه شرکت‌مخابرات‌ایران‌بنشانی ذکر شده بالا تسلیم و رسید دریافت دارند .

پیشنهادهای واصله تاموعد مقرر درساعت‌ده‌صبح روزدوشنبه ۱٦٫٤٤ در اطاق ۳۰۳ ساختمان شرکت‌بنشانی مذکور باز وقرائت خواهد شد .

حضور پیشنهاددهندگان یـا نماینده مجاز آنها در کمیسیون مناقصه آزاد و شرکت مخابرات ایران دررد یك یاکلیه پیشنهادهای رسیده‌مختاراست.

م‌الف ٦۲۹۸

شرکت مخابرات ایران

VOLKER

VOLKER

14 HP AD 1000
28 HP AD 1200

دامپرهای ولکر ساخت آلمان

۱ـ تمام هیدرولیک
۲ـ دو دیفرنسیال یاتک دیفرنسیال
۳ـ ظرفیت ۱۵۰۰ کیلو تا ۳٦۰۰ کیلو
٤ـ خم‌شکن
۵ـ موتور دیزل دویتس
٦ـ دفرنسیال وگیربکس مرسدس بنز
۷ـ طرز تخلیه ازسه طرف
۸ـ گیربکس ۸ دنده ۴ دنده جلو و ۴ دنده عقب

سرویس ولوازم یدکی زیرنظر شرکت (کانتر پیلار)

نماینده انحصاری : **شرکت ورنکو**

خیابان سپهبدزاهدی خیابان ناصر بلاك٦ ساختمان شهداد شرکت ورنکو

تلفن ۸۳۹٦۸۵-۸۳۴۰۴۵

آگهی استخدام

دانشگاه فردوسی طبق مفادقانون‌استخدام کشوری ٤۰ نفرراازطریق امتحان ومسابقه به‌شرح زیر استخدام میکند

ردیف	عنوان طبقه شغلی	تعداد موردنیاز	شرایط احراز	گروه قطعی
۱ـ	کارشناس خدمات آموزشی ۱	٦	دانشنامه لیسانس یا مدارك تحصیلی بالاتر	۷
۲ـ	کارشناس آزمایشگاه‌فیزیك‌وشیمی‌ومکانیك‌خاك ۱	٦	دارا بودن دانشنامه لیسانس شیمی	۷
۳ـ	کارشناس امور اداری ۱	۲	دارا بودن دانشنامه لیسانس یا فوق لیسانس مرجحا در یکی از رشته های تحصیلی علوم اداری ،مدیریت بازرگانی، حقوق (سیاسی ،اقتصاد قضائی)و علوم اجتماعی و طی‌دوره آموزشی مربوط و موفقیت درآن	۷
٤ـ	کارتوگراف ۱	۱	دارا بودن دانشنامه فوق لیسانس در کارتوگرافی	۷
۵ـ	کارشناس امور دانشجوئی ۱	۱	دارابودن دانشنامه لیسانس	۷
٦ـ	تحلیل‌گر سیستم ۱	۱	دارا بودن دانشنامه لیسانس در یکی از رشته های علوم‌و۲ سال سابقه خدمت در رشته برنامه نویسی و طی دوره کارآموزی در زمینه طراحی سیستم .	۷
۷ـ	مسئول امور عمومی ٤	۱	دارا بودن دانشنامه لیسانس و ۲ سال سابقه خدمت‌اداری	۷
۸ـ	متصدی امور دفتری ۵	۱	دارا بودن دانشنامه لیسانس و ۲سال سابقه خدمت در مشاغل اداری .	۵
۹ـ	تکنیسین آزمایشگاه ۱	۷	دارا بودن مدرك فوق دیپلم آزمایشگاه	۵
۱۰ـ	تکنیسین رادیولژی ۱	۲	دارا بودن مدرك تحصیلات فوق دیپلم رادیولژی	٤
۱۱ـ	تکنیسین دندانسازی ۱	۱	دارا بودن مدرك دوره اول متوسطه و گذراندن دوره دوساله آموزش هنرستان تکنیسین پروتز (دندانسازی)	٤
۱۲ـ	متصدی امور دفتری ۲	۲	دارا بودن دیپلم کامل متوسطه و طی دوره کارآموزی در زمینه مربوطه.	٤
۱۳ـ	منگنه‌زن ۱	۱	دارا بودن مدرك دیپلم کامل‌متوسطه‌وطی دوره کارآموزی در زمینه مربوط	٤
۱٤ـ	کارگزین ۱	۱	دارا بودن مدرك دیف‌لم کامل متوسطه وطی دوره کارآموزی در زمینه مربوط	٤
۱۵ـ	انباردار ۳	۱	دارا بودن مدرك دیپلم کامل متوسطه و طی کلاس‌انبارداری	٤
۱٦ـ	منشی ۱	۱	دارا بودن مدرك دیپلم کامل متوسطه در رشته منشیگری‌و یا دیپلم و طی‌دوره منشگری	٤
۱۷ـ	بایگان ۳	۳	دارا بودن مدرك دیپلم کامل متوسطه و طی کلاس بایگانی	٤
۱۸ـ	ماشین نویس	۲	دارا بودن مدرك دیپلم کامل متوسطه وگواهینامه ماشین نویسی فارسی و لاتین	

داوطلبان واجد شرایط میتوانند برك درخواست‌ذیل این آگهی را تکمیل نموده همراه با دو قطعه‌عکس٤×۳ خود و رسید بانکی مبنی بر پرداخت مبلغ ۳۵۰ ریال برای مشاغل گروه ٤و٤۰۰ ریال برای مشاغل گروه های بالاتر در یکی از شعب بانك ملی ایران به حساب شماره ۹۸۰ خزانه نزد بانك ملی ایران بعنوان حساب حق ثبت نام داوطلبان استخدام حداکثر تا ده روز از انتشار این آگهی به نشانی مشهد ـ سازمان مرکزی دانشگاه فردوسی‌ـاداره کل‌اموراداری‌باپست سفارشی ارسال دارند .

درباره نمایش «کارگاه مجسمه‌سازی»

تجربه‌های خام، تماشاگر را از تئاتر بیزار میکند

نمایش «کارگاه‌مجسمه سازی» هرچند نشان دهنده ذوق‌نمایشی در پرویز بشردوست است، اما در حد یک نمایش خوب‌نیست. بشر دوست‌تاآنجا که‌خواسته‌اش ایجاد رابطه با تماشاگر تئاتر است تا حدودی موفق است. چرا که نمایش «کارگاه مجسمه سازی» ذهنی میشود و نمیتوان مسیر ذهنی یک شخص را در نمایش دنبال کرد.

یک‌مجسمه‌ساز شخصیت‌اصلی این نمایشنامه کوتاه است مدت نمایش آن کمترازسی دقیقه‌است. در ابتدای نمایش او تماشاگر را دعوت میکند که‌کارهایش راببیند و در این مسیر تلاش می کند تا رابطه‌یی صمیمی‌با تماشاگربرقرار کند. به توضیحاتی در مورد مجسمه هایش‌می پردازدکه‌گاهگاه در برابر پرسش های غافلگیر کننده تماشاچیان ناموفق‌مینماید. دیدار از نمایشگاه‌که‌تمام میشود مجسمه‌ساز فرصتی‌می یابدتاباقی نمایش را دنبال کند. آخرین سئوال او از تماشاچی اینست نمیدانم اگر یک روز این‌مجسمه ها جان بگیرند در مورد من چگونه قضاوت خواهند کرد؟

و از این لحظه مجسمه‌ساز فعالیت ذهنی خود را آغاز می‌کند. مجسمه ها بیکباره جان میگیرند و مجسمه ساز رااحاطه می‌کنند.

مجسمه ها با او و بایکدیگر درصدد ایجاد رابطه هستند اما هیچیک‌مستقیما نمیتوانند‌دربرقرار ساختن این رابطه موفق باشند. شاید به این دلیل که‌مجسمه‌ساز نمیدانسته چرا این مجسمه هارا خلق کرده است. این موفق نبودن حتی‌درمورد تنهامجسمه‌یی که مجسمه سازبدان‌تعلق خاطر دارد نیز مصداق دارد مجسمه‌که یک دختر است نمیتواند در ذهن مجسمه‌ساز که آرزوی زنده‌شدن آنرا داشته‌است‌شکل باور کردنی بیابد. حالا فقط مجسمه‌شماره یک مانده است که در اندیشه مجسمه‌ساز نماینده نوعی عرفان شرقی است.

این تنها مجسمه‌یی است که ناگهان از ذهن سازنده‌اش‌خارج میشود و به پای مجسمه‌ساز می افتد اما مجسمه‌ساز در مقابل اعتراضش که چرا او را فلج‌خلق کرده است بی‌تفاوت میماند.

شاید اگر بشردوست تعمق بیشتری در عرفان شرقی میکرد میتوانست‌تاحدودی‌در پایان‌بندی نمایش موفق باشد.

خوب است‌بشردوست قبل از اینکه به چنین تجربیاتی که‌بیشتر هم رنگ آزمایشهای غربی دارد دست بزند به تئاتری‌گرایش‌بیابد که جنبه های راستین مردمی داشته باشد. این نوع تئاتر هنوز بدرد ما که از حیث‌ادبیات دراماتیک چندان غنی نیستیم‌نمی خورد تلاش بیهوده‌ایست برای یافتن‌نوعی«ایسم» نه‌یک واقعیت.

فقربیان، آشفتگی ریتم و میزانسن و ایراد های دیگری بکار بشردوست‌استکه‌امیدوارم‌در کار های بعدی او این جریانات شکلی منطقی بیابد.

با این همه تلاش پرویزبشر دوست و همکارانش‌در کار تئاتر قابل توجه است با در نظرگرفتن این موضوع که او با پشتوانه شخصی خود و یارانش کار تئاتر میکند وجستجوگریش برای او نقطه عطفی به سوی حقیقت است.

ابراهیمیان

تازه‌چه‌خبر؟

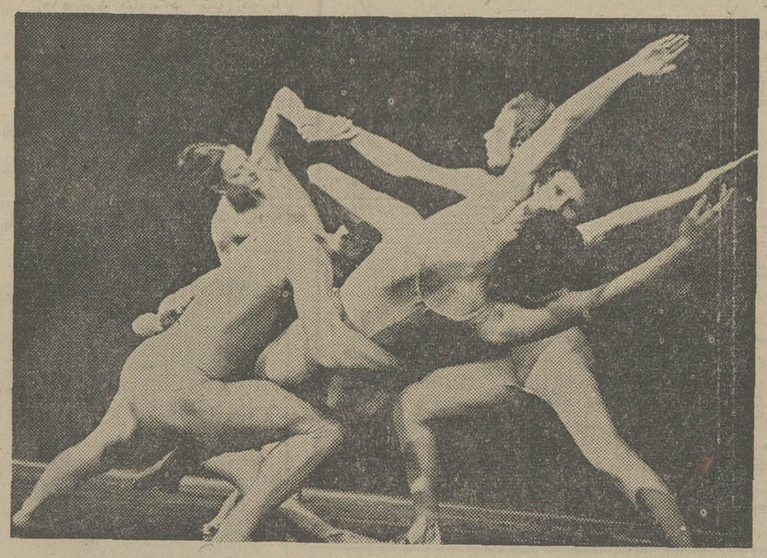

فتح پاریس پس از برلین

همچنانکه انتظار میرفت مردم پاریس باهمان اشتیاق تماشاگران وین، برلین و آمستردام، گروه «فیلابولوس» را پذیراشدند.

این‌گروه رقصنده ونمایشگر که هفته پیش در پاریس برنامه خودرا عرضه کردند از معروفیت جهانی برخوردارند.

چهارسال پیش، گروه، توسط چهار دانشجوی کالج «دارتموث» شکل گرفت وسال گذشته کارآنها در جشنواره رقص شیکاگو بعنوان یک شاهکار تلقی شد.

دراینجا صحنه‌یی از رقص آنها که حالتی مجسمه‌دار را القاء میکند، دیده میشود.

بیژن منیژه در دانشگاه

یک گروه روحوضی نمایش «بیژن منیژه» را از سی‌ام خرداد درتالار مولوی‌به‌صحنه آورده‌اند واین نمایش‌تاپانزدهم تیرادامه دارد.

نمایش بیژن ومنیژه توسط موسسه پژوهشهای‌هنری‌آریان و با شرکت سعدی افشار و بقیه بازیگران تئاتر حافظ نوبه صحنه آمده است و این گروه از روزشانزده تا بیست و پنجم تیرماه نمایشنامه ـ روحوضی عاق‌والدین رابروی صحنه می‌آورند.

قمردر عقرب

از امروز (دوشنبه) تاسه روز نمایشنامه «قمردرعقرب» نوشته وکارگردانی اسماعیل خج باشرکت گروه تئاترکوچه درکارگاه نمایش ـ یوسف‌آباد کوچه کلانتری روی صحنه است. شروع ۸ بعدازظهر.

مسابقه جهانی برای کودکان و نوجوانان

سازمان رادیو تلویزیون‌ملی ایران مسابقه‌ای در زمینه کتاب نویسی،عکاسی،مجسمه‌سازی و کارهائی در زمینه الکترونیک ومخابرات بین کودکان و نوجوانان از سنین ۸تا۱۸ سال سراسرکشورترتیب داده است. شرکت در این مسابقه تا روز بیستم تیرماه ادامه دارد و بکار های‌برگزیده این مسابقه جوایزی اهداء میشود کارهای انتخابی به نمایشگاه جهانی ۷۵ که درژنو برگزار میگردد فرستاده‌میشود.

دلکش در بیمارستان

دلکش خواننده معروف این هفته بعلت بیماری دربیمارستان بستری شد. دلکش پس از بهبود کامل روز گذشته بیمارستان را ترک گفت.

بیماری کیمیائی

مسعود کیمیائی کارگردان معروف سینما که از مدتها پیش دچار ناراحتی معده‌است براثر یک خونریزی معده در بیمارستان بستری گردید. حال مسعود کیمیائی بهبود یافته و در بیمارستان‌استراحت میکند. از کیمیائی فیلم«غزال» را بزودی خواهیم دید.

درتالار نقش

روزچهارشنبه بعدازظهر در تالار نقش نمایشگاه نقاشیهای پرویز حبیب‌پور گشایش می یابد. آثار حبیب‌پور زمینه‌یی واقعگرا واجتماعی دارد. این نمایشگاه مجموعه‌یی از آثار متفاوت دوره کارهنری‌اورا در برمیگیرد.

جدول عادی — شماره ۹۰۷۱ — جدول‌های اطلاعات

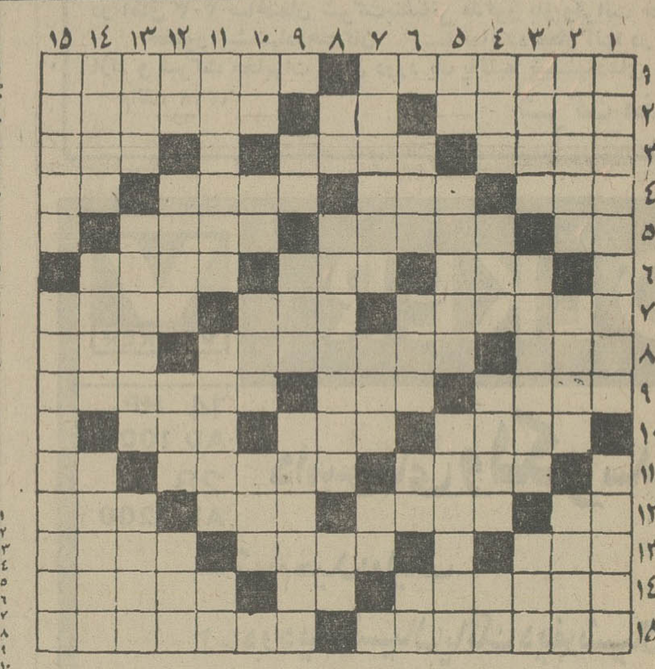

افقی:

۱ـ در آنجا انگور بوفور یافت میشود ـ از تنگه‌های معروف جهان ۲ـ از تقسیمات کشور ـ مایه حیات ـ یکی از نواحی زیتون خیز ایران ۳ـ زورگو هم هست ـ قصه‌وداستان ـ در کارهست و به آسانی بدست نیاید ۴ـ قسمت سکسی پای خانم ـ از شهر های فرانسه که‌سالی یکبار بیشتر سر زبانها می‌افتد ـ عقیده و روش ـ علامت جمع ۵ـ شراب فرنگی ـ غاصب معروف تاریخ ـ ریخته‌گر! ۶ـ از پایتخت های اروپائی ـ آدم زرنگ از آب میگیرد ـ بیمو ترس ۷ـ از عموهای‌معروف ـ باغی در شیراز ـ گاهی سردرگم میشود ۸ـ در صورت‌است و گاهی چاه‌دارد!ـ شهر چای‌خیز ـ دست نخورده ۹ـ اکنون سرگرد شده ـ دانه آشی ـ پایتخت کشور ریشوها ۱۰ـ از آب گل‌آلود بیشتر توان گرفت ـ معشوقه جاهلانه ـ واحد چهارپا ۱۱ـ تاکنون ـ شهر زیبای ساحلی ایران ـ عیب و عار ۱۲ـ از سیگار های وطنی ـ دنباله عروس در شب زفاف میرود ـ مرغ سعادت ـ دریغ و افسوس ۱۳ـ پدران ـ روش و طریقه است واحد مسابقه بکس! ـ یکی‌از پیمانهای بین چندکشور ۱۴ـ هیئت وزیران تشکیل آنرا میدهد ـ بوئیدن ـ بیمار است و نحیف ۱۵ـ از مفاخر علم و دانش وطن که زمانی سرآمد همه پزشکان بود ـ وکیل‌میگیرند تا آنرا رفع کنند.

عمودی:

۱ـ از آثار مشهور شکسپیر ـ شهری درژاپن که نمایشگاهی مشهورش کرد ۲ـ سوارکاران را بکار آید ـ نام قدیم کشور ویتنام ـ از آلات طرب درقدیم ۳ـ نوعی پارچه باشد ـ کینه دردلش خانه کرده ـ فرزندعرب ۴ـ پرنده‌ایکه‌درپائیز سروکله‌اش پیدا میشود ـ از انواع کباب ـ بانکی‌که در خانه‌دار شدن‌کمک میکند ـ بلی در لفظ انگلیسی ۵ـ واحدی در وزن ـ جنگی مشهور که بین ایرانیان و هندیان درگرفت ـ اینهم از کشور ونوس آمده! ۶ـ جوانمرد ـ اهلی شده ـ نیم زگیل ـ دویده بیشتر میزند ۷ـ برای‌هرکس زندگی جاویدان آورد ـ سرگشته وحیران به بینی می‌کشند و نشئه می شوند! ۸ـ آش ـ فعلا که کمتر ریش میتراشد ـ مثل و مانند ۹ـ خسیس هرگز پس نداده ـ آشفتگی اوضاع ـ بلد است ۱۰ـ اگر ـ خاک کوزه گران ـ سی روز و گاهی کمتر ـ ادامه دهنده ۱۱ـ از زنان مشهور شاهنامه ـ خوب نمی رسد ـ راه کوتاه ۱۲ـ درنده‌خو ـ واحدپول آلمانیها ـ پسوند شبیه ـ مجلس شیوخ ۱۳ـ یکی از عواملی که در کار است تا نان بغفلت خورده نشود! ـ یک پای ثابت بساط ساندویچ ـ ستارگان ۱۴ـ مال عاشق‌پرسوز و گدازتر است ـ از اقیانوسهای جهان ـ خطی برگرد زمین ۱۵ـ حتما ترسیده که چنین شده! ـ یکی از ایالات کشور آلمان.

حل جدول شماره ۹۰۷۰

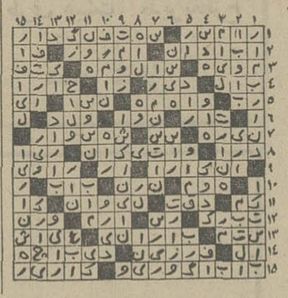

جدول ویژه — شماره ۴۳۱

افقی:

۱ـ اثری از پیرلوئیس ـ از شعرای اهل تصوف قرن ششم‌که از مشایخ صوفیه بود و منطق‌الطیر یکی از آثار اوست ۲ـ لایق و سزاوار ـ ازاثرات مامبرکره زمین ـ فلزیست ۳ـ دهانه اسب ـ رهرواست و زاهد ـ تیز ۴ـ بیم و ترس ـ آنچه دارای اهمیت باشد ـ از سفر باز آمدن ـ کلمه تنبیه ۵ـ دست مالیدن ـ اثری از حسینقلی مستعان است و اسمی برای دختر خانم ـ نوعی رقص آلمانی ۶ـ مفصل ـ دل که چنین باشد به دوا درمان نشود ـ از امراضی که باعث درد پا و کمر میشود ۷ـ پدر تاریخ است ـ آقا درجیب‌دارد ـ کیسه‌زر ۸ـ شادی و نشاط ـ حکیم و پزشک حاذق‌مشهور یونان‌باستان که برای اولین‌بار بخاصیت‌الکتریسیته پی‌برد ـ زندان کتاب کنت‌مونت‌کریستو ۹ـ فرومایگان ـ خمیده ـ پایتخت استرالیا ۱۰ـ ساقی در آن شراب میریزد ـ پول خرد آمریکائیان ـ مدتی است که‌مسافری نداشته ۱۱ـ رقاص‌و بازیگر ـ از سوره های معروف قرآن مجید ـ شکوه از جدائیها دارد ۱۲ـ سخنی که از روی خشم زیرلب میگویند ـ کارمند دربی گرفتن آنست ـ عضوی در درون ـ صدای کلفت ۱۳ـ شبیه و مانند ـ درفقدان عزیزان میگیرند ـ رنگ سفید در زبان انگلیسی ۱۴ـ دزدیده کاری کردن ـ صورت ـ اثری مشهور از نویسنده کتاب تاجر ونیزی ۱۵ـ در زمان قباد ساسانی ادعای پیامبری کرد ومزدک نامه کتاب او بود ـ شهری در ایتالیا.

عمودی:

۱ـ رنتگن کشفش کرد ـ جان گیردریاها ۲ـ در دریا برای راهنمائی کشتی ها نصب میکنند ـ نفرین شده ـ زمانی در آن پول میریختند ۳ـ واحد پول عربستان ـ پیرو دینی در هند ـ مخف اوستا ۴ـ درحمام جاخوش کرده ـ قطب مثبت باطری الکتریکی ـ برای دزدیدن آن چاهی باید فراهم آورد ـ دیگردر خانه‌ها نمی سازند! ۵ـ رودی در اروپا ـ ازدواج کننده ـ از انواع نشان است ۶ـ کشیده و بلند قامت ـ درخت انگور ـ خداوند ـ براثر پرخوری گرفتارش میشوند ۷ـ کامل‌تر ـ از خود راضی ـ اراده و قصد ۸ـ گاهی میسوزد! ـ اثری از گوته ـ واحدی‌در سطح ۹ـ همیشه به غربال بود ـ زلف یاردارد ـ یکی از نوشته های مولیر ۱۰ـ تیر پیکان‌دار ـ پرنده‌ایست ـ شتر درشت جثه ـ نوعی ماهی باشد ۱۱ـ دودمان ـ بلند و عالی ـ ضمیر مفرد ۱۲ـ نیم صدای حیوانی است ـ لقب یافته ـ فراهم آورند و به غفلت‌خورند! ـ زمکمان ۱۳ـ پاک و پاکیزه ـ زمانی جای مردگان بود ـ رفیع ۱۴ـ در خون که بالا میرود مریضی بار می‌آورد ـ تخت پادشاهی ـ پارچه غیر نخی ۱۵ـ تیراندازی ـ خدای صنعت در یونان باستان.

حل جدول شماره ۴۳۰

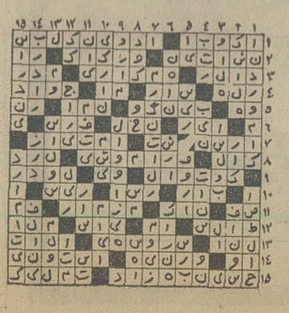

پارک سازی ومخوط سازی
احداث باغ میوه
مهندس والی
متخصص
فضای سبز ـ پاسیو
۶۵۹۰۶۰ و ۶۵۵۶۷۶

اطلاعیه گروه فرهنگی پگاه

کلاسهای تجدیدی و تقویتی (ابتدائی ـ دوره راهنمائی ـ سال اول نظری ـ چهارم وپنجم وششم طبیعی و ریاضی) صبح و بعد از ظهر از هفتم تیر ماه دایر میباشد.

در ضمن کلاس تقویتی چهارم ریاضی ـ طبیعی ـ ادبی مخصوص قبولشدگان سوم متوسطه با شهریه بسیار کم وعربی ششم ادبی با روش مخصوص‌ازدهم تیر ماه‌شروع میشود.

نشانی ـ سعدی شمالی کوچه جنوبی شرکت بیمه ایران
تلفن ۳۹۳۰۸۵

سازمان توریستی ومسافرتی اوریانت

IATA

تورهای تابستانی‌خودرابا هواپیماهای‌جت درتمام مسیر، اقامت در هتلهای‌درجه‌یك، ایاب و ذهاب و گردش درشهرها و ورودیه ها و عوارض فرودگاهها با راهنمای‌باتجربه فارسی زبان اعلام میدارد.

استقبال پر محبت مسافرین محترم اوریانت موجب تشویق ما به خدمتگزاری بیشتر شده تا هرچه ممکن باشد از هزینه‌ها، از قبیل درج آگهی مکرر بکاهیم و قیمت تورها را به حداقل برسانیم. امید اینکه این خدمت ناچیز مقبول افتد.

۱۴روز هامبورك‌ولندن حرکت ۱۰ و ۲۳تیرماه و۶ مرداد قیمت استثنائی باصبحانه ونهار ۵۶۹۰ تومان.
درهتلهای درجه یک REICHSHOF, ROYAL KENSINGTON

۱۴ روز لندن در هتل درجه‌یك ROYAL KENSINGTON با تلویزیون رنگی در کلیه اطاقها قیمت استثنائی با صبحانه ۴۹۹۰ تومان حرکت ۱۹، ۲۶ تیرو ۹ مرداد

اروپا ۲۲ روز. حرکت ۱۴ مرداد قیمت ۸۱۵۰تومان آتن، رم، هامبورك، پاریس و لندن

۳۰ روز، اسکاندیناوی. و اروپای شمالی دیداراز شهر های کوپنهاك، استکهلم، هلسینکی، هامبورك، پاریس، لندن، آمستردام وژنوقیمت باصبحانه ونهار ۱۲۵۵۰ تومان، حرکت۲مرداد

برای خرید و رزرو هر نوع بلیط شرکتهای مختلف هواپیمائی برای تمام نقاط جهان باما تماس‌بگیرید.

خواهشمند است برای کسب‌اطلاعات بیشترواخذ برنامه چاپی به‌دفتر مرکزی اوریانت‌خیابان M.S ویلای شمالی نرسیده به کریمخان زند شماره ۳۳۹ مراجعه ویاباتلفن های۸۲۷۰۲۷ ـ۸۲۷۰۲۹ـ ۸۳۳۹۳۷ مکالمه فرمائید.

کاماره میامی

باجاذبهٔ برنامه های جدید جوانان امروز:

مرتضی
مارتیک

تلفن رزرو ۶۲۰۲۰۰

تلویزیون

برنامه اول کانال ۷

دوشنبه

بخش اول

۱۲ـ۰۰ اخبار
۱۲ـ۰۵ کودک
۱۲ـ۳۰ کارگر
۱۲ـ۵۰ جستجو
۱۴ـ۰۰ اخبار

بخش دوم

۱۷ـ۰۰ اخبار
۱۷ـ۰۵ روستائیان
۱۷ـ۳۰ بچه‌هابچه‌ها
۱۸ـ۰۰ عصر حجر
۱۸ـ۲۵ نقالی
۱۸ـ۳۵ برنامه آموزشی
۱۹ـ۰۰ اخبار ورزشی
۱۹ـ۱۵ یکی‌بودیکی‌نبود
۱۹ـ۳۰ ملشیورها
۲۰ـ۰۰ فرستاده ویژه
۲۰ـ۳۰ اخبار
۲۱ـ۰۰ موسیقی ایرانی
۲۲ـ۰۰ آقای مربوطه
۲۲ـ۰۵ درباره زبان فارسی
۲۲ـ۳۰ دود اسلحه

برنامه نیمروز

۱۲ـ۰۰ اخبار
۱۲ـ۰۵ کودک
۱۲ـ۳۰ پیشتازان فضا
۱۳ـ۲۵ دانش
۱۴ـ۰۰ اخبار

برنامه دوم کانال ۹

دوشنبه

۱۹ـ۳۰ موسیقی و تصویر
۲۰ـ۰۰ اتاق اخبار
۲۰ـ۰۵ دائره‌المعارف دریا
۲۰ـ۲۵ واریته
۲۱ـ۰۰ شیوه‌های دیدن
۲۱ـ۳۰ اخبار از برنامه دوم
۲۲ـ۰۰ گالری شبانه
۲۲ـ۵۰ لانگ‌استریت

تلویزیون آموزشی

بخش‌اول برنامه سه‌شنبه

۱۴ـ۳۰ ادبیات‌فارسی سال دوم
۱۵ـ۰۰ تاریخ سال اول

تلویزیون امریکا

دوشنبه

۱۶ـ۰۰ خیابان سسام
۱۷ـ۰۰ شرکت برق
۱۷ـ۲۵ مریخی محبوب من
۱۷ـ۵۰ کاپیتان فاتوم
۱۸ـ۰۰ اخبار
۱۸ـ۳۰ یادداشت برنامه‌ها
۱۸ـ۳۵ اسرار اعماق
۱۹ـ۰۰ قیمت واقعی
۱۹ـ۲۵ اطلاعات مخصوص
۱۹ـ۵۰ دختر استثنائی
۲۰ـ۱۵ برنامه کارل‌برنت
۲۱ـ۰۵ لاردو
۲۲ـ۰۰ اخبار
۲۲ـ۱۵ برنامه مخصوص

ستاره بخت شما

فروردین ـ تغییراتی درزندگی خصوصی شما پدید می‌آید.
اردیبهشت ـ درمحیط خانواده احساس شادی بیشتری می‌کند.
خرداد ـ در کاری که انجام میدهید بیشتر دقت‌کنید.
تیر ـ یکی از آرزوهایتان به واقعیت میرسد.
مرداد ـ اخبار نویدبخشی به شما میرسد.
شهریور ـ کسی برای ازمیان بردن‌مشکلتان بشما کمک می‌کند.
مهر ـ سند یا نامه مهمی دریافت می‌کنید.
آبان ـ از مخارج بیهوده‌چشم بپوشید.
آذر ـ فرصتی پیش می‌آید تا شانس خودرا بیازمائید.
دی ـ درانجام‌یک کارپردرآمد شرکت می‌کنید.
بهمن ـ بیان واقعیتها شما را ناراحت می‌کند.
اسفند ـ هدیه‌ای دریافت می‌کنید.

تغییرات در برنامه تلویزیون

دوشنبه

از اول تیرماه تغییراتی در برنامه تلویزیون پدید آمده‌که در این ستون تغییرات روزانه برنامه‌ها را برای آگاهی شما چاپ‌میکنیم.

تغییرات شبکه

ـ روزهای دوشنبه ساعت۹ بعدازظهر سریال جدید با نام «مرد شش میلیون دلاری» به مدت یکساعت پخش میشود.

ـ ساعت ۱۰٫۵ بعدازظهر همین روز یک مجموعه جدید دیگر بنام دود اسلحه ازبرنامه شبکه پخش میگردد.

برنامه دوم

ساعت ۸٫۰۵ بعدازظهر دوشنبه‌ها فیلم جدیدی بنام دائره‌المعارف دریا» از برنامه دوم پخش میشود.

کاشی سعدی
بشر و صنعت سرامیک ایران

سینما کسری: اژدها وارد میشود

برنامه سینماها

تماشای فیلمهائی که باعلامت(×) مشخص‌شده برای اشخاص کمتر از ۱۸ سال ممنوع است

★ اژدها وارد میشود ـ رنگی ـ بروس‌لی
کسری (۸۲۶۹۳۹) ۱۰ـ۱۲ـ۲ـ۴ـ۶ـ۸ـ۱۰

★ این فرار مرگبار ـ رنگی ـ استیومکوئین
امپایر (۶۳۹۴۲) ۱۱ـ۱٫۱۵ـ۳٫۳۰ـ۵٫۳۰ـ۷٫۳۰ـ۹٫۴۵

★ امان ـ رنگی ـ سارابانو
آسمان‌آبی (۳۴۱۶۶۸) ۹ـ۱۱ـ۱ـ۳ـ۵ـ۷ـ۹

★ این چه جور جنگیه ـ شیرهای سن‌پترزبورگ
البرز (۳۰۴۲۵۸) ۸٫۳۰ـ ۱۲ـ ۳٫۳۰ـ ۷ـ ۸٫۳۰

★ باران مرگ ـ رنگی ـ کریستوفرجرج
سانترال (۹۲۸۶۸۶) ۱۱ـ۱ـ۳ـ۵ـ۷ـ۹٫۱۵
متروپل (۳۱۹۴۱۰) ۹ـ۱۱ـ۱ـ۳ـ۵ـ۷ـ۹
رویال (۸۲۹۷۸۵) ۱۰ـ۱۲ـ۲ـ۴ـ۶ـ۸ـ۱۰

★ بنیاد ـ رنگی ـ پران‌شاتروگان‌سینها
همای (۳۱۱۶۶۹) ۱۰٫۳۰ـ۲٫۳۰ـ۴٫۳۰ـ۶٫۳۰ـ۸٫۳۰

★ پاپیون ـ رنگی ـ استیومکوئین
شهرتماشا (۹۲۸۶۸۶) ۱۱٫۱۵ـ۲ـ۴٫۴۵ـ۷٫۳۰ـ۱۰٫۱۵

★ (×) تنهامردی که‌میتونه ـ رنگی ـ لی‌لاوسون
دیاموند(۸۲۸۴۰۰)۱۱٫۱۵ـ۱٫۱۵ـ۳٫۳۰ـ۵٫۳۰ـ۷٫۳۰ـ۹٫۴۵

★ تسویه‌گر ـ سینماسکوپ ـ رنگی
سهیلا (۳۱۶۴۲۴) ۱۰٫۳۰ـ۲٫۳۰ـ۴٫۳۰ـ۶٫۳۰ـ۸٫۳۰
پلازا (۴۴۲۵۵) ۱۱٫۱۵ـ۳٫۱۵ـ۵٫۱۵ـ۷٫۱۵ـ۹٫۱۵
مراد (۷۵۳۳۸۲) ۹ـ۱۱ـ۱ـ۳ـ۵ـ۷ـ۹
ناهید (۳۴۹۵۰۹) ۱۰ـ۱۲ـ۲ـ۴ـ۶ـ۸
ری (۵۲۲۵۷۸) ۹ـ۱۱ـ۱ـ۳ـ۵ـ۷ـ۹
داریوش (۵۲۶۲۶۵) ۱۰٫۳۰ـ۲٫۳۰ـ۴٫۳۰ـ۶٫۳۰ـ۸٫۳۰

★ خشن‌ها ـ رنگی ـ لی‌ماروین ـ ریچاردبرتن
آتلانتیک (۶۲۷۱۷۱) ۱۱٫۱۵ـ۱٫۳۰ـ۳٫۳۰ـ۵٫۳۰ـ۷٫۳۰ـ ۹٫۳۰

★ خانم و آقای دراکولا ـ رنگی ـ دیویدنیون
شهرقصه (۶۲۷۲۹۰) ۱۱ـ۲ـ۴ـ۶ـ۸ـ۱۰

★ دوستی ببر ورابینسون کروزر ـ رنگی
سینه‌موند (۴۸۳۲۲) ۱۱ـ۳ـ۵ـ۷ـ۹

★ جنجال در پاریس ـ رنگی ـ ژاکدوفیلو
پارامونت (۴۸۳۲۱) ۱۱٫۱۵ـ۳٫۳۰ـ۵٫۳۰ـ۷٫۳۰ـ۹٫۳۰

★ جایزه‌بگیرها ـ یک کاراته‌باز علیه‌همه
نادر (۳۱۴۴۹۵) ۱۰٫۳۰ـ۲٫۳۰ـ۴٫۳۰ـ۶٫۳۰ـ۸٫۳۰

★ سفر بی‌پایان ـ رنگی ـ سوفیالورن ـ ریچاردبرتن
رادیوسیتی (۴۳۳۲۰) ۱۱٫۳۰ـ۳٫۳۰ـ۵٫۳۰ـ۷٫۳۰ـ۹٫۳۰

★ سپیددندان ـ رنگی ـ فرانکونرو
گلدن‌سیتی (۶۶۳۲۶۹) ۱۱٫۳۰ـ۱٫۳۰ـ۳٫۳۰ـ۵٫۳۰ـ۷٫۳۰ـ ۹٫۴۵

★ شکار تبهکاران ـ رنگی چارلزبرونسون
ماژستیک (۶۶۸۴۶۱) ۱۱ـ۱ـ ۳ـ ۵ـ ۷٫۱۵ـ ۹٫۱۵

★ سه‌مرد در راه سخت ـ رنگی ـ جیم‌براون
تاج (۳۱۳۸۶۴) ۱۰ـ۱۲ـ۲ـ۴ـ۶ـ۸ـ۱۰

★ طبیعت بیجان ـ سهراب شهیدثالث
کاپری (۹۲۸۴۰۱) ۱۱ـ۳ـ۵ـ۷ـ۹٫۱۵

★ فولکس سحرآمیز ـ رنگی ـ رابرت مارک
ریولی (۷۵۷۷۷۷) ۱۱ـ ۱٫۳۰ـ ۳٫۳۰ـ ۵٫۳۰ـ ۷٫۳۰ـ ۹٫۴۵

★ قسم ـ بیک‌ایمانوردی ـ نوری کسرائی
نیاگارا (۶۶۵۳۰۷) ۱۱ـ۳ـ۵ـ۷٫۳۰ـ۹٫۴۵
رکس (۳۱۵۲۹۳) ۱۰٫۳۰ـ۲٫۳۰ـ۴٫۳۰ـ۶٫۳۰ـ۸٫۳۰
میامی (۷۵۴۳۲۹) ۱۱ـ۱ـ۳ـ۵ـ۷ـ۹
الوند (۳۵۶۵۳۸) ۱۰ـ۱۲ـ۲ـ۴ـ۶ـ۸
کیهان (۵۴۶۳۶۰) ۹ـ۱۱ـ۱ـ۳ـ۵ـ۷ـ۹
مارلیک (۹۶۳۱۱۶) ۹ـ۱۱ـ۱ـ۳ـ۵ـ۷ـ۹
اسکار (۹۲۰۸۸۸) ۱۰ـ۱۲ـ۲ـ۴ـ۶ـ۸
ارانوس (۲۷۹۷۱) ۱۰٫۳۰ـ۲٫۳۰ـ۴٫۳۰ـ۶٫۳۰ـ۸٫۳۰
شهرام (۸۴۴۵۴۹) ۹ـ۱۱ـ۱ـ۳ـ۵ـ۷ـ۹
سیلوانا (۳۶۳۷۳۷) ۱۰٫۳۰ـ۲۳۰ـ۴٫۳۰ـ۶٫۳۰ـ۸٫۳۰
سیلورسیتی (۸۶۱۲۰۵) ۱۰ـ۲٫۳۰ـ۴٫۳۰ـ۶٫۳۰ـ۸٫۳۰

★ گیتای بیباک ـ رنگی ـ سونیل‌دات
حافظ (۳۹۱۰۷۴) ۱۰٫۳۰ـ۲٫۳۰ـ۴٫۳۰ـ۶٫۳۰ـ۸٫۳۰

★ اسارت بخاطر آزادی ـ رنگی ـ پل‌نیومن
گلدیس (۶۲۸۷۱۳) ۱٫۳۰ـ۳٫۳۰ـ۵٫۳۰ـ۷٫۳۰

★ تیرانداز ـ رنگی ـ منوچهر وثوق ـ آرام
آسیا (۴۲۹۰۶) ۱۱ـ۱ـ۳ـ۵ـ۷٫۱۵ـ۹٫۳۰
اروپا (۳۰۳۱۷۹) ۱۰٫۳۰ـ۲٫۳۰ـ۴٫۳۰ـ۶٫۳۰ـ۸٫۳۰
مولن‌روژ (۷۵۲۹۲۹) ۱۱ـ۱ـ۳ـ۵ـ۷ـ۹
شهوند (۳۵۴۰۴۰) ۱۰٫۳۰ـ۲٫۳۰ـ۴٫۳۰ـ۶٫۳۰ـ۸٫۳۰
لیدو (۹۵۱۲۸۲) ۱۰ـ۱۲ـ۲ـ۴ـ۶ـ۸
نپتون (۷۶۰۱۳۶) ۹ـ۱۱ـ۱ـ۳ـ۵ـ۷ـ۹
ژاله (۳۰۴۱۲۰) ۱۰٫۳۰ـ۲٫۳۰ـ۴٫۳۰ـ۶٫۳۰ـ۸٫۳۰
توسکا (۵۳۹۵۴۴) ۱۰٫۳۰ـ۲٫۳۰ـ۴٫۳۰ـ۶٫۳۰ـ۸٫۳۰
المپیا (۹۲۶۷۹۷) ۱۰٫۴۵ـ۱ـ۳ـ۵ـ۷ـ۹
باسارگاد (۳۴۲۷۸۲) ۹ـ۱۱ـ۱ـ۳ـ۵ـ۷ـ۹
چرخ‌فلک (۹۵۰۵۵۸) ۱۰ـ۱۲ـ۲ـ۴ـ۶ـ۸
شرق (۵۳۴۰۲۴) ۱۰٫۳۰ـ۲٫۳۰ـ۴٫۳۰ـ۶٫۳۰ـ۸٫۳۰

★ مشگی ـ بهمن مفید ـ ملوسک ـ فیروز
اونیورسال (۹۲۶۹۵۳) ۱۱ـ۱ـ۳ـ۵ـ۷٫۱۵ـ۹٫۳۰
پاسیفیک (۷۵۳۳۱۱) ۱۱٫۱۵ـ۳٫۳۰ـ۵٫۳۰ـ۷٫۳۰ـ۹٫۳۰
ایران (۳۱۶۳۵۴) ۱۰٫۳۰ـ۲٫۳۰ـ۴٫۳۰ـ۶٫۳۰ـ۸٫۳۰
ساینا (۳۵۲۴۴۲) ۱۰ـ۱۲ـ۲ـ۴ـ۶ـ۸ـ۱۰
تیسفون (۹۵۸۸۸۲) ۹ـ۱۱ـ۱ـ۳ـ۵ـ۷ـ۹
رنگین‌کمان (۷۵۶۷۶۰) ۹ـ۱۱ـ۱ـ۳ـ۵ـ۷ـ۹
موناکو (۷۹۵۵۹۶) ۹ـ۱۱ـ۱ـ۳ـ۵ـ۷ـ۹
پرسپولیس (۵۳۸۰۸۱) ۱۰ـ۱۲ـ۲ـ۴ـ۶ـ۸
کارون (۹۵۵۱۶۵) ۱۰٫۳۰ـ۲٫۳۰ـ۴٫۳۰ـ۶٫۳۰ـ۸٫۳۰
دریا (۳۴۱۷۴۶) ۹ـ۱۱ـ۱ـ۳ـ۵ـ۷ـ۹
آستارا (۸۷۴۰۲۲) ۱۰٫۳۰ـ۲٫۳۰ـ۴٫۳۰ـ۶٫۳۰ـ۸٫۳۰

★ نخاله‌ها برمی‌گردند ـ رنگی ـ گروه شارلو
پولیدور (۴۲۶۳۱) ۱۱٫۳۰ـ۱٫۳۰ـ۳٫۳۰ـ۵٫۳۰ـ۷٫۳۰ـ۹٫۳۰

★ ناگهان یک عشق ـ سینماسکوپ رنگی
پارک (۳۱۹۶۳۷) ۹ـ ۱۱ـ ۱ـ ۳ـ ۵ـ ۷ـ ۹

★ نبرد با دوزخیان ـ سینماسکوپ ـ رنگی
دروازه‌طلائی(۳۵۲۱۶۰) ۹٫۱۵ـ۱۱٫۱۵ـ۱٫۱۵ـ۳٫۱۵ـ۵٫۱۵ـ۷٫۱۵ـ۹٫۱۵

★ رگبار مرگ ـ رنگی ـ آیزاک‌هیز
برلیان (۳۹۳۵۳۵) ۹ـ۱۱ـ۱ـ۳ـ۵ـ۷ـ۹

★ با هرضربه یک شیطان ـ نبرد مردان پرنده
ستاره (۵۳۹۷۲۱) ۹ـ۱۱ـ۱ـ۳ـ۵ـ۷ـ۹

★ ماجرای یک دختر خوشگل ـ سینماسکوپ ـ رنگی
آریا (۳۱۹۴۸۸) ۹ـ۱۱ـ۱ـ۳ـ۵ـ۷ـ۹

★ مارکوپولوی کوچولو ـ ووداستاک
تخت‌جمشید (۶۵۲۵۵۰) ۱۰٫۳۰ـ۲ـ۴ـ۶ـ۸ـ۱۰

★ مبارزه بخاطر عشق ـ دسته وروجکها
فلور (۵۲۸۰۹۶) ۹ـ۱۱ـ۱ـ۳ـ۵ـ۷ـ۹

★ (×) وقتی کلفت خوشگل باشه ـ رنگی ـ اسکوپ
ب.ب (۸۲۹۶۴۱) ۱۱ـ۲ـ۴ـ۶ـ۸ـ۱۰
بولوار (۶۵۵۲۹۲) ۱۱ـ۱ـ۳ـ۵ـ۷٫۱۵ـ۹٫۱۵
سئانس انگلیسی گلدیس ساعت ۹٫۳۰ (اسارت بخاطر آزادی)

اداره کل آموزش هنری وزارت فرهنگ و هنر برای استفاده دانش آموزان دختر و پسر مدارس، مانند سالهای گذشته اقدام به تشکیل کلاس نقاشی تابستانی نموده است. این کلاس برای فارغ‌التحصیلان دوره راهنمائی که علاقمند به ادامه تحصیل در هنرستان های هنرهای زیبا باشند بسیار مفید و متناسب میباشد.

مدت کلاس ازاول تیرتاآخر مرداد ماه سال جاری خواهد بود. علاقمندان میتوانند برای کسب اطلاع و ثبت‌نام همه‌روزه صبح ازساعت ۸تا۱۲ به‌دفتر هنرستان هنرهای زیبای پسران واقع در پیچ‌شمیران اول خیابان تنکابن تلفن ۳۱۵۵۴۸ مراجعه نمایند.

م‌الف ۵۶۵۵

آگهی

باخاتمه عمران و آبادی ونوسازی آستانه مقدس حضرت امامزاده صالح (ع) در شمیران و احداث سالن آبرومند مردانه و زنانه، هیئت امناء آمادگی آستانه را برای برگزاری مراسم ختم از ۵شنبه‌ها اعلام میدارد. دفتر آستانه برای مراجعه دراین مورد همواره آماده می‌باشد.

علی‌اصغر سهرابیان رئیس هیئت امناء حضرت امامزاده صالح(ع)
آ ـ ۲۴۲۷

کاروانهای حجاج درجه‌بندی نخواهند شد

امسال کاروان‌های حجاج‌درجه بندی نخواهند شدو کلیه‌کاروان ها با شرایط یکسان اززائران حج ثبت نام خواهند کرد .

در این هفته یک گروه پنج‌نفری از سوی سازمان‌اوقاف برای بررسی نرخ جدید ارزاق ، کرایه مسکن و حمل و نقل درعربستان سعودی به این کشور اعزام خواهند شد .

این هیات در طول یک هفته با بررسی دقیق کلیه قیمت ها و تعیین تفاوت آن نسبت به سال قبل‌و همچنین بررسی تمام‌امکانات رفاهی حجاج،گزارشی به‌سازمان اوقاف خواهد داد .

سازمان اوقاف براساس این گزارش و پس‌از بررسی دقیق آن نرخ حج امسال را تعیین‌ونبت‌نام از زائران حج را آغاز خواهد کرد .

احتمالا ثبت‌نام‌اززائران حج در نیمه دوم تیر ماه آغاز خواهد شد .

در سال جاری نیز مانند سال های‌گذشته از کلیه‌زائران حج معاینات دقیق پزشکی‌به‌عمل‌خواهد آمد واز‌اعزام بیماران و معتادان جلوگیری خواهد شد .

دوکارخانه شیشه سازی بهای تولیدات خودرا افزایش دادند

کارخانجات تولید شیشه قیمت تولیدات خود را افزایش دادند و در حالی که شورایعالی‌نظارت بر قیمت ها با افزایش قیمت‌شیشه مخالفت کرده است ، در بازار فروش بین ۲۰ تا ۵۰ در صد بر قیمت شیشه افزوده شده است .

از سه واحد تولید شیشه در کشور ، آبگینه ،قزوین نرخها را رسما افزایش داده‌اند و تنها کارخانه شیشه تهران از فروش شیشه به قیمت های افزایش‌داده شده خودداری کرده است . اما این کارخانه هم فقط تعهدات قبلی خود را به نرخ سابق در اختیار خریداران قرار میدهد .

بازار شیشه با توجه به فصل ساختمانی از رونق خاصی بر‌خوردار است . وشیشه فروشان پس از تغییر قیمت شیشه . از اتاق اصناف خواستند کمتکلیف آنها را در مقابل قیمت های‌جدید روشن کند .

فروشندگان شیشه به قیمت های جدید معترضندو میگویند ، اجرای قیمت جدید شیشه که از طرف شورای عالی نظارت بر قیمت ها با مخالفت روبرو شده است ، گرانفروشی محسوب‌میشود ، لذا اتاق اصناف تهران بایستی در این مورد تعیین تکلیف کند .

قیمت های جدید شیشه بدین شرح است :

شیشه دومیلی‌متری ساخت‌شیشه قزوین هر متر ۱۲۰ ریال (قیمت قبلی ۸۲ ریال) .

شیشه سه میلی متری ساخت کارخانه آبگینه ۱۷۵ ریال وشیشه قزوین ۱۷۰ ریال ، چهار میلی متری آبگینه ۲۴۵ ریال وقزوین ۲۴۰ ریال ، شیشه شش میلی متری آبگینه ۴۱۵ ریال و قزوین ۴۰۰ ریال تعیین شده است .

خبرنگار ما گزارش میدهد که افزایش قیمت ها مورد توجه وزارت بازرگانی قرار گرفته ولی هنوز عکس‌العملی نشان داده‌نشده است .

تولیدات صنعتی ایران ازمرز یکصد میلیون تومان گذشت

ارزش تولیدات صنعتی‌کشور در سال ۱۳۵۳ از مرزیکصد میلیارد تومان گذشت وبراساس برنامه های در دست اجرا کوشش میشود که این روند و افزایش همچنان ادامه یابد.

فرخ نجم‌آبادی وزیر صنایع و معادن روز گذشته در یک مصاحبه مطبوعاتی ضمن اعلام این مطلب رشد تولیدات بعضی از کارخانه های کشور رادر سال ۵۳ با مقایسه با سال۵۲ را اعلام کرد و گفت : ذوب فلزات ۳۱ درصد ، وسائل‌نقلیه ۳۵ درصد،ماشین آلات‌الکتریکی ۲۵ درصد ، صنایع معدنی غیرفلزی ۲۸ درصد (مصالح ساختمانی) ، آشامیدنیها ۲۸ درصد ، کاغذ و مقوا ۲۰ درصد ، صنایع شیمیائی ۲۱ درصد ، صنایع فلزی ۲۳ درصد، چوب - مبل۲۶درصد، صنایع لاستیک ۲۰ درصد ، نساجی ۱۶ درصد و پوشاک پنجاه درصد ، رشد تولید داشته‌اند .

وزیر صنایع و معادن گفت در طول برنامه پنجم روند افزایش حفظ خواهد شد و با توجه به اینکه دیگر تولید نفت در کشور رشد نخواهد کرد و اگر نیز چنین حالتی پیش بیاید از پانزده درصد تجاوز نمیکند بناچار در طول برنامه پنجم بیشترین توجه دولت به رشد صنایع و معادن خواهد بود . وهمچنین‌اضافه کرد بزودی یک کارخانه ترانسفورماتورسازی درزنجان دایر میشود که تولیدات این کارخانه نه برابر تولیدات ترانسفورموتور سازی‌شهرری است وترانسفورماتورهائی به قدرت ده هزار مگاوات تولید خواهد کرد . این کارخانه علاوه برتامین احتیاجات‌داخلی قسمتی از محصول خود را بخارج صادر خواهد کرد .

مقدمات اجرای این طرح فراهم شده و عملیات ساختمانی آن بزودی آغاز خواهد شد.

توجه به صنایع مادر

وزیر صنایع و معادن با اشاره به نقش بخش‌خصوصی و گسترش صنایع کشور گفت: در طول برنامه چهارم دوسوم سرمایه گذاریها در صنایع مصرفی از سوی‌بخش‌خصوصی انجام شد و از سوی دیگر دولت نیز هم خود را مصروف سرمایه گذاری در صنایع‌اساسی و مادر مثل صنایع فولاد - ذوب آلومینیوم - پتروشیمی و صنایع ماشین سازی کرد ، ولی در طول برنامه پنجم طرح های ما اکثرا در زمینه های توسعه‌ی صنایع واسطه‌ای و بازار های صادراتی خواهد بود .

نجم‌آبادی اضافه کرد با برنامه‌های گسترده‌ای که‌باجرا گذاشته میشود تمام مس های استخراجی از معادن ایران تبدیل به فرآورده های مسی خواهد شد تا علاوه برتامین احتیاجات داخلی ، بقیه بصورت نیمه‌ساخته و تمام‌ساخته بخارج صادر گردد .

تبدیل مس خام به فراورده های این فلز بهای آنرا تاچند برابر افزایش‌میدهد . نجم‌آبادی افزود ایران از دو سال پیش به اتحادیه کشور های تولید کننده‌وصادر کننده مس(سی‌پک) ناظرفرستاده است و مطالعاتی را جهت‌پیوستن باین اتحادیه دنبال میکند . (کشورهای‌عضو سی‌پک‌عبارتند از پرو - زئیر - شیلی و زامبیا .) با آغازعملیات استخراج مس از معدن مس سرچشمه ایران به جرگه ده کشور اول تولید کننده مس می‌پیوندند که ارزش تولیدات سالانه مس آن در کنار معدن به دویست میلیون دلار بالغ خواهد شد .

در مورد طرحهائیکه در معدن مس سرچشمه پیاده خواهد شد نجم‌آبادی گفت علاوه برایجاد یک شهرک مجهز با تمام تاسیسات رفاهی این‌معدن بوسیله یک خط‌آهن انحرافی به شبکه راه‌آهن بندرعباس وصل خواهد شد .

۲۰۰۰۰ هکتار اراضی زیرکشت توتون قرار گرفته است

سومین سمینار پژوهشی توتون‌وسیگارایران‌باحضور وزیر تعاون وامور روستاها در رامسر گشایش یافت .

درشروع این‌سمینارکه‌چهار روزبطول‌خواهد انجامید‌آقای مهندس دیلمقانی مدیر عامل‌و رئیس هیات مدیره شرکت دخانیات ایران گزارش‌کوتاهی از فعالیتهای شرکت دخانیات داد .

سپس استاندار مازندران‌به پژوهشهائی که درچند سال اخیر در زمینه توتون در این استان انجام گرفته اشاره‌کرد وگفت باتاسیس دو کارخانه «جورمکانیکی» و «تخمیرسریع توتون» درساری و گرگان بیش از ۱۵۰۰ کارگر وکارمند مشغول کارشده‌اند.

آنگاه مهندس صدقیانی‌وزیر تعاون و امور روستا ها به فعالیت کشاورزان توتونکار درمناطق مختلف کشور اشاره کرد و گفت درحال حاضر ۴۰ هزار نفر از کشاورزان مناطق مختلف مملکت درپانزده هزار و ۵۵۰ هکتاربه‌زراعت توتون سیگارت ودو هزار وچهارصد هکتار به کشت توتون چپق و دوهزارو ۲۸۰هکتاربه زراعت تنباکو اشتغال دارند و بدین ترتیب دویست هزار نفر از کشاورزان وخانواده‌آنان تمام یاقسمتی از درآمد خود را از این راه تامین میکنند.

درسمینار پژوهشی توتون سیگارت رامسر ، علاوه بر کارشناسان ومحققین داخلی ، جمعی ازکارشناسان خارجی نیز شرکت دارند . آن ها در طول جلسات سمینار مسائل مختلف کشت،داشت وبرداشت توتون و همچنین باقیمانده سموم درسیگارت ازنظر سلامت جسم وراههای تقلیل‌مضرات، بهبود کیفیت سیگارت رامورد بحث وتبادل نظرقرار خواهند داد.

دانشگاه تهران در ٤ رشته برای فوق لیسانس ودکترا دانشجو میپذیرد

دانشکده علوم اداری و مدیریت بازرگانی دانشگاه تهران‌باهمکاری دانشگاه کالیفرنیا از اول سال تحصیلی آینده‌برای دوره‌دکترای مدیریت دانشجو میپذیرد و امتحان ورودی این دوره نیز با نظارت‌دودانشگاه تهران ،کالیفرنیا مشترکا انجام میگیرد .

این طرح در آخرین جلسه شورای دانشگاه تهران که‌دیروز در دانشکده منابع طبیعی کرج تشکیل شده‌بود به تصویب‌رسید.

همچنین در این جلسه ازخدمات و زحمات استادانی که در پایان سال تحصیلی بافتخار بازنشستگی نایل‌آمده‌اند‌ابراز امتنان‌و قدردانی شد و پیشنهاد دانشکده علوم‌پایه پزشکی در مورد ایجاد دوره‌های جدید فوق در رشته های میکرب شناسی‌و امنولوژی «خونشناسی» به تصویب رسید ومقرر شد از اول سال تحصیلی آینده‌دانشجو پذیرفته شود .

گزارش دانشکده بهداشت و نحوه فعالیت آموزشی و تحقیقی و اعضای هیئت علمی گروه های مختلف وپیشنهاد دانشکده‌ادبیات و علوم انسانی در زمینه تشکیل یک دوره تحقیقی فوق لیسانس‌در زمینه مقایسه و تطبیق و سنجش ادبیات کشور های مختلف را مورد بررسی و تصویب قرارداد.

شورا همچنین مقررات خاصی برای دوره های دکترای رشته های مختلف علوم (غیر پزشکی) را مورد بحث قراردادو خطوط اصلی آنرا تعیین کرد و مقرر شد آئین نامه نهایی در جلسه آینده که پائیزبرگزار میشود‌برای تصویب‌به‌شورای دانشگاه‌پیشنهاد شود .

دکتر نهاوندی رئیس دانشگاه تهران در پایان این جلسه به خبرنگار ما گفت دانشگاه تهران از نظر کیفی و کمی پیشرفت‌های فراوانی کرده‌است‌که از نظرکمی باید آنرادرهمین میزان نگهداشت ولی از نظر توسعه کیفی تلاش میشود با تاسیس دوره های‌فوق لیسانس و دکترای مورد نیاز مملکت‌این‌دانشگاه بموفقیت علمی بیشتری دست یابد .

مقررات ایجاد مرکز اورژانس تهران تدوین شد

مقررات ایجاد مرکز اورژانس تهران که بزودی آغازبکارمی‌کند از سوی وزارت رفاه اجتماعی برای اظهار نظر نهائی به‌وزارت بهداری و سازمان امور اداری‌و استخدامی کشور ارسال شد .

پس‌از بررسی نهائی،این مقررات برای تصویب به هیات وزیران داده میشود .

براساس این مقررات مرکز اورژانس تهران‌بصورت بازرگانی اداره خواهد شد .

وظایف مرکز اورژانس تهران هدایت و راهنمائی بیماران نیازمند به خدمات درمانی فوری، رساندن کمک های اولیه درمحل حادثه و در مسیر انتقال شخص حادثه دیده به مرکز درمان است .

از جمله وظایف‌دیگراین مرکز سریع فرد حادثه دیده به‌بزرگترین و مجهزترین موسسه پزشکی اعم از خصوصی ، دولتی و یا خیریه است .

همچنین این مرکز اورژانس تامین هزینه درمان اورژانس بیماران کم‌درآمد و نیز کمک‌های اجتماعی و مددیاری و مالی به بیماران نیازمند و در دسترس قراردادن امکانات‌درمانی اورژانس برای همه مردم را بعهده خواهد گرفت .

این مرکز با یکصد دستگاه آمبولانس ، ۶۱ دستگاه بیسیم ثابت ، یکصد دستگاه بیسیم سیار و ۴۰ شماره تلفن اتوماتیک شروع بکار میکند .

خبرهای تلفنی شهرستانها

گسترش کارخانه نورد

اصفهان - همزمان با ایجاد کارخانجات صنعتی در جوار مجتمع ذوب آهن آریامهر ، کارخانه نورد ذوب‌آهن در سطح‌گسترده‌ای‌توسعه می‌یابد.

توسعه کارخانه نوردمجتمع ذوب‌آهن،وارد مرحله تازه‌ای شده است . این کارخانه،پس از گسترش و بهره‌برداری ، قادر خواهدبود ، سالانه ۱٫۹ میلیون تن از انواع پروفیل، تیرآهن ، شته ، سپری ،گرده و دیگر محصولات‌مورداحتیاج بازار را تولید کند .

کارهای گسترش نورد از دو سال پیش آغاز شده و ۸۰ درصد کار های آن‌پایان گرفته است .

۳ نفر غرق شدند

اهواز - گرمای ۵۰ درجه اهواز ۳ قربانی گرفت . علیرضا مهران ۱۸ ساله‌دانش آموز کلاس ششم یکی از مدارس دزفول در حوالی‌پل سوم در رودخانه کارون‌غرق شد .

زن ۳۰ ساله مجهول‌الهویه‌ی نیز در ناحیه « ویس » قربانی کارون شد . سومین قربانی ندیمه فیاضی دختر خردسال ساکن بخش ۳ اهواز بود که به حوض افتاد و جان‌باخت.

شرکت اتوبوسرانی ساری

ساری - فردا ، شرکت واحد اتوبوسرانی ساری و حومه ، با بکار افتادن یک خط اتوبوسرانی ، کار خود را آغاز می‌کند .

مسیر اتوبوسهای این خط، ازمقابل بیمارستان «شهیدی» واقع در جاده شاهی‌ساری تا خانه جوانان ساری‌خواهد بود . بهای بلیت اتوبوس ۳ ریال تعیین شده است.

استخر جوانی رابلعید

میانه - ابوطالب ۲۰ ساله، در استخر بزرگ روستای «قرمحاجیلوی سفلی» میانه ، غرق شد و جسد او در کل و لای کف استخر ، گیر کرد.

اهالی دهکده و شناگران محلی ، برای بیرون کشیدن جنازه ابوطالب ، تلاش می کنند ولی استخر هنوز جسد قربانی خودرا پس نداده‌است.

زمین برای دانشگاه

رشت - سرجنگلداری رشت یکصد هکتار از اراضی «دلاکان» را برای احداث دانشگاه گیلان اختصاص داد .

آقای سمیعی وزیر علوم و آموزش عالی در سفر اخیر خود به گیلان اعلام کرد دانشگاه این استان از سال تحصیلی ۵۶-۵۵ دانشجومی پذیرد .

اهواز ۵۰ درجه !

اهواز - تابستان در اهوازبا گرمای ۵۰ درجه بالای صفر شروع شد و همزمان ، فرار بزرگ مردم این شهر با استفاده از هواپیما ، قطار و اتوبوس آغاز گردید .

دیروز دو هزارنفر اهوازی شهر خود را ترک کردند . بلیط هواپیما و قطار تا چند روز پیش فروش شده است . گرمای ۵۰ درجه دیروز و امروز اهواز ۲۶ نفر راروانه بیمارستان کرد و گرمازدگی باعث مرگ جاسم یزدی ۴۴ ساله شد .

شهردار جدید اراک

اراک - پرویز پیراسته معاون شهرداری کاشان ، شهردار اراک شد.

انتخاب پیراسته بسمت شهردار اراک ، دیشب ،و دریکصدوچهل و ششمین جلسه انجمن شهر اراک ، تصویب شد.

شکست امریکا

تبریز - تیم کشتی آزاد جوانان آمریکا ، در تبریز شکست خورد .

مسابقه کشتی تیم جوانان آمریکا و تیم جوانان تبریز، دیشب در سالن «رضاپهلوی» این شهر انجام شد و تیم کشتی جوانان تبریز ، با ۷ بردو ٤ باخت ، برتیم‌آمریکا، پیروز شد .

غرق شد

رودسر - کمال مستانه ۷ ساله فرزند یک خانواده اصفهانی که به رودسر آمده بودند هنگام آبتنی در دریا غرق شد .

جسد پسربچه پس از ساعتی از آب گرفته شد و پس از انجام تشریفات قانونی درروودسر دفن گردید.

۲ زن بچه‌دزد، برای پس‌دادن طفل ۲ ساله ۷ هزار تومان پول میخواهند!

دو زن ، که یک پسر بچه دو ساله‌را ، سه ماه پیش ربوده‌اند، توسط مامورین انتظامی دستگیر شدند .

این پسربچه‌که ابراهیم حسین زاده نام دارد ، ۳ ماه پیش، در نزدیکی خانه‌اش - خیابان بیست متری جوادیه - مفقود شد .

عیسی حسین زاده- پدر ابراهیم- همان زمان جریان را به ماموران شعبه ۳ اداره آگاهی تهران‌اطلاع دادو ماموران جستجوی وسیعی رابرای یافتن طفل ۲ ساله آغاز کردند ، اما از طفل گمشده ، اثری بدست نیامد.

چندی بعد ، زنی بنام « ننه گل»، به عیسی مراجعه کرد و گفت: من بچه تورا در خانه زنی بنام حافظه دیده‌ام. بچه‌ات سالم وکاملا راحت است، اما حافظه ، برای پس دادن‌او۷ هزار تومان پول میخواهد.

بدنبال این ماجری ، عیسی ، ننه گل‌راتعقیب کرد و خانه «حافظه» را شناخت.وی‌بیدرنگ ، شکایتی علیه حافظه تسلیم مقامات انتظامی کرد، ولی هنگامی که ماموران، در جست‌وجوی طفل گمشده به خانه‌«حافظه» رفتند، اثری ازطفل گمشده بدست نیاوردند.

از این‌رو، عیسی مجددا به‌دیدار دو زن رفت. تاباآنها واردمذاکره شود. وی ، یک ضبط صوت کوچک نیز در کیف دستی خود پنهان کرده بود و بدینگونه ، توانست ، هنگامی که دوزن به ربودن طفل ۲ ساله اعتراف می کردند وبرای‌پس‌دادن او ۷هزار تومان پول‌می‌خواستند ، صدای آنها را ضبط کند.

عیسی ، باردیگر بادر دست داشتن نوار ضبط صوت به مقامات انتظامی‌مراجعه کرد ،ولی این‌بارنیزماموران نتوانستند بچه را در خانه حافظه پیدا کنند.

بااینحال این‌بارماموران دوزن بچه‌دزد رادستگیر کردند وهمراه پرونده بدادسرا فرستادند.

اکنون ، آقای فلاح بازپرس شعبه۱۲دادسرای تهران، مشغول رسیدگی‌به این پرونده است،ولی دو زن، هنوز حاضر نیستند به دزدیدن بچه اعتراف کنند.

حریق ۱۲ ساعت ادامه‌داشت

مخزن نفت «پاتاق» آتش گرفت

★ حریق توسط ماموربن آتش‌نشانی قصر شیرین، شاه‌آباد غرب ، کرمانشاه و شرکت نفت کرمانشاه مهار شد

ظهر دیروز منبع نفت پمپ تقویتی در تاسیسات نفتی «پاتاق» کرمانشاهان آتش‌گرفت و ۱۲ ساعت حریق ، منطقه پاتاق را به جهنمی از دود و آتش مبدل ساخت .

بموجب گزارش خبرنگاران ما در کرمانشاه و سریل ذهاب‌یکی از مخازن نفت پاتاق ، بین کرم و سریل ذهاب ناگهان‌بعلت نامعلومی طعمه حریق شد .

آتش در فاصله‌یی کوتاه‌این مخزن را که در نزدیکی‌دستگاه پمپ تقویتی نفت از نفت شاه به کرمانشاه بود دربرگرفت و شعله های آتش تا ارتفاع زیادی زبانه کشید .

بلافاصله جریان آتش سوزی به‌کرمانشاه اطلاع داده شد و ماموربن آتش‌نشانی‌قصرشیرین- شاه‌آباد غرب ، کرمانشاه و شرکت نفت کرمانشاه‌باتجهیزات کامل خود را به محل‌رساندند.

سرانجام نیمه شب گذشته آتش مخزن نفت «پاتاق» مهار شد . بنا باظهار چند تن از مقامات مسئول اگر ماموربن در مهار آتش موفق نمیشدند خطر حتمی سایر دستگاههای تقویت نفت را تهدید میکرد .

سارق خانهٔ دادستان بندرپهلوی دستگیر شد

سلمان رهسپار اهل سراب ، جوانی که بعنوان ویزیتور به منزل آقای دیوشلی دادستان بندرپهلوی رفته وبا استفاده‌از غیبت وی ۱۵۰۰ تومان پول نقد ، یک ساعت پلاتین، یک رادیو و مقداری پوشاک‌بسرقت برده بود ، هنگام ترک رشت در یکی از گاراژ های این شهر توسط ماموربن آگاهی دستگیر شد .

بموجب‌گزارش خبرنگار ما در رشت : سلمان رهسپار دوروز پیش بعنوان ویزیتور به منزل آقای دیوشلی مراجعه کرد و در آنجا دست به سرقت زد.

وی همچنین کارت نظام‌پزشکی همسر دادستان را که به‌طبابت اشتغال دارد بسرقت برده بود اما با مشخصاتی که ماموربن آگاهی از او در اختیارداشت وی امروز بدام افتاد .

در حادثه رانندگی جاده کردکوی

روحانی معروف قم ودوفرزندش کشته‌شد

طی یک حادثه رانندگی در نزدیکی کردکوی ۳ نفر اعضای یک خانواده ۹ نفری کشته و بقیه بشدت مجروح شدند .

بموجب گزارش خبرنگار ما درگرگان‌پیکان۲۳۸۵۷تهران‌ص برانندگی هوشنگ اخوان در دوراهی کردکوی و «چهاردی الو ار»باکامیون ۳۳۰۸۳یرانندگی شعبان پایکوب بشدت تصادف کرد .

در این حادثه شیخ محمد آل‌طاهر ٤۵ ساله (روحانی معروف قم) و دو فرزندش احمد ۱۲ ساله و اکرم ۶ماهه کشته شدند .

زهرا ، علیرضا و اعظم و صغری فقیهی سرنشینان دیگر پیکان‌که‌مجراحات سختی‌برداشته بودند به بیمارستان پهلوی گرگان انتقال یافتند .

شیخ محمد آل‌طاهر یکی از سرنشینان پیکان که باتفاق اعضای خانواده‌اش از قم به مشهد میرفت و در این حادثه جان باخت از جمله روحانیون سرشناس قم بود .

بهمین مناسبت دیروز درمیان تاسف و تاثر شدید جامعه روحانیت گرگان جسد وی و دو فرزندش با تشریفات خاصی تا خارج شهر تشییع و سپس به قم حمل شد .

علت حادثه انحراف به چپ و سبقت پیکان تشخیص داده شد .

یك گنجینه کتابهای خطی خاکستر شد

میلیونها ریال کتاب خطی و چاپی که آثار پرارزشی درمیان آنها بود ، براثر چند لحظه سهل‌انگاری خاکستر شد !

انبوه کتابها که طی یک‌حریق سوخت و از بین‌رفت‌درکتابخانه فاضل یکتا واقع در خیابان‌شاه (جنب ساختمان‌آلومنیوم) جمع بود .

این حادثه ساعت ۹ و سی‌دقیقه بامداد دیروز به‌وقوع پیوست و علت آن تنها سهل انگاری مسئولین کتابفروشی بود که چراغ خوراکپزی را زیردستگاه فتوکپی گذاشته بودند !

رسیدن شعله چراغ به دستگاه فتوکپی و متعاقب آن اصابت جرقه دستگاه به کتاب ها این حادثه را که برای‌جامعه‌کتابخوان در این و انفسای کتاب تلخ و

همزمان با مشتعل شدن آتش جریان حادثه به اطلاع آتش نشانی پایتخت رسید ومامووران آتش نشانی‌مرکز درمحل‌حریق مستقر شدند و پس از چند دقیقه با یک رشته لوله آتش را مهار کردند ، اما کتابها همگی در آتش خاکستر شده بود !

بنا به گزارش خبرنگار ما در کتابفروشی فاضل یکتا ، چند کتاب خطی گرانبها متعلق به مولفان و هنرمندان قرون گذشته‌همدان و دیگر شهرهای ایران نگاهداری میشده است.

در کتابخانه همچنین تعداد زیادی کتب چاپی وجودداشت که آنها نیز به سرنوشت کتاب های گذشتگان دچار شده ، سوخته و از بین رفتند !

فرهنگیان شریف مقیم تهران به خواهران و برادران رامهرمزی که با فداکاری‌و شایستگی تحت توجهات‌اعلیحضرت همایون شاهنشاه آریامهر و حزب رستاخیز ملت ایران در نهایت آزادی کامل فرد لایق و مورد اعتماد خود جناب آقای منوچهر دهقان را جهت نمایندگی مجلس شورای ملی انتخاب فرمودند درود می فرستیم .

صدیقی ، رضوی ، تجلی ، داودیان ، صفوی ، خادمی ، رضوان ، صمیمی و شمس ، روغنی .

آ-۱۹۶۶۳

تشکر و سپاسگزاری

بدینوسیله از زحمات بی‌دریغ جناب آقای دکترمنوچهر زرگرپور پزشک حاذق که نهایت کوشش را برای‌معالجه‌ام مبذول داشته تشکر و سپاسگزاری مینمایم .

ف - حمیدی

در لویزان ۷۵ هزار واحد مسکونی ساخته میشود

★ احداث ۱۴هزار واحد‌ارزان قیمت و ساختمان ۱۴۰ هزار واحد مسکونی دیگر در شرق و غرب تهران در دست مطالعه است

هفتاد و پنج هزار واحد مسکونی در شمالشرقی تهران(لویزان) برای صاحبان درآمد های متوسط ساخته میشود.

سرمایه گذاری برای احداث این‌واحد هاح مسکونی‌توسط‌بانکهای‌رهنی‌وساختمان انجام شده‌است.

درساختمان‌شهرک لویزان‌ازآخرین‌پدیده های شهر سازی کشورهای اروپائی با توجه‌به ضوابط‌شهروخانه سازی درایران استفاده خواهد شد.

ساختمانهای این شهرک که می تواند سیصد هزار نفر رادر خود جای دهدشامل آپارتمان و خانه های ویلائی و دو طبقه خواهد بود . برای سرعت کار ساختمانی تصمیم گرفته شده است که در احداث این شهرک از قطعات پیش ساخته استفاده‌شود.

وزارت مسکن و شهر سازی علاوه بر طرح فوق،سه طرح ساختمانی برای‌ایجاد ۱۴۰ هزار واحدمسکونی در شرق و غرب برای طبقات متوسط تهران تهیه و اجراء خواهد کردکه‌ازاین تعداد چهل هزارواحد در غرب و یکصد هزار واحد در شرق تهران احداث خواهد شد.

همچنین در سراسر کشور برنامه‌یی‌برای ایجاد ٤ هزار خانه ارزان قیمت برای طبقات کم درآمد تهیه شده که بمرحله اجرا درخواهد آمد.

علاوه براین ، وزارت آبادانی و مسکن باهمکاری کشورهای فرانسه ، شوروی ، انگلیس ، دانمارک ، ایتالیا و آلمان پانصد هزار خانه و آپارتمان احداث خواهد کرد.

★ اختصاص زمین

۲ میلیون و هفتصد هزار متر زمین در کنار جاده سوم تهران شهر ری (خیابان شهرزاد) برای‌ایجاد آپارتمان های‌ارزانقیمت اختصاص داده شد.

این‌خانه ها باشرایط بسیار سهل دردرجه اول به افراد فاقد مسکن‌ویاکسانی که خانه های آنها باید نوسازی شود فروخته می شود .

اختصاص ۲۱۷ میلیون‌مترزمین درجلسه هیات دولت مورد تصویب قرار گرفت .

براساس تصویبنامه هیات دولت به استناد قانون تملک زمین ها برای اجرای برنامه شهرسازی سه قطعه زمین که جمعا ۲۱۷ میلیون‌متراست بارعایت مقررات‌قانون تملک و تصرف خواهد شد.

لایحه جرایم رانندگی در کمیسیونهای سا تصویب شد

لایحه افزایش جرایم رانندگی امروز در جلسه مشترك کمیسیون های دادگستری و دارائی سناموردد بررسی قرار گرفت و سناتورهای عضو این دو کمیسیون باافزایش جرائم رانندگی در این لایحه که بین ۲۰۰ تا ۵۰۰۰ ریال است موافقت کردند در جلسه مشترك کمیسیون های دادگستری ودارائی سناکه‌شهردار پایتخت نیزشرکت داشت، سناتورها تخلف های رانندگی را که جریمه آن در تهران ۵۰۰۰ ریال است مشخص کردند.

این تخلفات عبارتند از:

عبور از چراغ قرمز، سرعت غیرمجاز، سبقت غیر مجاز و عبور از پیاده‌رو.

احکام استخدامی کارمندان شرکتهای دولتی تغییر میکند

احکام و فرمهای استخدامی کلیه شرکتهای دولتی یکنواخت میشود. طرح یکنواخت کردن احکام استخدامی شرکتهای‌دولتی برای اظهار نظراز سوی سازمان امور اداری و استخدامی‌کشور به کلیه شرکتهای دولتی فرستاده شد.

براساس این طرح ، احکام استخدامی کلیه شرکتهای دولتی در ۷ فرم مختلف تهیه میشود.

این احکام هفتگانه عبارتست از:

حکم استخدام آزمایشی ، حکم انتصاب ، حکم انتقال ، حکم تغییر حقوق و مزایا ، حکم‌عدم اشتغال ، حکم خاتمه خدمت و حکم بازنشستگی .

پس از تصویب طرح فوق بتدریج ، کلیه‌احکام فعلی‌کارمندان شرکتهای دولتی به احکام جدید تبدیل خواهد شد.

شهر ساوه ورق آلومینیوم تولید میکند

برای تولیدانواع ورق‌آلومینیوم و مشتقات آن‌کارخانه‌ای درساوه ایجاد میشود . این کارخانه با سرمایه‌ای معادل هفتصد میلیون ریال و با مشارکت دو بانک تخصصی ایران‌و سازمان‌گسترش و نوسازی صنایع ایران‌وبخش خصوصی ایران و ایتالیا تاسیس میشود . بانک توسعه صنعتی و معدنی ایران و بانک اعتبارات صنعتی تعداد زیادی از سهام این واحد تولیدی را در اختیاردارند که بمحض سودآوری‌آن سهامی که از این واحد در اختیار دارند برای فروش‌به‌عموم عرضه‌خواهند کرد .

خرید کلیه ماشین‌آلات کارخانه تولیدی فرآورده‌های آلومینیومی ساوه پس از مطالعه و تائید به خارج سفارش‌شده‌است وبزودی به مقصد ایران‌حمل‌خواهد شد .

این ماشین آلات در شهر صنعتی کورش، در ساوه نصب میشود و علاوه بر تولیدانواع ورق های آلومینیومی به تدریج به تولید انواع محصولات آلومینیومی خواهد پرداخت .

بر اساس طرحی که تهیه شده است بهره برداری از این واحد از اواسط سال ۵۶ آغازخواهد شد .

آگهی مناقصه

شهرداری خرم‌دره باستناد تصویبنامه شماره۳۱۴۱- ۷ر۳ر۵۴ مقام معظم‌استانداری زنجان‌اسفالت وآیبند قسمتی از خیابان شاه خرم‌دره را باشرایط‌زیر به مناقصه واگذار مینماید .

۱- مبلغ کل کار در حدود پنج‌میلیون ریال

۲- کسانی که مایل به شرکت در مناقصه‌باشند می‌توانند مبلغ دو هزارو پانصد ریال به حساب‌شماره ۱۱۶شهرداری نزد بانک‌ملی‌شعبه خرم‌دره‌واریزنمودو با ارائه فیش بانکی اسناد شرکت در مناقصه را از دفتر مهندسی استان زنجان دریافت دارند .

۳- شرکت کنندگان‌در مناقصه بایستی‌پیشنهادات خود را در دو پاکت الف و ب لاک مهر شده‌بشرح زیر تا آخر وقت اداری روز ۴ر۴ر۵۴ به دفتر شهرداری خرم‌دره تحویل ورسید دریافت دارند پاکت الف محتوی اوراق شرکت در مناقصه وبرگ‌صلاحیت فنی و مالی از دفتر مهندسی استان زنجان و ضمانتنامه بانکی به مبلغ دویست و پنجاه هزار ریال خواهد بود پاکت ب محتوی تخفیف پیشنهادی شرکت کننده در مناقصه که به تمام حروف وعدد بطور خوانا نوشته شده وبدون قلم خوردگی به امضاء و مهر شرکت کننده رسیده باشد .

۴- پیشنهادات واصله در ساعت چهار بعد ازظهر روز ۴ر۴ر۵۴ باحضور کمیسیون مناقصه بازو مورد سیدگی قرار خواهد گرفت و حضور پیشنهاد دهندگان در جلسه آزاد است .

۵- در صورتی که مدارک موجود در پاکت الف ناقص باشد از قرائت پاکت ب خودداری‌خواهد شد به پیشنهادات مبهم و مشروط و ناقص ازلحاظ مدارک مناقصه و نیز به پیشنهاداتی که بعدازموعد مقرر برسد ترتیب اثر داده نخواهد شدو شهرداری در رد و یا قبول یک یا کلیه پیشنهادات مختار است چنانچه برنده مناقصه از پیشنهاد خود عدول نماید سپرده او بنفع شهرداری ضبط ولدی‌الاقتضاء بانفر دوم قرارداد منعقد خواهد شد و تا عقد قرارداد سپرده نفر دوم و سوم مسترد نخواهد شد .

۶- برنده مناقصه باید ۱۰ درصد کل مبلغ کاررا در موقع عقد قرارداد بمنظور تضمین حسن‌انجام کار ضمانتنامه بانکی به شهرداری تسلیم نماید.

۷- پیشنهاد دهندگان نباید مشمول منع‌مداخله کارمندان در معامله دولتی باشند .

۸- هزینه چاپ آگهی و مالیات و سایر هزینه های مربوطه به عهده برنده مناقصه خواهد بود.

سرپرست شهرداری خرم دره - شرقی

آگهی مزایده

اداره دارائی شهرستان شیراز تعداد ۴۸ دستگاه اتومبیل های مستعمل مربوط به ادارات دولتی را با شرایطی که در دایره کارپردازی‌این اداره موجود است بفروش میرساند پیشنهاد دهندگان بایستی با مراجعه به دایره کارپردازی‌و ملاحظه شرایط پیشنهادات خود را تا آخر وقت اداری روز سه‌شنبه ۱۰ر۴ر۵۴ درپاکت لاک و مهر شده بانضمام فیش بانکی ۱۰ درصد مبلغ پیشنهادی که باید به حساب‌شماره ۲۰۰۰۱سپرده تحویل بانک ملی شده باشد به دفتر دارائی شیراز تسلیم و رسید اخذ نمایند ، پیشنهادات واصله ساعت ۹ صبح روز چهارشنبه۱۱ر۴ر۵۴ باحضور کمیسیونی باز و پس از قرائت برنده اعلام خواهد شد حضور پیشنهاد دهندگان در کمیسیون آزاد بوده و هرنوع عوارض‌و مالیات عهده خریدار است اداره دارائی در رد یاقبول پیشنهادات مختار میباشد .

یاسی رئیس و ذیحساب اداره دارائی‌شهرستان‌شیراز

شرکتهای تعاونی گوشت‌گرم بمردم عرضه می‌کنند

اتحادیه تعاونیهای مصرف‌کشور اعلام‌کردکه در کلیه تعاونیهائی‌که دارای وسائل هستند، منحصرا گوشت گرم در اختیار خریداران گذاشته میشود. براساس توافقی که قبلا بعمل آمده‌است شرکتهای تعاونی علاوه‌براعضای خوداقدام به فروش گوشت بسایر مصرف کنندگان نیزمی‌کنند.

اتحادیه تعاونیهای کشور در نشست امروزشان چندین فروشگاه تعاونی‌رابرای‌فروش گوشت تازه به کلیه مصرف کنندگان اعلام‌کرد. این شرکتها عبارتند از تعاونی وزارت دارائی - کار و امور اجتماعی - دادگستری - کشور - واحد اتوبوسرانی - کانون‌سپاهیان انقلاب - فرهنگ و هنر و بانک صادرات ایران

اطلاعات پستی برای‌مردم نارمك

وزارت پست و تلگراف و تلفن اعلام کرد که اهالی نارمک برای کسب هرگونه اطلاعات پستی در منطقه محل سکونت خود می‌توانند با شماره تلفن ۷۹۱۹۹۲که برای باجه اطلاعات پست

تلفن سرویس حوادث ۳۱۱۲۱۲

هنوز معلوم نیست چه کسی باید ۲میلیون تومان جریمهٔ ورود ماشین‌هـای قمـار را بپردازد ....

تریلر بامیلیونها ریال محموله قاچاق ناپدید شد!

★ این تریلر ، وقتی به مرز ایران‌رسید ، بدون انجام مراحل ترخیص گمرکی فرار کرد ...

★ محموله تریلر چند دستگاه «جک‌پات» (ماشین قمار) چند دستگاه ماشین کاموا بافی‌وچندین توپ‌پارچه خارجی بود ...

★ راننده تریلر فراری در آلمان دستگیرشد

چهار نفر از صاحبان اجناسی که یک تریلر فراری ، از مرز ایران ، بطور قاچاقی واردکرده بود شناخته شدند ، اما هنوز صاحب ماشین‌های‌قمار «جک‌پات» که محموله این‌تریلر بود،شناخته نشده است و دستگیرشدگان نیز حاضر به قبول مسئولیت ورود غیر مجاز ماشین‌های قمارنیستند.

محموله تریلر، غیر ازماشین های قمار، ده دستگاه ماشین کاموابافی یکه‌بنام ماشین‌مستعمل وارد ایران کرده‌اندتا ازپرداخت حقوق گمرکی معاف باشد ـ و چندین توپ پارچه خارجی گران قیمت بوده است.

★ تلریر، ناپدید شد ...

در تاریخ ۲۸ر۱۰ر۵۱ ماموران گمرک مرز بازرگان متوجه شدند یک تریلر، بدون آن که مراحل ترخیص گمرکی را انجام دهد ، از مرز فرار کرد ووارد خاک ایران شد.

رانندگی این تریلررا یکجوان آلمانی بنام «الویس کندرمان» به‌عهده داشت .

ماموران گمرک فورا جریان فرار تریلر را به مقامات انتظامی اطلاع دادند و تذکر دادند که ممکن است بار تریلر موادمنفجره باشد.

این تذکر ، باعث شد کـــه ماموران پلیس و پلیس راه ، با شدت و سرعت هرچه بیشتربه جست‌وجوی تریلر بپردازند و برای یافتن آن ، تمام مرزهـای ایران را تحت کنترل شدید قرار دهند .

همان زمان ، پرونده امـــر به شعبه ۸ اداره آگاهی فرستاده شد و ماموران این شعبه نیز دست به‌فعالیت شدیدی زدند . از سوی دیگر هلیکوپترهـای پلیس راه ، تمام جاده‌های کشور را زیر نظر گرفتند ، اما نه از تریلرفراری اثری بدست آمد ،نه تریلر از مرز خارج شد. درحالی که راننده تریلر، پس از ورودبه خاک ایران، تریلر را بصاحبان آن ـ که چند نفر ایرانی‌بودند ـ تحویل داده و خود با هواپیما ایران را ترک گفته بود.

★ تریلر ، زیر عمد وشاخ وبرگ درختان ...

صاحبان تریلر، پس از آن‌که تریلر خود را تحویل گرفتند ، آن را به باغی در کرج بردند و پس از تخلیه بار، چند نفر را برای اوراق کردن تریلر استخدام کردند .

وقتی که کارگران اوراقچی، مشغول اوراق‌کردن‌تریلر بودند، هلیکوپترهای پلیس راه ،بالای‌سر آنها رسیدند ، اما صاحبان‌تریلر، روی تریلر را با مقداری علفو شاخ وبرگ درخت پوشاندند و ازاین‌رو، پلیس موفق به پیدا کردن تریلر نشد.

سرانجام ، پس از مدتـــی جست‌وجو، ماموران موفـق شدند تعدادی از قطعات تریلـر اوراق شده را ، هنگام فروش به‌یک فروشنده قطعات ماشین آلات، پیدا کنند .

ماموران ،فروشنده رادستگیر کردند و در تحقیقاتی که ازوی به‌عمل آمد، محل اوراق تریلر معلوم شد. ماموران به محـــل رفتند. و در آنجا تعدادی‌ماشین قمار «جک‌پات» بدست آوردند و همچنین موفق شدند پس از بازرسی مغازه پارچه فروشی شخصی بنام حبیب حیدرپور ـ در خیابان شاه ـ چندین توپ پارچه خارجی گرانقیمت را که جزو محموله تریلر فراری بود بدست آورند.

★ هرماشین ٤۰ هزار تومان

در تحقیقاتی که از حبیب به عمل آمد معلوم شد که تریلـر فراری متعلق به حبیب حیدرپور، علی‌یانی شرکاء ، احمدصرافی نژاد و نقی مرادی بوده‌است.

ماموران برای یافتن بقیـه محموله تریلر به‌جست‌وجـو پرداختند و سرانجام ، چندی‌قبل موفق شدند از یک کارگاه‌کاموا بافی معروف، تعدادی ماشین‌های کاموابافی نیز پیدا کنند وروشن شد که چهار نفر دستگیر شده، پیش از کشف محل اوراق تریلر، این ماشین‌ها را به قیمت هـر دستگاه ٤۰ هزار تومان ، به‌این کارگاه فروخته‌اند.

ماموران جریان فرار «الویس»، راننده تریلر را به پلیس‌بین‌المللی آلمان گزارش کردند ودریافتند که الویس ، باگرفتن ٤۰ هزار تومان دستمزد، تریلر را بـــا محموله قاچاق وارد مرز ایران کرده وپس از گرفتن پولش ، تریلر را تحویل داده و خودباز ایران خارج شده است .

چندی قبل پلیس‌بین‌المللی‌آلمان به‌پلیس ایران اطلاع داد کـــه الویس را دستگیر و بازداشت کرده است .

ولی ماموران،هنوز نتوانسته‌اند صاحبان ماشین‌های قمار راپیدا کنند وچهار نفر دستگیر شده‌نیز از صاحبان این ماشین‌ها اظهار بی‌اطلاعی می‌کنند.

جریمه‌یی که به این محموله تعلق می‌گیرد ۲ میلیون تومان است.

با انفجار کپسول گاز مهندس روسی در کارگاه آسفالت ریزی کشته شد

انفجار کپسول‌گاز در کارگاه شرکت راهسازی «آربل» بین راه مرند و جلفا ـ یک مهندس روسی راکشته‌ویک‌ایرانی و یک مهندس دیگر روسی ، در این حادثه ، دچار سوختگی شدند ..

خبرنگار اطلاعات در تبریز می‌نویسد : شرکت «آربل» کار های آسفالت ریزی جاده مرند ـ جلفا را بـعهده دارد و دو مهندس روسی و یک ایرانی در کارگاه این شرکت ،روی یک ماشین «سنگ‌شکن» سرگرم کار بودند که ناگهان کپسول گاز منفجر شد و هر سه نفر آنان بسختی مجروح شدند .

این عده به بیمارستان شیروخورشید سرخ تبریز ، منتقل شدند و چون حال مهندس روسی وخیم بود ،هردو به تهران انتقال یافتند ولی یکی از آنان ، در راه انتقال به تهران درگذشت . مرد ایرانی که در این حادثه آسیب‌دیده «احسان‌اله» نام دارد . نام یکی از مهندسین روسی . «الکساندر» اعلام شده‌است .

در تصادف چهارراه شاه، افسر وظیفه کشته شد

۲ حادثه رانندگی ، ۲ کشته ، ۵ مجروح

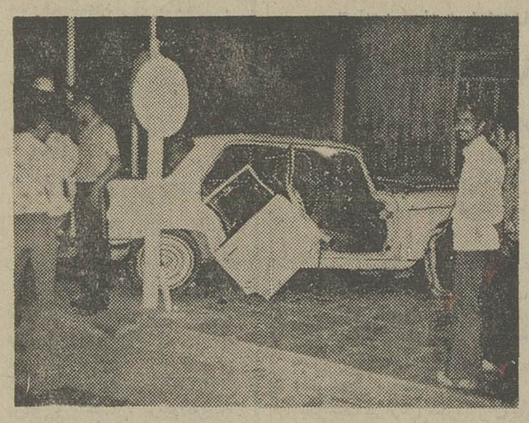

● اتومبیل ، پس از برخورد با کیوسک تلفن ، متوقف شد ، اما . . . یکی از سرنشینان آن کشته شده بود . .

در دو حادثه شدید رانندگی‌که دیشب در تهران رخ داد ۲ نفر کشته شدند و ۵ نفر بسختی آسیب دیدند .

اولین حادثه براثر برخورد سه اتومبیل در چهار راه شاه روی داد که براثر آن‌یکنفر کشته شد، ۵ نفر آسیب دیدندو یکیکوسک تلفن به کلی خرد شد .

حادثه در ساعت ۵ر۱ بامداد امروز بوقوع پیوست . در وهله نخست تصادف ، اتومبیل های ۷٦۳۹٤ تهران‌ب و ۳۷۱۲۱آبادان بیکدیگر برخورد کردند و چند لحظه بعداتومبیل ۷٦۳۹٤تهران‌ب که از شمال به جنوب در طول خیابان پهلوی در حرکت بود ، صحنه تصادف را کامل کرد و حادثه دلخراشی رابوجودآورد.

اتومبیل ۷٦۳۹٤پس‌از برخورد با اتومبیل ۳۷۱۲۱ راه پیاده‌رورا پیش گرفت و کیوسک تلفن محل را له کرد .

درأثراین حادثه‌یکی ازسرنشینان اتومبیل ۷٦۳۹٤بنام جوادغفرانی ۲٤ ساله ـ افسر وظیفه ـ جان سپرد .

در این حادثه همچنین ۵ نفر به اسامی محسن رفیعی ، مسعود نصیری ، علی اصغر محمدی ، محمد بابائی ، علی حیدری ـ سرنشینان اتومبیل های ۷٦۳۹٤ تهران‌ب و ۳۷۱۲۱ آبادان ـ مجروح شدند .

علت وقوع تصادف‌تحت بررسی است و هنوز معلوم نیست که مقصر اصلی حادثه چه کسی‌بوده است . اینک ماموران کلانتری مرکز مشغول رسیدگی و تحقیق پیرامون این حادثه هستند .

حادثه بعدی در خیابان فرح‌آباد خاکی روی داد.کامیون ۲۲٤٤۹ تهران ج براننده‌گی قاسم بلاش آبادی هنگام‌عبوراز خیابان‌مزبور با حسن قاسمی ۱٤ ساله ، که از عرض خیابان عبور میکرد به شدت برخورد کرد .

در این حادثه نوجوان عابر به سختی مجروح شد . مجروح به بیمارستان سینا انتقال یافت ولی دقایقی بعد براثر خونریزی‌شدید، جان سپرد

راننده کامیون توسط ماموران کلانتری ۱٦ بازداشت‌شدو جنازه متوفی به پزشکی قانونی تهران انتقال یافت .

کارگر جوان در مجرای فاضلاب حمام کشته شد

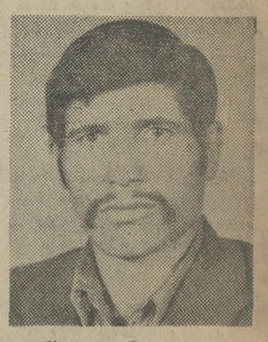

* علی عسگری : خفگی در مجرای فاضل‌آب حمام

ساعت هشت دیشب مرد جوانی در مجرای فاضل‌آب گرمابه شهرام گیرکردو دقایقی بعد براثر خفگی جان سپرد .

متوفی کارگر ۳۰ ساله‌ای بنام علی عسگری‌بود کساعت حادثه با دو تن از بستگانش به قصدبازکردن راه فاضل‌آب، وارد آن شده بود .

علی و دوستانش ساعت ۸ وارد گرمابه شهرام واقع در خیابان جمشید شدند . آنها به سفارش صاحب گرمابه می خواستند لوله فاضل‌آب راکه پر شده بود خالی‌کنند .نخست علی وارد فاضل‌آب شد ولی چند دقیقه بعد با دادو فریاد کمک خواست .

از آنجا که‌امکان نجات او توسط دوستانش‌وجود نداشت، مراتب بیدرنگ به اطلاع‌آتش‌ـ نشانی پایتخت رسید و دقایقی بعد گروه امداد و نجات شعبه عباسی به محل حادثه رفت و پس‌از یک ساعت تلاش ، تنها موفق به بیرون کشیدن جسد علی شد .

جریان حادثه از طرف‌کلانتری ۱۵ به اطلاع دادسرای تهران رسید وبازپرس برای تحقیقات به محل حادثه رفت .

گزارش خبرنگار ما حاکیست که به احتمال قوی علی براثر خفگی درفاضل‌آب جان‌سپرده است .

جسد متوفی که دارای زن و چند فرزند است به‌پزشکی قانونی تهران منتقل شد .

یک کیلوو۷۳ گرم هروئین کشف شد

طی چند روز گذشته ماموران ژاندارمری وکلانتری‌در تهران و شهری موفق به کشف یک کیلوو هفتادو سه گرم هروئین شدند .

دو تن از قاچاقچیان یک زنو شوهر قهومچی هستند . و هروئین های متعلق به قاچاقچی دیگر را ماموران هنگامی که وی در زندان بسر می برد از داخل منزلش‌کشف کردند .

شعبان محمدنجار ـ قاچاقچی سابقه‌دار که در حال حاضردر زندان بسر می برد ـ چندی پیش به اتهام‌نگاهداری پانصد گرم هروئین ، توسط ماموران تجسس ناحیه یک ژاندارمری دستگیر شد .

روز گذشته ماموران‌ژاندارمری شهرری درغیاب شعبان مجددا به منزل او سرکشی کردند و این‌بار نیز یک‌کیلوو شش گرم هروئین بدست آوردند .

ماموران هروئین های مکشوفه را ضبط کردند و پرونده‌ای‌را که براساس آن تنظیم کرده بودند به‌بازرسی ارتش‌ارجاع کردند .

ماموران تجسس کلانتری ۱۳ تهران همچنین از داخل قهومخانه یک‌زنو شوهرمقدار ۶۰ر۶۷ گرم هروئین بدست آوردند .

احمد باروتیان ٤۵ ساله و فاطمه مرادی ٤۰ ساله ـ زن و شوهر قاچاقچی ـ هروئین های مکشوفه را بسته‌بندی کرده و درقهومخانه جاسازی کرده بودند .

قاچاقچیان به اداره‌دادرسی نیرو های مسلح شاهنشاهی اعزام شدند و هروئین های مکشوفه به اداره نظارت بر مواد مخدر تحویل داده شد .

ریزش کوه ۳ کودک خردسال را کشت

براثر ریزش کوه روی‌شانزده کودک ، سه‌نفر از آنجا کشته شدند و ۱۳ تن بقیه بشدت آسیب دیدند .

خبرنگار ما در تـ ـ ـ می نویسد : واقعه در روستای «خانقاه» واقع در ۲۰کیلومتری آذرشهر روی داد.۱٦ کودک مذکور در دامنه یک کوه در نزدیکی روستا سرگرم بازی بودند که کوه ناگهان ریزش کرد و همه آنها زیر سنگ و آوار ماندند .

اهالی روستا ، بیدرنگ به نجات ۱٦ کودک‌شتافتند ، اما وقتی آنها را از زیر سنگ‌ها بیرون کشیدند ، متوجه شدند که سه تن از آنها کشته شده‌اند .

فاطمه و صغری عظیمی ۲ و ٤ ساله و رقیه‌عزیززاده پنج ساله کشته شدگان این حادثه بودند .

مجروحین حادثه‌به بیمارستان آذرشهر انتقال یافتند واجساد مقتولین‌باجازه پزشکی قانونی دفن شد .

ریزش کوه روستای «خانقاه» ناگهانی صورت گرفت و علت آن هنوز معلوم نشده است.

راننده‌تاکسی واردخانه‌مسافر خودشد واورا لخت کرد!

راننده تاکسی و دوستش به بهانه اینکه تشنه هستند و یک لیوان آب می‌خواهند ، وارد خانه مسافر تاکسی شدند و او را لخت کردند !

چند شب قبل ، مردی بنـام «دابین» ، در خیابان‌پهلوی‌سوار یک تاکسی شد تا به خانه خود ـ در خیابان مقصودبیک ـ برود ، کنار راننده ، مرد دیگری هـم نشسته بود ، که در طول راه ، با راننده طوری حرف میزد کـه دابین‌متوجه‌حرفهای آنها نمیشد.

سرانجام وقتی تاکسی به مقصد رسید ، راننده به دابین گفت که بشدت تشنه است واحتیاج‌به یک لیوان آب دارد . دابین نیـز که مشروب خورده و مست شده بود راننده و دوستش را به داخل خانه دعوت کرد تا به آنها آب بدهد .

راننده و دوستش،وقتی وارد خانه شدند و دیدند که جز «دابین» کسی در خانه نیست ، ناگهان بطرف دابین حمله کردند، او را از پای درآوردند و کیف پولو ساعت‌ومقداری از اموالش را به سرقت بردند .

دابین وقتی بخود آمد و ماجرا را به یاد آورد ، بـا مراجعه به کلانتری محل ،جریان حادثه‌رابه‌اطلاع ماموران انتظامی رساند .

پرونده‌این حادثه‌به‌اداره‌آگاهی فرستاده شد و ماموران آگاهی، با مشخصاتی که از راننده و دوستش در اختیار آنها گذاشته بود ، دوست راننده تاکسی را ـ که قدرت نام داردـدستگیر کردند

قدرت وقتی با « دابین » مواجهه‌دادمشد ، اعترافکردکه باتفاق دوست خود ، از مستی دابین سوء استفاده کرده ودست به سرقت اموال او زده است .

«پرونده امربه‌شعبه ۳ بازرسی دادسرای تهران ارجاع شد . و آقای امامی ، بازپرس این شعبه، قدرت را با قرار قانونی روانه زندان کرد . اکنون ، ماموران با مشخصاتی که از راننده تاکسی دارند ، در تعقیب او هستند .

جناب‌آقای دکتر قدرت‌اله واحدی

نماینده محترم مردم بابل در مجلس شورای ملی شما گفتید رای مردم سرنوشت ساز است و چنین شد.

علی کاظمی

جناب آقای ناصر مجتبائی

انتخاب شایسته آن دوست ارجمند به نمایندگی دوره بیست و چهارم مجلس شورایملی از محلات‌موجب نهایت خوشوقتی و مسرت گردید.ضمن عرض تبریک و تهنیت موفقیت جنابعالی را صمیمانه آرزومینماید

کاظم ضیائیان

انتخاب مجدد جناب آقای دکتر حبیب‌دادفر دبیرکل انجمن دوستی و فرهنگی ایران‌و ترکیه رابه نمایندگی مجلس شورای ملی‌ازطرف هیئت مدیره اعضای انجمن صمیمانه تبریک میگوئیم .

انجمن دوستی و فرهنگی ایران و ترکیه

جزئیات جنایت بولوار کورش اصفهان فاش‌شد:

فوتبالیست‌اصفهانی باضربات کارد دوستش کشته شد

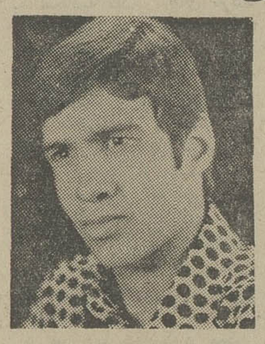

● اصغر اسفندیاری : چون میخواست از زمین فوبال خارج شود، کشته شد.

در پی‌تحقیقات بازپرس‌دادسرای اصفهان جزئیات تازه‌یی از قتل اصغر اسفندیاری فوتبالیست سرشناس اصفهانی در بولوار کورش این شهر فاش شد .

اصغر اسفندیاری با ضربات کارد اصغر عبداللهی‌درخون‌خود غلتید و ٤ ساعتی بعد بعلت پارگی شریان های قلب و خونریزی شدید جان سپرد .

بموجب گزارش خبرنگار ما در اصفهان . اصغر اسفندیاری و اصغر عبداللهی در یککارگاه درو پنجره سازی کار میکردند و از ۳ سال پیش با یکدیگر آشناشده بودند ، آن دو پس از فراغت از کار روزانه‌بزمین فوتبال بولوار کورش میرفتندو با دوستان‌دیگر خود به مسابقات دوستانه‌فوتبال یکه‌در حقیقت‌نوعی تمرین‌فوتبال بود ـ میپرداختند .

شب‌حادثه مقتول‌ازدوست خود خداحافظی کرد تا به خانه‌اش برود اما اصغر عبداللهی راه را بر او بست و گفت . اگر زمین مسابقه را ترک کنی با چاقو ترا میکشم .

اصغر که حرف‌دوست خود را جدی تصور نمیکرد به رامخود ادامه داد اما اصغر عبداللهی با چاقو به وی حمله کرد و چند ضربه کاری به او وارد ساخت . با مرگ اصغر اسفندیاری‌ماموران کلانتری ۵ اصفهان متهم بقتل را در یکی از کوچه های بخش ۵ دستگیر کردند .

پرونده جنایت توسط بازپرس دادسرای اصفهان تحت رسیدگی است و بزودی‌قرارمجرمیت برای متهم صادر میشود

قابل‌توجه‌شرکت‌های ساختمانی‌وپیمانکاری کارخانجات‌فوکس آلمان‌غربی

سازنده جرثقیل‌های گردان ۵ الی ۲۰ تنی‌وبیلهای مکانیکی ۵ر۰ و۱متر مکعبی

از جرثقیل هـای فوکس در نمایشگاه بین‌المللی مصالـح و لوازم ساختمانی در محـل دائمی نمایشگاهها از ۱ تا ٦ تیرماه ۱۳۵٤ دیدن فرمائید ۱۰ صبح تا ۱ بعدازظهرو٤تا۸ بعدازظهر

نماینده انحصاری فوکس در ایران

شرکت‌سهامی خاص‌اتو تهران ـ قسمت‌صنایع جدید

جاده قدیم شمیران جنب تعمیرگاه دوج شماره ۵۷۵

تلفن ۷۵۷۳۲۰تا۷۵۷۳۱۱و۷۵۲۱٤۷

آگهی تشکیل مجمع عمومی عادی

بدین‌وسیله به‌اطلاع کلیه سهامداران محترم شرکت‌تعاونی صنف کفاش تهران میرساند جلسه مجمع عمومی عادی شرکت تعاونی صنف‌کفاش روز چهارشنبه ۱۸تیرماه پنجاه‌وچهار ساعت ۹ر۵ صبح درمحل اتحادیه صنف کفاش واقع در لاله‌زارنو مقابل کوچه کاخ کاشی ٤۷۰ طبقه دوم تشکیل خواهدشد خواهشمند است در روز و موعد مقرر بادر دست داشتن کارت عضویت و یابرگ سهام وکارت شناسائی عکس‌دار در محل مذکور حضور بهمرسانند .

دستور جلسه

۱ـ بررسی و تصویب ترازنامه و حساب سود و زیان سال ۵۳ شرکت .

۲ـ انتخاب بازرسان .

۳ـ تعیین خط‌مشی وبرنامه آینده شرکت .

رئیس هیئت مدیره شرکت تعاونی صنف کفاش
اسماعیل نظری

خانه‌زبان

شماره تلفن های جدید

خانه‌زبان‌در ترم تابستانی

٤۰۷۹۱ـ٤۰۲۵۸ ـ ٤٤۳۹۵

٦٦۸۵۷۰ـ٦٦۲۰۱۱

خانه زبان خیابان پهلوی روبروی آندره

آژانس‌مسافرتی اینتـرا

تقدیم میدارد

تور ۲٦ روزه اروپا

آمستردام ـ لندن . پاریس ـ رم

قیمت ۹۵۹۲۰ ریال

تاریخ حرکت ۱۰ تیر

تور ۲۱ روزه اروپا

رم ـ ناپل ـ پمپی ـ سورنتو ـ پاریس ـ لندن

قیمت ۸۵۲۰۰ ریال

تاریخهای حرکت ۱۷ و۳۱ تیر ـ ۲٤و۲۸مرداد ـ ۱۱و ۲۵ شهریور ـ ۸ مهر

تور ۲۸ روزه اروپا

رم ـ پاریس ـ لندن ـ هامبورگ

قیمت ۹۹٦٦۰ ریال

تاریخ های حرکت ۳۱ تیر ـ ۲۰ مرداد

تور دوردنیا٤۳روزه

بانکوک ـ هنگ‌کنگ ـ ـ توکیو ـ هونولولو ـ لوس‌آنجلس ـ سانفرانسیسکو ـ شیکاگو ـ بافالو ـ نیویورک ـ واشنگتن ـ لندن ـ تهران

قیمت ۲۲۵۳٤۰ ریال

تاریخ حرکت اول مرداد

آژانس اینترا : خیابان ویلاشماره ۱۰ تلفن : ۸۲٤۸۵۹ ـ ۸۲٦۷٤٦ ـ ۸۲۳٦۱٤

باهیددیدار

از صبح چهارشنبه چهارم تیر فقط در سینما شهر قصه

هفتمین دوره بازیهای آسیائی تهران ۱۳۵۳

فیلمی از هوشنگ شفتی

موسیقی متن لوریس چکناواریان

شامپوضدشوره افشان بمقدار کافی تولید و در داروخانه‌های سراسر کشور توزیع شد.

مجالس ترحیم

بسمه تعالی

جهت ارتحال یکی از مردان دینی وفدائیان مرام‌حسینی مرحوم **حاج غلامحسین مسفروش** والد ماجد جنابان آقایان حاج عباس‌آقا وحاج اصغرآقا و حاج‌آقا رضا مسفروش از طرف هیئت انصار الحجة (ع) در روز سه‌شنبه سوم تیر ماه از ساعت ۵ الی ۷بعدازظهر در مسجد خاتم‌النبیین (ص) واقع در شهر ری مجلس ترحیمی برقرار نموده ازجمیع علماءاعلام وسادات ذوی‌العزو الاحترام وهیئات مذهبی دعوت میشود جهت تجلیل از مقام متدینین وتسلیت بیازماندگان قدم رنجه فرموده قرین امتنان وتشکر است .

السید محمد مهدی الحسینی لاله‌زاری عفی عنه

آ_۲۰۰۵۰

بمناسبت درگذشت مرحوم‌مغفور فخرالاخیار حاج غلامحسین مسفروش که یکی از افرادخیرونیکوکار وخدمت گزار به آستان مقدس حضرت اباعبدالله‌الحسین علیه السلام بوده مجلس ختمی در روز سه شنبه سوم تیرماه جاری از ساعت ۸ الی ۱۰ بعد از ظهر در حسینیه آن مرحوم واقع در خیابان ری دو راه مهندس منعقد است. امید است‌عموم‌مومنین بالاخص دوستان و علاقمندان به حضرت مولی‌الکونین حسین ابن‌علی (ع) و طلب مغفرت جهت آن فقید سعید و عرض ارادت به ساحت قدس حسینی شرکت فرمایند .

الاحقر محمد البهاری الهمدانی

آ_۵٤۸۱

خانواده ایرانی ـ تاج بخش ومنسوبانی

بانهایت تاسف‌درگذشت مرحوم **جهانگیر ایرانی** کارمندوزارت امور خارجه را باطلاع دوستان و آشنایان میرسانند . هزینه‌های مجلس ترحیم صرف امور خیریه خواهد شد.

درخشنده ایرانی . مهندس منوچهر ایرانی . شمس آفاق ایرانی. دخت ایران ایرانی (رضوی) . مهندس رضوی

آ_۵۵۵۹ ۱ـ۲

روزنامه اطلاعات ـ مصیبت وارده را بخانواده های عزادار تسلیت میدهیم

بانهایت تاسف فوت ناگهانی **بانو حاجیه صداقت‌منش بزرگ** خاندان صداقت منش را باطلاع دوستان و آشنایان میرساند.

مجلس ختم مردانه و زنانه آنمرحومه از ساعت ٦ تا۸ بعد از ظهر روز سه شنبه سوم تیرماه ۱۳۵٤ در خانقاه صفی علیشاه منعقد خواهد بود .

خانواده های : صداقت‌منش. میرباقری. شیرازی. مهرافزون. تهرانپور. حکاک. اشراقی. فروهر.

آ_۵۵٤۵

روزنامه اطلاعات ـ مصیبت وارده را بعموم بازماندگان آن مرحومه تسلیت میدهیم

شورای آموزش و پرورش منطقه کاشان کارکنان ، معلمان ضمن عرض تسلیت به خانواده مرحوم **سید هادی شریعت‌پناهی** مسئول حسابداری آموزش و پرورش کاشان که براثر صانحه اتومبیل جان خود را از دست داد ، خودرا در مصیبت وارده شریک دانسته ، بدین مناسبت مجلس ترحیمی از ساعت۷ تا ۱۰ صبح روز سه‌شنبه ۳ر٤ر٥٤ در مسجد صادقیه کاشان تشکیل ، شرکت در مجلس مذکور موجب تسلی خاطر بازماندگان خواهد بود .

شورای آموزش و پرورش منطقه کاشان ـ صلاحیان

آ_۲٤۳۵

بانهایت تاسف و اندوه درگذشت شادروان **سید هادی شریعت پناهی** که در حادثه اتومبیل اتفاق افتاد به اطلاع دوستان و آشنایان میرساند .

مجلس ترحیم زنانه ومردانه روز چهارشنبه ٤ر٤ر٥٤ از ساعت ٤تا٦ بعداز ظهر در خانقاه واقع در خیابان صفی علیشاه منعقد میباشد .

خانواده‌های : شریعت‌پناهی. برومند. فاطمی. رزاقی . بنی‌هاشمی. گودرزی. محسنیان. فاریابی. جلالی فراهانی . شفا. طباطبائی. رکنی. حافظی. هاشمی. قاسمیان. شجاعی . اخباری. شجاع‌الدینی. کاظمی. مرادی. زارع‌پور. طاهری . مرادی‌نسب. هاشمی.نیری.ذبیحی. مشیری.قاضی. گل‌محمدی. کامیار. شهریاری .

از طرف فرهنگیان کاشان ـ احمد آصفی

آ_۵٤۸۹

روزنامه اطلاعات ـ حادثه ناگوار را بعموم خانواده‌های عزادار تسلیت میدهیم

بانهایت تاثرو تاسف درگذشت شادروان **بانو اکرم کیان پور** مادر گرامی‌مان را باطلاع فامیل و دوستان میرساند.

مجلس ترحیم زنانه و مردانه آن مرحومه روز سه‌شنبه سوم تیرماه از ساعت ٤الی٦ بعد از ظهر در مسجد الجواد منعقد خواهد بود .

حسین کیان‌پور . فروغ اقدس‌بیگلری. قدرت گیلانشاه . کیاندخت شبیری.

۲ـ۲ آ_۵۵۰۹

بانهایت تاثر و تاسف درگذشت شادروان **بانو اکرم‌کیان‌پور** رابا‌طلاع دوستان و آشنایان میرساند.

مجلس ترحیم زنانه و مردانه آن مرحومه روز سه‌شنبه‌سوم تیر ماه از ساعت ٥ الی ۷ بعد از ظهر در مسجد الجواد منعقد خواهد بود .

حسین کیان‌پور . سرتیپ بیژن گیلانشاه . سرهنگ جمشید بیگلری. دکتر میرجلال شبیری. احترام السادات تقوی . جواد اسفندیاری .کیومرث کیان‌پور. احدنارونی. مهندس نادر ایرانی. صادق معزپور. دکترعزیزالله یوسفی. سرتیپ سیف‌الله صارمی. عزیزالله یوسفی. ملیحه‌الزمان‌شیرنشان. مهندس محمد سجادی نژاد . حمیدرضا شبیری.

خانواده های : کیان‌پور. گیلانشاه. بیگری. شبیری . غفوری. ماجد .

بدینوسیله درگذشت شادروان **بانو اکرم کیان‌پور** را به استحضار دوستان میرساند.

مجلس ترحیم زنانه ومردانه آنمرحومه روز سه شنبه سوم تیر ماه از ساعت ٥ تا۷ بعد از ظهر در مسجد الجواد منعقد خواهد بود .

حسین کیان‌پور. سرتیپ بیژن گیلانشاه . عباس گیلانشاه . سپهبدهدایت‌الله گیلانشاه . نزهت‌الزمان دیهیمی . کامبیز گیلانشاه. سودابه دیهیمی.ویداوهاب زاده.فریده‌گیلانشاه. روشنک محسنی شکوهی. کامران گیانشاه . مهندس غفوری. مهندس ماجد.

آ_۵٦٤۳

بانهایت تاسف درگذشت مرحوم جناب آقای **جمشید مفتاح** سفیر اسبق شاهنشاه آریامهر را باستحضار میرساند.

مجلس ترحیم زنانه و مردانه آن مرحوم روز سه شنبه ۳ر٤ر٥٤ از ساعت ٤الی٦ بعد از ظهر در خانقاه صفی علیشاه‌منعقد میگردد .

خانواده های : مفتاح . کاردار. اسعد بختیار. دکتر پرویز خانلری. نوروزاده. آسایش . کیا. اسفندیاری. یزدانی . آراسته . صدیقی . آشتیانی . شکوهیان و خانواده های وابسته.

آ_۵٤۵۷

مرگ برادر ناکام **احمد مهپویان** را باطلاع دوستان و آشنایان میرسانم امید است برای شادی روح آن مرحوم در مجلسی که در مسجد زینبیه واقع درانتهای خیابان سیناصبح روز سه‌شنبه ۳ر٤ر٥٤ تشکیل میشود از ساعت ۸ صبح تا۱۱ شرکت بفرمایند .

حاج حسین مهپویان مداح

آ_۲۰۰۳۵

روزنامه اطلاعات ـ مصیبت وارده را ببازماندگان آن مرحوم تسلیت میدهیم

باکمال تاسف وتالم فوت بانوی دانشمند **دلشاد حقیقی نخجوانی** مادر همکار گرامی آقای سعید نخجوانی راباطلاع دوستان و آشنایان میرساند، مجلس ترحیم مردانه آنمرحومه ازساعت ٦تا٤ روز ۳شنبه ۳ر٤ر٥٤ در مسجد آذربایجانیها واقع در بازار کفاشها برگزار خواهد گردید، مجلس ترحیم زنانه در همان ساعت در منزل مسکونی واقع در خیابان شادمان کوی سجادی شماره ۲٦۷ برگزار میشود .

از طرف کلیه همکاران ـ داریوش آزادی

آ_۵۵۸۱

باکمال تاسف درگذشت شادروان **حاج حسین گودرزی پور** رابا‌طلاع کلیه اقوام و آشنایان میرساند.

مجلس ترحیم زنانه و مردانه آن مرحوم روز سه شنبه ۳ر٤ر٥٤ از ساعت ٤ تا٦ ونیم بعد ازظهر در مسجد پنبه‌چی واقع در خیابان امیریه منعقد است.

محمد. مهدی و علی گودرزی‌پور

آ_۵٦۵۱

روزنامه اطلاعات ـ مصیبت وارده را بعموم بازماندگان آن مرحوم تسلیت میدهیم

با کمال تاسف درگذشت **بانو کبری امیرانی(رفعت‌السلطنه)** همسر مرحوم کافی‌السلطنه امیرانی و مادر همسر عزیزم راباطلاع دوستان و آشنایان میرساند .

مجلس ختم زنانه و مردانه روز چهارشنبه چهارم تیر از ساعت ۲ تا ٤ بعداز ظهر در خانقاه صفی‌علیشاه منعقد خواهد بود .

علی‌اصغر امیرانی

آ_۲۰۰۹۳

با نهایت تاسف و تاثر فوت مادر عزیزمان **بانو کبری امیرانی (رفعت‌السلطنه)** را باطلاع اقوام ودوستان وآشنایان میرساند .

مجلس ختم آن مرحومه از ساعت ۲ تا ٤ بعداز ظهر روز چهارشنبه ٤ تیر ٥٤ در خانقاه‌صفی‌علیشاه دایرمیباشد.

عزیز امیرانی ، رئیس امیرانی ، اقدس امیرانی ، کوکب امیرانی ، عطاءالله امیرانی. یحیی امیرانی، حسنعلی امیرانی ، احمد امیرانی ، محمدتقی امیرانی ، محمود امیرانی .

آ_۲۰۰۹۳

خانواده های : امیرانی . امیران. وزیر نیا، فرد شیشه ، امیرنیا ، فرهمند ، کمالیان ، امامی (امام‌جمعه گروس) ریاضی . زهره.

با نهایت تاسف درگذشت بانوی نیکوکار کبری امیرانی **(رفعت‌السلطنه)** همسر مرحوم کافی‌السلطنه‌امیرانی را باطلاع کلیه اقوام و دوستان و آشنایان میرساند .

مجلس ختم آن مرحومه از ساعت ۲ تا ٤ بعداز ظهر روز چهارشنبه چهارم تیر ماه جاری در خانقاه صفی‌علیشاه منعقد میباشد .

آ_۲۰۰۹۳

روزنامه اطلاعات ـ درگذشت بانوی نیکوکار کبری امیرانی موجب تاسف است مصیبت وارده را به خاندان محترم امیرانی و سایر خانواده های عزادار بویژه به آقای علی‌اصغر امیرانی مدیر مجله خواندنیها و سایر فرزندان آن مرحومه تسلیت میدهیم .

با کمال تاسف فوت شادروان مرحوم **رضا کمونه** پدر جناب آقای مهندس کمونه را باطلاع خویشاوندان‌و دوستان میرساند .

مجلس ترحیم زنانه و مردانه آن مرحوم‌روز چهارشنبه ٤ر٤ر٥٤ از ساعت ٥ الی ۷ بعداز ظهر در مسجد الجواد واقع در میدان ۲۵ شهریور برگزار خواهد شد .

گروه مهندسین مشاور نظام عامری ، کمونه ، خسروی

۱ـ۲ آ_۲۰۰٤

با کمال تاسف درگذشت شادروان **سیدرضا کمونه** پدر گرامی جناب آقای مهندس کمونه عضو هیئت مدیره مهندسین مشاور نظام عامری ، کمونه ، خسروی را به اطلاع همکاران محترم میرساند .

مجلس ختم فقید سعید از ساعت ۱۷ الی ۱۹ روز چهارشنبه چهارم تیر ماه ٥٤ در مسجد الجواد برگزار می گردد .

جامعه مشاوران ایران

۱ـ۲ آ_۲۰۰٤۳

بدین وسیله فوت پدر عزیزم آقای **رضا کمونه** را به‌اطلاع خویشاوندان و دوستان میرسانم .

مجلس ترحیم زنانه و مردانه آن مرحوم روزچهارشنبه ٤ر٤ر٥٤ از ساعت ٥ الی ۷ بعداز ظهر در مسجد الجواد واقع در میدان ۲۵ شهریور برگزار خواهد شد .

کمال کمونه

۱ـ۲ آ_۲۰۰۳۹

با نهایت تاسف فوت مرحوم مغفور **رضا کمونه** بزرگ خاندان کمونه و پدر بزرگوار جناب آقای مهندس کمونه را به اطلاع دوستان و آشنایان میرساند .

مجلس ترحیم زنانه و مردانه آن مرحوم روزچهارشنبه ٤ر٤ر٥٤ از ساعت ٥ الی ۷ بعداز ظهر در مسجد الجواد واقع در میدان ۲۵ شهریور برگزار خواهد شد .

خانواده های : کمونه ، رفعانی ، فرقانی ، آزمون ، امیروفائی ، هرمزی ، گنجی ، سعادت ، عابدی ،موسویان، حکاکی ، تمیز ، غروی ، موسوی ، شیرازی .

۱ـ۲ آ_۲۰۰۳۷

روزنامه اطلاعات ـ مصیبت وارده را بعموم خانواده های عزادار بویژه بازماندگان آن مرحوم تسلیت میدهیم .

باطلاع دوستان و آشنایان و همکاران عزیز میرساند پدر مهربانم **حسین خوروش** دارفانی را وداع گفت بهمین مناسبت مجلس تذکری در تاریخ ۳ر٤ر٥٤ از ساعت ٥ تا ۷ بعدازظهر در مسجد ولی عصر واقع در خیابان حشمت‌الدوله غربی چهارراه کیوان برای شادی روح آن مرحوم برقرار می‌باشد .

فخری خوروش

آ_۲۰۰۰۱

باتاسف وتاثر بسیار درگذشت همسر عزیز و پدربزرگوارمان شادروان **حسین خوروش** را باطلاع خویشاوندان، دوستان و آشنایان میرسانیم، مجلس ختم زنانه ومردانه از ساعت ٥ تا۷ بعداز ظهر روز سه‌شنبه ۳ر٤ر٥٤ در مسجد ولی عصر واقع در خیابان حشمت‌الدوله چهارراه کیوان منعقد است . ضمنا شب هفت آن مرحوم روز جمعه ٦ر٤ر٥٤ از ساعت ۱۲ونیم‌تا٤ونیم در سالن شماره ۲ بهشت زهرا برگزارمیگردد.

صغری خوروش. رضا. ملوک. فرنگیس. فخری. منیر. اختر خوروش .

آ_۲۰۰۰۲

روزنامه اطلاعات ـ مصیبت وارده را بعموم بازماندگان آنمرحوم تسلیت میدهیم

خانواده‌های: خامنه. خلیل‌بیکی. جباری. امین‌سبحانی. کاشفی. عبداللهیان. یحیی‌پورخامنه. رفیعی خامنه. ارژنگی . شفیع‌پور. کلکتی. عبداللهی خامنه. حاجی خامنه. زاهدی . رحیمی خامنه.دانش. نصراله‌زاده. موسوی‌نسب. قدس‌شریفی. علی‌زاده ـ مهدی‌نژاد

بانهایت تاثر فوت مرحومه مغفوره **بانو بتول خامنه** مادر گرامی حاج صمد و عبدالحسین خامنه را باطلاع دوستان و آشنایان میرسانند مجلس ترحیم مرحومه مغفوره از ساعت ۹ تا۱۱صبح روز سه‌شنبه ۳تیرماه‌درمسجد حاج‌شیخ‌عبدالحسین معروف به آذربایجانیها منعقد خواهد شد. مجلس ختم زنانه نیز همان روز از ساعت ٥تا۷ بعدازظهر در منزل شخصی واقع در خیابان حقوقی کاشی ۱۰۳ برگزار میشود .

آ_۵۵۷۹

روزنامه اطلاعات ـ مصیبت وارده را بعموم خانواده‌های عزادار تسلیت میدهیم

پرسه

با اندوه فراوان درگذشت روانشاد **شیرین خدامراد فرامرزی** (کرمانی) بزرگ خاندان را باطلاع دوستان‌و بستگان میرساند. پرسه آن بهشتی‌روان از ساعت ٦تا٤ پس ازنیمروز سه‌شنبه ۳ر٤ر۱۳۵٤ در تالار ایرج خیابان استالین کوچه زرتشتیان برگزار میگردد .

عشرت. فرامرز. مهریان. بهنام. رستم. هرمزدیار. اسفندیار. مهین فرامرزی. فرشته. مهین.فریدون. فریدون‌زاد. داریوش. پروین داریوشی‌نژاد . مروارید غیبی. همایون کیوان آذر و خانواده‌های وابسته .

آ_۵۵۷۳

روزنامه اطلاعات ـ مصیبت وارده را بعموم بازماندگان تسلیت می‌دهیم

یادبود

مراسم سالگرد درگذشت دکتر مهدی بهرمند

به اطلاع دوستان و آشنایان میرساند که مراسم سالگرد درگذشت مرحوم **دکتر مهدی بهرمند** ازساعت ٤تا٦ بعدازظهر روز پنجشنبه پنجم تیرماه‌درامامزاده عبداله برگزارخواهدشد.

خانواده بهرمند

آ_۲۰۰۱۹

مراسم هفتمین شب درگذشت شادروان‌مهندس **محمود رخشانی** روز سه‌شنبه سوم تیرماه ۱۳۵٤ شمسی از ساعت هفت بعد ازظهر درانجمن خیریه شمال شرق تهران واقع در خیابان ژاله نرسیده به ایستگاه آب سردار مدرسه محمودیه منعقد میباشد.

شرکت سروران ودوستان موجب سپاس بازماندگان آنمرحوم و هیئت امنای انجمن خیریه شمال شرق خواهد بود.

انجمن خیریه شمال شرق تهران

تسلیت

آقایان عباس مسفروش ـ علی اصغر مسفروش‌ورضامسفروش

درگذشت پدر گرامیتان را صمیمانه تسلیت عرض مینمائیم.

محمد علی فردین . احمدعلی فردین. علیرضا فردین

آ_۱۹۹۰۵

جناب آقای جمشید فریدنیا

باکمال تاسف درگذشت پدر گرامیتان را بجنابعالی و خانواده محترم تسلیت عرض مینمایم.

حمید مجتهدی

آ_۱۹۸۹۸

جناب آقای حبیب اخوان

باتاسف واندوه عمیق مصیبت وارده را تسلیت عرض‌نموده، برای جنابعالی و سایر بازماندگان شکیبائی و سلامتی آرزو مینمائیم.

کارکنان بانک صادرات ایران منطقه نهم اصفهان

آ_۲٤۲

دوست عزیز آقای علی اصغر مس‌فروش

مصیبت وارده را بتو تسلیت گفته و باغم تو شریکم

منصور افشار

آ_۲٤٤۸

دوست عزیزم آقای امیر مس‌فروش

مصیبت وارده را تسلیت میگویم

سید علیرضا آل‌طعمه

جناب آقایان اصغرآقا و آقارضا مس‌فروش

با نهایت تاسف درگذشت آقای حاج غلامحسین مس‌فروش ابوی گرامی شما را صمیمانه تسلیت عرض نموده سلامتی و شکیبائی جنابعالی و بازماندگان محترم‌راازدرگاه خداوند بزرگ مسئلت دارم .

ابوطالب عامری

جناب آقای اصغر مس‌فروش

مصیبت وارده را به جنابعالی و خانواده محترم‌تسلیت گفته خود را در غم شما شریک میدانیم .

هامیک و سروژ فعال‌نیک

کانون مهندسین ایران

با نهایت تاسف فوت مرحوم مهندس محمود درخشانی را که از اعضای قدیمی کانون میباشند به فامیل آن مرحوم تسلیت میگوید .

دبیر کانون ـ کمال دری

تسلیت و ابراز همدردی مدیران و کلیه کارگران و کارمندان شرکت جنرال مکانیک

به سرکار خانم مینو خلیلی و خانواده گرامی مهندس پرویز خلیلی

حادثه اسف‌آور که موجب ازدست رفتن یکی از مهندسین فعال کشور شادروان مهندس پرویز خلیلی گردید موجب نهایت تاثر و تالم گردید .

این مصیبت را به آن سرکار علیه و خانواده گرامی از صمیم قلب تسلیت گفته و از خدای بزرگ صبر و شکیبائی توام با سلامت کامل برای کلیه بازماندگان محترمش و شادی روان آن فقید سعید را خواستاریم .

حسین عزیز و خانواده محترم آذرگون

با اندوهی فراوان مصیبت وارده را تسلیت میگوئیم.

شاهدخت ـ شهلا

آ_۵٦۳۳

دوست عزیز آقای محمدتقی قانع

درگذشت پدر عزیزتان‌رااز صمیم قلب بشما وخانواده محترمتان تسلیت عرض نموده صمیمانه با شما همدردی می کنیم .

دوستان شما ـ در قسمت تعمیرات مرکزی‌رنگ زیراکس ایران

آ_۲۰۰٦۷

آقایان حاج عباس و حاج علی‌اصغر ورضا مس‌فروش

درگذشت پدر بزرگوارتان را تسلیت عرض نموده‌خود را در این سوگ عظمی شریک میدانم .

علیرضا ریسمانی

آ_۵٦۱۹

خانواده محترم سرکیسیان

بااندوه فراوان درگذشت همکار عزیزمان آقای آندرانیک سرکیسیان را به بازماندگان آن مرحوم تسلیت میگوئیم.

بیمه ساختمان و کار

آ_۵٦٤۱

دوست عزیز جناب آقای اصغر مس‌فروش

بانهایت تاسف و اندوه بسیار فوت پدر گرامیتان را صمیمانه تسلیت گفته و بقاء عمر جنابعالی و سایر بازماندگان آن مرحوم را از خداوند مسئلت دارد.

علی اصغر صالحی

آ_۲۰۱۱۵

آقایان حسن و حسین آقاجانی

مصیبت وارده را از صمیم قلب تسلیت میگوئیم .

کورس یوسفی ـ فریدون یوسفی

آ_۲۰۱٤۸

درگذشت مرحوم مغفور حاج غلامحسین مس‌فروش که یکی از خدمتگزاران واقعی و صدیق آستان مقدس خامس آل‌عبا علیه‌السلام بود به همه بازماندگان ارجمندش بخصوص آقایان حاج عباس، حاج اصغر و رضا مس‌فروش صمیمانه تسلیت گفته آرزومند بقای عمر وسلامتی همگی میباشم .

حاج اکبر پورکاظمی

آ_۲۰۰۰٤

مصیبت وارده را بدوستان ارجمندم آقایان اصغر ورضا مس‌فروش تسلیت میگویم .

جلفا ـ پرویز شهابی

آ_۵۵۷۷

جناب آقای رجبعلی فرمانده بحری و خانواده

از خبر درگذشت ناباهنگام برادرعزیزتان بی‌نهایت‌متاثر با عرض تسلیت بقای عمر آن خانواده را خواهانیم .

یزد ـ سید جلال ، سیدعلی‌وسید محمود هاشمی‌نسب

آ_۲۵۰۲

همکار عزیز خانم روحانی

درگذشت پدر عزیزت ما را اندوهگین ساخت با نهایت تاسف و تاثر مصیبت وارده را به خانواده روحانی تسلیت میگوئیم .

علی‌زاده ، اردوخانی ، سلسانی ، جدی ، اعتبار ، نبئی ، بلوچیان ،صاحب‌دیوانی ، مهرعلی کردبچه، کیقبادی، شمس‌آبادی ، امیر مکری ، رجبی، رنگیان تهرانی ،همایون، شهرکی ، علیزاده ، حسینی ، میرنظامی ، گندمکار ، اوطاد، شاهمیران ، مشرقی ، طالقانی ، خالقی .

آ_۲۰۰۳٤

همکار محترم خانم روحانی

درگذشت پدر عزیزت ما را اندوهگین ساخت بانهایت تاسف و تاثر مصیبت وارده را به خانواده روحانی تسلیت میگوئیم .

بصیری ، بصیر ، نسابه ، مرتضائی ، طاهری‌نژاد ، طاهرخانی ، منصوری ، مهاجر ، پطروسیان ، اکبری‌پور ، صفامیرزائی ، رضوانی ، اتابکی ، استادعلی ، سهیلیان ، صبحدم ، فردنوا ، فصیحی ، نوریه ، مومنی ، حیدری ، کمالی ، مخبری ، فخراوی،رجائی ، شیخ‌الاسلامی ،خدائی.

آ_۲۰۰۳۳

آقای آلبرت رستمی همکار عزیزمان

فوت جانگداز همسر ناکامت را تسلیت میگوئیم، و از خداوند متعال صبر و شکیبائی برایت مسئلت داریم .

کارکنان کارخانجات نیتینگ ایران

آ_۲۰۰۲٦

فخری خوروش عزیزم

من و خانواده‌ام را در غم بزرگت سهیم بدان

پریچهر

آ_۲۰۱۱۷

سپاسگزاری

بدینوسیله از کلیه سروران گرامی و همکاران ارجمندی که در مراسم تشییع جنازه ومجالس ترحیم وانعقاد مجالس هفت پدر بزرگوارم با اظهار لطف و محبت شرکت یا بوسیله تلگرام و جراید ابراز همدردی فرموده‌اند صمیمانه سپاسگزار می‌باشم .

چنانچه بواسطه اندوه فراوان و تالمات روحی عرض تشکر حضوری میسر نگردید پوزش میطلبم و سلامتی‌همگان را از خداوند متعال خواستارم .

دکتر عبداله فاطمی

آ_۲٤۸۰

سپاسگزاری

بدین وسیله از کلیه همکاران گرامی و سروران ارجمند که با تشریف‌فرمائی و ارسال تلگرام در مصیبت عزیزان ازدست رفته باعث تسلی خاطر ما و سایربستگان و بازماندگان شده‌اند سپاسگزاری نموده وبعلت تالمات روحی از تشکر حضوری امید عفو داریم .

یزد ـ دانش‌پژوه ، اصفهانیان ، برازنده ،سخندان، دکتر شیرخدا

آ_۲۵۰۳

---

۷ نفر قربانی ۵ حادثه شدند

برق مرگ آفرید

قم : محمد محمدی ۳۵ ساله در خیابان نیروگاه قم که در یک ساختمان نیمه‌تمام سرگرم جوشکاری بود دچار برق‌گرفتگی شد و جانسپرد .

مجروح شد

شهرضا : در یک حادثه رانندگی که در ۳ کیلومتری شهرضا روبروی امامزاده شاهرضا رخ داد اتومبیل پیکان شماره (۲۵۷٦۵) اصفهان به رانندگی یدالله‌رجائی باکودکی بنام محسن محسنی تصادف کرد. در این حادثه کودک مجروح شد و به بیمارستان کورش کبیر انتقال‌یافت و راننده توسط مامورین ژاندارمری‌دستگیر گردید.

٤ نفر کشته ومجروح

اصفهان : اتومبیل سواری ۸۳۹۲۷ تهران ـ ج براندگی عین‌اله جوکائی که‌از اصفهان عازم تهران بود در ٤۲کیلومتری اصفهان بعلت‌بریدن‌ترمزو نقص‌فنی واژگون شد. در جریان این حادثه راننده اتومبیل کشته شد و سه سرنشین دیگر اتومبیل که نام یکی‌ازآنها رضاصفائی است‌مجروح شدند وبه بیمارستان ثریای اصفهان منتقل و بستری شدند.

ریزش سقف

شیراز: پسر بچه ۱۲ساله‌ای بنام‌صدرالله اسکندری که دو ماه پیش در ارسنجان براثر ریزش سقف منزلشان مجروح شده بود در بیمارستان نمازی شیراز جانسپرد وی سرگرم درس خواندن بود که سقف ریزش کرد.

۲ نفر غرق شدند

شیراز ـ رودخانه «کر» مرودشت ،دو قربانی گرفت . قربانیان رودخانه دختری بنام سروپوسفی (۱۰ساله)و جمشیددارابی (۲٦ ساله) بودند . آنها در حوالی «پل خان» برای آبتنی بهرودخانه پناربردند، ولی جریان تند آب آنها را با خود برد. جسد «سرو» ساعتی بعد از آب گرفته شد . ولی هنوز جنازه جمشید بدست نیامده است.

شیراز ـ در دو حادثه مختلف در شیراز ، دو جوان کشته شدند . اولین حادثه در خیابان لطفعلیخان زند روی‌داد وطی آن جوان ۲۵ ساله‌ای بنام حبیب ـ

دوجوان کشته شدند

شیراز ـ در دوحادثه مختلف درشیراز، دوجوان کشته شدند . اولین حادثه در خیابان لطفعلیخان‌زند روی داد و طی‌آن جوان ۲۵ ساله‌ای بنام حبیب گودرزی‌براثر تصادف بایک مینی‌بوس وتاکسی بار کشته شد.

در حادثه بعدی جوان ۱٤ ساله‌ای‌بعلت خفگی در استخر «پارس‌شیراز جان خود را از دست‌داد . این جوان هاشم متاله نام داشت .

دانش‌آموزی‌در تصادف کشته‌شد

سنقر، کرمانشاه : درتصادف تانکر شماره ۱۷۳٦۱ تهران با یک تاکسی‌پیکان ، جوان ۱۸ ساله‌ای کشته شد .

این جوان علیرضا ایزدی ، دانش آموزسال سوم‌راهنمائی سنقر، بود و با تاکسی بار شماره ۸۷۲۳۵ به خانه خود میرفت که حادثه رخ داد .

در حال تخلیه کالا از قطار پیمانکار کشته‌شد

تبریز: نجف‌ابدال زاده پیمانکار کار های گمرکی‌گمرک جلفا هنگام تخلیه کالااز‌واگن یك قطار،بین واگن‌و«کان تیز» ـمحفظه مخصوص کالاـ ماندو قبل از رسیدن به‌بیمارستان مرند، بین راه درگذشت. این حادثه در محوطه گمرك جلفا روی داد.

سی‌هزار تومان جریمه عشق‌پیری!

لباسهایی را که برای دختر آورده بود پس بگیرد این جواب را شنید : «همیشه‌گفتن مال خوردنیه!»

خالد عصمت از شهلا به دادسرای شیراز شکایت کرده وپرونده این موضوع توسط دادیار دادسرای شیراز تحت رسیدگی است.

شیراز ـ خالد عصمت ۵۵ ساله اهل عربستان سعودی ، چندی پیش عاشق یک دختر پانزده ساله شیرازی شد و سی هزار تومان‌سرش کلاه رفت.

وی وقتی برای عقد به‌خانه دختر رفت برادران و پدر دختر برسرش‌ریختند وکتکش زدند . ووقتی خواست طلاو

در ۲ حادثه رانندگی ۵ نفر کشته و ۲ نفر مجروح شدند

دزفول ـ اتومبیل‌پیکان‌به راننده‌گی مخدارسان زارع گندم ،در جاده حمیدآبادکه از دزفول عازم شوش بود در۱۱ کیلومتری‌جاده شوش باکامیون بنز شماره ۲۳٦۲۲ اهواز برخورد جان سپرد و دوسرنشین دیگر به‌شدت مجروح‌گردیدندکه‌به‌بیمارستان شیروخورشید سرخ دزفول منتقل شدند.

حادثه‌دوم

اصفهان ـ کامیون کمپرسی شماره ۳۵۳۲٦ تهران الف باتریلر شماره ۱۲۳۵٦ تهران ـ ط در چهل‌وپنج کیلو متری میمه اصفهان تصادفکرد درنتیجه‌رانندگان وکمک رانندگان هردو وسیله نقلیه کشته شدند . اجساد مقتولین که‌ابوالفضل قربانی (سی‌ساله) ـ اسدالله صفری (سی و هشت ساله) ـ قاسم بهادری (بیست و نه ساله) و پرویز اسماعیلی (سی و هفت ساله) نام دارند در سردخانه پزشکی قانونی نگهداری میشوند تا به بستگان آنها تحویل داده شود .

بازار میوه اصفهان سوخت

اصفهان : در یک آتش‌سوزی مهیب که در اصفهان روی داد، بازار میوه این‌شهرستان سوخت و منهدم گردید.

در جریان آتش سوزی‌سقف بازار فرو ریخت و خسارات زیادی ببار آمد.

علت حریق بازار میوه که در بخش ۳ اصفهان قراردارد و میزان خسارات واردههنوز روشن نشده و کارشناسان مشغول بررسی و تحقیق هستند.

کامیون آتش گرفت

اندیمشک ـ کامیون شماره ٤۳۷۱٤ همدان به رانندگی «میرزا چشمه قطایانی» حامل بارپنبه که در کیلومتر ۵۰ جاده اندیمشک‌اهواز درحرکت بود براثر اتصال سیم‌های موتور آتش گرفت . آتش به بار پنبه نیز سرایت کرد . جریان این آتش سوزی به اداره آتش نشانی اندیمشک اطلاع داده شد و مامورین در محل حاضر شدند و به اطفاء حریق پرداختند .

عابر کشته شد

اصفهان ـ اتومبیل ژیان شماره ۲٦٦۳٤ اصفهان به رانندگی هوشنگ سالم که از شهر کرد عازم اصفهان بود در کیلومتر ٦۰ جاده اصفهان ـ شهر کرد باعابری بنام قربانعلی یونس تصادف نمود وسپس واژگون گردید . قربانعلی به علت خونریزی مغزی در دم جان سپرد. جریان حادثه از طریق ژاندارمری زرین شهر تحت پیگیری است.

درحوالی جاده مرند ـ تبریز ...

مارها به‌ساختمانها هجوم آورده‌اند!

دومار بزرگ و خطرناك که‌بیکی از شرکت‌های تهیه مصالح ساختمانی‌تبریز حمله‌ور شده‌بودند توسط کارگران کشته شدند ولی هنوز مارهای دیگری در کمین هستندکه باید سازمانهای مسئول هرچه زودتر نسبت به مبارزه با آنها اقدام کنند

تبریز : هجوم مارهای سمی و خطرناک به چند کارخانه وشرکت تهیه مصالح ساختمانی واقع در اول جاده تبریز ـ مرند، جان دهها کارگر، مهندس و کارمند این‌شرکتها را در معرض خطر قرار داده است وبااینحال هیچ سازمان و دستگاهی خود رامسئول مبارزه با مارها نمی‌داند .

مدیر یکی از این شرکتها در تماسی با خبرنگاراطلاعات در تبریز اظهار داشت : امروز کارگران ما دو مار بزرگ را که بطرف کارگاه شرکت حملهور شده بودند، با کمک هم گرفته و کشتند وما متعاقب آن بلافاصله با اداره کل کشاورزی، سازمان دامپروری، دامپزشکی ، بهداشت محیط زیست، حفاظت محیط زیست و بالاخره ریشکنی مالاریا تماس گرفته واز آنان استمداد کردیم تا برای جلوگیری از خطرات جانی احتمالی اقدام به سمپاشی نمایند و یا رامحلی برای از بین بردن مارهای خطرناک ارائه دهند. ولی متاسفانه هریک از سازمانهای مذکور با توجه باینکه اینکار از عهده مسئولیت آنها خارج است این وظیفه مهم را بعهده دیگری واگذار کردند و مابدین ترتیب نمی‌دانیم چکار بکنیم واکنون جان کارمندان و کارگران خودرا در معرض خطر می‌بینیم .

سال چهل و نهم ـ شماره ۱۴۷۴۰

اطلاعات ۱۳۰۴

دوشنبه ـ دوم تیرماه ۱۳۵۴
دوازدهم جمادی‌الثانی ۱۳۹۵ ـ بیست ودوم ژوئن ۱۹۷۵

ساعات شرعی

استخراج دکتر ریاضی کرمانی

اذان مغرب . . . . ساعت ۷ و ۴۱ دقیقه
اذان صبح (فردا) . . . . ساعت ۲ و ۵۵ دقیقه
طلوع آفتاب (فردا) . . . .ساعت ۴و۴۸ دقیقه
ظهر شرعی (فردا) . . . ساعت ۱۲ و ۸ دقیقه
اذان مغرب (فردا) . . .ساعت ۷ و ۴۲ دقیقه

شاهنشاه: نمایندگان ثروتمند نمیتوانند دنبال سوءاستفاده وغارت مردم بروند

شاهنشاه آریامهرامروز نتایج انتخابات‌پارلمانی ایران‌راجلوه‌ای از یکپارچگی ملت و شرکت‌مردم در سرنوشت خودشان توصیف کردند.

شاهنشاه که هنگام ورودبه‌تالار رودکی برای تماشای یک برنامه هنری‌به سئوال‌سیما دبیرآشتیانی در باره انتخابات پاسخ میدادند، چنین فرمودند : «**فکر میکنم‌ملت ایران پاسخ خیلی‌گویا و خیلی زیبنده‌ای به‌رستاخیز داده‌باشد.** یعنی در واقع یکپارچگی ملت و شرکت آنها در سرنوشت . همانطوریکه میدانید، وقتی که رستاخیز کاندیداهائی را به‌ملت پیشنهاد کرد، بعد ازآن ، در انتخاب نمایندگان ، طوری مردم آزادی داشتند که ما هر روز میبرسیم که کی وکیل شده وکی نشده است و بهیچوجه همقابل پیش‌بینی نبود، چون نتیجه انتخابات هم همینطور است که می‌بینید چقدر قیافه‌های جدیدی پیدا شده است .

این باعث کمال اطمینان و انبساط خاطر است که ملت ایران یک چنین جواب‌سازنده و کوبنده‌ای‌درتائید سرنوشت خود و رستاخیز خود داده است. قدمهای بعدی باید در تحکیم حزب ، یعنی در واقع جامعه ملت ایران برداشته شود ـ جامعه‌ای‌که همدنبالرو رستاخیزش باشدو همجامعه‌ایی که بنای تمدن بزرگ ما رااز حالا دارد بی‌ریزی میکند .من خیلی از نتایج انتخابات خوشوقت هستم».

ثروت و نمایندگی

شاهنشاه هنگام اشاره بچهره های جدیدپارلمان‌فرمودند: البته اینها همه افراد حزب رستاخیز ملت هستند و افرادی منضبط و مطیع‌دراجرای اصول انقلاب. همانطوریکه میدانید ، یکی ازسه اصل کلی رستاخیز ، اصل‌انقلاب شاه و ملت است ـ که به‌قول خود من هیچوقت متوقفشدنی نیست و هر روز در حال‌تکامل و تقویت است ـ اینها نمایندگان یک چنین دوره‌ای هستند ونباید یک عده‌ای فکر کنند که چون عده‌ای ثروتمند هستند و بیک وسیله‌ای وارد مجلس شورا یا سنا شده‌اند ، حالا اینها میتوانند بروند دنبال دفاع از سرمایه و احیانا سوء استفاده و غارت مردم ، بهیچوجه اینها فقط میتوانند نماینده حزب رستاخیز ملت ایران باشند ولاغیر.

«در داخل حزب رستاخیز میتواندسلیقه‌های مختلفی‌باشد و شاید مفید و لازم هم هست که سلیقه‌های مختلف باشد و یک ـ دو یا سه سلیقه مختلف که میتواند، حقیقتا منعکس کننده آراء و نظرات مختلف مردم باشد واین روش سالمی است که رقابتی هم خواهد بود و از همدیگر تنقید میکنند ولی در داخل حزب، درداخل یکپارچگی ملت ایران ، ودیگر بیگانه داخلی یابیگانه خارجی این چیزی نیست که احیانا ، بتواند ازآن بهره‌برداری‌بکند. بنابراین ، انتظار من این‌است که این عده هم افراد منضبط حزب وانقلاب شاه و ملت‌باید باشندو هم‌منعکس‌کننده افکاری که درداخل‌حزب ایجادخواهد شد.

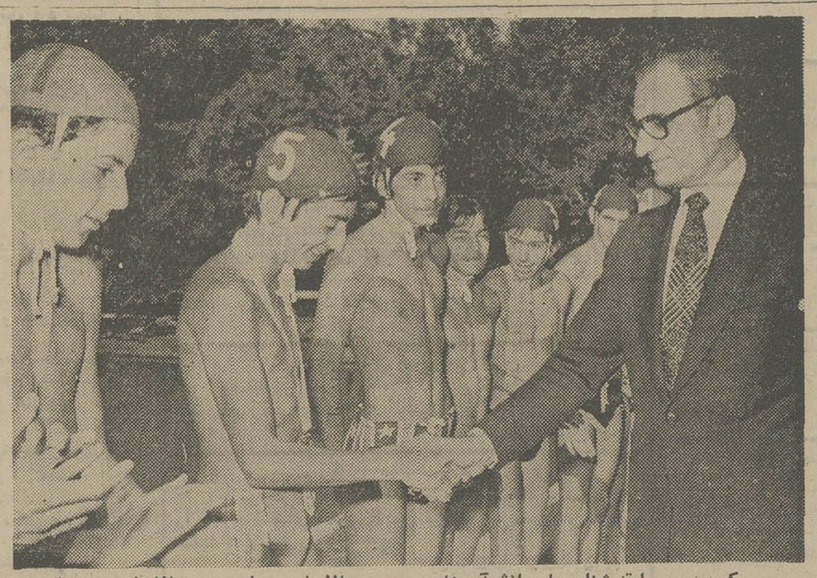

یک دوره مسابقه شنا میان دانش‌آموزان‌همدوره والاحضرت‌ولیعهد ، والاحضرت شاهدخت فرحناز و والاحضرت شاهپور علیرضا پهلوی،بعد از ظهر دیروز در بیشگاه شاهنشاه آریامهر در سعدآباد انجام گرفت . در پایان این مسابقه ، شاهنشاه جوائز نفرات اول تا سوم را مرحمت فرمودند . در عکس ، والاحضرت ولایتعهدجایزه خود راازشاهنشاه آریامهر دریافت میدارند .

ایران وفرانسه درصنعت نساجی همکاری می‌کنند

هیاتی از نمایندگان سندیکای صاحبان صنایع‌پارچه های‌پنبه‌ای فرانسه عصر دیروز با صاحبان صنعت نساجی‌ایران در محل اتاق بازرگانی و صنایع ومعادن‌ایران ملاقات و مذاکره کردند .

این اولین هیات اقتصادی است که برای مطالعه در یک رشته خاص از طرف بخش خصوصی فرانسه بایران آمده است . این گروه یکهفته در ایران اقامت می کند و در این مدت با صنعت نساجی ایران از نزدیک آشنا خواهند شد و پس از بررسی و مطالعات لازم ، در این زمینه یک قرارداد همکاری امضاء میکنند .

در جلسه بعد از ظهر دیروز که بریاست‌علی‌اصغر توکلیان نماینده اتاق و رئیس‌کارخانجات نساجی مقدم وژاک زیوف ، رئیس یکی از کارخانجات بزرگ نساجی فرانسه تشکیل شد.هیات‌فرانسوی اظهار علاقه کرد که با صاحبان صنایع ایرانی سرمایه گذاری مشترک انجام دهد .

ایران حدود ۵۰ در صد از نخ، پشم و « پولیستر » مصرفی کارخانجات نساجی خود را از خارج وارد میکند که ۲۰ تا ۳۰ در صد از این مقدار از کشور فرانسه تامین میشود .

در پیشگاه شاهنشاه وشهبانو :

گروه «همسرایان» شادی آفریدند

بعدازظهر دیروز دختران و پسران نوجوان عضو گروه‌فرح وابسته به‌جمعیت خیریه فرح پهلوی درپیشگاه شاهنشاه‌آریامهر و علیاحضرت شهبانو چندبرنامه آواز در تالاررودکی اجراکردند و مورد لطف و مرحمت اعلیحضرتین قرار گرفتند .

شاهنشاه و شهبانو درپایان هنرنمائی این دختران و پسران نوجوان که از سراسر کشور برگزیده شده‌اند ، از برنامه‌آنها ابراز رضایت فرمودند.

اعضای گروه پس از اجرای برنامه‌هایی شادی آفرین ازترانه های محلی و ساخته‌هایی از موسیقیدانان بزرگ، درسرسرای بزرگ تالار رودکی به‌پیشگاه اعلیحضرتین شرفیاب شدند.

بچه‌های گروه نیز چند ماه‌قبل یک برنامه جالب در پیشگاه علیاحضرت شهبانو ـ ریاست عالیه جمعیت خیریه فرح پهلوی ـ اجرا کردندو شهبانودر بازدیدی از کلاسهای آموزشی آنها در مورد توسعه برنامه‌های مدرسه آواز جمعیت خیریه فرح پهلوی اوامری صادر کردند . دیروز اعضای گروه برای شاهنشاه تعریف کردند که خانم «اولین باغچه‌بان» طراح آموزشگاه آواز «همسرایان» چگونه آنها را از میان بچه‌های مدرسه انتخاب کرده است .

آوازهای خوش

شاهنشاه از تعدادی از آنها پرسش فرمودند که ایا قبلا میدانستیدمیتوانید آوازبخوانید؟ و بچه‌ها تعریف میکردند که قبلا تصنیف‌هایی از خوانندگان رادیو را در اجتماع دوستان و همکلاسانشان میخوانده‌اند ولی یکی از آنها که صدای خوبی دارد و «سولیست» گروه آواز است ، بعرض شاهنشاه رساند که قبلا نیز آوازهای محلی میخوانده است .

علیاحضرت شهبانو که باتفاق شاهنشاه از برابرصف اعضای گروه فرح عبور میکردند برای شاهنشاه در مورد تحصیلات‌این اعضا مطالبی بیان کردند .

علیاحضرت فرمودند دانش ـ آموزانی که عضو گروه هستند دوره تحصیلات‌عادی رامیگذرانند و بعد ازظهرها در کلاسهای آموزش آواز حضور می‌یابند و قرار است موسیقی و رقص نیز به برنامه‌های‌این آموزشگاه‌اضافه شود.

توسعه مدرسه

شاهنشاه آریامهر با ابراز مرحمت نسبت به مربیان این گروه فرمودند : همانطور که علیاحضرت شهبانو در نظر دارند ، این مدرسه باید توسعه یابد و منحصربه‌فرزندان جمعیت خیریه فرح پهلوی نباشد و همه کودکان و نوجوانان بتوانند از امکانات آن استفاده کنند.

اعلیحضرتین که در ساعت هفده وسی‌دقیقه به‌تالار رودکی تشریف‌فرما شده بودند مقارن ساعت ۱۹ وسی دقیقه هنگام عزیمت از تالار رودکی ، اعضای هیئت مدیره جمعیت خیریه فرح پهلوی را مورد مرحمت قرار دادند .

دیروز قبل از اجرای برنامه آواز اعضای گروه فرح (شادی) خانم خزیمه‌علم‌نایب رئیس‌جمعیت خیریه فرح پهلوی در گزارش کوتاهی چگونگی تشکیل گروه فرح‌رابعرض اعلیحضرتین‌رساند. خانم خزیمه علم معروض داشت که در اجرای فرمان علیاحضرت شهبانو، جمعیت خیریه فرح پهلوی ماموریت یافت که با شناخت استعدادهای هنری کودکان‌و نوجوانان خودمدرسه حرفه‌ای آواز «همسرایان» را با همکاری وزارت فرهنگ و هنر تاسیس کند.

در مهرماه ۱۳۵۲ خانم «اولین باغچه‌بان» ماموریت یافت که بدین منظور از میان اطفال شبانه‌روزیهای جمعیت در سراسر کشور مستعدترین دختران و پسران را برگزیند. این امر انجام شد و از میان سه‌هزار کودک و نوجوانان ۲۴۰ نفر انتخاب شدندو بسرپرستی‌خانم باغچه‌بان شروع بکار کردند.

در مراسم دیروز تالار رودکی روسای مجلسین سنا وشورای ملی ، وزیر دربار شاهنشاهی، رئیس هیئت مدیره و مدیر عامل شرکت ملی نفت ایران، وزرای فرهنگ وهنر،کشور وسرپرست سازمان اموراداری واستخدامی کشور ، مشاور و رئیس سازمان برنامه وبودجه،پست وتلگراف، مسکن و شهرسازی ، آموزش وپرورش، بازرگانی ، نیرو ، ژنرال آجودان شاهنشاه‌آریامهر، رئیس کل تشریفات شاهنشاهی، سفرای خارجی مقیم دربار شاهنشاهی و شخصیتهای‌مملکتی حضور داشتند.

آریامهرا،شاهنشاها

انتخابیکی‌ازسربازان‌وطن. **ناصر مجتبائی**

را بنمایندگی مجلس شورایملی‌ازشهرستان خمین،محلات، دلیجان به‌پیشگاه همایونی تبریک عرض نموده، توفیق هر چه بیشتر در راه اجرای منویات شاهنشاه مجبوب و اعتلای نام ایران عزیز واجرا ی‌اصول سه‌گانه رستاخیز ملت ایران‌را تحت رهبری رهبر خردمند ایران برای‌ایشان آرزو دارم .

زنده باد شاهنشاه و شهبانوی نیکوکار و ولیعهد محبوب ایران

جان‌نثار ـ کیانوش مجتبائی

آ ـ ۲۴۰۰

پیشگاه مبارک اعلیحضرت همایون شاهنشاه آریامهر

غلام درگاه اقدس شهریار افتخار دارد از طرف‌کلیه کارکنان شرکت هواپیمائی ارتاکسی سپاس فراوان خود را از جناب آقای مهدی حاجی‌منیری مدیریت عامل‌شرکت هواپیمائی ارتاکسی دراجرای اوامر خردمندانه شاهنشاه آریامهر نسبت به‌اجرای طرح طبقه‌بندی‌مشاغل اعلام‌نماید.

با اجرای طرح مزبور حقوق کلیه کارکنان شرکت بمقدار قابل توجهی افزایش یافته و بخصوص وضع‌آنان تثبیت گردیده است .

وظیفه خود میدانیم از خدای بزرگ طول عمر و بقاء سلطنت ذات اقدس شاهنشاه آریامهر را که دنیا در برابرش سرتعظیم فرود آورده است آرزو نمائیم .

جان‌نثار درویشعلی قاصدی
نماینده کارگران شرکت هواپیمائی ارتاکسی

جناب آقای امیرقاسم معینی ـ وزیر محترم کار و امور اجتماعی

غلام درگاه اقدس شهریار افتخار دارد از طرف کلیه کارکنان شرکت هواپیمائی ارتاکسی سپاس فراوان خود را از جناب آقای مهدی حاجی منیری مدیریت‌عامل شرکت هواپیمائی ارتاکسی دراجرای اوامر خردمندانه شاهنشاه آریامهر نسبت به‌اجرای طرح طبقه‌بندی‌مشاغل اعلام‌نماید.

با اجرای طرح مزبور حقوق کلیه کارکنان شرکت بمقدار قابل توجهی افزایش یافته و بخصوص وضع‌آنان تثبیت گردیده است .

وظیفه خود میدانیم از خدای بزرگ طول عمر و بقاء سلطنت ذات اقدس شاهنشاه آریامهر را که دنیا در برابرش سرتعظیم فرود آورده است آرزو نمائیم .

درویشعلی قاصدی
نماینده کارگران شرکت هواپیمائی ارتاکسی

آ ـ ۲۳۵ ٤

آموزشگاه بهیاری فرحناز پهلوی وابسته به‌انجمن ملی حمایت کودکان

برای بیست‌وششمین دوره بهیاری که‌از مهرماه ۵۴آغاز میشوداین آموزشگاه باشرائط زیردانش‌آموز میپذیرد :

۱ـ حداقل سن ۱۵ سال‌تمام و حداکثر سن ۲۶ سال.
۲ـ صحت‌مزاج
۳ـ داشتن گواهینامه قبولی سوم متوسطه.
٤ـ گواهی حسن‌اخلاق از دبیرستانی که در آن بتحصیل مشغول بوده‌است .
۵ـ رضایت کتبی‌ولی‌ویاسرپرست داوطلب برای تحصیل دراین رشته .
۶ـ عده‌لازم ازبین متقاضیان پس‌ازکنکور وتست روانی و مصاحبه و معاینه پزشکی واخذ تعهد خدمت پذیرفته‌خواهند شد.

واجدین شرائط میتوانند همه‌روزه‌ازاول تیرماه الی ۲۳ مرداد ماه ۵۴ بین‌ساعات ۸تا۱۲ بادردست‌داشتن مدارک زیر برای ثبت‌نام بدفتر آموزشگاه بهیاری فرحناز پهلوی واقع در یوسف‌آباد ـ خیابان محمدرضاشاه ـ ایستگاه دوم ـ شماره ۱۵۶ مراجعه نمایند.

الف ـ اصل یافتوکپی گواهینامه تحصیلی سوم متوسطه.
ب ـ عین شناسنامه و۲برگ فتوکپی شناسنامه
ج ـ ۶قطعه عکس ٤×۶
د ـ فیش بانکی پرداخت مبلغ ۵۰۰ ریال به حساب‌شماره ۱۱۱ بانک بازرگانی ،شعبه فرخی، بنام انجمن ملی‌حمایت کودکان «این مبلغ بهیچوجه مسترد نخواهدشد».

مذاکرات اقتصادی ایران وبلژیک آغاز شد

مذاکرات‌اقتصادی‌ایران وبلژیک صبح امروز در وزارت امور اقتصادی و دارائی شروع شد . هیات بلژیکی به ریاست میشل ـ توسن وزیر بازرگانی خارجی‌این کشور شب‌گذشته برای یک‌اقامت ۵ روزه دیشب وارد تهران شد.

گسترش مبادلات‌بازرگانی ایران و بلژیک و همکاری دو کشوردر اجرای طرحهای مشترک از جمله مسائلی است که صبح امروز توسط هوشنگ انصاری وزیر امور اقتصادی‌ودارائی و میشل توسن وزیر بازرگانی خارجی بلژیک موردبررسی‌و گفتگو قرار گرفت .

میشل توسن همچنین در این مدت ملاقات های جداگانه‌ای با وزیران خارجه،بازرگانی ،صنایع و معادن ، راه و ترابری و آموزش و پرورش انجام‌خواهد داد . وی همچنین ملاقاتی با آقای هویدا نخست وزیرخواهد داشت .

محافل اقتصادی‌پیش بینی‌میکنند درپایان‌مذاکرات مقامات اقتصادی ایران و بلژیک دوران جدیدی از همکاری های بازرگانی و تجارتی بین دو کشور آغاز گردد .

این محافل در توجیه نظر خود میگویند: سفر وزیر بازرگانی خارجی بلژیک به ایران با توجه به نزدیک بودن تاریخ آغاز مذاکرات دو کشور در کمیسیون مشترک اقتصادی ایران وبلژیک در مهر ماه آینده ،شایه اهمیتی است‌که‌دولت بلژیک برای‌گسترش روابط اقتصادی خود با ایران دذارد

وزیر بازرگانی خارجی‌بلژیک و همراهان وی طی مدت اقامت خود در ایران پیرامون اجرای طرحهای مشترک سرمایه گذاری مشترک خانه سازی ، ایجاد مدارس حرفه‌ای و همکاری در رشته راه آهن با مقامات ایرانی مذاکره خواهند کرد .

قابل توجه

صاحبان سهام شرکت سهامی عام کارخانجات سیمان صوفیان

بدینوسیله به صاحبان سهام شرکت سهامی‌عام کارخانجات سیمان صوفیان که‌ازتاریخ ۲۷ر۱۰ر۵۳ الی ۲۷ر۱۲ر۱۳۵۳ اقدام‌به‌پذیره‌نویسی سهام این‌شرکت کرده‌اند اعلام میشود که بادر دست داشتن برگ پذیره‌نویسی ازتاریخ‌چهارشنبه ٤تیرماه ۱۳۵٤ به‌بانکهای زیر مراجعه و سهام خریداری را دریافت نمایند .

۱ـ کسانیکه وسیله بانک اعتبارات ایران شعبه تبریز سهام را پذیره‌نویسی کرده‌اند اعم از سهامی‌که دراجرای حق‌تقدم صاحبان سهام خریداری کرده ویا از طریق‌بورس اوراق بهادار تهران پذیره‌نویسی کرده‌اند تبریز بانک اعتبارات ایران ـ شعبه تبریز ـ خیابان دارائی .

۲ـ کسانی که وسیله بانک اعتبارات صنعتی و یا از طریق بورس اوراق بهادار تهران پذیره‌نویسی کرده‌اند اعم از سهام مربوط‌به‌حق تقدم صاحبان سهام ویا سهامی که دربورس اوراق بهادار پذیره‌نویسی شده است تهران بانک اعتبارات صنعتی ـ خیابان آتشکده .

هیئت‌مدیره شرکت سهامی‌عام کارخانجات سیمان صوفیان

آگهی

پیروآگهی مورخ ۲۰ر۶ر۵۳ بمنظور توسعه هرچه بیشتر کشت چغندر قند و تشویق زارعین چغندر کار و حمایت از صنایع قند کشور از نظر افزایش تولید شکر ، در نرخ خرید چغندر قنداز چغندرکارانو خرید شکراز کارخانجات قند تغییراتی‌بشرح زیرداده شده است.

۱ـ نرخ خرید چغندر قند محصول سال ۱۳۵٤ تحویل کارخانه برمبنای عیار ۱۶٪ قند از قرار هر تن ۲۷۰۰ریال تعیین میشودو نرخ خرید شکرمحصول سال ۱۳۵٤ کیسه‌گیری شده تحویل‌در کارخانه طبق شرایطی که ضمن‌قرارداد با سازمان غله و قندوشکر و چای‌تعیین میشود هرکیلوگرم ۳۲ ریال میباشد .

تبصره ۱ : باتوجه باینکه مقرربوده است کلیه کارخانجات مجهز بعیارسنج باشند . در مورد کارخانه هائی که در فصل بهره‌برداری سال ۱۳۵٤ هنوز عیارسنج آنها مورد استفاده قرارنگرفته و خرید چغندر را بر مبنای وزن‌میکنند نرخ خرید چغندر قند از کشاورزان هرتن ۲۷۰۰ ریال خواهد بود ولی‌نرخ خرید شکر این قبیل کارخانجات بجای هرکیلو گرم ۳۲ ریال فوق‌الذکر فقط ۲۸ ریال خواهد بود .

تبصره ۲: ضوابط تعیین قیمت‌چغندر قند تحویلی بکارخانجات که دارای عیار بالاتر و یا پائین‌تر از ۱۶٪ باشد طبق جدولی که‌از طرف بنگاه اصلاح و تهیه بذر چغندر قند تنظیم و در اختیار کارخانجات قند گذارده خواهد شد محاسبه میشود .

۲ـ نرخ خرید تفاله خشک‌شده طبق مشخصات فنی و شرایطی که درقرارداد با صندوق عمران مراتع تعیین می‌شود تحویل کارخانه قند بطور عمده‌فروشی هرتن ۳۰۰۰ ریال‌خواهد بود. کارخانجات قندموظفندکلیه تفاله خشک‌واستحصالی خود را با نرخ بالا به صندوق عمران مراتع بفروشند . قیمت تفاله‌تر متعاقبا تعیین و اعلام خواهد شد

۳ـ بهای بذر چغندرقند براساس نرخی که در محاسبه قیمت جدید خرید چغندر قند درسال ۱۳۵٤ منظورگردیده است و همچنین بهای کود شیمیائی و سموم و سایر نهاده‌هائیکه احتمالا از طرف کارخانجات قند در موقع عقد قرارداد و یا در حین اجراء قرارداد در اختیار کشت‌کاران گذارده میشود طبق نرخ های تمام شده مصوبه وزارت کشاورزی و منابع طبیعی و بطور علی‌الحساب بوده و بدون هیچگونه افزایش در موقع تحویل چغندر قند از قیمت آن کسر خواهد شد .

٤ـ در سال ۱۳۵۶ حداکثر مدت کار کارخانجات قندیکصد روز تعیین میشود و کارخانجات قند مکلفند با توجه به دوره کار فوق‌الذکر ظرفیت کارخانه را با میزان چغندر قند تولیدی قابل‌خرید در منطقه عمل کارخانه تطبیق دهنددر غیر این صورت در مورد نرخ شکر خریداری از این قبیل کارخانجات بر اساس مفاد قسمت‌آخر تبصره ۱ ماده۱ این آگهی عمل‌خواهد شد

۵ـ از نظر حمایت مصرف کننده‌نرخ خرده‌فروشی شکر کماکان هرکیلوگرم ۲٤ ریال خواهد بود

وزارت کشاورزی و منابع طبیعی ـ وزارت صنایع و معادن ـ وزارت‌تعاون و امور روستاها ـ وزارت بازرگانی

۵۵ شب ...

ستار

خواننده محبوب نسل امروز
در جمع هنرمندان برجسته

کاباره باکارا

میدرخشد
تلفن‌های رزرو باکارا
۶۲۸۲۰۸ ـ ۶۲۵۱۷۷

موسسه‌ملی زبان
ثبت نام ترم تابستانی
دانشجویان جدید

برای ورودبه	کلاسهای نهم، دهم، یازدهم ،دوازدهم ،مکالمه و تافل و C.F.C	سه‌شنبه ۲۷خرداد
برای	« « هفتم و هشتم	چهارشنبه ۲۸خرداد
«	« « ششم	پنجشنبه ۲۹خرداد
«	« « پنجم	شنبه ۳۱خرداد
«	« « چهارم	یکشنبه ۱تیر
«	« « سوم	دوشنبه ۲تیر
«	« « دوم	سه‌شنبه ۳تیر
«	« « اولو مبتدی	چهارشنبه ٤تیر

دانشجویان جدید

در تمام این مدت دفتر مخصوصی از دانشجویان جدید ودانشجویانی که‌درروزهای تعیین شده موفق‌به ثبت نام‌نشده‌اند از ۸ صبح‌تا۸بعدازظهر یکسره ثبت‌نام میکند.

خیابان شاهرضا ـ چهارراه پهلوی تلفن ٤٤۶۷٤ـ ٤٤۶۷۵

دعوت مجمع‌عمومی عادی‌شرکت سهامی بازرگانی‌پرشاژ

مجمع عمومی عادی شرکت در تاریخ بیست‌و چهارم تیرماه ۱۳۵٤ در ساعت ۹ صبح در محل دفتر شرکت واقع درخیابان سعدی جنوبی ساختمان تقی‌نیاتشکیل خواهد شد

ازکلیه سهامداران شرکت دعوت‌میشود در روز و ساعت مزبور حضور بهمرسانند.

دستور جلسه

۱ـ رسیدگی و اظهارنظر نسبت به گزارش هیئت‌مدیره و بازرس .
۲ـ تصویب صورتحساب های سالیانه و ترازنامه سال ۱۳۵۳ .
۳ـ تجدید انتخاب هیئت‌مدیره .
٤ـ انتخاب بازرس .
۵ـ تعیین خط‌مشی آتی شرکت .

هیئت مدیره شرکت سهامی بازرگانی پرشاژ

«اطلاعیه»

اتاق بازرگانی وصنایع ومعادن تبریز

بمنظور بالا بردن سطح دانش ومعلومات اقتصادی، پولی وتجارتی کارمندان مؤسسات بازرگانی وصنعتی تبریز

بنابه درخواست اتاق بازرگانی وصنایع ومعادن تبریز،

کلاسهائی بمدت یکماه وبرایگان توسط وزیر نظر کارشناسان بانک تهران درمحل این اتاق تشکیل میگردد.

موضوع درس کلاسها، حسابداری بازرگانی وصنعتی، اصول معاملات خارجی،

ومسائل پولی، اقتصادی وبازرگانی خواهد بود.

اتاق بازرگانی وصنایع ومعادن تبریز ازکلیه کارمندان داوطلب مؤسسات بازرگانی وصنعتی تبریز،

که تحصیلات آنها حدود دورهٔ دوم متوسطه بوده ویا عملا درکار حسابداری متی کارکرده،

ودارای تجربیاتی میباشند، دعوت مینماید برای نامنویسی وشرکت در این کلاسها

ازتاریخ انتشار این آگهی حداکثر تاتاریخ پنجم تیرماه ۱۳۵٤

به دفتر اتاق بازرگانی وصنایع ومعادن تبریز ویا به سرپرستی بانک تهران

واقع درخیابان فردوسی تبریز مراجعه نمایند.

تاریخ شروع وتشکیل کلاسها بعدا به نشانی داوطلبان اطلاع داده خواهد شد.

اتاق بازرگانی وصنایع ومعادن تبریز

هتل اوین

هتل اوین
HOTEL EVIN

رستوران دانسینگ تراس هتل اوین
با برنامه های جالب ومتنوع افتتاح شد.
لطفاً لباس گرم همراه داشته باشید.

تلفن رزرو میز ۸۹۲۹۰۰