اسرائیلی‌ها اجساد فدائیان فلسطینی را آتش زدند

★ جبهه خلق فلسطین: هدف حمله دیروز آزادی ۱۴ فلسطینی زندانی و اسقف کاپوچی بود • در عملیات دیروز ۲۲ اسرائیلی و فلسطینی کشته شدند

اسرائیل اعلام کرد پایگاه های فلسطینی را در کشور های عربی نابود میکند

۲۰ صفحه

اطلاعات

چهارشنبه ۲۹ آبان‌ماه ۱۳۵۳ - شماره ۱۴۵۶۴ تکشماره ۱۰ ریال

سن بازنشستگی کاهش می‌یابد

★ شیوه پرداخت حقوق و مزایای کارمندان دولت تغییر می‌کند

در صفحه ۴ ستون سوم

ایران و شوروی خواستار تجدید مذاکرات صلح ژنو شدند

درصفحات ۴ و آخر

قیمت پهلوی طلا بازهم بالارفت

* در بانک ملی ربع پهلوی ۸ تومان و پنج پهلوی ۱۰۰ تومان نرخ گرد
★ قیمت شمش طلا کاهش یافت

در صفحه آخر ستون ششم

شاهنشاه عصر امروز به وطن بازمیگردند

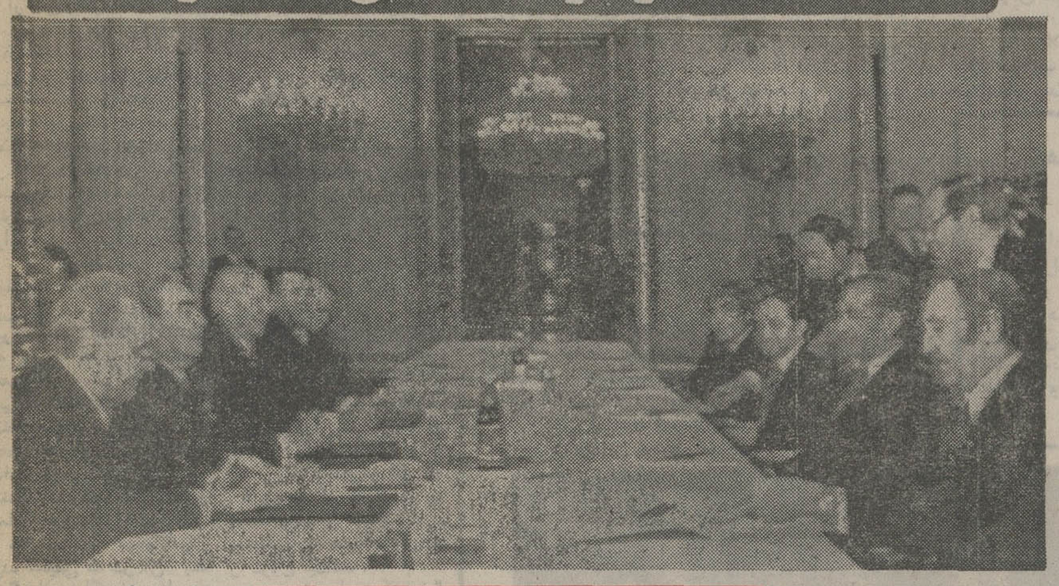

شاهنشاه آریامهر در حالیکه هوشنگ انصاری وزیر امور اقتصادی و دارائی و احمد اردلان سفیر ایران درمسکو درطرفین معظم‌له قرار دارند، در جلسه مذاکرات با رهبران شوروی دیده میشوند.
دراین جلسه (بترتیب ازچپ بمراست) الکسی کاسیگین نخست وزیر، لئونید برژنف دبیراول حزب کمونیست، نیکلای پادگورنی صدر هیئت رئیسه شورای عالی اتحاد شوروی و آندره گرومیکو وزیر خارجه این کشور حضوردارند.

در صفحه ٤ ستون اول

۱۵۲ نفر در انفجار هواپیمای جمبوجت کشته شدند

★ هواپیما هنگام برخاستن از فرودگاه «نایروبی» مانند بمب منفجر شد
★ شرکت لوفت‌هانزا: علت سانحه، وجود نقص فنی درموتور هواپیما بوده است
* نایب‌رئیس و ۳ عضو پارلمان آلمان جزومسافران هواپیما بودند

درصفحه ٤ ستون چهارم

دو نفر از اسرائیلی ها جسد یکی از فلسطینی‌ها را از پنجره ساختمانی که به‌آن‌حمله کرده‌بودند بخارج پرتاب میکنند.

درخیابان اسرائیلی‌ها اجساد فدائیان را لگدکوب کردند و سپس آنهارا آتش زدند.
عکس رادیوئی یونایتدپرس

وزیر اطلاعات عراق پیام البکر را تسلیم پادشاه اردن کرد

تقاضای البکر از ملک حسین برای میانجیگری میان ایران و عراق

درصفحه ٤ ستون چهارم

عده زیادی از مردم اسرائیل علیه سهل‌انگاری دولت دست به تظاهرات زدند

درصفحه ۲

مقررات محاسبه ارزش وسود بازرگانی کالا تغییر کرد

درصفحه آخر ستون سوم

آتش‌زدن اجساد فدائیان

اسرائیلی‌ها دیروز اجساد ۳ فلسطینی را از پنجره ساختمانی که به‌آن حمله کرده بودند به‌بیرون پرتاب کردند و سپس اجساد متلاشی شده را باریختن بنزین بروی آنها آتش زدند.

درعکس یک اسرائیلی در حال ریختن بنزین روی جسد یکی از فدائیان دیده میشود. این جسدقبلا آتش‌زده‌شده بود.
عکس رادیوئی آسوشیتدپرس

روزنامه القبس چاپ کویت نوشت: عده‌ای از افسران فلسطینی از ارتش اردن اخراج شدند

★ یک سوم افراد و افسران ارتش اردن فلسطینی هستند

درصفحه ۲

بعد از شکست مذاکره برای انجام مسابقه نمایشی محمدعلی در تهران

میزبانی مسابقه محمدعلی بافریزیر بایران پیشنهاد شد

درصفحه ۳ (ورزشی)

شهردار تهران در پایان جلسه بهسازی جنوب تهران اعلام کرد:

کسانیکه تهران را ترک کنند از تضمین کارومسکن استفاده خواهند کرد

درصفحه ٤ ستون پنجم

بدعوت شاهنشاه، برای یك دیدار رسمی

رئیس جمهوری بلغارستان فردا بتهران می‌آید

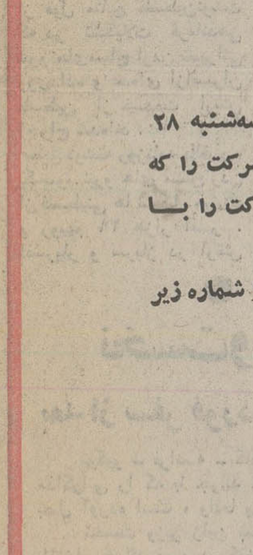

تئودورژیوکف

درصفحه ۱۷ ستون اول

اعلامیه پذیره نویسی

بیمه بین‌المللی ایران و آمریکا

(شرکت سهامی عام در شرف تاسیس)

را در صفحه ۹ مطالعه فرمائید

سازمان شاهنشاهی خدمات اجتماعی ۱۳۲۶

آگهی مربوط به قبول شدگان و ذخیره های دانشکده علوم تندرستی

در صفحه ۱۶

جناب آقای مهندس محمدتقی داراب‌نیا

با اندوه فراوان درگذشت بهروز عزیز را تسلیت‌گفته و از خداوند متعال صبر و بردباری برای شما وخانواده عزیزت آزرومندم.

مهندس عباسی

بمناسبت هفتمین روز درگذشت بانو زلیخا کفائی‌پور (فیروزی) روز پنجشنبه ۵۳٫۸٫۳۰ ازساعت ۳ الی ۵بعد ازظهر مجلس یادبودی دربهشت‌زهرا شبستان اول برگزار میگردد. وسیله ایاب و ذهاب ازساعت ۱٫۵ در مقابل‌منزل آنمرحومه امیرآباد. نصرت غربی شماره ٦٤ آماده است.

خانواده‌های: فیروزی. مسگرزاده. کفائی‌پور. مسلکی. احمدی. جمشیدی. علیزاده. کبیری. صبری. راهدان. طالبلی. فرض‌الله‌زاده.

ربکا ربکا ربکا

حراج میکند

ساعت حضور در مراسم افتتاح کنگره چهارم حزب مردم

همان طور که قبلا طی بخشنامه‌های لازم به اطلاع شوراها وکمیته‌های حزبی در سراسر کشور رسانده شده است بار دیگر بدینوسیله یادآور میگردد که کلیه شرکت کنندگان در کنگره چهارم می بایست راس ساعت ۸ بامداد روز شنبه دوم آذرماه در سالن محمد رضا شاه پهلوی واقع درخیابان ورزش (ضلع‌شمالی پارک شهر) حضور بهمرسانند.

دبیرخانه کنگره چهارم حزب‌مردم

آ-۱۰۰۹۹۲

خانواده‌های سعیدی

فوت بانو حاجیه بتول فخیمی را باطلاع می رساند مجلس ترحیم مردانه وزنانه روز جمعه ساعت ۹ صبح در مسجد مجد منعقد است.

اطلاعیه زعفرانیه کرج

رجوع شود به صفحه نیازمندیها

بدینوسیله از سروران ارجمند- دوستان و آشنایان گرامی - اهالی محترم خوزستان و همچنین خویشاوندان که در مراسم تشییع و ترحیم شادروان مرحوم جلال موقر پدر عزیزمان در تهران- خرمشهر- آبادان- اهواز و بوشهر شرکت کردند صمیمانه سپاسگزاریم و چنانچه بعلت تالمات روحی توفیق تشکر حضوری دست نداد پوزش میطلبیم.

محسن موقر - خداداد موقر

✝

بمناسبت چهلمین روز درگذشت مرحوم پاپیک سرکیسیان درساعت چهار بعداز ظهر روز پنجشنبه ۵۳٫۸٫۳۰ مجلس یادبودی در کلیسای سنت‌سرکیس واقع درخیابان کریم‌خان زندنبش خیابان ویلا و بعداز آن درمنزل خانم قرمخانیان- خیابان سنائی - خیابان نوزدهم- پلاک ۱٦ برگزارمیگردد.

خانواده‌های: سرکیسیان. قرمخانیان. ساهاکیان کوهن.

اطلاعیه انجمن شاهنشاهی اسب

درمورد تغییر تاریخ برگزاری مسابقات اسبدوانی جام آریامهر در گنبدکاووس از اول آذر ماه به هشتم آذر ماه ۱۳۵۳

تاریخ برگزاری مسابقات اسبدوانی جام آریامهر که روز جمعه هشتم آذرماه ۱۳۵۳ در گنبدکاووس انجام خواهد گرفت باطلاع کلیه اسب‌داران و علاقمندان اسبدوانی میرساند.

اطلاعیه مهم

مؤسسه ملی حسابداری پژند

بنا به تقاضای عده زیادی وآن‌دسته از کسانی که تابحال موفق به ثبت‌نام در دوره‌های حسابداری این مؤسسه نشده‌اند میرساند که ثبت‌نام تا پایان روز جمعه اول آذرماه ۵۳ ادامه دارد.

مرکز آموزش: خیابان پهلوی خیابان بزرگمهر نبش صبا

اعلامیه پرسی گاز

پرسی گاز Persigas

پرسی‌گاز از شرکت مخابرات ایران و کارکنان منطقه غرب که روز سه‌شنبه ۲۸ آبان ماه جاری در ظرف کمتر از ۵ ساعت دهها متر کابل تلفنهای این شرکت را که توسط بولدوزر راهسازی بکلی ازجاکنده‌شده بود تعویض و ارتباط این شرکت را با مشتریان خود مجددا برقرار نموده است صمیمانه تشکر مینماید.

★ ضمنا از مشترکین محترم تقاضا میشود که از ۷ صبح تا ۱۰ شب با ۱۷ شماره زیر برای سفارش گاز تماس حاصل فرمایند.

۹۵۰۰۰۱-٦

۹٦۳۰۲۱-۹

۹۵۴۰۳۳-۹٦۲۱۹۲

بازرسی ۹٦۱۷۵۵ - سرویس ۹٦۳۰۳۰ و ۹٦۳۰۰۱

درصورتیکه بعد از ظهر ها و شبها برای سفارش گاز تماس حاصل فرمائید از نظر خلوت‌بودن کابلها راحت‌تر خواهید بود.

ضمنا برای راحتی شما بزودی ۱۰ شماره تلفن دیگر بشماره های فوق افزوده خواهد شد

اعتصاب عمومی فرانسه بطور کامل انجام نشد

پاریس ـ رویتر ـ دیروز بیش از ۱۰۰ هزار نفر درخیابان های پاریس رژه رفتند تا به برنامه تدابیر اقتصادی‌محدود کننده دولت فرانسه اعتراض کنند. این تظاهرات با وجود عظمتی که داشت کاملا بانظم و آرامش برگزار شدبااینحال اعتصاب عمومی دیروز بطور کامل انجام نشد.

رژیم دهندگان درحالی که شعار می دادند و پرچم‌ها و پرده‌های متعددی حاوی شعارهای اعتراض‌آمیز در دست داشتند از میدان باستیل که نزدیک به دو قرن پیش شاهد اوج انقلاب کبیر فرانسه بود بحرکت درآمدند و براثر حرکت آنان چند خیابان بزرگ پاریس‌بسته‌شد. «ژرژسگی»دبیرکل‌کنفدراسیون نیرومند سندیکاهای فرانسه که بوسیله حزب کمونیست رهبری میشود و «دامونده» دبیر کل کنفدراسیون دیگر اتحادیه های فرانسوی که تحت رهبری کمونیستهاقرار ندارد، در پیشاپیش تظاهر کنندگان حرکت میکردند و هماواز با آنها شعار میدادند: ما حق خود را میخواهیم، پرده عظیمی که در آن یک کارگر ضربه لگد خود را بر فرق ژیسکار دستن وارد آورده است، بزرگترین پلاکاردی بود که در دست تظاهر کنندگان حمل میشد. گرچه ازطرف پلیس درپاره‌ای موارد کوششهایی بعمل آمد تاجلوی حمل این تابلوگرفته شود اما برخوردی میان رژه دهندگان و پلیس روی نداد.

این رژه بزرگ همزمان با اعتصاب عمومی ۲٤ساعته‌ای برپاشد که‌بدعوت‌کنفدراسیون بزرگ سندیکاهای فرانسه‌برپا شده است.

اثرات اعتصاب عمومی تقریبا برتمام‌جنبه های زندگی‌روزانه مردم فرانسه آشکار شد و مخصوصا در شبکه حمل و نقل کشور نتیجه اعتصاب فلج کننده بود.

کارگران نیروگاههای برق نیز تقریبا در تمام فرانسه به اعتصاب پیوستند و خاموشی دشواریهای بزرگی‌پدید آورد با وجود گستردگی اعتصاب اغلب رستورانهای پاریس دیروز باز بودند و مشتریان در آنها ازدحام کرده‌بودند. اغلب مشتریان آنقدر انتظار کشیدند تا عده‌ای از کارگران برق دست ازاعتصاب کشیدند و به محض روشن شدن چراغها مردم باشتاب رامخانه های خودرا پیش گرفتند. یک سخنگوی دولتی اظهارداشت که در رشته حمل و نقل تنها ۵۰ درصد از کارگران به اعتصاب ملحق شده اما سخنگویان سندیکاها این‌ادعا را دروغ میدانند.

پیش‌بینی شده است که بدنبال اعتصاب عمومی ۲٤ ساعته تا چندین روز اعتصابهای پراکنده در فرانسه ادامه خواهد یافت و در اینحال اعتصابهای بزرگتر دیگری که قبلا آغاز شده است نیز احتمالا به‌این زودی به پایان نخواهد رسید.

اسرائیلی‌ها اجساد فدائیان را آتش زدند

بیروت ـ خبرگزاری فرانسه ـ رویتر ـ عملیات‌وکماندو های مرگ، جبهه دموکراتیک خلق برای‌آزادی‌فلسطین اوضاع خاورمیانه راکه‌از چهل‌وهشت ساعت قبل‌رو به‌آرامش‌میرفت باردیگر بوخامت گشانیده وهرآن انتظار میرود که‌اسرائیلی هابه‌حمله انتقامی دامنه‌داری علیه اردوگاه فلسطینی هادست بزنند. در این عملیات سه کماندوی وابسته به جبهه دموکراتیک بقتل رسیدندو سه نفر از اسرائیلی ها کشته و ۱۸ نفر دیگر زخمی گردیدند. این نخستین عملیات کماندوئی بود که در نزدیکی مرزهای اردن و اسرائیل صورت گرفت.

جبهه دموکراتیک خلق برای آزادی فلسطین که‌مسئولیت این حمله را بعهده گرفته اعلام داشت که عملیات‌توسط کماندو هائی‌که در داخل خاک اسرائیل فعالیت می‌کنند انجام گرفته است و هدف آن آزادکردن سیزده رزمنده زندانی فلسطینی واسقف کاپوچی بود.

عملیات شهر «بیت‌شعان» در ۹۰ کیلو متری شمال اورشلیم در منطقه شرقی شهر صورت گرفت.

یک سخنگوی نظامی در اسرائیل ضمن تشریح عملیات فدائیان جبهه دموکراتیک اظهار داشت تعداد کماندو هائی که دراین عملیات شرکت داشتند از سه نفر تجاوز نمی‌کردو چهارمین جسد که در آپارتمان پیدا شده متعلق‌به‌یکی از ساکنان ساختمان بود.

وزیر اطلاعات اسرائیل‌در یک مصاحبه مطبوعاتی اعتراف کرد که ساکنان بیت‌شعان پس‌از پایان عملیات وارد آپارتمان شده واجساد فدائیان مقتول را از پنجره بزیر انداخته‌اند و آنها را آتش زدند.

وزیر اطلاعات اسرائیل گفت این گونه عملیات ازطرف مردم قابل بخشش نیست و خشم و نفرت از فدائیان هرقدر هم که شدید باشد نمی‌تواند این‌گونه اقدامات خشونت‌آمیز راتوجیه کند.

دردمشق ابولیلا عضو دفتر سیاسی جبهه دموکراتیک مسئولیت «پایان اسفناک» عملیات بیت‌شعان را متوجه نظامیان صهیونیست کردو ضمن اشاره به‌تظاهرات عظیم ساکنان ساحل غربی رود اردن گفت اسرائیل بارها تاکید کرده‌است که تنها محل دیدار با مردم فلسطین میدان نبرد است. ماهم باین روش صهیونیست ها پاسخ داده درهر جاکه فرصتی بدست آوریم به آنها ضربت میزنیم.

« ابولیلا » ضمن تاکید این مطلب که اسرائیلی‌ها برای سرکوب کردن تظاهرات مردم فلسطین از همه‌گونه سلاحهای جنگی‌استفادمی‌کنند گفت : به این ترتیب مانیز ناچار شدیم یک‌باردیگرازتفنگ استفاده کنیم وصهیونیست‌ها هرگز نخواهند توانست مبارزه مارا متوقف کنند.سخنگوی جبهه دموکراتیک سپس به حملات هوائی اسرائیلی‌ها بزنان و کودکان اردوگاههای فلسطین اشاره کرد و گفت این جنایات وحشتناک را چگونه میتوان توجیه کرد.

ابولیلا گفت هرگونه اقدامات امنیتی‌اسرائیل ،تقسیم اسلحه بین ساکنان کیبوتص‌ها ، تشکیل سازمان‌های شبه نظامی ، احداث سیم های خاردار حاوی جریان برق در مرز های اعراب و سرزمین های اشغالی نمی‌تواند مبارزه مسلحانه انقلاب فلسطین را درهم شکند.

در پایان جلسه مصاحبه عکس کماندو هائی که در این عملیات شرکت کرده بودند بین خبرنگاران توزیع‌شد

روزنامه های اسرائیل امروز صفحات اول خودرا به‌گزارش های مربوط به عملیات بیت‌شعان اختصاص داده و نوشتند که در جریان این عملیات سه‌غیر نظامی اسرائیلی دو مرد و یک زن کشته شده و هیجده نفر دیگر زخمی شده‌اند. بیشتر این عده هنگام پریدن از پنجره ساختمان مجروح شده‌اند.

طبق گزارش شهود عینی اندکی قبل از ساعت‌پنج بامداد گروهی از فدائیان یک ساختمان سه‌طبقه را در شرق شهر که شامل ۱۲ دستگاه آپارتمان بود اشغال‌کرده و دو زن و یک مرد را بضرب گلوله از پای درآوردند. یک آموزگار از ساکنان ساختمان توانست خود رابخارج رسانیده و ماجرا را به ماموران انتظامی اطلاع دهد. تیراندازی بین نیرو های امنیتی و فدائیان مدت ۳ ساعت طول کشید.

تظاهرات

پس از پایان عملیات مردم خشمگین بیت‌شعان در حالیکه علیه دولت و افراد نظامی تظاهرات می‌کردند به ساختمان هجوم برده و اجساد فدائیان مقتول را ازپنجره طبقه سوم به پائین پرتاب کردند و آنها را آتش زدند.

اسرائیلی‌ها از اینکه دولت اقدامات جدی برای جلوگیری از حمله فدائیان بعمل نیاورده سخت خشمگین شده و در عین حال علیه فدائیان و مسئولان اسرائیلی شعار میدادند.

وزیر پلیس اسرائیل در یک کنفرانس مطبوعاتی اظهار داشت که اسرائیل با تمام قدرت علیه تروریستها درهرجا که باشند مبارزه خواهد کرد وی گفت عملیات بیت‌شعان چهره‌واقعی یاسر عرفات را که در مجمع‌عمومی سازمان ملل متحد با کف زدنهای شورانگیز مورداستقبال قرار گرفت آشکار ساخت.

شمعون پرز وزیر دفاع اسرائیل نیز دیشب ضمن نطقی درپارلمان آن کشور به نمایندگان اطلاع دادکه اسرائیل بیرحمانه به مبارزه علیه فدائیان ادامه خواهد داد. وی گفت من‌به مجلس اطمینان میدهم که دولت تمام نیرو های‌ملی را که در اختیار دارد برای مبارزه با تروریستها بسیج‌خواهد کرد.

وی گفت قاتلین «بیت‌شعان» جزو همان واحدی بودند که کشتار دهکده «معلوت»و «کریات‌شمونه» را بوجودآوردند و رهبر آنها یاسرعرفات همان کسی است که در مجمع‌ملی عمومی مورد استقبال قرار گرفت.

یك مقام رسمی اسرائیل نیز به خبرنگاران گفت برخلاف آنچه که شایع شده چهار فدائی فلسطین خودکشی‌نکرده‌اند بلکه باگلوله نیروهای امنیتی از پای درآمده‌اند.

روزنامه های بیروت و قاهره نیز گزارش عملیات«بیت شعان»را همراه با عکس های فدائیان که از طرف اسرائیلی ها آتش زده شده‌اند انتشار داده‌اند.

روزنامه الاهرام در گزارش خود تحت عنوان «عملیات خودکشی فدائیان » نوشته است که اسرائیلی ها پس از کشتن فدائیان سر آنها را از تن جدا کرده و اجسادشان‌را از طبقه سوم ساختمان به زیر انداخته‌وسپس آنها را آتش زده‌اند

الاهرام ضمنا دو عکس از جریان عملیات دیروز انتشار داده است. در یکی از این عکسها دو نفر اسرائیلی در حال انداختن جسد یکی از فدائیان از پنجره ساختمان دیده می‌شود و در عکس دیگر گروهی از اسرائیلی ها دور جسدیکی از فدائیان گرد آمده‌اند.

مذاکرات اسرائیل با فلسطینی ها

بلگراد ـ رویتر ـ خبرگزاری‌یوگسلاوی اعلام کرد اسرائیل برای مذاکره با فلسطینی‌ها آماده میشود و ملک‌حسین نیز در این مذاکرات نقشی ایفا خواهد کرد. قبلا نیز گزارش هائی رسیده بود که برخی از نمایندگان فلسطین و اسرائیل با یکدیگر مذاکراتی در بخارست و یوگسلاوی انجام داده‌اند و کوشیده‌اند راهی برای تفاهم باهم پیدا کنند.

اعلامیه جبهه خلق فلسطین

بیروت ـ سخنگوی سازمان‌جبهه خلق برای آزادی فلسطین طی بیانیه‌ای در دمشق اعلام کرد که چهار فدائی عرب که‌ساختمان چهارطبقه‌ای را درشهرک بیسان‌بتصرف‌خود درآورده‌بودند هفتاد و پنج تن‌از افسران رشته‌مخابرات ارتش اسرائیل و خانو گه های آنان را بگروگان‌گرفته بودند. در بیانیه گفته شده است‌که طی‌زدوخوردشدیدی که میان فدائیان فلسطین و نیروهای اسرائیل در گرفت در حدود ۲۲تن ازاسرائیلیها وفدائیان عرب بقتل رسیدند وعده زیادی به بیمارستان منتقل‌شدند.

حادثه سحرگاه امروزدر بیسان اسرائیلی‌هارا وحشت زده کرد که تا کنون سابقه نداشته و اکثر آنان‌به‌خانه هـای‌خود ویا پناهگاههـا گریختند.

فدائیان‌عرب پس از اشغال ساختمان‌طی‌یادداشتی‌آزادی ۱٤ تن از فدائیان فلسطینی منجمله اسقف کاپوچی راخو استار شده بودند.

گفته میشود که فدائیان تمام اطفال خردسال را از ساختمان اشغالی دورکرده بودند و آخرین مهلت برای آزادی فلسطینی ها را تا ساعت سه نیمه شب امشب تعیین کرده بودند.

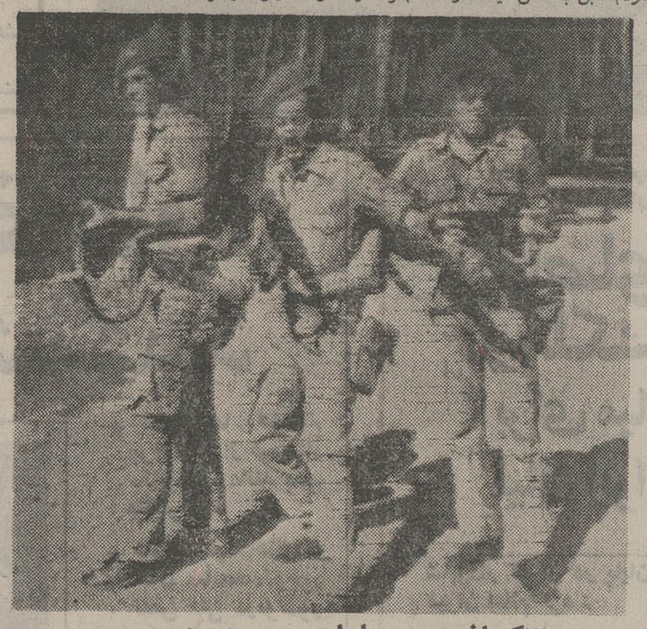

۳کماندوی عملیات بیت‌شعان

این عکس دیروز از طرف جبهه خلق برای آزادی فلسطین ازسه کماندوئی که عملیات حمله‌به شهر « بیت شعان» را انجام دادند منتشر شد. عکس رادیوئی یونایتدپرس

سفر برژنف به سوریه

مسکو ـ خبرگزاری‌فرانسه ـ تاس خبرگزاری شوروی‌دیشب اعلامیه رسمی مربوط به دیدار لئونید برژنف‌ازسوریه پخش کرد.

در اعلامیه‌شوروی‌گفته شده است که دبیرکل‌حزب‌کمونیست شوروی در نیمه دوم‌ماه‌ژانویه آینده برای یک دیدار رسمی دوستانه به دمشق سفرخواهد کرد.

لئونید برژنف از طرف حافظ اسد رئیس جمهور سوریه و دبیرکل حزب بعث‌به دمشق دعوت شده است. در جریان این سفر برژنف از مصر والجزایرهم دیدن خواهد کرد.

میراژهای فرانسوی تحویل مصر شد

واشنگتن ـ خبرگزاری فرانسه ـ یک مقام نزدیک به وزارت دفاع آمریکا اظهار داشت که خلبانان فرانسوی بتازگی سه فروند هواپیمای «میراژ ۵» به مصر تحویل داده‌اند.

این سه هواپیما جزو ۳۶ هواپیمائی است که از طرف فرانسه به مصر تحویل داده خواهد شد و پول آنها رادولت عربستان سعودی خواهد پرداخت.

از هنگامی که شوروی تحویل سلاحهای نظامی رابه مصر متوقف کرده مقامات قاهره درصدد برآمده‌اند مواد جنگی مورد نیاز خود را از منابع دیگر از جمله فرانسه تامین کنند.

برخلاف مصر، تحویل سلاحهای ساخت شوروی به سوریه باسرعت ادامه دارد. منابع نزدیک بوزارت دفاع آمریکا اظهار داشتند که از ماه ژانویه تاکنون شوروی صدوسی هواپیما و هلیکوپتربه سوریه تحویل داده است. علاوه براین شوروی ۳۲۰ تانک، ۱۱۰ زره‌پوش، ۱۱۵ موشک‌زمین‌بزمین و ۳۰موشک سکود به سوریه تحویل داده است.

مردی که سفیر فیلیپین راگروگان گرفته بودمعاینه روانی میشود

واشنگتن ـ آسوشیتدپرس ـ دیروز به مرد مهاجر فیلیپینی مقیم آمریکا که مسلحانه به سفارت فیلیپین در واشنگتن حمله‌برد و سفیر فیلیپین را مدت یازده ساعت بعنوان گروگان اسیر کرد دستور داده شد که خود را برای معاینه پزشکی به بیمارستان روانی معرفی کند. مهاجر فیلیپینی که «نابلئون لچوکو» نام دارد اعلام کرده بود که‌پسرش برای‌خارج شدن‌از فیلیپین بعلت‌اشکالتراشی مقامات این کشور دچار دردسر شده است و تا وقتی که به او اجازه خروج از کشورش داده نشود سفیر فیلیپین بعنوان گروگان در اسارت باقی خواهد ماند.

ماموران گارد ملی آمریکا دیروز سرانجام سفیر فیلیپین را از اسارت آزاد کردند و مهاجر مسلح‌فیلیپینی بازداشت شد.

گزارش رویتر حاکی است‌که به‌پسر این مرد اجازه داده شده است که از فیلیپین به آمریکا بیاید اما خودوی طبق اظهار وکیل مدافعش هنگامیکه دادگاه تکلیف او را روشن کند در زندان باقی خواهد ماند.

اخراج افسران فلسطینی از ارتش اردن

کویت ـ خبرگزاری‌فرانسه ـ روزنامه «القبس» چاپ کویت از قول منابع فلسطین‌نوشت که در تشکیلات فرماندهی نیرو های‌مسلح اردن تغییراتی روی‌داده و عده‌ای ازافسران فلسطین از خدمت ارتش اخراج شده‌اند.

طبق نوشته روزنامه «القبس» یک‌سوم نیرو های مسلح‌اردن از فلسطینی ها تشکیل میشود و رویهم ۲۹۰ هزار افسر، افسریار و سرباز در ارتش این کشور خدمت میکنند.

روزنامه کویتی اضافه‌کرده است که در حدود دویست‌نفر از افسران اردنی که مخالف اخراج فرماندهان فلسطینی ارتش هستند ازجمله عده‌ای از افسران‌تیپ‌معروف‌زره‌پوش اردن جلسه‌ای‌در شهر «اربیه» تشکیل داده و مخالفت خود را با هرگونه تصفیه در نیرو های مسلح و تجدید سازمان ارتش اردن اعلام کرده‌اند.

نخست‌وزیر ژاپن بعد از سفر فورد استعفا میدهد

توکیو ـ فرانسه ـ کاکوئی‌تاناکا نخست وزیر ژاپن مذاکراتی را که با جرالد فورد رئیس جمهوری آمریکا بعمل آورده است « واقعا پرثمر» خواند.

نخست وزیر ژاپن بمناسبت ضیافت ناهاری که بافتخار جرالد فورد در کاخ میهمانان توکیو ترتیب داده شده بود از آمریکا خواست چه در اقیانوس آرام و چه در اقیانوس اطلس بنفع صلح کوشا باشد. وی اضافه کرد حل مسایل متعددی نظیر تورم، انرژی، خواربار مستلزم تلاشهای مشترک ژاپن و آمریکا است.

محافل سیاسی مطلع در توکیو اظهار داشتند که « تاناکا » نخست وزیر ژاپن پس از بازگشت پرزیدنت فورد از توکیو از مقام خود کناره‌گیری خواهد کرد. همین محافل اضافه کردند که « تاناکا » اطمینان یافته است نمی‌تواند مشکلات بزرگ سیاسی را که اکنون در برابر وی قرار گرفته است حل کند و از این رو تصمیم به استعفا گرفته است.

دیروز بمناسبت سفر فورد به ژاپن و بعنوان‌مخالفت با سیاست های دولت حدود ۳ میلیون ژاپنی اعتصاب کرده بودند.

یك هلیکوپتر نظامی اسرائیل بوسیله فلسطینی ها سرنگون شد

بین تظاهر کنندگان فلسطینی واسرائیلی‌ها زدوخورد خونینی روی داد

بیروت ـ خبرگزاری فرانسه ـ خبرگزاری فلسطین دیشب ضمن‌پخش اعلامیه فرماندهی نیرو های انقلاب فلسطین گزارش داد که کماندو های فلسطین در جریان عملیاتی که روز یکشنبه در شمال « نهاریه» روی داد یک هلیکوپتر اسرائیل را سرنگون کرده‌اند.

خبرگزاری وفا اضافه کرد هلیکوپتر دشمن در حالیکه شعله های آتش از بدنه آن زبانه می کشید در خلیج حیفاسرنگون شد و کلیه سرنشینان آن که از شش افسر اسرائیلی تشکیل میشد بقتل رسیدند.

دراین حال رادیو اسرائیل گزارش داد که روز سه شنبه در چندین محله شرق بیت‌المقدس تظاهرات دانش آموزان و مدارس متوسطه اعراب فلسطینی بر ضد اسرائیل ادامه یافت و در بسیاری از نقاط دیگر ساحل غربی رود اردن نیز برخورد های متعددی میان تظاهرکنندگان ونیرو های پلیس وارتش اسرائیل روی داد.

طبق گزارش رادیو اسرائیل در شرق بیت‌المقدس عده زیادی از کسبه عرب‌ابتدا گرکره هارا پائین کشیدند اما بعدا مجبور شدند دکان های خود را باز کنند و هنگام فرارسیدن ظهر وضع کسب‌و کار در شرق بیت‌المقدس به حال عادی درآمد.

در یکی از دبیرستان های دخترانه‌شهر جنین تظاهرات بسیار خشونت آمیزی برپا شد. ماموران امنیتی اسرائیل کوشیدند از خارج شدن دختران جوان فلسطینی از دبیرستان جلوگیری کنند اما بعد از آنکه احساس کردند درخارج از مدرسه توانائی اینکار را ندارندبه‌داخل دبیرستان دخترانه یورش بردند ودرحدود ۳۰ نفر ازدختران دانش آموز و ۱۰ جوان دیگر را که ظاهرا محرک تظاهرات بودند بازداشت کردند. دختران جوان فلسطینی باپرتاب سنگ بطرف نیرو های اسرائیلی مقاومت نشان دادند و بسیاری‌از آنها با فریادهای بلند به طرفداری از یاسرعرفات و سازمان آزادی بخش فلسطین شعار میدادند.

گزارش رادیو اسرائیل حاکی است‌که روز گذشته در شهر بیت‌اللحم نیزحوادث مشابهی رویدادعلاوه براین‌عده‌ای ناشناس یک بمب بطرف اتومبیلی که‌متعد اسرائیلی غیر نظامی‌را حمل میکرد پرتاب کردندولی به هیچکس آسیب جانی نرساند.

در یکی از دهات هبرون یک کارگر عرب براثر انفجار بمبی که بطرف اتومبیل حامل کارگران‌عرب‌پرتاب شد زخمی گردید. این کارگران‌برای‌کار کردن بطرف‌بیت‌المقدس درحرکت بودند.

رادیو اسرائیل در گزارش خود اضافه کرد که باوجود ادامه یافتن‌اغتشاش وتظاهرات تقریبا در سراسر ساحل غربی رود اردن ـ روز گذشته کار مردم در این نواحی عملا از حالت عادی خارج شد.

گزارش دیگر رادیو اسرائیل حاکی است که از شروع تظاهرات روزهای اخیر در ساحل غربی اشغال شده رود اردن تاروز سه شنبه جمعا ۲۲۳ نفر از دانش آموزان غرب فلسطین بازداشت شده‌اند و دردادگاه مورد محاکمه قرار گرفته‌اند. تعداد تبرئه شدگان‌درمیان این‌عده تاکنون‌تنها۲نفربوده است. ٦۵ نفر به حبسهائی که حداکثر از شش ماه تجاوز نمی کند محکوم گردیده‌اند وبقیه به پرداخت جریمه های نقدی محکوم شده‌اند.

اخبار کوتاه جهان

غیراتمی کردن اروپای شمالی

● هلسینکی ـ رویتر ـ اندرسن وزیرامورخارجه سوئد، ضمن مصاحبه‌ای با ارگان حزب سوسیال دموکرات‌فنلاند گفت:سوئد حاضر است در باره غیر اتمی کردن اروپای شمالی به صورتی که اتحاد شوروی آن را تضمین کند، مذاکراتی به عمل آورد.

اندرسن اضافه کرد: اگر چه‌سوئد قراردادبین‌المللی عدم تکثیر سلاح های اتمی‌را امضا کرده، اما حاضر است که در باره « منطقه غیر اتمی شمال اروپا » با سایر کشور های این منطقه مذاکره کند.

بازگشت ماکاریوس

● لندن ـ رویتر ـ نمایندگی سیاسی قبرس در لندن‌اعلام کرد که کلریدس رئیس جمهوری قبرس فردا شب برای‌مذاکره‌بااسقف‌ماکاریوس رئیس جمهوری برکنار شده قبرس وارد لندن خواهد شد. قرار است کلریدس و ماکاریوس هردو بزودی با دولت جدید یونان در باره حل مسئله قبرس وارد مذاکره شوند. ماکاریوس که در کودتای ۱۵ ژوئیه برکنار شد، گفته است که ظرف چند روز آینده به آتن خواهد رفت و از آنجا به قبرس بازخواهد گشت.

استقبال ترکیه از پیروزی کاراماتلیس

● استانبول ـ خبرگزاری فرانسه ـ پیروزی انتخاباتی کنستانتین کاراماتلیس در انتخابات عمومی یونان در مطبوعات ترکیه همانند گام نوینی بسوی برقراری دمکراسی در یونان تلقی شده است.

جمهوریت مینویسد: رژیم نظامی یونان آنچنان سنگین بود که ملت یونان برای تامین شرایط بازگشت دمکراسی در کشور، به رهبری نظیر کاراماتلیس‌نیاز مبرم داشت. منبعد برای افکار عمومی جهانیان، یونان یک کشور دمکراتیک خواهد بود که ملت آن آزادانه اراده خود را بیان داشته است.

کی‌سینجر وزیر خارجه لبنان را نپذیرفت رئیس‌جمهوری لبنان حاضر نشد باجرالدفورد ملاقات کند

بیروت ـ آسوشیتد پرس ـ روزنامه لبنانی البیرق در شماره دیروزخود نوشته‌است سلیمان‌فرنجیه رئیس‌جمهوری لبنان هنگام سفر خود به آمریکا در هفته گذشته از ملاقات با جرالدفورد رئیس جمهوری آمریکا خودداری کرد.

این روزنامه که گفته می شود باسلیمان فرنجیه روابط نزدیکی دارد اضافه می کند که هنگام ورود سلیمان‌فرنجیه به فرودگاه‌کندی در نیویورک دولت آمریکا هیچ نماینده‌ای برای استقبال از او نفرستاد و از طرف دیگر وزیر امور خارجه لبنان اندکی پس‌از ورود تقاضای ملاقات باهنری کی‌سینجر وزیر امور خارجه آمریکا را کرد ولی به او گفته شد وزیر امور خارجه آمریکا برای‌ملاقات با اووقت ندارد بدنبال این حوادث روابط بین دو کشور تیره شد.

دولت آمریکا هنگامی که متوجه اشتباهات خود شد برای جبران این اشتباهات تقاضای ملاقات با فرنجیه را کرد ولی دیگردیر شده بود.

البیرق مدعی شده است سران همه کشور های عربی از اقدام رئیس جمهوری‌لبنان در رد تقاضای ملاقات با جرالدفورد پشتیبانی کردند.

امروز وزیر اطلاعات‌لبنان در پاسخ یکی از خبرنگاران که پرسید آیا حقیقت داردکه رئیس جمهوری لبنان حاضر نشده است با پرزیدنت‌جرالد فورد ملاقات کند گفت من صلاحیت ندارم در این‌باره توضیحی بدهم و همین قدر می توانم بگویم استقبالی که از هیئت نمایندگی لبنان در نیویورک بعمل آمد از طرف دولتی بزرگ چون ایـالات متحده شایسته نبود.

وزیر اطلاعات لبنان گفت که مسئله استقبال از رئیس جمهوری لبنان برای لبنانی‌ها و آمریکائی ها دشواری هائی بوجود آورد.

الفتح توطئه قتل ملك حسین را تائید کرد

بیروت ـ آسوشیتدپرس ابوایاز مرد شماره ۲ سازمان الفتح دیروز در بیروت تائید کرد که در کنفرانس اخیرسران‌کشور های عرب در رباط جمعا ۲۰ نفرازفدائیان فلسطین دوبار کوشیدند تاملک‌حسین‌پادشاه اردن رابه قتل رسانند ولی کاری از پیش نبردند و هر۲۰ نفر بازداشت شدند. ابوایاز که در دانشگاه عرب بیروت دریک اجتماع دانشجویی سخنرانی میکرد اظهار داشت که در نوبت اول ۱٤ نفر از چریکهـای فلسطینی مامور قتل ملک حسین‌بودندبعداز دستگیر شدن آنها ٦ چریک دیگر فلسطینی در صدد اجرا کردن نقشه قتل پادشاه‌اردن برآمدند ولی بنوبه خود دستگیر شدند و کاری از پیش نبردند.

« ابوایاز» سپس ملک حسین را مورد حمله قرارداد و گفت : موافقتی که او در کنفرانس رباط نشان داد تا سازمان آزادیبخش فلسطین بعنوان تنها نماینده قانونی مردم فلسطین شناخته شود با اکراه بود. ملک حسین درواقع کوشیده است تانشان دهد که سازمان آزادیبخش فلسطین قادر به آزاد کردن اراضی اشغال شده غرب رودارد نیست و تنها اوست که قادر است فلسطین رانجات دهد.

ابوایاز اضافه کرد که ملک‌حسین مانور میکند تامسئله فلسطین در دسیسه‌ای که مجموع‌آن‌استراتژی خاورمیانه‌ای کی‌سینجر وزیر خارجه آمریکا را میسازد آنقدر مسکوت بماند که تمام فرصتها برای آزادی ملت فلسطین از دست برود و باتاروmار شدن نهضت مقاومت ملی فلسطین اسرائیل وارد پیروز گردند.

ابوایاز گفت در شورای انقلاب الفتح تصمیم گرفته شده که ملک حسین بقتل رسانده شودو تااین کار انجام نشودالفتح از پای نمی نشیند.

ساختمان محل حادثه

این‌عکس ساختمانی را که دیروز های کماندو فلسطینی اشغال کردند نشان می دهد. این عکس‌بعد از پایان عملیات گرفته شده. در سمت راست بالای عکس که با علامت فلش مشخص شده جای گلوله‌هائی که سربازان اسرائیلی بسوی ساختمان شلیک کردند دیده میشود.

عکس رادیوئی آسوشیتدپرس

اسرائیل : جنگ بیرحمانه‌ای راعلیه‌چریکها آغاز میکنیم

بیت المقدس ـ آسوشیتد پرس ـ بدنبال‌حمله‌تروریستی که روز گذشته در شهر بیت‌شعان‌صورت گرفت دولت اسرائیل‌تهدید کرد که دست به جنگی سریع و برق آسا داخل اسرائیل و در کشور های عرب و در سراسرجهان خواهد زد.

«آهارونیاریو» وزیراطلاعات اسرائیل‌که سابقا مدتی‌رئیس دستگاه جاسوسی این کشور بوده است در یک کنفرانس مطبوعاتی گفت « حمله‌سحر‌گاهی روز سه‌شنبه که‌بوسیله چریک های فلسطینی علیه شهر اسرائیلی «بیت‌شعان» صورت گرفت نقاب از چهره سازمان‌آزادی بخش فلسطین برداشت و سیاست واقعی آن را که عبارت از قتل و آدمکشی علی‌السویه است برملا کرد.

وزیر اطلاعات اسرائیل تهدید کرد که جنگ این کشور بر ضد چریک های فلسطینی ادامه خواهد یافت و برشدت آن افزوده خواهد شد.

«یاریو» گفت:اگر مابتوانیم چریکهای فلسطینی را پیش‌از حرکت بطرف هدف ـ و در پایگاه اصلی آنان درکشور های عرب درهم بکوبیم اینکار را خواهیم کرد. اگر بتوانیم آنها را پس از رخنه کردن در داخل قلمرو اسرائیل‌بدام اندازیم و سرکوب کنیم اینکار را خواهیم کرد و اگر بتوانیم‌آنهارا پس از رسیدن به هدف و در داخل خاک اسرائیل بیابیم از سرکوب کردن بیرحمانه آنها کوتاهی نخواهیم کرد.

وزیر اطلاعات اسرائیل سازمان ملل را سرزنش کرد که با اجازه دادن به یاسر‌عرفات برای ایراد سخنرانی در سازمان ملل عملا بر تروریسم صحه گذاشته و از تروریستها حمایت کرده و آنان‌راجری تر ساخته‌است.

یاریو اضافه کرد که نخل صلحی که عرفات مدعی شد باخود به سازمان ملل آورده است طپانچه قتالی از آب‌در آمد که بطرف قلب اسرائیل نشانه‌گیری‌شده‌است وانگشت عرفات برماشه این طپانچه قرار دارد.

آگهی

شرکت سهامی تصفیه پنبه دامغان

شماره ۷۰ مورخ ۵۳٫۷٫۲۹

مجمع عمومی عادی سالیانه شرکت سهامی پنبه پاککنی دامغان در تاریخ یکشنبه ۵۳٫۹٫۱۰ ساعت ٤بعدازظهردردفتر شرکت واقع در خیابان منوچهری (ایستگاه دامغان) تشکیل میگردد. بدین وسیله از آقایان سهامداران دعوت و تقاضا میشود در جلسه مزبور حضور بهمرسانیده ویانماینده خود را کتبا معرفی نمایند.

★ دستور جلسه

۱ـ استماع گزارش هیئت مدیره و بازرسان.
۲ـ تصویب عملیات سال ۱۳۵۲ و ۱۳۵۳
۳ـ انتخاب اعضاء هیئت مدیره و بازرسان.
٤ـ شور ورای در امورجاری و آتی شرکت.

مدیر عامل شرکت سهامی تصفیه پنبه دامغان ـ حاج محمد اسماعیل طاهری

زمین در رامسر

چند قطعه دیگر از زمین های ساحلی رامسر واقع در انتهای بلوار کورش کبیر، بر حریم دریا در یك محدوده محصور که اختصاصا برای ساخت ویلا تفکیك شده، باقی مانده است.

دارای: آب ـ برق ـ سند مالکیت ـ نگهبان

در صورت توافق قرارداد برای ساختمان ویلا، در زمین خریداری شما نیز منعقد خواهد شد.

۸۲۰٦۷۲
برای‌کسب اطلاع بیشتر تلفن‌های ۸۲۶٤۹۱ ۸۲٤۰۵۰
در اختیار شماست

اطلاعیه

میهن تور

سرویس های جدید سوپردولوکس شرکت‌میهن‌تور با تجهیزات کامل‌تر در خطوط اصفهان ـ شیراز ـ تبریز دایر و بتدریج به بقیه خطوط نیز اضافه خواهدشد.

شرکت میهن تور خیابان سوم اسفند پشت‌بانک رهنی
تلفن های ۳۰۲۹۲۲ ـ ۳۹۳۰۸٤ ـ ۳۱۷۱۲۹

موزائیک ماشینی ناهید
تلفن ۶۲۱۰۵۲ ـ ۶۲۱۰۵۳

حالا مبارزه علی ـ فریزر در تهران

بعد از ناکامی «جان مارشال» در جلب موافقت مقامات ورزش ایران برای برگزاری مبارزه محمدعلی ـ رون‌لایل در تهران: حالا این دلال انگلیسی در تلاش تازه‌ای برآمده است وگویا بهیچ وجه حاضر نیست قبل از رسیدن به مقصود تهران را ترک گوید!

«جان مارشال» که برای دو مسابقه «علی ـ لایل» و «کارلوس مونزون ـ والدز» طول یک شب مبلغ ۱۰ میلیون دلار(۶۷۰ میلیون ریال) را پیشنهاد کرده بود بعد از روبرو شدن باعدم موافقت‌ایران روزگذشته برگ تازه‌ای رو کرد و اعلام داشت، طی تماس تلفنی با «روت برآروم» وکیل محمدعلی، قهرمان جهان را راضی کرده تا اولین مبارزه‌اش برای دفاع ازعنوان برابر «جو فریزیر» باشد وباین ترتیب اگر حالا ایران موافق باشد، بجای دومسابقه در یک شب، مبارزه محمدعلی ـ فریزیر را در تهران برگزار خواهیم کرد که البته این مسابقه ۱۳ میلیون دلار (۸۷۱ میلیون ریال) خرج برمیدارد!

«مارشال» همچنین گفت: ایران‌با دیدار «محمدعلی» مقابل حریفی ناشناس نظر مساعدی نداشت و «فریزیر» میتواند نظر موافق ایران را از این نظر بعنوان یک رقیب معروف تامین نماید.

اگر ایران‌بخواهد ظرف‌۲۴ساعت نماینده «محمدعلی» به‌ایران خواهد آمد و همه چیز درست میشود.

محمدعلی پس از پیروزی بر «فورمن» و کسب مقام قهرمانی جهان علاقه دارد تا با حریفی درحد معمولی مبارزه داشته باشد و این واقعیتی است که‌ما قبول داریم و حتی نتوانسته بودیم او را راضی به مسابقه بافریزیر بنمائیم ولی حالا موافقت او جلب شده وبراستی که مبارزه بزرگی میتواند بین ایندو باشد که ایران هم بهترین محل برای برگزاری آن است.

پرسپولیس روز یکشنبه جام تخت‌جمشید را میگیرد

دیروز درپی اعلام خبر تغییر زمان و محل‌برگزاری دیدار های روز ۵شنبه جام تخت جمشید که دو دیدار بانک ملی ـ عقاب و پرسپولیس ـ پاس به روز یکشنبه در استادیوم امجدیه موکول شد، فدراسیون فوتبال همچنین اطلاع داد که در این روز «جام تخت جمشید» به پرسپولیس قهرمان اولین دور بازیها داده خواهد شد و دیگر اینکه مدال های تیم های دو و سوم (تاج و پاس) توزیع میگردد.

درپایان دوره اول مسابقات فوتبال جام تخت‌جمشید که پرسپولیس بعنوان قهرمانی دست یافت، «جام» هنوز حاضر نشده بود و بالاخره کار ساختن جام حدود (۱۰ روز پیش بپایان رسید و اهداء آن به پرسپولیس روز یکشنبه صورت میگیرد.

این جام طول مدت قهرمانی هرتیمی در اختیارآن قراردارد و سپس به قهرمان بعدی تحویل میگردد، ضمن اینکه نام تیم های قهرمان روی آن حک میشود.

دیدار دوستانه تیمهای والیبال ارتش ایران و شوروی

● سه‌شنبه ۲۸ آبانماه ۱۳۵۳ ـ سالن شماره ۲ فرح، دیدار دوستانه تیمهای والیبال ارتش شاهنشاهی ایران و ارتش شوروی، سرداورعباس‌مقدس زاده، داور رحمتی، تماشاگر نزدیک به ۱۵۰۰ تن، نتیجه ۱ ـ ۳ بسود ارتش شوروی. بازیکنان ۲ تیم.

شوروی: ولادیمیر پوتیاکوف (۵ ـ کاپیتن)، ولادیمیردوروخوف (۱۲)، ولادیمیرکاوایف (۱۰)، ولادیمیر نارویین (۲)، الکساندر ساوین(۱۱)، سرگی خلوبیتسف (۱).

ایران: مسعود صالح (۵ ـ کاپیتن)، عزیز برتوی (۱)، ارژنگ مهاجر (۸)، مصطفی ذوقی (۱۰)، ماشاءالله‌فرخ‌منش (۱۱)، رحیم قارصی (۲)، داریوش باقری (۳).

● تیم والیبال ارتش شوروی بعد از ظهر دیروز در اولین دیدار برگزاری برابر تیم ارتش ایران پس از ۴ گیم با حساب ۱ ـ ۳ به پیروزی دست‌یافت، ضمن اینکه ایندو تیم بعد ازظهر امروزبرای انجام دیداری‌مجدد بار دیگر مقابل هم قرارمیگیرند.

پیروزی برای‌روسها بعد از ۲ گیم برد بدون دشواری و ۲ گیم جدال سخت بدست آمد و باین صورت میتوان بازی‌دیروز را به‌دوقسمت متفاوت تقسیم کرد که گیمهای اول و دوم‌بدون آن نمایش قابل انتظار گذشت ولی گیمهای سوم و چهارم با کیفیتی دلپذیرتر ورقابتی‌فشرده‌تر همراه بود.

★ **قامت های کشیده**

آنچه حریف روس را درسطحی بالاتر از میزبان قرار میدادآن بدنهای کشیده و دستهای بلند و پرقدرت حریف بود که بالاتر از هردفاعی اسپک میکردند و راه هرحمله‌ای رانیزقادربودند با استواری سد نمایند.

روسها هنوز هم به‌همان شیوه متداول و گذشته خود عمل میکنند و اسپک روی پاسهای‌بلند

غولها پیروز شدند!

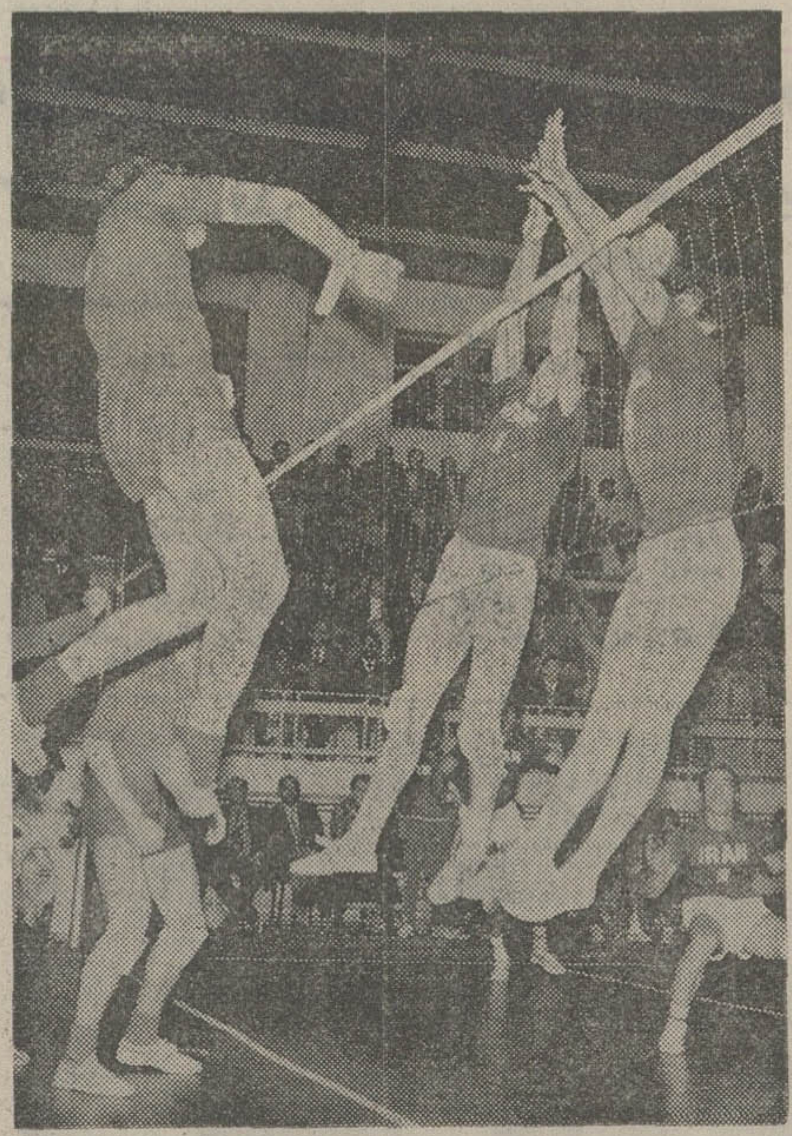

«ولادیمیرپوتیاکف در جمع اسپکر های تیم ارتش شوروی یک‌آس‌بزرگ است که‌شلیکهائی‌سنگین‌وپرثمردارد. عکس صحنه‌ای از دیدار دیروز را نشان میدهد که «پوتیاکف» توپراز دفاع عزیز‌برتوی‌وداریوش باقری میگذراند.

اساس کار حمله آنها راتشکیل میدهد که در این میان بخاطر بدنهای پرتوان و کشیده‌بخوبی در کارشان موفق بوده‌اند و بهمین شکل در دفاع برابر حریف، ضمن اینکه توپگیری آنها در حدی قابل توجه نبود و هرگاه مهاجمین‌ایران‌بنحوی توپرا ازدفاع‌حریف میگذراندند اغلب برایشان امتیازآور بود و توپگیری حریف مانع از بزمین نشستن آنها نمیتوانست باشد.

«الکساندر ساوین» که در ضمن عضو تیم ملی جوانان شوروی نیز میباشد با ۲ متر قدبلندترین بازیکن تیم است، ضمن اینکه سایرین نیز بدون استثنا بالای ۱٫۸۷ متر قد دارند.

«ولادیمیر پوتیاکوف» با قد ۱٫۹۰ متری یک اسپکر موفق با قدرت بدنی فوق‌العاده است که اکثراوقات‌مهارشلیک‌هایشان غیرممکن مینمود ویک‌امتیازآور بزرگ در تیمش بود بهمراه‌او «دوروخوف» کیفیتی موفق‌ارائه داد.

بهرتقدیر اگر غولهای شوروی با نتیجه ۱ ـ ۳ برابر ارتش ایران به پیروزی رسیدند،ولی تیم ایران این توانائی را دارد تا بهتر با این حریف مبارزه نماید، همچنان که درگیمهای سوم و چهارم کرد و باید دید حاصل جدال ایندو در بازی امشب چه خواهد بود؟

تیمی که با نام ارتش شوروی به تهران آمده تیم زسکا (تیم باشگاه مرکزی ارتش شوروی) میباشد که گذشته از بارها تصاحب عنوان قهرمانی باشگاه های شوروی، در مسابقات قهرمانی اروپا نیز درسالهای ۶۰، ۶۲، ۷۳، ۷۴ بمقام نخست دست یافته است.

در گیم اول علیرغم اینکه بازی‌با با پیشی گرفتن‌ایران‌دنبال‌شد، پس‌از برتری ۰ ـ ۳ ایران۲تیم

درامتیاز ۵شانه به‌شانه قرار گرفتند و باپیشروی روسها که با اسپکهای سنگین ودفاع بسته‌کار ایران راسخت‌دشوار کردهبودند ۹ـ۱۵ بسود آنها پایان گرفت.

دومین گیم شوروی‌آسانتر‌صاحب پیروزی شد وایران باکسب تنها ۶امتیاز بازی‌را بحریف واگذار کرد: در گیم سوم داریوش باقری بجای میرفتاح بمیدان آمد.

★ **برتری ایران**

ایران پس‌از ۲گیم‌باخت‌پیاپی‌گیم سوم را جنگنده‌تر آغاز کرد وضمن حفظ برتری که ازشروع بازی بدست آورده بودتاپایان پیش آمد وبالاخره پس‌از امتیاز ۱۱ـ۱۳ بادوسرویس پیاپی ذوقی ودودفاع عالی از فرخ‌منش که راه اسپک حریف رابست، امتیازها ۱۱ـ۱۵ شد.

درگیم چهارم نیز رقابت سخت بود ومیهمان‌باتلاش فراوان‌سرانجام موفق شد ۱۲ـ۱۵ بازی را بپروز بپایان برد.

تیم‌ایران در گیمهای اول ودوم درحدقابل انتظار نبود ولی در۲گیم بعد باهماهنگی و کیفیت بهتر ظاهر شد.

سفر های خارجی تیم فوتبال ارتش

بقرار اطلاع بدست آمده تیم فوتبال ارتش شاهنشاهی ایران طول دو ماه آینده دو سفر خارجی خواهد داشت. تیم ارتش ابتدا راهی بحرین میگردد و سپس برای شرکت در مسابقات قهرمانی ارتشهای جهان به ایتالیا خواهد رفت.

تیم ارتش ایران امسال موجودیتی بمراتب‌پرتوانتر از گذشته خواهد داشت و میتواند امیدوار تر قدم بمسابقات ارتشها بگذارد و این مسئله با بررسی نفراتی که در خدمت ارتش میباشند بخوبی روشن میگردد. به عنوان مثال این بازیکنان میتوانند در تیم ارتش بازی کنند.

علی جباری، محمود خردبین، حسین کلانی، مصطفی عرب، حسن روشن، ایرج‌دانائی‌فرد، عباس نوین‌روزگار، مسعود مژدهی، آندرانیک اسکندریان، مسعودمعینی، اصغر شرفی، کازرانی، جهانگیرنصیری، حلوائی، میرزاحسن، مناجاتی، همایون شاهرخی، مسعود دهداری، محسن مصباح‌ذاکری، جوادقراب.

پیکار بیست‌وچهارم

بیست و سومین پیکار آناتولی کارپف و ویکتور کورچنوی دو استاد بزرگ شطرنج شوروی نیز بانتیجه مساوی پایان پذیرفت و باین ترتیب «کارپف» در آستانه پیروزی قرار گرفت.

زیرا در حال حاضر که «کارپف»۲ـ۳ بر حریف‌برتری دارد، تنها یک دیداردیگر بین ایندو باقیمانده است

پیروزی تنیسور های ایران در اولین روز دیدار های قهرمانی آسیا

اولین روز مسابقات تنیس آماتوری قهرمانی مردان سال ۱۹۷۴ آسیا که از دیروز در هنگ کنگ آغاز گردید، ب بدست آمدن چهار پیروزی‌برای ایران پشت سر گذارده شد.

جالبترین پیروزی‌راکامبیز درفشی جوان، بدست آوردکه «رومئورافون» از فیلی‌پین (نفر پنجم در رده‌بندی پیش از مسابقات) را ۶ـ۴، ۶ـ۲، ۵ـ۷ شکست داد.

منصور بهرامی ۹ـ۸، ۶ـ۲، ۶ـ۲ «پروجس» ازاسرائیل‌را مغلوب کرد، حبیب صالح ۶ـ۴ و ۵ـ۷ بر «چوجک» از هنگ کنگ پیروز شد و علی مدنی برابر چارلز چانگ از هنگ کنگ ۶ـ۱ و ۵ـ۷ به پیروزی دست یافت.

دوچرخه‌سواری قهرمانی باشگاههای تهران

این بار عنوان قهرمانی نصیب پاس شد

★ **«حسین‌زاده» با شگفتی کوهی را پشت‌سر گذارد**

نوار پیروزیهای پیاپی «تاج» سرانجام درچهارمین روزمسابقات دوچرخه‌سواری قهرمانی باشگاههای تهران بریده شد ویک پاسی موفق شد عنوان قهرمانی مسابقه ۲۰کیلومترتایم‌تریل‌انفرادی را که روز گذشته در جاده‌شرقی استادیوم آریامهر برگزار گردید، بدست آورد.

این چهره پیروز «رشیدحسین‌زاده» میباشد که با زمان ۲۴ دقیقه و ۱۳٫۵ ثانیه سریعتر از همه از خط پایان گذشت و جالب اینکه این موفقیت در شرایطی نصیب او گردید که حریفی صاحب نام و پرقدرت چون غلامحسین کوهی اورا تعقیب میکرد.

«کوهی» که دربازیهای آسیائی تهران ازچهره های درخشان‌تیم ایران بود و بمدالهای طلا ونقره نیز دست یافت نتوانست دربرابر این حریف تازه‌نام موفق شود و سرانجام با اختلاف ۱۴٫۹ ثانیه بمکان دوم قناعت کرد.

تاکنون که چهار روز از شروع مسابقات باشگاهها گذشته است وهرروز نیز یک مسابقه انجام گردیده، تاجیهاسه‌عنوان‌قهرمانی داشته‌اند و حالا نیز بااختلاف۱۱ امتیاز نسبت به پاس با ۴۹ امتیاز درصدر جدول قرار دارندتادیروز اختلاف تنها۶امتیاز بود(۳۴ـ۴۰) ولی علیرغم تصاحب‌عنوان‌قهرمانی مسابقه دیروز، تاج با کسب مقامهای دوم و سوم بیشتر ازپاس فاصله گرفت.

امروز مسابقه ۴۰ کیلومتر تیمی انجام میشود.

رده‌بندی مسابقه ۲۰ کیلومتر تایم‌تریل انفرادی: ۱ـ رشید حسین زاده (پاس) بازمان ۲۳ دقیقه و ۵۸٫۶ ثانیه۲ـغلامحسین کوهی (تاج) با ۲۴ دقیقه و ۱۳٫۵ ثانیه ۳ـ صمدخسروآبادی (تاج) با ۲۴ دقیقه و ۵۸٫۴ ثانیه ۴ـ حسین بدریخانی (دیهیم) با ۲۶ دقیقه و ۲۴٫۸ ثانیه ۵ـ اصلان عزیزی (تهرانجوان) ۶ـ علی بهرامی (افسر).

دنیای ورزش روزهای شنبه منتشر میشود

تلویزیون بلر جام جهان نما

LIEBHERR لیبهر

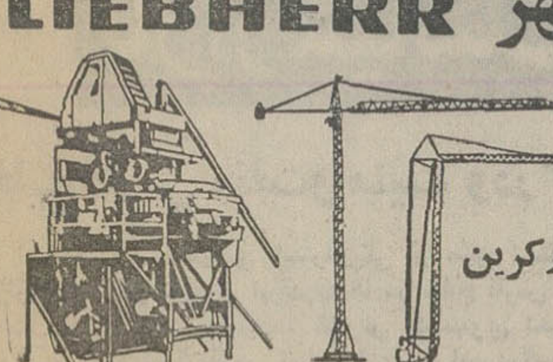

نماینده انحصاری: ارکان ماشین ـ وزنه
آیزنهاور مقابل‌دانشگاه آریامهر ۶۲۸ـ۶۴۶
تلفن ۸۸ـ۹۵۰۰۸۵ـ۹۵۸۵۵۵

قابل توجه کشاورزان وپیمانکاران محترم
حفر چاههای عمیق با دستگاههای مجهز و فروش پمپهای توربینی ۴۰۰ الی ۲۵۰۰ گالن و موتورهای دیزل شرکت سهامی‌خاص‌رگبار تهران سعدی جنوبی ساختمان نمازی ۷۵۴
تلفنهای ۳۰۴۱۳۰ـ۳۰۳۰۹۲

نمایندگی انحصاری
جرثقیل‌های هیدرولیکی ۳ و ۵ تن ناشی
و ۱۱ـ۱۶ـ۲۰ و ۴۰ تن

کاتو KATO
مجهز به دستگاه کامپیوتر کنترل بار
تراک‌میکسر ـ دریل واگن ـ غلطکهای ویبران خودرو وکشیدنی دستگاه شمع‌کوب
شرکت گیتی موتور تلفن: ۹۵۷۴۴۲ـ۹۶۲۲۴۳

بین این ماشین لباسشوئی فریجیدر واین کادیلاک چه رابطه‌ای وجود دارد؟

تعجب نکنید هم کادیلاک وهم ماشین لباسشوئی فریجیدر هردو ساخت کارخانجات جنرال موتورز آمریکاست که اکنون درایران ماشین لباسشوئی فریجیدر برای عرضه به علاقمندان موجود است.

لباسشوئی سوپراتوماتیک مدل ۵۰ فریجیدر با۱۶برنامه کاملترین وراحت‌ترین برنامه شستشوی انواع پارچه‌ها رابرای شما فراهم میسازد.
لباسشوئی فریجیدردارای قفل‌در، دستگاه پودرریزی اتوماتیک‌برای هربرنامه، دستگاه تنظیم‌اتوماتیک حرارت به نسبت هر برنامه وچندین امتیاز منحصر بفرد دیگراست که درسایرماشینهای لباسشوئی یافت نمی‌شود.
لباسشوئی فریجیدرصدا ندارد وبرنامه های متعدد لباسشوئی را برای انواع پارچه والبسه مختلف درکمال‌آرامش انجام میدهد.
کار بالباسشوئی فریجیدر بسیارآسان ونقط بافشار یک دکمه انجام میپذیرد
لباسشوئی‌فریجیدر مدل ۵۰ مدرنترین و کاملترین ماشین لباسشوئی سوپر اتوماتیک دولوکس جهان.

برای سفارش وکسب اطلاعات بیشتر به نشانی زیرمراجعه فرمائید:
شرکت رانل فریگو خیابان شاه ـ جنب فروشگاه بزرگ ایران
ساختمان امرسون تلفن ۶۶۷۱۲۴ ـ ۶۶۲۳۶۰ ـ ۶۶۸۰۵۱
GM MARK OF EXCELLENCE
Frigidaire

GM IRAN
شرکت جنرال موتورز ایران
(شرکت سهامی خاص)
GENERAL MOTORS IRAN LTD

فرصتهای پیشرفت درشرکتی روبتوسعه
شرکت جنرال موتورزایران به افرادزیر نیاز فوری دارد

نماینده فروش سیار

جهت برقراری و نگهداری ارتباط نزدیک ومنظم با سازمان نمایندگی فروش روبه توسعه در سراسر ایران کمک‌در توسعه فروش، بازار یابی و تبلیغات سفارش و کلیه امور مربوط به‌نمایندگی فروش، فارغ‌التحصیل رشته مدیریت بازرگانی یا دارای زمینه همانند آن‌ارجحیت‌خواهد داشت.سابقه کار عملی‌بازرگانی مطلوب میباشد. داوطلب باید مسلط بزبانهای انگلیسی وفارسی باشد.(تکلم، نوشتن و خواندن).

نماینده سرویس سیار

جهت نگهداری ارتباط منظم‌بانماینده های فروش، کمک در توسعه‌تسهیلات نمایندگی فروش و انجام کلیه امورفنی تولید، تحصیلات هنرستان صنعتی یا دانشکده فنی ارجحیت خواهد داشت. ۶تا۸ سال سابقه سرویس فنی در عمده فروشی یا خرده فروشی اتومبیل. سن از ۲۸ تا ۴۵ سال تسلط بزبان های ـ انگلیسی و فارسی (تکلم، نوشتن و خواندن).

لطفا با رئیس امور اداری باصندوق پستی ۶۱۷۳ـ۸ مکاتبه‌فرمائید.

سینما دیاموند

از امشب نمایش میدهد

جذابترین پدیده کمدی عشقی سال ۱۹۷۴ با هنرمندی «گلنداجکسون» که بخاطر بازی در این فیلم جایزه اسکاررا بدست آورده است

گلنداجکسون و جرج سگال
برنده جایزه اسکار
درفیلمی از: ملوین فرانک

واقعاً که باوقاری
باشرکت: پل سوروینو، هیلدگاردنیل
A Touch of Class

پانا ویژن و رنگی ● محصول کمپانی آوکو ایمبسی

گیشه سینما دیاموند همه روزه بلیط رزرو میکند
پخش از: آرتانیس فیلم

منوچهر وثوق بخاطر عشق یک زن همسرش را بقتل رسانید

منوچهر وثوق هنرمند معروف درقالب شخصیتی کاملا استثنائی درفیلمی شاد و پرهیجان بنام دروغگوی کوچولو ظاهر شده ودرطی ماجراهای همین فیلم است که همسرخود را بقتل میرساند که بهمراه هنرمند خردسال «شهرام» ماجراهای جالبی بوجود می آورد. ما مشاهده فیلم «دروغگوی کوچولو» را به تمام بچه‌ها، جوانها، مامان‌ها و باباها توصیه می کنیم.

ازامشب درقویترین گروه سینمائی پایتخت

اونیورسال ـ پاسیفیک ـ ایران
سایناـ تیسفون ـ رنگین کمان ـ موناکو
پرسپولیس ـ کارون ـ دریا ـ و آستارا (تجریش)

دروغگوی کوچولو

همزمان با تهران درشهرستانهای «اصفهان «چهار باغ ـ مهتاب» *شیراز «پرسپولیس ـ کاپری» *مشهد «آریا ـ آسیا» *تبریز «آریا» *اهواز «دنیا» *آبادان «سهیلا ـ کیهان» *رشت «آسیا» *قزوین «آریا» *قم «دروازه‌طلائی» *اندیمشک «پارادیا» *همدان «تاج»

تغییر ضوابط پرداخت حقوق ومزایای کارمندان

سن بازنشستگی کاهش میابد

ضوابط پرداخت حقوق و مزایا و شرایط بازنشستگی کارمندان دولت تغییر میکند .این مهمترین تغییراتی است که در فصول یازده‌گانه قانون استخدام‌کشوری داده خواهد شد.

مهلتی که‌برای اصلاح نهائی قانون استخدام داده شده تا اردیبهشت ماه ۱۳۵۴ است ،اما درطول مهلت باقیمانده بررسی هائی پیرامون فصول مختلف قانون انجام میشود و احتمالا برخی از این تغییرات متدرجا به صورت لوایح اصلاحی تقدیم پارلمان خواهد شد .

بررسی مقدماتی‌روی‌کلیات‌قانون پایان‌یافته‌و اینک اصلاح‌کنندگان، قانون، دست‌اندرکارتجزیه‌و تحلیل عمیق‌تر مواد قانون‌برای اصلاح نقائص آن هستند .

مطالعات این گروه نشان می‌دهدکه عمده‌ترین تغییرات درفصل های سوم و هشتم قانون که مربوط به ضوابط پرداخت‌حقوق و مزایای‌کارمندان‌و نیزبازنشستگی آنان است، خواهد بود . این تغییرات در شرائط و نحوه فعلی پرداخت‌حقوق‌و مزایای‌کارمندان، افزایش گروه های استخدامی‌از ۱۲ به‌۱۵ گروه داده خواهدشد وهمچنین برای کاهش سن بازنشستگی کارمندان نیزمطالعاتی جریان دارد .

براساس ضوابط فعلی ، کارمند برای بازنشسته شدن باید ۶۵ سال سن و یا حداقل ۵۵ سال سن وبیش از ۳۰ سال سابقه خدمت داشته باشد.

۱۵۲ نفر در سقوط جمبوجت کشته‌شدند

فرودگاه نایروبی در کنیا گفتندکه هواپیما در حدود ۱۶۱ مسافر و سرنشین داشته و حداقل ۱۵۲ نفر آنها کشته شده‌اند .

سخنگوی شرکت هواپیمائی لوفت‌هانزا اظهار داشت که چهار نفر از نمایندگان پارلمان آلمان از جمله خانم «لیزولت- فونک»نایب رئیس مجلس‌ملی‌آلمان درهواپیمای بوئینگ ۷۴۷ بودند .

فرانکفورت- رویترـخبرگزاری فرانسه - امروز یک هواپیمای جمبوجت ۷۴۷ مسافری متعلق به شرکت آلمانی«لوفت‌هانزا» ،هنگام برخاستن‌ازباندفرودگاه «نایروبی» در کنیا منفجر شد و سخنگوی شرکت «لوفت هانزا»درفرانکفورت گفت هواپیما دارای ۱۵۷ مسافرو سرنشین بوده که همه آنها به استثنای خلبان و ٦ نفر دیگرکشته شدند . قبلارادیو نایروبی‌گزارش داده بود که هواپیما حامل ۳۴۰ مسافر و سرنشین بوده که همه آنها کشته‌شده‌اند سخنگوی«لوفت هانزا» این گزارش را تکذیب‌کرد.

حادثه هنگامی روی‌داد که‌بوئینگ ۷۴۷ میخواست پایتخت کنیا را را به مقصد ژوهانسبورگ در افریقای جنوبی ترک کند ،شهود عینی گفتند که وقتی هواپیما می خواست پرواز کند ناگهان یکی‌از بال های آن کنده شد و هواپیما مثل یک بمب منفجر شد .

اجساد متلاشی شده‌و سوخته مسافران در منطقه وسیعی‌پراکنده شد و خود هواپیما بکلی‌سوخت. سخنگوی لوفت هانزا گفت‌علت انفجار هواپیما نقص فنی دستگاه موتور هواپیما بوده است .

در یک گزارش دیگر مقامات

شهرداری برای ساختن پارکینگ زمین بایر میخرد

شهردار پایتخت زمین های بایر مناسب‌محلات مختلف‌شهر را برای‌احداث‌پارکینگ بابهای روز از صاحبان آنها میخرد.

شهرداری همچنین اقداماتی انجام خواهد داد تا تاسیس پارکینگ برای‌بخش خصوصی از لحاظ اقتصادی مقرون به‌صرفه باشد و سرمایه‌داران این بخش‌راتشویق به‌احداث پارکینگ کند.

در نخستین‌مرحله اقدامات برای تامین‌پارکینگ کافی‌جهت شهر تهران ، شهرداری هفتاد گاراژ متعلق به شرکت های حمل و نقل را که قرار است تاسال آینده تاسیسات آنها به خارج از تهران منتقل شود ، خواهد خرید .

امروز همچنین اعلام شد شهرداری و بخش خصوصی چند پارکینگ پر وسعت در عودلاجان ، گذرگاه مستوفی، قلی و لوطی‌صالح واطراف بازار خواهند ساخت .

شاهنشاه آریامهر دیروزدرآرامگاه لنین حضور یافتند و تاج گل نثار نمودند .

مرکبات شمال ازشنبه خریداری میشود

از روز شنبه خرید مرکبات شمال در سه منطقه نشتارود ـ رامسر وشهسوار شروع‌میشود. باغداران شمال که چند ماه قبل با وزارت تعاون وامور روستاها به توافق رسیدند ، آماده شدند که محصول خود را از شنبه آینده بمراکز فوق تحویل‌دهند.

قیمت خرید مرکبات شمال هنوز تعیین نشده ولی پیش‌بینی میشود تا فردانرخ‌خرید توسط هیئت نظارت‌بر قیمت ها ،تعیین و جهت خرید ابلاغ شود .

برای خرید و نگهداری مرکبات شمال انبار های مجهزی اجاره شد و طبق‌قراردادی که سازمان تعاون شهرروستابا کارخانجات «سرت» مرکبات‌در رامسر منعقد کرده است ، برتقال های درهم در این کارخانجات درجه‌بندی شده در سراسر کشور توزیع می شود و قسمتی از آن نیز برای توزیع بین مدارس‌کشور اختصاص خواهد یافت .

خبرنگار ما گزارش میدهد بامداد فردا مدیرعامل سازمان تعاون شهر و روستا ها برای نظارت در خرید به محل عزیمت خواهد کرد .

عراق میانجیگری ملک‌حسین را دراختلافات باایران خواست

عمان ، خبرگزاری فرانسه - دیشب اعلیحضرت‌ملک حسین پادشاه اردن ، طارق عزیز وزیر اطلاعات عراق را در عمان‌بحضور پذیرفت .

در این ملاقات وزیر اطلاعات عراق پیام احمد حسن‌البکررئیس جمهوری عراق را به پادشاه اردن تسلیم داشت .

طارق عزیز هنگام ورود به‌عمان اظهار داشت که پیامی از حسن‌البکر رئیس جمهوری عراق همراه دارد که مربوط است به روابط ایران و اعراب بطور اعم ، و مناسبات ایران و عـراق بطور اخص . وی همچنین باشاره‌به کنفرانس سران عرب‌دررباط گفت که ملک‌حسین پادشاه اردن در این کنفرانس تاکید کرده است که تمام هم خود را در جهت حل مسالمت آمیز اختلافات جاری بین ایران و عراق و تجدید مناسبات تاریخی ایران و اعراب بکاربرد.

وزیر اطلاعات عراق در پایان گفت که نسبت به موفقیت ملک حسین پادشاه اردن در این زمینه اعتقاد و امیدواری بسیار دارد . عزیز پس‌ازتسلیم پیام حسن‌البکر به پادشاه اردن ، بازید رفاعی نخست‌وزیر و همچنین با وزیر خارجه اردن ملاقات‌و گفتگو کرده است .

مذاکرات‌حساس

بقیه از صفحه آخر

فارس و اقیانوس هند آشنا شدند .

هرالدتریبون‌نیز ، در شماره دیروزخود ضمن انتشارگزارش های‌مربوط‌به‌مذاکرات‌شاهنشاه ایران و رهبران اتحاد جماهیر شوروی ، نوشته است ، این مذاکرات در محیطی دوستانه انجام شد .

ایران و شوروی خواستار تجدید کار کنفرانس صلح شدند

مسکو ـ رویتر ـ ایران و شوروی موافقت‌کردندکه همکاری های خود را در کلیه زمینه‌های اقتصادی افزایش دهند .

منابع ایران در مسکو گفتند که از نتیجه مذاکرات بسیار راضی هستند و قرار است در پایان سفر شاهنشاه اعلامیه مشترکی انتشار یابد . ایران و شوروی همچنین‌خواستار تجدید مذاکرات کنفرانس صلح ژنو مربوط به خاورمیانه شدند . در بیانیه‌ای که‌انتشار یافت‌گفته شده‌که طرفین معتقدند مسئولیت حل مشکلات خلیج فارس از وظائف کشور هائی است که‌این راه آبی را دربر گرفته‌اند .

در مذاکرات رهبران ایران و شوروی مسائل متعددبین‌المللی از جمله خاورمیانه، خلیج‌فارس، اقیانوس هند مورد تبادل نظر قرار گرفت .

کسانی که‌تهران‌راترک کنند از تضمین کارومسکن استفاده خواهندکرد

شهردار تهران امروز اعلامکرد شهرداری برای خانواده هائی که حاضر شوند برای سکونت در شهرستانها تهران را ترک کنند تسهیلات زیادی درجهت تامین مسکن و تضمین کار فراهم می‌سازد .

این مطلب در اولین‌جلسه‌شورای بهسازی جنوب تهران که امروز باحضور آقای نخست‌وزیر در پارک فرح‌آباد تشکیل شد اعلام گردید .

شهردار تهران پس‌ازپایان‌جلسه در گفتگوئی که با خبرنگاران مطبوعات بعمل آورد گفت : در جلسه امروز قرارشد سازمان آب تهران در ٦ ماه آینده صد شیر آب آشامیدنی در محلات فاقدآب در جنوب شهر نصب کند ، و تعداد این شیرها بتدریج افزایش خواهد یافت .

وی گفت همزمان با اجرای این طرح شرکت برق منطقه‌ای نیز آمادگی خود را برای رسانیدن برق به تمام منازل و معابر جنوب شهر طبق مقررات و ضوابط موجود اعلام داشت .

در مورد فاضلاب تهران‌شهردار گفت که مسئولیت فاضلاب بـه سازمان آب سپرده شد واین سازمان بازمان‌بندی ۲ طرح فوری ودرازمدت برای پایان دادن به مسئله فاضلاب جنوب تهران اقدام خواهد کرد .

شهردار تهران سپس گفت : سازمان بهسازی همچنین بـرای کمک به مردم محلات‌جنوب‌تهران مجتمع های آموزشی بزرگ در خـارج از محدوده بـرای دانش‌آموزان آماده کرده است که در اختیار آموزش و پرورش‌قرار خواهد گرفت .

از جمله تصمیماتی که در جلسه امروز بهسازی گرفته شدایجـاد چند کارخانه نان ماشینی بوسیله وزارت بازرگانـی ، ایجاد فروشگاههای تعاون شهر وروستا در محلات جنوبی تهران وترمیم اسفالت خیابانهای جنوبی پایتخت بود .

دراین جلسه وزیر نیرو ، وزیـر بازرگانی و چندتن از مسئولین امور مملکتی نیز حضور داشتند.

«هما» ، بازار گرمی را برای مسیر خاوردور پیش‌بینی میکند

خط پروازی‌هواپیمائی ملی‌ایران «هما» به پکن‌و توکیو دیشب طی مراسمی گشایش یافت . بهمین مناسبت چند ساعت قبل از این پرواز مقامات مملکتی و اعضای سفارت های جمهوری خلق چین و ژاپن میهمان ضیافتی بودند که «هما» برپا کرد. با نخستین پرواز هواپیمائی ملی ایران به پکن و توکیو که ساعت ۱۱٫۴۵ دیشب صورت گرفت، سپهبد علیمحمد خادمی مدیر عامل «هما» در راس هیئتی به‌پکن واز آنجا به‌توکیو رفت‌و در مراسم استقبال‌از «هما» در فرودگاه های این دو شهر شرکت جست. مدیر عامل «هما»در توکیو مذاکراتی در زمینه توسعه مناسبات هوائی ایران و ژاپن بعمل خواهد آورد .

خادمی دیشب‌قبل از ترک تهران در گفتگوئی‌بااطلاعات بازارگرمی رابرای مسیر جدیدی که «هما» از این پس هفته‌ای دوبار روز های شنبه و سه شنبه طی میکند ، پیش‌بینی کرد.

خادمی گفت‌هیچ شرکت‌هوائی مسیر پکن را بدون توقف طی نمی‌کند واز آنجائیکه‌پرواز «هما» بـه‌توکیو کمتر از ۱۲ ساعت مسافران را به پایتخت ژاپن خواهد رسانید، او امیدواراست «هما» در مسیر جدید درخشش قابل ملاحظه‌ای یابد. خادمی یادآوری کرد، فاصله تهران - توکیو با شرکت های دیگرهوائی معمولا بین ۱٤ تا۱۸ ساعت بـا توقف های متعددی بطول می - انجامید ، در حالیکه «هما» این مسیر را بایک توقف طی میکند. نخستین پرواز «هما» به‌توکیو وپکن حامل یک هیئت مطبوعاتی ورادیو تلویزیونی بود .

جرج‌هامیلتون‌وجک‌نیکلسون‌بتهران‌می‌آیند

جرج‌هامیلتون

ران رایلای

جرج هامیلتون هنرپیشه معروف آمریکایی که زمانی قرار بود با دختر رئیس جمهوری وقت‌امریکا ازدواج کند و فیلمهای بسیاری‌از اودر ایران‌نمایش‌داده اندبـه تهران میاید . جرج هامیلتون و جک نیکلسون و «ران ایلای» نیز مهمان سومین جشنواره فیلم تهران‌هستندجک نیکلسون‌هنرپیشه معروف امریکائی و برنده جـایزه بهترین هنرپیشه مرد سال ۱۹۷٤ فستیوال کان میباشدکه‌با فیلمهای معرفت جسم ، پنج‌قطعه آسان، (برای آخرین ماموریت) بـه شهرت رسید و اینک یکی از گرانترین هنرپیشه های سینمـای جهان است . ران‌ایلای تارزان معروف تلویزیونی استکه اخیرا فیلمهای تلویزیونی اورا نیز در ایران نمایش داده‌اند. از جمله میهمانان جشنواره استفان ادران همسر کلود شابرول است این هنرپیشه مشهور فرانسوی‌چندی قبل برای بازی در فیلم (دمبومی کوچک) که در ایران تهیه میشد به کشور ما سفر کرده بود.

کار درمانگاهها و بیمارستانهای بیمه‌های اجتماعی دوسره‌شد

کار درمانگاه ها و واحدهای درمانی سازمان‌بیمه‌های‌اجتماعی دوسره شد و بهمین سبب کارگران و افراد خانواده‌آنان از روز شنبه آینده می توانند صبح و عصر به مراکز درمانی این سازمان مراجعه کنند .

سازمان بیمه های اجتماعی امروز اعلام کرد : از روز دوم آذر ماه (شنبه آینده) اوقات کار درمانگاه های سازمان در تهران و شهرستان ها صبح ها از ساعت هفت‌ونیم صبح تا دوازده‌ونیم و عصرها از ساعت یکونیم تا پنجونیم خواهد بود. این موسسات پنجشنبه ها از ساعت هفت‌ونیم تا یکونیم بعداز ظهر مفتوح خواهند بود .

ساعات کار بیمارستان های سازمان نیز برای مراجعین سرپائی از هشت صبح تا چهار بعداز ظهروپنجشنبه ها ازهشت صبح تا یک بعداز ظهر تعیین شد .

صاحبان صنایع و سرمایه‌گذاران آمریکائی یکشنبه بتهران می‌آیند

یک هیئت مهم از صاحبان صنایع و سرمایه گذاران امریکائی روز یکشنبه برای یک توقف‌چهار روزه واردتهران میشود. ریاست این هیئت راکه ۹ تن از صاحبان بزرگترین واحد های تولیدی و صنعتی‌و سرمایه گذاران آمریکائی تشکیل میدهند ، «رالفولر»بعهده دارد.

اعضای هیئت در طول اقامت در تهران با مقامات وزارت‌امور اقتصادی و دارائی ، وزارت بازرگانی ووزارت صنایع ومعادن ملاقات‌و مذاکره خواهند داشت. این گروه همچنین با رئیس اتاق ایران و مقامات بخش ملاقات خواهند کرد ودر باره زمینه های سرمایه گذاری‌در طرحهای‌مشترک صنعتی، بمذاکره خواهند نشست.

امروز گفته شد : این بررسی ها در اجلاس‌مشترکی که اعضای گروه با مدیران و صاحبان‌صنایع وتجار ایرانی در اتاق ایران خواهند داشت صورت میگیرد . اعضای گروه بطور جداگانه نیز بامقامات بخش خصوصی بمذاکره خواهند پرداخت .

۱۰هزارتومان جایزه‌برای دستگیری‌متهم‌به‌قتل‌فراری

برای یافتن متهم به قتل کاظم زارعی- پیرمردی که در تیرماه گذشته به قتل رسید- مبلغ ده هزار تومان جایزه تعیین شد.

صبح امروز ، نادر زراعی- پسر کاظم- به آقای حمیدی معاون دادسرای تهران مقیم آگاهی اطلاع داد به هرکس که بتواند محمد سلیمانی- متهم به‌قتل‌کاظم زراعی را پیدا کند ، ده هزار تومان پول نقد، پاداش خواهد داد .

کاظم زارعی، دربیست ودوم تیر ماه گذشته، در داخل ساختمان شرکت «آلپا» خیابان جمشیدآباد، به‌قتل رسید و ماموران جسداو را، در همانجا یافتند .

پرونده این حادثه به‌دادسرای تهران فرستاده شد و آقای نجف‌زاده، بازپرس شعبه اول دادسرای تهران، پس ازتحقیق پیرامون این قتل، محمدسلیمانی را متهم شناخت .

محمد سلیمانی ، که زمانی کارگر شرکت «آلپا» بوده‌است ، پس از وقوع این حادثه مفقود الاثر شد .

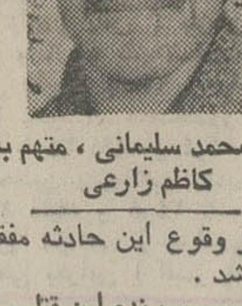

محمد سلیمانی ، متهم به قتل کاظم زارعی

بازپرس، پرونده این قتل را به اداره آگاهی فرستاد تاماموران آگاهی به جست وجوی متهم فراری بپردازند، لیکن هنوز رد پائی از وی بدست نیامده‌است.

نادر زارعی - پسر مقتول - صبح امروز عکس متهم به قتل‌را دراختیار معاون دادستان مقیم آگاهی گذاشت تا با چاپ آن در روزنامه، قدمی در جهت دستگیری وی برداشته شود.

دستمزدمقطوع کارگران‌چلوکبابی تعیین شد

براساس تصمیم شورای عالی سازمان بیمه های اجتماعی از اول آذرماه‌دستمزدروزانه‌مقطوع کارگران چلوکبابی ها و چلو خورشتی‌ها در تهران - شهر ری -شمیران - کرج و ورامین بشرح زیر خواهد بود: تخته کار ۲۳۰ ریال - چلوخورشت پز ۱۷۰ ریال - پیشخدمـت (فروشنده) کباب پز،حسابگر- بوفه‌چی ۱٤۰ ریال -ظرفشوی‌و متفرقه ۱۱۰ریال.کلیه‌کارفرمایان چلوکبابی‌ها وچلو خورشتی‌ها باید از تاریخ یادشده حق‌بیمه کارگران خودرابراساس‌دستمزد تعیین شده پرداخت کنند.

اخبار، رویدادها، شایعات وگفتگوها در بازار سیاست

خلیج‌فارس ، نفت‌وامنیت ودرگیری

انستیتوی تحقیقاتی استراتژیکی و صلح استکهلم با انتشار گزارشی‌از خطر درگیری ابرقدرت ها در خلیج فارس سخن میگوید. تحت عنوان «نفت وامنیت»، گزارش انستیتوی تحقیقاتی معروف سوئد می‌گوید تمرکزنفتو اسلحه ازعوامل این درگیری خواهدبود. این تحولات علاوه‌بر تاثیر مستقیمی که بر مناقشات اعراب واسرائیل دارد، تعادل قدرت‌رادرمنطقه وبالنتیجه در سطح جهانی بهم خواهد زدو تحولات نظامی خلیج‌فارس که‌ناشی از تقاضای جهانی برای نفت‌است، بطور کلی «روند» تسلیحات ابرقدرت ها را پرشتاب‌تر خواهد کرد. در این گزارش اضافه شده است که هم‌اکنون فشار زیادی از سوی کشور های منطقه خاورمیانه برای خرید اسلحه از ممالک اصلی تولید کننده وجود دارد .باتوجه باین نکته که ویتنام دیگر کانون اصلی درگیری آمریکا و شوروی بشمارنمیرود، احتمال دارد که این کشور ها ظرفیت اضافه تولید کارخانه های تسلیحاتی خود را که دیگر در ویتنام بکار نمیرود، در خاورمیانه بکار اندازند . موسسه سوئدی همچنین هشدار داد یورشی که‌برای جایگزین کردن منابع دیگر انرژی بجای نفت‌آغاز شده، ممکن است به‌انتشار بیشتر سلاح های هسته‌ای وبیولوژیکی بیانجامد.

انگلیس‌وسودکلان‌شرکت‌های‌نفتی

بالاخره یکی از دول کشور های صنعتی به جدی بودن نظر ایران‌درباره نسبت غیر عادلانه سود شرکت های نفتی اعتقاد پیدا کرده و اقداماتی را جهت کنترل این شرکت ها در دست تهیه‌دارد. دولت کارگری انگلستان اعلام کرد که مالیات سنگینی را از سود کمپانی های فعال در حوزه نفتی دریای شمال اخذ خواهد کرد. این اقدام دولت هارولد ویلسون که در آن‌جلوی هرگونه راه فراری‌نیز گرفته شده بلافاصله از طرف نماینده یکی از شرکت های عظیم نفتی مورد حمله قرار گرفته است . جسی‌وایلی که رئیس‌نیمه‌شرقی‌شرکت نفتی گلف‌است در بیانیه‌ای اظهار داشت که شرکت های نفتی باید حداقل ۲۵ درصد سود ببرند تا کار اکتشاف نفت برایشان باصرفه باشد . وی همچنین گفته است که اقدامات دولت انگلستان باعث رکود فعالیت در دریای شمال خواهد شد . این اولین بار است که رئیس یک شرکت نفتی رسما چنین نسبت سود بالائی را خواستار میشود و معلوم نیست که چه ضوابطی در محاسبه این سودکلان بکار رفته است .

چشم‌انداز اقتصادی ایران‌وسودان

باتاسیس سفارت سودان درایران وورود اولین سفیر آنکشور به تهران محافل مطلع انتظار دارند که حجم مبادلات کالاهای بازرگانی بین ایران و سودان در آینده نزدیک آنطور که شایسته امکانات دو کشور است گسترش یابد. این تحولات با مسافرت ۹ ماه پیش جعفر نومیری رئیس جمهور سودان به تهران شروع و سبب شد روابط ایران با بزرگترین کشور آفریقا وارد دوران جدیدی شود . پس از مسافرت یک هیئت اقتصادی ایرانی به سودان در اواخر بهـارگذشته، هم اکنون مقامات ایرانی سرگرم بررسی امکانات همکاریهای گسترده‌ای در رشته های تولیدشکرومنسوجات و پرورش دام هستند . سودان باعلاقه فراوان منتظر است مقامات ایرانی تصمیماتی برای سرمایه گذاری دراین رشته‌ها بگیرند. نکته مهم در همکاریهای آینده بین‌ایران وسودان این است که‌ازخیلی جهات ، اقتصاد سودان و امکانات‌آن میتواند جوابگوی نیازمندیهای اقتصادایران‌باشد. اظهار نظر میشود که سودان کالا های باارزشی از محصولات کشاورزی را بتواند به ایران عرضه کند و پس از کانادا و استرالیا با ۸۰ میلیون هکتار زمین قابل کشت مهمترین نقش رادر تامین مواد غذائی آینده جهان بعهده گیرد. دو کشور سالیان دراز دارای روابط بازرگانی بوده‌اند وسودان نزدیک به ۹۵ درصد نفت مورد احتیاجش را از ایران تامین میکند. ایران نیز از سودان کالاهائی چون چرم و دانه‌های روغنی وارد میکند. علاوه بر این‌ها، سودان بازار خوبی برای‌سایر محصولات صنعتی ایران‌چون اتومبیل و لوازم الکتریکی است.

آیایمانی وزیرخارجه‌عربستان‌میشود؟

ناظران سیاسی در تهران پیش‌بینی بعضی از محافل‌مطبوعاتی عرب را دائر برآنکه شیخ احمد زکی‌یمانی وزیر نفت عربستان پست وزارت خارجه عربستان را که پس از مرگ ناگهانی عمر سقاف‌خالی مانده برعهده می‌گیرد، بااحتیاط تلقی کردند. گزارش یک روزنامه کویتی پیش‌بینی میکند با مرگ سقاف، یمانی به‌وزارت خارجه خواهد رفت و پست وزارت نفت عربستان که یکی از مهمترین پست‌های سیاسی در این کشور است برعهده یکی از اعضاء خاندان پادشاهی عربستان ، احیانا یکی از برادران ملک فیصل واگذار میشود. پست وزارت خارجه در عربستان بنوبه خود از مهمترین پست‌ها بشمار میرود واز آنجا که سقاف‌خارج از خاندان پادشاهی عهده‌دار این پست بود همواره عنوان وزیر مشاور در امور خارجی را داشت. پیش‌بینی بعضی از نـاظران سیاسی عرب این استکه پست وزارت خارجه برعهده یکی از برادران ملک فیصل واحیانا والاحضرت فحد که خود زمـانی عهده‌دار این پست بود واگذار شود ویا احتمالا تحت شرایط استثنائی مجددا شخصیت دیگری همانند سقاف وخارج‌ازخاندان پادشاهـی عهده‌دار آن گردد . منابع عرب معتقدند واگذاری پست وزارت خارجه به شیخ یمانی نتایج متعددی به همراه خـواهد داشت که مهمترین آن اثرات برسیاست نفتی عربستان خـواهد بود واینکه آیا یمانی در پست وزارت خارجه میتواند در مسائل نفت همچنان صاحب نفوذ باشد، امری است که کارشناسان دیپلماسی عرب بعید میدانند .

● اشاره دیشب هویدا نخست وزیر دائر بر آنکه « انسان بدون هنر انسان نیست » ، شرط دیگری به جز آنچه عارفان و دانشمندان ما برای «آدمیت» قائل بودند افزود . گفته نخست‌وزیر هر گروهی را خوشحال نکرده باشد ، بدون تردید سبب شادی و انبساط خاطر هنرمندان شده است زیرا «باهنر بودن» به عنوان‌یک شرط اصلی انسانیت از اشاره های ظریفی است که به این‌صراحت قبلا به آن اشاره نشده است .

● فلسطین به اتفاق آراء به عضویت خبرگزاری بین‌المللی اسلامی پذیرفته شد و بلافاصله و برای‌نخستین‌باریک هیئت‌نمایندگی فلسطینی در کنفرانس اخیر خبرگزاری بین‌المللی اسلامی در جده شرکت کرد . عضویت فلسطین از جانب عربستان سعودی دردومین مجمع عمومی خبرگزاری بین‌المللی اسلامی در جده که در این‌هفته بکار خود پایان داد پیشنهاد شده بود .

★ **اگر در گذشته بعضی از هموطنان مقیم انگلیس باسرقت های گامبگاه آبروئی برای ایرانیان کسب نمی کردند ، حداقل اینبار یک دانشجوی ایرانی نقطه روشنی را در کارنامه ایـرانیان مقیم انگلستان بجای گذارد . این دانشجو که رامین ابریشمیان نام‌دارد اخیرا در گلاسکو ، بقول پلیس اسکاتلند « باشجاعت و شهامت» دزد یک فروشگاه را در شهر گلاسکو بدام انداخت و پلیس بریتانیا در شناخت این همکاری از او با جایزه و تقدیرنامه سپاسگزاری‌کرد وجایزه را لرد هاگز وزیر مشاور در امور اسکاتلند با برپا کردن ضیافتی بهمین مناسبت به او اهدا کرد .**

فردامقررات‌تازه‌ای‌در خیابانها اجرامیشود

مقررات ترافیک‌تعدادی ازخیابان های تهران فردا بمناسبت‌سفر حضرت رئیس‌جمهوری بلغارستان به ایران به شرح زیر تغییر می کند :

● پارك وسائط نقلیه‌ازساعت ۱٤ الی ۱٦ در جاده فـرودگـاه مهرآبـاد ، میدان شهیاد ، و خیابانهای آیزنهاور ، شاهرضا (حد فاصل ۲٤ اسفند الی میدان فردوسی)، فردوسی، باب‌همایون آذر ، داور و میدان ارك بکلی ممنوع میباشد .

● پارك وسائط نقلیه‌ازساعت ۱۹ الی ۲٤ درمیدان ارك‌وخیابان های داور ، آذر، هانری دونان، خیام (حد فاصل هانری دونان‌الی سپه) سپه (حدفاصل میدان سپه الی پهلوی) پهلوی پل و میدان تجریش و نیاوران‌بکلی‌ممنوع می باشد .

● جاده مخصوص کرج از ساعت ۱۳ و سی دقیقه الی ۱٦از کاروانسرا سنك بسمت میـدان شهیاد و بالعکس مسدود می - باشد و رانندگان وسائط نقلیه‌و اتوبوسهای شرکت‌واحد وسواری های خط کرج برای رفت‌و آمد بکرج از جاده جنوبی کرج(شاه پسند) استفاده خواهند نمود .

● حرکت وسائط نقلیه از ساعت ۱٤ الی ۱٦ از میدان‌دوم آریاشهر ، پل‌کن ، سه‌راه جی در قزوین و تقاطع هاشمی درجاده قنبرآباد بطرف‌میدان‌شهیاد ممنوع میباشد .

● از ساعت ۱٤ الی ۱٦ وسی دقیقه در جاده فرودگاه‌مهرآبادو خیابانهای آیزنهاور، شاهرضا(حد فاصل ۲٤ اسفنـد الـی میـدان فردوسی) فردوسی،باب همایون، آذر ، میدان ارك بکلی مسدود و حرکت و تردد وسائط نـقلیه ممنوع میباشد .

خبرهای کوتاه

جلسه هیئت امناء دانشگاه آریامهر

امروز جلسه هیئت امناء دانشگاه صنعتی آریامهر بـا حضور سرکار علیه خانم فریده دیبا و به ریاست آقای شریف امامی‌دراصفهان تشکیل گردید. دراین جلسه به کار های‌جاری دانشگاه رسیدگی شد و سپس از فعالیت های‌دانشگاه آریامهر اصفهان بازدید به‌عمل آمد . این اولین جلسه هیئت امناء دانشگاه آریامهر در اصفهان بود .

دستور تازه در مورد معلمان پیمانی

دستورالعمل تجدید پیمان نامه آموزگاران‌پیمانی موقت و معلمان پیمـانی دوره راهنمائی تحصیلی صادر شد . این پیمان‌نامه ها از اول مهرماه‌امسال برای یک سـال تمدید می‌شـود . معلمان پیمـانی چنانچه شرایط رسمـی شدن پیدا کنند رسمی میشوند .

اولین‌جلسه هیئت مدیره

اولین جلسه هیئت مدیـره جدید شرکت ملی نفت ایران بامداد امروز بریاست آقـای دکتر اقبال تشکیل شد ، دراین جلسه پیرامون امور جـاری شرکت ملی نفت مذاکره و تبادل‌نظر بعمل آمد .

افزایش‌فوق‌العاده‌شغل

امروز اعلام شد از اول مهرماه امسال ، ۲۰درصدبه فوق‌العاده‌شغل معلمان‌دانش‌آموزان ناتوان اضافه شـده است . این اضافه ، شامل معلمانی است که بطور تمام وقت در رشته آموزگاری دانش آموزان استثنائـی اشتغال دارند .

جمعه ماهی تازه جنوب توزیع میشود

از بامداد روز جمعه‌ماهی تازه جنوب به بازار تهران عرضه میشود . کامیونهای سردخانه‌دار که حامل صید ماهـی جنوب است همه‌روزه مقادیری معتنابه ماهی تـازه جنوب را به تهران حمل و جهت فروش عرضه خواهند داشت. سازمان شیلات جنوب در نظر دارد که در ۵۰نقطه تهران ماهی تازه عرضه کند.

توزیع کارتهای ورودی امتحانات اعزام دانشجو

توزیع کارتهای ورودی داوطلبان امتحـانات اعـزام دانشجو به خارج ازبامداد روز سه شنبه پنجم اذرماه در محل دبیرستان رضاشاه کبیر آغاز خواهد شد و تا ساعت ٦بعد از ظهرهمانروز ادامـه خـواهد داشـت . سازمان امور دانشجویـان کشور اعلام کرد کارتهـای داوطلبان زبانهای آلمانی و فرانسه فقط از ساعت ۸ تا ۱۲ بامداد همانروز تـوزیـع میشود . داوطلبان بـرای دریافت کارت ورود به امتحان باید شناسنامه خود را همراه داشته باشند .

کشاورزان آموزش حرفه‌ای می‌بینند

براساس برنامه صندوق کـارآموزی از ایـن پس روستائیان سراسر کشـور آموزش کشاورزی می‌بینند و باوسـائـل مختلف مدرن کشاورزی آشنا میشوند در اجرای همین برنامه تاکنون دوگروه از روستائیان استان سیستان و بلـوچستان از طریق اداره تعاون و امـور روستاهای استان مزبور بـه مرکز تکامل صنعتی اصفهان معرفی شده‌اند .

استفاده‌ازبرق‌درروستاها

کلیه دهات خـوزستان تا سال آینده از نیروی برق استفاده خواهند کرد وبرای اجرای‌این طرح۱۵۰۰ میلیون ریال اعتبار تامین شد.

هیئتی برای تعیین اجاره مدارس ملی انتخاب شدند

۲۰ کارشناس رسمی ساختمان بمدارس غیر دولتی معرفی‌شدند تا اجاره بهای آن‌دسته از این ساختمانهاراکه‌ملک‌دارنده‌اجاره نامه است، تعیین کنند تابوسیله هیئت امناء مدرسه اجاره شوند.

هر ساختمان باید بوسیله دو کارشناس رسمی ، از لحاظ‌اجاره بها قیمت گذاری شود و پاره‌ای از این ساختمانها تاکنون قیمت گذاری شده است، ولـی در بخشنامه‌ای کهبرای‌مدارس ارسال شده تاکید شده است ، جز در مورد آن دسته از ساختمانها که کمتر از ۵ هزار تومان در ماه برایشان‌اجاره‌بها تعیین شده‌است، بقیه ساختمانها، هر ساختمان‌باید یک بار دیگر بوسیله یکی از این بیست کارشناس رسمی قیمت گذاری شود تااسناد اجاره تنظیم گردد.

گفته میشود علت این اقدام آن بوده است که برای بعضی ساختمانها اجاره‌سنگین برآورد شده است ودر میان این‌ساختمان ها، ساختمان مدرسه‌ای وجود دارد که برای آن دهـها هزار تومان اجاره بها تعیین گردیده است و به این لحاظ یک بار دیگر این ساختمانها بوسیلـه کارشناسان معرفی شده ، « تعیین قیمت» خواهد شد.

حقوق خدمتگزاران جزء مدارس

طبق گزارش ، خبرنگارما مـوافقـت شـده اسـت «خدمتگزاران جزء» مدارس که سال گذشته دستمزد آنها از محـل شهریـه (مدارس راهنمائی تحصیلی دولتی) پرداخـت میشده اسـت همچنان به کار خود ادامه دهند ودستمزد خویش رابه مـاخذ خرداد امسـال ، از محل خرید خدمات دریافت دارند .

تا سال گذشته شهریـه مدارس راهنمائی تحصیلی دولتی حداکثر ۱۲۰ تومـان بود و از این محل هزینـه نظـافت کلاسهـا از جملـه پرداخت اجرت پیشخدمت نیز تامین میشد .

تولید ۷۱۳ میلیون کیلووات برق

میزان تولید برق کشوردر نیمسال جاری ۲۱٫۸ درصد نسبت به مدت مشابه سـال گذشته افزایش یافت .دراین مدت ۷۱۳ میلیون کیلووات ساعت برق تولید شد کـه ۵۳٫۷ درصد آن از طریـق نیروگاههای بخاری ، ۳٦٫۲ درصد بوسیله نیروگاه هـای آبی ، ۱۰٫۱ درصد بوسیلـه نیروگاههای گازی دیزلی تامین شده است .

رئیس‌اتحادیه بین‌المللی لاینز بتهران آمد

« جائی‌بالبو»رئیس اتحادیه بین‌المللی باشگاههای لاینز باتفاق همسرش وارد تهـران شد ومورد استقبال گروهی از شیرزنان و شیرمردان مسئول اداره لاینز ایران قرار گرفت. «بالبو » طی سه روز اقامت در ایران با آقای امیرعباس هویدا نخست‌وزیر ملاقـات میکند ودر مـراسم افتتاح ساختمان باشگاه لاینز تجریش و جشن پانزدهمین سالگرد سازمان شیرزنان لاینز تهـران شرکت خواهد کرد .

وی پیش‌از ظهر امروز در آرامگاه اعلیحضرت رضاشاه کبیر حضور یافت و با نثارتاج گل به بنیانگذار ایران‌نو ادای احترام کرد .

حذف شرطسنی اولاد

براساس توافقی که میان وزارت آموزش و پرورش و سازمان خدمات درمانی حاصل شده است‌شرط سنی‌او لادتحت تکفل ازمیان رفته است .

ضمنا چنانچه شوهـر ، کارمند دولت نباشد ، فرزند خانم کارمند می‌تواند بیمـه درمانی گردد به شرط آنکمپول مقرر ازحقوق مادر کسر شود. برای حقوق‌های بالای ۲۵۰۰ تومان، یک کارمند برای خود وهر فرد بیمه شده تحت تکفل خویش باید ماهانه ۱۸ تومان بپردازد علاوه براین، کارمندان باید قسمتی از ویزیت طبیب‌و بیست در صد پول دارو رانیز بپردازند.

دانشجویان ایران مقیم فرانسه سالمند

وزارت امور خارجه طی اطلاعیه‌ای خبرداد: بطوریکه از سفارت شاهنشـاهی در پاریس گزارش میدهند، تمام دانشجویان ایرانی مقیم فرانسه در سلامت کـامل میباشند .

شب شعر

بنا به دعوت اداره فرهنگو هنر کاشان‌فرداشب مهدی‌سهیلی شاعر معروف شب شعری درآن شهرستان برگزار خواهد کرد.

نرخ امروز ارز ها

یک دلار آمریکا بازرگانی‌و غیربازرگانی ٦۷٫۷۵ ریال . یک لیره انگلیسی بازرگانـی ۱۵۸٫٤۰ ریال ، غیر بازرگانی ۱۵۸٫۵۰ ریال . یک مـارک آلمان غربی بازرگانی ۲۷٫۷۵ ریال . غیر بازرگانی ۲۷٫۸۰ ریال . یک فرانک سوئیس بازرگانی ۲٦٫۱۰ ریال غیر بازرگانی ۲٦٫۱۵ ریال . یـک فرانک فرانسه بازرگانی‌۱٤٫۵۵ ریال، غیر بازرگانی ۱٤٫٦۰ ریال . یکصد فرانک بلژیک بازرگانی ۱۸٤٫٤۵ ریال ، غیر بازرگانی ۱۸۱٫۵۰ ریال .یک صد لیرایتالیا بازرگانی ۱۰٫۲۵ ریال ، غیر بازرگانی ۱۰٫۱۵ ریال . یکصد ین ژاپن بازرگانی ۲۲٫۸۵ ریال . یک دلار کانادا بازرگانی ٦۸٫۸۰ ریال و یک دلار استرالیابازرگانی ۹۰٫۱۰ ریال .

پیش‌بینی هوا

هوای استانهای گیلان نواحـی غربی ایـران و خوزستان ابری گاهی توام‌با بارندگی است و بعدا بتدریج نیمه‌ابری خواهد شد .

هوای استانهای فارس ، اصفهان ، تهران ابری و در اوایل شب همراه بابارندگی ملایم خواهد بود .

گرمترین روز را در ۲٤ ساعت گذشته بندرعباس بـا حداکثر ۳۲درجه بالای صفر و سردترین شب را مشهد و زاهدان باحداقل ٤ درجه زیر صفر داشته‌اند .

حداکثر درجه حـرارت تهران‌در همین‌مدت ۱۵درجه و حداقل آن ۱۰ درجه‌بالای صفر بوده است .

از: سیاوش سیروس

شاهین، از سه کیلومتری، شکار خودرا می‌بیند و بر سر آن فرود می‌آید

شکار باشاهین، جانشین شکار باتفنك میشود

این مرد ۴۰ سال‌است که با «تربیت باز» زندگی می‌کند

حمید، عبدالله، جمیل، فاضل و جمال در یك حمله سحرگاهی بر حریف پیروز شدند. مقدمات شروع این حمله ـ که از چندی قبل فراهم‌شده بود ـ در دامنه کوههای اطراف شهرستان کرج با موفقیت انجام گرفت خبرنگار ما از «جبهه» گزارش داد: نبرد که دو ساعت ادامه داشت، با پیروزی کامل مهاجمین پایان پذیرفت.

وقتی که شاهین‌ها حمله میکنند

اکبر صفرعلاء مربی بازهای‌شکاری ـ او چهل سال است که‌شغل‌اصلیش تربیت‌بازاست.

در شروع نمایش سه تن از قوشچی‌ها پنج «باز» آماده را در فاصله‌ی حدود پانصد متری‌بردند و دو قوشچی دیگر، یکی از کبوترهایی‌را که‌دراختیار داشتند، بدست گرفته و در طرف دیگر صحرا بپرواز درآوردند.

در اینموقع، قوشچی مقابل، «چشم‌بند» را از سر «عبدالله» بیرون کشید و چند لحظه بعد شاهین عبدالله حمله را آغاز کرد و خود را به کبوتر رساند.

کبوتر چاهی با زرنگی خاصی، جا خالی داد واولین هدف‌گیری عبدالله بی‌نتیجه‌ماند.

حمله دوم شروع شد، ولی این‌بار نشانه‌گیری، خطا نداشت: کبوتر از اوج به‌زمین افتاد. بااینحال، کبوتردرمانده، بانومیدی قصد فرار کرد، اما نوکتیز منقار شاهین چنان به سرش خورده بود که در حالت گیجی، به چپ وراست منحرف میشد. در این گیرودار، کبوتر چاهی بحالت تسلیم زیرچنگال عبدالله قرار گرفت و طعمه شاهین شد.

چهار «طرلان»دیگر هم ـ بهمین ترتیب ـ وارد صحنه‌شدند وهریک بطریقی خاص بر حریف پیروز آمدند.

تربیت شاهین

چگونه است که «باز»های نیزبر دست‌آموز میشوند؟ وبا شنیدن‌صدای «سوت‌سونك» در میدان‌کارزار به‌پرواز درمی‌آیند و دوباره نزد قوشچی خود بازمیگردند؟

اکبرصفرعلاء ـ قوشچی، که از کودکی تربیت بازهای‌شکاری را آموخته است می‌گوید:

«موقع تربیت باز برای شکار، از سن دو تا سه ماهگی پرنده شروع میشود.

«از این‌سن، شاهین تهیه‌طعمه را از پدر یا مادر خوددیگرآموخته و میداند که برای زندگی باید تلاش کرد و قوت خود را ازمیان هواوزمین بچنگ آورد.

«اول ـ سنبله ـ مهرماه، جوجه بازها شروع به پرواز میکنند. آشیانه این پرنده بلند پرواز، در وسط درختهای کهن و پر شاخ و برگ جنگلها، بیشه‌ها و باغهای وسیع قرار دارد.

«وقتی جوجه‌باز به دوماهگی رسید، پدر و مادر، پرنده‌یی را شکار میکنند و برایش هدیه می‌آورند. آنگاه، پشت پرنده شکار شده را زخمی میکنند و شاهپرهایش را میکشند تا جوجه باز، خون ببیند و به آن عادت کند. در این موقع، جوجه که گرسنه است اولین حمله تمرینی خود را برای بقاء شروع میکندو بتدریج، بشکار پرنده خو میگیرد و سرانجام از پدر و مادر جدا میشود.»

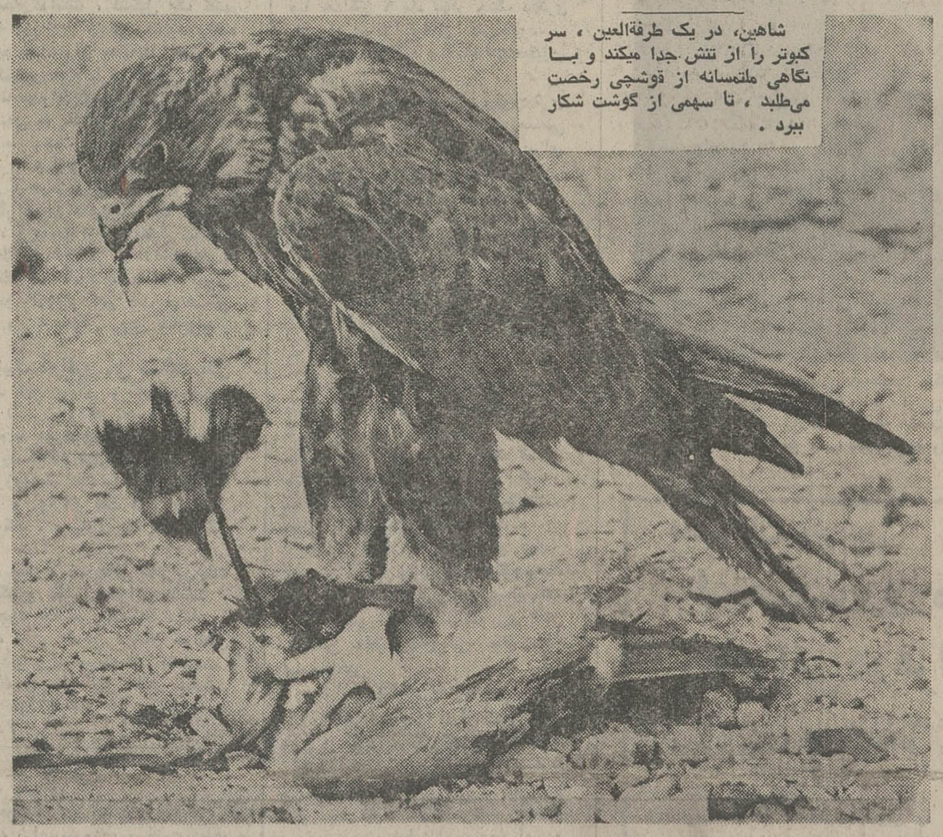

طرلان زردچشم، فاتح‌شده وکبوتر را ازاوج‌به‌زیر کشیده، بالهارا چون قهرمانی بزرگ، بافتخار گشوده‌است.

شاهین‌های ایران

بازهای شکاری زرد چشم

بقیه در صفحه ۸

راه فرار نیست

جنگ و گریز شروع شد، حمله‌کننده‌از هر طرف بال وپر میکشید تا هرچه زودتر خصم‌را بزانو درآورد. اماخصم که‌جان درگرو این نبرد گذاشته بود، با منتهای تلاش، خود را از چنگال مهاجم کنار کشید. اما این هم بیفایده بود: بالاخره مغلوب پنجه‌های تیز و منقار پنک‌آسای حریف مهاجم شد و به زمین درغلتید.

اگر درست حدس زده باشید، آنچه خواندید تصویر جدال یک شاهین با کبوتری اسیر بود. این برنامه دیروز از طرف سازمان حفاظت محیط زیست دردامنه‌های وسیع کرج، به نمایش گذاشته سازمان حفاظت محیط زیست که از چندی قبل دست‌بکار احیاء سنت شکار با «باز» شده است تاکنون ۴۳ قوش شکاری تربیت کرده است که در نمایش دیروز پنج قوش تربیت‌شده شکاری‌بنام‌های عبدالله، حمید، جمیل، جمال و فاضل شرکت داشتند.

قوشهای طرلان

قوشها که از نوع «طرلان» ـ به معنای زیبا و قشنگ ـ چشم زرد بودند، به نوبت در عملیات شکار شرکت‌داده‌شدند. کارگردانی این شکارگاه بوسیله آقای‌هدایت تاجبخش ـ رئیس‌اداره تاکسیدرمی سازمان حفاظت محیط زیست ـ تعیین شده بود و پنج قوشچی به سرکردگی‌اکبرصفرعلاء، صحنه‌گردان بودند.

مهاجمین سنیز خود را زمانی شروع کردند که صدای «سوت سونک» در صحنه نبرد شنیده میشد وبلافاصله اولین حمله‌کننده ـ عبدالله واردنبرد شد وبطرفةالعین خود را به مخاصم رساند.

اطلاعیه بانك ساختمان

به پیروی از منویات مبارك‌شاهنشاه آریامهر مبنی برتوسعه‌صنعت ساختمان وبه اتکاء کمك های موثر دولت، بانك ساختمان به اطلاع صاحبان صنایع وابسته به ساختمان و علاقمندان به سرمایه گذاری د راین صنایع میرساند که آمادگی دارد تسهیلات لازم برای توسعه صنایع موجود و یا ایجاد صنایع جدید مورد نیاز ساختمان فراهم نماید.

از علاقمندان تقاضا میشود برای کسب اطلاعات بیشتر به بانك ساختمان واقع در بلوار الیزابت دوم شماره ۱۶۴ مراجعه و یا با تلفن ۶۶۵۳۱۰ آقای خسروانی تماس حاصل فرمایند.

ـ۱ـ آ ـ ۱۰۰۹۰۷

مسابقه عکاسی

وزارت اطلاعات و جهانگردی بمنظور نمایاندن طبیعت زیبای ایران و مناظر تماشائی سراسر کشور مسابقه عکاسی تحت عنوان زیبائیهای چهار فصل در ایران ترتیب داده و کسانی میتوانند در آن‌شرکت کنند که دارای سوابق و تجربیات کافی در امر عکاسی و تهیه اسلاید باشند. شرایط شرکت در این مسابقه بشرح زیر است:

۱ـ عکسهای رنگی در حداقل ابعاد ۲۴ × ۱۸ واسلاید ۶ × ۶ برای شرکت در مسابقه پذیرفته میشود. ضمنا مشخصات هر عکس و اسلاید نیز به ضمیمه هر حلقه فیلم باین شرح داده شود.

۱ـ نوع دوربین ولنز
۲ـ نوع فیلم
۳ـ دیافراگم و سرعت و نوع فیلتر
۴ـ اطلاعات کافی از محلی که عکس و اسلاید تهیه شده است.

۵ـ در صورتیکه عکسهاروی‌فیلم‌رول (حلقه‌ای) عکاسی گردد تمام فیلم ودر صورتیکه فیلم تخت (شیت) بکار برده شود حداقل ۳عدد باید ارائه داده شود ـ شرکت برای تعداد بیشتر عکس آزاد است.

۲ـ این مسابقات دارای پنج جایزه اول، پنج جایزه دوم، پنج جایزه‌سوم است.

جوایز اول: هر جایزه شامل ۵۰۰۰۰ ریال وده‌روز اقامت دریکی از مهمانسرا های وزارت اطلاعات و جهانگردی و هزینه رفت و برگشت میباشد. برنده در انتخاب شهر مورد نظر مختار است.

جوایز دوم: هر جایزه‌شامل ۳۰۰۰۰ ریال و ۵ روز اقامت در یکی‌ازمهمانسرا های وزارت اطلاعات وجهانگردی است.

جوایز سوم: هر یك ۱۰۰۰۰ ریال است.

۳ـ اسلاید ها و نگاتیو های رنگی و عکسهای‌دریافتی متعلق به‌وزارت‌اطلاعات و جهانگردی خواهد بود و حق استفاده ازآن منحصرا به این وزارت تعلق‌خواهد داشت.

۴ـ چون عکسها و اسلاید هاازمناظر تماشائی و دیدنی طبیعت زیبای پائیز ایراز است شرکت‌کنندگان بایدعکسها واسلاید های تهیه شده را تا تاریخ بیستم آذرماه سال جاری به اداره کل سمعی‌وبصری‌وزارت‌اطلاعات‌وجهانگردی ارسال دارند و در شهرستانها حداکثر تا پانزدهم آذرماه سال جاری به ادارات کل وزارت اطلاعات و جهانگردی تحویل نمایند. نتیجه‌مسابقه و اسامی‌برندگان حداکثر تا پایان دیماه ۵۳ اعلام خواهد شد.

آدرس: اداره کل سمعی و بصری وزارت اطلاعات و جهانگردی. تهران ـ خیابان عباس آباد وزارت اطلاعات و جهانگردی م‌الف ۱۶۱۸۱

اطلاعیه

هشتمین‌دوره **مسابقات بین‌المللی کشتی آزاد جام آریامهر**

باشرکت تیمهای شوروی، بلغارستان، ترکیه، آلمان‌غربی، رومانی، عراق، مغرب، فرانسه‌و ایران از تاریخ ۱۲الی ۱۵آذرماه ۵۳

درسالن دوازده هزار نفری مجموعه ورزشی آریامهر

برگزار خواهد شد.

دانشجویان ودانش آموزان

میتوانند از این مسابقات با خرید بلیط نیمه‌بهاء دیدن نمایند.

م‌الف ۱۶۶۵۸

فدراسیون کشتی ایران

آگهی تجدید مناقصه شماره ۸۵

نیروی هوائی شاهنشاهی تعدادی پاکت مورد نیاز خود را برابر نمونه های موجود از طریق مناقصه خریداری مینماید.

پیشنهاد دهندگان میتوانند با مراجعه بستاد فرماندهی نیروی هوائی (خیابان فرح‌آباد) و دریافت برگ شرائط و مشخصات، پیشنهادات خود را بر طبق مفاد مندرج در برگ شرائط‌تنظیم نموده و تا ساعت ۱۴ روز شنبه ۵۳٫۹٫۹ به دفتر دبیرخانه ستاد فرماندهی نیروی هوائی تسلیم نمایند. م‌الف ۱۶۷۰۶

نیروی هوائی شاهنشاهی

قابل توجه داوطلبان استخدام در وزارت تعاون و امور روستاها

بدینوسیله باطلاع کلیه داوطلبان استخدام مشاغل کارشناس امور تعاون، بایگان و کارمند دفتری که قبلا ثبت‌نام نموده‌اند میرساند که امتحان مربوط روز دوشنبه چهارم آذر ماه ۱۳۵۲ در سالن اجتماعات وزارت‌تعاون و امور روستاها برگزار خواهد شد. داوطلبان میتوانند بمنظور اخذ پروانه ورود بجلسه امتحان روز یکشنبه ۵۳٫۹٫۳ بمحل مذکور مراجعه نمایند.

م الف ۱۷۰۹۱ مدیر کل کارگزینی ـ نیکبخش

پذیرش متقاضی جهت مغازه‌های آریاشهر

امور بهره برداری آریاشهربه منظور دائر نمودن مغازه‌های بازارچه های آریاشهر که عبارتند از تریا ـ سبزی فروشی ـ کتابفروشی ـ الکتریکی ـ کفاشی ـ سالن آرایش مردانه و زنانه ـ خیاطی‌مردانه و زنانه ـ خشکشوئی ـ رستوران نانوائی ـ قصابی ـ میوه فروشی متقاضی می‌پذیرد.

متقاضیان میتوانندحداکثرتاتاریخ ۵۳٫۹٫۲۰ تا ۵۳٫۹٫۱۰ جهت‌اطلاع از شرایط و دریافت فرمهای مربوطه همه روزه باین امور واقع در آریاشهر کیلو متر ۳۲ راه اصفهان شهر کرد مراجعه فرمایند.

سرپرست امور بهره برداری آریاشهر عزیزاله ـ برزین

بهترین راه تجارت در ژاپن

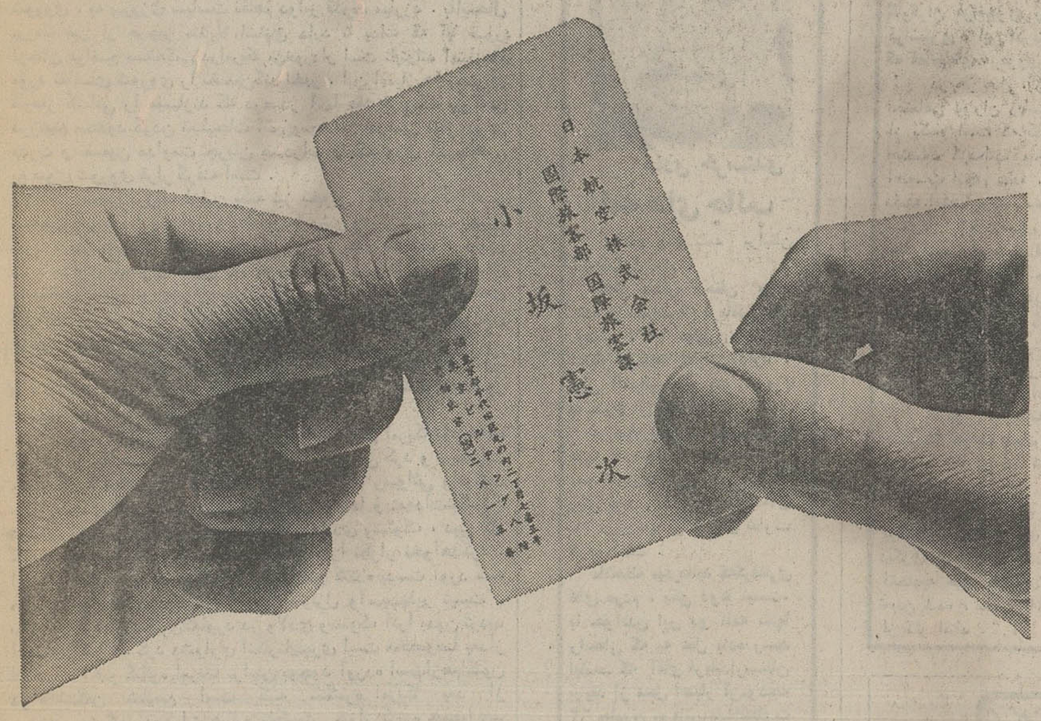

بهترین راه تجارت در ژاپن داشتن یك دفترخصوصی درقلب مرکز تجاری توکیواست.

دفتری‌که مجهز به اطلاعات کاملی در موردتجارت در ژاپن، و دارای مترجم، راهنما و سکرترهای دو زبانه باشد.

دفتری‌که حتی قبل از ورود شما به ژاپن برایتان کارت‌های ویزیت ژاپنی ـ انگلیسی تدارك ببیند، وعلاوه برهمه اینها راهنما و راننده دراختیار شما بگذارد، وشما بسیارخوشحال خواهید شد از اینکه بدانید «هواپیمائی ژاپن» برای شما چنین دفتری بازکرده است.

یك دفتر تجاری که به خاطر راحتی‌شما درطبقه اول امپریال هتل، قلب مرکز تجاری توکیوواقع‌شده وبه نام «مرکزخدمات تجاری هواپیمائی ژاپن» خوانده میشود. دفتری‌که تمام این خدمات را به رایگان دراختیارتان خواهدگذاشت.

برای کسب اطلاعات بیشتر با تلفن ۹ـ۸۳۳۰۶۷ دفترهواپیمائی‌ژاپن تماس‌بگیرید و یا کوپن زیر را به آدرس شماره ۵/۷ خیابان ویلا تهران ارسال فرمائید.

لطفاً اطلاعات بیشتری‌درموردخدمات تجاری هواپیمائی ژاپن برای اینجانب ارسال فرمائید.

نام .....
شغل .....
آدرس .....
شهر .....

هواپیمائی ژاپن
خدمات تجاری
JAL

سال چهل و نهم
بنیانگذار : عباس مسعودی
صاحب‌امتیاز ومدیر : فرهاد مسعودی
سردبیر : احمد شهیدی
محل اداره : خیابان خیام . ساختمان اطلاعات . تهران
تلفن : ۳۱۱۰۷۱ تا ۳۱۱۰۷۹
تلکس : ۲۳۳۶ ـ تلگرافی : اطلاعات ـ تهران

تأسیس کشور فلسطین

فریدون هویدا سفیر و نماینده دائم ایران در سازمان‌ملل‌متحد دراعلام پشتیبانی ایران ازتاسیس یک‌کشور فلسطینی وتشویق پارلمان جهانی به صحه گذاشتن بر واقعیت ملت فلسطین ، به بهترین‌وجه ضرورت انسانی و سیاسی این اقدام را بازگو کرد .

مردم فلسطین بعد از جنگ ۱۹۴۸ اعراب و اسرائیل با نتایج فجیع و وحشتناکی که هنوز عواقب آن دامنگیر خاورمیانه و جهان است قربانی یک بیعدالتی بزرگ شدند .

نتیجه جنگ ۱۹۴۸ اعراب و اسرائیل ، آواره شدن صدها هزار تن از مردم فلسطین بود ـ آوارگانی که بدنبال گذشت ۲۶ سال هنوز آواره‌اند اما عشق و ایمان خود را به بازگشت به وطن اصلی از یاد نبرده‌اند.

دنیا طی ۲۶ سال گذشته به این ندای وجدان و این فریادهائی که از قلوب صدها هزار فلسطینی آواره محروم برمیخاست بی‌اعتنائی کرد . در این مدت سالی متجاوز از ۲۵ هزار کودک در زیر چادر و سقف اردوگاههای ناامن این آوارگان بدنیا آمدند ، هزاران تن اززنان و مردان ستمدیده آنان‌درحالیکه عشق بازگشت به وطن اصلی را به‌گور بردند از این دنیا رفتند . و زندگی‌این افراد بی‌وطن‌وبی‌امیدهمچنان ادامه یافت.

اگر احساسات انسانی ، پارلمان جهانی و رهبری دنیا را در ربع قرن گذشته متوجه این بی‌عدالتی نکرده باشد ، اینک تحولات سیاسی قاعدتا میبایستی ضرورت جبران این بیعدالتی را درحق مردم فلسطین نتیجه‌بخش باشد .

از سازمان ملل‌متحد برای صحه‌گذاشتن به مصوبات‌کنفرانس اخیر سران عرب در رباط در زمینه تاسیس یک کشور فلسطینی کار مشکلی تقاضا نشده است . سازمان ملل‌متحد که در سال ۱۹۴۷ به قطعنامه تشکیل کشور یهود صحه گذاشت ، تشکیل یک کشور فلسطینی را نیز برای افرادی کـه ازکانون زندگی خـود رانده میشدند پیش‌بینی کرد. اما این تصمیم چرا هرگز بحقیقت نپیوست .

دنیا فراموشی واقعیت ملت فلسطین توام با بی‌اعتنائی اسرائیل و روش منفی دولت تل‌آویو را چگونه میتواند توجیه کند .

دنیا و سازمان ملل اینک بایستی به حقیقت این نکتـه‌رسیده باشند که خاورمیانه تا وقتی کـه سرنوشت صدها هـزار تن از آوارگان فلسطین تعیین نشده باشد ، علیرغم هرگونه توافقی‌میان کشورهای درگیر جنگ با اسرائیل ، هرگز روی صلـح و آرامش بخود نخواهند دید . اگر این انتظار وجود داشته‌باشد که اسرائیل دراثر فشارهای افکار عمومی جهان ، و بالاتر از همه فشار سیاسی امریکا ، درنتیجه قطع کمک‌های نظامی ، وادار به تخلیه کلیه سرزمین های اشغالی حاصله از جنگ ۶۷ شود ، معذالک بدون حل مشکل آوارگان فلسطین و تحقق آرزوی این ملت درتاسیس یک کشور فلسطینی نه خاورمیانه و نه جهان روی صلح‌پایدار نخواهد دید .

حل بسیاری‌ازمسائل بین‌المللی اینک در گرو حل مسئله‌فلسطین است. واقعیت روزافزون موجودیت این مشکل و عواقب وخیمی که از درگیری جدیدی درخاورمیانه ناشی خواهد شد بایستی این امیدواری را بوجود آورد که همگام با چاره‌جوئی‌های صلح‌آمیز ، احقاق حقوق حقه مردم فلسطین مورد توجه قرارگیرد . باواقعیت تمام باید پذیرفت که سعادت و بهروزی یک ملت را نتوان برپایه ناامنی ، بدبختی ، آلام و دربدری و آوارگی ملت دیگر بنا نهاد. اگر دنیا بخواهد به این‌واقعیت‌پشت کند ، برقراری یک نظام جنگی را درمیان ملت‌ها تایید کرده‌است .

باادامه آوارگی ملت فلسطین ، نسل و نسل‌هائی که‌ازاین ملت باقی‌خواهد ماند ، چاره‌ای جز جنگ و ستیز نخواهد داشت . برای این ملت بسیاری از مفاهیم وجود خارجی نخواهد داشت ، این چنین زندگی هرچند نامطلوب ، امری طبیعی درقبال شرایطی است که عده دیگری برآنان تحمیل ودنیا برآن صحه گذاشته است.

ایران با تاکید برتاسیس کشور فلسطین بار دیگر مظاهر سیاستی را که متکی برحق و عدالت است و از ۲۶ سال قبل درحق ملت فلسطین دنبال میکرده مجددا بازگو کرد .

جنگ سوم جهانی از خاورمیانه آغاز میشود؟

هرالد تریبون

هنری کیسینجر وزیر خارجه امریکا بعد از بازگشت از سفری که اخیرا بخاورمیانه انجام داده بود در واشنگتن جهانیان را از ارتکاب این اشتباه برحذر داشت که تصور کنند وقوع جنگ جدیدی در خاورمیانه نزدیک است.

بدیهی است که وقتی اززبان مردمی مانند وزیر خارجه امریکا شنیده شود که در «این هفته» آتش جنگ دیگری میان اعراب واسرائیل شعلوه‌رنخواهد شد، دنیا خبر اطمینان بخش ودلگرم کننده‌ای شنیده است امـــا اوضاع خاورمیانه اکنون چنان است کـه‌اجازه نمی‌دهد تا دنیا خطر وقوع جنگ را در این منطقه دست کم بگیرد وبنابراین لازم است تا در تمام کشورهای ذینفع وآنهائی که از عواقب‌جنگ پنجم‌اعراب واسرائیل آسیب بیشتری خواهنددید از هم‌اکنون تدارکاتی برای روبروشدن باآن عواقب آغاز شود‌وخامت اوضاع در خاورمیانه اکنون به حدی است که نمیتوان انتظار داشت تا ظرف شش‌ماه ویا حداکثر ۹ ماه دیگر جنگ دیگری میان اعراب واسرائیل آغاز نشود.

از آنچه‌که گفته شد باید نتیجه‌گیری کرد که :

۱ـ تدابیر بسیار موثرتر وفوری‌تری در امریکا و سایر کشورهای صنعتی باختری و مصرف کننده نفت برای صرفه‌جوئی در مصرف سوخت وانبار کردن فرآورده‌های نفتی‌بکار بسته‌شود. چنین تدابیری‌ضرورت فوری‌دارد چون باروشن شدن آتش جنگ تازه‌ای‌میان اعراب و اسرائیل بدون شک کشور های عرب یکبار دیگر حربه کارآمـد تحریم فروش نفت‌به کشورهای‌پشتیبان اسرائیل را مورد استفاده‌قرار خواهند داد.

۲ـ امریکا باید باشتاب مذاکراتی را بادولتهای اسپانیا و پرتغال آغاز کند تا در صورت وقوع جنگ تازه‌ای‌در خاورمیانه اجازه داشته باشد که از پایگاه‌های مستقر در این دو کشور برای رساندن سریع اسلحه و تدارکات جنگی به اسرائیل استفاده کند.

۳ـ در دیدار قریب‌الوقوع رئیس جمهور امریکا ورهبر حزب کمونیست شوروی در «ولادی وستوک» این‌نکته بدقت بررسی شود که آیا شوروی‌واقعا خواهان حفظ صلح در خاورمیانه است یاخیر.

تفنگ یا چماق

حمایتی که اخیرا سران کشورهای عرب از یاسر عرفات نشان دادند و شرایطی که او و سازمان آزادیبخش فلسطین وی برای بر قراری صلح در خاورمیانه تقاضا میکند وضعی کاملا جدید و بسیار خطرناک بوجود آورده است عرفات‌خواستار آن‌است که‌اسرائیل نه فقط بیکباره بمرزهای ۱۹۴۹ باز گردد ، بلکه قبول کند که در خود این کشور رژیمی غیر مذهبی و غیریهودی بوجود آید .

پذیرفتن این پیشنهاد در عمل به معنای قبول نابودی موجودیت اسرائیل بعنوان یک‌کشوریهودی است ورهبران اسرائیل بهیچوجه حاضر نخواهند شد که بر مبنای چنین شرایطی واردمذاکره شوند .باسرعرفات سخنرانی اخیرش‌در سازمان ملل اسرائیل را در انتخاب‌جنگ و یا برخورداری از امنیت مخیر نگذاشت بلکه بطور ساده به اسرائیل پیشنهاد کرد که باصطلاح بین تحمل ضربات تفنگ یا چماق یکی را انتخاب کند و بعبارت دیگر یا جنگ را برگزیند و یا تسلیم شود جرج بال که سابقا مدتی معاونت وزارت خارجه امریکارا بر عهده داشته‌طی‌مصاحبه‌ای درنکوهش استراتژی کیسینجربرای صلح‌خاورمیانه به چند نکته اساسی اشاره کرده‌است.

نخست اینکه از سخنان کیسینجر بوی نوعی گرایش جدید وزیر وزیر کننده در سیاست امریکا در خاورمیانه و در جهت تنها گذاشتن اسرائیل به چشم میخورد .

ثانیا اسرائیل‌که‌بهرحال هنوزحمایت امریکا را از دست نداده است ظرف یک سال گذشته مدرن‌ترین اسلحه و تجهیزات جنگی را از امریکا دریافت کرده و سوریه نیز از برکت کمک های شوروی بسیار بیش از آخرین روزهای قبل از جنگ اکتبر ۱۹۷۳ نیرومند شده است .

ثالثا هم اعراب و هم اسرائیل‌اکنون موشک های زمین به زمین دوربرد و نیرومندی در اختیار دارند که‌قادرند شهرهای‌پر جمعیت یکدیگرا درهم‌بکوبند. مصر و سوریه قادرند با موشک های بالیستکی «اسکود»که‌از شوروی‌دریافت کرده‌اند پالایشگاه و انبار های نفت‌بندر اسرائیلی حیفا و دورترین شهر های پر جمعیت آن را با خاک یکسان کنند .

چهارم اینکه اعراب‌ترجیح میدهندکه شروع جنگ آینده لااقل تا پائیز سال ۱۹۷۵ به تاخیر افتد تا آمادگی بیشتری بدست آورند اما بعید بنظر میرسد که اسرائیل حاضر باشد چنین فرصتی به اعراب بدهد .

پنجم اینکه اسرائیل باحتمال فراوان در بهار آینده علیه سوریه و شاید هم مصر دست به حمله پیشگیرانه خواهد زد و جنگ از این مرحله آغاز خواهد شد و بالاخره ششم اینکه طبق گفته سناتور فولبرایت رئیس کمیته روابط خارجی سنای امریکا در صورتی که شهرهای بزرگ‌اسرائیل‌مورد حمله‌اعراب قرار گیرد اسرائیل باحتمال زیادبرضد اعراب بمب های اتمی بکار خواهـد برد .

خطرناکترین جنبه‌ای که باید در محاسبه احتمالات گوناگون جنگ‌آینده اعراب و اسرائیل مورد توجه قرار گیرد این است که این بار شایدخاور میانه به بالکان جدیدی تبدیل شود و با درگیر شدن مستقیم و اتمی ابرقدرت های امریکا و شوروی لهیب مرگبار یک جنگ جهانی دنیا را در کام خود فرو بلعد سخنان اطمینان بخشی که کیسینجر در این هفته پیش از شروع سفر های جدیدش (همراه رئیس‌جمهور امریکا به ژاپن ـ کره‌جنوبی ـشوروی‌ـ و به تنهائی به‌چین) عنوان کرد ، تنها برای مدت کوتاهی‌دلخوش کننده‌است.

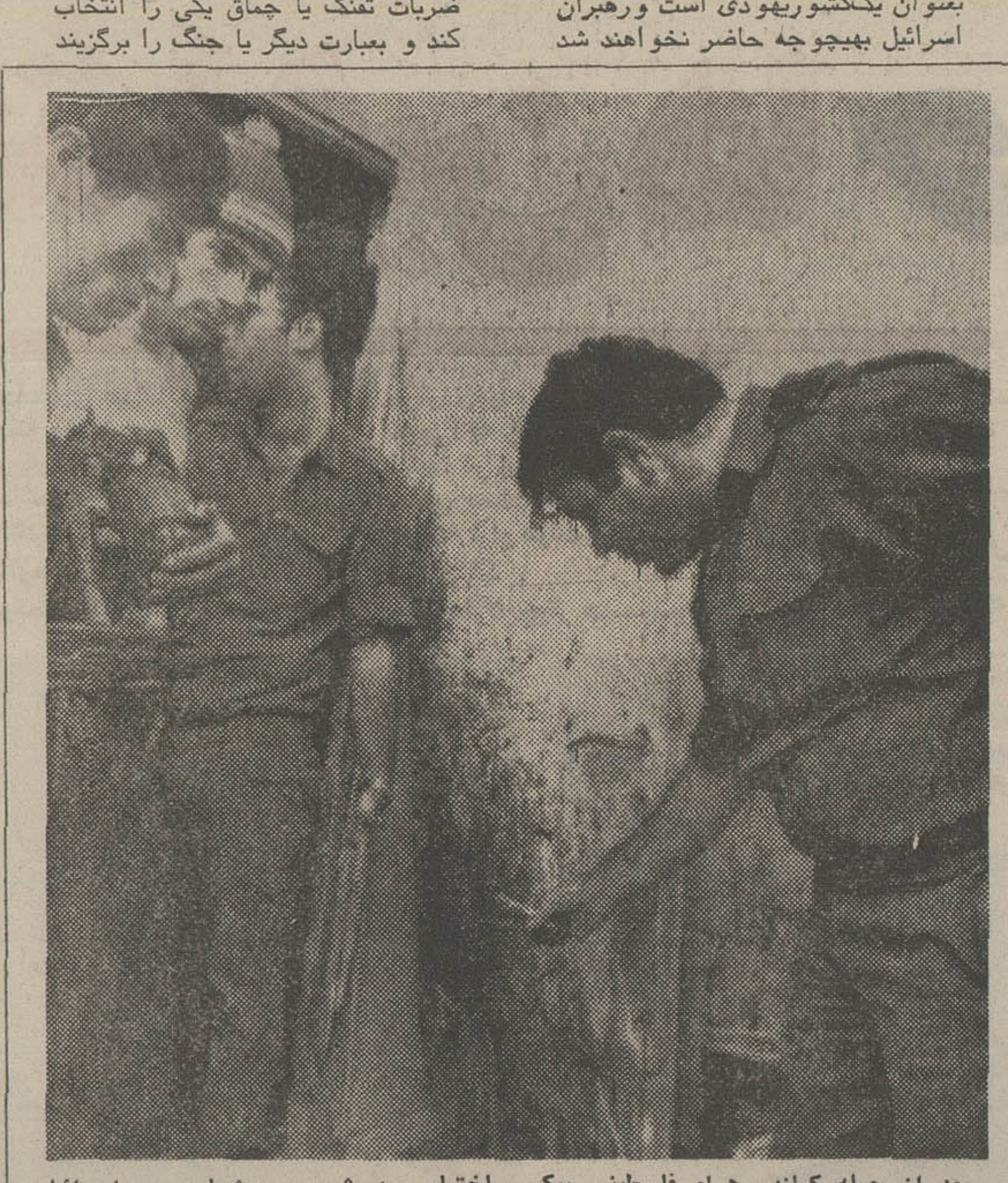

بعد از حمله کماندو هـای فلسطینی بیک ساختمان در شهر «بیت‌شعان» در اسرائیل و کشته شدن آنها در حملـه متقابل ارتش اسرائیل‌سربازان اسرائیلی مقدار زیادی‌نارنجک و مواد منفجره دیگر در محل حادثه بدست آوردند . در‌عکس سربازان‌اسرائیلی‌درحالی که چند نارنجک متعاق بـه فلسطینی‌ها را در دست دارند در محل حادثه دیده میشوند. عکس رادیوئی آسوشیتدپرس

ایران به‌سرچشمه‌تکنولوژی دست‌می‌یابد

لوموند

یک کارخانه پارچه‌بافی برای‌ایران هیچگونه نفعی‌ندارد.ما میخواهیم در رشته هائی که با برنامه های بزرگ توسعه و آبادانی‌مان‌مطابقت داشته باشد ودر موسساتی که از تکنیک پیشرفته‌ای برخوردارند سرمایه‌گذاری کنیم .

از ماهها قبل مذاکراتی بـا گروه های صنعتی دیگر در جریان است .

در این میان از کمپانیهای بایر ، فولکس واگن نام برده میشود و دولت هلموت اشمیت اصولا بـا این سرمایه گذاریها مخالف‌نیست، اما برعکس فرانس روش احتیاط آمیزی پیش گرفته است ،پرزیدنت ژیسکاردستن درمصاحبه‌مطبوعاتی ۲۶ژوئیه خود در پاسخ سئوالی در این باره گفت : این فکربرای او خوش آیند نیست .

در تهران‌درپاسخ رئیس‌جمهوری فرانسه تصریح کردند : ما نظر آقای ژیسکار دستن‌رابخوبی‌درک میکنیم و نمیخواهیم کسی را به اینکار مجبور کنیم . زیرا مگر نه اینست که همکاری راه های‌زیادی دارد ؟ بلافاصله اضافه کردند که شرکت های فرانسوی ـ هفت شرکت از جمله دو شرکت بسیار بزرگ ـ هم‌اکنون پیشنهاد هائی به ایران داده‌اند که مورد توجه کارشناسان ما قرار گرفته است .

با اینگونه سرمایه‌گذاریها علاوه بر اینکه ایرانیها به تکنولوژی جدید راه پیدا میکنند دو سود دیگر نیز بدست می‌آورند . از یکطرف حق اظهار نظر درسیاست گروه های صنعتی را که درآینده با آنها برقابت خواهند پرداخت بدست می‌آورند و از سوی دیگر برای ساختمان مجموعه های صنعتی در ایران و تربیت‌کارگران ورزیده محلی وسیله خوبی پیدا میکنند .

در اینجا این سئوال پیش‌می‌آید: آیا روزی خواهد رسید که کالا های اروپائی در بازار های جهان در برابر رقابت جدی محصولات ایران قرار گیرد و جهانیان‌دستگاه های تلویزیون جعبه کنسرو و حتی‌اتومبیل‌ساخت ایران‌خریداری کنند ؟

این امر کاملا امکان پذیراست چه ثروت مالی‌ایران بقدری است که میتواند در عین حال که‌صنایع داخلی خود راگسترش میدهد در کمپانی های بزرگ بین‌المللی نیز سرمایه‌گذاری کند . با اینکارایران به سرچشمه تکنولوژی راه پیدا میکند .

روز ۱۲ ژوئیه خبری که از پایتخت‌ایران‌بسراسر جهان‌مخابره شد دایر بر اینکه :«ایران بمیزان ۲۵٫۰۴ درصد سرمایه کروپ که پنجمین موسسه عظیم فولادسازی آلمانی‌است سهیم‌میشود» دردنیای صنعت هیجانی به پا کرد .

کروپ یک نام افسانه‌ای است که قدرت آلمان‌را در قرن نوزدهم و نیمه اول قرن بیستم بخاطر می‌آورد. کروپ فروشنده توپ ، سلطان آهن و فولاد است کـه بیسمارک قیصر دوم و هیتلر به آن اتکاء داشتند . سهیم شدن ایران در موسسه عظیم کروپ با یک سرمایه گذاری یکصد میلیون دلاری (تقریبا معادل‌دو روزدرآمد نفت) جنبه سمبولیک ندارد ودر هر حال نخستین تجلی بزرگ سرمایه گذاریهای‌مهم دراز مدت دلار های نفت است .

سرمایه گذاری در موسسه‌کروپ که توسط دولت‌انجام شده ناشی از یک استراتژی‌واقعی است‌آقای مهران در این مورد میگوید : ما با دسته چک برای خرید هـر موسسه‌ای که باشد دور دنیانمی‌گردیم . معذالک فرصت های‌خوبی برای ما پیش می‌آید . همه روزه بوسیله نامه تلکس و یا تلفن‌در حدود ده پیشنهاد دریافت میکنیم ولی هیچیک از این پیشنهاد ها توجه ما را جلب نمیکند .خرید

ناتمام

واشنگتن پست

یونان بعد از پیروزی کارامانلیس

«مرمر ما زنگ نمیزند» این‌کلمات ترجیع بند یکی از سرود هایی است که آهنگ آن رامیکیس تئودوراکیس آهنگساز نام‌آور یونانی ساخته است و در همین کلمات معدود میتوان کلید های رمزی را که برای درک احوال یونان در انتخابات پارلمانی اخیر در یونان لازم است کشف‌کرد.

کاندیدا های شرکت کننده در انتخابات اخیر یونان ظاهرا‌در همانجایی گرد آمدند که‌درآخرین انتخابات قبلی کشورشان ـ ۱۰ سال پیش ـ آنجا را تـرک کرده بودند بنظر میرسد کـه حکومت جابرانه‌۷ ساله‌سرهنگها بر یونان هیچ درس عبرت و نتیجه‌ای ببار نیاورده است .

از این نکته میتوان نتیجه‌گیری کرد که مداخلات امریکا درامور داخلی یونان نه به اندازه‌ای‌که خرده‌گیرانش ادعا میکنند پلیدو ناهنجار بوده و در عین نه به آن اندازه که مبلغین وطرفداران این مداخلات وعظ میکنندموثر وکار آمد است .

در مبارزات انتخاباتی که تـا قبل از روز یکشنبه جریان‌داشت کنستانتین کارامانلیس نخست ـ وزیر ۶۷ ساله‌یونان که از ۱۹۵۴ تا ۱۹۶۳ نیز نخست وزیر بوده است بعنوان مردی که بیش از دیگران شانس‌پیروز شدن‌داشت معرفی شد و عمده ترین رقیب وی آندریاس‌پاپاندرو بـود که پدرش پاپاندروی‌بزرگ درآخرین انتخابات قبلی کشورش پیش‌از کودتای نظامی ۱۹۶۷ به پیروزی رسید .

«ژرژ ماوروس» وزیر خارجه سابق و کنونی که در گذشته‌از

کارامانلیس

پیروان مکتب پاپاندروی بزرگ بشمار میرفت‌یکی‌دیگر ازسرشناس ترین چهره ها در مبارزات انتخاباتی اخیر یونان بوده‌است احزاب و گروه های متعدد کمونیستی و مارکسیستی یونان گرچه همگی موجودیت قانونـی یافته‌اند معهذا هنوز ترجیـح داده‌اند که در زیر پرچم یـک جبهه واحد نیرو های چپ به رهبری «الیاس الیو» متحدشوند. حتی در مسائلی که برای‌یونانیان مطرح‌اند ـ دگرگونی چشمگیری پدید نیامده است . اعاده یا عدم اعاده رژیم سلطنتی که‌بوسیله رژیم سرهنگها‌ملغی‌شده و همچنین بحران قبرس از مسائل بزرگی بودند که مورد توجه انتخاب‌

کنندگـان و کاندیداهـای انتخابات اخیر یونان قرار داشتند ، اما اگر در این‌مسائل بزرگی بودند که مورد توجه انتخاب کنندگان و کاندیداهای انتخابات اخیریونان قرارداشتند اما اگر در این‌مسائل هردرجه‌ای از تازگی بتوان یافت ، بدون شک سهمی که یونانیان درابداع آنها داشته‌اند بکلی قابل چشم ـ پوشی است واین مسائل در حقیقت زاییده تحولات ناشی‌از گذشت زمان است .

کارامانلیس که در گذشته‌سلطنت طلب دو آتشه‌ای بوده است ، اکنون ظاهرا میل دارد که‌نوعی جمهوری به شیوه‌ای که‌ژنرال دوگل رهبر فقید فرانسه در کشورش بوجود آورد تاسیس کند اما به‌این شرط که خود نخستین سیاستمداری باشد که‌در نقش یک دوگل یونانی ظاهـر شود. بهرحال تصمیم نهایی در این مورد باید مستقیما از طرف مردم یونان در رفراندمی که‌ظرف ۴۵ روز بعد از انتخابات روز یکشنبه برپا خواهد شد گرفته شود در صورتیکه حوادث غیر منتظره‌ای پیش نیاید نتیجه این رفراندوم به‌احتمال قریب به‌یقین عبارت از استقرار قانونی رژیم جمهوری در یونان خواهد بود. بااینحال قابل تردید است که‌یک جمهوری گلیستی‌بتواند دریونان کار کند و احتمال اینکه‌حکومتی چند حزبی‌نظیر سرمشق موجود ایتالیایی بتواند قدرت حکومتی را در یونان بدست گیرد، از همه کمتر است.

قبرس

در مسئله قبرس پای روابط یونان باترکیه وامریکا و پیمان ناتو در میان است کارامانلیس وماوروس طرفدار مصالحه در قبرس و حفظ پیوندهای یونان با اروپای بازار مشترک ومضافا امریکا هستند و عقیده دارندکه ایجاد اندکی محدودیت درنقش یونان در پیمان ناتو بـرای کشورشان کافی است.

اما «پاپاندرو» که رهبری‌نهضت سوسیالیستی اتحاد یونانیان را برعهده دارد خواستار خروج کامل کشورش از پیمان ناتو و برچیدن تمام پایگاههای نظامی پراهمیت امریکا در خاک یونان است . گرچه سالهای حکومت استبدادی سرهنگهای بریونان لطمه‌ای جدی‌برنفوذ امریکا در میان یونانیان وارد کرده‌است(و نظامیان یونانی هنوز هم در بسیاری از شرایط قابل تصور ممکن است فرصت پیدا کنند که بار دیگر به صحنه سیاست باز گردند و قدرت دولتی را قبضه کنند). معهذا امریکا تمام فرصت هائی راکه برای جلوگیری از نابود شدن کامل نفوذش در یونان قابل استفده‌اند ازدست نداده است . بزرگترین فرصتی که در دسترس امریکا قرار دارد عبارت از تاکید واثبات این ادعا خطاب به یونانیان‌است که‌ایالات متحده از روی‌کار آمدن دوباره رژیم جابرانه‌ای مانند حکومت دیکتاتوری سرهنگها در آتـن حمایت نخواهد کرد . بدیهی است که ایالات متحده نیازی ندارد تا برای از دست ندادن نفوذش در یونان به نیرنگها و دسیسه‌های کثیف پشت پرده متوسل شود.

مطبوعات پاریس

اعتصاب: روزهای بحرانی در فرانسه

موج اعتصاب پیوسته در فرانسه بالا میگیرد . بحران‌اجتماعی، و اعتصاب در پست و تلگراف ، راه‌آهن ، رادیو وتلویزیون، صنعت چاپ و معادن ذغال سنگ ، زندگی اقتصادی کشوررا بشدت مختل کرده است .

دولت فرانسه اعتصاب کنونی را یک بازی سیاسی کمونیستها میداند ، در حالی که سازمان های سندیکائی و اتحادیه های کارگری ، رهبران فرانسوی را مسئول آن میدانند .

کنفدراسیون بزرگ اتحـادیه کارگری فرانسه که از «ث . ژ .ت» (طرفدار کمونیستها) و «ث . اف .ت» (نزدیک به سوسیالیست ها) تشکیل میشود رهبری میلیونها نفر از کسانی را که دیروز اعتصاب کردند بعهده دارند .

کنفدراسیون اتحادیه های کارگری فرانسه ، با براه انداختن این اعتصاب ، میخواهد روح وحدت ویکپارچگی کارگران فرانسوی را نشان دهد ،ولی به گفته مسئولان فرانسوی ، این قدرت نمائی برای حمایت از کارگران نیست، که فعالیتهای مرموزی در پشت پرده انجام میشود .

در هر حال ، ژیسکار دستن اکنون با بزرگترین بحران اجتماعی دوران ریاست جمهوری خود روبرو است . بیش از یکماه است که کارگران پست و تلگراف و تلفن فرانسه اعتصاب کرده‌اند. مذاکراتی که تاکنون برای پایان دادن به اعتصاب انجام شده ، نه‌تنها کوچکترین نتیجه‌ای نداده ، که دامنه اعتصاب به بخش های دیگر هم تدریجا سرایت میکند . مسئولان اتحادیه‌های کارگری وفدراسیون «تلکمونیکاسیون: مخابرات» فرانسه که هفته گذشته جلسه مشترکی تشکیل‌دادند، با انتشار اعلامیه‌ای «سکوت و بی‌تفاوتی» دولت را دربرابر درخواستهای اعتصابیون بشدت محکوم کردند .

هزاران نفر از کارگران معادن ذغال سنگ ناحیه «لورن» نیــز از هفته گذشته بدنبـال اعـلام ۴۸ ساعت کار در هفته ـ دست از کار کشیدند . آنها ، علاوه بردرخواست اضافه دستمزد ، خواهان بهبود شرایط کار نیز هستند .

کارگران چاپخانه‌های فرانسه بدستور فدراسیون خود، بمدت ۲۴ ساعت دست از کار کشیدند و اتحادیه ملی‌سندیکای روزنامه نگاران نیز همدردی خود را با کارگران چاپخانه‌ها اعلام کرد .

پس از آن موج اعتصاب کارگران برق و گاز را نیز در برگرفت . باین ترتیب چرخهای اقتصاد فرانسه یکی پس از دیگری از کار می‌افتد و دیروز که از طرف کنفدراسیون اتحادیه های کارگری بعنوان «روز ملی کارگران حرفه‌ای» تعیین شده ، بمدت ۲۴ ساعت ، ماشین اقتصاد فرانسه بکلی از کار افتاد .

هادی خرسندی

نامه های جالب

امشب چند نامه برایتان انتخاب کرده‌ام .

اهالی محترم سمنان برای بنده نوشته‌اند که فرمانداری‌کل سمنان ، ۶۲ میلیون تومان اعتبار بودجه عمرانی دارد ، ولی آقای‌فرماندار هنوزشروع به خرج آن نکرده‌اند .

در میان‌نامه ها ، یک‌سمنانی عزیز هم نوشته است که نان سوخاری تا دیروز بسته‌ای۲۹ ریال بود ، حالا شده بسته‌ای ۳۴ ریال ، یعنی ۵ ریال تفاوت کرده است .

ملاحظه میفرمائید که‌گرفتاری های مردم ، یکی دوتا نیست، با خواندن این دو نامه ،تنها راه‌حلی که به عقل بنده رسید اینست که آقای فرماندارسمنان بیایند از محل اعتبار آن‌بودجه ۶۲ میلیون تومانی،مابه‌التفاوت نان سوخاری لهالی سمنان را تامین کنند . به این ترتیب ،هم نان سوخاری سمنانی ها به قیمت سابق در می آید و هم بودجه عمرانی به مصرف لازم میرسد .

یک نامه‌هم‌هست که‌نویسنده‌اش بنده را متهم کرده که از مستاجران حـق حساب میگیرم تا به صاحبخانه ها حمله کنم .

تقاضا دارم اگر ملاحظـه کردید که افراد شیاد و کلاه‌ـ بردار ،توی شهردوره‌افتاده‌اند و از یک یک مستاجرها باج میگیرند ، فورا به ماموران انتظامی اطلاع دهید . چون‌این افراد هیچگونه نسبتی بابنده ندارند ، و بنده خودم درموقع کلاهبرداری و اخاذی ، حتما کارت شناسائی نشان میدهم.

یک آدم مهربان هم نوشته است که تصمیم دارد برای قدردانی از بنده یک کراوات برایم بفرستد ،ولی اندازه‌گردنم را نمیداند . ایشان خواسته‌اند من اندازه گردنم را برایشان بنویسم .

به اطلاع کلیه دوستانی که میخواهند برای من کراوات بفرستند میرسانم که گردن‌بنده، از موهم باریکتر است .

فورد و برژنف

درملاقاتی که بزودی بین فورد و برژنف روی میدهد رهبر حزب کمونیست شوروی صادقانه برای پیروزی سیاست تفاهم و نزدیکی امریکا و شوروی تلاش میکند چون برای متقاعد کـردن بسیاری از یارانش درمسکو که برارزش دنبال کردن این سیاست تردید دارند ، احتیاج به تحصیل یک پیروزی درخشان‌دیپلماتیک دارد بدست آوردن یک‌چنین پیروزی برژنف را قادر خواهدساخت تا ثابت کند که سیاست آب کردن یخها در روابط امریکا وشوروی به امتیازاتی که شوروی بابت آن پرداخته و یا تعهد پرداخت آنها را پذیرفته است و بعنوان مثال آزادی مهاجرت یهودیان روسیه وآسانتر گرفتن کار ها بر یاغیان و نارضیان سیاسی در داخـل شوروی ، به پیروزی سیاست تفاهم دوابر قدرت میارزد . بااینحال برژنف قبل از هرچیز متقابلا اشتیاق دارد تا بداند که آیا فـورد ازچنان مواضع مستحکمی درامریکا برخوردار است تابتواند امتیازهای مورد تقاضای شوروی را تضمین‌کندیاخیر . این امتیاز ها محتوای طومار کشافی را میسازند که درصدر آنها عقد قرارداد بزرگـی درزمینه محدود کردن تسلیحات اتمی‌وموشکی تعرضی میان دوابر قدرت و تضمین مداومت جریان صادرات و تکنولوژی آمریکائـی به سوی شوروی قرار گرفته است .

معهذا برژنف ازاین نکته نیز بخوبی آگاه است که‌اگـر سیاست آب کردن یخهای روابط امریکا وشوروی با شکست روبرو شود ، باز همزبان چندانی متوجه روسیه نخواهد شد . دنیای سرمایه‌داری باختری اکنون دستخوش یکی‌ازعظیم ترین بحرانهای اقتصادی استواین بحران‌بخودی خود میتواند بسیاری‌ازرویاهای بزرگ‌شد وروی را که کاهش مخارج دفاعی ممالک باختری یکی ازآنها است جامه عمل بپوشاند .

چنین دورنمائی حتی درصورت شکست سیاست تفاهم شرق و غرب نیز ، صرفا بدلیل ضعف و پریشانی احوال اقتصادی‌کشور های‌باختری میتواند جامه حقیقت بپوشد .

برژنف دردورانی که‌نیکسون رئیس‌جمهوری امریکا بود جاده گل‌آلود واترگیت را باپای او تاآخرین نقطه طی کرد و درحقیقت خواست به نیکسون نشان دهد که درشوروی رسوائی واترگیت چندان جدی تلقی نمیشود که از اعتبار قول‌ها و تعهدات‌نیکسون درذهن رهبران کرملین بکاهد . اما در ولادی وستوک ، دبیر کل حزب کمونیست شوروی دیگر این اشتباه را تکرار نخواهدکرد . او بطور ساده خواهد کوشید تا دلایل قانع کننده بدست آورد کـه موضع جرالدفورد درداخل آمریکا متزلزل وآسیب‌پذیر نیست . بنابراین دردسر دیگری‌که‌فورد در ولادی وستوک آنرا بدون تردید احساس خواهد کرد دشواری انکارناپذیری است مخصوصا بعداز انتخابات اخیر کنگره امریکا برایش بوجود آورده است‌ازهم‌اکنون در واشنگتن شایـع است کـه کنگـره امریکا بعد از پیروزی بزرگ دمکرات هـا و شکست خوار کننده جمهوری‌ـ خواهان در انتخابات پنجم نوامبر جاری باحتمال زیاد در صدد برخواهد آمدتااز‌اختیارات فورد درزمینه سیاست خارجی‌بکاهد. حتی درحال حاضر نیز حقانیت برخورداری فورد از امتیازات واختیاراتی که درسیاست خارجی دارد برای کنگره کشورش‌قابل تردید است .

الاهرام

هدف فورد

جرالد فورد رئیس جمهوری امریکا از عنوان کردن اخیر این مطلب که اگر جنك تازه‌ای درخاورمیانه درگیرشود ایالات متحده طاقت خواهدداشت‌ازعهده روبروشدن باتحریم نفتی جدیدی‌که احتمالا کشورهای عرب اعمال خواهندکرد برآید چه‌مقصودی داشته‌است؟ آیا فورد خواسته‌است بطور ضمنی باعراب بفهماندکه امریکا تصمیم‌دارد در جنك آینده خاورمیانه به‌نفع اسرائیل وبرای نجات تدارکات نفتی ایالات‌متحده علیه‌کشورهای عرب‌واردجنك شود؟

درصورتی که‌فورد واقعا چنین‌نیتی داشته باشد باید باوجواب‌داد که‌اعراب ،علیرغم تمام تهدید هاو مخاطرات مصمم‌اند که مبارزه رهایی‌بخش خودرا تاپایان وتارسیدن به‌پیروزی دنبال کنند.

THE TIMES

جنك اعصاب

روز های اخیر چاشنی جنك اعصابی که طی مناقشات اسرائیل و سوریه شده‌است بیم‌آن میرود که‌برای هفته‌های آینده‌تبدیل به‌نوعی شیوه‌زندگی درمنطقه بحران‌خیز خاورمیانه شود.

با اینحال باید دعاکردکه اسرائیل وسوریه به جنك اعصاب اکتفاکنندوکارشان به‌درگیر شدن دریك‌جنك تمام‌عیار نکشد.

نکته‌ای‌که بهرحال نمیتوان پنهان‌کردتاثیر تحمل ناپذیری‌است که جنك اعصاب باسوریه براسرائیل دارد.برای اقتصاد کشوری مانند اسرائیل‌که اکنون‌طاقت‌فرساترین بارسنگین تدارکات جنگی‌راتحمل می‌کند وذخیره های‌آن ناچارند بجای‌انجام دادن‌کار مولد ثروت‌دایما درحال حداکثر آماده‌باش جنگی بسربرند وضع‌کنونی نمیتواند برای مدتی طولانی قابل اغماض وقابل تحمل‌باشد.

(استالین گفته‌بود «اقدامات برای حفظ جان رهبران حزب» ولی‌اباکومف میدانست که منظور استالین فقط شخص اوست و فقط پاسخی‌در باره شخص‌خود میخواهد) اباکومف ادامه داد:

ـ هر روز شخصا در کلیه‌امور حفاظتی مراقبت میکنم وضع افراد یکی‌یکی بررسی میشود، افراد مشکوک توقیف میشوند و بازجوئی آغاز میگردد...

(استالین چون کلاغی سیاه با گردن‌کج بدقت اباکومف را مینگریست ـ بگوببینم هنوزهم ترور ادامه دارد ؟ ...

اباکومف بالبخندی تلخ پاسخ‌داد:

ـخیلی آرزو داشتم که بگویم اقدامات تروریستی پایان یافته است ولی هنوز در گوشه‌وکنار این عملیات ادامه دارد ...

استالین یك‌چشم خودرابست:

ـپس وزارتخانه تو بیکار نیست!

اباکومف دز حالی که نیم‌خیز شده بودگفت:

ـیوسیف ویساریونویچ، مابه‌تروریست ها مهلت نمی دهیم ، نمیگذاریم مقاصد شوم خودرا بمرحله اجرابگذارند ،اقدامات را در نطفه خفه میکنیم و اجازه نمیدهیم از مرحله قصدو نیت بالابروند از ماده ۱۹ قانون استفاده میکنیم.

استالین در حالیکه به اباکومف‌اشاره میکرد سرجای خودبنشیند بازضایت‌گفت:

ـبسیار خوب! بسیار خوب! پس‌عقیده داری که هنوز درمیان مردم افراد ناراضی وجود دارند؟

اباکومف با افسوس گفت:

ـبلی ، بمیزان ناچیز ...

(خوب اگر اباکومف میگفت همه راضی هستند دیگر احتیاجی بوجود امثال اووسازمان هائی که اداره میکرد نبود !)

استالین گفت:

ـحق‌باتواست ، وظیفه تو سنگین‌است، بعضی میگویند که دیگر حتی یکنفر ناراضی‌پیدانمیشودو تمام‌آنهاکه درانتخابات بما رای میدهند راضی هستند ، اینهابینائی سیاسی ندارند !کوراند! دشمن خود را پنهان میکند و رای موافق میدهد تاپرده به نارضائی خود بیفکند.بنظر تو چنددرصد از مردم ناراضی هستند ؟... پنج درصد؟... هشت درصد؟...

استالین بفهمم وادراك خود سخت مغرور بود و میل‌داشت‌همه از دانش‌وآگاهی او به امور تمجید کنند. اباکومف گفت:

ـبلی، یوسیف ویساریونویچ حدس شماکاملا صحیح است در حدود پنج‌درصد ویاشاید هفت درصد...

استالین بار دیگر بسوی میزکارخود رفت اباکومف که‌دیگر گوش‌هایش نمی سوخت ادامه داد:

ـاین تقصیر من‌است ، من هیچوقت بطور کامل از پیشرفت کار خود رضایت ندارم .

استالین باپیپ خودروی‌تقویم رومیزی زدوگفت:

ـطرزفکر جوانها چطوراست ؟

حالا سئوالها یکی پس از دیگری‌مانند ضربات خنجر فرود میامد و کافی‌بود که اباکومف مرتکب یك خطای‌جزئی گرددتا تمام رشته‌هایش پنبه‌شود اگراباکومف در پاسخ سئوال ها «بلی» میگفت به« کوری بینش سیاسی »متهم میگردید اگر میگفت «نه» متهم میشد که به « آینده شوروی ایمان ندارد ».

بهمین جهت اباکوموف‌در پاسخ‌سئوالها فقط به تکان دادن و بالا و پائین آوردن دستها اکتفا میکرد استالین نیز در حقیقت به انتظار پاسخ نبود و در حالی که‌همچنان پیپ را روی تقویم میزد گفت :

ـ باید در باره جوانها خیلی دقت‌کرد باید غیر قابل انعطاف بود نباید سر خود باشند نباید در مقابل معایب آنها گـذشت داشت ...

اباکومف با دقت مشغول نوشتن مطالب روی دفتر یادداشت بود استالین که از این فکر تازه خود لذت میبرد بار دیگر پیپ را چاق کرد و پس از روشن‌کردن آن باسرعت بیشتری بقدم زدن پرداخت مثل اینکه از فکر خود بهیجان آمده است :

ـ ماباید با دقت بیشتری مراقب‌دانشجویان باشیم ، نه‌تنهاافراد‌بلکه‌گروه های‌دانشجوئی باید زیر نظر باشند و برای تنبیه متخلفین از تمام امکاناتی که‌قانون داده است‌استفاده شود . اشد مجازات ده سال زندان کافی نیست ، بیست و پنج سال ، اگر ده سال به زندان بروند مثل این است که دهسال بمدرسه‌فرستاده‌شوند،تمام آنهائی‌که‌مو برزنخ آورده‌اند باید به بیست و پنج سال محکوم شوند این دانشجویان جوان هستند ، نیرو دارند از زندان جان سالم بدر خواهندبرد بیست و پنج سال زیاد نیست .

(۵۵)

مخالفان ما کورند

پای صحبت محققی از لرستان

با واژه‌های محلی، فارسی را غنی ترکنیم

اسفندیار غضنفری

در سفری بلرستان بااسفندیار غضنفری متخلص به امرائی لرستانی آشنا شدم.

این محقق درباره واژه‌ها و دستور زبان «لکی» بررسیهای سودمندی دارد.

او میگوید : بسیاری از واژه های لکی که یکی از گویشهای مردم لرستان است اززبان پهلوی ساسانی بیادگار مانده است.

آقای غضنفری ۵۸ سال دارد و از ۱۶ سالگی به کار ادبیات لری پرداخته است .اهل طایفه امرائی «ترهان» است ـ ترهان دهستانی است از بخش کوه دشت .

غضنفری حدود ۱۵ هزاربیت شعر دارد او همه زندگی خود را صرف تحقیق در ادبیات‌ایران ولرستان کرده است .

آثار چاپ نشده

ثمره کوششهای او ،دوجلد لغتنامه است که گویشهای لکی ولری بازیرنویس لاتین آمده‌است و آثار دیگری دارد چون :

- جمع‌آوری‌آثار شعرای‌معروف لرستان.
- جمع‌آوری«فولکلور لرستان» که شامل ضرب‌المثلها آداب‌و رسول وعادات محلی است.
- «تاریخ شجاعان».
- جمع‌آوری«اشعار ملایریشان» شاعر لر که‌درقرن‌هشتم زندگی میکرده است .
- «عارف کیست ، صوفی کدام است» که آراء و عقاید برخی از عرفا را با آثار ملایریشان تطبیق داده شده است.
- «نادرنامه» تالیف «الماس‌خان کندوله‌ای» که شخصا در رکاب شاه افشار خدمت‌میکرده است به زبان محلی .
- جمع‌آوری«اشعار میرنوروز» شاعر لر (بمچاپ دوم رسیده است).
- «تاریخ لرستان» که علاوه بر تاریخ، وضع جغرافیایی و خطوطی از رجال‌قدیم لرستان حکام ووالیهای این خطه که روشنگر تاریخ این قسمت از ایران است.
- رساله‌ای در این باب که بابا‌طاهر لر بوده و نه‌همدانی. متاسفانه بجز یک کتاب‌هیچیک از آثار آقای غضنفری هنوزچاپ نشده است.

فارسی را غنی‌تر کنیم

غضنفری که لطافت احساس شاعرانه را در نگاه و کلام هم نشان میدهد ترانه های لری راهم جمع آوری کرده است . او معتقد است :

«در شعر و ترانه لری دقیق‌ترین و لطیف‌ترین ریزه کاریهای ادبی در عشق و حماسه و تنبه همراه با صنایع بدیعی و رعایت قواعد عروضی وجود دارد» .

موسیقی لری نیز جای خاصی داردو موسیقی لرستان‌با کردستان تشابه بسیار دارد . رقص های لری عموما اسم دارند که درلغت نامه آقای غضنفری بدقت اسامی آنها آمده است . لرها ساز های مخصوص هم دارند «دوزله»،دونی است ، کنار هم با صدای زیر و بم «سرنا» که فقط «ساز» نامیده میشود . «دهل» ، «موکش» که کمانچه است و تمیره که شبیه به سه‌تار است اما دو سیم دارد ، این ساز همان تنبور پارسی‌است.

غضنفری متاسف است که‌مردم ادبیات لرستان را نمیشناسند او توصیه میکند دست کم رادیو و تلویزیون خرم آبادو اداره‌فرهنگ و هنر این استان در اشاعه آن همتی داشته باشند .

آقای غضنفری میگوید : زبان ما در مقابله بازبانهای غربی روزبروز فقیرتر میشود و لغات اصیل از بین میرود . در گویشهای لری برای تمام حالات مثلاهمه آنچه‌در کشت و زرع انجام میشود لغت داریم ، این وظیفه ملی همه ما است که در حفظ زبان فارسی که دوستش داریم و با آن دردها و عمیق‌ترین احساساتمان را میگوئیم کوششی داشته باشیم و ازگویش های محلی برای غنی‌تر کردن زبان بهره گیریم » .

آقای غضنفری ۱۶ هزار لغت لکی و لری در لغتنامه‌اش جمع آوری کرده است و نگران است که اگر هنگام چاپ این لغتنامه خودش نباشد تا نظارت دقیقی داشته باشد ، لغت ها به‌درستی چاپ نشود .

آقای غضنفری خسته اززحماتی که نمودی نداشته است‌برایم یک شعر لری میخواند :

موشن که غزالون ، چرمشون شوره زمینه .
پس آهوی من چیش که لمیده ماره .

یعنی : میگویندکه چراگاه‌غزالان در شورزار است پس چرا آهوی من از صورت مه که‌براثر اشک شور شده فرار میکند .

مینو وزیری

جعفری « خسیس» را به رضائیه برد

جعفری :

باور کنید من معتاد نیستم

محمد علی جعفری‌کارگردان و بازیگر تئاتر به پرسش های خبرنگار اطلاعات در رضائیه پاسخ میگوید

محمد علی جعفری بازیگرو کارگردان مشهور باتفاق‌گروهی از هنرمندان اداره تئاتر نمایشنامه «خسیس مولیر» را در رضائیه بروی صحنه‌آورد.

پس از اجرای‌این‌نمایشنامه در رضائیه خبرنگار ما با محمد علی جعفری کارگردان این نمایشنامه به گفتگونشسته

محمد علی جعفری معتقد است که از نوع ادم های خسیس «مولیر» در اجتماع‌ما کم نیستند و تا زمانیکه پول حاکم بر همه چیز است روز بروز تعداد «خسیس»ها اضافه میشود .

جعفری در پاسخ اینکه فضای نمایشنامه او با فضای اصلی نمایشنامه مولیر تفاوت های زیادی دارد و اینکه جعفری خسیس مولیر را در نقش یک حاجی بازاری‌تصویر میکند گفت : فضای«خسیس» فضای ناشناخته‌ای نیست . این واقعه میتواند در همه‌جای دنیا و در هر زمان و موقعی رخ دهد این بازیگر است که با الهام از اندیشه نویسنده به نقش خویش روح می‌بخشد نه دکور و فضای خاص نمایشنامه .

جعفری همچنین گفت : عده‌ای میگویند من از نام مولیر و اجرای پیاپی‌نمایشنامه های این نمایشنامه‌نویس‌بزرگ بعنوان پشتوانه هنری خود سود می‌جویم درحالیکه تئاتر دنیا بر کسانی چون مولیرتکیه دارد و از آن سود می‌جوید.

من «مولیر» را آنطور که باید شناخته‌ام . توجه بیش ازحد مولیر به قهرمانان داستانش که اغلب از میان مردم عادی برخاسته‌اند از ویژگیهای خاص نمایشنامه‌های مولیر مرا به آثار او علاقه‌مند کرده است .

جعفری سپس به سینمای فارسی و فعالیتهایش درسینما اشاره کرد و گفت کسانی که در کار سینما هشیار بوده‌اند خیلی زود خود را از آن‌کنار کشیده‌اند . بنظر من سینمای فارسی نه تنها عطش هنری‌یک هنرمند را سیراب نمیکند بلکه جای ماندگاری‌هم‌نیست هرکس دیر یا زود می‌اید و میروداما تئاتر برای هنرمند همیشگی و ماندگار است ، بازنشستگی و از خود راندن ندارد .

جعفری ازشایعاتی‌که‌درمورد اعتیاد او در گوشه و کنار زمزمه میشود سخت آزرده‌بنظر میرسد . میگوید : باور کنید من معتاد نیستم . شایعات اعتیاد هم مرا و هم دوستان‌و بستگان مرا سخت ناراحت میکند . شاید باور نکنید که تاکنون بجز سیگار به هیچ‌چیز دیگر معتاد نبوده‌ام .

بازگشت از کارتاژ

فرخ غفاری قائم مقام‌سازمان جشن هنر پس از دو ماه‌سفر بکشورهای اروپائی، آفریقاو آسیا و شرکت در فستیوال کارتاژ به تهران بازگشت.

بطوریکه وی اظهار میدارد دراین سفر در تدارک برنامه های نهمین جشن هنر شیراز بوده وازهم‌اکنون برنامه‌های نهمین جشن هنر مشخص‌شده است.

کاشی سعدی
پیشرو صنعت سرامیک ایران

علی‌اصغر حکمت درانجمن قلم :

نفوذ مثل‌های ایرانی درادبیات اروپا

علی‌اصغر حکمت

علی‌اصغر حکمت،استادممتاز دانشگاه در باره «مثل های فارسی» در انجمن قلم سخن گفت ، این مقاله، کوتاه‌شده آن سخنرانی است .

مثل نویسی در جهان سابقه چند هزار ساله دارد ودرمیان تمام ملل کهنسال رواج‌داشته است. ملت هند چند هزار سال پیش از میلاد مسیح مثل های با ارزشی آفریده است که نمونه های آن‌را در«حماسه مهاباراتا»می بینیم.

در زبان دری مثل را در موارد مختلف بکار میبریم ، گاهی مثل ضمن یك داستان مفصل ساخته میشود همانند منطق‌الطیر شیخ عطار ، اما گاهی به حکایت های کوتاه‌و لطیف اطلاق میشودو زمانی به معنی ضرب‌المثل است .

«فابل» نوعی مثل است واز بزرگترین فابل نویسان اروپا لافونتن را میتوانم نام ببرم ، درایران در زبان فارسی «فابل» اهمیت بسیار داشته ورودکی نخستین کسی است که بطور جدی و گسترده به پرداختن فابل های منظوم دست زده است . مولانا جلال‌الدین بزرگترین شاعر در این نوع ادبیات است.

سعدی ونظامی و شاعرانی نظیر آنان نیز در این زمینه آثار ارزشمندی خلق کرده‌اند.

در زمان شاه عباس اولین مجموعه امثال زبان فارسی‌بنام «جامع‌التمثیل »تالیف گردید. اما مهمترین تالیف دراین‌زمینه اثر بی نظیر علامه دهخدایعنی امثال وحکم است که از هر نظر ارزشمند است .

لافونتن و شرق

بسیاری از فابل های لافونتن ریشه شرقی دارندولافونتن‌بطور مستقیم و یاغیر مستقیم آنها را از ادبیات شرقی وام گرفته است. مثلایکی از فابل های مشهور لافونتن این است .

«پیر مردی هفت چوب تیررا بهم بست وبفرزندان خود داد تاآنها رابشکنند ، آنان از عهده این کار برنیامدند .پیر مرد چوب ها راگرفت و آنهارا از هم جداکردویکایك‌شکست.

این فابل در ادبیات فارسی یکبار در کتاب مروج الذهب مسعودی وبار دیگر در کتاب تاریخ جهانگشای عطا ملك جوینی نقل‌شده‌است .

ریشه مشترك

چنین بنظر میرسد که‌بیشتر مثل‌ها ریشه مشترك داشته باشند . بهمین دلیل است که بسیاری از امثال مندرج در انجیل ها همانهاست که در ادبیات هندی‌وبودائی‌مشابه‌شان را می‌بینیم .

علاقه ایرانیان به‌فابل

ایرانیان چه قبل از اسلام‌و چه پس‌از آن‌به مثل نویسی علاقه فراوان داشته‌اند، چنانکه قبل از اسلام‌کتاب کلیله‌ودمنه را از سانسکریت به پهلوی ترجمه کردند وبعد از اسلام‌هم این کتاب رابار ها به نظم و نثر فارسی ترجمه کرده‌اند و مترجم عربی این کتاب هم باز این‌منفع‌ایرانی بود. از کلیله ودمنه سه ترجمه فارسی به‌نثر در دست داریم. یکی «کلیله ودمنه »بهرامشاهی و دیگری «انوار سهیلی»ملاحسین واعظ وسومی «عیار دانش » فیضی دهلوی است که‌هرسه‌ازشاهکار های نثر پارسی بشمارمیروند.

کتاب کلیله و دمنه از زبان عربی به لاتین واز آن زبان به تمام زبانهای اروپائی برگردانده شده و بار ها وبار ها به چاپ رسیده‌است. چنانکه میتوان گفت‌بعداز کتاب مقدس هیچ کتابی بیش از کلیله و دمنه طبع‌ونشر نشده‌است .

برنامه اول

چهارشنبه

۱۷ـ۳۰ اخبار
۱۷ـ۳۵ روستائیان
۱۸ـ۰۰ کارتون
۱۸ـ۴۰ مجله ورزشی
۱۹ـ۱۵ ماجراهای لوسی
۱۹ـ۴۵ یکی بود یکی نبود
۲۰ـ۰۰ اخبار
۲۰ـ۳۰ ترانه‌های ایرانی
۲۱ـ۰۰ روزهای زندگی
۲۱ـ۴۵ ایران‌زمین
۲۲ـ۱۵ چشم هاوائی

نیمروز پنجشنبه

۱۲ـ۰۰ اخبار

ستاره بخت شما

فروردین ـ ساعات شورانگیزی را در کنار دوستی مهربان میگذرانید.
اردیبهشت ـ بهتر است‌ناراحتی شخص مورد علاقه‌تان را تحمل کنید
خرداد ـ تندخو و عصبانی‌به نظر می‌رسید .
تیر : باکارزیاد احساس‌خستگی وکسالت می کنید .
مرداد ـ از مخارج بی‌جا وغیر ضروری خودداری کنید.
شهریور ـ ناخرسندی ویا بحران مالی‌تان سپری می شود .
مهر ـ ساعات شورانگیزی‌را در کناردوستی مهربان میگذرانید .
آبان ـ ازکمک و همکاری با دیگران خودداری نکنید.
آذر ـ نگرانی شما از طرف شخص بیمار برطرف می‌شود .
دی ـ شخصیت جدیدی به زندگی شماوارد میشود.
بهمن ـ در کار تجارت کمی احتیاط کنید .
اسفند ـ در جمع دوستان و فامیل بشما خوش می‌گذرد .

برنامه دوم

چهارشنبه

۱۹ـ۳۰ موسیقی و تصویر
۲۰ـ۰۰ اتاق اخبار
۲۰ـ۰۵ لانگ استریت
۲۱ـ۰۰ اخبار از برنامه دوم
۲۱ـ۳۰ شهر آفتاب
۲۲ـ۰۰ سریال سینمائی «خواهران فضون»
۲۳ـ۱۰ موسیقی نیمه‌شب

تلویزیون آموزشی

۸ـ۱۵ انگلیسی ۲
۸ـ۴۰ انگلیسی ۱
۹ـ۰۵ تاریخ ۲
۹ر۳۰ تاریخ ۱
۹ـ۵۵ زنگ تفریح
۱۰ـ۱۵ علوم ۱
۱۰ـ۴۰ علوم ۲
۱۱ـ۰۵ مسابقه دانش‌وکوشش

توضیح :
عددهای ۱ مربوط به دوره‌اول
۱۲ـ۰۵ دهه شگفت‌انگیز
۱۲ـ۵۰ تعقیب
۱۳ـ۴۰ ترانه‌های ایرانی
۱۴ـ۰۰ اخبار
راهنمائی
عددهای ۲ مربوط بدوره دوم راهنمائی

تلویزیون امریکا

چهارشنبه

۱۶ـ۰۰ اخبار
۱۶ـ۰۵ خیابان سسام
۱۷ـ۰۰ کمپانی برق
۱۷ـ۳۰ اطلاعات مخصوص
۱۸ـ۰۰ اخبار
۱۸ـ۳۰ دنیای بهتر
۱۹ـ۰۰ ماد
۱۹ـ۳۰ اطلاعات مخصوص
۲۰ـ۰۰ دنیای‌کمدی دین‌مارتین
۲۱ـ۰۰ رانده‌شدگان
۲۲ـ۰۰ مشروح اخبار
۲۲ـ۱۵ خلق موجودات
۲۳ـ۳۰ فیلم سینمائی

نیمروز پنجشنبه

۱۰ـ۰۰ آرزوئی‌بکن
۱۰ـ۳۰ کمپانی برق
۱۱ـ۰۰ فلیپر
۱۱ـ۳۰ فیلم سینمائی
۱۲ـ۳۰ این چیست
۱۳ـ۰۰ مسابقات گلف
۱۴ـ۰۰ برنامه‌ورزشی

Maharaja
افتتاح رستوران
مهاراجه
(اکسلیور)
بارقصهای سحرآمیز هندی توسط
گیتا نجالی
همراه نوای شورانگیز سیتار وطبله هنرمندان هندی
خیابان پهلوی: چهارراه تخت جمشید تلفن رزو ۷ـ۶۶۵۵۹۶ یا ۸۳۶۹۲۶

سلیمون آی سلیمون موکت فلتکو چنده
۲۳ تومن بیالاحقیقتا قشنگه
خیابان پهلوی میدان ولیعصر کوچه ارژنگ شماره ۷ تلفنهای ۶۲۳۹۴۶ ـ ۶۲۷۷۸۲

قابل توجّه
رانندگانی که ماهها منتظر خریدبارکش هستند

خودروسازان ایران

مژده به خریداران بارکشهای معروف مارک او.ام OM ساخت
شرکت صنعتی خودروسازان ایران «سهامی خاص»
باقدرت ۹۴ اسب برای حمل مواد آبگون ـ بارکش شهری ـ بارکش مسقف مخصوص لباسشوئی‌ها ـ حمل دارو ـ بارکش دوکابین باظرفیت ۸ مسافر با اطاق مخصوص بار ـ برای حمل میوه‌وهر نوع کالای دیگر ـ مینی بوس برای مسافر، کارگران و کارمندان باظرفیت ۲۱ الی ۲۳ نفر ـ اتوبوس باشیشه‌مقعر باظرفیت ۳۰ نفر

باتائید و تصویب وزارت صنایع و معادن
درراه بی نیازی کشور از کامیونهای خارجی
برای اخذ اطلاعات بیشتر به نمایندگان شرکت در تهران و شهرستانها مراجعه نمایند
آدرس : دفتر مرکزی ـ خیابان حافظ مقابل بانك کار تلفن : ۶۶۲۱۱۷ ـ ۴۸۳۴۶ در شهرستانهائیکه نمایندگی ندارد نامه‌می‌پذیرد

کاشیکاری تالار سقف با کاشی
ایران

آگهی دستمزد مقطوع کارگران
پیراهن دوزیها

در اجرای ماده ۲۷ قانون بیمه‌های اجتماعی و طبق تصویب شورایعالی سازمان بیمه‌های اجتماعی از تاریخ اول آذرماه ۱۳۵۳ دستمزد مقطوع روزانه کارگران مشاغل‌مختلف پیراهن‌دوزیها در تهران. شمیران . شهرری. کرج. ورامین. گرمسار بشرح زیر تعیین گردیده است.

۱ـ برشکار ـ استادکار ـ سرپرست پیشکار ـ یقه دوز دستمزد روزانه ۲۳۰ ریال
۲ـ تنه‌دوز ـ چرخکار ـ زیگزاک دوز ـ وردست ـ مچ‌دوز ـ اطوکش ـ پرسکار ـ کمک یقه‌دوز تمامی‌دوز ـ پیژامادوز ـ فروشنده دستمزد روزانه ۱۷۰ ریال
۳ـ مادگی‌دوز . دکمه‌دوز . خرجکار زن ـ خرجکارچین دستمزد روزانه ۱۴۰ ریال
۴ـ جعبه کن ـ پادو ـ کارآموز دستمزد روزانه ۱۱۰ ریال

از کارفرمایان این قبیل کارگاهها انتظار دارد لیست و حق‌بیمه کارگران را ازتاریخ فوق براساس دستمزدهای مقطوع تعیین شده تنظیم و بشعب سازمان ارسال دارند و درصورت نیاز اطلاعات بیشتر باشعب مذکور تماس حاصل نمایند.
م الف ۱۷۰۸۶

سازمان بیمه‌های اجتماعی

آگهی دستمزد مقطوع کارگران
صنف ریخته‌گر

در اجرای ماده ۲۷ قانون بیمه‌های اجتماعی و طبق تصویب شورایعالی سازمان بیمه‌های اجتماعی از تاریخ اول آذرماه ۱۳۵۳ دستمزد مقطوع کارگران مشاغل مختلف صنف ریخته‌گر در تهران ، شمیران ، شهرری ، کرج وورامین بشرح زیر تعیین گردیده است:

الف ـ چدن ریزی (لوله‌سازی)

۱ـ قالبگیر دستمزد مقطوع روزانه ۲۸۰ ریال
۲ـ کوره‌دار دستمزد مقطوع روزانه ۱۸۰ ریال
۳ـ وردست دستمزد مقطوع روزانه ۱۴۰ ریال
۴ـ پادو دستمزد مقطوع روزانه ۱۱۰ ریال

ب ـ آلومینیم‌ریز ـ مفرغ‌ریز ـ برنج‌ریز

۱ـ قالبگیر ـ سوهانکار ـ پرداختکار ـ تراشکار ۲۳۰ ریال
۲ـ کوره‌دار ۱۶۰ ریال
۳ـ وردست ۱۴۰ ریال
۴ـ پادو ۱۱۰ ریال

از کارفرمایان این قبیل کارگاهها انتظار دارد لیست و حق‌بیمه کارگران را ازتاریخ فوق براساس دستمزدهای مقطوع تعیین شده تنظیم و بشعب سازمان ارسال دارند و درصورت احتیاج به کسب اطلاعات بیشتر باشعب مذکور تماس حاصل نمایند.
م الف ۱۷۰۸۷

سازمان بیمه‌های اجتماعی

آگهی استخدام

بانک سپه . نخستین بانک ایرانی برای تامین احتیاجات پرسنلی خود در شهرستان زاهدان ـ جیرفت ـ زابل ـ یزد ـ تبریز به گروهی دیپلمه نیازمند است و آنان را به همکاری با این موسسه بزرگ اقتصادی دعوت میکند .

شرایط داوطلبان تحویلدار دیپلمه

۱ـ مدرک تحصیلی دیپلم ریاضی ـ بازرگانی ـ بانکداری و طبیعی
۲ـ حداکثر سن ۲۵ سال .
۳ـ تسلط به امور ماشین نویسی .

داوطلبان میتوانند فتوکپی مدرک تحصیلی و کارت پایان خدمت خود را بانضمام تقاضای شغل و دو قطعه‌عکس ۳×۴ با پست سفارشی به اداره کل کارگزینی بانک سپه ـ اداره استخدام و یاشعب این بانک درشهرستان های ذکر شده ارسال نمایند .
م الف ۱۶۶۷۸

بانک سپه

آگهی مناقصه نظافت

چون در نظر است نظافت روزانه ساختمان آزمایشگاه رفرانس (بیمارستان نجات سابق) واقع در خیابان سپه و ساختمان آزمایشگاه پارك شهر واقع در ضلع جنوب شرقی پارك‌شهر را از طریق مناقصه و بمدت یکسال واگذار گردد داوطلبان میتوانند همه روزه با استثناءایام تعطیل با مراجعه به دفتر این اداره کل واقع‌در خیابان شاه چهار راه یوسف‌آباد کاخ وزارت بهداری طبقه سوم اطاق ۳۴۵ برك شرایط کاررا دریافت نموده مبلغ یکصد هزار ریال وجه نقد بعنوان سپرده شرکت در مناقصه بحساب‌جاری ۱۰۵۴ بانك‌مرکزی پرداخت‌ویامعادل‌آن‌ضمانتنامه بانکی از بانکهای مجاز اخذ همراه با شرایط کار در پاکت لاك و مهر شده (الف) همراه باپیشنهاد خود که در پاکت لاك‌و مهر شده (ب) خواهد بود تا ساعت ۹ صبح روز دوشنبه ۱۱ر۹ر۵۳ به دفتر این اداره کل تسلیم و رسید دریافت دارند کمیسیون مناقصه در ساعت ۱۰ صبح همان‌روز تشکیل و به پیشنهادات رسیده رسیدگی برنده مناقصه را بعد از سه روز اعلام خواهد نمود حضور پیشنهاد دهندگان در جلسه مناقصه‌آزاد و اداره خدمات اداری دررد یاقبول یك‌یاکلیه پیشنهادات مختار است وصول پیشنهاد موید اطلاع کامل پیشنهاد دهنده ازشرایط مناقصه و شرایط کار میباشد .

اداره کل خدمات اداری وزارت بهداری

اطلاعیه‌وزارت‌علوم‌وآموزش‌عالی
سازمان‌امور‌دانشجویان کشور

بدینوسیله باطلاع اولیاء دانش‌آموزانیکه فرزندان ذکور آنان متولد ۱۳۳۶ ببعد بوده و قبل از رسیدن بسن مشمولیت و با مدرك تحصیلی کمتر از دیپلم دبیرستان از تاریخ ۱۸ر۲ر۵۰ ببعد برای ادامه تحصیل با گذرنامه عادی به خارج از کشور عزیمت نموده‌اند می‌رساند :

چون آخرین مهلت صدور معافیت تحصیلی برای متولدین ۱۳۳۶ ، تا آخر اسفند ماه ۱۳۵۳ میباشد (متولدین‌سال های بعد با تفاوت یکسال بیشتر) خواهشمند است‌اولیاءآنان‌برای‌استفاده از تبصره ۲ ماده ۳۶ قانون وظیفه‌عمومی که عینا در زیر درج میگردد هرچه‌زودتر و قبل از پایان مهلت مقرر بنشانی دفتر امور دانشجویان خارج واقع در خیابان کریمخان زند خیابان مدیری شماره ۲۶ اطاق ۱۰۲ مراجعه و نسبت بتشکیل و تکمیل پرونده تحصیلی فرزندان خود جهت‌صدور معافیت‌تحصیلی‌اقدام‌نمایند

دفتر امور دانشجویان خارج

متن تبصره ۲ ماده ۳۶ قانون وظیفه عمومی

تبصره ۲ـ کسانیکه بخواهند فرزندان‌خودرا از دوره دوم دبیرستان و یاپس از خاتمه دوره راهنمائی تحصیلی وقبل‌از رسیدن بسن مشمولیت برای ادامه تحصیل بخارج از کشور اعزام‌دارند‌باید‌قبلا برای تائید صلاحیت مالی واخلاقی به کمیسیون مرکب از نمایندگان‌نخست‌وزیری ، وزارت علوم و آموزش عالی ، وزارت کشور ، وزارت‌آموزش وپرورش‌واداره وظیفه عمومی که‌بلافاصله پس‌از تصویب این قانون‌تشکیل‌میشودمراجعه کنند ودر صورتیکه اکثریت اعضاحاضر کمیسیون مزبور صلاحیت آنها را مورد تایید قرار دهند این قبیل دانش‌آموزان نیز می توانند از معافیت تحصیلی برای‌ادامه تحصیل در خارج ازکشوراستفاده نمایند .
م الف ۱۷۰۹۹

مسائل روز و نویسندگان اطلاعات

هرکه با فولاد بازو پنجه کرد

علی‌اصغر حلبی

روز چهارشنبه هشتم آبانماه مقالتی ازاین‌بنده در اطلاعات چاپ شد که عنوان «زندانی بنام خانه اجاره‌یی» داشت

تنی چند از خوانندگان صاحبدل و دردمند بامن تماس گرفتند و تذکراتی سودمند دادند ، ولی یکی از ایشان با تاکید و اصرار می‌خواست که من همان مطلب را دنبال کنم و اندکی هم از سخنان ایشان و دیگر همدردانش بنویسم . گفتم: رفیق، شما درمیان پیامبران جورجیس را پیدا کرده‌اید . مگر من چه‌کاره‌ام و چه اجاره‌یی میتوانم بکنم که شما این درخواست را می‌کنید ؟ درپاسخ گفت : «آقا، هیچوقت نویسندگی را دستکم مگیرید که شاعر فرموده است :

در انتباه خلق سخن کرد هرچه‌کرد
بعد ازسخن صلابت شمشیر آبدار

...و باور کنید که شما خیلی کارها می‌توانید کرد مثلا قادرید که «از پشه فیل و از فیل پشه» بسازید و کاملا بهرممند و برخوردار باشید .»

گفتم : باز هم در اشتباهید و این داستان را نقل کردم که مامون خلیفه بزرگ عباسی ، روزی به احمدبن‌یوسف‌کاتب گفت : ایکاش من هم خطی مانند تو می‌داشتم. گفت: ای‌امیر، اگر درنویسندگی خیروبرکتی‌بود، خداآنرا بربیامبرش‌حرام نمی‌کرد!» خندید وگفت: راست است، اما شما می‌توانیدلااقل همین مطلب را با قاطعیت و استواری بیشتر دنبال کنید». گفتم : باز اشتباه می‌کنید زیرا:

هرکه بافولاد بازو پنجه کرد
ساعد سیمین خود را رنجه‌کرد

با قانون شوخی نمی‌توان کرد . بازهم دست برنداشت ، سرانجام داستانی دیگرگفتم و کارفیصله یافت . گفتم آورده‌اند که در گذشته سیلی‌زدن بر پشت‌سر یا قفا نیز جزو هنرها بوده‌است و درزبان مسلمانان اینجور آدمها را «صفعان» می‌گفته‌اند یک روز، مردی لات ویات و شوربخت، سیلیی بر گردن سیلی‌زنی بنواخت . مرد برگشت و گفت : ای بدبخت کم‌خرد ، سیلی زدن کار هرکس نیست، و این کار را کسی میکند که قصری بزرگ دارد و در آن قصر دلبری زیبا چون طاووس دارد و بر درگاه اسبی زهوار ، نه کسی که خانه‌اش بکرایه است و درخانه زنی چون خروس جنگی دارد و دم در سگی گزنده !»

ـ اصفهانی ، راغب : محاضرات‌الادباء ،ج۲، ص ٤۷۳ـ

من که خود در خانه اجاره‌یی نشسته‌ام ودراین روزها فرمان یافته‌ام که خانه خود را تخلیه کنم وجایی دیگر بیابم و از سرمای زمستان بیچاره نشوم ، برای شما چه کار می‌توانم بکنم؟ «کل اگر طبیب‌بودی ، سرخود دوا نمودی» . پول داری خانه‌بگیر، نداری صبر و قناعت کن . مگر سعدی نگفته است «هرکه را زر در ترازوست زور در بازوست، وآنکس که بمال دنیا دسترس ندارددر همه دنیا کس ندارد »؟ گفت : سعدی را هم‌که همین روزها در یکی از سمینارها وپس از آن در روزنامه اطلاعات از اسب پیاده کردند ! گفتم: آن مقوله دیگری است . باید انصاف داد و شماهم می‌بینید که اتاق اصناف و مقامات مسئول بیش از همه‌جانب مستاجران واجارنشینان را نگاه داشته است و فعلا مادام که کسی اجاره‌اش‌را می‌پردازد، هیچکس حق ندارد او را از خانه بیرون کند. گفت: این درست است اما من خانه خراب ، به موجر قول داده بودم که هروقت بخواهد یک ماه پیش مرا باخبر کند ، خانه‌اش را تخلیه‌می‌کنم. اکنون از من خواسته است ومن وجدانا خودرا مسئول می‌دانم تخلیه کنم . اما نظیر همین خانه‌یی را که نشسته‌ام بدو برابر اجاره در جای دیگر نمی‌دهند آخر چه کار کنم ؟ گفتم : با یک دست دو هندوانه نمی‌توان گرفت و هم خدا وهمخرما راست نیاید ، دولت راه را نشان داده حالا می‌خواهید آدمی باوجدان و فضیلت باشید ،باید دوبرابر بپردازید و دم برنیاورید ، ولی اگر «مرد روز» باشید، می‌توانید راحتتر وایمن‌تر زندگی کنید و پشت بدیوار قانون بدهید . موجر اجاره بیشتر می‌خواهد ، ندهید و حوالت بقانون کنید ، اما زبانم لال اگر می‌خواهید خود را فراتر وبالاتر از قانون نگاه دارید، دیگر تقصیر قانون و اتاق اصناف و صاحب خانه چیست ؟

شما می‌خواهید که مانند حکیمان یونان‌ثابت کنید «ستمکشی بهتر از ستمگری است.» من چه تقصیر دارم. ایران نیز مانند بسیاری‌از کشورهای پیشرفته دنیاست و هنوز جامعه فاضله افلاطون نشده ، وتا انسان ، انسان است نخواهد شد . همه مردم هم متمدن و آدابدان نیستند که‌اجحاف وزیاده‌روی نکنند واندازه نگاه دارند ، برعکس در عمل دیده می‌شو تاآنجا که تیغشان می‌برد،می‌زنند و می‌برند ، ودر برابر این همه بی‌فضیلتی، نشان دادن مردمی و فضیلت البته زیان‌بار خواهدبود. پس اگر کسی بادرک همه این عوالم بازهم‌بخواهد وجدان خویش را برقانون ترجیح دهد باید از زیاده‌روی و اجحاف همنوعانش نیز پریشان‌خاطر نشود.

باز، ناصرالدینشاه وکریم شیره‌ای

میگویند ناصرالدین‌شاه قاجار علاقه وافری به ـ باز ـ داشت .

موقعی که‌برای شاه‌قاجار دو ـ بهله‌ـ باز پیشکش کردند ، دستور داد تا برای نگهداری ـ بازها ـ یک قوشچی استخدام شود .

قوشچی ماهها به نگهداری «باز»ها مشغول بود و هروقت که شاه قاجار میل به شکار داشت آنها را بحضور می‌آورد.

اتفاقا روزی که به سراغ ـ بازها ـ رفت، یکی از پرنده‌ها را مرده یافت .

از ترس جان پا به فرار گذاشت و درحالیکه قصد خروج از شهر را داشت، به کریم‌شیره‌ای دلقک‌دربارناصری، برخورد. کریم که قوشچی‌را هراسان‌دید، ازاحوالش جویا شد و قوشچی بخت‌برگشته درحالیکه اشک از چشمانش سرازیر بود، شرح‌مرگ مرموز یکی‌ازبازها را بیان کرد .

دلقک دربار ناصری به او دلداری‌داد که فرار نکند و کار را بدست او بسپرد، بشرطی که باز زنده و بازمرده را دراختیار او ـ کریم ـ بگذارد .

قوشچی چنین کرد و وقتی باز زنده دردست او قرار گرفت. کریم‌خان ـ درجلوی چشمان قوشچی ـ گلوی باز زنده راآنقدر فشرد که آنهم مانند جغتش جان سپرد.

فریاد قوشچی به آسما نرسید که «ای رفیق! این چگونه‌رفاقتی است‌که درحق من کردی، اگر امیدی هم داشتم به باز زنده بود، تو که آنرا هم کشتی ؟!»

کریم شیره‌ای خنده‌ای کرد و گفت :

«اون بامن!». آنگاه کریم‌خان عبای نائینی خود را بسر کشید و لنگ‌بازها را درمشت گرفت و روانه دربار شد .

ناصرالدینشاه بربالای تخت نشسته‌بود و عده‌ای از خواص نیز در حضور بودند. کریم‌خان بدون سروصدا در وسط مجلس قرار گرفت و آهسته بر زمین نشست .

شاه قاجار نیم‌نگاهی به کریم انداخت‌و گفت : «هان ، کریم چه‌کار داری؟»

اما کریم جوابی نداد .

سئوال‌ناصرالدینشاه این‌بار رساتر تکرارشد و آنگاه کریم درحالیکه عبا را برسرگرفته و بازها را پنهان نگاهداشته بود ، ازجا برخاست و بدون کلمه‌یی حرف ، سر بزیر، لنگ یکی از ـ بازها ـ را از زیر عباخارج و ببالای سرگرفت .

ناصرالدینشاه خشماگین فریادکشید : «این چطور شد؟»

و کریم‌خان باز را به‌زیر عبابرد و باز دیگر رابالا آورد .

دوباره شاه قاجار ، نگرانتر ، با فریادی بلند و دشنام‌گویان گفت :

«مردیکه، این چطور شد؟!»

کریم‌خان مجددا باز دیگر را بالاگرفت و با صدائی ملایم گفت :

«قربان» همان‌طور که این شد!»

و با فریادهای مکرر شاه، کریم‌خان شیره‌ای مرتب لنگ بازها را بالا می‌برد و می‌گفت :

«قربان همانطور که این شد!»

بالاخره شاه قاجار به خنده لبگشود وازگناه قوشچی درگذشت .

وقتی که‌شاهین‌ها حمله‌میکنند

بقیه ازصفحه ۵

ایران ، غالبادر اطراف‌استان مرکزی ـ در منطقه جاجرود و باغهای شمیران ـ زندگی میکنند .

برای بدام انداختن باز ، از روزها قبل باید در جست‌وجوی آشیانه‌آن بود جستن آشیانه مشکل نیست ، زیرادر پای‌درختی که آشیانه‌باز بالای آن باشد ، حتما تودمی‌ازپرهای بهم‌چسبیده، ریخته شده است که در اصطلاح آنرا «طعمه» مینامند . بازها ، وقتی پرنده را خوردند ، مقداری از پرهای بلعیده شده را ازدهان خارج میکنند واین همان است که بر آن «طعمه» نام نهاده‌اند . طعمه‌ها بشکل گردو است وتعداد آنها گواه اقامت چند روزه‌باز‌ـ در آشیانه است .

روز بعد ، در فاصله‌یی‌مناسب از محل آشیانه ـ که باید زمینی مسطح و بدون خار و خاشاک و سنگ باشد‌ـ قلعه نور ـ دام ـ گسترده میشود. قوشچی در تاریکی نیمه‌شب فردا ، در مخفی‌گاه خود (پناهگاه) که در نزدیکی دام قرار گرفته، به کمین‌می‌نشیند و یک کبوتر را بداخل دام می‌پراند ، پس از چندی ، صدای سوت سوتک ـ که شبیه جیغ شاهین است ـدر فضا می‌پیچد . حالا دیگر هوا گرگ و میش است و چشمهای تیزبین شاهین که قدرت دید آن چند کیلومتر است ، متوجه پرنده میشود.

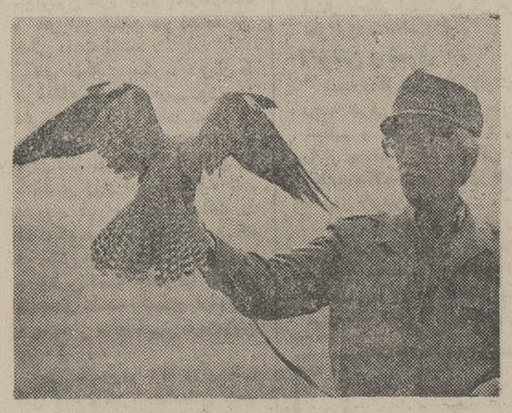

شاهین، روی دست قوشچی‌متوجه پرواز کبوتر میشود‌ـ ناگهان بال‌ها را میگشاید و به‌سوی شکار خودبپرواز درمی‌آید . نشانه‌گیری «باز» ، معمولا خطا نمیرود .

شاهین ، بال و پر را حرکتی مختصر میدهد و چندبار آنها را می‌گشاید و می‌بندد و هنگامی که به سلامت خود اطمینان کند میکند ، به شاخه‌یی بالا میپردو چشم به کبوتر میدوزد.

آنگاه ، دریک حرکت سریع‌ـ چون تیری جسته از چله‌کمان ـ کبوتر را نشانه میرود و بسرعت خود را به کبوتر میرساند . درست در همین موقع است که نادانسته بدام می‌افتد . قوشچی‌ـ که صورت خود را با نقاب پوشانده و دستهایش را دستکش هایی ضخیم دربرگرفته ـ باز نادان را اسیر میکند وبلافاصله، یک کلاهک که چشم پرنده را می‌پوشاند ، بسرباز میکشد و آنرا باخود به پناهگاه میبرد.

سپس ، کلاهک را آهسته برمیدارد و در زیر نور چراغ چشم‌های شاهین را میدوزد .

در کنار قوشچی خورده است

دیگر برای‌شاهین تفاوت نمیکند که این پرنده کبوتر است یا زاغ و یا کبک و یا هر پرنده‌یی دیگر، او همیشه حمله میکند و شکار را فرود می‌آورد ، اما قوشچی بلافاصله شکار را از دسترس‌او خارج می‌سازد و یک‌تکه گوشت‌به پرنده‌گرسنه پاداش‌می‌دهد. آنگاه، شاهین باردیگر آماده شکارهای دیگر است . و بدینسان شاهین تیزپر که براوج آسمانها منزل داشت ، برای همیشه به استثمار قوشچی درمی‌آید .

شکار با شاهین، از زمانهای بسیار قدیم در ایران متداول بوده است. مورخان، ایران را دومین سرزمین جهان میدانند ـ بعد از چین ـ که شکار با شاهین در آن بابشده‌است. این سابقه‌تاریخی، از چهارهزار سال قبل شروع‌شده وتازمان مستوفی‌الممالک صدراعظم نامی ایران، ادامه داشته است.

در دربار پادشاهان ، همیشه باز وجود داشته‌است. مظفرالدین شاه قاجار آخرین پادشاهی‌است که با«باز» بشکار میرفته است .

بجز مظفرالدین‌شاه، ناصرالدین شاه و شاه‌عباس‌کبیرهم با ـ باز ـ بشکار میرفته‌اند .

تاکنون، دوکتاب ارزشمند نیز دراین‌باره به رشته تحریر درآمده است کهبنام‌های «بازنامه‌ملکشاهی» و «بازنامه ناصری» در بعضی کتابخانه‌ها میتوان یافت . کتاب اخیر بزبان انگلیسی نیز ترجمه شده است .

دوختن‌چشمهای شاهین

قوشچی، یک سوزن و نخ همراه دارد ، باآن پلک‌های‌پائین شاهین را بامهارت سوراخ‌میکند ودو سرنخ را در بالای سرقوش گره‌میزند . حالا چشمهای قوش بسته شده و دیگر قادر بدیدن چیزی نیست.

چشمهای شاهین سه روز بسته میماند . در این مدت ، غذای او فقط گوشتی است که قوشچی به او می‌خوراند. در پایان روز سوم ، چشمها را در نور چراغ به‌آرامی می‌گشاید وبلافاصله به پرنده گوشت میدهد و او را باخود رفیق و دوست میکند.

اسارت‌و چشم دوختن بزودی از خاطر پرنده بیرون میرود و صیاد را بعنوان دوستی که از او مواظبت میکند و غذایش را فراهم میاورد، می‌پذیرد .

حالا ، قوشچی ، باز را در حالتی تقریبا آزاد،با یک پای‌بند، بکوچه وخیابان وبازار میبرد تا باسروصدا ومردم خو بگیرد و بتدریج با او صمیمانه نزدیک شود. پرنده ، در تمام این مدت ، غذای خود را ازولینعمت خویش ـ قوشچی ـ میگیرد.

آماده شکار

دیگر زمان آموزش و آماده کردن شاهین‌برای شکاررسیده است ، قوشچی ، در فاصله یک متری ، طعمه‌یی را بدست میگیرد ، شاهین بطرف طعمه حمله میکند. قوشچی این فاصله را در مدت یکماه به سیصد متر میرساند و هربار شاهین باید برای گرفتن طعمه، فاصله بیشتری را پرواز کند. شاهین ، کم‌کم آماده‌شکار میشود. در حالیکه همیشه غذای خود را

«باز» بازان ایران

در حال‌حاضر ، فقط چند نفر در ایران به تربیت باز همت گماشته‌اند که مشهورترین آنها تیمسار نصراللهی است. تیمسار نصراللهی پنج‌بازشکاری‌دست‌آموز دارد .

سازمان حفاظت‌محیط زیست‌که دوسال قبل درصدد احیاء شکار با «باز» برآمد، درنظر دارد که در فرصتی مناسب نمایشی بزرگ باشرکت همه‌علاقمندان ترتیب‌دهد و شکارچیان را به شکار با «باز» تشویق کند .

برای‌همین، بزودی‌شکار«شاهین» و «طرلان» ممنوع خواهد شد و از فعالیت کسانی که به‌تجارت باز پرداخته‌اند ، جلوگیری خواهد شد .

فعلا ، عده‌یی ـ باتوجه به علاقه‌یی که شیوخ عرب به «باز» دارند ـ این پرنده را اسیر و بخارج صادر میکنند !

سازمان حفاظت محیط زیست، از این پس، به کسانی که مایل به تربیت باز برای شکار باشند، پروانه خواهد داد تاتعداد بازهای شکاری افزایش یابد و خود ، جوجه‌کشی از باز رابعهده‌خواهد گرفت تا شکار با «باز» بتدریج جانشین شکار با تفنگ شود.

از دیروز تا امروز

چهل سال قبل درهمین روز

افغانستان به عهدنامه عدم تعرض ایران، ترکیه وعراق ملحق شد

بقرار اطلاع دولت افغانستان به عهدنامه عدم تعرض منعقده بین ایران و ترکیه و عراق ملحق شده است .

موکب ملوکانه

بر طبق تلگرافواصله‌اعلیحضرت همایون شاهنشاهی دیروز ساعت ۹ صبح از شهسوار به نوشهر تشریف‌فرما گردیده‌دیشب و امروز در نوشهر اقامت فرمودند .

فوتبال

تحت توجهات عالیه والاحضرت عظمی انجمن پیشرفت ورزش « مجمع ترقی و تشویق‌ورزش سابق » باطلاع عموم کلوب‌های فوتبال خارج از مدارس میرساند که مجید موقر انجمن برای شروع مسابقه های فوتبال چهارمین سال خود ۲۲ قطعه مدال‌ودوگلدان نقره‌میناکاری برای شرکت کنندگان اختصاص داده کلوب‌های داوطلب برای ثبت اسامی به دفتر انجمن در مجله آئین ورزش مراجعه نمایند ۱ـ کلوبهای فوتبال باید نفراتی‌را معرفی نمایند که دارای حسن اخلاق بوده باشند ۲ـ هر تیم لباس مخصوص خود را معرفی نماید ۳ـ مسابقه‌ها برخلاف‌سنوات گذشته تحت نظر متصدیان کلوب های فوتبال که خود مجری‌عملیات مسابقه‌ها میباشند بعمل خواهد آمد. از طرف انجمن پیشرفت ورزش ـ مجید موقر

اطاق تجارت کرمان

چون مدت قانونی دوره اول‌اطاق تجارت کرمان منقضی شده بود برحسب پیشنهاد اداره کل‌تجارت و تصویب هیئت دولت ۹ نفر آقایان ذیل از بین منتخبین درجه اول بعضویت اطاق تجارت کرمان انتخاب گردیدند : شیخ ابوالقاسم هرندی ، مهدی زرکش ، احمد دیلمقانی ، محمد صادق‌امین‌زاده، عباس‌آقا افشار ، غلامرضا صرام، شهریار خسرو راوری ، محمد ارجمند ، حسین هرندی .

جشن فارغ‌التحصیلی البرز

چهل و یکمین جشن فارغ‌ـ التحصیلی کالج البرز باحضور آقایان اسفندیاری رئیس مجلس شورای ملی، حکمت وزیر معارف، روساء ادارات و افسران ارشد دکتر جردن ارتش و بانوان محترم و دیگر مدعوین با سرود روحانی توسط شاگردان کلاس دوازدهم و دعای افتتاح توسط دکتر شولر مفتوح و سپس آقای علیقلی دولتشاهی نطقی مبنی بر خیرمقدم مدعوین و تشکر از زحمات اولیا و معارف و کالج ایراد کردند و دربی‌ایشان آقای‌خلیل انوار شرحی به زبان انگلیسی راجع به ایده‌آلها و پیشاهنگی بیان نموده پس از خواندن سرود «کشور جم» و نطق آقای ابوالقاسم حاتمی راجع به تاثیر ادبیات در یک ملت و رایزر کالج ارکسترمترنم و سپس آقای وزیر معارف بیانات مبسوطی ایراد نمودند . در خاتمه تقسیم جوائز بعمل آمد و آقای دکتر جردن در موقع اعطاء دیپلمها بیاناتی شیرین و شیوا در تائید گفتارهای وزیر معارف اظهار داشتند . فارغ‌التحصیل های دانشگاه‌از طهران‌عزیزالله‌محسنین ـ فارغ‌التحصیل های دبیرستان «شعبه ادبی» خایل‌انوارازشیراز، محمد گودرزی بروجرد، ابوالقاسم حاتمی بروجرد ، صادق‌گودرزی بروجرد ، علیقلی دولتشاهی همدان ، سعید مهران طهران، عبدالامیر زمانیان نهاوند، محمدمیرعمادی کاشان ، حسن صدر یزد . شعبه تجارتی جمشید بهروش تبریز ، صمد طاهر ضیائی طوبی طهران ، اسمعیل خزیمه بیرجند، سارکیس‌هاقلانیان رشت، ابوالقاسم سهیل مشهد ـ پرویز وهابزاده اردبیل شعبه علمی مرتضی امونا طهران .میرمصطفی رضوی دولت‌آباد ، لطف‌الله‌هلیمی طهران ، طاهر ضیائی تربت ، ابوالقاسم رضائی مشهد ، قادوس میناسیان طهران. دیپلم مخصوص در رشته علمی ادواردششمانیان، حلب .

«نقل از اطلاعات ۲۹آبان۱۳۱٤»

آگهی مناقصه شماره ۱۰۲

نیروی هوائی‌شاهنشاهی‌تعدادی‌ضبط‌صوت مورد نیازخودرا مبنی‌برسی‌انداف‌یکی‌ازبنادرایران ازطریق‌مناقصه‌خریداری‌مینماید پیشنهاد دهندگان میتوانند بامراجعه بستاد فرماندهی نیروی هوائی (خیابان فرح‌آباد) ودریافت برگ شرائط و مشخصات، پیشنهادات خود را برطبق مفاد مندرج در برگ شرائط تنظیم نموده وتاساعت ۱٤ روز سه‌شنبه ۵۳٫۹٫۱۹ بدفتر دبیرخانه ستاد فرماندهی نیروی هوائی تسلیم نمایند.

م‌الف ۱٦۷۰۹

نیروی هوائی شاهنشاهی

آگهی استخدام رسمی

وزارت تعاون و امور روستا ها طبق‌مفاد قانون استخدام کشوری ۱٦۲ نفر را از طریق امتحان و مسابقه جهت تکمیل کادر شرکتهای سهامی زراعی و تعاونیهای تولید روستائی در سطح روستا ها بشرح زیر استخدام میکند .

ردیف	عنوان طبقه‌شغلی	محل‌جغرافیائی خدمت	تعداد افراد مورد‌نیاز	شرایط احراز‌براساس طرح طبقه‌بندی مشاغل	گروه قطعی
۱	کارشناس‌امورشرکت های سهامی زراعی و تعاونیهای‌تولیدروستائی یک	مشکین شهر‌ـ گرمسار‌ـ مهاباد‌ـ کرمانشاه ـ قصر شیرین ـ سنندج‌ـ دزفول ـ فیروز آباد ـ کرمان ـ نیشابور ـ بیرجند ـ ایرانشهر ـ همدان ـ نهاوند ـ خرم‌آباد ـ الیگودرز ـ بروجرد ـ شهرکرد ـ ایلام ـ اصفهان‌ـمراغه‌ـ ممسنی ـ میاندوآب ـ رشت ـ بهبهان ـخاش	۵۹ نفر	دارا بودن دانشنامه لیسانس در یکی‌ازرشته های کشاورزی	۷
۲	تکنیسین امورشرکت های سهامی زراعی و تعاونیهای‌تولیدروستائی یک	مراغه ـ کرمانشاه ـ ممسنی ـ رشت ـ میاندوآب ـ بهبهان ـ بروجرد ـ شهر کرد ـ همدان ـ خرم آباد ـ الیگودرز ـ شیراز ـ فیروزآباد ـ نیشابور‌ـ تربت جام ـ بیرجند ـ گلپایگان ـ ایرانشهر ـ شوشتر ـمهاباد ـ مشکین شهر ـگرمسار‌ـ تبریز	٤۷ نفر	دارا بودن دیپلم کامل متوسطه یا دیپلم کشاورزی	٤
۳	حسابدار	نهاوند ـ همدان ـ خرم آباد ـ الیگودرز ـ بروجرد ـ فیروز آباد ـ گرگان ـ گلپایگان ـ ایرانشهر ـ شیراز ـ مشگین شهر ـ مهاباد‌ـ کرمانشاه‌ـقصرشیرین‌ـ اصفهان ـممسنی‌ـ میاندوآب‌ـ شهر کرد ـ ایلام ـ سنندج ـ دزفول ـ شوشتر ـتبریز‌ـفومن‌ـ زنجان ـ گرمسار .	۵٦ نفر	دارا بودن دیپلم کامل متوسطه و طی دوره حسابداری و موفقیت درآن	٤

داوطلبان واجد شرایط میتوانند برگ درخواست ذیل این آگهی را تکمیل و بادو قطعه از آخرین عکس ٤ × ۳ خود ورسید بانکی مبنی بر پرداخت مبلغ ٤۰۰ ریال برای داوطلبان ردیف یک و۳۵۰ ریال‌برای داوطلبان ردیف های ۲و۳ در یکی ازشعب بانک ملی ایران بحساب شماره ۹۸۰خزانه نزدبانک ملی ایران بعنوان (حساب حق ثبت‌نام داوطلبان استخدام) حداکثر تا ده روز بعداز انتشاراین‌آگهی‌باپست‌سفارشی به نشانی .

تهران ـ خیابان پهلوی دو راهی یوسف آباد ساختمان شماره ۱۱ (وزارت تعاون‌و امور روستاها ـ سازمان شرکتهای سهامی زراعی و تعاونیهای تولید روستائی ارسال دارند به مدارکی که فاقد رسید بانکی باشد و یا بعد از این مهلت به پست تحویل داده شود ترتیب اثر داده نخواهدشد (وجه مذکور بهیچوجه مسترد نخواهد شد) تاریخ ومحل برگزاری امتحان متعاقبا به اطلاع داوطلبان خواهد رسید.

برگ درخواست شغل از وزارت تعاون‌وامور روستاها

نام‌خانوادگی ـ نام ـ نام‌پدر

شماره‌شناسنامه ـ محل‌صدور ـ تاریخ‌تولد

مدرک‌ورشته‌تحصیلی ـ وضع‌خدمت‌وظیفه

داوطلب‌شغل (فقط یک‌شغل) ـ محل‌جغرافیائی‌مورد‌تقاضا

نشانی کامل: شهر: ـ خیابان ـ کوچه

شماره‌منزل ـ تلفن

م‌الف ۱۷۰۱٤ ـ امضاءداوطلب

آگهی استخدام رسمی ازسپاهیان خدمات دادگستری

وزارت دادگستری طبق مفاد قانون استخدام‌کشوری ۲۲٤ نفر از سپاهیان خدمات دادگستری ادواریکم‌الی نهم را که خدمت سپاهی آنها خاتمه یافته است ازطریق امتحان و مسابقه برای خدمت در تهران و شهرستانها در گروه قطعی ٤ بشرح زیر استخدام میکند.

ردیف	عنوان شغل	شرایط احراز	تعداد مورد نیاز
۱	تقریر نویس یك (منشی)	دارا بودن مدرك دیپلم کامل متوسطه و طی‌دوره کارآموزی	۷۳ نفر
۲	حسابدار یك (حسابدار و تحویلدار . حسابدار دفتر محجورین)	دارا بودن مدرك دیپلم کامل متوسطه و طی‌دوره حسابداری مقدماتی و موفقیت در آن	۳۷ نفر
۳	آمارگر یك(متصدی‌آمار)	دارا بودن مدرك دیپلم کامل متوسطه و طی‌دوره آموزش و کارآموزی	٤ نفر
٤	راهنمایك (متصدی اطلاعات)	دارا بودن مدرك دیپلم کامل متوسطه و کارآموزی در زمینه مربوط	۱ نفر
۵	مامور ابلاغ واجراء دو (مامور اجراء)	دارا بودن مدرك دیپلم کامل متوسطه و طی‌دوره کار آموزی در زمینه مربوط	۱۰٤ نفر
٦	کارگزین یك	دارا بودن مدرك دیپلم کامل متوسطه و طی‌دوره کارآموزی در زمینه مربوط	٤ نفر
۷	کدگذار دو	دارا بودن مدرك دیپلم کامل متوسطه و طی‌دوره کارآموزی مربوط	۱ نفر

داوطلبان واجد شرایط میتوانند برگ درخواست‌زیر این آگهی را تکمیل کنند و با دو قطعه از آخرین‌عکس ٤ × ۳ویکبرگ فتوکپی کارت پایان خدمت وظیفه خود ورسید بانکی مبنی بر پرداخت مبلغ سیصد و پنجاه ریال بحساب شماره ۹۸۰ خزانه در یکی از شعب‌بانك ملی ایران حداکثرتاده‌روز بعداز انتشار این آگهی با پست سفارشی به نشانی ـتهران خیابان‌سپهبدزاهدی اداره کل کارگزینی وزارت دادگستری ارسال دارندبه مدارکی که فاقد رسید بانکی باشد و یا بعد از این‌تاریخ به پست تحویل داده شودترتیب اثر داده نخواهدشد (وجه مذکور بهیچوجه مسترد نمیشود) تاریخ و محل دریافت پروانه ورود بجلسه امتحان و مسابقه‌بوسیله آگهی در همین روزنامه باطلاع داوطلبان خواهد رسید.

یادآوری :

آن عده از سپاهیان خدمات دادگستری که در سال ۱۳۵۲ در امتحانات‌استخدامی‌وزارت دادگستری شرکت نموده و جزو افراد ذخیره منظور و تاکنون استخدام نشده‌اند در صورت تمایل باستخدام‌دروزارت‌دادگستری بایستی مجددا برای شرکت در امتحانات و مسابقه بشرح فوق ثبت نام‌نمایند.

وزارت دادگستری

برگ درخواست شغل ازوزارت دادگستری

نام‌خانوادگی ـ نام ـ نام‌پدر ـ شماره شناسنامه

محل صدور ـ تاریخ تولد ـ مدرك تحصیلی ورشته‌آن

دوره خدمت سپاهی ـ داوطلب شغل (فقط یك‌شغل)

نشانی کامل ـ شهر ـ خیابان ـ کوچه

شماره منزل ـ شماره تلفن ـ امضاء داوطلب

م‌الف ۱۷۱۰۷

آگهی دعوت مجمع عمومی شرکت فریدان

ازکلیه صاحبان سهام دعوت میشوددرروز ۱٤ر۹ر٥٤ درمحل شرکت واقع درخیابان شاه‌آباد پاساژ سینما اروپا حضوربهم‌رسانند. دستور جلسه :

۱ـ ازدیاد سرمایه ۲ـ تجدیدنظر درهیئت‌مدیره ۳ـ تغییر محل شرکت ورسیدگی به سایر امور مربوطبه شرکت.

آ ـ ۱۰۰۸٦۲

اعلامیه پذیره‌نویسی

بیمه بین‌المللی ایران و آمریکا (شرکت سهامی عام در شرف تاسیس)

بارعایت مقررات لایحه قانونی اصلاح قسمتی از قانون تجارت مصوب اسفند ۱۳٤۷ و قانون تاسیس بیمه مرکزی و بیمه‌گری ، بیست و یك هزار سهم از سهام طبقه الف بیمه بین‌المللی ایران و آمریکا (شرکت سهامی عام در شرف تاسیس) که با مشارکت گروه بین‌المللی آمریکائی AMERICAN INTERNATIONAL GROUP تشکیل میشود به عامه مردم عرضه میگردد :

۱ـ نام و نوع ـ بیمه بین‌المللی ایران و آمریکا (شرکت سهامی عام)

۲ـ موضوع ـ موضوع شرکت بارعایت کلیه قوانین و مقررات جاری و بخصوص مقررات قانون تاسیس بیمه مرکزی عبارتست از :

الف : اشتغال بامور بیمه‌گری در کلیه رشته ها و انجام کلیه عملیات بیمه.

ب : انجام هرگونه معاملات بازرگانی و سرمایه‌گذاری و مشارکت که انجام آن برای شرکتهای بیمه ممنوع نباشد .

پ : انجام هرگونه عملیات مالی و اعتباری و هرگونه عملیات دیگری که بطور مستقیم یا غیر مستقیم مربوط به فعالیت های مذکور در بند الف این شماره باشد.

۳ـ تابعیت ـ شرکت دارای تابعیت ایرانی است .

٤ـ مدت ـ شرکت برای مدت نامحدود تشکیل میشود .

٥ـ مرکز اصلی ـ مرکز اصلی شرکت در تهران و در محلی است که هیئت‌مدیره تعیین خواهد نمود .

٦ـ سرمایه ـ سرمایه شرکت مبلغ یك میلیارد ریال است که هفتاد و نه درصد آن توسط موسسین تعهد و پنجاه درصد از مبلغ تعهد شده بموجب گواهی شماره ۳٦۱۰ مورخ ۱۳ر۸ر٥۳ بانك ایرانیان بحساب شماره ۱۰۷۹ـ۱۱٦۰ که برای تشکیل شرکت افتتاح شده نقدا پرداخت گردیده است .

۷ـ تعداد سهام ـ سرمایه شرکت به صدهزار سهم عادی با نام هر یك بارزش اسمی ده هزار ریال تقسیم شده است . سهام مزبور به ٦٥۰۰۰ سهم طبقه الف که فقط از طرف سهامداران ایرانی قابل تملك میباشد و ۳٥۰۰۰ سهم طبقه ب که متعلق به سهامداران خارجی میباشد تقسیم شده است .

۸ـ موسسین ـ موسسین شرکت برحسب حروف الفبا عبارتند از :

اول ـ اشخاص حقیقی

الف آقای ابوالحسن ابتهاج فرزند ابراهیم دارنده شناسنامه شماره ۲۳٤۷۹ـ صادره از تهران به آدرس خیابان تخت جمشید ساختمان بانك ایرانیان .

ب: خانم دکتر آذرنوش ابتهاج فرزند حسین دارنده شناسنامه شماره ۷ صادره از بابل به آدرس خیابان تخت جمشید ساختمان بانك ایرانیان .

پ : آقای خسرو شعبانی فرزند ابراهیم دارنده شناسنامه شماره ۳٤٥۷۸ صادره از تهران به آدرس خیابان ظفر اطلسی کوی مهرداد شماره ۳۹.

ت : آقای حسن نمازی فرزند محمد دارنده شناسنامه شماره ٤ صادره از کنسولگری ایران در واشنگتن به آدرس تهران خیابان تخت جمشید ساختمان بانك ایرانیان طبقه هشتم ـ بنیاد ایران.

ث : خانم رباب سوسن نمازی فرزند محمد دارنده شناسنامه شماره ۱۱ صادره از کنسولگری ایران در واشنگتن به آدرس تهران خیابان تخت جمشید ساختمان بانك ایرانیان طبقه هشتم بنیاد ایران بنا نمایندگی آقای حسن نمازی

دوم ـ اشخاص حقوقی

ج :آمریکن اینترناشنال اندررایترز اورسیز لیمیتد به آدرس پرمودا ـ پمبروك ـ جاده ریچموند ـ ساختمان آمریکن اینتر ناشنال . با نمایندگی ویلیام اچ . آلمن

چ : آمریکن اینتر ناشنال ری اینشورانس کمپانی اینك به ادرس برمودا ـ پمبروك جاده ریچموند ساختمان آمریکن اینتر ناشنال . با نمایندگی ویلیام اچ . آلمن American International Reinn surance Co. Ltd.

ح : آمریکن لایف اینشورانس کمپانی به آدرس ایالات متحده آمریکا ـ دلاوار ـ ویلمینگتون خیابان دوازدهم خیابان مارکت . با نمایندگی ویلیام اچ . آلمن American Life Insurance Co.

خ : اندر رایترز بانك اینك ـ به آدرس بومودا ـ پمبروك ـ جاده ریچموند ساختمان آمریکن اینترناشنال نمایندگی ویلیام اچ .آلمن . Underwriters Bank inc.

د : بانك ایرانیان (شرکت سهامی عام) ثبت شده بشماره ۷۰٦۲ اداره کل ثبت شرکتها و مالکیت صنعتی تهران به نشانی خیابان تخت جمشید ساختمان بانك ایرانیان با نمایندگی آقای ابوالحسن ابتهاج .

ذ : شرکت تهران الکتریك (سهامی خاص) ثبت شده بشماره ۱۲٦۸۰ در اداره کل ثبت شرکت‌ها و مالکیت صنعتی تهران به آدرس خیابان ایرانشهر جنوبی پلاك شماره ۹۰ر٤ با نمایندگی آقای جواد مرشد فرزند محمدباقر دارنده شناسنامه شماره ۲٦۰۲ صادره از رفسنجان .

ر : شرکت توسعه و خدمات صنعتی (بامسئولیت محدود) ثبت شده بشماره ۱٥٦٤۳ در اداره کل ثبت شرکت ها و مالکیت صنعتی تهران به آدرس تهران مهرآباد خیابان پارس شماره ۷۲ با نمایندگی آقای محمود عطری دارای شناسنامه شماره ۱۷٤۷ صادره از مشهد .

ز : شرکت روهده ایران (سهامی خاص) ثبت شده بشماره ۱٤۲۰٦ در اداره کل ثبت شرکتها و مالکیت صنعتی تهران به آدرس تهران خیابان خیام شماره ٥۷۹ با نمایندگی آقای مصطفی عطری دارنده شناسنامه شماره ٥٥۰ صادره از مشهد .

ژ : گروه صنعتی ملی (شرکت سهامی عام) ثبت شده بشماره ۱۳٥۸٤ در اداره کل ثبت شرکتها و مالکیت صنعتی به نشانی تهران مهرآباد جنوبی ساختمان کفش ملی شماره ۱۱ بانمایندگی آقای محمد رحیم ایروانی دارای شناسنامه شماره ۳۷۸٥٥ صادره از شیراز .

س: شرکت کفش ملی (سهامی خاص) ثبت شده بشماره ٥۹۳۷ در اداره کل ثبت شرکتها و مالکیت صنعتی تهران به نشانی تهران جاده جنوبی مهرآباد با نمایندگی آقای ناصر معتبر دارای شناسنامه شماره ٤۷۲٥۸ صادره از شیراز .

ش : شرکت کفش صنعتی ایران (سهامی خاص) ثبت شده به شماره ۱۲۹۱۸ در اداره کل ثبت شرکتها و مالکیت صنعتی تهران به آدرس جاده قدیم کرج اسماعیل‌آباد پارك صنعتی ملی قطعه ۲٤ با نمایندگی آقای سید حسین طباطبائی دارای شناسنامه شماره ۱۱٤۹۰ صادره از تبریز .

ص : شرکت نگارستان (سهامی خاص) ثبت شده بشماره ۷۷۱٤ در اداره کل ثبت شرکتها و مالکیت صنعتی تهران به آدرس تهران خیابان خیام ساختمان استاندارد با نمایندگی آقای محمود مهدوی نظارتی دارای شناسنامه شماره ۱٤۲ صادره از قم .

موسسین دارای تجارب طولانی و وسیعی در رشته های مختلف امور مالی، بانکداری و بیمه ، تجارت و صنعت هستند و بخصوص گروه بین‌المللی آمریکائی برای فعالیت در امر بیمه عمر و بیمه عمومی دارای صلاحیت و تخصص کامل است .

زیرا در زمینه مسائل بیمه‌ای بیش از ٥۰ سال تجربه داشته و عملیات شرکتهای وابسته باین گروه در بیش از ۱۳۰ کشور از قاره های جهان سبب گردیده است که در ردیف بیست و پنج شرکت بزرك بیمه جهان قرار گیرد .

۹ـ تعداد سهام عرضه شده ـ ۲۱۰۰۰ سهم شرکت بارزش اسمی هرسهم ده هزار ریال منحصرا برای پذیره‌نویسی اشخاص حقیقی یا حقوقی علاقمند ایرانی موجود است که فقط با شرایط زیر قابل پذیره‌نویسی هستند:

الف : حداقل تعداد سهامی که باید توسط هر پذیره‌نویس تعهد شود یك سهم است .

ب : بمنظور آنکه سهام مزبور در گستره وسیعتری توزیع شوند هیچکس نمیتواند بیش از ٥۰ سهم از سهام مزبور را پذیره‌نویسی کند .

پ ـ تعهد سهام در شعبه مرکزی بانك ایرانیان واقع در تهران خیابان تخت‌جمشید ساختمان بانك ایرانیان ، با اخذ فرم پذیره‌نویسی از بانك مزبور و پرکردن آن و پرداخت ٥۰٪ ارزش اسمی سهامی که تعهد میشود به حساب شماره چهارهزار و سیصد بانك مزبور صورت خواهد گرفت . پذیره‌نویسی ظرف مدت پنج روز از تاریخ شنبه دوم آذر تا پایان ساعت اداری پنجشنبه هفتم آذر و در هر روز از ساعت ۸ تا ساعت ۱٤ در شعبه مرکزی بانك ایرانیان انجام خواهد شد.

ت : هیچگونه پذیره‌نویسی معتبر نیست مگر به ترتیبی که فوقا توضیح داده شد به عمل آمده باشد .

در صورتی که تا تاریخ پایان مهلت پذیره‌نویسی کلیه سهام تعهد نشود باقیمانده سهام توسط موسسین و بارعایت شرایط اساسنامه تعهد خواهد شد .

۱۰ـ تخصیص سهام ـ تخصیص سهام توسط موسسین و به ترتیب ذیل بعمل خواهد آمد :

الف : ابتدا به کلیه پذیره‌نویسان لااقل یك سهم و سپس به پذیره‌نویسانی که لااقل دو سهم تعهد کرده باشند یك سهم دیگر و بعد به پذیره نویسانی که لااقل سه سهم تعهد کرده باشند یك سهم دیگر تخصیص داده خواهد شد و بهمین ترتیب عمل خواهد گردید تا مجموع سهامیکه بدین ترتیب تخصیص داده میشود به بیست و یك هزار برسد.

ب : در آخرین مرحله اگر تخصیص سهام به ترتیب فوق سبب تجاوز سهام تخصیص یافته از بیست و یك هزار سهم عرضه شده بشود ، تخصیص سهام به قید قرعه توسط موسسین بعمل خواهد آمد .

ج: تخصیص سهام توسط موسسین انجام و تعداد سهام تخصیص یافته بهر پذیره‌نویس توسط پست سفارشی به نشانی مذکور در ورقه تعهد سهم به او ابلاغ خواهد شد . پذیره نویسانی که سهام کمتری از سهام پذیره‌نویسی شده به آنها تخصیص داده شده باشد میتوانند پس از انتشار آگهی ثبت شرکت با ارائه نامه سفارشی مذکور در فوق عین مازاد مبلغ پرداختی را از شعبه مرکزی بانك ایرانیان دریافت دارند .

۱۱ـ هزینه های انجام شده ـ هزینه تدارك مقدمات تشکیل شرکت و مطالعاتی که انجام گرفته است با نضمام هزینه ارائه سهام برای پذیره‌نویسی عامه نه میلیون ریال بوده و هزینه‌هائی که در آینده برای انجام کلیه عملیات مقدماتی لازم است ده میلیون ریال برآورد می‌شود . قسمتی از این هزینه ها از محل بهره بانکی وجوهی که موسسین از تاریخ ۲۹ مرداد ۱۳٥۳ بحساب سپرده ثابت در بانك ایرانیان تودیع کرده‌اند، تامین خواهد گردید .

۱۲ـ آگهی‌ها ـ هرگونه دعوت و آگهی تا زمان تشکیل شرکت منحصرا در روزنامه‌های کیهان و اطلاعات منتشر خواهد شد . اساسنامه و اظهارنامه شرکت جهت مراجعه عامه بمرجع ثبت شرکتها تسلیم شده است .

م الف ۱٦۷۰۰ ـ ۱ـ ۱۰۰٤۸۰

تیمسار ریاست محترم شهربانی کشور

چندی قبل شبانه سارقین از منزلم واقع در حوزه ژاندارمری تعداد ۱٦ تخته قالی سرقت و اخیرا بدون مراجعه اینجانب از طرف اداره آگاهی بدرب منزلم مراجعه و قالیهایم را ضمن دستگیری سارق باینجانب تحویل داده‌اند در مقابل وظیفه خود میدانم از تیمسار سرتیپ زند کریمی ریاست محترم اداره آگاهی و سرکار سرهنگ ۲ سامانی کلانتر ۱۱ آگاهی و سرکار ستوان یکم ایرج جهانسیر تشکر نموده و تقاضا دارم بهرنحوی که مقتضی باشد از آنان قدردانی فرمایند .

عزیزالله کردشیخی

آگهی انتخاب هیئت مدیره در شرکت سهامی خاص رخوار ثبت شده بشماره ۳۷۷۱

طبق صورتجلسه مورخ ۹ر۸ر٥۳ مجمع عمومی بطور فوق‌العاده شرکت سهامی رخوار آقایان دکتر سیروس علائی و مهندس فریور صحیحی و بانو دولت پولادی بسمت اعضاء اصلی هیئت مدیره و آقای غلام شاه محمدی بسمت عضو علی‌البدل هیئت مدیره برای مدت دوسال انتخاب شدند روزنامه اطلاعات جهت درج آگهی های شرکت تعیین گردیدند آقای دکتر سیروس علائی بسمت رئیس هیئت مدیره و آقای مهندس فریور صحیحی بسمت نایب‌رئیس و آقای هرمزدیار رخوا بسمت مدیر عامل انتخاب شدند و کلیه اوراق و اسناد بهادار و چکو سفته‌ها و بروات و اسناد رسمی و تعهدآور و هرگونه قرارداد بامضاء مدیر عامل شرکت به اتفاق یکی از امضاهای رئیس هیئت مدیره و یا نایب رئیس هیئت مدیره و با مهر شرکت معتبر میباشد . م الف ۱٦۸۸۸

مدیر کل ثبت شرکتها و مالکیت صنعتی ـ حمید جمشیدی

تاریخ ۱۱ر۸ر٥۳

آگهی مزایده

پست مهندسی پادگان بجنورد ۳ قلم مصالح ساختمانی مشروحه زیر را

ردیف	نوع مصالح	مقدار
۱	درب و پنجره چوبی مستعمل	۱۷ تن
۲	آهن ورق سفید مستعمل	۱۰ تن
۳	تیرچوبی و تخته شیروانی مستعمل	۲۰ تن

از طریق مزایده بفروش میرساند.

پیشنهاد دهندگان با مراجعه بپست مهندسی پادگان بجنورد و ملاحظه مشخصات مصالح و دریافت برگ شرایط و مشخصات معامله پیشنهاد خود را طبق مفاد مندرج در برگ شرایط معامله تنظیم و تا ساعت ۱۲ روز ۲ر۹ر٥۳ بپست مهندسی بجنورد تسلیم و رسید اخذ نمایند.

مزایده گذار پست مهندسی پادگان بجنورد

سلاطین خنده و حادثه سینما شما را برای تماشای شاهکار های خود دعوت میکنند

آغاز هفتمین هفته نمایش در

سینه موند

آگهی شرکت بین‌المللی محصولات پارس (سهامی خاص) ثبت شده بشماره ۸۷۹۱

برابر صورتجلسه مجمع عمومی فوق‌العاده شرکت بین‌المللی محصولات پارس (سهامی خاص) مورخ ۸ آبان ۱۳٥۳ تغییر زیر در شرکت صورت گرفت . مبلغ اسمی هرسهم از ٥۰۰ ریال به یکهزار ریال افزایش یافته و مجموع تعداد سهام شرکت از ۱۹۱ر۰٤٤ سهم به ۹٥ر۰۲۲ سهم کاهش یافت و در نتیجه ماده ٦ اساسنامه شرکت بشرح زیر اصلاح گردید.

ماده ٦ـ سرمایه شرکت فعلا ۹٥ر۰۲۲ر۰۰۰ ریال است که به ۹٥ر۰۲۲ سهم ۱ر۰۰۰ ریالی تقسیم میشود . کلیه سهام تعهد شده وتمامی بهای آن پرداخت شده است سهام متعلق به اشخاص حقیقی یا حقوقی ایرانی سهام طبقه (الف) و سهام متعلق به اشخاص حقیقی یا حقوقی غیر ایرانی سهام طبقه (ب) میباشد. تعداد سهام طبقه (ب) در هیچ مورد از نصف کل سهام شرکت تجاوز نخواهد نمود .

م الف ۱٦۸۸٦

مدیر کل ثبت شرکتها و مالکیت صنعتی

آگهی تجدید مزایده شماره ٦ ر ح م

سازمان بنادر و کشتیرانی ۸ قلم وسائل کارگاهی و ماشین آلات اسقاط موجود در بندر نوشهر را از طریق مزایده کتبی بفروش می رساند داوطلبین شرکت در مزایده میتوانند از تاریخ ۱۸ر۹ر٥۳ لغایت ۲٤ر۹ر٥۳ در وقت اداری به نشانی زیر مراجعه و اسناد مزایده را دریافت دارند .

نوشهر : اداره بندر و کشتیرانی بندر نوشهر کلیه پیشنهاد ها در ساعت ۱۰ صبح روز ۱ر۱۰ر٥۳ باز و قرائت خواهد شد حضور شرکت کنندگان آزاد میباشد .

م الف ۱۷۰۲۹

مهدی همایونی ـ رئیس اداره بندر کشتیرانی نوشهر

آگهی استخدام

بیمارستان زعیم وابسته به جمعیت شیر وخورشید سرخ پزشک عمومی و متخصص کودکان بطور رسمی استخدام می‌نماید داوطلبین از ساعت ۸ بعدازظهر بشماره ٦۳۹۸۳۹ تلفن فرمایند .

آگهی مجدد انتخاب کارآموز

در اجرای مصوبات فعالیت تربیت کادر فنی سیلوها در نظر است که تعدادی از فارغ‌التحصیلان ذکور رشته برق هنرستانهای صنعتی ویا دیپلمه‌های ریاضی و طبیعی از طریق مسابقه و مصاحبه به عنوان کارآموز رشته تلفن سیلوها انتخاب و پس از دو سال آموزش به عنوان تکنسین رشته تلفن سیلوها استخدام گردند .

شرایط داوطلبان

۱ـ دارا بودن دیپلم کامل متوسطه در رشته های فوق .

۲ـ داشتن صحت مزاج و سلامتی کامل به گواهی پزشك معتمد دستگاه.

۳ـ حداکثر سن ۲٥ سال .

٤ـ نداشتن تضمین مالی یا تعهد خدمت در هیچیك از سازمانها و موسسات دولتی و یا غیر دولتی .

٥ـ دارا بودن شرایط کلی استخدام.

٦ـ سپردن تعهد خدمت و تضمین محضری به مدت ٥ سال خدمت پس از پایان دوران کارآموزی .

داوطلبان می‌توانند از ساعت ۹ الی ۱۲ صبح روز های شنبه ۲ آذر ماه لغایت پنجشنبه ۷ آذرماه ۱۳٥۳ با در دست داشتن مدارك زیر شخصا به دفتر اجرای فعالیتها و طرحهای عمرانی سازمان غله و قند وشکر و چای کشور واقع در خیابان پهلوی نرسیده به سینما آتلانتیك کوچه نعیم ساختمان شماره ٤ وزارت تعاون و امور روستاها مراجعه نمایند .

مدارك ثبت نام

۱ـ اصل گواهی نامه دیپلم متوسطه در رشته برق از هنرستانهای صنعتی ویا دیپلم ریاضی وطبیعی و یك نسخه فتوکپی آن .

۲ـ اصل گواهی نامه عدم سوءپیشینه با تاریخ معتبر .

۳ـ برك پایان خدمت نظام یا برك معافیت دائم غیر پزشکی و یك نسخه فتوکپی آن .

٤ـ سه برك رونوشت مصدق شناسنامه یا فتوکپی صفحه اول شناسنامه .

٥ـ شش قطعه عکس پرسنلی ٤ × ۳

٦ـ اصل فرم تکمیل شده زیر :

درخواست ثبت نام جهت کارآموزی

اینجانب ..... فرزند ..... دارای شناسنامه شماره .....

صادره از ..... متولد سال ..... در شهرستان .....

دارنده گواهینامه کامل متوسطه در رشته ..... از هنرستان ..... دبیرستان .....

درخواست ثبت نام در دوره کارآموزی رشته تلفن سیلوها را دارم .

امضاء

آدرس :

شماره تلفن

دفتر اجرای فعالیتها و طرحهای عمرانی سازمان غله و قندو شکر و چای کشور

آغاز هفته دوم نمایش در گروه ممتاز سینمائی پایتخت

اروپا ـ آسیا ـ شهوند ـ لیدو ـ نپتون ـ ژاله

توسکا ـ المپیا ـ پاسارگاد ـ چرخ فلك ـ شرق

همزمان با تهران در شهرستانهای *بابل «شهرفرنك» * تبریز «متروپل ـ کریستال» *اهواز «آپادانا» *اصفهان «نقش جهان ـ همایون مایاك ـ مهر» * مشهد «فردوسی ـ هما» * کرمانشاه «آتلانتیك» * شیراز «پارس ـ سعدی *رشت «سپیدرود» * آبادان «ایران ـ خورشید ـ متروپل» *بندرپهلوی «گل سرخ » *قزوین «خیام» *ساری «مولن‌روژ» *گنبدکاوس «ایران» * یزد «سپید» * خرم‌آباد «آریا» * زنجان «لی‌لی» * گرگان «مهتاب» * کاشان (بی‌تا)

روزهای شنبه دنیای ورزش منتشر میشود

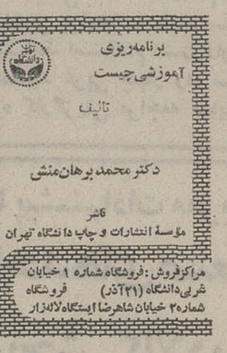

چارلی چاپلین لورل و هاردی دوکلاس فیربنکس

و بزرگترین کمدین های سینمای صامت درفیلم

۱۰۰۱ خنده

نیازمندیهای اطلاعات تلفنی آگهی قبول میکند

۳۱۱۲۲۴-۳۱۱۲۲۵
۳۱۱۲۲۹-۳۱۱۲۳۰

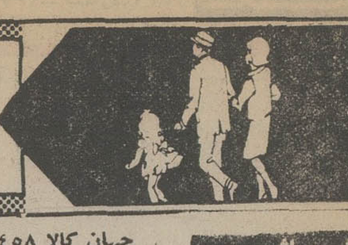

آتلیه

فرش دست دوم

لباس و لوازم منزل خارجی و اطاق خواب بفروش میرسد فرح جنوبی دیبا شرقی کوچه نیتون بلاک ۳۵ طبقه دوم
آ ـ ۱۷۴۱۲

لباسهای نو زنانه خارجی و تعدادی اثاث منزل و لباسهای دست دوم بفروش میرسد تلفن ۷۷۴۸۴۲
آ ـ ۱۷۳۶۹

بعلت تخلیه آپارتمانهای مبله شده کلیه مبلمان بفروش میرسد خیابان پهلوی روبروی فروشگاه کوروش خیابان غفاری پلاک ۳۰

دوربین فیلمبرداری کانن ۸۱۴ و سایر لوازم الکترونیکی نو بفروش میرسد تلفن ۸۲۴۱۲۸

تعدادی لوازم و لباس، زنانه خارجی دست اول بفروش می رسد از ـ ۲۸و۵۳ تا ده روز به نشانی خیابان روزولت مقابل پمپ بنزین ـ کوچه دلفان شماره ۳۱ ۱ـ۲

کارمند دولت بواسطه ماموریت فروش اثاث منزل خارجی و داخلی ـ فراک، ژاکت لباس ملیله پالتو پوست صندلی راک اینچیر میز بوفه گرد و ظروف مجسمه قالیچه تابلو نقاشی پنجشنبه و جمعه آبان جنوبی کوچه عقیلی ۶۳ تلفن ۸۲۶۳۵۳
آ ـ ۱۷۴۰۶

بعلت تخلیه آپارتمانهای مبله مبلمان آن بفروش میرسد. روزولت نرسیده به تختطاوس جنب پمپ بنزین کوچه ناهید پلاک ۱و۲۶ تلفن ۸۲۰۶۳۴
آ ـ ۱۷۴۰۳

مغازی لباس زنانه با قیمت مناسب بفروش میرسد تلفن ۷۶۵۰۸۲
آ ـ ۱۷۴۲۴

خرید

بازرگانی فرش کیهان ۸۳۰۹۰۴ و ۸۲۳۷۷۶
خریدار نقدی همه رقم فرش کهنه ونو جهت صادرات روزولت میدان ۲۵ شهریور.

نمایشگاه فرش شایان تلفن ۶۶۱۰۶۹ بهترین خریدار فرش و قالیچه های کهنه و نو با قیمت عادلانه جهت صادرات

کاخ فرش کارلو
تلفن ۴۲۶۴۱
عادلانه ترین خریدار فرشهای نو و کهنه شما جهت صادرات در اسرع وقت.

فروشگاه آستار ۹۲۶۴۰۲۱ بهترین خریدار یخچال برقی و نفتی .تلویزیون و غیره ...

فروشگاه آسیا ۹۲۲۸۳۲ خریدار فرش یخچال برقی و نفتی تلویزیون و غیره

جهان کالا ۹۲۵۴۵۸ خریدار یخچال تلویزیون ولوازم منزل شما

ایران فرش ۷۷۴۹۷۲ فرشهای کهنه وسایر لوازم منزل بهر مبلغ نقدا بیشتر از سایرین خریداریم تلفن ۷۷۷۰۲۵

فرش کرمانشاهی ۸۴۶۵۲۴ خریدار و فروشنده انواع فرش
آ ـ ۱۵۷۶۷

فروشگاه بختیاری تلفن ۷۵۹۳۲۹ بهترین خریدار کلیه لوازم منزل
آ ـ ۱۴۳۹

خریدار عتیقه برای کلکسیون چینی و بلور ، برنز ، ترمه ، نقاشی کهنه ، نقره ، فرش ۳۱۹۶۸۴
آ ـ ۱۷۳۰۹

فروشگاه آریا ۹۲۹۳۹۳ خریدار فرش وسایر لوازم منزل

کلیه لوازم خانگی شما را خریداریم تلفن ۸۷۱۲۱۲
آ ـ ۷۷۶۷

فرش زنجانی ۳۴۹۴۳۸

کرایه

تایپ ناصر
کرایه انواع ماشین تحریر تلفن ۸۳۶۲۰۵ دروازه دولت مقابل سعدی

شستشوی مبل وفرش

گلین سرویس خشکشوئی مبل فرش موکت با دستگاه و پرده با تصیمجانی تلفن ۹۵۲۰۴۶

دوراکلین سرویس امریکا با تکنیک برتر گرانتر مطمئن‌تر تلفن‌های ۸۴۸۳۹۵ و ۸۴۸۳۹۶ و ۸۴۵۶۸۳

سرویس آلمان بزرگترین خشکشوئی مبلمان فرش موکت پرده درمحل **۷۹۵۳۰۷**

کارخانه قالیشوئی ادیب تلفن های **۹۵۶۵۶۵** ۹۵۸۹۵۰ و ۹۵۲۴۵۴

خشکشوئی مبلمان ادیب یکدست ۵۰ تومان خشکشوئی پرده پارچه و کرکره با نصب مجانی ۹۵۶۵۶۵

گورش تلفن ۹۵۸۳۰۹ قالیشوئی رفوگری لکه‌گیری ۱ـ۱۵

کارخانه قالیشوئی اطلس تلفن ۹۵۲۵۴۶ و ۹۷۵۴۳۰

قالیشوئی و رفوگری شمسائی تلفن ۳۱۲۸۱۹

تعمیرات

تلویزیون

تعمیرگاه تلویزیون الکترون با تائیدوزارت کار **۷۶۳۶۸۲**
تعمیرتلویزیونهای R.C.A-R.T.I شاوب لورنس . فیلیپس.سیرا تلفونکن و سایر مارکها سرویس مجهز سیار درشهروشمیرانات

سرویس تلویزیون گارانتی تلفن **۶۲۸۳۷۱**
سرویس‌سیار R.C.A-R.T.I سیپرا مدیاتور جنرال الکتریک و گراندیک بویژه شمیرانات

ایران الکترونیک
تعمیرگاه انواع تلویزیون های لامپی و ترانزیستوری
۷۷۶۹۴۴

تعمیرگاه مجاز شماره ۱۱
شاوب لورنس
سرویس سیار فوری برای کلیه نقاط تهران و شمیرانات
تلفنهای ۶۶۷۱۷۱ ۶۶۹۵۱۴ ۴۲۷۳۳
SCHAUB-LORENZ

SCHAUB-LORENZ
شاوب لورنس
سرویس فوری ۸۸۳۲۶۲

الکترو پطروسیان
سرویس شوفاژ تهویه بخاری
ابگرمکن ۷۶۴۱۳۹ و ۷۶۴۳۷۸
آ ـ ۱۷۳۰۳

تکنیکال شوفاژ
تعمیرگاه وگارانتی تهویه مطبوع، تهویه سیستم ابی، گوره‌های گرم شوفاژ
تلفن ۷۹۳۸۱۱

شرکت هاتکول ۸۴۵۴۳۹ نصب و سرویس و نگهداری شوفاژ ـ تهویه ـ سردخانه ۱ـ۶۵

الکترو ساواج
سرویس شوفاژ ، یخچال ، لباسشوئی ، آبگرمکن تلفن ـ ۹۲۷۵۹۷

گروه مهندسی آتی
نصب و نگهداری شوفاژ تهویه ـ برق ۶۲۱۴۴۸ ، ۷۹۶۱۰۳ شبانه روزی

شرکت رام‌شین
نصب ـ سرویس و نگهداری شوفاژ تلفن ۳۱ـ۹۳۹۷۳۲

نصب شوفاژ ـ تهویه و تاسیسات آبرسانی و برق ساختمان اکتیویته تلفن ۶۶۵۰۷۵

تعمیر شوفاژ وازکن ۸۴۶۷۹۳

کولر
روکش برزنتی جهت هر نوع کولر تلفن ۷۶۵۲۶۴

تعمیرگاه مجاز ۱۳۱ارج
سرویس نصب رنگ آمیزی آبگرمکن بخاری و روکش برزنتی کولر و کانال کشی ساختمان عباس‌آباد نظامی ۸۵۲۵۶۸ و ۸۴۱۱۲۵

راهنمای سرویس
ارتا
در سراسر کشور
۹۶۲۰۴۵
از ساعت ۷ صبح تا ۱ بعدازظهر

یخچال
تعمیرات یخچال سردخانه نصب و نگهداری شوفاژ
تلفن ۷۹۳۸۹۷

عامل نصب و سرویس کولر ـ آبگرمکن نفت سوز و گاز سوز ـ اجاق گاز ـ یخچال ـ ماشین لباسشوئی ـ کانال‌کشی ساختمان
تلفن ۸۳۱۸۰۷

شوفاژ
۸۳۶۸۳۶
۸۳۶۸۳۷
۸۲۱۰۶۱
شرکت ایران تاسو
سرویس طرح و نصب تاسیسات شوفاژ تهویه
۷۵۱۶۵۱ و ۷۵۴۴۵۰

سرویس و نصب و نگهداری شوفاژ شبانه روزی
تلفن ۷۹۳۸۹۷

بنز ۱۹۰ شیری رنگ مدل ۶۴ بفروش میرسد بعد از ظهر ها دروازه دولت اول روزولت ساختمان ۵۳ تولیدی نغمه مراجعه نمایند .
بنز ۲۸۰ اس ئی ۳ر۵ مدل ۱۹۷۱ تمیز بدون واسطه بفروش میرسد ۶۸۱۷۳۷

بیوک رگال ۴ درب ۷۴
اصلا کار نکرده تمام اتوماتیک بدون واسطه بفروش میرسد تلفن ۷۷۳۵۰۲
آ ـ ۱۷۴۶۷

بی‌ام‌و ۲۰۰۲ مدل ۷۵
با شرایط مناسب به فروش میرسد
تلفن ۸۴۴۹۷۲
آ ـ ۱۷۳۹۸

بی . ام . و ۲۸۰۰ ، اتوماتیک سرمه‌ای رنگ مدل ۷۰ کارکرد ۵۶۰۰۰ کیلومتر تمیز و مرتبا کولر بدون واسطه به مبلغ ۶۹۰۰۰ تومان بفروش میرسد تلفن ۸۲۸۵۲۵
آ ـ ۱۷۴۴۹

فورد موستانگ ۶۵ فول اتوماتیک با کولر و فرمان هیدرولیک فوق‌العاده تمیز استثنائی تلفن ۶۳۵۹۵۷

پورشه ۹۱۴ مدل ۷۱
تلفن ۸۸۲۹۸۰ منوچهر

بیواسطه ۶۸۰۰ تومان فیات ۱۱۰۰ مدل ۶۴
چهار در وضع بسیار خوب با بیمه ۷۵۲۸۳۰

خرید
یکدستگاه لندرور ۶ سیلندر و یا جیپ آهو موردنداکتر ۱۰ هزار کیلومتر کارکرده در وضعیت عالی مورد احتیاج فوریست دارندگان بشماره‌تلفن ۷۷۹۳۱۹ یا ۷۷۹۲۳۳ بین ساعات ۸ صبح الی ۱۷ تماس حاصل نمایند
آ ـ ۱۷۴۵۲

پیکان نو و دست دوم
نقد بدون واسطه خریداریم
تلفن ۵۳۶۱۶۱ـ۵۳۸۲۹۸

فروشگاههای اتومبیل

فروشگاه برادران گلپایگانی
مرکز فروش اتوبوس و مینی‌بوس تلفن ۲۷۹۰۰ و ۵۳۶۳۰۱

پیکان نو اماده نقد و اقساط شاهرضا چهارراه گرگان پلاک ۱۰۶۸

برای اتومبیل شما

آژیر سرقت اتومبیل با نصب ۲۷۸۰ ریال تلفن ۸۳۵۵۴۲
۱ـ۵

کرایه

اتولوکس
اتومبیلهای تشریفاتی با راننده برای داخل و خارج از تهران میدان فردوسی تلفن ۸۲۱۲۷۰ و ۸۲۶۶۰۵

بنز ۲۵۰ مدل ۶۶ دنده گیربکس فرمان هیدرولیک با رادیو پخش‌صوت رنگ کرم چهارصد و پنجاه هزار ریال فوری بفروش میرسد تلفن ۴۳۱۵۰
آ ـ ۱۷۳۱۸

فروش اتومبیل

مینی‌بوس و اتوبوس دربست کرایه برای داخل و خارج تهران باقیمت مناسب اتو رزم تلفن ۵ تا ۵۹۳۰۰۳

کالج بار
بارکش شهر و حومه
۶۶۱۱۱۱-۴۱۱۱۱

مورد نیاز یکدستگاه مینی‌بوس و اتوبوس برای سرویس داخل شهر ساعت ۷ تا ۸ صبح و ۴ تا ۵ره بعداز ظهر اجاره میشود تلفن ۴۸۰۰۷

ماشین آلات

موتورهای مولد برق و تلمبه‌اب برای اجاره موجود است تلفن ۷۷۲۳۸۱ و ۸۶۳۴۴۲ سلیمانی
آ ـ ۱۶۰۶۵

استخدام

یکنفر کارمند دیپلمه (مرد)
که تا حدودی به زبان انگلیسی آشنائی داشته باشد مورد نیاز است لطفا همه روزه ازساعت ۴ر۳۰ تا ۷ بعد از ظهر به آدرس جاده قدیم شمیران چهارراه حقوقی اول خیابان ایرج شماره ۴ سازمان توریستی آپادانا مراجعه نمایند .
آ ـ ۱۷۴۷۸

استخدام

سکرتر که انگلیسی خوب بداند برای انجام کارهای دفتری و تهیه نامه های بازرگانی بانگلیسی محل کار در تهران. تکنیسین آزمایشگاه فوق دیپلم محل کار شهر صنعتی البرز قزوین مورد نیاز است به شرکت سهامی گلوکوزان خیابان سپند شماره ۴۸ تلفن ۸۲۸۳۰۱ و ۸۲۴۴۶۸ مراجعه نمایند

پرستار نوزاد
بطور شبانه روزی مورد نیاز است بتلفن ۸۴۴۸۸۴

دو نفر دوشیزه
یا بانو جهت سکرتری، یکنفر برای صبحها و یکنفر برای عصر ها نیازمندیم ۶۶۱۰۸۳

IRAN - US COMPANY REQUIRES OFFICE AND SALES MANAGER WITH BACKGROUND IN SALES AND ADMINISTRATION. ATTRACTIVE SALARY PLUS COMMISSION OFFERED. TEL: 82 51 54.

الکترونئون
بچندین نفر کارگر برقکار نیازمند است تماس ۵ بعد از ظهر ببعد تلفن ۶۲۰۴۷۷ و ۶۲۶۲۲۹
آ ـ ۱۷۴۴۲

درمانگاه شبانه روزی شمهداد
استخدام دندانپزشک برای صبح ها و بعد از ظهر ها
تلفن ۷۹۴۵۳۵

یکنفر حسابدار دیپلمه با حداقل سه سال سابقه خدمت برای کار درکرج استخدام میشود. داوطلبان باراهنمای شماره (۱۳۰۷) روزنامه اطلاعات مکاتبه فرمایند .
۱ـ۲ آ ـ ۱۷۱۶۲

پرستار بچه
شبانه روزی نیازمندیم تلفن ۸۵۷۰۹۵
آ ـ ۱۷۴۶۹

یکنفر کارگر صافکار درجعیک مورد نیاز است بتلفن شماره ۷۵۶۲۴۶ مراجعه شود .
آ ـ ۱۷۴۶۸

جوشکار کاربیت برای لوله‌کشی شوفاژ نیازمندیم تلفن ۷۹۳۸۱۱

تحصیلدار موتورسوار با معلومات در حدود سیکل و ضمانت کافی مورد نیاز است با تلفن ۸۳۷۰۰۴

بیک‌بانو جهت امور سکرتری نیازمندیم تلفن ۸۳۷۵۰۰

زن وشوهر
وارد به کار های آشپزی استخدام میشوند تلفن ۶۲۱۱۱۰

استخدام راننده

یک شرکت داروئی به چندنفر راننده و تحصیلدار که خدمت نظام را انجام‌ودارای‌گواهینامه پایه شخصی یا دو همگانی و سواد خواندن و نوشتن‌باشند احتیاج دارد داوطلبین بتلفن های ۴۹۱۲۷ و ۶۶۴۸۱۴ آقای شمسائی مراجعه نمایند .
آ ـ ۱۷۴۵۹

بچند نفر جوشکار برق‌وکاربیت مونتاژکار ، سیم‌کش تابلوهای برق فشار ضعیف‌و قوی‌لوله‌کش و سیم‌کش ساختمانی ماهر و یکنفر آشپز ساده احتیاج‌است تلفن ۸۸۴۹۶۲
آ ـ ۱۷۵۰۲

شرکت تراکتراه

احتیاج به تعدادی کارگر جوشکار ، تراشکار، رنگ کار ، آشپز وکارگر ساده دارد . از ساعت ۷ الی ۱۵ بمحل کارخانه واقع در جاده کرج خیابانهٔ مقابل درب کارخانه جیپ ، بعد از پل اتوبان مراجعه نمائید.
۱ـ۵ آ ـ ۱۷۱۸۸

مهندس راه و ساختمان
با سه سال تجربه برای کاردرتهران وشهرستان ها مورد نیاز میباشد. لطفا با صندوق پستی ۱۴ر۱۱۲۸ تهران‌مکاتبه نمائید .
۱ـ۳ آ ـ ۱۷۳۴۷

استخدام دوشیزه بسته بند
عده‌ای دوشیزه برای کار بسته‌بندی لوازم ارایش دارای سواد خواندن و نوشتن و حداکثر ۲۵ سال‌سن استخدام میشوند .
بلنداکس جاده قدیم شمیران بالاترازسه‌راه ضرابخانه‌انتهای کوی لاجوردی مراجعه‌فرمائید.
آ ـ ۱۰۰۴۹۲

بیکنفر دوشیزه ماشین نویس دیپلمه که دارای اطلاعات بایگانی باشد مورد نیازاست فردوسی شمالی ۱۳۶

بیک نفر پرستار شبانه روزی بانو یا دوشیزه نیازمندیم تلفن ۶۸۴۶۷۷ و ۳۱۹۱۷۹
آ ـ ۱۷۳۴۶

بیکنفر نامه رسان

که دارای مدرک سوم‌متوسطه و گواهینامه موتورسیکلت و یکسال سابقه خدمت باشد جهت خدمت‌دربهداری وزارت راه و ترابری نیازمند است . داوطلبان از ساعت ۹ صبح الی ۱۱ صبح جهت مصاحبه به اداره کارگزینی بهداری واقع در خیابان بهارستان مراجعه نمایند
آ ـ ۱۰۰۷۱۱

بچند نفر دوشیزه با معلومات ششم ابتدائی برای امور بسته بندی دارو نیازمندیم فردوسی شمالی ۱۳۶
۱ـ۲

استخدام

مهندسین مشاور ایرانی برای کادر خارج از تهران به افراد زیر :
مهندس راه با حداقل سه سال سابقه کار
نگنیسین راه (دیپلمه یافوق دیپلم) با سابقه کار نیاز دارد.
علاقمندان میتوانند همه‌روزه با تلفن‌های ۸۴۱۳۱۷ـ۸۴۱۱۶۹ تماس بگیرند .

فروشگاه صنایع دستی خورشید خانم استخدام مینماید
۱ـ مدیر فروش خانم یاآقا با آشنائی کامل بزبان‌انگلیسی
۲ـ خانم فعال جهت فروشندگی
متقاضیان به آدرس خیابان تخت جمشید روبروی سفارت آمریکا شماره ۳۷۵ مراجعه ۴ تا ۸ بعد از ظهر
آ ـ ۱۷۴۹۹

استخدام جوان حسابدار
چند نفر دیپلمه که به امور حسابداری مسلط و حداقل‌دو سال سابقه کار داشته باشند. بطور تمام وقت‌در محل‌کارخانه استخدام میشوند . داشتن برگ معافی یا انجام خدمت نظام وظیفه ضروریست .لطفا به آدرس دوپار جاده‌مخصوص کرج کیلومتر ۲۲ روبروی کارخانه ژیان مراجعه نمایند.
آ ـ ۱۷۳۹۸

به دوشیزه یا بانوئی
با تحصیلات سیکل برای کار در مطب دندانپزشکی نیازمندیم تلفن ۳۴۶۶۶۲
آ ـ ۱۷۳۵۰

بیکنفر خدمتکار زن
که آشپزی نیز بداند مورد نیاز است تلفن ۶۳۵۷۷۰
آ ـ ۱۷۳۴۷

بیک نفر دوشیزه دیپلمه با دانستن تایپ لاتین برای تمام وقت نیازمندیم تلفن ۳۱۷۷۸۸ و ۳۹۲۵۰۷

بیکنفر مستخدم
بطور شبانه روزی نیازمندیم از ۴ تا ۸ بعد از ظهر تلفن ۸۳۳۵۸۶
آ ـ ۱۷۳۹۶

تعدادی کارگر ساده و جوشکار نیازمندیم .
آدرس چهارراه استانبول اول لاله‌زار نوجنب سینما متروپل پاساژ گیت‌فر طبقه زیر زمین

استخدام

تکنیسین برق و کمک‌استادکار بعنوان روزمزدجهت شهرستان استخدام میشود
آدرس جاده قدیم شمیران نرسیده به سینما پاسفیک ساختمان ۶۲۷ طبقه پنجم‌شرکت وارم آب تلفن ۷۶۲۴۴۷
آ ـ ۱۷۴۰۰

کلینیک اعصاب سلامت فکر
نیاز بدو بهیار با تجربه دارد تلفن ۸۹۳۰۳۳ ـ ۸۹۲۰۴۲ از ساعت ۹ صبح تا ۱۲ ظهر

بچند نفر کارگر بسته‌بند دوشیزه و یا بانو نیازمندیم تلفن ۸۲۱۲۷۱ و ۸۲۰۴۵۱

یکنفر صندوقدار ویکنفر انبار دار نیازمندیم داوطلبان بمیدان ولیعهد خیابان شقاقی ـ شرکت موبی‌دیک مراجعه نمایند.

بچندنفر دوشیزه‌یابانوی دوزنده پرده و چند نفر مرد جهت نصب پرده نیازمندیم پهلوی شمال پارک ساعی تزئینات سامان ۱ـ۲

بچند نفر حسابدار باسابقه تمام وقت موردنیازاست تلفن ۵۳۱۲۹۱

بچند نفر دوشیزه یابانو جهت خیاطی دست دوز و چرخکار نیازمندیم گرگان ایستگاه‌روشنائی مقابل بانک صادرات کوچه‌سعدی پاساژ اخوان طبقه سوم تولیدی ناصر تلفن ۷۶۲۸۵۲

بچند کارگر زنانه دوز نیازمندیم تلفن ۴۶۴۳۴

تکنیسین و نقشه‌بردار
مجرب جهت کار در بندرعباس مورد احتیاج است تلفن ۸۳۴۹۲۸

انستیتو زیبائی لادن
بیک مانیکوریست با تجربه ، یکنفر متخصص ماساژ آشنا بزبان خارجی یکنفر آرایشگر با سابقه (خانم یا آقا) و یک نفر خانم صندوقدار نیازمندیم تلفن‌های ۸۹۴۷۲۸ ـ ۴۰۵۸۴
آ ـ ۱۷۴۲۸

بچند نفر دوشیزه یا بانوی جوان برای دستیاری در سالن آرایش کینگز شماره ۲ مردانه با حقوق ماهیانه ۱۰۰۰۰ ریال مورد نیاز است کریمخان زند بین خردمند و ایرانشهر سالن آرایش کینگز شماره ۲ تلفن ۸۳۲۸۸۵
آ ـ ۱۷۴۲۷

بچند نفر شوفاژ کارو چند نفر کارگر ساده نیازمندیم تلفن ۸۳۷۵۰۰

گروه صنعتی بهشهر افراد ذیل را استخدام مینماید ،
حسابدار :
۱ـ داشتن دیپلم کامل متوسطه
۲ـ دارا بودن برگ پایان خدمت وظیفه عمومی یا معافی دائم غیر پزشکی
۳ـ حداکثر سن ۳۵ سال
۴ـ داشتن حداقل یکسال سابقه کار حسابداری
راننده :
۱ـ دارا بودن گواهینامه ششم ابتدائی
۲ـ دارا بودن گواهینامه پایان خدمت نظام وظیفه یا معافی دائم غیر پزشکی
۳ـ حداقل سن ۳۰ سال
۴ـ داشتن حداقل سه سال تجربه رانندگی با ماشین‌های شخصی
داوطلبان میتوانند حداکثر تا تاریخ ۵۳و۷ر۷ همه روزه باستثناء روزهای تعطیل از ساعت ۸ صبح الی ۱۲ بنشانی خیابان سپهبدزاهدی شماره ۷۰ امور کارمندان مراجعه فرمایند .
آ ـ ۱۰۰۶۳۵

مهندسین مشاور سمکا

استخدام مینماید
۱ـ مهندس راه و ساختمان با تجربه حداقل ۳ سال سابقه در طرح‌راه
۲ـ نقشه‌کش سیویل و استراکچر با حداقل ۳ سال سابقه کار تلفن ۳ر۸۳۲۱۳۱

استخدام راننده

شرکت تهران فارما یکنفر راننده را که آشنا به زبان آلمانی یا انگلیسی باشد استخدام میکند. سپردن تضمین‌وداشتن برگ‌خاتمه خدمت‌سربازی یا معافی دائم از شرایط استخدام است داوطلبان به نشانی تخت‌جمشید غربی چهار راه سهیل شماره ۱۲۸ دائره کارگزینی مراجعه نمایند.

آگهی استخدام

کارخانجات شرکت سهامی مارگارین
از طریق مصاحبه افراد زیر را جهت کادر فنی واداری خود استخدام مینماید.
۱ـ دیپلمه مرد رشته طبیعی یا ریاضی جهت کار در آزمایشگاه در شیفت شبانه‌روزی ۳ نفر.
۲ـ دیپلمه مرد یا زن جهت کار در امور دفتری و آمارگیری قسمت تولید ۲ نفر.
۳ـ تلفنچی مرد یا زن ۱ نفر .
۴ـ راننده پایه دوم همگانی ۲ نفر
۵ـ فارغ‌التحصیل مدرسه حرفه‌ای رشته لوله‌کشی و جوشکاری در شیفت شبانه‌روزی ۵ نفر.
۶ـ فارغ‌التحصیل مدرسه حرفه‌ای رشته ماشین‌ابزار ۲ نفر
متقاضیان فتوکپی آخرین مدرک تحصیلی خود را همراه یک برگ رونوشت شناسنامه و یک قطعه عکس و فتوکپی برگ معافی و تقاضای کار و حقوق درخواستی و آدرس دقیق وشماره تلفن بصندوق پستی شماره ۵۶ـالف شهری ارسال دارند.

استخدام نماینده‌علمی

یک شرکت بزرگ داروئی بچند نفرنماینده‌علمی برای تهران و شهرستانها که واجد شرایط زیر باشند نیازمند است .
۱ـ حداقل تحصیلات دیپلم دبیرستان .
۲ـ حداکثر سن ۳۰ سال وقادر به‌مسافرت.
۳ـ داشتن معافیت دائم یا گواهی انجام‌خدمت نظام وظیفه .
۴ـ داوطلبانیکه دارای سابقه در امور تبلیغات دارو و اتومبیل شخصی باشند حق‌تقدم خواهند داشت
داوطلبان با صندوق پستی ۱۵۴۶ـ۱۱ مکاتبه نمایند .

آگهی استخدام

کارخانجات شرکت سهامی مارگارین
از طریق مصاحبه افراد زیر را جهت کادر فنی واداری خود استخدام مینماید.
۱ـ دیپلمه مرد رشته طبیعی یا ریاضی جهت کار در آزمایشگاه در شیفت شبانه‌روزی ۳ نفر.
۲ـ دیپلمه مرد یا زن جهت کار در امور دفتری و آمارگیری قسمت تولید ۲ نفر.
۳ـ تلفنچی مرد یا زن ۱ نفر .
۴ـ راننده پایه دوم همگانی ۲ نفر
۵ـ فارغ‌التحصیل مدرسه حرفه‌ای رشته لوله‌کشی و جوشکاری در شیفت شبانه‌روزی ۵ نفر.
۶ـ فارغ‌التحصیل مدرسه حرفه‌ای رشته ماشین‌ابزار ۲ نفر
متقاضیان فتوکپی آخرین مدرک تحصیلی خود را همراه یک برگ رونوشت شناسنامه و یک قطعه عکس و فتوکپی برگ معافی و تقاضای کار و حقوق درخواستی و آدرس دقیق وشماره تلفن بصندوق پستی شماره ۵۶ـالف شهری ارسال دارند.

استخدام با پیشنهادات مجرمانه

یکی از واحدهای صنعتی جهت پخش کالا در سطح کشور با سیستم فروشگاهی افراد زیر را نیازمنداست:

۱ـ مدیر فروش با اطلاع از روش توزیع کالا
۲ـ مدیر مالی واداری .
۳ـ مدیر تهیه و خرید.
۴ـ مدیر بازرسی .
۵ـ مسئول استان برای هریک از استانهای ایران
۶ـ مسئول منطقه برای تهران و شهرستانها .
۷ـ مسئول انبار.
۸ـ سرپرست حسابداری.
۹ـ سرپرست اداری .
۱۰ـ سرپرست روابط عمومی.
۱۱ـ حسابرس.
۱۲ـ سرپرست محاسبات ماشینی آشنا باسیستم NCR و باروس
۱۳ـ اپراتور برای ماشین‌های NCR وباروس
۱۴ـ کارپرداز .
۱۵ـ مسئول آمار .
۱۶ـ رئیس دبیرخانه .
۱۷ـ دکوراتور و ویترین .
۱۸ـ حسابدار وکمک حسابدار .
لطفا مشخصات و سوابق کار خود را همراه با یک قطعه‌عکس بصندوق پستی شماره ۳۳ر۱۰۸ شمیران ارسال فرمائید .

نقاش وطراح تبلیغاتی

باحقوق مکفی
شرکت تبلیغات گویا
تلفن ۲ـ ۸۲۳۰۳۱

Bilingual Typists (English/Farsi)

Male & Female required by
THE GENERAL TIRE & RUBBER COMPANY OF IRAN

Qualifications:
1) Iranian Nationality
2) High School Diploma
3) Military Service completed or exempted
4) Fair knowledge of English
5) Two years experience
6) Age: Between 22-30

CONTACT: Mr. H. Kamal,
Phone: 976001-9 Ext. 203
Between 2 & 4 p.m.
For Appointment.

فروش انواع اتوبوس

مینی‌بوس، سواری، وانت
محصول ایران‌ناسیونال نقدواقساط
اتورزم ۵ تا ۵۹۳۰۰۳

مدیرفروش

با حقوق مکفی و پورسانت عالی آشنا به زبان انگلیسی داشتن حداقل ۵ سال‌مسئولیت‌فروشی تجربه کافی در انجام معاملات دولتی استخدام میشود .
تلفن ۶۲۵۷۷۳

آگهی استخدام

یك واحد صنعتی در تهران کارگران‌مشروحه زیر را با حقوق مکفی استخدام مینماید .
۱ـ کارگر دیك بخار «یك‌نفر» حداقل تحصیلات ششم ابتدائی ـ داشتن تجربه و سابقه کار.
۲ـ کارگر نیمه‌ماهر «۸نفر» حداقل تحصیلات ششم ابتدائی ـ داشتن اطلاعات فنی و سابقه‌کار در کارخانجات تولیدی .
۳ـ کارگر ساده بسته بند « ۳۰نفر » داشتن تحصیلات ابتدائی .
برای کلیه موارد بالا داشتن کارت خاتمه‌خدمت لازمه استخدام بوده و کارگران واجد شرائط‌می توانند هر روزه به استثنای ایام تعطیل از ساعت ۸الی ۱۲ ظهر با تلفن های ۵ـ۹۶۲۰۸۱ کارگزینی تماس گیرند .

آگهی استخدام

یك واحد صنعتی در تهران افراد مشروحه‌زیر را باحقوق مکفی استخدام مینماید .
۱ـ کنترل مرغوبیت تولید . داشتن تحصیلات لیسانس شیمی و ۳سال تجربه کاردرکارخانجات تولیدی .
۲ـ تکنیسین برق ـ دارا بودن مدرك تحصیلی نهم متوسطه ـ هفت سال سابقه کار درکارخانجات تولیدی و خواندن نقشه برق بطور کامل .
۳ـ تکنیسین مکانیك ـ دارا بودن مدرك تحصیلی ششم ابتدائی ـ ۱۰ سال سابقه کار در رشته مربوطه .
۴ـ راننده پایه دو شخصی ـ دارا بودن مدرك تحصیلی ششم ابتدائی .
برای کلیه موارد بالا داشتن کارت خاتمه‌خدمت لازمه استخدام بوده و واجدین شرائط میتوانند درخواست استخدامی خود را همراه با یك قطعه عکس به صندوق‌پستی ۶۳۰۱ـ۸ امور اداری ارسال دارند .

نیازمندیهای اطلاعات تلفنی آگهی قبول میکند

۳۱۱۲۲۵-۳۱۱۲۲۴
۳۱۱۲۲۹-۳۱۱۲۳۰

استخدام کارگر زن‌ومرد
تلفن ۹۵۴۷۱۱

به چند نفر خانم جهت بسته بندی نیازمندیم
تلفن ۹۶۲۲۸۳ ۱ـ۳

استخدام سرکارگر برای یك کارخانه تولیدی تلفن
۹۵۴۷۸۴ ۱ـ۸

جویای کار

فولکس استیشن بارانده برای مدارس و شرکت ها و غیره تمام‌وقت‌آماده کار تلفن ۹۶۳۵۶۸

یکنفرموتورسوارمصالح فروشی جویای کار
۳۵۶۰۲۰ آ ـ ۱۲۱۰۳

آموزشگاهها

کلاس درس
فقط با ۴۹ تومان
بطور فشرده
دوره ماشین نویسی فارسی و لاتین . دفترداری دوبل . حسابداری ، منشیگری،بایگانی را در کمترین مدت با دریافت گواهینامه فراگرفته آماده استخدام شوید . به کسانیکه امروز یا فردا ثبت‌نام نمایند ۲۵۰ ریال کتابهای مربوطه رشته‌های بالا مجانی داده میشود . میدان فردوسی بالای هواپیمائی ملی آموزشگاه ایران
تلفن ۸۲۸۳۲۶

فقط با ۳۶ تومان
دفترداری دوبل و حسابداری فرا گرفته با گواهینامه رسمی آماده استخدام شوید ۴۰۷۶۶ آ ـ ۱۷۳۲۷

ماشین‌نویس
بیژن همنا ندارد
میتوانید امتحان کنید میدان ژاله تلفن ۳۴۸۳۸۴

ماشین نویسی ربانی
شما را با بهای کم‌درزمانی‌کوتاه برای استخدام آماده میکند شاه‌آباد مقابل سینما حافظ
۳۱۷۱۳۵

تعلیم رانندگی
رانندگی جاوید
قبولی شما را تضمین مینماید کلاس آئین‌نامه مجانی است
تلفن ۹۵۰۸۵۳

تدریس خصوصی

تدریس خصوصی ریاضیات فیزیک مکانیک ترسیمی رقومی توسط لیسانسیه ریاضی‌ساعتی ۴۰ تومان تلفن ۹۲۷۶۶۵ آ ـ ۱۲۱۶۹

باهفته‌ای یك‌جلسه‌تدریس در کلیه دروس قبولی شما را تضمین میکنیم دانشجویان سال چهار پلی‌تکنیك با چهار سال سابقه تدریس خصوصی
تلفن ۷۵۳۵۸۳

انگلیسی
کنتراتی تضمینی
تلفن ۸۳۳۳۱۹
کلیه دروس سیکل‌دوم‌بخصوص ششم همچنین نظری و جامع توسط لیسانسیه‌فیزیک ۴۲۵۴۵ آ ـ ۱۷۴۲۳

انگلیسی توسط بانوی انگلیسی ۴۷۱۴۱

انگلیسی فرانسه‌آلمانی
۸۳۳۳۱۹

ششم طبیعی
تلفن ۸۲۱۳۶۱

دروس راهنمائی
ودبیرستان ۸۳۳۳۱۹

آخرین نهم تضمینی
بطور خصوصی ۸۲۱۳۶۱

انگلیسی کنتراتی
MISS FOX
تلفن ۶۶۷۷۱۵

انگلیسی کنتراتی
۸۵۰۷۳۶

مکالمه‌انگلیسی
MISS BROWN
۶۶۷۷۱۴

آقائی حاضر است در منزل‌شما زبان انگلیسی را در سطح ابتدائی و متوسطه و عالی تدریس نماید تلفن ۷۷۷۹۵۲ از ساعت ۲ تا ۴ بعدازظهر مذاکره فرمائید

تعلیم نقشه برداری در یك‌ماه تلفن ۸۵۸۸۹۸
دروس ابتدائی راهنمائی و متوسطه توسط دانشجویان علم و صنعت صبح و عصر
۵۳۸۰۴۶ آ ـ ۱۷۲۷۲

تدریس‌ریاضیات‌وفیزیك توسط دبیر دبیرستانها
۷۷۱۱۸۰
مشاوره‌وتدریس دروس‌دبستان راهنمائی ـ متوسطه تلفن ـ ۸۳۷۶۸۲

استاد خارجی
۸۳۳۳۱۹
انگلیسی
در سطح عالی
MISS ELINA
۹۳۶۱۸۱

تدریس خصوصی
راهنمائی دبیرستانی توسط دانشجویان دانشکده فنی و آریامهر تلفن ۹۴۰۱۲۳ آ ـ ۱۷۴۶۵

فیزیك شیمی ریاضیات
و دوره راهنمائی تضمینی تلفن ۶۶۳۰۳۴ آ ـ ۱۷۴۷۳

پانسیون

پانسیون و مهد کودك فرزین
کودکان شما را از یکسال‌ببالا نگهداری مینماید تلفن۷۷۰۷۲۴ ـ ۷۷۸۶۲۰ آ ـ ۱۷۴۰۱

املاك‌ومستغلات

فروش

خانه‌ای دو طبقه دارای حیاط ـ مشجر و ماشین‌رو ـ گلکاری ـ هال ـ پذیرائی ـ نهارخوری ـ شش اطاق خواب ـ پرده کرکره ـ کولر ـ کاغذ دیواری ـ تلفن اف اف با سرویس‌کامل در آرامترین نقطه شهر (تاج‌ـ دریان‌نو) بدون واسطه ماهیانه ۳۰۰۰۰ ریال به‌اجاره واگذار میشود تلفن ۸۳۰۹۰۱ آ ـ ۱۷۴۵۶

برخیابان بهجت‌آباد
خانه کلنگی بمساحت ۲۶۵متر بفروش میرسد تلفن ۸۴۹۷۴۴ آ ـ ۱۷۳۹۱

اوکازیون شخصی ساز واقع در سلطنت آباد
یك منزل مستقلاتی شخصی ساز سه طبقه با سرویس‌کامل ۸۰۰ متر زیر بنا ۵۰۰ مترزمین با سرویس کامل و سه شماره تلفن با استخر و کولر وشوفاژ بمبلغ‌یك‌میلیون و پانصد هزار تومان فوری بفروش‌میرسدو یا بازمین معاوضه میشود تلفن ۸۴۲۳۱۹ آ ـ ۱۷۳۳۷

خانه‌ای مستغلاتی در خیابان منیریه‌بفروش‌می رسد لطفا بعد از ظهرها با تلفن ۲۵۶۴۳ تماس حاصل فرمائید .

روزولت بهترین نقطه ۲۵ شهریور
یک منزل سه طبقه دارای ۶ اطاق ماشین‌رو با ۱۲۰ متر زمین ۲۱۰ متر بنا شخصی‌ساز بسیار لوکس با تلفن و کولر با پرده کرکره بمبلغ ۳۵۰هزار تومان فوری بفروش‌میرسدتلفن ۸۴۲۳۱۹ آ ـ ۱۷۳۴۰

اکازیون
خانه‌ای‌در سیمتری وثوق ۲۵۵ متر ۵ اطاق هال سرویس‌کامل مقطوع ۳۶۰ هزار تومان ۳۵۴۵۰۰

مستغلات فروشی
فرح جنوبی یک ساختمان مستغلاتی چهار طبقه لوکس و مدرن با دو تلفن سانترال کولر و شوفاژ روشن موکت پرده کرکره ۱۰ دستگاه با درآمد ماهیانه ۲۰۰۰۰۰ هزار ریال بفروش میرسد تلفن ۸۵۲۵۳۶ ـ ۸۴۱۶۲۴ آ ـ ۱۷۳۱۵

عباس آباد مستقل ۴طبقه بمساحت۳۱۳ مترشمالی و جنوبی باشوفاژروشن ۸۴۱۴۲۸ و ۸۴۹۶۰۴ رجبی

شمیران شمال کاخ صاحبقرانیه دو طبقه ساختمان مستغلاتی‌دوبر ۳ اطاق خواب‌باسرویس کامل قیمت ۶۹۵۰۰۰ تومان‌تلفن‌منزل۸۷۵۸۶۳ تلفن دفتر از ساعت۵ تا ۸ تلفن ۸۷۹۰۹۱ و ۸۷۷۴۳۱دفترساختمانی قاسمی

تخت طاوس شرقی
مستغلاتی دو طبقه بر خیابان فرعی دونبش روکار سنگ هر طبقه ۳ اطاق و سرویس ۲۰۰ متر زمین ۳۳۵ متر بنا کولر تلفن کرکره درب ماشین‌رو ۶۲۰ هزار تومان ۸۴۴۱۲۸ آ ـ ۱۷۳۵۶

منزلی مستغلاتی ، دو طبقه مساحت ۳۳۱ متر دارای تلفن و سرویس کامل . پشت حسینیه ارشاد خیابان زمرد ـ قیمت ۹۰۰ هزار تومان مقطوع بدون واسطه به فروش میرسدبعدازظهر ها به تلفن ۷۷۹۷۸۴ ـ مراجعه شود

منزلی‌شخصی‌ساز۲طبقه
مستقل یا ویلائی با زیرزمین بزرگ قابل استفاده بمساحت ۳۰۰ تا ۴۰۰ متر محل گاندی جردن ونک فرشته خریداریم
۸۳۲۶۶۵ آ ـ ۱۷۴۰۹

منزلی نوساز و مطب
با موقعیت عالی واقع‌درروحیدیه تهران بفروش میرسد . دفتر ناهید تلفن ۷۵۲۸۸۱ آ ـ ۱۲۰۴۷

آیزنهاور ـ شادمهر، ساختمان سه طبقه مستغلاتی هر طبقه۴ اطاق هال سرویس کامل‌فروشی تلفن ۵۳۷۳۶۲

واقع در تخت‌طاوس امیراتابك
یک منزل شمالی دو طبقه ونیم دارای ۹ اطاق با ۲ آشپزخانه با سه حمام و ۲ شماره تلفن با کاغذ دیواری و پرده کرکره با ۳۰۰ متر زمین بمبلغ ۸۰۰ هزار تومان فوری‌بفروش‌میرسد تلفن ۸۴۲۳۱۹

دو دستگاه خانه دو طبقه بمساحت ۲۴۵ متر در خیابان نیروی هوائی بفروش میرسد تلفن ۳۴۶۷۵۸ آ ـ ۱۷۳۱۰

عباس آباد
خانه‌ای ۳٫۵ طبقه با سرویس کامل مساحت ۳۵۰ متر ۹۰۰ متر بنا بفروش میرسد تهیه مسکن کورش ۸۴۷۹۸۲ ـ ۸۵۳۷۳۶

خانه‌های اجاره و فروشی موجود ۹۳۲۷۴۷ آ ـ ۱۵۴۳۹

خیابان شمیران‌شاه‌صفی‌خانه‌ای دو طبقه مستغلاتی‌با تلفن ۲۵۰ هزار تومان ۷۵۹۹۴۵ آ ـ ۱۷۲۳۲

ساختمان ۴۲ اطاقه باآسانسور تلفن ، شوفاژ،کولر یکجااجاره یافروشی‌درشمال‌شهر۶۳۱۹۶۸ و ۴۵۷۳۴ ۱ـ۷ ـ ۱۷۰۳۵

اکازیون
خیابان شاه خانه ۶ اطاقه بیواسطه بفروش میرسد
۶۶۵۸۶۶ آ ـ ۱۷۲۹۴

اکازیون

ویلای ۸۰۰ متری باتمام وسایل و لوازم منزل در غرب تهران فروشی
۴۳۳۵۴

ویلا های کوی ارم کرج نقدو اقساط ۳۱۶۹۲۱

آپارتمان فروشی
آپارتمان هائی که‌بیشتر بفروش میرسد

آپارتمانهای

۳ و ۴ و ۵ اطاقی نوساز مدرن با شوفاژ روشن وگاراژ و حیاط و تراس و بالکن و بعضی بدون‌شوفاژ به‌قیمتهای: ۱۵۰ و ۱۵۵ و ۱۶۰ و ۱۹۰و ۲۰۰ و ۲۳۰ و ۲۳۵ و ۲۴۰ هزار تومان در مجسمه‌فردوسی شاهرضا و بهترین‌نقاط تهران پارس و میدان فرح در آخیر ۴۵ متری سید خندان وخیابان های پارك و ولیعهد و سرسبز و فرجام و مینو با سه امتیاز ارزانی مرغوبیت‌و عدم‌کمیسیون بفروش میرسد
تلفن ۷۹۱۵۵۴ آ ـ ۱۷۲۰۸

آپارتمان های فروشی
با تلفن اختصاصی برای مطب و دفتر کار
خیابان کریمخان‌زند شماره۳۲۵ تلفن ۸۲۳۶۷۶ آ ـ ۱۷۲۰۸

آپارتمانهای فروشی بلوار الیزابت‌خیابان‌هما کوی پنجم‌تلفن۶۳۰۲۷۴ و ۶۳۳۶۰۱ و ۶۳۳۴۲۶

آپارتمان فروشی
یکدستگاه آپارتمان لوکس شش اطاقه عباس‌آباد آپادانا خیابان نوبخت تلفن ۸۴۹۷۴۴ آ ـ ۱۷۳۹۰

آپارتمان فروشی
دو دستگاه اپارتمان‌بسیارلوکس در زیر پارك نیاوران ۶اطاق‌با کلیه وسایل ۲۹۰ متر زیر بنا تلفن ۸۵۵۵۱۰
شرکت ساختمانی تکنما آ ـ ۱۷۱۸۲

مدرنترین آپارتمانهای
۲،۱و۳ اطاق خوابه با تلفن فن‌کویل گاراژ آسانسور در بهترین نقطه امیراباد شمالی بیواسطه ۸۴۴۰۲۳ و ۸۴۵۷۰۱ ۱ـ۱۰ ـ ۱۶۷۵۷

نهران‌پارس آپارتمان ۴ و ۵ اطاقه با سرویس کامل وشوفاژ روشن فروشی تلفن ۷۸۶۳۴ آ ـ ۱۷۴۴۷

سه‌دستگاه آپارتمان
۵ اطاقی با شوفاژ به فروش میرسد تلفن ۹۷۹۴۰۰

مدرنترین آپارتمانهای
۲ و ۳ و ۴ و ۵ اطاقه برای فروش موجود است تهیه‌مسکن کورش ۸۴۷۹۸۲ و ۸۵۲۷۳۶

سیدخندان ـ روزولت
آپارتمان ۳ و ۴ اطاقه شوفاژ کولر آسانسور ۲۲۰ تا ۳۳۰ تلفن ۸۴۱۷۴۷ آ ـ ۱۷۳۳۶

آپارتمان فروشی

خیابان گاندی ۶۳۳۶۰۱ و ۶۳۳۴۲۶ و ۶۳۰۲۷۴

آپارتمان بزرك
با سه اطاق خواب سرویس کامل و گاراژ جاده پهلوی بالای میدان ونك‌تلفن۶۸۱۲۹۸ آ ـ ۱۷۴۷۷

آپارتمان های فروشی نقدواقساط بابهره‌بانکی چهار راه شاه سیمتری
۴۵۴۲۶

داودیه کوی طوبی
۸ دستگاه اپارتمان ۵ اطاقی سرویس کامل شوفاژ روشن موکت بقیمت مناسب‌املاکنمامی
۷۷۲۶۸۵

آپارتمان فروشی
سه دستگاه آپارتمان ۳ اطاقه با هال سرویس کامل نارمك سرسبز غربی نقدی تلفن ۷۹۱۴۴۹ آ ـ ۱۷۴۴۸

۳ دستگاه آپارتمان مسکونی‌ویکدستگاه‌جهت دفتر کار حوالی نادری
۶۶۵۵۱۹

آپارتمان ۱۲اطاق خوابه
با شوفاژ روشن و تهویه‌مطبوع تلفن مستقل شمال پارکسامی بفروش میرسد تلفن ۸۵۴۵۱۳ آ ـ ۱۷۳۹۷

آپارتمان فروشی پهلوی بالاتر از رستوران ـ چاتانوگا کوی شناسا پلاك ۳۸ تلفن۶۳۳۶۰۱

آپارتمان های مدرن و شیك در کیشا فروشی
۶۳۹۳۱۵

آپارتمان های فروشی‌در شمال شهر ۸۴۵۵۰۴

آپارتمان فروشی ۴۹۷۴۰

سید خندان آپارتمان فروشی از ۱۵۰ هزار تومان به بالا
۷۷۸۷۳۱ آ ـ ۱۷۴۵۳

سیدخندان میدان مهران
آپارتمان ۲ اطاقه فروشی
۸۵۱۴۸۱ آ ـ ۱۷۵۰۷

زمین فروشی

آریاشهر کرج

بتمام کسانیکه ازترافیك فشرده و هیاهوی‌شهری و آلودگی هوا و محیط زیست نا سالم ومتراکم شهری رنج می برند و طالب آسایش و آرامش بیشتری می‌باشندتوصیه می نمائیم از آریا شهر کرج که در جنوب

غربی‌مهرشهر

که بزرگترین و زیبا ـ ترین شهر ییلاقی ایران می باشد دیدن فرمایند : قطعات ۹۰۰ الی ۱۸۰۰ متری آماده فروش‌است. مجری کلیه سرویس شهری و خانه سازی و آپارتمان سازی شرکت ایران متره میباشد. املاك تماشا میدان کرج تلفن ۳۳۸۸ تهران
تلفن ۶۶۹۵۵۱

بنفع شماست

قطعات ۹۰۰ و ۵۰۰متری اقبالیه کرج متری ۱۷ تومان زمین های‌شهر پرسپولیس کرج متری ۶۰ ریال ببالا قطعات ۱۰۰۰ متری سلطان‌آباد کرج مقابل مهر شهرنقد و اقساط

۳۱۶۹۲۱

موسسه ساختمانی‌زمین‌ومسکن مقابل‌دریشمالی‌کاخ‌دادگستری طبقه فوقانی بانك صادرات .

۶۵۰۰۰۰ متر زمین شهریار نزدیك فرودگاه جدید باسند مالکیت درمنطقه مجازدامداری و مرغداری متری ۳۵ ریال فروشی تلفن ۷۷۶۴۳۵ ۱ـ۳ آ ـ ۱۷۰۷۲

قابل توجه شرکتها وصاحبان صنایع

۴۲قطعه زمین‌تفکیك‌شده با سند مالکیت از ۱۰ تا ۷۵۰۰۰ متر مربع‌بر ـ شاهراه قزوین رشت مقابل نیرو گاه منجیل جنب کارخانجات‌پرسیت با امکان استفاده از گاز و برق مناسب برای تاسیس کارخانجات
تلفن ۶۲۱۰۵۱

مژده مژده

بهترین منطقه باغ فیض و شهران جنب ساختمانهاقطعات ۳۰۰ متری و کلیه اراضی‌شمال غرب تهران به نازلترین قیمت نقد و اقساط بفروش میرسد فلکه دوم آریاشهر دفتر ثلاث ۹۷۰۸۱۸ و ۹۷۶۸۶۶ آ ـ ۱۵۷۸۵

اطلاعیه

بابهترین شرایط‌صاحب
زمین شوید
در ۵ کیلومتری جاده خراسان زمین بقطعات ۱۲۰ متر به بالا متری ۳۰ الی۷۰ تومان‌سرویس همه روزه برای بازدید زمین آماده میباشد
شهباز ایستگاه خرابات دفتر سانترال
تلفن ۳۵۶۴۳۲ آ ـ ۱۷۵۰۰

به علت مسافرت‌دوقطعه زمین ۶۰۰۰متری درجاده ساوه رباط کریم‌بفروش میرسد طالبین ازساعت ۱۷تا۱۹ به‌تلفن۸۵۲۳۱۵ مراجعه فرمائید . ۱ـ۲

۱۲ کیلو متری میدان شهباد زمین باقساط
۲۵ماهه
متری ۶۰ تومان
۹۷۳۲۶۴

کناردریا

نزدیك خزر شهرزمینی بقطعات مختلف بفروش میرسد تلفن ۷۵۴۴۴۶

اطلاعیه

زعفرانیه کرج
قابل توجه مالکین‌اراضی
زعفرانیه کرج
نظر به اینکه عملیات لوله کشی و اسفالت شهرك زعفرانیه باتمام رسیده است بدینوسیله به اطلاع مالکین محترم میرساند که جهت‌نصب انشعاب بدفتر زعفرانیه مراجعه فرمائید تلفن ۷۷۹۰۸۰ ـ ۷۷۵۵۰۲

زمین فروشی ۸۰۰ متر خیابان شاه ۳۱۹۷۸۴

گوهر دشت
۵ قطعه زمین در فاز سه گوهردشت بفروش می رسد از ساعت ۶ بعداز ظهر ببعد تلفن۳۱۹۸ ۱۵ ۱ـ۳ آ ـ ۱۷۲۲۹

زمین حومه شاهدشت

کرج

متری ۳ تومان
با سند مالکیت و آب با اجازه ساختمان باغ
نقد و اقساط
تلفن ۴۳۴۲۱

نیاوران‌خیابان‌جمشیدیه زمین جنوبی ۷۰۰ متر بفروش‌میرسد ۶۳۱۵۲۴

قابل توجه

داوطلبان خرید قطعات فاز دوم زعفرانیه کرج
نظربه اینکه فاز دوم زعفرانیه که در ابتدای شهرك قرار گرفته‌است آماده فروش میباشد به اطلاع خریداران‌میرساند که جهت انتخاب قطعه‌و تنظیم‌سندبدفترزعفرانیه مراجعه فرمایند .
تلفن۷۷۹۰۸۰ ـ ۷۷۵۵۰۲

فروش سرقفلی
مغازه واگذاری

بدون سرقفلی
مالکیت دوباب مغازه دو دهنه نوساز بمساحت های ۱۳۰ و ۱۶۰ متر مربع با کلیه وسایل مدرن در کوی ماه امیراکرم فروشی ۴۰۵۷۸

مغازه بزرگ سه‌نبش فروشی لاستیک و تعویض روغن مجهز با جواز در بهترین‌نقطه‌نارمك سیمتری ایستگاه‌دفتر ۷۹۶۶۶۸ آ ـ ۱۷۳۸۲

مغازه ۵ دهنه دربهترین
منطقه خواربار فروشی‌باپروانه آب و برق تلفن کولر توالت زیرزمین انبار با اجناس‌وخالی فروشی تلفن ۹۲۳۶۲۵ مراجعه فرمائید

واگذار میشود
یکباب مغازه اغذیه فروشی حدود ۷۰ متر بین سه‌راه شاه چهارراه امیراکرم با جواز بفروش میرسد طالبین به تلفن ۸۲۶۵۹۶ مراجعه فرمائید
آ ـ ۱۷۴۷۶

واگذار میشود
ماشین آلات‌و جوازخشکشوئی درجه یک فوری‌و بدون‌واسطه واگذار میشود عصرها تلفن : ۹۶۲۸۳۱ و ۹۵۰۸۸۵
آ ـ ۱۷۱۰۴

یك کارخانه دو طبقه به مساحت ۶۰۰ متر و یك منزل مسکونی بازیربنای ۱۵۰ متر واقع درمیدان شهباد با آب و برق و تلفن بفروش میرسد
۴۶۴۸۲

تعمیرگاه مجاز اتومبیل
با پروانه بمساحت ۱۴۰۰ متر در نزدیکی گریمخان‌زندبفروش میرسد آژانس نوبل تلفن ۸۳۴۸۹۳
آ ـ ۱۷۴۴۴

اوکازیون

کوشک نصرت راه قم ـ طهران جاده اصلی دارای صد هکتار زمین و باغ و سه رشته قنات و آب لوله‌کشی و مهمانخانه ماهیانه شش هزار تومان‌اجاره قابل احداث گارخانه و پمپ بنزین ـ قابل تفکیك از یک دانگ الی ششدانگ بفروش میرسد تلفن ۵۴۷۲۶۰ محمدی
آ ـ ۱۲۰۴۳

زمینی ۱۰۰۰۰۰ متری کیلومتر ۸ تهران حکیمیه قطعه دوم۳بر دفتر مهتاب ۸۳۳۷۰۰ ـ ۸۳۳۹۰۰
آ ـ ۱۷۳۰۱

کالدر آلمانی
دربازکن برقی
CALDER
با گوشی نشکن رنگی و زنگ پیانوئی
بوسیله تلفن خارکش دهید، نمایند، انحصاری، تلفن ۶۸۱۰۱۱
فروش درکلیه الکتریکی ها درتهران و شهرستانها

An Irano-German chemical Co. with offices in central Tehran requires a male or female clerical assistant for its purchase Department. Five-day working week. The applicant should be fluent in English and preferably have knowledge of German. Qualified applicants may apply by telephoning 664785 or 663868.

آگهی استخدام

انجمن تو انبخشی بیکنفر تکنیسین تاسیسات که دارای مدرك دیپلم تاسیسات یافوق دیپلم هنرستان در رشته‌مربوطه باشد نیازمند است داوطلبان میتوانند از تاریخ نشر آگهی بمدت چهار روز به کارگزینی انجمن واقع در خیابان‌شاهرضا بین کالج و ویلاکوی سرشار شماره ۳۴ مراجعه نمایند.
م‌الف ۱۷۰۱۰

قابل توجه سازندگان ودارندگان ساختمان

وزارت مسکن و شهر سازی باطلاع سازندگان و دارندگان ساختمانهای مناسب استقرار واحد های اداری در تهران میرساند چنانچه مایل‌باشند ساختمانهای ملکی‌خود را به سازمانهای دولتی اجاره بدهند یا بفروشند از طریق مراجعه یا مکاتبه مشخصات ساختمان خود را باطلاع‌وزارت مسکن و شهر سازی برسانند . وزارت مسکن‌و شهر سازی با نظر کارشناسان رسمی‌دادگستری و بقیمت عادلانه روز این ساختمانها را برای سازمانهای دولتی اجاره یا خریداری خواهدکرد
م‌الف ۱۷۰۶۵ ۱ـ۳

استخدام رئیس حسابداری

یک سازمان بزرگ وپیشرو برای تصدی امورحسابداری خود در تهران یک نفر حسابدار با شرایط زیر را به‌همکاری دعوت مینماید :
۱ـ لیسانسیه حسابداری با حداقل چهارسال سابقه کار
۲ـ حداکثر سن ۳۵ سال .
۳ـ دارا بودن ورقه پایان خدمت یا برگ معافی دائم
علاقمندان میتوانند اطلاعات کامل در مورد تجارب و تحصیلات خود را حداکثر تا دهم آذرماه جاری همراه با نشانی و شماره تلفن به صندوق پستی ۱۱۱۶ ـ۱۲ تهران ارسال دارند .

شرکت ایران اکوئیپ‌سهامی‌خاص بدونفر مکانیك با مشخصات زیر نیازمند است

۱ـ مکانیك ارشد تعمیرات ماشین‌آلات‌سنگین راهسازی با آشنائی کامل بزبان انگلیسی‌وطرز استفاده از کاتالك با گواهی نامه رانندگی که حداقل ۵ سال سابقه تعمیرات موتور های دیزل داشته باشد
۲ـ مکانیك عمومی متخصص در سیستمهای هیدرولیك و آشنائی بزبان انگلیسی باگواهینامه رانندگی که حداقل ۵سال سابقه تعمیرات پمپ وموتور های هیدرولیك داشته باشد .
داوطلبین از ساعت ۸ـ۱۳ به آدرس خیابان ملت شماره ۱۷ طبقه سوم شرکت ایران‌کوئیپ مراجعه یا با تلفنهای ۳۱۸۲۹۴ و۳۱۱۳۰۱ و ۳۱۱۸۲۰ تماس بگیرند . ۱ـ۲

آگهی استخدام

انجمن تو انبخشی جهت خدمت در سرای سالمندان به یکنفر آشپز نیازمند است ، متقاضیان میتوانند از تاریخ‌نشر این آگهی بمدت یکهفته بمکارگزینی انجمن واقع درشاهرضا، بین کالج و ویلا کوی سرشار شماره ۳۴ مراجعه نمایند.
م‌الف ۱۷۰۱۱

شرکت سهامی‌کارخانجات
کفش وین

استخدام مینماید

۱ـ تکنیسین ماشین‌آلات صنعتی ۵ نفر
۲ـ مکانیك‌وارد بامور ماشین‌آلات صنعتی۱۰نفر
۳ـ کارگر کاربر ۲۰ نفر
۴ـ کارگر پسائی ساز ۵۰ نفر
۵ـ کارگر چرخکار (زن‌و مرد) ۱۰۰نفر
۶ـ کارگر مبتدی (زن ومرد) ۳۰۰نفر
داوطلبان میتوانند همه روزه صبحها بکارگزینی شرکت واقع‌درکیلومتر ۱۸جاده مخصوص کرج مراجعه نمایند .
شرکت سهامی کفش وین

استخدام دیپلمه‌فنی

شرکت تولیدی وسائل آبیاری‌وآب رسانی ای ـ بی ـ ام به ۴ نفر دیپلمه مرد فارغ‌التحصیل‌هنرستان‌صنعتی را که بیکی از زبانهای انگلیسی و یا آلمانی تسلط داشته باشند با شرایط زیر برای کار در اصفهان به همکاری دعوت مینماید .
۱ـ دارا بودن دیپلم هنرستان صنعتی
۲ـ حداکثر سن ۳۰ سال
۳ـ دارا بودن برك پایان خدمت وظیفه یابرك معافی دائم
علاقمندان با در دست داشتن مدارك خود به نشانی خیابان تخت‌طاوس خیابان میرعماد خیابان سیزدهم شماره ۲۴ در ساعات اداری مراجعه نمایند

R.E.
RESEARCHING ENGINEERS
گروه مهندسین تحقیقاتی آر. ای
چند نفر مهندس ساختمان باسابقه حداقل ۵ سال‌برای کارگاههای ساختمانی خود نیازمند است.
افراد داوطلب ذیصلاحیت به دفتر مرکزی شرکت‌واقع‌در خیابان سعدی جنوبی ساختمان نقی‌نیا شماره ۴۰۵ ـ ۴۰۷ مراجعه فرمایند.

استخدام دختر بسته‌بند

به تعدادی دوشیزه که سواد خواندن ونوشتن را داشته باشند برای کار های بسته بندی با حقوق مکفی استخدام میشوند .
متقاضیان بعد از ظهر ها از ساعت ۲٫۵ الی ۵ به آدرس جاده قدیم شمیران روبروی کاخ جوانان داروسازی ویرا مراجعه نمایند.

SIEMENS

SEKRETAERINNEN

zum sofortigen Eintritt gesucht
Mit sehr guten Steno- und Schreibmaschinenkenntnissen, deutscher Muttersprache und guten Farsi–Kenntnissen.
Ihre unverbindliche Vorstellung erbitten wir in unserer Personalabteilung, Frau Froutan, von 7.00 bis 14.00 Uhr, Tehran, Takhte Djamshid No. 32

SHERKATE SAHAMI (KHASS)
TASSISSATIE SIEMENS

گروه صنعتی شهریار

افرادی با شرایط زیر به همکاری دعوت می نماید .
۱ـ مسئول امور استخدامی لیسانسیه در یکی از رشته های علوم اجتماعی حقوق و ۲ سال‌سابقه کار در امور پرسنلی و طبقه بندی مشاغل .
۲ـ ماشین نویس فارسی و لاتین دیپلمه بادو سال سابقه کار ماشین نویسی.
داوطلبان میتوانند برای کسب اطلاعات‌بیشتر و انجام مصاحبه از روز شنبه دوم تا هفتم‌آذرماه ازساعت۸الی۱۲صبح واز ۲ الی۵ بعداز ظهر به کارگزینی کل گروه واقع در خیابان‌سپهبدزاهدی خیابان ناصر غربی ساختمان شهداد مراجعه نمایند

نیازمندیهای اطلاعات تلفنی آگهی قبول میکند
۳۱۱۲۲۴-۳۱۱۲۲۵
۳۱۱۲۲۹-۳۱۱۲۳۰

بعلت مسافرت
یکدستگاه گرمابه مدرن با تمام وسائل بفروش میرسد. تلفن های ۶۲۲۹۹۶ ـ ۶۲۴۶۱۴ ۱ـ۲

اجاره‌داده‌میشود

آپارتمان اجاره
آپارتمانهای ۳ الی ۵ اطاق‌خوابه و خانه‌های دربست در شمال شهر وزراء پهلوی آماده‌اجاره تلفنهای ۶۲۰۱۰۷ و ۶۲۲۰۶۵ شرکت تهیه مسکن آسیانکو آ ـ ۱۷۴۵۱

آپارتمان پیچ شمیران
۴ اطاق هال شوفاژ تلفن‌اجاره ۲۵۰۰ تومان تلفن ۷۶۵۰۷۶ آ ـ ۱۷۳۹۵

یك آپارتمان ۵ اطاقه‌با تمام وسایل و سرویس کامل اجاره داده میشود تلفن ۹۷۲۷۰۳

دو اطاق با سرویس شوفاژ و کولر و هال مشترک درخیابان اردیبهشت نرسیده بشاهرضا جهت مطب اجاره‌داده میشود. عصرها از ۲ تا ۸ به تلفن ۴۱۲۷۵ مراجعه شود. آ ـ ۱۷۳۸۵

موردنیاز برای اجاره
بیکنیم طبقه یا زیرزمین باتلفن حدود وزرا ـ بخارست ـ نادرشاه و شاه‌عباس نیازمندیم با تلفن ۳۰۲۰۳۳ صبحهاتماس بگیرید آ ـ ۱۲۱۴۵

خانه‌ای دربست دو طبقه یادو آپارتمان مستقل ۲ اطاق ببالا اطراف ۲۴ اسفند امیرآباد جنوبی ، جمشیدآباد بـرای سکونت تا ۲۰۰۰ تومان اجاره میشود ۲ بعد از ظهر به بعد تلفن ۹۲۲۳۸۴ آ ـ ۱۷۴۳۸

یك شرکت ساختمانی احتیاج بیك انبار حدود ۲۰۰۰۰ متر مربع در منطقه صنعتی‌شهر‌تهران بفاصله حداکثر ۱۴ کیلو متر از تهران را دارد. مقتضی است با تلفن ۴۸۹۷۰ آقای محسن‌پور تماس حاصل نمائید.

موردنیاز برای خرید
شمس‌آباد مبارك آباد خریداریم تلفن ۷۷۰۴۹۷

زمینهای ونك ، ولنجك ، دره شلاق ، زعفرانیه راخریداریم ۶۸۰۱۳۶ آ ـ ۱۷۴۴۳

زمین
زمینهای‌افسریه‌شاه‌آباد شرق مشیریه خریداریم ۳۵۹۴۰۸

زمینهای ساختمانی در داودیه ، عباس‌آباد ، ونك سلطنت‌آباد خریداریم ۸۴۷۹۸۲ و ۸۰۳۷۳۶ آ ـ ۱۷۲۴۹

اراضی تهران پارس خریداریم ۷۸۰۰۶۱

اراضی تهران پارس خریداریم تلفن ۷۸۸۴۹

خریدار اراضی‌ساحلی وجنگلی شمال تلفن ۴۵۱۶۸ و ۶۶۲۴۵۹

خریدار زمین تهران پارس ـ ۷۹۱۳۶۶

زمین تهران‌پارس‌خریداریم‌تلفن ۷۹۳۰۲۰

خریدار زمین تهران‌پارس تلفن ۷۸۱۹۲۶

خریدار زمین تهران پارس ۷۸۱۴۳۴

خرید زمین و خانه شرق‌تهران ۳۴۴۳۶۰

زمین‌های شمس‌آباد و مبارک آباد راخریداریم‌تلفن ۷۷۷۶۵۵

خریدار اراضی تهران پارس ۷۸۶۳۴ آ ـ ۱۷۴۴۵

تهران‌پارس
خرید زمین و خانه ۷۸۱۹۵۷ فرامرزپور آ ـ ۱۷۴۲۸

خریداراضی تهران‌پارس ـ ۷۸۰۰۷۱ ۱ـ۱۲ آ ـ ۱۶۸۲۳

زمین افسریه‌خریداریم ۳۴۱۳۵۹

بنگاههای معاملات املاك

مشاور املاك مهتاب
شما را با خرید وفروش‌املاك تهران با اطلاع میکند ۸۳۳۷۰۰ و ۸۳۳۹۰۰

زمین صنعتی کارخانه و انبار جاده قدیم کرج‌جاده مخصوص ، جاده ساوه خریدار و فروشنده‌ایم تلفن ۹۵۹۷۵۵

دفتر مرکزی جلالی
خرید اراضی سعادت‌آباد و عباس‌آباد و دره‌قشلاق و شمیرانات و مبارك‌آبادتلفن ـ ۶۲۶۴۱۱ ـ ۶۲۴۱۹۳

دفتر تهران بزرك
خرید و فروش زمین هـای صنعتی و غیره تلفن ۳۱۲۸۹۸

خانه‌های فروشی واجارمطالبیم ۹۳۳۷۴۷

بورس املاك شمیران
دفتر براتی ۸۷۲۵۷۵ـ۸۷۷۸۷۵ آ ـ ۱۷۴۹۹

معاملات پول
پول موجود
پول
از ۵۰ هزار تومان‌ببالا فوراروی‌خانه ومستغلات ۸۳۰۸۳۵

پول
در مقابل چك کارمندی ملك ـ تلفن ـ اتومبیل
۴۳۵۲۸

پول فوری با سودبانکی
به اتومبیل ، تلفن ،ملك وچك کارمندی
۷۶۳۸۴۰

وام با چك کارمندی
۷۵۴۴۹۲

وام بهر طریق
۹۳۱۷۳۱

پول فوری با سودبانکی در مقابل خانه مستغلات ۹۲۸۴۶۵

موسسه همکاریهای بنیادی توکل پول شمارا در مقابل سند ساختمان زمین اتومبیل بمعامله‌می دهد .
تلفن ۶۳۰۸۲۶

داد و ستد پول از یك میلیون ریال ببالاپاکپور ۶۶۴۶۱۸ و ۶۶۶۲۶۳

مرکز معاملات‌مطمئن پول‌شرطی تلفن ۳۰۰۵۴۸ و ۳۹۱۸۰۴ آ ـ ۱۷۳۸۴

خانه پول ـ فرح شمالی مرکز معاملات پول تهران ۸۴۸۳۸۸

پول فوری با بهره بانکی روی سند ملکی،اتومبیل و چك کارمندی ۷۵۶۰۲۳

پول‌شرطی باسود بانکی در مقابل خانه تلفن: ۹۲۳۵۰۴

قلك وام میدهد
درمقابل مبیع ارزنده قلکفورا وام میدهد تلفن ۷۶۵۷۴۵

پول فوری با بهره‌ارزان در مقابل خانه‌ومستغلات ۸۳۹۵۰۰

پول ارزان و فوری
موجود استدفتر سام ۸۲۲۶۵۹

وام به اتومبیل و چك ۴۴۲۲۰

پول شرطی موجود تلفن ۳۰۰۵۴۸ و ۳۹۱۸۰۴

پول ۵ر۱ شاهی ۶۲۴۸۷۳

مورد نیاز
پول شرطی خود راجهت خانه و مستغلات بجائی اطلاع دهید که مـرکز معاملات پـول شرطـی تهران است ۸۲۸۳۴۹

پول از ۲۰۰ هزار تومان ببالا با تضمین و اسناد معتبر بـرای کسب و معاملات تجارتی دربازار هزاری ۲۰ تومان مورد احتیاج است تلفن ـ ۶۶۳۷۶۰ بعد از ظهرها ۳ تا ۸

پول شرطی درمقابل‌خانه مستغلات فوری نیازمندیم ۹۲۸۴۶۶

بپول راکد شما درمقابل سفته و چك‌معتبرهزاری ۸۰ تومان بهره‌باتضمین میدهیم تلفن ۹۳۱۷۳۱ ۹۳۱۷۲۱ و ۹۳۱۸۲۱

بپول راکدشما باانتقال مبیع هزاری ۵۰ تـومان سود میدهیم ۷۵۶۴۲۵

پول درمقابل‌خانه ارزنده نیازمندیم ۷۵۶۴۲۵

پول شرطی نیازمندیم ۸۳۹۵۰۰

پول شرطی نیازمندیم ۸۲۲۶۵۹

قبوض
وام در مقابل
فرش و جواهر ومازادارزیابی قبوض فرش زمین و مستغل و جواهر بانك کارگشائی تلفن‌ـ ۴۵۱۶۸ و ۶۶۲۴۵۹ و ۴۳۴۹۹

قبوض‌شهرداری‌بیواسطه خریدار. پاکپور ۶۶۴۶۱۸ ۶۶۶۲۶۳ و ۶۶۰۲۰۰

خریدارقبوض شهرداری ۴۵۹۵۷

معاملات تلفن
بنفع شماست قبل از خرید و فروش تلفن با ۸۵۳۰۳۱ تماس بگیرید.

بورس تلفن
خرید و فروش تلفن ۵۳۳۳۳۳ و ۲۴۰۹۰

خریـد و فروش هر نوع شماره تلفن با نصب ۸۲۰۸۴۱

خرید و فروش تلفن ۳۱۷۴۳۷ اسلامبول کمپانی ۱۷ و ۲

خرید وفروش انواع‌تلفن با نصب ۶۶۷۸۵۰

فروش
فروش هرنوع شماره تلفن با نصب فـوری ۶۶۵۷۵۷

تلفن ۷۵ بدون واسطه بفروش میرسد با تلفن ۳۴۰۲۷۰ تماس گرفته شود . آ ـ ۱۷۴۰۸

فروش تلفن در هر مکان فوری تلفن ۷۷۰۰۵۸

تلفن بـا نصب فـروشنده‌ایم ۹۶۰۱۰۲

فروش تلفن ۳۰۲۸۴۸

فروش تلفن ۵۳۳۰۳۰

خرید
تلفن در هر منطقه‌خریدار با نصب فروشنده‌ایم ۸۵۳۰۳۱

خریـد هرنـوع تلفن ۶۶۵۷۵۷

تلفن ۳ و ۷ و ۶۲
خریداریم ۳۰۳۲۳۷

خرید و فروش تلفن ۶۶۵۸۰۸

خرید تلفن در هر مکان فوری تلفن ۷۷۰۰۵۸

تلفن ۲ و ۵ فوری‌خریداریم ۵۳۵۷۴۴

تلفن ۴ و ۶ و ۸۹ خریداریم ۸۹۴۰۵۰

تلفن خریداریم تلفن ۹۶۰۱۰۲

خریدارتلفن‌شمیرانات ۸۷۰۴۱۰ ۱ـ۱۰ آ ـ ۱۶۸۱۹

خریـدار تلفـن ۲۳۰۳۰

تزئینات‌ودکوراسیون
کاغذ دیواری موکت وکفپوش
پلاستر
(با شرایط دلخواه‌شما)
دفتر مرکزی سامیراکرم ۶۶۷۶۱۵ ـ ۶۶۶۶۶۵
شعبه باغشاه ۶۶۰۷۷۲
شعبه بازار ۵۳۳۷۹۷
شعبه گیشا ۶۳۲۹۱۴
شعبه‌تجریش ۸۷۴۳۰۲

با ۳ تومان
با روزی سه تومان منزل‌ومحل کار خود را با بهترین انـواع کاغذ دیواری . پرده‌کرکره . موکت و کفپوش تزئین‌فرمائید تزئینات مارال ۹۷۵۵۱۸

دلخواه
فقط با یک تلفن دراسرع وقت متخصصین ماازنزدیکترین‌شعبه شرکت پلاستر در اختیار شما میباشند و شما میتوانید با شرایط دلخواه منزل و محل کار خود را با بهترین انواع کاغذ دیواری ، موکت،کفپوش
پلاستر
تزئین نمائید . دفتر بین شاه و امیراکرم ساختمان پلاستر
تلفن ۶۶۶۶۶۵
۶۶۷۶۱۶ و ۶۶۷۶۱۵
۴۴۰۴۱ و ۶۶۷۶۱۷
شعبه بازار بازار بین‌الحرمین بازار تحریر پاساژ زردوز تلفن ۵۳۳۷۹۷
شعبه گیشاـ سی‌متری‌اول‌گیشا ۶۳۱۹۴۷ و ۶۳۲۹۱۴
شعبه باغشاه سی متری سپه میدان باغشاه
تلفن ۶۶۰۷۷۲
نمایشگاه‌تجریش‌ـمیدان‌تجریش ۸۷۴۳۰۲

۳ تومان
باروزی ۳ تومان کاغذ دیواری کفپوش ـ کرکره و موکت
ساناز
۹۲۳۹۲۰

موکت
متری ۲۴ تومان
پرده‌کرکره
کاغذ دیواری باتخفیف بیشتر ،تعمیرات‌پذیرفته میشود تزئینات هومن
۹۷۰۸۸۸

نقد و اقساط
تزئینات الهام
پرده کرکره امریکائی‌با نصب متر مربـعی ۴۷۰ ریـال کاغـذ دیواری و موکت ایرانی و خارجـی با ۲۰ درصـد تخفیف پرده پارچه بـا دوخت. نصب مجانی ، اف اف درب کشوئی با تخفیف کلی تلفن ۹۵۶۹۸۰

کاپیتال‌موکت
موکت ایده‌ال ۷۶۰۷۶۳

تزئینات‌ساحل ۸۴۳۱۹۶
کلیه بنائی رنگ‌امیزی‌ساختمان

دیوارکوب پلاستیکی ۷۷۵۷۷۵

موکت فـوری تلفن ۷۷۵۷۷۵

کفپوش همه‌نوع‌فوری ۷۷۵۷۷۵ ا ـ ۱۵۷۶۳

کاغذ دیواری فـوری ۷۷۵۷۷۱

برای‌ساختمان‌شما
پاکتان
انجام کلیه امور نظافتی نقاشی و دکـوراسیون ساختمـان ۸۳۸۱۷۲ و ۷۵۴۷۵۳

۳ تومان
با روزی ۳ تومان وبایک‌تلفن انواع کاغذ دیواری ـموکت و کفپوش برای منزل‌و محل کار شما نصب میشود تلفن های ۸۷۴۳۰۲ و ۶۶۰۷۷۲ ۶۳۲۹۱۴ و ۶۳۱۹۴۷ ۶۶۷۶۱۶ و ۶۶۷۶۱۵ ۵۳۳۷۹۷ و ۶۶۷۶۱۷

ایزولاپ پشت‌بام
اسفالت راه با تضمین ۸۴۸۹۷۹ ـ ۸۵۴۸۲۵

اکوستیک رابیتـز
فروش و نصب سقفهای‌کاذب صادکو تلفنهای ۸۱ـ۷۶۱۲۸۰

شرکت ساختمانی آسیا
سازنده آپارتمان وویلابیمارستان در تهران و شهرستانها تلفن ۸۴۷۲۸۸ آ ـ ۱۷۴۶۴

اسفالت گرم وسرد
کلیه کارهای اسفالتکـاری ، انبارها ، خیابانهـا وبامها در اسرع وقت بانازلترین قیمت تلفنهای ۵۴۲۲۲۴ـ ۵۴۳۷۹۷

اسفالت و تعمیرات پیشروتلفن ۶۶۰۴۷۹

اسفالت و نقاشی ۶۲۵۷۳۲

لوله‌بازکنی
لوله‌بازکنی‌ولوله‌کشی مقدم ۹۲۵۳۷۴

لوله بازکنی فوری
۸۴۱۱۲۵ ـ ۸۵۲۰۶۸

لوله بازکنی امید لولـه کشی و تعمیر بنائی‌تلفن ۹۳۶۵۴۴

لوله‌بازکنی‌ولوله‌کشی دروازه‌دولت ۸۲۷۴۰۸

لوله بازکنی یکساعته ۷۶۵۲۴۴

لوله‌بازکنی‌شاهی فوری ۷۵۰۹۱۶

لوله‌بازکنی روزولت شبانه‌روزی ۴۷۱۴۳

شرکت نشتگیر
تعیین و تعویض محل آسیب‌ـ دیدگی لوله‌های آب ۸۲۷۴۰۸

تخلیه‌چاه

تخلیه‌چاه
و لوله باز کنی پات با تخفیف مخصوص تلفن ۴۷۶۳۴

تخلیه‌چاه
۵۳۷۸۱۷ و ۵۳۸۳۲۷

تخلیه چاه فوری تلفن ۹۲۳۳۵۹

تخلیه و کندن چاه‌نو لوله‌بازکنی تلفن ۵۳۸۷۱۵

تخلیه‌چاه ولوله بازکنی تلفن : ۵۳۱۷۰۵

تخلیه‌چاه ولوله بازکنی تلفن: ۵۳۲۵۵۰

تخلیه‌چاه ولوله بازکنی تلفن: ۵۳۷۱۸۳

تخلیه چاه و لوله‌بازکنی فوری ۸۷۰۵۹۱

گاز
بوتان گاز BUTANE
قبول سفارشات‌گاز از ۷ صبح تا ۹ شب
باشماره‌های ۰۹ـ۹۵۳۰۵۱
صدورکارت‌اشتراك ۳۱۳۱۶۳
سرویس‌وتعمیرات ۲ـ۳۱۳۱۶۱
دفترمرکزی‌وفروش ۱۵ـ۳۰۴۷۱۱
شکایات‌گازرسانی ۹۶۲۰۶۰
بوتان

گمشده
بدینوسیله باطلاع میرسانـد چک شماره ۳۶۳۸۶۶ . ت مورخ ۱۳ر۱۱ر۱۹۷۴ به مبلغ ۲۰۰ر۲۰۹ ریال عهده بـانك اعتبارات ایران شعبه زرتشت این شرکت که در وجه شرکت سریع‌کار (آقای دالکی) صادر شده مفقود گردیده و ازدرجه اعتبار ساقط است و مراتب قبلا باطلاع بانکمربوطه‌رسیده است .
شرکت سوفیران اکوکو

آگهی فقدان‌پروانه‌مالکیت‌خودرو آقای فضل‌اله فلاح تفتی سند مالکیت موتورسیکلت شماره ـ ۷۶۹۳ ـ ۳۷ تهران را مفقود و تقاضای صدور مجدد آنـرا دارد مراتب در سه نوبت‌هرده روز یکبار آگهی میگردد در صورت عدم اعتراض ده روز پس از نشر این آگهی المثنی مربوطه تنظیم و تسلیم نامبرده خواهد شد .
اداره راهنمائی و رانندگی آ ـ ۱۰۸۸۹

قطعه چکی بشماره ۴۵۷۴۵۷ بانك ملی ایران شعبه ۱۷۸ میدان عباس‌آباد از حساب شماره ۱۶۰۷ و قطعه چك دیگری بشماره ۷۲۹۲۴۹ بانك ملی ایران شعبه ۱۲۸۱ خیابان جام جم از حساب شماره ۷۰۴۴۶ اینجانب با مقداری مدارك دیگر بسرقت رفته توضیح اینکه چکهای مزبور سفید مهر بوده و از درجه اعتبار ساقط است . آ ـ ۱۱۸۱۷

چکهای از شماره ۵۱۸۵۷۰ الی ۵۱۸۵۷۵ جاری ۳۴۸ بانك صادرات شعبه تهران‌نو شماره حساب ۱۲۲۹ بنام محمد نوید مفقود گشته از درجه اعتبار ساقط است . آ ـ ۱۲۱۳۱

کیف محتوی بمبلغ ۱۲۰۰۰ ریال نقد و چکهای ۲۳۲۴۸۴ بمبلغ ۱۱۵۰۰۰ ریال‌ملی‌باجه‌دانشگاه تهران ۴۷۷۶۶۷ بمبلغ ۲۰۰۰۰ ریال بلوار رضا پهلوی بانک ملی و ۲۷۲۱۲۴ بمبلغ ۲۵۰۰۰ ریال بانك ملی پاچنار وچك شماره ۳۷۵۳۲۱ بمبلغ ۱۱۰۰۰ ریال‌بانکپارس‌سرای‌دستمالچی بسرقت رفته از درجه اعتبار ساقط است . آ ـ ۱۲۱۲۱

چکبشماره ۹۴۷۹۰۹ بحوالمکرد لطف‌اله بانصیری بدون تاریخ از حسابجاری ۲۵۲ صادرات شعبه اول شیروخورشید اینجانب عبداله دانیالی بسرقت رفته از درجه اعتبار ساقط است . آ ـ ۱۲۱۶۳

۲ برگ‌چکبشماره‌های ۳۵۸۷۱۵ و ۳۵۸۷۱۶ ـ از حساب‌جاری ۱۰۳ بانك صادرات چهارراه ملك هرکدام به مبلغ ده‌هزار ریال سررسید ۱ر۹ر۵۳ و ۱ر۱۰ر۵۳ مفقود و از درجه اعتبار ساقط است
عربشاهی آ ـ ۱۲۱۶۵

گذرنامه میرمحمد یوسف تبعه افغانستان مفقود شده یابنده‌به هتل خادم تحویل دهد آ ـ ۱۲۱۷۷

چک شماره (۵۲۲۵۷۹) از حساب جاری ۱۵۰۲ بمبلغ‌یکصد هزارریال‌بسررسید ۳۰ر۱۰ر۵۳ بانك ملی شعبه‌سیروس‌مربوطه به آقای اصغر کرم سلطانی و گواهینامه رانندگی اینجانب عباس حجتی بسرقت رفته‌چك از درجه اعتبار ساقط است آ ـ ۱۲۰۸۹

آگهیهای متفرقه
اسناد صعب‌الوصول شما را خریداریم بعد از ظهرها تلفن ۶۶۰۴۷۹

شرکت تاسیساتی آماده به همکاری بـا مهندسین جوان و فعال در سطحی کاملاگسترده و قابل اطمینان تلفـن ۹۳۸۹۶۶ ۱ـ۲

کرکره‌چوبی
میشلر MISCHLER
سرما، گرما و نور از کرکره چوبی میشلر عبورنمیکند
BW **پارکت**
نمایشگاه: شاهرضا کوچه‌قنبری
۸۲۴۳۰۷-۸۲۹۳۹۰
۸۲۹۵۹۶-۸۲۴۸۷۰

یك خبر مهم
تمام گوشت مصرفی چلوکبابی ملی از همدان تهیه میشود سرچشمه چلوکبابی ملی تلفن‌های ۳۰۳۹۱۱ و ۳۹۳۱۵۶

دربازکن برقی اف‌باکس FFBOX
بافنل‌مرق **اف اف**
ساخت آلمان غربی
با گوشی شکن ومغناطیسی منحصر بفرد
نماینده انحصاری ومرکز پخش ، شرکت‌کادور میدان ۲۵ شهریور
باتلفنهای : ۸۲۲۳۸۴ ـ ۸۲۳۶۹۸ ـ ۸۳۱۸۷۷
سفارش دهید تا در اسرع وقت نصب وتحویل گردد .

شرکت سهامی خاص زاگرس
بیکنفر نقشه کش تاسیسات با سابقه کار نیازمند است .
خیابان تخت جمشید چهارراه بهار شماره ۳۶۰ طبقه پنجم ۱ـ۲

یک مؤسسه تجارتی
که چندین نمایندگی انحصاری‌ازآمریکا واروپا دارا میباشد جهت توسعه کار خود تا ۱۰ میلیون ریال‌احتیاج‌به شریك دارد لطفا مشخصات کامل خود را وسیله صندوق پستی ۱۵۶۲ـ۱۱ اعلام فرمائید . ۱ـ۳

گروه مهندسان مشاور آبکاو
بتعدادی لیسانسیه فیزیك برای کار درتهران و مهندس راه و ساختمان جهت کار در شمال ایران نیازمند است .
برای کسب اطلاعات بیشتر با تلفنهای ۵۴۳۱۲۱ و ۵۴۵۴۸۳ تماس حاصل نمائید .

مهندس مشاور طالقانی دفتری
جهت تکمیل کادر پرسنلی خود استخدام‌مینماید
۱ـ دیپلمه ریاضی ۸ نفر
۲ـ نقشه کش عالی ۸ نفر
لطفا با تلفن ۴ـ۸۳۱۰۲۱
برای مصاحبه مراجعه فرمائید .

چوب پنبه تزئینی
زیباترین پدیده طبیعی
پوشش : دیوار ـ کف ـ سقف
نماینده پخش و فروش ۸۳۱۵۴۱ و ۸۳۲۹۵۴

آگهی استخدام
انجمن توانبخشی جهت تکمیل کادر مورد نیاز خود به یکنفر پزشک عمومی بمنظور خدمت در شهرستان تبریزنیازمند است ، متقاضیان میتوانند از تاریخ نشر این آگهی بمدت یک هفته بکارگزینی انجمن واقع در شاهرضا،بین کالج وویلاکوی سرشار شماره ۳۴ مراجعه نمایند . م‌الف ۱۷۰۹۸

استخدام سکرتر
خانم دیپلمه منشیگری و یا خانمیکه به امور منشیگری تسلط داشته باشد با حقوق مکفی استخدام میشود .
کسانیکه بزبان انگلیسی مسلط باشند حق تقدم دارند خیابان پهلوی خیابان زردشت‌شماره ۲۸ بهروزان و همکاران ۱ـ۲

حسابدار
شرکتی‌بین‌المللی بخدمت حسابدار بامشخصات زیر نیازمند است:
۱ـ لیسانسیه حسابداری
۲ـ مسلط بزبان انگلیسی
۳ـ حداقل دو سال تجربه کار
۴ـ معافی یا برك خاتمه خدمت
تلفن ۹۶۳۲۸۴

حسابدار باتجربه باحقوق مکفی
به سه نفر حسابدار که تجربه چندین ساله‌در دفاتر تجارتی داشته‌باشند با حقوق‌مکفی‌استخدام میشود داوطلبین با مدارك و سوابق در یکی از روزهای‌اداری از ساعت ۳۰ر۴ الی ۳۰ر۷ بعداز ظهر بدفتر شرکت‌نمود واقع در خیابان‌تخت‌ـ جمشید بین چهارراه روزولت و بهار ساختمان بلر مراجعه نمایند . ۱ـ۲

آگهی استخدام
سازمان بیمه های اجتماعی برای خدمت در شهرستان چالوس به یکنفر پزشك عمومی نیاز دارد :
داوطلبان میتوانند بمنظور آگاهی از شرایط استخدام بمدیریت منطقه مازندران در ساری و یا اداره کل کارگزینی سازمان در خیابان آیزنهاور مراجعه نمایند .
م‌الف ۱۷۰۸۹
سازمان بیمه های اجتماعی

آگهی استخدام
سازمان صنایع دستی ایران وابسته بوزارت صنایع و معادن برای اجرای طرحهای عمرانی در زمینه ایجاد وتوسعه صنایع دستی در مراکز استانها و فرمانداریهای کل تعدادی کارشناس اقتصادی ، بازرگانی ، فنی و هنری (مربوط به صنایع دستی) را با داشتن حداقل مدرک تحصیلی لیسانس وبرگ پایان خدمت نظام وظیفه عمومی یا معافیت دائم بطور خرید خدمت بکار میگمارد.
از داوطلبان واجد شرایط دعوت میشود از تاریخ‌درج این آگهی لغایت دهم آذرماه سال جاری در ساعات اداری بساختمان مرکزی سازمان واقع در خیابان ویلای شمالی شماره ۲۹۶ به‌امور اداری مراجعه فرمایند.
م‌الف ۱۷۰۲۸

خانه‌شمارا بخارجیان اجاره‌میدهیم

سازمان نیازمندیهای خارجیان
خانه‌شمارا اجاره میدهد
۸۲۳۱۵۵ ۸۲۳۹۳۹ ۸۳۸۱۰۶

مؤسسه نیازمندیهای خارجیان
خانه بخارجیان اجاره میدهد
۸۳۰۰۸۲ ـ ۸۳۰۰۸۱
۸۲۱۷۲۳ ـ ۸۲۱۸۱۱
۳۶۱ تخت جمشید مقابل سفارت آمریکا

شرکت سلحشور
باگروه مجهز خودخیلی سریع اجاره بخارجیان
۶۲۳۶۷۴ و ۶۲۷۴۵۵

مؤسسه امپایر ۷۷۷۵۰۰
خانه بخارجیان اجاره میدهد
۷۷۸۹۵۵ ـ ۷۷۲۲۲۲

مؤسسه ظفر ۲۷۷۷۴۶
خانه بخارجیان اجاره میدهد
۷۷۸۶۰۰ ـ ۷۷۸۵۸۹

مؤسسه امور خارجیان
مرکز اجاره تخت جمشید جنب بهار ۵۰۳
۷۵۱۷۸۲ ـ ۷۵۲۳۵۸

مرکز اجاره بخارجیان
تلفن ۷۷۶۶۲۵

مؤسسه کوئیک
خانه بخارجیان اجاره میدهد
۸۵۵۵۵۶ـ۸۵۵۶۰۵

سازمان مسکن پارس
مرکز اجاره
۸۵۳۸۵۳
۸۴۸۴۲۴
۸۵۷۵۸۵
بخارجیان

۸۲۹۷۶۶ ـ ۸۳۵۱۲۰
سازمان کورش
اجاره منازل بخارجیان

آژانس بین‌المللی
بخارجیان هر نوع مستغلات شما را مبله و غیر مبله‌اجاره میدهد ۸۳۰۸۴۲ ـ ۸۳۰۸۴۳

۲۴ ساعته
اجاره‌بخارجیان
۷۷۸۷۹۹
۷۷۹۱۱۸
سازمان نیازمندیهای بین‌المللی

ASIAN CO
شرکت آسیاکو
تلفن : ۶۲۲۰۶۵ـ۶۲۱۰۱۷
مرکز اجاره
خانه شمارا بخارجیان وایرانی اجاره میدهد

تلفن ۴۰۰۰۰
مرکز فروش ویلا و اپارتمان بخصوص اجاره‌منازل‌بخارجیان ا ـ ۱۷۱۶۳

پارکت های چوب پنبه‌ای
با ۵ سال ضمانت
وارد‌کننده چوب پنبه های کف‌پوش ـ دیوارکوب تزئینی ـ چوب‌پنبه های صنعتی ـ کاغذ دیواری چوب پنبه‌ای‌درانواع رنگهاوطرحهاوچوب‌پنبه‌های
سقفی‌وعایق
شرکت ایران‌واشر تلفن ۵۴۷۵۴۳

آگهی استخدام
نیروی دریائی شاهنشاهی تخصصهای مشروحه زیر را جهت خدمت در شهرستان های بندرعباس، بوشهر، خارك، سجیل ازطریق آزمایش‌و مصاحبه باحقوق مکفی استخدام مینماید:
پزشك متخصص بیهوشی جهت پایگاه دریائی بندر پهلوی.
مهماندار هواپیما باتحصیلات سوم متوسطه «فقطداوطلب زن‌پذیرفته میشود».
مکانسین موتوریست متخصص یخچال ، تهویه‌مطبوع. متخصص تنظیم پمپ‌های آنژکتور دیزل.باطری ساز. مکانیك دیزل. تعمیر کار عمومی دستگاه های‌بخار.لوله کش .قالب‌ساز. تعمیر کار برق‌فشار قوی. کویل‌پیچ.تعمیر کار موتور های‌بنزینی. تعمیر کار تلفن،نجار. آهنگر.ورق کار.خیاط. حکاك.ریخته گر. ساعت‌ساز. کارگر ساده.
میزان‌تحصیلات سوم متوسطه یابالاتر. ششم‌ابتدائی .
شرایط استخدام
۱ـتابعیت دولت شاهنشاهی ایران.
۲ـ متدین بودن بیکی از ادیان «اسلام. مسیحی. کلیمی. زرتشتی».
۳ـ داشتن صحت‌مزاج «به‌گواهی بهداری نیروی دریائی شاهنشاهی».
داوطلبین میتوانند جهت کسب اطلاع وثبت‌نام همه‌روزه باستثنای ایام تعطیل ازساعت ۸ الی ۱۶ به معاونت پرسنل دایره استخدام غیرنظامیان واقع درخیابان سپهبدزاهدی جنب مسجدالرحمن مراجعه نمایند.
م‌الف ۱۶۰۷۶

دانشجویان به دانشکدهٔ زادگاه خود منتقل میشوند

دکتر پیرنیا، پروفسور صفریان و دکتر شیبانی از مشکلات ومزایای این طرح سخن می‌گویند

★ **این پیشنهادی است که رئیس دانشکده کشاورزی رضائیه، عنوان کرده وهم اکنون تحت بررسی و مطالعه قرار دارد.**

رئیس دانشکده کشاورزی رضائیه طی گفتگویی با خبرنگار اطلاعات در رضائیه، طرحهای افزایش ظرفیت این دانشکده و تبدیل آن به دانشگاه را برشمرد.

دکتر رائی با اشاره به مساله مبادله دانشجو در دانشگاه های کشور، گفت:

«بزودی دانشجویان غیر بومی هر دانشگاه خواهند توانست به دانشکده شهر خود انتقال یابند و در عوض، جای آنها را دانشجویان دیگری با همان شرایط پر کنند.»

بازگشت به زادگاه

اشاره رئیس دانشکده کشاورزی رضائیه به عملی شدن طرح انتقال دانشجویان از یك دانشگاه به دانشگاه دیگر، برای نخستین بار است که از سوی مسئولان آموزش عالی عنوان میشود. چنانچه این **طرح جامه عمل پوشد، بسیاری از دانشجویان غیر بومی دانشگاه های کشور فرصت خواهند یافت تا دنباله تحصیلاتشان را در مراکز آموزش عالی شهر خودشان ادامه دهند.**

تعداد چشمگیر دانشجویانی که همه ساله برای گذراندن تحصیلات عالیه از شهرستان ها راهی تهران میشوند ویا از تهران به سایر شهر های دانشگاهی کشور میروند، اهمیت طرحی را که رئیس دانشکده کشاورزی رضائیه عنوان کرده است، نشان میدهد.

بموازات اهمیت زیادی که عملی شدن این طرح دربردارد، وجود پاره‌یی از مشکلات را در این راه نباید از یاد برد که مهم ترین آن: مشکل عدم هماهنگی برخی از رشته های دانشگاه‌ها و موسسات آموزش عالی در شهر های مختلف است.

اجرای طرح مبادله دانشجو در دانشگاه های کشور، درعین حال برای آن دسته از دانشجویانی که -بدلایل خانوادگی و شخصی- قصد انتقال از یك دانشگاه به مرکز آموزش عالی دیگری را دارند، چنین امکانی را فراهم خواهد ساخت.

آیا این طرح عملی است؟ اگر هست، چگونه؟

به این دو پرسش، چند تن از صاحبنظران دانشگاهی پاسخ گفته‌اند:

امتیازی برای بومی‌ها

پروفسور عباس صفویان - رئیس دانشگاه ملی ایران - ضمن موافقت با طرح رئیس دانشکده کشاورزی رضائیه میگوید:

«مسلما اجرای چنین طرحی بسیار جالب است و من معتقدم دانشگاه های شهر های مختلف برای دانشجویان بومی خود باید امتیازی درنظرداشته باشند. فایده این امتیاز هم این است که چنین دانشجویانی میتوانند در خانواده خود زندگی کنند و در اینصورت، فراغت بیشتری برای درس خواندن خواهند داشت. بخصوص که در عمل دیده‌ایم دانشجویانی که برای ادامه درس، به شهر های دیگر میروند با مشکل مسکن، رفت و آمد مواجه میشوند.»

رئیس دانشگاه ملی افزود:

«بنظر من، راه حل مشکل این است که در گزینش دانشجویان در دوره های بعد، علاوه بر سنجش استعداد دانشجو و شرایط تحصیلی دوره متوسطه‌اش، امتیازی نیز برای مسکن و زندگی دانشجویان درنظر گرفته شود.»

مانع تراکم دانشجو

دکتر شیبانی - رئیس دانشکده علوم - معتقد است: «اگر این طرح عملی شود و دانشجویان دانشگاههای مختلف بتوانند در دانشگاه هر شهری که میخواهند و امکانات زندگیشان بیشتر است به تحصیل بپردازند، نتیجه خوبی از آن گرفته خواهد شد. برای انجام اینکار، لازم است که دانشگاههای ما برنامه‌هایشان را مشابه و یکنواخت کنند در اینصورت هیچ اشکالی نخواهد داشت که مثلا یک دانشجوی دانشکده کشاورزی رضائیه که خانواده‌اش به تهران منتقل شده‌اند، بقیه تحصیلاتش را در دانشکده کشاورزی کرج دنبال کند.»

رئیس دانشکده علوم می‌افزاید: **«روشی که هم‌اکنون در دانشگاهها عمل میشود اینست که تغییر دانشگاه محل تحصیل دانشجویان، تنها از راه شرکت مجدد آنان در کنکور دیگری میسر است. آنگاه اگر دانشجو در این کنکور پذیرفته شد، با توجه به دروسی که در دانشگاه قبلی گذرانیده است، تعدادی از واحدهای مشابه وی پذیرفته میشود و اینکار به کوتاه شدن دوره تحصیلی جدید او کمك میکند».**

دکتر شیبانی درباره علل عملی نشدن طرح رئیس دانشکده کشاورزی رضائیه تابحال، می‌گوید:

«مهمترین مانع، خطر ایجاد تراکم دانشجو در یک منطقه بوده‌است. مثلا اگر قرار شود که دانشگاه تهران دانشجویان سایر شهرها را که مایل به ادامه تحصیل در تهرانند، بپذیرد، احتمالا عده زیادی داوطلب اینکار خواهند شد. همین مساله مهمترین مانع انجام چنین کاری بوده است.

اما اگر شرایط تحصیلی وبرنامه های دانشگاه‌های ما یکی شود، میتوان در مواقع ضروری، به دانشجویانی که واقعا نیازمند این انتقال هستند، امکان اینکار را داد تا دنباله تحصیل خود را در دانشگاه مورد نظرشان ادامه دهند.»

دانشجویان غیر بومی

دکتر پیرنیا - رئیس مدرسه‌عالی اقتصادی کرج - ضمن تشریح نتایج غیر بومی بودن دانشجویان میگوید:

«شک نیست که با توسعه روزافزون آموزش عالی در سال های آینده موضوع انتقال دانشجویان بین موسسات آموزش عالی بصورت وسیع‌تر مطرح میشود و تسهیلات بیشتری در این زمینه ضرورت پیدا میکند.»

دکتر پیرنیا می‌افزاید: «آئین‌نامه موجود، درباره انتقال دانشجویان، متضمن ضوابط و ترتیباتی است که صرفا جنبه آموزشی دارد و اموری از قبیل بومی بودن دانشجویان، در آن مطرح نشده است.»

بعقیده دکتر پیرنیا، نظریه دخالت دادن بومی بودن دانشجویان یا سایر مسائل غیر آموزشی در آموزش عالی - از لحاظ مصالح آموزشی - مورد تردید است. برعکس با درنظرگرفتن جمیع جهات، بهتر اینست که هرموسسه آموزشی در هر محل و مکان بصورت یک موسسه متعلق بتمام مردم، بطور یکسان، فعالیت کند و برای جوابگویی به نیازمندیهای عمومی کشور اقدام کند.

«بعبارت دیگر در هر موسسه آموزشی، دانشجویان از تمام استانهای کشور با شرایط آموزش یکنواخت و یکسان پذیرفته شوند و باشرایط یکسانی آموزش ببینند.»

دکتر پیرنیا فوایدی را که از پذیرش دانشجویان غیربومی نصیب آموزش عالی ما میشود این چنین شرح میدهد: «دانشجویان غیربومی که درمحیط یک دانشکده پرورش می‌یابند و آداب و رسوم زادگاهشان را باخود بسایر نقاط میبرند و پس ازفراغت ازتحصیل نیزفرهنگ محل دانشکده را با خود به زادگاهشان میبرند. معتقدم‌که دانش آموختگان یک موسسه آموزش عالی، در سطح کشور یکواحد همکاری اجتماعی بوجود آورند وهمیشه با یکدیگر درارتباط باشند و خانواده‌های آنان در شهرها و روستاهای ایران برای دیدار یکدیگر مسافرت کنند تا بتدریج روحیه محلی فکرکردن و محلی اقدام کردن یا به تهران آمدن، کاهش یابد و تمام صحنه کشور به یک اندازه منطقه‌فعالیت و تعلق مردم قرار گیرند.

البته ایجاد خوابگاه ورستوران برای دانشجویان غیربومی ضرورت دارد، همانطور که در سال جاری وزارت علوم و آموزش عالی به دانشجویان غیربومی که در محل تحصیل سکونت میکنند، هزینه مسکن میپردازد. ایجاد وسائل زندگی برای دانشجویان غیربومی، و بخصوص پرداخت هزینه مسکن برای آنها یک روش منطقی و با نتیجه برای کمکبه دانشجویان غیربومی درچهار چوب سیاست توسعه آموزش عالی است. تامین زندگی مستقل برای دانشجو - از لحاظ پرورش فردی و اجتماعی دانشجو - و دخالت ندادن مسائل غیر آموزشی در امر آموزش، ازمسائلی است که درسطح آموزش عالی اهمیت بسیار دارد.»

آگهی استخدام رسمی

وزارت دادگستری طبق مفاد قانون استخدام کشوری ۲۹۷ نفر را از طریق امتحان و مسابقه بشرح زیر استخدام میکند.

ردیف	عنوان شغل	محل جغرافیائی	تعداد مورد نیاز	شرایط احراز	گروه قطعی
۱	کارشناس بودجه یك	تهران	۳ نفر	دارا بودن دانشنامه لیسانس دریکی از رشته‌های اقتصاد- حسابداری. بانکداری. بازرگانی وطی دوره کارآموزی در زمینه مربوط.	۷
۲	مددکار اجتماعی	تهران	۷ نفر	دارا بودن دانشنامه لیسانس در رشته مددکاری اجتماعی	۷
۳	بهیار یك	تهران	۲ نفر	دارا بودن مدرك پایان تحصیلات دوره اول متوسطه وطی دوره آموزش دو ساله بهیاری درموسسات آموزشی رسمی	۴
۴	کارپرداز یك	تهران	۱ نفر	دارا بودن مدرك پایان تحصیلات دوره اول متوسطه و طی‌دوره کارآموزی‌در زمینه مربوط.	۳
۵	متصدی اموردفتری یك	تهران ۵۰ نفر کرمانشاه ۶ نفر زاهدان ۴ نفر - اهواز. شیراز. سنندج هریك ۳ نفر تبریز ۲ نفر و برای هریك از نقاط قزوین - ساوه - اراك - شاهرود - ورامین - رشت- بندرپهلوی ساری - شاهی - کلاله - سوادکوه - اردبیل - نمین- هریس-رضائیه- میاندوآب. شاهین دژ - تویسرکان - دشت میشان - یاسوج - جاجرم - کلات - نی‌ریز - کرمان- اسفراین -اصفهان- شهرکرد - لردکان - زابل- کامیاران - یکنفر.	۱۰۱ نفر		۳
۶	بایگان دو	تهران ۴۸ نفر - رشت ۴ نفر خمین - کرمانشاه - بوشهر هریك دو نفر و برای زنجان - ساوه - اراك - سمنان - ابهر - ساری - بابل - گنبدکاوس- گرگان- کلاله - سوادکوه - تبریز- نمین - هریس - مهاباد - نقده - یاسوج - جاجرم - کلات- شاهین‌دژ - شاه‌آباد. همدان - اهواز - ایذه - شیراز - نورآباد - ممسنی- سیرجان- بافت- یزد-بافق. بم - جیرفت - بندر لنگه - میناب - راور - شهر کرد - لردکان - زاهدان - سنندج- سقز - قروه - کامیاران یکنفر.	۱۰۰ نفر	دارا بودن مدرك پایان تحصیلات دوره اول متوسطه وطی کلاس بایگانی	۳
۷	مامور ابلاغ واجراء یك	تهران ۲۳ نفر - اصفهان ۴ نفر تبریز - رضائیه - کرمانشاه - اهواز- شیراز- کرمان. مشهد هریك ۳ نفر اراك - رشت - ساری -بم- جیرفت - زاهدان -سنندج هریك دونفر- ورامین-آمل- کلاله - سوادکوه. خلخال - شبستر - نمین - هریس - مهاباد - شاهین‌دژ -نهاوند، سیرجان - یاسوج -جاجرم- کلات - راور- زرند -خواف، بروجن - لردکان -کامیاران هریك یکنفر.	(۸۳ نفر)	دارا بودن مدرك پایان تحصیلات دوره اول متوسطه و طی‌دوره کارآموزی‌در زمینه مربوط.	

داوطلبان واجد شرایط میتوانند برك درخواست ذیل این آگهی را تکمیل کنند و با دو قطعه از آخرین عکس ۴×۳ خود و رسید بانکی مبنی بر پرداخت‌مبلغ چهارصد ریال برای داوطلبان ردیفهای ۱و۲ و مبلغ سیصدو پنجاه ریال برای سایر داوطلبان در یکی از شعب بانك‌ملی ایران بحساب‌شماره ۹۸۰ خزانه‌حداکثر تا ده روز بعد از انتشار این آگهی با پست سفارشی به نشانی های زیر.

الف - داوطلبان استخدام در تهران وشهرستان های تابع استان های مرکزی و زنجان و فرمانداری کل سمنان به تهران - خیابان سپهبد زاهدی - اداره کل کارگزینی وزارت دادگستری.

ب- داوطلبان استخدام در حوزه‌های تابع سایر استانها بدادگستری‌های استان بشرح زیر:

۱- حوزه های تابع استان گیلان	بدادگستری رشت
۲- حوزه‌های تابع استان مازندران	بدادگستری ساری
۳- حوزه‌های تابع استان آذربایجان شرقی	بدادگستری تبریز
۴- حوزه‌های تابع استان آذربایجان‌غربی	بدادگستری رضائیه
۵- حوزه‌های تابع استان کرمانشاهان‌و همدان‌و ایلام	بدادگستری کرمانشاه
۶- حوزه‌های تابع استان خوزستان و خرم‌آباد	بدادگستری اهواز
۷- حوزه‌های تابع استان فارس و بوشهر	بدادگستری شیراز
۸- حوزه‌های تابع استان کرمان و بندرعباس و یزد	بدادگستری کرمان
۹- حوزه‌های تابع استان خراسان	بدادگستری مشهد
۱۰- حوزه‌های تابع استان اصفهان	بدادگستری اصفهان
۱۱- حوزه‌های تابع استان سیستان و بلوچستان	بدادگستری زاهدان
۱۲- حوزه‌های تابع استان کردستان	بدادگستری سنندج

ارسال دارند. به مدارکی که فاقد رسید بانکی باشد ویا بعداز این مهلت به پست تحویل داده‌شود ترتیب‌اثر داده نخواهد شد (وجه مذکوربهیچوجه مستردنمیشود) تاریخ و محل دریافت پروانه ورود بجلسه امتحان و مسابقه بوسیله آگهی در همین روزنامه باطلاع‌داوطلبان خواهد رسید.

وزارت دادگستری

برگ‌درخواست‌شغل‌ازوزارت‌دادگستری

نام خانوادگی　نام　نام پدر　شماره شناسنامه

محل صدور　تاریخ تولد　مدرك تحصیلی و رشته‌تحصیلی

وضع خدمت وظیفه　داوطلب شغل (فقط یك شغل)

محل جغرافیائی مورد تقاضا (فقط یك‌محل)

نشانی کامل　خیابان　کوچه

شماره تلفن　شماره منزل　(امضاء داوطلب)

م‌الف ۱۷۱۰۸　۱-۱۰۰۸۹۸

آگهی استخدام رسمی

وزارت رفاه اجتماعی طبق مفادقانون استخدام کشوری ۱۵ نفر راننده از طریق امتحان ومسابقه بشرح زیر استخدام مینماید.

عنوان طبقه شغلی	محل جغرافیائی خدمت	شرایط احراز براساس طرح طبقه بندی مشاغل	گروه‌قطعی
راننده وسائط نقلیه تندروا	تهران	مدرك تحصیلات پایان دوره ابتدائی وداشتن گواهینامه پایه ۲ همگانی	۲

داوطلبان واجدشرایط‌بایدبرك‌درخواست ذیل را تکمیل نموده و با دو قطعه‌عکس ۴×۳ بانضمام رسید بانکی بمبلغ ۱۵۰ ریال که باید بحساب شماره۹۸۰ بانك مرکزی ایران یا بحساب مزبور نزدیکی ازشعب بانك ملی ایران بعنوان حق ثبت‌نام داوطلبان استخدام‌پرداخت شده باشد حداکثر تا ده روز پس از انتشار این آگهی با پست سفارشی‌به نشانی - تهران - خیابان فخر رازی- وزارت رفاه اجتماعی ارسال دارند به مدارکی که بعد از این تاریخ به پست تحویل داده شودترتیب اثر داده‌نخواهد شدداوطلبان میتوانند‌درتاریخ۱۳ر۹ر۵۳ به اداره کارگزینی این وزارت مراجعه‌و کارت ورود بجلسه امتحان را دریافت دارند تاریخ‌و محل برگزاری امتحان‌و مسابقه در کارت مزبور درج خواهدشد

وزارت رفاه اجتماعی

نام‌خانوادگی　نام　نام‌پدر

شماره شناسنامه　محل صدور　تاریخ تولد

مدرك تحصیلی　وضع خدمت وظیفه

نشانی کامل شهر　خیابان

کوچه　شماره منزل

م‌الف ۱۷۰۳۳　امضاء داوطلب

امشب در سینماکسری : رولور

برنامه‌سینماها

تماشای فیلمهائی که با علامت (×) مشخص شده برای اشخاص کمتر از ۱۸ سال‌ممنوع‌است

★ **این دست کجه-بیك‌ایمانوردی - شورانگیز**
نیاگارا (۶۶۵۳۰۷) ۱۱-۱-۳-۵-۷-۱۵ر۹
رکس (۳۱۵۲۹۳) ۳۰ر۱۰-۳۰ر۲-۳۰ر۴-۳۰ر۶-۳۰ر۸
میامی (۷۵۴۳۲۹) ۱۱-۱-۳-۵-۷-۱۵ر۹
الوند (۳۵۶۵۳۸) ۱۰-۱۲-۲-۴-۶-۸
کیهان (۵۴۶۳۶۰) ۹-۱۱-۱-۳-۵-۷-۹
مارلیک (۹۶۳۶۱۶) ۱۱-۱-۳-۵-۷-۱۵ر۹
اسکار (۹۲۰۸۸۸) ۱۰-۱۲-۲-۴-۶-۸
ارانوس (۲۷۹۷۱) ۱۰-۱۲-۲-۴-۶-۸
شهرام (۸۴۴۵۴۹) ۱۱-۱-۳-۵-۷-۹
سیلوانا (۳۶۳۷۷۷) ۴۵ر۱۰- ۱- ۳- ۵- ۷- ۹
سیلورسیتی (۸۶۱۲۰۵) ۳۰ر۱۰-۳۰ر۲-۳۰ر۴-۳۰ر۶-۳۰ر۸
ادئون (۳۱۸۱۱۸) ۳۰ر۱۰- ۳۰ر۲- ۳۰ر۴- ۳۰ر۶- ۳۰ر۸

★ **اشکهای خوشبختی - بزبان ارمنی**
ایفل (۳۱۱۴۷۷) ۳۰ر۱۰- ۳۰ر۱۲- ۳- ۵- ۷- ۱۵ر۹
★ **بیمارستان - رنگی - جرج‌سی‌اسکات**
شهرقصه (۶۲۷۲۹۰) ۱۱- ۲- ۴- ۶- ۸- ۱۰
★ **بی ایمان - رنگی - منوچ کمار**
ری (۲۲۵۷۸) ۹- ۱۱- ۱- ۳- ۵- ۷- ۹
★ **(×) پاداش گناه -رنگی- ناتالی‌دلون**
دروازه‌طلائی (۳۵۲۱۶۰) ۹-۱۱-۱-۳-۵-۷-۹
★ **پائیز زیبا -رنگی - اسکوپ**
مازستیک (۶۶۸۴۶۱) ۱۱- ۱- ۳- ۵- ۱۵ر۷- ۱۵ر۹

★ **ترینیتی -زن و شمشیر**
بردیس (۳۰۴۲۵۹) ۹- ۱۱- ۱- ۳- ۵- ۷- ۹
★ **تند و زرنك -تنها رقیب کلی**
ستاره (۵۳۹۷۲۱) ۹- ۱۱- ۱- ۳- ۵- ۷- ۹
★ **حقه های من - رنگی اسکوپ**
دیانا (۴۷۳۶۵) ۳۰ر۱۰- ۴۵ر۱۲- ۳- ۵- ۷- ۹
★ **خروس خانگی -رنگی -جولیانوجما**
پارک (۳۱۹۶۳۷) ۹-۱۱-۱-۳-۵-۷-۹
★ **دختری‌بنام لائورا- رنگی- فردریك استافورد**
رادیوسیتی (۴۳۳۲۰) ۱۵ر۱۱- ۳۰ر۳- ۳۰ر۵- ۳۰ر۷- ۴۵ر۹

★ **دختران آمازون - رنگی - سینماسکوپ**
سانترال (۹۲۸۶۸۶) ۱۱-۱-۳-۵-۷-۱۵ر۹
متروپل (۳۱۹۴۱۰) ۹-۱۱-۱-۳-۵-۷-۹
رویال (۸۲۹۷۸۵) ۱۰-۱۲-۲-۴-۶-۸-۱۰
★ **دزد جوانمرد - رنگی - درمندرا**
همای (۳۱۱۶۶۹) ۳۰ر۱۰- ۳۰ر۲- ۳۰ر۴- ۳۰ر۶- ۳۰ر۸
★ **دروغگوی کوچولو - منوچهروثوق-شورانگیز**
اونیورسال (۹۲۶۹۵۳) ۱۱-۱-۳-۵-۱۵ر۷-۳۰ر۹
پاسیفیک (۷۵۳۳۱۱) ۱۵ر۱۱-۳۰ر۳-۳۰ر۵-۳۰ر۷-۳۰ر۹
ایران (۳۱۶۳۴۵) ۹-۱۱-۱-۳-۵-۷-۹
ساینا (۳۵۲۴۴۲) ۹-۱۱-۱-۳-۵-۷-۹
تیسفون (۹۵۸۸۸۲) ۳۰ر۱۰-۳۰ر۲-۳۰ر۴-۳۰ر۶-۳۰ر۸
رنگین‌کمان (۷۵۶۷۶۰) ۹-۱۱-۱-۳-۵-۷-۹
موناکو (۷۹۵۵۹۶) ۹-۱۱-۱-۳-۵-۷-۹
دریا (۳۴۱۷۴۶) ۳۰ر۱۰-۳۰ر۲-۳۰ر۴-۳۰ر۶-۳۰ر۸
پرسپولیس (۵۳۸۰۸۳) ۱۰-۱۲-۲-۴-۶-۸
کارون (۹۵۵۱۶۵) ۳۰ر۱۰-۳۰ر۲-۳۰ر۴-۳۰ر۶-۳۰ر۸
آستارا (۸۷۴۰۲۲) ۳۰ر۱۰-۳۰ر۲-۳۰ر۴-۳۰ر۶-۳۰ر۸

★ **رولور -رنگی - اولیوررید**
کسری (۸۲۶۹۳۹) ۱۰-۱۲-۲-۴-۶-۸-۱۰
★ **روزینای پیشخدمت - رنگی - اوائولین**
آریا (۳۱۹۸۸۴) ۹- ۱۱- ۱- ۳- ۵- ۷- ۹
★ **زنهای ضد مرد - رنگی سینماسکوپ**
امپایر (۶۲۳۹۴۲) ۱۵ر۱۱-۳۰ر۱-۳۰ر۳-۳۰ر۵-۳۰ر۷-۴۵ر۹
★ **زامبو - نبرد عقاب ها**
آسمان‌آبی (۳۴۱۶۶۸) ۹- ۱۱- ۱- ۳- ۵- ۷- ۹
★ **سربلند-رنگی - جودون‌بیکر**
شهرفرنگ (۶۲۷۶۲۸) ۱۵ر۱۱- ۳- ۱۵ر۵- ۳۰ر۷- ۴۵ر۹
★ **سرحد قدرت -رنگی - جیم براون**
مولن‌روژ (۷۵۲۹۲۹) ۱۱- ۳۰ر۳- ۳۰ر۵- ۳۰ر۷- ۳۰ر۹
★ **سفر عشق من- رنگی - شرمیلاتاگور**
حافظ (۳۹۱۰۷۴) ۳۰ر۱۰- ۳۰ر۲- ۳۰ر۴- ۳۰ر۶- ۳۰ر۸

★ **سلام بر عشق -فردین -مرجان**
آسیا (۴۲۹۰۹) ۱۱- ۱- ۳- ۵- ۱۵ر۷- ۳۰ر۹
اروپا (۳۰۳۱۷۸) ۳۰ر۱۰- ۳۰ر۲- ۳۰ر۴- ۳۰ر۶- ۳۰ر۸
شهوند (۳۵۴۰۴۰) ۳۰ر۱۰-۳۰ر۲-۳۰ر۴-۳۰ر۶-۳۰ر۸
لیدو (۹۵۱۲۸۲) ۹- ۱۱- ۱- ۳- ۵- ۷- ۹
نپتون (۷۶۰۱۳۶) ۹- ۱۱- ۱- ۳- ۵- ۱۵ر۷- ۳۰ر۹
ژاله (۳۰۴۱۲۰) ۳۰ر۱۰- ۳۰ر۲- ۳۰ر۴- ۳۰ر۶- ۳۰ر۸
المپیا (۹۲۶۷۹۷) ۴۵ر۱۰-۱-۳-۵-۷-۹
چرخ‌فلک (۹۵۰۵۵۸) ۱۰- ۱۲- ۲- ۴- ۶- ۱۵ر۸
توسکا (۵۳۹۵۴۴) ۳۰ر۱۰-۳۰ر۲-۳۰ر۵-۳۰ر۶-۳۰ر۸
پاسارگاد (۳۴۲۷۸۲) ۹-۱۱-۱-۳-۵-۷-۹
پاسارگاد (۳۴۲۷۸۲) ۹-۱۱-۱-۳-۵-۷-۹
شرق (۵۳۴۰۲۴) ۳۰ر۱۰-۳۰ر۲-۳۰ر۴-۳۰ر۶-۳۰ر۸

★ **سه مرد درراه‌سخت -رنگی-جیم‌براون**
شهرتماشا (۹۲۸۶۸۶) ۱۵ر۱۱-۳۰ر۱-۳۰ر۳-۳۰ر۵-۳۰ر۷-۴۵ر۹
ریولی (۷۵۷۷۷۷) ۱۱-۳۰ر۱-۳۰ر۳-۳۰ر۵-۳۰ر۷-۳۰ر۹
★ **فرار بزرك - رنگی- استیومك‌کوئین**
گلدیس (۶۲۸۷۱۳) ۳۰ر۱۲-۳۰ر۳-۳۰ر۶
★ **کاراته بازان تکزاس -سینماسکوپ -رنگی**
سهیلا (۳۱۶۴۲۴) ۴۵ر۱۰-۴۵ر۲-۴۵ر۴-۴۵ر۶-۴۵ر۸
مراد (۷۵۳۳۸۲) ۳۰ر۱۱-۳۰ر۱-۳۰ر۳-۳۰ر۵-۳۰ر۷-۳۰ر۹
پلازا (۴۴۲۵۵) ۱۵ر۱۱-۱۵ر۳-۱۵ر۵-۱۵ر۷-۱۵ر۹
ناهید (۳۴۹۵۰۹) ۱۰-۱۲-۲-۴-۶-۸
داریوش (۲۶۲۶۵) ۴۵ر۱۰-۴۵ر۲-۴۵ر۴-۴۵ر۶-۴۵ر۸

★ **کلئوپاتراجونز - رنگی - شلی‌وینترز**
پولیدور (۴۲۶۳۱) ۳۰ر۱۱-۳۰ر۱-۳۰ر۳-۳۰ر۵-۳۰ر۷-۳۰ر۹
★ **کاروان انتقام - ویلیام هولدن**
برلیان (۳۹۳۵۳۵) ۹-۱۱-۱-۳-۵-۷-۹
★ **(×) گناه و رهائی -رنگی - دیاناکیائر**
بولوار (۶۶۰۲۹۲) ۱۱-۱-۳-۵-۱۵ر۷-۱۵ر۹
تاج (۳۱۳۸۶۴) ۱۰-۱۲-۲-۴-۶-۸-۱۰
★ **مرگباران -رنگی - چارلز برونسون**
کسری (۸۲۶۹۳۹) ۱۰-۱۲-۲-۴-۶-۸-۱۰
★ **مردان شهر وحشی - رنگی - هنری‌سیلوا**
پارامونت (۴۸۳۲۱) ۱۵ر۱۱-۳۰ر۳-۳۰ر۵-۳۰ر۷-۳۰ر۹

★ **ویلون‌زن روی بام - رنگی**
تخت‌جمشید (۴۳۵۵۰) ۱۱-۳-۶-۹
★ **(×) ونیزی زیبای من - رنگی-اوتاواپاپیکولو**
ونك (۶۸۴۱۱۶) ۳۰ر۱۱-۲-۴-۶-۸-۱۰
★ **واقعا که‌با وقاری - رنگی - گلنداجکسون**
دیاموند (۸۲۸۴۰۰) ۱۵ر۱۱-۴۵ر۱-۳۰ر۳-۳۰ر۵-۳۰ر۷-۴۵ر۹

★ **(×) هوسباز حیله‌گر-رنگی- ادویژفنك**
آتلانتیک (۶۲۷۱۷۱) ۱۵ر۱۱-۳۰ر۳-۳۰ر۵-۳۰ر۷-۳۰ر۹
★ **هیاهو - بهروز به‌نژاد - سپیده**
کاپری (۹۲۸۴۰۱) ۱۱-۳-۵-۱۵ر۷-۳۰ر۹

★ **(×) هوسهای زودرس - رنگی - آنلین**
گلدن‌سیتی (۶۶۳۲۶۹) ۱۵ر۱۱-۳۰ر۳-۳۰ر۵-۳۰ر۷-۴۵ر۹
★ **هدف مشخص - مقتول فراری**
البرز (۳۰۴۲۵۸) ۳۰ر۸-۳۰ر۱۱-۳۰ر۲-۳۰ر۵-۳۰ر۸
★ **۱۰۰۱ خنده - لورل هاردی**
سینه‌موند (۴۸۳۲۲) ۱۱-۳-۵-۷-۹

سئانس انگلیسی
گلدیس ساعت ۳۰ر۹ (فرار بزرگ)

سومین جشنواره جهانی فیلم تهران ـ برنامه

مسابقه ـ تالار رودکی

	ساعت ۱۶	ساعت ۱۹
دوشنبه چهارم آذر	بیست روز به‌زندگی (فرانسه) **۱۹ گل سرخ** کارگردان: ابسن‌هوی‌لاندکارلسن(دانمارک)	اسکرزو (لهستان) **کالیفرنیا نصف به نصف** کارگردان : رابرت التمن (آمریکا)
سه‌شنبه پنجم آذر	قوی‌ترین عدسی (آمریکا) **دختری بنام ماری** کارگردان: دانیل تینایر (آرژانتین)	انهدام (بلژیک) **نگهبان شب** کارگردان: لیلیانا کاوانی (ایتالیا)
چهارشنبه ششم آذر	باروت وساچمه (چکسلواکی) **اشتپن ولف** کارگردان : فردهینز (امریکا)	یك تارودوپود (استرالیا) **گوزنها** کارگردان: مسعود کیمیائی (ایران)
پنجشنبه هفتم آذر	خاطرات (یوگسلاوی) **راه‌حل میخواهم** کارگردان : سعید مرزوك (مصر)	جاه‌طلبی (مجارستان) **خانواده** کارگردان : لودویك دبوئر (هلند)
جمعه هشتم آذر	اونشب که بارون اومد (ایران) **برزخ** کارگردان : مایکل مشکی (سوئد)	روبه‌رو (لهستان) **جاگرنات** کارگردان: ریچاردلستر (انگلستان)
شنبه نهم آذر	نمای پنجم (استرالیا) **شازده احتجاب** کارگردان: بهمن‌فرمان‌آرا (ایران)	گفتگو (انگلستان) **وسط دنیا** کارگردان : آلن تانر (سویس)
یکشنبه دهم آذر	آمین (بلژیك) **ذن** کارگردان : کی ـ یونك‌کیم (جمهوری کره)	کجا ؟ (مصر) **ونسان ، فرانسوا،پل و دیگران** کارگردان : کلود سوته (فرانسه)
دوشنبه یازدهم آذر	درباره زمان (آمریکا) **عشق تلخ** کارگردان: فلورستانو وانچینی (ایتالیا)	اسطرلاب (بلغارستان) **قتل در کاتاه‌ونت** کارگردان : کریستف زانوسی (آلمان فدرال)
سه‌شنبه دوازدهم آذر	شامپولیون (فرانسه) **فوتبال در روزهای خوش گذشته** کارگردان: پال‌ساندور (مجارستان)	اتاق شماره . . . . (مصر) **غریبه و مه** کارگردان : بهرام بیضائی (ایران)
چهارشنبه سیزدهم آذر	۱۸۹۵ (فنلاند) **زاردوز** کارگردان: جان بورمن (انگلستان)	ارگ سیار (هلند) **ب باید بمیرد** کارگردان : خوزه لوئیس ایرائو (اسپانیا)
پنجشنبه چهاردهم آذر	درود بربلا های کوچك (ژاپن) **نغمه ناب** کارگردان : کیل گریده (سوئد)	خارج از مسابقه **شبح آزادی** کارگردان : لوئیس بونوئل (فرانسه)

برنامه مخصوص ـ تالار رودکی ساعت ۱۱ صبح

دوشنبه ٤ آذر	اوسیدارتا (بلژیك) **خانواده من** دقایق خوشبختی جورج هاوزر کارگردان: منصور مهدوی (اتریش)
سه‌شنبه ٥ آذر	زبرا (آمریکا) **اتومبیلهائی که پاریس‌رابلعیدند** کارگردان : پیترویر (استرالیا)
چهارشنبه ٦ آذر	چگونه قزاقها عروس خود رانجات دادند (شوروی) **یکبار** کارگردان : مورتون‌هلیگ (آمریکا)
پنجشنبه ۷ آذر	معرفی جیمی‌بوفت (آمریکا) **مومیائی** کارگردان : شادی عبدالسلام (مصر)
جمعه ۸ آذر	آزمایشی (انگلستان) خاطرات (یوگسلاوی) **یك به یك** کارگردان : کلوددوبوک (آمریکا)
شنبه ۹ آذر	تمرین (انگلستان) **مسافر** کارگردان: عباس‌کیارستمی (ایران)
یکشنبه ۱۰ آذر	بلبل (ایران) **پرنده ها میکنند ، زنبورهامیکنند** کارگردان : آی. روستن ـ ان. نوکسون
دوشنبه ۱۱ آذر	ولی فورج (آمریکا) **درخت بلوط** کارگردان : دینوکوچا (رومانی)
سه‌شنبه ۱۲ آذر	جزیره (شوروی) بازنوازی (آمریکا) **سال یك** کارگردان :روبرتوروسلینی (ایتالیا)
چهارشنبه ۱۳ آذر	سفر خوش (چکسلواکی) **سیدارتا** کارگردان :کونرادروکس (آمریکا)
پنجشنبه ۱۵ آذر	مسافر قسمت‌درجه‌دو (یوگسلاوی) چهارشنبه (آمریکا) **مهرگیاه** کارگردان : فریدون گله (ایران)

سینماآتلانتیک ـ جشنواره‌جشنواره‌ها

	ساعت ۱۱و ۱۸	ساعت ۱۵ و ۲۱
دوشنبه ٤ آذر	**ساعت ساز سن‌پل** کارگردان : برتران تاورنیه (فرانسه)	**آمارکورد** کارگردان : فدریکوفلینی (ایتالیا)
سه‌شنبه ٥ آذر	**کمك ، دکتر دارد غرق میشود** کارگردان : نیکلای‌وان‌درهید (هلند)	**کارآموزی دادی کراویتس** کارگردان: تدکوچف (کانادا)
چهارشنبه ٦ آذر	**سلام بر هنرمند** کارگردان : ایوروبر (فرانسه)	**۲۵ کوچه آتش‌نشانها** کارگردان : اشتفان‌زابو (مجارستان)
پنجشنبه ۷ آذر	**مشتی عشق** کارگردان : ویلگوت سیومان (سوئد)	**مالر** کارگردان : کن‌راسل (انگلستان)
جمعه ۸ آذر	**زمین ترانه‌ایست به گناه آلوده** کارگردان : رونی مولبرگ (فنلاند)	**عابر** کارگردان: ماکسیمیلین‌شل (آلمان‌فدرال)
شنبه ۹ آذر	**شئی محال** کارگردان : جان فرانکن‌هایمر (امریکا)	**کبراچو** کارگردان : ریکاردو وولیشه (آرژانتین)
یکشنبه ۱۰ آذر	**اگوئیره ، خشم پروردگار** کارگردان : ورنر هرزوگ (آلمان‌فدرال)	**دختر عمو آنخلیکا** کارگردان : کارلوس سائورا (اسپانیا)
دوشنبه ۱۱ آذر	**مرگ مدیر سیرك ککها** کارگردان : توماس کوئرفر (سوئیس)	**سفر** کارگردان : ویتوریودسیکا (ایتالیا)
سه‌شنبه ۱۲ آذر	**سفر به وین** کارگردان : ا دگار رایتس (آلمان‌فدرال)	**لانسلو دولاك** کارگردان: روبربرسون (فرانسه)
چهارشنبه ۱۳ آذر	**سرپیکو** کارگردان : سیدنی لومت (آمریکا)	**سلین وژولی قایق‌سواری میکنند** کارگردان : ژاك ریوت (فرانسه)
پنجشنبه ۱۴ آذر	**کارگه گدار کنیزك** کارگردان: الکساندرکلوگه (آلمان‌فدرال)	**روح کندوی عسل** کارگردان : ویکتوراریس (اسپانیا)

سینماسینه‌موند
سینما در آسیا

	ساعت ۱۱ و ۱۸
دوشنبه ٤ آذر	**مرثیه (ترکیه)** کارگردان : ایلماز گونی
سه‌شنبه ٥ آذر	**عشق من گناه من (هنك‌کنك)** کارگردان : کانك‌وی
چهارشنبه ٦ آذر	**دودسکا ـ دن (ژاپن)** کارگردان : اکیرو کوروساوا
پنجشنبه ۷ آذر	**سکوت دل (سری لانکا)** کارگردان : لستر جیمزپریس
جمعه ۸ آذر	**راس کاج (چین)** کارگردان: لیوکاپ ـ چانك ـ چیانك شو ـ شن
شنبه ۹ آذر	**طبیعت بیجان (ایران)** کارگردان : سهراب شهید ثالث
یکشنبه ۱۰ آذر	**بازگشت (ترکیه)** کارگردان : ترکان شورای
دوشنبه ۱۱ آذر	**دوران بلوغ (کره)** کارگردان : سو ـ یانك چانك
سه‌شنبه ۱۲ آذر	**رعد دور دست (هند)** کارگردان : ساتیاجیت‌رای
چهارشنبه ۱۳ آذر	**گنجینه (سری‌لانکا)** کارگردان : لستر جیمزپریس
پنجشنبه ۱٤ آذر	**میعاد (ژاپن)** کارگردان : کویشی سایتو

سینماسینه‌موند
سینمای میکاوش یانچو

	ساعت ۱۵ و ۲۱	
دوشنبه ٤ آذر	**کانتاتا**	(۱۹٦۳)
	بامدادو پسمین	(۱۹٦۱)
سه‌شنبه ٥ آذر	**چرخ زمان**	(۱۹٦۱)
	بازگشت من	(۱۹٦٤)
چهارشنبه ٦ آذر	**محاصره**	(۱۹٦٥)
پنجشنبه ۷ آذر	**محاصره**	(۱۹٦٥)
جمعه ۸ آذر	**سکوت وفریاد**	(۱۹٦۸)
شنبه ۹ آذر	**مواجهه**	(۱۹٦۸)
یکشنبه ۱۰ آذر	**مواجهه**	(۱۹٦۸)
دوشنبه ۱۱ آذر	**اگنس دئی**	(۱۹۷۰)
سه‌شنبه ۱۲ آذر	**اگنس دئی**	(۱۹۷۰)
چهارشنبه ۱۳ آذر	**سرود سرخ**	(۱۹۷۱)
پنجشنبه ۱٤ آذر	**سرود سرخ**	(۱۹۷۱)

سینماپولیدور ـ سینمای جدید ایران

	ساعت ۱۱و ۱۸	ساعت ۱۵و ۲۱
دوشنبه ٤ آذر	**رهائی شب‌توزی** از : ناصر تقوائی کارگردان : فرخ‌غفاری	**طلوع‌جدی شوهرآهوخانم** از : احمدفاروقی‌قاجار کارگردان: داودملاپور
سه‌شنبه ٥ آذر	**آقای‌هیولا شقایق‌سوزان گاو** از : فرشیدمثقالی از : هوشنك‌شفتی کارگردان: داریوش‌مهرجوئی	**سفر حسن‌کچل** از : بهرام بیضائی کارگردان: علی حاتمی
چهارشنبه ٦ آذر	**سیاه‌وسفید گودمقدس آقای‌هالو** از : سهراب شهیدثالث از : هژیر داریوش کارگردان: داریوش‌مهرجوئی	**مسئله درشکه‌چی** از: بهرام ری‌پور کارگردان : نصرت‌کریمی
پنجشنبه ۷ آذر	**ریتم شهرخاکستری فرار ازتله** از : منوچهر طیاب از: فرشید مثقالی کارگردان: جلال‌مقدم	**حاج‌مصورالملکی گلباران داش‌آکل** از: خسروسینائی از: علی‌اکبرصادقی کارگردان: مسعود کیمیائی
جمعه ۸ آذر	**بادجن آدمك** از : ناصر تقوائی کارگردان : خسروهریتاش	**نیشدارو رگبار** از: منوچهر انور کارگردان: بهرام‌بیضائی
شنبه ۹ آذر	**سوءتفاهم ستون‌شکسته تپلی** از: فرشیدمثقالی از: هوشنك‌شفتی کارگردان : رضا میرلوحی	**موج‌مرجان‌خارا پستچی** از: ابراهیم گلستان کارگردان: داریوش‌مهرجوئی
یکشنبه ۱۰ آذر	**ادیان صادق‌کرده** از : منوچهر طیاب کارگردان: ناصرتقوائی	**یك‌نقطه سبز چشمه** از: مرتضی‌ممیز کارگردان : آربی آوانسیان
دوشنبه ۱۱ آذر	**من‌آنم‌که ....** **آرامش‌درحضوردیگران** از:علی‌اکبر صادقی کارگردان: ناصرتقوائی	**آنکه‌خیال‌کردبافت‌وآنکه عمل‌کرداز:** مرتضی‌ممیز **خاك** کارگردان: مسعودکیمیائی
سه‌شنبه ۱۲ آذر	**خانه سیاه‌است استقلال شهرقصه** از: فروغ‌فرخزاد از: پرویز نادری کارگردان : منوچهرانور	**نان وکوچه تنگنا** از: عباس کیارستمی کارگردان: امیرنادری
چهارشنبه ۱۳ آذر	**زمین‌بازی بابوش نفرین** از: نورالدین زرین‌کلك کارگردان : ناصر تقوائی	**ندامتگاه مغولها** از: کامران‌شیردل کارگردان: پرویزکیمیاوی
پنجشنبه ۱٤ آذر	**مسجدجامع : یك‌اتفاق ساده** از : منوچهر طیاب کارگردان:سهراب‌شهیدثالث	**پرندگان‌مهاجر زیرپوست‌شب** از: بهرام ری‌پور کارگردان: فریدون گله

سینماامپایر
بزرگداشت ویلیام وایلر

ساعت ۱۱ و ۱۵ و ۱۸ و ۲۱

دوشنبه ٤ آذر	**دادزورث**	(۱۹۳٦)
سه‌شنبه ٥ آذر	**جزه‌بل**	(۱۹۳۸)
چهارشنبه ٦ آذر	**بلندی‌های بادخیز**	(۱۹۳۹)
پنجشنبه ۷ آذر	**نامه**	(۱۹٤۰)
جمعه ۸ آذر	**روباهان کوچك**	(۱۹٤۱)
شنبه ۹ آذر	**خانم مینیور**	(۱۹٤۲)
یکشنبه ۱۰ آذر	**بهترین‌سالهای زندگی‌ما**	(۱۹٤٦)
دوشنبه ۱۱ آذر	**تعطیلات‌رمی(شبی‌دررم)**	(۱۹۵۳)
سه‌شنبه ۱۲ آذر	**اصرار دوستانه**	(۱۹۵٦)
چهارشنبه ۱۳ آذر	**سرزمین پهناور**	(۱۹۵۸)
پنجشنبه ۱٤ آذر	**کلکسیونر**	(۱۹٦۵)

سینماپارامونت
تکرار مسابقه

	ساعت ۱۱ و ۱۸	ساعت ۱۵ و ۲۱
دوشنبه ٤ آذر	درود بر بلاهای کوچك (ژاپن) **نغمه ناب** کارگردان : کیل گریده (سوئد)	آنچه احتیاج داریم (نیوزیلند) **مردم عجیب** کارگردان : الدرشنکلایا (شوروی)
سه‌شنبه ٥ آذر	بیست روز به زندگی (فرانسه) **۱۹ گل سرخ** کارگردان: ابسن‌هوی‌لاند کارلسن (دانمارك)	اسکرزو (لهستان) **کالیفرنیا نصف به نصف** کارگردان : رابرت‌آلتمن (امریکا)
چهارشنبه ٦ آذر	قوی‌ترین‌عدسی (آمریکا) **دختری بنام ماری** کارگردان: دانیل تینایر (آرژانتین)	انهدام (بلژیك) **نگهبان شب** کارگردان: لیلیانا کاوانی (ایتالیا)
پنجشنبه ۷ آذر	باروت و ساچمه (چکسلواکی) **اشتپن ولف** کارگردان : فردهینز (امریکا)	یك‌تارودوپود (استرالیا) **گوزنها** کارگردان: مسعود کیمیائی (ایران)
جمعه ۸ آذر	خاطرات (یوگسلاوی) **راه‌حل میخواهم** کارگردان : سعید مرزوك (مصر)	جاه طلبی (مجارستان) **خانواده** کارگردان : لودویك دبوئر (هلند)
شنبه ۹ آذر	اونشب که بارون اومد (ایران) **برزخ** کارگردان : مایکل مشکی (سوئد)	روبه‌رو (لهستان) **جاگرنات** کارگردان: ریچاردلستر (انگلستان)
یکشنبه ۱۰ آذر	نمای‌پنجم (استرالیا) **شازده احتجاب** کارگردان : بهمن‌فرمان آرا (ایران)	گفتگو (انگلستان) **وسط دنیا** کارگردان : آلن تانر (سوئیس)
دوشنبه ۱۱ آذر	آمین (بلژیك) **ذن** کارگردان: کی ـ یونك‌کیم (جمهوری کره)	کجا ؟ (مصر) **ونسان ، فرانسوا ،پل و دیگران** کارگردان : کلود سوته (فرانسه)
سه‌شنبه ۱۲ آذر	درباره زمان (آمریکا) **عشق تلخ** کارگردان : فلورستانو وانچینی (ایتالیا)	اسطرلاب (بلغارستان) **قتل در کاتاه‌ونت** کارگردان : کریستف زانوسی (آلمان فدرال)
چهارشنبه ۱۳ آذر	شامپولیون (فرانسه) **فوتبال در روز های‌خوش‌گذشته** کارگردان: پال‌ساندور (مجارستان)	اتاق شماره . . . . (مصر) **غریبه و مه** کارگردان : بهرام بیضائی (ایران)
پنجشنبه ۱٤ آذر	۱۸۹۵ (فنلاند) **زاردوز** کارگردان : جان بورمن (انگلستان)	ارگ سیار (هلند) **ب باید بمیرد** کارگردان : خوزه لوئیس برائو (اسپانیا)

توجه: بلیط‌های جشنواره منحصراً در گیشه سینماهای نمایش دهنده بمعرض فروش گذارده شده و برای رزرو ازهم اکنون میتوانید مراجعه فرمائید.

ازین لحظه، مسئولیت‌های بزرگی برعهده شماخواهد بود

- یك «آفرین»، بزرگترین پاداش برای یك کودك است
- مادر ها ،اعتماد به نفس را دربچه‌هاازبین میبرند
- پشت دروازه های دنیای فرزندتان نایستید

پدرها ، شما «پدری» بلد نیستید !

تبریک میگویم، شما پدر شدید!

تبریك می گویم آقای پارسی ،پسر است ...
بدینسان ، آقای پارسی پدر می‌شود. اماآقای‌پارسی‌هم مثل‌همه مردانی‌که پدر میشوند ، از فنون پدری آگاه نیست .
«پدری » آداب و فنونی داردکه هر مرد خانواده‌یی باید آن رابیاموزد در خانواده ، نقش پدر دست کمی از نقش‌مادربرای تربیت‌بچه هاندارد.

فنون پدری

دکتر «فیث رو دادسون» روانشناس نامدار آمریکایی که کتاب جامعی پیرامون «فنون پدری» نوشته است، می‌گوید: «فنون پدری را باید آموخت. هیچکس ، بصورت یک پدر خوب زاده نمیشود»...

پدر خوب بودن ، شرائط ویژه‌یی دارد . مثلا یک پدر ، وقتی پدر خوبیست که از روانشناسی کودک آگاه باشد و شیوه‌های آموزش را بداند.

این شرائطرا پدرهابتجربه می‌آموزند وبتدریج درمی‌یابند که خطاهایشان چیست ، چه باید کرد و چه نباید کرد . البته ، گاه این تجربیات‌گرانبها وقتی نصیب یک پدر میشود که فرزند اولش بزرگ شده و شکل گرفته است .

از سوی دیگر، پاپهای تغییرات شگرف زمانه ، سنتهای پدری از یادها میرود و جای خود را به شیوه‌های‌جدیدمی‌سپارد .بنابرین، هرپدری باید درمسیر این‌تغییرات قرار گیرد.

دکتر «فیث‌رو دادسون» که با کتاب «فنون‌پدری»، مسائل‌تازه‌یی مطرح کرده است اما بدون آن که تئوریها و نظریه‌هایی انقلابی ارائه دهد ، تاکید کرده است که پدرهای امروزی حتماباید خودرا بدنیای فرزندانشان نزدیک سازند . دکتر «فیث‌رو دادسون» که ۵۱ ساله است و یک دختر ۲۱ ساله و دوپسر پانزده ساله و ۹ ساله دارد، میگوید : «بیشتر پدرها فکر میکنند که وقتی فرزندشان نوزاد است ، نسبت به او وظیفه‌یی ندارند و مثلا حاضر نیستند درصورت لزوم، تنداق طفلشان را عوض کنند.

«وقتی پدری از دنیای فرزند خود بدور باشد، چگونه میتواند احساسات او را درک کند ـ احساسات بچه‌یی که هیچگاه در آغوش نگرفته ، به او غذا نداده و یا حمامش‌نکرده‌است ـ»

بعضی مردها فکر میکنندکه بچه‌داری از آقایان برنمی‌آید اما دکتر «دادسون» درکتابش می‌نویسد: «بچه‌داری رابهمان آسانی میتوان آموخت که دوچرخه‌سواری‌و اتومبیلرانی را...»

بچه دار ی‌مردانه

روانشناس نامدار آمریکایی، این فلسفه را مردود میداندکه بچه‌داری فقط کار مادرهاست و مثلا از آقایان برنمی‌آید که بجای شیر نوزادشان راگرم کنند باپستانك به دهان او بگذارند: «مردها فقط ازروی تنبلی، چنین کارهای سادەیی را در زمره وظائف خانمهابر شمرده‌اند . در حالی که همین دوری پدر از بچه ، سبب میشود که کودکان تا سنین‌ده ـ دوازده سالگی هم معمولا فقط به مادر خود عشق می‌ورزند و میزان محبتشان‌به مادر بااندازه علاقه‌یی که به پدر دارند ، قابل قیاس‌نیست.

پدرها به‌آسانی میتوانند مرزی راکه خودشان‌با دنیای‌فرزندشان می‌سازند ، از میان بردارند و حتی‌بایک‌بارحمام کردن‌کودکشان، به دنیای او راه یابند تا درآینده، برای تربیت فرزند دچارشکالاتی مانند «درک نکردن احساسات‌و افکار» طفل خود وبالعکس ، نشوند.

از مهمترین نکاتی که دکتر «دادسون» برآن تکیه کرده ، وظیفه پدر برای ایجاد «اعتماد ـ بنفس» در فرزند است :

«مادرها معمولا از جست‌و خیز بچه‌ها جلوگیری میکنند وبا عباراتی نظیر : بیاکناراز پله می‌افتی ...! شیطنت نکن!. اینقدر ندو ، میخوری زمین! وو ... بچه‌ها را از جنب‌و جوش طبیعیشان باز میدارند. بعلاوه ، این امر و نهی‌ها ، حس اعتماد بنفس را دربچه‌ها ضعیف می‌کند و حتی گاه از بین میبرد.

«اما اگر پدرها قدم به‌دنیای بچه‌ها بگذارند ،ازآنجایی که بطور طبیعی‌غریزه ماجراجویی و آنچه ما بعنوان شیطنت از آن یاد میکنیم را حس میکنند، میتوانند بچه‌ها را در جست‌و خیز وبازی ودوندگی آزاد بگذارند و ضمن مراقبتی دورادور ، باعث تقویت حس اعتماد بنفس دربچه‌ها شوند.»

تنبیه و بچه‌ها

نکته مهم دیگری که‌روانشناس آمریکایی از آن یاد میکند ، «نظم وتربیت» بچه‌هاست :

«بسیاری ازپدران ،آموزش نظم و تربیت به کودکان را با (تنبیه) آنان برابر و یکی می‌پندارند : بارها شاهد بوده‌ایم که پدری برای تربیت فرزند خود ـ مثلا بازداشتن او از یک نوع خطاکاری ـ برای بچه‌شان خط ونشان کشیده‌اند ، او را گوشمال داده‌اند و دربرخورد باکودکی که دوباره مرتکب یک خطا شده ، فریاد کشیده‌اند : (اگر چشمم به توبخورد ، کارتزار است!) یا : (مگر چشمم به‌تو نیفتد! ـ دستمبه تو نرسد!)..

وازین قبیل اخطارها که‌معمولا نتیجه‌یی یکسان دارد : فرار کردن بچه و پنهان شدن در جایی که بنظرش امن و دور از دیدگاه پدر می‌آید !

« حال آنکه چنین شیوه‌یی از یک کودک ، موجودی ترسو بار خواهد آورد که‌در ضمن میکوشد تا کارهایش را از چشم پدرپنهان نگاه دارد . و بطور کلی:دروازه های دنیای بچه بروی پدر بسته میشود ، دکتر «دادسون» دراین باره توضیح مهمتری داده است:

«اگر قرار بود که تنبیه و ترساندن بچه‌ها ، آنان را از تکرار خطا و یاتخلفی بازدارد، مسلما زندانها پراز جنایتکاران، مجرمین و متخلفین بالغ‌نمیبود، بخصوص زندانیانی که قبلا نیز مزه اسارت و محبس را چشیده‌اند و بخاطر جرمی ، جریمه های‌سنگین پرداخته‌اند.

محیط بازی

چگونه میتوان بچه‌ها را از خطاکاری و تخلف بازداشت‌و آنان را به انجام کارهای‌درست تشویق کرد ؟ دکتر «دادسون» پیشنهاد میکند : همانطور که به بچه‌ها در هر زمینه دیگری درس داده میشود ، بد وخوب را نیز باید به او آموخت ، «روانشناس آمریکایی» توضیح میدهد :

«پیش از هر چیز ، خانه خودرا بصورتی در آورید که برای‌جست و خیز و جنب و جوش بچه مناسب باشد . از یاد نبرید که بچه‌ها دارای انرژی اضافه بر احتیاج خود هستند و بایدآنها را از طریق بازی و جست و خاز بسوزانند ، بنابراین باید محیطی بوجود آورید که فضای کافی برای سوزاندن انرژی زائد ، در اختیار کودکان‌بگذارد .

«البته محیط بازی بچه باید از وجود چیزهایی که یک طفل‌نباید به آنها دست بزند ، پاک کنید ، طبیعت کودک ، با کنجکاوی‌عجین شده است . این کنجکاوی وقتی فزونی میگیرد که طفل نتواند آن را ارضاء کند . مثلا وقتی در محیط بازی بچه‌یی ، شیئی خطرناکی مثل کبریت باشد ، بچه از روی کنجکاوی به سوی‌کبریت جذب میشود . حتی اگر هزاربار هم بر سر بچه‌یی داد بزنید که مبادا به کبریت دست بزنی ،دست میسوزد و . . . . باز فایده‌یی نخواهد داشت و حتی این خطر را دارد که بچه دنبال فرصتی بگردد تا دور از چشم‌شما ،کبریت را بردارد و آتش کنجکاوی خود را فرو نشاند و ببیند که آیا مثل بزرگترها میتواند کبریت راروشن کند یا نه ؟!

« از سوی دیگر ، اگر فرزند کوچولویتان از شما خواست که اجازه بدهید باکبریت بازی کند ، فقط به گفتن کلمه(نه) اکتفاء نکنید . در این حال ، حتما باید برای بچه توضیح دهید که چرا اجازه ندارد با کبریت بازی کند . مثلا برای او شرح دهید : (کبریت ،آتش میزند و آتش داغ است و می‌سوزاند ...»

ترس و بچه‌ها

دکتر «دادسون» در این زمینه توصیه های دیگری هم برای پدران دارد :

«قدم دوم ، سلب توجه و کار هایی است که مانع ازجلب توجه فرزند به اشیاء خطرناک میشود» .

«سومین توصیه این است که به بچه‌ها پاداش بدهید و برای کار های خوبی که میکند یا کار های بدی که مرتکب نمیشود ، جایزه و پاداش تعیین کنید . این‌جایزه یا پاداش حتماو الزاما نبایدمادی باشد ، با یک آفرین گویی یا یک بوسه‌و یاکشیدن دست‌نوازش برسر فرزندتان نیزمیتوانید به او پاداش بدهید» .

افکار ، احساسات‌و گفتاربچه‌ها را بشوخی‌نگیرید. دکتر«دادسون» میگوید :

«بچه‌ها در شش سالگی معمولا ـ باترسها و مایه های جدیدوحشت انگیز آشنا میشوند ، ترس | از صدای رعد و درخشش برق ، اشباح ، حشرات وو . . .پدرها هرگز نباید ترس‌بچه‌ها را بشوخی بگیرند . باید ترس بچه‌ها رادرک کنند و در باره آنها توضیح کافی بدهند .

بقیه درصفحه ۱۶

لباسهای زمستانی امسال بوی بهار می‌دهد

زمستان امسال، فصل لباسهای پرنقش‌ونگار ـ و درعین حال ارزان ـ است. این لباسهای‌گلدار و رنگارنگ را که در زمستان بوی بهار میدهد و یاد گل و لاله را زنده می‌کند ، باید بادستمال‌گردن همراه‌ساخت.

بلوز و شلوار درمیان لباسهای زمستانی ، جای ویژه‌ای را بخود اختصاص داده است .

حریق در بدن

سلولهای سرطانی، بدن‌را به‌آتش میکشند

★ با سرطان رحم ، به آسانی میتوان مبارزه کرد

★ خانمها با ۶ماه‌یك‌بار معاینه خود ، علیه سرطان رحم بیمه شوید

از : نجمی موحدی (متخصص‌سلول‌شناسی سرطان)

سادەترین تعریفی که‌میتوان از سرطان کرد ، عبارت است از : تولد بیش از حد وبسیار عجولانه و سریع سلولها . این سلولها از آغاز پیدایش کاملا مشخصند . شکل آنها غیر عادی ، کج و معوج و سیاه است ، و اغلب غول پیکرند ، و در ضمن ، معمولا فرو میریزند و برای همین ، آنها را میتوان در مجاری ادرار و ترشحات بدن ، دید. حال اگر این ترشحات گرفته شود و با وسائل مخصوص رنگ آمیزی شود، در زیر میکرسکوپ شکل غیر عادی و سرطانی آنها ظاهر میگردد. سلولهای سرطانی در کجالانه میکند؟ متاسفانه ، سرطان در تمام نسوج‌بدن میتواندبوجود آید وبرحسب‌محل خودانواع واشکال گوناگون دارد ـ مثل سرطان خون ، معده ، رحم، مغز و سرطان‌های استخوانی وسرطان پستان و غیره، که هرکدام برای‌خود شکل‌ظاهری مشخصی دارند و علائمی که بیمار در هرنوع آن احساس می‌کند. نیز متفاوت است .

سلول سرطانی ، درهرنقطه که بوجود آید ، مثل چوب میسوزد وبدن را به‌آتش می‌کشد. تا آنجا که دیگر چیزی برای سوختن باقی نمی‌گذارد. برای جلوگیری از این آتش سوزی وحشتناک، باید اولین جرقه‌آن راخاموش کرد.

در راه کشف علت تشخیص البته تاکنون مساعی دانشمندان سرطان و درمان آن بجائی نرسیده ، ولی کوشش های بشر برای مبارزه با تخریب و چنگ اندازی سرطان ، نتایج قابل توجه و حتی درخشانی داشته است ، مثل کشف اثرات انهدامی اشعه ایکس بر روی سلول های سرطانی و یاثر اشعه مواد رادیو اکتیو واشعه ناشی از بمباران کبالت ودارو های شیمیائی و غیره که‌هرکدام از این وسائل در کند کردن سیر و پیشرفت سرطان‌وتمدید عمر بیمار تاثیر بسزائی دارد .

اما آنچه مبارزه‌یی واقعی علیه‌این‌بیماری خانمانسوزبشمار میرود و تنها پیشگیری از آن نیز هست از بین بردن اولین سلول سرطانی است که باصطلاح هنوز بیدار نشده و در حال تکوین‌است. متاسفانه ، در این مرحله ، هیچگونه علائم ظاهری که‌بیمار یا طبیب را از وجود این بیماری آگاه سازد،وجودندارد و تنها راه کشف آن ،مراجعه منظم و مداوم به پزشک است.

سرطان رحم یکی از شایع ترین سرطان ها نزد خانمها است ، اما خوشبختانه پیش‌گیری آناز پیشگیری سرطان های دیگر آسان‌تر است و با معاینات پزشکی مداوم و هر شش ماه یکبار ، میتوان‌بوجود اولین سلول سرطانی پی‌برد و اولین جرقه را خاموش‌کرد.

در چند سال اخیر با تاسیس جمعیت ملی مبارزه با سرطان و همکاری‌این‌جمعیت بادانشکده های پزشکی دانشگاه تهران ، کلیه کسانی که به درمانگاه‌های تنظیم خانواده و یا سایر درمانگاه ها و بیمارستان ها رجوع میکنند ، بطور رایگان مورد آزمایش قرار میگیرند و تاکنون سرطان بیماران بسیاری راکه حتی زخم مشکوکی هم نداشته‌اند ، کشف شده و برای درمان به مراکز درمانی مجهز اعزام شده‌اند و سال ها پس از این معالجات‌باسلامت زندگی کرده‌اند .

کوه به کوه میرسد!

از ۲۸ آبانماه، «هما» بالهای خود را بر روی خط جدیدی در شبکه پروازهای بین المللی خود از تهران به پکن و توکیو گشوده‌است. با این پرواز جدید، «هما» از دامنه کوه دماوند برخاسته و با فرود در دامنه کوه فوجی دو کشور باستانی را بهم پیوند میدهد.

برای کسب اطلاعات بیشتر در مورد کوتاه ترین و سریعترین پرواز به ژاپن با آژانس مسافرتی خود تماس بگیرید.

کوه فوجی ـ ژاپن

کوه دماوند ـ ایران

هواپیمائی ملی ایران «هما»

لندن ـ پاریس ـ فرانکفورت ـ زوریخ ـ ژنو ـ وین ـ رم ـ مسکو ـ آتن ـ استانبول ـ بغداد ـ کویت ـ دهران ـ بحرین ـ دوها ـ ابوظبی ـ دوبی ـ کابل ـ کراچی ـ بمبی ـ پکن ـ توکیو

همچنین دفاتر فروش بلیط در میلان ، هامبورگ ، نیویورك ولوس آنجلس

صدها هزار لیتر مازوت و روغن به نهر کرج سرازیر شد

نگذارید درختها بمیرند

شهرداری ۴۸۰ هزار ریال علیه برق آلستوم ادعای خسارت کرد

اگر این روز ها ازبلوار الیزابت و خیابان پهلوی عبور کردید و بجای آب زلال در نهر کرج وجوی های فرعی آن، ماده‌سیال سیاهی دیدید ، خیال نکنید بجای آب ، نفت به این نهر انداخته‌اند.

نه! این ماده سیال نه‌نفت‌است و نه آب بلکه آب آغشته به مازوت و روغن سوخته‌های یک کارخانه برق‌است . همان کارخانه برق آلستوم که دود حاصل از احتراق‌مازوت درکوره‌هایش مردم بخشی از غرب تهران را سیاه کرده است .

البته گمان نبرید که پی‌بردن بسرچشمه این‌ماده سیال‌بدبو، کار آسانی است . مایع سیال دو روز در نهر کرج روان بود و از هرکس علت روسیاهی آب سیمگون کرج را می‌پرسیدی، می‌گفت «والله منهم نمیدانم !» سرانجام گزارشگران اطلاعات دریافتند که سرچشمه این‌ماده، در کارخانه برق آلستوم و در مخازن عظیم مازوت است .

طبیعی است وقتی کسی‌بفهمد: درشهری که طبق قانون ، قطع‌غیر مجاز‌درختان مجازات زندان‌دارد، آگاهی از این که یک کارخانه فضولات روغنی و تهنشین مخازن مازوتش را در نهری میریزد ـ که آبش هزاران‌اصله‌درخت راسیراب میکند واگر آلوده‌شود این‌هزاران درخت خشک خواهد شد ـ دود از کله‌اش بلند میشود ، و دردل به‌اینهمه جرات‌آفرین خواهدگفت.

استدلال کارخانه

گزارشگر اطلاعات نیز که شگفت‌زده شده بود ، بامسئولین کارخانه برق آلستوم تماس گرفت و از آنان علت ریختن لجن‌های مخازن مازوت و روغن‌های سوخته‌شان را به نهر کرج‌سئوال کرد. اما آن‌ها تمام گناهان مربوط به این قضیه را به گردن میرآب شهرداری‌ناحیه انداختند وگفتند:

«از بدو تاسیس کارخانه برق آلستوم،فاضلابی کمازداخل کارخانه تا دورترین باغها و بیابان‌های طرشت امتداددارد، وجود داشته است . آب‌حاصل از سرریز دیگ‌های بخار ونیز آب مصرف‌شده در سایر قسمت های کارخانه به این فاضلاب می‌ریخته وهم‌اکنون نیزمی‌ریزد. همین آب حتی در مواقعی **که اندکی آغشته به روغن مازوت است برای آبیاری باغات‌طرشت مورد استفاده قرار میگیرد . البته شاید در مواقعی که میزان‌آلودگی زیاد باشد ، صاحبان باغها ازآن استفاده نکنند .**

« مسیر قسمتی از این فاضلاب با نهر کرج هم‌مرز است ، در همین قسمت ، دریچه‌ای بین نهر و فاضلاب وجود دارد که‌درمواقع لزوم ، آب نهر کرج برای‌تامین کمبود آب باغهای طرشت باز میشود و آب این نهر به‌فاضلاب کارخانه می‌افتد .

«میراب شهرداری همیشه مراقب بود تا در ایامی که روغن های سوخته نیروگاه تخلیه میشود، و یا زوائد حاصل از شست‌وشوی مخازن مازوت به فاضلاب‌سرازیر میگردد ، این دریچه را ببندد تا آب‌آلوده به روغن سوخته‌ومازوت، نهر پاکیزه کرج وآب زلال‌آن را چنان آغشته کرده‌که گوئی در آن غروب دیروز ـ هنگام گرفتن این عکس ـ اندکی‌کاهش‌یافته بود. سیاهی برخشکیده بر کناره‌های نهر، نشان دهنده درجه آلودگی آب‌است .

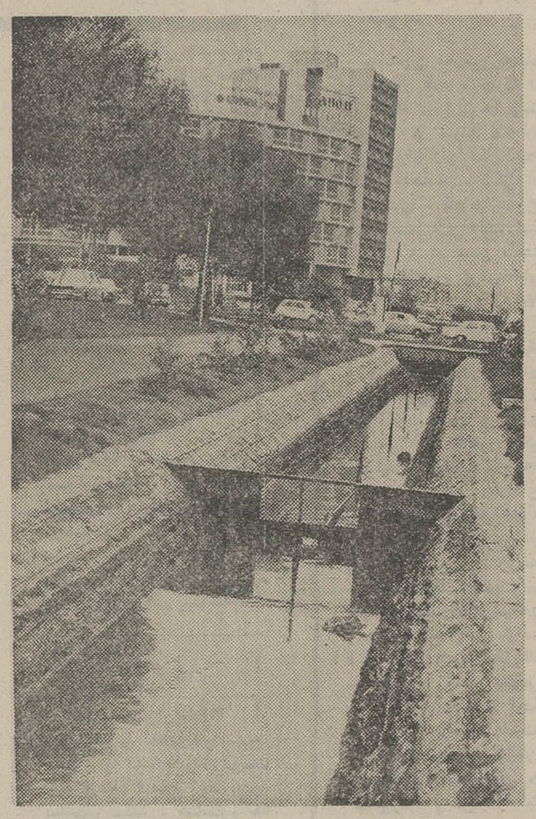

تابحال هزاران نامه و شکایت از دود فراوان این کارخانه به‌دست ما رسیده و ما هم مراتب را به مدیران آن گوشزد کرده‌ایم ، اما هیچ نتیجه‌یی نگرفته‌ایم .

«ورود مقادیر زیادی‌روغن‌سوخته و مازوت به نهر کرج نیزحاصل بی‌توجهی مدیران کارخانه به بهداشت عمومی و زیبائی شهر تهران است . بجای آنکه در محوطه کارخانه چند چاه حفر کنند و روغن‌های سوخته و زائد انبارهای مازوت را در آن‌بریزند این مواد را روانه نهر کرج می‌کنند .

«کارخانه برق‌آلستوم بیست‌مخزن عظیم دارد که گنجایش هرکدام یک میلیون لیتر مازوت است . درگذشته پس‌از تخلیه مخزن‌گاهی آن را می‌شستند و زوائدش را به نهر کرج میریختند ، منتها چون این زوائد زیاد نبود ، پخش آن در آب نهر کرج زیاد بچشم نمی آمد.

«اما این بار مسئولین کارخانه هر ده مخزن رابس از مدت‌ها ، یکجا شست‌وشو دادند .وجود مقادیر معتنابهی لجن آغشته به مازوت در ته همین مخازن ،و سرازیر شدن آن به نهر کرج باعث سیاهی آب‌آن شده‌است .

«البته شهرداری در برابراین اقدام ساکت نمی نشیند و هر کاری که لازم باشد انجام می دهد ، همچنان که‌علیه کارخانه آلستوم ادعای خسارتی به مبلغ ۴۸هزار تومان کرده‌ایم.»

مردم چه میگویند

مرد میانه سالی که روی یکی از نیمکت های بولوار الیزابت نشسته وبه آب‌سیاه و قیرگون جاری در نهر خیره شده بود ، به خبرنگار اطلاعات گفت :

«همین چندی پیش‌درمصاحبه نویسنده روزنامه اطلاعات با وزیر دربار شاهنشاهی ، به‌نقل از قول آقای علم‌خواندم که بزرگترین‌و در حقیقت تنها سرگرمی شاهنشاه در اوقات فراغت پرورش درخت است . علاقه شاهنشاه به درخت در حقیقت ، علاقه معظم‌له را به سرسبزی و آبادی کشورنشان میدهد. آنوقت میخواهید افسوس نخوریم که یک سهل‌انگاری ، آبی را که‌بقای حیات هزاران اصله درخت به آن بسته است ، چنان آلوده کنند که نتوان بین آن‌و نفت فرقی گذاشت ؟

«در زندگی پر اشتباه ما آدمیزادگان ، پیشامد این قبیل رویداد های ناخوشایند ، غیرقابل اجتناب نیست . اما می توان با سخت‌گیری ، کاری‌کردکه این اشتباهات کمتر رخ‌بدهد. »

ویك جوان که‌در خیابان‌پهلوی به ریشه های سیاه شده‌یك‌درخت تنومند که در طلب آب ،بمرور ایام از ته جوی این خیابان به بیرون سرکشیده ،اشاره کردو گفت:

«از دیگران شنیده‌ام این درختان در زمان رضاشاه کبیر غرس شده‌اندو برای حفظ‌وبقای آنها خیلی ها زحمت کشیده‌اند . واقعاکه حیف است ، این درخت هاکه در صورت نبودشان تهران در تابستان به جهنم تبدیل می شود، بخشکند .

تبریک میگویم شما پدر شدید

بقیه ازصفحه ۱۵

«در سنین‌هشت ـ ۹ سالگی، بچه‌ها غالبا به بازیهایی نظیر ورق بازی و تخته نرد علاقه پیدا میکنند . از این علاقه ، برای نزدیک شدن به فرزندتان بهره گیرید و قدم پیش بگذارید تا به دنیای او راه یابید .بازی با بچه‌تان ، روابط و نزدیکی شما را با یکدیگر ، عمیق تر میسازد .

«بیاد داشته باشید که بچه‌هادر سن ۹ سالگی ، بیش از هر زمان دیگری دلشان میخواهد که مستقل باشند و باصطلاح سر پای خود بایستند . بنابراین پدرها با توجه به این نکته ، باید با بچه های ۹ ساله به بالایشان ، مانند یک فرد بالغ رفتار کنند . این رفتار هم شخصیت فرزندتان را محکم میسازد و هم اورا به شمانزدیکتر می‌آورد .

« تنها با توجه به نکات بالاست که وقتی فرزند شما بزرگ شد ، براحتی میتوانید براو اثربگذارید. مثلا اگر خدای نکرده ، فرزندتان با خطر اعتیاد روبرو بود ، به آسانی خواهید توانست او رااز لبه پرتگاه سقوط در دام اعتیاد و بیچارگی ، نجات بخشید».

شهرداری خسارت میخواهد

شهردار ناحیه ۲ ـ ابراهیم طلائی ـ نیز بنوبه خود ، گناه این واقعه را به گردن مدیران کارخانه برق آلستوم انداخت و گفت :

« در درجه اول ، وجود این کارخانه‌که سوخت‌آن‌نامرغوب‌ترین سوخت نفتی ـ یعنی مازوت ـ است ، و دود متصاعد از دودکش‌هایش مردم منطقه بزرگی از غرب تهران را به ستوه‌آورده، خلاف اصول بهداشت شهریست.

جدول های اطلاعات

جدول عادی شماره ۷۸۹۴

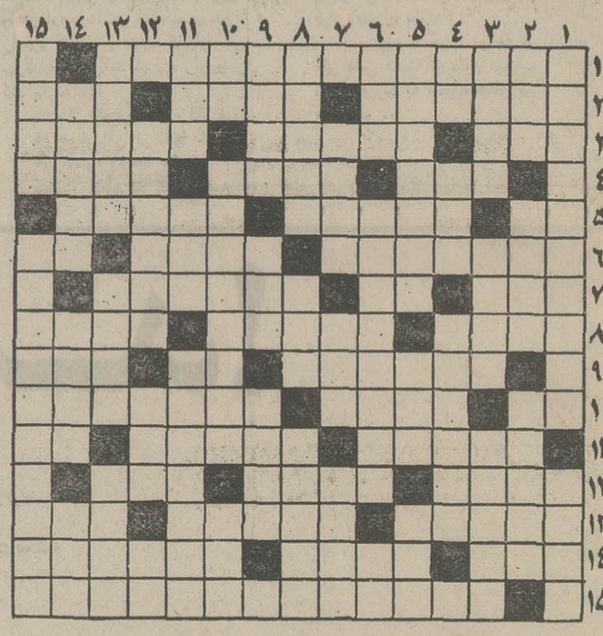

افقی :

۱ـ پادشاهی بادست دراز ! ۲ـ حتما رکورد هم شکسته ـ زمانی خرش‌مرغوبتربود ـ سود پول ۳ـ گل نومیدی ـ در دیرنشسته و عبادت می کند ـ سینه به‌سینه میگردد ۴ـ اورنگشاهی ـ از ماههای سال ـ در میان است ۵ـ اگر می‌نالد از جدائیست ـ عجب وقتی از خانم میگیرد ـ آخر ۶ـ سفته برگشته اینطور میشود ـ گاه از روزگاربرآورند ـ قلعه ۷ـ ستاره‌یی در دب‌اصغر ـ زبان‌موسیقی ـ چیرگی ۸ـ دسته‌جمعی می‌کشندو تشویق‌میکنند ـ صفت‌تن اسفندیار بود ـ در حال وزیدن است ۹ـ علمی‌که بابوته‌انجام می‌گیرد ـ عیب‌وعار ـ صدای‌پا ۱۰ـ بلی به زبان روسی ـ از آلات طرب ـ مستعمره در تلاش بدست آوردن آن‌است ۱۱ـ انباره برق ـ سوراخ ـ فلزبادیه ۱۲ـ از ستاره ها خبر میدهداما از خانه . خود خبر ندارد ! ـ گاه به شکست خورده ندهند ـ شهر صنعتی نزدیک تهران ۱۳ـ دستورزبان هم دارد ـ پایتختی درآسیا ـ پسوندیست ۱۴ـ طناب ـ دختر خانم گیلانی ـ جمع آوری محصول ۱۵ـ زمانی یکه‌تاز کشور های اروپائی بود .

عمودی :

۱ـ اقیانوسی که اکنون‌تحولات دیگری درآن آغاز شده‌ـ مسیح پیچ تیرنشین ۲ـ آزاد شده ـ تکیه‌کلام درویشان ـ چوب سیاه گرانقیمت ۳ـ بی‌نقص ـ سنگی که‌درسختی ضرب‌المثل است ـ همراه‌همیشگی اوباش! ۴ـ شمع سوخته ـ وسیله کار خیاط شده ـ شیوه حریص باشد ۵ـ پیراسرزنده میکند !ـ بزرگ قوم ـ کبکش معروف است ۶ـ اثری از شاتوبریان ـ سرزمین کانگورو ـ هنوز در لفظ انگلیسی ۷ـ رقص رویاها ـ پایتختی در اروپا ـ شاعر ذکرش می گفت ۸ـ اگر شرافتمندانه باشد باعث پیشرفت هم میشود ـ وقت میوه دادن درخت‌دراصطلاح‌کشاورزان ـ شهری در استان کرمان ۹ـ فرزندان تازی ـ یکدهم ـ بیگانه نیست ۱۰ـ در ترازو که باشد زورهم دربازوست ـ جورو پسندیده نباشد ـ سرزمین بلقیس ۱۱ـ بعد از غذامیخورند ـ عضوی در درون ـ فعلا که از برنامه‌های‌وقت وبی‌وقت زن و شوهرهاست ۱۲ـ جنگ آخرناپلئون بناپارت ـ بابوسه رفعش کنند ـ دست بسر کردن مزاحم ۱۳ـ مطرب می‌خواند ـ یکی از نواحی شمیران ـ حرف حساب هیچوقت نداشته ۱۴ـ گوشه‌یی در دستگاه همایون ـ بی‌ناراحتی در گوشه‌یی نشسته است ـ از انواع برنج نامرغوب ۱۵ـ پوشاننده ـ فیلسوف‌ونویسنده نامی فرانسه که بنیان گزار اگزیستانسیالیسم است .

حل جدول شماره ۷۸۹۳

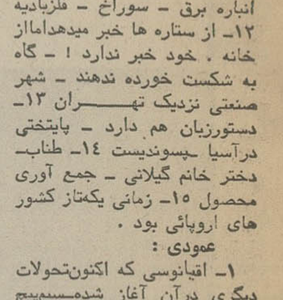

جدول ویژه شماره ۲۵۴

افقی :

۱ـ ریاضیدان بزرگ قرن بیستم که نظریه معروفش اساس بمب اتمی را تشکیل میدهد ۲ـ از چشمه‌سارهای باغ بهشت ـ شکم پرست ـ به معنی آشیانه مرغان آمده است ۳ـ خالی است ـ رای بدون حضور منهم ـ تظاهر به مرض ۴ـ از حشرات الارض ـ از اقسام بطری ـ نادرست ۵ـ پیچیدن ـ فرزند نوه ـ دشنام دادن و سقط گفتن ۶ـ معمولا به عقایدی که کهنه و قدیمی شده باشد میگویند ـ کسی که به او اقتدا کنند ـ علامت جمع ۷ـ مال میهنش با جان برابر است ـ از اقسام غرولند ـ سیاستمدار بزرگ یونانی در چهارصد سال قبل از میلاد که دوران حکومتی طلائی داشت ۸ـ آهنگساز آلمانی در قرن نوزدهم که آثار معروفی در ویولن دارد ـ شهری در ایتالیا ـ از نظر جمع‌و جور کردن گوشتهای اضافی حق بزرگی به گردن خانم دارد ۹ـ نسبتش به انگلستان همان‌حکایت عموسام با آمریکاست ـ پروردگار ـ بدران ۱۰ـ از دل پردربرآید ـ مرد بدکردار ـ از درختان بسیار عظیم‌الجثه که محیط نته‌اش تا بیست متر هم میرسد ۱۱ـ روزگاری از مراکز قاچاق هروئین بود ـ پنجمین رئیس جمهوری آمریکا ـ خدای سنگی ۱۲ـ آفتاب پرست یا سوسمار هفت‌رنگ ـ خلل و تغییر ناپذیر ـ چه توان کرد که بمردم نادان دهد زمام مراد !۱۳ـ اسم اصلی کنت مونت کریستو ـ شجاع و جسور ـ واحد دست‌باز ۱۴ـ بیهوده ـ ابوی ـ مافوق ۱۵ـ سینماگر بزرگ شوروی در قرن بیستم که برای خود صاحب مکتبی است .

عمودی :

۱ـ در ادارات برای برخی خرید ها میسازند ـ آهنگر ۲ـ پرستار بچه بزرگان ـ یک پای دعوا ـ هر دو در یک طریق میروند ۳ـ خندرو ـ موج برداشتن ـ از چوبهای سخت و سیاه و براق ۴ـ مال انار برای فسنجان استو مال گوجه فرنگی برای بادمجان ـ افعی در کنارش خوابیده ـ معمولا رجال از دور افتاده مینویسند ۵ـ از محلات شمیران ـ مردم ـ عزاداری ۶ـ شیمی ارگانیک ـ از سرداران دلیر ایران که برضد تسلط بیگانگان قیام کرد ـ حرف ندا ۷ـ همشیره ـ روان باشد ـ پرکردن ۸ـ صاحب نبوغ ـ همه دنبالش میدوند ـ تازه‌کار ۹ـ خوش قیافه ـ از واحد های زمان ـ مکانی برای گداختن ۱۰ـ اندرون بخاطر میسپاریم و عزیزش میداریم ـ دریاچه‌یی در حمام ! ۱۱ـ یکی از آلات‌ـ برای بعضی‌معالجات‌میدهند ـ تاجرتربار ۱۲ـ نیست و نابود شدمتکان شدید مداوم‌ـ نیمه بار ۱۳ـ سابقا پستی هم برای گرفتن عوارض آن وجود داشت ـ نقش آب ـ کوتاه کوتاه ۱۴ـ احجارش گوهر است ـ دشنام دهنده ـ به خشم آمده و لجکرده ۱۵ـ بیوسته ـ سرزمینش از کشور های مقتدر اقتصادی است .

حل جدول شماره ۲۵۳

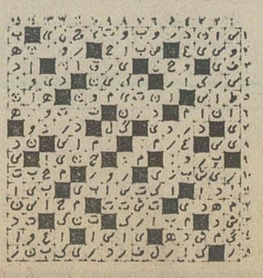

★ معجزه در محاسبه فروش

صندوق حساب آستر

باحافظه‌های متعدد از یك تا ۵

صندوق حساب آستر فیش اجناس خریداری شده را بطور اتوماتیك قطع میکند و برای جلوگیری از اشتباه صندوقدار بلافاصله جمع خرید را محاسبه و بقیه پول قابل پرداخت به مشتری را اعلام میکند .

نمایشگاه آستر
خیابان شاه ـ نبش لاله
تلفن ۴۶۲۶۳

Aster

آگهی تجدید مناقصه شماره ۵۹

نیروی هوائی شاهنشاهی دو دستگاه کنسول مورد نیاز خود را برمبنای سی‌انداف تهران خریداری مینماید . پیشنهاد دهندگان میتوانند بامراجعه بستاد فرماندهی نیروی هوائی (خیابان فرح‌آباد) ودریافت برگ شرائط ومشخصات، پیشنهادات خود را برطبق مفاد مندرج در برگ شرائط تنظیم نموده وتاساعت ۱۴ روز سه‌شنبه ۱۹ر۹ر۵۳ بدفتر دبیرخانه ستاد فرماندهی نیروی هوائی تسلیم نمایند.

م‌الف ۱۶۷۱۱ نیروی هوائی شاهنشاهی

آگهی واگذاری نظافت ساختمان

دانشگاه تهران درنظر دارد نظافت ساختمان سازمان مرکزی را ازطریق پیمان‌واگذار نماید داوطلبان میتوانند به امور عمومی دانشگاه‌واقع‌در خیابان ۲۱ آذر کوی رهنما مراجعه وبرگ مشخصات‌را دریافت وپیشنهاد خودرا حداکثر تا آخر وقت‌اداری روز شنبه ۹ر۹ر۵۳ دریاکت لاك‌ومهر شده به‌دفتر سازمان مرکزی تسلیم‌ورسید دریافت‌دارند.

م‌الف ۱۷۰۳۵

امورعمومی دانشگاه تهران

بدینوسیله باطلاع کلیه سهامداران شرکت ریسمانریسی سمنان میرساند که برای دریافت سود سهام سال ۱۳۵۲ میتوانند بادردست‌داشتن عین سهام خود همه روزه‌ازساعت ۴ الی ۶ بعداز ظهر به دفترشرکت واقع در طبقه چهارم‌ساختمان بهروز خیابان‌بوذرجمهری غربی(نزدیك‌گلوبندك) مراجعه فرمایند .

سود سهام ممتاز ۲۰٪ ارزش اسمی
سود سهام عادی ۱۰٪ارزش اسمی
مالیات متعلقه در موقع پرداخت از مبالغ فوق کسر خواهد شد .

شرکت ریسمانریسی سمنان (سهامی‌خاص)

سازمان شاهنشاهی خدمات اجتماعی ۱۳۲۶

از قبول شدگان زیر که بترتیب حروف الفبا تنظیم گردیده‌اند از تاریخ نشر آگهی تا سوم آذرماه ۵۳ وهمچنین ذخیره ها که بترتیب نمرات‌کتبی‌وشفاهی انتخاب‌گردیده‌اند از تاریخ چهارم تا هفتم آذرماه ۵۳ دعوت بعمل می‌آید که جهت ثبت‌نام به دبیرخانه دانشکده علوم تندرستی واقع‌در تجریش اول خیابان دربند مراجعه نمایند.

دانشکده علوم تندرستی سازمان شاهنشاهی خدمات اجتماعی

اسامی قبول شدگان دانشکده علوم تندرستی

۱ـ آذرتاش حسین
۲ـ آزاد پرویز
۳ـ آزادگان غلامعلی
۴ـ ابراهیمی کلهردی خدیجه
۵ـ اردشیری‌چم مهربان
۶ـ استاد سرائی عیسی
۷ـ اسدی محمد علی
۸ـ اسفندیاری مهدی
۹ـ افلاکی‌منجیلی اسماعیل
۱۰ـ امیری‌راد عشمت
۱۱ـ انصاری پور قدرت‌الله
۱۲ـ ایران‌نژاد سعیده
۱۳ـ بابادری محمدرضا
۱۴ـ برجیان‌بروجنی ابراهیم
۱۵ـ برکت‌خوراسگانی‌سیدمحمود
۱۶ـ بنار شیرافکن
۱۷ـ بهرنگ حمت‌الله
۱۸ـ بهمن دهکردی عبدالجواد
۱۹ـ پوریزدان پرست سید غلامحسین
۲۰ـ جان‌نثارایرانی نسرین
۲۱ـ جورابچی علی
۲۲ـ جهاندیده زهرا
۲۳ـ جهانی نمینی محمود
۲۴ـ حاجی آقاپورکله‌بستی‌طیبه
۲۵ـ حسن برقی عباس
۲۶ـ حسینی سیدمحمدمهدی
۲۷ـ حسینی سبزواری احمد
۲۸ـ خردبین محمد
۲۹ـ دالائی محمدحسین
۳۰ـ دانش مهری
۳۱ـ دیبائی امیر
۳۲ـ رضاپناه اسدالله
۳۳ـ رهنما علی‌اکبر
۳۴ـ زادخوش ژاله
۳۵ـ زارعیان کاظم
۳۶ـ زاهدی زهرا
۳۷ـ زجاجی علی
۳۸ـ سامی مهدیقلی
۳۹ـ سالاریان عبغالعظیم
۴۰ـ سالاری کمانگر جهانگیر
۴۱ـ سلیمان زردوئی محمدرضا
۴۲ـ شاه حسینی محمدحسین
۴۳ـ شیخ الاسلامی مسعود
۴۴ـ صالحی محمد حسین
۴۵ـ صالحی نجف‌آبادی‌مرتضی
۴۶ـ صفائی سهام
۴۷ـ صلاحی اردکانی تیمور
۴۸ طاهری قمی احمد
۴۹ـ طواف زاده حقی‌سیده‌طاهره
۵۰ـ عادل‌مسهدسری رستم‌علی
۵۱ـ عقیلی آل‌هاشم صدیقه
۵۲ـ عاصی سیدرضا
۵۳ـ عبادیانی داود
۵۴ـ عبدالملکی کرم‌رضا
۵۵ـ عبدالهی‌بادیزی حبیب‌الله
۵۶ـ عطاردی سید احمد
۵۷ـ عنبری مرتضی
۵۸ـ فائزی پور احمد
۵۹ـ فتحی مقدم علیرضا
۶۰ـ فخرقاضی آستانه‌هادی
۶۱ـ فراز ابولحسن
۶۲ـ فرهادی‌چولاقلوئی اصغر
۶۳ـ فریور علیرضا
۶۴ـ فلاح‌رستمی جعفر
۶۵ـ فیروزی‌یگانه رحمان
۶۶ـ قریب ناهید بتول
۶۷ـ قهرمانی غلامحسین
۶۸ـ کاظمی حیدری سیدمرتضی
۶۹ـ کرم‌بخشیان اسفندآبادی نورالله
۷۰ـ کریم‌آبادی حجت‌الله
۷۱ـ کریم‌پور محمدنبی
۷۲ـ کریم‌زاده‌دولت آبادی‌محمد علی
۷۳ـ کشاورزرجائی سهراب
۷۴ـ کلیشادی مهشید
۷۵ـ مجلل شراره
۷۶ـ مداحی بهجت
۷۷ـ مستشارنژاد غلامحسین
۷۸ـ محمدپور محمدابراهیم
۷۹ـ معالی خداوردی
۸۰ـ ممی‌زاده شوقی ژیلا
۸۱ـ موسوی مبارکه سیدجمال
۸۲ـ مهدوی‌سیدحسین
۸۳ـ میرسعیدی مهران
۸۴ـ میرزائی ارازمحمد
۸۵ـ میرصالحی سیدعبدالله
۸۶ـ میرشفیقی عباس
۸۷ـ نخستین پناهی حیدر
۸۸ـ نورائی سرجو خیرمحمد
۸۹ـ نیکوبخت ذبیح‌الله
۹۰ـ وقارفرد حسن
۲۱ خاقانیان سیدصادق
۲۲ـ شهاب فریدون
۲۳ـ کلانتری سهیلا
۲۴ـ مهری علی
۲۵ـ علیرضائی محمدعلی
۲۶ـ امین رستمکلائی بیژن
۲۷ـ تنهائی دیلمقانی حسن
۲۸ـ سپهر کاظم
۲۹ـ امجدی ماشاءالله
۳۰ـ جلیلی فیروزی مهران
۳۱ـ پوریحیی هائیده
۳۲ـ دهقان داریوش
۳۳ـ کرمی مجتبی
۳۴ـ دارابی محمد
۳۵ـ روحانی فاخر
۳۶ـ مهرانفر محمدجواد
۳۷ ـ پروانه مجید
۳۸ـ آزادی‌سهی محمد رضا
۳۹ـ حسینی نژاد سیدحسن
۴۰ـ شیرین‌زاده بجنوردی‌فرشته
۴۱ـ امامی مسعود
۴۲ـ عطاران مشهدی زهرا
۴۳ ـ عاکفیان غلامعلی
۴۴ـ خاکسار فسائی غلامحسین
۴۵ـ اسدنیا طبرستانی ماهرخ
۴۶ـ رزاقی عبدالرضا
۴۷ـ قهستانی محمد رحیم
۴۸ـ مبارکی اعظم
۴۹ـ جعفریه محمود
۵۰ـ محسن قاسمی فیروز
۵۱ـ بیژن‌زاد محمدرضا
۵۲ ـ ساسانی رضا
۵۳ ـ دانشور محمدعلی
۵۴ ـ شاه‌پسندزاده احمد
۵۵ـ میرزا عابدینی شیرین
۵۶ـ عامری مهابادیان فاطمه
۵۷ـ اصلی میاردان عزیز
۵۸ـ ابوالفتحی احدالله
۵۹ ـ عبدالله زاده پیروز
۶۰ـ داراب‌پور غلامحسین

اسامی ذخیره های دانشکده علوم تندرستی

۱ـ رضوی پور سید محمد
۲ـ تابان حبیب‌الله
۳ـ لاریجانی علی‌اکبر
۴ـ قیاسی جلال
۵ـ مقیمی حسین
۶ـ مسیبی برزی حسین
۷ـ شریف مرضیه
۸ـ ابطحی ورنوسفادرانی‌سید مصطفی
۹ـ منصوری مهربانی عزیز
۱۰ـ تقوی لارمانی محمد رضا
۱۱ـ جاوید سیدرسول
۱۲ـ مومنی حیدر
۱۳ـ رحیمی نژاد غلامحسین
۱۴ـ محمدی دیجوجین محمد
۱۵ـ شوبیری حیدر
۱۶ـ وارسته سعید
۱۷ـ منیری شریف
۱۸ـ مرادی جمشید
۱۹ـ حامدی محمد جعفر
۲۰ـ لشگربلوکی ابراهیم

برای‌اولین بار کاراته بازان ببیاك شرق بغرب آمریکا میروند تا با تیراندازان چابك تگزاس دست‌وپنجه نرم‌کنند

ازامشب درگروه سینمائی

سهیلا ـ پلازا ـ مراد ـ ناهید داریوش

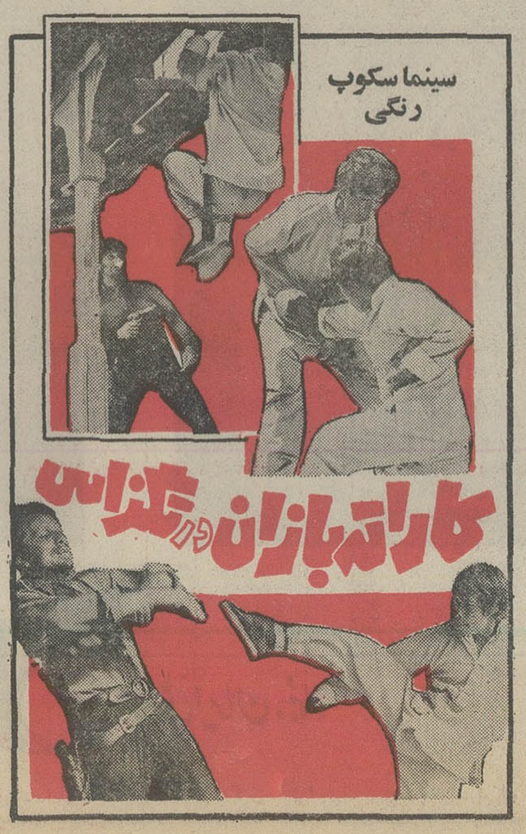

برای یک‌دیدار رسمی بدعوت شاهنشاه

رئیس جمهوری بلغارستان فردا بتهران می آید

بدعوت‌شاهنشاه آریامهر،تئودور ـ ژیوکف رئیس جمهوری بلغارستان فردا برای یک دیدار رسمی ۵ روزه به تهران میاید .

پیترملادینف وزیر خارجه ، ایوان‌ندف وزیر بازرگانی‌خارجی و عده دیگری از مقامات بلغاری رئیس شورای دولتی بلغارستان را در نخستین سفر به ایران که در پاسخ دیدار خرداد ماه سال گذشته شاهنشاه از بلغارستان‌است همراهی میکنند .

برنامه دیدار رهبر بلغارستان‌در ایران ، شامل گفتگو و تبادل نظر با شاهنشاه و مقامات سیاسی و دولتی ایران و هم چنین سفر به شیراز ، اصفهان ،خارک و آبادان است .

مناسبات ایران و بلغارستان‌در سال های اخیر از گرمی و توسعه خاصی برخوردار بوده است . علاوه برديد و بازديد هاي‌رهبران ایران و بلغارستان که در ۸سال اخیر بصورت سنتی در مناسبات تهران ـ صوفیه درآمده ، دو کشور توانسته‌اند در زمینه های مختلف اقتصادی وتجاری‌وهمکاری های ارزنده‌ای را به ثمربرساند.

★ توافقهای جدید

در آذر ماه سال گذشته ، در پایان کار ششمین کمیته مشترک وزیران دو کشور یک موافقتنامه همکاریهای اقتصادی ۱۵ ساله‌میان ایران و بلغارستان به امضاء رسید . براساس این موافقتنامه طرفین اظهارآمادگی نمودند،بادر نظر گرفتن برتری نسبی هریک از دو کشور در رشته های‌گوناگون امکانات خود راطی ۱۵ سال‌آینده برای توسعه روابط بازرگانی و همکاری های اقتصادی بکار گیرند . این همکاری ها در زمینه توسعه‌صنعتی بخصوص‌رشته‌های پتروشیمی و صنایع شیمیائی و غذائی ، ایجاد مجتمع های کشاورزی و دامداری ، ساختن سد ، ارتباطات و حمل و نقل و فعالیت های معدنی و بررسی هاو آموزش فنی علمی در هردوکشور صورت خواهد گرفت .

از مذاکرات چند روز آینده ژیوکف و همراهان برجسته او در تهران انتظار حصول توافق های جدیدی میرود .

امیدواری سفیر

در آستانه سفر رئیس جمهور بلغارستان به ایران سفیر این کشور در گفتگوئی با اطلاعات گفت ، انتظار دارد تاپایان سال مسیحی جاری ، واردات ایران‌از بلغارستان نسبت به سال پیش نزدیک به ۴۰ درصد افزایش‌یابد. در سال ۱۹۷۳ کشور بلغارستان معادل ۲۴ میلیون دلار کالا های مختلف به ایران صادر کرده بود .

کیریل اشترف گفت که روابط اقتصادی بین دو کشور روزبروز گسترده‌تر میشود. هم‌اکنون‌روزانه ۲ یا۳هواپیمای‌دربست ازبلغارستان گوشت و سایر مواد غذائی چون فرآورده‌های لبنی و دانه های روغنی به ایران حمل میکند. وی همچنین افشاء کردکه‌مقامات دو کشور سرگرم مذاکرات برای تاسیس مجتمع‌های پرورش‌گوسفند در بلغارستان و ایران هستند .

یکی از مهمترین محصولات بلغارستان توتون است و هم اکنون سه‌کارخانه‌بلغاری درخدمت صنعت دخانیات ایران‌اند و امسال نیز ساختمان چهارمین کارخانه‌در خوی آغاز شده است .

سفیر بلغارستان همچنین گفت که سال آیندمقرار است بلغارستان هفت موسسه کشاورزی دیگر نیز در ایران تاسیس نماید . این موسسات شامل انبار های سرد برای‌نگهداری‌موادغذائی تهیه‌علوفه و دام ها خواهد بود .علاوه بر مبادلات مواد غذائی ، بلغارستان فروش ماشین آلات سنگین و وسائل الکترونیکی به ایران رانیز شروع کرده است.

سفر والاحضرت شاهپور عبدالرضا به کره شمالی

دیشب والاحضرت‌شاهپورعبدالرضا بدعوت جمهوری خلق‌کره با اولین پرواز مستقیم شرکت هواپیمائی ملی ایران به‌چین‌ازراه‌پکن عازم‌پیون‌یانگ شدند . والاحضرت در این سفرحامل پیام دوستانه شاهنشاه برای‌پرزیدنت کیم‌ایل‌سونگ رئیس جمهوری دموکراتیک خلق کره هستند و طی یک هفته توقف از نقاط مختلف آن کشور دیدن خواهند کرد.درفرودگاه مهرآباد دیشب سفیر جمهوری دموکراتیک کره کاردار سفارت جمهوری خلق چین‌و عده‌ای ازمقامات مملکتی والاحضرت را بدرقه کردند. والاحضرت در سراهشان به‌پیونگ یانگ وارد پکن شدند ومورد استقبال قرار گرفتند .

عکس تیمسارعلی‌محمد خادمی‌مدیر عامل شرکت هواپیمائی ملی ایران‌را بهنگام گفتن خوش آمدبه‌والاحضرت به اولین پرواز خاور دور «هما»نشان میدهد .والاحضرت پری سیماهمسر والاحضرت شاهپور عبدالرضا نیز در عکس دیده میشوند .

دوره دکترای تاریخ تاسیس میشود

با تاسیس دوره دکترای‌تاریخ در دانشکده ادبیات تهران از بهمن ماه امسال ، موافقت‌شده است .

این مطلب دیشب در جشن چهاردهمین سال تاسیس‌انجمن دبیران علوم اجتماعی (تاریخ، جغرافیا و تعلیمات اجتماعی) اعلام گردید . دبیران تاریخ در این باره میگفتند چون فوق ـ لیسانس اغلب دبیران تاریخ متعلق بسنوات گذشته است ، بجای شرط معدل ، شرایط تحقیق و تفسیر برای ورود به این دوره در نظر گرفته شود و یاکنکور برای تشخیص‌معلومات بعمل آید.

در مراسم دیشب ، بدعوت آقای افشار رئیس انجمن ، معاونان وزارت آموزش و پرورش وجمعی از دانشگاهیان و مقامات وزارت علوم، فرهنگ و هنر و سازمان جغرافیائی کشور شرکت کرده بودند .

دکتر گنجی رئیس دانشکده ادبیات و استاد جغرافیا در نطقی که در این مراسم ایراد کرد ضمن تشریح تلاش های انجمن دبیران علوم اجتماعی کشور برای بهبود کیفیت‌تدریس این دروس و بالا بردن سطح معلومات دبیران ، لزوم تقویت انجمن های دبیران را تاکید کرد.

۷هزار تن‌مواد غذائی برای تغذیه رایگان به شهرستانها ارسال شد

حمل و توزیع موز ـ پرتقال ـ سیب ـ پسته ـ کشمش ـ خرما و بیسکویت برای تغذیه رایگان دانش‌آموزان باستانها وشهرستانها شروع شد.

اقلام کالا های ذکر شده که توسط وزارت بازرگانی تهیه و تدارک شده ، وسیله سازمان تعاون مصرف شهر و روستادرمراکزاستانها تحویل میشود وتاکنون۷ هزارتن از اقلام فوق حمل شده است.

استاندار و یا فرماندار کل در منطقه باتفاق مدیر کل آموزش و پرورش مسئولیت تحویل و توزیع مواد غذائی را بین دانش‌آموزان حوزه های شهری‌وروستائی بعهده دارند.

روز گذشته‌اعتبارلازم برای خرید یا اجاره سرد خانه ـ انبار و سایر تجهیزات ازقبیل کامیون ،وانت واستخدام نیروی انسانی تامین و در اختیاراستانداران و فرمانداران کل قرار گرفت .

برای جلوگیری از کمبود کالای‌تغذیه‌رایگان دانش‌آموزان در مناطقی که احتمال رامـ بندان در فصل سرما میرود ، به مسئولین اختیار داده شد که ذخیره لازم را برآورد و تقاضا کنند . این کالاها باید درانبار ها وسردخانه ها حداکثر برای مدت سه ماه زمستان نگهداری شود.

معلمان دانشجو هم‌ازپرداخت شهریه معافند

وزارت آموزش‌و پرورش طی بخشنامه‌ای تاکید کرده است که طبق دستورالعملهای اجرای‌فرمان آموزش رایگان در دانشگاهها و موسسات آموزش‌عالی که ضمیمه قطعنامه کنفرانس رامسر است ، معلمان دانشجوی دوره های شبانه دانشگاهها نیزمشمول مواد این فرمان خواهند بود و شهریه تحصیلی آنان در سال تحصیلی ۵۳ـ۵۴ از طرف وزارت علوم پرداخت خواهد شد.

قبلا این شهریه رادر مورد برخی‌ازکارمندان، وزارت‌آموزش و پرورش پرداخت میکرد.

تبریکات

جناب آقای سمیعی استاندار محبوب کرمانشاهان

قاطبه اهالی کرمانشاهان از تجدید انتخاب آقای مهندس اسعدیان خدمتگزار واقعی شاهنشاه معظم و مردم ،بشهرداری کرمانشاه صمیمانه سپاسگزارند .

کرمانشاه ـ محمد صدیقی

جناب آقای محمد محیی‌الدین کاظمی

انتصاب جنابعالی را به ریاست شعبه ۵ دادگاه استان مرکز تبریک عرض نموده موفقیت شما را در راه خدمت به شاهنشاه آریامهر و ملت ایران از خداوند خواهانم .

تهران ـ حاج سید مهدی یمینی رودسری

آ ـ ۱۰۰۷۹۲

جناب آقا ی‌نوائی معاونت محترم وزارت جنگ رئیس سازمان هواشناسی کشور

حسن انتخاب آقای غلامحسین صبری را که از افراد صدیق و شایسته میباشند به ریاست اداره سینوتیک هواشناسی به آن جناب تبریک میگوئیم .

شمس حسینی ـ طوسی ـ نعیمی ـ اشراقی ـ هاشمی ـبزرگنیا ـ زینل‌زاده ـ حیدریور ـ صالحی .

درتلات قاره نروژ منابع عظیم گازو نفت کشف شد

اسلو ، یونایتدپرس ـ در آب های ساحلی نروژ ،منابع بزرگ نفت و گاز کشف شده که این کشور را تا سال۱۹۸۰ مانند کشور های عربی ، به یک کشور صادر کننده نفت تبدیل خواهد کرد و درآمدی دست کم معادل ۴ میلیارد دلار برای یک کشور ۴ میلیونی تامین می کند .

خبرهای تلفنی شهرستانها

دبستان و دبیرستان دانشگاه

تبریز ـ دانشگاه آذر آبادگان بزودی در جوار تاسیسات دانشگاهی خود اقدام به‌تاسیس کودکستان ، دبستان ، مدرسه راهنمائی و دبیرستان میکند .

یک مقام آگاه ضمن تاییداین مطلب خاطر نشان ساخت در این مراکز استادان دانشگاه نیز به امر تدریس کمک‌خواهند کرد و دانشگاه آذر آبادگان امیدوار است‌این طرح‌آموزشی را تاشروع سال تحصیلی آینده به مرحله بهره برداری برساند.

انکار رئیس و تشنج جلسه

شهرری ـ انجمن شهرستان «ری» بخاطر اینکه رئیس انجمن سخنان جلسه پیش خود راانکار کرده بودمتشنج شد و درپایان دو ساعت‌بحث و مشاجره بین‌رئیس واعضای انجمن پیشنهاد شد انجمن شهرستان برای جلوگیری از پیش آمدن وضع مشابه یک ضبط‌صوت بخرد .

رئیس انجمن شهرستان دیروزضمن‌سخنان خوداظهار داشت : من در جلسه قبل گفته بودم‌ماموران شهربانی ، ژاندارمری وگمرکات ضابطین دادگستری هستند و اتاق اصناف نمی تواند وسیله مامورین خود اصناف را محاکمه کند . این عبارت من برای عده‌ای‌ازهمکارانم سوء تفاهم ایجاد کرده و آنراطور دیگری تعبیر کرده‌اند ..

دستگیری متهمین بقتل

اهواز ـ صبح امروز ماموربن‌کلانتری‌مرکزی‌اهواز دو جوان باسامی سهراب و احمد را باتهام قتل سهراب بابادی‌جوان۲۲ ساله‌اهوازی دستگیر کردند .

سهراب بابادی دیروز در خیابان ششم بهمن اهواز با ضربه میله آهنی بقتل رسید.

خانه‌سازی در خوزستان

اهواز ـ ظرف ماه آینده عملیات ساختمانی ۳۴۸۰ دستگاه واحد مسکونی برای کارکنان دولت و بخشهای خصوصی در اهواز آغاز میشود .

یک مقام آگاه در اهواز ضمن تایید این مطلب گفت : از ۱۱۷۰ دستگاه خانه‌ای که قبلاساختمان‌آنها توسط اداره کل مسکن و شهرسازی خوزستان آغاز شده طی هفته آینده دویست دستگاه دراختیار کارکنان‌دولت قرار می‌گیرد .

اعضای جدید انجمن

اصفهان ـ انجمن استان اصفهان ،هیات رئیسه جدید خود را برگزید .

در دوره جدید فعالیت انجمن‌استان آقای کاظم‌مشیر فاطمی‌بریاست‌انجمن برگزیده شدوآقایان محمد کازرونیان بسمت نایب رئیس و حسین ایزدی و عزیزالله یزدانیان ، به‌عنوان منشی انجمن استان اصفهان ، انتخاب گردیدند.

انفجار در خانه مسکونی

اصفهان ـ سرایت گاز از لوله شبکه گاز رسانی به زیر زمین یکخانه مسکونی و کشیدن کبریت توسط یکی ازاعضای‌خانه انفجارشدیدی را باعث شد که ضمن آن خسارات‌فراوانی‌به این خانه وارد آمد .

درپی انفجار که درمنزلی واقع در مجاورت مدرسه عالی «کورش» اصفهان رخ داد دانشجویان مدرسه با کپسول های آتش نشانی به محل حادثه شتافتند و شعله های سرکش آتش را مهار کردند .

در این حادثه به هیچیک از افراد خانه آسیبی وارد نشد و تنها بتول تکیه‌بان مادر ۳۰ ساله خانواده که دچار شوک‌شده بود به بیمارستان مهرگان انتقال یافت .

اطلاعیه

مجمع عمومی انجمن معاونت زنان پایتخت ساعت ۴ بعداز ظهر روز شنبه نهم آذر در محل سازمان زنان‌پایتخت واقع در خیابان زرتشت تشکیل میگردد .

سر نوشت متهمین جنایت سیدخندان فردا روشن میشود

قضات دادگاه عالی جنائی صبح فردا برای تعیین تکلیف نهائی متهمین جنایت سید خندان وارد شور میشوند .

امروز در هفتمین روزاین‌محاکمه پرسروصدا علی حیدریان وزینت خلیل‌زاده ـ متهمین‌اصلی این جنایت ـ باردیگربه‌جایگاه متهمین فرا خوانده شدند و برای آخرین بار از خود دفاع کردند .

درجلسه دیروز دادگاه‌نیزوکلای مدافع طرفین صحبت کردند . ابتدا علی‌اکبر اطمینان‌مدافعات خود را دنبال کرد و همچنان موکل خود ـ علی حیدریان ـ را بیگناه دانست واو را تنها در حمل واختفاء جسد مقصر قلمداد کرد .

بدنبال او جلیل مهدی‌پور ـ وکیل زینت خلیل‌زاده ـ مدافعات حیدریان وکیلش را مردود اعلام کرد و گفت : هنگامی کهماموران ژاندارمری جسد مرحوم یوسفیان را کشف کردند ، درکنار او یک سنگ دوکیلوئی را که آغشته به خون و پوست بود یافتند ، که این خودنشان میدهد حیدریان برائر کینه قبلی‌که‌ببرادرناتنی‌اش داشته و با آن که چند ساعت از مرگ مرحوم یوسفیان می‌گذشته، سنگ دو کیلوئی را باتمام نیرو برسر او کوفته است .

وی افزود : با این ترتیب‌چگونه میتوان ادعا کرد که حیدریان برادرش را دوست میداشته وهیچ کینه و عداوتی نسبت به او نداشته‌است ؟

در جلسه امروز دادگاه نیز که به ریاست آقای هوشنگ گنجوی تشکیل شد حیدریان باردیگرخود را بیگناه دانست و گفت : من فقط در عالم مستی و بی خبری به محل جنازه برادرم از تهران‌به جاده شمال دست زدم ، زیرا زینت باتهدید مرا وادار به این کار کرده بود من از این بابت مقصرم و بخاطر همین بود که خود را معرفی کردم . آقایان ، باورکنید من میتوانستم از کشور فرار کنم، زیرا برای ترتیب‌دادن کارهای راه‌سازی به زاهدان رفته بودم و از آنجا تا مرز ایران با افغانستان و پاکستان راه چندانی نبود ، ولی بهیچوجه به این فکر نیفتادم چون میدانستم بالاخره باید خودم وتاسلیم عدالت کنم .

وقتی آخرین دفاع حیدریان به پایان رسید ، زینت نیز به جایگاه متهمین رفت و درحالیکه همچنان گفته های گذشته خود را تکرار میکرد ، برادر شوهرش رامقصر اصلی این جنایت معرفی کرد و گفت که در قتل شوهرش کوچکترین دخالتی نداشته است . زینت درحالیکه از هیجان‌میلرزید و بغض گلوش را می فشرد افزود :

من چوب این را میخورم که همان روز به ژاندارمری مراجعه نکردم و ۲۴ ساعت بعد از مرگ شوهرم بود که این خبر را به ماموران دادم . علت آن‌هم این‌بود که فکر نمیکردم شوهرم‌مرده‌باشد.

قضات شعبه چهارم دادگاه عالی جنایی ، فردا سرنوشت‌این متهمین را روشن خواهند کرد .

۶ نفر باتهام قتل محسن غلامی

بقیه از صفحه حوادث

دوشنبه عکس‌محسن رادرروزنامه اطلاعات دیدم و فهمیدم که اورا کشته‌اند .»

★ ساعت ۸ شب اورادیدم..

«میرزا» مردی که گفته میشود آخرین شخصی است که محسن را غروب جمعه دیده است به خبرنگار اطلاعات گفت :

« حدود ساعت ۸ شب جمعه محسن را دیدم . او به من گفت که با دو نفر در «پاخط» قرار ملاقات دارد . محسن با عجله از من خداحافظی کرد و رفت ومن دیگر ازاو خبری نداشتم .»

هم اکنون‌تلاش ماموران‌پاسگاه کلانتری ۱۶ برای دستگیری دو نفری که گفته میشود در «پاخط» با محسن غلامی قرار ملاقات داشته‌اند ، ادامه دارد .

به احتمال قوی با دستگیری‌این دو نفر ، قاتل یا قاتلین محسن شناسائی خواهند شد

صبح‌امروز ماموران پاسگاه کلانتری ۱۶ بدنبال جست‌وجو برای دستگیری قاتل‌یا قاتلین‌محسن ۶نفری را که در مظان اتهام قرار دارند به دادسرای تهران‌فرستادند آقای مهانی‌بازپرس شعبه۸دادسرای تهران تحقیقات خود را برای شناختن قاتل یاقاتلین محسن‌غلامی همچنان ادامه میدهد .

تصحیح آگهی مناقصه بیسیم

باطلاع می‌رساندتاریخ دریافت برگ مشخصات شرکت درمناقصه بیست دستگاه بیسیم مربوط به سازمان حفاظت محیط زیست تا آخر وقت اداری روز ۵۳٫۹٫۳ می‌باشد.

م‌الف ۱۷۰۹۴

سازمان حفاظت محیط زیست

آ ـ ۱۰۰۸۸۸

آگهی

بیمه کارگران لحاف و تشک‌دوزی در تهران شمیران ، شهرری ، کرج ، ورامین و گرمسار

در اجرای ماده ۵ قانون بیمه‌های اجتماعی از تاریخ‌اول آذرماه یکهزار وسیصدوپنجاه و سه کارگران کارگاههای لحاف و تشک دوزی در تهران ، شمیران ، شهرری ، کرج ،ورامین وگرمسار مشمول مقررات بیمه‌های اجتماعی بانرخ حق بیمه ۱۸٪ (۵٪سهم بیمه شده و ۱۳٪ سهم کارفرما) قرار گرفته‌اند از کارفرمایان این قبیل کارگاهها انتظار دارد از تاریخ مزبور لیست وحق بیمه کارگران را همه ماهه لغایت سی‌امین‌ماه بعد بشعب سازمان ارسال و در صورت نیاز به کسب اطلاعات بیشتر باشعب مذکور تماس حاصل فرمایند.

م‌الف ۱۷۰۸۵ **سازمان بیمه‌های اجتماعی**

مراکز درمانی بنیادنیکوکاری والاحضرت شاهدخت شمس پهلوی

بتدریج سراسر کشورزیر پوشش خود خواهد گرفت

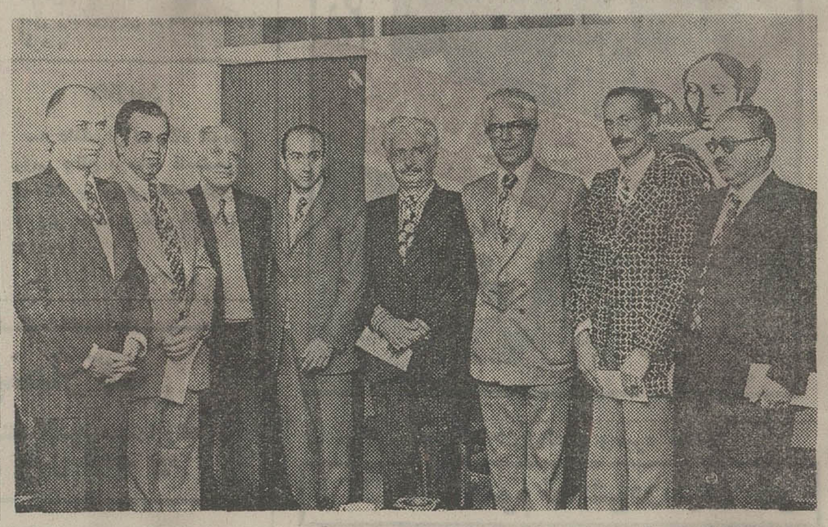

اعضای هیات مدیره بنیاد نیکوکاری والاحضرت شمس پهلوی (کرج)

بنیاد نیکوکاری والاحضرت شاهدخت شمس‌پهلوی ، کمدرمان ومداوای کودکان بیمارکم بضاعت را سرلوحه هدف های انسانی و نوعدوستانه خویش قرار داده است ، چهاردهمین مرکز خودرا در شهرستان کرج بنیان نهاد و بدین ترتیب ، با انتخاب هیئت مدیره بنیاد نیکوکاری‌والاحضرت شاهدخت شمس پهلوی (کرج) گامی دیگر درراه تحقق هدف های عالیه بنیاد نیکوکاری ، که در راس این اهداف ،درمان کودکان بیمار و کم‌بضاعت ، بطور رایگان است ، برداشته شد.

فعالیت درمانی بنیاد نیکوکاری والاحضرت شاهدخت شمس پهلوی درکرج، بزودی باگشایش مرکز درمانی این بنیاد درکرج ، آغاز خواهد شد و کرج نیز جزو شهرستانهائی قرار خواهد گرفت که از نتایج‌کوشش های ثمربخش بنیاد نیکوکاری بهره‌مند و برخوردارند.

لزوما یادآور میشود که :بنیاد نیکوکاری والاحضرت شاهدخت شمس پهلوی فعالیت خود را از محل عطیه والاحضرت نیکو کار، شاهدخت شمس پهلوی ، در سال ۱۳۲۱ آغاز نموده و بویژه در جهت درمان کودکان بیمار و کم بضاعت ،بطور رایگان ، فعالیت درخشان و چشمگیری داشته و در طول بیش از ۳۰سال فعالیت، شش میلیون بار کودکان بیمارو دردمند را از درد و رنج بیماری رهانیده و بدینگونه ، در زمینه حفظ سلامتی و بهداشت کودکان مملکت ، منشاء اثرات ارزنده و گرانقدری بوده است .

معرفی هیئت مدیره

بنیاد نیکوکاری والاحضرت شاهدخت شمس پهلوی کرج ، چهاردهمین مرکز بنیاد نیکوکاری در شهرستانها است‌که هیئت‌مدیره آن انتخاب و بزودی کار خود را آغاز خواهد کرد .

بهمین مناسبت ، روز دوشنبه ـ۲۷ آبانماه ـ جلسه معارفه‌ای در دفتر مرکزی بنیاد نیکوکاری تشکیل گردید و طی آن ، مدیر عامل بنیاد نیکو کاری و الاحضرت شاهدخت شمس پهلوی (کرج) و نیز اعضای هیئت مدیره این بنیاد باین شرح معرفی و احکام خود را دریافت داشتند :

آقای عباس عظیمی ، مدیرعامل بنیاد نیکو کاری والاحضرت شاهدخت شمس پهلوی (کرج) و عضو هیئت مدیره ـ آقای‌حبیب‌الله پورحسنی‌زاده، عضوهیئت مدیره وخزانه‌دار و آقایان دکتر علامه، دکتر مرتضی کاوه، محمدصدیقی، حسین‌آزادیور و اصغر نیک بخت، اعضای هیئت مدیره .

در این‌مراسم ،آقای‌عباس‌عظیمی‌ـ مدیر عامل بنیاد نیکو کاری و الاحضرت‌شاهدخت‌شمس‌پهلوی (کرج) ـ طی سخنانی ،آرمان‌های بنیاد نیکوکاری را مورد تجلیل و ستایش قرار داد و اظهار امیدواری کرد که چهاردهمین بنیاد نیکوکاری (کرج) نیز درراه نیل به هدف های انسانی‌بنیاد و رهانیدن اطفال معصوم از درد و رنج بیماری ، بتواند گامهای‌موثر و ارزنده‌ای بردارد .

قدردانی از پزشک حاذق و فداکار

بدین وسیله از آقای دکتر راهب داوری (عکس مقابل) رئیس بیمارستان رضا پهلوی مریوان که در معالجه فرزند دلبندم از هیچگونه کوششی فروگذار نکرده‌اند و او را از خطر حتمی ناشی از تصادف اتومبیل نجات بخشیده‌اند تشکر کرده و موفقیت روز افزون ایشان‌را صمیمانه‌آرزو میکنم .

حبیبا سلیمان تهرانی

آ ـ ۱۲۱۲۹

آگهی انحلال شرکت

برابر آگهی شماره ۶٫۱۵۷۸۲ مورخ ۵۲٫۸٫۱۶ شرکت تولیدی ومعدنی ایران‌شن بامسئولیت محدودباستنادصورتجلسه مورخ۵۲٫۶٫۲۰ منحل گردیده‌واین‌جانب امیریگانه‌فرد فرزند عباس به شناسنامه شماره ۳۷ ازبخش سه‌تهران ساکن خیابان آیزنهاور اول خوش‌جنوبی شماره ۱۱۷۲ بسمت مدیرتصفیه تعیین گردیده ومحل تصفیه به‌نشانی فوق میباشدبدین وسیله به‌اطلاع عموم میرساند که‌کلیه طلبکاران شرکت بامراجعه بمحل فوق میتوانند طلب‌خودرا وصول نمایند این آگهی به موجب تجویزماده ۲۱۵ قانون تجارت درسه‌مرتبه درروزنامه رسمی کشورویکی از روزنامه های کثیرالانتشار جهت اطلاع عموم آگهی میشود.

مدیرتصفیه شرکت فوق‌الذکر ـ امیریگانه‌فرد

آ ـ ۱۲۱۳۵

اطلاعیه

پیرو آگهی مورخ۵۳٫۸٫۲۴ در مورد استخدام ۳۳ نفر به اطلاع میرساند:

داوطلبانی که برگ‌درخواست کاروسایرمدارک‌خواسته‌شده را در موعد مقررارسال‌داشته‌اند میتوانند برای دریافت پروانه ورودبجلسه امتحان و مسابقه استخدامی در روزهای یکشنبه ودوشنبه ۵۳٫۹٫۴ به اداره کارگزینی این وزارت واقع‌در خیابان فخرآرزی‌مراجعه‌نمایند. تاریخ برگزاری امتحان و مسابقه درکارت مربوطه درج شده‌است .

م‌الف ۱۷۰۳۲

وزارت رفاه اجتماعی

اطلاعیه شرکت دخانیات ایران

سومین سمینار پژوهشی توتون و سیگارت ایران در دهه سوم خرداد ماه سال ۵۴ در هتل رامسر تشکیل خواهد شد . بدینوسیله ازاساتید محترم دانشگاهها ، دانش پژوهان ، محققین و متخصصین‌وصاحبنظران‌کشور که‌درمسائل‌مختلف علمی‌ومربوط به تونون‌وسیگارت‌ایران‌تحقیقات‌و آزمایشهائی بعمل آورده‌اند دعوت میشود مقالات علمی خود را جهت بررسی قبلی در کمیته‌سمینار تا پایان دی ماه سال جاری به این شرکت ارسال فرمایند . تاریخ‌قطعی تشکیل سمینار بادعوت‌نامه مخصوص شرکت کنندگان مستقیما به آدرس تعیین شده فرستاده خواهد شد .

م‌الف ۱۷۰۹۲

شرکت دخانیات ایران

ارکستر برگزیده دختران کره‌ای
در لابوهم

تلفن رزرو : ۸۶۵۶۰۰ ـ ۸۶۵۵۱۸
جاده قدیم شمیران نرسیده به پل رومی شماره ۲۰۵

برنامه‌های جشن فرهنگ وهنر درسراسر کشور پنجشنبه ۳۰ آبان

ارکستر سنفونیک تهران
نمایشنامه شنل هزار قصه (مخصوص‌کودکان)
ارکستر مجلسی ژونس‌موزیکال
سمینار بررسی مسائل آموزش فرهنگ در روستاها
موسیقی ایرانی
جشن وسخنرانی
جشن وسخنرانی
موسیقی ، رقص‌و آتش افروزی
برنامه هنری
برنامه هنری
تجلیل و برنامه هنری
برنامه هنری
نقالی
نمایش دستها در زنجیر
نمایش
گشایش‌نمایشگاه کتاب
موسیقی ـ سخنرانی وپانتومیم
نمایش
برنامه‌ویژه
موسیقی
برنامه پیش‌آهنگان
نمایش سنتی ونقالی
نمایش سنتی ونقالی وموسیقی
تجلیل از خادمان فرهنگ
نمایشنامه پوریای ولی
مشاعره از شاهنامه و موسیقی
تجلیل
ارکستر ژونس‌موزیکال
برنامه های هنری

تالار رودکی
تالار ۲۵ شهریور ساعت ۱۷ و ۱۹
تالار مولوی دانشگاه تهران ساعت ۲۰
تالار اجتماعات وزارت فرهنگ و هنر ساعت ۸٫۳۰
مدرسه عالی دختران ساعت ۱۷
تالارفرهنگ ساعت ۱۷
دبیرستان اندیشه ـ ساعت ۱۷
دانشسرایعالی سپاه دانش ساعت ۱۷٫۳۰
قصرشیرین ـ کتابخانه عمومی
سرپل ذهاب ـ کرند ـ سنقر ـ پاوه ـ صحنه (آموزش وپرورش)
کرمانشاه ـ تالار شهر
شاه‌آباد غرب‌ـکنگاور (آموزش و پرورش)
همدان ـ خانه فرهنگ
ساری ـ خانه جوانان
بافق ـ خسرومهر
یزد ـ شواز ـ خانه‌فرهنگ
زاهدان ـ سالن پرورشی
سنندج ـ تالار فرهنگ
سنندج ـ تالار هنرستان
سقز ـ سالن شهرداری
قروه ـ سالن کورش‌کبیر
سیرجان ـ دبیرستان ابن‌سینا
بافت ـ دبیرستان ۲۵ شهریور
کرمان ـ خانه شهر
شیراز ـ تالار ابوریحان
مسجد سلیمان
مشهد ـ تالار بهداری
مشهد ـ تالار شیروخورشید سرخ
اسکو ـ کتابخانه عمومی

آگهی
بیمه کارگران لحاف و تشک‌دوزی در تهران شمیران ، شهرری ، کرج ، ورامین و گرمسار

در اجرای ماده ۵ قانون بیمه‌های اجتماعی از تاریخ‌اول آذرماه یکهزار وسیصدوپنجاه و سه کارگران کارگاههای لحاف و تشک دوزی در تهران ، شمیران ، شهرری ، کرج ،ورامین وگرمسار مشمول مقررات بیمه‌های اجتماعی بانرخ حق بیمه ۱۸٪ (۵٪سهم بیمه شده و ۱۳٪ سهم کارفرما) قرار گرفته‌اند از کارفرمایان این قبیل کارگاهها انتظار دارد از تاریخ مزبور لیست وحق بیمه کارگران را همه ماهه لغایت سی‌امین‌ماه بعد بشعب سازمان ارسال و در صورت نیاز به کسب اطلاعات بیشتر باشعب مذکور تماس حاصل فرمایند.

م‌الف ۱۷۰۸۵ سازمان بیمه‌های اجتماعی

در بازپرسی شعبه ۸ دادسرای تهران

۶ نفر باتهام قتل محسن غلامی بازجوئی میشوند

★ محسن غلامی ، آخرین‌بار ساعت ۸ جمعه شب دیده شد و نیمه شب جمعه ، جسد سربریدهٔ او در بیابان‌های‌علی‌آباد بدست آمد .

مادر محسن ، وقتی جسد پسرش را در سردخانه پزشکی قانونی دید، آنقدر گریست تا از هوش رفت ..

شش نفر از دوستان نزدیک محسن غلامی ـ جوانی که‌جسد سربریده‌اش دربیابان‌های علی‌آباد بدست آمد ـ طی دو روز گذشته در مظان اتهام قرار گرفتند وبرای تحقیقات نزد بازپرس شعبه ۸ دادسرای تهران فرستادەشدند.

هنگامیکه ماموران پاسگاه‌کلانتری ۱۶ ، جست‌و جوی خود رابرای دستگیری قاتل یا قاتلین محسن غلامی‌آغاز کردند ، در اولین قدم متوجه ۶ نفر از دوستان نزدیک محسن شدند که‌شب‌قبل ازجنایت، با او دیده شده بودند .

نخستین کسی که درمظان‌این‌اتهام قرار گرفت « ولی آروند» نام دارد . «ولی» که از مدتی پیش با محسن در یک دکان جگرفروشی کار میکرد ، شب قبل از جنایت همراه محسن به مشروب‌خوری رفته بود .

★ باهم به‌خوشگذرانی رفتیم.

محمد غلامی ، برادر محسن‌که بعنبال چاپ عکس برادرش در روزنامه اطلاعات ، متوجه قتل‌او شده و خود را به پزشکی قانونی رسانده بود ، گفت : سه روزبود که از برادرم خبری نداشتم . در این مدت چند باربه«ولی» ،دوست و شریک محسن مراجعه کردم‌و از او ، سراغ برادرم را گرفتم .اما هربار « ولی» به من می گفت‌بهتر است به پزشکی قانونی مراجعه کنم زیرا ممکن است جسد محسن در آنجا باشد .

بدنبال این اظهارات « ولی» ، دوست و شریک محسن دستگیر شد و به دادسرا اعزام گردید .

«ولی» درراهروی دادسرای‌تهران به خبرنگار جنایی اطلاعات گفت:

من و شریکم محسن یک شب قبل از حادثه به اتفاق چند نفراز دوستان و زنی بنام«بری» برای خوشگذرانی به بیابان های‌دولت آباد رفتیم . آنشب بعد از چند ساعت به خانه‌برگشتیم . صبح‌روز بعد ـ جمعه محسن به حمام رفت وتا ساعت چهار بعد از ظهر در دولت آباد بود و من دیگر او را ندیدم .»

«ولی» اضافه کرد: صبح شنبه به در مغازه جگر فروشی خودمان رفتم و منتظر محسن ماندم ،ولی محسن برای باز کردن درمغازه نیامد . من یک ساعت منتظر ماندم و آنگاه به در خانه محسن رفتم‌و سراغ او راگرفتم‌ولی مادرمحسن به من گفت که او دیشب به‌خانه نیامده است .»

«ولی» آنگاه به خبرنگار اطلاعات گفت :« من از آمدن محسن‌ناامید شدم و به خیال آنکه‌بمسافرت رفته است ، به در مغازه بازگشتم و مشغول کار شدم . پیش خودم فکر میکردم که محسن بزودی از مسافرت باز میگردد اما غروب

بقیه در صفحه ۱۷

محسن غلامی مقتول سربریده !هنوز معلوم نیست در فاصله ساعت ۸بعد از ظهر روز جمعه‌تانیمه شب‌همانروز چه برسر او آمده است ..

یک‌زن لیسانسیه‌هم‌فریب‌دورمال‌راخورد!

یک خانم لیسانسیه که فریبدو رمال راخورده‌بود،علیه‌آنهاشکایت کرد و باعث دستگیری هردو شد !

سید مصطفی و سید مرتضی با دعاو طلسم می خواستند شوهرخانم لیسانسیه را برسر مهربیاورند اما...

ماموران کلانتری ۶ که بعداز ظهر دیروز ، براساس شکایت‌این خانم تحصیلکرده دانشگاه ، دو رمال را دستگیر کرده بودند،آنها را همراه پرونده تنظیمی‌بدادسرا فرستادند .

این خانم لیسانسیه گفت : مدتی بود که احساس می کردمشوهرم نسبت به من سرد و بی اعتناء شده است . روزی این موضوع‌را با یکی از دوستانم درمیان‌گذاشتم واو به من گفت دو رمال را می شناسد که در کار خود مهارت فراوان دارند ومی توانند مشکل مراحل کنند.

بانوی لیسانسیه افزود : «به توصیه دوستم نزد سید مرتضی‌و سید مصطفی عرب رمالباشی های ماهر (!) رفتم و مشکلم را باآنها درمیان گذاشتم .

آندو از من هزاروپانصد تومان پول خواستند و من هزاروسیصد تومان از این مبلغ را فراهم کردم ودر اختیارشان گذاشتم .»

خانم لیسانسیه درحالیکه ازساده دلی خود متاثر بود اضافه کرد : « رمالها بعد از گرفتن این مبلغ چهارنسخه دعا به من دادند و گفتند : بەخانه برو ۸ عدد شمع روشن‌کن، این چهارنسخه دعا را دور شمع‌ها بچرخان تا شوهرت باتو مهربان‌شود .

این خانم آنگاه گفت : «بعدازاین کار ، آنها دوتکه آهن‌به‌من‌دادند که‌روی آن بەخط عربی مطالب نامفهومی نوشته بود و به من گفتند که دو قطعه آهن را داخل مقداری عسل بیاندازم و عسل را پس از جوشاندن‌به‌شوهرم‌بخورانم من تمام این دستورات را بادقت فراوان به کار بستم وحتی دوعدد قفلی راکه به من داده بودند مطابق دستورشان زیر درخت خرزهره چال کردم امافایده‌ءیی نکرد . آنها در این فاصله از من خواستند که ۸ متر چلوار سفید ویکدست لباس زیرخودم را نیز برایشان ببرم . »

خانم تحصیلکرده‌گفت : « پس‌از اینکه تمام این دستورات رامطابق گفته های خودشان به کاربستم متوجه شدم که نه تنها به‌محبت شوهرم اضافه نشده بلکه‌او دیگر شبها نیز به خانه نمی آید.بهمین خاطر به کلانتری رفتم وازهردو شکایت کردم . »

ماموران انتظامی کلانتری ۶ بهنگام دستگیری سید مصطفی و سید مرتضی بیش از صددست لباس زنانه از خانه آنها بدست آوردند !

پرونده دو رمال هم‌اکنون در دادسرای تهران در دست تحقیق است .

۵ ساعت حریق در بازار

این آتش‌سوزی ۴۰ مغازه را به‌کام خود کشیدو۴۰میلیون ریال خسارت به‌بارآورد

دیروز ، سرای شیخ‌جعفر ـ انتهای بازار آهنگران ـ ۵ ساعت تمام در آتش سوخت و بکلی از بین رفت .

ساعت ۳ و ۴۰ دقیقه بعد از ظهر دیروز با سرایت آتش از مغازه سراجی «اسماعیل‌وفا» واقع‌در انتهای بازار آهنگران، ناگهان ۴۰ مغازه در سرای شیخ جعفر به کام آتش فرو رفت .

با برآمدن شعله های آتش سه ایستگاه آتش نشانی‌اتومبیل های خود را به کانون حریق گسیل داشتند و ماموران آتش نشانی با ۹ رشته لوله به‌کانون آتش حمله بردند .

آتش در ساعت ۸ و ۴۵ دقیقه بعد از ظهر دیروز ـ در حالیکه۴۰ مغازه سراجی ، چرم سازی و خیاطی به کلی‌سوخته بود ـ خاموش شد .

آتش‌سوزی سرای شیخ‌جعفر تلفات جانی نداشت اما بیش از ۴۰میلیون‌ریال به صاحبان‌مغازه ها خسارت وارد آمد .

درمغازه سراجی « اسماعیل وفا» که آتش از آنجا سرایت کرده است چند قوطی «تینل» مخصوص‌چسباندن‌نایلون‌وجود داشت .

اسماعیل‌پس از پایان کارش سیگاری روشن کرد و آتش از سیگار به قوطی «تینل» سرایت کرد و مغازه را به آتش کشید.

هم اکنون فعالیت ماموران آتش نشانی برای تقویم‌خسارت آتش سوزی ادامه دارد .

۹ سال زندان برای متهم بقتل دختر ۸ ساله

معصومه قویدل تهرانی معروف به مهوش ، زنی که برای‌سومین باربه خاطر ماجرای مرگ یک‌دختر ۸ ساله و برادر ۹ سال ونیمه او محاکمه می شد از چوبه‌دار رها شد و به ۹ سال زندان جنایی درجه یک محکوم گردید .

همزمان با صدور این رای از سوی دادگاه عالی جنایی استان اصفهان ، دادستان این استان دستور داد که رای منع تعقیب منصور نواب ، متهم دیگر این جنایت ، برای خانواده پری و ناصر خاتمی ـ خواهر و برادری که یکی به قتل رسیده ودیگری شکنجه شده است ـ فرستاده شود . خانواده پری و ناصر می توانند به رای منع‌تعقیب منصور نواب که ازسوی بازپرس پرونده صادر شده اعتراض کنند که در چنین صورتی وی‌به‌دادسرا احضار خواهد شد .

★ ماجری چه بود؟

چهارسال پیش در ماه‌بهمن ـ در یکی از گارازهای اصفهان، زنی دختر هشت ساله و پسر ۹ ساله و نیمه‌یی را سوار یک‌اتوبوس مسافربری کرد تابه‌تهران بروند. در بین‌راه کمک راننده‌اتوبوس متوجه شد که این خواهروبرادر خردسال به حال اغماء افتاده‌اند. وی در بین راه مراقبت های‌اولیه را از آنها به‌عمل‌آورد امانزدیکی شهر ری وقتی بار دیگر به‌سراغ آنها رفت متوجه شد که دختر مرده است و برادر اونیز بیهوش است .

کمک راننده و راننده اتوبوس این خواهر و برادر را فورا به بیمارستان شهر ری رساندند .در بیمارستان پسر ـ که ناصرخاتمی نام دارد ـ پس از بهوش آمدن گفت :

ـ پدر و مادرم به علت حمل مواد مخدر در زندان هستندبهمین جهت مهوش قویدلو منصورنواب من و خواهرم ـبری ـ را به اصفهان بردند تا از مانگهداری کنند اما آنان ما را به قدری شکنجه دادند که به این روز افتادیم .

با اظهارات ناصر ، منصور نواب و مهوش دستگیر شدند اما بعدا منصور از اتهامات وارده تبرئه گردید و مهوش به پای‌میز محاکمه کشانده شد .

★ سه‌بار محاکمه

مهوش قویدل تا دیروز که‌در دادگاه عالی جنایی استان‌اصفهان به ۹ سال حبس جنایی درجه‌یک محکوم شد ، سه بار پای میز محاکمه رفت .

بار نخست او به هشت سال زندان با اعمال شاقه محکوم شد اما در دومین محاکمه که‌مرحله تجدید دادرسی بود محکومیت‌او به هشت سال حبس جنحه‌یی کاهش یافت .

خبرنگار ما در اصفهان می‌نویسد : دادستان اصفهان به‌این رای اعتراض کرد و پرونده به دیوانعالی کشور رفت.دردیوانعالی کشور حکم دادگاه نقض شد و مهوش قویدل متهم‌اصلی شناخته شد. دادستانی استان‌نیز براساس همین نظر ، برای مهوش قویدل تقاضای مجازات اعدام کرد .

بدین ترتیب مهوش قویدل که تا پیش از این به هشت سال زندان جنحه‌یی محکوم شده بود ناگهان در خطرمجازات اعدام‌قرار گرفت .

لیکن دیروز ، دادگاه پس از شنیدن اظهارات مهوش و وکیل مدافع او ختم رسیدگی را اعلام کرد و پس از ۵ ساعت شور ، مهوش را با ۲ درجه تخفیف به ۹ سال زندان‌جنایی درجه‌یک‌محکوم کرد .

یک میلیون و ۵۰۰ هزار تومان کلاهبرداری از بانک اصناف تهران

مردی بدنبال تبانی با یک ناشر خارجی بیش از یک میلیون و پانصد هزار تومان از بانک اصناف تهران کلاهبرداری کرد.

چندی پیش مردی به مقامات بانک اصناف مراجعه کرد و با تسلیم کارت بازرگانی خود از آنها خواست تابه‌او برای‌وارد کردن چند هزارجلد کتاب «دیکسیونر» وام پرداخت کنند .

مرد مزبور به نماینده بانک گفت هرجلد« دیکسیونر» پانصد و بیست وپنج تومان قیمت دارد و او برای وارد کردن این کتابها بیش‌از یکمیلیون و پانصد هزار تومان وام میخواهد .

نماینده بانک با ناشر کتابها تماس گرفت و قرار شد مبلغ وام مستقیما و پس ازتحویل کتابها به ناشر پرداخت شود .

با تحویل کتابها به کشتی ، بانک نیز مبلغ‌درخواستی را به حساب ناشر واریز کرد ، اما نماینده بانک در بندر متوجه شد هرجلد از این کتابها تنها ۲۵ تومان ارزش‌دارد وبه‌این‌ترتیب‌درهرکتاب۵۰۰تومان‌ودرمجموع بیش از یک میلیون و پانصد هزار تومان سر بانک کلاه رفته‌است.

با پی‌گیری مقامات بانک مرد کلاهبردار در فرودگاه مهرآباد هنگام خروج از کشور دستگیر شد و به دادسرای تهران اعزام گردید .

تحقیقات بیشتر بازپرس‌روشن کرد که مردکلاهبردار با ناشر خارجی کتابها تبانی کرده و هردو باهم سربانک کلاه گذاشته‌اند .

قاتل عمو
به ۱۲ سال زندان محکوم شد

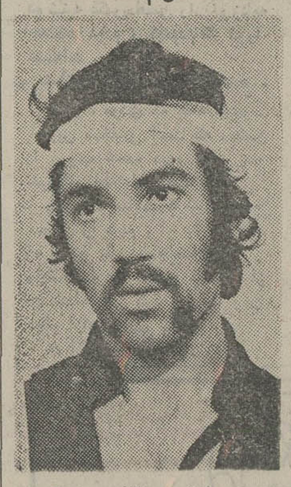

حسین‌لایقی در کافه مست کرد و عمویشرا کشت.

مرد جوانی که عموی خود را باضربات چاقو در یک مغازه مشروب فروشی به قتل رسانده بود به ۱۲ سال زندان محکوم شد.

حسن لایقی متهم این پرونده‌در اسفند ماه سال گذشته عموی‌خود فرخنده علی لایقی را در کافه رستوران «باباشاد»خیابان عباسی بقتل رساند و آنگاه متواری‌شد. وی سه روز پس از ارتکاب این جنایت باپای خود به کلانتری‌آمد و خودرا معرفی کرد.

پرونده لایقی به‌دادسرا فرستاده شد واو نزد بازپرس به قتل عمویش اعتراف کرد و گفت :

باچند تن از دوستانم درکافه رستوران «باباشاد» مشغول آبجو خوری بودم که ناگهان فرخنده علی ـعموی من ـ با بطری‌آبجو بطرفم حمله کرد وآنرا بشدت به فرقم کوبید. من‌هم باچاقو به او حمله کردم و چند ضربه به‌بدنش وارد کردم.

لایقی همچنین گفت : عمویم فرخنده علی لایقی، مدتی یکی از اتاق های خانه ما را اجاره‌کرده و شش هزار تومان هم بابت ودیعه داده بود.او هرشب مست بەخانه می‌آمد و مزاحم پدر و مادرم میشد. برای همین چندبار ازاو خواستم که پولش را بگیرد وخانه مارا تخلیه کند ، اما او حاضر نمی‌شد و ادعا میکرد که نیمی از خانه را خریده است.

لایقی افزود : شب حادثه در کافه «باباشاد» ایستاده بودم که عمویم وارد شد و بدون مقدمه با شیشه آبجو مرا مجروح کرد و سپس چاقوئی از جیبش بیرون آورد تا مرا بکشد. منهم ناچار شدم ازخودم دفاع کنم . یک چاقوی ضامندار را که پنج‌سال قبل یکی از دوستانم بمن هدیه کرده بود بیرون آوردم و دو ضربه به‌او زدم و بعد فرارکردم.

حسن ، علیرغم اظهارات اولیه خود ، در دادگاه منکر قتل‌عموی خود شد و گناه این قتل را به گردن دیگران انداخت . با این حال از نظر قضات ، مدارک پرونده برای‌محکومیت وی کافی بود و قضات دادگاه شعبه ۴ جنائی تهران ـ به ریاست آقای حسین سعیدی ـ اورا به دوازده سال زندان محکوم کردند.

تهران خوراک

غذاهای جشنها و میهمانی‌های شما را تهیه و در منزل تحویل و پذیرائی میکنیم.

تلفن : ۳۰۱۲۱۶

اکازیون

سه دانگ از تعمیرگاه اتومبیل رومی واقع درجاده قدیم‌شمیران ایستگاه پل رومی باتمام‌تجهیزات بفروش میرسد . تلفن ۸۷۱۷۳۸و ۸۷۵۵۷۲

آ ـ ۱۰۰۲۷۱

اطلاعیه سینمارکس

بعلت تعمیرات و تزئینات جدید سینما رکس از امروز تا اطلاع ثانوی تعطیل خواهد بود

آغازهفته سوم نمایش در بهترین گروه سینمائی پایتخت

نیاگارا ـ میامی
الوند ـ کیهان ـ مارلیک
ادئون ـ اسکار ـ ارانوس
شهرام ـ و... سیلوانا
و... سیلورسیتی (قلهک)

کمدی میخواهید بیک برای شما کمدی بازی می کند
سکس میخواهید شورانگیز برای شما سکسی بازی میکند ـ بزن‌بزن میخواهید ـ منوچهر برای شما بزن‌بزن میکند ـ میری میخواهید میری برای شما میری‌بازی‌میکند

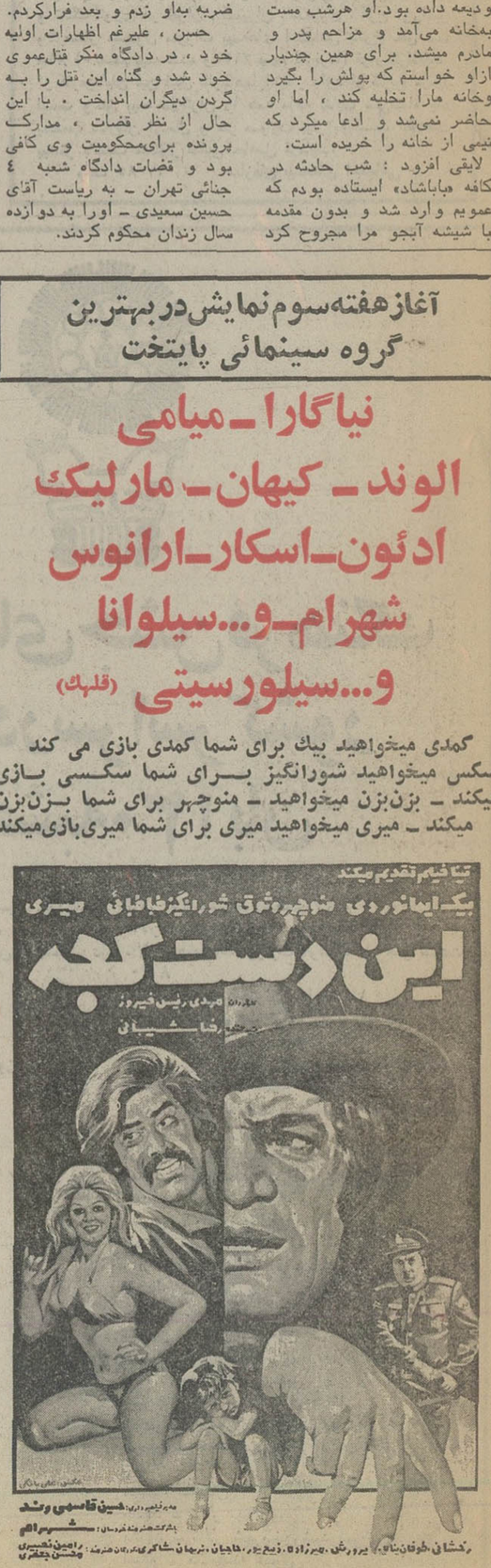

کلبه‌در بند

رستوران منتخب اعیان پایتخت
بامشهورترین ارکستر کشور کره

YELLOW BIRD'S

بهترین غذای فرانسوی. عالیترین سرویس
همه شب ازساعت ۲۱ تا ۳ صبح
تلفن رزرو ۳ ـ ۸۷۰۱۳۲

از فردا صبح درسینماهای

ب.ب ـ بولوار

با موفقیتی عظیم ـ خارق‌العاده وخیره کننده

آغازهفته سوم نمایش درسینماهای

شهر تماشا ـ ریولی

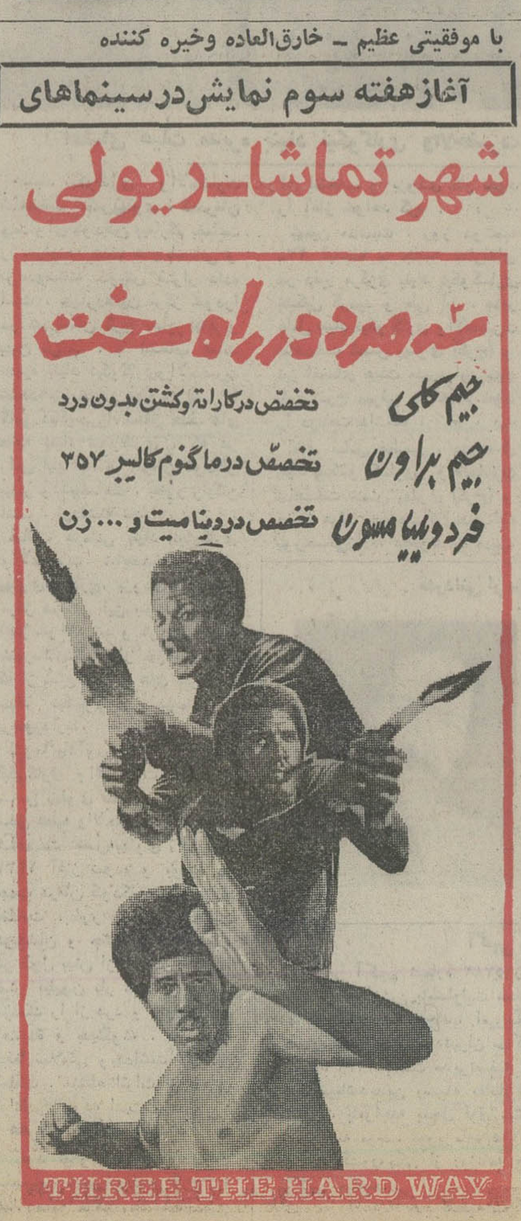

آغازهفته دوم فقط در سینما

آتلانتیک

این‌فیلم در ایران فقط یکبار در سینما آتلانتیک نمایش داده می شود و تماشای آن برای اشخاص کمتراز ۱۸ سال ممنوع است

گیشه سینما آتلانتیک همه روزه برای رزرو بلیط آماده‌است

برادران «ترینیتی» را فراموش کنید ...

ما همه علاقمندان فیلمهای کمدی ـ بزن‌بزن‌دار ـ آکروباتیک ـ سکسی وحادثه‌ای را دعوت میکنیم که از این فیلم دیدن کنند چون زوج جدید سینمای ایتالیا روی دست ترینیتی ها بلند شده‌اند ...!

ازامشب در گروه سینماهای

متروپل ـ سانترال ـ رویال

مجالس ترحیم

خانواده های : میرسپاسی ـ کلهر ـ ساعدلو ـ ارائی ـ کیوان ـ شفیعی ـ طریقتی ـ حسابی ـ سرشار ـ هاشمی نژاد ـ فانی ـ ناظم زاده ـ ناظری پور ـ بازکی و خانواده های وابسته .

باکمال تاسف درگذشت شادروان **سید علی‌اکبر میرسپاسی** فرزند مرحوم علینقی میرسپاسی را باطلاع میرساند .
مجلس ختم مردانه و زنانه آن مرحوم در روز جمعه اول آذر ماه از ساعت ۹ تا ۱۱ در خانقاه صفی علیشاه برگزار می‌شود .
مصیبت وارده را بعموم خانواده های عزادار تسلیت می‌دهیم .

محمدتقی داراب‌نیا

مرگ نابهنگام و جانسوز **بهروز** فرزند دلبند خود را به اطلاع میرساند . مجلس ترحیم مردانه و زنانه از ساعت ۱۴ تا ۱۶ روز پنجشنبه ۳۰ر۸ر۵۳ در خانقاه صفی علیشاه منعقد و مراسم شب هفت از ساعت ۲ تا ٤ بعد از ظهر روز شنبه ۲ر۹ر۵۳ در بهشت زهرا شبستان شماره ۱ برگزار میشود .

با غم و اندوه فراوان مرگ نابهنگام و جانسوز (بهروز) فرزند دلبند برادر خود مهندس محمدتقی داراب‌نیا را باطلاع میرسانیم.
مجلس ترحیم مردانه و زنانه از ساعت ۱۴ تا ۱۶ روز پنجشنبه ۳۰ر۸ر۵۳ در خانقاه صفی علیشاه منعقد و مراسم شب هفت از ساعت ۲ تا ٤ بعد از ظهر روز شنبه ۲ر۹ر۵۳ در شبستان شماره ۱ بهشت زهرا برقرار خواهد بود .
ناصر پروی‌نیان ـ فتح‌الله داراب‌نیا
۲ـ۱۲۱۷۱ آ

با اندوه فراوان مرگ جانسوز جوان ناکام **بهروز** فرزند مهندس محمدتقی داراب نیا را باطلاع میرسانیم .
مجلس ترحیم مردانه و زنانه روز پنجشنبه ۳۰ر۸ر۵۳ در خانقاه صفی علیشاه منعقد و مراسم شب هفت از ساعت ۲ تا ٤ بعد از ظهر روز شنبه ۲ر۹ر۵۳ در شبستان شماره ۱ بهشت زهرا برقرار خواهد بود .
خانواده های : داراب‌نیا ـ پرونیان ـ دارابی ـ ذوالفقاری ـ سرلشگر زنگنه ـ زروازوند ـ ثقفی ـ دکتر روحانی ـ دکتر رفعتی ـ امیر خلیلی .

بانهایت تاسف درگذشت مرحوم حاج سید جلیل (حاج میرآقا) **حسینی مرند** را باطلاع دوستان و بستگان میرساند باین‌مناسبت مجلس ترحیم‌زنانه ومردانه‌روز پنجشنبه ۳۰ر۸ر۵۳ ازساعت ۲ونیم تا ٤ونیم در مسجد حاج حسن واقع‌درخیابان ارامنه منعقد خواهد شد .
خانواده‌های : حسینی مرند. صرافی. رفیعیان. ضیائی. عطائی. کنگری. رحیمی. محمدی. رزاقی. الیاسی . وکیلی . فتاحی. ارسطو. پویا .

بانهایت تاسف درگذشت مرحوم سعید فقید **حاج سیدجلیل (حاج میرآقا) حسینی مرند** را باطلاع همشهریهای محترم می رساند. باین مناسبت مجلس ترحیمی روز پنجشنبه ۳۰ر۸ر۵۳ ازساعت ۲ونیم تا ٤ونیم در مسجد حاج حسن واقع درخیابان شاهپور خیابان ارامنه منعقد خواهد شد .
هیات مردیهای مقیم مرکز

خانواده‌های : رضوانی. اربابی. براتی . نیامیر. کاوسی. رهبری. مهدیون . مغازه. عطائی .نباتچی .اسلامی. وثوقیان. محمدیون. قماشچی. طوماریان. اردبیلی. افشارچی. احدیان و خانواده‌های وابسته .

باکمال‌تاسف وتاثر درگذشت **حاجیه خاصه‌خانم‌رضوانی (زنجانی)** متعلقه مرحوم حاج اسماعیل رضوانی وصبیه‌مرحوم حاج یوسف اربابی را باطلاع آشنایان و همشهریان‌میرسانند.
مجلس ختم‌زنانه ومردانه آنمرحومه روز پنجشنبه‌سی‌ام آبانماه ازساعت۲تا٤بعدازظهر درمسجدمجد برگزارخواهدشد.
۲ـ۱۲۱۸۹ آ
مصیبت وارده را بخانواده‌های عزادار تسلیت میدهیم

پرسه

بانهایت تاسف واندوه فراوان درگذشت دوشیزه ناکام **فریما برخوردار (زندنوش)** را به‌آگاهی بستگان و آشنایان میرساند پرسه آن بهشتی‌روان ازساعت ۳تا۵ پس از نیمروز پنجشنبه ۳۰ر۸ر۵۳ در تالار ایرج خیابان استالین کوچه زرتشتیان برگزار میگردد .
آذرباد و بانو برخوردار. بیژن. هما. سیما. فروغ‌برخوردار. سرهنگ دکتر ایرج یزدانی. مهریان برخوردار. سرهنگ رستم برخوردار. رشید کاویانی. سروان مهران پارسیا. خدارحم حشتاسبی. فریدون کشتاسبی. داریوش کشاورزی . دینیار مهرزاد . جمشید غیبی . ماشاءاله غیبی و خانواده های برخوردار. زندنوش. حشتاسبی. کاویانی .
مصیبت وارده را بخانواده‌های عزادار تسلیت میدهیم

بانهایت تاسف وتاثر درگذشت شادروان **بانو بتیا کوشنکا** مدیره مدارس اتحاد ایران و سرپرست امور خیریه کهبانوئی نیکوکار و فرهنگ‌پرور بوده وتمام مدت عمر خویش را تا آخرین ایام حیات در راه آموزش و پرورش نونهالان‌پاروحی سرشار از عشق به فرهنگ وکمک به مستمندان جامعه صرف کرده‌است به اطلاع میرساند .
مجلس ختم آنمرحومه روز جمعه اول آذرماه ۱۳۵۳ ساعت ۱۰الی۱۲ صبح درسالن دبیرستان اتحاد واقع درابتدای خیابان ژاله برگزار می‌گردد. امید است دوستان محترم و بستگان علاقمند برای شادی روان آنمرحومه شرکت‌فرمایند.
انجمن فرهنگی خیریه یهود ایران

بانهایت تاسف وتاثر درگذشت شادروان **بانو بتیا کوشنکا** مدیره مدارس اتحاد ایران و سرپرست امور خیریه کهبانوئی نیکوکار و فرهنگ‌پرور بوده وتمام مدت عمر خویش را تا آخرین ایام حیات در راه آموزش و پرورش نونهالان‌پاروحی سرشار از عشق به فرهنگ وکمک به مستمندان جامعه صرف کرده‌است به اطلاع میرساند .
مجلس ختم آنمرحومه روز جمعه اول آذرماه ۱۳۵۳ ساعت ۱۰ الی ۱۲ در سالن دبیرستان اتحاد واقع در ابتدای خیابان ژاله برگزار می‌گردد .
خاندان القانیان

بانهایت تاسف و تاثر درگذشت مرحومه **بانوبتیا کوشنکا** را باطلاع همکیشان و دوستان محترم میرساند، مجلس ترحیم آن مرحومه روز جمعه اول آذر ازساعت ۱۰ صبح‌دردبیرستان اتحاد سه‌راه ژاله برگزار میگردد .
انجمن خیریه تعاون ـ مدارس اتفاق
۲۲۱۵ـ آ

باکمال تاسف و تاثر درگذشت شادروان مادام **بتیا کوشنکا** بانوی نیکوکار وخادم اجتماع که تمام زندگی خود را وقف خدمت بفرهنگ و تعلیم وتربیت نسل جوان ایرانی نموده‌است باطلاع عموم دوستان و همکیشان و آشنایان میرساندو مصیبت وارده را به آقای آندره کوشنکا رئیس کل مدارس اتحاد در ایران و عموم بازماندگان آن شادروان تسلیت عرض نموده آمرزش و آرامش روح آنمرحومه را از درگاه احدیت مسئلت و بقاء عمر و صبر جمیل برای بازماندگان محترم آرزو می‌نماید .
مجلس ترحیم در سالن دبیرستان اتحاد سه‌راه ژاله‌جمعه اول آذر ازساعت ۱۰ الی ۱۲ برگزار خواهد شد .
از طرف عموم کارمندان کادر آلیانس مدیران ـ دبیران و آموزگاران و محصلین مدارس اتحاد ایران فروزان ـ دانش راد ـ اوبرسی .
۲۲۱۳ـ آ

با اندوه فراوان درگذشت **بانوبتیا کوشنکا همسر ـ مادر** و خواهر خود را باطلاع محترم دوستان و آشنایان میرساند .
مجلس ترحیم ساعت ۱۰ صبح روز جمعه اول آذر در سالن دبیرستان اتحاد اول خیابان ژاله برگزار خواهد شد .
آندره کوشنکا ـ خانواده کرنو ـ نعمت‌اله القانیان ـ موشه شریبت ـ فریدون القانیان ـ لئون براسور .
۱۲۲۰۷ـ آ
مصیبت وارده را بخانواده های عزادار تسلیت میدهیم .

باکمال تاسف درگذشت شادروان **عبدالغنی ساغر یغمائی** ، پدر گرامی آقای ساغر یغمائی مشاور دبیر کل حزب مردم را به اطلاع میرساند . مجلس ترحیم آن مرحوم از ساعت ٤ الی ٦ بعد از ظهر پنجشنبه ۳۰ آبانماه در خانقاه صفی علیشاه برپا خواهد بود .
ناصر عامری ـ دبیر کل حزب مردم
۱۰۰۹۹۲ـ آ

بانهایت تاسف درگذشت شادروان **عبدالغنی ساغر یغمائی** پدر دوست عزیزمان ابوالفضل‌ساغریغمائی وکیل محترم دادگستری را باطلاع دوستان می‌رساند .
مجلس ختم زنانه و مردانه ساعت ٤ تا ٦ بعد از ظهر پنجشنبه ۳۰ آبان در خانقاه صفی علیشاه برگزار میگردد .
سرلشگر منصور اردوبادی ـ سرلشگر عباس جباری ـ حبیب یغمائی ـ عباس‌وفائی ـ عباس‌فزونی ـ محمد ثقفی ـ محمدعلی معتمدی ـ عبدالکریم عموئی ـ سرهنگ پژمان .

باکمال تاسف درگذشت شادروان **عبدالغنی ساغر یغمائی** بزرگ خاندان یغمائی پدر آقای ساغر یغمائی وکیل محترم دادگستر ی‌را باطلاع اقوام و دوستان میرساند . مجلس ختم مردانه و زنانه آن مرحوم روز پنجشنبه ۳۰ آبان ساعت ٤ تا ٦ بعد ز ظهر در خانقاه صفی علیشاه و مراسم شب هفت روز جمعه اول آذر ماه از ساعت ۱ تا ۳ بعد از ظهر در سالن شماره ۲ بهشت زهرا برگزار میشود .
خانواده های : یغمائی ـ یغمائیان ـ داودی ـ کرباسی ـ ثقفی ـ شمسائی ـ موسوی ـ معتمدی ـ عامری ـ آل‌داود ـ عزالدین ـ طاهری ـ قدس طباطبائی ـ قاضوی ـ امینی ـ مقیمی ـ دائی ـ علوی ـ شیبانی ـ غلامرضائی ـ میرزائی .
۱۰۰۸۴۱ـ آ
مصیبت وارده را بخانواده های عزادار تسلیت میدهیم .

بدینوسیله فوت مرحومه **بانو محترم فخرالسادات میرحیدری** متعلقه ثقه‌المحدثین مرحوم حاج سید جعفر میرحیدری را باطلاع اقوام و آشنایان میرساند . مجلس ترحیم آن مرحومه از ساعت ٦ تا ۸ بعد از ظهر روز پنجشنبه ۳۰ آبانماه در مسجد علوی واقع درخیابان سیروس کوی علوی منعقداست.
خاندان میرحیدری

یادبود

خاندان خزاعی ـ بدینوسیله هفتمین سالروز درگذشت بانوی‌نیکوکار مرحومه مغفوره زیبندمخزاعی (داورپناه) همسر مرحوم سرلشگر حسین خزاعی را باطلاع بستگان ودوستان می‌رساند .
بدین مناسبت مجلس تذکر مردانه و زنانه از ساعت ۵ الی ۸ بعد از ظهر روز پنجشنبه سی‌ام آبانماه ۱۳۵۳ درمنزل آن مرحومه واقع در خیابان بهار شمالی کوچه ذوالمجد طباطبائی شماره ۱۰ منعقد است .

بمناسبت سالروز درگذشت جوان‌ناکام **علیرضا رحیم‌مشائی** روز پنجشنبه ۳۰ر۸ر۵۳ در سادات محله رامسر بر سر مزار آنمرحوم مراسم‌یادبودی برگزار می گردد .
از طرف دوستان آنمرحوم:
داریوش سرشار
۱۰۰۹۴۲ـ آ

بمناسبت چهلمین روزدرگذشت بانوی نیکوکار(حاجیه بانو ربابه افشار) مراسم یادبودی روز پنجشنبه ۳۰ر۸ر۵۳ از ساعت۳بعداز ظهر برمزار آن مرحومه واقع درامامزاده عبدالله برگزار میشود .
حضور دوستان و خویشاوندان موجب شادی‌روح آن عزیز از دست رفته وتسلی خاطر بازماندگان‌خواهدبود.
خانواده افشار

پنجشنبه ۳۰ آبان ماه مصادف با یکمین سال حادثه اسفناک و جانسوز عزیزان ناکام **ضیاءالدین شیخ‌الاسلامزاده** و همسرش **پروین‌دخت سلیمانی** و فرزندشان **مرجانه** می‌باشد.
بهمین مناسبت مراسم یادبودی از ساعت ۳ تا ۵ بعد از ظهر در سالن شماره ۲ بهشت‌زهرا برگزار خواهد شد .
وسیله ایاب وذهاب در ساعت ۲ بعدازظهر منزل آقای سیدحسن شیخ‌الاسلامزاده وکیل‌دادگستری بنشانی‌عباس‌آباد خیابان پالیزی خیابان بخت‌یار جنوبی پلاک۹ آماده میباشد.
خانواده‌های: شیخ‌الاسلامزاده. سرتیپ سلیمانی و وابستگان

مراسم هفتمین روز درگذشت مادر ارجمندمان خانم **اشرف‌السادات نطاق** ازساعت ۲ تا ٤ بعدازظهر روز پنجشنبه ۳۰ آبان ماه برمزار آن مرحومه واقع در آرامگاه ابوحسین قم برقرار خواهد بود وسیله عزیمت در ساعت ۸ر۳۰ صبح از منزل آن مرحومه آماده حرکت میباشد .
احمد نطاق ـ جواد نطاق ـ باقر نطاق ـ اسدالله نطاق ـ مهین ممیزی ـ سیمین صدری ـ زهرا ریاضی .

بمناسبت یکمین سال درگذشت جوان ناکام مرحومه **منیژه حاج بیگلی** مجلس یادبودی از ساعت ۲ تا ٤ بعد از ظهر روز پنجشنبه (فردا) ۳۰ر۸ر۱۳۵۳ در ابن‌بابویه مقبره خاندان حاج بیگلی منعقد است ، وسیله ایاب و ذهاب از ساعت یک بعد از ظهردرخیابان تخت طاوس خیابان شاه‌عباس شمالی کوچه دوم شماره ۱٤ آماده میباشد .
خاندان حاج بیگلی

فتح‌الله عزیز

با فرا رسیدن ۳۰ آبان درست یک سال‌است که نبودنت را پذیرا گشته و دوریت را تحمل کرده‌ایم . در این روز که به منزلگاه ابدیت خواهیم آمد و ناگفته ها بازخواهیم گفت ، مهرت همیشه در دلمان و یادت در خاطرمان جاوید است .
همسر و فرزندانت : زینت ، فرشته ، مهدی ، فرزانه و فرحناز روستازاده .
وسیله حرکت ۲ونیم بعداز ظهر در منزل آماده است.

بمناسبت چهلمین روز درگذشت بانو **قمر رفعت‌خواه محمدی** (متعلقه حاج حسن آذری) مراسم یادبودی از ساعت ۲تا٤بعدازظهر روز پنجشنبه ۳۰ر۸ر۵۳ در آرامگاه آنمرحومه در شاهزاده عبدالعظیم حسینیه رحمتی ازساعت ٦تا۹بعدازظهر همانروز درمنزل آنمرحومه منعقد خواهد بود .
خاندان آذری و بستگان

بمناسبت چهلمین روز درگذشت **حاج محمدعلی عاملی** و همسر آن مرحوم **زهرا جندقیان** و فرزندانشان **عباس** و **فاطمه** مراسم یادبودی روز جمعه اول آذر ماه از ساعت ۱ الی ۵ بعد از ظهر در محل امامزاده محمد هلال آران برگزار می‌گردد .
آیت‌الله زاده حاج مهدی عاملی ـ حاج محمدتقی عاملی ـ جعفر عاملی ـ خانواده های : شریف ـ تلک‌آبادی ـ شریفیان ـ آرانی ـ نداف و سایر اقوام و بستگان آن مرحوم .
۲ـ۱۰۰۷۲۲ـ آ

سپاسگزاری

سپاسگزاری

از کلیه سروران گرامی، دوستان و آشنایانی که در مجلس ترحیم و شب هفت مرحوم **حاج ناصر قلی احتشامی** شرکت‌و صمیمانه ابراز همدردی فرموده‌اند و بابوسیله تلفن و تلگراف وجراید موجبات تسلی خاطر ما را فراهم آورده‌اند نهایت تشکر و سپاسگزاری را داریم چنانچه بعلت تالمات روحی‌در عرض تشکر حضوری قصوری روی‌دهد پوزش می‌طلبیم .
شهرضا ـ نادر احتشامی. سلطان محمد احتشامی .
۱۰۰۹۷۲ـ آ

بدینوسیله درگذشت‌شادروان **بانو محجوبه سهراب‌پور خلخالی** همسر مرحوم محمد صادق سهراب‌پور راباطلاع فامیل ودوستان میرساند مجلس ختم مردانه و زنانه آن مرحومه پنجشنبه ۳۰ر۸ر۵۳ از ساعت ۳ تا ۵ بعداز ظهر در مسجد سجاد واقع در خیابان شاه برگزار میگردد.
خانواده های : سهراب‌پور . تیمورزاده . نثاری . شکوهی . دکتر جبارنیا . دکتر اسماعیل‌نیا . مهریان. عرفانی . شریفیان . جنانی . رادبر . موسوی . ذکائی. روائی . بابیوردی . رزاقی . دکتر خالقی . دکتر فولادی . پورکافی . صباحی . وفائی . خاک‌نژاد . مصطفائی . قدرتی . فتح‌الهزاده .
۱۲۱۸۵ـ آ
مصیبت و اردہ را بخانواده های عزادار تسلیت میدهیم

بانهایت تاثر و تاسف درگذشت **بانو معظم امیرمختاری** را باطلاع خویشاوندان و آشنایان میرساند مجلس‌ترحیم مردانه و زنانه روز جمعه ۱ر۹ر۵۳ ازساعت ۲ونیم تا ٤ونیم بعداز ظهر در مسجد فخرالدوله (دروازه شمیران) منعقد میگردد.
خانواده های : جراحزاده ـ امیرمختاری ـ عضدی ـ امیرعلائی ـ ملک‌محمدی نوری ـ اسکی ـ پیرزاده ـ ملک‌زاده ـ لنبکوهی ـ روشن‌طبری ـ گودرزی ـ دادخواه لاریجانی ـ ناصری ـ سلامت ـ شامحسینی ـ هرمزی ـ ملکی ـ ذوالفقاری ـ شریف ـ رخشان .
۱۰۰۹۱۲ـ آ
مصیبت و اردہ را بخانواده های عزادار تسلیت میدهیم

تسلیت

جناب آقای فتح‌اله‌داراب‌نیا

با نهایت تاسف مصیبت وارده را از صمیم قلب تسلیت عرض مینمائیم .
محسن ابراهیمی ـ باقرسراجی ـ هرمزبزرگمهور

جناب آقای مهندس سیروس شادمان

با نهایت تاسف و تاثر مصیبت وارده را از صمیم قلب بجنابعالی و فامیل محترم تسلیت عرض نموده ، بقاء عمر و سلامتی آن جناب و بازماندگان را از درگاه ایزد یکتا آرزومندیم .
حسین ناصری ـ علیمحمد علی‌آبادی ـ محسن‌خدادوست کاظم اخلاقی ـ ابراهیم مروتی ـ عبدالله شریفی

جناب آقای سید عبدالمجید تقوی

با نهایت‌تاثر و تاسف مصیبت وارده را بجنابعالی و عموم بازماندگان تسلیت عرض مینمائیم .
محمد اسماعیل‌سیستانی ـ حمید اقومی ـ خسروزهرائی علی اصفهانی ـ محمود شاغولی ـ یعقوب کریمی

خانواده های محترم داراب‌نیا

با نهایت تاسف و تاثر مصیبت‌واردمرا به ان خانواده ارجمند تسلیت عرض نموده و از خداوند متعال صبر و شکیبائی آرزومندیم .
جواد احمدی ـ فتح‌اله‌نوروزخانی ـ محمدجواد ادیبنائی

جناب آقای قاسم طلائی

با قلبی سرشار از آندوه مصیبت وارده را به‌آن‌جناب تسلیت عرض مینمایم .
ابوالحسن قائمی‌پور

جناب آقای‌محمدرضا قاضی‌زاده

بدینوسیله مصیبت وارده را به جنابعالی وخانواده محترمتان صمیمانه تسلیت عرض مینمائیم .
عبدالوهاب اعلمی ـ محمدرضائی ـ مصطفی‌هاشمیان

جناب آقای‌دکتر غلامرضاحکمت‌نیا

با قلبی آکنده از تاسف و اندوه مصیبت وارده را از صمیم قلب تسلیت عرض مینمائیم .
فیروز اکبرزاده ـ ناصر الهیاری ـ باقر شیروانی ـ یعقوب محسنی زاده ـ کاظم اخوتی ـ رفیع‌پور

خانواده های محترم مبینی

واقعه اسفناک مصیبت وارده را به آن خاندان جلیل تسلیت گفته سعادت و سلامت بازماندگان را از خدای‌بزرگ آرزو داریم .
علیرضا صدوقی ـ غلامرضا دریائی ـ سیروس اکبرزاده حسین اشرفی ـ بهمن قلندری ـ احمد براتیان

جناب آقای‌محمدخسرو حیدری

با کمال تالم و تاسف مصیبت وارده را به آنجناب تسلیت گفته ، سلامت و بقای آن خانواده محترم را از خداوند متعال خواستاریم .
محمد مهندسی ـ حسن پهلوان‌زاده ـ اسفندیارعلیخانی حمیدرضا همدانی ـ مجید واحدی ـ کوروش ستایشی

جناب آقای دکتر حسن نجفزاده

با نهایت تاسف و تاثر مصیبت وارده را به حضور جنابعالی و فامیل محترم تسلیت عرض نموده برای ان‌جناب و بازماندگان صبر و شکیبائی مسئلت مینمائیم .
محسن‌قدرتی ـ محمود محققی ـ داودی ـ رضائی‌زاده ـ محمود بهزادی ـ باقر توکلی نژاد

جناب آقای دکتر هرمز همایون پور

با قلبی آکنده از تاسف و آندوه مصیبت وارده را به جنابعالی تسلیت عرض نموده صبروشکیبائی برای شمامسئلت داریم.
ابوالفضل دلنوازی ـ غلامحسین آزادی ـ ابراهیم‌صفائی ـ افشین خدامرادی ـ حسن کاوه ـ باقر جواهری ـ فریدون رسول‌زاده .

جناب آقای مهندس داراب‌نیا

مصیبت‌وارده را بجنابعالی از صمیم قلب تسلیت میگویم و ازخداوند بزرگ برای شما و فامیل محترم صبر و شکیبائی مسئلت دارم .
منوچهر رضائی کردستانی
۱۰۰۹۴۰ـ آ

جناب آقای ساغر یغمائی وکیل محترم دادگستری

مصیبت‌وارده را تسلیت‌میگوئیم و در اندوه شماشریکیم
طاهره ـ مجید ـ حمید ـ سعید قربانی مقدم
۱۰۰۹۴۰ـ آ

جناب آقای مجید کاکاآقازاده

مصیبت واردمرا بجنابعالی تسلیت گفته صبری بزرگ در تحمل این مصیبت برای آن خانواده محترم از خداوند درخواست میکنم .
مهرداد اصفهانی ـ محمود قبادی
۱۰۰۹۴۰ـ آ

جناب آقای محمد تقی‌داراب‌نیا

مصیبت وارده را صمیمانه تسلیت میگوئیم و ازخدای بزرگ برای آنجناب صبر و شکیبائی آرزو میکنیم .
شهریار حسن زاده ـ اسماعیل تجددی ـ داودفلاحی
۱۰۰۹۴۰ـ آ

جناب آقای شریف تقوی

با اندوه فراوان مصیبت وارده را بجنابعالی وخانواده محترم تسلیت عرض مینمائیم .
سیامک پورزاد ـ مسعود طاهری ـ محمد افشاری
۱۰۰۹۴۰ـ آ

جناب آقای محسن شیردل

بانهایت تاثر از مولمه جانگداز مصیبت وارده را به آن جناب و خانواده ارجمند تسلیت عرض نموده بقاء عمر و شکیبائی برای بازماندگان مسئلت می‌نمایم .
منوچهر رجائی زاده داودی
۱۰۰۹۴۰ـ آ

جناب آقای سیروس شرافت

باکمال تاسف و اندوه فراوان مصیبت وارده را تسلیت عرض نموده سلامتی و طول عمر آنجناب و خانواده محترم را از خداوند متعال مسئلت داریم .
حمید اردستانی ـ رضا حمیدی ـ پرویزقادری‌نیا
۱۰۰۹۴۰ـ آ

جناب آقای فخیم وبانو

فقدان اسفناک فرزند دلبندتان را تسلیت عرض‌مینمائیم.
شرکت سهامی ناوا
۱۲۱۸۳ـ آ

دوست عزیزم جناب آقای مهندس داراب‌نیا

بااندوه فراوان درگذشت تاسف‌انگیز فرزند عزیزتانرا تسلیت عرض نموده برای شما وخانواده محترم صبروشکیبائی آرزو داریم .
بهروزان و بانو
۱۰۰۹۳۶ـ آ

خانواده محترم کاشانی

مصیبت وارده را تسلیت گفته و خود را در غم شما شریک میدانیم .
خانواده صادقیان‌پور ، سید مهدی
۱۰۰۹۳۳ـ آ

جناب آقای دکتر داریوش شادمان

بانهایت تاثر و تاسف مصیبت وارده را تسلیت عرض نموده سلامت جنابعالی و اعضاء خانواده محترم را آرزو مینماید .
حاجی ناصر سنگ پیرائیان
۱۰۰۹۴۰ـ آ

جلال ـ کمال ـ محمود و نسرین دیلمقانی

بانهایت تاسف وتاثردرگذشت پدر بزرگوارتانرا تسلیت گفته سلامت و سعادت آن خانواده محترم را از درگاه ایزد متعال خواهانم.
نورج مدیری
۱۰۰۹۱۸ـ آ

سرکار خانم معصومه صفافر

درگذشت غم‌انگیز دکتر بهرمان راصمیمانه تسلیت‌گفته خود را در غمتان شریک میدانیم.
گرگان . منیژه و اسماعیل بهرامزاده

جناب آقای مجید معبودیان

بدینوسیله از طرف خود و بستگان مصیبت وارده را تسلیت عرض نموده سلامتی و بقاء عمر و صبر و شکیبائی برایتان آرزومندیم .
خسروشکیبازاده ـ نادر کاشفی‌پور
۱۰۰۹۴۰ـ آ

آقای محمود بیاتی

با تاسف فراوان مصیبت وارده به آن جناب را تسلیت می‌گوید .
باشگاه ورزشی شرکت سهامی ارج (سهامی عام)
۱۰۰۹۸۵ـ آ

جناب آقای مهندس محمد تقی داراب‌نیا

ضایعه اسفانگیز را تسلیت عرض نموده صبروشکیبائی برای‌آن‌پدر غمزده و سلامتی خانواده محترم رامسئلت‌مینماید.
مهندس مهدی فرهمند. مهندس محمود فیروزبخت

جناب آقای ساغر یغمائی

درگذشت پدر گرامیتان را تسلیت میگوئیم.
محمدزینلی ـ فائقه زینلی

جناب آقای مهندس داراب‌نیا

فقدان اسفانگیز فرزند ناکامتان را به شما و خانواده محترم تسلیت گفته و خود را در این مصیبت شریک‌میدانیم.
شرکت سهامی خاص ابداع
۱۰۰۹۳۷ـ آ

جناب آقای دکتر مفضلی مدیر کل محترم ثبت منطقه ۳ ـ آذربایجانشرقی

جامعه سردفتران تبریز با کمال تاسف وتاثر فوت والده ماجده آنجناب را تسلیت غرض سلامت و موفقیت جنابعالی‌و بازماندگان آنمرحومه را از درگاه احدیت مسئلت مینماید .
جامعه سردفتران تبریز

جناب آقای مهندس علی دیانت‌نژاد

باکمال تاثر درگذشت پدر گرامیتان را بهشما و خانواده محترم تسلیت گفته، خودرا درغم تو شریک میدانم .
گرگان ـ منصور رحتمی
۱۰۰۹۷۳ـ آ

جناب آقای ابوالفضل ساغر یغمائی

بانهایت تاسف وتالم مصیبت وارده را تسلیت عرض‌بقای عمر وسعادت روزافزون برای‌آنجناب و خاندان گرامی از درگاه ایزد متعال خواستارم .
حسین محمدی
۱۲۱۹۷ـ آ

جناب آقای مهندس محمد تقی داراب‌نیا

مصیبت جانگداز را تسلیت عرض نموده سلامتی‌خانواده محترم را ازخداوند مسئلت مینماید .
شرکت سهامی ساختمانی پرژام
۱۲۱۵۵ـ آ

مجالس وعظ و سوگواری

درس عقاید اسلامی

در حسینیه بنی‌فاطمه

موضوع بحث این هفته «چگونه شدت ظلم و فساد سرانجام جهان‌را به‌صلح و عدالت دعوت می‌کند» و استاد محترم آقای ناصر مکارم شیرازی در این زمینه‌بحث خواهند کرد و سپس به سئوالات مختلف مذهبی پاسخ می‌گویند .
شروع نماز جماعت ساعت ۷بعدازظهر (شب جمعه)
شروع بحث عقاید ساعت ۷ر۵ « «
حسینیه بنی‌فاطمه سرچشمه اول امیرکبیر

آگهی مناقصه شماره ۵۳ر۱۵۸۵

راه‌آهن دولتی ایران ده قلم لوله فولادی مختلف مورد نیاز را بر طبق شرایط و مشخصات مربوطه
سی‌انداف یکی از بنادر ایران (خرمشهر یا شاهپور) یا مرز جلفای ایران با ایستگاه راه‌آهن مرز ایران و ترکیه مرکزی از طریق مناقصه‌خریداری مینماید . داوطلبان شرکت در مناقصه میتوانند‌در ساعت اداری با تسلیم‌فیش بانکی بمبلغ ۲۰۰ ریال بحساب ۱۰۳۹ راه‌آهن نزد بانک جهت دریافت اسناد مناقصه باداره کل کارپردازی مراجعه نمایند . شرکت کنندگان در مناقصه باید مبلغ یکصدو سی هزار ریال به‌عنوان سپرده شرکت‌در مناقصه‌بحساب شماره ۱۰۹۵ راه‌آهن نزد بانک‌مرکزی‌ایران پرداخت نموده و فیش آن یامعادل همان مبلغ ضمانت‌نامه بانکی صادره یکی از بانکهای مجاز ایران که لااقل دو ماه اعتبار از تاریخ مناقصه داشته باشد بضمیمه پیشنهاد خود تا ساعت ۹صبح روز ۳۰ر۱۰ر۵۳ مطابق با ۲۰ ژانویه ۷۵ در صندوق پیشنهاد ها واقع در اداره کل کارپردازی بیاندازند. پیشنهادهای واصله ساعت ۱۰ همان‌روز باز و قرائت خواهد شد . حضور پیشنهاددهندگان یا نمایندگان مجاز آنان در جلسه مناقصه آزاد است و راه‌آهن دررد و یا قبول هریك یا تمام پیشنهادها مادامی که قرارداد مبادله نشده است جزا و کلا مختار میباشد به پیشنهاد فاقد سپرده و مشروط و مبهم و پیشنهادی که بعداز موعد مقرر برسد ترتیب‌اثر داده نخواهد شد سپرده‌برنده و حائز حداقل درجه دوم مناقصه نگهداری و در صورت استنکاف ازانجام معامله بدون هیچگونه تشریفات به نفع راه آهن ضبط خواهد گردید . پرداخت‌مالیاتی‌که در ایران‌نسبت بعوایدحاصله از این معامله بنا به تشخیص وزارت‌دارائی تعلق میگیرد بعهده برنده یا برندگان مناقصه‌میباشدراه‌آهن میتواندصدی بیست‌وپنج از میزان معامله را کسر یا اضافه نماید پیشنهاد های‌واصله از کشور هائی که با دولت‌ایران پیمان معاملات تهاتری دارندبا شرایط‌مساوی حق تقدم خواهند داشت .
م‌الف ۱۷۰۸۳
راه‌آهن دولتی ایران

آگهی مزایده

بهداری کل راهها تعداد ۱۵۶ قلم لوازم اداری و پزشکی‌را از طریق مزایده کتبی بفروش میرساند داوطلبان میتوانند جهت بازدید از لوازم مورد مزایده و اخذ برگ شرایط مزایده به اداره خدمات بهداری کل واقع در خیابان بهارستان مراجعه نمایند .
م‌الف ۱۷۱۰۱
۱۰۰۸۴۴ـ آ

آگهی مزایده شماره ۱

مورخه ۱۵ر۸ر۵۳

دژبان پادگان مرکز تعداد ۳۴ قلم وسایل فرسوده را ازطریق مزایده بفروش میرساند.داوطلبین میتوانند بسررشته‌داری دژبان واقع در امیرآباد پادگان جمشیدیه مراجعه و برگ شرائط و مشخصات را دریافت و ضمیمه پیشنهاد خود نمایند قبول پیشنهادات تا ساعت ۱۱ صبح روز شنبه مورخه ۹ر۹ر۵۳ میباشد و پیشنهادات رسیده در ساعت ۱۰ صبح یکشنبه مورخه۱۰ر۹ر۵۳ در حضور کمیسیون مفتوح خواهد شد .
دژبان پادگان مرکز
م‌الف۱۷۰۸۰
۱۰۰۸۸۶ـ آ

آگهی مناقصه شماره ۲ مورخه ۵ر۹ر۵۳

پست مهندسی پایگاه عباسی نیروی دریائی شاهنشاهی جهت تهیه دو دستگاه سلف سرویس در پایگاه عباسی از طریق مناقصه خریداری می‌نماید پیشنهاد دهندگان میتوانندبا مراجعه به پست مهندسی پایگاه با دریافت معامله پیشنهادی خود را طبق‌مفاد مندرج در شرایط معامله تنظیم و تا ساعت ۱۱روز ۵ر۹ر۵۳ به پست مهندسی پایگاه عباسی تسلیم نمائید.
پست‌مهندسی پایگاه دریائی بندرعباس
۱۰۰۸۲۶ـ آ

آگهی مناقصه خرید لوازم آزمایشگاهی

در مورد آگهی خرید ۱۲ قلم لوازم آزمایشگاهی که موعد آن ۲۵ر۸ر۵۳ میباشد تا اطلاع ثانوی موضوع معوق ودرصورت لزوم مجددا آگهی خواهد شد.
سازمان حفاظت محیط زیست
۱۰۰۸۸۷ـ آ

آقای‌قاسم کیان ساکن‌نظرآباد مقدم در حدود ٤٤ ساله مدت ۲ ماه است که از خانه خارج شده و دیگر خبری‌از اونیست هرکس از وی‌اطلاعی دارد خواهشمند است به تلفن ۹۷۰۰۵۲ـ۵۳ به نشانی سیمان آبیک دفتر نمایندگی اطلاعات اطلاع دهد و خانواده‌ای را از نگرانی نجات بخشد .

یوسف نصیر زاده ۷۰ ساله صاحب عکس فوق ساکن تبریز درتاریخ ۲۵ر۸ر۵۳ ساعت ۵بعد از ظهر در سردرود گمشده است از کسانی که از نامبرده اطلاع داشته باشند درخواست میشودمراتبرا به تلفن۲۲۷۹۷ تبریز اطلاع دهند.

سال چهل و نهم ـ شماره ۱۴۵۶۴

اطلاعات

چهارشنبه ـ بیست و نهم آبان ماه ۱۳۵۳
پنجم ذیقعده ۱۳۹۴ ـ بیستم نوامبر ۱۹۷۴

ساعات شرعی
استخراج دکتر ریاضی کرمانی

اذان مغرب	ساعت ۵ و ۱۲ دقیقه
اذان صبح(فردا)	ساعت ۵و۱۱ دقیقه
طلوع آفتاب(فردا)	ساعت ۶و۴۴ دقیقه
ظهرشرعی(فردا)	ساعت ۱۱و۵۲دقیقه
اذان‌مغرب(فردا)	ساعت ۵و۱۲ دقیقه

مقررات محاسبه ارزش و سود بازرگانی کالا تغییر کرد

ضوابط محاسبه ارزش و تعیین سود بازرگانی کالای تجاری و سوقات تغییر کرد و ۱۴ مورد از تشریفات گمرکی حذف شد. بعلاوه به‌ارزیابان گمرک اختیارات تازه‌ای تفویض شد تا با اختیارات بیشتر در ترخیص و تعیین سود بازرگانی کالا راسا تصمیم اتخاذ کنند.

۱۴ مورد از تشریفات گمرکی کالا برای تسریع در ترخیص حذف شد

★ اختلاف‌نظر واردکنندگان و ارزیابان تا ۶ درصد ارزش کالا به‌نفع وارد ـ کنندگان پذیرفته میشود.

★ تعیین ارزش برای تاسه هزار ریال قیمت سوقات بعهده ارزیابان گمرک است.

امروز تیسار سپهبد اسکندر آزمود معاون وزارت امور اقتصادی و دارائی و سرپرست گمرک ایران طی بخشنامه‌ای بکلیه گمرکات کشور دستور داد، تمام تشریفات مربوط به ارزیابی کالا و نیز محاسبه عوارض و سود بازرگانی اظهارنامه های گمرکی را که قبلا توسط افراد مختلفی صورت میگرفت، از این پس فقط وسیله یکی از ارزیابان به عمل آید و همچنین مقایسه ارزش کالای وارداتی با کالای مشابه از نظر تاریخ صدور صورت حساب «فاکتور» و تاریخ ترخیص لغو گردد و فقط تاریخ افتتاح اعتبار یا تاریخ ثبت سفارش برای مقایسه ملاک عمل قرار گیرد.

براساس این بخشنامه درمورد کالائی که قیمت آن با کالای مشابه «نه مثل» تاشش درصد اختلاف داشته باشد گمرکات قیمت اظهار شده را قبول خواهند کرد.

در این بخشنامه اضافه شده است فاکتور های صادره از طرف کارخانه سازنده معتبر موردقبول گمرکات خواهد بود مگر در مواردی که وارد کننده نماینده انحصاری کالا باشد که در این صورت قیمت عمده فروشی یا خرده فروشی کالا از بازار استعلام میشود.

بموجب این بخشنامه اماانات و بسته های پستی و مطبوعات بدون آنکه به انبار پست تحویل گردد مستقیما وسیله ماموران پست تحویل گیرندگان میشود و ارزیابان می توانند راسا «به» این نوع بسته ها را صادر نمایند.

★ ارزیابی سوقاتی

ضمنا ارزیابان گمرک از این پس در مورد بسته های کوچک محتوی سوقات و هدیه که ارزش آنها از سه هزار ریال بیشتر نباشد ارزیابی آن را راسا تعیین میکنند.

دیگر تشریفات گمرکی که باصدور بخشنامه معاون وزارت امور اقتصادی و دارائی لغو شد عدم سیم و سرب روی بسته های صادراتی است که براساس آن سیم و سرب کالای صادراتی فقط در محفظه کالا انجام میشود. اجرای این دستورالعمل که در ترخیص و بارگیری کالا ازبنادر موثر خواهد بود، از هفته جاری بمورد اجرا گذارده شده است.

مطابق این دستورالعمل، مواد اولیه دارو و بسته بندی داروکه اسناد آن به‌گواهی مقامات مسئول در وزارت بهداری رسیده باشد، بدون کسب مجوز از گمرک مرکز، در گمرکات کشور قابل ترخیص میشود.

همچنین از نمونه‌برداری ازمواد اولیه دارو که در بسته بندی‌های کارخانجات سازنده وارد میگردد خودداری میشود فقط باتشخیص وتائید نمایندگان وزارت بهداری قابل ترخیص خواهد بود.

علاوه براین بسته های هدیه و سوقات روی قیمت اعلام شده، هنگامی که ماموران پاسگاه گلانتری براساس تشخیص ارزیابان گمرک تعیین میشود.

گمرکات کشور مکلفند اتومبیل های ماموران سیاسی و دولتی را که مطابق قانون از معافیت مقرر در قانون برخوردار است بدون کسب مجوز خاص از مرکز ترخیص کنند.

جلسه هیات امنای انجمن ملی اولیاء و مربیان ایران

جلسه هیات امنای انجمن ملی اولیاء و مربیان ایران، عصر دیروز بریاست سرکار علیه‌خانم فریده دیبا در محل مرکزی انجمن تشکیل گردید.

در این جلسه وزیران علوم و آموزش عالی و آموزش و پرورش و رئیس انجمن شهر تهران و عده‌ای دیگر از شخصیت های عضو هیات امناء حضور داشتند، خانم دکتر آصفه آصفی رئیس هیات مدیره و مدیرعامل انجمن گزارش اقدامات انجمن را در مورد مرکز آموزش خانواده، انتشارات مختلف و تحقیقاتی که انجام شده است قرائت کردند. سپس آقای فتح‌اله معتمدی عضو هیات مدیره انجمن گزارشی در باره وضع مالی و برنامه‌های انجمن باطلاع هیات رسانیدند و در باره این اقدامات مذاکرات مفصلی صورت گرفت و مورد تایید و تصویب واقع شد.

جلسه هیات امناء با تماشای یک حلقه فیلم تربیتی که از طرف انجمن تهیه شده بود، مقارن ساعت هفت بعد از ظهر پایان پذیرفت.

شاهنشاه عصر امروز از سفر به مسکو بوطن مراجعت میفرمایند

مذاکرات حساس و مهم رهبران ایران و شوروی پایان یافت

★ یك روزنامه آلمانی نوشت ایران و شوروی درصنایع راکتور سازی همکاری میکنند.

★ رهبران کرملین به‌سفارت ایران در مسکو رفتند

شاهنشاه آریامهر عصر امروز از سفر ۴۸ ساعته رسمی به اتحاد جماهیر شوروی که ده ساعت آن اختصاص به مذاکرات و تبادل نظر با رهبران کرملین داشت، بوطن مراجعت می‌فرمایند.

شاهنشاه آریامهر در دیدار کوتاه مدت خویش از مسکو در سه دور مذاکرات رسمی شرکت فرمودند و با رهبران شوروی پیرامون مسائل مورد علاقه دوکشور و نیز مسائل منطقه‌ای وبین‌المللی گفتگو کردند. بنابر گزارش خبرگزاری تاس مذاکرات دیروز شاهنشاه با نیکلای پادگورنی و الکسی کاسیگین بیشتر زمینه های اقتصادی، علمی، تکنولوژیکی و همکاری های فرهنگی را دربر گرفت.

روز دوشنبه شاهنشاه و لئونید برژنف دبیر اول حزب کمونیست شوروی مذاکراتی بعمل آوردند و در زمینه مسائل بین‌المللی و سایر مسائل مربوط به‌مناسبات دوجانبه تبادل نظر کردند.

دیشب احمد اردلان سفیر ایران در مسکو بافتخار شاهنشاه ضیافت شامی در محل سفارت شاهنشاهی برپا کرد که بنابر گزارش خبرگزاری تاس در محیطی دوستانه و گرم برگزار شد.

در این میهمانی نیکلای پادگورنی صدر هیات رئیسه و الکسی کاسیگین نخست وزیر و برخی دیگر از مقامات برجسته شوروی حضور داشتند.

دیدار پرثمر

سفر اخیر شاهنشاه بمسکو که ششمین دیدار رهبر ایران از شوروی بشمار میرود، بیش از بازدیدهای گذشته شاهنشاه در بحث و اظهار نظر محافل دیپلماتیک ومطبوعات بین‌المللی قرار داردو در این محافل دیدار اخیر شاهنشاه پرثمر ترین سفر رهبر ایران به شوروی توصیف شده و گفته میشود که گفتگو های مسکو علاوه بر دربرگرفتن مسائل مربوط به مناسبات متقابل دو کشور، (تحکیم مبانی صلح و امنیت بین‌المللی) را نیز یاری داده است. در زمینه همکاری های اقتصادی ایران و شوروی، از اشارات رادیو مسکو چنین برمیاید که در مذاکرات مسکو تقویت همکاری های بیشتر دو کشور در زمینه ذوب آهن، فلزات رنگین، صنایع ماشین سازی، برق و پتروشیمی بررسی شده است.

★ شریك قوی

در این بین در حالیکه سفر همایونی به مسکو رو به پایان است خبر های مربوط به این دیدار همچنان مورد بحث خبرگزاری ها و مطبوعات بین‌المللی است.

روزنامه «سن روندشاو» چاپ آلمان فدرال با اشاره به سفر شاهنشاه به مسکو یادآور شد که از نظر شوروی ایران یک شریک اقتصادی قوی به شمار میرود و حتی ممکن است که میان ایران و شوروی در صنایع راکتور سازی همکاری هائی آغاز گردد.

روزنامه دیلی تلگراف چاپ لندن نیز ضمن چاپ عکس جلسه مذاکرات شاهنشاه آریامهر و رهبران شوروی به بحث پیرامون نتایج احتمالی این سفر پرداخته ومی‌گوید در مذاکرات شاهنشاه و رهبران شوروی طرح های مشترک اقتصادی دو کشور در زمینه های گاز و صنعت مورد بررسی قرار گرفت و رهبران شوروی از نزدیک با نظر شاهنشاه ایران در باره خلیج

بقیه در صفحه ۴

در کمیته ملی حمایت از مصرف کننده شد

کاهش قیمتها، برای مردم محسوس نیست

کمیته ملی حمایت از مصرف کننده اعلام کرد با وجود مهر نسبی تورم، کاهش قیمت هابرای مصرف کننده محسوس نیست. در جلسه دیشب کمیته فرعی مبارزه با گرانفروشی کمیته‌ملی که‌بریاست آقای اوزار تشکیل گردید، گفته شد: اکنون که‌ازشدت اثرات‌تورم بصورتی که‌انتظار میرفت، جلوگیری شده بهمین جهت اتاق بازرگانی و صنایع و معادن ایران و اتاق اصناف باید بررسی های لازم را برای تعدیل قیمت ها در جهت‌رفاه بیشتر مصرف کنندگان و حمایت از حقوق آنان به عمل آورند و نسبت به‌تقلیل‌قیمت تولیدات‌داخلی با همکاری صاحبان کارخانجات‌و واحد های تولیدی و عمده فروشان اقدام کنند.

کمیته مبارزه با گرانفروشی همچنین یادآور شد باوجودی که قیر ازمشتقات‌نفت‌و ازفرآورده های داخلی است، معهذا دربازار نایاب ویا باقیمت گران بمصرف کنندگان عرضه میشود.

کمیته پیشنهاد کرد شرکت ملی نفت ایران ترتیبی برای از بین بردن بازار سیاه قیر بدهد، تا قبل از فرا رسیدن زمستان نیاز مصرف کننده از این‌بابت بسهولت برآورده شود.

گرانی مایع‌ضدیخ وکاموامورد بحث کمیته قرار گرفت و چنین اظهار نظرشدکه‌قیمت‌مایع ضدیخی که سال گذشته ۲۵۰ ریال بود امسال به ۶۰۰ ریال و کاموای بسته‌ای ۲۵ ریال در سال جاری به ۸۰ ریال افزایش یافته است.

کمیته از وزارت بازرگانی خواست از سودجوئی فروشندگان این دو نوع کالا جلوگیری کند.

حراج

کمیته درباره حراج بعضی از فروشگاه ها و واحد های صنفی که در این روز ها در تهران و شهرستان ها اعلام میشود، معتقد بود که در اکثر حراج ها نرخ ها بالاتر و کالاگران‌تر از قبل از حراج است.

کمیته مبارزه با گرانفروشی از مقامات مسئول خواست حتی‌الامکان از تبدیل زمین های زراعی و شالیزار هابه‌خانه های مسکونی جلوگیری به عمل آورند و در صورت لزوم طرح های قانونی برای این امر تهیه کنند تا درهیچ یک از نقاط ایران محتکران زمین نتوانند با استفاده از تبدیل زمین های زراعی به مسکونی سودهای کلان ببرند.

بعد ازظهر دیروز با حضور آقای نخست وزیر نمایشگاه نقاشی مینیاتور در گالری مهرشاه گشایش یافت. دراین مراسم آقای پهلبد وزیر فرهنگ و هنر و چند تن از معاونین وزارت فرهنگ و هنر و جمعی از هنردوستان شرکت داشتند.

قیمت پهلوی طلا بازهم بالا رفت

بانک ملی امروز قیمت مسکوکات را افزایش داد و در مقابل قیمت شمش طلا را ارزان کرد. مسکوکات طلا امروز در بانک ملی برای ربع پهلوی ۸ تومان و برای پنج پهلوی ۱۰۰ تومان ترقی کرد.

شمش طلا در بانک ملی برای عیار ۹۹۵، هر کیلو ۱۷۷ریال کاهش یافت و کیلوئی ۴۲۸ هزارو ۸۴۰ ریال شد.

شمش طلا با عیار ۹۹۹ر۹۰ کیلوئی ۷۴۱ریال کاهش داشت و هر کیلو ۴۳۰ هزارو ۶۶۶ریال شد. محدودیت برای عرضه و فروش شمش طلا در بانک ملی وجود نداشت اما عرضه مسکوکات همچنان محدود بود و چون قیمت ها کمی از بازار آزاد بالاتر بود، از تعداد مراجعین و دلال ها و واسطه ها برای خرید به بانک کاسته شد.

قیمت مسکوکات طلا امروز در بانک ملی باین شرح بود. ربع پهلوی ۸۸ تومان، نیم پهلوی ۱۷۵ تومان، پهلوی ۳۴۰ تومان. قیمت دوونیم پهلوی در بانک ملی از ۸۰۰ تومان به ۸۵۰ تومان و پنج پهلوی از ۱۶۰۰ تومان به ۱۷۰۰ تومان رسید.

★ نرخ در بازار آزاد

قیمت شمش طلا در بازار آزاد هم امروز هر مثقال ۳۰ ریال کاهش یافت و هر مثقال آن که دیروز بین ۲۱۰ تا ۲۱۲ تومان عرضه میشد، به ۲۰۷ تومان تقلیل پیدا کرد. باوجود کاهش قیمت این فلز در بانک ملی و بازار آزاد، معاملات همچنان در سطح بسیار پائینی جریان دارد و با احتیاط صورت می گیرد.

قیمت مسکوکات در بازار امروز برای ربع پهلوی ۸۴ تومان، نیم پهلوی ۱۷۳ تومان و یک پهلوی ۳۴۰ تومان بود.

قیمت شمش طلا در بورس لندن امروز هراونس ۱۸۷دلار و ۵۰ سنت شد.

مدیر کل سازمان جهانی بهداشت:

کشورهای درحال توسعه باید بتربیت پزشکیار بیش از پزشک توجه کنند

★ شیوه های ابتکاری ایران میتواند راهنمای بهداشتی کشورهای دیگر جهان باشد

مدیر کل سازمان جهانی بهداشت اعلام کرد ایران میتواند تادهسال دیگر خدمات بهداشتی خود را به سطح کشورهای اروپائی برساند.

دکتر هلس دان‌مالر که عصر دیروز در یک مصاحبه مطبوعاتی شرکت کرده بود، همچنین گفت: کمک کشور های مختلف برای بهبود استاندارد جهانی بهداشت ارتباطی بادرآمد این کشور ها ندارد بلکه مسئولیت این امر بر عهده کلیه ممالک جهان میباشد.

وی گفت که ایران دارای یک وضع تاریخی استثنائی است که با رهبری های شاهنشاه آریامهر مراحل توسعه را باسرعتی کمدر هیچ یک از کشورهای جهان دیده نشده طی میکند.

مالرافزود که ایران از جمله نخستین کشورهائی است که با جذبت و کوشش تمام بدنبال بسط وتوسعه خدمات بهداشت همگانی در سراسر کشور است.

وی گفت که کلیه کشورهای جهان اعم از پیشرفته و یادر حال توسعه میتوانند از تجربیات ایران بهره‌مند شوند.

بنظر دکتر مالر، دراکثر کشور های باصطلاح در حال توسعه، مردم مناطق روستائی درمقایسه با شهرنشینان از امکانات بهداشتی کمتری برخوردارهستند در حالیکه برنامه‌های خدمات بهداشتی و درمانی ایران موجب شده که امتیازات بهداشتی بمیزان برابر در اختیار همه طبقات در سطح شهر و روستا قرار گیرد.

دکتر مالر گفت کشورهای درحال توسعه باید از صرف درآمد ملی خود جهت تعلیم پزشکان متخصص پرهیز کنند و همه نیروی آموزشی وبودجه خویش را مصروف تربیت کوتاه مدت پزشکیاران کنند. وی افزود که برنامه های بهداشتی جدید ایران نیز چنین هدفی را در نظر دارد و باین علت است که بنظر وی ایران میتواند نمونه خوبی برای سایر کشورها باشد.

مدیر کل سازمان جهانی بهداشت افزود که باید سعی کرد در بین تمام افراد اجتماع نوعی حس مسئولیت درباره امور بهداشتی ایجاد نمود.

مالر گفت که کمک های مبتکرانه و اصولی ایران به‌بهداشت بشیوه های مختلفی انجام میگیرد که بی‌تردید نمونه موفقیت‌آمیزی برای دیگر کشور هانیز بشمار می‌آید.

دکتر مالر امروز تهران را برای بازدید از اصفهان و شیراز ترک کرد.

دانشکده معماری دانشجوی بیشتری میپذیرد

★ دوره دکترای شهر سازی و معماری در دانشگاه ملی دایر شد

مدت تحصیل لیسانس معماری در دانشگاه ملی ایران از پنج سال به چهار سال تقلیل یافت و این دانشکده دوره دکترای معماری و دکترای شهرسازی ذائر کرد که مدت تحصیل در آنها دو تا سه سال است.

دکتر ایرج پروین رئیس دانشکده معماری و شهرسازی دانشگاه ملی ایران دیروز در مراسم جشن فارغ‌التحصیلی دانشکده که با حضور رئیس دانشگاه، مقامات وزارت علوم و گروهی از اولیاء فارغ‌التحصیلان سخن میگفت یادآور شد: از سال آینده نحوه پذیرش دانشجو در دانشکده معماری دانشگاه ملی تغییر خواهد کرد و معیارهای جدیدی بکار گرفته میشود و باین ترتیب شرکت در کنکور سراسری برای داوطلبان لغو خواهد شد.

در مراسم جشن فارغ‌التحصیلی دانشکده معماری و شهرسازی دانشگاه ملی ۱۷۳ فارغ‌التحصیل دانشنامه خود را از پروفسور صفویان رئیس دانشگاه ملی دریافت داشتند.

★ پذیرش دانشجو

در این مراسم اعلام شد که درماه آینده ۲۰ دانشجوی جدید معماری پذیرفته میشود و باین ترتیب تعداد دانشجویان به ۱۰۵ نفر بالغ خواهد شد و در نیمسال دوم سال تحصیلی جاری ۶۰ دانشجوی دیگر پذیرفته خواهند شد که شبها آموزش خواهند دید. از سال آینده ۱۰۰ دانشجو برای دوره روزانه و ۶۰ دانشجو برای دوره شبانه انتخاب میشوند و بجای یکرشته معماری در هفت رشته فارغ‌التحصیل خواهند شد.

این دوره ها عبارتست از: تحقیقات معماری ـ معماری داخلی ـ مرمت بناهای تاریخی ـ تکنولوژی ساختمان (طرحهای صنعتی) ـ شهر سازی ـ طراحی و برنامه ریزی محیط و برنامه‌ریزی شهری.

★ کنکور اختصاصی

انتخاب دانشجویان ازسال آینده از طریق یک کنکور اختصاصی صورت میگیرد و قبول شدگان در مصاحبه شفاهی شرکت خواهند کرد و از هر سه نفر یک نفر انتخاب خواهند شد.

دکتر ایرج پروین گفت: تغییرات جدیددر نظام آموزشی دانشکده معماری و شهرسازی در حقیقت پاسخ مثبتی به هدفها و نظرات کنفرانس آموزشی رامسر است.

دبیر کل اوپك به کی‌سینجر پاسخ داد تهدید، راه‌حل بحران انرژی نیست

وین ـ رویتر ـ دکتر عبدالرحمن خنه دبیرکل الجزایری سازمان کشور های صادر کننده نفت «اوپک» به کشور های صنعتی مصرف کننده نفت اخطار کرده درصدد نباشند باتوسل بتهدید وبکار بردن فشار راه حلی برای بحران انرژی جستجو کنند.

دکتر خنه گفت: کسانی که مسئله نفت را صرفا از این زاویه نگاه می کنند که تنها با شرایط و نظر خودشان آنچه راکه میخواهند بدست آورند، نه فقط خودشان را دچار گمراهی می‌کنند بلکه رفتارآنان موجب گمراهی ملتهای آنان هم میشود.

اظهارات خنه که در انجمن روابط اعراب و اروپا درشهر وین عنوان شد ظاهرا جواب پیشنهادی است که هنری کیسینجر وزیر خارجه آمریکا در هفته گذشته به کشور های صنعتی غیرکمونیست برای مقابله مشترک با بحران نفتی داده است.

دبیر کل اوپک گفت: تمام دولتهای ۱۳ کشور عضو اوپک حداکثر وسعت نظر و حسن نیت را به نفع همکاری همه ممالک ذینفع برای غلبه کردن بربحران انرژی نشان داده‌اند و بنابراین تهدید و اعمال فشار جواب شایسته‌ای به رفتار اوپک نیست. رفتار دولتهای ممالک صنعتی باختری و مصرف کننده نفت که اخیرا به‌اعمال انواع تهدیدی روی آورده‌اند با روشی که اوپک در پیش گرفته است سازگاری ندارد.

کسانی که این تهدید ها و فشار هارا بکار میبرند از درک این حقیقت فاحش عاجزند که دنیای تازه‌ای در حال ظهور است و در این دنیا دیگر جائی وجود ندارد تا معدودی از ملتها بزیان اکثریت بزرگ جامعه بشری در حداکثر رفاه و آسایش زندگی کنند. سر چشمه بحران انرژی عبارت ازاشتهای سیری ناپذیر کشور های صنعتی باختری به‌مصرف کردن فرآورده های نفتی است بنابراین تنها راه حل منطقی برای بحران نفت این است که از مصرف آن در کشورهائی که دچار تورم مصرف نفت هستند کاسته شود و مردم این ممالک در عادات دیرین خود که عبارت از مصرف اسراف آمیز انواع سوخت و انرژی است تجدید نظر کنند.

دولت انگلیس بر منافع کمپانیهای نفتی مالیات سنگینی بسته است

لندن ـ رویتر ـ دولت کارگری انگلیس دیروز برمنافع شرکتهای نفتی که در عملیات بهره‌برداری از نفت دریای شمال دخالت دارند مالیات بسیار سنگینی وضع کرد و در عین‌حال از روز گذشته مذاکراتی را نیز با نمایندگان این شرکتها در لندن آغاز کرد.

اندازه مالیاتی که از طرف دولت کارگری برسود شرکتهای نفتی درحوزه نفت دریای شمال وضع شده‌هنوز بصورت ارقام دقیق روشن نیست. این اقدام بلافاصله با واکنش بسیار انتقادآمیزی از طرف شرکتهای نفتی روبرو شد. رئیس یکی ازشرکتهائی که درعملیات اکتشافات واستخراج نفت در دریای شمال دخالت دارد اخطار کرد که مالیات سنگین مورد نظر دولت انگلستان موجب خواهد شد که شرکتهای نفتی رغبتی برای سرمایه‌گذاری نشان ندهند و تولید نفت در سواحل انگلیسی دریای شمال از آنچه که انتظار میرود کمتر شود.

انگلیسی‌ها امیدوارند که وقتی بهره‌برداری از نفت دریای شمال بطور کامل آغاز شود به‌رفع بسیاری از مشکلات اقتصادی که کشورشان با آن روبروست کمک کند مضمون مذاکراتی که ازدیروز بین دولت انگلیس و شرکتهای نفتی ذینفع در عملیات نفتی دریای شمال آغاز شده است معلوم نیست ولی گفته میشود که این مذاکرات مربوط به حجم تولیدات نفتی دریای شمال است.

بانک صنایع ایران
BANK SANAYE IRAN

بانک صنایع ایران

افتتاح حساب پس‌انداز
در بانک صنایع ایران
به نفع شماست

چون به مانده‌های این حساب بدون در نظر گرفتن مبلغ آن حداکثر بهرهٔ تعیین شدهٔ حسابهای پس‌انداز پرداخت میگردد.

۵۲،۵۳

از امشب فقط در
سینما مولن روژ
یك شاهکار بی‌نظیر از حادثه و حادثه سازان
گروه جنگجو
رنگی ـ سینما سکوپ ـ با شرکت
جورج مونتگمری

آگهی پرداخت سود سهام
شرکت ریسمانریسی سمنان
بقیه در صفحه ۱۶

آگهی استخدام
بنگاه حمایت مادران و نوزادان استخدام میکند:
۱ـ تکنیسین تهویه مطبوع برای شعبه رشت بنگاه ۳نفر
۲ـ تکنیسین برق برای شعبه رشت بنگاه ۱نفر
۳ـ تکنیسین لوله‌کشی و جوشکاری برای شعبه رشت بنگاه ۱نفر
۴ـ کارگر فنی برای شعبه رشت بنگاه ۵نفر
۵ـ اپراتور دیگهای بخار و ابزورپشن ۳نفر
از داوطلبان خواهشمند است فتوکپی مدارک خود را با شرح مختصری از سوابق خدمتی خود تا آخر وقت اداری روز دوشنبه چهارم آذر ماه ۵۳ بدبیرخانه بنگاه حمایت مادران و نوزادان واقع در خیابان مولوی باغ فردوس تسلیم نمایند.
بنگاه حمایت مادران و نوزادان

مینو
استخدام مدیر فروش و بازاریابی
شرکت سهامی خوراك وابسته به گروه صنعتی مینو برای کادر مدیریت فروش و بازاریابی خود در تهران افرادی را با شرایط ذیل استخدام می نماید:
۱ـ داشتن لیسانس بازرگانی یا اقتصاد (برای سایر رشته ها تجربه در امر فروش و بازاریابی ضروری است).
۲ـ آشنا به زبان انگلیسی
۳ـ داشتن برك خاتمه خدمت و یا معافیت دائم
۴ـ حداکثر سن ۳۵ سال
واجدین شرایط میتوانند جهت مصاحبه در روز های شنبه ۵۳ر۹ر۲ و یکشنبه ۵۳ر۹ر۳ به کیلومتر ۱۴ جاده مخصوص کرج اداره مرکزی مینو مراجعه نمایند.

اطلاعیه سینما مولن روژ
مدیریت سینما مولن روژ بانهایت افتخار باطلاع دوستداران فیلمهای خوب و باارزش ایرانی میرساند که فیلم
قفس
اثر: ایرج قادری
با هنرمندی ملوسك ـ مرتضی عقیلی ـ معینی و فدکچیان
برنامه آینده سینما مولن روژ خواهد بود.