متن آئین نامه استخدامی سازمان بیمه‌های اجتماعی

در صفحه سیزدهم

اطلاعات ۱۳۴۶

شنبه ششم خرداد ماه ۱۳۴۶ . . . . . شماره ۱۲۲۸۸
. . . . . سال چهل‌ویکم . . . . . تکشماره ۴ ریال

اولین جرقه در انبار باروت خاور میانه

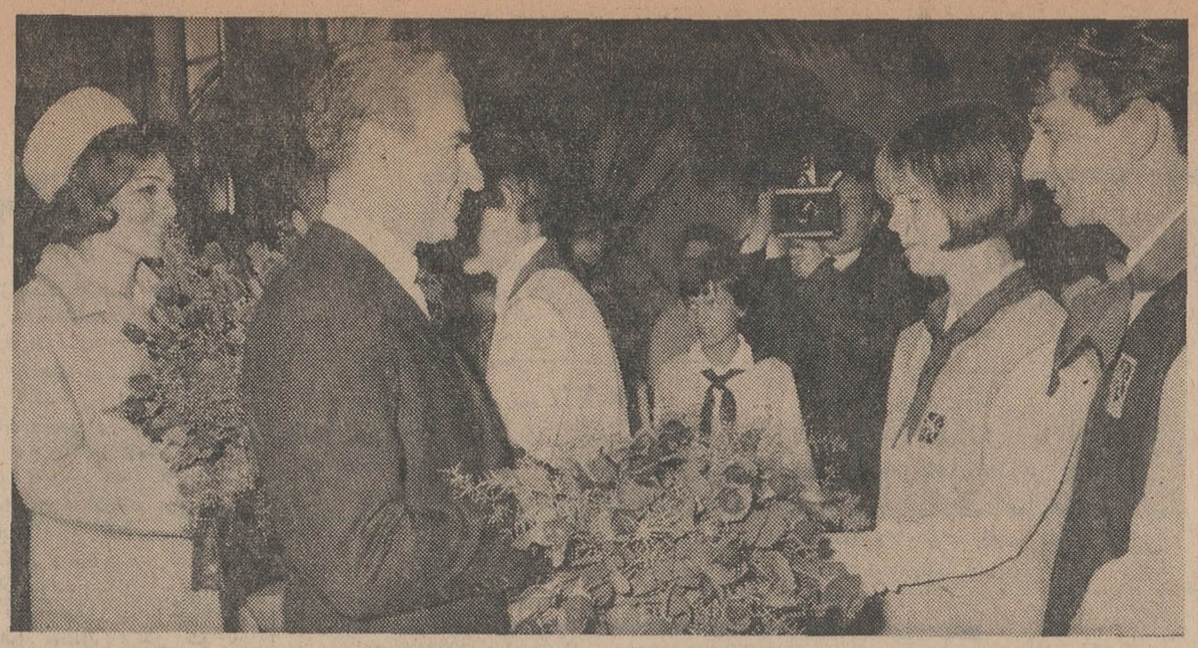

بعد از پنج روز اقامت در چکسلواکی :

شاهنشاه و شهبانو عازم آلمان غربی شدند

در صفحه ۱۴

دربازدیدشاهنشاه آریامهر و علیاحضرت شهبانوازخانه‌پیشاهنگان پراك ، دوپیشاهنك دخترو پسر که لباس پیشاهنگی بتن داشتند دودسته گل زیبا از غنچه های رز به حضور اعلیحضرتین‌تقدیم کردند . شاهنشاه آریامهر پیشاهنگان پراك را مورد مرحمت قراردادند واز نحوه‌پیشرفت فعالیت های آنان سئوالاتی کردند .

مصریها بهواپیماهای اسرائیل شلیک کردند

میانه

مصر: جنگ با اسرائیل غیر قابل اجتناب است وهدف ما نابودی اسرائیل است

ماموریت اوتانت درقاهره باشکست مواجه شد و دبیر کل سازمان ملل بدون آنکه بتواند ناصررا باتخاذ یك سیاست ملایمتر متقاعد سازدبه نیویورك بازگشت . در این عکس اوتانت (نفروسط با عینك) در حالیکه آثار شکست درقیافه‌گرفته‌اش بخوبی دیده می شود درمیان‌همراهان خود هنگام پیاده شدن ازهواپیمادر فرودگاه نیویورك دیده می شود .

- بنادر عربی روی کشتی های آمریکائی بسته‌می‌شوند
- مصر کلیه پیشنهادات آمریکا رابرای حل بحران خاورمیانه رد کرد

مصر	اسرائیل
۱۶۰/۰۰۰	۲۶۰/۰۰۰ ذخیره
۱۵۰۰	۱۰۵۰
۵۹۰	۳۵۰
۲۴ واحد	۹

مقایسه‌ای بین نیرو های مصر و اسرائیل ، در مقایسه نیرو های اعراب واسرائیل باید قوای زمینی ودریائی و هوائی سایر کشور های‌عربی را به نیروهای مصر آفزود .

استانی کردن بودجه

نخستین قدم درراه توسعه‌متناسب استانها است

توضیحات آقای دکترمجیدی معاون نخست وزیر و رئیس دفتر مرکزی طرح‌و بودجه را در صفحه ۸ بخوانید

مذاکرات اوتانت در قاهره و وزیر خارجه انگلیس در مسکو باشکست مواجه شد

- درمنطقه‌غزه بین‌سربازان اسرائیلی‌وافرادفلسطینی زدو خورد روی داد
- دولت شوروی اخطار کرد که تحریکات اسرائیل باید پایان یابد

درصفحات ۲ـ۳ـ۵ و ۱۳

جیب برها

مسافران قطار را بیهوش کردند

عده‌ای جیب‌بر ، حدود پنجاه نفر، از مسافران قطار عادی تهران ـ مشهد را باخوراندن قرصهای مخصوص ، بیهوش کردند و جیب آنها رازدند ولی در مشهد بوسیله مامورین پلیس راه‌آهن و شهربانی دستگیر شدند.

خبرنگار ما در مشهد گزارش داد: پنجاه مسافر مزبور که‌در موقع ورود قطار بایستگاه راه‌آهن بیهوش‌بودند ببهداری منتقل و پس‌از معالجات لازم مرخص شدندولی یکی از آنها بنام غلامعلی احمدی ۳۷ساله دربیمارستان سوانح بستری گردید .

رهبر باند جیب‌برها که بهمن‌امیری نام دارد واهل تبریز است ، ضمن بازجوئی اعتراف کرد که علاوه بر بیهوش کردن این عده وربودن پول آنها مدیر و کارکنان کافه‌ای واقع‌در ایستگاه راه آهن «آزادور» بین‌مشهد و سبزوار نیز باقرصهای مخصوص، خواب کرده و مبلغی وجه‌نقد واثاثه کافه را سرقت کرده است . وی‌امروز بدادسرای مشهد اعزام گردید .

رئیس آگاهی شهربانی اعلام کرد :

شایعه بچه‌دزدی

بوسیله زنی در تهران منتشر شده‌است

- این زن بخاطر پول های شوهرش فرزند خویش را پنهان کرد و شایعه بچه‌دزدی را بوجود آورد

سرکار سرهنك جلال البرزی‌رئیس اداره آگاهی امروز در مصاحبه مطبوعاتی از ماجرای بچه دزدی در تهران پرده برداشت . وی گفت:

چندی پیش شایعات مغرضانه‌ای در باره بچه دزدی در تهران‌منتشر شد. دامنه این شایعات که در اول محدود بود ، باشاخ و برگی که هر شنونده به آن اضافه‌کرد موضوع رابصورت افسانه‌های‌قرون وسطی درآورد ، بطوریکه هرروز وسیع تر می شدو موجبات‌نگرانی خانواده‌ها و حتی وحشت واضطراب آنها را فراهم مینمود تا جائی‌که شهربانی‌کل کشور ناگزیر گردید بی‌اساس بودن و مغرضانه بودن این شایعات را باستحضار مردم برساند و ضمنا بیك‌سلسله‌تفحصات وپی جوئی های مخصوص و جدی برای کشف منبع‌و علت این انتشارات کذب دست بزند تا با کشف ریشه و مبنا وعلت ، اولا انتشار دهندگان شایعات کذب‌به

بقیه در صفحه سیزدهم

جشن استقلال افغانستان

امروز مصادف با چهل و نهمین سال استقلال کشوردوست‌و همسایه ما افغانستان است ،بهمین مناسبت عصرامروز ضیافتی در محل سفارت افغانستان ترتیب یافته که رجال‌و شخصیت ها و مقامات رسمی‌مملکتی وسفرا ونمایندگان کشور های‌خارجی در آن شرکت خواهند داشت.

ما این روز فرخنده را به ملت دوست‌و همکیش خود تبریك وتهنیت گفته آرزومند تعالی و ترقی کشور برادر خود افغانستان می باشیم .

بمنظور آشنائی بیشتر خوانندگان با پیشرفت ها و ترقیات چند ساله اخیر این کشور که تحت توجهات اعلیحضرت پادشاه افغانستان‌حاصل گردیده ، رپرتاژی تهیه شده است که درشماره فردا بنظر خوانندگان محترم خواهد رسید .

آقای آون نماینده پارلمان انگلیس و رهبر جنبش تعاونیهای انگلستان گفت:

در جنبش تعاونی ایران از انگلیس عقب نیست

آقای آون وهمسرش در مورد جنبش تعاونی ایران صحبت میکنند. آقای برومند وخبرنگاران درگراور دیده میشوند

هفته گذشته بنابردعوت قبلی یك جلسه مطبوعاتی در هتل هیلتون باشرکت آقای آون نماینده پارلمان و رهبر جنبش تعاونی های انگلستان تشکیل گردید که در آن عده‌ای از نمایندگان جراید شرکت داشتند. آقای آون چنین آغاز سخن کرد:

... من یکی از نمایندگان حزب کارگر در پارلمان هستم و اززمانی که کارگر معادن ذغال بوده‌ام اکنون قریب پنجاه سال است که درامور تعاونی فعالیت دارم . اخیرا این امکان دست داد که بخاطر آشنائی با نهضت تعاونی ایران و بخصوص بررسی تئوری جدید و نوین تعاونی های توزیع و فعالیت آن که بوسیله بانك اعتبارات تعاونی توزیع نظارت میشود از ایران دیدن نمایم .

بسیار خوشحالم که مدت اقامتم در ایران مصادف با فرمان شاهنشاه آریامهر در زمینه اختصاص سال ۱۳۴۶ بسال «تعاون» گردید .

بخاطر دارم که شاهنشاه ایران درسال ۱۹۵۹ خطاب به فعالین تعاونی اهمیت نقش اقتصادی و اجتماعی‌نهضت تعاون را یادآوری فرمودند .

خوشبختانه شاهنشاه ایران باارائه نظریه تشکیل تعاونی های توزیع روح تازه‌ای به ایدئولوژی تعاون دمیده‌اند . بخصوص تا آنجا که

بقیه‌درصفحه آخر

توصیه مینمائیم
قبل ازخرید اتومبیل
مسکویچ سدان ۴۰۸
را بازدید ومزایای آنرا با سایر اتومبیلها مقایسه فرمائید
شرکت سهامی ایران شرق خیابان اکباتان

صندوق پس انداز مسکن بانک رهنی ایران
یك برابر و نیم پس‌اندازشمارا پانزده ساله با بهره صدی هفت‌علاوه برپس‌اندازخودتان برای خرید و یا ساختمان‌خانه وام میدهد .
۱ـ۵ آ ـ ۷۳۸۸

(خلاصه آگهی)
آستانقدس محصول سردرختی سال جاری باغات خود را از طریق مزایده بفروش میرساند .
طالبین میتوانند پیشنهاد خودرا براساس آگهی تفصیلی‌شماره ۱۲۲۸ ـ ۲۳ـ۲ـ۴۶ که در معابر عمومی درتهران . مشهد الصاق گردیده تا روز ۱۴ـ۳ـ۴۶ دردو نسخه یکی بدفتر نیابت تولیت عظمی و دیگری را بدفترادارہ کارپردازی آستانقدس در مشهد تسلیم و درمزایده شرکت نمایند .
میزان سپرده مزایده برای هرباغ بطورتفصیل در آگهی‌شماره مذکور قید گردیده است . مدیریت مالی آستانقدس مدنی پور
۱ـ۲ آ ـ ۷۲۹۰

واکس کی دی

اطلاعیه سازمان اوقاف
۱ـ۲ آ ـ ۶۸۳۹ را درصفحه ۷ بخوانید

آجر ماشینی بانك رهنی ایران
بهترین و ارزانترین آجر است
قبل از خرید آجر مورد نیاز خود برای دیدن نمونه ها و مقایسه قیمت ها بفروشگاه بانك واقع در خیابان فردوسی مراجعه فرمائید .

اینهاست تیتر های برجسته
جوانان
بمب های سرعت چه میکنند
دخترها و پسر هادرمعاشرتهایشان
دنیای حیرت‌انگیز شیمی
انتخاب دختر اردیبهشت ماه
عکسهای رنگی‌تیم فوتبال دارائی ـ سیلوی‌وارتان ـ جرج‌پیپارد ـ کنایون
دوشنبه ها در شهر هیچکس پیر نیست چون‌همه «جوانان» میخوانند

بانك ملی ایران
شعبه جدیدی درتهران خیابان بازی‌آباد تاسیس نموده که از تاریخ دهم خرداد ماه ۱۳۴۶ برای انجاه کارهای بانکی مشتریان محترم آماده خواهد بود .

توپهای مصری بهواپیماهای اسرائیل شلیک کردند

توپهای ضد هوائی مصر روزجمعه بدوهواپیمای اسرائیل که برفراز خلیج‌عقبه‌پرواز میکردند شلیك نمودند . این دوهواپیما روی‌الیات که‌در۲کیلومتری‌خلیج‌عقبه‌است دورمیزدندکه صدای انفجاری شبیه توپ ضد هوائی شنیدند و بعدا بی‌آنکه آسیبی دیده باشند درپایگاه های خود فرود آمدند .

همزمان با این مقادیری دینامیت‌در نزدیکی‌مرزاسرائیل با اردن‌منفجر شد . سخنگوی اسرائیل گفت این دینامیت‌ها رادرزیر یك‌پل‌در۶ کیلومتری مرز کار گذاشته بودند و در نزدیکی آنها جزوه هائی بامضاءسازمان تروریستی عرب بنام «عاصفه» یافت شد . در این انفجار تلفات جانی‌واردنیامد،اماپل‌مزبورمنفجرشد .

قاهره ـ ۲۶ مه

روزنامه متنفذالاهرام نوشت که حمایت امریکائی ها از اسرائیل ، روابط اعراب و امریکارابه‌نقطه‌ای رسانده که جای بازگشت در آن وجود ندارد . الاهرام نوشته‌است پرزیدنت‌جانسون امروز از جانب لوی‌اشکول همان نقشی را بازی میکند که آنتونی ایدن نخست ـ وزیراسبق انگلیس در سال۱۹۵۶ بنمایندگی بن‌گوریون بازی می ـ کرد . در نتیجه هر ساعت مقابله اعراب واسرائیل بیشتر شکل‌مقابله امریکاواعراب را بخود می‌گیرند

این روزنامه طی ۸ستون«تقاضا های امریکا را که از طرف مصر ردشده » درج کرد که مهمترین آنهاعبارتند از :

۱ـ نیروی سازمان ملل درغزه وشرم‌الشیخ باقی بمانند تاسازمان ملل تصمیمی در باره تمام مسئله خاور میانه بگیرد.

۲ـ تا موقعی که مصر آزادی کشتیرانی در خلیج عقبه را اعلام نکرده ، هیچ نیروی مصری در شرم‌الشیخ مستقرنشود.

۳ـ هیچ نیروی مصر وارد نوار غزه نگردد.

٤ ـ سازمان ملل تا موقع حل مسئله اداره نوار غزه را به‌عهده داشته‌باشد.

۵ـ نیرو های مصری متمرکز در صحرای سینا عقب بکشند و همچنین نیرو های اسرائیلی‌متمرکز در صحرای «نجو» نیز عقب‌بنشینند.

شازار رئیس جمهوری اسرائیل بسبب‌تشدیدبحران‌خاورمیانه‌مسافرت خودرا نیمه تمام گذارد و باسرائیل بازگشت .

امریکائی کمیسیون ماکه تاکنون صد ها موسسه امریکائی رابه مناسبت ارتباط بااسرائیل‌در«لیست سیاه » گذاشته ، اقدامات بسیار جدی علیه کشتی های امریکائی درنظر خواهدگرفت.

● بندرها را می‌بندند

محمد محجوب رئیس کمیسیون تحریم کالا های اسرائیلی گفت: اگر حتی یکی ازبندرهای‌امریکائی بروی کشتی های مصربسته شود ملل عرب تمام بنادر خود رابه‌روی کشتی های امریکائی خواهندبست.

وی گفت : علاوه بر عمل‌انتقامی کارگران عرب برضد کشتی های

● قصد ندارند

* مروز از منابع مطلع کسب اطلاع شدکه مقامات مصری به اوتانت‌دبیرکل سازمان‌ملل گفته‌اند حاضرند باسازمان ملل همکاری کند ، اماقصد ندارد از محاصره تنگه‌تیران که به خلیج عقبه‌مشرف است دست بردارند . مقامات مصری خاطر نشان کرده‌اند که‌بار دیگر حضور قوای سازمان ملل‌را دراین منطقه نخواهند پذیرفت . ناصر شخصا به اوتانت اطلاع‌داده است‌که مسئله تشکیل کمیسیون مختلط آتش بس ، که قبلاتوسط اسرائیل در آن کار شکنی‌شده بودوبنابراین منتفی گردیده‌است. نمیتواند بار دیگر مطرح‌شود .

● عراق حاضر نشد

رادیو بغداد اطلاع داد که دولت عراق حاضر نشده است‌به اردن‌نیرو بفرستد ، زیرا در پائیز سال‌گذشته که عراق پیشنهاد اعزام نیروبه‌اردن برای مقابله با اسرائیل نمود ،اردن آنرا رد کرد .

روز پنجشنبه در امان اعلامیه‌ای منتشر شد که حاکی بود دولت‌اردن اجازه داده است که نیرو های عراق وعربستان سعودی وارد اردن‌شوند.

قبلا گزارش رسیده بود که ۴۰ هزار نفر سرباز سعودی وارد اردن شده‌اند ، اما امروز سخنگوی اردن اعلام کرد هنوزهیچ‌نیروئی‌ازعربستان سعودی‌وارد اردن نشده ، بلکه ۲۰ هزار نفر سرباز سعودی واردشده اند

هزار سرباز سعودی در الطبوق(واقع در مرزاردن در کنار خلیج عقبه) منتظرند واحتمال میرود در عرض‌چند روز آینده وارد خاك اردن شوند .

البته ملك‌حسین اجازه ورود به سربازان سعودی‌را داده است ، اما منابع مطلع می گویند حتی‌درصورت بروز جنك شك فراوانی وجود دارد که به همه نیرو های مزبور اجـازه ورود به اردن داده شود .

روزنامه های اردن نیز خبر ورود سربازان سعودی‌را به اردن تکذیب کردند . اما عربستان سعودی اعلام داشت که این نیرو ها را «به‌خطوط اول جبهه جنك فرستاده تا درهرگونه نبرد احتمالی اعراب‌بااسرائیل‌شرکت کند . »

● ۲۵۰ هزار نفر

دولت‌سوریه امروز دستور دادکه تمام واحد های «ارتش ملی » کـه بالغ بر ۲۵۰ هزار نفر مـی شوند اسلحه دریافت کنند ودرحال«آمادگی جنگی» قرار گیرند . در اعلامیه دولت سوریه که توسط سخنگوی آن‌دولت الجزایر طی نطقی گفت :درصورتی که جنك در خاورمیانه درگیردالجزایر تا آخرین نفر برای نجات فلسطین خواهد جنگید وی که از قاهره وارد دمشق شده بامقامات سوریه‌ای‌درباره همکاری الجزایر با دول عرب در صورت بروز جنك مذاکره کردوپیامی از طرف سرهنك بومدین رئیس جمهوری الجزایر را تسلیم‌نورالدین آتاسی رئیس جمهوری سوریه نمود. در این پیام « همبستگی کامل » الجزایر با سوریه اعلام شده‌است .

*** دفاع دریائی**

منابع دیپلماتیك امروزاطلاع‌دادند دادندکه‌عربستان‌سعودی‌سفارش‌وسائل دفاع سبك دریائی‌به انگلستان‌داده است‌تا از سواحل عربستان‌در خلیج فارس محافظت کنند . این سفارش پس‌از بازدیدی که ملك فیصل ازسه پایگاه دریائی انگلیس بعمل‌آورده‌شده است .

قسمت عمده این وسائل قایقهای پاسدار و وسائل دفاعی ساحلـی می باشد .

*** ۵۰۰ دانشجو**

در حدود پانصد دانشجوی عرب‌مقیم ایتالیا امروز در برابر آکادمی هنر های زیبای ایتالیا برضد اسرائیل دست به تظاهرات زدند و اسرائیل‌را متهم کردند که به‌نمایندگی امریکا در خاورمیانه مشغول توطئه است تا تمام «رژیمهای مترقی خاورمیانه را براندازد.»

*** پاپ دعا کرد**

پاپ‌پل ششم امروز برای «رفع‌خطر جنك از خاورمیانه» دعاکرد . وی‌با اشاره به‌بحران‌روابط‌اعراب واسرائیل گفت: مادعا میکنیم که صلح درقلب انسان و در سرزمین مقدس عیسی مسیح‌باقی بماند .

وی گفت : مسیحیان بادو مذهب موحد دیگر (اسلام و یهودیت)انگیزه های مشترك دارند و همگی فرزندان ابراهیم هستند و نباید بین آنهاتهدید جنك وجود داشته باشد .

*** تظاهرات ضد یهود**

امروز تظاهرات خصمانه‌ای علیه یهودیان عدن برپا گردید .تظاهر کنندگان بایك بطری بنزین مغازهای راکه صاحب آن یك نفر یهودی است آتش زدند . شصت نفر یهودی که در محله «کراتر» ، در عدن‌ساکن بودند اینك خانه و زندگی خود را رها کرده و در دوهتل خارج ازمحله «کراتر» ساکن شده‌اند .

امروز در عدن علیه سربازان انگلیسی وبرای پشتیبانی از مصر در برابر اسرائیل اعتصاب عمومی روی داد .

از دیروز تاکنون ۲۳ سوءقصدعلیه نیروهای انگلیسی در عدن روی‌داده است.

*** مذاکره کرد**

آبایان وزیرامور خارجه اسرائیل که‌بتازگی وارد واشنگتن شده است دیروز بادین‌راسك وزیر امورخارجه آمریکا ملاقات کرد ومدتی در باره بحران‌خاورمیانه به گفتگو پرداخت و امروز نیز با جانسون مذاکره‌خواهد کرد .

● ملاقات در پاریس

کاخ الیزه اعلام داشت که روز۱۹ ژوئن ژنرال دوگل رئیس جمهوری فرانسه با هارولدویلسون نخست‌وزیر انگلیس در پاریس ملاقات‌و مذاکره خواهد کرد .در این مذاکرات اوضاع خاورمیانه ومسائل موردعلاقه دوکشور مورد بررسی قرار خواهد گرفت .

*** پیام به شوروی**

امروز اطلاع رسید که فرانسه‌پیامی درباره خاورمیانه به دولت شوروی تسلیم کرده است . این پیام‌توسط «الیویه‌درمسر» سفیرفرانسه به‌وزارت خارجه شوروی داده شده است .اطلاع رسمی درباره این پیام داده نشده اما گفته میشود فرانسه در آن پیشنهاد کرده‌بحران خاورمیانه‌ازطریق کنفرانس چهار دولت بزرك انگلیس ، آمریکا، فرانسه و شوروی حل کردد.

● نباید مداخله کنند

دوایت آیزنهاور رئیس جمهوری اسبق آمریکاطی‌یك کنفرانس‌مطبوعاتی که‌دردفتر کارش‌درکیتسبورك تشکیل داد گفت : **شوروی وآمریکا نباید در**

بقیه در صفحه سیزدهم

اجازه عبور میدهد

مصر از طریق سفارت خود در واشنگتن اطلاع‌داد که به بعضی کشتی ها اجازه عبور از تنگه تیران راخواهد داد . اما این بمعنای آن نخواهدبود که مصر به کشتی های هر کشوری اجازه دهد موادجنگی تحویل اسرائیل نماید . محمد حبیب کاردار سفارت مصر حاضرنشد به‌این سئوال که آیانفت جزو کارهای جنگی حساب خواهد شد یا نه‌جواب بدهد.

دیپلماتهای عرب در لندن جمال عبدالناصر را متهم کردند که‌با اجازه عبور دادن به کشتی هائی که تحت پرچم سازمان ملل حرکت میکنند از تنگه تیران ،منافع اعراب رافروخته‌است.

عبدالناصر به‌سفیر خود در واشنگتن دستور داده بدولت امریکا اطلاع دهدکه او مانع عبور کشتی های دارای پرچم سازمان ملل که‌عازم اسرائیلند نخواهدشد.

دیپلماتهای عرب بطور خصوصی میگویند این‌جریان باعث ناراحتی آن ملل عرب شده که‌نیرو های خودرابسیج کرده‌اند ، زیرا آنها دریافته‌اند که بهانه ناصر دروغین بوده و اوبیشتر مایل است نفوذدیپلماتیك خود را در خاور میانه تقویت‌کند ، تابه‌جنك به اسرائیل که‌دشمن اعراب است دست‌بزند.

بایگانی و «آرشیو»ملی!

«ابقا» عنوان اختصاری انجمنی است از بایگانهای قسم خورده ایران که‌هدف آن ایجاد زمینه برای هماهنگی وضع بایگانیها ، استفاده‌از روشهای جدید بایگانی در نگهداری و ضبط اسناد و مدارك واوراق دولتی ، تهیه مقدمات تاسیس آرشیوملی ، امحای اوراق زائد وبالابردن سطح‌اطلاعات ومقام‌بایگانهاست . اعضای هیئت‌مدیره انجمن بایگانها پریروز از موسسه «اطلاعات» دیدن کردند وضمن این بازدید فرصتی دست دادکه باهم پیرامون مسائل مربوط به «بایگانی» گفتگوکنیم.

هرکس باکار اداری آشناباشد میداند که وجود یك بایگانی منظم در سرعت تشریفات وجلوگیری از اتلاف‌وقت مردم تاچه‌حد موثراست. زیرا اغلب مردم که دردست‌انداز تشریفات اداری گرفتار میشوند و بدوندگی میافتند وقتی بعلت امرتوجه میکنند معلوم میشود که بیشتر اوقات گرفتاری ایشان ناشی‌ازنقص یافقدان پرونده وسوابق امرمیباشد. یعنی‌اگر یك بایگانی منظم وعلاقمند و فعال متصدی ضبط سوابق و تنظیم پرونده‌هائی باشدکه باید در مراحل مختلف گردش کند تا تکلیف کاری روشن شود نیمی از کار ارباب حاجت انجام‌شده است‌و بعکس هرچه بایگانی نامنظم‌تر وبی‌علاقه‌تر باشد باعث معطلی بیشتر و بطوء جریان کار درسازمانهای اداری خواهد بود .

بقول یکی‌از آقایان اعضای هیئت مدیره انجمن بایگانها ، بایگانی حکم زیربنای سازمان اداری‌رادارد که هرچه زیربنا محکمتر باشد طبعا بنا استوارتر است . درحالیکه بایگانی هم مثل آمار متاسفانه فقط مدت کوتاهی است اهمیتش در مملکت ما شناخته شده و پیش‌ازین بایگانی دراغلب موسسات اداری‌مایك سازمان مرده‌ای‌بود. کثیف‌ترین، مرطوب‌ترین، دورافتاده‌ترین اطاقهای‌هر اداره‌ای غالبا به‌بایگانی‌اختصاص داده میشد و هروقت اسم بایگان برزبان میرفت قاعدتا قیافه مردمی مفلوك که‌سیگار وچای جزء لاینفك ایشان بود در خاطر تداعی میشد . کماآنکه بهمین دلیل کمتر اتفاق میافتاد در ادارات ما به‌پرونده‌ای ، بسابقه‌ای ، بسندی ، بقانونی احتیاج پیداشود و آن پرونده یا آن‌سند پس‌از چند لحظه، شسته‌ورفته ، چنانکه رسم بایگانی‌ها و«آرشیو»های دنیاست آماده باشد . زیرا ازیك اداره مرده و فراموش شده کار درخشان وزنده نمیتوان توقع‌داشت . «از کوزه برون همان تراود که دراوست» !

حالا چندی است که هم‌آمار و هم بایگانی باارزش واقعی که‌دارند ارزیابی میشوند . بدینجهت امید آن هست که در آینده‌سازمانهای اداری ماازو «بایگانی» مجهز و منظم‌و منضبط و فعالی بهره‌مند شوند خاصه آنکه خود بایگانها دست بالازده و در مقام اصلاح وضع‌بایگانی وبالا بردن سطح معلومات و اطلاعات علمی وفنی بایگانها برآمده‌اند. ما همیشه طرفدار این‌نوع کوششها بوده‌ایم و عقیده داریم هر صنفی صالح‌ترین مرجع برای اصلاح امور و حل وعقد مسائل صنفی وحرفه‌ای مربوط بخود می‌باشد اما البته نظارت وحمایت دولت و مقامات‌دولتی هم شرط است .

بایگانهای ما که اکثریت قابل ملاحظه‌ای رادر میان کارمندان دولت تشکیل میدهند ، برمبنای اساسنامه خودشان که از تصویب شورایعالی اداری کشور گذشته است ، تابحال اقدامات موثری در جهت وصول بهدفهائی که فهرستی ازآن شمرده‌شد صورت داده‌اند و جادارد که‌دولت‌هم بامالاحظه این قدمها که درراه اصلاح‌امور بایگانی کشور برداشته‌شده ، نظرات و پیشنهادات و خواسته های این‌طبقه ازکارمندان زحمتکش خودرا مورد توجه قرار دهد . مخصوصا در آن قسمت که‌مربوط به‌ارتقاء سطح معلومات بایگانها و آشنا شدن آنها بااصول نوین بایگانی علمی و فنی از طریق تشکیل کلاسهای مخصوص وسمینارها و کنفرانسها و حتی مدرسه علیحده می‌باشد ونیز درموضوع رعایت عنوان و مقام بایگانها در قانون استخدام کشوری .

بی‌شك ایجاد یك سیستم مدرن و منظم بایگانی در کشور آنقدر اهمیت داردکه بفعالیت های انجمن بایگانهای قسم خورده و نظرات آنها بانظر حمایت وموافقت بنگریم وآنها رادر ادامه مقاصد خود دلگرم سازیم .

پانسیون شبانه روزی کودك

واقع دردربند ،یکی از خوش آب‌و هواترین نقاط تهران ، برای تابستان ثبت نام مینماید .

استفاده ازاستخر شنا و کلاسهای تجدیدی و تقویتی وگردشهای دسته جمعی برای کودکان مجانی است .

آدرس : شمیران ـ خیابان دربند ـ ایستگاه افخمی

تلفن ۸ ٤٥٧٧ آ ـ ۵۸۵۰ ۱ ـ ۱

س ای . نووسلو

مثلثات

مستقیم الخط و کروی

شامل مطالبی در باره : مفاهیم اساسی ـ نظریه هندسی‌توابع مثلثاتی ـ قضایای مجموع‌ونتایج آنها ـ توابع معکوس مثلثاتی ـ مبادلات ونامعادلات ـ محاسبه اجزاء واشکال هندسی ـ نظریه تحلیلی توابع مثلثاتی ـ توابع مقدماتی غیر جبری در حوزه اعداد مختلط ـ عناصر مثلثات کروی ... در ۷۵۱ صفحه باانضمام فهرست لغات واصطلاحات ریاضی که در کتاب‌بکار رفته به‌پنج زبان (فارسی ـ فرانسه ـ روسی ـ انگلیسی ـ آلمانی)

ترجمه پرویز شهریاری

توسط‌گروه‌فرهنگی خوارزمی منتشر شد

مرکز پخش: موسسه‌انتشارات امیرکبیر

دیوان حکیم نجم‌الدین محمدفلکی‌شروانی

ازچکامه سرایان بلند پایه قرن ششم هجری‌قمری بایك مقدمه جامع در شرح حال شاعر ودو تعلیقه در تاریخ سلسله‌شروانشاهیان ویك تکلمه بقلم شادروان عباس اقبال آشتیانی بـه اهتمام و تصحیح وتحشیه آقای طاهری‌شهاب‌ازانتشارات کتابخانه ابن سینا با چاپ و کاغذ مرغوب وجلد اعلی‌ـ بها ـ یکصدوبیست ریال.

میدان مخبرالدوله کتابخانه ابن سینا تلفن : ۳۶۵۶۲

راهنمای تدوین رساله

مخصوص دانشجویان دانشگاه و استفاده عموم

نوشته «محمد هادی جوادی »

ازروزنامه فروشها و کتابفروشیهای معتبر تهیه‌فرمائید

ازانتشاران آستارا ـ پخش ازسازمان مطبوعاتی مرجان

۱ـ۳ آ ـ ۸۳۰۶

گنجینه یخ

نوشته‌ی «فریدون صابر»

منتشر شدازکتابفروشیهای معتبر تهران وشهرستانها وروزنامه فروشها تهیه فرمائید .

سازمان مطبوعاتی‌مرجان ـ تهران ۱ـ۳

ده‌نفر قزلباش

شاهکار نثر فارسی معاصر

نوشته‌ی استاد «حسین مسرور»

در دو هزار صفحه که مدتی‌نایاب بود اخیرا تجلید شده تعداد کمی دورهٔ کامل در پنج جلد آماده هست . تا تمام نشده دوره کامل ویا جلد های کسری‌خود را از کتابفروشیهای معتبر تهران و شهرستانها تهیه فرمائید .

جلد شومیزی ۱۰۰ ریال با جلد زرکوب ۱۲۰ ریال

سازمان مطبوعاتی مرجان ـ تهران ۱ـ۳

از چارلز دیکنز

خالق آثاری بزرك چون «داستان‌دوشهر»و «دیوید‌کاپرفیلد» اینك داستان شورانگیز دیگری بنام :

خانهٔ قانون‌زده

(بلیك‌هاوس)

انتشار میابد

این‌کتاب توسط ابراهیم یونسی ترجمه شده است

موسسه انتشارات امیرکبیر

کلاسهای انگلیسی انجمن ایران و آمریکا دورهٔ‌تابستانی

ثبت نام برای اولین دوره کلاسهای فشرده دورهٔ تابستانی که صبحها بین ساعات هفت‌ونیم الی‌نه‌ونیم وده الی دوازده و بعد ازظهر ها بین ساعات ۲ الی ٤ پنج روز درهفته تشکیل میشوند در روزهای دوشنبه هشتم وچهارشنبه دهم و شنبه سیزدهم و یکشنبه چهاردهم خرداد ماه صبحها از ساعت ۸ الی ۱۲ و بعد از ظهر ها ازساعت ۳ الی ۵ بعمل خواهد آمد . در دوره‌های تابستانی کلاسهائی مخصوص دانش آموزان دبیرستان دایر است‌و اینگونه داوطلبان میتواند باهمسالان خود درکلاس شرکت نمایند . ضمنا باطلاع میرساند که امتحان تعیین قوه برای داوطلبان جدید در تمام‌پنجشنبه های هرهفته انجام شده و ثبت نام نیز در همان روز بعمل می‌آید .

نشانی ـ خیابان شاه ـ ساختمان آلومینیوم ـ طبقه هفتم ـ تلفن ٤۷۱٤۰

۱ـ۶ آ ـ ۶۸۰٤

کلاس‌های

رسم‌فنی‌وترسیم‌رقومی

آقای مهندس خوئی

تقویتی. تجدیدی. طراحی وحجم شناسی

دبیرستان شاهین‌ـ روبروی دانشگاه‌تلفن ٤۱۲۷۷

۱ـ۲ آ ـ ۷۹۸٤

مجله میکی

سرگرمی کودکان ۷ تا ۷۷ ساله روز

شنبه ۱۳ خرداد منتشر میشود

قابل توجه مالکین محترم

برای انواع خاکبرداری وتسطیح هرنوع زمین ناهموار تپه ماهور بطرز صحیح وعلمی وسیله مهندسین مجرب و ماشین آلات مخصوص بقسمت عمرانی شرکت لیما قوام‌السلطنه شمالی پلاك ۱۰ تلفن ٤۶۳۵۵ مراجعه فرمایند

ششم طبیعی فشرده

جهت داوطلبان متفرقه

برای ساعت ۱ الی ۵ بعدازظهر

درگروه فرهنگی پگاه

ازدهم خردادماه

مخبرالدوله ـ کوچه جنوبی بیمه تلفن ۳۳۰۸۵

چاپ چهارم

۱۶۰۰

تست کنکور

کاملترین کتابی که دراین مورد فراهم شده تنها کتابی است‌که‌با روش علمی داوطلبان را درجریان سئوالهای تستی میگذارد

کتابخانه طهوری ـ شاهرضا مقابل‌دانشگاه

تلفن ٤۶۳۳۰

سازمان‌آموزشی حسیب

دبستان‌ملی کوشان

کلاس های تابستانی دبستان کوشان از اول تیرماه جاری‌دایر میشود دفتر دبستان از اول خرداد ماه همه‌روزه صبح‌وعصر ثبت‌نام می نماید .ضمنا برای‌سال تحصیلی ۴۷ـ٤۶ازهم اکنون‌دانش‌آموز می پذیرد وسیله ایاب وذهاب فراهم میباشد .

نشانی : شاه‌آباد ـ اول اکباتان ـ کوچه نوائی تلفن ۳۳۹۵۱

دبستان ملی بصیرت‌وشبانه‌رهبرزندکی

افتتاح و برای سال تحصیلی آینده ثبت نام‌مینماید کلاسهای تقویتی و انگلیسی تابستانی رایگان خواهد بود برای ترم جدید کلاسهای شبانه

انگلیسی ـ آلمانی ـ فرانسه ـ ماشین‌نویسی

توسط بانوی انگلیسی تعدادی دانشجو میپذیرد جلسات اولیه آزمایشی رایگان میباشد

ویلاخیابان خبیر شماره ۸۰تلفن ٤۲۰۸۶ ـ ٤۷۱٤۱

تاریخ بختیاری

نگارش ـ سرهنك اوژن بختیاری

بخش اول و دوم در ۲۰۰ صفحه با تصاویر تاریخی در مراکز زیر بفروش میرسد:

تهران ـ مجله‌وحید ـ کتابفروشی ابن‌سینا

اصفهان ـ کتابفروشی تائید ـ ثقفی ـ شمس ـ امید

اهواز ـ کتابفروشی کوشش ـ حقیقت .

آبادان ـ کتابفروشی رسولی ـ ترابی .

۱ـ۳ آ ـ ۶۳۲۳

ناصر : هدف ما نابودی اسرائیل است

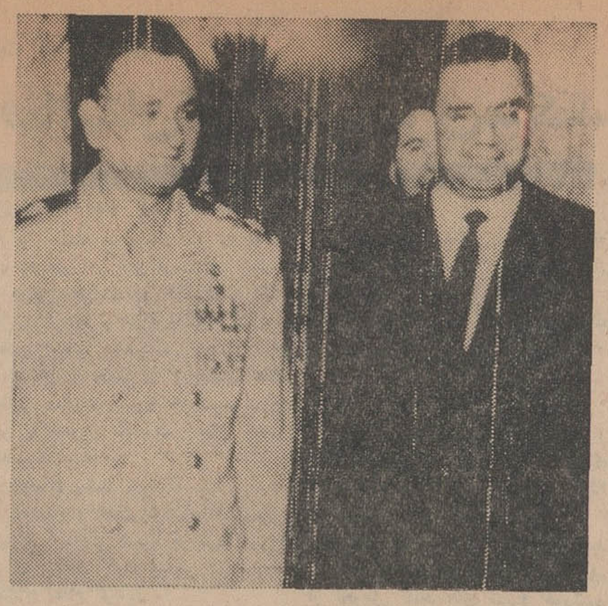

رضایخاور میانه

شمس‌بدران وزیر جنگ مصر برای گفتگو پیرامون همکاری نظامی مصر وشوروی وارد مسکو شد . این عکس مارشال گرچنکو وزیر جنگ شوروی را در کنار وزیرجنگ‌مصر نشان‌میدهد.

شد بلکه هدف اساسی ما نابودی کامل اسرائیل‌است من نمیتوانستم‌این بیانات را سه یا پنج سال قبل ایرادکنم لکن‌امروز یازده سال پس از حادثه ۱۹۵۶ کانال‌سوئز من به نیرو های کنونی‌جهان عرب اعتقاد و اطمینان دارم .

عراق نیرو های خودرا به سوریه‌فرستاد ، الجزایر نیز تعهد کرده که برای ما نیرو بفرستد وکویت نیز نیروهای زرهی و پیاده نظام در اختیار ما قرار میدهد .

رئیس دولت مصر سپس آمریکا را متهم کرد که‌مانع اساسی حل مسئله اسرائیل است . وی انگلستان را نیز متهم نمود که سیاست‌مستقلی ندارد و دنباله روی آمریکا است . جمال عبدالناصر از رئیس دولت فرانسه تمجید کردوگفت ژنرال دوگل در بحران کنونی از آمریکا و انگلستان واسرائیل تبعیت نکرد.

جمال‌عبدالناصر سپس‌زوش دولت شوروی راستایش کرد. رئیس دولت مصر سپس‌تائید نمود که نیرو های مصر از حقوق مصر در خلیج عقبه دفاع میکند.

قاهره ـ ۲۶ مه ـ خبر ـ گزاری فرانسه ـ جمال‌عبدالناصر طی نطقی که دربرابر هیئت نمایندگی اتحادیه کارگران عرب ایراد نمود گفت :ما آماده نبردی بزرگ علیه اسرائیل هستیم واگر جنگ روی‌دهد هدف مانابودی اسرائیل است‌عبدالناصرافزود وقتی ما از پیروزی خود اطمینان حاصل کنیم‌تصمیمات لازم اتخاذ خواهیم کرد .

رئیس دولت مصر گفت‌یك سال قبل من اعلام‌کردم‌برای آزاد ساختن فلسطین طرح دقیقی نداریم لکن اقدامات انقلابیون‌عرب تنهاراه‌اطمینان بخش آزاد ساختن فلسطین است.

من بایدبگویم که‌سرانجام امروز ما احساس میکنیم که نیرو های ماکافی است و بخواست پروردگار امیدواریم که‌در نبرد با اسرائیل پیروزی باما است.

جمال‌عبدالناصرضمن‌باشاره باقداماتی که مصر در غزه‌و شرم‌الشیخ‌بعمل آورده‌گفت: بودند عده‌ای که حضورنیرو های سازمان ملل متحد را در مرز مصروا‌سرائیل انتقادمی کردند لکن ما ترجیح دادیم که ابتدا قوی شویم سپس تقاضا کنیم این نیرو هاغزه راترك کنند.

رئیس دولت مصر سپس گفت علت آنکه مادرتقاضای خروج نیرو های سازمان‌ملل متحد از شرم الشیخ تاخیر کردیم آن بود که‌تخلیه‌نیرو های سازمان ملل متحد از این نقطه جنك بزرگی‌بدنبال داشت. امروزمابرای این‌جنك نرومند هستیم بهمین جهت طلب کردیم که سازمان ملل شرم‌الشیخ را تخلیه کند .

عبدالناصر گفت به دنبال تدارك اسرائیل جهت حمله بسوریه نیرو های مصرخلیج عقبه رابستند . هواپیماهای اکتشافی ماگزارش دادند که نیرو های اسرائیل در مرز مصر متمرکز نیستند بلکه در مرز سوریه متمرکزشده‌اند بهمین جهت ما اقداماتی به عمل آوردیم که امروز نیرو های اسرائیل در مرز مصر متمرکزهستند. اگر اسرائیل جرئت کندو علیه مصر و سوریه تجاوز کند این نبرد بسوریه و مصر محدودنخواهد

دولت شوروی اعلام کرد :

تحریکات اسرائیل باید قطع شود

مسکو ـ ۲۶ مه ـ خبرگزاری فرانسه ـ لئونیدزامیاتین سخنگوی‌وزارت‌امورخارجه شوروی طی‌یك کنفرانس مطبوعاتی خطوط اساسی سیاست شوروی را در بحران کنونی خاورمیانه روشن کرد.

تاکنون بندرت اتفاق افتاده است که سخنگوی وزارت امور خارجه شوروی در باره مسائل جهانی کنفرانس مطبوعاتی تشکیل دهد . بهمین جهت ناظرین امور سیاسی برای بیانات زامیاتین که درواقع منعکس کننده روش دولت شوروی است اهمیت خاصی قائل‌اند .

لئونیدزامیاتین درآغاز کنفرانس‌مطبوعاتی خود گفت این نخستین‌بار نیست که اسرائیل علیه کشورهای عربی تحریك میکند.

سخنگوی وزارت امور خارجه شوروی حادثه هفتم آوریل گذشته را که بین سوریه و اسرائیل‌روی داد یادآور گردید. اوسپس افزود ما هرگز شك نداریم که سوریه و مصر آنچه در امکان دارندبرای حفظ صلح خاورمیانه بکار میبرند.

زامیاتین گفت سیاست شوروی در خاور میانه‌براساس حفظ صلح دراین منطقه از جهان استوار است . اودولت اسرائیل رابعنوان مسئول اوضاع کنونی خاورمیانه معرفی کرد وافزود : اگر آمریکا و انگلستان از نفوذ خودبرای‌قطع‌تحریکات در خاورمیانه استفاده کنند کمکی‌بحفظ صلح در این منطقه از جهان کرده‌اند.

لئونید زامیاتین باردیگر رئوس اعلامیه ۲۳ مه‌اخیر دولت شوروی را در موردخاور میانه تشریح کرد وتائیدنمودکه‌دولت‌شوروی نمیتواند نسبت بوقایعی که نزدیك مرز های اودرخاورمیانه میگذرد بی‌تفاوت‌بماند وباید اعلام کنم که هرگونه تجاوز در خاورمیانه بامقاومت دولت شوروی و ملل صلح دوست جهان روبرو میگردد.

یك روزنامه‌نگار آمریکائی ازسخنگوی وزارت امور خارجه شوروی سئوال کرد **منظور از اینکه دولت شوروی در برابر هرگونه تجاوزدرخاورمیانه مقاومت میکند چیست ؟**

لئونید زامیاتین درپاسخ گفت : وقتی **دولت شوروی دست‌باقدام‌زدشمادرخواهید یافت که این اقدام نظامی است‌یاسیاسی.**

لئونید زامیاتین حاضر نشد به‌صراحت روش و نظر دولت شوروی رانسبت بوضعی که بعلت بسته‌شدن خلیج‌عقبه‌توسط مصر بوجود آمده اعلام کند.

از سخنگوی وزارت‌امور خارجه شوروی سئوال شد نظر دولت شوروی نسبت به پیشنهاد فرانسه در مورد تشکیل کنفرانس چهار کشور آمریکا ، فرانسه ، شوروی‌و انگلستان جهت بررسی بحران خاورمیانه چیست ؟

لئونیدزامیاتین درپاسخ باین‌سئوال فقط گفت این مسئله در مذاکرات شوروی و انگلستان مطرح نگردید .

هدف چیست

از سخنگوی وزارت امور خارجه شوروی سئوال شد هدف سفر «شمس‌الدین‌بدران» وزیر دفاع مصر به‌شوروی چیست ؟

لئونید زامیاتین گفت : شمابدلایل این سفر آگاه هستید. زامیاتین در موردخروج سربازان ملل متحد از منطقه غزه و سینا گفت : دولت شوروی اخذ این تصمیم را تبریك میگوید . وی سپس اعلامیه ۲۳ مه دولت شوروی را که درآن تائید گردیده بود باید سربازان سازمان ملل متحدخاور میانه‌راترك کنند یادآور شد . لئونید ـ زامیاتین گفت اقدامات مصر و سوریه جنبه دفاعی دارد و این اسرائیل است که رصدد حمله بکشورهای عربی است :

زامیاتین گفت تنها راه‌حل بحران خاور میانه اینست که تحریکات اسرائیل قطع شو .

تل‌اویو ـ سخنگوی دولت اسرائیل‌اظهار داشت لئونید زامیاتین سخنگوی وزارت امور خارجه شوروی را سخت مورد انتقاد قرار داده و گفت برخلاف ادعای دولت شوروی اسرائیل هرگز مسئول اوضاع کنونی خاورمیانه نیست .

سخنگوی دولت اسرائیل گفت‌اسرائیل هرگز سیاست تجاوزکارانه ندارد بلکه این مصر است که بابستن خلیج‌عقبه‌زمینه تحریك تازه‌ای در خاورمیانه را بوجود آورده‌است .

واکس عالی ومعطر کامل

درسه اندازه مختلف

مناسب بامصارف مختلف

باچهل سال سابقه وحسن شهرت جهانی

دبستانهای بهشت

زیرنظر دکتر دانا بهشتی ـ توراندخت آشتیانی‌ـ مسعودحقوقی

بمنظور جلوگیری از ازدحام واحیانا تضییع حق تقدم دانش آموزانیکه برای سال تحصیلی ۴۷ـ ۱۳۴۶ در دبستانهای بهشت ثبت نام میکنندبدینوسیله تاریخ ثبت نام دانش آموزان کلاس های مختلف را درزیر باطلاع میرسانند :

کلاسهای اول از ۱۰ تا ۳۱ خرداد

کلاسهای دوم تاششم ازاول تا۲۵ تیر

اولیای محترم بارعایت تاریخ ثبت نام می توانند همه روزه از ساعت۸ تا ۱۲ صبح بدفتر دبستان‌مراجعه فرمایند .

ضمنا دو سرویس اتوبوس در مسیر شهر آرا وآریاشهرو دیگری‌درمسیر خیابانهای بهار وجاده قدیم شمیران بر ۱۰سرویس‌قبل اضافه شده است .

خیابان شاه ـ بیست متری‌اول‌ـ چهارراه سزاوار

تلفن ۴۳۵۱۴ ۱ـ۳ آ ـ ۸۴۲۲

اطلاعیه ایران فردا

بنا به تقاضاوپیشنهاد اولیاء دانش آموزان استخر مصفائی درمحل‌دبستان‌واقع در خیابان‌بهارکوچه بهشت دائر که از وسائل مدرن‌و دستگاههای تصفیه‌برخوردار میباشد .

دانش‌آموزان می‌توانند علاوه بر کلاسهای تابستانی که شامل فارسی ـ ریاضی انگلیسی و هنر است از استخر مصفای دبستان استفاده نمایند .

نشانی خیابان بهار کوچه بهشت تلفن۷۵۶۸۲۲

برنامه آینده‌مولن‌روژها

آس پیك

تکنی‌اسکوپ رنگی ـ تکنی‌کالر

خانوادگی کاپ

ازدهم خرداد ماه

آرگو

مطمئن‌ترین روغن خوراکی آمریکائی است

گرمابه کاخ

KAKH BATH

گرمابه مدرن کاخ علاوه برزیبائی و شکوه ساختمان آن که با عالی ترین سبك معماری و تماما از سنك مرمر بنا شده ازنظر رعایت بهداشت و تزئینات و دکوراسیون داخلی دارای امتیازاتی است که تاکنون در هیچ گرمابه‌ای نظیر آنرا ندیده‌اید .

بلوار الیزابت ـ کاخ شمالی تلفن ۶۲۵۰۱۵ ـ ۶۲۹۴۷۴

اندیشه

آ ـ ۸۳۹۶

استخدام آموزگار

وزارت آموزش وپرورش ازبین آموزگاران پیمانی موقت‌تهران که برای سال تحصیلی ۴۶ـ۴۵ با آنها قرارداد منعقدگردیده و پیمان نامه مربوط درپایان خرداد ماه ۴۶ منقضی می‌شود تعداد محدودی را باتوجه به مدلول لایحه قانونی استخدام کشوری از طریق‌امتحان ومسابقه برای سمت آموزگاری استخدام مینماید . داوطلبان باید مدارك لازم برای ثبت نام را بتقاضانامه خودپیوست نموده حداکثر تابیستم خردادماه ۴۶ باپست‌سفارشی بادارۀخدمات پرسنلی کل کارگزینی وزارت آموزش و پرورش ارسال دارند . بتقاضانامه‌های ناقص و تقاضاهائی که بعدازبیستم خردادماه به‌پست تحویل شود ترتیب اثر داده نخواهد شد . تاریخ و محل امتحان روز بیست وهفتم خردادماه به در ورودی اداره خدمات پرسنلی الصاق و کارت ورود بجلسه امتحان ومسابقه نیز درهمین روزتوزیع خواهد گردید . مدارك لازم برای ثبت‌نام بشرح ذیل است .

۱ـ عکس ۴×۶ دوقطعه ۲ـ رونوشت مصدق شناسنامه یکبرك ۳ـ گواهی اشتغال بتدریس درسال تحصیلی جاری از اداره‌آموزش وپرورش نواحی تهران یکبرك ۴ـ گواهی‌حسن خدمت ازدبستانیکه مهر وامضای آن‌بتایید اداره آموزش وپرورش‌مربوط رسیده‌باشد. سال اول خدمت آموزگارانی که بدین طریق استخدام می‌شوند. آزمایشی خواهدبود ودرصورتی برسمی تبدیل خواهند گردید که درامتحان تربیت‌معلم توفیق یابند . الف ۱۹۷۴

مدیرکل کارگزینی ـ دکتربطحائی

آگهی مزایده

بانك ملی ایران ششدانك عرصه و اعیانی خانه پلاك شماره ۱۶۲۶٫۵۰۴ واقع در بخش ۱۰ خیابان کارون شمالا از کوچه رستاخیز شماره ۱۴ و جنوبا از کوچه هشت‌خانی شماره ۱۵ را ازطریق مزایده باشرایط زیر بفروش میرساند .

۱ـ بانك ملی ایران موارد مزایده را باوضع حاضر و بدون هیچگونه تعهد اضافی خارج فروخته و تحویل مینماید .

۲ـ کلیه هزینه معامله ازقبیل حق‌الثبت ومالیات‌تحت هرعنوان وعوارض شهرداری و هزینه آگهی مزایده بعهده خریدار است و بانك از بابت مخارج به هیچ عنوان چیزی نخواهد پرداخت .

۳ـ داوطلبان میتوانند باداره ساختمان بانك ملی ایران‌مراجعه نموده پس‌از کسب اطلاعات لازم ازکم‌وکیف مورد مزایده ومعامله وهمچنین بامراجعه بمحل و بازدید ازمحوطه و ساختمان ها ووقوف کامل نسبت بمشخصات هرجزء از اجزاء معادل ۵٪ مبلغ مزایده اسناد خزانه (برای مزایده پلاك شماره ۱۶۲۶٫۵۰۴) بصندوق بانك ملی ایران شعبه سعدی تحویل داده و رسید آنرا ضمیمه برك پیشنهاد بدون قید وشرط خود نموده در پاکت لاکو مهر شده که روی آن عبارت (مربوط بمزایده خانه خیابان کارون کوچه رستاخیز پلاك ۱۶۲۶٫۵۰۴) قید شده باشد درقبال اخذرسیدبدفتر شعبه تسلیم نمایند .

۴ـ تسلیم پیشنهاد خریدار درحکم این است که پیشنهاددهنده ازجزئیات مورد معامله مستحضر بوده و حق هرگونه ادعائی را درخصوص عدم اطلاع در وضع مورد معامله و غیره از خود اسقاط می نماید .

۵ـ پیشنهاد بایستی تاآخر وقت اداری روز چهارشنبه ۲۴خرداد ۱۳۴۶ باداره ساختمان این بانك واقع در خیابان‌سعدی نبش کوچه ممتاز طبقه سوم شعبه سعدی تسلیم شود .

۶ـ کلیه‌پیشنهاد های‌رسیده درساعت۱۰صبح‌روز ۱۳۴۶٫۳٫۲۵ دراطاق رئیس اداره ساختمان بازخواهد شد و حضور پیشنهاد دهندگان در جلسه آزاد است .

۷ـ پیشنهاد دهندگان میتوانند درجلسه مزایده شرکت نموده و عنداللزوم پیشنهاد حضوری نیز بدهند .

۸ـ به پیشنهادهای فاقد رسید وجه سپرده و یاضمانت‌نامه های بانکی‌و همچنین به‌پیشنهادهائی که‌پس‌از انقضاء مدت برسد و یا مشروط ومبهم باشد ترتیب‌اثر داده نخواهد شد .

۹ـ کسی که‌درنتیجه دادن بالاترین پیشنهاد درصورت قبول بانك برنده مزایده شناخته شود بایستی منتهی پس‌ازده روز از تاریخ انجام مزایده برای تنظیم سند انتقال وپرداخت بهای مورد مزایده دردفترخانه اسناد رسمی حضور بهمرسانده اسناد مربوطه را امضاء نماید و درغیر این صورت وجه سپرده او بنفع‌بانك‌ضبط خواهد شد و برنده مزایده حق هرگونه اعتراض و گفتگوئی را ازهرجهت ازخود اسقاط مینماید .

۱۰ـ بانك ملی ایران دررد یاقبول هریك از پیشنهادات بدون اینکه محتاج باقامه هیچگونه دلیل و مدرکی باشد مختار است .

الف ۱۹۱۳ بانك ملی ایران

عقب‌نشینی مصر

دولت مصر حاضرشده بکشتی هائی‌که‌عازم بندر ایلات (اسرائیل) هستندازخلیج عقبه حق عبور بدهد بشرط آنکه اولا حامل مواد استراتژیك‌برای اسرائیل نباشند . ثانیا در منطقه خلیج پرچم سازمان ملل رابر افرازند .

این‌یك عقب‌نشینی است که مصر بمنظور حفظ پیروزی هائی که بدست آورده بدان‌ترددمیدهد . در جریان بحران اخیر ، که‌قبل ازهمه به‌اسرائیل وسوریه ارتباط داشت ، مصر از فرصت برای‌دوباره بدست آوردن آنچه که‌در سال ۱۹۵۶و بعداز شکست سوئز از دست داده‌بود استفاده کرد . اخراج قوای ملل‌متحد ، اشغال صحرای سیناو بندر استراتژیك «شرم‌الشیخ» و استقرار واحد های ارتش فلسطین‌و ارتش مصردر نوار غزه ، رودرروی سربازان اسرائیلی و دوباره بدست آوردن حق کنترل کشتی‌هائی که‌از خلیج عقبه‌میگذرند ، ازجمله امتیازاتی هستند که در دوهفته اخیر نصیب مصریان شده است .

اما شاید مهمترین پیروزی ناصر ، افزایش حیثیت مصر واحیای غرور سرکوب شده مصریان بعداز شکست تحقیرآمیز صحرای سینا و سوئز در سال ۱۹۵۶ باشد . همه اینها برای اسرائیل و دولت های غربی قابل تحمل بودند . تنها وقتی‌که ناصر خلیج‌عقبه را بروی‌کشتی های اسرائیلی و هرکشتی دیگری که بمقصد اسرائیل در حرکت‌است بطور کامل بست و بعد دهانه آنرا مین‌گذاری کرد .

اسرائیل ودولتهای غربی درصدد مقابله بااوبرآمدند . زیرابسته شدن این خلیج از لحاظ اسرائیل یك امرحیاتی و غیرقابل تحمل و ازلحاظ قدرتهای دریائی یك مسئله بسیار مهم بود . مادر مقالات‌قبلی خود نوشتیم که اقدام ناصر در بستن خلیج عقبه پیروزیهای دیگر او رانیز تهدید میکند . ونوشتیم که از طریق نوعی مصالحه و گذشت متقابل، مثلا دادن حق‌عبور بکشتی های عازم اسرائیل در مقابل صدور اعلامیه‌ای ازطرف اسرائیلی ها دائر براینکه این دولت قصد تجاوز بهیچ‌کشور عربی راندارد، میتوان بربحران فعلی غالب‌آمد . اکنون ظاهرا یك گام بلند بطرف مصالحه برداشته شده است. اگراسرائیل بتواند کالاهای مورد لزوم خودرا بدست آورد نوع کشتی و پرچم آن ازلحاظ آنها، لااقل درحال حاضر ، در درجه دوم اهمیت قرار دارد، بعکس اسرائیل که‌بادامه زندگی روزمره‌اش میاندیشد ، ناصر بیشتر دراندیشه افزایش حیثیت خودو جلب توده های ساده اعراب و بدست آوردن ابتکار عمل در مبارزه با حریفان عربی خود است . باین‌سبب اگر ناصر بتواند به‌توده های عرب بقبولاند در مبارزه‌ای که آغازکرده بود پیروزشده است ، و همانطور که دیدیم در مراحل اولیه مبارزه فی‌الواقع به پیروزی هائی نایل آمده، به هدف بزرك خودرسیده واز آن‌پس میتواند باعقب‌نشینی های‌خود ازیك برخورد نهائی جلوگیری کند. اینکه اوحاضر بعبور دادن کشتی های اسرائیلی ، باپرچم سازمان ملل، از خلیج عقبه‌شده نشانه آنست که اواحساس می‌کند باندازه کافی جلورفته واکنون بایدبا عقب‌نشینی های خود آنچه‌را که هدف اوبودمو بدست آورده حفظ کند .

جعفر مدنی

انواع دستگاه تصفیه آب استخر

شرکت سهامی فیلتر

انواع گچ گیرهای آب برای مصارف مختلف صنعتی ـ شوفاژ وخانگی

خیابان شمیران ـ روبروی خیابان ملك شماره ۷۷۷ تلفن ۷۵۲۵۲ ـ ۷۲۳۲۶

آگهی مناقصه مصالح چوبی

موسسه واکسن و سرم‌سازی رازی حصارك واقع در ۵۰ کیلو متری جاده تهران قزوین ۵قلم مصالح چوبی مورد نیاز خودرا از طریق مناقصه طبق آئین‌نامه معاملات دولتی خریداری مینماید . داوطلبین شرکت درمناقصه میتوانند برك شرایط معامله را از دبیرخانه موسسه درحصارك ویادفتر مرکزی موسسه رازی واقع در وزارت کشاورزی خیابان بلوار کرج دریافت و پیشنهادهای‌خود را تا ساعت ۱۰صبح روزچهارشنبه بیست وچهارم خردادماه۱۳۴۶ بدبیرخانه موسسه درحصارك تسلیم و رسید دریافت‌دارند. پیشنهاد های رسیده درهمان ساعت باز وقرائت خواهد شد . حضورپیشنهاد دهندگان درجلسه مناقصه آزاد است . به‌پیشنهادهای مشروط و مبهم وفاقد سپرده و همچنین به‌پیشنهادهائیکه بعداز ساعت‌مقرر برسد ترتیب اثر داده نخواهد شد و موسسه در رد یاقبول یك یا کلیه پیشنهادها مختار است . الف ۱۹۶۷ موسسه رازی

اوشا

پنکه سقفی وچرخ خیاطی

باسابقه ۲۰ ساله درایران

خدمتگذار شماست

محصولات اوشا ارزان ـ شیك ـ محکم

USHA

اوشا

نماینده انحصاری شرکت سهامی تاراهند بودجمهری ساختمان بانك سپه بازار طبقه پنجم شماره ۲۸ تلفن ۲۵۴۴ تلگرافی هرتیس

در محافل و مجامع

انتخاب هیئت مدیره

مجمع عمومی سالیانه کانون پژوهشهای علمی و اجتماعی ، روز پنجشنبه گذشته در محل دبیرخانه تشکیل گردید .

پس از تغییراتی که در اساسنامه بعمل آمد انتخابات اعضای هیئت مدیره انجام شد و در نتیجه آقای کامبیز حشمتی باتفاق آراء بسمت دبیر کل وآقایان دکتر حبیبی ، مهندس حکیمی دکتر غضنفری ، دکتر مرآت ، پرویز ناصری ، مهندس حسینعلی حشمتی، دکتر وثوقیان و ملك بسمت اعضای هیئت مدیره انتخاب گردیدند .

معاون استاندار ی مازندران

از طرف وزیر کشور آقای عبدالحمید معتمدی رئیس اداره سوم سیاسی وزارت کشور به سمت فرماندار ساری و معاون استانداری استان مازندران منصوب گردید .

معاون راهنمائی و رانندگی

آقای سرهنك رفیع فر بسمت معاونت اداره راهنمائی ورانندگی کشور منصوب ومشغول کار شد .

بامر والاحضرت شاهدخت شمس پهلوی

شیرو خورشید بافغانستان کمك بیشتری میکند

روزیکشنبه هفته گذشته قسمت اول هدایا وسیله هواپیمای نیروی هوائی شاهنشاهی به کابل فرستاده شد.

دومین هواپیما روز سه شنبه وارد کابل گردید و در فرودگاه کابل با حضور سفیر شاهنشاه آریامهر در افغانستان و جمعی از شخصیت های افغانی هدایای شیرو خورشید سرخ ایران تحویل مقامات هلال احمر افغانستان شد .

احتیاج بیشتر

بدستور والاحضرت شاهدخت شمس پهلوی آمادگی شیرو خورشید سرخ برای ارسال کمك بیشتر در صورت احتیاج اعلام گردید .

معاون فنی شیرو خورشید سرخ روزیکشنبه هفته گذشته قسمت اول هدایا وسیله هواپیمای نیروی هوائی شاهنشاهی به کابل فرستاده شد.

دومین هواپیما روز سه شنبه وارد کابل گردید و در فرودگاه کابل با حضور سفیر شاهنشاه آریامهر در افغانستان و جمعی از شخصیت های افغانی هدایای شیرو خورشید سرخ ایران تحویل مقامات هلال احمر افغانستان شد .

احتیاج بیشتر

بدستور والاحضرت شاهدخت شمس پهلوی آمادگی شیرو خورشید سرخ برای ارسال کمك بیشتر در صورت احتیاج اعلام گردید .

معاون فنی شیرو خورشید سرخ آقای دکتر ارباب زاده معاون فنی شیرو خورشید سرخ که در راس هیئتی برای تحویل کمك های شیرو خورشید سرخ ایران به سیلزدگان افغانستان به این کشور رفته بود به تهران بازگشت .

معاون فنی شیرو خورشید سرخ ایران درباره ارسال کمك های شیر وخورشید سرخ ایران گفت :

بدنبال استمداد هلال احمر افغانستان از اتحادیه صلیب سرخ جهانی ، از طرف اتحادیه به شیرو خورشید سرخ ایران توصیه شد که به کمك هلال احمر افغانستان بشتابد .

مراتب به عرض والاحضرت شاهدخت شمس پهلوی ریاست عالیه جمعیت شیرو خورشید سرخ ایران رسید .

والاحضرت ضمن ارسال تلگرامی به والاحضرت ولیعهد افغانستان ریاست عالیه هلال احمر افغانستان از حادثه سیل اظهار تاسف و همدردی فرمودند و بدستور والاحضرت شاهدخت شمس پهلوی بلافاصله از طرف شیرو خورشید سرخ ایران ۳۰۰ دستگاه چادر و یکهزار تخته پتو و وسائل زندگی برای سیصد خانواده آماده گردید .

سیل در افغانستان در یك منطقه وسیع خرابی و خسارات فراوان ببار آورده است .

در حدود ده هزار خانوار بی خانمان شده اند و ۷۰ نفر تلفات سیل بوده است .

آقای دکتر ارباب زاده گفت :

برادران افغانی از اینکه شیر و خورشید سرخ ایران کمك موثری به سیلزدگان اخیر افغانستان کرده است فوق العاده خرسند بودند .

هیئتی که از طرف شیرو خورشید سرخ ایران به افغانستان رفته بود بعد از تحویل کمك های شیرو خورشید سرخ به تهران بازگشت .

اعضای انجمن بایگانیهای قسم خورده در موسسه اطلاعات

اعضای هیئت مدیره انجمن بایگان های قسم خورده پیش از ظهر پنجشنبه گذشته در موسسه اطلاعات حضور یافتند وبا سناتور عباس مسعودی مدیر موسسه اطلاعات ملاقات کردند. دراین ملاقات اعضای هیئت مدیره کانون که اغلب روسای بایگانی های وزارت خانه ها و سازمانهای بزرگ دولتی هستند .ضمن آشنائی با مدیر اطلاعات اقداماتی را که انجمن در بهبود وضع بایگانی و ایجاد بایگانی منظم ومدرن درسازمانهای مختلف بعمل آورده است باطلاع مدیر اطلاعات رساندند .

آقای حسین شهیدی رئیس هیئت مدیره انجمن بایگانهای قسم خورده ایران ضمن معرفی اعضای هیئت مدیره اظهار داشت انجمن بایگان های قسم خورده که به ثبت رسیده در تعمیم اصول صحیح بایگانی در بایگانی های وزارتخانه ها و موسسات دولتی قدمهای مثبت و مفیدی برداشته و اقدامات مهم در بالابردن سطح معلومات علمی و عملی کلیه بایگانهای وزارت خانه ها و موسسات دولتی بعمل آورده وهرروز قدمهای بیشتری درراه اصلاح امور بایگانی وزارتخانه ها وموسسات دولتی برمی دارد .

اعضای هیئت مدیره انجمن پس از ملاقات با مدیر اطلاعات از آرشیو و کتابخانه موسسه دیدن نمودند وطرز نگهداری عکسها و فیلمها و مطالب ودوره های روزنامه اطلاعات و سایر نشریات موسسه مورد توجه قرار گرفت . سپس قسمت های مختلف سازمان فنی وتجهیزات موسسه اطلاعات مورد بازدید قرار گرفت .

تعطیل دو روز در هفته

در سازمان مرکزی شرکتها

سازمان مرکزی شرکت ها وابسته به وزارت اقتصاد نیز تصمیم گرفت، تعطیلات رسمی خود را در هفته از یکروز به دو روز افزایش دهد.

سازمان مزبور که جمعا باواحد های تولیدی خود بیش از یکهزار کارمند و کارگر دارد از آئین نامه های سازمان برنامه پیروی می کند.

در مقابل افزایش تعطیلات هفتگی ، ساعات کار روزانه سازمان مذکور ، افزایش یافت و تاچهار بعدازظهر اعلام گردید .

مقررات تعطیل دو روز درهفته، درسازمان مرکزی شرکت ها ، از پنجشنبه و جمعه هفته گذشته اجراشد.

مسابقه دوچرخه سواری کاپ ولایتعهد

ساعت ۷ صبح فردا در جاده کرج انجام میشود

ساعت هفت صبح فردا مسابقه دوچرخه سواری کاپ ولایتعهد از طرف سازمان ورزشی و تفریحات سالم وزارت کار وامور اجتماعی زیر نظر فدراسیون دوچرخه سواری و با همکاری سرویس ورزشی روزنامه اطلاعات برگزار می شود .

این مسابقه به مسافت یکصد کیلو متر وباشرکت دوچرخه سواران ورزیده کارگر تهران و حومه انجام می گردد.

درخاتمه مسابقه قهرمانان اول تا ششم در معیت برگزار کنندگان مسابقه در کاخ والاحضرت شاهپور غلامرضا پهلوی حضور پیدا می کنند وکاپ ولیعهد و کاپ سرویس ورزشی اطلاعات و جوائز قهرمانان را معظم له توزیع می نمایند .

نتایج مسابقات فوتبال قهرمانی باشگاهها

بعداز ظهر پنجشنبه و جمعه دنباله مسابقات فوتبال قهرمانی باشگاه های تهران در دسته اول زیر نظر هیئت فوتبال تهران در زمین شماره یك امجدیه برگزار شد و نتایج زیر بدست آمد :

دارائی ۰ـ ۳ بردیهیم ، شاهین ۰ ـ ۲ بر دژبان ، پاس ۱ـ۲ بر شهربانی ، تهرانجوان ۰ـ۱ برشعاع پیروز شدند جعفری با آرارات و کیان باراه آهن مساوی کرد .

برنامه فردا

تلویزیون آموزشی

ساعت ۱۱ تا ۱۳ بامداد زبان انگلیسی

ساعت ۵ تا ٦ بعد از ظهر فیزیك

برنامه امشب

۷٫۰۰ سلام شاهنشاهی واعلام برنامه
۷٫۰۳ اخبار بچه ها و میز گرد قصه برای بچه ها
۷٫۳۰ آئینه
۸٫۰۰ اخبار
۸٫۳۰ موسیقی ایرانی- آواز یاسمین
۸٫۴۵ بزرگان روز
۹٫۰۰ هالیوود و ستارگان
۹٫۳۰ مجموعه پی در پی گربه سیاه
-آخرین اخبار
-پایان برنامه

بخش اول برنامه فردا

۱۲٫۳۰ سلام شاهنشاهی -اعلام برنامه
۱۲٫۳۳ دفتر روز
۱۲٫۴۵ از همه رنك
۱٫۰۰ اخبار
۱٫۱۵ موسیقی ایرانی آواز ویگن
۱٫۳۰ پایان بخش اول برنامه

برنامه امشب

۵٫۰۰ سلام شاهنشاهی
۵٫۰۴ قصه کودك
۵٫۳۰ تدریس زبان آلمانی
۶٫۰۰ بخش اول اخبار
۶٫۱۵ کهلر
۶٫۳۰ در راه خدمت بمردم
۷٫۰۰ نبرد
۸٫۰۰ موسیقی ملی
۸٫۳۰ مدافعان
۹٫۳۰ جایزه
۱۰٫۰۰ بخش دوم اخبار و گفتار درباره کشور افغانستان به مناسبت روز استقلال آن کشور
۱۰٫۱۵ اخبار به زبان انگلیسی
۱۰٫۳۰ فیلم سینمائی به زبان اصلی
۱۲٫۱۵ پایان برنامه

تقویم اطلاعات

شنبه ـ ششم خرداد ماه ۱۳٤٦ـ هفدهم صفرالمظفر ۱۳۸۷ بیست و هفتم مه ۱۹٦۷

اذان صبح ساعت ۳و ٤ دقیقه
طلوع آفتاب ساعت ٤و۳۵ دقیقه
غروب آفتاب ساعت ۷و۳ دقیقه

پیش بینی هوا

هوای نواحی آذربایجان و شهرستانهای شمال ، خراسان ودامنه های البرز و بلوچستان قسمتی ابری که در بعضی ساعات برمقدار ابر ها اضافه شده همراه با رگبار های خفیف خواهد بود هوای تهران و شهرستانهای غربی وشمالی کمی ابری گاهی قسمتی ابری همراه با وزش باد درسطح زمین می باشد .

هوای بقیه نقاط صاف پیش- بینی می شود . گرمترین نقاطی که ایستگاه هواشناسی دارند آغاجاری با حداکثر ٤۰ درجه و حداقل ۲٦ درجه . خنك ترین نقطه همدان با حداکثر ۳٦ درجه وحداقل ٦ درجه بوده است . حداکثر درجه حرارت تهران ۳۱ درجه وحداقل ۲۰ درجه بوده است.

تلویزیون آمریکا

۳٫۳۰ فیلمهای کارتون
٤٫۳۰ برنامه اندی گریفیت
۵٫۰۰ سرساعت ۱۲
٦٫۰۰ خلاصه اخبار جهان
٦٫۰۵ شکار دریائی
٦٫۳۰ فیلم سینمائی
۸٫۰۰ بامیج آواز بخوانیم
۹٫۰۰ خلاصه اخبار جهان
۹٫۱۵ نمایش امشب

از این پس :

تونل زمان

یک فیلم شگفت انگیز علمی ، تخیلی ، در برنامه تلویزیونی

ایران

یکشنبه هر هفته ساعت ۸٫۳۰ دقیقه بعد از ظهر از

تلویزیون ایران

تسلیت

بیژن عزیز

مانیز دراین مصیبت بزرك سهیم هستیم

خانم عشقی . مهرگانی . اسلامبولچی . کیهان خدیو . رائدوار . رفیع . بهزادی . میلانی طباطبائی

سرکار علیه خانم مالك

مصیبت ناگوار را حضورتان تسلیت و در غم سرکار خود راشریك واز صمیم قلب بقای عمر سرکار و سایر بازماندگان محترم را از خداوند مسئلت مینمایم .

نوری دادور

جامعه لیسانسیه های کادر اداری دولت

درگذشت فقید سعید احمد آزاد عضو محترم جامعه لیسانسیه ها رابفامیل محترم آن مرحوم مخصوصا بانو آزادو اخوی گرامیش تسلیت می- گوید .

رئیس جامعه لیسانسیه های کادر اداری دولت ـ ابوالقاسم قاضی زاده
دبیر جامعه لیسانسیه های کادر اداری دولت مصطفی پیروزیان

بانهایت تاسف و تاثر فوت نابهنگام استاد ارجمند جناب آقای دکتر ناصر مالك رابه خانواده ها ی محترم مالك و لقمان ادهم بویژه سرکار خانم دکترهایده مالك و جناب آقای امینی تسلیت میگوئیم .

دکتر بدخشان و بانو

جناب آقای فضل الله معتمدی معاونت محترم اداری و مالی وزارت آبادانی و مسکن

مهندسین و کارمندان دفتر فنی آذربایجان شرقی مصیبت وارده را تسلیت عرض نموده بقای عمر آن جناب وخاندان محترم را ازخداوند متعال مسئلت دارند

تبریز ـ مهندس سیاح

دوست عزیز جناب آقای مصطفی توسلیان

مصیبت وارده را صمیمانه تسلیت میگوئیم

مسعود تسلیمی . محمود پورمعافی . فرخ جانفزا

سرکار سرهنك حبیب الله تراب ابطحی

باندوه فراوان درگذشت نابهنگام برادر گرامی آندوست عزیز را تسلیت عرض و خودرا دراین مصیبت بزرك شریك میدانیم

سرتیپ حسن بهزادی ـ سرهنك رضا صفار
سرهنك هوشنك صدری

سرکار خانم اقدس صالحی بازرس جمعیت خیریه فرح پهلوی نیشابور

بانهایت تاسف و تاثر درگذشت پدر گرامیتان رابه سرکار وخانواده محترم تسلیت عرض نموده بقاء عمر بازماندگان را از خداوند متعال خواهانیم .

جمعیت خیریه فرح پهلوی و سازمان زنان نیشابور

آقای بهرام افشارزاده

مصیبت وارده را صمیمانه تسلیت میگوئیم وخود رادرغم شماشریك میدانیم

ماری تت ـ مینا فتحی

فوت نابهنگام استاد ارجمند پزشك عالیقدر جناب آقای دکتر ناصر مالك را به کلیه افراد خانواده آن شادروان بویژه دوستان معظم جنابان آقایان دکتر محمد لقمان ادهم ودکتر علیقلی لقمان ادهم تسلیت عرض می کنم **دکتر بدخشان**

پسر عمه عزیز آقای عزیزالله اتابکی

مصیبت وارده را به شما تسلیت میگویم و درغم شما وخانم شریکیم **جواد معروفی و بانو**

بانهایت تاسف وتاثر ضایعه بزرك رابخانواده های فرحی و دکتر محمد مسعود و منصور قائم مقامی تسلیت عرض مینمائیم .

دکتر آرتونوف و بانو

سرکار علیه خانم قدسی مالك

ازطرف خودو کارکنان دانشگاه پلیس مصیبت وارده را تسلیت عرض نموده بقاء و سلامتی بازماندگان فقید سعید را ازخداوند متعال مسئلت مینماید .

سرتیپ موسی رحیمی لاریجانی

احمدجان بایکدنیا تاثر مصیبت وارده رابتو وخانواده محترم خوانساری تسلیت میگوئیم

مسعود محبی ـ محمود محبی

جناب آقای دکتر حق شناس

باقلبی مملو از تاسف فوت نابهنگام شادروان دکتر ناصر مالك را خدمت سرکارو خانم دکتر کاملیا تسلیت عرض نموده سلامتی و سعادت بازماندگان راازخداوند متعال مسئلت مینمائیم.

محسن مفرح و خانم علاقبند

دوست عزیز خانم بتول ارسنجانی

بانهایت تاسف و تاثر مصیبت وارده را بشما وخانواده محترم تسلیت عرض مینمایم

آ ـ ٦۹۱۳ **هایده آروند**

سرکار خانم قدسی مالك

مصیبت وارده رابه سرکار وخانواده محترم تسلیت عرض مینمایم .

حقیقی

جناب آقای دکتر محمود حق شناس

پزشکان و کارمندان بیمارستان مفرح فوت نابهنگام مرحوم دکتر ناصر مالك راخدمت سرکار وخانم دکتر کاملیا تسلیت عرض نموده بقای عمر وسلامتی بازماندگان آن فامیل محترم را از خداوند مسئلت مینمایند **دکتر کاوس سینائی**

جناب آقای فضل الله معتمدی معاونت محترم وزارت آبادانی و مسکن

ازطرف خودو کارمندان دفتر فنی وزارت آبادانی و مسکن دراستان پنجم مصیبت وارده را به جنابعالی صمیمانه تسلیت عرض نموده صبر وشکیبائی برای آنجناب وخانواده محترمتان از خداوند بزرك آرزو داریم .

دفتر فنی استان کرمانشاهان، محمد نصیری

دوست عزیز آقای فرخ عطائی

ماهم درغمت شریکیم

نصرالله سپاسی ـ مهدی ذکائی

جناب آقای حاج ابوالحسن وکیلی و بانو

مرك نابهنگام ستوان دوم علی وکیلی فرزند عزیزتان باعث تاثر عمیق خانواده اینجانب گردید وبااینکه خود من دراین مصیبت شریك هستم بدینوسیله به آن خانواده محترم تسلیت عرض نموده وازخداوند میخواهم بشما صبر جمیل عطا فرماید .

صادقی و بانو

درگذشت مرحوم آقای حاج محمد دلیلی را بکلیه بازماندگان آنمرحوم بخصوص آقایان علی اصغر وعلی اکبرو محمدرضا و محمد تقی دلیلی تسلیت میگوید .

شرکت سهامی روغن نباتی جهان

جناب آقای دکتر علیقلی لقمان ادهم مدیریت عامل محترم انجمن ملی حمایت کودکان

از مصیبت وارده بسیار متاسف بشما و خانواده محترمتان تسلیت عرض مینمایم .

ناهید پژوهش

هیئت مدیره ـ پزشکان وکارمندان موسسات بهداشتی و درمانی کانون خیرخواه مرك جانگداز مرحوم دکتر ناصر مالك استاد دانشگاه را به بازماندگان خصوصا بهمسر آنمرحوم و جناب آقای دکتر علیقلی لقمان ادهم تسلیت میگویند.

کانون خیرخواه

تیمسار سپهبد روحانی

مصیبت وارده را از طرف خودوهمکارانم به آن سرور گرامی تسلیت عرض مینمایم .

سرتیپ صالح زاده

تیمسار سپهبد پیروزنیا

مصیبت وارده رابمحضر آن تیمسار معظم ازطرف خود وهمکارانم تسلیت عرض مینمایم.

سرتیپ صالح زاده

سرکار خانم قدسی مالك وهمکاران محترم سرکار خانم دکتر هایده مالك ، جناب آقایان دکتر محمد لقمان ادهم ـ دکتر علیقلی مالك دکتر ابوالفتح مالك

باکمال تاسف مصیبت وارده را به آن خاندان محترم تسلیت عرض مینماید **دکتر محمد کوثر**

جناب آقای دکتر علیقلی لقمان ادهم مدیر عامل محترم انجمن ملی حمایت کودکان

بانهایت تاسف وتاثر مصیبت وارده رابشما و خانواده محترمتان صمیمانه تسلیت عرض می نمائیم .

مدیر و کارمندان آموزشگاه بهیاری انجمن ملی حمایت کودکان

سرکار خانم قدسی مالك

باکمال تاسف واندوه درگذشت نابهنگام دکتر ناصر مالك رابشما تسلیت عرض مینمائیم.

محمد صادق سرمست ـ رفعانی ـ پورستگار

کارکنان نظارت برامور شرکتهای شیمیائی ومواد غذائی مصیبت وارده به جناب آقای مهندس باقر کیا عضو محترم هیئت مدیره شرکت سهامی کارخانجات ایران را تسلیت عرض مینمایند.

کارکنان امور نظارت و شرکتهای وابسته

سرکار خانم قدسی مالك

درگذشت نابهنگام استاد بزرگوار دکتر ناصر مالك را بسرکار و فرزندان شایسته آن فقید خانم لیلی وآقای بیژن مالك تسلیت عرض نموده سعادت وسلامت خاندان محترمتان را از پروردگار متعال مسئلت مینمائیم .

امیر حکیمی . انصاری . انسانی . ارشادی . ابراهیمی . احسان . بهرامی . جان آسا . جزایری . رضائی . فروزنده . مظلوم .

سرکار خانم قدسی مالك

باتاثر وتالمی عمیق درگذشت شادروان دکتر ناصر مالك رابهمه خانواده محترمتان بویژه بسرکار وخانم لیلی و آقای بیژن مالك تسلیت عرض نموده از صمیم قلب خودمان را در غم جانکاه شما شریك میدانیم **احمد خوئی و بانو**

سرکار خانم قدسی مالك

کلیه کارکنان آموزشگاه حرفه ای شیرو- خورشید سرخ ایران درگذشت ناگهانی شادروان دکتر ناصر مالك رابسرکار وخانواده جلیل تسلیت عرض نموده سلامت بازماندگان فقید سعید را از خداوند متعال مسئلت مینمایند **حسین البرزی**

سرکار خانم قدسی مالك

درگذشت جانگداز شادروان استاد بزرگوار دکتر ناصر مالك را بسرکار و خانواده محترم مالك، لقمان ادهم ، کیاتسلیت عرض مینمائیم.

محمدعلی نوائی و بانو

مادر گرامی سرکار خانم قدسی مالك

ضمن احساس غمی جان فرسای درگذشت استاد بزرگوار شادروان دکتر ناصر مالك رابه سرکارو عموم دانش پژوهان تسلیت عرض نموده وازصمیم قلب دراین سوك الیم باشما ابراز همدردی میکنیم

از طرف هنرجویان آموزشگاه حرفه ای فرح پهلوی ـ هفت لنك

سرکار خانم قدسی مالك

درگذشت ناگهانی فاضل ارجمند شادروان دکتر ناصر مالك رابسرکار و کلیه خانواده محترمتان تسلیت عرض مینمائیم .

غفاری ـ صنیع خاتم ـ زمانی

سرکار خانم قدسی مالك

بانهایت تاثر درگذشت ناگهانی دکتر ناصر مالك رابشما وخانواده محترم تسلیت عرض مینمائیم .

دلشاد . آزاد . ابراهیمی . معروف عباسی . عباس خانی . اصغر پای رنج .

سرکار خانم قدسی مالك

با تاثری عمیق درگذشت شادروان دکتر ناصر مالك رابشما وخانواده محترم تسلیت عرض مینمائیم .

خامسی وبانو ـ حسین فرزامعلی پور وبانو

سرکار خانم قدسی مالك

کلیه دبیران و هنر آموزان وآموزگاران و استادکاران آموزشگاه حرفه ای فرح پهلوی درگذشت استاد ارجمند شادروان دکتر ناصر مالك رابسرکار وخانواده محترمتان تسلیت عرض مینمایند .

سرکار خانم قدسی مالك

بایکدنیا ندوه و غم درگذشت جانگداز دکتر ناصر مالك رابسرکار و کلیه خانواده تسلیت عرض وبقاء عمر خانواده محترم را از خداوند متعال مسئلت مینمایم .

سید محمود ایروانی

سرکار خانم قدسی مالك

مصیبت وارده را عمیقا تسلیت عرض مینمائیم.

زهرا کمال سام . حسن نیکوئی . فاطمه ملخ گیر . روح الله شمع خانی . ماهرو حمزه پور

هیئت مدیره و کارکنان شرکت سهامی کارخانجات ایران واقعه تاسف آور درگذشت مرحوم دکتر ناصر مالك رابعموم بازماندگان و بخصوص به جناب آقای مهندس باقر کیاو خانم تسلیت عرض نموده تحمل وشکیبائی ایشان را از درگاه ایزد متعال مسئلت مینمایند .

هیئت مدیره شرکت سهامی کارخانجات ایران

شنبه ششم خرداد ۱۳۴۶
هفدهم صفر ۱۳۸۷
بیست وهفتم مه ۱۹۶۷
شماره ۱۲۲۸۸
سال . . . . . چهل و یکم

مذاکرات قاهره و مسکو شکست خورد

علیرغم تلاش های دول غربی و اوتانت دبیر کل سازمان ملل متحد هنوز بحران‌خاور میانه کاهش نیافته است و دول عربی واسرائیل دربرابر یکدیگر صف آرائی می - کنند .محمود ریاض وزیر امور خارجه مصر دول‌جهان را از فرستادن « مواد استراتژیکی » ازطریق‌خلیج عقبه به اسرائیل بر حذر داشت .

دراعلامیه‌یزیرامور خارجه مصر گفته شده است ارسال مواد استراتژیکی‌باسرائیل یك عمل غیر دوستانه علیه اعراب و کمکی‌است به‌تلاش های‌جنگی‌اسرائیل‌دراعلامیه به دولت اسرائیل اخطار شده هر گونه تلاش اسرائیل برای عبور کشتی های اسرائیل از خلیج عقبه عمل تجاوز کارانه‌ای‌علیه‌مصراست و مصر برای حفظ امنیت آبهای خود هرگونه تصمیم لازم اتخاذ می کند.

اعلامیه محمود ریاض پس ازبازگشت اوتانت به نیویورك صادر گردید واین نشان آنست که دبیر کل سازمان ملل متحد نتوانست رهبران مصر راقانع کند که کشتی رانی در خلیج عقه را آزاد سازد . ازسوی‌دیگر پیشنهاددولت فرانسه در مورد تشکیل کنفرانس باشرکت افرانسه ، انگلستان ، امریکا و شوروی جهت‌حل‌بحران خاور میانه بامخالفت شوروی روبرو گردید . مقارن با نقل وانتقال نیرو های اعراب واسرائیل امروز فاش شد دو هزار تفنگدار دریائی امریکا با ناوپرچم دار ناوگان ششم و شش فروند از کشتی های جنگی آماده به جنك بسوی مدیترانه حرکت کردند.

ناو پرچم دارد دارای موشکهای هدایت شونده و فرمانده آن دریا سالار ویلیام مارتین است .

انگلستان نیز ناو هواپیما بر ویکتوریوز را که ۳۷ هزار تنی است بحال آماده باش در آورده و این ناو اینك در مدیترانه آماده حمله است .

اعراب واسرائیلی ها هرروز نیروهای نظامی بیشتری در مرز های یکدیگر متمرکز میسازند و در مرزهای مصروسوریه بااسرائیل این‌روز هاهمه چیزحکایت ازیك‌جنگ نزدیك میکند .این عکس یك منظره از حرکت تانکهای اسرائیلی را درنزدیکی مرز های مصر نشان میدهد .

شکست اوتانت

اوتانت دبیر کل سازمان ملل مسافرت خود را در قاهره نیمه تمام گذارد و بعداز ظهر ۵ شنبه قاهره را بقصد نیویورك ترك کرد. منابع سیاسی در قاهره‌و نیویورك اعلام داشتند که گفتگو های اوتانت با ناصر و محمود ریاض وزیر خارجه مصر باشکست‌مواجه شد و او نتوانسته ناصر را به‌اتخاذ یك رویه ملایم و باز کردن خلیج عقبه متقاعد سازد .پس از آنکه اوتانت قاهره را ترك کرد دولت مصر اعلام داشت مسئولیت تمام اقداماتی را که تاکنون‌بعمل‌آورده واز جمله مسئولیت نشین‌خلیج‌عقبه را بعهده میگیرد و بهیچوجه‌حاضر نیست حتی یك قدم عقب نشینی کند . مقامات مصری ضمناً گفتند از لحاظ آنالا موضوع بازگشت نیرو های صلح سازمان ملل به مرز های اسرائیل و مصر دیگر مطرح نیست .

شکست براون

جورج براون وزیر امور خارجه انگلیس قبل از عزیمت از مسکو در یك کنفرانس مطبوعاتی که با حضور شصت تن از خبرنگاران خارجی در سفارت انگلیس در مسکو تشکیل داد اظهار داشت که در مسکو تمایل شدیدی به بهبود اوضاع خطرناك خاور میانه وجود دارد وزیرامورخارجه‌انگلیس در باره مذاکرات خود آنده گرومیکو وزیر امورخارجه‌شوروی با احتیاط سخن گفت و در پاسخ یکی از خبرنگاران که ازوی‌پرسید نظر شوروی در باره وضع کنونی خاو رمیانه چیست .

گفت دولت شوروی سیاستی را که جمال عبدالناصر درپیش گرفته است تائید می کند .

در مورد روش دولت انگلیس نسبت باوضاع خاور میانه براون گفت همه کوشش ما بر این‌است که جریان حوادث فعلی بر این منطقه متوقف شود .

وزیر امور خارجه انگلیس در پاسخ سئوال خبرنگار دیگر گفت

وزیر امور خارجه انگلیس در پاسخ سئوال خبرنگار دیگرگفت وزیر امور خارجه انگلیس گفت که مذاکرات وی‌باآنده گرومیکو در باره اوضاع خاور میانه کامل «سازنده» و در عین حال دوستانه بوده است .

یکی از خبرنگاران از براون پرسید که آیا با وزیر جنك مصر که بتازگی وارد مسکوشده‌ملاقات کرده است . وزیر امور خارجه انگلیس باین سئوال پاسخ منفی داد .

براون ضمن بحث از اقدام‌دولت مصر در مورد محاصره خلیج عقبه گفت این موضوع نیزدرمذاکرات وی با آنده گرومیکو نه ازنظر کلی قانون بلکه با توجه باوضاع اخیر مورد بررسی قرار گرفته است .

براون گفت پس از این مذاکرات باین نتیجه رسیدیم که میتوان‌در باره بعضی مسائل « بیك نوع ملایمت » رسید .

از اظهارات براون معلوم میشود که بین نظریات انگلیس وشوروی در باره چگونگی حل مسئله‌ویتنام اختلافاتی وجود دارد وزیر امور خارجه انگلیس افزود که‌در گفتگو های با مسئله چین‌نیز مورد بررسی قرار گرفت .

ناظران سیاسی در مسکو اظهار داشتند که وزیر امور خارجه انگلیس در مذاکرات‌خودبارهبران شوروی نتوانسته است همکاری آنها را برای رفع بحران کنونی‌خاور میانه جلب کند.

آماده باش انگلستان

لندن - بموجب گزارش روزنامه های دیلی میل و دیلی اسکیچ دولت انگلستان نیرو های تاکتیکی هوائی دریائی خود را بمنظور حمایت از کشتی های انگلیسی که ممکن است توسط مصریها در تنگه «تیران» توقیف شود در ساحل‌عدن‌متمرکز ساخته است .

بنابر گزارش روزنامه های لندن هم اکنون یك‌ناوگان مرکب از کشتی های مین جمع کن وچند ناوجنگی‌دربندرعدن لنگر انداخته‌اند در ضمن بناو هواپیما بر« هرمس» که عازم خاور دور بوده دستورداده شده است که فورا رهسپار عدن شود .

روزهای شنبه

وزارت کار اسرائیل اعلام‌داشت که مقررات مربوط به تعطیل‌روز های‌شنبه در صنایع دفاعی کشور تادستور ثانوی لغو میشود .

رهبران مذهبی‌اسرائیل نیزاجازه داده‌اند که استثنائا مقررات مذهبی در مورد تعطیل روز های شنبه به موقع اجرا گذاشته شود .رهبران مذهبی اسرائیل اعلام کرده‌اند‌از آنجا که مسئله دفاع کشور در میان است‌روز های شنبه استثنائا کار در صنایع جنگی باید ادامه یدا کند.

تخلیه دیپلماتها

دولت امریکا به کلیه خانواده دیپلماتهای‌آمریکائی‌مقیم‌مصردستور داد که به علت وخامت اوضاع در منطقه خاور میانه‌خاك‌مصرو‌اسرائیل را ترك گویند.

سخنگوی وزارت امور خارجه امریکا که این‌مطلب‌رادر کنفرانس مطبوعاتی خود عنوان کرد گفت که بخانواده های امریکائی مقیم‌سوریه هنوز دستوری در باره تخلیه خاك آن کشور داده نشده‌است . وی گفت که در حال حاضر ۴۰۰ زن و کودك امریکائی در مصر۱۲۰ نفر هم در اسرائیل بسر میبرند. گزارش های رسیده از لندن‌حاکی است که اعضای خانواده های‌هیئت های سیاسی انگلیس مقیم مصر نیز به زودی خاك آن کشور را ترك خواهند کرد.

وزارت امور خارجه‌انگلیس‌ضمنا در نظر دارد در حدود ۲۰ نفر از دیپلمات های خود را از مصر فرا خواند.

۴۰ سال قبل در همین روز

ورود وزیر مختار افغانستان

آقای سردار عبدالعزیز خان وزیر مختار دولت افغانستان که‌باحضار اعلیحضرت پادشاه افغانستان به کریمه عزیمت نموده‌بود ، بوسیله طیاره‌ازبادکوبه وارد طهران گردید .

جریان انتخابات

انتخابات در حوزه های‌فرعی طهران صبح و عصرجریان دارد و گزارشات واصله از ولایات نیزحاکی‌ازجریان انتخابات در کلیه نقاط می‌باشد .

درسالون وزارت معارف

بنابدعوتی که‌ازطرف وزارت معارف شده است ساعت شش بعداز ظهرامروز آقای میرزا ابوالحسن خان حکیمی عضو دارالانشاء جامعه ملل‌در طالار وزارت فرهنك در اطراف تشکیلات وعملیات جامعه ملل خطابه ای ایراد خواهد کرد .

مصاحبه باوزیر مختار افغانستان

آقای‌سردار عبدالعزیز خان دربازگشت از مسافرت‌کریمه اظهار داشت‌که مسافرتم برحسب اجازه اعلیحضرت بود که پس‌از حرکت به ترکیه اجازه مراجعت‌بایران‌دادندو منظور تنظیم پروگرام تشریف‌فرمائی بایران‌بود ضمنا راجع به علیاحضرت ملکه چنین‌اظهار نموده‌اند که‌ملکه‌روباز بایران نخواهند آمد بطوریکه معمول خود افغانستان می‌باشد مستور خواهند بودو بهمین ترتیب‌بافغانستان معاودت می‌نمایند .

اعانه مدارس ملی تهران

صورت اعانه ای که از طرف وزارت معارف بمدارس ملی طهران پرداخته میشد بمجلس شورای ملی تقدیم گردیده‌و تقاضا شده است دو هزار تومان اضافه‌ای‌که‌در بودجه۱۳۰۶ برای‌مدارس ملی تصویب گردیده و هنوز ضمیمه نگردیده اجازه پرداخت بوزارت مالیه داده شودتا آن وزارتخانه‌بتواند صورت آن اضافات را نیز تقدیم دارد .

ارقامی که در جلوی نام مدارس اعم از پسرانه و دخترانه ذکر میشود اعانه یکساله‌است که جمع کلیه اعاناتی که وزارت معارف‌میپرداخته ۶هزار تومان بوده‌است ذکر مدرسه منظور مدرسه متوسطه است وبقیه دبستان‌ابتدائی است .

مدرسه تمدن سالیانه ۴۸۰ تومان ، مدرسه‌فردوسی ۴۸۰ تومان ، افتتاحیه شرف احمدی ۴۸۰تومان ، نوشیروان ۴۸۰ تومان ، مدرسه اتحادیه ۶۰۰تومان ،مدرسه شرف محمدی۳۶۰ تومان ، مدرسه شریعت ۳۶۰ تومان ، مدرسه تکمیل ۳۶۰ تومان ، وثوق ۱۰۸تومان ، فرانکوپرسان ۱۳۲تومان ، فرحیه نوباوگان ۱۳۲تومان ،شمس‌المدارس ۱۰۸ تومان ، مخدرات ۱۰۸تومان ، حسنات ۱۰۸ تومان ،نصرتیه‌پرده‌کیان۲۴۰تومان، عفتیه اسلامی ۸۴تومان، ترقی‌بنات ۸۴تومان ،حشمتیه‌دوشیزگان ۸۴تومان، بنات‌زهراویه ۸۴تومان،طیبات۸۴تومان، تربیت‌دختران ۶۰ تومان ،نواختران ۶۰تومان، فاطمیه ۶۰تومان ، نصرتیه فرهنك۶۰تومان،ساداتیه ۶۰تومان، پرورش‌ناموس ۶۰ تومان، انتظامیه ۶۰تومان ،عصمتیه ۴۰تومان ، عظیمیه ۶۰ تومان ، حرمتیه سادات ۶۰تومان ، محمودیه دوشیزگان ۶۰تومان ، عصمت ۶۰تومان ، تربیت‌نسوان ۴۲ تومان ، تهیه پرورش۴۲ تومان ، معصومیه ۴۲تومان، نصرتیه ۴۲ تومان،خواتین‌عاصمه ۴۲ تومان ، قدسیه ۴۲تومان ، تربیت نوامیس ۲۴تومان،کوکبیه سعادت ۲۴ تومان ، حجات نسوان ۲۴ تومان .

جمع اعانه ۴۱ مدرسه متوسطه وابتدائی درسال۶ هزار تومان .

صورت‌فوق‌در کمیسیون‌بودجه مطرح‌و مورد شور قرار گرفت وچون صورت تقسیمی دو هزار تومان اضافه اعتباررا وزارت‌معارف تعیین نکرده وبعد موکول‌داشته کمیسیون از اظهار نظرخودداری نموده وموکول بوصول صورت جدید نموده‌است .

روزنامه‌اطلاعات در ذیل این خبر می نویسد مقدار اعانه که از طرف وزارت‌معارف‌به مدارس ملی خصوصا مدارس‌نسوان کمك‌داده می شود که بعضی هادر ماه دو تومان می باشد خیلی کم ولازم است‌توجه خاصی‌باین قسمت معطوف گرددکه موجب تشویق مدارس ملی درطهران گردد .

(نقل از اطلاعات شنبه ۶ خرداد ۱۳۰۷)

یخچال واجاق گازجنرال استیل بهتراست

یخچال
جنرال استیل

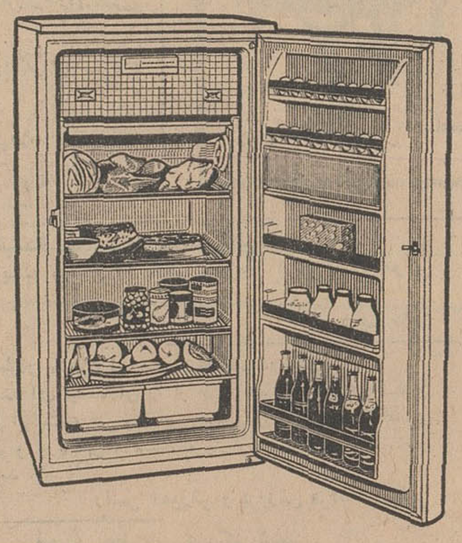

اولین یخچال ساخت ایران که درگرمترین وسردترین نقاط کشور بخوبی کار میکند.
زیبا ومحکم است ، زود یخ میگیرد و با برق ضعیف وقوی سازش دارد .
یخچال جنرال استیل دراندازه های ۶-۷-۱۱ فوتی

اجاق گاز
جنرال استیل

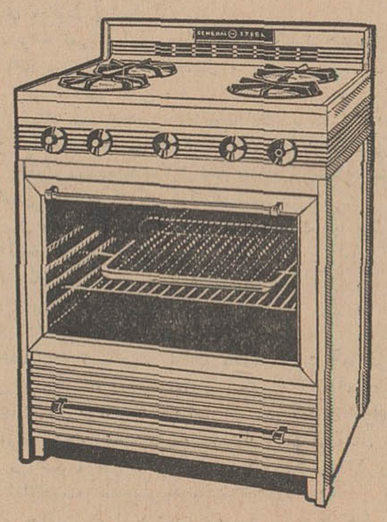

با استفاده از اشعهٔ التروری - دارنده امتیاز از کارخانجات کالریك امریکا با ۷۵ سال سابقه اشعهٔ منحصر بفرد اجاق گاز جنرال استیل درکمترین مدت مواد غذائی را بصورت مغز پخت آماده میکند .

شرکت سهامی کارخانجات پارسس آمریکا - پیشرو سازندگان یخچال برقی درایران - تهران - ساختمان آلومینیوم - تلفن ۶ - ۶۹۴۷۳

M-I

میتسوبیشی
اطاق گرم شمارا به آلاچیق خنك
تبدیل میکند
پنکه میتسوبیشی
باسه امتیاز منحصر بفرد اولین
پنکه جهان
ویرفروش تولین

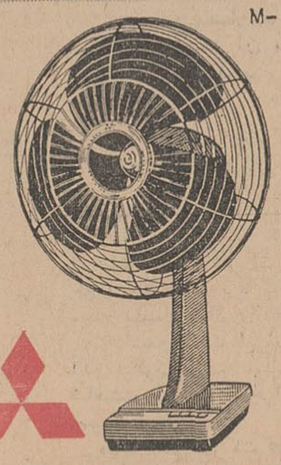

کف پوش برای منازل ومحل کار
سکالتوم
با دقت مخصوص آلمانی
براحتی بروی کلیه کف های فرسوده قدیمی نصب میگردد
تلفن : ۶۴۲۲۶ - ۶۱۳۰۸۴

انتقاد

از: داود ذوالفقاری

جبران ناپذیر

وسط جاده تهران نو را بفاصله دو کیلومتر از پاسگاه پلیس تا حدود پل نارمك واوایل تهران پارس ، «رفوژ» کشیده‌اند - «رفوژ» یك کلمه خارجی است و معنی آن پناهگاه‌است ، معادل آنرا درفارسی به آن معنی نداریم ولی به آن «باندوسط» هم میگویند بهر حال منظور همان چمن‌کاری و جدول بندی وسط جاده است - این «رفوژ» ها را در جاده های پر رفت و آمد احداث میکنند که خطر تصادف کم شود، مثل «اتوبان» که سراسر آن در وسط «رفوژ» چهارمتری دارد . در واقع «رفوژ» یا باند وسط جاده ، نوعی تجهیزات ایمنی در جاده‌ها بحساب میآید . احداث «رفوژ» در وسط جاده تهران نو که تصادف زیاد داشت و تلفات جانی ، یك اقدام اساسی و لازم بود خداوندبه آنها کهچنین خدماتی بمردم میکنند طول‌عمر وعزت‌دهد ولی نکته‌اینجا است که‌اگر همین وسائل ایمنی و جلوگیری از خطرناقص بکار برده شود نه تنهانفعی از آن عاید کسی نمیشود بلکه خسارات جبران‌ناپذیری هم ببار میاورد .

تعجب میکنید اگر بگویم ظرف یکسالی که «رفوژ» جاده تهران‌نو ساخته شده متجاوز از پنجاه تصادف منجر به جرح و خسارت و چهار تصادف منجر به فوت در آن اتفاق افتاده و مسبب اصلی آنهم دوسر ابتدائی و انتهائی «رفوژ» بوده است .

شب است و جاده تهران‌نو در پیش ، همه بسوی خانه خود میروند اتوبوسهای دوطبقه هم روانه توقفگاه هستند ، راننده اتومبیل سواری قصد سبقت دارد در یك لحظه تصمیم میگیرد از اتوبوس جلوبزند . راه‌عبور با حرکت اتوبوس دوطبقه بسته است راننده‌سواری که عجله دارد حوصله‌اش سر میرود ، بالاخره از طریق انحراف بچپ راه خود را پیدا میکند اما این راه به «رفوژ» یك‌متری جاده‌منتهی میشود . سبقت ، انحراف بچپ ، سرعت راننده را در وضعی قرار میدهد که قادر به کنترل فوری نیست دریك چنین موقعیتی راننده به دوقدمی ابتدای «رفوژ» میرسد ، از دست او کاری ساخته نیست جز اینکه خود را به تقدیر بسپارد چرخ جلوی سمت راننده اتومبیل به «رفوژ» میخورد ، اتومبیل واژگون میشود . و فاجعه ای بارمیآید.

در جاده تهران‌نو تصادفاتی که اتفاق افتاده اغلب چنین وضعی داشته است . برای اینکه ساختمان «رفوژ» ناقص است نقص آن در اینست که در محلی نامتناسب ساخته شده و از همه بدتر ابتدای «رفوژ» با علائم مخصوص مشخص نشده‌است از نصب یك چوب و دو خط باریك شبرنك نتیجه مطلوب گرفته نمیشود

باکسب اجازه از حضور آقایان مهندسین ترافیك ، کارشناسان شهرسازی متخصصین عبور و مرور و تحصیلکرده های فرنك انواع و اقسام در رشته های ترافیك و ایمنی حالا عرض میکنم چه باید کرد

اولا «رفوژ» جاده تهران‌نو باید تا یك چهار راه یا میدانی در آن حوالی امتداد یابد که امکان توجیه و کنترل موقعیت برای راننده وجود داشته باشد اگر بهانه کمی اعتبار ساختمان ، کندی ترافیك ابتدای جاده پیش کشیده شود راه عملی تر دیگری وجود دارد

چهارمتر جلوتر از ابتدای «رفوژ» باید یك ستون به ارتفاع یك ونیم متر نصب کرد و بالای آن چراغ گذاشت ، بدنه ستون را باید باشبرنك های سیاه و سفید مشخص کرد . چند متر جلوتر از ستون باید از چراغ راهنمائی چشمك زن معلق استفاده کرد . چراغ چشمك زن معلق در بالای «رفوژ» راننده را از فاصله دور متوجه خطر میسازد ، ستون چراغ دارو شبرنگی بعد از چراغ چشمك زن راننده رامتوجه ابتدا و شروع «رفوژ» میکند فقط در اینصورت‌است که با صرف هزینه کم میتوان جلوی حوادث آینده را گرفت

مخارج نصب ستون و چراغ چشمك زن بیش از دو یا سه هزار تومان نمیشود ولی در هر تصادف حتی اگرجزئی باشد دو -سه هزار تومان بمردم خسارت وارد میشود . وای به آنوقت که این تصادفات خسارت جانی دربرداشته باشد که آن دیگر قابل جبران نیست .

شکایات مردم

خواب واستراحت نداریم

خیابان سی متری نظامی قزل قلعه که‌اخیرا بنام «خیابان آریامهر» نام‌گذاری شده است از قسمت شرق‌به خیابان پهلوی واز غرب به خیابان امیرآباد متصل میشود و مدتی است که اسفالت شده و بصورت یکی از شاهراه های مهم رفت‌وآمد اتومبیل ها درآمده است . ولی کم‌کم وضع دارد بصورتی درمی‌آید که ساکنین حوالی این خیابان حسرت ایامی را بخورند که‌هنوز آنجارا اسفالت نکرده بودند- اولا بعلت نبودن چراغهای راهنمائی وعدم کنترل، هرروز تصادفات کوچك و بزرگی دربن خیابان پیش می‌آید و ثانیا ، از غروب تاسحرگاه کامیونهای متعددی که‌وسائل ومصالح ساختمانی را حمل میکنند این‌خیابان را جولانگاه خود قرار میدهند و باسرو صدای ناهنجار موتور وسرعت های سرسام آوری که دارند خواب و استراحت رابرساکنین منازل اطراف این خیابان حرام میکنند .

اهالی انتظار دارند که مقامات مسئول برای اجرای بهتر مقررات راهنمائی و رانندگی و تامین آسایش ساکنین اقدام فوری معمول دارند .

حسن اصفهانیان

لازم است

عده‌ای از دبیران که حقوق‌آنها از بودجه سازمان برنامه تامین‌می شود هنوز مابه‌التفاوت حقوقشان را نگرفته‌اند ضمنا از فروردین ٤٦ تابحال هم حقوق یك رتبه ترفیع آنها پرداخته نشده است .

حال که مابه‌التفاوت تمام‌دبیران پایه یك تاشش دبیری که ازوزارت آموزش و پرورش حقوق میگیرند پرداخته شده لاز م‌است فکری هم بحال ما بکنند .

عباس جعفری

دو تقاضا

خیابان کندی واقع در غرب بیمارستان اشرف پهلوی قراردارد، این دو محل‌مراکز بهداشتی‌هستند ولی اطراف این محل‌بقدری کثیف است که نهایت ندارد ،این خیابان نه اسفالت دارد و نه روشنائی در صورتی که شایستگی همه‌گونه رسیدگی بوضع آن مشهود است ساکنین غرب بیمارستان پهلوی تقاضا دارند هرچه زودتر شهرداری این خیابان را اسفالت‌نمایدو ضمنا از مسئولین آموزشگاه اشرف‌پهلوی هم استدعا میشود لااقل این‌دیوار های سربفلك کشیده رابرداشته و بجای آن نرده بگذارد که بزیبائی محل کمك شده باشد .

گفتگوی تلفنی با ٣٠٠١٠

اهالی محترم تهران هرروز بعداز ظهر ها از ساعت ٦تا ٧و٣٠ میتوانند تلفنی درد دلها و گرفتاری‌ها و شکایت های خود را باما در میان بگذارند .

* سربالا !

بنده فیش‌تلفن شماره٧١١١٢ را در دست دارم دو ماه است که تلفنم را نصب کرده‌اند ولی کار نمی‌اندازند هرچه‌اینطرف و آنطرف میزنم جواب سربالا میشنوم.

* بدتر

دوسال پیش باهزار زحمت‌و گرفتاری یك بولدوزر از شهرداری گرفتیم تا دست‌اندازها وگودالهای خیابان خاکی‌سپهبد کیا را هموار کنیم اینکار را کردیم تا اینکه چند روز پیش سازمان آب تهران آمد و این خیابان را کندوبدون‌اینکه‌نقاط کنده شده را پرکند سنگها را وسط خیابان ریخت و رفت‌حالا خیابان از سابق هم بدتر شده است.

شریعت

* ببخشید

من ساکن ساعت مشیرالسلطنه کوچه مشیری هستم پنج سال بود که عوارض شهرداری را نداده‌بودم چند روز پیش رفتم عوارض‌این مدت را بپردازم‌دیدم صدی ده هم جریمه‌میخواهند منهم پول راندادم چون مبلغی که بابت جریمه بایستی میدادم نداشتم اگر شهرداری هم مثل وزارت دارائی جریمه عوارض سطح‌را ببخشد قول میدهم در عرض دوسه ماه تمام کسانی‌که بدهکاری بشهرداری دارند پول خودرا بدهند.

شجاعی

* جریمه

چند روز پیش اتومبیلم را جلوی بانك پارس شعبه بازار پارك کردم وقتی برگشتم یك برگ جریمه روی شیشه چسبیده بود تعجب کردم چون در میان آنهمه ماشین فقط ماشین من راجریمه کرده بودندوقتی‌دلیلش را از کسبه اطراف سوال‌کردم گفتند اینجا مخصوص توقف اتومبیل‌های بانك پارس است گفتم پس اقلا یك‌تابلو میزدند تامن و اشخاصی چون من‌مجبور به‌پرداخت جریمه نشوند.

* انتقال

من کارمند وزارت بهداری هستم ١٠ سال پیش در تهران باستخدام این وزارتخانه درآمدم از بدواستخدام تا بحال دریکی از شهرستانهای کوچك مشغول انجام وظیفه هستم اکنون مدت شش سال است که تقاضای انتقال بمرکز می‌کنم بااینکه مقامات وزارت بهداری با انتقال من بمرکز موافقت کردند معهذا معلوم نیست چرا به موافقت‌خود عمل نمی‌کنند .

کارمند

* اضافه !

در خیابان مدائن میدان ١٧ کوچه ذوالفقاری یك قطعه‌زمین هست که اهالی محل هرچه آشغال و زباله دارند در آن میریزند حالاکه هوا گرم‌شده وضع از سابق خیلی بدترشده اگر در زمستان بوی تعفن اهالی را ناراحت میکرد حالا پشه و مگس هم به‌آن اضافه شده‌اند.

پارسا

پاسخ به نامه‌ها مردم

وظیفهٔ انجمن بهداری شمیران است

روزنامه اطلاعات محترما پاسخ شکایت مندرج شماره ١٢٢٧٣ مورخ ١٩ر٢ر٤٦ مبنی برخانه‌ای که درامانیه کوچه ژینت گوسفند و مرغ نگهداری می‌کنند .

طبق گزارش اداره کل بهداشت بهداری تهران چون محل موردشکایت جزو محدوده شهرداری ناحیه ١٠می‌باشد رسیدگی به‌آن‌از وظائف انجمن بهداری شمیران است .

رئیس امور اداری بهداری تهران.
مهدی بهشتی

کمبود اتوبوس رفع خواهدشد

اداره محترم روزنامه اطلاعات عطف بشرح مندرج درشماره ١٢٢١٣ مورخ ٢ر١٢ر٤٥ (تحت عنوان دلیل‌چیست) اشعار میدارد که‌با افزایش اتوبوس های جدیدنسبت بتامین کمبوداتوبوس های خط ١٠٣ اقدام خواهد شد .

رئیس اداره دفتر کل واطلاعات‌و مطبوعات شرکت ایرج تیمورتاش

تغییر وتبدیل ایستگاههای اتوبوس

اداره محترم روزنامه اطلاعات عطف بشرح مندرج درشماره ١٢٢٤٢مورخ ١٢ر١ر٤٦ خواهشمند است در پاسخ آقای محسنی مقدم اعلام دارند که هرگونه تغییرو تبدیل محل ایستگاه ها از طرف اداره مهندسی راهنمائی‌و رانندگی است .

رئیس اداره دفتر کل واطلاعات‌و مطبوعات شرکت ایرج تیمورتاش

حقیقت ندارد

اداره محترم روزنامه اطلاعات عطف بشرح مندرج‌در شماره ١٢٢٦٧ مورخ ١٢ ر٢ر٤٦ (تحت‌عنوان خط ٢٢٠ تغییر کرده) اشعار میدارد که ابتدای‌مسیر اتوبوس های خط ٢٢٠- لزبدو ایجاد تاکنون میدان مهام و انتهای آن میدان جلیلی می‌باشد و ادعای شاکی در مورد تغییر مسیر مقرون بحقیقت نیست .

رئیس اداره دفترکل واطلاعات و مطبوعات شرکت ایرج تیمورتاش

لوله های فاضلاب مسدود خواهد شد

روزنامه اطلاعات محترما پاسخ شکایت مندرج‌در شماره ١٢٢٦٦مورخ ١١ر٢ر٤٦ در مورد منازلی در خیابان کارون - کوچه قهرمانی که فاضلاب حمام و آشپزخانه رابجوی کوچه‌متصل میکنند مراتب‌توسط‌اداره‌کل بهداشت بهداری تهران بشهرداری ناحیه‌یك اعلام تا صاحبان خانه ها را ملزم‌کنند که لوله‌های فاضلابی را که متصل‌به کوچه می‌باشد مسدودنموده ومتخلفین را تحت تعقیب قانونی قرار دهند .

رئیس امور اداری بهداری تهران.
مهدی بهشتی

جدول کلمات متقاطع شماره ٣٤٦٢

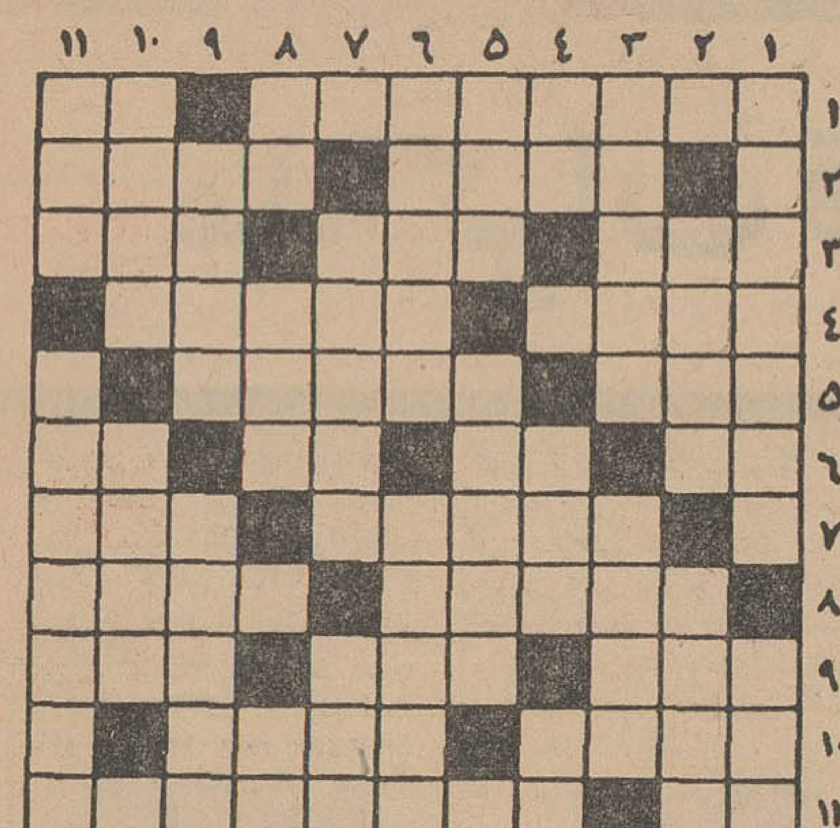

افقی: ١- نویسنده معروف و بزرك آلمانی که بحق جایزه نوبل گرفته است - حرف همراهی ٢- موسمش زمستان بود - از موجودات تك یاخته که برای خود موجود کاملی است ٣- اگر بازبان بزنند دیرتر شفا می‌یابد تا شمشیر !- واحد طول - برای بافتن میزنند ٤- بی‌اساس و بی معنی - باهمه عظمت به ریسمان هم می چسبد ٥- درختي که میگویند تادو هزار سال عمر میکند!- پایه‌و اساس ٦- مایه آهنك - رمق - موجود افسانه‌ای - درگرمای زیاد میگیرند ٧- در تابستان بیشتر درآن میروند - از اصطلاحات دوستداران گل در مورد گل رز ٨- از مناطق صنعتی اروپا -همین امشب است ٩- موسیقی پرسرو صدا و پرجنب‌و جوش - روزگاری قراربود شهر صنعتی باشد- ازدشمنان‌ملخ ١٠- سرپوش‌منگوله‌دار قرمز - ازشهر های روسیه ١١- نقش تئاتری - دنباله‌شال یاعمامه در زیر چانه .

عمودی : ١- فعلا دوران مسالمت‌آمیز است - علم‌پیشگوئی ٢- کارش همه خدمت کردن است - راست نباشد ٣- فی‌الواقع معذور است- ملانصرالدین روی طنابش پهن کرده بود ٤- از بازی ها - از جهات اربعه - کلاه ٥- پسندیده - یك حرف از آهنك ساز معروف مجار کم دارد ٦- شور و التهاب - معمولا همراه میراث می آید ٧- فراوان است - پیوسته نیست ٨- غم‌وغصه- سواری میدهد- از صاحبان کلید ٩- دود - اشك ریزان جاودان ١٠- نویسنده فرانسوی که درجانور شناسی نیز دست داشت - مه‌پیکر زیبای کشور آفتاب تابان که برای خود دارای مدرسه و فلسفه خاصی است ١١- از گاز های هوا - نقاش معاصر فرانسوی که همراه پیکاسو از بنیان گذاران کوبیسم است .

حل جدول شب جمعه

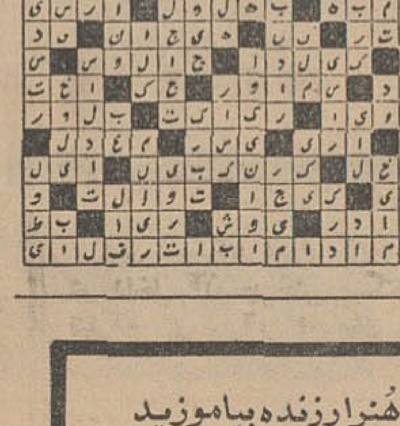

تبریکات

تیمسار معظم سرتیپ مهندس‌ایرج مقدم
ارتقاء درجه آن تیمسار معظم‌را صمیمانه تبریك عرض نموده توفیق جنابعالی را دره‌خدمت‌بشاهنشاه آریامهر بزرك‌ارتشتاران از خداوند بزرك مسئلت دارند .
سروان خاکسا . ستوان یکم منیری . ستوان یکم وحدت . ستوان یکم‌اسماعیل زاده . ستوان‌یکم فرمانی .ستوان دوم‌الفت. ستوان دوم قدسی. ستوان دوم فارسیانی . کارمند محمدیفر . کارمند رشیدی. کارمند طیبی. کارمند کمال میرآقابابا

تیمسار معظم سرتیپ مهندس ایرج مقدم
با نهایت مسرت ارتقاء درجه حضرتعالی‌را تبریك عرض مینمائیم.
عباس کهندانی - محمد عرب

انتخاب‌جناب آقای دکتر شاهقلی وزیر محترم بهداری بسمت معاونت مجمع عمومی سازمان بهداشت جهانی نمودار ارزش و اعتباری است که درسایه رهبری‌داهیانه‌پیشوای‌مترقی ودوراندیش ایران شاهنشاه آریامهر نصیب میهن عزیز ماگردیده است . پزشکان بیمارستان شماره ١ بهداری تهران این حسن انتخاب‌را بجناب آقای هویدا نخست وزیر وهیئت محترم دولت تبریك میگویند .
آ-٨٤٥٤

تیمسار معظم سرتیپ مهندس ایرج مقدم ریاست محبوب
اکنونکه بفرمان شاهنشاه آریا مهر به درجه سرتیپی مفتخر گشته‌اید بهترین تبریکات خودرا بحضور آن‌تیمسار تقدیم‌داشته وموفقیت روزافزون جنابعالی را دراجرای منویات پدرتاجدار و سربلندی میهن عزیز ازخدای بزرك آرزو داریم.
ستوان یکم مرتضی سپهررضائی - ستوان یکم عباس شیرازیان حجتی .
آ-٦٨٤١

جناب آقای شجاع‌الدین شفا
انتصاب جنابعالی را بمعاونت دربار شاهنشاهی که موجب مسرت شاهدوستان ومیهن‌پرستان و جوامع علم و ادب گردیده صمیمانه تبریك عرض نموده از درگاه خداوند متعال سعادت و موفقیت عالیتری را برای آن دانشمند ارجمند مسئلت مینماید.
سید مصطفی سائسی
آ-٦٨٢٣

تیمسار معظم سرتیپ مهندس ایرج مقدم
ارتقاء درجه جنابعالی راصمیمانه تبریك میگوئیم .
ستوان یکم کاظم کشتگر، ستوان یکم روح‌اله محمدیه ، مرتضی عرب، علیرضا بهنام ،قاسم آزادی .

تیمسار سرتیپ مصطفی نعیمی مراد خانی
بانهایت مسرت ارتقاء درجه آن تیمسار معزز را صمیمانه تبریك عرض مینمائیم.
دکتر یوسف نیك‌بخش و بانو

سرکار سرهنك ولی معینی
انتصاب شایسته شمارابمعاونت فدراسیون وزنه برداری کشور تبریك میگویم .
رئیس سازمان ورزشی دارائی کشور-علی‌اکبر محب

تیمسار معظم سرتیپ رضا اسکوئی
ترفیع جنابعالی راتبریك عرض نموده موفقیت آن‌تیمسار را در راه‌خدمت بشاهنشاه آریامهر ومیهن عزیز خواستارم .
سرهنك اسفندیاری رودکی

جناب آقای محمد مهدی ستوده
انتصاب بجا وشایسته‌جنابعالی‌رابریاست اداره اول کل کارگزینی وزارت آموزش وپرورش صمیمانه تبریك عرض مینمایم .
نورالدین پیرباغچه

تیمسار معظم سرتیپ ایرج‌مقدم
افسران .درجه داران و کارکنان قرارگاه موتوری آتش نشانی سازمان تسلیحات ارتش ارتقاء درجه آن‌تیمسار معظم راصمیمانه تبریك عرض مینمایند .
ستوان اکباتان - ستوان ایلخانی -ستوان کرات

تیمسار معظم سرتیپ محمود درگاهی
ترفیع شایسته آن تیمسار راصمیمانه تبریك عرض میکنیم توفیق شما را در راه خدمت بشاهنشاه محبوب ومیهن عزیز آرزو دارم .
سرهنك دکتر قجه‌وند

جناب آقای مهندس یمین افشار
انتصاب شایسته جنابعالی رابسمت استاندار بنادر وخلیج‌فارس صمیمانه تبریك عرض مینمائیم .
مصطفی پاك طینت - مرتضی پاك طینت

تیمسار معظم سرتیپ مقدم
ترفیع درجه جنابعالی را تبریك عرض نموده موفقیت شما را درراه خدمت بشاهنشاه آریامهر ومیهن عزیز مسئلت مینمایم .
اکرم حلاجها
آ-٨٤٦٠

سرکار علیه خانم گنجی
انتصاب شایسته و بجای آن بانوی فاضله و مدیره را بریاست انجمن زنان زرند تبریك عرض می نماید .
سیروس عمادی

سرکار علیه خانم گنجی
انتصاب سرکار علیه را بریاست انجمن زنان زرند تبریك‌عرض می نماید .
احمد گویا و بانو

سرکار علیه خانم گنجی
بانهایت مسرت انتصاب سرکار علیه‌رابریاست انجمن‌زنان‌زرند تبریك عرض می نماید .
حسین کیارشی و بانو

تیمسار سرتیپ عزت‌الله نورائی
ترفیع شایسته تیمسار را تبریك عرض می نمائیم .
سرهنك حمید جهانبانی و بانو

تیمسار سرتیپ هوشنك خلعتبری
انتصاب‌شایسته آن تیمسار ارجمند را بمعاونت دژبان ارتش تبریك عرض می نمایم .
مهندس افرا

تیمسار معظم سرتیپ مهندس ایرج مقدم
ارتقاء درجه جنابعالی را صمیمانه تبریك عرض مینماید .
سرگرد فاروقیان

تیمسار صفاری
هیئت مدیره شرکت تعاونی تهیه وتوزیع خواربار تهران و حومه وهیئت مدیره اتحادیه خواربار فروشان تهران انتصاب مجدد تیمسار معظم رابمقام شهرداری تهران بحضور عالی تبریك گفته امیدواراست این‌انتصاب درتحکیم‌روابط‌اصناف‌و شهرداری آثار نیکوئی داشته توفیق خدمتگذاری بیشتررادرراه‌انجام اوامر شاهنشاه آریامهر واجرای فرمان همایون درمورد اصول تعاونی نصیب گرداند .
مدیر عامل شرکت تعاونی تهیه وتوزیع خواربار تهران وحومه ومسئول اتحادیه خواربار فروشان تهران وتوابع حاج‌حسین‌زارع

توجه کنید :
هم‌کنون بیماری نیازمند خون شماست
حادثه خبر نمیکند شاید شما هم زمانی محتاج خون شوید
مرکز انتقال خون شیر و خورشید سرخ آماده است
بشما خون بدهد یا خون شما را در اختیار نیازمندان بگذارد
خیابان امیر خسرو جنب دارالفنون
تلفن ٣٠٢٤٧٥

«هنر برتر از گوهر آمد پدید» بفرزندان خود هنر ارزنده بیاموزید
شیمل
بیش از یکصد سال است که
در خدمت هنرمندان جهان است،
شیمل شاهکار هنر و صنعت آلمان
SCHIMMEL

کانون آگهی زیبا
نماینده انحصاری ، فروشگاه پروانه خیابان نادری. مقابل کوچه نوبهار- شماره ٤٤٤- تلفن ٤٦٨٣٥
فروش با شرایط سهل و مناسب

تیمسار سرتیپ هوشنك خلعتبری
انتصاب شایسته تیمسار را بمعاونت دژبان ارتش تبریك‌عرض می نمایم .
دکتر مقدم

تیمساران محترم امجدی - افشار- درگاهی
ارتقاء شایسته آن تیمساران را از طرف خود و کلیه‌فرهنگیان مراغه تبریك و تهنیت عرض و توفیق همگی را درراه خدمتگذاری بشاهنشاه معظم و آریامهر و میهن عزیز از درگاه خداوند متعال مسئلت می نماید .
رئیس آموزش و پرورش مراغه -مهاجر

تیمسار معظم سپهبد دکتر شمس
ترفیع جنابعالی را تبریك عرض نموده توفیق بیشتر آن‌تیمسار را درراه خدمت به میهن و شاهنشاه آریامهر مسئلت داریم .
سرهنك امیرزندی- سرهنك‌میرسجادری -سرهنك‌شیرازی‌مجد

تیمسار سرتیپ مهندس ایرج مقدم
ارتقاء جنابعالی را بدرجه‌سرتیپی صمیمانه‌تبریك عرض‌مینمایم.
ستوان یکم محمدعلی شادابی

تیمسار سرتیپ علی‌اصغر فرورقی
ارتقاء درجه جنابعالی را صمیمانه تبریك عرض نموده موفقیت بیشتر جنابعالی راخواستاریم .
سنندج - مهندس غلامعلی فروزانی و بانو

تیمسار سرلشکر حسین سلحشور فرماندهی لشکر ٧کرمانشاه
ارتقاء درجه حضرتعالی راصمیمانه تبریك گفته موفقیت‌بیشتر تیمسار را دراجرای منویات شاهنشاه‌آریامهر از خداوند متعال خواستارم .
سنندج - ایازی

تیمسار سرتیپ مصطفی نعیمی
ارتقاء درجه سرتیپی جنابعالی راصمیمانه تبریك میگوئیم .
خرم‌آباد لرستان - غلامحسن علیها و بانو

تیمسار معظم سرتیپ مهندس ایرج مقدم
یاران دوره تحصیلی ترفیع جنابعالی را تبریك عرض نموده موفقیت جنابعالی را در راه خدمت بشاهنشاه آریا مهر و میهن عزیز خواستارند .
مهندس هوشنك خسرویار - مهندس محمود انصاری -مهندس حبیب‌اله همت‌آبادی -مهندس صادق‌رودکی

آگهی استخدام

شرکت سهامی شیلات جنوب‌ایران بمنظور تکمیل کادر پرسنل کشتی های صیادی در خلیج‌فارس تعدادی داوطلب واجد شرایط زیر ازطریق مسابقه قبول مینماید .

١- تابعیت ایران
٢- متدین بیکی‌از ادیان رسمی
٣- دارا بودن گواهینامه سوم متوسطه
٤- گواهی حسن پیشینه
٥- داشتن صحت مزاج و تناسب اندام برابر گواهی بهداری نیروی دریائی شاهنشاهی ،
٦- حداکثر سن ٢٦ سال تمام
٧- دارابودن برك خاتمه خدمت زیر پرچم و یابرك معافی دائم (باستثنای معافیت پزشکی).
٨- سپردن تعهد رسمی حداقل بمدت ٦سال خدمت در روی کشتی های صیادی پس از خاتمه تحصیل .
٩- معرفی ضامن معتبر

داوطلبان‌میتوانند بادردست داشتن‌مدارك زیرمنتها تاروز ٢٠خردادهمه روزه‌بجز ایام‌تعطیل از ساعت ٨تا١٢ جهت ثبت‌نام بکارگزینی شرکت واقع در خیابان میکده پلاك ٧٢ طبقه چهارم مراجعه نمایند .

١- اصل ودوبرك فتوکپی مدارك تحصیلی
٢- اصل و دوبرك فتوکپی برك خاتمه خدمت ویا برك معافیت
٣- ٨قطعه عکس ٤×٦
٤- دوبرك رونوشت شناسنامه
٥- یك برك عدم سوءپیشینه

مزایا

داوطلبان پس‌از پذیرش بمدت یکسال جهت آموزش های مقدماتی رسته‌ای (سکان- برق- موتور - مخابرات) به‌آموزشگاه تخصصی درجه‌داری نیروی دریائی شاهنشاهی در بندر پهلوی اعزام و دراین مدت شبانه روزی بوده و کلیه هزینه تحصیل - مسکن لباس و غیره بعهده شرکت می‌باشد و علاوه برمزایای فوق مبلغ ١٣٧٥ ریال همه ماهه بعنوان کمك‌هزینه تحصیلی دریافت خواهند نمود.

پس‌از موفقیت در آزمایشات تحصیلی با چهار هزار و پانصد ریال دستمزد باضافه دوهزار ریال‌مزایا و غذای مجانی درروی کشتی های صیادی بخدمت اشتغال خواهند ورزید و اضافه دستمزد بعدی آنها برابر مقررات داخلی شرکت خواهد بود .

شرکت سهامی شیلات جنوب‌ایران
آ-٧٦٨٦ ٣-٣

ازمجله: بهداشت جهانی ترجمه : مهدی قاضی

طاعون در کمین بشر است!

تاموش وجود دارد خطر اپیدمی طاعون بشر را تهدید میکند برای هریك نفر انسان یك موش وجود دارد

موش ٤ میلیون سال قبل از پیدایش بشر در روی زمین وجود داشته

انسان ازنظر قدمت خلقت، موجودیست که دیرتر از موش پا بعرصه وجود گذاشت بنا بعقیده جانور شناسان پیدایش رسته جوندگان در حدود ۵ میلیون سال پیش در شمال قاره امریکا اتفاق افتاده است . درحالی که بیش از یك میلیون سال نیست که ازپیدایش بشر اولیه میگذرد ، انسان و موش ازابتدای خلقت تابحال هردو روبتکثیر گذاشته‌اند . طبق آمار سازمان ملل ، جمعیت دنیا در حال حاضر بالغ بر۳ میلیارد و سیصد میلیون میباشد، درست مطابق همین رقم بنابعقیده جانورشناسان دردنیاموش وجود دارد . حال با یك مقایسه ساده میتوان فهمید طبیعت در امر جلوگیری از تکثیر این جانور موذی در این مدت ۵ میلیون سال تا چه اندازه به بشر خدمت کرده است . از طرف دیگر با مبارزات گوناگون که خود ما برای ازبین بردن موش انجام داده‌ایم تا اندازه‌ای از تکثیر بی‌حدو حصر این‌حیوان جلوگیری نموده‌ایم. ولی باوجود این ، امراضی که‌چند قرن پیش در اکثر نقاط دنیا از طریق همین جانور شایع شدباعث‌از بین رفتن میلیونها انسان گردید .

* مرك سیاه

ازسال ۱۳۴۵ تا ۱۳۵۰ میلادی بیماری ننك آلود«مرك‌سیاه»غرب‌اروپا را دربرگرفت .بنابنوشته‌مورخین،۴۳ میلیون نفر دراین مدت ۵ سال‌جان خود را از دست دادند .

ممکن‌است که‌این رقم بنظربرخی از مردم زیاده ازحد جلوه‌نماید ولی باید دانست که‌درآنزمان‌داروفقط‌درانحصار کیمیا گران و جادو گران بود ، بهداشت در شهر های پرجمعیت‌تقریبا وجود خارجی نداشت واز طرف‌دیگر اگرچه ما اکنون عامل بیماری‌طاعون را موش میدانیم ولی در آنموقع هیچکس به ناقل این مرض ، یعنی موش ظنین نبود .

در اروپا این ناخوشی بصورت اپیدمی در آمد و تاقرن نوزدهم ادامه داشت. در سال ۱۶۶۵ در لندن‌بنا بنوشته وقایع نگاران ، تلفات آن‌در هفته به ده هزار نفر هم رسیدبطوری که مغازه ها تعطیل گشته درخیابان دراثر عدم رفت‌وآمد مردم علف‌روئیده بود .درسال ۱۷۲۰ این مرض از سوریه به مارسل مهاجرت نموده‌بیش از ۸۶۰۰۰ نفر کشته داد . درسال ۱۷۷۰ در مسکو تلفات آن به۸۰۰۰۰ نفر رسید تا اینکه بالاخره نوبت به شبه جزیره بالکان ، یونان و ایتالیا رسید ودر سال ۱۸۰۳ این مرض در قسطنطنیه‌باعث مرك۱۵۰۰۰۰ نفر گردید .

* مصرکانون طاعون

در اواخر قرن ۱۸ مصر بعنوان کانون طاعون شناخته شد . در سال ۱۸۹۶ در هندوستان این مرض‌ابتدا دربمبئی وجودداشت‌ولی بعداسرتاسر این‌شبه‌قاره رافراگرفت‌تلفات‌آن‌بالغ‌بر ۷۶ هزارنفرگردید درست‌معادل‌نفرات ارتش انگلستان مقیم در هندوستان.

امروزه کلمه طاعون مترادف‌بانام موش شناخته شده است ولی باید در نظر داشت که عامل اصلی‌انتقال این مرض از موش به بدن انسان یك نوع ککی است که با مکیدن خون‌حیوان مبتلا به طاعون و سپس گزیدن بدن ما باعث انتقال این‌مرض میگردد . البته باید در نظر داشت‌که راههای دیگری برای مبتلا شدن‌وجود دارد ولی معمولترین آنها توسط‌همین کك‌ها صورت میگیرد که در لابلای موی بدن موشها زندگی میکنند.

مرك اشخاص مبتلا باین مرض خانمانسوز بسرعت هرچه بیشترانجام میگیرد در صورتیکه در موردموشها قضیه اینطور نیست . مقاومت آنها دربرابر این بیماری بیشتر میباشدو همین امر سبب گسترش بیشتر طاعون میگردد . از طرف دیگراپیدمی‌طاعون در بین موشهاکمتر از اپیدمی آن‌در بین مردم میباشد .

* ۱۰۰ میلیون باکتری

درهریك‌میلیمتر مکعب جونده مبتلا باین مرض بیش از ۱۰۰ میلیون باکتری طاعونی وجود دارد وککی‌که روی بدن این حیوان زندگی کرده‌و از خون آن تغذیه میکند با هریك از پاهای خود در حدود ۵۰۰باکتری حمل میکند . باتحقیقاتیکه بعمل‌آمده میزان تلفات موشهای مبتلا نیزکم نمی‌باشد . بنابراین حشرات ناقل اجبار دارند تا میزبان دیگری برای خودپیدا کنند و اتفاقا قربانیان آنها در بین جانداران بیشتر افراد بشر میباشد . سه‌نوع طاعون بنام خیارکی، عفونی و سینه‌ای وجود دارد که از طریق هریك از این‌ها میکرب به بدن ما راه پیدا میکند .

معمولترین شکل این مرض همان نوع خیارکی میباشد که اساسا در مراحل اولیه اپیدمی دیده می شود . علامت مشخصه آن بادکردن غدد لنفاری در نزدیکترین محل‌گزیدگی میباشد که بسیار دردناك و درعین حال سفت وسخت است‌وبنام خیارك نامیده میشود . اکثرا در کشاله‌ران وزیر بغل بوجود می آید . نوع عفونی آن به‌نحوی است که میکرب‌مستقیم وارد رگهای خونی بدن‌میگردد . و محل ورود میکرب بسرعت تبدیل به یك گندیدگی میشود که باعث‌خون‌ریزی زیر پوست و پیدایش لکه‌های ارغوانی میگردد که در اصطلاح‌عوام مرك ناشی از این نوع‌را«مرك‌سیاه» مینامند . نوع سینه‌ای آن بیشتر در ناحیه گلو و دماغ ظاهر میشود که از طریق هوای آلوده انسان مبتلا میگردد . بدینمعنی که آب دهان شخص مبتلا ، مملو ازمقدار زیادی میکرب های طاعونی است که وقتی‌در هوا پخش‌میشود توسط مردم‌استنشاق میگردد و اتفاقا سرعت انتشارطاعون ازاین طریق بیشتر از دو مورد دیگر است . ضمنا باید خاطر نشان‌ساخت که کار اساسی باکتریهای طاعون در خون تولید زهر میباشد .

اگرچه باینترتیب خود موش به هیچوجه درانتقال مرض دخالت‌مستقیم ندارد ولی میتوان آنرا مهمترین‌عامل پخش بیماری دانست . دانشمندان معتقدند که باسیل های طاعون در لاشه جوندگانیکه در نقب ها ، سوراخهای زیر زمینی و غیره ازبین رفته‌اند ، باقی مانده درشرایط‌مناسب به جانداران زنده منتقل میشوند و این همان زمانی است که برخی از مردم از قبیل شکارچیان و توریست ها باین مکان‌ها نزدیك میشوند ودر اثر تماس سبب انتشار این بیماری میگردند . بعبارت‌دیگر گسترش محل سکونت مردم شهر نشین به‌نواحی روستانشین ، جائیکه حیوانات طاعون زده سکنی دارند باعث گردیده تا انسان امروزی بایك خطر جدی‌روبرو گردد و این امر درمورد کشور های درحال توسعه بیشتر صادق است .

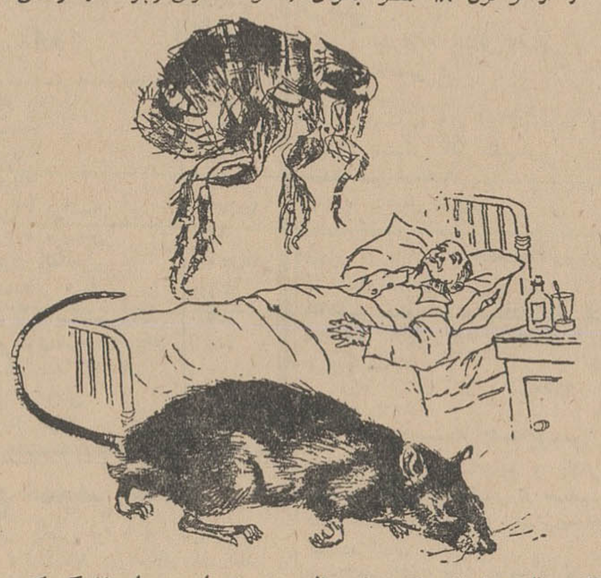

شیوه جدید در تولید برق

اخیرا یك دستگاه کوچك حرارت را مستقیما تبدیل به کم‌بها و شگفت‌انگیز درامریکا اختراع شده است که میتواند الکتریسته کند . مخترع این دستگاه عجیب پیش‌بینی کرده است که سرانجام ممکن است روزی مولد برقهای معمولی با پیدایش این اختراع منسوخ شوند .

دستگاه مزبور«مولدایروسل» نام دارد. ایروسل تعلیق مایع باجسم بصورت ذرات ریز در هوا می‌باشد ـ مانند مه و دود و غیره .

دراین دستگاه گازی مانند هلیوم در داخل لوله فولادی مانند حلقه انگشتر چرخیده و برآن آب گرم بصورت پودر پاشیده میشود ـهمینکه قطرات آب شکل گرفتند بارالکتریکی پیدا کرده و مانند ذرات اتمی میشکنند و تبدیل به‌قطرات‌ریز بی‌شمار میگردند .در این‌مرحله حرارت ونیروی حاصله ازجنبش ذرات موجب تولید الکتریسته اضافی میشود که جمع‌آوری میشود و به خارج هدایت‌می ـ گردد .

این دستگاه غیراز گازی که در داخل آن چرخش میکند و قطرات کوچك‌آبی‌که پخش‌می‌ـ شود دارای اجزاء متحرك‌دیگری نیست .

این دستگاه که بزرگتر از مشت یك انسان نیست قدرت آن رادارد که‌برق مورد نیازیك خانه نسبتا بزرك را تامین‌کند.

بدیهی است در کارخانجات بزرك ممکن‌است‌این‌منبع‌حرارت اتمی باشد .

زانوسی با

۲ ریال آب
۲ ریال پودر رختشوئی و
۳ ریال برق
چهارکیلو لباس رامیشوید و آماده اطوکشی میکند
باقساط ماهانه ۲۲۷ تومان
باسرویس ولوازم یدکی مجانی

فرش رضوی
تلفن ۷۶۴۸۰۰
خریدار فرش های کهنه صادراتی وفرش نو و تعویض در منازل میباشد . ـ۱ـ

مژده
گرمابه زیبای مرجان در نوشهر دیدنی‌است
آـ۸۱۸۴ ۱ـ۱۰

سولِه

SOULÉ

برای ساختمان صدها کارخانه عظیم در ایران از ساختمانهای پیش ساخته سوله استفاده شده است
ساختمانهای سوله با پیچ ومهره بهم متصل میگردند وبجوشکاری درمحل نصب احتیاجی نیست
پس ازنصب قابل پیاده کردن ونصب مجدد درمحل دیگری میباشد
در هر مرحله نصب ازهرجهتی قابل توسعه است

شرکت سهامی ساختمانهای فولادی ایران تهران ـ شماره ۴۸ ـ خیابان ویلا ـ روبروی خیابان دامغان ـ تلفن ـ ۴۰۰۰۴

اطلاعیه سازمان اوقاف

سازمان اوقاف بمنظور **ترویج قرائت قرآن مجید** و تشویق قاریان محترم درنظر دارد **روز دوشنبه پنجم‌تیرماه ۴۶ که مصادف با۱۷ ربیع‌الاول۱۳۸۷** ومیلادمسعودحضرت رسول اکرم (ص) است هیئتی ازبهترین قراء بشهرستان های اصفهان، تبریز، شیراز، کرمان، کرمانشاه، مشهد مقدس‌اعزام دارد ومجالسی باحضور معاریف ومردم شهر برای قرائت‌کلام الهی ترتیب دهد .

مخارج رفت وبرگشت واقامت هیئت‌ها بعهده‌سازمان اوقاف خواهدبود.

اشخاص شایسته‌ای که مایل بشرکت باشندمیتوانند **ازروز چهارشنبه دهم لغایت شنبه بیستم‌خردادماه ۱۳۴۶** همه روزه ازساعت ۹تا۱۲ صبح درمدرسه طلاب علوم‌دینی ایلچی‌کبیر واقع در (خیابان بوذرجمهری ـ جنب سقاخانه نوروزخان ـ اول بازار) ثبت نام نمایند تاترتیب انتخاب واعزام آنان داده شود . ۱ـ۲ آـ۶۸۳۹

آگهی استخدام

نیروی هوائی شاهنشاهی تعدادی غیر نظامی بشرح زیر جهت مرکز با حقوق مکفی استخدام مینماید داوطلبان واجد شرایط میتوانند از تاریخ ۷ر۳ر۴۶ جهت مصاحبه و ثبت‌نام همه هفته درروز های یکشنبه وسه‌شنبه ازساعت ۹ صبح‌الی ۱۲ با در دست داشتن عین شناسنامه عکس‌دار و فتوکپی مدارك تحصیلی به کارگزینی ستاد فرماندهی نیروی هوائی واقع در خیابان‌فرح‌آباد (دوشان تپه) مراجعه نمایند .

۱ـ طراح .
۲ـ خطاط .
۳ـ آمارشناس حداقل لیسانس‌یا معادل لیسانس در رشته‌آمار.
۴ـ سر متخصص طراحی حداقل لیسانس یا معادل لیسانس معماری آرشیتکت .
۵ـ سرحسابدار حداقل لیسانس حسابداری .
۶ـ سر متخصص مدیریت حداقل لیسانس دررشته مدیریت صنعتی ـ مدیریت علوم اداری .
۷ـ لیسانس حقوق در رشته قضائی .
۸ـ منشی شورت‌هند (مسلط به زبان انگلیسی و تایپ لاتین و فارسی)ضمنا کسانیکه درهردو رشته مذکور مهارت کافی داشته باشند نسبت بسایرین حق تقدم خواهند داشت . الف ۱۸۵۴

۱ـ۳ آـ۷۸۵۴ نیروی هوائی شاهنشاهی

درو پنجره آلومینیومی
دورال
DURAL
تلفن ۴۴۷۲۷
خیابان بندر پهلوی ـ ۲۱

تنها راه علاج برای چاقی های موضعی «شکم ـ باسن ـ ران ـ کمر ـ ساق»
دستگاه ماساژ برقی اکتیو

برای کسب اطلاعات بیشتر کوپن زیر را پر نموده بآدرس موسسه اکتیو ارسال نمائید
نام ..... نام خانوادگی .....
آدرس کامل .....
تلفن ..... از شهر .....
تهران ـ خیابان شاه ساختمان آلومینیوم طبقه سوم شماره ۳۱۶ تلفن ۴۸۰۸۱
شرکت ایران اکتیو بامسئولیت محدود

اطلاعیه بانك رهنی ایران

شعبه مرکزی

ازصاحبان حساب پس‌انداز مسکن درشعبه مرکزی‌که تاکنون برای تعویض وتبدیل دفترچه‌های سابق بدفترچه جدید اقدام نفرموده‌اند خواهشمنداست هرچه زودتر به قسمت پس‌اندازمسکن شعبه مرکزی مراجعه فرمایند.

برای رفاه حال‌مشتریان محترم تاآخر خردادماه علاوه برساعات اداری معمول ازساعت ٤ تا۷ بعدازظهر نیزباجه مربوط به تعویض دفترچه‌ها دائراست.

الف ۱۶۷۹ ۱ـ۳ آـ۸۳۶۶

تحول جدید در روستاهای ایران

اطلاعات اقتصادی

لایحه جدید الحاقی قانون اصلاحات ارضی که متن آن هفته قبل منتشر گردید در محافل و مجامع مختلف مورد استقبال قرار گرفت.

کارشناسان و متخصصین، مواد لایحه الحاقی را، از مترقی ترین و مفید ترین مقررات لازم جهت پیش برد و نتیجه گیری از اصلاحات ارضی ایران تلقی کردند و آنرا موجب تحول دیگری در وضع روستا های ایران دانستند.

*** بهبود زندگی کشاورزان**

همانطور که شاهنشاه بار ها عنوان فرموده‌اند، با اتمام کارهای اجرائی مراحل اول و دوم قانون اصلاحات ارضی، منظور نهائی و هدف قطعی از تقسیم اراضی، حاصل نشده است، آنچه که پس از قطع نفوذ و رژیم ارباب و رعیتی مورد نظر بوده بهبود زندگی کشاورزان، از طریق افزایش تولید و درآمد و رفع مشکلات کشاورزی ایران بوده‌است اکنون که پس از پنجسال واندی اجرای قوانین اصلاحات ارضی با موفقیت کامل انجام گرفته، زمان آن رسیده است که برخی مشکلات ونواقص قانون اصلاح گردد وچرخ های کشاورزی ایران باسرعت بیشتری بحرکت درآید. دراین زمینه اقای دکتر ولیان معاون وزارت کشاورزی و سر پرست سازمان اصلاحات ارضی کل کشور گفت: از حدود دو سال قبل با توجه به مشکلات و گرفتاری هائی که در مراحل اجرائی قانون پیش می‌آمد، مطالعات وسیعی انجام گرفت، و براساس اوامر شاهنشاه آریامهر، مواد اصلاحی، بصورت لایحه الحاقی جدید تهیه گردید.

*** فروش اراضی**

براساس مواد لایحه الحاقی اراضی مالکینی که در مراحل اول و دوم قانون تقسیم نشده است، در صورت تمایل دولت اقدام به خرید آنها میکند.

دولت برای آنکه به این دسته مالکین، کمک کرده باشد و آنها را جهت فعالیت های صنعتی و یا کشاورزی، آماده سازد، بهای املاکی را که تا پنجاه هزار تومان قیمت داشته باشد تقدا پرداخت میکند.

اراضی که بیش ازاین مبلغ قیمت گذاری شود، بصاحبان آنها مازاد برپنجاه هزارتومان نقدی، اوراق قرضه دولتی و یا سهام موسسات بزرگ کشاورزی دولتی یا خصوصی واگذار میشود.

سازمان اصلاحات ارضی پس از خرید اینگونه اراضی، آنها را در درجه اول بین کشاورزان صاحب نسق، تقسیم خواهد کرد.

*** اراضی بایر**

درماده دوم لایحه الحاقی یادآوری شده‌است، مالکینی که از طریق اجاره با زارعین در ارتباط هستند، میتوانند باتوافق یکدیگر اقدام به فروش اراضی نمایند.

در اینمورد دولت کمک های لازم رابه‌طرفین خواهد کرد. یکی ازمهم‌ترین مواد لایحه، مربوط به‌اراضی بایر است که دولت صاحبان اینگونه اراضی رامکلف میسازد ظرف‌پنجسال، اقدام به آباد کردن اراضی خود نمایند.

در پایان این مدت، در صورتی که در اراضی بایر عمران و آبادانی صورت نگیرد، دولت اراضی مذکور را بدون پرداخت وجهی بملکیت خود در می‌آورد.

*** تعویض اراضی**

در ماده دیگر لایحه الحاقی بقانون اصلاحات ارضی، مسئله تعویض اراضی زارعین مطرح شده است.

باین معنی که در نواحی و مناطقی که دولت با اجرای طرح های توسعه منابع آب وخاك و همچنین توسعه‌آب های سطحی و زیر زمینی، ماننداحداث سدها و حفر چاههای عمیق و نیمه عمیق، موجبات ازدیاد بهره برداری از زمینهای مجاور را فراهم کرده باشد، میتواند اینگونه اراضی را با اراضی که براساس قوانین اصلاحات ارضی تقسیم گردیده واز نظر آب و تولید مواجه با اشکال میباشد تعویض نماید.

بعبارت دیگر، کشاورزان، زمین های بی‌آب خودرا بازمینهای پرآب و مستعد تعویض مینمایند واز این طریق به افزایش تولید و بازده کشاورزی، کمك موثری بعمل خواهد آمد.

قیمت طلا وارز در بازار تهران

طلا	ارزش بریال	ارز	ارزش بریال
پهلوی	۷۰۰	دلار	۷۷٫۵۰
نیم پهلوی	۳۵۰	حواله	۷۶٫۵۰
ربع پهلوی	۱۸۰	لیره	۲۱۹
شمش طلاهر مثقال	۴۱۶	حواله	۲۱۵
۱۵ مناتی	۱۶۰۰	فرانك فرانسه	۱۵٫۷۵
ده مناتی	۸۵۰	فرانك سویس	۱۸
۵ مناتی	۴۲۰	مارك آلمانغربی	۱۹٫۵۰
یك تومانی مسکوك قدیم	۱۴۵	صدهزار ایتالیا	۱۲۶
زرّ قدیم	۷۷۰	لیره ترك اسکناس بزرك	۶٫۵
لیره عثمانی قدیم	۷۰۰	لیره ترك اسکناس کوچك	۶٫۵
ادوارد	۶۸۰	صدروپیه پاکستان	۹۰۰
بیست دلاری مکزیك	۳۶۰۰	دینار کویتی	۲۱۳
دلار مکزیك قدیم	۴۶۵۰	دینار عراقی	۱۹۸

آگهی تشکیل مجمع عمومی عادی

مجمع عمومی عادی شرکت سهامی پخش لوازم فولکس تهران در ساعت پنج بعداز ظهر دوشنبه ۲۵ر۳ر۴۶ در محل شرکت تشکیل میگردد. از صاحبان سهام دعوت میشود در روز و ساعت مقرر برای شرکت در مجمع عمومی حضور بهمرسانند.

دستور جلسه: ۱- گزارش عملیات انجام شده و جاری شرکت توسط مدیران عامل ۲- گزارش بازرسان شرکت ۳- تصویب ترازنامه سال ۱۳۴۵. ۴- انتخاب بازرسان شرکت.

آ-۶۸۳۱ شرکت سهامی پخش لوازم فولکس تهران

آگهی دعوت

مجمع عمومی عادی شرکت سهامی صنایع لاستیکی واکولاك (ایران) در ساعت ده صبح روز سه‌شنبه ۶ تیر ماه ۱۳۴۶ در محل اصلی شرکت واقع‌درخیابان فردوسی شماره ۱۱۴ تهران تشکیل میشود.

دستور جلسه عبارت خواهد بود از:

۱- استماع گزارش مدیرعامل شرکت راجع بفعالیت‌شرکت در سال ۱۳۴۵.

۲- استماع گزارش‌بازرسان شرکت راجع بحسابهای شرکت در سال ۱۳۴۵.

۳- تصویب ترازنامه و حساب سود وزیان شرکت مربوط به سال ۱۳۴۵.

۴- تجدید انتخاب هیئت مدیره شرکت.

۵- تجدید انتخاب بازرس شرکت.

از عموم صاحبان سهام شرکت بدینوسیله دعوت میشود که در روز و ساعت مقرردر جلسه مجمع عمومی حضور بهمرسانند.

شرکت سهامی صنایع لاستیکی واکولاك (ایران)

آ-۸۴۱۲

کمباین یدك کش دانمارکی

قابل‌استفاده باهرنوع تراکتور هیدرولیکی

بعرض (۶) فوت موجود است

شرکت اگریفارم

خیابان شاهرضا- نرسیده به‌پیچ‌شمیران شماره ۷۴۲ - تلفن ۷۲۸۰۱-۷۶۴۵۹۸

۱-۲ آ-۸۰۴۴

استانی کردن بودجه نخستین قدم در راه توسعه متناسب استانهاست

آقای دکتر مجیدی، معاون نخست وزیر و رئیس دفتر مرکزی طرح و بودجه، در پایان جلسه مصاحبه مطبوعاتی که در دفتر آقای دکتر هدایتی وزیر آموزش و پرورش تشکیل شد، اطلاعاتی در باره هدف و فوائد استانی کردن بودجه در اختیار خبرنگاران گذاشت که از لحاظ روشن شدن ذهن خوانندگان نسبت به این امر، اقدام به درج آن میشود.

*** ایجاد تعدیل وتناسب**

بودجه بندی استانی بمنزله وسیله و روشی در امر تحقق بخشیدن به هدفهای ملی، اقتصادی واجتماعی مورد استفاده قرار میگیرد.

دربسیاری موارد، از جمله در مورد آموزش و پرورش، بهداشت و رفاه اجتماعی، ایجاد تعدیل و تناسب میان استانهای کشور، برای تامین هر چه بیشتر عدالت اجتماعی، این کار ضروری است.

در حال حاضر میان استانها و شهرستانها و روستا های کشور تفاوت های فاحشی از لحاظ توسعه فرهنگ وجود دارد. بررسی های دقیق نشان داده است که میزان توسعه فرهنگ در هرنقطه‌ازکشور، با فاصله آن نقطه از تهران یا مرکز استانی، نسبت معکوس دارد.

بدین معنی که هر قدر فاصله محلی از تهران یا مرکز استان به آن محل بیشتر است، توسعه و پیشرفت فرهنگ در آنجا کمتر است و هر چه فاصله کمتر، توسعه فرهنگ بیشتر میباشد همین تناسب در مورد بهداشت و رفاه اجتماعی نیز صادق است. چنانکه مثلا در حدود یك چهارم مقدورات فرهنگی کشور در استان مرکزی متمرکز است.

طرح سپاه دانش نخستین گام موثری بوده است که در کشور ما برای ایجاد تعادل فرهنگی میان روستا ها و شهرها یا نقاط عقب مانده و پیش رفته کشور برداشته شده است.

سپاه بهداشت نیز چنین اثر تعدیل کننده‌ای داشته است ولی استانی کردن بودجه میتواند قاطع تر و جامع تر در حصول این منظور ما را یاری کند.

زیرا هر گاه چگونگی توزیع امکانات فرهنگی وتقسیم در آمد ها روشن شود و ضمنا مقدورات هر محل برای کمك بتوسعه فرهنگ بررسی گردد، در اینصورت بهترین و مطمئن ترین معیار و ضابطه برای برنامه ریزی استانی فرهنگ وتوزیع اعتبارات عمرانی بدست می آید.

*** ایجاد هم آهنگی**

طبیعی است که در بسیاری از زمینه های اقتصادی، متعادل کردن و یکپارچه ساختن قدرت اقتصادی استان ها نمیتواند هدفی مطلوب و موجه باشد. زیرا امکانات واستعداد های طبیعی و اقتصادی و کشاورزی هر منطقه ایجاب میکند که در آنجا طرحهای عمرانی با اقتصادی ویژه‌ای بمورد اجرا گذاشته شود و احیانا هر استان بمقتضای استعداد ها و امکانات طبیعی و مالی خود و روش خاصی برای اجرای طرح های اقتصادی آماده گردد. دراین صورت ایجاد هماهنگی اقتصادی میان مناطق مختلف هر یك از استانها بمنظور تامین پیشرفت سریعتر و بیشتر مورد توجه خواهد بود.

همچنین مواردی از برنامه های آموزشی و پرورشی و بالاخص برنامه تعلیمات حرفه‌ای و فنی را که لازم است بر حسب مقتضیات اقتصادی و بتناسب نیازمندیهای محلی توسعه یابند، نباید ونمی توان در همه استانها یکسان و یکنواخت طرح و اجرا کرد.

*** تقلیل مهاجرت**

بر اثر اختلافها و تفاوت هائی که میان سطح زندگی و دستمزد و امکانات اقتصادی در استان های کشور، خصوصا در استان مرکزی وجود دارد، مهاجرت بمرکز روستاها و شهر های کوچك بیش از پیش معمول میگردد و بیم آنست که در آینده مسائل و مشکلات تهران و دیگر شهر های بزرك بیشتر و وخیم تر شود.

لیکن با استانی کردن بودجه عمرانی و عادی کشور که نخستین اقدام در راه تعدیل این وضع و توسعه متناسب استانهاست، امید میرود که موضوع مهاجرت و مشکلات ناشی از آن تا حدی نقصان پذیرد و تقلیل یابد.

از طرف دیگر تمرکز کلیه امور اداری و مالی در مرکز، اجرای سریع بعضی از کارها را با تاخیر و تعویق می افکند و ازمیزان بازده دستگاههای اداری کشور نیز میکاهد و بدون شك با استانی شدن بودجه و واگذاری قسمتی از امور هر استان بخود آن استان، این گرفتاریها مرتفع میگردد و این امکان فراهم می آید که مردم هر چه بیشتر در کارها شرکت کنند.

انتظار میرود که با استانی شدن تدریجی بودجه و روشن شدن وضع استانها و همچنین نظارت و کمك مردم و مقامات محلی، در این امر دقت بیشتری که منظور نظر است رعایت گردد و صرفه جوئی های لازم در مصرف اعتبارات بعمل آید.

*** اساس تنظیم بودجه**

برای اینکه در سالهای آینده، استانی کردن بودجه عادی و عمرانی بنحو کامل عملی شود واین عمل بمثابه وسیله وروشی در امر تحقق هدف های فوق به کاررود، اطلاعات و آمار نسبتا دقیق از وضع استان ها بشرح زیر جمع آوری گردد که اساس تنظیم بودجه وسهمیه اعتبارات هر استان قرار میگیرد:

۱- آمار جمعیت و گروههای فعال سنی هر منطقه و چگونگی مهاجرت افراد از آنجا با استعداد مهاجر پذیری آن محل.

۲- میزان و روند توسعه فرهنگ و بهداشت هر منطقه.

۳- تراکم جمعیت در هر منطقه

۴- موقعیت اقتصادی و کشاورزی و فرهنگی (زبان وخصوصیات دیگر قومی) هر استان.

۵- ثروت و استعدادها و امکانات طبیعی هر استان.

۶- تعداد طرحهای بزرك عمرانی که قرار است در هر منطقه اجرا گردد.

کشتی کنکورد یافون M/S CONCORDIA FONN

هم‌اکنون درخرمشهر مشغول تخلیه میباشد ودرضمن برای بنادر ذیل بارگیری مینماید

ناپل - لکهورن - جنوا -

نیویورك - بستن - فیلادلفیا - بالتیمور - نورفلك

این کشتی تا ۱۰ خرداد ماه برای بنادرفوق بار صادراتی قبول مینماید

کشتی کنکور دیاطالب M/S "CONCORDIA TALEB

درحدود ۱۶ خرداد ماه بخرمشهر وارد میشود

برای کسب اطلاعات بیشتر و تامین جابنمایندگی کل در ایران

شرکت سهامی لوانت اکسپرس ترانسپورت ایران

خیابان سعدی - کاشی: ۴۴۷ تلفنهای ۳۰۵۳۱۳- ۳۰۵۳۱۴- ۳۰۵۳۱۵

ویا بشعبات این شرکت درخرمشهر وتبریز مراجعه فرمائید.

کولر اتومبیل ایتون EATON برای شورلت - دوج بنز - رامبلر وجیپ استیشن

وکلیه اتومبیلهای بزرگ

نماینده انحصاری شرکت شعله خاور

تخت جمشید چهارراه بهار تلفن ۷۵۶۱۴۱-۴۵

نمایندگی: فروشگاه نصرت سعدی جنوبی

آ-۸۳۴۲

راهنمای نیازمندیهای شما

استخدام

نقشه کش باسابقه

درنقشه های زمین شناسی و کارتوگرافی نیمه‌وقت مورد نیاز تلفن ۷۳۶۹۶

۱-۲ آ-۶۷۰۷

کارخانجات اتومبیل سازی

جیپ ورامبلر واقع در کیلو متر ۱۴ جاده کرج به‌افراد زیر نیازمنداست:

مهندس میکانیك مسلط بزبان انگلیسی

سرپرست جوشکاری دیپلمه دبیرستان حرفه‌ای

کارمند دفتری با حداقل دیپلم آشنا بزبان انگلیسی

طراح قالب

قالب ساز درجه ۱ و فلزکار درجه ۱

انباردار آشنا بزبان انگلیسی

نقشه کش درجه ۱

راننده جرثقیل سقفی

ماشین نویس لاتین

مامور خرید آشنا بقطعات اتومبیل با داشتن ضامن معتبر

داوطلبین میتوانند همه روزه بغیر از روز های تعطیل بامور اداری کارخانه مراجعه نمایند.

۱-۳ آ-۶۵۹۳

یك موسسه حسابرسی

بدونفر کارمند حسابداری و یکنفر حسابدار که تجربه کامل در حسابداری فارسی داشته باشد برای استخدام نیازمند است.

فارغ‌التحصیلان و یادانشجویان داوطلب میبایست ایرانی بوده وبزبان انگلیسی تسلط کامل داشته باشند. تقاضانامه ها می‌بایست بانگلیسی و به آدرس صندوق پستی شماره ۱۷۸۳ تهران ارسال گردد. فقط بتقاضانامه هائی که سن مشخصات و تجربیات متقاضی درآنها قید شده باشد ترتیب اثر داده خواهد شد.

۱-۴ آ-۶۶۸۷

کارخانجات عالی نسب استخدام میکند

۱- دونفر قالبساز دیپلمه ازهنرستان های صنعتی که لااقل دو سال سابقه و تجربه داشته باشند.

۲- سه نفر سوهانکار و تراشکار باسابقه که حدود شش کلاس ابتدائی سواد داشته باشند.

حائزین شرایط برای معرفی خود و کسب اطلاع بیشتر میتوانند همه روزه به آدرس کارخانه واقع‌درخیابان خرمشهر و تلفن های ۹۵۴۴۳۵ و ۹۱۴۵۶ مراجعه نمایند.

۱-۵ آ-۵۶۴۷

خبرنگار میخواهیم

ژورنال دوتهران برای کادر خبرنگاری خود احتیاج به جوان باذوق وفعالی دارد که به روزنامه نویسی علاقه داشته باشد و بتواند بخوبی به زبان فرانسه بنویسد و ماشین نویسی لاتین هم بداند. کسانی که واجد شرایط هستند بین ساعت ۱۱ ویك بعداز ظهر به هیئت تحریریه ژورنال دوتهران، در موسسه اطلاعات کوچه روبروی پست مرکزی مراجعه کنند.

استخدام میشود

برای اداره کردن خانه با دو بچه چهارده‌و هشت ساله خانم خوش برخورد با اطفال باحقوق کاملا مکفی استخدام میشود دانستن مختصری زبان انگلیسی لازم است از ساعت ۹ الی ۱۲ تلفن ۹۳۷۰۷

۱-۲ آ-۶۷۸۵

یك دوشیزه یا بانو

که ماشین نویسی لاتین را کاملا بداند و بزبان انگلیسی هم وارد باشد برای هفته‌ای پنج روز فقط صبحها مورد احتیاج است تلفن ۲۹۶۷۴

بچند کارگر زنانه دوز

ورزیده نیازمندیم چهار راه ویلا اول زمرد مدشادی

۱-۲ آ-۶۷۴۳

شرکت سهامی باطری آی. تی. تی ایران استخدام مینماید

۱- یکنفر بانوی جوان پرستار. با اطلاعات دفتری و آشنائی بزبان انگلیسی یا آلمانی.

۲- یکنفر استاد کار برای کنترل محصولات تولیدی با داشتن اطلاعات فنی کافی جهت کار شبانه.

۳- چندنفر کارگر مرد با داشتن اطلاعات فنی برای کار شبانه.

از داوطلبین حائز شرایط خواهشمند است روز دو شنبه هشتم خرداد ماه ۱۳۴۶ از ساعت ۴ تا ۶ بعداز ظهر به شرکت سهامی استاندارد الکتریك ایران - خیابان روزولت چهار راه تخت جمشید تلفن ۷۵۶۱۲۱ جهت مصاحبه حضوری باآقای دکتر بهنام حضور بهمرسانند.

۱-۳ آ-۶۸۰۱

بمنظور فروش دستگاه مدرن برقی

دونفر فروشنده باتجربه حداقل سه سال سابقه باشرایط زیر استخدام میشود.

۱- حداقل معلومات دیپلم متوسطه

۲- آشنائی کامل بیکی از زبان های انگلیسی یا آلمانی

حائزین شرایط تقاضای خود را باذکر سوابق و میزان حقوق بصندوق پستی ۱۴۱۶ -۱۱- ارسال دارند. اشخاصی که بکار های فنی الکتریکی واردباشند حق تقدم خواهند داشت.

اشخاص واجد شرایط زیر استخدام میشوند

۱- ماشین نویس فارسی (زن) با تحصیلات دیپلم متوسطه.

۲- تعمیر کار یخچال با حداقل تحصیلات ششم ابتدائی و دو سال تجربه کار.

۳- تعمیر کار کولر و یخچال با حداقل تحصیلات ششم ابتدائی و داشتن گواهینامه رانندگی موتورسیکلت و دوسال تجربه کار.

شرکت ارج - خیابان شوش شرقی تلفن ۵۵۲۹۱

۱-۲ آ-۸۴۰۲

بچندنفر خانم وآقای

ماشین نویس - کارمندد فتری و ویزیتور نیازمند است از ۵ تا۷ بعداز ظهر به تلفن ۷۵۶۶۶۹ مراجعه شود.

جویای کار

جوانی باسواد دارای

معافیت دائم و ۵ سال سابقه مکانیکی ماشین نساجی نورت هروپ جویای کار است خواستاران بشماره ۹۷ راهنمای روزنامه اطلاعات مراجعه نمایند.

مرد ۳۵ ساله متاهل باسواد

جویای کار از قبیل پیشخدمتی در خانه و فروشگاه یابنگاه باضامن حاضر است براهنمای شماره ۹۶ روزنامه اطلاعات مراجعه شود.

دکتر داروساز

آماده کار است تلفن ۳۰۴۸۵۷ دکتر کیهانفر

دانشجوی حسابداری

آشنا به دفترداری دوبل و زبان انگلیسی جویای کار برای بعد ازظهر ها است صبحها باتلفن ۳۴۵۶۳ داخلی ۴۴ تماس بگیرید.

۱-۲ آ-۶۶۰۳

جوانی باسرمایه دقت

و پشتکار وتسلط کامل بزبان آلمانی جهت هرگونه کار آماده میباشد تلفن ۲۷۱۵۴

گم شده

گذرنامه تحصیلی اینجانب

هوشنك رحیمیان بشماره ۳۰۷۸۳-۲۱ مفقود شده یابنده به تلفن ۵۲۸۵۱ اطلاع و مژدگانی دریافت دارد.

یك کیف دستی بین تجریش

و شهر روز دو شنبه اول خرداد ماه ۴۶ در سواری کرایه جا مانده که محتوی چندبرك سفته چهل و پنجاه و صدریالی سفید امضاء اینجانب سید مرتضی آقازاده و یکبرك چك بانك ملی قم از حساب شماره ۶۵۳ با مقداری اسناد گمرکی و تجارتی است از یابنده تقاضا میشود به‌تلفن ۲۱۵۰۳ اطلاع داده و مژدگانی دریافت دارد ضمنا یادآور میشود که این اسناد مفقود شده از درجه اعتبار است.

کلاس حسابداری

بازهم یك کلاس جدید دیگر حسابداری ودفترداری دوبل زیر نظر آقای محمد حمیدی استاد فن باسابقه تدریس در دانشگاه تهران بااستفاده از ماشینهای حساب برقی ودستی معروف فاسیت از شانزدهم خرداد ماه تشکیل میشود فعلا نام نویسی کنید

کاخ دانش

خیابان نادری پاساژ معتمد خیابان فرانسه. کوچه مرجان

سازمانهای فنی وفرهنگی

اطلاعیه شماره ۱

گروه فرهنگی آذر افتتاح دبیرستان کامل دختران (ادبی- طبیعی- ریاضی)

رادر سال تحصیلی ۴۶ -۴۷ درچهار راه شاه (محل سابق دبیرستان شماره ۱ پسران باطلاع اولیای محترم دانش آموزان میرساند تلفن ۴۳۵۰۳

اطلاعیه شماره ۲

گروه فرهنگی آذر باطلاع اولیای محترم دانش آموزان میرساند که در سال تحصیلی ۴۶-۴۷ دبیرستان شماره ۱ پسران از محل چهار راه شاه به‌محل جدید خود در خیابان نادری چهارراه قوام‌السلطنه کاشی شماره ۳۳۳ منتقل میشود تلفن ۶۷۱۷۰

اطلاعیه شماره ۳

کلاسهای تابستانی تقویتی و تجدیدی منحصرا برای دختران در محل دبیرستان شماره ۳ دختران گروه فرهنگی آذر در خرداد ماه ۴۶ دایر میگردد برای کسب اطلاع و ثبت نام به دفتر دبیرستان چهار راه شاه مراجعه فرمائید تلفن ۴۳۵۰۳

آموزشگاه خیاطی طلوع جهان

برای دوره جدید هنرجو میپذیرد - سلسبیل بوستان سعدی تلفن ۹۴۲۸۴

کار وآموزش

باصد تومان شهریه

رادیو، ترانزیستوری، تلویزیون، نقشه کشی، برق و فشار قوی را عملا بیاموزید و بکار مشغول شوید خیابان پهلوی نبش بهرامی تلفن ۴۹۴۹۴

۱۵ نفر خانم وآقای

تحصیلکرده پس از یکدوره ۴۵ روزه کارآموزی حسابداری و دفتر داری دوبل با معرفی ما استخدام خواهند شد.

کانون فرهنگی فرشاد ۳۵۰۴۰

۱-۱۰ آ-۱۰۴۶

آموزشگاه شبانه سعادت ایران

برای کلاسهای تقویتی، متفرقه و زبان های خارجه زیر نظر دبیران مجرب ثبت نام مینماید.

سید خندان - مسیر خطوط اتوبوس های ۱۱۱ - ۱۱۲ - ۱۱۳ - ۱۱۴ تلفن ۷۷۳۹۹۰

کودکستان- دبستان - پانسیون فردوس برین

برای سال تحصیلی آینده کلاسهای تابستانی - فارسی - انگلیسی با همکاری مربیان خارجی در باغ مصفای ۷ هزار متری مجهز به تمام وسایل تفریحی و ورزشی و استخر های بزرك و کوچك ثبت نام مینماید نشانی جاده پهلوی کاوسیه - خیابان بهرون تلفن ۶۲۵۸۵۴

آموزشگاه خیاطی نورافشان

دارای دیپلم از پاریس بامتدگرلاوین هنر جومیپذیرد تلفن ۶۸۵۱۰

اگر میخواهید مشغول کار شوید

۳۰ روزه

دفترداری دوبل، حسابداری و ماشین نویسی راضمن کار آموزی در بانك ها بیاموزید. تلفن ۳۵۹۹۳

تدریس خصوصی

انگلیسی خصوصی تلفن

۶۲۹۵۱۷

انگلیسی وآلمانی را

دوماهه تحت نظر دوبانوی خارجی بطریق کنتراتی فراگیرید تلفن ۶۷۱۵۳

دروس ریاضی ششم ریاضی

خصوصی تدریس میشود ۷۸۱۷۷۶

۱-۷ آ-۱۱۲۶

مکالمات روزمره انگلیسی شورت هندو ماشین نویسی کنتراتی توسط استادان خارجی مکتب نژاد ۴۲۰۸۶ و ۴۷۱۴۱

انگلیسی توسط بانوی انگلیسی

پهلوی تلفنهای ۴۷۱۴۱ -۴۲۰۸۶

ماهی سی تومان

زبان انگلیسی و آلمانی با تضمین موفقیت تلفن ۴۹۴۹۴

درس خصوصی انگلیسی

بوسیله آقای بطرسیان باتلفظ صحیح گرامر ساده و برنامه بسیار سودمند برای سریع آموختن مکالمه نامه نگاری امتحان نهائی فرهنگ وورودی دانشگاه خیابان حافظ جنب بانك کار کوچه سام پلاك ۲۰

خرید و فروش اثاثیه

خرید

فقط یکبار تلفنا امتحان کنید

بازرگانی فردوست -تلفن ۷۵۷۶۸۵
کلیه فرشهای کهنه ونو شمارا تحت نظر کارشناسان مجرب جهت صادرات باروپا وآمریکا بیش از سایرین خریداری مینماید صداقت و انصاف موسسه ما به هزاران خانواده که نما مراجعه کرده‌اند ثابت شده است.
۱-۲۶ آ-۱۰۷۰

یخچالهای نفتی شما را خریداریم

فروشگاه ماه وکالای زندگی

هرنوع یخچال نفتی‌وبرقی .تلویزیون قالی و قالیچه نوو کهنه شما را بهتر و بیشتر از دیگران خریداری می نمائیم ضمنا یخچالهای نفتی شما را با یخچالهای برقی معاوضه میکنیم
تلفن ۳۳۶۷۵و ۵۴۷۸۳
آ-۱۱۱۳

فروشگاه فرش یخچال و یخچال نفتی و تلویزیون

شریفی تلفن ۳۶۸۰۳

جدیدترین موسسه‌ایست که درامر خریدوفروش کلیه لوازم خانگی از قبیل فرش ، یخچال و یخچال نفتی و تلویزیون شما را عادلانه خریدار است .

فروشگاه حاجیان تلفن ۳۸۸۳۸

قالی و قالیچه کهنه و نو شما راجهت صادرات در منزل نقداخریدار است همچنین یخچال ، تلویزیون و سایر لوازم منزل . کارکنان این فروشگاه باوسیله مجهزی که در اختیار دارند بدون وقفه در محل اجناس را عادلانه خریداری مینمایند انتهای امیرکبیر .

فروشگاه فرش گلشن

تلفنهای ۶۲۱۴۱۵ و ۶۲۱۴۲۱

همیشه آماده خرید فرشهای کهنه و نو شما جهت صدور باروپا و امریکا می باشد خیابان پهلوی مقابل تخت طاوس جنب بانک‌ملی .
آ-۱۱۲۳

فروشگاه فرش پیروز

تلفن ۶۸۱۴۸

فروشنده انواع فرشهای نو باقیمت صدی بیست کمتر از بازار ضمنا فرش کهنه و نو ،یخچال ، ضبط‌صوت و سایر اثاثیه منزل را نقداخریداریم خیابان شاه چهار راه‌پیروز .

فروشگاه کالای مرکزی

تلفن ۶۵۰۵۷

بهترین خریدار یخچال،تلویزیون ، فرش ،اجاق‌گازوسایر لوازم منزل

فروشگاه ایران تلفن ۶۱۲۷۲۳

بهترین خریدارنقدی هر نوع یخچال کولر . تلویزیون . اجاق گاز .قالی‌و قالیچه وغیره خیابان‌شاه‌چهارراه‌پیروز
۱-۴ آ-۷۹۵۲

فروشگاه و نمایشگاه آسیا

تلفن ۶۱۲۸۳۲

یخچال ، تلویزیو ن، اجاق‌گاز وفرش عادلانه خریداریم شاه چهارراه‌پیروز

فروشگاه آرمان تلفن ۶۹۶۲۳

بهترین خریدار یخچال ، تلویزیون . فرش . چراغ گاز و هر نوع یخچال نفتی شاه چهارراه پیروز

فروشگاه سعید- سرچشمه

خریدار اثاث خانگی و فرسوده سنگین قیمت تلفن ۸۱۶۱۸و۴۸۶۶۷
میز ونیمکت دست‌دوم
راخریداریم ۸۵۱۵۷۳ ۱-۸-آ-۸۱۴۲

فروش اثاثیه

پیانو برای فروش ۳۳۱۵۵
۱-۳ آ-۱۱۱۱

آنتن تلویزیون

فروشگاه موج تلفن ۴۵۰۱۶
آنتن تمام کانال ۱۲۰ تومان
۱-۲۶ آ-۱۰۶۲

SCHAUB-LORENZ
تعمیرگاه اختصاصی
تلویزیون-رادیو
شاوب لورنس
تلفن ۹۲۱۲۷
۹۵۱۹۱۵

فروش فرش

فرش گلشن
تلفنهای ۶۲۱۴۱۵ و ۶۲۱۴۲۱

فرشهای خودرا بشرح زیر بفروش میرساند در ضمن قیمت‌های این فروشگاه مقطوع می‌باشد
قالی‌کاشان متری ۴۰۰ تومان
قالی کاشان اعلاء متری ۳۳۵۰تومان
قالی کاشان اعلاء متری ۳۵۰ تومان
قالی کرمان اعلاء متری ۲۷۰ تومان
قالی کرمان اعلا متری ۲۴۰ تومان
قالی تبریز اعلا متری ۱۳۰ تومان
قالی تبریز اعلا متری ۱۴۰ تومان
انواع و اقسام قالیچه های ترکمن و کاشان و قم و سایر شهرستانهای دیگر موجود است .

خیابان پهلوی بالانرسیده به بیمارستان ارتش جنب بانک ملی.
۱-۱۰ آ-۱۱۱۲

شستشوی مبل و فرش

شستشوی مبل وفرش کلین سرویس مهر مبتکر، پیشرو

جهت شستشوی مبل و فرش ترجای خود بامواد آزمایش شده و دستگاه منحصر بفرد فقط به کلین سرویس اطمینان داشته باشید تلفن ۹۵۴۵۴۶

دوراکلین سرویس بین‌المللی آمریکا وابسته بکارخانجات خشک شوئی‌تاول ماستر ایران . مبلمان و فرش‌صندلی و سقف اتومبیل شما را در محل‌بدون شکافتن با مواد مجاز خارجی‌و دستگاه های اتوماتیک تمیز مینماید تلفن های ۷۵۸۳۹۵ - ۷۵۸۳۹۶

شستشوی مبل وفرش‌نوین

نوین سرویس ۶۲۵۸۶۳
خشکشوئی مبلمان و فرش‌در منزل بانضمام تشک ماشین و سقف‌اتومبیل با مواد مجاز خارجی تلفن۶۲۵۸۶۳

خشک‌شوئی مبل‌فرش پرا با ۳۰ در صد تخفیف تلفن ۷۵۸۳۰۶
۱-۶ آ-۶۵۶

شستشوی مبل وفرش‌ادیب

برای شستشوی مبل و فرش تشک های ماشین کافی است که با ماتماس بگیرید تلفن ۹۵۳۴۵۴
آ-۱۱۲۳

تعمیرات

تعمیرگاه تلویزیون الکترون

تلفنهای ۷۶۳۶۸۲ و۷۵۶۱۱۶
آماده برای نصب کنورتور جهت فرستنده دولتی و آموزش و پرورش روی هرنوع تلویزیون و تعمیر تلویزیون‌های R.C.A شاوب لورس- تلفونکن - سیمرا -فیلیپس وسایر مارکها باسرویس مجهز سیار درمنازل بویژه شمیرانات ۱-۱۵ آ-۱۰۰۵

تعمیرگاه تلویزیون احسان

تلفن ۷۴۳۶۲
نصب کنورتور جهت فرستنده جدید وتعمیر انواع مارکهای تلویزیون R.C.A. شاوب‌لورس ،تلفونکن. سیمرا ، فیلیپس ، با سرویس مجهز سیار تحت نظر کارشناسان مجرب

تلویزیون ویخچال کیانوس

تلفن ۴۹۶۳۹
سرویس انواع مارکهای تلویزیون و یخچال زیر نظر مهندسین بانجربه و سرویس مجهز سیاردر هر نقطه‌تهران

تلویزیون سرویس R.C.A.

تعمیر انواع تلویزیون نصب‌کنورتور در منزل ۶۷۵۹۸و ۴۸۵۴۳

تعمیرگاه‌یخچال نورز ۷۵۰۴۸

تعمیرگاه تلویزیون R.C.A.

تعمیر انواع تلویزیون نصب دستگاه کنورتور در منازل برای‌کلیه‌تلویزیون ها تلفن ۴۲۷۳۴ و ۶۹۵۱۴
۱-۴ آ-۷۹۵۶

شرکت مهندسین تلویزیون

نصب دستگاه کنورتور و تعویض‌لامپ های تصویر بانصف قیمت باسرویس سیار به مشترکین خود مژده میدهد ۶۱۱۲۳۴

سرویس تلویزیون گارانتی

تعمیر انواع مارکهای تلویزیون R.C.A فیلیپس ، زیمنس ، سیمرا ونصب کنورتور روی کلیه دستگاه های گیرنده‌با سرویس سیار تلفن ۶۲۸۳۷۱
۱-۳۶ آ-۱۱۱۷

نمایشگاههای مبل

پیراهن مبل ۵۳۵۰۰
تعویض پارچه مبل ۵۳۵۰۰ پرده- دوزی مبل خیام ۵۳۵۰۰

پرده دوزی ارجمند ۳۷۳۷۰

پانسیون

پانسیون آقایان دانشجو
درمنزل ۶۱۳۵۳۳ ۱-۴آ-۶۵۶۳

معاملات املاک و مستغلات

فروش

یك عمر یك شانس
۳ هزار هکتار زمین مزروعی برجاده اسفالته تهران‌ساوه

نزدیك ایستگاه راه آهن پرندك با حفر چاه نمونه که سه متری به‌آب سیده هکتاری ۲۵۰ ریال میفروشیم آژانس ثروت تلفن ۳۰۵۳۴۹
۱-۵ آ-۱۱۰۱

خریداران بشتابید
زمین در جلوی خیابانهای نادرشاه- فیض‌آباد - شمال ویلا-

آبان قطعات ۳۰۰ متر ببالامیفروشیم آژانس ثروت تلفن ۳۰۵۳۴۹

درشمال شهر و جاده پهلوی وونك

زمینهای مرغوب برای‌فروش حاضر است آژانس ثروت تلفن ۳۰۵۳۴۹

۲۲۰۰ مترزمین درشمیران

نزدیك ایستگاه چیدر بقیمت مناسب طالبین به‌تلفن ۷۶۲۵۴۱مراجعه‌نمائید
۱-۷ آ-۳۱۱۴

ویلای یك طبقه فروشی نزدیك پل رومی
بقیمت ۱۵۰ هزار تومان

۸۰۰ متر با پنج اطاق و لوازم۳۹۷۸۴ بنگاه کوشان
۱-۳ آ-۶۵۰۹

ویلای فروشی خوش منظر نزدیك پل رومی
بقیمت سیصد هزارتومان

یکهزار متر باتلفن و شوفاژ آماده بنای لوکس سالن و نهار خوری سه اطاق با اطاق خدمه ۳۹۷۸۴ بنگاه کوشان.

۸۰۰ متر زمین بیاض فروشی در خیابان نادری

مناسب برای ساختمان فروشگاه های بزرگ و پاساژ رجوع فرمایند لاله‌زار ۳۹۷۸۴ بنگاه کوشان .

خانه مناسب

سه نبش سه طبقه تیر آهن ۲۶۰ متر ۴۰۰ متر زیر بنا ۸ اطاق ۳ آشپزخانه ۱ گلخانه حمام گرم ماشین رو مشجر فیلا دوازده هزار ریال ماهیانه در اجاره بوده جهت دبیرستان بخش فرهنگی - بیمارستان خصوصی یا سکونت سه خانواده بسیار مناسب است ۹۵ هزار تومان بفروش میرسد طالبین به امیریه چهار راه ملك بر خیابان فلمستان بین کوچه حافظ و شادی شماره ۳۱۲و ۳۱۴ مراجعه نمایند .

مستغلات نوساز نزدیك مجسمه ۴۵۰ متر دوهزار متربنا

۵۰ اطاق مدرن دوازده هزار تومان اجاره تقریبی ۸۰۰ هزارتومان با پول وملك مبادله میشود آژانس رایت تلفن ۳۱۸۵۳
۱-۵ آ-۱۱۰۶

محل فروشی برای ساختمان معماری

محلی بمساحت ۱۴۰۰ متر ۷۰۰ متر ساختمان آجری که‌برای تقسیم‌کردن وساختمان بسیار مناسب است واقع در جاده تهران‌نو مقابل پمپ بنزین برخیابان ۱۸ متری قوانلو و کوچه شش متری (بعلت فروش فوری به مبلغ ۱۱۰ هزارتومان نقد) طالبین به تلفن ۷۷۰۶۵۸ یا ۴۲۱۱۸ مراجعه فرمایند .
۱-۲ آ-۶۵۴۹

خانه‌های نوسازدر داودیه

خیابان جنب‌کاخ جوانان مقابل در هنرستان وزارت دربار ساختمانهای مهندس خسروی بطور اقساط و معاوضه .

خانه فروشی عباس آباد بقیمت ۲۳۰ هزار تومان

شمالی ۳۰۰ متربابنای دومرتبه با تلفن دارای سالن و نهارخوری دو اطاق‌نشیمن آشپزخانه اطاق خدمتکار و گلخانه در طبقه اول و چهار اطاق خواب حمام در طبقه دوم ۳۹۷۸۴ بنگاه کوشان ۱-۳ ۳ آ-۸۴۵۳

سه هکتار باغ

باغ مشجر محصور مساحت تقریبی سی هزار متر قسمتی دارای درخت میوه نو و قسمتی درخت میوه قدیمی واقع درحصارك گرج مستعد بهره برداری کشاورزی و صنعتی فروخته میشود به شماره ۶۱۳۳۲۳ تلفن‌شود.
۱-۵ آ-۵۸۱۳

خانه قدیمی اوکازیون
سه راه تخت جمشید

۳بر سیصد متر باآب وبرق صد هزار تومان تلفن ۳۱۸۵۳و ۳۲۹۷۱

فروش- معاوضه - اجاره

۸۲۰ متر مساحت ۱۲ مغازه ۳۵ اطاق حیاط وسیع میدان ایستگاه‌راه‌آهن تلفن ۲۲۸۵۷ ۱-۳ آ-۵۹۹۳

خانه نوساز شخصی ساز

خیابان فرح شمالی ۱۵۰ متر و ۲۰۰ متر بنادو طبقه شمالی‌باکلیه سرویس به‌علت مسافرت خیلی خیلی ارزان به قیمت ۸۵ هزار تومان بفروش‌میرسد آژانس رایت ۳۱۸۵۳و ۳۲۹۷۱
آ-۱۰۷۷

یکقطعه باغ مرکبات

ومیوه بمساحت تقریبی ده هکتار واقع در شمال دارای ساختمان مسکونی- چاه عمیق- موتورپمپ استخر بعلت مسافرت بخارج از کشور بفروش میرسد تلفن ۷۹۹۱۹ مراجعه فرمایند
۱-۴ آ-۶۱۹۳

زمین فروشی

واقع د رمیدان ژاله جنب پمپ‌بنزین کوچه ٤ متری بعرض ٦ متر و طول ۲۲ متر متری یکهزار و ششصددریال تلفن ۶۴۳۹۵۹
آ-۶۸۲۱

اوکازیون

مزرعه‌ای در ۱۰ کیلومتری شمال‌غرب تهران بر اسفالت دارای ساختمان‌های مسکونی و سالن بزرك برای‌مرغداری و دامپروری و باغات متعدد و میوه و استخر و قنات و چاه آبو برق با شرایط سهل بفروش میرسد تلفن ۶۱۱۲۳۸
۱-۱۰ آ-۱۱۲۷

خریداری میشود

زمینهای ساختمانی ونك

که‌قابل‌خوردکردن باشدنقداخریداریم آژانس ثروت تلفن ۳۰۵۳۴۹

اراضی عباس‌آباد فوری

خریداریم دفتر اندیشه ۷۶۱۷۴۷

اراضی عباس آباد خریداریم۷۷۰۲۷۴

اراضی دره‌قشلاق- داودیه

اطراف خریداریم عاجلی ۷۷۰۴۷۷

خریدار اراضی نارمك ۷۹۳۳۶۶

زمینهای عباس‌آباد رانفدا

خریداریم خیابان پهلوی بالای‌پمپ بنزین بازرگانی جلالی ۶۲۶۴۱۱-۶۲۴۱۹۳

زمین‌های ونك

را نقدا خریداریم خیابان پهلوی بازرگانی جلالی ۶۲۶۴۱۱ -۶۲۴۱۹۳

انواع فولکس واگنهای نو را ازشرکت سهامی عباد

خیابان امیر کبیر خیابان ملت تلفن های ۳۰۴۱۸۱و ۳۰۴۴۷۲ خریداری نمائید .
۱-۲۶ آ-۱۱۲۵

اراضی ونك و یوسف آباد

اخریداریم بازرگانی سلامت۶۳۰۷۹۳

اجاره داده میشود

منازل‌اجاره موجود ۴۵۰۵۷
۱-۴۵ آ-۷۶۰۶

بر خیابان چهل متری

ایرانشهر یك آپارتمان مناسب محل کار اجاره داده میشود تلفن ۷۶۲۵۴۱
۱-۳ آ-۶۵۸۷

یکدستگاه عمارت مدرن

نوساز باده اطاق و دستگاه حرارت مرکزی و تلفن و سه دستگاه حمام مدرن و کلیه تجهیزات با هشتصد متر حیاط لوکس در خیابان آملسه نبش به‌کوچه و خیابان بامبلمان و غیر مبله برای اجاره حاضر است طالبین به تلفن‌های ۴۶۹۸۸ و۶۱۱۶۸۷ مراجعه فرمایند .
۱-۳ آ-۶۷۷۳

اجاره می شود

برای‌اجاره منازلتان بحارجیان

در شهر وشمیرانات با تلفن های ۶۱۳۹۶۴و ۴۹۷۱۳ تماس بگیرید

برای اجاره منازلتان

باشخاص معتبر ایرانی و خارجی با تلفن ۴۵۰۵۷ تماس بگیرید.

برای اجاره‌منازلتان بخارجیان

باتلفن ۶۰۰۰۰ تماس بگیرید .
۱-۲۵ آ-۱۰۸۵

واگذار میشود

بر خیابان چهل متری

ایرانشهر یك‌باب مغازه واگذاری تلفن ۷۶۲۵۴۱
۱-۳ ۳ آ-۶۵۷۹

معاملات تلفن

یك شماره تلفن ۳و۷

بیواسطه نقدا خریداریم ۴۵۰۵۷
۱-۲۵ آ-۷۶۰۶

فروش اتومبیل

انواع جیپ لندرور ۴۷۰۷۵

اتومبیل شما را خریداریم ۷۷۰۲۷۴

اتومبیل بورس مرکز معاملات۷۷۰۲۷۴

نگار ۱۱۰۰ فیات ساخت آلمان

شرکت آرتومونور خیابان ری میدان شاه تلفنهای ۲۹۵۴۸ و۲۸۲۸۱

وانت انترناش

۳/۴ تن مدل۶۵ نقد و اقساط بفروش میرسد تلفن ۷۵۶۷۷۱
۱-۶ آ-۱۰۶۶

کانج بار
بارکش شهر وحومه
مبتکر بیمه اثاثیه
تلفن ۶۱۱۱۱۱ ۴۱۱۱۱
برای ساختمان شما

مترمربع ۴۵ تومان

فرش ماشینی زیباترین پوشش برای کف‌اطاق های ساختمان شماوبهترین پرده کرکره اروپائی با نازلترین‌قیمت لاله‌زار نو چهار راه مهنا ساختمان البرز پلاك ۱ تلفن ۳۳۳۰۳و۹۳۶۱۴

رفع گرفتگی برفوع لوله ساختمانی
بادستگاه تراکم هوا- تلفن ۷۸۷۲۷

نقشه ساختمان شما

طرح ، نظارت ، اجرا دفتر فنی جرز توسط‌مهندس بازرگان ۷۰۳۰۲۰ - ۷۶۰۳۴۸

رفع گرفتگی لوله ساختمان
در ۲۴ دقیقه - سازمان تراکم تلفن ۸۸۱۶۸۱

خاکبرداری ونسطیح‌اراضی

خیابان بندی بوسیله بولدوزر با نازلترین قیمت تلفن ۶۱۱۲۳۸
۱-۱۰ آ-۱۰۷۶

معاملات هر مقدار کاه

وهیزم باوسیله حمل ارزان تلفن
۱-۱۳ آ-۱۰۸۴

بنگاه های معاملات‌ملکی

بازرگانی امینی ۷۹۰۰۹۰معاملات زمین وخانه نقدواقساطوبول نارمك

دفتر براتی شمیران

خیابان پهلوی باغ فردوس۸۵۳۵۷۵
۱-۲ آ-۱۰۶۷

قبوض اصلاحات ارضی

قبوض اصلاحات ارضی

سه‌راه‌شاه‌پساژ رویال دخانچی بیلچو تلفن های ۴۴۵۱۸و ۴۹۵۷۱

خریدو فروش قبوض اصلاحات ارضی و سهام بانك‌ها تلفن ۳۰۵۲۱۹

قبوض اصلاحات ارضی

مرحله اول و دوم و سوم بیواسطه خریدار پاکپور ۲۴۷۲۹ و۶۲۷۶۹۷

معاملات پول

پول شرطی نیازمندیم
۷۷۰۹۶۵ -۷۷۱۳۸۸

پول شرطی در مقابل

سند موجوداست ۷۷۰۹۶۵ -۷۷۱۳۸۸
پول‌شرطی موجود است به تلفن‌های ۳۶۸۸۵و ۳۹۰۶۷ مراجعه فرمائید

پول‌تومانی‌دوشاهی ۶۲۸۰۹۰
۱-۳۶ آ-۱۰۶۸

سالن مد و آرایش

آموزشگاه خیاطی یوسفی

هنرجو میپذیرد قلهك جنب‌شهرداری
۱-۲۶ آ-۸۹۰ ۸۱۹۱۰

آموزشگاه آرایش رکسانا

برای دوره جدید هنرجو می‌پذیرد - خیابان‌بهار بالاتراز بیمارستان‌شهربانی کوی معاونی چهارم آبان تلفن ۷۶۱۲۱۳

سالن آرایش وزیبائی‌فروز

خیابان‌دانشسرای عالی تلفن۳۰۴۸۳۷

شرکتی دارای محلی

بمساحت شش هزار متر نزدیك تهران بابرق فشار قوی و سالنهای متعدد برای شرکت در کار های صنعتی و تولیدی حاضر بسرمایه گذاری‌است پیشنهاد دهندگان به تلفن ۲۰۶۳۸ مراجعه فرمایند .
۱-۳ آ-۵۹۹۵

داروخانه‌ها

داروخانه شبانه‌روزی تخت طاوس در تمام ۲۴ ساعت در خدمت شما است خیابان‌تخت‌طاوس. نبش‌سنائی ۶۲۷۲۴۰

راهنمای پزشکی اطلاعات

دکتر فرنوش ۴۸۵۵۵

داخلی . پوست . مقاربتی گواهینامه از پاریس امیریه - اول مثیریه .

دکتر دانشگر

امراض مقاربتی و مجاری ادرار خیابان سپه مقابل پستخانه تلفن ۳۰۲۴۱۶

بیماریهای آمیزشی مجاری ادرار

میدان‌بهارستان خیابان صفی‌علیشاه

دکتر یحیی صدری

دکتر پولوسا ۴۶۵۸۹

بیماریهای آمیزشی و مجاری ادرار خیابان فردوسی شمالی کوچه صادق

معالجه امراض مقاربتی

خیابان شاهپور نرسیده به سه راه بوذرجمهری دکتر جلال بهی‌زاد .

دکتراحتیاطی (دیپلمه‌امریکا)

بیماریهای آمیزشی . مجاری ادرار سپه چهار راه پهلوی صبح‌و عصر ۶۸۴۸۷

بیماریهای‌معده -کبد -روده

بواسیر بدون عمل جراحی دکتررفیعی متخصص از دانشگاه پاریس خیابان جامی اول کوچه پاریس تلفن۴۸۱۸۹

ترك تریاك هروئین الکل

مطب دکتر حمید احمدی

میدان بهارستان اول صفی‌علیشاه سرپائی - مطب -بستری بیمارستان فوردین تلفن ۳۳۵۱۷ پذیرائی۵تا۸

بیماریهای آمیزشی مجاری ادرار

میدان‌بهارستان خیابان صفی‌علیشاه

دکتر یحیی صدری

دکتر پولوسا ۴۶۵۸۹

بیماریهای آمیزشی و مجاری ادرار خیابان فردوسی شمالی کوچه صادق

معالجه امراض مقاربتی

خیابان شاهپور نرسیده به سه راه بوذرجمهری دکتر جلال بهی‌زاد .

دکتراحتیاطی (دیپلمه‌امریکا)

بیماریهای آمیزشی . مجاری ادرار سپه چهار راه پهلوی صبح‌و عصر ۶۸۴۸۷

بیماریهای‌معده -کبد -روده

بواسیر بدون عمل جراحی دکتررفیعی متخصص از دانشگاه پاریس خیابان جامی اول کوچه پاریس تلفن۴۸۱۸۹

ترك تریاك هروئین الکل

مطب دکتر حمید احمدی

میدان بهارستان اول صفی‌علیشاه سرپائی - مطب -بستری بیمارستان فوردین تلفن ۳۳۵۱۷ پذیرائی۵تا۸

بیماریهای آمیزشی مجاری ادرار

خیابان فردوسی مقابل‌بانکملی‌پس‌انداز

دکتر یحیی صدری

دکتر پولوسا ۴۶۵۸۹

بیماریهای آمیزشی و مجاری ادرار خیابان فردوسی شمالی کوچه صادق

معالجه امراض مقاربتی

خیابان شاهپور نرسیده به سه راه بوذرجمهری دکتر جلال بهی‌زاد .

دکتراحتیاطی (دیپلمه‌امریکا)

بیماریهای آمیزشی . مجاری ادرار سپه چهار راه پهلوی صبح‌و عصر ۶۸۴۸۷

بیماریهای‌معده -کبد -روده

بواسیر بدون عمل جراحی دکتررفیعی متخصص از دانشگاه پاریس خیابان جامی اول کوچه پاریس تلفن۴۸۱۸۹

ترك تریاك هروئین الکل

مطب دکتر حمید احمدی

میدان بهارستان اول صفی‌علیشاه سرپائی - مطب -بستری بیمارستان فوردین تلفن ۳۳۵۱۷ پذیرائی۵تا۸

بیماریهای آمیزشی مجاری ادرار

خیابان شمیران سید خندان پذیرائی صبح‌و عصر

دکتر مرتضی سرفراز

دکتر عطاءاله خواجوی

جراح ومتخصص بیماریهای چشم‌عضو کالج بین‌المللی جراحان خیابان‌جامی چهارراه استخر تلفن ۴۵۹۶۱

داروخانه‌ها

داروخانه شبانه‌روزی تخت جمشید
در تمام ساعات شبانه روز در خدمت شما است تلفن ۶۸۱۰۱و ۶۷۸۲۴

اولین داروخانه شبانه روزی
داروخانه امریکائی چهارراه پهلوی

برنامه سینماها

* **گرفتار-** سینماسکوپ - پاتریشیاگوتزی-ملوین‌داگلاس دیاموند (۶۲۸۴۰۰) ۱۱- ۳ر۳۰ - ۵ر۳۰ - ۷ر۳۰ - ۹ر۳۰
* **سه اولاد -** سونیل دات- جامونا - ساروجا رکس (۳۵۲۹۳)همای (۶۴۶۶۹)میامی (۷۴۳۲۹) سیلوانا(۳۳۷۷۷) ۱۰ر۳۰- ۲ر۳۰- ۴ر۳۰- ۶ر۳۰- ۸ر۳۰ تیسفون (۹۳۸۸۲)شرق (۵۴۰۲۴) پانوراما (۷۹۳۵۷۰) ۱۰- ۱۲ -۲- ۴- ۶- ۸
* **هوس‌درصبح‌نابستان-** سینماسکوپ-رنگی-ونزاردگربو گلدن‌سیتی (۶۱۳۲۶۹) ۱۱- ۳ر۳۰ -۵ر۳۰ -۷ر۳۰ -۹ر۳۰ ب.ب (۶۹۶۴۱) ۳۰ر۱۰ - ۲- ۴- ۶ -۸- ۱۰ اذئون (۳۸۱۱۸) ۳۰ر۱۰ - ۳۰ر۲ - ۳۰ر۴ - ۳۰ر۶ - ۳۰ر۸
* **غروب عشق -** رنگی- جك پالانس- ماریا فلیکس پارامونت (۴۸۳۲۱) ۱۱- ۳ر۳۰- ۵ر۳۰- ۷ر۳۰- ۹ر۳۰ ایفل (۴۵۳۷۷) ۱۰- ۱۲- ۲- ۴- ۶- ۸- ۱۰ سعدی (۳۶۴۶۸) ۳۰ر۱۰- ۳۰ر۱۲- ۳۰ر۲- ۳۰ر۴- ۳۰ر۶- ۳۰ر۸ درایوین (۷۸۱۷۹۵) ۳۰ر۷ - ۳۰ر۹
* **زن خون‌آشام -** مصطفی‌اسکوئی- مهین‌دخت- فتحی اونیورسال (۶۶۹۵۳) پاسیفیك (۲۳۳۱۱) ۱۱- ۳- ۵- ۷ر۱۵-۷ر۳۰-۹ر۳۰ ایران(۳۶۳۵۴) تهران (۳۸۱۶۵) مونت‌کارلو (۷۹۷۴۱) نپتون(۷۶۰۱۳۶) پاسارگاد (۷۹۲۷۸۲) ۳۰ر۱۰- ۳۰ر۲- ۳۰ر۴- ۳۰ر۶- ۳۰ر۸ الوند (۵۵۰۳۸) ژاله (۳۰۴۱۲۰) کیهان (۹۲۳۶۰) ۱۰- ۱۲- ۲- ۴- ۶-۸
* **رعد درآفتاب -** رنگی - جف‌چندلر- سوزان هایوارد مولن‌روژ (۷۲۹۲۹) ۱۱- ۳ر۳۰- ۵ر۳۰ -۷ر۳۰ -۹ر۳۰مهتاب (۴۷۷۷۷)(کریستال (۳۷۶۷۵) ۳۰ر۱۰- ۳ -۵ -۷- ۹ دیانا (۴۷۳۶۵) ۱۰- ۱۲ -۲- ۴- ۶ -۸ -۱۰ پرلیان (۳۳۵۳۵) ۱۰- ۱۲-۲- ۴- ۶- ۸ اسکار (۹۵۰۸۹۸) ۱۱ -۳ر۳۰-۲ر۳۰-۴ر۳۰-۶ر۳۰ زهره (۳۰۴۸۰۸) ۳۰ر۹- ۳۰ر۱۱- ۳۰ر۱- ۳۰ر۳- ۳۰ر۵- ۳۰ر۷
* **سراب -** گریگوری‌پك - دایان بیکر آتلانتیك (۶۲۷۱۷۱) ۱۵ر۱۱- ۳۰ر۳- ۳۰ر۵- ۳۰ر۷- ۳۰ر۹
* **پرنس‌جنگجو-** رنگی- پیترمك‌انری- سوزان همپشایر رادیوسیتی (۴۳۳۲۰) ۱۵ر۱۱- ۳۰ر۳- ۳۰ر۵- ۳۰ر۷- ۳۰ر۹آسیا (۴۲۹۰۹) رویال(۴۹۷۸۵)۱۱-۳-۵-۷-۹ بولوار (۶۰۲۹۲)آستارا (۸۴۰۲۲) ۳۰ر۱۰- ۳۰ر۲ - ۳۰ر۴ - ۳۰ر۶ - ۳۰ر۸
* **دومرد وهزار ماجرا -** رنگی- اریك مورگامب-ارنی‌وایز کاپری (۴۸۴۰۱) ۱۱- ۳- ۵- ۷- ۹ر۱۵
* **چگونه میتوان زنهارادوست داشت-** رنگی-الزامارتینلی ریولی (۷۵۷۷۷۷) ۱۱- ۳- ۵- ۷- ۹
* **جنون-** سینماسکوپ - کروین‌ماتیوز - نادیاگری نیاگارا (۶۵۳۰۷) ۱۰ر۴۵- ۳ - ۵ - ۷- ۹ر۱۵ امپایر (۶۲۳۹۴۲) ۱۱ر۱۵ -۳ر۳۰- ۵ر۳۰ - ۷ر۳۰ - ۹ر۳۰
* **زنها واردگود میشوند-** لورناولاسکز- آرماندوسیلوتر پلازا (۴۴۲۵۵) ۱۱- ۳- ۵- ۷ -۹ ناتالی (۹۵۴۵۳۴) ۱۰- ۱۲- ۲- ۴- ۶- ۸حافظ (۳۴۰۷۴) ۳۰ر۱۰- ۳۰ر۲ - ۳۰ر۴ - ۳۰ر۶ - ۳۰ر۸ .
* **تیروترکش-** سینماسکوپ - رنگی- استوارت‌گرینجر مترویل (۳۹۴۱۰) گلدیس (۶۲۸۷۱۳) ۳۰ر۱۰- ۳۰ر۲- ۳۰ر۴- ۳۰ر۶- ۳۰ر۸ تاج (۳۳۰۶۴) ۱۵ر۱۰- ۲- ۴- ۶- ۸ -۱۰
* **مادام ایکس -** رنگی- لاناترنر- جان فورسایت ماژستیك (۶۸۴۶۱) ۱۱- ۳- ۵- ۷ -۹
* **ماجراهای یك مرد جوان -** ریچارد بیمر تخت‌جمشید (۴۳۵۵۰) ۳- ۵- ۷- ۹
* **فاجعه بدفورد -** ریچارد ویدمارك - سیدنی پواتیه سانترال (۴۸۶۸۶) ۱۱- ۳- ۵- ۷- ۹ر۱۵
* **میلیونر فراری-** بیك‌ایمانوردی - فریبا خاتمی مراد (۷۳۳۸۲) ۱۰- ۱۲- ۳۰ر۲- ۳۰ر۴- ۳۰ر۶- ۸ر۳۰ دنیا (۳۳۸۱۲) ۳۰ر۱۰- ۳۰ر۲- ۳۰ر۴- ۳۰ر۶- ۸ر۳۰ کارون (۹۵۱۰۶۵) ۳۰ر۱۰- ۳۰ر۲- ۳۰ر۴- ۳۰ر۶- ۸ر۳۰ جی (۹۱۲۰۷) ۳۰ر۱۰- ۳۰ر۲- ۳۰ر۴- ۳۰ر۶- ۸ر۳۰ نادر (۳۹۰۹۵) ۹- ۱۱- ۱- ۳- ۵- ۷ -۹ رامسر (۵۲۰۶۰) ۹- ۱۱- ۱- ۳- ۵- ۷ -۹ جهان (۶۰۳۵۰) ۱۰- ۱۲ -۲- ۴- ۶- ۸ فلور (۲۸۰۹۶) ۹- ۱۱- ۱- ۳- ۵- ۷ -۹
* **تعقیب خطرناك -** علی آزاد - بیتا مشعل (۳۳۸۲۶) ۳۰ر۱۰- ۳۰ر۲- ۳۰ر۴- ۳۰ر۶- ۸ر۳۰
* **ازپاریس تاتوکیو -** سینماسکوپ - رنگی آریا (۳۹۸۸۴) ۱۰- ۳۰ر۱۲- ۳۰ر۲- ۳۰ر۴- ۳۰ر۶- ۸ر۳۰
* **پلی برودخانه‌کوای-** سینماسکوپ - رنگی- کسری (۷۵۶۹۳۹) ۱۱- ۳- ۶- ۹
* **دنیای‌دیوانه، دیوانه، دیوانه، دیوانه -** رنگی- پردیس ۹- ۱۲- ۳- ۶- ۹
* **آخرین دلیجان-** سینماسکوپ - رنگی فردوسی (۳۵۷۸۴) ۹- ۱۱- ۱- ۳- ۵- ۷- ۹
* **سفر برای جدال-** رنگی - کیت لارسن المپیا (۹۱۷۹۶) ۱۰- ۱۲- ۲- ۴- ۶ر۱۵- ۸ر۳۰ ستاره (۵۸۷۲۱) ۹- ۱۱- ۱- ۳- ۵- ۷- ۹
* **مبارزه درسکوت** پرسپولیس (۵۸۱۰۸۳) ۹- ۱۱- ۱- ۳ -۵ -۷ -۹

مخصوص بانوان
KOMACHI
ساخت بزرگترین‌ومدرنترین کارخانه سازنده مودردنیا
گیسوی کوماچی
صدردصد خالص
ازموی انسان
نماینده انحصاری:
شرکت پاپیتال ساختمان آلومینیوم
طبقه ۱۱ تلفن ۶۵۲۴۲

اطلاعات ۱۳۰۴
صاحب امتیاز و مدیر مسئول
عباس مسعودی
تهران -خیابان خیام
تلفنهای موسسه اطلاعات
تلفنخانه ۳۰۰۱۰ تا ۳۰۰۱۹
سردبیر روزنامه ۳۰۴۷۹۱
سرویس حوادث ۳۰۳۵۶۹
سرویس اقتصادی ۳۰۴۵۹۱
سازمان شهرستانها ۴۱۵۴۳
شعبه آگهیها ۳۰۲۶۳۳
نیازمندیها ۴۱۵۴۳
آگهی مجلات ۴۲۹۴۲
حسابداری روزنامه ۴۱۰۷۹
نهران زورنال و زورنال دونهران ۳۰۴۷۹۳
آرشیو واطلاعات سالانه ۴۲۴۷۳
سازمان تنظیم آگهی ۳۰۴۵۹۳
اطلاعات همگی ۳۰۴۸۷۸
دختران و پسران ۳۰۳۳۱۳
ایران چاپ
چاپخانه اطلاعات تلفن ۳۰۳۹۶۵

دکتر اسماعیلی دندانپزشك
مقابل سینما مولن‌روژ ۷۵۶۴۲۳

درحضور والاگهر مهناز پهلوی

ساعت ۶ بعد از ظهر ۲۵ خرداد ماه بالماسکه کودکان وبرنامه های متنوع دیگر با شرکت افتخاری خواننده محبوب(رامش) و ارکستر جاز

درباغ مصفای باشگاه پهلوی

بنفع مهدکودك سازمان زنان ایران برگزار میگردد .
دراین شب باشکوه و فراموش نشدنی
دو مادر که برای تهیه‌لباس کودکان خود ابتکار جالب بخرج داده باشند ۴۰ کودك که بهترین لباس را پوشیده باشند. جوائز متعددی اهداء خواهد شد.
علاوه بر آن برای فروش کار های دستی بانوان بنفع خود آنهاپاك‌غرفه اختصاصی ترتیب داده شده است .
بلیط راازدبیرخانه سازمان زنان ایران - خیابان‌قوام‌السلطنه تهیه فرمائید .

۱_۳ آ_۸۴۲۶

کنفرانس علمی

ازطرف گروه بیماریهای کودکان دانشگاه تهران اولین یکشنبه هرماه ساعت ۸ بعدازظهر درسالن کنفرانس بیمارستان پهلوی جلسات علمی ومعرفی بیماران تشکیل میگردد . ازعموم پزشکان ودانشجویان محترم‌دعوت‌میشود درجلسات مزبور حضور بهمرسانند .
جلسه آینده هفتم خردادماه
گروه بیماریهای کودکان دانشگاه تهران

سویس ایر

expo67

از نمایشگاه جهانی مونترال دیدن نمائید

حرکت برای گروه دوم ۱۰ تیرماه

قیمت کل: ۶۴۵۰۰ ریال مدت ۲۱ روز

شامل مخارج رفت وبرگشت، اقامت درهتل هفت بلیط ورودیه به نمایشگاه گردش درشهرهای نیویورك وواشنگتن

برای رزرو جا ودادن بیعانه (۱۰۰ر۱۰ ریال) تا ۱۰ خردادماه فرصت دارید
برای کسب اطلاعات بیشتر و دادن بیعانه لطفا باآژانس مسافرتی خود و یا سوئیس ایر، خیابان شاهرضا ، شماره ۱۵۲_۱۵۴ تلفن۶۰۳۳۶ تماس بگیرید.

خط کشتیرانی میتسوئی او-اس-کی

کشتی «آزوماسان‌مارو» سفر ۶۴

به بندر خرمشهر وارد ودرضمن‌تخلیه‌برای بنادر ذیل کالای صادراتی بارگیری خواهد نمود .
کاراچی-سنگاپور-هونك کنك-کوبه- یوکوهاما - ناگویا

کشتی «مدرس‌مارو» سفر ۳۳

درحدود ۱۶ خرداد ماه به خرمشهر وارد ودرضمن تخلیه‌بارصادراتی برای بنادر فوق‌الذکر بارگیری خواهد نمود .
برای‌کسب اطلاعات بیشتر و تامین‌جا بنمایندگی کل درایران

شرکت سهامی

لوانت‌اکسپرس ترانسپورت (ایران)

خیابان سعدی - شماره ۴۴۷ تلفنهای ۳۰۵۳۱۳- ۳۰۵۳۱۴- ۳۰۵۳۱۵
ویا بشعبات این شرکت در خرمشهر وتبریز مراجعه فرمائید.

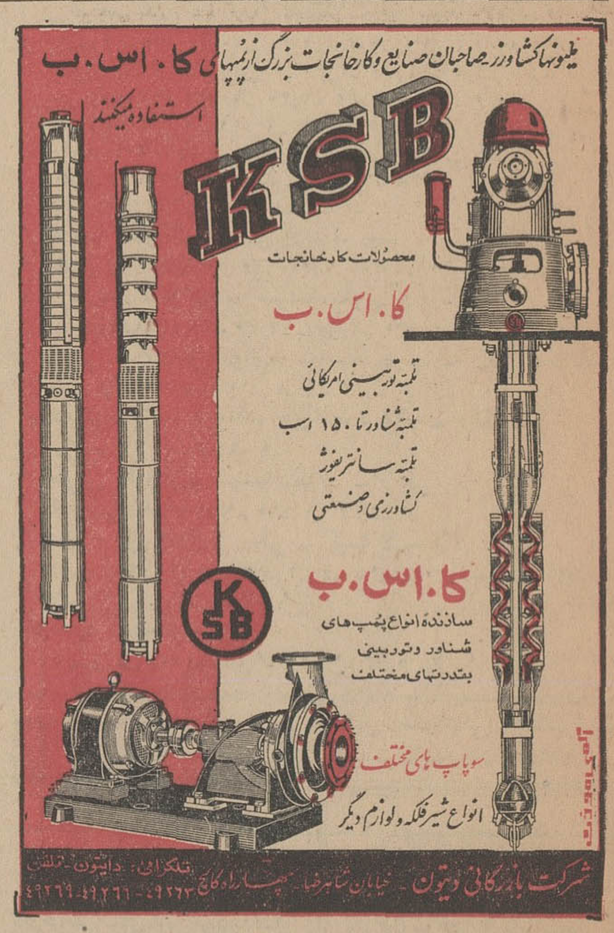

آگهی استخدام مهندس

سازمان آب شهر اراك یکنفر مهندس مطلع در قسمت آب ویا برق را جهت مدیریت عامل‌سازمان باحداکثر حقوق ماهیانه سی هزار ریال استخدام مینماید لذا آقایان مهندسین واجد شرط میتوانند تقاضا و رونوشت مدارك تحصیلی و آدرس‌خود را تا آخر وقت اداری روز پنجشنبه اول تیر ماه چهل وشش بدفتر فرمانداری اراك ارسال تاپس‌ازطرح‌در هیئت مدیره سازمان تصمیم لازم اتخاذ و به‌آنان اعلام گردد .

فرماندار ورئیس هیئت مدیره سازمان آب اراك - ناظمی
۱_۲ آ_۷۸۳۸

آگهی مناقصه شماره۱

فرماندهی لجستیکی ارتش دوم ۵۳ قلم نیازمندی نوشت‌افزار ششماهه اول سال ۱۳۴۶ قرارگاه ارتش دوم را درمرکز ازطریق مناقصه خریداری مینماید پیشنهاد دهندگان میتوانند با مراجعه بمدیریت تدارکات لجستیکی ارتش دوم واقع درستاد ارتش دوم (عباس‌آباد جنب اداره اردنانس) برك مشخصات و شرائط معامله را دریافت نموده و برطبق مندرجات آن پیشنهاد خودرا تنظیم تا ساعت ۱۰ دوشنبه ۱۵ خردادماه بدفتر لجستیکی ارتش دوم تسلیم نمایند . الف ۱۹۰۹

فرماندهی لجستیکی ارتش دوم
۱_۲ آ_۸۰۸۶

آسایش تابستانی درپناه کولر کلوینا تور

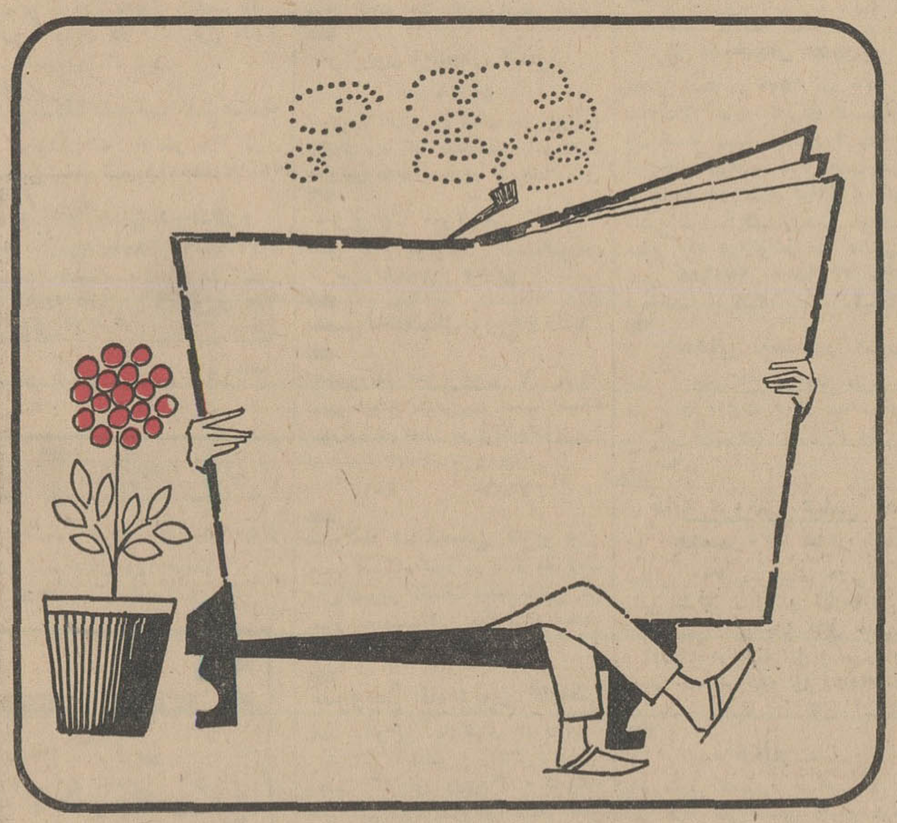

تابستان بهترین و دلپذیرترین فصلهاست ... به شرط آن که محل کار و منزلتان باکولر کلوینا تور، مجهز باشد.

نماینده انحصاری درایران:

شرکت سهامی فیروز

طهران - خیابان تخت جمشید - ۲۱۹ - تلفن ۳ - ۴۷۱۳۱
اهواز - میدان ۲۴ متری - تلفن ۴۷۹۰ خرمشهر - خیابان پهلوی - تلفن ۲۴۲۸

نوشته : احمد احرار

-۴۳-

با همه جراتی که بخرج داده بود نتوانست اضطرابی راکه بر وجودش پنجه میکشید برای مدت بیشتری مهار کند . خودش را قانع کردکه توانسته است کار خودرا صورت بدهد و دفتر را از اعتبار بیندازد . بیش از آن قدرت نداشت که باوراق دفتر دست بزند . یقین داشت اگر شامه تیز اربابش بوئی از خیانت حس کند زندگی او تمام شده‌است .

تاوقتی آفتاب روی زمین پهن‌شد ، حسن‌درگرمابه بود . آب‌گرم و هوای دم کرده گرمابه خستگی چهل روزه را از بدنش خارج می ساخت ونشاط تازه‌ای باو می‌بخشید . دیگرتارفتن بدربار و ایفای وظیفه‌ای که بر عهده گرفته بود کاری نداشت . اینمدت را در گرمابه گذراند و آنگاه بخانه بازگشت . شاطر ها و فراشان موکب او را آماده ساخته بودند . سوار شدو بطرف دربار حرکت کرد .

غلام در حالیکه قاطری سوار بود از پشت سرحسن روانه بود و دفتری راکه اربابش باو سپرده بود زیربغل میفشرد. از بخت خود راضی بود که هنوز سوء ظنی متوجه او نشده بود . اما اندیشه پایان کار حواسش رابخود مشغول میداشت . در مقابل قصر بارگاه ، وقتی حسن از اسب پیاده شد بغلام اشاره کرد و غلام از پشت سر او خیابان باغ راپیموده وارد سرسرا شد . در روز های بارخاص ، از آنجا ببعد فقط وزیران و امیران و رجال دربار حق‌عبورداشتند و کاتبان و منشیان و غلامان با دفاتر واسنادوفرامین وسایر چیز هائی که باید بحضور شاه ارائه شود ،همانجادرسرسرا میایستادند تاآنکه بنوبت احضار شوندو آنچه را همراه داشتند بدرون ببرند . حسن ناچاربود ازین رسم پیروی‌کند . بغلام گفت :

ـ همینجا منتظر بمان تا خبرت کنند ... فقط مواظب باش که اگر دفتر را زمین بگذاری یابکسی بدهی کله‌ات ببادرفته‌است !

حسن باقدمهای سنگین و آهسته از سرسرا گذشت و چند لحظه بعد، مردی که غلام‌انتظار دیدنش را داشت در مقابل او قرار گرفت : سلام و تعارف گرمی ردوبدل شدو مرد سرش راجلوبرد:

ـچه کردی ؟!

غلام آهسته گفت :

ـامروز صبح ... سرحمام !

بااین‌اشاره غلام‌حسن بعامل‌نظام‌الملك اطمینان میدادکه همانروز بامداد ،اوراق دفتررا جابجا کرده است . مرد تبسمی کرد اما بلافاصله سایه سوءظن روی صورتش افتاد : «از کجا معلوم که این غلام راست بگوید ؟» این وسواس بسرعت تمام وجودش رااشباع کرد .می ـ دانست که‌هرگاه دفتر صحیح‌وسالم وارد بارگاه شود کار اربابش نظام‌الملك ساخته است ونظام‌الملك درهر حال از اشتباه او نمیگذشت. نگاهش روی دفتر لغزید که زیر بغل غلام قرار داشت :

ـبگذار نگاه کنم ...

غلام اطرافش را نگریست و با وسواس دفتر را روی دست گرفت. مرد باعجله چند ورق از دفتررا نگاه کرد . از آن اوراق چیزی معلوم نمیشد . فکری شیطانی بسرعت از خاطر او گذشت. دستش را فشار داد و دفتر ازروی دست غلام‌افتاد و اوراقش برکف سرسرا پراکنده شد . غلام از وحشت بخود لرزید . نفرتی عمیق نسبت به‌آن مرد شیطان صفت دراعماق دلش حس کرد. در یك لحظه بخاطرش گذشت که هرچه کرده اشتباه بوده است و آب دهانش خشك شد. اما دیگر خیلی دیرشده بود . اغوا کننده‌اش خم شده وبا عجله مشغول برچیدن اوراق دفترازروی زمین بود .غلام نیز باو تاسی کرد . قطره اشکی روی گونه‌اش لغزید وباصدائی آکنده از تاثر و پشیمانی گفت :

نوشته : میشل گوردن -۶- ترجمه : علی بهارلو

اولین شکست در عشق

کتاب روز

عشق‌های نافرجام سوتلانا

مثلا هنگامی که خروشچف‌در سال ۱۹۵۵ برای آشتی با مارشال تیتو به بلگراد رفت ضمن عذرخواهی از اتهاماتی که دستگاههای تبلیغاتی شوروی از سال ۱۹۴۶ نسبت به یوگوسلاوی ورهبرآن وارد میکردند واظهار تاسف از حوادثی که‌به قطع روابط شوروی و یوگسلاوی منجر شد گفت :

«مسئول این وقایع اسفناك لاورنتی بریا بود .»

(بریا در سال۱۹۵۳، چهارماه پس ازمرك دیکتاتور محاکمه و نیر باران شد).

«سوتلانا» بریارامسئول حقیقی جنایاتی میداند که پدرش در دوران زمامداری خود مرتکب شده است .

در سال ۱۹۴۲ ، یك سال پس از حمله آلمانیها بخاك شوروی روابط بین پدر و دختر سخت طوفانی شد .

درآن هنگام «سوتلانا» هفده‌سال داشت‌و در داخل کرملین در انزوای کامل زندگی میکرد. او کوچکترین ارتباطی با دنیای‌خارج نداشت و هنوز هم تصور میکرد که مادرش براثر «آپاندیست» درگذشته است .

اما ناگهان روزی چشمش بمقاله‌ای که‌در یکی‌از مجلات‌امریکائی چاپ‌شده‌بود می‌افتد. دراین مقاله شرح مفصلی درباره سرگذشت «نادیا» انتشاریافته وگفته‌شده‌بود که‌همسر استالین خودکشی کرده ویاآنکه بدست شوهرش بقتل رسیده است .

در آن روزها تنها عده انگشت شماری در شوروی به مجلات و روزنامه های خارجی دسترسی داشتند البته استالین نیز یکی از آنها بود .

«سوتلانا» که ازمدتی پیش زبان انگلیسی فرامیگرفت کم‌کم با این زبان آشنائی یافته ومی‌توانست معنی‌جملات انگلیسی را بفهمد این مقاله طوفانی در قلب دختر جوان بپا میکند ومانند صاعقه‌ای برسرش فرو میآید. او بیدرنك بسراغ دایه‌اش «الیانیا» میرود اورا بباد سئوال می‌گیرد و شاید هم دراین باره از پدرش توضیحاتی میخواهد .

بهر حال از آن روز برای سوتلانا مسلم میشود که مادرش خودکشی کرده است .

وی پس ازپی بردن باین راز مهم درصدد جمع‌آوری یادگاریهای مادرش‌برمیآید و پس از چند سال میتواند نامه های شخصی او را بدست آورد .

او میخواست باین ترتیب باسرار مرك مادرش پی ببرد و علت حقیقی خودکشی او را کشف کند .

بدیهی است که استالین در این کار کوچکترین کمکی باو نمیکند . باین ترتیب شکاف بین پدر و دختر عمیق‌تر میشود . ازاین پس یك سلسله حوادث ناگوار برای سوتلانا پیش میآید .

درهمان سال دختراستالین‌برای نخستین بار دل در گرو عشق جوانی بنام «الکساندر کاپلو» می‌نهد .

«کاپلو» خیلی بزرگتر از «سوتلانا» بود دختر جوان‌اغلب تلفنی باوی تماس میگرفت وسرانجام ترتیبی‌فراهم میکند تا همه روزه بتواند هنگام رفتن بمدرسه وموقع بازگشت به‌خانه درخارج از کاخ کرملین بااو ملاقات کند ولی نمیدانست که پلیس مخفی پدرش قدم بقدم دنبال او است و مکالمات تلفنی اورا با معشوقش روی نوار ضبط میکند بطوریکه گفتم‌درآنزمان مامورین پلیس مخفی در همه جا حتی در آپارتمان «سوتلانا» در داخل کاخ کرملین در تمام مدت ۲۴ ساعت گوش بزنك بودند .

«سوتلانا» برای‌آخرین بارمعشوق خودرا در مجلس مهمانی کوچکی که در کاخ کرملین ترتیب داده بود می‌بیند .

دوران نخستین عشق « سوتلانا » بسیار کوتاه بود . آن شب استالین پس‌از پایان ضیافت دخترش ناگهان وارد اتاق او می‌شود پس‌از آنکه مدتی با قیافه خشمناك به‌چشمان سوتلانا خیره‌می شود گزارشهای تندنویسی شده مکالمات تلفنی‌اورا با «کاپلر» و همچنین گزارش‌محرمانه پلیس مخفی‌را از جیبش در می‌آورد و فریاد می زند : این‌چه افتضاحی است‌که بپا کرده‌ای پس‌از آنکه مقداری‌فحش وناسزا تحویلش‌میدهد با عصبانیت ازاتاق خارج می‌شود .

این صحنه یکبار دیگر با شدت‌وخشونت بیشتری‌تجدید می شود پس‌از آن سوتلانا تاچهار ماه روی‌پدرش‌رانمی‌بیند.دراین‌ضمن «الکساندرکاپلر» نیز بدستور دیکتاتور بازداشت میشود و بین دو دلداردوازده سال تمام جدائی می‌افتد .

«ناتمام »

گزارشهای خبرنگاران ما از شهرستانها

ورود استاندار جدید آذربایجان شرقی

گزارش خبرنگارما در تبریز حاکیست : آقای مهندس سرلك استاندار جدید آذربایجان شرقی باهواپیما ازتبریز شدو در فرودگاه مورد استقبال قرار گرفت . وی در مجلس معارفه‌ای که‌در استانداری تشکیل گردید گفت: ازاینکه مامور خدمت در استان آذربایجان شرقی شده‌ام فوق‌العاده خوشحالم و امیدوارم همکاری صمیمانه‌ای که مردم این استان باتیمسار سفاری استاندار فعال سابق آذربایجان شرقی داشته‌اند بامن نیز داشته‌باشند.

جلسه مجددی بمنظور کمك بتاسیس دانشگاه درسالن شهرداری همدان تشکیل گردیدو

یکمیلیون ریال دیگر برای تأسیس دانشگاه درهمدان کمك شد

با تشکیل جلسه دیگری از روسای ادارات دولتی و طبقات مختلف مردم همدان بمنظور کمك بایجاد دانشگاه یادانشکده‌ای دراین‌شهرستان کار تاسیس‌این واحدفرهنگی وارد مرحله جدی تری شده است . اواسط هفته پیش جلسه‌ای با حضور آقای‌قوام فرماندار کل سابق، سرکار سرهنك یحیائی فرمانده تیپ ۳۰ ، اعضای هیئت مشورتی و جمعی ازنیکوکاران وافراد علاقمند در سالن شهرداری همدان تشکیل یافت و مبالغ دیگری بخاطر تحقق این‌هدف بزرك کمك شد .

* تشویق مردم

خبرنگار ما در همدان مینویسد: دراین جلسه آقایان قوام ،سرهنك یحیائی و غفاری عضو هیئت‌مشورتی اطلاعات ، ضمن‌اعلام آمادگی کامل خود در جهت کمك بایجاددانشگاه یا دانشکده‌ای در همدان ، مردم را دراین مورد تشویق و ترغیب کردند . بعد ، حضار هریك‌بدین شرح کمك های نقدی و جنسی بمنظور انجام این نیت خیر تعهد پرداخت نمودند :

* کمکهای نقدی وجنسی

فرماندار کل‌سابق همدان پنجاه هزار ریال، سرکار سرهنك‌یحیائی بویست هزار ریال،آقای مهاجرانی چهل هزار ریال ، سرکار سرهنك ندین رئیس شهربانی همدان سی هزار ریال ، آقای نظری سی‌هزار ریال ، آقای امام بیست هزارریال، آقای داوری پنج هزار ریال ،آقای ولی صدق بیست هزار ریال، آقای مصطفوی سی هزار ریال ، آقای شریفی‌پنجاه هزارریال، آقای‌سوین پنج هزار ریال ، کانون پزشکان پانصد هزار ریال ، آقای قوم‌قچیان سه هزار ریال ، آقای عجمیان‌سه هزار ریال، آقای منصور ازکارخانه قند همدان خریدار پانزده سهم ، آقای حسین مینو پنج هزار ریال ، آقای باروتیان ده هزار ریال، آقای فرح‌سرشت ده هزار ریال ، آقای کشوری یکصد هزار ریال ، آقای وطنی بیست هزار ریال ، آقای «بی‌بی گلده» ده‌هزارریال ،برادران اهور بیست‌و پنج هزار ریال ،آقای فرخ‌نیا بیست هزار ریال ، آقای علومی هزار ریال ، آقای ژنرف‌سه هزار ریال ، آقای سمیعی سه‌هزار ریال ، آقای برقعی ده هزار ریال، آقای هوشنگی یکصد هزار آجر ، آقای اکبر براتی سی تن آهك ، آقای معبودی عضو هیئت مشورتی روزنامه اطلاعات ده هزار ریال و کارخانه آرد اکباتان پنجاه هزار ریال .

* جمع کمکها

در جلسه قبلی یك میلیون‌و - صدو پنجاه هزار ریال کمك نقدی تعهد پرداخت شده بود که باکمك های این جلسه ، جمع آن به دو میلیون‌و ششصدو سی‌و یکهزارو هفتصد ریال رسیده است .

رودخانه‌ارس دوباره طغیان کرد

سیل، چندین هکتار ازمزارع‌مغان‌را منهدم ساخت

پریشب براثربارندگی های‌مداوم در منطقه «مغان» آذربایجان سیل شدیدی جاری شد . براثر جریان این سیل قریب چندین هکتار از مزارع قریه «جعفرقلی عشاقی» از توابع «همارلوی»مغان منهدم‌گردید وخسارت‌هنگفتی بکشاورزان‌روستای مذکور وارد شد .

براثر جریان سیل درپهن‌دشت مغان ، رودخانه‌ارس نیز طغیان‌کرد و مزارع اطرافرا درگرفت .

* انسدادجاده

براثر جریان سیلی که هفته گذشته در جاده‌بین‌شبستر وطسوج جاری گردید قسمت زیادی از این جاده دچار سیل بردگی شده است و با ایجاددره عمیقی بین طسوج و دیزه رفت‌و آمد وسائط نقلیه از دو طرف قطع گردیده و اینك یك هفته است که از مسدود بودن راه مذکور میگذرد و مردم این مناطق بالاجبار می بایستی باطی چندکیلر متر بطور پیاده بمقصد خود بروند.

انتخابات اطاق بازرگانی همدان

خبرنگار ما در همدان گزارش داد : پریروز انتخابات هیئت مدیره اطاق بازرگانی همدان باحضور نمایندگان فرمانداری ، وزارت اقتصاد وجمعی از اصناف و معتمدان محلی انجام شدو ۹نفر آقایان حاج علی‌آقا مشیری - حاج حسن ممقانی - محمدعلی معدنچی - محمود رضائی - حسین زیرك - حاج‌علی همراه - محمداحمدی - فاضلی و حاج تقی پوتی‌زاده بعنوان‌اعضای هیئت مدیره اطاق بازرگانی همدان برگزیده شدند .

درمنطقه «زرك» باغملك جانکی

جنون ناگهانی موجب مرك جوانی‌شد

جوان ۲۲ ساله‌ای بنام هاشم فرزند قاسم از ساکنان منطقه « زرك » باغملك جانکی که قصد ازدواج داشت پس از خریدن لباس دامادی خویش به خانه رفت ولی ناگهان به اختلال حواس دچار گردید وکارش بجنون کشید .

بنابگزارش خبرنگار ما در هفتگل :خانواده هاشم که‌ازاین بابت بی‌اندازه متاثر شده بودند اورا به «امامزاده عبدالله » در حوالی « زرك » بردند تا شفایابد ولی هاشم درآنجا نماندو هنگامیکه مخفیانه بده مراجعت میکرد از کوهی مرتفع بداخل دره‌ای ژرف سقوط کرد و کشته شد .

شهردار بندرعباس

خبرنگار ما در بندرعباس گزارش داد: پریروز آقای کاظم شریفی‌شهردار جدید بندرعباس وارد این شهرستان شدو مشغول کار گردید .

۱۲ کیلو حشیش

در بجنورد کشف شد

از شخصی بنام موسی‌الرضا استخری ساکن بجنورد مقدار دوازده کیلو و پانصد گرم حشیش توسط مامورین شهربانی بجنورد کشف گردید .

طبق گزارش خبرنگار ما درمشهد: موسی‌الرضا استخری که یکی از قاچاقچیان معروف خراسان می‌باشد تحت تعقیب قرار گرفت و زندانی شد .

طی یك آتش سوزی مهیب

۶خانه کپری دربندرعباس سوخت

۶خانه کپری در روستای «رودان » بندر عباس طعمه حریق‌گردید و از آنها جز تلی خاکستر باقی نماند .

طبق گزارش خبرنگار ما در بندر عباس : این خانه ها متعلق به حسینعلی صالحی - «سیاه‌کله گوش» - بانوآمله ارزشی وحسن صالحی بود . حریق هنگامی رویداد که باد شدیدی میوزید و تمام کوشش اهالی راکه برای .طفای آتش به فعالیت برخاسته بودند خنثی میکرد .

صاحبان این منازل براثر شدت حریق قادر نگردیدند حتی مقداری از اثاثه خودرا از کانون آتش خارج سازند و در نتیجه خسارت قابل توجهی به‌آنان وارد گردید .

هنوز علت وقوع آتش سوزی معلوم نگردیده و جریان‌از طریق پاسگاه ژاندارمری « رودان » تحت رسیدگی میباشد .

بنای اصلی کارخانه ماشین سازی تبریز

بعدازاتمام ساختمان مرکزآموزشی آغاز میگردد

بااتمام کار ساختمان مرکز آموزش کارخانه ماشین سازی تبریز ظرف چندروز آینده ،بنای اصلی کارخانه شامل کارگاه های ریخته‌گری - آتشکاری و ماشین آلات شروع میشود .

طبق گزارش خبرنگار ما در تبریز : ساختمان مرکز آموزش اختصاصی کارخانه ماشین سازی تبریز که ازمدتی پیش‌آغاز گردیده است قریبا به‌پایان میرسدو مورد استفاده کارآموزانی که هم اکنون در محل هنرستان صنعتی تبریز مشغول تحصیل هستند قرار خواهدگرفت. عده کارآموزان سری‌اول دویست نفر میباشند که کلاس‌های آنان پس از آشنائی به رئوس کارهای مربوطه از مهرماه سال جاری شروع می‌گردد .

قربانی برق

جوان۲۵ ساله آرایشگری را در مشهد برق گرفت و کشت .

این جوان موسوم به حاجی نقاشان بود که هنگام‌عبور از خیابان «کوکا» مشهد براثر طوفان سیم برق پاره‌شد وبرروی‌وی افتاد و موجب مرك حاجی نقاشان گردید .

جنازه این جوان باانجام تشریفات قانونی مدفون شد .

کارخانه برنجکوبی وچوب‌بری رودنبه ۶ساعت‌میسوخت

خبرنگارما د رلاهیجان گزارش داد: کارخانه برنج کوبی وچوب‌بری آقای حاج احمدپور نصیری واقع در «رودبنه» ازتوابع لاهیجان دچار حریق شد وطی شش ساعت آتش سوزی قسمت زیادی از کارخانه وهمچنین مقدار چهارده تن جو وکلیه چوبهای موجود در انبار کارخانه سوخت .

برای اطفاء حریق از مامورین آتش نشانی لاهیجان و لنگرود کمك خواسته شد و مامورین‌پس از شش ساعت آتش راخاموش کردند .

خسارت وارده در حدود یك میلیون ریال‌تخمین زده شده و فعلا علت حریق معلوم نیست .

عکس‌بالا کارخانه برنجکوبی را پس از حریق نشان میدهد :

در «آهودشت» دزفول

اختلاف خون‌بپا کرد

پریروز بعلت اختلافات قبلی بین‌اهالی«آهودشت» از توابع دزفول عده‌ای بجان هم افتادند و مرد سی ساله‌ای بنام صمد قاسم زاده براثر اصابت گلوله‌بشدت مجروح‌شدو به بیمارستان جندی شاپور اهواز منتقل گردید ولی معالجات در حقوی موثر نیفتاد و مجروح جان سپرد .

طبق گزارش خبرنگار ما در اهواز : این نزاع مسلحانه که حدود یك ساعت بطول انجامید با دخالت مامورین پاسگاه «آهودشت » خاتمه یافت و عده‌ای باتهام قتل صمد قاسم زاده و ایجاد نزاع دستگیر شدند .

اکنون رسیدگی باین حادثه‌از طرف دادسرای دزفول‌ادامه دارد .

درحوالی منطقه «دوله» سردشت

قاتل فراری بقتل رسید

شخصی بنام «احمدگروه» که یکی از افراد شرور منطقه مرزی‌سردشت بودهنگامیکه باماموربن پاسگاه ژاندارمری «دوله» روبروشد بسوی آنان تیراندازی کرد . مامورین نیز ناگزیر از تیراندازی شدند ودر نتیجه احمد بضرب گلوله بقتل رسید .

بنابگزارش خبرنگار ما در سردشت : احمد گروه از مدتها پیش‌باتهام قتل وراهزنی مورد تعقیب مامورین بود . ازوی یك قبضه تفنك ، پنجاه‌ودو تیر فشنك ویك رادیو ترانزیستوری بجامانده است ، جنازه این قاتل‌فراری باانجام تشریفات قانونی بخاك سپرده شد .

بمپور، دهکده‌ای شبیه‌شهر

از : مهندس زاده — نماینده اعزامی سازمان شهرستانها

سیمای شهرستانها

فاصله‌ی ایرانشهر- بمپور نزدیکترین فاصله‌بین‌دو نقطه مسکونی بلوچستان‌است

درراه‌ایرانشهر- بمپور داخل اتومبیل محبوس شدم!

مختصری دربار ه‌بمپور و نام آن ...

... «بمپور» مرکز یك بخش بزرك بهمین نام است که در فاصله‌ی ۲۴ کیلومتری جنوب ایرانشهر قراردارد . فاصله‌ی بین ایرانشهر و بمپور نزدیکترین فاصله‌بین دونقطه‌ی مسکونی در بلوچستان میباشد.- اگر کوره راهی را بتوان «شهر» نامید ، بمپور شهری است که‌متجاوز ا زدوهزار نفر سکنه دارد . سد «بند» بمپور که در فاصله‌ی تقریبا ۱۵ کیلومتری شمال شرقی این بخش برورودخانه‌ی بزرك وپرآب بمپور زده‌شده‌باعث گردیده است که میزان آب در اینمنطقه بحد وفور باشد وبهمین جهت بمپور یکی از بخشهای حاصلخیز ومستعد کشاورزی بشمار میرود .

***

درباره‌ی نام «بمپور» که یکی از بخشهای تابعه‌ی ایرانشهر ودر مسیرراه ایرانشهر - چابهار است‌گفته میشود :صدهاسال قبل حاکمی بنام‌بهمنشاه در حوالی شهری که اکنون بنام بم نامیده میشودحکومت میکرده و مقر حکومتش را بنام‌خود ، «بم» نام‌گذاشته است. (بم که مخفف نام بهمن است اکنون بریکی از شهرستانهای بزرك استان کرمان اطلاق میشود) پسر بهمنشاه در محل کنونی «بمپور» و برادرش در شهر فعلی «بمبئی» حکومت داشته‌اند و بهمین جهت مقر حکومت پسر بهمنشاه بنام «بمپور» (پور «پسر» بم) ومقر حکومت برادربهمنشاه بنام بمبئی «بمبائی» (برادر بم) نامیده شده است . توضیحا یادآور میشود : در زبان «اردو» که اکنون قسمت اعظم مردم پاکستان و هندوستان بآن تکلم میکنند ، «بائی» بمعنای برادر میباشد . ضمنا بد نیست بدانید که از بمپور به بم ، کوره راهی مستقیم وجود دارد که از بخش (بزمان ودلان) ایرانشهر میگذردوعده‌ای ازمطلعین محلی بمپور وایرانشهر معتقدند که این رشته راه در زمان حکومت بهمنشاه ایجاد گردیده است !

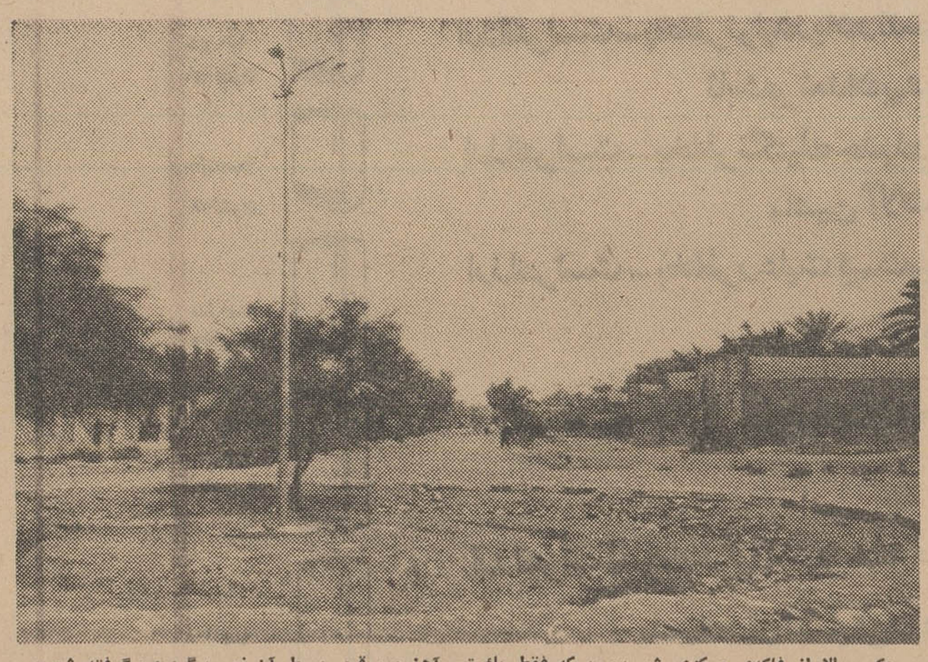

عکس بالا از فلکه‌ی مرکزی شهربمپور که فقط یك تیر آهنین برق‌در وسط آن نصب گردیده گرفته شده‌و تنها خیابان شهرنیزکه در طرفین‌آن،اینجا و آنجا درختانی سربرافراشته بخوبی دیده میشود .

* محبوس دراتومبیل

طوفان شن غوغا میکرد و سراسر فضا را غباری غلیظ فرا گرفته بود . غروب نزدیك میشد واز آسمان‌باران شن میبارید . در آن طوفان شدیدو غبار غلیظ حتی تاریکی شب هم که ساعتی بعد فرا میرسید محو وناپیدا مینمود ! چراغهای اتومبیل روشن‌بود اماچشم‌من‌ورانندە ودونفرسرنشینان دیگر اتومبیل هیچ جا و هیچ چیز را نمیدید . در چنین کیفیتی استفاده‌از جهت‌یابی برای‌پیشروی‌بسمت مقصد هم‌امکان نداشت وپس‌از طی مسافتی در حدود ده کیلومتر بناچار اتومبیل متوقف شد ... باوجود گرمای نسبی هوا برای آنکه توده‌های شن وریك روان بداخل اتومبیل کمتر نفوذ کند درهای اتومبیل را بستیم و حتی روزنه های گوشه وکنار را نیز با پتو و دستمال پوشاندیم و مدتی درحدود یکساعت بهمین وضع و همین حال‌در وسط کویر ومیان طوفان شن درداخل اتومبیل که‌متوقف‌بود خود رامحبوس کردیم !

* معنی «طوفان»رافهمیدم؟!

من هروقت از رادیو پیش بینی وضع هوا را می‌شنیدم که : هوای بلوچستان غبار آلود و طوفانی است تصور میکردم که‌در اینمنطقه هم‌مانند سایر نقاط باد شدیدی میوزد و گرد وخاك در فضا پراکنده میکند و چند لحظه‌ای اینوضع ادامه دارد و تمام میشود !

اما در راه ایرانشهر - بمپور معنا و مفهوم طوفان شن و غبار آلودگی هوای بلوچستان را بچشم خود دیدم و کاملا احساس کردم و فقط میتوانم بگویم که‌باید رفت و دید وخدانکرده دچار طوفان‌شن و غبار آلودگی هوای بلوچستان شد و آنوقت نفهمید که دوم ایجاد شده که بعضی اتوبوسها و اتومبیلها در آن رفت و آمد میکنند، ازایرانشهر بسمت‌جنوب اصلا مسیر مشخص ومعینی برای عبور اتومبیلها وجود ندارد .در حقیقت میتوان‌گفت که راه داخلی بلوچستان بایرانشهر خاتمه میبابد و ازاین شهرستان به سمت جنوب‌دیگرباید فقط‌بامید خدا و بااستفاده از«جهت یابی» پیش‌رفت تا بمقصد رسید ...

وقتی گفته میشود : هوای بلوچستان طوفانی و غبارآلود است ،یعنی چه؟!

بعدا زمدتی‌بیش‌ازیکساعت بالاخره شدت طوفان کاهش یافت اما غبار - آلودگی هواهمچنان باقی‌ماند . ذرات شن و خاك فضا را اشباع کرده بود واز آسمان همچنان شن و خاك می‌ریخت .

اتومبیل را که تا بالای چرخها و نیمی از بدنه‌اش درریك روان مدفون شده و درشن فرو رفته بود بزحمت از ریك بیرون کشیدیم و آهسته آهسته باچراغهای روشن دوباره به سمت مقصد حرکت کردیم .

بااین کیفیت ، فاصله‌ی ۲۴کیلو- متری ایرانشهر - بمپور را اتومبیل جیپ که ساعت چهار بعد از ظهر از ایرانشهر حرکت کرده بود ظرف سه ساعت طی کرد و حدود ساعت هفت بعد ا زظهر بود که بباغات حومه‌ی بمپور رسیدیم .

* آب فراوان است

قبل‌ازآنکه وارد شهر بمپورشویم اتومبیل از مقابل یك باغ بسیاربزرك ودرختکاری شده که درسمت‌چپ‌جاده ایجاد شده است گذشت . تابلوی بزرگی که در مقابل دروروذی این‌باغ نصب گشته ، معلوم میداشت که در حال‌حاضر این باغ ، مرکز آموزش کشاورزی بمپور است . اما ساکنین محل میگفتند : باغ مزبورراکارکنان یك شرکت پیمانکار خارجی که چند سال قبل در بلوچستان مستقر بودند برای اقامتگاه خود احداث کردند و اکنون توسعه یافته و تبدیل بمرکز آموزش کشاورزی شده است ...

بمپور را میتوان گفت که‌منطقه‌ای سبزو خرم است و این سرسبزی بخاطر آب نسبتا فراوان این منطقه میباشد .

یك خیابان کم‌عرض و خاکی و پردست اندازشمالی - جنوبی بطول تقریبا یك کیلومتر که در اواسط آن ، میدان (فلکه) کوچکی ایجاد شده وطرفین خیابان راساختمانهای خشت وگلی پرکرده واینجا و آنجا درختان گز ونخل‌خرما درطول‌خیابان سربرافراشته و در نهر عمیق‌ووسیعی که فقط در یك سمت خیابان ایجاد گردیده آب زلال‌وفراوانی‌جاری‌است، چند مغازه که بیشتر به دکه شباهت دارد ودرداخل آنها چراغ فانوس‌یا زنبوری روشن شده و تنها یك تیر آهنین برق باچهار لامپ‌دروسط‌فلکه‌ی مرکزی شهر برپا است ... این ، منظره‌ای ازشهر بمپور است که‌اوائل شب به‌آن وارد شدیم .

* چه دارد وچه ندارد

از میان تمام سازمانهای دولتی ، بمپور فقط بخشداری ، پاسگاه ژاندارمری ، پستخانه و تلگرافخانه و یك‌بهداری کوچك رادارا میباشد . گرچه لوله کشی این شهر بانجام رسیده اما باآنکه در اینمنطقه آب فراوان است معهذا هنوز لوله‌کشی آب بمپور فاقد آب میباشد ! اهالی میگفتند : برای تامین آب لوله کشی بمپور یك‌حلقه چاه‌عمیق درباغ مرکز آموزش کشاورزی حفرشده که به‌آب شور رسیده و قراراست چاه دیگری در جای دیگر حفر گردد و آب لوله- کشی بمپور تامین شود .

شهر بمپورفاقد نیروی برق است. برق اینمنطقه منحصر بیك موتور کوچك میباشد که متعلق به بهداری محل است‌ویك تیرآهنین که دروسط فلکه‌ی مرکزی شهرنصب گردیده با چهار لامپ‌که‌اوائل شب یکی دوساعت روشن میشود ...!

* قلعه بمپور

آنچه در بمپور مشخص میباشد قلعه‌ی بزرگی است که در سمت‌غربی شهر بفاصله تقریبا یك کیلومتری برفراز قله‌ای هنوز پابرجا است و اهالی محل میگفتند که این قلعه مقر حکام زمان قاجاریه بوده است .

بدیهی است که چنین شهری با چنین وضعیت‌وکیفیت‌فاقد مهمانخانه یا مسافرخانه و هرگونه استراحتگاه دیگری میباشد . من وهمراهانم که آشنائی نداشتیم بناچار شب را در خارج شهربمپور زیرآسمان کبود ودر پناه اتومبیل جیپ بصبح رساندیم و سحرگاه روزبعدعازم‌نیکشهر وچابهار شدیم ...

* در تبریز

با راهنمائی افراد گروه پزشکی شماره ۱۱۶ سپاه بهداشت منطقه «صومعه‌علیا» از توابع تبریز دوباب گرمابه در قراء «بوکان» و «صومعه- علیا» از خزینه بدوش تبدیل گردیده وکلیه هزینه این گرمابه ها را که مبلغ دویست و ده هزار ریال شده است اهالی پرداخت کرده‌اند .نظارت بربهداشتی کردن این گرمابه ها و همچنین ساختمان یکباب غسالخانه در «صومعه‌علیا» که‌با همت دو نفراز افراد نیکوکار ساخته شده بعهده سپاهیان بهداشت بوده است .

ضمنا دوباب کشتارگاه بهداشتی در قراء غریب‌دوست و صومعه علیا بنا‌شده و ۱۷چشمه در منطقه عملیاتی این گروه بهداشتی گردیده است .

سرپرستی این گروه بعهده سپاهی بهداشت سرکار ستوانیوم دکتر نادر کریمی است و اعضای گروه عبارتند از کمك پزشکان آقایان گروهبان عطاءالله سهرابی و حسین هدایتی.

یکشنبه ۷ر۳ر۴۶

ساعت ۶ سلام شاهنشاهی و اعلام برنامه
ساعت ۶ر۲ کارتون
ساعت ۶ر۳۰ در راه خدمت بمردم
ساعت ۷ دکتر کیلدر
ساعت ۸ موسیقی
ساعت ۸ر۳۰ ارج
ساعت ۹ر۳۰ اخبار
ساعت ۹ر۴۵ فیلم سینمائی
ساعت ۱۱ پایان برنامه

(۱۷۶)

نتایج مسابقات هنری دختران

هنر

نتایج مسابقات هنری دانش آموزان دبیرستان های تهران امروز اعلام گردید .

نتایج این مسابقات در قسمت دختران بشرح زیراست

*** روزنامه نگاری دوره‌اول**

روزنامه هدیه از دبیرستان‌هدف شماره ۲ اول روزنامه تندراز دبیرستان آموزش دوم و روزنامه های ذوق شاگرد و شکوفه های سخن از دبیرستان های همایون۱ وششم بهمن شمیران سوم شدند.

*** روزنامه نگاری دوره دوم**

روزنامه‌ره‌آورد ازدبیرستان‌هدف شماره ۲ اول زندگی از دبیرستان پرورش دوم و باغ از دبیرستان بهمنیار سوم

*** نقاشی آبرنك**

دوشیزگان‌شورامنزوی ازدبیرستان آذرمیدخت شرقی، ناهید ملکزاده از دبیرستان مهرباختر و جمیله فرج‌الله‌زاده از دبیرستان صدری بترتیب اول تاسوم شدند .

*** نقاشی رنك وروغن**

دوشیزه‌نیر تقوی ازدبیرستان آزرم اول دوشیزگان ژرژت آبراهامیان از دبیرستان صدری و مارگریت هارطونیان از دبیرستان مهرجوان دوم شناخته شدند و دوشیزگان زهره قره‌گزلوونسرین منزوی از دبیرستان رضاشاه‌کبیر ومرجان سوم گردیدند .

*** نقاشی مینیاتور**

دوشیزگان سیمین محمدی‌کله دره از دبیرستان خسرو اول ،هما افتخار از دبیرستان اسدی دوم ، کارمن‌ملك ازدبیرستان باختر سوم شدند .

*** سیاه قلم**

دوشیزه بهار داروئی از دبیرستان شاهدخت اول ، دوشیزه ظریفه شناسی آذری از دبیرستان پیام‌دوم ودوشیزه اختر ابوالحسن‌زاده از دبیرستان همام سوم .

*** نقاشی - پاستل**

دوشیزه دیانانیك سجل از دبیرستان دکتر ولی‌الله نصر اول و دوشیزه پروین عابدینی از دبیرستان فروزش دوم ودوشیزگان شهناز نوری از دبیرستان‌مهرباختر وتوران نوری‌زاده از دبیرستان محمودزاده سوم شناخته شدند .

*** نقاشی نقطه چین**

دوشیزه فاطمه صیادی ازدبیرستان خزائلی اول دوشیزه صدیقه شرده از دبیرستان وحید دستگردی دوم و دوشیزه طاهره امامقلی خانی از دبیرستان گواشیرسوم .

*** خط نسخ**

دوشیزه لیدا اوانسیان ازدبیرستان مهرجردن اول دوشیزه‌فهیمه گیلان دوست از دبیرستان مامقانی دوم و دوشیزگان فرشته و زیریان از دبیرستان حکیم‌الملك شمیران و مهین حاج حسن از دبیرستان‌خسرو مقام سوم را احراز کردند .

*** خط نستعلیق**

دوشیزه اکرم بهزادپورازدبیرستان ارم مقام اول را بدست آورد دوشیزگان هماگودرزی‌ازدبیرستان خسرو خاور و مریم عظیمی نژاداز دبیرستان‌پیرایش مقام دوم‌را احراز کردندودوشیزگان‌مهری‌سماواتی‌از دبیرستان محمودزادی ، پریوش عابدین‌زاده از دبیرستان مشکوتی‌و فرشید اقلیدس از دبیرستان دکتر ولی‌الله نصر مشترکا سوم شدند.

*** آواز ایرانی**

دوشیزه‌وجیهه واعظان ازدبیرستان قوام اول ، دوشیزه پریچهر دبیر اشراقی از دبیرستان پرتو دوم ودوشیزگان مهین نژی‌ازدبیرستان نوربخش تهران‌نو و گیتی گل‌پرور از دبیرستان گام سوم شدند .

*** آواز جاز**

دوشیزه کناریك زهرابی از دبیرستان رضاشاه کبیر اول و دوشیزه هماعالی‌ثنائی از دبیرستان شاهدوخت دوم و فریدا موحدسوم شدند .

*** ویلن ایرانی**

دوشیزگان هایده بهزادان از دبیرستان شمیم ، فاطمه ارنگه از دبیرستان عبرت و نسرین کهبه از دبیرستان شهناز پهلوی اول تاسوم شدند .

*** ویلن کلاسیك**

دوشیزه ژیلاصدقیانی ازدبیرستان طبا اول و فهیمه کیوان‌ازدبیرستان عبرت دوم .

*** آکوردئون**

دوشیزگان میناابریشمیان از دبیرستان مهین اول،ملیحه‌ذریمانی از دبیرستان آزرم دوم و گیتی نصرتی از دبیرستان‌مرجان‌ومهوش مطیعی از دبیرستان سخن مشترکا سوم شدند .

*** ضرب**

دوشیزه بوربور جبارعلیزاده از دبیرستان‌نوباوگان ضرابی اول شد .

*** پیانو**

دوشیزگان لیندا ملك اصلانی ازدبیرستان هدف شماره ۲ ومارگو هاکوپیان از دبیرستان کوشش مریم اول شدند دوشیزه ریتا - مرغزاری از انوشیروان دادگر دوم ودوشیزگان سوسن اتحادیه از دبیرستان ژاندارك‌ومریم پزشکیان از دبیرستان هدف شماره ۲ و ایزابل مرادیانس مشترکاسوم‌شدند.

*** خیاطی**

دوشیزه ملیحه دستمالچیان از دبیرستان انوشیروان دادگر مقام اول را بدست آورد ، دوشیزگان منیر پهلوان‌ازدبستان دکتر فاطمه سیاح و عزت سیف زرگر از دبیرستان اسدی دوم شدند و دوشیزه معصومه کشاورز از دبیرستان گوهرشاد مقام سوم را احراز کرد .

*** دکلمه وفن بیان**

دوشیزگان شهناز توصیفیان از دبیرستان مهرایران و مهناز دانا از دبیرستان طبا مقام اول رابدست آوردند دوشیزگان فرزانه ثابت کسائی از دبیرستان آموزش‌وفلورا شباویز از دبیرستان اسدی‌بترتیب دوم وسوم شدند .

*** هنرهای تزئینی**

چون آثار هنری دانش‌آموزانی که در رشته های گلسازی و کار دستی عرضه کرده بودند بی‌نهایت جالب و ارزنده بود بنا بتشخیص هیئت‌داوران کارهای دانش‌آموزان مشروحه ذیل عالی تشخیص داده شد

دوشیزگان : پروین کاظمی از دبیرستان طبا - مهوش‌عبدالهی از دبیرستان محتشم کاشانی

منی‌خزعل ازدبیرستان آذرمیدخت شرقی -ژیلاعیوق‌ازدبیرستان‌حمیده مولوی

ناهید امینی فرداز دبیرستان نخشب- سدیك‌پطروسیان ازدبیرستان همایون ۱

منیرعطار از دبیرستان نوربخش تهران‌نو بتول احمدی‌از دبیرستان گوهرشاد

بازدید دانشجویان دانشکده نفت آبادان از موسسه اطلاعات

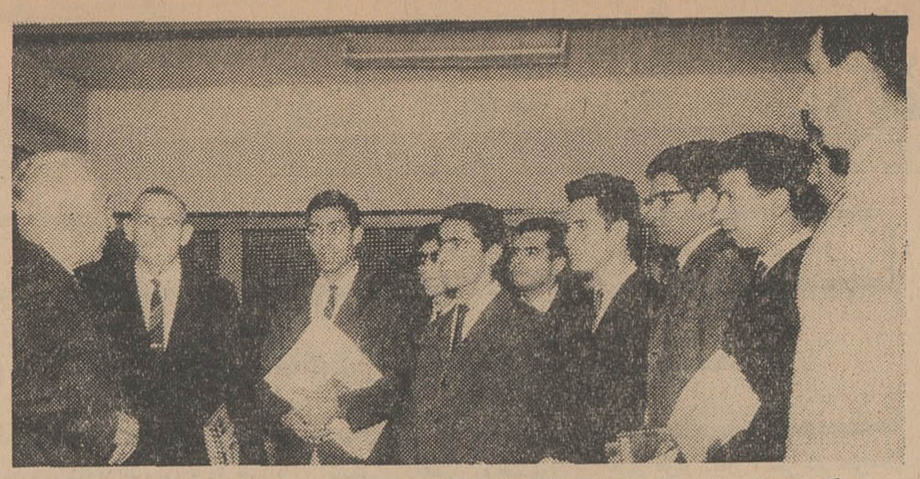

گروهی از دانشجویان دانشکده نفت آبادان که بتهران آمده بودند پیش‌ازظهر چهارشنبه گذشته در موسسه اطلاعات حضور یافتند و باآقای سناتور عباس مسعودی مدیر موسسه اطلاعات ملاقات نمودند وسپس از قسمت‌های مختلف سازمان فنی موسسه اطلاعات دیدن نمودند و تجهیزات مدرن موسسه اطلاعات مورد توجه آنان قرار گرفت .

در عکس بالا دانشجویان هنگام ملاقات با آقای سناتور مسعودی مدیر موسسه اطلاعات (نفر سمت چپ) دیده میشوند .

خانم مواظب بچه‌های کوچک باشید

هرچه قدر رفت وروب کنید باز هم گرد وغبار موجود در هوا بآسانی درزهای کاشیها وکف پوشهای دیگر را پر میکند

مگاکرم کف پوش بدون درز ، نفوذ ناپذیر ویک پارچه براحتی روی کف پوشهای قبلی نصب میگردد.

مگاکرم

از محصولات ساختمانی آلمان غربی

خیابان شاه - ساختمان آلومینیوم طبقه سوم تلفنهای: ۶۱۳۰۸۳-۶۴۲۲۶-۶۰۰۳۵

بازدید : سد فرحناز پهلوی

فردا یکشنبه ۷ خرداد ساعت ۹ صبح

انجمن ایران وآمریکا - عباس‌آباد

یخچالهای آزمایش ارزانتر است

باپول کمتر یخچال مرغوبتر وزیباتر داشته باشید

آزمایش پیشرو تقلیل قیمت‌ها در مورد لوازم منزل

ارزانتر است ... بخاطر تولید زیاد و تقسیم مخارج ثابت بر تعداد بیشتر تولید.

ارزانتر است ... بخاطر تکنیك جدید و داشتن ماشین آلات مدرن .

ارزانتر است ... بخاطر رعایت قیمت بین‌المللی یخچال.

ارزانتر است ... بخاطر سود عادلانه واستفاده کمتر .

ارزانتر است ... بخاطر اینکه هر خانه وخانواده یك یخچال آزمایش داشته باشد

مدل ۱۰۱ ۱۴۰ لیتری

مدل ۱۰۲ ۱۸۰ لیتری

مدل ۱۰۳ ۲۲۰ لیتری

مدل ۱۰۴ ۲۶۰ لیتری

مدل ۱۰۵ ۳۰۰ لیتری

گام

شرایط فروش بقدری سهل وآسان است که :

هر خانواده ایرانی میتواند یک یخچال آزمایش داشته باشد

آزمایش : سازنده بهترین وسایل آسایش

کولر اتومبیل توشیبا

درگرمای تابستان موهبت بزرگی است.

Toshiba

توشیبا بزرگترین سازنده کولر اتومبیل در دنیا

مراکز فروش

فروشگاه کیمیا	خیابان فردوسی ، روبروی سفارت انگلیس شماره ۲۸۶
فروشگاه نادری	خیابان نادری ، چهار راه یوسف آباد
فروشگاه برلیان	خیابان شاه ، چهار راه آقاشیخ‌هادی
فروشگاه رادار	خیابان شاهرضا ، چهارراه کالج
فروشگاه کرمل	خیابان شاه ، مقابل سینما نیاگارا
فروشگاه مناژ	خیابان سعدی جنوبی ،مقابل بانك ملی سعدی
فروشگاه چاردیوار	خیابان شاه‌رضا ،نبش کاخ شمالی

برای تامین گوشت تهران

گوسفند ۲۰۰ کیلوئی

از انگلستان واردشد

برای تامین گوشت تهران از انگلستان گوسفند های ۲۰۰ کیلوئی وارد شد گوسفند های ۲۰۰ کیلوئی در دشت گرگان پرورش و تکثیر میابند .

خبرنگار اطلاعات گزارش میدهد: برای تامین گوشت تهران قرارداد خرید ۳۰ هزار گوسفند نژاد اصیل از انگلستان بسته شد .

وزن این گوسفند ها در مدت دو سال تا ۴۰۰ کیلو افزایش میابد .

مقامات مسئول امور گوشت امروز اعلام کردند : هزار راس از گوسفند های انگلیسی به ایران وارد شد ودر دشت گرگان نگاهداری می شود .

این مقامات افزودند که با پرورش گوسفند های نژاد انگلیسی درمدت کوتاهی می توان مشکل کمبود گوشت را مرتفع ساخت و اگر امر پرورش این نوع گوسفند بطور وسیعی انجام شود با کشتار چندین صد راس از گوسفند های انگلیسی صد هزار کیلو گوشت گوسفند مورد احتیاج و مصرفی تهران تامین می شود .

مدیران کل وزارت دارائی

امروز از طرف وزیر دارائی آقای علی اردلان مدیر کل وصول تهران به سمت مدیر کل درآمد های تهران منصوب گردید و طبق سازمان جدید کلیه سازمانهای تشخیص ووصولی تهران رازیر نظر گرفت .

همچنین آقای محسن هادوی ، به سمت مدیر کل فنی مالیاتی منصوب شد .

جهان نو

مجله روشنفکران وجوانان

زیر چاپ است. درشهرستان ها که نماینده نداریم اشخاص واجد شرایط را بنمایندگی می‌پذیریم .

روزنامه سیاسی

سحر

یکشنبه ها منتشر میشود

شاهنشاه وشهبانو

بقیه از صفحه اول

سفر پنج‌روزه شاهنشاه آریامهر وعلیاحضرت شهبانو به چکسلواکی بعدازظهر امروز پایان یافت و اعلیحضرتین رهسپار آلمان غربی شدند . شاهنشاه وشهبانو درمدت اقامت پنج روزه خود درچکسلواکی از فعالیت‌های صنعتی و از آثار تاریخی و هنری ویك شهر زیبای این کشور دیدن کردند.

*** بازگشت به پراك**

شاهنشاه وشهبانو روز پنج‌شنبه به‌شهر «کارلووی‌واری» تشریف فرماشدند.

شاهنشاه آریامهر و علیاحضرت شهبانو پریشب در ضیافت با شکوهی که از طرف شورای ایالتی شهر کارلووی واری ترتیب یافته بود شرکت فرمودند . درسر میز شام رئیس شورای ایالتی پس از عرض خیر مقدم به‌اعلیحضرتین بیانات مبسوطی پیرامون مناسبات دوستانه دو کشور ایران وچکسلواکی ایراد کرد و برای شاهنشاه و شهبانو وملت ایران آرزوی موفقیت بیشتر نمود .

شاهنشاه مراتب امتنان خود و شهبانو را از میهمان نوازی مردم چکسلواکی ابراز داشتند.

دیروز شاهنشاه آریامهر و علیاحضرت شهبانوی ایران پس از بازدید از منطقه ییلاقی وشهر کارلووی واری به پراك بازگشتند.

غلامحسین صالحیار سردبیر روزنامه اطلاعات که‌باهیئت‌مطبوعاتی ایران به چکسلواکی رفته ، دیشب گزارش داد :

شاهنشاه‌وشهبانو در راه باز ـ گشت به‌پراك از کارخانه کریستال سازی «موزر» دیدن فرمودند. محصولات این کارخانه شهرت جهانی دارد .

*** ضیافت**

شاهنشاه‌و شهبانو بعد از ظهر دیروز(بوقت محلی)پس ازبازدید ازچشمه های آب معدنی که‌بطور طبیعی فوران میکند به پراك‌باز ـ گشت فرمودند . مدرسه عالی هنر در پراك. گالری ملی چکسلواکی عصر دیروز مورد بازدید شاهنشاه وشهبانو قرار گرفت.

دیشب از طرف شاهنشاه‌وشهبانو به افتخار حضرت رئیس جمهوری چکسلواکی وبانو یك میهمانی‌به شام ترتیب داده شده بود .

● انعقاد قرارداد

غلامحسین صالحیار در گزارش خود اضافه میکند : عصر دیروز یك قرارداد فرهنگی بین ایران‌و چکسلواکی در کاخ وزارت خارجه آن کشور امضاء شد .

دراین موافقت نامه همکاری بین دانشگاهها وسایر موسسات و سازمان های آموزشی و علمی و تحقیقاتی و همچنین فرهنگی و هنری و ورزشی دو کشور ، مبادلات استادان دانشگاهها و مدارس‌عالی و دانشمندان و هنرمندان و گروه های هنری و نمایندگان فرهنگ و هنر پیش‌بینی شده‌است.

*** در کلن**

غلامحسین صالحیار سردبیر اطلاعات صبح امروز از پراك پایتخت چکسلواکی گزارش داد:

شاهنشاه وشهبانو ساعت یك‌ونیم بعدازظهر امروزبه وقت تهران‌برای یك دیدار رسمی از جمهوری‌فدرال آلمان وارد کلن خواهند شد .

*** خبر تلویزیون**

گزارش رسیده از کلن حاکیست: تلویزیون آلمان فدرال دیشب خبر تشریف‌فرمائی امروز شاهنشاه آریامهر و علیاحضرت شهبانو رابه کلن پخش کرد.

تلویزیون آلمان فدرال در گزارش خود افزود : بمناسبت تشریف‌فرمائی اعلیحضرتین به کلن ازهم‌اکنون در فرودگاه کلن جایگاه مخصوصی برای بیش‌از ششصد نفر خبرنگار، عکاس و فیلمبردار تعیین‌شده‌است. تلویزیون سراسری آلمان جریان ورود اعلیحضرتین را به‌آلمان‌فدرال مستقیما از فرودگاه کلن پخش خواهد کرد . شهردار مونیخ نیز جزوه مخصوصی بمناسبت بازدید اعلیحضرتین از آلمان فدرال تهیه

مهندس آمریکائی غرق شد

یك مهندس آمریکائی ، عضو گروه مهندسین لوله کشی گاز گچساران ـ آستارا که در منطقه بروجن کار میکرد ، در رودخانه «خرسان» غرق شد

مهندس مزبور «جونز» نام داشت‌واهل‌تکزاس بودوی‌مهندسین شرکت «آی‌مك» انگلیسی را در عملیات لوله کشی گاز سرپرستی میکرد«جونز» هنگامیکه با قایق از رودخانه «خرسان» بین دومنطقه بروجن‌و کهکیلویه میگذشت‌قایقش واژگون شد

چند رودخانه

در آذربایجان طغیان کرد

براثر جاری شدن سیل راههای سراسکند ـ قره‌چمن مسدود شد ، مزارع اهر خسارت دیدو جوان‌چوپانی بنام قاسم پاسدار در تپه های‌شبستر براثر تگرگ کشته‌شد .

دونفر از اهالی «سولیك» هشترود ناپدید شده‌اند راههای اهر ـ تبریز ، تبریز ورزقان مسدود شده تگرگ رضائیه به‌محصولات درختی آسیب رسانده جاده شاهپور ـ رضائیه قطع شده است .

در خوزستان گرمای‌زودرس چهار نفر رابیهوش کرد و عده‌ای را دچار گرما زدگی کرد .

براثر بارندگی های شدید علاوه برطغیان‌رودخانه های آق‌بلاغ و بناب قرنگو و قره‌چمن رودخانه ارس در قراءبالابیك‌لو» و «جعفرقلی بیك‌لو» طغیان کرده و یازده خانه راویران ساخته است .

کرده ودر دسترس ارباب جراید گذاشته است .

روزنامه «هایم‌اوندولت» چاپ آلمان بمناسبت تشریف‌فرمائی شاهنشاه آریامهر و علیاحضرت شهبانو به آن کشور شماره مخصوصی انتشار داده‌است .

شایعه بچه‌دزدی

بقیه از صفحه اول

مهرانگیز

بقیه از صفحه اول

علت نشر اکاذیب و تولیدنگرانی و وحشت عمومی تحت‌تعقیب قرار گیرندو ثانیا نگرانی و اضطراب خانواده ها باتوجه به کذب‌بودن شایعه برطرف گردد.

رئیس آگاهی گفت جریانی که امروز باستحضار مردم پایتخت می رسد نمونه‌ای از واهی بودن و مغرضانه بودن این شایعات است. بابررسی و تحقیق از آنهائی که این شایعه را قوت‌داده و از آن برای موضوع های مالی و غیره سوء استفاده کرده‌اند منبع این شایعات نیز بدون تردید کشف ودر معرض افکار عمومی گذارده خواهدشد .

● منشاء شایعه

رئیس آگاهی در بارهٔ منشأ‌این شایعات گفت :

روز ۲۴ر۲ر۴۶ بانو مهر انگیز بنی اردلان وفرزند ۹ ساله‌اش‌به نام مینو که در دبستان نوردانش در کلاس سوم تحصیل میکند به کلانتری ۶ مراجعه و شکایت می نماید که در ساعت ۱۲ و پانزده دقیقه‌روز ۲۴ر۲ر۴۶ مینوفرزنداو و آقای‌رضا خلیلی شغل مکانیك ساکن بخش۶ چهارده متری‌حسینی کوچه یادگاری توسط پیر زنی ربوده شده بود مادر طفل پس از مراجعه بدبستان و اطمینان از مفقود شدن فرزند خود از کلیه همسایگان و اولیاء دبستان‌استمداد و بی اراده در خیابان ها برای پیدا کردن فرزند گمشده‌اش راه میرفته که در خیابان پهلوی‌روبروی کافه گلچین بایپیرزنی برخورد وپیر زن پس از استعلام از علت‌پریشانی وی اظهار میکند. نظیر این‌واقعه سه‌روز قبل بوقوع پیوسته که‌اولیاء طفل گمشده باپرداخت‌مبلغ گزافی فرزند خودرا باز یافته‌اند وحاضر میشود در پیدا کردن مینو هم بمادر او کمك کند. بانو مهر انگیزبلا ـ فاصله دست‌بکار میشود و مبلغی تمبه‌وبه‌توسط آن پیرزن باتاکسی بطرف تهران پارس رفته در محلی پیاده و لحظه بعد ماشین اپل‌سیاه رنگی بدون شماره آن ها را پس از بستن چشمانشان‌ـ بجای نامعلومی برده‌و پس‌از ۲۰ دقیقه بادریافت مبلغ ۴۸۰۰۰ ریال از مادر بچه رابا و تحویل و آنها را در محلی پیاده و خود متواری میشوند . ضمنا مینوطفل ۹ساله هم ادعا میکند در محلی که اورا‌پنهان کرده بودند در حدود ۱۰ نفر دختربچه و پسربچه‌وجود داشته‌اند .

*** ایجاد وحشت**

این جریان که قبل از مطلع شدن پلیس و ماموران تعقیب بطور اغراق‌ـ آمیز و افسانه‌وار به‌همسایگان واولیاء دبستان گفته شده بود وحشت ونگرانی وسیعی رابین ساکنین محله بوجود آورده‌وبانقل دهن به‌دهن تمام شهررا فرا گرفته بود توجه مامورین تحقیق‌و پی‌جوئی‌آگاهی شهربانی کل راجلب ودرهمان اول تحقیق‌بی‌پایه وساختگی وضعنه‌سازی بودن‌این جریان برای

نتایج امتحانات متفرقه و دبیرستانها

بقیه از صفحه آخر

شهریری زودتر فرستاده شد ولی سئوالات حوزه‌های نزدیك به‌تهران ساعت ۷ونیم ارسال گردید .

تکثیر سئوالات تهران از ساعت ٤ صبح باحضور طراح سئوالها‌انجام گرفت و بتدریج از ساعت ۷ به‌حوزه های امتحانی فرستاده شد .

***دستور وزیر آموزش‌وپرورش**

صبح امروز آقای دکتر هدایتی وزیر آموزش و پرورش باتفاق آقایان فرخ‌نیا مدیر کل آموزش‌و پرورش استان مرکز ، اقوامی‌مدیر کل بازرسی و چندتن از مقامات فرهنگی از حوزه‌های امتحانی دبیرستان های دارالفنون و رضاشاه کبیر و دبیرستان نظام بازدید بعمل آورد .

دراین بازدید وزیر آموزش و پرورش دستور داد که‌چون‌داوطلبان سال ششم متوسطه برای شرکت‌در کنکورهای دانشگاهها و دانشکده ها باید از نتیجه امتحانات خودمطلع باشند نتایج ۱۰ روز پس از پایان امتحانات اعلام گردد .

حوزه‌های امتحانی را ۱۳ تن‌از اعضاء وزارت آموزش و پرورش که بعنوان ناظر و بازرس انتخاب شده بودند و ۳تن ناظران اداره آموزش وپرورش استان مرکز آقایان پدرام معاون اداره آموزش و پرورش ، فصیحیان رئیس اداره بازرسی و دفتری دبیر وزارت آموزش‌وپرورش زیرنظر داشته وبا مجریان‌امتحانات کمك میکردند .

از همین هفته درسینماهای

سانترال ـ امپایر ـ نیاگارا

متروپل ـ تاج ـ گلدیس

جنگ شدید کره شمالی و جنوبی

سئول ـ ۲۷ مه ـ یونایتدپرس ـ امروز بین‌ده کشتی جنگی کره جنوبی وتوپ های ساحلی کره شمالی تیراندازی شدیدی روی داد که مدت ۲۰ دقیقه بطول انجامید . دراین حادثه جنگی به‌کشتی‌های کره جنوبی آسیبی وارد نشد .

یك هواپیمای آمریکا مرز های چین را نقض کرد

واشنگتن ـ وزارت دفاع آمریکا اعلام کردیك هواپیمای وابسته به نیروی دریائی این کشور بدون‌آنکه نظر ماجراجوئی داشته باشد از مرز فضائی چین کمونیست گذشته است.

سخنگوی وزارت دفاع آمریکا گفت هواپیمای آمریکائی در شمال شرقی هانوی مشغول عملیات بوده واشتباها به‌قلمرو فضائی چین کمونیست‌تجاوز کرده است .

توپهای مصری

بقیه از صفحه ۳

اختلافات مصر و اسرائیل مداخله کنند . وی افزود تنها سازمان ملل متحد است که باید نقش اساسی در رفع بحران کنونی ایفاء نماید .

آیزنهاور گفت بموجب قراردادی که‌در سال۱۹۵۶ بین آمریکا ،فرانسه و انگلستان بامضاء رسید خلیج عقبه بایدبروی کشتی‌تمام کشور های‌جهان باز باشد .

*** پیام دوگل**

در پاریس رسما تایید گردید که ژنرال دوگل‌روز پنجشنبه پیامی‌برای جمال عبدالناصر فرستاد .

گفته میشود ژنرال دوگل روش فرانسه را نسبت به بحران کنونی خاور میانه تشریح‌کرده و تائیدنموده است که برای‌حل بحران کنونی باید کنفرانسی باشرکت چهارکشور فرانسه انگلستان ، آمریکا و شوروی تشکیل گردد.

*** بتعویق انداخت**

مقامات انگلیسی اعلام کردند که هارولد ویلسون نخست وزیر انگلیس سفر خود را به اتاوا و واشنگتن ، بخاطربحران خاورمیانه به تعویق انداخته است .

*** قطع کردند**

زالمان شازار رئیس جمهور اسرائیل که‌اکنون مشغول بازدید از کاناداست سفر خود را قطع کرده ، بعلت افزایش‌حدت بحران خاورمیانه به اسرائیل بازمیگردد. همچنین فرمانده‌نیروی هوائی‌عراق که مشغول بازدید از چند کشور اروپائی بوده ،بدستور وزیر دفاع عراق سفرو بازدید خود را ناتمام گذاشت و عازم عراق شد .

*** تلگراف تونس**

تونس ـ وزارت‌امور خارجه‌تونس طی تلگرامی که برای دبیر کل جامعه عرب ارسال داشت حمایت تونس را از آزاد ساختن فلسطین اعلام کرد .

● اجتناب ناپذیر است

محمد حسن هیکل سردبیر الاهرام ودوست نزدیك ناصر امروز طی مقاله‌ای نوشت : که برخورد مسلحانه بین مصر واسرائیل‌اجتناب ناپذیر است .وی‌افزوده که‌اسرائیل ناچار است اولین گلوله شروع‌جنگ راخالی کند ، زیرا عبور کشتیهایش از خلیج عقبه برای آن جنبه حیاتی دارند . هیکل نوشته است که‌مصر در چند روز اخیربامحاصره‌اسرائیل و بستن خلیج عقبه به هدف اصلی خود رسیده است . این هدف جلوگیری ازتوطئه حمله‌اسرائیل به سوریه بود . در ضمن مصر با این اقدامات به دوهدف دیگر نائل آمد که یکی ممانعت ازکشتیرانی اسرائیل در خلیج عقبه و دیگری استقرار قوای خودبرای مقابله مستقیم با اسرائیل بود.

*** مانند اشباح**

شهر و بندر ۱۳ هزار نفری الیات که تنها راه خروج اسرائیل بدریای احمر است دراین روزها مانند«اشباح» بنظر میرسد . کودکان در خیابانها بندت دیده میشوند و پرواز های هوائی به‌تل‌اویو تاحد ممکن مادران وکودکان اسرائیلی را ازاین شهر تخلیه میکنند .

بندر از فعالیت افتاده و در ۲۴ ساعت اخیر فقطدوکشتی کوچك در کنار آن دیده میشوند . ازموقع‌اعلام محاصره خلیج عقبه هیچ کشتی وارد این بندر نشده است .

● دختر استالین وخاورمیانه

نامه سوتلانا دختر استالین به بوریس پاسترناك نویسنده متوفای شوروی که قرار بود در بخش روسی رادیو لندن خوانده شود خوانده نشد وبجای آن‌این اعلامیه منتشر گردید: «به‌تقاضای دولت انگلیس ،برای‌آنکه در تلاشهای جورج براون وزیرخارجه که مشغول مذاکره در مسکو درباره خاورمیانه است ، خللی وارد نیاید از پخش این نامه خودداری میکنیم.» رادیو لندن قول داد این نامه را در فرصت مناسبی منتشر سازد .

*** حمایت کردند**

دولت اروپائی یوگسلاوی و دولت افریقائی گینه امروز از اعراب‌دربرابر اسرائیل حمایت ـ کردند و بستن‌خلیج عقبه رااز طرف مصر حق قانونی آن کشور دانستند .

*** مواضعه کردند**

چاگلا وزیر خارجه هند امروز در پارلمان این کشور مورد حمله شدید قرار گرفت ، زیرا دیروز در مجلس‌عوام‌هنددرباره خاورمیانه گفته بود که هند از تصمیم ناصر دایر بربستن خلیج عقبه حمایت میکند . **امروز در مجلس سنای هند او و خانم گاندی نخست وزیر متهم شدند که علیه اسرائیل با اعراب «مواضعه و توطئه کرده‌اند».**

چاگلازانظر خوددفاع کردو گفت: بنفع هند است که‌در کنار دوستان عرب خود بایستد .

*** جهاد ، جهاد**

رهبران مذهبی سوریه دیروز هنگامی که جماعات مومنان در مساجد برای نماز جمعه اجتماع کرده بودند فرمان جهاد صادر کردند .

در سایر کشور های عربی نیز فریاد جهاد طنین انداخت درکوچه های سنگفرش اورشلیم (اردن) عده زیادی از اعراب راه افتادند شعار میدادند «جهاد ، جهاد»

در مسجد الأقصی که پس از مکه ومدینه سومین مکان مقدس اسلام شمرده میشود (زیرا معراج پیغمبر اسلام از آنجا صورت‌گرفته است) مردم به مصلی رفتند وپس‌از نماز جمعه فرمان جهاد علماء برای آنان خوانده شد .

دولت مصر امروز اعلام کرد که بین سربازان اسرائیلی و افراد ارتش آزادی بخش فلسطین‌در مرز های اسرائیل و مصربرای اولین بار زدوخورد شدیدی روی داده است . یك سخنگوی نظامی مصر گفت این زدوخورد چهارشنبه شب روی داده است . وی گفت که نفرات ارتش آزادی بخش فلسطین سربازان اسرائیلی را وادار به عقب نشینی کردند . دولت مصر اعلام داشته است که ورود سربازان اسرائیلی بخاك مصر یك اقدام‌تحریك آمیز بشمار میرود . سخنگوی دولت مصر گفت که سربازان گشتی اسرائیلی کوشیدند که‌از خط مرزی بگذرند .

تکذیب کرد

سخنگوی ارتش اسرائیل‌شایعات منابع مصری را دائر بر آن که دیشب بین گشتی های اسرائیل وگارد‌های مرزی زدوخوردی روی داده است تکذیب کرد.

وی گفت هیچ یك از سربازان اسرائیلی وارد نوار مرزی غزه‌نشده و هیچگونه تیراندازی بین دوطرف دراین منطقه روی نداده است

وارد شدند

رادیو بغداد اعلام کرد‌پیشقراولان نیروهای عراق وارد خاك سوریه شدند .

رادیو بغداد افزود نیروهای‌عراق مواضعی راکه در برابر اسرائیل برای آنها درنظر گرفته شده‌اشغال کردند .

رادیو بغداد گفت واحدهای پیاده، توپخانه وزرهی عراق ایالت شمال عراق راترك کردند تابه نیروهای عراق که در جبهه اسرائیل وسوریه هستند ملحق گردند.

سرمقاله اطلاعات

سرمقاله شب جمعه‌روزنامه‌اطلاعات تحت عنوان«ایران‌وماجرای‌خاورمیانه» توسط خبرگزاریهای خارجی ازجمله خبرگزاری آسوشیتدپرس به سراسر جهان مخابره شد .

متن آئین نامه استخدام

سازمان امور اداری واستخدامی کشور ، کار تهیه آئین نامه استخدامی سازمان بیمه‌های اجتماعی را در ۶۸ ماده بپایان رسانید .

سازمان امور اداری واستخدامی کل کشور موظف است برای کلیه سازمان ها و موسسات غیر دولتی که‌ازقانون‌استخدام مستثنی‌شده‌اند آئین‌نامه استخدامی خاصی تهیه نماید .

این اولین آئین‌نامه‌ای است که برای چنین موسساتی‌تهیه گردیده و چون آئین نامه مزبور ، بعنوان نمونه آئین نامه‌های سایرموسسات مشابه خواهد بود ،لذا دارای‌اهمیت خاصی است که ذیلا متن آن‌بنظر خوانندگان عزیز میرسد .

خبرنگار ما کسب اطلاع کرد که‌سازمان بیمه های اجتماعی در سراسر کشور حدود شششهزار کارمند دارد که مشمول این آئین‌نامه خواهندشد.

*** فصل ـ اول کلیات**

ماده ۱ـ اصطلاحاتی که دراین آئین‌نامه بکار رفته دارای مفاهیم زیر است :

الف ـ منظور ازبیمه های‌اجتماعی سازمان بیمه های اجتماعی است .

ب ـ استخدام عبارت از پذیرفتن شخصی بخدمت‌دربیمه های‌اجتماعی است .

ج ـ خدمت در بیمه‌های اجتماعی عبارت از اشتغال بکاری است که مستخدم بموجب حکم رسمی بیمه های اجتماعی مکلف بانجام آن می گردد .

د ـ حکم رسمی عبارت از دستور کتبی مقامات صلاحیتدار بیمه های اجتماعی درحدود قوانین و مقررات مربوطه است .

ماده ۲ ـ کلیه مستخدمین بیمه های اجتماعی مشمول مقررات این آئین‌نامه خواهند بود و در مواردی که این مقررات باوضع استخدامی اعضاء شورای عالی اعضاء هیئت نظارت ، مدیر عامل واعضاءهیئت مدیره مغایرتی نداشته باشدشامل آنها نیز خواهد شد .

تبصره ـ چنانچه مستخدمین ثابت بیمه‌های‌اجتماعی بدین‌مقامات منصوب شوند مدت خدمت آنان در سمت‌های‌مذکور ازهرلحاظ‌جزء سابقه خدمت ثابت آنها در بیمه های اجتماعی محسوب میشود .

● دو نوع مستخدم

ماده ۳ـ مستخدمین بیمه های اجتماعی از دونوع خارج نخواهند بود :

ثابت وموقت

تبصره ـ افرادی‌که طبق‌مقررات قانون کاربخدمت‌بیمه‌های اجتماعی درمی آیند کارگر شناخته شده‌و باآنان طبق مقررات آن قانون‌رفتار خواهد شد . تشخیص مشاغل کارگری به پیشنهاد بیمه های اجتماعی و تائید سازمان اموراداری و استخدامی کشور بعنوان کارواحد شناخته شده باشد .

ماده ٤ـ مستخدم ثابت کسی است که بموجب حکم رسمی‌برای تصدی یکی از پست های ثابت سازمانی استخدام شده و در یکی از گروه‌های‌دوازده‌گانه استخدامی مندرج در این‌آئین‌نامه قرارگیرد.

تبصره ـ واگذاری پست های ثابت سازمانی باشخاصی غیر از مستخدمین ثابت ممنوع است ولی در موارد استثنائی درصورتی که برای تصدی برخی از پست های ثابت تخصصی نتوان از مستخدمین ثابت استفاده نمود ، ممکن است با تصویب هیئت مدیره از افراد واجدشرایط‌بصورت مستخدم‌موقت استفاده کرد .

ماده ۵ـ مستخدم موقت کسی است که بموجب‌قرارداد برای‌مدت معین و کار مشخصی استخدام می شود .

تبصره ـ شرایط استخدامی‌این قبیل‌مستخدمین‌بموجب آئین‌نامه‌ای خواهد بود ودر صورتی که به پیشنهاد بیمه‌های اجتماعی بتصویب‌سازمان‌اموراداری و استخدامی کشور خواهد رسید.

ماده ٦ـ شغل عبارت است از مجموع وظایف و مسئولیت های مرتبط و مستمر و مشخصی که بوسیله سازمان امور اداری و استخدامی کشور بعنوان کارواحد شناخته شده باشد .

رسته عبارت از مجموع رشته های مشاغلی است که از لحاظ نوع کار و حرفه و رشته تحصیلی و تجربی وابستگی نزدیك داشته باشند .

*** پست ثابت و موقت**

ماده ۷ـ پست ثابت سازمانی عبارت ازمحلی‌است که درتشکیلات بیمه های اجتماعی‌بطور مستمربرای یك شغل و ارجاع کار آن بیك مستخدم درنظر گرفته شده است اعم از اینکه دارای متصدی یابدون متصدی باشد .

تبصره ۱ـ پست هائی که جنبه استمرار ندارد بعنوان پست موقت شناخته شده و استخدام افرادبطور ثابت برای تصدی این پست ها ممنوع است .

ماده ۸ـ ترفیع‌عبارتست ازاحراز یك پایه بالا تر .

ماده ۹ـ انتقال عبارت از آنست که مستخدم ثابت‌بیمه‌های اجتماعی بخدمت موسسات دولتی درآید ویا بالعکس ازموسسات مذکوربخدمت بیمه های اجتماعی وارد شود .

تبصره ۱ـ بیمه های اجتماعی بمستخدمینی که بموسسات دیگر منتقل میشوند از تاریخ انتقال هیچگونه وجهی بابت حقوق و فوق‌العاده پرداخت نخواهد کرد و هیچگونه تعهدی نسبت‌به بازگشت آنان ندارد .

تبصره۲ـ سوابق خدمت‌مستخدمینی که به بیمه های اجتماعی منتقل میشوندصرفاازلحاظ شرایط‌تجربی احراز مشاغل منظور خواهد شد .

ماده ۱۰ـ ماموریت عبارتست‌از محول شدن وظیفه موقت بمستخدم بیمه های اجتماعی علاوه بر وظیفه اصلی یا عادی که در پست ثابت سازمانی خود دارد .

ماده ۱۱ـ اعزام مستخدمین ثابت بیمه های اجتماعی واعضای شورای عالی و هیئت مدیره و هیئت نظارت بعنوان ماموربسازمان‌ها وکنفرانس های بین‌المللی مشمول مقررات ماده ۱۳ لایحه قانونی استخدام کشوری و تبصره های آن خواهد بود .

فصل دوم ـ ورود بخدمت‌سازمان وانتصابات

ماده ۱۲ ـ استخدام اشخاص‌به خدمت ثابت بیمه‌های اجتماعی از طریق امتحان‌ومسابقه انجام میشود.

تبصره ـ نحوه اجراء این ماده طبق آئین‌نامه موضوع تبصره ۲ ماده ۱۳ لایحه قانونی استخدام کشوری خواهد بود .

ماده ۱۳ ـ داوطلبان ورود به خدمت ثابت بیمه‌های اجتماعی باید واجد شرایط زیر باشند :

الف ـ داشتن ۱۸ سال تمام و نداشتن بیشتر از ٤۰ (چهل) سال تمام .

ب ـ تابعیت ایران

ج ـ انجام خدمت زیر پرچم یا معافیت‌قانونی‌درصورت مشمول‌بودن.

د ـ نداشتن سابقه محکومیت جزائی موثر

ه ـ نداشتن محکومیت به فساد عقیده و نداشتن معروفیت به فساد اخلاقی و عدم تجاهر به فسق ومعتاد نبودن به‌استعمال مواد مخدره .

ماده ۱٤ـ کسانی که درمسابقه ورودی استخدام ثابت قبول‌شده‌اند قبل از ورود بخدمت ثابت یکدوره آزمایشی راطی خواهند نمود.

تبصره ۱ـ انتصاب موقت افرادی که دوره آزمایشی راطی میکنندبه پستهای ثابت سازمانی بارعایت شرایط احراز مشاغل بلامانع‌است.

تبصره ۲ـ افراد مذکور در این ماده در طول دوره آزمایشی درحکم مستخدم ثابت‌محسوب میشوند.

خدمت آزمایشی

ماده ۱۵ـ مدت خدمت آزمایشی داوطلبان ورود بخدمت ثابت در هیچ مورد از ششماه کمترواز دوسال بیشتر نخواهد .

ماده ۱٦ ـ افرادی که در طی‌یا پایان دوره آزمایشی صالح برای ابقاء در خدمت مورد نظر تشخیص داده نشوند بدون هیچگونه تعهدبا صدور حکم بر کنار خواهند شد .

ماده ۱۷ـ کسانیکه طبق ماده۱٦ پذیرفته نشوند تا یکسال از تاریخ بر کناری حق شرکت مجدد در مسابقه ورودی استخدام را نخواهند داشت .

ماده ۱۸ـ افرادی که در دوره آزمایشی لیاقت و کاردانی و علاقه بکار را زخود نشان دهند در پایان دوره آزمایشی بموجب حکم رسمی در عداد مستخدمین ثابت منظور و از حقوق و مزایای قانونی آنان برخوردار خواهند شد .

تبصره ۱ـ حقوق دوره آزمایشی برابر حقوق اولین‌پایه گروه‌مربوطه خواهد بود ودر صورتی که‌مستخدم باستخدام ثابت پذیرفته شود ،مدت خدمت آزمایشی جزء سابقه خدمت ثابت وی محسوب میگردد.

تبصره ۲ـ فوق‌العاده ها و هزینه های مستخدم آزمایشی مطابق فوق‌العاده ها و هزینه‌های مستخدم ثابت تعیین و پرداخت خواهد شد.

ماده ۱۹ـ پس از اتمام دوره آزمایش انتصاب قطعی افراد به‌پست های ثابت سازمانی باتوجه‌به‌شرایط احراز شغل ورعایت تحصیلات و امتیازات حاصله از امتحانات و مسابقات و نحوه کار در دوره آزمایشی و تجاربیکه قبل از ورود باستخدام ثابت پیدا کرده‌اندصورت میگیرد .

ماده ۲۰ـ بیمه‌های اجتماعی کلیه مشاغل سازمانی خودرا موردبررسی قرارداده و وظایف و مسئولیت‌های هرکدام را مشخص و براین اساس شرایط احراز هر شغل را معین و برای تایید بسازمان امور اداری و استخدامی کشور پیشنهاد خواهد کرد و در هرمورد که این شرایط تعیین وتایید شد بیمه‌های اجتماعی ملزم خواهد بود در انتصابات خود شرایط احراز آن مشاغل رارعایت کند .

ناتمام

ثروت بدون زحمت

با

پرورش یك سری چین‌چیلا

شما بدون هیچ زحمتی میتوانید چین‌چیلای ثروت آفرین راپرورش بدهید . برای بازدید این موجود ثروت آفرین:

بشرکت سهامی چیلاپرور

سعدی جنوبی مقابل بانکملی سرای صدقی‌نژاد مراجعه فرمائید

در سومین جلسه محاکمه

تیکران اعتراف کرد که زن آرمناک باو نظر داشت

● در این جلسه ، آرمناک در حالیکه فریاد میزد تیکران را دروغگو خواند

● برادر بزرك ارمناك به‌نفع آرمناك صحبت کرد

در سومین جلسه دادگاهی که به اتهام آرمناك حقیانس رسیدگی میکند موضوع دونامه‌ای که او اندکی پس از وقوع جنایت نوشته مورد بررسی قرار گرفت و دو برادر آرمناك بنام لوان وتیگران صحبت کردند

آرمناك در این جلسه در برابر سئوالات آقای هادی جلوه رئیس دادگاه در باره نامه ها گفت:

این نامه ها را من در وضع بحرانی نوشتم ـ در حالی نوشتم که اجساد زن وفرزندانم جلوی چشمم بود ـ نمی دانم در آنها چه‌نوشته‌ام، ولی‌هدفم‌این‌بود حقیقت را بنویسم تامردم از ماجرا آگاه شوند. رئیس دادگاه ضمن رد اظهارات ارمناك در مورد بحرانی بودن حال او در موقع نوشتن نامه ها گفت:

در ناهه ها عیب و نقصی که نشان دهد نویسنده موقع نوشتن در یك حال بحرانی قرار داشته دیده نمیشود.

رئیس دادگاه سپس یکی‌ازنامه های آرمناك را که وی پس‌از وقوع جنایت نوشته بود باین شرح‌خواند:

تیگران تو خودت میدانی چه ظلمی در باره من و همسر وفرزندانم کردی ، میخواستم تورا بکشم ، ولی‌بعد پشیمان شدم ، زیرا فکر کردم مردم بدون‌اینکه حقیقت را بفهمند خواهند گفت آرمناك برای مال‌دنیا برادرش را کشت و...

رئیس دادگاه پس‌از قرائت‌نامه خطاب به آرمناك گفت که درباره آن چه میگوئید .

آرمناك جواب داد هرچه نوشتم سرحال نبودم نمیدانم چه نوشتم .

رئیس دادگاه از آرمناك‌پرسید که کدام نامه را آن شب اول نوشت . آرمناك جواب داد نمیدانم ولی هردو را در یك زمان نوشتم .

رئیس دادگاه گفت چطور یك‌آدم در یك زمان دو نامه درباره یك موضوع بنویسد و بقول خودش بخواهد حقیقت را هم بنویسد ،ولی مضمون آنها بکلی فرق کند .

آرمناك بجای پاسخ باین سئوال گفت در هرحال من بچه هایم را نکشتم .

رئیس دادگاه گفت درباره‌اظهارات برادر بزرگت لوان که دربازپرسی گفته است تو باو گفته بودی که ظرف همین یکی‌و دو روز کار را تمام میکنی چه میگوئی .

آرمناك گفت من چنین حرفی نزدم .

در این‌موقع آقای هاشمیان‌وکیل مدافع آرمناك از دادگاه خواست از لوان دراین موردسئوال شود .

رئیس دادگاه درخواست وکیل مدافع را پذیرفت ، لوان پشت میکروفن قرارگرفت و به انجیل سوگند خورد که راست‌بگوید .

او گفت که چنین حرفی از آرمناك نشنیده است .

وکیل مدافع آرمناك که بااین اظهار لوان ، پیروز شده بود از دادگاه‌خواست که‌از تیکران‌سئوال بکند .

رئیس دادگاه تیکران را پشت میکروفن خواست .

تیکران پشت میکروفن قرار گرفت و در برابر سئوالات رئیس دادگاه درحالی که دستش راروی انجیل گذاشته بود گفت :

باین انجیل قسم میخورم که من نظری به اراکسی زن برادرم نداشتم ، اما اراکسی بمن نظر داشت ودراین‌مورداز من‌درخواست هائی هم کرده بود که آنها را با خشونت رد کرده بودم .

رئیس دادگاه پرسید در چه مدت اراکسی براین نظر باقی بود.

تیکران گفت در حدود ٤ سال و اضافه کرد برای اینکه اراکسی دیگر ازاین حرفها نزند من به‌بندر عباس رفتم .

دراین موقع آرمناك که درجایگاه متهمین نشسته بود ازجای خودبلند شدو در حالی که‌ناراحت بنظر می رسید خطاب به تیکران فریاد زد: راست بگو، حقیقت‌رابگوو تیکران درحالی که به‌برادرش نگاه می کرد گفت به‌مریم قسم راست می گویم .

. جلسه دادگاه ساعت یك بعداز ظهر بعنوان تنفس تعطیل شد و جلسه بعد به‌امروز موکول گردید.

آرمناك ازخود دفاع می‌کند

تیکران برادر آرمناك

گدائی بخاطر خریدن سوغات

اهل مغان هستم یکماه پیش بدنبال اختلافی که باپدر و مادرم پیدا کردم از مغان به‌تهران آمدم ، ولی چون در تهران آشنائی نداشتم در این شهر سر گردان شدم وتصمیم گرفتم بشهرخود بازگردم، لکن کرایه ماشین نداشتم ناچار دست‌به گدائی زدم ازاولین مردی که درخواست پول کردم این راه را جلوپای من نهاد وبمن گفت قالب گچی تهیه کنم دستم را درآن فرو برم و گدائی کنم چون مردم در اینصورت بهتر بمن کمك خواهند کرد .

دستگیرعلی حاجی‌زاده که ۱۸ سال از عمرش میگذرد وباتهام تکدی دستگیر شده اضافه کرد ۱۰ روز است که بااین قالب گچی مبلغ۵۰ تومان کار کرده‌ام .

دستگیرعلی گفت من که هدفم از گدائی تهیه کرایه اتوبوس بود پس از اینکه کرایه اتوبوس را تامین کردم بفکر این افتادم که پول بیشتری از راه گدائی بدست بیاورم و برای خواهروبرادرم‌سوغات بخرم و بهمین جهت به‌گدائی ادامه دادم ،ولی امروز توسط مامورین کلانتری ۱۱ دستگیر شدم . و میخواهند مرا باردوی کار کرج بفرستند .

در قاسم‌آباد تهران نو

عده‌ای از بستنی مسموم شدند

پریشب عده‌ای از ساکنین قاسم‌آباد واقع‌درخیابان تهران‌نو مسموم‌شدند.

این‌عده گفتند که پس ازخوردن بستنی مسموم شده‌اند و اضافه کردند که بستنی راازبستنی‌فروشی علی‌اکبر ابوطالبی خریده‌اند .

مسمومین دربیمارستان معالجه شدند ، جریان‌به‌پلیس اعلام شد. ماموران پلیس ضمن دستگیری صاحب بستنی‌فروشی ، بستنی‌های او رابرای آزمایش به‌بهداری تهران فرستادند .

گزارش خبرنگار ماحاکیست که علی‌اکبر ابوطالبی بدادسرا تسلیم شده است .

در یك حادثه رانندگی در جاده همدان

رئیس وراننده‌دادگستری ساوه کشته‌شدند

صفدر درگی

روز پنجشنبه گذشته «صفدردرگی» رئیس دادگستری ساوه در یك‌حادثه رانندگی در ۲۰ کیلومتری‌این‌شهر کشته شد .

دراین حادثه ناصر مجدالاسلامی نیز کشته شد . حادثه در حوالی غرق‌آباد براثر واژگون‌شدن جیپ شماره ۱۵۷۰۲ روی داد.

گزارش ژاندارمری ساوه حاکیست صبح روز پنجشنبه صفدردرگی‌برای بازدید خانه‌های انصاف دهکده‌های یاتان وسامان رهسپار این دو «ده» بود و خود رانندگی جیپ دولتی را بعهده داشت و ناصر راننده جیپ درکنار او نشسته بود اتومبیل در پل امامزاده قیطانیه (جاده همدان‌ـ ساوه) واژگون شد وبداخل‌پل‌افتاد.

در این حادثه رئیس دادگستری وراننده جیپ کشته شدند . علت واژگون‌شدن جیپ خرابی جاده تشخیص داده شده است .

مرحوم صفدر درگی از هفت‌سال پیش ریاست دادگستری ساوه را بعهده داشت و مورد احترام مردم این شهر بود.

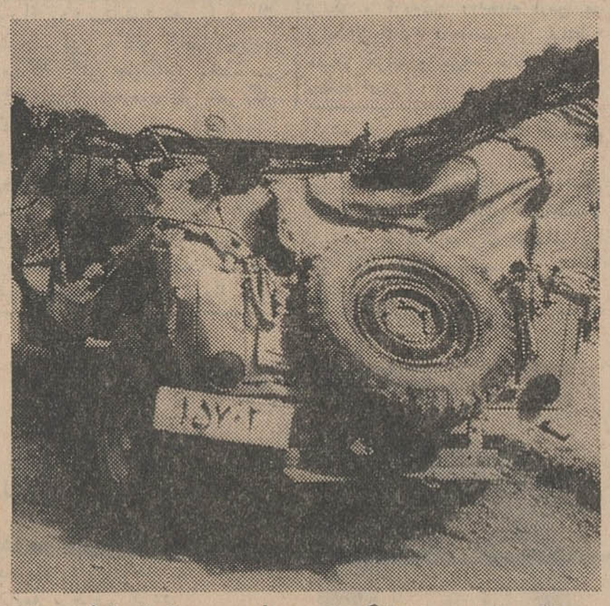

اتومبیل جیپ دادگستری ساوه پس از تصادف

کاباره افسانه‌ای شهرزاد

بابرنامه های انتخابی خود مخصوص خانواده‌ها دائر میگردد

آ ـ ۸۱۸۸

هنگامی که نخستین خشت بنای خانه خود را میگذارید
بفکر آشپزخانه راحت و مدرن آن باشید
داطا
در چهار مدل زیبا و ایده آل
نمایشگاه شماره ۱ ـ خیابان شمیران سه راه خرابخانه جنب اتوبانک تلفن ۷۷۲۶۵۶
نمایشگاه شماره ۲ خیابان پهلوی مقابل بیمارستان شماره یک ارتش تلفن ۶۲۰۴۴۵

بزودی فقط در

سینما آتلانتیک

• بزرگترین فیلم سال درباره حادترین مسئله‌عصرما
* یك سوژه استثنائی که تاکنون درسینما مورد بحث قرار نگرفته بود
* یك‌اثر تکان‌دهنده درباره بچه‌هائی‌که نباید بدنیا بیایند
* تمام آنچه‌که زنها باید بدانند ومردها باید بفهمند

وقتی برای گریستن نیست

باشرکت: ماری ژوزه نا
ژان والمون ـ ژان پیر دورا

آگهی دعوت

ازکلیه صاحبان سهام شرکت سهامی معادن کوهستان دعوت میشود اصالتا و یا وکالتا جهت تشکیل جلسه مجمع عمومی عادی سالیانه شرکت در روز سه‌شنبه شانزدهم خرداد ماه ۱۳٤٦ساعت٦ بعداز ظهر درمحل شرکت واقع در خیابان سعدی ساختمان نمازی حضور بهمرسانند .

دستور جلسه

۱ـ استماع گزارش هیئت مدیره و بازرس .
۲ـ رسیدگی بمحاسبات و تصویب ترازنامه سال ۱۳٤٥
۳ـ تعیین بازرس شرکت .
٤ـ اتخاذ تصمیم نسبت به‌خط‌مشی آینده شرکت .

رئیس هیئت مدیره‌ومدیر عامل‌شرکت‌سهامی معادن کوهستان ـ محمدعلی قربانی‌مقدم

Paquito

سنگدوزی پاکیتو

کلکسیون لباسهای سنگدوزی شده که درهتل هیلتون نمایش داده شد تا روز دوشنبه ۸ خرداد در محل کارموجود خواهدبود قیمت کار دست کلکسیون فوق ۱۵۰الی۲۹۰۰تومان میباشد. نشانی کاشی ۳۵ خیابان اناتول فرانس ساعت پذیرائی ۹ صبح الی ٥بعد از ظهر . پوراندخت دررودی

۱ـ۳ آ ـ ٦۹۹۱

با ۳۹۰ تومان

میتوانید دارای یکدستگاه ماشین دوختنی وگلدوزی تمام اتوماتیک

برنینا ساخت سویس شوید

نمایشگاه برنینا ـ دورکوب ـ خیابان شاه بین چهارراه شاه وبهرامی شماره ٦۰

اطلاعات کودکان

سه‌شنبه منتشر میشود

بزودی

هیجان تماشای این ماجرای دلهره آور تمام ایران را فرا خواهد گرفت

الکس کورد و شرلی ایتون در

نامه‌های عقرب

رنگی ـ محصول مترو گلدوین مایر

برنامه آینده سینماهای اونیورسال ـ پاسیفیک

الوند ـ ایران ـ تهران ـ کیهان ـ نپتون

ژاله ـ پاسارگاد ـ مونت کارلو

خوشگل و قهرمان

کارگردان: ژورک
تهیه‌کنندگان: ریباف . نورسته‌فر

سهیلا منوچهر وثوق پروین کاهی کسروی وباهنرمندی بهشتی و تقدسی

بزودی

بزرگترین اثر دراماتیک سینمای هند

ویجنتی مالا
دلیپ کمار
درفیلم

زن و زندگی

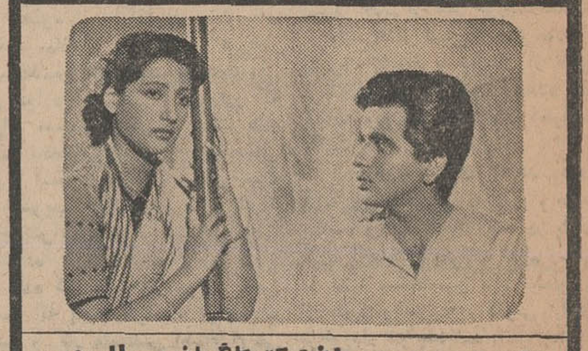

موزیک از: اس. دی. بورمان تهیه‌کننده و کارگردان: بی مال روی

حل بزرگترین مشکل خانمها!
زانکر
ماشین ظرف شوئی تمام اتوماتیک
مشکل ظرف شوئی شما را برای همیشه حل کرده است
زانکر کلفت آرام ـ بی دردسر ـ دقیق ـ کم خرج
درخدمت کدبانوان
ZANKER

مجالس ترحیم

بانهایت تاسف و تاثر درگذشت نابهنگام **مرحوم دکتر ناصر مالك** استاد سابق دانشکده پزشکی برادرآقای دکتر حسنعلی مالك و خانم دکترهایده مالك و شوهر خواهر آقای دکتر علیقلی لقمان ادهم استادان دانشکده پزشکی‌را باطلاع همکاران محترم میرساند . مجلس ترحیم آنمرحوم ازساعت ٤الی ٦ بعدازظهر روزیکشنبه ٧خرداد ٤٦ در مسجد مجد و مجلس ختم زنانه‌در همانروز و ساعت در منزل شخصی فقید سعید واقع دراول خیابان صفی‌علیشاه کوی مولابرقرار خواهدبود .

رئیس دانشگاه و دانشکده پزشکی .
دکتر جهانشاه صالح

باکمال تاسف درگذشت نابهنگام شادروان **دکتر ناصر مالك** افسر عالیقدربازنشسته‌وزارت بهداری را باطلاع میرساند . مجلس ختم آن مرحوم ازساعت ٤ الی ٦ بعدازظهر روز یکشنبه ٧خردادماه در مسجد مجد و مجلس ختم زنانه‌در همان‌روز و همان ساعت در منزل شخصی واقع دراول خیابان صفی علیشاه کوی مولا برقرار خواهدبود .

وزارت بهداری

باکمال تاسف درگذشت شادروان دکتر **ناصر مالك** هم انجمنی را باطلاع عموم‌همکاران میرساند. مجلس ترحیم آن مرحوم روزیکشنبه بعدازظهر ازساعت ٤الی ٦ بعدازظهر در مسجد مجد منعقد خواهد بود .

انجمن پزشکان ایران ـ پروفسوریحیی‌عدل

درگذشت جانگداز و ناگهانی شادروان **دکتر ناصر مالك** رئیس پیشین بیمارستان‌شفا یحیائیان راباطلاع عموم همکاران و دوستان آن مرحوم می‌رساند مجلس ترحیم مردانه روز یکشنبه ٧ر٣ر٤٦ ساعت ٤ تا٦ بعداز ظهر در مسجد مجد وزنانه همان ساعت وهمان روز در منزل آنمرحوم خیابان‌صفی‌علیشاه‌برقرار خواهد بود . **بیمارستان شفا**

مرکز پزشکی فیروزکـر با کمال تاسف درگذشت شادروان‌**دکتر امیر ناصر مالك** را به اطلاع دوستان و آشنایان آن مرحوم میرساند . مجلس ترحیم‌مردانه ازساعت ٤ الی ٦ بعدازظهر روز یکشنبه ٧ر٣ر٤٦ درمسجد مجدمنعقدخواهد بود .

خانواده‌های مالك . لقمان‌ادهم . کیا. امینی. حق‌شناس کاشانی

بانهایت تاسف درگذشت ناگهانی‌شادروان **دکتر امیر ناصر مالك** رابه اطلاع حویشاوندان‌و دوستان می‌رساند. مجلس ترحیم مردانه روز یکشنبه هفتم خرداد ازساعت ٤ تا٦ بعد ازظهر درمسجد مجد وختم‌زنانه عصرهمان روز در خانه آن‌مرحوم‌اول‌خیابان‌صفی علیشاه منعقدخواهد بود **دکترعباس‌لقمان‌ادهم(اعلم‌الملك). دکترسعیدمالك (لقمان‌الملك). قدسی‌مالك . لیلی مالك. بیـژن مالك ـ دکتر حسن علی مالك ـ دکتر هایده‌مالك دکتر کاملیا مالك ـ دکتر محمد لقمان ادهم ـ دکتر حسینعلی لقمان‌ادهم ـ دکتر علیقلی لقمان ادهم . مهندس باقر کیا . محمد امینی . دکتر محمود حق‌شناس**

بانهایت تاسف درگذشت‌شادروان **حسین عظیم‌زاده** پدر آقای دکتر عظیم‌زاده رئیس‌بخش جراحی بیمارستان بوعلی راباطلاع میرساند. مجلس ترحیم روز دوشنبه هشت‌خرداد ماه ازساعت ٩الی ١١ صبح درخانقاه صفی‌علیشاه برگزار میشود .

وزارت بهداری

بدینوسیله بانهایت تاسف درگذشت فقید سعید مرحوم**حسین عظیم‌زاده** ابوی مکرم جناب آقای دکتر عظیم‌زاده همکار گرامی را باطـلاع میرساند . مجلس ختم آ نمرحوم روز دوشنبه هشتم خرداد ازساعت ٩ تا١١ درخانقاه خیابان صفی‌علیشاه برقرار میگردد .

دبیر انجمن متخصص بیماریهای ریه وبرنش وابسته بانجمن پزشکان ایران

پزشکان بیمارستان ریوی بوعلی بانهایت تاسف‌فوت‌شادروان **جناب آقای حسین عظیم‌زاده** ابوی جنا ب‌آقای دکتر عظیم‌زاده دوست‌وهمکار محترم خودرا باطلاع دوستان و همکاران می ـ رساند . مجلس ختم آن مرحوم روز دوشنبه هشتم خرداد جاری از ساعت ٩تا١١ درخانقاه صفی‌علیشاه منعقد خواهدبود .

دکتر ارشاقی . دکتر هورمزدی . دکتر بیرجندی . دکتر ترنجی . دکتر توسلی . دکتر ثقةالاسلامی . دکتر جلالی . دکتر جهانگیری . دکتر چهرازی . دکتر حاجی دائی . دکترحسینی دکتر دهخواقانی . دکتر رئیسی . دکترشیبان. دکتر شکیب فهیمی .دکتر طواف. دکتر علوی. دکتر رفرهبد . دکتر فلاح . دکتر قاضی . دکتر گوهری . دکتر لاجوردی . بانو دکتر محمدی . دکتر میناساکانیان . دکتر نجم آبادی . دکتر نصیری . دکتر واردان . دکتر هاشمی . دکتر بامداد .دکتر پزشگی . دکتر تعلیم . دکتـر جلال ی. دکتر ریاحی . دکتر سعدوند . دکتر شهابی . دکتر صادقی . دکتر غروی . دکتر فرشاد . دکتر فروتن . دکتروحدت .دکترقدسیان

بدینوسیله فوت مرحوم جناب آقای**حاج سید ابراهیم فربود** طاب‌ثراه رادر تبریز باستحضار میرساند مجلس‌ختم آنمرحوم‌روزیکشنبه٧خرداد ماه ازساعت ٩صبح الی ١١ درمسجد آقاشیخ عبدالحسین معروف به آذربایجانیها منعقد امید است قاطبه مومنین بالاخص آقایان علمای‌اعلام باشرکت خود روح آنمرحوم راشادخواهند فرمود

الاحقر سیدعلی اصغر خوئی ـ الاحقرسید مهدی کمادی ـ الاحقر حاج سید ابراهیم میلانی الاحقر علی‌الحسینی انگجی

بانهایت تاسف فوت مرحوم مغفور جناب **آقای حاج سید ابراهیم فربود** را که یکی ازاخیار وخادمین صدیق آستان مقدس حسینی بودند در تبریز باطلاع میرساند مجلس‌ختم آنمرحوم روز یکشنبه ٧ خرداد ازساعت ٩ صبح الی ١١ در مسجد آقاشیخ عبدالحسین معروف به‌آذربایجانی هامنعقد امید است عموم علاقمندان باشرکت‌خود روح آن مرحوم را شادخواهند فرمود .

الحاج آقابزرك ابوحسین

خانواده های فربود . رونقی . نراقی . جعفری . نوبری . شمس دیبا . عبداللهی

بانهایت تاثر فوت جناب آقای**حاجی سید ابراهیم فربود** بزرك خاندان فربود راباستحضار عموم میرساند مجلس ختم آنمرحوم روز یکشنبه ٧خرداد ماه ازساعت ٩ صبح الی ١١ در مسجد آقاشیخ عبدالحسین معروف به آذربایجانیها منعقد خواهدشد .

بعموم بازماندگان آنمرحوم مصیبت وارده راتسلیت میدهیم

بانهایت‌تاسف درگذشت ناگهانی**آقای احمد نبی‌پور** پدرسرکار سرهنك بازنشسته ارتش محمودنبی‌پور را باطلاع کلیه آقایان افسران‌و درجه‌داران بازنشسته میرساند مجلس ترحیم فقید سعید روز یکشنبه ٧ر٣ر٤٦ ازساعت ١٦ الی١٨ درمسجد حاج‌حسن واقع‌درخیابان‌شاهپور منعقد میباشد تشریف فرمائی آقایان موجب خوشنودی روح آن مرحوم خواهدبود .

کانون افسران ودرجه‌داران‌بازنشسته

خانواده های : نبی‌پور . نامور. ثقةالاسلامی بخشایشی . رفیعی آشتیانی .محمودیان.غفوری حافظی . کاظمی . چاوشیان . گوهری

باکمال تاسف درگذشت ناکهانی**احمد نبی‌پور (نامور)** پدر آقایان سرهنك محمودنبی‌پور مسعودنبی‌پور را باطلاع دوستان و آشنایان و خویشاوندان میرساند . مجلس ختم مردانه از ساعت ١٦الی ١٨روز یکشنبه ٧خرداد ماه در مسجد حاجی حسن واقع در خیابان شاهپور (ارامنه) بوعلی ومجلس ختم زنانه درهمانروز وساعت درمنزل آنمرحوم واقع درعباس آباد ـ خیابان فرخ نیاکوی پروین کاشی٩٠منعقد است

سرهنك محمودنبی‌پور . مسعود نبی‌پور . منصوره ثقةالاسلامی . منیژه بخشایشی.ستوان دو م‌فریدون نامور . منوچهر نامور .دکتر غفوری علی‌اصغر محمودیان . سید ابراهیم نبی‌پور . حسن نبی‌پور . نیرزمان نبی‌پور .نورالسادات نبی‌پور . سرهنك فتح‌الله حافظی . یدالله‌کاظمی گوهر ی. هادی چاوشیان . اسماعیل چاوشیان

بعموم بازماندگان آنمرحوم مصیبت وارده راتسلیت میدهیم

بانهایت تاسف درگذشت شادروان**حسین کاظمی‌اردکانی** کارمند بهداشت استان مرکزرا باطلاع میرساند مجلس ترحیم آن مرحوم‌ازساعت ٤ تا٧ بعدازظهر روز یکشنبه هفتم خرداد ماه جاری درمسجد جامع کرج (واقع درسرپل کرج) منعقدخواهد بود . **وزارت بهداری**

بااندوه فراوان درگذشت‌شادروان**حسین کاظمی اردکانی** را باطلاع عموم خویشاوندان و دوستان و همشهریان عزیز میرساند مجلس ترحیم آن مرحوم ازساعت ١٦الی١٩روز یکشنبه هفتم‌خرداد ماه جاری درمسجد جامع کرج (واقع درسرپل کرج)منعقدخواهدبود .

خانواده های کاظمی اردکانی ـ یاسائی اردکانی ـ یزدانی . طباطبائی . سالمی .خواجه نصیری. نصیری.شارعی.صدری .افضلی.فلاحی مولوی . دبیری . افخمی . جویا

بعموم بازماندگان آنمرحوم مصیبت‌وارده‌را تسلیت میدهیم

خانواده های حوانساری . اصفهانیان . اردهالی. لباسچی . عاصمی . مشیری . محمدی مجبی .بیگلرپور . علوی . شایسته . اخوان . مرتضوی . جلیل‌زاده . بزرك‌نیا . غزنینی . مقدم . نقش . ساسانی

باکمال تاسف و تاثر درگذشت شادروان **محمد حسن خوانساری (تبارك)** را به اطـلاع دوستان و آشنایان میرساند .

مجلس ختم آن مرحوم روز دوشنبه٨خرداد ماه ٤٦ ازساعت ٤تا٦ بعدازظهر درمسجد مجدو ختم زنانه همان روز عصر در منزل آقای احمد خونساری (تبارك) واقع در خیابان شاهپور ـ کوی گرمابه سیروس شماره ١+١٢ منعقـد خواهدبود .

احمد خوانساری ـمحمد خسین خوانساری مهندس مرتضی خوانساری . دکتر محسن خوانساری . مهندس محمد باقرخوانساری

بعموم افراد خانواده های عزادار بویژه بازماندگان آنمرحوم مصیبت وارده‌را تسلیت میدهیم

بانهایت تاسف درگذشت **بانو تاجماه‌ژرفی** مادر گرامی آقای مهدی ژرفی مدیـر اداره کل‌امور مالی سازمان بیمه های اجتماعی را به اطلاع میرساند . مجلس ختم آنمرحومه‌از ساعت ٩تا١١ صبح روز دوشنبه هشتم خرداد ماه‌جاری درمسجد مجد برگزار خواهدشد .

وزارت‌کار وامور اجتماعی

بانهایت تاسف درگذشت بانو **تاجماه‌ژرفی** مادرگرامی آقا ی‌مهدی ژرفی مدیر اداره کل‌امور مالی سازمان راباطلاع میرساند . مجلس ختم‌آن مرحومه ازساعت ٩ تا١١ صبح دوشنبه هشتم خرداد ماه جاری درمسجد مجد برگزار میشود.

سازمان بیمه های اجتماعی

بانهایت تاسف فوت مادر عزیزم **بانوتاجماه ژرفی** راباطلاع میرساند ترحیم آنمرحومه از ساعت ٩تا١١ صبح روز دوشنبه هشتم خردادماه جاری درمسجد مجدبرگزار میشود **مهدی‌ژرفی**

فوت شادروان **بانو تاجماه ژرفی** مادرگرامی جناب آقای مهدی ژرفی را باطلاع کلیه فامیل و دوستان میرساند . مجلس ترحیم آن مرحومه‌از ساعت ٩تا١١ صبح روز دوشنبه هشتم خردادماه جاری‌درمسجد مجدبرگزار میشود .

دکتر حسن ارسنجانی ـزین‌العابدین‌ارسنجانی مهندس نورالدین ارسنجانی . حاج اسمعیـل جواهری . حاج حسین جواهری .مهدی‌جواهری. حسن دست‌یار . حسین دستیار . محمدمانداگار. اصغر لقایی . حسن حریری . سرلشگر دکتر علی اصلانی . سرلشگر نصرالله معصومی . سرهنك غلامحسین معصومی.سرهنك‌ابوالحسن معصومی . دکتر رضا معصومی .

بانهایت‌تاسف درگذشت **بانو تاجماه ژرفی** مادر همکار گرامی خودمان آقای مهدی ژرفـی سرپرست اداره کل امور مالی سازمان بیمه‌های اجتماعی راباطلاع میرساند مجلس ختم‌آن‌مرحومه ازساعت ٩تا١١ صبح دوشنبه هشتم خرداد ماه جاری درمسجد مجدبرگزار خواهدشد .

ماجدی . دکتر جعفری . دکتر علی آبادی . دکتر مجیدی . مهندس اهری . دکتر عمرانی . ایمانی . مدرس . دکتر هوشمند. پیروان .اخوی. پیرزاده .اویسی . ذره‌پرور . مهندس علوی . جیلانی.حجازی. بدیعی. صدری . اقبال.صهبائی تقوی . مستوفی . سنائی . نبوی . یوسفی‌زاده. فیروزکار . قربانی . اسماعیل شریفی . سیاوش شریفی . رهنوردی . هنرمند . اعلمیان.کاشانی. معتضدی .مهندس هوشمند .

به آقای مهدی ژرفی وسایر بازماندگان آن مرحومه مصیبت‌وارده را تسلیت میدهیم

بانهایت تاسف درگذشت شادروان**نصرت‌اله اتابکی** کارمند بـازنشسته عالیمقام و قدیمـی وزارت دارائی را باطلاع میرساند .

مجلس ترحیم آنمرحوم روز یکشنبه هفتم خرداد ماه ازساعت نه تا یازده صبح در مسجد مجد منعقد خواهد بود . **وزارت دارائی**

با نهایت تاسف فوت ناگهانـی شادروان **نصرت‌الله اتابکی** کارمند عالیرتبه این شرکت را باطلاع میرساند .

مجلس ختم آنمرحوم ازساعت نه تا یازده صبح روز یکشنبه هفتم خرداد ماه سال جاری‌در مسجد مجد منعقد خواهدبود .

شرکت کشتیرانی پارس ـ احمد شفیق

باکمال تاسف فوت‌شادروان**نصرت‌الله اتابکی** معاون اسبق سازمان کل بنادر و کشتیرانی را باطلاع میرساند مجلس ترحیم آن مرحوم‌ازساعت ٩تا١١ صبح روز یکشنبه هفتم‌خرداد ماه سال جاری در مسجد مجد منعقد خواهدبود .

٢ـ٢ **سازمان بنادرو کشتیرانی**

خانواده‌های اتابکی . مسعود . اکبر . هدایت بیات .خزانه . امین . پیرنظر . صارمی.دبیری معروفی . جلیلی . لواسانی . نبوی . عمادی . طیبی . مشرقی . معین آزاد. لاچینی .طباطبائی. سحابی . اسدی . مرشدیان . مرادی

بانهایت تاسف فوت‌ناگهانی شادروان **نصرت‌الله اتابکی** را باطلاع کلیه فامیل و دوستان میرساندمجلس‌ترحیم‌مردانه‌روزیکشنبه ٧خرداد ازساعت ٩تا١١ صبح در مسجد مجد و ختم زنانه همانروز ازساعت ٤تا٦ عصردر منزل شخصی آن مرحوم واقع درخیابان امیریه‌انتظام انتهای‌ترجمان کوچه‌فخیم‌کاشی ١٤٤منعقدمیباشد

یادبود

بدینوسیله باطلاع‌کلیه دوستان و آشنایان محترم میرساند که شب هفته مرحوم**حاج سید حسن سید جعفری** در روز یکشنبه ٧ر٣ر٤٦ از ساعت ٤ الی ٧ بعدازظهر درشبستان مسجد فیروزآبادی واقع درجاده شهرری بین‌امامزاده عبدالله و فلکه شهرری برگزار میباشد متمنی است باتشریف‌فرمائی‌خودروح آن مرحوم راشاد فرمایند .

سید حسین جعفری . مجید شاپوری . هوشنك سلطانی . صادق انصاری . خانواده‌های سرتیپ‌مجاهدی . سروان پرویز سلطانی. حاج محسن قلهکی .حاج جلال انصاری . حاج علی دستجردی . حاج مهرافزا حسن مردان .حسن عرب‌زاده . علی تقدیری . بهروزی

درمسجد جامع ساوه

بانهایت تاسف و تاثر درگذشت شادروان **صفدردرزی** ریاست دادگستری شهرستان‌ساوه و**ناصر مجد الاسلامی** کارمند دادگستری ساوه که درحین انجام وظیفه بعلت سقوط ماشین بدره درجاده ساوه نوبران به شهادت رسیده‌اند به اطلاع دوستان و آشنایان میرساند. مجلس‌ختم رو زدوشنبه ٨ خرداد ماه جاری از ساعت ٩ تا١١ ونیم قبل ازظهر درمسجد جامع میدان ملی ساوه منعقد می‌باشد .

شهابی فرماندار ساوه ـ سیدرضا موسوی شهردار ساوه

باکمال تاسف درگذشت شادروان **صفدر درزی**رئیس دادگستری ساوه و**ناصرمجدالاسلامی** کارمند دادگستری شهرستان ساوه را که‌درحین انجام‌وظیفه درجاده ساوه وهمدان دارفانی را وداع گفته‌اند باطلاع دوستان وآشنایان‌میرساند مجلس ختم روز دوشنبه ٨ خرداد ماه جاری از ساعت ٥تا٧ بعدازظهر در مسجد جامع واقع در میدا نملی شهرستان ساوه منعقدخواهد بود .

دادستان شهرستان ساوه ـ محمد خوانساری
آ ـ ٧٠١٥

حادثه ناگوار موجب تاسف است به عموم بازماندگان آنان مصیبت وارده راتسلیت‌میدهیم

خانواده های افلاطونی . مظفری‌نژاد. حکیمان نوش‌آبادی . خدا دوست . پور مظفری. صمیمی. فلاح‌زاده . فلاح . طاهری . نیستانی . آبادی . فروغی . رجب‌زاده . هلاکوزاده . هدائی . بدیعی حافظی . حزینی .عامری . کوثری . مهرافشان

درگذشت نابهنکام آقای **مهـدی افـلاطونی** راباطلاع دوستان و آشنایان میرسانند مجلس تذکرروز یکشنبه هفتم خردادددرمنزل‌آن‌شادروان واقع دریوسف‌آباد خیابان محمدرضاشاه‌ایستگاه ششم ـچهارراه افلاطونی پلاك ٤ ازساعت پنج تاهشت بعد از ظهر برگزار میگردد .

بعموم بازماندگان آنمرحوم مصیبت‌وارده‌را تسلیت میدهیم

در مسجد جامع نوشهر

بدینوسیله باکمال تاسف درگذشت پدر بزرگوارمان **الیاس شجاعی کجوری** بزرك‌خاندان شجاعی کجوری عضو عالیرتبه بازنشسته‌وزارت کشور وسرپرست طایفه خزاعی و شجاعی رابه اطلاع عموم فامیلین و دوستان گرام میرساند. مجلس ترحیم روز دوشنبه ٨خرداد ماه جاری در مسجد جامع نوشهر ازساعت ٣بعدازظهربرگزار خواهدشد حضور دوستان قلوب داغدیدگان را تسلی خواهدبخشید.

بانو عزت شجاعی ـمنوچهر شجاعی ـسعید شجاعی . رشید شجاعی . بیژن شجاعی. اصغر خزاعی . طایفه‌های شجاعی و خزاعی مقیم‌نوشهر و کجور

آ ـ ٨٤٦٨

بعموم بازماندگان‌آنمرحوم مصیبت‌وارده‌را تسلیت میدهیم

خانواده های : صلاحچی . مشایخی.شاکری خادمی . خاتون آبادی . حاتمی . زرکش . بهفر. افتاده . روحانی

فوت مرحومه مغفوره متعلقه آقای حاج‌حسین آقاصلاحچی را درکربلا باطلاع دوستان وآشنایان میرساند. مجلس ترحیم مردانه روز یکشنبه ٧ر٣ر٤٦ ازساعت ٤ بعدازظهر الی ٦ در مسجد آذربایجانیها (بازار) منعقدومجلس زنانه‌در همان روز وساعت در منزل شخصی آنمرحوم واقع‌در خیابان عین‌الدوله خیابان عباس‌آباد کوچه‌خطیبلو کاشی ٨ برپا میباشد .

بانهایت تاسـف‌فوت **آقای‌فتح‌الله دژبدی** راکه ازکارمندان صدیق سازمان بودند به‌اطلاع میرساند. مجلس ختم آنمرحوم ازساعت ٤ تا٦ بعدازظهر روز یکشنبه هفتم خرداد ماه جاری در مسجد فخرالدوله واقع در دروازه شمیران‌منعقد است . **سازمان بیمه های اجتماعی**

خانواده های دژبدی ـ فانع بصیری ـ رحمت‌الهی رهنما ـ استاد ـ رضوانی

باکمال تاسف درگذشت جوان ناکام**فتح‌اله دژبدی** کارمند سازمان بیمه‌های اجتماعی را به اطلاع عموم اقوام و دوستان میرساند مجلس ترحیم آنمرحوم در مسجد فخرالدوله دروازه شمیران ازساعت ٤ تا٦ بعدازظهر روز یکشنبه ٧خردادماه و مجلس زنانه درهمان روز بعدازظهر درمنزل شخصی آنمرحوم‌خیابان‌چهارصددستگاه شماره ٤٦٢ برگزار است حضور دوستان‌موجب تسلی بازماندگان آنمرحوم است .

فرج‌اله دژبدی . خسرو دژبدی . عبدالله دژبدی. مهدی دژبدی . علی‌فانع بصیری. دکتر احمد فانع بصیری . محمود فانع بصیری .محمد رحمت‌الهی . محمد رهنما . هادی رهنما. ابوالفتح رهنما ـ احمد رهنما .مهدی استاد. سیدابراهیم رضوانی . علی ظرفچی . محمد تقی فانع بصیری. محمد حسین فانع بصیری . علی اکبر فانـع بصیری . مرتضی پریسا . عبدالعلی فانع‌بصیری محمدعلی فانع بصیری . مصطفی فانع بصیری . دکتر رضا فانع بصیری . محمد حکیمی . احمد خالقی . دکترنظام‌الدین تقوی . کاظم هاشمیان. مهدی حکمی . بیات . بهرام‌کوهستانی. مهندس عباس فانع بصیری . بیژن فانع بصیری. مهدی فانع بصیری . حسینعلی داور پی . مهدی‌داورپی

مصیبت وارده رابعموم بازماندگان آنمرحوم تسلیت میدهیم

سپاسگزاری

بدینوسیله از ذوات محترم آیات عظام ـ حجج اسلام و هیئت مدیره دبستانهای قدس و هاشمیه تبریز و خویشاوندان و دوستان‌ارجمند واهالی محترم بخش ٤ تبریز که‌درمراسم تشییع جنازه و ختم پدر عزیزمان مرحوم**حاجی محمد اپیچیلر** در تبریز و تهران و قم شرکت فرموده یابوسیله تلفن و تلگراف ابراز همدردی ومحبت فرموده‌اند کمال تشکر و سپاسگذاری نموده چنانچه بواسطه تالمات روحی‌وگرفتاری حضورا ازدرك فیض وادای تشکر محروم ماندیم مستدعی است مورد عفو وبخشش قراردهند .

حاج احمد اپیچیلر . حاج اسماعیل‌اپیچیلر حاج مجید اپیچیلر . حاج‌محسن‌اپیچیلر .مهندس حسین شفیع‌نیا

بدینوسیله ازکلیه‌سروران ارجمندوخویشاوندان محترم کـه در مراسم تشییع و مجلس ترحیم وهفته برادر و پدر عزیزمان‌شادروان**زین‌العابدین انوشیروانی** شرکت فرموده و یابوسیله نامه و تلگراف وآگهی درجرایداظهارهمدردی‌فرموده‌اند سپاسگزاری نموده چنانچه بعلت تالمات روحی درشرفیابی و عرض تشکر حضوری تاخیری حاصل شود پوزش‌طلبیده‌سلامت وسعادت همگی‌راازخداوندمتعال‌خواهانیم

رضا انوشیروانی ـ نصرت‌الله‌انوشیروانی دکتر غلامرضا انوشیروانی ـ ستوان یکم‌پرویر انوشیروانی

از کلیه سروران ارجمند و خویشاوندان گرامی که باتشریف فرمائی خود در مراسم تشییع و مجلس ترحیم و هفته شادروان **بانـو صدیقه انوشیروانی** همسرو مادر عزیزمان‌اظهار همدردی فرموده‌اند صمیمانه‌تشکروسپاسگزاری نموده چنانچه بعلت تالمات روحی در شرفیابی حضوری تاخیری حاصل شود پوزش طلبیده سلامت‌و سعادت همگی‌راازخداوندمتعال‌خواهانیم

تقی نوروزی ـ فریدون نوروزی ـفرادنوروزی فرح آراء نوروزی . فرشاد نوروزی

هو

عنایت و صفای رفقا و فامیل و آشنایان بخاطر مرك پدرم موجب تسلی خاطر پریشان خانواده ماگردید ازخداوند سلامتی‌و سعادت برای همگی خواهانیم .

سرتیپ ابراهیم شریف ـ مسعود ضرابی وخانواده‌های وابسته

سوگواری ـ وعظ وخطابه

طبق سنوات ماضیه از روز ١٩ صفر شب اربعین تاآخر ماه صفرالخیر ازساعت ٥ تا ٨بعد ازظهر در منزل آیت‌الله حاج شیخ ابوالحسن نجم‌آبادی مدظله مجلس سوگـواری حضرت اباعبدالله‌الحسین ارواحنا فداه تشکیل خواهـد شدالبته مومنین شرکت خواهندنمود .

کمال‌الدین نجم‌آبادی ـحسین‌امین‌پور

تسلیت

آقایان حاج سید عباس میری و آقا محمد عطائی

مصیبت وارده به آن دوستان عزیز را تسلیت عرض نموده بقای عمر بازماندگان را از خداوند متعال خواستاریم

رضاخدابنده ـ مهندس ناصر خدابنده

بانهایت‌تاسف مصیبت‌وارده را بخانواده های‌محترم مالك و لقمان‌ادهم تسلیت عرض‌نموده سلامتی بازماندگان راازخداوندخواستاریم .

سرلشگر هاشمی‌نژادوبانو

اطلاعات ۱۳۰۴

شنبه
* بیست و هفتم مه ۱۹۶۷
* هفدهم صفر ۱۳۸۷
* شماره ۱۲۲۸۸
* سال چهل ویکم

بموجب طرح های جدید وزارت آموزش و پرورش

سازمانی برای تحصیل از طریق مکاتبه تشکیل میشود

امیر کویت از شاهنشاه تجلیل نمود

● با صدور کالا بطور ترانزیت از کویت به شیخ نشینها و تاسیس نمایشگاه در کویت موافقت شد

هیئت بازرگانی ایران که برای بازدید و مذاکرات به شیخ‌نشین های قطر ودوبی وابوظبی و دیدار ازکویت رفته بود عصر دیروز بتهران بازگشت

روز پنجشنبه هیئت بریاست آقای دهدشتی نایب رئیس اطاق بازرگانی تهران با امیرکویت ملاقات کردامیر کویت ازایران و شاهنشاه آریامهر تجلیل فراوان نمود و بمعاون وزارت اقتصاد کویت دستور داد که همه گونه تسهیلات‌برای‌هیئت فراهم‌سازد.

درمورد صدور کالا بطور ترانزیت از کویت‌به‌شیخنشینهای دیگر و تاسیس نمایشگاه در کویت موافقت اصولی بعمل آمد و قرارشد بعدا مذاکراتی‌در همین زمینه انجام گیرد .

آقای دهدشتی رئیس هیئت اظهار داشت که مسافرت به‌شیخ‌نشین ها موفقیت آمیز بود .

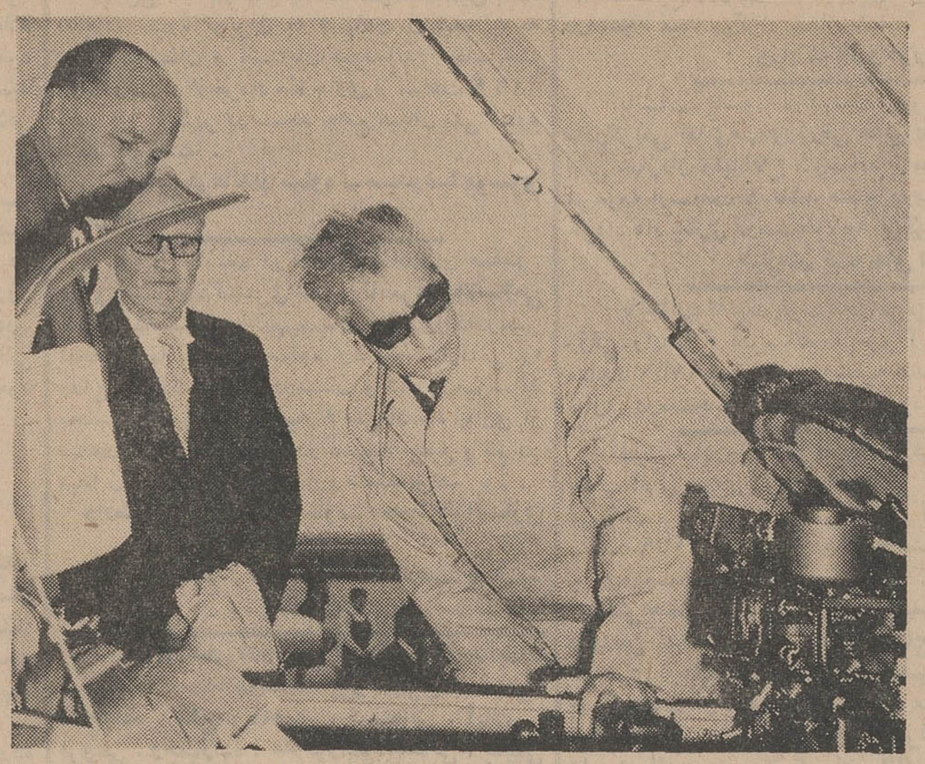

شاهنشاه آریامهر روز پنجشنبه از یك کارخانه هواپیما سازی چکسلواکی بازدید فرمودند . در این عکس شاهنشاه یك موتور هواپیما را که در حال کاراست مشاهده میفرمایند .

● در این سازمان طبقات مختلف مردم میتوانند از طریق مکاتبه از سطح ابتدائی تاعالی به‌تحصیلات خود ادامه دهند

امروزخبرنگار فرهنگی اطلاعات پیرامون طرحهای جدید فرهنگی که‌قرار است از سال آینده‌بموقع اجرا گذاشته شود اطلاعات‌تازه‌ای بدست آورد.

طبق اطلاع خبرنگار ما بموجب طرحی که تهیه شده است قرار است سازمانی ایجاد شود تاطبقات مختلف از طریق مکاتبه بتوانند تحصیل نمایند.

بقرار اطلاع این نوع تحصیل از سطح ابتدائی تا عالیه خواهد بود و طبقات مختلف مردم مانند کارگران و خانم های خانه دار ، کارمندان دولت که بعلت اشتغال به‌کار های زیاد فرصت حضور در مدارس را ندارند می توانند از طریق مکاتبه تحصیلات خود را دنبال نمایند.

یکی دیگر از طرح های‌جدید مرکزی برای تحصیلات فنی و حرفه‌ای آن دسته از محصلینی است که در دوره راهنمائی سه ساله‌دبیرستان ها به طرف امور فنی‌وحرفه‌ای هدایت می شوند با ایجاد این مدارس تعلیمات لازم به‌آنان داده خواهدشد.

بقرار اطلاع با امکاناتی که در برنامه چهارم برای طرح‌جدید آموزش‌وپرورش پیش‌بینی شده است، اقدامات وسیعی برای‌اجرای طرح جدید آموزش‌وپرورش‌انجام خواهدشد.

*** تغییر برنامه**

بدنبال تغییراتی که امسال در برنامه سال اول مدارس ایجاد شده ، از سال آینده برنامه سال دوم مدارس تغییر کلی پیدا خواهد کرد و کمیسیون های مربوط رسیدگی به طرح جدید آموزش وپرورش هفته‌ای یکبار تشکیل جلسه میدهدوبه‌زودی برنامه دوره سه ساله راهنمائی و طرح تربیت معلم براساس طرح نظام جدید آموزشی که تهیه شده‌است اعلام فرهنگی ، ایجاد مدارس جامع خواهدشد.

وزیر آموزش وپرورش دستور داد

نتایج امتحانات متفرقه‌ودبیرستانها

باید ۱۰ روز پس از پایان امتحانات بدانش آموزان اعلام گردد

بامداد امروز امتحانات نهائی سال ششم دبیرستانها و داوطلبان‌متفرقه درسراسر کشور آغازشدوداوطلبان سالهای ششم متوسطه ریاضی‌وادبی درامتحانات شرکت کردند . از داوطلبان ریاضی امروز امتحان هندسه و مخروطات بعمل آمد و داوطلبان ششم ادبی امتحان تاریخ ادبیات دادند.

در امتحانات ریاضی وادبی‌تهران قریب ۱۱ هزار نفر شرکت کردند که دوثلث آنها در رشته‌ریاضی و یك ثلث بقیه در امتحانات ادبی شرکت کرده‌بودند .

تعداد شرکت کنندگان دختر سال ششم ادبی دبیرستان‌ها و متفرقه دختران جلب توجه میکرد ولی در رشته ریاضی تعداد شرکت‌کننده بسر خیلی بیشتر از دختران شرکت کننده بود.

*** سئوالات**

سئوالات سال ششم دبیرستان‌ها ومتفرقه‌از۷ صبح امروز بحوزه های امتحانی فرستاده شد وسئوالات شهرستانهای کرج و شمیران و

بقیه در صفحه سیزدهم

تلگرام تبریك شاهنشاه آریامهر به پادشاه‌افغانستان

از طرف شاهنشاه آریامهر بمناسبت سالروز استقلال افغانستان تلگرام تبریکی به‌این‌شرح‌برای‌اعلیحضرت محمد ظاهرشاه پادشاه افغانستان مخابره گردید :

اعلیحضرت محمدظاهرشاه پادشاه افغانستان - کابل

باکمال خوشوقتی‌بمناسبت‌سالروز اعلام استقلال،تهنیت قلبی‌وتبریکات صمیمانه رابه‌آن برادر گرامی‌ابراز داشته سلامتی و سعادت و عزت‌آن اعلیحضرت و همچنین ترقی وتعالی ورفاه روزافزون ملت برادر و عزیز افغانستان را از خداوند متعال‌لایزال مسئلت میدارم .

محمدرضاپهلوی

رئیس مجلس سنا بکانادا میرود

آقای مهندس شریف امامی رئیس مجلس سنابمنظور بازدیداز نمایشگاه بین‌المللی مونترآل فردا صبح عازم کانادا میشوند این مسافرت در حدود ده روز بطول میانجامد .

تقدیم استوارنامه

واشنگتن - یونایتد پرس - هوشنك انصاری سفیر تازه ایران در واشنگتن امروز در کاخ سفید حضور یافت و استوارنامه های‌خود را تسلیم پرزیدنت جانسون نمود.

درجنبش تعاونی

بقیه از صفحه اول

مشاهدات و بررسی‌هایم نشان داده است این نوع تعاون در نوع خود بی‌نظیر و مردم نیز باپی بردن به اهمیت تئوریك و اثر اقتصادی‌آن استقبال روز افزون میکنند .

بخصوص که تعاونی های‌توزیع ایران کاملا با شرایط و اوضاع و احوال اقتصادی و اجتماعی‌ایران منطبق است ومایلم صراحتا اظهار نمایم که تعاونی کشورماانگلستان نمیتواند متناسب با کشور ایران باشد .

تجربیات پنجاه ساله‌ای که در امور تعاونی دارم‌مرا متقاعد ساخته است که بذل هر نوع کوشش و مجاهدتی برای پیشبرد امر تعاون بستگی به وضعیت اقتصادی و روحیات اجتماعی مردم دارد و نوع تعاونی که‌درایران انتخاب گردیده است علاوه بر جنبه تازگی کاملا پاسخگوی نیاز های کشور ایران است . دراین مدت با طرز کار تعاونی های‌آلمینیوم ساز ، تاکسی داران - کامیونداران - گوشت - داروسازان و بعضی تعاونی های توزیع دیگر آشنا شدم ومیتوانم باکمال خوشوقتی بگویم که بمدد این تعاونیها گامهای بسیاربلندی در راه حذف واسطه‌ها و تعدیل قیمت‌ها برداشته شده است .

همچنین مسافرت بمناطق‌شمالی ایران امکان داد که با فعالیت های وسیع و پر ثمر کشاورزی ایران آشنا شوم و میتوانم‌مطمئن باشم که کشور ایران در پرتواین فعالیت های همه جانبه آینده‌ای بسیار درخشان در برابر دارد .

با آنکه کشور انگلستان‌دارای سابقه غنی در فعالیت های مربوط به امور تعاونی است معذالك‌بسیار خوشوقتم بگویم که پیشرفت های کشور ایران در زمینه امور تعاون هرگز کمتر از کشور ما نبوده است .

امیدوارم که باتشریك مساعی دولت ایران و مطبوعات نظریه جدید تعاونی که در ایران ارائه و اجرا میشود بویژه درسالی که شاهنشاه بنام «سال تعاون» انتخاب فرموده‌اند پیشرفت های بزرك اقتصادی و اجتماعی نصیب ایران گردد .

دراین موقع سئوالات مختلف از طرف نمایندگان جراید مطرح شد و در پاسخ سئوال یکی از خبرنگاران‌درزمینه ارزش‌اقتصادی انواع مختلف تعاونی برای ایران آقای آون اظهار داشت :

«تاکنون درجهان‌در موردتعاون نظرات مختلف‌ابراز گردیده‌است که بعضی ارزنده‌بود و بعضی‌مورد توجه قرار نگرفته است ولی من که در انگلستان بانظریه جدید شاهنشاه ایران در زمینه تشکیل تعاونی های‌توزیع آشنا شدم‌بسیار مایل بودم‌به‌بینم که این فکر چگونه بمرحله عمل در آمده است و آنچه درایران استنباط کرده‌ام و از نزدیك مورد بررسی قرارداده‌ام میتوانم بالصراحه‌بگویم که این سیستم‌بهترین رویه‌وروش اجرا قرار گیرد بویژه که سیستم اعتلاء اقتصادی است که میتواند دراغلب کشور ها مورد تقلید و تعاونی های‌توزیع راه میانه‌ای‌بین کمونیزم و کاپیتالیسم است وبدین لحاظ اطمینان دارم که نه تنها این نظریه در جهان استقبال و قبول شده‌ومیشود بلکه بسیارند ممالکی بخصوص کشور های‌درحال توسعه که از همین راه میتوانند موفقیت های فراوان کسب کنند .

پس از پاسخ بچند سئوال‌دیگر آقای آون از نمایندگان جراید بمناسبت شرکتشان در جلسه مصاحبه مطبوعاتی تشکر کرد و موفقیت های جدید را برای ملت ایران آرزو نمود .

دومینکومدینو

خواننده و هنرپیشه بین‌المللی

چند روز دیگری برنامه خودرا برای علاقه‌مندان‌در

هتل میامی

اجرا خواهد کرد - سه ارکستر - چهاربالت‌و چندین برنامه دیگر - **(شام مخصوص)** رزرو میز تلفن‌های ۶۲۰۲۰۰ و ۶۲۲۴۳۲ یا دفتر هتل میامی

شعبه جدید بانك بیمه‌بازرگانان در یوسف آباد افتتاح گردید

شرکت سهامی سیمان شمال
SSCs
تهران - ایران
۱۳۳۳

سیمان شمال
مرغوب‌ترین و باصرفه‌ترین سیمانها

خیابان کوشك تلفن ۴-۳۵۷۹۱

جمعیت شیرو خورشید سرخ اندیمشك

بمنظور اجرای پروژه زایشگاه از مردم خیر و نیکوکار این منطقه استمداد نمود که هیئت مدیره جمعیت راکه پیشقدم این کار خیرو عام‌المنفعه هستند یاری نماید در دعوتیکه در روز ۲۵ر۲ر۴۶از علاقمندان بانجام این عمل خدا پسندانه وسیله‌آقای علی قطب مدیر عامل جمعیت بعمل‌آمد مبلغی بالغ بر سیصد هزار ریال تعهد پرداخت گردید وبمنظور جلب کمك سایر مردم اقدامات وسیعی در حال انجام است وحسابی بشماره ۸۵۵ بانکملی اندیمشك بنام ساختمان زایشگاه گشایش یافت تا وجوه حاصله بحساب مزبور واریز گردد .

هرماهه یکصدهزارتومان وام‌دهساله‌بدون‌بهره

جایزه‌ایست که بین دارندگان حساب تشکیل سرمایه بانك عمران‌قرعه‌کشی‌میشود

برای شرکت درقرعه‌کشی این ماه

فقط ۱ روزفرصت دارید

تك درس برای مسابقات دانشگاهی

آموزشگاههای خزائلی ۴۰ نفر را در مسابقات ادبیات و حقوق و ۲۰ نفرراد رمسابقات پزشکی وعلوم برای تك درس می پذیرد . مشروط بر آنکه نادوازدهم خرداد نامنویسی کنند .

نشانی : خیابان شاه‌آباد روبروی پاساژ علمی کوچه محمودی قسمت سیکل دوم خزائلی تلفن ۳۴۸۸۱ ۱-۲ آ-۸۳۷۸

آگهی دعوت مجمع عمومی عادی

بدینوسیله از سهامداران شرکت سهامی کیمیای پارس دعوت میشود که در جلسه مجمع عمومی عادی روز شنبه ۲۷ خرداد ماه ۱۳۴۶ ساعت ۵ بعدازظهر در دفتر شرکت‌واقع‌درچهارراه گلوبندك سرای تقی‌زاده حضور بهمرسانند.

دستور جلسه :

۱- انتخاب بازرسان
۲- تصویب ترازنامه عملکرد سال ۱۳۴۵
۳- شور و مذاکره در امور جاری شرکت

شرکت سهامی کیمیای پارس - تهران

آگهی دعوت مجمع عمومی عادی

از آقایان صاحبان سهام شرکت تعاونی تهیه و توزیع پرنده‌و ماهی تهران و حومه دعوت میشود که برای شرکت در جلسه‌مجمع عمومی عادی سالیانه شرکت ساعت ۴بعدازظهر روز جمعه ۲۶خرداد ماه جاری در محل‌شرکت خیابان کاشف‌السلطنه شماره ۶۰حضور بهمرسانند دستور جلسه :

۱- استماع گزارش اقدامات انجام‌شده و برنامه کار شرکت در سال ۱۳۴۶
۲- رسیدگی به‌بیلان عملکرد تاانقضای سال ۱۳۴۵ وتصویب بیلان واتخاذ تصمیم درباره نحوه تقسیم سود ۳- انتخاب بازرسان شرکت .

شرکت تعاونی تهیه وتوزیع پرنده و ماهی تهران و حومه

افتتاح باغ رستوران مولن روژ
بالاتر از سینما مولن روژ

آگهی مزایده

بانك ملی ایران ششدانك عرصه و اعیانی یکباب کاروانسرا به پلاك های شماره ۱۸و۲۰و۲۱ و۲۲ فرعی ازیکصد وشصت‌اصلی بخش ۱۲ تهران واقع درجاده ورامین سه‌راه تقی‌آباد را ازطریق مزایده باشرایط زیر بفروش میرساند :

۱-بانك ملی ایران موارد مزایده را باوضع حاضر و بدون هیچگونه تعهد اضافی خارج فروخته وتحویل‌مینماید.

۲- کلیه هزینه معامله ازقبیل حق‌الثبت و مالیات تحت هر عنوان و عوارض شهرداری وهزینه آگهی مزایده بعهده خریدار است و بانك ازبابت مخارج بهیچ عنوان‌چیزی‌نخواهد پرداخت .

۳- داوطلبان میتوانند باداره ساختمان بانك ملی ایران مراجعه نموده‌پس از کسب اطلاعات لازم‌از کم و کیف‌مور دمزایده‌و معامله و همچنین بامراجعه بمحل و بازدید ازمحوطه وساختمانها و وقوف کامل نسبت بمشخصات هرجزء از اجزاء معادل پنج در صد مبلغ مزایده پیشنهادی اسناد خزانه (برای مزایده‌پلاك‌های ۱۸ و ۲۰ ۲۱ و۲۲ فرعی از یکصد وشصت اصلی) بصندوق بانك ملی ایران شعبه سعدی‌تحویل داده ورسید آنراضمیمه برگ پیشنهاد بدون قید وشرط‌خود نموده درپاکت لاکو مهرشده که روی آن عبارت (مربوط به مزایده کاروانسرای سیدآقا شاهورانی‌واقع در سه‌راه تقی‌آباد شهرری جاده‌ورامین) قیدشده باشد در قبال اخذ رسید بدفتر اداره ساختمان تسلیم نمایند .

۴- تسلیم پیشنهاد خریدار درحکم این‌است که‌پیشنهاد دهنده از جزئیات مورد معامله مستحضر بوده وحق‌هرگونه ادعائی را در خصوص عدم اطلاع در وضع مورد معامله و غیره از خود اسقاط مینماید .

۵- پیشنهاد بایستی تاآخر وقت اداری‌روز شنبه ۲۷ خرداد ماه ۱۳۴۶ بدفتر اداره ساختمان این‌بانك واقع درخیابان سعدی‌نبش کوچه ممتاز طبقه سوم تسلیم شود .

۶- کلیه پیشنهادهای رسیده درساعت۱۰ صبح روز ۲۸ خرداد ۱۳۴۶ دراطاق رئیس اداره ساختمان باز خواهد شد و حضور پیشنهاددهندگان در جلسه آزاد است .

۷- پیشنهادهندگان میتوانند در جلسه مزایده شرکت نموده و عندالزوم پیشنهاد حضوری نیزبدهند .

۸- به پیشنهاد های‌فاقدرسید اسناد خزانه و یاضمانت‌نامه های بانکی و همچنین به‌پیشنهادهائیکه پس از انقضاء مدت برسد و مشروط ومبهم باشد ترتب اثر داده نخواهد شد .

۹- کسی که در نتیجه دادن بالاترین پیشنهاد و در صورت‌قبول بانك برنده مزایده شناخته‌شود بایستی‌منتهی پس از ده روز از تاریخ انجام مزایده برای تنظیم‌سند انتقال وپرداخت بهای مورد مزایده در دفترخانه اسناد رسمی حضور بهمرسانده اسناد مربوطه را امضاء نماید ودر غیر اینصورت وجه سپرده او بنفع بانك‌ضبط خواهد شد وبرنده مزایده حق هرگونه اعتراض و گفتگوئی را از هرجهت از خود اسقاط مینماید .

۱۰- بانك ملی ایران در رد یاقبول هریك از پیشنهادات بدون اینکه محتاج‌باقامه هیچگونه دلیل و مدرکی باشد مختار است.

الف ۱۹۱۲ . ۱-۳ **بانك ملی ایران**

برنامه تابستانی دبستانهای بهشت

زیرنظردکتردانا بهشتی

دروس فارسی: شامل حساب، هندسه، دیکته فارسی کلاسهای ۲ تا۶
دروس انگلیسی: شامل خواندن، نوشتن، ترجمه، مکالمه
شروع کار : ۲۱ خرداد .
برنامه کار : کلاسهای‌تقویتی وتجدیدی، کتابخانه، سینما در تالار اجتماعات
روزهای کار : یکشنبه، دوشنبه، سه‌شنبه ، چهارشنبه۸ تا۱۲ صبح
شهریه : دانش‌آموزانیکه برای‌سال تحصیلی‌آتی ثبت‌نام‌میکنندشهریه تابستانی نمیپردازند.

دانش‌آموزانیکه ازدبستانهای دیگرتابستان شرکت میکنند ۵۰۰ ریال سه‌ماهه

خیابان شاه - بیست متری‌اول- چهار راه سزاوار- تلفن ۴۳۵۱۴

دکتر علاءالدین عزبدفتری
طبیب و جراح
داخلی - کودکان -زنان
فرح شمالی ایستگاه بی‌سیم-
۵ الی ۸ بعدازظهر
۱-۱۰ آ-۶۲۵۲

FIRE!
WHERE'S YOUR
NU SWIFT?