ظرف مدتی کمتر از ۲۴ ساعت، یعنی از ظهر جمعه تاصبح امروز:

درویتنام جنوبی ۲ بار کودتا شد

خیم هنوز برنگشته بود که اوضاع عوض شد

خان پس از فرار کودتاکرد

ژنرال خان در کودتای اول فراری شد و در کودتای دوم پایتخت را تصرف کرد

- درکودتای اول که توسط وابسته نظامی سابق ویتنام در واشنگتن انجام شد سفیر ویتنام در امریکا بجانشینی ژنرال خان منصوب گردید
- هنوز سفیر ویتنام ازامریکاحرکت نکرده بود که خان بایك حمله متقابل بودتا را شکست داد
- ژنرال خان قبل ازکودتا اعلام کرده بود بمب اتمی چین مظهر پیشرفت مردم آسیاست درصفحه ۳

کائوکی بازهم خان رانجات داد

اطلاعات

شنبه اول اسفندماه ۱۳۴۳ . . . . . شماره ۱۱۶۱۹
. . . . . سال سی و نهم . . . . . تکشماره ٤ ریال

جانسون وایزنهاور درجلسهٔ اخیر ملاقات و مشاوره دربارهٔ اوضاع ویتنام

مطبوعات غرب پیرامون سفر شاهنشاه مینویسند :

اروپا بگرمی از پادشاه ایران استقبال میکند

شاهنشاه در اطریش بسرمیبرند و تحت نظر پرفسور «فلینگر» به استراحت و معالجه پرداخته‌اند .

پاد گاستلین - اتریش - ۱۹ فوریه - خبرگزاری آلمان - شاهنشاه ایران امروز برای اسکی به «استاینو کوگل» رفتند . معظم له روز قبل را بنا بتوصیه پروفسور «فلینگر» دراقامتگاه خودگذراندند و سفیر کبیر ایران در وین را به حضور پذیرفتند .

پروفسور فلینگر تا روز یکشنبه در «پادگاستلین» میماند ومعالجه شاهنشاه را ادامه میدهد .

شاهنشاه ایران تا ۲۸ فوریه (۱۹ اسفند) در «پادگاستلین» می مانند .

بقیه درصفحه ۱۵ ستون دوم

وظایف مالك و زارع

یکبار دیگر بوسیله سازمان اصلاحات ارضی اعلام شد

صبح امروز سازمان اصلاحات ارضی بمنظور توجه دادن بیشتر مالکان و زارعین کشور بوظایف ملی خوداطلاعیه‌ای باین شرح منتشر ساخت :

چون اجرای کامل مرحله دوم قانون اصلاحات ارضی در سراسر کشور مستلزم حداقل زمان مورد نیازمیباشد برای اینکه ذرایندت تکلیف مالکان وزارعین از نظر تهیه مقدمات کشت بهاره وسایر امور زراعی از هرحیث روشن شود، توجه هم‌میهنان گرامی‌را بماده ۳۱ آئین‌نامه اصلاحات ارضی مصوب کمیسیون خاص مشترك مجلسین که‌عینا درزیر درج میشود جلب‌مینماید.

ماده ۲۱- مادامیکه طبق یکی از شقوق مذکور دراین آئین‌نامه تعیین تکلیف قطعی نشده است وظایف و روابط مالك وزارع بشرحی است که درفصل هفتم قانون اصلاحات ارضی مصوب ۱۹دیماه ٤۰ مذکور است .

اینك ازنظر آگاهی بیشتر هموطنان عزیز قسمتی ازمواد فصل هفتم قانون اصلاحات ارضی عینا درج میشود .

ماده بیستم: ازتاریخ تصویب این قانون وظایف وروابط زارع و مالك و نحوه تقسیم محصول درکلیه نقاط کشور دراملاك وموقوفات بشرح زیر خواهد بود .

بقیه درصفحه ۱۵ ستون دوم

بموجب طرحی که وزارت دادگستری درنظردارد بمرحله اجرا در آورد :

زندانیان درمزارع مشغول کار میشوند

این طرح باهمکاری وزارت دادگستری، شهربانی کل کشور ووزارت کشاورزی اجرا خواهدشد

- ترتیبی داده خواهد شد که زندانیان بتوانند با کار کردن در مزارع کشاورزی دستمزدی بگیرند که صرف مخارج خانواده هایشان گردد .

بعلت عدم توافق در میزان مالیات و استنکاف ازپرداخت

دلکش خواننده معروف بازداشت شد

- خانم دلکش دیشب تا صبح در زندان قدم میزد وآواز میخواند !
- تاکنون عده‌ای از هنرمندان از جمله خانم مرضیه - پوران - یاسمین الهه در مورد پرداخت مالیاتهای خود به توافق رسیده‌اند

خانم دلکش

امروزاطلاع حاصل شد که هم اکنون بیش از ده پرونده بزرك مالیاتی که مربوط به مدیران شرکتها، بازرگانان معتبر، صاحبان کارخانه ها، محاضر رسمی و هنرمندان است درمرحله اجرائی میباشد و اگر این مودیان بااادارات دارائی مناطق توافق نکنندو حاضر نشوند که مالیات خودرا تقسیط نمایند طبق قانون بازداشت خواهندشد خانم دلکش خواننده معروف ساعت ۵ بعدازظهر روز گذشته بعلت عدم پرداخت یك میلیون و سیصد وپانزده هزار ریال مالیات قطعی شده سنوات قبل ازطرف مسئولین امر بازداشت شد .

خانم دلکش شب گذشته در زندان زنان بسر برد و امروز دوباره به

بقیه در صفحه ۱۳ ستون سوم

وزارت بهداری پس از سه روز اعلام کرد :

بیمار فراری هار نیست!

- احمد مومنی بعدازخاتمه واکسیناسیون به‌اصفهان مراجعت کرده است
- ٤ نفر از کرك گزیده‌ها مرده بقیه مرخص شده‌اند

وزارت بهداری پس از سه روز که خبرفرار بیمارهار درروزنامه ها منتشر میشد اعلام کرد که‌احمد مومنی (یکی از کفتار گزیده ها) به‌بیماری هاری مبتلا نشده ودرروز ۲۵ بهمن ماه از بیمارستان مرخص وبه‌اصفهان رفته است بقیه‌درصفحه ۱۵ستون اول

دکتر مصطفی شاکرسلیم سفیرکبیر جدید عراق بخبرنگار ماگفت:

زائرین عتبات

درآینده ازتسهیلات بیشتری درسفر بعراق استفاده میکنند

- مسئله «شط العرب» دوستانه حل و فصل خواهد شد
- وزیر امور خارجه ایران در فروردین ماه بکشور عراق سفر میکند
- باایرانیان مقیم عراق هیچ نوع بدرفتاری نمیشود

سفیرکبیر عراق

سفیر کبیر عراق در پاسخ سئوال خبرنگار ما که در ملاقات با شاهنشاه چه مذاکراتی انجام شد گفت اول باید درمورد خصوصیات شاهنشاه بگویم . ایشان بسیار خوشرو وبی-

بقیه در صفحه ۱۳ ستون پنجم

امروز کسب اطلاع شد که‌وزارت دادگستری باهمکاری شهربانی کل کشور درنظر دارد طرحی‌برای بکارگماردن زندانیان در مزارع تهیه نماید .

فکر تهیه این طرح از مدتهاقبل براساس عده زندانیان محکوم‌بانواع اتهامات آنان در شهربانی کل و وزارت دادگستری بوجود آمد .

خبرنگار قضائی ما گزارش‌میدهد چندی قبل براساس گزارشهای رسیده از زندانها باتوجه به‌سوابق زندانیان عادی وزارت دادگستری وشهربانی کل کشور باین فکر افتادند که برای بکارگماردن زندانیان طرحی تهیه نمایند .

دادگستری باتوجه به آمار زندانیان و نوع اتهامات آنهاتوجه شدکه عده‌زیادی از زندانیان با اتهاماتی از قبیل حمل یااخفاء یا اعتیاد وخرید و فروش موادمخدره (تریاك و هروئین) بازداشت می - باشند . همچنین عده‌ای اززندانیان محکوم نیز که مدت محکومیتشان خاتمه نیافته بعلت عجزاز پرداخت جرائم سنگین وبرای گذراندن ایام زندانی بابت غرامات در زندان بسر میبرند . بقیه در صفحه ۱۳

حراج بزرگ فروشگاه رویال

از روز دوشنبه شروع میشود

فروشگاه رویال خیابان شاهرضا کاشی ۱۲٤

تلفن ٦٥٦۰۵ ۱-۲ آ-٤۰۸۸۰

کمال الدین بنی صدر

وکیل پایه یك دادگستری تلفن ٤۱۰۸۰- ٤۰۳٦۷

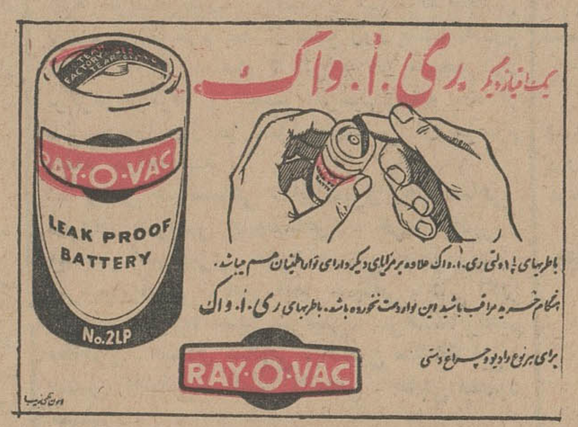

فروش سالیانه لیدی مارلن

از اول اسفند شروع و تا ۱۵ روز ادامه خواهد داشت خیابان شاه پاساژ مستوفی زاده ،انتهای پاساژ دست چپ لیدی مارلن

دوج دارت مدل ۱۹٦۵ با حداقل مصرف بنزین شاهکار دیگری از کارخانجات معظم کرایسلر آمریکا قیمت ۳۹۰۰۰ ریال

شرکت سهامی اتومبیران - جادهٔ قدیم شمیران ساختمان دوج تلفن ۷۰۸۹۱ تا ۷۰۸۹۵

دوسد بزرك در خوزستان

استاندار خوزستان اعلام کرد این دوسد ۷۰۰ هزارکیلووات برق تولیدخواهندکرد

- زمینهائی که توسط این دو سد آبیاری خواهد شد مجموعا ۲۳۰ هزار هکتار میباشد

امروز آقای استاندار خوزستان در جلسه مطبوعاتی اعلام داشتند: ساختمان دوسدبزرك رودخانه‌مارون ورودخانه کارون بتصویب شاهنشاه رسید و بزودی مقدمات اجرای طرح فراهم خواهد گردید. تشکیل کنفرانس اطافهای بازرگانی با موفقیت بپایان رسید و تصمیمات کنفرانس موجب رونق اقتصادی خوزستان خواهد بود .

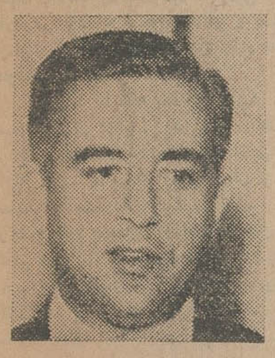

آقای عبدالرضا انصاری

مدیران کارخانجات کالباس سازی میگویند: باادامه این وضع ورشکستگی ما قطعی خواهد بود

نرخ کالباس گران نیست

درمقابل عوارض سنگین و هزینه زیاد برای کاهش قیمت و بهبود جنس کالباس تلاش کرده‌ایم ولی جز ضرر مادی نفعی برای ما نداشته است

ضمن تماسی که بدنبال خبر روز چهارشنبه در مورد گران‌شدن کالباس بامدیران کارخانجات کالباس‌سازی گرفته شد ایشان‌در پاسخ اظهارنظر مقامات شهرداری دراین باره اظهار داشتند :

متاسفانه از طرف مقامات شهرداری تهران دراین مسئله که‌با کاهش نرخ کالباس و بنظر ما با تعطیل کارخانجات کالباس سازی بستگی دارد قضاوت صحیحی نشده

بقیه درصفحه ۱۵

برنامه امشب

پلازا- ادئون

یك اثر پرنشاط

پارتی ساحلی

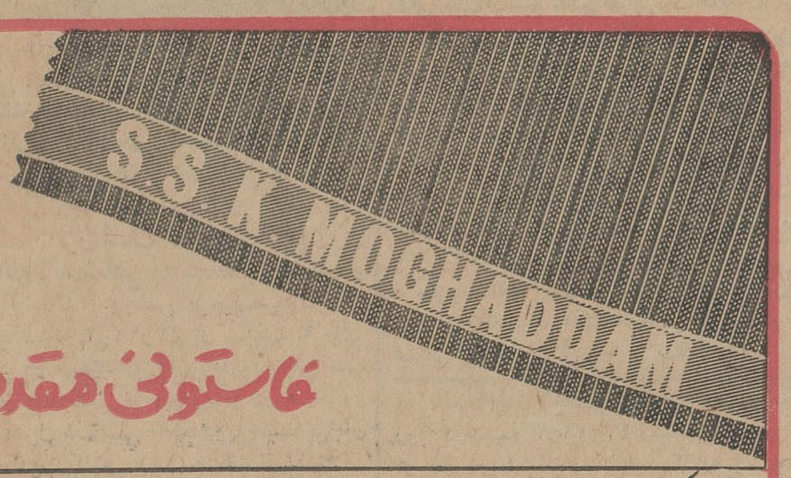

فاستونی مقدم

مارك مقدم روی حاشیه فاستونی علامت اطمینان است

آگهی شماره ۲۲۸ر۱۷ مورخ اول اسفندماه ۱۳۴۳

پیرو آگهی شماره ۲۲۸ر۱٦ مورخ دهم شهریورماه ۱۳۴۳ اینك در اجرای مقررات ماده ۵ از قانون نفت مورخ نهم مرداد ماه ۱۳۳٦ و در حدود اختیاراتی که بموجب قانون مذکور بشرکت ملی نفت ایران تفویض گردیده است بدینوسیله اعلام میدارد از نواحی آزاد اعلان شده بخش یك طبق پیش‌آگهی شماره ۲۲۸ر۱۵ مورخ ۱۲ر۱ر۱۳۴۳ قسمت‌های باقی‌مانده که نسبت به آنها تعهدی نشده است تا آگهی بعدی همچنان آزاد خواهد ماند.

اشخاص وباشرکتهائی که داوطلب انجام یك و یاچند رشته از عملیات مجاز مذکور در متن قانون نفت در قسمت‌های تعهد نشده فوق باشند می توانند ازاین تاریخ بارئیس هیئت مدیره و مدیر عامل شرکت ملی نفت ایران - اداره مرکزی - خیابان تخت جمشید - تهران مکاتبه نموده و پرسشنامه‌ایکه بمنظور احراز صلاحیت برای آنان ارسال خواهد شد تکمیل واعاده دهند. پس‌ازاثبات صلاحیت متقاضیان میتوانند نقشه قسمت های تعهد نشده و مدارك ژئوفیزیکی واطلاعات زمین شناسی قسمت های آزاد شده بخش یك وهمچنین فرم قرارداد نمونه وشرایط مربوطه وسایر اسناد لازم را در مقابل پرداخت هفتاد و پنج هزار دلار ازشرکت ملی نفت ایران دریافت داشته و پیشنهادهای خودرا باتوجه به مقررات مندرج در استناد مورد بحث تنظیم و حداکثر تاآخر وقت اداری روز ۳۰ اردیبهشت ۱۳۴٤ به دفتر ریاست هیئت مدیره و مدیریت عامل این شرکت تسلیم نمایند.

متقاضیان انجام عملیات نفتی در قسمت های‌مذکور از بخش یك که قبلا صلاحیت آنان مورد قبول واقع شده‌است و گواهی کتبی دراین مورد ازشرکت ملی نفت ایران دریافت داشته و در هزینه‌عملیات ژئوفیزیکی شرکت نموده‌اند احتیاجی به ثبوت صلاحیت مجدد خودو خرید اسناد و مدارك مورد بحث نداشته ودر صورت تمایل میتوانند نقشه قسمت های تعهد نشده از نواحی آزاد بخش یك و همچنین آخرین فرم قرارداد نمونه شرکت ملی نفت ایران را دریافت داشته وپیشنهاد های خودرا مطابق مندرجات اسناد مورد بحث تهیه و حداکثر تا تاریخ مذکور در فوق به دفتر ریاست هیئت مدیره ومدیر عامل شرکت ملی نفت ایران تسلیم نمایند.

به پیشنهاد های رسیده ازتاریخ ۳۱اردیبهشت ماه ۱۳۴٤ لغایت دوماه رسیدگی و نتیجه بموقع از طرف‌شرکت‌ملی نفت ایران اعلام خواهد شد.

تسلیم پیشنهاد هیچگونه حقی برای پیشنهاد دهنده ایجاد نکرده و شرکت ملی نفت ایران دررد ویا قبول کلیه و یاهریك از پیشنهاد های رسیده آزادخواهد بود.

آ-٤۰۵۷۲ رئیس هیئت مدیره و مدیر عامل دکتر اقبال

بیسکویت ساندویچی گرجی

ساندویچ پرتقالی
ساندویچ شکلاتی
پیک نیک ساندویچی وانیلی

جریان روز

دانشگاههای همسایه!

بازدید از دانشگاه پیشاور جزئی از اقامت ده‌روزه من در سفراخیر پاکستان بود که شرح آنرا ضمن یادداشتهای مسافرت برای خوانندگان عزیز نوشتم .

همانطورکه نوشته بودم دانشگاه پیشاور یك‌شهر کوچك است . برای اینکه سوای تاسیسات علمی و تحقیقاتی قسمتی ازاین‌دانشگاه مشتمل است بر خوابگاه ها، سالن های ناهار خوری واستراحت ، خانه های استادان و اقامتگاه دانشجویان . بهمین مناسبت هم‌در جریان بازدید از دانشگاه ، من همیشه مجال یافتم که قسمت مرکزی دانشگاه و دوسه دانشکده را ازنزدیك ببینم و بقیه‌وقتمان رابا اتومبیل در قسمتهای مختلف دانشگاه گردش کردیم .

برای خوانندگان عزیز شرح دادم : «علاوه برعده زیادی‌دانشجو که بطور شبانه روزی درین شهر کوچك بسرمیبرند رئیس دانشگاه و استادان و کارمندان هرکدام باخانواده‌های خود درداخل دانشگاه سکونت دارند وهمه چیز دراین شهر کوچك مهیاست. علاوه، نکته‌ایکه توجه مراجعب درد محارج یك‌دانشجو ازهمه جهت‌درشبانه‌روزی‌است که طبق اظهار رییس دانشگاه ازیکصد و پنجاه روپیه درماه بتجاوز نمیکند و این‌مبلغ در مقابل هزینه هنگفتی که دانشجویان ما در کشور های خارج دارند بسیار ناچیز است .»

درسرتاسر شبه قاره هند، اعم از پاکستان و هندوستان، دانشگاه های متعددی نظیر دانشگاه‌پیشاور ودانشگاه عظیم پنجاب در لاهور میتوان دید وارمغانی که‌درسفر اخیر توجه مرا براتگیخت این‌بود که چرا ما ازوجود این دانشگاه های مجهز درکجوار مملکت‌خودمان، برای اعزام دانشجو استفاده نکنیم ؟

میدانم در جواب سئوال من فورا این نکته بذهن خطور میکند که وطنی ما دانشجو بکشورهای بزرگ‌دنیا عالم میفرستیم یك امتیاز مهمی دارد و ان اینکه‌جوان های ما میروند، دنیای پیش‌افتاده را می‌بینند ،بانرقیات جهان راقیه آشنا میشوند و برمیگردند ،روندگانی‌نوین بمملکتشان سوغات می‌اورند .

اتفاقا یکی از استدلالات اجتماعی ماندر سالهای اخیر همین نکته است که بسیاری جوانهای ما وطنی بمقر برزمین میروند ویك دنیای دیگری می‌بینند و بزندگانی دیگری خو میکنند ،اگر بالمره‌ازندگی رابر زندگانی دروطنشان ترجیح ندهند، هنگام مراجعت بمملکت خود بسختی دچار آزارهای ناشی از احساس حقارت میشوند .

هرچقدر اعزام جوانهائی که ظرفیت تحمل تغییر محیط را دارند وروح‌ایشان طاقت استقامت در مقابل مظاهر مادی تمدن غرب دارد برای خودشان ومملکتشان مفید است ، متاسفانه دسته‌دیگر ازرفتن بغرب‌واشنائی باتمدن غربی و محیط‌مغرب زمین نه‌خودشان طرفی می‌بندند و نه فایده‌ای عاید مملکت میکنند .

بهمین ملاحظه هم ، اکثر ممالکی که دانشجو بخارج میفرستند دراین امر بسیار دقیق و سختگیر هستند و بدانشجو اجازه سفربخارج نمیدهند مگروقتی آزمایشات دشوار روانی و کنکورهای مختلف را با موفقیت طی‌کند و سپس در کلاسهای مقدماتی کاملا برای زندگانی در محیط تازه تربیت و آماده شود .

این مسئله مهم را بخصوص . در سالهای اخیر مابیش از حد تصور سهل گرفته‌ایم و البته خودش‌هم بچشممان رفته است که خود بحثی دارد علیحده.

باری ، باهشاهده دانشگاه های مجهز هندوستان وپاکستان که من درسفرهای مختلف باین دو کشور دوست‌و همسایه ازنزدیك دیده‌ام و برنامه های آنهابا برنامه‌های سایر دانشگاه های جهان تطبیق میکندخاصه اینکه بزبان انگلیسی تدریس میشود ،این فکر برایم پیش‌آمده‌که باروابط بسیار نزدیك و علائق فرهنگی میان‌ما و آنها ، در شرایط بسیار سهلی میتوانیم دانشجو بایندو کشور اعزام داریم .زیرا چنانکه یادآور شدیم شرایط تحصیل در دانشگاه های این دوکشور نسبت بدانشگاه های مغرب زمین قابل مقایسه نیست وازطرفی باتشابه سطح زندگی و سنت ها وقراردادهای اجتماعی فیمابین، خطر ایجاد عقده های روحی درجوانان بخودی خود منتفی است .

مضافا باینکه مصالح عالیه مملکت ما مقتضی است بیش‌از پیش در فکر حفظ و تحکیم روابط فرهنگی خودمان باهمسایگان باشیم و موارث فرهنگی راکه مولود مناسبات کهن ایران و کشورهای همسایه است باجدیت وعلاقه‌حراست کنیم ...برای قبول‌دانشجو ازکشورهای همسایه دردانشگاه های خودمان تسهیلات کافی قائل شویم وجهت اعزام دانشجو بکشورهای‌مجاور مخصوصا کشورهائی که بازبان وادبیا ت‌ما آشنائی والفت دیرینه دارند اهتمام کنیم .

علی وقرآن

تالیف : محمد جواد مغنیه

ترجمه : آقایان محسن بهبهانی و دکتر محمد حسن جعفریان .

ناشر ومرکز پخش کتابفروشی بارانی وکلیه کتابفروشیها وروزنامه فروشها

بها: ۲۰ ریال آـ۴۰۸۴۸

مجالس ترحیم و یاد بود

باکمال تاثر درگذشت مرحوم‌آقای **سید محمد سید حسینی** را به اطلاع عموم بستگان و آشنایان می رساند . مجلس ترحیم آن مرحوم‌روز یکشنبه دوم اسفند ازساعت ۳ الی ۵ بعد از ظهر در مسجد سلمان خیابان شهباز ومجلس ترحیم زنانه در همانروز و همانساعت در منزل آنمرحوم واقع در خیابان شهباز خیابان سراج شماره(۷۰) منعقد می باشد .

خانواده‌های : سید حسینی . منتظرین . نیکدست . سمر . مفاخریان . حسینی .امین‌بخش کنی . کاشانی . قائمی تهرانی . مدرسی ،کیانی

بعموم‌بازماندگان آنمرحوم مصیبت وارده را تسلیت‌میدهیم .

نمایندگان اذربایجان در مجلس شورای ملی‌با کمال‌تاسف درگذشت **مرحوم محمدرحیم شایگان** را به اطلاع دوستان و همشهریان محترم می رساند مجلس ختم آن مرحوم روز یکشنبه دوم اسفند ماه از ساعت ۳تا ۵ بعد از ظهر در مسجد مجد منعقد خواهد بود .

دکترشفیع امین .دکتر عدل . کریم اهری. حسین شکیبا . محمد دیهیم . رحیم زهتا بفرد. مهندس بهبودی . مهندس زنجانچی . دکتر صاحبقلم . موسوی ماکوئی . دکتر مهدی زاده . مهندس عدلی . دبیحی . دکتر امامی . اقبالی . حقشناس . باغمیشه . دکترمدنی . پزشکی . جهانشاهی . مهندس‌والا . متولی‌باشی

باکمال تاسف وتاثر فوت ناگهانی شادروان **محمد رحیم شایگان** رئیس و موسس شرکت نسبی شایگان و شرکاء را به استحضاردوستان وهمکاران محترم می رساند مجلس ترحیم آن مرحوم روز یکشنبه دوم اسفند ماه از ساعت ۳ تا ۵ بعد از ظهر در مسجد مجد منعقد خواهد بود

شرکت‌نسبی شایگان‌وشرکاء

بانهایت تاسف و تاثر درگذشت‌شادروان **محمد رحیم‌شایگان** را به اطلاع عموم دوستان و همکاران محترم می رساند مجلس ختم آن مرحوم روز یکشنبه دوم اسفند ماه ازساعت ۳تا ۵ بعد از ظهر در مسجد مجد منعقد خواهد بود .

شرکت سهامی ساختمانی‌رانکین

شرکت سهامی ساختمانی آریکان درگذشت شادروان جناب **محمد رحیم شایگان**راباستحضار دوستان و آشنایان و همکاران محترم میرساند.

مجلس ترحیم روز یکشنبه دوم اسفند ماه ۴۳ از ساعت ۳تا ۵ بعد از ظهر در مسجد مجد منعقد است .

شرکت سهامی ساختمانی آریکان

خانواده های : شایگان . اسمعیل زاده . تارگا .راستانی . مهرگی . شیخ‌جوادی . زندیه افراشته . فیروزبخت .پیامیار . میلانی . مدبر. جاودانی .قاضی‌بیات .دریك . عدلی. مشیری . سمیعی . استوانی .چاوشی زاده.روائی.عباسیان کمالی . تسلیمی . کوششی . علویان . زرین‌قلم اخوی . تبریزیان . تمجیدی. ساعدی . بختیاری. داوری .

بانهایت تاثرو تالم درگذشت شادروان**محمد رحیم شایگان** را به اطلاع دوستان و آشنایان محترم می رساند . مجلس ترحیم آن فقید سعید روز یکشنبه دوم اسفند ماه ازساعت ۳ تا ۵ بعد از ظهر در مسجد مجد و ترحیم‌زنانه درهمان روز در منزل آن مرحوم‌واقع در شمیران‌انتهای‌خیابان پیراسته کوی‌شایگان منعقد خواهد بود .

باکمال تاسف درگذشت مرحوم‌مغفور**حاج‌محمد علی محصلان تهرانی**را به اطلاع خویشان و دوستان می رساند . مجلس ختم آن مرحوم در روز یکشنبه ۲ر۱۲ر۴۳ از ساعت ۳الی ۵بعداز ظهر در مسجد آشتیانیها واقع در خیابان‌شهباز ایستگاه ناصری منعقد و مجلس زنانه در همان روز در منزل شخصی آن مرحوم شهباز ایستگاه ناصری کوچه صلاحی در مقابل پلاك (۱۷) برگزار می شود.

خانواده های : **تهرانی . رشیدی . واعظی . شرقی . عربیان . ایوبی . صمدی**

بعموم‌بازماندگان آنمرحوم‌مصیبت وارده را تسلیت‌میدهیم .

بانهایت تالم و تاسف درگذشت شادروان **آقای عبدالرحیم عالیوند** بزرك خاندان عالیوندرا به اطلاع دوستان وبستگان‌می رساندطبق‌وصیت آنمرحوم هزینه مجلس ختم مردانه صرف امور خیریه و مجلس ختم زنانه روز یکشنبه‌دوم‌اسفند ماه ازساعت ۳ تا ۶ بعد از ظهر در منزل شخصی متوفی واقع در خیابان گرگان . ایستگاه‌روشنائی خیابان عالیوند کاشی (۹۶) و نیز مراسم‌یادبود شب هفت روز چهارشنبه ۵ اسفند ماه از ساعت ۳تا ۶ بعد از ظهر در ابن‌بابویه برسر مزار آن مرحوم منعقد است .

خاندان عالیوند

درگذشت آقای عبدالرحیم عالیوند را به عموم‌بازماندگان آنمرحوم تسلیت میدهیم .

شب هفت شادروان محمد رحیم شایگان

روز دوشنبه ۳ر۱۲ر۴۳ازساعت ۳ الی ۵ بعد از ظهردرامامزاده‌عبدالله برگزارمی شودتشریف فرمائی سروران عزیز و گرامی موجب‌شادی‌روان آن مرحوم و تسلی خاطر بازماندگان خواهدبود

آـ۳۲۸۰۱ **خانواده های شایگان .اسمعیل‌زاده**

خانواده های فرشچی . باقری . عرب . هوریار بهلول‌میرزائی. جورابچی. حاج‌ملاحاجی. پرنیان‌پور نیاقی. بهارستانی. مس‌فروش. توسلی‌خواه. حاجیان خرازی‌فرد بانهایت‌تاسف‌فوت مرحومه**بانوفاطمه صمدی**والده حاج نصرا. . .فرشچی واخوانش‌را باطلاع دوستان و بستگان می رسانند مجلس ترحیم‌مردانه‌روزیکشنبه۲ر۱۲ر۴۳ازساعت۸الی ۱۱صبح درمسجدحاج‌ابوالفتح‌واقع در خیابان‌ری میدان‌شاه و ختم زنانه همانروزازساعت ۲ الی ۵ بعدازظهردرمنزل‌حاج‌نصرا. . .فرشچی واقع در خیابان‌خراسان‌خیابان‌زیبا۴راه‌ریسمانی‌منعقداست بعموم بازماندگان آنمرحومه مصیبت وارده‌را تسلیت‌میدهیم .

بدینوسیله درگذشت والده آقای**حمید فرجادپور** رئیس‌اداره‌حسابداری‌شهرداری‌تهران را به اطلاع می رساند . مجلس ختم آن مرحومه مغفوره از ساعت۹ تا ۱۱ صبح روز دوشنبه‌سوم اسفند ماه ۱۳۴۳ در مسجدمجد منعقد خواهدبود

آـ۴۰۸۶۲ **شهرداری تهران**

خانواده های : تقوی . نامه. شفیعی .مصلحی. پارسا . حکیمی . چیانی . نصیری . ذبیحی . موذنی . میرباقری

بدینوسیله فوت مرحوم**محمد حسین تقوی** پدر آقایان‌محمدجوادوعباسعلی‌تقوی‌را (درخوانسار) باطلاع‌کلیه‌دوستان وآشنایان می رساند .مجلس ترحیم‌آنمرحوم در روز یکشنبه ۲ اسفند ماه‌از ساعت ۳ الی ۵ بعد از ظهر درمسجد جامع بازار تهران منعقد خواهد شد .

به آقایان محمد جواد و عباسعلی‌تقوی و سایر بازماندگان آنمرحوم تسلیت می دهیم .

بدینوسیله فوت**بانو ناصری** مادر سروان بازنشسته محمد تقی‌ناصری را به اطلاع‌دوستان وآشنایان محترم می رساند . مجلس ختم‌مردانه ازساعت ۱۵ الی ۱۷ روز یکشنبه ۲ر۱۲ر۴۳ در مسجد مشیرالسلطنه و مجلس زنانه در منزل شخصی ایشان برپا خواهد بود .

محمد تقی‌ناصری . نعمت‌الله زنجانی پور . ستوان یکم اسدالله ناصری

بعموم بازماندگان آنمرحومه مصیبت وارده‌را تسلیت‌میدهیم .

مراسم هفته درگذشت **بانو آذردخت‌موثقی و همسرش** از ساعت ۱۵ الی ۱۷ روز یکشنبه دوم اسفند ماه جاری در آرامگاه خانوادگی واقع در باغچه علیجان صحن مطهر حضرت‌عبدالعظیم برگزار خواهد بود .

خانواده موثقی

ناالله وانا الیه راجعون

درگذشت مرحوم **سید ابراهیم (خبیر همایون) جهانشاهی** را که از خانواده‌های‌اصیل آذربایجان است باطلاع عموم میرساند مجلس ترحیم‌آن مرحوم روزیکشنبه۲ر۱۲ر۴۳ ازساعت ۳ الی ۵ بعداز ظهر در مسجد ارك منعقدخواهد شد .

نورالدین امامی خوئی . سپهبد ورهرام. سناتور احمد بهادری . اسماعیل امیرخیزی . محمد دیهیم . حسین شکیبا .زهتاب‌فرد . کریم اهری .

خانواده های جهانشاهی . گلهر . امیر خیزی .مویدی. باستی .ایمن سپاهی .سررشته. مدبر سرتیپی . مظاهری . سالچی .ملك‌الکتابی. کاشانی . سیلی .

با نهایت تاسف درگذشت شادروان**سید ابراهیم (خبیر همایون) جهانشاهی** را باطلاع کلیه خویشاوندان و دوستان میرساند مجلس ترحیم آن مرحوم بعد از ظهر روز یکشنبه دوم اسفند ماه از ساعت ۳ الی ۵ در مسجد ارك برگزار میگردد و مجلس ترحیم زنانه بعد از ظهر همان روز در منزل شخصی آن مرحوم منعقد خواهد شد .

کورش جهانشاهی . انوشیروان‌جهانشاهی. سروان منوچهر جهانشاهی . هرمز گلهر . اسمعیل امیرخیزی . سرهنگ علی اصغرمویدی. سرتیپ باستی . امیر ایمن سپاهی . علی اکبر سررشته .جواد مدبر سرتیپی. سرهنگ‌ابراهیم مظاهری . صادق شالچی . حسین ملك‌الکتابی . حسین کاشانی . ناصر کاشانی . حاجی محمود سیلی .

آـ۲۳۸۲۷

بخانواده های محترمی که در این ضایعه عزادارند بویژه بازماندگان آنمرحوم تسلیت میدهیم .

جنا ب‌آقای امیر مهدی بهشتی پور مدیر محترم بنگاه کالج بار

بانهایت تاسف فوت ناگهانی شادروان‌حسن بهشتی‌پور پدر ارجمند آنجنا ب‌را تسلیت عرض می کنیم بقاء وسلامتی آن خانواده محترم را از درگاه ایزد متعال خواستاریم .

از طرف کلیه کارمندان و کارگران کالج بار غلامرضا قربانی . قاسم علیخانی . حسین خورده‌پز

آـ۲۳۸۱۵

بعلت فوت ناگهانی مرحوم**حاج‌آقا یحیی محسنی** نجل‌زکی مرحوم آیت‌الله آقای حاج آقا مصطفی محسنی واخوی حضرت حجت‌الاسلام حاج آقا حسن فرید اراکی‌وجناب‌آقای‌دکترسیدابوالفضل **محسنی** سجادی از نظر تجلیل مقام روحانیت مجلس ترحیمی از ساعت سه تا پنج بعد از ظهر دوشنبه سوم اسفند ماه چهل وسه در مسجد ارك منعقد می باشد .

احمد الموسوی الخوانساری . الاحقر بهاءالدین النوری

خاندان مرحوم آیت‌الله حاجی‌آقا محسن‌اراکی

بانهایت تاثرو تاسف فوت جانگداز و نابهنگام مرحوم **آقای حاج‌آقایحیی محسنی**فرزند مرحوم آیت‌الله حاجی آقا مصطفی محسنی عراقی و اخوی حضرت آیت‌الله آقای حاج آقاحسن‌فریدمحسنی‌وجناب آقای دکترابوالفضل محسنی‌سجادی‌راباطلاع دوستان و آشنایان می‌رساندمجلس ترحیم‌آنمرحوم درروزدوشنبه سوم اسفند ماه چهل وسه ازساعت سه الی پنج بعداز ظهر درمسجد ارك منعقد است و مجلس ختم‌زنانه همانروز از ساعت ۹ صبح تا عصر در منزل‌خانم محسنی عراقی خیابان‌ایزنهاور پلاك(۱۵۷) برقرار است .

شهمنش . پور محسن . خاکباز . تهامی . فریور . سجادی .سجادپور . محسنی اراکی . دکترسجادیه . یثربی‌نژاد . یثربی . فریداراکی. مدثر .بیات . خدیور . یزدان دوست . محسن‌پور حجتی . عراقی . عظیمی . سجادی . مکی نژاد . شیخ‌الاسلامی .سرتیپ‌یاوری .سرتیپ‌شاه‌خلیلی سرتیپ جهانبانی . انصاری . موحد . سرهنك شاه خلیلی .سرتیپ‌مهدی‌پور. نجفی. احتشام‌زاده تاجبخش . خانبلوکی . سلیلی . فرهمند. ایروانی بدیعی . ودیعی . قائم‌مقامی . فولادوند . دیبا . بزرك‌نیا . خانزاده . صفاری . صفوی . غزنوی . نام‌آور . ابراهیمی . کیهانی . هدایتی. پرویز قیومی

آـ۲۳۷۹۵ ۱ـ ۲

به‌خانواده های محترمی که در این ضایعه عزدارند خصوصا آقایان آیت‌الله فریدمحسنی ، دکترابوالفضل محسنی‌وعلی‌اصغرمحسنی‌مصیبت وارده را تسلیت میدهیم .

تسلیت

دوست عزیزم آقای صدرالدین‌سیدحسینی

باکمال تاثر مصیبت وارده‌را تسلیت میگوئیم

پرویز غفاری . هوشنك گریم . صلاح‌الدین‌حجت

سروران گرام‌آقایان **امیربهشتی‌پور وامیر خواجه نوری** خودرا در غم و اندوه شما شریك و سهیم میدانم .

اسدالله کاظمی

جنا ب‌آقای مهندس سید محسن مهبد

فوت‌پدر گرامتان را تسلیت عرض‌مینمائیم

محمد مهدی گرامی . مهندس بهرام گرامی

کارمندان پایاپای بانك‌بازرگانی‌ایران

مصیبت وارده‌را به جناب آقای تجدد سناتور محترم و مدیر عامل محبوب‌خود تسلیت عرض می نمایند .

آـ۲۳۷۸۹

مصیبت‌وارده‌را به خانواده محترم افخمی بویژه حضور تیمسار سرلشگر افخمی و بانو تسلیت عرض می نماید .

سرهنك ستاد مهدوی نادر و بانو. سروان‌پدر وبانو . سروان مویدی‌وبانو. جهانگیر مهدوی‌نادر وبانو

آـ۴۰۸۶۴

جناب آقای دکتر ابوالفضل محسنی‌سجادی

دوستان همدوره جنابعالی‌مصیبت وارده را به جنابعالی وفامیل محترمتان تسلیت عرض و وبقای عمر بازماندگان آن مرحوم را از خداوند متعال مسئلت می نمایند .

از طرف دوستان همدوره (دکترکریم‌فرهاد)

جناب آقای حسین فرهودی

از درگذشت مرحوم آقای میر سید محمد شیدائی برادر عزیزتان متاثر می باشم‌ومصیبت وارده را بجنابعالی و خاندان محترم تسلیت عرض نموده از خداوند متعال بقای عمر آنجناب و فامیل را مسئلت دارم . **حسین خاوری**

سپاسگزاری

از آیات عظام . حجج‌اسلام . وزیر محترم دارائی . کانون بازنشستگان کشوری .ریاست محترم دانشگاه ، همکاران دانشگاهی . پزشکی قانونی . بیمارستانهای روزبه . وروانی رازی . اعضاء و هیئت مدیره بهداشت روانی و حمایت کرولالها .برادران. خویشان .دوستان. آشنایان وتمام کسانی که در مصیبت وارده درگذشت پدربزرگوارم تلطف‌و تفقدفرموده‌قدما، قلماتلگرافی تلفنی تسلیت داده یابا شرکت در مراسم تشییع وختم در مسجد مجد و مسجد محمدیه در تهران‌و مسجد ترخوران ودر مراسم طواف در عتبات عالیات و تشییع وختم در نجف اشرف‌و مراسم هفته در مسجد محمدیه و نجف اشرف غرق مهر واحسانم فرموده‌اند از طرف خود و خاندان های مصیبت دیده :**شهیدی . طریقتی . حنابی . بدر عسگری . عابدی . خانمی‌ومیرسپاسی**بدینوسیله سپاسگزاری نموده سلامت وسعادت و خوشی و خرمی برای خود و خاندانشان آرزومی کنم اگردر شرفیابی و تشکر حضوری تاخیر یا قصوری روی دهد امیدوارم بزرگوارانه چشم پوشی کنند که العذر عندکرام‌الناس مقبول

آـ۲۳۷۴۵ **الاحقر ـ دکتر میرسپاسی**

از اظهار مرحمت ذوات محترم فامیل و دوستان گرامی خصوصا روسای ادارات و دوائر وکارمندان بانك محترم سپه ـ اولیاء دبیرستان محمد رضاشاه و اهالی خیابان خواجه نظام‌الملك که در مجلس یادبود دومین سالگرد درگذشت شهیدان ناکام **میهن آیرملوزاده و دکتر حسین خشایار و گلبهار** (مستخدمه) منعقد درامامزاده عبدالله (آرامگاه‌خانوادگی) تشریف فرما شدند نهایت تشکرو امتنان را دارم .

آـ۲۳۷۷۹ **جمشید آیرملو**

از کلیه دوستان و سروران گرام که درمراسم چهلمین‌روز درگذشت شادروان **حسن مهری** در تهران ابن‌بابویه ودر رشت مسجد صفی شرکت فرمودند نهایت متشکرو سپاسگزاریم .

محمد علی‌مهری. مهندس‌فرهادمهری

سپاسگزاری

از حضور سروران‌گرام‌وعلمای‌اعلام‌ودوستان عزیزی‌که به مناسبت درگذشت عموی بزرگوارم چه حضورا وچه کتبا بذل عنایت و همدردی فرموده‌اند بی‌نهایت سپاسگزارم و چنانچه در عرض‌تشکر حضوری و کتبی تاخیری افتد امید پوزش دارم **سرلشگر افخمی**

از ذوات معظم و محترمی که در مراسم تشییع و ترحیم و هفته مرحوم **حاج سید محمد سید نبوی** حضورا بذل عنایت و ابرازهمدردی فرموده و همچنین از سروران گرامی که‌وسیله جراید و یا تلگراف قلوب داغدیده ما را تسلی بخشیده‌اند سپاسگزاری و تشکر نموده و اگر بعلت تالمات روحی در عرض تشکر حضوری قصوری بعمل آید امید عفو داریم .

خانواده‌های : سیدنبوی و خوشنویس

خانواده های **رهروی . فوده‌ای . انصاری**بانهایت احترام ازعموم دوستان وآشنایان‌به‌ویژه آقایان اساتید ـ پزشکان ـ دانشجویان‌پزشکی ـ محترمین وعموم طبقات که در مراسم ترحیم و هفته مرحوم جوان ناکام **شاهپور رهروی** شرکت فرموده ویا بوسیله نامه و تلگراف ابراز همدردی مبذول نموده‌اند بدینوسیله تشکر نموده‌سعادت‌وسلامتی همگان را از خداوند متعال خواستار است .

بانهایت تاسف درگذشت شادروان جناب محمد رحیم شایگان را به عموم بازماندگان آن مرحوم صمیمانه تسیت عرض می نمائیم .

آـ۲۷۹۱ ۳ **شرکت‌ساختمانی ایران پی**

آقای کورش جهانشاهی

ماهم‌در اندوه‌جانگداز شما شریك هستیم سلامت‌شما و خاندان‌ارجمند را ازخداوندمسئلت می نمائیم .

هادی ـ کامبیز ایروانی

بقیه آگهیهای ترحیم وتسلیت درصفحات ۱۳ و ۱۵

رهبران مشروطه

جزوه دوازدهم

بیوگرافی صنیع‌الدوله

حاوی حقایق جالب واسرار مهم و ناگفته از تاریخ مشروطه ایران

بقلم ابراهیم صفائی

کتابخانه ابن‌سینا چهارراه مخبرالدوله ـ کتابخانه سخن خیابان نادری ـ کتابخانه ایران ـ خیابان سعدی ـ خانه‌کتاب برابر دانشگاه ۱ـ۲ آـ۲۳۷۷۱

دینه‌دانسان

همه‌شب با ارکستر معروف

«بیگلری»

سالنهای‌مجلل مخصوص عروسیها‌ومهمانیها

هتل‌مرمر

خیابان‌فیشر آباد تلفن ۶۶۱۰۱ـ ۶۶۴۷۸۰۹

جنازه‌ای درجاده

پیرمرد مجهول‌الهویه قربانی تصادف شده بود

طبق گزارش خبرنگار ما در همدان ساعت ۹ صبح پریروز رانندگانی که از جاده تهران ـ همدان میگذشتند در فاصله ۲۵ کیلومتری همدان جنازه پیرمرد ۶۰ ساله‌ای را دیدند و جریان را بژاندارمری اطلاع دادند .

بلافاصله چند نفر مامور ژاندارم باتفاق پزشك قانونی بمحل رفتند و جنازه پیرمرد مقتول را موردمعاینه قرار داده و بهمدان منتقل کردند علت مرك پیرمرد شکستگی جمجمه سر که ناشی از تصادف اتومبیل بود تشخیص داده شد و جنازه پس از انجام تشریفات قانونی مدفون گردید هنوز هویت پیرمرد مقتول و کیفیت تصادف معلوم نشده‌وبرای شناختن و دستگیری راننده وکشف هویت پیرمرد مقتول فعالیت ادامه دارد .

دیگر گوشه جهان

گفتگو کرد

دهلی جدید ـ دکتر محمد یوسف‌خان نخست وزیر افغانستان که برای یك بازدید رسمی وارد دهلی جدید شده است دیروز با لعل بهادر شستری نخست‌وزیر هند ملاقات و گفتگو کرد.

در مذاکرات نخست وزیران دوکشور مسائل مورد علاقه افغانستان و هند واوضاع جنوب شرقی آسیا مورد بررسی قرار گرفت.

برنده جایزه روزنامه نگاری

نیویورك ـ «نین عدنه» یکی از روزنامه های یومیه ترکیه که در پنج هزار شماره در عدنه چاپ میشود برنده جایزه اتحادیه روزنامه نگاران آمریکا شد و روز ۳۱ آوریل در مراسمی که در هتل والدروف استوریا برپا میشود بدریافت مدال طلا نائل خواهد شد.

این جایزه به روزنامه‌نگاری داده میشود که بتوسعه اجتماعی اقتصادی، سیاسی و فرهنگی ملت خود کمك کرده باشد.

تعقیب هیتلر

برلن غربی ـ هر «هانس گرونتر» دادستان کل آلمان غربی اعلام داشت که هیتلر باآنکه درسال ۱۹۴۵ بطور حتم مرده است به علت جنایاتی که مرتکب گردیده تحت تعقیب قرار گرفته است.

مدفون شدند

استوارت ـ برائر سقوط بهمن عظیمی درنزدیکی مرز آلاسکاو کانادا ۴۰ نفر در زیر توده‌های انبوه برف مدفون شدند.

حادثه اتومبیل

هالیوود ـ سخنگوی کمپانی فیلم برداری متروگلدوین مایر اعلام داشت که «پاتریشا نیل» که‌سال گذشته بهترین‌هنرپیشه زن شناخته شد و دیروز دچار سانحه اتومبیل گردید دوباره دچار خونریزی مغزی شده و تحت‌عمل‌جراحی‌مغزقرارگرفته.

سخنگوی کمپانی گفت حال ستاره زیبای ۳۹ ساله بسیار وخیم است.

دستور اخراج

مسکو ـ دولت شوروی به‌خبرنگار روزنامه «بالتیمورسن» در مسکو اخطار کرد که هرچه زودتر از این کشورخارج شود.

خبرنگار بالتیمورسن متهم است که روز ۹ فوریه در برابر سفارت آمریکا یکی از ماموران پلیس راکتك زده است.

مذاکره درواشنگتن

واشنگتن ـ پرزیدنت جانسون وموریس کوو مورویل وزیرامور خارجه فرانسه امروز پیرامون اوضاع جنوب شرقی آسیا و خصوصا ویتنام مذاکره کردند.

وزیر خارجه فرانسه تائید نمود که دراین‌مذاکرات مسئله مسافرت پرزیدنت جانسون به‌فرانسه مورد بحث قرار گرفت. اما تاریخی برای این سفر در نظر گرفته نشد.

منابع موثق خاطرنشان می‌سازند که وزیر امور خارجه فرانسه در مذاکرات خود با جانسون برای‌حل مسئله‌ویتنام مجددا پیشنهادهای ژنرال‌دوگل‌را مطرح ساخته است.

تحولات مهم جهان در ۲۴ ساعت گذشته

اوضاع ناپایدار

همانطور که‌مك‌نامارا وزیر دفاع‌آمریکا درگزارش خود اشاره کرده، یکی‌از عوامل شکست برنامه‌های دولت ایالات متحده دروینتنام، علاوه برفعالیت چریك‌ها، بی‌ثباتی اوضاع وناپایداری دولتهااست. وقوع دوکودتای پیاپی، ظرف‌مدتی کمتراز ۲۴ساعت صحت این نظریه را ثابت میکند. از گزارشهای رسیده چنین برمی‌آید که ظاهرا کودتای اول درجهت نظر آمریکا مبنی برپایدار ساختن اوضاع دزویتنام بعمل آمده، اما این کوشش درفاصله‌ای کمتر از ۲۴ ساعت باکودتای‌خوم نقش برآب گردیده است.

برای رفع بحران ویتنام ولائوس :

شوروی پیشنهاد کرد کنفرانس ژنو تشکیل گردد

مسکو ـ ۱۸ فوریه ـ خبرگزاری فرانسه ـ رویتر ـ خبرگزاری رسمی شوروی «تاس» امروز از قول دولت شوروی اعلامیه‌ای صادر کرد که در آن گفته شده است چنانچه امریکا به عملیات نظامی خود علیه لائوس وویتنام شمالی ادامه دهد نتایج‌بسیار وخیمی بوجود خواهدآمد وصلح‌جهان سخت به خطر خواهد افتاد.

خبرگزاری تاس اعلام کرددولت شوروی متن این اعلامیه را بصورت یادداشت تسلیم امریکا، انگلستان وسایر کشور های امضاء کننده‌قرار داد ۱۴ ملت در مورد ژنو کرد.

دراین یادداشت‌تقاضا شده‌است عملیات نظامی امریکا علیه لائوس‌و ویتنام شمالی محکوم شود و فورا کنفرانس جهانی هندوچین جهت‌بحث پیرامون اوضاع این منطقه تشکیل گردد.

دولت شوروی به بمباران های هشتم و نهم فوریه که توسط‌امریکا وویتنام جنوبی علیه ویتنام شمالی صورت گرفت اشاره کرده و می نویسد ادامه این عملیات برای‌صلح جهان‌بی اندازه‌وخیم وخطرناك است.

عملیات نظامی تازه

روزنامه ستاره‌سرخ ارگان‌ارتش سرخ در شماره امروز خود نوشت : امریکا خودرا برای عملیات نظامی تازه علیه جمهوری دمکراتیك ویتنام آماده می سازد.

ستاره سرخ می نویسد : ستاد فرماندهی امریکا معتقد است‌بمباران ویتنام شمالی کافی نیست و بایدواحد های ارتش امریکا به ویتنام‌فرستاده شوند، همچنانکه در مورد کره‌این امر صورت گرفت.

ستاره سرخ می نویسد : اگر امریکا تصور می کند که حملات هوائی به ویتنام شمالی به آنهااجازه میدهد که در سر میز مذاکرات موقعیت محکمتری‌داشته باشند‌اشتباه بزرگی می‌کنند. تجاوز کاران‌امریکائی باافزایش جنایات خود بیشتر در یك جنگ کثیف فرو رفته اند، جنگی که نه تنها به‌پرستیژ آنها لطمه می زندبلکه سر های خودرا دراین راه‌از دست میدهند.

ستاره سرخ می نویسد : تنها راه حل ویتنام احترام گذاشتن به قرارداد ژنو وخروج نیرو های‌امریکا از ویتنام است.

مارشال «چن‌یی» معاون نخست وزیروزیرامور خارجه چین کمونیست گفت، چین تمام تدارکات لازم را برای حفاظت و کمك موثر به ملت برادر خود ویتنام فراهم دیده است.

وی افزود صلح زمانی در ویتنام برقرار میشود که نیرو های تجاوزکار امپریالیسم خاك ویتنام را ترك کنند.

مارشال چن‌یی گفت : همه‌جهانیان باید بدانند که‌چنانچه امپریالیست‌ها به ویتنام شمالی تجاوز کنند این بمعنی حمله امپریالیسم به خاك‌چین خواهد بود.

در ویتنام جنوبی دوبار کودتا شد

سایگون ـ ۲۰ فوریه

واحدهای آرتش ونیروی دریائی ویتنام جنوبی طی یك کودتای برق‌آسا صبح‌جمعه قدرت رابدست گرفتند واعلام کردند که ژنرال «نگوین‌خان» مرد نیرومند ویتنام محاکمه خواهد شد. اما ۲۴ساعت ازاین کودتا نگذشته بود که واحدهای چترباز طرفدار «خان» کودتا رادرهم شکستند وسایگون را تصرف کردند.

کودتاچیان که‌سرهنك «فام‌نگوك‌تائو» درراس آنها قرار داشت مقر ژنرال خان راباتانك محاصره کردندو مدعی‌شدند‌اورا «بعلت‌درخطر انداختن وحدت ملی» توقیف نموده‌اند ولی امروز صبح بعد ازکودتای دوم معلوم شد «خان» فراری شده بوده است.

● جریان کودتای اول

نیروهای سرهنك «مائو» ایستگاه رادیو وفرودگاه بین‌المللی سایگون وسایر مواضع مهم شهررا درساعت یك به ظهر که‌موقع خواب قیلوله اهالی شهر بود تصرف کردند. بدنبال این حادثه ژنرال «تیلور» سفیر آمریکا اعلام کرد که‌باهیچیك از رهبران کودتا تماس نداشته وتقاضای ملاقاتی از هیچکدام آنها دریافت ننموده است.

یك سخنگوی‌سفارت آمریکا گفت آنطور که مافهمیده‌ایم رهبران کودتا مخالف دولت نیستند بلکه با شخص ژنرال «خان» مخالفند وبه این جهت تغییر اساسی درویتنام جنوبی صورت نمیگیرد.

سرهنك «تائو» رهبرکودتا ووابسته مطبوعاتی سابق‌ویتنام‌در واشنگتن‌وقوع کودتا وتوقیف ژنرال خان رااعلام کرد.

رادیو سایگون گزارش داد «تران تین‌خیم» سفیرویتنام‌درواشنگتن بجای ژنرال خان که توقیف شده درراس فرماندهی قوای‌مسلح‌ویتنام قرارخواهد گرفت.

سرهنك «تائو» به خبرنگاران گفت که‌چهار لشکر وقسمتی از نیرو های هوائی ودریائی ازکودتای او حمایت کرده‌اند وژنرال «خیم» طرفدار اوست و به‌سایگون خواهد آمد.

سرهنك «تائو» افزود ژنرال کائوکی فرمانده نیروی هوائی نیز توقیف‌شده است، اما او ازدوستان من‌است.

سرهنك «تائو» دردوران نخست ـ وزیری ژنرال‌خان‌سخنگوی مطبوعاتی اودردوران جنك بافرانسوی هاورئیس دستگاه اطلاعاتی زیر زمینی نیروهای «ویت‌مین» بود.

بعداز استعفای ژنرال خان دراثر تظاهرات خیابانی، سرهنك تائو به واشنگتن رفت‌ودرآنجاواسته مطبوعاتی شلو درحدودنوماه‌پیش پویتنام برگشت ودراین مدت درملاءعام آفتابی نمیشد.

اوبه خبرنگاران گفت قصد دارد آرتش راتحت نظم وانضباط درآورد.

رادیو سایگون طی برنامه‌ای‌ژنرال خان را دیکتاتور نامید و گفت‌اگر مخالفان ژنرال خان دست باین کودتا نمیزدند کشور به‌چنك کمونیست ها میافتاد.

ژنرال خیم که از طرف کودتاچیان نامزد فرماندهی کل قوا شده سابقا وزیر دفاع و فرمانده کل قوا بود و باتفاق ژنرال «خان» و ژنرال «مین» شورای سه نفری حاکمه ویتنام را تشکیل میدادند.

● حمایت میکند

چند ساعت بعد از کودتا ژنرال «خیم» ضمن مصاحبه با خبرنگاران‌در امریکا گفت از کودتای نظامی بر ضد خان و جنك با کمونیستها جدا حمایت میکند و اگر این کودتا موفق شود او بدعوت رهبران کودتا برای اجرای هر کمکی که از دستش بر بیاید به سایگون باز خواهد گشت.

«خیم» گفت طبق اطلاعی که از رهبران کودتا دریافت داشته اوضاع کاملا بروفق مراد است اولین کاری که ما باید بکنیم خلاص شدن از شر ژنرال خان است.

وی در باره جنك با کمونیستها گفت او شخصا طرفدار شدت دادن جنك و حملات هوائی در شمال مدار ۱۷ درجه (ویتنام شمالی) است. وی در مورد مذاکره برای پایان دادن بجنك گفت البته همه جنگها باید با مذاکره پایان یابند اما درکوشش برای‌مذاکره باید مواظب‌باشیم وضع بدتر نشود.

وی در باره ژنرال خان گفت : او دیکتاتور بود و دست به مانور های سیاسی میزد تا مخالفان خود را از رسیدن بحکومت محروم کند. او بیشتر بفکر منافع شخصی خود بود تا منافع مملکت.

● مشورت کرد

پرزیدنت جانسون با دین راسك و مکنامارا وزاری خارجه و دفاع درباره کودتای جدید ویتنام مشورت کرد. دبیر مطبوعاتی کاخ سفید گفت‌جانسون ساعت شش وهفت‌صبح (بوقت‌آمریکا) از ماجرای کودتا خبردار شده وبادقت آنرا تعقیب میکند، اما اطلاعاتی‌که ما از واقعه کودتا داریم هنوزپراکنده است.

● جریان کودتای دوم

اخباری که سحرگاه امروز به تهران رسید حاکی‌است که‌کودتای نظامی ضد ژنرال خان صبح شنبه شکست خورد زیرا خان توانست حمایت قوای مسلح رابسوی خود جلب نماید.

انتظار میرود ژنرال خان‌بزودی دوباره در سایگون حکومت را در دست بگیرد.

سحرگاه امروز سومین هنك چترباز قوای دولتی از «بین‌هوا» وارد سایگون شد. چترباز‌ان با رانندگان تانکها که در اطراف سایگون حاکی است که قبل از وقوع کودتا ژنرال خان از شهر سایگون خارج شده بوده‌است.

ژنرال کائوکی که خبردستگیری او نیز منتشر شده بود نیز دستگیر نشده بلکه به‌پایگاه‌هوائی «خن‌خوا» رفته بود تا نیروهای طرفدار خودرا برای مقابله باکودتاچیان آماده کند.

در ماه سپتامبر گذشته نیزژنرال «کائوکی» باهواپیما و چترباز‌انش مانع کودتائی برضدخان گردید.

ژنرال خان قبل از کودتادوباره وضع ویتنام گفت «غرب باید آماده زور آزمائی با چین کمونیست و قبول خطر فاجعه‌باشد. چین کمونیست‌که بزرگترین مشکل همه دول بزرك‌است همانقدر برای روسها خطر دارد که برای غرب‌و بایدقبل‌از هر چیزکشور های بزرك برای مقابله با این خطر آماده باشند.

ژنرال خان که از خرابه های گی‌ـ نهون بازدید میکرد حرف سابق خود را تکرارکرد که‌جنك در آخر امسال بپایان میرسد.

مقصود او این بود که اگر آمریکا وارد جنك‌با چین کمونیست شوددولت ویتنام شمالی‌و در غیراینصورت‌دولت ویتنام جنوبی سقوط‌خواهد کرد. وی

بقیه در صفحه‌چهارم

عکس ۶ در ۴
۱۶ قطعه ۵۰ ریال
عکاسی هولیود
لاله‌زار ـ مقابل سینما رکس
آ ـ ۲۳۴۸۳ ۱ ـ ۳

در این هفته درسینماهای
سهیلا ـ رویال ـ آسیا

برنامه امشب سینماهای
میامی
ایران ـ تهران ـ سیلوانا

«اشك یتیم» اثری است اجتماعی وانسانی‌که مسلماورد توجه تمام خانواده‌ها قرارمیگیرد ودرسی‌است آموزنده برای تمام پدران ومادران ـ این فیلم نمودار حساسی است ازوظیفه شناسی اطباء وافراد موثر اجتماع

اطلاعیه سینما نیاگارا
روز یکشنبه (فرداشب) ساعت ۹ر۳۰ بعدازظهر
فیلم سینماسکوپ ورنگی «جزیره عشق»
ISLAND OF LOVE
بزبان انگلیسی درسینما نیاگارا نمایش‌داده میشود

برنامه آینده سینماهای
ماژستیك ـ رادیوسیتی
متروپل

در آتیه نزدیك
بی سابقه ترین اثر عشقی جهان بروی پرده سینما جان میگیرد

محصول: کمپانی یونیورسال اینترنشنال

از تهران روزهای
دوشنبه ساعت ۲۳/۲۰ به کراچی بانکوك مانیل توکیو
پنجشنبه * ساعت ۷/۳۵ به ژنو فرانکفورت کپنهاك
یکشنبه ساعت ۲/۲۵ به رم زوریخ فرانکفورت کپنهاك

FLY SAS

درکلیه ایستگاههای هوائی بالا ارتباط سریع بتمام نقاط
درکپنهاك ارتباط مستقیم با ایالات متحده امریکا
* باهمکاری با هواپیمائی ملی ایران
شرکت هواپیمائی اسکاندیناوی

معرفی کابینه جدید ترکیه

«سوآت خیری اورگوپلو» که مامور تشکیل کابینه جدید ترکیه شده است امروز لیست اعضای کابینه خود را تسلیم جمال گورسل رئیس جمهوری ترکیه کرد .

منابع موثق سیاسی ترکیه اعلام کردند که اعضای کابینه «اورگوپلو» ازچهار حزب ائتلافی تشکیل شده است و حزب جمهوریخواه خلق در کابینه جدید شرکت ندارد .

معاونت نخست‌وزیر و وزیر مشاور در کابینه اورگوپلو «سلیمان دمیرل» رهبر حزب عدالت (وارث معنوی حزب دموکرات عدنان مندرس) سپرده است و «پورکات» عضو حزب ملت وزارت دفاع را عهده‌دار است .

کابینه جدید دراین هفته به مجلس کبیر ترکیه معرفی خواهد شد .

تکذیب کرد

عصمت اینونو رهبر حزب جمهوریخواه خلق ترکیه که کابینه او هفته گذشته سقوط کرد طی مصاحبه کوتاهی که امروز باگروهی از روزنامه ـ نگاران بعمل آورد این شایعات راکه ارتش به‌دولت فشار می‌آورد تکذیب کرد.

وی افزود کابینه حزب جمهوری‌خواه خلق بطورعادی سقوط کرد وحکومت جدید نیز ماموریت خود رابهمان صورت‌عادی آغاز میکند . وی گفت ارتش قدرتی است درچهارچوبه قانون‌اساسی ورژیم دموکراسی .

عصمت اینونو افزود این حقیقت که تشکیل کابینه جدید بسرعت صورت گرفت نشان آرام بودن‌اوضاع واحوال ترکیه است .

روابط سیاسی کویت وچین کمونیست

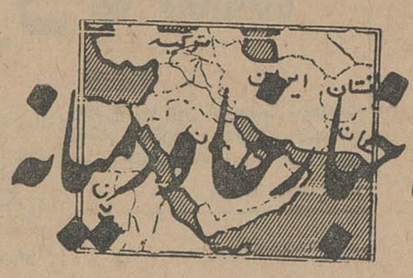

رادیو کویت اعلام کرد که از چین کمونیست دعوت کرد یك هیئت نمایندگی برای توسعه روابط اقتصادی و بازرگانی بین دو دولت کویت و چین ، به کویت به فرستد .

یك هیئت کویتی به ریاست شیخ احمدالجابر وزیر دارائی کویت بازدید خود را ازچین کمونیست به پایان رسانده است.

در اعلامیه مشترك این هیئت با مقامات چینی گفته‌میشود : مذاکرات انجام شده اساس مذاکرات آینده درباره روابط دو کشور خواهد بود .

اگر چه در اعلامیه ذکری از برقراری روابط دیپلماتیك بین دو دولت نشده اما ناظران سیاسی پیش‌بینی میکنند بزودی چنین روابطی برقرار شود.

کویت چین کمونیست را برسمیت شناخته اما با آن روابط سیاسی ندارد .

بحران سیاسی درسودان

اعلامیه سندیکا های دهقانی و کارگری سودان مبنی بریك اعتصاب عمومی درسراسر کشور سودان اوضاع این کشور را مجددا تحت تاثیر قرار داده و سخت وخیم کرده است .

سرالخاتم خلیفه نخست وزیر سودان که استعفا کرده بود شب گذشته اعلام کرد کابینه جدید خود را ترمیم خواهد کرد و امروز را مشغول مذاکره با رهبران احزاب سیاسی مختلف سودان بود .

منابع موثق خاطر نشان میسازند که سرالخاتم خلیفه در برابر اولتیماتوم حزب الامه و حزب « اخوان المسلمین » مجبور به استعفا خواهد شد . حزب الامه تقاضا کرده است بیشتر اعضای کابینه جدید سودان از این حزب باشند .

ناظرین امور سیاسی معتقدند پس از سرنگون شدن رژیم عبود تاکنون دومسئله اساسی حل نشده است یکی بازگشت به رژیم کامل دموکراسی و انتخابات عمومی و دیگری پایان دادن به بحران تجزیه‌طلبی ایالات جنوبی سودان .

صنایع غذائی سوریه هم ملی شد

دولت بعثی سوریه ٤٥ کمپانی وارد کننده را که ملی کرده بود تحت اداره گرفت ، و طی فرمانی که نیمه شب‌دیشب صادر شد قسمت عمده صنایع غذائی‌سوریه را نیز ملی اعلام نمود .

۳۹ شرکت از ٤٥ شرکت ملی شده وارداتی ، کمپانی های وارد کننده دارو هستند . طبق فرمان دولت بعد از این ورود و صدور کالا هائی مانند چای ، قهوه ، ماهی و گوشت کنسرو ـ نمك ، غذاهای کودکان و توتون و اتومبیل و لاستیك آن دردست دولت خواهد بود .

ماه گذشته نیز دولت سوریه ۱۲٦ کمپانی صنعتی را ملی کرده بود وبانکها و شرکت های بیمه نیز قبلا ملی شده بودند .

آلبانی
مجمع عمومی سازمان ملل را تعطیل کرد

سازمان ملل متحد ـ ۱۸ فوریه خبرگزاری فرانسه ـ نوزدهمین دوره اجلاسیه مجمع عمومی سازمان ملل متحد تا اول سپتامبر ۱۹٦۵ تعطیل شد . در جلسه دیشب پیشنهاد آلبانی مبنی بر شروع کار عادی مجمع‌عمومی سازمان ملل متحد با اکثریت آراء رد شد .

آلبانی پیشنهاد کرده بود درجلسات مجمع عمومی طبق معمول رای گرفته شود . بعلت اختلافات امریکاوشوروی در مورد مسائل مالی سازمان ملل متحد مجمع عمومی تصمیم گرفته بود فعلا در هیچ موردی متوسل باخذ رای نشود ، تا از برخورد مستقیم شوروی و امریکا جلوگیری کند زیرا امریکا اعلام کرد بموجب منشور سازمان‌ملل متحد کشوری که از پرداخت دیون خود به سازمان ملل متحد کوتاهی کند باید از حق رای محروم گردد .

منابع موثق خاطرنشان میسازند که آلبانی بدستور چین‌برای بوجودآوردن بحران تازه‌ای برای‌سازمان ملل‌متحد پیشنهاد تازه خود را مطرح ساخت .

مجمع عمومی سازمان ملل متحد برای آنکه با بحران تازه‌ای روبرو نشود جلسات خود را تا سپتامبر ۱۹٦۵ تعطیل کرد .

مکنامارا وزیر دفاع امریکا اعلام‌کرد در حمله اتمی‌شوروی بامریکا :

۱۴۰ میلیون امریکائی کشته میشوند

واشنگتن ـ رویتر ـ آسوشیتدپرس ـ ۱۹ فوریه ـ «مك‌نامارا» وزیر دفاع آمریکا امروز گفت : وضع ویتنام جنوبی وخیم است اما محققا مایوس کننده نیست .

وی‌در گزارش خودبه‌کمیته مجلس نمایندگان خاطر نشان کرد که‌قوت روز افزون کمونیستهای «ویت‌کنك» سبب شده که ماتعلیم و تجهیزنیرو های دولت ویتنام جنوبی را بهتر کنیم . وی اضافه کرد نقش کمکی و مشورتی ۲۳۰۰ افسر وسرباز آمریکائی که در ویتنام هستند مثل سابق ادامه خواهد یافت .

«مکنامارا» اعتراف کرد که‌نقشه های نظامی آمریکا که‌در یکسال‌پیش کشیده شده بود شکست هائی خورده است ، اما این فقط در اثر افزایش فعالیت چریکها نیست بلکه بی‌ثباتی‌دولت ویتنام جنوبی نیز درآن سهمی دارد .

مکنامارا درباره اینکه بتوان وفاداری مردم را بدولت ویتنام جنوبی جلب کرد اظهار یاس و بدبینی نموده خاطر نشان کرد که اکنون چریکهابرمناطقی مسلط‌هستند که‌یکسال پیش در دست قوای‌دولتی بود . وی گفت ماچاره‌ای جز آن نداریم که به‌دولت ویتنام جنوبی کمك کنیم و دولت های دیگر غرب را بشرکت دراین کمك دعوت‌نمائیم.

اما موفقیت فقط هنگامی بدست میآید که ویتنام جنوبی تحت اداره یك دولت باثبات ونماینده وحدت ملی باشد وبدون چنین دولتی تمام تلاشهای ما بیهوده است .

مکنامارا گفت : دورنمای تهیه‌سلاح های‌جدید توسط چین کمونیست برای ما بسیار ناراحت کننده‌است.

فعالیت چین‌در راه توسعه اتمی محققا منجربه‌تهیه موشکهای‌دوربرواز حامل بمب اتمی خواهد شدو دولت چین باوجود مشکلات اقتصاد فراوان خود در این راه از هیچ کوششی فرو گذار نمیکند .

مکنامارا گفت : توسل به تجاوز درآینده نزدیك‌توسط‌چین‌کمونیست را پیش‌بینی نمی‌کند ، زیرا قسمت‌عمده آرتش چین دارای سلاحهائی است که ده بیست سال پیش «مدرن» بوده است . وی افزوده درحال حاضر تا چند سال دیگر چین دارای وسائلی که سلاح اتمی به امریکا برساند نخواهد شد .

مکنامارا درباره وقوع جنك بین شوروی و آمریکا گفت : اگر دراوایل سالهای ۱۹۷۰ موشکهای شوروی به آمریکا حمله کنند بیش از ۱۲۰ تا ۱٤۰ میلیون نفر آمریکائی در جنك کشته‌خواهند شد ولی در حمله انتقامی آمریکا به شوروی بیش از ۱۰۰ میلیون مردم شوروی کشته خواهند شد .

وی گفت در یك چنین حمله‌ای هیچیك از شهر های آمریکادرامان نخواهند ماند .

در ویتنام جنوبی دوبارکودتا شد

بقیه‌از صفحهٔ ۳

گفت امسال آخرین دور مسابقات ماست .

ژنرال خان در باره بمب اتمی‌چین گفت : این بمب که برای بسیاری‌از مردم مظهر پیشرفت است بآسیائیها ثابت میکند که‌علم دیگر در انحصار تسلط غرب نیست و این اثر روحی عمیقی در مردم‌دارد .

وی خطاب به‌آمریکا گفت: درگذشته موازنه‌ای بین غرب و آسیا بر قرار بودشما بمب اتمی ونیروی‌آتش‌داشتید اما افراد کم داشتید . اما بمب اتمی چین تعادل قوا را بنفع چین بهم زد و دیر یا زود چین مقدار زیادی‌بمب‌اتمی خواهد داشت اما شما نباید بگذارید چین این بمب را مورد استفاده قرار دهد .این مبارزه مرك و زندگی‌شماست خان افزود که‌بنظر او چینی ها در برابر حمله هوائی آمریکائی‌هابی کار نخواهند نشست . البته‌آنها فعالکاری نخواهند کرد . فقط بمب های خود را انبار میکنند . بعد خواهیم دید که چه خواهند کرد .

چهارشنبه سیاسی

گسیل داشتن سرباز به آفریقا

رم ـ قطارترنی مملو از جوانهائی که تازه تحت سلاح درآمده‌اند باآرامش ونظم به‌ترتیب بطرف بندر سیراکور عزیمت نموده وازآنجابه مشرق آفریقا رهسپار خواهند گردید.

برای احضار نفرات قشونی اخطاریه بعنوان هریك ازآنها ارسال میشد، مشعر براینکه بامرپادشاه باید در فلان بندریا فلان فوج‌برای خدمت درآفریقا حاضر بشوید .

نقل از اطلاعات ۱ اسفند ۱۳۱۳

هنگام کار و تجارت ...

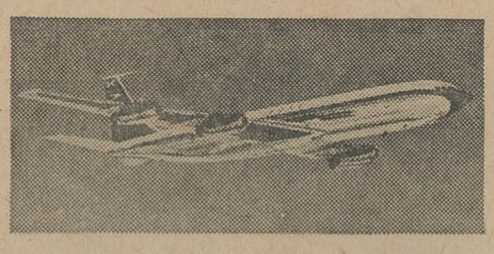

مستقیما یا با توقفهائی درمسیر خود

باجتهای رولزرویس بی.او.اِ.سی پرواز کنید

تصمیم شما هرچه باشد بی.او.اِ.سی شما را بایك پرواز سریع باروپا و انگلستان میرساند

اکنون شما هم میتوانید باسرویسهای مطمئن و راحت بی.او.ا.سی. به انگلستان سفر کنید .

بی.او.ا.سی. انتخاب نوع هواپیما : رولزرویس ۷۰۷ یا وی ـ سی ۱۰ وهمچنین طریقه پرواز مستقیم یا با توقف را باختیار مسافران خود میگذارد .

کسانیکه برای انجام امور بازرگانی وکارهای مختلف خود و یا برای تفریح و استراحت مایلند در مسیر پرواز ، توقف هائی داشته باشند ، بی.او.ا.سی. آنها را بشهرهای معظم و محلهای تماشائی راهنمائی میکند تا بدون کرایه اضافی از این امتیاز مسافرت خود بهره مند شوند .

کسانیکه برای رسیدن بمقصدخودعجله‌دارند جتهای وی‌سی ۱۰ بی.او.ا.سی‌سریعترین پروازمستقیم را انجام‌میدهد.

برای کسب اطلاعات بیشتر به آژانس مسافرتی خود و یا نزدیکترین دفتر بی.او.ا.سی:

تهران : ایرتوك ـ نماینده کل شرکت هواپیمائی بی.او.ا.سی. خیابان شاهرضا شماره ۳۴۳

تلفن: ٦۱۱۸۷۵ ـ ٦۱۱۸۷٦ ـ ٦۱۱۸۷۷ ـ ٦۱۱۸۷۸ ـ ٦۱۱۸۷۹

آبادان : ا.بی.سی. ورلد ترآول ـ نماینده کل شرکت هواپیمائی بی.او.ا.سی. سنشاین ارکید شماره ۲۸/۲۷

تلفن : ۳۴۷۱ ـ ۳۱۵۴

کابل: کابل ترآول سرویس ـ نماینده‌کل شرکت هواپیمائی بی.او.ا.سی. ساختمان‌بانك بشتانی تجارتی ـ تلفن: ۲۰۲۳۰

در سراسر جهان

بی.او.اِ.سی

بخوبی از شما مواظبت میکند

شرکت هواپیمائی بریتانیائی ماوراء بحار با همکاری کانتاس وایر اینديا

بدنبال تصرف ۲ شهر کنگو توسط سربازان اوگاندا وهواداران لومومبا :

چومبه بدولت «اوگاندا» التیماتوم داد

لئوپلدویل ـ ۱۹ فوریه ـ آسوشیتد پرس ـ سربازان اوگاندا وشورشیان کنگو باتفاق هم‌برنیروهای دولتی کنگو حمله آوردند، و در این حمله‌سربازان کنگوئی یك سرباز اوگاندا را کشته و یکی را اسیر کردند

در هفته گذشته‌اوگاندا و کنگو هر کدام یکدیگر را بتجاوز متهم‌کردند و اکنون جنك مرزی آشکاری بین آنها در گرفته است .

شروع جنك ا زروز چهارشنبه‌بوده است . از مناطق دیگر مرزی اوگاندا و کنگو نیز گزارش میرسد که زد و خورد هائی بین سربازان دولتی کنگو از یکطرف و شورشیان واوگاندائیها از طرف دیگر رخ داده است .

● **اولتیماتوم**

چومبه نخست وزیر کنگو به‌اوگاندا یك التیماتوم ۲٤ ساعته‌داد که‌نیروهای خود را از خاك‌کنگو بیرون ببرد .

در غیر اینصورت کنگو ناچاربه اقدامات لازم دست خواهد زد .

چومبه گفت: اوگاندائیها وشورشیان‌دو شهر کنگو را باتفاق هم‌اشغال‌کرده‌اند

آگهی مناقصه

سازمان آب برودجرد جهت لوله گذاری کوچه‌های فاقد لوله لوازم مشروحه‌ذیل‌رانیاز داردکه‌از طریق مناقصه خریداری مینماید .

۱ـ لوله‌چدنی نمره ۱۰۰	۱۰۰۰ متر	یکهزار متر
۲ـ لوله چدنی نمره ۱۵۰	۱۰۰متر	یکصد متر
۳ـ گلند چدنی نمره ۱۰۰	۳۵۰عدد	سیصدو پنجاه عدد
٤ـ نی پل بدون ساکت چدنی	۲۰عدد	بیست عدد
۵ـ نی پل باساکت چدنی	۲۰عدد	بیست عدد
٦ـ واشر گرد نمره ۱۰۰ لاستیکی	۵۰ ۳عدد	سیصدو پنجاه‌عدد
۷ـ واشر تخت نمره ۱۰۰	۲۰عدد	بیست عدد
۸ـ زانو نود درجه نمره ۱۰۰	۲۰عدد	بیست عدد

الف ـ پیشنهاد دهندگان می توانند پیشنهاد خودرا تا آخر وقت‌اداری روز شنبه ۱۵ر۱۲ر٤۳ در پاکت مهر شده که‌روی آن نوشته‌شده مربوط به آگهی شماره ۱۸۱٦ـ۲٤ر۱۱ر٤۳ موضوع‌مناقصه خریدلوله ولوازم بدفتر سازمان آ ب‌در(شهرداری) تسلیم ورسید دریافت دارند به‌پیشنهادات فاقد سپرده و مشروط و مبهم و یااینکه بعداز موعد مقرر برسد ترتیب اثرداده‌نمیشود

پیشنهادات واصله درساعت‌ده صبح‌روزیکشنبه۱٦ر۱۲ر٤۳ با حضور کمیسیون بازو قرائت و تصمیم گرفته میشود و سازمان آب در رد یا قبول یك یاکلیه‌پیشنهادات مختار است .

ب ـ پیشنهاد دهنده بایستی معادل ۵در صد آخرین بهای لوازم مورد بحث رابه حساب ۳۷٦۹ سازمان آب به بانکملی پرداخت و فیش یا وثیقه بانکی معادل مبلغ‌مورد بحث را ضمیمه پیشنهاد خودنماید ضمنا پیشنهاد دهنده بایستی از هریك از نوع لوازم مورد مناقصه نمونه بدفتر سازمان آب تحویل‌دارد حضور پیشنهاد دهندگان نیز در جلسه آزاد است .

ج ـ بایرنده مناقصه‌قرار داد تنظیم و تاانعقاد قراردادبایرنده نفر اول سپرده نفر دوم مستردنمیشود تا چنانچه برنده مناقصه عدول نماید سپرده او بنفع سازمان ضبط‌وبایرنده‌نفردوم قرار داد منعقد شود . ضمنا سازمان مجاز است تامیزان ۲۵در صد از مورد آگهی‌را اضافه یاکسر نماید .

د ـ نحوه تنظیم قرارداد ثبتی و غیر ثبتی با نظرسازمان آب است .

هـ ـ برنده مناقصه‌بایستی بر طبق قرار دادیکه منعقد میشود لوله و لوازم مربوطه رادر موعد مقرر بانبار سازمان آب طبق نمونه با نظارت ماموزین فنی و صلاحیتدار سازمان تحویل و رسید دریافت دارد در صورت تاخیر از موعد مقرر روزانه مبلغ پانصدریال بابت خسارت‌به سازمان آب بپردازد و چنانچه لوله و لوازم تحویلی بانمونه تطبیق ننماید سازمان از قبول آن خود داری خواهد نمود و سپرده برنده مناقصه تاپایان تحویل‌لوازم‌بر طبق قرارداد مستردنمیشود

و ـ هر گونه هزینه های مالیاتی و عوارض قانونی و غیره و هزینه درج وانتشار آگهی در روزنامه بعهده برنده مناقصه است

آ ـ ٤۰۸۰٤ سازمان آب برودجرد

چرا شب اتومبیلتان راجلوی منزل پارك نمیکنید ؟
یك دستگاه آلرت ساخت کانادا

شما را آسوده خاطر می‌سازد زیرا اگر دزدی نگاه بدهم باتومبیل شما بیاندازد آلرت فریاد میکشد آی‌دزد.

نماینده انحصاری درایران فروشگاه پرماسل. خیابان فردوسی.

مقابل هتل فردوسی. شماره ٤٤٦ تلفن ۳۹٤۵۳

آ ـ ٤۰۸۳٦

آگهی فروش فرش

بدینوسیله باطلاع خریداران محترم فرش میرساند که تعداد ۳۵ تخته فرشهائی که دارای مختصرنواقصی بوده وبامشخصات معمول شرکت مطابقت نداشت مجددا ارزیابی نمودهواز روز یکشنبه دوم‌اسفندماه جاری بابهای نازل در محل شرکت خیابان فردوسی شماره ۱٦۰ بمعرض فروش خواهد گذارد .

شرکت سهامی فرش ایران

آ ـ ٤۰٤۰٦

صفحه ۵ .....
شنبه .....
اول اسفندماه ۱۳۴۳
شماره ۱۱۶۱۶
سال سی و نهم

اطلاعات ۱۳۰۵

مقالات و گزارشهای خارجی

از: کاندید (چاپ پاریس)

مائوتسه تونك در ششمین قسمت از مصاحبه خود باادگاراسنو گفت:

دشمنان چین بیك بمب اتمی او حسد میورزند

مانیازی نداریم که بمب اتمی انبار کنیم

فقط چند بمب اتمی برای ماکافیست

● ادگاراسنو ـ

هدف تعلیمات سیاسی دامنه‌داری که‌به دانشجویان چینی داده‌میشود و در عین حال آنها را وادار میکنند که بیك کاردستی اشتغال ورزند حفظ آینده سوسیالیسم است و یا بخاطر این است که بجوانان یادداده شود که امنیت آنها جز با پیروزی جهانی سوسیالیسم تامین نخواهد شد ؟

مائو بطور مستقیم باین سئوال پاسخ نداد و همینقدر پرسید کدام ملت را میتوان گفت که حقیقتا در امنیت زندگی میکند تمام دولتها از امنیت و خلع سلاح کامل سخن می گویند خودچین‌هم مدتها قبل‌پیشنهاد خلع سلاح عمومی‌کرده است .شوروی هم همین‌کاررا کرده است. امریکائی ها نیز پیوسته از خلع سلاح دم می زنند آمادر عین حال ما شاهد وناظر تسلیحات کامل هستیم .

● ادگاراسنو ـ

بدون شك برای جانسون بسیار مشکل است که تمام مسائل موجود را یکی یکی حل کند . بنا براین‌برای روشن ساختن این مسائل بفرنچ جانسون باید پیشنهاد چین رادرباره تشکیل یك کنفرانس عالی بمنظور گفتگو درباره نابود کردن کامل‌ذخائر سلاحهای اتمی بپذیرد؟

مائو ، بااین عقیده کاملا موافق است ولی میگوید بنظر او این کار غیر ممکن بنظر میرسد . بعقیده او حتی اگر خود جانسون با شرکت در چنین کنفرانسی موافق‌باشدسرمایه‌داران انحصاری اورا ازاین کار باز خواهند داشت .

چین فقط یك بمب اتمی منفجر کرده است و شاید همه انتظارداشته باشند این‌کشور نشان بدهد که می‌تواند ازیك بمب دوتا واز دوتا چندتا بمب بسازد . معذلك مایل نیست که مقدار زیادی بمب اتمی در اختیار داشته باشد زیرا مسلما این کار بیهوده خواهد بود چون بدون شك هیچ ملتی هرگز جرئت بکار بردن آنها را نخواهد داشت . فقط چند بمب برای آزمایش های علمی کافی است ولی دشمنان چین حتی حاضر نیستند تنها یك بمب را در دست چینی‌ها به‌بینند .

مائو معتقد است که شهرت او بیشتر بزیانش تمام می شود و امپریالیست ها اورا دوست ندارند ولی آیا عادلانه است که همه گناهان را بگردن چین گذاشته و به فعالیت های ضد چینی دست بزنند ؟

آیااین چینی‌هابودند که‌نگودین‌دیم را بقتل رسانیدند ؟ وقتی که‌چینی ها از ترور پرزیدنت کندی اطلاع یافتند سخت دچار شگفتی شدند و هرگز چنین حادثه‌ای را پیش بینی نکرده بودند .

همچنین وقتی که خروشچف از کار برکنار شد چینی‌ها سخت در حیرت شدند .

این چینی‌ها نبودند که فرمان‌عزل خروشچف را صادر کردند .

کوسیگین به مائوتسه تونك : مطمئن هستی ببرش کاغذی است ؟!

از تایم: چاپ امریکا

● ادگاراسنو ـ

مفسرین غربی مخصوصا کمونیست های ایتالیا رهبران شوروی را از روش غیر دموکراتیکی که در مورد برکناری خروشچف اتخاذ کردند سخت مورد انتقاد قرار دادند نظر شما در این‌باره چیست ؟

مائو خاطرنشان کرد که‌خروشچف قبل از برکناری از مقامهای حزبی ودولتی خود درچین محبوبیت زیادی نداشت و عکسهای او در چین کمتر بچشم میخورد معذلك کتاب های خروشچف قبل از سقوط او در کتابخانه های چین بفروش میرفت هنوز هم کتابهای اودر چین فروخته می‌شود در حالیکه در شوروی تمام کتابهای او را جمع کرده‌اند .

دنیا به خروشچفی احتیاج داشت و شبح او همچنان در جهان باقی خواهد ماند طبعا او طرفدارانی هم داشت و چین بنوبه خود از سقوط خروشچف متاسف است زیرا اوبرای چین یك نمونه منفی بشمار میرفت.

شاید هم دراین انتقاد تا حدی حق با آنها باشد ولی آیا نمی‌توان تصور کرد که خروشچف بخاطر آنکه اصولا فاقد جنبه فردپرستی بوده از کار برکنار شده است ؟

● ادگاراسنو ـ

من شخصا از اینکه تاریخ هرگونه ارتباطی را از پانزده سال قبل میان ملت های امریکا و چین قطع کرده است بسیارمتاسفم. ظاهرا این‌گرداب امروزه بیش از هر وقت دیگرعمیق‌تر شده است . معذلك نمی‌توانم باور کنم که‌این‌اختلاف‌بجنگی که‌بزرگترین فاجعه تاریخ بشر خواهد بود منجر خواهد گردید .

مائو گفت تاریخ بطور اجتناب ـ ناپذیر روزی این دو ملت را بیکدیگر نزدیك خواهد کردوفکر میکنم تا آنوقت جنگی روی نخواهد داد .

جنك تنها هنگامی روی خواهد داد که نیرو های امریکا وارد چین شوند وبدون شك چین این حمله را تحمل نخواهد کرد وبی‌گمان رهبران آمریکا نیز این موضوع را میدانند و بهمین جهت به چین حمله نخواهند کرد باین ترتیب جنگی روی نخواهد داد زیرا چینی‌ها هرگز امریکا را مورد حمله قرار نخواهند داد .

● ادگاراسنو ـ

آیا ممکن نیست برسر ماجرای ویتنام جنگی درگیرد ؟ روزنامه‌ها نوشته‌اند که امریکا درنظردارد دامنه جنك را بویت‌نام شمالی بکشاند .

ـمائو چنین عقیده‌ای ندارد .زیرا دین‌راسك اخیرا صریحا اظهار داشته که امریکا باین اقدام دست نخواهد زد دین راسك سابقا چنین اقدامی‌را در نظر گرفته بود ولی امروزه آن‌را تکذیب میکند .

در نتیجه علتی ندارد که جنگی‌در ویتنام درگیرد .

● ادگاراسنو ـ

((تصور نمیکنم که سیاستمداران امریکا نظر شما راادرك کنند.))

ـچرا ؟ ارتش چین در خارج از مرز های خود جنك نخواهد کرد. این که خیلی واضح است . چینی‌ها جنك نخواهند کردمگرآنکه امریکائیها آنهارا مورد حمله قرار دهند . این هم که خیلی روشن است

چینی هادر کشور خودکارهای‌زیادی دارند و جنك کردن در آنسوی مرز های چین جنایت‌است .

برای چه باید چینی ها در خارج از مرز خود جنك کنند؟ درحالیکه ویت‌کنك هافادرهستند شخصامسائل مربوط بخودشان را حل کنند .

● ادگاراسنو ـ

سخنگویان امریکا بارها گفته‌اندکه اگر نیرو های امریکا ویتنام را ترك گویند سراسر منطقه جنوب شرقی آسیا از دست خواهد رفت .

مائو گفت ، مسئله این است که باید دید بدست چه کسی خواهد افتاد؟ بدست چینی ها خواهد افتاد ویابدست ساکنین خود آن منطقه؟

مائو در پاسخ سئوال دیگری گفت که در حال حاضر نه تنها درویتنام بلکه در هیچ‌یك‌از کشور های جنوب شرقی آسیا نیروی چین وجودندارد. بطور کلی چین در خارج از مرزهای خود نیروئی ندارد .

(مائو در جای دیگر مصاحبه خود گفت تا وقتی که نیروهای هند به مرز های چین تجاوز نکنند درمرز چین وهند جنگی روی‌نخواهدداد.)

مژده کفاشی ساموئل مژده
از روز سه‌شنبه چهارم اسفندماه
کفش‌های رنانه را باتخفیف‌کلی‌بفروش‌میرساند
آدرس: انتهای خیابان ویلا چهارراه‌سپند شماره۲۲۲
تلفن ۴۱۶۸۰ آـ۴۰۷۶۲

ازصبح پنجشنبه ششم اسفند
سانترال ـ مهتاب ـ کریسنال
اسکار ـ برلیان ـ زهره

ریچارد ویدمارک سیدنی پواتیه روسانا اسکیافینو
The Long Ships

تکنی راما ـ رنگی
کشتی های بلند
دوبله بفارسی
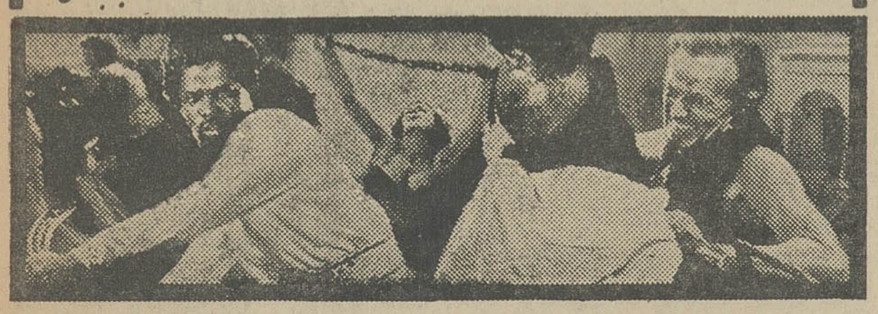

کاروان اسکی به آبعلی
فردا یکشنبه ۸٫۳۰ صبح
انجمن ایران وامریکا ـ عباس آباد

کلاس خیاطی
دوره جدید کلاس خیاطی کاخ دانش با استفاده ازجدیدترین روش ابداعی گرلاوین در پاریس از روز ۱۱ اسفند ماه با همکاری کمپانی عظیم کهلر آلمان تشکیل میشود . یکنفرا ز شاگردان بخرج کاخ دانش با هواپیمای لوفت هانزا بپاریس اعزام خواهد شد .

کلاس نقشه کشی
کلاس جدید نقشه کشی از ۱۱ اسفند ماه با استفاده ازمدرن ترین میزها و وسائل‌نقشه کشی تشکیل میشود . صورت‌کسانیکه بمعرفی ما استخدام شده اند در دفتر کاخ دانش موجود است

کلاس رادیوتلویزیون
دوره جدید کلاس رادیوتلویزیون از ۱۱ اسفند ماه با استفاده ازمدرن ترین لابراتوار ـ الکترونیک تشکیل میشود . قبلا دراین کلاس نامنویسی کنیدوپس ازپایان دوره بلا فاصله استخدام شوید .

کلاس حسابداری
دوره جدید کلاس حسابداری ودفترداری دوبل از ۱۱ اسفند ماه درکاخ دانش تشکیل ـ میشود . استخدام شما پس ازپایان کلاس قطعی است . قبلا نامنویسی کنید .

کاخ دانش
خیابان نادری پاساژمعتمد . خیابان فرانسه کوچه مرجان

درآتیه نزدیك
شیطان هرگز نمی‌خوابد

سینماسکوپ رنگی
دوبله بفارسی
ویلیام‌هولدن
فرانس‌نویان
کلیفتن‌وب
محصول سال ۱۹۶۵ آـ۴۰۸۰۸

تیمسار سرلشگر مبصر
هیئت مدیره شورایعالی
عمرانی نارمك
انتصاب‌شایسته‌تیمسار‌را‌بریاست شهربانی کل کشورتبریك‌عرض‌نموده موفقیت تیمسار را در خدمت‌بمیهن واجرای منویات‌شاهنشاه آرزومداریم
آـ۲۳۶۶۱

استاد
نامی که درصنایع فلزی ایران درخشید
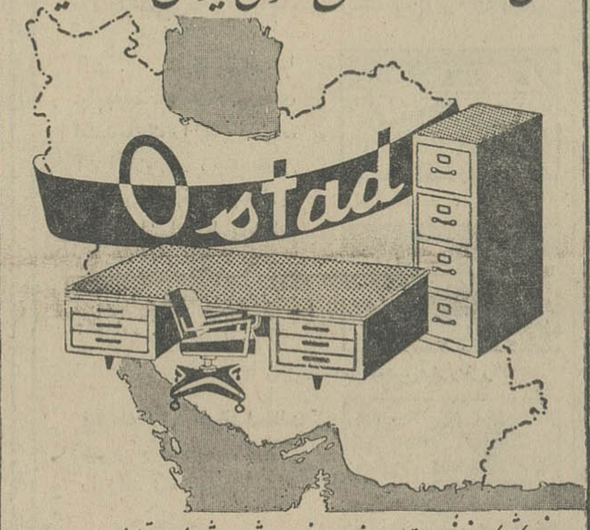

فروشگاه کارخانه استاد ـ خیابان فردوسی شمالی ـ شماره ۷۷ ـ تلفن ۴۷۹۵۰

ازصبح پنجشنبه ششم اسفند
مولن روژ ـ دیانا ـ ایفل

بعد از معجزه سیب یك شاهکار دیگر از فرانك کاپرا
کله پوك
رنگی ـ تکنی کالر
سینما سکوپ

دوبله بفارسی
در استودیو مولن روژ
فرانك سیناترا کارولین جونز ادوارد جی رابینسون و ادی هاجز
(کودك هنرمند)

آگهی قبول داوطلب
به‌منظور توسعه خدمات ترویج خانه‌داری برای روستاهای مملکت ودر اجرای طرح‌استفاده از خدمت بانوان داوطلب برای ترویج خانه‌داری در روستاها که موردتوجه خاص علیاحضرت فرح‌پهلوی‌شهبانوی محبوب ایران بوده ودرفرمایشات تاریخی روز ۱۷ دیماه ۱۳۴۳ که ذیلا درج‌میگردد باین طرح با عنایت خاص اشاره فرمودند .

«... بسیار خوشوقتم که امروز اجرای یک طرح اززنده ای راکه تاثیرعمیقی دربهبود وضع خانواده های روستانشین مملکت خواهدداشت اعلام دارم این طرح که بمنظوراستفاده ازخدمت بانوان داوطلب شهری بطور افتخاری برای ترویج خانه داری در روستاها تهیه شده توسط سازمان ترویج کشاورزی مورد اجرا قرارمیگیرد وبانوان نوعدوستی که برای این خدمت بزرگ داوطلب میشوند با استفاده ازوسائلی که ازطرف وزارت کشاورزی دراختیار آنها گذارده خواهدشد تحت نظر کارشناسان فنی برای ترویج خانه داری ویاری خواهران روستائی خود به روستاها عزیمت مینمایند ونظر به اهمیتی که برای ایجاد تحول درزندگی زنان روستائی کشور قائل هستم واین موضوع مورد علاقه شخص اعلیحضرت همایون شاهنشاه میباشد و پیشرفت کار کلیه کمیته های بانوان راکه برای اجرای این برنامه در تمام کشور توسط سازمان ترویج تشکیل خواهدشد مورد توجه خاص قرارخواهم داد»

وزارت کشاورزی آمادگی خود را برای قبول داوطلب در تهران اعلام میدارد وپس از آن بتدریج در سایر استانهائی که کتبا یاباتلگرام آمادگی خود را اعلام نموده‌اند آگهی لازم صادر خواهدشد.
از کلیه بانوان داوطلب خواهشمند است که برای نام‌نویسی وکسب اطلاعات بیشتر در باره‌این طرح واطلاع از شرایط داوطلب حداکثر تاتاریخ ۴۴٫۱٫۳۱ به سازمان ترویج کشاورزی اداره کل ترویج خانه داری مراجعه وتقاضاهای خودرا روی فرمی که تهیه‌شده‌است مرقوم وتسلیم دارندپس از مدت فوق‌الذکر نسبت بانتخاب تعداد کافی داوطلب‌اقدام وتاریخ تشکیل دوره کارآموزی باستحضار خواهد رسید.
آدرس سازمان ترویج خیابان شقاقی . خیابان زاهد . سازمان ترویج تلفن ۴۸۵۱۵ـ۴۸۵۱۶ـ۶۵۹۴۱
الف ۷۷۴۸ آـ۴۰۶۸۲

آگهی مناقصه
موسسه انحصار دخانیات ایران ۲۸۵۰۰ بوبین آلومینیوم پشت کاغذ دارمورد احتیاج‌خود را از طریق مناقصه خریداری‌مینماید داوطلبان شرکت در مناقصه میتوانند پیشنهادهای صریح وقطعی خودرا بااطلاع ورعایت کامل مشخصات شرایط و مفاد طرح پیمان وباتوجه باینکه بجای ضمانتنامه بانکی اسناد خزانه‌بایستی تسلیم نمایند از اداره معاملات خارجی دریافت منتها تاساعت ۱۰ صبح روز ۴۴٫۲٫۲۶ مطابق با۱۶می ۱۹۶۵ که روز قرائت پیشنهادات خواهد بود تسلیم نمایند.
حضور پیشنهاد دهندگان در جلسه مناقصه آزاد است شرکت در مناقصه بمنزله قبولی کلیه شرایط مناقصه خواهد بود .
الف ۷۷۵۰
مدیرکل انحصار دخانیات ایران
۱ـ۲ ۱ـ۴۰۶۸۴

اشتهار

از: فرید جواهرکلام

کمدی فوتبال

بخاطر دارم سالهاپیش‌هنگام تحصیل در دبیرستان ، من وسایرهمشاگردان زمین خرابه‌ای را در مجاورت مدرسه تبدیل به میدان ورزش کرده بودیم و هرگاه فرصتی دست میداد ودبیری غایب میشد فورا توپ پاره پاره‌ای را بادهان باد کرده و به‌بازی فوتبال میپرداختیم .

دبیر ادبیات ماکه مرد روحانی‌خوش طینتی بود وقتی ما رادر حال بازی می دید فورا لاحولی میخواند و باصدای بلند نفرین و لعنتمان می‌کرد که : «ای ناخلفها ، بجای این که بیائید از محضر من استفاده کنید توپ‌بال! (یعنی فوتبال) بازی میکنید لا باشد تاعاقبت به چشم خودم ببینم که‌حمال شده‌اید ! »

اتفاقا برخلاف تصور شیخ محترم، همان بازی توپ بال آینده‌درخشانی پیدا کرد ، سازمانهای تربیت بدنی وروانی ، فدراسیونها ، مربیان ،کار-شناسان داخلی و خارجی ، بودجه‌های سنگینی به‌آن اختصاص داده شد و خلاصه آنقدر ترقی کرد و کرد تا به وضع امروزی رسید که یکی ازارکان مهم ورزشی کشورما راتشکیل داد.و اگرچه ماتوپ بال‌بازهای آنروزی از راه‌توپ به‌جائی نرسیدیم‌ولی خوشبختانه جوانان نیرومند و برومند دیگری‌جای ماراگرفتند و آنقدر این توپ راجلو بردند و بردند تا به‌نزدیکی دروازه حریف رساندند !

حق هم همین است ، در دنیائی‌که ورزش نقش بسیار اساسی و مهمی در رشد اجتماع بازی میکند ما هم باید ازاین وسیله حداکثر استفاده ابکنیم و استعداد خودرانشان دهیم. جای بسی خوشوقتی است نتیجه هم عاید شدو جوانان ما در میدانهای المپیک جهانی پشت قهرمانان نامدار جهان را به‌خاک رساندند و عملا ثابت کردند که‌اگر وسیله هم باندازه‌کافی نباشد ، همت می‌تواند جانشین آن شود .

ولی جای تاسف است که دربازی فوتبال آنطور که باید از استعداد قهرمانان ما استفاده کامل نشده است ، وآنچه که بیشتر به‌چشم مردم معمولی خورده همان شکست بوده است‌که نمونه کامل آنرا هفته‌گذشته دیدیم و جریان آن را از رادیو شنیدیم و درروزنامه ها هم با عکس‌و تفصیلات خواندیم . تیم نیرومند اسپارتاک چک به دعوت ما یا به میل خودشان به ایران آمدند و آنوقت تیمهای مارا یکی بعدازدیگری‌شکست دادند ، ۵برصفر ، ۳ برصفر ،باشد! شکست امری طبیعی است و هر بازی بردو باخت دارد ، از شکست می توان تجربه آموخت ، اما نکته‌بسیار جالب آن‌بودکه هنوز عرق ورزشکاران ما خشک نشده بودکه یک تیم‌نیرومند دیگر از دانمارک وارد معرکه شد و بازی بار دیگر تکرار گردید ونتیجه؟ بازهم یک شکست مشعشعانه !

مانه از نظر یک کاردان ، بلکه از نظر یک روزنامه خوان سئوال میکنیم واقعا اثراین‌کار چیست ؟ آیاغافلید که این شکستهای پی در پی و فوری ومفتضحانه چه اثرناگواری در روحیه مردم و مخصوصا جوانان ورزشکار ورزش دوست دارد ؟ این جریان شکستهای فاحشی که با آب وتاب درروزنامه‌نوشته‌شد چگونه‌ورزشکاران را بین افراد خارجی و داخلی کوچک میکند ؟ آیا تصورنمی‌کنید که همان شکست قبلی از تیم اسپارتاک ، در شکست‌بعدی از تیم دانمارک اثرروانی داشته است؟ اصلابایدپرسید این‌کار چه لزومی داشت؟آخر آموختن تجربه هم حدی دارد !

در تفسیر این شکستها در روزنامه خواندیم که : بله ... این تیم‌اسپارتاک از نخبه ترین وزبده‌ترین جوانان فوتبالیست که سالها بدون واهمه از غم نان و کرایه خانه‌و شهریه مدرسه فرزند ، به کار فوتبال اشتغال‌داشته انتخاب گردیده‌اند . در حقیقت‌اینها شغل وحرفه‌شان بازی فوتبال بوده است .

بسیار خوب ، بااین ترتیب تازمانی که مابه‌بای آنها نرسیده‌ایم یالااقل نزدیک نشده‌ایم اصولا چه لزومی‌دارد که یک چنین تیم نیرومند قوی پنجه را به بازی دعوت کنیم ؟ آخر مگر فرمایش سعدی را فراموش کرده‌اید که : هرکه بابولادبازو پنجه کرد- ساعد سیمین خود را رنجه کرد ؟

شکست هنگامی اثر آموزنده دارد که اختلاف برد وباخت مختصرباشد، مثلا یک دسته از یک تکنیک خاص بی‌بهره باشند آنوقت بایک دوربازی این تکنیک ممتاز را بقیمت شکست فرا گیرند نه‌آنکه‌با این اختلاف‌فاحش برای خود به قیمت هیچ شکست بخرند آنهم نه‌یک بار نه دوبار نه سه‌بار !

ازاین آقایان کارشناسان فنی‌با این سازمانهای عریض و طویلشان باید پرسید آیا غیر از این شکست‌دادن ها هیچ راه دیگری برای یاد دادن تکنیک فوتبال به جوانان ما وجود ندارد ؟ کسی نیست‌که منکراستعداد جوانان ما در ورزش حتی دررشته فوتبال باشد ، مگر همین جوانان نبودند که سال گذشته با آن اختلاف فاحش به تیم های فوتبال هند و سایر کشور ها پیروز شدند ؟ این چه اصراری است‌دررشته وزمینه‌ای که به علل فنی یا غیر فنی وقتی آمادگی نداریم با حریفان زبردست فن دست و پنجه نرم کنیم ؟ مثل این میماند که قهرمانان بوکس و شنا و پرش امریکا و اروپا بگویند چون‌ما قهرمانیم پس بیائیم درکشتی و دوچرخه سواری و پینگ پنگ هم بادیگران دست و پنجه نرم کنیم همان قهرمانهای بوکس اروپا وآمریکا را برای کشتی و هالتر دعوت کنید تا ببینید جوانان ما چطور پشتشان را به خاک میرسانند ، همانطور که رساندند ومدال‌طلای پرافتخارالمپیک را هم بچنگ آوردند .

گفتگوی تلفنی

۳۰۰۱۰

اهالی محترم تهران از ساعت ٦ تا ۷٫۳۰ بعد از ظهر هر روز می توانند گرفتاریها و درددلهای خودرا باما درمیان بگذارند

● گرانفروشی

صاحب سبزی فروشی مشهدی محمدعلی از خیابان شهباز گران فروشی میکند .

عباس ـ اکبری‌پور ● تشکر!

از طرف اهالی کوچه انصاری از شمابه سبب انتشار دردل ما واز شرکت برق فیروز بعلت اقدام‌فوری در نصب چراغ تشکر میکنم .

بدالله یزدان شاد

● دبیرها قهر کرده‌اند

دبیرهای دبیرستان فخررازی‌گویا بعلت عدم وصول حق‌التدریس خود قهر کرده‌اند و شاگردان بدون دبیر مانده‌اند من یکی از اولیاء دانش آموزان هستم و از اینجهت میخواستم توجه وزارت آموزش و پرورش راجلب نمائید .

ولی‌دانش‌آموز ● در جریان باشید

کاخ شمالی چراغ ندارد وبهمین علت تاریک است ، خواستم اداره برق در جریان باشد .

اهل محل ● تجاوز!

در کوچه بین کوچه های اسدو صالح تجریش مطابق مقررات‌پروانه ساختمان داده نشده است بهمین علت شخصی توانسته به معبر عام تجاوز کند .

سرهنگ‌دکتربصیری ● چه خوب میشد اگر..

چه خوب میشد وزارت آموزش و پرورش پس از چند سال وعده و وعید تکلیف آموزگاران‌روز مزدرا قبل از فرارسیدن نوروز معین‌می کرد .

آموزگار روزمزد ● بیتل‌های ایرانی !

جالب است‌که اگردر انگلستان ٤ تا «بیتل » پیداشده در شهرما هرچه جوان است و محصل «بیتل» شده آن‌وقتی این قیافه های«آل- پلنگی » این جوانها را میبینند ،از زندگی سیر میشود واقعا بعضی اوقات بعضی تقلید ها را بعضیها بدرجه شرمندگی میرسانند بهر حال من به جوانها توصیه میکنم ازاینکار ها دست بردارند وقدری به شخصیت و متانت خود متکی باشند .

ع- گ

● یاد آوری

بین آب‌نما وپل رومی یک باغ بزرگ وجود دارد که باغ ییلاقی یکی از کلوب ها است یک‌قسمت ازاین باغ بدون دیوار است در این قسمت تپه مشرف به پیاده‌رو بریدائی دارد و مرتب از بالاسر مردم سنگ میریزد . خدای نکرده اگر سنگ بزرگی توسرکسی بیافتد حادثه ناگواری رخ میدهد . می- خواستم یاد آوری کنم که علاج واقعه را قبل از وقوع بکنند .

عبدالله دهیار

● فوری است

در خیابان خوش کوچه روحی فاضلاب چند خانه به جوی آب وصل است و این کوچه وضع رقت‌باری پیدا کرده است که چا دارد شهرداری ناحیه مربوطه فورا اقدام کند .

امضاء محفوظ

● چه فایده دارد

خیابان امیریه یک خیابان باریک است ، ولی‌در همین خیابان‌باریک رفت و آمد وسائط نقلیه فوق - العاده زیاد است ، این خیابان بخوبی قابل توسعه است چون در سمت خیابان یک ردیف درخت کاشته شده و باغچه دارد ، اگر بخواهنداین‌خیابان‌را تعریض‌کنند از هر طرف یکمتر جا دارد ، ولی اخیرا دیده شده ، دراین باغچه‌ها درخت کاشته میشود ، این چه فایده دارد که درخت بکارند ، خیابان تنگ باشددرعوض‌بچه های مردم زیر ماشین بروند یا مرتب تصادف روی دهد .

مسعود - جواهری

● کی؟

پس این توسعه معابر که مرتب سروصدایش شنیده میشود ، کی عمل خواهدشد ، از جمله کوچه ها ی‌تنگ «درخونگاه» راکی قرار است‌توسعه دهند ؟

ـ م ـ ه

● نمیدانم چرا

بااینکه شنیده میشود قیمت‌آرد وگندم کاهش یافته نمیدانم چرا نانواها بهمان قیمت کیلوئی ١٤ ریال و ۱۵ ریال نان رامیفروشند.

علی‌اکبر معینی

پیکار خونین در یمن

نوشته: دکتر ابراهیم شریقی

عضو مجمع علمی جهانی

آقای‌دکتر شریقی که‌یکی از شخصیتهای سیاسی و علمی عربی بشمار میرود وهم‌اکنون درایران بسرمیبرد دارای آثارو تالیفات بسیاری است‌که به دوزبان‌فرا نسه‌وعربی نوشته‌است .درمیان‌کتابهای ایشان کتابی است‌بنام «پیکار خونین دریمن » که بزبانهای انگلیسی و فرانسه ترجمه شده و ترجمه فارسی آن نیز بزودی از زیرچاپ بیرون خواهد آمد . خوانندگان عزیز بطوراجمال از جنگهای خونینی که‌از مدتها پیش‌در یمن درگیر است اطلاعاتی دارند وبی شك در صدد بدست آوردن اطلاعات بیشتری درباره مبارزاتی که‌دریك‌کشور اسلامی‌جریان دارد هستند . مانیز بهمین منظور خلاصه‌ای از ترجمه فارسی کتاب آقای دکتر شریقی رادر چند شماره بطور مسلسل چاپ میکنیم باشد که درتشریح حقایق اوضاع یمن مفید افتد .

مقدمه

اینها حقایقی است بدون هیچگونه دست‌کاری ... حقایقی که با قیافه طبیعی خود میتواند نموداری ازاوضاع جاری یمن باشد و شخصیت ملت قهرمان این سر زمین مصیبتها ، فاجعه ها ، و مبارزاتی را که هم اکنون دراین سر زمین جریان دارد بطور وضوح نشان دهد ... حقایقی نشان دهنده باشکوهترین پیکار ها از ملتی که‌باسلاح ایمان ، اسلامیت وعقایدملی ومیهنی خوددر گیرو دار آنست ...

ایمان ملت یمن بدرستی راهی‌که در پیش گرفته ، قدرت معنوی واز خودگذشتگیهای او موجب خواهدشد که بزودی پیروز شود و با پیروزی خود آزادی را در سر زمین آزادی پیروز گرداند ...

فردا ظلمت گمراهیها از بین‌خواهد رفت و حقیقت خواهد درخشید

فردا اراده ملت قهرمان یمن نیرو های متجاوز رادرهم خواهد کوبید . فردا ...و فردا آنقدر ها دور نیست .

● جغرافیای یمن

کشور یمن که پیشینیان « سر زمین خوشبخت » به‌آن لقب داده‌اند دارای یکصدو نود هزار کیلو متر مربع خاك و پنج میلیون نفر جمعیت است .

یمن در جنوب غربی شبه جزیره عربستان قرار دارد . از طرف شمال و شرق باکشور سعودی هم مرز است و از جنوب بدریا متصل میباشد .

● تقسیمات طبیعی

خاك یمن از نظر طبیعی به سه قسمت منقسم میشود :

۱ـ امتداد دشتهای ساحلی‌دریای سرخ‌که عرض آن بیش از پنجاه کیلومتر نیست . این قسمت که به «تهامه» موسوم است بسیارحاصلخیز است و درسال سه بار محصول می دهد . وانواع درخت ، سبزی ، تره بار دراین بخش بدست می آید .

مهمترین شهر این قسمت بندر «حدیده» است که درکنار دریای‌احمر قرار دارد و جمعیت آن ۳۵ هزارنفر است .

۲ـ منطقه‌کوهستانی که‌مرتفعترین قله های آن دارای ۳۵۰۰ متر ارتفاع است ، در این منطقه بارندگی زیاد است و در دره های‌آن‌زمینهای‌زراعتی وجود دارد ، جمعیت نسبی این‌منطقه زیاد است . مهمترین شهر در این قسمت شهر معروف صنعاء است که ۶۵ـ۷۰ هزار نفر جمعیت دارد .سپس شهر «تعز» راباید نام برد‌که جمعیت آن بالغ بر ۳۵ هزار نفر است .

۳ـ زمینهای مرتفعی که از طرف جنوب به کوهها واز طرف شمال به صحرا و بیابان ها متصل است . منطقه‌ایست خشك و معتدل و محل پرورش دام ، و کشت حبوبات خصوصا ذرت میباشد . شهر مهم آن «حزم» است .

● وجه تسمیه یمن

در باره وجه تسمیه یمن مورخان اختلاف دارند . برخی یمن را ازنام «یمن‌بن‌قحطان » ، گروهی از نام «یمن بن‌قیدار » ماخوذ می‌دانند .ولی ابن‌عباس می گوید : عرب گروه گروه شد عده‌ای از آنها «تیامن » کردند یعنی به سمت راست رفتند و از اینرو یمن رایمن خوانده‌اند ... ولی یونانیان قدیم بواسطه خصب و نعمت فراوانی که‌دراین سر زمین مشاهده کرده بودند لقب « سرزمین خوشبخت » به‌آن داده بودند ... همانطوریکه گروهی از علمای‌جغرافی آنرا به «خضراء » یعنی « سرسبز و خرم » ملقب ساخته‌اند .

● ترکیب ملی ومذهبی‌مردم

مردم یمن راترکیبی از قبایل و عشایر تشکیل میدهد که برخی زیدی مذهب و گروهی شافعی و تعداد کمی یعنی ۲۵ تا۳۰ هزار نفر آنها نیز اسماعیلی می‌باشند .

درحوزه تهامه اکثریت باشافعیها است . ولی در سایر نقاط یمن‌اغلب زیدی هستند که ۶۰ـ۶۳ر. جمعیت یمن را تشکیل می دهند .

تاریخچه یمن

در ادوار گذشته یمن دولتهائی ظهور کردند که مهمترین آنهابدین قرار است :

۱ـ دولت معین

معین نخستین دولتی بود که دریمن ظهور کرد و تا قرن هشتم قبل از میلاد پائید .

۲ـ حکومت سبا

پس از دولت معین نوبت به سبا رسید . دولت سبا از ۹۵۰ تا ۱۱۵ قبل از میلاد ادامه یافت .

شهر «مارب» پایتخت سلسله سبا بود و سدی که از آثار تاریخی‌جهان بشمار میرود و به سد مارب معروف است در همین نقطه قرار دارد . این سد یادگار قرن هشتم پیش از میلاد مسیح میباشد .

۳ـ امپراطوری حمیر

از سال ۱۱۵ پیش از میلاد تا۳۴۰ میلادی ادامه یافت در این دوره حضرموت نیز به یمن پیوست و در سد مارب رخنه ای پدید آمد .

جنگهای تاریخی

یمن در تاریخ خود مورد حمله اقوام مختلفی قرار گرفت .

این اقوام عبارت بودند از :رومی ها ـ حبشیها ـ(اندکی قبل‌از اسلام) ممالیك مصر ـ پرتغالیها ـ ترکان عثمانی ـ مصریها ـ توکان عثمانی.

● انگلستان دریمن

پس از ترکان عثمانی یمن زیر نفوذ انگلستان درآمد و ایالات‌نه‌گانه آن زیر حمایت بریتانیای کبیر قرار گرفت . نفوذ انگلستان در یمن از سال ۱۸۳۹ میلادی آغاز شد و این کار طی یك سلسله قرارداد های محرمانه‌ای که میان انگلستان ودولت عثمانی بامضاء رسیده بود انجام پذیرفت .

انگلستان نفوذ خودرا کم‌کم تا قسمتهای داخلی یمن توسعه‌داد وامام یحیی برای کوتاه کردن‌دست‌انگلستان با آن کشور جنگید .

● از یمن به عدن

ملوانان انگلیسی در دریای سرخ یعنی در سر راه خود به هنداحتیاج به ایستگاه مناسبی داشتند تابتوانند کشتیهای خودرا از نظر سوخت و سایر احتیاجات تجهیز نمایند . عدن از این نظر محل مناسبی بود . لذا از سلطان عبدالمجید اجازه احداث تاسیسات دریائی راگرفت و این تاسیسات توسط شرکت هند شرقی بوجود آمد . پس‌از آن در سال ۱۸۳۹ به بهانه غرق شدن یکی از کشتیهای بادی انگلستان ، جنگی میان نیرو های انگلستان و عدن درگرفت و در نتیجه عدن بکلی زیر نفوذ انگلستان درآمد .

(ناتمام)

آگهی مزایده یکدستگاه اتوبوس

بانك مرکزی ایران یکدستگاه اتوبوس جمس مدل ۱۹۶۰ بشماره ۱۱۱۹۸را مجددا بمزایده میگذاردداوطلبان میتوانند قبلا اتومبیل مورد مزایده را در محوطه بانك مرکزی ایران از نزدیك‌ملاحظه نموده در صورت تمایل بخرید مبلغ بیست هزار ریال وجه نقد بحساب بستانکاران موقتی بنام اداره کارپردازی نزد اداره معاملات بانك‌مرکزی ایران تودیع نموده فیش رسید آنرا بضمیمه پیشنهاد خرید یاذکر مبلغ تاآخر روز پنج‌شنبه ۱۳ اسفند ماه ۱۳۴۳در پاکت لاك‌ومهرشده باذکرجمله مربوط به پیشنهاد خریداتوبوس باداره کارپردازی بانك مرکزی ایران واقع در خیابان فردوسی تسلیم نموده رسید دریافت دارند .

پیشنهادات مزبور در جلسه مزایده که در ساعت نه صبح روز شنبه ۱۵ اسفند ماه ۱۳۴۳د راداره کارپردازی بانك مرکزی ایران‌تشکیل میگردد بازوقرائت‌خواهد گردید . به پیشنهاد های فاقد سپرده ومبهم ومشروط‌وهمچنین‌به‌پیشنهاداتیکه بعدازانقضای تاریخ‌مقرر رسیده باشدترتیب اثر داده نمیشود . حضورپیشنهاد - دهندگان در جلسه مزایده آزاد است .

بانك مرکزی ایران در رد و قبول یك یاکلیه پیشنهادهای‌رسیده مختار میباشد ودر صورت لزوم ممکن است مزایده حضوری نیز بعمل آید.

برنده مزایده باید حداکثر دو روز بعداز روز مزایده کلیه مبلغ را بصندوق اداره معاملات بانك مرکزی ایران بپردازد واتوبوس را تحویل گیرد . در صورتیکه برنده مزایده از خریداتومبیل منصرف گردد مبلغ سپرده بدون هیچگونه تشریفاتی بنفع‌بانك مرکزی ایران ضبط میگردد.

چنانچه خریدارمایل باشدکه حق‌بیمه را از تاریخ‌خریدتاانقضاء مدت بیمه (۱۳ر۱۰ر٤٤) پرداخت نماید بیمه مذکور بنام اومنتقل خواهدگردید . الف ۷۷۷٦

بانك مرکزی ایران

۱ـ۲ ۱ـ۴۰۸۲۸

محمد رضا صالحی کرمانی

محبت اجتماعی

گفتیم که«مهربانی و محبت» روح اجتماع است ، و برای توضیح این‌مطلب اضافه میکنیم که:

دو اصل از ضروریات قطعی و اولیه‌زندگی هر اجتماعی است

۱ـ تعاون و کمك کردن مردم بیکدیگر.

۲ـ خودداری مردم از ایجاد مزاحمت و رنج و بدی برای یکدیگر

برای اینکه‌جامعه‌ای‌مهد آسایش وخوشی و لذت باشد حتما باید این دو اصل با نافذیتی قاطع‌و حتل ناپذیر بر روح و دل مردم ان حکومت کند .

ودر اینجا این سئوال مطرح میشود که چگونه میتوان این‌دو اصل‌رادر جامعه‌ای‌برقرارکردواز چه راه میشود مردم رابیشترین و کمك بیکدیگر وادار نمود ، وبا چه وسیله‌ای ممکن است افراد اجتماع را از رساندن شر و آزار وایجاد مزاحمت بردست در جواب باید گفت که انجام‌این وظیفه‌عالی و مقدس برعهده‌همان قدرتی است که آنراروح اجتماع نام نهادیم . اگر دلهای مردم نسبت بیکدیگر احساس‌محبت و مهربانی نمود و قلبها همه بهم پیوسته شد . خواه و ناخواه دواصل ضروری‌نامبرده درجامعه بوجود خواهد آمد .

الفت و پیوستگی دلها موجب میشود که همه خود را عضو یك پیکربدانندودرغم‌و رنج یکدیگر شریك باشند ، از بدی به - پرهیزندو باروح کمك‌وسازگاری مشکلات یکدیگر رابرطرف‌سازند جامعه‌ایکه فاقداین‌روح باشد ومهر و محبت بردلهای مردمش حکومت نکند در حقیقت جهنم سوزانی است که شعله های‌آن بجان همه می‌افتد . همه دررنج همه در ناراحتی،همه از مزاحمت های یکدیگر در تب و تاب خواهند بود .

در جوامع امروزه چه رنجها که‌از یکدیگر نمی کشیم وچه‌توطئه‌ها که‌برای‌ساقط کردن یکدیگر نمی چینیم ، بازبان‌خود با عملیات خود ، با نقشه های شیطانی خود و بالاخره با تمام وجود خویش در صدد اذیت و آزار همنوعان خود بر میائیم و دنیای وسیع خدا را بر مردم تنك میکنیم، ازرنج دیگران احساس لذت می کنیم . نفع خود را در ضرر این‌و آن می دانیم ،میخواهیم همه‌نابودشوند ولی خودمان بمانیم !

چرا چنین شده ؟

برای اینکه محبت روح ما را تلطیف نکرده ، دردل و قلب خود نسبت بدیگران احساس مهر نمی کنیم ، همه را بیگانه می‌دانیم ، و چون بیگانه‌می‌دانیم بکمك آنها بر نمی خیزیم و احیانا بکار شکنی هم‌می‌پردازیم

برای اینکه باین بدبختیها خاتمه داده‌شود و روح تعاون و همکاری‌در دل مردم‌زنده‌گردد ناچار باید دستهای‌مردم‌را بایکدیگر پیوند داد والفت و مهر را در قلب و روح مردم برانگیخت .

سلامت‌وزندگی و نشاط‌جامعه جز در پرتو مهر عمومی ومحبت اجتماعی تامین نخواهد شد .

روزی پیغمبر باصحاب خود فرمود کدام یك از حلقه های ایمان محکمتر است ؟ اصحاب هریك جوابی دادند ، عده‌ای‌نماز و عده‌ای روزه و عده‌ای حج را نیرومند ترین حلقه دانستند و جمعی ازروزه نام بردندوگروهی جهاد درراه خدا را ولی پیغمبر فرمود : اینها همه که گفتید عواملی قوی و موثر می باشند ولی نیرومند ترین حلقه‌ایمان محبت و پیوستگی قلبهای‌مومنین نسبت بیکدیگر است .

آخرین سخن ما اینست که‌از چه راه می توان این روح بزرك واین نیروی نگهدارنده را در جامعه‌زنده کرد.

عده‌ای مایلند این پیوستگی و پیوند را مولود وحدت نژاد یا وحدت‌زبان و یا وحدت مرزوبوم بدانند ولی اسلام آنرادر وحدت عقیده و وحدت هدف جستجو می‌کند .

روزی که تمام مردم دارای‌یك عقیده و یك هدف شوندآنروز روز پیوستگی و همبستگی‌واقعی است اسلام در پرتو وحدت عقیده سلمان فارسی وصهیب رومی و بلال حبشی را آنچنان بهم پیوند داد که هر سه دریك صف علیه‌دشمنان عقیده می جنگیدند .

یکی از بدبختیهای بزرك این مملکت مشکل بزرك‌اختلافات ، اعتقادی است ، متاسفانه‌آنچنان شکافی از نظر عقیده بین مردم بوجود آمده که باوسائل عادی و معمولی پر شدنی نیست .

پسر باپدر ، دختر با مادر، معلم‌با شاگرد ، متقدم‌با متجددو بالاخره تمام‌طبقات اجتماعی از نظر عقیده در قطب های مختلفی قرار گرفته‌اند،و تا این اختلاف بر جامعه ما حکومت می کند ، محبت وتفاهم و پیوند غیر ممکن خواهد بود .

اختلاف ثروت و فقر بلائی بزرك و خرد کننده است ولی از آن خطرناك تر و شکننده تر اختلاف در عقیده است ،معتقدیم که‌باید بایك‌برنامه‌وسیع وهمه جانبه و باتبلیغاتی قوی ومحکم سیر اعتقاد عمومی‌را در خط ، واحدی‌براه انداخت‌واین‌تبلیغات باید براساس ایمان بخدا و اعتقاد باصول فضیلت واخلاق بوده باشد ، و باز هم در این باره صحبت خواهیم کرد ....

تصحیح آگهی مزایده

بیرو آگهی شماره ۲۹۲۷۲مربوط بمزایده یکدستگاه اتومبیل‌کرایسلر وسه دستگاه موتور سیکلت‌فرسوده و سی‌وسه حلقه لاستیك روئی با همان شرایط تاآخر روز پانزدهم اسفند ۱۳۴۳ تمدید میشود .

شرکت سهامی فرش ایران

آگهی مزایده شماره ٥٦

۱ـ ایستگاه شماره ۲بابلسر زراعت مازاداراضی خودرا ازتاریخ عقد قرارداد بمدت ۵سال زراعتی بمزایده واگذار مینماید.

۲ـ شرکت کنندگان در مزایده باید پنج در صد ارزش کل مبلغ پیشنهادی خودرا به عنوان سپرده اسنادخزانه ضمیمه‌پیشنهاد خود نمایند.

۳ـ پیشنهادات باید تاساعت ده صبح روزشنبه ۱۵ر۱۲ر۴۳ بدفتر ستاد فرماندهی نیرو (خیابان‌فرح‌آباد) تحویل گردد ویك نسخه از آن نیز تاهمان ساعت به اداره بازرسی کل‌ستادبزرك‌ارتشتاران واقع در خیابان شمیران چهارراه قصرتسلیم گردد.

٤ـ پیشنهادات واصله در ساعت ۱۱ صبح همان روز در دفتر مهندسی ماتریل ستاد نیرو در حضور کمیسیون مزایده‌بازوقرائت میگردد.

۵ـ حضور پیشنهاد دهندگان در جلسه مزایده آزادوعدم حضور آنان مانع اخذ تصمیم کمیسیون نخواهدشد .

۶به پیشنهاداتی که دیرتر از موعد مقرره برسدویامبهم ومشروط وفاقد سپرده‌باشد ترتیب اثر داده نخواهد شد.

۷ـ نیروی هوائی برنده مزایده را تعیین وبنامبرده ابلاغ کتبی خواهد نمود برنده مزایده حداکثر پس از ۷روز از تاریخ‌ابلاغ بایستی در دفتر مهندسی ماتریل ستاد نیروحاضر ونسبت‌بامضاء قرارداد اقدام ودر غیر اینصورت سپرده وی‌بنفع ارتش ضبط و طبق مقررات در صورتیکه نیروی هوائی صلاح بداند بانفر دوم اقدام بعقد قرارداد میگردد.

۸ـ سپرده نفرات اول و دوم نگهداری شده وسایر سپرده ها بلافاصله آزاد و استرداد سپرده های نفرات اول و دوم تابع مقررات ومفادآئین نامه معاملات دولتی میباشد.

۹ـ مالیات وعوارض بماخذ قانونی وهزینه درج آگهی درروزنامه ها بعهده برنده مزایده خواهدبود .

۱۰ـ مفادآئین نامه معاملات دولتی برای شرکت‌کنندگان در مزایده لازم الاتباع است.

۱۱ـ برنده مزایده بایستی همه‌ساله اجاره‌آن سال‌رادراول مهرماه بحسا ب۱۲۰۱ دربانك مرکزی ایران‌شعبه حسابهای دولتی واریز واعلامیه آن را جهت اخذ‌گواهی پرداخت‌به‌مهندسی نیرو تسلیم نماید . بدیهی است در صورتیکه در پرداخت آن پیش از ده روز تاخیر نماید قراردادخود بخود فسخ‌وسپرده‌تودیعی حسن انجام برنده مزایده ضبط خواهدشد.

تبصره ـمال‌الاجاره سال جاری هنگام عقد قراردادبایستی بحساب یادشده واریز گردد.

۱۲ـبرنده مزایده بایستی مبلغ ده در صد ارزش کل‌مال‌الاجاره پیشنهادی یکساله خودرا تضمین بانکی ازیکی‌از بانکهای مجاز مورد قبول نیروی هوائی اخذ وتاخاتمه قرارداد در اختیار نیروی هوائی قرار دهد.

۱۳ـنیروی هوائی در قبول یاردیك یا کلیه پیشنهادات مختار است .

۱ـ۲ ۱ـ۴۰۷۸۸ نیروی هوائی

آگهی تمدید مناقصه خرید مولدبرق دیزل وژنراتور

پیروآگهی شماره ۱۶۱۹۹ـ۳۰ر۱۰ر۴۳ شهرداری سبزوار موضوع خرید یکدستگاه مولد برق دیزل ژنراتور ۷۰۰ الی ۷۵۰ کیلواتی را بمدت ۱۵ روز از تاریخ قبول پیشنهادا ت‌مندرج در آگهی قبل بشرح زیر تمدید مینماید .

داوطلبان شرکت در مناقصه میتوانند پیشنهادات خودرا باتوجه بکلیه شرایط مندرج در آگهی فوق‌الذکر حداکثر تاساعت ده صبح روز شنبه پانزدهم اسفند ماه سال ۱۳۴۳ بدفتر شهرداری تسلیم و رسید دریافت دارند.

پیشنهادات رسیده در کمیسیون بدوی مناقصه که بلافاصله‌در ساعت ده صبح همان روز در شهرداری تشکیل میشود بازوتصمیم لازم اتخاذ خواهدشد الف ۷۸۰۰

شهردار سبزوار ـ امیر عبدالحسین علوی

آگهی مناقصه

سازمان تعاون مصرف کادر نیروهای انتظامی واقع در خیابان (باستیون) عملیات بار گیری و تخلیه اجناس خودرا در مخازن سازمان ومراکز توزیع مرکز و راه آهن تهران که سالیانه در حدود یکصد هزار تن خواهدبود بمناقصه می گذارد

۱ـپیشنهاددهندگان بایستی مبلغ پنجاه هزار ریال بعنوان ودیعه قبلابه حساب‌شماره ۱۷٦٤ بانك مرکزی ایران پرداخت ویکبرك فیش آنرا بضمیمه پیشنهاد خود در پاکت لاکو مهرشده تاآخر وقت اداری روز دوشنبه ۱۰ر۱۲ر۴۳ بدفتر سازمان تسلیم‌و رسید اخذ نمایند .

۲ـبه پیشنهادات فاقد سپرده و مشروط ترتیب اثر داده نخواهدشد

۳ـپیشنهادات رسیده در ساعت هفت صبح‌روز سه‌شنبه۱۱ر۱۲ر۴۳ با حضور هیئت مدیره‌سازمان‌باز و تصمیم مقتضی اتخاذخواهدشد.

٤ـهزینه‌درج آگهی ومالیات وسایر هزینه های مربوط‌بمناقصه بعهده برنده مناقصه خواهدبود .

۵ـحضور پیشنهاد دهندگان در جلسه مناقصه آزاد است .

٦ـ سازمان در رد یا قبول یك یا کلیه پیشنهادات رسیده‌آزاداست

مدیر عامل سازمان تعاون مصرف کادر نیروهای انتظامی

آ ـ ٤٠٤٦٠ ۱ـ ۳ سرلشگر یه‌آفرید

انتخاب عیدی آسان شد

دوربین کداك هدیه ایکه میماند

انواع مدلهای دوربین اینستاماتیك کداك از ۷۵۰ ریال

آری . کداك بکمك شما میآید و هفت‌مدل از دوربین‌های اینستاماتیك را که ساختمان آن انقلابی در زمینه عکاسی است عرضه میکند . بگذارید هدیه گرانبهای‌شما خاطرات شیرین ایام نوروز را درذهن عزیزان و دوستان شما زنده نگهدارد .

دور دوربین قرار دهید

فیلمهای رنگی کداك لحظات شیرین و رنگارنگ زندگی را زنده نگاه میدارد .

براحتی عکس بگیرید

با فروشندگان معتبر عکاسی یا نمایندگی کداك‌خیابان شاه شماره ۱۰۰ درباره خرید بهترین عیدی مشورت نمائید .

گرمابه گوشك واقع در خیابان کوشك چهارراه مهنا که مدت مدیدی (۱۱ماه) بعلت خرابی تعطیل و تحت‌تعمیر بود از روز اول اسفند ٤۳ افتتاح واز مشتریان محترم پذیرائی مینماید. **مدیر گرمابه گوشك م. رشیدی**

تکلیف عوارض گذرنامه چه میشود؟

دانشجویان و ایرانیان مقیم خارج از کشور درانتظار روشن شدن موضوع عوارض گذرنامه هستند

اطلاعات اجتماعی

کار دریافت عوارض یکهزار تومانی گذرنامه بکجا کشید ؟ ازچه اشخاصی هنگام عزیمت بخارج از کشور عوارض میگیرند وازچه افرادی نمیگیرند ؟

وضع دانشجویان و ایرانیان مقیم خارج از کشور ، که اغلب سالی یکبار برای دیدار آشنایان وبستگان خود بایران می‌آیند و بایستی هنگام مراجعت این پول رابدهند، چه میشود؟ وبالاخره تصمیم دولت دراین‌باره چیست؟

این مطالب سئوالاتی است که هر روز در مراجعات مکرر دانشجویان وافراد دیگر از خبرنگاران اطلاعات بعمل می‌آید ومیخواهند بدانند که سر انجام چه تصمیمی اتخاذخواهد گردید؟

قانون جدید

از هنگامیکه در دولت گذشته ، قانون تامین اعتبارات عمرانی و عمومی که متضمن عوارض جدید گذرنامه نیزبود، تقدیم پارلمان گردیدوتصویب شد، موضوع اشکالاتی که برای ایرانیان ومخصوصا دانشجویان خارج از کشور بوجود می‌آمد مورد توجه محافل مختلف قرار گرفت و چند بار در این موردر روزنامه و سپس در مجلس سنا ومجلس شورایملی مذاکراتی انجام شد.

متن قانون

متن ماده مربوط به عوارض گذرنامه درقانون تامین اعتبارات عمرانی وعمومی بشرح زیر بود :

از تاریخ اجرای این قانون ازهر مسافری که باگذرنامه دولت شاهنشاهی ایران بخارج ازکشور مسافرت مینماید برای هربار خروج از کشور مبلغ ده هزار ریال اخذ خواهد شد.

تبصره۱- ازافراد خانواده که بایك گذرنامه مسافرت مینمایند علاوه بر مبلغ مذکور که از دارنده گذرنامه اخذ میشودبرای هرعضو دیگرخانواده مبلغ ۲۵۰۰ ریال اخذ خواهد شد .

تبصره ۲- اطفال تاسن ۷سالگی تمام از پرداخت مبلغ مذکور دراین ماده وتبصره اول آن معاف خواهند بود.

تبصره۳- بزائرین عتبات عالیات و حجاج تخفیفی بمیزان هفتاد درصد مبالغ مذکور دراین ماده وتبصره‌های آن داده میشود .

نظر دیوانعالی کشور

بدنبال اظهار نظرهائی که درمورد اشکالات حاصل از عوارض جدید در کار دانشجویان وایرانیان مقیم خارج از کشور شد دولت درصدد چاره‌جوئی برآمد وسرانجام آقای هویدا، نخست وزیر در بیستم بهمن ماه ، دراولین مصاحبه مطبوعاتی خود در این باره گفت:

من گزارشی برای مجلس تهیه کردم که نظر دادستان دیوانعالی کشور و چند متخصص حقوقی است، طبق این نظر هزار تومان را فقط اشخاصی باید بدهند که مقیم ایران هستند ، نه ایرانیانی که مقیم خارج میباشند وهرچند وقت برای کاری بایران می‌آیند وبرمیگردند .

اینعده هدف قانون نیستند ، در مورد محصلین البته تصمیم دیگری گرفته خواهد شد.

در جلسه دیروز سنا

دیروز در سنا مسئله عوارض گذرنامه یکبار دیگر مورد بحث قرار گرفت. سناتور دکتر متین دفتری در اینباره تذکرات مشروحی داد واعلام کرد که تغییر قانون فعلی عوارض گذرنامه بایستی بوسیله پارلمان انجام شود و برای اینکه مشکل کنونی زودتر حل شود سناتور مسعودی سوالی درهمین زمینه ازدولت بعمل آورد .

سناتور دکتر متین دفتری اظهار داشت :

نکته‌ای که هم در هندوستان وهم در کویت به آن برخوردم شکایت ایرانیان از قانون هزار تومان برای مسافرت بخارجه است ، آقای مسعودی هم د رمراجعت از سفر پاکستان این موضوع را اظهار داشته‌اند .

اما در روزنامه اطلاعات دیشب مقاله‌ای بود که دولت راه حل پیدا کرده است تعجب کردم ، حالاتوضیح عرض میکنم چرا : سرکنسول بصره میگفت که من عادت داشتم برای اینکه پست سیاسی ما زود بتهران برسد از بصره به آبادان میامدم و آنرا به هواپیمائی ایران تحویل میدادم وقتی که این قانون تصویب شد دفعه اول که رفتم در موقع برگشت گفتندهزار تومان باید بدهی ، گفتم بنده کنسول ایران هستم میخواهید جلوی مرا بگیرید ؟ گفتند : خیلی خوب دفعه دیگر که آمدی باید هزار تومان را بدهی ، برای اینکه از این طرف شط به‌آن طرف شط رفته بودم پست را تحویل بدهم ! بعد گفت به وزارت خارجه گزارش داد وزارت خارجه هم به وزارت دارائی مراجعه کرده وزارت دارائی گویا قانع نشده ، گفته‌اند باید بدهد !

ایرانیان هند

ایرانیان مقیم هندوستان هم می گفتند : سالها است ما تابعیت ایران را حفظ کردیم ، باموطن خودسرو کار داریم ،میخواهیم برویم‌سربزنیم، حالا دیشب در روزنامه اطلاعات‌دیدم که مقاله ای نوشته که متخصصین دادگستری قانون را دیدند و گفتند روح‌قانون‌شامل دانشجویان وایرانیان مقیم خارج از کشور نمیشود ، در حالیکه اینجا بنده پیشنهاد کردم و آقای دکتر صدیق هم پیشنهاد کردند اما دولت رد کرد .

قانون را اینطور نمیشود تفسیر کرد قضات که میخواهند قانون را تفسیر کنندمی آیند بصورت‌مذاکرات مجلس رجوع میکنند ، بعد تفسیرمی کنند اما قانونی که با پیشنهاد - نمایندگان رد شده چگونه میگویند روح قانون این است !

تفسیر از مختصات قوه مقننه‌است و اگر دولت بخواهد قانون راتفسیر کند جرم است و بنده هم اعلام‌جرم خواهم کرد .

چرا خودتان قانون اصلاحی نمی آورید ؟ چرا اعتراف باشتباه خود نمیکنید !بیائید بگوئید اشتباه کردیم و یك طرح سه‌فوریتی برای جبران اشتباه‌بیاورید .

بدنبال همین نطق بود که سناتور مسعودی سئوال خود را از دولت در باره تعیین تکلیف مردم علاقمند باین موضوع تقدیم مقام ریاست کرد که در جلسه آینده آقای نخست وزیر یا نماینده دولت حضور یافته مشکل موجود را توضیح بدهند وراه حل آنرا پیدا کنند و بدین ترتیب امیدمیرود در هفته آینده این مسئله روشن گردد .

. . . زندگی میکند وامیدواراست

... نه دست دارددنه‌پا، معلولی است که سالها است باحرکت وتلاش واع گفته،ولی همچنان بزندگی‌امیدوار است وبه‌آن عشق میورزد و جز مددکاران اجتماعی کسی ازاو سراغی نمیگیرد ، این انسان های نوع‌دوست همه جا، گوشه همه‌ی بیمارستان هارا جستجو میکنند ، پای درددل اینگونه افراد می شینند و اگر کاری داشته باشند برای آنها انجام میدهند ،

این مرد معلول ابراهیم میرزائی نام‌دارد و ۵۹ سال از عمرش میگذرد، قبل‌از اینکه به بیماری «گانگرن»مبتلا شود یك عضو فعال اجتماع بود، چوب فروشی میکرد ولی بعداز ابتلاء به این بیماری دست‌و پای خودرا از دست داد . او یك پسر و یك دختر دارد‌ولی نه ازپسر خبری دارد و نه‌از دختر ، حتی زنش که تنها نگهدارو مونس‌او بود مریض میشود و بستری میگردد باز تنها میماند ولی این‌بارمددکاران اجتماعی اورا از تنهائی نجات میدهند ویاریش میکنند ، باو نوید زندگی میدهند تاباز‌هم زندگی را دوست‌بدارد وبدان عشق ورزد .

قانون سهیم کردن کارگران

در ۷۰۱ کارخانه بمورد اجرا گذارده شده است

طبق گزارش اداره کل سهیم کردن کارگران در سود ویژه کارگاهها ، تا اول دیماه ۱۳۴۳ قانون سهیم کردن کارگران در ۷۰۱ کارخانه بمورد اجرا گذاشته شده و ۷۲۳۹۶ کارگر از مزایای این قانون بشرح زیراستفاده کرده‌اند :

در صنایع غذائی ، ۱۱۰۰۰۳کارگر، در صنایع نساجی ، ۴۱۰۱۳ کارگر ، در صنایع فلزی ، ۴۶۴۸ کارگر ، در صنایع شیمیائی ،۴۰۹۳ کارگر ، در صنایع ساختمانی ، ۱۸۴۷ کارگر، درصنایع‌پنبه‌پاك‌کنی، ۳۳۰۹ کارگر ، در صنایع چوب‌ومبل ، ۵۶۸ کارگر ، درصنایع لاستیك‌وکفش‌لاستیکی، ۱۹۳۰ کارگر، در صنایع‌چرم و کفش ،۱۸۴۵ کارگر، درصنایع شیشه‌وبلور ،۲۲۸۹ کارگر ، درصنایع کاغذ ومقوا، ۳۵۱ کارگر، درصنایع غیر مشمول ،۳۲۶ کارگر .

آگهی تشکیل مجمع عمومی

بدینوسیله از سهام داران‌شرکت سهامی سازمان توریستی ایران دعوت میشود که در جلسه مجمع عمومی فوق‌العاده روز ۱۸اسفند ماه ۱۳۴۳ ساعت ٤ بعدازظهر در محل جدید شرکت‌واقع‌درخیابان شاهرضا نرسیده بچهارراه کالج شماره ۲۲۷ حضور بهمرسانید.

دستور جلسه

۱- در صورت لزوم تغییر کلی یا بعضی ازمواد اساسنامه‌وهمچنین افزایش سرمایه .

۲-تنفیذ عملیات هیئت مدیره از سال ۱۳۴۰ تا تاریخ انعقاد جلسه .

۳- انتخاب اعضاء هیئت مدیره وبازرسی

٤- تصویب بیلان عملیات شرکت تا آخرسال ۱۳۴۲ورسیدگی وتصویب اجمالی نسبت به عملیات‌مالی سال ۱۳۴۳ تا تاریخ‌انعقاد جلسه .

٥- تنفیذ انتقال بمحل جدید شرکت

٦-شورواتخاذ تصمیم راجع‌به‌خط مشی‌آتیه‌شرکت

هیئت مدیره ودارندگان بیش از ۶۰در صد سرمایه

آ-۲۳۷۳۷

در این موقع که با قلبی پر از امید خاك وطن‌را بقصد ادامه‌تحصیل و ایجاد آمادگی بیشتر برای‌خدمت بهم‌میهنان‌عزیز ترك میکنم‌از عموم خویشان و دوستا ن‌ارجمندخدا - حافظی نموده از خدای بزرك‌سلامت آنان را خواستارم .

مصطفی نظیفی‌پور

آگهی احضار

بدینوسیله به بانو ملوك فرزند حسن شهرت حقیقی که‌محل‌سکونت قبلی‌اوتهران‌خیابان‌مرتضوی- کوچه ناصری -دبستان ناصری بوده‌وفعلا مجهول‌المکا ن‌است ابلاغ میگردد که در این شعبه بواسطه اتهام منتسبه تحت‌پیگردقرارگرفته‌چنانچه در ظر فدو ماه پس از آخرین انتشار این آگهی خود را معرفی ننماید برابر ماده۱٤٦قانون‌دادرسی و کیفر ارتش نسبت‌بوی‌اقدام‌قانونی معمول میگردد.

بازپرس ۱-لشگر ۱ گارد

۳-۱ ۱-۴۰۷۷۰

تعمیرگاه رسمی ریش‌تراش براون

BRAUN

همه نوع وسائل یدکی موجوداست

انجام تعمیرات دراسرع وقت

سرویس ریش تراش براون

۵۰ ریال

شرکت نیالا

نماینده انحصاری ریش‌تراش براون درایران

خیابان شاه چهارراه شیخ هادی ابتدای رازی

تلفن ۶۹۰۳۷-۴۸۱۲۲

جدول کلمات متقاطع شماره ۲۹۰۸

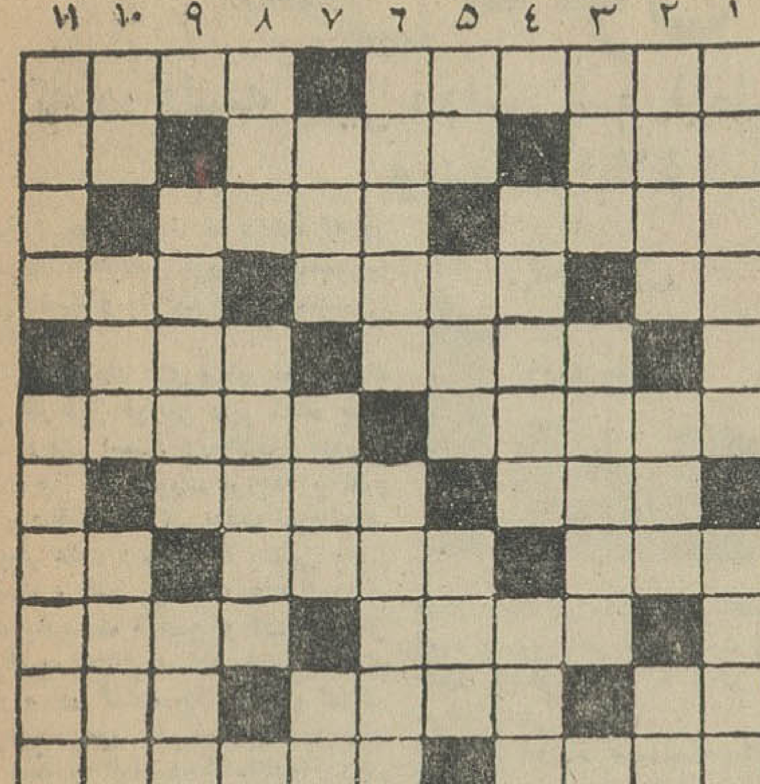

افقی : ۱- از غذاهای ارزان و پربرکت وخوشمزه ایرانی-هیکل ۲- جنکنده دریا مکان - نغزوپسندیده- از دهکده‌های نزدیك تهران ۳ - نقاش معروف فرانسوی در شیوه امپرسیونیسم - اصل و اساس ٤- طرف -فروید آنرا هم از مظاهر ضمیر پنهان دانسته است - از سیارات منظومه شمسی ۵ - باد ملایم وخیلی‌هم‌ملایم-نقطه‌ای‌سیاه‌برروئی سپید ٦-سروکارش باازمابهتران است- ازنمایشنامه‌های معروف‌نویسنده هاملت ۷- مانند -مال نیل معروف‌تر است ۸- از دورانهای ماقبل تاریخ- اردوگاه بزرك آدم‌سوزی‌زمان‌جنك- از طبقات تحت‌الارضی۹-پسر معاویه- مونس‌وهمدم۱۰-آب‌در آن‌جسته‌اند-معمولا مقدمه عشق و عاشقی است- بریان پزی ملکه‌اش معروف‌بود۱۱-زنده بدانجا میروند و سر بریده برمیگردند - شاعر فرموده که درجهان قوی دست باشند .

عمودی : ۱- فی‌الواقع همان نمونه است - صبور خوراکی ! ۲- قبول - از مجموعه‌ای‌ازسلول‌های هم‌جنس‌وهمکار بوجود می‌آید- فلزی است ۳- سافه‌اش را بخاطر کتیرا میزنند -ازابزارشیره کشی ٤- شهری در مغرب - موبر آن انبوه‌ترمیرویدهـ-رودخانه‌ای‌پر‌آب- هوس شدید -اگر رویش سیاه است دل سفیدی دارد ٦- مرمت کردن - از عناوین پروردگار ۷- عاقبت هرچیز وهمه چیز - از مظاهر پرخوری ولاغری -علامت‌جمع۸- پرش - خانم و خانم‌باجی ۹- از شهرهای ژاپن - از اعضاء بدن ۱۰- آرواره - گویا حلبی را از آنجامی آورند-پارچه‌ابریشمی۱۱-ازآهنك‌سازان‌معروف‌اروپائی- بیان کننده.

حل جدول شب جمعه

افقی :۱-سالوادوردالی- لب ۲- فر-رمل - هاون -سبو ۳-تاك -نیم- سنگاپور ٤- هیمه -بست - کاری٥- بشارت -برش -نادان ٦-جانبداری - مهری۷-زن-تا -از -مرشدی ۸- یاد-زخم -حنا -مات ۹- مرتعش -کل -سك-نب ۱۰-گیوه-بینوایان ۱۱- مهیمن -خدا -نمونه ۱۲- شتاب - ریز-لذید ۱۳- شبانگاه-نیا -ربی۱٤- ترن -ارنی -ارد -وا ۱٥- ها-یهودی سرگردان

عمودی :۱-سفته بازی -گماشته۲- آرایش -نامید -برا۳-کماج-درویشان ٤-ور-هرات -نهمتن ٥- امن-تنازع- نگاه ٦- دلیب -خشب- بارو۷-مستدام -یخ-هند ۸-ره -تراز-کندر -ی‌ی۹- داس -شر- حلوائی ۱۰- آونك - یمن -زنار ۱۱-لنگان -راسین -ارك ۱۲-آرامش -کامل -در ۱۳- سپیده دم-نوذر ۱٤-لبو -آریان -نینوا ۱٥- بورانی -تب و هذیان

برنامه فوق‌العاده

هنرستان بالت مادام یلنا

وابسته بوزارت فرهنگ‌وهنر

باله‌مدرن

بانضمام رقص های فولکلوریك

درتالارفرهنك

درشبهای‌سه‌شنبه یازدهم و چهارشنبه دوازدهم اسفند شروع ساعت ۸ بعد از ظهر

بلیط را از انجمن دوشیزگان و بانوان و هنرستان بالت مادام یلنا تهیه فرمائید

هنرستان بالت مادام‌یلنا : خیابان نادری . انجمن دوشیزگان و بانوان : خیابان شاهرضا ، خیابان فرصت شماره ۷۳- کافه قنادی نادری خیابان نادری

آگهی مناقصه

اداره حسابداریکل تسلیحات ارتش ۲۱۰۰۰ عدد غلاف مقوائی جای خمپاره ۶۰و۹۲۰۰۰ عدد غلاف مقوائی جای خمپاره ۸۱ میلیمتری مورد نیاز کارخانجات مهماتسازی را از طریق مناقصه خریداری مینماید .

شرکت کنندگان در مناقصه میتوانند بامراجعه به دایره کار - پردازی این اداره واقع در محل کارخانجات مسلسل سازی مشخصات وبرك شرایط را دریافت نموده پیشنهادات خودرا حداکثر تا آخروقت اداری روز ۴۳/۱۲/۲۲ بدفتر این اداره‌تسلیم دارند کمیسیون مناقصه درساعت ۹ صبح روز ۴۳/۱۲/۲۳تشکیل ودرباره پیشنهادات واصله اتخاذ تصمیم خواهدشد.

اداره حسابداریکل تسلیحات ارتش

۱-۴۰۷۷٦

بارُوزی ۴ تومان عالیترین مبلمان مُدل ۶۵ درنمایشگاه مبل عظیمی

فقط تا آخراسفند ، خیابان شمیران نرسیده بکلانتری سوار تلفن ۷۰۳۳۲

استثنا جمعه ها تا آخراسفند ، ازساعت ۸ صبح الی ۹ بعدازظهر نمایشگاه باز است

آگهی مناقصه

موسسه انحصار دخانیات ایران پنجاه میلیون عدد فیلتراستات و بیست‌میلیون عددفیلتر سلولزسفیدوده هزار بوبین نوار چوب‌پنبه مورد احتیاج خود را از طریق مناقصه خریداری مینماید .

داوطلبان شرکت در مناقصه میتوانند پیشنهادهای صریح‌وقطعی خود را بااطلاع‌ورعایت‌کامل مشخصات شرایط ومفاد طرح‌پیمان وباتوجه باینکه بجای ضمانتنامه بانکی اسناد خزانه بایستی‌تسلیم نمایند از اداره معاملات خارجی دریافت منتها تاساعت ۱۰صبح روز ۴٤/۲/۲۸ مطابق با۱۸می ۱۹۶۵ که‌روز قرائت پیشنهادات خواهد بود تسلیم نمایند.

حضور پیشنهاد دهندگان در جلسه مناقصه آزاد است . شرکت در مناقصه بمنزله قبولی کلیه‌شرایط مناقصه خواهدبود .الف۷۷٥۱

مدیرکل موسسه انحصار دخانیات ایران

۲-۱ ۱-۴۰۶۸٦

آگهی مناقصه

اداره حسابداریکل تسلیحات ارتش مقدار چهارصد تن کك مورد نیاز سال ٤٤ کارخانجات ذوب مس غنی‌آبادرا از طریق‌مناقصه خریداری مینماید.

شرکت کنندگان در مناقصه میتوانند بامراجعه به دائره کار پردازی این اداره واقع‌درمحل کارخانجات مسلسل سازی‌مشخصات وبرك شرایط را دریافت نموده پیشنهادات خودرا حداکثرتاآخر وقت اداری روز ۴۳/۱۲/۱۵ بدفتراین اداره تسلیم دارندکمیسیون مناقصه در ساعت ۹ صبح روز ۴۳/۱۲/۱٦ تشکیل‌ودر باره پیشنهادات واصله اتخاذ تصمیم خواهد شد.

اداره حسابداریکل تسلیحات ارتش

قابل توجه صاحبان اراضی

خاك برداری- تسطیح اراضی - کانال‌کنی- بتن‌ریزی- اسفالت - باماشین آلات مدرن راهسازی در مقابل کار ماشین آلات زمین نیز قبول میشود.

شرکت ماشین یاب تهران‌نو- شماره ۳۶۰

تلفن ۳۲-۷۹۱۸۳۱ آ-۳۰۷٤۸

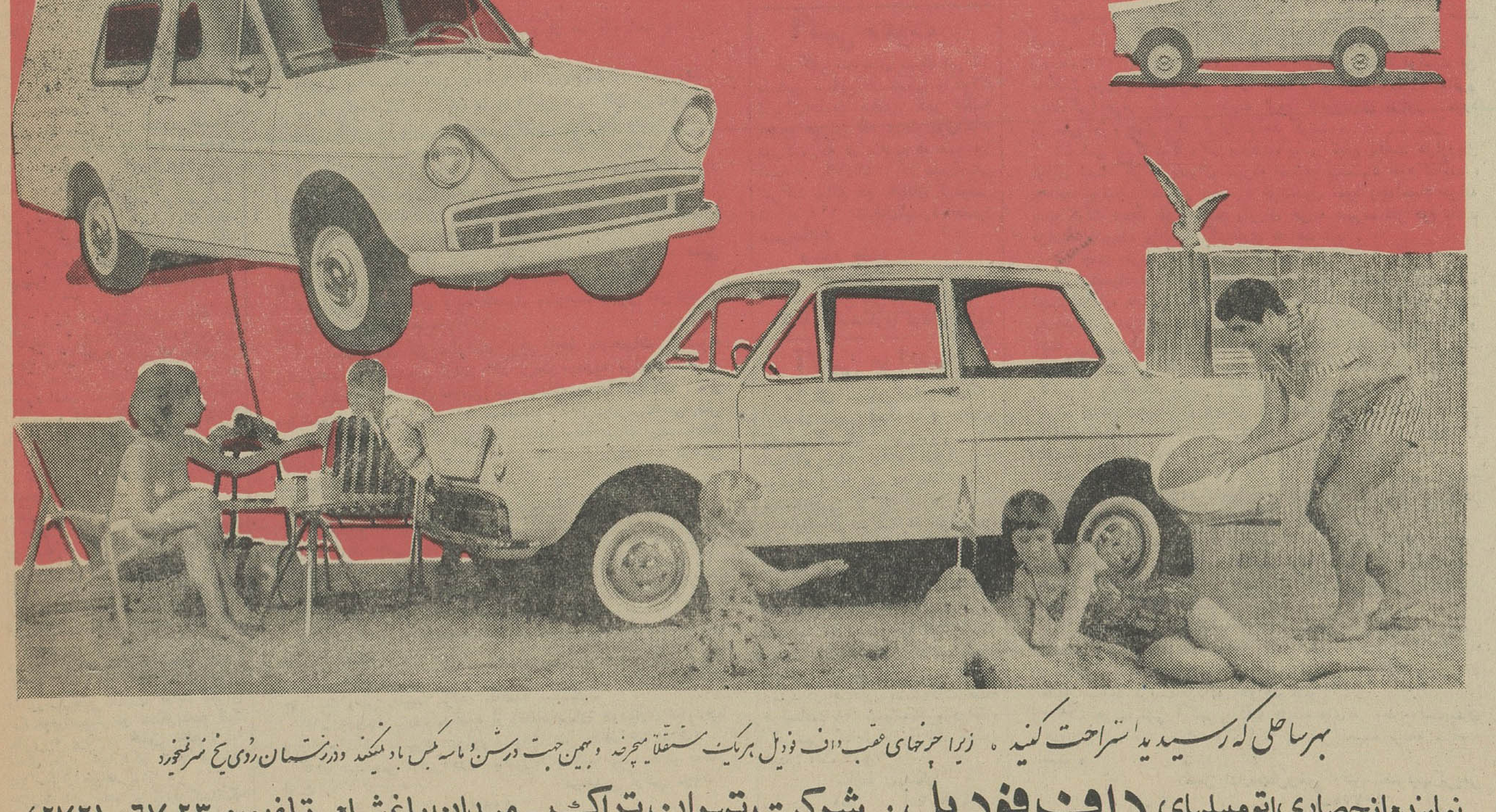

بهرساحلی که رسیدید استراحت کنید ، زیرا چرخهای عقب داف فودیل هریك مستقلا میچرخد وبهمین جهت درشن و ماسه گیر نمیکند ودرزمستان روی یخ سُر نمیخورد

نمایندهٔ انحصاری اتومبیلهای **داف فودیل** : شرکت تهران تراک - میدان باغشاه - تلفن : ۶۷۰۲۳-۴۲۷۲۱

متن قانون چك

که درجلسه اخیر مجلس شورایملی به تصویب نهائی رسید و بدولت ابلاغ شد

اطلاعات اقتصادی

متن لایحه مربوط به «چك» که در جلسه گذشته مجلس شورایملی بتصویب نهائی رسید و بدولت ابلاغ شدبشرح زیر است:

ماده ۱ـ چك های صادر بعهده بانك هائی که طبق قوانین دایر شده یامی شونددرحکم اسناد لازم‌الاجرا بوده و دارنده چك در صورت مراجعه ببانك و عدم پرداخت وجه آن بعلت نبودن محل ویا بهر علت دیگری که منتهی به ـ برگشت و عدم پرداخت چك گرددمی تواند بارعایت قوانین و آئین‌نامه‌های مربوط به اجرای اسناد رسمی وجه چك را از صادر کننده چك وصول نماید.

برای صدور اجرائیه دارنده چك باید عین چك و گواهینامه بانك دایر بعدم پرداخت وجه چك که درماده ۲ مذکور است به اداره اجرای ثبت اسناد محل تسلیم نماید.

در گواهی مربوط بعلت عدم پرداخت چك بانك باید باتعیین نشانی صادر کننده که دربانك است مطابقت یاعدم مطابقت امضای صادر کننده را بانمونه امضای موجود در بانك در حدود عرف بانکداری تصدیق نماید اداره اجراء در صورتی که مطابقت امضای چك با امضای صادر کننده از طرف بانك گواهی شده باشد دستور اجراء صادر خواهد نمود.

دارنده چك اعم است از کسیکه چك در وجه او صادر گردیده یا بنام او پشت نویسی شده یا حامل چك (در مورد چکهای در وجه حامل)

ماده ۲ـ بانکها مکلفند درصورت تقاضای دارنده چك در مورد عدم پرداخت وجه چك علت یا علل آنرا صریحا دربرگ مخصوصی که مشخصات کامل چك و نام ونام خانوادگی و نشانی کامل صادر کننده چك در آن ذکر شده باشد قیدو آنرا امضا و مهر نموده بدارنده چك تسلیم نمایند و باید نسخه دوم این برگ را برای صاحب حساب ارسال دارند.

● **سرقت ویاگم شدن چك**

ماده ۳ـ صادر کننده چك وقتی حق صدور چك دارد که معادل مبلغ آن در بانك محال علیه محل (نقد یااعتبار) داشته باشد و نباید تمام یاقسمتی از وجهی راکه به اعتبار آن چك صادر کرده بصورتی از بانك خارج نماید یادستور عدم پرداخت وجه چکی را که صادر کرده به بانك بدهد ونیز نباید چك را بصورتی تنظیم نماید که بانك بعللی از قبیل عدم مطابقت امضا یا قلم خوردگی در متن چك یااختلاف مندرجات چك و امثال آن ازپرداخت وجه چك خودداری نماید.

هر گاه در متن چك شرطی برای پرداخت ذکر شده باشد بانك به آن شرط ترتیب اثر نخواهد داد.

در صورتیکه چك گم یا سرقت شود و یا بنحوی از مجعول بودن آن اطلاع حاصل شود بانك به تقاضای صادر کننده یادارنده چك بر حسب مورد از پرداخت وجه خودداری میکند.

ماده ۴ـ درصورتیکه تخلف از ماده سه موجب عدم پرداخت از طرف بانك گردد صادر کننده چك به‌حبس تادیبی از شش ماه تادو سال وجریمه نقدی معادل یك چهارم وجه چکی که محل ندارد یا یك چهارم مابه‌التفاوت چکی که مبلغ آن بیشتر از محل موجود در بانك (نقد یااعتبار) باشد محکوم خواهد شد.

ماده ۵ـ در صورتیکه موجودی حساب صادر کننده چك نزد بانك کمتراز مبلغ‌چك باشد به تقاضای دارنده‌چك بانك مکلف است مبلغ موجودرا به دارنده چك بپردازد و مراتب را پشت چك قید و آن رابدارنده مستردداشته و در مقابل مبلغ پرداختی از اورسید دریافت نماید چك صادره نسبت به باقیمانده که پرداخت نگردیده بلا محل تلقی میشود.

● **عدم تعقیب**

ماده ۶ـ در کلیه موارد مذکور در مواد بالا هر گاه صادر کننده چك حسن‌نیت خودرا به اثبات برساند تعقیب موقوف میگردد.

حسن نیت وقتی ثابت میشود که‌صادر کننده چك ظرف ده روز از تاریخ اطلاع از شکایت کیفری وجه آن‌را نقدا بدارنده چك بپردازد یا بمنظور پرداخت بدارنده چك در صندوق دادگستری تودیع نماید و یاموجبات قابل پرداخت بودن آن رادر بانك محال علیه فراهم ساخته و گواهی بانك رادر همان مدت بمرجع‌رسیدگی تسلیم نماید.

برای اینکه صادر کننده چك از شکایت کیفری مطلع شود مرجع رسیدگی‌طی اخطاریه‌ای که به‌آخرین نشانی صاحب حساب که در بانك موجود است ارسال خواهد داشت‌مفاد شکایت و شماره و تاریخ‌و مبلغ‌چك رابه اطلاع او رسانیده و اورا برای رسیدگی دعوت مینماید.

از تاریخ ابلاغ قانونی اخطاریه‌مزبور محسوب میشود.

بانکی که گواهی مذکور در ماده ۲ را صادر کرده است باید وجه چك‌را در حساب مسدودی نگاهداری نماید و بمحض مراجعه دارنده چك و تسلیم آن نسبت به پرداخت آن اقدام کند.

ماده ۷ ـ بزه‌های مذکور در مواد قبل بدون شکایت دارنده چك قابل تعقیب نیست و گذشت شاکی درهر مرحله موجب موقوف شدن تعقیب خواهد بود و هر گاه شاکی بعداز صدورحکم‌قطعی گذشت نماید اجرای حکم‌موقوف‌میگرددو محکوم‌علیه فقط ملزم به پرداخت خمس مبلغ‌جریمه نقدی مقرر در حکم بنفع صندوق دادگستری خواهد بود.

مقررات این ماده در مورد کسانیکه قبل از تصویب این قانون به اتهام صدور چك بی محل تحت تعقیب واقع شده باشند قابل اجرا است ولوآنکه حکم محکومیت آنها صادر و یادر مرحله اجرائی باشد.

ماده ۸ـ در صورتیکه بانك طبق قسمت آخر ماده سه ازپرداخت وجه چك خود داری نماید وادعائی که موجب عدم پرداخت شده ثابت نشود مدعی علاوه بر مجازات های مقرر قانونی بتادیه خسارت معنوی دارنده چك معادل یك چهارم وجه چك و خسارت تاخیر تادیه که بقرار صدی دوازده از تاریخ ارائه چك به بانك محسوب میشود نیز محکوم خواهدشد

● **عدم پرداخت چك**

ماده ۹ـ در صورتی که برای جلو گیری از پرداخت وجه چك بمقامات قضائی رجوع شود تقاضا کننده‌باید معادل وجه چك را بصورت نقد یا ضمانت بانکی تا تعیین تکلیف نهائی کار تودیع نماید ودر اینصورت‌وقتی دستورجلو گیری ازپرداخت‌وجه چك صادر خواهد شد که تقاضا مبتنی بر دلایل موجه باشد.

در مورد این ماده هر گاه تقاضابعلت ادعای مجعول بودن یا گم شدن یا سرقت چك باشد و مرجع قضائی دعوی رامبتنی بردلایل موجه تشخیص دهد می‌تواند متقاضی رااز تودیع معادل مبلغ چك معاف نماید.

ماده ۱۰ـ در صورتیکه وجه چك بطرق قانونی تامین نشده باشد بازپرس مکلف است وجه الضمان نقدی یا ضمانت نامه بانکی که تا تعیین تکلیف نهائی کار معتبر باشد معادل وجه چك یا قسمتی از آن‌مورد شکایت واقع شده از متهم اخذنماید

ماده ۱۱ـ رسیدگی بکلیه دعاوی جزائی و حقوقی مربوط به چك در دادسرا و دادگاه فوری و خارج از نوبت بعمل می آید و رسیدگی‌خارج از نوبت تاخاتمه دادرسی ادامه می یابد.

ماده ۱۲ـ در صورتیکه دارنده چك تا شش ماه از تاریخ مندرج در متن‌چك برای وصول آن به بانك مراجعه نکند حق شکایت کیفری‌نخواهدداشت

ماده ۱۳ـ مسئولیت پشت نویسان‌چك طبق مقررات قوانین مربوط کماکان بقوت خودباقی است.

ماده ۱۴ـ در مورد شرکت ها وکلیه اشخاص حقوقی امضاء کننده یا امضاء کنندگان چك مشمول‌مقررات این قانون خواهند بود دعوی عدم دخالت و یا سلب بعدی سمت و اختیارات از آنها در صورتی که‌عدم پرداخت وجه چك مستند بعمل آنها باشد مانع از تعقیب امضا کننده یا امضاء کنندگان چك نخواهدبود.

ماده ۱۵ـ در صورتیکه چك بوکالت و نمایندگی از طرف صاحب حساب صادر شده باشد صادر کننده چك و صاحب حساب متضامنا مسئول‌پرداخت وجه چك بوده و اجرائیه‌بر اساس تضامن علیه هر دو صادر میشود بعلاوه امضاء کننده چك طبق‌مقررات این قانون مسئولیت کیفری خواهد داشت مگر اینکه ثابت نماید که عدم پرداخت مستند بعمل صاحب حساب است که‌دراین صورت‌صاحب حساب از نظر کیفری مسئول خواهد بود.

● **سه بار چك بی‌محل**

ماده ۱۶ ـ بانکها مکلفند حساب جاری اشخاصی راکه‌سه‌بارچك‌بی‌محل صادر کرده و طبق ماده ۶ این‌قانون حسن نیت خودرا به اثبات نرسانده باشند و عمل آنها موجب شکایت کیفری‌شده‌باشد بسته و بنام آنها حساب جاری دیگری باز نمایند و موضوع صدور چك بلا محل وهمچنین بستن حساب رابه اطلاع بانکهای‌دیگر برسانند. دادسراها درمورد هرشکایت کیفری نسبت به چکهای بی محل با رعایت‌قسمت‌اخیر ماده سه و ماده۶ این قانون اطلاعیه‌ای برای بانك‌مربوط میفرستند.

ماده ۱۷ـ در مورد پرونده هائیکه متهم آن مجهول المکان باشد وشاکی برای ابراز نشانی صحیح متهم یا تودیع هزینه درج‌آگهی در روزنامه حاضر نشود و یا از ابراز نشانی یا تودیع هزینه آگهی اظهار عجزنماید در صورتیکه اخطاریه مندرج درقسمت اخیر ماده ۶ این قانون به‌نشانی‌بانکی متهم ابلاغ‌قانونی شده باشدرسیدگی بدون لزوم احضار متهم بوسیله مطبوعات ادامه پیدا میکند.

ماده ۱۸ـ ماده ۲۳۸ مکرر قانون مجازات عمومی و قانون‌چك‌بی‌محل مصوب سال ۱۳۳۷ نسخ میشود.

ماده ۱۹ـ دولت مامور اجرای این قانون است.

ماده ۲۳۸ مکرر قانون مجازات عمومی (قانون مجازات صادر کنندگان چك بدون محل مصوب ۸ مرداد ۱۳۱۲)

الف ـ هر کس بدون داشتن محل‌اعم از وجه نقد یااعتبار چك صادر نماید بجزای نقدی معادل عشر وجه چك محکوم میشود و اگر محل کمتراز مبلغ چك باشد جزای نقدی به‌نسبت تفاوت بین محل موجود و مبلغ‌چك اخذ خواهد شد و در صورت میزان جزای نقدی نباید کمتر از دویست ریال باشد.

ب ـ هر کس از روی سوء نیت بدون محل و یابیشتر از محلی که دارد چك صادر کند و یا پس از صادر کردن چك تمام یا یك‌قسمت وجهی راکه به اعتبار آن‌چك صادر کرده بنحوی از انحاء از محال علیه پس بگیرد به حبس تادیبی از شش ماه تادو سال و بتادیه جزای نقدی که‌نبایداز دو برابروجه چك بیشتر و ربع آن کمتر باشد محکوم‌خواهد شد.

جرائم مذکور در فوق بدون شکایت مدعی‌خصوصی قابل تعقیب نیست. استرداد شکایت در مورد الف این ماده در تمام مراحل مانع تعقیب و مجازات است.

هر گاه صادر کننده چك در ظرف پنج‌روز از تاریخ‌ابلاغ اظهاریه رسمی یااز تاریخ‌اعتراضنامه وجه چك را نپردازد سوء نیت او محرز است.

قانون راجع به چك بی محل درصفحه ۱۴۸۲ مجموعه قوانین دوره نوزدهم (موقت) به چاپ رسیده است.

آگهی مناقصه شماره ۳

۱ ـ مهندسی ارتش۲ تهیه ونصب‌چهار دستگاه پمپ چاه‌عمیق رابشرح زیر بمناقصه میگذارد.

الف ـ یکدستگاه پمپ چاه‌عمیق ۶ اینچ‌درپادگان شاهرود

ب ـ یکدستگاه پمپ چاه عمیق ۶اینچ درپادگان تربت‌حیدریه

ج ـ یکدستگاه پمپ چاه عمیق ۶اینچ درپادگان مشهد

د ـ یکدستگاه پمپ‌چاه عمیق ۴اینچ درپادگان زاهدان

۲ـ دستگاههای مربوطه باید ساخت یکی از کارخانجات مشهور امریکا یا انگلستان یاآلمان باشد.

۳ـ پیشنهاددهندگان باید صدی ده‌قیمت کل پیشنهادی را اسنادخزانه ضمیمه پیشنهاد خود نماید.

۴ـ پیشنهاددهندگان باید دارای سابقه نصب پمپ‌چاه عمیق بوده وصلاحیت فنی آنها مورد قبول مهندسی ارتش۲باشد.

۵ـ پیشنهاددهندگان نباید مشمول ممنوعیت قانونی شرکت در معاملات دولتی باشند.

۶ـ پیشنهاددهندگان میتوانند برای اخذ مشخصات و نمونه پیشنهادات به مهندسی ارتش ۲در تربت حیدریه مراجعه نمایند.

۷ـ پیشنهاددهندگان بایستی پیشنهادات خودرا درپاکت لاك و مهرشده تاساعت ۱۵ روز ۱۲ اسفندماه ۱۳۴۳ بدفترمهندسی‌ارتش ۲درتربت حیدریه تحویل و رسید دریافت ویك نسخه‌ازپیشنهادات خودرا ضمیمه رونوشت اسناد خزانه باپست سفارشی به نشانی تهران جاده قدیم شمیران‌بازرسی کل بزرك ارتشتاران ارسال و رسید کتبی را ضمیمه پیشنهادتحویلی‌به مهندسی ارتش ۲نمایند

۸ـ پیشنهادات واصله در ساعت ۱۰ صبح ۱۳ر۱۲ر۴۳ باحضور کمیسیون در دفتر تیمسار معاونت ارتش ۲ بازوقرائت خواهدشد.

۹ـ حضور پیشنهاد کنندگان در جلسه مناقصه آزاد است.

۱۰ـ به‌پیشنهادات مبهم و فاقد اسناد خزانه و پیشنهاداتی که بعداز ساعت مقرره برسد ترتیب‌اثرداده نخواهد شد.

۱۱ـ اسنادخزانه برنده مناقصه نفر دوم تاانعقاد قرارداد با نفر اول نگهداری خواهد شد.

۱۲ـ کلیه هزینه ها از قبیل درج آگهی و مالیات و عوارض حق‌الثبت وغیره بعهده برنده مناقصه میباشد.

۱۳ـ چنانچه برنده مناقصه از انعقاد پیمان خودداری نمایدعینا بانفردوم منعقد وسپرده نفراول بسود ارتش ضبط خواهد شد.

۱۴ـ مهندسی ارتش دررد یاقبول‌یك‌یاکلیه پیشنهادات مختار است.

مهندسی ارتش دوم

آ ـ ۴۰۸۳۲

انقوزه

برای خرید بهترین محصول انقوزه خشك شیرین مرغوب‌ایران به تجارتخانه میرباقر طباطبائی‌یزد سرای وکیل یا تهران خیابان بوذرجمهری سرای‌سینا طبقه سوم پلاك۴۷ تلفن۲۴۶۲۸ مراجعه‌فرمایند.

آگهی حراج

شهرداری تهران‌تعداد شصت‌و دو تخته قالی و قالیچه مستعمل‌را ساعت ۹ صبح روز ۱۹ر۱۲ر۴۳ از طریق حراج بفروش میرساند.

داوطلبان شرکت در حراج می‌توانند بمنظور کسب اطلاعات و بازدید از فرشها به اداره اموال شهرداری مراجعه نمایند. الف ـ ۷۷۷۸

شهردار تهران

۲ـ۱   آ ـ ۴۰۸۳۰

آگهی دعوت

از کلیه صاحبان سهام شرکت سهامی صنایع لاستیکی واکولاك (ایران)دعوت میشود تادر جلسه مجمع عمومی عادی بطورفوق‌العاده شرکت که در ساعت ده صبح‌روز شنبه ۱۵ر۱۲ر۱۳۴۳ در محل‌اصلی شرکت واقع در خیابان فردوسی شماره ۱۱۴ تشکیل‌میشود،حضور بهم‌رسانند.

دستور جلسه:

تکمیل اعضاء هیئت مدیره‌شرکت

مدیر عامل شرکت سهامی صنایع لاستیکی واکولاك(ایران)

آگهی مزایده

سازمان مسکن سه دستگاه اتومبیل خودرا (یکدستگاه وانت‌و یکدستگاه جیپ استیشن و یك دستگاه پنتیاك سواری) طبق‌شرایط موجود از طریق مزایده بفروش میرساند.

داوطلبان شرکت در مزایده‌می توانند بامراجعه به اداره‌نقلیه‌این سازمان ودریافت برك شرایط و مشخصات مزایده پیشنهادات خود را منتها تاساعت ۱۰ صبح روز یکشنبه ۲۳ اسفند ماه ۱۳۴۳ باداره دفتر این سازمان واقع در ضلع شمالی پارك شهر تسلیم داشته و رسید دریافت‌دارندپیشنهادات‌واصله در ساعت ۱۱ ضبح همانروزدراداره کل بهره‌برداری بازوقرائت خواهد شد. الف ۷۸۰۱

سازمان مسکن

۲ـ۱   آ ـ ۴۰۸۲۲

کارخانه های یخسازی بظرفیت روزانه

۲ تُن تا ۱۰۰ تُن یخ

* سردخانه‌های بزرگ میوه بظرفیت تا ۳۰۰۰ تن
* ماشینهای اسکیموسازی
* تاسیسات اسکی روی یخ «پاتیناژ»
* بلوئر «دستگاه بلوری کردن یخ»

ساخت کارخانجات صنعتی البرز

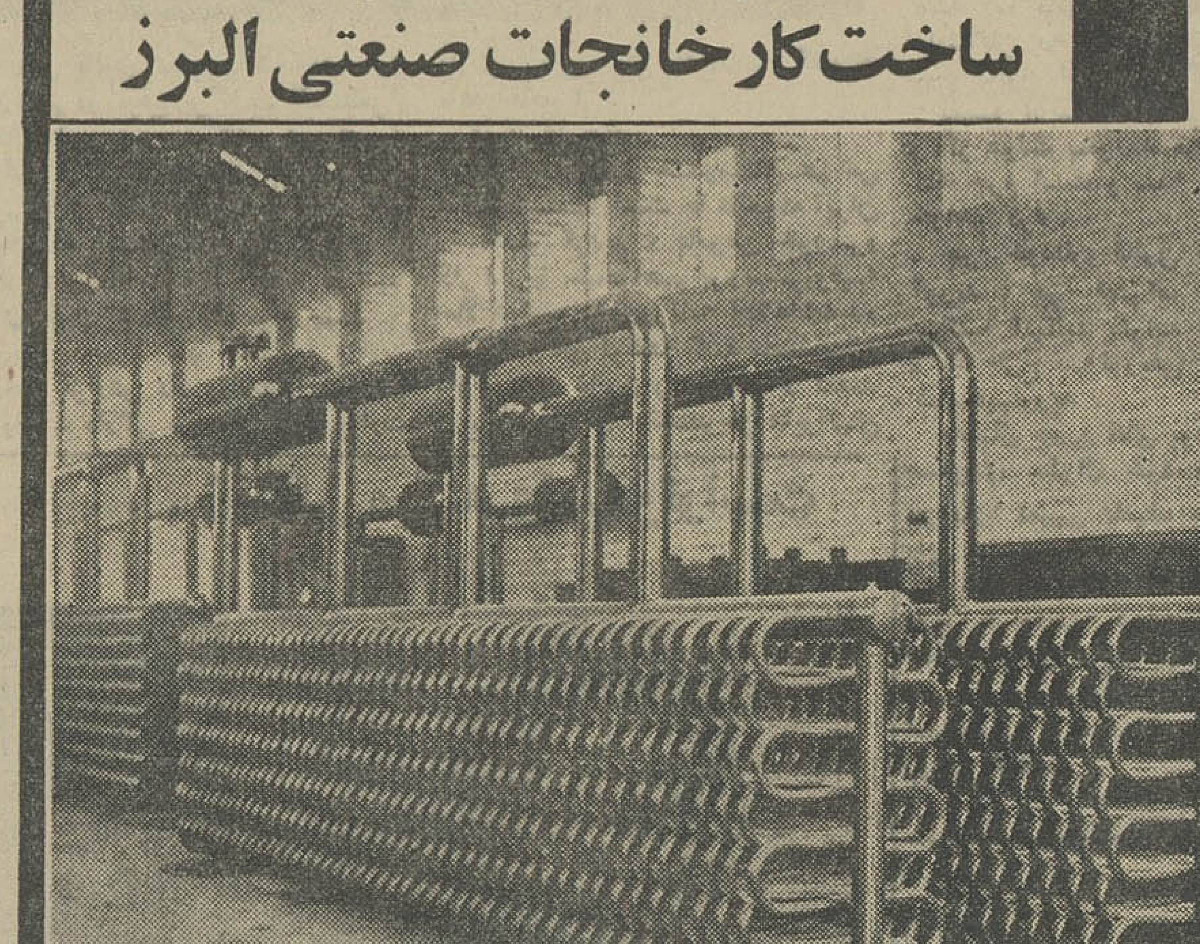

نمونه ای از اواپراتورهای مخصوص کارخانه‌های یخسازی

ایده

کارخانجات صنعتی البرز

بزرگترین ومجهزترین واحدصنعتی‌کشور تحت‌نظر متخصصین ورزیده مدرنترین ماشین‌آلات را با تکنیك عالی و راندمان فوق‌العاده آماده نموده و در اسرع وقت توسط متخصصین خود درمحل نصب مینماید.

فروش باقساط باشرایط بسیارسهل

برای کسب اطلاعات بیشتر به نشانی زیر مکاتبه فرمائید:

کارخانجات صنعتی البرز ـ تهران جاده جنوبی کرج ـ مقابل کارخانه تولید دارو ـ تلفن ۹۵۳۲۷۵

یك کارگاه و انبار بمساحت یکهزار متر مربع

دارای دویست‌وچهل مترسالن فلزی سرپوشیده وچهار اطاق۴×۶ دارای موتور برق چهل قوه‌اسب .تلفن وچاه عمیق واقع در جنوب مهرآباد بفروش میرسد . طالبین به‌تلفن ۶۲۴۰۶۲ مراجعه‌فرمایند

آ ـ ۳۳۷۵۷

آگهی مناقصه حمل بار ونفرات ارتش درسال ۱۳۴۴

اداره حمل ونقل ارتش حمل بارو نفرات رادر یکساله ۱۳۴۴ برابر برك مشخصات وشرائطی که در دائره لجستیك اداره‌حمل ونقل ارتش موجود است بشرح زیر بمناقصه میگذارد (حمل بار درحدود ده‌هزارتن حمل نفر در حدود هشتاد هزارنفر) ـ ازتهران به‌شهرستانها وبالعکس ویااز شهرستان به‌شهرستان دیگربرحسب تن کیلومتر . نفر کیلومتر .

۱ـ مدت پیمان یکسال شمسی و شروع آن از اول فروردین ماه ۱۳۴۴ تاآخر اسفندماه ۱۳۴۴ میباشد .

۲ـ شرکت کنندگان در مناقصه باید دارای وسایل حمل و نقل کافی بوده و باربری آن ازهرحیث معروفیت داشته‌وبه ثبت رسیده باشد بطوریکه امکانات کافی برای انجام حمل و نقل‌بارو نفردرتمام نقاط مختلف کشور داشته‌باشند.

۳ـ پیشنهاد دهندگان بایستی معادل دویست تن ظرفیت سند رسمی مالکیت کامیون بارکش حاضر بکار بنام خود به‌تاریخ قبل ازدیماه ۱۳۴۳ ضمیمه پیشنهاد نمایند همچنین اسناد دویست تن مالکیت مورد بحث بایستی مورد تائید وگواهی (اداره راهنمائی‌و رانندگی) قرار گیرد درصورت لزوم کامیونهای مزبور مورد بازرسی اداره حمل ونقل قرار خواهد گرفت .

۴ـ شرکت کنندگان در مناقصه‌بایستی مبلغ پانصد هزارریال اوراق اسناد خزانه بعنوان سپرده ضمیمه پیشنهاد خود نمایند ، چنانچه برنده‌مناقصه از پیشنهاد خودعدول نمود وجه‌اسناد خزانه بنفع دولت ضبط خواهد شد واوراق خزانه سپرده نفر دوم تاعقد قرارداد بابرنده مناقصه نگهداری خواهد شد .

۵ـ حمل نفرصرفا بااتوبوس خواهد بود .

۶ـ پیشنهاددهندگان میتوانند همه‌روزه در ساعت اداری‌بدائره لجستیك‌اداره حمل و نقل ارتش واقع درعباس‌آباد مراجعه و برك مشخصات وشرائط مخصوص شرکت در مناقصه را دریافت و دقیقا بررسی نمایندودرموقع تسلیم پیشنهاد یك نسخه از برك مشخصات دریافتی راضمیمه پیشنهاد نموده که معلوم شود بااطلاع کامل از مشخصات پیشنهادداده شده است .

۷ـ پیشنهاددهندگان بایستی یك نسخه از پیشنهاد خودرا نیز دباداره بازرسی ستاد بزرك ارتشتاران تسلیم و رسید ماخوذه را ضمیمه پیشنهاد خود باداره حمل ونقل ارتش تسلیم نمایند .

۸ـ پیشنهادات بایستی درپاکت لاك ومهرشده تاساعت ۹صبح روزسه‌شنبه ۲۵ر۱۲ر۴۳ بدفتر اداره حمل و نقل ارتش واقع در عباس‌آباد تحویل و رسید دریافت دارند .

۹ـ کمیسیون مناقصه در ساعت ۱۰ صبح روز مذکور دراداره حمل‌ونقل ارتش تشکیل و پیشنهادات باز و قرائت خواهدشد. حضور پیشنهاددهندگان در کمیسیون اختیاری است و اداره دررد ویاقبول یك یاکلیه پیشنهادات مختار است

۱۰ـ به‌پیشنهاداتیکه فاقد اوراق اسنادخزانه واجازه‌نامه رسمی کامیون باشد ویا اینکه بعداز موعد مقرر برسد و یا پیشنهاد به‌بازرسی ستادبزرك ارتشتاران نداده باشند یاباشرائط مشخصات تطبیق ننماید ترتیب‌اثرداده نخواهد شد .

۱۱ـ هزینه نشر آگهی وکلیه هزینه های مربوط به‌ثبت‌پیمان وهمچنین پرداخت مالیات وهرگونه عوارض بعهده برنده مناقصه است .

رئیس اداره‌حمل‌ونقل ارتش ـ سرتیپ کریمی

۲ـ۱   آ ـ ۴۰۷۷۴

نیازمندیها

استخدام

بمهندس راه و ساختمانیکه دارای مدارك لازم باشد نیازمندیم از ۳ تا ۵ بتلفنهای ۴۳۴۱۱ ـ ۷۱۴۰۲ ـ ۷۵۸۳۳۵ مراجعه فرمائید

WANTED

By Foreign Manufacturing Co. for immediate employment in Teheran area QUALIFIED INDUSTRIAL ACCOUNTANT with organisational and leadership experience, excellent knowledge of English and Persian. Age about 30 - 35 yrs. Iranian Citizen Application in handwriting and a photograph to Tehran Journal Box No. 50[illegible]

آگهی استخدام

پایگاه پنجاهم مستقل حمل‌ونقل نیروی هوائی شاهنشاهی درشیراز احتیاج‌به استخدام مهندسین و متخصصین زیرین را با شرایط مشروحه پائین‌دارد .

مهندس الکترونیك و مکانیك‌یك نفر.مهندس ساختمان یکنفر ، مهندس برق یکنفر ،مهندس مکانیك یکنفر ،متخصص برق‌چهار نفر ،متخصص مولد برق سه‌نفر، کمك متخصص مولد برق‌دو نفر، متخصص گرم کن دو نفرمتخصص یخچال و سردخانه دونفر.متخصص جاده و زمین هاو اسفالت کاریك نفر .

۱ـ تابعیت دولت شاهنشاهی ایران

۲ـ خدمت نظام وظیفه را انجام داده ویا برك معافی دآیم داراباشد

۳ـ مدارك تحصیلی و تخصصی آنان رادانشگاه محل تائید و گواهی نموده‌باشددرصورتیکه دارای گواهی نامه از کشورهای خارج باشند اعتبار آنان را وزارت فرهنگ‌تائید نماید.

۴ـ دارا بودن گواهی عدم سوء ـ پیشینه از شهربانی محل

۵ـ سپردن تعهد کتبی باعتبار و امضاء یك ضامن معتبر به‌گواهی شهربانی محل جهت خدمت‌در پایگاه پنجاهم مستقل حمل و نقل در شیراز .

۶ـ سلامت مزاج‌به گواهی بهداری پایگاه .

۷ـ داوطلبین می توانند جهت‌اطلاع از میزان حقوق‌و سایر مزایا بادر در دست داشتن سه برك رونوشت مصدق شناسنامه و ۶ قطعه عکس ۴در ۶و مدارك تحصیلی وتخصصی تاآخر وقت اداری روز ۲۰ر۱۲ر۴۳ خود را به آجودانی پایگاه معرفی نمایند .

۸ـ ضمنا داوطلبینی که دارای مدارك تحصیلی و تخصصی‌بیشتر وبالاتری باشند مقدم بر سایرین خواهند بود .

فرمانده پایگاه پنجاهم مستقل‌حمل و نقل ، سرهنگ ستاد نورائی

۳ـ۱   آ ـ ۴۰۵۲۴

استخدام کارگر برای کارگاه مونتاژ رادیو

شرکت صنایع الکترونیکی ایران تعدادی کارگر واجد شرایط ذیل‌را جهت کارگاه مونتاژ رادیو استخدام مینماید .

۱ـ حداقل دارا بودن گواهینامه قبولی سه متوسطه

۲ـ ارائه معافی نظام وظیفه و یا برك خاتمه خدمت

۳ـ داشتن سلامت مزاج طبق‌گواهی پزشك کارگاه

۴ـ دارابودن ضامن و معرف معتبر

۵ـ حداکثر سن ۲۳ سال تمام

۶ـ سپردن ضمانت برای حداقل ۱۸ ماه کار

داوطلبین واجد شرایط می توانند روز یکشنبه ۳ اسفند ماه جاری از ساعت چهارده ونیم الی ۱۶ با در دست داشتن اصل مدرك تحصیلی ـ اصل شناسنامه ، اصل معافی نظام وظیفه یکبرك رونوشت شناسنامه و یك قطعه عکس بدفتر شرکت واقع در خیابان لاله زار نو شماره ۴۷۸ مراجعه و مذاکره نمایند داوطلبانیکه دارای تحصیلات بیشتر و یا دارای‌گواهینامه پایان کلاسهای تخصصی می باشند حق تقدم دارند

۴ـ۱   آ ـ ۲۳۸۳۷

آموزشگاه عالی پرستاری بیمارستان مسیحی تبریز

وابسته بمیسیون‌آمریکائی بخدمت‌چهار نفر مربی‌پرستاری و آموزشگاه‌بهیاری بیمارستان مسیحی مشهد وابسته‌به میسیون امریکائی بخدمت سه‌نفرمربی بهیاری نیازمند است خواهشمنداست داوطلبان برای اطلاع‌ازشرایطاستخدام باصندوق پستی (۱۵۰۵) تهران‌دکتر کاکران مکاتبه‌فرمایند

۳ـ۱   ۱ـ ۲۳۴۳

یك خانم که زبان خارجی

نیز بداند برای همکاری بایك باند اکروباتیك در خارج ازکشور احتیاج داریم صبحها از ۱۱ الی ۱۲ تلفن (۲۵۹۵۹)

آگهیهای متفرقه

شستشوی مبل

سرجای خود بدون شکافتن وسیله موسسه مهر تلفن ۶۱۱۵۴۷

۲۶ـ۱   آ ـ ۳۹۵۳

کاشی های تابلوی خطی و نقشی و مینیاتور تلفن ۴ ۷۸۱۷

۳۰ـ۱   ا ـ ۲۱۶۷۹

یك ابتکار جدید

با اطلاع بتلفن ۹۵۱۹۹۱ مبل های کثیف سرجای خود شسته میشود .

۱۵ـ۱   آ ـ ۴۰۰۴

دوزندگی اخلاقی

زیرنظر متخصصین فن خیاطی و کارگران‌باسابقه‌دراسرع‌وقت‌سفارشات شمارا انجام میدهد . شاهپور جنب کوچه وزیردفتر تلفن ۲۹۴۷۸

۶ـ۱   آ ـ ۴۰۹۲

محلهای جدید فروش‌بیگودی الکتریکی کارمن

فروشگاه ژان خیابان منوچهری روبروی سفارت انگلیس شماره۲۷۸ فروشگاه‌الترا خیابان‌شاهرضا روبروی دبیرستان انوشیروان دادگر شماره ۱۰۱ حبیب‌الله ربانی و اولاده بازار سرای ماهوت‌فروشان

۱۰ـ۱   آ ـ ۴۰۹۸

چای ۷ چشمه بهتر است

مرکز پخش تلفن ۵۷۰۵۵

۳۰ـ۱   آ ـ ۳۷۱۳

پوشاك در ستاره آبی از یکماهه تا صد ساله

شیك‌پوشی و آراستگی فقط درلباس های‌ستاره آبی . کت شلوار پسرانه از ۴ساله تا۸ ساله از ۴۵ تا ۶۸ تومان کت شلوار پسرانه ۹ ساله تا ۱۲ ساله از ۵۰ تا۸۶ تومان کت شلوار پسرانه از ۱۳ ساله تا ۱۸ ساله از ۷۰ تا۹۵ تومان و بقیه این فروش فوق‌العاده فقط تاپنج اسفندمی باشد ستاره آبی ناصر خسرو جنب بانك بازرگانی تلفن ۳۰۵۸۳

تافصل درختکاری بپایان

نرسیده از فرصت استفاده نمائید باغ‌شاه‌آبادشرق‌واقع‌در خیابان‌خراسان شرقی کیلو متر ۴ همه گونه درخت پیوندی و تزئینی از قرار هر اصله ۱۲ر۵ ریال بفروش میرسد تلفن ۵۸۵۸۵

۶ ـ۱   آ ـ ۲۳۰۴۹

کارخانه آلفانو

موتور جوش سیار۴۰۰ آمپرروزانه و ساعتی کرایهٔ ۶۸۴۵۷ و۶۵۹۷۵

۱۵ـ۱   آ ـ ۴۰۷۴

گرام تایا دولوکس جدید

ترانزیستور و برق‌فقط با ۴عدد باطری ۱ر۵ولتی کار میکندمرکزپخش بازرگانی پیمان پشت شهرداری تلفن ۳۰۲۰۵۷ و ۳۸۱۲۳

علامت مورد اطمینان

کارخانه شعله

سازنده بهترین تولیدات صنعتی و وسایل در ایران

محصولات این کارخانه مطابق ونمونه از تمام کشورهای خارجی پس از وزیدن و نصب دکوره های اکسترکی ... مجاورت ... اسیاب میشود

محل فروش : خیابان پهلوی ـ فروشگاه شعله ـ خیابان نادری ـ نمایشگاه جلال ـ خیابان فردوسی ـ شرکت دیزل

تلفن کارخانه ۵۵۷۴۳ ـ تلفن فروشگاه ۶۲۱۳۲۲

آگهی استخدام

به‌یکنفر مهندس راه و ساختمان فارغ‌التحصیل دانشکده فنی طهران‌که حداقل پنجسال سابقه کار داشته‌باشد ویکنفر تکنیسین برای کار خارج از طهران مورد نیاز است . با تلفنهای ۴۵۹۲۸ و ۶۱۲۳۲۹ تماس گیرند .

آ ـ ۲۳۷۱۵

۳ نفر تحصیلدار

که‌دارای سابقه وصول مطالبات مطبوعاتی و ضامن معتبر باشند استخدام میشوند از ساعت ۱۰ تا۱۱ صبحها بتلفن ۶۱۲۵۳۷ مراجعه‌شود.

۲ ـ ۴۱۳۹

بیمارستانهای مسیحی تبریز و همدان

بخدمت چندین نفر پرستار فارغ ـ التحصیل از آموزشگاههای سه‌ساله پرستاری کشور و چندین نفر بهیار فارغ التحصیل آموزشگاههای بهیاری کشور نیازمند ایمت خواهشمند است داوطلبان برای اطلاع از شرایط استخدام با صندوق پستی (۱۵۰۵) تهران دکتر کاکران مکاتبه‌فرمایند.

۳ـ۱   ۱ـ ۲۳۶۴۳

خرید اثاثیه

نمایشگاه و فروشگاه ایران کالا خیابان شاه نرسیده بچهارراه گلشن تلفن ۴۵۶۸۹ و ۴۵۶۸۶
کلیه لوازمات منزل شمارا بهر اندازه و مبلغی که باشد بقیمت عادلانه درمنزل خریداراست در ضمن قالی و قالیچه های کهنه و مستعمل شما را برای صادرات به‌امریکا و اروپا بقیمت بسیار خوب خریداری میکردد .

فروشگاه گلشن تلفن ۶۸۷۱۴
منصف ترین خریدار کالای دست‌دوم در هر موقع آماده است که بایك اطلاع تلفنی در خدمت شما حاضر شده و هر نوع قالی و قالیچه، یخچال ،ضبط صوت ،ماشین رختشوئی ،مبل،چراغ گاز کلیه لوازم منزل شما را نقدا خریداری نماید .
۱_۲۶ آ۴۰۱۷

فروشگاه فروردین ۶۱۱۶۵۵
قالی ، یخچال ، تلویزیون، رادیو- گرام و سایر اثاثیه منزل‌شما را خریداریم خیابان شاه مقابل سینما چارلی نرسیده به‌چهار راه سیمتری شماره ۳۵۱
۱_۲۶ آ_۴۰۹۱

فروشگاه فردوست ۷۵۷۶۸۵
با حسن شهرت ده ساله منصف‌ترین خریدار کالای دست دوم زیر نظر کارشناس مطلع لوازم منزل شمارا بیش از سایرین خریدار است خیابان شهناز
۱_۳۰ آ_۴۰۳۶

فروشگاه و نمایشگاه آسیا تلفن ۶۱۲۸۳۳
یخچال ، تلویزیون ، اجاق گاز ، فرش بقیمت عادلانه خریداریم شاه چهار راه پیروز
۱_۲۵ آ_۳۸۲۶

فروشگاه فرش‌پاریس
فرشهای کهنه شما را با نو معاوضه یا خریداری مینمایند- فرش‌نو باقساط‌بفروش میرسد- خیابان جامی خیابان پاریس تلفن ۴۶۰۱۶

فروشگاه حریری تلفن ۳۳۸۳۴
شاهرضا مقابل سینما رویال‌خریدار کلیه لوازم خانگی و فرش
۱_۲۰ ۳ ۸۷۹۱

فروشگاه حاجیان تلفن ۳۸۸۳۸
قالی ، یخچال ، تلویزیون وسایر لوازم منزل شمارا عادلانه خریداریم
۱_۲۵ آ_۳۸۰

فروشگاه حسان تلفن ۵۸۱۵۵۸
هر نوع فرش نو و کهنه و سایر لوازم منزل شما رابقیمت عادلانه خریداریم .

فروشگاه سلطانی خریدار کالای دست دوم یخچال - تلویزیون فرش وغیره بقیمت عادله چهار صد دستگاه‌ژاله ۳۸۵۷۷
۱_۲۶ آ_۴۱۲۵

(فرش) - (فرش)
شرکت صادرات فرش عالی تهران فرشهای شمارا بقیمت صادرات‌آلمان خریدار است تلفن ۲۴۱۸ ۲ و ۶۸۰۱۴

فروشگاه سمساری صمد
خرید انواع فرشهای کهنه‌و سایر لوازم واشیاء قدیمی منزل در موقع فروش اثاثیه بتلفن ۴۹۹۸۵ اطلاع دهید .
۱_۲۶ ۳۹۲۲۶آ

فروشگاه جدید التاسیس
کالای مرکزی تلفن ۶۵۰۵۷
بهترین خریدار اجناس دست دوم ، یخچال ، تلویزیون ، گرام . فرش اجاق گاز خیابان شاه چهار راه‌گلشن
۱_۲۶ آ_۴۱۲۶

فرش باستان تلفن ۶۹۹۴۸
فرشهای کهنه شمارا درمنزل نقدا خریداریم - شاه چهارراه باستان
۱_۳۰ آ_۴۰۵۴

فروشگاه نیك ۷۵۷۵۴۶
خریدار یخچال ، تلویزیون ، گرام قالی و قالیچه و غیره شاهرضا ایستگاه آسیاب

فروشگاه کالای زندگی
خریدار فرشهای نو و کهنه ۵۴۷۸۳

درشمیرانات سمساری جعفری
بهترین خریدار هر نوع فرش واشیاء دست دوم تلفن ۳۱۲۱ ۸

فروشگاه جهاندوست
خریدار فرش ، یخچال، تلویزیون سر چشمه اول سیروس تلفن ۳۱۱۲۶
۱_۳۰ آ_۳۹۹۶

تهران کالا تلفن ۷۵۷۲۱۶
بهترین خریدار فرش کهنه و نو

فروش اثاثیه

جنرال مبل ۴۲۴۷۶
مدرنترین مبلهارابامبل کهنه معاوضه مینمائید چهار راه پهلوی اول امیریه

فروشگاه پیروز ۶۸۱۳۸
بهترین خریدار فرش نو وکهنه و یخچال و ضبط صوت واثاثیه منزل
۱_۲۰ آ_۴۱۳۵

فروش اتومبیل

نمایشگاه اتومبیل حکیمی
فروشنده اتومبیلهای تمیز افتتاح شد شاهرضا اول خیابان وصال شیرازی مقابل پمپ بنزین‌تلفن ۶۹۳۳۳
۱_۳۰ آ_۳۹۹۱

نمایشگاه تقدیسی خیابان‌ژاله
مقابل بیمارستان شفا نمایندگی‌از طرف کمپانی رامبلر فروشگاه و تعمیر گاه مجاز رامبلر را دائر نموده است تلفن ۳۵۷۵۱ _۳۰۴۲۹۰
۱_۲۶ آ_۳۷۸۱

کالج بار اثاثیه منزل شما را دسته‌بندی ، وبیمه مینماید . تلفن: ۶۱۱۱۱۱

اولین بازار اتومبیل درایران
دربازار اتومبیل ۹۴۰ خرید و فروش یا معاوضه اتومبیل بقیمت روز و عادلانه انجام میشود توقفگاه کاروان تلفن ۳۱۳۲۷
۱_۲۶ آ_۳۹۵۵

اتومبیل شمارا نقدا خریداریم تلفن ۴۳۴۲۷
۱_۱۰ آ_۴۰۵۵

اتوبار فردوسی اثاثیه منزل شمارا بسته‌بندی مینماید تلفن ۷۹۱۱۱۱

شرکت عباد نماینده
فولکس واگنهای مدل ۶۵ امیر کبیر - ملت تلفنهای ۳۰۴۱۸۱ و ۳۰۴۴۷۲
۱_۲۶ آ_۳۷۸۳

کرایه
جرثقیل و تریلی توکل
جرثقیلهای ۳۶۰ درجه دکل ۲۵ متری تلفنهای ۷۹۲۲۲۲ _۵۰۶۹۱ _۵۵۸۲۸
۱_۳۰ آ_۳۸۷۵

اتومبیلهای آخرین سیستم سواری بتمام نقاط کشور شبانه‌روز دراختیار شماست تلفنهای ۶۸۴۵۷ و ۶۵۹۷۵
۱_۱۵ آ_۴۰۸۴

سلسبیل بار مجهزترین موسسه حمل و نقل بار و اثاثیه منزل باکارکنان ورزیده تلفن ۹۱۱۱۱

تعمیرات

سرویس تلویزیون گارانتی
تعمیر انواع مارکهای تلویزیون درمنازل باسرویس مجهز سیار نادری پاساژ نوبهار تلفن ۳۰۳۷۷۹
۱_۳۰ ا_۳۶۹۵

F.M تعمیرانواع تلویزیون
در منازل تلفن ۴۹۰۷۴ _۶۵۷۱۱
۱_۲۶ آ۳۸۸۴

تعمیرگاه‌تلویزیون تلفونکن
خیابان منیریه تلفن ۵۸۱۳۱۱
۱_۲۶ آ_۳۹۹۸

شرکت مهندسین‌تلویزیون
باکارمزد کم وسرویس سیارتعمیر همه نوع تلویزیون تلفن ۶۱۱۲۳۴ و ۳۲۴۶۳
۱_۳۰ آ_۳۹۵۱

تعمیرگاه‌تلویزیونهای RCA
وستینگهاوس، فیلیپس، شاوب‌لورنس پلاپونکت ، زیمنس تلفن ۲۷۳۳ ۴
۱_۲۶ آ_۳۹۱۰

تعمیر هرنوع تلویزیون ۴۸۵۳۳
عمادی (خیابان نادری پلاك ۴۴۲)
۱_۲۶ آ۳۸۵۹

شرکت سهامی صنعتی جنرال
سرویس جنرال
خواهشمندست برای نصب بازدید آبگرمکن وبخاری جنرال باتلفن ۶۹۷۲۰ ، ۴۷۴۸۹ تماس بگیرید

کتاب

برای خرید کتب موردنیازتان بفروشگاه های موسسه انتشارات امیر کبیر مراجعه فرمائید
خیابان نادری - چهارراه استانبول خیابان شاه آباد - روبروی باغ - سپهسالار خیابان ناصرخسرو - شمس العماره خیابان فردوسی - روبروی شهرداری خیابان استانبول ساختمان پلاسکو

مستغلات

برای اجاره منازلتان بخارجیان
باتلفن ۶۰۰۰۰ تماس بگیرید .

نارمك -بازرگانی امینی ۷۹۰۰۹۰ معاملات زمین وخانه نقد واقساط و پول
۱_۲۶ آ_۳۵۳۳۰

زمینهای عباس‌آباد را نقدا خریداریم
خیابان پهلوی بالای پمپ بنزین بازرگانی جلالی تلفنهای ۶۲۶۴۱۱ - ۶۲۴۱۹۳ مراجعه فرمائید

ازتخت جمشید تاتجریش
منزل و اپارتمان اجاره نیازمندیم ۶۲۴۴۶۰
۱_۱۸ آ_۳۸۹۸

در شمیرانات
حیاط اجاره‌ای از ۴۰۰ تا ۱۵۰۰ تومان مورد نیاز فوری است و یابهر قیمت خریداریم تلفن ۸۵۷۳۱
۱_۵ آ_۴۰۷۷

امیرآباد شمالی
مدرنترین مستغلات و خانه نقد و معاوضه آژانس پارس کرمانی ۶۲۰۲۷۴
۱_۱۷ آ_۳۹۲۸

زمینهای جمشید آباد وامیر آباد
بالا و اطراف قزل‌قلعه را نقدا خریداریم آژانس تاج تلفن ۶۹۵۶۶
۱_۲ آ_۴۱۳۳

اطراف جلالیه وامیر آباد
خانه های مدرن نقد ویامعاوضه موجود است آژانس تاج تلفن ۶۹۵۶۶
۱_۲ آ_۴۱۳۴

بفروش میرسد

زمین فروشی مقابل کافه‌چیتگر
دوقطعه ۱۶ هزارمتری ۸۰×۲۰۰ شمال ۲۰ متری بعلت احتیاج فوری متری ۳۵ ریال فروشی ۶۷۵۴۲ - ۶۷۴۸۱
۱_۱۰ آ_۴۱۱۹

خانه بر شمالی شاه غربی
بین چهار راه جمشید و پیروز شماره ۴۷۳ چهار اطاق و حمام تلفن ۶۹۱۳۱
۱_۳ آ_۴۱۰۵

اجاره داده میشود

روزولت -ایرانشهر- پهلوی
خانه‌و آپارتمان اجاره‌موجود ۶۲۴۴۶۰
۱_۱۲ آ_۳۹۶۸

چهار دیواری بصورت گاراژ
بمساحت ۱۲۱۴ متر چهارده متری لشگر نرسیده به‌پل مجیدیه اجاره داده میشود به تلفن ۷۵۶۴۶۵ مراجعه فرمائید
۱_۵ آ_۲۳۲۴۵

نارمك خیابان سیمتری
خانه‌ای دو طبقه . طبقه اول آن سه اطاق باهال وحیاط باتمام‌وسائل‌اجاره‌ای تلفن ۷۹۵۴۶
۱_۲ آ_۴۱۲۱

باغ صبا
خانهٔ درخیابان آق‌اولی داخل‌خیابان گوهر دست راست درب دوم با همه لوازم و تلفن جهة اجاره حاضر برای مشاهده جنب آن منزل کاشی ۱۰۰ مراجعه توضیحات باتلفن های ۴۵۹۵۷ و ۷۰۵۲۰
۱_۳ آ_۴۰۷۳۸

آپارتمان واطاق
در چهار راه مهنا - ساختمان بنیاد البرز - مجهز به شوفاژ و آسانسور مناسب برای دفتر وغیره اجاره داده میشود .
۱_۲ آ_۴۰۸۳۴

رستورانهای خانوادگی

در سالنهای زیبای کافه رستوران پیك‌نیك
چلوکباب -حلیم بوقلمون -ته‌چین خانگی وانواع غذاهای مطبوع ایرانی وفرنگی‌خیابان شمیران‌جنب‌میراشرافی نرسیده باداره شماره گذاری تلفن ۷۳۱۶۹
۱_۲۴ آ_۴۱۰۲

جویای کار

راننده پایه دو شخصی
باسواد خدمت کرده با حقوق متوسط آماده کار تلفن ۲۷۹۲۷

شخص درستکار تحصیل‌کرده باتجربه
آشنا بزبانهای فرانسه - انگلیسی برای سرپرستی اداره موسسه یا مدیریت کارخانه ، کارگاه باسوابق چندین ساله در امور اداری و فنی و تاسیساتی آماده کار است باتلفن ۵۸۳۹۷ مذاکره فرمائید .
۱_۳ ۲_۲۳۶۸۷

مترجم آلمانی
که بزبان انگلیسی‌نیز آشنائی‌دارد جویای کار است تلفن (۸۱۸۱۹)

ساختمان

ساختمان باقساط پنجاه‌الی یکصد ماه ساخته میشود ۶۹۰۴۵
۱_۲۶ ۳۹۵۲

دفتر ساختمانی قندی ۶۱۱۴۱۸
قبول نقشه کشی مدرن و تعمیرات اساسی ساختمان نقدو اقساط
۱_۵ آ_۴۰۵۶

تلفن ۷۸۱۹۷۷ نقد واقساط
نقاشی ساختمان جانفدا
۱_۲۶ آ_۳۹۶۹

آبادکار
هر گونه تعمیرات ساختمانی بنائی‌و نقاشی و غیره انجام میشود تلفن ۷۱۲۸۱

رفع گرفتگی لولهٔ ساختمان بادستگاه تراکم هوا سازمان مجهز ۴۰۸ تلفن ۷۵۶۴۰۸

خانم وآقای محترم
برای رنك آمیزی ساختمان خود قبل‌از عید از قیمت ارزان - تجهیزات کامل و سرعت عمل - کارگران‌مجرب شرکت رنك آمیزی بوزار استفاده فرمائید - تلفن ۴۰۷۳۵
آ _۲۳۶۹۳

قبوض اصلاحات ارضی

قبوض اصلاحات ارضی
خریداری می شود ۹۶۹۰ ۶
۱_۵ ۱ ا_۲۰۴۳ ۲

قبوض اصلاحات ارضی بیواسطه
خریداریم ،پاکبور ۲۲۷۲۹ _۶۶۸۴۵
۱_۲۷ آ_۴۱۰۶

قبوض اصلاحات ارضی
موجود است تلفن ۴۲۴۹۱
۱_۲۶ ا_۳۸۱۱

بورس تهران
خریدو فروش قبوض اصلاحات‌ارضی و اوراق بهادار سهام بانکها برای شهرستانها توسط مکاتبه انجام می دهیم تلفنهای ۴۲۷۱۶ و ۴۸۲۰۰

قبوض اصلاحات ارضی ۶۹۴۴ ۶
۱_۳۰ آ_۴۰۸۷

معاملات پول

بورس پول شرطی ۷۴۱۴۸ و ۳۱۱۱۸
۱_۳۰ آ_۴۰۹۰

پول‌تومانی دوشاهی ۷۳۲۴۲
۱_۲۴ آ_۴۱۲۴

پول در مقابل تلفن شما _۵۵۴۹۶
۱_۱۵ آ_۳۹۳۶

پول‌تومانی دوشاهی موجود ۶۹۲۲۷
۱_۳۰ آ_۳۹۷۸

پول شرطی موجود تلفن ۶۹۵۴۴
۱_۳۰ آ_۳۹۸۸

پول بیواسطه موجود ۲۲۷۲۹ _۶۶۸۴۵
۱_۳۰ آ_۴۰۹۶

معاملات تلفن

معاملات تلفن وفیش ۴۴۲۲۰
۱_۲۴ آ_۴۱۱۷

بورس تلفن البرز ۳۹۳۲۰
۱_۳۰ ا_۳۹۰۷

وام‌درمقابل تلفن ۶۰۰۲۵
۱_۲۴ آ_۴۱۱۸

وام در مقابل شماره تلفن ۵۳۸۴۰

خریدو فروش فیش و تلفن ۳۰۲۳۳۳
آ_۳۰ آ۳۹۴۸

خرید
هر نوع تلفن خریداریم
تلفن نقدو اقساط تلفن ۵۰۰۰۰

تلفن وفیش تلفن‌خریداریم ۵۵۴۹۶
۱_۲۶ آ_۳۷۹۹

خرید شماره تلفن نقدا ۵۶۳۳۹

یك شماره تلفن ۷ حوالی
میدان فوزیه خریداریم بسازمانهای فداج ۷۵۶۶۴۱ مراجعه شود .
۱_۲ ۱_۲۳۴۱۳

تلفن ۳و۵و۶و۷ خریداریم ۲۴۳۴۱
۱_۱۵ ۱_۳۸۷۴

فروش
تلفن نقد واقساط فروشنده‌ایم ۵۵۴۹۶
۱_۲۶ آ_۳۷۹۸

تلفن ۳و۵و۶و۷فروشنده‌ایم ۲۶۶۸۸
۱_۱۵ ۱_۳۸۷۴

فروش شماره تلفن باقساط ۵۳۸۴۰

تلفن نقدو اقساط فروشی ۴۵۰۰۸
۱_۲۶ آ_۴۰۴۰

تلفن نقدو اقساط فروشی ۳۰۲۳۳۳
آ_۳۰ آ۳۹۴۹

وکلای پایه اول دادگستری

پرویز فرهادپور
خیابان فردوسی شماره ۱۰۱ بالا تر ازسفارت انگلیس تلفنهای ۶۹۰۹۰ بذیرائی بعد از ظهر ها
۱_۲۶ آ_۳۷۷۴

مهدی امینیان
فرهنك کوچه ازاد شماره ۱۰ تلفن ۲۱۲۵۶ دفتر خیابان اسلامبول پاساژ فرخ
۱_۲۶ ا_۳۷۸۹

محمد صائبی
شمیران خیابان کاظمی شماره ۱۵ تلفن ۸۵۲۱۱۷ و ۸۴۹۷۹
۱_۲۶ ا_۳۷۹۰

محمد فراهانی
لاله‌زاد مقابل کوچه برلن تلفن ۳۶۰۸۲ و ۴۶۸۱۸ پذیرائی ۵تا ۸
۱_۲۶ آ_۴۱۳۸

آموزشگاههای فنی و حرفه‌ای

آموزشگاه خیاطی بهار نو
جهت دوره جدید هنر جومیپذیرد تجریش - سه راه نیاوران -بهار نو
۱_۱۵ آ_۳۹۵۶

هنرستان خیاطی ، گلسازی‌وآرایش مهران شاهپور اول ارامنه ۵۳۹۴۱
۱_۲۶ آ_۴۰۵۳

تدریس خصوصی

تدریس خصوصی
ریاضیات - فیزیك- شیمی -انگلیسی بوسیله دانشجوی سال چهارم تکنولوژیك تلفن ۳۰۲۲۴۴
۱_۴ آ_۲۳۳۱۹

ریاضیات - فیزیك - شیمی
انگلیسی توسط دانشجوی پلی تکنیك تلفن ۴۰۵۷۷

توسط تحصیلکرده‌آمریکا
تدریس خصوصی انگلیسی ۶۱۵۶۰۶ پالیزی .
۱_۱۵ آ_۳۹۴۷

سالن مد و آرایش

آموزشگاه آرایش هنگامه با امتیاز رسمی وزارت‌فرهنك
دیپلمه پاریس و رم کلیه متد آرایش سرو صورت و انواع فرها را بمدت کوتاهی علمی و عملی با ۲۳۰ تومان تا اخذ گواهینامه رسمی تضمین مینماید .
خیابان شاه جنب ایران کالاخیابان دقیقی شماره ۱۵۵
۱_۱۵ آ_۴۰۵۹

آموزشگاه آرایش‌وخیاطی‌هنر
کلیه متد ارایش سرو صورت وانواع فرها بمدت کوتاهی علمی و عملی‌با نازلترین بهاء تعلیم و دیپلم‌میدهد سه‌راه ژاله مقابل ساختمان مجلس تلفن ۳۰۴۴۷۳

آموزشگاه آرایش ماهدخت
باامتیاز رسمی فرهنك هنر جومیپذیرد سیمتری نارمك اول جویبار ۷۹۹۹۴
۱_۲۶ آ_۴۱۰۷

آموزشگاه -آرایش و زیبائی لی‌لی اعتضادی
زیر نظر متخصصین زیبائی وبهداشت پوست از انگلستان وفرانسه جهت دوره جدیدهنر جومیپذیرد تلفن ۷۳۴۶۷
۱_۲ آ_۴۱۲۲

سفارش کلاه گیس
وکیس های‌تکه‌ای‌پذیرفته میشودسالن آرایش فیونلا خیابان کاخ نرسیده به میدان کاخ تلفن ۶۴۶۸۱
۱_۳۰ آ_۴۱۱۳

آموزشگاه آرایش موج
باامتیاز رسمی وزارت فرهنك
برای دوره جدید ارایش علمی وعملی (سرو صورت) با ۲۵۰ تومان هنرجو می پذیردشاهرضا مقابل در دانشگاه خیابان فخر رازی شماره ۵۳
۱_۱۲ آ_۳۸۱۰

گم شده

یك کیف دستی قهوه‌ای محتوی
دوجلد دفتر ومقداری اسناد تجارتی مابین مسیر لاله‌زار و ناصرخسرو در تاکسی جا مانده از یابنده تقاضا می شود آنرا بمغازه استار خیابان‌لاله‌زار تسلیم نموده و مژدگانی ارزنده‌ای دریافت نماید .
آ _۲۳۷۲۳

چك شماره ۳۸۴۴۵۳
بتاریخ ۲۵ر۱۲ر۴۳ ازبانك صادرات شعبه میدان شاهپور در وجه حامل وحسابجاری ۲۸۸ بمبلغ ده‌هزار ریال مفقود شده واز درجه اعتبار ساقط است
سیدمحمد حسینی
آ_۴۱۳۷

شش برك چكهای شماره
۸۵۳۱۷۱ - ۸۵۳۱۷۲ر۸۵۳۱۷۳ - ۸۵۱۰۸۷ر۸۵۱۰۸۸ و ۸۵۱،۱۰۰ بانك بیمه بازرگانان شعبه طوس ازحساب شماره (۵۷۰۴۴)بنام غلامرضاسلیمانی چون شاگردم بنام یحیی ترکمنی سرقت نموده است از درجه اعتبار ساقط است .

راهنمای پزشکی اطلاعات

دکتر محمدرضا مسدد
دارای گواهینامه ازبروك‌مدیکال‌امریکا درمان قطعی بیماریهای مقاربتی - مجاری ادرار - زنان دروازه دولت- تلفن ۳۰۲۵۴۸ پذیرائی عصر ها .

دکتر آسایش
بیماریهای آمیزشی. مجاری ادرار خیابان منوچهری کوچه ارباب‌جمشید شماره ۱۱ پذیرائی ۶ تا۸ونیم بعدازظهر

درمان‌کامل‌سوزاك تازه‌وکهنه
بیماری های امیزشی ، سستی و ناتوانی مردان، خیابان صفی علیشاه
دکتر یحیی صدری

دکتر منصور بوتاش
متخصص جراحی ، سرطان شناسی از امریکا خیابان شمیران رو بروی تخت جمشید تلفن ۷۳۳۴۷

دکتر محمد مولوی
متخصص امراض سینه - برونش- تنك نفس ز پاریس
خیابان شیخ هادی شماره ۳۲۳ پذیرائی عصر ها تلفن های ۴۴۵۴۲ و ۸۱۷۷۱

دکتر محمد شفا
داخلی کودکان صبح و بعداز ظهر خیابان تهران‌نوایستگاه پل ۷۹۱۷۷۷

درمان‌روماتیسم قلبی‌ومفصلی
دکتر شریفی- استخر حسن‌آباد کوی خواجو شماره ۶ عصر ها ٤ تا ۸

دکتر معانی
امراض‌مقاربتی .مجاری‌ادرار‌معالجه قطعی سوزاك تازه و کهنه ، ورم پروستات وسستی و ناتوانی ضیق مجرا خیابان‌فردوسی. مقابل بانك‌ملی مرکز .

ترك تریاك دکتر رحمانی
متخصص امراض اعصاب و روح‌از دانشگاه لندن خیابان پهلوی بالاتر از چهار راه امیر اکرم تلفن ۴۵۱۱۴

درمان کامل سوزاك ناتوانی جنسی تقویت قوای تناسلی دکتر احتیاطی گواهینامه ازامریکا خیابان سپه‌چهار راه پهلوی

دکتر عباس نیك نژاد
متخصص ازدانشگاه‌پاریس بیماری های معده ،روده ، کبد ، لوزالمعده، درمان بواسیر بدون عمل فیستول فیستور ، متد موثر دروازه شمیران خیابان گرامی‌پذیرائی ۳ تا۷بعد ازظهر

پلی کلینیك رازی
زیر نظرپزشکان متخصص‌از ۸صبح تا۸شب‌آماده‌پذیرائی‌از بیماران‌محترم خیابان شاه روبروی مسجد سجاد ۴۹۵۲۶

درمان قطعی سوزاك
خیابان شاهپور جنب سینما جهان نرسیده به‌سه راه بوذرجمهری-دکتر جلال بهی‌زاد

دکتر فرنوش تلفن ۴۸۵۵۵
داخلی ،مقاربتی «سفلیس و سوزاك» گواهینامه از دانشگاه پاریس‌پذیرائی صبح‌و عصر امیریه اول منیریه

بیماریهای معده -کبد- روده
بواسیر بدون‌عمل‌جراحی‌دکتر رفیعی متخصص از دانشگاه پاریس خیاباز جامی اول کوچه پاریس تلفن ۴۸۱۸۹

دکتر دانشگر
امراض مقاربتی وجلدی و سوزاك تازه وکهنه ورم‌پروستات ضیق مجراء سستی وبواسیر امراض‌زنانه ونازائی، خیابان سپه مقابل پستخانه ۳۰۲۴۱۶

دکتر در طب پولوسا
متخصص بیماری های مقاربتی . (سوزاك تازه و کهنه سفلیس)امراض مجاری ادرار و تناسلی - خیابان فردوسی شمالی کوچه صادق‌پذیرائی ۹تا ۱۲ و۵تا۸ تلفن ۴۶۵۸۹

درمان قطعی سوزاك تازه وکهنه وتفویت‌قوای‌تناسلی
دکترعباس جناب‌زاده‌دارای گراهی- نامه از دانشکده طب‌فرانسه -خیابان منوچهری مقابل کوچه ژاندارك اول کوچه مهر پذیرائی صبح و عصر ها

علاج سکته مغزی و فلجها
درمان اساسی قند با معالجه‌پانکراس درمان قطعی فشار خون با دفع موجبات دکتر حسن بهره‌مند شاه آباد جنب بانك ملی تلفن ۶۶۳۸ ۳

دکتر عنایت‌الله‌برهانی
متخصص درجراحی عمومی وجراحی قلب و ریه اخیرا از انگلستان وارد و از بیماران محترم پذیرائی مینماید نشانی : خیابان پهلوی روبروی حشمت‌الدوله کاشی ۲۶۰

دکتر عباس کاشانچی
متخصص و جراح بیماری‌های گوش حلق‌و بینی که جهت مطالعات مدت یکسال به آلمان‌مسافرت کرده بود مراجعت و کما فی‌السابق در مطب شخصی خیابان‌شاهرضامقابل فرصت از بیماران محترم پذیرائی مینماید تلفن ۳۷۸۸۵

ترك تریاك‌و هروئین
دکتر صفائی با ۲۵ سال سابقه‌ومتد جدید بستری وسرپائی، سعدی‌کوچه جنب بانك بیمه تلفن ۳۰۴۱۵۳

برنامه سینماها...

• **اینست‌سینه‌راما - رنگی - استروفونیك ۷ باندی**
آتلانتیك(۶۲۷۱۷۱) ۱۱_۳_۶_۹

• **چه‌زندگی پرجنجالی - سینماسکوپ-رنگی-شرلی‌مك‌لین**
رادیوسیتی (۴۳۳۲۰) متروپل (۳۹۴۱۰) ۱۱_ ۳_ ۵_ ۷ر۱۵ _ ۹ر۳۰
آستارا (۸۴۰۲۲) ۱۱ر۳۰_ ۲_ ۴_ ۶ر۱۵_ ۸ر۳۰

• **پارتی ساحلی - رنگی - باب‌کامینگز -دورتی مالون**
پلازا (۴۴۲۵۵) ۱۱-۱ر۱۵-۳ر۱۵ - ۵ر۱۵ - ۷ر۱۵ - ۹ر۱۵
ادئون (۳۸۱۱۸) ۱۰ر۳۰ - ۲ر۳۰ - ۴ر۳۰ - ۶ر۳۰ - ۸ر۳۰

• **غرب مونتانا - سینماسکوپ - رنگی -بادی‌ابسن**
آسیا (۴۲۹۰۹) ۱۱-۳-۵-۷-۹ همای (۳۰۲۱۶۹) ۱۰ر۳۰ - ۲ر۳۰ ۴ر۳۰ - ۶ر۳۰ - ۸ر۳۰

• **گذرگاه خونین - سینماسکوپ - رنگی - جان‌وین**
سانترال (۴۸۶۸۶)۱-۳-۵-۷-۹ سهیلا (۳۶۴۲۴) ۱۰ر۳۰ - ۲ر۳۰ ۴ر۳۰ - ۶ر۳۰ - ۸ر۳۰

• **جزیره‌عشق -سینما سکوپ -رنگی - تونی راندال**
امپایر (۶۲۳۹۴۲) ۱۱ - ۳ر۳۰ - ۵ر۳۰ - ۷ر۳۰ - ۹ر۳۰ نیاگارا (۶۵۳۰۷) ۱۱-۳-۵-۷-۹ ب . ب (۶۶۶۴۱) ۱۰ر۳۰ - ۲ر۳۰-۴ر۳۰ ۶ر۳۰ - ۸ر۳۰

• **بیتل ها - جورج‌هاریسون - پل‌مك‌کارتنی**
مولن‌روژ(۷۲۹۲۹) ۱۱_ ۳ر۳۰_ ۵ر۳۰_ ۷ر۳۰_ ۹ر۳۰_ مهتاب(۴۴۷۷۷) ۱۱ _ ۳ _ ۵ _ ۷ _ ۹ دیانا(۴۷۳۶۵) ۱۰ر۳۰_ ۳ر۳۰_ ۵ر۳۰_ ۷ر۳۰_ ۹ر۳۰ کریستال (۳۷۶۷۵) ۱۰ر۳۰_ ۲ر۳۰_ ۴ر۳۰_ ۶ر۳۰_ ۸ر۳۰_ ایفل (۳۷۲۷۷) ۱۰ _ ۱۲ _ ۲ _ ۴ _ ۶ _ ۸ _ ۱۰اسکار(۴۵۷۹۷) ۹ر۳۰_ ۱۱ر۳۰_ ۲ر۳۰ _ ۴ر۳۰_ ۶ر۳۰_ ۸ر۳۰ برلیان (۳۳۵۳۵) ۱۰_ ۱۲_ ۲_ ۴_ ۶_ ۸ زهره (۳۰۴۸۰۸) ۱_ ۳_ ۵_ ۷_ ۹

• **گنجهای جاوه - رنگی فردمك مورای**
سعدی (۳۶۴۶۸) ۱۰ر۳۰_ ۱۲ر۳۰ _ ۲ر۳۰_ ۴ر۳۰_ ۶ر۳۰ _ ۸ر۳۰ اونیورسال (۶۶۹۵۳) ۱۱_ ۳_ ۵_ ۷_ ۹

• **اشك یتیم - ویکتوریا - فاضلی - پرخیده**
ایران (۳۶۳۵۴) میامی (۷۴۳۲۹) ۱۰ر۳۰_ ۲ر۳۰ _ ۴ر۳۰ _ ۶ر۳۰ ۸ر۳۰ تهران (۳۸۱۶۹) سیلوانا (۳۳۷۷۷) ۱۱_ ۳_ ۵_ ۷_ ۹

• **بروکنارعزیزم - سینماسکوپ - رنگی -دوریس‌دی**
تخت‌جمشید (۴۳۵۵۰) ۳_ ۵_ ۷_ ۹

• **سنگام - رنگی - راج‌کاپور - ویجنتی‌مالا**
حافظ (۳۴۰۷۴) ۱۰ر۳۰_ ۲_ ۵ر۳۰_۹

• **٤دروازه‌جهنم - رنگی - هلن - داراسینك**
نادر (۳۹۰۹۵) ۹-۱۱-۲-۷-۹
دنیا (۳۳۸۱۲) ۱۰ر۳۰ - ۲ر۳۰ - ۴ر۳۰ - ۶ر۳۰ - ۸ر۳۰
دامسر (۵۲۰۶۰) ۱-۳-۵-۷-۹
فلور (۲۸۰۹۶) ۱۰ر۳۰ - ۲ر۳۰ - ۴ر۳۰ - ۶ر۳۰ - ۸ر۳۰

• **سوارتنها - چارلزبرونسون - سوزان اولیور**
رکس (۲۴۱۶۹) ماژستیك (۶۸۴۶۱) ۱۰ر۳۰ - ۲ر۳۰ - ۴ر۳۰ ۶ر۳۰ - ۸ر۳۰ رویال (۴۹۷۸۵) ۱۱-۳-۷-۹

• **کی‌تو‌تخت‌من‌خوابیده - رنگی- دین‌مارتین**

• **مك‌لین‌تاك - رنگی - جان‌وین - مورین‌اوهارا**
زهره (۳۰۴۸۰۸) ۱۰ر۳۰_ ۲ر۳۰_ ۴ر۳۰ _۶ر۳۰_ ۸ر۳۰

• **هاملت - سینما سکوپ - اینوکنتی - اسموکتونفسکی**
مونت‌کارلو (۷۹۷۴۱) ۱۰ر۳۰_ ۱ر۳۰_ ۴_ ۶ر۳۰_ ۹
فری (۲۷۸۹۳) ۳ر۳۰_ ۶_ ۸ر۳۰

• **٤ دروازه جهنم - رنگی- هلن- داراسینك**
مراد (۷۳۳۸۲) ۱۰_ ۱۲_ ۲_ ۴_ ۶_ ۸

• **سرکش - سهیلا - فاضلی - بیك‌ایمانوردی**
فردوسی (۳۵۷۸۴) پرسپولیس (۵۸۱۰۸۳) ستاره (۵۸۷۲۱) ۹-۱۱ ۱-۳-۵-۷-۹ ژاله (۳۰۴۱۲۰) المپیا (۶۵۷۹۸) شهناز ۱۰-۱۲-۲-۴ ۶-۸ر۳۰ ونوس (۳۵۱۱۵) ۹ر۳۰- ۱۱ر۳۰ - ۱ر۳۰ - ۳ر۳۰ - ۵ر۳۰ ۷ر۳۰ - ۹ر۳۰ آریا (۳۹۸۸۴) ماندانا (۷۹۹۸۲) ۱۰ر۳۰ - ۱۲ر۳۰- ۲ر۳۰ - ۴ر۳۰ - ۶ر۳۰ - ۸ر۳۰

• **شمشیرفاتح - سینماسکوپ -رنگی - جك‌پالانس**
مشعل (۳۳۸۲۶) ۱۰ر۳۰ - ۲-۴-۶-۸

• **تارزان در هندوستان - شمشیرزن سیانا**
البرز (۳۰۴۲۵۸) شروع یکسره از ۸ونیم صبح

امشب و همه شب ساعت ۸ونیم بعد از ظهر در تئاتر کسری

تاتر کسری تقدیم میکند
گناهکاران بیگناه
کارگردان : بانو لرتا
پیس در ٤ پرده - باشرکت
بانوان : لرتا - مهرزاد
آقایان : جعفری - کریمی

ورود به سالن ساعت ۸ شروع ۸و نیم بعد از ظهر بلیط را قبلا رزرو فرمائید
برای دانشجویان بلیط نصف بها تلفن ۷۵۶۹۳۹

مژده
بکارمندان محترم

شرکت داطا
بمنظور استفاده عموم کارمندان‌از گنجه‌های فلزی‌آشپزخانه مدرن‌ترین کابینت های فلزی آبدار خانه و آشپزخانه‌باقساط‌مناسب‌تقدیم‌میدارد قبل‌ازشروع ساختمان به آدرس نمایشگاه خیابان پهلوی مقابل بیمارستان شماره یك ارتش تلفن ۶۲۰۴۴۵ مراجعه فرمائید.

پزشکان شبانه روزی

دکتر محمدرضا معین‌فر
متخصص بیماریهای کودکان خیابان آناتول‌فرانس شماره ۹ تلفن ۴۹۴۵۴

دکتر فرهودی چهار راه پل چوبی شاهرضا بعداز ظهرو شب ۷۵۶۲۸۳

ترك تریاك و هروئین
با متد جدید دکتراسلامدوست حشمت الدوله چهار راه گلشن تلفن ۶۱۳۰۶۷

داروخانه تخت‌جمشید
اهالی محترم تهران‌توجه فرمائید
داروخانه نمونه تخت‌جمشید خیابان تخت جمشید مقابل شرکت ملی نفت‌مجهز ترین و مدرن ترین داروخانه درخاور میانه در تمام اوقات روز حتی روزهای تعطیل در خدمت شما است تلفنهای ۶۷۸۲۳ و ۶۸۱۰۱و ۴۰۳۸۶

درمانگاه های خصوصی

درمانگاه شبانه‌روزی نارمك
در تمام ساعات و مواقع ضروری و سوانح واتفاقات وامور دندان پزشکی درخدمت شماست تلفن ۷۹۵۵۵

مخصوص بانوان

موسسه و فروشگاه دوزندگی نجات افتتاح‌شد

مدلترین لباس عروس و لباس‌شب جهت فروش دوخت و اجاره با کلیه لوازم‌آماده برای‌انجام هر نوع‌سفارشات باتخفیف کلی خیابان صفی علیشاه بالاتر از خانقاه مقابل کوچه درویش
۱_۳۰ آ_۴۰۹۵

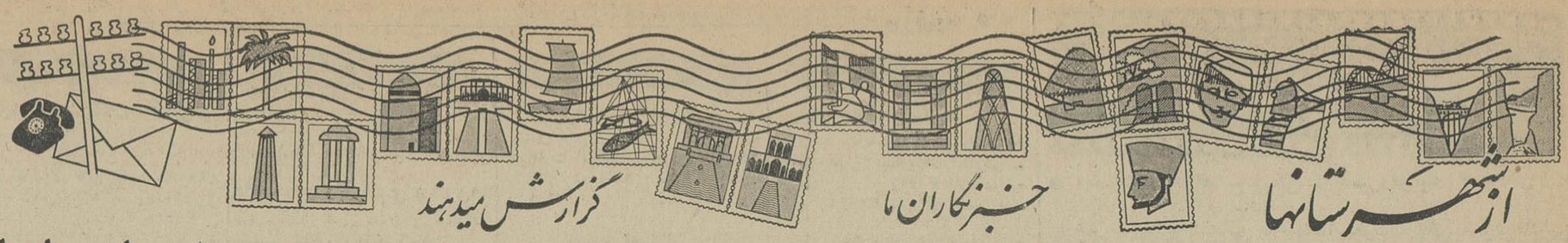

درجلسه مصاحبه مطبوعاتی شیروخورشید تبریز گفته‌شد:

زلزله اخیر آذربایجان ۶ ده کده را بکلی ویران کرده

بچهار دهکده دیگر آسیب زیادی وارد شده وخبر انهدام ۲۰ دهکده نادرست است

خبرنگارما در تبریز بدنبال گزارش های قبلی درباره وقوع زلزله اخیر و کیفیت خرابیها و خسارات‌وارده اطلاع داد: درجلسهٔ مصاحبهٔ‌مطبوعاتی جمعیت شیرو خورشید سرخ تبریز که‌صبح پریروز تشکیل گردید گفته شد که زلزله اخیر در آذربایجان ۶قریه را بکلی ویران کرده‌و چهار دهکده‌دیگر آسیب کلی دیده وسه قریه نیز دچار خساراتی شده است .

دراین جلسه که‌با حضور فرماندار تبریز و اعضای هیئت اعزامی ازمرکز مرکب از آقایان شکیبا معاون‌مدیر عامل‌جمعیت‌شیروخورشید سرخ‌ایران، فروباروسرهنگ صفی‌پورتشکیل گردید آقایان دکتر ثاقب مدیرکل بهداری آذربایجان شرقی و جوادی مدیرعامل شیرو خورشید سرخ‌تبریز نیز حضور داشتند و ضمن‌اعلام کمکهای شیر و خورشیدسرخ بزلزله‌زدگان آذربایجان پیرامون کمکهای بعدی که‌قرار است صورت گیرد اطلاعاتی داده شد .

در این جلسه مصاحبه مطبوعاتی گفته‌شد اکیپ‌مجهز کمکی به‌دهات زلزله‌زده آذربایجان اعزام گردیده و ضمن توزیع‌چادرو مواد غذائی‌ترتیبی داده میشود که‌زلزله زدگان روزانه یك وعده غذای گرم دراختیار داشته باشد .

درهمین جلسه آقای جوادی مدیر عامل شیرو خورشید سرخ تبریز راجع بتعداد دقیق قراء ویران شده‌از زلزله اظهار داشت : زلزله اخیر در آذربایجان شش قریه را بکلی‌ویران کرده که پنج‌قریه دراطراف «تکمه‌داش» ویك قریه دراطراف قره‌چمن است. درحدود ۷قریه دیگر نیزآسیب دیده است که از این تعداد هم‌چهار قریه آسیب کلی دیده است و سه قریه نیز دچار خرابیهائی شده است. خبرمربوط به‌ویرانی ۲۰ قریه براثر زلزله اخیرآذربایجان بهیچوجه صحت ندارد .

درپایان این جلسه رئیس‌انجمن بهداری شهر تبریز از احساسات یك راننده فرهنك بنام آقای‌اسمعیل رهبری که‌از حقوق‌ناچیز خود ۲۰حلب نفت‌برای زلزله‌زدگان خریداری کرده است اظهار قدردانی نمود .

رئیس شورایعالی زنان بریتانیا درشیراز

از پیشرفتهای اجتماعی بانوان ایران اظهار مسرت‌کرد

خبرنگارمادرشیراز مینویسدچند روز پیش بانو نورادین رئیس‌شورای عالی زنان انگلستان و رئیس‌سابق انجمن قابله های آنگشور باهواپیما وارد شیراز شد و از طرف اعضای جمعیت های زنان مورد استقبال قرار گرفت . خانم نورادین ازآثار تاریخی شیراز و تخت جمشیدو بیمارستان نمازی‌دیدن کرد ودر ضیافت آموزشگاه عالی پرستاری نمازی‌شرکت جست .دراین ضیافت خانم آگاه مدیر آموزشگاه‌ورئیس انجمن پرستاران شیراز و بانو میمنت دانا پیرامون پیشرفت های زنان ایران مطالبی بیان داشتند . روز بعد ضیافتی‌به ناهار از طرف خانم‌دکتر عاملی‌رئیس جمعیت‌امید فرداترتیب داده شد. دراین‌ضیافت خانم نورادین ضمن اظهار مسرت از پیشرفت های اجتماعی بانوان ایران اظهار امیدواری کرد که مسافرت دیگری باین کشوربکند سپس خانم دکتر عاملی آرم جمعیت را بسینه‌خانم نورادین نصب کرد و عکس بالا همین لحظه را نشان می دهد .

فرمانده ژاندارمری کل‌کشور درشیراز

خبرنگارما در شیراز گزارش‌می‌دهد پریروزتیمسارسپهبد مالك‌فرمانده ژاندارمری کل‌کشور باتفاق‌همراهان باهواپیما واردشیرازشد ومورداستقبال قرار گرفت. فرمانده ژاندارمری کل کشور پس‌از ورود بشیراز با آقای پیرنیا استاندار فارس ملاقات نمود و سپس درمراسم جشن سردوشی ۸۰ نفردانش آموزانی که تعلیمات اولیه گروهبانی را طی کرده‌بودند شرکت کرد . صبح‌روز بعد از پاسگاه های ژاندارمری بازدید نمود و عصر بتهران مراجعت کرد .

خاموشی برق

خبرنگارما در شهرری گزارش‌می‌دهد، سال گذشته بنگاه برق تهران درجاده شهرری برای تامین روشنائی چراغهای جدیدنصب کرد ولی اکنون مدتی استکه این چراغها خاموش می‌باشد .جادارد برای رفع نقص وتامین روشنائی جاده درشب اقدام لازم معمول گردد .

راه شیراز ـ فیروزآباد امروز باز شد

برای ترمیم راههای فارس اعتبارکافی تامین گردید

خبرنگارما در شیراز گزارش میدهد آقای مهندس شالچیان وزیرراه که‌برای بازدید وضع راههای استان فارس که‌براثر بارندگیها وسیل اخیر بکلی‌خراب شده ،شیراز آمده بود پس‌از ملاقات باآقای پیرنیا استاندار فارس وبازدید از وضع راه شیراز ـ فیروزآباد بعداز ظهر دیروز بخوزستان عزیمت کرد .

وزیر راه در این مسافرت اعتبار کافی برای ترمیم راههای استان‌فارس دراختیار ادارهٔ راه استان گذاشت.

ازدیروز بااقداماتی که بعمل آمده راه شیراز ـ فیروزآباد که‌براثر جریان سیل قطع گردیده بود موقتا ترمیم وبازشده‌است.

پزشکی ، قهرمان فوتبال دانشگاه مشهد

گزارش خبرنگارما در مشهد حاکیست : چندروز پیش مسابقات قهرمانی فوتبال دانشگاه مشهد باشرکت تیمهای دانشکده ها انجام یافت و تیم دانشکده پزشکی مقام اول‌را بدست آورد . درعکس بالا افراد تیم‌قهرمان دیده میشوند .

سربریده ، ضمیمه پرونده !

دادگاه بندرعباس به پرونده‌ای رسیدگی‌میکندکه سربریده‌ای ضمیمه آنست..

بدنبال ادعای‌برادر متوفی سومین ژاندارمری باکسب اجازه از دادگاه نبش قبر بعمل آوردند ، مامورین بندرعباس بمیناب عزیمت کردند و سپس سرجنازه‌را ضمیمه پرونده(!) کردند وبدادگاه بندرعباس تحویل دادند ...

هم اکنون دادگاه بندرعباس به پرونده‌ای رسیدگی میکند که سر بریده‌ای ضمیمه آن میباشد .

تشریفات قانونی درمیان‌اندوه عمیق بستگان متوفی بخاك سپرده شد . چندروز ازاین ماوقع گذشت ومعلوم نیست چه‌دلائل ومدارکی بدست آمد که برادر متوفی رانسبت بمرك برادر ظنین کرده وی درمقام اعتراض‌برآمدو اعتراض رابمقامات قضائی اطلاع داده‌او ضمن اعتراض بدفن جنازه ،مدعی‌شد که برادرش را مخالفین او با تبر کشته‌اند وبرای اینکه این راز برملا نشود چنین وانمود کرده‌اند که او بطور طبیعی مرده است .

ضمیمه پرونده هائیکه هرروز بدادسراها ارجاع میشود ازلنگه کفش گرفته تادندان‌مرده وکارد وچاقو و طناب واز این قبیل فراوان بوده وهست اما ضمیمه پرونده‌ای که‌اینك شرحش می‌آید چیزی است جالبتر از آنچه دیده وشنیده شده است .

خبرنگار مادر بندرعباس مینویسد: چندی‌قبل ، در میناب یکی ازشهر های تابعه‌بندرعباس شخصی‌درگذشت، بستگان متوفی جریان را بمقامات مسئول اطلاع دادند و جنازه باانجام

وزیر راه در اهواز

خبرنگارما در اهواز گزارش داد: پریروز آقای مهندس شالچیان وزیر راه باهواپیما وارد اهواز شد و در فرودگاه‌مورد استقبال‌معاون استانداری فرماندار وعده زیادی‌از روسای‌ادارات دولتی قرار گرفت. آقای وزیر راه برای بازدید پل‌خلف‌آباد از فرودگاه اهواز مستقیما‌به‌آن منطقه‌عزیمت نمود وعصر همانروز نیزاز پل کرخه‌بازدید کرد.

ازطرف آقای‌مهندس شالچیان‌وزیر راه آقای ارسلان‌خواجوی بسمت‌رئیس اداره راه استان خوزستان منصوب‌و مشغول کار شد.

مشکل آب و برق

● بهشهر

«آب‌وبرق ، اساسی ترین وسیله زندگی است ووجود راه هم درزندگی اثری کم ازایندونیست»

ساکنین کوی عبدالحق بهشهر با مراجعه بدفتر نمایندگی اطلاعات و ذکر مطالب بالا یادآور شدند که کوی عبدالحق از مزایای آب‌وبرق بی‌بهره مانده وراه آن‌نیز بعلت عدم توجه‌به صورت پلکان درآمده است. درمواقع بارندگی ساکنین این کوی‌ناتوانو باید درگل ولای فرورفته وبخانه‌هایشان وارد شوند. خوبست برای تامین آب‌و برق ومرمت راه‌کوی عبدالحق هرچه زودتر اقدام شود .

پزشك نیست

● بندر ریك

«شهری که‌پزشك‌نداشته باشدهیچ چیز ندارد چون حیات مردم در خطر است واگر چیزی وجود داشته‌باشد برایشان بی‌اثر خواهد بود»

این ، قسمتی از گفتار جمعی از اهالی بندر ریك دردفتر نمایندگی اطلاعات است . آنهامیگفتند :

بهداری شهرما پزشك ندارد و تعطیل است .باتوجه به‌بارندگی اخیر وانسداد راهها، اگرکسی بیمار شود معلوم نیست بکجا باید مراجعه کندو ازچه کسی‌استمداد نماید .بهترنیست پزشکی باینمنطقه اعزام گردد تانگرانی مردم ازوضع موجود مرتفع شود ؟

کار نیمه‌تمام

● بناور

«حالاکه دستگاه تلفن شهری‌آماده میباشد وسیم‌کشی آن بپایان رسیده چرا افتتاح نمیشود ؟

نمایندگان اهالی بناور که‌بدفتر نمایندگی اطلاعات آمده واین‌سئوال‌را عنوان کرده بودند توضیح دادند .

مدتی‌استکه سیم‌کشی تلفن شهری خاتمه یافته ودستگاه تلفن نیز آماده است امامعلوم‌نیست چرابرای‌گشایش آن توجهی مبذول نمیگردد . مردم این‌شهر احتیاج مبرمی به‌تلفن دارند وهرچه بیشتر درانجام این کار خیر تاخیر شود بهمان اندازه بطور غیر مستقیم ضرروزیان‌متوجه‌آنان‌میشود..

وعده‌ای که وفا نشد

● ملك کندی

«وعده کرده بودند که ترتیبی‌بدهند تانانوایان شهرما بحدکافی نان تهیه کنند ودرشب‌سرس مردم قراردهند ولی باین وعده وفانشد»

نمایندگان اهالی ملك‌کندی که از وضع‌نان اظهار عدم رضایت می‌کردند اظهار داشتند :

یکماه پیش از طرف فرمانداری مراغه پانصد کیلو گندم دراختیار نانوایان ملك‌کندی گذاشته شدتا چهارصد کیلوهم‌ازبازار آزادخریداری گردد وباآن، نان‌مرغوب‌تهیه وفروخته شود درحالیکه‌هم‌اکنون روزانه پانصد کیلونان سنگك تهیه میشود ، آنهم چه‌نانی که‌با خمیر یك سرمو تفاوت ندارد !

شیوع بیماری مرموز در دهات مینودشت

پریروز خبرنگار ما در مینودشت طی گزارش تلگرافی اطلاع داد : بیماری مرموزی در دهات کوهستانی مینودشت شیوع یافته که از شدت بیماری‌و سرعت شیوع آن وضع‌دهات مزبور درهم‌ریخته است . طبق‌اطلاعی که بدست آمده این بیماری تلفاتی نیز داشته

اهالی دراین باره تلگرافاتی بمرکز مخابره کرده و درانتظار اقدام‌فوری مسئولان مربوطه میباشد ... باوصول این گزارش تلگرافی بلافاصله ازطرف سازمان شهرستانهای اطلاعات تلفنی بخبرنگار گنبد کاوس ماموریت داده شدکه در این باره تحقیق‌کافی‌بنماید ونتیجه‌را گزارش دهد . امروزگزارش تلگرافی خبرنگار ما در گنبد کاوس مبنی بروجود یکنوع بیماری مرموز در بین اهالی دهات کوهستانی مینو دشت رسید .

در این گزارش خبرنگار ما اطلاع داده است که : برای بازدید وضع مردم دهات کوهستانی مینودشت و کیفیت‌بیماری بین آنان به مینودشت رفتم وجود یك بیماری‌مرموز بین اهالی دهات آن منطقه صحیح است و اهالی نیز تلگرافاتی در این باره بمقامات مربوطه مخابره کرده‌اند .

پس از بازگشت به گنبد کاوس‌با رئیس بهداری این شهرستان در این باره تماس گرفتم . رئیس بهداری وجودبیماری‌مخصوصی رادربین‌اهالی دهات‌مینودشت تائید نکرد ولی اظهار داشت که قرار است یك اکیپ‌مجهز پزشکی از شهرستان شاهی به این منطقه بیاید تا نوع بیماری نامعلومی که‌بین اهالی دهات کوهستانی مینو دشت شایع است تشخیص داده‌شده و نتیجه معلوم گردد .

سفیر آلمان درشیراز

طبق گزارش خبرنگارما در شیراز روز چهارشنبه گذشته آقای باخ‌سفیر آلمان فدرال درایران برای بازدید آثار تاریخی‌شیرازوارد این‌شهرستان شدو مورد استقبال قرار گرفت .سفیر آلمان پس‌از بازدید آثار تاریخی شیراز و تخت‌جمشید ، شب را مهمان آقای پیرنیا استاندار فارس بود وروز بعد هم از آرامگاه های سعدی و حافظ دیدن کرد .

تثبیت نرخ

طبق گزارش‌خبرنگارما درشمیران، درجلسه‌ای که‌با حضور صاحبان مغازه های قصابی و نانوائی شمیران در شهرداری تشکیل یافت ایندوصنف متعهد شدند که نان و گوشت رابر اساس نرخ‌شهرداری بفروش‌برسانند. هم‌اکنون بازرسان شهرداری در کار فروش نان وگوشت نظارت میکنندو شهرداری از مردم درخواست کرده استکه بمحض مشاهده تخلف مراتب راباطلاع دهند تا متخلف تحت‌پیگرد قانونی قرار گیرد .

قربانی حادثه

بنابگزارش خبرنگارمادر بندرعباس پریشب کامیون شهرداری‌بندر عباس درچند کیلومتری شهر بایکدستگاه جیپ تصادف کرد. دراین حادثه یکی از سرنشینان جیپ دردم جان داد و یکنفر دیگر بسختی مجروح شد . مجروح‌که سروپایش دچار شکستگی گردیده بود به‌بیمارستان بندرعباس انتقال یافت وتحت مداوا قرارگرفت.

در مسابقات دوومیدانی دوره‌دوم دبیرستانهای شمیران

«جم» بمقام قهرمانی رسید

طبق گزارش خبرنگار مادر شمیران مسابقات‌دوو میدانی دوره دوم دبیرستانهای شمیران انجام یافت و نتایج آن بدین شرح اعلام‌گردید :

درصد متر و دویست متر آقای نوری ازدبیرستان جم، در هزار و پانصد متر آقای میرمحمدی ازدبیرستان جم ، در چهار صد متر آقای کندری از دبیرستان شاهپور ، در۱۰۰×۴ متر امدادی تیم دبیرستان جم ، درپرتاب وزنه و دیسك آقای نوریان ازدبیرستان بهرام، در پرش ارتفاع آقای پرهان از دبیرستان آموزش و پرورش و در پرش طول وسه گام آقای تاج‌نیاازدبیرستان جم‌مقام اول‌را بدست‌آوردند.درمجموع‌امتیازات دبیرستان جم حائز رتبه اول گردید . عکس بالا صحنه ای از این مسابقات‌رانشان‌میدهد .

پلیس مخفی قلابی بدام افتاد

رمضان شفق

بنام رمضان فرزند صفرعلی شهرت مشفق خودرا پلیس مخفی معرفی‌می‌کند. ودراطراف رودسر از چند نفر کلاهبرداری کرده است . مامورین برای دستگیری رمضان شروع به فعالیت کردندوسرانجام‌اوراهنگامیکه مبلغ یکهزار ریال اززارعی دریافت میکرد دستگیر ساختند . وی‌بمقامات قضائی تحویل شد .

شخصی که خودرا پلیس مخفی معرفی میکرد واز اشخاص ساده دل‌و بی‌اطلاع مبادرت باخاذی‌مینمود دستگیر شد .

خبرنگارما درزشت مینویسد :از مدتی پیش مامورین اداره آگاهی گیلان اطلاع یافته بودند که جوانی

اجرای برنامه تغذیه

طبق‌گزارش خبرنگارما در ورامین ازچندروز پیش اجرای برنامه تغذیه دانش‌آموزان دردوازده دبستان دخترانه وپسرانه ورامین آغاز گردید . آقایان محمودمنتظری رئیس وسعید رضائائی معاون اداره‌آموزش‌و پرورش ازمدارس دیدن کردند و بوضع تغذیه دانش‌آموزان رسیدگی نمودند . طبق این برنامه سه‌هزار نفر از محصلین هر روز صبحانه شیر، کره‌وتان میخورند.

برنامه تلویزیون ایران

فرستندهٔ آبادان

یکشنبه ـ ۲ر۱۲ر۱۳۴۳

ساعت ۶ـ موسیقی با تصویر
ساعت ۶ر۳۰ـ سلام شاهنشاهی واعلام برنامه
ساعت ۶ر۳۲ـ تدریس زبان انگلیسی
ساعت ۷ـ برنامه بانوان
ساعت ۷ر۳۰ـ فیلم موزیکال
ساعت ۸ـ فیلم وایکینگها
ساعت ۸ر۳۰ـ اخبار
ساعت ۸ر۴۵ـ فیلم کوتاه
ساعت ۹ـ فیلم سینمائی

بسوی آبادی پیش میرود..

استاندار ، اقدامات‌عمرانی‌انجام شده‌را تشریح کرد

به پیروی از منویات شاهنشاه، اقدامات موثری در جهت تامین‌رفاه عمومی و عمران و آبادانی شهرهای سیستان و بلوچستان صورت‌گرفته و برنامه های جالبی در دست تهیه و اجراء است ...

خبرنگار مادر زاهدان مینویسد جملات بالا قسمتی از گفتار آقای مهندس فکری استاندار سیستان و بلوچستان می باشدکه از رادیو زاهدان پخش شده‌است آقای‌مهندس فکری گفت :

حفر هفت حلقه چاه عمیق آب که تاپایان سال جاری کار حفاری‌آن باتمام میرسد ، لاروبی‌قنوات‌مخروبه وایجاد قنوات جدید ، تعمیراساسی سد بمپور که در دست انجام‌است تکمیل ساختمان نهر آذر وایجاد ۸۱۴کیلو متر راه فرعی که در شرف اتمام است. آقای‌مهندس فکری افزود : اکیپ‌های سیاربانك اعتبارات کشاورزی وعمران‌روستائی در کلیه روستا های این استان اعزام گردیده‌اندو به کشاورزان وام و گندم جهت کشت و مصرف داده شده است . شعب این‌بانك در شهر ها همواره آماده قبول درخواست وام می باشند. برای خرید گوسفند نیز در تمام بخشها وام پرداخت گردیده است. تاسیس کارخانه قنددر خاش و چند برنامه عمرانی دیگر در دست تهیه است که‌بزودی‌از نتایج‌آن همه ساکنین سیستان و بلوچستان مطلع‌خواهند شد:

سیستان و بلوچستان

در خراسان برف و باران میبارد

خبرنگارما درمشهد گزارش‌میدهد چندروز استکه هوای مشهد و اغلب شهرهای خراسان فوق‌العاده سرد و توام باریزش برف و باران میباشد.

درشهرستان مشهد واغلب شهر های شمالی برف میبارد ودر سایر شهرها نزول باران ادامه‌دارد .پریشب ازشدت سرمای هوا درمشهد تمام لوله‌های‌آب شهرو حوضهای منازل یخ بست . تاکنون ارتفاع برف درمشهد به ۲۰ سانتیمتر رسیده ووسائل نقلیه در خیابانهای شهر بازنجیر حرکت‌می‌کنند. ریزش برف همچنان‌ادامه دارد

براثر نفوذ آب

قسمتی ازتلفنهای‌خودکارتبریزازکارافتاد

خبرنگارما در تبریز گزارش میدهد پریروز براثرنفوذ آب به کابلهای تلفن‌خودکار تبریز قسمتی از تلفنهای خودکار این شهرستان دراطراف بازار شیشه گرخانه وخیابان تویخانه ازکار افتاد .

آقای مهندس کاظمیان رئیس تلفنهای خودکار آذربایجان شرقی اظهار داشت که علت از کارافتادن قسمتی از تلفنهای خودکارتبریز نفوذ آب به‌حوضچه های مخصوص تقسیم کابلهای تلفن میباشد .

این جریان براثر بارندگی های اخیر و جمع شدن سیلاب درپیاده‌روها ونفوذآب بحوضچه‌های مخصوص کابلهای تلفن رخداده است و چون اطراف کابلهای تلفن کاغذی است وآب را جذب میکند بانفوذ آب، کابلها اتصالی پیداکرده و قسمتی از تلفنهای خودکار تبریز ازکار افتاده است .

ازطرف ادارهٔ تلفن خودکار برای رفع خرابی‌های تلفن ها اقدام‌گردید واتصالی تلفنها رفع شد .

*در داراب

سپاهی دانش حسین زجاجی مامور خدمت درروستای بیزدان‌توانسته است بنای دبستان روستای مزبور را با همکاری اهالی باتمام برساندو جاده‌ای بطول سه‌کیلو متر تعمیر کند و به ماموریت مبارزه با مالاریا کمك‌موثری بنماید ودهقانان رادراستفاده از ماشین آلات کشاورزی و طرق بهره‌برداری‌از کود شیمیائی راهنمائی کند .

*در بابل

بموجب گزارش اداره آموزش و پرورش مهمترین فعالیت های‌سپاهیان دانش آن‌حوزه بشرح زیر است .

۱ـ احداث جاده بطول ۱۴ کیلو متر .
۲ـ احداث چهار حلقه چاه آب آشامیدنی و چاه ارتزین
۳ـ احداث هشت دهنه پل .
۴ـ تبدیل حمام خزینه به‌دوش در سه قریه .

*در رفسنجان

سپاهی دانش حبیب‌الله علی‌پور آموزگار قریه منصورآباد ساختمان دبستان را تکمیل نمودهو مورداستفاده قرار داده است .

*در ساوه

آقای محمداصلانی سپاهی دانش دهکده کبودکمرساوه اقداماتی بدین شرح انجام داده است :

۱ـ ایجاد دبستان دو کلاسه
۲ـ جدول بندی آب قنات
۳ـ نظافت کوچه ها و گرمابه

در کنگره جهانی «آلودگی آب دریاها» چه گذشت

پانصد دانشمند «آلودگی آب دریاها» را بررسی کردند

چند روز قبل کنگره مهمی در شهر نیس (فرانسه) تشکیل گردید . دراین‌کنگره پیرامون آلودگیهای دریا مذاکراتی صورت گرفت . (قبلا خلاصه مذاکرات این کنگره درصفحه عبور از ۵ قاره چاپ شد)

در کنگره نیس پانصددانشمند از کشورهای المان ، ایتالیا ، اسپانیا، بلژیك ، شوروی ، رومانی ، پرتقال و ژاپن‌شرکت کردند .

ریاست کنگره را «هانری لوژیه» معاون پیشین دبیر کل سازمان ملل متحد عهده‌دار بود .

در این کنگره در باره‌آلودگیهای آب دریا و جلوگیری از آن‌مذاکره شد ودانشمندان اظهار امیدواری کردند که جهت جلوگیری‌ازآلودگی آب‌دریا در آینده تبادل نظرهای بیشتری صورت گیرد ، زیرا مقررات موجود کفاف بهداشت آب دریاهارا نمیکند .

بموجب موافقت‌نامه‌ایکه در سال ۱۹۵۴ در لندن امضاء شدازکشتیهای باری و نفتکش در خواست گردیدکه از شستن انبارها و خالی کردن نفت سیاه و مازوت در ۵۰ میلی سواحل خودداری نمایند .

در ۱۹ مه گذشته مجلس ملی‌فرانسه قانونی تصویب کرد و ضمن آن ریختن کثافات در آب دریا رامنع نمود بعقیده دانشمندان این نخستین گام برای منع بین‌المللی کثیف‌کردن آب دریاها میباشد .

اهمیت جلوگیری از آلوده‌ساختن آب دریاها زمانی آشکار میگرددکه متوجه شویم‌هفتاد و یك درصد سطح زمین یعنی ۳۶۰ میلیون کیلو متر مربع از ۵۰۰ میلیون کیلومتر را آب فرا گرفته است .

در کنگره نیس یکی ازدانشمندان گفت پیشرفت مداوم تمدن صنعتی و فنی ، افزایش کارخانه‌هاازدیاد مراکز اتمی و زیاد شدن روز افزون نفتکش ها آلوده شدن دریاها را خواه‌ناخواه بدنبال میاورد . نخستین نتیجه این‌امر هجوم مازوت به سواحل میباشد که سبب ناراحتی شناگران و احیانا باعث قتل آنها میگردد .

دراین کنگره فاش شد که‌دکتر «ابروت» و یك شیمی‌دان بنام «اوزن میگلیس» ماده مخصوصی ساخته‌اند که از تجمع مواد ناپاك برروی دریا جلوگیری میکند ولی افشاندن این ماده عملی نمیباشد .

طبق محاسباتی که شده سالیانه سه میلیون تن ماده هیدروکربور به دریا ریخته میشود ، ولی آنچه که بیش از همه دانشمندان وافکار عمومی را متوحش و نگران میسازد تشعشات رادیواکتیو ناشی از آزمایشهای‌اتمی و مازاد کار کارخانه های اتمی است که وارد آبهای دریا و اوقیانوس میگردد .

بموجب مطالعاتی که بعمل آمده ۹۸٪ مواد زائدی که باب ریخته میشود بدون اینکه خطری تولید نمایند از میان میروند ولی علم در مقابل ۰ر۰۲ موادزائد متوحش است.

پروفسور «الفردیانولتی» استاد ایتالیائی در این کنگره گفت که فاضل‌آبها خطر عمده‌ای برای‌شناگران میباشند .

این پروفسور گفت مطالعاتی که‌وی در ناپل بعمل آورده نشان میدهد که آب دریا در نقطه‌ایکه شناگران سرگرم بازی میباشند آلوده به میکرب‌های دیفتری ، تیفوئید وسایر باسیل‌ها میباشد .

البته این نکته را نباید فراموش کرد که آب دریا خود قدرت کشتن میکرب‌رادارد مثلاتعداد باسیل های مختلف که در مبداءیك فاضل آب ۸۰۰۰۰۰ میباشد ۱۵۰ متر دورتربه ۲۰۰ تقلیل میابد ولی عده‌ای عقیده دارند که قدرت ضد عفونی آب دریا هم تقلیل می‌یابد .

سرویس مخصوص یونایتدپرس

آناکشفی :

من‌مارلون براندور امتهم میکنم

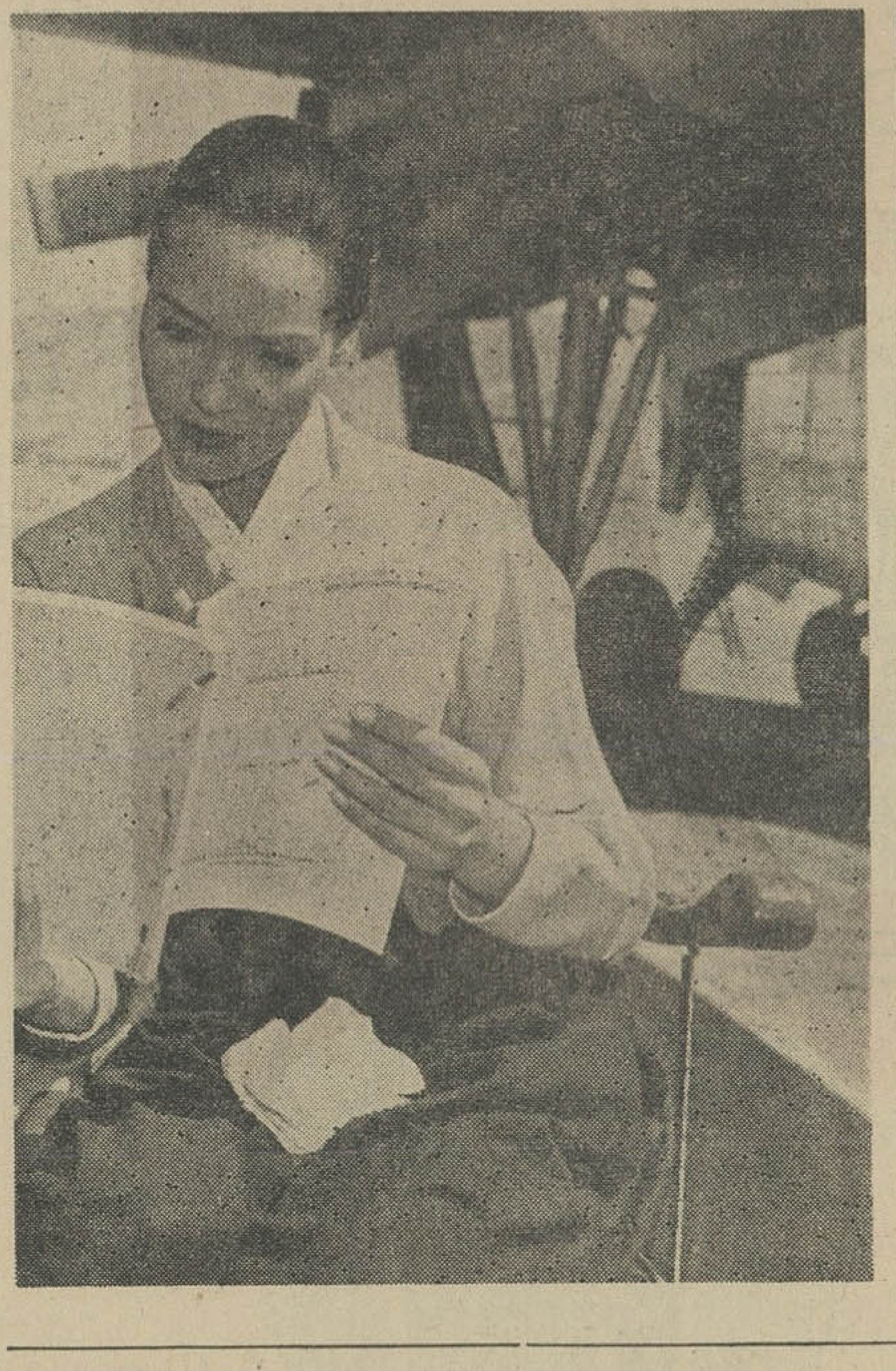

پلیس لوس انجلس دریکی از شبهای سرد هفته گذشته‌در یك هتل مجلل زنی را باز داشت‌کرد.

این زن نیمه لخت باموهای سیاه و بلند، درحالیکه اشك چون دانه‌های باران از چشمانش فرو میریخت شب را در اداره پلیس درمیان زنان‌ولگرد ومست گذرانید .

این زن کیست ؟ نام او انا‌ـ کشفی همسرسابق‌مارلون‌براندو هنرپیشه معروف میباشد .

جرم او !سرقت کودك پنج‌ـ ساله‌اش کریس بود که از روز جدائی تاکنون‌نزدپدرش مارلون براندو بسر میبرد .

اما در اداره پلیس درحالیکه اشك میریخت گفت :

گناه من‌از روزی شروع شد که‌درمقابل کشیش «بلی» گفتم وبا مارلون ازدواج نمودم .هنوز مرکب ازدواج ماخشك نشده‌بود که مارلون دست بسوی کشیش دراز کرد و گفت :

پدر متشکرم ، بزودی شما را خواهم دید.

هنوز پنج دقیقه از این مراسم نگذشته بود که مرا رها کرد و دنبال کارهای خود رفت.

بدینطریق زندگی زناشوئی‌ما آغاز گردید .مارلون شوهری درك نکردنی است ، او تربیت درستی ندارد ، رختخواب او یك تشك لاستیکی روی‌آب و غذای او سبزی‌و وآشامیدنی اوویسکی و کتاب‌او آثارفروید وکنفسیوس است .

وقتی باو گفتم که بزودی بچه‌دار خواهیم شد گفت نام‌او را «راسل» خواهیم گذاشت (راسل نام سك او بود) من‌فکر میکردم که‌پدرشدن او را عاقل خواهد کرد ولی نتیجه کاملا عکس تصور من بود .

وقتی سواری نمیکرد سوار اتومبیل خود میشدو باسرعت ۱۵۰ کیلومتر میراند ، هرگز بمن اعتنائی نداشت و همیشه‌مرا تنها میگذاشت .

سرویس مخصوص خبرگزاری فرانسه

شیطان سبز

نوشته : احمد احرار

-۱۳۴-

حسین درته‌قلب مایل‌بود وسیله‌ای فراهم شود که او یکبار دیگر خودرا به‌تیمور نزدیك کندودلیلی برای رفتار آنروزخویش بتراشد ، اما تیمور مصرا ازملاقات وی احتراز جست‌و بهترآن‌دیدکه با احساسات خویش برختخواب برود .

آنشب، تیمور نه‌باکسی حرف زد ونه کسی‌را بحضور پذیرفت‌و بامدادان، باردیگر به‌تنهائی درجنك شرکت جست. اما حسین‌همچنان نقش تماشاچی راایفا میکرد وبهنگام عصر وقتی شکست تاتار مسلم شد، اونیز مثل‌تیمور ازطرفی گریخت وعده‌ای ازافراد خویش را بهمراه برد .

جنك ساحل جیحون، بدینترتیب باشکست تیمور ویاران او بپایان رسید. گروهی ازسپاهیان‌مغول دشمن شکست‌خورده‌را تامسافتی تعقیب کردند وچون شب نزدیك شد باردوگاه باز گشتند. تیمور و حسین‌و تنی‌چند ازسرداران تاتار نیز هرکدام باگروهی از رزمجویان بگوشه‌ای گریختند ودور ازهم به‌بستن زخمهای مجروحین و باندیشه فردا پرداختند. درآنحال امیرحسین یکبار دیگر برای نزدیك شدن به‌تیمور تدبیری اندیشید و چندتن ازسواران خودرا مامور کرد شبانه بجستجوی تیمور پرداخته، وقتی اورا یافتند پیشنهاد کنند که باتفاق رهسپار هند بشوند . اما تیمور درجواب فرستادگان امیرحسین‌گفت:

ـ تاهمینجا که‌ما باهم آمده‌ایم برای من واعقاب من کافی‌است. بعداز این هروقت خواستم سفرکنم وصیت پدرم را بیاد می‌آورم که‌گفت هرگز بازن‌صفتان و منافقین همراه مشو !

***

عبور ازروی اجساد مردانی‌که صمیمانه و دلاورانه پابپای تیمور جنگیده و سرانجام بخاك هلاك افتاده بودند ، مرد تاتار رابسختی‌معذب میداشت . کرانه جیحون درپایان آن‌جنك مخوف قیافه‌ای موحش‌بخود گرفته بود ، چنانکه گفتی‌آنرا شخم زده وبوسیله شیارهائی ازجیحون آبیاری‌کرده ، امادرآن زمین بجای بذر سرودست آدمیزاد کاشته‌اند.

عده‌یی ازافراد بارلاس وجماعتی پراکنده از سایر قبایلی‌که در جنك بامغولها شرکت داشتند همچنان همراه تیموربودند . بعضی از آنها درجنك زخم خورده وبعضی دیگر پدریاپسر یابرادری را ازدست داده‌بودند . وجود اینهمه ، کاروان تیمور را بیك‌دسته عزادار شبیه میساخت وتیمور ، همواره برای‌آنکه بتواند استراحت کند مسافتی از همراهان خودفاصله میگرفت .

اوتصمیم داشت‌بسرعت روانه سمرقند شود و آنجارا پایگاه‌قرارداده برای جمع‌آوری سپاه و مقابله بامغولها آماده شود . باین قصد از بیراهه وبزحمت خودرا تانزدیك سمرقند رسانید اما سمرقند رانیز درمحاصره مغولها دید .

مشاهده سمرقند ، درحالیکه سواران مغول گردآن تاخت وتاز میکردند وسپاهیان فاتح‌الیاس دسته‌دسته به‌آن می‌پیوستند و دراطراف شهر اردو میزدند ، تیمور رابکلی ناامید ساخت . مردانی که بیراهه رابراهنمائی تیمور بامشقت طی کرده‌و تا حدود سمرقند پیش آمده بودند دراین لحظه اورا میدیدندکه قامتش خمیده و دهانش از فرط خستگی وناامرادی نیمه‌باز مانده‌است . تیمور ، باچشمانی‌که‌در آن‌هیچ فروغی نمی‌درخشید ، بانگاهی بی‌تفاوت در چشم همراهان خود می نگریست . آنها همگی ساکت‌و غمگین بنظر می‌آمدند . در حقیقت اگرتیمور آنانرا بعداز خاتمه جنك برای رسیدن بسمرقندتشویق و تشجیع نکرده‌بود ، آنها هیچکدام هدفی نداشتند و هریك ازگوشه‌ای فرامیرفتند . اماسمرقند مثل سرابی ، آن مردان لب‌تشنه را بسوی خودکشید واکنون‌که سمرقند زیرپای آنهاقرارگرفته بود نوریاس بروجودشان شلاق میزد .

تیمور ، باآن نگاه بی‌تفاوت ، بالبهای آویخته ، چهره درهم ریخته وقامت تاشده درقیافه همراهان خویش زل زده‌بود . دقایقی بسکوت گذشت . اسبها ازبیحوصلگی سم بزمین میزدند . آفتاب بیرحمانه میتابید واز دور دست ، هیاهوی زندگی‌در سمرقند بگوش میرسید . سرانجام صدای خسته تیمور بگوش رسید . خسته ترازخسته:

ـ رفقا ... مابه‌انتهای راه رسیده‌ایم ، دراینجا دیگر راهنمائی وجود ندارد . هرکس دستش رادردست سرنوشت میگذارد و بسمتی می میرود . چه‌بساکه‌باز بهم برسیم ، باهم بجنگیم وباهم زندگی کنیم... چه‌بسا این آخرین دیدارمان باشد . برای همیشه . برای ابد و تاروز واپسین ... خدا اینطور خواسته بودکه ما شکست بخوریم ... وبجائی نرسیم ... اکنون از هم‌جدا میشویم و هریك بطرفی میرویم ... تا بعد هاخداچه بخواهد و چه‌بشود ... من‌از شما متشکرم ... متشکرم از شما ، دوستان عزیز ... شما را بخدا میسپارم !

و بعد ، بی‌آنکه منتظرجوابی بماند‌اسب خودرا ازجاکند . تاخت کنان ازتپه فرودآمد و ازهمان بیراهه بازگشت . او تصمیم گرفته‌بود بشهر سبز ، شهر اجدادی خود بازگردد . تصور میکرد آنجا آلجای راخواهد دید . اما اراده سرنوشت جزاین بود .

نوشته: جیمز لیزور

ترجمه: علی بهارلو وابوذر صداقت

جاسوسی در تهران

«۱۰»

ستوان (لاو)جواب داد :

ـ خوب میفهمم. ولی‌رابطه‌ای‌بین خودواین مسئله پیدا نمیکنم؟..

ـ خیلی ساده است !شما ماموریت دارید بایکعده سرباز تمام‌اطراف رادقیقا بازرسی کرده واز وجود بیگانه پاك کنید .

ـ ولی دسته من‌قراراست ساعت چهار صبح‌این منطقه راترك کند .

ـ کاملا درست‌است .و بهمین دلیل‌هم قسمت شمابرای این کاربرگزیده شده است. چون شما دیگر دراین حوالی نمی‌مانید خطری وجود ندارد که این‌ماجرا برسرزبانها بیافتد. بعلاوه سرهنگی از قسمت عملیات مخفی‌تازه وارد شده است اومی‌تواند اطلاعات لازمه رادراختیار شما بگذارد. لطفا بامن بیائید .

دراطاق مجاور ـ مردبلندقد ولاغراندامی روی‌چیزی شبیه صندلی نشسته بود. (لاو)درکمال تعجب دیدکه این شخص لباس نظامی بتن ندارد. تنهایك کت وشلوار کتانی چین وچروك دار پوشیده است .

فرمانده برای معرفی گفت :

ـ سرهنك (مك‌گیلوری)، ستوان (لاو) رامعرفی میکنم .

سرهنك ، بدون‌اینکه به‌سلام نظامی وبهم خوردن تندو پرصدای پاشنه های چکمه (لاو) توجهی کند ، فورا بالحنی خشك و شمرده شروع بحرف‌زدن نمود :

ـ لابد آقای فرمانده موضوع اصلی‌را بشماگفته است : ماموریت شما عبارت از رسیدگی دقیق و بازرسی کلیه خانه ها و کلبه‌های بومی اطراف . باید بهرطریق که‌شده این‌جاسوس خبرگزار راپیداکرد و مخصوصا دستگاه لعنتی مخابراتی اورا البته خطر مهمی شمارا دراین مورد تهدید نمیکند . این‌دستگاه مخابراتی باید محتملا درون جعبه و یا جامه‌دان کهنه و قدیمی باشد ، شاید هم‌درون یك جعبه مقوائی ویا بطن قوی‌در یك‌جعبه فلزی که‌در آن‌بسته‌های بیسکویت میگذاشتند . یك رشته سیم فلزی که از درون‌جعبه خارج‌شده وروی‌زمین کشیده شده است‌می‌تواند شمارا دریافتن آن راهنمائی کند . همینکه دستگاه راپیدا کردید بدون کوچکترین تردید یا معطلی بیائیدمراپیدا کنیدو سعی نمائید که سربازان شما از موضوع سردرنیاورند. سئوالی دراین مورد ندارید ؟

ـ خیر قربان .

ـ بسیار خوب .

(لاو) وقتی به‌کلبه خرابه‌ای که‌در حکم اطاقش بود برگشت بفکر فرو رفت. نه!اونمیتوانست وجود (تومیز) رادراین ماموریت سربار خود کندزیرا (تومیز) باشنیدن اینکه فقط چندساعت قبل از حرکت به‌نقطه دور ،یك ماموریت اضافی باو محول شده است سخت خشمگین خواهدشد . بعلاوه اگرشخصا وتنهادست بکار میشد خیلی ساده‌تر بود . درنتیجه فورا چراغ دستی خود راکه روزی برحسب تصادف خریده بود برداشت ، هفت‌تیر (اسمیت اندوسن) خودرا بررسی کرد ووقتی ازوجود فشنك درآن مطمئن گردید ، شروع بکار کرد .

آگهی مناقصه شماره ۵۱

نیروی‌هوائی ۸ دستگاه نردبان جمع‌شو ۱۲ متری رو ی‌چرخ‌ومتحرك موردنیازخودرا ازطریق مناقصه‌خریداری مینماید.

صورت‌مشخصات‌وبرك‌شرائط‌شرکت‌در مناقصه در دفتر تدارکات‌ماتریل ستادفرماندهی نیروی هوائی واقع در (خیابان‌فرح‌آباد) موجودوبرایگان در اختیار داوطلبین گذارده‌میشود .

شرکت کنندگان میتوانند بامراجعه به‌ستاد نیرووا‌خذ مشخصات پیشنهادات خودرا تنظیم وحداکثرتاساعت ۹صبح دوشنبه۱۰ر۱۲ر۴۳ بدفتر ستادفرماندهی نیروتسلیم‌نمایند.

نیروی هوائی

۱ـ۲ ۴۰۵۹۸ـ۱

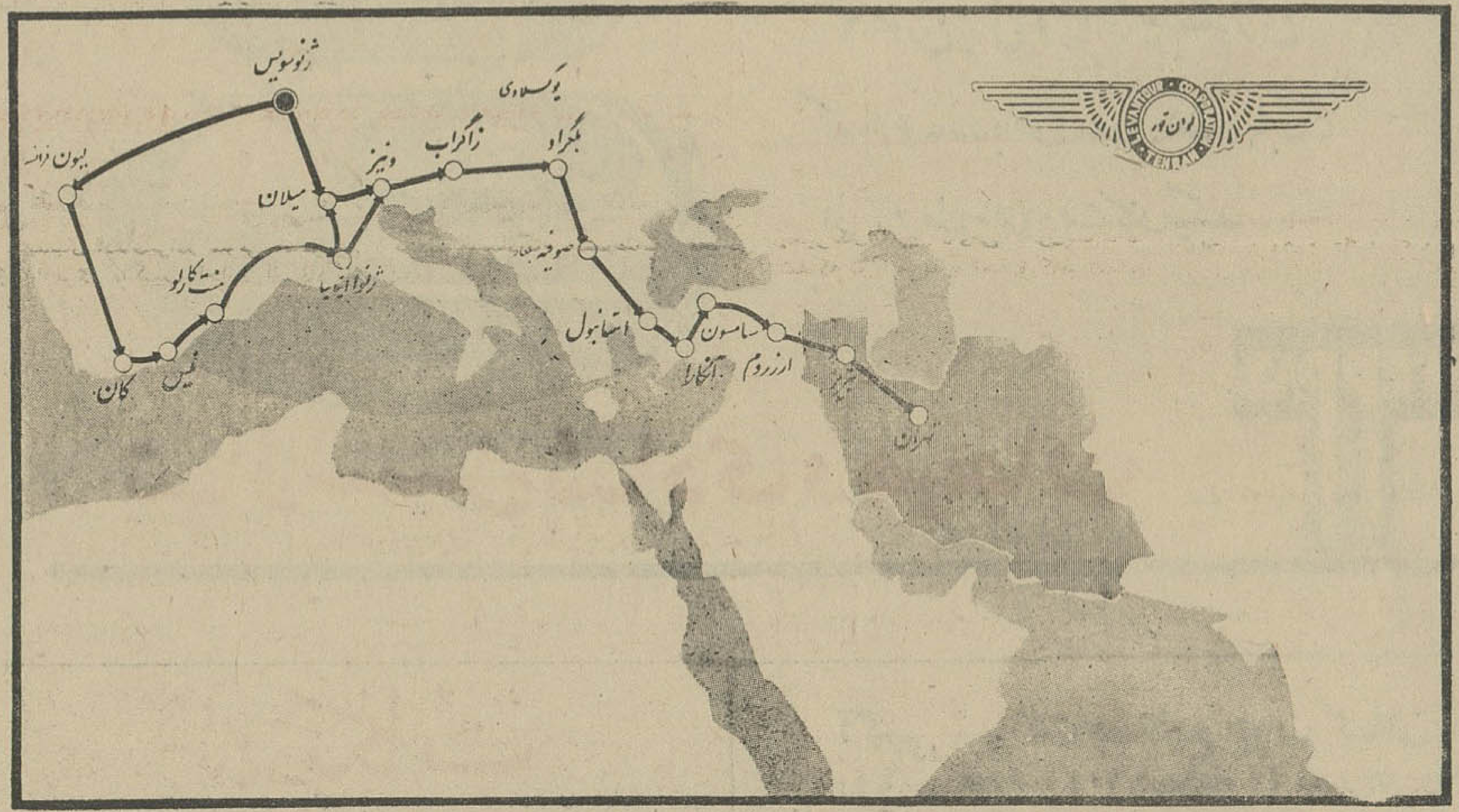

شرکت سهامی لوان‌تور

برای اولین‌بار عیدسعیدنوروزراهمراه هموطنان عزیز در جنوب فرانسه (نیس ـ کان) خواهد گذراند

اهالی محترم پایتخت و شهرستانهائیکه مایلند گردش‌عید وسیزده‌نوروز رادر هتلهای مجلل ـ کشتی ها ـ وکاباره‌های بزرك توریستی وسواحل‌افسانه‌ای‌مدیترانه بگذرانندو خاطره خوشی از این سفر داشته باشند می‌توانندهمراه کاروان شرکت لوان‌تور واتوکارهای مدرن‌و مجلل آن‌که بمعرض تماشای هموطنان عزیز گذارده شده سفر خوشی را آغاز فرمایند .

مسافرین محترم بمنظور دیدار مناظر زیبا و آثار تاریخی شهرهائیکه در نقشه فوق ترسیم گردیده‌میتوانند برای تهیه بلیت از تاریخ ۲۵ بهمن ماه تا ۲۰ اسفند ۴۳ بشرکت سهامی‌لوان‌توروا‌قع‌درمیدان‌فردوسی‌مراجعه‌فرمایند

کلیه اتوکار های شرکت لوان‌تور دارای صندلیهای‌متحرك تختخوابی‌میز غذاخوری‌ـ بوفه ـ دست‌شوئی ـ توالت ـ رادیوگرام‌و مجهز بدستگاه های سرد و گرم بوده‌و در طول راه از مسافرین محترم درداخل اتوکار ها و در شهر های مسیر مسافرت نیز که شبها توقف مینماید در هتلهای مجلل پذیرائی خواهد شد

تاریخ حرکت و مراجعت

از تهران صبح روز ۲۴و۲۵و۲۶ اسفندماه۴۳شروع وروز برگشت مسافرین محترم بتهران روز ۲۵ فروردین ۱۳۴۴خواهدبود

بهای بلیت

با استفاده از بوفه و آشامیدنی در اتوکار وپرداخت‌بهای هتل و صبحانه کامل آن در شهرهای تبریز‌ـ ارزروم‌ـ سامسون‌ـ اسلامبول‌ـ صوفیه‌ـ زاگرب ـ میلان ـ نیس‌ـ کان ـ ژنو ومراجعت در مدت یکماه با پرداخت مبلغ بیست وششهزار ریال(۲۶۰۰۰ ریال) بعهده‌شرکت لوان‌تورمیباشد

برای کسب‌هرگونه‌اطلاعات بدفتر شرکت‌سهامی‌لوان‌تور‌میدان فردوسی ویاتلفنهای ۴۳۳۶۱ ـ ۴۵۵۱۷ـ۴۷۴۵۴ مراجعه فرمایند . آـ۳۹۹۳۸ ـ۱ـ

رادیوگرام تِپاز

برقی و ترانزیستوری

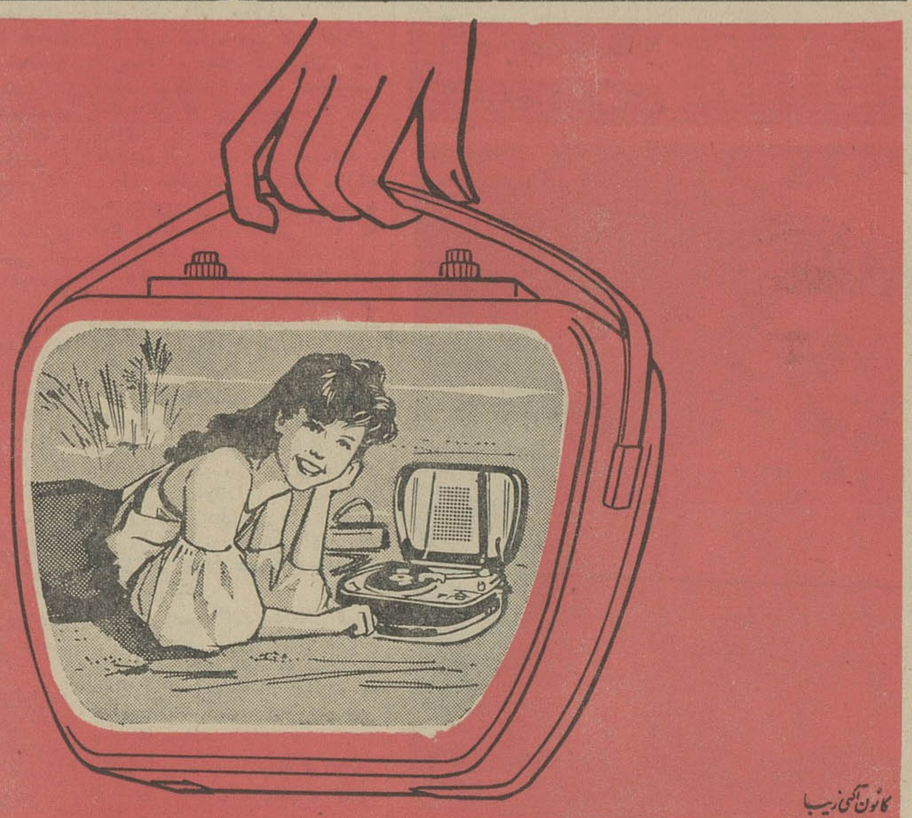

کانون آگهی زیبا

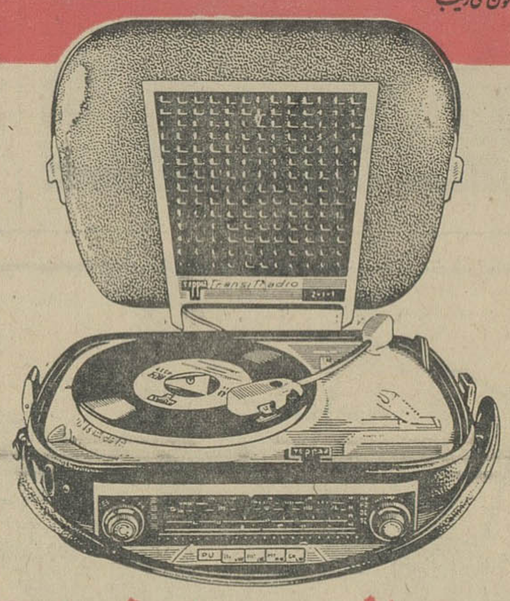

تِپاز

۴ موج برقی و ترانزیستوری

که با ۴ عدد باطری ۱/۵ ولت و یا برق

از ۸۰ الی ۲۴۰ ولت کار میکند

TEPPAZ

تپاز سمبل شادی و هیجان

پایان سمینار تاریخ و فرهنگ ایران

سمینار بزرگ تاریخ و فرهنگ ایران عصر امروز بکار موفقیت آمیز خود پایان داد.

در آخرین جلسه این سمینار آقای دکتر مقدم استاد دانشکده ادبیات ـ آقای دکتر ستوده دانشیار همان دانشکده و آقای دکتر مشکور استاد دانشسرایعالی به ترتیب در باره رواج تمدن ایران در خارج از فلات ایران ـ جغرافیای تاریخی جنوب ایران و سنگ نبشته هائی که بنازگی در آذربایجان پیدا شده است صحبت کردند و در پایان آقای دکتر صفا رئیس دانشکده ادبیات ضمن سخنانی از نتایج موفقیت آمیز سمینار که مورد توجه فوق العاده علاقمندان قرار گرفته است اظهار خوشوقتی کرد.

سخنگوی دانشگاه تهران اعلام کرد که متن سخنرانی های سمینار بزرگ تاریخ و فرهنگ ایران بزودی برای استفاده علاقمندان انتشار خواهد یافت.

توضیح درباره کتب درسی

اداره محترم روزنامه اطلاعات در شماره ۱۱۶۰۸ آمروزنامه مورخ ۲۱ بهمن ماه جاری تحت عنوان «چاپ کتب درسی» مطلبی درج شده بود که تصور میرود در ذکر عبارت «کتب درسی» اشتباهی رخ داده باشد، زیرا آنچه که بموجب آئین نامه تفکیک وزارت سابق فرهنگ به تصویب هیئت محترم وزیران رسیده و در اختیار وزارت فرهنگ و هنر قرار گرفته است چاپ «کتب غیردرسی» میباشد و چاپ کتب درسی کماکان در اختیار اداره کل نگارش وزارت آموزش و پرورش میباشد لطفا دستور فرمائید شرح فوق را در همان صفحه جهت اطلاع عموم امر بدرج فرمایند.

اداره اطلاعات و مطبوعات وزارت آموزش و پرورش

چند خبر هنری

هفته فیلم ایتالیائی افتتاح شد

روز دوشنبه هفته فیلم ایتالیائی با نمایش فیلم «هشت و نیم» اثر «فدریکو فلینی» افتتاح شد.

هفته فیلم توسط انجمن فرهنگی ایتالیا و کانون فیلم ایران برگزار شده و طی آن که تا ۱۴ اسفند طول خواهد کشید چند فیلم بزرگ ایتالیائی نمایش داده خواهد شد.

رسیتال سونات

بعد از ظهر روز یکشنبه ۴ اسفند «ژوریک دیلانیان» و خانم «وسگی ماریوسف» آثاری از بتهوون، برامس و شوبرت را با ویلن و پیانو در تالار دانشکده هنرهای زیبای دانشگاه تهران اجرا میکنند.

این برنامه از طرف انجمن فیلارمونیک تهران تنظیم شده است.

قهرمانان تیم والیبال دوره اول دبیرستان شه پرست باتفاق دوشیزه تهمینه قاسملو مربی ورزش دبیرستان که در پرتاژ آن چندی قبل بنظر خوانندگان رسید.

برای شرکت در هفدهمین قرعه کشی

صد هزار تومان

وام بدون بهره

و استفاده از مزایا و جوائز دیگر

حساب تشکیل سرمایه بانک عمران

فقط ۷ روز دیگر فرصت باقیست

یک شانس بزرگ

• ماهی هزار تومان مادام العمر

• دریافت وامهای فوری

برای رفع احتیاجات ضروری

• وامهای طولانی تا ۳ برابر موجودی

• ۴٪ درصد بهره ثابت و دائمی

از مزایای منحصر بفرد

حساب تشکیل سرمایه است

برای شرکت در مراسم قرعه کشی موجودی شما باید حداقل بمیزان ۱۰۰۰ ریال باشد

شعب بانک عمران: شعبه مرکزی خیابان اسلامبول. شعبه نادری خیابان شاه پاساژ آلومینیوم. شعبه رودکی خیابان سلسبیل چهارراه دامپزشکی. شعبه مخصوص خیابان قزوین روبروی خیابان مخصوص شعبه تجریش مقابل سینما آستارا شعبه هتل هیلتون.

شعب شهرستانها: شاهی ـ بابل ـ بابلسر ـ گرگان ـ گنبد ـ بجنورد ـ مشهد ـ آمل ـ شهسوار. آ ـ ۴۰۷۹۲

تبریکات

تیمسار معظم سرتیب عطائی

انتصاب جنابعالی را بمعاونت شهربانی کل کشور از صمیم قلب تبریک عرض مینمائیم. مناف شهبازی ـ دکتر ایرج شهبازی ـ بهنام شهبازی

جناب آقای شکرالله رفیعی

انتخاب جنابعالی را بریاست اتحادیه صنف عکاس تهران و حومه تبریک گفته و موفقیت بیشتری برای شما و عموم افراد آن صنف هنرمند از خداوند متعال خواهانم. قدرت‌الله باقری

LEARN HAIRDRESSING IN EUROPE as well as languages

hairdressing is top business

********** Examinations in Paris

Ask prospectus:

ACADÉMIE de COIFFURE

OOSTZEEDIJK 240 ROTTERDAM HOLLAND

آگهی حراج

اداره فروش کالاهای متروکه وضبطی کل گمرک واقع درجاده آرامگاه جنب اداره گمرک تهران کالاهای مشروحه زیررا در روز های مندرج در پائین از ساعت ۹ صبح از طریق حراج همگانی بمعرض فروش میگذارد طالبین میتوانند بامراجعه قبلی باین اداره ورویت نمونه کالاهای مورد حراج در جلسه مربوطه شرکت نمایند.

۱ـ چهارشنبه ۱۲ر۵ر۴۳ـ صفحه گرام ۵۷۴ عدد ـ شیشه دره بینی عینک ۵ صندوق ـ قلع شمش ۱۶۵ کیلو ـ آهن مفتول ۳۲۸ کیلو ـ اشیاء تبلیغاتی یکصندوق ـ قابلوی برقی رگلام و غیره.

۲ـ دوشنبه ۱۰ر۱۲ر۴۳ زنجیر از فنر معمولی باروکش از نقره ۴۰۰ر۴ـ پاکت نایلونی جوراب ۱۹ کیلو ـ کبسول بندد ر شیشه یکدستگاه ـ مواد اسانس ۱۶۶ کیلو ـ لوازم یدکی ماشین آلات متفرقه.

۳ـ چهارشنبه ۱۲ر۱۲ر۴۳ ـ مواد شیمیائی ۲۳۲۰ نگله و کارتن ـ دارو ۸۰ صندوق ـ موادپلاستیکی ۲۷۸ کیلو ـ لوازم تراکتور و حفاری ۲۷۰ کیلو ـ متفرقه.

۴ـ شنبه ۱۵ر۱۲ر۴۳ـ مشروبات الکلی وغیرالکلی ـ متفرقه. الف ۷۷۲۹

رئیس اداره فروش کالای متروکه وضبطی کل گمرک. هوتن

آگهی شرکت صنایع چوب گیلان

پیرو آگهی مورخ ۸ و ۱۰ بهمن ماه ۴۳ مندرج در روزنامه کیهان شرکت سهامی بهره برداری وصنایع چوب گیلان باطلاع کلیه خریداران وفروشندگان چوب وکسانیکه بنحوی ازانحا باکار چوب سروکار دارند میرساند که شرکت سهامی بهره برداری و صنایع چوب گیلان هیچگونه ارتباطی باشرکت فرهارست ندارد دفتر شرکت همه روزه درکارخانه اسالم ودر تهران سازمان جنگلبانی طبقه هفتم برای انجام خواسته های مراجعین باز وآماده کار وقبول سفارشات می‌باشد. ضمنا کلیه پرداختها و سپرده‌ها بایستی بحساب شماره ۱۵۰۰۱ بانک ملی شعبه بندر پهلوی پرداخت گردد.

آ ـ ۲۳۶۸۵ مدیرعامل شرکت ـ سرهنگ ثقفی

تیمسا ریاست محترم ژاندارمری کل کشور

اینجانبان امضاء کنندگان ذیل ساکنین تهران پارس ضمن اظهار رضایت وتمجید از رئیس ومامورین پاسگاه تهران پارس وتهران نو بخصوص سرکار سروان امیرهوشنگ کاویانی ریاست گروهان تهران نو که امور امنیت وانتظامات ه ردو منطقه تهران پارس و تهران نو را با کمال جدیت و بیدریغانه عهده‌دار وانجام میدهند از آن مقام محترم تقاضامندیم چون جمعیت منطقه تهران پارس نیز از نارمک وتهران نو کمترنیست مقرر فرمائید در تهران پارس گروهان مستقل ژاندارمری مستقر گردد وافسران لایق و فعال مانند سرکارسروان کاویانی درراس آن قرار گیرند تا ساکنین تهران پارس در ظل توجهات شاهنشاه محبوب خود همواره از نعمت رفاهیت وآسایش بیشتری برخوردار باشیم.

باتقدیم احترامات فائقه

منصورعلی پورتوچائی ـ علی داوری ـ رحیم شهلائی ـ محمدنصیری ـ عبدالعلی کاظم‌زاده ـ علی دهقان ـ عباس دانشمند ـ عباس روزگاری ـ عزیزالله ناهید ـ علی حیدرزراعتی ـ فرج‌الله داود ـ عبدالله صادقی ـ حبیب‌الله اتم ـ نامدار ظهرابیان ـ سرهنگ نیرنگ ـ حاجی رمضان میرقدی ـ عزیزالله ناهید ـ فرح اتابک ـ عظیم صنیعی ـ دکتر محبت آئین ـ دکتر صبا ـ سرهنگ افسری ـ غفاری ـ حشمتی ـ پرویز فتحعلیان ـ منشی‌زاده ـ اعلا روزبهانی ـ وصدها امضاء دیگر.

آ ـ ۲۳۷۲۷

بیچام ریزرچ لابراتوار ایزلیمیتد مقیم انگلستان

صاحب اختراع مربوط به اصلاحات در مواد یا مربوط به موادیکه دارای فعالیت آنتی‌بیوتیکی میباشند که در ایران بشماره ۳۶۴۹ بثبت رسیده است بهره‌برداری از اختراع مزبور را اپیمنهاد میکند. برای کسب اطلاع بیشتر بدفتر وکالت آقای دکتر حسن ستوده خیابان رشت ـ شماره ۹۸ مراجعه فرمائید.

آ ـ ۲۳۷۲۱

در جشن بزرگ اطلاعات بانوان

۷۰۰۰ نفر از دوشیزگان و بانوان

برای یگانه مجله محبوب و مورد علاقه خود ابراز احساسات کردند

● **سناتور مسعودی اظهار امیدواری کرد: راهی که اطلاعات بانوان میرود راه تکامل و ترقی جامعه زنان ایرانی است**

صبح روز جمعه ۳۰ بهمن ماه (دیروز) مجله اطلاعات بانوان، بمناسبت آغاز دوره جدیدی در حیات پرثمر خود ونیز چهارمین سالگرد تاسیس انجمن دوشیزگان وبانوان جشن بزرگ و باشکوهی در استادیوم محمدرضاشاه پهلوی برگزار کرد

دراین جشن بیش از هفت هزار نفرازدوشیزگان وبانوان خواننده و دوستدار مجله اطلاعات بانوان و اعضای انجمن دوشیزگان وبانوان حضور داشتند.

باآنکه برای ساعت ۸½ صبح دعوت بعمل آمده بود، از ساعت ۶ صبح بانوان و دوشیزگان دسته دسته در سالن حضور میافتند و در ساعت ۹ که برنامه جشن آغاز گردید سراسر سالن استادیوم از جمعیت موج میزد در آغاز برنامه، خانم پری ابصلتی خبرنگار مجله اطلاعات بانوان و عضو هیئت مدیره انجمن دوشیزگان وبانوان ضمن عرض خیر مقدم و اظهار تشکر از حضور مدعوین، شمه‌ای درباره مناسبت جشن و تحولاتی که در مجله اطلاعات بانوان بوجود آمده صحبت کرد وبااشاره بمزایای تازه اطلاعات بانوان در دوره جدید اظهار داشت:

« تحولی که در اطلاعات بانوان شروع شده روزبروز تکامل بیشتری پیدا میکند

اطلاعات بانوان در دوره جدید خو دبرای تشویق خانمها ودختر- خانمها بمطالعه همه مطالب خود- که هرکدام درس تازه‌ای برای زندگی بهتر به‌آنان می‌آموزد - مسابقه تازه‌ای بنام هفت‌خوان ترتیب داده است که دارای ۷۷۷ جایزه بسیار گرانبها ونفیس است که درشماره روز دوشنبه سوم اسفندماه - که شماره ممتاز مجله در ۱۰۰ صفحه که ۱۰ صفحه رنگی بسیار زیبا دارد - شرح این جوایز درج شده است. جایزه اول این مسابقه یك دستگاه اتومبیل «د.کا.و.اف۱۲» مدل ۶۵ است که در اینجاملاحظه میفرمائید.»

در اینموقع آقای حمید قنبری هنرمند محبوب وارزنده ایران که سرپرستی سازمان هنری انجمن دوشیزگان و بانوان و کارگردانی جشنهای مجله اطلاعات بانوان را بعهده دارد پشت میکرفن قرار گرفت وضمن اعلام برنامه متنوع و جالب جشن توضیحی در باره ۷۷۷ جایزه اطلاعات بانوان وچگونگی توزیع این جوایزومسابقات مختلفی که در دوره جدید مجله اطلاعات بانوان طرح شده داد و آنگاه برنامه هنری جشن باهنرنمائی خانم ملوك ضرابی پیش کسوت هنرمندان ایرانی آغاز گردید.

دراین جشن که از ساعت ۹ تا ۱۳½ ادامه یافت هنرمندان ارزنده ویگن، عارف، پروین پرتو، شهین‌دخت شبیری، حمید رسائی بهشته و مادرش، جلال همتی، پریچهر بهمراهی ارکستر دختران انجمن، هنرجویان هنرستان مادام لازاریان وارکستر جاز انجمن دوشیزگان وبانوان برنامه‌های متنوع ودلانگیزی اجرا کردند ودرضمن برنامه‌ها جوایزی نیز بقید قرعه بین مدعوین توزیع گردید.

در حین اجرای برنامه‌ها، آقای سناتور عباس مسعودی مدیر موسسه اطلاعات و خانم قدسی مسعودی صاحب امتیاز اطلاعات بانوان در محل جشن حضور یافتند. حضار بافتخار ایشان بشدت ابراز احساسات کردند وآقای مسعودی برای پاسخ گوئی باحساسات صمیمانه خانمها پشت میکرفن قرار گرفتند وضمن اظهار تشکر گفتند:

« بسیار خوشوقتم که در این محفل خانوادگی شرکت میکنم. خوشبختانه زنان و دختران ایرانی قدم درجاده ترقی وپیشرفت گذاشته‌اند وبرای ما موجب نهایت افتخاراست که مجله اطلاعات بانوان در هموار ساختن این شاهراه سهمی بسزا داشته است. من امیدوارم که راهی که اطلاعات بانوان میرود راه تکامل وپیروزی جامعه زنان ایران باشد و این مجله در هدفهای بزرگ خود که خدمت بجامعه بانوان ایرانی است توفیق کامل حاصل نماید»

حضار بشدت ابراز احساسات کردند وباکف‌زدنهای ممتد از سخنان ایشان استقبال نمودند.

پس از پایان سخنرانی کوتاه، آقای سناتور مسعودی، دنباله برنامه هنری ادامه یافت و جشن درساعت ۱½ بعدازظهر باهنرنمائی آقای ویگن که باهمه کسالت از بستر بیماری برخاسته وبجشن آمده بود خاتمه پذیرفت و تماشائیان با شورو خوشحالی سالن را ترك گفتند.

وزیرکار وخدمات اجتماعی در بازدید از بانك رفاه کارگران گفت

طبقات زحمتکش

باید از مزایای بانك رفاه استفاده کنند

ساعت ده‌صبح امروز آقای خسروانی وزیرکار و خدمات اجتماعی از بانك رفاه کارگران بازدید کرد ودراجتماع روسای ادارات و شعب بانك حضور یافت.

درآغاز آقای منوچهر نیکپور رئیس بانك روسای ادارات را بوزیر معرفی کرد و آقای خسروانی خطاب به‌آنان چنین گفت:

پیشرفت های این بانك وخدمتی که در جهت‌تامین رفاه کارگران انجام میدهید نشانه‌علاقمندی وبیداری وجدان کارکنان این‌بانك است.

بعضی هاتصورمیکنند باانتقادکردن ونددادن راه اصلاح میتوانند افکار را منحرف ویاپاس وبدبینی ایجاد کنند ودرحالیکه باید بگویم بعداز انقلاب ششم بهمن که‌تغییر وضع اجتماعی و اقتصادی مملکت را متضمن شده‌است یك تحول عمیق‌فکری هم‌بوجود آورده که‌مردم راواقع‌بین و روشن ساخته است. بنابراین، مانند گذشته دیگر نمیتوان روی غرض یاسوءنیت انتقاد کردو یاکردونه پیشرفت و ترقی راازحرکت بازداشت.

امروز همه ما وظایف مهمی برعهده داریم- یکی هدفهای انقلاب و دیگر ایجاد محیط‌مرفه برای نسل‌های آینده.

وزیرکار گفت: مراجعان این‌بانك زحمتکش هستند باید به‌آنها کمك کرد.

مرامنامه حزب ایران نوین زندگی بهتر برای همه است ودر سایه این نیت توانسته است راه خود را بسوی قلوب مردم باز کند.

ماکسانی راکه خوب کار میکنند ولی عضو حزب نیستند تشویق‌میکنیم وازکارشان راضی هستیم این افراد راکنار نمیگذاریم واگر بخواهیم‌بجای آنها از اعضای حزب استفاده کنیم، درشرایط مساوی خواهد بود. ما به طبقه تحصیلکرده و جوان احترام‌می‌گذاریم زیرا این طبقه مورد احترام ملت ایرانند.

شماره ممتاز اطلاعات بانوان

با ۷ ابتکار جالب

و ۱۰۰ صفحه

دوشنبه سوم اسفند

۷ روز مطالعه لذت بخش

۷۷ مطلب خواندنی

وآموزنده

۷۷۷ جایزه ممتاز

پزشکان برجسته قلب بتهران می آیند

امروز اطلاع حاصل شد که یك هیئت پنج نفری از برجسته‌ترین پزشکان قلب امریکا برای ایراد کنفرانسهائی درباره بیماری قلب‌و عروق بتهران خواهند آمد.

این هیئت پنج نفری در روز های دهم- یازدهم و دوازدهم اسفند ماه صبح و عصر در دانشگاه تهران و بیمارستان پهلوی برای استفاده پزشکان قلب ایران، کنفرانسهائی ترتیب خواهند داد.

زائرین عتبات

بقیه از صفحه‌اول

اندازه خوب هستند. ملاقات‌من‌دوجنبه داشت یکی رسمی که برای تقدیم استوارنامه بود و قسمت دیگر این‌بود که شاهنشاه مثل یك دوست با من رفتار کردند. در این ملاقات‌شاهنشاه جمله‌ای گفتند که برای من‌فوق‌العاده ارزش دارد. شاه ایران گفتند:

اگر بین کشورهای‌ماحدودسیاسی هست بین قلبهای‌ماحدودی‌وجود ندارد این‌کلمات نه‌تنها برای من بلکه‌برای هردو ملت ارزش زیاد دارد.

سفیر کبیر عراق سپس گفت من در این ملاقات بنمایندگی از طرف مارشال عارف با شاهنشاه‌صحبت‌کردم ایشان سلام گرم برای‌شاهنشاه‌ایران فرستاده بودند و بعلاوه‌از شاهنشاه دعوت کرده بودند که از عراق دیدن کنند.زیرا ملت‌عراق‌نسبت‌باعلیحضرت فقید محبت خاصی داشته و شخص شاهنشاه نیز در کشورما مورد علاقه‌و احترام فراوان است.

شاهنشاه که چندبار در سال های گذشته بعراق سفر کرده‌اند درپاسخ دعوت من فرمودند: « من‌امیدوارم و آرزو دارم که مجددا عراق راببینم و بزیارت اعتاب مقدسه نائل شوم»

و من گفتم: «ملت عراق افتخار دارند که اعلیحضرت همایونی آنهارا سرافراز فرمایند و میهمان دولت و مردم عراق باشند و هر موقع که‌دعوت داشته باشند بکشورما سفر کنند.»

تسهیلات برای زائرین

سفیر کبیر عراق درمورد‌مشکلات زائرین واقداماتی که‌درمورد آنهابعمل آمده گفت:

دولت عراق آماده ایجاد همه گونه تسهیلات میباشدو من‌امیدوارم در ملاقاتیکه فردا با آقای نخست وزیر دارم این موضوع را مطرح ساخته و ترتیبی داده‌شود که تسهیلات لازم برای مسافرت فیمابین دو کشورفراهم گردد.

سفیر عراق اضافه کرد: اما در مورد مسئله ایرانیان مقیم عراق باید بگویم تاآنجائیکه من میدانم ونماینده کشور عراق هستم، در حال حاضر باایرانیان مقیم عراق هیچگونه بدرفتاری نمیشود وعراقی ها و ایرانیان مثل دودوست وبرادر هستند.

کشتیرانی درشط:

خبرنگار ما سئوال کرد: آیا در مورد کشتیرانی در شط‌العرب اختلافی وجود دارد واگر دارد یا مذاکراتی برای رفع اختلاف بعمل می‌آید و راه‌حل رفع این مشکل چیست؟

دکتر مصطفی شاکر سلیم گفت:

البته اختلافاتی در مورد شط‌العرب وجود دارد و چند سالی است که این اختلافات نمودار شده است‌ولی مسئله‌ای که در مورد حل این اختلافات باید حائز اهمیت باشد اینست که برای حل آن باید تشریفات کنار گذاشته شود و نمایندگان دوکشور باتفاهم کامل این اختلاف راحل کنند. من امیدوارم آقای آرام در مسافرتی که بعراق خواهند کرد با آقای وزیر امور خارجه عراق در خصوص این مسئله صحبت کند و مسئله شط‌العرب حل‌شود.

آقای سفیر کبیر عراق در مورد مسافرت آقای آرام گفت: آقای وزیر امور خارجه در اواخر ماه مارس (فروردین) بعد ازمسافرت حضرت حبیب بورقیبه به ایران‌به عراق عزیمت خواهند کرد و من‌نیز امیدوارم که دراین مسافرت‌همراه ایشان‌باشم.

در مورد روابط اقتصادی و توسعه آن، آقای دکتر مصطفی شاکر سلیم گفت: نمیتوانم باورکنم که‌دو کشور دوست و برادر چون ایران وعراق نتوانند روابط اقتصادی استواری‌با یکدیگر داشته باشند هرچند که در حال حاضر مناسبات اقتصادی بین این دو کشور کمتر ازآنچه که‌باید باشد هست ولی بسهم خودامیدوارم که بزودی این روابط مستحکمتر شود. چه لوازم و اشیائی در هردو کشور موجود است که میبایستی صادر و یاوارد شود باید هرچه‌زودتر مذاکراتی در خصوص توسعه روابط اقتصادی بین دو کشور انجام‌شود، چه این مذاکرات نتیجه مطلوبی در روابط دو کشور دوست وبرادرایران و عراق خواهد داشت.

یك زن باتهام قتل نوکر

بقیه از صفحه ۱۴

اظهاراتی کردید که‌هیچکدام مورد تائید ماموران تحقیق قرارنگرفت؟

امیره- چون اصغرفرار کرد، من‌ترسیدم وجرئت نکردم، باطاق افسر شهربانی که‌مستاجر من بود رفتم دراطاقش نبود به‌سازمان برنامه رفتم و جریان را به شوهر سابقم آقای رضوانی گفتم.

رئیس - طبق اظهارات مستاجرین شما، بانو هلن و دانشجوئی که‌سکونت داشته‌اند، در روز واقعه در اطاق‌فوقانی صداهای غیرعادی که دلالت بر گلاویز شدن است، شنیده شده، جریان‌چه بوده؟

امیره- بانوهلن‌پنج‌سال‌مستاجر من‌است اعمال او موجب میشد که من نتوانم مستاجر دیگری را درآنجا بنشانم. از طرفی دانشجوی مستاجر من هم که‌در نزدیکی اطاق هلن زندگی میکرد‌تحت تاثیر او بوده است!

رئیس - قطرات خونی که دراطاق وپله ها ریخته شده از‌گروه (آ) بوده وباخون مقتول منطبق است، دراینمورد چه‌میگوئید؟

امیره- من وقتی محمود، در راباز کرد چیزی نفهمیدم.

رئیس - آثار جرح‌و خراش درروی بدن و صورت مقتول دیده شده در این‌باره چه میگوئید؟

امیره - روز پیش که جعفر دلال آمده بود تا محمود را بیرون کنم، محمود گفت‌نمیروم، من باو گفتم مگرمن مادر تو هستم که‌از اینجا نمیروی؟ منهم عصبانی شدم و اورا کتك‌زدم و با ناخن های خود صورت وبدن اورا کندم!

رئیس - شما زن مشروب خواری بودید.

- امیره - بله!

رئیس - عربده جوئی هم پس از صرف مشروب میکردید!

امیره- خیر!

رئیس-شما آنچنان‌مشروب خواری هستید که پس از خوردن مشروب حواس خودرا ازدست میدهید؟

امیره - فقط پس از صرف‌مشروب استخوانهایم درد میگیرد و قدرت حرکت‌از من سلب‌میشود.

رئیس - مستاجرین شما گواهی داده‌اند که به محمود هنگام مجادله گفته‌اید پدرسوخته مراکتك میزنی و همچنین گفته‌اید حالاکه اینطور بی‌تربیت شده‌ای، یك‌ساعت هم تورا نگه نمیدارم.

امیره - من چیزی بخاطر ندارم.

رئیس- قدرت محمود مقتول زیادتر بودیااصغر؟

امیره - محمود، جوان ۲۵ ساله ورزیده بود، در حالیکه بطوریکه دردادگاه ملاحظه میکنید اصغربسیار ضعیف است.

رئیس- آیامحمود«مقتول»بشماعشق میورزید وشما رادوست‌داشت؟

امیره -من که توی دلش نبودم اومیل نداشت از خانه‌من برود، بمن‌میگفت حقوق بمن نده، من همین جامی‌مانم

رئیس دادگاه سپس از اصغرپور اقدم سئوالاتی نمود و بعد وکیل‌مدافع متهمین شروع بصحبت کرد ومحاکمه‌تا آخر وقت امروز نیز ادامه‌یافت.

ژنرال خان

براوضاع مسلط شد

سایگون-۲۰فوریه - یونایتدپرس- سربازان و نیروهای وفادار به ژنرال خان امروز فرودگاه سایگون ومرکز ستاد ارتش راتصرف کردند و باین ترتیب آخرین مقاومت کودتاچیان در مقابل فشارسربازان‌ژنرال خان‌شکسته شد. صدای تیراندازی از گوشه و کنار شنیده میشد اما ظاهراهیچگونه تلفاتی وارد نشده ودو کودتای ۲۴ ساعت اخیربدون خونریزی بوده‌است.

سرتیپ «لام‌وان‌فات»فرمانده واحدهای تانك که‌فرودگاه‌تان‌سون‌نات رااشغال کرده بوددریك‌جیپ‌ازمحوطه فرودگاه خارج شد.

قبل‌ازظهرامروز فرماندهان‌سربازان کودتاچی طی بیانیه‌ای تسلیم خود را اعلام کردند وباین ترتیب هفتمین کودتا یاتلاش‌برای‌کودتا ازززمان‌سقوط «نگودین‌دیم» با شکست مواجه شد.

وضع بحرانی

یك گزارش دیگر از سایگون حاکی است که‌سرهنك «فان‌نگوتائو» رهبر کودتای اخیر از طرف نیروهای وفادار به ژنرال خان دستگیر شده است ولی ژنرال (وان‌فات) یکی دیگر از رهبران کودتا فرار کرده است.

بموجب همین گزارش فرودگاه «تون سون نهوت» واقع در نزدیکی سایگون که بدست نیرو های کودتا کننده افتاده بود بار دیگر از طرف قوای ژنرال خان اشغال شده است.

دو سد بزرگ

بقیه از صفحه‌اول

آقای عبدالرضا انصاری استاندار خوزستان در یك جلسه مطبوعاتی باحضورنمایندگان‌مطبوعات پایتخت وخوزستان اعلام نمودند:

باکمال خوشوقتی باطلاع‌آقایان میرسانم که درادامه اقدامات چند ماهه گذشته استانداری و تائید وزارت آب وبرق ساختمان دوسد بزرك برروی رودخانه مارون و رودخانه کارون دراین هفته به تصویب اعلیحضرت‌همایون‌شاهنشاه رسیده و اوامر شاهانه وسیله‌جناب آقای مهندس روحانی وزیر آب‌و مقدمات امر از طرف سازمان آب‌و برق شرف‌صدور یافته است تا شروع گردد. سد مارون که حوزه برق خوزستان فراهم واقدامات‌لازم آبیاری آن درحدود ۶۵ هزارهکتار می‌باشد می‌تواند درحدود یکصد هزار کیلووات برق تولید کند و خطربی‌آبی و خشکسالی را درتمام حوزه رودخانه جراحی از بین‌خواهد برد و همچنین باعث بالارفتن تولیدات‌کشاورزی و بهبود وضع اقتصادی نواحی ببهبهان تاشادگان خواهد شد.

سد‌کارون نیز در حدود یکصدو شصت‌وپنج هزار هکتار اراضی را آبیاری خواهد نمود و قدرت تولید برق آن در حدود ۶۰۰۰۰۰ هزار کیلووات میباشد. که درحقیقت‌از نظر حوزه آبیاری و میزان تولید برق بمراتب عظیم‌تر از سد محمد رضاشاه پهلوی خواهد بود.

درچند ماه گذشته طبق اوامری که قبلا شرف صدور یافته بود مطالعات مقدماتی‌سدمارون به‌پایان رسیده ودر ظرف دوماه آینده‌گروه کارشناسان مختلف برای تهیه مقدمات اجرای طرح بایران وارد خواهند شد.

در مورد تشکیل کنفرانس‌اطاق های بازرگانی آقای استانداراضافه نمودند که:

موجب نهایت خوشوقتی است که کنفرانس اطاقهای بازرگانی که‌در این هفته باشرکت جناب آقای دکتر عالیخانی وزیر محترم‌اقتصادو جناب‌آقای‌خسروشاهی رئیس‌محترم اطاق بازرگانی تهران جناب آقای خوش‌کیش مدیرکل محترم بانك ملی جناب آقای اشرف احمدی سناتور محترم خوزستان وآقایان نمایندگان محترم خوزستان در مجلس شورای ملی و عده کثیری از بازرگانان و سرمایه‌گذاران و رجال اقتصادی ایران در اطاق بازرگانی خرمشهرو آبادان‌تشکیل گردید و باکمال موفقیت برگزار شد و فرصتی بدست داد که رجال اقتصادی ایران ضمن تبادل نظردر باره مسائل اقتصادی و بازرگانی‌و یافتن راه‌حل های شایسته برای رفع‌مشکلات توانستند که‌باامکانات وسیع‌اقتصادی خوزستان آشنائی پیدا کنند.

تصمیماتی که درکنفرانس گرفته شد ضمن قطعنامه‌ای باستحضار عموم رسیده است ولی نکته‌ای که‌از نظر اهالی خوزستان قابل توجه‌می باشد تصمیم دسته‌جمعی آقایان‌و بازرگانان و سرمایه‌گذاران در مورد سرمایه‌گذاری درخوزستان میباشد که باعث رونق اقتصادی و رفع بیکاری وبالابردن‌سطح‌زندگی افراد خوزستانی خواهد بود. برای اینجانب نهایت خوشوقتی است که اعلام نمایم بزودی شرکت بزرگی باکمك بازرگانان و سرمایه‌داران وتولید کنندگان محصولات کشاورزی در خوزستان وسازمان آب و برق خوزستان بمنظور تهیه وبسته‌بندی وهمچنین‌توزیع وصدور محصولات کشاورزی خوزستان تشکیل‌خواهد شدواین‌شرکت‌خواهدتوانست‌نه‌تنها باتهیه بازارهای مطمئن و کمك به تولید‌کنندگان دربالابردن سطح زندگی‌آنان‌خدمات بسیارموثرانجام دهد بلکه با اقداماتی که برای بسته‌بندی و صدور محصولات کشاورزی بعمل خواهد آورد، هر ساله خواهد توانست بمیزان قابل توجهی از طریق صدور محصولات کشاورزی به‌ذخیره ارزی کشور کمك نماید. مذاکرات مقدماتی دراین باره در موقع مسافرت‌جناب آقای مهندس روحانی وزیر محترم آب وبرق به‌خوزستان شروع شدو در مسافرت اخیر جناب آقای‌دکتر عالیخانی وزیر محترم اقتصادوجناب آقای خسروشاهی رئیس محترم اطاق بازرگانی مراحل تکمیلی‌خود را پیمود واینك که بصورت‌قطعنامه کنفرانس اطاقهای بازرگانی‌درآمده است امیدوارم در ظرف چند ماه آینده مراحل نهائی خودرا‌باسرعت طی کند.

خانواده های: **ابراهیم‌پورمرادی. فیلسوف پوریان. صافی‌زاده. دکتر شفاء. یونانی** با نهایت تاسف درگذشت والده پور مرادی رابه اطلاع دوستان و آشنایان می رساند تشییع جنازه آنمرحومه ساعت ۹ صبح فردا از منزل شخصی خیابان پهلوی اول دوراهی یوسف‌آباد کوچه بوعلی سینا چهارراه مرادی پلاك شماره ۷ ومجلس ختم نیز در منزل شخصی از فردا تاروز جمعه هفتم اسفند خواهد بود.

آ-۳۲۸۴۱

رسیدگی بشکایات مردم از مامورین شهربانی

درشهربانی کل‌کشور زیرنظر مستقیم رئیس شهربانی انجام میشود

● **بشکایات‌کتبی-حضوری وحتی تلفنی مردم از مامورین شهربانی فورا رسیدگی میشود**

امروز شهربانی کل کشور طی اطلاعیه‌ای اعلام کرد که از این‌پس یك دائره مخصوص که زیر نظر مستقیم رئیس شهربانی کل کشور قرار دارد بشکایات کتبی و حضوری و تلفنی اهالی تهران و شهرستان‌ها رسیدگی خواهد کرد. متن اطلاعیه بشرح زیر است.

چون رسیدگی دقیق و مثبت به شکایات و دادخواستهای ساکنین محترم تهران و شهرستان های دیگر کشور از وظائف شهربانی بوده و مورد توجه و علاقه این سازمان است و برای تسهیل در انجام این امر سازمانی بنام‌دائره رسیدگی بشکایات تحت نظر مستقیم رئیس شهربانی‌کل کشور تاسیس که از روز سوم‌اسفند ماه ۱۳۴۳ شروع بکار خواهد نمود.

این دایره موظف است‌به مراجعات شاکیان مخصوصا آن قسمت از شکایات که‌مربوط به‌وظائف شهربانی بوده و طرف‌شکایت مامورین‌شهربانی باشد رسیدگی و اقدام کنند.

ازساکنین‌محترم حوزه‌استحفاظی شهربانی کل تقاضا می‌شود شکایات واطلاعات و نظریات خود را چه‌کتبی و چه حضوری و حتی تلفنی با این دایره در میان گذارند واطمینان داشته باشند که‌در صورت‌معلوم بودن هویت مراجعین به مطالب وشکایات آنها با توجه و دقت کامل ودراسرع وقت رسیدگی و رضایت مراجعین محترم جلب خواهد گردید.

ا زفرستادن نامه‌های بی امضاء ویابامضای مستعارخودداری شود زیرا تنها بااین‌نوع‌مراجعات وشکایات‌ترتیب اثر داده‌نخواهد شد.

تلفن دائره رسیدگی بشکایات ۳۰۴۶۱۶ و داخلی ۲۹۴ محل دایره مرکز شهربانی کل کشور

زندانیان درمزارع

بقیه از صفحه‌اول

وزارت دادگستری مطالعاتی براساس کم‌شدن تعداد این‌قبیل زندانیان وکمك بعائله آنان‌شروع کرد و آمار صحیح زندانیان کشور ونوع اتهامات آنها را تهیه نمود.

خبرنگار ماگزارش میدهدبراساس این اقدامات قرار است کمیسیونی باشرکت معاون دادگستری رئیس کل شهربانی، دادستان های استان وشهرستان ورئیس زندان تشکیل گردد و هرچه زودتر دراین باره تصمیم نهائی اتخاذ گردد.

دادگستری وشهربانی کل کشور در نظر دارد تاقبل از فرارسیدن‌عید باتخاذ یك تصمیم قانونی موجبات رهائی تعدادی اززندانیان فراهم گردد.

کار در مزارع

خبرنگار قضائی ماگزارش‌میدهد پیشنهاد مدیر کل قضائی وزارت دادگستری درباره استفاده‌ازوجود زندانیان محکوم در کارگاه های کشاورزی مورد توجه قرار گرفت از طرف وزارت دادگستری‌مقدمات تشکیل کمیسیون‌تهیه‌طرح«استفاده اززندانیان‌در کارگاههای کشاورزی» فراهم گردیده و قرار است‌دعوت نامه‌لازم برای اخذ وبررسی‌نظرات مقامات شهربانی، زندان، دادگستری و وزارت کشاورزی فرستاده شود.

کلاسهای حریق زده پرورشگاه بسرعت تعمیر میشود

بطوریکه از جمعیت خیریه فرح پهلوی اطلاع میدهند، بمحض‌اطلاع از حریق درپرورشگاه شماره ۶جمعیت وابسته به‌بنیاد پهلوی (که خبر آن پریروز باطلاع خوانندگان محترم رسید). آقای مهندس شریف امامی نایب‌التولیه وبانو خزیمه‌اعلم نایب - رئیس جمعیت درمحل حاضر شده واز نزدیك دو کلاس درس کودکان راکه مختصر خسارتی دیده بود بازدیدنموده دستورات موکدی برای تعمیر آن صادر کردند که ظرف هفته آینده کلاسها برای پذیرفتن اطفال آماده شود. چون آتش سوزی بعداز ظهرو درهوای روشن اتفاق افتاده و اداره آتش‌نشانی هم بموقع از توسعه حریق جلوگیری نموده است، بحمدالله به کودکان‌آسیبی وارد نشده است.

توضیح درباره کتیبه «اورارتو»

در صفحه دوازدهم امروز در خبر پایان سمینار تاریخ و فرهنك ایران کلیشه‌ای از کتیبه «اورارتو» که به وسیله آقای دکتر جواد مشکور در سال ۱۳۳۳ کشف و در سمینار ارائه شده چاپ گردیده است که شرح آن در شماره فردا خواهد آمد.

دلکش خواننده معروف

بقیه از صفحه‌اول

بازداشتگاه ثبت اورده شد.

خانم دلکش از سال ۴۸ مالیات نپرداخت و نسبت به مالیات تعیین‌شده اعتراض داشت اما این اعتراض به موقع داده‌نشد و درنتیجه مالیات پس ازطی مراحل قانونی بسرحد اجرارسید رئیس منطقه ۳ دارائی تهران آقای خسروانی که اجرا ازطرف آن اداره بموقع عمل درآمد دراین مورد در مقابل پرسش خبرنگار ماگفت خانم دلکش طبق دو فقره پرونده مالیاتی از سال ۳۸ تاسال ۴۰ بدهی مالیاتی داشت درپرونده اول که مربوط به مشاغل آزاد ایشان است ازبابت سال های فوق مبلغ ۱ر۳۱۱ر۵۸۴ ریال بابت اصل مالیات وجرائم وزیان‌دیر کردبدهی دارد. که‌دراثر مراجعات‌مکرر حاضر نشد تصفیه حساب کندوبالاخره بناچار مالیات مزبور باجراء گذارده شد.

پرونده سومی مربوط‌به‌مالیات‌اتفاقی ایشان است (مثل کنسرت دادن) که مربوط بسال ۴۱ است و مبلغ آن ۱۸ر۷۰۰ ریال میباشد جمع بدهی ایشان در دو فقره فوق ۱ر۳۳۰ر۲۸۴ ریال میشود. از بابت سالهای۴۲و۴۳ فعلا دراین اداره سابقه‌ای نیست .خانم دلکش ازصبح‌دیروز دراطاق‌رئیس‌دارائی منطقه ۳ حاضر شد و تاساعت ۵ بعد ازظهر درانجا بود.

پس‌از آنکه هیچگونه توافقی بعمل نیامد ساعت ۵ به‌بازداشتگاه ثبت اعزام شد.

خانم دلکش که هنوز بعنوان یك خواننده خوب و طراز اول بین‌مردم ایران شهرت‌وعلاقمنددارددو بخصوص از زمانیکه صاحب طفلی شده‌است از اوبعنوان یك مادر باعاطفه نام برده میشود، دیشب که از فرزند خود جدا مانده بود ازفرط اندوه تاصبح قدم میزد و آواز میخواند واین موضوع موجب شده بودکه زندانیان زن در اندوه‌خانم‌دلکش شریك شده‌وبرایش اشك بریزند واز خدا بخواهند که هر چه‌زودتر بین این خواننده وماموران مالیات صلح و تفاهم بوجود آید.

خبرنگار ما گزارش میدهد اکثر خوانندگان رادیو و هنرمندان وفیلم‌برداران‌ازقانون تسهیل وصول‌استفاده کرده وباادارات دارائی توافق کردندو مالیات های خود راپرداختند.

ازجمله خانم پوران بدهی مالیاتی خود را ازسال ۳۹ تاپایان ۴۳ تقسیط کرده و مبلغی درحدود یك میلیون ریال بطور اقساط پرداخت نموده و بقیه آنرا هم خواهد پرداخت.

خانم مرضیه تاپایان ۴۳مالیات‌خود را تصفیه نموده مبلغ پرداختی وی بعلت آنکه فعالیت خارجی کم دارد جزئی‌بود.

خانم یاسمین قریب صد تا صدو بیست هزار ریال بطور اقساط بابت سه‌تاچهار سال پرداخت نموده‌است.

خانم الهه نیز بدهی خودراتقسیط کرده است.

آقای ویگن از طرف دارائی منطقه یك توسط اداره رادیو احضارشدکه بعلت تصادف اخیر هنوز مراجعه‌نکرده واحتمالا تاهفته اینده باوزارت‌دارائی توافق خواهد کرد.

ازهنرپیشگان مالیات خانم ایرن در چند روز قبل به‌رای نهائی رسید و قرار تقسیط ۶۰ هزار ریال آنرا گذاشته است. در مورد سالهای۴۳ و۴۲ بعدا روی کار وی تحقیق بعمل خواهد آمد و در صورت وجود فعالیت هنری تقاضای مالیات خواهد شد.

خانم آذر حکمت شعار ازبابت دو سال مبلغ ۸۰ هزار ریال بطورتقسیط پرداخته است درباره فعالیت ۴۳ایشان کمیسیون دستور تحقیق داده‌است.

خانم ژاله مالیات تاپایان ۴۳خودرا روشن ساخته است.

خانم دیهیم و خانم پرخیده نیز هریك‌بدهی‌خودرابطور تقسیط‌درجریان پرداخت میباشند.

خانم تهمینه در چند روز قبل با وزارت دارائی توافق کردو قرار است بطور تقسیط مالیا تخودرا بپردازد.

علاوه بر هنرمندان مالیات فیلم‌برداران و رشته های دیگر هنری نیز در دست رسیدگی نهائی است

اولین اتوکار لوان‌تور که بانمایندگان مطبوعات و سایرمدعوین بشیراز مسافرت نموده بود ساعت ۹ صبح‌روز ۵شنبه در محوطه باغ استانداری فارس درحضور خبرنگاران و عکاسان‌ونمایندگان روزنامه‌های محلی مورد بازدید آقای پیرنیا استاندار فارس‌وتیمسار سپهبدمالك فرمانده ژاندارمری کل‌کشور وتیمسارسرلشکردولو فرمانده ژاندارمری فارس قرار گرفت.

پس از توضیحاتی که آقای روشنفکر درباره‌اتوکارهای‌جدید داد اقدام شرکت لوان‌تور مورد تحسین‌وتقدیر واقع‌شد اساتیدو دانشجویان دانشگاه پهلوی در محوطه دانشگاه واهالی شیراز دسته دسته در خیابان زند از اتوکار جدید و مدرن لوان‌تور بازدید و اظهار خوشوقتی از بکارافتادن‌این‌اتوکار مینمودند. درعکس بالا استاندار فارس - فرمانده کل ژاندارمری کشور - فرمانده ژاندارمری فارس و آقای روشنفکر درجلوی‌اتوکار دیده میشوند.

یك زن باتهام قتل نوکرجوانش محاکمه‌میشود

امیره دلپ

از صبح روز پنجشنبه گذشته شعبه سوم دادگاه جنائی محاکمه یك‌زن را که متهم میباشد باتفاق نوکر سابقش جوانی را که در منزل وی خدمت میکرده کشته است شروع کرد .

در تاریخ ۱۲ تیر ماه سال گذشته در خیابان خانقاه در خانه‌شماره۸٤ طبقه‌سوم جنازه جوانی که در این منزل نوکربود پیدا شد .

صاحب خانه بانو امیره دلپ و نوکر سابق او بنام اصغر پور اقدم باتهام قتل تحت تعقیب قرار گرفتند بانو امیره بازداشت شدولی اصغر متواری گردید و پس از ٤ماه دریکی از دهات‌تبریزدستگیروباصدور قرابازداشت زندانی گردید.

در آغاز جلسه‌دادرسی پس از آنکه‌آقای طالقانی رئیس شعبه۳دادگاه جنائی از مشخصات متهمان مزبور اطلاع حاصل کرد . خطاب ببانو امیره اظهار داشت : برابر نیفر خواست دادسرای‌تهران محمودسلطانی«مقتول» در وسط اطاق خوابانده شده و روی آن‌پتو کشیده شده و کتاب دعائی‌هم برروی سینه او گذاشته‌اند ، بانوهلن ویکی دیگر از همسایگان که دانشجوی شهربانی بوده هنگام وقوع حادثه‌صدا هائی را از طبقه فوقانی شنیده‌اند شما اطلاعات خود رادر اینمورد بیان کنید ؟

کمی دیوانه‌بود !

بانو امیره نه چادر مشکی بسر داشت درپاسخ رئیس‌دادگاه‌چنین‌اظهارداشت:

ـآقای رئیس دادگاه !نوکر ارزش ومقامی ندارد نه انسان بخواهد اورا بکشد بجای اینکار آدم۵۰تومان‌بیشتر پول باو میدهد ! این پسرکمی‌دیوانه بود، من فرستادم عقب جعفر دلال که بیاید بحساب او رسیدگی کند و از منزل بیرونش کنم .

جعفر آمد ، من باو گفتم محمود بدرد من نمیخورد ، پس از آنکه جعفر دلال جریان امر را با محمود درمیان گذاشت ،محمود گفت من‌ازاین خانه نمیروم ، چون من منزل‌را تمیزتحویل گرفتم ، باید تمیز تحویل‌بدهم،سپس محمود مشغول تمیز کردن منزل‌شد، بعد از ساعتی متوجه شدم که پله ها را نشسته است ،بطبقه بالارفتم، در زدم ، جوابی نشنیدم منصرف‌شدم ، به‌اصغر که‌آمده بود بجای محمود نزد من بماند گفتم مبادا محمود که‌میخواهد برود در صدد است که‌اثاثیه را نیز سرقت کند ؟ اصغر از راه بالکن‌داخل اطاق شد ، در را بروی من باز کرد، من وارداطاق شدم،دیدم‌محمودخودش‌را باطناب بتختخواب بسته است . فکر کردم‌که‌شاید او اینکار را کرده تامرا بترساند ، اطمینان نداشتم که اومرده زیرا حالت مرده برای من نداشت ،به اصغر دستور دادم که‌اورا از تختخواب باز کند ،او محمود را ازتخت‌بازکرد و بوسط اطاق خواباند ،

رئیس ـ چرا شما در تحقیقات‌اولیه

بقیه در صفحه ۱۳

گمشده‌ها

کودك ٥ساله‌ای بنام‌غلامرضا حسن‌زاده (عکس‌بالا) از روز پنجشنبه در حوالی مجیدیه گم‌شده است . پدر و مادراو درخواست می کنند چنانچه‌از فرزند گمشده آنها خبری دارید بنشانی مجیدیه چهارده متری لشکر کوچه بهرامی شماره ۲۱ اطلاع دهید .

دانش‌آموز ۱۱ساله‌ای بنام باقر حبیبی (عکس بالا) ازروز سه‌شنبه هفته گذشته گم‌شده است.بستگان اوازخوانندگان ما خواهش می کنند هرگونه اطلاعی درباره گمشده آنها دارند باتلفن شماره ۳۰۰۵۱ بانك کشاورزی به آقای‌حبیبی خبر بدهند .

مدیر کل مجروح شد

دیشب اتومبیل جیپ دولتی شماره ۱٦۹۹ برانندگی‌آقای‌دکترسهراب برزگر مدیر کل سازمان آبادانی و مسکن هنگام عبور از جاده‌پهلوی در سه‌راه زعفرانیه از جاده منحرف شد و بدرختی تصادف کرد . در اثر این حادثه آقای دکتربرزگر و همسروی که در اتومبیل بود مجروح شدند .

مردی دخترش را چاقو زد

دیروز مردی بنام‌مراددختر ۱۸ساله خود مرصع رابقصد کشتن باچاقو بسختی مجروح کرد :مرصع که‌دربیمارستان سینا بستری است قادربتکلم نیست .

مرادپدر مرصع که بوسیله مامورین ژاندارمری مرکز دستگیر شده است گفت : باین علت تصمیم‌بکشتن‌دخترم داشتم که شوهرش طلاقش داده و بهانه طلاق را انحراف او اعلام کرده است .

جوانی خودکشی کرد

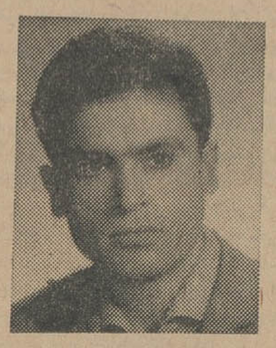

هوشنك بالاجا زاده

تعیین علت مرك باداره پزشکی قانونی منتقل گردید .

علت و نحوه‌خودکشی این‌جوان هنوز معلوم نشده و بازپرس دراین باره تحقیقاتی بعمل خواهد آورد .

جوان ۲۳ ساله‌ای که در یك موسسه تجارتی کار میکرد،بعلت نامعلومی خودکشی کرد . این جوان هوشنك بالاجاراده نام داشت و با مادرش در یکی از خانه‌های خیابان البرز زندگی میکرد .

هوشنك پریشب بخانه آمد وبه مادرش گفت که صبح او را زود از خواب بیدار نکند . روز بعد تا نزدیك ظهرهوشنك ازاطاقش‌بیرون نیامد و مادرش نیز بسراغ اونرفت و چون ظهر گذشت و از بیدارشدن هوشنك خبری نشد مادرش بطرف اطاق او رفت و چون هر چه در زد صدائی نیامد و در هم ازداخل بسته شده بود با کمك همسایه ها آنرا شکست و با جنازه سیاه‌شده پسرش در رختخواب روبرو گردید.

جریان به مامورین انتظامی و قضائی خبر داده شد و جنازه‌برای اتومبیل دیده میشد

از فرمان اتومبیل انگشت نگاری بعمل آمد معلوم شد که آثارانگشت را راننده پاك کرده است باین جهت احتمال وقوع جنایت بیشتر شد .

درحوض خفه شد

دیروز کودك ۲ساله‌ای بنام‌قاسمعلی وهاب‌در وحیدیه در حوض افتادو خفه شد .

عروس از دست مادر شوهرش خودرا آتش زد

زن ۲۰ ساله‌ایکه ازدست مادر شوهرش خود را آتش زده‌بود دیروز بعلت وسعت سوختگی‌دربیمارستان سینادرگذشت این‌زن فاطمه اکبری نام داشت واهل شهریاربود .

فاطمه یکسال پیش باعلی اکبر زمان‌پور ازدواج کرده‌بود ولی از قرار معلوم ازهمان ابتدای ازدواج بین عروس‌و مادر شوهرش اختلاف وجود داشت بستگان فاطمه میگفتند : چند روزی که‌ازازدواج فاطمه و علی اکبر گذشت ، رهرا مادرشوهر فاطمه بااوبنای ناسازگاری راگذاشت ودائم از کارهای اوایراد میگرفت .

روز دوشنبه هفته گذشته فاطمه پیت‌نفت راحاضر کردتا درچراغ خوراك پزی نفت بریزد. دراین هنگام مادرشوهرش‌سر رسید وازفاطمه ایرادگرفت که چرا اینقدر نفت مصرف میکند فاطمه ناراحت شد و نفت رابجای اینکه درچراغ خوراك پزی بریزد روی خود ریخت و بقصد انتحار خودرا ش زد .

همسایه و بستگان فاطمه بهر ترتیبی بود آتش راخاموش کردند ولی‌زن جوان در نتیجه سوختگی آسیب دیده بود و سوختگی آنقدر شدید بودکه پس‌از انتقال وی بتهران نیز معالجات پزشکان موثر واقع نشد .

رابطه بین تصادف تهران یارس و اتومبیل خون‌آلود از گل کشف شد

مامورین ژاندارمری مرکز پس از تحقیقات فراوان بین یك تصادف‌منجر بمرك در تهران پارس و پیدا شدن‌یك اتومبیل در بیابانهای ازگل که داخل آن خون‌آلود بود رابطه‌ای پیداکردند

ساعت ۹ونیم‌صبح سه‌شنبه دوچرخه سوار ٤٥ ساله‌ای بنام محمدحسین ابراهیمی فرزند اکبر حسن در اثر تصادف با اتومبیلی در خیابان مهرداد تهران‌پارس کشته شد ولی راننده با اتومبیلش فرار کردوشناخته نشد.

ساعت یازده صبح همانروزمامورین ژاندارمری مرکز اتومبیل ببوك شماره ۲۰۱۸۵ را در گودالی در ازگل پیدا کردند در حالیکه قسمت جلوی آن فرو رفته بود و مقداری خون در داخل

مامورین ژاندارمری با مراجعه به پرونده اتومبیل در اداره حمل و نقل راهنمائی ، مشخصات آخرین مالك اتومبیل را بدست آورده و بخانه او در تهران پارس مراجعه کردند و او راکه اسکندر میرزائی‌نامدار دستگیر کردند .

در تحقیقاتی‌که بوسیله آقای‌ستوان شادانلو افسر ژاندارمری از اسکندر بعمل آمد وی گفت که در خیابان مهرداد با محمدحسین تصادف کرده و چون از همسرش که اتومبیل را برای او خریده می‌ترسید . اتومبیل را در بیابان رها کرده و سپس بمامورین انتظامی اعلام نمود که اتومبیل‌سرقت شده است .

دوچرخه سوارکشته‌شد

پریروز اتومبیل سواری شماره ۱٤۱٦ برانندگی الله‌مراد امانی هنگام‌عبور از خیابان‌توتونچی با دوچرخه سوار ۲۷ ساله‌ای بنام عین‌اله دیده‌ور تصادف کرد . در این حادثه دوچرخه سوار بسختی مجروح شد و پس از انتقال به بیمارستان درگذشت .

به ۹ سال زندان محکوم شد

اکبر کرباسی

بامداد روز پنجشنبه شعبه ٤ دادگاه جنائی‌بریاست آقای‌دکترصفائی تشکیل شد ودر دنباله‌دادرسی اکبر کرباسی متهم‌بقتل محمدنجار واستماع دفاعیات‌مؤکل‌وآخرین دفاع متهم‌وارد شور شد و اکبر کرباسی را که متهم به‌ایراد ضرب منتهی بفوت‌استادمحمد نجار در کاشان بود به ۹ سال حبس مجدد محکوم ساخت.

کشف چند اتومبیل

دیشب مامورین ژاندارمری مرکز اتومبیل فولکس‌واگن‌شماره٤٤۹۲٤ راکه بسرقت رفته پیدا کردند .

هم‌چنین اتومبیل های فولکس‌واگن شماره ۷٥٦۳ و ۱۹٦۷ که‌درتهران بسرقت رفته بود وسیله مامورین کلانتریها کشف گردید .

تصادف جاده ورامین

دیروز اتومبیل فولکس‌واگن در جاده ورامین واژگون شد . دراین حادثه یکی از سرنشینان اتومبیل کشته شد . راننده اتومبیل که پرویز توحیدیان نامدارد از طرف ژاندارمری مرکز بدادسرافرستاده شده است .

دزد واموال مسروقه

ساعت۲۱ دیشب‌مامورین‌ژاندارمری مرکز در سلیمانیه با دستگیری مردی بنام ابوالقاسم اموالی‌بارزش پنجاه هزارریال از او بدست‌آوردند متهم بچند سرقت اعتراف کرده است .

دزد را گرفتند

سارقی در ساعت ۳ بعداز نیمه شب در خیابان دامپزشکی مقابل ده‌متری کیانوری وارد منزل آقای دولت‌آبادی شده بود با فعالیت مامورین کلانتری ۸وپاسبان گشت واهالی محل دستگیر و بکلانتری اعزام شد .

شب قوزی

اولین فیلم داستانی‌ایرانی‌که درسال ۱۹٦٤ در فستیوال‌های جهان کان‌ـ کارلووی‌واری‌ـ بروکسل شرکت نموده‌است

(امسال درکان کارگردان جدیدی کشف کردیم که اگر جایزه‌ای برای‌افکار نو وجود داشت‌باو تعلق میگرفت . اوفرخ غفاری سازنده فیلم‌شب قوزی است این‌جوان بااطلاعات وسیع‌خود در عین حال خصوصیات کمیاب سناریونویس ، کارگردان، بازیگر و تهیه‌کننده رادر خود جمع نموده‌است)

«از هانری مانیان «آکتور» پاریس ـمه ۱۹٦٤»

شب قوزی این‌فیلم بسیارخوبی‌است ازاین پس‌به‌فیلمهای کارگردانی شده‌توسط فرخ غفاری باید توجه بیشتر داشت

زبر دستی در تعریف داستان ،نکته سنجی‌درایجاد محیط و مهارت در بوجود آوردن حس‌ملی و محلی از خصوصیات بر جسته فیلم‌است و باعث توجه مردم در همه جا خواهد شد

«وراتین ـنیویورك ۱۹٦٤»

ارفرانس

بزرگترین شبکه هواپیمائی جهان

امسال از

ظاهر خور

سحر آمیز دیدن کنید

ارفرانس برای شما نرخهای بسیار باصرفه

(بلیط ـ هتل ـ خوراك ـ گردش)

بوجود آورده است

نرخهای جدید برای اولین بار امکان بازدید از سراسر خاور دور را با بهای بسیار نازلی بوجود میآورد

AIR FRANCE

LE PLUS GRAND RÉSEAU DU MONDE

à Votre Service

برای کسب اطلاع بیشتر به:

شرکت هواپیمائی ارفرانس

خیابان شاهرضا ـ کاشی ۲۰۷

تلفن‌های ٦٦۲٥۲ تا ٦٦۲٥٤

ویا اژانس مسافرتی خود مراجعه کنید.

اجناس جدید برای حراج فروشگاه کازرونی رسید

فروشگاه کازرونی تهران‌فقط مغازهٔ سه دهنه بزرك‌خیابان سعدی است.

اصفهان پاساژ کازرونی مشهد خیابان خسروی نو

بیمار فراری

بقیه از صفحه اول

وزارت بهداری امروز درباره بیماران چنین توضیح داد که در تاریخ ۱۴ و ۱۱ و ۱۳ و ۴۳ هیجده بیمار گرگ گزیده (که از فریدون‌شهر بوسیله هلیکوپتر به اصفهان واز آنجا به تهران اعزام شده بودند) از طرف انستیتو پاستور به بخش بیماریهای عفونی بیمارستان فیروزآبادی معرفی و بستری شدند . واکسیناسیون اولیه در انستیتو پاستور انجام و بقیه واکسیناسیون در بخش عفونی انجام گردید که روز ۲۴ و ۱۱ و ۴۳ واکسیناسیون خاتمه یافت .

درطول مدت واکسیناسیون پنج نفر ازاین گرگ گزیدگان مبتلا به بیماری هاری شده و چهارنفر درگذشتند و یکی دیگر بستری بود .

مردن این عده درروحیه این افراد اثر زیاد بخشید ومرتبا ازماندن در بیمارستان اظهار ناراحتی میکردند و واسطه وتوصیه می‌آوردند که قبل از خاتمه دوره واکسیناسیون مرخص شوند . بطوریکه باجبار مقامات بیمارستان متوسل به آقای آیت‌الله لاله‌زاری شدند که مدتی با آنها صحبت کرده وآنها را راضی کنند تا پایان واکسیناسیون دربخش بمانند و همینطور هم شد .

روز ۲۵ و ۱۱ و ۴۳ واکسینه شده‌ها لباس پوشیدند و به حسابداری مراجعه کردند ولی چون حسابداری بیش از سه‌تومان خرج راه بهریک نمیداد واین مبلغ کافی نبود ، بیماران از مراجعت به فریدون‌شهر امتناع نمودند ولی روز بعد این عده نیز باوسائلی که ترتیب داده شد رفتند ، احمد مومنی یکی از بیماران مرخص شده که همانروز شخصا حاضر شد باکمک بستگانش که در تهران بودند به اصفهان برود (وی چند سال قبل در تهران اقامت داشته است) این شخص چون تا ساعت ۱۰ شب همانروز ۲۵ بهمن وسیله پیدا نکرده بود شبانه به بیمارستان مراجعت کرد و فردا صبح (روز ۲۶ بهمن) باتفاق یکی از اقوامش بنام مهدی‌قلی مومنی به فریدون شهر مراجعت کرد.

وزارت بهداری اعلام کرد که باین ترتیب بیمارهاری در تهران وجود ندارد واحمد مومنی پس از خاتمه واکسیناسیون به اصفهان رفته است .

ولی آخر وقت امروز خبرنگار مادر اصفهان اطلاع‌داد : بنابگزارش خبرنگار اطلاعات در داران فریدن احمد مومنی بیمار هار وفراری از بیمارستان فیروز آبادی وارد فریدون‌شهر شده ولی بمحض ورود بمحل سکونتش از شدت بیماری هاری درگذشته است .

وظایف مالک و زارع

بقیه از صفحه اول

الف- وظایف مالک ۱- پرداخت مخارج ومرمت ونگهداری قنوات اعم از تنقیه، نوکنی لاروبی ادامه پیش کارو کلیه اقداماتیکه برای دائر نگهداشتن قنوات و چاههای آب لازم است و پرداخت هزینه آب رودخانه وانهار و احداث وتعمیر ناوسیمان وسد و بندر واستخر وبرکه و امثال آنها طبق مقررات معمول محلی .

۲- پرداخت مخارج مربوط به موتور وتلمبه آبیاری درنقاطیکه معمول است وکوشش بمنظور استفاده از وسایل جدید درامر آبیاری .

تبصره ۱- درمواردیکه بین مالک و زارع درخصوص پرداخت و هزینه و استفاده از تلمبه وموتور آب قرارداد خاصی تنظیم شده باشد برطبق مفاد آن رفتار خواهد شد .

۳- تهیه بذر مناسب درنقاطیکه بذر بعهده مالک است .

۴- همکاری و تشریک مساعی با زارع برای تبدیل و بهبود بذر در نقاطیکه تهیه بذر بعهده زارع است .

۵- انجام سایر وظایف وتکالیفی که بموجب قوانین و آئین‌نامه های دیگر، تعیین شده ویا خواهد شد و همچنین وظایفی که طبق عرف و معمول محلی اختصاصا بعهده مالک است .

ب: وظایف زارع ازاین قرار است:

۱- انجام عملیات زراعتی از قبیل شخم، آماده نمودن زمین کشت و مواظبت های زراعتی وبرداشت و غیره طبق عرف محل .

۲- تهیه بذر مناسب درنقاطیکه تهیه بذر بعهده زارع است .

تبصره: در صورتیکه در تاریخ تصویب این قانون نسبت بمراحل زراعتی فوق ترتیب خاصی بین مالک و زارع معمول بوده است بهمان نحو عمل خواهد شد ونسبت به آینده نیز طرفین میتوانند طبق قرارداد یکه منعقد خواهند کرد رفتار نمایند .

ب: وظایف مشترک مالک و زارع

عبارت از ۱- مراقبت و حفظ ونگاهداری قنوات، چاه ، استخر، جدول ، نهر و تشریک مساعی واتخاذ ترتیباتی که از اتلاف آب جلوگیری کند واستفاده بیشتر از آب زاید را مورد زراعتی ممکن سازد .

۲- پرداخت هزینه کود شیمیائی و مخارج دفع آفات .

تبصره: هریک از مالکین وزارعینی که هزینه تهیه کود شیمیائی و مخارج دفع آفات را، بپردازند میتوانند قبل از تسلیم محصول معادل بهای آنرا برداشت نمایند .

۳- پرداخت حقوق کدخدا و دشتبان ومیرآب و امثال آنها طبق عرف و معمول محلی، مراقبت در حفظ ونگهداری اشجار و باغات و همچنین موسسات وابنیه عمومی از قبیل مدرسه و آب‌انبار وغیره .

۵- دادن اطلاعات لازم از منابع تولید وامور زراعی واجتماعی ده بمامورین وزارت کشاورزی و اجرای دستورات فنی وراهنمائی آنان که بمنظور توسعه سطح کشت وبهبود امور زراعتی صادر میشود.

تبصره از تاریخ تصویب این قانون تغییر نسق زراعت در دهات ممنوع است وهرشخص زارع همان زمین (اعم از زیر کشت و آیش شناخته میشود) که در تاریخ تصویب این قانون دراختیار داشته است، علیهذا بااستحضار کامل به عنایات خاص ذات مبارک ملوکانه و رهبر عالیقدر ملت ایران واوامر موکدی که معظم‌له برای حفظ حقوق قانونی طبقات مختلفی که بنحوی ازانحاء باقوانین اصلاحات ارضی ومقررات مربوطه به آن ارتباط دارند توجه دارند توجه هم‌میهنان عزیز رابدین نکته‌اساسی جلب مینماید که اجرای کامل قانون اصلاحات ارضی با تلاش شبانه‌روزی مسئولین مربوطه مسیر خودرا بدقت و علاقمندی طی خواهد کرد ولیکن بهبهانه عدم اجرای قانون نبایستی بهیچوجه به میزان تولیدات مملکت وبارو ابط قانونی وعرفی مالک وزارع لطمه‌ای وارد شود وانتظار دارد هر کسی به سهم خویش وبااستفاده از کلیه مقدورات مادی و معنوی خود نسبت به بالابردن سطح تولید وبنیان گزاری ایرانی آبادتر وزندگی اجتماعی مرفه‌تری نهایت سعی و تلاش را مبذول واطمینان داشته باشند که حقوق مردم از هرجهت در حدود مقررات وقوانین جاری کشور محفوظ ووزارت کشاورزی وسازمان اصلاحات ارضی کل کشور مسئول اجرای این امر خواهد بود .

نرخ کالباس گران نیست

بقیه ازصفحه اول

مابرای تهیه گوشت گاو موردنیاز خود طبق نرخ جدید شهرداری برای هر کیلو باید ۵۹ ریال بپردازیم وبرای هر کیلو گوشت کشته مصرفی کالباس ۵ ریال عوارض شهرداری تعلق میگیرد. البته باتوجه باینکه استخوان وسایر مواد زائد گوشت نیز مشمول چنین مالیاتی است عوارض مزبور از کیلوئی ۱۰ ریال هم‌تجاوز مینماید که پرداخت آن برای کارخانجات کالباس سازی باوضع موجود فوق‌العاده سنگین و غیرقابل تحمل میباشد. ما بارها طی نامه هائی به نخست وزیر ، وزیر کشور و شهردار وقت کتبا تقاضا کرده‌ایم که با کنترل دقیقی از دخل وخرج این کارخانجات و میزان نفع وضرری که‌عاید ما میشود در صورتیکه دراینمورد ذیحق باشیم نسبت به تقلیل عوارض شهرداری تصمیمی اتخاذ دارند ولی کوچکترین ترتیب اثری تاکنون نسبت باین تقاضا داده نشده .درصنت است که‌قیمت گوشت گاو کیلوئی ۵۹ ریال می‌باشد ولی چون ۷۰ درصد از ماده اولیه کالباس ازگوشت خوك تشکیل شده وما آنرا کیلوئی ۶۵ تا ۷۰ ریال خریده وبرای هر کیلو ۵ ریال عوارض می‌پردازیم مجموعه گوشت مصرفی ما پس ازبرداشت مواد زائدش برای مصرف کالباس تقریبا دو برابر نرخ فوق تمام میشود ودرآنجا که در همه‌دنیا برای تهیه کالباس مرغوب تقریبا نیمی میزان ازگوشت خوك استفاده میشود جهت تامین مواد اولیه هزینه قابل‌توجهی باید متحمل شویم . نظر مقامات محترم شهرداری اینستکه افزایش اخیر قیمت گوشت موجب اتخاذ چنین تصمیمی ازطرف تولیدکنندگان کالباس شده‌در حالیکه اگرمساله جلب نظر مصرف کننده ورقابت درمیان نبود ما میباید دوسال قبل باتوجه بکمیابی گوشت بقیمت محصول خود میافزودیم لیکن باتمام ناراحتی هائی که طی این مدت برای ما ایجاد شد بخاطر بی‌ثمر نماندن سالها تلاش خوددر مقابل تمام این مشکلات تاسرحد امکان مقاومت کردیم درحالیکه عملا نفعی هم نصیب ما نشد، اما ادامه این وضع بانرخ جدید گوشت برای ما بیم ورشکستگی داشت . اگر هزینه های تولید نظیر مزدکارگر ، ضایعات گوشت ومواد اولیه ،سوخت، مخارج دامداری، تامین علوفه وغیره نسبت به بهای کالباس درنظر گرفته میشد حقا میبایست بر بهای این فرآورده کیلوئی بیست ریال میافزودیم ولی بدلایلی که درفوق اشاره شد بالاجبار تنها بافزایش ده ریال درکیلو قناعت کردیم واین تصمیم خود رانیز برای جلوگیری از هرسوءاستفاده‌ای صریحا اعلام داشتیم. حال اگر اجحافی ازطرف خرده‌فروش بخریدار میشود کالباس را ببهای گرانتری میفروشند این موضوع چه‌ارتباطی باکارما دارد وگناه ما دراین میانه چیست ؟

مدیران کارخانجات کالباس سازی سپس افزودند :

درصورتیکه این وضع نامطلوب همچنان ادامه یابد ما مجبوریم کار خودرا متوقف کنیم و اگر مقامات شهرداری فعالیت مارا دالبر منافع سرشاری میدانند ما حتی حاضریم تمام تشکیلات خودرا بدولت واگذار کنیم تااگر حس میشود که بااین نرخ وباین کیفیت فرآورده ارزانتری می‌توان تهیه نمود عملا باثبات برسد یا ترتیبی داده‌شود که گوشت مورد نیاز مابوسیله خود شهرداری تامین وروی کالباس نیز قیمت گذاری شود. تابحال چندین کارخانه بعلت مرغوب نبودن محصول ورشکست شده‌اند درحالیکه مادر هرشرایطی سعی کرده‌ایم محصول ممتاز ومطلوبی تحویل مصرف کننده بدهیم. درکشور آلمان که یکی از بزرگترین مصرف کننده های کالباس می‌باشد بهای تمام شده مواد اولیه کالباس حداکثر ۳۰ ریال و نرخ معمولی این محصول کیلوئی ۱۲۰ تا ۱۴۰ ریال میباشد درحالیکه درحال حاضر فقط هزینه گوشت خالص برای ما نزدیك به دوبرابر قیمت گوشت خریداری شده اولیه می‌باشد. البته اگرموضوع رقابت درمیان نبود بحثی در بهبود جنس وتنزل بهای آن نمیشد ولی با این حال چنانچه وضع گرانی گوشت ادامه یابد ورشکستگی مادیر یا زود قطعی خواهد بود و انتظار داریم مقامات شهرداری ودولت برای اینکه نتیجه سالها کوشش ما باین ترتیب ضایع نگردد اقدام موثری دراینمورد بنمایند.

دکتر یحیی شهردار متخصص
جهاز هضم
از بیماران محترم متمنی است که برای مراجعه به مطب ۲۴ ساعت قبل طرف صبح توسط تلفن ۳۷۰۳۵ وقت بگیرند.
شاه آباد - خیابان باغ سپهسالار - شماره ۱۵۴

سازمان فرهنگی شهرپرست
برای دوره دوم بهار وتابستان کودك از سه سال ببالا می‌پذیرد. همچنین کلاسهائی بمنظور آماده ساختن متولدین ۱۳۳۸ جهت دبستان دائر میباشد.
ماهانه بااستفاده از وسائل نقلیه برای تمام شهر وحومه ۵۵۰ ریال وبدون ماشین ۳۰۰ ریال است.
چهارراه گمرك شاهپور - تلفن ۵۱۹۲۷
۱-۳ آ-۴۰۶۹۰

دیوان منصور حلاج
بامقدمه و شرح مبسوطی دربارهٔ مکتب عشق الهی باکاغذ اعلا و جلد زرکوب از طبع خارج شد . ارزش یکصد ریال
هزارویك حکایت
تالیف دکتر خلیل تقفی (اعلم‌الدوله)
در ۴۷۲ صفحه باقطع وزیری وکاغذ اعلا و جلد زرکوب منتشر گردید.
ارزش ۱۵۰ ریال
ازانتشارات کتابخانه سنائی ناصر خسرو ۱-۲

کلاسهای انگلیسی انجمن ایران وامریکا
ثبت نام برای دوره آینده کلاسهای فشرده (روزی دو ساعت پنج روز در هفته) در روزهای یکشنبه دوم و۳شنبه چهارم اسفند صبح‌ازساعت ۸ر۳۰ تا ۱۲ و بعدازظهر از ساعت ۳ تا ۷ وثبت‌نام برای کلاسهای سه روز در هفته(۶ تا ۸ روزهای زوج) در روزهای چهارشنبه پنجم و یکشنبه نهم اسفند از ساعت ۴ تا ۸ بعدازظهر بعمل خواهد آمد . امتحان تعیین قوه برای داوطلبان جدید در روزهای فوق تا یك ساعت قبل ازخاتمه ثبت‌نام انجام خواهد شد.
نشانی: خیابان شاه ساختمان آلومینیوم طبقه ۴-
قسمت عقب - تلفن ۴۷۱۴۰ آ-۴۰۶۹۲ ۱-۴

INSTITUT FRANCO-IRANIEN
LES PEINTRES DU MOUVEMENT
DEGAS et TOULOUSE- LAUTREC
par
Madame Catherine GOGUEL
Diplômée de l'Ecole du Louvre
Dimanche 21 Février 1965 (2 Esfand)
à 19 h.
La conférence sera suivie
de la projection d'un film
sur l'oeuvre de Toulouse-Lautrec

کلاسهای آموزش کمال
تحت نظر مجرب‌ترین دبیران پایتخت دایر وکلیه مواد ابتدائی - متوسطه - تقویتی - کنکور - حسابداری - دفترداری دوبل - ماشین نویسی وزبانهای خارجی را بطریق سمعی‌و بصری تدریس مینماید. ثبت‌نام همه روزه صبح وعصر.
نشانی: خیابان استخر - حسن‌آباد جنب کوی خواجو
تلفن ۶۹۰۱۲ آ-۴۰۷۳۶

صنایع دهسال ازمالیات

بقیه از صفحه آخر

در مورد صنعت اصولا سیاست دولت اینست که صنایع را به دو قسمت تقسیم کند . دسته اول صنایعی که برای رشد اقتصادی ضروری بوده و در ماهیت خدمات اقتصادی واحد های مزبور ارزش فوق‌العاده دارد ، دسته‌دوم صنایعی که از نظر خدمات اقتصادی واجد ارزش زیادی نیستند از قبیل صنایع مشروبات غیرالکلی یالوازم آرایش و نظایر آن .

صنایع دسته اول مورد حمایت مالیات واقع خواهد شد و صنایع دسته دوم ممکن است ، از طریق تشویق صادرات و نظایر آن مورد حمایت واقع شوند . در دسته اول هم کمکهای مالیاتی به نسبت ارزش خدمات اقتصادی فرق میکند . چه بسا یك واحد تولیدی صنعتی یا معدنی که برای کشور ارزش حیاتی دارد از معافیت دهساله استفاده کند واحد دیگریارشته دیگر ۲ یا ۴ یا ۵ سال از این معافیت استفاده نماید و دراجرای همین سیاست بزودی لایحه اصلاحی قانون تشویق صادرات نیز تسلیم مجلسین خواهد شد .

● استفاده از مزایا

واحد های صنعتی در قانون مالیات بر درآمد ، علاوه بر معافیت مالیاتی از مزایای جدید استفاده خواهند کرد . آئین‌نامه استهلاکات تغییر خواهد کرد و مدت زمان استهلاك ماشین آلات براساس واقعیت تعیین خواهد شد . همچنین اجازه انتقال زیان شرکتها در هر سال به سال آینده امکان پذیر خواهد شد

اروپا بگرمی از پادشاه

بقیه از صفحه اول

انعکاس سفر شاهنشاه

سفر شاهنشاه به اطریش و استقبال باشکوهی که به‌وسیله مقامات دولت اطریش وایرانیان وداشجویان مقیم وین از معظم‌له بعمل آمد مهمترین موضوع مورد بحث مطبوعات دیروز و امروز اروپا است .

گزارش دفاتر اطلاعات ومطبوعات ایران در وین - پاریس - کلنی و رم حاکیست که علاوه بر مطبوعات رادیو تلویزیون‌های ممالك مختلف اروپائی نیز فیلم ها و عکس های متعددی در همین زمینه پخش کردند و ضمن تفسیر هائی اظهار عقیده کردند که هر چند سفر شاهنشاه ایران یك سفر غیر رسمی است همه‌جا معظم‌له مورد استقبال باشکوه و بسیار گرمی قرار گرفته‌اند و مقدم اعلیحضرت بسیار گرامی شمرده شده است .

تمام روزنامه های امروز اطریش متن مصاحبه شاهنشاه با شبکه رادیو تلویزیون کلنی را منتشر کرده‌اند و درباره آن تفسیرهائی انتشار داده‌اند .

● سیاستمدار برجسته

روزنامه بزرك کوریر چاپ وین ضمن تفسیر خود مینویسد شاهنشاه ایران سیاستمدار برجسته‌ای هستند. همین روزنامه نوشته است. شاهنشاه هنگام ورود به کشور ما مورد استقبال بسیار گرمی قرار گرفتند و آنچه که بیش از هر چیز جلب توجه می کرد احساسات بسیار شدید دانشجویان ایرانی مقیم وین بود که نسبت به شاهنشاه ابراز میشد .

« دی پرس » یك روزنامه دیگر اطریشی در رپرتاژ جالبی از جریان ورود شاهنشاه مینویسد : فرودگاه وین با وجود سرمای بسیار شدید هوا پر از مردمی بود که برای دیدار شاه سرما را بجان خریده بودند روزنامه « فولکس بلادت » نیز در رپرتاژ خود نوشته است : دانشجویان ایرانی هنگام استقبال از شاهنشاه شعار های بزرگی همراه داشتند که روی آن جملات هیجان انگیزی حاکی از خوش آمدو اظهار مسرت از دیدار شاه دیده میشد .

هفته نامه معروف « ارزا اهلر » چاپ وین در آخرین شماره خود مینویسد : در این هفته یکی از برجسته‌ترین شخصیت های سیاسی آسیا به خاك اطریش قدم نهادند و ما مقدم ایشان را تبریك می - گوئیم . اعلیحضرت رهبر ایران کشور دوست ما هستند و از آن گذشته ما پیوسته با دیده تکریم و احترام به مساعی شاهنشاه در راه بالابردن سطح زندگی ملت خود نگریسته‌ایم .

گوشت ارزان میشود

بقیه از صفحه آخر

بدنبال اقدامات شهرداری تهران اعضای اتحادیه صنف اغذیه‌فروش تشکیل جلسه داد و آنها اعلام کردند که قیمت کالباس باید همان قیمت سابق باشد . اغذیه‌فروش ها گفتند که کالباس را به قیمت سابق می فروشند و بفرض که کارخانه قیمت را افزایش دهد فروشندگان زیر بار این حرف نخواهند رفت .

● اسفالت

در مورد اسفالت تهران که باعث گله و ناراحتی شدید مردم است شهردار تهران گفت : ماموران با فعالیت زیاد برای مرمت اسفالت خیابانها اقدام کرده‌اند ولکه گیری چند خیابان اصلی مانند شاهرضا، تخت جمشید ، نادری و چندخیابان بزرك دیگر تمام شده و ماموران شبانه‌روز کار میکنند .

● گوشت

شهردار تهران درباره گوشت گفت : طی امروز و فردا نرخ جدید گوشت را خواهیم داد و قیمت گوشت را ارزان خواهیم کرد . ماموران شهرداری و مسئولان کیپ های مبارزه با گرانفروشی در سراسر تهران قیمت گوشت را کنترل می کنند .

● نان

یك مقام رسمی شهرداری امروز گفت : طرح نان شهرداری برای قطع دست ها ی واسطه از نان تهران تنظیم شده و توجه دولت باین طرح جلب شده است .این مقام گفت : با تصویب طرح جدید نان ، تمام مشکلات ومسائل موجود درباره نان شهر از میان میرود و نان کیلوئی هفت ریال ونیم بدست مردم میرسد .

تقویم اطلاعات

شنبه- اول اسفند ماه ۱۳۴۳ - هیجدهم شوال ۱۳۸۴ - بیستم فوریه ۱۹۶۵
اذان صبح ساعت ۵ و ۱۳ دقیقه
طلوع آفتاب ساعت ۶ و ۴۶ دقیقه
غروب آفتاب ساعت ۵ و ۴۳ دقیقه

برنامه امشب

تلویزیون ایران

۵ر۰۱ اعلام برنامه
۵ر۰۴ مبحثی از مثلثات ششم ریاضی
۵ر۳۰ خردسالان
۶ر۰۰ تدریس زبان انگلیسی
۶ر۳۰ پلیس بین‌المللی
۷ر۰۰ کهلر
۷ر۱۵ مصاحبه با خانم ایران منصوری رئیس پیشاهنگی دختران
۷ر۳۰ بیشه من چیست ؟
۸ر۰۰ هنر های زیبا
۸ر۳۰ اخبار
۹ر۰۰ فیلم لوسیل بال
۹ر۳۰ صندوق شانس
۱۰ر۰۰ پری میسون
۱۱ر۰۰ پایان برنامه

مجالس ترحیم و یاد بود

خانواده های اصانلو ونوروزی به اطلاع آقایان دوستان معظم و خویشاوندان می رساند که مراسم یادبود چهلمین روز درگذشت مرحومه **پریجهان اصانلو** درصحن قدیم حضرت معصومه علیهاالسلام روز دوشنبه سوم اسفند ماه از دو ساعت پیش از ظهر تا عصر در مقبره خانوادگی برگذار می شود ملاطفت و عطوفت آقایان وبانوان معظم در حضور در مراسم مزبور موجب مزید تشکرات بازماندگان آنمرحومه خواهد بود .

بانهایت تاسف درگذشت ناگهانی شادروان **بانو کشور اسکوئیلر** مادر آقایان حمیدفرجادپور سرهنك ستاد حبیب اسکوئیلر . مجیداسکوئیلر سرهنك دکتر سعید اسکوئیلر و بانو حاجیه اسکوئیلر را به اطلاع اقوام و آشنایان آنمرحومه می‌رساند . مجلس ترحیم مردانه روز دوشنبه سوم اسفند ماه از ساعت ۹ الی ۱۱ صبح در مسجد مجد منعقد خواهد شد .

اسحق ابراهیمی . عبدالعلی اسکوئیلر . کریم جورابچیار غلامعلی اسکوئی . سرتیپ اسماعیل اسکوئی . سرتیپ ابراهیم اسکوئی . خانواده های فانقی . رمزی . نصیرین . جورابچی . بافتهٔ . صادق‌زاده حریرچی . برمکی . قاسمی

آ-۲۳۷۷۵

بعموم بازماندگان آنمرحومه مصیبت وارده را تسلیت میدهیم .

باکمال تاسف درگذشت مرحوم **محمد مهدی پوریان** بزرك خاندان پوریان را به اطلاع بستگان ودوستان می رساند مجلس ختم آنمرحوم روز یکشنبه دوم اسفند از ساعت ۳ تا ۵ بعد ازظهر در مسجد فخرالدوله منعقد می باشد .

محمد پوریان . محمد صادق پوریان . محمود پوریان . مرتضی پوریان . مصطفی پوریان بزرگی‌زاده . کیمیائی . جعفریان . پراور . بادکوبه‌ای خلعتبری

آ-۲۳۷۴۹

بعموم بازماندگان آنمرحوم مصیبت وارده را تسلیت میدهیم .

بانهایت تاسف وتاثر درگذشت جانگداز **بانو عشرت الملوك نوراللهی** را به استحضار بستگان و آشنایان می رساند . مجلس ترحیم مردانه صبح روز یکشنبه ۲ر۱۲ر۴۳ از ساعت ۹ الی ۱۱ در مسجد حاج حسن واقع درخیابان شاهپور (بوعلی) و ختم زنانه در همان روز از ساعت ۳ الی ۵ بعداز ظهر در منزل واقع در خیابان امیریه چهارراه معزالسلطان کوچه دبیرستان سینا کاشی (۲۳) منعقد می باشد .

خانواده های : نوراللهی . زادمهر . حجت . شیدانی . گیتی‌نژاد . جعفرپور . منهاجی . نوروزیان تجویدی . قربانی . سپهربند . مجاهد . تجلی . وفائی . برهانی . منتظری . شکیب

آ-۲۳۷۶۹

بعموم بازماندگان آنمرحومه مصیبت وارده را تسلیت میدهیم .

تسلیت

درگذشت برادرزاده و برادر عزیز را به آقای خاکباز و دکترسجادی تسلیت عرض می کنم .

آ-۲۳۷۶۵ **حاج سیدسعید تنکابنی‌واعظ**

جناب آقای دکتر امیر ضیاءالدین طباطبائی‌وبانو

مصیبت وارده را به شما و خانواده محترم تسلیت عرض می نمائیم . **شرکت متا**

جناب آقای دکتر احمد فاتحی

باکمال تاسف مصیبت وارده را به جنابعالی وخانواده محترم تسلیت عرض می نمائیم .

سدلتیان . منظوری . مولائی . شیرین پور . ژوزف . زعیمی . برهانی . کامی . دارابی . مداح کوزلی

آ-۲۳۷۴۱

بانهایت تاسف مصیبت وارده را به خانواده های رستمی . ذوالقدر . سروان علی رنجبر . سروان احمدی . میخ‌چیان . گوهرخواه . ملکی . منتظری . گلزار تسلیت عرض می نمایم .

آ-۲۳۷۲۹ **حاجی محمد علی وطن**

جناب آقای مرتضی تجدد بازرس قانونی بنگاه

هیئت مدیره وکارکنان بنگاه مستقل آبیاری درگذشت مادر گرامی آنجناب را تسلیت عرض نموده بقای عمر جنابعالی وخاندان محترم‌را از خداوند متعال مسئلت دارد.

آ-۴۰۷۸۶ **دکتر وحیدی**

کارکنان وزارت آب و برق

باکمال تاسف مصیبت وارده را به آقای دکتر درودی همکار محترم خود تسلیت گفته و سلامت وتوفیق ایشان را از خداوند بزرك آرزو دارند .

آ-۴۰۷۸۶ **وزارت آب و برق**

مهندسین و کارمندان و کارکنان شرکت نسبی شایگان و شرکاء بدینوسیله فقدان ناگهانی شادروان محمد رحیم شایگان را به‌خانواده محترم آن مرحوم تسلیت عرض نموده وبقای عمر و عزت بازماندگان آنمرحوم را از خداوند متعال خواستارند .

جناب آقای مهندس جعفر اسمعیل زاده

درگذشت شادروان جناب محمد رحیم شایگان ضایعه بزرگی برای دوستان و همکاران ایشان بود صمیمانه خدمت آن دوست عزیز تسلیت عرض می کنم .

آ-۲۳۷۳۵ **مهندس عبدالحسین تسلیمی**

جناب آقای سروش فروهر

درگذشت شادروان برادر گرامیتان را به جنابعالی وبازماندگان تسلیت عرض بقای عمر بازماندگان را خواستاریم .

آ-۲۳۷۵۱ **شرکت سهامی ارزش**

سرکار دانشجو سیروس ستاری

دانشجویان گروهان دهم دانشکده افسری مصیبت وارده را صمیمانه تسلیت عرض می‌نمایند

سروان تاجور - ستوان دوم نعمت بخش

جناب آقای امیر بهشتی‌پور مقدم

بانهایت تاسف درگذشت نابهنگام مرحومه مغفوره والده گرامتان را تسلیت عرض نموده خود وعشیره در این مصیبت عظمی سهیم بوده بقای عمر و سلامتی آنجناب وفامیل ارجمند را از خداوند متعال مسئلت داریم .

سرپرست عشیره بغلانی خوزستان

آ-۴۰۸۵۰ **حسین رابعی**

جمعیت شیرو خورشید سرخ آبادان بانهایت تاسف و تاثر مصیبت وارده را به سرکار ناخدا یکم میرجهانگیری تسلیت گفته بقای عمر وسلامتی ایشان و فامیل محترم را از خداوند متعال مسئلت می نماید .

آ-۴۰۸۵۲

کارکنان ودانش آموزان دبیرستان فردوسی آبادان درگذشت نابهنگام خواهر گرامی جناب سرهنك میرجهانگیری ریاست محترم انجمن همکاری خانه و مدرسه را با کمال تاسف بحضور ایشان تسلیت گفته بقای عمر آنجناب و بازماندگان محترمشان را از خداوند مسئلت دارند

از طرف دبیران و دانش آموزان

آ-۴۰۸۵۴ **اشرف مهدوی بروجردی**

اعضاء انجمن همکاری خانه و مدرسه دبیرستان فردوسی آبادان مصیبت وارده را به جناب سرهنك میرجهانگیری رئیس محترم انجمن صمیمانه تسلیت عرض نموده بقای عمر وسلامتی ایشان و بازماندگان را از درگاه احدیت مسئلت دارند .

اطلاعات

شنبه
● ۱۸ شوال ۱۳۸۴
● ۲۰ فوریه ۱۹۶۵
● شماره ۱۱۶۱۶
● سال سی و نهم

طبق قانون جدید مالیات بردرآمد براساس ارزش خدمات اقتصادی بعضی از رشته‌ها

صنایع، دهسال ازمالیات معاف خواهدشد

● قانون اصلاحی تشویق صادرات بزودی تسلیم مجلسین خواهد شد

● در قانون جدید برای صنایع ضروری مزایای زیادی پیش بینی شده

امروز اطلاع حاصل شد که واحد های تولیدی که وجود آنها جهت رشد اقتصادی ضروری است و توسعه این واحد ها موجب‌صنعتی شدن کشور و بالا رفتن سطح زندگی مردم خواهدشد از معافیت های مالیاتی ده‌ساله استفاده‌خواهند کرد . در حقیقت معافیت صنعتی‌که در حال حاضر حداکثر پنج سال است بدو برابر آن افزایش یافته است .

بقیه‌درصفحه ۱۵ستون اول

تجلیل ازخدمات تیمسار سپهبد نصیری درشهربانی کل

بمنظور تجلیل از خدمات تیمسار سپهبد نصیری درشهربانی کل‌پریشب در باشگاه افسران شهربانی مجلس ضیافتی ترتیب داده شده بود که آقایان وزیران ، امرای عالیرتبه ارتش و ژاندارمری و شهربانی و مدیران جراید و بانوانشان در آن حضور داشتند . در این مراسم‌تیمسار سرلشکر مبصر رئیس شهربانی کل طی بیاناتی گفت :

بنده از طرف افسران و کارمندان و درجه داران و افراد شهربانی کل ماموریت دارم ازخدمات ارزنده‌تیمسار سپهبد نصیری در شهربانی کل‌تشکر و قدردانی بکنم .

ایشان در مدت ریاست شهربانی کل در عین حال که باقدرت واستحکام کارها را اداره میکردند با حسن‌نیت و حسن سلوك و تدبیر موفق به جلب قلوب خدمتگزاران شهربانی شدند .

جامعه شهربانی خاطرات بسیار نیکوئی از ایشان دارد و اطمینان دارم ایشان نیز ازمامورین فداکارشهربانی که در اجرای نیات مبارك شاهنشاه همواره آماده جانبازی هستند خاطرات خوبی دارند و برای‌اینکه این‌خاطرات متقابل از گزند فراموشی مصون و محفوظ باشد دو هدیه از طرف جامعه شهربانی که یکی از آنها تمثال‌مبارك اعلیحضرتین و والاحضرت ولایتعهد و هدیه دیگر آلبومی از عکسهای دوران ریاست و فعالیت تیمسار در شهربانی است تهیه گردیده و از تیمسار ارتشبد آریانا استدعا دارم هدیه‌ها را از طرف شهربانی کل به حضور تیمسار نصیری اهداء نمایند .

د راین هنگام تیمسار ارتشبدآریانا دو هدیه را به تیمسار سپهبد نصیری اهداء کرد و تیمسار سپهبد نصیری در پاسخ اظهار داشت :

خانمها و آقایان‌محترم اگرموفقیتی در خدمت شهربانی نصیب من شده به علت فعالیت و همکاری صمیمانه همکاران عزیزم در شهربانی کل بوده است و امیدوارم در آینده نیز بهمکاری خود ادامه و تحت فرماندهی تیمسار سرلشکر مبصر بشاهنشاه و میهن خدمت و در تامین آسایش و امنیت عمومی عامل موثری باشند .

مجلس ضیافت تا ساعت ۱۱ ونیم ادامه داشت و چند برنامه هنری نیز اجرا گردید .

تاریخ امتحان وزارتخارجه

مصاحبه حضوری داوطلبان ورود به خدمت وزارت خارجه روز های سه‌شنبه چهارم وچهارشنبه پنجم‌اسفند ماه جاری در وزارت امور خارجه انجام میشود .

تلگرام نخست وزیر ایران به نخست وزیر عراق

رادیو بغداد دربخش فارسی پریشب خود متن تلگراف‌جوابیه‌آقای امیرعباس هویدا نخست‌وزیر ایران را به‌تلگراف تسلیت آقای طاهر یحیی نخست‌وزیر عراق بمناسبت درگذشت مرحوم حسنعلی منصور پخش کرد .

متن تلگراف آقای هویدا بشرح زیر است :

مقام محترم‌سپهبدطاهریحیی نخست وزیرعراق . تلگراف تسلیتی که به مناسبت درگذشت اسفانگیز نخست وزیرسابق حسنعلی منصور مخابره نموده بودید دریافت نموده مایلم در باره آرزوهائی که برای پیروزی در خدمت اعلیحضرت شاهنشاه بزرگمان وخدمت به‌کشور عزیزمان ابرازنموده بودید از مقام حاکمیت شما سپاس‌گزاری نمایم .

تهران امیرعباس هویدا .نخست وزیر ایران .

طرح بودجه در هیئت‌وزیران

امروز بودجه کل کشور در هیئت وزیران طرح و مورد بررسی قرار گرفت .

هیئت وزیران از ساعت ده‌صبح برای رسیدگی به بودجه کل ۱۳۴۴ تشکیل جلسه داد در این جلسه مسئولین بودجه نیز حضور داشتند .

بودجه کل با طرح در هیئت وزیران بمرحله نهائی رسیدگی خود رسیدودر همین هفته تسلیم مجلس شورای ملی خواهد شد.

امروز شهرداری اعلام کرد:

گوشت ارزان میشود

وطبق طرح جدیدی نرخ نان تثبیت‌میگردد

نرخ جدید گوشت امروز و یا فردا اعلام می شود و طبق اظهار مقامات‌شهرداری گوشت ارزان خواهد شد .

شهرداری می‌گوید کارخانه های کالباس سازی‌هربحثی می خواهند بکنند شهرداری هر یك از آنانرا که‌گران - فروشی کنند تعقیب خواهد کرد .

شهردار با وزیرراه درباره اسفالت تهران مذاکره‌کردو برای نحوه اجرای برنامه های اسفالت تبادل نظر نمود. طرح جدید نان که‌ازطرف‌شهرداری تدوین شده اجرا میشود و قیمت نان تثبیت میگردد .

کالباس

امروز شهردار تهران اعلام کرد که ادعای تولید کنندگان کالباس درست نیست و شهرداری بشدت‌از کار گرانفروشی آنها جلوگیری خواهد کرد . شهردار گفت به ماموران مبارزه با گرانفروشی دستور داده‌ام در هر کجا که کالباس را گران بفروشند فورا فروشنده را تحت تعقیب قرار دهند.

بقیه‌درصفحه ۱۵ ستون دوم

جشن بزرك اطلاعات بانوان

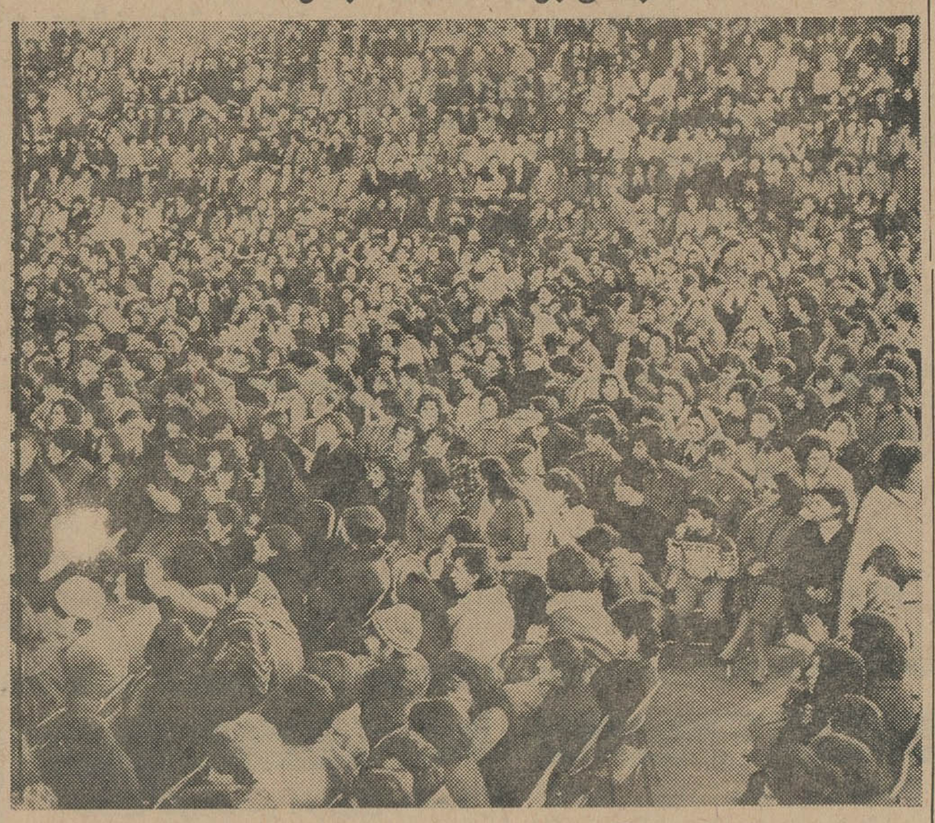

منظره‌ای از اجتماع عظیم دوشیزگان و بانوان در جشن مجله اطلاعات بانوان

شرح درصفحه سیزدهم

انتصابات دانشگاه پهلوی

آقای دکتریوسف هاتفی بسمت معاونت آموزش دانشگاه پهلوی - آقای مهندس هوشنگ سمیعی بسمت معاونت اداری دانشگاه پهلوی (امور مالی وکارگزینی وساختمان)- آقای دکتر ذبیح قربان بسمت معاونت توسعه عمرانی دانشگاه پهلوی (کارهای مربوط بتوسعه های عمرانی و معنوی وروابط دانشگاهی باسایر دانشگاههای جهان).

آقای امیرمتقی بسمت معاونت ریاست دانشگاه وروابط عمومی و روابط‌باسایر دانشگاههای ایران‌وکارهای‌فوق‌برنامه آموزشی‌دانشجویان آقای دکتر محمددانشور بسمت معاونت اداری دانشکده پزشکی - آقای دکتر ابوالقاسم قوامی بسمت معاونت فنی دانشکده پزشکی - آقای حسن‌صدر بسمت ریاست اداره کل آموزش دانشگاه پهلوی - آقای بدیع پاك‌بین بسمت رئیس دفتر ریاست دانشگاه‌پهلوی.

کلکسیون
پارچه های مردانه
مخصوص عید رسید

ریچموند
بین چهارراه شاه و
شیخ‌هادی تلفن۴۷۴۴۰

سالنامه ۱۳۴۴ دنیا
بضمیمه تقویم بغلی در ۸ زبان
ویك مقاله از: منصورالملك نخست‌وزیر اسبق

رستوران سورنتو
جوجه کباب ۱۰۰ ریال چلوکباب ۸۰ ریال
و۴۸ نوع غذای ایرانی و فرنگی جاده پهلوی
آ-۲۳۶۷۷

پیانو
پتروف
مدل های ۱۹۶۵ رسید تلفن
۳۸۱۲۳- ۳۰۲۰۵۷
۱-۲ آ-۲۳۴۴۷

حاجی فیروز

تعجب نکنید !
ازامروز تاپایان اسفند
جورا بدرجه یك
ماندانا
فقط ۴۰ ریال
عمده فروشی: بازار سرای حاج حسن تلفن۲۹۹۴۶
۲-۷ آ-۳۰۳۱۲ تبلیغات جنوب

ماندانا

۳ زن و ۳ مرد

۳ زن و ۳ مرد تهران را زیر پا گذاشتند، ازاین مغازه به آن مغازه، ازاین فروشگاه به آن فروشگاه رفتندومجموعه نفیسی از بهترین کالاها را انتخاب‌کردند ویك حساب پس انداز در شعبهٔ شبانه‌روزی بانك تهران با موجودی ۵۰٫۰۰۰ ریال بشماره ۱۰۰۰۱ افتتاح نمودند.

تا یکجا بیکنفر تقدیم کنند

اینست مجموعهٔ بهترین کالاها :

- اتومبیل مرسدس بنز
- تلویزیون آر. سی. ا
- ساعت امگا
- چرخ خیاطی سینگر
- مبل گالستیان
- فاستونی مقدم
- دوربین وفیلم کداك
- یخچال جنرال استیل
- روغن نباتی قو
- قهوه نسکافه
- پپسی کولا
- شیرینی‌جات مینو
- اجاق‌گاز ماژیك شف
- پودر تاید
- چینی مسعود
- آبگرم‌کن وبخاری دئوترم

این یکنفر کیست؟

که این مجموعهٔ نفیس را یکجا تصاحب میکند

۳ روز دیگر بشما معرفی میشود

خانه دار

مدیریت

متخصص زیبائی

مهندس

کارشناس مواد غذائی

دکوراتور