سال سی‌وپنجم شماره ۱۰۴۰۰ — دوشنبه دوازدهم دی‌ماه ۱۳۳۹ — تکشماره ۳ ریال

اطلاعات

وضع لائوس ناگهان وخیم شد

پس از ورود گردانهای کمونیست ویت‌نام شمالی به‌لائوس، شورشیان دست چپ دوشهر مهم را درلائوس تصرف کردند وبجنوب «لوانك پرابانك» رسیدند

ایزنهاور جلسه فوق‌العاده‌ای برای‌رسیدگی باوضاع لائوس تشکیل داد وبیك واحد هوائی امریکا برای حمل نیرو به‌لائوس آماده باش داده شد. یك واحد از ناوگان هفتم آمریکا با ۱۲۰۰ نفر تفنگدار بسوی لائوس حرکت کرده است

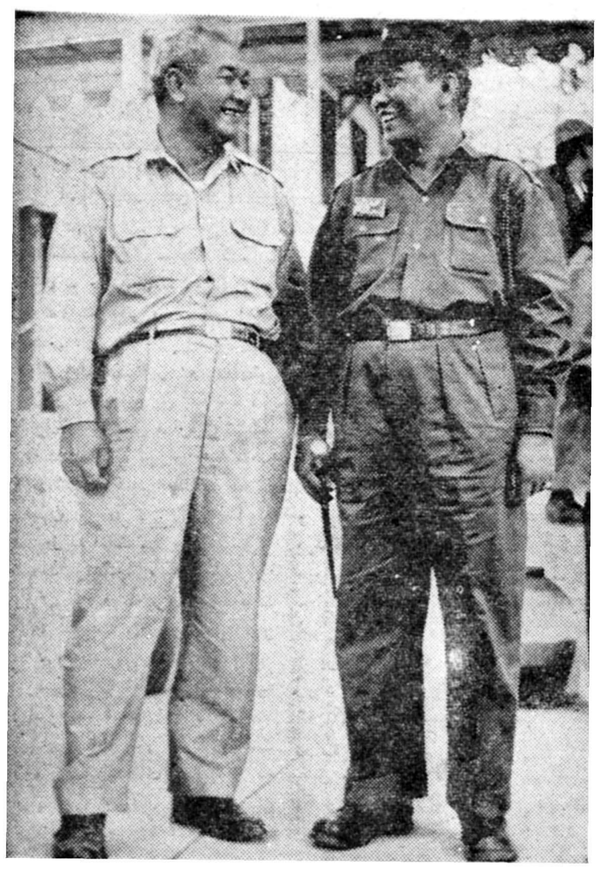

شاهزاده بون‌اوم نخست‌وزیر جدید لائوس ووارث تاج‌وتخت این‌کشور (چپ) با ژنرال فومی نوساوان فرمانده نیروهای‌دست‌راست‌ومعاون‌نخست‌وزیر یونایتدپرس

امریکا از۸کشور عضو پیمان جنوب شرقی آسیا دعوت‌کرد برای بررسی‌حمله مسلحانه کمونیستها به لائوس تشکیل جلسه دهند ـ امروز بعدازظهر جلسه سیتو برای بررسی اوضاع تشکیل میشود

فرانسه وانگلیس بانظر آمریکا درمورد لائوس موافق نیستند و روزنامه‌های نیویورك تایمز و هرالد تریبون خاطرنشان‌میسازند که آمریکا باید در مورد لائوس با احتیاط وتوافق‌انگلیس و فرانسه اقدام کند درصفحات ۳ وآخر

دنباله خاطرات شاهنشاه :

ماموریت برای‌وطنم

برای من مایه مباهاتست که :

افراد باهمت وبلندنظر ایرانی سهم مهمی ازوقت وثروت خویش را مصروف خدمات خیر میدارند

● خرسندی خاطر و مسرت حیات در یاری همنوع و مخصوصا طبقه افتاده و ناتوان است

✱ اولین آموزشگاه پرستاری در ایران بایك برنامه سه ساله وسیله سازمان شاهنشاهی تاسیس‌گردید

● **سازمان شاهنشاهی فقرارا در آموزشگاههای حرفه‌ای بحرفه‌های مختلف آشنا میسازد**

بقیه فصل‌هشتم

نظر من درباره دموکراسی

هنگامیکه کارخانه جدید داروسازی که قبلا ذکری از آن رفت افتتاح شود امر تهیه‌داروی فراوان و ارزان بنفع مردم نیازمند وبیماران تهیدست بنحو شگفت‌آوری توسعه خواهد یافت .

سازمان برای رساندن بیماران بی بضاعت بدرمانگاه‌ها وبیمارستانها وسایل نقلیه رایگان دارد و علاوه بر آن از کمك‌های نقدی به‌بیماران مستمند و خانواده آنها فرو گزار نیست و پزشکان را مجانا بمنازل بیماران اعزام میدارد و کودکان فقیر راتحت مراقبت پزشکی قرار میدهد .

این سازمان اولین آموزشگاه پرستاری را با یك برنامه کامل سه ساله تاسیس کرده است و دولت

بقیه در صفحه دوم

والاحضرت شاهدخت اشرف پهلوی

از ساختمان بیمارستان مخصوص‌کودکان یتیم‌دیدن‌کردند

والاحضرت اشرف پهلوی ماکت ساختمان بیمارستان را تماشا میکنند. سمت راست ایشان خانم قمر ناصر و خانم فهیمهٔ محسن اکبر دیده میشوند

ساعت چهار بعد از ظهر روز شنبه والا حضرت شاهدخت اشرف پهلوی ازساختمان بیمارستان۱۷دی‌که‌بهمت خانم قمر ناصر درتهران پارس‌ساخته میشود دیدن کردند • هنگام بازدید والاحضرت از این بیمارستان خانم قمر ناصر گزارشی‌از وضع‌بیمارستان

بقیه در صفحه ۱۷

بدستور نخست‌وزیر:

هنگام انتخابات نقل وانتقالات ممنوع شد

■ **درباشگاه مهرگان کمیته‌های انتخاباتی فرهنگیان تشکیل شد**

بطوریکه خبر نگاران‌ما کسب‌اطلاع کرده اند بموجب دستوری که ازطرف آقای نخست وزیر بوزارت خانه ها صادر شده است تا پایان انتخابات هرگونه نقل و انتقال روسای ادارات در شهرستانها ممنوع خواهد بود.

دستور وزیر برای جلو گیری از اعمال نظر احتمالی کاندیدا ها و حفظ اصول بیطرفی از طرف دولت صورت گرفته است •

کمیته های انتخاباتی درباشگاه مهرگان

عصر دیروز کمیته های‌انتخاباتی مرکب از پانزده کمیته‌ازفرهنگیان وده کمیته از دانشجویان درباشگاه مهرگان تشکیل شد این کمیته‌ها درباره نحوه مبارزه انتخاباتی بنفع آقای محمد درخشش کاندیدای فرهنگیان تصمیماتی اتخاذ نمودند از جمله قرار شدبزودی جلسات عمومی در باشگاه مهرگان‌تشکیل دهند و ضمن سخنرانی ها وفعالیت های انتخاباتی بنفع کاندیدای‌خود اقدامات موثری را شروع نمایند بقرار اطلاع اولین جلسه عمومی‌در باشگاه مهرگان بزودی تشکیل خواهد گردید .

دوهزار نفر مشمول دیپلمه‌ایکه درقرعه‌کشی برك‌آماده بخدمت‌گرفتند میگویند:

ماحاضریم بخدمت سربازی برویم

هزار نفر از مشمولین دیپلمه از امروز بخدمت‌گروهبانی مشغول شدند

بدنبال شکایت مشمولین بروزنامه اطلاعات امروز اعلامیه‌ای از طرف نظام وظیفه برای اشتغال آنان بکار صادر گردید شرح درصفحه ۱۷

دست آشتی خروشچف بسوی کندی

درضیافت بزرك کاخ‌کرملین خروشچف رسماگفت: شوروی برای دوستی باامریکا اهمیت زیادی قائل است

✱ **نخست وزیر شوروی‌گفت: واقعه یو-۲باید بدست فراموشی سپرده شود و شوروی این مسئله را در دوره اجلاسیه آینده مجمع عمومی مطرح نخواهدکرد**

● **خروشچف اظهار امیدواری کرد که با آمدن رئیس جمهوری جدیدنسیم‌تازه‌ای بوزد و مناسبات گذشته آمریکا و شوروی‌تغییریابد**

✱ **خروشچف گفت: امیدوارم هیچکس مرابخاطرعلاقمندی به بهبود مناسبات امریکا و شوروی مورد انتقاد قرار ندهد**

✱ **بین خروشچف و کندی پیامهای تبریك گرمی به مناسبت آغاز سال‌نومبادله گردید**

مسکو ـ ۳۱ دسامبر ـ خبرگزاری فرانسه ـ نیکیتا خروشچف نخست وزیر شوروی‌در ضیافت کاخ کرملین جام خود را بخاطر بهبود مناسبات امریکا و شوروی نوشید .

در این ضیافت که بمناسبت‌آغاز سال نو ازطرف دولت شوروی‌ترتیب داده شده بود ۲۰۰۰ نفر ازدیپلمات های‌خارجی‌و رهبران شوروی‌شرکت داشتند . بقیه در صفحه ٤

مردم بادیدن پیرمردهای ۱۲۰ ساله فریاد میزدند :

امسال بابانوئل بتهران آمده

✱ **پیرمردان ۱۲۰ ساله خود را برای شرکت در مسابقه پیاده روی آماده میکنند**

✱ **مسابقه پیاده روی‌بتقاضای داوطلبان بروز جمعه ۱٦ دیماه موکول شد**

دیروز را پیر مردان ۱۲۰ ساله‌و زنده دل ما که امروز ها در محافل و مجامع صحبت از انرژی‌و قدرت فوق العاده آنها است باستراحت گذرانیدند.

پیر مردان به راز گردش درباغ وحش و مشاهده حیوانات عجیب و

بقیه در صفحه ۱۷

شب ژانویه کافه‌ها وکاباره های تهران شلوغ بود

ولی دراین کاباره‌ها از مسیحیان خبری‌نبود!

از جریان پریشب درتهران، خبرنگار ما رپورتاژی تهیه کرده که در صفحه ۱٦ چاپ شده است .

رئیس جدید سازمان تندرستی بخبرنگارما اظهارداشت:

هدف من توسعه و گسترش ورزش است

استادیوم‌ها و سالنهای ورزش پایتخت‌کافی نیست

سپهبد عمیدی

■ **من بورزش درآموزشگاهها اهمیت زیادی قائل هستم**

■ **اگر لازم باشد در فدراسیونها تغییراتی خواهم داد**

ساعت ۹ صبح امروز خبرنگار ما با تیمسار سپهبد عمیدی رئیس‌جدید سازمان تندرستی جوانان و تربیت بدنی ایران تماس گرفت .

در این تماس تیمسار عمیدی طی مصاحبه‌ای اظهار داشت: اکنون‌که بنا بامر مطاع شاهنشاه افتخار خدمتگزاری به‌جوانان وورزشکاران را یافته‌ام امیدوارم که بتوانم‌مصدر خدماتی شوم‌که موجبات رضامندی خاطر خطیر شاهنشاه را فراهم سازد .

تیمسار عمیدی در مورد هدف و برنامه کار خود بخبرنگار ماگفت چند روزی بیشتر نیست که درراس سازمان ورزش کشور قرارگرفته‌ام و احتیاج دارم که مطالعات کافی در مورد برنامه های ورزشی کشور

بقیه در صفحه ۱۷

بمناسبت تولد پیشوای بزرك شیعیان:

جشنهای باشکوه در تهران

درمساجد، مدارس ومنازل مجالس سرور برپاشد

درخانقاه نقل وسکه بین مردم پخش‌کردند

جشنهای میلاد علی(ع) اول ژانویه را تحت‌الشعاع قرارداد

درکربلا نیز باحضور نماینده ایران مجلس جشن باشکوهی برگزار شد

در ظرف دو روز گذشته شهر تهران بمناسبت روز تولد حضرت علی امیرالمؤمنین (ع) پیشوای بزرك شیعیان غرق در سرور و شادی شده‌بود.

مردم ، کوچه ها و محلات منازل خود را چراغانی کردندوجشن گرفتند.

جشن مردم تهران‌که‌بدین مناسبت برگزار شده‌بودباشکوهی هرچه‌تمامتر در سراسر شهر تهران توسعه یافت و بطور غیر منتظره در کوچه ها و پس کوچه ها نیز مراسمی انجام گردید.

خبرنگاران ما که از این مراسم بازدید کرده‌اند باتهیه رپرتاژی‌جریان این جشن ها را از نظر خوانندگان میگذرانند .

خوش آمدید

بر سر در کلیه مساجد و منازلی که جشن در آن برپا بود تابلوهای خوش آمدید نصب کرده‌بودندسراسر محل و خیابانهای مجاور این قبیل

بقیه در صفحه نوزدهم

قبل از شروع به ساختمان حتماً با مهندسین ما مشورت نمائید

شرکت :

موند

ستوفاژ ـ تهویهٔ مطبوع

خیابان آبان کاشی ۱۵ تلفن : ٦۲٤۹۸

آقای سیدعلی علوی کاندیدای

اطاق بازرگانی تهران میباشد

همانطوریکه در هفته قبل اطلاع دادیم آقای سید علی علوی یزدی کاندیدای انتخابات اطاق بازرگانی تهران میباشد امروز خبرنگار ما با آقای علوی تماس گرفت ایشان کاندیدا بودن خودرا تائید کرد آقای علوی یکی از بازرگانان معروف تهران است که رشته فعالیت تجاری وسیع دارند وعلاوه بر تهران بمقتضای فعالیت‌بازرگانی خود در تمام بنادرایران‌شعبه‌تجارتی دارند فعالیت اساسی آقای علوی کاندیدای جدید اطاق تجارت‌تهران روی حق‌العمل کاری یعنی‌ترخیص و حمل و نقل کالا از گمرك ایران میباشد آقای علوی در حال حاضر بزرگترین شرکت مزبور را بنوع اروپائی باسیستم بسیار سالم و دقیق در اختیا ردارند رشته دیگر از فعالیت تجارتی آقای‌علوی‌صادرات و واردات است که در تهران اداره بزرگی برای این رشته از فعالیت خود تاسیس کردند که تمام لوازم ساختمانی مورد احتیاج کشور را وارد میکنند بطوریکه با مراجعه باین اداره متقاضی میتواند از تمام لوازم ساختمانی و خانه را سفارش دهد .

رشته دیگر از فعالیت آقای‌علوی نمایندگی تفتیش بیمه است دراین قسمت تنها نماینده ایرانی هستند که کلیه کار های تفتیش بدست ایرانیها بدون دخالت مسئولین خارجی انجام میگیرد .

خبرنگار ما ازآقای‌علوی‌کاندید اطاق درمورد برنامه انتخاباتی و شرکت در اطاق تجارت تهران سئوال کرد ایشان در پاسخ گفتند در دوره قبل عده‌ای از دوستان بازرگان از من خواستند که در انتخابات اطاق شرکت کنم امامن بعلت گرفتاری تجاری از قبول آن معذرت خواستم در دوره جدید دوباره از طرف همان دوستان موضوع مطرح گردیدومنطق‌اصرار دوستان من این است که ، شته

بقیه در صفحه ۱۷

ده ریال تنزل مجدد

ماهی سفید درشت صید روز

درسوپر مارکت چهارراه پهلوی- اسلامبول مغازه تیموری- میدان بهارستان تااطلاع ثانوی ازقرار هرعدد ٤٥ الی ۷۵ ریال خریداری فرمائید.

درمیدان بهارستان سرکوچه نظامیه مرغ ـ ماهی- سبزی- میوه وغیره بقیمت سوپرمارکت فروخته میشود. ۲ـ۳ آـ۳٦۷۷۸

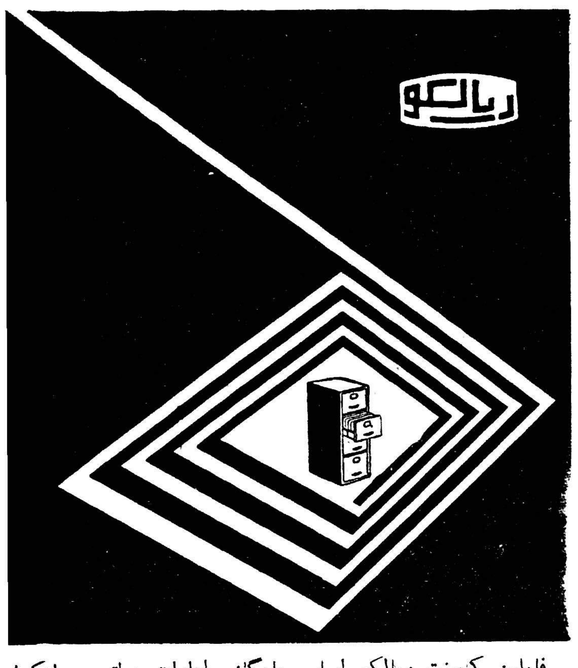

فایلین کابینت ریالکو اساس بایگانی ادارات دولتی ، بانکها ، تجارت‌خانه ها ، شرکت های خارجی و داخلی است . نمایشگاه ریالکو میدان کاخ تخت جمشید ۱ـ۲ آـ۳٦۹۰۰

بعموم بازرگانان یادآوری مینمائیم

در این موقع که تحت‌توجهات‌بندگان‌اعلیحضرت‌همایون‌شاهنشاهی انتخابات اطاق بازرگانی شروع میشود انتخاب یك فرد باسواد و تحصیلکرده و مطلع و آشنا بزبانهای خارجی و امور اقتصادی برای اطاق بازرگانی پایتخت کشور که در واقع ایفا کننده نقش سیاست اقتصادی مملکت است در درجه اول اهمیت قرار دارد

جناب آقای دکتر علی رحیمزاده خوئی که بازرگانی مطلع بودهو تحصیلات خودرا در امریکا در رشته اقتصاد پایان داده و از خانواده‌ای میباشند که از سالهای سال بشغل شریف بازرگانی اشتغال دارند از طرف جمعی از بازرگانان کاندید عضویت اطاق بازرگانی تهران میباشند از آنجائیکه آقای دکتر علی رحیمزاده خوئی از هرجهت شایستگی احراز این مقام را دارد و بامور اقتصادی احاطه کامل دارند لذا انتخاب ایشان را بعموم بازرگانان محترم یادآور و توصیه‌مینمائیم

حاجی کریم هشترودی ـ علی اصغر صدقیانی ـ فضل‌اله صادقی- مختار طسوجی ـ حاجی کرباسیان ـ حاجی حسین فتح‌اله زاده ـ بیوك ایپکچی ـ بیوك هشترودی ـ داود هارطونیان ـ صمد فتح‌اله زاده ـرسول ایپکچی ـ حاجی حسن کیانیفرد ـ حسین محمودیه ـ حمید اخوان چرندابی ـ خلیل ایپکچی ـ حسین سعید تهرانی ـ رضا کیانیفرد ـ داود یونسی ـ حسین پرواس ـ مهندس فتح‌اله زاده ـ سیدمحمددیباج- محمد کیانیفرد ـ حسینقلی ایپکچی ـ رضا اهرنجانی ـ ابراهیم سهیلی- مهدی صراف زاده ـ حبیب ایپکچی

آـ۳۷۱۳۲

FACOPA

یك من طلا. پنجاه قالیچه ترکمنی وجوائز دیگر

سرشوی گیاهی کمند

روز جمعه ۳۰ دی طی مراسم جالبی ببرندگان اهداء میگردد .

از برندگان جوائز خواهشمند است که روز دوشنبه ۲٦ دی از ساعت ۸تا ۱۲ بادردست داشتن شناسنامه برای دریافت کارت ورودی بسازمان فاکوپا (خیابان نادری ـ کوی گوهر شاد شماره ۲٦)مراجعه فرمایند . جوائز برندگان شهرستانی پس از برگزاری مراسم بوسیله پست ارسال میگردد . آـ۳۷۱۳۸ سازمان فاکوپا

ماموریت برای وطنم

بقیه از صفحه اول

را در اجرای مقررات مربوط به استخدام کودکان در صنایع قالی بافی و نساجی یاری میکند و با تاسیس آموزشگاه های حرفه ای فقرا و مردم ناتوان را به حرفه های مختلف مانند نجاری ـ لوله کشی ـ آهنگری ـ مسگری ـ میکانیکی ـ کار های الکتریکی و کفاشی آشنا میسازد .

کمك بمادران فقیر و حمایت نوزادان و محصلین بی بضاعت نیز از وظایف مخصوص سازمان است چنانکه دردانشگاه تهران خوابگاهی برای دانشجویان بی بضاعت که از شهرستان ها به تهران می آیند فراهم ساخته است .

بازدید زندانها و دلجوئی از زندانیان و دستگیری ومساعدت با آنان که مدت حبس آنها بسر آمده ، و تاسیس درمانگاه های مخصوص برای معالجه کسانیکه‌به مواد افیونی و الکلی معتاد هستند قسمتی از برنامه کار سازمان است و علاوه بر کمك های مستقیمی که از طرف این سازمان بهزاران نفر از افراد معتاد میشود ، عده زیاد دیگریرا را به سایر موسسات و دوایردولتی برای‌دریافت کسب کمك‌و مساعدت راهنمائی میکند و بوسیله برنامه های رادیوئی و نمایش فیلم های آموزشی عموم مردم را به انجام خدمات اجتماعی تشویق و تحریص مینماید .

یکی از موسسات وابسته‌بسازمان شاهنشاهی خدمات اجتماعی سازمان خیریه والاحضرت اشرف است .

این موسسه یك شیر خوارگاه و یك کودکستان، یك دبیرستان و یك مدرسه هنر های زیبا ، یك کارگاه نساجی و یك درمانگاه‌دایر کرده و به کودکان بی بضاعت و مخصوصا به مادرانی که وسیله نگاهداری فرزندان‌خویش راندارند کمك میکند . موسسه دیگری که وابسته بسازمان شاهنشاهی است جمعیت ایرانی یونیسف (صندوق سازمان ملل برای تعاون کودکان) است .

این جمعیت در توزیع شیرمجانی و کمك باجرای برنامه های غذائی مدارس دولتی برای نیازمندان و کودکان و تربیت بهیاران کوشش فراوان مبذول میدارد .

سازمان شاهنشاهی خدمات‌اجتماعی از انجام وظایف ویژه خودبچندین موسسه خیریه دیگر نیز مانند موسسه حمایت یتیمان و کودکان کرو لال ، انجمن مبارزه با سل و بیماری های تناسلی موسسه بهداشت روحی و انجمن حمایت حیوانات و نظایر آن کمك مادی و معنوی نموده و با آنها همکاری و اشتراك مساعی مینماید .

برای من مایه مباهات است که افراد با همت و بلند نظر ایرانی و شرکت‌های‌مختلف سهم‌مهمی‌ازوقت و ثروت خویش‌را باین گونه‌خدمات خیر مصروف میدارندو بسایر افراد کشور و بسیاری از مردم متمکن سر مشقی در انجام وظایف اجتماعی و خدمت بنوع میدهند .

این سر مشق ها برای کسانی است که دموکراسی‌و مبادی‌اخلاقی و وجدانی را از نظر دور میدارند و نمیدانند که خرسندی خاطر و مسرت حیات در یاری هم نوع و مخصوصا طبقه افتاده و ناتوان است و اگر اینان از این حیات تمتع و لذتی ببرند زندگانی خود آنها نیز با مسرت معنوی و شادی روحانی قرین خواهد بود .

چهارمین سازمان عمده خدمات اجتماعی وابسته بدستگاه سلطنت ، انجمن حمایت‌مادران و کودکان‌است

این انجمن بطور کلی موظف بحفظ و حمایت زنان باردار بی بضاعت و نگاهداری کودکان یتیم و پیدا ـ کردن خانواده برای قبول آنهاست.

خانواده های **طوفانیان ـ دربندی ـ دگمه‌چی ـ قمی‌زاده موفقیان خارقانی**

بانهایت تاثر درگذشت **علویه بانو مریم دربندی**همشیره مرحوم حجت‌الاسلام آقای سید ابوتراب دربندی را باطلاع میرساند مجلس ترحیم مردانه ازساعت ۳تا ۵ بعد از ظهرروز سه شنبه ۱۳دیماه در مسجد کاظمیه خیابان ری ـ دردار منعقد می گردد .

العبد جعفرالحسینی دربندی ـ حاجی سید حسن دگمه‌چی ـ سرتیپ طوفانیان

با نهایت تاسف درگذشت شادروان **بانو مریم‌دربندی** مادر بزرك خود را باطلاع می رساند مجلس ترحیم مردانه از ساعت ۳ تا ۵ بعد از ظهر روز سه شنبه ۱۳ دیماه در مسجد کاظمیه واقع در خیابان ری منعقد است .

مهدی طوفانیان ـ سرتیپ طوفانیان ـ مهندس‌طوفانیان مصطفی طوفانیان ـ محمد تقی طوفانیان ـ محمد طوفانیان ـ محمد هیئت ـ علی شهفر ـ موفقیان ـ خارقانی

بخانواده های محترمی که در این ضایعه عزادارندبویژه بازماندگان آنمرحومه مصیبت وارده را تسلیت می دهیم.

با نهایت تاسف درگذشت شادروان **آقای ابوالحسن سعادت پرورنوبر** در طهران‌داماداسدالله انوری و دائی‌زاده عباسعلی لطفی‌را باطلاع دوستان و آشنایان میرساند مجلس ختم آنمرحوم روز سه شنبه ۱۳ر۱۰ر۳۹ ازساعت ۳ الی ۵ بعد از ظهر در مسجد فخریه واقع در خیابان امیریه برگزار می گردد .

اسدالله انوری ـ عباسعلی لطفی

بعموم بازماندگان آنمرحوم مصیبت وارده راتسلیت‌میدهیم

با کمال تاسف فوت پدر عزیزم شادروان **علی اصغر بلور فروشان** را باطلاع خویشاوندان و همکاران میرساند مجلس ترحیم آنمرحوم از ساعت ۹ الی ۱۱ روز سه شنبه فردا در بنده منزل واقع در خیابان نواب چهارراه سالار کوچه باغستانی و مجلس زنانه بعد از ظهر همانروز منعقد است.

آ ـ ۳۳۲۰۵ **ابوالقاسم بلورفروشان**

بعموم بازماندگان آنمرحوم مصیبت وارده راتسلیت‌میدهیم

بدینوسیله مصیبت وارده را بخانواده محترم فکور بخصوص دوست ارجمندم کریم فکور تسلیت گفته سعادت و بقای عمر آن خانواده را از خداوند متعال مسئلت مینمایم.

آ ـ ۳۳۲۴۵ **ویگن**

ازعموم فامیل و دوستانیکه بعلت درگذشت برادرگرامم **محمد علی نصیری** در مجلس ترحیم وهفته‌آنمرحوم قدم‌رنجه فرموده اند بدینوسیله تشکرات قلبی خود را تقدیم و اگر در شرفیابی و عرض تشکر حضوری تاخیرحاصل شود تقاضای پوزش دارم .

آ ـ ۳۳۱۵۱ **سرهنك مهندس احمد نصیری**

بدینوسیله از کلیه سروران و دوستان وآشنایان محترم و اهالی ارجمند سرخه و سمنان که بمناسبت درگذشت ناگهانی برادرم نسبت به اینجانب وخانواده آن مرحوم اظهار همدردی و عنایت فرموده ومارا مشمول الطاف خود قرار داده اند سپاسگزاریم و اگر بعلت تالمات روحی موفق بعرض تشکر حضوری نشدیم پوزش می‌طلبیم .

عبدالمحمد عزیزی ـ محمد عزیزی ـ فضل‌اله عزیزی ـ لطف‌اله‌عزیزی

تشکر

از جمعیت اراکیهای محترم مقیم تهران و بانی جلیل‌القدر آن‌جناب آقای دکتر خزائلی و سایر دوستان و آشنایان ارجمندی که بمناسبت فوت مرحوم حاج **شکراله ناصری** پدر بزرگوار حقیر بوسیله آگهی در مطبوعات و تلگرام‌اظهار عنایت و تسلیت‌فرموده‌اندتشکرو سپاسگذاری نموده و سلامت و سعادت همگی را از خداوند متعال مسئلت دارد

آ ـ ۳۳۲۰۷ **دکتر فرج‌اله ناصری**

جنرال مد

بزرگترین فروشگاه پوشاك درایران

ساعات‌کار: ۹صبح تانیم بعدازظهر و۳ تا۸ بعدازظهر

کوچه برلن

بمناسبت درگذشت مرحوم مغفور جنت مکان آقای **غلام محمد هندی زاده** پدر آقایان رضا و حسن هندی زاده واب‌الزوجه‌جناب آقای‌حاج‌سیدعباس‌افجه ای مجلس ترحیمی عصر سه شنبه ۱۳ دیماه از ساعت ۳الی ۵بعد از ظهر در مسجد پامنار منعقد است .

سید ابوالقاسم کاشانی

با کمال تاسف فوت مرحوم**غلام محمد هندی زاده** را بدوستان و آشنایان آنمرحوم تسلیت عرض نموده ضمنا مجلس ختم آن مرحوم روز سه شنبه ۱۳دی ماه از ساعت ۱۵ الی ۱۷ در مسجد کاشانی خیابان پامنار منعقد می باشد .

رئیس نقلیه راه آهن ـ حبیب‌الله یلداش

خانواده های هندی زاده ـ افجه ای ـ حریری ـ پاینده ـ ضرابیان ـ ملك ـ جورابچیان ـ مقدس ـ مرادی ـ بذری علی‌الحساب ـ اکبری ـ حاج عبدالعلی

با کمال تاسف فوت مرحوم مغفور **غلام محمد هندی‌زاده** را باطلاع‌اقوام و دوستان‌رسانیده‌مجلس ترحیم‌روزسه شنبه ۱۳ دیماه جاری از ساعت سه الی ۵ بعد از ظهر در مسجد حضرت آیت‌الله کاشانی در پامنار و مجلس ترحیم زنانه همانساعت در منزل شخصی فقید سعید برقرار است .

بعموم بازماندگان آنمرحوم مصیبت وارده راتسلیت‌میدهیم

با کمال تاسف و تاثر درگذشت سرکار سرهنك بازنشسته **ابوالسیف صفدری قاجار** (عطاءالسلطنه) را باطلاع عموم دوستان و خویشاوندان میرساند مجلس ترحیم آنمرحوم از ساعت ۳ تا ۵ بعد از ظهر روز سه شنبه ۱۳ دی ماه در مسجد مجد برگذار و مجلس ترحیم زنانه نیز در همان روز وساعت در منزل شخصی آنمرحوم واقع در بازارچه‌کربلائی عباسعلی کوچه حمام برق شماره ۸۴ منعقد خواهد بود .

منیژه صفدری ـ سودابه بهار ـ آذرنوش صدر ـ ماه‌ملك بهار ـ ملك‌دخت مستشاری ـ حسین صفدری قاجار ـ سرهنك محمد فرید ـ محمدملك زاده ـ عبدالمحمد صدر ـ یزدان‌بخش قهرمان ـ محمود مستشاری ـ سرهنك هوشنك نخعی

خانواده های سعیدی ـ ارشدی ـ رودافشان ـ مهین‌راد رفیعی ـ امینی ـ جعفری ـ شفیعا ـ باطبی ـ فیروزکوهی

بدینوسیله با کمال تاسف فوت شادروان**ابوالحسن سعیدی فیروزکوهی** را باطلاع اقوام و دوستان میرساند مجلس ختم مردانه آن فقید سعید از ساعت ۱۵ الی ۱۷ روز سه شنبه ۱۳ دیماه جاری در مسجد زرین نعل خیابان زرین نعل‌و ختم زنانه همانروزو همانساعت‌در منزل سرهنك سعیدی واقع در خیابان زرین‌نعل کوچه جهانی کاشی ۳۸ منعقد خواهد بود .

سرهنك۲ ابوالقاسم سعیدی ـ غلامعلی ارشدی ـ حبیب‌اله امینی ـ رحمت‌اله سعیدی ـ غلامحسین رودافشان ـ سرهنك مهین راد ـ باقر سعیدی ـ حیدر سعیدی ـ امان‌اله سعیدی ـ رفیع رفیعی ـ نصرت‌اله سعیدی ـ سروان‌سعیدی مهندس رفیعی ـ جمال‌الدین جعفری ـ حسینعلی سعیدی ـ شفیعا ـ سروان باطبی ـ ایزدیار سعیدی ـ فریدون‌سعیدی ـ عباس سعیدی ـ هرمز سعیدی

بعموم بازماندگان آنمرحوم مصیبت وارده را تسلیت‌میدهیم

مجلس یادبود

چون روز سه شنبه سیزدهم دی ماه جاری مصادف با شب سال بانو **صغری معیلی** می باشد مجلس یادبودی از ساعت ۲ الی ۵ بعد از ظهردر امامزاده عبدالله آرامگاه‌فتوحی منعقد است .

معیلی ـ مهر افزون

بدینوسیله باطلاع بستگان و دوستان گرام می رساند هزینه شب چهلم‌همسر مرحوم**حاجی میرهاشم‌رسولی** به بنگاه خیریه اهداء گردید .

شوکت بیگلری

کل نفس‌ذائقةالموت

خانواده های**صدوقی ـ هیوی ـ شریعتی ـ هاشمیان ـ واشرف واقفی** باکمال تاسف فوت مرحومه علیین آرامگاه **بانو مریم صدوقی** را بتمام بستگان و دوستان اعلام میدارند مجلس ختم مردانه روز چهارشنبه ۱۴ دیماه ۳۹ از ساعت ۳ الی ۵ بعداز ظهر در مسجد حاج حسن در خیابان بوعلی و در همان ساعت ختم زنانه در خیابان نواب چهارراه خاکباز کوچه ابریشمی منزل آقای شریعتی کاشی ۲۷ برقراراست.

سراج‌الدین صدوقی ـ شهاب‌الدین صدوقی ـ پرفسور صدوقی ـ حسین صدوقی ـ ابراهیم صدوقی ـ بتول‌صدوقی ـ فاطمه صدوقی ـ زهرا صدوقی ـ رضوان صدوقی

بخانواده محترم صدوقی بویژه بازماندگان آنمرحومه مصیبت وارده را تسلیت می دهیم .

با کمال تاثر و تاسف درگذشت **شادروان جمشید صداقت** فرزند شهریار را باطلاع دوستان و آشنایان می‌رساند مجلس پرسه (ختم) آن شادروان از ساعت ۳ الی ۵ بعد از ظهر روز سه شنبه سیزدهم دیماه در معبد زرتشتیان واقع در خیابان استالین برگزار می باشد .

طوطی‌وشهریار ومهربان اورنگی ـ مهربان سپهری ـ فریدون اهورائی

آ ـ ۳۳۲۳۵

بعموم‌بازماندگان آنمرحوم مصیبت‌وارده‌را تسلیت می دهیم

بقیه آگهیهای ترحیم وتسلیت درصفحات ٤ و۱۷

کتاب روائح السمات

درشرح دعای سمات تالیف جناب حاج سید محمد حسن میرجهانی طباطبائی

محتوی نکات اخلاقی و ادبی و علمی و حکمی و هیوی و نجومی و تاریخی وفنون غریبه‌از علم حروف و اعداد وردمادیین واثبات معادجسمانی وردبعضی از شبهات از قبیل شق‌القمر بخط مولف کلیشه گردیده از چاپ خارج .بهایکصد ریال ـ کتابخانه مرکزی ـ ناصر خسرو.

۱ ـ ۳ آ ـ ۳۷۱۱۲

انجمن فرهنگی ایران و فرانسه

نشانی : خیابان شاهپور علیرضا (حشمت‌الدوله سابق) نمره۱۷۸

نام نویسی کلاسهای زبان فرانسه

روزهای : سه‌شنبه ۱۳ دی ، چهارشنبه ۱٤ دی ، پنج‌شنبه ۱۵دی ، شنبه ۱۷دی و یکشنبه ۱۸ دی ۱۳۳۹ از ساعت ٤ تا۷ بعداز ظهر انجام خواهد شد .

کلاسها از روز دوشنبه ۱۹ دی ۱۳۳۹ آغاز خواهد شد و پس از این تاریخ تقاضای ثبت‌نام پذیرفته نخواهد شد

۱ ـ ۳ آ ـ ۳۲۸٦۳

بمناسبت فوت مادر عزیزمان **بانو معصومه تحسینی** مجلس ختمی‌ازساعت۳تا۵ بعدازظهرروز ۳شنبه۱۳ر۱۰ر۳۹ واقع‌در سلسبیل کوچه‌لشگری‌مسجدلشگری منعقد میباشد و مجلس‌ترحیم‌زنانه‌درهمانساعت‌واقع درکوچه‌خبازان پلاك ۳۸ منعقد است .

محمد مرادیان ـ غلامرضا پاك ـ مهدی تحسینی ـ علی اصغر تحسینی ـ ابراهیم اسلامی

مصیبت وارده را بعموم بازماندگان آنمرحومه تسلیت‌میدهیم

با نهایت تاسف فوت مرحومه بانو همسر حاج محمد جعفر نیکخو را باطلاع کلیه اقوام و دوستان می رساند مجلس ختم آنمرحومه درروز سه شنبه ۱۳ر۱۰ر۳۹ ازساعت ۹تا ۱۱ صبح در مسجد ارك منعقد خواهد بود مجلس ختم زنانه بعد از ظهر همانروز در منزل شخصی واقع در خیابان شاهپور مقابل خیابان ارامنه انتهای کوچه حمام میرزاحسین خان پلاك ۹ دائر است .

حاج‌محمدجعفر نیکخو .حسین‌نیکخو.مهدی‌نیکخو. رضانیکخو اکبر نیکخو ـ حمید نیکخو ـ امیر نیکخو ـ حاج محمدنیکخو دکتر احمد نیکخو ـ دکتر محمد علی نیکخو ـ مهندس تقی کوثرنشان ـ خانواده های نونهال‌ـبنائی ـ گیوه‌چی ـ علی بابائی ـ زاهدی ـ ساسانی ـ احمد فخارپور ـ محمود فخار پور ـ مجیری‌نوری ـ دکتر محمد رشید وکیل ـ مکری ـ مهاجر

آ ـ ۳۳۲۰۹

بعموم بازماندگان‌آنمرحومه مصیبت‌وارده‌را تسلیت میدهیم

با نهایت تاسف درگذشت **آقای حاج‌باقر دائی** را در یزد باستحضار دوستان می رساند مجلس ترحیم از ۳ تا۵ بعد از ظهر روز سه شنبه ۱۳ دیماه در مسجد ارك بر قرار می باشد .

عمادالسلطنه مشیر فاطمی ـ دکتر کریم‌فاطمی

با نهایت تاسف فوت آقای **حاج محمد باقر دائی** پدرآقای علی دائی رئیس دبستان دولتی دکتر صورتگر را باطلاع عموم فرهنگیان می رساند مجلس ترحیم از ۳ تا ۵ بعد از ظهر روز سه شنبه ۱۳ دی ماه در مسجد ارك منعقد خواهد بود .

علی اکبر کوثری ـ حسن شفائی ـ صمصام‌الدین‌علامه

با نهایت تاسف‌درگذشت مرحوم**حاجی محمد باقردائی** را در یزد باطلاع دوستان و آشنایان می رساند مجلس ختم آن مرحوم روز سه شنبه سیزدهم دیماه ۳۹ از ساعت سه‌تا پنج بعد از ظهر در مسجد ارك منعقد و مجلس ختم زنانه همانروز و همان ساعت در خیابان شهناز چهارراه صفامنزل آقای علی دائی فرزند آن مرحوم برپا می باشد .

میرعبدالکریم صدریه ـ میراحمد صدریه ـ عبدالکریم عموئی ـ حاجی محمد علی بقائی ـ غلامحسین بقائی ـ دکتر مهدی بحری ـ محمد رضا عظیمی ـ مهدی کبیر ـ حسن عظیمی ـ حاجی محمد مومنی ـ حاجی محمد انارکی ـ حاجی میرزا رضا غفاری ـ میر مهدی طباطبائی ـ سید مهدی‌علوی محمد نیك‌خواه ـ حسین صدیقی ـ محمد صالحی ـ علی طاهری

آ ـ ۳۳۱٤۷

بخانواده محترم آنمرحوم بویژه‌بازماندگان مصیبت وارده را تسلیت می‌دهیم .

هیئت رئیسه و هیئت مدیره‌اتحادیه صنف‌آرایشگاران تهران و حومه با نهایت‌تاسف و تالم فوت**بانو کشور هداوند** مادر خانم آقای غلامعلی صدیقی نژاد نایب رئیس اتحادیه‌را باطلاع افراد صنف و دوستان و آشنایان آنمرحوم میرساند مجلس ترحیم آنمرحوم روز سه شنبه ۱۳ر۱۰ر۳۹ ازساعت ۲ونیم الی ٤و نیم بعد از ظهر در مسجد فخرالدوله واقع در دروازه شمیران برگزار می گردد .

اتحادیه صنف آرایشگاران تهران و حومه

خانواده‌های **صدیقی نژاد ـ صدیقی ـ چراتی ـ لطفی ـ طاولی ـ پازوکی ـ چیتگر ـ صابری ـ هداوند ـ خانی ـ پارسی قریشی ـ دکتر محبی ـ محمدیان ـ هاشمی ـ اسلامی** با نهایت تاسف فوت ناگهانی **بانو کشور هداوند** را باطلاع کلیه اقوام و دوستان می رساند مجلس ختم آنمرحومه روز سه شنبه ۱۳دی ماه ۳۹ از ساعت ۲و نیم تا ٤ونیم بعد از ظهر در مسجد فخرالدوله و مجلس ختم زنانه همانروز در منزل صدیقی واقع در خیابان امیریه ایستگاه انتظام کوچه رحیمی کاشی ۱۸ برگذار می شود .

غلامعلی صدیقی نژاد ـ اکبر چراتی ـ احمد چراتی ذبیح‌الله پازوکی ـ حسین چیتگر (رفرم) ـ امرالله طاولی ـ محمود خانی ـ حاج احمد پازوکی ـ قریشی ـ دکتر محبی ـ حاج سحاب نظام ـ محمدیان ـ جعفر هاشمی ـ حاج محمد تقی چیتگر ـ اسلامی ـ حسن لاری ـ محمد امینی

بعموم بازماندگان‌آنمرحومه مصیبت‌وارده‌را تسلیت میدهیم

بمناسبت درگذشت مرحومه مغفوره **خانم خانمهابانکی** باطلاع اقوام و دوستان می رساند مجلس ختم مردانه روز سه شنبه ۱۳دی ماه از ساعت سه الی پنج بعد از ظهر در مسجد مقدس واقع در خیابان خیام جنب شرکت تلفن منعقد است و ختم زنانه در همان ساعت در خیابان خیام کوچه کیهانی کاشی ۱۱۹ می باشد .

حسین بانکی ـ زهرا بانکی ـ مهندس عباس کیهانی

بعموم بازماندگان‌آنمرحومه مصیبت‌وارده‌را تسلیت میدهیم

دنیای شاعران

در یکهزار صفحه بقطع بزرك وجلد زرکوب

اثر

دکتر عزت‌الله همایونفر

توسط کتابفروشی ابن سینا روز اول فروردین ماه ۱۳۴۰ منتشر میشود

مژدگانی

در صبح‌روزشنبه ۱۰ر۱۰ر۳۹یك دستمال محتوی یکعدد دفتر و ۲عدد تقویم بغلی و دفترچه شماره تلفن بوده دراول بازاربزرك مفقودگردیده جوینده به تلفن ٤۵۰٦۷ مراجعه و مبلغ یکهزار ریال مژدگانی خود را دریافت دارد.

آ ـ ۳۳۱٦۹

بیماریهای آمیزشی ـ مجاری ادرار ـ سستی‌وناتوانی مردان خیابان صفی علیشاه

دکتر یحیی صدری

۱ ـ ۱۰ آ ـ ۳۱۲۰۳

تاریخ تشکیلات سیاسی قضائی اقتصادی

ترجمه احمد فرامرزی با انشاء روان که در هر سه موضوع‌محققانه بحث مینماید در کتابفروشی ابن سینا بفروش میرسد.

محصولات وسو ایدآل بازار ایران

وسو دیگ زودپز

وسو اجاق خوراك پزی

وسو چرخ خیاطی

وسو بخاری نفتی

وسو اتو برقی اتوماتیك

وسو آب میوه گیری

وسو سرخ کنی

وسو قابلمه آلومینیومی

قابل توجه مصرف‌کنندگان نسکافه

قرعه کشی‌جوائز بزرك نسکافه عصر نهم دیماه در سالن تلویزیون ایران بعمل آمد و اسامی برندگان برای اطلاع علاقمندان ذیلادرج‌میشود:

برندهٔ جایزهٔ مسافرت مجانی به بروکسل و چند روز زندگی مجانی در شهرمذکور :

آقای‌ماسه‌یان (مسیحیان) ـ منجیل ـ شرکت ساس .

برندگان ساعت مچی اعلای سویس :

آقای عبدالرحیم اخوان ـ تهران — آقای یوسف‌مسجدی تهران (برنده دوساعت)

آقای ولی سلیمان‌زاده ـ تهران — آقای اسماعیل مهرگان ـ تهران

آقای شکور صدر ـ اردبیل — آقای‌حمید منقات ـ اراك

آقای ایرج عیسی‌زاده ـ تهران — بانو ملیحه یاشار ـ تهران

بانو لوئیز غفاری تهران .

جوائز یکصد نفر برندگان محصولات نستله مستقیما به آدرس مربوطه ارسال خواهد شد .

شرکت سهامی خوراك ـ خیابان فردوسی ٦۹۵ تلفن۳٦۵٤٦ر۳۱۹۲۲

خانواده های **ادیب‌فر ـ ایرانپور ـ جامی ـ حریرچی ـ ساسانی ـ ایرانفر ـ بیگلری ـ شهابی ـ امانی ـ امیرانصاری منوشان**

با نهایت تاثر و تالم فوت جانگداز **بانو «معصومه‌ادیب‌فر»** را باطلاع آشنایان و دوستان میرسانند مجلس ختم مردانه روز چهارشنبه چهاردهم دی ماه از ساعت ۳تا ۵بعد از ظهر در مسجد مجد و مجلس ختم زنانه بعد از ظهر روزسه شنبه سیزدهم دیماه در منزل آن مرحومه واقع در یوسف‌آباد ـ خیابان ابن سینا ـ کوچه بیگدلی منعقد می باشد .

عباسقلی ادیب‌فر ـ ناصر ادیب‌فر ـ دکتر پرویزادیب‌فر مهندس منوچهر ادیب‌فر ـ فخری‌الملوك ادیب فر ـ شمس‌الملوك ادیب فر ـ پری ادیب فر ـ علی جامی ـ محمد رضا حریرچی ـ جلیل ساسانی ـ سرهنك یوسف ایرانپور ـ مهندس داود ایرانپور ـ دکتر منصور ایرانپور ـ مهندس جواد ایرانفر ـ دکترعلی روحی ـ نصرالله‌شهابی ـ حسینقلی بیگلری ـ سرتیپ‌حیدر قلی بیگلری ـ علیقلی‌بیگلری ـ سرتیپ سیف‌الدین بیگلری ـ سرهنك علاءالدین بیگلری ـ مهندس اسدالله بیگلری ـ رضا امیر انصاری ـ سرهنك هدایت الله امانی ـ علی منوشان ـ علیقلی ادیبی ـ عباس مقدم ـ هوشنك منوشان .

بخانواده محترم ادیب‌فر بویژه بازماندگان آنمرحومه مصیبت وارده را تسلیت می دهیم .

بمناسبت هفتمین شب درگذشت مرحوم**حسین‌قره‌داغی** روزنامه فروش جوانی که در اثر یك حادثه اسف‌انگیزبدرود زندگی گفت از طرف اتحادیه فروشندگان جراید پایتخت مجلس یادبودی در آرامگاه آنمرحوم منعقدخواهد شد برای تجلیل از روح جوان شریف و زحمتکشی که در راه تامین معیشت و ادامه زندگی خانواده‌خودجان خویشتن را از دست داد از علاقمندان بمطبوعات دعوت می شود که ساعت یك‌بعد ازظهر فردا سه شنبه در امامزاده عبدالله حضور بهمرسانند

آ ـ ۳۳۲٤۹ **اتحادیه فروشندگان‌جراید**

خانواده های**کاوسی ـ آیت‌الله زاده اصفهانی ـ رهبری ابراهیمی ـ معطر تهرانی ـ نورائی تجار**

با کمال تاسف فوت مرحوم**علی اکبر کاوسی** کارمند بازنشسته وزارت بازرگانی را باطلاع دوستان و آشنایان می رساند مجلس ختم مردانه صبح روز سه شنبه ۱۳ دی‌ماه ۳۹ ازساعت ۹تا ۱۱ درمسجدحاج‌حسن‌واقع‌درخیابان بوعلی منعقد و مجلس ختم زنانه نیزدر همان روز از ساعت ۳ تا ٦ بعد از ظهر در منزل‌آنمرحوم‌واقع‌در خیابان شاهپور بازارچه قوام‌الدوله باغ معیر کوچه آذربایجانیها منعقد خواهد بود .

بعموم‌بازماندگان آنمرحوم مصیبت‌وارده‌را تسلیت می دهیم

وضع لائوس ناگهان وخیم شد

بقیه از صفحه اول

واشنگتن - ۳۱ دسامبر - آسوشیتد پرس - ایزنهاور روزشنبه مقاما تووزارت دفاع و خارجه‌رابرای بررسی وضع لائوس بکاخ سفید احضار کرد . گزارش رسیده که پنج‌گردان کمونیست‌ویت نام‌شمالی ۳۰ میل در خاك لائوس پیش رفته‌اند.

دبیر مطبوعاتی کاخ سفیدجیمز-ها گرتی دریك کنفرانس‌مطبوعاتی اظهار داشت رئیس جمهوری امریکا دقیقا به اوضاع لائوس توجه دارد .

هاگرتی گفت‌قرار نیست بدنبال این مذاکرات اعلامیه‌ای صادرشود. بهر حال موضوع عمده مذاکرات حوادث اخیر لائوس و دخالت قوای ویتنام شمالی در زد و خورد های آن کشور بوده است .

گزارش های مامورین مخفی امریکا نشان میدهد که قوای کمونیست ویتنام شمالی‌وارد لائوس شده‌اند و به سروان کونك له کمك میکنند .

رئیس جمهوری آیزنهاور چند ساعت پس از مذاکره با مشاورین سیاسی و نظامی خود در اعلامیه ای کمونیست ها رااز مداخله درلائوس بر حذر داشت .

در این اعلامیه خاطر نشان شده است که امریکا با توجه به‌تعهداتی که در قرار داد جنوب شرقی آسیا دارد مداخله کمونیست های چین و یاویتنام شمالی را در امورلائوس بسیار وخیم میداند .

در سان فرانسیسکو یك واحدحمل و نقل هوائی نیروی هوائی امریکا بحالت آماده باش در آمده است تا اگر اوضاع لائوس ایجاب کند قوای مسلح امریکا را به لائوس حمل کند .

فعلا یك تاوگان نقلیه هوائی‌زیر فرماندهی ژنرال راسل والدرون بحالت جنگی در آمده‌اند .

ضمنا دولت امریکا امروز از ۸ کشور عضو سیتو (پیمان دفاعی آسیای جنوب شرقی) دعوت کرد تا برای بررسی مسئله حمله‌مسلحانه نیرو های کمونیست در لائوس تشکیل جلسه دهند .

یکی از وظایف‌پیمان سیتوآنست که در برابر تجاوز نسبت به کشور های عضو عکس العمل نشان دهد .

لائوس عضو پیمان سیتو نیست.

این تصمیم بدنبال گزارشی که پرزیدنت آیزنهاور بوسیله تلفن از اوضاع لائوس دریافت کرد اتخاذ شد .

مقامات رسمی امریکائی اظهار داشتند تشدید حملات کمونیستها وضع نظامی نیرو های طرفدار غرب را در آن کشور بخطر انداخته است .

بعقیده این مقامات وضع در لائوس بسیار وخیم است

عده‌ای از اهالی وینتیان پایتخت لائوس پس از وقوع نبرد های اخیر در حالیکه آنچه را که توانسته‌اند از اثاثه‌خود برداشته‌اند پایتخت را ترك گفته و عازم مرز سیام گردیده‌اند. آنهاکه‌خوشبخت‌تر بوده‌اند توانسته‌اند دوچرخه‌ای بدست آورده و مقدار بیشتری از مایملك‌خود را نجات دهند .

امروز رادیو هانوئی که زبان حکومت کمونیست ویتنام شمالی است اعلام کرد که سپاهیان دست چپ‌لائوس‌بفرماندهی‌سروان‌کونك له پس از ، ا زمیان بردن دو گروهان دست راست لائوس دشت مهم«جار» را اشغال کردند.

علت نامگزاری این‌دشت آن‌است که در آنجا صخره های فراوانی وجود دارد که باد های شدید پی آنها را باریك ساخته بشکل ظرف های دهن گشاد (بشکل جار) در آورده است.

این دشت ۳۶۵ کیلومتر طول دارد و با شاهراه بزرك و فرودگاه خود دارای اهمیت استراتژیك فراوانی است . کمونیستها فعلا دو شهر مهم را تسخیر کرده‌اند.

وزیر اطلاعات حکومت‌بون اوم به مخبرین اظهار داشت :کلیه شهر های عمده شمال لائوس از جمله لوانك پرابانك و وینتیان دوپایتخت لائوس در خطر افتاده‌اند.

فعلا توپخانه کمونیستها شهر «خی‌انك فوانك » را زیر آتش گرفته است.

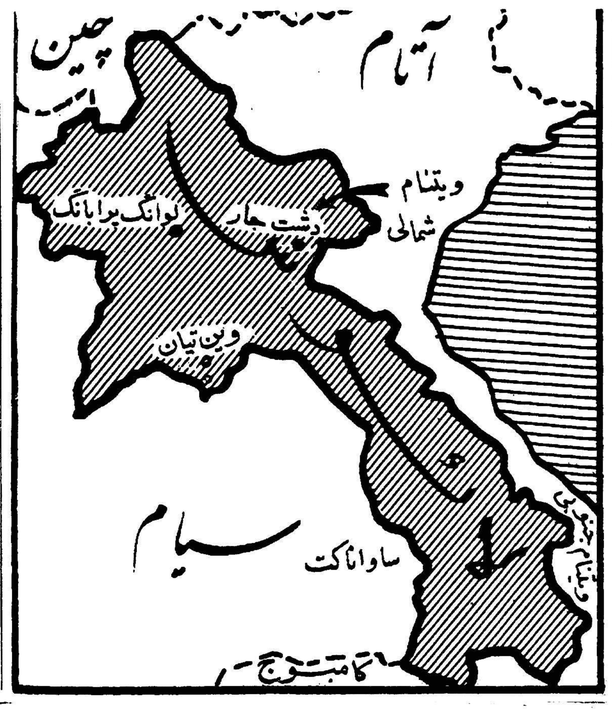

نوع دیگر جنگ

ناظرین آمریکائی روش نوش و نیش یا باصطلاح خود آنها «چماق‌وهویج» خروشچف را در سیاست جهانی به شیوهٔ پاولف ،دانشمندمشهورروسی، مانند کرده‌اند که با تغییر رفتار بی‌مقدمه و دائمی خود سیستم عصبی سك ها را درهم می‌شکست و آنان راپاك رام خود میساخت .

درواقع خروشچف از هنگام برهم زدن کنفرانس پاریس در مه گذشته ، تاکنون که دم از آشتی با آمریکا میزند بارها نقش خودرابعنوان مدافع صلح‌وجنگجوی خستگی‌ناپذیر جنك سرد عوض کرده‌است.

اگر زمانی از موافقت خود باخلع سلاح و قبول هر بازرسی بین‌المللی‌سخن گفته، اندکی بعدکنفرانس‌خلع‌سلاح را برهم زده و موشکهای خود را به رخ دنیا کشیده استو اگر در برلین بحران تازه‌ای پیش نیاورده ، در سازمان ملل متحد،کنگوولائوس‌سخت سر گرم برپا کردن آتش‌فتنه بوده‌است.

شك نیست که هدف اصلی چنین رفتاری برهم زدن موازنهٔ غرب و استفاده از هر ضعف اخلاقی است که در هر جای جهان ممکن است وجود داشته باشد . روسها در سالهای‌دراز جنك سرد به خوبی آموخته‌اند که چگونه هدف اصلی خود - تسلط بردنیا -راباوسائل گوناگون دنبال کنند . آنها که‌از بهترین‌پیروان«کلازویتز» بشمار می‌روند ،دستور مشهور استراتژ آلمانی را فراتر برده‌اند ، اگر او میگفت «جنك ادامه دیپلماسی‌به‌وسائل دیگر است»آنها میگویند «دیپلماسی ادامه جنك‌به‌وسائل دیگر است.» اگر هم‌این‌جمله برزبان هیچ رهبر روسی‌نرفته باشد ، از روی کرده‌های‌آنان به خوبی می‌توان‌چنین‌دستوری را استخراج کرد .

آنها که دیگرازعهدهٔ جنك برنمی‌آیند همان هدفهای‌جنگی را باوسائل سیاسی و اقتصادی تعقیب می‌کنند .

منطق خروشچفی را که کنفرانس پاریس را برهم زد بهمان خوبی می‌توان دریافت که خروشچفی که میکوشد کنفرانس دیگری برپا سازد.

او در ماه مه گذشته ازاین توهم بدرآمد که بتواند در برلین از غرب امتیازی بگیرد.

انگلیسها قبلا او را مطمئن ساخته بودند که می‌توانند فرانسه و آمریکا را نیز باخود همراه سازند و دست روسها را در برلین بازترکنند.

ولی مقامات آمریکائی‌پیش از تشکیل کنفرانس با اظهار نظرهای رسمی‌خودهرتر دیدی را در این باره از میان‌بردند که آیزنهاور برای تسلیم برلین به پاریس نخواهد رفت.

در نتیجه خروشچف تنها می‌بایست بهانه‌ای برای بهم زدن کنفرانس سران بیابد و آلن دالس چنان بهانه‌ای رابا سادگی تمام در اختیارش‌نهاد.

امروزآمریکا رئیس جمهوری دیگر دارد ، جوانتر وبه خیال خروشچف بی‌تجربه‌تردرمعامله باروسها و شاید مشتاقتر به تخفیف تشنج بین‌المللی .و در شمار مشاورین سیاست‌خارجی او آدلائی استیونسن است‌که سخت از نظریهٔ کنار آمدن با روسها طرفداری می‌کند و در مورد برلین هم سختگیری آدنائر و دالس را ندارد .

بدین ترتیب همه چیز حکم می‌کند که با او نیز آزمایشی از سرگرفته شود . چه بسا که امتیازی بدهد .اگرهم‌نداد برای بدی روابط و آشفتگی‌و بحران بین‌المللی هیچگاه‌دیر نخواهد شد .

از اینجا است‌که‌گرومیکو رسما در شورایعالی اتحاد شوروی اعلام میدارد مایل به بهبود روابط آمریکا است و خروشچف در میهمانی کاخ کرملین پیروزی کندی را در انتخابات پیروزی طرفداران تخفیف تشنج‌بین‌المللی‌میداند و امید خود را به مناسبات دوستانهٔ آیندهٔ دوکشورمی‌بندد و از همه مهمتر ، موضوع هواپیمای یو -۲ را برای همیشه پایان یافته اعلام‌میدارد و شکایت شوروی را به ملل متحد پس می‌گیرد ، بی‌آنکه درخواست‌معذرتی‌ازکسی‌داشته باشد .

این تظاهرات‌دوستانه ارزش خود را دارد و هدیهٔ خوبی‌برای سال نوی مسیحی است.

جای آن دارد که به‌دوستی روز افزون آمریکا و شوروی در چهار سال آینده امیدوار باشیم .

تنها ابلهان کوته‌نظرهستند که دوستی این دو قدرت‌جهانی رابرای منافع خود زیان آور میدانند و تنها ورشکستگان سیاسی هستند که بقایاتجدید قدرت خود را وابسته بدشمنی آنها می‌پندارند .

ولی همچنانکه در دنیاجنك کلی و همه جانبه نیست‌صلح همه جانبه و کلی نیز امکان ندارد .

ترك مخاصمات در یك‌جبهه دلیل آرامش در جبهه های دیگر نخواهد بود و چه بسا مقدمه و پوششی برای تشدید عملیات باشد .

امیدواری و خوشبینی را با ساده‌لوحی اشتباه نباید کرد. تاوقتی قدرتی وجود دارد که می‌خواهد تنها قدرت جهان باشد کار مراقبت و دفاع‌پایان نخواهد گرفت .

هر کس در هر جای جهان با این تمایل به متحدالشکل کردن دنیا مخالفت دارد باید ازناچیز کردن‌کوششهای‌رهبری کمونیسم بین‌المللی دریغ نورزد .

داریوش همایون

قانون اساسی عربستان همان قرآن است

بیروت -۲۱دسامبر -خبرگزاری فرانسه - عربستان سعودی قانون اساسی دیگری جز قرآن نداردو غیر قابل قبول‌است که‌بتوان‌بعضی قوانین خارجی را باین کشورتحمیل کرد.

این توضیحات امروز توسط‌تلفن به روزنامه های بیروت داده شد . گفته میشود علت‌اصلی اینکه‌پادشاه عربستان سعودی طرح قانون‌اساسی را که توسط امیر طلال تهیه شده امضاء نکرده همین امر است.

گفته میشود اینك ملك سعودبا مشاورین خود مشغول‌بررسی امکان تدوین مقرراتی برای سازمان‌اداری جدید عربستان‌سعودی است.بموجب اخباری که با تلفن به بیروت‌رسیده است آرامش در عربستان سعودی حکمفرماست و سانسور شدیدی برای مطبوعات برقرار شده است.

همچنین گفته میشود که پادشاه عربستان سعودی علاقمند بوده‌است که امیرفیصل معاونت نخست‌وزیری را عهده‌دار گردد ولی او قبول‌نکرده است.

مخالفت با خروج شاهزادگان

بیروت - ۱ژانویه - خبرگزاری فرانسه - ملك سعود پادشاه‌عربستان سعودی که اخیرا مقام نخست‌وزیری آن کشور را نیز بعهده گرفته‌است به شاهزادگان سعودی دستورداد که‌از ترك خاك عربستان سعودی خودداری کنند.

امیر فیصل و دیگرشاهزادگان سعودی تصمیم خود را برای خروج فوری از عربستان به آگاهی ملك سعود رسانیده‌اند ولی وی‌درخواست آنها را نپذیرفته است.

دوگل ملت فرانسه‌را تهدید به استعفا کرد

درحالی که ژنرال فرانسویان را بشرکت مثبت در رفراندوم میخواند فرحات‌عباس رفراندوم را تحریم میکند

پاریس - ۳۱ دسامبر - رویتر- ژنرال دوگل از ملت فرانسه تقاضا کرد که در رفراندوم ۸ ژانویه سیاست او را در باره الجزایر مورد تصویب قرار دهند و اظهار داشت که فرانسه از جان و مال‌فرزندان خود در الجزایر نگاهداری خواهد کرد .

دوگل در نطق رادیو تلویزیونی خود امپراتوری شوروی را متهم‌به استعمار و بهره برداری از چهل میلیون مردم آسیا و مسلمانان‌قفقاز کرد . نطق ژنرال دوگل مورد استقبال مسلمانان و بی اعتنائی اروپائیان الجزایر قرار گرفت .

دوگل اعلام کرد اگر سیاست الجزایری وی مورد تصویب قرار نگیرد و مردم به رفراندم رای‌مثبت ندهند ادامه وظایف‌ریاست‌جمهوری برای وی بسیار مشکل خواهدشد. ناظران سیاسی عقیده دارندمقصود دوگل از ادای این جمله تهدید ضمنی به‌استعفا است‌واگررفراندوم پیروز نشود شاید رئیس جمهوری فرانسه مبادرت به کناره گیری کند .

در این اثنا دولت موقت الجزایر تصمیم گرفته است برای تحریم رفراندوم دوگل مردم الجزایر را تجهیز کند . سخنگوی دولت‌موقت اظهار داشت که دولت فرانسه‌می‌خواهد با «ارتش استعماری» خود مردم را بزور به رای دادن وادار کند .

فرحات عباس از نه میلیون مسلمان الجزایر دعوت کرد تا رفراندوم دوگل را که برای‌تشکیل سازمان اداری مستقل‌الجزایربعمل می‌آید تحریم کنند .

«عباس» در پیامی که از رادیو خطاب به مردم الجزایرارسال‌داشت از آنها خواست که «طرح جعلی» ژنرال دوگل رابعنوان الجزایر الجزایری عقیم سازند . وی ازآنها دعوت کرد تا منتظر روزاستقلال کامل الجزایر که‌بزودی‌فرامیرسد باشند .

ده دانش‌آموز ژاپنی زیر دست وپا مردند

توکیو -اول ژانویه - آسوشیتد پرس-در روزاول سال نو مسیحی ده نفر دانش آموز ژاپنی در موقع پائین رفتن از پلکان تنك مدرسه در اثر فشار دو هزار دانش‌آموزی که در پشت سر آنها قرارداشتند زیر دست و پا مجروح و کشته شدند .

آنها از تماشای یك فیلم جالب باز میگشتند و میخواستندبتماشای فیلم دیگری در مدرسه دیگری بروند .

در ضمن موقعیکه میلیونها نفر ژاپونی جام خود را بسلامتی سال‌نو بالا میبردند ۱۵۰ هزار نفر که بمناسبت سال نو مسافرت میکردند در میان برف و باد که قطار آنها را متوقف کرده بود یا در میان سرما و باد های سخت‌دهکده های کوهستانی روز ناراحتی‌راگذراندند

در اثر برف زیادی که باریده است بیشتر ترنها برنامه‌های خود را بتعویق انداخته اند .

نبرد بین نیروهای موبوتو وطرفداران لومومبا آغاز شد

لئوپولدویل - یکم ژانویه - رویتر، یونایتدپرس - امروز تیراندازی میان دو گروه رقیب ارتش کنگو در شهر «بوکاوو» مرکز ایالت «کیوو» در گرفت.

این زد وخورد در پی عبور سربازان سرهنك موبوتو از مرز بین «رواندااورندی» و ورود آنها به ایالت «کیوو» آغاز شده است .

طبق گزارشهای رسیده به لئوپولدویل قوای ژوزف موبوتووارد ایالت کیووشده‌اند. (رواندااورندی سرزمینی مجاور کنگو و تحت قیمومیت ملل متحد است وبلژیکی ها مامور اداره آن هستند).

این گزارشها حاکی است که هم اکنون سربازان موبوتو به‌مرکز ایالت وارد شده با قوای طرفدار لومومبا به زدو خورد پرداخته‌اند.

گفته میشود چتربازان موبوتو دیروز در فرودگاه مرکزی« رواندا اورندی »که در دست بلژیکیها است فرود آمده از آنجا به ایالت کیوو عزیمت کرده‌اند.

اخبار منتشره از ناحیه طرفداران لومومبا حاکی است که قوای آنها در ایالت « کیوو » کوشش قوای موبوتو را برای هجوم از « رواندا اورندی » در هم شکسته‌اند.

مقامات ملل متحد میگویند داك هامر شولد بمناسبت این حادثه به حکومت بلژیك اعتراض خواهد کرد.

هنوز معلوم نیست‌آیا قوای‌اعزامی موبوتو عموما از ناحیه « رواندا اورندی » به کیوو حمله کرده‌اند یا بقیه آنها از نقاط دیگر به آن سمت میروند .

تاکنون پنج هواپیما که حامل ۲۰۰ تن از سربازان موبوتو بوده است از لولو آبورك مرکزکاسائی به ایالت کیوو و ناحیه تحت‌الحمایه بلژیك (رواندا اورندی) حرکت کرده‌اند . در زدو خورد های دو روز اخیر ۲۰ تن از دو طرف مجروح شده‌اند.

قوای اعزامی موبوتو تحت‌فرمان « ژیلبرت پونگو » می باشند که‌از جمله افسران تحصیل کرده معدود ارتش کنگو است.

در لولو آبورك موبوتو ۳۵۰۰ سرباز دارد که از قبایل مختلف کنگو هستند و مطلقا به شخص او وفادارند.

هجوم افراد قبیله ناگا

رانگون - امروز عده زیادی از افراد قبیله ناگا از هند وارد مرز های برمه شده و در سرراه خود پانزده تن‌را سر بریده و سه زن را ربوده‌اند .

گزارشهای منابع مطلع‌نشان‌میدهد که در حدود یکهزار تن از افراد قبیله ناگا بمرز های برمه تجاوز کرده و از روستائیان این منطقه درخواست برنج کرده‌اند و چون روستائیان از دادن برنج خودداری کرده‌اند آنها نیز سرپانزده تن را بریده و سه زن را با خودبرده‌اند.

برنامه امشب سینماهای

رکس - رویال - نیاگارا

لژیونهای کلئوپاتر

سینماسکوپ رنگی دوبله فارسی در ایتالیا

ژرژ مارشال لیندا کریستال

آ-۳۷۱۳۴

اخیرا بااستفاده ازشهرت جورابهای پرلون پیرایش جورابهائی باتقلید از اتیکت جورابهای پیرایش فروخته می‌شود. لطفاهنگام‌خریدجوراب‌بمارك‌پرلون‌پیرایش‌توجه‌فرمائید

آ-۳۷۱۰۴

هدایای‌نو برای‌سال‌نو

بازرگانان و تولید کنندگان محترم

قلم دان گلوبوس و خودکاروقلم (پر) مانند گلوبوس وسایر هدایای تبلیغاتی که نام تجارتخانه و موسسه شما روی آن چاپ خواهد شد بهترین معرف ویادآور کالای ممتاز شما است سفارش خود را بوسیله : **موسسه تبلیغاتی فنزی**

۵۹۸ خیابان فردوسی‌تلفن ۳۹۹۲۰-۳۳۲۱۳

همچنین چاپ کارتهای تبریك ابتکاری مناسب هرموسسه

آ-۳۷۰۱۸

برنامه آینده سینماهای **سهیلا - رویال**

عجیب‌ترین اثرمهیج قهرمانی وتاریخی سینمای اروپا که حوادث ومبارزات آنرا تاریخ سینما بیاد ندارد

سلحشور سیاه

سینماسکوپ - رنگی- دوبله بفارسی

باشرکت: ویتوریو گاسمن آناماریا فره رو - کنستانس اسمیت

آ-۳۷۰۵۴

دست آشتی خروشچف بسوی کندی

بقیه از صفحه اول

خروشچف ضمن بیانات خود افزود شوروی برای بهبود مناسبات خود با امریکا اهمیت زیادی قائل است زیرا بهبود مناسبات بین‌تمام کشور های جهان تا اندازه زیادی بستگی بچگونگی مناسباتی دارد که بین شوروی وامریکا وجوددارد

خروشچف ضمن یادآوری‌اینکه کندی طی مبارزات‌انتخاباتی‌امریکا خاطرنشان ساخته بود که اگربجای پرزیدنت آیزنهاور بود در مورد ماجرای هواپیمای یو-۲ تاسف‌خود را بدولت شوروی اظهار میداشت افزود : ما علاقمندیم که با رفتن رئیس جمهوری سابق این حادثه دردناك بفراموشی سپرده شود و تصور میکنم که یادآوری آن بیهوده خواهد بود .

خروشچف افزود با توجه باین امر نباید اصرار ورزیم که این مسئله در دوره اجلاسیه‌مجمع‌عمومی سازمان ملل متحد مطرح گردد زیرا نباید آینده خوب راباگذشته بدخراب کرد .ما امیدواریم‌امریکا نیزعلاقمند به بهبود مناسبات خود باکشور ما باشد .

ما امیدواریم که باروی کارآمدن رئیس جمهوری جدید نسیم تازه ای که گذشته کثیف را جاروب کند بوزد . ما امیدواریم که با رفتن سال قدیم و رئیس جمهوری قدیم مناسبات بد ما با امریکا نیز بفراموشی سپرده شود . بنظر ما ملت امریکا بارای دادن به کندی وعلیه نیکسون سیاست بر پاکردن جنك سرد و دامن زدن به تشنج جهانی را محکوم کرد .

رادیو مسکو متن بیانات خروشچف را بطور فوق العاده پخش کرد . ضیافت کاخ کرملین ابتدابانمایش رقص و آواز وواریته شروع شد. ضیافت درسالن سن ژرژ در کاخ بزرك کرملین بر پاشده بود و خروشچف لحظه ای پس ازنیمه‌شب **جام خودرا بخاطر بهبود مناسبات امریکا وشوروی نوشید و ضمن بیانات خود گفت : من امیدوارم‌که هیچکس مرا بخاطر علاقمند بودن به بهبود مناسبات امریکاوشوروی مورد انتقاد قرار ندهد .**

ناظرین امور معتقدندکه‌بیانات خروشچف در آستانه سال جدید جنبه آشتی کننده با امریکا داشته است .

درسخنان رهبر شوروی هیچ اشاره ای به حادثه سقوط‌هواپیمای ار ـب ـ٤٧ که‌پس‌از یو-۲نزدیك آبهای شوروی سرنگون گردید نشده است .

ضمنا نخست وزیر شوروی پیام تبریکی جهت کندی و خانواده او ارسال داشت . متن پیام که توسط خبرگزاری تاس‌منتشرشده حاکی است که خروشچف اظهار-امیدواری میکند در سال نو روابط دو کشور بهبود یابد و میان«دو ملت روابط عمومی بر اساس صلح ودوستی» بوجود آید .

«برژنف» رئیس جمهوری روسیه نیزجهت آیزنهاور پیام تبریکی فرستاده و در آن آرزو کرده‌است میان مردم روسیه و مردم امریکا روابط دوستانه ای برقرار شود .

کندی در پاسخی که به پیام تبریك خروشچف نخست وزیر شوروی داده خاطر نشان ساخته‌که امیدوار است در ماه های آینده حسن نیت و آرزوی مشترك برای **صلح برروابط دوکشوربزرك‌امریکا وشوروی حاکم باشد .**

کندی که در یك کنفرانس مطبوعاتی درباره‌پیام‌تبریك‌خروشچف توضیح‌میداد خاطر نشان‌ساخت‌که وی طی پاسخ خویش اشاره نکرده **است که آرزوی صلح نخست‌وزیر شوروی با آنچه که‌اکنون‌درلائوس روی میدهد تناقض آشکار دارد.**

کندی گفت پیام تبریك‌خروشچف بطرز جالبی باطلاع وی رسیده‌است این پیام مقارن نیمه شب سال نواز طریق سفارت شوروی درواشنگتن بدفتر کندی ابلاغ شده است .

فرداحوادث‌جدیدی‌دربلژیک‌روی‌میدهد

پس از یك آتش‌بس موقتی بمناسبت سال نو:

حزب سوسیالیست واتحادیه‌کارگری درنظردارند بمناسبت افتتاح پارلمان دست به تظاهرات تازه‌ای بزنند

بروکسل-یکم ژانویه-یونایتدپرس- بلژیك در آغاز سال نو میلادی از آتش بس کوتاهی در پی اعتصابات خونین اخیر خود برخورد دار بود.

اعتصاب ادامه دارد ولی تظاهرات فعلا تعطیل شده است.

خیابان های بروکسل خالی بنظر میرسد . علیرغم اعتصاب بلژیکیها کوشیده بودند خانه ها و مغازه هارا با شمع و درخت های کاج تزئین‌و مراسم شام شب سال نو را باخرچنك و جوجه و بستنی و شامپانی برگزار کنند .

تئاترها نیز مثل معمول خالی‌بنظر میرسید .

آتش بازی نشد

اما د راین شب آتش بازی نشد زیرا در روز های قبل بلژیکیها سرو صدای نارنجکها و گلوله هائی راکه میان اعتصابیون و کارگران ردو بدل میشد میشنیدند و ترجیح داده بودند شب سال‌نو را بی سر و صدا بگذرانند .

از عصر جمعه‌جیره‌بندی برق‌برطرف شد و رستورانها و کافه ها با چراغهای رنگین مضاعف و شمع های مختلف تزئین شده‌اند .

آخرین عمل اعتصابیون حمله یك عده هزار نفری در شهر «لیژ» بودکه منجر به شکستن درو پنجره مغازه‌ها وخانه‌ها شد .

پلیس گروهی از مهاجمین را دستگیر ساخت . بعدا اعتصابیون‌یك انبار دولتی را محاصره کردند ومانع ورود کارکنان آن شدند .

رژه سکوت

در آخرین روز ۱۹٦۰ در خیابان های بروکسل‌چهارهزارتن‌ازاعتصابیون باپرچمهای‌سیاه‌یك«رژه‌سکوت» ترتیب دادند که یکساعت بطول‌انجامید.

این رژه در حکم اعتراض به‌فشار اخیر اقتصادی است که در اثربرنامه های کنترل اقتصادی دولت بلژیك‌به کارگران وارد شده است.

قوای پلیس و ژاندارم با کلاه خود در خیابان ها مستقر شده بودند ولی تصادمی روی نداد .

بعدا کارگران اعلام کردند از روز سه‌شنبه (فردا) به تظاهرات و اعتصاب ادامه میدهند .

مشابه این تظاهرات در مراکز ایالتی بلژیك نیز صورت گرفته است .

ضمنا مقامات دولتی از دو خرابکاری در خطوط آهن خبر میدهند این خرابکاری ها بادینامیت صورت‌گرفته بود .

محافل‌دولتی برای روز سوم ژانویه (فردا) اهمیت زیادی قائل‌اند و آنرا روز موثری در سرنوشت اعتصاب میدانند زیرا قرار است در این روز مجلس بلژیك افتتاح شود.

از هم‌اکنون انتظار میرود که‌حزب سوسیالیست بلژیك اقدامات بزرگی نظیر اعتصاب عمومی برای مقابله با مصوبات مجلس بعمل آورد.

اینك در بلژیك صحبت از یك‌کابنیه وحدت‌ملی است که سوسیالیست ها به‌آن بانظر بدبینی نگاه میکنند .

پلیس انتظامی ونیرو های بلژیك بالباس‌جنگی از مدخل اداره پست محافظت میکنند تا اعتصابیون آن قسمت از کارمندان پست راکه‌هنوزبه‌اعتصاب‌نپیوسته‌اند تحریك نکنند . یونایتدس

رهبر سیکها ١٤ روز گرسنگی کشیده‌است

انگلیسی دیگر زبان رسمی سیلان‌نیست

اگر اوبمیرد جنجال بزرگی درهند بوجود آمده وایالت پنجاب طغیان خواهد کرد

دهلی نو - ۳۱ دسامبر - رویتر- امروز نهرو رسما از رهبر سیکها بنام سنت فاتح سینگه دعوت کرد اعتصاب گرسنگی خودرا بشکند زیرا اعتصاب وی پنجاب را به آشوب بزرگی تهدید میکند .

این رهبر بزرك سیکها در شهر امریشار روزه مرك خود را آغاز کرده است و امروز ١٤ روز از شروع این روزه میگذرد .

علت اعتصاب آن است که وی میگوید باید در پنجاب زبان‌پنجابی رسمیت یابد . اگر او بمیردسیکها در سراسر هندوستان شورش‌عظیمی برپا خواهند کرد .

فعلا وی دچار ضعف مفرطی شده‌است و مقامات حکومت محلی پنجاب میترسند بمیرد و بلوا‌آغاز گردد . از اینرو به نهرو متوسل شده‌اند .

بحث و تعقل !

نهرو طی بیانات خود ازاین‌رهبر مقدس سیك دعوت کرد تا دست‌از اعتصاب خود بردارد و زمینه رابرای بحث و تعقل آماده سازد .

سران اعتدالی سیك از نهرو خواسته اند با تقاضاهای‌فاتح‌سینگه روی مساعد نشان دهد تا وی‌روزه خود را بشکند .

نهروگرچه حاضرنشده‌است رسمی شدن زبان پنجابی را قبول‌کند ولی درپیام خود اعلام داشت پنجابی‌زبان اولی این منطقه است و باید از هر لحاظ تقویت شود .

در اعلامیه پزشکی که از « معبد زرین» سیکها صادر شده گفته اند فاتح سینگه تاکنون ده کیلو از وزن خود را از دست داده‌است .

کلمبو - یکم ژانویه - آسوشیتدپرس - حکومت سیلان ازروز شنبه اعلام کردکه زبان انگلیسی جای‌خود رابه زبان « سینهالی » میدهد و بعد از صدو پنجاه سال که زبان انگلیسی زبان رسمی سیلان بوده‌است زبان « سینهالی » زبان رسمی این جزیره خواهد بود.

از امروز برای نخستین بار مرکز تلفن کلمبو بزبان‌محلی پاسخ مراجعین را میداد. بمامورین دولتی که عموما انگلیسی میدانند سه سال فرصت داده شده‌است تا زبان رسمی جدید را فرا گیرند.

تجاوزارتش‌حبشه به‌سومالی

ارتش حبشه به پشتیبانی نیروی هوائی به مرز سومالی حمله‌کرد وبیش از صدتن مقتول و مجروح شدند

موگادیشیو - سومالی - یکم ژانویه - یونایتدپرس - قوای مسلح حبشه که توسط هواپیما پشتیبانی میشوند بیش از صد تن از مرز نشینان سومالی را مقتول و گروه زیادی از قبایل مرزی این‌کشوررا زخمی کرده‌اند .

این حادثه در مرز دو کشور مقارن آغاز سال نو میلادی روی داده است . گرچه هنوز از طرف مقامات دولتی سومالی عکس‌العملی نشان داده نشده‌است ، ولی به‌سفیر این کشور نوبنیاد در آدیس آبابا دستور داده اند بحکومت حبشه شدیدا اعتراض کند .

درپایتخت سومالی‌تظاهرات وسیعی علیه حبشه صورت گرفته این‌حادثه را « قصابی و قتل عام » نامداده‌اند.

ظاهرا گروهی از زخمی ها به دهکده های مجاور پناهنده شده‌اند و آنها این‌داستان‌راباز‌گو کرده‌اند.

ازصبح چهارشنبه درسینماهای

متروپل - پلازا همای

یك اثر عظیم وفناناپذیر تاریخ سینما

تاراس بولبا

وایداسکرین- دوبله بفارسی

(استودیوخزر)

باشرکت درخشانترین چهره‌های سینمای اروپا

هاری‌بور - میشل مورگان

آگهی های تسلیت

باکمال تاسف درگذشت پدر گرام آقای یداله هاشمی همکار ارجمند را بمشارالیه وبستگان محترمشان تسلیت عرض مینمائیم.

کارمندان اداره امور دانشجویان اعزامی بخارجه

بانهایت تاثر درگذشت والده ماجده آقایان- عنایت‌اله مستوفی - بابك مستوفی - جهانگیر مستوفی را باخانواده محترم مستوفی بخصوص به‌سرورارجمند آقای‌بابك‌مستوفی تسلیت عرض نموده بقاء عمر وعزت آن‌خانواده رااز خداوند متعال خواهانیم.

آغاجاری غلامرضا کاوه - اخوان نفیسی - کریم کاوه

مصیبت وارده رابخانواده‌محترم نوری مصباحی بخصوص آقای مهندس نوری مصباحی همکار محترم تسلیت عرض می نمائیم .

مهندس بیژن زاده-مهندس خیری - مهندس حاجی مجاور - مهندس رضانیا- مهندس خضراء -مهندس‌سمیعی

پدر ارجمند جناب آقای علی اصغر کاوسی‌برومند

درگذشت شادروان برادر عزیزتان را بشما و خاندان محترمتان تسلیت عرض نموده بقاء و سعادت‌بازماندگان آن مرحوم را از ایزد یکتا آرزومندم .

ستوان یکم میرمسعود سیدین

مصیبت وارده را بدوست عزیزم آقای عباسعلی‌خانباغی و همچنین آقایان عباسقلی خانباغی و فرحمند تسلیت می گویم

اردشیر لر کلانتری

با قلبی اندوهناك مصیبت وارده را به خانواده محترم مصباحی نوری بخصوص دوشیزه آذر مصباحی تسلیت‌عرض می نمائیم .

مهری اتحاد - پرویز اتحاد - حشمت‌الله عینکی

بدینوسیله مصیبت وارده را بعموم خانواده محترم صفدری‌قاجار تسلیت عرض نموده بقاء عمر و سلامت بازماندگان‌آنمرحوم را از خداوند متعال خواهانیم .

خانواده های منشی زاده - خیرگویان - مهدوی - حسیب تهرانی -بابائی لواسانی

باقلبی آکنده ازغم مصیبت جانگداز فوت محمد علی ملك احمدی را بخاندان ملك احمدی بخصوص آقایان‌ابراهیم ملك‌احمدی وسرهنك رضا ملك احمدی تسلیت میگویم.

منوچهر زند آ-۳۳۱۲۵

مصیبت وارده را بخانواده محترم خانباغی بویژه دوست عزیزمان آقای عباسعلی علی‌اکبری خانباغی تسلیت گفته بقاء و سلامتی بازماندگان را از درگاه ایزد متعال ارمان داریم. **رستم زرتشتی- مهربان زرتشتی- جمشید زرتشتی**

جناب آقای عباسعلی علی اکبری خانباغی باکمال تاسف فوت پدر بزرگوارتان را تسلیت عرض مینمائیم.

کارمندان شرکت بازرگانی زره آ-۳۳۱۱۹

مصیبت وارده را بخانواده محترم وطن خصوصاجناب آقای مهندس وطن تسلیت عرض مینمایم .

عجب شیر احمد شجاعی آ-۳۷۰۷۲

مصیبت وارده را به آقای کریم فکور و خانواده محترم تسلیت‌میدهیم **سیما سپهربند - پروین نوری**

با نهایت تاسف مصیبت وارده را بفامیل نوبخت‌بویژه جناب آقای حسین نوبخت تسلیت عرض می نمائیم .

فامیل رمضان بیگی - محمد زندی - رضا زندی

جناب سرهنك احمد فکور

بانهایت تاسف مصیبت وارده را بجنابعالی و آن خانواده محترم تسلیت عرض نموده وبقاء عمر و سلامتی بازماندگان را از خداوند متعال مسئلت مینمائیم .

سرهنك علی افضلی - سروان نوراله ذوالفنون -سروان محمد افصحی - سروان اردشیر شکیب - سروان جمشید مالك - سروان سیاوش مولانا -سروان علیمحمد زموده -سروان کمال صفری -سروان اکبر اسکندانیان - همردیف سروان رحمن میرزادگی -همردیف‌سروان ذبیح‌اله خاکی -ستوان یکم‌احمد جلایر -ستوان یکم منوچهر صابری- ستوان یکم عدولی - ستوان یکم محمد مرتضائی - ستوان یکم ایرج سرداری -ستوان دوم‌عباس ارجمند آ-۳۳۰۹٥

دوست ارجمند آقای اصغر قالی باف

فوت ناگهانی آقای مهندس غلامعلی قالیباف را بجناب عالی وخانواده محترم قالی باف تسلیت عرض نموده از پروردگار متعال سلامتی شما وخانواده را خواستاریم.

یعقوب ضیائی - بهمن دانشگر - بهرام دانشگر

ازصبح چهارشنبه‌در سینماهای **دیانا - ایران - تهران - میامی**

پرو روابط خودرا با کوبا قطع کرد

نیویورك ـ ۳۱ دسامبر ـ آسوشیتدپرس ـ پرو روابط سیاسی خودرا باحکومت فیدل کاسترو قطع‌کرد . ناظرین سیاسی معتقدند این مقدمهٔ قطع رابطهٔ دسته‌جمعی کشور های آمریکای لاتین با رژیم کاسترو وتنها گذاشتن‌او است

سران کشورهای همسایهٔ کوبااز عملیات فیدل کاسترو روز بروزبیشتر خشمگین میشوند ـ بخصوص که فیدل کاسترو مرتبا به تحریك‌مردم این کشور ها و حمایت از عناصر شورشی و انقلابی مشغول است .

درهاوانا بدنبال این قطع رابطه فیدل کاسترو شبانه فوق العادهٔ کابینهٔ کوبارا تشکیل دادو این‌جلسه تابامداد ادامه یافت . اما مذاکرات جلسه افشاء نشده است .

قبلا حکومت کوبا اعلام کرده‌بود که سه مرکز کوچك ساختمان بمب را از میان برده ۱۷ تن را دستگیر کرده‌است . این عده متهمند که به عملیات ضد انقلابی مشغول بودند روزنامه های نیمه رسمی هاوانا می نویسند دستگیر شدگان دستورهای سفارت آمریکا را انجام میدادند

در اورگوئه نیز «بنیتوناردونه» رئیس جمهوری‌آن‌کشور دریك‌مصاحبهٔ مطبوعاتی عصر جمعه اظهار داشت احتمال دارد سفیر خودرا از هاوانا فراخواندو سفیر کوبا را از این کشور اخراج کند .

درونزوئلا و کلمبیا نیز تمایلاتی برای قطع رابطه باکوبا مشاهده می شود.

پرنسس مارگارت در ایرلند

دوبلین ـ۳۱ دسامبر ـ آسوشیتد پرس ـ شاهزاده خانم مارگارت در حالیکه دوهزار تن در فرودگاه‌شانن از او استقبال میکردند وارد ایرلند شد .

آرمسترانك جونز شوهر وی نیز همراهش بود . ایندو برای دیدارمادر آرمسترانك جونز به ایرلند آمده‌اند. ولی علیه آنها تظاهری صورت‌نگرفت **ازسی و دوسال قبل تاکنون این اولین باراست که افراد خانوادهٔ سلطنتی انگلیس‌ازایرلند دیدن میکند**

عدهٔ زیادی از افراد پلیس ایرلند در فرودگاه ومسیر شاهزاده خانم مواظب جان وی بودند تا وطن‌پرستان ایرلندکه خواهان‌الحاق‌ایرلند شمالی به ایرلند میباشند علیه او سوءقصد ننمایند .

مارگارت وشوهرش باهواپیمای خط هوائی ایرلندآمده بودند وبلیت آنها ازدرجهٔ جهانگردی بودکه جمعا ۳۶۰۰ ریال تمام شده بود .

مستقبلین برای آنها هوراکشیدند از طرف دولت ایرلند کسی به‌استقبال نیامده بود زیرا سفرشان رسمی‌نبود

آلمان باید به‌کمك کشورهای عقب‌مانده برود

بن ـ ۳۱ دسامبر ـ آسوشیتد پرس ـهاینریش‌لوبکه‌رئیس‌جمهوری حکومت فدرال آلمان در پیام شب سال نو خود خطاب به ملت آلمان اظهار داشت آلمانها نباید در بدوش گرفتن قسمتی از بار مالی دفاع‌غرب و در کمك به کشور های عقب‌مانده تعلل نمایند.

وی گفت متفقین آلمان مایلنددر دفاع از آزادی و حق و عدالت در جهان آلمان نیز دوش بدوش آنها مبارزه کند.

لوبکه اشاره کرد که آلمان سالهاست میخواهد با حقوق‌مساوی در خانوادهٔ ملل آزاد عضویت‌داشته باشد بنا بر این باید وظایف خود را نیز زمانند سایر اعضاء این‌خانواده بر عهده گیرد .

وی اشاره کرد که برای بر طرف ساختن سوء ظنی که در اثرحکومت هیتلر در آلمان نسبت به این‌کشور بوجود آمده باید آلمان حسن‌نیتی بیش از اندازه نشان دهد.

۱۰درصدتخفیف‌در تعرفه‌های بازار مشترك

فرانکفورت ـ ۳۱ دسامبر ـرویترـ تعرفهٔ گمرکی میان کشور های‌عضو بازار مشترك از روز اول ژانویه ده در صد تقلیل میابد.

این قدم دیگری است در راه حذف تعرفه های گمرکی میان‌این کشور ها و به زیان کشور های‌ثالث (کشور هائی که عضو بازارمشترك نیستند)تمام میشود .تعرفه گمرکی در برابر کشور های غیر عضو نیز از اول ژانویه تغییر میکند . ولی این تعرفه برای کشور های مختلف و در مورد کالا های مختلف‌یکسان نیست.

هدف آن است که شش کشور آلمان ، فرانسه ، ایتالیا ، بلژیك، هلند و لوکزامبورك تعرفه های‌خود را در قبال کالا های کشور های خارجی یکسان سازند.

برای حصول این مقصود طبق توافقی که در سال ۱۹۵۷ بعمل آمده باید ۳۰ در صد در تعرفه‌های خارجی کشور های عضو تغییر داده شود.

قرارداد بازرگانی آلمان‌غربی و شوروی

بن ـ ۲۸ دسامبر ـ خبرگزاری فرانسه ـدربین محافل سیاسی‌پایتخت فدرال آلمان خاطر نشان میگردد که امضای موافقتنامه بازرگانی شوروی و آلمان روز جمعه دربن صورت خواهد گرفت .

امروز بعد از ظهر اندره‌سیمرنف سفیر کبیر شوروی در بن که قبلا با دکتر ادنائر صدراعظم آلمان غربی ملاقات کرده بود مدتی باوهیلترروان شپنبرك» معاون وزارت امورخارجه آلمان غربی مذاکره نمود .

از نقطه نظر ناظرین امورسیاسی نتایج این مذاکرات اخیر شاهکار دیپلماسی بوده است زیرا روز ۱۲ دسامبر گذشته بوریف معاون وزارت بازرگانی شوروی ناگهان از امضای موافقتنامه بازرگانی بین دو کشور خودداری کرد. چون آلمان اصرار ورزیده بود که برلن غربی باید جزء منطقه مارك غربی‌محسوب گردد وراه عبور آن باید آزاد باقی بماند .

امروز دربین محافل شوروی اعلام گردیدکه در اعلامیه ۱۲ دسامبر که از قطع مذاکرات صحبت کرده بود تاکید شده بود موافقت‌نامه جدیدبا موافقت نامه کنونی مغایرتی‌نداردبغیر از آنچه که مربوط به حجم مبادله است . بدین ترتیب روسهامیخواهند بگویند هیچ چیز عوض نشده‌است.

یك سیاه پوست درکابینه کندی

پالم‌بیچ ـ ۳۱ دسامبر ـ خبرگزاری فرانسه ـ پرزیدنت کندی رئیس جمهوری منتخب امریکا بیك شخصیت سیاه پوست بنام «ویور» پیشنهاد کرد که پست مدیریت اداره مسکن را در دولت فدرال بعهده بگیرد ، اگر «ویور» این سمت را بپذیرد مقام مهمی را که تاکنون نصیب هیچ سیاه پوستی در کابینه امریکا نشده است ، اشغال خواهد کرد . و ممکن است بعدا نامبرده برای تصدی وزارت خانه جدیدی که از طرف کندی پیشنهاد شده برگزیده شود .

هنرستان موسیقی ملی

وابسته بهنرهای زیبای‌کشور

درکلاس تکمیلی‌پیانو که آقای جواد معروفی تعلیم میدهد .ودرکلاس ضرب که‌آقای تهرانی تعلیم میدهد ودرکلاس ۳تار که‌آقای زرین پنجه تعلیم میدهند هنر جو می‌پذیرد داوطلبان‌میتوانندباستثناء جمعه‌وشنبه همه‌روزه عصرهابدفتر هنرستان مراجعه نمایند .ـتلفن ۳۰۵۵۴۰

خیابان ارباب جمشید (عمود برخیابانهای منوچهری و کوشك)

۱ـ۶ آـ۳۷۰۷۴

کپیه از اسناد

تجارتی ـتحصیلی ـمعافی‌ـرانندگی اسناد مالکیت فوری و خصوری فتو پرسپو لیس ـلالهزارنو ـچهار راه کنت ۳۷۴

طرح انقلابی دفاع دریائی

که انگلستان را از صف دول دریائی خارج می‌کند

آسوشیتد پرس ـ نیروی دریائی امریکا فعلا روی یك سلسله‌سلاح های جدید دریائی مطالعه میکند که در صورت تکمیل کلیهٔ واحد های دریائی معمولی را کهنه ومتروك خواهد کرد.

این برنامه که به «عملیات ۷۳» معروف شده از سال ۱۹۵۸ تحت مطالعهٔ دریاداری امریکاست.

دریاداری انگلستان نیز برای تجدید تسلیحات نیروی دریائی آن کشور طرحهای مشابهی را مورد مطالعه قرار داده است و بهمان نتیجه‌ای رسیده که مقامات نیروی دریائی امریکا رسیده‌اند .

گرچه نتایج مشابه است ولی منابعی که با آن به این نتایج رسیده‌اند یکسان نبوده بموجب این نتایج **باید یك شبکهٔ مغزالکترونیك در دو سوی آتلانتیك ایجاد شود که هر حرکتی رارو یازیر دریافورا ثبت کند و با تعیین محل وجهت آن به واحد های مدافع اطلاع دهد تا فورا اقدامات متقابل را شروع کند.**

بدین ترتیب شبکه‌ای از سلاح های خودکار که به مغز های الکترونیك پیوسته‌اند بوجود می ـ آید و ناو ها و هواپیما هاو موشك ها و زیر دریائی ها و تاسیسات ساحلی را که به حرکت تهاجمی شروع کرده‌اند سرکوبی میکند.

مقامات‌دریاداری امریکاامیدوارند این شبکه طی ده الی بیست سال آینده تکمیل شود.

چون انگلستان پول کافی برای اجرای این طرح ندارد اجرای کامل آن را به امریکا میسپارد.

فعلا انگلیس ۱۴۴ ناو جنگی در صف دارد و امریکا ۳۸۲ ناو جنگی در صف . کلیهٔ این ناو ها را میتوان با شبکهٔ سلاحهای جدید و مغز الکترونی تازه مجهزساخت. برای این منظور باید بتدریج کلیهٔ این ناو ها تجدید ساختمان شوند .

اما چون شبکه اسلحهٔ جدید بسیار گران تمام میشود ظاهرا انگلستان توانائی اجرای آن را نخواهد داشت و از صف دول‌دریائی خارج میشود.

گرچه جزئیات برنامه جدید سری است ولی رئوس‌مسائل آن بقرار ذیل است :

۱ـ تاکنون صد میلیون دلارروی مقدمات این طرح خرج شده در آزمایشگاه نمونه این شبکهٔ سلاح را ایجاد کرده آزموده‌اند این‌نمونه ترکیبی از رادار موشك بوده‌است.

هم اکنون بعضی از اجزاء این شبکهٔ جدید روی ناو ها نصب‌شده است.

۲ـ مغز های الکتریکی شبکه در هواپیما ها و ناو ها نصب می ـ شود و چشم آن شبکهٔ راداری خواهد بود که هم اکنون شرکت الکتریکی وستینگهاوس میسازد.

۳ـ قوای ضربتی آن شامل سه نوع موشك میباشد که دونوع آن با سوخت جامد و یکنوع آن با موتور « رامجت » کار میکند . نوعی که به موتور رامجت مجهز است برای زدن هواپیما هاوموشکها در جو بکار خواهد رفت . در ماوراء جو و زیر آب از دو نوع موشك دارای سوخت جامد استفاده می ـ شود .

٤ـ مجموعهٔ شبکه خودکارخواهد بود و یك کشتی یا هواپیما بدون دخالت دست انسان کلیهٔ موشك های خود را رها خواهد کرد.

۵ـ مغز الکتریکی با دستگاه های مخصوص زیردریائی نیزارتباط خواهد داشت و جای موشکها و کشتی ها و هواپیما ها را به زیر دریائیها اطلاع میدهد.

سرعت کار مغز های الکترونیك شبکه یك حرکت در یك میلیونیم ثانیه میباشد و به این سرعت‌دستور رها کردن موشك و پر کردن موشك اندازها را میدهد.

٦ـ زودتر از ده سال این‌شبکه سلاح‌بطور کامل‌در ناوگان‌امریکا وارد نخواهد شد.

بزودی در **سینما پلازا**

سگ ومادر زن

دوبله بفارسی ـ وایداسکرین

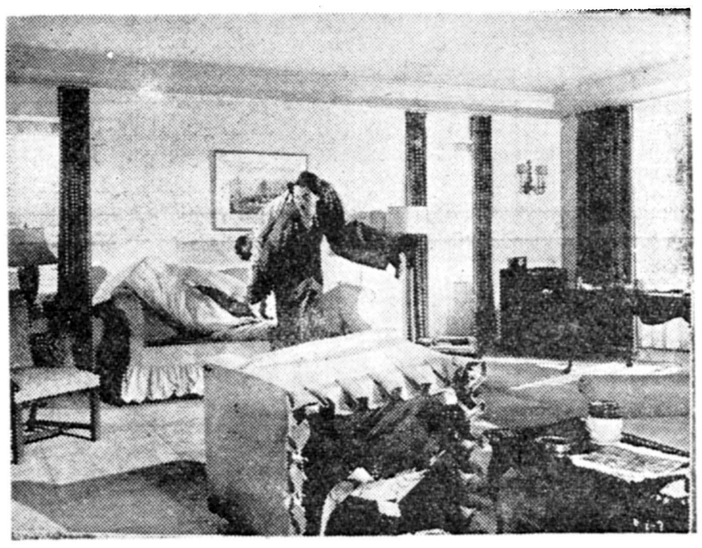

باشرکت : شلی وینترز ـ فارلی گرینجر

* این اثرکمدی ، تنها فیلمی است‌که توانسته ارزشی *
* همپایه بزرگترین آثارکمدی سینمائی جهان‌کسب‌کند *

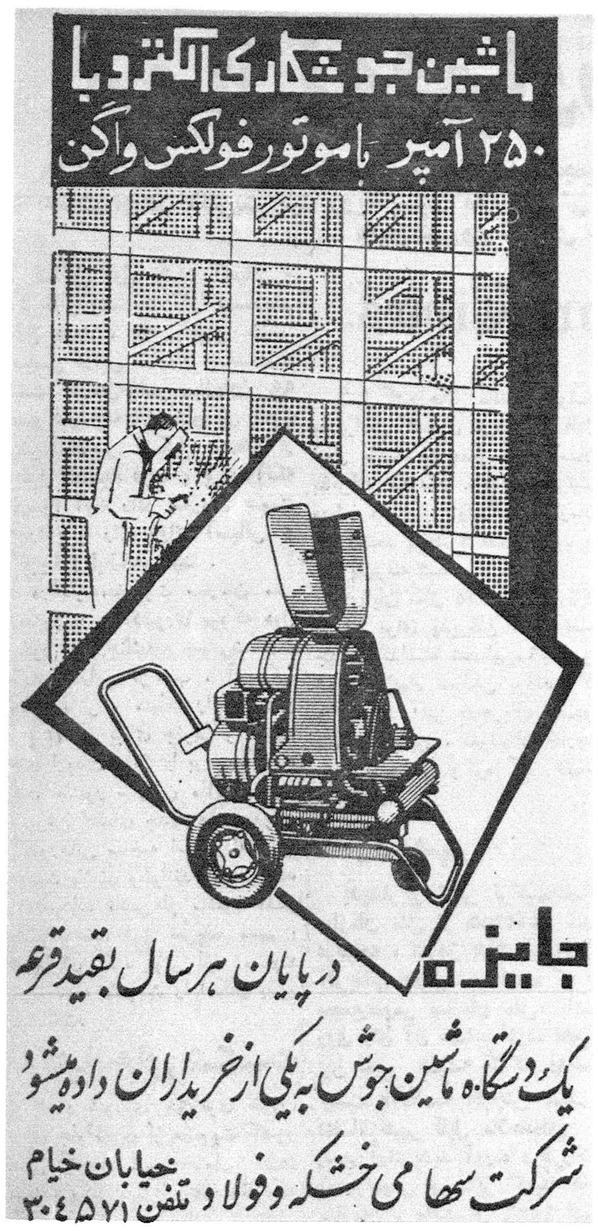

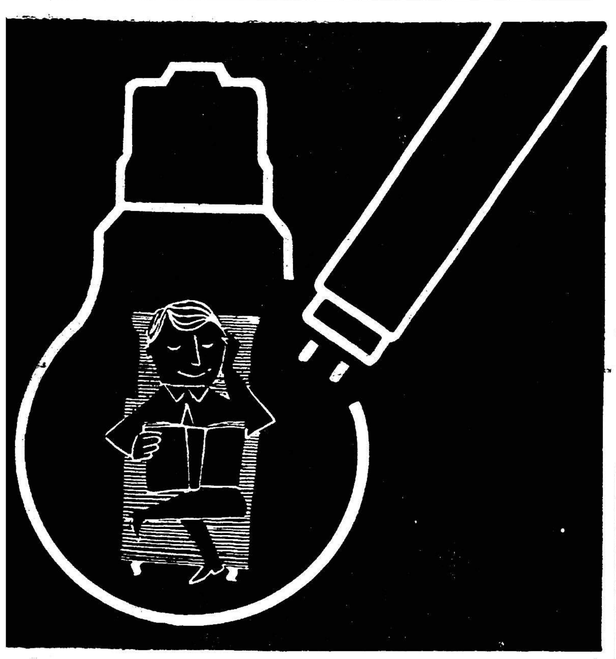

مطالعه در نور مطبوع اسرام
روشنی بخش شبهای تار
دلچسب‌تر و دلنشین‌تر است
اسرام چون روز روشن است

OSRAM

آـ ۳٦۹۷٦

تلمبه زراعتی

ساخت اطریش کارخانه فوگل زراعت و باغات
خودرا از بی‌آبی نجات دهید
تلمبه از ۳ تا ده انچ موجود
ش س تهروپ ـ میدان فردوسی

۱ـ۲۰ آـ ۳٦۳٤٤

موبوتو به ایالت «کیوو» حمله میکند

لئوپولدویل ـ خبر گزاری فرانسه ـ ۳۰ دسامبر ـ سرهنك موبوتو رئیس ستاد ارتش کنگو امروز به خبرنگاران گفت که تصور می کند بتواند تا ده روز دیگر قدرت خود را در ایالت «کیوو» مستقر سازد . موبوتو گفت به زودی یك گروهان از نیرو های خودرا با هواپیما به کیوو خواهد فرستاد .

گفته می شود رئیس ستاد ارتش کنگو ۱۵ هواپیمای حمل ونقل نظامی و غیر نظامی کنگو را برای لشکر کشی به ایالت «کیوو» آماده کرده است از طرف دیگر فردیناند کازاری کمیسر دفاع ملی کنگو دریك جلسه مطبوعاتی از خبرنگاران درخواست کرد که‌در باره فعالیت ارتش ملی کنگو ودر باره اوضاع نظامی این کشور هیچگونه خبری منتشر نکنند

آگهی به‌فارغ‌التحصیلان مؤسسه علوم اداری و بازرگانی

چون بعضی از سازمانهای دولتی و ملی مایلند در استخدام‌های‌جدید از وجودفارغ‌التحصیلان موسسه استفاده نمایند . بدینوسیله‌از کلیه‌فارغ‌التحصیلان رشته‌های گواهینامه و فوق‌لیسانس که داوطلب‌شغل می‌باشند یا مایلند به سازمان های‌دیگر منتقل شوند.خواهشمند است بموسسه علوم اداری وبازرگانی مراجعه وفرم مربوطه را تکمیل‌نمایند تابرای استخدام و یا انتقال بموسسات واداراتی که احتیاج دارند معرفی شوند . فرم مزبور ممکن است در صورت تقاضا برای داوطلب ارسال شود .

معاون موسسه علوم اداری و بازرگانی دانشکده حقوق دکتر محمد سام

۱ـ٤ آـ۳۲۰۵٤

آـ ۳٦۹۵٤

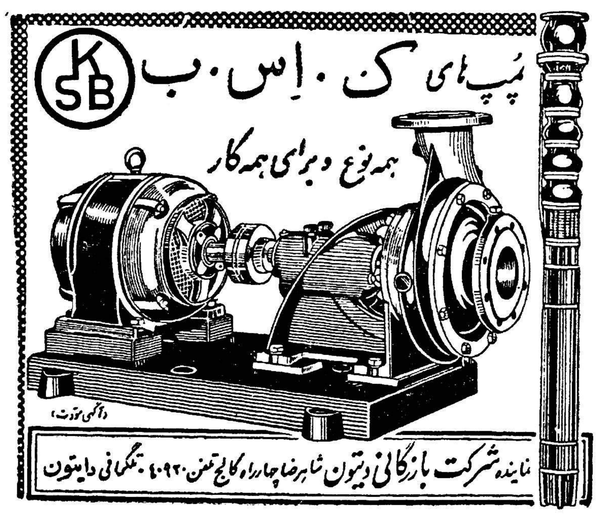

قوچان

عالیترین کرم زیبائی برای لطافت دست وصورت

آـ ۳۷۰۷۰

موازنه قوا در سازمان ملل

٤٦ عضو بلوك آسیائی وآفریقائی ، موازنه قوا را درمجمع عمومی سازمان ملل‌متحد برهم زده‌اند و دول غربی برای بدست آوردن اکثریت باید رویه بسیار ملایمی پیش گیرند ـ دول غربی درشورای‌امنیت اکثریت‌دارند ولی وتوی شوروی ، جلوی تصمیمات شورای امنیت رامیگیرد

تشکیل دول جدید آسیائی و آفریقائی وعضویت آنها درسازمان ملل متحد ، یك تغییر شکل اساسی دراین سازمان پدیدآورده است. درحال‌حاضر سازمان ۹۹ عضو دارد که ٤٦ عضو آن رادول جدیدالتاسیس تشکیل میدهند از اینرو اتحادیه غرب ، برای آنکه دوسوم آراء رادر سازمان بدست آورد ، به رای بلوك آسیائی و آفریقائی نیازمند است .

درآغاز ،عضویت سازمان ملل محدود به ۳٦ کشوری بودکه دول محور را درجنك‌دوم جهانی‌شکست دادند. دراین ترکیب ، آمریکا وضع برتر و مسلط را داشت و رهبری آمریکای جنوبی و کشور های اروپای غربی را برعهده گرفته بود. منشور سازمان ملل متحد ، پذیرش اعضای جدید را محدودبه کشورهائی ساخته است که صلح دوست باشند وبتوانند مصمم‌باشند که‌تعهدات ناشی از منشور ملل راانجام‌دهند. این تعریف مبهم ، تعبیرهای گوناگونی از مواد مربوط به عضویت را امکان پذیر میساخت.

تاکتیك‌های شکست

اتحاد شوروی حق‌وتوی خودرا برای جلوگیری از عضویت کشور هائی که‌دول غربی حامل آن‌ها بودند، بکار میبرد واعلام‌میکرد که کشورهای مزبور حائز شرائطی که‌در منشور ملل متحد ذکرشده نیستند . دول غربی نیز بادادن رای ممتنع ، از عضویت‌کشور های بلوك شوروی درسازمان جلوگیری میکرد.

تنها کشورهائی مانند سوئد واسرائیل که‌برای هردوطرف قابل قبول بودند، به عضویت سازمان پذیرفته میشدند . بدین ترتیب درطی ۹سال‌اول زندگی سازمان ملل متحد ،فقط ۹ عضو جدید به آن پذیرفته شد.

درپایان سال ۱۹۵۵ قراری‌میان طرفین برای پذیرفتن ۱٦ عضو جدید گذاشته شد.این ۱٦کشور شامل برتمام ممالکی بودند که درخواست آنها درجریان بود باستثنای ژاپن ، مغولستان خارجی ویتنام جنوبی وکره که تقسیم شده بود.

قدرت مهم

بدینطریق تغییر ترکیب‌اعضای سازمان ملل از ۱۹۵۵آغاز شدو درنتیجه ، امروز بلوك آسیائی و آفریقائی قدرتی شده است که در مجمع‌عمومی سازمان ملل باید روی رای آن حساب کرد. اهمیت این تغییر همیشه آشکار وواضح نیست باآنکه افزایش تعداد اعضا، تغییر قابل ملاحظه‌ای در وضع آراء پدید آورده ، طرزکار مجمع‌عمومی و سایر کمیته های سازمان ، مانندسال ۱۹٤٦ است که‌سازمان تازه تشکیل شده بود.

بیشتر نمونه‌های کار و فرم های تشکیلاتی سازمان بدون‌هیچ تغییری از «جامعه ملل» سابق گرفته شده است. اکنون سازمان ملل متحد دورانی را می‌پیماید که جامعه ملل در دسامبر ۱۹۳۵ می پیمود . زیرا جامعه ملل در سال ۱۹۳۵ کوشش کرد تا حبشه رااز حمله موسولینی محفوظ نگاهدارد توفیق نیافت ودر هم‌شکست.امروز نیز درمورد کنگو اطمینانی وجود داردو معلوم نیست اقدامات‌سازمان ملل متحد به کجا خواهد انجامید

لکن در سالهای اول فعالیت سازمان ملل متحد چنین تردیدهائی درباره آن وجود نداشت.همه چیز آن تازه بود و هیئت های نمایندگی وکارمندان سازمان و بسیاری از خوانندگان روزنامه‌ها، باولع وحرص میخواستند بدانند که‌سازمان جدید و غیر آزموده ملل متحد ، در مورد فلسطین ، دولت فرانکو دراسپانیا، ویا طرح اتمی برناردباروخ نماینده آمریکا چه‌اقداماتی میتواند انجام دهد و انجام خواهد داد. در آنروزگار هنوز جرقه هائی در آسمان وجود داشت که دوران «نیودیل»فرانکلن روزولت رابیاد می‌آورد .

مسائل حل نشده

لکن اکنون علاوه برمسائلی مانند خلع‌سلاح،تعداد زیادی از مسائل حل نشده مانند بدرفتاری باهندیهای مقیم آفریقای جنوبی، سال‌هاست که در برابر سازمان مانده که‌سوابق فراوانی ایجاد کرده وروی هم انباشته شده‌است حل‌وجریان خود بخود کارها، جز در مورد عضویت کشور های جدید آسیائی وآفریقائی ،اکنون دیگر شیوه کاری است که به گذشته تعلق دارد.

برتری واولویت شورای امنیت نیز که طبق منشور سازمان ملل متحد ، مسئولیت اصلی حفظ امنیت بین‌المللی به عهده آن واگذار شده ، برباد رفته است.در سازمان ملل متحد امروز ، که فعالیت مجمع عمومی کاملا برآن مسلط است، بدشواری می‌توان فعالیت خارق‌العاده شورای امنیت را دریافت.

تقلیل فعالیت شورای امنیت، پس‌از تصمیم آن درباره دفاع‌کره آغاز گشت ازدست رفتن اهمیت شورای امنیت بعلت‌فلج ساختن تصمیمات براثر وتوی شوروی ویا تهدید به‌وتو است.

شورویها نودوسومین‌رای وتوی خودرا در ۱۳دسامبر سال جاری دادند .درسال های اول سازمان ملل متحد، ایالات متحده ازمحدود کردن حق استفاده از وتو ، دفاع میکرد وتوانست در ۱۹٤۷و۱۹۵۰ موافقت مجمع عمومی سازمان ملل متحدرا بدست آورد تا مجمع عمومی بیشتر وظایف شورای‌امنیت راانجام دهد.

کشور های جدید وسازمان

لکن هیچکدام از اقدامات‌مزبور به‌نتیجه‌ای نرسید ودر مورد هر حادثه‌ای کشورهای آسیائی و آفریقائی مجمع عمومی را برای رسیدگی ترجیح میدهند . زیرا آنها درمجمع عمومی قوی ترند تاشورای امنیت که براثر نحوه تقسیم کرسیها درسال۱۹٤٦،هنوز نیز اکثریت آن غربی است.

چون تصمیمات مجمع عمومی بیشتر جنبه توصیه دارد و قانونا برای دول عضو الزام آور نیست، کشورهای بزرك ، هنگامیکه‌منشور سازمان در ۱۹٤٦تهیه میشد،برای استفاده از حق وتو درآن پافشاری نکردند لکن برای حل و فصل مسائل مهم، اکثریت دوسوم آراء ضرورت دارد و این نکته موجب بن‌بست‌های روز افزونی‌می شود.

درنتیجه ایالات متحده که در سالهای اول فعالیت‌سازمان ملل متحد میتوانست موافقت مجمع عمومی را برای محکوم کردن عملیات شوروی طی قطعنامه‌های شدیداللحنی بدست آورد، اکنون باید روش ملایمتری پیش گیردتا دوسوم آراء رابدست آورد.

فی‌المثل سال گذشته ،ایالات متحده می‌بایستی‌به قطعنامه‌ملایمی درمورد مجارستان راضی شود و دراین قطعنامه حتی نامی‌ازمداخله شوروی در ۱۹۵٦ برده نشد.

درشرائط کنونی ، اگر امریکا بخواهد اکثریت آراء رابدست آورد باید حتی لحن ملایمتری داشته باشد.

دورنمای مجمع عمومی

درمورد قطعنامه مربوط به‌استعمار ٤٦ عضو بلوك آسیائی وآفریقائی همراه بابلوك‌شوروی و معدودی کشور بیطرف اروپائی توانستندیك پیروزی ساده ، علیه کشورهای مستعمراتی بدست آورند و اگر آمریکا نیز میخواست علیه این وضع مبارزه کند ، بازهم‌اکثریت مزبور بدست می‌آمد.

بادرنظر گرفتن تغییرات تعادل‌قوا درمجمع عمومی سازمان ملل ، برای کشورهای غربی خوب‌است که‌اکثریت دوسوم در مورد تصمیمات اساسی ،ضرورت دارد.

بهرحال اکنون دورنمای مجمع عمومی چنان تاریك‌است که‌کشور های غربی میخواهند دوباره امور رادر شورای امنیت مطرح سازند زیرا، آنها اکنون‌در شورای‌امنیت ۷رای از ۱۱رای رادارند با آنکه «وتو» هرتصمیمی را که برای کرملین قابل قبول نیست، با شکست مواجه میسازد ، غرب‌هنوز میتواند بدیگران نشان دهد که از پشتیبانی اکثریت برخوردار است.

نیویورك تایمز

دراین هنگام که‌از طرف دانشگاه تهران برای ادامه تحصیل در رشته ژئوفیزیك عازم آلمان میباشم لذااز تمام دوستان و آشنایانی که موفق بزیارت آنان نگردیده‌ام خدا حافظی مینمایم .

ساری ـ محمد ـ ستاری ـ لیسانس فیزیك

بازی خطرناك ملك سعود

قاهره ـ کشور صحرائی عربستان سعودی با منابع زر خیز نفت خود اکنون در مبارزه‌ای که به خاطر حفظ وضع فئودالی خویش و در عین حال هم آهنك کردن خود با دنیای مدرن در پیش دارد با تشنج دیگری مواجه است .تجدید وضع اخیر بسیار سست است و بعید به نظر می رسد که تغییرات دیگری در پی نداشته باشد .

ملك سعود برادر توانای خود امیر فیصل ، وکابینه او را معزول کرده است . این اقدام نتیجه‌نهائی مبارزه ای بود که مدت دو سال بر سر قدرت بین دو برادر وجود داشت . این مبارزه پس از ۵سال تمام تبذیر و اسراف که کشور را در آستانه ورشکستگی قرار داده‌از دوسال قبل با زمامداری امیر فیصل آغاز شد . در آن موقع بنظر می رسید در روابط عربستان سعودی وجمهوری متحده عربی که می‌خواهد در میان اعراب نقش برادر بزرگتر را بازی کند . نیز وضع وخیمی پیش آمده بود .

گفته می شد که ریشه این اختلافات بر سر مخارجی است که از طرف دستگاه سلطنتی میشود . فیصل برای مدت دو سال بشدت مخارج سلطان را کنترل می کردو ظاهرا ملك سعود از سهمی که در سال آینده از عواید کشور برای او در نظر گرفته بودند ناراضی بود . قرار بود پنج روز قبل بودجه کشور انتشار یابد ولی تا امروز از این بودجه خبری در دست‌نیست.

بازی خطرناك

با باز گشت سلطان د رراس قدرت مسلم است که کار ها از نقطه نظر وی جریان خواهد یافت ولی باید دانست که وی نقش خطرناکی را بازی می کند .

ملك سعود با جدا شدن از برادر خویش در کنار عناصراصلاح طلب و ترقیخواه آنطور که امروز در عربستان سعودی وجود دارند قرار گرفته است .

بااین کار سلطان سعودی درست از اشخاصی حمایت می کند که طرفدار تغییر رژیم کهنه کشور هستند . کلیه گام های اصلی این رژیم دستگاه سلطنتی ، قدرت مطلقه آن و استفاده از منابع عظیم در آمد کشور است .

کابینه جدید ترکیبی ازدرباریان وترقی خواهان جوان است . در این کابینه سه تن از برادران کوچك ملك سعود ویکی ازپسران او شرکت دارند که سن همگی آنان از ۳۰ سال کمتر است . ٦ وزیر غیر درباری نیز در کابینه شرکت دارند که پنج تن از آنان مشهور بداشتن افکار نو هستند . یکی از این وزراء شیخ عبداله طریقی وزیر نفت و معادن است که در این زمینه از سخنگویان ناسیو نالیست منافع اعراب بشمار می رود .

کابینه ترکیب غیر متجانسی به نظر می رسد . ولی تصور می رود که حتی کمتر از کابینه فیصل بتواند تاسیسات سلطنتی را با همه شکوه و جلال آن حفظ کند .

فیصل کوشش داشت که تاسیسات درباری را به صورت معقولی د رآورد . وقتی کشور در آستانه ورشکستگی قرار داشت او یك برنامه صرفه جوئی عرضه کرد ، جلوی واردات کالا های لوکس را گرفت و مخارج سلطنتی را محدود نمود . او توانست برای اولین بار در کشور یك بودجه‌ملی بوجود آورد . هنوز چند سالی از این‌موضوع نمی‌گذشت که‌پدراو سلطان عبدالعزیز ابن سعودهنگامی که قلمرو فئودالی خودرا زیر پا می گذاشت وزیر دارائی او خزانه کشور را در انبانی بر پشت اسب بدنبال پادشاه می کشید .

عایدی نفت این وضع رایکسره تغییر داد . روباه هوشیار صحرا قبل از مرك خود در سال ۱۹۵٤ وضعی را که در پیش خواهد بود تشخیص داد و فیصل را وادارکرد که نسبت به برادر بزرگتر خود سعود سوگند وفاداری یاد کند.

کار سخت

فیصل سوگند خودرا محترم شمرد و بر رغم بیماری هائی که بشدت چند بار گریبان او راگرفت کوشید تارژیم فئودالی‌رادر کشوری که ثروت نفت انقلابی در آن‌ایجاد کرده بود حفظ کند . دراین راه وی از برادر بزرك خود «سعود»

بقیه‌درصفحه ۱٦

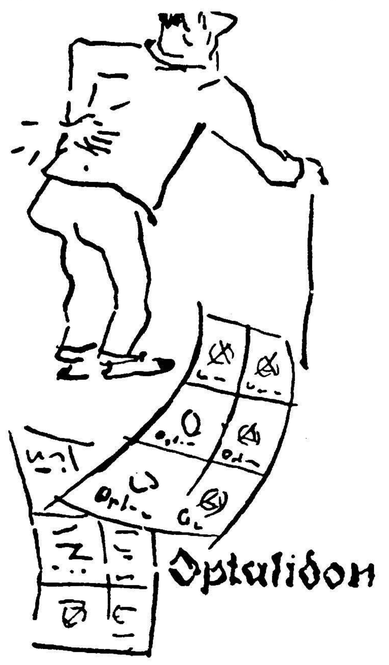

انپالیدون ساندوز محصول سوئیس

ایطالیدون ساندوز را فقط درکاغذهای زرورقی که دارای علامت مخصوص ساندوز است خریداری فرمائید.

آگهی بورس تحصیلی درانگلستان

دولت انگلستان از محل کمکهای فنی سنتویك بورس تحصیلی‌در زمینه‌توسعه‌اقتصادی دردانشگاه‌منچستردر اختیاردولت‌ایران گذاشته‌است داوطلبانیکه کارمند دولت یا یکی از سازمانهای وابسته بوده ودر امور اقتصادی مطالعاتی داشته وحداکثر سن آنان ۳۵ سال وبزبان انگلیسی تسلط کامل داشته باشند میتوانند برای نام نویسی بادر دست داشتن دو قطعه عکس و یك‌برك رونوشت شناسنامه و آخرین مدرك تحصیلی تا روز شنبه ۱۷ دیماه بدبیرخانه موسسه علوم اداری وبازرگانی دانشکده حقوق مراجعه نمایند روز بیستم‌دیماه ازداوطلبان آزمایش بعمل خواهدآمد.

معاون موسسه علوم اداری وبازرگانی دانشکده حقوق وعلوم سیاسی واقتصادی ـ دکتر محمد سام

۱ـ۳ آـ۳٦٦٦٦

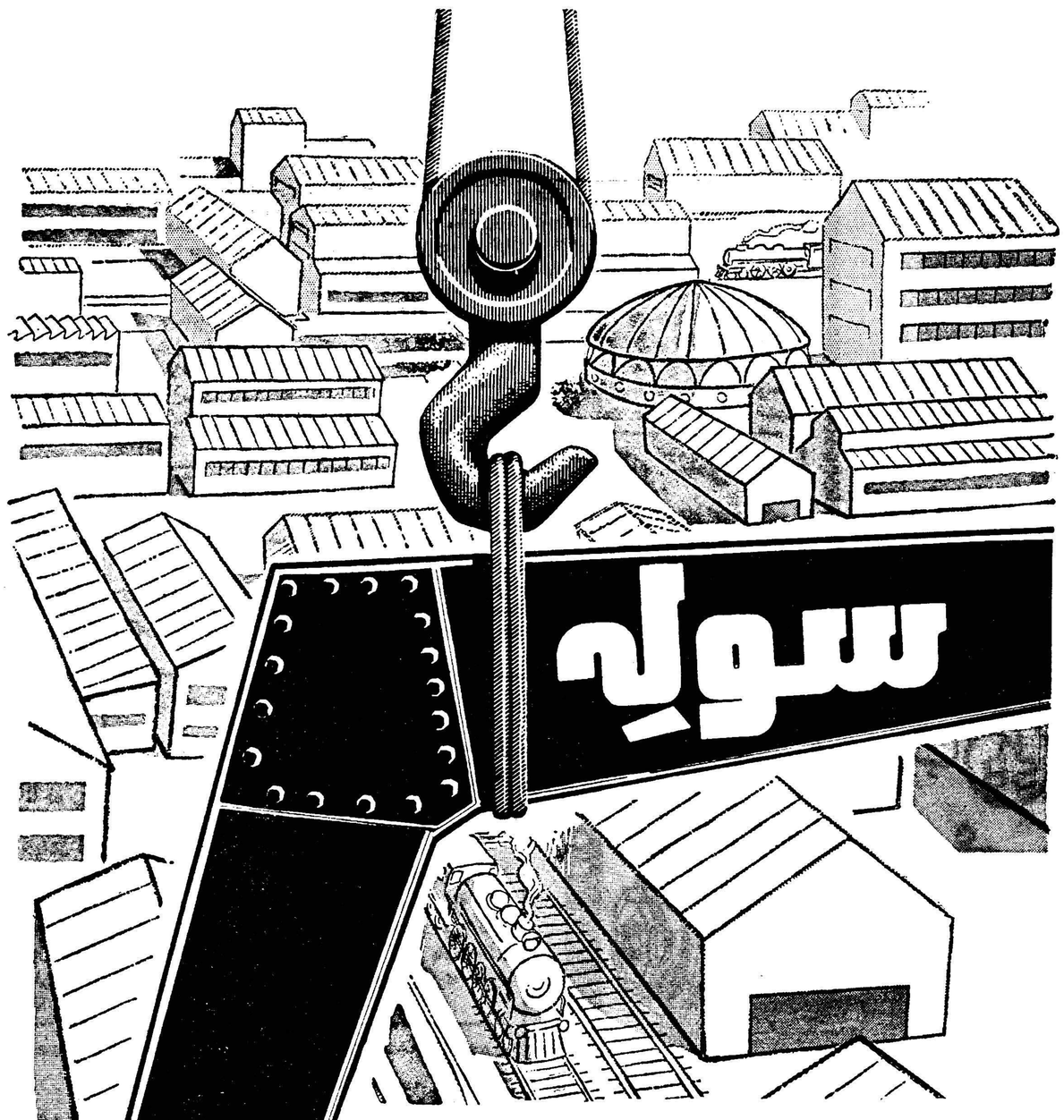

قطعات آماده ساختمانهای فلزی سوله

Soulé

برپا دارنده شهرهای بزرگ صنعتی و ساختمانهای عظیم فولادی است

فاکوپا

قطعات آماده ساختمانهای فلزی سوله ظرف چند هفته درمحل مورد نظر شما نصب و بصورت یك ساختمان عظیم فولادی در می‌آید سوله برای انبارها ـ گاراژها ـ سیلوها ـ کارخانه ها وسالنهای سرپوشیده یك ساختمان ایده‌آل است

نماینده انحصاری: شرکت سهامی بازرگانی آرین ـ تهران ـ خیابان بوذرجمهری سرای حافظ تلفن ۵۰۰۹۱ تا ۵۰۰۹٤

آـ ۳۷۰۵۸

رنگ پلاستیکی

ترنولیت ۳۰

قابل شستشو و با دوام

قابل استفاده روی

- ★ گچ
- ★ سیمان
- ★ آجر
- ★ فیبر
- ★ آترفیت
- ★ کاغذ
- ★ مقوا
- ★ چوب

TERNOLITH

ترنولیت شماره ۳۰ عبارت از رنگ پلاستیکی برای تزئین دیوارهای داخلی میباشد .
رنگ ترنولیت نامبرده با رنگهای ساخته شده در کارخانهای رنگ سازی آلمان کاملا مشابه بوده و ازلحاظ کیفیت و ترکیبات با رنگهای نامبرده برابری میکند و در ایران نیز تحت نظر متخصص آلمانی تهیه میشود .

برای کسب اطلاعات بیشتر به

شرکت سهامی ترنو ـ چهارراه سیدعلی ـ تلفن ۳٤۵۷۵ / ۳٤۷٦۸ مراجعه فرمائید

آوازه

آـ ۳٦۹۵۲

انتقاد

از : ناصر نجمی

تابلوهای راهنما

یك‌مسافر تازه وارد .و نا آشنا وقتی بقصد دیدن شهر های ایران و یا انجام کاری بداخل کشور مسافرت میکند در حاشیه مشکلات عدیده‌ای که از لحاظ وضع و کیفیت جاده ها وعدم وسائل در راهها ، با آن رو برو می شود ، از نبودن تابلو های راهنما در شهر ها دچار زحمت و ناراحتی وبلکه سرگیجه‌عجیبی میگردد واین‌زحمت‌و رنج‌هم برای‌خودماست که‌بزبان‌مردم وطنمان کم و بیش آشنا میباشیم و هم برای بیگانگانی که بمنظور سیر و سیاحت و گشت و گذار و یا انجام ماموریت خاصی بسراغ شهر های ایران میروند ، البته زحمات ومشکلات وسرگردانی خارجیان را باید بدلیل ندانستن زبان های محلی و آداب و رسوم بمقیاس‌وسیع‌تری‌بحساب‌آورده سر گردانیشان را چند برابر بنظر آورد.

باری هر مسافر خودی یا بیگانه وقتی وارد یك شهر میشود اگر قبلا برای پیدا کردن راه و محل آن‌باشکال بر خورد نکرده‌باشد نمیداند هنگامیکه میخواهد از این شهر بشهری دیگر برود باید کدام خیابان و یا جهت و مسیری را انتخاب کند و نا چار باید مدتی‌از وقت خود را صرف پرسیدن‌و تحقیق از این و آن بکند تا بالاخره راه خود را بدست بیاورد و اگر در نظر بیاوریم که یك‌مسافر بیگانه‌بعلت ندانستن زبان دستخوش چه اندازه رنج و دشواری و سر گردانی میشود آنوقت لزوم تابلو های راهنما درشهر های ایران بیشتر بچشم میخورد

شما اگر بشهر های اروپا مسافرت کنید ممکن نیست از این حیث در زحمت بیافتید و وقتی داخل یك شهر شوید تابلو های راهنما که در هر خیابان و چهار راه و یا دو راه وغیره نصب شده است جهت و مسیر مورد نظر شما را با مسافت آن معلوم می سازد و اگر احیانا نام شهری را که باید بعدا به آن مسافرت نمائید بر روی تابلو ننوشته باشند نمره‌وعلامت مشخصه مسیر شما و شهر بعدی بر روی تابلو های کوچکی نقش شده‌که با در دست داشتن نقشه راه مسافر کاملا روشن میگردد و تقریبا از نظر گم شدن جاده ها کمتر انسان احساس ناراحتی و نگرانی میکند و نگارنده‌در طول شش هزار کیلو متر راهی که‌با وسیله زمینی از اروپا بایران آمدم کاملا مشاهده کردم که جمع زیادی‌از هم وطنان‌ما ازطبقات مختلف که‌بعضا سواد کافی هم نداشتند فقط با در دست داشتن یك نقشه مسیری را که باید در پیش بگیرند بدست می آورند و این موضوع حتی در کشور های همسایه خودمان هم رعایت شده و در تمام شهر های کوچك و بزرك دردهات و قراء سر راه ، جهت و راه شهرها در خیابانها بوسیله تابلو های‌راهنما کاملا معلوم و آشکار شده بودند و باین ترتیب هم مسافران دچار سر- گردانی نمیشدند و هم وقت خود را که در مسافرت ها غالبا از چیز های حیاتی است بی دلیل از دست نمی دادند .

حالا بگذریم از این موضوع حیاتی که متاسفانه بیشتر جاده های ما با همه‌نا همواری وخرابی که‌واقعاانسان را مستاصل‌وبمعنی واقعی کلمه‌بیچاره میسازد دارای تابلو های راهنمای راهها نیست و یك‌مسافر واژگون‌بخت نمیداند که پس از عبور از یك‌سر بالائی تند وقتی با سرعت به‌آخرین نقطه رسید تکلیفش چیست ؟آیا باید از دست راست برود و یا بدست‌چپ به پیچد و یا اینکه راه مستقیم رادر پیش بگیرد و خیلی اتفاق افتاده که راننده‌ئی که نتوانسته در اینگونه‌جاها دست و پای خود را جمع کند بقعر دره‌ئی واژگون شده و بابدیت پیوسته است ! .

خوشبختانه اخیرا بقرار معلوم مقامات مسئول با توجه بهمین نکات کم و بیش در جاده ها اینگونه تابلو ها را نصب کرده‌اند که رانندگان با توجه به آنها میتوانند تا حدودی از مخاطرات احتمالی در امان باشند ولی بدبختانه در بعضی جاده ها که مشغول تعمیر آن هستند و جاده فرعی موقتی برای عبور ساخته‌اند و یا اینکه آنجا که راه دوتا میشود با اینکه وجود اینگونه تابلو ها کاملا ضروری بنظر میرسد از آنها هیچگونه خبری‌نیست و غالبا دیده شده که‌مسافرین‌ناآشنا مقدار زیادی راه رااز بیراهه و جاده دیگر رفته‌ودچار سر گردانی شده‌اند.. بهر حال نصب تابلوهای راهنما در شهر ها و جاده ها از کار های حیاتی و لازم است و جا دارد که مقامات مسئول محلی در شهر ها و هم چنین سازمان های مربوط هر چه زودتر بهر ترتیبی هست این نقص بزرك را برطرف سازند تا هم‌مسافران و جهانگردان خارجی که با صد ها رویای شیرین و خوش قدم بوطن ما میگذارند دچار سرگردانی و پریشان خاطری نشوندو هم مسافران خودمانی که میخواهند از شهری بشهر دیگر سفر کنند بزحمت و رنج نیافتند.

گفتگوی مردم

کارمند روزمزد

بانو مریم وفادوست مینویسد قریب سیزده‌سال‌است بطور روزمزد در یکی‌ازادارات ماشین نویس‌هستم و از کلیه مزایای مستخدمین رسمی محروم مانده‌ام همکارانم که رسمی هستند حقوق بیشتر میبرند وپاداش واضافه کار دارند ازمرخصی‌سالیانه وحق استعلاج و گرفتن زمین استفاده میکنند بامید تصویب لایحه تبدیل نشسته‌ام و این محرومیت‌هاراتحمل میکنم .

مصرف نفت‌سیاه

جمعی از ساکنین بی سیم نجف‌آباد مینویسند در جوار منازل مسکونی ما دو کارخانه که یکی سنگبری و دیگری شیشه سازی است بامصرف نفت سیاه بیست‌و چهار ساعت دود های مختلف ایجاد نموده سلب - آسایش میکند تقاضا داریم وضع‌کار این کار خانه ها از نزدیك مشاهده شود چنانچه عمل آنها را باین‌طریق از لحاظ بهداشت ساکنین صلاح ندانستند جلو گیری نمایند .

پیش‌آگهیهای مالیاتی

پیشه وران رضائیه مینویسند با وجود تشکیل فروشگاههای متعدد دولتی و وضع خراب اصناف این شهرستان که عده‌ای ورشکست شده بقیه هم در حال استیصال بسرمیبرند پیش آگهیهای مالیاتی دور از حقیقت و منطق صادر و ابلاغ میگرددتقاضای کسبه ومودیان مالیاتی ینست که‌اخذ مالیات این شهرستان با توجه‌بسوابق مالیاتی و در آمد مردم وصول گردد

تهران قدیم

آقای علی جاوید ساکن گذروزیر دفتر مینویسد با احداث خیابان های عریض و ساختمانهای جدید قسمتی از شهر تهران کاملا نو شده و تغییر شکل داده ولی مرکز اصلی تهران قدیم که عبارت از میدان محمدی - گذر مستوفی - سید - نصرالدین -بازارچه قوام الدوله و معیر و پاچنار میباشد بصورت قدیم باقیمانده از این معابر حتی تاکسی و ماشین های کوچك باری هم نمی توانند عبور کنند چنانچه شهرداری باحداث خیابان از مقابل خیابان ارامنه اقدام نماید قسمتی از دکاکین قدیمی این‌محل تغییرشکل‌داده در ایاب و ذهاب ساکنین و حمل بیماران تسهیلات زیادی فراهم خواهدساخت.

تلفن همگانی

جمعی از ساکنین خیابانهای‌نوروزی فرشید وبرزن منشعب از خیابان قزوین تقاضا می نمایند برای رفاه اهالی مقابل اداره دخانیات‌یکدستگاه تلفن همگانی نصب شود .

دیپلمه های متفرقه

آقای محسن از طرف دانشجویان متفرقه مینویسد در سال عده ای‌از محصلین که بعللی نتوانسته اند در دبیرستان امتحان بدهند در متفرقه شرکت نموده بلا فاصله پس از اخذ دیپلم خود را باداره نظام وظیفه عمومی معرفی نموده‌اند ولی دادگاه این عده را غائب محسوب داشته بلا تکلیف مانده اند تقاضا میشود باین موضوع توجه شود .

کلاسهای تحصیلی

آقای محمد علی افشاری مینویسد بعلت سرد بودن کلاسهای تحصیلی غالب خانواده هائیکه اطفالشان‌تحصیل میکنند دچار مریض داری فرزندان خود میباشند شایسته است موضوع گرم بودن اطاقهای تحصیلی از ابتدای روز مورد توجه واقع گردد

دوره دانشکده شبانه

از اصفهان دانشجویان سال دوم رشته زبان انگلیسی شبانه تلگراف میکنند موضوع پنج ساله شدن‌دوره دانشکده ادبیات که بمنظور آسایش و رفاه بیشتر معلمان در نظرگرفته شده است بسیار منطقی وبجااست ولی‌استدعا داریم این موضوع رااز اول سال تحصیلی آینده اعلام‌نمایند وداوطلب بپذیرند و ما که از نظر انتقال خود و خانواده و جابجاکردن وسائل و لوازم زندگی متحمل مخارج زیادی شده‌ایم همان دوره سه ساله را طی نمائیم .

مستاجر مفلس

از کرمانشاه آقای عباس علی می نویسد . یکسال و چهار ماه است شخصی در خانه ملکی من سکونت نموده وبدون آنکه‌مال الاجاره‌بپردازد درخت آنرا میکند و تیر و نردبانش را بخارج میبرد با این کیفیت از دادگاه بخش گواهی اعسار هم‌تحصیل نموده اداره تعدیل مال الاجاره هم از تخلیه محل خود داری میکند تکلیف من در مقابل چنین مستاجری چیست

دکتر یحیی مروستی

کاندیدای نمایندگی ازمهریزشهر نابك و تفت می‌باشند سیداحمدمکی وکیل پایه یك‌دادگستری

۱-۸۸۰۸۸ ۱-۰۱

از اینجا و آنجا

لبخند باردار

دکتر «کینث .د. ...» استاد دانشکده پزشکی یکی‌از دانشگاههای انگلستان اظهار داشت که لبخند «مونالیزا »تابلوی معروف «لیناردو- داوینچی » لبخند یك زن حامله است .

دکتر کینث برای اثبات نظریه خود میگوید که لیناردو داوینچی هنگام ترسیم این‌تابلو ،سرگرم‌مطالعه درمورد زنان باردار بود .

سرایت ترس

مطالعه‌دانشمندان وروانشناسان نشان دادکه ترس زودتر ازآنچه تصورمیشود سرایت میکند مثلا اگر کنار شخصی که‌میترسد بنشینید چند لحظه بعد احساس ترس خواهید کردبدون اینکه بدانید علت ترس‌شما چیست.همچنین اگر بفریاد حاکی از ترس اشخاص گوش دهید ،احساس ترس میکنید . همین مطالعه نشان دادکه‌روانشناسان هم هنگام معالجه‌بیماران‌ترسوی‌خویش دچارترس میگردند و کودکان هم در نتیجه ترس ووحشت مادرشان‌دچار ترس میشوند .

ابتکار

صاحب یکی از فروشگاههای بزرك آمریکا ابتکار جالبی برای جمع‌آوری طلب خود از بدهکاران بکار برد . وی‌نامه‌ای برای کلیه بدهکاران خود فرستاد وطی آن یاد آور شد که به تعداد دلارهائی که بابت بدهی خود بپردازند بلیط لاتاری یك‌اتومبیل‌در یافت میکنند .

ابتکار این شخص باعث جمع آوری کلیه طلب او شد .

یادبود شجاعت

هفته گذشته در نزدیکی اکسفورد بیادبود دو هوانورد شجاع مراسمی برپا گردید. این دو هوانورد یکی آمریکائی ودیگری انگلیسی بودند و هنگامی که شانزده سال قبل از یك ماموریت جنگی مراجعت میکردندروی شهر والینك فورد هواپیما آتش گرفت. خلبان آمریکائی بکار کنان هواپیما دستور داد خود را نجات دهند و خود او با گروهبان آنه‌رو انگلیسی برای‌اینکه هواپیمای‌مشتعل که تعدادی بمب همراه داشت روی شهر سقوط نکند وعده‌ای بیگناه را بهلاکت نرساند در میان شعله های آتش هواپیما را بخارج شهر هدایت کرده وهردو کشته شدند. اینك ۱۶ سال است مردم آن شهر طی‌مراسمی از نامبردگان‌تجلیل مینمایند .

آرزوی کار

یکی‌از مدیران کمپانیهای بزرك آمریکا گفت چندی پیش برای احراز یکی‌از پستهای کمپانی آگهی استخدام درروزنامه‌ها چاپ کردیم .

برای این پست عده‌زیادی کاندید شدند .

این‌عده دریك آزمایشی شرکت کردند و یکی از ممتحنین ازتمام آنها سئوال کردچه آرزوئی درزندگی‌دارید؟

هریك پاسخ دلخواه خودرادادند و یکی‌از آنها گفت :.

-آرزویم این است که‌پستی که‌شما اعلان کرده‌اید بدست آورم .

من که به‌جریان امتحان گوش میدادم فوری فریاد زدم :

-بدست آوردی جانم !زیرا توهمان شخصی هستی که احتیاج داریم.

خوشحال‌ترین مردم

دانشمندان دانشگاه رچستر برای اینکه معلوم سازند کدام دسته از مردم در زندگی خوشحال ترو و در نتیجه سعادتمندتر هستند از مدتها پیش شروع بمطالعه نموده‌اند .این دانشمندان زندگانی صدها نفر مردو زن از طبقات مختلف و در مسائل گوناگون را مورد مطالعه و بررسی قرار داده و مطالعات خودرا روی نمودار هائی منعکس ساخته‌اند

دانشمندان مزبور چندی پیش نتیجه اقدامات چندساله خودرامنتشر کرده و اعلام داشتند که خوشحال ترین مردم روی زمین بازرگانان هستند. معلمین از این حیث دردرجه دوم قرار دارند و پس از آنها طبقه روحانیون را میتوان آسوده خاطر ترین مردم دانست .

مجازات میخوارگی

دردولت روم قدیم، زنان حق‌نوشیدن شراب‌رانداشتند، درهمان‌ایام‌شخصی بنام«کتیوسی» همسرش را بعلت نوشیدن شراب بقتل رسانید .

وی از طرف دادگاه تبرئه شد ودر رای دادگاه‌خاطر نشان شده‌بود که چون همسرش مرتکب گناه بزرگی شده‌بود حق داشت‌اورا از بین‌ببرد»

این‌رای بعنوان جوازی برای قتل زنان میخوار از طرف‌شوهرانشان‌بود. همچنین جوانان تا سن سی سالگی حق نوشیدن شراب نداشتند .

درفرانسه نیز در دوره«فرانسوای اول » قانونی تدوین شد که‌طبق‌آن‌هر شخصی که‌در حال مستی درخیابان دستگیر میگردیدمدت چند هفته‌زندانی ودر آن مدت غذای او منحصر به نان وآب بود .

چنانچه برای بار دوم دستگیر میگردید در ملاء عام اورا شلاق‌میزدند ولی اگربارسوم هم گرفتارمیشد یکی از گوشهای اورا میبریدند وویرا به نقطه دور دستی تبعید میکردند .

رانندگی خانمها

رانندگی ماشین‌میان خانمها طرفداران زیادی دارد و روز بروز برتعداد رانندگان جنس لطیف‌افزوده میشود . باید دانست درگذشته‌نیز خانمها هوس رانندگی داشته‌اند مثلا سیصد سال قبل از میلاد مسیح بر اثر زیاده‌روی‌خانمهادررانندگی در رم قانونی وضع شد که زنان حق رانندگی کالسکه را ندارند . پس از تصویب این قانون زنهاشروع‌بفعالیت واقدام کردند و بیست سال بعد موفق شدند قانون مزبور را لغو نمایند . در قرن اول میلادی‌مجددا برای جلوگیری از رانندگی خانمها اقداماتی انجام شد ولی بانوان‌همیشه در مقابل منع رانندگی مقاومت می کرده‌اند و امروزه نیز تعداد رانندگان زن در بیشتر کشورها بامردان برابری میکند .

ماشین‌های کوچك درآمریکا

درسال ۱۹۶۰ براثر رقابت‌شدید کارخانه های داخلی آمریکا فروش ماشین های خارجی در آن کشور ۲۶٫۵ در صد کاهش یافت زیرا بسیاری از کارخانه های اتومبیل سازی آمریکا ماشین های کوچك و کم مصرف ساخته و ببازار عرضه کردند . تنها فروش فولکس واگن در آمریکا همچنان روبافزایش بود ودر سال ۱۹۶۰ فروش ماشین مزبور ۳۷ درصد نسبت بسال گذشته بیشتر شد .

عظیم‌ترین و جدیدترین فیلم از زندگی مردم روسیه‌تزاری

آ- ۳۷۰۵۰

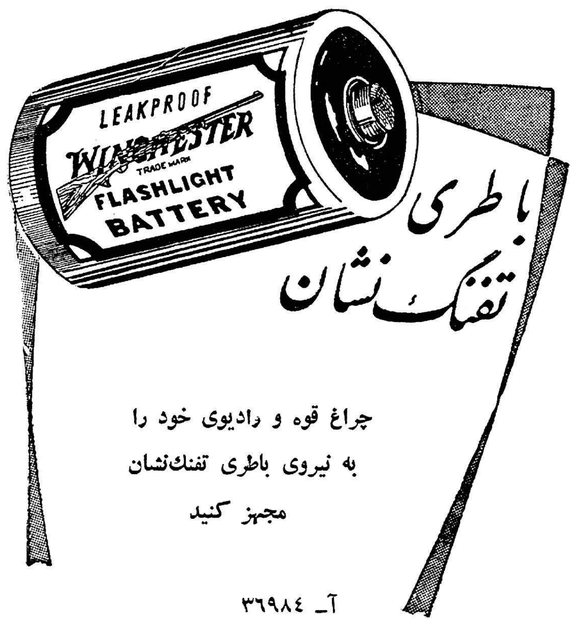

باطری تفنگ نشان

چراغ قوه و رادیوی خود را به نیروی باطری تفنگ‌نشان مجهز کنید

آ- ۳۶۹۸۴

اداره مرکزی

1-chome, Koraibashi, Higashi-ku, Osaka, Japan

دفتر : TOKYO

1-chome, Ohtemachi, Chiyoda-ku, Tokyo, Japan

دفتر تهران

سرای البرز طبقهٔ چهارم

خیابان بوذرجمهری تهران

صادرکنندگان وواردکنندگان عمده

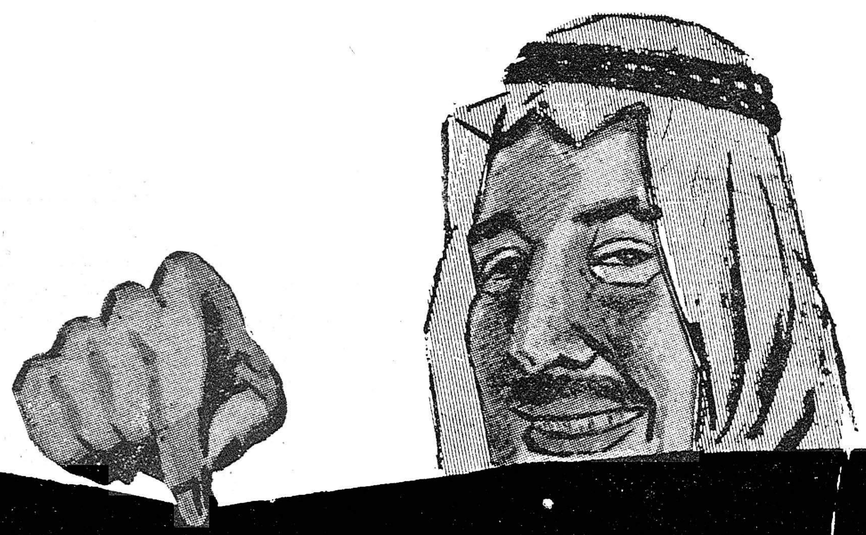

TOYO MENKA KAISHA, LTD.

OSAKA. TOKYO, NAGOYA

جدول

کلمات متقاطع شماره ۱۷۰۷

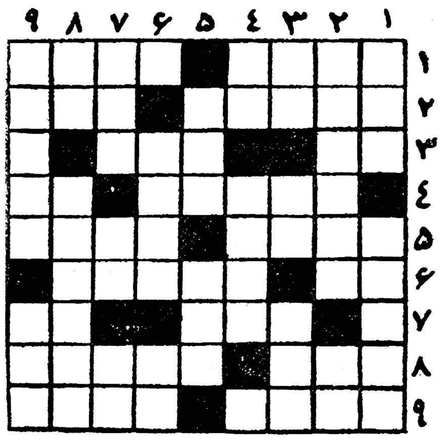

افقی : ۱- حتی این یکی هم اگر دانا باشد بهتراست - چیزی از قبیل مانع۲-مطرب عقیده دارد که چنین‌نبوده و دلدارش اینطور کرده‌است - از مظاهرتمدن جدید ۳- راه بی‌پایان -بلوت یزدی ٤ - گنجشکی که معمولادرعربستان درقفس می کنند - مردی بی‌پا ٥- عقیده به‌آئین و مذهبی ندارد - از چیزهائی که دادنش بعهده مرداست ٦- رودی دراروپا -ناگهانی در بی‌مقدمه ۷-ارزش - فلزی است ۸- گیاهش محبت می‌آورد - باچنین پائی میخواهد خودرا جزورجال جابزند و بیشتر آبروی‌خود را می‌برد ۹- از بازیهای خیلی انگلیسی- دکترهای جدید باآن مخالفند .

عمودی : ۱- پشت‌برآسمان - سنك‌گرانبها ۲- سیمای آنان را دراین شماره نیز توانیددید - ضمیری است ۳- واحد وزن - برای کشیدنش‌درکنارهم می‌ایستند - پارچه وطنی است ٤- حرف نفی - معروف است که آدمی از راه گوش چنین میشود ٥-شیوه- دستنبو بدست دوست داده بود ٦- از رودهای ایران - تکان!۷- گردشگاه نیکوکاران در جهان باقی - چهره-اساس‌نیمه کاره۸- مرك غصه - تعارف کردن‌وخوش‌آمد گفتن ۹-قاطرش هی‌دور میچرخد- اگر ممتنع نیز باشد از صنایع شعری‌است .

حل جدول شماره ۱۷۰۶

افقی : ۱-موش - ارنگه ۲- گریك - یواش ۳- ورشو - سی٤- پاچه -مکا٥- بو -کرم - نر٦- اشك - ویشی ۷- سك - کانت۸- لیمو -ارسی ۹- قندره -هرز .

عمودی: ۱- مگر- باسلق۲- ور- پوشکین ۳- شیوا-مد٤- کرچك -کور ٥- شهروا٦- ریو -میتا۷- نو -شتره۸- کاسکنی- سر۹-هشیار - هیز .

بزودی در سینما آریا خیابان اسلامبول

SIMONE SIGNORET
VERA CLOUZOT
PAUL MEURISSE
CHARLES VANEL

H.-C. CLOUZOT

غلطك و سنك‌شکن

کارخانه معظم فوست اطریش به‌اندازه‌های مختلف میرسد

ش س تهروپ - میدان فردوسی

تلفن ۴۲۲۸۳

۳-۲۰ آ-۳۶۳۴۲

بیانیه جهت اطلاع عراقیان مقیم تهران

سر کنسولگری سفارت کبرای جمهوری عراق در تهران توجه عراقیان مقیم تهران را به نکات زیر جلب مینماید .

۱-از کلیه دارندگان گذرنامه های عراقی قدیمی خواهشمند است در عرض شش ماه از تاریخ ۱ ژانویه ۱۹۶۱ برابر ۱۱ دیماه ۱۳۳۹ باین سر کنسولگری جهت تعویض گذرنامه های خود با گذرنامه های‌جدید مراجعه فرمایند .

۲-پس از انقضاء مدت مزبور گذرنامه های قدیمی باطل شده‌تلقی خواهد شد .

کنسول -عزمی المحاویلی

۱-۶ آ-۳۶۷۷۰

آگهی مناقصه حمل کودشیمیائی

بنگاه شیمیائی بارگیری و حمل ونقل‌وتخلیه وچیدن‌درانباردرحدود مقدار چهار هزار تن کود شیمیائی را از ایستگاه راه آهن کرج به کارخانجات شیمیائی کرج و بالعکس بمناقصه میگذارد .

داوطلبان میتوانند با مراجعه به اداره دفتر بنگاه شیمیائی واقع در شاهرضا شرقی شماره ۱۰۵۷ با دفتر کارخانجات واقع در کرج شرائطو مشخصات مناقصه را دریافت و پیشنهادات خود را منتهی تا آخر وقت اداری روز دوشنبه ۲۶دیماه بدفتر بنگاه تسلیم وزسید دریافت دارند.

پیشنهادات رسیده درساعت نه صبح روز سه‌شنبه ۲۷ دیماه۳۹بازو خوانده خواهد شد . حضور پیشنهاد دهندگان در جلسه مناقصه‌آزاداست.

۱-۲ آ-۳۶۷۹۴ بنگاه شیمیائی

اطلاعات اقتصادی

آیندهٔ ایران

وقتی که ایران را ازنظر منابع طبیعی ووسعت خاك ومیزان جمعیت و موقعیت جغرافیائی و ثبات سیاسی‌باسایر کشورهای آسیائی مقایسه میکنیم متوجه میشویم‌که همانطور کهشاهنشاه اشاره فرموده‌اند ایران واقعا مقام ممتازی را داردو آتیه رشداقتصادی واجتماعی این کشور میتواند از همه کشورهای این قاره‌درخشان تر باشد .

در مقاله گذشته خود بطور اختصار جمعیت ومنابع‌وممکنات توسعه اقتصادی برخی از کشورهای آسیائی از قبیل ژاپن و چین و هندوستان و پاکستان را مورد بحث قرار دادیم و آنها را با ایران مقایسه نمودیم .

نه فقط کشورهای مزبور بلکه سایر کشورهای آسیا وخاور میانه هیچکدام مانند ایران ممکنات توسعه سریع اقتصادی رابطوری که در آمد سرانه بطور قابل ملاحظه‌ای در طی ده بیست سال آینده افزایش یابد ندارد .

نظری بکشورهای آسیائی دیگر بکنید اندونزوی رابا ۹۰ میلیون جمعیت برروی مساحتی معادل۹۰۵ هزار میل بامشکلات سیاسی داخلی و خارجی آن در نظر بگیرید . کره را بخاطر آورید که بدوقسمت شده و میدان مبارزه شرق و غرب است و هندوچین نیز از روزی که بدوقسمت شده وضع آن بهتر از کره نیست .فرمز باده میلیون جمعیت میدان جدال بین‌المللی است شاید درسراسر آسیا و خاورمیانه بعد از ایران دو کشور باشند که وضعشان از نظر امکانات توسعه اقتصادی خوب باشد اینندو عراق‌و ترکیه هستند .

جمعیت عراق کم ومنابع نفتی‌آن زیاد است علاوه براین‌باقیانوس راه داردو در طی دهسال اخیر توانسته است هرسال ۱۱ در صد بدر آمد ملی خود اضافه کند البته قسمت اعظم این افزایش درآمد براثر تولید نفت بوده‌است و نمیتوان انتظار داشت که سرعت افزایش درآمد ملی بهمین نسبت ادامه یابد زیرا از این پس‌عراق باید کوشش خاصی برای افزایش تولید سایر کالاها مبذول دارد. ترکیه نیز موقعیت نسبتا خوبی داردو توانسته است رشد اقتصادی مناسبی تحصیل کندولی این رشد بطور سالمی صورت نگرفته و باتثبیت اقتصادی توام نبوده و در نتیجه اکنون ترکیه تحت فشار ۱۲۰۰ میلیون دلاروام خارجی و مبالغ هنگفتی وام داخلی است‌بهر جهت این دو کشور نیز ثبات سیاسی خاصی نداشته‌اند .

مقایسه خودرا میتوانیم ادامه دهیم و کشورهای آمریکای‌جنوبی وآفریقا رانیز بخاطر آوریم در آمریکای جنوبی اصولا مدتهاست که‌در کمتر کشوری ثبات سیاسی وجود داشته تا بتوانند هم‌خودرا صرف توسعه اقتصادی کنند . وجود دیکتاتورها در برخی از کشورهای مزبور وعدم علاقه آنها باشاعه رفاه اجتماعی وبهبود وضع زندگی مردم رشد اقتصادی را عقیم گذارده . کشور های آفریقائی نیز هریك مشکلات سیاسی و اجتماعی خاصی دارند.

بدین ترتیب ایران در مقام مقایسه باکلیه کشورهای درحال توسعه قاره‌های جهان امکانات توسعه اقتصادی واقعا ممتازی دارد وبا جمعیت کم و منابع عظیم خود میتواند رشد اقتصادی بسیار سریعی داشته و درآمد سرانه را در سالهای آینده بطور قابل ملاحظه‌ای بالا برد .

اینستکه میتوان آینده ایران را واقعا درخشان دانست‌مشروط برآنکه مشکلات اداری و اجتماعی ونهادی را از میان برداریم . افرادی مومن و کاردان ببار آوریم . برنامه مشخص و مفیدی داشته باشیم که آنرا بموقع وبدون تاخیر و تفریط وجوه انجام دهیم مردم را بمنظور جهادی در راه اجرای برنامه و پیشرفت سریع کشور تشویق کنیم وبآنها ثابت‌نمائیم که‌نتایج مساعی‌آنهاعایدخودشان خواهدشد .

دکترمصطفی علم

کوشش ایران برای جلب‌کشورهای آسیائی بتوسعه روابط تجاری به ثمر میرسد

ایران و هند موافقتنامه بازرگانی امضاء میکنند

چنانکه اطلاع داده بودیم دولت ایران سعی خواهد کرد روابط بازرگانی خود را با کشور های آسیائی توسعه دهد • بدنبال این خبر امروز اطلاع حاصل شد که کاردار سفارت هند علاقه دولت خود را بامضاء موافقتنامه مبادله کالا با ایران بوزیر بازرگانی اطلاع داده است •

البته اقدامات دولت ایران در جلب هند بامضاء موافقتنامه موثر بوده است • و این اقدامات برای جلب سایر کشور های آسیائی ادامه خواهد داشت •

خبرنگار ما اضافه میکند که‌ایران و هند دارای عهدنامه بازگانی‌هستند و موافقتنامه مبادله کالا در حدود مقررات این عهدنامه و در تکمیل انرات آن امضاء خواهد شد •

یك مقام مطلع بخبرنگار ما گفت دولت هند چندی پیش با اعزام نمایندگانی بایران و چند کشور دیگر پیشنهاد بازار مشترك آسیائی کرد • این پیشنهاد برای آنکه کشور های آسیائی بآن درجه از توسعه که آنها و ااز واردات صنعتی اروپائی بی‌نیاز کند نرسیده اند فعلا قابل اجرا دانسته نشد• ولی دولت هند که علاقه مفرطی بایجاد این بازار دارد میتواندبا امضاء یك‌قرار دادبازرگانی باایران ضمن توسعه روابط‌بازرگانی خود مقدمات تشکیل چنین بازاری را از لحاظ ایران در دوره ای که کشور های آسیائی آماده تشکیل‌بازار مشترك آسیا شوند فراهم کند • درضمن ممکن است‌بزودی یك هیات اقتصادی از هند بایران بیاید تا مقدمات امضاء موافقتنامه را فراهم کند •

اکنون ایران درانتظاررسیدن هیات های اقتصادی و بازرگانی از شش کشور هند ـ پاکستان ـ آلمان ـ فرانسه ـ ایتالیا ـ وچك اسلواکی است •

تغییر سیاست‌صنعتی کشور لازم‌است؟

درمورداولویت‌صنایع‌سبك‌یاسنگین‌دوعقیده‌مختلف بوجودآمده

پیرامون برنامه توسعه صنعتی‌که ایران در سال آینده بخصوص در مدت برنامه عمرانی پنج ساله سوم باید اجراکند نظریات مختلفی ابراز میشود مقامات سازمان برنامه‌معتقدند تاآنجا که ممکن است سرمایه گذاری خصوصی باید تشویق شود و برای اینمنظور باید دولت تمام وسایل لازم را از قبیل اعطای وامهای طویل المدت بابهره کم از طریق بانکها بموسسات صنعتی و معافیت های گمرکی جهت ورود ماشین آلات و مواد خام مورد احتیاج صنایع بکار بردو کمك خودرا بصنایع نوبنیاد ادامه دهد تا این صنایع رشد نموده وتوسعه یابند .

مقامات سازمان برنامه تاکید می کنند که در برنامه سوم بصنایع مصرفی و بطور کلی صنایع کوچك ومتوسط که با در نظر گرفتن‌امکانات طبیعی وفنی وانسانی و مالی‌مملکت برتری نسبی دارند اولویت داده‌خواهد شد .درمورد صنایع سنگین که‌ایجاد آنها امکان داشته و لازم تشخیص‌داده شود اگر مردم سرمایه گذاری ننمودند آنوقت است که دولت بایدخود اقدام کند.

دبیرخانه شورایعالی اقتصاد در گزارشی که‌بهمین منظور تهیه‌نموده میگوید که دولت با تغییر سیاست صنعتی فعلی کشور و توجه بیشتر به برتری صنایع سنگین میتواندتمام یامقداری از سرمایه‌های موجود را معطوف صنایع سنگین نماید . برای اینمنظور اگر اعطای وامهای‌صنعتی بمنظور ایجاد و توسعه صنایع سبك در مملکت بتدریج متوقف گردد از این راه میتوان منابع موجود رابطور مستقیم یا غیر مستقیم در توسعه صنایع سنگین بکار برد وحتی دولت میتواند قسمتی از سرمایه لازم‌برای توسعه صنایع سنگین در کشور را از موسسات بین‌المللی باقساط بلند مدت قرض نماید .

در گزارش دبیرخانه شورایعالی اقتصاد اضافه شده که اگر سیاست دولت بر توسعه صنایع سنگین قرار گیرد و تدریجا کمك های مالی خودرا به صنایع خصوصی قطع‌نماید این امر وقفه‌ای در فعالیت و پیشرفت صنایع کوچك و متوسط واردنخواهد کرد . زیرا در چند سال اخیرسرمایه گذاران خصوصی تحت تاثیر لبات سیاسی و اقتصادی در مملکت و همچنین کمك‌های مالی و غیر مالی دولت به تقبل مسئولیت فعالیت‌های صنعتی عادت نموده‌اند بنابر این می توان امیدوار بودکه بدون کمك‌های مالی دولت نیز آنان همچنان دررشته صنایع سبك مشغول فعالیت‌باشند.

سازمان برنامه معتقد است که قطع کمکهای مالی دولت نه فقط فعالیت صنایعی که جدیدا تاسیس یافته است متوقف خواهدکرد بلکه اگر کمکی درمیان نباشد سرمایه گذاری خصوصی در صنایع بطور قابل ملاحظه‌ای کاهش خواهد یافت. درمورد صنایع سنگین سازمان‌برنامه عقیده دارد که آنچه امکان تاسیس آن موجود است و لازم تشخیص داده شودباید وسائلی فراهم آورد که مردم و یا دولت بایجاد آن اقدام‌کنند ولی هر صنعت سنگینی رانمیشود گفت که برای ایران لازم است و ایجاد آن امکان پذیرمیباشد .

عراق ۲۰ برابر ایران خرما صادر میکند

ایران میتواند خرمای خودرا درنمایشگاههای خارج‌معرفی‌کند

مشاور اطاق بازرگانی شیکاگو که دوهفته پیش برای تشویق ایران بشرکت درنمایشگاههای نیویورك‌و شیکاگووسا یرنمایشگاههای آمریکا بایران آمده بود دروزارت بازرگانی گفته است ایران میتواند ازنمایشگاه های نیویورك و شیکاگو برای‌معرفی خرمای خودنهایت استفاده رابکند و حتی میتواند مقادیر زیادی خرمادر این نمایشگاهها که هرکدام چندین میلیون نفر از آن بازدید خواهندکرد بفروشد بشرط آنکه این خرما ها بطرز صحیحی بسته بندی شده‌باشد.

مقامات وزارت بازرگانی اینروزها باردیگر مسئله صدور خرما را تحت مطالعه قرار داده‌اند. طبق مطالعاتی که‌انجام شده صادرات خرمای‌ایران در سال گذشته ۱۸ هزار تن بوده است و کوچك بودن این رقم‌هنگامی کاملا بچشم میخورد که معلوم شود صادرات خرمای عراق درسال‌گذشته برابر ۳۵۰ هزار تن یعنی نزدیك ۲۰ برابر ایران بوده‌است .

عقب ماندگی ایران در امر خرما از عراق ناشی از کمی محصول‌وعدم توجه بتوسعه آن و بدی بسته‌بندی وبالاخره نداشتن تبلیغات است در حالیکه عراق از چندین سال پیش‌هم تولید خرما را اضافه کرده و هم وسائل کامل بسته بندی‌ایجاد نموده وهم تبلیغات دامنه داری برای‌خرمای خود بعمل آورده است .

یکی از بزرگترین مشتریان‌خرمای عراق دولت هند است که همه ساله مقادیر زیادی ازخرمای‌عراق‌خریداری میکند وبرای آن هیچگونه مانعی‌ایجاد نمیکند .

مطالعات متعدد وزارت بازرگانی‌و اطاق بازرگانی امکان افزایش‌صادرات خرما را نشان میدهدولی تاکنون‌در این مورد اقدامی نشده‌است .

گشایش درافزایش اعتبارات

بستگی بصرفه‌جوئی دولت و استرداد بدهی‌آن ببانك دارد

خبرنگار ما اطلاع میدهد که از شهریور ما مرتبا بدهی دولت ببانك ملی کاهش یافته و این کم شدن بد هی دولت ببانك ملی مرتبا ادامه خواهد داشت .

بدهی دولت که در پایان مهر ماه ببانك ملی بالغ بر ۴۵۶۱ میلیون ریال بوده است در پایان آبان به ۴۳۹۸ میلیون ریال رسیده است . این کم شدن بدهی دولت ببانك ملی براساس پیروی دولت از برنامه تثبیت‌اقتصادی بوده است .

همچنین جمع کل بدهی دولت و شهرداریها و بنگاههای دولتی وبانك های دولتی بضمانت وزارت دارائی از ۲۱۱۸۲ میلیون ریال به ۲۱۰۴۱ میلیون ریال رسیده است .

چنانکه دولت بدهی خود را ببانك ملی تقلیل دهد و بعد هم در صدد ازدیاد آن نباشد بانك ملی شاید این امکان را پیدا کند که از اول سال ۱۳۴۰ بمیزان بیشتری توقعات‌اعتباری را که از آن میشود بر آورده کندزیرا معادل هر مبلغی که دولت بدهی خود را ببانکملی مسترد دارد بانك میتواند باعتبارات افراد و موسسات خصوصی اضافه کند . در اینصورت حدود گشایش در افزایش اعتبارات بستگی بصرفه جوئی دولت در هزینه ها و استرداد بدهی خود ببانك دارد .

ورودوخروج کشتیها

بطوریکه سازمان بنادر و کشتیرانی اطلاع میدهد ورود و خروج کشتی ها به بنادر ایران تا آخرین اطلاع بدینقرار بوده است :

* کشتی تجارتی «پارس» ایرانی روز ۷ر۱۰ به بندر بوشهر واردشد.
* کشتی‌تجارتی «مادسوهارومارو» ژاپنی روز ۶ر۱۰ از بندر شاهپور خارج شد •
* کشتی تجارتی «بال تین تن» انگلیسی روز ۷ر۱۰ به بندر شاهپور وارد و باسکله پهلو گرفت •
* کشتی تجارتی «مارلین»انگلیسی روز ۷ر۱۰ به بندر خرمشهر وارد شد •
* کشتی های تجارتی «هارومارو» ژاپنی و «شوارزنیگ» آلمانی و«ولا» نروژی روز ۸ر۱۰ ببندر خرمشهر وارد شدند •
* کشتی های تجارتی «اهتیان» هلند ی و «ولا» نروژی روز ۱۰ر۱۰ از بندر خرمشهر خارج شدند •
* کشتی های تجارتی «جون‌فلس» آلمانی و «بلان مورای» انگلیسی و «توپسکو» یوگسلاوی روز ۷ر۱۰ به بندر آبادان وارد شدند •
* کشتی‌های تجارتی «ره‌یوسیس» یونانی «بال تیتان» انگلیسی و«بوست کو»هلندی روز ۷ر۱۰ ازبندر آبادان خارج شدند •
* کشتیهای تجارتی «تریماین» انگلیسی و«کنکورد یاطالب» نروژی و«تنگستان» انگلیسی‌و «ایمابولدور» هلندی در ۵ر۱۰واردبندر خرمشهر شدند •

بازار طلا

بازار معاملات مسکوك طلا امروز عادی بود ـ نرخها تغییراتشان جزئی است . . آخرین قیمت انواع مسکوك در بازار آزاد بدینقرار بوده است : پهلوی ۷۰۷ ریال نیم پهلوی ۳۶۰ ریال ربع پهلوی ۱۸۱ ریال ژرژقدیم ۷۷۰ ریال ژرژ جدید ۵۸۰ ریال‌لیره عثمانی قدیم ۶۶۰ ریال لیره عثمانی جدید ۵۰۰ ریال پانزده مناتی ۱۵۰۰ ریال ده مناتی ۱۰۰۰ ریال پنج مناتی ۳۹۸ ریال بیست دولاری ۳۴۰۰ ریال دولار مکزیکی ۳۸۰۰ ریال شمس‌طلا مثقالی ۴۳۳ ریال نقره قدیم ۱۰۸ ریال نقره جدید ۲۳ر۵۰ ریال

چندخبر اقتصادی

تولید در واحد سطح باید افزایش یابد

وزیر کشاورزی گفت باید اول اراضی را دائر کرد بعدا آنها را بزارعین‌انتقال‌داد .سازمانهائی مانند وزارت کشاورزی بانك کشاورزی سازمان برنامه دانشکده کشاورزی و دامپزشکی و شورا های کشاورزی باید نهایت همکاری را داشته باشند ماچون اعتبار زیاد در اختیارنداریم باید برنامه های کوتاه مدت اجرا کنیم و محصولات کشاورزی را سریعا افزایش دهیم .

تولید در واحد سطح در ایران از اغلب کشور ها کمتر است و باید کاری کرد که این اختلاف از بین برود . یك زارع در میاندو آب گفت با ۷۰۰ تومان کود شیمیائی که در مزارع چغندر بکار بردم از دو هکتار زمین نود تن چغندر عاید شد در صورتیکه قبلا فقط سی تن محصول بدست می آوردم . من خود شخصا در گرگان زمین زراعتی دارم که قبلا وش مختصری از آن بدست می آمد ولی با نصب تلمبه در قنات آن از هر هکتار آن شش خروار پنبه برداشت کردم .

انتقال زمین بشیروخورشید

وزارت کشاورزی اطلاع میدهد که ۴۰ هزار متر مربع از اراضی‌خالصه خوزستان‌درخرمشهر برای آسایشگاه معلولین و مصدومین به جمعیت شیر و خورشید سرخ انتقال یافته است .

آئینامه اجرائی قانون‌جنگل

هیئات وزیران در جلسه سوم دیماه سال جاری آئین نامه اجرای قانون‌جنگلها راکه‌درتاریخ ۲۲ دیماه ۱۳۳۸ بتصویب رسیده است مشتمل بر ۷ فصل و پنجاه و یك ماده و ۲۱ تبصره تصویب نموده است .

ماده اول آئین نامه میگوید اجازه قطع درخت جهت تامین مصارف و احتیاجات روستائی محلی ساکنین جنگل‌و دهکده های مجاور با مامورین جنگلبانی محل است ولی صدورپروانه ها و اجازه های قطع درخت در سایر موارد با سازمان جنگلبانی ایران‌است سازمان مزبور میتواند صدور پروانه و اجازه بهره برداری را بادارات‌تابعه خود واگذارنماید.درماده دوم میگوید شرایطپروانه قطع در هرمورد ازجمله در مورد مدت لازمه‌الرعایه است وماده سوم پروانه را غیر قابل انتقال‌دانسته و ماده چهار مدت حمل چوب قطع‌شده را فقط یك بار قابل تمدید دانسته است ماده پنج میگوید قطع درختان و نهالهای انداخته در حکم قطع بدون پروانه است .

بقیه خبر های اقتصادی در صفحه ۱۳

جرانقال خریداریم

چند دستگاه جرثقیل کامیونی باقدرت‌های مختلف ساخت خارجه موجود یا حاضر به‌حمل مورد نیازاست پیشنهادات با کاتالوك بنشانی تهران شماره ۴۹۸ خیابان شاهرضا آپارتمان شماره ۸ فرستاده شود

یك آپارتمان مستقل

که دارای چهار اطاق بزرگ ـروشن‌ـ تمیز با سرسرای وسیع وتوالت‌ـ برق ـ آبدار خانه ـ تلفن واقع در جبهه خیابان‌فردوسی‌جنوبی اشکوب دوم‌یکجاو مجزاواگذار میشود طالبین بتلفن ۳۸۶۹۷ مراجعه فرمایند•

آ ـ ۳۴۷۵۸ ۱ـ۵

قابل توجه آقایان مهندسین و صاحبان ساختمان

کارخانه اطمینان مفتخر است که برای اولین‌بار درایران چهارچوبهای آهنی فرم پروفیل مخصوص دربهای چوبی داخل ساختمان از ورق آهن ۵ر۱ میلیمتری ساخته که از حیث سبکی وزن و دوام نظیر ندارد .

چهارچوبهای‌آهنی‌فرم پروفیل باتمام‌محسناتی‌که دارد تقریبابقیمت چهارچوبهای چوبی بوده وباندازه‌های مختلف دراختیار شماست .

کارخانه اطمینان خیابان سعدی چهارراه سیدعلی کوچه بن‌بست تلگرافخانه‌سابق

آ ـ ۳۷۰۶۲

پترولیت کورپوریشن لیمیتد

مقیم دلاوار درآمریکا صاحب اختراع راجع‌به «اصلاحات مربوط به‌تبدیل کننده برقی برای امولسیون »که‌درایران تحت شماره ۱۸۱۷ به‌ثبت رسیده است اجازه بهره‌برداری از اختراع نامبرده راعرضه مینماید. برای کسب اطلاع بیشتر بدفتر وکالت ر. آقابابیان خیابان نادری کوچه نوبهار مراجعه شود.

آ ـ ۳۷۰۳۲

معاوضه با زمین مزروعی یا ده

مستغل هشتصد هزارتومانی بازمین مزروعی یاده و مبلغی پول بیواسطه وبی‌شیله‌پیله معاوضه میشود تلفن ۸۵۱۳۹۹

آ ـ ۳۳۰۹۹ ۱ـ۲

ماشین‌های جوشکاری دیزل‌انگلیسی

ساخت کارخانه معظم پتبو

سیار ـ باصرفه ـ قابل اطمینان

از ۳۰۰ آمپر الی ۸۰۰ آمپر

نماینده انحصاری : شرکت تجارتی ایران وانگلیس

خیابان فردوسی ـ مقابل خیابان ثبت

تلفن ۳۰۲۷۴۱ ـ ۳۴۷۲۸

آ ـ ۳۷۰۲۲ مؤسسه خروسی

آگهی رسمی ثبت انجمن انگلیسی تهران

طبق ماده ۸آئین‌نامه ثبت موسسات غیرتجارتی وبموجب اظهارنامه شماره: ۱۳۱۱۰ـ ۲۱ر۸ر۳۹ منضم باساسنامه مفاد ثبت موسسه غیر تجارتی زیر برای اطلاع عموم درروزنامه رسمی ویکی از روزنامه‌های کثیرالانتشار یومیه تهران آگهی میشود.

نام موسسه ـ انجمن انگلیسی تهران

موضوعـ ترویج هم‌آهنگی بین فعالیتهای‌جامعه مختلفه انگلیسی وبرگزاری جشنها وغیره

مرکز اصلی ـتهران سفارت انگلیس

تابعیت :دولت شاهنشاهی ایران

تاریخ تشکیل ـ از ۲۱ اردیبهشت ماه ۱۳۳۹ برای مدت‌نامحدود

موسسین ـ آقایان جان‌باکسترو نتهام‌ومایکل ویبر وبانو الیزابت دوزتی ترنر

شماره وتاریخ ثبت ـ۴۷۱ـ ۳۰ر۸ر۳۹

رئیس اداره ثبت شرکتها وعلائم تجارتی واختراعاتـ**مهدی‌لراقی**

آگهی مزایده

اداره اردنانس ارتش تعداد ۱۷دستگاه جیپ جنگی و ۸دستگاه دج‌¾تن ویکدستگاه تانکرو ۲۵ گالن ویکدستگاه تانکر ۴۰۰گالنی بشرح شماره‌های زیر.

الف ـ جیپ‌های جنگی بشماره‌های ـ۱۶۳۵۴ـ۱۷۱۰۵ـ ۱۵۵۹۲ـ ۱۶۱۵۵ـ ۱۶۸۹۸ـ۱۷۱۰۷ـ ۱۵۲۵۶ ۱۶۵۶۴ـ ۱۵۲۷۲ـ ۱۵۵۴۸ ـ ۱۵۱۷۸ـ ۱۵۰۰۵ـ ۱۷۰۴۹ـ ۱۷۱۹۰ـ۱۶۱۹۳ ـ۱۵۶۵۱ـ ۱۶۴۴۸ـ

ب ـ دوجهای ¾ تن بشماره‌های ۱۲۳۹۹ـ ۱۳۴۳۸ ـ۱۲۳۴۱ـ ۱۲۳۴۳ ـ۱۳۴۳۶ـ ۱۲۳۴۷ـ ۱۳۶۰۹ ـ۱۲۳۴۸

ج ـ تانکر ۲۵۰ گالنی بشماره ۹۰۹۷ و تانکر ۴۰۰ گالنی به‌شماره ۱۹۹۶۹ رااز طریق مزایده کتبی بفروش میرساند.

۱ـ داوطلبین خرید میتوانند همه‌روزه درمیدان اشیاء فرسوده اداره اردنانس ارتش واقع درعباس‌آباد خودروهای نامبرده بالارا از نزدیك مشاهده وبعدا برای هردستگاه جداگانه مبادرت به‌پیشنهادنمایند ضمنا کسانیکه برای تعداد بیشتری پیشنهاد داده باشند حق تقدم خواهند داشت.

۲ـ شرکت‌کنندگان میبایستی پیشنهادات خودرا در۲نسخه در پاکات لاك ومهرشده تاساعت ۱۰ صبح‌روز دوشنبه ۱۹ر۱۰ر۳۹ بدفتر اداره اردنانس ارتش واقع درعباس‌آباد ودفتراداره‌بازرسی مالی ارتش واقع‌در خیابان سوم اسفند تحویل ورسید دریافت دارند.

۳ـ حضور پیشنهاد دهندگان درجلسه مزایده آزاد بوده وکمیسیون مزایده دررد یاقبول یك یاکلیه پیشنهادات رسیده مجاز است.

۴ـ پیشنهاددهندگان بایستی برای هرجیپ سه‌هزارریال وبرای هریکدستگاه دوج چهارهزارریال وبرای تانکر دوهزار ریال به‌عنوان ودیعه بحساب شماره ۱۲۲۷ دارائی شماره ۵ دربانك ملی(شعبه‌فردوسی) ریخته واعلامیه آنرا پیوست پیشنهاد خود نمایند.

۵ـ به‌پیشنهادات مبهم و باقید وشرط وبدون سپرده وهمچنین پیشنهاداتیکه دیرتر از ساعت مقرر واصل‌شده باشد ترتیب اثر داده نخواهد شد.

۶ـ چنانچه برنده مزایده درظرف پنج‌روز پس‌از تاریخ ابلاغ تصمیم درپرداخت بقیه ارزش خودروهای مورد مزایده خودداری نمود معامله کان‌لم‌یکن قرض وسپرده بنفع ارتش ضبط خواهد شد.

۷ـپرداخت کلیه عوارض مالیات و هزینه آگهی بعهده برنده مزایده خواهد بود.

۸ـپیشنهادات واصله درساعت ۱۰صبح روز دوشنبه ۱۹ر۱۰ر۳۹ دردفتر دائره خدمات واعتبارات باز خواهد شد.

آ ـ ۳۶۹۷۰ اداره اردنانس ارتش

KULUKUNDIS LINES LTD.

خط کشتیرانی استارلاین

STAR LINE AGENCY.

قابل‌توجه‌بازرگانان محترم

M.V. "Marie Skou" Voy. 3 کشتی‌ماریسکوسفر ۳

از خط کشتیرانی استارلین Star Line Agency, Inc.,

قرار است از تاریخ ۱۲ آذرماه جاری جهت تخلیه کالا وارد خرمشهرشود.

این‌کشتی ضمن تخلیه‌کالا جهت بنادر (جنوا ـ نیویورك ـ فیلادلفیا ـ هوستن) بارصادراتی قبول مینماید.

برای تأمین جاوکسب اطلاعات بیشتر

درخرمشهر به

کشتیرانی احمدزاده وپسران

ودرتهران به

خیابان شاهرضا کاشی ۴۸ تلفنهای ۶۹۳۴۲ و ۴۵۷۹۲ مراجعه فرمائید

آ ـ ۳۷۰۴۲

بعدازکتب آسمانی مفیدترین‌کتب برای راهنمائی بشر بیوگرافی‌است

سیمای شجاعان

اثر : جان‌کندی
رئیس‌جمهوری منتخب آمریکا

(۷)

تبدیل بفارسی
بقلم : ا . خواجه‌نوری

اگر سیستم دوحزبی درآمریکا دوام کرده برای نرمشی است‌که هریك از دوحزب در روش خود دارد

تنها کاری که میتوانیم بکنیم اینست که‌برویم در طالار «کلاك‌روم» سرمان را روی شانه‌رفیقی گذاشته بگرییم ، یا بخانه خودپناه بریم وغرولند خودرا نزد زنمان سردهیم ، و دق‌دل‌خود رابیرون بریزیم .

با اینحال ، باوجود تمام این مشکلات ،ولزوم رعایت منافع محلی ، معذلك مانباید هرگزفراموش کنیم که وقتی در واشنگتن هستیم ، درمجلس‌سنای دول متحده آمریکا نشسته‌ایم ، وسناتورتمام‌کشور هستیم ، نه سناتور ماساچوست یاتگزاس و غیره . سوگند نامه نمایندگی ما بوسیله نایب رئیس‌سنا بعمل می‌آید ، نه بوسیله حکمران محل انتخاباتی ما.بنابمفاد گفته ادموند بورك(نویسنده انگلیسی) مابه واشینگتن می‌آئیم تادریك مجلس مشورت‌عالی، برای مصالح و منافع تمام کشور، تبادل نظر و تشریك مساعی نمائیم و بنابر این نباید خودرا فقط سفیر ناحیه خود تصور کنیم ، یعنی نباید وظیفه خودرا منحصرا دفاع از منافع محدود محلی قرار دهیم .

البته ، چنانکه گفته شد،یکی از قیود غیرقابل احترازی که‌استقلال فکر نماینده را، تا اندازه محدود میکند مقررات حزبیست . ولی در این هم مبالغه نبایدکرد . زیرا اگرچه دیسیپلین واتحاد و اتفاق رای شرط رونق هرحزبیست ، معذلك‌مقررات حزبی نباید مسئولیت وجدانی یك نماینده کنگره یاسناتور راندیده انگارد ، وراه را بر افکار ابتکاری او مسدود سازد . چون ضرر اینکار برمنافعش‌می چربد . چنانکه سناتور آلبرت بوریج میگوید :

«یك حزب سیاسی فقط بشرطی میتواندبحیات خود ادامه دهدکه مدام درپیشرفت باشد ،ومسلما چیزیکه موجب مرك حزب میشود تحمل نکردن‌افکار تازه‌است .. سازمانی که در آن پسرها خودبخود جای پدر به‌نشینند، و تکثیر اعضایش فقط‌برای افزایش تعداد آراء باشد ، این چنین جمعیتی را حزب نمیشود نامید ، بلکه به‌یك ازدحام اشخاص متفرق بیشتر شباهت دارد . این دسته هائیکه بوسیله اشتراك عقیده و مسلك دورهم جمع‌نشده‌اند یك قبیله هندی را میمانند که فقط نزدیکی خون واشتراك تعصب آنها رابهم متصل کرده‌است و بس »

باید دانست که اگر سیستم دوحزبی دوام‌کرده، برای نرمشی است که هریك ازدوحزب درروبه‌خود داردو اگر هردو غیر قابل انعطاف بودند ادامه حیات دموکراسی غیرممکن میشد .

خلاصه راجع باستقلال فکری نمایندگان‌ملت دومکتب متمایز وجود دارد. یکی اینکه میگوید وکیل نماینده و درواقع بلندگوی افکار و امیال موکلین خودباید باشد ولاغیر، و مکتب دیگراینست که پیروانش میگویند بهیچوجه معقول نیست که مثلا مردم ماساچوست مرابسناتوری انتخاب کرده‌به واشنگتن بفرستند ، فقط برای اینکه ،مثل ضبط صوت ،هرچه را مردم محل میگویند من در مجلس سنا منعکس سازم .البته من شخصا با این‌عقیده مخالفم ، نه‌برای اینکه اعتقادم نسبت به «عقل‌سلیم عامه» کم است ، بلکه بیشتر برای اینکه‌معتقدم این نوع تعبیر دموکراسی خودش یکنوع بی‌ایمانی نسبت بملت‌است . چون سیاستمدارانی که خیر جامعه و مصالح مردم را برلطف موقتی مردم‌نسبت بخودشان ترجیح میدهند میدانند که عقل سلیم عامه بالاخره عادلانه قضاوت خواهد کرد، بحقیقت واقع پی‌خواهد برد، وصفات عالی از قبیل شجاعت اخلاقی و ازخود گذشتگی را تقدیر و تشویق‌خواهد نمود .

خلاصه رای دهندگان مارا انتخاب میکنندبرای اینکه بعقل و قضاوت ما اعتقاد دارند ومیدانندکه ما میکوشیم مصالح آنها و مملکت را بنحوی که خودمان تشخیص میدهیم ، به بهترین وجهی تامین نمائیم معنای این حرف اینست که باید توقع داشته باشندماآنها راراهنمائی کنیم . اشتباهاتشان را اصلاح نمائیم ، وحتی اگر لازم شد عقیده و رایشانراهم گاهی ندیده بگیریم .تابتوانیم وظایف نمایندگی خود را بخوبی و بخیر و صلاح آنها انجام دهیم .

البته این نوع سیاستمداران ، که فقط وظیفه و وجدان را در خدمات عمومی راهنمای خود قرار میدهند ، مثل جاه طلبان عوام فریب و حقه باز نیستند که بکلی نسبت باحساسات مردم بی اعتنا باشند . بلکه بعکس این قبیل رجال واقعا متکی بحسن تشخیص عامه هستند و میدانند که امروز یا فردا ، یا در نسل بعد ، بالاخره مردم به‌تشخیص صحیح خواهند رسید ، و مرد با مسلك و شجاع را از جاه طلب خود خواه تمیز خواهند داد.

در این عصر اهمیت و لزوم شجاعت سیاسی بیشتر معلوم میگردد.زیرا سهولت ارتباطات‌وسرعت نشر اخبار ، و ترقیات و تسهیلاتی که تبلیغات‌چیان و سیاست بازان حرفه‌ای در دست دارند طوریست که اگر فقطیك عملمان مستمسك منفوریت عامه قرار گیرد ، یکمرتبه چنان طوفانی بر پا میشود که حتی تمام حملات و مصائب وارده بر جان کوئینسی آدامس هم (۱۸۰۷) پیش آن بازیچه‌ای بیش بنظر نمی آید .

سفارت تهران

آنانکه نانی استوار پی میهند

سیمان تهران

مصرف میکنند.

آدا

ARIANA AFGHAN AIRLINES

کابل - فرانکفورت
باهواپیمای دث - ۶ب
DC-6B
ازراه قندهار - تهران - دمشق - بیروت - آنکارا - پراگ

این یگانه خط هوائی است که بافغانستان رفت‌وآمد توریست وتسهیلات زیرین‌رافراهم میکند
هواپیمای مجهز بدستگاه رادارکه پرفراز چو پرواز میکند
با سرویس درجه یك وسرویس جهانگردی
پرواز یکسره بدون تعویض هواپیما

فرانکفورت - کابل - فرانکفورت

کوتاهترین مدت مسافرت بین اروپا وافغانستان

نماینده کل
شرکت هواپیمائی آریانا
فرودگاه مهرآباد - تهران
نشانی تلگرافی - آف گرکو

دآریانا افغان هوائی شرکت
هواپیمای آریانا بارهای وسیع وبزرگ برای حمل بار

آ- ۳۶۹۸۰

برای رفع احتیاج مؤسسه شما یك ماشین کپیه وریفکس مناسب وجود دارد

KODAK Verifax Copier

ماشین کپی‌وریفکس کداك بامدلهای‌مختلف متناسب بااحتیاجات هرموسسه اعم ازبزرك یاکوچك‌وجود دارد. ماشین وریفکس کداك.میتواند سند - نقشه یاکاغذ خواه چاپی باشد یا دستی - ماشین شده یا نقاشی‌را دراکثررنگها کپیه کند..هریك‌ازکارمندان شما میتواند ماشین وریفکس را،درهر نوری بکار انداخته‌ودرمدت‌دودقیقه شش‌نسخه‌ازهرسندبگیرد.

بیائید وآزمایش کنید

نمایندگی کداك : میدان‌مخبرالدوله‌تلفن‌۳۲۵۰۴۱۳

مخصوص دانشجویان ایرانی مقیم خارج

موسسه اطلاعات برای آنکه‌دانشجویان ایرانی مقیم خارج‌بسهولت بتوانند از اخبار و حوادث کشور خود اطلاع حاصل کنند بهای اشتراك اطلاعات‌هوائی نشریه مخصوص دانشجویان ایرانی راتا میزان۵۰ درصد تقلیل داده است . ضمنا برای همکاری بیشتر بادانشجویان ، این روزنامه هرنوع مشکل فرهنگی وتحصیلی‌که دانشجویان‌داشته باشندبرصورت مراجعه، رایگان‌ودراسرع‌وقت بامراجعه به مقامات مربوطه برفع‌آن اقدام خواهد کرد.

بنابراین اولیای محترم دانشجویان مقیم‌خارج میتوانند باآبونه‌شدن‌اطلاعات‌هوائی برای‌فرزندانشان علاوه برآنکه نشریه خبری مرتب وروزانه هوائی‌رابرای آنها ارسال میدارند وسیله موثری را نیز جهت رفع مشکلات تحصیلی آنان تامین نمایند.

حق‌اشتراك اطلاعات هوائی برای کشورهای‌اروپائی یکساله ۵۰۰ ریال ششماهه ۲۵۰ ریال و برای آمریکا یکساله ۸۰۰ ریال‌وششماهه ۴۰۰ریال تعیین شده است .

شرکت‌سهامی پخش رادیو نمایندگی کارخانجات زانوسی

باطلاع کلیه فروشندگان میرساند :

یخچالهای مدل ٦١ باتغییرات کلی که فقط برای ایران ونقاط گرمسیری ساخته شده باندازه‌های٤ و٥ و٧ و٥/٨و٥/٩ و١١ فوت (باقیمتهای غیرقابل رقابت) آماده فروش‌است فروشندگان میتوانند بادفتر شرکت‌قسمت فروش یخچال مکاتبه و میزان احتیاجات خودشان را تعیین نمایند .

شرکت‌سهامی‌پخش‌رادیوخیابان فردوسی-ساختمان‌امینی

ترانسپولمین

TRANSPULMIN

HOMBURG

بصورت: آمپول: پماد: شربت: شیاف

اجاق نفتی آلرا

عالی نسب

BLUE FLAME

عالی نسب

محصولی که بایازده سال امتحان وسابقه خدمت درخانواده‌ها نام آن همیشه بنیکی ورضایت یاد میشود .

شعله آبی وسوخت منظم اجاقهای کارخانه عالی نسب سبب استقبال عمومی است

محصولات کارخانه عالی نسب درنمایشگاههای صنعتی جهانی وبین المللی مورد توجه قرارگرفته ودارای مدال صنعتی ازشوری عالی صنایع است

فروش درکلیه فروشگاهها ومغازه‌های معتبر تهران وشهرستانها

آدا

رادیوتمام ترانزیستوری

پیگمی

دارای چهار طول موج کامل

PYGMY - RADIO

مرکز پخش : جنرال رادیو پشت شهرداری

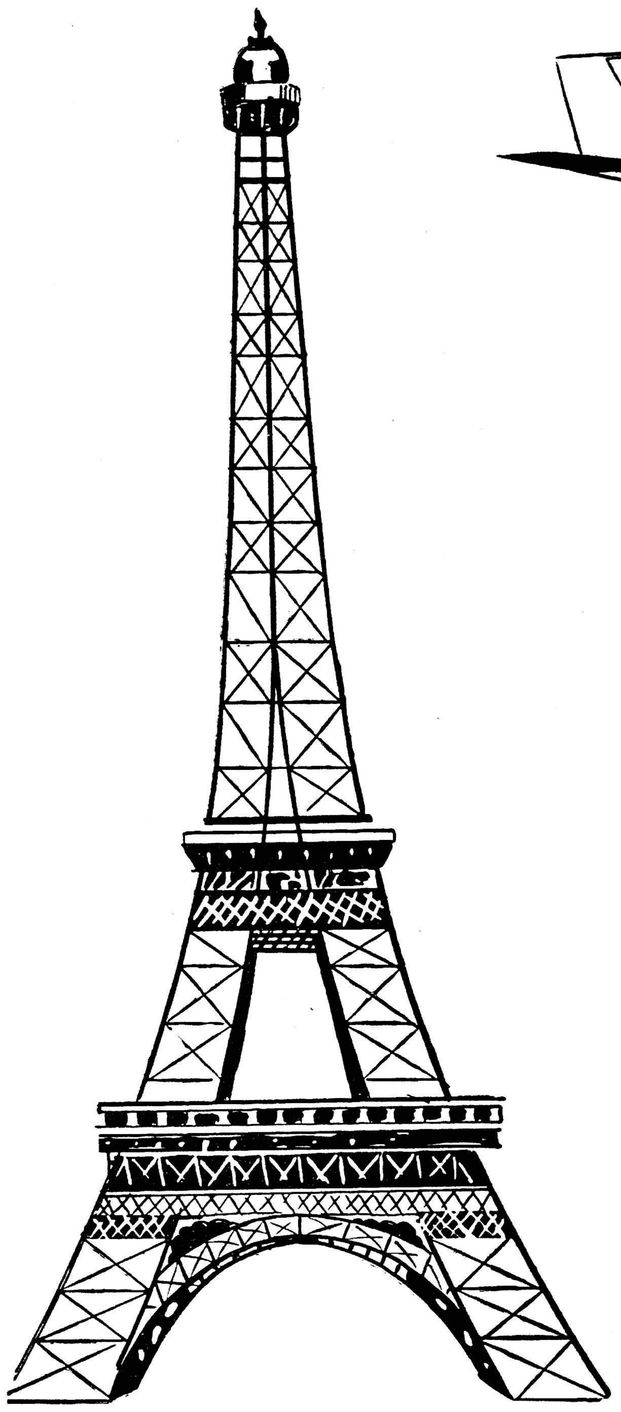

اولین روز ژانویه بوئینگ ارفرانس

پاریس تهران توکیو

ارفرانس چهار سرویس هفتگی ازتهران به‌پاریس و اروپا را باهواپیماهای جت چهارموتوره بوئینك دراختیار شما میگذارد . حرکت روزهای یکشنبه (۲ پرواز) چهارشنبه ـ پنجشنبه

درپرواز بابوئینك شما از جادارترین هواپیماهای جدید استفاده میکنید . درسالن وسیع آن ۱۸۰ مسافر میتوانند درکمال راحتی و آسایش بدورترین مقصد باسرعت ۱۰۰۰ کیلومتر درساعت‌پرواز کنند . بوئینك قاره‌پیما تهران‌را به‌پاریس یا دهلی‌نو و توکیو مربوط میکند .

ارفرانس که همواره منافع مسافرین خودرا درنظر میگیرد علاوه براستفاده از این جدیدترین هواپیما ـ تخفیفی تا ۲۷ درصد برای مسافرتهای دو سره ۳۰روزه به اروپا با درجه جهانگردی عرضه میدارد .

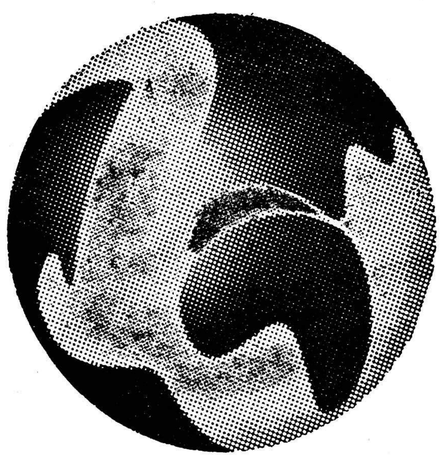

ارفرانس ـ موند اکسپرس ۹۱ خیابان فردوسی تلفن ۴۹۱۷۴ تا ۴۹۱۷۸

AIR FRANCE

بهترین هواپیماهای جت، کاراول و بوئینگ ارفرانس، دربزرگترین خطوط هواپیمائی جهان

آ ـ ۳۶۸۵۶

عبور از پنج قاره

نوشته: دکتر علی‌اصغر هدایتی
مشاور حقوقی وعضوکمیسیون دائمی بررسی‌عوارض شهرداریها :

انجمن‌شهر لازمه دستگاه اداره امور شهر است

بررسی

متاسفانه قانون فعلی شهرداریها دراین‌مورد مسکوت است جادارد در لایحه قانونی جدید شهرداریها که‌در دوره تقنینیه آینده برای تصویب در شورنهائی مطرح خواهدشداین‌موضوع نیزمورد توجه قرار گیرد .

ثانیا دقت در انتخاب شهرداران آزموده وباتجربه

تاچند سال پیش‌وظائف‌ومسئولیتی راکه‌شهرداریها از لحاظ رفاه مردم و عمران شهر عهده دار بودند بسیار معدود بود وشاید از ده‌وظیفه مختلف تجاوزنمینمود ولی بعلت پیشرفت سریع‌تمدن‌و توسعه‌روزافزون‌احتیاجات شهری وظائف کنونی شهرداریها با وظائف قبلی آنها بهیچوجه قابل مقایسه‌نیست .

پس منطقا شهردار امروز نمیتواند همان کلانتر سابق باشد شهردار امروز علاوه براطلاعات عمومی بایددر فن‌شهرداری که‌رشته‌ئی از علوم اداری است تخصص لازم احراز نموده باشد زیرادر دنیای امروز شهرداری یامدیریت‌شهرشغلی‌است‌فنی، تخصصی واکتسابی که‌باید از طریق تحصیل ومطالعه بدست‌آید .

در عصرما اهالی شهرهابیش‌از هر زمان دیگر باهمیت زندگانی شهری پی‌برده وخواهان سرویس‌های‌اجتماعی بیشتری ازشهرداری‌هستند اتفاقا کوتاهی درانجام این وظائف فورا بچشم‌میخورد وزبان شماتت و انتقاد بلافاصله گشوده میشود حق هم اینست‌چه مردم در قبال عوارضی که‌بشهرداری می‌پردازند‌منطقامیتوانند چنین توقعی راداشته باشند . پس چگونه میتوان این توقعات وانتظارات منطقی ومشروع رانادیده گرفت و سرنوشت‌مردم شهرهارا بقضا وقدر واگذار کرد.

دراینجا بایدنظر خوانندگان‌گرامی اطلاعات راباین نکته جلب نمایم که خوشبختانه سازمان‌اتحادیه‌شهرداریها وابسته بوزارت کشور برای آموزش فن شهرداری ومخصوصا آشنا ساختن کارمندان وزارت کشور بتحقیقات و مطالعات دامنه‌دار ومنظم کارشناسان ومحققان علوم اداری اقداماتی انجام داده است که‌شرح آن خارج ازموضوع وموجب بسطمقول خواهد بود .

ناتمام

اگر وجود انجمن شهر موثر مردم در تعیین خط مشی‌شهروتخصص و تبحر شهرداران ملاك‌وضابط تعریف «شهرداری» بمفهوم وسیع آن‌باشد باید اذعان و اعتراف نمود که هنوز شهرداری بمعنای واقعی آن در ایران بوجود نیامده است .

شهر داری درایران‌ترکیب ناقصی است از آنچه باید باشد درست مصداق «شیر بی‌یال و دم واشکم» زیرا نه بطور مرتب و مستمر به تشکیل انجمن های شهر اقدام شده‌و نه مردم به نحویکه در کشور های مترقی‌جهان مرسوم و متداول است در جریان فعالیت های شهرداری قرار گرفته اند . شهرداران ما نیز اعم‌از انتصابی و انتخابی جز عده ئی معدود بوظائف و مسئولیت های خودآشنائی کامل نداشته اند و از این رو برنامه و هدف شهرداریهای ماآنطور که باید و شاید مشخص و معلوم نبوده است .

بنظر اینجانب نقائص مذکورمعلول علل فنی مالی و اداری چندیست که باید هریك جداگانه مورد بحث و بررسی قرار گیرد و بدیهی است هر قدر در رفع این معایب بکوشیم به سیستم حکومت شهری و یااداره امور شهر نزدیکتر شده‌ایم بنابراین نگارنده سعی خواهم کرد ضمن‌شرح مختصر معایب اداره امور شهر های ایران بسئوال اصلی اقتراح‌بسیار جالب روزنامه گرامی اطلاعات چه‌باید کرد تا شهرداری بمفهوم واقعی آن‌در ایران‌بوجود آید ؟در این مقاله‌پاسخ گویم . جواب سئوال شما اینست :

اولا تشکیل انجمن‌های‌شهر وسعی‌درنگاهداری وابقاءآنها

بدون هیچگونه تردید انجمن شهر لازمه دستگاه اداره امور شهر است بعبارت دیگر وجود شهرداری بدون انجمن شهر منطقی و اصولی بنظر نمیرسد یك مطالعه اجمالی در حکومت شهری ممالك خارج بخصوص کشور های اروپائی وامریکائی اهمیت و واقعیت این معنی را بخوبی نشان می دهد .

در ایران انجمن های محلی در آن قسمت که مربوط بایالت وولایت‌است بنام «انجمن های ایالتی و ولایتی»در اصل ۹۰و ۹۱-۹۲-۹۳ متمم قانون اساسی ذکر شده وآنچه مربوط‌بشهر می‌باشد در قوانین مختلفی که از آغازمشروطیت‌تاکنون‌برای شهرداریها وضع شده است عنوان گردیده و **بهر حال همیشه قانون گزار رکن اصلی هر شهرداری را انجمن دانسته است اما متاسفانه تجربه ماازجهت طرز کار و فعالیت انجمن های شهر چندان رضایت‌بخش نیست زیرا که آزادی کامل مردم در انتخاب اعضاء انجمن ملحوظ نبوده و بعلت مداخله بعضی از مامورین دولت و متنفذین محلی سوء جریاناتی در انتخاب‌اعضاء انجمن های شهر رخ می داده و اکثرا مصالح‌عمومی تحت‌الشعاع‌اغراض‌ومقاصد خصوصی وشخصی‌قرارمیگرفته است معذلك این دلیل نمیشود که‌بتشکیل انجمن‌های شهر که درست بعلت عدم رشد اجتماعی مردم گاه و بیگاه در انتخاب اعضاء انجمن‌ها نا هنجاریهائی دیده میشود .ولی‌نباید فراموش‌کردکه مادر امر تشکیل انجمن‌های شهر هنوز تازه کاریم و اگر خطا و اشتباهی ملاحظه شود باید بتدریج جبران‌گردد. اگر بخواهیم مردم شهرداری را واقعاو حقیقتا از آن خود بدانند باید آنها را در سرنوشت شهرهایشان‌سهیم‌نمائیم واین هدف عالی جز با تشکیل انجمن‌و شرکت موثر مردم در تعیین خط مشی شهرهایشان تحقق پذیر نیست .**

اصولا همانطور که‌در کشورهای مترقی‌جهان مخصوصا درامریکامرسوم ومتداولست نه‌تنها نمایندگان‌منتخب مردم یعنی اعضاء انجمن شهر بایددر سرنوشت شهرهایشان دخالت داشته باشند بلکه‌جلسات انجمن‌نیز بایستی علنی وباحضور مردم علاقمند هیأت منصفه شهر تشکیل شود .

همشهری!

✱ اگر علاقمند بامور شهری‌که درآن زندگی میکنی هستی
◆ اگر فکر تازه‌ای برای بهبود امور شهر خود داری
✱ اگر معتقدی‌که باید مردم امور شهر خودرا اداره‌کنند.
◆ و اگر ...

باارسال‌نظر خود دربحث جدید ستون‌کرسی آزادشرکت‌کن. شاید فکری‌که عرضه میکنی وضع شهری را که درآن بسر میبری درجهت کمال تغییری عظیم دهد . آنوقت این افتخار برای‌تو جاویدان خواهد بود .

ترقیات علمی

باکشف اشعه مرك، درلندن تلویزیون شوروی وآمریکا راخواهندگرفت

روزنامه‌دیلی‌میل‌درشماره دیروزخود نوشته‌است که‌اخیرا مرکز تحقیقات‌مالورن قرار داده باشند مبدل بخاکستر خواهد کرد .شدت نور این اشعه توانسته است ازاشعه راداربامواج رادیو اشعه تازه‌ای که‌سابقا نویسندگان کتابهای علوم افسانه ای از آن نام‌می‌بردند بوجود بیاورد . باین ترتیب ترکیب اشعه رادار وامواج رادیو تشکیل اشعه مرك را میدهد

این اشعه که از کریستالهای یاقوت مصنوعی مخصوصی که انتهای آنها بانقره پوشیده شده تولید میشود انقلابی در تله‌ویزیون و بطور کلی انتقال امواج ایجاد خواهد کرد . اشعه مذکور که «لازر» نامیده میشود به دستگاههای گیرنده در لندن اجازه خواهد داد که مستقیما امواج تله‌ویزیون امریکا یا شوروی را بگیرند این اشعه در قسمت نظام برای عملیات جاسوسی یك وسیله ایده‌آل خواهد بود زیرا به هواپیما وماههای مصنوعی که بادستگاههای مخصوص مجهز خواهند بود و همچنین به گیرنده های زمین‌اجازه خواهد داد از آنچه که در تمام دنیا میگذرد اطلاع حاصل کنند اشعه «لازر » که بوسیله ذره‌های بسیار قوی فرستاده میشود باشعه سوزانی مبدل خواهد شد که هرچه‌را در مسیر آن قرارداده باشند مبدل به خاکستر خواهد کرد شدت نور این اشعه هنگام فرستاده شدن درخشان تر از یك خورشید خواهد بود .

امروز چه میخوانید

پولسازترین ستارگان آمریکا

یکی از مجلات سینمائی مشهور امریکا اظهار نظر کرد که در سال ۱۹۶۰ الیزابت تایلور ،وشرلی مك‌لین پولساز ترین ستارگان امریکائی بوده اند .

این مجله همچنین اظهار عقیده‌میکند که بهترین ستارگان مرد امریکا در سال ۱۹۶۰ برت لانکستر وراك‌هودسن و جاك لان بوده اند .

ایشمان : تکذیب میکند

روبرت سرواتیا وکیل مدافع آیشمن جلاد شش ملیون یهودی طی یك کنفرانس‌مطبوعاتی اظهارداشت آدلف آیشمن در برابر دادگاه اسرائیل خود را بی گناه میداند .

وی افزود هر چند که آیشمن قبول خواهد کرد که هنگام کشتار کودکان و مردان و زنان یهودی در اطاق گاز حضور داشته است معذلك خود را مقصر نمیداند ، روبرت سرواتیا که از اهالی آلمان غربی میباشد امروز دوبار با آدلف آیشمن ملاقات کرد هنگام ملاقات آنها یك افسر پلیس اسرائیل حضور داشت .

وی طی کنفرانس مطبوعاتی خود افزود آیشمن بمن گفت من فقط اجرا کننده دستورات افسران مافوق خود بودم و در برابر دادگاه تمام حقایق را خواهم گفت :

وکیل مدافع آیشمن‌سپس بمخبرین جراید اظهار داشت موکل من‌خاطراتی که بامضای او در مجله امریکائی لایف انتشار پیدا کرده است انکار کرده و معتقد است که ساسن روزنامه نگار آلمانی که از جانب او دست بانتشار این خاطرات زده است تمام گفته های او را تحریف کرده است .

روبرت سرواتیاسپس افزودآیشمن در زندان بمن اظهار داشت اگر من پول داشتم از مجله لایف ادعای دو میلیون خسارت میکردم زیرا خاطراتی بامضای من انتشار داده است که هرگز من آنرا ننوشته ام ولی‌افسوس که پول ندارم تا علیه مجله لایف شکایتی تسلیم دادگستری امریکاکنم. آیشمن سپس اظهار داشت که زن و فرزندان من هنگام جنگ در جریان کار هائی که‌من انجام‌میدادم نبوده‌اند

همه‌چیز از همه‌جا

تشکر استاد

دکتر «پتر بریان مداوار» استاد جانور شناسی‌وتشریح تطبیق‌دانشگاه لندن در مراسمی که با حضور پادشاه و ملکه سوئد برای اعطای جایزه نوبل پزشکی بوی تشکیل شده بود شرکت کرده و در برابر جمعیتی که بنفع او ابراز احساسات میکنند سر فرود آورده است . این جایزه را دکتر مداوار باتفاق سرفرانك مك مارلان برده است مبلغ جایزه نوبل ۱۵۵۸۵ لیره انگلیسی است .

ژاك شاریه دچار جنون شد

برای جلوگیری ازحرکات نامعقول شوهر بریژیت باردو اورا باطناب میبندند

ژاك شاریه دراولین روزهای خدمت سربازی

باردیگر از طرف مقامات نظامی بیمارستانی که ژاك شاریه شوهر بریژیت باردو در آن بستری است اعلام شد که وی بعلت هیجانات‌روحی سخت‌ازخدمت ارتش معاف گردیده است .

مقامات بیمارستان اظهار میدارند که وضع‌ژاك شاریه بسیار بداست .وی ماه دستخوش‌حملات‌عصبی‌شدید شده‌و بطرز وحشتناکی به‌هیجان درمی‌آید بطوریکه اورا ناگزیر باطناب میبستند تابخود یادیگران آزاری نرساند وگاه ساعت هادرگوشه‌ای نشسته و سخت میگرید .

ژاك شاریه شوهر گربه وحشی فرانسه بریژیت باردو تاسال‌گذشته ازهنرپیشگان معروف بود ولی رفتار بریژیت‌باردو و حسادت عجیبی که وی نسبت به‌همسرش‌دارد اورادچار ناراحتی‌های سخت روحی وهیجانهای عجیبی کرد تاکنون سه‌بار برای‌معالجه دربیمارستانهای امراض روحی بستری شده‌است .وی ابتدای ابتلاء باین بیماری ازخدمت ارتش معاف شدولی پس‌از بهبودی دوباره بخدمت رفت‌اما بازدچار ناراحتی‌های روحی گردید . وضع روحی همسرش بریژیت باردو نیز خوب نیست واوهم اخیرا دست به خودکشی زده ودربیمارستان معروف امراض روحی سن‌فرانسو از بستری شده‌بود .بنظر رسید که‌وضع روحی نامناسب این دونفرمربوط‌به‌اختلافات شدید در زندگی زناشوئی است وتا موقعیکه این رشته ادامه یابد زندگی هردو دستخوش تلخکامی خواهدبود.

استقلال ایتالیا

جشن صدمین سال وحدت ایتالیا درآینده نزدیکی در کلیه نقاط این شبه جزیره برگذار خواهد شد . درست صدسال پیش بودکه انقلابیون ومیهن‌پرستان ایتالیائی موفق‌گردیدند پس از نبرد های خونین اشغال کنندگان اطریشی را از خاك خود بیرون بریزند و ایتالیا را که تا آنموقع بقسمت های مختلف تجزیه شده بود بصورت کشور واحد و مستقلی در آورند .

بمنظور یاد آوری از این واقعه تاریخی‌و مهم‌در آینده نزدیك‌تشریفات و مراسم خاص و با شکوهی در کلیه شهر های ایتالیا انجام خواهد شد . بقرار اطلاع در آرویل سال آینده یك کنگره بین المللی تاریخی نیز بدین منظور در بندر دکالون واقع در جزیره سیسیل تشکیل خواهد شد در این کنگره مورخین و دانشمندان ایتالیائی و خارجی‌شرکت خواهند جست .

بوسه مرك اهالی کانادا را تهدیدنمیکند

«بوسه مرگ»اهالی کانادا راتهدید نمیکند . این اطمینان از طرف مونت‌ایت وزیر بهداری کانادا در مجلس عوام آن کشور باهالی کانادا داده شد .

چند روز قبل هریج نماینده سوسیالیست سئوالی از دولت‌مطرح کرده بود که روژلب بانوان موجب مرگ مردان کانادائی خواهد شد . ادعای نماینده سوسیالیست برپایه گزارشی که اخیرا یکی از موسسات بهداشتی کانادا در مورد مصرف روژلب تهیه کرده است قرار گرفته بود .

موسسه مزبور طبق تحقیقی که بعمل آورد مدعی است بکار بردن بعضی مواد رنگی در روژلب خانم‌ها درمردان و زنان‌ایجاد سرطان خواهد کردمگه‌یراین‌موسسه خاطرنشان ساخته است که هنگام بوسه ماده رنگین وارد دستگاه گردش خون شده و پس از مدتی در شخص ایجاد سرطان میکند . مونته ایت وزیر بهداری کانادا در مجلس عوام آن کشوراظهار داشت که من میتوانم‌این اطمینان را بمردم کانادا بدهم که هرگز استعمال روژلب تولید سرطان نمیکند .

دور و نزدیك

تاریخچه بوسه

در کتاب مقدس تورات ذکری از بوسه رفته است . ولی بوسه میان زن‌و مرد نزد عبرانیها معروف نبود بلکه عادت براین بود که مرد مردرا وزن زن را ببوسد .

اختلاف مدوجزر

اختلاف بین مدو جزر دریا در منطقه میناس در«نوواسکوتیا» به‌پنجاه پامیرسد .

قربانیان جنك

برای اولین بار شهرداری بن (پایتخت آلمان غربی) آمار کاملی‌از قربانیان جنك‌اخیر انتشار داده‌است . بموجب آمار شهرداری بن ازمجموع یکصد هزار نفر اهالی شهربن چهار هزاروپانصد وهشتاد نفردرزمان جنك بین‌المللی دوم‌کشته شده‌اند ازاین عده ۲۴ نفرخودکشی کرده وشش نفر تیرباران شده‌اند .

همین‌آمار حاکی از آنست که ۱۴ نفرازاهالی بن‌درسال۱۹۳۹هنگام‌جنك با لهستان در جبهه بقتل‌رسیده‌اندو ۱۰۲ نفرنیزدرسال ۱۹۴۰ درجبهه‌غرب کشته شده‌اند .

آمار شهرداری بن حاکی ازآنست که ۱۶۳۱نفر افسر وسرباز اهل بن‌در جبهه جنك قربانی شده‌اند .

سیزدهمین ستاره

-۲۰۳-

لوك از شنیدن این حرف شروع به خندیدن کردودرحالیکه‌سلیا اشك چشم های خود را پاك میکرد گفت باوجود اینها آنچه را که‌گفتم بار دیگر تکرار می‌کنم اگر بخواهیدهمیشه‌آب‌غوره‌بگیرید معامله‌مان نخواهد شد .

سلیا باشلق مانتو خود را کنار کشید و لحظه‌ای بدقت بچشمان لوك نگریست و با کنجکاوی پرسید :

-لوك : برای چه مرا باینجا آورده‌اید ؟

-برای اینکه به مادر پیروزی در جنك کمك کنید .

سلیا باز پرسید :

-اول بگوئید بدانم چگونه وارد شهر شدید ؟

لوك بدون اینکه بسئوال او جواب دهد یکی از نیمکت‌هارابطرف اوکشید و گفت اول بفرمائید بنشینید تابعد ....

سلیا مانتوی خود را در آورد و روی نیمکت نشست لوك در برابر اوروی نیمکت دیگری قرار گرفت .و شمع ها را کنار میز کشید تاصورت اورا بهتر به‌بیند . سپس بدون‌مقدمه مثل‌کسی‌که وقت زیاد برای بحث داشته باشد باصل موضوع پرداخت و پرسید :

- اگر دست شما بود برای رهائی از شر «سرخ‌پوستان»چگونه اقدام میکردید .

از شنیدن‌این‌حرف سلیا احساس آزادی بیشتری کرد. از هنگام فاجعه «بلوود» همیشه مانند درنده‌ای که در قفس زندانی شده باشد بخود می‌پیچید و هیچ وسیله‌ای برای تلافی و ضربت زدن به مسببین این حادثه غم‌انگیز در دست نداشت باین جهت در جواب لوك بیدرنك گفت :

- هر کاری از دستم برآید انجام میدادم .این جمله را دوبار تکرار کرد .

-خواهش می‌کنم باصراحت جواب دهید . اکنون بگوئید تاکجا میخواهید باما جلوبروید ؟

سلیا لحظه‌ای بفکر فرورفت پس ازآن بالحن جدی گفت :

-اگر ازمن بخواهید که‌کسی رابکشم مثلا «تارلتون» رابقتل برسانم باکمال خوشوقتی قبول خواهم کرد .

-گفتم پرت‌وپلا نگوئید. شماحتی نمی‌توانید یك‌تفنك ساده را

-۲۰۴-

بدست بگیرید. چگونه میخواهید آدم بکشید . مقصودم این‌است آن‌کاری که ازشما ساخته‌است اسم ببرید ؟

سلیا بازبفکر فرورفت. آنگاه گفت :اگر بخواهید ماموریت خطرناکی بمن واگذار کنید حتی اگرپای جان‌هم درمیان باشدباکمال میل انجام خواهم داد .

-حالاجواب درست وحسابی دادید .

لوك پس‌از ادای این‌جمله کوتاه سرخودرابطرف دختر جوان خم‌کردو لحظه‌ای درچشمان اوخیره شد . سپس افزود :

-حتی اگردروغ گفتن -دزدی- تقلب‌هم جزواین ماموریت باشد خواهد پذیرفت ؟

- مسلما .

-بسیار خوب، اما هنوز حرفم تمام نشده است .تمام این‌کارهار باعلم باینکه ممکن است روزی گرفتار شوید ومانتوانیم کوچکترین کمکی بشما بکنیم انجام خواهید داد ؟

-بله طبیعی است .

لوك‌که‌خیلی جدی‌صحبت میکرد گفت‌دارن از احساسات شما برای من تعریف کرده‌است . من‌نمی‌توانستم فورا بملاقات شمابیایم. این‌بود که‌پیامی برای تان فرستادم. اکنون میخواهم‌آنچه‌را که‌میتوانید برای ما انجام دهید برایتان شرح‌دهم. وقتی حرفهایم تمام‌شد .خوب فکرکنید وآنگاه جواب دهید. البته می‌توانید این‌پیشنهاد رارد کنید. دراین صورت داران شمارا منزلتان خواهد بردودیگر چیزی دراین‌باره نخواهید شنید. مایلم این پیشنهاد را بپذیرید ولی دراین صورت بدون کوچکترین تردیدی این‌راه رابابد تاآخرباما به‌پیمائید .

حالاخوب گوش کنید .

سلیا کاملا بخود اطمینان داشت واگر برای بیرون راندن «سرخ پوشان» کاری ازدست اوساخته بود حاضر بوداز هم اکنون شروع بکارکند ولی‌چون لوك حرف‌خودرانزده بود ،صلاح درآن دید که‌صحبت اورا تاآخر گوش کندباکمال علاقه گفت :

-حاضرم حرفهای شمارا گوش کنم .

-بسیار خوب، حالاخوب‌گوش کنید، میدانید عده‌ای در میان ماهستند که‌کاملا دربرابر اوضاع تسلیم شدند واین امرکاملاطبیعی

-۲۰۵-

است که‌در دشواریها بعضی‌ها زود ازمیدان‌در میروند. ولی‌عده‌ای‌هستند که‌تسلیم نشده‌اند . ماهمچنان مبارزه می‌کنیم . این کشور راسرانجام نجات‌خواهیم دادیادر این‌راه کشته خواهیم شد .

بله، بسیاری ازماجان خوداز کف‌خواهند داد . یکی از آنها ممکن‌است خودمن‌باشم وشاید دیگری هم‌شما کاری که‌شما می‌توانید برای ماانجام دهید جاسوسی است. علتاینکه این‌کار را بشما محول می‌کنم‌این‌است که‌میدانم بخوبی‌ازعهده‌انجام آن‌برمی‌آئید. اکنون میهن پرستان زیادی درچارلستون هستندولی هیچ‌یك ازآنها شایستگی شمارا ندارند .

سلیادر خودش استعداد خارق‌العاده‌ای سراغ نداشت ولی «لوك» برای‌او توضیح‌دادو گفت :

اینکه میگویم شماشایستگی این کاررا دارید برای این‌است که میدانم اولاشما بآنچه‌دراطرافتان می‌گذرد توجه کامل‌می‌کنید این نکته رابرای اولین‌بار که باشما ملاقات کردم دریافتم آیاآن روز را بخاطر دارید ؟

سلیا بااشاره سربه‌سئوال لوك پاسخ‌مثبت‌داد .

-دیگراینکه شمامی‌توانید جلوزبان‌خودرا بگیرید ورویهمرفته دخترسرنگهداری هستید واین خودیك موهبت بزرگی است.بعلاوه شمامی‌توانید حتی بکسانی که‌ازآنها باطنا نفرت دارید روی‌خوش‌نشان دهیدو بصورت آنها لبخندبزنید .

این‌مطلب راخود سلیا میدانست زیرا این همان کاری بودکه هرروز درمغازه بانو «تورلی»انجام میداد .

«لوك»باز لحظه‌ای سکوت کرد سپس گفت :

-اکنون گوش کن ، آنچه راکه ازشما میخواهیم برایت‌شرح دهم .مابیش‌از هرچیز باخبار واطلاعات احتیاج داریم .میخواهیم به‌بینیم انگلیسها چه‌میکنند وبرای آینده چه‌نقشه هائی دارند .برای این‌کار شمابايد حرفهای درگوشی‌مردم رابدقت بخاطر بسپارید نامه های آنهارا بخوانید وبطور کلی‌بآنچه که‌دراطراف‌تان می‌گذردتوجه کنید. البته برای این‌کار بشما هیچگونه اجروپاداشی داده نخواهد شدواگر گیرافتادید بطوریکه قبلاهم گفتم شاید نتوانیم کاری برای آزادی شماانجام دهیم . حالاچه‌جواب میدهید ؟

سلیا باخوشحالی جواب داد برای انجام این‌کار ازجان ودل آماده هستم .

درمجالس جشن و سروری که درمدارس تهران برپا بود

درباره خداشناسی . شهامت . شجاعت . یتیم‌نوازی ومردانگی حضرت‌امیر(ع)سخن گفته‌شد

بمناسبت مولود مسعود مولای متقیان امیرالمؤمنین علی‌علیه‌السلام دیروز در اغلب دبیرستان های پایتخت مجالس جشن وسروربرپا بود جمع کثیری از طبقات مختلف اهالی وفرهنگیان واولیای دانش‌آموزان دراین مجالس حضوریافته بودند.

طبق دعوتی که از طرف آقای امیرحاجبی رئیس دبیرستان‌مدائن بعمل آمده بود عده‌ای از طبقات مختلف مردم وفرهنگیان در مجلس جشنی که بمناسبت میلاد باسعادت رهبرعالم بشریت و مظهر کامل انسانیت حضرت امیرالمومنین علی علیه‌السلام دراین دبیرستان نیزبرپا شده بود حضور یافته بودند .ابتدا آقای هیری صاحب امتیازوموسس دبیرستان بمدعوین خوش‌آمدگفت وسپس آقای فیروزی قسمتی از نهجه‌البلاغه وکلمات قصار مولای متقیان راقرائت کرد.

دراین هنگام‌آقای دکترشروین دربشت میکروفون قرار گرفت و ضمن‌بیانات مشروح و مفصلی که دراطراف مردانگی ، شجاعت ، شهامت ، پرهیزکاری ،خداشناسی یتیم نوازی وسایر صفات وخصائل امیرالمومنین علیه‌السلام ایرادکرد درباره هریك از صفات مولاداستان هائی بیان داشت

آقای دکترشروین دربارمزندگانی علی‌علیه‌السلام نیز به بحث پرداخت ودرپایان گفت همه شما بخوبی از صفات وخصائل مولاعلی علیه‌السلام بخوبی اطلاع دارید واگر من بخواهم درباره هریك از صفات رهبر عالم بشریت به تفصیل سخن گویم مجالی برای سایر آقایانی که مایلند دراین جلسه صحبت کنند نخواهد بود.

بعد آقای سجادی . دکترپاك‌باز وبختیاری دبیران ودانش آموزان دبیرستان مدائن اشعار و قصائدی راکه‌درمدح‌حضرت علی‌علیه‌السلام تهیه‌کرده بودند خواندند.

مجلس جشن پس‌از قرائت چند آیه از کلام‌اله مجید ودیکلا ـ ماسیون کەوسیله آقای والی‌زاده اجراگردیده پایان یافت.

بازدید والاحضرت شاهپور غلامرضا پهلوی از :

باشگاه مجهز و مدرنی که در حال تاسیس است

ساعت ده صبح دیروز والاحضرت شاهپور غلامرضاپهلوی ریاست کمیته ملی‌المپیك ایران‌ازساختمان یك باشگاه مدرن ورزشی واقع در جنوب کوی مکانیربازدید نمودند. این بازدید بنا باستدعای آقای علی عبده موسس و رئیس هیئت مدیره باشگاه مزبور انجام پذیرفت.

دراین بازدید آقای روح‌الایمان دبیر کمیته ملی المپیك ایران وجمعی از مهندسین و متخصصین خارجی که مشغول انجام طرحهای ساختمانی مربوط به باشگاه می‌باشند حضور داشتند.

ابتدا آقای علی عبده گزارش جامعی از چگونگی وضع باشگاه بعرض رسانید و در خاتمه افزود که‌این باشگاه درنوع خود بی‌نظیر است و برای اولین بار در ایران چندین نوع ورزش مدرن به رشته ورزش های ایران دراین باشگاه افزوده خواهد شد. آقای عبده درمورد این ورزشهای مدرن اضافه کرد که ورزش بولینك‌که ورزش مورد علاقه ۸۰ درصد خارجیان وکشورهای مترقی‌جهان میباشند از جمله ورزشهای جالب وشیرینی است که طرفداران بیشماری دارد ودر این باشگاه بطرز مدرنی ساختمان آن احداث گردیده و مرتبا وسائل لازمه آن از آمریکا وارد خواهد شد:

آقای عبده مدتی در امریکابود ودرطول مدت اقامت خوددرامریکا موفقیتهای ورزشی شایان توجهی کسب کرده استودر سال ۱۳۳٤ بنا به‌تقاضای‌سازمان ورزش‌کشور آمریکا عضویت هیئت مدیره فدراسیون والیبال آن کشور را قبول کرده

وی اکنون اقدام به‌تاسیس یك باشگاه مدرن ورزشی که مطابق بامدرن‌ترین باشگاههای ورزش دنیا میباشد نموده است .

دراین باشگاه انواع مختلف ورزش های مدرن از قبیل ،بولینك گلف مینیاتور ، تنیس ، والیبال، بسکتبال ،بینك‌پنك ،شنا ،شطرنج اسکریم و غیره بوجود خواهد آمد درتماسی که خبرنگار ما با آقای علی عبده رئیس هیئت مدیره این باشگاه گرفت نامبرده‌اظهار داشت برای افتتاح این باشگاه ازپیشگاه شاهانه تمنی خواهم کردکه‌افتخار افتتاح این باشگاه رابااین حقیرعطا فرماید.

ماامیدواریم که سازمان‌های ورزشی کشور که تحت توجهات شاهنشاه درراه پیشرفت ورزش کشور می‌کوشنداز فکر این جوانان پشتیبانی کرده و بابوجود آوردن امکانات درراه موفقیت بایشان همکاری می‌نمایند.

کلوبهای هنری واجتماعی

فرهنك استان تهران طی‌بخشنامه‌ای بکلیه دبیرستانهای تهران اعلام‌داشته است باتوجه باهمیت فعالیتهای‌تربیتی واجتماعی در غیر ساعات رسمی در مدارس گزارش جامعی‌ازتعداد کلوبها وتعداد دانش آموزان شرکت کننده درهریك ازکلوبها راباداره امورتربیتی استان تهران ارسال دارند . مشاورین این اداره آماده‌اند تا در صورتیکه احتیاج به‌راهنمائی های لازم درنحوه اداره کلوبها داشته باشند طبق دعوت قبلی دبیرستانها مراجعه کنند واگر اشکالی درکار تشکیل واداره کلوبها وجود داشته باشد مرتفع نمایند .

ورزش صبحانه

کلیه دبستانهای‌پسرانه‌و دخترانه بخش ۹ ازبابت‌پول ورزش دانش‌آموزان وسائل لازم را تهیه نموده‌اند وکلیه دانش آموزان از ساعت هشت الی هشت‌ونیم صبح هرروز دردبستان‌ورزش میکنند تابرای‌فراگرفتن دروس‌مربوطه آماده باشند .

سینما برای فرهنگیان‌تهران

اولین جلسه برنامه مخصوص‌سینمائی فرهنگیان ازساعت ۸ونیم بامداد روز جمعه دریکی‌از سینماهای پایتخت‌اجرا شد ویکهزار تن از فرهنگیان ودانش آموزان ازبرنامه آن استفاده کردند

این برنامه همه هفته‌روزهای‌جمعه برای یکهزارنفرازفرهنگیان ومحصلین اجرا خواهد شد .

موفقیت دانشجوی ایرانی

در دانشگاه پاریس

آقای دکتر حسن مهاجری دانش‌جوی ایرانی که دردانشکده پزشکی پاریس رشته‌تخصصی رامیگذراندااخیرا پیروزی درخشانی بدست آورده ودر میان کلیه‌دانشجویان کلاسهای‌تخصصی ممتاز شناخته شده است .

از طرف دانشگاه پاریس مراتب بسفارت ایران اعلام گردید و اداره سرپرستی دانشجویان موفقیت وی را کتبا مورد تقدیر قرار دادو موضوع‌را بوزارت فرهنك گزارش دادتا جهت تشویق وی‌اقدام لازم معمول شود .

راه پولدار شدن این نیست

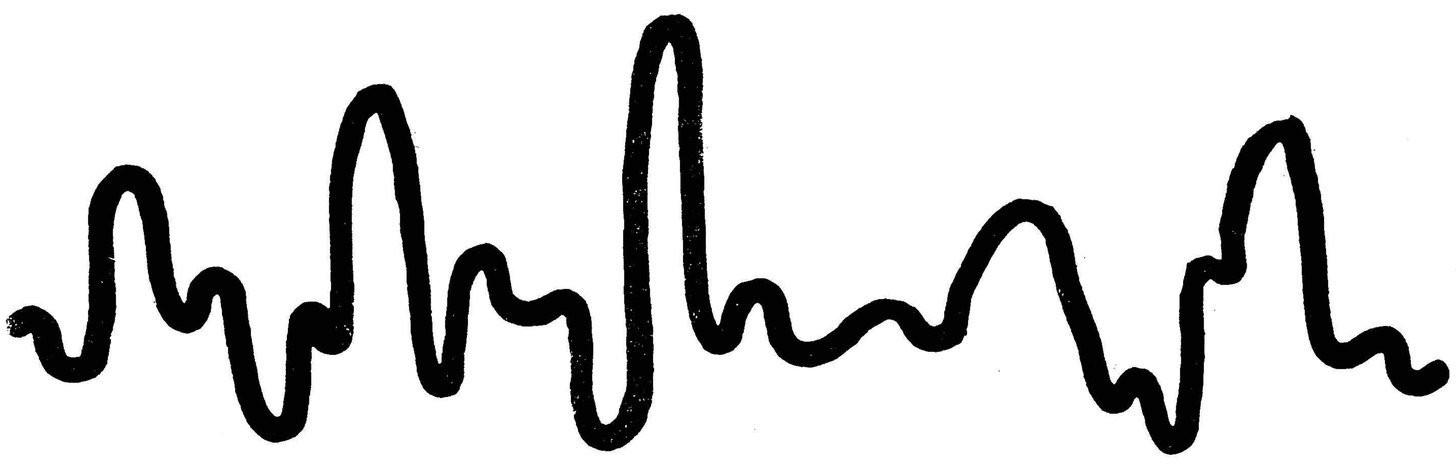

همه می خواهند پولدار شوند و هرکس برای رسیدن باین هدف راهی را انتخاب می کند لیکن بسیاری از مردم از راه هائی وارد میشوند که موفق نمی گردند و بهمین دلیل است که دراین مورد اشخاص موفق بسیار نادرند .

در تکاپوی پولدار شدن که انسان ها از بام تاشام سرگرم آن هستند تنها کسانی موفق می شوند که نزدیکترین و کوتاه ترین راه را انتخاب کنند .

ما راه قطعی پولدار شدن را میدانیم واگر بخواهید وکمی تامل کنید بشما خواهیم گفت راهیکه ما پیش پای شما می گذاریم راهی‌است که مردان موفق و پولدار پیموده‌اند .

راه پولدار شدن این است

علمای علم اقتصاد بما تبریک خواهند گفت

سازمان ت وپا

ـ ۳۷۰۵۶ ـ

فرهنگی ـ ورزشی

کاپ اهدائی جامعه آمریکائیان مقیم تهران

روزچهارشنبه ۳۰آذردر مسابقه باسکتبال بین تیم کلنی آمریکائی های مقیم‌تهران وتیم دانشگاه‌تهران که‌در حضوراعلیحضرت همایون‌شاهنشاه وعلیاحضرت ملکه‌فرح پهلوی درسالن ورزش دانشگاه انجام گرفت کاپیتان «فرانکهوزر» مربی‌تیم آمریکائی به‌پیشگاه شاهنشاه شرفیاب گردید وکاپ نقره بسیار زیبای اهدائی جامعه آمریکائیان مقیم تهران به‌تیم دانشگاه را بحضور ملوکانه تقدیم‌کرد. کاپیتان تیم‌دانشگاه تهران نیز درعوض‌تمثال مبارك شاهنشاه رادرقاب خاتم بسیار زیبائی ازطرف تیم‌خود به تیم‌آمریکائیان اهداء نمود .

توزیع پارچه و لباس بین دانش‌آموزان

بمناسبت میلاد باسعادت مولای متقیان علی‌ابن ابیطالب علیه‌السلام جلسه انجمن همکاری خانه و مدرسه دبستان دخترانه فیروزان واقع‌در درجنوب شهر تشکیل شد. دراین جلسه که عده‌ای از اهالی محل‌حضور داشتند از طرف مسئول کمیسیون کودك جمعیت‌راه‌نو . بانوان صولتی. ترقی. حاتم . بزرك‌نیا . حکمت و هاشمی نژاد مقدار ۳٦۹ متر پارچه لباس دخترانه و ۱۰۵ جفت کفش و ۱۰۵ جفت جوراب و سی‌کیلو شیرینی و مقداری غذابین دانش‌آموزان بی‌بضاعت دبستان توزیع‌شد.

دربرنامه‌های مخصوص فرهنك استان

۱۵۰۰ دانش‌آموز شرکت کردند

بعدازظهر پنجشنبه جلسه‌ای مرکب از روسای فرهنك استان ومسئولین تلویزیون برای بحث‌در باره پخش برنامه‌های فرهنگی در فرهنك استان تشکیل گردید.

آقای حکمی رئیس اداره انتشارات وروابط عمومی فرهنك‌استان‌گفت اداره انتشارات دراین مدت موفق شده است خدماتی از طریق‌پخش برنامه‌های فرهنگی در تلویزیون انجام‌دهدوبامعرفی‌هنرمندان‌ایرانی وشناساندن آثار علمی بزرگان جهان دانش گامهای موثر و سودمندی بردارد بدیهی است در این راه‌وهدف بزرك‌فرهنك‌دوستان کشور باتحسین و تمجید بسیار همواره مشوق مابوده‌اند . باتوجه بهمین هدف وباکمك همکاری اولیای تلویزیون ایران فرهنك تهران‌در تقویت استعدادهای‌نهفته دانش‌آموزان گامهای مؤثری برداشته است.

ثمره این همکاری از آغازامر تاکنون شامل اجرای ۵۸ برنامه هفتگی بمدت ۱۷٤۰ دقیقه و ۱۵ برنامه از برنامه خردسالان ویك برنامه اختصاصی بمناسبت روز۲۱ آذر ویك برنامه مخصوص به‌مناسبت روز ۱۷ دی جشن آزادی بانوان بوده است .

ضمنا برنامه مسابقه هوش از تیرماه گذشته آغاز شده واکنون مدت ششماه است که هر ۱۵روز یکبار اجرا میگردد تاحال یازده برنامه مسابقه هوش اجرا شده و برای شرکت دراین مسابقه در حدود ۷۵۰۰ تقاضا بدفترانتشارات وروابط عمومی فرهنك استان رسیده واز این عده ۳۰۰ نفربقید قرعه انتخاب شده وبعنوان‌شرکت کننده یاتماشاگر در برنامه‌مسابقه هوش ما شرکت کرده‌اندازجهات دیگر در برنامه های گوناگون تلویزیون‌ایران‌تاکنون‌شصت‌آموزشگاه شرکت داشته و تقریبا ۱۵۰۰ نفر دانش‌آموز شرکت نموده‌اند.

درخاتمه امیداست که همکاری های فرهنگی این موسسه همچنان بصورتی افزون تر و دامنه‌دارتر ادامه یابد.

سپس آقای مبشر مدیر تلویزیون ایران از طرف کارکنان‌تلویزیون از اداره فرهنك تهران تشکرکرد وگفت این اقدام فرهنك بهترین گواه است که تلویزیون علاوه‌بر اجرای سایر برنامه‌ها در پیشرفت تعلیم و تربیت جوانان سهم به سزائی داشته است.

درپایان جلسه آقای کوثری مدیر کل فرهنك استان ضمن بیانات جامعی پیرامون‌لزوم‌همکاری نزدیك تلویزیون ایران بادستگاه های فرهنگی سخن گفت وافزود اگر برنامه جالب وآموزنده‌ای از این دستگاه اجرا شود کمك بزرگی به‌پیشرفت فرهنك عمومی شده‌است.

اجتماعی

شب ژانویه در تهران

یکی از خبرنگاران ما اینطور مینویسد: بازدید من از مراسم شب ژانویه پریشب ازساعت نه شروع شد، ابتدا از کاباره های تهران شروع کردم، دراین کاباره ها قیافه‌های شرکت کننده ها همه غیرمسیحی بنظر میرسیدواز مسیحیان که مراسم شب ژانویه مختص آنان است خبری نبود . میز ها طبق «معمول سنواتی!» قبلا «رزرو» شده بود واز ساعت یازده دسته دسته خانواده های غیرمسیحی بطرف هتلها وکاباره ها روان شده بودند مقابل هرهتل وکاباره بطول یك کیلومتر اتومبیلهای شخصی دردوطرف خیابان صف کشیده بودند دربرنامه کاباره ها تغییرات کلی دیده نمیشد ، همان برنامه هرشب بود باضافه یك برنامه مخصوص که ساعت دوازده انجام شد که عبارت بود ازخاموش کردن چراغها وتاریك کردن سالن رقص و شن سالن ها هم بسبك تازه‌ای که مخصوص شبهای ژانویه است تزئین شده بود گوشه سالن یك درخت بزرك کاج که با لامپهای الوان آنرا تزئین کرده بودند . بچشم میخورد ، اما درست زیرهمین درختهای کاج عده‌ای مسلمان! مشغول شام‌خوردن واجرای برنامه‌شب ژانویه بودند دراینجا خواهید گفت پس مسیحیان وآنانکه جشن مربوط بآنها بود کجابودند این سئوالی‌است من‌جواب آنرا باذکر دلیل خواهم‌داد .

جلوتر ازما

یك‌مسیحی میگفت بعضی‌از غیر مسیحیان دربرگزاری مراسم ژانویه ازما جلوتر افتاده‌اند باین ترتیب که ازدوروز قبل میزهای‌هتلها وکاباره ها توسط آنها «رزرو»میشود .بهمین علت علاوه‌بر اینکه قیمت غذاسه‌یا چهار برابر میشود میزی برای ماباقی‌نمیماند که‌این یکشبه‌راراحت وبی‌دردسر مراسم عیدخودرا برگزار کنیم ، مجبوریم دست‌از کاباره‌ها وهتلها بشوئیم ودر منازل خود مراسم ژانویه راانجام‌دهیم.

تازه راست‌میگفت چون قیمتها سه‌برابر شده‌بود ودور میزهارا هم فرنگی مآب‌های خودمان اشغال کرده بودند حالا بچه دلیل و برای چه اینکار رامیکردند بحث جداگانه‌ایست وظیفه من شرح دادن جریان شب ژانویه است پریشب ضمن بازدید ازهتلها به‌هتلی رسیدم که‌وضع آن برایم باورنکردنی‌بود چون‌تمام‌شرکت کنندگان درمراسم‌ژانویه این هتل مسیحی‌بودندصاحب کارخانه‌میگفت‌اینها همه با هم فامیل هستند و هتل را امشب اجاره کرده‌اند ، او راست میگفت قیافه‌هاهمه‌نشان میداد که مسیحی‌هستند وواقعا عید خود را جشن گرفته‌اند .وقتی من‌باین‌هتل رسیدم که سال مسیحی فرارسیده بود و حضار بهم‌تبریك میگفتندو روبوسی میکردند ، در باره لحظه شروع سال میلادی واعلام آن یکی از حضار گفت : ساعت ۱۲ سال ماتحویل شد و وارد زندگی درسال ۱۹۶۱ شدیم ، معمولا در خانواده های ما بچه‌هاو بعضی‌وقت ها هم بزرگان تحویل سال راخبر میدهند آنهم بوسیله ترکاندن بادکنکها یا در کردن طپانچه های صدادار.

ازاین‌هتل بیرون آمدم وسراغ هتلهای شمیران رفتم . در آنجا هم مشتریهای ژانویه !همه از غیر مسیحی های خودمان بودند .

عجیب اینجابود که این غیر مسیحیهای ما که ول نمیکردند، عده‌ای از این هتل به‌آن هتل می رفتند و تاسپیده صبح سرگرم میگساری‌ورقص وخوشگذرانی بودند.

سی‌تومان ورودی

از اقدامات مفید هتلها البته بحال صاحب هتل! این بود که برای آنها که قبلا میز رزرونکرده بودند و میخواستند از برنامه‌های مخصوص شب ژانویه استفاده کنند وبلیط ورودی درست کرده بودندو قیمت آنها کمتراز ۳۰ تومان نبود البته ۳۰تومان برای یکنفر.

باندازه یکماه حقوق

بین این‌قبیل شرکت کنندگان درشب ژانویه کسانی رامیشناختم که‌میدانستم قدرت مالی چندانی ندارند که بتوانند یکشب پانصد تومان خرج کنند دراینجا بودکه حدس زدم این خوشگذران ها باندازه همان مقدار که حقوق یکماهشان میشود آنشب زیر بار قرض رفته‌اند.

بودند. پشت‌در این کاباره‌ها عدهٔ زیادی‌جمع‌شده بودند تا مگر در بازشود وآنها بداخل کاباره راه بیابند.

سرگردان ها

پریشب عدهٔزیادی «سرگردان» بودند. چون نخواسته بودند میزی رزرو کنند گروهی از سرگردان هاهم ترجیح داده بودند که سرگردان باشند باین معنی ازاین کافه به‌آن کافه واز این کاباره‌به آن‌کاباره سرمیزدند و میخواستند همه‌جارابه‌بینند !

قیمت بلیت

بهای «رزرو»میز برای‌یکنفرازصد تومان تا ششصدتومان بود وقیمت ها درکاباره‌ها نوسان هم داشت باین معنی که رفته‌رفته زیادتر میشد.

البته درمقابل دریافت مبلغ‌فوق که‌بعنوان حق میز دریافت میشد فقط یك شام معمولی داده میشد. یعنی غذای معمولی هرشب همان کاباره بدون مشروب . بهای مشروبات الکلی سربجهنم میزد. معذلك کسانی که میخواستند سرشان راگرم وبدمستی کنند تسلیم قیمتهای سرسام آور بودند.

محض احتیاط

اداره راهنمائی و رانندگی هم از وضع خوشگذران های شب ژانویه غافل نبود و برای کنترل آنهاکه اغلب مست و می زده بودند تهران و شمیران را به ده منطقه تقسیم کرده بود و برای هر منطقه یك گروه سیار مرکب از یك افسر ارشد ودو مامور راهنمائی‌ورانندگی برای کنترل راننده ها تعیین کرده بود گروه های مزبور از ساعت ده شب تا صبح در مناطق مربوطه میگشتند.

چراغهای راهنمائی

پریشب بر عکس شبهای دیگر که چراغهای راهنمائی سر چهار راهها ساعت یازده احتیاط میشد تا صبح بصورت « اتوماتیك »قرمز و سبز میشد ولی م ن‌بچشم خود دیدم که مستهای آخر شب به فرمانهای چراغ توجه نمیکردند.

در فرودگاه

پریشب کافه رستوران فرودگاه مهر آباد هم بسیار شلوغ بود . کلیهٔ میز ها اشغال شده بود ولی « آتراکسیون » آن فرقی باشبهای معمولی نداشت . برای ورود به«بار» بیست تومان حق ورودی مطالبه می کردند .

در کافه تریای فرودگاه جای سوزن انداختن هم وجود نداشت و محوطهٔ فرودگاه هم پر از جمعیت بود.

در مقابل فرودگاه تعدادزیادی اتومبیل پارك کرده بودند بنحویکه جا باقی نمانده بود.

در شمیران ودربند

کاباره های دربند و شمیران‌هم بسیار شلوغ بود و رفت و آمد اتومبیلها هم زیاد بود.

بالاترین قیمت

در کلبهٔ دربند فقط کسانی راه داشتند که توانائی‌مالیشان زیادبود. در حقیقت بالاترین قیمتهادر «کلبه» دیده میشد وافراد و اشخاص‌معروف هم در آنجا بودند.

مثل سرشب

پریشب همانطور که در بالااشاره شد آنقدر خیابانها شلوغ بود که‌در تمام شب هم مرتب اتومبیل‌درخیابان ها رفت و آمد داشت ساعت ۲بعد از نیمه شب شلوغی خیابانها درست مثل ساعت ۹ بود .گاراژ ها و پارکینك ها بهمین علت خالی‌مانده بود و گاراژ دارها از شصت هفتاد تومان درآمد عقب ماندند.

ذ ـ ذوالفقاری

باین ترتیب که ملاحظه میفرمائید طرفداران شب ژانویه باآن کلاههای عجیب‌و غریب ! سرگرم برگزاری جشن هستند !

یك یخچال طبیعی با آب‌کثیف پر شده بود

از روز پنجشنبه بازرسان اداره بهداشت بهداری شهرداری ضمن‌بازدید از یخچالهای یخ طبیعی متوجه شدند که یکی از یخچالهای سرآسیاب‌دولاب از آب کثیف استفاده کرده بود صاحب یخچال مزبوربرای تعقیب قانونی تحویل دادگاه گردید .

برای بررسی بیماریهای بومی، مرکزی در استانهای یکم ودوم دایر میشود

آقا ی‌دکتر ناوی مدیر کل وزارت بهداری بخبر نگار ما گفت: بزودی یك مرکز تحقیقاتی بزرگ برای استانهای یکم و دوم در چالوس بمنظور رسیدگی و بررسی به بیماریهای بومی و تفحصات پزشکی برقرار خواهد شد . در هر قسمت که مخصوص مطالعه در بیماری خاصی میباشد چند تخت برای بستری کردن بیمارانی که مطالعات علمی روی آنان بعمل میآید در نظر گرفته شده است .

دنیا هزار رو دارد !.

امروز که با قیافه متبسم و مهربان بشما نگاه میکند، بفکر تامین فردای خودنیز باشید !

حساب سپردهٔ اختیاری
بانك بیمهٔ بازرگانان

قیافه عبوس دنیای آیندهٔ شمارا عوض میکند..

بیمه مجانی در برابر حوادث و استفاده از یک میلیون ریال جایزه

مزیت داشتن حساب سپرده اختیاری است برای افتتاح حساب بیکی ازشعب زیرمراجعه فرمائید :

شعبه بازار بوذرجمهری مقابل مسجدشاه ـ شعبه سعدی خیابان سعدی ـ شعبه ری خیابان ری ـ شعبه بوعلی بازارکفاشها ـ شعبه دخانیات دروازه قزوین ـ شعبه‌گمرك خیابان‌گمرك ـ شعبه شهباز ـ خیابان شهباز ـ رشت، سنگسر ـ بندرپهلوی ـ لاهیجان ـ آستانه ـ لنگرود ـ رودسر ـ ساری، بابل ـ شاهی ـ زیرآب ـ نکاء ـ خرمشهر ـ آبادان ـ گنبد قابوس ـ ساوه .

آ ـ ۳۷۰۳۶

قیمت‌شیشه تنزل کرد

بازار شیشه تقریبا حالت عادی قبل از رونق پائیزی خود را پیدا کرد اما قیمت بسطح سال قبل برنگشت و در حدود متر مربعی ۳۰ تا ۴۰ ریال بالاتر است عامل مهم شکست بازار سیاه برای شیشه ۲ میلیمتری و ۳ میلیمتری ورودشیشه ژاپونی بود در حال حاضر شیشه ۲ میلیمتری و ۳ میلیمتری هر دو باندازه کافی وجود دارد و سفارش زیادی هم داده شده با ورود شیشه سفارش شده امکان پائین آمدن‌قیمت شیشه زیاد است بخصوص اینکه فصل مصرف آنهم‌اکنون پایان یافته

قیمت شیشه های ۲ و ۳میلیمتری ایرانی و ژاپونی متری ۱۰ ریال‌تنزل کرده است . بلژیکی هم متری ۵ریال تنزل دارد همچنین ٤ میلیمتری ژاپونی و هلندی کوتاه ۲۰ ریال تنزل قیمت نسبت بهفته قبل دارند . مظنه شیشه ۲ میلیمتری ایرانی۱۱۰ ریال ژاپونی ۱۲۰ ریال روسی ۱۱۵ ریال بلژیکی ۱۳۵ ریال میباشد ۳ میلیمتری ژاپونی ۱۹۰ ریال بلژیکی ۲۰۵ ریال ٤ میلیمتری بلژیکی۲۹۰ ریال ژاپونی ۲٦۰ ریال ٦ میلیمتری بلژیکی کوتاه ٤٤۰ ریال بلند ۵۰۰ ریال ژاپونی ۳۸۰ ریال میباشد .

بقیه مطالب اقتصادی

کارخانه لوله‌سازی آغاز بکارکرد

محصول کارخانه ده هزار تن لوله چدنی‌درسال است

یکی دیگر از کار خانه های‌نوبنیاد صنعتی بزرك کار آزمایشی خود را آغاز کرد . این کارخانه که با دریافت وام صنعتی ایجاد گردیده سالانه ده هزار تن محصولات مختلف چدنی بخصوص لوله های چدنی تولید می کند و از آن میتوان برای لوله کشی شهر ها و مصارف دیگر استفاده‌کرد. هزینه تاسیس این کارخانه قریب ۱۱٦ میلیون ریال بوده و برای‌احداث آن ۲۸ میلیون ریال وام صنعتی دریافت گردیده است .

وزیر صنایع و معادن و مدیر کل بانك مرکزی اخیرا از بهره برداری آزمایشی کارخانه بازدید نمودند .

اطلاعیه وزارت صنایع و معادن

دیروز از طرف وزارت صنایع‌ومعادن اطلاعیه‌ای خطاب بکلیه صاحبان‌صنایع انتشار یافت .

در این اطلاعیه‌گفته‌شده است چون محسنات داشتن یك سیستم کامل «نرم» صنعتی که بر اصول علمی و فنی روز استوار باشد برای‌سازندگان و مصرف کنندگان محصولات صنعتی دارای نهایت اهمیت است . از کلیه علاقمندان و اشخاصی که صلاحیت دارند و همچنین از صاحبان صنایع که نظریاتی راجع بامور نرم گذاری محصولات صنعتی دارند دعوت میشود هر گونه پیشنهادی در این مورد دارند برای همکاری باشورای عالی نرمها بوزارت صنایع و معادن بفرستند .

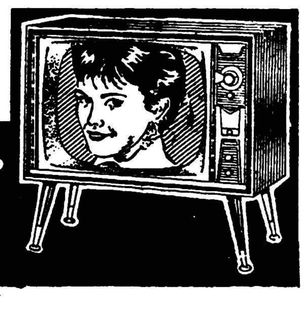

تلویزیون المپیک محصول ۱۹٦۱ آمریکا ـ مجهز بدستگاه رادارکه ازدور بدون سیم کنترل میشود

Olympic

نمایندگی انحصاری: شرکت جواهری خیابان باب همایون سرای همایون تلفن ۳۰۳۳۲۵

کشف مرکز پخش مواد مخدره

یك کیلو و نیم مرفین خالص وچند کیلو تریاك وشیره ضبط گردید

تهیه کنندگان مواد مخدره از روی کتاب عمل میکردند

داروخانه‌ایکه مرکز پخش مواد مخدره بود پس‌از بازرسی تعطیل شد

خبرنگار ما در مشهد مینویسد مدتی‌بود که تعداد معتادین مرفین و سایر مواد مخدره در مشهد رو بافزایش نهاده بود و مامورین سازمان مبارزه با مواد مخدره برای کشف مرکز تهیه و پاپخش این مواد مخدره بشدت فعالیت می کردند.

در نتیجه فعالیت های شبانه‌روزی مامورین متوجه شدند که‌در بنگاه‌داروئی « موزه» واقع در خیابان شاهرضا نومشهد رفت و آمد های مشکوکی جریان دارد. باینجهت چند روز قبل مامورین سازمان مبارزه با مواد مخدره با رعایت‌تشریفات قانونی منزل اصغر ترابی یکی ازشرکای بنگاه داروئی را بازرسی کردند و در نتیجه مقدار یك کیلو و نیم تریاك‌افغانی و پنج کیلو شیرهٔ تریاك آلوده بمرفین‌و تعدادی کتاب و وسائل مخصوص تهیه مواد مخدره کشف نمودند.

ضمنا مامورین پس از این جریان بنگاه داروئی موزه راکه متعلق باصغر ترابی و محمود کوثری بود بازرسی کردند و در این محل نیز درحدود یك کیلو و چهارصد وبیست و پنج گرم‌مرفین خالص کشف شد . اصغر و محمود بازداشت گردیدند و داروخانهٔ آنها تعطیل گردید و جریان تحت تعقیب قرار گرفت.

چند خبر کوتاه

بندر شاهپور : پریروز کامیون شماره ۵۱۲۲ برانندگی عبداله‌هاتفی هنگام عبوراز نزدیکی انبار گمرك بندر شاهپور با دونفر کارگرتصادف کرد در این واقعه کارگری که هویتش شناخته نشد بر اثر شدت جراحات وارده فوت کرد وکارگر دیگر بنام نصراله مجروح گردید.

کرمان : مامورین کلانتری سه کرمان بسرپرستی آقای ستوان شیروانی ضمن بازرسی مغازهٔ محمد حسن زعیم یکی از اهالی این شهرستان مقداری تریاك و سوختهٔ تریاك کشف کردند . صاحب‌مغازه تحویل دادسرای کرمان شد و تریاکهای مکشوفه ضبط گردید.

بندر عباس : بزودی بر روی ۵ رودخانهٔ بزرك که در نزدیکی بندر عباس و میناب جریان دارند پلهای آهنی بزرك نصب خواهد شد و مقدمات کار از هر لحاظ فراهم گردیده است.

بجنورد : آقای ابوقداره شهردار بجنورد که بمناسبت میلاد ولیعهد ایران دو قطعه قالیچه نفیس به پیشگاه شاهنشاه هدیه کرده است از طرف وزارت دربار شاهنشاهی مورد تقدیر کتبی قرار گرفت.

بندر عباس : پریروز بمناسبت انتقال آقای پزشکی رئیس سابق ادارهٔ فرهنك بندر عباس مجلس تودیعی در محل دبیرستان ابن‌سینا برگزار شد . در این مجلس که روسای ادارات دولتی و محترمین‌و معاریف‌شهر حضورداشتندازخدمات گذشته آقای پزشکی اظهارقدردانی بعمل‌آمد ضمناحضار باآقای داوری رئیس جدید ادارهٔ فرهنك بندرعباس آشنا شدند.

چالوس : چند روز قبل یکی‌از کارگران کارگاه موزائیك سازی چالوس بنام محمد بر اثرتصادف با اتومبیل ناشناسی مجروح شد . کارگر مجروح به بیمارستان‌انتقال یافت و برای دستگیری رانندهٔ اتومبیل اقدام گردید.

تاسیس کتابخانه

بر اثر مساعی آقای تقوی مدیر روزنامهٔ هراز و استاد دانشکدهٔ افسری در شهرستان های بابل ، آمل ، شهسوار و لاهیجان کتابخانه تاسیس شده است جا داردمسئولین امور نیز برای تامین احتیاجات کتابخانه های مزبور اقداماتی‌بعمل آورند.

لبخند آزادی بر لبهای ناخدای یکدست

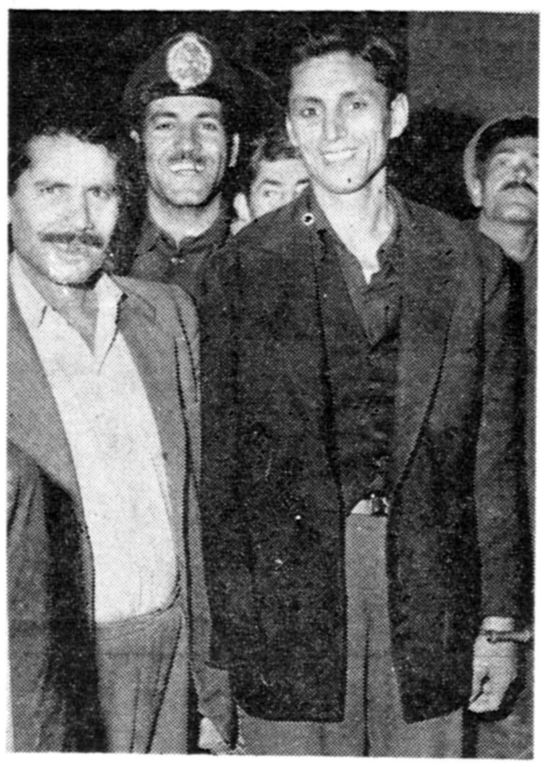

هنگامیکه رای دادگاه جنائی خوزستان مبنی بردو سال زندان حمید یکدست قرائت شد لبخندی بر لبهای حمید که مدت سه سال درزندان گذرانیده‌بود نقش‌بست و برای اولین بار تماشاچیان محکمه خندهٔ ناخدای یکدست رامشاهده کردند . عکس بالا هنگامی است‌که حمید بروی آزادی لبخند میزند...

تودیع باقاضی دادگستری

خبرنگار ما در شهسوار می ـ نویسد : چند روزقبل بمناسبت‌انتقال آقای سید مسلم میری لواسانی‌قاضی دادگستری شهسوار مجلس تودیعی در فرمانداری برگزار شد .

در این مجلس که روسای‌ادارات دولتی ، قضات دادگستری‌ومحترمین و معاریف شهر حضور داشتند از خدمات گذشته آقای میری‌لواسانی اظهار قدردانی بعمل آمد وهدایائی بود بوی اهداء گردید.

انتخابات انجمن شهر در شهرستانها

ریجان: آقایان حسن دولفقاری ، حمد انگورانی ، سرجم‌معینی، رحیم محرری ، حمید رهبری ،حسن صالح ،عبداله‌لطفی ،احمد فقفوری وحسن معبودی بسمت اعضا ی‌انجمن شهر زنجان انتخاب شدند.

لشت‌نشاء : با اینکه مدت قبول پیشنهادات داوطلبین‌عضویت‌انجمن شهر لشت‌نشاء منقضی شده ولی متاسفانه تاکنون برای تشکیل کمیسیون پنج‌نفری اقدامی بعمل نیامده است.

رودبار : آقایان میر شفیع شفیعی ـ یحیی مددی ـ یعقوب‌لطیفی ـ علینقی عارفی ـ غلامرضا سرابی ـ آقاخان صادقی و محمد اسماعیل محمد زاده بسمت اعضای انجمن شهر رودبار گیلان تعیین گردیدند.

کرمانشاه : مراسم اخذرای و قرائت آراء انتخابات انجمن شهر در کرمانشاه خاتمه یافت ودر نتیجه آقایان علی اکبر بگلری ـ احمد ذوقی ـحاج‌مرتضی کنجدی ـ حاجی‌آقا برارزشیدی ـ علی کیانی ـ سید محمد احاق ـ زین‌العابدین نافرپور ـ حاج سید آقا هاشمی ـ علی خدادوست ـ حاج علیمحمد بیابانی ـ حاج نعمت‌اله فوائدی وحاج سیدعلی ثامنی بسمت اعضای انجمن شهر کرمانشاه انتخاب گردیدند.

توضیح وزارت بهداری

درباره سهمیه دارو

ادارهٔ روابط اجتماعی وزارت بهداری دربارهٔ خبر « تقاضای‌افزایش سهمیه داروی بهداری کلاردشت» توضیح میدهد : به بهداری کل استان مازندران دستور داده شددر صورت صحت موضوع ، کسری احتیاجات داروئی‌بهداری کلاردشت را از محل صدی ده کمك‌شهرداری تامین نمایند.

رئیس فرهنك رفسنجان‌گفت

بزودی سالن ورزش و کتابخانه افتتاح میشود

خبرنگار ما در رفسنجان مینویسد چند روز قبل آقای‌سیف اللهی رئیس ادارهٔ فرهنك رفسنجان طی مصاحبه‌ای دربارهٔ اقدامات و برنامه‌های فرهنگی این شهرستان اظهار داشت : یکی از اقدامات مفیدی که اخیرا از طرف ادارهٔ فرهنك این شهرستان انجام شده است تاسیس بهداری آموزشگاه‌ها می باشدکه برای تامین بهداشت دانش آموزان فوق‌العاده موثر است .ضمنابزودی کتابخانه‌دبستان پهلوی‌وساختمان جدید سالن ورزش آموزشگاه های رفسنجان افتتاح خواهد شد .

پرداخت مساعده

خبرنگار ما در کلاردشت می ـ نویسد اخیرا از طرف آقای‌اسداله ویسی رئیس ادارهٔ انحصارات کلاردشت مبالغی کمك نقدی‌بعنوان مساعده بتوتونکاران این منطقه پرداخت شده است.

آقای ویسی ظرف یك روز مبلغ پانصد هزار ریال بتوتونکاران بی بضاعت مساعده پرداخت کرده‌است.

گداهای قم‌را میگیرند ونگهداری‌میکنند

باایجاد اردوی کار

خبرنگار ما در قم گزارش میدهد :طبق تصویب هیئت مدیره‌سازمان های اردوی کار آقایان یحیی اخوان ـ نظام دربانی ـ سید حسن بنی‌فاطمی وعلینقی جواهری بسمت اعضای هیئت نظارت‌سازمان اردوی کار قم انتخاب شدند خبرنگار مادر گزارش خود اضافه میکند آقای تولیت سی هزار متر مربع از اراضی خود رادر صفی‌آباد برای ایجاد محل اردوی کار اختصاص داده است وبا این ترتیب تا چند روز دیگر برای جمع آوری متکدیان شهرستان قم که‌مسافرین وزائرین حرم حضرت معصومه علیهاسلام را واقعا بستوه می آورند اقدام خواهد شد.

دانشکدهٔ پزشکی مشهد قهرمان فوتبال شد

خبرنگار ما در مشهد مینویسد چند روزقبل مسابقهٔ نهائی فوتبال دانشکده های دانشگاه مشهد بین تیمهای فوتبال دانشکدهٔ پزشکی و ادبیات‌انجام شد.

در این مسابقه که فوق‌العاده جالب‌وهیجی بود فوتبالیست های دانشکدهٔ پزشکی عنوان قهرمانی را کسب کردند. در عکس بالا اعضای تیمهای فوتبال دانشکده های ادبیات و پزشکی دانشگاه‌مشهد درکنار یکدیگر دیده میشوند.

بازدید از مرکز پیاده

چند روز قبل عده‌ای از اهالی‌شیراز از پادگان های مرکز پیاده این شهر بازدید کردند و با زندگی سربازان آشنا شدند.

مرکز پیاده از یکسال پیش در شیراز استقرار یافته است.

بازدید کلاس خانه‌داری

خبرنگار مادر سقز مینویسد : چندروز قبل آقایان سمیعی مدیر کل فرهنك کردستان ، روسای ادارات دولتی ، محترمین و معاریف و جمعی از فرهنگیان سقز از کلاس خانه داری دبیرستان پرورش این شهرستان بازدید بعمل آوردند ودر ضیافت دانش آموزان رشتهٔ‌خانه‌داری شرکت کردند در این بازدید آقای سمیعی از محل اعتبار خانه‌داری استان کردستان مبلغ ده هزار ریال بدبیرستان پرورش اختصاص‌داد درعکس بالا جمعی از مدعوین دیده میشوند.

زنی انتخابات انجمن شهر کلاردشت را باطل کرد !

بین کاندیداهای نمایندگی انجمن‌شهر اختلاف افتاده است

بصلاحیت اعضای هیئت نظارت برانتخابات انجمن‌شهر اعتراض شد

خبرنگار ما در کلاردشت گزارش‌میدهد: پریروز در جریان قرائت آراء انتخابات انجمن‌شهر کلاردشت اعضای هیئت نظارت بر انتخابات متوجه شدند که شناسنامهٔ یکی از رای دهندگان متعلق بزنی بنام «وس‌بانو » میباشد . چون طبق قوانین موجود زنان حق‌شرکت در انتخابات ندارند باینجهت عده‌ای بجریان انتخابات انجمن شهر اعتراض کردند و مراتب بفرمانداری نوشهر گزارش شد . آقای فرماندار نیز در مقابل اعتراضات شدید بعضی از کاندیدا ها دستور ابطال انتخابات انجمن شهر کلاردشت را صادر کرد و باین ترتیب انتخابات انجمن شهر که میرفت پایان یابد ابطال شد . خبرنگار ما در گزارش خود اضافه میکند باابطال انتخابات انجمن شهر کلاردشت بین کاندیدا های نمایندگی انجمن اختلافات و دو دستگی شدیدی بروز کرده و هشت نفر از داوطلبین بصلاحیت اعضای هیئت نظارت بر انتخابات اعتراض کرده‌اند.

مردی بکلانتری شمیران آمد وگفت:

دو روز است زنم گم شده‌است

خبر نگار مادر شمیران گزارش میدهد : پریروز جوانی بنام خسرو شاگرد باغبان یکی از ساکنین تجریش بکلانتری مراجعه کرد واظهار داشت همسرجوان من که۱۸ ساله است ودر منزل یکنفر دانمارکی کار میکرد از دیروز مفقود الاثر شده است • بااین اطلاع ، مامورین انتظامی بجستجوی معصومه پرداختند و دیروز معصومه باتفاق خسرو شوهرش بکلانتری مراجعه کرد واظهار داشت جوانی بنام ناصر مرا اغفال کرد وبایکی از دوستانش با اتومبیل مرا بمهمانخانه ای برد وپس از دوروز مرا بجوادیه برد ودرآنجا رهاکرد • مامورین انتظامی بانشانیهائی که معصومه داده بود مهمانخانه چی وناصر ودوستش راباتهام ربودن معصومه دستگیر کردند وتحویل دادسرا دادند• معصومه اظهاراتی راکه درکلانتری کرده بود در دادسرا تائید کرد وهم اکنون این جریان در ناحیه ۸ دادسرا تحت رسیدگی است •

از : اصطهباناتی — خبرنگاراصطهبانات

فقط عنوان ... !؟

چون‌دهستان « ریج » از لحاظ کشاورزی و کثرت جمعیت دارای اهمیت زیادی بود چندی پیش مسئولین امور این دهستان را که تا اصطهبانات دوازده کیلومتر فاصله دارد به بخش تبدیل نمودند بااین اقدام مفید اهالی « ریج» مجالس جشن وسرور تشکیل دادند و بپاس اعطای این عنوان بزرك شادیها کردند . ضمنا ازمسئولین امور تقاضا نمودند که برای تامین احتیاجات این بخش نیز اقدامات موثری بعمل آید آب‌وبرق و بهداشت عمومی تامین گردد و برای مرمت جاده‌این منطقه که‌تا شهرستان اصطهبانات دوازده کیلومتر است تصمیمی گرفته شودولی‌درحال حاضر جادهٔ دوازده کیلومتری بخش «ریج» باندازه‌ای خراب‌و پر دست‌انداز است که‌نام جاده وحتی کوره‌راه نمیتوان بر آن گذاشت بعلت خرابی همین راه‌است که اهالی بجای طی دوازده کیلومتر راه‌یکصد و بیست کیلومتر راه‌را ازطریق شهرستان فسا می پیمایند و باصطهبانات می‌آیند حالا اهالی بخش « ریج » ضمن اظهار خشنودی و سپاسگزاری از مسئولین امور که عنوان بخش را باین منطقه ارزانی داشته‌اند تقاضا دارند برای تامین کلیه احتیاجات این منطقه اقدام گردد. ضمنا بین « ریج » وشهرستان اصطهبانات که دوازده کیلومتر بیشتر فاصله ندارد جادهٔ مناسبی ایجاد شود.

مهمان خیانتکار

قصد تجاوز بهمسر صاحبخانه‌راداشت‌ولی باضربات چوب میزبان مجروح گردید

چند روز قبل گدائی که گفته میشود یکی از سارقین زبر دست اطراف قزوین میباشد در قریهٔ « گیودره » از توابع درجزین‌همدان بعنوان مهمان ناخوانده بخانه یکی از اهالی وارد شد ولی طی‌ماجرائی که در آنجا پیش آمد بوسیلهٔ صاحبخانه مجروح گردید. جریان مشروح این واقعه طبق گزارش خبرنگار ما در همدان از این قرار است: یقنعلی هنگامیکه از زادگاه خود قریه « قانفلانلو » واقع دربخش خرقان قزوین خارج شد کیسه‌ای خالی بدوش داشت و می خواست از طریق گدائی در قراء اطراف کیسهٔ خود را از گندم و غیره پر کند گدای حریص که گفته می شود یکی از سارقین زبردست نیز میباشد از این قریه به آن قریه رفت و وقتی که بقریه « گیودره » ازتوابع درجزین همدان رسید کیسهٔ خود را از گندم وجو پر کرده‌بود.

یکی از اهالی این قریه بنام اسمعیل محتویات کیسهٔ گدائی یقنعلی رابدویست‌ودوریال و پنجاه دینار خرید و دراین‌معامله دوریال و پنجاه دینار بوی بدهکار شد . یقنعلی‌غروب همان روزبرای مطالبه مبلغ دوریال و نیم طلب خود بدر خانه اسماعیل رفت و از وی تقاضا کرد که اجازه دهد شب را در کلبهٔ او بصبح رساند . اسماعیل که‌مردی مهمان دوست بود تقاضای‌یقنعلی را پذیرفت ولی‌نیمه‌شب مهمان‌خیانتکار قصد تجاوز بهمسر میزبان خودرا کرد .اسماعیل که از این جریان فوق‌العاده عصبانی شده بود یقنعلی را با ضربات چوب بسختی‌مجروح کردواورا تحویل پاسگاه‌ژاندارمری داد و قضیه تحت تعقیب قرارگرفت یقنعلی در بازجوئی مدعی شد که اسماعیل و همسرش قصد کشتن‌او را داشته‌اند .

پدر ومادری بدادسرا مراجعه کردند وگفتند :

سزای فرزند ناخلف

ماازپسر بدرفتارخودشکایت‌داریم

پدرومادر ، پس‌از زندانی‌شدن فرزندشان‌خوشحال بخانه بازگشتند

چند روز قبل دادگستری‌اصفهان شاهد صحنهٔ بسیار جالبی بود بازیگران این صحنه پدرو مادری بودند که برای رهائی از دست‌فرزند بدرفتار و شرور خود از مقامات قضائی دادخواهی می‌کردند و تقاضا داشتند پسرشان زندانی گردد . جریان مشروح این‌واقعه‌راخبرنگار ما در اصفهان چنین گزارش داده است : صبح چند روز قبل پدر و مادری که از بدرفتاری های پسر خود محمد بستوه آمده بودند برای دادخواهی بدادگستری‌اصفهان‌آمدند و از او شکایت کردند آنها مدعی بودند که محمد بر اثر افراط در میگساری مشاعر خود را از دست داده است و همیشه باعث ناراحتی نزدیکانش میشود و ما را که پدرو مادر او هستیم کتك میزندبازپرس دادسرا برای اینکه حقیقت امر روشن‌شودازپزشك قانونی‌درخواست کرد که محمد را مورد معاینه‌قرار دهد.

محمد بدادسرا احضار شد و پزشك قانونی پس از معاینات دقیق اظهار داشت که فعلا علائم‌دیوانگی در وی مشهود نیست ولی‌درصورت ادامه میگساری ممکن است‌بجنون الکلی مبتلا گردد . خبرنگار ما در گزارش خود اضافه میکندبازپرس دادسرا محمد را با توجه بشکایات والدینش با صدور قرار کفالت بازداشت و زندانی کرد و پس از زندانی شدن محمد پدر و مادرپیر وی‌باروئی‌گشاده‌و خندان‌دادگستری را ترك گفتند . شاید این برای اولین بار بود که پدر و مادری از زندانی شدن فرزند خود اظهار خوشحالی میکردند.

انتصابات درشهرستانها

جهرم : آقای سید بزرك شکرریز ، رئیس اوقاف لارستان .

فردوس : آقای خورشیدی فرماندار ، آقای عباس خالقی، رئیس ادارهٔ فرهنك.

فیروزکوه : آقای احمد پارسی ،نمایندهٔ ثبت ، اسناد.

بم : آقای لشکری ، فرماندار.

اهالی یك قریه بجان هم افتادند

وعده‌ای دراین حادثه مجروح شدند

گزارش تلفنی خبرنگار ما در تبریز حاکی استکه دو روز قبل اهالی قریه «فهلان» از توابع صوفیان واقع در ۳۶ کیلومتری تبریز براثر اختلافات محلی کارشان بزد و خورد انجامید در این زد و خورد که‌با چوب و چماق وسنك و کلوخ انجام شد سی نفرمجروح ومصدوم شدند و عده ای نیز دندانهایشان بر اثر ضربات چوب و چماق وسنك شکست ، پس از پایان زدو خورد خانه و اثاثیه دسته مغلوب بوسیله افراد دسته غالب غارت شد ، جریان بژاندارمری تبریز گزارش‌داده شد و عده ای ژاندارم بمحل عزیمت کردند و ۴۵ نفر از متهمین را دستگیر نمودند وبدادسرا تحویل دادند ، هم اکنون پرونده این‌جریان زیر نظر آقای مهرنورد بازپرس شعبه سوم دادسرای تبریزرسیدگی میشود .

سخنرانی فرهنگی

خبرنگار ما در نیشابور اطلاع میدهد :چند روزقبل آقای«ویلیامز» مشاور فرهنگی استان خراسان در سالن دانشسرای مقدماتی نیشابور سخنرانی جامعی پیرامون‌نحوهٔ‌تعلیم و تربیت برای عموم فرهنگیان‌ایراد کرد . بیانات آقای « ویلیامز » فوق‌العاده مورد توجه فرهنگیان‌واقع گردید.

جنازه‌ای در دامنه‌کوه

گزارش خبرنگار ما در کرمان حاکیست که چند روز قبل‌مامورین ژاندارمری توکل آباد مشهور به « دگاه» واقع در چهار کیلومتری کرمان ، در کنار یك تپه جنازه مرد چهل ساله‌ای را کشف کردند. بلافاصله جریان بشهربانی کرمان اطلاع داده شد و پزشك قانونی‌پس از معاینه جنازه مذکور گفت وی بمرك طبیعی مرده‌است . چون‌هویت جسد معلوم نشد اجازه دفن صادر گردید. فعلاپرونده ازطرف‌مامورین مربوط تحت رسیدگی است.

افزایش سرقت

خبرنگار ما در مرو دشت‌اطلاع میدهد : مدتی است درمرودشت ونواحی اطراف میزان سرقت‌افزایش یافته و این موضوع موجبات‌ناراحتی اهالی را فراهم کرده است . اهالی از مسئولین امور تقاضا دارندبرای تقویت و تکمیل کادر انتظامی‌این منطقه اقدامات لازم بعمل آید.

کشف تریاك

خبرنگار ما در شیرازمی نویسد: چند روزقبل مامورین مبارزه‌باقاچاق ژاندارمری شیراز ضمن بازرسی منزل حسین شیرازی یکی ازاهالی این شهرستان مقداری تریاك کشف کردند .

تریاك مکشوفه ضبط شد وحسین‌شیرازی پس از تشکیل پرونده تحویل دادسرا گردید.

اتومبیلی‌که درتهران بسرقت رفته بود

درشیراز کشف شد

خبرنگار ما در شیراز گزارش میدهد پریروز مامورین آگاهی شیراز یکدستگاه اتومبیل سواری « پلیموت » متعلق به آقای دکتر فریدون افشار را که در تهران‌بسرقت رفته بود در محل «زرقان » شیراز کشف کردند. اتومبیل سواری که سارقین اکثر وسائل و ابزار ؛ آنرا بسرقت برده بودند بوسیلهٔ کامیون بطهران حمل شد تا تحویل صاحبش گردد ضمنا برای دستگیری سارقین اقدامات لازم بعمل آمد.

نیازمندیها و آگهی‌های کوچک

استخدام میشود

آگهی انتخاب دستیار
دانشکده پزشکی مشهد برای رشته بیماریهای پوست احتیاج بیك تن دستیار دارد داوطلبین واجد شرایط که خدمت وظیفه را انجام داده و یا دارای معافیت دائم باشند می‌توانند از تاریخ یکم دیماه ۱۳۳۹ تا مدت یکماه در تهران باداره کل تعلیمات عالیه وروابط فرهنگی و در مشهد باداره دبیر خانه دانشکده پزشکی مشهد مراجعه و ثبت نام نمایند.
رئیس دانشکده پزشکی مشهد
دکتر سامی‌راد
۲ــ آ ــ ۳۶۷۳۶

استخدام بسته بند
بیك عده بانو یادوشیزه که در کارهای مربوط به بسته بندی در لابراتوار آشنا باشند نیازمندیم به تلفن ۵۸۴۹۹ یا به نشانی ـ ناصرخسرو مقابل دارائی ـ کوچه حاجی نایب چاپ آپانادا مراجعه شود.
۳ــ۱ آ ــ ۳۶۸۹۲

یك موسسه بزرك به یك
بانو یادوشیزه که دارای معلومات کافی در امور اداری بوده و ماشین نویسی فارسی ولاتین را باور زیدگی کامل بداند نیازمند است واجدین شرایط با صندوق پستی ۱۹۳ مکاتبه نمایند.
۲ــ۱ آ ــ ۳۶۸۴۸

دانشکده پزشکی تهران
یك تن دستیار برای بخش چشم پزشکی بیمارستان فارابی از طریق مسابقه انتخاب می‌نماید.
داوطلبان میتوانند از تاریخ ۱۰ر۱۰ر۳۹ تا بیست روز بامدارك خود بدبیرخانه دانشکده پزشکی مراجعه وثبت نام نمایند.
رئیس دانشکده پزشکی ـ دکتر فرهاد
۲ــ۱ آ ــ ۳۶۸۰۴

به یکنفر پرستار زن خارجی
یا ایرانی برای کودك دوساله نیازمندیم بتلفن ۲ــ۴۹۴۵۱ مراجعه فرمایند.
۲ــ۱ آ ــ ۳۲۹۵۳

یکنفر ماشین نویس فارسی وانگلیسی
که بزبان انگلیسی نیز آشنائی داشته باشد مورد احتیاج است داوطلبین بشرکت مثل بونه واقع در خیابان ویلا کوچه فردیس شماره ۳۸ بین ساعات ۱۲ تا ۲ بعداز ظهر مراجعه نمایند.
۲ــ۱ آ ــ ۳۳۰۴۹

سازمان نجات
به تعدادی دوشیزه وبانو برای فروش لوور دوبیر باحقوق ماهیانه ۶۰۰۰ ریال نیازمند است.
میدان بهارستان شاه آباد داروخانه دکتر تربتی تلفن ۳۲۵۴۳
۶ــ۲۰ آ ــ ۳۲۱۸۷

چند بانو یا دوشیزه
جهت فروشندگی محصولی درمنازل تهران و شهرستانها استخدام می شود تلفن ۶۲۴۹۸
آ ــ ۳۳۱۰۹

بیك نفر دکتر داروساز
یامجاز جهت شهرستان شیراز با حقوق مکفی احتیاج است لطفا به بنگاه داروئی سرمدی ناصرخسرو کوچه مسجدنور مراجعه فرمائید.
آ ــ ۳۳۰۵۷

شریك میخواهیم
تجارتخانه‌ای وارد در امور صادرات شریك میپذیرد.
بشماره ۱۶۸۳ راهنمای روزنامه اطلاعات مراجعه فرمایند.
آ ــ ۳۱۳۳ ۳

واگذار میشود

محل مناسبی جهت اداره درشمال
خیابان ایرانشهر طبقه اول با تلفن وتهویه هوا وتمام وسائل باجاره واگذار میشود طالبین به تلفن ۶۹۶۸۲ مراجعه نمایند.
۱ــ۳ آ ــ ۳۲۹۷۳

۳ دستگاه آپارتمان هفت
و دواطاقه درطبقه دوم خیابان نادری بالوازم و ۲ باب مغازه درهمان محل واگذار میشود از ساعت ۸ الی ۱۰ صبح به تلفن شماره ۶۹۴۴۸ مراجعه فرمائید.
۳ــ۳ آ ــ ۳۳۱۷۱

توجه فرمائید
یکباب مغازه بابرق وتلفن واقع در خیابان شمیران بالای سینمای مولن روژ واگذار میشود طالبین بتلفن ۳۱۶۸۷ مذاکره فرمایند.

مغازه واگذار میشود
واقع در لاله‌زار نو به تلفن ۳۱۶۹۲ مراجعه شود.
آ ــ ۳۷۰۳۴ ۳ ــ ۱ ــ ۲

صاحب امتیاز و مدیر مسئول: عباس مسعودی
جای اداره خیابان خیام چاپخانه اطلاعات

مستغلات

تهران پارس ـ نارمك ـ تهران نو
نیروی هوائی ـ وحیدیه
برای خرید و فروش نقد و اقساط زمین و خانه وهرگونه معاوضه به بازرگانی امینی
اول سی متری نارمك
تلفن ۹۱۰۰۹۰ مراجعه فرمائید

برای خرید و فروش اراضی عباس آباد
بخیابان روزولت بالای امجدیه ایستگاه شریف تلفن ۸۲۱۳۵۱ بازرگانی محمدی و اخوان مراجعه فرمائید.
۲۶ــ۳ ۲۸۸۷۷

هرقدر پول شرطی بخواهید
باورقه مالکیت مستقیم رجوع فرمائید لاله‌زار ۳۹۷۸۴ بنگاه کوشان
۱۰ــ۱ آ ــ ۳۵۸۴۰

نقشه ساختمان
فرازنو تلفن ۳۰۲۶۰۱
آ ــ ۳۲۱۸۵ ۱ ــ ۲۰

چند فقره پول شرطی لازم است
مبیع شمال شاهرضا و سه برابر ارزنده است آژانس رایت شاهرضا رو بروی سینمارویال ۳۲۹۷۱ ـ ۳۱۸۵۳
۱ــ۱۰ آ ــ ۳۲۶۰۱

یك دیپلمات آمریکائی طالب
یك خانه اجاره‌ای بامشخصات زیر است: نوساز ـ دارای شوفاژ سانترال ـ حیاط وسیع چهار اطاق خواب ـ دو دو حمام ـ سالن بزرك ـ اطاق ناهار خوری ـ کتابخانه واطاقهای دیگر حداکثر اجاره بها ۳۰ هزار ریال به تلفن ۵۳۴۳۱ مراجعه شود.
۱ــ۳ آ ــ ۳۶۹۱۰

مالکین محترم توجه فرمایند هرگونه املاك داخل یاخارج کوچك وبزرك داشته باشید جهة معاوضه آن به آژانس رایت مراجعه فرمائید تاطبق نظریه شما اقدام شود.
شاهرضا روبروی سینما رویال ۳۲۹۷۱ ـ ۳۱۸۵۳
۱ــ۱۰ آ ــ ۳۲۶۰۳

خریداریم
یك قطعه زمین بین ۴۰۰ تا ۵۰۰ متر در یکی از خیابانهای اصلی داودیه بدون واسطه خریداریم عصر ها به تلفن ۳۰۲۲۲۰
آ ــ ۳۱۰۳ ۳

پول
دوفقره پول بزرك با شرایط مناسب برای ساختمانهای مرغوب وتقریبا شمال موجود است بتلفن ۴۱۷۷۲ فوری مراجعه فرمائید.
آ ــ ۳۰۷۹ ۳

خریداریم
یکدستگاه عمارت نوساز شش بر ۴۵ اطاق صدمتر ببالا بابرق و آب لوله کشی درشمال شهر بقیمت در حدود پنجاه هزارتومان نقدخریداریم صبحها به تلفن ۳۱۱۳۹ مراجعه فرمائید
آ ــ ۳۱۲۷ ۳

هرقدر پول شرطی بخواهید
یا ورقه مالکیت مستقیم رجوع فرمائید لاله‌زار ۳۹۷۸۴ بنگاه کوشان
۱ــ۱۰ آ ــ ۳۷۰۲۸

اگر پولدارید
برای انجام معاملات پولی باوثیقه ملکی به نفع جنابعالی است که بوسیله بنگاه کوشان پول موجودخود رابجریان بگذارید دراین صورت مطمئن خواهید بود مواجه بافساد در معامله نشده و راحتی وآسایش خودرا از دست نخواهید داد.
تلفن ۳۹۷۸۴ بنگاه کوشان
۱ــ۲ آ ــ ۳۷۰۲۶

فروش اتومبیل

چند دستگاه جمس شورلت
کمپرسی از مدل ۵۱ تا ۵۹ نقدواقساط بفروش میرسد بازرگانی کابلی تلفن ۶۱۴۴۰
آ ــ ۳۱۹۸۵

تقویم اطلاعات

دوشنبه دوازدهم دی ۱۳۳۹
دوشنبه چهاردهم رجب ۱۳۸۰
دوشنبه دوم ژانویه ۱۹۶۱
اذان صبح: ساعت ۵ و ۲۹ دقیقه
طلوع آفتاب: ساعت ۷ و ۱۸ دقیقه
غروب آفتاب: ساعت ۱۶ و ۵۶ دقیقه

بفروش میرسد

خانه شخصی سازفروشی
بالای ۴۰ متری ایرانشهر نزدیك روزولت بمساحت ۲۱۴ متر زیربنا ۳۵۰ متر دارای ۸ اطاق برق ۱۰ آمپر وآب لوله‌کشی روکارسنك نصف نقد ونصف بازمین معاوضه میشود قیمت ۲۳۰ هزار تومان به بنگاه بازرگانی شهپر اول خیابان ایرانشهر شماره ۲ تلفن ۴۰۳۰۴ مراجعه فرمائید.
۳ ــ ۱ آ ــ ۳۰۸۹ ۳

فروش
یکباب خانه قدیمی سازبمساحت تقریبی ۱۷۰ متر نزدیك خیابان مولوی مقطوع ۲۰ هزار تومان تلفن ۵۸۷۷۲
آ ــ ۳۷۰۶۸

خانه فروشی
بمساحت یکهزار متر
بابنای دومرتبه تازه ساز ده اطاق ولوازمات نزدیك بلوار و خیابان پهلوی رجوع فرمائید لاله‌زار ۳۹۷۸۴ به: بنگاه کوشان
آ ــ ۶۸۶۲ ۳

خانه فروشی درخیابان شمیران
برده متری ماشین وارد حیاط میشود بابرق ۸ اطاق بازیرزمین قیمت ۱۰۰ هزار تومان تلفن ۳۶۸۱۰
۲ــ۲ آ ــ ۳۲۴۵۳

خانه نوساز سه مرتبه
۶ اطاق آب وبرق ۱۵۰ متر زیربنا ۴۸ هزار تومان تلفن ۳۳۱۸ ۴
۳ ــ ۱ آ ــ ۳۰۲۳ ۳

یکباب خانه
مساحت ۱۶۰ متر ۶ اطاق برق تلفن دیوترم آب لوله کشی جلو خیابان ساسان بعلت مسافرت ۱۶۰ هزار تومان بدون واسطه بفروش می رسد تلفن ۴۱۷۶۶ ـ ۸ تا ۱۲ ـ ۴ تا ۶ بعد از ظهر مراجعه شود.
۳ ــ ۱ آ ــ ۳۳۰۸۷

اجاره داده میشود

یك قطعه زمین بمساحت
۲۵۷ مترجاده پهلوی ایستگاه همایون ویك قطعه زمین زیر سلطنت آباد به مساحت ۵۰۰ متر یك دستگاه مستغلات تماما بفروش میرسد ۵ مغازه ۲ آپارتمان اجاره داده میشود به تلفن ۳۰۳۴۹۸ مراجعه شود.
۱ــ۵ آ ــ ۳۶۴۱۸

آپارتمان بسیار مدرن و زیبا
دارای شش اطاق وهال بزرك با سرویس کامل لوکس وحرارت مرکزی بالای آب گرج نرسیده به سه راه یوسف آباد خیابان بوعلی سینا کاشی ۷ باجاره داده میشود. تلفن ۸۲۰۲۶۵
۱ــ۳ آ ــ ۳۲۸۷۱

آپارتمان اجاره
یك دستگاه آپارتمان طبقه اول دارای چهار اطاق ـ زیر زمین گاراژ ـ برق وتلفن واقع در امیر آباد شمالی خیابان رستم طالبین به شماره تلفن ۸۲۲۸۹۳ مراجعه فرمایند.
۱ــ۲ آ ــ ۳۲۹۷۹

یکباب خانه دارای دو درب
از دو کوچه باقضای هشتصد متر ۱۴ اطاق وزیر زمین وسیع بابرق تلفن سایر لوازم واقع در خیابان امیر کبیر کوچه میرزا محمود برای اجاره وفروش به تلفن ۳۵۱۷۳ مراجعه.
۱ــ۲ آ ــ ۳۲۸۳

قابل توجه
محل بانك عمران و روستائی واقع در خیابان شاهرضا نزدیك چهار راه کالج دارای چند آپارتمان با برق سه فاز و شوفاژ و دوباب عمارت جنب آن و یك گیشه دو طبقه به اجاره داده میشود به تلفن ۸۳۴۱۵ صبح ها مراجعه شود.
۱ــ۵ آ ــ ۳۱۸۲۷

یکباب خانه دارای پنج اطاق
باتمام وسائل واقع در قلهك کوچه یخچال اجاره داده میشود بتلفن ۴۱۸۷۶ مراجعه شود.
آ ــ ۳۰۷۳ ۳

نوزاد

ایزد منان بآقای مرتضی معصومی وبانو فرح معصومی پسری عنایت فرمود.

تبریك

قدم نورسیده رابدوست عزیز آقای مرتضی معصومی وخانواده محترمشان تبریك میگوییم
رضا عرب

آموزشگاههای فنی

رانندگی و مکانیکی را
در اسرع وقت زیر نظر مهندس حیفانی با اتومبیلهای دوبله مدل ۶۱ بیاموزید هنرستان ایران پشت شهرداری تلفن ۳۰۲۴۰۷

تعلیم صحیح رانندگی هنر کده فنی بزرگترین آموزشگاه رانندگی و مکانیکی در خاور میانه
رانندگی را با آخرین متدعلمی به شما میآموزد و تا گرفتن گواهینامه رسمی بشما تعلیم میدهد.
هنرکده فنی بهارستان روبروی چاپخانه مجلس تلفن ۳۸۰۴۶

کلاس افشار
خیاطی با متد گرلاوین ـ گلسازی ـ کاردستی.
زیر نظر خانم افشاریان حشمت‌الدوله بین چهارراه کیوان و پیروز شماره ۱۲۴ تلفن ۴۳۱۱۸
۱ــ۵ آ ــ ۳۲۴۹۵

نقشه ساختمان
و محاسبات فنی توسط گروه مهندسین مشاور شرکت ساختمانی بتون ریز
چهارراه دروازه دولت تلفن ۶۹۴۹۵
۱ــ۱۵ آ ــ ۳۶۶۶۲

نقشه‌کشی واستخدام
درکلاس جدید نقشه کشی کاخ علم
آموزش فرهنك
که روز پانزدهم دیماه تشکیل میشود نام نویسی کنید تا مانند فارغ التحصیلان قبل فورا استخدام شوید. چهارراه دروازه دولت روبروی خیابان سعدی کاخ علم
آموزش فرهنك
۲ــ۶ آ ــ ۳۶۶۶۰

فقط با ۷۵ تومان
در ۱۲ جلسه
میتوانید دو هنر و حرفه زیبا و پرسود
(عکاسی یاپلاکسازی)
را در کلاسهای مجهز کانون هنری درخشان فرا گیرید
میدان شهناز ـ اول خیابان مهران پاساژ نکوگر
آ ــ ۳۳۱۲۱

دفترداری دوبل
دوره جدید کلاس های دفترداری دوبل از پانزدهم دیماه زیر نظر آقای اعتمادیه متخصص معروف حسابداری تشکیل میشود قبلا نام نویسی کنید شرکتها وموسسات بزرك حسابداران متخصص کاخ دانش را استخدام میکنند.
کاخ دانش
نادری ـ نرسیده بچهارراه اسلامبول

جویای کار

یك جوان لیسانسیه شیمی
باتجربه تدریس در علوم حاضر برای تدریس خصوصی است. بشماره ۱۶۶۸ راهنمای اطلاعات ویا تلفن ۶۱۵۲۰ ۵۳ داخلی مراجعه شود.

جوانی با معلومات دیپلم پنجم علمی
وتصدیق ماشین نویسی فارسی و دفترچه پایان خدمتی و سه سال سابقه کار آماده است بتلفن ۶۵۸۳۲ از ۹ تا ۱۱ صبح مراجعه نمایند.

یکنفر جوان ماشین نویس فارسی
باداشتن برك معافیت از خدمت نظام وظیفه حاضر است درموسسات دولتی و ملی مشغول کارگردد براهنمای شماره ۱۶۸۴ روزنامه اطلاعات مراجعه فرمایند.

شخصی با تحصیلات عالی
وآشنا بزبانهای فرانسه وروسی وعربی و ترکی اسلامبولی برای تشریك مساعی در فروشگاههای بزرك در بنگاههای داروئی یا موسسات توریستی (در صورت احتیاج باماشین شخصی) آماده کار میباشد.
به تلفن ۵۷۱۰۲ مراجعه شود

شخصی که دارای تحصیلات عالی
در رشته های زبان و ادبیات فارسی وزبان و ادبیات فرانسه است آماده تدریس در خانواده های محترم می باشد به تلفن ۵۷۱۰۲ مراجعه شود

جوانی ۱۶ ساله باسواد ۷
کلاس اهل آذربایجان باضامن معتبر جویای همه‌نوع کار میباشد بشماره ۱۶۸۱ دفتر راهنمای روزنامه اطلاعات مراجعه شود.

جوانی ۲۱ ساله با
معلومات در حدود سیکل اول متوسطه باداشتن گواهینامه رانندگی دوم شخصی جویای کار است لطفا بتلفن ۳۱۳۳۰ مراجعه شود.

احتیاجات زندگی

رستوران ژاله مخصوص خانواده‌ها است دارای چلوکباب مطبوع وسایر اغذیه متنوع ولذیذ ایرانی و فرنگی اول لاله‌زار نوجنب سینما متروپل تلفن ۳۲۳۳۱ ناهار کامل ۵۵ ریال

تعمیرات ساختمان خود را به
تهران تعمیر مجهزترین سازمان تعمیراتی منازل مراجعه فرمائید تلفن ۴۳۱۱۹
۲ــ۲۰ آ ــ ۳۰۵۸۹

قابل توجه
بیمارستان های محترم کشور و داروخانه ها همه رقم دستگاه تزریق سروم وارد شد.
ناصرخسرو بنگاه دانشجو تلفن ۵۷۹۸۰
۱ــ۵ آ ــ ۳۲۳۷۱

گم شده

گواهی نامه موقت پزشکی
این جانب دکتر سیدضیاالدین فرزانه بشماره ۳۰۸ ـ ۱۳ر۱۲ر۳۲ صادره از دانشگاه تبریز در شهسوار مفقودشده ازیابنده تقاضا میشود به نزدشهسوار دکتر فرزانه مراجعه ومژدگانی دریافت دارد.
آ ــ ۳۳۰۰

درتاریخ چهارشنبه هفتم دیماه
پروانه‌ای بشماره ۱۳۹۴ صادره از اداره اسلحه و مهمات ستاد بزرك ارتشتاران جهت خرید وحمل ۵ تن ماروت دربین چهار راه کالج خیابان شاهرضا میدان شهناز وحضرت عبدالعظیم مفقود نموده‌ام ازکسانیکه آنرا یافته‌اند استدعادارم بآدرس شاهرضا جنب کالج شماره ۱۵۶ شرکت مقاطعه کاری فرکار تحویل ومژدگانی دریافت دارند.
هوشنك بیات

یك برك چك شماره ۳۶۴۰۸۰
بانك صادرات شعبه دلگشا حساب ۶۰۳۰۳ دروجه حامل امضاء علی وفائی بمبلغ ۳۳ر۹۰۰ ـ ریال ویکبرك چك ۴۹۰۹۵۷ بانك صادرات بازار حساب جاری ۵۴۳۴ امضاء آقای حاج اصغر کیتی اصفهانی دروجه بانك سپه مرکز بمبلغ ۴۰ر۰۰۰ ریال مفقود گردیده اینك باطلاع عموم میرساند که دو برك چك لك فوق ازدرجه اعتبار ساقط است
حسین ذیانی

روزچهارشنبه ۷ دیماه
کیف محتوی یك جلد شناسنامه سه برك قبض گم کرده‌ام از یابنده خواهشمندم کیف و شناسنامه وقبض ها را بنشانی چهارراه رضائی جنب گرمابه اطلس مغازه محمدآقا خرازی فروش داده و مژدگانی دریافت دارد.
شعبانعلی کمالی

آگهی مزایده
شرکت ملی نفت ایران سی هزار شیشه خالی که محتوی داروهای وارده ازخارج بوده است واکنون درانبار داروئی بهداری تهران میباشد از طریق مزایده بفروش میرساند.
علاقمندان میتوانند برای دریافت برگ وپاکتهای چاپی مخصوص پیشنهادات به سازمان مهندسی وخدمات فنی خیابان شاه ـ کوچه لاله ـ اداره اجناس مازاد مراجعه نمایند.
کلیه پیشنهادات باید بانضمام قبض سپرده درپاکتهای ممهور با قید (مزایده سی هزار شیشه خالی) تا آخر وقت اداری روز پنجشنبه ۲۴ دی ماه ۱۳۳۹ باداره اجناس مازاد سازمان مهندسی وخدمات فنی تهران تسلیم شود.
پیشنهاد دهندگان میتوانند قبل از تسلیم پیشنهادات خود شیشه های خالی را درانبار داروئی بهداری تهران روئیت نمایند.
شرکت دردو یاقبول هریك یا کلیه پیشنهادات واصله آزاد است.
شرکت ملی نفت ایران
۱ــ۲ آ ــ ۳۷۰۲۴

راهنمای پزشکی اطلاعات

دکتر عنایت‌اله مکرم افشار
متخصص بیماریهای داخلی وقلب از دانشگاه کلرادو آمریکا مطب خیابان شاهرضا ـ کاخ شمالی ـ اوقات پذیرائی ۴ تا ۸ بعد از ظهر تلفن مطب ۴۴۱۴۸ ـ منزل ۴۱۳۲۵

دکتر محمد رضا مسدد
رزیدنت سابق بیمارستانهای امریکا درمان قطعی بیماری های مقاربتی دروازه دولت روبروی ساختمان فیات تلفن ۳۰۲۵۴۸ ـ پذیرائی عصرها از ساعت ۵ الی ۸ بعد از ظهر.

دکتر دانشگر
امراض مقاربتی و جلدی وسوزاك تازه وکهنه ورم پرستات ضیق مجرا سستی و بواسیر امراض زنانه و نازائی خیابان سپه مقابل پستخانه تلفن ۳۰۲۴۱۶

دکتر عباس نیك‌نژاد
متخصص از دانشگاه پاریس در بیماریهای معده ـ روده کبد ـ لوزالمعده درمان بواسیر بدون عمل فیستول ـ فیسور بامتد موثر دروازه شمیران خیابان گرامی

دکتر رفیعی
متخصص بیماریهای جهاز هاضمه از دانشگاه پاریس معده کبد، روده ـ پذیرائی ۴ تا ۸ بعد از ظهر خیابان جامی اول کوچه پاریس تلفن ۶۳۰۶۰

دکترا ـ پولوسا
متخصص بیماریهای مقاربتی مجاری ادرار و تناسلی خیابان فردوسی: لا کوچه صادق تلفن ۴۶۵۸۹ پذیرائی صبح و عصر

دکتر رحمانی
متخصص امراض اعصاب و روح از دانشگاه لندن خیابان پهلوی بالاتر از چهارراه امیراکرم تلفن ۴۵۱۱۴ پذیرائی صبح و عصر

دکتر میری ـ دکتر امیرفضلی
دکتر عفت میری: متخصص بیماری های کودکان دکتر گیتی امیر فضلی: متخصص بیماری های زنان زایمان از امریکا پذیرائی بعد از ظهر ها خیابان پهلوی نرسیده به تخت جمشید

دکتر مرتضی شریفی
متخصص امراض قلب. عروق از دانشگاه پاریس خیابان جامی ـ حیابان استخر ـ اول کوی خواجو پذیرائی عصرها ـ تلفن ۴۹۷۴۸

پلی کلنیك
دکتر صدیقی ـ دکتر مجاهدی
رزیدنت سابق بیمارستانهای آمریکا بیماری‌های داخلی اطفال مقاربتی ترك تریاك وسایر مواد مخدره ترك الکل مجهز به دستگاه های رادیوسکپی و اتروسل ترابی (بخور پنی‌سیلین و غیره) دیاترمی
پذیرائی بعداز ظهر ها و ایام تعطیل وشبها تا صبح خیابان شاه روبروی مسجد سجاد شماره تلفن ۴۹۵۲۶

دکتر معانی
امراض مقاربتی ـ مجاری ادرار ـ معالجه سوزاك تازه و کهنه ـ ورم پروستات و سستی و ناتوانی ـ ضیق مجرا امراض زنانه خیابان فردوسی مقابل بانك ملی مرکز

کلنیك فیزیوتراپی دکتر خطیبی
مجهز بکامل ترین وسایل برقی جهت دردها و عوارض بعد از اعمال جراحی وشکسته بندی ـ فلجی‌ها ـ درد های رماتیسمی ـ بیماری جلدی ـ چاقی های موضعی. اکسیژن ترابی شبانه روزی جهت بیماران همکاران محترم آماده است.
خیابان پهلوی پائین تر ازسه راه شاه تلفن ۴۱۷۷۶

علاج قطعی بواسیر
بدون عمل جراحی
دکتر ابراهیم سعید
خیابان قاآنی ـ شماره ۱۰۰

آگهی های کوچك

نقشه برداری
املاك واراضی تلفن ۳۰۲۶۰۱
۱ــ۲۰ آ ــ ۳۲۱۸۷

لامیدال
تخته مصنوعی رویه پلاستیك سیاه سفید ـ عنابی ـ افراموجی موجود خیابان رقائیل شماره ۶۸ تلفن ۴۴۱۱۰
آ ــ ۳۶۹۶۰

امشب بکدام سینما میروید؟

سینماهای درجه یك

سینما آسیا (تلفن: ۴۳۹۰۹)
دیدار در جهنم (نیمه رنگی ـ دوبله بفارسی) باشرکت: توتو ـ ماریافرو. شروع: ۱۱ صبح ـ ۳ ـ ۵ ـ ۷ ـ ۹ بعد از ظهر.

سینما امپایر (تلفن: ۶۷۲۵۲)
نگاه کن. ناخنك نزن (سینما ـ سکوپ ـ دوبله بفارسی) باشرکت: چلوآلونسو. اگوتونیاتسی شروع: ۱۰ و نیم صبح ـ ۳ ـ ۵ ـ ۷ ـ ۹ بعد از ظهر

سینما ایران (تلفن: ۳۶۳۵۴)
آرامش قبل از طوفان باشرکت: ملك مطیعی ـ فرانك. شروع: ۱۰ ونیم صبح ـ ۲ ـ ۴ ـ ۶ ـ ۸ ـ بعداز ظهر.

سینما پلازا تلفن ۴۴۲۵۵
سرزمین ناشناس (سینما سکوپ ـ دوبله بفارسی) با شرکت: جك موهانی ویلیام رینولدز. شروع ۱۰ و نیم صبح ـ ۳ ـ ۵ ـ ۷ ـ ۹ بعد از ظهر

سینما تخت جمشید (تلفن: ۴۳۵۵۰)
پله پنجم (وایدا اسکرین ـ رنگی) باشرکت: ری میلاند ـ گریس کلی. شروع: ۳ ـ ۵ ـ ۷ ـ ۹ بعد از ظهر.

سینما حافظ (تلفن: ۳۴۰۷۴)
دیدار در جهنم (نیمه رنگی ـ دوبله بفارسی) باشرکت: توتو ـ ماریافرو. شروع: ۱۰ر۳۰ صبح ـ ۲ر۳۰ ـ ۴ر۳۰ ـ ۶ر۳۰ ـ ۸ر۳۰ بعد از ظهر.

سینما دنیا (تلفن: ۳۳۸۱۲)
سامپو (سینما سکوپ ـ رنگی دوبله بفارسی) شروع: ۱۰ و نیم صبح ـ ۲ و نیم ـ ۴ و نیم ـ ۶ و نیم ـ ۸ و نیم بعد از ظهر

سینما رادیوسیتی (تلفن: ۴۳۳۲۰)
مجلس اشراف (ویستاویژن ـ رنگی ـ دوبله بفارسی) باشرکت کریس کلی ـ فرانك. سیناترا شروع: ۱۰ و سه ربع صبح ـ ۳ ـ ۵ ـ ۷ ـ ۹ بعداز ظهر

سینما مارکس (تلفن: ۳۴۱۶۹)
لژیون های کلئوپاتر (سینما سکوپ ـ رنگی ـ دوبله بفارسی) با شرکت: لیندال کریستال ـ ژرژمارشال. شروع: ۱۰ر۳۰ صبح ـ ۲ر۳۰ ـ ۴ر۳۰ ـ ۶ر۳۰ ـ ۸ر۳۰ بعد از ظهر.

سینما سعدی (تلفن: ۳۶۴۶۸)
حمله کوریل آغاز میگردد (سینما سکوپ ـ دوبله بفارسی) باشرکت: لینووانتورا ـ بلاداروی شروع: ۱۰ر۳۰ صبح ـ ۱۲ر۳۰ ـ ۲ر۳۰ ـ ۴ر۳۰ ـ ۶ر۳۰ ـ ۸ر۳۰ بعداز ظهر

سینما سهیلا (تلفن: ۳۶۴۲۴)
نگاه کن. ناخنك نزن (سینما سکوپ ـ دوبله بفارسی) با شرکت: چلوآلونسو ـ آکوتونیاتسی ـ شروع ۱۰ر۳۰ صبح ـ ۲ر۳۰ ـ ۴ر۳۰ ـ ۶ر۳۰ ـ ۸ر۳۰ بعد از ظهر

سینما مولن روژ (تلفن: ۳۰۳۰۳۰)
آخرین قطار از گن هیل (ویستاویژن ـ رنگی ـ دوبله بفارسی باشرکت: آنتونی کوئین ـ کرك داگلاس شروع: ۱۰ر۳۰ صبح ـ ۳ ـ ۵ ـ ۷ ـ ۹ بعد از ظهر.

سینما میامی (تلفن: ۳۷۳۴۹)
آرامش قبل از طوفان باشرکت: ملك مطیعی ـ فرانك. شروع: ۱۰ر۳۰ صبح ۲ر۳۰ ـ ۴ر۳۰ ـ ۶ر۳۰ ـ ۸ر۳۰

سینما نباگارا (تلفن: ۶۵۳۰۷)
لژیون های کلئوپاتر (سینما سکوپ ـ رنگی ـ دوبله بفارسی) با شرکت: ژرژمارشال ـ لیندا کریستال. شروع: ۱۰ر۳۰ صبح ـ ۲ر۳۰ ـ ۴ر۳۰ ـ ۶ر۳۰ ـ ۸ر۳۰ بعد از ظهر.

سینما آریا (تلفن: ۳۷۹۵۶)
سرنوشت یك انسان دوبله بفارسی باشرکت: سرگئی باندارچوك شروع: ۱۰ر۳۰ صبح ـ ۱۲ر۳۰ ـ ۲ر۳۰ ـ ۴ر۳۰ ـ ۶ر۳۰ ـ ۸ر۳۰ بعداز ظهر

سینما المپیا (تلفن: ۶۵۷۹۸)
صفر علی باشرکت: شهین ـ ژاله ـ وحدت. شروع: ۲ر۳۰ ـ ۴ر۳۰ ـ ۶ر۳۰ ـ ۸ر۳۰ بعدازظهر

سینما ایفل (تلفن: ۴۰۱۱۶)
سامپو (سینما سکوپ ـ رنگی ـ دوبله بفارسی) شروع: ۳ ـ ۵ ـ ۷ ـ ۹ بعد از ظهر

سینما برلیان (تلفن: ۳۳۵۳۵)
آخرین قطار از گن هیل (ویستاویژن ـ رنگی ـ دوبله بفارسی باشرکت: آنتونی کوئین ـ کرك داگلاس شروع: ۱۰ر۳۰ صبح ـ ۲ر۳۰ ـ ۴ر۳۰ ـ ۶ر۳۰ ـ ۸ر۳۰ بعد از ظهر.

سینما تهران (تلفن: ۳۸۱۶۹)
آرامش قبل از طوفان باشرکت: ملك مطیعی ـ فرانك. شروع: ۳ ـ ۱ صبح ۲ر۳۰ ـ ۴ر۳۰ ـ ۶ر۳۰ ـ ۸ر۳۰

سینما اسکار (تلفن: ۴۵۷۹۷)
آخرین قطار از گن هیل (ویستاویژن ـ رنگی ـ دوبله بفارسی باشرکت: آنتونی کوئین ـ کرك داگلاس شروع: ۹ر۳۰ صبح ـ ۲ ـ ۴ ـ ۶ ـ ۸ بعد از ظهر.

سینما پارك (تلفن: ۳۹۶۳۷)
همه از یك قماشیم (دوبله بفارسی) باشرکت: شمی کاپور ـ آمیتا. شروع: ۱۰ر۳۰ صبح ـ ۲ر۳۰ ـ ۴ر۳۰ ـ ۶ر۳۰ ـ ۸ر۳۰ بعد از ظهر

سینما چارلی (تلفن: ۶۸۴۶۱)
غول (رنگی) با شرکت: جیمزدین راك هودسن ـ الیزابت تایلور شروع ۱۰ر۳۰ صبح ـ ۲ر۳۰ ـ ۵ر۳۰ ـ ۸ر۳۰ بعد از ظهر

سینما دیانا (تلفن: ۴۲۰۱۰)
آرامش قبل از طوفان باشرکت: ملك مطیعی ـ فرانك. شروع: ۱۰ر۳۰ صبح ـ ۲ر۳۰ ـ ۴ر۳۰ ـ ۶ر۳۰ ـ ۸ر۳۰

سینما رویال (تلفن: ۴۹۷۸۵)
لژیون های کلئوپاتر (سینما سکوپ ـ رنگی ـ دوبله بفارسی) با شرکت: لیندال کریستال ـ ژرژمارشال. شروع: ۱۰ر۳۰ صبح ـ ۳ ـ ۵ ـ ۷ ـ ۹ بعد از ظهر.

سینما زهره (تلفن: ۳۰۴۸۰۸)
آخرین قطار از گن هیل (ویستاویژن ـ رنگی ـ دوبله بفارسی باشرکت: ۱۱ صبح ـ ۱½ ـ ۳½ ـ ۵½ ـ ۷½ بعد از ظهر

سینما کریستال (تلفن: ۳۷۶۷۵)
آخرین قطار از گن هیل (ویستاویژن ـ رنگی ـ دوبله بفارسی باشرکت: آنتونی کوئین ـ کرك داگلاس شروع: ۱۰ر۳۰ صبح ـ ۲ر۳۰ ـ ۴ر۳۰ ـ ۶ر۳۰ ـ ۸ر۳۰ بعد از ظهر.

سینما متروپل (تلفن: ۳۹۴۱۰)
سرزمین ناشناس (سینما سکوپ ـ دوبله بفارسی) با شرکت: جك موهانی ویلیام رینولدز شروع: ۱۰ر۳۰ صبح ـ ۲ر۳۰ ـ ۴ر۳۰ ـ ۶ر۳۰ ـ ۸ر۳۰ بعد از ظهر

سینما همای (تلفن: ۴۳۱۶۹)
سرزمین ناشناس (سینما سکوپ ـ دوبله بفارسی) با شرکت: جك موهانی شاون اسمیت. شروع: ۱۰ر۳۰ صبح ـ ۲ر۳۰ ـ ۴ر۳۰ ـ ۶ر۳۰ ـ ۸ر۳۰ بعد از ظهر

سینماهای درجه دو

سینما پردیس
ضربه طبل باشرکت: آلن لاد. شروع: ۱۰ر۳۰ صبح ـ ۲ر۳۰ ـ ۴ر۳۰ ـ ۶ر۳۰ ـ ۸ر۳۰ بعداز ظهر

سینما تاج (تلفن: ۳۳۰۶۴)
آخرین باری که پاریس رادیدم (رنگی) با شرکت: وان جانسون ـ الیزابت تایلور. شروع: ۱۰ر۳۰ صبح ـ ۲ر۳۰ ـ ۴ر۳۰ ـ ۶ر۳۰ ـ ۸ر۴۵ بعداز ظهر

سینما سیلوانا (تلفن: ۳۳۷۷۷)
ستارگان میدرخشند باشرکت: پوران ـ ملك مطیعی. شروع: ۲ر۳۰ ـ ۴ر۳۰ ـ ۶ر۳۰ ـ ۸ر۳۰ بعداز ظهر

سینما فردوسی (تلفن: ۳۵۷۸۴)
پمپئی در آتش (سینما سکوپ ـ رنگی دوبله بفارسی) با شرکت استیوریوز شروع: ۹

مردم حرف میزنند

از ساعت ٦ تا ۷٫۳۰ بعدازظهر
شماره تلفن ۳۰۰۱۱ ـ ۲٦ داخلی

دخترم لای کتاب را باز نکرده !

*دخترم در کلاس ششم دبیرستان نادر درس میخواند امتحانات ثلث اول در تمام مدارس تمام شده ولی‌دراین مدرسه بعلت نداشتن معلم هنوز بچه‌ها لای کتاب راباز نکرده‌اند مثل اینکه این‌دبیرستان امتیاز فرهنگی هم ندارد خواهشمندم بنویسید تاوزارت فرهنك متوجه موضوع باشد .

بانو ایران ـس

***

همسایه‌ام بخواند ...

*دیشب وقتی پسربچه (نوکر) همسایه‌ام را دیدم که کنار جوی آب ایستاده و یك انبار ظرف چرب در کنار دارد و از سرما چمباتمه زدهو گریه میکرد بخدا دلم ریش شد ، شما این موضوع‌را بنویسید شاید همسایه ماآنرا بخواندو این‌بچه راکه از امین آباد آورده اینقدر آزار ندهد . اسمم راهم نمی گویم چون ممکن است فردا همسایه‌ام تامرا دید اخمهایش را در هم کند و میانه ما بهم بخورد منکه هرچه باو گفته‌ام بخرجش نرفته .

***

دبیرستان رازی بخاری نفتی ندارد

*طبق دستور وزارت فرهنك می‌بایست تمام مدارس از بخاری نفتی استفاده کنند با این وصف دبیرستان ما فاقد بخاری نفتی است و برای گرمای کلاسها از بخاری ذغال سنگی استفاده میکنند روی این اصل همیشه فضای دبیرستان ماپر از دود است ، یك دودخفه کننده و خطرناك ، لازم است وزارت فرهنك ووزارت بهداری باین موضوع توجه کنند .

از طرف دانش آموزان دبیرستان رازی
عـر

***

جنگلهای آمازون کشف شده

*چرا جنگل های آمازون تاکنون کشف نشده‌است ؟

قاسم جوادی

ـچندی پیش برادران امیدوار مشاهدات خود را درجنگلهای آمازون در گاردن پارتی موسسه اطلاعات برای مردم بازگو کردند این دو برادر میگویند قسمت اعظم جنگلهای آمازون کشف شده منتها بعضی نقاط آن بعلت وجود مورچه‌های آدم خوار و حیوانات درنده بسیار خطرناك و غیر قابل عبور میباشد وسیاحان جرات پیش روی ندارند .

***

پست مشهد دیر میرسد

باعلم باینکه روزانه دو سرویس قطار بین مشهد ـ تهران و بالعکس دائر است چرا پست‌دیربتهران میرسد ؟

همایون محمد

***

درمیدان اعدام باجه بلیطفروشی نیست

* شرکت‌واحد در خیابان مولوی از میدان اعدام‌تاچهارراه مولوی دریکطرف خیابان باجه بلیط فروشی ندارد .

گیتی ـعشقی

ـ شرکت‌واحد در این مورد اقدام میکند .

***

بازرسها باید سرزده بازرسی کنند

* نزدیك ظهر بودازخیابان بهار میگذشتم متوجه‌شدم که‌مغازه‌ها همه بسته است ! تعجب کردم ، فکر کردم اتفاقی رخ داده‌است‌قدری‌که پائین‌ترفتم دیدم که بازرسان شهرداری مشغول رسیدگی و جریمه کردن گران فروشان هستند آنوقت تازه دستگیرم شد که چرا مغازه های بالا تر بسته‌اند !

شهرداری باید این موضوع را پیش‌بینی میکرد و طوری بازرس به محل می‌فرستاد که رندان متوجه نشوند .

بهمن‌جعفری

***

آموزشگاه‌های پرستاری و بهیاری درایران

* بجز آموزشگاه‌های پرستاری شیراز وشاهدخت‌اشرف پهلوی برای طی دوره پرستاری چه آموزشگاه هائی وجود دارد ؟

شهین ـ مـل

ـغیر از آموزشگاه هائی که شما نامبرده‌اید ، آموزشگاه های پرستاری رضاشاه کبیر (در شهرری) ،جوردن (درمشهد) و شرکت‌نفت در آبادان وجود دارد که شما می‌توانید برای طی دوره پرستاری بیکی‌از آنها رجوع کنید غیر از آموزشگاه های پرستاری چند آموزشگاه بهیاری نیز در تهران و شهرستانها وجوددارد .

بازی خطرناك ملك سعود

بقیه‌از صفحه ٦

کمك تا چیزی دریافت میداشت .

دو سال قبل ، اندکی پس از «بازنشستگی» خود ، ملك سعود کوشید تا دو باره قدرت سلطنتی‌را بر قرار سازد . او به مسافرت در کشور پرداخت و دست به بذل و بخشش در میان رعایای بدوی و چادر نشین خویش زد . دراین راه بازرگانانی که برنامه صرفه‌جوئی امیر فیصل بکارشان لطمه زده بود از سلطان جانبداری می کردند . یك مبارزه مطبوعاتی آغاز شد و آنطور که می گویند این مبارزه از جانب ملك سعود تقویت می شد و تقاضای انتخابات و برنامه های عمرانی و یك سلسله اصلاحات‌دیگر می گردید . هدف ملك سعودظاهرا آن بود که «شورای مشورتی» فرمایشی را به صورت یك مجمع انتخاباتی در آورد واز طریق آن کابینه فیصل را که در آن زمان تنها قوه اجرائیه کشور بشمار می رفت تحت الشعاع قرار دهد .

روابط دو برادر بوخامت می گرائید . اخیرا فیصل تصمیم به استعفا گرفته بود ولی از جانب موافقین خویش هم در داخل‌خاندان سلطنتی وهم در خارج از آن‌تشویق می شد که مقاومت کند .

اکنون فیصل بر کنار شده و مسئله اساسی عبارت از این است که تا چه مدت سلطان سعودی‌قادر خواهد بودمردان جوان وبرجسته‌ای را که علیه بردار بدور خود جمع کرده تحت نفوذ وسلطه شخصی خویش نگاهدارد .

(نیویورك هرالد تریبون)

قهرمان اول

قهرمانی وقهرمان‌شدن درانحصار میدانهای ورزشی نیست بلکه‌هرکس یا هرمؤسسه‌ای میتواند درکار خود با بدست‌آوردن پیروزی قهرمان‌شود ومدال‌طلا را زیب سینه خود سازد کارخانجات روغن‌نباتی شاه‌پسند در گاردن‌پارتی سازمان‌کمك‌کودك بابدست‌آوردن عنوان پرفروشترین غرفه مفتخر بدریافت مدال‌طلا گردید . ووالاحضرت شمس پهلوی طی‌مراسمی مدال‌طلای گاردن‌پارتی را بسینه مدیرعامل کارخانجات شاه‌پسند نصب فرمودند. درگاردن‌پارتی سازمان‌کمك‌کودك باوجود آنکه برای تهیه غذا وپذیرائی از مهمانان غرفه‌های متعددی وجودداشت لیکن غرفه شاه‌پسند باتهیه یازده نوع غذای متنوع‌که مقابل چشم مهمانان باروغن‌شاه‌پسند تهیه میگردید برتمام غرفه‌های دیگر درفروش پیشی گرفت و عنوان پرفروشترین غرفه را بدست‌آورد و مدال‌طلا گرفت .

موفقیت غرفه شاه‌پسند مرهون مرغوبیت وطعم خوب و عطر مطبوع شاه‌پسند بود ودرحقیقت این روغن شاه‌پسند است که چنین موفقیت بزرگی را بدست آورده است .

آفرین بر شاه پسند پیروز قهرمان اول و برنده مدال طلا

سخنرانی سناتور دکتر متین دفتری در دانشگاه برلن در مورد :

اصول قواعداسلام در روابط بین‌المللی

*** عقیده یك استاد آلمانی : جای تعجب است که باوجود تعالیم اسلام، غرب‌رامترقی و شرق را عقب مانده بخوانند**

*** دستور جلسات کنفرانس آینده بین‌المجالس‌درکمیته اجرائیه تعیین شد**

آقای سناتور دکتر متین دفتری روز جمعه گذشته از مسافرت‌نوزده روزه خود باروپا بتهران بازگشت.

آقای دکتر متین دفتری که عضو کمیته اجرائیه بین المجالس است‌ودرکنفرانس‌بین‌المجالس‌امسال در توکیو باین سمت برگزیده شد در سفر اخیر در جلسات کمیته مذکور در ژنو شرکت کرد.جلسات کمیته اجرائیه بین المجالس پنج روز طول کشید و در این جلسات پیرامون دستور کار کنفرانس‌آینده بین المجالس که‌در بروکسل‌تشکیل خواهد گردید بحث شد.

مهمترین موادی که برای دستور کار کنفرانس آینده تعیین گردیده عبارتست از اینکه تما مدول در روابط بین خود بایستی رعایت‌حقوق و اصل احترام متقابل را بکنند تا در صلح جهان اخلال نشود و ماده دیگر دستور کنفرانس آینده‌حدود و حقوق اقلیت های مجالس مقننه تعیین شد.

آقای دکتر متین دفتری سپس بدعوت دانشگاه برلن باین شهر عزیمت کرد. در برلن از طرف شهرداری از وی استقبال گردیدو ضیافتی ترتیب داده شد که ویلی برانت شهردار معروف این شهرنیز در آن حضور داشت.

آقای دکتر متین دفتری در دانشگاه برلن در موضوع اسلام و حقوق‌بین المللی کنفرانس هائی داد و در سخنرانی خود اصول و قواعد دین اسلام را در روابط بین المللی و تحولات آن را در طی تاریخ تشریح کرد وی مخصوصا این مطلب را مورد بحث قرار داد که چگونه در قرن نوزدهم استعمار از ارفاقهائی که سلاطین مسلمان‌به پیروی از تعالیم اسلام در باره مسیحیان‌سابقا کرده‌بودندسوءاستفاده میکرد وحقوق بین‌المللی رادر واقع فقط‌به ممالك اروپائی تخصیص داده بودند .

آقای دکتر متین دفتری دریکی از سخنرانی های‌خود در باره وضع حقوق بین الملل در حال حاضر گفت :

در عصر حاضر که زنجیر های استعمار گسیخته شده است حقوق بین الملل دارد تعمیم پیدا میکند و کمیسیونی که خود من عضو آن هستم بدستور سازمان ملل متحد مشغول تدوین حقوق بین الملل جهانی است .

در این جلسه یکی از استادان آلمانی از ناطق تجلیل کرد ومتذکر شد که پس‌از استماع‌این سخنرانی و وقوف بر اصول افکار عالیه‌اسلام جای تعجب است که غرب را مترقی ومشرق زمین راعقب مانده‌میخوانند.

آقای دکتر متین دفتری پس از باز گشت از اروپا در سر راه خود دو روز در عراق توقف کرد و پس از زیارت‌عتبات‌مقدس‌به تهران‌مراجعت نمود .

ما حاضریم بخدمت سربازی برویم

بطوریکه در شماره گذشته اطلاع دادیم روز شنبه مراسم قرعه کشی مشمولین دیپلمه متولـد۱۳۱۶ تا ۱۳۱۹ در باغشاه انجام گرفت. در قرعه کشی پریروز پنجهزارودویست و هفت‌نفر از مشمولین‌دیپلمه‌شرکت کرده بودند که از این میان سه هزار نفر بقید قرعه انتخاب شدند که هزار نفر از آنان‌امروزبخدمت اعزام شدند و بقیه در دوگروه‌هزار نفری در اردیبهشت و شهریور ماه سال آینده بخدمت‌اعزام‌خواهندشد.

شکوه مشمولین

شب یکشنبه گذشته یعنی پس از انجام مراسم قرعه کشی‌جمعیتی از مشمولین که بقید قرعه برای اردیبهشت و شهریورماه‌سال آینده انتخاب شدند به روزنامه اطلاعات آمدند و در مورد نحوه قرعه‌کشی شکایت داشتند .

چون تعداد مشمولین زیاد بوداز میان خود چند نفر نماینده تعیین کردند و نمایندگان مشمولین در تالار هیئت تحریریه‌مدیر موسسه اطلاعات و چندتن از نویسندگان را ملاقات و مطالب خودرا درمیان گذاشتند .

این مشمولین میگویند ما متولد ۱۳۱۶ تا ۱۳۱۹ هستیم که برای شرکت در قرعه کشی ثبت نام کرده بودیم در این قرعه کشی به دو هزار نفر از ما برك‌آماده‌بخدمت داده شد تا در اردیبهشت‌و شهریور ماه سال آینده برویم . باین‌ترتیب نه تنها ما از چهار تا هشت ماه بلاتکلیف و سرگردان هستیم‌بلکه حق شرکت در کنکور سال آینده را هم نداریم .

نمایندگان مشمولین همچنین میگفتند با توجه باینکه برك آماده بخدمت ما چهار ماهه و هشت‌ماهه میباشد ادارات و موسسات از استخدام ما خودداری میکنند و آنهائی هم که اکنون مشغول کار هستند نمیتوانند با این برگهای آماده بخدمت بسرکار بازگردند . بااین ترتیب مابايد ماهها بدون‌هیچ کاری سربار اجتماع و پدر و مادر خود باشیم .

این مشمولین‌میگفتند ماهم‌اکنون حاضر هستیم بخدمت مقدس‌سربازی برویم ولو اینکه گروهبان‌بشویم و در عوض اقلا یکسال از عمر ما عاطل و باطل نخواهد ماند.

موافقت نظام وظیفه

چون مطالب مشمولین منطقی‌بنظر رسید خاصه در مورد بی تکلیفی‌چند ماهه آنها و اینکه موسسات نمی ـ توانند آنها را قبول کنند موضوع از طرف روزنامه اطلاعات تعقیب گردید بدین ترتیب که نظریات و شکایات و پیشنهادات مشمولین باطلاع مقامات مربوطه نظام وظیفه وستاد بزرك ارتشتاران رسید وچون نظر متصدیان امر ایجاد تسهیلات و رفاه حال عامه میباشد قرار شد در مورد مشمولینی که برك آماده بخدمت چهار یا هشت ماه در دست دارند اعلامیه‌ای صادر شود که موسسات و ادارات برك‌آماده‌بخدمت را بمنزله معافیت موقتی تلقی کرده‌و از ادامه کار این مشمولین‌جلوگیری ننمایند اعلامیه مذکور امروز از طرف اداره نظام وظیفه منتشر گردید که جداگانه باطلاع خوانندگان محترم میرسد.

نظر مقامات نظام وظیفه

امروز خبرنگار ما با تیمسار دریابان ازشیروانی و تیمسارسرتیپ اکبر ناصر معاون اداره نظام‌وظیفه عمومی تماس گرفت و در این مورد اطلاعاتی کسب کرد . تیمسارسرتیپ ناصر گفت امسال نزدیك به ده‌هزار نفر مشمول دیپلمه داشتیم که بیش از چهار هزار نفر از آنان که‌متولد ۱۳۱۲ تا ۱۳۱۵ بودندوژتون‌شرکت در قرعه کشی در دست داشتند به فرمان شاهنشاه معاف شدند و از بقیه‌مشمولین که‌درحدود پنج هزار و دویست نفر بودند هزار نفر بقید قرعه انتخاب و بخدمت اعزام شدند و بیش‌از دو هزار نفر نیز برك عدم اصابت قرعه دریافت داشتند و تنها دو هزار نفری که بقید قرعه‌انتخاب شدند تا در اردیبهشت و شهریور ماه‌سال ۱۳۴۰بخدمت بروندشکایت دارند ، عده‌ای از این مشمولین‌می گویند خوبست قرعه کشی هرچهار ماه یکبار تکرار گردد تا از میان کلیه مشمولین مورد بحث یکهزار نفر انتخاب شوند در حالیکه اگر ما میخواستیم چنین کنیم بجای دو هزار نفری که‌باید حداکثر هشت ماه دیگر بخدمت بروند و اکنون ناراضی هستند پنجهزارنفر ناراضی داشتیم درهر حال‌اخذ چنین‌تصمیمی با نظر مقامات مربوطه ارتشی بوده است .

امروز برای استفاده‌از بورس مزبور باروپا عزیمت کرد .

والاحضرت اشرف‌پهلوی

بقیه از صفحه اول

و تعداد اطاقهائی‌که‌در دست‌ساختمان میباشد بعرض رسانید .

خانم قمر ناصر در گزارش خود گفت : این بیمارستان با همت‌عده‌ای از نیکو کاران در دست ساختمان است و سعی خواهد شد که یکی از مجهز ترین بیمارستانهای پایتخت شود ،دراین بیمارستان کودکان یتیم وبی سرپرست تحت معالجه ومداوا قرار خواهند گرفت .

قطعه زمین بیمارستان را آقای ارباب تفتی مجانا در اختیار خانم ناصرگذاشته‌است‌ومساحت‌بیمارستان ۲۲ هزار متر مربع است‌که ۱۲هزار متر آن زیر بنا میباشد وتاکنون قسمت اعظم ساختمان بیمارستان تمام شده است والاحضرت‌شاهدخت اشرف پهلوی در خاتمه بازدید از ماکت ساختمان که توسط مهندسین آلمانی تهیه شده بود دیدن کردند و اظهار امید واری نمودند که هرچه زودتر باپشتکار و فعالیت خانم ناصر کار ساختمان بیمارستان تمام شود. سپس والاحضرت از طرحهای مختلف و گنجایش بیمارستان سئوالاتی کردند که خانم ناصر به این سئوالات پاسخ داد .

تشکیل کمیته‌های بررسی اقتصادی وبازرگانی

بدستور آقای دکتر پورهمایون وزیر بازرگانی بمنظور رسیدگی‌به امور کلی اقتصادی و بازرگانی کمیته هائی‌بشرح زیر در وزارت بازرگانی تشکیل گردید :

کمیته فنی تشویق و توسعه صادرات. کمیته‌بررسی های‌اقتصادی. کمیته فنی قرار داد ها .

در کمیته فنی توسعه و تشویق صادرات این آقایان شرکت دارند. دکتر احمد علی شیبانی مدیر کل بازرگانی ـ دکتر هادی هدایتی مشاور آن وزارتخانه ـ هدایت اله مصدقی‌بازرس‌وزارتی‌ـ صورا‌سرافیل مدیر کل سابق وزارت بازرگانی و حسین صدر الحافظی ـ دکتر نهاوندی مشاور شورای عالی‌اقتصاد، مافی رئیس اداره نظارت‌بر صادرات.

در کمیته بررسی های اقتصادی این آقایان شرکت دارند : دکتر عبدالرضا عدل طباطبائی دانشیار دانشکده حقوق . دکترعبدالعلی جهانشاهی دانشیار دانشکده حقوق دکتر مهرکار رئیس اداره آمار و اطلاعات. دکتر سادات‌تهرانی‌مشاور شورایعالی اقتصاد . دکترجهانگیر هاشمی مشاور دبیر خانه شورای عالی اقتصاد .

کمیته فنی قرار داد ها نیز از آقایان زیر تشکیل میشود :

دکتر غفاری‌مدیر کل بازرگانی خارجی ـ دکتر صقری دانشیار دانشکده حقوق دکتر حجت رئیس اداره امور قرار داد ها ـ ذهبی و نشوات مشاورین بانکملی .

استفاده از بورس مخصوص مواد قرائتی یونسکو

سازمان علمی‌و فرهنگی وتربیتی ملل متحد دو بورس مطالعه در باره مواد قرائتی مربوطه‌به تازه باسوادان در اختیار وزارت فرهنك گذارده است .

از طرف وزارت فرهنك آقای علی آسائی معاون اداره کل‌نگارش وآمار برای استفاده از این بورس انتخاب و معرفی گردید . وی‌صبح

امسال بابانوئل بتهران آمده

بقیه از صفحه اول

غریبی که هرگز در عمر طولانی‌خود با آنها مواجه نشده بودند دچاریك نوع شگفتی شده و هنگامیکه من بدیدنشان رفتم سخت سرگرم بحث دربار ه‌نوع وجنس حیوانات ،قدرت، خرابکاری وو ... آنها بودند .

بالاخره بعد از خاتمه دادن باین بحث پر سر و صدا با هم بخیابان آمدیم و پیر مردان ۱۲۰ ساله در خیابان لاله‌زار براه افتادند ... هنوز چند قدمی راه نسپرده بودیم که جماعتی از مردم خیابان اطراف پیر مردان حلقه زده و با اشاره و ایماو گاهی خنده راجع به پیر مردان صحبت میکردند . . . یکی می ـ گفت : امسال راست و حسابی بابانوئل بتهران اومده ... دیگری میگفت : بنازم روغن کرمانشاهی که چه قوت و قدرتی داره . . . محمد عرب زاده که فوق العاده‌شوخ و بقول بعضیها خوش مشرب است بمحض شنیدن این جمله برگشت و گفت : خدا بعمرتون برکت‌بده... روغن کرمانشاهی ما را نساخته کار وزحمت ونون‌گندم استخونهامانرا سفت وسخت کرده . . . بالاخره کار بحث و گفتگو بالا گرفت وعده تماشاچیان بقدری زیاد شد که نزدیك بود عبور و مرور در اوایل خیابان لاله‌زار متوقف شود .ناچار پیر مردان ۱۲۰ ساله بدون اینکه موفق شوند از اسلامبول هم دیدنی بکنند به مهمانخانه مراجعت کردند.

آمادگی برای مسابقه

پیر مردان ۱۲۰ ساله کاشی از امروز خود را برای شرکت‌درمسابقه پیاده‌روی آماده میکنند . آنها همانقدر بقدرت پا های آهنین خود امیدوارند که ما بطلوع و غروب خورشید در هر بامداد ... وقتی از آنها سئوال کردم که در مسابقه پیاده روی چگونه با حریفان جوان خود مقابله خواهند کرد ؟ محمد عرب زاده گفت : اسب تازی دوتك رود بشتاب ـ شتر آهسته میرود شب وروز ... ما تند راه نمیرویم ولی تا آخر مسابقه در کنارجوانان ۲۰ ساله وبچه های امروزه خواهیم بود.

پاسخ بخوانندگان

عده‌ای از خوانندگان عزیز ما با تلفن و نامه از ما سئوال کرده‌اند که‌مگر مسابقه‌پیاده روی«کلاسمان» ندارد و سن وسال در آن مطرح نیست که پیر مردان ۱۲۰ ساله را هم در آن شرکت داده‌اید ؟ باطلاع خوانندگان عزیز میرسانیم که مسابقه پیاده روی مانند اغلب مسابقات دارای سه « کلاسمان » میباشد . دوره خردسالان ، دوره بزرگسالان ـ دوره بانوان ... و کلاسمان دیگری که مانند مسابقه کشتی یا بوکس باشد وجودندارد چون مسابقه پیاده روی موسسه اطلاعات مخصوص بزرگسالان‌ترتیب داده شده بنابر این کلیه افراد از ۱۷ سال ببالا می توانند بدون هیچگونه مانعی در آن شرکت جویند.

روز مسابقه

دو روز قبل اعلام شد که‌مسابقه مقدماتی پیاده روی موسسه‌اطلاعات در روزپنجشنبه خواهدبود وداوطلبان با در دست داشتن معرفی نامه باید درمیدان ۲۴اسفند حضوربهمرسانند تا بوسیله اتومبیل بابتدای جاده‌ساوه محل‌برگزاری مسابقه‌حرکت‌نمایند. ولی طی این دو روز عده زیادی از شرکت کنندگان تقاضا کرده‌اند که تاریخ شروع مسابقه بصبح‌روز جمعه ۱۶ دیماه موکول گردد . با اینکه در این روز سرویس ورزشی برنامه دیگری در پیش داشت‌ترتیبی داده شد که مسابقه مقدماتی روز جمعه برگزار شود.

از داوطلبان مسابقه پیاده روی خواهش میشود روز جمعه ساعت ۹ صبح در میدان ۲۴ اسفند حضور پیدا کرده و برای شرکت درمسابقه خود را آماده نمایند .

ر ـ اعتمادی

دعوت از وزیر سابق دادگستری

ساعت ۵ بعد از ظهر دیروز بنا بر دعوت قبلی که از طرف اهالی نارمك از آقای دکتر هدایتی وزیر سابق دادگستری بمناسبت افتتاح مسجد شیلاتی واقع در نارمك بعمل آمده بود با حضور جمعی از رجال و اهالی نارمك ایشان مسجد مذکور را افتتاح نمود . اهالی از خدمات آقای دکتر هدایتی در دوره وزارت دادگستری تقدیر نمودند.

ازحمل خاك بکوره‌ها جلوگیری میشود

کوره‌هائیکه خاك آنها تمام شده تعطیل میشوند

امروز آقای فرود شهردار تهران دستور داد تا مامورین شهرداری از حمل خاك بکوره هائیکه خاك‌آنها تمام شده ممانعت بعمل آورند .

طبق ماده پنج قانون شهرداری کوره‌هائیکه خاك آنها تمام شده باید تعطیل شوند و برخی از کوره ها از هم اکنون شروع بخاك ریزی در گودالهای کوره ها نموده اند ودر نظر دارند تا ضمن حمل خاك از نقاط دیگر مقدار خاك مورد لزوم کوره خود را برای سال آینده‌تهیه نمایند . باصدور دستور اخیر از طرف شهردار تهران نیمی از کوره های جاده فرح آباد تعطیل میشود و صاحبان آنها ناچارند تاسیسات خود را بنقطه ای در خارج از شهر تهران انتقال دهند .

انتخاب دانش آموز برای مدارس کشاورزی

آقای دکتر صدیق وزیر فرهنك دستور داداز این پس هنگام‌انتخاب محصل جهت مراکز آموزش کشاورزی این نکات مورد توجه قرار گرفته و رعایت شود.

داوطلبان بایداز بین اطفال زارعین و روستائیان انتخاب شوند در آزمایش ورودی نهایت مراقبت ودقت ملحوظ شود تا علاقمندان بامور کشاورزی وارد این مدارس شوند.

پس از انجام امتحانات ورودی کسانیکه در امتحان موفق شده‌اند در یکدوره عملی که‌از ۱۵ روز الی یکماه خواهد بود مورد آزمایش دقیق قرار گیرند تا در صورتیکه نتوانند از عهده انجام کار های کشاورزی بر آیند از افراد ذخیره و آماده برای ورود باین مدارس انتخاب شوند.

امتحانات طبق آئین نامه جدید بعمل میآید

مقررات امتحانات داوطلبان متفرقه بشهرستانها ابلاغ شد

درکلیه نقاط کشور نام داوطلبان امتحانات ثبت میشود

بموجب‌رای‌صادره‌درنهصدوشصت‌و پنجمین جلسه شورای عالی فرهنك ثبت نام داوطلبان متفرقه که از روز اول‌دیماه‌آغازشده روز۳۱اردیبهشت ماه ۱۳۴۰ پایان می یابد .

از طرف آقای وزیر فرهنك به کلیه روسای ادارات فرهنك شهرستانها دستور داده شده است که برای ثبت نام‌داوطلبان این نکات را مورد توجه قرار دهند .

کلیه حوزه های فرهنگی که کلاسهای‌اول ودوم وچهارم وپنجم متوسطه دررشته های (ادبی. طبیعی. ریاضی‌وفنی) رارسما دایرنموده‌اند میتوانند با رعایت مقررات و با توجه به آئین نامه دبیرستانها در مورد داوطلبان دوره دوم شعب متوسطه نسبت به ثبت نام آنان اقدام کنند و هر گاه در یك حوزه کلاس های مزبور رسما دایرنباشد فقط از داوطلبان ثبت نام خواهند کرد و آنانرا به نزدیکترین‌حوزه‌ای که کلاسهای مزبور را دارندمعرفی نموده و مدارك آنها را بلافاصله بهمان حوزه ارسال نمایند .

باین ترتیب عمل ثبت نام کلیه کلاسهای متوسطه حتی در دهات و قصبات وسیله مدیران مدارس نیز ممکنست انجام پذیرد .

حوزه های امتحانی کلاس های سوم وششم متوسطه فقط در محل هائی تشکیل میشود که نام آنها بموجب جدول‌جداگانه بشهرستانها فرستاده شده است وضمناسئوالات امتحانات‌سالهای‌سوم‌وششم متوسطه متفرقه ازطرف اداره‌امتحانات‌وزارت فرهنك طرح و بموقع ارسال‌میگردد

ادارات فرهنك که داوطلبان‌خود را بمرکز معرفی میکنند باید مدارك آنانرا مستقیما باداره کل فرهنك استان مرکز ارسال دارند.

داوطلبان دانشسرا

هنگام ثبت‌نام‌داوطلبان دانشسرای مقدماتی نیز باید روسای فرهنك شهرستانها باین نکات توجه داشته باشند :

داوطلبان بطور کلی باید شاغل شغل آموزگاری باشند و موادسال دوم دانشسرا باید کارنامه قبولی تمام مواد سال اول دانشسرا راارائه دهند .

داوطلبان مواد اختصاصی دانشسرای‌مقدماتی بایدفارغ‌التحصیل یکی از کلاس های ششم متوسطه باشند و نباید بیش از دو سال در امتحانات مواد اختصاصی شرکت کرده و مردود شده باشند .

آموزگاران دبستانهای ملی که در استخدام وزارتفرهنك نیستند باید لااقل پنجسال سابقه خدمت‌آموزگاری داشته باشند .

حق الثبت کلاسهای دوره دوم متوسطه ۵۰۰ ریال و دوره اول متوسطه ۳۰۰ ریال است وداوطلبان دانشسرای مقدماتی از پرداخت حق الثبت معاف میباشند .

مقررات امتحان

طرز امتحانات کلاسهای اول‌تا پنجم متوسطه بموجب رای صادره‌از طرف شورایعالی فرهنك مطابق آئین‌نامه جدیددبیرستانهاوامتحانات سالهای ششم متوسطه برطبق‌آئین‌نامه مربوط یك نوبت انجام میشود وشرکت داوطلبان در امتحانات الزامی است و مسئولیت انجام امتحانات هر حوزه بعهده رئیس فرهنك خواهد بود .

ادارات فرهنك شهرستانها پس از خاتمه امتحانات باید اوراق و صورت ریزنمرات قبولشدگان و نمرات امتحانات داوطلبان متفرقه کلاسهای ششم متوسطه و همچنین صورت ریز نمرات دانش آموزان هنرستانها و دانشسرای کشاورزی ومدارس اختصاصی و دانشسرای مقدماتی و صورت مشخصات‌قبول‌شدگان کلاسهای ششم متوسطه‌از هر دبیرستان را هرچه زودترباداره امتحانات وزارت فرهنك ارسال‌دارند تا امور مردم در مرکز دچار وقفه نگردد .

وزارت فرهنك متذکر شده‌است چنانچه تغییراتی در آئین نامه امتحانات ویاموعد انجام امتحانات متفرقه داده نشود پس از تصویب شورایعالی فرهنك بعدا ابلاغ‌خواهد شد .

رئیس جدید سازمان تندرستی

بقیه از صفحه اول

نموده و برنامه کار خود را تنظیم نمایم ولی آنچه میتوانم فعلا بگویم منظور و هدفم این است که ورزش را در سراسر کشور تعمیم و توسعه دهم.برای رسیدن‌باین هدف بایستی مانند سایر کشور های مترقی دنیا جوانان با استعداد را از هر شهر و دیاری که هستند پیدا کرد ومورد تشویق قرار داد و البته این عده جوانان ورزشکار و با استعدادکمتر در آموزشگاه ها یافت میشوند و بایستی در درجه اول ورزش را از آموزشگاه ها شروع کرد و این مسئولیت با اولیاء ورزش‌آموزشگاه ها میباشد که جوانان با استعدادرا از بین محصلین انتخاب نموده و به فدراسیون های ورزشی معرفی نمایند . تا تحت نظر استادان فن قرار گیرند .

من روی این برنامه زیاد توجه خواهم کرد زیرا همین افرادهستند که می توانند روزی باعث افتخار میهن خود در میادین بزرك‌ورزشی جهان باشند .

تیمسار عمیدی در مورد ازدیاد استادیوم های ورزشی به خبرنگار ما گفت با توجه بافزایش جمعیت پایتخت استادیوم های ورزشی و سالن های ورزشی کنونی کافی بنظر نمیرسد و بایستی در ازدیاد سالن های ورزشی کوشش شود .

این موضوع درشرفیابی بحضور شاهنشاه نیز مورد تائید اعلیحضرت همایونی قرار گرفت‌ومقررفرمودند که بایستی کوشش شود که استادیومهای تازه ای در اختیار جوانان کشور قرار گیرد وسالن‌های بزرك سرپوشیده ساخته شود تاجوانان کشور بتوانند ازعلاقمندی بورزش خود در اینگونه سالن ها که در اختیار دارند استفاده‌فرمایند سپهبد عمیدی درموردسایربرنامه‌های خود بخبرنگار ما گفت من‌در مورد انجام بعضی از برنامه های ورزشی در کشور اقداماتی خواهم کرد البته اقدامات خودرا پس از تصویب اعلیحضرت‌همایونی‌بمرحله اجرا خواهم گذارد .

تیمسار سپهبد عمیدی در مورد فدراسیونهای ورزشی کشور گفت فدراسیونهای ورزشی کشوربایستی مانند سابق به فعالیت ورزشی‌خود ادامه دهند من نیز در طول مدت یکی دو ماه مطالعه خوددرصورتیکه تشخیص دادم که‌بعضی‌ازفدراسیون‌ها بایستی تقویت شوند و در بعضی ها بایستی تغییر و تبدیل داده‌شود انجام خواهم داد .

سازمانهای ورزشی

تیمسار عمیدی در خاتمه‌مصاحبه مطبوعاتی خود بخبرنگار ما گفت ورزش کشور در حال حاضر در دو جهت فعالیت خواهد کرد .

در جهت اول ورزش باشگاههاو فدراسیونها و شهرستانها میباشد که بوسیله ادارات فنی سازمان تندرستی جوانان و تربیت بدنی ایران هدایت خواهد شد و دوم ورزش در مدارس وآموزشگاهها میباشد که‌برنامه تعلیماتی‌وپیشرفت ورزش در آموزشگاهها نیز زیر نظر مستقیم سازمان تندرستی‌تنظیم خواهد گردید و بوسیله مسئولین ورزش آموزشگاهها بموقع اجرا گزارده میشود . تیمسار عمیدی اظهارداشت من از کودکی خود بورزش علاقمند بوده ام و اکنون نیز با علاقه فراوان بعلاقمندی خود در امر ورزش ادامه میدهم من در این روز که افتخار خدمت جامعه ورزشکاران را بعهده دارم‌میخواهم روزی افتخار کنم که قسمتی از نیات عالیه شاهنشاه را که‌پیشرفت امر ورزش در کشور است انجام داده باشم .

انتصابات

آقای کامران منوچهری نائینی به کفالت اداره استخدام و امور کارآموزان در اداره کل کار گزینی وزارت پست و تلگراف و تلفن‌منصوب گردید .

آقای سیدعلی علوی کاندیدای

بقیه از صفحه اول

تجارت و فعالیت بازرگانی من در فعالیت اطاق بازرگانی کمك‌موثری خواهد بود اطاق بازرگانی در دوره قبل فعالیت زنده و ثمربخشی داشت لغو سور شارژ که یکی از اقدامات مثبت اطاق بازرگانی تهران باید دانست در پیشرفت تجارت بسیار موثر بوده من بدلایل فوق نظر دوستان خودراقبول کردم و امیدوارم که در صورت موفقیت بتوانم‌همراه دیگر اعضای اطاق بازرگانی برای توسعه و تکامل بازرگانی کشور خود قدم بردارم مطلب فوق هدف تجاری و زندگی من است برای اجرای آن چه عضو اطاق باشم و چه نباشم صمیمانه کوشش خواهم کرد .

جمعیت های تفرشیهای مقیم تهران بدینوسیله فوت آقای **محمد خشایار علیمیرزائی** راباطلاع‌همشهریهای محترم میرساند مجلس ترحیم آنمرحوم روز چهارشنبه ۱۴ر۱۰ر۳۹ ازساعت ۳ تا ۵ بعد از ظهر در مسجد ارك منعقد می باشد.

جمعیت تفرشیهای مقیم‌تهران

انجمن محلی جنوب پارك شهر بدینوسیله فوت آقای **محمد خشایار علیمیرزائی تفرشی** را باطلاع عموم می رساند مجلس ترحیم درروز چهارشنبه ۱۴ر۱۰ر۳۹ ازساعت ۳تا ۵بعد از ظهر در مسجد ارك منعقد می باشد .

رئیس انجمن محلی جنوب پارك شهر فضل‌الله منطقی

خانواده های **خشایار ـ علیمیرزائی ـ تفرشی ـ صفائی ـ ابتهاج ـ کاریابی ـ تکمیل ـ رفیعی ـ لشگری ـ سعیدی ـ حاج قربانی ـ لرزاده ـ نصیر ـ شهنام ـ محمدی ـ فرازی** بانهایت تاسف‌و تاثردرگذشت شادروان‌مرحوم**محمدخشایار** را باطلاع بستگان و آشنایان می رساند . مجلس ختم آن مرحوم درروز چهارشنبه ۱۴ر۱۰ر۳۹ ازساعت ۳ تا ۵بعداز ظهر در مسجد ارك منعقد و مجلس ختم زنانه در همان روز در منزل شخصی آنمرحوم واقع در خیابان بهار کوی مانی کاشی ۵ برگذار می شود .

دکتر علی علیمیرزائی ـ سرهنك حسن خشایار ـ دکتر حسین خشایار ـ دکتر محسن خشایار ـ ایرج خشایار ـ فاطمه خشایار ـ ملیحه خشایار ـ فروغ خشایار ـ علی‌اصغر تفرشی ـ سرگرد صفائی ـ حسین علیمیرزائی ـ موسی ابتهاج ـ حاج ابراهیم کاریابی ـ حاج حسین تکمیل ـ حاج حسین لرزاده ـ علی اکبرلشگری ـ سرتیپ لشگری حسین رفیعی ـ حسن‌حاج‌قربانی ـ ابوالقاسم‌سعیدی سروان محمد شهنام ـ ستوان ابوالفضل نصیر ـ عباس شهنام ـ ابوالقاسم محمدی

بعموم‌بازماندگان آنمرحوم مصیبت‌وارده‌را تسلیت می دهیم

با کمال تاسف فوت مرحوم ابوی کرام**حبیب‌الله قراگزلو افخمی** را باطلاع کلیه بستگان و دوستان گرام می رساند مجلس ختم آنمرحوم روز سه شنبه ۱۳ر۱۰ر۳۹ از ساعت دو ونیم الی ٤ و نیم بعد از ظهر در مسجد حاجی امجد واقع در اول خیابان آریانا چهارراه خوش برقرار است مجلس ختم زنانه در همانروز در منزل آخر خیابان آریانا خیابان اشرف پهلوی کوچه قدیری پلاك شماره ۱ منعقد است .

غلامرضا قراگزلو ـ صحبت‌الله قراگزلو

بعموم‌بازماندگان آنمرحوم مصیبت‌وارده‌را تسلیت می دهیم

با نهایت تاسف و تاثر فوت مرحوم**سید حسین لاریجانی** کارمند راه آهن اهواز را باطلاع فامیل و دوستان گرامی می رساند مجلس ختم آنمرحوم از ساعت ۹الی ۱۱صبح‌روز سه شنبه ۱۳دیماه در مسجد سادات هندی واقع در چهارراه قوام‌الدوله خیابان شاهپور و مجلس ختم زنانه عصر همان روز در منزل لطف‌الله مولویان واقع در خیابان شاهپورکوچه رشیدی قانی منعقد است .

علی مولوی (نظام‌الاسلام)ـ اسمعیل لاریجانی ـ ابراهیم لاریجانی ـ جواد معصومی ـ دکتر اصغر مولوی ـ غلامحسین مولوی ـ محمد رحیم پارسائیان ـ حبیب‌الله‌امین پور ـ بهروز مولویان ـ لطف‌الله مولویان

بعموم‌بازماندگان آنمرحوم مصیبت‌وارده‌را تسلیت می دهیم

مصیبت وارده را بخاندان‌معظم‌ساعتساز بخصوص بانوان ملوك و محترم و آقایان سرهنك محمود ـ سروان هوشنك و سیاوش ساعتساز تسلیت عرض می نمایم .

آ ـ ۳۷۱۲۶ **شیراز ـ مهندس یحیی کروندی**

مصیبت وارده را بدوست عزیزمان آقای عنایت‌الله جعفری تسلیت عرض می نمائیم .

دانش آموزان سال ششم طبیعی دبیرستان رهنما

مصیبت وارده را بخانواده های محترم زند وکیلی‌وزرین خامه تسلیت عرض می نماید .

علی اکبری ـ دکتر فضل‌الله اکبری ـ مرتضی معظمی

با نهایت تاسف مصیبت وارده را به همکاران عزیزمان آقایان حاج سید عباس افجه و هندیزاده تسلیت عرض می نمائیم .

رهبری ـ عسکریان اسدی ـ امیدی ـ باقری ـ پیشوائی فراهانی ـ پوستچی ـ جمالی ـ جهانشاه ـ جمشیدی ـ حاجی زاده ـ رسولی ـ سلطانی ـ شادابی ـ صفوی ـ صبوحی ـ صانعی صراف ـ ضرغام ـ عدنانی ـ فارابی ـ فاضل ـ قربانی ـ قراگزلو بله ثروت‌جو ـ میرفخرائی ـ امیراصلانی ـ پهلوان

مصیبت وارده را بخانواده محترم ادیب‌فر بخصوص آقایان دکتر پرویز ادیب‌فر ـ مهندس منوچهر ادیب‌فر ـ هوشنك منوشان تسلیت گفته و بقای عمر بازماندگان آن مرحومه را از خداوند متعال خواستاریم .

عباس جواهریان ـ محبوب مقدم ـ رضا حساس

با نهایت تاسف مصیبت وارده را بجناب سرهنك‌احمد فکور فرماندهی محترم تسلیت‌عرض‌نموده‌وبقاء عمرجنابعالی را از خداوند متعال خواستاریم

علی‌اصغر حاج‌شریف ـ حبیب‌الله علمشاهی ـ ابوالقاسم شهراز ـ مسعود صدق آذر ـ محمد رسولی ـ محمودعسگری جواد صابونچی ـ غلامعلی کربلائی حسینی ـ اسمعیل سمیعی ـ عیسی میر صادقی

درگذشت والده محترمه سرکار خانم کیقانوش قیقانیان‌را عموم کارمندان و کارکنان بیمارستان وزایشگاه مهرتسلیت عرض می کنند و بقای عمر و سعادت افراد این خاندان‌جلیل را صمیمانه از خداوند متعال خواستارند .

کارمندان و کارکنان بیمارستان مهر

امروز (زهرا) از مادرش عیادت کرد

دراین ملاقات که ازطرف سازمان کمك کودك ترتیب داده‌شده بود مدتی مادر ودختر یکدیگر را درآغوش گرفته بودند

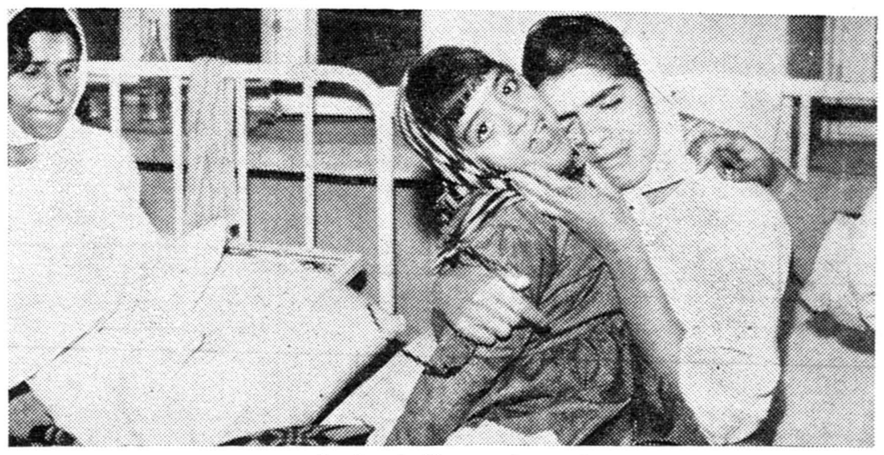

مادر ودختر در آغوش یکدیگر...

ساعت ده صبح امروز زهرا دختر خردسال ملوك مرشدی که ازپریروز در بخش زنان بیمارستان امیر اعلم برای انجام عمل جراحی چشم‌بستری شده بود از مادر خود دربیمارستان مذکور عیادت کرد .

ترتیب عیادت این کودك ازمادرش بوسیله سازمان کمك کودك مؤسسه اطلاعات داده شده بود .

همانطور که‌خوانندگان محترم‌اطلاع دارند یك هفته‌پس از آنکه زهرافرزند خردسال ملوك به بنگاه پرورشگاه تحویل گردید و خبر آن درروزنامه اطلاعات منتشر شد عده زیادی آماده حمایت از زهرا و معالجه مادر وی که در آستانه کوری بود شدند .

دو روز قبل در نتیجه اقدام‌سازمان کمك کودك وموافقت آقای دکترضرابی ملوك مرشدی‌درقسمت زنان‌بیمارستان امیر اعلم بستری شد تا روز سه‌شنبه (فردا) توسط آقای دکتر ضرابی‌تحت عمل جراحی قرار گیرد .

چون ملوك موقع بستری شدن از جهت ملاقات فرزندش در ایام‌بستری بودن نگران بود از طرف سازمان‌کمك کودك باو وعده داده شد که در اولین فرصت و حتی قبل از انجام عمل‌زهرا بعیادت او خواهد آمد .

باشیرینی و پرتقال

صبح امروز زهرا در کنار تخت شماره ٤ بیمارستان امیر اعلم ازمادر خود عیادت کرد باین ترتیب که پس از جلب موافقت آقای دکتر باسقی مدیر کل بهداری شهرداری و رئیس بنگاه پرورشگاه صبح‌امروز زهراهمراه نماینده سازمان کمك کودك و خانم انصاری‌مدیره‌قسمت دختران‌پرورشگاه عازم بیمارستان شد .

از طرف مدیره پرورشگاه شیرینی و پرتقال برای زهرا تهیه شده بودکه برای مادرش ببرد .

ملاقات مادر و دختر

موقعی که زهرا جلو تخت مادرش رسید ملوك مرشدی صورت فرزند خودراغرق بوسه‌ساخت‌صحنه‌دیدارزهرا و ملوك در روی تخت بیمارستان آنقدر تاثر انگیزو در عین‌حال‌تماشائی بود که‌کارکنان قسمت زنان‌بیمارستان از دیدن این صحنه اشك میریختند .

زهرا شیرینی بدهان مادرش که‌در آستانه نابینائی است میگذاشت و ملوك هم سرو صورت فرزند خود را می‌بوسید .

ساعت یازده زهرا در حالیکه از ملاقات مادرش خوشحال بودبااتومبیل اطلاعات جلو پرورشگاه پیاده شد و غرق در عوالم کودکانه خود باردیگر سر کلاس درس رفت .

مقتول طبقه هشتم شناخته شد

همانطور که در شماره گذشته‌به اطلاع خوانندگان محترم رسید صبح روز شنبه جوانی خود را از طبقه هشتم اداره مرکزی بانك صادرات ومعادن بزمین پرتاب کرد .

چون هویت و مشخصات این‌جوان معلوم نبود جنازه وی تا روشن‌شدن علت واقعه ومراجعه کسانش در سردخانه پزشکی قانونی نگهداری شد .

ضمنا عکس این جوان برای اطلاع کسانی که ویرامی شناختند درشماره گذشته منتشر شد .

دیروز بر اثر انتشار این عکس در روزنامه هویت این جوان معلوم شد وبستگانش جنازه ویرا ازپزشکی قانونی تحویل گرفتند .

جوان مذکور هوشنگ ناجی فرزند عیسی نام دارد و متولد ۱۳۱۵ می باشد . و ی‌در چهار سال قبل‌دیپلم ششم طبیعی‌رااز دبیرستان فردوسی گرفته واز چندی بعد دچار یك بیماری روحی شده بود.

۵روز قبل هوشنگ ناجی همراه یکی از بستگانش بوسیله یکی از پزشکان قانونی معاینه و طی نامه‌ای بیکی از بیمارستان های امراض روحی معرفی شده بود .

بااعلام هویت این جوان بدادسرا و پزشکی قانونی وروشن شدن‌سوابق بیماری وی جنازه هوشنگ ناجی صبح دیروز تحویل بستگانش گردید.

سرقت از منزل نویسنده

چند شب پیش سارقین منزل آقای ایرج قریب نویسنده‌مطبوعات را در چهار صد دستگاه مورد دستبرد قرار داده اثاثه خانه را بسرقت بردند ، آقای قریب‌جریان را بکلانتری ۱٤اطلاع داده است تاکنون سارق یاسارقین دستگیر نشده اند .

از اتوبوس پرت شد

ساعت ۹ بعد از ظهر روز شنبه شخصی براثر پرت شدن از روی یك اتوبوس در تعمیر گاه شماره ۳ شرکت واحد بسختی مجروح شد و در درمانگاه درگذشت .

هویت این شخص علی کوثری ۵۰ ساله اعلام شده است .

سارقین شرکت «جونز» ۱۳ نفر بودند!

٤ میلیون ریال مسروقه به نسبت فعالیت اشخاص تقسیم شد ویکی از سارقین تنها دریك شب پانزده هزار تومان در کافه‌ای خرج کرد!

امروز شعبه ۲۸ دادگاه جنحه بپرونده یکی دیگر از متهمین شرکت جونز رسیدگی کرد واو را باتهام معاونت درسرقت بزندان محکوم نمود .

چند ماه قبل از طرف شرکت آمریکائی «جونز» به پلیس اطلاع داده شد که مبلغ چهارمیلیون‌ریال از صندوق شرکت بسرقت‌رفته‌است از طرف مامورین تحقیقات کافی‌از کارمندان و مستخدمین شرکت بعمل آمد و در نتیجه معلوم شد حسابدار شرکت بنام خسروبادربان شرکت تصمیم بدستبرد بصندوق گرفتند وشبانه قفل سازی از مقابل مسجدشاه بشرکت آوردند و پس از باز کردن در صندوق مبلغ‌چهار میلیون ریال از وجوه شرکت را بسرقت بردند ،پس از سرقت‌پولها خسرو آنها رابه نسبت فعالیتی که از طرف همکارانش بعمل آمده‌بود بین دربان و قفل ساز و سایر مستخدمین تقسیم کرد و آنها هرکدام مشغول خرید ماشین و حیاط و سایر لوازم زندگی شدند وخود خسرو هم در پول غرق شده بود بطوریکه تنها یك شب مبلغ پانزده هزار تومان پول در یکی از کافه ها برای رفقای خود شرخرج کرد .

سیزده نفر دستگیر شدند

مامورین شهربانی پس از چند ماه تحقیق سیزده نفر ازکارمندان ومستخدمین و راننده شرکت را باتهام سرقت وجوه شرکت‌دستگیر کردند و تحویل دادسرادادندشعبه ۲۸ دادگاه جنحه بریاست آقای ضیائی مدت چند ماه است که مشغول رسیدگی بپرونده «جونز» میباشد و در مورد هفت نفر از متهمین رای صادر کرده وهرکدام از آنها را بزندان و پرداخت‌جریمه محکوم کرده است امروز هم‌شعبه مزبور بپرونده محمد ثابتی فرزند علی قفل ساز رسیدگی کرد و او را باتهام معاونت درسرقت بشش ماه زندان و پرداخت پانصدوشصت هزار ریال خسارت بشرکت‌محکوم کرد .

پرونده در مورد سایر متهمین شرکت مفتوح است .

اصابت تیرآهن

بعد ازظهر شنبه کارگر ۲٤ساله‌ای بنام محمد حاجی نجاتی فرزند آقا قلی که در ساختمانی واقع در خیابان لاله زار نو کار میکرد بر اثر اصابت تیر آهن و پرت شدن از ساختمان بسختی مجروح شدو به بیمارستان سینا منتقل شد .کارگر مذکور در بیمارستان درگذشت

تصادف درجاده تهران‌نو

دیشب اتومبیل کرایه شماره ۱۱٦۲۸ برانندگی یعقوب در جاده تهران نو دراثر سرعت زیاد با چند نفر تصادف کردو یکی از آنان بنام حبیب‌اله دربیمارستان بستری‌گردید.

خودرا مسموم کرد

دیشب جوانی بنام علی‌نعمتی‌بعلت نامعلومی خودرا با قرص خواب‌آور مسموم کرد ، ولی بستگان‌اومتوجه شده ویرا به بیمارستان‌شفاآوردند علی فعلا در بیمارستان‌بستری است

تصادف منجر بمرك

دیروز دختر یازده ساله ای بنام فاطمه فرزند ذبیح‌الله در یکی از خیابان های بخش ۲۳ با اتومبیل سواری شماره ۳۹٦۰۰ تصادف کرد این دختر قبل‌ازرسیدن‌به‌بیمارستان درگذشت .راننده اتومبیل‌دستگیر شده است .

تبریکات

جناب آقای دکتر اعتبار وزیر محترم پست و تلگرافوتلفن

انتصاب شایسته آقای دکتر فرهنك شفیعی‌را بسمت مدیر کل وزارت پستو تلگراف صمیمانه بجنابعالی تبریك می گوید .

جامعه کارمندان لیسانسیه کادر اداری دولت

جناب آقای دکتر صدیق وزیر فرهنك

انتصاب آقای مهدی صدیقی‌را که از جوانان دانشمندومیهن‌دوست کشورند بریاست فرهنك شهرری به آنجناب تبریك عرض مینمائیم.

عبدالعلی ذوقی ـ سلمان ذوقی ـ حسین ذوقی

دوستان و آشنایان گرامی

دیروز برای مطالعه در رشته اعصاب و الکترو آنسفالو گرافی تهران را بسوی واشنگتن ترك گفتم چون بعلت ضیق وقت و بعد مسافتها سعادت دیدار دست نداد از همه شما خدا حافظی میکنم .

دکتر شاهپور گلفام

آ ـ ۳۳۱۱۵

حوادث

وقت سابع

بشوخی باعث مرگ رفیقش شد

مراد وارد قهوه‌خانه شد ومشغول شوخی باسهراب گردید ولی ناگهان بزمین افتاد ومرد

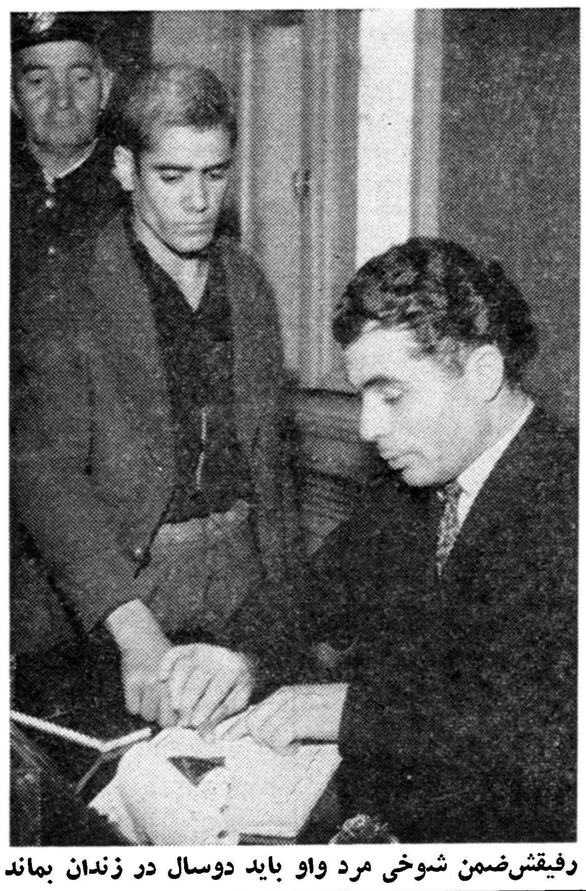

رفیقش‌ضمن شوخی مرد واو باید دوسال در زندان بماند

امروز شعبه چهارم دادگاه عالی جنائی بریاست آقای صفائی برای رسیدگی بپرونده جوانی بنام‌سهراب صالحی فرزند ابراهیم تشکیل گردید.

سهراب صالحی چهار ماه قبل باتهام ایراد ضرب منتهی بفوت‌تحت تعقیب دادسرای تهران قرارگرفت. سهراب کارگر ساختمان بود وی عصر ها که از کار روزانه فارغ‌میشد بقهوه‌خانه‌ای نزدیك منزلشان می‌رفت تا با خوردن چند استکان چای وصحبت وتماشای تلویزیون‌خستگی روزانه را از تن بیرون کند . روز حادثه سهراب طبق‌معمول بقهوه‌خانه رفت و درگوشه‌ای نشست چنددقیقه بعد سرو کله مراد آزاد خان یکی از آشنایان او پیدا شد . مراد وقتی وارد قهوه‌خانه شد یکراست سراغ سهراب رفت و با او بنای شوخی را گذاشت . هنوز چند دقیقه از شوخی این دو نفر نگذشته بود که مشتریان قهوه‌خانه مشاهده کردند که مراد بزمین افتاد وقتی بسراغاو رفتند مراد مرده بود و سهراب هم از قهوه خانه بیرون رفته‌بود .جریان مرك مراد بمامورین اطلاع داده‌شد و جنازه وی جهت معاینه باداره پزشکی قانونی منتقل گردید ونیم ساعت بعد سهراب که از مرك‌مراد اطلاع نداشت در نزدیکی قهوه‌خانه دستگیر شد.

امروز دادگاه باین پرونده‌رسیدگی کرد و بعلت اینکه سهراب قصد قتل مراد را نداشته و اصولا آلت قتاله‌ای در بین نبوده است سهراب را بدو سال زندان محکوم کرد.

زنی‌خودرا از پنجره بیمارستان پرتاب‌کرد

روز شنبه زن ۵۵ ساله‌ای بنام‌خانم‌خانمها بانکی که‌بوسیله‌بستگانش دریکی از بیمارستانهای روحی بستری شده بود خودرا از پنجره اطاقی که‌در آنجا خوابیده بود بحیاط پرتاب کرد.

این زن بلافاصله برای معالجه به بیمارستان سینا منتقل شدولی دیروز در اثر جراحات وارده در بیمارستان درگذشت . جنازه خانم خانمها در پزشکی قانونی معاینه‌شد و جواز دفن صادر گردید.

برای وصول طلب:

طلبکار زیراتومبیل بدهکار خوابید!

علی مدتی بود که هزار تومان از حجت که دوستش بود طلب داشت وبا وجود اینکه چندبار برای‌دریافت طلب خود مراجعه کرده بود ، حجت بانواع وسائل طفره میرفت و امروز وفردا میکردتااینکه کاردباستخوان علی رسیدو برای وصول طلبش‌فکری بخاطرش آمد او دیروز وقتی‌حجت را دید که میخواهد با اتومبیلش‌از خانه بیرون برود جلو رفت وهمانطور که حجت آماده حرکت کردن بود جلو چرخهای اتومبیل دراز کشید و به حجت گفت : یا پولم را بده‌یا با اتومبیل از روی من عبور کن و خلاصم نما !

هرچه حجت وعده و وعید دادعلی باور نکرد ، عده زیادی در اطراف آنها جمع شدند و بالاخره‌با دخالت مامورین ، هردو بکلانتری اعزام شدند و پس از اینکه علی شکایت خود را مطرح کرد ، بدهکار و طلبکار روانه دادسرا شدندتاقانون بکار آنها رسیدگی کند.

باتومبیل مردم تصادف کرد

عصر روز شنبه اتومبیل شماره ٤۳٦۸۳ دراواخر خیابان گرگان بادختر بچه ای بنام احترام تصادف کرد و او را مجروح ساخت .

دختر بچه مجروح به بیمارستان منتقل گردید و راننده اتومبیل که محمد نام‌دارد توسط پلیس دستگیر شد .

ضمن تحقیقاتی که بعمل آمد ، معلوم شد محمد کارگر یك گاراژ میباشد و اتومبیل را بدون اجازه صاحبش‌بیرون آورده‌و بعلاوه‌شماره آن نیز شماره حقیقی اتومبیل نیست بلکه محمد برای آنکه صاحب اتومبیل نتواند آنرا بشناسد شماره دیگری باتومبیل نصب کرده است.

مامورین پس از باز جوئی محمد را بدادسرا فرستادند تا مجازات شود .

زنی بدادستان آمل شکایت کرد:

شوهرم رامردم کشتند

وقتی بازپرس وارد شد اهالی اززن ومرد قبلا ده راخالی کرده بودند

ضمن تحقیق معلوم شد دو ناشناس مرغ دزدراکشته‌اند

خبرنگار ما در آمل گزارش میدهد پریروز جوانی باچهار کودك خردسال خود بدادستان آمل‌مراجعه کرد و اظهار داشت : اهالی قریه «نرگس مرز»ازتوابع‌این‌شهرستان شوهرم را بقتل رسانیده اند .زن مزبور افزود محمد علی‌شوهرم‌غالبا برای تهیه آذوقه ووسائل زندگی بدهات اطراف میرفت و این بار که مسافرت کرد مدتها از او بی خبر بودم چون کسی را نداشتم که بچه هایم راسر پرستی کند ناچار بچه هایم را برداشتم و بقریه نرگس مرز که میدانستم شوهرم به آنجا میرود رفتم وقتی بنزدیکی قریه ر سیدم در سر راه خودجنازه مردیکه‌آغشته‌بخون‌بود ویکدستش نیز قطع شده بود دیدم و در همان لحظه اول جسد را شناختم که‌متعلق بشوهرم محمدعلی بود .

هیچکدام کمك نکردند

زن جوان اضافه کرد :

که تاغروب بابچه هایم در کنار جنازه شوهرم گریه و زاری‌کردیم وبا آنکه اهالی قریه نرگس مرز از وضع ما مطلع شده بودند هیچکدام بکمك نمی‌آمدند ،شب نیز تا صبح در کنار جنازه شوهرم پاسداری کردم و حالا بدادخواهی آمده ام . بدستور دادستان آمل آقایان اسدی بازپرس و دکتر اعتضادی پزشك قانونی بمحل‌رفتند و تحقیقات لازم در این باره انجام دادند .

در تحقیقات معلوم شد محمد علی علیزاده شوهر زن مزبور از مدتها پیش در دهات اطراف مرغ‌وخروس های رعایا را میدزدیده و بشهرمی‌آورده و میفروخته است کمینگاه وی اغلب قریه نرگس مرز بوده و باینجهت اهالی قریه‌ازوی‌دل‌پرخونی داشتند پریشب هم‌موقعیکه‌در کمین سرقت مرغ و خروسهای کربلائی حبیب‌اله برادر کدخدای‌قریه‌نرگس‌مرز بوده مورد حمله دو نفرناشناس قرار گرفته و جان بر سر مرغ دزدی گذاشته است .

همه از ده خارج شدند

جالب این بود موقعی که‌بازپرس برای انجام تحقیقات وارد قریه نرگس مرز شد اهالی محل اززن ومرد که قبلا از ورودبازپرس‌مطلع گردیده بودند کودکان خود را بغل کرده و اثاثیه و خانه خود را رها نموده قریه را ترك کرده‌بودند بازپرس بهرخانه ایکه واردمیشد کسی رانمی‌یافت و بنظر میرسید که همه اهالی‌محل در این قتل مرموز دست داشته اند بهر حال با تحقیقاتی که بعمل آمد قرار بازداشت آرمغانی برادر کدخدای قریه نرگس مرز و همسایه وی‌بنام ابول فرزند غلامعلی صادر شد حبیب‌اله دستگیر گردید و ابول متواری است .

جنازه مردی در آب انبار پیدا شد

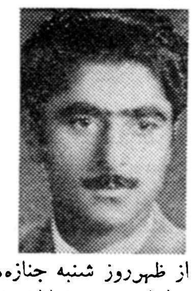

بعد از ظهرروز شنبه جنازه‌مردی در آب انباری در خیابان شهباز پیدا شد .

هنوز ساعت ٦ بعد از ظهر نشده بود که متصدی انبار آجر تهران متوجه شد جنازه‌ای در آب انبار افتاده است .

این شخص جریان را بمامورین پلیس اطلاع داد و مامورین پس‌از آنکه وقوع حادثه را به بازپرس واداره پزشکی قانون خبر دادند به محل رفتند .

وقتی جنازه از آب انبار بیرون کشیده شد ضمن بازرسی جیب های او معلوم گردید که متوفی‌باقر فرزند علی نام دارد و ۳۰ ساله میباشد .

در جیب متوفی یك برك گواهی نامه رانندگی نیز بدست آمد که نشان میداد وی راننده میباشد .

در باره اینکه این مرد چگونه در آب انبار افتاده و آیا مرك وی در نتیجه وقوع جنایتی بوده و یا در نتیجه تصادفی در آب انبار سقوط کرده و خفه شده است تحقیقات ادامه دارد .

تحقیق میشود

پرونده‌ای که در باره مرك باقر صفاری فرزند علی در کلانتری ۱٤ تشکیل شده بود صبح امروز به ناحیه یك دادسرا فرستاده شد .

آقای ذوالمجد رئیس ناحیه یك دادسرا پس از مطالعه این پرونده بخبرنگار ما گفت : هنوز بطورقطع نمیتوان در باره علتو چگونگی این حادثه اظهار نظر کرد .

بقراری که خبرنگار ما کسب اطلاع کرده است مامورین قضائی تحقیقات کاملی در این باره بعمل آورده و تا ساعت یازده صبح‌امروز یکی از کارگران گاراژ محل‌حادثه بنام محمود قلمی و شاگرد راننده باقر صفاری‌در باز پرسی حاضرشده و از آنان تحقیق شده است .

آتش درجاروفروشی

دیروز در مغازه جارو فروشی فنبر بیات درخیابان خواجه نظام ـ الملك مقابل کفاشی ارتش حریقی روی داد که بوسیله مامورین اداره آتش نشانی خاموش گردید.

۳۰۳۵٦۹

تلفن مستقیم سرویس حوادث

بچه‌ها دعوا کردند وبزرگها بجان هم افتادند

درنتیجه نزاع دوطفل اهالی ده بجان هم افتادند ودرضمن‌تیراندازی در نزاع پیرمردی کشته شد

ازبین منازعین سه‌نفر باتهام قتل دستگیر شده بودندکه امروز بدادگاه آمدند

امروز محاکمه سه نفر از اهالی قزوین بنام اسکندر بابائی فرزند فیروز و صفدر و فیروز بابائی‌فرزند رمضان در شعبه اول دادگاه عالی جنائی شروع شد .

این سه نفر سال گذشته باتهام شرکت در منازعه منجر بمرگ یکی‌از اهالی دستگیر و تحویل دادسرای تهران شده‌اند پرونده ایکه دراین مورد تشکیل شده حاکی است که این نزاع بر سر اختلاف ومنازعه دو طفل خرد سال از دو خانواده رویداده است روز عاشورای پارسال دو طفل خرد سال بنام عباس و قلی برسر اختلافات کودکانه باهم نزاع کردند بدنبال نزاع بچه ها پدر و مادر و بستگان آنها بطرفداری بچه های خود وارد معرکه شده وچنان نزاعی بین آنها درگرفت که حتی در آن تفنگ نیز بکار رفت پس از خاتمه نزاع و دخالت مامورین ژاندارمری معلوم گردید در آن پیر مردی بنام رمضان تاکستانی بقتل رسیده است مامورین ژاندارمری عده ای از منازعین را دستگیرکردند و جریان نزاع نیز بدادسرا وپزشکی قانونی قزوین اطلاع داده شد و تحقیقات از دستگیر شدگان شروع گردید و از میان آنها قرارمجرمیت سه نفر متهم صادر گردید و مقامات قضائی آنهارا جهت محاکمه بتهران فرستادند .

من در تهران بودم

امروز دادگاه مشغول رسیدگی به این پرونده بود اسکندر بابائی در دادگاه میگفت: دوماه پیش از نزاع بتهران آمده و در اینجا کار میکردم و در نزاع هیچگونه دخالتی نداشتم و عده ای از اهالی هم این موضوع را تائید کرده‌اند .

دادگاه تا آخر وقت امروز مشغول رسیدگی باین پرونده بود .

از امروز در **سینما مجلل تاج**

برای اولین مرتبه یك اثرفراموش نشدنی ومهیج سینماپس‌ازموفقیت های بزرك و خیره کننده بطریقه وایداسکرین روی پرده می‌آید .

سرگذشت فریدون بینوا

دوبله بفارسی ـ باشرکت **جینولورینا ـ لینورارافو**

بمناسبت تولد پیشوای بزرگ شیعیان:

بقیه از صفحه اول

محلات تزئین و چراغانی شده‌بود.

مسجد محمدیه

ساکنین محله‌باستیان‌مسجدمحمدیه را که در این محل واقع است تزئین کرده بودند و جمعی از معتمدین ومردم و اصناف و اعضای شورایعالی انجمن های محلی در این مسجدحضورداشتند چند نفر نیز اشعاری مبنی بر مدح حضرت علی خواندند و مجلس تا پاسی ازشب ادامه داشت .

دبیرستان بامداد

شب تولد علی(ع) مردم تهران‌علاوه برمساجد دبیرستانها را نیز بمراکز جشن و سرور مبدل ساخته بودند در دبیرستان بامداد جشن مفصلی تشکیل شده بود جمعی از رجال و معاریف در آن شرکت کردند.

پیشم آمد بسر کوچه پری رخساری
ازدم صبح ازل‌تا به قیامت‌مدهوش»

مردمان عارف مسلك و درویش منش تهران از هر طبقه و مخصوصا اشخاص و رجال معروف لشکری و کشوری همه در خانقاه نعمت اللهی جمع بودند و نقل و سکه در میان مردم توزیع میکردند • بر سردر و دیوار های خانقاه پوست بزکوهی وشمشیر و سایر ادوات حرب و شکار آویزان بود و چند نفر به خبر نگار ما گفتند که پوست بز کوهی آدم خانقاه است • در خانقاه عموم حاضرین از مقررات خاصی متابعت میکردند و چون خبرنگاران باین مقررات آشنا نبودند باراهنمائی مامورین انتظامات خانقاه بداخل رفتند .

باشکوه‌تر

خبرنگاران ما که در دو روز گذشته از نقاط مختلف شهر دیدن کرده اند گزارش میدهند :جشن های تولد حضرت علی علیه السلام امسال از هر جهت مفصل تر و با شکوهتر و متعدد تر و پرجمعیت‌تر از سالهای گذشته بر پا گردیده بود ، وبا آنکه دو روز گذشته مصادف با اول ژانویه و شروع‌سال ۱۹۶۱ بود ، ولی جشنهای باشکوه مردم تهران بمناسبت تولدحضرت علی (ع) کلیه وقایع شهر راتحت الشعاع قرار داده بود و درسراسر شهر مراسم جشن شیعیان بچشم میخورد .

در شهرستانها

گزارش هائیکه از خبرنگاران‌ما در شهرستان ها رسیده حاکی‌است که در کلیه شهرستانها و نقاط مختلف کشور در دو روز گذشته جشن های باشکوهی بمناسبت‌میلاد حضرت علی علیه‌السلام بر پا شده است .

شهباز

خیابان شهبازازطرف‌هیئت(متوسلین بائمه) تزئین و چراغانی شده بود و جشن این محل تا نیمه های شب ادامه یافت .

دراین محل سراسر چند خیابان را با چراغهای الوان تزئین کرده‌بودند و در وسط خیابانها چراغهای پایه‌دار گذاشته بودند در مدخل خیابان‌جهان پناه و میدان خراسان طاق نصرتی از نور و چراغ بر پا شده بودودرسرتاسر این‌خیابان ها که بیش از چند کیلو متر بود مجالس جشن و سرور و مدح علی تشکیل بود یك نفر از مداحان در مسجد خیابان جهان‌پناه اشعاری از مثنوی میخواندومردم شادی میکردند.

مردم بمناسبت جشن تولد حضرت علی طاق نصرتی از چراغ و نور ساخته بودند .

در خانقاه

در خانقاه نعمت اللهی بمناسبت تولد حضرت علی چندین هزار نفر از مردم وعده ای دراویش حضور داشتند محل خانقاه با اینکه خیلی وسیع است از جمعیت پر شده‌بود ودیگر کسی نمیتوانست داخل آن شود و خبر نگاران را مامورین انتظامات خانقاه‌بزحمت بداخل‌حیاط راهنمائی کردند • در این جشن‌رجال ومعاریف و امراء حضور داشتند و اشعاری قرائت شد که دو بیت از آن اشعار در اینجا نقل میگردد

«سرخوش‌ازکوی‌خرابات‌گذرکردم‌دوش
به طبلکاری ترسا بچه باده فروش

جشن تولد حضرت امیرعلیه‌السلام

باحضور نمایندگان ایران درکربلا برگذار گردید

پیام تبریك نخست‌وزیر عراق خوانده شد

رادیو بغداد ـ خبررسیده از کربلا حاکی است که جشن بزرگی دراین شهرمقدس بمناسبت تولدحضرت علی‌بن‌ابیطالب(ع) درساعت پنج‌و نیم بعد از ظهر امروز (پریروز) شروع شد.

خبرنگار خبرگزاری عراقی در گزارش خود اضافه میکند که شهر کربلا بهمین مناسبت ازچند روز پیش چراغانی شدو پرچم جمهوری عراق در سراسر شهر باهتزاز درآمد.

سرلشکر فواد عارف وزیر مشاور و عده‌ای از رجال دراین جشن حضور داشتند.

در ابتدای جشن آیاتی چنداز قرآن مجید تلاوت گردید. وآنگاه پیام تبریك عبرالکریم قاسم نخست وزیر عراق قرائت شد .

سپس نطق هائی بوسیله روسای نمایندگان کشور های ایران ـ لبنان و پاکستان که بهمین مناسبت دراین مجلس حضور داشتند بعمل آمد.

تدریس رشته علوم تربیتی در دانشکده علوم

بدستور آقای وزیر فرهنك برای تامین کادر دبیران دبیرستانهای‌استان فارس مقرر شد سه نفر دبیر علوم تربیتی در اختیار دانشکده علوم شیراز قرار گیرند تا دانشجویانی که در رشته های علوم تحصیل میکنند علوم تربیتی را هم بیاموزند و پس از اتمام تحصیلات بارتبه دبیری جهت تدریس در دبیرستان ها استخدام شوند .

جشن همسری

آقای دکتر ابوالقاسم قوامی‌پس از اخذ دیپلم متوسطه در ایران در سال ۱۳۲۷ برای تحصیل‌دررشته پزشکی به سوئیس عزیمت کرد و پس از ۷سال تحصیل دانشکده پزشکی ژنو را باتمام رسانید وپس از اخذ دکترا برای گذراندن‌رشته تخصصی به امریکا مسافرت کرد ورشته تخصصی دانشگاه‌پنسیلوانیا را در قسمت امراض‌داخلی‌باموفقیت بپایان رسانید .

روز یکشنبه که مصادف با روز ولادت باسعادت حضرت علی ابن ابیطالب علیه السلام امام اول‌شیعیان بود جشن همسری ایشان بادوشیزه آرشیا نفیسی صبیه آقای دکتر ابوالقاسم نفیسی در منزل آقای‌قوام شیرازی در قلهك برگزار گردید وشب نشینی باشکوه و گرمی نیز در هتل ونك بر پابود که تا بعداز نیمه شب ادامه داشت .

دونفتکش بنام فرح پهلوی ورضاپهلوی

ازآغاز سال آینده رسما کار خودرا آغاز میکنند

طبق اظهار آقای بهبهانیان مدیر عامل بنیاد پهلوی ، تاپایان دیماه امسال کشتی نفتکش ایران‌که بنام « فرح‌پهلوی » نامیده شده است به آب‌خواهد افتاد .این کشتی پنجاهو سه هزار تن ظرفیت دارد.

مدیر عامل بنیاد پهلوی سپس افزود : کشتی نفتکش دیگری نیزبا همین ظرفیت دراسفند ماه امسال به‌آب خواهد افتاد. این کشتی پنجاه و سه‌هزار تنی بنام « رضاپهلوی » نامگذاری شده است.

کشتی های مذکور کمسه سال پیش برای ساخت آنها سفارش لازم‌داده شد ازآغاز سال ۱۳۴۰ رسما کارخودرا آغاز میکنند . باین ترتیب قسمتی دیگر از نفت‌ایران وسیله کشتی های ایران ببازار های دنیا خواهد رفت.

اخذ رای فردا شروع میشود

وبازرگانان درانتخابات اطاق بازرگانی شرکت میکنند

امروز آقای معینی فرماندار تهران گفت: ازساعت ۸ صبح فردا اخذرای انتخابات اطاق بازرگانی در محل اطاق بازرگانی آغاز خواهدشد. وتاسه روز ادامه خواهد داشت.

طبق آگهی منتشره ازطرف فرمانداری تهران ساعات اخذ رای‌از ساعت ۸صبح تاساعت ۱۲واز ۳بعداز ظهرتا۶ بعداز ظهر خواهدبود.

نماینده آمریکا بریاست گروه دائمی نظامی سنتوانتخاب‌شد

آنکارا ـ از اول ژانویه ۱۹۶۱ سپهبد هوائی (املرروجرز) نماینده‌آمریکا در گروه نظامی سنتو ریاست گروه نمایندگان دائمی نظامی سنتو را بعهده گرفت . سپهبد راجرزبجای‌تیمسار سپهبدنادرباتمانقلیج‌نماینده ارتش‌شاهنشاهی برگزیده شد .

ریاست گروه هر سال بایکی از نمایندگان کشور های عضو سنتوخواهد بود و ا زاول ژانویه گذشته تاکنون نماینده ایران ریاست گروه را عهده‌دار بود .

ترفیع کارمندان وزارت خارجه

تاتصویب نهائی اساسنامه جدید متوقف شد

امروز خبرنگار ما کسب اطلاع کرد که بنابه پیشنهاد وزارت خارجه و تصویب هیئت وزیران مقررات فصل سوم آئین‌نامه استخدامی وزارت خارجه تا تصویب نهائی اساسنامه جدید وزارت خارجه در مجلسین متوقف گردید.

خبرنگار ما گزارش میدهد که با صدور تصویب نامه بالاترفیع کارمندان وزارت خارجه موکول به تصویب اساسنامه جدید وزارت خارجه وطی مراحل قانونی‌آن خواهد بود.

گزارش‌نهائی کمیسیون رسیدگی بواقعه شمشك

آخروقت امروز به نخست‌وزیر ارسال گردید

بطوریکه قبلا اطلاع دادیم روز شنبه دومین هیئت بازرسی مرکب ازسه نفر ازطرف کمیسیو ن‌رسیدگی بواقعه معدن شمشك از محل‌حادثه دیدن کردند وگزارش نهائی‌را تسلیم کمیسیون کردند.

اعضای کمیسیون تاآخر وقت امروز گزارش هیئت مزبور رابررسی کردند و نتیجهٔ تحقیقات را به‌نخست‌وزیری ارسال کردند.

شهردار درکوی سید ملك خاتون

ساعت چهار و نیم بعد از ظهر دیروز آقایان فرود شهردار تهران و محمد علی مسعودی و اسداله رشیدیان در کوی سید ملك خاتون بدعوت ساکنین این محل حضور یافتند .

دراین مراسم از طرف اهالی شتر و گاو و گوسفند قربانی کردند و نیازمندیهای محلی را باطلاع شهردار تهران رسانیدند .

مشمولین عادی متولد ۱۳۱۶ تا ۱۳۱۹

باید تاپانزدهم دیماه خودرا معرفی نمایند

امروز آقای سرهنك احمد فردوس رئیس حوزه تهران بخبرنگار ما اظهار داشت :

مشمولین عادی متولد ۱۳۱۶ تا۱۳۱۹ چنانچه تا پانزدهم ماه جاری خود را معرفی نکنند غایب محسوب خواهند شد .

رئیس حوزه تهران در مورد مشمولین حاضر متولد ۱۳۱۲ تا ۱۳۱۵ که بفرمان شاهنشاه‌معاف شدند گفت :چون تعداد این مشمولین که اکثرا تقاضای تکفل دارند زیاد است و هر روز این مشمولین بحوزه تهران مراجعه می‌کنند حوزه تهران در نظر دارد روز های معینی را برای مراجعه مشمولین سنوات۱۲تا ۱۳۱۵ انتخاب نماید تا مشمولین مذکور بتوانند بموقع مراجعه و به پرونده آنان‌رسیدگی شود .

کمیسیونهای دادگستری وفرهنك سنا امروزجلسه‌داشتند

کمیسیون دادگستری مجلس سنا در ساعت نه صبح امروز بریاست آقای دکتر متین دفتری و باشرکت معاون وزارت دادگستری ووزارت فرهنك تشکیل گردید .

در این کمیسیون لایحه اعطای پایه دانشیاری بمعلمین فعلی دانشکده معقول و منقول و همچنین لایحه اصلاح قانون مجازات مرتکبین قاچاق مورد رسیدگی قرار گرفت .

کمیسیون فرهنك مجلس سنا نیز در ساعت ده ونیم صبح امروز بریاست آقای تقی‌زاده و با حضورآقای‌یزدانفر معاون وزارت فرهنك‌تشکیل‌شد.

دراین جلسه لایحه‌نحوه‌پرداخت کمك‌هزینه‌تحصیلی دانشجویان‌وهمچنین لایحه اوزان و مقیاسها مطرح شد وبتصویب رسید

واگذاری بیمارستان کامکار قم بسازمان بیمه های اجتماعی کارگران

سخنگوی وزارت کار بخبرنگار ما گفت : چون معالجه کارگران بیمار و خانواده های آنها در شهرستان قم مستلزم وجود درمانگاه و بیمارستان مجهزی بود ضمن موافقتی که بین سازمان بیمه های اجتماعی و آقایان ابوالفضل تولیت (تولیت آستانه مقدسه قم) و حاج میرزاحسین کامکار بازرگان مقیم آن شهرستان بعمل آمد بیمارستان کامکار که زمین آن متعلق به آستانه و هزینه بنای آنرا آقای کامکار پرداخته و وقف نموده‌است‌برای مدت‌بیست‌وپنجسال بسازمان‌بیمه‌های‌اجتماعی‌واگذار شده‌است .

چندخبر ازشمیران و شهرری

* پریشب پسر بچه شش‌ساله‌ای از اهالی کرمانشاه بنام علی که از دست تامادریش بستوه آمده و به تهران فرار کرده بود در نزدیکی پل رومی پیدا شد و به کلانتری تجریش اعزام گردید .

پسر بچه مزبور را یکی از زنان نیکو کار شمیران برای‌نگهداری از دادسرا تحویل گرفت .

*دیشب نوزادی که درامامزاده صالح شمیران سر راه گذاشته شده بودبوسیله مامورین به‌کلانتری برده شدوازآنجا تحویل‌شیرخوارگاه گردید .

* دیروززن ۲۰ساله‌از اهالی‌شهر ری بنام ایران بخاطر بد رفتاری‌مادر شوهرش‌بقصدخودکشی تریاك‌خورد و فعلا در بیمارستان فیروز آبادی بستری میباشد و از طرف کلانتری شهر ری قضیه تحت تعقیب است.

* قربان علی استادی کارگر معدن کارخانه سیمان شهر ری دیروز هنگام کاراز بالای کوه‌سقوط کرد و بسختی مجروح شد .

وی در بیمارستان فیروز آبادی بستری گردید .

سردسته قاچاقچیان خوزستان دستگیر شدند

خبرنگار ما در آبادان تلفنی گزارش داد دیروز لیست مهمی از فعالیت قاچاقچیان خوزستان بدست‌آقای رفیع‌جاه دادستان‌آبادان رسید .

باوصول این لیست مهم آقای دادستان بلافاصله جریان را به آقای کریمی بازپرس شعبه ۳ دادسرا اطلاع داد و پس از فعالیت های زیاد مامورین انتظامی دیشب سردستهٔ قاچاقچیان خوزستان بنام «بلور احمد هندیجانی» دستگیر گردید .

بازپرسی از سردستهٔ قاچاقچیان خوزستان تاساعت ۱۱ صبح امروزادامه داشت و ظهر امروز بلور احمد هندیجانی با صدور ۷ میلیون ریال قرار به‌زندان رفت .

معرفی کاندیداهای بیستمین دوره قانونگزاری

تلگراف از شاهرود

استقبال ازکاندیدای نمایندگی شاهرود

آقای علی وثوق کاندیدای اهالی شاهرود عصر امروز بشاهرود وارد شدند کلیه وجوه طبقات مختلف شهر ودهات و جمع کثیری از اهالی با۷۵ دستگاه ماشین سواری و اتوبوس تا۲۴ کیلومتری شهر از ایشان استقبال نمودند در مسیر راه درمیدان مجسمه چند گاو و گوسفند از طرف مردم قربانی و گوشت آن بین فقرا تقسیم گردید استقبالی که از آقای وثوق امروز شد در شاهرود بیسابقه بود قاطبه مردم از نامزد شدن آقای وثوق برای نمایندگی دوره بیستم ابراز مسرت و خوشوقتی میکنند .

داودی

همشهریهای عزیز

اینك که به‌پیروی از منویات ملوکانه انتخابات مجلس شورای ملی درشرف آغاز است جناب آقای حسین‌فلسفی دادستان‌محترم تهران که سوابق‌زندگی‌وسجایای شخصی او نزد شما همشهریان عزیز روشن است کاندیدای انتخابات دورهٔبیستم مجلس‌شورای ملی شده‌اند.

اومردی است که هرگزاصول رافدای عوام‌فریبی و جاه‌طلبی نکرده‌است وبدون کمترین‌تظاهری درمقابل مال وجاه‌مقام بی‌اعتنا درگذشته است. سجایا وسوابق‌ومناسبات او موقعیت خاصی براو بخشیده است مردم گرگان مردی را کاندیدا کرده‌اند که متعلق بتمام ایران است مابپیروزی این کاندیدای ارجمند راکه بدون اغراق یکی ازشخصیت‌های صالح وشرافتمند کشور می‌باشد از خداوند متعال مسئلت مینمائیم.

آ ـ ۳۳۱۱۱ نصرت‌اله فرقانی

از اراك

قابل توجه آقایان و محترمین اراکیها وآشتیانیهائیکه درمرکز اقامت دارند

جناب آقای هادی اشتری که یکی ازرجال فعال و خیروکاردان‌و باسابقه ایران است وکمترکسی است که‌نام نیك و عملیات شایسته‌و برجسته معظم‌له راندیده ویانشنیده باشد ودرتمام مراحل خدمتگذاریش تبعیت وپیروی از منویات مقدس اعلیحضرت همایونی شاهنشاه معظم ارواحنا فداه رانموده و نتیجه نیات پاك وحسن خدمات صادقانه‌اش‌بجامعه این است که دردوره بیستم قانون‌گذاری کاندیدا ونامزد تهران میباشد علیهذا ذوات مقدس رامتذکر میشویم که موقع‌را مغتنم شمرده از انتخاب‌این شخص شخیص غفلت نفرمایند.

محسن بیك‌لیك ـابراهیم بیك‌لیك ـ پرویز عطابیکی ـسیدمحمود ناظمی ـکریم اجتهادی ـنعمت‌اله صابری ـلطفاله میرسعیدی ـ یحیی محسنی ـیحیی طبیبزاده ـمحمود لولوئی ـرضاقلی سپهداری ـ علی اکبر حریری ـقدرت‌اله عراقچی ـاحمد مشائی ـکریم خزاعی ـمهدی امینی ـمحمدعلی سراج‌حجازی ـمسعودی آشتیانی ـ رضا آشتی‌بقائی‌ـ علی آشتی‌بقائی

آ ـ ۳۳۰۲۵

اهالی شریف و مردم شاهدوست ووطن پرست شهرستان میانه تائیدات خداوند متعال واراده شاهنشاه محبوب پیوسته معطوف برآنست که ملت مسلمان ایران بابصیرت کامل نمایندگان خودرا برای دوره بیستم‌مجلس شورایملی از بین خدمتگزاران محلی که‌علاقه وآشنائی بحوزه‌انتخابیه خوددارند انتخاب نمایند تابتوانند بخوبی حوائج افراد را درك کنند . اینك برای نخستین بار شهرستان‌میانه ازسراب منتزع گشته انتخاب و معرفی آقای سیدمصطفی وکیلی فرزند سرباز وطن شادروان‌سیدداو درنجیر وکیلی رااز طرف حزب ملیون‌برای دوره بیستم مجلس که ازعناصر شاهدوست و خدمتگزاران آزمایش داده میباشند بعموم هم‌میهنان عزیز خاصه اهالی شریف میانه تبریك گفته موفقیت شمارا صمیمانه آرزومندیم.

آ ـ ۳۳۱۰۷ رمضانی ـمحققی ـافشار ـوزیری ـکاتوزیان

جناب آقای دکترعلی امینی ـ رونوشت جناب آقای سیدجعفر بهبهانی ـ رونوشت جناب آقای دکترهدایتی رونوشت جناب آقای ارسلان خلعتبری ـ رونوشت‌جناب آقای هادی اشتری ـ رونوشت جناب آقای درخشش

پیرو طومار ها وتلگرافات قبلی مردم دائر براینکه وکیل شهر مرزی بندر پهلوی باید بومی‌باشد یکبار دیگر شایستگی آقای بهمن صدرنوری قاضی شجاع وشریف دادگستری راجهت احراز کرسی نمایندگی مجلس شورای ملی تائید وایشان رابعنوان یك همشهری لایق ووطن‌خواه وشاهدوست ویك نماینده حقیقی این شهر معرفی میکنیم.

صفر طلیسچی ـ حسن نیری ـمیرمحمد علی یزدان جوـزین‌العابدین پورحسن ـ عبدالحسین صدرنوری ـسیدکاظم ملایری ـسیدرضی‌بندری موسی اردوبازاری ـیوسف شبستانی ـ روشندل ـسید حسین ضیائی محمد رضا دزقولی ـطاهر خوش‌خلق ـصادق قلم آراءـ پرویز پورحسن اسکندر پورقیا ـرضا اندیشی ـمحمدتقی پورباقی ـ گل‌آقا پور رحیم‌ـ عزیز بیوك ـخلیل محمد خواه ـمحمدناصری‌ـ اکبر زیرك‌جو ـ یداله فرهادی ـقربانیان ـ عزیز حسینی ـمحمد اکبرزاده ـمحمدتقی سرفراز حسن‌پورباقی ـنوراله اصغری ـتقی سعادت ـسیدجعفر میرشجاع‌ـاحمد پورمیرزا ـوهزاران امضاء دیگر

آ ـ ۳۳۰۱۷

عریضه سرگشاده عشایر و طوائف شاهسون‌مشگین‌شهر

پیشگاه اعلیحضرت همایون شاهنشاهی ارواحنا فداه

اینك که بفرمان جهان‌مطاع مبارك ملوکانه انتخابات بیستمین دوره قانون‌گذاری مجلس شورای ملی آغاز و ادامه مییابد وامرهمایونی برآزادی انتخابات شرفصدور یافته ایلات وعشایر شاهدوست وفدائیان مرزنشین شاهنشاه از موهبت آزادی که به‌آنها فرصت میدهد تاآقای سیدمهدی میراشرافی‌راکه‌درحساسترین و خطرناك‌ترین موقع دربرابر طوفان حوادث که‌بدست مشتی مزدور و بی‌وطن ایجاد شده بود استقامت نموده وباثبات رسانید که دربرابر فرمان شاهنشاه عظیم‌الشان یعنی آنچه خواسته موکلین غیور خودبود از همه‌چیز صرفنظر وبتمام معنی سربازی فدائی وجان‌باز است برای نمایندگی دوره بیستم قانونگذاری مجلس شورای ملی انتخاب وبدین‌وسیله پیوند ناگسستنی را که‌عشایر باشاهنشاه مفخم و محبوب خود دارند ازگزند هرنوع شائبه‌ای مصون ومحفوظ دارند . عشایر این‌منطقه بمناسبت تفویض آزادی یك‌باردیگر مراتب عبودیت وجان‌نثاری خودرا باستان جواهرآسای خسروعادل معروض داشته وپیمانی راکه باشاهنشاه آزادمنش وپرچمدار حریت‌و دموکراسی دارند تجدید وتائید مینمایند.

جان نثاران سران عشایر شاهسون وطوائف مشگین‌شهر

حاج حاتم گیگلو ـ فضل‌اله طالش میکائیلو ـ حسین الارلو ـ کریم زند قوجه‌بکلو ـ قوطازشاهین اجیرلو ـ علی گشادفکری قوجه بگلو ـحاج محمود رضائی ـبالاخان گیگلو ـحاج‌علیش سرحدی ـانور پروانه ـمحمدوطن دوست خسرو عبادی

آ ـ ۳۳۱۰۵

کاندیدای اصفهان برای بیستمین دوره قانون‌گزاری

در پیروی از منویات اعلیحضرت همایون شاهنشاه واظهارات جناب آقای نخست وزیر دائر بر آزادی انتخابات دوره بیستم مجلس‌شورای ملی خانواده کهنسال صدری بدین وسیله آقای دکتر محسن صدری را به عنوان کاندیدای منفرد شهر اصفهان در دوره بیستم قانونگزاری معرفی می نمایند .

ازطرف خاندان صدری ـ عبدالحسین صدری (رکن الملك)

***

بقرار اطلاع‌خبرنگار ما،آقای دکتر محسن صدری‌وارد فعالیت هـای آقای دکتر محسن صدری که مملکت است،فرزند مرحوم‌عبدالعلی وی سمت آجودانی کشوری رتبه وزارت امور خارجه میباشد .

آقای دکتر صدری برای تماس مذاکره در مورد برنامه های‌آینده آینده باصفهان عزیمت خواهد کرد .

انتخاباتی شده است .

از جوانان تحصیلکرده ودانشمند صدری (صدیق السلطنه) میباشد. شاهنشاه را دارد و از اعضای عالی نزدیك با دوستان و موکلین خود و عمرانی و احتیاجات مردم هفته

پیشگاه اقدس‌بندگان اعلیحضرت همایون شاهنشاه ایران

بشرفعرض خاك پای همایونی میرسانند جان‌نثاران اهالی‌شهرستان رودبار زیتون مقیم مرکز پس از گذشت نیم قرن از عمرمشروطیت ایران شهر ماازداشتن نماینده‌محلی و دلسوز محروم بوده است در سال گذشته رودبار بفرمان پدر عزیز تاجدار مستقل گردید اینك که ندای حیات بخش آزادی انتخابات از پیشگاه‌ذات قرین‌الشرف شاهنشاه عدالت پرور و رعیت نواز نور امیدی بر قلوب ملت تابیده است آقای سید محمود توسلی که از خانواده روحانی نجیب و اصیل میباشد سالهاست مراتب شاهدوستی و وطن خواهی رادر طول خدمت قریب سی سال‌اداری بویژه درمصدر خدمات اجتماعی (هیئت رئیسه جمعیت شیرو خورشید سرخ رشت ـ سازمان جوانان فرهنك گیلان ـ باشگاه بین المللی لاینز) بوده است ودراین مورد خدمات ذیقیمت نموده‌اند و از فرزندان فداکار وصالح ومورد اعتماد قاطبه اهالی است برای نمایندگی دوره بیستم‌مجلس شورایملی معرفی واز درگاه رفیع منزلت شهریار عادل استدعا داریم به ندای مردمی که پس از استظهار به‌عنایات پروردگار توانا یگانه امید و ملجاء خودرادات مبارك پدرتاجدار میدانند عطف توجه فرموده جان نثاران مقیم مرکز و اهالی رودبار رانائل بافتخار خدمتگزاری بشاهنشاه محبوب و میهن عزیز فرمایند.

رودباریهای مقیم مرکز ـ الحاج نجف توکلی‌ـ عبدالعلی حاتمی ـ حمید اجاقی ـموسی سلیمی ـ حمداله نوروزی ـ الحاج حسین‌جهانگیری‌ـ محمدعلی پور صادقی ـ زین‌العابدین مرادی ـ حسن قاسمی ـ محمدرضا پورصادقی ـ محمود حجت ـ کاظم امیری ـ محمد امیری ـ محمود حاجی زاده ـ حسن عزیزی ـناصر حاجی زاده ـ سیدعلی هاشمی ـسید محمد محمدی ـ سید نصراله ابراهیمی ـ میرزا عبداله خابکی ـ حبیب‌اله بکیان ـعلی‌بقائی ـعلی اوسط علی‌پور ـ روح‌اله روحی ـ خیراله‌محسنی ـ طالب رضائی ـسید بشیر جوادی ـاکبرخرفی ـ سید فخرالدین جعفری‌ـ نصر تسلیمانی ـ احمد حامی‌زاده ـ نجف خانبیکی ـمحمود فرخی ـباقر آتش‌پنجه ـ علی اشرف محمدی ـمحمدرضا بادی‌ـ علی‌محمد محمودی .

آ ـ ۳۳۱۸۱

از خرم‌آباد

معرفی کاندیدای نمایندگی

دراینموقع که درظل توجهات اعلیحضرت همایون شاهنشاهی‌ارواحنا فداه انتخابات دوره بیستم قانون‌گذاری شروع میشود و مردم هرمحل درانتخاب نماینده خود آزادی کامل دارند مااهالی خرم‌آباد لرستان به‌پیروی از منویات مبارك شاهانه جناب آقای مهندس حسن شادنوش راکه فردی تحصیل‌کرده و شاهدوست ووطن پرست می‌باشد بعنوان کاندیدای خود برای نمایندگی دوره بیستم معرفی مینمائیم.

خان‌بابا طولابی ـ نصرت‌اله خان‌والی زاده ـ لطف‌اله کمالوند ـ علی صنعتگر ـسیدحبیب‌اله موسوی ـ نظام‌الدین جزایری ـسیدضیاء جزایری ـ سیدمرتضی موسوی ـ سیدمجتبی موسوی ـ عیسی‌منصوری جعفر خورشیدی ـتمسور طولابی ـحاج‌سیداحمد امامی ـحاج غلامرضا تقی‌خانی ـحاج‌سیدمحسن‌امامی ـحاج‌حبیب‌اله‌دلاوری‌ـحاج‌سید عابدین طاهری ـحاج‌درویش‌علی صفاریان‌ـحسین‌ایازی ـمحمد حسین راشدی‌ـ جعفر خورشیدی ـمحمدحسن‌موسوی ـسیدکریم‌جزایری‌ـ سیدحسن جزایری ـ حسین نظری ـ محمد حسن طولابی ـ محمد حسن مسعودی کاظم والی‌زاده ـعلی‌اکبر رحیمی ـ طاهر فرش‌زاده ـ علی‌رحم یاوری‌ـ ابوتراب اویسی ـیداله مرادی ـخدارحم کمالوند ـ عباس عباسی ـ سبزعلی جافریان ـ حسین حسین بکی‌ـ محمدمیرزا الماسیان ـسید مجتبی شاهرخی ـسید روح‌اله جزایری ـسید اسد جزایری‌ـسیدحمید جزایری ـ قاسم رستمی ـ مردان‌دهقانی ـغلامرضا گودرزی ـماشااله گلکار ـ سیدشکراله شاهیوند ـسید لطف‌اله عبدالهی ـهادی زاهدی ابوالقاسم جورابی ـ علی شاه‌کرمی ـمحمد حسن پروانه ـ حبیب‌اله کمالوند ـ کربلارحیم رسولی ـسیف‌اله رسولی ـسیدروح‌اله حاتمی‌ـ حجت‌اله طالبی ـ سیدحسن پروانه

آ ـ ۳۷۰۶۶

معرفی کاندیدای نمایندگی

دراینموقع که درظل توجهات اعلیحضرت همایون شاهنشاهی‌ارواحنا فداه انتخابات دوره بیستم قانون‌گذاری شروع میشود و مردم هرمحل درانتخاب نماینده خود آزادی کامل دارند مااهالی خرم‌آباد لرستان به‌پیروی از منویات مبارك شاهانه جناب آقای مهندس حسن شادنوش راکه فردی تحصیل‌کرده و شاهدوست ووطن پرست می‌باشد بعنوان کاندیدای خود برای نمایندگی دوره بیستم معرفی مینمائیم.

خان‌بابا طولابی ـ نصرت‌اله خان‌والی زاده ـ لطف‌اله کمالوند ـ علی صنعتگر ـسیدحبیب‌اله موسوی ـ نظام‌الدین جزایری ـسیدضیاء جزایری ـ سیدمرتضی موسوی ـ سیدمجتبی موسوی ـ عیسی‌منصوری جعفر خورشیدی ـتمسور طولابی ـحاج‌سیداحمد امامی ـحاج غلامرضا تقی‌خانی ـحاج‌سیدمحسن‌امامی ـحاج‌حبیب‌اله‌دلاوری‌ـحاج‌سید عابدین طاهری ـحاج‌درویش‌علی صفاریان‌ـحسین‌ایازی ـمحمد حسین راشدی‌ـ جعفر خورشیدی ـمحمدحسن‌موسوی ـسیدکریم‌جزایری‌ـ سیدحسن جزایری ـ حسین نظری ـ محمد حسن طولابی ـ محمد حسن مسعودی کاظم والی‌زاده ـعلی‌اکبر رحیمی ـ طاهر فرش‌زاده ـ علی‌رحم یاوری‌ـ ابوتراب اویسی ـیداله مرادی ـخدارحم کمالوند ـ عباس عباسی ـ سبزعلی جافریان ـ حسین حسین بکی‌ـ محمدمیرزا الماسیان ـسید مجتبی شاهرخی ـسید روح‌اله جزایری ـسید اسد جزایری‌ـسیدحمید جزایری ـ قاسم رستمی ـ مردان‌دهقانی ـغلامرضا گودرزی ـماشااله گلکار ـ سیدشکراله شاهیوند ـسید لطف‌اله عبدالهی ـهادی زاهدی ابوالقاسم جورابی ـ علی شاه‌کرمی ـمحمد حسن پروانه ـ حبیب‌اله کمالوند ـ کربلارحیم رسولی ـسیف‌اله رسولی ـسیدروح‌اله حاتمی‌ـ حجت‌اله طالبی ـ سیدحسن پروانه

آ ـ ۳۷۰۶۶

علیاحضرت‌ملکه بهیئت‌مدیره بنگاه‌ترجمه‌ونشر کتاب‌فرمودند:

کتاب باید بقیمت ارزان دراختیار جوانان قرارگیرد تابمطالعه عادت‌کنند

خبرنگار ما گزارش میدهد که: روز شنبه هفته گذشته اعضای‌هیئت مدیره بنگاه ترجمه و نشرکتاب بحضور علیاحضرت ملکه فرح‌پهلوی شرفیاب شدند . علیاحضرت ملکه ریاست عالیه بنگاه را بعهده‌دارند . اعضای هیئت مدیره جریان فعالیت های‌یکساله‌بنگاه‌ترجمه‌و نشرکتاب‌را باستحضار رسانیدند . علیاحضرت ملکه طی بیاناتی خطاب به هیئت مدیره بنگاه تاکید فرمودند که حتی المقدور باید قیمت کتاب ها ارزان‌تر شود بنحویکه اکثریت‌مردم بتوانند این‌کتابهارابخرند وبخوانند و همچنین کتاب های بیشتری‌برای جوانان و نونهالان تهیه و منتشر گردد تا عادت بخواندن کتاب در میان محصلین دبیرستان هاودبستان ها ایجاد گردد .

علیاحضرت ملکه متذکر شدند که برای اجرای چنین برنامه‌ای نخستین قدم اینست که کتب‌ارزان قیمت در اختیار محصلین وجوانان نهاده شود .

برای تسهیل این منظور ، علیاحضرت مقرر فرمودند که بنیاد پهلوی چاپخانه‌ای برای بنگاه‌ترجمه و نشر کتاب تاسیس کند تابنگاه بتواند در این چاپخانه کتب خودرا ارزانتر از قیمت فعلی بچاپ برساند و در اختیار مردم بگذارد.

علیاحضرت ملکه همچنین به‌لزوم تشویق نویسندگان و مترجمین و همه کسانی که به پیشرفت کار بنگاه و نشر کتاب کمك کرده‌اند اشاره نموده و مقرر فرمودند که بهمین منظور بمناسبت چاپ صدمین کتاب بنگاه ترجمه و نشر کتاب جشنی در دانشکده ادبیات برگزار گردد.

علیاحضرت فرح پهلوی شخصا نیز در این جشن که در بهمن ماه آینده برگزارمیشودشرکت خواهند داشت و تمام مولفین و مترجمینی که به بنگاه ترجمه و نشر کتاب کمك و همراهی کرده‌اند در این جشن دعوت خواهند داشت و ازآنان تشویق بعمل خواهد آمد.

درحضور علیاحضرت فرح پهلوی

فعالیت‌های پرورشگاههای جمعیت خیریه فرح بررسی شد علیاحضرت فرح اظهارداشتند:

کودکان یتیم بنوازش مادری نیاز دارند

کمیسیونی بنام «کمیسیون نوازش» تشکیل میشود

درساعت پنج بعداز ظهر روز شنبه بانوان عضوهیئت‌مدیره‌جمعیت خیریه فرح پهلوی باتفاق آقای بهبهانیان مدیر عامل بنیاد پهلوی بحضور علیا حضرت فرح‌پهلوی‌ملکه ایران رسیدند و کارهای‌پرورشگاه های جمعیت را گزارش دادند .

وضع خوراك و پوشاك و طرز تربیت کودکان مورد توجه علیا حضرت قرار گرفت . علیا حضرت ملکه فرمودند که‌تنها تامین‌خوراك و پوشاك برای کودکان کافی‌نیست و یتیمان به نوازش و محبت مادری نیز احتیاج مبرم دارند ، علیاحضرت دراین زمینه مقرر داشتند که کمیسیونی بنام کمیسیون نوازش تشکیل‌گردد و اعضای‌این کمیسیون همه روزه به پرورشگاه های‌جمعیت سرکشی کنند و با نوازش‌و محبت کودکان یتیم برای آنها مادری نمایند .

همچنین در این شرفیابی قرار شد برنامه کنگره سالانه جمعیت خیریه فرح که روز اول بهمن ماه تشکیل میگردد چاپ شود و برای اطلاع کلیه خانمهای عضو هیئت مدیره جمعیت ارسال گردد . اساسنامه جمعیت نیز که بوسیله قسمت حقوقی بنیاد پهلوی‌تهیه شده بود بین خانمهای عضو هیئت‌مدیره توزیع گردید و درساعت‌شش‌بعداز ظهر این جلسه پایان یافت و علیا حضرت دستور فرمودند نخستین شنبه هر ماه جلسه هیئت مدیره جمعیت در حضور ایشان تشکیل گردد .

اعضای هیئت مدیره جمعیت که بحضور علیا حضرت شرفیاب‌شدند عبارت بودند از :

خانم خزیمه علم ، خانم دکتر اسفندیار دیبا ، خانم دکتر پایور ، خانم سمیعی ، خانم سمیعیان ، خانم شوکت ملك جهانبانی ، خانم‌پوران جهانبانی ، خانم مشیری ، خانم مطیعی ، خانم معصومخانی و خانم قدسی مالك . ضمنا چهار نفر از بانوان عضو هیئت مدیره جمعیت به علت مسافرت‌افتخار حضورنداشتند.

گزارش کنگره پزشکی ایران بعلیاحضرت

اعضای کمیته دائمی کنگره پزشکی ایران بعد از ظهر روز سه‌شنبه سیزدهم دیماه (فردا) بحضور علیاحضرت فرح پهلوی خواهند رسید.

دراین شرفیابی گزارشی از طرف آقای دکتر عباس نفیسی نایب‌رئیس کنگره از اقدامات کنگره درنه‌سال اخیر باستحضار علیاحضرت ملکه‌ایران خواهد رسید .

پگوف بمسکو میرود

خبرنگار ما اطلاع بدست آورده که آقای پگوف سفیر کبیر اتحادجماهیر شوروی در ایران بزودی تهران را بقصد مسکو ترك خواهد گفت .

امروز مقامات شوروی در تهران ضمن تائید خبر بالا اظهار داشتند که مسافرت سفیر کبیر شوروی بمسکو برای شرکت در جلسات کمیته مرکزی حزب کمونیست شوروی است که از دهم ژانویه (بیستم دی) در مسکو تشکیل خواهد شد .

قبول وکالت دعاوی

حسن صهبایغمائی دادستان سابق استان پنجم باسی سال سابقه قضاوت بوکالت دادگستری مشغول شد .

آ ـ ۳۲۷۸۹ ۱ـ۳

تشکر از اهالی غیور و شرافتمند میانه و حومه

ازابراز لطف و مرحمتی که دوستان عزیز و اهالی شرافتمند وغیور میانه‌و حومه که‌در مسافرت چندروزه نسبت بمن اظهار محبت و عنایت فرموده و مرا بیش‌از پیش رهین محبت های خود نموده‌اند سپاسگزارم‌از خداوند متعال سعادت و سلامتی عموم را خواستارم. اسکندرفیروز

بانك عمران وتعاون روستائی

بدین‌وسیله باطلاع میرساند که از تاریخ دوشنبه دوازدهم ماه‌جاری درمحل جدید خود واقع‌در خیابان اسلامبول (محل سابق‌بانك‌رهنی‌ایران) مشغول کار خواهد بود . آ ـ ۳۶۸۲۸ ۱ـ۳

قابل توجه فروشندگان

اومالتین

اومالتین در قوطی‌های متوسط که مدتی نایاب بود وارد شد. متمنی است سفارشات سابق خودرا تجدید فرمایند.

شرکت سهامی آگن تلفن: ۳۸۹۳۶

«مؤسسه خروس» آ ـ ۳۷۰۲۰

شاهنشاه ایران درردیف برجسته‌ترین، خوش‌تیپ‌ترین مردان سال انتخاب شدند

اعلیحضرت همایونی — ژنرال شارل دوگل — جان کندی

آندره مالرو — پرنس فیلیپ — ژان شابان دلماس — ارنست همینگوی

شاهنشاه ایران ، جان‌کندی‌رئیس جمهوری منتخب امریکا و ژنرال شارل دوگل رئیس جمهوری‌فرانسه بعنوان برجسته ترین و خوش‌تیپ‌ترین مردان سال انتخاب شدند .

این انتخاب بمناسبت پایان سال ۱۹۶۰ در یك هیئت ژوری که از زنان‌فرانسوی بدعوت‌مجله کنفیدانس تشکیل شده بود انجام گرفت .

خبرگزاری فرانسه از پاریس گزارش میدهد که این هیئت شاهنشاه ایران ، جان کندی و ژنرال دوگل را بعنوان خوش تیپ‌ترین و برجسته ترین مردان سال برگزیده است .

هیئت داوران ژان‌شابان دلماس، رئیس مجلس ملی فرانسه ، آندره مالرو نویسنده معروف ووزیرروابط فرهنگی فرانسه، ارنست همینگوی نویسنده معروف امریکائی وچندتن از شخصیتهای دیگر را نیز در ردیف خوش تیپ ترین و برجسته ترین مردان سال دانسته است .

آخرین خبر تا ۴ بعدازظهر

حرکت‌نیروی‌امریکابسوی‌لائوس

سیاست آمریکا درلائوس مورد انتقاد شدید انگلیس و فرانسه است

نیویورك ـ اول ژانویه‌ـیونایتدپرس‌ـ خبرگزاری فرانسه ـرویتر ـسیاست امریکا در لائوس از طرف متفقین آن مورد انتقاد شدید قرار گرفته‌است فرانسه و انگلیس امریکا را متهم کرده اند که با عدم پشتیبانی خوداز دولت بیطرف فوما موجب‌شد که فوما به کمونیستها پناه برد و وضع وخیم کنونی در لائوس بوجود آید .

دولت انگلیس و فرانسه بر طبق قرارداد ۱۹۵۴ از بیطرفی کامل‌لائوس پشتیبانی می کنند . امریکا برغم طرفداری فرانسه وانگلیس از فوما ، «پرنس بون‌وام» نخست‌وزیر فعلی لائوس‌را مورد پشتیبانی قرارداد‌باید دانست که کشور لائوس بر طبق قرارداد ۱۹۵۴ بوجود آمد. به موجب قرارداد مزبور ، این کشور باید بی طرف بماند و از ورود به پیمانهای نظامی خودداری کند و بهیچ کشوری اجازه تاسیس پایگاه در خاك خود ندهد .

روزنامه های امریکا ، درشماره های امروز خود به بحث حوادث‌لائوس پرداخته اند . «نیویورك تایمز» در سرمقاله خود می نویسد امریکانباید دست به اقدام یکجانبه در لائوس بزند بلکه باید از طریق پیمان‌سیتو و با موافقت انگلیس وفرانسه عمل کند . این روزنامه می نویسد نباید در بحران لائوس ، احتیاط و آرامش و شکیبائی را از دست داد.

آخرین گزارش ها حاکی است که شورای نمایندگان سیتو امروز بعد از ظهر در بانگوك تشکیل جلسه میدهند تا درباره وضع بحرانی لائوس مذاکره کنند .

اوضاع لائوس همچنان وخیم است‌و نیروهای شورشی به جنوب لوانك‌ـ پرابانك ،پایتخت شاهی رسیده‌اند و هنوز کمك های هوائی می‌گیرند .

گزارش آسوشیتدپرس حاکیست که امریکا در مورد مداخله نظامی دسته‌جمعی علیه کمونیست‌های‌لائوس، با احتیاط اقدام کرده‌است .

مقامات عالیرتبه آمریکائی اظهار امیدواری کردندکه‌بحران جنك‌داخلی از طریق توسل به اقدامات دیپلماسی، پایان یابد ، لکن روزنامه دیلی نیوز در شماره امروز خود اطلاع داد که یك واحد از ناوگان هفتم آمریکاچهل و هشت ساعت پیش بسوی لائوس رهسپارشده و اکنون در دریای چین بمانور پرداخته است .

دیلی نیوز منبع این خبر را ذکرنکرده ولی تصریح نموده‌است که ناوگان اعزامی شامل‌ناو هواپیمابر«لکسینگتن» وناوهواپیما برضدزیر دریائی«بنیگتن» ویك کشتی‌مخصوص‌پیاده‌کردن نیرو ودوازده ناوشکن‌وچندین واحد کوچك دیگر می‌باشد .

روزنامه دیلی‌نیوز اضافه میکندکه دوناو هواپیما بر آمریکائی‌جمعا۱۴۰۰ نفراز تفنگداران دریائی را با خودحمل کرده‌اند .

ناوهای هواپیما بر مزبور ضمنادارای هیلکوپتر هائی هستند که می‌توانند تفنگداران دریائی را به لائوس ببرند. وزارت نیروی دریائی آمریکا تاکنون از تائید یا تکذیب این خبر خودداری کرده است.

تصرف فونك سالی تکذیب شد

وین تیان ـ۲ژانویه ـرویتر ـ گزارش های سازمان های اطلاعاتی که امروزبه وین‌تیان رسیده،بااعلامیه دولت‌مبنی‌براینکه‌کمونیستها «فونك‌سالی» مرکز ایالت شمالی لائوس را اشغال کرده‌اند ، مغایر است . در گزارش های‌اطلاعاتی گفته شده است‌که‌نیروی کمونیستهاوارد فونك سالی نشده‌اند، بلکه یك فرمانده طرفدار غرب در فونك سالی ، فرمانده سابق این شهر را در ۲۲دسامبر برانداخت . لکن فرمانده مخلوع دوباره ، روز پنجشنبه شهر راطی یك کودتای بدون خونریزی گرفت‌و خودرا بیطرف اعلام‌کرد .

چوئن لای به برمه رفت

رانگون ـ۲ ژانویه ـ خبرگزاری فرانسه ـ چوئن‌لای نخست‌وزیر چین کمونیست برای دیدار رسمی از برمه وارد رانگون‌شد . وی در مراسمی که بمناسبت سیزدهمین سال استقلال برمه تشکیل میشودشرکت‌خواهدکرد.

پیشنهاد خروج نیروی آمریکا ازاروپا

واشنگتن‌ـاول ژانویه‌ـیونایتدپرس‌ـ سناتور «جان مانسفیلد» پیشنهاد کرد که آمریکا نیرو های خود را در اروپا به‌نصف تقلیل دهد بشرط‌آنکه‌شوروی نیز دست به این «اقدام‌عاقلانه» بزند.

سناتور دموکرات «مونتانا» اظهار داشت که این اقدام از خروج طلا و دلار آمریکا به خارج جلوگیری‌خواهد کرد و ضمنا بستگان آمریکائی هائی که در نیرو های اروپائی امریکاخدمت میکنند ناگزیر نخواهند بود بخارج سفر کنند .

مانسفیلد اضافه کرد پنج لشکر آمریکا که در اروپا مستقر شده‌اند در مقام مقایسه با نیرو های شوروی و همچنین درسپر دفاعی ناتو ارزش خود را ازدست داده‌اند .

تلفات سنگین آتش بازی دررم

رم ـ خبرگزاری فرانسه ـ اول ژانویه ـ در مراسم آتش بازی و انفجار ترقه که در رم بعمل آمددر حدود سی نفر کشته و بیش از ۶۰ نفر زخمی شدند.

با وجود مخالفت پلیس هزاران نفر از مردم با صدای گوشخراش انفجار ترقه و نارنجك پایان سال ۱۹۶۰ و آغاز سال ۱۹۶۱ راجشن گرفته صدای انفجار آنقدر شدید بود که گاه بصدای بمباران شباهت داشت.

امسال اهالی رم دست باقدام دیگری زده بودند که تاکنون‌سابقه نداشت و آن پرتاب لوازم خانگی مثل بشقاب و فنجان و غیره که‌در منزل لازم نداشتند به خیابان بود. این اقدام مردم رم که گفته میشود یادگاری از رسوم باستانی رومی هااست به‌اتومبیل هائی‌که نتوانسته بودند پناهگاهی پیدا کنند خسارات زیاد زد و گروهی از عابرین بی خبر را مجروح کرد.

ایرج نبوی‌ـعباس‌پهلوان

این جمعه

درکادر فرمانداری‌ها بازهم تغییراتی داده میشود..

در چند روز اخیردر کادر چند فرمانداری تغییراتی داده شد بقرار اطلاع در کادر بعضی دیگر از فرمانداریها نیز تغییراتی داده خواهدشد و فرمانداران جدیدی تعیین میشوند .

اعلامیه اداره نظام وظیفه عمومی

بدینوسیله باطلاع کلیه موسسات دولتی و ملی و نیز کلیه اشخاصی که مایل باستخدام مشمولین دیپلمه هستندمیرساندکه مشمولین‌دیپلمه‌ای که برك اجازه شرکت در قرعه‌کشی سال ۱۳۳۹ در دست دارند و در ظهر آنها قید شده است « این‌برك بجای برك آماده بخدمت است و تا تاریخ ۱ر۲ر۱۳۴۰ و یا ۱ر۶ر۱۳۴۰ اعتبار دارد » و تقاضای استخدام می کنند مانعی جهت استخدام آنان‌تا تاریخ مصرحه در ظهر برك مزبور وجود ندارد و همچنین کسانی که در ظهر برك آنان فقط کلمه آماده نوشته شده میتوان استخدام نمودو مدت اعتبار برك مزبور که مسلما بیش از یکسال است بعدا طی علامه‌ای باطلاع عموم خواهد رسید.

رئیس اداره نظام وظیفه عمومی‌ـ دریابان‌ازشیروانی

فرمانده ناحیه یك ژاندارمری

بفرمان شاهانه‌آقای سرهنك‌پرویز خسروانی آجودان اعلیحضرت همایون شاهنشاه بسمت فرماندهی ناحیه یك ژاندارمری مرکز منصوب گردید .

امروز مقامات شرکت ملی‌نفت ایران اظهارداشتند:

فعالیتهای سیریپ همچنان ادامه دارد

مدیرایتالیائی شرکت مشترك نفت ایران وایتالیا امروزگفت من راجع بخبر منتشره هیچ گزارشی از رم دریافت‌نکرده‌ام

گزارش خبرگزاری فرانسه از لندن در زمینه توقف عملیات اکتشافی شرکت‌آجیپ‌مینراریادر یکی‌ازسه حوزه امتیازی روز شنبه‌بنظرخوانندگان رسید .

سخنگوی شرکت ملی نفت ایران امروز در پاسخ خبرنگار مادر اینمورد اظهار بی اطلاعی کردو ضمنا اظهار داشت که عملیات شرکت نفت ایران‌و ایتالیا مثل سابق ادامه دارد .

در ضمن خبرنگار ما امروزبشرکت سیریپ (شرکت نفت ایران و ایتالیا) مراجعه کرد

آقای «سارتی» مدیر ایتالیائی شرکت نیز اظهار داشت که‌من‌هیچگونه گزارشی در اینمورد از رم دریافت نکرده ام اطلاعات من محدود بهمان مطالبی است که در جراید نوشته‌شده است .

سه منطقه فعالیت شرکت سیریپ بترتیب عبارتند از : منطقه فلات‌قاره خلیج‌فارس (شماره۱) منطقه‌واقع در دامنه شرقی زاگروس مرکزی(شماره۲) منطقه ساحلی بحر عمان (شماره ۳) سیریپ تاکنون یك چاه در زاگروس‌در کوه(سه‌کوتا)و یك چاه‌درخلیج‌فارس حفرکرده ولی‌به نفت نرسیده‌است در مکران نیز عملیات اکتشافی شرکت ادامه دارد .

مدیر کل جدید بهداری شهرداری

ساعت هشت صبح امروز آقای شیرخانی معاون کل شهرداری تهران در اداره‌کل بهداری‌ومعاونت عمومی شهرداری حضور یافته و از طرف شهردار تهران آقای دکتر عباس‌باسقی را بسمت مدیر کل بهداری‌ومعاونت عمومی شهرداری‌بروساءادارات‌بهداری معرفی نمود .

رستوران شکیبان

زیباترین خواننده رادیو و تلویزیون فرانسه بهترین موزیك، معروف ترین آشپز دنیا کیان هتل تلفن ۸۲۰۳۳۸

بازرگانان‌ـکارت دار و بدون‌کارت‌ـ شرکتهاـ صاحبان مشاغل آزاد

اعم ازاینکه اظهارنامه تسلیم کرده ویانکرده باشند

می‌توانند ازتسهیلات مالیاتی‌که در دیماه فراهم‌شده‌استفاده نمایند وازجرائم مالیاتی معاف شوند

شرکتها وبازرگانان اگرمالیات قطعی‌شده آنان در هریك ازسه سال اخیر (۳۶ و۳۷و۳۸) برای شرکتها از پانصد هزار ریال وبازرگانان از دویست وپنجاه هزار ریال تجاوز نکند درصورتیکه

تاآخر روز بیستم دیماه ۳۰ درصد
ازبیست‌ویکم تاآخر روز سی‌ام‌دیماه ۳۵ درصد

علاوه بر بزرگترین رقم مالیات قطعی شده سه سال اخیر بپردازند دارائی بلافاصله مفاصاحساب صادرخواهد کرد.

مؤدیانی مشمول این تسهیلات میشوندکه پیش‌آگهی سال ۱۳۳۹ برای آنها صادر نشده باشد.

برای رفاه مودیانیکه قادرنیستند بدهی خودرا یکجا بپردازند موافقت شد باپرداخت قسمتی ازبدهی بقیه را به اقساط سه ماهه پرداخت‌کنند .

ادارات وصول در سراسرکشورصبحها وبعدازظهرها آماده خدمت میباشد . وزارت دارائی

بمنظور تجلیل از خدمات فرهنگی شادروان**خلیل‌انوار** عضو سازمان فعالیت جوانان ایران مجلس یادبودی درروز چهارشنبه ۱۴ دی ماه ساعت ۵ تا ۷ بعد از ظهر در سالن اداره املاك ـبنیادپهلوی ـخیابان پاستورتشکیل می شود . از دوستان و همکاران آنمرحوم دعوت می شود که در این مجلس حضور بهمرسانند .

سازمان فعالیت جوانان ایران

آ ـ ۳۷۱۵۲ ۱ـ۲

سر نوشت یک من طلا معلوم شد

وحالا سرنوشت موهای زیبای‌شما دردست‌کمند است

کمند

همین پنجشنبه ببازار میآید

سرشوی گیاهی‌کمند مواد قلیائی‌ـتیزآبی و شیمیائی ندارد.

کمند خاصیت خودرا ازآفتابهای گرم. خاکهای پرثمر وطبیعت سالم وطن عزیزما ایران‌گرفته است. کمند از ترکیب مواد طبیعی مختلف ازجمله زدوـسدرـ کتیرا وحنا در لابراتوارکمند به نسبت‌های علمی آزمایش شده تهیه گردیده است.

پنجشنبه همین هفته (۱۵ دی) کمند ببازار میآید

سازمان فاکوپا ـ۱ـ