سال سی‌وپنجم ـ شماره ۱۰۴۰۳ — پنجشنبه پانزدهم دی‌ماه ۱۳۳۹ — تکشماره ۳ ریال

اطلاعات

کابینه ترکیه استعفا کرد

استعفای کابینه که مقارن تشکیل مجلس مؤسسان ترکیه صورت‌گرفته نشانه بروز ناراحتی‌هائی در داخله رژیم ترکیه است.

۲۴ صفحه

ممکن است ژنرال گورسل رئیس دولت ترکیه از کارکناره گیری کند ویکی از دوستان عصمت اینونو جای اورا بگیرد

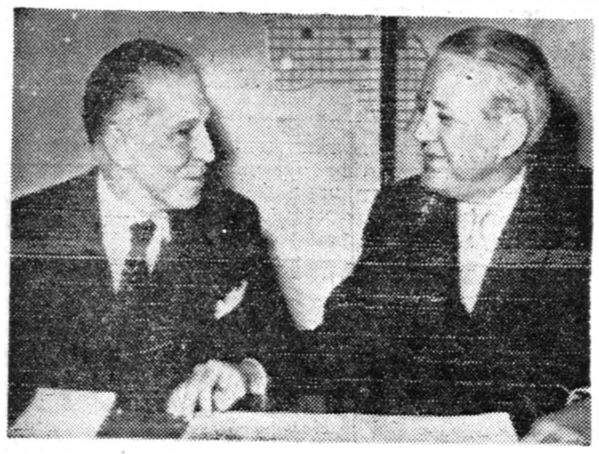

سفیر ترکیه در آمریکا (سمت چپ) و مدیر کل بانك جهانی پس از امضای موافقتنامه مربوط باعطای یك وام ۱۲۹ میلیون دلاری به ترکیه . این‌وام‌برای بکار انداختن‌یك‌کارخانه عظیم فلز کاری خصوصی در ترکیه داده شده است .
عکس رادیوئی آسوشیتدپرس

جریان روز

پزشك در خدمات آزاد

سرمقاله درصفحه دوم چاپ شده‌است

دنباله خاطرات شاهنشاه :

ماموریت برای‌وطنم

طبق برآوردی که بعمل آمده

درخوزستان از نیشکر سالی یك میلیون تن شکر بدست خواهد آمد

* **محصول گندم ایران احتیاجات کنونی ما رااز هر جهت مرتفع میسازد**
* محصول سالانه چای‌تقریبا باندازه یك ثلث احتیاجات ماست ، ولی اقداماتی برای ازدیاد آن بعمل‌آمده است
* **تعداد گوسفند در ایران بیش از نصف مجموع عده گوسفند تمام کشور های متحد امریکاست**
* دیری نخواهد گذشت که از لحاظ قند وشکرنیازی بخارج نخواهیم داشت

میسازد و با تشویقی که بوسیله افزایش قیمت جنس میتوان به کشاورزان نمود مصرف نان مورد

بقیه درصفحه بیست‌وسوم

بقیه فصل نهم

آینده امیدبخش کشاورزی

در فصل اول‌این کتاب بمحصولات وغلات متنوع ایران اشاره نموده ام. از میان غلات مختلف ، گندم وذرت و ارزن درهمه جا کشت و زرع میشود و از حیث مقدار از همه مهمتر گندم است که قسمت عمده آن بشکل نان‌قوت غالب اهالی‌کشور را از غنی و فقیر تشکیل میدهد. گندم را دولت از زارعین خریده وبقیمت ارزان در اختیار نانوایان خصوصی قرار میدهد تا نان ارزان تهیه کنند و بحدوفور در دسترس مردم که درآمدشان اندك است بگذارند .

محصول گندم ایران احتیاجات کنونی ما را از هر جهت مرتفع

انتخابات تهران شروع خواهد شد

دستور شروع انتخابات ده شهر دیگر صادر گردید

پس ازانتخابات اطاق بازرگانی

* **در مجلس مؤسسان جدید اکثریت اعضاء را افراد حزب جمهوریخواه خلق تشکیل میدهند.**
* **امریکا بزرگترین‌وام‌صنعتی خودرا برای ایجادکارخانه ذوب آهن به ترکیه داد**

آنکارا ـ۴ژانویه ـخبرگزاری‌فرانسه کابینه ترکیه بریاست ژنرال گورسل امروز استعفای خودرا به کمیته وحدت ملی ،ارگان عالی نظامی انقلاب‌تقدیم داشت .

بقیه در صفحه ۳

■ **اسامی کاندیداهای حزب ملیون از روز شنبه اعلام میشود**

امروز نیزدستور شروع انتخابات نزدیك ده حوزه دیگر انتخاباتی از طرف وزیر کشور صادر شد .

باین ترتیب تاکنون انتخابات در متجاوز از۸۰ نقطه کشور آغاز گردیده است .

ماده ۱۴

در تلگرافی که از طرف وزیر کشور بفرمانداری ها و بخشداریها مخابره شده دستور داده شده است که‌در اجرای‌ماده ۱۴ قانون‌انتخابات

بقیه در صفحه بیست و یکم

درعرشه ناو داکس بربی

اولین جلسه کنفرانس مانور مشترك ایران وامریکا افتتاح شد

* **مانور کهنموئی بمنظوربالا بردن سطح اطلاعات‌عمومی افسران و ایجاد همکاری بین دو نیروی‌دریائی‌ایران وامریکابرگزارشده‌است**
* **در عرشه ناو پلنك بوسیله پرچم مخابراتی با کلیه ناو های امریکائی و ایرانی مانور آغاز شد**

بدنبال گزارشهای قبلی در مورد مانور مشترك دریائی ایران‌و امریکا در خلیج فارس عبدالحسین رهبر خبرنگار اعزامی ما از عرشه‌ناوپلنك مقر فرماندهی مانور چنین گزارش میدهد : دیروز دریادار جاکسن فرمانده ناوگان امریکا در خاور میانه برای ملاقات با تیمسارسائی فرمانده نیروی دریائی شاهنشاهی

بقیه در صفحه بیست و یکم

بعدازظهر دیروز

علیاحضرت فرح ووالاحضرت اشرف ببازدیدکانون‌کاررفتند

کانون‌کار وآموزش اکنون بیك مرکز بزرك ومجهز حرفه‌ای وفنی مبدل شده‌است

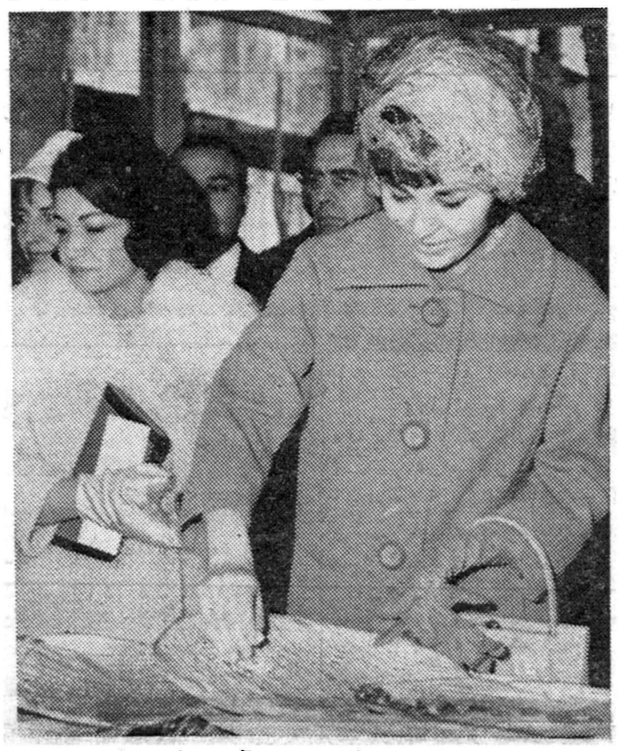

علیا حضرت ملکه ازنانی که برای هنرآموزان کانون کار وآموزش پخته شده میچشند . والاحضرت شاهدخت اشرف پهلوی در کنار علیا حضرت ملکه هستند .

بعد از ظهر دیروز علیا حضرت فرح پهلوی ملکه ایران باتفاق والاحضرت شاهدخت اشرف پهلوی از کانون کارو آموزش سازمان شاهنشاهی خدمات اجتماعی‌بازدید فرمودند .

در بازدید دیروز آقایان دکتر اقبال ، سرلشگر ضرغام وزیر دارائی مهندس خسرو هدایت وزیر مشاور و سرپرست سازمان برنامه ـ دکتر فرهاد رئیس دانشگاه ، مجیدیان مدیر کل بانك مرکزی ، سرلشگر نصیری رئیس شهربانی ، سرتیپ اویسی فرمانده گارد شاهنشاهی ، بهبهانیان مدیر عامل بنیاد پهلوی ومهندس اشراقی سرپرست کانون کار و آموزش حاضر بودند .

درساعت سه و ربع بعد از ظهر علیاحضرت ملکه باتفاق والاحضرت اشرف پهلوی درمیان پرشور ترین احساسات هنرجویان و استادان به کانون کار و آموزش‌واقع‌درخیابان ری قدم نهادندهنگامیکه‌علیاحضرت ملکه درسالن کانون کارو آموزش

بقیه‌در صفحه بیست‌وسوم

امریکا پایگاه خودرا درکوبا حفظمی کند

به چهار هزارتن امریکائی مقیم‌کوبا دستور داده شد که ازآن کشور خارج شوند

ناظرین خارجی قطع روابط امریکا و کوبا را ضربه بزرگی به فیدل کاسترو میدانند

واشنگتن ـ۴ژانویه ـیونایتد پرس خبرگزاری فرانسه ـ دولت امریکا اعلام کرد که‌به رغم قطع‌رابطه‌باکوبا ، پایگاه دریائی عظیم‌خودرادرگوانتانامو واقع‌در آن کشور حفظ خواهد کرد . مقامات امریکائی میگویند قطع‌رابطه بارژیم کوباتاثیری‌دروضع‌پایگاه‌نخواهد داشت .

بقیه‌در صفحه ٤

سفیرایران درمراسم روشن‌کردن درخت میلاد مسیح شرکت‌کرد

یك پسروچهاردخترایرانی رقصهای محلی ایران را در تالار دانشگاه جورج واشینگتن نمایش دادند

وابسته مطبوعاتی سفارت ایران در امریکا طی گزارشی که دیشب‌به تهران رسیده اطلاع میدهد :

در ساعت پنج بعد از ظهر روز جمعه دوم‌دیماه‌آقای مهندس‌اردشیر زاهدی سفیر کبیر ایران در مراسم روشن کردن درخت میلاد مسیح که هر سال بوسیله رئیس جمهوری امریکا انجام میگیرد شرکت کرد هر یك از سفارتخانه های خارجی طبق معمول درختی از کشور خود در اطراف درخت میلاد قرار داده‌بودند که با چراغهای الوان روشن شده بود . روی درخت ایران علاوه بر تزئینات دیگر تصویری نیز از آهورامزدا که روی آن پندار نیك‌ـ کردار نیك و گفتار نیك نصب شده بود دیده میشد . در امریکا این درخت را مظهر صلح و آرامش در جهان میدانند و رئیس جمهوری امریکا پرزیدنت آیزنهاور امسال‌برای آخرین بار درخت بزرگ میلاد را با تشریفات خاصی روشن کرد

بقیه‌در صفحه بیست‌وسوم

امروز وزارت کار اعلام کرد :

ازاین ببعد کارفرمایان مسئول سوانح کارگاههای‌خود هستند

ودرصورت مشاهده نواقصی درکار باید راسا کارگاه خودرا تعطیل کرده و مراتب را بوزارت کار اطلاع دهند

صح‌امروز این اعلامیه از طرف‌وزیر کار درباره جلوگیری ازسوانحی که‌در کارخانجات ممکن‌است پیش‌آیدمنتشر شد :

گسترش فعالیتهای صنعتی‌وتولیدی وبکار بردن وسایل وادوات‌وماشین ها خطرات و حوادثی را دربردارد که احتراز از آن مستلزم مراقبت شبانه روزی کارفرمایان وصاحبان کار است که از این فعالیتها متمتع وبهره‌مند میگردند .

کارفرمایان مکلف باجرای‌آئین‌ـ نامه های حفاظتی و دستور العمل‌ـ های فنی ونرم ها و استانداردهای صنعتی و تذکرات بازرسان کار میباشند .

دربازرسی هائیکه بعمل می‌آید بازرسان کار بمنظور جلوگیری از حوادث و حفظ جان و سلامت افراد بموجب مقررات قانون،ازادامه بهره برداری در کارگاههائیکه‌فاقد وسایل حفاظتی باشند جلوگیری خواهند نمود ولی کارفرمایان و مسئولین و متصدیان کارگاهها که مسئول مستقیم حوادث و خطرات میباشند وظیفه دارند حتی قبل از انجام بازرسی بطورمستمرمراقبتهای لازم را بنمایند زیرا حادثه ممکن است باوجود بی عیب بودن ماشین‌ـ آلات باز هم در هر آن بعلت بوجود آمدن نقص فنی و یا بی احتیاطی بوقوع پیوندد .

بقیه در صفحه بیست و یکم

برنامه آنچه‌دراین هفته گذشت

ازتلویزیون‌ایران‌استثنائا بجای ۹½ درساعت ۱۰ بعداز ظهر شروع‌میشود

پهلوی نامه

شرح نیکی‌ها و نیکوکاریهائی است که در این عصر فرخنده صورت میگیرد

خدماتی کهموسسات نیکو کاری‌بدون ریا و تظاهر انجام میدهند

نیکی‌هائی که در سراسر خاك وطن ماهر روز بشکلی وسیله افراد خیرخواه تجلی‌میکند .

بزودی دراین نامه انعکاس خواهد یافت .

چهارم ادبی جدید

گروه فرهنگی آذر

دایر است

آ ـ ۳۷٤۲٦ «وگا»

مالکین محترم مستغلات

بااستفاده از تسهیلات توافق از کلیه جرائم و زیان دیر کردمتعلقه بخشوده‌خواهیدشد و تاسال۱۳۳۸ مفاصاحساب‌مالیاتی‌دریافت‌خواهیدنمود.

جناب آقای نخست‌وزیر مهندس شریف امامی

رونوشت تیمسار سپهبد علوی مقدم وزیر محترم کشور
رونوشت جناب آقای فولادوند استاندار محترم خوزستان

در اینموقع که بفرمان ذات اقدس شهریاری انتخابات بیستمین دوره قانونگذاری مجلس شورایملی بایستی در کمال آزادی انجام گیرد عده‌ای فراری و مجهول‌الهویه از گوشه‌و کنار خودرا کاندید نمایندگی مجلس شورای ملی ازبندر معشور معرفی وبرای اشغال کرسی نمایندگی بندرمعشور در تهران فعالیت مینمایند ما اهالی بندر معشور باعزمی راسخ وایمانی خلل‌ناپذیر به اطلاع ملت‌ایران میرسانیم که بجز کاندید محلی کسی دیگررا انتخاب نخواهیم نمود و به اتکاء فرمایشات ذات اقدس شهریاری اجازه نخواهیم داد اشخاص غیر محلی بعنوان وکیل خود را برما تحمیل نمایند.

از طرف کارگران بندرمعشور

حسن اصلاحی ـ طاهر قنواتی ـدرویش افتخار ـ خدارحم محمدی‌ـ منوچهر پارسا ـ محمد زیدبهبهانی ـ علی اهدائی ـ علی کریمی .

آ ۳۷۸۸۸

شهردار تهران‌گفت:

قصابان‌وچوبداران‌ازشهرداری کمك‌میگیرند

تاازکمبودگوشت جلوگیری کنند

امروز آقای فردو شهردار تهران بخبرنگار ماگفت که‌مسئله‌گوشت و تامین مصرف گوشت تهران در فصل زمستان‌وسیاه‌بهار موردتوجه‌شهرداری است .

شهردار، تهران افزودکه‌دستورات جدیدی برای تامین گوشت موردنیاز مردم صادر کرده‌است‌برطبق دستور شهردار تهران اتحادیه صنف قصاب وچوبدار در مقابل دریافت کمك‌از شهرداری برای پرورش گوسفنداقدام خواهند کرد تا در فصل سخت که کمبود گوشت احساس میشود از گوسفندهای پرواری استفاده گرددهم

اکنون قصابها وچوبداران درحدودصد هزار گوسفند دراطراف تهران پروار بسته‌اندواین‌احشام‌ذخیره‌گوشتی‌تهران بشمار میرود وافراد این دو صنف باشهرداری کمال همکاری را خواهند کرد .

هم‌اکنون چوبداران استانهای‌حشم

بقیه در صفحه بیست و یکم

اهالی محترم شهرستان شمیرانات

کارگران. اصناف. کارمندان. کشاورزان وخرده مالکین شریف

در این هنگام که بامر مبارك اعلیحضرت همایون محمد رضاشاه پهلوی مقرر است بیستمین دورهٔ قانونگزاری مجلس شورای ملی با شرکت‌نمایندگانی شریف‌ووطنخواه تشکیل گرددما نمایندگان کشاورزان خرده مالکین ، اصناف وکارمندان و کارگران شهرستان شمیرانات به پیروی از نیات عالیه شاهنشاه رعیت پرور و عدالت گستر **آقای حسین افشار قاسملو** وکیل پایه یك دادگستری را که عنصری روشنفکر وشریف وتحصیلکرده وازخانواده‌ای اصیل النسب‌میباشد بعنوان کاندیدای بیستمین دورهٔ قانونگزاری مجلس شورایملی از شهرستان شمیرانات معرفی میکنیم و اعلام میداریم که تاپای جان‌برای موفقیت این فرد لایق‌و شاهدوست و میهن پرست که بهیچیك از احزاب و تشکیلات سیاسی بستگی ندارد خواهیم کوشید اینك که با توجهات خاصهٔ شاهنشاه جریانات در نهایت آزادی انجام میگیرد ما اطمینان داریم که اهالی محترم شمیرانات و کشاورزان و خرده مالکین ، اصناف، کارمندان وکارگران شریف این شهرستان به **آقای حسین افشار قاسملو** رای خواهند داد.

پاینده باد شاهنشاه — جاوید باد ایران

نمایندگان کشاورزان و خرده مالکین ، اصناف و کارمندان و کارگران شهرستان شمیرانات .

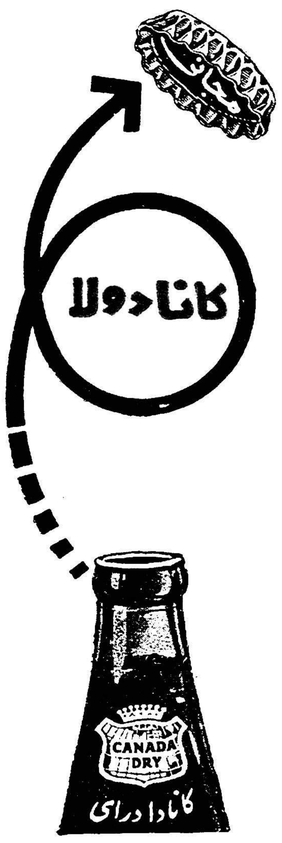

زیرچوب پنبه تشتك بعضی از بطری‌های کانادولا یکی از انواع کانادادرای کلمه مجانی نوشته شده این‌تشتك را می توانید بجای بهای کانادولا بفروشنده بدهید .

مایشگاه وفروشگاه ـ خیابان بوذرجمهری غربی ساختمان جهان تلفن ۵٤۹۲۱ تا ۵٤۹۲۵

قبل ازشروع به ساختمان حتماً با مهندسین ما مشورت نمائید

شرکت :

موند

شوفاژ ـ تهویهٔ مطبوع

خیابان آبان کاشی ۱۵ تلفن : ٦۲٤۹۸

قابل توجه خواربارفروشیها لبنیاتیها و عطاری هاوداروخانه ها تلفن نمایندگی پودر ظرف شوئی اکو ٦۲٤۹۸

آ ـ ۳۷۳۸٦

چیت — کدری — فاستونی — پردهٔ — چلوار — رومیزی

جهان چیت

عدل فروشی سرای دلگشا

بهترین — زیباترین — میزهای — فلزی ساخت — آریاکلوا

جریان روز

پزشک در خدمات آزاد

هیچ چیز بیشتر ازاین مرا خوشحال نمیکند ، وقتی‌می‌بینم جوانان تحصیل کرده ودنیا دیده ما که‌از فراغت تحصیل به‌میهن برمی‌گردند دنبال کاردولت وریاست ومدیر کلی وپشت میزنشینی نمیروند وکارهای آزاد برای خودانتخاب می‌کنند .

شنیده بودم بتازگی یك بیمارستان‌خصوصی بربیمارستانهای تهران افزوده شده وآنرا چند پزشك تحصیل کرده که‌در اروپا و امریکا رشته‌های مختلف پزشکی را تکمیل‌نموده‌اند بوجود آورده‌اند، پس‌از تحقیق معلومم شد که‌هشت‌جوان آزموده،طبیب وجراح‌حاذق که‌هرکدام چندسال دراروپا وامریکا بتحصیلات عالی طب پرداخته‌اند دور هم جمع شده سرمایه‌های کوچك خودراروبهم گذارده بتاسیس بیمارستانی که‌خودشان دردست گرفته‌اند مبادرت نموده‌اند .

این بیمارستان در یکی از خیابانهای خوب تهران (خیابان سفارت فرانسه) بنام بیمارستان‌پارس تاسیس گردیده‌وازبیمارستانهای خصوصی مدرن ومجهزی است که‌همه‌چیز دارد خاصه اینکه هشت طبیب هرکدام متخصص درامری اداره‌امور بیمارستان‌رابرعهده‌گرفته‌اند که‌من لازم میدانم قبلا این عناصر مفید وموثر جامعه رابشماخوانندگان عزیزمعرفی کنم:

۱ـ آقای دکتر حسن‌اهری متخصص بیماریهای کودکان
۲ـ آقای دکتر سعید اهری متخصص درجراحی عمومی .
۳ـ آقای دکتر عبدالحسین انتخابی متخصص‌زایمان‌وجراحی‌زنان.
٤ـ آقای دکتر محمد حسن توران متخصص‌درجراحی عمومی .
٥ـ آقای دکتر منوچهر شاهقلی متخصص درجراحی پلاستیك .
٦ـ آقای دکترحسن فاتح متخصص درراديوی لوژی .
۷ـ آقای دکترابوالقاسم‌قائمی متخصص‌دربیماریهای‌داخلی‌وخون
۸ـ آقای دکتر محمد مسعودمتخصص درشکسته بندی و جراحی استخوان .

همه این آقایان دوره‌تخصصی خود رادرامریکا گذرانیده‌اند ، براین جمع خانم دکتر شاهقلی هالویك متخصص دربیهوشی اضافه میشود و قسمت‌پرستاری بیمارستان بعهده ۱۸پرستار دیپلمه که اغلب آنها آموزشگاههای اروپا وامریکا رادیده‌اند سپرده‌شده‌است .

یکی‌از روزهای هفته پیش باعلاقه فراوان این‌بیمارستان را دیدن نمودم واز نزدیك باموسسین عالیقدر بیمارستان آشنائی پیدا کردم ، طرز اداره بیمارستان ، نظافت ، نظم‌و ترتیب ،سکوت مطلق، امور پرستاری ، تجهیزات کامل مریضخانه توجه مراجلب نمود ، ومساعی و فعالیت شایان تقدیر آقایان راستودم و پرسیدم‌چه‌بیمارانی میتوانند باین جا مراجعه کنند ؟

آقای دکتر توران چنین پاسخ داد:

بین سی وپنج‌تاچهل بیمار جراحی داخلی و زایمان واطفال را میتوانیم بستری کنیم ، مصدومین وبیماران حوادث فوری رادرتمام اوقات شبانه روز می‌پذیریم ودرقسمت‌معاینات کلینیکی‌وآزمایشگاهی ورادیولوژی وازنظر جراحی فوری تحت‌درمان قرار میگیرند ، نرخ تختخواب دراین بیمارستان از چهارصد ریال تایکهزار ریال در ۲٤ ساعت شبانه روز است وباید باطلاع شما برسانم که‌این نرخ‌درعالم مقایسه باموسسات مشابه ارزان است و بمناسبت خودداری ازبالا بردن نرخ بیمارستان در ظرف هشت‌ماه که‌ازتاسیس آن میگذرد مبلغی مقروض شده‌ایم .

وقتی همه آقایان دراطاق پذیرائی جمع‌بودند وگرم صحبت‌بودیم گفتم ازاینکه دراین‌مدت هشت‌ماه زیانی متوجه شما شده است نگران نباشید چون ابتدای کارشمااست ، هنوز بیمارستان شما بجامعه‌معرفی نشده ، خوشبختانه می‌بینم گردش امور بیمارستان خوب ومراجعات قابل توجه است وباگردش کارها براین منوال که‌می‌بینم اطمینان داشته باشید چیزی نمی‌گذرد که‌احتیاج بتوسعه بیمارستان پیدا خواهید کرد چون بخوبی توجه دارید که‌تهران به‌نسبت جمعیتش بیمارستان ندارد، بیمارستانهای دولتی بواسطه کثرت مراجعات‌حتی‌بیماران‌سخت‌راجواب میدهند و چه‌بسیار دیده شده که‌در سرسراها بیمار خوابانده‌اند.

با چنین احتیاجی که تهران بداشتن بیمارستان خاصه چنین‌بیمارستان مجهزی که تمام وسایل کار در داخل آن فراهم آمده و بیمار احتیاج بمراجعات آزمایشگاهی و رادیولوژی در خارج ندارد اطاق خالی هرگز نخواهید داشت .

آقای‌دکترقائمی گفته مرا تصدیق کرد و گفت تهران‌بادو میلیون جمعیتش نیازمند حداقل بیست هزار تختخواب است در حالی که‌بیش از چهار هزار و پانصد تختخواب وجود ندارد وباید درنظر گرفت که قسمت زیادی از بیماران مریضخانه‌های دولتی را مردم شهرستانها تشکیل میدهند وبدین سبب هر چه بر تعداد بیمارستان های خصوصی ودولتی افزوده شود مورد احتیاج است .

این گفتگو ها توجه مرا باین نکته معطوف نمود که باآقای وزیر بهداری پیشنهاد نمایم مسئله تشویق اطباء را برای تشکیل این گونه بیمارستانها مورد توجه قرار دهند ،ایشان‌در مقام‌آن هستندوزارت بهداری را به بهداشت عمومی تبدیل نمایند ، موجبات جلو گیری از امراض و تجسسات میکربی و مبارزه با بیماری های مختلف را درنقاط کشور برنامه کار آن وزارتخانه قرار دهند و بیمارستانها را بدست موسسات خصوصی و شهرداری ها و انجمن های محلی بسپارند که‌تحت نظارت وزارت بهداری انجام وظیفه نمایند یعنی کار معالجه وتاسیسات بهداری بمردم سپرده شود و مردم در توسعه و تکمیل بیمارستان ها بکوشند و دولت فقط پیشگیری امراض را وجهه نظر خود قرار دهد ، دراینصورت بجا خواهد بود که وزارت بهداری بیمارستان های خصوصی را از لحاظ مادی تقویت کند ، نگذارد زیانی متوجه افرادی که باشور وعلاقه دست بچنین خدماتی زده‌اند وارد آید و موجب دلسردی دیگران شود ، اگر چرخ این قبیل بیمارستانهای تازه تاسیس خوب گردش نمیکند دولت بایدازآنهاحمایت کندواین‌همان‌برنامه‌ایست که‌آقای‌دکتر صالح‌میخواهندآنراطرح‌و بموقع اجرا گذارند .

اگر چنین شد ، می‌توان امیدوار بود ده ها نظیر این بیمارستان باشرکت و همکاری و اتفاق نظر اطبائی که اکنون در ایران هستند در نقاط مملکت بوجود آید بعلاوه جوانان با استعدادولایق‌ماکه نبودن کار و همین مشکلات را بهانهٔ اقامت در خارج قرار داده و بخصوص در آمریکاباشغل‌طبابت وجراحی پرداخته‌اند تشویق‌میشوند بایران بیایند و خطمشی این‌هشت پزشك عالیقدر مارا پیش گیرند.

بدیهی‌است با اجرای این برنامه و تشویق تحصیلکرده های طب بکار های آزاد خواهیم توانست بیمارستان های خصوصی راافزایش دهیم ، کار مردم را بمردم بسپاریم ، برتختخواب های بیمارستان ها بیافزائیم و وسایل معالجه را بسط داده در اختیارعموم‌مردم‌بگذاریم.

آخرین حرفی که هنگام خداحافظی به آقایان گفتم این بود: نسبت به آیندهٔ خود بسیار امیدوار باشید ، این وحدت و همکاری‌آتیهٔ درخشانی دارد ، چیزی نخواهد گذشت که احساس کوچکی در این بیمارستان خواهید کردوبتوسعهٔ آن‌ناچار خواهیدبود.

از تیمسار معظم سرتیپ پرتوی واز کلیه دوستان و آشنایانی که درمجلس سوگواری پدر بزرگوارمان حاجی علی اکبر یونسی سینکی حضور بهمرسانیده و ابرازهمدردی فرموده‌اند صمیمانه سپاسگزار بوده‌و بقای عمر ایشان را از خداوند متعال خواهانیم .

آ ـ ۳۳۵٦۹ — احمد و محمود یونسی سینکی

خانواده های خلیلی‌نیر ـ زندوکیلی ـزرین‌خامه ـ فیروزان ـاشراقی مقدم ـ وزیری ـ مصطفی زاده ـ فروزین ـ بدین وسیله از ذوات محترم ورجال معظمی که‌در مراسم فوت مرحوم آقای سید علی خلیلی نیر با تشریف فرمائی ویا بوسیله تلگراف ونامه سرافرازمان فرموده‌اندصمیمانه تشکر مینمائیم واگر در شرفیابی حضوری تاخیری روی دهد تقاضای عفو داریم.

آ ـ ۳۳٦۲۳

سپاسگزاری

از کلیه خویشاوندان دوستان آشنایان و ذوات محترمی که در تشییع جنازه و مجلس پرسه مرحوم برادرم مهربان شاهویر کارمند بازنشسته بانك کارگشائی شرکت فرموده و یا حضوری ، تلفنی ،کتبی‌یا تلگرافی نسبت باین جانب و خانواده آنمرحوم اظهارهمدردی فرموده‌اند سپاسگزاری نموده و اگر بواسطه تالمات روحی در بازدید یا عرض جواب قصور یا تاخیری روی دهد پوزش میطلبم .

اسفندیار شاهویر ـ معاون‌اعتبارات اسنادی‌بانکملی ایران

فردا
جمعه
جنرال مد
تاساعت یك بعدازظهر بازاست
کوچه برلن

طرایق الحقایق

تألیف : محمد معصوم شیرازی معصوم علیشاه «نایب الصدر»

باتصحیح محمد جعفر محجوب
ناشر کتابخانه بارانی شاه‌آباد

جلد اول بزرگترین کتابی که تاکنون بزبان فارسی در باب بیان مقاصد صوفیان وترجمه احوال‌عرفای بزرك ومشایخ نامدار تصوف نگاشته شده‌است با تصحیح و مقدمه و فهرست های اعلام و اماکن و قبایل و طوایف و نسبتها وکتب منتشر شد.

بهاء پیش‌فروش دوره درسه مجلد ۷۰۰ریال پس‌از انتشار ۱۲۰۰ ریال مشتریان شهرستانها برای خرید قبض پیش فروش میتوانند مبلغ ۷۰۰ ریال به‌آدرس کتابخانه بارانی خیابان شاه آباد توسط پستحواله دهندتا یك جلد کتاب بضمیمه قبض پیش فروش ارسال گردد.

فرهنك بزرك آلمانی بفارسی
در ۱۲۰۰ صفحه در اسفندماه منتشر خواهد شد

۱ـ۳ — آ ـ ۳۳٤۵۷

بدینوسیله درگذشت مرحوم**سیف‌الله معتضدی** فرزند مرحوم سردارمعتضد راباطلاع بستگان و آشنایان میرساند. مجلس ختم مردانه در روز شنبه هفدهم دیماه از ساعت ۳ تا پنج بعد از ظهر در مسجد مجد و ختم زنانه همانروز وهمان ساعت در منزل خانبابا معتضدی واقع در زرگنده تیغستان کوچه مهندس عظیمی شماره ٥ منعقد خواهد بود .

خانواده های ـ معتضدی ـ هدایتی ـ نوربخش ـ مهیمن ـ میرخانی ـ امیر سلیمانی ـ امین زاده ـ سهیلی ـ داوود میمند

بخانواده های محترمی که در این ضایعه عزادارند بویژه بازماندگان آنمرحوم تسلیت می دهیم .

بدینوسیله به اطلاع اقوام و دوستان می رساند که در روز جمعه ۱٦ر۱۰ر۳۹ از ساعت ۲ بعد از ظهر مجلس شب هفت مادر عزیزمان در صحن حضرت عبدالعظیم باغچه‌علیجان مدفن آنمرحومه دایر است .

آ ـ ۳۳۷۱۷ — **خانواده نیکخو**

با نهایت تاسف درگذشت مرحومه خلد آشیان **بانو عذرا زندی** (**محسنی‌تهرانی**) مادر عزیزمان را باطلاع فامیل‌و آشنایان می رساند هزینه مجلس ختم مردانه بمصارف‌خیریه داده شد و مجلس ختم زنانه از ساعت ۳ تا ٥ بعد از ظهر روز جمعه ۱٦ دیماه در منزل آنمرحومه واقع در جاده پهلوی تجریش خیابان امانیه کاشی ۱۸ برگزار خواهد شد .

فریدون زندی ـ فروغ زندی ـ بدری بیانکینی ـ بهیه زندی ـ محمد محسنی ـ مهندس منوچهر شهابی ـ امیر لولاکی ـ جلال‌الدین فرنودی ـ سرهنك جعفر امامی تبریزی

مصیبت وارده را بعموم بازماندگان آنمرحومه تسلیت‌میدهیم

با کمال تاسف فوت ناگهانی پدر عزیزمان **محمد کاوه**را باطلاع اقوام و آشنایان می رساند ختم مردانه آنمرحوم روز جمعه ۱٦ دی ماه از ساعت ۲ الی٥ بعد از ظهر در مسجد میثم واقع در خیابان شاه چهارراه باستان و ختم زنانه در همان روز و ساعت در منزل منعقد است .

عباس کاوه نیا ـ علی اکبر کاوه ـ احمد کاوه ـشهین‌کاوه

بعموم بازماندگان آنمرحوم مصیبت وارده را تسلیت میدهیم

نظر بفوت‌علیه‌عالیه همسرمحترمه جناب **آقای حاجی سید ابوالفضل کلانتری ابهری** و والده‌آقای‌سید عبدالاحد کلانتری کارمندبانکملی‌شعبه‌سعدی‌مجلس ترحیم‌روزجمعه ۱٦ر۱۰ر۳۹ از ساعت ۳الی ٥ بعد از ظهر در مسجد باب‌الحوائج واقع در خیابان شهناز اوائل خیابان صفا منعقد است مقتضی است دوستان و علاقمندان با شرکت خود روح علویه را شاد و در محضر اجدادطاهرین‌ماجور گردند **الاحقرحاج‌سید شمس‌الدین ابهری ـسید حسین کلانتری ـ سید عبدالاحد کلانتری ـسید عبدالحمید کلانتری ـ آیت‌الله کلانتری ـ محمد علی‌باقریان**

مصیبت وارده را بعموم بازماندگان آنمرحومه تسلیت‌میدهیم

بمناسبت شب هفت شادروان **مرحوم محمد خشایار (علیمیرزائی)** مراسمی برسر مزار او واقع در صحن مطهر آئینه‌حضرت‌معصومه سلام‌الله علیهابرپا خواهدبوداز عموم بستگان و دوستان دعوت می گردد که در ساعت ۳ بعد از ظهر فردا (جمعه ۱٦ر۱۰ر۳۹) در قم‌حضوربهمرسانندموجب شادی روح آنمرحوم و سپاسگزاری ماست .

خانواده های خشایار ـ علیمیرزائی

آ ـ ۳۳٦۸۱

چاپ دوم
از سعدی تاجامی
ترجمه جناب آقای
علی اصغر حکمت
ازتاریخ ادبیات پرفسوربراون
بااصلاحات وحواشی مفیده
از طرف کتابخانه ابن سینا
منتشر شد
آ ـ ۳۷۱۸۲ — ۱ـ۳

محصولات وسو ایده‌آل بانوان خانه‌دار
وسو ویک زودپز
وسو اجاق خوراک‌پزی
وسو چرخ خیاطی
وسو بخاری نفتی
وسو اتوبرقی اتوماتیک
وسو آب میوه‌گیری
وسو سرخ کنی
وسو قابلمه آلومینیومی

آقایان مهندسین
کتب مهندسی راه و ساختمان های فلزی ـتهویه مطبوع ومهندسی مکانیك و شیمی در کتابفروشی پارس خیابان فردوسی مقابل فروشگاه‌موجوداست .تلفن۳۰٤۹۰٦

کتابهای تازهٔ «دانستنیهای جهان علم»
از «پنج سفر پرخطرعلمی» تا «جنگلهای جهان»

۹ـ پنج سفر پرخطر علمی ـ تالیف ریموند هولدن ـ ترجمه هوشمند فتح اعظم
پنج ماجرای شیرین و هیجان‌انگیز علمی بابیانی دلنشین دراین‌کتاب توصیف شده است . کشف حیرت‌انگیز «مقابر شاهان» گمشده درمصر، نخستین سفر پرخطر آدمی به جهانی که در اعماق دریاها نهفته‌است، شکار اژدها در جزیرهٔ کمودو ، پیروزی بر سرسخت ترین و سهمناك ترین قلهٔ زمین، وسرگذشت شگرف کاشفین قطب شمال، همه دراین کتاب است.

۱۰ـ قمرهای مصنوعی وسفینه‌های فضائی ـ تالیف دیوید دایتز ـ ترجمه‌محمودمصاحب
هنگامی که نخستین قمر مصنوعی شوروی (اسپوتنیك) به فضا پرتاب شد «عصر فضا» وارد جدی‌ترین و شورانگیز ترین مرحله خود شد . ازآن پس عظیم ترین کوشش‌های علمی درتاریخ بشری آغازگردید. آنچه درباره قمرهای مصنوعی‌وسفینه‌های فضائی و کرات دیگر باید بدانید در این کتاب بابیانی ساده و تصاویری گویا، توصیف شده است.

۱۱ـ جهان جانوران ـ تالیف رابرت مك‌کلونك ـ ترجمه جواد عامری.
کتابیست که هم از لحاظ علمی بسیار معتبراست وهم از لحاظ سرگرمی بسیار دلنشین. زندگی جانوران بسی گوناگون است و تنها دراین اواخر دانشمندان توانسته‌اند پاره‌ای از رازهای جهان پراسرار جانوران را بگشایند. دراین‌کتاب اززندگی ریزترین آمیبها تا بزرك ـ ترین جانوران جهان داستانهائی فراهم آمده که‌علاوه بر آموزندگی شیرین و خواندنی است.

۱۲ـ جنگل‌های جهان ـ تالیف آرمسترانك اسپری ـ ترجمه مهندس‌ناصرجدیدی
اعماق جنگلهای انبوه نیزهمچون زرفنای اقیانوس‌ها پراز اسرار وعجایب است. این کتاب، خاطر خواننده‌مشتاق‌را از محیط تنك شهرها میرهاند واورا برفراز جنگل‌ها پرواز میدهد . نویسنده باچیره دستی و ظرافت خاصی‌گاه‌خواننده را بابومیان جنگل‌ها دمساز میکند وگاه‌باسرگذشت‌های تلخ آنان.

آنچه از مجموعه «دانستنیهای جهان علم» قبلا منتشر شده است :
۱ـ رادیو وتلویزیون ۲ـ دینوسورها. ۳ـ دریا دیار عجایب ٤ـ آتشفشان و زلزله .
٥ـ شگفتیهای شیمی. ٦ـ آب وهوا . ۷ـغول دریاها.
۸ـ بیابان‌های جهان.
انتشارات نیل ـ میدان مخبرالدوله ـ تلفن ۳۰٤۱۲۸

دیوان مسعود سعدسلمان
چاپ دوم
بامقدمه وتصحیح و تعلیقات مرحوم رشید یاسمی‌منتشرشد
قیمت ۳۵۰ ریال ـ محل فروش شاه‌آباد مؤسسه چاپ وانتشارات پیروز. آ ـ ۳۳۵۷۱

انالله و اناالیه راجعون

با نهایت تاسف درگذشت ناگهانی مرحوم **حسین رشیدی** را باطلاع دوستان و آشنایان میرساندمجلس ترحیم آنمرحوم دریوم جمعه ۱٦ر۱۰ر۳۹ازساعت۹الی ۱۱ درمسجد ارك منعقد میباشد و مجلس ختم زنانه همانروز در منزل شخصی واقع در خیابان شهباز ایستگاه خرابات کوی تمدن منعقد است .

العبد موسوی‌البهبهانی‌عفی‌عنه

ابراهیم رشیدی ـ مهندس صادق رشیدی ـحاج‌محمد جوادرشیدی‌ـناصررشیدی‌ـخانواده های بهبهانی ـ درزی ـ رحیمزاده انتصاری‌ـ شاهنگیان ـ ظهوری ـ ناظمی ـدانش بلورفروشان ـ ابراهیمی ـ اردهالی ـ مرتضویان ـ فهی ـ عالمگیر ـ رشیدی پور ـ انصاری ـیا محمدی ـعبدالحسینی گودرزی‌ـ دژپور ـ کتابچی ـ اسلامیه ـ حیدری ـ نادعلی ـ افتاده ـ دکتر مهدی تبریزی

بعموم‌بازماندگان آنمرحوم مصیبت‌وارده‌را تسلیت می دهیم

بسم‌الله الحمدلله

نظر بفوت مرحوم مغفور جنت مکان **آقای حسین رشیدی** طاب ثراه روز جمعه ۱٦ر۱۰ر۳۹ از ساعت ۹ الی ۱۱ درمسجد ارك وروز شنبه ۱۷ر۱۰ر۳۹ از ساعت ۹الی ۱۱ در مسجد امام زاده یحیی مجلس‌ترحیم برقرار است‌اخوان مومنین‌آقایان علما شرکت فرموده روح آنمرحوم را شاد و بازماندگان را متشکر فرمایند .

آ ـ ۳۳۷۲٥ — **الاحقر زین‌العابدین سرخهٔ**

جناب مستطاب حجت‌الاسلام والمسلمین **آقای آقاشیخ علی اکبر الهیان رامسری** ساکن قزوین که از اجله‌علماوزهاد عصر حاضر بود دارفانی را وداع گفته و بمناسبت نسبتی‌که با حضرت آیت‌الله آقای حاج شیخ محمد رضا تنکابنی دامت برکاته داشته مجلس ترحیمی از طرف معظم‌له در مسجد حاج‌ابوالفتح (میدان شاه) عصر روز جمعه ۱٦ر۱۰ر۳۹منعقد مقتضی است آقایان علماء ووعاظ و تجارو کسبه و سایر طبقات محترم شرکت فرمایند .

العبد محمدالموسوی البهبهانی عفی‌عنه

بخانواده محترم آنمرحوم بویژه‌بازماندگان مصیبت وارده را تسلیت می دهیم

خانواده های **گران‌پیشه ـمسچی‌ـنیرومند ـ بهزادی‌ـ موسوی ـشیرازی ـ لاجوردی ـلك پور ـ حاجی ابراهیم ـ هنرور ـشیروانی ـنوبخت ـدقت ـ میر هادی ـمحمودزاده فقیهی شیرازی ـگوران**

باکمال‌تاسف‌فوت‌ناگهانی **شادروان سیدمصطفی‌گران‌پیشه** کارمند بانکملی ایران را باطلاع دوستان و آشنایان میرساند مجلس ترحیم آنمرحوم از ساعت ۱۰ الی ۱۲ صبح یکشنبه ۱۸ ماه جاری در مسجد ارك‌وختم‌زنانه روز جمعه ۱٦ر۱۰ر۳۹ در منزل شخصی واقع در خیابان قوام السلطنه کوچه ایرج کوچه مشکان شماره ٦ منعقد خواهد بود .

بعموم بازماندگان آنمرحوم مصیبت وارده را تسلیت میدهیم

با نهایت تاسف فوت **زهرا کاشی تراش** را باطلاع دوستان و آشنایان میرساند مجلس ختم آنمرحومه روزجمعه (فردا) در مسجد فخریه خیابان امیریه‌ازساعت ۸و نیم صبح تا ۱۱ و نیم بر قرار است .

آ ـ ۳۳۷۰۷ — **حاجی اسمعیل کاظم پور**

مراسم چهلم مرحوم عزت الله هدایت

روز شنبه هفدهم دی بمناسبت تصادف باروز چهلم وفات مرحوم**عزت‌الله هدایت** مراسمی در مقبره خانوادگی آنمرحوم واقع در دروس از ساعت سه تا پنج بعد از ظهر انجام می گردد از خانمها و آقایان خانواده و اقوام و دوستان و آشنایان آنمرحوم تقاضا می شود که برای خوشنودی‌روان فقید سعید در آنجا تشریف بیاورند .

آ ـ ۳۷٦۰۰ — **بانوهدایت‌ـهرمزهدایت**

با کمال تاسف و تاثر اطلاع می دهد که**آقای حاج‌میرزا حبیب‌معرفت** در اقامتگاه دائمی خود (خامنه) لبیك حق را اجابت گفته و برحمت الهی پیوسته است با توجه بمراتب تقوا و دیانت و صفای آنمرحوم و خدمات ذیقیمت و صادقانه ایکه در مدت بیش از نیم قرن بمعارف مملکت مخصوصا به اهالی و فرزندان خامنه در امر تعلیم و تربیت انجام داده است رجاء واثق دارم کلیه اهالی محترم خامنه مقیمین تهران و علاقه مندان بفرهنك کشور در مجلس ترحیم فقید سعید که در روز جمعه ۱٦ دیماه از ساعت ۳ الی ٥ بعد از ظهر در مسجد قائم (ع) واقع در چهارراه سید علی ترتیب داده می شود شرکت نموده و روح آنمرحوم‌را شاد فرمایند .

صمد امامی خامنهٔ

بدین وسیله درگذشت مرحوم **حاج میرزا حبیب معرفت** رادر خامنه باطلاع دوستان و آشنایان میرساند مجلس‌ترحیم مردانه روز جمعه شانزدهم دیماه از ساعت ۳ الی ٥ بعد از ظهر در مسجد قائم و ختم زنانه در همان روز و ساعت در خیابان بهار ـ خیابان ۲۸ مرداد منزل حاج سید احمد کاشی ۲۲ برگذار خواهد شد .

حاج میرزا صادق شریفی ـ ملك محمد معرفت ـ محمد معرفت‌ـ موسی احمدی ـ میرزا آقا برقی ـ اکبر نگاری ـ حاج میر اسمعیل موسوی ـ حاج سید عباس موسوی ـ حاج اسد یحیی پور ـ حسن‌عباسپور ـحاج‌حسینقلی‌روانی حاج عباس رفیعی ـ عباس نگاری‌ـ عبدالله طباطبائی ـ برادران بجانلی‌ـ برادران عیوضی خامنهٔ ـ برادران باقر آذری ـ برادران عمو داداشی ـ برادران چاوشی خامنهٔ ـ محمد خلفی خامنهٔ ـمحمد تقی قاسمیپور خامنهٔ ـ عبادالله یزدانی خامنهٔ

آ ـ ۳۳٦٤۷

این ضایعه فرهنگی‌را بعموم اهالی خامنه بویژه‌خانواده آنمرحوم تسلیت می دهیم .

با نهایت تاثر و تاسف پیش آمد اسف انگیز حاجی اسماعیل بانکی را باطلاع رسانده پس از عرض تسلیت‌بتمام بستگان وی ساعت ده صبح روز جمعه ۱٦ دی ماه مجلس تذکری برای شادی روح مرحوم مغفور در مسجد غفوری واقع در چهارراه سالار منعقد است از تمام دوستان و آشنایان خصوصا ساکنین خیابان سینا مقتدی و چهارراه خاکباز و سالارو رضائی دعوت می شود در مجلس فوق شرکت روح آنمرحوم را شاد فرمایند .

سرهنك راسخ ـرضائی ـ دکتر سرهنك پور ـ مجتهدی بداغی ـ دکتر مبینی ـ سلطانی‌ـ کاتبی ـ ابریشمکار ـ اکبر شاهی ـ دکتر دولت شاد ـ دکتر جمالی ـ دکتر اخوان مروجی ـ

آ ـ ۳۳٦۸٥

چون روز جمعه ۱٦ دی ماه ۳۹ مصادف با شب هفت مرحومه **علویه بانو مریم صدوقی** است مراتب باطلاع اقوام و دوستان میرسد که از ساعت ۳تا ٥بعد از ظهر در منزل آقای شریعتی در خیابان نواب چهارراه‌خاکباز کوچه‌ابریشمی کاشی ۲۷ مراسم برقرار است . **خانواده صدوقی**

باطلاع فامیل و آشنایان میرساند بنابر وصیت‌شادروان آقای **منصور مفتاح** مخارج مربوط‌به مراسم هفته و چهلم و سال آن مرحوم بمستمندان مورد نظر ایشان پرداخته خواهد شد .

دکتر ناصر مفتاح

بقیه آگهیهای ترحیم وتسلیت درصفحات ٤ و۲۱ و۲۳

کابینه ترکیه استعفا کرد

بموجب اعلامیه رسمی که در آنکارا انتشار یافت این استعفافقط جنبه فنی داشته است و برای آزاد گذاشتن دست ژنرال صورت گرفته

استعفای کابینه ترکیه هر چند که بظاهر جنبه فنی داشته استولی در باطن نشان بعضی مشکلاتی است که دولت ترکیه با آن روبروبود.

بنظر میرسد که ژنرال گورسل پس از کنار گذاشتن عده ای از افسران عضو کمیته وحدت ملی در ماه نوامبر هنوز موفق نشده است که میان دو جناح مخالف وموافق کاملا صلح برقرار سازد .

استعفای اکرم علیخان‌وزیردارائی ترکیه که چندی قبل صورت‌گرفت نشان نارضایتی بود که بین اعضای کابینه ترکیه بوجود آمده بود .

در اعلامیه رسمی که در آنکارا انتشار یافته است‌خاطرنشان گردیده چون مجلس ملی ترکیه درششم ژانویه انعقاد میابد دولت مجبوربه استعفا بود ، در حالیکه هیچ قانونی کابینه را مجبور باستعفا نمیکردو اعضای کابینه میتوانستند بکارخود تاتشکیل مجلس ملی ترکیه ادامه دهند .

بنظر میرسد که علاوه‌بربیماری ژنرال‌گورسل علت عمده استعفای کابینه آن بوده است که هنگام تشکیل مجلس مقننه کشور ترکیه وضع عادی داشته باشد بدین ترتیب حکومتی که از انقلاب بوجودآمده وماموریت آن در دوران انقلاب‌بود اینك دیگر دلیلی برای وجود آن باقی نمانده است .

اکثر اعضای مجلس‌مقننه‌ازحزب جمهوریخواه خلق که عصمت‌اینونو رهبر آن میباشد هستند .

باتوجه به بیماری ژنرال‌گورسل بنظر میرسد که ترکیه برای خود یك رئیس دولت جدیدی انتخاب کند . بعید بنظر میرسد که‌عصمت اینونو مسئولیت اداره امور کشور را عهده‌دار شود . ولی نام‌پروفسور زیلو غلو که از دوستان عصمت اینونو است برای سمت رئیس‌دولت زیاد بگوش میخورد .

وی که درسال ۱۹۲۲ بدنیاآمده از نمایندگان سابق‌حزب‌جمهوری‌خواه بوده و از حقوق دانان‌مشهور ترکیه است بعید نیست که‌پروفسور زیلوغلو بزودی مامور تشکیل کابینه شود .

بموجب خبر رادیو آنکارامجلس ترکیه‌روزجمعه‌درساعت‌پانزده‌گشایش می‌یابد . بامداد روز جمعه هیئتی متشکل از اعضای کمیته وحدت‌ملی ومجلس موسسان و هیئت وزیران تشکیل خواهد یافت .

ساعت پانزده مجلس با نطق‌جمال گورسل‌رئیس دولت گشایش‌می‌یابد و بپاس احترام آتاتورك چند لحظه سکوت اعلام خواهد شد.روز ششم ژانویه که مجلس گشایش می‌یابد از روز های تاریخی بشمار خواهد آمد . مجالس سخنرانی‌در این روز تشکیل میدهند ، محلات‌و شهر چراغانی وادارات دولتی تعطیل خواهد بود .

دیروزواسن براند مدیر صندوق توسعه اقتصادی واشنگتن رابسوی آنکارا ترك کرد .

قرار است واسن‌براندموافقت‌نامه‌ای راامضاء کند که بموجب آن صندوق توسعه اقتصادی ۱۲۹٫۶۰۰٫۰۰۰ دلار وام دراختیار ترکیه قرار میدهد .

دولت آنکارا ازاین وام برای ایجاد یك‌کارخانه فلز کاری درارگلی در کنار دریای سیاه استفاده میکند .

هزینه کلی ایجاد این کارخانه۲۴۵ میلیون دلار برآورد شده است .

این بزرگترین‌وامی است که‌تاکنون دولت امریکا برای‌اجرای یك طرح صنعتی به‌یکی‌از کشورهامیدهد .

ارگلی در ۳۰کیلومتری غرب‌ناحیه زونگو لداك که‌معدن ذغال سنك فراوان وجود دارد قرار گرفته . زونگو لداك نیز در ۳۵۰ کیلومتری شرق استانبول واقع شده‌است .

این‌کارخانه تقریبا برای‌چهار هزار نفرکارگر کارتهیه‌میکند .

بازار مشترك

بازار مشترك اروپا موفقیتی شده است.ازسه سال پیش‌که شش کشور آلمان غربی ، فرانسه ، ایتالیا ، هلند ، بلژیك ولوکزا مبورك تصمیم بایجاد یك اتحادیه گمرکی بین‌خود گرفتند ، دیوارها در میانشان همواره کوتا هترمیشود وسرمایه وکالا وکارگربه‌آسانی بیشتری در بازار مشترك آنها جریان می‌یابد .

در آغاز قراربود باکاهش تدریجی تعرفه‌های گمرکی بین شش کشور اتحادکامل گمرکی در ۱۲ تا۱۵ سال حاصل‌گردد. ولی‌بااجرای‌برنامه تسریع و وحدت اقتصادی این‌امر در ۸ سال عملی خواهد گردید واگر کاربه همین شیوه ادامه یابد در ۱۹۶۶ اروپای کوچك از نظر اقتصادی یك واحد خواهد بود بانزدیك به ۱۷۰ میلیون جمعیت ، ذخائرارزی برابر امریکا ، بیشترین میزان بازرگانی خارجی در جهان و قدرت تولیدی بلافاصله پس از امریکا وشوروی .

از ژانویه ۱۹۵۹ که‌کاهش تعرفه‌های گمرکی داخلی بازار مشترك آغاز گردید تاکنون ۳۰درصد از تعرفه‌ها کم شده است . ضمنادول‌عضودربرابر دولت‌های دیگرنیزتعرفه‌مشترك خارجی خودرا کاهش داده‌اند. این تعرفه خارجی‌عبارت‌ازمعدل تعرفه شش کشور عضوبازار است واگر چه در نظر نیست تعرفه‌های خارجی بازار مشترك نیز از میان برود ، هدف اصلی سازندگان بازار کاستن آن‌به حدممکن است .

هم‌اکنون ۲۰ درصدازمیزان تعرفه خارجی بازار کم شده است . این کاهش تبعیض به کالاهای خارجی را ـ نسبت به‌کالاهای داخلی بازار ـازمیان نمی‌برد .

ولی اعضاء حق‌دارند در برابر گذشتهائی که‌میکنند از منابع بیشتری برخوردارشوند. دولتهائی که خارج از بازار مانده‌اند آزادی عمل خودرانگه می‌دارند . ولی‌باید بهای آنرا بپردازند .

تشکیل بازار مشترك راهوا‌ـ دارانش بزرگترین واقعه‌تاریخ اروپای جدید می‌دانند . در واقع اگر عدم ثبات داخلی فرانسه به‌حدی نرسد که آن کشورراکانون هرج‌ومرج‌سازد، بزودی قدرت بزرگی درجهان بوجود خواهدآمد که نه‌تنها در اروپا ، بلکه درهمه جهان رقیب بزرگی باقدرتهای جهانی دیگر خواهد بودوامیدکمونیست هارا به تسلط اقتصادی بر جهان برباد خواهد داد. هدف نخستین بنیاد گذاران بازار مشترك که ایجاد کشورهای متحد اروپا ـچیزی شبیه ایالات متحده امریکا ـ بود ،امروز چندان کششی ندارد. بازار مشترك به‌تحول‌اقتصادی خود سرگرم است و تمایلات‌برتری جویانه‌فرانسهٔ ژنرال‌دوگل‌دیگر شرکای اروپای کوچك رانسبت به‌وحدت سیاسی‌دلسرد وبه لزوم کنار آمدن بابقیه اروپا متوجه کرده‌است .

واین تحول بهترین زمینه ها برای ازمیان بردن خطر یك جنك بازرگانی در اروپا فراهم می‌سازد . چنین خطری از روز اول‌ژانویه۱۹۶۱واقعیت یافت . زیرا تعرفه‌های داخلی‌و خارجی بازار مشترك که تاآن زمان به یکسان (۲۰درصد) کاهش‌یافته بود . از آن روز به نفع تعرفه‌های داخلی ده در صد پائین آمد و تبعیض آغاز شد .ولی اگر می‌بینیم که چنین تفاوتی در سطح تعرفه‌ها با طوفان اعتراض انگلستان و شش‌کشور دیگرمنطقه‌بازرگانی آزاد اروپا (سوئد ، نروژ ، دانمارك ، سویس ، اتریش و پرتغال) روبرو نشده‌است سبب آن‌رابايد در فعالیت‌های شش‌ماه اخیر جستجو کرد .

دراوایل تابستان گذشته تصمیم دول بازار مشترك به تسریع‌دروحدت اقتصادی چنان فریاد اعتراض شدیدی را از لندن برانگیخت که‌حتی اتحادیه غربی راتهدید میکرد.انگلیسها صریحا اعلام داشتند کهوحدت سیاسی بارقابت‌اقتصادی قابل تطبیق نیست وبه‌امکان خروج نیروهای خود از اروپا اشاره کردند .

ولی از آن هنگام در لندن وزیرخارجه تازه‌ای روی کار آمده است بانظریات تازه در باره آینده انگلستان . کوشش برای تنظیم یك سیاست‌مستقل انگلیسی ودردست‌گرفتن‌رهبری دنیای غرب بامیل همکاری با اتحادیه غربی وآشتی بااروپا جانشین شده‌است . مك‌میلان آدنائر را از مقاصد خود مطمئن ساخته است واکنون مذاکرات سری انگلستان و آلمان و فرانسه‌برای وحدت‌بازارمشترك ومنطقه بازرگانی آزاد باجدیت دنبال میشود .

نتیجه این مذاکرات حتی بیش‌از مسئله مجهز ساختن ناتوبه‌سلاحهای اتمی در آینده غرب اثر خواهد داشت .

داریوش همایون

عکس رادیوئی آسوشیتد پرس از جلسه افتتاحیه کنفرانس افریقائی در کازابلانکا • سلطان محمد مراکش در جلو دیده میشود •

درکنفرانس آسیائی وافریقائی

افریقا باید خود را آزاد و بیطرف سازد

کازابلانکا ـ ٤ ژانویه ـ رویترـ سلطان محمد پنجم پادشاه مراکش امروز کنفرانس سران کشورهای افریقائی و آسیائی راکه به‌کنگو نیرو فرستاده‌اند (که فقط هشت کشور در آن شرکت دارند منجمله حکومت شورشیان‌الجزایر) بانطق خود افتتاح کرد.

هدف این کنفرانس اتخاذ راه معینی برای‌حل مسائل کنگومیباشد ضمنا موضوع الجزایر نیز مورد گفتگو قرار میگیرد .

از کشور های آسیائی فقطسیلان به کنفرانس نماینده فرستاده‌است. بعضی از دول مانند هند و حبشه با وجود آنکه دعوت شده‌اند نماینده نفرستاده‌اندوبرخی‌مانند لیبریادعوت را رد کرده‌اند .

سلطان محمد در نطق خود گفت یك اتحادیه پان افریقا باید تشکیل یابد و خود را وقف آزادی قاره افریقا واخراج‌مداخله جویان‌خارجی خصوصا غربی سازد .

پادشاه حمله سختی بر سیاست غرب در کنگو برد و آزادی‌لومومبا و ادامه حکومت پارلمانی را در کنگو خواستار شد .

وی پیشنهادکرد یك کمیته‌دائمی کنگو از طرف ملل متحد تشکیل شود . اعضای این کمیته بایددولت هائی باشند که به کنگو نیرو فرستاده‌اند .

پس از آن باید یك کنفرانس آشتی ملی ازرهبران سیاسی‌مختلف تشکیل گردد .

وی یك قطعنامه ده ماده‌ای را به شرح زیر قرائت کرد :

۱ـ آزادی همه قسمت های‌افریقا که هنوز تحت کنترل استعماری هستند .

۲ـ الغای هرنوع تبعیض نژادی و همچنین زبانی .

۳ـ مقاومت در برابر همه‌اشکال استعمار جدید .

٤ـ دفاع از استقلال کشور های افریقائی .

۵ـ تحکیم وحدت افریقا .

٦ـ جهت نگرفتن‌در امور جهانی

۷ـ پایان همه انواع اشغال نظامی .

۸ـاقدام برای جلو گیری از در آمدن افریقا بصورت میدان آزمایشهای اتمی .

۹ـ مخالفت با هر نوع مداخله بیگانگان در امور افریقا .

۱۰ـ پشتیبانی از صلح جهانی.

به موجب اعلامیه رسمی که‌امروز بعد از ظهر در کازابلانکا انتشار یافت مفاد دستور جلسه کنفرانس کازابلانکا از این قرار است .

۱ـ کنگو و الجزایر .

۲ـ صحرا و موریتانی .

۳ـ فلسطین .

٤ـ تبعیض نژادی

هامرشولد در میان تظاهرات طرفداران لومومبا

لئوپولدویل ـ٤ژانویه ـخبرگزاری فرانسه ـ امروز داك هامر شولددبیر کل سازمان ملل متحد در میان تظاهرات ۲۰۰ نفر از طرفداران لومومبا وارد لئوپولدویل شد .

تظاهر کنندگان‌تابلو هائی‌بدست داشتند که‌روی آنها تقاضای‌آزادی فوری پاتریس لومومبا نوشته شده بود .

داك هامر شولدپس از پیاده‌شدن از هلیکوپتر سوار اتومبیل دایال نماینده مخصوص‌خوددر لئوپولدویل شده و بدون آنکه از برابر صف تظاهر کنندگان عبور کند به محل سکنی مخصوص خود رفت .

داك هامرشولد به مخبرین‌جراید اظهار داشت که باژوزف کازاووبو در مورد وضع کنگو مذاکره کرده و سپس رهسپار افریقای جنوبی میشود .

چند لحظه قبل از ورود داك‌هامر شولد به‌لئوپولدویل تظاهر کنندگان طرفدار لومومبا با چوب و لگد دو نفر جوان افریقائی را که تصور میکردند از اعضای حزب «آباکو» است از پای در آوردند . (ریاست حزب آباکو باکازاووبو رئیس جمهور کنگو است) .

اتحاد عراق، عربستان واردن‌علیه‌ناصر

مجله نیوزو یك در شماره اخیر خود می نویسد اکنون که امیر فیصل در عربستان سعودی برکنار شده ، احتمال دارد که دسته بندی جدیدی در خاورمیانه برای مبارزه با نفوذ عبدالناصر تشکیل شود . انتظار میرودکه مذاکرات مخفیانه برای بستن قراردادی میان عربستان سعودی ، اردن وعراق آغاز گردد .

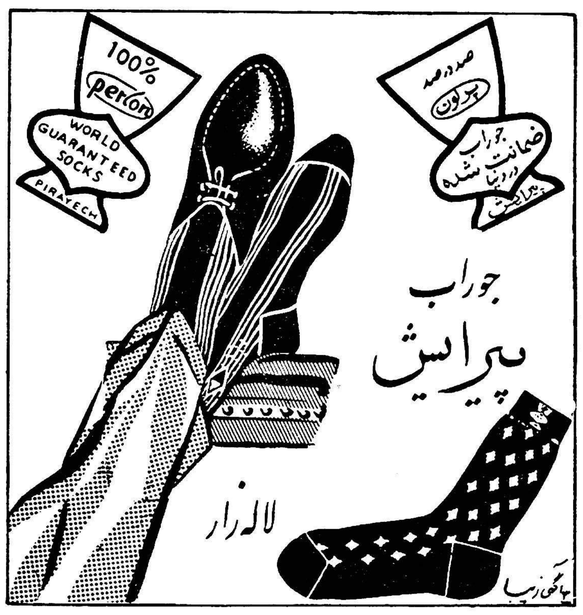

اخیرا بااستفاده ازشهرت جورابهای پرلون پیرایش جورابهائی باتقلید ازاتیکت‌جورابهای‌پیرایش فروخته‌میشود لطفا هنگام خرید جوراب بمارك پرلون پیرایش توجه فرمائید. آـ۳۷۳۷۸

آگهی برای صفحه فروشیهای تهران

آهنك های کامل (SOUND TRACK) فیلم سلیمان وملکه سبا در سینما مولن روژ موجود است که بطور رایگان برای استفاده دراختیار شما گذاشته خواهد شد. آـ۳۷۵۶۰

آشبرتون کالج نیوتان آبوت انگلستان

مدرسه شبانه روزی برای پسران ۱۲ تا ۱۸ سال

آمادگی برای دانشگاه ومدارس فنی

بنشانی زیرمکاتبه فرمائید :

ASHBURTON COLLEGE NEWTON ABBOT ENGLAND

نتیجه قرعه‌کشی سری ۵۲٤ بلیطهای هفتگی بخت آزمائی ملی

که در روز چهارشنبه ۱٤ر۱۰ر۳۹ ساعت ٤ بعدازظهر انجام گرفته است

شماره ٦	۵۰	ریالی
« ۰۰	۱۰۰	«
« ٦۸۸	۱۰۰۰	«
« ۸۹۹۹	۲۰۰۰۰	«
« ۷٤٤۵۱	۳۰۰۰۰۰	«
« ۷٤٤۵۲	۱۰۰۰۰	«
« ۷٤٤۵۰	۱۰۰۰۰	«
آـ۳۷۵٤٦	بنگاه بخت آزمائی ملی	

انتقام جو (دوبروفسکی)

اثر نویسنده‌شهیر روس‌ـ الکساندر پوشکین

سینماسکوپ ـ رنگی‌ـ دوبله بفارسی

درایتالیا

امشب سینما **سهیلا**ـ سینما **نیاگارا**

باشرکت: روسانااسکیافینوـ جان‌فورسایت

حراج کتاب

بمناسبت استقبال علاقمندان به حراج کتاب در خیابان شاه آباد. بازار کتاب

ادامه داده شد وبنا بتقاضای عده‌ای

روز جمعه ۹ صبح تاظهر

حراج کتاب برپاست

آـ۳۷٤۲۸ ۱ـ۲

لائوس، میدان جنگی بدتر ازکره

واشنگتن‌ـ ٤ ژانویه ـ اسوشیتدپرس ـ اگر لائوس مانند کره میدان جنك شود اوضاع جغرافیائی آن شرایط جنك را برای سربازان وتفنگداران دریائی امریکائی‌بمراتب دشوارتر ازکره خواهد ساخت.

از جمله مشکلات آن است که اگر دول عضو سیتو نیرو های‌خود را به لائوس بفرستند تشخیص سربازان دشمن‌و متفق برای‌سربازان امریکائی دشوار خواهد بود .

در آنجا بسبب‌تپه ها و جنگلهای فراوان اعزام دسته های تند رو و وسائل نقلیه بزرك مقدور نیست .

در لائوس مناسبت ترین نوع جنك ، جنگلهای غیر منظم است. زیرااین کشورکوهستانی وپوشیده از جنگل و بیشه است .

در این کشور جز شش فرودگاه جائی برای نشستن هوا پیمانیست.

خطوط آهن‌اصلی وراه های‌کافی وجود ندارد و بندرگاه مناسبی در کنار رودخانه مکونك و شعبات آن نیست که بتوان وسائل سنگین را از آن پیاده کرد .

از طرفی در این کشور چند لهجه وجود دارد آنهائی هم که با زبان خارجی‌آشنا هستند جزفرانسه زبانی نمیدانند .

۲۵۰۰۰ تن سربازان ارتش لائوس رادول غربی‌نیروی باانضباط و خوبی میدانند اما تعداد آنهابرای مقابله با کمونیست های همسایه کافی نیست .

تیپ آسیای آزاد برای جنك بالائوس

مانیل ـ ٤ژانویه‌ـ رویترـ صدر «جامعه ضدکمونیستی مردم آسیا » « رامون باگاتسینك» امروز از مردم آسیا دعوت کرد تاداوطلبانه در «تیپ آسیای آزاد مامور نجات لائوس» نام نویسی کنند .

باگاتسینك که عضومجلس « نمایندگان فیلیپین است اعلام‌کرد که وخامت‌اوضاع لائوس« نشانه آشکار نفوذ و تجاوز کمونیستی است »

امریکا پایگاه خودرا در کوبا حفظ می کند

بقیه از صفحه اول

اما سایر امریکائیان مقیم کوبا آن کشور را ترك میگویند .

نیروی دریائی امریکا وعده‌داده است که بزودی اعلامیه‌ای درباب اوضاع کوبا انتشار دهد.این اعلامیه مربوط به پایگاه گوانتانامو خواهد بود که ده هزار تن امریکائی‌شامل متخصصین و کارگران غیر نظامی و ملوانان و تفنگداران دریائی در آن بسر میبرند .

در امریکا انتظار دارند بدنبال قطع رابطه دو کشور سایر کشور های امریکای جنوبی‌نیز رابطه خود را باکوبا قطع کنند .

امروز یك هواپیما از میامی به کوبا عزیمت کرد تا۷٦تن کارکنان سفارت امریکا راازکوبا منتقل‌کند.

ضمنا وزارت امور خارجه امریکا از چهار هزار نفر اتباع امریکا در کوبا دعوت کرد که در اسرع وقت خاك کوبا را ترك کنند .

از چهار هزار نفر اتباع امریکا درکوبا عده‌ای جهانگرد- عده‌ای کارمند سفارت امریکا وعده زیادی از کسانی هستند که‌در کوباازدواج کرده‌اند .

سخنگوی وزارت امور خارجه امریکا خاطرنشان نمود که درهای امریکا بروی پناهندگان کوبائی‌باز است. قطع مناسبات امریکا وکوبا وضع ۵۰ هزار نفر کوبائی را که علاقمند به‌مسافرت‌بامریکا وتحصیل ویزا هستندبا مشکل بزرگی روبرو ساخته است .سخنگوی وزارت امور خارجه‌امریکا تاکیدنمود که‌علی‌رغم قطع مناسبات بین دو کشور مواد موافقتنامه که‌درزمینه پایگاه‌امریکا مبادله بازرگانی - استفاده ازانرژی برای مقاصد صنعتی- ارتباطات‌پستی ومبارزه علیه قاچاقچیان بقوت خود باقی است .

بموجب اعلامیه‌ای که امروز بعد از ظهر در پراك منتشر شد دولت چك‌اسلواکی حفظ منافع کوبا را در امریکا بعهده خواهد گرفت

رادیو ومطبوعات کوبا که تحت کنترل دولت قرار دارند دست به حمله شدیدی علیه امریکا زده و مسئله قطع‌مناسبات‌را بعنوان«تجاوز یانکی ها» تلقین کرده‌اند .

قبل از اینکه حملات تبلیغاتی رادیو و مطبوعات کوبا آغاز شود. رادیو مسکو درست در همین جهت دست به فعالیت تبلیغاتی زد واعلام کرد کوبا تنها نیست و این دوستان کوبا را درقبال حوادث تنهانخواهند گذاشت .

ناظران‌سیاسی‌درواشنگتن‌اظهارعقیده میکنند که‌قطع مناسبات دیپلماتیك امریکا با کوبا بدترین ضربه‌ای است که به رژیم فیدل کاسترووارد شده است .

به عقیده این ناظران بخصوص این امر از نظر روانی لطمه جبران ناپذیری به‌دولت کنونی کوباخواهد زد .

بطور کلی نتایج قطع رابطه را بشرح زیر میتوان خلاصه کرد .

۱- از لحاظ افکار عمومی مردم امریکا این اقدام ایزنهاور رامنطقی تلقی کرده‌اند در حالیکه در بین مردم کوبا این امر نارضایتی‌عجیبی بوجود آورده است .

۲- قطع رابطه بار دیگر توجه جهانیان را به وضع کوبا جلب میکند وامکان میدهد که کشورهای مختلف یکبار دیگر روش کوبا را مورد ارزیابی قرار دهند

۳- در نیمکره غربی اقدام‌امریکا موجب خواهد شد که هریك از کشورهای این منطقه تکلیف خود را بصراحت معلوم کند و آشکار سازد که در کدام طرف قرارگرفته است .در حال حاضر پرو روابط‌خود را با کوبا قطع کرده ومحتمل‌است که اوروگوئه .آرژانتین و شیلی‌نیز دست به اقدام مشابهی بزنند. اقدام امریکا ممکن است منجر به جدا ماندن کوبا در نیمکره غربی‌گردد

فقط دولت کانادا اعلام کرده که بروابط عادی خود با کوبا ادامه خواهد داد اما این کشور نیز تنها بلحاظ منافع تجاری با کوبا رابطه خواهد داشت .

پس از قطع رابطه بین دو کشور دولت سویس آمادگی خود رابرای حفظ منافع امریکا در کوبا اعلام داشته است .

طرح شکایت کوبا

در سازمان ملل متحد جیمزواد سورث نماینده دائمی امریکا در سازمان ملل متحد ضمن نطقی که در جلسه شورای امنیت ایراد نمود اتهامات کوبارامبنی براینکه‌امریکا مقدمات حمله به کوبا را تهیه می بیند رد کرد و آنرا کذب محض دانست .

واد سورث گفت اظهارات رائول روآ وزیر امورخارجه کوبا درجلسه چهار شنبه صبح از چشمه دیگری آب میخورد وامروز کوبا بصورت حصار مقاصد جاه طلبی شوروی در نیمکره غربی درآمده است .

(وزیر خارجه روا شکایت کرده بود که امریکا می خواهد درظرف چند ساعت به کوبا حمله کند)

جیمز وادسورث‌ضمن رد اتهامات کوبا گفت کوششهائی که برای حمله به پاناما ، نیگاراگوآ و جمهوری دومینیکن درسال گذشته روی داد تماما از طرف محافل‌رسمی کوبا پشتیبانی میشد .

نماینده امریکا گفت شکایت کوبا بدستور شوروی و برای بر گرداندن توجه مردم‌جهان ازحوادث لائوس و کنگو است .

قبل از نماینده امریکا رائول‌روآ نماینده کوبا و وزیر امور خارجه آنکشور ضمن نطقی که ایراد نمود بشدت بامریکا حمله کرده وگفت کوبا با هرگونه مانوری برای آنکه تجاوز امریکا به کوبا در برابر سازمان دول امریکا مورد مطالعه قرار گیرد مخالفت میکند رائول روآ افزود ملت کوبا هردقیقه‌منتظر حمله‌نیروهای امریکاهستند که‌هدف استقرار حکومتی از نوع باتیستا در کوبا میباشد .

انفجار کارخانه اکسیژن

۱۲ کارگر مقتول ودوتن مفقود شدند

دور تموند - ٤ ژانویه -رویتر - امروز ۱۲ تن در حادثه انفجاریك کارخانه تهیه اکسیژن در این‌بندر آلمان غربی کشته شدند .

کارگران کارخانه در پی انفجار به‌خیابان گریختند. ضمنا دوکارگر مفقود شده شش کارگر دیگر نیز زخمی گردیده‌اند .

بدنبال انفجار آتش سوزی‌عظیمی روی داد که پنجره های خانه های مجاور و اتومبیل هائی را که‌نزدیك کارخانه توقف کرده بودند آتش‌زد.

این کارخانه اکسیژن جزئی از کار خانه‌عظیم فولاد سازی دورتموند است که چندین هزار کار گر دارد .

پارلمان بلژیك اردوگاه نظامی شده

- **واحدهای پیاده نظام، چترباز وتانك برای مقابله‌باهجوم‌کارگران درعمارت پارلمان سنگر گرفته‌اند**
- **در زدو خوردهای دیروز گروه دیگری از کارگران وقوای انتظامی مجروح شدند**
- **برای نخستین بار دولت موفق شد در بعضی نقاط اعتصاب را بشکند ولی کارگران اعتصابی از شهرستانها به پایتخت هجوم می‌آورند**

بروکسل -٤ ژانویه - یونایتد پرس -۱۰ هزار کارگر اعتصابی بلژیکی در حالیکه سخت به‌هیجان آمده بودند با فریاد های اعتراض شب گذشته دو باره در خیابان های بروکسل بحرکت در آمدند .

این عده پنجره بانك ها و فروشگاه ها را با پرتاب سنك شکسته و فریاد میکشیدند : « گاستون ایسکنس نخست وزیر لیبرال بلژیك‌باید استعفا کند» .

ازطرف دیگرشایعاتی دربروکسل منتشر شد مبنی بر اینکه صد ها نفراز کارگران اعتصابی‌شهرستانها برای اعتراض به دولت ایکسنس عازم پایتخت شده‌اند .

گزارش میرسد که چندین کامیون مملو از کارگران اعتصابی از شهر های «لیژ» - «شارلروری» و دیگر نواحی اصلی فرانسوی‌زبان اعتصاب طی شب گذشته وارد بروکسل شده‌اند . بموجب یك گزارش تنها ۳۵ کامیون حامل کارگران از «شارلروری» وارد بروکسل شده است .

حزب‌کمونیست بلژیك‌از کارگران دعوت کرده است که صبح امروز خود را برای تهاجم دیگری به پارلمان آماده کنند .

حرکت به پایتخت

رهبر اعتصاب در «لیژ» که از مهمترین مراکز اعتصابی است به کارگران اعلام داشت «بزودی و شاید در آینده فوق العاده نزدیك باید در انتظار دستور حرکت‌بسوی پایتخت باشید »اکنون دولت خود را برای مقابله با این خطر آماده میکند .

نخستین شکست ها در اعتصاب

دولت بلژیك روز گذشته موفق شد در بسیاری از نقاط کشور مبارزات کارگران اعتصابی را در هم‌شکند.مساعی سندیکای کارگری برای تعطیل فروشگاه های پایتخت روز گذشته بجائی نرسید .

وضع پست نیز بهبود یافته وبنظر میرسد که اتوبوس ها تقریبا کار عادی خود را آغاز کرده‌اند .

روزنامه «مردم» ارگان حزب سوسیالیست امروز مدعی شده‌است که ۷۰۰ هزار نفر دیروز برای‌نشان دادن مخالفت‌خودبا برنامه ایسکنس مبنی بر بالا بردن مالیاتها و پائین آوردن بودجه رفاه اجتماعی دست به تظاهرات زده‌اند . ولی دولت میگوید که فقط ۷۵ هزار نفر در این تظاهرات شرکت داشته‌اند و در بروکسل نیز تعداد تظاهر - کنندگان بیش از ۹ هزار نفر نبوده است .

بحث لایحه تحدیدات اقتصادی دولت در پارلمان ادامه دارد وحزب سوسیالیست مسیحی و لیبرال از دولت پشتیبانی‌میکنندبلژیك برای مقابله با حملاتی که قرار است علیه پارلمان آغاز شود امروز از واحد های زره پوش - تانك - چتر باز و پیاده نظام استفاده کرد . اکنون واحد های ارتشی عمارت پارلمان را در محاصره دارند و جلوی‌محوطه پارلمان بصورت یك اردوگاه‌نظامی در آمده است .

لائوس حاضر بنظارت‌کمیسیون بین‌المللی شد

- **مجلس لائوس باتفاق آراء به کابینه دست راستی «بون اوم» رای اعتماد داد**
- **حملات متقابل نیروهای دولتی برضد کمونیستهاتشدید شده است**

وینتیان -٤ژانویه- یونایتدپرس امروز معاون وزارت خارجه لائوس گفت اگر دول امضاء کننده‌معاهده ۱۹۵٤ ژنو مایل باشند که کار کمیسیون نظارت بین‌المللی آتش بس در لائوس تجدید شود دولت لائوس با نظر آنها موافقت مینماید.

وی افزودکه‌دولت لائوس‌تاکنون مقررات عهد نامه ژنو را اجراءکرده اکنون نیز بدان وفادار است.(

معاون وزارت خارجه لائوس این مطالب را درجلسه‌پارلمان بیان کرد و در پی اظهارات او به نخست وزیر رای اعتماد داده شد.

ژنرال فومی‌نوساوان وزیر دفاع‌و معاون نخست وزیر لائوس از طرف حکومت به سئوالات نمایندگان پاسخ میداد از جمله اظهار داشت

حکومت لائوس تصمیمی برای تغییر قانون اساسی اتخاذ نکرده است و فقط در صورت ادامه تجاوز کمونیستهای لائوس از کشورهای دوست تقاضای کمك خواهد کرد.

وی گفت با رای اعتمادی که به کابینه داده شد دیگر مجوزی برای ارسال مهمات واسلحه از طرف روسیه جهت شورشیان نمیماند

امروز در لائوس حملات متقابل قوای دولتی به کمونیستها با شدت بیشتری دنبال میشد .

ضمنا مذاکرات مقامات لائوس‌و سفیر انگلیس تجدیدکار کمیسیون نظارت بین‌المللی ادامه یافت .

مجمع ملی لائوس‌به اتفاق آراء (٤۱ رای) به حکومت شاهزاده بون اوم رای اعتماد داد .

بعدا شاهزاده بون‌اوم اعلام کرد که سیاست حکومت اوبرعدم‌دخالت در امور کشورهای دیگر وعدم پیوستگی به اتحادیه‌های نظامی و برقراری روابط دوستانه باهمسایگان استوار است .

در لندن یك سخنگوی وزارت خارجه انگلیس افشاء کردکه‌دولت لائوس در پاسخ خود به پیشنهاد انگلیس برای تجدید کارکمیسیون نظارت بین‌المللی‌ادعا کرده‌است‌که کشورهای کمونیست خارجی به لائوس نیرو فرستاده‌اند .

همین سخنگوگفت امریکادیروز دلایلی ارائه داد که حاکی ازدخالت خارجی درامورلائوس بودوانگلستان این دلایل را پذیرفت و نظریات قبلی خود را در این باره با توجه به دخالت خارجی تغییر داد .

وی گفت گرچه انگلستان‌نمیتواند عبور قوای ویتنام شمالی را از مرز لائوس تائید کند ولی براین‌کشور مسلم است که با هواپیماهای‌خارجی به یاغیان لائوس اسلحه داده‌میشود ولااقل افراد داوطلب خارجی وارد لائوس شده‌اند .

آقای علی طباطبائی

کاندیدای نمایندگی بهارهمدان

شرح درصفحه ۱۷

بمناسبت ایام ژانویه فقط در

سینما امپایر

چهره زیبا

ویستاویژن - رنگی

باشرکت: ادری هپبورن - فرد آستر

یك فیلم پراز لطف وزیبائی، عشق‌ومحبت

فردا جمعه

ازساعت ۸ونیم تایك بعداز ظهر باز است

مغازه پیرایش- لاله‌زار

درسه ماه اخیر فقط سه فیلم رکورد فروش قابل‌ملاحظه سه هفته رسیده است

۱- قایقرانان ولگا ۲- سرنوشت یك انسان واینك‌فیلم سومین حمله گوریل آغاز میگردد

از امروز سومین هفته

حمله گوریل آغاز میگردد

LE GORILLE VOUS SALUE BIEN

سینماسکوپ

(بطریقه جدید فرانسسکوپ)

دوبله بفارسی

فقط در

سینما سعدی

«گوریل» یك فیلم عمیق

«گوریل» یك فیلم پرهیجان

«گوریل» «یك فیلم بزرك»

«گوریل» یك فیلم پرموفقیت

فیلم حمله‌گوریل‌آغاز میگردد: باسبك نو و بیسابقه خود فصل جدیدی در فیلم‌های پرحادثه باز نموده است

ASH.N.A.CO

آ-۳۷٤۷٤

درگذشت مرحوم مغفور آقای حسن افشار را بعموم بازماندگان آنمرحوم خصوصا بفرزند ایشان آقای ابراهیم افشارتسلیت عرض نموده‌سلامتی‌و بقاء بازماندگان آنمرحوم را از خداوند متعال مسئلت داریم .

سرهنك غلامحسین فزونی- حسن فزونی - سرهنك ستاد عباس فزونی - مهندس جعفر فزونی - علی‌اکبرفزونی

جمعیت شهرستان دماوند و توابع نسبت بضایعه‌اسفناك فوت مرحومه بانو کشور هداوند ببازماندگان و فامیل آن مرحوم مخصوصا فامیل صدیقی نژاد و پارسی و هداوند تسلیت می گوید . **هیئت مدیره جمعیت**

جمعیت شهرستان دماوند و توابع بدینوسیله مراتب تاثرو همدردی خود را نسبت بفوت مرحوم ثقةالاسلام حاج شیخ ابوالقاسم مرائی ابراز و بعموم اهالی محترم دماوند این ضایعه اسفناك را تسلیت می گوید . **هیئت مدیره جمعیت**

مصیبت وارده را بخانواده محترم سعیدی و جعفری مخصوصا جناب آقایان امان‌الله سعیدی و جمال جعفری تسلیت می گوئیم . **جمعیت شهرستان دماوندوتوابع**

کریم عزیز

اندوه از دست‌دادگی تو قلبم را سرشار می کند و با همه صمیمیت جانم بتو تسلیت می گویم . **بابك**

فوت مرحوم مغفور جنت مکان **حاجی میرزا علی جنانی** را از طرف صنف گرمابه دار بعموم بازماندگان مخصوصا حاجی علی اکبر جنانی‌تسلیت‌عرض‌نموده‌سلامتی بازماندگان آن مرحوم را از خداوند مسئلت دارم .

رئیس صنف گرمابه دار سید حبیب مصطفوی

با نهایت تاثر مصیبت‌وارده بخانواده حاج اسمعیل میرزا علی بانکی را تسلیت عرض می نمائیم .

از طرف اهالی چهارراه رضائی -رحمت‌الله رضائی

بدینوسیله مصیبت وارده را بدوست عزیز آقای‌کجباف تسلیت می گوئیم

دانش آموزان ششم ریاضی دبیرستان مرآت

با کمال تاسف مصیبت وارده را بدوست عزیزمان فروغ خشایار تسلیت گفته و بقای آن خانواده را خواستاریم

دانشجویان سال اول رشته انگلیسی دانشسرای عالی

بمناسبت فوت مرحوم مغفور **سید مهدی دربندی** مجلس ختم مردانه روز جمعه ۱٦ دی ماه از ساعت ۸ الی ۱۱ صبح در مسجد مهدی خان واقع در میدان شاهپور خیابان مهدی خان و ختم زنانه عصر همان روز از ساعت ۲ الی ۵ بعد از ظهر در منزل شخصی آن مرحوم واقع دربازارچه قوام‌الدوله کوچه دکتر حریری منعقد است .

سید حسین دربندی - سید باقر دربندی - حاج محمد نوری - رجبعلی اصغر پور - سید حسن میری - حسن مرزوقی- ابراهیم کریم خانی - اسماعیل شریفی -مصطفی صالحی

آ-۳۳٦٤۳

بعموم بازماندگان آنمرحوم مصیبت وارده را تسلیت میدهیم

مراسم یادبود سومین سالروز شهادت جانگداز همسر عزیز و ناکامم شادروان **هرمز وقار** روز یکشنبه ۱۸ دی ماه از ساعت ۳تا ۵بعداز ظهر در آرامگاه ابن‌بابویه برقراراست

۱-۲ آ-۳۳۵۹۵ **فرشته انوار**

با کمال تاسف درگذشت شادروان آقای**فتح الله صناعی** را باطلاع دوستان و آشنایان محترم می رساند .

مجلس ختم مردانه روز یکشنبه ۱۸ دی ماه از ساعت ۳ تا ۵ بعد از ظهر در مسجد مجد و مجلس تذکر زنانه در همان ساعت در منزل شماره ۲۷ کوچه شقایق خیابان بهار برقرار خواهد بود .

احمد صناعی- دکتر محمود صناعی- علی اکبر عاملی - مهدی صناعی - دکتر محسن عاملی - مهندس اسدالله فرد مهندس مهدی جزایری- هادی صناعی - امیر ناصر عاملی

بعموم بازماندگان آنمرحوم مصیبت وارده را تسلیت میدهیم

بمناسبت شب هفت مرحومه مغفوره جنت مکان**معصومه ادیب فر** بعد از ظهر روز جمعه ۱٦ دیماه مجلس یاد بودی بر سر مزار آنمرحومه در قم مقبره شیخان منعقد می باشد .

خانواده های **ادیب فر - ایرانپور -جامی - حریرچی - ساسانی -روحی - ایرانفر - بیگلری - شهابی - امانی - امیر انصاری -ادیبی -منوشان - مقدم**

چون روز جمعه شانزدهم دیماه مصادف با چهلمین شب وفات **شادروان احمد افشار (محاسب‌السلطان)**است لذامراسم یادبودی از ساعت ۳ بعدازظهر بر مزارفقید سعید در امامزاده عبدالله بر قرار می باشد امید است آشنایان‌با تشریف‌فرمائی خود روح آنمرحوم را شاد فرمائید . **خانواده افشار**

آ-۳۳۷۲۱

افریقا بکجا میرود؟

-۳-

درمستعمره آفریقائی پرتغال ،درحدود ۹٤۰ هزارسفید پوست زندگی میکنند .ازاین عده ۹۰ هزار نفر ساکن «موزامبیك»و۲۰۰هزار ساکن «آنگولا» هستند. شایدباور کردنی نباشد که‌پلیس‌مخفی سالازار دیکتاتورپرتغال ،درمیان سفیدپوستان بیشتردرپی‌یافتن مبلغین سیاسی است. سفیدپوستان پرتغالی الاصل که‌درآفریقا بدنیا آمده‌اند، مانند اولین نسل ۱۳مستعمره آمریکائی ، ازقیادت میهن‌اصلی خود خشمگین هستند. درماه اوت گذشته، دادگاه نظامی آنگولا،پنج سفیدپوست ودوسیاه را بجرم انتشار جزواتی که‌در آن درخواست استقلال آنگولا شده‌بود ، به حبسهای دراز مدت محکوم کرد. هفته گذشته ۳۰نفردیگر که‌متهم به«ارتکاب جنایت علیه‌امنیت خارجی» آنگولا بودند محکوم گشتند ویك‌دسته ۱۹ نفری دیگر، درانتظار محاکمه‌اند .

سیل مهاجرین پرتغالی

طرح دراز مدت سالازار،برای جلوگیری ازاستقلال آنگولا و موزامبیك ،فرستادن، روزافزون مهاجرباین دوکشور است .بدینطریق نواحی مزبور تنها مناطق‌آفریقائی است‌که هنوزیك کشور اروپائی سخت‌در کارمستعمره کردن آن‌است .به‌مهاجران پرتغالی مقدار کافی زمین، دوگاو،دوخوك وتعدادی جوجه مرغ میدهند . تنهادرسال۱۹۵۹، درحدود ۱۳ هزار مهاجرجدیدبرای سکونت به‌آنگولا رفتند.طرحهائی نیزبرای استفاده ازرودخانه های‌بزرك «زامبزی»و «لیمپوپو»، برای‌مصارف آبیاری درنظر گرفته‌شده‌است ومسائل مربوط به‌وارد ساختن صناعت جدیدنیز به‌آنگولا وموزامبیك ،ازنظر پرتغالیها دور نیست. لکن نباید تصور کرد که هدف طرحهای عمرانی کمك به اهالی بومی است . پرتغال میخواهد اگرسرانجام چندین نسل بعد، دوناحیه مزبوراستقلال یافتند، چنان‌پرتغالی شده‌باشند که‌متحد محکم واستوار پرتغال‌بمانند.

دو عامل مخالف

لکن‌دوعامل اساسی دست‌اندر کارمتزلزل ساختن نفوذ وحکومت مطلق‌العنان پرتغالی هاست، عامل‌اول مربوط به‌تکامل زندگی داخلی ورشد صناعت وپیدایش قشرهاو طبقات تازه اجتماعی است‌واین درست همان راهی‌است که سایر کشورهای آفریقائی نیز قبل‌از استقلال‌خود، پیموده‌اند . پرتغالی‌ها نمیتوانند نارضائی عمیق ودامنه‌دار توده های بومی ومسائل‌مربوط به کارودرآمد اهالی رابرای همیشه بافشار حل کنند . اقتصاد مانند دقیقترین علوم معاصر، قوانین خاص خودرادارد‌و ومسائل ومشکلات اقتصادی راهرگز بازور نمیتوان حل‌کرد. درنهایت امر، این‌قوانین که‌مانند قوانین طبیعی هستند،راه خودراباز خواهندکرد وتسلط می‌یابند . عامل نیرومند اغتشاشات متناوبی که‌پیوسته در مستعمرات پرتغال روی میدهد ،همین است .

اماعامل دوم فعالیت دامنه‌دار پان آفریقائیها وناسیونالیست‌های قاره سیاه‌است . اینان بجان میزنند تا«آنگولا» و «موزامبیك»رامنقلب سازندو ایستادگی هامیکنندتا «برادران آفریقائی خودرا آزاد کنند». فی‌المثل دوهفته پیش گروه کشورهای آفریقائی درسازمان ملل‌متحد، باموفقیت مانع انتخاب‌پرتغال بعنوان عضو غیردائمی شورای امنیت برای مدت دوسال ،شدند. باز کشورهای آفریقائی بودند که‌از مجمع عمومی سازمان ملل ،قطعنامه‌ای راگذراندند که‌طبق‌آن‌پرتغال باید گزارشی از وضع مستعمرات‌خود به‌سازمان بدهد .بدین وجه فعالیت کشورهای آفریقائی و تبلیغات آنها، موج‌افکار تازه وآشنا راوارد موزامبیك وآنگولا میکند واعلامیه‌های پیاپی پرتغالیهادرمورد اینکه دوناحیه مزبور، دوایالت پرتغال هستندو کسی‌را یارای آن‌نیست تادر امور داخلی کشور ها مداخله کند، سخت‌بی‌بهاو غیرموثر، ازکار درمی‌آید.

پرده سکوت و اغتشاشات

دولت‌پرتغال مایل است، «موزامبیك» و«آنگولا» راکه رویهمرفته درحدود ۱۱ میلیون جمعیت دارند ، درزیر پرده سکوت، ازخاطر ها محوکندو ازاینرو نه‌مطبوعات دست‌نشانده محلی‌ونه روزنامه های لیسبون ، درمورد اغتشاشاتی‌که دراین نواحی روی میدهد ، چیزی نمی‌نویسند ودر حقیقت ،اجازه ای برای‌گزارش‌اخبارندارند.درنتیجه منتقدین ،قیام‌های بومیها راچنانکه خود میدانند می‌نویسند وهفته گذشته رادیو مسکو پرتغال رامتهم کرد که برای کشتن وسرکوبی محرکین سیاهپوست ،بمب آتش‌زابکار برده است .

پرتقالیها زندگی و صناعت جدید را به «لوآندا»پایتخت آنگولا میآورند . لکن زندگی سیاهپوستان درکنار تجمل سفیدها اسف انگیز است

قطع رابطه ۷ کشور باکوبا

نیویورك - ٤ژانویه -رویتر- ایالات متحده آمریکا هفتمین کشوری بود که روابط سیاسی‌خود را در نیمکره غربی باکوبا قطع کرد . کشور های دیگری‌که روابط خودرا باکوباقطع کرده اند ، عبارتند از :دومینیکان،گواتمالا هائیتی ، نیکاراگوا ، پاراگوئه و پرو . امریکا جز کوبا فقط با یك کشور دیگر که دومینیکان است ، قطع‌رابطه کرده است .

انفجاردرمرکزاتمی امریکا

تشعشعات رادیو اکتیو یك ناحیه ۳٤هزار نفری را تهدید میکند

آیداهو - رویتر - ٤ ژانویه - کمیسیون انرژی اتمی‌امریکاامروز اعلام کردبراثر وقوع انفجاری در مرکز آزمایشهای راکتور اتمی‌ملی امریکا سه‌نفر کشته شده‌اند.

یك مقام وابسته به کمیسیون مذکور اظهار داشت که نواحی نزدیك به وقوع انفجار اکنون مملو از تشعشعات رادیوآکتیو شده‌است معذلك بنظر میرسد که دیگربرای مرکز اتمی خطری وجود نداشته باشد.

رسما اعلام شد باآنکه هفت ساعت از انفجار گذشته هنوز دوجسد در مرکز اتمی باقیمانده وعبور و مرور بمحل حادثه بکلی ممنوع شده‌است جسدسوم راتوانسته‌اند باآمبولانس ازمرکز اتمی خارج سازند.

جمعیت قصبه مرکز آزمایش ۳٤هزارنفر است.

ازیك مقام وابسته بمرکز آزمایش سئوال شد آیا یك انفجار اتمی بوقوع پیوسته است. وی اظهار داشت هنوزمعلوم نیست آنچه‌مسلم است یك انفجار شیمیائی روی داده است.

حادثه هنگام آزمایش یك‌راکتور کوچك‌که‌برای استفاده ارتش‌تهیه میشد روی داده است سه‌نفرمقتول همگی نظامی وتنها کسانی بوده‌اند که‌هنگام حادثه درآن محل حضور داشته‌اند .

بقرار اطلاع درجسدی که‌بدست آمده آثار تشعشعات رادیوآکتیو دیده شده

در مرکز مذکور مطالعاتی‌برای ساختن هواپیماهای اتمی نیزانجام میشده است.

اکنون برای بررسی تشعشعات رادیو آکتیو درفضای محل حادثه چندین هواپیما به پرواز درآمده. انتظار میرود که جهت وزش باد طوری باشد که تشعشعات رادیو آکتیو راازنواحی مسکونی اطراف محل حادثه دور کند.

ژنرال نورستاد پست خود را حفظ میکند

واشنگتن - ٤ ژانویه - خبرگزاری فرانسه - منابع موثق پایتخت‌امریکا خاطر نشان میسازند که جان کندی رئیس جمهوری منتخب امریکا از ژنرال لوریس نور ستاد فرمانده کل نیروهای اتحادیه آتلانتیك تقاضا خواهد کرد تادرسمت خود باقی‌بماند

ژنرال نور ستاد چهارمین ژنرال امریکائی‌است که تاکنون این سمت باو تفویض شده‌است کسانیکه قبلا فرمانده کل نیروهای‌اتحادیه‌آتلانتیك راعهده‌دار بودند عبارتند ازپرزیدنت آیزنهاور ،ژنرال «ریجوی » وژنرال «الفردگرونتر» که درسال ۱۹۵٦ از سمت خود برکنار شد .

تجهیز اتمی

منابع مزبور تاکید می‌نمایند که بنظر میرسد **جان کندی طرح ژنرال نورستاد را درمورد مجهز ساختن‌نیرو های اتحادیه آتلانتیك به‌سلاحهای هسته‌ای مورد قبول قرار دهد .**

باید خاطر نشان کرد که‌کریستیان هرتر وزیرامورخارجه امریکا طرح مزبور را درشورای وزیران اتحادیه آتلانتیك که درماه دسامبر انعقاد یافت مطرح نمود .

قبلا تصور میرفت که جان کندی باطرح ژنرال نورستاد درمورد مجهز ساختن نیروهای اتحادیه آتلانتیك‌با سلاحهای هسته‌ای مخالفت کند و ژنرال نورستاد نیز از سمت خود برکنار شود اینك بموجب اطلاعاتی که منابع موثق بدست آورده‌اندرئیس جمهوری منتخب امریکا بانظرات‌ژنرال نورستاد موافقت کامل دارد و بدین ترتیب فرمانده کنونی‌نیروهای‌اتحادیه آتلانتیك درسمت خود باقی میماند.

مارگارت ازانگلیسها شکایت دارد

بیر- ایرلند- ۳ ژانویه - یونایتدپرس- پرنسس مارگارت اعتراض‌کرد که انگلیس ها نمی گذارند او و شوهرش از بازدید خود در ایرلندلذت‌ببرند. وی در ضیافتی که در آن جام خود را بسلامتی ایرلندی ها نوشید اظهار داشت «شوهرم بمن گفته بود که ایرلند نقاط زیباو دیدنی دارد اما بر اثر مزاحمت انگلیسی‌های مقیم ایرلند ، بما اجازه داده نمی شود که از نقاط مزبور دیدن کنیم . »

محاکمه‌کردهای ترکیه دردادگاه سری

آنکارا- ٤ ژانویه - خبرگزاری فرانسه - محاکمه چهل و نه نفرکه باتهام شرکت در نهضت «تجزیه طلبی»کردها تحت پیگرد قرار گرفته اند دیروز در یك دادگاه نظامی آغاز شددادگاه پس از رسیدگی به هویت‌متهمین جلسهٔ سری اعلام کرد ۲۷ نفر از متهمین در حال بازداشت و بقیه تحت نظر هستند . این عده پس از انقلاب ۲۷ مه ۱۹٦۰ تحت تعقیب قرار گرفته بودنددربین‌بازداشت شدگان که درایالات شرقی ترکیه‌فعالیت میکردند یك نفر خبرنگارروزنامه ، دو افسر و سه نفر وکیل دادگستری و چند نفر دانشجووجود دارد .

روزنامه های محلی خبر این محاکمه را بدون ذکر کلمه «کرد» انتشار داده و نوشته اند که چهل و نه نفر باتهام کوشش برعلیه تمامیت ارضی تحت محاکمه قرار گرفته اند .

امشب درسینماهای

دنیا - ایفل

یك‌اثر مهیج از سینمای ایتالیاکه قلب‌ها را تسخیر خواهدکرد

بیگانه‌ای در ناپل

باهمکاری مبرزترین هنرپیشگان ایتالیا وآمریکا

وایداسکرین - دوبله بفارسی

باشرکت ستاره جذاب و دلفریب ایتالیا

ماریزا آلاسیو

ومارك‌لورانس و باربارا‌شلی

بهترین هنرپیشگان مشهور امریکا

و تدی‌رنو معروف‌ترین‌خوانندهٔ ایتالیا

امشب **مولن‌روژها** امشب

کرک دوگلاس

آنتونی‌کوئین

کارولین جوئر

در فیلم

آخرین قطار از گان هیل

دوبله فارسی در استودیو مولن روژ

دومین هفته در پنج سینما

لامیدال

تخته مصنوعی رویه پلاستیك‌سیاه سفید عنابی • افراموجی موجود

خیابان رفائیل‌شماره ٦۸تلفن٤٤۱۱۰ آ- ۳۷٤۵۰

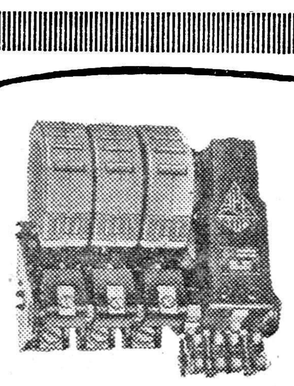

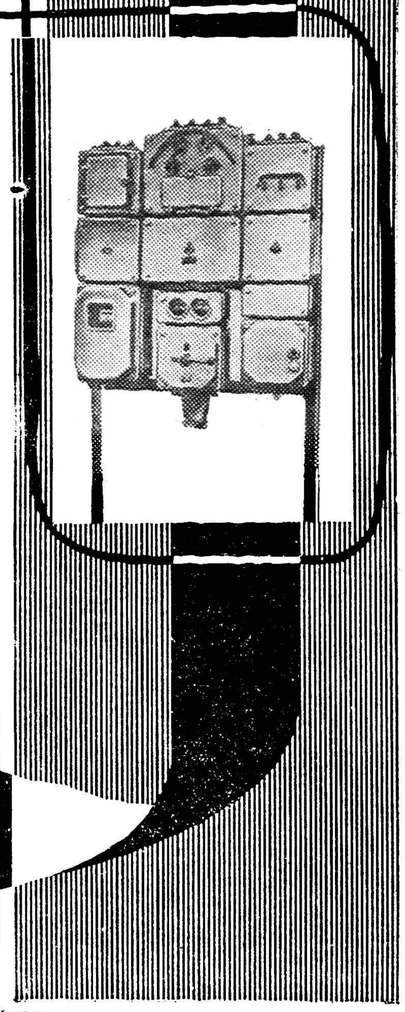

جنس مرغوب - تحویل فوری - قیمت مناسب

صفحه‌کلید ولتاژضعیف برای کلیه رشته‌های مختلف صنعتی . آلات قطع‌جریان برق - آلات وصل برق - کنترل موتور ومحفوظ‌نگاهداشتن دنده - صفحه‌کلید برق برای نصب روی کف اطاق وصفحه فلزی یا محفظه ورقه‌های فولادی یا قالب‌های آهنی .

انواع جرثقیلها وصفحه کلید برق ضدحریق

صادرکننده انحصاری:

الکتریم

"Elektrim"

Polish Foreign Trade Company for Electrical Equipment

ul. Czackiego 15/17 Warszawa 2.

Poland P. O. Box 254/

Cables: ELEKTRIM - WARSZAWA

۱۷۱۷۰ -۱

سیمان تهران

سازنده انواع مختلف سیمان

برای زمینهای شوره‌زار

سیمان مقاوم دربرابر سولفاتها

محصول

کارخانه سیمان تهران

مصرف کنید

آدام

مزایده فروش زمین

اداره خالصجات آبادان سه‌قطعه زمین بمساحت ۶۱۵۳۸٫۷۰ متر مربع پلاك ۱٫۶۹ بخش ۷ خرمشهر از طریق‌مزایده نقدابفروش‌میرساند داوطلبین میتوانند بامراجعه به‌اداره کل تقسیم وفروش خالصجات واقع در خیابان لاله‌زارنو چهارراه کوشك واطلاع ازشرایط تفصیلی آن نسبت به تسلیم پیشنهاد خودبه خالصجات آبادان اقدام نمایند.

مدت قبول پیشنهادات درآبادان حداکثر تاآخر وقت اداری روز ۲۷٫۱۰٫۳۹ میباشد . **بنگاه خالصجات**

QUAKER STATE

روغن موتور کواکراستیت (پنسلیوانیا)

برای پخش درشهرستانها نماینده‌فعال ومعتبرمیخواهیم

نمایندگی کواکراستیت - لاله‌زار پلاك ۱۱٤-تهران

آ-۳۷۳۸۲ ۱-۳

قابل توجه مصرف‌کنندگان

کریسیدین

قرصهای کریسیدین قرمز رنك و دارای علامت مخصوص شرینك آمریکا میباشد . چون اخیرا با استفاده از حسن شهرت کریسیدین شرینك آمریکاقرصهای‌قرمزرنگی بجای کریسیدین فروخته میشود لطفا درموقع خرید کریسیدین بعلامت مخصوص شرینك آمریکا که SCHERING U.S.A. روی تمام قرصها دیده میشود توجه فرمائید .

نماینده انحصاری شرینك‌آمریکا شرکت‌سهامی‌فیروز

آ- ۳۷۵۲٤ ۱-۳

آگهی فقدان سندمالکیت

آقای غلامعلی حاجی شمس باستناد یکبرك استشهاد محلی مدعی‌است که سندمالکیت چهاردانك مشاع ازشش دانك پلاك ده فرعی از پلاك ۳۹٦٦ اصلی واقع دربخش یك قم ثبت‌شده در صفحه ۲۷۱ دفتر ٦۹زیر شماره ٦۵۹۵ که‌مورد هیچگونه معامله‌ای اعم ازشرطی وقطعی و غیره نبوده دراثر تغییر مکان واسباب کشی منزل مفقود گردید ودرخواست‌صدورالمثنی نموده‌است لذا مراتب بوسیله این آگهی باطلاع میرسد که‌هرکس مدعی انجام معامله ای بنفع خود و یابودن سندمالکیت نزد اومی‌باشد از تاریخ انتشار نوبت اول این آگهی تایکماه بامدارك رسمی مراجعه وارائه نماید والادر صورت عدم مراجعه ومنقضی شدن مدت نامبرده بصدور سند المثنی و تسلیم آن‌بمالك فوق اقدام خواهد شد این آگهی ظرف یکماه سه نوبت منتشر میشود .

نوبت اول یکشنبه ٤٫۱۰٫۳۹

نوبت دوم ٤شنبه ۱٤٫۱۰٫۳۹

نوبت سوم یکشنبه۲٤٫۱۰٫ ۳۹

رئیس اداره ثبت قم تولیت کاشانی

آ-۳۲۰۵۹ ۱-۳

افکار عمومی ترکیه پشتیبان گورسل است

● خرابکاریها و اقدامات مخالفین فقط باعث خواهد شد که رژیم پارلمانی درکشور دیرتر استقرار یابد

● گفته میشود درفعالیت‌های اخیر دست مقامات دمشق درکار بوده است

دولت ترکیه روز ۲۵ دسامبر گروهی را که از آرایشگر شیر فروش ، آبی چند نفر عطار و یك ژاندارم و یك‌افسر یار تشکیل‌میشد بازداشت کرد .

بدون شك از جانب این عده هیچگونه تهدید واقعی متوجه رژیم نظامی ژنرال گورسل نبود . زیرا «توطئه» آنها فقط به چاپ وانتشار اعلامیه هائی بر ضد کمیته وحدت ملی ترکیه‌محدود میشد . کارمندان عالی رتبه نظامی و غیر نظامی که قبلا اسم آنها در توطئه بر ضد دولت ذکر شده‌بود از اتهامات‌وارده بری شناخته شدند ولی این ماجرا که بلافاصله پس از سوء قصد به مجسمه آتاتورك در «اسکندرون» و کناره گیری ارکمن از وزارت دارائی روی داد ناراحتی هائی راکه اکنون در آن کشور حکمفرماست شدیدتر میکند و وضع مزاجی ژنرال گورسل‌نیز بر شدت‌اضطراب میافزاید .

در حقیقت اکنون رژیم انقلابی ترکیه در استانه اتخاذ تصمیمات مهمی قرار دارد .

اندکی پس ازانقلاب ۲۷مه کمیته وحدت ملی دچاردو دستگی‌شدند: باین ترتیب که ژنرال گورسل مایل بود از هر گونه مداخله‌ارتش در امور سیاسی اجتناب کند .باید بخاطر داشت که گورسل باین امید رهبری نهضت نظامی‌را بدست گرفت که بتواند دوباره حکومت پارلمانی را در آن کشور بر قرار کند .

از طرف دیگر افسران جوان معتقد بودند که‌تنها ادامه رهبری ارتش می تواند در زندگی سیاسی و اجتماعی کشور تغییرات اساسی بدهد .

مجلس مؤسسان

در اوایل نوامبر گذشته ژنرال گورسل گروهی از افسران افراطی کمیته وحدت ملی را که شامل چهارده نفر بودند و از جمله‌سرهنك تورکش را از عضویت کمیته‌مزبور اخراج کرد . سرهنك تور کش سلسله جنبان اعضاء«فعال» این دسته از افسران بشمار میرفت.

ولی «تز» این افسران جوان در میان برخی از کادرهای ارتشی طرفدارانی پیدا کرد و در نتیجه تزلزل در اداره امور کشور پدید آمد .

طرح هائی که برای تشکیل مجلس موسسان تنظیم شده بود بصورت قانونی مورد تصویب‌قرار گرفت ولی مسئله چگونگی اجرای این قانون هنوز معوق مانده است .

باین ترتب کلیه عناصر ناراضی و همچنین آنهائی‌که بعلل خصوصی بارژیم گورسل مخالفت میکنند با دسته‌ای که حتی علنا با اصول آتاتورك هم به مخالفت برخاسته‌اند سعی کردند ازوضع استفاده کرده واغتشاشی در کشور پدید آورند.

رژیم پارلمانی

دردهات طرفداران عدنان‌مندرس که هنوز عده آنها زیاد است با پشتیبانی‌محافل مذهبی‌سعی‌میکردند مردم را به طغیان و نافرمانی‌وادار کنند .

در نواحی کرد نشین رهبران مخالفین فعالیت خود رادوباره بر ضد مقامات ترکیه آغاز کردند در حالیکه در سنجاق اسکندرون خرابکاران که ظاهرا بوسیله‌دمشق تحریك شده بودند به مظهر بنیان‌گذاری ترکیه نوین حمله کرده و مجسمه آتاتورك را منهدم کردند .

در چنین شرایطی است که‌دولت ترکیه می خواهد با اوضاع‌بمقابله بپرداز بدون شك اینگونه افراط‌کاریها باعث خواهد شد که افکار عمومی بیش‌ازپیش ازرژیم گورسل پشتیبانی کندولی باین ترتیب ظاهرا دور نمای بازگشت‌به رژیم حکومت پارلمانی معمولی دورتر میشود.

(لوموند)

Le Monde

۲ـ سیاست واقتصاد درعربستان سعودی

مالیه خوب و اقتصاد بد

■ باآنکه اوضاع کشور از لحاظ مالی خوب است ولی بعلت در جریان نبودن پول وضع اقتصادی بحرانی‌است

■ تحت فشار تمایلات ناسیونالیستی کارمندان سعودی جانشین کارمندان امریکائی میشوند

The Economist

باوجود رکود ناگهانی کسب و کار ، وضع مالی رضایت بخش است . ریال سعودی بدون اشکال در بهای جدید خود (٤٫٥ ریال‌در برابر یك دولار امریکائی) تثبیت شده‌است . پشتوانه پول رایج اعم از طلا و ذخائر دیگر صد در صد است . در سال گذشته قروض داخلی از ۱۲۰ میلیون ریال به ۹۰ میلیون دلار تنزل کرده است . قروض خارجی نیز ۲۵ میلیون دلار کاهش یافته و بحدود ۷۰ تا ۸۰ میلیون دلار رسیده است .

در پایان شش ماهه اول سال‌مالی کنونی با اعلام بودجه‌ای که ۲۲۰ میلیون ریال اضافه درآمد داشت اقدامات مالی دولت تکمیل گردید . بعلاوه کمك دولت به صندوق بین‌المللی پول و بانك صنایع از ده میلیون دلار به ترتیب به ۵۵میلیون و ۸۳ میلیون دلار افزایش یافت و بااین ترتیب قدرت اخذ وام کشور برای مواقع ضروری بالا رفت .

قروض ملك‌سعود

قروض شخصی پادشاه را به دشواری میتوان تخمین زد ،ولی منابع مطلع میزان این قروض را تا ۵۰ میلیون ریال سعودی برآورد میکنند .

خوبی اوضاع مالی ازیکسوو خرابی وضع اقتصادی از سوی دیگراین نظریه را تقویت میکند که برای بهبود اوضاع باید دست به‌مخارج جدیدی زد .

بعلاوه این مطلب نیز مورد قبول قرار گرفته است که‌هر گونه‌مخارج جدید بر خلاف گذشته که بمصرف کارهای پر سرو صدا میرسید ، باید صرف فعالیت های تولیدی شود .

اما مذاکرات طولانی و غالباتندی در مورد یافتن طرقی برای مخارج ادامه دارد بدون آنکه نتیجه مثبتی بدست آید .

سیاست صرفه جوئی ملك‌فیصل از جهات مختلف مورد حمله قرار گرفته بود . انتقادکنندگان‌میگفتند که قیمت ریال سعودی در برابر دلار زیاد تعیین شده و بجای ٤٫٥ ریال در برابر هر دلار باید ٥ یا ٥٫٥ ریال برای هر دولار نرخ‌تعیین شود .

افزایش کمك به صندوق بین‌المللی پول و بانك جهانی موجب کاسته شدن بی‌ثمر از میزان‌پاره‌ای از مخارج داخلی گردیده است . همچنین پرداخت قروض دولت به آهستگی و کندی بسیار صورت گرفته و موجب تحمیل‌پرداخت‌بهره اضافی به کشور گردیده است کمك های بصورت خواربار نیز موجب گردیده که پول ها بصورت بی ـ مصرف در ذخائر و خزائن مختلف باقی بماند .

دولت ، در برابر فشار واصرار شدید مشاور مالی مصری خود ، زکی سعد ، قبول کرد که نسبت‌به این انتقادات‌بی‌اعتنامانده و درمقابل آن مقاومت کند و استدلالی که میشد نیز آن بود که نمیخواهد مجددا کشور را در آستانه خطر ورشکستگی ناشی از مخارج‌گزاف قرار دهد . این خطر سال قبل از تصدی دولت جدیدبشدت خودنمائی میکرد . **اما در حقیقت اگر رونق مختصری به مخارج داده‌میشد می‌توانست که کشور را بدون خطر مواجهه با بحران مالی نظیر سال ۱۹۵۸ ، از خرابی وضع اقتصادی نجات دهد .**

بودجه جدید

وقتی بودجه کشور با۲۰۰میلیون دلار درآمد اضافی انتشار یافت ، ۳۵میلیون ریال به مخارج مربوط به شهرداریها اختصاص داده شد و این مبلغ اکنون بمصرف رسیده است . در ریاض خیابانهای جدیدی ساخته شده‌است . درشهرتاسیسات لوله‌کشی آب بیشتری بوجود آمده و مستراح های جدیدی ایجاد گردیده است . (عملاکنون‌هیچیك از این مستراح ها غیرازیك‌مستراح نفرت انگیز در فرودگاه‌شهرریاض باقی نمانده است) . در شهر حفوف واقع در مشرق کشور خیابانها اسفالت شده ، سیستم پستی و رادیوئی آن بهبود یافته است یك عمارت جدید برای شهرداری در این شهر بنا شده و ایستگاهی‌برای راه‌آهن‌ریاض ـ دمام‌تاسیس گردیده است .

د ردمام ، مهمترین بندر خلیج فارس تیر های چراغ برق نصب‌شده راهها تعمیر گردیده و وضع‌مجاری فاضل آب بهبود یافته است .

تمام این اقدامات کار بوجود آورده و پول بیشتر بجریان‌میافتد.

کمك آمریکا

یك کمك ۲۵ میلیون دولاری امریکا فعالیت های عمرانی را در ایالت شرقی تسریع کرده است . از این مبلغ ٥ میلیون دلار صرف ایجاد فرودگاه «ظهران» گردیده که گفته می شود مدرن ترین تاسیساتی است که تاکنون عربستان سعودی به خود دیده است . بقیه این پول .صرف بهبود و صلح لنگرگاه «دمام»و توسعه خط‌آهن که به طول ۷ میل در کنار این بندر امتداد یافته و قسمت نهائی خط دمام ـ ریاض را تشکیل میدهد رسیده است .

در نقشه های عمرانی عربستان سعودی بر روی مسائل مربوط به حمل‌و نقل و ارتباطات تاکیدبیشتری می شود.

در ماه سپتامبر دولت پیمانی جهت ساختمان جاده ای به طول ۱٤٦ کیلو متر بین ریاض وطیف بمبلغ ۲٤ میلیون ریال سعودی بسته است «شرکت سرمایه گذاری جنرال» که یکی از شاهزادگان سعودی از سهامداران آنست ، جاده‌ای از «مدینه» بسوی «طبوق» کشیده ودر نظر دارد جاده دیگری که مخارج آن ۲۷ میلیون ریال سعودی می شود بسوی ایالت‌شرقی تاسیس کند .

بقیه درصفحه ۱٦

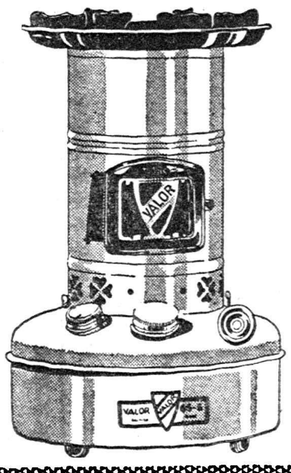

شما ازفروشنده

VALOR

قهوه

والور S ٦٥

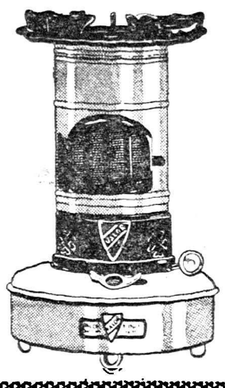

VALOR

و

تیپ

والور G ٦٤

را بخواهید واوهم خوشحال است که جنس خوبی راانتخاب کرده اید

وهمیشه راضی خواهید بود

نماینده انحصاری : شرکت نسبی عبدالصمد خویلو وشرکاء ـ خیابان سعدی تلفن ۳۸۸٤۹

تبلیغات شبکه

مکالشوم

پوشش پلاستیکی بدون درز

برای کف ساختمانها

متر مربع ۲۸۰ ریال باهزینه نصب

خیابان شاهرضا جنب کالج ۱٤٤

تلفن ٦۰۲۰۲ - ٦۰۲۰۱

گردونه

فقط درسینما پارك

امشب

حوادث و ماجراهای شیرینی با دکوراسیون عالی ومجلل

امروز

خورشید غروب نمیکند

یك فیلم بی‌نظیر دیگر از صنعت سینمای هند

شروع سئانسها : ۱۰٫۳۰صبح ۲٫۳۰ ـ ٤٫۳۰ ـ ٦٫۳۰ ـ ۸٫۳۰ بعداز ظهر

فردا (جمعه) ۱۰٫۳۰ ـ ۱۲٫۳۰ ـ ۲٫۳۰ ـ ٤٫۳۰ ـ ٦٫۳۰ ـ ۸٫۳۰ بعداز ظهر

آ ـ ۳۷۰۷۸

فقط درسینما پارك

امروز

خورشید غروب نمیکند

آمشب

جادو و رقصهای بی‌نظیر آهنگهای دلفریب

باشتراك هنرپیشه های جدیدکه برای‌اولین‌بار هنرنمائیهای خیره‌کنند آنها را مشاهده خواهید کرد

انتقاد

از :ناصر نجمی

فراموش‌شدگان

بجز اموات واهل قبورکه‌ازنظرهادور مانده و بفراموشی سپرده شده‌اند. دردنیای ما ودرهمین شهرماخیلی‌چیز هاوجود دارد که‌بااینکه همه روزه در جلو چشم ما ومبتلا به‌ما هستند ، سرنوشتشان‌رابفراموشی‌حواله‌کرده‌اند وچون سنت وعادت براین جاری‌شده که‌آنچه دچار گردید ودردنده مرور - زمان وگردش ایام افتاد باید بضرب تذکر و اخطار وخلاصه بااصرارمطرح ومورد توجه مسئولین قرار گیرد - بیشتر اوقات باید صرف همین‌تذکر ها واصرارها بشود تاجنبش وحرکتی مشهود افتد .

متاسفانه همه‌روزه دراین شهر شاهد فراموش شدگانی هستیم که‌از نظر کیمیا اثر دور مانده‌اند و بعد بدلیل‌همین فراموشی از آن زیان‌های فراوان برده‌ایم وحداقل قضیه آنکه جمعی مردم ازاین رهگذرقرین‌ناراحتی وعذاب ورنج گردیده‌اند . بقراریکه خواهیم آورد :

در فاصله میان خیابان های‌لاله‌زار وفردوسی کوچه ایست بنام‌برلین‌که مدت سه ماه‌است‌بحال‌وروزدردناکی افتاده وشاید بمانند مریضی باشد که‌برای معالجه قطعی‌وبازگشت‌سلامتی کاملش دوران درمان ومداوای خودرا میگذراندولی‌متاسفانه‌این‌دوران‌باندازه ای طولانی شده که‌عموم‌رهگذران‌آرزو میکنند که‌کاش‌برای صحت وبهبود حال وروزش بچنین سرنوشتی مبتلا نمیشد واصلا همان وضع قبلی‌بیشتر بمزاجش سازگار بود : از طلا گشتن پشیمان گشته‌ایم -مرحمت فرموده ما وامس کنید .

در خلال این سه‌ماه آنچه این‌کوچه بدفرجام دردل وسینه داشت بیرون کشیده‌اند ودرسراسرآن تل‌وتپه‌هائی بوجودآورده‌اندکه‌رهگذرانی‌که‌بیشترشان خانم‌ها میباشند ناگزیرند باآن کفش های‌پاشنه‌نیزه‌ئی از روی آن‌بگذرند. ومعلوم است که‌برای رسیدن بانتهای کوچه وباخرید ازمغازه‌های داخل‌آن باید چه ناراحتی هائی را تحمل‌کنند وبدبختانه این خرابی که بقرار مقدمه اصلاح ومرمت است ! درروزهای‌اول باسرعت آغاز شد ولی تدریجا دچار کندی و بطئی‌گردیدتااینکه‌یکی‌دوماه قبل بآخرین درجه خود رسیده وبعلت نامعلومی کوچه راباآن سینه پاره‌پاره شده بحال خود گذاشته وبا جمع‌کردن عمله واکره از آنجا گذشته‌اند ، حالا کی وتا چند باید مشتاقان درانتظار باشند که‌خواجه ازدر بدر آمده‌ودست نوازش بسرو روی این کوچه بکشد معلوم نیست..واین یك‌نمونه بوداز فراموش شدگان ، واز آن جمله‌اند خیابانهائی که‌بدلیل حاجتی ،شرکتها ومقاطعه کاران مختلف از عرض ، شیاری بآن‌داده‌اندتاشایدکاری‌صورت دهندولی پس‌از رفع احتیاج‌این‌شیارها را که‌هرروز هم عمیق‌ترمیشود بحال خودرها ساخته‌اندنفع‌اینگونه‌شیارها هم این‌است که‌وسایل نقلیه‌را که غالبا ازوجودآن‌اطلاع‌ندارند بکام خودمیکشد وبعدا بافنروياسك‌دست‌و شغال دست شکسته ورانده وسر- نشینانی حیرت زده وگاهی مجروح تحویل میدهند !

چندی پیش شهرداری تهران اعلام کرده‌بود که‌ازاین پس مانع ازکندن وبهم ریختن اسفالت‌های‌خیابانهاخواهد شد وبمامورین برزنها هم دستور رسیده بود که‌از اینگونه عملیات جلوگیری نمایند والبته این دستور بدان جهت صادر شده‌بود که صورت خیابانها رابآن وضع مبتلا نسازند ولی بدبختانه بجهاتی که‌از حوصله این مقال خارج‌است باز هم اجازه کندن اسفالت خیابانها برای بعضی احتیاجات آنی صادر گردید و شاید هم شرط مقرره این‌بوده که بلافاصله موسساتی که دست بچنین‌کارهائی میزنند بلافاصله برای ترمیم آنچه خراب کرده‌اند اقدام نمایند ولی متاسفانه قسمت اول این دستور که همان خراب کردن و شیار دادن و عملیات حفاری است انجام گردیدو قسمت دوم آن که شاید از اولی مهم‌تر باشد بحال تعلیق و فراموشی باقی مانده تا روزی آید که تذکر و یا اخطاریه و اصرار بکار افتاده دست بکار ترمیم و خرابیهاشوند..

وآن روز چه روزی است‌خدامیداند وفقط آنچه که برای نگارنده‌این‌سطور روشن است این است که تا آن روز حداقل تعدادی ماشین دچار خرابی وشکستگی شده وتصادفاتی‌هم‌بوقوع می‌پیوندد و بدنبال آن سیل اعتراض شروع گشته وباری بهر جهت پس از یك سلسله ماجراهای دردناك وخسارتهای جبران ناپذیر بالاخره متصدیان بی‌تفاوت وبی اعتنای‌شرکت های مقاطعه کاری رابر آن خواهند داشت که دست از بی حالی واهمال کشیده رحمی بربندگان خداآورند..

گفتگوی مردم

گناه کارمند روزمزد

آقای سیاوش سیروس مینویسد ده‌هزار ریال بابهره صدی بیست‌قرض کرده‌و یك سهم‌ازصندوق‌تهیه مسکن راخریدم اکنون که‌بیش‌از دوسال‌از تاریخ‌پرداخت وام‌مذکورمیگذرد سهم من وبیست نفردیگر راپس‌داده‌اند که چون روزمزد هستید بشما منزل‌تعلق نمیگیرد در صورتیکه درمجمع‌عمومی تصویب شده‌است‌بکارمندان روزمزدی که‌سهام خودرامانندسایرین‌به‌پردازند در مقابل تعهد کارمندان رسمی‌بآنها نیز خانه‌اقساطی واگذارمیشود. تقاضا دارم‌از صندوق تهیه مسکن وزارت کشاورزی سئوال شود دلیل عدم واگذاری خانه چیست واگر قراربود اصلا تعلق نگیرد چرادوسال پول مارا نگه داشتند وحالا پس میدهند ؟

مجرای مسدود شده

آقای سید حسین خالقی مینویسید در اثر تجدید اسفالت خیابان زرین نعل سه ماه است مجرای آب جنب درمانگاه مهینیه که سالها آب‌بدرختان سمت چپ خیابان مزبور میرساند و خانه‌هائیکه لوله‌کشی نشده‌اندمشروب میساخت مسدود گردید ساکنین‌آن خانه‌ها بی آب مانده و درختها روبه خشکی میروند تقاضا میشود برزن۱۶ بانصب چند متر لوله نیمی از آبیکه درسمت راست جریان دارد بمجرای قبلی منتقل سازند تارفع مضیقه‌شود

یکنوع شیادی

آقای یعقوبعلی تاجدینی مینویسد درگوشه و کنار شهر چند نفرشیاد دور هم جمع‌میشوندو تکه نوارچرمی رالوله‌کرده چوبی وسط‌آن‌میگذارند وباگردانیدن آن پولی بین خود ردو بدل میکنند وباینطریق اشخاص‌ساده لوح راباین نوع قمارتحریص‌می‌نمایند وسرمایه‌شان رامیربایندشایسته‌است هرکجا که‌اینگونه شیادیهادیده‌میشود گردانندگان آنرادستگیروجریمه‌نمایند.

خیابان سیروس

اهالی خیابان نظامیه و چهار راه سر چشمه و سیروس تقاضا دارند جدول بندی جویهای خیابان واطراف چهار راه سیروس بزودی شروع شود و نسبت بنظافت آنها مراقبت بعمل آید ضمنا کوی ذغالیها و پیاده‌روهای خیابان سیروس اسفالت‌گردد همچنین دو عدد شیرهای آبیکه در چهار راه سر چشمه نصب بود و بتصور آنکه استفاده‌از قنات حاج‌علیرضا مقدور است آنرا برداشته‌اند مجددا جهت استفاده اهالی نصب گردد .

سهم‌الارث

آقای چراغ‌بیك عظیمی ساکن نورآباد خرم آباد مینویسد پدرم هنگام فوت دارای پنج پسر و پنج دختر بود که یکی از برادارانم نودساله‌وخانه نشین است باآنکه علاوه برسهم‌الارث‌خود سهم یکی‌ازبرادرانم رانیز خریداری کرده‌ام وبهره‌برداری میکردم اخیراچند نفر میخواهند ملك موروثی مارا به‌ثبت برسانند ومرا بیحق کنند تقاضادارم بسابقه مالکیت واسناد موجود توجه نمایند واز تضییع حق صغیر وکبیر جلوگیری شود .

حق فنی حسابداران

حسابداران شهرداری اصفهان مینویسند در همه‌جا به حسابداران حقوق‌های فنی مکفی ونامحدود داده میشود متاسفانه تاکنون برای پرداخت حق فنی بحسابداران که‌کارشان ازهر جهت صعب تراز بایگانها است اقدامی نشده تقاضامیشود درخصوص پرداخت حق فنی حسابداران که‌خواسته آنها است دراین سال عملی گردد .

خیابان خواجه نظام‌الملك

آقای کشور پرست از طرف اهالی خیابان خواجه نظام‌الملك‌تقاضامینماید کیوسك فروش تمبری که درچهارراه عظیم پور نصب گردیده هرچه زودتر افتتاح شود ضمنا مامورین برزن بنظافت پشت دیوار باشگاهی که‌در همین‌خیابان محل کثافات ومزبله شده توجه نمایند .

تحصیل شبانه

آقای عبدالا حداصیلی دارنده کارت‌دا نشجوئی شماره ۱۷۹۸ رشته فلسفه وعلوم تربیتی ازدانشکده شبانه ادبیات تبریز ازاردبیل مینویسد ده سال درفرهنك اردبیل‌بشغل آموزگاری ودبیری صرف وقت‌کردم ودارای پایه چهار آموزگاری هستم بمنظور تکمیل معلومات تقاضای انتقال بفرهنك‌تبریز نمودم وباهرشرط وبهر مقدار حقوق‌نیز موافقت نمودم جواب‌رد دریافت داشتم چون امتیازی راکه‌برای تحصیل‌بدست آورده‌ام از بین میرود استدعا دارم بعنوان نبودن محل حقوق دلسردم ننمایند .

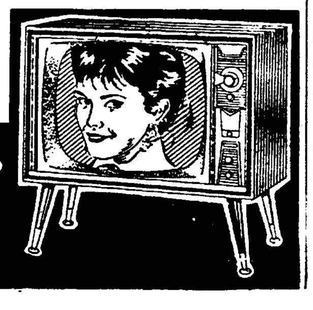

از اینجا و آنجا

پوشاندن زیردریائی

همانطور که میدانیم بکار بردن لاستیك های مملو از هوا درارتباطات زمینی انقلابی بوجود آورد و اخیرا دانشمندان اعلام کردند که طریقه تازه‌ای کشف کرده‌اند که بموجب آن زیر دریائیها سرعت خود را افزایش خواهند داد .

طریقه مزبور بدین ترتیب است که سطح زیر دریائی را با لاستیك بپوشانند . .آزمایشهائی که انجام شد نشان داد که فشار آب روی زیر دریائیهائی که بالاستیك پوشانیده شده است نصف می گردد.

دانشمندان امیدوارند که با بهتر کردن این طریقه فشار آب باز هم کمتر شود .

عینك خودکار

بزودی عینك هائی در بازار های جهان عرضه میگردد که بطور خود کار طبق اشعه و نور تیره یا روشن می گردد . این عینك بخصوص برای مسافران فضا مفید خواهد بود زیرا چشم آنانرا در برابر نور و اشعه ناگهانی که پس از یك لحظه تاریکی محض بوجود می آید مصون می دارد .

تقسیم ثروت

یك نفر فرانسوی نوکری داشت که شدیدا با سرمایه داری مخالفت میکرد و در جلساتی که کمونیستها تشکیل میدادند شرکت مینمود .

البته آن مرد فرانسوی هیچگونه اعتراضی به نوکرش نمیکرد تااینکه یکروز نوکر او از شرکت در جلسات کمونیستها خود داری نمود .فرانسوی در باره علت قطع رابطه با جلسات کمونیستها از او سئوال کرد و وی پاسخ داد:

-در آخرین جلسه محاسبه شد که اگر ثروت کشور را بطور مساوی بین افراد تقسیم کنیم بهریك فقطدو هزار فرانك میرسد .

-این موضوع چه ربطی به عدم شرکت تو در جلسات دارد ؟

-برای اینکه من اکنون پنج هزار فرانك دارم !

درکتابفروشی

یك جوان هندی داستان زیر را شرح میداد :

در ایام تحصیلی خود بعلت‌تنگدستی نمیتوانستم کتابهائی را که مایل به مطالعه آن بودم خریداری کنم .بهمین جهت همه روزه به کتابخانه ها میرفتم و کتابها را مطالعه مینمودم .

یکبار برای مدت پنجروز جهت مطالعه کتابی به کتابخانه‌ای رفتم و بالاخره از یکی از دوستانم ، مبلغی پول قرض کردم تاآن‌کتاب راخریداری نمایم . هنگامیکه به کتابخانه مزبور رفتم ، مشاهده کردم که کتاب را روی طاقچه گذاشته و روی آن نوشته‌اند «برای فروش نیست»

من از این موضوع سخت ناراحت شدم . مدیر کتابخانه که ناراحتی مرا دید گفت :

-پسرم چون دیدم شماعلاقه زیادی باین کتاب دارید . این جمله را روی آن نوشتم تا دیگران اقدام بخریدآن نکنند !

راز ثروتمندشدن

یکی از ثروتمندان بزرگدر پاسخ اینکه جمع آوری ثروت و ثروتمند شدن را مدیون‌چه‌کسی میباشد گفت:

من جمع آوری ثروت را مدیون همسرم هستم .

دیگران پرسیدند :

-چطور ؟

-برای اینکه سعی میکردم سطح در آمدی را پیدا کنم که بدانم زنم با آن در آمد راضی و اشباع میشود ولی هر قدر کوشش کردم و بر ثروت خویش افزودم باز هم زنم از کمی در آمد برای مخارج خود شکوه وناله میکرد .

عکسبرداری بدون فیلم

یکی از علمای آمریکائی اخیرا اعلام کرد که طریقه تازه‌ای برای عکسبرداری بدون استفاده از فیلم های فوتو گرافی کشف کرده است . در این طریقه بجای فیلم از نوارهای کاغذی فسفری که نور را بخودمیمکد و در تاریکی میدرخشداستفاده خواهد شد .

جدول

کلمات متقاطع شماره ۱۷۱۰

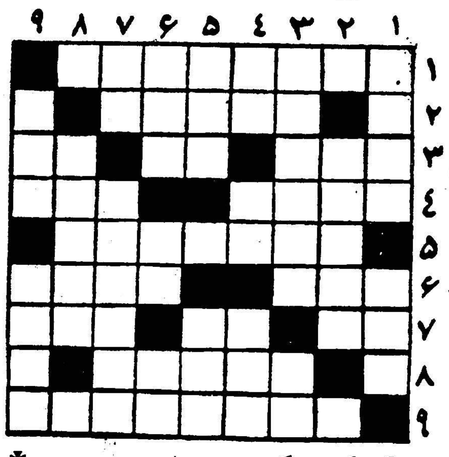

افقی : ۱- هرکه عقل و هوشی دارد حدیثش را شنیده است۲- از آهنك سازان معروف اروپا- ۳- عالم -مرغ زودتر از همه میرود-پراستعمال ترین ضمیر٤- رزاق‌میرساند- علامتی که‌روی فلزات میزنند ٥ - پهلوان قهرمان می‌بندد ٦- رنگی که میگویند بیش از همه مورد پسند دیوانگان است - پیوسته ۷- برای رستن از بسیاری دردها و گرفتاریها باید گفت - شربت مستان - نیمی از نیم ۸- نوعی میمون است و به‌بعضی اشرف مخلوقات نیز برازندگی دارد ۹- پادشاه معروف آشور که لقبی برای اشخاص بداخم نیز هست.

عمودی : ۱- کتاب زیبائی از آثار ماکسیم گورکی - از وسایل اخبار ۲- پرنده شکاری ۳- صدها قصه داردیکی از یکی شیرین‌تر-چون‌نباشد دوختن نشاید ٤- تکیه کلام بعضی ها- یك منزل مانده به‌یزد - مولود بطری !٥- قاعدتا باید کلاه رابجای کفش بپوشد- رودی درآسیا ٦- جامه دامن بلند برای آقانه‌خانم - از شهرها-اورا موجودی سرخ‌روبینی گلی و صف کرده‌اند ۷ - پایتختی دراروپا - مردخوش‌ذوقی که از پینه‌دوزی به‌مقام‌نویسندگی رسید ۸- ازدانه‌های روغنی ۹- اگر سخن نتواند گفت رودی‌پرآب تواند بود - گذرگاه .

حل جدول شماره ۱۷۰۹

افقی ۱- شیك - حدیده ۲- تولستوی ۳- مفَ - توت ٤- اشتراك - پخ ٥- هنی - گدا ٦- هگل - گلچین ۷-سرو- دق ۸- هم دندان ۹- میدان- فضه .

عمودی: ۱- شش‌ماهه- هم ۲- فشنك - می ۳- کت - تیل- دد ٤- وتر- سنا ٥- حلوا- گردن ٦- دستك - لوا ۷- یت - گچ- نف ۸- دو- پدید ۹- هی- خانقاه .

تشکر

مدت یکماهی که مبتلا به‌بیماری آنژین بودم درنتیجه مراقبت‌های دقیق دکتر دانشراد (درمیدان ژاله) از خطر حتمی نجات یافتم ضمن‌تشکر موفقیت این پزشك‌عالیقدر را ازخداوند متعال خواستارم.

آ-۳۳۵۸۳ ا. اسپهانی

سردخانه ویترینی ٤ فوتی

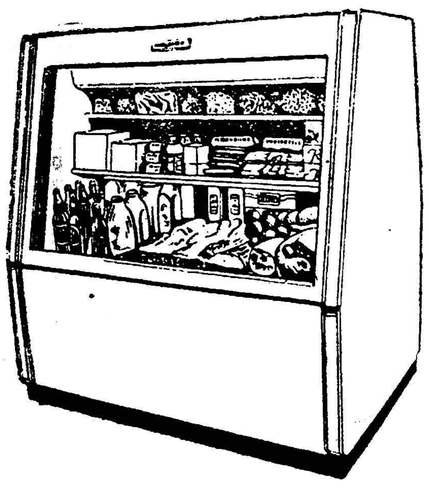

طول ۱٫۳۰ متر
عرض ۹۰سانتیمتر
ارتفاع ۱٫٤۰متر
حجم داخلی :
۲۱ فوت مکعب
مخصوص مغازه های‌اغذیه‌فروشی دارو خانه - رستوران - شیرینی فروشی (که احتیاج به جای‌کم دارند.)
این سردخانه دارای مصرف برق خیلی کم (یك‌چهارم‌است)

« ساخت کارخانه معظم وستینگهاوس آمریکا »
برای ملاحظه بفروشگاه شرکت سهامی ایران تکنو خیابان تخت‌جمشید بین روزولت و بهار تلفن ٦۲۸٦۳ مراجعه فرمائید .

آ- ۳۷۵۱٤

باطلاع اعضاء انجمن جراحان پلاستیك ایران میرساند
سه‌شنبه چهارم بهمن ماه ۱۳۳۹ جهت تجدید انتخابات هیئت‌رئیسه از ساعت ۹صبح‌در بیمارستان امیراعلم حضور بهمرسانند . کارت دعوت فرستاده نخواهد شد. ضمنا از این تاریخ همه‌هفته روزهای سه‌شنبه از ساعت ده الی دوازده صبح جلسه سخنرانی های علمی پیرامون مباحث جراحی پلاستیك درآمفی‌تئاتر بیمارستان امیراعلم برقرار است ورود جهت آقایان پزشکان علاقمند بموضوع‌آزاد است.
سردبیر انجمن جراحان پلاستیك ایران -دکتر فرهمند
آ-۳۳۵۸۱

آگهی مناقصه خرید کاغذ

انحصار دخانیات ایران خرید مقدار پانزده‌هزار کیلوکاغذصورتی وآبی کم‌رنك بابعاد ۷۲×۹۰ سانتیمتر وبوزن هرمتر مربع ۵۰الی٦۰ گرم مورد احتیاج خودرا بمناقصه میگذارد . داوطلبان باید قبلا برای دریافت برك مشخصات وشرایط باداره کارپردازی این موسسه مراجعه نمایند تاریخ قبول پیشنهادها تاقبل از ساعت‌قرائت پیشنهادها خواهدبود وپیشنهادهای رسیده درساعت ۱۰صبح روز دوشنبه ۲٦ر۱۰ر۳۹ در موسسه انحصار دخانیات ایران باز وقرائت خواهد شد. شرکت در مناقصه مورد بحث بمنزله قبولی کلیه شرایط مناقصه خواهدبود.
۱-۲ آ-۳۷٤۰۰ انحصار دخانیات ایران

آ- ۳۷٤۹۸

بزرگترین شب‌نشینی مجلل سال

باشرکت هنرمندان ایرانی وخارجی وبرنامه های جالب ومتنوع در ساعت ۲۰ روز شنبه ۲٤ دیماه ۳۹ (شب مبعث حضرت رسول اکرم ص) در باشگاه‌افسران واقع‌در خیابان سوم اسفند برگذار خواهد گردید متمنی است بلیط مورد نیازرا قبلاز باشگاه افسران تهیه فرمایند . لباس آقایان آزاد تیره رنك وافسران میتوانند با فرنج‌و شلوار تشریف بیاورند .
۱-۳

بیانیه جهت اطلاع عراقیان مقیم تهران

سر کنسولگری سفارت کبرای جمهوری عراق در تهران توجه عراقیان مقیم تهران را به نکات زیر جلب مینماید .

۱-از کلیه دارندگان گذرنامه های عراقی قدیمی خواهشمند است در عرض شش ماه از تاریخ ۱ ژانویه ۱۹٦۱ برابر ۱۱ دیماه ۱۳۳۹ باین سر کنسولگری جهت تعویض گذرنامه های خود با گذرنامه های‌جدید مراجعه فرمایند .

۲-پس از انقضاء مدت مزبور گذرنامه های قدیمی باطل شده‌تلقی خواهد شد .
۱-٦ کنسول -عزمی المحاویلی

آگهی به‌آقایان پزشکان و دندان‌پزشکان

نظربااینکه قانون نظام‌پزشکی اخیرا از تصویب مجلسین گذشته و بزودی مقدمات انتخابات طبق آئین‌نامه مربوط انجام خواهد شد بنابراین بکلیه پزشکان ودندان‌پزشکان کشور اعلام میشود درصورتی که‌تاکنون اقدام به‌گرفتن کارت پزشکی ننموده‌اند در مرکز (باداره تنظیم امور پزشکی) ودر شهرستان‌هابه ادارات بهداری‌ها مراجعه‌وبرك مزبوررا که در حقیقت سجل‌پزشکی آنان خواهد بود دریافت دارند.
آ-۳۷۳۹٦

قابل توجه شرکت اتوبوسرانی واحد
همچنانکه برای هرفردی حق‌اعتراض وانتقاد واظهارنظر منظوراست بهمان‌نسبت هم‌وظیفه دارهستیم واجازه آنراداریم که‌بنام وظیفه وجدانی صریحا از وضع ایاب‌وذهاب اتوبوسهای خط۱ ورفتار کارکنان آن‌در حال حاضر که‌بنحواحسن اداره میشود اظهاررضایت وتشکر خودمانرا اعلام داریم .
آ-۳۳۵۳۵ ازطرف مسافرین خط ۱- فتح‌اله اردلان

آگهی مناقصه

بنگاه خالصجات نوکنی پانصدمترقنات قریه علی‌آباد بهنام ورامین رابانضمام کول‌کشی آن بمناقصه میگذارد.

داوطلبان میتوانند بامراجعه باداره کل بهره‌برداری بنگاه‌خالصجات واقع‌در خیابان لاله‌زار چهارراه مهناودریافت شرائط مناقصه پیشنهاد خود راتاآخر وقت‌اداری روز دوشنبه ۲٦ دی ۳۹ درپاکت‌لاك‌ومهرشده باداره دفتر بنگاه خالصجات تسلیم ورسید دریافت دارند.

پیشنهادات واصله درروز سه‌شنبه ۲۷ر۱۰ر۳۹ ساعت ده صبح در دفتر بنگاه خالصجات باز وقرائت خواهد شد.

حضور پیشنهاددهندگان درجلسه مناقصه آزاد وبنگاه درردوقبول یك یاکلیه پیشنهادات مختار است.
۱-۲ آ-۳۷٤۱۰ بنگاه خالصجات

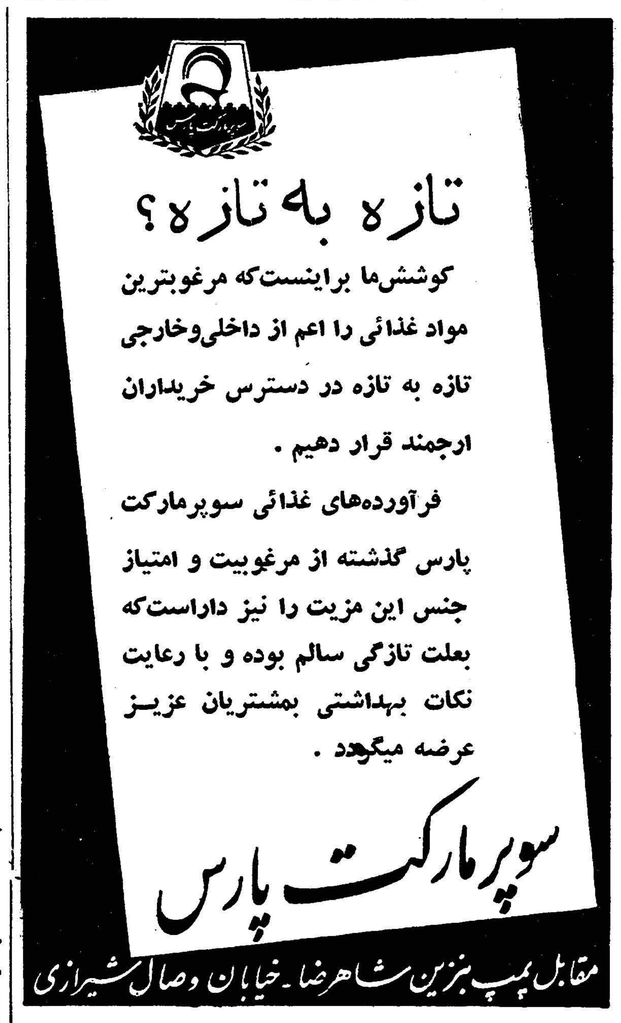

آ- ۳۷٤۸٤

روزجمعه بخش تزریقات آماده است

آگهی اتحادیه صنف قهوه‌چی

بدینوسیله باطلاع کلیه متصدیان قهوه‌خانه‌های تهران -شمیران شهرری میرساند که مالیات افراد صنف قهوه‌چی مورد موافقت جناب آقای وزیر محترم دارائی و نمایندگان اتحادیه واقع شده لذا کلیه افراد صنف‌قهوه‌چی موظفند برای کسب‌تکلیف وراهنمائی‌همه‌روزه‌عصرها باتحادیه مراجعه نمایند.
آ-۳۳۵۳۷ هیئت مدیره اتحادیه صنف قهوه‌چی

آگهی بداوطلبان استخدام

باطلاع‌داوطلبین استخدام که دیپلمه بوده ودر آزمایش معموله قبول شده‌اند میرسد که برای ترتیب‌استخدام روز اول بهمن‌ماه۱۳۳۹ دراداره کارگزینی کل شرکت حضور یابند.
۱-۲ آ-۳۷۳۸٦ شرکت سهامی‌شیلات‌ایران

آگهی مناقصه

بنگاه خالصجات بهره‌برداری از اراضی مزروعی خالصه باقلازارو شاه‌آبادشمیران راازاول نسق سال جاری بمدت دوسال (سالهای‌زراعی ۳۹-٤۰و٤۰-٤۱) از طریق مزایده باجاره واگذار مینماید داوطلبین‌می‌توانند بامراجعه باداره کل بهره‌برداری بنگاه واقع‌در خیابان لاله‌زارنو چهارراه مهناودریافت شرائط تفصیلی مزایده پیشنهادات خودرا تاآخر وقت اداری روز پنج‌شنبه ۲۹ دیماه ۱۳۳۹ درپاکت سربسته لاك ومهرشده باداره‌دفتربنگاه خالصجات تسلیم ورسید دریافت‌دارند. پیشنهادات واصله روز دوشنبه اول بهمنماه ۳۳۹ ساعت ده صبح دردفتربنگاه‌خالصجات‌بازو قرائت خواهدشد حضور پیشنهاددهندگان درجلسه وقرائت پیشنهادات آزاد وبنگاه دررد یاقبول یك یاکلیه پیشنهادات مختار است.
۱-۲ آ-۳۷٤۰٦ بنگاه خالصجات

کپیه از اسناد

تجارتی -تحصیلی -معافی-رانندگی اسناد مالکیت فوری و خصوصی فتو پرسپو لیس -لاله‌زارنو -چهار راه کنت ۳۷٤

اطلاعات اقتصادی

نظر دو بانك درباره تحدید اعتبارات

*** بانك‌کار : با تحدید اعتبارات اقتصادکشور متعادل میشود**

*** بانك بیمه بازرگانان : تحدید اعتبارات برای اقتصاد مملکت زیان‌های جبران ناپذیری دارد .**

دیروز آقای آرسن برخورداریان مدیر کل بانك کار نظربانك‌متبوعهٔ خودرا راجع به تحدید اعتبارات بانکها دراختیارخبرنگار ماگذاشت وی گفت که سیاست اعتباری‌بانك مرکزی ایران که بوسیله شورای پول واعتبار تدوین وبمرحلهٔ اجراء درمی‌آید بصلاح موقعیت‌اقتصادی کشور است واجرای دستورشورای مزبور به‌بانکها در خصوص محدودیت حجم معاملات اعتباری بمیزان پایان شهریورماه برای عملی‌کردن برنامهٔ تثبیت اقتصادی کشور لازم است . هرچند که در این جریان منافع فعلی بازرگانان تاحدودی دوچار مضیقه گردد

معذلك باید اطمینان داشت که این‌دوران محدود بوده و با گشایشی درامراقتصاد کشور می توان جبران تحدید اعتباری فعلی‌را نمود وحجم معاملات را به میزان سابق‌افزایش داد. ولی اکنون همانطوریکه مشهود است به علت آزادی پرداخت اعتباراتی که در سابق معمول بودبازرگانان با دریافت اینگونه اعتبارات بعناوین مختلف مقادیر زیادی بیش‌ازمیزان سرمایهٔ اصلی خود بجریان می‌انداختند ودر نتیجه‌بی‌آنکه‌استقامت تامین اعتبار دریافتی را داشته‌باشند اکنون دوچار زیان وکسرپرداختی های زیادی شده‌اند .

اجرای این قبیل سیاستهابوده است‌که باعث تورم اقتصادی‌کشور وافزایش زیاد هزینهٔ زندگی به میزان کنونی گردیده است واز طرفی میزان تولید نیزچندان‌افزوده نشده است بدین معنی که بابکار افتادن وجوه اعتبارات دریافتی در امور غیر ضروری از ایجاد تولید به‌نسبت زیادی کاسته شده استو نیز باورود کالاهای غیر ضروری منابع ارزی کشور بخارج رفته و باعث کاهش ارزی فعلی گردیده است که‌باید مدت مدیدی‌بااجرای این‌قبیل سیاست‌های‌تحدیداعتباری اقتصاد کشوررا از وضع فعلی‌رهانید.

آقای احمد شرافت مدیر کل بانك بیمه بازرگانان به خبرنگارما اظهار داشت که تصمیم شورای‌پول واعتبار مبنی بر محدودیت حجم اعتبارات بانکها بمیزان پایان شهریور ۳۹ یك تصمیم عاقلانه‌ای نیست ونباید برای تحدید اعتبار بدینطریق اقدام شود.

وی عقیده داردکه سیاست‌اقتصادی واعتباری گذشته بانکملی نیزکه آزادی پرداخت بیحدوحساب اعتبار بنسبت تقاضای متقاضیان بوده‌است کاری بس خطرناك وزیان‌آور بوده ودستور جدید نیز نمیتواند به بحرانهای اقتصادی اخیر خاتمه‌دهد بلکه برشدت آن خواهد افزود- بایدشورای پول واعتبار باتحدید واردات وتشویق صادرات به‌تثبیت اقتصادی کشور کمك نماید، و پرداخت اعتبار برای واردات کالا های غیرضروری متوقف شده ودر مقابل باعتبارات صادراتی به‌میزان زیادی افزوده شود.

بااجرای این سیاست اقتصادی میتوان هم برتولیدات کشورافزود ونیز منابع ارزی کشور را که دوچار فقدان زیادی شده است از این وضع رهانیدواز طرفی سرمایه هائی راکه بمصرف واردات کالا های بی‌مصرف میرسید می‌توان‌در امرتولید وصدور کالابه جریان انداخت واز این راه به تثبیت اقتصادی کشور کمك نمود .درغیر اینصورت نه‌تنها بحرانهای‌اقتصادی فعلی که ناشی از نقصان منابع ارزی -کم‌پولی بازار - محدودشدن میزان تولید وغیره میباشد مرتفع نخواهد شد بلکه بااجرای طرح تحدید اعتبارات باین صورت بر وخامت اوضاع اقتصادی کشورنیز افزوده میگردد ونیز محدودیت اعتبارات باعث کسر پرداختی های زیادی برای بازرگانان کشورمیشود که‌این خود یکی ازخطرناکترین مسائل بازرگانی شمرده شده و برای‌بازار واقتصاد مملکت زیانهای جبران‌ناپذیری رابار خواهد آورد واصولا درکشورهای مترقی تحدید اعتبارات تدریجا صورت میگیردو درمواقع مقتضی آنرا بمورد اجراء میگذارند نه‌آنکه یکباره سرعت افزایش اعتبارات را باین‌اندازه‌کم کنند بنابراین تصمیم شورای‌پول واعتبار را نمیتوان درمان قطعی بحرانهای اقتصادی کنونی وتثبیت اقتصادی کشور دانست.

سه کمیسیون برای رسیدگی باعتراضات مالیاتی اصناف تشکیل شد

*** درکمیسیون رسیدگی باعتراضات اعضای اصناف ورئیس صنف‌مزبور شرکت‌میکنند**

*** برای اصناف پیش‌آگهی صادر نخواهد شد**

برای رسیدگی بمالیات بعضی‌از پیشه‌وران وکسبه که‌بمالیات تعیین و توافق شده وزارت دارائی با صنف مربوطه‌اش تمکین نمیکنند از طرف وزارت دارائی سه کمیسیون تعیین گردید در هر یك‌از کمیسیون های مزبور سه نفر شرکت میکنند که دو نفرآن ازاعضای وزارت دارائی و یك نفردیگر رئیس صنف مربوطه است . درتوافق های مالیات اصناف روش‌کار اینستکه خود صنف اعضای کارخود را برحسب درآمد کسب بچهار طبقه تقسیم میکند بعد وزارت دارائی‌مالیات هرطبقه راتعیین مینمایدتفاوت مالیات طبقات روی فرمولی حساب شده که از هیچکس بهیچ‌عنوان مالیات خاصی گرفته نشود بلکه برحسب طبقه‌ای‌که دارد مالیات مقطوع بپردازد. بعضی‌از اعضای اصناف مزبور به‌میزان‌مالیات خود معترض شدند وموضوع مورد اعتراض آنها مربوط بطبقه ایست که آنها رادرآن طبقه قرار داده‌اند .

کمیسیون مزبور ازاین پس‌باین نوع اعتراضات باحضور رئیس صنف که‌طبقه بندی بوسیله اوانجام گرفته تشکیل میشود تااگردر تعیین مالیات مودی مزبور اجحافی بعمل آمده بود رفع کنند ومیزان مالیات حقیقی‌اورا تعیین وبه‌وزارت‌دارائی پیشنهاد کنند. باین ترتیب‌برای‌وصول مالیات اصناف پیش‌آگهی بهیچوجه صادر نمیشود زیرا طبق قانون مالیات توافق شده‌با اصناف بلافاصله قابل وصول است و درصورت استنکاف مودی میتوان از طریق اجرا آنرا بمرحله عمل گذارد.

بازار اصفهان

وضع بازار اصفهان در هفته‌قبل بطور کلی خوب نبود ولی بازار بعضی ازاقلام رضایت‌بخش‌بودند.

مغز بادام بازار گرمی داشت وروی آن سفارش زیاد میرسید کتیرانیز متقاضی زیاد داشت‌پنبه بر خلاف هفته‌های ما قبل بازار محکمی پیدا کرده بود . پشم بازار عادی داشت ولی‌هرچه عرضه میشد خریداری گردید.

چای تا نیمه هفته خوب بوداما در نیمه دوم بازار سست‌تری پیدا کرد .روی ریسمان و فلزات و بخصوص آهن معامله زیادی‌انجام نگرفت و قیمت آهن تنزل کرد. دانه‌های روغنی و پوست وروده‌نیز اورا بازار راکدی داشتند.

مسکوك طلا و ارز

بازار انواع ارز ومسکوك طلا عادی است- تغییرات قیمتها نامحسوس است و نرخها درحدود روز گذشته می‌باشد زمینهٔ انواع ارز ومسکوك دربازار آزاد عادی است .

شرکتها

*شرکت سهامی ایران مد و برای امور بازرگانی اعم از واردات و صادرات و حق العمل کاری اخذ نمایندگی داخلی و خارجی وایجاد کارخانجات‌صنعتی‌وتولیدی‌باسرمایه یك‌میلیون ریال بمدیریت آقایان عزیز تبداروپورا پورارکین و علی منصوری تشکیل گردید.

* شرکت کشاورزی ودامپروری آوه دشت برای کشت وزرع و مرغداری و دامپروری و فروش‌محصولات کشاورزی‌ودامی باسرمایه چهارصد هزار ریال بمدیریت آقایان سیروس مستوفی وامیر هوشنك چنگیزیان و محمد خلیلی و صادق نجفی اسدالهی تاسیس شد .

*شرکت‌سهامی‌مصالح ساختمانی بهشتی ده در صد دیگر از سرمایه تعهدی پرداخت شد در نتیجه ازمی میلیون‌ریال سرمایه شرکت هشتاد در صد آن نقد شد .

مزایده ومناقصه

*راه آهن‌ایران‌خرید یکدستگاه موتور تلمبه چاه عمیق‌تا۳ر ۱۱ ر۳۹

*اداره سر رشته داری ارتش خریده‌هزار کارتن‌مقوائی‌مخصوص حمل چای و ۸۰۰ کارتن برای آب نبات و بیست ویکهزار کارتن‌برای حمل کفش تا ۱۷ر ۱۰ ر۳۹

*اداره کل حسابداری وزارت فرهنك خرید ۲۰سری لوازم آزمایشگاهی فیزیك‌و شیمی‌وطبیعی تا ۱۷ ر۱۰ ر۳۹

*شرکت سهامی آبیاری‌آذربایجانی خرید پنجهزار دستگاه کنتورآب سه متر مکعبی تا ۲ر ۱۱ر ۳۹

*کشتی تجارتی «اریتا» یونانی در ۵ر۱۰ واردبندر شاهپورشد وروز بعد در اسکله پهلو گرفت .

*کشتی‌تجارتی «تریماین»انگلیسی و «الکا» هلندی در ۵ر۱۰ از بندر آبادان خارج شدند .

تاچهار سال دیگر چهل درصد بتولید پنبه اضافه میشود

طرح سازمان ترویج وزارت کشاورزی برای ازدیاد تولید پنبه آغاز میشود

سطح کشت پنبه طبق ارقامی که درطرح ازدیاد تولید پنبه وزارت کشاورزی دیده میشود درگرگان و دشت ۹۳ هزار هکتار مازندران ۹۲ هزار هکتارودر خراسان ۴۵هزارهکتار است .

میزان وش تصفیه شده دردشت گرگان ۱۰۰ هزار تن درمازندران۵۴ هزار تن‌ودرخراسان ۵۰ هزارتن‌است. پنبه این‌نقاط باین شرح است . گرگان و دشت ۳۱هزارتن مازندران ۱۲هزار تن‌و خراسان ۱۵هزار تن .در خراسان علاوه‌بر پنبه‌هائی که از نوع فیلستانی وکوکرس و هاندرولیت‌است ۱۶ هزار هکتار زیر کشت پنبه‌بومی است که‌بکار خانجات عرضه نمیشود.

طبق طرح ازدیاد تولید کشت‌پنبه که‌سازمان ترویج کشورزی آنراتهیه کرده است‌تولیدظرف چهارسال‌آینده ۴۰درصد درمناطق خراسان وگرگان ودشت ومازندران اضافه خواهد شد

باید دانستکه اساس این طرح براهنمائی پنبه‌کاران از طریق دادن نمایش‌ازطرف‌مامورین‌ترویج‌کشاورزی برقراری مزارع نمایشی بابذربهترو کود شیمیائی واجرای روشهای فنی جدید است . اداره زراعت وموسسه اصلاح‌بذرونهال و بنگاه شیمیائی و بنگاه توسعه واصلاح پنبه وبالاخره سازمان ترویج مسئول حسن اجرای این برنامه هستند .

محصول درسال اول ۴درصد در سال دوم ۱۰درصد ودرسال سوم ۲۰ درصد ودر سال چهارم ۴۰درصدطبق این برنامه افزایش مییابد .

موسسه اصلاح‌بذرسعی خواهدکرد به‌پنبه کاران مساعده بیشتری برساند ودر خرج‌آن بخصوص برای توسعه مصرف کودشیمیائی در مزارع پنبه نظارت کند . این طرح یکی‌ازبرنامه های کوتاه مدت وزارت کشاورزی است .

ورودوخروج کشتیها

بطوریکه سازمان بنادروکشتیرانی اطلاع میدهد ورودوخروج انواع‌کشتی های تجاری به‌بنادر ایران تاآخرین تاریخ بدین قرار می‌باشد :

*کشتی تجارتی«جاکارتا»انگلیسی روز ۱۰ر۱۰به‌بندر آبادان وارد شد.

*کشتی های تجارتی «وین گاپو» هلندی -«بروسی » سوئدی و«شوتن فلس » آلمانی روز ۱۰ر۱۰ ار بندر آبادان خارج شدند .

*کشتی های تجارتی «واندمرسك» دانمارکی «وپیکاسو »ایطالیائی و «رابن فلس » آلمانی روز ۱۱ر۱۰ به بندر آبادان واردشدند

*کشتی تجارتی«پیکاسو»ایتالیائی روز ۱۱ر۱۰از بندر آبادان خارج گردید .

*کشتی تجارتی «کرتوسونو » هلندی روز ۱۲ر۱۰از بندر آبادان خارج گردید .

«کشتی‌های تجارتی «کرتوسونو » هلندی و«لوزدرخت » هلندی روز ۱۲ر۱۰به‌بندر خرمشهر واردشدند .

*کشتی تجارتی «کوریز »روسی روز ۱۳ر۱۰از بندر پهلوی خارج گردید .

*کشتی های تجارتی «لپسیونر» و«کازاغستان» روسی روز ۷ر۱۰به بندر پهلوی وارد شدند .

*کشتی تجارتی «ماینچ» روسی روز ۷ر۱۰ از بندر پهلوی خارج گردید .

چند خبر اقتصادی

اعتبارات شرکتهای تعاونی روستائی

این اعتبارات برای شرکت های تعاونی روستائی زیر از طرف بانك کشاورزی تصویب و دستور پرداخت آن صادر شده است .

۳۳۰ هزار ریال برای شرکت تعاونی روستائی فرود قم ۴۰۰هزار ریال برای شرکت تعاونی کند لج مرند ۳۰۰ هزار ریال برای شرکت تعاونی پل هرو خرم آباد ۴۰۰ هزار ریال برای شرکت تعاونی روستائی تلیکسر آمل ۱۲۰ هزار ریال‌برای شرکت تعاونی بازیار کار آمل اعتبارات این‌شرکت ها نیز تمدید گردیده است .

۳۰۰ هزار ریال اعتبار شرکت تعاونی ده خیر فسا ۲۵۰ هزار ریال اعتبار شرکت تعاونی چنار شاهیجان شیراز ۳۰۰ هزار ریال اعتبارشرکت تعاونی لایزنگان فسا

اتمام اسکله ماهیگیری چاه بهار

سخنگوی سازمان برنامه امروز اطلاع داد که ساختمان اسکله‌ماهی گیری بندر چاه بهار پایان یافت و بهره برداری از آن آغاز شد . اسکله مذکور دویست و پنجاه و چهار متر طول دارد و ارتفاع آن‌از سطح آب دریا در هنگام جذر و مد دریا از دو تا پنج متر است .

در بندر چاه بهار تاکنون‌برای ماهیگیری‌از قایقهای کوچك‌استفاده می شد وقایقهای بزرك مجبوربودند صید خود را در سواحل دیگرتخلیه نمایند اکنون با آماده شدن اسکله تازه کشتی های ماهی گیری به ظرفیت بیستو پنج تن می توانند در بندر چاه بهار پهلو بگیرند برای ساختمان این اسکله سازمان‌برنامه هفت میلیون و هشتصد هزار ریال پرداخت کرده است .

خط فرعی راه‌آهن‌تبریز

برای ایجاد تسهیلات لازم جهت تخلیه و بارگیری کالا های‌بازرگانی در گمرك تبریز یك خط فرعی از ایستگاه راه آهن آن شهرستان بمحوطه انبارهای‌گمرك‌کشیده شد .

ایجاد خط مذکور یکی از طرح های برنامه امسال گمرك بود که اینك اجرا گردیده است‌ونخستین قطار باری حامل کالا مستقیما به انبار های گمرك تبریز وارد شد .

افزایش درآمد گمرك و دخانیات

در آمد غیر بازرگانی وزارت گمرکات و انحصارات در نه ماهه اول سال جاری افزایش یافته است

طبق گزارش های رسیده ظرف این مدت در آمد موسسه انحصارات دخانیات ایران‌مبلغ ۷ر۳۰۷۷میلیون ریال بوده که نسبت به نه دوازدهم در آمد پیش بینی شده در بودجه مصوبه امسال مبلغ ۷ر۳۷۷ میلیون ریال افزایش دارد .

در آمد گمرك نیز با وجود مشکلات زیاد از لحاظ بر قراری سود بازرگانی و تمدید ضمانت‌نامه ها افزایش داشته و اداره کل‌گمرك ظرف نه ماهه اول سال جاری مبلغ ۴ر۸۰۹۴ میلیون ریال در آمد به دست آورده است که این رقم نسبت به یك دوازدهم بودجه پیش بینی شده امسال مبلغ ۴ر۲۱۹ میلیون ریال افزایش دارد .

افزایش تولید قیر

شرکت های عامل نفت اطلاع میدهند تولید قیر در ماه نوامبر یعنی ۱۰ آبان تا ۱۰ آذر ۳۹ در پالایشگاه آبادان ۶۰۰ر۲۲ تن یعنی ۱۲۰۰ تن بیش از محصول ماه‌قبل بود .

این رقم بزرگترین میزان‌تولید سالهای اخیر بوده است . بیش از ۸۰ در صد این محصول برای مصارف داخلی بخصوص راهسازی تحویل شرکت ملی نفت‌ایران شده است .

در ماه نوامبر همچنین ۱۷۸۴ میلیون فوت مکعب گاز طبیعی چاه های آغاجاری به آبادان ارسال گردیده است . چاه آزمایشی شماره ۶ اهواز در ماه نوامبرمشغول به کار بوده است و میزان متوسط تولید روزانه چاه به ۶۵۸۹ بشکه بالغ گردیده

غرفه وزارت کشاورزی درنمایشگاه بین‌المللی

وزارت کشاورزی اطلاع میدهد که محل غرفه این وزارت خانه در محل نمایشگاه بین المللی ایران از طرف وزارتخانه نقشه برداری و تسطیح و آماده نصب لوازم ووسایل غرفه می شود . نمایشگاه مزبور در خیابان پهلوی جاده شمیران خواهد بود .

کشتیرانی پارس

کشتی کامبیز «PERSIAN CAMBYSES»

که اول دیماه پهلو گرفته هم‌اکنون درخرمشهر مشغول تخلیه میباشد و تا حدود ۲۵ دیماه برای بنادر ذیل بار صادراتی قبول خواهد نمود .

لیورپول - اون‌ماوت

وهمچنین برای لندن وبنادر اروپای شمالی اگر بار باندازه‌کافی باشد.

این کشتی پس‌از خروج ازخرمشهر برای تخلیه به‌بندر بوشهر وارد وتا حدود ۲۸ دیماه از آنجا نیز برای بنادر فوق‌الذکر بارگیری خواهد نمود و اوائل اسفندماه به‌لیورپول خواهد رسید .

کشتی سیروس "PERSIAN CYRUS"

درحدود ۲۲ دیماه بخرمشهر وارد میشود .

کشتی مارگالانته "MARGALANTE II"

اواسط بهمن‌ماه بخرمشهر وارد خواهد شد .

برای کسب اطلاعات بیشتر و تامین جا به .

شرکت سهامی لوانت اکسپرس ترانسپورت (ایران)

خیابان سعدی کاشی : ۴۴۷

تلفنهای ۳۰۵۳۱۳ - ۳۰۵۳۱۴ - ۳۰۵۳۱۵ - ۳۹۰۵۸

ویا به‌شعبات این شرکت درخرمشهر- بندرشاهپور-تبریز وبوشهر مراجعه فرمائید

غلطك و سنك‌شکن

کارخانه معظم فوست اطریش

به‌اندازه‌های مختلف میرسد

ش س تهروپ - میدان فردوسی

تلفن ۴۲۲۸۳

۳-۲۰ آ-۳۶۳۴۲

شرکت ایران سوپر

برای تهیه مواد غذائی خود از فروشندگان دست اول و تولیدکنندگان و نمایندگان مواد غذائی داخلی وخارجی دعوت‌مینماید که برای‌ارائه‌نمونه‌اجناس ومذاکره‌درباره‌فروش آن به‌فروشگاه این‌شرکت درخیابان تخت‌جمشید چهارراه ویلا شماره ۲۶۱ تلفن ۴۰۹۳۸ مراجعه نمایند .

۱-۳ آ- ۳۷۳۳۰

آگهی اصلاح ماده ۴۵ اساسنامه وانحلال شرکت سهامی‌بستگان که باسرمایه شش میلیون ریال ثلث پرداخت شماره ۶۱۱۲ به‌ثبت‌رسیده است.

طبق نامه مورخ ۲۰ر۹ر۳۹ شرکت سهامی بستگان پیوست صورت جلسه مجمع عمومی فوق‌العاده مورخ ۲۰ر۹ر۳۹ ضمن اصلاح ماده ۴۵ اساسنامه شرکت سهامی مزبور منحل گردیده وآقای حسین دیانی بنشانی تهران حاجب‌الدوله طبقه دوم بسمت مدیرتصفیه انتخاب گردیده ومحل تصفیه نیز بنشانی محل اقامتگاه مدیر تصفیه تعیین شده است. مراتب طبق‌ماده ۲۰۰قانون تجارت درروزنامه رسمی کشور شاهنشاهی ایران ویکی از جراید کثیرالانتشار یومیه تهران برای اطلاع عموم آگهی میشود.

رئیس اداره ثبت شرکتها وعلائم تجارتی واختراعات -مهدی نراقی

آ-۳۳۵۴۳

تلمبه زراعتی

ساخت اطریش کارخانه فوگل زراعت و باغات

خودرا از بی‌آبی نجات دهید

تلمبه از ۳ تا ده انچ موجود

ش س تهروپ - میدان فردوسی

۱-۲۰ آ- ۳۶۳۴۴

موتور ژنراتورهای دیزل انگلیسی

ساخت کارخانه معظم پتبو

از ۳کیلووات تا ۸۰ کیلووات موجود است

برای موتور ژنراتورهای از ۸۰کیلووات ببالا سفارش قبول میشود

نماینده انحصاری : شرکت تجارتی ایران وانگلیس

خیابان فردوسی مقابل خیابان ثبت

تلفن ۳۰۲۷۴۱ - ۳۴۷۲۸

آ-۳۷۳۹۲ «موسسه‌خروس»

آگهی بانك سپه

چون روزانه اشخاص زیادی برای گرفتن وام‌به‌بانك مراجعه میکنند لذابرای کومك بمتقاضیان بانك سپه‌تصمیم گرفته‌است که از روز۱۵ دیماه ۱۳۳۹ تاپایان روز سی‌ام بهمن ماه ۱۳۳۹ تقاضای وام بپذیرد .

آقایان افسران و درجه‌داران وسایر متقاضیان میتوانند تقاضای خودرا بوسیله پست شهری سفارشی بعنوان بانك‌سپه باتعیین آدرس کامل ارسال دارند پرداخت وام درششماهه اول‌سال ۱۳۴۰ به ترتیب نوبت که‌به‌بانك واصل‌گردیده بموجب دعوتنامه‌رسمی بتدریج بعمل خواهدآمد. اشخاصیکه تابحال بابانك معامله نکرده‌اند حق‌تقدم‌خواهند داشت.

بتقاضاهای رسیده قبل‌از ۱۵دیماه ویابعداز آخر بهمن‌ماه ترتیب‌اثر داده نخواهد شد.

از عموم خواهشمند است قبل‌از دریافت دعوتنامه کتبی برای تعقیب تقاضا به‌بانك مراجعه ننمایند تاکارکنان بانك فرصت بیشتری برای رسیدگی به‌تقاضاهای واصله داشته باشند.

۱-۳ آ-۳۷۲۴۴ بانك سپه

امتحان ۱۸ واحد درسی فوق‌لیسانس

چون طبق تبصره ۳اصلاحی بند ج ماده ۲۳ اساسنامه دانشجویان فوق‌لیسانس که دارای لیسانس غیراز لیسانس حقوق بوده و مایلند باخذ درجه فوق‌لیسانس نائل شوند باید ۱۸واحد درسی راکه مواد آن‌بوسیله موسسه تعیین گردیده است امتحان دهند بدینوسیله باطلاع داوطلبان میرساند که امتحان مواد مزبور سالی دومرتبه درخردادماه وبهمن‌ماه انجام خواهد شد داوطلبان شرکت در امتحانات سال جاری که از۸تا۱۶ بهمن ماه انجام خواهدشد میتوانند برای ثبت نام ودریافت برنامه تفصیلی تاآخر دیماه باداره امور دانشجویان وبرنامه‌ها مراجعه نموده و برای‌تمام ویابعضی از مواد که آماده باشند نام‌نویسی نمایند . دانشجویان قدیمی فقط تاخرداد ۱۳۴۱ میتوانند در امتحانات مزبور شرکت نمایند.

معاون موسسه علوم اداری وبازرگانی دانشکده حقوق-دکترمحمدسام

۱-۳ آ-۳۶۵۹۸

DOMINAL

بعدازکتب آسمانی مفیدترین‌کتب برای راهنمائی بشر بیوگرافی‌است

الدره موروا

سیمای شجاعان

اثر : جان‌کندی
رئیس‌جمهوری منتخب آمریکا

(۱۰)

تبدیل بفارسی
بقلم : ا . خواجه‌نوری

صحنه‌هائی از زندگی پرافتخار یك سناتور شجاع

آنشب در یادداشتهای روزانه‌اش نوشت «آتیه سیاسی من رو به تنزل است ، و چون مدت نمایندگیم هم قریبا بپایان میرسد ، میدانم که بعد از آن اجبارا از سیاست دور شده وبوضع یك فرد عادی برخواهم گشت ، ولی من ، در راه‌انجام وظیفه و جدانیم ، خودرا برای این‌پیش آمدهاحاضر کرده‌ام و در خلال این مدت ، از خدائی که‌همه خوبیها ،ومواهب عالی ناشی از اوست خواستارم که مرایاری کند، تادرانجام خدمات اساسی بهمیهنم لغزش پیدا نکنم، و بمن کمك فرماید تادرانجام این خدمات هرگز ازراه وظیفه مقدسم منحرف نگردم.

این کلمات نه تنها حاکی از احساسات یك سناتور شجاع است ، بلکه معرف روحیات عفت پرستی مذهبی این رجل سیاسی نیز میباشد و نباید فراموش کرد که تاثیر همین قبیل احساسات عالی است ، که نقش محو نشدنی در رژیم حکومت آمریکا و رویه زندگانی ماباقی گذاشته است .باین معنی که این رویه اصولی و سختگیر و غیر قابل انعطافی که ناشی از عفت پرستی مذهبیش بود، عینا مثل سنك خارای حوالی نیوانگلند ، مستقرو محکم در مقابل دنیا ایستاده، و رنك وجوهرخود رابر کلیه امور اوایل‌جمهوریت آمریکاسرایت‌داده است ، معتقدات خشکی که در باره حس مسئولیت نسبت بخالق خود داشت در تمام شئون زندگی روزانه‌اش بکار میبرد. معتقد بودکه انسان بگرده و بصورت خدا آفریده شده،و مثل اوباید تسلط خارق‌العاده‌ای در حکومت برخود داشته باشد . این مرد عفت پرست با تقوی ، عاشق آزادی و حکومت قانون بود، ودر تشخیص اینکه چگونه میشود در نقطه معینی حقوق فرد را با حقوق دولت بهم نزدیك کرد، نبوغ وافری داشت . تعریف احساسات وفضائل این آدم متقی (یعنی جان کوئینسی آدامس) راجرج فریسبی هور بدین شرح مینماید :

«اومردی بودبرای‌مباحثات‌اخلاقی بسیارشایسته، در تشخیص‌حقایق کلی‌امور جامعه‌بسیارروشن بین، فعال ، خستگی ناپذیر ، علاقمند به تحقیق و بحث ، ودر عین حال تابع عقل سلیم .. در هدفهایش سر سخت ، در شجاعتش ثابت وانحراف ناپذیر ، دارای اراده‌ای مستحکم و بی تزلزل ، اراده‌ای که در مقابل هرگونه مخالف و مهاجم ، هرنوع تبعید و شکنجه وحتی مرك هم سست و متزلزل نمیگردید. »

متاسفانه این صفات جان کوئینسی آدامس بهیچ وجه با دسیسه و آنتریك های حزبی ، وکشمکش‌های سیاسی آنروز سازگار نبود .

خودش این موضوع را بخوبی میدانست .زیرا خیلی قبل از اینکه سیل‌نامه های ناسزا از جانب فدرالیست های ماساشوست بطرفش سرازیرشود، حتی خیلی قبل از اینکه بعضویت سنادرآید،خودش راجع بمصائب وخطراتیکه یك «پوریتن» یعنی یك مرد متقی افراطی ، درمواجهه باسیاست ،بایدمتحمل شود، دریادداشتهایش نوشته بود : «من در خود علاقمندی زیادی برای مبارزات سیاسی حس میکنم.. ولی .. یك‌مرد سیاسی ، دراین مملکت ،بایدخادم یك حزب باشد، و حال آنکه آنچه واقعا من‌میخواهم اینست که خادم تمام مردم کشورباشم ، نه فقط یك دسته و گروه معین ...»

×

ابی گیل آدامس (مادرش) درهمان ایام‌کودکی جان کوئینسی ، بدوستانش گفته بود که «من و شوهرم این پسر را برای رهبری آتیه(در دولت یا درمیدان جنك) تربیت و نامزد کرده‌ایم ... یعنی بهر حال برای نگهبانی از قانون و آزادی کشورش‌باید پرورش یابد .»

حقیقت اینست که خیلی کم کسی در امریکا می یابید که با مزایای جان کوئینسی آدامس‌متولد شده باشد . یك نام بزرك ، یك پدر عالیقدری که تمام همش را مصروف آموزش و پرورش فضائل پسرش مینمود . و یك مادر خارق‌العاده . در واقع موقع تولدش عواملی که برای سعادت و توفیق یك فرد لازم است در مورد او مهیا بود . (باستثنای صفاتی که لازمه آسایش خیال است) نتیجة بجای اینکه زندگیش سراسر توام با سعادت و خلاقیت خارق‌العاده باشد ، روحش دائما در عذاب بود .زیرا همیشه خود را با محیط نا مناسب میدید ، غالبا احساس تعدی و اجحاف مینمود ، و همیشه بیم شکست داشت .بااینکه وجدان نیوانگلندی محکمش به کمك استعداد های ذاتی ، او را به موفقیت های بی نظیری رسانید ،معذلك از ابتدا تا انتهاهمیشه یك نوع احساس شکست مزمن روحش را عذاب میداد .

این احساس«ناجوری»و همچنین شعور زودرسش از نامه ای که در سن نه‌سالگی به پدرش نوشته کاملا پیداست .

« آقای عزیز من خیلی دوست دارم نامه های خوب از شما دریافت دارم ، خیلی بیشتر از آنکه خودم میتوانم بنویسم متاسفانه در انشاء درخشان نیستم . مغزم زیاد متشتت است فکرم بدنبال تخم مرغان و مزخرفات دیگر بقدری اینطرف‌وآنطرف میپرد تا بالاخره با خودم بد میشوم . مادرم خیلی بزحمت میافتد تا مرا بدرس وامیدارد و از خودم شرمنده هستم . بجلد سوم تاریخ رولین رسیده‌ام و تا حال باید نیمی از آنرا آموخته باشم . این هفته تصمیم دارم جدی ترکار کنم و باخودم قرارگذاشته‌ام که نیم دیگر این جلد سوم را تمام کنم . خیلی‌دلم میخواست شما دستورات کتبی برایم میفرستادید و بمن‌میگفتید چطور اوقاتم رابابد بین بازی ودرس تقسیم کنم وچه‌تناسبی باید برای کارم در نظربگیرم، تامن آن‌دستورات را باخود داشته باشم ودر پیروی از آن ها کوشش نمایم .

بهرحال فعلا مصمم بهتر شوم .

پسر شما جان کوئینسی آدامس

«سی وشش سال بعد ،(بغیر ازخودش)برهمه مسلم شده بود که این شخص بعنوان سناتور دول متحده امریکا و استادی دانشگاه هاروارد ،و سفیر امریکا نزد دول بزرك اروپائی ، خدماتی گرانبهابملك و ملت انجام داده است ، معذلك باز در یادداشتهایش نوشت : من سنم بچهل وشش رسیده‌است . دوثلث یك عمرم راطی کرده‌ام ، وهنوز هیچ خدمت مفید و شایسته‌ای انجام نداده‌ام ، نه برای مملکتم ، نه‌برای نوع بشر ... شهوات ،سستی ، ضعف و ابتلائات گاهی مرا از حق‌بینی منحرف کرده و همیشه‌کوشش های مرا در راه رسیدن به‌نیکی فلج ساخته‌اند .»

کاروان‌اسکی باشگاه اطلاعات‌وتهران‌جوان

فردا کاروان اسکی باشگاه اطلاعات و تهران جوان برای اسکی بارتفاعات آبعلی میرود . کاروان اسکی باشگاه اطلاعات وتهران جوان درسال جاری موفقیتهای قابل ملاحظه‌ای بدست آورده وبرجسته ترین اسکی بازان کشور عضویت افتخاری این کاروان را پیدا کردند. از طرف شرکت مسافربری میهن تور نیز جوایزی برای شرکت کنندگان در کاروان اسکی باشگاه اطلاعات و تهران جوان درنظر گرفته شده ودرپایان فصل بین دارندگان بلیتهای کاروان اسکی قرعه کشی‌میشود.

مزایده فروش کارخانه

وزارت صنایع و معادن کارخانه پنبه‌پاك‌کنی سمنان راباکلیه‌اراضی متصرفی طبق سندمالکیت موجود باماشین‌آلات ـساختمانها ـ ابزارو یدکیها ـ تجهیزات ووسائل ولوازم اداری طبق صورت اموال و دفاتر کارخانه (باستثنای وجوه نقد وموجودی ـ مواد اولیه ـمحصول ساخته شده ودر جریان ساخت) باکلیه حقوق قانونی آن از طریق مزایده‌با شرایط زیربفروش میرساند:

۱ـ مزایده مربوط بتمام کارخانه و مجموع قسمت‌های فوق‌الذکر بوده وبرنده مزایده کسی است که‌بالاترین قیمتها را پیشنهاد نماید.

۲ـ حداقل شرایط بصورت۲۰درصد نقد و بقیه باقساط مساوی‌ـ سالیانه از تاریخ تحویل تاسال خواهد بود.

۳ـ پیشنهاددهندگان باید مبلغ‌پانصد هزار (۵۰۰۰۰۰)ریال سپرده بحساب شماره ۱۵٤٤ شعبه فردوسی بانکملی ایران بنام وجوه حاصله از فروش کارخانجات تودیع ورسیدآنرا ضمیمه پیشنهادلاك ومهرشده نموده باذکر عبارت (مربوط بمزایده کارخانه پنبه سمنان) روی پاکت تاآخروقت اداری روز دوشنبه هفدهم بهمن‌ماه ۱۳۳۹بدبیرخانه سازمان مرکزی شرکتهای تابع‌وزارت صنایع و معادن تسلیم نمایند. بهرگونه پیشنهاد ـنامه وتلگراف که بعداز ساعت فوق‌برسد ترتیب‌اثر داده‌نخواهد شد.

٤ـ پیشنهادها درساعت ۱۱صبح روز سه‌شنبه ۱۸بهمن‌ماه ۳۹ در تهران وزارت صنایع ومعادن باز وقرائت خواهد شد. حضور پیشنهاد‌ـ دهندگان درجلسه مزایده آزاد است.

۵ـ پیشنهاددهنده باید نام‌ونشانی صحیح‌خود و مبلغ پیشنهادی را منجزادرپیشنهاد ارسالی قید وتصریح نماید. به‌پیشنهادهای فاقد سپرده ویاپیشنهادهائی که چك یاضمانت‌نامه بانکی ضمیمه داشته‌باشد وهمچنین به‌پیشنهادهای مشروط ومخدوش وغیرصریح یاخلاف شرائط اعلان ترتیب اثرداده نخواهد شد.

٦ـ کلیه هزینه‌های مربوط از قبیل مخارج دفترخانه و مالیات‌معامله وعوارض و غیره بعهده خریدار است.

۷ـ هرگاه برنده مزایده از تاریخ‌ابلاغ وزارت صنایع و معادن بمدت یکماه از انجام معامله وپرداخت پیش‌قسط خودداری نمایدسپرده اوبنفع وزارت صنایع و معادن ضبط خواهد شد.

۸ـکارخانه تاتمام پرداخت کلیه اقساط موضوع ماده۲ دروثیقه وزارت صنایع ومعادن خواهد بود.

۹ـ موجودی مواداولیه ـمحصول تمام‌شده و محصول در جریان ساخت که طبق این‌اعلان از فروش مستثنی‌شده است در موقع تحویل کارخانه بقیمت روزبازار ارزیابی شده وبهای آن‌باتوافق طرفین ازخریدار دریافت خواهد شد.

۱۰ـ علاقمندان میتوانند همه‌روزه درساعات اداری عین دارائی‌های کارخانه رادر محل ملاحظه نمایند و اسناد مزایده را از امور فروش کارخانجات وزارت صنایع و معادن دریافت دارند.

۱۱ـشرکت درمزایده وتسلیم پیشنهاد بمنزله قبول شرائط وطرح قرارداد معامله که جزو اسناد مزایده است میباشد و بنابراین پیشنهاد دهنده باید اسناد مزایده را ضمن تسلیم پیشنهادامضاء وبوزارت صنایع ومعادن تسلیم کند.

۱۲ـ وزارت صنایع و معادن دررد یاقبول هریك یاکلیه پیشنهادها مختار است.

وزارت صنایع‌ومعادن

٤ـ۱ آـ۳۷۵٤۲

آـ ۳۵۹۹٤

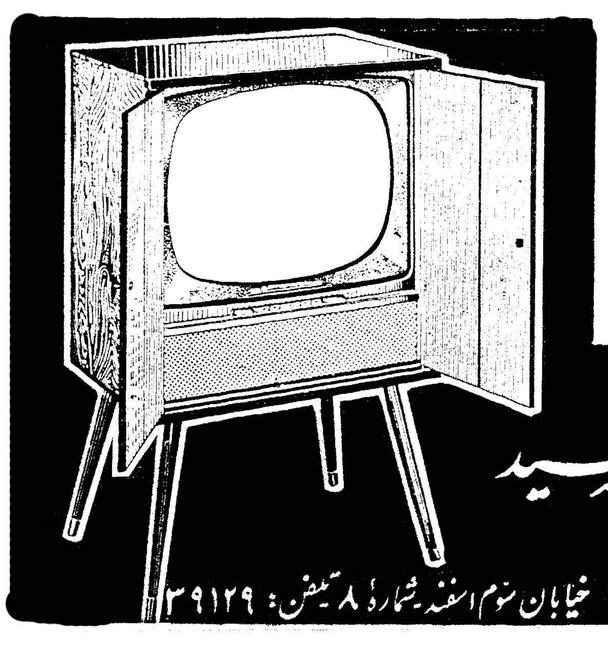

اوانس
کارخانجات داروئی انگلستان بیش‌از یك قرن ونیم سابقه
1859-1960 "EVANS"
روغن‌ماهی ـ مالت ـ کیسه‌آب‌گرم همه‌رقم ـ شربت‌سینه پکتوان‌وشربت سینه توسیس‌لنکتوس‌ـ سرم‌های‌دیفتری خالص وبدون آلبومین ـ آمپول هپارین ونئوهپاتکس ـ قرص دندوان ـ قرص پورگویدس ـ کپسول و شربت کولیرون ـ محلول زنت ـ شربت برموان (الیگزیربرومو والریان) بیسموت کربنات اوانس و... و .

تونی مالت بهترین و خوشمزه‌ترین صبحانه
TONIMALT
مقوی و مغذی‌ترین «عصرانه»

سولفوبیس
(سولفوگوانیدین بیسموته ...)
پیروگار
آـ۳۷۵۲٦

شخصی که نام فامیل اوبا اینجانب مشابه میباشد خودرا برادر بنده معرفی نموده وبخاندان جلیل‌القدری که‌بفدوی عنایت خاص دارندنسبت های ناروائی داده است. اینك‌ضمن عرض پوزش از آن خاندان محترم اعلام میدارد که شخص مزبور با من نسبتی ندارد.

شهپراصفهانی
آـ۳۳۵۳۹

انجمن دانشوران ایران

ساعت ٦بعدازظهر امروز درتالار دبیرستان علمیه تشکیل می‌شود. پس‌از اجرای برنامه ادبی شاعر گرانمایه آقای شهپر اصفهانی درباره شعرای گمنام اصفهان‌سخن میگوید.

مخصوص دانشجویان ایرانی مقیم خارج

موسسه اطلاعات برای آنکه‌دانشجویان ایرانی مقیم خارج‌بسهولت بتوانند از اخبار و حوادث کشور خود اطلاع حاصل کنند بهای اشتراك اطلاعات‌هوائی نشریه مخصوص دانشجویان ایرانی راتا میزان۵۰ درصد تقلیل داده است . ضمنا برای همکاری بیشتر بادانشجویان ، این روزنامه هرنوع مشکل فرهنگی وتحصیلی که دانشجویان‌داشته باشنددرصورت مراجعه، رایگان‌ودراسرع‌وقت بامراجعه به مقامات مربوطه برفع‌آن اقدام خواهد کرد.

بنابراین اولیای محترم دانشجویان مقیم‌خارج میتوانند باآبونه‌شدن‌اطلاعات‌هوائی برای‌فرزندانشان علاوه برآنکه نشریه خبری مرتب وروزانه هوائی‌رابرای آنها ارسال میدارند وسیله موثری را نیز جهت رفع مشکلات تحصیلی آنان تامین نمایند.

حق‌اشتراك اطلاعات هوائی برای کشورهای‌اروپائی یکساله ۵۰۰ ریال ششماهه ۲۵۰ ریال و برای آمریکا یکساله ۸۰۰ ریال‌وششماهه ٤۰۰ریال تعیین شده است .

ـ۱ـ

پارتی جدید تلویزیون ارس هلندی رسید
مهندسین هلندی رادیوتلویزیون ارس برای تعمیر وسرویس هرنوع رادیو ـ تلویزیون ـ بادبزن ـ جاروبرقی درخدمت شما میباشند خیابان سوم اسفند شماره ۸ تلفن: ۳۹۱۲۹

عبور از پنج قاره

نوشته : دکتر علی‌اصغر هدایتی

٤ـ انجمن‌شهر لازمه دستگاه اداره امور شهر است

مشکل بزرگ شهرداریها

کرسی آزاد

هرکس ولو آنکه بمسائل مالی آشنائی چندانی نداشته باشد باید بتواند بایك نگاه از جریان گردش عوائد شهرداری که در حقیقت سرمایه ووثیقه اهالی شهرهاست اطلاع حاصل کند تا اطمینان پیدا نماید که در قبال عوارض پرداختی شهرداری واقعاخدمتی بمنظور رفاه وآسایش او انجام داده است .

سابعا اصلاح و تجدید نظر درمورد قانون شهرداری

قانون فعلی شهرداری که در تاریخ ۱۱ر٤ر۳٤ بتصویب کمیسیون مشترك مجلسین شورای ملی و سنا رسیده و تاتصویب نهائی مجلسین موقتا قابل اجرا می‌باشد .و همچنین لایحه قانونی جدید شهرداری هاکه در دوره‌تقنینه آینده مجلس شورای ملی بتصویب نهائی خواهد رسید هیچیك‌خالی‌ازنقص نیستند .

نگارنده‌افتخاردارد که‌در کمیسیون‌های حقوقی شهرداری ها در موقع بررسی نقائص قانون مصوب سال ۳٤ و تهیه و تنظیم مواد لایحه قانونی جدید شهرداریها مرتبا حضور داشته ونظرات اصلاحی خودراعندالاقتضاء باستحضار اعضاء محترم کمیسیونهای مذکور رسانده‌ام .

باعتقاد اینجانب‌مشکل‌بزرك‌شهرداری ها ازنظر قانون موجود ماده ٦٨آنست طبق این‌ماده ٤٠٪درآمد شهرداری باید برای مصارف عمرانی ۲۰٪ جهت هزینه های پرسنلی و ۱۹ر٥٪ برای مخارج اداری و تنظیف اختصاص یابد و بقیه یعنی معادل ۱۰ر٥٪ از طرف شهرداری وصول و بموسسات دیگر واگذارشود .

یعنی درواقع شهرداریها از این‌نظر مامور وصول موسسات‌دیگر می‌باشند درست عکس ممالك خارج که درمواقع لازم از طرف دولت بشهرداری‌هاکمك های مالی اعطاء میگردد.

با آنکه این ماده در لایحه قانونی جدید شهرداریها اصلاح شده است و مخصوصا سهم هزینه های پرسنلی شهرداری به ۱٤ر٥٪ کاهش‌یافته ولی از نظر سهمیه موسسات دیگر تقلیل فاحشی ملاحظه نمیشود .

این موضوع یعنی سهمیه بندی درآمد شهرداری ها و همچنین آن قسمت در مواد قانون شهرداری که با مسائل مربوط به شهر سازی و منطقه بندی اصطکاك دارد باید در آینده مورد کمال دقت قرار گیرد تا ازاین رهگذر نقائص قانون فعلی بهتر و بیشتر اصلاح‌شود.

آنچه فوقا ذکر شد راس مطالبی است که در زمینه اصلاح شهرداری بنظر اینجانب میرسد و بدیهی است طرق اصلاحی شهرداری تنها بموارد مذکور منحصر ومحدود نمی‌باشد.

بر صاحب نظران‌و مطلعین است‌که در این بحث مفید و اجتماعی شرکت نموده وراه خدمت بجامعه و هموطنان عزیز را بکسانی که کلید شهرهای ایران را در دست دارند نشان دهند باشد که این یاد آوری های سودمند وراهنمائی های مفید دلسوز و بصیر انجمن های صالح و خدمتگذار مردم علاقمند و اصلاح طلب در راه تعالی و کمال به پیش رود.

پایان

الویس پریسلی و یول براینر

بدترین هنرپیشگان سال

انجمن‌روزنامه‌نگاران‌سینمائی‌هالیود بدترین هنرپیشگان سال انتخاب کرد.

انجمن مزبور هر سال دو جایزه‌به بهترین و بدترین هنرپیشگان‌سال میدهد.

یول‌براینرو‌الویس‌پریسلی‌رابعنوان بهترین و جایزه دوم که لیموترش میشود . جایزه اول که پرتغال نام داردبه نام دارد به‌بدترین هنرپیشگان اعطا امسال جایزه پرتغال به ژاك لمون و جنت لی هنرپیشگان مشهور امریکائی تعلق گرفت .

انجمن روز نامه نگاران سینمائی هالیود جایزه لیموترش رابه‌الویس پریسلی و یول‌براینر اعطا کرد. جالب آنکه‌هنرپیشگان مزبورجوائز لیموترش را قبول کرده و شکایتی از چنین انتخابی نکردند..

چارلی چاپلین به شوروی میرود

دیروز در مسکو اعلام شدکه چارلی چاپلین هنرمند مشهور بزودی‌عازم مسکو میشود. چارلی چاپلین فعلا مشغول باتمام رساندن خاطرات خود میباشد و بمحض پایان آن باتفاق خانواده خود رهسپار مسکو میشود. چارلی و خانواده او اینك درویلای خصوصی خود در سوئیس بسر میبرند .

یك زن بر تخت امپراطوری کاباره های پاریس نشست !

«مارتینی» فرمانروای کاباره های پاریس درگذشت • اکنون او در تابوتی از چوب جنگلی و سرب به وزن سیصد کیلو بخواب ابدی فرو رفته است • او که صد وچهل کیلو وزن داشت از دو ماه پیش به وسیله یکی از رژیم های مخصوص وخارق العاده میکوشید که از وزن خود کم کند • چهل کیلو لاغر شده بود • در نتیجه دچار ضعف قلب گردیده بود • اورا در پشت فرمان اتومبیل خودش در حالیکه بر اثر حمله قلبی مرده بود پیدا کردند• برای اولین بار در مدت عمرش یقه پیراهن ابریشمی او چین خورده بود •

«مارتینی» داستان غریبی دارد • پیش از آمدن او ، در «پیگال» پایتخت عیش پاریس ، عده ای از کرسی هاو افریقای شمالی ها همه محافل عیش را بزور طپانچه تحت اختیار داشتند •

«نشاط مارتینی» از لبنان آمد• به همه این طپانچه کشی ها خاتمه داد • و «ارباب» همه اشخاص شد• در پیگال ده کلوب شبانه و دوتئاتر معروف را تحت اختیار خود درآورد پول او حد و حساب نداشت •امپراطوری پیگال جلوس کرده‌است!

میگفت :

ـمن چك و مك نمیشناسم •پول میشمارم !

اگر ده هاهزار دولار هم لازم‌بود در معامله ای بدهد پول نقد میدادو چك نمیکشید •

اکنون این خطر احساس میشود که در «پیگال» دوره صلح وآرامش پایان یابد و جنگ و دعوای سابق از سر گرفته شود • زیرا همه‌حقوق مردی که به «لبنانی» ویا «ناپلئون پیگال» معروف بود به زنش رسیده است •

زن او «هلن» که اکنون چهل‌سال دارد یکی از مانکن های سابق است• آیا یك زن با این همه مسئولیت که بگردنش بیفتد چه میتواند بکند؟ مگر فرمان راندن بر محافل عیش شهر جوشانی مانند پاریس کار ساده ای است ؟

این روزها روزنامه نویسها هرچیزی که از «هلن» میپرسند ازاو تنها این جواب را میشنوند : «باوکیلم ملاقات کنید!»

و اکنون هلن در قصر هیجده میلیونی خودش ، در میان آشپز و خدمتکار و پیشخدمتش ، بر تخت امپراطوری پیگال جلوس کرده‌است!

پیوند کلیه

عده‌ای از جراحان امریکائی در بوستون دست بیك عمل جراحی بی سابقه زدند . دو دختر دوقلوی کانادائی پس‌از یك عمل جراحی حیرت آور که در روی کلیه هر دوی آنها صورت‌گرفت زندگی تازه خودرا آغاز کردند . دراین عمل جراحان یك کلیه از بدن یك خواهر بیرون آورده‌و به‌خواهر دیگر که خوب کارنمیکرد پیوند زدند

هرلحظه ممکن است مارگارت وتونی بقتل برسند

یک زندانی فراری مارگارت وتونی را تهدید بمرگ کرده است

این شخص یکی‌از رؤسای جمهوریخواهان ایرلندی است

«آقایان فقط ۷۲ ساعت باقیمانده است ، باید سریع اقدام کردو بهر قیمت که شده دونلی‌را پیدا کنیم.». در یك‌ساختمان بزرك که‌دیوارهای آن از آجرهائی که دود بلفاست آنها راسیاه کرده‌است کارآگاهان اسکاتلندیاردرحالیکه‌پلیس‌های ایرلند شمالی مجهز به مسلسل سبك دور آنها حلقه زده بودندیك شورای واقعی جنگی تشکیل‌دادند. این شورای جنگی برای‌دستگیری یکی از روسای جمهور یخواهان ایرلند بوجود آمده بود.

زندانی بالباس راهراه زندانیان از یکی از زندانهای بسیار محکم‌ایرلند شمالی چند روز قبل فرار کرده است وی که دانشجوبوده و ۲۱ سال بیشتر ندارد دانیل ایکنانیوس دونلی نامیده میشود و بعنوان‌یك شخص هرج ومرج طلب مدتی ستر باز داشت گردید.

دونلی از رهبران ارتش جمهوری خواهان ایرلند است که سازمانی غیر قانونی است‌واعمال‌خرابکارانه آن علیه انگلیسها مشهور است .

دونلی که تاکنون مرتکب چندین سؤ قصد شده است در دادگاه به دهسال زندان محکوم گردید . این اولین زندانی است که پس از سال ۱۹٤۳ موفق شده است از زندان بلفاست فرار کند.

پرنسس‌مارگارت‌خواهرملکه‌الیزابت انگلستان وانتونی آر مسترانك جونز شوهر او چند روز قبل‌وارد ایرلند شمالی شدند . این اولین بار است که پس از ۲۸ سال‌یکی از اعضای خاندان سلطنتی انگلستان باین سر زمین‌قدم میگذارد .آنها چند روزی نزد کنتس دو روس مادر تونی در قصر بیردرملك کنت اوفانی اقامت خواهند کرد.

اسکاتلند یارد از چند روز قبل که خبر مسافرت تونی ومارگارت به‌ایرلندشمالی انتشاریافت نامه‌های تهدید آمیزی دریافت داشت .که نویسندگان آنها مارگارت و شوهرش را تهدید بمرك کرده بودند . بدینجهت صدها نفر از کارآگاهان اسکاتلند یارد با با مامورین پلیس ایرلند شمالی تماس گرفته‌اند تا ازهرگونه‌پیش آمد سوئی جلوگیری کنند:

فراردونلی‌زنك‌خطری‌برای‌اسکاتلند یارد بود زیرازندانی فراری‌طی‌نامه‌ای که از خود بجای گذاشته است علت فرارخودرابقتل رساندن تونی و مارگارت‌ذکرکرده‌است‌اینك اسکاتلند یارد تمام راهها را تحت نظر گرفته تا هرچه زودتر دونلی را پیدا کند. تاکنون کوشش پلیس ایرلند و کار آگاهان اسکاتلند یارد برای پیدا کردن دونلی بجائی نرسیده است.

همه‌چیز از همه‌جا

هنرمندان بی‌تاب

دیروز بعد ازظهر دونفر از هنرمندان چك‌اسلواکی که‌از اعضای گروه‌بالت چك‌اسلواکی هستند وبرای دادن چند نمایش بپاریس آمده‌اند بایکدیگر ازدواج کردندایوان‌موشکا وورااستوك رواکه فقط یکهفته است‌در پاریس‌بسر میبرند آنقدر درازدواج کردن عجله داشتند که‌حتی صبرنکردند درمراجعت بوطن خود ازدواج کنند . دراین عکس زوج‌جوان رادرمراسمی که‌بافتخار آنها درسفارت چك‌اسلواکی درپاریس‌برپا گردیده دربین دوستانشان مشاهده میکنید .

برای اولین‌بار

ازدواج یك کشیش انگلیسی‌بنام «کلین پروس با یك دختر سیاه پوست که ادنا اوجینا ویلسون‌نام دارد و ۲۷ سال از سن او میگذرد در لندن توجه همگان را جلب‌کرده ست.

شب عروسی «ادنا» در لباس سفید خود با رنك سیاه و چهره متناسب تحسین تمام اطرافیان را جلب کرده بود.

«پروس» سه سال‌قبل‌در بیمارستان شهر اکسفورد با «ادنا» که بعنوان پرستار بهداری نیروی‌هوائی امریکا کار میکرد آشنا شد واین‌آشنائی که ابتدا تبدیل به دوستی ومحبتی عمیق و سپس عشق آتشین‌گردید و سرانجام دودلداده تصمیم‌بازدواج گرفتند.

برای اولین باراست که‌در انگلستان یك روحانی بایك‌دختر سیاه‌پوست ازدواج میکند.

سفره رنگین

اسب دریائی عادت داردکه هنگام غذا خوردن به پشت در آبشناکندو درهمان حال مواد غذائی مورد لزوم خودرا روی سینه خود می‌چیند و از آن سفره رنگین غذا میخورد .

ولی هنوز اسب آبی شکم خودرا سیر نکرده است که پرندگان‌اطراف آنرا میگیرند و غذای آنرا بیغما می برند .

عید سرانسان

دربرمه قبیله‌ای بنام «وا» وجود دارد . این قبیله در موقع معینی از سال جشنی بمناسبت (عید سر انسان) برپا میسازند البته در این عید هر سفید پوستی که به آنجابرود سرخودرا از دست میدهد ولی در مواقع دیگر سال باخیال راحت می تواند در منطقه این قبیله گردش کند .

همشهری!

سیزدهمین ستاره

* **اگر علاقمند بامور شهری‌که درآن زندگی میکنی هستی**
* **اگر فکر تازه‌ای برای بهبود امور شهر خود داری**
* **اگر معتقدی‌که باید مردم امور شهر خودرا اداره‌کنند.**
* **و اگر ...**

باارسال‌نظر خود دربحث جدید ستون‌کرسی آزادشرکت کن. شاید فکری‌که عرضه میکنی وضع شهری را که درآن بسر میبری درجهت کمال تغییری عظیم دهد . آنوقت این افتخار برای‌تو جاویدان خواهد بود .

ـ۲۱۳ـ

خبرکم‌اهمیتی راکه‌ممکن است روزنه امیدی بروی‌ماباز کند ازدست بدهیم. بنابراین شما بدون استثناء باید تمام اطلاعات مکتسبه را بیدرنك دردسترس‌ما بگذاریدو بخاطر داشته‌باشید که‌زندگی ومرك عده‌زیادی از افراد ما بهمین گزارشها بستگی دارد .

لحظه‌ای سکوت برقرار شد .

سلیا فهمید که وظیفه دشواری بعهده او گذاشته شد ه‌است برای انجام آن‌باید جدیت زیاد بخرج بدهد .

سلیا نازپرسید .

ـ آیا در چارلستون عده‌زیادی نیز هستند که بنفع ماریون جاسوسی میکنند ؟

ـبله ، ولی بهتر است‌که شما آنهارا نشناسید واز آن گذشته تصور میکنم که‌هیچ‌کس نتواندازسیستم جاسوسی ماریون اطلاع‌درست داشته‌باشد وفقط خود او میداند که‌چه میخواهد وچه میکند .

سلیا ازشنیدن این‌حرف دچارشگفتی‌شدولوك توضیح داد .

مانفهمیدیم چگونه ماریون ازآنچه که‌در «کامدن»گذشته بود اطلاع یافته‌است. اوهمیشه‌درجنگل‌همراه‌بودوبامادرخراب کردن کشتی هاشرکت میکرد ، یك‌روز فهمیدم که‌از تمام قضایا بااطلاع است ، ماریون کوچکترین حرفی دراین باره که‌چگونه این اطلاعات رابدست آورده است‌نمیزند یك‌از مانزد، بلکه‌افراد خودرادرست بسوی«نلسون‌تری» هدایت کردوما توانستیم درست بموقع بیك واحدانگلیسی که‌اسیران جنگی‌رااز «کامدن»به چارلستون میبرد حمله‌ورشده‌و کلیه اسراء ا نجات‌دهیم. ولی‌ما بهیچ‌وجه نفهمیدم که ماریون ازکجا میدانست‌درست درهمان لحظه نیروهای انگلیسی از جائیکه‌ما کمین کرده بودیم‌خواهند گذشت .

ـباین ترتیب مثل اینکه ماریون بهیچکس اعتماد ندارد .

ـنه اینطور نیست بعدهابااین مطلب پی‌خواهید برد .

لوك نگاهی به‌ساعت شنی انداخت تمام‌ریگهااز محفظه بالابائین ریخته بودو بیدرنك از جای خودبرخاست .

سلیا که‌دلش میخواست مدت‌بیشتری نزدلوك‌بماندوسئوالات‌دیگری بکند ناچار ازروی نیمکت بلند شدو درحالیکه مانتوی خودرا میپوشید پرسید .

ـ۲۱٤ـ

ـگمان میکنم «ویویان» موضوع آمدن «روی»رابه «سی‌گاردن» «برای‌شما تعریف کرده باشدآ یا میدانید بچه منظوری آمده بود ؟

ـنه‌متاسفانه ،ولی دلم‌میخواست بدانم عجالتا ازمدتی پیش ما هیچگونه اطلاعی ازروی نداریم .

هنگامیکه دختر جوان ازلوك‌خداحافظی میکرد پرسید .

باردیگر شمارا خواهم دید ؟

ـبدون‌شك عجالتا من‌از طرف‌ماریون ماموریت‌دارم که‌یك‌سرویس اطلاعاتی در چارلستون دائر کنم‌وتاهنگامی که‌ماموریت خودرا بپایان نرسانده‌ام دراین جاخواهم ماند .

سلیا میخواست سئوالات دیگری راپیش کشدواز جزئیات‌این ماموریت مطلع‌شود ولی لوك‌مجال صحبت ندادو گفت ـ

ـاکنون «دارن»راپیش شما میفرستم . این بگفت ودستهای‌سلیا راگرفت ومحکم فشارداد وقبل‌از آنکه دختر جوان بتواند سخنی‌بگوید ازدرب خارج‌شد سلیا باردیگر تنهاماند .

کالسکه‌ای که سلیا ودارن را به خانه اسرار آمیز برده‌بود همچنان در مدخل کوچه منتظر بود . سلیا انتظار داشت که پس از این ملاقات شبانه دارن باو اجازه خواهد داد کوچه و محله رابخوبی به‌بیند و آدرس آن را بخاطر بسپارد ولی دارن‌باهمان احتیاط اولیه او رابسوی کالسکه برد و گفت :

ـمیخواهیم منزل گود فری برویم . باید چنین وانمود کنیم که از خانه گودفری برمیگردیم وشب راآنجا بودیم .

دارن آنقدر آهسته صحبت میکرد که سلیا بزحمت صدای‌او را می‌شنید . و بدنبال سخنان خود افزود :ممکن است داخل‌منزل شویم یا اساسا از دم در برگردیم . این مطلب را بعدا بشما خواهم گفت .

سلیا باتکان دادن سر گفته های او را تصدیق کرد و ساکت شد. از اینکه دارن دیگر از او سئوالی نمیکند خوشحال بود زیرا میخواست آنچه راکه میان اوولوك گذشته بود بنظر بیاورد. کالسکه خیلی زودتر از آنچه که سلیا انتظار داشت متوقف گردید . در خیابان کینك استریت نرسیده بخیابانی که «گودفری» در آن منزل داشت از کالسکه پیاده شدند. باین ترتیب دختر

ـ۲۱۵ـ

جوان فهمید خانه‌ای که در آن با «لوك» ملاقات کرد تا خیاطخانه «تورلی» راه زیادی نبوده بلکه راننده درشکه طبق دستوری که داشته برای سردرگم کردن وی از راههای پرپیچ و خم گذشته بود. ظاهرا اگر سلیا پیشنهاد لوك را نمی‌پذیرفت باز کالسکه همان راه طولانی را می‌پیمود . کالسکه پس از پیاده شدن دارن وسلیا بسرعت از آن محل دورشد . خیابان دراین وقت شب کاملا خلوت بود. پیاده راه «پراداستریت» راپیش گرفتند دراینجا پنجره بسیاری از خانه‌ها روشن بودو از داخل بعضی از آنها آهنگهای رقص بگوش میرسید .

همینکه بدرخانه گودفری رسیدند دارن کلیدی از جیب خود بیرون آورد و آهسته در را بازکرد و دست سلیا را گرفت و بداخل خانه کشید .

گودفری و«ایدا» منتظر آنها بودند . گودفری بمحض دیدن سلیا دست او را گرفت و باگرمی فشرد «آیدا» بالبخندی نزد دختر جوان آمد و باخوشحالی گفت «بفرمائید دسرشما حاضر است»

دونفر افسران انگلیسی که در خانه گودفری منزل داشتند آن شب به‌مهمانی رفته و هنوز برنگشته بودند و دارن از قبلا از این موضوع اطلاع داشت .

«آیدا» دسری راکه عبارت از میوه باخامه بود جلو سلیا گذاشت و در حالیکه لبخندی بر لبانش دیده میشد بروی دختر جوان چشمك زد. اکنون دیگر همه آنها برای رسیدن بیك هدف کوشش میکردند .

سلیا تا آن شب «آیدا» را زن بی‌شخصیتی میدانست ولی اکنون احترام زیادی نسبت باو قائل‌بود «آیدا» نزد سلیانشست وآهسته بگوش او گفت « از اینکه بجرگه ما داخل شده‌ایدخیلی خوشحالیم» پس از آن توضیح دادکه او و«گودفری» خیلی کم بین خودشان درباره جنك و فعالیت های مخفیانه شورشیان صحبت میکنند زیرا معتقدند که باید احتیاط را از دست‌نداد.

«آیدا» سپس به سلیا اطلاع داده‌که بزودی به خیاطخانه‌مادام «تورلی» خواهد رفت تا چند طاقه روسری سفارش دهد ومخصوصا دوختن آنها را به سلیا واگذار خواهد کرد تا بتواند تماس‌خود

ـ۲۱٦ـ

را باوی حفظ کند.

پس از صرف دسر سه نفری سلیا را بدرخانه بانو تورلی رسانیدند . دختر جوان پس از اظهار تشکر از پذیرائی آیداوارد خیاطخانه شد و بسوی اطاق‌خود شتافت .

هنگامیکه وارد اطاق شد نگاهی باطرافش انداخت . روی میز یك قلم از پر قاز ویك دوات دیده میشد و در کشو های میز چند دسته کاغذ ویادداشت وجود داشت . باین ترتیب اگر مطلب تازه‌ای کشف میکرد میتوانست ازاین میز و لوازم تحریر استفاده کند .

با افکار و خیالات گوناگون که دائما به مغزش هجوم می‌آورد بتختخواب رفت . صبح زود وقتی از خواب بیدار شد چشمانش از شدت بیخوابی میسوخت زیرا آن شب در اثر هیجان باطنی وفکر خیال نتوانسته بودخواب راحتی بکند ولی حس میکردبرای اولین بار پس از چندین ماه نشاط و سرور جوانی خودرا باز یافته است .

آن روز هوا صاف و آفتابی بود باین جهت عده زیادی‌برای خرید وسفارش لباس به خیاطخانه آمدند . در تمام مدت دختر جوان سراپا گوش بودولی متاسفانه صحبت مشتریان مغازه که اغلب از زنان شیك پوش تشکیل میشد از آرایش موی سر و مد لباس تجاوز نمی‌کرد .

تاظهر نتوانست کوچکترین مطلبی که‌بدرد ماریون بخورد بدست بیاورد از این عدم کامیابی سخت ناراحت بود.

اندکی پس از ظهر خانم «تورانس» همراه شوهرش و دونفر انگلیسی وارد مغازه شد . آقای تورانس مرد جوان خوش‌قیافه‌ای بود وزنش که ازشیك‌پوشهای‌چارلستون بودو برای آزمایش‌لباسش آمده بود با عذر خواهی از دونفر انگلیسی برای آزمایش باطاق بالا رفت .

افسران انگلیسی و تورانس روی نیمکت نشستند ، یکی از انگلیسی ها تنها روزنامه چاپ چارلستون را بدست گرفت و پس از آنکه نگاهی بصفحات آن انداخت گفت:

امروز هوا خیلی گرم است و بلافاصله با روزنامه بباد زدن خود پرداخت .

از: دکترپریور

کودکان سه‌ماهه راچگونه تغذیه کنیم

ازسه ماهگی تا یکسالگی

چه نوع غذا میتوان بکودکان داد؟

مسلم است که از ابتدای سه ماهگی احتیاجات غذائی نوزادان روزافزون میشود وشیر به تنهائی نمیتواند آنهارا سیرکند و این احتیاجات رابرآورد مادران نیزباین نکته برخورده‌اند که رژیم روزانه یك کودك سه ماهه بانوزاد دوماهه فرق دارد !از طرفی نوزاد سه‌ماهه مسلما نمیتواند سرسفره منزل بنشیند واورا باید جداگانه و با غذای مخصوص تغذیه کرد.

عادت براین‌جاریست که در ابتدای سه‌ماهگی اولین سوپ غلات رابه کودك میدهند . سوپ غلات عبارت است از جوشانده آرد جویا گندم یابرنج یاچاودارد‌رکمی شیرمخلوط باآب معمولا یك قاشق بزرك سوپ خوری آرد گندم یا جو یابرنج را دردویست گرم شیر مخلوط باآب نیمساعت میجوشانند وپس‌از خنك شدن بکودك میدهند . ودر اینحال برحسب اینکه کودك مزاجش‌سخت ویاعادی باشد ، آرد جویا برنج مصرف میکنند . آرد برنج برای کودکانیکه آمادگی به اسهال دارند مناسبتر است . کارخانه‌های مختلف داروئی ترکیبی از آرد برنج وشیر وشکر تهیه کرده ودر دسترس عموم گذاشته اند که مادر میتواند یك قاشق سوپخوری بزرك از آنرا در صدوبیست گرم آب‌جوش پنج دقیقه بجوشاند وپس ازخنك شدن بکودك بدهد.

بنابراین یك‌نوزاد سه‌ماهه‌روزانه یك‌بار از این سوپ وپنج بارشیر معمولی خودرا خواهد خورد.

بکودك چهارماهه چه‌بدهیم؟

ازچهارماهگی تاآخر پنج‌ماهگی میتوان مقدار غذای روزانه کودك رادوبار کرد وسه‌بار هم شیرگاوباو خورانید . نوع غذا وطرز تهیه آن باکودك سه‌ماهه فرقی ندارد، جز اینکه مقدار بیشتری باید غذاتهیه کرد یعنی میزان غذای هر دفعه نوزاد درحدود ۱۷۰ گرم باشد.

کودك شش‌ماهه‌راچگونه تغذیه کنیم؟

ازابتدای شش ماهگی سوپ گوشت وسبزی رابخوبی می‌توان بکودك داد بدین معنی که رژیم روزانه کودك به‌ترتیب زیر تنظیم نمود:

صبح ۲۵۰گرم شیر ـ ساعت‌ده سوپ سبزی که بدین ترتیب‌تهیه میشود:

یك قاشق بزرك سوپخوری‌پودر سبزی را در ۱۳۰گرم آب خوب بجوشانید وپس‌از پختن و صاف کردن ۵۰گرم شیر وکمی کره‌نیز بدان بیفزائید وبکودك بخورانید . غذای ظهر کودك سوپ نیم سیر گوشت بی‌چربی ودودانه هویج‌در دویست‌گرم آب‌خواهدبود که‌باید قدری نمك نیز بدان افزود.

عصر ـ ۲۵۰ گرم شیر خالص بکودك خواهند داد ودرساعت ۹ غذائی شبیه به‌سوپ سبزی صبح تهیه خواهند کرد . کارخانه‌های داروئی ترکیبات مخصوصی ازآرد غلات وشیر تهیه کرده و برای تغذیه این دوران کودکان در دسترس عموم گذاشته اند ودر حالات وکودکان مختلف نوع و میزان آن فرق نمیکند ومادران‌می توانند از این غذاهای‌آماده دربازار نیز استفاده کنند.

ازابتدای هفت ماهگی

از این سن باید بتدریج سعی کرد که‌غذای کودك اندکی‌سفت‌تر باشد بدین معنی که در سوپ معمولی او قدری نان برشته حل کنند ویا بعوض سوپ‌از پوره‌غلات وحبوبات استفاده کنند تاهم‌کودك کسر تغذیه‌اش جبران شود وهم بتواند بتدریج به غذاهای معمولی عادت کند.

غذای روزانه یك کودك ۷ و۸ ماهه بدین ترتیب تنظیم گردد:

صبحانه دویست گرم شیر که دوقاشق سوپخوری از آرد غلات معمولی درآن جوشانده باشند.

ساعت ده ـ دویست گرم شیر معمولی .

ساعت یك‌بعدازظهر ـ پوره گوشت ـ سبزی ،حبوبات یایك‌تخم مرغ‌که مسلما از مقدار کم باید شروع وبتدریج زیاد شود. کمی موز و مربا.

ساعت ۵بعدازظهر ـ دویست گرم شیر ودودانه بیسکویت.

ساعت نه‌شب ـ یك سوپ‌سبزی وحبوبات ویاشیر آرد غلات مثل صبحانه .

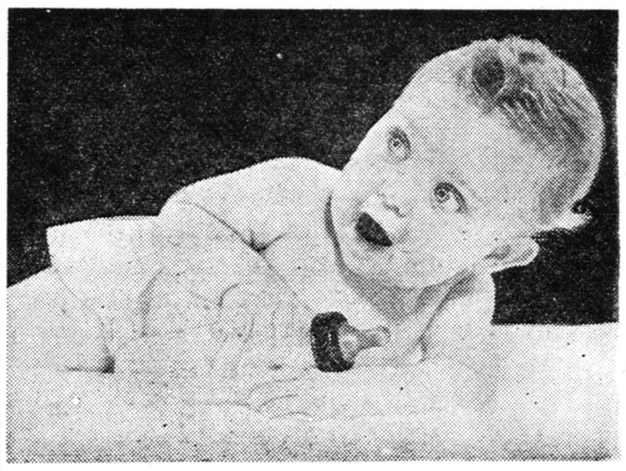

دراین دوران باید سعی کردکه بیشتر ازپوره و حبوبات وسبزیها برای تغذیه کود کاستفاده کرد.

شبها بعوض سوپ خالص‌قدری نان برشته درسوپ ریخته شود و کمی ماست نیز بدان اضافه گردد

عصرانه نیز مخلوط شیر وآرد حبوبات بکودك داده شود.

غذای ظهر نیز پوره گوشت و سبزیهاباقدری نان برشته باشد.

ولی درهرحال باید دقت‌کردکه دراین دوران مصرف زیاد سبزی حال معمولی روده‌های کودك رابهم نزند واورا باختلال مزاج نکشاندو مسلما درتمام دوران تغذیه از سه ماهگی مصرف‌آب‌میوه های‌مختلف رابرحسب سال فراموش نخواهید کرد.

ازهشت‌ماهگی تایکساله

فروش نهال پیوند

موسسه اصلاح وتهیه نهال وبذر درسال جاری حدود ۲۱۶۰۰۰اصله‌نهال‌پیوندی‌از ارقام مرکبات و سایر میوه‌جات درایستگاههای کشاورزی برای‌فروش آماده نموده است. نهالهای مزبور ازبهترین ارقام میوه داخلی و خارجی درمراکز زیردر اختیارعلاقه‌مندان گذارده میشود و کافی جهت احداث ۱۹۰۰ هکتار باغ‌میوه جدید میباشد:

دراستان یکم درایستگاههای لاهیجان وآستارا — درختان‌سردسیری
دراستان دوم دررامسر ، خرم‌آباد ،شهسوار، گرگان،بهشهر ، آمل — مرکبات
دراستان سوم درمیاندوآب ومغان — میوه‌جات سردسیری
دراستان چهارم دررضائیه،شاهپور ، اشنویه ،مهاباد
دراستان پنجم درقصرشیرین ،همدان ، شاه‌آباد، ایلام — میوه‌جات‌سردسیری
دراستان هفتم در سختریه — میوه‌جات سردسیری
دراستان نهم درعراق ،بجنورد ،فریمان — میوه‌جات سردسیری
دراستان هشتم در بم — مرکبات
دراستان دهم درمبارکه وجی‌شیر — میوه‌جات سردسیری
استان مناطق مرکز (بروجرد) درخرم‌آباد لرستان — میوه‌جات سردسیری

تهران وقزوین وساوه درمرکز اصلاح نباتات کرج، باغ کلکسیون درختان مناطق سردسیری بهای نهالها درایستگاههای فوق‌باتوجه بمقتضیات‌محلی تعیین گردیده وسعی شده است بحداقل قیمت ممکنه بهترین نهالها از مرغوبترین انواع‌مناسب برای هرمنطقه در دسترس آقایان مالکین‌و باغداران قرار گیرد مالکین میتوانند درایام هفته‌قبل‌ازظهرها باستثنای روزهای تعطیل بایستگاههای نامبرده مراجعه وبا پرداخت بهاء نهالهای موردنیازخودرا تحویل بگیرندواشخاصی‌که ساکن‌شهرستان هاهستند وبخواهند از باغ کلکسیون کرج نهال‌تهیه نمایند ممکنست یاشخصا همه‌روزه ازساعت۸ صبح تا٤بعدازظهر بباغ کلکسیون کرج مراجعه‌نموده ویابا پرداخت بهای نهالها و هزینه بسته‌بندی وحمل آنها بادارات اصلاح وتهیه‌نهال وبذر محل نهالهای مورد نظرخودرا درخواست نمایند.

فروش نهالها درایستگاههای کشاورزی از ۱۵ آذرماه جاری آغاز خواهد شد.

۱ـ۳ — آ ـ ۳۷٤۱۲

راه پولدار شدن این نیست

همه می خواهند پولدار شوند و هرکس برای رسیدن باین هدف راهی را انتخاب می کند لیکن بسیاری از مردم از راه هائی وارد میشوند که موفق نمی گردند و بهمین دلیل است که دراین مورد اشخاص موفق بسیار نادرند .

در تکاپوی پولدار شدن که انسان ها از بام تاشام سرگرم آن هستند تنها کسانی موفق می شوند که نزدیکترین و کوتاه ترین راه را انتخاب کنند .

ما راه قطعی پولدار شدن را میدانیم واگر بخواهید وکمی تامل کنید بشما خواهیم گفت راهیکه ما پیش پای شما می گذاریم راهی‌است که مردان موفق و پولدار پیموده‌اند .

راه پولدار شدن این است

علمای علم اقتصاد بما تبریک خواهند گفت

سازمان قاکوپا — آ ـ ۳۷۵۳۲

روزنامه سیاسی وانتقادی خدنك
همه هفته روزهای شنبه درسراسرکشور منتشرمیشود

آ ـ ۳۷٤۳٦

اجتماعی

مردم حرف میزنند

میتوانید تلفنی باما تماس بگیرید

هرروز ازساعت ٦ تا ۷٫۳۰ بعدازظهر همه‌میتوانند تلفنی با ما تماس بگیرند وهرگونه مطلب وپیشنهاد و درددل خودرا برای چاپ در روزنامه بگویند . تلفن ما ۳۰۰۱۱ و داخلی ۲٦ است

کوپن داده ولی جنس نمیدهد

*** از وزارت دارائی گله دارم کوپن داده جنس نمیدهد هروقت می رویم موفق نمیشویم جنس بگیریم پیشنهاد میدهم کوپن هارا از ما بگیرند**

رحیمی

***

وضع کوچه سیرك خراب است

***در خیابان فردوسی وضع کوچه سیرك خراب است نزدیك مدرسه است و قمار باز ها مزاحم مردم هستند**

الف ـ ع

***

از دست این نانوا

***من رئیس انجمن محلی پارك شهر هستم از دست این نانوای سر گذر بستوه آمده‌ایم بهر کجا که نوشته‌ام جواب نداده‌اند .**

منطقی

***

برای کارگران صحرائی بیمه وجود ندارد

***من کارگر وزارت راه هستم عده مازیاد است دربیابانهاو راهها کار میکنیم‌پس‌از پانزده سال خدمت‌مارا بیمه نمیکنند میگویندبرای کارگران صحرائی بیمه وضع نشده**

کارگر

***

چراغهای خیابان امیرآباد خاموش است

***درخیابان‌امیرآباد کوی حق‌گو چراغهایکماه‌است که‌خاموش است .**

حسین ایراندوست

***

اتوبوسرانی جی و بریانك

***وضع اتوبوسرانی جی‌وبریانك پس‌از یازده‌سال رفت‌و آمد مرتب نیست .**

م ـ توکلیان

***

وزارت دارائی تعهد کرده

***درسه سال پیش وزاریت دارائی قصبه کوثررا بین‌کارمندان تقسیم‌کرد درسند تعهدکرده که آب‌وبرق‌بدهداقساط تمام‌شده‌واز آب‌وبرق خبری نیست**

رحیمی

***

تاکسی‌ها بر میگردند

***خیابان جمشیدآباد ازبالای نهرکرج تاحشمت‌الدوله امتداد دارد نتهایش بن‌بست است روزی دهها‌تاکسی و سواری ازاین خیابان میگذرند وچون بن‌بست است‌برمیگردند،آیا یك‌تابلوسر کوچه‌لازم‌نیست**

انصاری

***

مالك میگوید تابلو را بردار

***یك‌شرکت ساختمانی در عمارت پنج طبقه شاهرضا قراردارد بین صاحبخانه واین‌شرکت برسر برق‌اختلاف است مالك میگوید تابلورابردار وقصددارد ساختمان راواگذار کند .**

ورقائی

***

در دبیرستان یادگار آزمایشگاه ندارد

محصلی هستم از طرف دویست نفر دانش آموز حرف میزنم دبیرستان ملی یادگار آزمایشگاه ندارد .

ج ـ ع

***

روزمزدهای دانشکده را رسمی کنید

خواهشمند است بنویسید برای کارمندان روز مزد دانشکده پزشکی هم فکری بکنند و آنهارا رسمی کنند .

ج ـ ع

***

خط اتوبوسرانی تعطیل شده

*** ما ساکنین کوی مهرداد حوالی کارخانه شیر پاستوریزه از نداشتن اتوبوس در زحمت هستیم من یك کارمند راه آهن هستم با دویست و پنجاه تومان حقوق نمی توانم تاکسی سوار شوم خط اتوبوسرانی سابقا دراین محل کار می کرد ولی حالا تعطیل شده تکلیف ما چیست .**

محمد جعفری

***

یك من نصف شد !

*** یك من نان از نانوائی دروازه شمیران خریدم یك کیلو وچهارصد گرم درآمد بنویسید تا مردم بدانند !**

ش ـ حق زاده

* * *

آخر این‌هم شد زندگی !

*** صدای رادیو ها همیشه بلند است اعلانهای سینمائی را با داد و فریاد پخش می کنند اتومبیل ها بوق میزنند همه جا سرو صدا مردم را ناراحت کرده است آخر اینهم شد زندگی؟!**

عشرت محمدی

* * *

به برنامه ایراد دارم

*** به برنامه شما و رادیو ایراد دارم توجه اجرا کنندگان را به نقائص کار جلب می کنم .**

سهیلا

* * *

تا انتهای شاهرخ بیاید

*** خیابان شاهرخ چندین هزار نفر جمعیت دارد مردم تقاضا دارند اتوبوسهای سینا تا انتهای شاهرخ بیاید .**

رمضانعلی خوشنودیان

قدیمی ترین محله تهران را خراب میکنند

*** روزگاری تهران فقط چهار محله بیشتر نداشت که مهمترین آنها «عودلاجان» بود**

*** عودلاجان هم‌محله مستبدین‌بود هم‌محله مشروطه‌خواهان**

*** یا «قاضی‌الحاجات» اسلحه پلیس آنوقت بود !**

*** قهوه‌خانه اکبرخان مرکز سیاست بود**

*** زنها یك‌عباسی به‌مشهدی جعفر میدادند و میرفتندبالای منار پامنار تامراد بگیرند !**

*** خندق جلیل‌آباد زندان تهران بود مردم از نذرونیازخود بزندانیان جیره میدادند**

*** تهران بدست چهارکدخدا اداره میشد**

*** صبح زود راه میافتادند و غروب بتهران میرسیدند خرهای یدکی را درقلهك نگاه میداشتند**

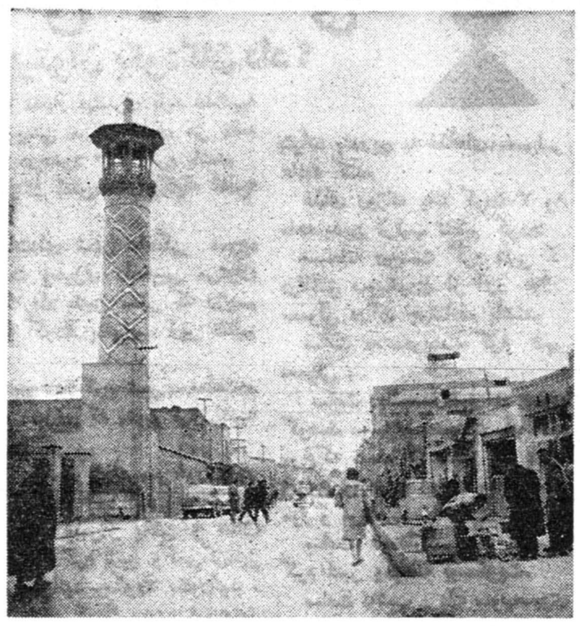

ازاین منار پامنار مراد میگرفتند

محله عودلاجان را خراب می‌کنند میخواهند برروی این محله قدیمی یك شهر جدید و آنهم‌برای کارمندان احداث نمایند تا بحال بار ها از این حرفها زده اند وکار بجائی نرسیده است این بار خیلی جدی میگویند و تصورمیرود که این نقشه اجراشودبهمین‌لحاظ رپرتاژی از این محله قدیم و اصل تهران که طرز زندگی مردان گذشته در گوشه و کنار آن‌مورد بحث مردم وساکنین آنست تهیه کرده‌ایم .برای تهیه این رپرتاژ بمردان سالخورده ای که درحدود یکصدسال از زندگی آنها می‌گذرد مراجعه شده و خبرنگار ما قسمتی از اطلاعات لازم را ازآقای عباس دهش‌پور برادر مشهدی‌باقر کدخدا اولین نماینده اصناف که کارمند بازنشسته شهربانی است کسب‌کرده است .

کوی عودلاجان در میان چهار خیابان معروف تهران محصوراست این منطقه ازشمال بخیابان امیرکبیر و ازشرق بخیابان ری و از غرب و جنوب بناصر خسرو و بوذرجمهری محدود است .

تهران روزگاری چهار محله بیشتر نداشت یکی سنگلج دیگری عودلاجان سومی چاله میدان و چهارمی هم شاه آباد یا (شغال‌آباد) بود در این محلات ریش‌سفیدان همه‌کاره بودند دراین‌محل حمامی است بنام نواب که ازقدیم وندیم اینطوری بوده و گذشت زمان در آن تغییری نداده یك در حمام بچاله میدان و در دیگرش‌به عودلاجان باز میشد و مرحوم آقا عزیز و مرحوم اکبر خان حبیب کاشی در این محل بودند اما این اکبر خان واقعا آزادیخواه بودغیر از او هیچکس زیر بار مشروطیت نرفت اهالی عودلاجان هم مستبد بودند .

قهوه‌خانه اکبر خان

این اکبر خان قهوه خانه ای داشت و همین چلوکبابی حسن شمشیری که الان معروف است قهوه‌خانه اکبر خان بود در این قهوه‌خانه بزرگان محل‌هنگام‌غروب آفتاب جمع میشدند واز هر طرفی حرف میزدند و گاهی‌هم‌واردسیاست ومشروطه و غیره میشدند .

تاریخچه پامنار

پیر محله گفت شما هاکه‌یادتان نمی آید :مسجد قدیم پامنار ، مسجد آقا میرزامحمدعلی‌لاریجانی مسجد آقا بهرام کاشانی در این محل کانون اجتماعات مردم‌بودند مدرسه پامنار را که قطعاشنیده‌اید از تاریخچه پامنار همینقدر بشما میگویم که من با این سن وسال از وقتی خودم راشناختم پامنار همینطور بوده و در این تکیه‌پامنار مس های زیادی وقف کرده بودندو منظره جالبی داشت در این محل پهلوان آقاسید حسن‌رزاز وشجاع سالار میزیستند ، این‌دو پهلوان واقعا نمونه انسانیت بودند و مردم از آنها خاطره خوشی داشتند و دارند .

معبد هندیها

بیست سال پیش در محله عربها نزدیك در منزل رکن الدوله‌هندی ها معبدی ساختند در این معبد هندیهای سیك نیایش میکنند اما برسر ساختمان این معبدبر خلاف انتظار مردم بلوائی بپا نشده هندی ها بی سر و صدا این معبد را ساختند .

زورخانه دودانگی

این زورخانه دو دانگی حالا هم هست اگر بدانید همین‌زور خانه چقدر مورد توجه مردم بودوجوانها و پهلوانهای گذر همواره در آن ورزش میکردند .

آزار کلیمیان

در آنوقت درسراسر شهرتهران کلیمی ها را آزار میرساندندنمی‌گذاشتند تا این افراد درمحلات تهران زندگی کنند اینهاآمدند درخانه مرحوم آقاسید ریحان اله بست نشستند و بوی‌متوسل شدند آقاهم مردم را جمع کرد وگفت اینهارا نزنید مردم گفتند کلیمی‌هامشخص نیستند و می‌آیند به سقاخانه ما آب میخورند و ما باین امرراضی نیستیم آقا سید ریحان اله دستور داد تاکلیمی ها هر یك پارچه‌قرمز رنگی بسینه بزنند تا مشخص‌شوند آنوقت کلیمی ها بمناسبت فتوی نوعپرورانه آقاسید ریحان اله باین محل پناهنده شدند و باین ترتیب محله کلیمی ها بوجود آمد وافراد و پیروان دین موسی در پناه فتوی یك پیشوای واقع بین اسلام در امن و امان زیستند .

مشروطیت و مردم

مشروطیت را مردم پامنار و تمام اعیان و اشراف درك میکردند امین الدوله صدر اعظم در کوچه کمیسری می‌نشست و کوچه‌قائم‌مقام محله اعیان نشین تهران بود درآنوقت وزیر خارجه را وزیردول خارجه میگفتند دبیرالملك،حاجب الدوله در محله‌عودلاجان‌می‌نشستند رکن الدوله و ضیاء الدوله هم از رجال محله عودلاجان بودند

پهلوان صادق قمی در محله عربها و پهلوان عبدالحسین و کامران‌میرزا برادر شاه وقت‌در آنموقع مرتبابخانه زجاجی و اقع در عودلاجان میامدند

یك خاطره جالب .

منار پامنار تا بوده همین وضع فعلی را داشته من که ساختمان آن یادم نمیآید یك مشهدی جعفری بود که متولی پامنار بود شب های جمعه زنهای گذرو سایر محلات تهران از این پلکان های منار بالا میرفتند و مراد میگرفتند آن شب ها مشهدی جعفر کار و کاسبی خوبی داشت از هر زنی که بالا میرفت یك عباسی میگرفت .

کدخدای محل

آنوقت تهران چهار کدخدا داشت کدخدای عودلاجان حاجی رجبعلی‌خان بود کدخدای شاه آباد را معتصم‌الملك و یا عباسقلی خان میگفتند اسامی‌آن دوکدخدای دیگررافراموش کرده‌ام این کدخداها بامور محلی رسیدگی میکردند و دعاوی مردم را حل و فصل مینمودند .

یا قاضی الحاجات

تهران در آن موقع نظمیه نداشت در این جلیل آباد یك گودالی بود وحبسی ها را آنجا میریختند دور حبسی ها چند فراشباشی چماق بدست میایستاد و زندانی ها را زنجیر میزدند و بر سر راه عابرین میگذاشتند و مردم هم پول و نذرو نیا زبزندانی ها میدادند این وضع تنها راه تامین بودجه اداره زندان بود .

واما میدانید که پلیس های آنوقت خرقه‌پوش بودندو اسلحه هم‌نداشتند در شب های سرد زمستان در همین گذر عودلاجان پاسبان در خرقه خود فرو میرفت و گاه بیگاه فریاد می کشید یا قاضی الحاجات این داد و فریاد ها شبانه و نابهنگام درآنوقت فکر بکر پلیس بود و دزدان محل از شنیدن این آهنگ ماست ها را کیسه میکردند .

دیك زغال

این خیابان چراغ گاز خیلی‌قدیمی است در اول امین الضرب چراغ های خیابان را باگاز روشن‌کرددیك زغال را در کارخانه گذاشته بودند بالوله هائی که کشیده بودند چراغ های گاز خیابان نصب شده بود شب ها چراغ را روشن میکردند و خیابان روشن میشد بعد ها چراغ برق آمد و گاز کهنه شد و ازبین رفت .

خندق تهران

این سه راه امین حضور خندق تهران بود خانه های مرحوم آقا سید مطهر برروی خندق ساخته شده همه مردم این خانه ها را میدانند کجا است دروازه شمیران هم اول سرپامنار بوده و قدیمی‌ها این محل رادروازه شمیران‌میدانند رفت و آمد مردم بشمیران بوسیله قاطر و الاغ و اسب صورت می گرفت روبروی پامنار و مدرسه سعدی کاروانسراهای قیصریه و قرارگاه چهار پایان بود .

خرهای یدکی

دو دسته خر در راه شمیران همواره مسافر حمل میکرد صبح‌زود راه میافتادند و نزدیك غروب به شمیران میرسیدند یك دسته از الاغها مسافرین را تا قلهك میبرد و از آن پس دسته تازه نفسی مسافرین را مبادله میکردند .

گورستان قاسم آباد

همین کنار کار وانسرای قیصریه ومدرسه سعدی گورستان قاسم آباد بود مرحوم پولادین راکه در مجلس تیرخورد و درگذشت در این محل دفن نمودند علی ریگی معروف«خر کرایه‌بده» وقرارگاه بزرگی در قلهك استخر ملك داشت .

مردم باین محل علاقه دارند و اما باید توجه داشت‌که گذشت زمان‌خواه ناخواه این فکر را بوجود آورد که شکل خیابان و کوچه نیز مانند زندگی آنان عوض شود و حال که در نظر دارند محله عودلاجان را بکوبند و شهر جدیدی بر روی آن بسازند همه مردم خوشوقت هستند

خیابان لختی

شما این خیابان سعدی را بهمین ترتیبی که میبینید خیال میکنید از اول اینطوری بوده اینجا بخیابان لختی معروف بود در اول خیابان واگن خانه بود و قبل از واگن خانه هم باغ و حشی در این محل وجود داشت

گوش نکرد

من برادری داشتم که در صدر مشروطیت یکی از مبارزین بنام بود او را همه میشناسند و مشهدی‌باقر کدخدا معروف‌به بقال است که‌اولین نماینده اصناف در مجلس بود یك روز مشهدی باقر بمن گفت یا آدم باید آزادیخواه باشد و یا بایدبمیرد درآنوقت ما دکان‌داشتیم وکاروانسرا را اجاره کرده بودیم تمام قاطرداران مازندرانی باین کاروانسرا میآمدند روز و روزگار خوشی داشتیم من‌به برادرم گفتم برادر این چه حرفی است که میزنی آدم کارو زندگی‌را ول کند و برود دنبال این کار ها ولی او گوش نکرد و دکان و بساط را بهم زد و رفت دنبال آزادی و آزادی خواهی و همه میدانند که موفق شد و نام نیکی برای خانواده ما بجای گذاشت .

تلویزیون ایران

برنامه امشب

ساعت ۵٫۳۰ـ برنامه آهنگهای غربی درخواستی رادیوئی
ساعت ٦٫۰۰ـ آغاز برنامه تلویزیونی
ساعت ٦٫۳۰ـ برنامه خردسالان
ساعت ۷٫۰۰ـ یك برنامه هنری
ساعت ۷٫۳۰ـ برنامه‌کاباره‌دانسینك شگوفه نو
ساعت ۸٫۰۰ـ هنرهای زیبا
ساعت ۸٫۳۰ـ اخبار و فیلم خبری
ساعت ۸٫٤۵ـ برنامه هنری
ساعت ۹٫۰۰ـ مسابقه دانش وبینش
ساعت ۹٫۳۰ـ فیلم سینمائی
ساعت ۱۱٫۳۰ـ پایان برنامه

برنامه فردا شب

ساعت ٦٫۰۰ـ برنامه خردسالان
ساعت ٦٫٤۵ـ فیلم های خبری
ساعت ۷٫۰۰ـ مسابقه نام آهنك
ساعت ۷٫۳۰ـ برنامه دانشجویان
ساعت ۸٫۰۰ـ هنرهای زیبا
ساعت ۸٫۳۰ـ برنامه مخصوص بمناسبت هفده‌دی
ساعت ۹٫۰۰ـ مسابقه‌بیست‌سئوالی
ساعت ۹٫۳۰ـ آنچه دراین هفته گذشت .اخبار روز واهم اخبار هفته گذشته بوسیله روزنامه اطلاعات
ساعت ۱۰٫۰۰ـ فیلم مانتوانی
ساعت ۱۰٫۳۰ـ پایان برنامه.

نامه سفارشی هم نمی‌رسد !

*** پست سفارشی آنهم دو قبضه حتما باید به مقصد برسد متاسفانه از پانزده نامه سفارشی شهری من چهار نامه نرسیده**

معرب

* * *

وزارت فرهنك اقدام کند

*** یك مجله بزرك انگلیسی باکثر زبانهای معروف دنیا منتشر میشود زبان فارسی یکی از زنده ترین زبانها است بنویسید تاوزارت فرهنك اقدام کند واین مجله به زبان فارسی نیز انتشار پیدا کند .**

دکتر فرامرز دولتشاهی

آ ـ ۳۷۳۷٦

مسابقه مقدماتی پیاده‌روی

فردا در جاده ساوه انجام میشود

۱۰۰ نفرازبین ۵۶۰ شرکت‌کننده برای شرکت درمسابقه نهائی انتخاب میشوند

کاروان شرکت‌کنندگان ساعت ۹ صبح بطرف محل مسابقه حرکت میکند

ساعت ۹صبح‌فردا بزرگترین مسابقه پیاده روی توسط سازمان ورزشی اطلاعات برای‌اولین بار درایران‌انجام میگردد دراین مسابقه عظیم پیاده‌روی ۵۶۰ نفر از ورزشکاران تهران و شهرستانها شرکت نموده‌اند . این مسابقه‌در ساعت ۹٫۳۰ صبح‌فردا در محل جاده ساوه بسرپرستی آقای دکتر گدیس استاد تربیت بدنی دانشسرای‌عالی انجام میگردد .همانطور که قبلا اطلاع داده‌شد .

نظر باینکه تعداد شرکت کنندگان درمسابقه پیاده روی بیش از حد تصور مابود برای بهبودی برگزاری مسابقات کمیته اجرائیه تصمیم گرفت که‌باانجام مسابقات مقدماتی ۱۰۰نفر اززبده‌ترین‌شرکت‌کنندگان رابرای شرکت درمسابقه‌نهائی انتخاب نماید.

مسابقه مقدماتی پیاده روی برای انتخاب این ۱۰۰ نفر صبح فردا درمحل جاده ساوه انجام خواهد شد. مسافت مسابقه مقدماتی ده کیلومتر می‌باشد وشرکت کنندگان درساعت ۹صبح فردا درمیدان۲۴اسفنداجتماع نموده وبوسیله اتومبیلهائی که‌قبلا تهیه گردیده است به محل شروع مسابقه برده خواهند شد مسابقه‌ازده کیلومتری جاده ساوه شروع میشود ودرمقابل پاسگاه ژاندارمری نعمت آباد خاتمه می‌پذیرد .

قضاوت‌مسابقه‌پیاده‌روی که‌زیر نظر آقای دکتر گدیس استاد تربیت‌بدنی دانشسرایعالی انجام میگردد بعهده ۴۰ نفراز دانشجویان تربیت‌بدنی دانشسرایعالی میباشد .

همانطور که قبلا اشاره شدمسابقه در ۵ دسته انجام میگردد سرپرستی هره دسته بعهده آقای دکتر گدیس میباشد و از طرف آقای دکتر گدیس برای هر دسته یك سرپرست تعیین گردیده‌است وظائف سرپرستان هر دسته از اینقرار است که بایستی قبل از شروع مسابقه نمرات شرکت کنندگان دستجات خودرا بین آنان تقسیم نموده و از روی کارت‌شناسائی نمرات آنان را وارد دفتر نمایند . شرکت کنندگان هر دسته دارای دو نمره رنگی در قسمت جلو و پشت میباشند نمرات هر دسته از شرکت کنندگان بیك رنك تهیه شده است که باهم فرق داشته باشند اولین دسته شرکت کننده پس از کنترل دقیق هیئت سرپرستی مسابقه راآغاز خواهندکرد دومین‌دسته‌شرکت‌کنندگان پس از شروع مسابقه اولین دسته در محل شروع مسابقه آماده میشوند وپس از ۲۰دقیقه فاصله از دسته اول مسابقه دسته دوم آغاز خواهد شد .

قبل از شروع مسابقه آقای دکتر گدیس سرپرست مسابقات مقررات پیاده روی و چگونگی انجام مسابقه را یکبار دیگر برای داوطلبان شرح خواهد داد.

داوران

درطول خط سیر مسابقه داوران‌در نقطه‌های معین ۵۰۰ متر به ۵۰۰ متر بطور ثابت ایستاده و شرکت‌کنندگان را زیر نظر خواهند داشت هرگاه شرکت کنندگان برخلاف مقررات در مسابقه بدوند و تخلف دیگری انجام دهندبوسیله‌داوران‌ازجدول‌مسابقه‌حذف خواهند شد . ضمنا در طول‌جریان مسابقه داورانی نیز بوسیله دوچرخه جیپ و موتور سیکلت در حرکت‌می باشندوبر کلیه‌حرکات شرکت‌کنندگان نظارت خواهند داشت‌و مخصوصا مراقبت میکنند که شرکت کنندگان‌با گامهای دو حرکت نکنند.

خط پایان

درپایان مسابقه ۵نفر از داوران ورزیده مسئول ثبت نمرات قهرمانان اول تابیستم هردسته میباشند در پایان خط مسابقه نمراتی کوچك‌تهیه شده‌است که بترتیب‌بقهرمانانی که‌اول تابیستم میرسند داده خواهد شد این نمرات در دست قهرمانان مدرك مقامی است که در مسابقه بدست آورده‌اند . پس از خاتمه مسابقه‌این نمرات رابه سرپرست مسابقات‌ارائه ونام آنان در لیست قهرمانان‌مسابقات نهائی جا خواهدگرفت .

در طول مسابقه ازطرف فدراسیون پزشکی کشور دو آمبولانس درحرکت است و ضمنا در پشت سر هردسته از شرکت کنندگان اتوبوسی بحرکت درمی‌آید در صورتیکه بعضی از شرکت کنندگان بعللی موفق بادامه مسابقه نشدند بقیه خط سیر را بوسیله اتوبوس بپیمایند .

لباس قهرمانان

همانطور که چندین بار اشاره‌شده است لباس قهرمانان‌که در این‌مسابقه شرکت می‌نمایند بایستی زیر پیراهن سفید و شورت کوتاه باشد کفش شرکت کنندگان بایستی پاشنه‌داشته باشد . البته همانطوریکه آقای دکتر گدیس شرح داده‌اند بایستی شرکت کنندگان روی پاشنه پا حرکت کنند کفش پاشنه دار را باین منظوربشما توصیه می‌کنیم .

ساعت حرکت

کاروان عظیم شرکت کنندگان در ساعت۹ صبح از میدان ۲۴ اسفند بمحل مسابقه حرکت خواهند کرد و داوطلبان بایستی درراس ساعت ۹ در محل حرکت میدان ۲۴ اسفندحاضر باشند .

پذیرائی

صبح امروز آقای ترکیان مدیر داخلی شرکت آگن اطلاع داد که موسسه اومالتین برای پذیرائی از قهرمانان شرکت کننده در مسابقه پیاده روی موسسه اطلاعات تصمیم دارد از کلیه مدعوین و قهرمانان شرکت کننده در مسابقه با اومالتین گرم پذیرائی نماید .

شعاع وشاهین مساوی کردند

پنجمین جلسه هیئت فوتبال طهران از ساعت ٦بعداز ظهر دو شنبه۱۲ دیماه با حضور اکثریت آقایان اعضاء تشکیل شد• در این جلسه درباره بلند ـ بیمه فوتبالیستها ـ داوران مسابقات ـ تماسهای طهران باشهرستانها حقوق مربیان فوتبال ـ رنگ پیراهن باشگاهها و سرپرستی زمین شماره۲ وانتظامات بحث لازم بعمل آمد وتصمیماتی اتخاذ گردید • برنامه مسابقات این هفته عبارتست از :

پنجشنبه ۱۵ دیماه زمین شماره ۱ساعت سه بعد از ظهر البرز باشجاعت زمین شماره ۲شاهین با فردوسی جمعه ۱٦ دیماه زمین شماره یك‌ساعت یك وربع بعد از ظهر پولاد باتادر زمین شماره ۲ دارائی بانیکنام جمعه ۱٦ دیماه زمین شماره یك ساعت سه بعداز ظهر تاج با طهران وزمین شماره ۲طهران جوان بادیهیم نتیجه مسابقه روز یکشنبه ۱۱ دیماه نیز بدین ترتیب بوده است •

کیان بانیرو ۹بر هیچ بنفع کیان ـ شاهین با شعاع یك بریك بنفع طرفین • پیروزی تیم شعاع در مقابل تیم شاهین قابل تحسین است •

بقیه اخبار فرهنگی ـ ورزشی درصفحه ۱۴

فرهنگی ـ ورزشی

پنجمین برنامه سال سیزدهم انجمن هنری جوانان

ساعت هفت بعد از ظهر دیروز پنجمین برنامه‌سیزدهمین‌سال‌انجمن هنری جوانان وابسته بهنرهای‌زیبای کشور در محل تالار فارابی تشکیل گردید .

ابتداآقای «نادر نادرپور» درمورد آشنائی با «تمیمی» شاعر جوان سخن گفت سپس آقای سیروس شهردار قطعاتی از موسیقی اصیل ایرانی رابوسیله پیانو نواخت .

در خاتمه فیلم رنگی کوتاهی از ابنیه تاریخی و زیبای‌اصفهان‌نمایش داده شد .

مسابقه شمشیربازی بانوان

ساعت چهار ونیم بعد از ظهر دیروز مسابقه شمشیر بازی بانوان زیر نظر شورای ورزش بانوان و همکاری فدراسیون شمشیر بازی کشور در محل استادیوم‌ثریا با حضور رئیس سازمان تندرستی و خانم عزت پیرنیارئیس‌شورای‌ورزش بانوان کشور و جمعی از شخصیت های ورزش کشور انجام گردید.

ابتدا آقای مهندس نیر نوری رئیس فدراسیون شمشیربازی‌کشور ضمن خیر مقدم گزارشی ازفعالیت های‌فدراسیون راشرح داد و سپس مسابقات در قسمت فلوره بانوان شروع شد و چون تعداد شرکت کنندگان زیاد بودند مسابقات در دو دسته انجام گردید در نتیجه از دسته اول بانوان عزت افغان ولوسی نیك‌روش واز دسته دوم بانوان اوته وکیائی بپای فینال رسیدند ،آخرین دوره مسابقه بین این چهار قهرمان انجام گردید در نتیجه بانوان‌عزت افغان ، اوته ولوسی نیك روش به ترتیب مقامهای اول تا سوم مسابقه فلوره بانوان را بدست آوردند ،

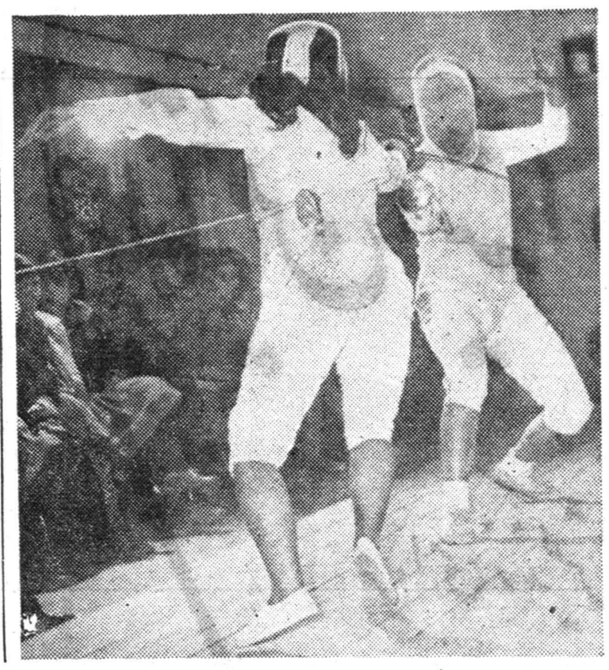

نمایشگاه‌هنرمندان‌تزئینی

یکی‌از کارهای جالب آقای فرهنگ قهرمانی

ساعت پنج بعد از ظهر دیروز سومین نمایشگاه آثارگروه‌طراحان تزئینی درمحل تالار رضا عباسی افتتاح شد .

در نمایشگاه مزبور پنج تن از بنیادگذاران‌طرحهای تزئینی‌شرکت جسته ودر حدود هفتاد طرح و چند نمونه‌بمعرض‌تماشای‌عموم‌گذاشته‌اند این هنرمندان عبارتند از :

خانم اقدس وکیلی ،آقای‌حشمت الهجزنی ، مهندس باقر عقیقی ، آقای عطاءاله فرهنگ قهرمانی‌وآقای جواد حمیدی. اعضای اصلی گروه طراحان تزئینی ده نفر بودند که هفت تن ایشان درنخستین‌نمایشگاه گروه طراحان تزئینی درخردادماه سال گذشته شرکت جستند .

دومین نمایشگاه دردیماه سال گذشته برپا گردید و این‌بار عده بیشتری ازهنرمندان فارغ‌التحصیل در آن شرکت کردند وبرتعداد کار ها و آثار نمایشگاه افزودند .

در نمایشگاه جدید که سومین نمایشگاه گروه طراحان تزئینی می‌باشد تعدادی تابلو نیز بمعرض نمایش گذاشته شده که درزمینه هنر نقاشی قرار دارد .

نمایشگاه مزبور باهتمام اداره انتشارات وروابط بین‌المللی‌هنرهای زیبای کشور تشکیل یافته وتاتاریخ ۲۲ دیماه دائر خواهد بود .

قابل توجه مهندسین ومقاطعه کاران ساختمانی

کارخانه آجر لعابی و مرمری ایران ، جدیدترین نوع آجر موزائیک مرمر و مرمریت که برای اولین مرتبه در ایران تهیه شده و با بهترین آجرهای مرمر ساخت ایتالیا رقابت میکند تحت نظر متخصصین ایتالیائی با ماشینهای تمام اتوماتیک در اسرع وقت تهیه و در اختیار شما میگذارد

«اندازه های آجر»
۲۵ × ۲۵
۳۰ × ۳۰
۴۰ × ۴۰
۵۰ × ۵۰

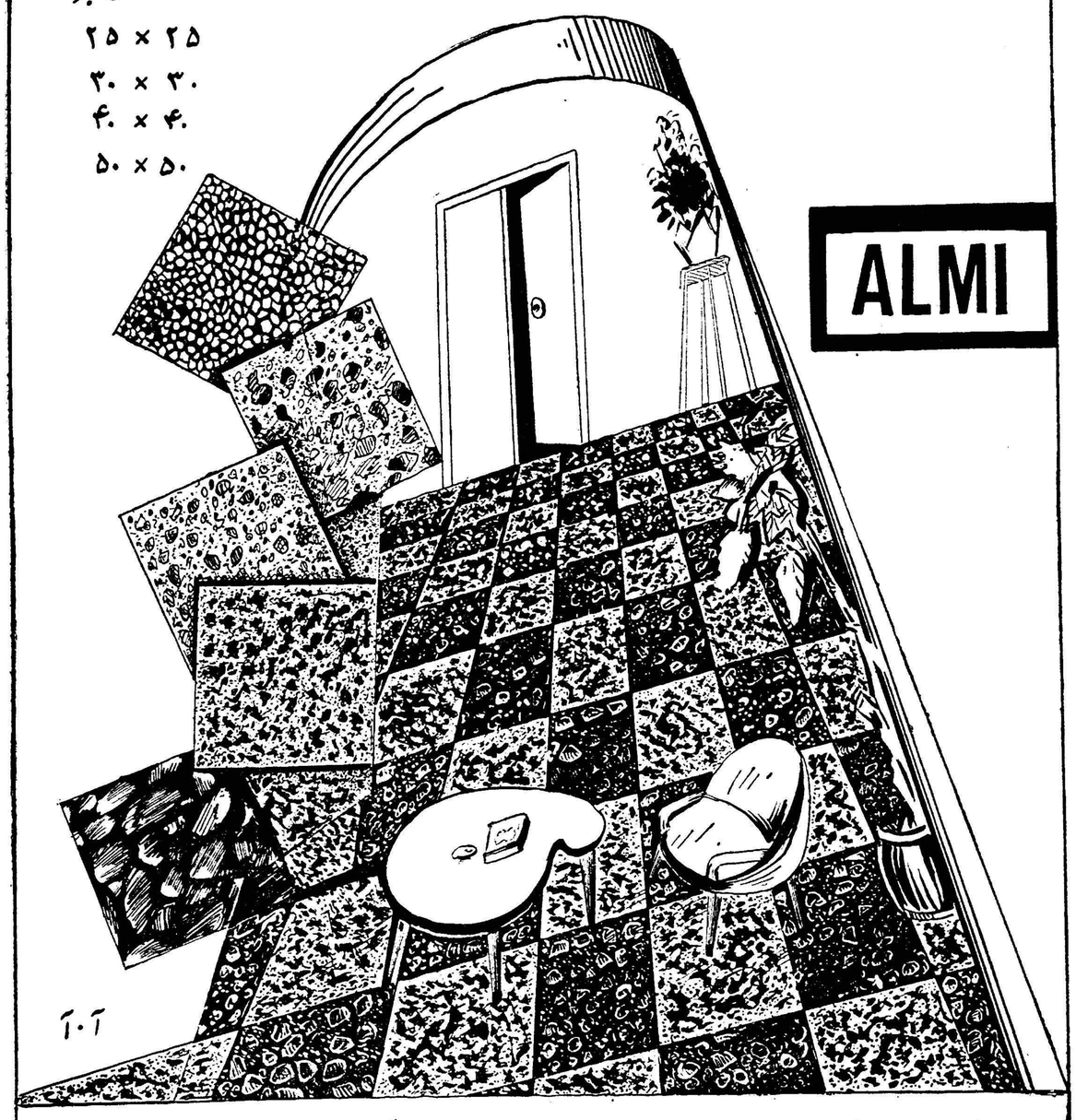

نمایشگاه و کارخانه آجر لعابی و مرمری ایران - جاده مخصوص کرج - کیلومتر ۱۰ - تلفن ۵۰۴۳۸

بقیه فرهنگی ـ ورزشی

قصیده استاد همائی ودانائی‌خراسانی

جهت لوحه مخصوص آرامگاه موزه نادر انتخاب شد

روز سه‌شنبه جلسه هیئت موسسین انجمن آثار ملی در منزل آقای مهندس فروغی تشکیل گردید .

چون آقای علاء کسالت داشتند جلسه بریاست آقای علی هیئت و شرکت آقایان دکتر صدیق وزیر فرهنك ـ علی‌اصغر حکمت ـ سپهبد آقاولی ـ سرلشکر فیروز ـ اللیهار صالح ـ آجودانی مدیر کل باستانشناسی و مصطفوی رسمیت یافت .

دراین جلسه قصائدی که برای نصب درموزه آرامگاه نادر انتخاب گردیده بود از نظر اعضاء گذشت.

چندی پیش اداره باستانشناسی از سرایندگان کشور طی‌یك آگهی دعوت نمود تادر مسابقه‌ای بمنظور انتخاب یك قصیده‌ای برای نصب درلوحه موزه آرامگاه نادر شرکت نمایند .

دراین مسابقه ۱۵ نفر از قصیده سرایان شرکت کردند و قصائد خودرا بدبیرخانه انجمن آثار ملی فرستادند دبیرخانه انجمن قصائد شایسته بررسی‌راجهت‌تعیین‌بهترین قصیده بوسیله استادان زبان فارسی بدانشکده ادبیات فرستاد .

آقایان : سعیدنفیسی ـ دکتر معین ـ دکتر خطیبی ـ مدرس رضوی ـ دکتر رازانی و دکتر صفا قصائد مزبور را مورد بررسی قرار دادند و از بین آنها قصیده آقایان جلال همائی و دانائی خراسانی ا جهت نقش برلوحه مرمری‌تالار موزه آرامگاه مناسب‌تر از دیگر قصائد تشخیص دادند .

دوقصیده دیگر نیز شیواتشخیص داده شدکه آقایان محمدعلی‌ناصح و موید ثابتی آنهارا سروده بودند درجلسه هیئت موسسین انجمن‌آثار ملی مقرر گردید .

قصائد آقایان همائی و دانائی خراسانی برلوحه تالار موزه‌وقصائد آقایان محمدعلی ناصحی و موید ثابتی برلوحه‌ای درتالار پذیرائی نصب گردد.

از : اسپهانی

سیر ورزش ایران

(۲)

اگر مقایسه بودجه ورزشی ایران با سایر کشور ها ضروری باشد بجای کشور دویست میلیونی شوروی ترجیح دارد خود را با کشور ۲۴ میلیونی ترکیه مقایسه کنیم .

مسئولین ورزش‌ما که چندین بار به ترکیه مسافرت کردند واز نزدیك شاهد فعالیت های ورزشی آن کشور بودند بدون تردید تا اندازه‌ای از وضع ورزش ترکیه اطلاعی دارند .

ترکها بعلت موقعیت جغرافیائی زودتر از ما به ورزشهای جدید آشنائی پیدا کردند .

در سال ۱۹۲۴ کمیته ملی المپیك‌وفدراسیون های ترکیه‌بعضویت سازمانهای بین‌المللی رسیدند و بلافاصله در بازیهای المپیك ۱۹۲۴ پاریس شرکت کردند .بحساب دقیق سازمانهای آنها ۲۴ سال جلوتر از ما رسمیت پیدا کرد زیرا کمیته ملی المپیك و فدراسیون های ایران در آستانه بازیهای المپیك ۱۹۴۸ لندن رسمیت‌پیداکردند.

ترکها در اغلب رشته های ورزش نسبت بما برتری دارند . در کشتی قهرمان المپیك هستند ودرقسمت‌های دیگر هم‌دارای رکورد های نسبتا جالب می‌باشند .

هشت سال پیش مجبور شدند فوتبال حرفه‌ای را قبول نمایندو اکنون در چهار شهر ترکیه . چهل تیم فوتبال حرفه‌ای موجود است.

در کلیه شهرهای بزرگ‌وکوچك ترکیه مسابقات دوره‌ای فوتبال برگزار میشود و فقط در شهر استانبول ۱۲۰ تیم فوتبال آماتور در چهار «سری» بازیهای دوره‌ای دارند .

حالا باید دید در کشور ترکیه بودجه ورزشی روی چه رقمی قرار گرفته است

ما در اینجا بدون توجه بسالهای گذشته فقط از بودجه ورزشی سال ۱۹۶۱ ترکیه بحث‌خواهیم‌کرد .

طبق اطلاعیه رسمی اداره تربیت بدنی ترکیه بودجه ورزشی آن کشور در سال ۱۹۶۱ جمعا ۱٫۸۱۰٫۴۶۶ لیره می‌باشد . (هر لیره‌ترکی بپول ایران ۶ ریال‌است) .

ازبودجه کل‌یك‌میلیون ۶۴۶هزارلیره بودجه فدراسیونهااست و۱۶۳ هزار لیره هم بودجه اداره تربیت‌بدنی می‌باشد.

در این بودجه کمك دولت یك‌میلیون و ۱۰۴ هزار لیره و۷۰۵ هزار لیره هم عواید مسابقات است .

بودجه‌ورزش‌ایران ۱۱ میلیون تومان است و در سال آینده به ۱۴ میلیون‌تومان خواهدرسید .

نیم از بودجه ورزش ما به مصرف تاسیسات ورزشی میرسد. یك میلیون و۷۳ هزار تومان بودجه فدراسیونها است .

۳۵۰ هزار تومان سهمیه باشگاه های ورزشی است ، ۴۰۰ هزار تومان کمك و تکمیل ساختمانهای باشگاه هااست.

۱۸۰ هزار تومان به کمیته بین‌المللی ،۱۰۰ هزارتومان‌به‌شورای ورزشی بانوان ۱۲۰ هزار تومان به سازمان پیشاهنگی ،۶۰ هزارتومان ۹ اداره‌تربیت بدنی ۶۰ هزار تومان به آموزشگاه ها ۳۰ هزار تومان بهدایت افکار جوانان و۱۵ هزار تومان هم به دانشگاه تعلق دارد.

علاوه بر ارقام فوق ۴۰۰ هزار تومان مخارج ساختمانی شورای ورزشی بانوان و یك میلیون و۴۰۰ هزار تومان سهم شهرستانها ۸۵۰ هزار تومان مخارج پرسنلی سازمان تندرستی است و ارقام دیگر که فعلا ذکر آنها ضروری نیست .

«ناتمام»

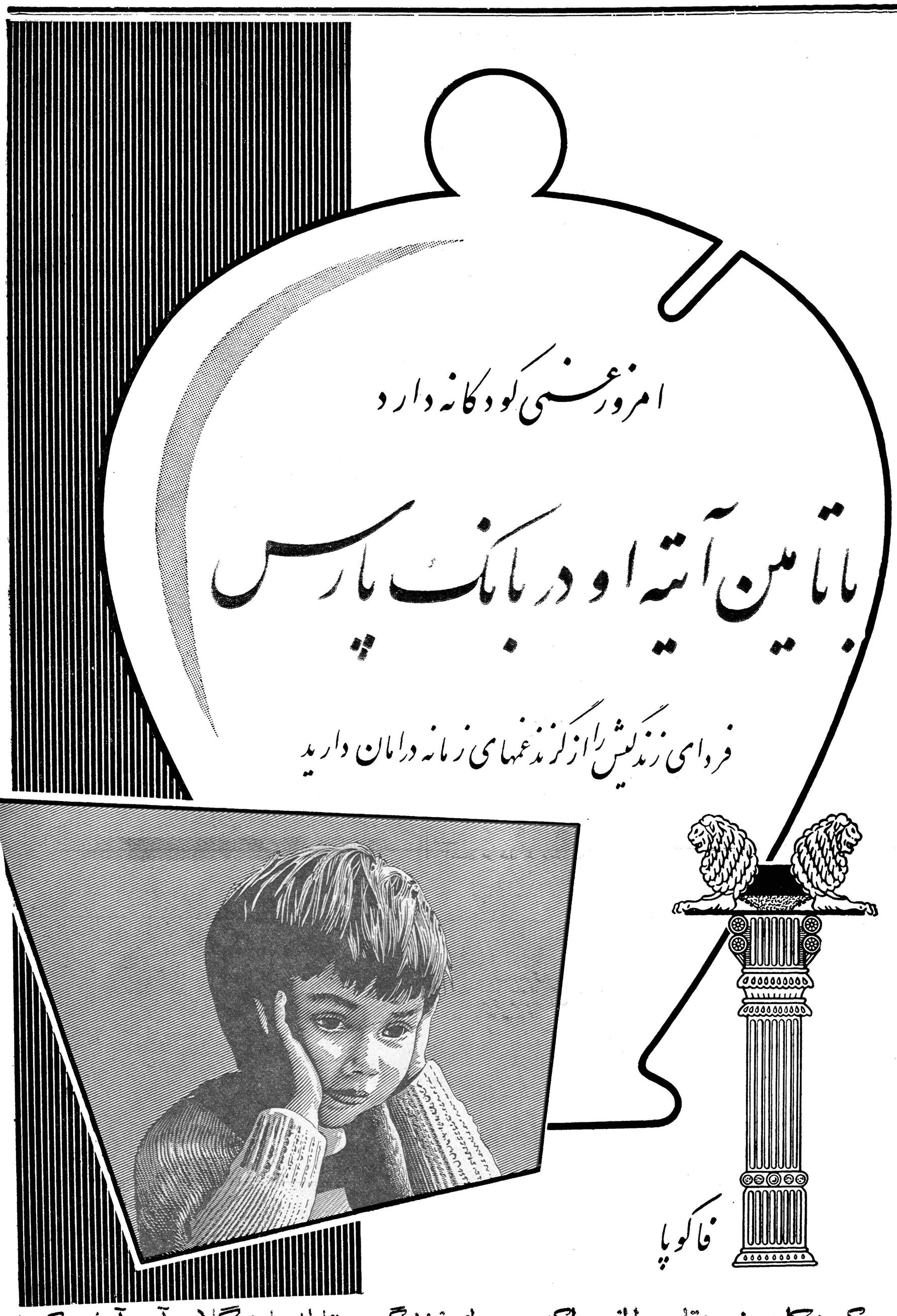

کودکان خودتان را ازهم اکنون برای زندگی ومقابله بامشکلات آن آماده کنید

تامین آتیه دربانك پارس دشوار نیست وشما میتوانید فقط باصدریال برای‌عزیزان وجگرگوشگان خود حساب تامین آتیه بازکنید وآنها را از کودکی به تامین آتیه عادت دهید وبراه سعادت و خوشبختی راهنمائی کنید .

حساب تامین آتیه بانك‌پارس نه‌تنها حافظ قلك‌ها و اندوخته‌های فرزندان‌شماست بلکه بالاترین بهره‌ها و هنگفت‌ترین جوائز نصیبتان میکند .

این جوائز ممتاز بحکم قرعه بکسانیکه در بانك پارس تامین آتیه دارند تعلق میگیرد

یك جایزه ۷۷۷۷۷۷ ریالی

و۵ جایزه ۱۱۱۱۱۱ ریالی

بانك پارس بدارندگان حساب تامین آتیه علاوه برجوائز ممتاز فوق صدها جائزه دیگر که بعدا اعلام میگردد تقدیم خواهد داشت .

شعبه‌های بانك پارس درتهران و شهرستانها برای‌باز کردن حساب تامین آتیه آماده است

تهران ـ شعبه مرکزی خیابان فردوسی ـ شعبه بازار خیابان بودرجمهری ـ شعبه سعدی خیابان سعدی جنب ایران‌تور ـ شعبه میدان‌عرب خیابان رباط‌کریم . باجه نازی‌آباد خیابان نازی‌آباد مقابل کشتارگاه ـ باجه باغ جنت‌خیابان‌باغ‌جنت ـ باجه هدایت خیابان هدایت چهارراه خیام ـ باجه فروشگاه فردوسی

درشهرستانها ـ شیراز ـ رشت ـ مشهد ـ کرمانشاه ـ اصفهان ـ دزفول ـ اهواز ـ آبادان ـ خرمشهر ـ خمین شعب بانك پارس

آ ـ ۳۷۵۳۴

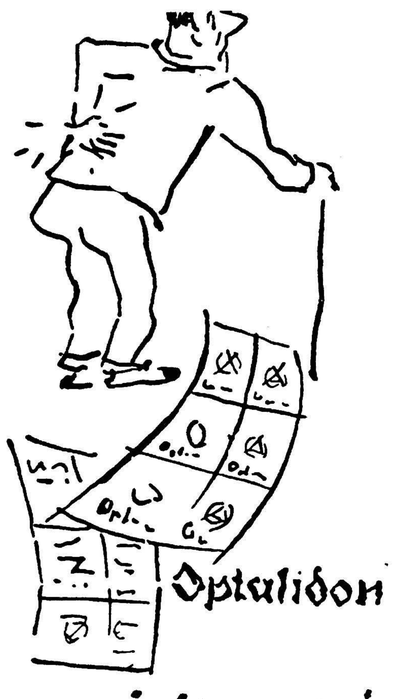

اپطالیدون ساندوز محصول سویس

اپطالیدون ساندوز را فقط در قطعه‌های زرورقی که دارای علامت مخصوص ساندوز است خریداری فرمائید.

اروپا ـ خبرنگار اطلاعات

هفدهمین کنگره بین‌المللی تاریخ پزشکی

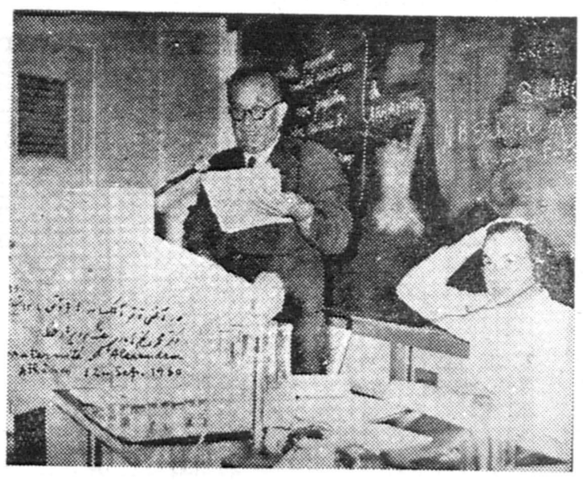

دراین عکس آقای دکتر محمود نجم‌آبادی هنگام ایراد سخنرانی در آمفی تئاتر الکساندر(آتن)دیده‌میشود

اخیرا هفدهمین کنگره بین‌المللی تاریخ طب درشهر آتن دریونان تشکیل گردید . دراین کنگره عده زیادی از استادان ودانشمندان کشور های مختلف جهان گردآمدند که از آن جمله دکتر محمودنجم‌آبادی‌نماینده ایران بودکه سخنرانیهای متعددی‌به زبان فرانسه ایراد نمود و توضیحات مفصلی درباره پزشکی ایران‌دردوران هخامنشی واشکانی وساسانی وکمك ها وخدمات شاهنشاهان ایران بیان داشت بخصوص سخنان ایشان‌درباره دودانشمند ایرانی رازی و ابن‌سینا مورد توجه مخصوص قرار گرفت .

درضمن آخرین کتابی‌که‌درباره‌مولفات ومصنفات محمد زکریای رازی حکیم‌و طبیب بزرك ایران از طرف دانشگاه منتشر شده بود به‌کنگره معرفی نمودند پس از پایان جلسات‌کنگره، مدعوین به‌زادگاه‌ومدفن‌بقراط‌راهنمائی شدند واز این دانشمند یونان یاد نمودند .

خبرنگاران اطلاعات در خارجه گزارش میدهند

ازمحسن سید زاده ـ خبرنگار اطلاعات در ترکیه

نفوس ترکیه افزایش یافته است

روز یکشنبه گذشته درتمام ترکیه مراسم سرشماری انجام‌گردید در آنروز هیچکس حق نداشت ازخانه خود بیرون آید. سرشماری ترکیه در تمام نقاط کشور در عرض یك روز شروع و همچنین تمام شد . در استانبول که بزرگترین شهر ترکیه است ساعت ٦ بعداز ظهر سرشماری تمام شد و مردم بعداز ساعت ٦ از خانه هایشان بیرون آمدند .

مطابق آخرین آماری که اعلام گردید نفوس ترکیه ۲۷٫۷۷٦٫۰٦۹ نفرمیباشد. بامقایسه باسرشماری سال ۱۹۵۵ تعداد ۳٫۷۱۱٫۳۰۵ نفر به نفوس ترکیه افزوده شده است و بدین ترتیب افزایش سالیانه نفوس ترکیه ۲۷٫۵ در هزار میباشد.

تعداد شهرهائی که یکصد الی دویست هزار نفر نفوس دارند ده تا از دویست هزار الی سیصد هزارنفر ۱۷ تا از سیصدالی‌چهارصد هزارنفرده‌تااز چهارصدالی‌پانصدهزارنفر۱۵تاازپانصدهزارنفرالی۶۰۰هزار نفر ٤ تا از ششصد الی هفتصد هزار نفر ٥ تا از هفتصد هزار الی هشتصد هزار نفر یکی از نهصد هزار الی یك میلیون نفر یکی‌و بیشتر از یك میلیون سه تا.

بزرگترین شهر ترکیه استانبول با ۱٫۹۲٤٫۹۱۲ نفر دوم آنکارا با ۱٫۳۱٦٫۸۷۹ نفر وسوم ازمیر با ۱٫۰٦٤٫۲۸٤ نفر جمعیت میباشد.

امریکا ـ خبرنگار اطلاعات

هیئت‌مدیره جدید دانشجویان ایرانی

بطوریکه خبرنگار ما ازامریکا گزارش میدهد اخیرا انتخابات هیئت مدیره دانشجویان ایرانی مقیم ایالت «یوتاه» بعمل آمد و در نتیجه آقای پرویز ایرانفر رئیس وآقایان هوشنك فیض بخش نایب رئیس، اکبر نورمنش مسئول امور اجتماعی ، محسن صالحی دبیر و اسدالله بصیری خزانه‌دار انتخاب شدند .

هیئت مدیره جدید برای مدت یکسال فعالیت رسمی دارد وپس از آن هیئت مدیره جدید انتخاب خواهد شد. هیئت مدیره جدید از طرف هیئت مدیره قبلی بسفارت ایران و سرپرستی محصلین وسایر مراجع لازم معرفی شده‌است.

تمدید مهلت برای دارندگان بلیطهای لاتاری

چون هنوز بلیطهای لاتاری سازمان کمك‌کودك در دست اشخاص موجود است و عده‌ای موفق به پس‌دادن بلیطهای خود نشده‌اند بدینوسیله باطلاع میرساند که مهلت پس‌گرفتن بلیطهای لاتاری تا روز ٤شنبه ۲۱ دیماه تمدید شده و پس‌از خاتمه مهلت جدید بهیچوجه بلیطهای لاتاری پس‌گرفته نمیشود . برای پس‌دادن بلیطهای خود هرروز از صبح تاساعت ۱۲ظهر بمؤسسه اطلاعات مراجعه کنید . ـ۱ـ

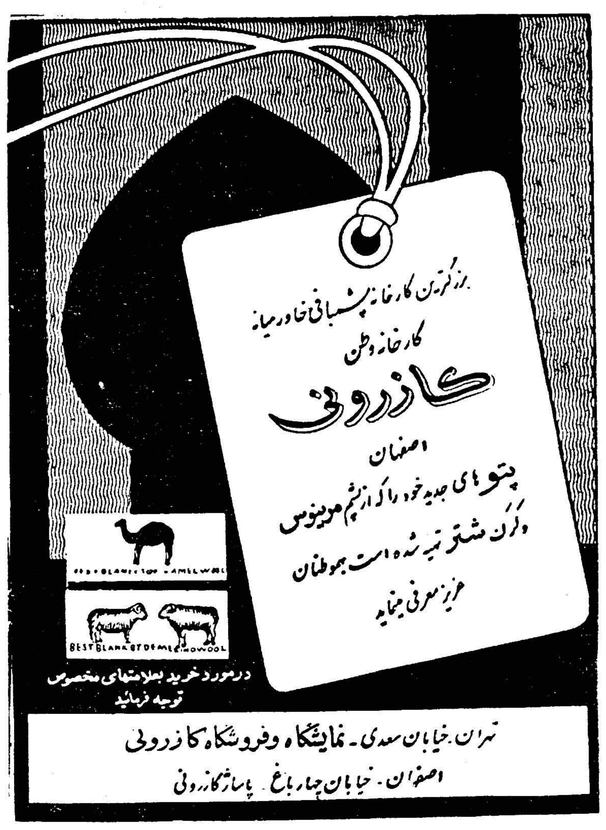

ازمحمد رضا واقفی ـ خبرنگار اطلاعات در بیروت

محاکمه ایشمان نزدیك میشود

- **یکی از وکلای سران نازی در دادگاه «نورنبرك» دفاع ازایشمان را قبول کرد**
- **مقامات اسرائیلی برای اینکه ایشمان خودکشی نکند تدابیر زیادی اتخاذکرده‌اند**
- **بمنظور محاکمه آدلف ایشمان، قاتل شش میلیون یهودی ساختمان مخصوصی در اورشلیم ساخته شده ، که سالن آن گنجایش هشتصد نفر راخواهد داشت**

هنوز معلوم نیست که آیا به قضات بین‌المللی اجازه شرکت در محاکمه ایشمان داده میشود یانه؟

مقدمات محاکمه آدلف آیشمان که چند ماه پیش از کشور آرژانتین توسط جاسوسان اسرائیلی ربوده شد در اسرائیل فراهم میشود . آیشمان متهم است که باعث ازبین رفتن ٦ میلیون یهودی اروپائی در طول جنگ بین المللی دوم شده است .

امکان فرار

باز پرسی توسط یك گروه‌دوازده نفری افسر پلیس از تیر ماه گذشته در زندان شروع شده است . هنوز پس از ٦ ماه زندانی ، مواظبت‌دائم و دقیق از او بعمل میآید که بنحوی فرار یاخود کشی ننماید . دو نوبت نگهبان از او محافظت مینمایند و توزیع غذا طوری است که هرگزکسی اطلاع نمییابد که کدام غذا به‌آیشمان داده خواهد شد که احتمالا درصدد مسموم نمودن غذا برآید . یك نفر نگهبان دائم در سلول او روبرویش نشسته و مواظب حرکات و رفتار اوست .

ایشمان در طول باز پرسی با مقامات مربوطه در افشای اسرار خود همکاری نموده است (به احتمال قوی بعلت شکنجه ای که دیده‌است) اسرائیلی ها معتقدند که به ایشمان آزادی کامل داده شده که باصراحت اسرار خودرا بگوید . ولی بعضی ها در این ادعای مقامات اسرائیل شك دارند . زیرا قوم یهود اکنون که دارای مسکن وماوائی‌شده‌است روز های سیاه سالهای ۱۹۳٦ و ۱۹٤٤ را هرگز فراموش نمیکنند.

وکیل دادگاه نورنبرگ

دادستان کل اسرائیل افشا کرده است که مطالب اظهار شده توسط ایشمان برای محکومیت او کافی است . و در این مورد باوکیل‌مدافع او روبرت سرواتیوس تماس گرفته است . شخص اخیرکه توسط‌برادران و خواهر ایشمان و باپرداخت مبلغ یك میلیون و نهصد هزار ریال حق الوکاله برای دفاع ایشمان اجیر شده است ، از وکلای سران نازی در دادگاه نورنبرگ بعد از جنگ بین الملل دوم میباشد از نظرقوانین اسرائیل ، برای محکومیت ایشمان، کافی است که همکاری او در برافکندن یهودیان روشن شود .

گارد مرگ

دلایل موجود نشان میدهد که ایشمان اسنادی صادر کرده است که یهودیان بیشتری از آلمان رانده و بسوی اردوگاههای مخصوص فرستاده شوند . همینطور اسناد زیاد بامضای او وخطاب به گارد مرگ صادر شده است . در این اسناد صریحا گفته شده که بایددر کشتار یهودیان سرعت بیشتری به خرج داده شود (همزمان بادستگیری هزاران یهودی درآلمان)

جنبه بین المللی محاکمه

نظر مقامات اسرائیل بر این است که تا آنجا که میتوانند به محاکمه ایشمان جنبه‌بین المللی بدهند.در این مورد با کشور های اروپای‌شرقی برای تحقیقات در مورد عملیات او در زمان اشغال این کشور ها توسط رژیم نازی تماس حاصل شده است. تنها یوگوسلاوی موافقت کرده است که تحقیقاتی در آن کشور بعمل‌آید. رئیس امور باز پرسی موفق شده است که اطلاعات مفیدی‌در انگلستان جمع آوری نماید .

دادگاه خلق

بمنظور محاکمه آدلف ایشمان ، ساختمان مخصوصی در اورشلیم ساخته شده و سالن دادگاه خلق هم اکنون با گنجایش هشتصد نفر، نزدیك باتمام است . اکنون موضوعی که مطرح میباشد این است که‌آیا به قضات بین المللی اجازه داده شود در دادگاه شرکت کنند یانه؟

دبستان و شبانه‌روزی شهاب شاگرد میپذیرد

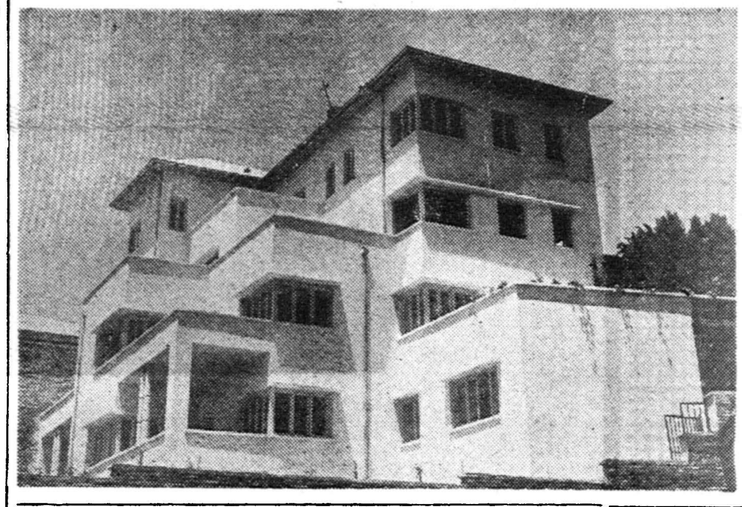

علاوه بر پذیرش کودکان دبستانی خانواده های محترم اطفال دبیرستانی خودرانیز میتوانند در این شبانه روزی بگذارند وسیله‌ایاب و ذهاب آنها به دبیرستان و بالعکس فراهم میباشد .

آدرس ـ جاده دربند ایستگاه افخمی‌شبانه‌روزی شهاب‌تلفن ۸٤۵۷۷

۱ـ۳ آ ـ ۳۷۳۳۲

آ ـ ۳۷۵۲۰

درکف فراوان شامپو گلمو هزاران زیبائی ولطافت نهفته است

شامپو گلمو موهارا تمیز و درخشان میکند. زرده تخم مرغ ، کلستیرین، لسیتین ولسیتین وسایر مواد مقوی که در گلمو بکار رفته موی شمارا بیشتر وآنرا لطیف وخوشبو میسازد .

شامپو گلمو حاوی زرده تخم مرغ تازه
مطمئن ترین وسیله شستشوی موی سر
ثمره تخصص وتجربه شصت وچهارساله کمپانی معظم شوارتسکف آلمان

آ ـ ۷۵۰۸

بنابدعوت شرکت‌های عامل نفت ایران

رؤسای فرهنك شهرستانها ازمناطق نفت‌خیزدیدن‌میکنند

طبق برنامه ای که از طرف شرکتهای عامل نفت ایران با همکاری فرهنگ تهیه شده است قرار است هرماهه عده ای از فرهنگیان تهران وشهرستانها ازمناطق نفت‌خیز ایران دیدن کنند • ماه گذشته روسای بخشهای فرهنگی تهران بخوزستان عزیمت کردند ودر مدت یکهفته از کلیه مناطق نفت خیز وتاسیسات آبادان ، مسجد سلیمان ، نفت سفید دیدن کردند ودر این مدت مهمان شرکتهای عامل نفت ایران بودند • دومین گروه فرهنگیان مرکب از عده‌ای از روسای فرهنك شهرستانها امروز به‌آبادان عزیمت خواهند کرد .

برنامه‌باشگاه اطلاعات از تلویزیون‌آبادان

روز گذشته آقای حسن لشکری عضو انجمن جوانان هنرمند وابسته بباشگاه روزنامه اطلاعات‌از مسافرت آبادان مراجعت نمود .

آقای لشکری طی اقامت در آبادان بنام باشگاه اطلاعات و سازمان‌هنری اطلاعات کودکان برنامه جالبی‌شامل هفت قسمت اجرا نمود که مورد استقبال بینندگان تلویزیون آبادان قرار گرفت ما امیدواریم سایر هنرمندان خودرا نیز برای اجرای برنامه های‌جالب ازتلویزیون آبادان تشویق و همراهی کنیم .

سیاست واقتصاد درعربستان سعودی

بقیه از صفحه ٦

درسوی دیگر کشور پس از تاخیر ودرنك بسیار ،اقداماتی برای عمران ناحیه «خیبران»آغازشده‌است این منطقه درامتداد دریای سرخ قرارگرفته وبطورطبیعی ناحیه‌حاصل‌خیزی‌بشمار می‌رود برنامه عمرانی این منطقه شامل ایجاد سدی برای برگرداندن سیلاب‌های کوهستانهای«حجاز » ، توسعه بندر «خیبران » و کشیدن جاده‌ای ازاین بندر به « طیف » است .

توسعه‌بندر و ساختمان این‌جاده محصولات کشاورزی «خیبران» را میتواند به‌جده ومکه برساند .

یکی دیگر ازبرنامه‌های‌عمرانی صحرا خشکانیدن باتلاقی است در ناحیه «عطیف » که واحد بزرگی را درکنار خلیج فارس تشکیل میدهد. بااجرای این پروژه ۱۰ هزارهکتار زمین جدید مورد استفاده‌قرارمیگیرد. یك چهارم از عملیات مربوط باین پروژه تاکنون انجام شده‌است .

کمپانی نفت

یکی از مهمترین موسساتی که میتواند در عربستان سعودی موجب بجریان افتادن پول بیشتری شود کمپانی نفتی امریکا و عربستان سعودی است .

اکنون کمپانی مذکور دستخوش تحولاتی است و تحت فشارهای‌ناشی از تمایلات ناسیونالیستی تعداد کارکنان امریکائی بنحوقابل‌ملاحظه‌ای کاهش می‌یابد .

شاید هرروز بیش ازیك‌امریکائی از کار کناره میگیرد تاجابرای‌یکنفر از اهالی عربستان سعودی بازشود. پیش بینی میشود از ۲۲۰۰ نفر کارکنان امریکائی شرکت درسال آینده بیش از ۱۵۰۰نفر باقی‌نمانند. خانه‌های قابل حمل اعضای عالیمقام امریکائی شرکت را از محل خود کنده وبه‌ارتفاعات نزدیك« ظهران » می‌برند و درآنجا بفروش میرسانند. **بنظر میرسد چندسالی بیشتر طول نخواهد کشید که غالب اعضای‌عالی‌رتبه شرکت نفت را اتباع سعودی تشکیل دهند .**

غالب مخالفان پرحرارت سیاست صرفه‌جوئی در عربستان سعودی در کنار پادشاه جمع شده‌اند ، درحالیکه مخالفان محافظه کارتر چشم به‌امیر فیصل دوخته‌اند .

«اکونومیست»

اطلاعیه سازمان کمك‌کودك

چون‌بودجه سازمان‌کمك‌کودك منحصرا برای‌اداره بیمارستان یکصد تختخوابی کودکان که قرار است از طرف جمعیت شیروخورشید سرخ ایران دراختیاراین سازمان قرارگیرد منظور شده‌است تقاضا میشود از مراجعه برای دریافت کمکهای انفرادی بسازمان‌کمك کمك خودداری شود .

-۱-

زنجان

تیمسار سرلشکر نصیری ریاست معظم شهربانی‌کل‌کشور

رونوشت : تیمسار وحدت ریاست اداره پلیس راه آهن

رونوشت: روزنامه اطلاعات

درتاریخ ٤ر۱۰ر۳۹ که خانم اینجانب از ایستگاه راه‌آهن زنجان عازم تهران بودند کیف‌دستی خودرا که محتوی چهارهزارودویست و-سی‌وسه‌ریال وجه‌نقد ویك سری جواهرات الماس و محتویات دیگر بارزش تقریبی یکصدهزارریال بود در رستوران ایستگاه زنجان جا گذاشته بودند. درنتیجه دستورات مدبرانه جناب سرهنك اردلان‌ریاست محترم پلیس راه‌آهن شمالغرب وابتکار وپشتکار جناب سرگردماهوتچی ریاست محترم‌پلیس راه‌آهن زنجان وآقای زجاجی رئیس آگاهی پلیس راه‌آهن واستواریکم رکنی و مامورین پلیس راه‌آهن زنجان‌عرض سه‌روز درتاریخ ۸ر۱۰ر۳۹ کیف مفقوده باکلیه محتویاتش صحیح وسالم در حضور خودم و خانم‌اینجانب تحویل گردید.

بدینوسیله ازاولیاء امورشهربانی وپلیس راه‌آهن نهایت رضایت راداشته وقدردانی مینمایم .

مدیر داروخانه دکترصباحی ـدکتر حسن صباحی

آ-۳۷٤۱٦

سرکار سرهنك سعادت علوی ریاست انجمن خانه‌ومدرسه‌دبیرستان پوراندخت

دراینموقع که بعلت ماموریت تهران را ترك میفرمائیداعضاءانجمن خانه‌ومدرسه بدینوسیله اززحمات جنابعالی در مدتی‌که ریاست انجمن راعهده‌داربودید سپاسگذاری نموده وتوفیق جنابعالی رادر خدمات‌اجتماعی خواستارند.

رئیس دبیرستان پوراندخت فرح شهپریان ـ اعضاء انجمن‌همکاری خانه و مدرسه‌دبیرستان پوراندخت

آ-۳۳۵۲۳

معرفی کاندیداهای بیستمین دوره قانونگزاری

تلگراف از بندر گز

جناب آقای نخست‌وزیر معظم رونوشت وزارت کشور

امروز جناب آقای رحیم دادگر نماینده‌محبوب مادر دوره گذشته که از طرف قاطبه اهالی گرگان کاندیدای انتخابات دوره بیستم مجلس شورای‌ملی میباشد درمیان تظاهرات کم‌نظیر وشادی فوق‌العاده اهالی بندرگزوهمه‌قراء اطراف این‌بخش دربندرگز وارد امیداست‌باآزادی کامل‌انتخابات که‌خوشبختانه برابر توصیه وتاکید اعلیحضرت همایون‌شاهنشاه نصیب همه‌مردم این منطقه گردید مردم مرزنشین وشاهدوست گرگان موفق شوندجناب ایشان را بنمایندگی دوره بیستم قانون گذاری انتخاب وباین وسیله وطن‌پرستی وشاهدوستی خودرا کماکان‌عملا هم‌باثبات رسانند . ازطرف قاطبه اهالی بندرگز و آبادی‌های مجاور:

حاجی قدرت‌اله احمدی ـمحمد رضا فرخنده‌ـ حاج‌اسداله لیوانی‌ـحاج‌سیدمهدی خادمی‌ـعبدالرزاق لیوانی ـ حاج عباس چناپارچی ـمیرزا محمد ربانی‌ـ عباسعلی طاهری ـعلی‌اکبر ایزدی ـحسین‌وهیمیان‌ـ حاج علی فخرائی ـحاج‌محمد کرامتی ـسیدرضامنیر نژادـ حاج شعبان سنیه‌سپهر ـعبدالکریم اسلامی‌ـ رحیم ملاحی ـعلی‌اوسط سقائی ـمحمد جعفرغزنوی ـحاج‌نادعلی میرزائی ـرمضان سینه‌سپهر ـحاجی محمدی ـحاج‌علی پورحسن ـغلامحسین اقبالی ـحاج سیدابراهیم خادمی ـ حاج موسی ریاحی ـحاج‌رضا اسلامی ـمحمد حسین جهانشاهی‌ـ قربان‌درزی ـ حاج عباس انزائی ـصمد جهانشاهی‌ـ سیدمرتضی خادمی ـغلامرضا کردی ـروح‌اله جهانشاهی ـحاج اسماعیل درزی ـحاج محمد جعفر شربتی ـحاج حجت‌اله نظری ـسید علی حسینی ـحاج‌موسی احمدی ـعلی‌اکبر احمدی‌ـعبدالغنی عسگری‌ـ حاج‌حمزه علی مسگری ـحاج‌نقی‌مازنی ـصفرعلی قاسمی ـسید حسن میرسیدی ـسید حسن موسوی ـسید خلیل موسوی ـعیسی جهانشاهی‌ـ حاج‌جعفر کاویانی ـشیخ شفیع صفاری ـکربلائی علی ملاح ـحاجی‌محمد شهاب باضافه هشتصد امضای دیگر

آ ـ ۳۷٤٤٤

تلگراف از بهار همدان

جناب آقای نخست‌وزیر

رونوشت روزنامه محترم اطلاعات

اینجانبان کدخدایان معتمدین شوراهای عمران دهات بخش بهار چهار بلوك وسیمینه‌رودهمدان بنمایندگی از طرف کلیه اهالی بعرض‌میرسانیم که نماینده حقیقی و مورد اعتماد ما فقط جناب آقای علی طباطبائی هستند زیرا مشارالیه علاوه‌براینکه ازخانواده های محترم و شاهدوست همدان می‌باشند بمناسبت خدمات و کمك‌هائی که مردم شهر ودهات می‌نمایند به خدمتگزاری خلق معروف‌و بین همه محبوبند بخاطر همین محبوبیت بوده که‌درانتخابات گذشته هیچ یك از تهدیدها و تحریکات داوطلبان نمایندگی موثر واقع نشد و اهالی بطرز بی‌سابقه‌ای درانتخابات شرکت نموده و باعلاقه قلبی مشارالیه را بنمایندگی مجلس شورای ملی انتخاب نمودند باآنکه درجریان انتخابات مزبور بااولیاء محترم امور و تمام مردم ثابت شد که مردم دهات از کاندیدای دیگر بیزارند و نمیخواهند که بازبعنوان‌نماینده به‌آنها تحمیل شود معذالك درشماره های اخیر روزنامه‌ها مشاهده شده که بازحزب مردم شخص دیگری را کاندیدای بخش بهار همدان معرفی نموده‌اند البته چون حزب مردم در بخش بهار و سایر دهات همدان سازمان و حتی یکنفر هم عضو ندارد شاید هم اطلاع نداشته باشد که کاندید حزب مردم در دوسال اخیر از ترس اجرای لایحه تجدید املاك کلیه املاك موروثی‌خود را فروخته و دیگر کوچکترین علاقه ملکی درهمدان ندارند عمری را دراروپا بسربرده و پس از آمدن بایران هم همیشه درتهران بوده و حتی‌یك‌ماه هم‌در همدان زندگی نکرده‌اند ازاوضاع شهر همدان اطلاع ندارند تاچه رسد که بوضع‌دهات و ساکنین محروم آن باین جهت همیشه نسبت بمردم واحتیاجات آنها بی‌اعتناء بوده و هستند این مطلب حقیقتی‌است که کلیه مردم همدان آن را قبول دارند اکنون که حسب‌الامراعلیحضرت همایون شاهنشاهی باید انتخابات آزاد باشد از مقام محترم دولت عاجزانه استدعاداریم دراین مورد تحقیق شود تادر صورتیکه مطالب معروضه صحیح باشد محض رضای‌خدا و خوشنودی عده کثیری از رعایای شاه‌دوست این مملکت اجازه نفرمایند که بازافرادی مانند گذشته بااشاعه اکاذیب‌خودرا وکیل مردم‌بدانند وباتوسل به‌زورو تهدید و استخدام اشخاص سابقه‌دار آزادی را ازمادهقانان بیچاره سلب نمایند باعرض دعا بانتظار مراحم اولیاء امورهستیم .

سیف‌اله بهمنی ـ بهراراسماعیل مسعودی ـ علی‌اله‌محمدی‌نیاـهوشنك بهمنی ـ ابراهیم مسعودی ـ حسین خلوص‌ـ موسی محمدی‌نیاـ الحاج‌موسی یونسی‌ـ یداله جعفری‌ـ علی اصغر یونسی‌ـ باقر محمدی‌نیاذکریامسعودی‌ـ سلیمی ـ فتح‌اله محمدی‌نیاـجوادطالبی‌ـ ابراهیم حجتی ـ معصوم صمدی ـ ذکریااحمدی ـجوادسلیمی ـ شکراله‌تقی پور ـ نصرت‌اله صفری‌روحانی ـ سیدابراهیم هادوی ـ محمد حجتی ـ اصغر لسمی ـ ابراهیم نوری ـ عبدالحسین صفری ـ مختار ستوده رجبی ـ علی اختری ـ سید محمود مجیدی ـ احمدنوری ـ علی اصغر پناهی ـ سیدعزت‌اله مرتضوی سلیمی‌ـ سیدفتح‌اله مرتضوی ـ سیدعلی مرتضوی ـ حاج اسماعیل طالبی ـ محمد حسین بهرامی ـ حسن‌علی‌یوسفی ـ دهبان دولتی حصارخان ـ عزیزاله خانبان ـ ابوالقاسم حصارخانی ـ شعبان حصار خانی ـ مرتضی قهرشی ـ حاج‌یوسف قریشی ـ یوسف کاظمی ـ حاج‌آقا شمس‌علی میرزاآقا ـشمس علی امیرخانیانبائی ـ علی نجاتیان ـ شعبان یونسی زارعی ـ محمدآقا پور سعید ـ غلامعلی یحیایان ـ حسین علی‌بیات ـ جان‌علی اخوان ـ از طرف اهالی دهپیاز دهبان دولتی دهپیاز ـ غلامعلی اخوان ـحاج‌ابوالقاسم‌دهپیازی‌ـ ابوالفتح دهپیازی ـ محرم علی بیاتی ـ باقر اخوان ـ حسین بیاتی ـبرات علی‌اخوان ـ حسین خدابنده لو‌ـ امیراخوان ـحیدرعلی مرادی ـ مهدی بیاتی‌ـ علی‌اکبر حیدری ـ محمدحیدری ـتراب حیدری ـمحمدحسین محمدی ـدهبان قریه زاغه ـ حسین‌الوندی صباـ محمدسمواتی ـ محمد حسین زارع ـ اسماعیل غلام ـ غلام‌کشاورز دهبان دولتی کراجقاـ هادی مردفرد ـ محمود حسن ـ مهدی حسن ـ شمس‌اله بابائی ـ علی‌صفدری بیگلری ـ روح‌اله بابائی ـ بهرام بگلری ـ صحبت‌اله بگلری ـ نظرعلی نظری ـ دهبان دولتی قریه بنگچه ـ رمضان رمضانی ـ الحاج محمدرضا رمضانی ـ محمدامانی‌ـ داودرمضانی ـ میرزامحمودی ـ احمد بهرامی ـ صحبت‌اله زندی ـ حاج بابازندی ـ مسلم امانی ـ احمدامامی‌ـ شادالله‌زندی ـ محمدامینی ـ نظام جوادی‌ـ شاه بابامحمدی ـ اسکندر صمدانی دهبان قریه یگانه ـ ابراهیم زنگنه ـ سیف‌اله فتحی ـ محمدعلی زندی ـ حاج‌آقادهبان حسن‌زنگی ـ محمدحسین زنگنه ـ موسی زنگنه ـ جان‌علی‌علی‌ملك ـ محمدمراد حسن‌ـ سلطانعلی غلامعلی دهبان دولتی عربلو ـ سبزعلی ضیائی ـهمت‌علی‌فتاحی‌ـ علی عربلوئی‌ـ سید میرزاآقا حسینی ـ سیدهدایت عربلوئی ـ عباس‌عربلو‌ـ عباسعلی عربلوئی ـ علی اکبر عربلوئی ـ علی وردی رحیمی ـ رحیم‌رحیمی عربلوئی ـ میرزارحیم رحیمی ـ محمد رحیم میرزاخان رضائی ـ یحیی خان فضل‌علی عربلو ـ جان‌علی ضیائی ـ علی کریمی فرزند صفرعلی دهبان قریه جورقان ـ لطف‌علی شکری ـ اسماعیل احمدی ـ سیدمظفر حسینی ـجعفر احمدی ـ لطف‌علی عبدالعلی شکری‌ـ میرزاآقامحمد آقاـ قربان شکری ـ محمدشکری ـ حبیب‌اله رحمانی ـ سیدنوروز حشمتی ـ احمداحمدی ـولی‌اله انصاری ـ روح‌اله‌انصاری ـ علی‌اکبر جورقانی ـ حاج‌اسماعیل یوسف‌زاده دهبان دولتی امزاجردـ عنایت‌اله برادری ـ محمد اسماعیل عبدالحسین اساسی ـمحمدرحمانی ـ ولی‌اله صمدی ـعلی محمدبستان‌سرا ـ قربان بهرامی ـ محمدحسین سلیمانی ـاسماعیل قراگزلو ـروح‌اله‌انصاری ـولی‌اله اکبری ـ زیادعلی حسن ـ یحیی‌صلاحی فرحاج‌ـروح‌اله‌دهبان‌دولتی قریه سرخ‌آبادـ حاج‌میرزاحسین خانجانی ـ غلام‌مصطفی محمدبستان سرائی ـ حاج‌سیف‌اله نراقی نژادـ قربان علی شعبان علی ـ حسین علی سماواتی ـ فتح‌اله طاهری ـ صفرعلی عربلوئی ـ عربعلی خدارضا حسنی ـ رضاخان جانی ـ رضاخسروی ـهادی ـ احمد شیری ـ عباس علی‌علوی ـ محمد حسن جلالی ـ رضاعلی‌آقا ـ اسماعیل‌جان علی بلالی‌ـعبداله عزتی ـ شعبان علی ـ فتح‌اله حمداله عزیزی ـ قربان‌علی شیری‌ـ زراعتی ـ علی‌شیخ‌زاده‌ـ محمدحسن قلی ـ غلامرضاکلدانی ـ اکبر قاسم ـ سفرمیرزا منصورحسن علی‌دهبان قریه هیجده ـفیض‌اله مرادی ـ غلامحسین کاظمی ـ محاسب شورای عمران ـ ایمان لشکری ـ رئیس شورای عمران ودهبان‌قریه‌مهاجران‌ـ محمدحسین لشکری‌ـ نصراله شربتی عضو انجمن عمران قاسم اساسی ـ اشرف امامی دهبان سیمینه‌رودمولاقلی ـ عدل‌رمضانعلی

آ ـ ۳۷٤۹۲

از خوی

معرفی کاندیدای نمایندگی

حزب محترم ملیون رونوشت‌وزارت فرهنك تعلیمات عالیه آقای‌جوانشیر

در این موقع که تحت رهبری خردمندانه شاهنشاه محبوب مقرراست نمایندگان دوره بیستم مجلس شورای‌ملی از بین جوانان فاضل ودانشمند که امتحان شایستگی وشاهپرستی‌خود را داده‌اند انتخاب شود امضاءکنندگان قاطبه اهالی شهرستان خوی وظیفه خود میدانندکه برای نمایندگی این دوره آقای ابراهیم جوانشیر خوئی راکه ازجوانان میهن پرست واز خانواده های سرشناس و نجیب این‌شهرستان میباشد نامزد نموده و بدین وسیله دین ملی خودرا نسبت بشاه ومملکت خود ادا نمایند فتوره‌چی عالی نژاد طالبی مظفرنیا معزی سیستانی پیروی زاهدی‌کشاورزی عسگر واعظی سعیدی راجی واعظی‌زابر ختمی سید کاری سیوانی ظروفچی محسن نژاد منزوی ریاضی فطوره‌چی فریور خانلاری هاشمی رضوی عباچی پور فروهیده داور پناه ایراملوالهیاری نبی زاده ریاضی سالکی مودب وکیلی بدیانلو حریری باوندی حاتمی نجاتی فاضل زاده رضوی زاده رفیعی جعفر لو

آ ـ ۳۳٤٦۱

عریضه سرگشاده اهالی مشگین شهرمقیم تهران

پیشگاه مبارك بندگان اعلیحضرت همایون شاهنشاهی

بشرف‌عرض همایونی میرساند چون پیوسته اراده و منویات‌مقدس شهریار معظم براین است که‌دست های ارباب نفوذ درانتخابات کوتاه شده وکسانی انتخاب شوند که در حوزه انتخابی خود قبولیت عامه داشته وبتوانند خدمت گذار خوبی برای شاه‌ومیهن باشند لذا امضاء کنندگان زیر مشگینیهای مقیم مرکز که‌در ادوار مشروطیت از داشتن نماینده محلی محروم‌بوده‌ایم لذا باستظهار بمراحم و توجهات عالیه ملوکانه آقای جعفرا ثنی‌عشری فرزند مرحوم آیت‌اله آقای شیخ ابوالفتح اثنی‌عشری مشگینی را که فرد شایسته وشاهدوست و میهن‌پرست میباشد وبواسطه محلی‌بودن از اوضاع اجتماعی شهرستان‌مشگین شهر اطلاعات وسیعی دارد بسمت نمایندگی بیستمین دوره قانون‌گذاری انتخاب که‌بدین‌وسیله جبران محرومیت‌های گذشته رابنمائیم.

سیدافسر ـ سیدعباس مقدم ـاماموردی مختاری ششم ریاضی‌ـ مشهدی علی حق‌وردی زاده ـمشهدی محمد کیخسروی ـفضان قاسمی‌ـ عباسعلی افراسیاب ـ عباس عظیمی ـ اله‌قلی رحیمی ـحضرت‌قلی‌اسدزاده صاحبعلی ملازاده ـحسنعلی طارمی ـاختیارخلیل‌زاده ـ سعداله قاسمی‌ـ فیض‌اله اسدزاده ـ عظیم اسدزاده ـحسن حسین‌بابائی ـبیوك خان قلی زاده ـ یکسرعباس مقدم ـبیوك خان قهرمانی ـ داود عظیمی ـمحمدعلی حق‌وردی ـ فرج‌اله‌عباسی ـناصر خورشیدی ـاسدنامور اززرگردیکداش طرلان‌وطن‌پورـ سعداله فتحی ـشکورعلی حق‌وردی ـگل محمد چمچانی علی‌زاده‌مهرنو ـرحمت‌اله زاتشاه ـعوض‌لارودی

آ ـ ۳۳۵۰۹

معرفی کاندیدای اهالی اردکان یزد و بلوك میبد

جناب آقای مهندس شریف امامی نخست‌وزیر محبوب‌ایران

رونوشت تیمسار علوی مقدم وزیر محترم کشور

ماهالی بلوك اردکان یزد مقیم تهران جناب آقای دکتر عباس جناب زاده که از جوانان شاهدوست ودانشمند واز هرجهت مورداطمینان ما اهالی میباشند برای نمایندگی دوره بیستم مجلس شورای ملی‌اردکان یزد کاندیدا مینمائیم استدعای عطف توجه نسبت بمعظم‌له‌داریم.

بامضای متجاوز از ۵۰۰نفر اهالی اردکان یزدمقیم تهران

آ ـ ۳۳۲٤۱ ۱ـ۲

آگهی مزایده

اداره امور دواب ارتش مقدار ۹۹۹٦۱کیلوگندم محصول قراء جلیل‌آباد وشترخوارا از طریق مزایده بفروش میرساند.

خریداران پس‌از ملاحظه نمونه گندم درانبار جلیل‌آباد پیشنهاد کتبی خودرا در دونسخه پیوست پنجاه هزارریال سپرده بحساب ۱۲۰۰ دارائی شماره ۳ بانك ملی (شعبه فردوسی) تنظیم ویك‌نسخه آنرا باداره بازرسی مالی ارتش مقابل وزارت جنك ویك نسخه آنرابدائره ۳ اداره امورد‌واب‌ارتش واقع در (میدان رشدیه)تاآخر وقت‌اداری روز ۲۰دیماه ۱۳۳۹ تسلیم ورسید اخذنمایند .

پیشنهادات واصله درساعت ۱۰ صبح‌روز ۲۱ر۱۰ر۳۹ درجلیل‌آباد ورامین اداره کشاورزی باز وقرائت میشود.

کلیه هزینه آگهی ومالیات بعهده خریدار است . گندم مورد مزایده درب‌انبار جلیل‌آباد تحویل میگردد . اداره دررد یاقبول یك‌یا کلیه پیشنهادات مجاز است .

آ ـ ۳۷۵۲۲ اداره امورد‌واب ارتش

تلگراف از تبریز

جناب آقای پروفسور عدل رهبرحزب‌مردم

رونوشت روزنامه اطلاعات

دراینموقع که‌انتخابات بیستمین دوره تقنینیه مجلس شورایملی‌آغاز میگردد ماهالی بخش ارونق‌و انزاب آقای دکترمحمد حسین‌موسوی عضو کمیته مرکزی‌حزب مردم‌راکه‌از خانواده های‌اصیل وتحصیل‌کرده آذربایجان بوده‌و شاهدوستی ومیهن‌پرستی مشارالیه بتمام مردم‌آذربایجان ثابت گردیده بسمت کاندیدای نمایندگی خود ازشهرستان تبریز به‌پیشگاه‌اعلیحضرت همایونی شاهنشاهی معرفی ویقین داریم که‌این عنصر پاك‌وشریف درانتخابات موفق‌خواهد شد .

حاجی‌علی احمدرحمن‌زاده میرعلی اصغر رسوخی حسن‌فکرت جمشید‌ـ زاده پرویز ارونقی میرزاعلی یحیی‌زاده علی میراب محمدرفیع پور رحمانی احمدسلامتی محمدرضا مودب تمجید شبستری عباسقلی پورعلی محمدی حاجی‌ابراهیم‌کیقبادی علی‌اکبر شیراحمدی حسن فریدونی مجتبی درویش میرزا فاخرابی فیروزبهرامی حسین فاضلی عبداله جعفری مصطفی چرچی حسین عهدرضازرگری رجبعلی عابدین پورمحمد تقی باغبانی رلفعلی احمدی علی‌قلی سلیمی جعفر سلامتی میراسمعیل پیمان حسن‌تمجیدی محمد حسین جامبرعلی اشرف‌هاشمپور حاجی بهرام بازارچی رشید اصولی حاج یوسف نوبهاری داداش‌رنج بین پرویز شبستری کرم حیدری پوریوسف انصافی محمدجعفر یزدانی احمدخلقتی‌عسگر تمجیدی جلیل صفائی‌رجبعلی کارگر مصطفی بدیعی محمدبرادر میرزاعلی محمدحسین‌زاده مختار پورتسارغلامعلی صادق‌زاده محمدیزدانی مطلب مونس‌علی اصغر شیراحمدی مصطفی‌بهادری حاجی‌علی اکبرکریمی نقی سنبل‌دوست عسگر اکبری حاجی‌آقاقائی محمد مونس محمد شریف پیرغم اکبر اکبری محمد خاقانی احمدشناسی‌صفرصفری علی‌منظوری علی قاضی زاده اکبر نجارزاده محمد جامبوری قاسم اشمری علی‌نژادزاده عبدالعلی خبازی علی عظیم‌زاده خلیل دریائی میرحسین طالبی مرادی علی نماز زاده محمدخداوردی جمشید جمیل آذرمحمد صادق مظلومی علی‌اکبر مختاری زین‌العابدین حضرت قلی‌زاده مجتبی نادری ابراهیم صادق دوخت‌حسن ستاری آقافرمان زاده جمشید خدازاده رستم گوهری‌شبکاهی محمدرضا نمازی محمدحسین خبازی علی‌مردانه‌کاظم‌سالدیده یعقوب سپاه محمود شمائلبی جوادهاشمپور رضاقلی عباسی عبدالحسین سیمائی یحی‌جعفری پور جعفرقلی‌هاشمی مهدی پورحسینعلی محمود جعفری نجف‌نوری قدرت درویش نصرت‌هودی سلیمان‌خلقتی‌قربانی‌حسن‌ملاتقی‌زاده یوسف سرابی‌صمد قربانی اسمعیل غسالی محمد صنمی یاشاری یوسف زاده قدرت‌نژاد گندم علی‌اکبرمحمدحسین زاده فیض‌اله لایق عبداله شفیع‌پوراصغر باقری محمد علاف‌بهروز طیب‌خانی مهدی کامدل میرافاتخته‌فروش تقی قدرت‌الهی بخشعلی کریم‌نژاد اسمعیل درویش محرمی‌علی‌اکبری محمودمرندی میرعبداله‌حسینی احمد احمدی محمدعلی‌پاشاحسین اناری حسن‌شیراحمدی علی نژاد گندم قربانعلی سرداری عباس محبوبی اکبرحاجی ملاتقی زاده عسگر دلگرمی‌حسن خیرابی صالح علی‌مناف‌پور میرعلی اصغرکاوسی عباسعلی سرابی محمد افسری محمود ستاری فتح‌اله میزانی خلیل باراصغر صبری حبیب‌حلیمی قربانعلی بهاری مظفر حلیمی حسین آرام نجف اسدزاده‌رجبعلی‌شعبانی علی‌اکبرزاده ـمحمود برادری مسعود حلیمی عبدالرحمن تاراجی حاجی‌آقا جابری محمد بافنده .

آ ـ ۳۳۵۹۷

اعلامیه فرهنگیان گرگان

دراینموقع که‌بفرمان مطاع‌مبارك ملوکانه نویدآزادی انتخابات بملت ایران داده‌شده است مافرهنگیان گرگان انتخاب‌جناب آقای‌حسین فلسفی راکه از قضات شریف دادگستری واز خانواده‌های اصیل ونجیب گرگان میباشد بتمام همشهریان محترم‌توصیه میکنیم وتوفیق ایشان را در خدمت بشاهنشاه معظم و میهن عزیز از خداوند متعال مسئلت مینمائیم.

فرهنگیان گرگان

نصرت‌آذری محمد آرانی حسن آهنی محمد حسن ابراهیمی‌عبدالصمد باقری مفیدی نصرت‌باقری مفیدی سیدحسین بنی کریمی یوسف‌بجنوردی حاج‌قاسمی سیدعبدالجواد حسینی رجبعلی حوا مهدی خاکپور سیدجلال خاندوزی حسنعلی دیلمی حبیب‌اله ذبیحی عزیزاله ذبیحی مسیح‌اله‌ذبیحی احمد راجی رضا سرکرده جواد سلامت حسن سمنانی رمضان سمنانی رضاسیدین سیف‌اله سیفی سیدمحمد مهدی ضیاءموسوی مهدی‌ضیائی سیدباقر طاهری سیدمحمد طباطبائی هوشنك علیخانی اسداله علیمی رمضانعلی علیمی عبدالرحمن فرشاد محمد مهدی قاسمیه‌حسینعلی کتولی حجت‌اله کریمیان احمد کشمیری عبداله مرادی موسی محمد حسینی ذکریا مفیدی سیدعلی اکبرمفیدی عباس مقدس‌زاده بهمن مقصودلوعزیز مقصودلو رحمت‌مولانا جمال میرمجیدی سیدحسین میر کریمی عبدالرحمن مینائی علی اصغر ناظری محمدقاسم نیك‌نژاد محمد حسن وداعی اصغر وحدتی سیدحسین هاشمی نژاد سید مصطفی هدایت مفیدی اسمعیل هروی رحمت‌اله ابن‌مهدی محمدحسن ابومردانی منصور اوتادی داود بابائی رحمت‌اله باقری مفیدی سیاوش پارسائی علی ترابیان محمد تقی تقوی رضا تنظیمی حجت‌اله جباری سلیمان جرجانی سیدمحمد علی خاندوزی منصور خرسند درویش‌علی خیرمنش قاسم دیانی مهدی‌رستمانی فیروز رحیمیان محمود رضایان هوشنك رضایانی اسحق رئیسی منصور سیفی شفیع‌شفیعی ابوالقاسم صابر ابراهیم صالحی نصرت‌صفائی نعمت طهماسبی عزت‌اله عطار افشار عباسعلی علائی محمد جعفر علائی محمد مهدی علائی‌کریم قاضی مقدم رمضان قنادان‌نوراله قوشچی‌نعمت‌کاویانی محمد کاشانی حاج آقا محسن مفیدی ابراهیم مشعوف رحمت‌اله‌مخیری مظفر مظلومی منصورمقصودلو ناصر مقصودلو اسمعیل موحدی محمد جعفر موحدی زین‌العابدین مولودی حسن نقشی ذکریا نوروزی ولی‌اله نوروزی منوچهر نیك سیر سید محسن هاشمی نجفی سید محمود هاشمی نجفی دکتر ذکریا هادیان

آ ـ ۳۳۵۹۳

آزمایش شفاهی قبول‌شدگان زبان عربی

اداره کل انتشارات و رادیو بدینوسیله باطلاع آقایان نامبرده زیر که در آزمایش کتبی مترجمی عربی برای رادیو اهواز شرکت کرده‌و قبول شده‌اند میرساند که آزمایش شفاهی زبان عربی روز جمعه ۱٦ دیماه ساعت ۹ صبح در محل اداره واقع در میدان ارك بعمل خواهد آمد.

قبول شدگان باید در ساعت ۸ر۳۰ صبح روز جمعه ۱٦ دیماه‌در اداره آموزش حضور بهمرسانند :

قبول شدگان عبارتند از

۱ـ آقای جمال لباف ۲ـ آقای جواد حائری۳ـ آقای‌نصراله‌خواجوی ٤ـ آقای حسن غروی اصفهانی ۵ـ آقای غلامرضا نافلی ٦ـ آقای‌احمد جلیلی ۷ـ آقای عبدالرسول بغیری ۸ـ آقای سید علی سجادی ۹ـ آقای سید ابوالفضل آیت‌اله زاده شیرازی

آ ـ ۳۷۲۷٦ اداره کل انتشارات ورادیو ۱ـ۲

مردم محترم شاهرود

تصمیم شمارا مبنی بر انتخاب

جناب آقای علی وثوقی

مرد تحصیل کرده ومتدین ونوع‌دوست که‌در خانواده سیاست ووطن پرستی تربیت یافته‌اند تبریك گفته وموفقیت شمارا دراین راه‌خواستاریم

ابوالقاسم کاظمیه‌ـ محمد مهدی رفیع‌ـمحمود صالح اعظم ـ غلامحسین پاکدامن‌ـاسماعیل صارمی ـابوالقاسم قاضی زاده ـمصطفی کروریان ـ مرتضی مولائی ـمهندس حمیدمالك‌ـ عبداله طباطبائی‌ـمهدی فرهودی‌حسابر علی مستوفی ـ عزیزاله بهنیا ـمحمود مشارـ محمود قوام صدری .

آ ـ ۳۳۵۳۳

از بهار

پیشگاه مبارك بندگان اعلیحضرت همایون شاهنشاه ارواحنا فداه

در اینموقع که برحسب اراده و فرمان ذات شاهانه انتخابات آزادباید در سراسر کشور انجام شود و خاطر خطیر ملوکانه بانتخاب افراد صالح تعلق‌پذیرفته‌است برای تحقق این امر اهالی بهار تصمیم دارندبا انتخاب نماینده لایق و درستکار و وظیفه‌ملی خودرا انجام دهند اینك آقای عزت‌اله بهاری دبیر دبیرستانهای تهران و مولف کتب تاریخ و جغرافیا که‌فرزند این آب‌و خاك و بهترین خدمتگزار شاه و وطن میباشد بعنوان کاندیدای نمایندگی دوره بیستم مجلس شورای ملی‌به پیشگاه معظم معرفی‌و امیدواریم دراجرای منویات ملوکانه با انتخاب این فرد درستکار وظیفه ملی خودرا انجام داده باشیم .

جان نثاران اهالی بهار : محمد حسن بهاری ـ محمد حسین بهاری غلامرضا مبصری ـکیومرث مختاری‌ـ احمد فرخنده پی ـ دکتر یوسف‌زاده نصرت هاشمی ـحسن رحمانی ـاحمد هاشمی ـعنایت‌اله خادمی ـمعصوم هاشمی ـاحمد خوبرو ـحاج محمد مبصری ـاحمد محمدی ـ اصغرشفیعی سیدعباس اصغری‌ـجعفر قره خانی ـاکبر مصطفوی ـنبی اله هاشمی‌ـ منصور سپرابی ـمحسن سپرابی ـ ابراهیم عبدالی ـناصر محسن ـ غلامحسین چاوشی ـمنصور محسن یداله خادمی ـ احمد مهر علی ـسید علی الموسوی ـ سید جواد موسوی یوسف‌مهرعلی ـابراهیم نبی‌اله ـ حبیب اله جباری ـغلامرضا نادری ـمحمد غفاری ـاسمعیل یونسی ـاحمد محمودی ـحسن نیك پور ـ محمد مسعودی ـیداله بهاری ـ یوسف بهاری‌ـجوادحبیبی‌ـابراهیم خلوصی‌ـ علی اصغر غفاری ـمحمد مقصودی ـ سید اکبر حسینی ـ ولی اله یاوری رضاوفا ـفتح‌اله بهاری ـ احمدبهاری حسین حیدری‌فامیلی‌ـبهرامی محمد ابراهیم حجتی ـ علی‌کیومرثی ـ علی قره‌خانی ـ عبداله فریبا ـ محمدشهری ابوالقاسم حسینی ـنصرت اله ولی‌اله جعفر غفاری ـنورمحمد محمودی ـ رمضان عیوضی‌ـمهندس منصورکریمی نیکخواه ـحسن طالبی‌ـ یوسف‌مرادی حسن اکبری ـ محسن حبیبی ـمحسن قاسملو ـ علی کریمی ـحسین‌نیك پور‌ـ جعفر غفاری ـ جوادعمادی ـ عبدالحسینی ـ قاسم عباسی ـاسلامی سیدـعلی مصطفوی ـ اکبری ـنعمت اله رجبی ـ حسین معصومی ـموسی عباسی ـ تقی احمدی‌ـ اسمعیلی ـ نوراله مرادی ـحسین‌محمدی ـاسداله بهاری ـ ذبیح‌اله اصغری ـ وچندین امضاء دیگر.

آ ـ ۳۳٤۷۹

اعلامیه‌اهالی کردکوی‌وسدنرستاق‌گرگان

چون بنابفرمان مبارك ذات اقدس شهریاری نوید انتخابات آزادبملت ایران داده شد اهالی میهن‌پرست وشاهدوست منطقه کردکوی‌وسد نرستاق انتخاب جناب آقای حسین فلسفی دادستان محترم طهران راکه ازقضات عالیرتبه وشریف وپاکدامن کشور واز خانواده اصیل گرگان میباشد آرزو داشته موفقیت ایشان‌را در خدمتگزاری بشاهنشاه‌محبوب ومعظم ومیهن عزیز از خداوند متعال مسئلت مینمائیم.

حاجی داود عقیلی حاجی موسی مسلمی حاجی شیخ محمد ولی‌کیاء احمدی توفیق‌رحیمی حاجی محمد باقر رحیمی حاجی ضیاء رحیمی حاجی خلیل رحیمی مسلم کشیری حسینعلی رضائی حاجی محمود شریفی سلیمان کیانی علی‌اکبر کیانی‌حاجی عسگری عقیلی حاجی صفر بزازی میرحسین عقیلی سیدباقر شریفی عبدالحسین افضلی رمضان رادکانی نظرصالحی مهدی آل‌هاشم فاضل آل هاشم سیدجواد عقیلی حاجی سبزه علی رحیمی صالح حجازی‌سیدنصراله شیخی عبدالحسین شریفی عباس عقیلی علی‌اکبر کیاء حاجی مطلب مسلمی مرتضی عقیلی یداله سلطانی میرحسین زمانی ولی کشیری علیرضا کشیری سیدمحمد حسینی فاضل افضلی حسینعلی افضلی غلامعلی زمانی عبدالحسین مسلمی عبداله‌الوندی سیدمحمد بنی‌هاشمی محمد ربیع طیبی حاج فتح‌اله حسینی شکرصابری علی‌اصغر رضائی موسی کیانی منوچهر کیاء محمدحسین اسدی محمد علی مسلمی محمدرضا موحد سیدعسکر بنی‌هاشم سیدمصطفی بنی‌هاشمی سیدمحمد بنی‌هاشمی محمد ربیع‌طیبی حاج‌فتح‌اله حسینی شکرصابری محمدقلی مقدم میرزااحمد هادیزاده عبداله برادران عقیلی رحمن گودرزی عبدالرحمن رحیمی هوشنك نوروزی حبیب‌اله منوچهری محمد منوچهری حسن نوروزی‌محمدخان کیانی رضاآل‌هاشم حاجی یوسف آل‌هاشم‌حاجی یعقوب آل‌هاشم حاجی غلامحسین رحیمی حاجی ابراهیم کشیری حاجی میرزاخان کشیری محمدتقی کیاء موسی زاهد حاجی حمزه عقیلی‌حاجی سیدغلامرضا عقیلی‌کریم اله معلمی علیجان مفتاح حاجی موسی افضلی محمد علی عراقی صابر آل هاشم صالح آل‌هاشم خسرو آل‌هاشم تقی آل‌هاشم حاجی مصطفی رحیمی دکتر مرادلطفی حاجی غلامعلی نوروزی مرتضی تقی‌پور رجب کشیری بزرك کیانپور فخرالدین سیدی حسن حسینی قسمت عقیلی باباعقیلی نصراله مسلمی میرحسین محسنی نوروز علی چوپان یحیی‌کیااحمدی داود کیاء احمدی غلام کیاءاحمد رحیم‌عقیلی حجت‌عقیلی سید حبیب‌بنی‌عقیل حاجی محمد ساور سفلی صمدامامی‌محمد باقر امامی بهرام عقیلی کربلائی حسن کیانی سید مرتضی بنی‌هاشمی حاج‌سیدوجی حسینی قدرت‌اولیائی جوادزرگران احمد رحیمی سیدقربان طیاری عقیلی عقیلی اصغر عقیلی تقی نوروزی محمد صادق بهزاد عباس رسولی محمد رضا عرب محمد رضا شهریاری علی‌اکبر شهریاری محمد علی شهریاری نعمت‌قائمی حجت کبیری

آ ـ ۳۳۵۹۳

اعلامیه فرهنگیان کردکوی

دراین‌موقع که به‌فرمان مطاع مبارك ملوکانه نویدآزادی انتخابات به‌ملت ایران داده شده است مافرهنگیان کردکوی انتخاب جناب آقای حسین فلسفی راکه از قضات شریف و لایق‌دادگستری واز خانواده‌اصیل ونجیب گرگان میباشد بتمام همشهریان محترم توصیه‌میکنیم وتوفیق ایشان را درخدمت به‌شاهنشاه معظم و میهن عزیز از خداوند متعال مسئلت مینمائیم.

فاضل آل‌هاشم شعبان قاری سیدجمال‌عقیلی صدرالدین بنی‌عقیل علی‌اکبر صلبی پرویز خوش‌آئین نورالدین روشن منوچهر کیاء جعفر عقیلی سیف‌اله سیفی عرازقلیچ‌نریمان محمدعلی رضائی یحیی عقیلی‌علی اشرف‌سلطانی نقی حاجی صفرعلی عاشوربردی قاضیانی محمد علی شهریاری حشمت‌رحیمی سیف‌اله شهریاری اسمعیل کاویانی دردی‌پور غلامعلی کوثری مظفر گل هوشنك طاهری مظفر معیری رحمت‌اله‌آقا ملائی قربان صابری حسین آل عقیل محمدباقرحاجی کریمی علی‌کیانی

آ ـ ۳۳۵۹۳

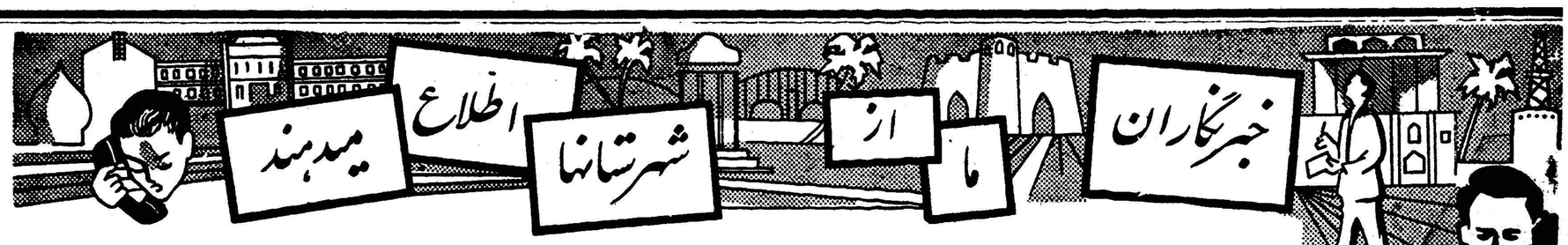

چند خبر کوتاه

نهاوند ـ چند روز قبل بمناسبت **انتقال آقای دولتشاهی فرماندارسابق نهاوند از طرف آقای محجوبی رئیس اداره فرهنك این شهرستان مجلس تودیعی در دبیرستان ابن سینا برگزار شد دراین مجلس که روسای ادارات دولتی و محترمین و معاریف شهر** حضور داشتند از خدمات گذشته آقای دولتشاهی اظهار قدردانی بعمل آمد .

مشهد ـ **طبق بخشنامه‌وزارت‌بهداری ۵نفراز پزشگان مشهد که درنوارمرزی ایران و پاکستان و افغانستان برای جلوگیری از سرایت وبا فعالیت می گردند بمشهد آمدند و بجای آنهاعدهٔ دیگری از پزشگان بنوار مرزی اعزام شدند .**

خوانسار ـ از طرف سینما سیار وزارت کار دو حلقه‌فیلم جالب‌آموزشی برای استفاده اهالی خوانسار بمعرض نمایش گذاشته شد و اهالی از این امر فوق‌العاده استقبال کردند.

ساوه ـ **بعلت انتقال آقای دکتر لواسانی پزشك درمانگاه سازمان شاهنشاهی بخش نوبران‌اینك درمانگاه مزبور بحال نیمه تعطیل درآمده‌است اهالی از مسئولین امور تقاضا دارند یکنفر پزشك برای این‌درمانگاه‌اعزام گردد .**

مشهد ـ درسال جاری فقط بدانش **آموزان** سال پنجم‌دبیرستانهای مشهد تعلیمات نظامی داده میشود واولین جلسه تعلیماتی در دبیرستان‌فردوسی این شهرستان تشکیل گردید .

گازرون ـ**فروشگاه اداره دارائی گازرون از حرلحاظ مجهز است و برای افتتاح کاملا آماده میباشد .**

فساـ آقای بازیار یکی ازنیکوکاران فسابرای ایجاد درمانگاهی در منطقه **«زاهدان»** این شهرستان قطعه زمینی بمساحت ۳۵۰۰ متر مربع واگذارکرد.

دختری پسر شد

درزیر تیغ جراح

«بی‌بی رضوان» بعداز تغییر جنسیت «رضا» نام گرفت

چند روز قبل دختر پنجساله‌ای بنام بی‌بی رضوان فرزند میرزا حسین یکی از اهالی قریه «طرقبه» واقع‌در ۱۸ کیلومتری مشهد ضمن عمل جراحی دربیمارستان‌دویست‌تختخوابی این شهرستان پسر شد.

مشروح این جریان طبق گزارش خبرنگار ما در مشهد از اینقرار است :

چند روز قبل بی‌بی رضوان دل درد شدیدی احساس کرد و چون‌از شدت درد بیتاب‌شد والدینش ابتدا او را نزد پزشك قریه بردند و سپس برای معالجه قطعی بمشهد انتقال دادند ودر بیمارستان دویست تختخوابی بستری کردند آقای دکتر معین افشار جراح بیماستان پس‌از معاینات دقیق اظهارداشت که بی‌بی رضوان پسر است و پس از چهار بار عمل جراحی‌تغییر جنسیت‌خواهد داد.

با رضایت والدین‌بی‌بی رضوان‌آقای افشار ویرا تحت عمل جراحی قرار داد و عمل با موفقیت انجام گرفت، بی بی رضوان بعداز پنجسال دختر بودن تبدیل به پسرشد خبرنگارما در گزارش‌خوداضافه میکندوالدین بی‌بی رضوان فرزند خودراکه‌تغییر جنسیت داده است رضا نام نهادند اینك آقارضا درنهایت‌سلامتی‌روی تخت بیمارستان خوابیده وازاینکه پسر شده است‌فوق‌العاده خوشحال بنظر می رسد .

بیسیم شیروخورشید سرخ بابل

باحضور مدیر عامل جمعیت مرکزی افتتاح شد

طبق‌گزارش خبرنگار ما در بابل پریروز ایستگاه فرستنده و گیرنده بیسیم که در محل جمعیت شیرو خورشید سرخ بابل نصب شده است طی مراسمی بوسیله آقای دکتر خطیبی مدیر عامل جمعیت مرکزی افتتاح گردید.

در این مراسم اقایان بنی آدم استاندار مازندران محمد ذوالفقاری استاندار سابق مازندران ، روسای ادارات دولتی و جمعی از محترمین و معاریف بابل حضور داشتند و آقای دکتر خطیبی طی نطقی از کمکهای بیدریغ نوعدوستان و خیراندیشان این شهرستان و همچنین مسئولین جمعیت شیرو خورشید سرخ اظهار قدردانی کرد .

فرماندار بهشهر طی مصاحبه‌ای اظهار داشت :

آب‌وبرق بهشهر تأمین میشود

شهرداری خیابانها را اسفالت میکند و مردم هم غسالخانه را تعمیر میکنند

خبر نگار ما در بهشهر مینویسدچند روز قبل آقای توحیدلو فرماندار جدید بهشهر طی مصاحبه‌ای در بارهٔ برنامه‌های عمرانی واصلاحی این شهرستان اظهار داشت : برای جلوگیری از جاری شدن سیلاب در خیابانها و معابر باستانداری مازندران پیشنهاد شده‌است که دراین شهرکانال بزرگی حفر گردد واستانداری نیز با این پیشنهاد موافقت کرده‌است ضمنا برای تکمیل شبکه برق وایجاد لوله کشی‌آب‌شهر مذاکراتی با مسئولین سازمان برنامه در جریان است و بشهرداری بهشهردستور داده‌شده است که راسا برای اسفالت خیابانهای خاکی و سنگفرش کوچه های این شهرستان اقدام کند در بارهٔ تعمیر غسالخانه شهر آقای فرماندار اظهار داشت : طی مذاکراتی که با آقایان روحانیون شهر بعمل آمد قرار شد هزینه تعمیر ساختمان غسالخانه بوسیله اهالی تامین شود و شهرداری‌فقط کار حصار کشی آن را انجام دهد آقای فرماندار در پایان وعده دادکه برای تثبیت نرخ‌نان و کرایه تاکسی دراین شهرستان اقدام کند و اظهار داشت‌که دراین باره دستوراتی بمتصدیان شهرداری صادر شده‌است .

آمبولانسی‌خریداری وتحویل بهداری‌شد

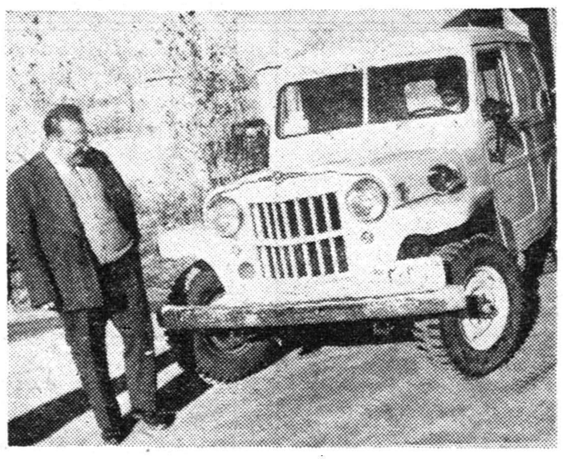

خبرنگار مادر ساوه گزارش میدهد براثر مساعی آقای دکترجلالی رئیس بهداری ساوه اخیرا از محل صدی ده‌سهم بهداری از درآمد شهرداری یکدستگاه آمبولانس برای بهداری این شهرستان‌خریداری شد.

آمبولانس مزبور که درعکس بالادیده میشود طی مراسمی‌تحویل متصدیان بهداری گردید.

یکنفر مقتول و دونفر مجروح

پریروز اتومبیل وانتی که عازم بندر عباس بود براثر سرعت زیاد در نزدیکی این شهر واژگون شد .

در این واقعه یکی ازسرنشینان وانت که جوان بود جان سپرد

حاکم قطر و حاکم دوبی بندرعباس را ترك گفتند

خبرنگار ما در بندر عباس گزارش میدهد پریروز حضرت شیخ راشد حاکم دوبی و حضرت شیخ احمد حاکم قطر که اخیرا چندروزی در بندر عباس اقامت داشتند باکشتی اختصاصی حضرت شیخ احمد بصوب قطر عزیمت کردند دراسکله بندر عباس روسای ادارات دولتی و محترمین و معاریف شهر میهمانان خودرا مشایعت نمودند .

از : صراف‌پور — خبرنگار جهرم

تا چه پیش آید ...؟

یکسال پیش از طرف سازمان برنامه به منظور لوله کشی آب جهرم و تامین آب آشامیدنی این شهرستان برای حفر دو حلقه چاه عمیق آب اقدام شد وهر دو حلقه چاه به آب رسید .

با حفر این دو حلقه چاه اهالی جهرم دست بدعا برداشتند و ضمن دعا به جان مسئولین امور تقاضا کردند که هر چه زودتر برای بهره برداری از چاه های عمیق آب اقدام گردد تا مردم این شهرستان از آشامیدن آب های آلوده‌ای که از مجاری سرباز می گذرد آسوده شوند ولی متاسفانه تاکنون که مدت یکسال از این جریان سپری شده هنوز برای بهره برداری از چاه های عمیق هیچگونه اقدامی به عمل نیامده است . در حال حاضر آب آشامیدنی جهرم باندازه ای آلوده و آمیخته با مواد مختلف است که اکثر اهالی براثر آشامیدن آن بسوء هاضمه دچار شده اند و برای استفاده از یك جرعه آب سالم حسرت میبرند و هنوز هم ساکنین جهرم‌همچنان به خاطر استفاده از آب این دو حلقه چاه روز شماری می کنند ... تا چه پیش آید و مسئولین امور دراین باره چه اقدامی به عمل آورند ؟

خریدار دوغ سکته کرد !

خبرنگار ما در کرد کوی می نویسد چندروز قبل دختر بچه ای بنام سکینه فرزند محمد باقر یکی ا زاهالی قریه «الك» از توابع کردکوی که به اتفاق عده‌ای از همسالان خود برای خریدن دوغ گاومیش از شخصی بنام سید ابراهیم به خارج‌قریه رفته بود ناگهان بزمین افتاد وجان سپرد . جریان از طریق ژاندارمری بداد سرای گرگان اطلاع داده شد و آقایان سالاریان بازپرس شعبه ۲ دادسرای گرگان و دکتر لطفی رئیس بهداری کرد کوی به محل واقعه عزیمت کردند

پزشك قانونی علت مرك را سکته قلبی تشخیص داد و برای دفن جنازه ی اقدام گردید

هدیه‌نیکوکاران

خبرنگار ما در همدان مینویسدچند روز قبل بانوان سالار خزاعی ،کلهر رئیس دبیرستان شاهدخت ، توران جناب رئیس دبیرستان آزرم همدان وخانم نورائی باتفاق عده‌ای از دوشیزگان دانش آموز ازپرورشگاه فرح‌پهلوی‌این‌شهرستان بازدیدنمودند این بانوان نیکوکار اشیائی از قبیل ماشین ژاکت بافی و لباس‌و غیره بکودکان پرورشگاه هدیه کردند.

انتخابات انجمن شهر در شهرستانها

مهابادـ چون عده‌ی از داوطلبین نمایندگی انجمن شهرمهاباد بعنوان اعتراض نسبت بجریان انتخابات استعفا کرده بودند با اقدامات استانداری وموافقت وزارت کشور قرار شد آگهی شروع انتخابات انجمن شهر این شهرستان مجددا صادر گردد .

خرمشهرـ عده‌ای از اهالی خرمشهر نسبت به تقلیل حوزه‌های اخذ رای انتخاباتی انجمن شهر اعتراض دارند ولی آقای حسین پورکی‌رئیس هیئت نظارت بر انتخابات انجمن شهر معتقداست که تقلیل حوزه‌های اخذ رای در امر کنترل ومراقبت دربیطرفی انتخابات مؤثر است .

عجب شیر ـ آقایان حاج حسن مرندی ـ علی اکبر میلانی ـسید حسین آل هاشمی ـ ولی اله پسته ـ ابراهیم سعیدی ـ محمد رضوی وحسین توکلی بسمت اعضای هیئت نظارت بر انتخابات انجمن شهر عجب شیر انتخاب شدند تاریخ اخذ رای روز جمعه شانزدهم دیماه تعیین گردیده‌است .

خمام ـ آقایان محمدعلی قائمی ـحسین صادقی ـ ولی پور کاظمی محمد علی علیپور ـ حسین مهدی زاده وعباس غیائی بسمت اعضای هیئت نظارت بر انتخابات انجمن شهر خمام انتخاب شدند روز جمعه شانزدهم دیماه اخ ذرای بعمل خواهد آمد .

اسکوـ آقایان سید محمود اسکوئی ـحسین کلانتری ـ محمدزمانی‌ـ ناصحی ـ ضمیری ـدرخشان ـخدقی بسمت اعضای انجمن شهر اسکو انتخاب شدند .

خوانسار ـ انجمن شهر جدید خوانسار هیئت رئیسه خودرا باین شرح انتخاب کرد آقایان جمال الدین شهیدی رئیس ـ حاج فضل‌اله حبیبی نایب رئیس‌ـ علی کاویانی ومهدی صالحی منشی .

اعطاء نشان ورزش

خبرنگار ما در مشهد مینویسد طبق پیشنهاد سازمان تندرستی جوانان و تربیت بدنی ایران و تصویب شاهنشاه آقای جعفریان رئیس ادارهٔ تربیت بدنی خراسان بپاس خدمات ورزشی بدریافت یك قطعه نشان ورزش نائل شدو نشان خودرا از دست شاهنشاه دریافت داشت در عکس بالا شاهنشاه نشان ورزش را به‌آقای جعفریان اعطاءمیفرمایند.

کفش حضرت آدم کشف‌شد!؟

تعدادی کوزهٔ سفالین نیز از زیرخاك بیرون آمد

عده‌ای معتقدند این کفش سنگی متعلق برستم دستان‌است!!

خبرنگار ما در ورامین گزارش میدهد چندروز قبل هنگام حفر چاه آبی دراراضی اعطائی شاهنشاه بکارکنان تصفیه خانهٔ قندورامین یك‌لنگه کفش سنگی و تعدادی کوزه سفالین کشف شد .

کفش‌سنگی که‌از زیرخاك‌بیرون آمده است ۳۲سانتیمتر طول و ۱۲ سانتیمتر عرض وپاشنه‌ای‌بارتفاع ۱۰ سانتیمتر داردو چهارکیلو وصدوپنجاه گرم وزن آن میباشد ضمنا کوزه‌های سفالین که بر اثر اصابت کلنك شکسته‌اند شباهت زیادی بکوزه‌های قدیمی دارند و حدس زده میشودکه این کوزه ها دارای ارزش تاریخی باشند درباره کفش‌سنگی‌عقاید مختلفی ابراز میشود عده‌ای معتقدند که‌این کفش قطعه‌سنگی است‌که بمرورزمان باین شکل درآمده است زیرالنگه کفش سنگی مزبور مجوف نیست .

ولی عده‌ای دیگر از عصرحجر صحبت میکنند ومیگویند هیچ بعید نیست که این کفش سنگی متعلق بحضرت آدم باشد !

بهرحال آنچه که قابل توجه‌است کوزه های سفالینی است که‌از زیر خاك کشف شده وممکن است ارزش تاریخی داشته باشد محلی که‌در آن کفش سنگی‌و کوزه های سفالین کشف شده است در ۳۴کیلومتری تهران و سه‌کیلومتری ورامین واقع‌است وقرار است‌دراین محل‌برای کارکنان‌تصفیه خانهٔ قند ورامین خانه‌های مسکونی ساخته شود .

خبرنگارما در گزارش خوداضافه میکند درمیان عقایدی که درباره‌لنگه کفش سنگی ابراز میشود عقیده‌کارگران حفرچاه نیز جالب‌است آنها معتقدند که‌این کفش متعلق برستم دستان میباشدکه آنرا در مسافرت بشهرستان ری جا گذاشته است!؟

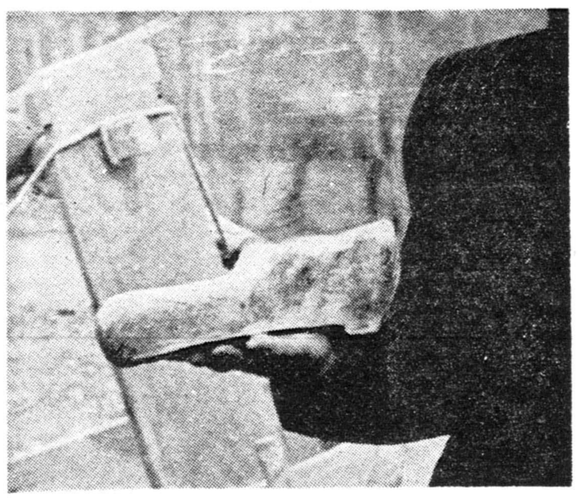

کفش سنگی‌که میگویند متعلق بحضرت آدم است !؟

هنگام حفرچاه درنزدیکی ورامین

تایکهفته دیگر تلفنهای از کار افتاده بکار میافتد

در دو شماره‌قبل اطلاع داده شد که به علت نفوذ آب بمرکز انشعاب تلفن خودکار شیرازششصد شماره از تلفنهای شهری که بیشتر آنها متعلق به ادارات دولتی بود از کار افتاد و بااطلاع جریان بمرکزتقاضا گردیدکه برای‌تعمیر مرکز انشعاب‌تلفن یکنفر متخصص به شیراز اعزام شود خبرنگار ما در شیراز بدنبال گزارش قبلی خود اطلاع میدهد روز گذشته آقای شرفی متخصص تلفن از تهران به شیراز وارد شد و مشغول به تعمیر مرکز انشعاب تلفن های خودکار گردید طبق اظهار آقایان مهندس سرهنك زاده رئیس پست‌و تلگراف فارس‌و مهندس نورشرق رئیس اداره‌تلفن خودکار این‌شهرستان تلفن های از کار افتاده ظرف یك هفته مجددا شروع بکار خواهد کرد.

حسابدار شهرداری توقیف شد

تاکستان قزوین ـ بنا بگزارش خبرنگاران اطلاعات در قزوین و تاکستان پریروز آقای میرقدیر صفوی حسابدار شهرداری‌تاکستان قزوین طی اعلام جرمی که ازطرف عده‌ای علیه وی تسلیم مقامات‌قضائی شده بود پس از رسیدگی های لازم بدستور باز پرس شعبه یکم دادسرای قزوین باز داشت شد و به شهربانی قزوین اعزام گردید فعلا قضیه تحت تعقیب است .

یك اغذیه‌فروشی طعمه‌حریق شد

مامورین آتش‌نشانی فاصله محل‌حریق تا دریا را لوله‌کشی کردند

نزدیك‌بود بازار بندرپهلوی‌آتش بگیرد

طبق گزارش خبرنگار ما در بندر پهلوی بعداز ظهر پریروز مغازهٔ اغذیه فروشی «واچیك»واقع در بازار بندر پهلوی بعلت اتصال سیم برق آتش‌گرفت وتمام اجناس واثاثیه مغازه طعمه حریق شد با شروع آتش شوزی مامورین آتش نشانی شهرداری وشرکت شیلات بلافاصله در محل حاضر شدند وبرای‌اطفاء حریق اقدام نمودندو مامورین شیلات برای جلوگیری از سرایت حریق بسایر قسمتهای بازار فاصله‌محل حریق راتابازار لوله کشیدند این حریق که احتمال میرفت سرتاسر بازاررافرا گیرد براثر فعالیت‌مامورین آتش‌نشانی وشهربانی خاموش شد خبرنگار ما در گزارش خود اضافه میکند بعد از اطفاء حریق‌بارندگی شدید وسیل آسائی در بندر پهلوی شروع شد و در نتیجه جاری شدن سیلاب بطریهای مشروب و اغذیه مغازه حریق زده «واچیك» در سیلاب شناور گردید .

دو دانش آموز در همدان گم شده‌اند

هنوز از سرنوشت این دوجوان اطلاعی در دست نیست

چندروز است که‌دو نفر از جوانان‌دانش‌آموزهمدان‌باسامی«مارتین گرجی» و سیروس قره‌گزلو که‌هردو نفردانش آموز سال دوم دبیرستان الوندابن شهرستان‌میباشندمفقودالاثر شده‌اند وتاکنون از آنها اثری‌بدست نیامده است‌آقای«یوشیا»پدر«مارتین» اظهار داشت :بسرم هرگز درخانه ناراحتی نداشت‌واو بادوستش‌سیروس قره‌گزلو همیشه بنقاشی میپرداخت چون من‌اغلب اوقات بمسافرت میروم ازاینجهت مارتین را کفیل خرج‌خانه کرده‌ام وهمیشه پول رابنام ، اوبانك حواله میکنم چندروز قبل مارتین در خانه‌نشسته‌ومشغول‌چسبانیدن‌اوراق‌پاره شناسنامه خود بود میگفت چون‌ممکن است دربانك ازپاره بودن شناسنامه‌ام ایراد بگیرند باینجهت اوراق پاره شناسنامه را می‌چسبانم ولی مارتین ازهمان روزباتفاق دوست‌خود سیروس قره‌گزلو ازخانه بیرون رفته ودیگر مراجعت نکرده‌است جریان بمامورین انتظامی همدان اطلاع داده‌شده‌است واینك برای پیدا کردن این دوجوان گمشده فعالیت میشود .

خبرنگارما درگزارش خوداضافه میکند هنوز علت مفقودالاثرشدن مارتین و سیروس معلوم نیست و والدینشان از سرنوشت آنها اظهار نگرانی میکنند .

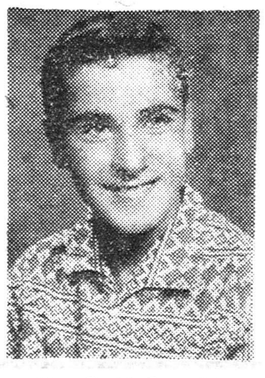

مارتین یکی از گمشدگان

وعده فرماندار

خبرنگارما در کلاچای مینویسد چندروز قبل‌آقای کلاردشتی فرماندار جدیدرودسر برای بازدیدوضع عمومی کلاچای باین منطقه وارد شد ومورد استقبال قرار گرفت آقای کلاردشتی ضمن نطقی که‌در شهرداری‌ایراد کرد برای انجام امور عمرانی کلاچای‌وعده مساعدت داد .

باتیغ گلوی خودرا برید

ایذه ـ طبق گزارش خبرنگار اطلاعات دیروزبانو ماما شمس‌آوری ۳۵ ساله از اهالی ایذه که دارای دو فرزندمیباشدبعلت نامعلومی اقدام بخود کشی کرد وباتیغ گلوی خودرا برید وبراثر خونریزی زیاد جان ـ سپرد قضیه تحت تعقیب است تا علت خود کشی وی معلوم شود .

مردی زنش را در چاه انداخت

کاشان ـ خبرنگار اطلاعات گزارش میدهد دیروز به شهربانی کاشان اطلاع داده شد که زنی در چاه مستراحی که در اطراف دباغخانه پشت شهر است افتاده است .

مامورین شهربانی با کمك مردم زن مزبور را از چاه بیرون‌آوردند.

بانوی مزبور بنام زینب فرزند فرج‌اله‌اهل‌سنقراظهار داشت‌باشوهر ۲۳ ساله‌ام اصغر اکبریان ازاهالی بجنورد پریروز بکاشان وارد شدیم و پس از صرف ناهار شوهرم به عنوان اینکه‌بمنزل‌یکی از بستگانش برویم مرا به آن محل‌برد و موقعی که ازکنارچاه مستراحی میگذشتیم ناگهان مرا بغل کرد و در چاه انداخت منهم با فریاد استمداد از مردم‌کمك طلبیدم .

اصغر اکبریان شوهر زن مزبور بوسیله مامورین دستگیر گردید و معلوم شد که وی سرباز وگماشته منزل یکی از افسران نیروی هوائی است که بعنوان مرخصی با زنش‌که گویا او را صیغه کرده است بقم‌و از آنجا بکاشان آمده است . فعلا قضیه تحت تعقیب است .

فعالیتهای انتخاباتی درشهرستانها

نیشابور ـ چند روز قبل آقای مهندس جمال گنجی کاندیدای‌حزب مردم برای نمایندگی بیستمین دورهٔ قانونگزاری مجلس شورایملی از شهرستان نیشابور باین شهر وارد شدو مورد استقبال قرار گرفت .

اندیمشك ـ پریروز آقای حسین فرهودی کاندیدای بیستمین دوره قانونگذاری مجلس شورایملی از اندیمشك وشوش وسردشت در میان استقبال عدهٔ زیادی از اهالی این منطقه باندیمشك واردشد آقای حسین فرهودی یکدوره نیز نماینده مردم دزفول در مجلس شورایملی بوده‌است .

کردکوی ـدو روز قبل آقای حسین فلسفی کاندیدای بیستمین دورهٔ قانونگذاری مجلس شورایملی از شهرستان گرگان بکردکوی واردشد و مورد استقبال عده کثیری از اهالی این منطقه قرارگرفت .

بندر پهلوی ـ دستور وزارت کشور در بارهٔ شروع انتخابات مجلس شورایملی بفرمانداری بندر پهلوی ابلاغ شد و فرمانداری‌بزودی آمادگی خودرابرای انجام انتخابات اعلام خواهدکرد .

قم ـاهالی قم با انتشار طورمارهای متعددی آقای تولیت را کاندید نمایندگی بیستمین دورهٔ قانونگذاری مجلس شورایملی از این شهرستان کرده‌اند .

قزوین ـ فعالیت های انتخاباتی درشهرستان قزوین شروع شده است و عده‌ای از اهالی نسبت بانتخاب آقای جعفری یکی از کاندیداهای این شهرستان ابراز تمایل میکنند .

نیازمندیها و آگهی‌های کوچک

استخدام میشود

به یك شریك که‌حداقل
مبلغ دویست هزار ریال پول نقد یا اعتبار بانکی داراباشد مورد نیازاست بتلفن ۲۲۶۵۶ ـ۲۸۳۸۷ مراجعه شود

کارخانه ریسندگی وبافندگی اطلس بافت تهران
به نفرات ذیل احتیاج دارد :
۱ـ میکانسین موتور دیزل (ژنراتور) برق ۲ نفر
۲ـ مهندس رشته صباغی ۱نفر
۳ـاستادکار صباغی قسمت پارچه رنك کنی ۳نفر
٤ـ ناظم کارخانه جهت سالن‌های ریسندگی وبافندگی که‌از قسمتهای‌آن مطلع باشد ۲ نفر
داوطلبان فوق به‌آدرس تهران سه دالان ملك تلفن ۲۲۲۹۳ مراجعه نمایند .
۱ـ ۳ آـ۳۳۳۰۵

شریك‌لازم است
جهت توسعه وتکمیل یك‌کارخانه موزائیك مشغول بکار شریك فعال لازم است . باذکر میزان سرمایه خود باصندوق پستی ۲۰٦۰ مکاتبه‌فرمائید .
آـ۳۳۲۲۵ ۱ـ۳

شریك فعال
جهت اجرای پروژه‌ای کاملا ابتکاری ومنحصر بفرد احتیاج‌به‌یك نفرشریك فعال که‌حداقل دارای یك میلیون ریال سرمایه نقدی باشد داریم با ذکر مشخصات‌به‌راهنمای ۱٦۸۷روزنامه اطلاعات مکاتبه شود .
۱ـ۲ آـ۳۷۲٦٦

به‌سه نفرنقشه‌کش مجرب‌برای
تمام روز نیازمندیم فارغ‌التحصیلان آموزش فرهنك حق‌تقدم دارند شرکت ساختمانی بتون ریز تلفن ٦۹٤۹۵
۱ـ۲ آـ۳۷۲٦٤

شرکت ایران‌سوپر به‌کارمندان زیر احتیاج دارد .
۱ـ عده‌ای دوشیزه یابانوی جوان برای صندوق داری که‌به‌یك یادوزبان خارجی (انگلیسی ـفرانسه ـآلمانی ـ ایتالیائی) قدری آشنائی داشته باشند
۲ـ یك‌دوشیزه یابانو که‌ازعهده ماشین نویسی فارسی بخوبی برآیدو بزبان انگلیسی آشنائی داشته باشد.
۳ـیك نفر دوشیزه یابانو که آشنائی کامل به‌نامه‌نویسی وماشین‌نویسی فارسی وانگلیسی داشته‌باشد.
٤ـ جوانی باتجربه کامل برای دفترداری دوبل فارسی و انگلیسی
۵ـعده‌ای دوشیزه ویابانو جهت بسته‌بندی .
داوطلبین بعداز ظهر ها بین ساعت ٤تا ۸به فروشگاه این شرکت در خیابان تخت‌جمشید مابین چهارراه ویلا وفیشرآباد شماره ۲٦۱مراجعه نمایند .
آـ۳۷۳۲۸ ۱ـ۳

بیك نفر فروشنده که
بامور کشاورزی ودفع آفات نباتی آشنائی کامل داشته باشد برای تمام ساعات روزمورداحتیاج است‌داوطلبان بصندوق پستی شماره ۲٤۱٦ مکاتبه نمایند .
کسانیکه بزبان انگلیسی آشنائی داشته باشند حق تقدم خواهند داشت
آـ۳۲۸۹ ۳ ـ۱ ۲

کارگردوشیزه در کارهای
خیاطی استخدام میشود طالبین بتلفن شماره ـ٦۱۰٤۹ مراجعه فرمایند .
آـ۳۳۲۵۱ ۱ـ۲

بیك نفردوشیزه یابانوی
ماشین نویس دوزبانه (فارسی‌ولاتین) که‌در فن‌خود تسلط کامل داشته باشد نیاز است.واجدین‌شرایط بکارگزینی اداره کل‌بهداشت وزارت بهداری‌واقع درلاله‌زارنو خیابان کوشك مراجعه نمایند .
۱ـ ۳ آـ۳۷۱۵٤

یکنفر مهندس ویا تکنیسین
که در فن تعمیر و نصب دستگاه های رادیو لوژی سابقه داشته باشد وزبان انگلیسی را بداند استخدام‌می شود داوطلبین بشرکت سهامی‌زنرال الکتریك‌ایران خیابان شمیران‌ایستگاه تعمیرگاه و یا به تلفن۳۹۰۷۲ مراجعه نمایند .

یکنفر مهندس مکانیك
که دراداره نمودن امور فنی‌کارخانه تجربه داشته باشد برای دستیاری مدیر فنی استخدام میشود . واجدین شرائط همه‌روزه از ساعت ۹ تا۱۲ صبح به‌کارخانه جنرال مکانیك واقع درکیلومتر ۵جاده قزوین مراجعه نمایند .
آـ۳۳۳۱۷ ۱ـ۲

کارخانه لباس‌شوئی برف
یکنفرراننده تحصیل کرده و دو نفر بانو متخصص اطوکشی استخدام مینماید عصرها بکارخانه خیابان تهران‌نو ایستگاه ارباب تلفن۹۱۱۲۲۲ مراجعه فرمائید .

مستغلات

تهران‌پارس‌ـنارمك ـتهران‌نو نیروی‌هوائی ـ وحیدیه
برای خرید و فروش نقد و اقساط زمین و خانه وهرگونه معاوضه به بازرگانی امینی
اول سی متری نارمك
تلفن۹۱۰۰۹۰ مراجعه فرمائید

نقشه ساختمان
فرازنو تلفن ۳۰۲٦۰۱
آـ۳۲۱۸۵ ۱ـ۲۰

هرقدر پول شرطی‌بخواهید
یا ورقه مالکیت مستقیم رجوع فرمائید لاله‌زار ۳۹۷۸٤ بنگاه کوشان
آـ۳۷۰۲۸ ۱ـ۱۰

یکدستگاه ساختمان مدرن
در خیابان تکش دارای ۹ اطاق باتمام لوازم و برق ـتلفن ـ شوفاژ بعلت مسافرت مالك آن فروش یارهن‌تصرف یااجاره مبله وغیر مبله موجوداست بتلفن ۳۷۲۷۸ مراجعه شود .
آـ۳۳۳٦۱ ۱ـ۲

مالکین محترم توجه‌فرمایند هرگونه‌املاك‌داخل یاخارج کوچك وبزرك داشته‌باشید جهة معاوضه آن به‌آژانس رایت‌مراجعه فرمائیدتاطبق نظریه شما اقدام شود .
شاهرضا روبروی‌سینما
رویال ۳۲۹۷۱ ـ ۳۱۸۵۳
۱ـ۱۰ آـ۳۲٦۰۳

اگر پولدارید
برای انجام معاملات پولی باوثیقه ملکی به نفع جنابعالی است که بوسیله بنگاه کوشان پول موجودخود رابجریان بگذاریددراین صورت‌مطمئن خواهید بود مواجه بافساد در معامله نشده و راحتی وآسایش خودرا از دست نخواهید داد.
تلفن۳۹۷۸٤ بنگاه کوشان
آـ۳۷۰۲٦ ۱ـ۲

ساختمان مستغلاتی عالی
برخیابان ۳۰ متری ملك باغ‌صبا بمساحت ۳۲۰ متر ۷۰۰ متر زیربنا سه‌طبقه هرطبقه چهار اطاق باوسائل تکمیل آب لوله‌کشی برق شهرداری تلفن و گاراژ که هرطبقه مناسب برای مطب دفترخانه و غیره برای فروش و معاوضه و یااجاره آماده است .. توضیحات بیشتر از تلفن ۳٦۸۱۰ بخواهید .
آـ۳۳۵۱۳

پول باولیقه ملکی داده‌میشود
بتلفن ۲۲٦۵٦ مراجعه شود .
آـ۳۳٤٦۹

بچند دوشیزه یابانو وارد
درفن خیاطی‌نیازمندیم‌طالبین‌به‌لاله‌زار مقابل تئاتر پارس پاساژ ابهرطبقه زیرپلاك ۱۲مراجعه نمایند .

استخدام میشود
۱ـدوشیزه تلفن‌چی وماشین‌نویس فارسی
۲ـکارمند حسابداری که قدریهم انگلیسی بداند
۳ـکارگرآچار بدست
٤ـسیم‌کش برق و کمك‌مکانیك
بین ساعتهای ۵ تا٦ باستثناء روز پنج‌شنبه بشرکت‌نسبی‌ابوالحسن دیبا و شریك مقابل پارك هتل‌مراجعه شود .
آـ۳۷٤۸۲ ۱ـ۲

بیك نفرپزشکیاربانویادوشیزه
نیازمندیم نشانی‌ـدروزاه شمیران‌اول خیابان هدایت‌بخش تزریقات‌سلامت
آـ۳۳٤۷۷ ۱ـ۲

بیکنفر حسابدار برای تمام روز
نیازمندیم به‌خیابان ناصر خسرو سرای نیك خواه داروئی مازندران مراجعه فرمایند .
آـ۳۳٤٦۳ ۱ـ۳

یك دوشیزه دیپلمه بدون تجربه
دارای ایده خوب‌برای رنك آمیزی پارچه های پشمی زنانه استخدام می‌شود بعد از ساعت شش به‌تلفن ۳٦۰۹۳مراجعه نمائید .
آـ۳۳٤۸۵ ۱ـ۲

یك‌مهندس مکانیك فارغ‌التحصیل
که برای اداره یك کارگاه بزرك تجربه و تسلط کامل ودرطراحی و نقشه‌کشی نیز مهارت کافی داشته باشد باحقوق کافی استخدام می‌شود .
داوطلبانیکه واجد شرایط بالابوده ودرضمن بزبان انگلیسی یاآلمانی احاطه کامل داشته باشند می‌توانند باصندوق پستی شماره ٦۱۲مکاتبه نموده و یك عکس خودرا هم ضمیمه درخواست نمایند .
آـ۳۳٤۸۳ ۱ـ۲

بفروش میرسد

یك‌باب منزل بسیار مدرن و
شخصی سازواقع درعباس‌آباد انتهای خیابان تکش برده‌متری شریفیان‌پلاك ۳۷ نقدو وعده یایك سوم زمین بقیه نقد بفروش میرسد . تمام روز باتلفن شماره ۸۲۲۸۹۹ یااز ۳ بعداز ظهر الی ۵ر۷صبح با۹۱۱۰۷۷مذاکره شود.
آـ۳۳٤٤۱ ۱ـ۲

فروش
یکباب خانه قدیمی سازبمساحت تقریبی ۱۷۰ متر نزدیك خیابان‌مولوی مقطوع ۲۰ هزار تومان تلفن۵۸۷۷۲
آـ۳٦٦۹۰ ۲ـ۳

یك باب مغازه لوکس فروشی
دربهترین نقطه خیابان نادری بعلت تغییر شغل بفروش میرسد طالبین بتلفن ۳۰۲۳٤۹ مراجعه‌فرمایند
آـ۳۳۲۸۹ ۱ـ۲

یکبابخانه خیابان امیر آباد
خیابان جواهری دارای پنج اطاق وسایر لوازم بفروش میرسد طالبین به دفتر ۲۰ ابتدای امیرآباد آقای قطبی مراجعه نمایند .
آـ۳۳٦۱۵

برای‌فروش
کلیه الالیه خانه سرهنك‌ریکلر عبارت از پیانو ـیخچال ۱٦ فوت وسائل ناهارخوری‌ـماشین رخت‌شوئی وغیره باقیمت مناسب بفروش میرسد نشانی ـدروس خیابان شیبانی کوچه عاکف شماره ۷منزل سرهنك ریکلر
آـ۳۳٤۸۹ ۳ ۱ـ۲

تلفن ۲ بفروش میرسد
بتلفن ۸۳۹٦۵ مراجعه شود.
آـ۳۳۵۷۷ ۱ـ۲

۳عدد تلفن ۵ بفروش میرسد
بتلفن ۲۲٦۵٦ مراجعه شود
آـ۳۳٤٦۹

منزل فروشی واجاره
واقع‌در خیابان فرح‌آباد بمساحت ۱۳۰متر باپنج اطاق بتلفن ۸۳۵۱۱ مراجعه شود .
آـ۳۳۵۵۵

حدود میدان تجریش
باغی بمساحت ۱۸۰۰ مترمربع‌ـ ساختمان جدید شامل شش اطاق ـ سرویس کامل ـحمام ـ برق ـتلفن وچاه‌و پمپ‌آب بااستخر بزرك فروخته میشود تلفن ۸٤۷٦۵ بنگاه نوروزی
آـ۳۷۵٤٤

فروش اتومبیل

اتومبیل‌فولکس‌واگن شمارا خریداریم
تعمیرگاه شماره ۲۲ فولکس‌واگن تحت نظر متخصص آلمانی خیابان طهران‌نو شماره ۳٦۰ تلفن ۳۰۳۸۸۷
آـ۳۳٤۵۹ ۳

یکدستگاه شاسی جیپ وانت ٦ سیلندر نوکارنکرده بدون اطاق عقب برای‌فروش آماده‌است به‌تلفن۹۱۱۷۸۸ مراجعه فرمائید

یکدستگاه جرثقیل‌گردان با دکل ۲۲ متری و موتور نو برای فروش آماده است به تلفن ۹۱۱۷۸۸ مراجعه فرمائید
٦ـ۱ آـ۳۷۲۲۲

اتومبیل فولکس واگن ۱۹٦۰ کاملا مرتب بارادیو و تمام وسایل‌اضافی بعلت‌مسافرت صاحب بفروش‌میرسد تلفن ٤٤٤۳٦
آـ۳۳۲۲۹ ۱ـ۳

چهار دستگاه کمپرس مدل
۵۸و۵٦ استودبیکر موتورهای‌دیزل پرکینز و جمس آهن کشی شده از هر لحاظ حاضر بکار نقد و اقساط بفروش میرسد طالبین به پیچ‌شمیران تعمیرگاه شماره ۳ فولکس ،واگن‌تلفن ۳۸٤۱۱ مراجعه نمایند .
آـ۳۲۱۹۱ ۳ ۱ـ۳

ماشین های زیر بفروش‌میرسد
بنز سواری مدل ۵۵و ۵٦ ـ شورلت ۵٤ و۵۸ـ دوج و فورد ۵٦ بارادیو و نقد واقساط تلفن ٦۱٤٤۰
آـ۳۱۹۸۵

چهار دستگاه اتومبیل
بیوك ۵٦۰واپل رکورد ۵۷ بنز۱۷۰ـ اس ۵۲وانت شورلت ۵۲ کاملا مرتب بعلت عدم احتیاج بفروش میرسد تلفن ۵۲۱٤۲

صاحب امتیاز و مدیر مسئول: عباس مسعودی
جای اداره خیابان خیام چاپخانه اطلاعات

اجاره داده میشود

دو دستگاه آپارتمان نوساز
هرکدام مشتمل بر سه اطاق و حمام و تلفن و برق اجاره داده می شود. طالبین بعد از ظهر ها بمطب دکتر یحیی شهردار خیابان باغ سپهسالار شماره ۱۵٤ مراجعه نمایند
آـ۳۷۰۸٦ ۱ـ٦

یك حیاط باچهار اطاق
وکلیه لوازم چهارراه کالج‌ـ کوچه جنب‌پمپ بشماره ۲۹و۲۷ اجاره داده میشود به‌تلفون ٤٦۸۵۹ مراجعه‌نمائید.
آـ۳۳۳۰۹ ۱ـ۳

آپارتمان با اجاره مناسب
سه اطاق هال .وان دونوترم. بالکن مدرن پانصد تاپانصد و پنجاه تومان انتهای روزولت مقابل دانشگاه‌نظامی همه وقت تلفن۸۲۱۸۲۸ و٦تا۹ تلفن ۳۰۳۰٦۰ مراجعه شود .
آـ۲۰٤۹ ۳

اجاره یافروش
دو دستگاه منزل‌خیلی لوکس مدرن هریکی بمساحت ۳۰۰ متر که یکی۱۱ اطاق و یکی ۸ اطاق که جمعا ۱۹ اطاق در نزدیکی مجسمه ۲٤ اسفند جنب سفارت لهستان باتمام وسایل لوکس یکجا و تك تك برای فروش ویا اجاره مبلمان و غیر مبله حاضر است تلفن ٤۵۸٤۵
آـ۳۳۵٤۷ ۱ـ۲

۲باب خانه ویلائی
نو مجهز شمال تخت جمشید خیابان مزین الدوله پلاك ۲۷ تلفن ۳۸۸۲
آـ۳۳۵٤۹ ۳ ۱ـ۲

یك دستگاه آپارتمان
چهار اطاقی طبقه اول باهال‌بزرك وسرویس کامل واقع در خیابان‌استخر بالاتر از سازمان برنامه جنب مطب دکتر وثوق پلاك ۱۲۲ باجاره‌واگذار میشود طالبین بمحل مراجعه ویابا تلفن ۳۳٦۵۹ مکالمه فرمایند .
آـ۷٤۷٦ ۳ ۱ـ۳

واگذار میشود

یك شماره تلفن شمیران
واگذار میشود . سلمت ه‌ـلامصر به ٤۲۹۰۸ تلفن فرمائید .
آـ۳۳۱۷۵ ۱ـ۳

یك شعبه نفت فروشی مدرن
و مجهز به تانك زیر زمینی‌بظرفیت ۲۵۰۰۰ لیتر واگذار میشود نشانی خیابان سلسبیل بین چهار راه‌وثوق و هاشمی کاشی ٤۷۷
آـ۳۳٤۳۵ ۱ـ۲

یك سالن ۲۰۰متری
مجلل درخیابان شاه آباد برای فروشگاه و نمایشگاه واگذار میشود طالبین ببازرگانی غزنوی تلفن۳۸۳۰۹ مراجعه نمایند .
آـ۷٤۳۰ ۳ ۱ـ۲

جویای کار

مهندس ولیسانسیه ریاضیات
آماده تدریس خصوصی فیزیك و شیمی ور یاضیات تلفن ٦٤۵۸۱
آـ۳۳٤۱۷ ۱ـ۳

بانوئی جوان بادردست
داشتن مدرك‌پنجم متوسطه برای تمام روز جویای کار است‌براهنمای شماره ۱٦۸۸ اطلاعات مراجعه فرمائید

جوانی راننده درجه ۳ باسواد
جویای کار میباشد بتلفن ۳۵۹۵۹ مراجعه شود .

بانوئی‌باسابقه‌ممتدماشین‌نویسی‌فارسی
برای کار بعدازظهرها حاضر است باشماره ۱٦۹۰ اطلاعات مکاتبه‌فرمائید
آـ۳۳٦۰۵

جوانی استخوش خط دارای
هشت کلاس سواد و ورقه خاتمه خدمت برای‌نویسندگی‌در مسافرخانه‌ها یاتمام روز خدمت درمنازل آماده می‌باشد براهنمای شماره ۱٦۸۹ اطلاعات مراجعه فرمایند .
آـ۳۳۵۷۹

نوزاد

خداوند به‌آقای سیدمصطفی باقری وبانو ملیحه فخرائی فرزند پسری‌عنایت فرمود .

تبریك

قدم‌نورسیده را به‌آقای باقری و بانو ازصمیم قلب تهنیت و تبریك میگوئیم .
غلامعلی معصومی وبانوـغلامرضا معصومی وبانو .

احتیاجات زندگی

خشکبار فرد
تهیه کننده عالیترین و خوشمزه ترین خشکبار سرد و گرم از ساعت هفت صبح تایك بعد از نیمه شب از مشتریان محترم پذیرائی مینماید شاهرضا چهار راه پهلوی تلفن۴۰۸۰۲
آـ۳۳۲۵۹ ۱ـ۳

رستوران ژاله مخصوص خانواده‌ها
است دارای چلوکباب مطبوع وسایر اغذیه متنوع ولذیذ ایرانی و فرنگی اول لاله‌زار نوجنب سینما متروپل تلفن ۳۲۳۳۱ ناهار کامل ۵۵ ریال

تعمیرات ساختمان خود را به
تهران‌تعمیر مجهزترین‌سازمان‌تعمیراتی منازل مراجعه فرمائید تلفن ٤۳۱۱۹
آـ۳۰۵۸۹ ۲ـ۲۰

نهال سیب لبنانی سرخ وطلائی
وبهترین انواع میوه پیوندی تلفن ٤۳٦۱۵

تعداد ۳۰۰ عدد دستگاه
تلفن‌مورد نیاز میباشد .
بتلفن ۲۲٦۵٦ ـ۲۸۳۸۷ مراجعه شود .

دوعدد تلفن ۳ مورد احتیاج
میباشدبتلفن۲۲٦۵٦ ـ۲۸۳۸۷مراجعه شود .
آـ۳۳٤٦۷

درخت تبریزی فروشی
درحدوده هزاراصله درخت‌تبریزی مرغوب داریم ٦تا۹ عصر تلفن ۳۰۳۰٦۰ مراجعه فرمائید .
آـ۲۰٤۷ ۳

برای‌خریدو فروش هرنوع شماره
تلفن به‌تلفن ۲۲٦۵٦ بازار بزرك پاساژ بیرجندی مراجعه فرمائید .
آـ۳۳٤٦۹

آموزشگاههای فنی

رانندگی و مکانیکی را
در اسرع وقت زیر نظر مهندس حیفانی با اتومبیلهای دوبله مدل ٦۱ بیاموزید .هنرستان ایران پشت شهرداری تلفن ۳۰۲٤۰۷

تعلیم صحیح رانندگی هنر کده
فنی بزرگترین آموزشگاه رانندگی و مکانیکی در خاور میانه
رانندگی را با آخرین متدعلمی‌به شما میآموزد و تا گرفتن گواهینامه رسمی بشما تعلیم میدهد
هنرکده فنی بهارستان روبروی چاپخانه مجلس تلفن ۳۸۰٤٦

کلاس عالی برش و خیاطی
(متد گرو لاوین) زیر نظر خانم‌موسوی نسل دروازه شمیران خیابان فخرآباد کوچه گلشائیان درب شماره ۱۸۷
آـ۳۳۳۷۱ ۱ـ۱۳

کلاس افشار
خیاطی با متد گرلاوین ـگلسازی‌ـ کاردستی .
زیر نظر خانم افشاریان
حشمت‌الدوله بین چهارراه کیوان‌و پیروز شماره ۱۲٤ تلفن ٤۳۱۱۸

(آگهی حصر وراثت)
آقای قهرمان (صولتی) فرزندمرحوم امیر ارسلان داد خواستی بخواستهٔ انحصار وراثت باین دادگاه تقدیم و چنین توضیح داده که مرحوم امیر ارسلان دارنده شناسنامه شماره ۱٦۸ صادره از قریه ممیند محال سلدوز فرزند مرحوم قهرمان در اسفند ماه ۱۳۲۱ در اثر حادثه و زد و خورد با اشرار بدرجهٔ شهادت رسیده و حین‌الفوت ورثه آنمرحوم عبارت بوده از :
۱ـ قهرمان صولتی ۲ـ سلیمان صولتی فرزندان آنمرحوم ۳ـ بانو قمر بوزچلوی قره پاپاق دختر رضا قلیخان مرحوم زوجه دائمی متوفی و لاغیر .
پس از وصول داد خواست و ثبت بکلاسه ۸۵ ـ۳۹ ـ ح‌وانجام تشریفات قانونی مراتب ۳ ببار در روزنامه‌رسمی کشور شاهنشاهی و روزنامه مجلی آگهی میشود چنانچه هر کس بتقاضای انحصار وراثت نامبردگان اعتراض دارد و یا وصیتنامه‌ای از متوفی نزد او باشد پس از نشر اولین آگهی ظرف سه ماه باین دادگاه تقدیم نماید والا پس از انقضای مدت‌قانونی و نرسیدن اعتراض ، دادگاه گواهی مورد تقاضا را صادر خواهد نمود و هر گونه وصیتنامه بجز رسمی وسری از ناحیه هر کس ابراز شود از درجه اعتبار ساقط خواهد بود .
نوبت اول ۱۵ر۹ر۳۹
رئیس دادگاه بخش نقده ـفریقی
آـ۳۳٦۱٦ ۱ـ۳

راهنمای پزشکی اطلاعات

دکتر عنایت‌اله مکرم افشار
متخصص بیماریهای داخلی وقلب از دانشگاه کلرادو آمریکا مطب‌خیابان شاهرضا ـکاخ شمالی ـاوقات‌پذیرائی ٤تا۸ بعد از ظهرتلفن‌مطب٤٤۱٤۸ ـ منزل ٤۱۳۲۵

دکتر محمد رضا مسدد
رزیدنت سابق‌بیمارستانهای‌امریکا درمان قطعی بیماری های مقاربتی دروازه دولت روبروی ساختمان قبات تلفن ۳۰۲۵٤۸ ـپذیرائی عصرها از ساعت ۵الی ۸ بعد از ظهر .

دکتر دانشگر
امراض مقاربتی و جلدی وسوزاك تازه وکهنه‌ورم پرستات ضیق مجرا سستی و بواسیر امراض زنانه و نازائی خیابان سمه مقابل بیمارستان تلفن ۳۰۲٤۱٦

دکتر عباس نیك‌نژاد
متخصص از دانشگاه پاریس در بیماریهای معده ـ روده کبد ـ لوزالمعده درمان بواسیر بدون عمل فیستول ـفیسور بامتد موثر دروازه شمیران خیابان گرامی

دکتر رفیعی
متخصص بیماریهای جهازهاضمه از دانشگاه پاریس معده کبد ، روده ـ پذیرائی ٤ تا ۸ بعد از ظهر خیابان جامی اول کوچه پاریس تلفن ٦۳۰٦۰

دکترا ـ پولوسا
متخصص بیماریهای مقاربتی‌مجاری ادرار و تناسلی خیابان فردوسی‌بالا کوچه صادق تلفن ٤٦۵۸۹ پذیرائی صبح و عصر

دکتر رحمانی
متخصص امراض اعصاب و روح از دانشگاه لندن خیابان پهلوی بالاتر از چهارراه امیراکرم تلفن ٤۵۱۱٤ پذیرائی صبح‌و عصر

دکتر میری ـ دکتر امیرفضلی
دکترعفت میری متخصص‌بیماری های‌کودکان دکتر گیتی امیر فضلی : متخصص بیماری های زنان زایمان از امریکا پذیرائی بعد از ظهر ها خیابان پهلوی نرسیده به تخت جمشید

دکتر مرتضی شریفی
متخصص امراض قلب .عروق از دانشگاه پاریس خیابان جامی ـخیابان استخر ـ اول کوی خواجوپذیرائی عصرها ـتلفن ٤۹۷٤۸

پلی‌کلنیك
دکتر صدیقی ـدکتر مجاهدی
رزیدنت‌سابق بیمارستانهای‌امریکا بیماری‌های داخلی اطفال مقاربتی ترك تریاك وسایر مواد مخدره‌ترك‌الکل مجهز به دستگاه های رادیوسکپی و اتروسل تراپی(بخور پنی‌سیلین و غیره) دیاترمی
پذیرائی بعداز ظهر ها و ایام تعطیل وشبها تا صبح خیابان شاه روبروی مسجد سجاد شماره‌تلفن ٤۹۵۲٦

دکتر معانی
امراض مقاربتی‌ـمجاری ادرار ـ معالجه سوزاك‌تازه و کهنه ـورم پروستات و سستی و ناتوانی‌ـضیق مجرا امراض زنانه خیابان‌فردوسی مقابل بانك ملی مرکز

کلنیك فیزیوتراپی‌دکترخطیبی
مجهزبکامل‌ترین وسایل برقی‌جهت دردها و عوارض‌بعد از اعمال جراحی وشکسته بندی‌ـ فلجی‌ها ـ درد های رماتیسمی ـبیماری جلدی ـ چاقی های‌موضعی .اکسیژن تراپی شبانه روزی جهت بیماران همکاران محترم آماده‌است .
خیابان پهلوی پائین تر ازسه‌راه شاه تلفن۴۱۷۷٦

علاج قطعی بواسیر
بدون عمل جراحی
دکتر ابراهیم سعید
خیابان قاآنی ـشماره ۱۰۰

ساختمان تقی نیا
خیابان سعدی جنب دادگستری تلفن : ۳۷۷۳۰ ۳٦۹۳۳
آپارتمانهای مدرن
۳ ، ٤ و ۷ اطاقی
مستقل باآسانسور، شوفاژ، تهویه کامل
آماده اجاره برای شرکتها و نمایندگیها

امشب بکدام سینما میروید؟

سینماهای درجه یك

سینما آسیا (تلفن :٤۳۹۰۹)
دیدار در جهنم (نیمه رنگی ـدوبله بفارسی) باشرکت : توتو ـ ماریافرو. شروع : ۱۱ صبح ـ۳ـ۵ـ۷ـ۹ بعد از ظهر .

سینما امپایر تلفن ٦۷۲۵۲
چهره زیبا (ویستاویژن ـ رنگی) باشرکت :فردآستر ـ ادری‌هیبورن‌ـ شروع: ۳۰ر۱۰صبح‌ـ ۳ـ۵ـ۷ـ۹ بعد ازظهر

سینما ایران (تلفن:۳٦۳۵٤)
کی‌بکیه ـباشرکت :آزاده ـروان بخش ـکریمی . شروع : ۱۰و نیم صبح ۲ـ٤ـ٦ـ۸ بعد از ظهر .

سینما پلازا (تلفن :٤٤۲۵۵)
تاراس بولبا (دوبله بفارسی) با شرکت : هاری بور‌ـ دانیل داریو شروع :۳۰ر۱۰ صبح ـ۳ـ۵ـ۷ـ۹بعد از ظهر

سینماتخت‌جمشید(تلفن:٤۳۵۵۰)
پله پنجم (وایه اسکریمن ـ رنگی) باشرکت: ری میلاند ـ کریس کلی. شروع: ۳ـ ۵ـ ۷ـ ۹ بعد از ظهر .

سینما حافظ (تلفن:۳٤۰۷٤)
دیدار در جهنم (نیمه رنگی ـدوبله بفارسی) باشرکت : توتو ـ ماریافرو. شروع : ۳۰ر۱۰ صبح ـ ۳۰ر۲ـ۳۰ر٤ـ ۴۰ر٦ـ۳۰ر۸ بعد از ظهر .

سینما دنیا (تلفن :۳۳۸۱۲)
بیگانه‌ای در ناپل (دوبله‌بفارسی) باشرکت :ماریزاآلاسیو ـتدی رنو شروع:۳۰ر۱۰ صبح۳۰ر۲ ـ۳۰ر٤ـ ۳۰ر٦ـ ۳۰ر۸ بعد از ظهر

سینما رادیو سیتی (تلفن:٤۳۳۲۰)
ازبیوه‌ها بپرهیزید (رنگی) باشرکت دوریس دی‌ـ جك‌سیمون شروع : ۳۰ر۱۰ صبح ـ۳ـ۵ـ۷ـ۹ بعدازظهر

سینما رکس تلفن ۳٤۱٦۹
لژیون های کلئوپاتر(سینماسکوپ‌ـ رنگی ـ دوبله بفارسی) با شرکت : لینه‌ال کریستال ـژرژمارشال .شروع: ۳۰ر۱۰ صبح ـ۳۰ر۲ـ ۳۰ر٤ـ ۳۰ر٦ـ ۳۰ر۸ بعد از ظهر .

سینما سعدی (تلفن : ۳٦٤٦۸)
حمله کوریل آغاز میگردد (سینما سکوپ ـ دوبله بفارسی) باشرکت: لینووانتورا ـ بلاداروی شروع : ۳۰ر۱۰ صبح ـ ۳۰ر۱۲ ـ ۳۰ر۲ ـ ۳۰ر٤ ـ ۳۰ر٦ ـ ۳۰ر۸ بعداز ظهر

سینما سهیلا تلفن ۳٦٤۲٤
انتقامجو (سینما سکوپ ـ رنگی ـ دوبله بفارسی) با شرکت : جان فورسایت‌ـروسانااسکیافینو ـ شروع: ۳۰ر۱۰ صبح‌ـ ۳۰ر۲ـ ۳۰ر٤ـ ۳۰ر٦ـ ۳۰ر۸ بعد از ظهر .

سینمامولن‌روژ (تلفن :۳۰۳۰۳۰)
آخرین قطار ازگان‌هیل (ویستاویژن‌ـ رنگی ـ دوبله بفارسی باشرکت : آنتونی‌کوئین ـ کرك‌داگلاس شروع: ۳۰ر۱۰ صبح ـ۳ـ۵ـ۷ـ۹ بعد از ظهر.

سینما میامی تلفن ۳۷۳٤۹
کی بکیه باشرکت:آزاده ـروانبخش‌ـ کریمی شروع :۳۰ر۱۰ صبح ۳۰ر۲ـ ۳۰ر٤ـ ۳۰ر٦ـ ۳۰ر۸ بعد از ظهر

سینما نیاگارا تلفن ٦۵۳۰۷
انتقامجو (سینما سکوپ ـ رنگی ـ دوبله بفارسی) با شرکت : جان فورسایت‌ـروسانااسکیافینو ـ شروع: ۳۰ر۱۰ صبح‌ـ ۳۰ر۲ـ ۳۰ر٤ـ ۳۰ر٦ـ ۳۰ر۸ بعد از ظهر .

سینما آریا (تلفن :۳۷۹۵٦)
سرنوشت یك انسان دوبله‌بفارسی باشرکت :سرگئی‌باندارچوك شروع: ۳۰ر۱۰ صبح ـ۳۰ر۱۲ـ۳۰ر۲ـ۳۰ر٤ـ ۳۰ر٦ـ۳۰ر۸بعدازظهر

سینما المپیا (تلفن : ٦۵۷۹۸)
هفت رمد(دوبله بفارسی) باشرکت استفن بوید ـ آنا گیلور . شروع ۳۰ر۲ ـ ۳۰ر٤ ـ ۳۰ر٦ ـ ۳۰ر۸ بعد از ظهر

سینما ایفل تلفن ٤۰۱۱٦
بیگانه‌ای در ناپل (دوبله بفارسی) با شرکت :ماریزاآلاسیو ـ تدی رنو شروع : ۱۱ صبح‌ـ ۳ـ۵ـ۷ـ۹ بعد از ظهر

سینما برلیان (تلفن:۳۳۵۳۵)
آخرین قطار ازگان‌هیل (ویستاویژن‌ـ رنگی ـ دوبله بفارسی باشرکت : آنتونی‌کوئین ـ کرك‌داگلاس شروع: ۳۰ر۱۰ صبح ـ۳ـ۵ـ۷ـ۹ بعد از ظهر .

سینما تهران تلفن ۳۸۱٦۹
کی بکیه با شرکت :آزاده ـ وانبخش ـ کریمی شروع : ۳۰ر۱۰ صبح ـ۳۰ر۲ـ ۳۰ر٤ـ ۳۰ر٦ـ ۳۰ر۸ بعد از ظهر

سینما اسکار (تلفن:٤۵۷۹۷)
آخرین قطار ازگان‌هیل (ویستاویژن‌ـ رنگی ـ دوبله بفارسی باشرکت : آنتونی‌کوئین ـ کرك‌داگلاس شروع: ۳۰ر۹ صبح‌ـ ۲ـ٤ـ٦ـ۸ بعد از ظهر.

سینما پارك تلفن ۳۹٦۳۷
امروز خورشید غروب نمیکند (دوبله بفارسی).شروع :۳۰ر۱۰ صبح ۳۰ر۲ ـ۳۰ر٤ ـ۳۰ر٦ ـ۳۰ر۸ بعد از ظهر

سینما چارلی (تلفن : ٦۸٤٦۱)
غول (رنگی) با شرکت : جیمزدین راك هودسن ـالیزابت تایلور شروع ۳۰ر۱۰ صبح ـ ۳۰ر۲ ـ۳۰ر۵ ـ۳۰ر۸ بعد از ظهر

سینما دیانا (تلفن:٤۲۰۱۰)
کی بکیه با شرکت : آزاده ـکریمی روانبخش . شروع : ۳۰ر۱۰ صبح‌ـ ۳۰ر۲ ـ ۳۰ر٤ ـ ۳۰ر٦ ـ ۳۰ر۸ بعد از ظهر

سینما رویال (تلفن: ٤۹۷۸۵)
لژیون های کلئوپاتر(سینماسکوپ‌ـ رنگی ـ دوبله بفارسی) با شرکت : لینداال کریستال ـژرژمارشال .شروع: ۳۰ر۱۰ صبح‌ـ۳ـ۵ـ۷ـ۹ بعد از ظهر.

سینما زهره (تلفن :۳۰٤۸۰۸)
آخرین قطار ازگان‌هیل (ویستاویژن‌ـ رنگی ـ دوبله بفارسی باشرکت : آنتونی‌کوئین ـ کرك‌داگلاس شروع: ۱۱صبح ـ۱ـ۱½ـ۳½ـ۵½ـ۷½ بعد ازظهر

سینما کریستال (تلفن:۳۷٦۷۵)
آخرین قطار ازگان‌هیل (ویستاویژن‌ـ رنگی ـ دوبله بفارسی باشرکت : آنتونی‌کوئین ـ کرك‌داگلاس شروع: ۳۰ر۱۰ صبح ـ۳۰ر۲ـ ۳۰ر٤ـ ۳۰ر٦ـ ۳۰ر۸ بعد از ظهر .

سینما متروپل (تلفن : ۳٦٤۱۰)
تاراس بولبا (دوبله بفارسی) با شرکت . هاری بور ـ دانیل داریو . شروع ۳۰ر۱۰ صبح ـ ۳۰ر۲ ـ۳۰ر٤ ـ۳۰ر٦ ـ ۳۰ر۸ بعد از ظهر

**سینما همای (تلفن : ٤۳۱

سرشوی گیاهی
کمند
KAMAND
یک موبماند از سر کسی کم شود
بعد از این زلف من و شانه و سرشوی کمند
تا نگوئی که اسیران کمند تو کمند
سازمان فاکوپا

فعالیت انتخاباتی تجار باوج رسید

بازرگانان دسته دسته وارد محل‌اخذ رای میشدند

قرائت آراء از روز شنبه آغاز میشود

امروز آخرین روز اخذ آراء انتخابات اطاق بازرگانی تهران‌بود بهمین علت فعالیت دسته های‌مختلف وکاندیدا های جدید زیادتر شده بود .

درکریدور انجمن نظارت‌پیش‌بینی میشد که چهار نفر از کاندیداهای جدید بطور قطع انتخاب میشوند

دربازار

درخارج از محل اخذ رای در بازار وشرکتهای‌بازرگانی‌نیزفعالیت زیادی دیده میشد کاندیدا هابرای افزایش رای خود از دوستان و آشنایان بازرگان وشرکتها دعوت میکردند باطاق بازرگانی بیایند و رای‌بدهندبهمین‌علت‌امروزبازرگانان دسته دسته بپای‌صندوق‌رای‌میرفتند وهردسته که وارد محل اخذ رای میشد معلوم بود مربوط بکدام یك از کاندیدا ها میباشند .

قرائت آراء

آقای کاظم کورس سخنگوی انجمن در مورد شمارش‌آراءاظهار داشت شمارش آرا از صبح شنبه آغاز خواهد شد و ممکن است‌دو تاسه روز ادامه پیدا کند زیرادرهر ورقه رای باید اسم سی نفر خوانده شود بهمین علت اگر دو هزار رای اخذگردد در حقیقت ۶۰ هزار اسم باید خوانده شود منتهی انجمن در نظر دارد که کار خودرا از روز یکشنبه بدون تعطیل از صبح‌تاعصر ادامه دهد اعضاء ناهار را درمحل کار خود صرف خواهند کرد .

تعداد آراء

آخر وقت امروز آقای معینی فرماندار تهران گفت ، تا ظهر امروز ۱۵۱۵ رای از طرف‌بازرگانان در صندوق ریخته شده‌است .

برف وباران وطوفان درشهرستانها

پس از ۱۲ ساعت تلاش راههای تبریزومیانه‌وتبریز واردبیل باز شد ولی راه میانه و خلخال هنوز بسته است

● یك هواپیما در آسمان دشت‌ارژن‌دچارطوفان‌شد و خلبان مجبور به‌بازگشت به بوشهر گردید

گزارش خبرنگاران ما درشهرستان ها حاکی استکه هنوز هم بعد ازدو شبانه روز بارندگی و نزول برف در اغلب شهرستانهای کشور ریزش برف و بارندگی در بیشتر نقاط ادامه دارد و تاکنون برف سنگینی در شهرستانهای شمالی و صفحات غرب بزمین نشسته است .

در تبریز

گزارش خبرنگار ما در تبریز حاکی استکه از صبح پریروز نزول برف آغاز گردید و تا صبح امروز در تبریز ادامه داشت .

ریزش برف چون در این‌شهرستان هوا چندان سرد نبود باینجهت‌هرچه برف در خیابانهای شهر بزمین نشست آب میشد ولی در اطراف تبریز برف سنگینی بزمین‌نشست و راههای تبریز ـ میانه در محل سه دره و تبریز به اردبیل ومیانه خلخال مسدود شد که بلافاصله آقای انصاری رئیس اداره راه‌استان آذربایجان شرقی با مامورین و وسائل لازم به‌آن راهها عزیمت کرد

پس از ۱۲ ساعت عملیات در حالیکه شخصا پشت فرمان ماشین برف روبی نشسته بود تا عصردیروز راه تبریز ـ میانه و تبریز‌ـاردبیل باز شد فعلا فقط راه میانه ـخلخال مسدود است .

در بستان آباد

خبرنگار ما در بستان آباد گزارش میدهد ازساعت ۶ بعد از ظهر پریروز ریزش برف‌دربستان آباد شروع شد و هنوز هم نزول برف در اینمنطقه بشدت ادامه دارد تاکنون بیش از ۷۵ سانتیمتر برف بزمین نشسته و عبور و مرور وسائل نقلیه بسختی انجام میشود. اغلب وسائل نقلیه سنگین هنگام عبوراز جاده‌های اطراف بستان آباد براثر لغزش در روی برفها از جاده‌منحرف میشوند .

در اهر

طبق گزارش خبرنگار ما در اهر از پریروز هوای شهرستان اهرابری شد و ابتدا بمدت سه ساعت باران شدیدی بارید و پس ازآن بارندگی تبدیل ببرف شد این دومین برف زمستانی در این شهرستان استکه تاکنون بارتفاع ۱۵ سانتیمتر بزمین نشسته و هنوز هم بشدت ادامه دارد

در شاهپور

بنابگزارش خبرنگار مادرشاهپور از پریروز نزول برف در شاهپور آذربایجان شروع گردید و موجب خشنودی کشاورزان شد فعلادرحدود ده سانتیمتر برف در این‌شهرستان بزمین نشسته و ریزش برف ادامه دارد.

در خراسان

خبرنگار ما در مشهد تلفنی گزارش داد دو شب قبل هوای مشهد و کلیه نقاط خراسان بشدت سرد شد و متعاقب آن ریزش برف درسرتاسر این استان آغاز گردید .

در اطراف مشهد و سایر نواحی خراسان ریزش برف شدید است و تاکنون برفهای سنگینی بزمین نشسته است بطوریکه پیش بینی میشود ممکن است اغلب راههای خراسان براثرنزول‌این برف‌سنگین مسدود شود .

دربنادر جنوب

گزارش تلگرافی خبرنگار ما در بنادر جنوب حاکی استکه‌برای بندر بوشهر و بنادر جنوب طی دو روز گذشته ابری و طوفانی بود و شدت طوفان‌و رعد و برق بحدی بود که هواپیمای شرکت هواپیمائی ایران که از بندر بوشهر بمقصد شیراز پرواز کرده بود در آسمان دشت ارژن براثر طوفان شدید مجبور ببازگشت شد و خلبان بازحمت‌زیاد توانست هواپیما را در فرودگاه‌بندر بوشهر فرود آو رد فعلا گرچه هوا آفتابی است ولی دریا طوفانی است ونسیم سردی هم میوزد .

قصابان و چوبداران

بقیه از صفحه اول

خیز گوسفندهای‌خود را درنزدیکی ایستگاههای راه‌آهن متمرکزساخته‌اند تادر صورت انسداد‌راهها‌وعدم‌مساعدت هوا احشام را بوسیله قطار بتهران حمل نمایند وهرروز چندین قطار حامل احشام در خطوط آذربایجان و جنوب وشمال در حرکت است .

شهردار گفت براثر اقدامات‌شهرداری وهمکاری هرروز در چند نقطه شهر مرغ‌وماهی فراوان بمصرف کنندگان عرضه میشود وشهرداری بااین اقدام خود که‌هرروز توسعه خواهدداددرنظر دارد باتهیه مقدار فراوانی مرغ وماهی ازکمبود احتمالی گوشت جلوگیری نماید .

میدانهای جدید

هم‌اکنون چند محل جدید برای فروش مرغ وماهی در نظر گرفته‌شده وبرای فروش خواربار وسایر نیاز ـ مندیهای مردم در چند منطقه دیگر و میدانها نیز اقدام میگردد وشهرداری کوشش خواهد کرد تادراین فصل که‌همه ساله قیمت‌ها بطور طبیعی بالا میرود کلیه قیمت‌ها راتنزل داده و نگذارد مشکل گوشت برای مردم‌تهران پیش آید .

عزیمت کاندیدای تبریز

آقای رحیم زهتاب فرد مدیر روزنامه‌اراده‌آذربایجان که‌کاندیدای مردم تبریز در انتخابات دوره بیستم میباشد امروز عازم تبریز شدتا در مبارزات انتخاباتی شرکت نماید.

کاندیدای محلات

آقای شهاب خسروانی که‌بتازگی از اروپا مراجعت نموده ضمن‌سفری که برای دیدن اقوام و آشنایان‌به مولد خود محلات نمود با استقبال پرشور اهالی محلات مواجه شد و اهالی از وی خواستند که‌قبول‌نمایند که از آن حوزه کاندیدا شود و وی طی نطقی ضمن تشکر ازمردم گفت شایسته استافراد جوانی که نیروی کاروفعالیت‌بیشتری‌داشته‌باشند برای نمایندگی‌محلات‌انتخاب‌شوند و توصیه کرد که مردم باید برای موفقیت‌آقای دکتر محسن سیاح بکوشند .

رئیس شعبه صدور گواهینامه

سروان حسین طاهری بریاست شعبه صدور گواهینامه اداره‌راهنمائی و رانندگی منصوب شد .

اولین جلسه کنفرانس مانور مشترك

بقیه از صفحه اول

ایران وارد ناو پلنك شد هنگام‌ورود وی مراسم احترامات نظامی بعمل آمد و سپس دریا دار جاکسن در عرشه ناو پلنك با تیمسار در پایان رسائی ملاقات کرد پس از آن تیمسار دریابان رسائی باتفاق‌چند نفر از افسران نیروی دریائی شاهنشاهی ایران برای بازدید دریادار جاکسن به ناو امریکائی «داکس بربی» رفتند و در آنجا با انجام مراسم احترامات نظامی‌مورد استقبال قرار گرفتند لحظه‌ای بعد تیمسار دریادارصفوی‌فرمانده‌ناوگان باتفاق فرماندهان و افسران‌ناوگان ایران برای شرکت در کنفرانس مربوط بمانور مشترك ایران‌وامریکا بعرشه ناو آمریکائی داکس‌بربی وارد گردیدند . فرمانده ناوداکس بربی خوش آمد گفت و دریا دار جاکسن را بافسران نیروی دریائی ایران معرفی کرد دراینموقع‌تیمسار دریادار جاکسن ضمن نطقی اظهار داشت خوشوقتم که با نیروی‌دریائی ایران در عملیات مانور کهنموئی همکاری میکنم و از اینکه تیمسار دریابان رسائی فرمانده‌نیروی‌دریائی شاهنشاهی ایران دراینجا است بر مسرتم افزوده شده‌است .

آنگاه تیمسار رسائی ضمن‌نطقی بزبان انگلیسی اظهار داشت : خوشوقتم از طرف نیروی دریائی شاهنشاهی و دولت ایران بمتحدین امریکائی و افسرانی که در عملیات مانور کهنموئی شرکت کرده‌اند صمیمانه خوش آمد بگویم . این پنجمین مانور مشترك نیروی‌دریائی شاهنشاهی ایران و آمریکا میباشد و باینوسیله اولین جلسه کنفرانس مانور مشترك ایران و امریکا را افتتاح میکنم سپس تیمسار دریادار صفوی فرمانده ناوگان خلیج‌فارس و بحر عمان و فرمانده مانورمشترك ایران و امریکا ضمن نطقی بزبان انگلیسی اظهار داشت : برنامه پنجمین مانورمشترك دریائی ایران و امریکا که بنام سروان شهید کهنموئی نامیده شده‌است درایران طرح‌ریزی شده‌است این‌مانور به منظور بالابردن سطح‌اطلاعات‌عمومی افسران‌و درجه‌داران‌وایجادهمکاری های‌نزدیك‌بین‌دونیروی‌دریائی‌میباشد

پس از آن تیمسار صفوی درباره جزئیات برنامه مانور مشترك‌بیانات مشروحی ایرادکرد وآنگاه کنفرانس شروع‌شدوافسران‌ایرانی‌وامریکائی هریك درباره طرز عملیاتی که‌دراین مانور بعهده آنان واگذار شده صحبت کردند .

سپس افسران مخابرات ناوپلنك بوسیله پرچم مخابراتی با کلیه‌ناو های امریکائی و ایرانی شروع به مانور و تمرین نمودند و بعداز ظهر مشغول عملیات مانور شدند . فرماندهان نیروی دریائی‌شاهنشاهی ایران و ناوگان خلیج فارس وبحر عمان ناهار را در ناو جنگی‌امریکائی داکس بربی صرف کردند ازساعت ۶ تا ۸ دیشب از طرف‌تیمسارصفوی مجلس‌ضیافت کوکتیل‌در عرشه ناو پلنك‌برپابود که‌عموم‌افسران‌امریکائی و ایرانی در آن شرکت داشتند

خبرنگار ما اضافه میکند ناو سروان شهید کهنموئی که این مانور مشترك بنام وی نامگذاری شده از افسران نیروی دریائی ایران و همدوره تیمسار دریادار صفوی بوده‌است .

امروز نیز مانور مشترك دریائی ایران و امریکا بفرماندهی‌تیمسار دریادار صفوی انجام میشود مانور های گذشته دریائی ایران وامریکا بنام افسران شهید بایندر ، نقدی و میلانیان نامیده شده بود .

تغییر رنك اتومبیلها باید بااطلاع اداره راهنمائی انجام شود

این اطلاعیه امروز از طرف اداره راهنمائی ورانندگی منتشر شد:

اغلب مشاهده گردیده که‌درمشخصات اتومبیل از قبیل رنك وغیره وسیله دارندگان وسائط نقلیه‌تغییراتی‌داده میشود چون درمواقع‌لزوم و ضروری‌از قبیل تصادفات منجر بقتل و غیره این تغییرات اداره راهنمائی ورانندگی را دچاراشکال میسازد بنابراین از تاریخ نشر این اطلاعیه باطلاع کلیه‌دارندگان وسائط نقلیه میرساند که چنانچه بخواهنددر رنك اتومبیل خودتغییری دهند بایستی مراتب رادرمرکزباداره ودرشهرستانها بنزدیکترین دایره راهنمائی ورانندگی‌اطلاع داده و کسب اجازه نمایند تاتغییر رنك در تعرفه اتومبیل قید گردد ضمنا تعمیر گاههای وسائط نقلیه نیز حق‌ندارند بدون داشتن اجازه ازاداره راهنمائی و رانندگی در تغییر رنك وسیله نقلیه اقدام نمایندچنانچه در آتیه مشاهده گردد که‌این تغییر رنك بدون اجازه این‌اداره انجام شده نسبت به‌تعقیب متصدی تعمیرگاه وتوقیف وسیله‌نقلیه طبق مقررات اقدام لازم بعمل خواهد آمد .

اداره راهنمائی ورانندگی

اطلاعیه اداره راهنمائی ورانندگی

درباره تبدیل شماره اتومبیلها

با اینکه کرارا آگهی گردیده اتومبیلها درمورد مقرر برای‌تبدیل شماره بشعبه شماره‌گذاری واقع در خیابان بختیار مراجعه‌نمایند معذلك عده‌ای رعایت ننموده وشماره های اتومبیل خود را تاکنون تعویض نکرده‌اند علیهذا بدینوسیله باطلاع عموم دارندگان وسائط نقلیه شخصی میرساند چنانچه تاروز بیستم ماه جاری نسبت به تبدیل پلاك سال ۳۸ بسال ۳۹ اقدام ننمایند از عبورو مرور آنان در شهر جلوگیری بعمل خواهد آمد ضمنا شعبه شماره گذاری این اداره همه روزه صبحها و بعداز ظهر آماده انجام وظیفه برای تبدیل شماره وسائط نقلیه میباشد.

رئیس اداره راهنمائی و رانندگی

خبرهای شهرری وشمیران

*عصر دیروز اتومبیل کرایه شماره۱۰۱۱۸ برانندگی‌عزیزبهمنی درسر پل سیمان باکربلائی عباس محمدی کار گر ۴۵ ساله کارخانه سنك بری تصادف کرد و ویرا مجروح کرد. مجروح به بیمارستان فیروز آبادی اعزام و راننده‌دستگیر گردید .

* دیروز عصر حمزه علی نادری کارگرشرکت نفت شهر ری‌هنگام کار بر اثر اصابت لوله بسرش مجروح گردید و در بیمارستان فیروز آبادی درگذشت .

*ناد علی فرزند یازده ساله علی یکی از اهالی شهر ری دیروز هنگامیکه در پشت بام منزل‌مشغول خوردن آش بود از بالای بام سقوط کرد و حالا د ربیمارستان فیروز ـ آبادی بستری است .

*دیروز شعبان اکبر اشرفی‌مرد ۲۰ ساله‌ای از اهالی شهر ری براثر اختلافات‌خانوادگی باهمسرش‌تریاك خورد و در بیمارستان فیروز آبادی بستری شد شعبان گفت زنم‌اسمش خوشرفتار است ولی بامن بدرفتاری میکند .

* دیشب کارگری بنام ملك‌علی فرزند ابراهیم‌در منزل آقای‌مهندس طهماسبی واقع در قلهك هنگامیکه در اطاقی کنار منقل آتش خوابیده بود بر اثر گاز ذغال جانسپرد .

از این ببعد

بقیه از صفحه اول

بنابر این کارفرمایان ومسئولین ومتصدیان کارگاهها باید حتی‌قبل از انجام بازرسی در صورتی که نقصی مشاهده نمایند کارگاه را راسا تعطیل نمایند و فورا مراتب رابابازرسی کار واداره کار محل برای کمك و راهنمائی اطلاع دهند وگرنه طبق ماده ۶۰ قانون کار تعقیب و مجازات خواهند گردید بکلیه کارفرمایان و مسئولین و متصدیان کارگاهها اخطار میشود که در صورتیکه باین وظائف‌قانونی وانسانی توجه ننمایند و در اثرعدم رعایت موارد فوق حادثه ای رخ دهد که موجب جرح و قتل‌اشخاص وازبین رفتن اموال آنان گردد کارفرمایان علاوه بر مجازات‌مقرر درقانون کاراولامسئول کلیه‌خسارات وارده‌شناخته شده و ثانیا از لحاظ کیفری تحت تعقیب مراجع قانونی قرار خواهندگرفت .

وزیر کار

انتخابات تهران شروع خواهد شد

بقیه از صفحه اول

نسبت به تشکیل انجمن نظارت انتخابات اقدام کند .

آماده‌اند

امروز نیز چندین فرمانداری طی تلگرافهائی بوزارت کشور آمادگی خود را برای آغاز انتخابات اعلام داشتند .

وزارت کشور پس از دریافت تلگراف آمادگی فرمانداریها بلافاصله دستور شروع انتخابات‌را بفرمانداریهای مزبور صادر خواهد کرد .

تشکیل انجمن های نظارت

طبق‌اطلاع رسیده اکثرفرمانداریها و بخشداریهائی که دستور شروع انتخابات رادریافت کرده‌انددراجرای ماده ۱۴ قانون انتخابات نسبت‌به تشکیل انجمن های نظارت انتخابات اقدام نموده‌اند و دعوتنامه برای نمایندگان طبقات ششگانه ازطرف فرمانداریها و بخشداریهای مزبور تنظیم گردیده است .

باحتمال قوی روز شنبه آینده اکثر انجمن های نظارت انتخابات تشکیل خواهد شد .

کادر فرمانداریها

درحال حاضر کلیه فرمانداران و بخشداران در محل ماموریت خود بسر میبرند .

انتخابات تهران

امروز نیز دستوری از طرف وزارت کشور در مورد شروع انتخابات تهران بفرمانداری تهران صادر شد ولی گفته میشد دستور شروع انتخابات تهران پس از پایان انتخابات اطاق بازرگانی ، در هفته آینده داده خواهد شد .

تهران و تبریز

امروز در حزب مردم کسب اطلاع شد که اواسط هفته آینده اسامی کاندیداهای تهران و تبریز منتشر خواهد شد .

خبرنگار ما میافزاید عده‌ای از نامزدهای‌انتخاباتی‌حزب‌مردم‌ظرف‌دوروز اخیر بحوزه های انتخابیه عزیمت کرده‌اند، تا فعالیت انتخاباتی خود را شروع کنند .

سکوت ملیون

درمورد کاندیداهای حزب ملیون در تهران و شهرستان‌ها محافل حزب امروز کاملا سکوت کرده بودند

خبرنگار ما در این مورد امروز با آقایان دکتر اقبال ، دکتر امامی و دکتر شاهکار تماس گرفت . آقایان مذکور از دادن هرگونه اطلاعی خودداری کردند .

اما بقرار اطلاع عده‌ای از کاندیدا های حزب ملیون در شهرستانهامعین شده‌اندو در مورد کاندیدا های‌تهران و چند شهرستان دیگر جلسه کمیته حزب روز شنبه آینده اتخاذ تصمیم خواهد شد .

با وجود این کسانی که زمینه‌ای برای خود می‌بینند بشهرستان ها عزیمت کرده‌اند .

خبرنگار ما در گزارش انتخاباتی خود میافزاید که بهر صورت تابحال در حزب ملیون بهیچکس جواب‌یاس داده نشده است .

کاندیداهای چهار استان

نقاطی که تابحال کاندیدا های حزب ملیون در آنجا معلوم شده و به کمیته های مربوط اطلاع داده شده عبارتست از : خراسان ، مازندران ، کرمان و اصفهان .

اسامی کاندیداهای‌این‌چهاراستان روز شنبه یا یکشنبه در محل و در جراید محلی انتشار خواهد یافت.

آخر وقت امروز کسب اطلاع شد که‌ازروزشنبه اسامی‌کاندیداهای‌حزب ملیون در هر استان توسط کمیته‌آن استان انتشار خواهد یافت .

رامنهٔ افشار

دیروز در اطلاعیه وزارت کشور مربوط بشروع انتخابات ۷۴شهر نام حوزه «رامنهٔ افشار» از توابع قزوین اشتباها «رامنه ضیاء آباد» نوشته شده بود که بدینوسیله تصحیح میشود .

استعفای جعفر اخوان

این نامه را امروز آقای جعفر اخوان کاندیدای حزب مردم از تهران در انتخابات گذشته نوشته است :

جناب‌آقای پروفسور عدل دبیر کل محترم حزب مردم

جناب آقای مهندس‌سعیدهدایت نیابت محترم دبیر کل حزب مردم

باعرض نهایت امتنان ازدستگاه رهبری آن حزب که اینجانب را شایسته کاندیدا بودن حزب در انتخابات بیستمین دوره نمایندگی مجلس شورای‌ملی‌تشخیص‌فرموده‌اند وبا عرض کمال اشتیاقی که به خدمتگزاری بمیهن عزیز دارم‌چون برای انجام این هدف‌مقدس مسیر دیگری را انتخاب نموده‌ام تمنا دارم که ارادتمند را از کاندیدا شدن در انتخابات معاف فرمایند .

زیرا بطوریکه آقایان استحضار دارند تمام کوشش و توانائی مادی ومعنوی‌اینجانب‌معطوف‌بتوسعه‌وترقی کارخانه چیپ بوده و تصدیق میفرمایند که‌صرف وقت وکوشش در انجام این هدف بزرك صنعتی خدمتی است که بیشتر مناسب توانائی اینجانب خواهد بود .

بنا براین باتوجه به‌اینکه‌مداخله اینجانب در امور سیاسی سبب بازماندن از تکمیل وتوسعه کارخانه خواهد گردید استدعا دارم با قبول تشکر فراوان عذر اینجانب را در انصراف از کاندیدا بودن بپذیرید.

باتقدیم احترام

جعفر اخوان

انعکاس

تهران ـ ۴ژانویه ـ خبر گزاری فرانسه ـ انتخابات برای تعیین نمایندگان مجلس جدید ایران بزودی آغاز میشود . دوره مجلس سابق در ژوئن گذشته پایان یافت وانتخاباتی که در تابستان انجام‌شد لغو گردید .

روزنامه های ایران پیش بینی میکنند که مجلس آینده از ۸۵ نماینده حزب ملیون و ۷۵ نماینده حزب مردم و ۴۵ نماینده منفرد تشکیل‌خواهدشد .

در انتخابات‌تابستان گذشته‌حزب ملیون ۱۳۰ کرسی پارلمان‌رابدست آورده بود و از منفردین فقط دونفر انتخاب شده بودند .

دروزارت خارجه

آقای دکتر جعفرندیم بسمت دبیر دوم سفارتکبرای شاهنشاهی‌درپاریس منصوب شد .

ورود

*آقای امیر حسن نیکپور رئیس بانك پارس از ژنو

*آقای‌دکترسیروس تیرگری پس ازپایان تحصیلات‌درجراحی ازامریکا

*آقای ابراهیم حریری طلوع از اروپا

آقای‌فرح‌پور پارسا قاضی‌دادگستری از اروپا .

قدردانی از سرمقاله اطلاعات

امروز کارمندان زحمت‌کش دون‌پایه و پیمانی دولت ، از سرمقاله دیروز روزنامه اطلاعات که به حمایت آنها نوشته شده‌بود ، ابرازخوشنودی و رضایت‌خاطر کردند . شرحی بامضای عده زیادی از کارمندان مزبور باداره واصل شده است . که درآن از روزنامه اطلاعات، در مورد حمایت‌وپشتیبانی از کارمندان دون پایه و روزمزد و حکمی ، قدردانی شده است .

شرکت پیشاهنگان‌ایرانی درجمبوری‌پیشاهنگی‌پاکستان

سومین جمبوری پیش آهنگی پاکستان باشرکت۵۴۰۰نفرپیشاهنك از پاکستان شرقی و غربی وکشور های خارجی افتتاح گردید در این مراسم ۲۷ نفر از پیشاهنگان ایرانی باتفاق سه مربی و یك سرپرست شرکت داشتند . مراسم جمبوری مدت هشت روز بطول انجامید .

آقای یحیی شمس‌سرپرست پیشاهنگان ایران در یك مصاحبه‌رادیوئی در پاکستان‌اظهار داشت . علت مسافرت پیشاهنگان‌ایران‌بکشور پاکستان برای دوستی او استحکام روابط سازمانهای پیش آهنگی ایران و پاکستان پاسخی بشرکت پیشاهنگان پاکستانی در جمبوری بین‌المللی پاکستان میباشد و ضمنا پیشاهنگان ایرانی با شرکت خوددر جمبوری پیش آهنگی ایران‌داده اند در خاتمه مصاحبه رادیوئی آقای یحیی شمس پیرامون چگونگی وضع پیشاهنگان شرکت کننده وهمچنین ملاقات پیش آهنگان‌ایرانی‌بافیلدمارشال ایوب خان و اهداءآلبوم‌نفیس‌پیشاهنگان ایرانی به رئیس جمهور پاکستان سخن گفت .

کشتی‌گیران راه آهن وارد پاکستان شدند

طبق خبر رادیو کراچی تیم کشتی راه آهن ایران مرکب از ده قهرمان و سه سرپرست که برای انجام یکدوره مسابقات دوستانه کشتی بپاکستان عزیمت نموده بودند صبح امروز وارد پاکستان باختری‌شدند این تیم در پاکستان سه مسابقه باتیمهای کشتی راه آهن پاکستان در شهر های لاهور ، راولپندی و کراچی انجام خواهند داد .

هنرمندان‌هنرهای‌زیبای‌کشورهفته‌آینده‌بپاکستان‌میروند

از ساعت شش بعد از ظهر دیروز ضیافتی درمنزل آقای ضیاءالدین احمدمستشار سفارت پاکستان بافتخار هنرمندان هنر های زیبای کشور که‌عازم پاکستان هستند داده‌شد.

آقای‌نوری اسفندیاری سفیر جدید ایران در پاکستان و عده‌ای ازشخصیت ها وروزنامه‌نگاران در این مهمانی شرکت کرده بودند .

سی و سه نفر از هنرمندان هنر های زیبا قراراست در هفته‌آینده عازم پاکستان شوند.

با نهایت تاسف‌فوت ناگهانی مرحوم‌مبرور **حاج اسمعیل مانی** را باطلاع مومنین و محترمین می رساند مجلس ختم‌آن مرحوم صبح روز جمعه در مسجد حقیر منعقد است و برای شادی روح آن مرحوم در شرکت ماجور خواهید گردید .

الاحقر بیوك زنجانی

درگذشت جانگداز مظلومانه **حاج اسمعیل مانی**مشهور به (بانکی) را ببازماندگان آنمرحوم تسلیت عرض کرده و همدردی خود را اعلام می‌داریم ضمنا مجلس ختم آنمرحوم در روز جمعه ۱۶ر۱۰ر۳۹ از ساعت ۱۰ تا ۱۲ صبح از طرف اخوان طاهری در مسجد آیت‌الله زنجانی واقع در خیابان مخصوص کوچه آرام منعقد است از عموم اهالی محترم بخش ۱۰ و قزوینی های مقیم تهران‌انتظار شرکت در این مجلس را داریم . **سید مجتبی سادات موسوی ـرحیم‌طاهری اسدالله طاهری ـ اصغر طاهری ـ سیف‌الله طاهری ـحسن طاهری ـ محمود طاهری ـ فرج‌الله طاهری ـحبیب طاهری قاسم طاهری ـ احمد طاهری**

مصیبت وارده را بعموم‌بازماندگان آنمرحوم تسلیت‌میدهیم

با نهایت تاسف درگذشت ناگهانی**بانو فاطمه ممتازنجفی** را باطلاع کلیه اقوام ودوستان‌میرساند مجلس ختم آنمرحومه روز جمعه ۱۶ دیماه ازساعت ۲ونیم تا ۴ونیم بعد از ظهردر مسجد صادقیه واقع در خیابان خوش چهارراه بوستان‌سعدی و در خرمشهر مسجد رئیس و در اهواز مسجد انصاری در همانروز منعقد خواهد بود .

مهین رضائی‌ـ صدیقه ممتاز نجفی ـ معصومه نقاش ـ سعادت ممتاز نجفی ـ طیبه ممتاز نجفی ـ عبدالرضا ممتاز نجفی ـ هوشنك ممتاز نجفی ـ امیر ممتاز نجفی ـ رحیم نقاش ـ حسین چرخنده ـ غلامرضا رضائی ـ غلامحسین رضائی ـ علی امینی ـ منصور پشتکوهی‌ـ سید علی حسینی نژادـ محمد علی رضائی ـ غلامعلی رضائی ـ حسن رضائی

خانواده های **زنوزی ـکمالی ـ فرخیان‌ـ اسماعیل‌زاده گیوی‌ـ سروش‌ـ عباسیان ـ فرنام ـ وصالی**

با کمال تاسف درگذشت مرحوم **آقای موسی زنوزی‌را** باستحضار فامیل و دوستان می رساند مجلس ختم مردانه روز جمعه ۱۶ دی ماه جاری‌از ساعت ۲ الی ۵ بعد از ظهر در مسجد سرپل کرج‌و ختم‌زنانه در همان‌روز و ساعت در منزل شخصی آنمرحوم درکرج برگذار می شود .

مصیبت وارده را بعموم‌بازماندگان آنمرحوم تسلیت‌میدهیم

فوت مرحوم حجت‌الاسلام والمسلمین **آقای شیخ علی اکبرالهیان‌تنکابنی** یکی‌از زهاد وعبادعصرحاضرو ازمدرسین حوزه علمیه قم در اثر بیماری ممتد در روز سه شنبه ۱۵ رجب‌المرجب رخ داده اعلام و بهمین مناسبت در روز جمعه ۱۸ رجب المرجب از ساعت ۱۰ صبح الی ۱۲ در مسجدهمت آبادواقع دربازارچه کربلائی‌عباسعلی چهارراه حاجی محراب برقرار و از علماء اعلام و حجج اسلام و وعاظ والامقام و همشهری‌های محترم‌شرکت‌درمجلس مزبوررااميدوار است

سید علی اکبر واعظ حاج سید جوادی امام جماعت مسجد همت آباد

بجامعه روحانیت و عموم بازماندگان آنمرحوم مصیبت وارده را تسلیت می دهیم .

آگهی‌های تسلیت

مصیبت وارده را به خانواده محترم صمدیان (وثوق) بویژه آقای محمود صمدیان معاون اداره کل رسیدگی و تمرکز حسابها تسلیت می گوئیم .

کارمندان اداره کل رسیدگی و تمرکزحسابها

با کمال تاسف و تاثر مصیبت وارده را بجناب آقای حاج محمد کاظم شفیعی تسلیت عرض نموده و بقای عمر ایشان را از خداوند متعال خواستاریم .

ازطرف کارکنان حجره‌**خلیل زندکریمخانی‌ـ حسین باغبانباشی**

آ‌ـ۳۳۵۶۷

مصیبت وارده را بخاندان محترم شهیدی بویژه جناب آقای ابوالقاسم محمدیان معاون اداره بازرسی وزارت‌فرهنك تسلیت عرض می نمایند .

معرفت ـکامیاب ـداوران‌ـ جهانزاد ـ محمودی‌ـصادقی ملك ـ ابوذرـحسن زاده ـکریمی‌ـ فائضی ـ هرمیداس ـ مومنی ـ عسگرزاده ـحقیقی ـ روان ـ ارفعی ـ هراتی زاده سعادتمند .

آ‌ـ۳۳۵۱۵

مصیبت وارده را بفامیل های محترم گران پیشه و بهزادی بخصوص خدمت دوستان ارجمند آقای دکتربهزادی و خانم و آقای ناصر گران پیشه تسلیت عرض مینمایم .

آ‌ـ۳۳۶۳۵ **دکتر مجتبی فاطمی**

با نهایت تاسف‌و تاثر فوت مرحوم شادروان حاج‌میرزا علی جنانی را بعموم بازماندگان آنمرحوم تسلیت عرض نموده سلامتی و بقای خاندان آنمرحوم‌را ازخداوندخواستارم

حاج محمد کرمی

درگذشت نابهنگام حاج حسن افشار را بفامیل محترم افشار تسلیت گفته بقاء عمر وسلامتی‌بازماندگان‌آنمرحوم‌بخصوص آقای‌منصورافشار رااز خداوندمتعال خواهانم

آ‌ـ۳۳۶۱۷ **عبدل قدوسی**

دوست ارجمند جناب آقای مهندس رشیدی

با نهایت تاثر درگذشت پدر بزرگوارتانرا بشما وخانواده شما صمیمانه تسلیت عرض می نمائیم .

محمدعلی سهام لشگری ـ مهندس مهدی سهام لشگری

مصیبت وارده را بدوست و همکار عزیزمان آقای دکتر حسین خشایار تسلیت عرض می نمائیم .

اهواز دکتر نیری ـ دکتر امینی ـ دکتر فلاح

با کمال تاسف فوت مرحومه بانو نیکخو را بکلیه بازماندگان محترم آن مرحومه بخصوص جنابان آقایان حاج محمد جعفر نیکخو ـحسین نیکخو ـ مهدی نیکخوـ رضا نیکخو و اکبر نیکخو تسلیت عرض نموده بقاء و سلامتی آنان‌را از حضرت احدیت خواستاریم .

حاج حسن و محمد برادران جورابچی ـ حاج تقی‌برادران جورابچی ـ حسین محمدی

آ‌ـ۳۳۶۲۹

دیشب یك راننده تاکسی زنی را از خیابان ربود

بین‌خانم مسافر وراننده تاکسی در نیاوران کشمکشی درگرفت ودرحالیکه راننده زن جوان را باچاقو تهدید میکرد، اومقاومت‌کرده فریاد میکشید ـ راننده‌تاکسی بادیدن نورچراغ اتومبیلی‌که از دور می‌آمد فرارکرد ولی ساعت ٦ونیم صبح امروز دستگیر شد

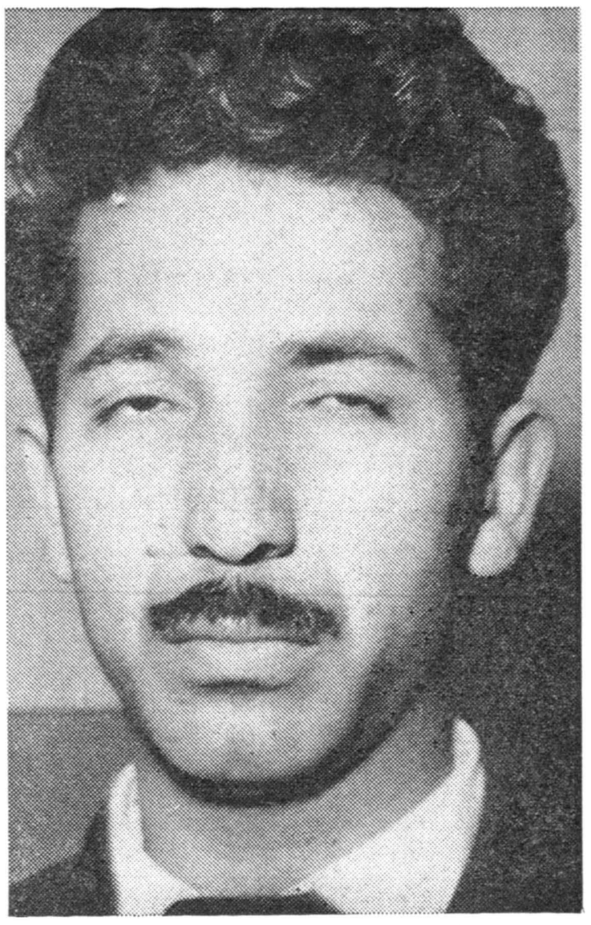

ـتاکسی ، تاکسی .

تاکسی شماره ۷۹٤٤ ترمز کرد ومقابل خانمی که اورا صدا کرده بود ایستاد ، خانم مسافرکه مقابل بیمارستانی ایستاده بود سوار شدو تاکسی براه‌افتاد ، در این موقع ساعت ٦بعد از ظهر بود .

ـخانم کجاتشریف میبرید ؟

ـلطفا مرا بخیابان‌ایران‌برسانید، مقصودم همان خیابان عین الدوله است پس از این مکالمه سکوتی بین مسافر وراننده برقرار شد ، تاکسی چراغهای سبز و قرمز را پشت سر میگذارد .

خانم مسافر ناگهان بخود آمدو متوجه شد که تاکسی ازخیابانهائی عبور میکند که در مسیر اوبطرف خیابان ایران نیست‌مسافرروبراننده کرده میگوید :

ـآقای راننده کجا میروی، گفتم من میخواهم بخیابان عین الدوله بروم راننده تاکسی بجای آنکه جوابی بدهد برسرعت اتومبیل‌افزود چند دقیقه بعد راننده تاکسی رو ـ بمسافر کرده گفت :

ـخانم چون خیابانها شلوغ‌است از خیابانهای فرعی میروم ،یکدفعه گفتید که بخیابان ایران میروید من هم فهمیدم !

مسافر کمی‌آرام شد ، امادقایقی گذشت و خانم مسافر متوجه شد که در این مدت درنتیجه تاریکی هوا متوجه خیابانها نشده واکنون در حوالی شمیران است ، وحشتی برزن جوان مستولی شد ولی خودرا نباخت ودر همین موقع اتومبیل‌به خیابان خلوتی در نیاوران رسیدو راننده اتومبیل را نگهداشت و در حالیکه لبخند شیطانی به لب داشت روبمسافر کرده گفت :

ـخانم اول شب است،چه‌عجله‌ای دارید‌که اینقدر زود بخانه‌برگردید بدنیست‌کمی هواخوری کنید .

ـآقا خجالت بکش،برای چه‌مرا باینجا آوردی ، مگر نمیدانی که این عمل تو چه مجازات سنگینی دارد ؟

ـچه حرفها میزنی ، اینجا دراین بیابان که‌کسی فکر مجازات مرا نمیکند خانم مسافر که کاملا به سوء نیت‌راننده‌پی‌برده‌بود ، تصمیم بمقاومت گرفت وابتدا از اخلاق و مذهب و قانون صحبت کردتاشاید راننده را راضی کند ویرابشهر برگرداند ولی وقتی دید که‌راننده تاکسی بی آنکه این حرفها در او تاثیری کرده‌باشد میخواهدنیت پلید خودرا اجرا کند فریادی کشید صدای فریاد های متوالی زن در بیابان پیچید ولی‌راننده در حالیکه چاقوئی بدست داشت خود را باو رسانده بایکدست دهانش راگرفت وگفت :

ـاگر داد بکشی سر و کارت‌با این چاقو ست !

اما زن جوان که‌ایمان‌بپاکدامنی نیروی فراوانی باو داده بود با یك حرکت دست راننده رابگوشه ای انداخت و شروع بفریاد کشیدن کرد .

در همین موقع نور یك اتومبیل که‌از دور می‌آمد راننده تاکسی را متوجه خطرکرد راننده سعی کرد که زن جوان را در تاکسی انداخته با خود ببرد ولی زن مقاومت کردو راننده چون با این وضع رو برو گردید با اتومبیل فرار کرد .

زن جوان با اتومبیلی که از راه رسیده‌بود شبانه‌خودراباداره‌راهنمائی ورانندگی رسانید و ماجراراتعریف کردونشانی های تاکسی و راننده آنرا گفت :

***

از همان دیشب چند اکیپ از افسران ومامورین اداره راهنمائی‌با در دست داشتن نشانی ها درصدد دستگیری راننده بر آمدندوبالاخره ساعت ٦ ونیم صبح امروز تاکسی شماره ۷۹٤٤ را در خیابان پیدا کرده راننده آنرا که‌رضاجوانمردی نام دارد و اسم پدرش رمضان‌است دستگیر کردند و پس از مواجهه‌با خانم مسافر معلوم شد وی همان راننده‌ایست که دیشب‌ویرا سوار کرده و قصد سوئی نسبت باوداشته است .

امروز رضا پس ازتکمیل‌بازجوئی هائی که از اوبعمل آمد با پرونده تحویل مقامات قضائی گردید .

چون جرم جنائی است، پرونده این ماجرا در دادگاه جنائی مطرح میگردد وخارج از نوبت رسیدگی میشود و بموجب ماده‌واحده‌ای که دوسال قبل تصویب شد مجازات این قبیل رانندگان در صورت‌اثبات جرم از ۵تا ده سال زندان میباشد.

زن پدربزرگ کتک خورد

محمد اسمعیل ۸۰ ساله دریکی از دهکده‌های‌شهرری زندگی‌میکند او که دارای نوه و نتیجه است هفته پیش با دختر ١٤ ساله‌ای بنام فاطمه ازدواج کرده است.

فرزندان و نوه و نتیجه های‌محمد اسمعیل از این عمل ناراحت شده و او را مورد سرزنش قرار داده‌اند محمد اسمعیل برای مقابله با آنها دیروز به محضر رفته و کلیه آنها را از ارث محروم کرده اموالش را به فاطمه بخشید.

یکی از نوه های محمد اسمعیل که جوان ۱۸ ساله‌ای بنام جواد است از موضوع مطلع شد ودیشب بخانه پدر بزرگش رفت و چون او را د رخانه ندید فاطمه را کتك مفصلی زد و فرار کرد.

محمد اسمعیل نیز از دست نوه‌اش به ژاندارمری شکایت کرد و اکنون موضوع تحت رسیدگی است.

مجهز ترین باندهای سارقین کشف شد

دسته‌ای ازسارقین هنگامیکه درداخل باغی مشغول طرح نقشه‌کار خود بودند توسط ٦۰ ژاندارم محاصره شدند ودسته دیگر نیز موقعیکه بایك اتومبیل عازم ورامین‌بودند باتیراندازی دستگیر شدند

دیشب مامورین هنك یك‌ژاندارمری در دو نقطه از حومه تهران دو دسته ۵ نفری را دستگیر کردند . این عده متهم هستند که در حومه‌تهران دست به سرقت های بزرك زده‌اند.

دستگیری این ده نفر پس از دستگیری باند بزرك دزدان تهران بوسیله مامورین ژاندارمری صورت گرفت .

مامورین ژاندارمری هنك یك‌سه روز پیش باند بزرگی از دزدان را دستگیر کرده‌و در بازجوئیهائی که از آنان بعمل آوردند باسراراغلب سارقین مجهز پی بردند و در نتیجه همین اطلاعات دیشب دو دسته‌مزبور دستگیر شدند .

هنك یك ژاندارمری تهران امیدوار است در هفته آینده کلیه باند های سارقین تهران‌را دستگیر کند و تاپایان دستگیری باند ها از افشاء اسامی باند اصلی که اکنون دستگیر شده‌اند و اسرار دزدان را در اختیار مامورین ژاندارمری گذاشته‌اند خود داری خواهد شد.

تیر اندازی به سارقین

ساعت هفت بعد از ظهر دیروز مامورین ژاندارمری با اطلاعاتی‌که از دستگیر شدگان سه روز پیش بدست آورده بودند در حوالی جاده ایوانکی مخفی شده و منتظر عبور اتومبیل کرایه‌شماره ۱۳۳٦٤بودند

ساعت هفت و نیم شب اتومبیل مزبور با سرعت زیاد از آن حدود عبور کرد . مامورین دستور ایست دادندو لی‌راننده‌توقف نکردمامورین که مجهز به بیسیم بودند جریان را با بیسیم به گروه بعدی که در مسافتی دور تر منتظر بودند اطلاع دادند . گروه دوم پس از دریافت دستور باکمك اتومبیل‌های کامانکار خود جاده را بست و اتومبیل کرایه مجبور شد توقف کند .

پس از ایستادن اتومبیل ۵ نفر از داخل آن پیاده شده پا بفرار گذاشتند ولی در اثر شلیك‌گلوله متوقف شده و دستگیر گردیدند .

اموال مسروقه

در بازرسی از اتومبیل کرایه مقدار زیادی قالی وقالیچه‌و مقادیری لوازم خانه ،رادیو ، جواهرات و همچنین ابزار سرقت از قبیل طناب نردبان تاشو ، دیلم و غیره کشف شد .

دستگیر شدگان که محمد ، فیض‌اله ، چراغعلی و دو نفر دیگر هستند صبح امروزبه هنك یك‌تحویل داده شدند و معلوم شد اموال رااز منزل رئیس یك مدرسه دولتی دزدیده‌اند و برای مخفی کردن به ورامین مسر دند .

باغ را محاصره کردند

دسته دیگر نیز بر طبق اطلاعاتی که از باند اصلی بدست آمده در ساعت ۹ بعد از ظهر دیروزدستگیر شدند .

این عده در رستم آباد شمیران درباغی مشغول طرح نقشه کار خود بودند که باغ وسیله شصت‌نفر ژاندارم محاصره شد و موقعیکه میخواستند از باغ خارج شوند دستگیر شدند .

دستگیر شدگان یاسین ،حسن رحیم و میرهادی و سلطانعلی نام دارند. طبق اظهار مامورین مخفیگاه این عده همین باغ است و باغبان باغ که سلطانعلی نام دارد با آنها همدست است. آنان ساعت ۹ هر شب در این باغ جمع میشوند و نقشه کار خود را طرح میکنند.

سرقت از منزل سپهبد

طبق گزارش‌مامورین ژاندارمری این عده روز پیش به خانه تیمسار سپهبد ریاحی درصاحبقرانیه‌دستبرد زده وچند قالی پر ارزش و سایر اشیاء گرانقیمتی را بسرقت‌برده‌اند

اقدامات و بازجوئی از سارقینی که در این مدت بوسیله مامورین ژاندارمری دستگیر شده‌اند زیر نظر مستقیم‌آقایان سرهنك‌خسروانی فرمانده ناحیه یك مرکز وسرهنك الفت‌پور فرمانده‌هنك‌یك ژاندارمری انجام میشود و قرار است پرونده کلیه آنها بدادرسی ارتش فرستاده شود .

عده‌ای که به منزل‌تیمسارسپهبد ریاحی دستبرد زده‌اند محل فروش اموال را نشان داده و مامورین ژاندارمری آنها را پس گرفته‌اند. این عده فرش گرانبهائی که هشتاد هزار ریال ارزش دارد بمبلغ هفت هزار ریال فروخته بودند .

چندتن از سارقین باقالیهای مسروقه

لیلا بدنبال‌شوهرش میگردد

یك زن ۲۲ ساله همراه فرزند یکساله‌خوداز بوشهر بدنبال‌شوهرش آمده است و چون او را پیدانکرده در شهر سرگردان گردیده است

شوهر لیلامحمودی که‌عبدالمحمد چاوشی نام دارد یکماه و نیم پیش از بوشهر بتهران آمد .او موقع حرکت به لیلاگفته بود من بتهران میروم تا در قرعه کشی نظام‌وظیفه شرکت کنم و در دانشکده افسری احتیاط دوره خدمت را طی کنم

عبدالمحمد بتهران آمد یکماه‌هم گذشت ،لیلا که خبری از شوهرش بدست نیاورده بود و از طرفی مادر شوهروسایربستگان شوهرش‌چندان رفتار خوبی‌بااونداشتند، به‌تنك‌آمده یکروز دست فرزند خردسال خود را گرفت و از بوشهر عازم تهران شد .

در دانشگاه نظامی نبود

زن جوان مدتی در جستجوی شوهرش بود وچون از او شنیده‌بود که برای خدمت بدانشگاه نظامی میرود لیلا خود را بدانشگاه نظامی رسانید و سراغ شوهرش را گرفت فرمانده دانشگاه نیز دستور داد که به‌بینند آیا عبدالمحمد چاوشی جزو دانشجویان دانشگاه میباشد یانه ولی با مراجعه بدفاتر آمار معلوم شد چنین جوانی در دانشگاه نظامی خدمت نمیکند .

از دانشگاه لیلا و فرزندش رابه کلانتری ۳۱ دروس هدایت کردند وآقای سرهنك‌هدایت‌رئیس کلانتری دیشب لیلا را بمنزل یکی ازاهالی محل فرستاده و امروز نیز او و بچه‌اش را باداره سرپرستی‌فرستاد تاترتیب مراجعت وی ببوشهر داده شود .

ما نیز عکس لیلا و فرزندش را چاپ میکنیم تا اگر شوهر لیلا در تهران و یا شهرستان دیگریست از ماجرای زن و فرزندش اطلاع یابد وبسراغ آنها بیاید .

ازیک قاچاقچی ۱۲۵ کیلو تریاك کشف شد

قاچاقچی سکه‌ها طلا از مرز خارج میکرد و در عوض تریاك وارد مینمود!

خبرنگار مادرمشهد تلفنی‌گزارش داددیروز مامورین‌ژاندارمری خراسان پس از پنج شبانه‌روزجستجو وفعالیت موفق بکشف و ضبط یکصدوشصت و پنج کیلو وپانصد گرم تریاك‌افغانی شدند و قاچاقچی نیز با شلیك دو گلوله دستگیر گردیده است .

بمامورین ژاندارمری اطلاع داده شده بود قاچاقچی زبر دستی بنام غلام شریف ابراهیمی که سکه های طلا از ایران به افغانستان‌میبرد وتریاك افغانی وارد میکند ، با مقدار زیادی تریاك از مرز افغانستان عازم مشهد است .

مامورین مدت پنج شبانه روزکلیه راههائی را که از مرز افغانستان به مشهد منتهی میشد تحت نظر گرفتند و در چهار کیلو متری «ابروان» در راه سرخس ـ مشهد با تجسس ورد برداری به عده‌ای سوار برخوردکرده وبه‌آنها ظنین شدندمامورین سواران را محاصره کردند و موفق بکشف ۱٦۵ کیلو وپانصد گرم تریاك‌افغانی شدند .

افراد ژاندارمری در یك زدو خورد شدید سواران را دستگیر کرده و غلام‌شریف ابراهیمی‌قاچاقچی تریاکها را نیز در حال فرار باشلیك دوگلوله مجروح و دستگیر نمودند و همراه تریاکها بمشهد فرستادند .

غلام اکنون در بیمارستان مشهد بستری است .

ارزش تریاکهای قاچاق یك‌میلیون و پانصد و بیست و یکهزار ریال و جریمه آن ۸ میلیون و دویست و پنجاه هزار ریال است .

صندوق شهرداری را دزدیدند!

سارقین شبانه بخشدار را صداکرده نشانی محل صندوق مسروقه را باودادند!

خبر نگار ما در بنادر جنوب تلگرافی گزارش میدهد : پریروز صندوق شهرداری بخش خورموج از توابع بندر بوشهر را که‌در منزل بخشدار این منطقه قرار داشت و محتوی پول و اسناد و مدارك ودسته چك حسابجاری شهرداری بخش خورموج بود سارقین بسرقت بردند فعالیت مامورین انتظامی برای یافتن صندوق به نتیجه نرسید تا اینکه شب هنگام ، سارقین مجددا بمنزل بخشدار خورموج آمدند و باصدای بلند فریاد زدند «آقای بخشدار ! صندوق شهرداری درآسیاب خارج شهر خورموج است» سارقین باگفتن این جمله مجددا فرار کردند صبح دیروز موقعی که بخشدار ومامورین انتظامی بسراغ صندوق شهرداری رفتند مشاهده کردند که صندوق مزبور شکسته و در محوطه آسیاب افتاده است و از محتویات‌آن چیزی باقی‌نمانده است • دربخش‌خورموج شایع است این سرقت بر اثر اختلافات بین اعضای انجمن شهر بسرقت رفته و تا کنون سارقین شناخته نشده اند •

تریاکی‌ها باوافورسر ماموری را شکستند

دیشب چند تن از افراد گروه تجسس هنگ یك ژاندارمری در اراضی فرح آباد در یك باغ ویران محلی را دیدند که خاك سطح زمین بهم خورده بود • مامورین پس از جستجو چیزی پیدا نکردند • در همین موقع ناگهان خاکها بالا رفت ودری باز شد و یکنفر از داخل‌زمین بیرون آمد • مامورین اورا گرفته و از راهی که‌باز شده بود وارد زیر ـ زمین شدند • این زیر زمین در محل چاه مخروبه ای درست شده ویك درآهنی در سطح زمین داشت و همیشه مراقبی درآن حدود نگهبانی میکرد ولی دیشب نگهبان بعلت سرما خوردگی محل کار خود را ترك کرده بود که مامورین باین محل پی‌بردند •

موقعیکه مامورین وارد زیر زمین شدند در آنجا پنج نفر را که با۳ وافور مشغول کشیدن تریاك بودند دیدند • این عده باوافور ها به مامورین حمله کردند و سر یکی از مامورین را با حقه وافور شکستند ولی بالاخره مامورین تریاکیها را دستگیر کرده بمرکز خود آوردند •

مردی که با وافور سر ژاندارم را شکسته بود میگفت : من چند بار بزندان افتادم و دیگر حاضر نیستم زندانی شوم لذا موقعیکه مامورین را دیدم کنترل خودرا از دست دادم چون پیر هستم میدانم این دفعه در زندان خواهم مرد !

صبح امروز تریاکیها بدادسرااعزام شدند •

دو حریق

دیروز درمنزل آقای محمدعلی‌پوستچی درخیابان انبار نفت پشت بیمارستان راه‌آهن درمغازه مفرق فروشی حسن توکلی درخیابان سیروس میدان سید اسماعیل حریق روی داد که‌بوسیله مامورین اداره آتش نشانی خاموش گردید .

در۲٤ ساعت گذشته:

۷نفردراثر تصادف اتومبیل‌مجروح شدند

در ۲٤ ساعت گذشته ۷نفر باسامی راسل فرزند الیاهو، نسرین دشتی پور فرزند حسین، فرشته اسفندیاری فرزند رمضان ، محمود، عزت‌الله فرزند امیر ، غلامرضا فرزند لطف‌الله وغلام فرزند احمد دراثر حوادث رانندگی ویکنفر بنام صفری خنجری‌فرزند امیربعلت‌سوختگی مجروح‌شده ودر بیمارستانهای سینا وحکیم الملك بستری شده‌اند •

کارخانه‌چای آتش گرفت

کارخانه چهارساعت در آتش میسوخت وشایع است حریق‌عمدی‌بوده‌است

ساعت هشت و نیم بعد از ظهر دیروز کارخانه چای سازی «سادات محله» واقع در چهار کیلو متری رامسر بعلت نامعلومی طعمه حریق شد و طی چهار ساعت آتش سوزی کلیه قسمتهای کارخانه‌مزبور سوخت

خبر نگار ما در رامسر مشروح این جریان را تلفنی چنین گزارش داد ساعت هشت و نیم دیشب‌موقعی که کارخانه چایسازی «سادات‌محله» رامسر تعطیل شده بود ناگهان از طبقه چهارم ساختمان کارخانه دود غلیظی متصاعد شد و شعله آتش از قسمتهای مختلف طبقه چهارم ساختمان کارخانه مزبور زبانه کشید بلا فاصله جریان بژاندارمری و شهربانی رامسر اطلاع داده شد و آقایان سرگرد عدل رئیس شهربانی و ستوان گلبانگ فرمانده ژاندارمری باتفاق مامورین مربوطه همراه با مامورین مرزبانی درمحل حریق‌حاضر شدند و شروع باطفای حریق نمودند قبل‌از آن عده زیادی از اهالی در اطراف ساختمان کارخانه اجتماع کرده بودند و چون کاری از دستشان بر نمیآمد با فریاد استمداد میکردند مامورین با سطلهای آب توانستند از سرایت حریق بخانه های مجاور وموتور خانه‌کارخانه جلوگیری‌نمایند

ساعت ٥ و نیم شب موتور پمپ شهرداری شهسوار بکمك آمد و ساعت یازده و نیم هم اتومبیلهای آتش نشانی ازلاهیجان‌ورودسر بکمك رسیدند وبا فعالیت زیاد توانستنددر ساعت ۱۲ شب آتش را خاموش‌کنند در این حریق که از طبقه چهارم ساختمان کارخانه شروع شده و تا طبقه تحتانی ساختمان را فرا گرفته بودکلیه وسائل‌ولوازم کارخانه سوخت گفته میشود این‌حریق‌عمدی بوده است • کارخانه مزبور بمبلغ ۸۸۰ هزار تومان بیمه بوده است

۱۵ نفر بازداشت شدند

در ۲٤ ساعت گذشته ۱۲۹ پرونده بدادسرای مرکزی رسیده است از این تعداد ۹۳ پرونده درباره صدور چك بی محل و۳٦ پرونده ایراد ضرب و جرائم گوناگون بوده است• تاآخر وقت دیروز ۱۵ نفراز متهمین مذکور با صدور قرارهای لازم‌توقیف شدند •

چاپ جدید

تاریخ ادبیات در ایران

جلد دوم

ازآغازعهد اسلامی تادوره سلجوقی

تالیف آقای دکتر ذبیح‌الله صفا
استاد دانشگاه
انتشار یافته است

قیمت باجلد شمیز برای دانشجویان فقط ۳۰۰ ریال‌است
جلد اول تاریخ ادبیات درایران ازآغاز عهداسلامی
تادوره سلجوقی ۳۵۰ ریال
مختصری درتاریخ تحول نظم ونثر پارسی ۵۰
آئین سخن و مختصری درمعانی وبیان فارسی ٤۰
نیز موجود ودر کتابخانه ابن سینا بفروش میرسد

آ ـ ۳۷۱۷۸ ۱ـ۳

برنامه دومین فستیوال تهران

۵شنبه ۱۵ دیماه **معبود «تالپا»**
«سینماسکوپ ـ رنگی ـ دوبله بفارسی» (از:مکزیك)
جمعه ۱٦ دیماه **بی‌وفا**
دوبله بفارسی (از:هند)

علاقمندان برای تهیه بلیط ورودی برنامه هر شب میتوانند ازصبح تاساعت ۹بعدازظهرهمان‌شب‌بسینما سعدی مراجعه نمایند.
شرکت آش. ن.ا ـ سینه کلوب ایران

امشب در **سینما مجلل تاج**
عظیمترین وهیجان‌انگیز ترین فیلم وسترن تاریخ سینما
جدال در او. ك. کرال
باشرکت: برت لنکستر ـ کرك دوگلاس
رنگی ـ دوبله بفارسی

آ ـ ۳۷۵٦٤

ماموریت برای وطنم

بقیه از صفحه اول

احتیاج جمعیت روز افزون کشور از محصول داخلی قطعا تامین خواهد گشت •

جو نیز در اکثر نقاط ایران برای تغذیه چهار پایان و صدور بخارج بـه عمل میآید و این محصـول در نقاط خشك کشور نیز قابل کشت است ، زیرا ریشه آن آنقدر باعماق زمین فرو میرود که برطوبت برسد•

برنج نیز در استانهای مجاور بحـر خزر که دارای آب فراوانی است بدست میآید که هم مصارف داخلی را تامین میکند و هم بخارج صادر میشود •

بهمان نسبت که سطح زندگی در ایران بالا رفته ، میزان مصرف‌قند و شکر هم ازدیاد پیدا کرده است واز همین جهت با آنکه اینك سالی بیش از ۱۰۰۰۰۰ تن قند چغندر در کارخانه های داخلی ساخته می شود • فقط یك ثلث احتیاج کشور تامین میگردد و باید دو ثلث دیگر رااز خارج وارد کنیم، ولی درصددیم صنعت قند سازی را توسعه دهیم و کشت و زرع نیشکر را نیز پس از قرنهای متمادی که در خوزستان متروك مانده بود مجددا احیا کنیم ونیشکر بمقادیر زیاد بعمل آوریم ودیری نخواهد گذشت که از لحاظ قند و شکر نیازی بخارج نخواهیم داشت زیرا مطابق برآوردی کـه بعمل آمده ممکن است درخوزستان از نیشکر سالی یك میلیون تن‌شکر بدست آورد •

چای در تمام سواحل بحر خزر کشت میشود ولی محصول سالیانه آن تقریبا باندازه یك ثلث احتیاجات ماست •

ازدیاد محصول چای دشوارنیست و اقداماتی برای نیل باین منظور بعمل آمده است •

توتون و تنباکو بمقادیر زیاد در استانهای مجاوربحرخزر وآذربایجان کشت میشود که گذشته از تامین مصرف داخلی مقداری هم بشکل سیگارت صادر میگردد •

پنبه نیزدر بسیاری‌از نقاط‌کشور ایران بعمل میآید که علاوه بر رفع احتیاجات داخلی مقدار زیادی هم بخارج از کشور حمل میشود •اقسام میوه و بادام و پسته در تمام‌نقاط کشور بفراوانی میروید و محصول سالیانه بقدری است که هر ساله مقدار معتنابهی کشمش و بادام و پسته و مقادیر زیادی از صمغهای نباتی مخصوصا کتیرا که در تهیه دارو و سایر مصارف شیمیائی‌بسیار مفید است بخارج صادر میشود •

تربیت مواشی در اقتصاد ایران سهمی مهم‌دارد چنانکه تعدادگوسفند در کشور بیش از نصف مجموع ده گوسفند تمام کشور های متحد امریکا است و میلیونها بز و دیگر مواشی نیز اضافه بر این تعدادوجود دارند •

گوشت‌وشیراین مواشی برای تغذیه عمومی‌مورداستفاده‌قرار میگیردوپشم و پوست آنها در صنایع مختـلف و مخصوصا در صنعت قالی بافی کشور بکار میرود • کشور ایران نه تنها صادر کننده قالی است بلکه سالیانه مقدار زیادی پشم و پوست بره که در جهان شهرت مخصوص دارد و چرم وروده بخارج صادر میکند •

باوجود احداث راههای اتومبیل‌رو وراه آهن درکشور هنوز در ایران برای حمل و نقل بار از الاغ‌استفاده میشود و در استانهای خراسان و بلوچستان عموما شتر که به بردباری معروف است وسیله حمل و نقل است • شیر و گوشت و پوست‌شتر برای افراد عشایر چادر نشین‌کشور بسیار پر ارزش است و پشم شتر نیز که برای تهیه پارچه بکار می رود از کالا های پر ارزش بشمـار میآید •

مسابقه اسکواش

باحضور والاحضرت شاهپور غلامرضا پهلوی درباشگاه بانك ملی ایران

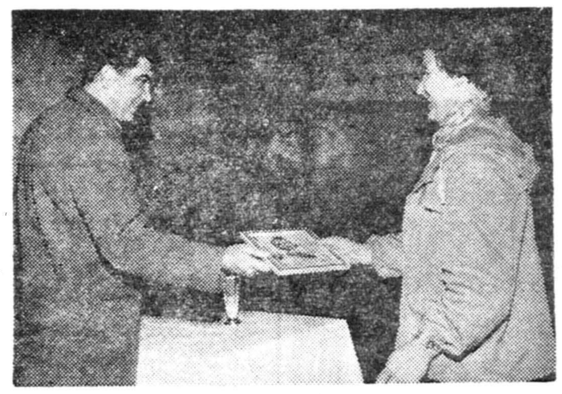

والاحضرت شاهپور غلامرضا قاب خاتم مزین تمثال ولیعهد رابه خانم گنس اهداء میکند.

ساعت سه بعد از ظهر روز گذشته والاحضرت شاهپور غلامرضا پهلوی ریاست عالیه کمیته المپیك ایران برای تماشای مسابقه نهائی اسکواش درباشگاه بانك ملی ایران حضور یافتند ،نخست آقای کاشانی رئیس بانك مرکزی خیر مقدم گفت سپس والاحضرت و مهمانان‌بسالن اسکواش رفتند .

قبل ازشروع مسابقه آقای کاظمینی رئیس باشگاه گزارش‌مختصری بعرض رسانید سپس مسابقه نهائی اسکواش بین آقایان مظفریان و محمد ابراهیمی انجام گردید که در دور اول ،بازی ۹ به ۷ به نفع‌آقای مظفریان خاتمه پذیرفت در دور دوم بازیکنان با هیجان وشور بیشتر بازی کردند این بار هم بازی ۹ به یك بنفع آقای مظفریان پایان یافت در دور سوم آقای مظفریان ۹ به ۷ بازی را خاتمه داد در نتیجه مسابقه سه بر هیچ بنفع آقای مظفریان تمام شد .

درپایان مسابقه جوائز برندگان بوسیله والاحضرت شاهپورغلامرضا پهلوی اعطا شد و چون آقا و خانم گنس دوچرخه سوار آلمانی که از طریق اروپا بایران وخاورمیانه بادوچرخه مسافرت می‌نمایند پرچم‌یادبودی بسازمان دوچرخه سواری باشگاه بانك ملی ایران داده بودند از طرف باشگاه بانك ملی ایران بوسیله والاحضرت شاهپور غلامرضا پهلوی‌یك تمثال زیبای والاحضرت رضا پهلوی که در قاب خاتم زیبائی تهیه شده بود بخانم گنس و همچنین تمثال زیبای شاهنشاه و علیا حضرت ملکه‌فرح پهلوی به آقای گنس اهدا شد .

سفیر ایران‌درمراسم‌روشن کردن‌درخت

بقیه از صفحه اول

در این مراسم عده کثیری از جمله سفرای کبار ، اعضای‌مجلسین نمایندگان و سنا ، امرای ارتش ، ارباب مطبوعات و نمایندگان بنگاه های رادیوو تلویزیون شرکت‌داشتند پیامی از طرف آقای اردشیر زاهدی بروی درخت ایران نصب شده بود• این پیام حاکی از این امید بود که هر کشوری در جهان ،کوچك یـا بزرگ ، کهن ، یاجوان ، باید درراه استقرار صلح وآرامش ابدی‌مجدانه ساعی و کوشا باشد • یکی دیگر از مراسم هرساله عیدمیلاد درواشنگتن که بنام تحکیم صلح و ایجاددوستی بین ملت های جهان برگزار میشود نمایشی است که سفارتخانـه های خارجی در واشنگتن در آن شرکت میکنند باین ترتیب که هر کشوری صحنه ای از رقص و موسیقی خود را در یکی از تالار ها بمعرض‌نمایش میگذارد برای شرکت ایران دراین مراسم که در تالار دانشگاه جرج واشینگتن انجام گرفت از یکی دو هفتـه پیش برنامـه ای به وسیله چند نفر از دانشجویان ایرانی مقیم واشنگتن تمرین میشد •

گروه دانشجویان ایرانی عبارت از یك پسر و چهار دختر تابلو جالب توجهی را نشان دادند که عبارت بوداز یك‌رقص سلو• یك‌رقص کردی و یك رقص سلو با آهنگ شهرزاد از ساخته های ریمسکی کورساکف که مورد توجه قرار گرفت •

ایران درکنفرانس روابط ومصونیتهای سیاسی شرکت میکند

طبق اظهار سخنگوی وزارت خارجه ، کنفرانس روابط و مزایا و مصونیت های سیاسی از تاریخ دوم مارس تا چهاردهم آوریل مطابق یازده اسفند ۳۹ تا بیست‌و چهار فروردین ۱۳۴۰ در شهر وین منعقد خواهدشد .

از طرف دولت ایران یك هیئت نمایندگی بریاست آقای دکتر متین‌دفتری در آن کنفرانس شرکت خواهد کرد .

کلاسهای کارآموزی برای معلمین فنی هنرستان تهران

برای تکمیل اطلاعات معلمین فنی هنرستان تهران سه کلاس کارآموزی درشته های نجاری ـساختمان ـبرق و فلز کاری در هنرستان مزبور دائر شد تا ببالا بردن سطح معلومات معلمین فنی و آشنائی آنان بروش صحیح کار ومربوط ساختن مطالب دروس فنی با کار در کارخانه هنرستان کمك نماید .

موادی که در این کلاسها تدریس میشود عبارتست از حساب‌فنی ـ درس فنی ـ ماده‌شناسی ـ ورسم فنی .

برنامه ساعات درس طوری تنظیم شده است که کلاسهای هنرجویان نیز تعطیل نشود .

در این کلاسها تعداد ۲۳ نفر از معلمین فنی هنرستان تهران شرکت دارند و کارشناسان آلمانی هنرستان بطور مجانی تدریس‌مواد زیر را بعهده گرفته اند .

درسایر هنرستانها نیز که دارای متخصصین فنی میباشند این‌قبیل کلاسهای کار آموزی دائر و معلمین فنی یکدوره کارآموزی‌خواهنددید.

علیاحضرت فرح ووالاحضرت اشرف ببازدید کانون کاررفتند

بقیه از صفحه اول

حضور یافتند آقای دکتر آشتیانی مدیر عامل سازمان شاهنشاهی خدمات اجتماعی خوش آمد گفت‌و گزارشی‌باستحضار رسانید .

فعالیتهای کانون

در این گزارش اظهار شد که بطور کلی از بدوتاسیس‌این‌دستگاه تاسال ۱۳۳٤ قریب ۱٦٫۷۵۰ تن دراین محل نگهداری شدند و تحت تعلیم قرار گرفتند و اکثرابمردمانی تبدیل یافتند که متوجه شخصیت معنوی و مسئولیت های اجتماعی خود گردیدند و توانستند بطرز شرافتمندانه معیشت خودرا تامین نمایند بدنبال اقدامات ثمر بخش سازمان شاهنشاهی در زمینه مبارزه باتکدی و ولگردی چون در خلال این احوال پیشرفتهای مهمی‌درکلیه شئون اجتماعی و نهضت بزرگی در راه صنعتی شدن کشور در شرف تکوین بود سازمان شاهنشاهی نیز برخود فرض و واجب دانست که‌به پیروی از منویات مبارك ملوکانه‌در این جنبش بزرك باسایر دستگاه ـ های فرهنگی همگام باشد بنابر این تحت نظر و تعلیمات والاحضرت شاهدخت متدرجا در وضع وکیفیت کانون کار تحولی صورت گرفت و امور آن در مداری سیر داده شد که سر انجام بیك آموزشگاه‌بزرك ومجهز حرفه ای وفنی‌تبدیل گردید چون برنامه که برای ایجاد یك آموزشگاه حرفه ای مجهز و نمونه تنظیم شده بود تغییرات مهم و وسیعی را ایجاب میکرد پس از مطالعات کافی نقشه و طرحهای کار توسط مهندسین ایرانی و خارجی تنظیم گردید و برای نظارت در کارهای ساختمانی یك معمارورزیده آلمانی استخدام شد و با مساعدت های ارزنده که‌سازمان برنامه و شرکت ملی نفت درساختمان و تجهیزات این موسسه بسازمان شاهنشاهی نمودند توفیق ایجاد دستگاهی که امروز مشاهده‌خواهند فرمود حاصل شد بدیهی است‌هنوز قسمتی از عملیات ساختمانی پایان نیافته وامیدوار است پس از آنکه این آموزشگاه از هرجهت‌آمادگی یافت و والاحضرت شاهدخت موقع رامناسب دانستند از پیشگاه مبارك بندگان اعلیحضرت‌همایون‌شاهنشاه وعلیا حضرت معظم استدعا خواهد شد قدم رنجه فرموده و تشکیلات جدید را رسما افتتاح فرمایند .

پس از پایان این گزارش آقای رئیس روحانی رئیس کانون کار و آموزش گـزارشی پیرامون وضع کانون بعرض رسانیدو آنگاه‌بازدید از قسمتهای مختلف آغاز گردید .

نابینایان روشندل

نخستین قسمتی که مورد بازدید علیاحضرت ملکه قرار گرفت‌مرکز آموزش نابینایان بود در آنجا نابینایان در کلاس مخصوص زیر نظرمعلمان‌واستادان‌سرگرم‌تحصیل هستند و علاوه بر نوشتن‌خط فارسی در رشته های موسیقی ـ و هنرهای دستی کار میکنند ، هنگام ورود ملکه و والاحضرت اشرف یکی از نابینایان بنام دو دانگه‌قطعه شعری را که خود سروده‌بود خواند .

آنگاه یکی از نابینایان‌با پیانو قطعه ای اجرا کرد که‌فوق العاده مورد توجه قرار گرفت .

وعلیا حضرت ملکه که خود با این هنر آشنائی کامل دارند پیانیست تاریك چشم و روشندل را مـورد تشویق قرار دادند •

آنگاه رختشویخانه و نانوا خانه وآشپزخانه کانون که همه با ماشین های مدرن و خود کار مجهز هستند وهمچنین سالن بزرگ رستوران‌مورد بازدید قرار گرفت در نانوا خانـه علیا حضرت از نانی که برای هنر ـ جویان کانون تهیه میشود لقمه ئی خوردند و به والاحضرت گفتند : نان خوشمزه ای است !

رقیب عکاسها

پس از این قسمت بازدید ازکارگاه های فنی آغاز شد و در هر کارگاه معلمین اتریشی که هنر جویان را تعلیم میدهند توسط رئیس کانون بحضور علیا حضرت معرفی میشدند وعلیا حضرت در هر قسمت درباره طرز کار ماشینها پرسشهائی ازهنر ـ جویان میکردند •

در این گارگاهها یك نکته جالب‌آن بودکه عکاسهای‌مطبوعات ناگهان‌عده‌ای رقیب پیدا کرده بودند و این رقبا همان معلمین اتریشی بودند که هر کدام یك دوربین در دست داشتند و از علیا حضرت ملکه عکس برمی داشتند •

پس از کار گاههای فنی از کارگاه های درودگری بازدید شد و نمونه های کار هنر جویان و دقت ومهارت آنها در ساختن اشیاء مختلف مورد توجه علیا حضرت قرار گرفت•

در سالن طبقه دوم علیا حضرت ملکه و والاحضرت اشرف قدری استراحت فرمودند و در این‌هنگام ارکستر نابینایان مرکب از ۲۵ نفر و دو قطعه از آثار موسیقیدانان خارجی و دو قطعه موسیقی ایرانی را با مهارت نواخت و هنرمندان مورد تشویق و تفقد قرار گرفتند•

در پایان مراسم علیا حضرت ملکه و والاحضرت شاهدخت اشرف‌پهلوی دفتر یادبود را امضاء و کانون را ترك فرمودند •

ضیافت کنسرسیوم بافتخار رؤسای فرهنك شهرستانها

روز گذشته از طرف کنسرسیوم ضیافت ناهاری بافتخار ده نفرروسای فرهنگ شهرستانها که بتهران دعوت شده بودند داده شد در این مراسم آقایان کوثری مدیر کل فرهنگ استان و دکتر مشایخی مدیر کل وزارت فرهنگ طی بیاناتی هدف کنسرسیوم را در مورد پیشرفت امور فرهنگی ستودند • و پیام آقای وزیر فرهنگ د رهمین زمینه بوسیـله آقای شجاع شفتی رئیس امور اجتماعی فرهنگ‌استان خوانده شد•

عصر دیروز هیئت ده نفره روسای فرهنگ شهرستانها بنا بدعوت شرکت ها ی‌عامل نفت ایران باهواپیما بخوزستان عزیمت نمودند •

هیئت مزبور مدت یکهفته ازموسسات فرهنگی وصنعتی‌نفت‌درآبادان ومناطق نفت خیز دیدن خواهند کرد •

آقای سعادت رئیس اداره اطلاعات کنسرسیوم در این مسافرت همراه هیئت مزبور میباشد •

یك موافقت‌نامه اقتصادی بین ایران وپاکستان امضاء میشود

آقای موسی نوری اسفندیاری‌سفیر کبیر جدید ایران در پاکستان ازدیروز دروزارت خارجه حضور یافت و مطالعه پرونده‌های مربوط‌بروابط دوکشور راآغاز نمود .

سفیر کبیر جدید ایران درپاکستان پس‌از پایان مطالعات‌خود باتعلیمات تازه‌ای عازم محل ماموریت خواهد گردید وپیام دوستی ومودت شاهنشاه‌را برای مارشال ایوب خان رئیس جمهوری‌پاکستان همراه خواهد برد .

خبرنگارما گزارش میدهدکه مقامات اقتصادی‌ایران وپاکستان که اکنون مشغول مذاکره و تنظیم لیست‌کالاهائی هستند که‌باید بر طبق یك‌موافقت نامه اقتصادی که‌بزودی بین‌دو کشور بامضاء میرسد مبادله‌شود این‌موافقت‌نامه مقدمه‌ئی برای توسعه روابط اقتصادی دو کشورخواهد بود •

آگهی های تسلیت

بیژن خانی اسکوئی عزیز

از رفتن تو کلیه همکلاسانت داغدار و ماتمزده هستند و ما از خداوند خواستاریم که بخانواده تو خصوصا به مادرو پدر عزیزت صبر جلیل عطا فرمایند .

دانش آموزان کلاس ششم دبستان رهروان

همشاگردی از دست رفته ما بیژن خانی اسکوئی

درگذشت تو همه دانش آموزان دبستان رهروان را ماتمزده نموده ضمن شرکت در عزای تو به آن خانواده‌عزیز خصوصا پدر و مادرت تسلیت میگوئیم .

دانش آموزان کلاس پنجم دبستان دولتی‌رهروان

با قلبی مملو از تاثرو تاسف درگذشت آقای حاج حسن افشار بزرك خاندان افشار را ببازماندگان آنمرحوم مخصوصا به آقای ابراهیم افشار تسلیت گفته سلامتی وبقاء بازماندگان آنمرحوم را از خداوند متعال خواهانیم .

آرمنوهی رستمیان ـ ایوان رستمیان ـ ادلف رستمیان ـ الدا رستمیان ـ (اودت وسریوژبازیل) ـ آشوت ـ ارداواز هوسپیان

آ ـ ۳۳٦۵۹

مصیبت وارده را بخاندان بینا خصوصا بدکتر روح‌الله بینا و دکتر جمشید بینا تسلیت می گوئیم .

داود فضلیت ـ مهندس جهانگردو بانو

بدینوسیله مصیبت وارده را بخاندان معظم خشایار علی میرزائی تسلیت عرض نموده . بقاء و طول عمر بازماندگان آن مرحوم را از خداوند متعال مسئلت می نمائیم .

اسماعیل علیمددی ـ محمد علی علیمددی

تبریکات

آقای‌نصراله سبزواری رئیس‌اداره عمومی سازمان ترویج‌کشاورزی

از اینکه بواسطه ابراز صمیمیت و جدیت در امور اداری موردتقدیر آقای وزیر کشاورزی قرار گرفته‌اید بشما تبریك‌عرض میکنیم.

ملك حسین سپهر ـ صدرائی

جناب آقای سرلشکر ضرغام وزیر محترم وزارت دارائی

انتصاب بجای آقای ابراهیم رحیمیان که از جوانان تحصیل‌کرده و خوشنام کشور میباشند بسمت ریاست اداره کل کارپردازی بجنابعالی تبریك عرض مینمائیم .

مهندس تیزهوش ـ ابراهیم بقائی ـ مصطفی زاغری ـ اصغرشادورز ـ محمد خادم ـ نصرت‌اله شعبانخانی ـ حسن صابری .

جناب آقای دکترصدیق وزیر محترم فرهنك

حسن انتخاب و انتصاب دانشمند معزز جناب‌آقای مهدی صدیقی که از جوانان شایسته و شریف فرهنك می باشند بریاست فـرهنك شهرری تبریك گفته درظل توجهات حضرت احدیت سعادت و توفیق ایشان را همیشه آرزومندیم .

حاج سید فضل عظیمی ـ محمد علی عقبائی ـ سید عابدین عظیمی ـ سید حسین عظیمی ـ سید زمان عظیمی ـ سید عبداله عظیمی

مارا انتخاب کنید ـ ۱۳۸۰

اگر بصلح و امنیت وآسایش و آبادی و عمران وطن و انتخاب طراز اول در مجلسین علاقمند هستید بنامزد های انجمن جوانان‌اسلامی که‌همه از پاکان ونیکان بی‌آلایشند رای بدهید.

فردا عصر جمعه‌معرفی مینمایند.

کوی مدنیت سر آسیاب شرق ـخادم ملت مترجم نظام مدنی

آگهی

مجمع عمومی عادی بطور فوق‌العاده شرکت سهامی تورنك درتاریخ شنبه اول بهمن ماه ۱۳۳۹ در ساعت ۱٦ در محل شرکت برای تعیین هیئت مدیره تشکیل میشود . از کلیه آقایان صاحبان سهام تقاضامیشود در روز و ساعت مقرر جهت انتخاب مدیران حضور بهمرسانند

آ ـ ۳۷٦۰۲ — شرکت سهامی تورنك

قابل توجه اراکیهای مقیم تهران

چون وقت جلسه یازدهم دیماه‌در سخنرانیهای‌مقدماتی اظهارنظرها منقضی شد جلسه مجمع عمومی جمعیت‌بساعت سه بعدازظهر روز جمعه ۳۰ دیماه موکول گردید.

دستور جلسه تنها انتخاب اعضاء شورا وهیئت‌مدیره وبازرسان خواهد بودوفقط کسانی که تا بیست و هشتم دیماه عضویتشان بتصویب رسیده باشد در مجمع شرکت خواهند نمود.

درخواست عضویت همه روزه ازساعت ۵ تا ۸ بعداز ظهر پذیرفته میشود.

دکتر محمد خزائلی

آ ـ ۳۷۵٤۰

NAGHARE

نقاره

کانون اندیشه‌های نوین

بابتکار کمال الدین مستجاب الدعوه

دانشجویان رتبه اول دانشکده ها انتخاب جناب آقای اسداله رشیدیان را که یکی از چهره های درخشان مکتب شاهدوستی و نوع پروری و میهن پرستی هستند بعموم دوستان دانشجوی خود توصیه مینمایند .

خسرو فرهی ـ محمد مشاط ـ قاسم قاضی ـناصر بهبود ـ مهدی بهزاد ـ حسن زهسازیان ـ مرتضی بدیع‌زادگان ـ علی اکبر حسینی ـ محمد مهدی دانشی

آ ـ ۳۳٦۱۳

امشب کی به کیه در سینما های دیانا ـ ایران ـ تهران ـ میامی

کی به کیه بزرگترین فیلم کمدی سال

آواز: یاسمین ـ روابخش ـ مهوش ـ پورهاشمی

آهنگ: عطاءاله خرم

باشرکت روابخش آزاده کریمی تاجی احمدی مهدی شاهیدپزان امیرفضلی مقبلی

اطلاعات

یك نابینای هنرمند درحضور ملکه فرح

در بازدیدی که دیروز عصر از کانون کار و آموزش انجام گرفت‌هنرمند نابینائی که در نهایت مهارت قطعه‌ای با پیانو در حضور علیا حضرت فرح پهلوی نواخت ، از طرف ملکه مورد تشویق و تفقد قرار گرفت .

افتتاح نمایشگاه جهانی بتاخیرافتاد

افتتاح نمایشگاه جهانی زنان که قرار بود فردا افتتاح شود به جمعه هفته آینده ۲۳ دیماه موکول گردید علیاحضرت ملکه فرح پهلوی در این روز نمایشگاه جهانی زنان را که از طرف جمعیت راه نو دائرمیگردد افتتاح خواهند کرد .

فردا نخست‌وزیر باصفهان میرود

وزیرکار ورئیس اصل چهارنیز همراه نخست‌وزیر خواهند بود

خبرنگار مادر اصفهان تلفنی گزارش داد بامداد فردا آقای نخست وزیر و وزیر کار باتفاق رئیس اصل چهار در ایران با هواپیما وارد اصفهان میشوند و طی مراسمی که‌ساعت ده و نیم صبح در کوی کارگران این شهرستان واقع در هزارجریب انجام میشود اسناد مالکیت ۲۰۴ خانه را که باکمك اصل چهار ساخته شده و بنام خانه های ارزان‌قیمت باقساط طویل‌المدت بکارگران فروخته شده و دارای آب و برق است بین کارگران توزیع مینمایند .

آقای نخست وزیر و همراهان پس از انجام این مراسم از تعمیرات آثار باستانی‌اصفهان در کاخ‌چهل‌ستون ، مسجدشاه ، مسجدشیخ لطف‌الله و عمارت عالی‌قاپو بازدید میکنند ناهار را در کاخ زاینده رود مهمان آقای دها استاندار اصفهان هستند و در حدود ساعت دو ونیم بعداز ظهر بتهران مراجعت میکنند .

اعلام خطر

بدانش‌آموزان، معلمین، مؤلفین، نویسندگان ، ناشرین، صاحبان مطبوعات وکارکنان وخوانندگان آنها یك موسسه خارجی که بسود بیگانگان وزیان مطبوعات وفرهنك کشور دست بکارشده باتجهیزات کامل بجنك‌شمامی‌آید

برای شناختن این موسسه خارجی و نام شرکاء و صاحبان سهام و چگونگی فعالیت های آن مقاله جا مع‌وکامل ومستند «بلبشوی کتابهای درسی» راکه بقلم یکی از نویسندگان استاد نوشته شده صبح شنبه در خواندنیها ملاحظه فرمائید • در این مقاله برای نخستین بار پرده ازروی فعالیت های سری و زدوبندی این موسسه که نقشه تسلط بر فرهنگ ومطبوعات مارا در سر میپروراند برداشته شده‌است•

اولین شماره هفته نامه

این جمعه

بامقالات واشعاری از:

نادرنادرپور- فریدون مشیری - منوچهر آتشی - حسین سرفراز - فرخ تمیمی - دکتر الموتی - جلال‌نعمت‌اللهی- دکتر روح‌الله اقراری - ش. ناظریان - بیژن خرسند - ژاله‌آموزگار- وایدا نهشتی - نیلوفر - علی اکبر سرکش - پرویز دوائی - عباس پهلوان - ایرج نبوی.

ومطالبی درباره :

علی‌اصغر امیرانی- دکتر شیفته - دکتر عسگری - دکتر عنایت - نصرت‌الله معینیان - عباس‌فروتن-فروغ‌فرخزاد - دکتر کاوسی - نصرت رحمانی- دکتر وحیدی - ناصر ایراندوست- سیامك پورزند - محمد بهرامی- رضا سید حسینی - جعفری- پوران - مستجاب‌الدعوه - روان بخش- تجویدی - بدیعی - شاپوری - ویگن - حسین مدنی - دلکش - مهندس همایون خرم - اسدزاده - دکتر والا - محتشم - فرانك وفردین.

راوی وهاتف پس از چندماه استراحت بار دیگر بمیدان می‌آیند و برای‌شما خبرهای جالبی از عالم پر طمطراق هنر وهنرمندان دارند!

«این جمعه» ۸ صفحه ۳ ریال

اداره مستشاری ارتش امریکا اقلام زیر را که در وضع اسقاط هستند از طریق حراج بفروش میرساند داوطلبان میتوانند شرایط آگهی راروز دهم ژانویه ساعت ۸صبح ازدفتر اداره‌دریافت واجناس حراجی را بازدید نموده و پیشنهادات رسیده • روز ۲۴ ژانویه ساعت ۱۰ صبح باحضور کلیه پیشنهاد دهندگان در محل اداره بازو قرائت خواهد شدو اداره مستشاری در قبول وردکلیه پیشنهادات مختار است.

کاغذ قراضه -آهن‌قراضه - چادر -اتومبیل - لاستیك -یخچال - حلبی‌آب - حلبی بنزین -تخته قراضه - پتو -قفسه بایگانی - بشکه فولادی -۵۵گالنی وغیره .

سرگرد ساموئل -اچ‌سوکا - افسر حراجی اداره مستشاری‌ارتش‌امریکا

آدرس- پادگان عشرت‌آباد موتورپول پشت سینما مولن‌روژ

مراسم هفده دی درطالار فرهنك

عصر روز شنبه (پس فردا) بمناسبت روز تاریخی ۱۷ دی درپیشگاه علیاحضرت ملکه فرح پهلوی و والاحضرت شاهدخت اشرف پهلوی‌ریاست عالیه شورایعالی زنان در تالار فرهنك مراسمی برگزار خواهد شد ضمنا صبح روز شنبه والاحضرت اشرف پهلوی تاج گلی از طرف جمعیت های زنان نثار آرامگاه اعلیحضرت فقید رضا شاه کبیر خواهند کرد . در این مراسم نمایندگان جمعیت های مختلف زنان حضور خواهند داشت .

سفیر امریکا هفته آینده بتهران می آید

امروز مقامات سفارت کبرای امریکا در تهران اظهار اطلاع کردند که آقای ویلز سفیر کبیر ایالات متحده در ایران که از راه خاوردور از امریکا عازم تهران شده‌است در اواخر هفته آینده به تهران خواهد رسید .

سفیر کبیر امریکا در حدود دو ماه قبل برای استفاده از مرخصی به امریکا رفت .

هیئت امریکائی نمایشگاه بین‌المللی نیویورك بتهران‌می‌آیند

روز دوشنبه هفته آینده هیئت امریکائی نمایشگاه بین المللی نیویورك بتهران وارد خواهند شد.

اعضاء این هیئت روز سه شنبه آینده با نخست وزیر - وزیر امور خارجه - وزیر بازرگانی ملاقات نموده و عصر همان روز از محل‌نمایشگاه دائمی ایران بازدید میکنند و سپس در مهمانی وزارت بازرگانی‌شرکت خواهند نمود . روز چهارشنبه ۲۱ دیماه اعضاء هیئت باوزرای صنایع و معادن - دارائی و هیئت رئیسه اطاق بازرگانی ملاقات نموده و عصر آن‌روزدرضیافت‌اطاق بازرگانی شرکت‌میکنند.هدف‌هیئت اعزامی‌نمایشگاه بین‌المللی نیویورك -دعوت از تجار ایرانی برای شرکت در نمایشگاه نیویورك است.

سخنرانی رایزن فرهنگی وسخنگوی دربار دردانشگاه ملی

یك سلسله کنفرانس دردانشگاهها ودبیرستانهاراجع‌بجشن شاهنشاهی ایراد میشود

عصر دیروز آقای شجاع‌الدین شفا رایزن فرهنگی و سخنگوی دربار شاهنشاهی بدعوت دانشگاه ملی‌ایران درباره جشن دو هزار و پانصدمین سال بنیاد شاهنشاهی ایران در تالارکنفرانس‌این‌دانشگاه سخنرانی مفصلی ایراد کرد .عده زیادی از شخصیت های برجسته سیاسی ، فرهنگی ، مطبوعاتی و همچنین دانشجویان دانشگاه ملی‌در این سخنرانی حضور داشتند .

آقای شفا در نطق خود تاریخ چند هزار ساله و شاهنشاهی۲۵۰۰ ساله ایران را از نظرنقش‌مهم‌تمدن و فرهنك ایران در مدنیت جهان با نقل قولهای متعدد از مورخین‌و متفکرین بزرك خارجی بتفصیل‌مورد مطالعه قرار داد .

این سخنرانی اولین سخنرانی از سلسله کنفرانسهائی است که آقای شفا درباره این جشن ملی ایران در دانشگاهها و دبیرستانها و باشگاههای فرهنگی و انجمن‌های فرهنگی خارجی تهران‌ایرادخواهند کرد .

محل انجام مسابقه پیاده روی

جاده ساوه واقع در پل امامزاده معصوم سه‌راه‌آذرین انتهای خط ۳۳

عشایر سلحشور واهالی وطنخواه وشاهدوست‌سقزوبانه

درج تلگرافی بنام ۳۶ نفر از اقوام و رعایای آقای محمد عباسی‌در شماره ۱۰۴۰۲ اطلاعات که ویرا نماینده حقیقی سقز معرفی و ضمنا تقاضای‌انصراف‌اینجانب‌را ازشرکت‌درانتخابات‌آنحوزه‌نموده‌اندبعموم مردم ثابت کرد مردیکه مدعی است در سقز و بانه بیش از هشت هزار رای داشته ودارد در حقیقت رای دهندگان باو و هواخواهانش از ۳۶ نفر نامبرده در تلگراف مزبور تجاوز نخواهد کرد ، بنابر این با اظهارمسرت واستفاده از این سند معتبریکه برای همیشه در تاریخ انتخابات سقزوبانه ثبت گردیده بدینوسیله بار دیگر مراتب تشکر و امتنان خودرا از علاقمندی مردم اصیل وشرافتمند آن حوزه نسبت باینجانب خدمتگزار تجدید و اطمینان دارد بیاری خداوند بزرك و در تحت توجهات شاهنشاه مفخم محبوب اتحاد و اتفاق شما مردم وطنخواه وشاهدوست ضامن‌پیروزی قطعی خدمتگزار خواهد بود .

ولاتفرقو افتفشلواوتذهب ریحکم - موسی مشیری

آ-۳۳۶۵۷

تعلیم رانندگی بااتومبیل آخرین‌سیستم

هنرکده فنی بزرگترین و مجهزترین مرکز تعلیم رانندگی در خاور میانه دوره جدید تعلیم رانندگی را با اتومبیلهای فولکس واگن ۱۹۶۰ و شورلت با متد تازه آغاز می کند و تااخذ گواهی نامه رسمی رانندگی بشما تعلیم میدهد. برای بانوان سرویس مخصوص افتتاح گردید

هنرکده فنی - روبروی چاپخانه مجلس شورایملی تلفن ۳۸۰۴۶

۱-۳ آ-۳۷۰۰۸

تشکیل کمیتهٔ انتخاباتی

کمیته انتخاباتی جبهه مطبوعات متفق ایران تشکیل یافته است. ازاعضای جبهه در ولایات تقاضا میشود که در امور انتخاباتی باکمیته در تماس باشند.

جبهه مطبوعات متفق ایران (خیابان شاهرضا کوچه کالج تلفن ۴۲۹۱۱ آ-۳۳۶۴۵

سالنامه ۱۳۴۰ دنیا

بضمیمه تقویم بغلی جلد پلاستیك وچهارمقاله مهم سیاسی ازچهاروزیر سابق‌امورخارجه نصرالله انتظام - سپهبدی- دکتر سیاسی ونواب

ملکه الیزابت آماده سفر بایران میشود

لندن- ٤ ژانویه - یونایتد پرس- رویتر - ملکه الیزابت دوم تعطیلات خود را نیمه کاره گذاشته برای مقدمات سفر آسیائی خود به لندن باز گشت .

انتظار میرود تا آخر وقت امروز برنامه سفر ملکه به هند وپاکستان و نپال و ایران منتشر شود .

ضمنا ملکه با مقامات دولتی در کاخ بوکینگهام گفتگو کرده با جامه دار مخصوص خود پیرامون ترتیبات سفر مذاکراتی بعمل‌آورد.

ملکه انگلستان روز ۲۰ ژانویه لندن را ترك خواهد گفت دوك - ادینبورك نیز همراه وی خواهدبود.

ملکه ابتدا به دهلی نو میرود . سپس ازنپال و در فوریه ازپاکستان دیدن میکند و در مارس به ایران میرود .

قرار است وی بعدا از غنا و سیرالئون در افریقا دیدن کند .

شیك پوش‌ترین زنان جهان‌انتخاب شدند

نیویورك - ۵ژانویه - خبرگزاری فرانسه -«انجمن دوزندگان آمریکا» بانو کندی همسر رئیس جمهوری منتخب آمریکا را بعنوان شیك پوش ترین زنان جهان انتخاب کرد .

از جمله یازده نفر دیگر که از شیك پوش‌ترین زنان سال ۱۹۶۰ شناخته‌شده‌اند،عبارتنداز ادری‌هپبورن مارلاانجلی ،پرنسس الکساندرادکنت دخترعموی‌ملکه الیزابت ،ملکه سیام .

روز ارتش عراق

فردا مصادف باروز ارتش عراق می‌باشد و مردم کشور همکیش و همسایه ما در سراسر آنکشوریاد پیدایش ارتش عراق را جشن‌می - گیرند .

درست چهل سال پیش در ٦ ژانویه ۱۹۲۱ در شهر کاظمین‌اولین واحد نظامی عراقی از افراد مردم بوجود آمد و به میمنت و تبرك نام امام هفتم شیعیان علیه السلام این فوج،موسی‌الکاظم، نامگذاری‌شد.

ارتش عراق در حوادث سیاسی آنکشور همیشه عامل اصلی بوده‌و در انقلابهای عراق در ۱۹۲۰،۱۹۳۰ و۱۹٤۱ و همچنین انقلاب چهارده ژوئیه نقش اول را داشته است .

فردا از طرف وابسته‌نظامی‌سفارت جمهوری عراق در تهران بمناسبت روز ارتش عراق ضیافتی بشام در محل سفارت برپاست .

دروزارت خارجه

درساعت ده بامداد امروز آقای سفیر کبیر اسپانیا با آقای‌عضدی وزیر امور خارجه ملاقات کرد .

رئیس دانشکده پزشکی

امروز بمناسبت پایان‌دوره ریاست سه ساله‌دانشکده پزشکی‌جلسه‌انتخاب رئیس‌جدیددانشکده‌بریاست سنی آقای دکتر لقمان الملك‌وشرکت‌اعضاء شورای دانشکده تشکیل شد وآقای دکتر فرهاد مجددا برای‌مدت سه‌سال بریاست دانشکده پزشکی تهران انتخاب گردید .

مدیر کل فنی شهرداری

امروزاطلاع‌حاصل شدکه‌آقای مهندس نوشیروانی مهندس مشاور شهرداری بسمت مدیر کل فنی جدید شهرداری تهران منصوب شده‌است .

صد نفر دریك هتل شیراز غذا خوردند و۳۵ نفر مسموم شدند

خبرنگار مادرشیراز تلفنی گزارش داد پریشب یك عده ۳۵ نفری از ارامنه شیراز که بمناسبت عید ژانویه در یکی از هتل های این شهرستان صرف شام کرده بودند براثر مسمومیت غذائی مسموم شدند عده‌ایکه در آنجا صرف شام کردند یکصد نفر بودند که ۳۵ نفر آنها مسموم گردیدند . از این عده دو نفر در بیمارستان بستری شدند و بقیه به پزشك خصوصی مراجعه کردند مسموم شدگان به بهداری استان شکایت کردند و جریان از طرف بهداری تحت رسیدگی است.

زیباتر از همیشه ...

فردا مجله «اطلاعات هفتگی» همراه یك ضمیمه‌کوچولو زیباتر از همیشه بدست شما میرسد ..

یك اتومبیل لوکس باصدها جایزه گرانبهای دیگرمال شماست.... و ماتوصیه میکنیم که شماره‌های مجله اطلاعات هفتگی را محافظت کنید تا از جوایز بزرك آن استفاده نمائید

«اطلاعات هفتگی» بتصدیق عموم تنها مجله محبوب خانواده‌هاست و روز جمعه در سراسر کشور در هر خانه دست بدست میگردد..

روزنامه فردا فردا منتشرمیشود

چاپ دوم

قلمرو سعدی

بقلم سناتور علی دشتی منتشر شد

کتابخانه ابن سینا

۱-۵ آ-۳۷۱۸۰

مطب

دکتر احمد امامی

«استاد دانشگاه»

بخیابان پهلوی کوچه‌بوذرجمهری مقابل کوچه بیمارستان‌وزیری‌انتقال یافت پذیرائی از ٤- ٦ بعداز ظهر تلفن ٤۳۰٤۰

آ-۳۷۳٦۲

اطلاعیه سازمان آبادانی تهران پارس

طبق قراردادیکه بین اداره کل رفاه معلم وسازمان آبادانی تهران پارس انعقاد یافته دویست دستگاه خانه سه‌اطاقی‌وچهاراطاقی‌دیگر برای‌فرهنگیان‌احداث‌ودراختیار آنان گذاشته خواهدشد و خریداران محترم فرهنگی هرنظری دارند باداره کل رفاه معلم مراجعه فرمایند. ضمنا سری اول خانه‌های فرهنگی‌که احداث شده بتدریج از اول بهمن ماه جاری تحویل فرهنگیان خواهد شد.

سازمان آبادانی تهران پارس

آخرین خبر تا ٤ بعدازظهر

قحطی وگرسنگی درکنگو

قحطی و گرسنگی بخش عمده ای از کنگو را فرا گرفته و کودکان و سالمندان اولین قربانیان آن هستند . در این عکس «کازاووبو» رئیس‌دولت مرکزی کنگو ، هنگام بازدید اردوی پناهندگان و قحطی زدگان در ایالت «کاسائی» دیده می شود . قیافه و بدن لاغر و استخوانی کودکی که دربرابر او ایستاده بهتر از هر کلامی ، فاجعه کنگو را بیان می کند . در حال‌حاضر کمیسیونی که از طرف سازمان ملل متحد به کنگو آمده برای میانجیگری و آشتی‌دادن دسته های متنازع‌کنگو فعالیت‌میکنند تا شاید اوضاع‌اینکشور تیره روزآرام گیرد و این همه رنج‌و مصیبت و وحشت و گرسنگی‌آدمیزادگان پایان یابد .

اوضاع نظامی لائوس مبهم است

وین‌تیان - ۵ژانویه - رویتر - سخنگوی ارتش لائوس اظهار داشت که جنك برسر دشت جار که جنبه نظامی و سوق‌الجیشی مهمی دارد ادامه دارد و تا حال چندین بار فرودگاه جار دست به دست شده و اکنون فرودگاه در دست نیرو های سروان کونکله است . در مورد سایر شهر ها نیزاوضاع روشن نیست. زیرا نیروهای‌طرفین‌هردو ادعامی کنند که شهر«گزنك‌خوانك» در اشغال آنهاست . خبرگزاری تاس از هانوئی پایتخت ویت‌نام شمالی گزارش داد که قوای کونکله و پاتت‌لائو ، تلفات سنگینی به قوای دولت وین‌تیان وارد آورده و اکنون اطراف لانك‌پرابانك پایتخت شاهی راگرفته‌اند.

خروج دیپلماتها واتباع امریکا از کوبا

هاوانا - ۵ ژانویه - خبرگزاری فرانسه - امروز ٦۲ دیپلمات و کارمند سرویس های خارجی آمریکا بدنبال قطع روابط کوبا و ایالات متحده با کشتی کوبا را ترك کردند .

درحال حاضر کاردار سفارت آمریکا وده نفر دیگر از کارمندان‌سفارت در کوبا باقی‌مانده‌اند که تا دو روز دیگر به آمریکاباز خواهند گشت .

دیروزدرحدود۱۵۰ نفر از اتباع آمریکامقیم کوبا نیز بوسیله‌هواپیما رهسپار واشنگتن شدند .در حالی که کشتی حامل دیپلماتهای آمریکائی‌از خلیج هاوانا میگذشت تظاهرات بزرگی با شرکت بیش از سه هزار نفر از زنان‌کوبا در مرکز هاوانا برپا شده بود .

تظاهرکنندگان فریاد میزدند :« تروریستها را بدار بیاوزیرید » و «کوبا بلی یانکی نه» .

راه پولدار شدن این نیست

کمی تامل‌کنید. راهی‌که ما پیش پای شما میگذاریم راهی‌است‌که همه مردان موفق و پولدار پیموده‌اند.

راه پولدار شدن این است

علمای علم اقتصاد با تبریک خواهند گفت

فاکوپا